ΕΤΟΣ ΙΔΡΥΣΗΣ 1949
ΙΔΡΥΤΗΣ - ΔΙΕΥΘΥΝΤΗΣ
ΓΙΩΡΓΟΣ ΔΙΑΜΑΝΤΙΔΗΣ
Γραφεία - Τυπογραφεία:
Μάρκου Μαλλιαράκη 21 (ΚΟΒΑ)
Λογιστήριο: Νέα Αγορά
Τηλ.: Σύνταξης: 27356 - 79101
Λογιστηρίου: 24539
FAX: 20643
ΑΡΙΘΜΟΣ ΦΥΛΛΟΥ 14.354 ΤΙΜΗ 100 δρχ.

ΠΡΟΟΔΟΣ

Ανεξάρτητη καθημερινή πρωινή εφημερίδα

TOYOTA
Γιατί εμείς είμαστε εδώ...
...όταν μας χρειαστείτε

ΠΕΜΠΤΗ 31ΟΚΤΩΒΡΙΟΥ 1996

Εγκαινιάζεται από αύριο

Συνεργασία Σέρβων με τη "Γενική Τεχνική" για έργα στη Ρόδο

ΕΡΧΕΤΑΙ Ο ΣΕΡΒΟΣ ΥΠΟΥΡΓΟΣ ΔΗΜΟΣΙΩΝ ΕΡΓΩΝ

ΣΕΡΒΟΡΟΔΙΑΚΗ συνεργασία στον τομέα των μεγάλων λιμενικών και τεχνικών έργων εγκαινιάζεται αύριο με την άφιξη ηγετικών στελεχών μιας τεχνικής εταιρείας από τη Σερβία, από τις μεγαλύτερες στην Ευρώπη και τον κόσμο.

■ Πρόκειται για την εταιρεία "PIM" η οποία έχει έδρα το Βελιγράδι και έχει υπογράψει προσύμφωνο συνεργασίας με τη ροδίτικη εταιρεία "Γενική Τεχνική". Στις 11 το πρωί αύριο τα στελέχη της PIM, μ' επικεφαλής τον πρόεδρο της και υπουργό Δημοσίων Εργων της Δημοκρατίας της Σερβίας κ. Μπρανίσλαβ Ιβκοβιτς, αναμένεται να φθάσουν στη Ρόδο από το Βελιγράδι με ιδιωτικό τζετ.

ΜΑΖΙ ΜΕ ΤΟΝ κ. Ιβκοβιτς έρχονται οι διευθυντές της εταιρείας κ. Ζάρκο Σούριαν, και Μίλοβατς Οστόζις καθώς και οι διευθυντές της θυγατρικής του Λονδίνου "TERA TRADE" κ. Γκοράν Κρογκόρσεβιτς και Βλαντιμίρ Σεκέροβσκι, ο απεσταλμένος της σερβικής ραδιοτηλεόρασης κ. Μίρα Ζέφτις και ο κ. Ιβαν Τοντόροφ διευθυντής

ΣΥΝΕΧΕΙΑ ΣΤΗ ΣΕΛ. 4

Και πλαστά γαλλικά φράγκα

ΧΑΡΤΟΝΟΜΙΣΜΑ διακοσίων γαλλικών φραγκων, που δραχμοποίησε στις 14 Οκτωβρίου, στον Πλάτανο Λέρου στο υποκατάστημα της Εθνικής Τράπεζας, ο Γάλλος τουρίστας MICHEL SOUFLET, διαπιστώθηκε προχθές ότι ήταν πλαστό.

Η πλαστότητα του χαρτονομίσματος έγινε αντιληπτή από αρμόδιο υπάλληλο της Εθνικής Τράπεζας Αθηνών, προχθές.

Ανακρίσεις κάνει η Υποδιεύθυνση Ασφαλείας Ρόδου.

Το χειμώνα στη Ρόδο

Δεν θα έχουν ούτε για να φάνε πολλοί ξενοδοχοϋπάλληλοι!

✓ ΨΗΦΙΣΜΑ ΤΩΝ ΣΩΜΑΤΕΙΩΝ

ΣΕ ΔΥΝΑΜΙΚΕΣ κινητοποιήσεις πρόκειται να προχωρήσουν οι εργαζόμενοι στο τουριστικό κύκλωμα, αν δεν ικανοποιηθούν τα βασικά τους αιτήματα. Αυτό αναφέρεται σε ψήφισμα της πρόσφατης γενικής συνέλευσης των σωματείων ξενοδοχοϋπαλλήλων, σερβιτόρων και μαγείρων, στο οποίο ακόμη, υπογραμμίζεται ότι πολλοί εργαζόμενοι αντιμετωπίζουν και πρόβλημα επιβίω-

ΣΥΝΕΧΕΙΑ ΣΤΗ ΣΕΛ. 4

Εκδικάστηκαν χτες στο Πρωτοδικείο

Τρεις υποθέσεις για τη μεγάλη κατάληψη στα λατομεία Κοσκινού

ΔΥΟ ΑΘΩΩΤΙΚΕΣ ΚΑΙ ΜΙΑ ΚΑΤΑΔΙΚΑΣΤΙΚΗ

ΤΡΕΙΣ ΥΠΟΘΕΣΕΙΣ, με αφετηρία τη μεγάλη κατάληψη των λατομείων Κοσκινού, τον Φεβρουάριο του '90, εκδικάσθηκαν χθες από το Τριμελές Πλημμελειοδικείο, αλλά ο επίλογος θα γραφτεί κατά τις ενδείξεις στο Εφετείο. Κατηγορούμενος στην πρώτη ο κοινοτάρχης Κοσκινού κ. Γ. Μαντάλης ο οποίος είχε μηνυθεί από την εταιρεία "ΦΑΙΣΤΟΣ ΑΕ" επειδή αυθαίρετα έκοψε την παροχή νερού προς το λατομείο της.

☆ Στη δεύτερη κατηγορούμενοι ήταν πάλι ο κοινοτάρχης κ. Μαντάλης και 28 κάτοικοι Κοσκινού, μέλη της επιτροπής αγώνα για την απομάκρυνση των λατομείων.

Στην τρίτη κατηγορούμενοι ήταν οι εκπρόσωποι της εταιρείας "Γενική Τεχνική" και

ΣΥΝΕΧΕΙΑ ΣΤΗ ΣΕΛ. 4

Ασκήθηκε από την Εισαγγελία της Κω

Δίωξη κατά των Τούρκων που εισέβαλαν στα Ιμια

ΕΙΧΕ ΥΠΟΒΛΗΘΕΙ ΜΗΝΥΣΗ ΑΠΟ ΑΝΤΙΣΤΡΑΤΗΓΟ Ε.Α.

ΔΙΩΞΗ από την ελληνική δικαιοσύνη κατά των Τούρκων που εισέβαλαν στα Ιμια. Η υπόθεση θα προσδιοριστεί και θα εκδικαστεί από δικαστήριο στην Κω. Η παρέμβαση των εισαγγελικών αρχών έγινε μετά από μήνυση που κατέθεσε ο απόστρατος αντιστράτηγος του δικαστικού Ν. Νικολαΐδης, στις 19 Φεβρουαρίου.

Διώκονται οι Τούρκοι δημοσιογράφοι Νεντίμ Νιεμιρέι, Μουνίρ Καγκαρελόν, Μεχμέτ Ντεμιρπολάτ, Γσεζούρ Σερτ για περιύβριση αρχής, περιύβριση συμβόλου και παράνομη είσοδο στη χώρα. Πρόκειται για απάντηση της ελληνικής δικαιοσύνης σε όσους αμφισβητούν την ελληνικότητα της βραχονησίδας.

Οι τέσσερις Τούρκοι δημοσιογράφοι τον περασμένο χειμώνα προσγειώθηκαν με ελικόπτερο στα Ιμια, κατέβασαν την ελληνική σημαία και έβαλαν στη θέση της την τουρκική. Οι προκλήσεις τους ξεπέρασαν τα όρια, αφού πόζαραν σε φωτογραφικούς φακούς και τηλεοπτικές κάμερες.

Η μήνυση υπεβλήθη στην Εισαγγελία Πρωτοδικών Αθηνών, αλλά λόγω αρμοδιότητας, διαβιβάστηκε στην Κω όπου ασκήθηκε ποινική δίωξη . Στην υπόθεση παρενέβη και η Εισαγγελία του Αρείου Πάγου.

Οδηγούσε αυτοκίνητο μεθυσμένος

ΝΕΑΡΟΣ σερβιτόρος από την Κομοτηνή συνελήφθη προχθές στις 8.45 το βράδυ να οδηγεί Ι.Χ. επιβατικό αυτοκίνητο, σε κατάσταση μέθης.

Πρόκειται για τον Αιμίλιο Κουτσάκη του Βασιλείου, 24 χρόνων, ο οποίος συνελήφθη στο 13ο χιλιόμετρο της εθνικής οδού Ρόδου - Λίνδου να οδηγεί το υπ' αριθμό κυκλοφορίας ΡΜΕ 1176 Ι.Χ. επιβατικό αυτοκίνητό του υπό την επήρεια αλκοόλ, σε βαθμό 1,81% και να προκαλεί τροχαίο ατύχημα υλικών ζημιών.

Σε βάρος του σχηματίστηκε δικογραφία και οδηγήθηκε στον Εισαγγελέα.

Σήμερα από τους μαθητές

Πορεία διαμαρτυρίας για τις δολοφονίες

ΘΑ ΚΑΤΑΛΗΞΕΙ ΣΤΗ ΝΟΜΑΡΧΙΑ

ΠΟΡΕΙΑ διαμαρτυρίας, για τις άνανδρες δολοφονίες από τον "Αττίλα" των Ελληνοκύπριων, Ισαάκ, Σολωμού και Κακουλή, θα πραγματοποιήσουν σήμερα οι μαθητές των Γυμνασίων και Λυκείων του νησιού μας.

➲ Οι μαθητές θα ξεκινήσουν από το 1ο ΤΕΛ , και θα κατευθυνθούν μέσω της οδού Καναδά, στο Μαντράκι. Στο Βωμό της πατρίδας θα καταθέσουν στεφάνι και θα καταλήξουν στην πλατεία Δημαρχείου με μουσικές εκδηλώσεις από το Μουσικό Γυμνάσιο και Λύκειο.

Το ψήφισμα που θα εκδοθεί από τις μαθητικές κοινότητες θα δοθεί και στον Τούρκο πρόξενο του νησιού μας, από αντιπροσωπεία μαθητών, που θα το θυροκολλήσουν στο Τουρκικό Προξενείο.

ΠΡΟΚΕΙΜΕΝΟΥ να αποφευχθούν επεισόδια, θα υπάρχει σε επιφυλακή ισχυρή αστυνομική δύναμη ενώ την πορεία θα ελέγχουν οι ίδιοι οι μαθητές οι οποίοι φοβούνται την εμφάνιση περιθωριακών τύπων, που πιθανότατα να παρεισφρύσουν σ' αυτή και να δημιουργήσουν προβλήματα.

Θα συνταχθεί σύντομα

Νέο 5ετές πρόγραμμα για τη Δωδεκάνησο

ΣΥΓΚΡΟΤΕΙΤΑΙ ΠΟΛΙΤΙΚΗ ΕΠΙΤΡΟΠΗ

ΤΗ ΣΥΓΚΡΟΤΗΣΗ πολιτικής επιτροπής η οποία θ' αποτελείται από μέλη του Νομαρχιακού Συμβουλίου που θα μελετήσουν όλες τις προτάσεις για τη σύνταξη του νέου 5ετούς προγράμματος, πρότεινε ο Νομάρχης Δωδεκανήσου Γιάννης Παρασκευός.

☆ Κατά τη χθεσινή συνεδρίαση του Νομαρχιακού Συμβουλίου ήταν κοινή η θέση ότι για την ανάπτυξη του νομού καμμιά υπηρεσία δεν θα προσφέρει απλά και μόνον η κατάρτιση ενός καταλόγου έργων υποδομής.

ΟΠΩΣ επεσήμαναν οι εκπρόσωποι όλων των παραγωγικών τάξεων, η αναποτελεσματικότητα της διοίκησης και η έλλειψη συντονισμού των διαφόρων φορέων, οδηγεί τελικά σε αποσπασματικές

ΣΥΝΕΧΕΙΑ ΣΤΗ ΣΕΛ. 4

Από το Κέντρο Λογοτεχνών

Υποβολή παραίτησης για ένα δημοσίευμα!

ΒΑΘΥΤΕΡΑ ΤΑ ΑΙΤΙΑ;

ΤΗΝ ΠΑΡΑΙΤΗΣΗ του από την προεδρία του Κέντρου Λογοτεχνών και Μεταφραστών Ρόδου, υπέβαλε ο αντιδήμαρχος κ. Κ. Σκανδαλίδης. Η παραίτηση υποβλήθηκε - σύμφωνα με δήλωση του κ. Σκανδαλίδη - εξ αιτίας τίτλου σε ρεπορτάζ της εφημερίδας "Ροδιακή" για το εν λόγω Κέντρο και για κάποιους "ψίθυρους" στους διαδρόμους του Δημαρχείου.

◆Πάντως, γενική είναι η εκτίμηση ότι τα αίτια της παραίτησης είναι βαθύτερα και απλώς το δημοσίευμα ήταν η αφορμή. Το κείμενο της δήλωσης του κ. Σκανδαλίδη έχει ως εξής:

"ΣΕ ΣΧΕΣΗ με σημερινό πρωτοσέλιδο δημοσίευμα της τοπικής εφημερίδας "Ροδιακή", με τίτλο "Επιασαν δουλειά στο Κέντρο Λογοτεχνών και Μεταφραστών" , υπέρτιτλο "Η αρχή έγινε με τον Εσωτερικό

ΣΥΝΕΧΕΙΑ ΣΤΗ ΣΕΛ. 4

42χρονος έμπορος

Εκλεψε δέματα με ηλεκτρονικά είδη

ΣΥΝΕΛΗΦΘΗ ΣΤΗ ΡΟΔΟ

ΣΤΟ ΛΙΜΑΝΙ του Πειραιά εντοπίστηκε προχθές το πρωί ο δράστης που αφαίρεσε από πρακτορείο της πόλης μας, έξι δέματα, που περιείχαν ηλεκτρονικά είδη αξίας 800.000 δρχ. Πρόκειται για τον Σωτήριο Ευαγγελίδη του Ηλία, 42 χρόνων, έμπορο από την Αγία Βαρβάρα Αιγάλεω.

● Ο 42χρονος συνελήφθη στο λιμάνι του Πειραιά, να έχει εντός του αυτκινήτου του, τα εξής δέματα που περιείχαν ένα ηχοσύνολο «SONY», τρία ηχεία «SONY» και δύο φούρνους μικροκυμάτων, τα οποία αφαίρεσε προ δεκαημέρου περίπου, από το πρακτορείο του Σπυρίδωνα Αντωνοπούλου, επί της οδού Τσαλδάρη, στη Ρόδο.

ΛΟΓΩ παρέλευσης του χρόνου αυτοφώρου, ο δράστης δεν συνελήφθη, αλλά σχηματίστηκε σε βάρος του δικογραφία, η οποία διαβιβάστηκε στον Εισαγγελέα Πλημμελειοδικών Ρόδου.

Οβερ μπούκινγκ με λαθρομετανάστες

ΦΟΥΛΑΡΙΣΑΝ τα κρατητήρια της Αστυνομίας, από λαθρομετανάστες. Αλβανοί, Ρώσοι, Ρωσίδες, Ουκρανέζες, Βουλγάρες και Γιουγκοσλάβες, ο απολογισμός της επιχείρησης «σκούπα» προχθές το βράδυ.

● Συγκεκριμένα, προχθές το βράδυ, οι αστυνομικοί, «τσίμπησαν» 54 λαθρομετανάστες, από τους οποίους 38 Αλβανοί, 6 Ρωσίδες, 4 Ουκρανέζες, 3 Βουλγάρες, 1 Γιουγκοσλάβα και 2 Ρώσοι, οι οποίοι «φιλοξενούνται» στα κρατητήρια της Αστυνομίας, προκειμένου να απελαθούν.

ΟΠΩΣ ΔΗΛΩΣΕ ο αστυνομικός διευθυντής κ. Παναγιωτακόπουλος, η επιχείρηση «σκούπα» θα βρίσκεται σε εξέλιξη καθ' όλη τη διάρκεια του χειμώνα.

CARPET STUDIO
64 SOCRATES STR. RHODOS - GREECE
TEL. (0241) 35188 - ΦΑΧ (0241) 23752

Η Carpet Studio σας προσκαλεί στη μεγάλη της έκθεση χειροποίητων χαλιών στις αίθουσες του ξενοδοχείου «Rodos Park» την Τετάρτη 30/10/1996 μέχρι και την Τετάρτη 6/11/96 με ώρες λειτουργίας από τις 10 το πρωί έως τις 11 το βράδυ.

Για πρώτη φορά στη Ρόδο τόσο μεγάλη ποικιλία σχεδίων και σπανίων χαλιών ειδικά και για συλλέκτες.

26536-5/11

ΑΝΑΚΟΙΝΩΣΗ

Ο Σύλλογος Φροντιστών - Οικοδιδασκάλων Β' βάθμιας Εκ/σης

αισθάνεται την υποχρέωση να ενημερώσει ΓΟΝΕΙΣ και κάθε άλλο ΕΥΑΙΣΘΗΤΟΠΟΙΗΜΕΝΟ ΠΟΛΙΤΗ ότι η παράδοση κατ' οίκον μαθημάτων από διορισμένους καθηγητές ΑΠΑΓΟΡΕΥΕΤΑΙ σύμφωνα με το άρθρο 14 παραγρ. 16 του νόμου 1566/85.

Επειδή το φαινόμενο έχει προσλάβει υπερβολικές διαστάσεις (συγχρότηση πολυμελών τμημάτων ακόμα και σε ενοικιαζόμενα για το σκοπό αυτό διαμερίσματα καθώς και εκβιαστική προσέλκυση μαθητών) καλούμε όλους τους αρμοδιους φορείς να προστατεύσουν τους θεσμούς και τους νόμους.

X635-24/11

CHALI BAZAR
Χειροποίητα περσικά χαλιά
ΕΛΑΤΕ ΤΩΡΑ ΠΟΥ ΟΙ ΤΙΜΕΣ ...ΚΟΙΜΟΥΝΤΑΙ!!
Ευκολίες πληρωμής
Ανοίξαμε και σας περιμένουμε
Αννης Μαριας 18 - στα φανάρια. Τηλ. 23900, 23352
X673-9/11

Rodos Park
Ιταλική Βραδιά
Κάθε Πέμπτη από τις 20:00-24:00
Η ΚΛΑΣΣΙΚΗ ΙΤΑΛΙΚΗ ΚΟΥΖΙΝΑ ΜΕ ΤΙΣ ΓΝΩΣΤΕΣ ΚΑΙ ΑΓΝΩΣΤΕΣ ΓΕΥΣΕΙΣ ΤΗΣ, ΣΤΗΝ BRASSERIE ΤΟΥ RODOS PARK.
Πλούσιος μπουφές με σαλάτες, ζεστά και κρύα ορεκτικά, ζυμαρικά και επιδόρπια. Επιλέξτε το κύριο πιάτο της αρεσκείας σας από το ανανεωμένο με ανθεντικές Ιταλικές συνταγές μενού, που δημιούργησε για σας, ο καινούργιος Σεφ του ξενοδοχείου μας.
RODOS PARK - Ρήγα Φεραίου 12 - Τηλ:77 140
Τιμή κατ' άτομο: 5.200 δρχ.

X631-31/10

Από ειδική επιτροπή

Καταγραφή αρμοδιοτήτων για τη Νομ. Αυτοδιοίκηση

"ΓΙΑ ΝΑ ΠΑΡΑΓΕΙ ΕΡΓΟ"

Τη δυσλειτουργία των διαφόρων φορέων που βάζουν φρένο στις αρμοδιότητές της, προτίθεται να αντιμετωπίσει η Νομαρχιακή Αυτοδιοίκηση Δωδεκανήσου.

➲ Κατά τη χθεσινή συνεδρίαση του Νομαρχιακού Συμβουλίου εγκρίθηκε ομόφωνα η πρόταση για συγκρότηση επιτροπής η οποία θα κάνει καταγραφή όλων των αρμοδιοτήτων που πρέπει να εκχωρηθούν στη Νομαρχιακή Αυτοδιοίκηση ώστε να μπορέσει να παράγει έργο.

Η ΠΡΟΤΑΣΗ αποκέντρωσης των αρμοδιοτήτων θα κατατεθεί στην ΕΝΑΕ, ώστε να αποτελέσει θέση της, ενώ ο Νομάρχης Δωδεκανήσου δεσμεύτηκε να έχει επαφή για το θέμα με τον υπουργό Εσωτερικών.

- Εκτός των άλλων θεμάτων

ΣΥΝΕΧΕΙΑ ΣΤΗ ΣΕΛ. 4

Οι συνταξιούχοι του ΙΚΑ

Δεν προλαβαίνουν να πάρουν τη σύνταξη!..

ΑΔΙΚΑΙΟΛΟΓΗΤΗ ΚΑΘΥΣΤΕΡΗΣΗ

Η ΜΗΧΑΝΟΡΓΑΝΩΣΗ και η ταχύτητα στην έκδοση αποφάσεων, λίγο πριν από την ανατολή του εικοστού αιώνα, δεν αγγίζει το ΙΚΑ της Ρόδου. Περισσότεροι από χίλιοι συνταξιούχοι οι οποίοι έχουν υποβάλει, πριν από ένα χρόνο σχεδόν, τα δικαιολογητικά συνταξιοδότησής τους ακόμη περιμένουν στο ...ακουστικό τους.

◆ Είναι ενδεικτικό ότι όσοι από τους συνταξιούχους υπέβαλαν τα δικαιολογητικά τους τον Δεκέμβριο του '95 μόλις προ ημερών έλαβαν τις αποφάσεις συνταξιοδότησης.

Η ΠΟΛΥΜΗΝΗ καθυστέρηση στην έκδοση των αποφάσεων έχει προκαλέσει τις διαμαρτυρίες των συνταξιούχων προς την ηγεσία του Εργατικού Κέντρου, η οποία με τη σειρά της υπέβαλε υπόμνημα διαμαρτυρίας προς τη διοίκηση του Ιδρύματος.

ΣΥΝΕΧΕΙΑ ΣΤΗ ΣΕΛ. 4

Για παρεμβάσεις στα νησιά

Εξι προτάσεις στο υπουργείο Αιγαίου

ΠΟΙΕΣ ΕΙΝΑΙ ΟΙ ΠΡΟΤΕΡΑΙΟΤΗΤΕΣ

ΕΞΙ ΜΕΛΕΤΕΣ - προτάσεις τέθηκαν υπόψη της υπουργού Αιγαίου κ. Ελισάβετ Παπαζώη ύστερα από επιθυμία της ίδιας να ενημερωθεί για τις άμεσες ανάγκες του νομού.

Οι μελέτες αφορούν παρεμβάσεις στην Παλιά Πόλη, αλλά και προγράμματα για τη νεολαία, την τρίτη ηλικία και τα ναρκωτικά.

Οι προτάσεις που κατατέθηκαν είναι οι εξής:

ΣΥΝΕΧΕΙΑ ΣΤΗ ΣΕΛ. 4

CASA DI GELATO • GELATERIA • ΖΑΧΑΡΟΠΛΑΣΤΕΙΟ
PRODOTI NATURALI
Mike's
GELATO BINDI
Αλλάξαμε τους κανόνες με μοναδικές και αξεπέραστες γεύσεις
Δοκιμάστε σήμερα μπανάνα, φράουλα, μπισκότο, παρφέ, πραλίνα, γιαούρτι κ.α. και φυσικά το μοναδικό καταΐφι και σάμαλι παγωτό
Δοκιμάστε τα παραδοσιακά γλυκά μας
Ρόδος: Βενετοκλέων 65
Ιαλυσός: Ιαλυσού 3
Κρεμαστής: Λεωφ. Ελευθερίας
X594-31/10



ΤΙ ΕΓΡΑΨΕ Ο ΤΥΠΟΣ ΤΗΣ ΑΘΗΝΑΣ

ΑΝΑΣΚΟΠΗΣΗ ΑΘΗΝΑΪΚΟΥ ΤΥΠΟΥ ΤΗΣ 30/10/1996

Οι αντιδράσεις για την επιστολή Τσιλέρ προς τους 15 υπουργούς Εξωτερικών της Ευρωπαϊκής Ενωσης, η πορεία των ελληνοτουρκικών σχέσεων,καθώς και το Κυπριακό, η δίωξη που ασκήθηκε εναντίον τεσσάρων Τούρκων δημοσιογράφων για την απόβασή τους στα Ιμια, οι σχέσεις Ελλάδας- ΠΓΔΜ και οι εσωκομματικές εξελίξεις στη Νέα Δημοκρατία είναι οι ειδησεογραφικοί άξονες των σημερινών εφημερίδων. Ενδεικτικοί είναι οι τίτλοι που προβάλλονται στις πρώτες σελίδες:

ΑΔΕΣΜΕΥΤΟΣ ΤΥΠΟΣ: ``Βύθισε τον αρχηγό ΓΕΝ. Παραιτήθηκε για το σόου στο ``Αβέρωφ``. Και άλλο θύμα της ``Ωραίας Ελένης``.

ΑΠΟΓΕΥΜΑΤΙΝΗ: ``Βόμβα των ΗΠΑ στο Αιγαίο. Προάγγελος πιέσεων προς την Αθήνα``.

Η ΑΥΓΗ: ``Εκτός Μάαστριχτ και η Γερμανία. Το 1997 δεν θα κατορθώσει να πιάσει τα κριτήρια της Συνθήκης``.

ΑΥΡΙΑΝΗ: ``Ο Εβερτ έσωσε τη Μιμή απ΄ τη φυλακή. Ποιά γραμμάτια ξοφλάει ο υπό προθεσμία πρόεδρος της ΝΔ;``.

ΕΘΝΟΣ: ``Εκρηκτική κατάσταση στα σχολεία. Ξεσπούν απεργίες. Κενές 6.500 θέσεις δασκάλων-καθηγητών``.

ΕΛΕΥΘΕΡΗ ΩΡΑ: ``Χορωδία οι ``3`` και ``σόλο``.... Εβερτ, αύριο στην Κοινοβουλευτική Ομάδα της Νέας Δημοκρατίας``.

ΕΛΕΥΘΕΡΟΣ: ``Χάσμα Προέδρου-Πρωθυπουργού. Γιατί η κυβέρνηση τρέμει τον Κωστή Στεφανόπουλο``.

ΕΛΕΥΘΕΡΟΣ ΤΥΠΟΣ: ``Μάθημα άνευ ...διδασκάλων. Απειλείται παράταση σχολικού έτους και απεργία διαρκείας``.

ΕΛΕΥΘΕΡΟΤΥΠΙΑ: ``Κύριε Πάγκαλε ελέησον! Ομολόγησε στη Βουλή την παρανομία για Ψυχάρη``.

Η ΕΞΟΥΣΙΑ: ``Οχι Παπαντωνίου σε Αρσένη στα κονδύλια για παιδεία. Απεργιακή έκρηξη εκπαιδευτικών το Νοέμβριο``.

Η ΚΑΘΗΜΕΡΙΝΗ: ``Επικίνδυνο παιχνίδι γύρω απο τα ομόλογα. Η φημολογία περί φορολόγησης προκάλεσε εκροές 500 εκατ. δολαρίων``.

Ο ΛΟΓΟΣ: ``Σήμα κινδύνου για τα ταμεία. Περισσότεροι οι συνταξιούχοι από τους εργαζόμενους``.

ΤΑ ΝΕΑ: ``70 ``φίρμες`` σπάνε το ωράριο του Σαββάτου παρά τις αντιδράσεις των ``μικρών``.

ΝΙΚΗ: ``Ιερή συμμαχία για Ψυχάρη. Απίστευτος κυνισμός Μητσοτάκη-Πάγκαλου στη Βουλή``.

ΡΙΖΟΣΠΑΣΤΗΣ: ``Εξι μέτρα ενίσχυσης του λαϊκού εισοδήματος. Πρόταση νόμου κατέθεσε χθες στη Βουλή η Κοινοβουλευτική Ομάδα του ΚΚΕ``.

ΤΗΛΕΟΡΑΣΗ

ΕΤ– 1

09.10 ΕΝΑΡΞΗ
09.02 Η ΟΛΥΜΠΙΑΔΑ ΣΤΗΝ TV ΤΟΥ ΜΕΛΛΟΝΤΟΣ
11.30 ΠΑΙΔΙΚΟ ΠΡΟΓΡΑΜΜΑ
12.30 ΠΕΡΑ ΑΠΟ ΤΟΝ ΟΡΙΖΟΝΤΑ
13.05 Η ΔΑΣΚΑΛΑ ΜΕ ΤΑ ΧΡΥΣΑ ΜΑΤΙΑ
14.00 ΔΥΟ ΜΕ ΤΡΕΙΣ
15.00 ΕΙΔΗΣΕΙΣ
15.35 ΦΕΡΝΑΝΤΑ
16.25 ΠΑΝΕΥΡΩΠΑΙΚΟ ΠΡΩΤΑΘΛΗΜΑ ΚΑΛΛΙΤΕΧΝΙΚΟΥ ΠΑΤΙΝΑΖ '95
17.20 ΣΕ ΠΡΩΤΟ ΠΛΑΝΟ
18.00 ΕΙΔΗΣΕΙΣ
18.20 ΣΥΝΕΙΚΟΝΕΣ
19.20 ΟΙ ΔΗΜΟΣΙΟΓΡΑΦΟΙ ΠΡΟΤΕΙΝΟΥΝ
20.00 ΜΠΡΟΣΤΑ ΣΤΙΣ ΕΙΔΗΣΕΙΣ
21.00 ΕΙΔΗΣΕΙΣ-ΚΑΙΡΟΣ
22.10 ΑΞΕΧΑΣΤΕΣ ΚΩΜΩΔΙΕΣ
22.45 ΒΡΑΔΙΝΕΣ ΚΑΜΠΑΝΕΣ
23.15 ΔΙΑ ΤΑΥΤΑ
00.15 ΕΙΔΗΣΕΙΣ- ΚΑΙΡΟΣ
00.35 ΞΕΝΗ ΤΑΙΝΙΑ "ΕΠΙΚΙΝΔΥΝΗ ΑΝΑΖΗΤΗΣΗ"

ΕΤ– 2

09.55 ΕΝΑΡΞΗ
10.00 ΕΚΠΑΙΔΕΥΤΙΚΗ ΤΗΛΕΟΡΑΣΗ
11.00 ΠΑΙΔΙΚΟ ΠΡΟΓΡΑΜΜΑ
12.15 ΠΑΡΑΜΥΘΙΑ ΠΙΣΩ ΑΠ' ΤΑ ΚΑΓΚΕΚΛΑ
13.00 ΑΓΡΙΟΓΑΤΑ
13.30 ΕΙΔΗΣΕΙΣ
14.00 ΟΙ ΚΟΡΥΦΕΣ ΤΩΝ ΒΥΘΩΝ
14.30 ΕΥ ΚΑΤΟΙΚΕΙΝ
15.00 ΚΑΡΟΥΖΕΛ
15.50 ΝΤΙΓΚ ΚΑΙ ΝΤΑΓΚ (Ε)
16.00 ΕΦΤΑ ΜΙΚΡΟΙ ΥΠΕΡΟΧΟΙ
16.30 ΕΦΗΒΙΚΑ ΟΝΕΙΡΑ
17.00 ΕΙΔΗΣΕΙΣ - ΚΑΙΡΟΣ
1730 ΓΥΝΑΙΚΕΙΟΣ ΛΟΓΟΣ
18.00 ΤΟ ΝΗΣΙ ΤΟΥ ΜΥΣΤΗΡΙΟΥ
19.00 Ο ΚΟΣΜΟΣ ΜΕ ΤΟΝ ΚΑΡΛ ΣΑΓΚΑΝ
20.00 ΑΞΙΟΝ ΕΣΤΙ (Ε)
20.55 ΙΣΤΟΡΙΑ ΜΙΑΣ ΛΕΞΗΣ
21.00 ΝΤΟΥΜΠΛ ΦΑΣ (Ε)
21.30 ΕΛΛΗΝΙΚΗ ΤΑΙΝΙΑ "Η ΓΥΝΑΙΚΟΚΡΑΤΙΑ"
23.00 ΕΙΔΗΣΕΙΣ -ΚΑΙΡΟΣ
23.30 Η ΤΑΙΝΙΟΘΗΚΗ ΤΗΣ ΠΕΜΠΤΗΣ "ΤΟ ΔΕΝΤΡΟ,Ο ΔΗΜΑΡΧΟΣ ΚΑΙ Η ΒΙΝΤΕΟΘΗΚΗ"
01.20 ΣΤΑ ΜΟΝΟΠΑΤΙΑ ΤΗΣ ΣΚΕΨΗΣ
02.30 ΤΕΛΟΣ ΠΡΟΓΡΑΜΜΑΤΟΣ

MEGA

07.00 ΜΗ ΜΟΥ ΤΗ ΜΕΡΑ ΤΑΡΑΤΕ
10.00 ΜΕΤΑΞΥ ΜΑΣ
13.20 ΡΟΥΚ ΖΟΥΚ
14.00 ΔΕΛΤΙΟ ΕΙΔΗΣΕΩΝ
14.40 ΧΤΥΠΟΚΑΡΔΙΑ ΣΤΟ ΜΠΕΒΕΡΛΙ ΧΙΛΣ
15.40 ΤΟΚ ΤΟΚ
17.00 ΓΕΓΟΝΟΤΑ ΣΕ 60"
17.01 ΤΟΚ ΤΟΚ (Σ)
17.30 ΟΙ ΑΠΑΡΑΔΕΚΤΟΙ (Ε)
18.00 ΜΑΤΙΕΣ ΣΤΑ ΓΕΓΟΝΟΤΑ
18.05 ΟΙ ΤΡΕΙΣ ΧΑΡΙΤΕΣ (Ε)
18.39 ΓΕΓΟΝΟΤΑ ΣΕ 60"
18.40 ΡΙΣΚΟ
19.24 ΓΕΓΟΝΟΤΑ ΣΕ 60"
19.25 ΚΟΝΤΡΑ ΠΛΑΚΕ
20.25 ΤΑ ΓΕΓΟΝΟΤΑ ΣΤΙΣ ΟΧΤΩΜΙΣΙ- ΚΑΙΡΟΣ
21.15 ΣΥΓΝΩΜΗ
22.14 ΓΕΓΟΝΟΤΑ ΣΕ 60"
22.15 ΣΥΓΝΩΜΗ (Σ)
22.30 ΠΑΛΙΡΡΟΙΑ
23.30 ΕΝΩΠΙΟΣ ΕΝΩΠΙΩ
00.15 ΤΕΛΕΥΤΑΙΑ ΓΕΓΟΝΟΤΑ
00.30 ΕΝΩΠΙΟΣ ΕΝΩΠΙΩ (Σ)
00.45 ΤΟ ΑΛΛΟ ΠΡΟΣΩΠΟ ΤΗΣ ΔΙΚΑΙΟΣΥΝΗΣ
01.30 ΞΕΝΗ ΤΑΙΝΙΑ "ΔΥΟ ΒΡΟΜΙΚΑ ΜΟΥΤΡΑ"
03.00 Ο ΕΠΙΣΚΕΠΤΗΣ ΤΗΣ ΟΜΙΧΛΗΣ (Ε)
04.00 ΚΟΝΤΡΑ ΠΛΑΚΕ (Ε)
04.45 ΤΟΚ ΤΟΚ (Ε)

ANT 1

06.00 ΤΑ ΝΕΑ ΤΟΥ ANT 1 SATELLITE
06.20 ΕΙΔΗΣΕΙΣ ΤΟΥ CBS
06.45 ΤΗΛΕΜΑΡΚΕΤΙΓΚ
07.00 ΚΑΛΗΜΕΡΑ ΕΛΛΑΔΑ
09.55 Ο ΚΑΙΡΟΣ ΤΗΣ ΕΒΔΟΜΑΔΑΣ
10.00 ΠΡΩΙΝΟΣ ΚΑΦΕΣ
12.50 ΚΕΝΤΡΙ
14.00 ΤΑ ΝΕΑ ΤΟΥ ANT1
14.40 Ο ΙΠΠΟΤΗΣ ΤΗΣ ΑΣΦΑΛΤΟΥ
15.45 Η Α1 ΣΤΟΝ ANT1
15.50 ΑΤΙΘΑΣΑ ΝΙΑΤΑ
16.40 COMEDY CLUB
16.45 ΕΠΙΤΕΛΟΥΣ ΜΑΖΙ
18.00 ΤΑ ΝΕΑ ΤΟΥ ANT1 - ΚΑΙΡΟΣ ΤΗΣ ΕΒΔΟΜΑΔΑΣ
18.10 ΚΑΛΗΜΕΡΑ ΖΩΗ
18.50 Ο ΚΑΛΥΤΕΡΟΣ ΚΕΡΔΙΖΕΙ
19.30 Η Α1 ΣΤΟΝ ANT1
19.35 Η ΛΑΜΨΗ
20.20 COMEDY CLUB
20.25 ΤΑ ΝΕΑ ΤΟΥ ANT 1
21.00 ΑΠΟ ΤΗ ΘΕΣΗ ΤΟΥ ΟΔΗΓΟΥ
2105 ΞΕΝΗ ΤΑΙΝΙΑ "ΡΟΚΙ"
23.00 ΤΑ ΝΕΑ ΤΟΥ ANT ΣΕ 1'
23.05 COMEDY CLUB
23.20 ΞΕΝΗ ΤΑΙΝΙΑ "ΔΥΝΑΜΗ ΔΕΛΤΑ No 3"
23.55 ΜΕ ΤΟΝ ΟΛΥΜΠΙΑΚΟ ΣΤΗΝ ΕΥΡΩΠΗ
24.00 ΕΙΔΗΣΕΙΣ-ΚΑΙΡΟΣ
00.20 ΞΕΝΗ ΤΑΙΝΙΑ (Σ)
01.30 ΞΕΝΗ ΤΑΙΝΙΑ "Η ΑΓΡΙΟΓΑΤΑ"
04.30 ΤΗΛΕΜΑΡΚΕΤΙΓΚ
05.00 ΤΟ ΠΑΤΗΜΑ ΤΗΣ ΓΑΤΑΣ

Δωδεκανησιακά εικοσιτετράωρα

Στα πεταχτά

Αφαντος ο γραμματέας

Μήπως γνωρίζει κανένας «φατσικώς» τον γενικό γραμματέα του ΕΟΤ κ. Βασίλη Κουρτέση;

Διότι, ο εν λόγω κύριος βρίσκεται στη θέση αυτή πάνω από ένα χρόνο, και δεν αξιώθηκε να επισκεφθεί τη Ρόδο!..

Σκεφθείτε να μην ήταν το νησί μας και το πρώτο τουριστικό θέρετρο της χώρας!.. Θα το είχε σβήσει από το χάρτη!

Μα είναι δυνατόν γενικός γραμματέας ΕΟΤ να μην έχει επισκεφθεί ποτέ τη Ρόδο.

Τι σόι τουριστική πολιτική θα μπορέσει να ασκήσει;

Μέσα από το γραφείο του στην Αθήνα και καθισμένος στην αναπαυτική του πολυθρόνα;

Λόγια του αέρα

Με πέντε καυβέντες έδωσε το «στίγμα» του Νομαρχιακού Συμβουλίου, ο σύμβουλος της μείζονος μειοψηφίας κύριος Χατζημιχαήλ. «Να αναβαθμιστεί το Νομαρχιακό Συμβούλιο και ο ρόλος του νομαρχιακού συμβούλου» είπε, όταν του έδωσε το λόγο ο πρόεδρος, και κάθησε ξανά στο έδρανό του.

Λίγο αργότερα εξηγούσε ότι κουράστηκε να ακούει λόγια του αέρα, μόνο, στην αίθουσα. Αδικο έχει; Οταν το κορυφαίο θεσμοθετημένο όργανο του νομού δεν έχει αυτοτέλεια πόρων και ουσιαστικές αρμοδιότητες φυσικό είναι να ξεφουσκώσει σαν ...μπαλόνι.

Μυστήριο

Ο διάολος δεν είχε δουλειά ..λέει η παροιμία. Μας τη θύμισε χθες το Νομαρχιακό Συμβούλιο και ο νομάρχης Γιάννης Παρασκευάς.

Ο οποίος έχει, ήδη, συστήσει «επιστημονική επιτροπή», που καθορίζει τις γενικές αναπτυξιακές κατευθύνσεις για τη νησιωτική περιοχή και χθες βάλθηκε να συστήσει και «πολιτική επιτροπή» για τον ίδιο λόγο.

Αλλά λέει μια άλλη παροιμία.

Οποιος δεν θέλει να ζυμώσει, μια βδομάδα κοσκινίζει... Πως μπερδεύει, τελικά, τους νομαρχιακούς συμβούλους, ώστε να συζητούν επί ώρες για το ...τίποτα, και ο ίδιος τον χαβά του; Μυστήριο κι αυτό...

Οχι και Ζίγδης...

Το αντιγράφουμε από την «Ελευθεροτυπία»: «Τι το ήθελε ο «μητσοτακικός» βουλευτής Ν. Κάκκαλος να εγκαλέσει τον Μ. Εβερτ λέγοντας στην «Κ.Ε» ότι «θα γίνει Ζίγδης»;

Ιδού πως τον «στολίζει» η Ελληνική Σοσιαλιστική Δημοκρατική Νεολαία (Ε.Σ.ΔΗ.Ν.):

«Είναι τουλάχιστον γελοίο, ένας άνθρωπος που φέρει τον τίτλο «μητσοτακικός», χωρίς να ντρέπεται, να κρίνει την πολιτική διαδρομή και το έργο της Ε.ΔΗ.Κ. και του προέδρου της. Ειλικρινά ευχόμαστε η ΝΔ και ο κ. Εβερτ να αποκτήσουν το πολιτικό ήθος και την υπεύθυνη στάση της Ε.ΔΗ.Κ., προκειμένου αυτός ο τόπος να αποκτήσει κάποτε μία αξιόπιστη αντιπολίτευση. Οσον αφορά τον κ. Κάκκαλο, γνήσιο συνεχιστή του πολιτικού αμοραλισμού, που εδραίωσε ο Κ. Μητσοτάκης, ευχή μας θα ήταν να αποκτήσει ουσία και πρόταση ο πολιτικός του λόγος εγκαταλείποντας τους αφορισμούς».

Αν θέλει, ας ξαναμιλήσει».

Τα πανώ!

Μια καινούργια μόδα έχει ξεφυτρώσει τον τελευταίο καιρό στη Ρόδο.

Είναι τα διαφημιστικά πανώ! Πολλοί και διάφοροι (και κυρίως ΔΟΝΑ) τοποθετούν σε διάφορα σημεία τα πανώ, θέλοντας έτσι να διαφημίσουν κάποιες εκδηλώσεις. Ομως, όταν τελειώσουν οι εκδηλώσεις, οι οργανωτές ξεχνούν ν΄ απομακρύνουν τα πανώ.

Και το αποτέλεσμα είναι η πόλη να έχει μετατραπεί σε μια απέραντη κουρελαρία!..

Μήπως υπάρχει κάποιος, που θα βάλει ένα τέλος σ΄ αυτή την ακαλαίσθητη μόδα;

Στα ...αζήτητα!

Κάποιοι πρέπει να φροντίσουν ν΄ απομακρύνουν τα αυτοκίνητα που άγνωστοι εγκατέλειψαν πάνω στο πεζοδρόμιο, κατά μήκος του δρόμου από το Τελωνείο προς του Κόβα!

Και αν δεν παρθούν εγκαίρως μέτρα , είναι πολύ πιθανόν να δημιουργηθεί ένα νέο ...νεκροταφείο αυτοκινήτων!

Το θέμα των εγκαταλειμένων αυτοκινήτων αρχίζει να παίρνει διαστάσεις στη Ρόδο.

Και θα πρέπει να παρθούν δραστικά μέτρα, ώστε ν΄ απομακρυνθούν όλα τα αυτοκίνητα και άλλα οχήματα, που όχι μόνο βρωμίζουν, αλλά και προκαλούν αισθητική απδία!

Ολέ!..

Οχι μόνο ελληνικοί αλλά και ισπανικοί χοροί θα διδάσκονται στό πανεπιστήμιο Αιγαίου.

Ετσι, τα παιδαγωγικά τμήματα στο πλαίσιο του μαθήματος που διδάσκει ο κ. Στάθης Στραπής, «εισαγωγή στο χορό για τους εκπαιδευτικούς», και σε συνεργασία με τη Χορευτική Ομάδα των παιδαγωγικών τμημάτων οργανώνουν κάθε Παρασκευή, προβολή βίντεο.

Αύριο στις 6.30μ.μ. θα γίνει προβολή της ταινίας του Ισπανού σκηνοθέτη Κάρλος Σάουρα «Φλαμένγκο».

Την εισαγωγή θα κάνει η κ. Σοφία Μελισσουργού, καθηγήτρια χορού και μέλος της Ακαδημίας Ισπανικών Χορών.

Ολέ, λοιπόν, και στο πανεπιστήμιό μας!..

Τα «επτά μέτρα»

Το λόγο είχε ο επικεφαλής της μείζονος μειοψηφίας στο Νομαρχιακό Συμβούλιο, Δρόσος Ταυλάριος και απευθυνόμενος στο νομάρχη του είπε:

«Ελπίζω, κύριε νομάρχη, να ψηφίσετε - για πρώτη φορά - τις προτάσεις μας και τα «επτά μέτρα» που καταθέτουμε για την ανάπτυξη των νησιών μας».

Δίπλα του ο νομαρχιακός σύμβουλος Χατζής Χατζηευθυμίου ...τσιμπήθηκε. Τι τα΄θελε τα «επτά μέτρα» ο Δρόσος. Για «επτά μέτρα» μιλούσε και ο Μίλτος προεκλογικά και δες, τώρα, πως κατάντησε. Περίγελως των ...υπηκόων του. Που θέλουν να τον εκτελέσουν στα ...επτά μέτρα.

Τα «φρούτα»

Δυστυχώς, τον τελευταίο καιρό, έχουν συγκεντρωθεί στη Ρόδο, πολλά «εισαγόμενα φρούτα»!..

Και είναι τα «φρούτα» αυτά κλεφτρόνια, χασικλήδες, έμποροι ναρκωτικών, απατεώνες, κλπ.

Καθημερινά το «δελτίο συμβάντων» της Αστυνομίας, είναι γεμάτο από περιγραφές με τη δραστηριότητα τους!

Βέβαια, δεν μπορούμε να ισχυριστούμε ότι και κάποιοι ντόπιοι είναι καλύτεροι, αλλά πάντως η «εισαγωγή των φρούτων», θα πρέπει ν΄ ανησυχεί όλους, ώστε να μη συμβούν και χειρότερα!..

Εν Αθήναις

«Το καλύτερο που έχετε να κάνετε, αν σας δώσουν κλήση για παράνομη στάθμευση, είναι να την κάψετε και να την πετάξετε στα σκουπίδια», λένε τα μέλη της συντονιστικής επιτροπής, κατά της «ελεγχόμενης» στην Αθήνα.

Την ίδια στιγμή οι εφοριακοί της πρωτεύουσας δηλώνουν ότι δεν πρόκειται να εισπράττουν παράνομα και αυθαίρετα πρόστιμα.

Αυτά εν Αθήναις, όπου χθες το απόγευμα έγινε συλλαλητήριο κατά της «ελεγχόμενης», που εφευρέθηκε από τους δημάρχους για να πλουτίζουν κάποιοι ιδιώτες.

ΕΙΔΗΣΕΙΣ ΤΟΥ '60

ΠΡΟΟΔΟΣ
15 ΣΕΠΤΕΜΒΡΙΟΥ 1964
Η ΑΘΛΗΤΙΚΗ ΚΙΝΗΣΙΣ

Παρουσία 4.000 περίπου φιλάθλων διεξήχθη προχθές το απόγευμα εις το εθνικόν στάδιον, ποδοσφαιρικός αγών μεταξύ της Εθνικής Ενόπλων και του Διαγόρα. Νικήτρια ανεδείχθη η εθνική με 3-1 (2-1). Το παιχνίδι, γενικώς ήτο ικανοποιητικόν, πλουσιώτατον εις θεαματικάς φάσεις και περισσότερον τεχνικόν από της πλευράς της Εθνικής. Κατά το α΄ ημίχρονον ο αγών ήτο αμφίρροπος, κατά διαστήματα δε υπερείχεν ο Διαγόρας. Εις την επανάληψιν είχε την πρωτοβουλίαν κατά το μεγαλύτερον χρονικόν διάστημα η Εθνική, διότι ο Διαγόρας και ιδίως περί το τέλος του αγώνος εφάνη κουρασμένος. Η εμφάνισις της τοπικής ομάδος ήτο πολύ καλή. Αξιοσημείωτον δε είναι ότι οι κυνηγοί της απώλεσαν 2-3 σπανίας ευκαιρίας. Θα ήτο δηλαδή το αποτέλεσμα διαφορετικόν και ίσως υπερ της Ρόδου, εάν οι Διαγωρίδες, ήσαν πιο ψύχραιμοι και πιο προσεκτικοί. Τα τέρματα εσημειώθησαν ως εξής: Εις το 12΄ προηγήθη ο Διαγόρας δια του Γ. Κυπριώτη και κατόπιν ωραίας σέντρας του Παπαδιού. Εις το 22΄ ο Δέδες ισοφαρίζει, αφού ξεφεύγει από τους αμυντικούς του Διαγόρα (από την πλευρά του Μαχραμά) και εξ αποστάσεως ολίγων μέτρων απότον Χατζηνικήταν, σουτάρει δυνατά. Εις το 27΄ σουτάρει δυνατά ο Τακτικός. Ο Χατζηνικήτας αποκρούει, αλλά η μπάλλα του φεύγει, προσκρούει εις την οριζοντίαν δοκόν και καταλήγει εις τα δίκτυα. Εις το 77΄ ο Δέδες και πάλιν παραβιάζει δια τρίτην φοράν την εστίαν του Διαγόρα. Καλύτεροι ποδοσφαιρισταί οι Μίλησης, Βερτσώνης, Τακτικός και Δέδες της Εθνικής και Σφυρίου, Ασπράκης, Φωτεινός και Νεφύτου του Διαγόρα. Ο διαιτητής κ. Βεργωτής καλός.

Αι συνθέσεις: ΕΘΝΙΚΗ: Ντουντούμης (Αιγάλεω), Πλέσας (Ολυμπιακού), Κρεμμύδας (Εθνικού), Μίλησης (Ολυμπ.), Παυλίδης (Ολυμπ.), Βερτσώνης (Απόλλωνος), Νικηφοράκης (Εθνικού), Μαρκόπουλος (Αιγάλεω), Χατζηιωάννογλου (Εθνικού), Τακτικός (Απόλλωνος), Δέδες (Πανιωνίου), Τζίνης (Ολυμπιακού), Σιμιγδαλάς (Απόλλωνος), Μαρίνος (Εθνικού). ΔΙΑΓΟΡΑΣ: Χατζηνικήτας, Ρίζος, Μαχραμάς, Σφυρίου (Οικονομόπουλος), Φωτεινός, Ασπράκης (Χατζηαθανασίου), Παπαγαπητός Α., Κυπριώτης Γ., Σισμάνης, Νεοφύτου, Παπαδιός (Σβήνος).

ΙΑΛΥΣΟΣ - ΦΟΙΒΟΣ 2-2

Το απόγευμα προχθές δεξήχθη εις το γήπεδον Τριαντών φιλικός ποδοσφαιρικός αγών μεταξύ των ομάδων του Ιαλύσου και του Φοίβου. Οι δύο ομάδες απέδωσαν ικανοποιητικόν παιχνίδι και ανεδείχθησαν ισόπαλοι δια τερμάτων 2-2. Ο Φοίβος προηγήθη εις το 20΄ δια του Πελεκάνου και εις το 22΄ισοφάρισαν ο Κατσαράς με ισχυρώτατο αριστερό σουτ. Εις το 44΄ ο Βόλας εσημείωσε το 2ον τέρμα του Φίβου εξ αποστάσεως 25 μέτρων με πραγματική «βολίδα».Γενικώς η εμφάνισις των ομάδων ήτο εξαιρετική, ο δε Ιάλυσος έχει εφέτος όλα τα «φόντα» δια να διεκδικήσει τον τίτλον του πρωταθλητού α΄ κατηγορίας Δωδεκανήσου.

ΗΜΕΡΙΣ ΣΤΙΒΟΥ

Ανεκοινώθη ότι ο Α.Ο Κολοσός οργανώνει ημερίδα στίβου, δια την προσεχή Πέμπτην και ώραν 4μ.μ. εις το εθνικόν στάδιόν με το εξής πρόγραμμα: Δρόμοι 100μ., 800μ. και 60μ. παίδων, σφαιροβολία, ακοντισμός, άλμαεις μήκος.

25 ΚΑΙ 28 ΟΚΤΩΒΡΙΟΥ

ΟΙ ΠΑΝΔΩΔΕΚΑΝΗΣΙΑΚΟΙ

Υπό της τοπικής Επιτροπής του ΣΕΓΑΣ, καταρτίσθη το πρόγραμμα των Πανδωδεκανησιακών αγώνων στίβου, το οποίον εντός της εβδομάδος θα κοινοποιηθή εις τα Σωματεία. Οι αγώνες θα διεξαχθούν την 25ην ημέραν Κυριακήν και την 28ην Οκτωβρίου.

ΔΕΝ ΕΔΟΘΗ Η ΡΕΒΑΝΣ

Δεν εχορηγήθη τελικώς άδεια και εματαιώθη η ρεβάνς Διαγόρα Εθνικής, Ενόπλων που θα εδίδετο χθες το απόγευμα εις το Εθνικόν Στάδιον. Επίσης εματαιώθη ο αγών Ροδιακού - Δωριέως, ακριβώς διότι επρόκειτο να διεξαχθή η συνάντησις Διαγόρα - Εθνικής Ενόπλων.

Χιούμορ

Ο ΛΟΓΑΡΙΑΣΜΟΣ

Κάποιος παρασέρνει με το αυτοκίνητό του σ΄ ένα εξοχικό δρόμο μια κότα. Ο χωρικός ιδιοκτήτης της κότας αρχίζει τις φωνές.

-Μη φωνάζεις του λέει ο σωφέρ. Θα στην πληρώσω. Πόσα θέλεις;

- Διακόσιες δραχμές! λέει ο χωρικός.

- Διακόσιες δραχμές για μια κότα!

-Στην τιμή αυτή υπολογίζω και τα δύο κοκόρια που την αγαπούσαν και ασφαλώς τώρα θα πεθάνουν απ΄την λύπη τους!

ΦΑΡΜΑΚΕΙΑ

ΔΙΗΜΕΡΕΥΕΙ: ΦΟΥΤΟΥΛΗΣ ΝΙΚΟΛΑΟΣ Αθηνών 11, Ανάληψη (πλησίον ζαχαρ. "Χαβάη"), τηλ. 67567

ΔΙΑΝΥΚΤΕΡΕΥΕΙ: ΓΑΝΩΤΑΚΗΣ Χ. Γ. Ευσταθίου 7 (παραπλεύρως Κλινικής "Καραγιάννη"), τηλ. 30772

Της Σοφον και ο κόσμος

Κάποια πράγματα άλλαξαν στην πόλη μας. Ισως λόγω εποχής. Κάποιες εικόνες σαφώς είναι πιο χειμωνιάτικες όπως το ότι ντυνόμαστε πιο ζεστά, οι βιτρίνες καταστημάτων έχουν πλέον μόνο χειμερινά είδη ένδυσης, στα εστιατόρια τα καυτερά φαγητά δεν μας ενοχλούν τόσο, και άλλες.

Χειμωνιάτικη εμφάνιση απέκτησαν ορισμένοι δρόμοι της πόλης μας. Τα δέντρα κλαδεύτηκαν από τα συνεργεία του Δήμου και έτσι τα πυκνά τους φυλλώματα που μας χάριζαν σκιά κάτω από τον καυτό ήλιο δεν μας χρειάζονται πια γιατί αντίθετα τώρα οι ακτίνες του ήλιου μας θερμαίνουν. Αλλά και το κλάδεμα δυναμώνουν τα δέντρα και του χρόνου θα μας δώσουν πάλι πυκνό φύλλωμα.

Αλλαγές έγιναν και σε διάφορα καταστήματα και νυχτερινά κέντρα. Αλλα ανακαινίστηκαν, άλλα έκλεισαν και κάποια νέα άνοιξαν.

Ισως μερικοί δυσκολεύονται να προσαρμοστούν, ενώ άλλοι δεν έχουν ιδιαίτερα προβλήματα.

Καμιά φορά αλλάζουν και οι σχέσεις των ανθρώπων. Αλλοτε είναι πιο φιλικές, άλλοτε αδιάφορες και άλλοτε εχθρικές. Η χειρονομία μιας κυρίας που περίμενε στην ουρά για να διευθετήσει υπόθεσή της και που έδωσε σε μια άλλη μία «υπεύθυνη δήλωση» δωρεάν από τις επιπλέον που κρατούσε για να διευκολύνει την κατάσταση, χαρακτηρίζεται τουλάχιστον ιδιαίτερα ευγενική.

ΜΙΚΑ

ΞΕΝΑΚΗΣ ΗΛΕΚΤΡΟΚΟΣΜΟΣ
αυτή την εβδομάδα
Super προσφορά
ΠΛΥΝΤΗΡΙΟ ΡΟΥΧΩΝ WHIRLPOOL
ΜΟΝΟ 99.000 ΔΡΧ.
ΤΩΡΑ ΜΕ ΚΑΘΕ ΑΓΟΡΑ ΑΠΟ ΕΝΑ ΚΙΝΗΤΟ ΤΗΛΕΦΩΝΟ
ΞΕΝΑΚΗΣ ΗΛΕΚΤΡΟΚΟΣΜΟΣ
Η πρώτη σας επιλογή!
ΥΔΡΑΙΟΥ & ΛΙΝΔΟΥ, ΡΟΔΟΣ, ΤΗΛ: 26597, 30274, FAX: 31240

★ ΧΕΙΜΩΝΑΣ ★
ΧΑΡΕΙΤΕ ΤΟ ΧΕΙΜΩΝΑ ΣΑΣ
ΘΕΡΜΑΙΝΟΝΤΑΣ ΤΗΝ ΑΤΜΟΣΦΑΙΡΑ ΤΟΥ ΣΠΙΤΙΟΥ ΣΑΣ
Η ΤΟΥ ΕΠΑΓΓΕΛΜΑΤΙΚΟΥ ΣΑΣ ΧΩΡΟΥ
ΟΙΚΟΝΟΜΙΚΑ, ΥΓΙΕΙΝΑ ΚΑΙ ΚΑΛΑΙΣΘΗΤΑ
ΜΟΝΟ ΜΕ ΤΟΥΣ ΘΕΡΜΟΠΟΜΠΟΥΣ ΜΑΣ.
ΥΠΕΥΘΥΝΗ ΜΕΛΕΤΗ, ΕΠΙΒΛΕΨΗ, ΕΓΚΑΤΑΣΤΑΣΗ.
Η 16ΧΡΟΝΗ ΠΕΙΡΑ ΜΑΣ ΣΤΗ ΘΕΡΜΑΝΣΗ
ΚΑΙ ΟΙ ΕΚΑΤΟΝΤΑΔΕΣ ΠΕΛΑΤΕΣ ΜΑΣ
ΕΓΓΥΗΣΗ ΓΙΑ ΤΗΝ ΑΓΟΡΑ ΣΑΣ.
ΕΠΙΣΚΕΦΘΕΙΤΕ ΜΑΣ ΑΓΙΑΣ ΑΝΑΝΕΣΤΑΣΙΑΣ 9
Η ΤΗΛΕΦΩΝΗΣΤΕ ΜΑΣ ΣΤΑ ΤΗΛ. 31320-20859
ΔΥΟ ΧΡΟΝΙΑ ΕΓΓΥΗΣΗ
ΥΠΕΥΘΥΝΟ ΣΕΡΒΙΣ



ΚΙΝΗΜΑΤΟΓΡΑΦΟΙ

ΚΙΝΗΜΑΤΟΘΕΑΤΡΟ ΜΕΤΡΟΠΟΛ
Τηλ. 28400
7.30-9.30 και 9.30-11.30
Αυτή είναι η πιο τρομακτική, η πιο συγκλονιστική ιστορία του ΚΟΜΗ ΔΡΑΚΟΥΛΑ. Μια φάρσα τρόμου που δαγκώνει!!
ΔΡΑΚΟΥΛΑΣ ΝΕΚΡΟΣ ΚΑΙ Μ'ΑΡΕΣΕΙ
Α' προβολής
Μια δημιουργία του ΜΕΛ ΜΠΡΟΥΚΣ
με τον άφθαστο κωμικό ΛΕΣΛΙ ΝΙΣΛΕΝ
ΤΗΝ ΠΑΡΑΣΚΕΥΗ: Η ταινία που περιμένει η Ρόδος: **Ο ΒΡΑΧΟΣ (THE ROCK)**

ΙΤΑΝΙΑ
ΚΟΛΟΚΟΤΡΩΝΗ 98 ΤΗΛ. 25876
ΗΧΟΣ DOLBY STEREO
Απογευματινή: 7.30
Βραδυνή: 10
Ερχονται...
Οι φόβοι μας επιβεβαιώθηκαν.
Δεν είμαστε μόνοι...
ID4 INDEPENDENCE DAY
**ΜΕΡΑ ΑΝΕ

Ποιές εκδηλώσεις προτείνονται για τη μεγάλη γιορτή ελευθερίας του δωδεκανησιακού λαού

Λαμπρός εορτασμός για τα «50χρονα»

Ακόμη, η Βουλή δεν έχει αποφασίσει για το «έτος της Δωδεκανήσου»

Ποικίλες προτάσεις έχουν κατατεθεί από φορείς και πολίτες για τον εορτασμό των 50 χρόνων από την Ενσωμάτωση της Δωδεκανήσου. Τα παραπάνω δήλωσε χτες ο νομάρχης κ. Γιάννης Παρασκευάς ενημερώνοντας τους νομαρχιακούς συμβούλους διανέμοντας, ταυτόχρονα, λίστα με τις εκδηλώσεις που προτείνεται να πραγματοποιηθούν στο πλαίσιο ενός λαμπρού εορτασμού, όπως φιλοδοξεί να είναι ο οργανισμός «Δωδεκάνησα, 50 χρόνια από την Ενσωμάτωση».

Ολα τα παραπάνω, φυσικά, τελούν εν αναμονή και των αποφάσεων της Βουλής επί της προτάσεως των Δωδεκανησίων βουλευτών και του νομάρχη, να χαρακτηριστεί το 1997 «Ετος Δωδεκανήσου».

Ειδικότερα προτείνονται οι ακόλουθες εκδηλώσεις:

ΣΥΝΕΔΡΙΑ

1. Αναπτυξιακό συνέδριο το καλοκαίρι του 1997 και έκδοση σε τόμο των υλικών του με θέματα σχετικά με την οικονομία, τουρισμό, γράμματα, τέχνες, επιστήμες στην Ελλάδα και στο Εξωτερικό. Συμμετοχή: τοπικοί φορείς, πολιτικοί, απόδημοι, ειδικοί επιστήμονες.
2. Συνέδριο και με επιζώντες τής ειρήνης του 1997 με θέμα ανθρώπινα δικαιώματα - μειονότητες. Συμμετοχή: και καλλιτέχνες.
3. Συνέδριο στην Κω: Σύγκληση 2ης Ιατρικής Ολυμπιάδας.
4. Συνέδριο στην Πάτμο. Θέμα: Αποκάλυψη Ιωάννη, η επίσκεψη Απ. Παύλου στη Ρόδο, η βοήθεια της Εκκλησίας στη διατήρηση της ελληνικότητας, γλώσσας και ιστορίας στα Δωδεκάνησα.
5. Συνέδριο στην Κάλυμνο. Θέμα: Προσφορά Καλύμνου στη διεθνή σπογγαλιεία.
6. Διεθνές φόρουμ. Θέμα: Πετρέλαια Μ. Ανατολής, Μαύρης Θάλασσας και Αιγαίου και η επίδρασή τους στην οικονομική - πολιτική ζωή.
7. Επιστημονικό συνέδριο υπό την αιγίδα της Νομαρχίας ή διημερίδα υπό την αιγίδα της ΣΓΤΔ (Στέγη Γραμμάτων και Τεχνών Δωδεκανήσου).
8. Ενταξη στον εορτασμό εκδηλώσεων που έχουν ήδη αποφασισθεί π.χ. «Μεσογειακό Νταβός», «Συνέδριο για τη συντήρηση και διαχείριση των μνημείων της Μεσογείου», «Παρευξείνια Συνάντηση».
9. Πρόσκληση των προέδρων των Εμποροβιομηχανικών Επιμελητηρίων Μεσογειακών Πόλεων (AS.CA.ME) από το Επιμελητήριο Δωδεκανήσου.
10. Ευρωπαϊκό ή Διεθνές Ιστορικό - Αρχαιολογικό Συνέδριο.

ΔΙΑΓΩΝΙΣΜΟΙ

1. Προκήρυξη διεθνούς διαγωνισμού για τη σύνταξη μελέτης για την ανάπτυξη των Δωδεκανήσων.
2. Προκήρυξη διαγωνισμού σε μαθητές πρωτοβάθμιας και δευτεροβάθμιας εκπαίδευσης. Θέμα: Τα Δωδεκάνησα και η προσφορά τους στα γράμματα, τέχνες, πολιτισμό, εμπόριο, οικονομία, ναυτιλία.
3. Αθλητικοί αγώνες, πρόσκληση και ξένων πρωταθλητών.
4. Αυτοκινητιστικοί αγώνες.
5. Σχολικοί αγώνες. Θέματα: αθλητικά, θεατρικά, μουσικά.
6. Προκήρυξη διαγωνισμού που αφορά ποίημα ή διήγημα με θέμα τα Δωδεκάνησα. Σχολικός και μη.
7. Διαγωνισμός φολκλορικών μπαλέτων από Ε.Ε. ή γενικά από Ευρώπη.
8. Ιστιοπλοϊκοί αγώνες με διεθνή συμμετοχή, σε όλα τα νησιά.
9. Διεθνές τουρνουά γκολφ.

ΕΚΔΟΣΕΙΣ

1. Εκδοση σειράς: γραμματοσήμων, νομισμάτων, καρτών, τηλεκαρτών, σημάτων, ως πηγή χρηματοδότησης.
2. Εκδοση ενημερωτικού φυλλαδίου με την ιστορία των Δωδεκανησίων, διανομή του στους εδώ επισκέπτες και στις διεθνείς εκθέσεις, αεροδρόμια.
3. Εκδοση συνοπτικού ιστορικού βιβλίου για τα σχολεία.
4. Εκδοση συλλεκτικού νομίσματος 1.000 δραχμών από την Τράπεζα Ελλάδος εμπνευσμένο από τη δωδεκανησιακή νομισματοπολία.
5. Εκδοση από το Επιμελητήριο Δωδεκανήσου λευκώματος της δράσης του των 50 χρόνων.
6. Δημιουργία χρυσής κονκάρδας. Ειδική αναμνηστική πλακέτα θα χαρίζεται τιμής ένεκεν στους υψηλούς προσκεκλημένους.
7. Αναμνηστική επανέκδοση του περιοδικού «Δωδεκάνησος»»
8. Εκδοση βιβλίου για την ιατρική και τους λειτουργούς της από την ενσωμάτωση και μετά.
9. Εκτύπωση χριστουγεννιάτικων καρτών με θέμα την ενσωμάτωση.
10. Εκδοση λευκώματος με ιστορικές φωτογραφίες της Δωδεκανήσου.
11. Επιχορήγηση της Σ.Γ.Τ.Δ. για την έκδοση έργων σχετικών με: κιστορικά ζητήματα, τοπωνύμια.
12. Εκτύπωση πολεμικών ντοκουμέντων.
13. Δημοσίευση ομιλιών Δαμασκηνού, Τιμόθεου.

ΠΟΛΙΤΙΣΤΙΚΕΣ ΕΚΔΗΛΩΣΕΙΣ

1. Να προγραμματιστούν προεορταστικές εκδηλώσεις σε χωριά και νησιά του νομού (πριν τη 28η και μετά την 7η Μαρτίου).
2. Συμμετοχή στις εκδηλώσεις «Θεσσαλονίκη, πολιτιστική πρωτεύουσα της Ευρώπης».
3. Παρουσίαση «βραδιά Δωδεκανήσου» στο Μέγαρο Μουσικής. Γενικότερα διοργάνωση δωδ/κών βραδιών.
4. Εκδηλώσεις με ήθη και έθιμα.
5. Εκθέσεις φωτογραφίας με θέμα την Ενσωμάτωση. Συμμετοχή και έκθεση τους σε τουριστικές εκθέσεις π.χ. ΦΙΛΟΞΕΝΙΑ Θεσσαλονίκης. (Υλικό από πολίτες).
6. Καθιέρωση Φεστιβάλ τοπικού ιστορικού περιεχομένου, κάθε Οκτώβρη.
7. Μπαλέτα Μπολσόι.
8. Συναυλία φημισμένης ορχήστρας κλασικής μουσικής
9. Συναυλία Μίκη Θεοδωράκη.
10. Ταινία με θέμα την ιστορία της Δωδεκανήσου. Ηθοποιοί διεθνούς φήμης π.χ. σκηνοθέτης Κακογιάννης. Συμμετοχή αφιλοκερδώς.
11. Δημιουργία CD ROM ντοκυμαντέρ, αρχαίος ελληνικός και βυζαντινός πολιτισμός.
12. CD με παραδοσιακή μουσική και τραγούδια.
13. Συμμετοχή Ελλήνων καλλιτεχνών εξωτερικού π.χ. Μούσχουρη, Ζωρζ Μουστακί, Ρούσσος, Β. Παπαθανασίου, Βίκυ Λέανδρος κ.α.
14. Δεξίωση κατά την παραμονή επισήμων σε μεγάλο ξενοδοχείο. Συμμετοχή φολκλορικού μπαλέτου Νέλλης Δημόγλου.
15. Να κληθούν να δώσουν αφιλοκερδώς παραστάσες Δωδεκανήσιοι καλλιτέχνες π.χ. Δούκισσα, Καζούλης, Τάκης Βούης.
16. Αναπαράσταση της ενσωμάτωσης με εκδηλώσεις στο Εθνικό στάδιο Ρόδου.
17. Τιμητικές διακρίσεις σε βετεράνους ιερολοχίτες Δωδεκανήσου.
18. Αναπαράσταση ανατίναξης αεροδρομίου Καλάθου και Μαριτσών.
19. Να συμεμτάσχουν με προγράμματα οι κοινότητες Δωδεκανησίων του απόδημου ελληνισμού.
20. Μουσική σύνθεση ειδικού έργου (επίγραμμα Κολοσσού ως Ροδιακός Υμνος) από το Μίκη Θεοδωράκη. Παγκόσμια πρώτη στο Καστέλο.
21. Εκμετάλλευση INTERNET. Σύνδεση ΕΡΤ3 «ΝΟΣΤΟΣ» εκπομπή για τους απόδημους.
22. Ομιλίες από ΜΜΕ. Αγορεύσεις από τα πρακτικά της Βουλής.
23. Κατασκευή μακέτας από διαφημιστική εταιρεία ετο σύμβολο εορτασμού. Ιδιο θέμα σε αναμνηστικά δώρα.
24. Τα σωματεία της Ομογένειας να οργανώσουν εκδηλώσεις και να κληθούν οι Αρχές και τα ΜΜΕ. Από 1-11-97 έως 31-12-97 να γίνουν εκδηλώσεις στις παροικίες του εξωτερικού.
25. Καθιέρωση θεσμού «Φίλοι των νησιών». Οργανωμένη καταγραφή τους και πολιτική αξιοποίησή τους.
26. Δημιουργία θεσμών σε ορισμένα νησιά π.χ.

Καστελλόριζο: Κέντρο μελέτης λαθρομετανάστευσης

Πάτμος: Διορθόδοξο Κέντρο

Χάλκη: Διεθνές Χωριό Νέων

27. Εορτασμός ημερομηνίας εγκατάστασης της Αστυνομίας Δωδεκανήσου.
28. 27-9-97: να εορτασθεί η Παγκόσμια Ημέρα Τουρισμού στη Ρόδο.
29. Να αξιοποιηθεί η ανακήρυξη των ηγετών των 12 (1988) «Επίτιμοι Δημότες».
30. Εκδήλωση αφιερωμένη στο Ν. Μαυρή.
31. Εκδήλωση αφιερωμένη στον ελληνικό αφοπλιστικό χώρο.
32. Ομιλίες στα σχολεία από ειδικούς, αξιόλογους και ταλαντούχους για το χρονικό της απελευθέρωσης.

ΓΕΝΙΚΑ

1. Προτάσεις μέσω του τύπου από μεμονωμένους πολίτες.
2. Αποκατάσταση των διαστρεβλώσεων της ιστορίας από τους πλαστογράφους.
3. Να εξεταστεί ιστορικά η ονομασία της Δωδεκανήσου ως «Νότιες Σποράδες».
4. Παρέμβαση - έλεγχος στο έργο των ξεναγών. Απομάκρυνση των αυθαίρετων ξεναγών. Ελεγχος στις ιστορικές ανακρίβειες που μεταφέρουν,.
5. Στελέχωση του ιστορικού αρχαίου Δωδεκανήσου.

ΚΑΤΑΣΚΕΥΕΣ

1. Να κατασκευαστεί έργο - ορόσημο π.χ. μουσείο, συνεδριακό
2. Ιδρυση δωδεκανησιακού μουσείου ιστορικών ντοκουμέντων Ενσωμάτωσης
3. Ειδικές πινακίδες κατάδειξης της ιστορικότητας του χώρου.
4. Δημιουργία καταλλήλου υποδομής σπηλαίου των κατασκόπων της Μονολίθου.

ΟΙΚΟΝΟΜΙΚΑ

1. Να αναζητηθούν χορηγοί.
2. Πρόβλεψη ενός ποσού για τις εκδηλώσεις, στον προγραμματισμό της Νομαρχιακής Επιτροπής Τουρισμού.
3. Εγκατάσταση ενός περιπτέρου σε κάθε νησί που θα πουλάει στους τουρίστες, αντικείμενα με το σύμβολο των 50 χρόνων.

ΕΙΣΗΓΗΣΕΙΣ - ΣΥΜΜΕΤΟΧΕΣ

1. Να ονομαστεί το 1997 Ετος Δωδεκανήσου (έχει ζητηθεί)
2. Να οριστούν οι εξής επιτροπές: Κεντρική Επιτροπή Εορτασμού (έχει οριστεί)

Εκτελεστική Επιτροπή - Γραμματεία

Διακομματική Επιτροπή από βουλευτές.

3. Να ζητηθεί από την εθνική αντιπροσωπεία να ψηφιστεί ειδικό κονδύλι για τα αναπτυξιακά έργα στο νομό.
4. Εισήγηση στο υπουργείο Παιδείας να στείλει εγκύκλιο να γίνουν ομιλίες σε όλα τα σχολεία της χώρας.
5. Εισήγηση στο υπουργείο Εξωτερικών να ενημερωθούν οι πρεσβείες και τα προξενεία.
6. Εισήγηση στο Γενικό Γραμματέα του ΕΟΤ με συνηγορία της Δ/νσης Τουρισμού Δωδεκανήσου για την επιχορήγηση της Νομαρχίας.
7. Να ενημερωθούν οι αρχιεπισκοπές εξωτερικού έτσι ώστε να γίνουν ομιλίες στις ελληνικές εκκλησίες.
8. Συμμετοχή ΟΤΑ που βρίσκονται στα παράλια της Τουρκίας. Συμμετοχή φιλειρηνικών οργανώσεων.
9. Να συμμετάσχουν οι επίτιμοι δημότες του νομού και εκπρόσωποι των διδυμοποιημένων Δήμων της Ελλάδας και του εξωτερικού.
10. Συμμετοχή των μητροπολιτών των νησιών στην ΚΚΕ και στο Δ.Σ. του οργανισμού.
11. Σχετικές εισηγήσεις να συμπεριληφθούν στα σεμινάρια της Χάλκης.

Η Επιτροπή Εορτασμού της Επετείου επέλεξε να δρομολογηθούν αρχικά οι απαραίτητες ενέργειες για την υλοποίηση των παρακάτω:

1. Εκδοση συλλεκτικού νομίσματος.
2. Εκδοση σειρά γραμματοσήμων.
3. Προκήρυξη πανελληνίου διαγωνισμού για την κατασκευή σήματος και λογότυπου.
4. Προκήρυξη διαγωνισμού γλυπτού έργου.
5. Προκήρυξη χριστουγεννιάτικης κάρτης.
6. Συμμετοχή στις εκδηλώσεις «Θεσσαλονίκη, Πολιτιστική Πρωτεύουσα της Ευρώπης».
7. Παρουσίαση «βραδιάς Δωδεκανήσου» στο Μέγαρο Μουσικής με δυνατότητα παρουσίασης και σε άλλες πόλεις. Οργάνωση «δώδεκανησιακής βραδιάς» στις Βρυξέλλες.
8. Μουσική σύνθεση ειδικού έργου από το Μίκη Θεοδωράκη.
9. Συμμετοχή του Βαγγέλη Παπαθανασίου (ίσως με συναυλία στην Ευρώπη).
10. Εκδοση σε τόμο των ομιλιών που αφορούν τα Δωδεκάνησα και εκφωνήθηκαν την μέρα της ενσωμάτωσης στη Βουλή και στα Δωδεκάνησα.
11. Εκδοση σε τόμο φωτογραφιών με θέμα της Ενσωμάτωση.
12. Ειδική συνεδρίαση στο Ευρωκοινοβούλιο με συμμετοχή του Πρωθυπουργού ή του υπουργού Εξωτερικών.

Μειώθηκαν από χτες τα μεσάνυχτα οι τιμές των υγρών καυσίμων

ΑΘΗΝΑ, 30 (ΑΠΕ).-

Μειώνονται από σήμερα τα μεσάνυχτα και για μια εβδομάδα οι λιανικές τιμές πώλησης των βενζινών κατά 1,3 δρχ ανά λίτρο και του ντήζελ κατά 3,2 δρχ το λίτρο.

Η μείωση των τιμών οφείλεται στην πτώση των διεθνών τιμών της βενζίνης και του ντήζελ, καθώς και στην πτώση της ισοτιμίας του δολαρίου έναντι της δραχμής, όπως ανακοίνωσαν το υπουργείο Ανάπτυξης και η Δημόσια Επιχείρηση Πετρελαίου.

Εξάλλου, από αύριο διατίθεται στην κατανάλωση νέος τύπος ντίζελ κίνησης καλύτερης ποιότητας και με μειωμένη περιεκτικότητα σε θείο (από 0,2% σε 0,05%). Η τιμή του καθορίζεται στις 161,62 δρχ ανά λίτρο.

Οι νέες ενδεικτικές λιανικές τιμές πώλησης των βενζινών για ολόκληρη τη χώρα προσδιορίζονται ως εξής:

Λεκανοπέδιο Αττικής και νομός Θεσσαλονίκης 217 δρχ ανά λίτρο η σούπερ και 201 δρχ ανά λίτρο η αμόλυβδη.

Α΄Ζώνη: Νομοί Βοιωτίας, Φθιώτιδας, Φωκίδας, Αιτωλοακαρνανίας, Ευρυτανίας, Ευβοίας, Κορίνθου, Αργολίδας, Λακωνίας, Αρκαδίας, Μεσσηνίας, Ηλείας, Αχαΐας, Αρτας, Πρέβεζας, Μαγνησίας, Λάρισας, Καρδίτσας, Τρικάλων, Πιερίας, Γρεβενών, Κοζάνης, Καστοριάς, Φλώρινας, Πέλλας, Ημαθίας, Χαλκιδικής, Κιλκίς, Σερρών, Καβάλας, Δράμας:

Σούπερ 222 δρχ/λίτρο Αμόλυβδη 206 δρχ/λίτρο.

Β΄Ζώνη: Νομοί Θεσπρωτίας, Ιωαννίνων, Χανίων, Ρεθύμνης, Ηρακλείου, Λασηθίου, Ξάνθης, Ροδόπης, Εβρου, Κέρκυρας, Λευκάδας, Κεφαλλονιάς, Ζακύνθου:

Σουπερ 225 δρχ/λίτρο Αμόλυβδη 209 δρχ/λίτρο.

Γ΄ Ζώνη: Για περιοχές με ΦΠΑ 18% (Κύθηρα - Αντικύθηρο, Νήσοι Αργοσαρωνικού, Παξοί - Αντίπαξοι), η τιμή της σούπερ καθορίζεται στις 227 δρχ/λίτρο και της αμόλυβδης στις 211 δρχ/λίτρο. Για περιοχές με ΦΠΑ 13% (Νομοί Δωδεκανήσου, Κυκλάδων, Χίου, Λέσβου, Σάμου, Βόρειες Σποράδες, Λήμνος, Θάσος, Σαμοθράκη) η τιμή της σούπερ καθορίζεται στις 217 δρχ/λίτρο και της αμόλυβδης στις 202 δρχ/λίτρο.

Ερώτηση στη Βουλή για τα προβλήματα στο Κέντρο Υγείας Πάτμου

ΕΡΩΤΗΣΗ για το θέμα του προσωπικού στο Κέντρο Υγείας Πάτμου, κατέθεσε στη Βουλή ο βουλευτής Αναστ. Καραμάριος. Το κείμενο της ερώτησης έχει ως εξής:

"Οπως σας είναι γνωστόν με το άρθρο 1 της υπ΄ αριθμ. Υ4α/5016/6.10.1995 υπουργικής απόφασης για τη "σύσταση θέσεων προσωπικού στο Κέντρο Υγείας (Κ.Υ.) Πάτμου Νομού Δωδεκανήσου" που δημοσιεύθηκε στο 887 ΦΕΚ της 25.10.1995 (Β΄ τεύχος), συστήθηκαν 7 θέσεις ιατρών και συγκεκριμένα 3 θέσεις ιατρών Γενικής ή Παθολογίας, 1 Παιδιατρικής, 1 Μικροβιολογίας, 1 Ακτινοδιαγνωστικής και 1 Οδοντιάτρου.

Εκτοτε όμως και παρ΄ όλες τις ενοχλήσεις και διαμαρτυρίες όλων των κατοίκων του ιστορικού νησιού της Πάτμου και των τοπικών αρχών του, δεν κατορθώθη να προσληφθούν και διοριστούν οι παραπάνω ιατροί, με αποτέλεσμα σήμερα το Κέντρο Υγείας Πάτμου να υπολειτουργεί κατά τρόπον απαράδεκτο και επικίνδυνο για την υγεία των κατοίκων του νησιού, αλλά και των χιλιάδων επισκεπτών του εξαιτίας της ιστορικής Μονής του Αγίου Ιωάννου του Θεολόγου, αφού πέραν των δύο αγροτικών ιατρών που υποχρεωτικά κάμνουν την ιατρική τους θητεία, υπηρετούν ένας Παιδίατρος και ένας Παθολόγος και αυτοί "αποσπασμένοι" από το Κρατικό Θεραπευτήριο Λέρου!

Υστερα από αυτά και με βάση το πραγματικό γεγονός ότι οι κάτοικοι του νησιού, για μια αναγκαία εξέταση τους, αίματος και ακτινογραφίας, αναγκάζονται μέσα στο χειμώνα, πολλές φορές, να πηγαίνουν στα γειτονικά νησιά, η τον Πειραιά και την Αθήνα και φυσικά με άμεσο κίνδυνο της ζωής τους.

Ερωτάται ο κ. υπουργός: Θα προχωρήσει επιτέλους στην πλήρωση των παραπάνω θέσεων ιατρών, έστω και κατ΄ εξαίρεση, ή θα τους βρει και πάλιν τους κατοίκους της Πάτμου και ο φετινός χειμώνας, γεμάτους αγωνία και φόβο για την τύχη της υγείας τους και με το Κέντρο Υγείας τους με τους 2 γιατρούς και τη μία νοσοκόμα;"

ΓΕΡΜΑΝΙΚΑ σε 4 μήνες ΓΙΑ ΕΠΑΓΓΕΛΜΑΤΙΕΣ

Το πιό ολοκληρωμένο στην ΕΥΡΩΠΗ πρόγραμμα εκπαίδευσης Γερμανικής γλώσσας, ειδικά σχεδιασμένο για να καλύψει όλες τις γλωσσικές ανάγκες του προσωπικού:
- Ξενοδοχείων (Ρεσεψιόν, Εστιατόριο)
- Τουριστικών πρακτορείων

τελειοποιημένο και προσαρμοσμένο στις απαιτήσεις της καθημερινής συναλλαγής με γερμανούς τουρίστες.

Η θαυμάσια σταδιοδρομία και οι επαγγελματικές επιτυχίες των μαθητών μας το αποδεικνύουν!

Κάθε χρόνο γίνονται ανάρπαστοι.



ΣΑΣ ΠΑΡΕΧΟΝΤΑΙ:
- Τέλειος οπτικοακουστικός εξοπλισμός στη διάθεσή σας (κασσέτες, διαφάνειες, ασύρματα ακουστικά, βίντεο).
- Ειδικό βιβλίο που έχει γραφτεί από εμάς για τις ανάγκες του κουρς.
- Το μάθημα γίνεται από την πρώτη στιγμή μόνο με συνεχείς ζωντανούς διαλόγους από την πραγματικότητα της δουλειάς, απευθείας στα γερμανικά.
- Βεβαίωση σπουδών.



ΑΡΧΑΡΙΟΙ ΤΩΡΑ, ΜΙΛΕΙΣΤΕ ΤΑ ΓΕΡΜΑΝΙΚΑ ΑΝΕΤΑ ΣΤΗΝ ΚΑΙΝΟΥΡΓΙΑ ΣΑΙΖΟΝ.

ΦΡΟΝΤΙΣΤΗΡΙΑ ΓΕΡΜΑΝΙΚΩΝ
M. ΚΟΝΤΟΥ
1ο Διδακτήριο: Αγ. Αναργύρων 11Α - 2ο Διδακτήριο: Δημ. Αναστασιάδη 61
3ο Διδακτήριο: Παρισίων 1 και Λονδίνου ΤΗΛ.: 35289 - 23973

Το κατάστημα VITRINA
θέλει να ευχαριστήσει όλους τους πελάτες του που για 14 χρόνια μας στήριξαν και να σας ενημερώσουμε, λόγω ιδιόχρησης μεταφερόμεθα στη ΜΕΓ. ΚΩΝΣΤΑΝΤΙΝΟΥ 43 (δίπλα στο Σπανού) κατάστημα AMBIENTE
Σας περιμένουμε να σας εξυπηρετήσουμε με όλα τα είδη μας σε πολύ καλές τιμές
AMBIENTE (VITRINA)
Διακοσμητικά είδη για ένα σύγχρονο σπίτι
ΤΗΛ. 35778 - 32181
26456-31/10

GALLERY TSALIKI
Κάθε Παρασκευή 10 η ώρα στο TV 4
παρακολουθείτε τη μεγάλη ΔΗΜΟΠΡΑΣΙΑ ΕΡΓΩΝ ΤΕΧΝΗΣ ΚΑΙ ΑΝΤΙΚΩΝ
Επίσης: ΑΓΟΡΑΖΟΥΜΕ έργα τέχνης ήτοι: Επιπλα - πίνακες ζωγραφικής - αντικείμενα πορσελάνες κ.λ.π. ή τα εκθέτουμε κατά την κρίση μας για την αυθεντικότητά τους και την αξία τους.
ΑΓΟΡΕΣ - ΠΩΛΗΣΕΙΣ - ΣΥΝΤΗΡΗΣΕΙΣ - ΕΚΤΙΜΗΣΕΙΣ
Πληροφορίες: TV4 Τηλ. 28288 -27288
Υπευθυνος: ΤΣΑΛΙΚΗΣ Ε.
Τηλ. 47095 έδρα ΑΘΗΝΑ - ΡΟΔΟΣ
3670-7/11

Νέα έκθεση BMW στη Ρόδο
racing dynamics



Τώρα σ΄ εμάς θα βρείτε όλα τα καινούργια μοντέλα της BMW, με χρηματοδότηση, με σέρβις και φυσικά με την 3ετή εγγύηση της επίσημης BMW
7ο χλμ. Λεωφόρου Ρόδου - Λίνδου ("Φωνή της Αμερικής") τηλ. Εκθεσης 66669 Συνεργείου 62928
ΘΩΜΑΣ ΒΕΡΒΙΛΗΣ
Αντ/πος Δωδ/σου
KAFOUNIS MOTORSPORT

ΠΡΟΣΦΟΡΑ Από την 1/11 έως 31/12/96

Η νέα έκθεση BMW του Θωμά Βερβίλη προσφέρει δωρεάν: 1) ΕΛΕΓΧΟ ΚΙΝΗΤΗΡΑ. (Περιλαμβάνει: Ιντζέκσιον, καταλύτη, καυσανάλυση, κολάρα, αντιψυκτικό, ιμάντες, εξάτμιση). 2) ΗΛΕΚΤΡΙΚΟ ΣΥΣΤΗΜΑ. (Περιλαμβάνει: Μπαταρία, υαλοκαθαριστήρες, θερμενόμενο πίσω τζάμι, ηλεκτρικό σύστημα καθαρισμού, παμπρίζ, λειτουργία καλοριφέρ, έλεγχος φώτων). 3) ΕΛΕΓΧΟΣ ΣΥΣΤΗΜΑ ΔΙΕΥΘΥΝΣΗΣ. (Περιλαμβάνει: Ψαλίδια, ακρόμπαρα, μπαλάκια ψαλιδιών, συνεμπλόκ, αμορτισέρ). 4) ΕΛΕΓΧΟΣ ABS. 5) ΕΛΕΓΧΟΣ ΕΛΑΣΤΙΚΩΝ ΚΑΙ ΖΥΓΟΣΤΑΘΜΙΣΗ.
Για τυχόν ανταλλακτικά που θα χρειαστεί το αυτοκίνητό σας, έχετε 15% έκπτωση και για τυχόν εργασίες έχετε 20% έκπτωση.

ΤΡΟΠΟΣ ΠΛΗΡΩΜΗΣ:
Στα ανταλλακτικά και στην εργασία 3μηνο άτοκο διακανονισμό και στα ελαστικά 5μηνο άτοκο διακανονισμό

ΜΝΗΜΟΣΥΝΑ



Τελούμε την 2 Νοεμβρίου ημέρα Σάββατο και ώρα 8.30π.μ. στον ιερό ναό Αγίας Ειρήνης Ορφανοτροφείου Θηλέων 3μηνο μνημόσυνο υπέρ αναπαύσεως της ψυχής της αγαπημένης μου συζύγου

ΔΟΥΚΙΣΣΑΣ ΚΑΛΑΦΑΤΑ - ΣΤΑΜΑΤΙΑΔΟΥ

Ο σύζυγος Πάρις Σταματιάδης
Οι λοιποί συγγενείς

ΓΔ-1/11



Τελούμε την 1 Νοεμβρίου ημέρα Παρασκευή και ώρα 8π.μ. στον ιερό ναό Ταξιαρχών 6μηνο μνημόσυνο υπέρ αναπαύσεως της ψυχής του λατρευτού μας συζύγου, πατέρα και παππού

ΙΩΑΝΝΗ ΠΑΠΑΪΩΑΝΝΟΥ

Η σύζυγος Κατερίνα
Τα παιδιά Μαίρη - Γιώργος, Λένα - Γιάννης
Τα εγγόνια Σταμος, Γιάννης, Κατερίνα και οι λοιποί συγγενείς

3629-31/10



Τελούμε την 1 Νοεμβρίου ημέρα Παρασκευή και ώρα 8π.μ. στον ιερό ναό Ταξιαρχών νεκροταφείου ετήσιο μνημόσυνο υπέρ αναπαύσεως της ψυχής της λατρευτής μας συζύγου, μητέρας, γιαγιάς και αδελφής

ΚΩΝΣΤΑΝΤΙΝΑΣ ΠΕΡΓΑΝΤΗ

Ο σύζυγος Παντελής
Τα παιδιά Γιάννης - Μαρία, Στέργος - Τάρια, Μιχάλης, Παρασκευάς - Ντιάνα, Φωτεινή - Γιώργος, Ειρήνη - Χαράλαμπος
Τα εγγόνια και οι λοιποί συγγενείς

3628-31/10



Τελούμε την 1 Νοεμβρίου ημέρα Παρασκευή και ώρα 8π.μ. στον ιερό ναό Ταξιαρχών νεκροταφείου 9ήμερο μνημόσυνο υπέρ αναπαύσεως της ψυχής της λατρευτής μας κόρης, αδελφής και εγγονής

ΜΑΡΙΑΣ ΔΙΑΚΟΜΑΝΩΛΗ

Οι γονείς Εμμανουήλ - Ειρήνη
Ο αδελφός Γιώργος
Ο παππούς Εμμανουήλ και η γιαγιά Μαρία Διακογεωργίου

9547-1/11



Τελούμε τη 2 Νοεμβρίου ημέρα Σάββατο και ώρα 3μ.μ. στον ιερό ναό Αγίου Στεφάνου Αφάντου 4ετές μνημόσυνο υπέρ αναπαύσεως της ψυχής του λατρευτού μας συζύγου και πατέρα

ΓΕΩΡΓΙΟΥ ΚΑΡΕΛΛΑ του ΒΑΣΙΛΕΙΟΥ
Ετών 52

Η σύζυγος Άννα
Τα παιδιά Χρήστος, Βασίλης - Γεωργία
Τα αδέλφια και οι λοιποί συγγενείς

3648-1/11



Τελούμε τη 2 Νοεμβρίου ημέρα Σάββατο και ώρα 8π.μ. στον ιερό ναό Αγίας Ειρήνης Ορφανοτροφείου Θηλέων 9μηνο μνημόσυνο υπέρ αναπαύσεως της ψυχής της λατρευτής μας μητέρας, γιαγιάς και προγιαγιάς

ΦΩΤΕΙΝΗΣ ΚΑΤΣΑΡΑ
Το γένος ΜΙΧΑΛΟΥΤΣΟΥ

Τα παιδια Σπύρος - Κατινα, Μιχάλης - Κατίνα, Ειρήνη - Γιώργος Μπεκιάρης, Γιώργος, Θανάσης - Χρυσούλα
Τα εγγόνια, τα δισέγγονα και οι λοιποί συγγενείς

3668-1/11



Τελούμε τη 3 Νοεμβρίου ημέρα Κυριακή και ώρα 8.30.μ. στην ΙΕΡΑ ΜΟΝΗ ΘΕΟΛΟΓΟΥ ΑΡΤΑΜΙΤΗ 2ετές μνημόσυνο υπέρ αναπαύσεως της ψυχής του λατρευτού μας συζύγου, πατέρα, παππού, αδελφού και θείου

ΚΥΡΙΑΚΟΥ ΛΥΡΙΣΤΗ

Η σύζυγος Παρασκευή
Τα παιδιά Τάσος - Αστερόπη, Παναγιώτης
Το εγγονάκι, η αδελφή, τα ανίψια και οι λοιποί συγγενείς

9546-2/11

ΕΥΧΑΡΙΣΤΗΡΙΟ ΠΕΝΘΟΥΣ

Ευχαριστούμε ολόψυχα όλους όσους μας συμπαραστάθηκαν στο βαρύ πένθος μας για το θάνατο του αγαπημένου μας συζύγου, πατέρα, παππού, αδελφού και θείου

ΑΝΑΣΤΑΣΙΟΥ ΣΤ. ΠΑΡΑΣΚΕΥΑ

Η σύζυγος Άννα
Τα παιδιά, τα εγγόνια, τα αδέλφια και οι λοιποί συγγενείς

3650-31/10

Νέο 5ετές πρόγραμμα

ΣΥΝΕΧΕΙΑ ΑΠΟ ΤΗ ΣΕΛ. 1

ενέργειες οι οποίες ως αποτέλεσμα έχουν τη σπατάλη χρημάτων.

"Εν ονόματι της αυτοτέλειας της λειτουργίας των θεσμών", τόνισε ο κ. Παρασκευάς, "ο καθένας αυτονομείται παίρνοντας διαφορετικές αποφάσεις απ' τον άλλο. Γι' αυτό στην ήδη συγκροτηθείσα Επιτροπή καθορισμού κατευθύνσεων και διαδικασιών σύνταξης του νέου 5ετούς προγράμματος η οποία αποτελείται από επιστήμονες θα προστεθεί και η Πολιτική Επιτροπή η οποία θα δώσει και το πολιτικό στίγμα".

ΤΟ ΠΡΩΤΟ κείμενο των κατευθύνσεων θα δοθεί στα επαρχιακά συμβούλια για να προστεθεί σ' αυτό και η δική τους άποψη.

Οι συνταξιούχοι του ΙΚΑ

ΣΥΝΕΧΕΙΑ ΑΠΟ ΤΗ ΣΕΛ. 1

◆ Υπάρχει, μάλιστα, σκέψη αν συνεχιστεί το ίδιο φαινόμενο και δεν περιοριστεί ο χρόνος έκδοσης των σχετικών αποφάσεων σε 2-3 μήνες να προχωρήσει σε δυναμικές κινητοποιήσεις μέσα στο Νοέμβριο, μη αποκλειόμενης και της κατάληψης του κτιρίου από τους συνταξιούχους.

ΠΡΟΚΗΡΥΞΗ ΓΙΑ ΑΡΧΑΙΡΕΣΙΕΣ ΤΟΥ ΣΥΛΛΟΓΟΥ ΠΤΥΧΙΟΥΧΩΝ ΦΥΣΙΚΗΣ ΑΓΩΓΗΣ ΔΩΔΕΚΑΝΗΣΟΥ

Η προσωρινή διοικούσα επιτροπή του Ε.Σ.Π.Φ.Α.Α. καλεί τους πτυχιούχους φυσικής αγωγής σε γενική συνέλευση, την 8η Νοεμβρίου ημέρα Παρασκευή στα γραφεία του ΔΟΝΑ και ώρα 8μ.μ. με θέμα **εκλογή διοικητικού συμβουλίου**.

Η υποβολή υποψηφιοτήτων από τους ενδιαφερόμενους θα υποβάλλονται εγγράφως μέχρη 1η Νοεμβρίου 1996 και ώρα 4-6μ.μ., στο βοηθητικό στάδιο Λιαγόρα στους κ. Ρακόπουλο Κων/νο, Μιχαλάκη Γεώργιο, Παπαστάμο Στάθη, Αρβανίτη Γεώργιο.

ΠΛΗΡΟΦΟΡΙΕΣ στα τηλ. 77525 και 24997

Η ΠΡΟΣΩΡΙΝΗ ΔΙΟΙΚΟΥΣΑ ΕΠΙΤΡΟΠΗ

9544-1/11

VANIK TOURS

ΓΙΑΝΝΗΣ και ΣΕΒΑ ΒΑΛΣΑΜΙΔΗ
ΑΚΤΗ ΚΑΝΑΡΗ 17, ΨΑΡΟΠΟΥΛΑ
Τηλ. 35191, 37621, κινητό: 094 438898, FAX 29532

Το γραφείο μας πάντα πρώτο σε κρατήσεις ξενοδοχείων εξασφάλισε και σας προσφέρει και για το φετινό χειμώνα καταπληκτικές τιμές για τα παρακάτω ξενοδοχεία σε ΠΑΚΕΤΑ (έκδοση εισιτηρίων R/T) από 1/11/96 - 31/3/97

1ον HOTEL ELECTRA	Α΄ SUPERIOR		
Ερμού Σύνταγμα			
	Μονόκλινο	δρχ.	15.900
	Δίκλινο	»	19.800
	Τρίκλινο	»	23.700
2ον HOTEL PRESIDENT	Α΄ Κατηγορίας		
Λεωφόρος Κηφισίας			
	Μονόκλινο	δρχ.	6.500
	Δίκλινο	»	8.500
	Τρίκλινο	»	10.500
3ον HOTEL ASTOR	Β΄ SUPERIOR		
Σύνταγμα			
	Μονόκλινο	δρχ.	7.500
	Δίκλινο	»	10.000
	Τρίκλινο	»	13.000
4ον HOTEL ARETHOUSA	Β΄ SUPERIOR		
Σύνταγμα			
	Μονόκλινο	δρχ.	7.200
	Δίκλινο	»	9.500
	Τρίκλινο	»	12.500
5ον HOTEL ZAFOLIA	Α΄ SUPERIOR		
Λεωφόρος Αλεξάνδρας			
	Μονόκλινο	δρχ.	14.000
	Δίκλινο	»	17.500
	Τρίκλινο	»	21.000
6ον HOTEL CHANDRIS	DE LUXE		
Λεωφόρος Συγγρού			
	Μονόκλινο- Δίκλινο χωρίς πρωινό	δρχ.	21.000
7ον HOTEL RIVA	Α΄ SUPERIOR		
Περιοχή HILTON			
	Μονόκλινο	δρχ.	7.800
	Δίκλινο	»	10.000
	Τρίκλινο	»	13.400
8ον HOTEL ILISSIA	Β΄ SUPERIOR		
Περιοχή HILTON			
	Μονόκλινο	δρχ.	10.000
	Δίκλινο	»	14.000
	Τρίκλινο	»	18.500
9ον HOTEL ALEXANDROS - CHRISTINA			
Αμπελόκηποι - Στήλες Ολυμπίου Διος			
	Μονόκλινο	δρχ.	6.700
	Δίκλινο	»	8.900
	Τρίκλινο	»	11.700
10ον HOTEL PHILIPPION	Α΄ SUPERIOR		
Θεσσαλονίκη			
	Μονόκλινο	δρχ.	17.500
	Δίκλινο	»	19.000

Τα παραπάνω ξενοδοχεία διαθέτουν T.V σε όλα τα δωμάτια
Στις πιο πάνω τιμές συμπεριλαμβάνεται πρωινό σε μπουφέ
Ακόμη σε μας θα βρείτε αεροπορικά και ατμοπλοϊκά εισιτήρια όλων των εταιρειών.

ΧΛ

Ελπιδοφόρο μήνυμα για αντιμετώπιση της νόσου Αλτσχάϊμερ

ΟΥΑΣΙΓΚΤΟΝ, 30 (ΑΠΕ).- Ενας Καναδός γιατρός δήλωσε χθες ότι ανακάλυψε μια προτεΐνη που βρίσκεται σε μεγαλύτερη απο τις φυσιολογικές τιμές στο αίμα των ατόμων που πάσχουν από τη νόσο του Αλτσχάιμερ, ανακάλυψη που μπορεί να οδηγήσει στο μέλλον σε ένα διαγνωστικό τεστ της ανίατης σήμερα ασθένειας.

Στο τεύχος Νοεμβρίου της ιατρικής επιθεώρησης Nature Medicine, ο Δρ. Γουίλφρεντ Τζέφρις του Πανεπιστημίου Μπρίτις Κολούμπια δηλώνει ότι η προτεΐνη p97, που είναι συνδετική του σιδήρου,βρίσκεται σε μεγαλύτερες ποσότητες στο αίμα των πασχόντων απο Αλτσχάιμερ.

Οι ανακαλύψεις βρίσκονται ακόμη σε πρώιμο στάδιο, μπορεί όμως να αποβούν χρήσιμες για την ανάπτυξη ενός διαγνωστικού τέστ, για τον έλεγχο της πορείας της ασθένειας και για την έρευνα πιθανής θεραπείας της νόσου.

"Ενα απλό και εύχρηστο εργαστηριακό τεέστ για τον εντοπισμό της νόσου του Αλτσχάιμερ, όπως ένα βιοχημικό στίγμα που θα εντοπίζεται στο αίμα, θα αποτελέσει χρήσιμο εργαλείο τόσο για τον εντοπισμό όσο και για τον έλεγχο της ασθένειας" αναφέρει ο Δρ.Τζέφρις.

Η ασθένεια Αλτσχάιμερ δεν μπορεί να διαγνωστεί οριστικά παρά μόνο με αυτοψία, ενώ μια κλινική εξέταση θα βοηθούσε τους ιατρούς να διακρίνουν την Αλτσχάιμερ από άλλες μορφές άνοιας, μερικές από τις οποίες είναι ιάσιμες.

Δεν θα έχουν ούτε να φάνε

ΣΥΝΕΧΕΙΑ ΑΠΟ ΤΗ ΣΕΛ. 1

ους κατά τη χειμερινή περίοδο!

Το πλήρες κείμενο του ψηφίσματος έχει ως εξής:

«Εμείς τα μέλη των παραπάνω σωματείων, που συγκεντρωθήκαμε στην αίθουσα γενικών συνελεύσεων του Εργατικού Κέντρου Ρόδου, την Πέμπτη 24 Οκτωβρίου 1996, αφού ακούσαμε τα προεδρεία και των τριών σωματείων για τα προβλήματα που απασχολούν τους ξενοδοχοϋπαλλήλους της Ρόδου, καταλήξαμε ομόφωνα στα παρακάτω:

ΔΙΑΠΙΣΤΩΝΟΥΜΕ ότι εξακολουθούν, τα προβλήματα στο χώρο μας, να παραμένουν άλυτα και να εντείνονται, όταν πολλοί από μας αντιμετωπίζουν το πρόβλημα της διαβίωσης κατά τη χειμερινή περίοδο.

ΑΠΑΙΤΟΥΜΕ: 1) Τη λήψη μέτρων για τη διασφάλιση της επιδότησης ανεργίας από τον ΟΑΕΔ σε όσους δεν έχουν τις απαιτούμενες προϋποθέσεις.

2) Την άμεση στελέχωση των διοικητικών υπηρεσιών ΙΚΑ, ΤΑΞΥ, για να αρχίσει η καταβολή της επιστροφής των εισφορών μας.

3) Τη διατήρηση της αυτονομίας του ΤΑΞΥ και όχι την ενοποίησή του με το ΙΚΑ.

ΚΑΛΟΥΜΕ όλους σε όσους απευθύνεται το ψήφισμα αυτό, να προχωρήσουν στη λήψη των απαραίτητων μέτρων για την προώθηση και την επίλυση των προβλημάτων μας.

ΔΗΛΩΝΟΥΜΕ ότι στην περίπτωση που εξακολουθήσουν τα προβλήματά μας να παραμένουν άλυτα, θα προχωρήσουμε σε δυναμικές αγωνιστικές κινητοποιήσεις, ακόμα και καταλήψεις για την άμεση αντιμετώπισή τους».

Τρεις υποθέσεις για την κατάληψη

ΣΥΝΕΧΕΙΑ ΑΠΟ ΤΗ ΣΕΛ. 1

ΦΑΙΣΤΟΣ ΑΕ κ. Ν. Μαλτέζος και Γ. Κατσαρίδης, ο εκπρόσωπος της εταιρείας ΕΛΑΨ ΑΕ κ. Α. Μαντζόν καθώς και εργαζόμενοι στα δύο λατομεία.

ΤΗ ΜΗΝΥΣΗ εναντίον τους είχαν υποβάλει ο κοινοτάρχης και 15 κάτοικοι με αιτιολογία ότι από εκρήξεις στα λατομεία στις 31 Ιανουαρίου και 1 Φεβρουαρίου του '90 υπέστησαν σοβαρές ζημιές τα σπίτια τους.

☆ Στις δύο πρώτες υποθέσεις οι κατηγορούμενοι απηλλάγησαν από το δικαστήριο έπειτα και από τις ελαφρυντικές καταθέσεις των μηνυτών, οι οποίοι εξέφρασαν την επιθυμία να κλείσει εκείνη η θλιβερή ιστορία.

Δεν έκλεισε όμως για τους ίδιους. Το δικαστήριο καταδίκασε τους εκπροσώπους των δύο εταιρειών σε δεκάμηνη - εφέσιμη - φυλάκιση κάνοντας δεκτούς τους ισχυρισμούς των μηνυτών. Πάντως από τους κατηγορούμενους επισημάνθηκε ότι δεν υπήρξε καμιά γνωμάτευση ειδικού που να πιστοποιεί ειδικά τις ζημιές των σπιτιών, και ότι στις συγκεκριμένες ημερομηνίες δεν έγιναν εκρήξεις.

ΤΕΛΟΣ, υποστηρίχθηκε ότι, αν από ανώδυνες εκρήξεις υπέστησαν ζημιές οικίες τότε έπρεπε να έχουν καταρρεύσει από τους σεισμούς, που εν τω μεταξύ, έχουν γίνει. Οι καταδικασθέντες υπέβαλαν έφεση και η υπόθεση θα εκδικαστεί ξανά.

☆Πάντως, πρέπει να αναφερθεί ότι οι 15 μηνυτές δεν είχαν υποβάλει παράλληλα αγωγή κατά των εταιρειών, δικαίωμα που έχει παραγραφεί λόγω παρέλευσης πενταετίας.

Συνεργασία Σέρβων

ΣΥΝΕΧΕΙΑ ΑΠΟ ΤΗ ΣΕΛ. 1

του υπουργείου Δημόσιων Εργων.

■ Οπως ανακοινώθηκε, η PIM, η οποία κατατάσσεται στην έκτη θέση παγκοσμίως στον τομέα των λιμενικών έργων, θα αναλάβει τις εργασίες εκβάθυνσης του λιμανιού της "Ακαντιάς" έργο που, ως γνωστόν, εκτελεί η "Γενική Τεχνική".

Η συγκεκριμένη συνεργασία είναι ύψους 700 εκ. δραχμών και θα ολοκληρωθεί σε διάστημα 4 μηνών μετά την εγκατάσταση των Σέρβων τεχνικών που προβλέπεται να γίνει σε 4-5 εβδομάδες, αφού, στο μεταξύ, μεταφερθούν στη Ρόδο τα μηχανήματα της εταιρείας.

ΩΣΤΟΣΟ, για τη μεγάλη τεχνική εταιρεία της Σερβίας είναι το πρώτο βήμα για να απλωθεί στο χώρο της Ανατολικής Μεσογείου, όπου εκτελούνται και τα μεγαλύτερα λιμενικά έργα. Ταυτόχρονα, όμως, είναι μια συνεργασία η οποία καταξιώνει στον τεχνικό τομέα τη "Γενική Τεχνική", και πέρα από τα στενά όρια της χώρας μας, καθώς θεωρείται βέβαιο ότι η συνεργασία αυτή με τη μεγάλη σερβική εταιρεία θα συνεχιστεί και στο μέλλον, σε μεγάλα έργα εκτός Ελλάδας.

Σημειώνεται ότι η PIM απασχολεί σήμερα 2.500 εργαζόμενους, ενώ πριν από την κρίση στη Γιουγκοσλαβία απασχολούσε περισσότερους από 5.000.

Καταγραφή αρμοδιοτήτων

ΣΥΝΕΧΕΙΑ ΑΠΟ ΤΗ ΣΕΛ. 1

στη συνεδρίαση του Νομαρχιακού Συμβουλίου, πάρθηκε απόφαση υποστήριξης στην κοινότητα Σορωνής για το χρόνιο πρόβλημα της ένταξης 270 στρεμμάτων στο πολεοδομικό σχέδιο.

Εγκρίθηκε επίσης η ίδρυση ανωνύμου εταιρείας για τη διαχείρηση του κέντρου επισκευής και διαχείμανσης σκαφών-αναψυχής.

Εξι προτάσεις στο υπουργείο Αιγαίου

ΣΥΝΕΧΕΙΑ ΑΠΟ ΤΗ ΣΕΛ. 1

● Μελέτη της Μεσαιωνικής Πόλης της Ρόδου (προϋπολογισμού 30 εκ.) η οποία αφορά την καταγραφή των ακινήτων του Δημοσίου που ανήκουν στο υπουργείο Οικονομικών αλλά κι εκείνων για τα οποία εκκρεμεί το ιδιοκτησιακό τους καθεστώς. Στόχος είναι η αποτύπωση και η αναπαλαίωσή τους ώστε να χρησιμοποιηθούν ως εργατικές κατοικίες.

● Η δεύτερη μελέτη η οποία κατατέθηκε αφορά το αθλητικό κέντρο του Καλαμώνα και την ολοκλήρωση του.

● Η τρίτη, "Ερευνα και αιτιολόγηση οικονομικοκοινωνικών δεικτών για τον εντοπισμό κοινωνικών στρωμάτων που πλήττονται από την ανεργία και τη φτώχεια καθώς και διαμόρφωση προτάσεων αντιμετώπισης του προβλήματος".

● Οικονομοτεχνική μελέτη με τίτλο "Παρέμβαση στην προσχολική ηλικία". Στόχος είναι η δημιουργία πολύκεντρων στο νομό και η διασύνδεση της λειτουργίας των παιδικών σταθμών και των νηπιαγωγείων με το πρόγραμμα των ολοήμερων σχολείων.

● Παρέμβαση στην τρίτη ηλικία με τη μελέτη ίδρυσης "Κέντρου αξιοποίησης ελεύθερου χρόνου τηλικιωμένων" και όσον αφορά τη νεολαία τη

● Μελέτη "Εθιστικών ουσιών". Η μελέτη θα ασχοληθεί με παιδιά σχολικής ηλικίας ή κοινωνικά στρώματα που έχουν ειδικά προβλήματα κυρίως με τα ναρκωτικά.

ΥΠΟΨΗ της κ. Ελισσάβετ Παπαζώη, ετέθησαν επίσης, μέσω της Νομαρχίας, αιτήματα των ΟΤΑ, αιτήματα όπως, το αποχετευτικό της Σύμης, ο βιολογικός καθαρισμός Καλύμνου, η αποπεράτωση οδικού δικτύου Καρπάθου κ.α.

ΕΛΛΗΝΙΚΗ ΔΗΜΟΚΡΑΤΙΑ
ΝΟΜΑΡΧΙΑΚΗ ΑΥΤΟΔΙΟΙΚΗΣΗ ΔΩΔΕΚΑΝΗΣΟΥ
ΔΙΕΥΘΥΝΣΗ ΥΠΟΔΟΜΩΝ ΚΑΙ ΤΕΧΝΙΚΩΝ ΕΡΓΩΝ
ΤΜΗΜΑ ΜΕΛΕΤΩΝ

ΠΕΡΙΛΗΨΗ
ΔΙΑΚΗΡΥΞΗΣ ΔΗΜΟΠΡΑΣΙΑΣ

1. Ο Νομάρχης Δωδεκανήσου προκηρύσσει δημόσιο ανοικτό μειοδοτικό διαγωνισμό, με σύστημα δημοπράτησης, με επί μέρους ποσοστά έκπτωσης κατά ομάδα εργασιών,, για την ανάδειξη εργολάβου του έργου: "ΚΑΤΑΣΚΕΥΗ ΕΛΙΚΟΔΡΟΜΙΟΥ ΟΛΥΜΠΟΥ ΚΑΡΠΑΘΟΥ" ΠΡΟΥΠ. 120.000.000 δρχ., σύμφωνα με το άρθρο 7 του Π.Δ. 609/85 περί "Κατασκευής Δημοσίων Εργων" εκτελεστικού του Ν. 1418/84 "Δημόσια έργα και ρυθμίσεις συναφών θεμάτων", όπως αυτός τροποποιήθηκε και συμπληρώθηκε με τις διατάξεις του Ν. 2229/94 κ.λ.π. και ισχύει σήμερα.

2. Το έργο χρηματοδοτείται από πιστώσεις του προγράμματος Δημοσίων Επενδύσεων.

3. Ο διαγωνισμός θα διεξαχθεί την 22η Νοεμβρίου 1996, ημέρα Παρασκευή και ώρα 10η μεσημβρινή (λήξη επίδοσης προσφορών) στα γραφεία της Δ.Υ.Τ.Ε στη Ρόδο-Νομαρχιακό Μέγαρο.

4. Στη δημοπρασία γίνονται δεκτές εργοληπτικές επιχειρήσεις εταιρικής μορφής ή ατομικές σε κοινοπραξία εγγεγραμμένες στο Μ.Ε.Ε.Π. στην Β΄ τάξη και άνω για έργα Οδοποιίας και στη Β΄ τάξη και άνω για έργα Ηλεκτρομηχανολογικά που η σχετική βεβαίωση να είναι σε ισχύ, με τους νόμιμους περιορισμούς που περιλαμβάνονται στη διακήρυξη.

5. Η εγγύηση συμμετοχής ορίζεται στο 2% (δύο επί τοις εκατό) του ανωτέρω προϋπολογισμού, ήτοι 2.400.000 δρχ. (δύο εκατομμύρια τετρακόσιες χιλιάδες δρχ.) και θα απευθύνεται προς τη "Νομαρχιακή Αυτοδιοίκηση νομού Δωδεκανήσου, Διεύθυνση Υποδομών και Τεχνικών Εργων".

6. Οι διαγωνιζόμενοι υποχρεούνται να συμμορφωθούν με το άρθρο 5 της απόφασης ΕΔ/2Α/01/Φ.Ν. 294/18/29-3-85 (ΦΕΚ 170Β).

7. Τα τεύχη της δημοπρασίας χορηγούνται όλες τις εργάσιμες ημέρες και ώρες στα γραφεία της Δ.ΥΤ.Ε. Δωδεκανήσου (κ. Μιχάλη Περνάρη, τηλ. 0241-22238/37777).

Ρόδος 29-10-1996
Ο Νομάρχης
Γιάννης Παρασκευάς

ΧΛ-31/10

Υποβολή παραίτησης

ΣΥΝΕΧΕΙΑ ΑΠΟ ΤΗ ΣΕΛ. 1

Κανονισμό Λειτουργίας" και υπότιτλο "Προτεραιότητα και "επίθεση" στα τοπικά Μ.Μ.Ε. για να καλυφθούν οι αρχικές αδυναμίες τους", για λόγους απλά και μόνον ευαισθησίας, αλλάκαι αμυνόμενος σε τέτοια φαινόμενα κοινωνικού φασισμού - αφού πουθενά στο κείμενο της εφημερίδας δεν ανευρίσκει κανείς ούτε λέξη από τα υπονοούμενα στον τίτλο - είμαι υποχρεωμένος να υποβάλω στον κ. Δήμαρχο την παραίτησή μου από πρόεδρος του Κέντρου.

◆Αναλαμβάνοντας την προεδρία, είχα την ταπεινή άποψη πως είχα το - αναφαίρετο, εκ του καταστατικού - δικαίωμα να διοικήσω, μαζί με τα άλλα μέλη του διοικητικού συμβουλίου, το Διεθνές Κέντρο Λογοτεχνών και Μεταφραστών. Αντ' αυτού, από τις πρώτες μέρες της ύπαρξης του Κέντρου και της ανάληψης των καθηκόντων μου, διεκρίβωσα πως - ένα ελάχιστο - μέρος από τους ανθρώπους των τοπικών Μ.Μ.Ε έχει την πρόθεση να επιβάλλει τις απόψεις του στο δ.σ. ή να διαδίδει στους διαδρόμους του Δημοτικού Μεγάρου ψεύδη ασύστολα, ως δήθεν αποφάσεις του Λογοτεχνικού Κέντρου.

Λυπούμαι πού δεν βρίσκω άλλο τρόπο διαμαρτυρίας."



G. A. FERRIES

ΔΡΟΜΟΛΟΓΙΑ: ΑΠΟ 14/10/96

F/B MARINA

● Κάθε ΔΕΥΤΕΡΑ,ΤΕΤΑΡΤΗ & ΠΑΡΑΣΚΕΥΗ από ΠΕΙΡΑΙΑ 16.00 για:
ΠΑΤΜΟ - ΛΕΡΟ - ΚΑΛΥΜΝΟ - ΚΩ - ΡΟΔΟ
● Κάθε ΤΡΙΤΗ, ΠΕΜΠΤΗ & ΣΑΒΒΑΤΟ από ΡΟΔΟ 16.00 για:
ΚΩ - ΚΑΛΥΜΝΟ - ΛΕΡΟ - ΠΑΤΜΟ - ΠΕΙΡΑΙΑ

F/B ROMILDA

● Κάθε ΔΕΥΤΕΡΑ από ΠΕΙΡΑΙΑ 16.00 για:
ΠΑΡΟ - ΙΟ - ΘΗΡΑ - ΗΡΑΚΛΕΙΟ - ΚΑΣΟ - ΚΑΡΠΑΘΟ - ΔΙΑΦΑΝΙ - ΧΑΛΚΗ - ΡΟΔΟ
● Κάθε ΤΡΙΤΗ από ΡΟΔΟ 23.45 για:
ΧΑΛΚΗ - ΔΙΑΦΑΝΙ - ΚΑΡΠΑΘΟ - ΚΑΣΟ - ΗΡΑΚΛΕΙΟ - ΘΗΡΑ - ΝΑΞΟ - ΠΑΡΟ - ΠΕΙΡΑΙΑ
● Κάθε ΠΑΡΑΣΚΕΥΗ από ΠΕΙΡΑΙΑ 16.00 για:
ΠΑΡΟ - ΙΟ - ΘΗΡΑ - ΗΡΑΚΛΕΙΟ - ΚΑΣΟ - ΚΑΡΠΑΘΟ - ΡΟΔΟ
● Κάθε ΣΑΒΒΑΤΟ από ΡΟΔΟ 20.00 για:
ΚΑΡΠΑΘΟ - ΗΡΑΚΛΕΙΟ - ΘΗΡΑ - ΙΟ - ΠΑΡΟ- ΠΕΙΡΑΙΑ

ΠΡΟΣΟΧΗ: *Ενημερωθείτε για τις χειμερινές τιμές*

ΚΕΝΤΡΙΚΟ ΠΡΑΚΤΟΡΕΙΟ ΡΟΔΟΥ

KYDON TRAVEL

● 14, ETHELONTON DODEKANISION STR.
TEL.: 23000-27900-75268 - FAX.: 32741
● 8, AKTI SACHTOURI - TEL.: 27722
RODOS - GREECE

M28-31/10



ΕΞΟΥΣΙΟΔΟΤΗΜΕΝΟ SERVICE ΚΙΝΗΤΩΝ ΤΗΛΕΦΩΝΩΝ LEVEL 2

ERICSSON

ΚΑΛΥΨΗ ΕΓΓΥΗΣΕΩΝ
ΑΝΤΙΚΑΤΑΣΤΑΣΕΙΣ
ΚΙΝΗΤΩΝ ΤΗΛΕΦΩΝΩΝ
ΕΠΙΣΚΕΥΕΣ LEVEL 2
ΠΛΗΡΕΣ STOCK
ΓΝΗΣΙΩΝ ΑΝΤΑΛΛΑΚΤΙΚΩΝ ΚΑΙ ΑΞΕΣΟΥΑΡ

ERICSSON

THRUST LOGIC LTD
ΛΕΩΦ. ΛΙΝΔΟΥ 50 & Δ. ΑΝΑΣΤΑΣΙΑΔΗ 1
ΤΗΛ.: (0241) 35443 FAX: (0241) 73860

X676-10/11

ΚΑΦΕΚΟΠΤΕΙΟΝ ΛΟΥΪΖΙΔΗ

Πληροφορούμε τους συμπολίτες μας ότι ξαναλειτουργεί το καφεκοπτείο **ΛΟΥΪΖΙΔΗ** στη Ν. Αγορά.

Προσδοκούμε να προσφέρουμε στην παλαιά και νέα πελατεία μας εκλεκτό καφέ με γνήσιο άρωμα και απολαυστική γεύση.

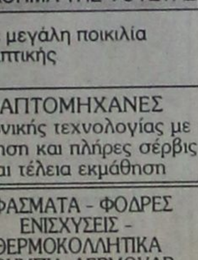

Η μακρά πείρα μας και η επιλεγμένη ποιότητα του καφέ αποδίδουν εγγύηση.

Τώρα ξέρετε, τον καφέ σας από το καφεκοπτείο ***ΛΟΥΪΖΙΔΗ,*** *όπως παλιά*

Το χαρμάνι του καφέ μας γίνεται από τα καλύτερα εισαγόμενα είδη καφέδων στην Ελλάδα.

Τιμή γνωριμίας μόνο 2.000 το κιλό

ΚΜ7.31/10

Burda ΚΕΝΤΡΟ ΡΑΠΤΙΚΗΣ και ΜΟΔΑΣ

ΤΩΡΑ ΠΟΥ ΑΚΡΙΒΗΝΕ ΤΟ ΝΤΥΣΙΜΟ ΕΛΑΤΕ ΝΑ ΜΑΘΕΤΕ ΝΑ ΡΑΒΕΤΕ ΓΡΗΓΟΡΑ, ΤΕΛΕΙΑ ΚΑΙ ΠΟΛΥ ΕΥΚΟΛΑ

Με όλα τα σύγχρονα μέσα και υλικά που διαθέτει η

ΜΕΘΟΔΟΣ BURDA.

Σε λιγότερο από ΔΥΟ ΜΗΝΕΣ θα μάθετε να ράβετε τα ρούχα τα δικά σας και τα ρουχαλάκια των παιδιών σας.

● ΜΑΘΗΜΑΤΑ ΓΙΑ ΑΡΧΑΡΙΕΣ ΚΑΙ ΓΙΑ ΠΡΟΧΩΡΗΜΕΝΕΣ
Πρωινά - Απογευματινά

ΜΑΘΗΜΑΤΑ ΚΑΙ ΡΑΠΤΟΜΗΧΑΝΗ 10% ΕΚΠΤΩΣΗ

ΑΓΟΡΑΖΟΝΤΑΣ ΡΑΠΤΟΜΗΧΑΝΗ ΑΠΟ ΤΟ ΚΕΝΤΡΟ ΜΑΣ ΘΑ ΕΧΕΤΕ ΔΩΡΕΑΝ ΣΕΡΒΙΣ & ΤΟ ΜΑΘΗΜΑ ΤΗΣ ΦΟΥΣΤΑΣ

Στο κέντρο μας επίσης θα βρείτε μεγάλη ποικιλία αξεσουάρ & υλικών ραπτικής

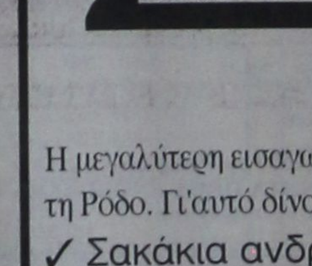

ΡΑΠΤΟΜΗΧΑΝΕΣ
Ιαπωνικής τεχνολογίας με εγγύηση και πλήρες σέρβις και τέλεια εκμάθηση

ΥΦΑΣΜΑΤΑ - ΦΟΔΡΕΣ
ΕΝΙΣΧΥΣΕΙΣ - ΘΕΡΜΟΚΟΛΛΗΤΙΚΑ
ΚΟΥΜΠΙΑ-ΦΕΡΜΟΥΑΡ
ΚΛΩΣΤΙΚΑ - ΒΑΤΕΛΙΝΕΣ
ΤΡΕΣΣΕΣ - ΚΟΥΡΤΙΝΟΘΗΛΕΙΕΣ

ΕΠΙΣΗΣ: Ντύνουμε ΖΩΝΕΣ - ΚΟΥΜΠΙΑ
Τοποθετούμε ΠΡΕΣ - ΜΠΟΥΤΟΝ
Κάνουμε ΚΟΥΜΠΟΤΡΥΠΕΣ
Πληροφορίες - Εγγραφές: **ΕΙΡΗΝΗ ΠΑΠΑΔΟΠΟΥΛΟΥ**
Τηλ. 20723 - 20491

3037-26/10

Τα παράξενα σε όλο τον κόσμο

Οσα φέρνει ο άνεμος!

Η MICROSOFT ΔΩΡΗΤΗΣ ΤΟΥ ΧΑΡΒΑΡΝΤ
- ΚΕΜΠΡΙΤΖ ΜΑΣΣΑΧΟΥΣΕΤΗΣ

Πριν από 20 χρόνια ο ιδιοκτήτης της Microsoft, Μπιλ Γκέιτς είχε εγκαταλείψει τις σπουδές του στο Χάρβαρντ, καταγγέλοντας το κατεστημένο του παγκοσμίου φήμης πανεπιστημίου. Σήμερα όμως ο ίδιος και ο συνάδελφός του στην εταιρία Microsoft, Στίβεν Μπάλμερ, δώρησαν 20 εκατομμύρια δολάρια στο ανώτατο εκπαιδευτικό ίδρυμα για την κατασκευή κτιρίου για τις επιστήμες της πληροφορικής, ανακοίνωσε το Χάρβαρντ.

Ο Γκέιτς και ο Μπάλμερ δώρησαν επιπλέον πέντε εκατομμύρια δολάρια για τη στήριξη της έρευνας και τη δημιουργία έδρας στο τμήμα.

Ο πιο διάσημος αρνητής του κατεστημένου του Χάρβαρντ, ο Γκέιτς άφησε τις πανεπιστημιακές σπουδές του στο δεύτερο κιόλας έτος για να ασχοληθεί με την Microsoft, της οποίας σήμερα είναι πρόεδρος. Ο Μπάλμερ που είναι ο αντιπρόεδρος της εταιρίας, αποφοίτησε από το Χάρβαρντ στο 1977 με ειδικότητα στα εφαρμοσμένα μαθηματικά.

"Τα πανεπιστήμια παίζουν κύριο ρόλο στην ανάπτυξη του INTERNET και πολλών άλλων σημαντικών τεχνολογιών. Ο Στιβ κι εγώ είμαστε συγκινημένοι που βοηθούμε το Χάρβαρντ να προχωρήσει αυτό το πρόγραμμα ώστε να συμβάλει απευθείας στο εκπληκτικό έργο που συντελείται σήμερα στον τομέα της πληροφορικής και στην επισταμένη εξέταση της επίδρασής της στην κοινωνία", δήλωσε ο Γκέιτς.

Το νέο κτίριο που περιλαμβάνει αίθουσες διδασκαλίας, σεμιναρίων, γραφεία και εργαστήρια, θα ονομαστεί "Μάξουελ Ντουόρκιν" προς τιμήν της μητέρας του Γκέιτς, Μέρι Μάξουελ και της μητέρας του Μπάλμερ, Μπεατρίς Ντουόρκιν.

ΚΛΟΝΤΙΑ ΣΙΦΕΡ ... ΜΟΝΤΕΛΟ ΑΡΕΤΗΣ
- ΜΠΟΓΚΟΤΑ

Το σούπερ μόντελ, Κλόντια Σίφερ, ανέθεσε στους δικηγόρους της να ερευνήσουν ένα διαφημιστικό σποτ που έγινε χωρίς την έγκρισή της από τον κολομβιανό στρατό. Η επίμαχη φωτογραφία παρουσιάζει την ξανθή Γερμανίδα σφηνωμένη ανάμεσα σε δύο στρατιώτες, ανακοίνωσε ο διαφημιστής της.

"Η Κλόντια δεν είχε ιδέα ότι οι φωτογραφίες της επρόκειτο να χρησιμοποιηθούν για οποιαδήποτε εκστρατεία. Εγινε έξαλλη με αυτό, είναι έντονα ενοχλημένη και ζήτησε από τους δικηγόρους της να εξετάσουν την υπόθεση", δήλωσε ο διαφημιστής της, Φραν Κέρτις στη Νέα Υόρκη.

Οι γιγαντοαφίσσες δείχνουν την πανέμορφη Κλόντια να στέκεται σε απόσταση αναπνοής μεταξύ ενός πεζοναύτη που κρατά το τουφέκι και ενός αλεξιπτωτιστή, ενώ στο τέλος της αφίσσας προβάλλεται το σύνθημα "Εθνικός Στρατός, μοντέλο αρετής".

Ο Κέρτις πρόσθεσε ότι η Σίφερ πάζαρε με τους στρατιώτες στη διάρκεια τριήμερων φωτογραφήσεων στην Κολομβία, τον περασμένο Ιούλιο, αλλά ή ίδια πίστευε ότι θα κρατούσαν τη φωτογραφία μόνο σαν προσωπική ανάμνηση.

ΚΑΤΑΔΙΚΑΣΤΗΚΕ ΓΙΑΤΙ ΒΟΗΘΗΣΕ 13ΧΡΟΝΗ ΝΑ ΚΑΝΕΙ ΑΜΒΛΩΣΗ
- ΠΕΝΣΥΛΒΑΝΙΑ

Μια μεσήλικη γυναίκα από το Σάλιβαν Κάντρι της Πενσυλβάνια κρίθηκε ένοχη από δικαστήριο της Πενσυλβάνια γιατί βοήθησε την 13χρονη φίλη του γιου της να κάνει άμβλωση.

Η Poz-Μαρί Χάρτφορντ, μητέρα έξι παιδιών, κατηγορήθηκε ότι οδήγησε το κορίτσι στη Νέα Υόρκη για να κάνει άμβλωση το 1995, προκειμένου να αποφύγει την αυστηρή νομοθεσία περί αμβλώσεως στην Πενσυλβάνια.

Η Χάρτφορντ αντιμετωπίζει ποινή επταετούς κάθειρξης, ενώ ο 19χρονος γιός της, Μάικλ Κίλμερ που κατηγορείται για βιασμό αντιμετωπίζει ποινή φυλάκισης από έναν χρόνο έως 30 μήνες.

ΓΑΜΟΙ ΜΕΤΑΞΥ ΟΜΟΦΥΛΟΦΙΛΩΝ ΦΥΛΑΚΙΣΜΕΝΩΝ
- ΤΕΓΚΟΥΣΙΓΚΑΛΠΑ

Οι ομοφυλόφιλοι κρατούμενοι σε φυλακή της Ονδούρας παρακινήθηκαν να διαλέξουν έναν φίλο-συγκρατούμενό τους για να τον "παντρευτούν", ώστε ν'αποφύγουν τη μετάδοση του AIDS, ανακοίνωσαν οι αρχές.

"Η κύρια αιτία θανάτου στη φυλακή δεν είναι ούτε οι συγκρούσεις, ούτε το ξεκαθάρισμα λογαριασμών, ούτε η δολοφονία αλλά το AIDS", τόνισε ο Ομπντούλιο Ροντέζνο, επικεφαλής του ιατρικού τμήματος στο Κεντρικό Σωφρονιστήριο της Τεγκουσιγκάλπα.

Αξιωματούχοι ανέφεραν ότι οι γάμοι ισχύουν μόνο μέσα στη φυλακή, αφού ο θεσμός του γάμου μεταξύ ομοφυλοφίλων απαγορεύεται στη χώρα.

Στο πλαίσιο των μέτρων πρόληψης για την εξάπλωση του AIDS μέσα στο σωφρονιστικό ίδρυμα, τα ομοφυλοφιλικά ζευγάρια παντρεύονται για να προάγουν την ερωτική πίστη", είπε ο γιατρός Κίλμερ ντελ Σιντ. Τέτοιοι γάμοι άρχισαν πριν από περίπου έξι μήνες και από τότε οκτώ "ζευγάρια" έχουν δώσει όρκο αιώνιας πίστης.

Διδυμοποίηση της Λέσχης Λάϊονς Ρόδου με την Λέσχη της Βαρκελώνης

Εν όψει της διδυμοποίησης των δύο πόλεων, Ρόδου και Ρόζας της Ισπανίας, η Λέσχη Λάϊονς ΗΛΙΟΥΣΑ Ρόδου διδυμοποιείται με την Λέσχη "Βαρκελώνη Καταλωνίας" η οποία επροτάθη από τον Δήμαρχο της πόλεως Ρόζας.

Η πρώτη φάση της διδυμοποίησης θα γίνει στη Βαρκελώνη στις 29-30 Νοεμβρίου με συμμετοχή των Δημοτικών Αρχών των πόλεων Βαρκελώνης και Ρόζας. Σύνδεσμος σ΄ αυτή τη διδυμοποίηση μεταξύ των λεσχών LIONS Ηλιούσα Ρόδου και LIONS Βαρκελώνη Καταλωνίας είναι η Πρόξενος της Ισπανίας στη Ρόδο κ. Χρυσούλα Καΐλή.

ΘΕΡΜΟΠΟΜΠΟΙ

Τι θερμοπομποί;



- Οι θερμοπομποί που πρόκειται να εγκαταστήσετε **ίσως είναι θερμοπομποί, ίσως δεν είναι,** γιατί άλλη είναι η **θέρμανση με μεταφορά** και άλλη η **θέρμανση με ακτινοβολία.**
- Και αν είναι θερμοπομποί, **ίσως μελετήθηκαν και εγκαταστάθηκαν σωστά ίσως όχι.**
- Ανάλογα με το **αν είναι θερμοπομποί ή όχι** και με το **πως** μελετήθηκαν και εγκαταστάθηκαν, **καταναλώνουν πολύ ή λίγο ρεύμα.**
- Για να γίνει μια **καλή, ασφαλής και οικονομική θέρμανση,** δεν είναι αρκετό να **θέλει** αυτος που την κάνει, πρέπει και να **γνωρίζει** και να **μπορεί.**
- Εμείς **γνωρίζουμε και μπορούμε.** Ζητήστε πληροφορίες από εμάς ή τους εκατοντάδες πελάτες μας. Ετσι διασφαλίζεται το συμφέρον σας.

ΘΕΡΜΟΠΟΜΠΟΙ ΝΟΡΒΗΓΙΑΣ
Α. ΒΟΥΤΥΡΑΚΗ
ΑΠΟΚΛΕΙΣΤΙΚΟΣ ΑΝΤΙΠΡΟΣΩΠΟΣ ΡΟΔΟΥ

ΔΩΔ/ΚΗΣ ΝΕΟΛΑΙΑΣ 16 (ΠΑΛΛΑΣ) ΤΗΛ: 22644

Χ.563 31/10



ΔΙΔΑΚΤΩΡ ΜΕΝΤΙΟΥΜ ΑΣΤΡΟΛΟΓΟΣ
ΔΙΠΛΩΜΑΤΟΥΧΟΣ
ΑΧΜΕΤ ΟΓΛΟΥ ΧΑΛΙΛ

Με επιστημονικούς τρόπους και μεθόδους λύνει τα διάφορα προβλήματα που σας απασχολούν οικογενειακά, αισθηματικά, επαγγελματικά, καθώς και επαναφορά των αγαπημένων σας προσώπων με απόλυτη εχεμύθεια.

Δεκτή αλληλογραφία εσωτερικού και εξωτερικού αποστέλλοντας την ημερομηνία γεννήσεως σας και 2.000 δρχ.

Δέχομαι με τηλεφωνικό ραντεβού στο τηλέφωνο 77293

Δέχεται καθημερινά
ΧΑΡΑΛ. ΜΟΣΧΟΥ 6 - Τηλ. 33397 και 09349221 6

3215-31/10

ΕΙΣΑΓΩΓΙΚΗ ΕΠΕ

ΕΚΤΑΚΤΗ ΕΜΠΟΡΙΚΗ ΕΝΗΜΕΡΩΣΗ

Η μεγαλύτερη εισαγωγική εταιρεία ενδυμάτων και υποδημάτων με αλυσίδα καταστημάτων σε όλη την Ελλάδα και Ευρώπη, σε λίγες μέρες φεύγει από το πιο όμορφο νησί του κόσμου, τη Ρόδο. Γι'αυτό δίνουμε την ευκαιρία στους κατοίκους της να κάνουν τις υπόλοιπες καλοκαιρινές και χειμερινές αγορές με τιμές που δεν θα πιστεύετε στα μάτια σας.

✓ Σακάκια ανδρικά	από	26.500	5.500 δρχ.
✓ Παντελόνια	»	13.500	2.500 »
✓ Βερμούδες		500 - 1.000 - 1.500	»
✓ Μπλούζες μακώ		5 τεμ. 1.000	
✓ Υποκάμισα		το ένα 1.500, τα 2τεμ. 2.500	
✓ Παπούτσιά		3 ζεύγη 1.000	
✓ Σαγιονάρες ανδρ. γυν.παιδ.		1 ζευγ. 1000	
		2 ζευγ. 1.500	δρχ.
✓ Ζώνες δερμ.	από	4.500 1.000	»
✓ Γραβάτες	»	2.500 500	»
✓ Φούτερ παιδικά		3 τεμ. 1000	»

ΠΡΟΣΦΟΡΕΣ ΧΕΙΜΕΡΙΝΕΣ

✓ Γούνες οικολογικές	από	65.000	18.990 δρχ.
✓ Δερμάτινα μπουφάν - σακάκια - ζακέτες	από	120.000	
έως 130.000, τώρα από			19.900
✓ Μπουφάν ΝΤΙΑΝΤΟΡΟ	από	48.500	16.990
✓ Μπουφάν ΣΕΒΕΝΙΟΝ	»	47.500	15.990
✓ ΦΛΑΙΤ ανδρικά - γυναικεία	»	16.900	4.990
✓ Τζάκετ και μπουφάν παιδικά	»	23.500	3.990

Ρούχα, παπούτσια και χιλιάδες άλλα είδη από όλο τον κόσμο για όλο τον κόσμο

Αγγλία, Γαλλία, Γερμανία, Ολλανδία, Βέλγιο, Χονγκ-Κογκ, Αμερική

ΤΕΛΕΥΤΑΙΕΣ ΜΕΡΕΣ

Δεν πουλάμε. Ξεπουλάμε

ΟΛΟΙ ΟΙ ΔΡΟΜΟΙ ΟΔΗΓΟΥΝ ΣΕ ΜΑΣ

ΚΑΤΙ ΓΙΝΕΤΑΙ ΜΕ ΜΑΣ

5ο χλμ. Ρόδου - Λίνδου (πρώην κατ. Μπέρδη)
ΑΝΟΙΚΤΑ ΚΑΘΕ ΜΕΡΑ
από τις 8 πρωί έως 10.30 βράδυ

ΠΡΟΟΔΟΣ ΜΙΚΡΕΣ ΑΓΓΕΛΙΕΣ ΜΙΚΡΕΣ ΑΓΓΕΛΙΕΣ ΜΙΚΡΕΣ ΑΓΓΕΛΙΕΣ

ενοικιάσεις

ΕΝΟΙΚΙΑΖΕΤΑΙ τριάρι, 70τ.μ., επί της οδού Παναγ. Ροδίου, μόνο για ολιγομελή οικογένεια. Τηλ. 31551
3487-31/10

ΕΝΟΙΚΙΑΖΕΤΑΙ τριάρι διαμέρισμα 2ος όροφος, 2 υπνοδωμάτια, σαλόνι, κουζίνα, κλπ., στην Ιξιά Ιαλυσού, οδός Σωτήρ 53Α, δίπλα από το ξενοδοχείο MARITINA. Πληροφορίες τηλ. 25821
3501-31/10

ΕΝΟΙΚΙΑΖΟΝΤΑΙ επιπλωμένα δωμάτια με πολυκουζινάκι και ατομικό μπάνιο, δίπλα στο 7ο Γυμνάσιο, οδός Μιχαήλ Πετρίδη 49. Πληροφορίες ανθοπωλείο ΕΝΤΕΡ ΒΑΙΣ. Τηλ. 75612
3507-31/10

ΕΝΟΙΚΙΑΖΕΤΑΙ κατάστημα επί της οδού Γρίβα. Πληροφορίες τηλ. 31883
3509-31/10

ΕΝΟΙΚΙΑΖΟΝΤΑΙ στούντιος στο Ροδίνι, καινούργιο, με πολυκουζινάκι, ατομικό μπάνιο, κρεβάτι και ντουλάπα. Τηλ. 32154-73638
3497-31/10

ΕΝΟΙΚΙΑΖΕΤΑΙ πλιάδιουστο τριάρι διαμέρισμα στην περιοχή Αγίου Γεωργίου Άνω και επί της οδού Αγίου Γεωργίου 67. Πληροφορίες τηλ. 32011, ώρες καταστημάτων
3573-1/11

ΕΝΟΙΚΙΑΖΕΤΑΙ αποθήκη, 125τ.μ., που βρίσκεται στην Κων/νου Υδραίου 50, σε άριστη κατάσταση. Πληροφορίες Γαλανός Κυριάκος, οδός Λυκείας 191-193, τηλ. 35983, Ρόδος
3571-1/11

ΕΝΟΙΚΙΑΖΕΤΑΙ διαμέρισμα δυάρι, επιπλωμένο, Αγίου Ιωάννου 133. Τηλ. 34492. 8-10π.μ. και 7-10μ.μ.
3589-3/11

ΕΝΟΙΚΙΑΖΕΤΑΙ μονοκατοικία στα Κοσκινού, με δύο υπνοδωμάτια, χωριστά σαλόνι και τραπεζαρία, μεγάλο μπάνιο με χωριστή μπανιέρα, επιπλωμένο με παλιό μοντέλο έπιπλα, με τηλεντύπιο, με ψυγείο και με τηλέφωνο, φρεσκοβαμένο, ανακαινισμένο. Τηλ. 62220, 8 πρωί -10μ.μ.
3637-2/11

ΕΝΟΙΚΙΑΖΕΤΑΙ διαμέρισμα, 120τ.μ., ισόγειο, Εμμ. Παπαναστάση 13. Τηλ. 52ω12
3632-6/11

ΕΝΟΙΚΙΑΖΕΤΑΙ γκαρσονιέρα 50τ.μ., Σαββα Διάκου 8. Τηλ. 22169
3636-6/11

ΕΝΟΙΚΙΑΖΕΤΑΙ επιπλωμένο μικρό διαμέρισμα, 1 υπνοδωμάτιο, σαλόνι, μπάνιο, Μυκηνών 5. Τηλ. 32182
3635-6/11

ΕΝΟΙΚΙΑΖΕΤΑΙ διαμέρισμα 100τ.μ., με κεντρική θέρμανση, επί της λεωφόρου Ελευθερίας, μεταξύ Ιαλυσού - Κρεμαστής. Τηλ. 93227
3527-7/11

ΕΝΟΙΚΙΑΖΟΝΤΑΙ πλήρως επιπλωμένα δωμάτια, Αμμοχώστου 12, πίσω από την Ακαδημία. Τηλ. 75759
3642-6/11

ΕΝΟΙΚΙΑΖΕΤΑΙ γκαρσονιέρα επιπλωμένη, Τελχινών 14, Καρακόνερο. Πληροφορίες τηλ. 65155
3645-8/11

ΕΝΟΙΚΙΑΖΕΤΑΙ επιπλωμένο διαμέρισμα δύο δωματίων, στον 3ο όροφο, πολύ κοντά στο παν/μιο, κατάλληλο για φοιτητές, οδός Αγίας Λαύρας 13. Τηλ. 20126-22417-64699-33144
3659-10/11

ΕΝΟΙΚΙΑΖΕΤΑΙ διαμέρισμα τριών δωματίων, οδός Μ. Κωνσταντίνου 22, (απέναντι από το σούπερ μάρκετ Σπανός). Τηλ. 24857,24576,22686
3653-15/11

ΕΝΟΙΚΙΑΖΕΤΑΙ αποθήκη 200τ.μ., με ράμπα στην Κορδιγκτώνος 26 Α. Τηλ. 32673
3651-10/11

ΕΝΟΙΚΙΑΖΕΤΑΙ δυάρι καινούργιο, επιπλωμένο, μεγάλο υπνοδωμάτιο, κουζίνα μεγάλη και πολλοί βοηθητικοί χώροι, Εξαπόλεως 9. Τηλ. 26523-61212
3654-10/11

ΣΤΗΝ ΟΔΟ ΣΟΦ. ΒΕΝΙΖΕΛΟΥ 1 (100 Μαγαζιά), στον 1ο όροφο, ΕΝΟΙΚΙΑΖΟΝΤΑΙ γραφεία. Πληροφορίες στον 3ο όροφο (κ. Μανδρακού Φωτ.) και στο τηλ. 20186
3664-10/11

ΕΝΟΙΚΙΑΖΕΤΑΙ στ΄ Ασγούρου ένα διαμέρισμα με δύο WC, και 3 υπνοδωμάτια. Γύρω - γύρω βεράντες και ζαρτινιέρες, ένα πάνω, ένα κάτω. Τηλ. 35522-33226
3666-10/11

ΕΝΟΙΚΙΑΖΕΤΑΙ
ΕΠΙΠΛΩΜΕΝΟ ΔΙΑΜΕΡΙΣΜΑ
ενός υπνοδωματίου- κουζίνα - καθιστικό και WC, σε πολύ καλή κατάσταση, εντός πόλεως
Τηλ. 25807
3652-10/11

ΕΝΟΙΚΙΑΖΟΝΤΑΙ
ΣΤΟΥΝΤΙΟ και γκαρσονιέρα με κήπο, στην περιοχή Ψαροπούλα, για όλο το χρόνο, επιπλωμένα.
Τηλ. 21347-20710,
κατασκευή πολυτελείας
3663-8/11

ΕΝΟΙΚΙΑΖΕΤΑΙ
διαμέρισμα με δύο υπνοδωμάτια, σαλόνι, κουζίνα, στην οδό Παναγιώτη Ροδίου 83.
Τηλ. 31779
3669-7/11

ΕΝΟΙΚΙΑΖΕΤΑΙ
διαμέρισμα 3άρι, 70τ.μ., με αυλή, Ηρώων Πολυτεχνείου 15
Τηλ. 32313, 11-12π.μ. και **017789186**
3558-1/11

ΕΝΟΙΚΙΑΖΟΝΤΑΙ
δωμάτια σε κεντρικό ξενοδοχείο της πόλης με θέρμανση, τηλέφωνο και ζεστό νερό, 24 ώρες.
Τηλ. 62016- 094414265
3557-1/11

ΠΑΡΑΧΩΡΕΙΤΑΙ
BAR για εκμετάλλευση σε έμπειρη BARWOMAN με κύκλο, ή ομάδα φοιτητών, εντός ξενοδοχείου, με μεγάλο ποσοστό συμμετοχής.
Τηλ. 62016- 094414265
3557-1/11

ΕΝΟΙΚΙΑΖΕΤΑΙ διαμέρισμα επί της λεωφόρου Ελευθερίας στην Κρεμαστή. Τηλ. 94689-91227
3498-7/10

ΕΝΟΙΚΙΑΖΕΤΑΙ διαμέρισμα με δύο υπνοδωμάτια, σαλόνι, κουζίνα, μπάνιο, σε καλή κατάσταση, Θεμ. Σοφούλη 174. Τηλ. 75629
3531-31/10

ΕΝΟΙΚΙΑΖΕΤΑΙ διαμέρισμα 100τ.μ., τιμή 90.000 δρχ. Τηλ. 63201
3541-31/10

ΕΝΟΙΚΙΑΖΕΤΑΙ χώρος 110τ.μ., στην Ανάληψη, κατάλληλος για βιοτεχνία ή για οποιαδήποτε άλλη χρήση, ενάερο και πανταχόθεν ελεύθερο, με πάρκινγκ και τουαλέτα, με τριφασικό ρεύμα. Μιχαήλ Λάμπρου 6, Ανάληψη, τηλ. 63405-67107
3542-31/10

ΕΝΟΙΚΙΑΖΟΝΤΑΙ διαμερίσματα επιπλωμένα, με τηλέφωνο, στην περιοχή Νεοχωρίου. Τηλ. 24498
3549-31/10

ΕΝΟΙΚΙΑΖΕΤΑΙ διαμέρισμα τριάρι, περιοχή Ρόδου - Λίνδου, οδός Πράγος 4, πλησίον κτιρίου ΔΕΥΑΡ. Πληροφορίες τηλ. 27303 και 52101
9523-31/10

ΕΝΟΙΚΙΑΖΕΤΑΙ διαμέρισμα 3 δωματίων, επιπλωμένο, απέναντι Ακαδημίας. Τηλ. 75359
3560-1/11

ΕΝΟΙΚΙΑΖΕΤΑΙ κατάστημα 85τ.μ., και αποθήκη 115τ.μ., στην περιοχή Δασκάλων. Επίσης ενοικιάζεται διαμέρισμα 55τ.μ. Τηλ. 33534-22853
9526-2/11

ΕΝΟΙΚΙΑΖΕΤΑΙ διαμέρισμα 4άρι, με 3 υπνοδωμάτια, με τζάκι, στον 1ο όροφο σε μικρή πολυκατοικία, με τηλέφωνο στο καινούργιο κατάστημα του Μαρινόπουλου, Μιχ. Πετρίδη. Τηλ. 67866-36139, 11 πρωί -4μ.μ. και 10-12μ.μ.
3615-6/11

ΕΝΟΙΚΙΑΖΕΤΑΙ διαμέρισμα, με κεντρική θέρμανση. Τηλ. 36422 και 75442
9536-3/11

ΕΝΟΙΚΙΑΖΕΤΑΙ διαμέρισμα 3άρι σε πολύ καλή κατάσταση, Βερολίνου 10. Τηλ. 94114
3614-3/11

ΕΝΟΙΚΙΑΖΕΤΑΙ μεγάλο κατάστημα στην κεντρικότερη τουριστική περιοχή της Ρόδου, κατάλληλο για πρακτορείο ή τουριστικό. Τηλ. 22985
3613-15/11

ΕΝΟΙΚΙΑΖΕΤΑΙ γκαρσονιέρα επιπλωμένη, ρετιρέ, Μιχ. Πετρίδη και Ναυπλίου. Τηλ. 25918-29126
3608-7/11

ΕΝΟΙΚΙΑΖΕΤΑΙ δωμάτιο με κουζίνα και WC, κοντά στο Πανεπιστήμιο, Καζέρμα 10. Τηλ. 24175
3599-3/11

ΕΝΟΙΚΙΑΖΕΤΑΙ διαμέρισμα με δύο υπνοδωμάτια, σαλόνι, κλπ., βοηθητικούς χώρους, Εργάνης Αθηνάς. Τηλ. 61291-30781
3600-3/11

ΕΝΟΙΚΙΑΖΕΤΑΙ διαμέρισμα επί της οδού Αννης Μαρίας, αρ. 84, αποτελούμενο από δύο δωμάτια με ντουλάπες, χωλ, αποθήκης, μεγάλο σαλόνι, κουζίνας και λουτροκαμπινέ. Πληροφορίες εντός - οδός Αννης Μαρίας, αρ. 84, τηλ. 23427
3608-7/11

ΕΝΟΙΚΙΑΖΕΤΑΙ ανεξάρτητη κατοικία, 3 κυρίων δωματίων και λοιπών βοηθητικών χώρων, με αυλή και ηλιακό θερμοσίφωνα, επί της οδού Ερνεστ Μπέβιν 21. Τηλ. 30605
9537-3/11

ΕΝΟΙΚΙΑΖΕΤΑΙ σε ειδυλλιακή ερημική τοποθεσία, επιπλωμένο δωμάτιο με ατομική τουαλέτα και ψυγείο, στην παραλία Ιξιάς, πάνω στο κύμα.
Τηλ. 21430-20610
3587-3/11

ΑΠΟΥ ΝΙΚΟΛΑΟΥ στο δημοτικό σχολείο, ενοικιάζεται ισόγειο, μπρος πίσω αυλή, επί της οδού Αδαμαντίου Κοραή 12, Ρόδος. Τηλ. 28124, μ.μ.
3585-3/11

ΕΝΟΙΚΙΑΖΕΤΑΙ διαμέρισμα, ισόγειο, ανεξάρτητο, 50τ.μ., ένα υπνοδωμάτιο, κουζίνα, καθιστικό και λουτροκαμπινέ, επιπλωμένο ή μη στη Χειμάρρας. Πληροφορίες τηλ. 24974, από 11π.μ. έως 19.00μ.μ.
9533-2/11

ΕΝΟΙΚΙΑΖΕΤΑΙ κατάστημα γωνιακό, γύρω - γύρω βιτρίνα, 88τ.μ., και 52τ.μ. πατάρι, με αυλή και πρασιά, κατάλληλο για οποιαδήποτε χρήση. Δαμασκηνού και Νικηταρά, πλατεία Αγίου Νικολάου. Τηλ. 22731
3496-10/11

ΕΝΟΙΚΙΑΖΟΝΤΑΙ γκαρσονιέρες στην Ιαλυσό, κοντά στο Λύκειο και το Γυμνάσιο, για τη χειμερινή περίοδο. Τηλ. 92853-94100
3526-31/10

ΕΝΟΙΚΙΑΖΕΤΑΙ
ΜΟΝΟΚΑΤΟΙΚΙΑ, 130τ.μ. περίπου, με κήπο, χώρο για πάρκινγκ και βοηθητικό χώρο για χρήση αποθήκης, επί της οδού Π. Ροδίου 96, πλησίον πλατείας Αγ. Ιωάννου..
Τηλ. 01-7796965, ώρες απογευματινές και **21346-36291** ώρες απογευματινές
Χ674-10/11

ΕΝΟΙΚΙΑΖΟΝΤΑΙ
με το μήνα ευρύχωρα στούντιος στην Ιξιά
Πληροφορίες τηλ. 24752
3622-17/11

ΕΝΟΙΚΙΑΖΕΤΑΙ
ΓΡΑΦΕΙΟ επί της Αλεξ Διάκου 44, δύο δωματίων και τουαλέτα στον 2ο όροφο.
Πληροφορίες τηλ. 32225, ώρες εργάσιμες
3619-7/10

ΕΝΟΙΚΙΑΖΕΤΑΙ
ΚΑΤΑΣΤΗΜΑ επί της οδού Βενετοκλέων, με 50.000 δρχ. ενοίκιο.
Τηλ. 33582,
8-12π.μ & 5-11μ.μ.
3474-5/11

ΕΝΟΙΚΙΑΖΕΤΑΙ
ΙΣΟΓΕΙΟΣ ΕΠΑΓΓΕΛΜΑΤΙΚΟΣ ΧΩΡΟΣ, στο 3ο χλμ. Ρόδου - Λίνδου, 160τ.μ.
Πληροφορίες τηλ. 21430-20610
3631-7/11

ΕΝΟΙΚΙΑΖΕΤΑΙ
ΓΚΑΡΣΟΝΙΕΡΑ, επιπλωμένη, επί της Αννης Μαρίας.
Τηλ. 27009
3638-11/11

ΕΝΟΙΚΙΑΖΟΝΤΑΙ
1) 2 ΑΠΟΘΗΚΕΣ των 70 και 160τ.μ. αντίστοιχα για οποιαδήποτε χρήση και
2) ΜΑΓΑΖΙ 100τ.μ., στην Ανάληψη
Τηλ. 64625-63495
3619-19/11

ΕΝΟΙΚΙΑΖΟΝΤΑΙ
δύο καινούργια διαμερίσματα των 112τ.μ., με 3 υπνοδωμάτια και πάρκινγκ στην πυλωτή της πολυκατοικίας Κωνσταντίνου Υδραίου και Κοσκινού.
Τηλ. 28616-37848
Αναστάσιος Ατσίδης
Μ1-31/10

ΕΝΟΙΚΙΑΖΟΝΤΑΙ
στους Καστελλοριζιούς, (Ιξιά), μικρά δυάρια πλήρως επιπλωμένα, και με τα απαραίτητα σκεύη.
Πληρ. Διακογεωργίου Κάλλιστος, τηλ. 29318-34598
Χ629-30/11

ΕΝΟΙΚΙΑΖΟΝΤΑΙ
επιπλωμένες γκαρσονιέρες (στούντιος), επί της οδού Παπαλουκά 24, κοντά στο Νοσοκομείο της Ρόδου.
Πληροφορίες τηλ. 75351
3393-31/10

ΕΝΟΙΚΙΑΖΕΤΑΙ
ΔΙΑΜΕΡΙΣΜΑημιυπόγειο, επιπλωμένο ή μη, δυάρι, Κορδιγκτώνος και Δενδρινού. Ενοίκιο, 40.000 δρχ. μηνιαίως
Τηλ. 63926
Χ672-10/11

ΕΝΟΙΚΙΑΖΕΤΑΙ
κατάστημα 85τ.μ., στην Παλαιά Πόλη, στο δεύτερο συντριβάνι, κατάλληλο για εστιατόριο ή τουριστικό.
Πληροφορίες Κτηματομεσιτικό γραφείο κ. Ελένης Βρατσάλη, τηλ. 65300,39668, 23043, κινητό 093-323101
3310-31/10

ΕΝΟΙΚΙΑΖΟΝΤΑΙ
ΣΤΟΥΝΤΙΟΣ (studios), πολύ κοντά στο Πανεπιστήμιο. Τέλεια επιπλωμένα και εξοπλισμένα με τηλέφωνο. Λογικό ενοίκιο.
Τηλ. 23119-34597, ώρες επικοινωνίας 6-9 το βράδυ ή οποιαδήποτε στιγμή, αφήνοντας το μήνυμά σας και το τηλέφωνό σας στον τηλεφωντητή του 23119
3409-3/11

ΕΝΟΙΚΙΑΖΕΤΑΙ
ΚΑΤΑΣΤΗΜΑ, 100τ.μ., επί της οδού Αθηνών (Ανάληψη), με αποθήκη
Πληροφορίες τηλ.21440, από 4-9μ.μ.
3530-31/10

ΦΑΛΗΡΑΚΙ
ΕΝΟΙΚΙΑΖΕΤΑΙ επιχείρηση πλήρως εξοπλισμένη, διαθέτοντας αθλητικό κέντρο, πισίνα, εστιατόριο και μπαρ. Μόνο σοβαρές προτάσεις
Τηλ. 21949
3484-31/10

ΕΝΟΙΚΙΑΖΟΝΤΑΙ
δύο γραφεία, στην οδό 25ης Μαρτίου (πάνω από το Δικηγορικό Σύλλογο Ρόδου).
Τηλ.**28616-37848**
κύριο Αναστάσιο Ατδίδη
Μ1-31/10

ΕΝΟΙΚΙΑΖΕΤΑΙ
ΑΠΟΘΗΚΗ, 120τ.μ., κατάλληλη για οποιαδήποτε χρήση, στο Καρακόνερο
Πληροφορίες τηλ. 63129
3536-15/11

ΕΝΟΙΚΙΑΖΕΤΑΙ
κατάστημα επί της οδού Αμερικής και Αλεξάνδρου Διάκου γωνία, αρ. 2, 32τ.μ.
Τηλ. 20934-41271-23101
3612-3/11

ΕΝΟΙΚΙΑΖΟΝΤΑΙ
γκαρσονιέρες και studios, πλήρη εξοπλισμένα, με ψυγείο, κουζίνα και μπάνιο, δικός τους χρόνος απεριόριστος.
Τηλ. 61628-66180
3547-15/11

ΕΝΟΙΚΙΑΖΟΝΤΑΙ
ΕΠΙΠΛΩΜΕΝΑ ΔΩΜΑΤΙΑ (STOUDIOS)
δίκλινα, ευρύχωρα, 30τ.μ., πολυτελή, πλήρως επιπλωμένα (πολυκουζινάκι - ηλιακό θερμοσίφωνο, μεγάλες βεράντες, κ.α.), σε πολύ καλή τιμή, Κων/νου Υδραίου 76
Τηλ. 74614, 39218 και απόγευμα 21549
3644-6/11

πωλήσεις

ΠΩΛΕΙΤΑΙ επιχείρηση σούπερ μάρκετ, σε κεντρικό σημείο, πάνω σε 5 δρόμους, με σχολεία και φροντιστήρια παραπλεύρως. Τζίρος σταθερός, πελατεία 21 ετών, ευκολίες πληρωμής. Τηλ. 65872
3151-31/10

ΠΩΛΟΥΝΤΑΙ: 1) ένα άλογο και 2) δύο πουλάρια. Τηλ.81628-42113
3511-31/10

ΠΩΛΕΙΤΑΙ κύλινδρος για σιδέρωμα σεντονιών, καινούργιος. Τηλ. 92853-94100
3526-31/10

ΠΩΛΟΥΝΤΑΙ 2 σετ γραφείων Dromeas, αποτελούμενα από κυρίως μονάδα, συρταριέρα, κάθισμα περιστρεφόμενο, ντουλάπι, καθώς επίσης γωνία, προέκταση και κάθισμα συνεργασίας, σε πολύ καλή τιμή. Τηλ. 29169, 09.00-17.00
3545-31/10

ΜΕΓΑΛΗ ΕΥΚΑΙΡΙΑ: Πωλείται λόγω αναχωρήσεως, διαμέρισμα 78τ.μ., με θέα προς Κρητικά και Ιξιά (πολυκατοικίες Χατζημιχάλη, Εμπορικό Κέντρο Μήδεια). Τηλ. 64938
3539-31/10

ΠΩΛΕΙΤΑΙ «δωρεά εν ...ζωή». Στο Γεννάδι, οικόπεδο 500τ.μ., με συντελεστή δόμησης, υψηλό και με 16 οπωροφόρα δέντρα επιλογής. Τιμή 4.000.000 δρχ (τεσσάρων εκατ. δραχμών) και με δόσεις. Δηλαδή, δωρεά εν ...ζωή. Τηλ. 0244/43105, Γιάννης Σάββας
3565-1/11

ΛΟΓΩ ΑΝΑΧΩΡΗΣΗΣ πωλούνται: 1) κομοδίνο (1), 2) κρεβάτια (2) με στρώματα, 3) καναπές (γίνεται κρεβάτι), 4) βιβλιοθήκη (1), 5) ποδιλάτο (1) STARBIKE, αμεταχείριστα. Τα έπιπλα είναι αγοράς τριών μηνών. Τηλ. 27963, 8.30π.μ.-2.30μ.μ. και 29647, 5-10.30 μ.μ.
3563-1/11

ΠΩΛΕΙΤΑΙ επιχείρηση στην Παλιά Πόλη.
Πληροφορίες όλες τις ώρες τηλ. 093-494991
3562-1/11

ΠΩΛΟΥΝΤΑΙ 4 στρέμματα, 50 μέτρα από τον κεντρικό δρόμο Πυλώνας - Λάρδου με φως, νερό και τηλέφωνο από ιδιοκτήτη. Τιμή λογική. Τηλ. 64498
3553-11/11

ΠΩΛΕΙΤΑΙ ή ενοικιάζεται διαμέρισμα 74τ.μ., σε μικρή οικοδομή, στην περιοχή Μητροπόλεως, πάροδος Αθ. Διάκου 34. Τηλ. 39648, κ. Γιώρο
9525-1/11

ΠΩΛΟΥΝΤΑΙ σε άριστη κατάσταση τα παρακάτω είδη: τραπεζάκια σαλονιού και μπουφές, αντί 70.000 δρχ. Πληρ. τηλ. 76563 και 21444
9529-1/11

ΜΕΓΑΛΗ ΕΥΚΑΙΡΙΑ!! ΠΩΛΕΙΤΑΙ καινουργιές διαμέρισμα, λουξ κατασκευής, 45τ.μ., ισόγειο σε 2όροφη ιδιόκτητη μαιζονέτα στην περιοχή Αγίου Δημητρίου (Μπραχάμι) Αθηνών. Το διαμέρισμα έχει αποκλειστική χρήση αυλής, ενώ η μαιζονέτα κατοικείται αποκλειστικά από τον ιδιοκτήτη και διαθέτει περίφραξη και σύστημα ασφάλειας.
Δεκτές μόνο σοβαρές προσφορές. Πληροφορίες τηλ. 01-9343413, ώρες 6-11μ.μ.
ΓΔ-6/11

ΠΩΛΕΙΤΑΙ κτήμα 500 μέτρα από τη θάλασσα, στ΄ Αφάντου.
Πληροφορίες τηλ. 51537
3611-3/11

ΠΩΛΕΙΤΑΙ ένας καναπές, λίγο μεταχειρισμένος, λόγω αναχωρήσεως στο εξωτερικό. Εμμ. Παπαναστασίου 13. Τηλ. 52612
3632-6/11

ΠΩΛΕΙΤΑΙ όλος ο εξοπλισμός snack bar καθώς και δορυφορική τηλεόραση, 2, 4μ. και video procekeov. Τηλ. 75339-20634
3630-6/11

ΠΩΛΕΙΤΑΙ επιχείρηση snack bar, (οβελιστήριο), στην τουριστική περιοχή της παραλίας Ιαλυσού, σε πολύ καλή τιμή. Τηλ. 48091-90190
3627-15/11

ΠΩΛΕΙΤΑΙ σύνθετο μεγάλο και σαλόνι. Τιμή 130.000 δρχ. και τα δύο. Τηλ. 63800
3640-6/11

ΜΕΓΑΛΗ ΕΥΚΑΙΡΙΑ: ΠΩΛΕΙΤΑΙ εστιατόριο στο κέντρο της πόλης. Τηλ. 78246.
FOR SALE RESTAURANT in the very low prise inthe middle of town. Tel. 78246
3643-10/11

ΠΩΛΕΙΤΑΙ αποθήκη ημιυπόγεια, 200τ.μ., με ράμπα, σε τιμή ευκαιρίας, στην πάροδο Αγ. Νικολάου. Τηλ. 29490
3658-7/11

ΠΩΛΕΙΤΑΙ ψυγείο KONTEINER, 13 μέτρα, με μηχανή NTOPIN 5 ίππων, αδούλευτη. Μόνο σοβαρές προτάσεις.
Τηλ. 93192, 11πρωί - 12μ.μ., κ Παύλο
3671-7/11

ΠΩΛΟΥΝΤΑΙ 1) στον Αρχάγγελο, οικόπεδο δύο στρεμμάτων, στη θέση «Κήπους», 2) οικόπεδο δύο στρέμματα στα Κολύμπια, 500 μέτρα από τη θάλασσα.
Πληροφορίες ώρες καταστημάτων, τηλ. 22522
9545-7/11

ΠΩΛΕΙΤΑΙ
ΠΛΥΝΤΗΡΙΟ ΡΟΥΧΩΝ «FILCO», σε καλή κατάσταση. Τιμή 50.000 μετρητοίς
Πληροφορίες τηλ.22941
ΓΔ-10/11

ΠΩΛΕΙΤΑΙ
διαμέρισμα 86τ.μ., τριάρι, β΄ ορόφου, στην πάροδο Παν. Ροδίου, περιοχή (Αννης Μαρίας), αποτελούμενο από σαλόνι- κουζίνα, δύο υπνοδωμάτια, μπάνιο, με μεγάλες βεράντες σε πολυκατοικία που διαθέτει ασανσέρ.
Τιμή 16.000.000 δρχ.
Πληροφορίες τηλ. 26375,
ώρες από 8π.μ.- 1.00
και απόγευμα 5.30-10.00μ.μ.
3419-3/11

ΠΩΛΕΙΤΑΙ
ΣΤΕΡΕΟΦΩΝΙΚΟ ΣΥΓΚΡΟΤΗΜΑ
με 600 δίσκους και 3 aircodision στη μισή τιμή.
Πληροφορίες τηλ.
0244/43202, 10 πρωινή 6μ.μ.,
3391-15/11

ΠΩΛΕΙΤΑΙ
Από τον κατασκευαστή μηχανικό, κατάστημα 44τ.μ., με αποκλειστική χρήση αυλής, στην ξενοδοχειακή ζώνη της πόλης της Ρόδου. Χώρος πάρκινγκ ελεύθερος, ευκολίες πληρωμής.
Τηλ. **21347**
3440-3/11

SUPER ΠΡΟΣΦΟΡΑ
ΛΟΓΩ ΑΝΑΧΩΡΗΣΕΩΣ, πωλείται εξοπλισμός και ντεκόρ μπαρ, σε άριστη κατάσταση.
ΠΙΚΑΠ TECHNICS M.K. 1.200, πκεία BOSE, air contition,κλπ., σε τιμή μεγάλης ευκαιρίας.
Τηλ. 93770-91967
3491-6/11

ΠΩΛΕΙΤΑΙ
ΕΥΚΑΙΡΙΑ. ΑΜΕΣΗ ΠΑΡΑΔΟΣΗ.
Διαμέρισμα τεσσάρι στους Δασκάλους ισόγειο με αυλή. Εντοιχισμένη κουζίνα. Δάνεια Δεκτά - Ευκολίες πληρωμής.
Πληροφορίες Διακογεωργίου Κάλλιστος τηλ. 29318-34598
Χ629-30/11

ΠΩΛΕΙΤΑΙ
διαμέρισμα διαμπερές, τριάρι, στην οδό Βενετοκλέων και Καζούλη γωνία, πάνω από το φαρμακείο, κατάλληλο για ιατρείο ή κατοικία, στο β΄ όροφο.
Τηλ. 22943-28838, ώρες εργασίας κ. Γιάννη
3507-10/11

ΕΥΚΑΙΡΙΑ
ΠΩΛΕΙΤΑΙ ΔΙΑΜΕΡΙΣΜΑ 80τ.μ., ΜΕ ΑΥΛΗ ΣΕ ΤΙΜΗ ΕΥΚΑΙΡΙΑΣ
Πληροφορίες τηλ. 79097
3473-5/11

ΠΩΛΕΙΤΑΙ
καινούργιο κατάστημα στην τιμή των 11.800.000, με μεγάλη βιτρίνα, αποκλειστική χρήση αυλής, άνετο πάρκινγκ.
Πληροφορίες τηλ. 31485
3440-3/11

ΑΠΟ ΤΟ ΞΕΝ/ΧΕΙΟ ΦΑΛΗΡΑΚΙ ΜΠΗΤΣ ΠΩΛΟΥΝΤΑΙ
ΚΡΕΒΑΤΙΑ ΘΑΛΑΣΣΗΣ ΠΛΑΣΤΙΚΑ
Πληροφορίες τηλ
85301, κ. Τσιρακάκης Γιάννης
Χ623-31/10

ΠΩΛΕΙΤΑΙ
ολοκαίνουργιο ψυγείο - δωμάτιο, διαστάσεων 3Χ3Χ3,
Τηλ. **28616-37848**
Αναστάσιος Ατσίδης
Μ1-31/10

ΠΩΛΕΙΤΑΙ
ΔΙΑΜΕΡΙΣΜΑ 140τ.μ., 10ετίας, 1ου ορόφου στο Ροδίνι. Στο νέο κτίριο της ΔΕΥΑΡ, με απεριόριστη θέα, με 2 ή 3 δωμάτια, δύο τουαλέτες, αποθήκη, σαλόνι μεγάλο, κουζίνα. Πολυκατοικία 3 ορόφων, 5 διαμ/των
Πληροφορίες τηλ.
66190-0244/23895
3476-5/11

ΕΥΚΑΙΡΙΑ
ΠΩΛΕΙΤΑΙ ΜΟΝΟΚΑΤΟΙΚΙΑ στην Ιαλυσό παραδοσιακή 85τ.μ., και 70τ.μ. αυλή, με γενική ανακαίνιση - Αμεση παράδοση. - Δάνεια δεκτά - ευκολίες πληρωμής
Πληροφορίες τηλ.
29318-34598
Χ629-30/11

ΕΥΚΑΙΡΙΑ:
ΠΩΛΕΙΤΑΙ από ιδιοκτήτη, κατάστημα 32τ.μ., στην οδό Ελ. Βενιζέλου Ιαλυσού, αντί 6.500.000 δρχ.
Τηλ. 32280
9488-31/10

ΣΟΥΠΕΡ ΜΑΡΚΕΤ ΠΩΛΕΙΤΑΙ
στην περιοχή ξενοδοχείου ΜΕΝΤΙΤΕΡΑΝΙΑΝ (κεντρική οδός). Εξασφαλισμένη τουριστική πελατεία. Λόγοι υγείας. Μόνο σοβαρές προτάσεις
Τηλ. 86317
3406-31/10

ΠΩΛΟΥΝΤΑΙ
1) Κτήμα 5 στρεμμάτων στη διασταύρωση Αφάντου Γκολφ.
2) Γράμμου διαμερίσματα 105 και 55 τ.μ. σε όροφη πολυκατοικία
3)Κων/νου Υδραίου προέκταση 40τ.μ.
4)Κατάστημα 110τ.μ. Γράμμου
5) Κτήμα 4.000 τμ. πριν το γκολφ Αφάντου
6) Κτήμα 5.500τ.μ., απέναντι από τον Ατσιπά
7) Και σε διάφορες περιοχές της Ρόδου
8) Διαμερίσματα των 114τ.μ. ισόγειο, στον α' όροφο και διαμερίσματα των 114, 51τ.μ.
9) Στον 2ο όροφο ένα των 114τ.μ.
10) Στον 3ο όροφο ένα των 135τ.μ., οδός Αισχίνης
11) Οδός Σάββα Παυλίδη, οροφοδιαμερίσματα των 163τ.μ., ανά όροφο
ΕΥΘΥΜΙΟΣ ΠΑΝ. ΣΑΡΡΗΣ
Εθελοντών Δωδεκανησίων 2, 2ος όροφος, γραφ. 1, Πλατεία Κύπρου
Τηλ.. 34329 - 25500, 9-1 και 5-9
Μ21-31/10

ΠΩΛΕΙΤΑΙ
ανδρικο- γυναικείο κομμωτήριο
ΚΕΝΤΡΙΚΟ, ΕΝΤΟΣ ΠΟΛΕΩΣ, ΛΟΓΩ ΑΝΑΧΩΡΗΣΗΣ ΣΤΟ ΕΞΩΤΕΡΙΚΟ, ΜΕ ΕΞΑΣΦΑΛΙΣΜΕΝΗ ΣΕΒΑΣΤΗ ΠΕΛΑΤΕΙΑ.
ΤΙΜΗ ΕΥΚΑΙΡΙΑΣ ΜΕ ΟΛΗ ΤΗΝ ΕΠΙΠΛΩΣΗ ΚΑΙ ΤΑ ΕΡΓΑΛΕΙΑ Η ΟΧΙ
Τηλ. 30717
3506-31/10

ΠΩΛΟΥΝΤΑΙ
-Μονοκατοικία 120 τ.μ. διόροφη με αυλή 200 τ.μ. στην Παλιά Πόλη
-Κατάστημα 54 τ.μ. ελεύθερο μίσθωσης στο συντριβάνι της Παλιάς Πόλης
-Μονοκατοικία 130 τ.μ. με αυλή 400 τ.μ. επί της οδού Τιμοκρέοντος Παλιά Πόλη
-Κατάστημα 20 τ.μ. πλησίον της οδού Σωκράτους-τα 2/3-Τιμή 6.000.000 δρχ.
Πληροφορίες κο ΚΡΑΝΙΔΗ
Τηλ. 27082-26476, ώρες 9-13 και 5-8
Μ9-31/10

ΟΙΚΟΔΟΜΙΚΕΣ-ΤΕΧΝΙΚΕΣ
ΕΜΠΟΡΙΚΕΣ-ΕΠΙΧΕΙΡΗΣΕΙΣ
ΑΦΟΙ ΑΣΒΕΣΤΗ Ο.Ε.
Κ. Τσαλδάρη 26-Ρόδος
☎ 32809-74325-74326
ΠΩΛΟΥΝΤΑΙ
- Διαμερίσματα 78-60, 85-110τ.μ., με θέση στάθμευση Pilotί
- Μεζονέτες 130τ.μ., οδός Θεσσαλονίκης, στην πόλη της Ρόδου
- Διαμερίσματα διαφόρων διαστάσεων, από 35τ.μ., έως και 90τ.μ.
- Δάνεια δεκτά

Χ582-31/10

ΠΩΛΕΙΤΑΙ
ΕΠΙΧΕΙΡΗΣΗ σε κεντρικό σημείο της πόλης στο Εμπορικό Κέντρο CAIRO PALACE.
**Τηλ. 0244/31812

ΠΡΟΟΔΟΣ ΜΙΚΡΕΣ ΑΓΓΕΛΙΕΣ ΜΙΚΡΕΣ ΑΓΓΕΛΙΕΣ ΜΙΚΡΕΣ ΑΓΓΕΛΙΕΣ

διάφορα

L ΣΧΟΛΗ ΟΔΗΓΩΝ ΚΟΥΣΗ ΠΑΝΤΕΛΗ

ΔΙΠΛΩΜΑΤΑ: ΕΡΑΣΙΤΕΧΝΙΚΑ ΕΠΑΓΓΕΛΜΑΤΙΚΑ-ΜΟΤΟΣΙΚΛΕΤΑΣ

- Επεκτάσεις όλων των κατηγοριών.- Αναθεωρήσεις ληγμένων αδειών.- Μετατροπές ξένων αδειών σε ελληνικές.

Οδός Βαλαωρίτου 9- έναντι HOTEL SEMIRAMIS πίσω από το Νοσοκομείο

Δεκτές όλες οι πιστωτικές κάρτες.

ΠΡΟΣΟΧΗ: Κάθε Κυριακή από 11.30 έως 13.30, ΜΑΘΗΜΑΤΑ ΜΟΤΟΣΙΚΛΕΤΑΣ - ΒΕΣΠΑΣ, ΓΙΑ ΠΡΟΕΤΟΙΜΑΣΙΑ ΤΩΝ ΕΞΕΤΑΣΕΩΝ ΤΗΣ ΤΕΤΑΡΤΗΣ

Τηλ.: 29157-73820-94777 οικία

ΚΑΙ ΑΝΑ ΠΑΣΑ ΣΤΙΓΜΗ ΣΤΟ ΚΙΝΗΤΟ ΤΗΛ **094511313**

3374-31/10

ΑΠΟΦΡΑΞΕΙΣ ΚΑΘΑΡΙΣΜΟΙ ΑΠΟΧΕΤΕΥΣΕΩΝ - ΞΕΒΟΥΛΩΜΑΤΑ

Αναλαμβάνουμε τον καθαρισμό αποχετεύσεων πολυκατοικιών και ξενοδοχείων με νέο ηλεκτρο μηχάνημα

ΟΙ ΑΠΟΧΕΤΕΥΣΕΙΣ ΓΙΝΟΝΤΑΙ ΣΑΝ ΝΑ ΤΙΣ ΠΕΡΑΣΑΤΕ ΣΗΜΕΡΑ -ΕΡΓΑΣΙΑ ΕΓΓΥΗΜΕΝΗ

ΔΩΡΕΑΝ ΜΕΤΑ ΑΠΟ ΚΑΘΕ ΑΠΟΦΡΑΞΗ ΨΕΚΑΣΜΟΣ ΤΩΝ ΦΡΕΑΤΙΩΝ ΓΙΑ ΜΙΚΡΟΒΙΑ ΚΑΙ ΚΑΤΣΑΡΙΔΕΣ

Τηλ. 36559 μαγαζί και 31990, κ. Δημήτρης

ΓΙΑ ΑΜΕΣΗ ΕΞΥΠΗΡΕΤΗΣΗ ΣΑΣ ΣΤΟ ΚΙΝΗΤΟ ΜΑΣ ΤΗΛΕΦΩΝΟ 094344911

3376-13/11

ΥΔΡΑΥΛΙΚΟΣ

ΑΝΑΛΑΜΒΑΝΕΙ πάσης φύσεως υδραυλικές εργασίες, μικρές και μεγάλες.

Εγκαταστάσεις, αποφράξεις, συντήρηση ξενοδοχείων κλπ. Τοποθέτηση ηλιακών.

ΕΡΓΑΣΙΑ ΕΓΓΥΗΜΕΝΗ

ΤΑΧΕΙΑ ΕΞΥΠΗΡΕΤΗΣΗ

ΔΗΜΗΤΡΗΣ

Τηλ. 36559 μαγαζί - 31990

ΓΙΑ ΑΜΕΣΗ ΕΞΥΠΗΡΕΤΗΣΗ ΣΑΣ ΣΤΟ ΚΙΝΗΤΟ ΜΑΣ ΤΗΛΕΦΩΝΟ 094344911

3376-13/11

EXPRESS CLEAN

και το 1996

«ΑΠΟΘΗΚΕΥΣΗ ΧΑΛΙΩΝ ΔΩΡΕΑΝ - ΕΠΙΣΤΡΟΦΗ ΧΑΛΙΩΝ ΣΕ 3 ΗΜΕΡΕΣ»

Αναλαμβάνουμε επί τόπου τον καθαρισμό σαλονιών, μοκετών, χαλιών και όλα τα καθιστικά από ύφασμα. Εγγύηση η πολυετής πείρα μας με τα σύγχρονα μηχανήματα και απορρυπαντικά μας.

Τηλ. 94815 - Κινητό 094350247

3376-13/11

ΕΡΓΟΛΑΒΟΣ ΟΙΚΟΔΟΜΩΝ

ΜΑΣΤΟΡΑΣ ΑΠ. ΚΩΝ/ΝΟΣ

Αναλαμβάνουμε υπεύθυνα:

χτισίματα - σοβατίσματα-μάρμαρα - πλακάκια - γυαλίσματα - γκρεμίσματα - τοποθετήσεις κεραμιδιών - ξυλοκατασκευή και μελέτες για σοφίτες.

Λογικές τιμές.

Πληροφορίες τηλ. 27255, ΡΟΔΟΣ

● Το γραφείο, εργάζεται όλο το 24ωρο

3624-30/11

ΘΕΛΕΤΕ ΗΛΕΚΤΡΟΛΟΓΟ; κ. ΔΗΜΗΤΡΗ Τηλ. 32733-27932

3403-31/10

ΕΛΑΙΟΧΡΩΜΑΤΙΣΤΗΣ

ΑΝΑΛΑΜΒΑΝΕΙ ΕΡΓΑΣΙΕΣ ΜΕ ΠΟΛΥ ΚΑΛΗ ΔΟΥΛΕΙΑ ΚΑΙ ΛΟΓΙΚΕΣ ΤΙΜΕΣ

ΠΛΗΡΟΦΟΡΙΕΣ

Τηλ. 64644

3533-10/11

ΑΠΟΦΡΑΞΕΙΣ - ΚΑΘΑΡΙΣΜΟΙ ΑΠΟΧΕΤΕΥΣΕΩΝ Ο ΒΑΓΙΟΣ

Αναλαμβάνουμε την απόφραξη και τον καθαρισμό αποχετεύσεων ξενίζχειων και πολυκατοικιών με ειδικά σύγχρονα μηχανήματα. Οι αποχετεύσεις σας γίνονται χαινούμες.

ΔΩΡΕΑΝ!

μετά από κάθε μας εργασία απολυμαίνουμε με ψεκασμό τα φρεάτια σας από μικρόβια και έντομα!

ΕΡΓΑΣΙΑ ΕΓΓΥΗΜΕΝΗ

Πληρ.τηλ.74434 για άμεση εξυπηρέτηση. Κιν. 094-306571

T26521-22/11

ΥΔΡΑΥΛΙΚΑ - ΚΑΛΟΡΙΦΕΡ

✓ ΗΛΙΑΚΑ ΣΥΣΤΗΜΑΤΑ

✓ ΚΑΤΑΣΚΕΥΕΣ

✓ ΕΠΙΣΚΕΥΕΣ -

✓ ΑΝΑΚΑΙΝΙΣΕΙΣ-

✓ ΣΥΝΤΗΡΗΣΕΙΣ

Γιάννης - ο - Ατλάσης

Τηλ. 29898-64972

3503-30/11

ΚΗΠΟΥΡΟΣ

με πείρα 25ετή και με προϋπηρεσία στον Δήμο Ρόδου, αναλαμβάνει τη συντήρηση και περιποίηση κήπων, κλπ.

Τηλ. 33187-75319

3574-13/11

ζητήσεις

ΓΕΡΜΑΝΙΔΑ ζητά δουλειά. Μπορεί να κοιτάζει και μικρά παιδιά. Τηλ. 52232, από 08.00-13.00 9481-5/11

ΖΗΤΟΥΝΤΑΙ νεαρές κοπέλες, εμφανίσιμες για να εργαστούν σε καφετέρια. Πληροφ. τηλ. 39854 9524-31/10

ΕΡΓΟΛΑΒΟΣ ζητάει πεπειραμένο κεραμιδά. Μισθός ικανοποιητικός. Τηλ. 93778 3572-1/11

ΖΗΤΟΥΝΤΑΙ για τη χειμερινή και την καλοκαιρινή περίοδο, σερβιτόροι - σερβιτόρες, βοηθοί σερβιτόροι - σερβιτόρες. Άμεση πρόσληψη. Τηλ. 20374, κ. Γιάννη. Θα προτιμηθούν επαγγελματίες 3590-3/11

ΖΗΤΕΙΤΑΙ κοπέλα για να εργαστεί σε καφετέρια - μπαρ, βραδυνό ωράριο. Τηλ. 85839 3581-3/11

ΖΗΤΕΙΤΑΙ στη Δαματριά για ενοικίαση οικία με κήπο. Τηλ. 0246/98348 3657-7/11

ΖΗΤΕΙΤΑΙ

κυρία για να προσέχει ηλικιωμένη γυναίκα. Κομνηνών 11

Πληροφορίες τηλ. 74208

3566-10/11

ΠΑΙΔΙΚΟΣ ΣΤΑΘΜΟΣ

ΖΗΤΕΙ

ΝΗΠΙΑΓΩΓΟ ΜΕ ΠΡΟΫΠΗΡΕΣΙΑ

Πληροφορίες τηλ. 21152

3538-31/10

ΖΗΤΟΥΝΤΑΙ

1) ΜΗΧΑΝΙΚΟΣ ΦΟΡΤΗΓΩΝ αυτοκινήτων, για να εργαστεί σε πλήρες εξοπλισμένο συνεργείο στη βιομηχανία έτοιμου μπετόν Κούρου Γιάννη και

2) ΟΔΗΓΟΙ ΦΟΡΤΗΓΩΝ αυτοκινήτων και **ΠΡΕΣΣΑΔΟΡΟΙ**

Τηλ. 0244/31001

X597-31/10

GOODYS

ΑΠΟ ΤΗΝ ΕΤΑΙΡΕΙΑ P.E.T.E. A.E.

της αλυσίδας εστιατορίων GOODYS,

ΖΗΤΕΙΤΑΙ

προσωπικό όλων των ειδικοτήτων. Αιτήσεις στο κατάστημα επί της Αλεξ. Διάκου 10, από 8.30π.μ.-22.00μ.μ.

Τηλ. 78282-78283

3499-31/10

ΑΠΟ ΤΟ ΞΕΝ/ΧΕΙΟ ΦΑΛΗΡΑΚΙ ΜΠΗΤΣ

ΖΗΤΕΙΤΑΙ νυκτερινός υποδοχής, με προϋπηρεσία που να γνωρίζει γερμανικά και αγγλικά. Συστάσεις απαραίτητες.

Πληροφορίες

τηλ. 85301-85922 κ. Λαμπράκης

X623-31/10

ΖΗΤΟΥΝΤΑΙ

ΝΕΑΡΕΣ ΚΟΠΕΛΕΣ ΓΙΑ ΝΑ ΕΡΓΑΣΤΟΥΝ ΣΕ ΚΑΦΕ ΜΠΑΡ

ΤΗΛ. 28732, 6μ.μ.

3619-3/11

ΖΗΤΕΙΤΑΙ

ΟΔΗΓΟΣ με δίπλωμα Γ' κατηγορίας, **με προϋπηρεσία και να ξέρει computer.**

Πληροφορίες τηλ.67200, 5-9μ.μ.

T26588-10/11

ΖΗΤΟΥΝΤΑΙ

για μουσικό εστιατόριο - μπαρ στην Π. Πόλη, επί ετήσιας βάσης, μουσικοί: πιάνο - συνθεσάιζερ - τραγούδι, μπουζούκια, τραγουδίστρια, με ελαφρολαϊκό, λαϊκό - ρεμπέτικο ρεπερτόριο

Τηλ.21284-28195

9543-7/11

ΑΠΟ ΕΛΛΗΝΙΚΗ ΟΙΚΟΔΟΜΙΚΗ ΕΤΑΙΡΕΙΑ ΖΗΤΟΥΝΤΑΙ

πλακατζήδες και εργάτες για να εργαστούν στη Γερμανία.

Μισθός πάρα πολύ καλός.

Τηλ. 093371212

3620-15/11

ΖΗΤΟΥΝΤΑΙ

ΑΠΟ ΤΟ ΥΠΕΡ ΜΑΡΚΕΤ ΣΠΑΝΟΣ

2 νέοι, ηλικίας από 23 μέχρι 30 ετών, που να έχουν εκπληρώσει τις στρατιωτικές τους υποχρεώσεις για να εργαστούν στην επιχείρησή μας. Αμοιβή ικανοποιητική

ΤΗΛ 32335

X589-31/10

ΖΗΤΕΙΤΑΙ

ΝΕΑ, να ξέρει computer, με προϋπηρεσία

Πληροφορίες τηλ 66659

26588-10/11

ΜΗΧΑΝΟΚΙΝΗΤΑ

ΠΩΛΕΙΤΑΙ αυτοκίνητο RENO CLIO 1816 V, μοντέλο '92, με φουλ εξτρά. Δεκτή και ανταλλαγή. Τηλ. 86895 3524-31/10

ΠΩΛΟΥΝΤΑΙ δύο μηχανές μεγάλες: 1) SUZUKI 800 DR, '91 μοντέλο, τιμή 1.200.000, 2) YAMAHA 600 XT, '91 μοντέλο, τιμή: 1.200.000. Τηλ. 31883 3509-31/10

ΠΩΛΕΙΤΑΙ από οικογενειάρχη μηχανή HONDA CB 250 N, λόγω αναχωρήσεως, σε τιμή ευκαιρίας και σε άριστη κατάσταση. Δεκτός κάθε έλεγχος. Τηλ. 74073, ώρες 2.30-4μ.μ. και 7-10μ.μ. 3529-8/11

ΠΩΛΕΙΤΑΙ φορτηγό 1600c.c., μάρκας Πολυνέζ, επαγγελματικό ή αγροτικό, με 8.600χλμ., σε άριστη κατάσταση, λόγω ανάγκης. Τηλ. 64639, 3-10μ.μ. 3534-31/10

ΠΩΛΕΙΤΑΙ VIRAGO 250c.c. Τηλ. 94733-96406 3540-31/10

ΠΩΛΟΥΝΤΑΙ 2 FIAT PANDA. Πολύ καλές τιμές. Τηλ. 22137, 17.00-19.300 καθημερινά 3544-31/10

ΠΩΛΕΙΤΑΙ HONDA CBR 600 F' μοντέλο '88, μόνο με 35.000 χλμ. σε πολύ καλή κατάσταση, λόγω αναχωρήσεως. Τηλ. 62498, 11-17, κ. Γιάργο 3539-1/11

ΠΩΛΕΙΤΑΙ VESPA PIAGGIO 125 c.c., παλιό μοντέλο, αλλά σε καλή κατάσταση, στην τιμή των 125.000 δρχ. Τηλ. 32011, ώρες καταστημάτων 3573-1/11

ΠΩΛΕΙΤΑΙ σπαρτική μηχανή, μάρκας Ζ 14 δισκών, υδραυλική, σε καλή κατάσταση. Τηλ. 65481 3569-3/11

ΠΩΛΕΙΤΑΙ κλουβάκι κλειστό, μάρκας Νταϊχάτσου, 850 κυβικά σε καλή κατάσταση. Επίσης, πωλείται μπιανάκι 50κυβικά, «Κατσίμπα». Τηλ. 22853 9526-1/11

ΠΩΛΕΙΤΑΙ σε άριστη κατάσταση HONDA CIVIC 1600-125 PS, 4 πόρτες, '93 μοντέλο, 27.000 χλμ. Το αυτοκίνητο έχει πλούσιο εξοπλισμό με air condition και αρκετά εξτρά, ζαντολάστιχα προβολείς εργοστασίου και χρώματος μεταλλικού. Δεκτή ανταλλαγή με GOLF 111 και POLO. Τηλ. 61840, πρωί, 85301 απόγευμα, κ. Λουκά 3570-1/11

ΠΩΛΟΥΝΤΑΙ σε άριστη κατάσταση: 1) FIAT PANDA, FIAT UNO (1000 Fise), NIVA JEEP (4X4). Τιμές λογικές. Τηλ. 31831, ώρες γραφείου 3584-3/11

ΠΩΛΕΙΤΑΙ FIAT TIPO, μοντέλο '91, σε άριστη κατάσταση, με σαν ρουφ, εργοστασιακό, ζαντολάστιχα. Τιμή 2.500.000, κασετόφωνο BLAUPUNKT. Τηλ. 64223-74111 3661-7/11

ΠΩΛΕΙΤΑΙ

AYT/TO FORD TRAN KLOYBA, κοντό σασί, 2.000c.c., βενζίνη, μοντέλο '88

Πληροφορίες τηλ 67200

26588-10/11

ΠΩΛΟΥΝΤΑΙ

ΑΠΟ ΤΗΝ RODOS CARS-RENT A CAR

FIAT PANDA OPEN ROOF, MOD. 1992. Τιμή 1.050.000

SUZUKI MARUTI OPEN ROOF MOD. 1994. Τιμή 1.350.000

SUZUKI SANTANA SJ 410 JEEP, MOD. 1989. Τιμή 1.950.000

ΤΗΛ. 56567-52766-51924- FAX 56568

3665-7/11

ΕΥΚΑΙΡΙΑ

ΠΩΛΕΙΤΑΙ ΦΟΡΤΩΤΗΣ, ερπυστριοφόρος ΚΟΜΑΤΣΟΥ D 55, σε καλή κατάσταση και σε καλή τιμή

ΤΗΛ. 28079

3626-15/11

ΠΩΛΟΥΝΤΑΙ

ΕΥΚΑΙΡΙΑ - ΑΜΕΣΗ ΠΑΡΑΔΟΣΗ

1) ΔΙΑΜΕΡΙΣΜΑ τεσσάρι στους Δασκάλους, ισόγειο με αυλή, εντοιχισμένη κουζίνα

2) ΜΟΝΟΚΑΤΟΙΚΙΑ στην Ιαλυσό, παραδοσιακή, 85τ.μ., και 70τ.μ. αυλή, με γενική ανακαίνιση - Άμεση παράδοση

3) ΔΙΑΜΕΡΙΣΜΑ τεσσάρι 35τ.μ., με απεριόριστη θέα στην οδό Αθηνών, πολυτελούς κατασκευής

4) ΡΕΤΙΡΕ 70τ.μ., στου Φώκιαλη (Γαριβάλδη και Στεφ. Καζούλη γωνία με ασανσέρ, με δύο υπνοδωμάτια. Ευκολίες πληρωμής

5) ΣΤΗΝ ΠΑΛΑΙΑ ΠΟΛΗ, παραδοσιακή μονοκατοικία, σε άριστη κατάσταση. Ευκολίες πληρωμής

6) ΔΙΑΜΕΡΙΣΜΑΤΑ υπό κατασκευή προς πλήρη αποπεράτωση.

ΔΥΑΡΙΑ - ΤΡΙΑΡΙΑ - ΤΕΣΣΑΡΙΑ στις περιοχές: α) Καρακόνερο, με θέα τη θάλασσα, γωνία Καλλιθέας και Καλλιπάτειρας, β) στου Αραπάκι σε 3.000τ.μ. οικόπεδο, με θέα προς Μόντε Σμιθ, γ) Αθηνών με απεριόριστη θέα.

ΔΑΝΕΙΑ ΔΕΚΤΑ - ΕΥΚΟΛΙΕΣ ΠΛΗΡΩΜΗΣ. Επίσης, καταστήματα στην περιοχή Καλλιθέας και Καλλιπάτειρας.

ΠΛΗΡΟΦΟΡΙΕΣ ΤΗΛ. 29318-34598, κ. ΔΑΙΚΟΓΕΩΡΓΙΟΥ ΚΑΛΛΙΣΤΟ

X629-31/11

ΕΥΚΑΙΡΙΑ:

SUZUKI C 50, ΠΩΛΕΙΤΑΙ λόγω αναχωρήσεως, 150.000 μετρητά.

Τηλ. 94321, μετά τις 5, Χριστίνα

3591-3/11

ΠΩΛΟΥΝΤΑΙ

τα κάτωθι Ι.Χ αυτ/τα σε άριστη κατάσταση και σε προσιτές τιμές

- SEAT MARBELLA '93
- SEAT MARBELLA '94
- NISSAN MICRA '93
- SUBARU MINI BUS '93
- TOYOTA COROLLA '93αυτ.air condition
- OPEL ASTRA '93, air condition
- SEAT TOLEDO '95 air condition
- DAIHATSU FEROZA '93, σκληρή οροφή, air condition
- WRANGLER CHRYSLER '94 I.X. air condition, σκληρή οροφή

Τηλ. 21819-25888

T26540-12/11

ΠΩΛΕΙΤΑΙ

αυτοκίνητο FIAT UNO του '92 μοντέλο, με 52.000χιλιόμετρα, λόγω ανάγκης. Τιμή 1.400.000 δρχ.

Τηλ. 68023-68304

3516-18/11

ΠΩΛΕΙΤΑΙ

αυτοκίνητο VOLKS WAGEN κλούβα, με 2000c.c., κατασκευή 1991, από πρώτο χέρι, σε πολύ καλή κατάσταση και λίγα χιλιόμετρα.

Τηλ.23988, ώρες καταστήματος

X628-31/10

ΠΩΛΕΙΤΑΙ

σε τιμή ευκαιρίας λόγω ανάγκης, αυτ/το μάρκας ΚΙΑ - SEHPHIA. ΤΙΜΗ 2.450.000. Μόνο σοβαρές προτάσεις.

Τηλ.30757-094-343233

X663-31/11

SUPER ΕΥΚΑΙΡΙΑ

ΠΩΛΕΙΤΑΙ MAZDA 323, 1.50 STATION, άφογο, λόγω έκτακτης ανάγκης. Μόνο μετρητοίς 1.650.000 δρχ.

ΤΗΛ. 38660-35313-26255, κ. Πάλλας

3548-31/10

μαθήματα

ΜΑΘΗΜΑΤΙΚΑ - ΦΥΣΙΚΗ - ΧΗΜΕΙΑ. Καθηγήτρια με φροντιστηριακή πείρα, παραδίδει ιδιαίτερα μαθήματα. Τηλ. 24307-66575 3395-31/10

ΠΑΡΑΔΙΔΟΝΤΑΙ κατ' οίκον, μαθήματα κιθάρας - ηλεκτρικής - κλασσικής και σύγχρονης λαϊκής από επαγγελματία μουσικό και κάτοχο ανωτέρας κλασσικής κιθάρας. Πληροφορίες τηλ. 48007 3543-31/10

ΠΑΡΑΔΙΔΟΝΤΑΙ μαθήματα αγγλικών σε παιδιά δημοτικού - γυμνασίου. Τιμές λογικές. Τηλ. 21265-37233 3625-6/11

ΕΜΠΕΙΡΗ ΚΑΘΗΓΗΤΡΙΑ ΓΑΛΛΙΚΗΣ ΦΙΛΟΛΟΓΙΑΣ

παραδίδει ιδιαίτερα μαθήματα με υπευθυνότητα και επιτυχία, για όλους, μαθητές δημοτικού, γυμνασίου, λυκείου και για όλα τα επίπεδα (CERTIFICAT, DELF1, DELF 2, DALF, SORBONNE 1,2,3, προετοιμασία εισαγωγικών για Πανεπιστήμια.

Τηλ. 33699

3662-7/11

ΔΑΣΚΑΛΟΣ -ΔΑΣΚΑΛΑ

παραδίδουν ιδιαίτερα μαθήματα σε παιδιά δημοτικού. Τιμές λογικές.

ΝΗΠΙΑΓΩΓΟΣ

αναλαμβάνει τη φύλαξη παιδιών.

Τηλ. 77342, από 15.00-21.00

3293-13/11

ΦΡΟΝΤΙΣΤΗΡΙΑΚΟΣ ΟΡΓΑΝΙΣΜΟΣ

ΖΗΤΕΙ άτομα (22-30 ετών), δραστήρια, κοινωνικά με άνεση στις δημόσιες σχέσεις.

Τηλ. 093-252521,

11π.μ. έως 5μ.μ.

9505-24/10

ΤΕΛΕΙΟΦΟΙΤΗ

ΝΗΠΙΑΓΩΓΟΣ, υπεύθυνη, υπομονετική, αναλαμβάνει να βοηθάει παιδιά δημοτικού σχολείου, που παρουσιάζουν δυσκολίες με τα μαθήματά τους.

Επίσης, αναλαμβάνει τη φύλαξη μικρών παιδιών.

Τηλ. 34257

3537-31/10

ΕΡΓΑΣΤΗΡΙΟ ΕΛΕΥΘΕΡΩΝ ΣΠΟΥΔΩΝ ΗΛΕΚΤΡΟΝΙΚΩΝ ΥΠΟΛΟΓΙΣΤΩΝ

"ΕΓΓΡΑΦΕΣ ΤΩΡΑ"

PROGRAM PM

ΔΙΔΑΣΚΟΝΤΑΙ:

Windows 3.1 -Windows 95

Εμπορικά - Ξενοδοχειακά

Word - Excel - Lotus - Access

Προγραμματισμός - Λογιστικά

Σχεδίαση - AutoCad - Corel

Μακέτα - Photostyler

ΤΜΗΜΑΤΑ για:

Παιδιά από 8 -12 - Μαθητές Γυμνασίου-Λυκείου-ΤΕΛ-ΙΕΚ

Επαγγελματίες - Αρχάριους

"ΕΓΓΡΑΦΕΣ ΤΩΡΑ"

ΜΑΝΩΛΗΣ Ι. ΣΟΦΙΛΑΣ

Πτυχιούχος Αμερικής University of Baltimore - USA

-ΑΝΕΥΡΕΣΗ ΕΡΓΑΣΙΑΣ-

Κορδιγκτώνος 91-☎ 31761

M22-31/10

Το ξενοδοχείο «ΔΙΟΝΥΣΟΣ» ΖΗΤΕΙ

ΠΡΟΣΩΠΙΚΟ ΚΑΙ ΣΤΕΛΕΧΗ ΟΛΩΝ ΤΩΝ ΕΙΔΙΚΟΤΗΤΩΝ

ΑΙΤΗΣΕΙΣ ΓΙΝΟΝΤΑΙ ΔΕΚΤΕΣ.

ΥΠΕΥΘΥΝΟΣ Κ. Φ. ΓΚΑΒΟΥΔΗΣ

ΤΗΛ. 23021

T26530-31/10

ΞΥΛΟΥΡΓΙΚΕΣ ΕΡΓΑΣΙΕΣ Ο ΑΝΤΡΕΑΣ

Συνεργείο εξ' Αθηνών εγκατεστημένο στη Ρόδο, αναλαμβάνει πάσης φύσεως ξυλουργικές εργασίες (επισκευές-κατασκευές).

ΠΑΝΤΑ ΣΩΣΤΗ ΚΑΤΑΣΚΕΥΗ ΚΑΙ ΣΥΝΕΠΕΙΑ

ΠΛΗΡΟΦΟΡΙΕΣ **ΤΗΛ. 77591 κινητό 094288573**

3192-31/10

ΠΩΛΟΥΝΤΑΙ

ελαφρώς μεταχειρισμένα φορτηγά αυτοκίνητα, εισαγωγής μας, επαγγελματικά και γεωργικά.

1) Κλούβες: Α) MITSUBISHI L 300 (πετρέλαιο)

Β) FORD TRANSIT (πετρέλαιο)

Γ) MERCEDES MB 100

Δ) VOLKSWAGEN υδρόμυκτο ψυγείο - Συντήρηση (βενζίνη)

Ε) VOLKSWAGEN 1600c.c (βενζίνη)

2) ΑΝΟΙΧΤΑ ΦΟΡΤΗΓΑ: Α) MERCEDES GO8 (πετρέλαιο)

Β) MERCEDES 813 (πετρέλαιο)

Γ) VOLKSWAGEN LT 28 (βενζίνη)

3) ΑΝΥΨΩΤΙΚΑ ΜΗΧΑΝΗΜΑΤΑ: KOMATSU (: CLARK)

Πληρ. Δημήτριος Βρούλης,

Τηλ. 62171 - 65171, 3ο χιλ. Ρόδου Λίνδου

X584-31/10

Νέα έκθεση BMW στη Ρόδο ΠΩΛΟΥΝΤΑΙ μεταχειρισμένα αυτοκίνητα

1) 316 καταλυτικό, τέλος του 1991, εξαιρετική κατάσταση

2) 316 μαύρο, τέλος 1987, με αιρ κοντίσιον, τσάντες, συναγερμό, κλπ., σε εξαιρετική κατάσταση

3) 318 iz σε άριστη κατάσταση με 71.000χλμ.

4) BMW 316, ΙΝΤΖΕΞΙΟΝ, μοντέλο '88

Επίσης σε εμάς θα βρείτε όλα τα νέα μοντέλα της BMW Service - Ανταλλακτικά. Αντιπρόσωπος Δωδ/σου

ΘΩΜΑΣ ΒΕΡΒΙΛΗΣ

7ο χλμ. λεωφόρου Ρόδου - Λίνδου («Φωνή της Αμερικής»), τηλ. έκθεσης 66669, Συνεργείου 62928

X598-31/10

ΠΩΛΟΥΝΤΑΙ

1) **ΚΙΑ SEPHIA SLX 1600 c.c.**, φυμέ τζάμια, ζαντολάστιχα και άλλα έξτρα

2) **HONDA ACCORD 1600c.c.** μοντέλο '87

3) **OPEL KADETT 1200 c.c.** μοντέλο '82 σε πολύ καλή κατάσταση

4) Μηχανή **KAWASAKI GBZ 550c.c.** σε καλή κατάσταση

5) **CITROEN GSA 1300c.c.** μοντέλο '84 σε πολύ καλή κατάσταση

Πληροφορίες τηλ. 30757-094343233 κ. Θεόφιλο

X601-31/10

ΠΩΛΟΥΝΤΑΙ

- Θεμ. Σοφούλη, διαμέρισμα 185τ.μ., ισόγειο και για επαγγελματική στέγη
- Τσαίρι μονοκατοικία, 140τ.μ., με αυλή 1.000τ.μ.
- Θολός, 5.000τ.μ. αγρός, περιφραγμένος σε καλή τοποθεσία
- Κανδυλι, 3.700τ.μ. αγρός με 11.500.000 (ευκαιρία)
- Καρακόνερο, διαμέρισμα 85τ.μ., σε μικρή οικοδομή
- Καρακόνερο, 104τ.μ., οροφοδιαμέρισμα σε μπετά
- Δασκαλους, διαμέρισμα 3άρι, 80τ.μ., 15 εκ.
- Ροδίνι, 4.300τ.μ. οικόπεδο, κοντά στο ΙΚΑ, 40 εκατ.
- Ανάληψη, 80τ.μ. τριάρι, 13εκ.
- Ιαλυσός - 14 στρεμ. παραλιακό
- Ανάληψη, οικόπεδο 1000τ.μ. γωνιακό
- Αλεξάνδρου Διάκου, κτίσμα σε 1.300τ.μ. οικόπεδο, σπάνια περίπτωση
- Καστελλοριζίους οικόπεδο με άδεια οικοδομής, 9 εκατομμυρια
- Τριάντα μαγαζί, αποθήκη, διαμέρισμα, τριάρι και ένα δυάρι (32 εκατομ.)
- Ασγούρου οικόπεδο 4.800τ.μ. με 4.500τ.μ. κατάλληλο για βίλλα
- Κορδιγκτώνος μαγαζί 65τ.μ. ελεύθερο διαμέρισμα 115τ.μ. τσοσάρι σε μικρή πολυκατοικία
- Τσαίρι 8 στρέμ. κοντά στη λεωφόρο Ρόδου - Λίνδου
- Τριάντα οικόπεδο 400τ.μ. άρτιο και οικοδομήσιμο, με 11 εκατ.
- Γεννάδι οικόπεδο 600τ.μ., εντός οικισμού με 8 εκατ.
- Παστίδα 800 τ.μ. εντός οικισμού με 8 εκατ.
- Διάφορες επιχειρήσεις σε ολόκληρο το νησί της Ρόδου
- Κοσκινου μεζονέτες των 210τ.μ. χτισμένες με τουβλα - φανταστική θέα
- Νιοχώρι διαμερισματα των 85τ.μ. και 95τ.μ.
- Ανάληψη - διαμέρισμα στην οδο Αθηνών, τριάρι
- Κιοτάρι 2 στρέμματα εντός οικισμου, εφαπτόμενο επί της λεωφόρου
- Γενναδι 2800τ.μ. κοντά στον Αη Γιώργη με 1500 δρχ. το τ.μ.
- Καρακόνερο -300τ.μ. οικόπεδο
- Ροδίνι 400τ.μ. οικόπεδο
- Κοσκινου 5.600τ.μ. σε καλη τοποθεσία, κατάλληλο για βίλα, 30 εκ.
- Κοσκινού μονοκατοικία ανακαινισμένη μέσα στο χωριό. Καλή αγορά. 18.000.000
- Κοσκινου - μονοκατοικία 118τ.μ. (ηρακάτ) με 1500τ.μ. αυλή
- Βερόπουλου 150τ.μ., προς ενοικίαση χωρίς αέρα, 250.000 μηνιαίως
- Ιξιά μονοκατοικία με κήπο 700τ.μ., 35 εκατ.
- Ξενοδοχεία Αιραντου - Καλυμπια - Πεύκους - Λάρδος - Λίνδος - Κιοτάρι - Γενναδι
- Φιλέρημος κοντά σε πολυτελείς βίλλες 4 στρέμματα 8, 12 και ερειπωμένο σπιτι σε 6.000τ.μ. οικόπεδο
- Αράντου αγρός 1100τ.μ. σε επαρχιακή οδό με φανταστική θά κοντά στα όρια του οικισμού
- Καρακονερο διαμέρισμα τριάρι με αυλή μπρος πίσω λουξ κατασκευής
- Ροδίνι 80τ.μ., α' όροφος 3άρι, 16 εκατ.
- Μηδεια, 83τ.μ., με θέα - καλό σπιτι - 16 εκατ., ελεύθερο
- Ιξιά 100τ.μ., με 16 εκατ.
- Κιοτάρι 1.000 τ.μ., άρτιο με 3.500.000 δρχ.
- Στο Γενναδι μονοκατοικία σε μπετά η τελειωμένα με 37τ.μ. αυλή

ΠΩΛΟΥΝΤΑΙ ΣΤΗΝ ΙΑΛΥΣΟ:

1) Μεζονέτα 40τ.μ. ισόγειο, και 40τ.μ. όροφος κοντά στην πλατεία

ΣΤΑ ΚΟΣΚΙΝΟΥ:

Θάλλα με θέα τη θάλασσα 320τ.μ. και 1.000μ. οικόπεδο

ΣΤΟ ΚΑΙΝΟΥΡΓΙΟ ΙΚΑ: 1) Γκαρσονιέρα 33τ.μ.

Αλεξ. Διάκου: υπόγειο 203τ.μ. 20.000.000 δρχ.

Τριάντα: οικόπεδο 500τ.μ. κατάλληλο για βίλλα.

Στ' Ασγούρου βίλα προσεγμένη με αυλή 2.300τ.μ.

2) Κιοτάρι, 1500τ.μ. πάνω στο κυμα οικοδομησιμο

3) Αραπάκι - μεζονέτες 100-180τ.μ. λουξ κατασκευής

4) Ανάληψη: 70τ.μ., 13 εκατ.

5) Ανάληψη: 40τ.μ., 8,5 εκατ., καινουργιο

6) Μηδεια - μεζονετα, 140τ.μ.

7) Αναληψη 140τ.μ., ρετιρε

8) Ροδίνι 135τ.μ., α' οροφος

9) Δεματρά, 115 στρεμ., με 700 δρχ. το τ.μ.

10) Τσαίρι 150στρεμ., με 2.000 δρχ. το τ.μ.

11) Τσαίρι, 6 στρεμ., με άδεια οικοδομής

12) Μηδεια, μονοκατοικία 120τ.μ., σε 1000 μ. οικόπεδο

13) Αναληψη 500τ.μ. οικόπεδο

14) Καρακόνερο 600τ.μ., και Ροδίνι 435τ.μ.

15) Φαλήρακι, 5 στρ., 14,8 και 20 στρ.

ΔΙΑΘΕΤΟΥΜΕ ΜΕΓΑΛΗ ΠΟΙΚΙΛΙΑ ΑΚΙΝΗΤΩΝ ΣΕ ΟΛΗ ΤΗ ΔΩΔΕΚΑΝΗΣΟ ΓΙΑ ΑΓΟΡΑ ΚΑΙ ΕΝΟΙΚΙΑΣΗ

Αναλαμβάνουμε υπεύθυνα την πώληση του ακινήτου σας

ΖΗΤΟΥΝΤΑΙ ΟΙΚΟΠΕΔΑ ΓΙΑ ΑΝΤΙΠΑΡΟΧΗ

ΚΤΗΜ/ΚΟ ΓΡΑΦΕΙΟ

ΒΑΣΙΛΕΙΟΥ ΕΓΓΛΕΖΟΥ

Νικ. Πλαστήρα 9, τηλ. 29308 - 22768, FAX 29308, έναντι ξενοδοχείου Σπάρταλη

M13-31/10

ΠΩΛΟΥΝΤΑΙ

ΑΠΟ ΤΟΝ ΑΝΑΣΤΑΣΙΟ ΑΤΣΙΔΗ

1. Στην οδό Καμείρου και Απόλλωνος (περιοχή Μόντε Σμιθ)
- Μαιζονέ

LappaS PHOTO Express
Ν.ΜΑΝΔΗΛΑΡΑ 27 ΤΗΛ. 30243

KODAK "PHOTO MAGIC"

ΝΕΑ ΕΠΟΧΗ ΦΩΤΟΓΡΑΦΙΑΣ

ΤΩΡΑ ΣΕ 5"

1) ΑΠΟ ΦΩΤΟΓΡΑΦΙΑ ΣΕ ΦΩΤΟΓΡΑΦΙΑ
2) ΑΠΟ ΦΙΛΜ ΣΕ ΦΩΤΟΓΡΑΦΙΑ
3) ΑΠΟ SLIDES ΣΕ ΦΩΤΟΓΡΑΦΙΑ
4) ΑΠΟ CD ΣΕ ΦΩΤΟΓΡΑΦΙΑ
5) ΑΠΟ ΜΙΚΡΟΜΕΓΕΘΟΣ ΣΕ ΜΕΓΑΛΟ
6) ΑΠΟ ΕΓΧΡΩΜΗ ΣΕ ΜΑΥΡΟΑΣΠΡΗ

ΟΛΑ ΑΥΤΑ ΜΟΝΟΝ ΣΕ 5" ΚΑΙ ΣΕ ΜΕΓΕΘΗ ΕΩΣ 20 Χ 25 CM.

ΚΑΙ ΚΑΤΙ ΠΡΩΤΟΦΑΝΕΣ:
ΔΙΟΡΘΩΝΟΥΜΕ ΤΑ ΚΟΚΚΙΝΑ ΜΑΤΙΑ ΣΤΟ ΦΥΣΙΚΟ ΤΟΥΣ ΧΡΩΜΑ

ΕΠΙΣΗΣ
ΓΙΑ ΤΟΥΣ ΕΠΑΓΓΕΛΜΑΤΙΕΣ:
ΠΟΤΑ ΚΑΙ ΦΑΓΗΤΑ ΣΕ ΔΙΑΦΑΝΙΕΣ

Στο Επιμελητήριο της Δωδεκανήσου

ΧΡΗΣΙΜΕΣ ΕΚΔΟΣΕΙΣ

ΕΝΔΙΑΦΕΡΟΥΝ ΟΛΟΥΣ ΤΟΥΣ ΕΠΙΧΕΙΡΗΜΑΤΙΕΣ

Από το Κέντρο Αναφοράς για την Ευρωπαϊκή Ενωση που εδρεύει στο Επιμελητήριο Δωδεκανήσου ανακοινώνεται ότι:

Περιήλθαν πρόσφατα στο Κέντρο οι παρακάτω χρήσιμες εκδόσεις:

- "Διαρθρωτικά ταμεία και Ταμείο Συνοχής" (1944-1999)

Κανονιστικά κείμενα και σχόλια

- "Η Ευρώπη στην υπηρεσία της περιφερειακής ανάπτυξης" 2η έκδοση (1996) Περιφερειακή πολιτική και συνοχή

- "Ο πρωταγωνιστικός ρόλος των γυναικών στην περιφερειακή ανάπτυξη" Περιφερειακή πολιτική και συνοχή

- "Ζωή και εργασία στην κοινωνία των πληροφοριών: πρώτα ο άνθρωπος" Δελτίο της Ευρωπαϊκής Ενωσης (Ε.Ε) - Συμπλήρωμα 3/96

-"Προς έναν δίκαιο και αποτελεσματικό καθορισμό τών τιμών στις μεταφορές" (Πολιτικές επιλογές για την εσωτερίκευση των εξωιερικών στοιχείων κόστους των μεταφορών στην Ε.Ε.) Δελτίο της Ε.Ε. - Συμπλήρωμα 2/96

-"Το δίκτυο των πολιτών" (Αξιοποίηση του δυναμικού των δημόσιων επιβατικών μεταφορών στην Ευρώπη) Δελτίο της Ε.Ε. - Συμπλήρωμα 4/95

- "Συνδικάτα και περιφέρειες: μία νέα πρόκληση για την Ευρώπη" Περιφερειακή πολιτική και συνοχή

-"Ενισχύσεις και δάνεια της Ευρωπαϊκης Ενωσης" (Οδηγός των κοινοτικών χρηματοδοτήσεων)

-"Οδηγός για την χρηματοδότηση της έρευνας"

- "Τα κοινωνικό - ασφαλιστικά δικαιώματα των προσώπων που διακινούνται εντός της Ευρωπαϊκής Ενωσης (Πρακτικός οδηγός)

-"Εξέλιξη της ευρωπαϊκής κοινωνικής πολιτικής" (Εκθεση σχετικά με το φόρουμ) Ευρωπαϊκό ίδρυμα για τη βελτίωση των συνθηκών διαβιώσεως και εργασίας

-"Οι κοινωνικές διατάξεις για την Κοινωνική Ασφάλιση" (Τα δικαιώματα σας όταν μετακινείστε εντός της Ευρώπης)

"Διακυβερνητική Διάσκεψη 1996: Γνώμη της Επιτροπής - Ενίσχυση της πολιτικής ένωσης και προετοιμασία της διεύρυνσης

-BIBLIO EYROPE(No 01/1996) Συλλογή άρθρων Ευρωπαϊκών περιοδικών εκδόσεων σχετικά με την Ευρωπαϊκή Ενωση, τους Διεθνούς Οργανισμούς ...κ.λπ.

-Δελτίο SCAD τεύχος 31/1996:Βιβλιογραφική βάση δεδομένων πλέον των 100.000 σχετικά με τις κοινοτικές πολιτικές

-Πρόσφατες δημοσιεύσεις για την Ευρωπαϊκή Ενωση (5/1996)

- Κωδικοποιημένα κείμενα της Κοινοτικής Νομοθεσίας (9/1996)

- Οι σειρές (L+C) της Επίσημης Εφημερίδας των Ευρωπαϊκών Κοινοτήτων από το 1989 μέχρι σήμερα

-Συλλογή της Νομολογίας του Ευρωπαϊκού Δικαστηρίου και του Πρωτοδικείου από το 1987 μέχρι σήμερα

- Νέα από τα Ευρωπαϊκά Πανεπιστήμια (τεύχος 195, 9/1996)

Υπενθυμίζεται ότι το Επιμελητήριό μας ως μέλος του Δικτύου των Ευρωπαϊκών Κέντρων Αναφοράς (C.E.R) είναι αποδέκτης σημαντικών εκδόσεων σχετικά με τις δραστηριότητες των Θεσμικών Οργάνων και των Πολιτικών της Ευρωπαϊκής Ενωσης.

Για περισσότερες πληροφορίες οι ενδιαφερόμενοι μπορούν να απευθύνονται στο Τμήμα: Ευρωπαϊκής Ενωσης και Διεθνών Σχέσεων, Υπεύθυνος:κ. Ουζουνίδης Ηλίας (τηλ. 0241/22281).

G. A. FERRIES

ΔΡΟΜΟΛΟΓΙΑ ΑΠΟ 29/10/96

F/B DIMITRA

ΑΠΟ ΡΟΔΟ

ΔΕΥΤΕΡΑ 12.00: ΣΥΜΗ - ΤΗΛΟ - ΝΙΣΥΡΟ - ΚΩ - ΚΑΛΥΜΝΟ - ΛΕΡΟ - ΛΕΙΨΟΙ - ΠΑΤΜΟ - ΠΕΙΡΑΙΑ
ΤΕΤΑΡΤΗ 14.00: ΤΗΛΟ - ΝΙΣΥΡΟ - ΚΩ - ΚΑΛΥΜΝΟ - ΛΕΡΟ - ΠΑΤΜΟ - ΠΕΙΡΑΙΑ
ΠΑΡΑΣΚΕΥΗ 14.00: ΣΥΜΗ - ΚΩ - ΚΑΛΥΜΝΟ - ΛΕΡΟ - ΠΑΤΜΟ - ΠΕΙΡΑΙΑ
ΚΥΡΙΑΚΗ 14.30: ΚΑΣΤΕΛΛΟΡΙΖΟ - ΡΟΔΟ (Διανυκτέρευση)

ΑΠΟ ΠΕΙΡΑΙΑ

ΤΡΙΤΗ 16.00: ΣΥΡΟ - ΠΑΡΟ - ΝΑΞΟ - ΠΑΤΜΟ - ΛΕΡΟ - ΚΑΛΥΜΝΟ - ΚΩ - ΝΙΣΥΡΟ - ΤΗΛΟ - ΡΟΔΟ
ΠΕΜΠΤΗ 16.00: ΠΑΡΟ - ΝΑΞΟ - ΠΑΤΜΟ - ΛΕΡΟ - ΚΑΛΥΜΝΟ - ΚΩ - ΣΥΜΗ - ΡΟΔΟ
ΣΑΒΒΑΤΟ 16.00: ΣΥΡΟ - ΠΑΡΟ - ΝΑΞΟ - ΠΑΤΜΟ - ΛΕΙΨΟΙ - ΛΕΡΟ - ΚΑΛΥΜΝΟ - ΚΩ - ΝΙΣΥΡΟ - ΤΗΛΟ - ΣΥΜΗ - ΡΟΔΟ

ΠΛΗΡΟΦΟΡΙΕΣ - ΚΡΑΤΗΣΕΙΣ - ΕΙΣΙΤΗΡΙΑ
ΚΕΝΤΡΙΚΟ ΠΡΑΚΤΟΡΕΙΟ
SKEVOS' SHIPPING AGENCY
Αμερικής 111, Ρόδος Τηλ. 22461, 75655, FAX: 22354
M24-30/11

ΠΡΟΚΑΤΑΣΚΕΥΑΣΜΕΝΑ ΣΠΙΤΙΑ
ΚΥΡΙΑΚΟΥ



ΣΠΙΤΙΑ
ΠΡΟΚΑΤΑΣΚΕΥΑΣΜΕΝΑ ΚΑΙ ΚΤΙΣΤΑ ΑΝΤΙΣΕΙΣΜΙΚΑ - ΑΚΑΥΣΤΑ
ΜΠΑΓΚΑΛΟΟΥΣ - ΣΚΕΠΕΣ ΚΙΟΣΚΙΑ - ΠΕΡΓΚΟΛΕΣ



ΜΗΧΑΝΗΜΑΤΑ
• ΞΥΛΟΥ
• ΜΕΤΑΛΛΟΥ

Ε.Ν. ΚΥΡΙΑΚΟΥ
ΑΠΟΛΛΩΝΙΟΥ ΡΟΔΙΟΥ & ΣΩΤΗΡΟΣ
ΙΞΙΑ - ΡΟΔΟΣ
ΤΗΛ: (0241) 90002, (094) 326917
Α.Φ.Μ.44270010 Δ.Ο.Υ. ΡΟΔΟΥ 7542

ΜΗΧΑΝΗΜΑΤΑ
• ΒΙΟΛ. ΚΑΘΑΡΙΣΜΟΥ
• ΠΙΣΙΝΕΣ
• ΥΔΡΟΜΑΣΑΖ
• ΣΑΟΥΝΕΣ



ΞΥΛΕΙΑ
ΞΗΡΑΜΕΝΗ - ΕΜΠΟΤΙΣΜΕΝΗ
ΔΙΑΜΟΡΦΩΣΗ ΧΩΡΩΝ
ΚΛΙΜΑΤΙΣΤΙΚΑ - ΗΛΙΑΚΑ
ΗΛΕΚΤΡΙΚΟΣ ΕΞΟΠΛΙΣΜΟΣ



Το όνειρό σας τώρα γίνεται πραγματικότητα

ΠΡΟΚΑΤΑΣΚΕΥΑΣΜΕΝΑ ΣΠΙΤΙΑ & ΚΤΙΣΤΑ ΜΕ ΤΙ ΚΑΤΩΘΙ ΠΡΟΔΙΑΓΡΑΦΕΣ:
Αντισεισμικά
- Ακαυστα
- Με Ξυλεία Ξηραμένη - εμποτισμένη
- Είδη υγιεινής - πλακάκια δικής σας επιλογής
- Κουφώματα - επιπλα κουζίνας - ντουλάπες, δικής σας επιλογής και γούστου στο εργοστάσιό μας.
- Θερμομόνωση - ηχομόνωση τέλεια δι' όλο το σπίτι
- Σκεπή παραδοσιακή με κεραμίδι με μόνωση και αντοχή πρωτόγνωρη δια τις κατασκευές που μέχρι σήμερα γνωρίζατε
- Σοβατισματα με ειδικό άκαυστο πέτρωμα περλίτη, αντί άμμου.

ΜΕΓΑΛΕΣ ΕΥΚΟΛΙΕΣ ΠΛΗΡΩΜΗΣ ΕΩΣ ΚΑΙ 3 ΕΤΗ

ΚΥΡΙΑΚΟΥ
ΕΓΓΥΗΣΗ Η ΠΕΙΡΑ ΜΑΣ 14 ΕΤΩΝ
Επισκεφθείτε μας ή τηλεφωνήστε μας για πλήρη ενημέρωσή σας
Τηλ.. 094-326917 - 90002
X535-31/10

ΑΝΑΚΟΙΝΩΣΗ

ΜΕΤΑΣΤΕΓΑΣΗ ΥΠΗΡΕΣΙΩΝ ΤΗΣ Δ.Ε.Υ.Α.Ρ.

Η ΔΕΥΑΡ.ανακοινώνει ότι, οι νέες κτιριακές της εγκαταστάσεις στο 2ο χλμ. της εθνικής οδού Ρόδου - Λίνδου έχουν ολοκληρωθεί.

Η Υπηρεσία θα παραμείνει κλειστή την Πέμπτη 31-10-96 και την Παρασκευή 1-11-96, ώστε να γίνει η μετακόμιση των Υπηρεσιών.

Από τις 4-11-96, ημέρα Δευτέρα, η επιχείρηση θα λειτουργεί στα νέα γραφεία της απ΄ όπου θα διεκπεραιώνονται όλες οι συναλλαγές με τους πελάτες της περιλαμβανομένης και της εξόφλησης των τιμολογίων νερού.

Στις παλιές εγκαταστάσεις της ΔΕΥΑΡ (Εθελοντών Δωδ/σίων 42) θα εξακολουθήσει να λειτουργεί μόνο ταμείο πληρωμής λογαριασμών νερού για τη διευκόλυνση των πελατών μας, εφ΄ όσον αυτοί και δι άλλους λόγους επισκέπτονται το εμπορικό κέντρο της πόλης μας.

Στις νέες εγκαταστάσεις μας θα λειτουργεί νέο τηλεφωνικό κέντρο με αριθμούς κλήσεως: 68750-4, 68757-9

Βλάβες: 68755-6

Ο Γενικός Δ/ντής
Εμμ. Διακομανώλης
Διπλ/χος Μηχανολόγος Μηχανικός.

ΧΛ-10/11

όπανός
ΥΠΕΡ
ΜΑΡΚΕΤ
1



Καθημερινά ανοικτά από 08.00 - 21.00 εκτός Κυριακής

και μοναδικός

X 341-31/10

Από τα χωριά της ΡΟΔΟΥ
Κοσκινού
Τσαΐρι
Κανδηλί
Ιαλυσό
Παραδείσι
Φάνες
Σορωνή
Αρχίπολη
Κολύμπια
Διμυλιά
Κατταβιά

κάθε μέρα
παραλαμβάνουμε
4,5 έως 5 τόννους
ροδίτικο
φρέσκο γάλα



αγνογάλ

ΠΕΜΠΕ ΜΠΙΡΧΑΝ
Λεωφ. Καλλιθέας 114 - Τηλ. 62682



Προϊόντα εξαιρετικής ποιότητας
ΧΩΡΙΣ ΣΚΟΝΗ ΓΑΛΑΚΤΟΣ & ΣΥΝΤΗΡΗΤΙΚΑ

Για αγνό γάλα και γιαούρτι

FINCAR A.E.

Μεταχειρισμένα αυτοκίνητα όλων των τύπων, με 18 μηνο
ΑΤΟΚΟ ΔΙΑΚΑΝΟΝΙΣΜΟ ή 30μηνο με επιτόκιο 1%

Α/Α	ΤΥΠΟΣ	ΜΟΝΤΕΛΟ	ΤΙΜΗ
1	OPEL KADDET	1982	1.400.000
2	CITROEN BX ATOUT	1989	2.200.000
3	RENAULT 11	1985	1.100.000
4	SUZUKI ALTO	1988	800.000
5	CITROEN GSA	1985	1.250.000
6	FIAT PANDA	1991	1.300.000
7	HONDA ACCORD	1983	1.100.000
8	PEUGEOT 305	1983	1.100.000
9	RENAULT 5 TURBO	1984	1.300.000
10	FIAT UNO	1986	1.400.000
11	AUTOBIANCHI	1979	700.000
12	HONDA CIVIC	1978	750.000
13	FORD ESCORT	1978	900.000
14	RENAULT 9	1984	1.400.000
15	RENAULT 11	1985	1.300.000
16	FIAT RITMO	1984	1.200.000
17	CITROEN VISA	1985	1.150.000
18	OPEL ASCONA	1980	1.000.000
19	MITSUBISHI LANCER	1986	1.700.000
20	NISSAN CERRY	1984	1.150.000

FINCAR A.E. ΤΗΛ. 61825- 64169 κ. Λαζαρίδη Παναγιώτη
Η έκθεσή μας λειτουργεί από τις 8 το πρωί έως τις 8 το βράδυ
M15-31/10

ΟΙ ΕΚΔΡΟΜΕΣ ΜΑΣ ΦΘΙΝΟΠΩΡΟ - ΧΕΙΜΩΝΑΣ ΣΕ ΤΙΜΕΣ ΠΡΟΣΦΟΡΑΣ

1) ΠΑΡΙΣΙ - DISNEYLAND 8 ημέρες, κάθε ΣΑΒΒΑΤΟ
2* περιφερειακό ξενοδοχείο 129.000 δρχ. ημιδιατροφή
3* περιφερειακό » 139.000 δρχ. »
3* κεντρικό » 147.000 δρχ. »
2) ΠΑΡΙΣΙ - DISNEYLAND - ΛΟΥΞΕΜΒΟΥΡΓΟ - ΒΡΥΞΕΛΛΕΣ - ΑΜΣΤΕΡΝΤΑΜ - ΧΑΓΗ 8 ημέρες κάθε ΣΑΒΒΑΤΟ
3* και 4* ξενοδοχεία 158.000 δρχ. ημιδιατροφή
3) ΠΑΡΙΣΙ - ΛΟΝΔΙΝΟ 8 ημέρες, κάθε ΣΑΒΒΑΤΟ
3* ξενοδοχεία 159.000 δρχ. ημιδιατροφή
4) ΛΟΝΔΙΝΟ 7 ημέρες, κάθε ΣΑΒΒΑΤΟ
3* και 4* ξενοδοχεία 134.000 δρχ.πρωινό
5) ΛΟΝΔΙΝΟ 99.000 4 ημέρες πρωινό
6) ΜΑΔΡΙΤΗ - ΑΝΔΑΛΟΥΣΙΑ - ΤΟΛΕΔΟ 8 ημέρες κάθε εβδομάδα
3* και 4* ξενοδοχεία 159.000 δρχ. ημιδιατροφή
7) ΙΣΠΑΝΙΚΕΣ ΠΡΩΤΕΥΟΥΣΕΣ 8 ημέρες κάθε εβδομάδα
3* και 4* ξενοδοχεία 179.000 δρχ. ημιδιατροφή
8) ΡΩΜΗ 6 ημέρες κάθε εβδομάδα
4* ξενοδοχείο 129.000 δρχ. ημιδιατροφή
9) ΦΑΝΤΑΣΜΑΓΟΡΙΚΗ ΙΤΑΛΙΑ 8 ημέρες κάθε εβδομάδα
3* και 4* ξενοδοχεία 155.000 δρχ. ημιδιατροφή
10) ΔΙΑΚΟΠΕΣ ΣΤΗ ΝΙΚΑΙΑ 8 ημέρες κάθε εβδομάδα
2*, 3* και 4* ξενοδοχεία από 129.000 δρχ. με πρωινό
11) ΒΙΕΝΝΗ - ΒΟΥΔΑΠΕΣΤΗ 6 ημέρες κάθε εβδομάδα
4* ξενοδοχείο 189.000 δρχ. ημιδιατροφή
ΑΚΟΜΗ ΑΝΑΧΩΡΗΣΕΙΣ ΚΑΘΕ ΕΒΔΟΜΑΔΑ ΓΙΑ:
12) ΑΝΔΑΛΟΥΣΙΑ - ΠΟΡΤΟΓΑΛΙΑ 8 ημέρες ημιδιατροφή
13) ΛΙΣΣΑΒΩΝΑ - ΜΑΔΕΡΑ » »
14) ΚΛΑΣΙΚΗ ΙΣΠΑΝΙΑ » »
15) ΜΑΓΙΟΡΚΑ » »
16) ΣΚΑΝΔΙΝΑΒΙΚΕΣ ΠΡΩΤΕΥΟΥΣΕΣ » »
17) ΓΥΡΟΣ ΙΤΑΛΙΑΣ-ΝΟΤΙΑΣ ΓΑΛΛΙΑΣ » »
18) ΙΤΑΛΟΕΛΒΕΤΙΚΕΣ ΛΙΜΝΕΣ » »
19) ΓΥΡΟΣ ΕΛΒΕΤΙΑΣ » »
20) ΓΥΡΟΣ ΦΛΑΜΑΝΔΙΑΣ-ΟΛΛΑΝΔΙΑ » »
21) ΠΑΡΙΣΙ - ΓΥΡΟΣ ΦΛΑΜΑΝΔΙΑΣ » »
22) ΜΑΡΟΚΟ » »
23) ΤΥΝΗΣΙΑ » »
24) ΚΑΪΡΟ-ΚΡΟΥΑΖΙΕΡΑ ΣΤΟΝ ΝΕΙΛΟ - ΑΠΩ ΑΝΑΤΟΛΗ » »
25) ΣΙΓΚΑΠΟΥΡΗ - ΣΑΜΟΥΪ - ΠΟΥΚΕΤ 15 ημέρες
Δρχ. 345.000
25) ΣΙΓΚΑΠΟΥΡΗ - ΣΑΜΟΥΪ - ΠΟΥΚΕΤ 15 ημέρες
Δρχ. 345.000
26) ΜΠΑΓΚΟΚ - ΣΑΜΟΥΪ - ΠΟΥΚΕΤ 15 ημέρες
Αναχ. Δευτέρα - Παρασκευή Δρχ. 308.000
27) ΜΠΑΛΙ - ΜΠΑΓΚΟΚ - ΣΑΜΟΥΪ 15 ημέρες
Αναχ. Δευτέρα - Παρασκευή Δρχ. 420.000
28) ΠΑΤΑΓΙΑ 11 ημέρες
Αναχ. κάθε Πέμπτη Δρχ. 160.000
29) ΠΟΥΚΕΤ 11 ημέρες
Αναχ. κάθε Πέμπτη Δρχ. 213.000
30) ΣΑΜΟΥΪ 11 ημέρες
Αναχ. Δευτέρα - Παρασκευή Δρχ. 275.000
31) ΜΠΑΓΚΟΚ - ΜΠΑΛΙ 15 ημέρες
Αναχ. Δευτέρα - Παρασκευή Δρχ. 315.000
32) ΠΟΤ ΚΒΑΪ - ΜΠΑΓΚΟΚ - ΣΙΓΚΑΠΟΥΡΗ - ΠΟΥΚΕΤ
15 ημέρες Αναχ. Δευτέρα - Παρασκευή Δρχ. 306.000
33) ΠΑΤΑΓΙΑ - ΜΠΑΓΚΟΚ - ΣΙΓΚΑΠΟΥΡΗ - ΠΟΥΚΕΤ
15 ημέρες Αναχ. Δευτέρα - Παρασκευή Δρχ. 295.000
34) ΜΠΑΛΙ - ΜΠΑΓΚΟΚ - ΣΙΓΚΑΠΟΥΡΗ 15 ημέρες
Αναχ. 6/11, 13/11, 27/11, 30/11 Δρχ. 345.000
35) ΜΠΑΓΚΟΚ - ΠΟΤ ΚΒΑΪ - ΠΑΤΑΓΙΑ - ΚΟΡΑΛΕΝΙΑ ΝΗΣΙΑ 11 ημέρες
Αναχ. κάθε Πέμπτη Δρχ. 220.000
36) ΜΠΑΓΚΟΚ - ΠΟΥΚΕΤ 15 ημέρες
Αναχ. κάθε Σάββατο Δρχ. 230.000
37) ΜΠΑΓΚΟΚ - ΣΙΓΚΑΠΟΥΡΗ - ΠΟΥΚΕΤ 15 ημέρες
Αναχ. Δευτέρα - Παρασκευή Δρχ. 283.000
38) ΜΠΑΓΚΟΚ - ΠΟΥΚΕΤ 14 ημέρες
Αναχ. κάθε Σάββατο Δρχ. 230.000
39) ΠΕΚΙΝΟ - ΧΟΓΚ ΚΟΝΓΚ - ΜΠΑΛΙ 12 ημέρες
Αναχ. 14/11, 28/11 Δρχ. 545.000
ΚΕΝΥΑ (ΣΑΦΑΡΙ)
40) ΝΑΪΡΟΜΠΙ - ΜΟΜΠΑΣΑ - ΜΑΣΑΪ ΜΑΡΑ - ΛΙΜΝΗ ΝΑΚΟΥΡΟΥ
Αναχ. 14/11, 28/11 Δρχ. 375.000
ΒΡΑΖΙΛΙΑ
41) ΜΠΟΥΕΝΟΣ ΑΪΡΕΣ - ΚΑΤΑΡΡΑΚΤΕΣ ΓΚΟΥΑΣΟ - ΡΙΟ ΝΤΕ ΤΖΑΝΕΪΡΟ 12 ημέρες
Αναχ. 7/11, 21/11, 28/11 Δρχ. 440.000
ΑΜΕΡΙΚΗ
42) ΟΡΛΑΝΤΟ - ΧΑΒΑΗ - ΜΑΪΑΜΙ - ΝΕΑ ΥΟΡΚΗ

ΠΡΟΣΟΧΗ:
Στις ανώτερες τιμές προστίθενται τα εισιτήρια ΡΟΔΟ - ΑΘΗΝΑ - ΡΟΔΟ ως εξής:
Ο σύζυγος δρχ. 40.000 και σύζυγος δρχ. 30.000 και τα παιδιά από 2-22 χρονών 20.000 δρχ.

ΠΛΗΡΟΦΟΡΙΕΣ - ΠΡΟΓΡΑΜΜΑΤΑ
ΠΡΑΚΤΟΡΕΙΟ ΤΑΞΕΙΔΙΩΝ
ΣΑΒΒΑΣ ΣΑΗΣ
ΚΕΝΤΡ.: ΤΑΡΠΟΝ ΣΠΡΙΝΓΚΣ 42 Πλάι στην ΠΙΣΤΕΩΣ
Τηλ. 39781-3
Υποκ.: ΑΛ. ΔΙΑΚΟΥ 34 Τηλ. 20520 - 37711 - 20423
M23-31/10

Ενας οργανισμός που προσφέρει ύψιστες κοινωνικές και εργατικές υπηρεσίες

Η ΣΥΜΒΟΛΗ ΤΟΥ ΡΟΔΑ

Γράφει ο ΘΕΟΦΑΝΗΣ ΜΠΟΓΙΑΝΝΟΣ

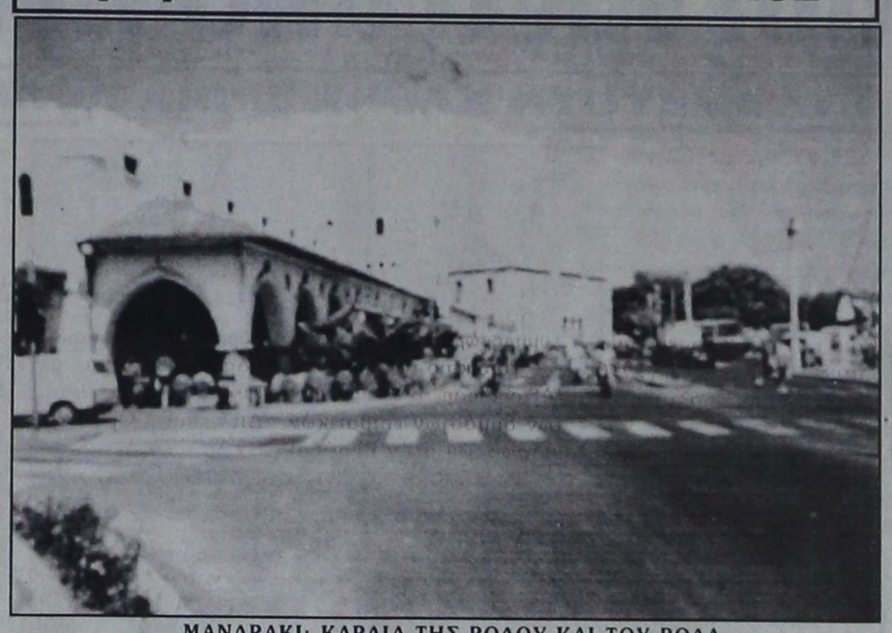

ΜΑΝΔΡΑΚΙ: ΚΑΡΔΙΑ ΤΗΣ ΡΟΔΟΥ ΚΑΙ ΤΟΥ ΡΟΔΑ
Από δω ξεκινούν, μέρα και νύχτα, Κυριακή και καθημερινή, τα καθαρά λεωφορεία του ΡΟΔΑ και οι αιγετοί υπάλληλοι για να εξυπηρετήσουν χιλιάδες Ροδίτες και μυριάδες τουριστών: ΕΥΓΕ, ΡΟΔΑ...
ΦΩΤΟ: Θεοφάνης Μπογιάννος

Πρόκειται για έναν δημοτικό οργανισμό μεγάλης κοινωνικής ωφέλειας και εμβέλειας. Εδώ και μισόν περίπου αιώνα, προσφέρει πολλές, μέγιστες, υπηρεσίες στο επιβατικό κοινό της Ρόδου, αλλά και στα εκατομμύρια των τουριστών μας.

Με άξιο διευθυντή τον κ. Καστρουνή Παναγιώτη εδώ και πολλά χρόνια, ο ΡΟΔΑ αναδείχθηκε σε μια κοινωνική μονάδα μεγάλου βεληνεκούς και άξια της έξωθεν καλής μαρτυρίας όλων των Ροδίων.

Από τα χρόνια της Ενσωμάτωσης σχεδόν, στα 1948, ο ΡΟΔΑ, πήρε στα στιβαρά χέρια του τη διακίνηση μυριάδων μετακινουμένων και έφερε σε αίσιο πέρας το άκρως κοινωνικό έργο του.

Αντικατέστησε την ιταλική δημοτική επιχείρηση συγκοινωνιών EMSA, που σημαίνει ENTE MUNICIPALE SERVICI AUTOMOBILISTICI.

Σήμερα, στη συμπαθέστατη αυτή υπηρεσία του Δήμου υπηρετούν 110 λεβέντες και άκρως ευγενικοί και ευπροσήγοροι υπάλληλοι και ο άξιος ΡΟΔΑ διαθέτει ένα στόλο 42 περίπου αυτοκινήτων, πάντοτε έτοιμο για να εξυπηρετήσει με γνώση και προθυμία, με αγάπη και συνείδηση εθνική, το επιβατικό κοινό, μέρα και νύχτα, παρά τις πολλές οικονομικές δυσκολίες του που συνάντησε κατά καιρούς.

Σήμερα, ο ρόδινος ΡΟΔΑ μας, προσφέρει αυτοκίνητα όχι μόνο για την έγκαιρη και άνετη μετακίνηση των μυριάδων επισκεπτών μας, αλλά προσφέρει και αυτοκίνητα για μετακίνηση μαθητών και συλλόγων με συμβολικό εισιτήριο.

Ολες τις μέρες του χρόνου, νύχτα και μέρα, το μορφωμένο και ευγενέστατο προσωπικό προσφέρει τις υπηρεσίες τους στους Ροδίτες, που τόσο τους αγαπούν και τους συγχαίρουν...

Ο υπεύθυνος συντάκτης αυτών των γραμμών, μίλησε με πολλούς επιβάτες για τη διαγωγή του ΡΟΔΑ έναντι του επιβατικού κοινού. Η συντριπτική πλειοψηφία των ερωτηθέντων μας είπαν πως ο ΡΟΔΑ έχει εξαίρετους οδηγούς, ακούραστους και μειλίχιους που αγαπούν τη δουλειά τους, εξυπηρετούν το κοινό με κατανόηση και λατρεύουν την υπηρεσία τους, τον ακαταπόνητο ΡΟΔΑ που τους δίνει ψωμί και αυτοί τον υπηρετούν με συνείδηση και γνώση, μέρα και νύχτα, όλο το χρόνο.

Παρακαλούνται οι επιβάτες να δείχνουν κατανόηση και σωστή συμπεριφορά, έναντι των ωραίων αυτών υπαλλήλων του αξιαγάπητου ΡΟΔΑ μας.

Ολοι οι υπάλληλοι είναι άξιοι συγχαρητηρίων και έχουν τον αίνο και τη χειραψία μας. Είναι όμως και μερικοί υπάλληλοι που έχουν διεθνή και παρροδιακή αναγνώριση και όλοι οι επιβάτες γνωρίζουν τα ονόματά τους και την ιδανική συμπεριφορά τους. Οπως μας είπαν πολλοί Ροδίτες οι οδηγοί: Σταμάτης, Νέστορας, Βαγγέλης και Παστιαλής, είναι υποδείγματα οδηγών και ωραίων ανθρώπων.

Επίσης στη γραμμή Ρόδου - Φαληρακίου, υπηρετεί το φαινόμενο του ΡΟΔΑ που λέγεται Μιχάλης Ζαχαριάς, που μιλάει πολλές γλώσσες, είναι πάντοτε χαμογελαστός και καλωσυνάτος και φέρνει πολλά χρήματα στο ταμείο του ΡΟΔΑ, χάρη στην ευγένειά του, στον γλυκό χαρακτήρα του και την όλη ιδανική διαγωγή του.

Εμείς, συγχαίρουμε το άξιο προεδρείο του ακαταπόνητου ΡΟΔΑ, το ευγενέστατο και γλυκύτατο προσωπικό του και την όλη προσφορά του ΡΟΔΑ, τιμούμε, αινούμε και χειροκροτούμε.

Τέτοιοι οργανισμοί, τέτοιοι άνθρωποι, είναι κόσμημα και διαμάντι μέσα στην κοινωνία της Ρόδου και μέσα στην καπιταλιστική εποχή μας: ΕΥΓΕ...

ΟΙΝΟ-ΘΗΚΗ

True Retsina

Το βαρέλι, το ψέμα, η ρετσινιά και μια εμφιαλωμένη ρετσίνα που λέει.



Κάθε χρόνο τέτοια εποχή σάς πιάνει. Κάτι οι διακοπές και η προσωρινή σας μεταμφίεση σε φυσιομανείς και παραδοσιολάτρεις... Κάτι το ξανθό μωρό που κρέμεται δίπλα σας και θέλει να μάθει όλα τα μυστικά του 12θεου μαζί με το νέκταρ και την αμβροσία... Ξεχνάτε ξαφνικά όλους τους Γεροβασιλείου, Λαζαρίδηδες και Χατζημιχάληδες που ανοίγατε το χειμώνα και αποφαίνεστε με ύφος «γλυκό μυστήριο της ζωής, επιτέλους σε βρήκα»: Τι τα θες, μεγάλε, πιο γνήσιο πράμα από τη βαρελίσια ρετσίνα δεν υπάρχει. Τα εμφιαλωμένα είναι φτιαχτά, τελικά...

Δεν λέω ότι σας τσιμπάει άπαντες ο ιός του ρετσινιού. Ούτε πως παραδέχεστε αυτή τη ρετσινιά για το εμφιαλωμένο κρασί. Ωστόσο, αυτές οι κατηγορηματικές κρίσεις περνάνε από πολλά μυαλά μαζί με ισχυρές δόσεις ήλιου.

Το θέμα είναι ότι αυτό που πλασάρεται ως γνήσια βαρελίσια ρετσίνα είναι τελικά μεγάλη απάτη. Διότι, αν βαρελίσια ρετσίνα εννοείτε —με το δίκιο σας— ένα κρασί που ζυμώθηκε στο βαρέλι και ενώ έβραζε του έβαλαν λίγο ρετσίνι για τη γεύση και το άρωμα, ξεχάστε το. Ελάχιστοι παραδοσιακοί μερακλήδες εφαρμόζουν αυτή την πρακτική στην επικράτεια. Όχι ότι το κρασί τους είναι αβλεπεί διαμάντι, αλλά τουλάχιστον αυτοί σέβονται την παράδοση. **Η συντριπτική πλειοψηφία των ταβερνιάρηδων αγοράζει ένα απερίγραπτο μπλιαχ χύμα κρασί, που σκέτο δεν πίνεται ούτε με σφαίρες. Ακολούθως, το αρωματίζουν με μπόλικο ρετσίνι σαν το μέικ-απ που προσπαθεί να κλείσει τις τρύπες μιας βλογιοκομμένης επιδερμίδας, γεμίζουν από πλαστικά δοχεία τα βαρελάκια τους και ζήτω η παράδοση λεβέντες!**

Και νάτη η «κεχριμπαρένια», σκέτο κεχριμπάρι από την οξείδωση, με μια γεύση τόσο βαριά και άγαρμπη, που σε λιγώνει από την πρώτη γουλιά. Συμβαίνει όμως να έχει κολλήσει στη γευστική μνήμη των πατεράδων μας και γι' αυτό έχει ακόμη πέραση. Όχι στη νέα γενιά πάντως. Το κακό είναι ότι έχει περάσει μαζί με μπουζούκι, γαλάζιο, λευκό και συρτάκι, ως απαραίτητο αξεσουάρ αυτού που οι ξένοι αντιλαμβάνονται ως Ελλάδα. **Δεν λέω ότι δεν είναι η ρετσίνα κομμάτι της ελληνικής παράδοσης. Το γαμώτο είναι να την ταυτίζουν με δήθεν αυθεντικές ρετσίνες της πλάκας.**

Προσωπικά, δεν ήμουν ποτέ φαν της ρετσίνας. Λίγες είναι οι στιγμές που θέλω πραγματικά να την πιω. **Είναι σαφές, όμως, ότι όλες οι εμφιαλωμένες ρετσίνες των μεγάλων ονομάτων της ελληνικής οινοποιίας είναι πολύ καλύτερες από την Χ ανώνυμη χύμα.** Και επειδή τώρα το καλοκαιράκι το ξέρω ότι δεν μπορείτε ν' αντισταθείτε σε τραγανιστή αθερίνα, κριτσινάτο μαριδάκι και πρώτη ντοματοσαλάτα, ανοίχτε μια εμφιαλωμένη ρετσίνα, γιατί κανένα άλλο λευκό κρασί δεν μπορεί ν' αντισταθεί στην επίθεσή τους. Μόνο ρετσίνα και μπύρα μπορούν να κάνουν καλή παρέα μαζί τους.

Για να μη σας αφήσω, όμως, παραπονεμένους και με την εντύπωση ότι όλο αφορισμούς κατά της ρετσίνας είμαι, θα σας προτείνω μια ετικέτα που με έχει εντυπωσιάσει. **Αν κλείσεις τα μάτια και μυρίσεις τη ροδίτικη ρετσίνα της CAÏR, νομίζεις ότι βρίσκεσαι κάτω από πεύκο που στη φλούδα του τρέχει ρετσίνι.** Τόσο ζωντανή είναι η αίσθηση και τόσο αυθεντικά γνήσια η μυρωδιά. Κάτω απ' αυτήν ίσως φανούν κάποιες μυρωδιές δυόσμου ή εστεριδοειδών, που κάνουν το παιχνίδι ακόμη πιο ενδιαφέρον. Το ίδιο ακριβώς άρωμα νιώθεις και όταν την πίνεις μαζί με άφθονες δόσεις φρεσκάδας, ζωντάνιας —όχι ότι δεν θα της πήγαινε λίγο ακόμη νερό— και τραγανής ιψής. Αν ήταν να πιω ρετσίνα, αυτή θα έπιανα αβλεπεί νι βρου. Στο résine της υπάρχει αλήθεια.

Δημήτρης Αντωνόπουλος



ΦΩΤΟ: ΑΛ. ΜΠΟΤΟΝΑΚΗΣ, ΜΕΓΑΛΟΚΩΝΟΜΟΥ

Ο Μακρής και η «κεχριμπαρένια». Ο μοντέρνος πότης άλλην φάχνει.

MENTAION

ΤΟ ΡΕΜΠΕΤΙΚΟ ΣΤΕΚΙ ΜΑΣ ΜΕΓΑΛΩΣΕ



ΚΛΑΥΔΙΟΥ ΠΕΠΕΡ 108 (παραλία Ζέφυρος) Τηλ. 63799

MARCOS travel

Π. Π. ΓΕΡΜΑΝΟΥ 9 Τηλ. 34017 - 39666 FAX 25275
(Εμπορικό Κέντρο «ΦΩΚΙΑΛΗ»)

ΕΚΔΡΟΜΕΣ ΟΚΤΩΒΡΙΟΥ - ΝΟΕΜΒΡΙΟΥ

♦ΜΠΑΝΓΚΟΚ - ΣΙΓΚΑΠΟΥΡΗ - ΜΠΑΛΙ
Αναχ. 23/10 - 6/11 - 13/11 - 27/11 - 30/11 349.000 δρχ
♦ΜΠΑΝΓΚΟΚ - ΜΠΑΛΙ
Αναχ. κάθε Δευτέρα + Παρασκευή 319.000 δρχ
♦ΜΠΑΝΓΚΟΚ - ΠΟΥΚΕΤ
Αναχ. κάθε Κυριακή 259.000 δρχ
♦ΜΠΑΝΓΚΟΚ - ΣΙΓΚΑΠΟΥΡΗ - ΠΟΥΚΕΤ
Αναχ. κάθε Δευτέρα + Παρασκευή 287.000 δρχ
♦ΠΑΤΑΓΙΑ
Αναχ. κάθε Πέμπτη 165.000 δρχ
♦ΚΕΝΥΑ
Αναχ. 24/10 - 14/11 - 28/11 380.000 δρχ
♦ΜΠΟΥΕΝΟΣ ΑΪΡΕΣ - ΚΑΤΑΡΡΑΚΤΕΣ ΙΓΚΟΥΑΣΟΥ - ΡΙΟ ΝΤΕ ΤΖΑΝΕΪΡΟ
Αναχ. 24/10 - 7/11 - 21/11 - 28/11 446.000 δρχ
♦ΚΑΤΜΑΝΤΟΥ - ΒΑΡΑΝΑΣΙ - ΚΑΤΖΟΥΡΑΧΟ - ΑΓΚΡΑ - ΤΖΑΪΠΟΥΡ - ΔΕΛΧΙ
Αναχ. 25/10 - 8/11 - 22/11 405.000 δρχ

ΑΚΟΜΑ
- Πακέτα εκδρομών για **ΣΑΝΤΟΡΙΝΗ - ΜΥΚΟΝΟ**
- Ακτοπλοϊκά εισιτήρια για **ΑΓΚΟΝΑ - ΠΡΙΝΤΕΖΙ**
- Εισιτήρια Ο.Α. Εξωτερικού σε απίθανες τιμές
- Φθηνά αεροπορικά εισιτήρια εσωτερικού για νεαρούς και άνω των 60
- AIR GREECE - ΔΑΝΕ SEA LINE - G.A. FERRIES

X596-31/10

ART ΕΠΙΓΡΑΦΕΣ
ΠΑΝΤΟΣ ΤΥΠΟΥ

Φωτογραφίες - Διαφάνειες - Σταντ
Ηλεκτρονικοί πίνακες
Ετερόφωτες νέου τύπου πινακίδες
ΚΑΤΑΣΚΕΥΕΣ ΜΕΤΑΛΛΙΚΕΣ - ΑΛΟΥΜΙΝΙΟΥ
Γ. ΤΣΙΜΠΙΔΑΚΗΣ
Τηλ. / FAX: 66011 Κιν.: 093 447987 Εργ.: Ασγούρου
X692-31/10

ΣΧΟΛΗ ΕΚΠΑΙΔΕΥΣΗΣ ΣΚΥΛΩΝ

RHODOS LAND

ΕΚΤΡΟΦΕΙΟ ΓΕΡΜΑΝΙΚΩΝ ΠΟΙΜΕΝΙΚΩΝ



ΚΑΛΟΥΣ ΥΚΟΝΙΟΣΤΕΙΝ 24-4-95

Διατίθενται κουτάβια εκτροφής RHODOS LAND εγγεγραμμένα στον K.O.E. (FCI)

Υπεύθυνος: Ελ. Σεγκούνας
Τηλ. 094 553091

M617-31/10

ΜΕΝΤΙΟΥΜ
ΑΣΤΡΟΛΟΓΟΣ
ΧΑΡΤΟΜΑΝΤΗΣ

Κα ΠΕΝΗ

Ειδικότης λύσιμο μαγείας
-επαναφορές - φυλαχτά

Θα δέχεται στη Ρόδο
από 2/11/96 - 8/11/96
μόνο κατόπιν τηλεφωνικού ραντεβού
στο 66591

(Λόγω περιορισμένων κενών ραντεβού, ραντεβού κλείνονται από τώρα) 36232-3/11

Διαφάνειες και μεγενθύσεις για
μπαρ, εστιατόρια, fast food

Φ. & Ν. ΠΑΧΟΣ

Γ. Ευσταθίου 11 - Τηλ. 26893

SALAMIS Lines
F/B NISSOS KYPROS

ΔΡΟΜΟΛΟΓΙΑ
Για όλο τον ΟΚΤΩΒΡΙΟ

- Αναχώρηση από Ρόδο Πέμπτη 16.00
- Αφιξη στη Ρόδο Τρίτη 08.30
- Παραμονή στη Χαιφα Σάββατο και Κυριακή

Πληροφορίες εισιτήρια στο πρακτορείο
KYDON TOURS
Τηλ. 23000, 27900

Κρουαζιέρα
Μια υπέροχη κρουαζιέρα για
ΚΥΠΡΟ και Αγίους Τόπους

Πάμφθηνο πακέτο, όλα πληρωμένα με παραμονή 1,5 μέρα στην ΚΥΠΡΟ και 2 μέρες στη Χάιφα.
Πλούσιο πρόγραμμα, εκλεκτό πλούσιο φαγητό και 2 οργανωμένες εκδρομές στη Χάιφα, Τελ Αβίβ, Ιεροσόλιμα, Βηθλεέμ, Τιβεριάδα, Ιορδάνη Ποταμό, Κανά, Καπερναούμ
ΟΛΑ ΠΛΗΡΩΜΕΝΑ

KYDON TRAVEL
• 14, ETHELONTON DODEKANISION STR.
TEL.: 23000-27900-75268 - FAX.: 32741
• 8, AKTI SACHTOURI - TEL.: 27722
RODOS - GREECE

1428-20/10

Για κύριο μοχλό πίεσης στο Αιγαίο

Μεγάλη ναυτική βάση απέναντι από τη Ρόδο

ΣΤΑΘΜΕΥΟΥΝ ΚΑΘΗΜΕΡΙΝΑ ΠΟΛΛΑ ΠΛΟΙΑ

Το 1980 η Αγκυρα ξεκίνησε τις εργασίες για την κατασκευή μιας ναυτικής βάσης στο Αιγαίο, την οποία όχι μόνο ολοκλήρωσε πριν από μερικά χρόνια, αλλά μετά την κρίση στα Ιμια την αναβαθμίζει με ταχύτατους ρυθμούς, δημιουργώντας σοβαρούς πονοκεφάλους στους Ελληνες επιτελείς.

Πρόκειται για τη βάση του Αξάζ, η οποία βρίσκεται απέναντι στη Ρόδο και αποτελεί πλέον τον κύριο μοχλό πίεσης στο Αιγαίο και δη στην ευαίσθητη περιοχή των Δωδεκανήσων.

Η ναυτική αυτή βάση, η δεύτερη με προσανατολισμό και στόχευση στο Αιγαίο, αναπτύσσεται με ταχύτατους ρυθμούς και - όπως υποστηρίζουν Τούρκοι αξιωματικοί του πολεμικού ναυτικού - σε λίγα χρόνια θα αποτελεί το «καμάρι» της Τουρκίας.

1. Από τη βάση του Αξάζ εκτελούνται στο μεγαλύτερο μέρος τους όλες σχεδόν οι επιχειρήσεις στο Νοτιοανατολικό Αιγαίο, ενώ έχει την απόλυτη ευθύνη για την επιτήρηση της περιοχής των Ιμίων.

2. Σε καθημερινή βάση το τουρκικό πολεμικό ναυτικό διατηρεί στο Αξάζ περισσότερα από 10 πλοία του, ενώ σε τακτά χρονικά διαστήματα φιλοξενεί και μονάδες υποβρυχίων.



ΤΟ ΑΞΑΖ ΠΟΝΟΚΕΦΑΛΟΣ ΚΑΙ ΓΙΑ ΤΟ ΝΑΤΟ

■ Η βάση του Αξάζ δεν δημιουργεί πονοκεφάλους μόνο στο ελληνικό πολεμικό ναυτικό, αλλά και στο ΝΑΤΟ, καθώς η Τουρκία ασκεί με κάθε τρόπο συνεχείς πιέσεις, προκειμένου να μπει η ναυτική αυτή βάση στα χρηματοδοτικά προγράμματα της Ατλαντικής συμμαχίας.

■ Προς το παρόν οι προσπάθειες αυτές έχουν πέσει στο κενό.

■ Το ενδεχόμενο όμως της υιοθέτησης της πρότασης αυτής, έστω και στο απώτερο μέλλον, δεν αφήνει κανένα περιθώριο εφησυχασμού στους Ελληνες αξιωματικούς, οι οποίοι παρακολουθούν από τη Νάπολη το σύνολο των τουρκικών μεθοδεύσεων.

3. Συγκεκριμένα, στη βάση σταθμεύουν:

- Τρεις φρεγάτες,
- Δύο αντιτορπιλικά
- Τέσσερις τορπιλάκατοι εφόδου
- Ναρκαλιευτικά
- Ενας μικρός αριθμός περιπολικών με κύρια αποστολή τον επιχειρησιακό έλεγχο του ΝΑ Αιγαίου και της ΝΑ Μεσογείου.

Ο διοικητής της Ομάδας Καθηκόντων Αποστολών Νότιας Πτέρυγας, αντιπλοίαρχος Audim Gurul δήλωσε πρόσφατα ότι η βάση του Αξάζ παρέχει διοικητική μέριμνα, με σκοπό την αύξηση της δραστηριότητας των επιχειρήσεων των ναυτικών δυνάμεων στο Αιγαίο.

Πρόσθεσε μάλιστα ότι ο τουρκικός στόλος με τη βάση του Αξάζ άνοιξε νέους ορίζοντες, αύξησε τις πιθανότητες και τις δυνατότητες των επιχειρήσεων σε τέτοιο επίπεδο, που ο τουρκικός στόλος να θεωρείται παγκοσμίως εξαιρετικά ισχυρός.

Τα πλοία του τουρκικού πολεμικού ναυτικού που σταθμεύουν στην εν λόγω βάση σύμφωνα πάντα με τον Τούρκο αξιωματικό, βρίσκονται σε ετοιμότητα για πόλεμο ανά πάσα στιγμή.

Δεν δίστασε μάλιστα να πει ότι η διοίκηση Ομάδας Αποστολών Νότιας Πτέρυγας έχει αποδείξει τις δυνατότητές της κατά τη διάρκεια της κρίσης στις βραχονησίδες «Καρντάκ».

Οι Ελληνες επιτελείς του πολεμικού ναυτικού θεωρούν ότι η επιχειρησιακή αναβάθμιση του Αξάζ δίνει σημαντικό πλεονέκτημα στην Τουρκία, καθώς λόγω της μικρής απόστασης από τα Δωδεκάνησα μπορεί να έχει τον απόλυτο έλεγχο ολόκληρης της ΝΑ Μεσογείου.

Μέρος των προβλημάτων που έχει δημιουργήσει η βάση αυτή είναι η συνεχής αλλαγή των πλοίων του τουρκικού πολεμικού ναυτικού που περιπολούν συνεχώς στην περιοχή των Ιμίων, αλλαγή που δίνει τη δυνατότητα τόσο στα πλοία όσο και στα πληρώματα να είναι σε καλύτερη κατάσταση απ΄ ό,τι τα δικά μας περιπολικά, τα οποία αναγκάζονται να μένουν για πολύ μεγαλύτερα διαστήματα εν πλω, με αποτέλεσμα οι μηχανικές βλάβες αλλά και η κόπωση των πληρωμάτων, να επιτείνουν το πρόβλημα.

ΑΝΑΚΟΙΝΩΣΗ

Η εταιρεία Ν. ΒΑΡΔΕΛΛΗΣ ΑΕ.
επίσημος συνεργάτης των αυτοκινήτων
SUZUKI και MAZDA

γνωστοποιεί
την ίδρυση και λειτουργία
άρτια εξοπλισμένου συνεργείου,
για την εξυπηρέτηση των πελατών της
με τελευταίας τεχνολογίας μηχανήματα και
ειδικευμένο προσωπικό,
στις νέες εγκαταστάσεις της
δίπλα στην έκθεση και τα γραφεία της.

Προσφορά στους πελάτες μας για όλο το έτος 1996
δωρεάν διαγνωστικός έλεγχος και έκπτωση 10% στα ανταλλακτικά

ΦΙΛΙΚΑ
Ν. ΒΑΡΔΕΛΛΗΣ Α.Ε.
ΚΑΠΟΔΙΣΤΡΙΟΥ 27 - ΡΟΔΟΣ. ΤΗΛ. 27774 - FAX 20696

ΧΛ-5/11

ΑΠΩΛΕΙΑ

Απωλέσθη πορτοφόλι μαύρο με άσπρες βούλες, όποιος το βρει θα αμειφθεί με το ποσόν των 100.000 δρχ.
Πληροφορίες τηλ. 64489.

3639-6/11

ΜΕΓΑΛΕΣ ΕΥΚΑΙΡΙΕΣ

1) Στην Κέννεντυ διαμέρισμα 100τ.μ. τιμή 20.000.000 δρχ.
2) Στη λεωφόρο Αφάντου - Καλυμπίων 2.000τ.μ., τιμή 15.000.000 δρχ.
3) Στα Κοσκινού μαιζονέτα σε κολώνες, 200τ.μ. μόνο 18.000.000 δρχ.
4) Δυόροφος κατοικία επί Καθοπούλη 140τ.μ., τιμή 19.000.000 δρχ.
5) Στα Κρητικά ανακαινισμένη αίθουσα 100τ.μ., με οικόπεδο 1.200τ.μ., κατάλληλη και για επαγγελματική χρήση μόνο 30.000.000 δρχ.
6) Κρητικά οικία 160τ.μ. με οικόπεδο 500τ.μ. τιμή 25.000.000 δρχ.
7) Στη Στέλιου Κωτιάδη γκαρσονιέρα 40τ.μ., τιμή 4.500.000 δρχ.
8) Παρ. Ελ. Βενιζέλου, ισόγειο διαμέρισμα, 118τ.μ., κατάλληλο και για επαγγελματική χρήση. Τιμή 25.000.000
9) Τριάντα μαιζονέτες σε κολώνες, 140τ.μ. εντός οικοπέδου, 1.000τ.μ. Τιμή 20.000.000.
10) Διαμέρισμα στους Δασκάλους, 85τ.μ. σε κολώνες, 9.000.000
11) ΕΛΕΟΥΣΑ. Με πανοραμική θέα, οικόπεδα 8.000τ.μ. Τιμή 12.000.000
12) Παραλιακή ταβέρνα στην ΙΑΛΥΣΟ. Η επιχείρηση μόνο 6.000.000
13) FAST - FOOD - επιχείρηση στα 100 Μαγαζιά
14) Παλιά Πόλη. Πλησίον Αγ. Φανουρίου, 50τ.μ. Τιμή 8.000.000
15) Παλιά Πόλη, μονοκατοικία 160τ.μ. Τιμή 25.000.000
16) Θολός καινούργια μονοκατοικία εντός οικοπέδου 1000τ.μ. με 3 υπνοδωμάτια μόνο 18.000.000
17) Επαυλη στο Φαληράκι, εντός οικοπέδου 1.100τ.μ. τιμή 25.000.000
18) Διαμερισματάκια καινούργια 40τ.μ. τιμή 8.000.000
19) Στην παραλία Αφάντου, 300 μ. από το κύμα, 2000τ.μ., τιμή 10.000.0000
20) Οικόπεδο στα Κοσκινού, 1000τ.μ. με άδεια οικοδομής, τιμή 6.000.000
21 Οικόπεδο πλησίον Αραπάκι 1100τ.μ. τιμή 60.000.000
22) Μαιζονέτα στους Τρεις 107τ.μ. εντός οικοπέδου 220τ.μ., τιμή 25.000.000
23) Μαιζονέτα στους Καστελλοριζιούς 200τ.μ., εντός οικοπέδου 180τ.μ. σε κολώνες 20.000.000
24) Γκαρσονιέρα 41τ.μ. 1ος όροφος στην Παν. Ροδίου τιμή 7.000.000
25) Πλατεία Εβραίων Μαρτύρων διώροφη κατοικία, δύναται να μετατραπεί σε κατάστημα ισόγειο 70τ.μ. α΄ όροφος, 70τ.μ. τιμή 45.000.000
26)Κτήμα με ελαιόδεντρα στ΄ Αφάντου 4.000τ.μ. Τιμή 12.000.000
27) Σκάφος μήκους 5,75μ., ταχύπλοα μόνο 3.000.000
28) Πλησίον Θεμ. Σοφούλη διαμερίσματα διαφόρων διαστάσεων 35τ.μ.-54τ.μ., 75τ.μ. και 85τ.μ.
29) Γεννάδι ισόγειο διαμέρισμα 104τ.μ. με αποθήκη 35 τ.μ. εντός οικοπέδου 320τ.μ. τιμή 15.000.000
30) Κολύμπια οικόπεδο επί της λεωφόρου Κολυμπίων 11.000τ.μ. τιμή 60.000.000
31) Κατταβιά 7 αγροτεμάχια συνολικής εκτάσεως 15.000τ.μ. μόνο 5.000.000
32) Διαμέρισμα επί της Αλ. Διάκου 100τ.μ. καθαρό τιμή 20.0000.000
33) Στην οδό Στοκχόλμης διαμέρισμα 95 τ.μ. Τιμή 17.000.000.
34) Αφάντου οικόπεδο εντός σχεδίου 500τ.μ. Τιμή 10.000.000
35) Παραδοσιακό σπίτι Αφάντου 100τ.μ. Τιμή 8.000.000
36) Οικόπεδα στα Κοσκινού με πανοραμική θέα των 200-300-400τ.μ., με άδεια οικοδομής
37) Οικόπεδο στ΄ Αφάντου 200τ.μ. με πανοραμική θέα. Τιμή 6.000.000
38) Οικόπεδο στ΄ Αφάντου 300τ.μ. τιμή 5.000.000
39) Καλύμπια μαγαζί στη λεωφόρο προς παραλία, 38τ.μ., τιμή 14.000.000
40) Στην προέκταση Αννης Μαρίας κατάστημα ισόγειο, 180τ.μ. με υπόγειο 170 τ.μ. Τιμή 65.000.000
41) Κατταβιά οικόπεδο 900τ.μ. εντός οικισμού. Τιμή 5.000.000
42) Λάρδος οικόπεδο 4.800τ.μ. με πανοραμική θέα και 300μ. από παραλία. Τιμή 8.000.000
43) Στην Κέννεντυ διαμέρισμα πολυτελούς κατασκευής με κεντρική θέρμανση 100τ.μ. Τιμή 25.000.000 δρχ.
44) Ιξιά . Οικόπεδο 4.500τ.μ. Τιμή 35.000.000
45) Κοντά στον Αγιο Σουλά, γεωργική έκταση 27.000τ.μ. σε τιμή ευκαιρίας
46) Αρχάγγελος. Μονοκατοικία εντός οικοπέδου 200τ.μ. Τιμή 20.000.000
47) Φάνες μαιζονέτα 100τ.μ., μόνο 15.000.000
48) Γεννάδι. Οικόπεδο 230τ.μ., με άδεια οικοδόμισης, τιμή 5.000.000
49) Γεννάδι οικόπεδο, πάνω στο κύμα 4.000τ.μ. Τιμή 25.000.000
50) Πλατεία Μεγ. Κων/νου ημιυπόγεια αποθήκη, 150τ.μ., σε καλή τιμή
51)Δια μέρισμα στην οδό Σωτήρος, 100τ.μ, 3 υπνοδωμάτια. Τιμή 15.000.000
52) Διαμέρισμα στην οδό Ρόδου Λίνδου, 100τ.μ., με 3 υπνοδωμάτια. Τιμή 13.000.000
53) Κως - μαγαζί, υπόγειο 150τ.μ. - ισόγειο 150τ.μ., 1ος όροφος 150τ.μ. εντός οικοπέδου 2000τ.μ. Τιμή 65.000.000 έναντι ΜΑΡΙΝΟΠΟΥΛΟΥ
54) Κως - περιοχή Τιγγάκι, οικόπεδο 7.000τ.μ. πάνω στο κύμα. Τιμή 35.000.000
55) Στην λεωφόρο Τριαντών ενοικιάζεται κατάστημα 46τ.μ. ενοίκιο 120.000 δρχ. χωρίς αέρα
56) Στην οδό Αθηνών αποθήκη 115τ.μ. Τιμή 5.000.000
57) Ιαλυσός - διαμέρισμα σχεδόν καινούργιο 120τ.μ. Τιμή 24.000.000
58) Κοσκινού - οικόπεδο 2.500τ.μ. εντός ζώνης Τιμή 13.000.000
59) Λεωφόρος Ρόδου - Καλλιθέας 5.500τ.μ. Τιμή 110.000.000
60) Στους μαραγκούς - Τσαΐρι βιοτεχνικός χώρος 100τ.μ. Τιμή 6.000.000
61) ΣΥΜΗ - Οικόπεδο στους Μύλους, 200τ.μ., με άδεια οικοδομής για 110τ.μ. Τιμή μόνο 6.000.000
62) ΑΠΟΘΗΚΗ 150τ.μ., πλησίον της οδού Γράμμου μόνο 9.500.000
63) Οικόπεδο στα Τριάντα 2.500τ.μ., εντός ζώνης μόνο 15.000.000
64) Σύμη - Οικόπεδο στο Πέδι, 900τ.μ., μόνο 7.000.000 δρχ.
65) Σύμη 2 χαλασμένα σπίτια στον καταρράκτη. Τιμή 400.000 έκαστο
66) Ασγούρου, οικόπεδο 300τ.μ., με άδεια οικοδομής για 240τ.μ. Τιμή 13.000.000
67) Αφάντου, διώροφη οικία, 80τ.μ., ισόγειο, 80τ.μ., 1ος όροφος. Τιμή μόνο 15.000.000
68)ΜΑΙΖΟΝΕΤΑ στην Ιαλυσό, ημιτελής, 110τ.μ., τιμή 15.000.000
69) Μονοκατοικία ΙΑΛΥΣΟ, 130τ.μ., τιμή 11.000.000
70) Στην οδό Στοκχόλμης, καινούργιο διαμέρισμα, 72τ.μ. Τιμή 15.000.000
71) ΙΑΛΥΣΟΣ - Μαιζονέτα, 150τ.μ., σε κολώνες εντός οικοπέδου 300τ.μ., τιμή 19.000.000 δρχ.
72) ΑΣΓΟΥΡΟΥ, οικόπεδο 3.900τ.μ., εντός ζώνης, μόνο 20.000.000 δρχ.

ΠΛΗΡΟΦΟΡΙΕΣ ΤΗΛ. 21949
ΚΤΗΜΑΤΟΜΕΣΙΤΙΚΟ ΓΡΑΦΕΙΟ
ΕΛΛΗΝΟΚΤΗΜΑΤΙΚΗ
ΒΑΣ.ΝΙΚΟΛΗΣ - ΓΕΩΡΓ. ΔΑΣΚΑΛΑΚΗΣ
Υπεύθ. ΑΝΤΩΝΙΟΣ ΝΙΚΟΛΗΣ
ΚΩΝ. ΥΔΡΑΙΟΥ 38 - ΡΟΔΟΣ

3484-10/11

ΤΑΒΕΡΝΑ ΜΕΖΕΔΟΠΩΛΕΙΟ
ΖΟΡΜΠΑΣ



ΕΠΙΤΕΛΟΥΣ...! Φτιάξαμε για σας, με πολύ μεράκι, το δικό σας στέκι, για τις κρύες νύχτες του χειμώνα απέναντι από το μαγευτικό ξενοδοχείο των Ρόδων.

Ενα μαγαζί που έλειπε τόσα χρόνια από το νησί μας.
Πιστό στην ελληνική παραδοσιακή κουζίνα με γνήσια αγνά υλικά,
από την ΚΡΗΤΗ και τη ΡΟΔΟ

Μερικά από τα κρητικά σπεσιαλιτέ μας
- ΜΥΖΗΘΡΟΠΙΤΤΕΣ
- ΣΑΡΙΚΟΠΙΤΤΕΣ
- ΖΥΓΟΥΡΙ ΒΡΑΣΤΟ
- ΧΥΛΟΠΙΤΤΕΣ

Επίσης:
- ΣΠΛΗΝΑ ΓΕΜΙΣΤΗ
- ΣΕΦΤΑΛΙΕΣ
- ΚΟΚΟΡΕΤΣΙ
- ΣΟΥΠΙΑ ΜΕ ΜΕΛΑΝΙ
- ΦΡΕΣΚΑ ΜΑΝΙΤΑΡΙΑ ΜΕ ΤΥΡΙ κ.α.

Οι τιμές μας:
Ει Εκεί θα σας τρελλάνουμε με τη φθήνεια μας

Και πλήθος εδεσμάτων από κρεατικά και ολόφρεσκα θαλασσινά με δικές μας πικάντικες παρασκευές.
ΤΕΛΟΣ: Θα απολαύσετε τα επιδόρπιά μας όπως: ΚΡΕΠ ΣΟΥΖΕ * ΚΡΕΜΑ ΓΕΜΙΣΤΗ ΜΕ ΠΑΓΩΤΟ ΚΑΙ ΣΟΚΟΛΑΤΑ και φυσικά το σπεσιαλιτέ μας **«ΜΗΛΟ ΖΟΡΜΠΑΣ»**

ΤΑΒΕΡΝΑ ΜΕΖΕΔΟΠΩΛΕΙΟ
ΖΟΡΜΠΑΣ

Μια επίσκεψή σας
θα είναι αρκετή για
να γίνετε διαφημιστές μας

ΔΕΧΟΜΕΘΑ
ΚΑΘΕ ΕΙΔΟΥΣ ΕΚΔΗΛΩΣΕΙΣ
ΣΕ ΦΑΝΤΑΣΤΙΚΕΣ ΤΙΜΕΣ

ΚΡΑΤΗΣΕΙΣ ΤΗΛ. 20374 Οδός ΚΩ 15 απέναντι από το ΡΟΔΩΝ

ΣΑΣ ΠΕΡΙΜΕΝΟΥΜΕ
27 ΟΚΤΩΒΡΙΟΥ ΚΑΙ ΩΡΑ 6Μ.Μ.

ΑΝΑΚΟΙΝΩΣΗ

ΞΥΣΤΟ

Σας γνωρίζουμε ότι κυκλοφόρησε νέα σειρά ΞΥΣΤΟΥ Λαχείου 48η έκδοση το ΚΥΝΗΓΙ ΤΟΥ ΘΗΣΑΥΡΟΥ.

ΚΕΝΤΡΙΚΗ ΔΙΑΘΕΣΗ:

ΧΟΝΔΡΙΚΗ - ΛΙΑΝΙΚΗ

ΞΥΣΤΟΥ - ΚΡΑΤΙΚΟΥ - ΛΑΪΚΟΥ - ΕΘΝΙΚΟΎ ΛΑΧΕΙΟΥ

ΣΑΒΒΑΣ ΣΑΗΣ

ΑΛ. ΔΙΑΚΟΥ 34 Τηλ. 20520 - 37711

M23-31/10

HELLAS DIRECT

✓ Αν ταξιδεύετε για οποιονδήποτε λόγο στο εξωτερικό...

✓ Αν τα παιδιά σας σπουδάζουν σε ξένες χώρες...

✓ Αν οι επαγγελματικές υποχρεώσεις σας κρατούν συχνά εκτός Ελλάδας...

Καλέστε Ελλάδα και χρεώστε τη κλήση στο τηλέφωνο σας!!



ΧΛ-3/11

Με στόχο την ευρωπαϊκή αγορά

ΛΑΝΣΑΡΙΣΜΑ ΝΕΩΝ ΑΥΤΟΚΙΝΗΤΩΝ

ΕΛΠΙΔΟΦΟΡΑ ΤΑ ΠΡΩΤΑ ΔΕΙΓΜΑΤΑ

Ξάφνιασμα από τη Φορντ. Αλλαγή πορείας και ταυτόχρονο λανσάρισμα δύο νέων αυτοκινήτων , που έχουν στόχο την ευρωπαϊκή αγορά. Τα Φορντ Κα και Μοντέο έρχονται για να ενισχύουν τη θέση της φίρμας στην Ευρώπη, αλλά και να σημάνουν τη νέα εποχή για τις δημοφιλέστερες κατηγορίες αυτοκινήτων.

Η Φορντ κατατάσσεται στις πλέον κλασικές εταιρείες , όπου επικρατούν οι απόψεις για συντηρητικές φόρμες και προσεκτικές κινήσεις. Η πορεία της έως τώρα στην Ευρώπη ήταν ιδιαίτερα καλή , αν και τα τελευταία χρόνια οι επιλογές για τα μοντέλα αιχμής δεν ήταν ιδιαίτερα επιτυχημένες.

Είχε δοθεί περισσότερο βάρος στις ΗΠΑ, όπου η φίρμα κατέχει το υψηλότερο ποσοστό πωλήσεων. Η νέα γραμμή της Φορντ έχει ανανεωτικές τάσεις και τα πρώτα δείγματα είναι ιδιαίτερα ελπιδοφόρα.

Το Κα αποτελεί ένα από τα πλέον μοντέρνα και επιτυχημένα μικρά οχήματα , που καλύπτει την κατηγορία των αυτοκινήτων πόλης .

Το Μοντέο ανανεώθηκε και συνεχίζει την καριέρα του με πλουσιότερο εξοπλισμό και σε πιό προσιτές τιμές.

ΦΟΡΝΤ ΚΑ : Αυτοκίνητο πόλης, που άφησε τις καλύτερες εντυπώσεις. Το Κα έχει διαφορετική σχεδίαση και πρωτοποριακό στυλ.

Συνδυάζει στοιχεία από τη νέα αντίληψη , που αποκαλείται `` New Edge `` και εκφράζει την ενσωμάτωση επιφανειών και γωνιών σε σύνθετες δομικές μορφές , δημιουργώντας μία νέα προσέγγιση στο σχεδιασμό των αυτοκινήτων.

Παρατηρώντας το Κα , διαπιστώνεται ότι αποτελείται από καθαρές απλές μεταλλικές επιφάνειες, οι οποίες ρέουν για να σχηματίσουν εκτεταμένες γραμμές , που συνεργάζονται με τις γραμμές του προφυλακτήρα και του καπό. Μιά πρωτότυπη άποψη , που δεν την περίμενε ποτέ κανείς από μιά τόσο κλασική φίρμα. Εχει όμως κρύβεται και το μυστικό του Κα . Κερδίζει τον καταναλωτή με την πρώτη ματιά και ξεχωρίζει από τα άλλα μοντέλα.

Στη διάρκεια της παρουσίασης , στη Σαρδηνία της Ιταλίας , παρατηρήσαμε ότι , ακόμη και οι Ιταλοί , κοιτούσαν με ιδιαίτερο ενδιαφέρον το μικρό αυτοκίνητο. Το Κα διαθέτει το μεγαλύτερο μεταξόνιο (2,45 μ.) της κατηγορίας με μικρα φτερά μπροστά και πίσω. Μήκος 3,62μ. δηλαδή είναι 21 εκ. κοντύτερο από το φιέστα, πλάτος 1,63 εκ. και ύψος 1,36 εκ. Ο κύκλος περιστροφής είναι κάτω από 10 μ. για εύκολους χειρισμούς ακόμη και στους στενούς δρόμους της πόλης.

Ενα πρωτοποριακό αυτοκίνητο δε θα μπορούσε να μην έχει και το αντίστοιχο σαλόνι. Η Φορντ κατάφερε να δημιουργήσει ένα μοντέρνο, χαρούμενο και εργονομικό σαλόνι για άνετες μετακινήσεις. Κάθονται άνετα 4 άτομα, αν και οι πίσω επιβάτες θα πρέπει να κάνουν μερικούς συμβιβασμούς λόγω του μικρού εσωτερικού ύψους. Οι μπροστινοί επιβάτες έχουν μεγαλύτερη άνεση και νοιώθουν σα να βρίσκονται σε μεγάλο αυτοκίνητο. Σε αυτό συμβάλλουν τα νέα καθίσματα, η σχεδίαση του ταμπλό και οι μεγάλες γυάλινες επιφάνειες. Ειδικότερα, το ταμπλό, τα όργανα, τα χειριστήρια και το οβάλ αναλογικό ρολόι κάνουν το σαλόνι του Κα να ξεχωρίζει. Ο εξοπλισμός -αρχικά- θα έχει δύο επίπεδα. Το πιο φθηνό γύρω σε 2.900.000 δραχμές διαθέτει μόνο τα απολύτως απαραίτητα, ενώ με 3.200.000 δραχμές θα προσφέρεται η πλουσιότερη έκδοση. Προβλέπεται να περιλαμβάνει A/C, υδραυλικό τιμόνι, immobilizer, ηλεκτρικά παράθυρα, κεντρικό κλείδωμα και άλλα.

Η Φορντ, για να διατηρήσει το κόστος σε χαμηλά επίπεδα, επέλεξε ένα παλαιό και δοκιμασμένο κινητήρα. Πρόκειται για τον Endura E 1.300 κ.εκ., απόδοσης 60 ιππων. Οι πρώτες δοκιμές έδειξαν ότι ο κινητήρας έχει βελτιωθεί και πως καλύπτει τις ανάγκες συγχρονου οδηγού, αλλά σύντομα θα πρέπει να αντικατασταθεί. Μάλλον θα τοποθετηθεί ο κινητήρας 1.250 κ.εκ. και 75 ίππων του Φιέστα. Η οδική συμπεριφορά θεωρείται από τις καλύτερες στην κατηγορία και οι μοναδικές παρατηρήσεις αφορούν στην ισχύ του κινητήρα.

Επιτάχυνση 15,4`` (0-100 χλμ/ωρα) και τελική 155 χλμ/ωρα. Το Φορντ Κα πρόκειται να εισαχθεί στην Ελλάδα στο τέλος Φεβρουαρίου του 1997.

ΦΟΡΝΤ ΜΟΝΤΕΟ : Τα τελευταία χρόνια η Φορντ προσπαθεί ν` αϋξήσει το ποσοστό των πωλήσεων, αλλά τα βασικά της μοντέλα είχαν ανάγκη από ανανέωση.

Πρώτο μέλημα η αναμόρφωση του Μοντέο, που αν και ήταν από τα πλέον ολοκληρωμένα σύνολα, δεν κατάφερε να κυριαρχήσει στην κατηγορία του λόγω της σχεδίασης του. Τότε, που πάρθηκε η απόφαση για την τελική του εμφάνιση (αρχές 1990), προτιμήθηκε η λύση του ``διεθνούς αυτοκινήτου``, δηλαδή ενός μοντέλου για Ευρώπη και ΗΠΑ. Αυτή η έξυπνη λύση δεν απέδωσε καρπούς στην Ευρώπη και τώρα επιχειρείται μία διαφορετική προσέγγιση.

Ετσι, το ανανεωμένο Μοντέο έγινε επιθετικότερο με προσωπικότητα και νέα εμφάνιση. Μπροστά τοποθετήθηκαν μεγάλοι καμπυλωτοί προβολείς, άλλαξαν τη μάσκα, το καπό και τους προφυλακτήρες. Πίσω, τα μεγάλα και ευδιάκριτα φωτιστικά σώματα συνεχίζουν μέχρι το πλαϊνό τμήμα, χαρίζοντας μία διαφορετική εμφάνιση.

Μεγάλες αλλαγές έγιναν στη δομή του αμαξώματος για να αυξηθεί η ασφάλεια και να ξεπεραστούν τα επίπεδα, που έθεσε η ΕΕ με τις νεότερες αποφάσεις της. Μάλιστα, από τις αρχές του 1997 θα διατίθεται με πλευρικούς αερόσακους 12 λίτρων, που έχουν εγκατασταθεί στο εσωτερικό πλαϊνό τμήμα της πλάτης του μπροστινου καθίσματος. Προστατεύουν ουσιαστικά τους μπροστινούς μόνο επιβάτες σε περίπτωση πλάγιας σύγκρουσης.

Αλλαγές και στο σαλόνι, όπου διαμορφώθηκε καλύτερα ο χώρος και δόθηκαν αλλά 40 χιλ. για τα γόνατα των πίσω επιβατών. Τα νέας σχεδίασης μπροστινά καθίσματα προσφέρουν καλύτερη στήριξη και μεγαλύτερη άνεση, διαθέτοντας 50 χιλ. ψηλότερες πλάτες. Επίσης, τοποθετήθηκαν νέα χειριστήρια, στόμιο εξαερισμού, CD player, ραδιοκασετόφωνα κ.α.. Ο κλιματισμός βελτιώθηκε και τώρα διαθέτει φίλτρο για γύρη και σκόνη, με αυτόματη ρύθμιση θερμοκρασίας.

Παρεμβάσεις έγιναν και στις αναρτήσεις, στο σύστημα διεύθυνσης αλλά και στο κιβώτιο ταχυτήτων. Οι κινητήρες βελτιώθηκαν με την προσθήκη νέων ηλεκτρονικών αλλά διατηρήθηκε η ίδια ισχύς. Γκάμα με 1.600 κ.εκ. (90 ίπποι), 1800 (115) και 2.0 (130). Ολοι δεκαεξαβάλβιδοι , ενώ ο κορυφαίος V6 2.5 170 ίππων διαθέτει 24 βαλβίδες. Το Μοντέο ελάφρυνε κατά 18 κιλά και βελτιώθηκαν οι επιδόσεις. Το πρώτο δεκαεννήμερο του Νοεμβρίου ξεκινά το επίσημο λανσάρισμα σε όλη την Ελλάδα με τιμές από 6.498.000 δρχ. για το 1600 GLX. Το 1800 GLX καθορίσθηκε στα 8.130.000 δραχμές.

ΧΙΟΥΝΤΑΙ ΑΞΕΝΤ X-TRA

Μία ακόμη ανανεωμένη έκδοση του Χιουντάι Αξεντ άρχισε να διατίθεται στην ελληνική αγορά. Πρόκειται για το Αξεντ X-TRA, που συνεχίζει την επιτυχημένη καριέρα του βασικού κορεάτικου μοντέλου.

Η Χιουντάι είναι η μεγαλύτερη αυτοκινητοβιομηχανία της Νότιας Κορέας και κάθε χρόνο παρουσιάζει θετικά οικονομικά στοιχεία. Το χαμηλό κόστος κατασκευής, η βελτιωμένη ποιότητα των αυτοκινήτων και η εμπορική πολιτική εξασφαλίζουν στη Χιουντάι αϋξηση των πωλήσεων στις περισσότερες ευρωπαϊκές χώρες. Το ανανεωμένο Αξεντ X-TRA διατίθεται με όλα τα αξεσουάρ, που απαιτεί ο συγχρονος οδηγός. Στο πακέτο εξοπλισμού περιλαμβάνονται υδραυλικό τιμόνι, immobilizer, ψηφιακό ραδιοκασετόφωνο, ηλεκτρικά παράθυρα, κεντρικό κλείδωμα, άνοιγμα του πορτ-παγκάζ από τη θέση του οδηγού, υαλοκαθαριστήρας στο πίσω παρμπρίζ κ.α.. Το A/C προσφέρεται έξτρα, σε χαμηλή τιμή. Ο κινητήρας δεν έχει υποστεί αλλαγές και αποδίδονται 84 ίπποι από το δωδεκαβάλβιδο σύνολο των 1341 κ.εκ.. Η επιτάχυνση 0-100 χλμ/ωρα είναι 12,8`` και η τελική ταχύτητα 174 χλμ/ωρα.

Σύμφωνα με την επίσημη ανακοίνωση της ΧΙΟΥΝΤΑΙ ΕΛΛΑΣ, το Αξεντ έχει τη χαμηλότερη κατανάλωση μόλις 5,9 λίτρα για 100 χλμ. Επίσης, στα πλεονεκτήματα του κατατάσσονται η χωρητικότητα του πορτ-παγκάζ, (460 λίτρα), καθώς και οι ιδιαίτερα λογικές τιμές πώλησης. Η γκάμα ξεκινά από τα 3.298.000 δραχμές για την τρίθυρη έκδοση, ενώ η πεντάθυρη κοστίζει 3.498.000 δραχμές.



Η ΑΔΕΛΦΟΤΗΤΑ ΛΙΝΔΟΥ

ΔΙΟΡΓΑΝΩΝΕΙ ΜΕ ΤΗ ΦΡΟΝΤΙΔΑ ΤΟΥ ΠΡΑΚΤΟΡΕΙΟΥ

ΣΑΒΒΑ ΣΑΗ

5ήμερη εκδρομή στην ΠΑΤΜΟ

Από 26/11 έως 30/11

ΜΟΝΟ ΜΕ 39.000 δρχ.

Περιλαμβάνει:

- Ατμοπλοϊκά εισιτήρια Ρόδο - Πάτμο - Ρόδο Γ΄Δ΄ θέση
- Ξενοδοχείο Β' κατηγορίας το ΣΚΑΛΑ με πρωινό
- 2 ολοήμερες εκδρομές (Σπήλαιο Αποκάλυψης - Μοναστήρι Αγ. Ιωάννου Θεολόγου - Γυναικείο Μοναστήρι Ευαγγελισμού - Κάμπο - Λάμπη - Γριχό κ.λ.π.)
- ΦΠΑ
- Συνοδός του γραφείου μας ο κ. Σάββας Σαής

ΠΡΟΣΟΧΗ: Την εκδρομή συνοδεύουν: Ο Πατήρ Αμφιλόχιος της Μονής Θάρρι, ο Πατήρ Βασίλειος της Λίνδου

ΠΛΗΡΟΦΟΡΙΕΣ-ΠΡΟΓΡΑΜΜΑ:

ΠΡΑΚΤΟΡΕΙΟ ΤΑΞΕΙΔΙΩΝ

ΣΑΒΒΑ ΣΑΗ

ΚΕΝΤΡ.: ΤΑΡΠΟΝ ΣΠΡΙΝΓΚΣ 42 Τηλ. 39781-3

κα ΦΑΙΔΡΑ ΣΤΡΑΤΙΝΑΚΗ - ΛΙΝΔΟΣ τηλ. 0244-31536

κα ΜΑΡΙΑ ΓΑΖΕΤΑ - ΜΑΛΩΝΑ τηλ. 0244-51239

M23-30/11

FINCAR A.E.

Μεταχειρισμένα αυτοκίνητα όλων των τύπων, με χρυσή εγγύηση 1 χρόνου και διακανονισμό με χαμηλό επιτόκιο (1%)

Α/Α	ΤΥΠΟΣ	ΜΟΝΤΕΛΟ	ΤΙΜΗ
1	RENAULT-19	1989	2.300.000
2	RENAULT 19	1990	2.400.000
3	RENAULT CLIO	1991	2.300.000
4	RENAULT 9	1984	1.200.000
5	RENAULT 21	1990	3.150.000
6	RENAULT 21	1989	2.900.000
7	SUZUKI SWIFT	1992	2.300.000
8	NISSAN SUNNY	1989	2.400.000
9	HONDA CIVIC	1988	2.200.000
10	NISSAN CERRY	1988	1.600.000
11	HYUNDAI EXEL	1992	2.300.000
12	TOYOTA COROLLA	1991	2.700.000
13	FIAT BARGETTA	1995	6.300.000
14	NISSAN CERRY	1989	1.700.000
15	JEEP ROCSTA	1993	4.000.000
16	MITSUBISHI GALANT	1992	4.500.000

FINCAR A.E. ΤΗΛ. 61825- 64169 κ. Λαζαρίδη Παναγιώτη

Η έκθεσή μας λειτουργεί από τις 8 το πρωί έως τις 8 το βράδυ

M15-31/10

ΑΝΑΚΟΙΝΩΣΗ

Η ΨΥΧΟΘΕΡΑΠΕΙΑ

Μαθαίνει, εκπαιδεύει και θεραπεύει τις ΝΕΥΡΩΣΕΙΣ.

Ο άνθρωπος μπορεί να επικοινωνήσει με το υποσυνείδητο νου του και με την ΙΚΑΝΟΤΗΤΑ ΤΗΣ ΣΚΕΨΗΣ να εξουδετερώσει τις αρνητικές σκέψεις του.

ΘΕΡΑΠΕΙΑ ΝΕΥΡΩΣΕΩΝ, ΦΟΒΙΑΣ, ΑΓΧΟΥΣ, STRESS, προβλήματα σχέσεως ΓΑΜΟΥ, ΔΙΑΖΥΓΙΟΥ.

Αποβάλλετε αυτά τα συμπτώματα με την ακίνδυνη μέθοδο της ΨΥΧΟΘΕΡΑΠΕΙΑΣ.

Επίσης απαλλαγείτε από τις κακές συνήθειες κάπνισμα, ποτό, παχυσαρκία κ.λ.π.

Ζητώντας την βοήθεια του θεραπευτού αυτό δεν σημαίνει ότι πάσχουμε διανοητικά.

ΠΑΝΑΓΙΩΤΗΣ ΒΑΡΜΑΞΙΔΗΣ

Ψυχοθεραπευτής - Υπνολόγος. Πτυχιούχος εξωτερικού

ΔΕΧΕΤΑΙ ΚΑΤΟΠΙΝ ΡΑΝΤΕΒΟΥ

Νικηταρά 77, 2ος όροφος Τηλ. 25285 ΡΟΔΟΣ

3102-2 γ/10

GRAND HOTEL

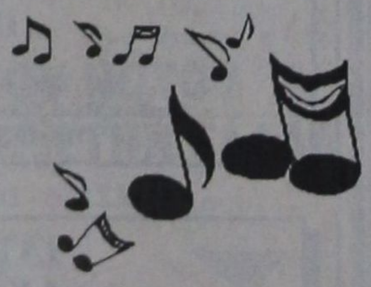

PIANO BAR

ACANDIA

Απολαμβάνετε κάθε βράδυ τον καφέ ή το κοκτέιλ σας με το φίλο σας πιανίστα

ΝΙΚΟ ΒΑΣΙΛΑΡΑΚΗ

ΔΙΑΤΙΘΕΤΑΙ ΑΙΘΟΥΣΑ ΓΙΑ:

Κάθε είδους εκδήλωση





Τσάγια και επιδείξεις μόδας



ΠΛΗΡΗΣ ΟΡΓΑΝΩΣΗ & ΕΞΥΠΗΡΕΤΗΣΗ

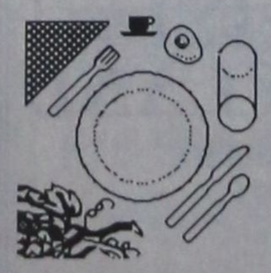

Self Service Restaurant

YELLOW SPOT

με ελκυστικές τιμές

Κρατήσεις : 26284

ΠΑΝΗΓΥΡΙΣ

Φέρομεν εις γνώσιν του φιλόθρησκου κοινού ότι την 3η του μηνός Νοεμβρίου ημέρα Κυριακή εορτάζει ο Ιερός Ναός Αγίου Γεωργίου της Κοινότητας Πλατανίων. Αφ΄ εσπέρας θα ψαλεί Μέγας Πανηγυρικός Εσπερινός χοροστατούντος του Σεβασμιωτάτου Μητροπολίτου κ.κ. Αποστόλου. Την δε πρωΐα Θεία Λειτουργία μετά αρτοκλασίας και η Περιφορά της Ιεράς αυτού εικόνος.

Εκ της Εκκλησιαστικής Επιτροπής

3647-31/10

ΠΤΗΣΕΙΣ ΧΡΙΣΤΟΥΓΕΝΝΩΝ
ΑΠΟ/ΠΡΟΣ ΑΓΓΛΙΑ
VISA TRAVEL CLUB
ΜΕΓΑΛΕΣ ΠΡΟΣΦΟΡΕΣ

Το VISA TRAVEL CLUB και τα συνεργαζόμενα γραφεία ΑΓΓΛΙΑΣ σας προσφέρουν

14 DEC 05 JAN	ΛΟΝΔΙΝΟ ΡΟΔΟ ΡΟΔΟ ΛΟΝΔΙΝΟ/LONDON
15,22,29 DEC	ΡΟΔΟ ΛΟΝΔΙΝΟ
14,21,29 DEC 04 JAN	ΛΟΝΔΙΝΟ ΡΟΔΟ
14 DEC 04 JAN	ΑΘΗΝΑ ΜΑΝΤΣΕΣΤΕΡ MANCHESTER ΑΘΗΝΑ
13 DEC 05 JAN	MANCHESTER ΑΘΗΝΑ ΑΘΗΝΑ MANCHESTER
13 DEC 04 JAN	ΝΙΟΥΚΑΣΤΛ ΑΘΗΝΑ ΑΘΗΝΑ ΝΙΟΥΚΑΣΤΛ

♦Κρατήσεις για όλες τις πόλεις της Μεγ. Βρετανίας
♦Booking available to all cities in the U.K.

ΚΡΑΤΗΣΕΙΣ ΘΕΣΕΩΝ ΤΩΡΑ!! BOOK NOW!!
VISA TRAVEL CLUB
Η ταξιδιωτική υπεροχή!!
ΝΕΑ ΔΙΕΥΘΥΝΣΗ:
ΓΡ. ΛΑΜΠΡΑΚΗ 54 (Πλατεία Ακαδημίας)
Τηλ. 33282, 25737, 30304
X627-31/10

Μόνο σ' ένα μήνα
(από 4 Νοεμβ. έως 6 Δεκ.)
εύκολα - γρήγορα - ζωντανά
με το σύστημα "SIMULTAN"
ΓΕΡΜΑΝΙΚΑ
εγγραφές τώρα! - Τηλ.: 32272, 61318
SIMULTAN LANGUAGES
Διδάσκει προσωπικά,
ο ΘΕΟΔΩΡΟΣ Γ. ΑΘΑΝΑΣΙΑΔΗΣ
Διδάκτωρ Παν/μίου Νυρεμβέργης
Πάροδος Κων/λεως, Ροδίνι (έναντι εκκλησίας Ροδινιού)

ΠΡΑΚΤΟΡΕΙΟ ΣΑΗΣ
ΕΚΔΡΟΜΕΣ
ΠΑΡΙΣΙ
DISNEYLAND
ΚΑΘΕ ΣΑΒΒΑΤΟ
8 ΗΜΕΡΕΣ

Ξενοδοχείο 2*	περιφερειακό	129.000 δρχ.	ημιδιατροφή
» 2*	κεντρικό	138.000 δρχ.	»
» 3*	περιφερειακό	139.000 δρχ.	»
» 3*	κεντρικό	147.000 δρχ.	»
» 4*	»	155.000 δρχ.	»

Τα παιδιά έχουν έκπτωση στις ανωτέρω τιμές
ΠΡΟΣΟΧΗ στις ανωτέρω τιμές προστίθενται τα εισιτήρια Ρόδο - Αθήνα - Ρόδο ως εξής: Ο σύζυγος 40.000, η σύζυγος 30.000, τα παιδιά μέχρι 22 ετών 20.000
Στις τιμές περιλαμβάνονται
- Αεροπορικά εισιτήρια
- Εκδρομή γύρο Παρισιού, πύργο Αΐφελ - Αψίδα θριάμβου κ.λ.π.
- Εκδρομή Βερσαλίες
- Εκδρομή στο πάρκο ΑΣΤΕΡΙΞ
- Επίσκεψη στην DISNEYLAND
- Μεταφορές αεροδρόμιο - Ξενοδοχείο - αεροδρόμιο
- 7 διανυκτερεύσεις σε ξενοδοχείο της προτίμησής σας με ημιδιατροφή
- Αρχηγό - Ξεναγό στα ελληνικά
- Ασφάλεια ταξιδιού

ΠΛΗΡΟΦΟΡΙΕΣ - ΠΡΟΓΡΑΜΜΑΤΑ
ΠΡΑΚΤΟΡΕΙΟ ΤΑΞΙΔΙΩΝ
ΣΑΒΒΑΣ ΣΑΗΣ
ΑΛ. ΔΙΑΚΟΥ 34, ΤΗΛ. 20520, 37711
M23-31/10

Για τη σκλήρυνση κατά πλάκας

ΕΛΠΙΔΕΣ ΑΠΟ ΕΜΒΟΛΙΟ

ΕΠΙΤΥΧΗΜΕΝΑ ΤΑ ΠΕΙΡΑΜΑΤΑ

Μικρός αριθμός πασχόντων από σκλήρυνση κατά πλάκας παρουσίασαν σταθεροποίηση της καταστάσεώς τους έναν χρόνο ύστερα από την υποβολή σε θεραπεία με ένα πειραματικό εμβόλιο, ανακοίνωσαν προσφάτως Αμερικανοί ερευνητές. Το εύρημα αυτό θα οδηγήσει, ίσως, σε έναν τρόπο προστασίας του ανοσοποιητικού συστήματος των ασθενών από την αυτοκαταστροφή.

Σύμφωνα με μια νέα μελέτη, που δημοσιεύθηκε σε πρόσφατο τεύχος της επιθεωρήσεως "Nature Medicine", είναι δυνατόν να προκληθεί απόκριση του ανοσοποιητικού συστήματος, με επιλεκτικό στόχο ορισμένα από τα κύτταρα του, τα οποία λανθασμένως επιτίθενται στην μυελίνη. Η μυελίνη είναι το προστατευτικό περίβλημα των νευρικών κυττάρων και του νωταίου μυελού, που καταστρέφεται από την σκλήρυνση κατά πλάκας.

"Είμαστε αισιόδοξοι", λέει η Πατρίτσια Ο΄ Λούνεϋ, διευθύντρια στον Τομέα Ερεύνης και Εκπαιδεύσεως της αμερικανικής Εθνικής Εταιρείας Σκληρύνσεως κατά Πλάκας. "Τώρα, χρειαζόμαστε και νέες μελέτες, για να επιβεβαιωθεί η αποτελεσματικότητα του εμβολίου".

Το πείραμα

Ο Αρθουρ Βάντενμπαρκ, επιστήμοντας στο Ιατρικό Κέντρο "Veterans Affairs",στο Πόρτλαντ του Ορεγκον, είναι ο επινοητής του εμβολίου, το οποίο έχει ήδη μελετηθεί σε ζώα και, προσφάτως, σε ανθρώπους. Το εμβόλιο αποτελείται από ένα μόριο των λευκών αιμοσφαιρίων, που φαίνεται να επιτίθενται στο περίβλημα μυελίνης των νευρικών κυττάρων.

Στη νέα μελέτη συμμετείχαν 23 ασθενείς με σκλήρυνση κατά πλάκας, που έπασχαν από μεσαίο ως προχωρημένο στάδιο της νόσου. Ολοι οι ασθενείς εξακολουθούσαν να μπορούν να περπατούν, αν και πολλοί χρησιμοποιούσαν αναπηρικές καρέκλες πολλές ώρες της ημέρας, λέει ο κ. Βάντενμπαρκ.

Οι συμμετασχόντες χωρίσθηκαν σε δύο ομάδες. Στα μέλη της πρώτης ομάδας χορηγήθηκε μια από τις δύο εκδόσεις του εμβολίου που έχουν έως τώρα παρασκευασθεί, ενώ στα μέλη της δεύτερης χορηγήθηκε μία ανενεργός ουσία (ομάδα ελέγχου).

Η δεύτερη μορφή του εμβολίου διαφέρει από την πρώτη σε ένα αμινοξύ. Οι επιστήμονες έκαναν αυτή την αλλαγή ελπίζοντας ότι θα καταφέρουν να προκαλέσουν έτσι μια αντίδραση του ανοσοποιητικού συστήματος, αναγκάζοντας το σώμα να παράγει περισσότερα "καλά" Τ- κύτταρα (είδος αιμοσφαιρίων). Μια φορά την εβδομάδα, επί τέσσερις εβδομάδες, οι ερευνητές έκαναν στους ασθενείς ενέσεις με το εμβόλιο. Στη συνέχεια, και έως το τέλος της μελέτης που διήρκεσε έναν χρόνο, τους εμβολίαζαν μία φορά το μήνα. Πέντε στους εννέα ασθενείς που έκαναν το δεύτερο εμβόλιο παρουσίασαν ανοσοποιητική αντίδραση, ενώ μόνον έναν από τους οκτώ ασθενείς που δοκίμασαν το πρώτο εμβόλιο παρουσίασε παρόμοια αντίδραση.

Κανείς από τους ασθενείς που ελάμβαναν την ανενεργό ουσία δεν ανέπτυξε ανοσοποιητική αντίδραση.

Περισσότερα "καλά" κύτταρα

"Το εύρημα ήταν εντυπωσιακό", λέει ο κ. Βάντενμπαρκ. Και προσθέτει ότι το εμβόλιο δρα ενεργοποιώντας τα "καλά" κύτταρα του ανοσοποιητικού συστήματος, τα οποία επιτίθενται στα ανοσοποιητικά κύτταρα-καταστροφείς της μυελίνης. Οσοι ασθενείς αποκρίθηκαν στην θεραπεία, είχαν υψηλότερα επίπεδα "καλών" κυττάρων στο αίμα τους.

Περίπου 300.000 Αμερικανοί πάσχουν από σκλήρυνση κατά πλάκας, μία νόσο που όπως δείχνουν τα υπάρχοντα επιστημονικά στοιχεία είναι ανοσολογική. Συγκεκριμένα Τ-κύτταρα του ανοσοποιητικού συστήματος επιτίθενται λανθασμένα στο προστατευτικό περίβλημα των νευρικών κυττάρων και νωταίου μυελού. Η καταστροφή της μυελίνης προκαλεί επώδυνα συμπτώματα, στα οποία ενδέχεται να συμπεριλαμβάνονται ασυνήθιστη κόπωση, απώλεια ισορροπίας και μυϊκού συντονισμού, δυσκολίες στην ομιλία, τρόμος και δυσκολίες στη βάδιση.

Τι έχει γίνει

Τα τελευταία χρόνια, στον τομέα της θεραπείας της νόσου υπήρξαν αρκετά επιτεύγματα.

Δύο φάρμακα, αποτελούμενα από ιντερφερόνη-βήτα, υπάρχουν σήμερα. Τα φάρμακα αυτά εξουδετερώνουν τα ενεργοποιημένα κύτταρα, αλλά η δράση τους δεν περιορίζεται σ΄ αυτά.

Τον περασμένο μήνα, μία αμερικανική κυβερνητική επιτροπή εισηγήθηκε στην Υπηρεσία Τροφίμων και Φαρμάκων, των ΗΠΑ, να εγκρίνει ένα άλλο ανοσοκατασταλτικό φάρμακο, το copaxone. Οι επιστήμονες λένε ότι το φάρμακο έχει παρόμοια σύνθεση με την μυελίνη και δρα ως δόλωμα, οδηγώντας τα "κακά" Τ-κύτταρα μακριά από το προστατευτικό περίβλημα των νευρικών κυττάρων.

Ενα εμβόλιο ειδικό για την σκλήρυνση κατά πλάκας θα αποτελούσε ευλογία για τους ασθενείς, λέει η κ. Ο΄ Λούνεϋ.

«Υποδήματα Παρασκευάς»
Θα βρείτε σε καταπληκτικές τιμές τα φημισμένα υποδήματα
SCORPIO - PERLA - BOXER
«Υποδήματα Παρασκευάς»
Εθν. Μακαρίου 21 Τηλ. 31890
X504-31/10

ΠΕΡΙΛΗΨΗ

ΔΙΑΚΗΡΥΞΗΣ ΔΗΜΟΠΡΑΣΙΑΣ

Η Υπηρεσία Πολιτικής Αεροπορίας (Υ.Π.Α.) προκηρύσσει δημόσιο μειοδοτικό διαγωνισμό με σφραγισμένες προσφορές με το σύστημα ελεύθερης συμπλήρωσης ανοικτού τιμολογίου με κατ΄ αποκοπή εργολαβικό αντάλλαγμα για ολόκληρο το έργο, για την ανάδειξη αναδόχου του έργου "Εγκατάσταση νεών μεταφορικών ταινιών αφίξεων εξωτερικού Κρατικού Αερολιμένα Ρόδου "Διαγόρας (ΚΑΔΡ), συνολικού προϋπολογισμού εκατόν εβδομήντα έξη εκατομμυρίων (176.000.000) δρχ. (Ηλεκτρομηχανολογικά 120.000.000 δρχ. ΓΕ & ΕΟ. 33.600.000 δρχ., απρόβλεπτα 18.000.000 δρχ., πρόβλεψη και αναθεώρηση 4.400.000 δρχ.) χωρίς το Φ.Π.Α. που βαρύνει τον κύριο του έργου.

Ο διαγωνισμός θα γίνει την 28η Νοεμβρίου, ημέρα Πέμπτη και ώρα 10.00-10.30 π.μ. (λήξη παράδοσης προσφορών), στα γραφεία της Κεντρικής Υπηρεσίας Υ.Π.Α. (ταχ/κή δ/νση Βασ. Γεωργίου 1, Τ.Κ. 16604 Ελληνικό).

Στο διαγωνισμό γίνονται δεκτές: Επιχειρήσεις εγγεγραμμένες στο ΜΕΕΠ για Ηλεκτρομηχανολογικά Τάξεως Δ΄ ατομικό και άνω

Η εγγύηση συμμετοχής ανέρχεται στο ποσό των τριών εκατομμυρίων πεντακοσίων είκοσι χιλιάδων (3.520.000) δρχ., δηλαδή το 2% της προϋπολογιζόμενης δαπάνης του έργου σύμφωνα με το άρθρο 23 του Π.Δ. 609/85.

Περισσότερες πληροφορίες, τεύχη δημοπρασίας, έντυπα κλπ. στα Γραφεία της Δ/νσης Δ8 Τμήμα Γ΄ της Υ.Π.Α. οσός Βασ. Γεωργίου 1, Ελληνικό Τηλ. 8947121/175 και στον Κρατικό Αερολιμένα Ρόδου "Διαγόρας" μέχρι και πέντε (5) ημέρες πριν την ημερομηνία δημοπράτησης.

Τα έξοδα δημοσίευσης της παρούσης Διακήρυξης καθώς και των τυχόν επαναληπτικών βαρύνουν τον τελικά αναδειχθησόμενο ανάδοχο του έργου.

Από τη Διοίκηση
της Υπηρεσίας Πολιτικής Αεροπορίας

RODOS MARINE BOAT
ότι καλύτερο πάνω στη θάλασσα

Η RODOS MARINE BOAT ΠΑΡΟΥΣΙΑΖΕΙ ΤΟ ΝΕΟ ΤΗΣ ΔΗΜΙΟΥΡΓΗΜΑ

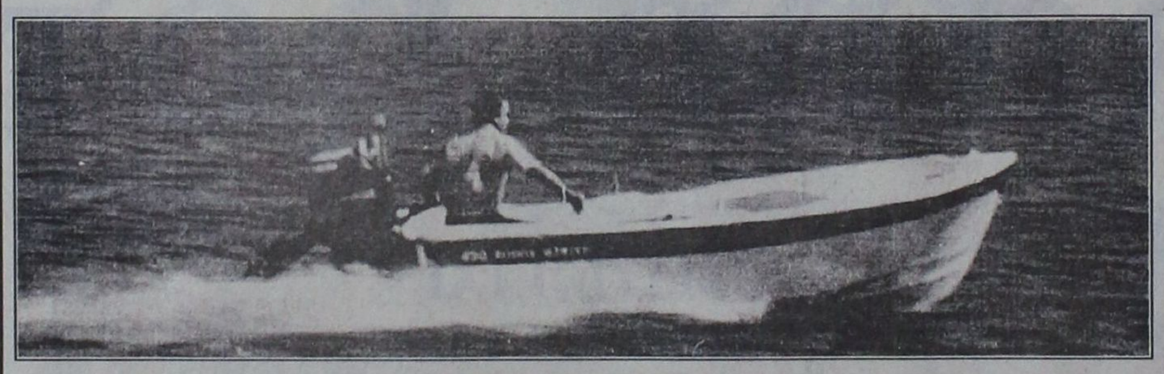

ΝΕΟ ΤΑΧΥΠΛΟΟ 430 RODOS MARINE

Πρακτικό και ευέλικτο αναπτύσει υψηλή ταχύτητα με μικρή ιπποδύναμη.
✓Άριστη Πλεύση
✓Πλήρη ασφάλεια . Τρία διαφορετικά στεγανά το καθιστούν πραγματικά αβύθιστο.
✓Τέλεια ποιότητα κατασκευής.

ΤΕΧΝΙΚΑ ΧΑΡΑΚΤΗΡΙΣΤΙΚΑ

Ολικό Μήκος	*: 4.30 μ.*	*Αρ. Επιβ.*	*: 4*
Μέγιστο Πλάτος	*: 1.74 μ.*	*Ιπποδυνάμεις*	*: 15 - 25 HP*
Βάρος	*: 170 Kg.*		

Η RODOS MARINE BOAT συνιστά : EVINRUDE OUTBOARDS
VX
ΧΑΤΖΗΝΙΚΟΛΑΟΥ ΕΜΜ. & ΕΥΔ. ΟΒΕΕ
Μ. Μαλιαράκη 6 , 85100 ΡΟΔΟΣ , Τηλ : (0241) - 21950
X618 31/10
NOESIS advanced computing

ΣΚΕΛΕΤΟΙ ΠΟΙΟΤΗΤΑΣ
ΦΑΚΟΙ ΕΠΑΦΗΣ
ΓΥΑΛΙΑ ΗΛΙΟΥ
Πρότυπος Οπτικός Οίκος
OPTICAL HOUSE
ΟΡΕΣΤΗ Λ. ΛΟΥΚΑΪΔΗ
Διπλ. της Οπτικής Σχολής ΤΕΙ Αθηνών.
Master of Science Οπτικής, Οπτομετρίας
Πανεπιστημίου Μάντσεστερ (UMIST)
Σοφ. Βενιζέλου 9 (100 Μαγαζιά) Ρόδος Τηλ. (0241 - 39087)
ΓΙΑ ΤΟΥΣ ΑΠΑΙΤΗΤΙΚΟΥΣ ΣΤΗΝ ΟΡΑΣΗ
Δεκτά ασφαλιστικά ταμεία ΤΑΞΥ - ΙΚΑ κ.α.
3182-31/10

ΙΑΤΡΙΚΗ ΑΝΑΚΟΙΝΩΣΗ
Ο ιατρός
ΚΑΛΑΒΡΕΖΟΣ Α. ΕΜΜΑΝΟΥΗΛ
ΧΕΙΡΟΥΡΓΟΣ
ΩΤΟΡΙΝΟΛΑΡΥΓΓΟΛΟΓΟΣ
ΔΕΧΕΤΑΙ ΚΑΘΗΜΕΡΙΝΑ
9.00-13.00 και 17.00-20.00
Διεύθυνση: ΚΕΝΝΕΝΤΥ 29
Τηλ. ιατρείου 39039
16423-31/10

Ο ιατρός
ΛΑΖΑΡΑΤΟΣ ΣΠΥΡΟΣ
ΓΑΣΤΡΕΝΤΕΡΟΛΟΓΟΣ - ΕΝΔΟΣΚΟΠΟΣ
ΔΙΔΑΚΤΩΡ
ΙΑΠΩΝΙΚΟΥ ΠΑΝΕΠΙΣΤΗΜΙΟΥ
Δέχεται καθημερινά 8-1 και 5-8
Ιατρείο: ΑΜΕΡΙΚΗΣ 7 (Παλαιό ΤΑΞΥ)
Τηλ. 26587
3312-10/11

ΙΑΤΡΙΚΗ ΑΝΑΚΟΙΝΩΣΗ
ΧΡΙΣΤΟΦΗΣ Φ. ΧΡΗΣΤΟΣ
ΠΑΙΔΙΑΤΡΟΣ
Δέχεται καθημερινά: 9.00-13.00 και 17.30-20.00
Τετάτη απόγευμα: ΚΛΕΙΣΤΑ
Σάββατο πρωί: Μόνο με ΡΑΝΤΕΒΟΥ
Ιατρείο:
Παύλου Μελά 27 και Ναυαρίνου
Τηλ. 20.500
3399-31/10

ΙΑΤΡΙΚΗ ΑΝΑΚΟΙΝΩΣΗ
Η ιατρός
ΚΑΤΕΡΙΝΑ ΡΑΚΑ ΚΑΤΣΑΝΕΒΑΚΗ
ΜΙΚΡΟΒΙΟΛΟΓΟΣ
Δέχεται:
Καθημερινά: 7π.μ. - 12, 5.30μ.μ. - 7.30μ.μ.
Σάββατο: 8π.μ. - 12
Δ/νση: Αλ. Διάκου 46 2ος όροφος
Τηλ. 35310
3502-22/11

ΨΥΧΟΕΡΕΥΝΗΤΡΙΑ

ΚΡΗΤΙΚΟΥ ΒΑΣΙΛΕΙΑ



Προβλέπει για το μέλλον, καφεμαντεία, χειρομαντεία και χαρτομαντεία.

Αγίου Φανουρίου 26 Π. Πόλη
Τηλ. 74440
8-1π.μ. - 4-8μ.μ.

26502-5/12



μια ξεχωριστή διαση στη θάλασσα

ΔΡΟΜΟΛΟΓΙΑ
από 23/10/96 - 30/11/96
ΑΝΑΧΩΡΗΣΗ ΑΠΟ ΡΟΔΟ

Ημ/νία	Ημέρ.	Πλοίο	Ώρα αναχ.	Προορισμός
23/10	ΤΕΤ	ΠΑΤΜΟΣ	17.00	ΚΩ - ΠΕΙΡΑΙΑ
24/10	ΠΕΜ	ΙΑΛΥΣΟΣ	12.00	ΚΩ-ΚΑΛ.-ΛΕΡ.-ΠΑΤ.-ΠΕΙΡΑΙΑ
25/10	ΠΑΡ	ΠΑΤΜΟΣ	11.00	ΚΩ-ΣΑΜΟ-ΘΕΣΣΑΛΟΝΙΚΗ
26/10	ΣΑΒ	ΙΑΛΥΣΟΣ	12.00	ΚΩ-ΚΑΛ.-ΛΕΡ.-ΠΑΤ.-ΠΕΙΡΑΙΑ
27/10	ΚΥΡ	ΠΑΤΜΟΣ	15.00	ΚΩ-ΚΑΛ.-ΛΕΡ.-ΠΑΤ.-ΠΕΙΡΑΙΑ
28/10	ΔΕΥ	—	—	———
29/10	ΤΡΙ	ΙΑΛΥΣΟΣ	12.00	ΚΩ-ΚΑΛ.-ΑΣΤΥΠ.-ΛΕΡ.-ΠΑΤ.-ΠΕΙΡΑΙΑ
30/10	ΤΕΤ	ΠΑΤΜΟΣ	17.00	ΚΩ - ΠΕΙΡΑΙΑ
31/10	ΠΕΜ	ΙΑΛΥΣΟΣ	12.00	ΚΩ-ΚΑΛ.-ΛΕΡ.-ΠΑΤ.-ΠΕΙΡΑΙΑ
1/11	ΠΑΡ	ΠΑΤΜΟΣ	17.00	ΚΩ-ΠΕΙΡΑΙΑ
2/11	ΣΑΒ	ΙΑΛΥΣΟΣ	12.00	ΚΩ-ΚΑΛ.-ΛΕΡ.-ΠΑΤ.-ΠΕΙΡΑΙΑ
3/11	ΚΥΡ	ΠΑΤΜΟΣ	15.00	ΚΩ-ΚΑΛ.-ΛΕΡ.-ΠΑΤ.-ΠΕΙΡΑΙΑ
4/11	ΔΕΥ	—	—	———
5/11	ΤΡΙ	ΙΑΛΥΣΟΣ	12.00	ΚΩ-ΚΑΛ.-ΑΣΤΥΠ.-ΛΕΡ.-ΠΑΤ.-ΠΕΙΡΑΙΑ
6/11	ΤΕΤ	ΠΑΤΜΟΣ	17.00	ΚΩ - ΠΕΙΡΑΙΑ
7/11	ΠΕΜ	ΙΑΛΥΣΟΣ	12.00	ΚΩ-ΚΑΛ.-ΛΕΡ.-ΠΑΤ.-ΠΕΙΡΑΙΑ
8/11	ΠΑΡ	ΠΑΤΜΟΣ	11.00	ΚΩ-ΣΑΜΟ-ΘΕΣΣΑΛΟΝΙΚΗ
9/11	ΣΑΒ	ΙΑΛΥΣΟΣ	12.00	ΚΩ-ΚΑΛ.-ΛΕΡ.-ΠΑΤ.-ΠΕΙΡΑΙΑ
10/11	ΚΥΡ	ΠΑΤΜΟΣ	15.00	ΚΩ-ΚΑΛ.-ΛΕΡ.-ΠΑΤ.-ΠΕΙΡΑΙΑ
11/11	ΔΕΥ	—	—	———
12/11	ΤΡΙ	ΙΑΛΥΣΟΣ	12.00	ΚΩ-ΚΑΛ.-ΑΣΤΥΠ.-ΛΕΡ.-ΠΑΤ.-ΠΕΙΡΑΙΑ
13/11	ΤΕΤ	ΠΑΤΜΟΣ	17.00	ΚΩ - ΠΕΙΡΑΙΑ
14/11	ΠΕΜ	ΙΑΛΥΣΟΣ	12.00	ΚΩ-ΚΑΛ.-ΛΕΡ.-ΠΑΤ.-ΠΕΙΡΑΙΑ
15/11	ΠΑΡ	ΠΑΤΜΟΣ	17.00	ΚΩ-ΠΕΙΡΑΙΑ
16/11	ΣΑΒ	ΙΑΛΥΣΟΣ	12.00	ΚΩ-ΚΑΛ.-ΛΕΡ.-ΠΑΤ.-ΠΕΙΡΑΙΑ
17/11	ΚΥΡ	ΠΑΤΜΟΣ	15.00	ΚΩ-ΚΑΛ.-ΛΕΡ.-ΠΑΤ.-ΠΕΙΡΑΙΑ
18/11	ΔΕΥ	—	—	———
19/11	ΤΡΙ	ΙΑΛΥΣΟΣ	12.00	ΚΩ-ΚΑΛ.-ΑΣΤΥΠ.-ΛΕΡ.-ΠΑΤ.-ΠΕΙΡΑΙΑ
20/11	ΤΕΤ	ΠΑΤΜΟΣ	17.00	ΚΩ - ΠΕΙΡΑΙΑ
21/11	ΠΕΜ	ΙΑΛΥΣΟΣ	12.00	ΚΩ-ΚΑΛ.-ΛΕΡ.-ΠΑΤ.-ΠΕΙΡΑΙΑ
22/11	ΠΑΡ	ΠΑΤΜΟΣ	11.00	ΚΩ-ΣΑΜΟ-ΘΕΣΣΑΛΟΝΙΚΗ
23/11	ΣΑΒ	ΙΑΛΥΣΟΣ	12.00	ΚΩ-ΚΑΛ.-ΛΕΡ.-ΠΑΤ.-ΠΕΙΡΑΙΑ
24/11	ΚΥΡ	ΠΑΤΜΟΣ	15.00	ΚΩ-ΚΑΛ.-ΛΕΡ.-ΠΑΤ.-ΠΕΙΡΑΙΑ
25/11	ΔΕΥ	—	—	———
26/11	ΤΡΙ	ΙΑΛΥΣΟΣ	12.00	ΚΩ-ΚΑΛ.-ΑΣΤΥΠ.-ΛΕΡ.-ΠΑΤ.-ΠΕΙΡΑΙΑ
27/11	ΤΕΤ	ΠΑΤΜΟΣ	17.00	ΚΩ - ΠΕΙΡΑΙΑ
28/11	ΠΕΜ	ΙΑΛΥΣΟΣ	12.00	ΚΩ-ΚΑΛ.-ΛΕΡ.-ΠΑΤ.-ΠΕΙΡΑΙΑ
29/11	ΠΑΡ	ΠΑΤΜΟΣ	17.00	ΚΩ-ΠΕΙΡΑΙΑ
30/11	ΣΑΒ	ΙΑΛΥΣΟΣ	12.00	ΚΩ-ΚΑΛ.-ΛΕΡ.-ΠΑΤ.-ΠΕΙΡΑΙΑ

Πληροφορίες:
Κεντρικό Πρακτορείο Ρόδου: Αμερικής 95
Τηλ.77070-5 (6 γραμμές) ώρες 8π.μ - 8μ.μ.

Δ·Α·Ν·Ε· SEA LINE
ΔΩΔΕΚΑΝΗΣΙΑΚΗ ΑΝΩΝΥΜΗ ΝΑΥΤΙΛΙΑΚΗ ΕΤΑΙΡΙΑ

ΖΖορπίδης
ΤΟΥΡΙΣΤΙΚΟΣ ΟΡΓΑΝΙΣΜΟΣ
Μακαρίου 31 20625-30054

ΕΚΔΡΟΜΕΣ ΜΕ ΑΝΑΧΩΡΗΣΕΙΣ ΚΑΘΕ ΕΒΔΟΜΑΔΑ ΟΛΟ ΤΟ ΧΡΟΝΟ!!!

ΙΤΑΛΙΑ — 7 μέρες Αναχώρηση κάθε Δευτέρα
ΠΑΡΙΣΙ — EuroDisney — 8 ημέρες Αναχώρηση κάθε Σάββατο
ΛΟΝΔΙΝΟ — 4 ημέρες Αναχ. κάθε Τρίτη
ΜΑΡΟΚΟ — 7 ημέρες Αναχ. κάθε Πέμπτη
ΧΩΡΙΑ και ΟΑΣΕΙΣ ΤΟΥ ΝΟΤΟΥ — Αναχωρήσεις κάθε Πέμπτη (7 ημέρες)

ΕΚΔΡΟΜΕΣ ΣΤΗΝ ΕΛΛΑΔ

ΣΤΕΡΕΑ · ΗΠΕΙΡΟ · ΘΕΣΣΑΛΙΑ 9 ημέρες
ΓΥΡΟΣ ΚΡΗΤΗΣ 7 ημέρες
1η μέρα (ΗΡΑΚΛΕΙΟ εν πλω)
2η μέρα (ΧΑΝΙΑ - ΦΑΡΑΓΓΙ ΣΑΜΑΡΙΑΣ)
3η μέρα (ΚΝΩΣΣΟΣ - ΦΑΙΣΤΟΣ - ΓΟΡΤΥΝΑ-ΜΑΤΑΛΑ)
4η μέρα (ΑΡΚΑΔΙ - ΡΕΘΥΜΝΟ)
5η μέρα (ΣΗΤΕΙΑ - ΦΟΙΝΙΚΟΔΑΣΟΣ - ΙΕΡΑΠΕΤΡΑ - ΑΓ. ΝΙΚΟΛΑΟΣ)
6η μέρα Επιστροφή αεροπορικως διά Ρόδο

Σ'ΑΥΤΟ ΤΟ ΤΑΞΙΔΙ ΣΑΣ ΠΡΟΣΦΕΡΟΥΜΕ
♦ Αεροπορικά εισιτήρια
♦ Εισιτήρια πλοίων μετ' επιστροφής σε τετράκλινες καμπίνες τουρ. θέσης
♦ Διαμονή σε επιλεγμένο ξενοδοχείο (ανάλογα με τη δήλωση συμμετοχής)
♦ Προγεύματα
♦ Περιηγήσεις - ξεναγήσεις, εκδρομές αναφέρονται στο πρόγραμμα με τοπικό πούλμαν
♦ Σύνοδό του γραφείου μας
♦ Ομαδική ταξιδιωτική ασφάλιση

...και πολλές ακόμη οδικές

♦ Διαθέτουμε τις καλύτερες τιμές σε ξενοδοχεία στην Αθήνα και στη Θεσσαλονίκη
Ταξιδέψτε ΣΙΓΟΥΡΑ - ΑΝΕΤΑ - ΓΡΗΓΟΡΑ
Πληροφορίες Μακαρίου 31 - Τηλ. 20625, 30054 - FAX 26745

ΧΕ11-31/10

Το περπάτημα σώζει ζωές

ΟΙ "ΦΑΝΑΤΙΚΟΙ ΤΩΝ ΑΣΚΗΣΕΩΝ"

Η ΑΣΚΗΣΗ ΚΑΝΕΙ ΚΑΛΟ, ΑΛΛΑ ΜΕ ΜΕΤΡΟ

Η υπερβολική άσκηση προστατεύει ελάχιστα τους "ασκησομανείς" από την ανάπτυξη νόσων αργότερα στη ζωή.

Επιπλέον, κοστίζει κάθε χρόνο εκατοντάδες εκατομμύρια λίρες στο βρετανικό Εθνικό Σύστημα Υγείας, το οποίο υποβάλλει σε θεραπεία χιλιάδες ανθρώπους τραυματισμένους κατά τη διάρκεια της ασκήσεως, σύμφωνα με πρόσφατη μελέτη που διεξήγαγαν επιστήμονες από την Ερευνητική Μονάδα Ιατρικής Φροντίδος του Πανεπιστημίου του Σέφηλντ.

Αντιθέτως η ήπια άσκηση φαίνεται ότι είναι πολύ πιο αποτελεσματικός τρόπος για απόκτηση και διατήρηση καλής υγείας, κατά τον επικεφαλής της μελέτης, καθηγητή Τζων Νίκολ.

Σε μια άλλη μελέτη, εξάλλου, επιστημονες από το Τένεση ανακάλυψαν ότι όσοι διάγουν καθιστική ζωή καίνε 83 θερμίδες την ώρα, όταν απλώς βλέπουν τηλεόραση.

Ενθάρρυνση ή όχι;

Τέτοιου είδους ευρήματα δεν βοηθούν και πολύ το μήνυμα "η άσκηση κάνει καλό", το οποίο προσπαθεί να περάσει η βρετανική κυβέρνηση στον κόσμο, γράφει η λονδρέζικη εφημερίδα "The Express". "Η κυβέρνηση, προσπαθεί με το πρόγραμμα "Active for Life" να μας κάνει όλους να ασκούμαστε επί μισή ώρα την ημέρα, πέντε ημέρες την εβδομάδα", γράφει η δημοσιογράφος Sue Brattle. "Το πρόγραμμα, που άρχισε τον περασμένο Μάρτιο και θα κοστίσει 9 εκατομμύρια λίρες, έχει προγραμματιστεί να διαρκέσει τρία χρόνια και μας ενθαρρύνει να βαδίζουμε, να φροντίζουμε τον κήπο, να κάνουμε ποδήλατο, και, γενικά, να ασχολούμαστε με ο,τιδήποτε μπορεί να αυξήσει τον καρδιακό παλμό μας, χωρίς να προκαλεί τραυματισμούς".

Οι πιέσεις που ασκεί ο σύγχρονος τρόπος ζωής στον άνθρωπο εξακολουθούν να είναι αφόρητες, γράφει το δημοσίευμα, καθώς 90 εκατομμύρια εργατοώρες χάνονται ετησίως λόγω στρες.

Λιγότερο από το 10% των ενηλίκων ασκούνται τακτικά, ενώ την ίδια στιγμή λιγότεροι από ένας στους πέντες άνδρες ασχολούνται με επαγγέλματα που απαιτούν φυσική δραστηριότητα, ενώ-παρά τη μείωση των θερμίδων που καταναλώνονται-οι κάτοικοι των χωρών της Δύσης γίνονται ολοένα και πιο παχύσαρκοι.

Η δημοσιογράφος, μίλησε με τρεις ασκούμενους και τους ρώτησε ποιό είναι το τίμημα που καλούνται να πληρώσουν για τη συνήθη εξάσκησή τους.

Μέτρον άριστον

Ο Τόνυ Κλόουζ, επικεφαλής της βρετανικής Υπηρεσίας Εκπαιδεύσεως σε θέματα υγείας, περπατάει μαζί με τη γυναίκα του, Τζο, 30 λεπτά κάθε απόγευμα, ενώ δύο φορές την εβδομάδα πηγαίνει στο συνοικιακό γυμναστήριο, όπου ασκείται επί 40 λεπτά. Ο κ. Κλόουζ, που διανύει την έβδομη δεκαετία της ζωής του, λέει ότι η άσκηση τον βοηθάει να κοιμάται καλύτερα και πιο βαθιά, μειώνει το στρες και τον κάνει να αισθάνεται υγιής. "Η μέτρια, τακτική άσκηση είναι πολύ αποτελεσματική", λέει. "Βέβαια, δεν με προστατεύει από ασθένειες όπως το κρυολόγημα, αλλά αυτό οφείλεται στο ότι χρησιμοποιώ τα μέσα μαζικής μεταφοράς".

Εξαντλητική

Η 24χρονη Ανίτα Κινγκ είναι προσωπική βοηθός του διευθυντή της Αστυνομίας του Μπέντφορντσαϊρ και συμμετέχει σε κολυμβητικούς αγώνες.

Η κ. Κινγκ έχει επιλεγεί για την ομάδα Βρετανών αστυνομικών που θα αγωνιστεί στο Παγκόσμιο Πρωτάθλημα Αστυνομικών και Πυροσβεστών, το οποίο διεξάγεται στον Καναδά τον επόμενο Ιούνιο.

"Οταν κάνω σκληρές προπονήσεις νιώθω διαρκώς κουρασμένη", λέει. "Και αυτό, διότι πέντε ημέρες την εβδομάδα πρέπει να κολυμπάω επί ένα δίωρο, ενώ δύο ημέρες την εβδομάδα να κάνω βάρη. Αν προπονηθώ πολύ σκληρά, είμαι επιρρεπής σε τραυματισμούς, κρυολογήματα και όλες τις άλλες ιογενείς αρρώστιες που κυκλοφορούν. Επιπλέον, νιώθω εξαντλημένη και δεν μπορώ να ξυπνήσω το πρωί". Ηδη, έχει τραυματιστεί δύο φορές κατά την προπόνηση, μια φορά στο χέρι και μια στη μέση, γεγονός που της προκαλεί τύψεις "διότι μετά την ανάρρωση έπρεπε να αρχίσω πάλι από το μηδέν". Εν τούτοις, σπεύδει να προσθέσει: "Οταν αγωνίζομαι, νιώθω όλο ζωντάνια και ενέργεια".

Χημικός υπερμαραθωνοδρόμος

Ο 46χρονος Κεν Πράιορ είναι δρομέας εδώ και 15 χρόνια, και κάθε εβδομάδα προπονείται 10 ώρες. Εχει λάβει μέρος σε πολλούς υπερμαραθώνιους (πότε των 117,5 χιλιομέτρων, πότε των 124 χιλιομέτρων), αλλά πέρυσι έμεινε κλινήρης λόγω τραυματισμού.

Πολλοί γιατροί πιστεύουν ότι οι επαγγελματίες αθλητές, αλλά και οι ερασιτέχνες "φανατικοί της ασκήσεως", όπως ο κ. Πράιορ, θα πρέπει να θεωρούν τους επαναλαμβανόμενους τραυματισμούς προμηνύματα προβλημάτων αργότερα στη ζωή.

"Τρέχω όλο το χρόνο και πιστεύω ότι έχω πλέον εθιστεί στο τρέξιμο", λέει ο κ. Πράιορ. "Ο εθισμός αυτός, όμως, έχει συνέπειες, καθώς αισθάνομαι συνεχώς "πεσμένος" και είμαι περισσότερο επιρρεπής στην ανάπτυξη κρυολογήματος και μικροβιακών μολύνσεων, απ΄όσο οι άλλοι άνθρωποι. Για να συνέλθω, εξάλλου, ύστερα από έναν υπερμαραθώνιο χρειάζομαι δύο εβδομάδες". Ο κ. Πράιορ συχνά επιστρέφει τρέχοντας στο σπίτι από την εργασία του (είναι ερευνητής χημικός), καλύπτοντας απόσταση 30 μιλίων (48 χιλιομέτρων περίπου) σε 4 ώρες. Οταν το έχει παρακάνει με την άσκηση, το σώμα του τον προειδοποιεί. "Δυσκολεύομαι να κοιμηθώ όταν έχω τρέξει πάρα πολύ", γι΄αυτό και περιορίζω την προπόνηση για λίγο καιρό".

Ο κ. Πράιορ είναι υγιής, αλλά, παραδέχεται: "Τραυματίζομαι δύο ή τρεις φορές το χρόνο κατά μέσον όρο, χωρίς όμως να χρειάζεται να αποταθώ στο γιατρό μου για άλλο λόγο".

ΕΛΛΗΝΙΚΗ ΔΗΜΟΚΡΑΤΙΑ
ΠΕΡΙΦ. ΔΙΟΙΚ. ΔΩΔ/ΣΟΥ
ΚΟΙΝΟΤΗΤΑ ΨΙΝΘΟΥ

ΕΠΑΝΑΛΗΨΗ ΔΙΑΚΗΡΥΞΗΣ ΑΝΟΙΚΤΟΥ ΔΙΑΓΩΝΙΣΜΟΥ

Ο πρόεδρος της κοινότητας Ψίνθου Ρόδου, προκηρύσσει ανοικτό επαναληπτικό ο διαγωνισμό για την προμήθεια ενός (1) ανατρεπόμενου ημιφορτηγού αυτοκινήτου με ωφέλιμο φορτίο 3,5 τόν. περίπου.

Το αυτοκίνητο θα είναι πετρελαιοκίνητο (DIESEL).

Η υπερκατασκευή θα είναι τελείως καινούργια, εξ ολοκλήρου μεταλλική.

Η διενέργεια του διαγωνισμού και η εκτέλεση της προμήθειας θα γίνουν σύμφωνα με την 11389/23-3-93 απόφαση (Ε.Κ.Π.Ο.Τ.Α), όπως τροποποιήθηκε και ισχύει και του Ν. 2286/1995.

Στοιχεία της σύμβασης που θα προσαρτηρθούν σ΄αυτή κατά σειρά ισχύος είναι:

α) η διακήρυξη, β) οι τεχνικές προδιαγραφές, γ) η προσφορά του προμηθευτή.

Ο προϋπολογισμός της προμήθειας ανέρχεται στο ποσό των 7.000.000 δρχ. και θα χρηματοδοτηθεί από Ι.Π. της κοινότητας.

Ο διαγωνισμός θα γίνει στο Κοινοτικό Κατάστημα από την αρμόδια Κοινοτική Επιτροπή, την 22α Νοεμβρίου 1996, ημέρα Παρασκευή και από ώρα 11.00 έως 12.00.

Στο διαγωνισμό γίνονται δεκτοί: 1. Ελληνες και αλλοδαποί προμηθευτές. 2. Νομικά πρόσωπα ημεδαπά και αλλοδαπά 3. Συνεταιρισμοί. 4. Ενώσεις προμηθευτών.

Εγγυητική επιστολή συμμετοχής ορίζεται σε δρχ. 350.000.

Τα δικαιολογητικά συμμετοχής στο διαγωνισμό αναφέρονται στην υπ΄αριθμ. 261/1996 μελέτη της Τ.Υ.Δ.Κ. Δωδ/σου. Η μη προσκόμιση όλων των απαραιτήτων δικαιολογητικών θα έχει συνέπεια την απόρριψη της προσφοράς ως απαράδεκτης.

Αντίγραφο της παρούσας διακήρυξης βρίσκεται στα γραφεία της κοινότητας Ψίνθου και της Τ.Υ.Δ.Κ.Δωδ/σου, στη διάθεση των ενδιαφερομένων κατά τις εργάσιμες ημέρες και ώρες.

Ο πρόεδρος της κοινότητας
Στέλιος Ρηνιού

ΧΛ-31/10



Η ΓΕΝΙΚΗ ΤΕΧΝΙΚΗ

συνεχίζει την παράδοση

που έχει δημιουργήσει στον **ΟΙΚΟΔΟΜΙΚΟ ΤΟΜΕΑ** δίνοντας όπως πάντα τις πιο αποτελεσματικές και συμφέρουσες λύσεις...

Επιμένοντας για 18 χρόνια στην υψηλή ποιότητα, στη συνέχεια και την άμεση εξυπηρέτηση, δημιουργήσαμε **ΠΑΡΑΔΟΣΗ** στην παραγωγή **ΕΤΟΙΜΟΥ ΜΠΕΤΟΝ**, παράλληλα με την ανάληψη Δημοσίων & Ιδιωτικών Εργων μεγάλης κλίμακας.

20 σύγχρονες μπετονιέρες,
5 πρέσσες,
2 σταθμοί παραγωγής ΜΠΕΤΟΝ
ΣΤΗ ΡΟΔΟ ΚΑΙ ΣΤΟ ΓΕΝΝΑΔΙ
ιδιόκτητο εργαστήριο ελέγχου - μελέτης σύνθεσης του ΜΠΕΤΟΝ και πλήρες δίκτυο ραδιοτηλεφώνων,
θα είναι στη διάθεσή σας αν θελήσετε να συνεργαστούμε.

Μοντέρνα Τεχνολογία και Παράδοση

ΓΕΝΙΚΗ ΤΕΧΝΙΚΗ - έτοιμο μπετόν

ΣΤΑΘΜΟΣ ΜΠΕΤΟΝ ΡΟΔΟΥ: ΤΗΛ. 0241 / 61485, 62323
ΣΤΑΘΜΟΣ ΜΠΕΤΟΝ ΓΕΝΝΑΔΙΟΥ: ΤΗΛ. 0244 / 43176, 43470
ΚΕΝΤΡΙΚΑ ΓΡΑΦΕΙΑ: Αρκαδίου 2, Ρόδος
Τηλ. 0241 / 22186, 28058, 22968

ΕΥΧΑΡΙΣΤΗΡΙΟ

Ευχαριστούμε τους συγγενείς και φίλους που μας συμπαραστάθηκαν στο βαρύ πένθος μας για τον χαμό του συζύγου και πατέρα.
Επίσης ευχαριστούμε ιδιαιτέρως τον πρόεδρο της Κοινότητας μας κ. ΜΑΝΤΑΛΗ ΓΕΩΡΓΙΟ και την κ. ΛΟΥΛΟΥΔΑΚΗ ΑΘΗΝΑ, οι οποίοι μας υπενθύμισαν την ζωή και την προσφορά του στην κοινωνία του χωριού μας.

Η σύζυγος
ΜΑΡΙΑ ΑΪΒΑΖΗ
τα παιδιά
ΤΑΣΟΣ-ΑΦΡΟΔΙΤΗ ΑΪΒΑΖΗ
ΤΣΑΜΠΙΚΟΣ-ΙΩΑΝΝΑ ΑΪΒΑΖΗ

9550-31/10

ΣΥΛΛΟΓΟΣ ΡΟΥΜΕΛΙΩΤΩΝ ΡΟΔΟΥ

ΠΡΟΣΚΛΗΣΗ

Προσκαλούμε τα μέλη του Συλλόγου μας εις την ετήσια τακτική Γενική Συνέλευση, που θα γίνει την Κυριακή 3 Νοεμβρίου 1996 και από ώρας 11.00 εις την αίθουσα συνεδριάσεων του Δικηγορικού Συλλόγου Ρόδου (25ης Μαρτίου 9-11, 1ο όροφο)

Θέματα Ημερήσιας Διατάξεως:

1. Απολογισμός Διοικητικού Συμβουλίου για το πρώτο έτος της θητείας του.
2. Στόχοι του Δ.Σ. για έτερο έτος.
3. Εκθεση Εξελεγκτικής Επιτροπής.
4. Απαλλαγή του Δ.Σ. πάσης ευθύνης.

Αν δεν σημειωθεί απαρτία, η Γεν. Συνέλευση θα γίνει οπωσδήποτε, αναξαρτήτως αριθμού παρόντων, την επόμενη Κυριακή 10-11-1996 και από ώρας 11.00΄-13.00΄ στον ίδιο χώρο (Δικηγορικός Σύλλογος).-

Το Διοικητικό Συμβούλιο

9528-31/10

ΤΙ ΘΑ ΛΕΓΑΤΕ ΓΙΑ ΕΝΑ ΚΑΤΑΠΛΗΚΤΙΚΟ ΠΑΙΔΙΚΟ ΠΑΡΤΥ;

PARTY POPPERS

ΟΡΓΑΝΩΣΗ ΠΑΙΧΝΙΔΙΩΝ και PARTY GRAMS

Τηλ.: 33223 + 67859

3551-3/11

ΑΥΤΟΚΙΝΗΤΑ BMW

όλων των τύπων με ΧΡΥΣΗ ΕΓΓΥΗΣΗ 1 ΧΡΟΝΟΥ
Προκαταβολή 40% και 12μηνο ΑΤΟΚΟ ΔΙΑΚΑΝΟΝΙΣΜΟ
ή 30μηνο με επιτόκιο 1%

Α/Α	ΤΥΠΟΣ	ΜΟΝΤΕΛΟ	ΤΙΜΗ
1	316 i (2θ)	1980	1.850.000
2	318 i (2θ)	1980	1.900.000
3	518 i	1986	3.700.000
4	518	1985	3.250.000

ΜΟΝΟ ΣΤΗ RODOS CAR A.E.
(επίσημο μέλος δικτύου INTERCAR A.E.)
τηλ. 61825-64169, κ. ΛΑΖΑΡΙΔΗ ΠΑΝΑΓΙΩΤΗ

M15-31/10

ΑΝΑΚΟΙΝΩΣΗ

Επειδή ανακαινίζουμε το κατάστημά μας, διαθέτουμε τον περιορισμένο αριθμό οικιακών συσκευών της έκθεσης σε τιμές κόστους:

Ενδεικτικά αναφέρουμε τα παρακάτω:

1. Ψυγεία	από	40.000 δρχ.
2. Καταψύκτες	»	60.000 »
3. Κουζίνες μικτές και ηλεκτρικές	»	100.000 »
4. Φουρνάκια με εστίες	»	20.000 »
5. Πλυντήρια ρούχων μικρά	»	35.000 »
6. » » μεγάλα	»	120.000 »
7. Πλυντήρια πιάτων	»	50.000 »
8. Μικροσυσκευές, ηλ. σίδερα, τοστιέρες, μίξερ, κουζινομηχανές	»	3.000 »
9. Ανεμιστήρες	»	3.500 »
10. Τηλεοράσεις έγχρωμες	»	60.000 »
11. » ασπρόμαυρες	»	20.000 »
12. Τηλέφωνα	»	3.000 »
13. Αυτόματοι τηλεφωνητές	»	15.000 »

● ΠΡΟΣΟΧΗ: Ο αριθμός των συσκευών είναι περιορισμένος

ΑΡΕΤΗ ΒΟΥΤΥΡΑΚΗ
ΔΩΔ. ΝΕΟΛΑΙΑΣ 16 ΤΗΛ.: 22644, 78031

X505-31/10

F/B SEA HARMONY II
POSEIDON LINES

Το υπερπολυτελές υπερταχύπλοο 23 κόμβων, κρουαζιερόπλοιο στη διάθεση σας.
Ταξιδέψτε μαζί μας και απολαύστε τα πολυτελή σαλόνια εστιατόρια, μπαρ τις ευρύχωρες και ευάερες καμπίνες του διασκεδάστε με την ορχήστρα μας, δοκιμάστε την τύχη σας στο Καζίνο και προμηθευτείτε τα αφορολόγητα είδη.

ΜΙΑ ΚΡΟΥΑΖΙΕΡΑ ΠΟΥ ΘΑ ΣΑΣ ΜΕΙΝΕΙ ΑΞΕΧΑΣΤΗ

ΚΥΠΡΟ - ΑΓΙΟΙ ΤΟΠΟΙ

Αναχ. κάθε Τρίτη ώρα 21.00
Επισ. κάθε Σάββατο ώρα 06.00



ΕΙΔΙΚΕΣ ΤΙΜΕΣ ΕΚΠΤΩΣΕΙΣ ΓΙΑ ΕΠΙΒΑΤΕΣ ΚΑΙ ΕΜΠΟΡΕΥΜΑΤΑ

Κεντρικό Πρακτορείο
ΓΙΑΝΝΗ ΚΟΥΡΟΥ
Καρπάθου 34, τηλ. 22400

X532-31/10



η [illegible] αξιά
Για όλες τις [illegible] ιλικίες
Γραφείο Συνοικεσίων
Το πρώτο στη Ρόδο
Τηλ. 22.768
ώρες γραφείου
10-1 μ.μ., 6-8 μ.μ.



ΤΟ ΤΟΥΡΙΣΤΙΚΟ ΓΡ[illegible]
PEGASOS TRAVEL
ΠΡΟΣΦΕΡΕΙ
ΣΤΟΥΣ ΑΞΙΟΤΙΜΟΥΣ ΠΕΛΑΤΕΣ ΤΟΥ:
Ταξιδέψτε μαζί μας με τα υπερπολυτελή κρουαζιεροπλοια της ROYAL OLYMPIC CRUISES:
7ήμερη, κάθε Κυριακή από 99.000 δρχ.
ΡΟΔΟ - ΠΑΤΜΟ - ΚΟΥΣΑΝΤΑΣΙ - ΚΩΝ/ΠΟΛΗ - ΜΥΚΟΝΟ - ΠΕΙΡΑΙΑΣ - ΣΑΝΤΟΡΙΝΗ - ΗΡΑΚΛΕΙΟ - ΡΟΔΟ
■ PRESIDENT Α' ΚΑΤΗΓΟΡΙΑΣ
● Μονόκλινο 8.300 Β.Β.
● Δίκλινο 11.000 Β.Β.
● Τρίκλινο [illegible] Β.Β.
■ ASTOR HOTEL
● Μονόκλινο 11.300 Β.Β.
● Δίκλινο 15.000 Β.Β.
● Τρίκλινο 18.500 Β.Β.
■ RIVA HOTEL Α' Μιχαλακοπούλου
● Μονόκλινο 8.500
● Δίκλινο
[illegible] Β.Β.
■ CHRISTINA Β' Στήλες Ολυ[illegible]
● Μονόκλινο 8.00[illegible]
● Δίκλινο [illegible]
● Τρ[illegible]ο [illegible].000 Β.Β.
■ ALEXANDROS Β' Πλατεία Μαβ[illegible] Αιτιλόκηποι
● Μονόκλινο 8.000 [illegible]
● Δίκλινο [illegible] Β.Β.
● [illegible]κλινο 14.000 Β.Β.
■ PARTHENON HOTEL Α' Στ[illegible] Ολυμπίου Διός
● Μονόκλινο 13.500 Β.Β.
● Δίκλινο 16.0[illegible] Β.Β.
● Τρ[illegible]κλινο 22.500 Β.Β.
■ IDEAL HOTEL Πειραιά
● Μονόκλινο 8.000
● Δίκλινο 10.000
★ ΠΑΡΙΣΙ - EURODISNEY 8ήμερη από 139.000 δρχ.
★ 7ήμερος γύρος ΙΤΑΛΙΑΣ 79.000 δρχ.
ΑΚΟΜΗ ΤΟ ΓΡΑΦΕΙΟ ΜΑΣ ΔΙΑΘΕΤΕΙ ΑΤΜΟΠΛΟΪΚΑ ΚΑΙ ΑΕΡΟΠΟΡΙΚΑ ΕΙΣΙΤΗΡΙΑ ΕΣΩΤΕΡΙΚΟΥ - ΕΞΩΤΕΡΙΚΟΥ, ΕΚΔΡΟΜΕΣ ΠΑΚΕΤΑ ΓΙΑ ΟΛΟ ΤΟΝ ΚΟΣΜΟ.
Για περισσότερες πληροφορίες στ[illegible]
73455 - 75879 - 35504 FAX [illegible]
ΚΑΝΑΔΑ 87. ΑΓ. ΝΙΚΟΛΑΟΣ [illegible]
Εκ της Διευ[illegible]
Καρατζιάς Μιχ[illegible]
Υ586-31/10

Σύμφωνα με δημοσίευμα αθηναϊκής εφημερίδας

Θάλασσα τα έκαναν στη ΝΔ και στα θέματα του Αιγαίου

Ο ΑΝ. ΚΑΡΑΜΑΡΙΟΣ ΘΕΛΕΙ ΤΗΝ ΠΡΟΕΔΡΙΑ

ΕΝΔΙΑΦΕΡΟΝ ρεπορτάζ για την Οργάνωση Κοινοβουλευτικού Ελέγχου Αιγαίου της Νέας Δημοκρατίας δημοσιεύτηκε την περασμένη Κυριακή στην εφημερίδα "Παρόν". Στο ρεπορτάζ εμπλέκεται και το όνομα του βουλευτή Αναστάσιου Καραμάριου και αναφέρει τα εξής:

"Θάλασσα" τα έκαναν οι πέντε - όλοι κι όλοι - βουλευτές που απαρτίζουν την ΟΚΕ... Αιγαίου της Νέας Δημοκρατίας.

Στη συγκεκριμένη ομάδα εργασίας μετέχουν οι βουλευτές Αναστάσιος Καραμάριος (Δωδεκανήσων), Αθανάσιος Βαρίνος (Χίου), Κώστας Καραμηνάς (Σάμου), Γιάννης Χωματάς (Κυκλάδων) και ο... Πάνος Καμμένος της Β΄ Αθηνών.

Ο τελευταίος βρέθηκε στη συγκεκριμένη ΟΚΕ μετά από προσωπικό αίτημα του Μιλτιάδη Εβερτ και εξεδήλωσε ενδιαφέρον να αναλάβει την προεδρία παίρνοντας διαβεβαιώσεις από δύο τουλάχιστον συναδέλφους του ότι θα τον ψηφίσουν! Οταν όμως έφτασε η ώρα της ψηφοφορίας πάνω από την κάλπη της ΟΚΕ βρέθηκε μόνο ο Καμμένος, ο Βαρίνος και μια... εξουσιοδότηση του Καραμηνά στον Βαρίνο να ψηφίσει "αντ' αυτού". Ελα όμως που για να θεωρηθεί έγκυρη η ψηφοφορία έπρεπε να ψηφίσουν τα 2/3 των βουλευτών κάθε ΟΚΕ, δηλαδή στη συγκεκριμένη περίπτωση τουλάχιστον... 3,5 από τους βουλευτές!

Ελα επίσης που κάποιοι οι οποίοι είχαν δώσει διαβεβαιώσεις στον Καμμένο... λάκκισαν! Το αποτέλεσμα ήταν να γυρίσει ο Βαρίνος στον Καμμένο και να του πει "ψηφοφορία γιοκ!" Και τότε ποιός είδε τον νεαρό νεοδημοκράτη βουλευτή και δεν τον φοβήθηκε. Εξαλλος έφυγε από τη Ρηγίλλης και κατευθύνθηκε προς τη Βουλή όπου λίγο αργότερα, σε ένα τραπέζι του καφενείου, "έπεσε" πάνω στον Βαρίνο και στον Χωματά, στον οποίο έσουρε τα... εξ αμάξης ενώπιον μιας... ντουζίνας συναδέλφων του και αρκετών παραστικών που παρακολουθούσαν άναυδοι!

Του δήλωσε μάλιστα ότι διαθέτει ... μαγνητοφωνημένη τη διαβεβαίωση του ότι θα τον ψήφιζε και απείλησε ότι θα τη δημοσιοποιήσει. Αν μάλιστα είχε μπροστά του και τον Καραμάριο - ο οποίος φιλοδοξεί να καταλάβει την προεδρία - ένας Θεός ξέρει τι θα γινόταν. Ευτυχώς που στο ίδιο τραπέζι καθόταν και ο Νίκος Κάκκαλος - καλός φίλος του Καμμένου - ο οποίος τον έπιασε από το χέρι και του ζήτησε να χαμηλώσει τον τόνο της φωνής του γιατί "μας ακούει ο κόσμος". Πάντως ό,τι και να συμβεί, η ΟΚΕ Αιγαίου θα καταλήξει σε "Μητσοτακικά" χέρια, αφού εκτός του Καμμένου, τόσο ο Καραμάριος όσο και ο Καραμηνάς είναι ... φίλοι του επίτιμου, ενώ ο Βαρίνος "παίζει" σε δύο ταμπλό και μόνο ο Χωματάς είναι απόλυτα "νομιμόφρων"!

ΠΑΝΕΠΙΣΤΗΜΙΟ ΑΙΓΑΙΟΥ ΕΠΙΤΡΟΠΗ ΕΡΕΥΝΩΝ

Το Πανεπιστήμιο Αιγαίου προτίθεται να προσλάβει για ορισμένο χρόνο ένα Βιβλιοθηκονόμο για τη στελέχωση του Παραρτήματος της Βιβλιοθήκης στη Ρόδο στα πλαίσια του προγράμματος του Δευτέρου Κοινοτικού Πλαισίου Στήριξης (ΚΠΣ) που υποστηρίζει την τεχνική και οργανωτική αναβάθμιση της Πανεπιστημιακής Βιβλιοθήκης

Αντικείμενο εργασίας:
Ολοκλήρωση εργασιών της Βιβλιοθήκης των Παιδαγωγικών Τμημάτων Ρόδου

Επιθυμητά προσόντα:
-Πτυχίο Τ.Ε. Βιβλιοθηκονομίας
-Προϋπηρεσία
-Ξένες γλώσσες
-Γνώση Η/Υ

Οι ενδιαφερόμενοι θα πρέπει να υποβάλλουν πλήρη φάκελο βιογραφικών στοιχείων, όπως βιογραφικό σημείωμα, τίτλους σπουδών, βεβαιώσεις εμπειρίας, συστατικές επιστολές και κάθε άλλο στοιχείο, που κατά την κρίση τους, θα βοηθήσει την Επιτροπή επιλογής στη διαμόρφωση σωστής γνώμης για την εμπειρία, τις γνώσεις, την προσωπικότητα και την καταλληλότητα των υποψηφίων.

Τα παραπάνω στοιχεία θα πρέπει να κατατεθούν σε κλειστό φάκελο, με την έδειξη "Αίτηση πρόσληψης Βιβλιοθηκονόμου για το Παράρτημα Βιβλιοθήκης στη Ρόδο" το αργότερο μέχρι 8 Νοεμβρίου 1996:

Επιτροπή Ερευνών
Πανεπιστήμιο Αιγαίου
Βουλγαροκτόνου 30 11472 Αθήνα
Πληροφορίες κ. Ε. Χοζορίδου, τηλ. 0241/37015

Θεμιστοκλής Λέκκας
Καθηγητής, Πρόεδρος
Επιτροπής Ερευνών

Χ.Λ.8/11



25 ΧΡΟΝΙΑ
ΣΤΗΝ ΠΡΩΤΟΠΟΡΙΑ

Υποδήματα ΚΑΨΗΣ
BOXER – ΑΛΜΑ – ELLIT – ADAM'S – BOSTON – REGGIO KALABRIA – MIGATO
Πενήντα χρόνια δυναμικής παρουσίας στο χώρο του παπουτσιού
Ανετο πάρκινγκ στην Π. Πόλη
Ευχαριστούμε για την προτίμησή σας
ΕΒΡΑΙΩΝ ΜΑΡΤΥΡΩΝ 36-38 ΠΑΛΙΑ ΠΟΛΗ ΤΗΛ. 27025
2340-12/2/97

Stella Beauty
DIBI CENTER
Τώρα το lifting γίνεται ηλεκτρονικά και... ανώδυνα στα DIBI CENTERS και λέγεται DIBITRON
Είναι η "μηχανή του χρόνου" που... δεν αφήνει το χρόνο να σας συναντήσει

Η προσφορά του μήνα
Και Τώρα
2 προγράμματα αδυνατίσματος στην τιμή του 1


Στέλλα Χατζησάββα ● Μιχ. Πετρίδη 49, Τηλ: 30469 - 73590

ΧΡΥΣΟΧΟΕΙΟΝ ΟΜΑ
ΠΗΓΗ ΧΡΥΣΟΥ
ΑΝΔΡΕΑΣ Γ. ΜΑΝΔΑΛΑΣ
ΣΤΕΦ. ΚΑΖΟΥΛΗ 24, ΤΗΛ. 34864
Το ΟΜΑ σας ευχαριστεί, σας υπενθυμίζει και σας προσφέρει
1) Ελέγχει την ποιότητα στο καράτι σε χημείο
2) Κρατάει σταθερά χαμηλές τις τιμές
π.χ. Διαφ. κοσμήματα Κ14 από 4.000 το γραμμάριο
Διαφ. καδένες Κ14 από 3.600 » »
♦Επισκευές, μίκραμα δακτυλ. 500 δρχ. κόλλημα καδένας 500 δρχ.
♦Τρύπημα αυτιών 600 δρχ. (αποστειρωμένα σκουλ. όχι χρυσά)
3) Υπόσχεται ότι πάντα θα πάρει τους δύο πιο πάνω λόγους χωρίς ποτέ να παρεκκλίνει
ΠΡΟΣΦΟΡΑ
ΙΣΧΥΕΙ ΑΠΟ 1-11-96 ΕΩΣ 31-12-96
Δεν ορίζουμε όριο αγοράς, αλλάζουμε κάθε χρυσό κόσμημα που αγοράζετε, ζητάτε απόδειξη της οποίας με τον αύξοντα αριθμό συμμετέχετε στη κλήρωση που θα γίνει στις 31-12-96 και ώρα 8ην βραδινή εντός καταστήματος ΟΜΑ. Ο τυχερός αριθμός κερδίζει ΕΝΑ ΣΕΤ Κ 14 αξίας 180.000 δρχ. και θα δημοσιευθεί στις εφημερίδες ΠΡΟΟΔΟ και ΡΟΔΙΑΚΗ. Αν σε 10 ημέρες δεν παρουσιαστεί ο τυχερός στις 15-1-96 θα γίνε νέα κλήρωση που θα συμμετέχουν και οι αποδείξεις μέχρι και τις 15-1-97. Γι'αυτό σας λέμε φυλάτε τις αποδείξεις και ενημερώνεστε από τις δύο πιο πάνω εφημερίδες
Υπεύθυνος: Ανδρέας Γ. Μανδαλάς
Ανοικτά: Καθημερινά από 9.00 έως 13.30 και από 17.00 έως 21.00 εκτός ΚΥΡΙΑΚΗΣ
Χ648-30/11

ΝΤΕΤΕΚΤΙΒ
30 ΧΡΟΝΙΑ ΜΟΝΙΜΑ ΚΑΙ ΣΤΗ ΡΟΔΟ
35354-28780
Π.Π ΓΕΡΜΑΝΟΥ 8 (ΑΝΤΙ ΣΤ.ΦΩΚΙΑΛΗ)
Η ΛΥΣΗ ΣΕ ΚΑΘΕ ΣΑΣ ΠΡΟΒΛΗΜΑ
EXPRESS SECURITY

ΙΑΤΡΙΚΗ ΑΝΑΚΟΙΝΩΣΗ
Ο ιατρός
ΙΩΑΝΝΗΣ Ε. ΥΨΗΛΑΝΤΗΣ
ΕΙΔΙΚΟΣ ΠΑΘΟΛΟΓΟΣ
Δέχεται:
Καθημερινά 8 - 1.30 και 5 - 8
Σάββατο 9 - 1
ΙΑΤΡΕΙΟ: Αρκοίκης 95
ΤΗΛ: 77240
3583-30/11

Delta
ΔΙΑΜΑΝΤΟΤΡΥΠΟΤΕ[illegible]ΔΟΥ
ΚΑΠΟΔΙΣΤΡΙΟΥ 82
Θα θέλαμε να σας ενημερώσουμε για την [illegible]κή κάλυψη που σας προσφέρουν τα νέα τεχνολογικά [illegible] αυτοφόρα μηχανήματα μας κα το ειδικευμένο [illegible]
ΧΩΡΙΣ ΣΚΟΝΕΣ - ΔΟΝΗΣΕΙΣ - ΡΩΓΜΕΣ - ΜΕΡΕΜΕΤΙΑ
Εφαρμογές στον κατασκευαστικό το[illegible]
Επιδιόρθωση αναπαλαίωση κτιρίων & ενισχύσεις, τεχνικά έργα, αρχαιολογικές εργασίες κ.λ.π.
ΤΡΥΠΑΜΕ - ΚΟΒΟΥΜΕ - ΣΠΑΜΕ
(τσιμέντα με σίδερα, τούβλα, μπετά, βράχια, πέτρες [illegible] άλλους)
Δυνατότητες των μ[illegible]χανημάτων μας:
1) ΤΡΥΠΕΣ (καρότα) - Σε πάτωμα ή τοιχο[illegible]ση, όλες τις διαμέτρους. Για ηλεκτρολόγους, υδραυλικούς, air condition, πισίνες, δεξαμενές, τζάκια, σκάλ[illegible]
2) HANDSAW - Πριόνι χειροκίνητο, [illegible]ροκίνητο, βενζινοκίνητο 26-52 πόντων [illegible] ΠΟΡΤΕΣ, ΠΑΡΑΘΥΡΑ, ΚΑΝΑΛΙΑ, ΑΡΜΟΥ[illegible]
* ΔΙΧΩΣ ΚΑΥΣΑΕΡΙΟ
* ΧΩΡΙΣ ΣΚΟΝΕΣ - ΧΡΗΣΙΜΟΠΟ[illegible]
3) ΠΡΙΟΝΙ ΔΑΠΕΔΟΥ - Μηχάνημα [illegible] πατέδου. Κόβει, μέχρι 50 πόντους βάθους, τσιμέντα, [illegible]τα, κανάλια, μπετά. Οτιδήποτε δεν μπορούμε να [illegible] το τρυπάμε. Υπάρχει λύση.
Και πολλά αδαμαντοφόρα εργαλεία για μικρότερες εργασίες.
Η πολύχρονη πείρα μας στο εξωτερικό μας δίνει τη δυνατότητα να βρίσκουμε λύση εκεί που οι άλλοι σηκώνουν τα χέρια.
Ειδικευμένο προσωπικό κοντά σας με ένα τηλεφώνημα
Τηλ.. γραφείου: 77986
Οικίας / φαξ: 28694
Κινητό: 094 380562
ΠΩΛΗΣΗ ΔΙΑΜΑΝΤΕ ΔΙΣΚΩΝ & ΕΡΓΑΛΕΙΩΝ
ΥΠΕΥΘΥΝΟΣ: Μάρκος Τσεσμετζής
574-31/10

ΑΝΑΚΟΙΝΩΣΗ
Η εταιρεία ΝΕΑΡΧΟΣ Μ. ναυτική εταιρεία του ομίλου ΜΑΜΙΔΑΚΗ ευρίσκεται στην ευχάριστη θέση να σας ανακοινώσει τα νέα δρομολόγια των Ε/Γ - Υ/Γ ΜΑΡΙΛΕΝΑ - ΤΖΙΝΑ - ΜΑΡΙΛΕΝΑ ΙΙ τα οποία ισχύουν από 1/10/96 έως 31/10/96
Ε/Γ ΜΑΡΙΛΕΝΑ ΙΙ
♦Δευτέρα 08.00 για ΚΩ - ΛΕΡΟ - ΠΑΤΜΟ - ΦΟΥΡΝΟΙ - ΙΚΑΡΙΑ και επιστροφή
♦Τρίτη 08.00 για ΚΩ και επιστροφή
♦Τετάρτη 08.00 για ΚΩ - ΛΕΡΟ - ΠΑΤΜΟ - ΣΑΜΟ (ΠΥΘΑΓΟΡΕΙΟ) και επιστροφή
♦Πέμπτη 08.00 για ΚΩ και επιστροφή
♦Παρασκευή 08.00 για ΚΩ και επιστροφή
♦Σάββατο 08.00 για ΚΩ - ΛΕΡΟ - ΠΑΤΜΟ - ΣΑΜΟ και επιστροφή
♦Κυριακή 08.00 για ΣΥΜΗ - ΚΩ - ΚΑΛΥΜΝΟ και επιστροφή
Ε/Γ ΜΑΡΙΛΕΝΑ
♦Δευτέρα 16.00 για ΚΩ - ΚΑΛΥΜΝΟ
♦Τρίτη 16.00 για ΚΩ - ΚΑΛΥΜΝΟ
♦Τετάρτη 18.00 για ΤΗΛΟ - ΝΙΣΥΡΟ - ΚΩ
♦Πέμπτη 16.00 για ΚΩ και επιστροφή
♦Παρασκευή 16.00 για ΣΥΜΗ - ΚΩ - ΚΑΛΥΜΝΟ
♦Σάββατο 10.30 για ΧΑΛΚΗ
16.00 για ΚΩ - ΚΑΛΥΜΝΟ
♦Κυριακή 16.00 για ΚΩ - ΚΑΛΥΜΝΟ
Επίσης καθημερινώς συνεχίζονται τα εκδρομικά ταξίδια (ναυλώσεις) των υπολοίπων Ε/Γ - Υ/Γ ΤΖΙΝΑ ΙΙ - ΑΡΙΣΤΕΑ Μ - ΓΕΩΡΓΙΟΣ Μ για άλλα νησιά της Δωδεκανήσου.
Ταξιδέψτε ΣΙΓΟΥΡΑ - ΑΝΕΤΑ - ΓΡΗΓΟΡΑ
Εισιτήρια Πληροφορίες
DODECANESE HYDROFOILS
Πλατεία Νεωρίου 6
Τηλ. 24000 - 78052 - 78053 FAX 20272
Χ606-31/10

Ματιές στα σπορ

Ο αντιπρόεδρος της ΔΟΕ ενθουσιασμένος με τη Ρόδο

Εντυπωσιασμένος από το συνεδριακό κέντρο του "Ρόδος Παλάς", όπου διεξάγεται η 10η Ολυμπιάδα του Μπριτζ, αλλά και από την επιτυχία άλλων μεγάλων εκδηλώσεων που έχουν διοργανωθεί στο νησί μας τους τελευταίους μήνες με πρωτοβουλίες του ΔΟΝΑ Ρόδου, έχει μείνει ο αντιπρόεδρος της Διεθνούς Ολυμπιακής Επιτροπής κ. Μαρκ Χόλντερ.

Ο υποψήφιος διάδοχος του προέδρου της ΔΟΕ κ. Σάμαραγχ, που βρίσκεται στη Ρόδο για να παρακολουθήσει τους τελικούς της Ολυμπιάδας, εξέφρασε ακόμη και δημόσια τον ενθουσιασμό του, δηλώνοντας ότι σχεδιάζει να κάνει στο νησί μας την επόμενη σύνοδο της Παγκόσμιας Ομοσπονδίας Σκι, της οποίας είναι πρόεδρος.

Ο κ. Χόλντερ, σε συνέντευξη που έδωσε, είπε ακόμη, ότι κατά τη γνώμη του πρέπει να υπάρξει και κατηγορία πνευματικών σπορ.

Αυτή τη στιγμή υπάρχουν αθλήματα που χρειάζονται μυϊκή δύναμη κι αθλήματα που απαιτούν επιδεξιότητα. Στην εποχή των κομπιούτερς είναι απαραίτητη η επιβράβευση του ανθρώπινου μυαλού, του πνεύματος.

Πρόβλημα είναι το ότι οι καλοκαιρινοί ολυμπιακοί έχουν μεγαλώσει τόσο πολύ, που δεν γίνεται να προστεθούν κι άλλα αθλήματα. Κατά την άποψή του, το μπριτζ και το σκάκι θα πρέπει να ενωθούν με τους χειμερινούς ολυμπιακούς.

Η άποψη του είναι ότι οι τυχόν αμφιβολίες ή αμφισβητήσεις σχετικά με τη μοναδικότητα του μπριτζ, έχουν εξαφανιστεί κι είναι βέβαιος για την υπερψήφιση του στην επόμενη σύνοδο της ΔΟΕ.

Οπως είναι γνωστό, για κάθε νέο άθλημα, γίνεται μια "κατ'αρχήν" έγκριση και μετά από μελέτη και παρατηρήσεις 12-18 μηνών γίνεται η οριστική ψηφοφορία.

Η Ολυμπιάδα

Η Δανία έκανε τη μεγάλη έκπληξη αποκλείοντας το μεγάλο φαβορί, την Ιταλία, στην προημιτελική φάση της κατηγορίας ΟΠΕΝ. Στην κατηγορία των γυναικών, η έκπληξη ήρθε από τον Καναδά που απέκλεισε την παγκόσμια πρωταθλήτρια ομάδα της Γερμανίας, Συνοπτικά τα αποτελέσματα, είναι:

ΟΠΕΝ:

Γαλλία-Ρωσία	203-128
Δανία-Ιταλία	161-134
Ινδονησία-Ισλανδία	180-115
Ταϊβάν-Πολωνία	132-122

Γυναικών:

Κίνα-Ισραήλ	151-86
ΗΠΑ-Ολλανδία	151-107
Καναδάς-Γερμανία	140-112
Αυστρία-Μ. Βρετανία	134-108

Οι ημιτελικοί άρχισαν και θα διαρκέσουν μέχρι σήμερα το μεσημέρι, με τις πιο κάτω συναντήσεις:

ΟΠΕΝ:

Ινδονησία-Δανία
Ταϊβάν-Γαλλία

Γυναικών:

Αυστρία-ΗΠΑ
Κίνα-Καναδάς

● Σήμερα στο "Καφέ Brown" του ξενοδοχείου "ALS" ο Αγωνιστικός Ομιλος Μπριτζ Ρόδου, θα δεξιωθεί τις εθνικές Ελλάδος (ΟΠΕΝ και γυναικών) που συμμετείχαν στην Ολυμπιάδα.

● Αύριο, στις 10 π.μ. στο "Ρόδος Παλάς", ο πρόεδρος της Παγκόσμιας Ομοσπονδίας Μπριτζ, Γάλλος Ζοσέ Νταμιανί θα δώσει συνέντευξη Τύπου, προς όλους τους δημοσιογράφους που παρακολούθησαν και κάλυψαν την Ολυμπιάδα.

Η Ξανθού μένει στον "Υγείας"!

Η Νίκη Ξανθού θα συνεχίσει ν' αγωνίζεται με τα χρώματα του ΓΑΣ Ρόδου "Η Υγεία".

Η τέταρτη ολυμπιονίκης της Ατλάντα στο μήκος γυναικών, πήρε την απόφαση αυτή, μετά το ενδιαφέρον που έδειξε για την παραμονή της ο δήμαρχος Ροδίων Γιώργος Γιαννόπουλος. Συγκεκριμένα, η υπόσχεση του, ότι θα της δοθούν όσα θα έπαιρνε εάν έκανε μεταγραφή στο Δούκα, την κρατούν στο σύλλογο της πόλης μας.

Ετσι, η Νίκη Ξανθού θα πάρει από τον ΓΑΣ "Η Υγεία" το ποσό των 4 εκ. δρχ. και από το ΔΟΝΑ σαν επιστημονικός σύμβουλος ανάπτυξης του αθλητισμού το ποσό των 150 χιλ. μηνιαίως. Ακόμη θα της δίνεται το ποσό των 400 χιλ. σε κάθε πανελλήνια ή διασυλλογική νίκη της. Στους αγώνες, δηλαδή, όπου θα συμμετέχει με το σύλλογο της.

Σύμφωνα με πληροφορίες, ο κ. Γιαννόπουλος ενδιαφέρθηκε και χθες για την εξέλιξη του θέματος της παραμονής της ολυμπιονίκου στον "Υγείας".



Ο πρόεδρος του δημοτικού συμβουλίου κ. Μανόλης Γλυνός και ο δήμαρχος Ροδίων κ. Γιώργος Γιαννόπουλος, με τη Νίκη Ξανθού

-Σήμερα ολοκληρώνεται η μεταγραφική περίοδος των αθλητών-τριών του στίβου.

Στις Ενοπλες Δυνάμεις οι Ολυμπιονίκες της Ατλάντα

ΑΘΗΝΑ, 30 (ΑΠΕ).-

Στις τάξεις των Ενόπλων Δυνάμεων εντάσσονται οι Ολυμπιονίκες μας, για τις διακριτές θέσεις που κατέλαβαν στην τελευταία Ολυμπιάδα.

Ειδικότερα, οι Γιάννης Μελισσανίδης, Νίκος Κακλαμανάκης, Ακάκιος Κακιασβίλι, Λεωνίδας Σαμπάνης και η Νίκη Μπακογιάννη, εντάσσονται στη δύναμη της Πολεμικής Αεροπορίας φέροντας το βαθμό του Υποσμηναγού εξ απονομής.

Ο Βαλέριος Λεωνίδης κατατάσσεται στο Πολεμικό Ναυτικό ως Ανθυποπλοίαρχος εξ απονομής και ο Λεωνίδας Κόκκας στο Στρατό Ξηράς ως Υπολοχαγός εξ απονομής.

Μάλιστα, ο Γιάννης Μελισσανίδης και η Νίκη Μπακογιάννη θα έχουν την ευκαιρία να κάνουν την πρώτη τους πτήση με Μιράζ-2000, στο πλαίσιο των εορταστικών εκδηλώσεων για τους Προστάτες του Ομλου Αρχαγγέλους Μιχαήλ και Γαβριήλ στις 7 Νοεμβρίου.

Ολοι τους υπόκεινται στις υποχρεώσεις και τα δικαιώματα των Αξιωματικών των Ενόπλων Δυνάμεων και μπορούν να φθάσουν μέχρι το βαθμό του Αντισυνταγματάρχη και των αντίστοιχων στα άλλα όπλα.

Οι Ολυμπιονίκες μαζί με τον Πύρρο Δήμα, το Χρήστο Ιακώβου και το Σύλλογο Ολυμπιονικών, συνοδευόμενοι από τον υφυπουργό Αθλητισμού Ανδρέα Φούρα, έγιναν δεκτοί το μεσημέρι από τον υπουργό Εθνικής Αμυνας.

Οπως τόνισε ο κ. Τσοχατζόπουλος οι Ολυμπιονίκες μας μέσα από τις Ενοπλες Δυνάμεις θα στηρίξουν και θα συμβάλουν με το έργο τους στην ενίσχυση του στρατιωτικού αθλητισμού, τον οποίο προάγουμε, στο πλαίσιο του κοινωνικού ρόλου του στρατεύματος. Επίσης, μελλοντικά θα συμβάλουν και στο μαθητικό αθλητισμό, αφενός μεν λόγω των εγκαταστάσεων των Ενόπλων Δυνάμεων που υπάρχουν σήμερα και των νέων που θα δημιουργηθούν.

Ο κ. Τσοχατζόπουλος διευκρίνισε ότι με τον υφυπουργό Αθλητισμού συζήτησαν τρόπους συνεργασίας και προώθησης του στρατιωτικού και μαθητικού αθλητισμού δεδομένων των στρατοπέδων που διαθέτουν οι Ενοπλες Δυνάμεις και προσφέρονται για την προαγωγή αυτών των θεσμών.

Ο κ. Φούρας, ευχαρίστησε τον υπουργό Εθνικής Αμυνας για την αντιμετώπιση των επιτημάτων των αθλητών.

Η Νίκη Μπακογιάννη δήλωσε ότι την τιμά η ενέργεια των Ενόπλων Δυνάμεων και θα συμβάλει, όπως όλα τα παιδιά, για την προαγωγή του αθλητικού πνεύματος.

Ο Νίκος Κακλαμανάκης κινήθηκε στο ίδιο μήκος κύματος και παρατήρησε καθώς γίνεται Υποσμηναγός, ότι όλα τα παιδιά αισθάνονται υπτάμενοι μετά τις εκδηλώσεις αγάπης και θαυμασμού από τον ελληνικό λαό.

Πετυχημένη και φέτος η διοργάνωση "RODOS CUP"

Από τον Ομιλο Γκολφ Αφάντου Ρόδου, ανακοινώθηκαν χθες τα αποτελέσματα των διεθνών αγώνων "RODOS CUP", "RODOS PROAM" και "RODOS OPEN", που διοργάνωσε από 24 έως 27 Οκτωβρίου στ΄Αφάντου, με τη συμμετοχή 120 αθλητών-τριών.

RODOS PRO AM:

1η ομάδα: Γκινής Γ., Σκούρας Γ., Boustani E., Breck B., Ζεϊμπέκης Σ.

2η ομάδα: Τουμαζάνης Σ., Κέκας Σ., Καρατζιάς Σ., Σπονδυλίδης Κ., Μαρσέλος Τ.

3η ομάδα: Σωτηρόπουλος Γ., Χαρίσης Χ., Ρουβάς Σάκης, Παπανδρέου Ι., Καλιμοπούλου Λ.

1η ομάδα 2ης ημέρας: Καρατζιάς Β., Horst E., Περδικάρης Γ., Κωνσταντόπουλος Κ., Κωνσταντόπουλος Α.

2η ομάδα 2ης ημέρας: Αναστασίου Β., Μηναΐδης Μ., Κοντονικολάου, Κατεβαίνης Φ., Schlembach V.

RODOS OPERN (αγώνας επαγελματιών):

1ος Andre Van Damme (Βέλγιο).

2ος Καρατζιάς Βασίλης (Ελλάς) Αθηνών.

3ος Διάκου Γιώργος (Ελλάς) Ρόδου.

Καλύτερος ερασιτέχνης:

Βλάχος Δημήτρης (Ελλάς) Ρόδου.

RODOS CUP

1η Κατηγορία Gross-1ος όμιλος: Σπανός Κώστας (Ελλάς) Ρόδου

2ος: Σωτηρόπουλος Αντώνης (Ελλάς) Ρόδου

1η Κατηγορία NET- 1ος όμιλος:Horst G. (Αγγλία)

2ος: Βρούχος Ν. (Ελλάς) Ρόδου.

2η Κατηγορία Gross - 1ος:Καρακατσάνης Βασίλης (Ελλάς) Ρόδου

2η Κατηγορία NET- 1ος Πολυχρονιάδης Γ. (Ελλάς) Αθηνών

2ος Ψύλλας Π. (Ελλάς) Αθηνών.

RODOS CUP γυναικών

1η GROSS Βαφειάδου Χρυσή (Ελλάς) Αθηνών

1η NET Συμεωνόγλου Μ. (Ελλάς) Αθηνών

2η NET Ράλλη Λ. (Ελλάς) Αθηνών.

*Το έπαθλο που είχε αθλοθετήσει το ανθρακούχο νερό GEROLS TEINER, που εισάγει η εταιρεία "PROSPERUS" Ε.Π.Ε., δύο εισιτήρια Ρόδο-Κολωνία-Ρόδο, με 7ημερη παραμονή, κατέκτησε ο κ. Κοντονικολάου Δημήτρης.

Τα εγκαίνια στους Αγ. Αποστόλους

Στις 3 μ.μ. θα γίνουν το Σάββατο τα εγκαίνια του 1ου Δημοτικού Αθλητικού Κέντρου στους Αγίους Αποστόλους.

Την τελετή θ' ακολουθήσει παιδικό τουρνουά, με συμμετοχή ομάδων της πόλεως Ρόδου, που διοργανώνει η ΕΠΣΑ σε συνεργασία με το ΔΟΝΑ.

"Υγείας"

"Καλορίζικα" τα ζευγάρια ...διδύμων

Η διοίκηση του ΓΑΣ Ρόδου "Η Υγεία" εύχεται να είναι καλορίζικα και γερά, τα δίδυμα αγοράκια που απέκτησαν, η σύζυγος του μέλους του συλλόγου, δικηγόρου Καζούλη Καζουλάκη, όπως επίσης και η κόρη του μέλους του συλλόγου Φιλήμονα Καρίκη.

ΤΕΝΙΣ

Συνεχίζονται καθημερινά οι αγώνες του "σατελαϊτ"

Καθημερινά συνεχίζονται στις εγκαταστάσεις του Ροδιακού Ομίλου Αντισφαιρίσεως, οι αγώνες του διεθνούς τουρνουά τένις, "σατελάϊτ", με την επωνυμία "Ελλάδα 4".

Τα μέχρι τώρα αποτελέσματα στο κυρίως "ταμπλό", είναι:

Στο μονό: ΚΑΤΑΡ (Σλοβενία)-Πέππας (ΡΟΑ) 6-0, Παπαχριστόπουλος-Δημόπουλος Γ. 6-3,5-7,6-4, Βλάχος Γ.- OJALA (Φιλ.) 2-6,6-1,6-3 NURMINENT (Γερμ.)-HIZH (Ολλ.) 4-6,6-1,6-1, BURTSCHER (Αυστρία) TCHERNENKO (Ρωσία) 6-2,6-2, SKRYZYPETAK (Πολ.)- YAKINENKO (Ουκρ.) 6-4,6-1, MOTYLEWSKI (Πολ.)-SISTERMANS (Ολλ.) 6-4,6-4, LENHD(Φιλλ.)-VEMIC(Γιουγκ.) 6-1,6-4, KEMPES (Ολλ.)-MERRY(Ολλ.) 6-4,6-0. TOMPOLINI (Ιταλ.) - AERTS(Βελγ.) 6-2,7-5, MONTENET(Ιταλ.) SOKOLOU(Ρωσία) 6-3,6-3, WESSELS(Ολλ.)- Μοσχούτης (Ελλάς) 6-3,6-4, PAVICEVIC (Γιουγκ.)- MIKHEEN(Βουλγ.) 6-2,7-5, KOURILOVICH (Βουλγ.)- DOLBEA(Γερμ.) 6-3,4-6,6-3, Ροβάς (Ελλάς)-HEUSSNER (Γαλ.) 6-3,6-2, LARSEN (Δανία)-Οικονομίδης (Ελλάς) 6-2,6-0.

Σημειωτέον, ότι στους ανωτέρω αθλητές, οι 8 έχουν παγκόσμια κατάταξη από 328-561, γεγονός που σημαίνει ότι οι αγώνες θα γίνονται και πιο συναρπαστικοί.

Στο διπλό:
Στους ημιτελικούς:

MERRY-SISTERMANS-LANDIN, SOKOLOU 6-2,6-4

DOMKA, SKRZYPCZAK - Παπαχριστόπουλος, Ροβάς 7-5,6-2

Στον τελικό θα αγωνιστούν τα ζευγάρια:

MERRY, SISTERMANS (Ολλ.) με τους DOMKA, SKRZYPCZAK (Πολ.)

"ΕΝΩΣΗ": Εν αναμονή εξελίξεων...

Αμφίβολη θεωρείται η συμμετοχή του Κώστα Πολυχρονίου στο κυριακάτικο εντός έδρας παιχνίδι της "Ενωσης" Ρόδου-Διαγόρα", με την ουραγό Πάτρα!

Ο έμπειρος επιθετικός δεν γυμνάστηκε ούτε χθες, αφού συνεχίζει να έχει ενοχλήσεις σε ένα παλιό του τραύμα χαμηλά στο πόδι.

Στο μεταξύ, η χθεσινή προπόνηση ήταν αρκετά κοπιαστική για τους "πρασινέρυθρους" και κράτησε συνολικά δύο ώρες. Οι ποδοσφαιριστές δούλεψαν περισσότερο στον τομέα του μαν του μαν.

-Σήμερα αναμένονται εξελίξεις στο διοικητικό αδιέξοδο της ΠΑΕ.

Λόγω προβλημάτων χθες

Σήμερα κληρώνει για τις Μικτές

"Φιλικό" οι Παίδες με Σουηδούς

Δεν έγινε χθες στην ΕΠΟ η κλήρωση του πρωταθλήματος των Μικτών ομάδων Ενώσεων της χώρας, όπως είχε προγραμματιστεί.

Κάποιες τεχνικές δυσκολίες που αντιμετώπισε η Τεχνική Επιτροπή της ομοσπονδίας, ανέβαλαν την κλήρωση για σήμερα το πρωί.

Εξάλλου, φιλικό αγώνα με σουηδική ομάδα της Ουψάλας θα δώσει σήμερα η Μικτή Παίδων της ΕΠΣΔ. Ο αγώνας θ΄αρχίσει στις 3 μ.μ. και θα γίνει στο νέο γήπεδο των Αγίων Αποστόλων.

Απο τον ενωσιακό τεχνικό, Τσαμπίκο Παπανικολάου, προσκλήθηκαν οι εξής παίκτες: Αλμπανίδης,Καβάσιλας, Φωτεινής,Αττιτής, Νικολίτσης, Μόσχος, Σπάρταλης, Κιούσης, Σπανός,Αμπελάς, Αχιολάς, Παπανικολάου, Χατζηθεοδωράκης, Χίτζιος, Κυριαζής, Λεβέντης, Μακρυδημήτρης και Μοντιάδης.

Νέα αλλαγή έδρας ο Αρης!

Κυριακή πρωϊ με Πολυκράτη

Δύο αγώνες έδωσε στο Εθνικό Στάδιο της πόλης μας και ο απολογισμός ήταν μια πολύ δύσκολη και φτωχή νίκη (1-0), καθώς και μια ήττα (1-2).

Η εμφάνιση της ομάδας σίγουρα δεν ήταν η αναμενόμεν οπότε οι υπεύθυνοι αποφασ να αλλάξουν και πάλι έδρα, θεωρώντας ότι ίσως έτσι θα πάνε καλύτερα.

Ο λόγος για τον Αρη Αρχαγγέλου, που δεν μπορεί να χρησιμοποιήσει τη φυσική του έδρα (γίνονται έργα κατασκευής χλοοτάπητα) και αναγκάζεται να αγωνίζεται αλλού. Ετσι, στο εντός έδρας παιχνίδι της Κυριακής, με τον Πολυκράτη Σάμου, οι "κιτρινόμαυροι" θα αγωνιστούν στο γήπεδο Αφάντου. Ο αγώνας, μάλιστα, θα ξεκινήσει νωρίτερα (στις 11.30 π.μ.), αφού το ζήτησε η ομάδα της Σάμου για να εξυπηρετηθεί συγκοινωνιακά.

Στο συγκεκριμένο παιχνίδι, θα κάνει την πρώτη του εμφάνιση στο πρωτάθλημα ο γκολκήπερ Στέργος Σαββάκης, αφού ο Φίλιας έχει συμπληρώσει τρεις κίτρινες κάρτες!

● Τον αγώνα κληρώθηκε να διευθύνει ο κ. Ποντίκας του Συνδέσμου Διαιτητών Φωκίδας.

ΚΑΓΙΑΚ Τρία "χάλκινα" ο ΝΟΡ

Τρία χάλκινα μετάλλια, ήταν ο απολογισμός της συμμετοχής των πέντε αθλητών και μιας αθλήτριας του Ναυτικού Ομίλου Ρόδου, στους διασυλλογικούς αγώνες "καγιάκ" του Ναυτικού Αθλητικού Συνδέσμου (Πειραιά), την Κυριακή 27 Οκτωβρίου.

Τα μετάλλια, πήραν οι:

➡Κώστας Ζάχαρης και Κυριάκος Μαυράκης στο μονό καγιάκ παίδων, εφήβων, αντίστοιχα.

➡Κώστας Μαυράκης, Γιάννης Κάππος στο διπλό καγιάκ παίδων.

➡Η αθλήτρια Βενετία Χατζημιχάλη έχασε το χάλκινο μετάλλιο για ελάχιστα εκατοστά. Στους αγώνες έλαβαν μέρος επίσης οι αθλητές του ΝΟΡ Αντ. Μαυρομάτης και Μιχ. Μπακάλης.

Ο Ναυτικός Αθλητικός Σύνδεσμος ιδρύθηκε το 1929 και έχει πολύ καλές εγκαταστάσεις στο Μικρολίμανο Πειραιά.

Παραπλανητικές δηλώσεις από παράγοντες της Μαρκό

Για "δήθεν" κακή φιλοξενία στην Ιαλυσό

Αίσθηση προκάλεσαν στους ποδοσφαιρικούς κύκλους του νησιού μας, οι δηλώσεις περί "κακής φιλοξενίας", των παραγόντων της Μαρκό, που βρέθηκαν στη Ρόδο την προηγούμενη Κυριακή.

Συγκεκριμένες, οι φίλαθλοι, ιδιαίτερα της Ιαλυσού, έμειναν έκπληκτοι, διαβάζοντας σε αθηναϊκή αθλητική εφημερίδα δηλώσεις του γενικού αρχηγού της ομάδας του Μαρκόπουλου κ. Σπύρου Καλιανώτη, ότι η αποστολή δεν έτυχε καλής φιλοξενίας από τον Ιάλυσο.

Στις δηλώσεις του, βέβαια, δεν αναφέρει κανένα συγκεκριμένο περιστατικό, κάτι που ανακουφίζει κάπως τους φιλάθλους, που πιστεύουν ότι αυτές οι "παραπλανητικές δηλώσεις" γίνονται ίσως για να δικαιολογηθούν ορισμένοι για την ήττα και για να ανοίξουν πιθανή βεντέτα με την ομάδα του νησιού μας.

Ο Ιάλυσος σε απολογία

Η ΠΑΕ Ιάλυσος κλήθηκε να απολογηθεί αύριο στον αθλητικό δικαστή, γιατί ο παρατηρητής του αγώνα με τον Αγ. Νικόλαο στο "Οικονομίδειο" έγραψε στην έκθεσή του, ότι ο φροντιστής της ομάδας Παύλος Κουντούρης ...μπήκε στον αγωνιστικό χώρο (!).

Ο Γιώργος Παριανάς, και όχι ο Κώστας Κορμαρής, συμπλήρωσε τρεις κίτρινες κάρτες και θα απουσιάσει από το εκτός έδρας παιχνίδι της Κυριακής με τον Εθνικό Αστέρα.

Τρία μετάλλια η Φλόγα

Τρία μετάλλια κατέκτησε η "Φλόγα" στο 1ο Διεθνές τουρνουά τζούντο παίδων-κορασίδων, που έγινε το Σάββατο στο "κλειστό" παράλληλα με το 4ο Διεθνές τουρνουά γυναικών.

Στα 62 κιλά, ο Παράσχος Ρεπανάς πήρε το χρυσό, ο Θεόφιλος Καρπαθάκης στην ίδια κατηγορία αργυρό και ο Κώστας Γαλουζής το αργυρό μετάλλιο στα 56 κιλά.

Τοπικό Μπάσκετ

Το πρόγραμμα της εβδομάδας

Το πρόγραμμα των αγώνων των τοπικών πρωταθλημάτων, από σήμερα μέχρι και την Τετάρτη 6 Νοεμβρίου, είναι το ακόλουθο:

Σήμερα 31-10-96
Παιδικό
- Γήπεδο Δωριέα (4μ.μ.): Δωριέας - Ηρακλής Μ.

Ανδρικό
-Παστίδα (6μ.μ.): Σταυρος-Ιππότες

Σάββατο 2-11-96
Παιδικό
-Σύμη (11π.μ.): Σύμη-Ηλιος
-Πυλί (2μ.μ.): Ανταίος - Καλλιος
-Κάλυμνος (9μ.μ.): ΕΑΚΑ- Σταυρος

Ανδρικό
-Σύμη (1μ.μ.): Α.Ο. Σύμης-Ηρακλής Λ.
-Κάλυμνος (3.30μ.μ.): ΕΑΚΑ-Παναιώνιος

Παμπαίδες
-"Κλειστό" Ρόδου (5μ.μ.): Δωριέας - Ζέφυρος

Κυριακή 3-11-96
Παιδικό
-Λίνδος (11π.μ.): Κλεάνθους-Βρύσας
-"Κλειστό" Ρόδου (7μ.μ.): Ζέφυρος - Αγ. Νικόλαος

Δευτέρα 4-11-96
Παιδικό
-"Κλειστό" Ρόδου (4μ.μ.): "Ενωση"-Δωριέας
-Μαριτσά (5μ.μ.):: Ηρακλής Μαριλίνιος
-Κρεμαστή (8μ.μ.): Εμπ.-Φοίβος

Ανδρικό
-"Κλειστό" Ρόδου (6μ.μ.): Ιππότες-Ηλιος

Τρίτη 5-11-96
Παιδικό
-Αφάντου (4μ.μ.): ΑΕΡΑ-Διαγόρας

Τετάρτη 6-11-96
Ανδρικό
-Λάρδος (3.30): Ηρακλής Λ.-Κλεάνθους
-Παστίδα (8μ.μ.): Αγ. Νικόλαος - Διαγόρας

EURAL
ΣΥΣΤΗΜΑΤΑ ΚΟΥΦΩΜΑΤΩΝ
ΘΕΡΜΟΗΧΟΜΟΝΩΤΙΚΑ
✓Ποιότητα
✓Αισθητική
✓Αντοχή
✓Οικονομία
ΑΝΟΙΞΑΜΕ ΚΑΙ ΣΑΣ ΠΕΡΙΜΕΝΟΥΜΕ

ΑΝΝΗΣ ΜΑΡΙΑΣ 81 - ΤΗΛ. 30397 - ΚΙΝΗΤΟ 094 465369

Πανελλαδική απεργία των εργαζομένων στις 28 Νοεμβρίου

ΑΘΗΝΑ, 30 (ΑΠΕ).-

Εμμένει στην απόφασή του το προεδρείο της ΓΣΕΕ να πραγματοποιήσει στις 28 Νοεμβρίου την πανελλαδική απεργία των εργαζομένων που έχει προαναγγείλει.

Αυτό δήλωσε ο πρόεδρος της Συνομοσπονδίας κ. Χ. Πολυζωγόπουλος, μετά τη συνάντηση της ΓΣΕΕ με τον υπουργό Εθνικής Οικονομίας και Οικονομικών Γιάννο Παπαντωνίου.

Ο υπουργός, όπως είπε ο κ. Πολυζωγόπουλος, διαβεβαίωσε τους συνδικαλιστικούς εκπροσώπους των εργαζομένων ότι:

- Δεν θα υπάρξει νέα φορολογία που να πλήξει τα χαμηλά εισοδήματα. Αν υπάρξει, θα είναι για τους έχοντες και κατέχοντες.
- Δεν θα επιβληθούν νέοι έμμεσοι φόροι, ενώ ελάχιστες αυξήσεις θα γίνουν στα τιμολόγια των ΔΕΚΟ.
- Το επίδομα κοινωνικής αλληλεγγύης των συνταξιούχων θα βαρύνει κατά ένα τμήμα του τον κρατικό προϋπολογισμό.
- Οι νέος κρατικός προϋπολογισμός θα έχει κοινωνική διάσταση.
- Η αύξηση των δαπανών του υπουργείου Παιδείας θα είναι διπλάσια των άλλων υπουργείων.

Η ΓΣΕΕ ανέφερε στον υπουργό ότι διεκδικεί μέτρα για την ενίσχυση της απασχόλησης, την καταπολέμηση της ανεργίας και της αποβιομηχάνισης, καθώς και την πραγματική αύξηση του εισοδήματος των εργαζομένων.

Προειδοποίησε ακόμη ότι θα παρεμβαίνει για να μην ανατρέπονται οι εργασιακές σχέσεις.

Προέταξε την τιμαριθμοποίηση της φορολογικής κλίμακας, θεωρώντας ως απαράδεκτη την επίπεντε συνεχή χρόνια μη τιμαριθμοποίησή της.

Επίσης, η ΓΣΕΕ ζήτησε την αύξηση του αφορολόγητου των εργαζομένων στα δύο εκατ. δρχ. και τη φορολόγηση των τόκων από τίτλους του Δημοσίου.

Η ΓΣΕΕ ζήτησε ακόμα από τον κ. Παπαντωνίου να είναι όσο το δυνατόν πιο ακριβής η πρόβλεψη για τον αναμενόμενο πληθωρισμό σε σχέση με το τελικό αποτέλεσμα και όχι όπως συνέβη φέτος, που η απόκλιση θα είναι τουλάχιστον τρείς ποσοστιαίες μονάδες. Οπως εξήγησε ο κ. Πολυζωγόπουλος, η μεγάλη απόκλιση αποδυναμώνει τώρα το περιεχόμενο της συμφωνίας, σε βάρος των εργαζομένων.

Απαντώντας στο ερώτημα αν η ΓΣΕΕ σκοπεύει να θέσει θέμα επαναδιαπραγμάτευσης της διετούς Εθνικής Συλλογικής Σύμβασης Εργασίας που έχει υπογράψει με την εργοδοσία, άφησε το ζήτημα αυτό ανοιχτό, λέγοντας ότι θα εξετασθεί και αυτό το ενδεχόμενο.

Απολύτως αρμονικές οι σχέσεις κυβέρνησης και Προέδρου Δημοκρατίας

ΑΘΗΝΑ, 30 (ΑΠΕ).-

Η Προεδρία της Δημοκρατίας με σημερινή της ανακοίνωση "έκλεισε" το θέμα που ανέκυψε από δημοσιεύματα εφημερίδων που έκαναν λόγο για ενάκληση του Προέδρου της Δημοκρατίας εξαιτίας απουσίας επισήμου ενημερώσεως του για τα εθνικά θέματα.

Σε σημερινή ανακοίνωση του Γραφείου Τύπου της Προεδρίας της Δημοκρατίας αναφέρεται ότι "οι σχέσεις του Προέδρου της Δημοκρατίας με την κυβέρνηση είναι απολύτως αρμονικές". Και προστίθεται ότι "η απάντηση του Προέδρου της Δημοκρατίας σε ερώτηση δημοσιογράφου αναφερόταν στην αβεβαιότητα των διπλωματικών εξελίξεων και δεν είχε άλλη εννοια".

Υπενθυμίζεται ότι ο Πρόεδρος της Δημοκρατίας Κ.Στεφανόπουλος είχε δηλώσει κατά την περιοδεία του στη Β.Ελλάδα και σε απάντηση ερωτήσεως για το θέμα των Σκοπίων, ότι παρακολουθεί τα γενόμενα και τα πληροφορείται όπως οι υπόλοιποι πολίτες.

Η χορευτική ομάδα του Πολιτιστικού στη Θεσσαλονίκη

Αναχωρεί σήμερα για τη Θεσσαλονίκη 24μελής Χορευτική Ομάδα του Πολιτιστικού Οργανισμού Δήμου Ρόδου, για να πάρει μέρος στην Τουριστική Εκθεση ΦΙΛΟΞΕΝΙΑ '96 και να παρουσιάσει δωδεκανησιακούς χορούς και τραγούδια στο περίπτερο της Ρόδου, στη συνάντηση των χορευτικών συγκροτημάτων απ' όλη την Ελλάδα που οργανώνεται στην έκθεση και επίσης να δώσει παραστάσεις και σ' άλλους Δήμους της Μακεδονίας.

Η μετάβαση και επιστροφή καλύπτεται δωρεάν από την ΔΑΝΕ SEA LINE που πάντοτε ενδιαφέρεται για τέτοιου είδους εκδηλώσεις.

Ενημερωτική εκδήλωση για το παιδικό άσθμα το Σάββατο στη Ρόδο

Το Σάββατο, 2 Νοεμβρίου, στο Δημοτικό Κινηματοθέατρο Ρόδου, φιλοξενείται μία πολύ ενδιαφέρουσα ενημερωτική εκδήλωση, με θέμα το παιδικό άσθμα. Η εκδήλωση, που ξεκινά στις 18.30, εντάσσεται στα πλαίσια των ανοιχτών εκδηλώσεων Υγείας ASTRA 2001, που διοργανώνει η Παιδοπνευμονολογική Ομάδα, με την υποστήριξη του υπουργείου Παιδείας και Θρησκευμάτων και της Γενικής Γραμματείας Νέας Γενιάς. Στη Ρόδο η εκδήλωση συνδιοργανώνεται από την Παιδοπνευμονολογική Ομάδα και τον Δημοτικό Οργανισμό Πρόνοιας και αναμένεται να προσελκύσει το ενδιαφέρον πολλών, δεδομένου ότι αναφέρεται σε μία πάθηση που απασχολεί την υγεία του ενός δέκατου του παιδικού πληθυσμού της χώρας μας.

Η εκδήλωση είναι ανοιχτή για το κοινό.

Για ν' αντιμετωπίσει τον ανταγωνισμό

Οι νέες τιμές στις γραμμές της Ολυμπιακής Αεροπορίας

ΤΙ ΙΣΧΥΕΙ ΓΙΑ ΤΑ ΔΡΟΜΟΛΟΓΙΑ ΤΗΣ ΡΟΔΟΥ

ΜΕ ΜΕΙΩΣΕΙΣ τιμών στα ναύλα αρκετών δρομολογίων εσωτερικού και εξωτερικού, η Ολυμπιακή Αεροπορία απαντά στον ανταγωνισμό που υφίσταται από ελληνικές και ξένες αεροπορικές εταιρείες.

Οπως ανακοίνωσε ο βοηθός διευθύνοντος συμβούλου της «Ο.Α.» Στ. Δαλιάκας, από σήμερα καθιερώνονται ειδικές προσφορές για τις περισσότερες πτήσεις της εταιρείας, με σκοπό την προσέλκυση επιβατών κατά τη χειμερινή περίοδο, οπότε η κίνηση είναι περιορισμένη.

Παράλληλα, η «Ολυμπιακή Αεροπορία»:

- Εγκαινιάζει εντός του 1996, απευθείας πτήσεις προς Μόσχα και το επόμενο έτος προς Βουδαπέστη και Πράγα.
- Ενισχύει τα δρομολόγια από Αθήνα προς Βελιγράδι και το Βουκουρέστι.
- Προσθέτει δύο επιπλέον δρομολόγια στη γραμμή προς Μπανκόγκ μέσω Ντουμπάι.
- Αναζητεί συμμαχίες με εταιρείες των δημοκρατιών της πρώην Σοβιετικής Ενωσης, της Βουλγαρίας, αλλά και της Ασίας.

Δίκτυο εξωτερικού: Για την περίοδο από 1.11.1996 έως 31.3.1997, η «Ο.Α.», προσφέρει ειδικούς ναύλους προς 17 προορισμούς, όπως η Νέα Υόρκη (129.000 δρχ., για μετ' επιστροφής), η Ρώμη (66.500 δρχ.), κλπ

Δίκτυο εσωτερικού: Παρέχεται έκπτωση 20% για τις πρωινές πτήσεις προς Ηράκλειο, Ρόδο, Θεσσαλονίκη, Χανιά και Κέρκυρα. Επίσης προσφέρονται μειωμένες τιμές σε νέους από 12 έως 24, σε άτομα τρίτης ηλικίας (άνω των 60) σε γκρουπ, σε διερχόμενους επιβάτες και σε οικογένειες.



ΤΙΜΟΚΑΤΑΛΟΓΟΣ ΕΣΩΤΕΡΙΚΟΥ ΔΙΚΤΥΟΥ "ΜΕ ΕΠΙΣΤΡΟΦΗ"

ΔΙΑΔΡΟΜΗ ΑΠΟ/ΠΡΟΣ	ΟΙΚΟΓΕΝΕΙΑΚΟΣ ΝΑΥΛΟΣ ΚΑΝΟΝΙΚΗ ΤΙΜΗ	Η ΣΥΖΥΓΟΣ	ΤΑ ΠΑΙΔΙΑ ΜΕΧΡΙ 20 ΕΤΩΝ	ΟΜΑΔΙΚΟΙ ΝΑΥΛΟΙ ΟΜΑΔΕΣ 12 ΕΩΣ 19 ΕΠΙΒΑΤΩΝ	ΟΜΑΔΕΣ 20 ΕΩΣ 49 ΕΠΙΒΑΤΩΝ	ΟΜΑΔΕΣ 50 ΕΠΙΒΑΤΩΝ ΚΑΙ ΑΝΩ
ΑΛΕΞ/ΛΗ	28.000	21.000	14.000	25.200	23.800	22.400
ΗΡΑΚΛΕΙΟ	34.800	26.200	17.400	31.400	29.600	28.000
ΘΕΣ/ΝΙΚΗ	35.200	26.400	17.600	31.800	30.000	28.200
ΚΑΒΑΛΑ	27.400	20.600	13.800	24.800	23.400	22.000
ΚΕΡΚΥΡΑ	32.200	24.200	16.200	29.000	27.400	25.800
ΚΩΣ	33.400	25.100	16.800	30.200	28.400	26.800
ΜΥΤΙΛΗΝΗ	25.400	19.100	12.800	23.000	21.600	20.400
ΡΟΔΟΣ	40.000	30.000	20.000	36.000	34.000	32.000
ΧΑΝΙΑ	31.000	23.300	15.500	28.000	25.400	24.800

Στον Οικογενειακό ο σύζυγος πληρώνει την κανονική τιμή. Η σύζυγος έχει έκπτωση 25% και τα παιδιά από 2 έως 20 ετών έχουν 50% επί της κανονικής τιμής.
Προσφέρονται ναύλοι για όλο το Δίκτυο.

ΤΙΜΟΚΑΤΑΛΟΓΟΣ ΕΞΩΤΕΡΙΚΟΥ 1/11/96 - 31/3/97

ΔΙΑΔΡΟΜΗ	ΠΡΟΣΦΟΡΑ	ΚΑΝΟΝΙΚΟΣ ΝΑΥΛΟΣ	ΙΣΧΥΣ
ΑΘΗΝΑ - ΝΕΑ ΥΟΡΚΗ - ΑΘΗΝΑ	129.000	172.100	1/11-15/12
* ΑΘΗΝΑ - ΡΩΜΗ - ΑΘΗΝΑ	66.500	94.400	1/11-31/3
*ΑΘΗΝΑ - ΜΙΛΑΝΟ-ΑΘΗΝΑ	83.500	116.700	1/11-31/3
ΑΘΗΝΑ - ΑΜΣΤΕΡΝΤΑΜ	72.000	170.700	1/11-31/3
ΑΘΗΝΑ - ΠΑΡΙΣΙ - ΑΘΗΝΑ**	90.000	126.300	1/11-19/12, 1/1-31/3
ΑΘΗΝΑ - ΠΑΡΙΣΙ - ΑΘΗΝΑ	105.000	138.300	20-31/12
ΑΘΗΝΑ - ΚΟΠΕΓΧΑΓΗ - ΑΘΗΝΑ	95.000	137.300	έως 15/12
ΑΘΗΝΑ - ΣΤΟΚΧΟΛΜΗ - ΑΘΗΝΑ	117.000	162.900	έως 15/12
ΑΘΗΝΑ - ΛΟΝΔΙΝΟ - ΑΘΗΝΑ	72.000	138.100	24/10-15/12
ΑΘΗΝΑ - ΛΟΝΔΙΝΟ - ΑΘΗΝΑ	86.500	138.100	1/11-16/12, 1/1-31/3
ΑΘΗΝΑ - ΛΟΝΔΙΝΟ - ΑΘΗΝΑ	92.500	175.200	17-31/12
** ΑΘΗΝΑ - ΛΟΝΔΙΝΟ	58.000	83.300	1/11-31/3
ΑΘΗΝΑ - ΣΥΝΔΕΥ - ΑΘΗΝΑ	435.200	451.200	1/11-31/1
ΑΘΗΝΑ - ΜΕΛΒΟΥΡΝΗ	206.600	303.300	1/11-31/1
ΑΘΗΝΑ - ΣΑΟ ΠΑΟΛΟ - ΑΘΗΝΑ	236.300	470.700	έως 9/12

*Για ομάδες 5 ατόμων, **Για νέους 12/25 ετών.

Υπερβαίνουν τα 180 δισ. τα χρέη των νοσοκομείων σ' ολόκληρη τη χώρα

ΑΘΗΝΑ, 30 (ΑΠΕ).-

Υπερβαίνουν τα 180 δισ. δρχ. τα χρέη των δημοσίων νοσοκομείων σε προμηθευτές αναλώσιμου υλικού και φαρμάκων, ενώ την ίδια ώρα τα ασφαλιστικά ταμεία και το Δημόσιο οφείλουν στα νοσοκομεία της χώρας 49 δισ. δρχ., όπως ανέφερε ο υπουργός Υγείας Κ. Γείτονας, μιλώντας στους προέδρους των νοσοκομείων της Αθήνας σε ημερίδα που έγινε το πρωί στο Νοσοκομείο του Θριάσιου πεδίου στην Ελευσίνα.

Αναφερόμενος στο Εθνικό Σύστημα Υγείας ο υπουργός Υγείας, τόνισε ότι οδηγείται σε αδιέξοδο αν δεν υπάρξουν άμεσες παρεμβάσεις, που θα έχουν ως στόχο την ανασυγκρότηση του συστήματος, την αναβάθμιση του Εθνικού Κέντρου Αμεσης Βοήθειας και τη σημαντική βελτίωση της πρωτοβάθμιας φροντίδας υγείας.

Ο κ. Γείτονας, ανακοίνωσε την πρόσληψη 3.900 ατόμων ως ιατρικό και νοσηλευτικό προσωπικό, αλλά όπως επεσήμανε οι θέσεις αυτές καλύπτουν μόνο το 10% των αναγκών που υπάρχουν σήμερα στα νοσοκομεία.

Οσον αφορά το νομοσχέδιο για την υγεία που είχε ήδη ετοιμάσει ο προκάτοχός του Αναστάσιος Πεπόνης είπε ότι θα είναι σε θέση να το καταθέσει στη Βουλή πριν από το τέλος του έτους.

Υπενθυμίζεται, ότι το νομοσχέδιο αυτό προέβλεπε μεταξύ άλλων την καθιέρωση ενιαίου φορέα υγείας, την τοποθέτηση τεχνοκρατών στις διοικήσεις των νοσοκομείων, τον οικογενειακό γιατρό και τη λειτουργία απογευματινών πολυιατρείων στα δημόσια νοσοκομεία.

Παρότρυναν τα παιδιά τους να ζητιανεύουν

ΔΥΟ τσιγγάνες που παρότρυναν τα ανήλικα παιδιά τους να ζητιανεύουν συνελήφθησαν χθες στις 10.45 το πρωί και οδηγήθηκαν στον εισαγγελέα.

Πρόκειται για τη Διαμάντω Θεοδωροπούλου του Νικολάου, 30 χρόνων και τη Νικολίτσα Χαλιλοπούλου του Γεράσιμου, 29 χρόνων, οι οποίες είχαν παραμελήσει τα ανήλικα αγοράκια τους, ηλικίας 12 και 9 χρόνων αντίστοιχα και τα παρότρυναν να ζητιανεύουν. Τα τσιγγανόπουλα είχαν στηθεί στα φανάρια της διασταύρωσης Λίνδου και Αννης Μαρίας και ζητιάνευαν.

Το κακό με τους επαίτες τσιγγάνους παράγινε και θα πρέπει να απασχολήσει σοβαρά τις αρμόδιες υπηρεσίες.

Προτάσεις για πιθανή φορολόγηση των κρατικών τίτλων και ομολόγων

ΑΘΗΝΑ, 30 (ΑΠΕ).-

Εντός της εβδομάδος η Ενωση Ελληνικών Τραπεζών (ΕΕΤ) θα καταθέσει επίσημα τις προτάσεις της σχετικά με την πιθανολογούμενη φορολόγηση των κρατικών τίτλων και των παραγώγων χρηματοοικονομικών προϊόντων (στις αγορές χρήματος και κεφαλαίου). Οπως δήλωσε σε σημερινή συνέντευξη Τύπου, ο γενικός γραμματέας της Ενωσης Ελληνικών Τραπεζών Ιωάννης Μάνος (ο οποίος είχε χθες συνάντηση γι' αυτό το θέμα με τον υφυπουργό Οικονομικών Γ. Δρύ) η ΕΕΤ τάσσεται υπέρ μιας λύσης που θα προωθεί τα προϊόντα αυτά, αλλά ταυτόχρονα θα διασφαλίζει και τα συμφέροντα του Δημοσίου. Διευκρίνησε πάντως πως υπάρχει ιδιαίτερα καλό κλίμα στις συνομιλίες των τραπεζών με την κυβέρνηση για το θέμα της φορολόγησης και τις πιθανές επιπτώσεις στις τράπεζες.

Ο κ. Μάνος δήλωσε επίσης πως στις αρχές Νοεμβρίου θα τεθεί προς συζήτηση στο ΔΣ της Ενωσης Ελληνικών Τραπεζών η μελέτη - πρόταση της ΟΤΟΕ για ενοποίηση των ασφαλιστικών ταμείων των τραπεζικών υπαλλήλων, οπότε και θα διαμορφωθεί η τελική θέση των τραπεζών.

ΑΚΑΛΥΠΤΕΣ ΕΠΙΤΑΓΕΣ-ΠΤΩΧΕΥΣΕΙΣ

Εξάλλου η ΕΕΤ έδωσε στη δημοσιότητα τα πιο πρόσφατα στοιχεία για τις ακάλυπτες επιταγές, υιοθετώντας για πρώτη φορά ένα νέο τρόπο παρουσίασης των στοιχείων που παρέχει η εταιρία ``Τειρεσίας`` (Εταιρία Διατραπεζικών Συστημάτων Πληροφοριών). Με βάση τα στοιχεία αυτά, το Σεπτέμβριο φέτος οι απλήρωτες συναλλαγματικές ήταν 32.630 (όσες ακριβώς και πέρυσι), συνολικής αξίας 8,18 δισ. δρχ. Οι ακάλυπτες επιταγές ήταν 12.235 (έναντι 9.784 πέρυσι) συνολικής αξίας 20,76 δισ. δρχ. (έναντι 18,59 δισ. πέρυσι). Αντίθετα θετικότερες ήταν οι ενδείξεις όσον αφορά τις αιτήσεις πτώχευσης που το Σεπτέμβριο έφθασαν τις 196 (έναντι 302 πέρυσι), ενώ και οι κηρυχθείσες πτωχεύσεις επεσαν σε 25 (έναντ 59 πέρυσι).

Συνολικά, μάλλον θετική ήταν η εικόνα το εννιάμηνο Ιανουαρίου- Σεπτεμβρίου φέτος, αφού σύμφωνα με τα στοιχεία της ΕΕΤ, οι ακάλυπτες επιταγές και οι απλήρωτες συναλλαγματικές (κάτω των 20.000 δρχ.) ήταν 392.792, μειωμένες κατά 2,8% σε σχέση με το αντίστοιχο περυσινό διάστημα, ενώ η συνολική αξία τους έφθασε τα 233,6 δισ. δρχ. (αύξηση 6,2% σε σχέση με το 1995).

Μειωμένες εμφανίζονται σε σχέση με πέρυσι για το ίδιο εννιάμηνο και οι πτωχεύσεις, τόσο οι αιτήσεις (-13,4%) όσο και οι κηρύξεις (-8,2%).

Η ΕΕΤ και η ``Τειρεσίας`` έκαναν εξάλλου γνωστό σήμερα ότι σύντομα θα δοθεί η δυνατότητα σε κάθε ενδιαφερόμενο να κάνει χρήση των πληροφοριακών στοιχείων που συλλέγουν οι τράπεζες, στο πλαίσιο προστασίας της πίστης και της εξυγίανσης των συναλλαγών, αφού όμως προηγουμένως λυθούν κάποια ζητήματα σχετικά με την προστασία των δικαιωμάτων αυτών που αφορούν οι ανωτέρω πληροφορίες. Τέλος, εντός εξαμήνου θα λειτουργήσει Τράπεζα Οικονομικών Πληροφοριών που θα διαθέτει αναλυτικά οικονομικά στοιχεία για τις ελληνικές τράπεζες απο το 1980 και εφεξής.

Υποσχέσεις του Νομάρχη για την επίλυση προβλημάτων που απασχολούν τη Σύμη

Σύσκεψη στη Νομαρχία για όσα απασχολούν τη Σύμη, πραγματοποιήθηκε υπό το Νομάρχη Δωδ/σου κ. Ιωάννη Παρασκευά, παρουσία του Δημάρχου Σύμης κ. Μιλτιάδη Σαρρή, της νομαρχιακής συμβούλου κ. Φωτεινής Σπανάκη και των δΔημοτικών συμβούλων Σύμης Μαραβέλια Μιχαήλ, Αντωνιάδη Αγαπητού και κ. Ειρήνης Μονδάνου.

Μετά την ανάπτυξη των θεμάτων ο κ. Νομάρχης δεσμεύθηκε:

1) Για το αποχετευτικό: Πρόταξη για τα αποχετευτικά Δωδ/σου, με ταυτόχρονη προώθηση από το Δήμο μελετών περιβαλοντολογικών επιπτώσεων και χωροθέτησης βιολογικού.

2) Για την λιμνοδεξαμενή: Πρόταση μέσω του υπουργείου Γεωργίας (μελέτη υπάρχει) για σταμάτημα της μεταφοράς νερού με υδροφόρα πλοία από Ρόδο.

3) Για την προβλήτα: Δημοπράτηση μέσα στον Νοέμβριο και οριστική υλοποίηση μέσα στο 1997.

4) Για το τελωνείο: Δημοπράτηση μελέτη - κατασκευή - υλοποίηση μέσα στο 1996-97.

5) Για το δρόμο Σύμη - Πανορμίτη: Συνέχιση με χρηματοδότηση 120.000.000 δρχ. μέσω του ΕΑΠΤΑ.

6) Για τις δύο νοσοκόμες ιατρείων Σύμης: Χρηματοδότηση για την κάλυψη της μίας θέσης και

7) Για τα λιμενικά μικροέργα κ.λπ.: Να υπογραφεί σύμβαση μεταξύ του Λιμενικού Ταμείου και του Δήμου ύψους 12.000.000 δρχ. για το 1997.

Ο Δήμος της Σύμης ελπίζει στην τήρηση των υποσχόμενων βάσει χρονοδιαγράμματος, αλλά και στην ταυτόχρονη στήριξη των κ.κ. Νομαρχιακών Σύμβουλων Δωδ/σου σε όσα ο κ. Νομάρχης προτείνει.

Η Ελλάδα αναμένει τη γερμανική απάντηση για τις αποζημιώσεις

Για το θέμα των γερμανικών αποζημιώσεων ο υπουργός Εξωτερικών κ. Θεόδωρος Πάγκαλος έστειλε στον κ. Βασίλη Καραγιάννη (από την Κρητηνία) την παρακάτω επιστολή:

"Αξιότιμε κύριε Καραγιάννη,

Η Ελληνική Κυβέρνηση μετά από σοβαρή προεργασία έχει εγείρει προς τη γερμανική πλευρά από τον Οκτώβριο του 1995 το θέμα των ελληνικών αξιώσεων και αναμένει την επίσημη γερμανική απάντηση.

Η θέση της Κυβέρνησης έχει καταστεί επανειλλημμένα γνωστή και είναι απόλυτα σαφής. Είναι αποφασισμένη να εξαντλήσει όλα τα παρεχόμενα από τη διεθνή έννομη τάξη μέσα, προκειμένου να ικανοποιηθούν οι ιστορικά βεβαιωμένες και νομικά θεμελιωμένες ελληνικές αξιώσεις.

Μεγάλη γιορτή οργάνωσε η ΤΟΥΟΤΑ ΕΛΛΑΣ στη Ρόδο το περασμένο σαββατοκύριακο

Το 1996 είναι χρονιά σταθμός για την ΤΟΥΟΤΑ ΕΛΛΑΣ αφού συμπληρώνει 10 χρόνια δημιουργικής παρουσίας στην Ελλάδα, πρωτοπορώντας όχι μόνο με την προηγμένη τεχνολογία των αυτοκινήτων της αλλά και με την ευαισθησία της όσον αφορά στην απόλυτη εξυπηρέτησή σας μετά την αγορά του αυτοκινήτου.

Η 3Τ α.ε.β.ε. σαν επίσημο μέλος του δικτύου της ΤΟΥΟΤΑ ΕΛΛΑΣ υλοποιεί την φιλοσοφία της περιβάλλοντας κάθε ιδιοκτήτη αυτοκινήτου ΤΟΥΟΤΑ με ιδιαίτερη φροντίδα καλύπτοντας πλήρως κάθε ανάγκη του.

Συμμετέχοντας στις εκδηλώσεις για τη συμπλήρωση 10 χρόνων παρουσίας της ΤΟΥΟΤΑ ΕΛΛΑΣ στην Ελλάδα, η 3Τ α.ε.β.ε διοργάνωσε μεγάλη γιορτή στις εγκαταστάσεις της στο 6ο χλμ. Ρόδου - Λίνδου το Σάββατο 26, Κυριακή 27, Δευτέρα 28 Οκτωβρίου από 10 το πρωί έως 10 το βράδυ.

ΔΙΑΛΥΣΗ
ΚΑΤΑΣΤΗΜΑΤΟΣ
ΑΝΟΡΙΚΟΥ ΡΟΥΧΟΥ
Αριθ. Αποφ. Δικαστηρίου 794/96
LUOMO
Δ. Θεοδωράκη
(Πεζόδρομος)
ΜΕΓΑΛΕΣ ΕΥΚΑΙΡΙΕΣ
ΟΛΑΣ ΜΑΣ ΤΑ ΕΙΔΗ ΚΑΤΩ ΤΟΥ ΚΟΣΤΟΥΣ
X614-10/11

GALLERY TSALIKI
ΠΑΡΑΚΟΛΟΥΘΗΣΤΕ ΤΗΝ ΠΑΡΑΣΚΕΥΗ 1 ΝΟΕΜΒΡΙΟΥ
(και κάθε Παρασκευή)
τη μεγάλη ΔΗΜΟΠΡΑΣΙΑ
ΕΡΓΩΝ ΤΕΧΝΗΣ ΚΑΙ ΑΝΤΙΚΩΝ
στο «TV 4» στις 10 το βράδυ
Αντικείμενα Δημοπρασίας:
Αυθεντικοί πίνακες μεγάλων Ελλήνων και ξένων ζωγράφων - Επιπλα εποχής - Πορσελάνες - Αγάλματα κ.λ.π.
Πληροφορίες: TV4 Τηλ. 28288 -27288
Υπευθ. Δημ/σίας: ΤΣΑΛΙΚΗΣ ΕΥΑΓΓΕΛΟΣ
3670-31/10

Εντατικά σεμινάρια στους Η/Υ για αρχάριους
✓ WINDOWS 95
✓ WORD 7.0
✓ EXCEL 7.0
✓ E-MAIL
Διάρκεια 6 εβδομάδες
Εναρξη 4 κ 11 Νοεμβρίου
Ενδιαφέρει :
• απόφοιτους Λυκείου
• επαγγελματίες
• στελέχη επιχειρήσεων
Με το ειδικό σύστημα εκμάθησης Η/Υ
INTERACTIVE LEARNING
ΑΝΩΣΗ Στ. Κωτιάδη 64 Ανάληψη Τηλ. 78924
9986 10/11

ΠΩΛΕΙΤΑΙ
Επιχείρηση εστιατορίου πλήρως εξοπλισμένη (με το κλειδί στο χέρι) στην Ιαλυσό. Δεχόμαστε μόνο σοβαρές προτάσεις.
Πληροφορίες
Τηλ. 95966-96020
Χ.632-10/11

ΓΕΡΜΑΝΙΚΑ-ΓΑΛΛΙΚΑ
για ξενοδοχοϋπαλλήλους
Εναρξη μαθημάτων
1 Νοεμβρίου
ΠΛΗΡΟΦΟΡΙΕΣ - ΕΓΓΡΑΦΕΣ
ΣΤΑ ΦΡΟΝΤΙΣΤΗΡΙΑ ΞΕΝΩΝ ΓΛΩΣΣΩΝ
ΤΗΣ
ΕΛΕΥΘΕΡΙΑΣ ΧΑΤΖΗΔΙΑΚΟΥ - ΜΟΣΧΙΔΗ
Ρόδος: Κων/νου Παλαιολόγου 105 Τηλ. 34730
Παραδείσι: Ιπποκράτους 2 Τηλ. 82430
X633-10/11