ΕΤΟΣ ΙΔΡΥΣΗΣ 1949
ΙΔΡΥΤΗΣ - ΔΙΕΥΘΥΝΤΗΣ
ΓΙΩΡΓΟΣ ΔΙΑΜΑΝΤΙΔΗΣ
Γραφεία - Τυπογραφεία:
Μάρκου Μαλλιαράκη 21 (ΚΟΒΑ)
Λογιστήριο: Νέα Αγορά
Τηλ.: Σύνταξης: 27356 - 79101
Λογιστηρίου: 24539
FAX: 20643

ΠΡΟΟΔΟΣ

Ανεξάρτητη καθημερινή πρωινή εφημερίδα
ΑΡΙΘΜΟΣ ΦΥΛΛΟΥ 14.356 ΤΙΜΗ 100 δρχ.
ΣΑΒΒΑΤΟ 2 ΝΟΕΜΒΡΙΟΥ 1996

ΕΛΛΑΣ
TOYOTA
Γιατί εμείς είμαστε εδώ...
...όταν μας χρειαστείτε

Θέτουν όλοι οι διαφωνούντες

Θέμα ηγεσίας στη Νέα Δημοκρατία και από τη Ρόδο

ΖΗΤΟΥΝ ΤΗ ΔΙΕΝΕΡΓΕΙΑ ΣΥΝΕΔΡΙΟΥ

ΘΕΜΑ ΝΕΑΣ ΗΓΕΣΙΑΣ έθεσαν και επίσημα τα 100 (και πλέον) μέλη της Νέας Δημοκρατίας στη Ρόδο, που διαφοροποιήθηκαν από τις ενέργειες του κ. Μιλτιάδη Εβερτ. Η Συντονιστική Επιτροπή (που συνεδρίασε προχτές το βράδυ) εξέδωσε ψήφισμα, με το οποίο ζητείται η διενέργεια το συντομώτερο δυνατό ενός δημοκρατικού συνεδρίου για εκλογή νέας ηγεσίας, που θα συλλάβει το πνεύμα των καιρών.

♦ Το ψήφισμα αυτό, που κοινοποιήθηκε και στα Κεντρικά Γραφεία της Νέας Δημοκρατίας στην Αθήνα, αναφέρει ακόμα ότι ο καταποντισμός του κόμματος στις τελευταίες εκλογές ήταν απαράδεκτος και αδικαιολόγητος και το αρνητικό αποτέλεσμα χρεώνεται στην κακή τακτική της ηγεσίας του κόμματος.

ΤΟ ΠΛΗΡΕΣ κείμενο του ψηφίσματος έχει ως εξής:

"Κατεχόμενοι από αγωνία για την πορεία και το μέλλον του κόμματός μας, αποφασισμένοι από την ήττα στις τελευταίες βουλευτικές εκλογές και ανησυχούντες για την τύχη της Ν.Δ. στις επόμενες εκλογές, συγκεντρωθήκαμε σήμερα στη Ρόδο για ν" ανταλλάξουμε απόψεις και να γνωστοποιήσουμε στην ηγεσία του κόμματος μας την κραυγή της αγωνίας μας αυτής με απώτερο σκοπό να

ΣΥΝΕΧΕΙΑ ΣΤΗ ΣΕΛ. 4

Με δικαστική απόφαση

Σαλπάρουν από σήμερα τα ιπτάμενα δελφίνια

ΔΕΚΤΗ Η ΑΙΤΗΣΗ ΑΝΑΣΤΟΛΗΣ

ΣΑΛΠΑΡΟΥΝ από σήμερα τα "δελφίνια", των οποίων είχε απαγορευθεί ο απόπλους - με απόφαση του Κεντρικού Λιμενάρχη Ρόδου - γιατί δεν έχουν τακτοποιήσει τις υποχρεώσεις - οφειλές τους σχε-

ΣΥΝΕΧΕΙΑ ΣΤΗ ΣΕΛ. 4

Από εκλεκτό μέλος της ροδιακής κοινωνίας

Ενας ύμνος για τα νέα Εξωτερικά Ιατρεία του Νοσοκομείου μας

ΠΡΑΓΜΑΤΙΚΟ ύμνο για τα νέα Εξωτερικά Ιατρεία του Νοσοκομείου μας αποτελεί επιστολή που έλαβε ο πρόεδρος του Δ.Σ. του Ιδρύματος.

♦ Η σημασία δε και η βαρύτητα της επιστολής είναι μεγάλη, δεδομένου ότι φέρει την υπογραφή ενός εκλεκτού μέλους της ροδιακής κοινωνίας, που γνωρίζει πολύ καλά τα προβλήματα του νησιού μας δεδομένου ότι εχρημάτισε με επιτυχία και επί πολλά χρόνια πρόεδρος της Ενωσης Ξενοδόχων Ρόδου και ήδη είναι πρόεδρος όλων των Τουριστικών Σχολών της χώρας μας.

ΣΥΝΕΧΕΙΑ ΣΤΗ ΣΕΛ. 4

Για οργανωτικά θέματα

Μεγάλη σύσκεψη στελεχών του ΠΑΣΟΚ

ΟΜΙΛΙΑ Κ. ΣΚΑΝΔΑΛΙΔΗ

ΜΕΓΑΛΗ ΣΥΣΚΕΨΗ στελεχών του ΠΑΣΟΚ, πραγματοποιείται αύριο στις 11 το πρωί στα γραφεία του κόμματος στη Ρόδο. Κατά τη διάρκεια της συγκέντρωσης πρόκειται να μιλήσει ο Γραμματέας της Κεντρικής Επιτροπής Κώστας Σκανδαλίδης, ο οποίος θ' αναπτύξει τη νέα οργανωτική δομή του κόμματος.

♦ Στη σύσκεψη θα παραστούν οι βουλευτές Κοσμάς Σφυρίου και Βασίλης Παπανικόλας, ο νομάρχης Γιάννης Παρασκευάς, ο

ΣΥΝΕΧΕΙΑ ΣΤΗ ΣΕΛ. 4

Για τα νησιά του Αιγαίου

Ρύθμιση χρεών ξενοδοχειακών επιχειρήσεων

«ΠΑΓΩΜΑ» ΤΩΝ ΤΟΚΩΝ ΥΠΕΡΗΜΕΡΙΑΣ

ΣΕ ΔΙΕΥΘΕΤΗΣΗ των οφειλών των υπερχρεωμένων επιχειρήσεων των νησιών του Αιγαίου προχωρεί η κυβέρνηση, ανακοίνωσε χτες στη Θεσσαλονίκη η υπουργός Αιγαίου Ελισάβετ Παπαζώη, μιλώντας στους δημοσιογράφους στο περιθώριο ενημερωτικής εκδήλωσης για τα νησιά του Αιγαίου, που έγινε το μεσημέρι, στο πλαίσιο της 12ης PHILOXENIA.

● Η υπουργός είπε ότι το πρόγραμμα προβλέπει ``πάγωμα`` των τόκων υπερημερίας και διευθέτηση των χρεών με χρονικό ορίζοντα 15ετίας. Πρόσθεσε, ακόμη, ότι έχει ήδη υπάρξει συμφωνία με "τη βασική τράπεζα", ενώ γίνονται συζητήσεις και με τις άλλες αρμόδιες τράπεζες.

Η ΚΥΡΙΑ ΠΑΠΑΖΩΗ αναφέρθηκε ιδιαίτερα στη σημασία που αποδίδει το υπουργείο στην

ΣΥΝΕΧΕΙΑ ΣΤΗ ΣΕΛ. 4

Επιτέλους, αποκτήθηκε

Υπερηχογράφος στο υποκατάστημα ΙΚΑ

ΤΕΡΜΑ ΣΤΗΝ ΤΑΛΑΙΠΩΡΙΑ

ΤΟ ΥΠΟΚΑΤΑΣΤΗΜΑ του ΙΚΑ Ρόδου απέκτησε υπερηχογράφο, ύστερα από συντονισμένες προσπάθειες της διεύθυνσης και οι ασφαλισμένοι του Ιδρύματος θα πάψουν να ταλαιπωρούνται στα ιδιωτικά ακτινολογικά εργαστήρια.

- Προχθές το πρωί ο υπερηχογράφος παραλήφθηκε από την υγειονομική υπηρεσία του υποκαταστήματος και από την ερχόμενη Δευτέρα θα αρχίσει η εγκατάστασή του προκειμένου πολύ σύντομα να λειτουργήσει για να καλύψει τις ανάγκες των ασφαλισμένων που μέχρι σήμερα εξυπηρετούνται από ιδιώτες γιατρούς.

ΠΟΛΥ ΣΥΝΤΟΜΑ όλες οι εργαστηριακές ιατρικές εξετάσεις θα γίνονται εντός του υποκαταστήματος του ΙΚΑ Ρόδου. Αφ' ενός θα εξυπηρετούνται οι ασφαλισμένοι του

ΣΥΝΕΧΕΙΑ ΣΤΗ ΣΕΛ. 4

Στο τηλ. 108 πληροφορίες για τα πλοία

Από το Κεντρικό Λιμεναρχείο Ρόδου ανακοινώνεται ότι λόγω προσωρινής βλάβης του τηλεφωνικού κέντρου του λιμενικού καταστήματος, πληροφορίες για δρομολόγια πλοίων θα δίδονται και από το τηλέφωνο 108

Χρηματικά πρόστιμα

Από το τμήμα Εμπορίου - ΜΜΕ της Δ/νσης Τριτογενούς Τομέα επιβλήθηκαν χρηματικά πρόστιμα για παραβάσεις των αγορανομικών διατάξεων και των αποφάσεων του Ν.Σ. και της Νομ. Επιτροπής Εμπορίου. Τις παραβάσεις εντόπισαν τα όργανα της Αγορανομίας Ρόδου και αφορούν παραλήψεις ανάρτησης πινακίδων για το είδος, την ποιότητα, την προέλευση και τιμή των προϊόντων. Το συνολικό ποσό των προστίμων ανέρχεται σε 930.000 δρχ.

Επεισόδιο στο Δικαστήριο

Ηταν καταπατήτρια, έβριζε κιόλας!..

ΜΗΝΥΣΗ ΑΠΟ ΤΟ ΔΙΚΗΓΟΡΟ Ι. ΧΑΡΙΤΟ

Ο ΔΙΚΗΓΟΡΟΣ κ. Γιάννης Χαρίτος, υπέβαλε μήνυση κατά της Φωτεινής Λυκοπάντη, η οποία αφού έχασε μια δίκη χτες το μεσημέρι και όταν το Μονομελές Πρωτοδικείο Ρόδου, αθώωσε το Νικόλαο Διακομιχάλη και την αδελφή του, απευθύνθηκε προς τον ίδιο και ουρλιάζοντας του είπε: "Είστε κλέφτης".

Το αποτέλεσμα ήταν να επακολουθήσει επεισόδιο και μετά την υποβολή της μήνυσης , η Λυκοπάντη συνελήφθη και μεταφέρθηκε στο Τμήμα Τάξεως Ρόδου, όπου κρατήθηκε.

♦ Η Φωτεινή Λυκοπάντη, έχει καταλάβει κτήμα του Δημοσίου έκτασης 40 στρεμμάτων προ 5 ετών πλάι στο ξενοδοχείο "Μπλου Σι" στο Φαληράκι, φύτευσε μερικές ελιές και προσπαθώντας να το κάνει δικό της το περίφραξε.

Και σαν να μην έφθαναν όλα αυτά, κατηγόρησε τους γείτονες ότι ...χαλούσαν την περίφραξη.

ΑΝΕΞΑΡΤΗΤΑ από τα παραπάνω, κάτι θα πρέπει να γίνει με όλους, όσους πιστεύουν ότι τα κτήματα του Δημοσίου είναι ξέφραγο αμπέλι και τα καταλαμβάνουν.

♦ Τα 40 στρέμματα στο Φαληράκι, όλοι γνωρίζουν ότι είναι μια πολύ μεγάλη περιουσία για την οποία, μάλλον θα έπρεπε να αξίζει τον κόπο να ενδιαφερθεί κάποιος αρμόδιως.

Δύο πλαστά πεντοχίλιαρα

ΔΥΟ πλαστά πεντοχίλιαρα παρέδωσε άγνωστος προχθές το πρωί, στην υπηρεσία του Δημοτικού Φόρου. Η διαπίστωση της πλαστότητας, έγινε από τον αρμόδιο υπάλληλο της Τράπεζας Ελλάδος.

Ανακρίσεις κάνει η Υποδιεύθυνση Ασφαλείας Ρόδου.

ΑΡΤΕΜΙΣΙΑ IV
FLIRT! NATURALHIGH
Dj's UNITY
DJ ROOTS
•HACIENDA MANCHESTER)
•MINISTRY OF SOUND (LONDON)
•ZOOM RECORDS
PARTYMAKERS
ΣΑΒΒΑΤΟ
2
ΝΟΕΜΒΡΙΟΥ
DJ SUMMERS
DJ MMIKE
DJ GO GO MIKE
DJ UNIVERSE
DJ YIANNIS
DJ MEMET
Ευχαριστούμε τον DJ ROOTS για την παρουσία του! ♦ Ο DJ ROOTS πάτησε VISA TRAVEL
GAS MEGACLUB: 25ης ΜΑΡΤΙΟΥ ΡΟΔΟΣ ΤΗΛ: 32632, 76072
11/2-8866

H Rodos Car,
Μέλος του επίσημου δικτύου της Intercar-BMW, γνωστοποιεί σε όλους τους ιδιοκτήτες αυτοκινήτων BMW ότι από 15/10/96 έως 15/11/96 πραγματοποιεί στις εγκαταστάσεις της, στο 3ο χλμ Ρόδου - Καλλιθέας, Εντελώς Δωρεάν, Χειμερινό Ελεγχο 11 σημείων στα αυτοκίνητα BMW.
Για επεμβάσεις που ίσως χρειαστούν θα ισχύσει έκπτωση 15%
Πληροφορίες στο τηλέφωνο
0214 - 64169, 61825

RODOS CAR A.E.
Μέλος του επίσημου Δικτύου Intercar A.E.
Διεύθυνση:
Εκθεση, Service: 3ο χλμ. Λ. Ρόδου Καλιθέα Ρόδος.
Τηλέφωνα: 0241 64169, 61825
Fax: 61531
Η BMW ΣΤΑ ΔΩΔΕΚΑΝΗΣΑ RODOS CAR A.E.
C&K PARTNERS
Ν.15 2Ε/10

ΑΝΑΚΟΙΝΩΣΗ

Ο Σύλλογος Φροντιστών - Οικοδιδασκάλων Β' βάθμιας Εκ/σης
αισθάνεται την υποχρέωση να ενημερώσει ΓΟΝΕΙΣ και κάθε άλλο ΕΥΑΙΣΘΗΤΟΠΟΙΗΜΕΝΟ ΠΟΛΙΤΗ ότι η παράδοση κατ' οίκον μαθημάτων από διορισμένους καθηγητές ΑΠΑΓΟΡΕΥΕΤΑΙ σύμφωνα με το άρθρο 14 παραγρ. 16 του νόμου 1566/85.

Επειδή το φαινόμενο έχει προσλάβει υπερβολικές διαστάσεις (συγκρότηση πολυμελών τμημάτων ακόμα και σε ενοικιαζόμενα για το σκοπό αυτό διαμερίσματα καθώς και εκβιαστική προσέλκυση μαθητών) καλούμε όλους τους αρμόδιους φορείς να προστατεύσουν τους θεσμούς και τους νόμους.

X631-24/11

NEO Menu γευσιγνωσίας με Θαλασσινές Γεύσεις
Γνωριμία με την Νεοελληνική Κουζίνα
Ταρτάρ από φρέσκο σολομό με σαλάτα αβοκάντο
Μιλφέιγ με φιλέτο γλώσσας γαρνιρισμένο με καβούρι σε σάλτσα βερμούτ & εστραγκόν
ή
Ρολά από φύλο κρούστας γεμισμένα με λαχανικά & γαρίδα με πικάντικη μαρμελάδα φρέσκιας ντομάτας
Μενταγιόν ξιφία με μπέικον με σάλτσα από βαλσαμικό ξύδι
ή
Εσκαλόπ γαλοπούλας με σάλτσα σαμπάνιας και γαρνιρισμένο με σπαράγγια
Τουλίπα με κρέμα καμένης καραμέλας και μπράντυ Μεταξά
ή
Πουτίγκα μήλου με καραμέλα και σάλτσα κανέλλας
Τιμή κατ' άτομο 6.800 δρχ
LA ROTISSERIE gourmet restaurant
Chef: Κωνσταντίνος
Πιάνο: Γιάννης Βασιλαράκης
RODOS PALACE
Κ ημερινά: 20.00-24.30, Λεωφ. Ιαλυσού, Ιξιά, Κρατήσεις: τηλ. 25222

Rodos Park SUITES HOTEL



Ο διακεκριμένος Σεφ
του RODOS PARK, Γιάννης Σιούζιος,
ΣΑΣ ΠΡΟΣΚΑΛΕΙ
να γνωρίσετε τις καινούργιες δημιουργίες του με τις ξεχωριστές γεύσεις και την εξαιρετική ποιότητα.
ΣΤΗΝ BRASSERIE ΤΟΥ RODOS PARK
αφαιθείτε σε ένα γαστρονομικό ταξίδι απολαύσεων καθημερινά για το γεύμα ή το δείπνο σας.
RODOS PARK - Ρήγα Φεραίου 12 - Τηλ: 77 140

CARPET STUDIO
64 SOCRATES STR. RHODOS - GREECE
TEL. (0241) 35188 - ΦΑΧ (0241) 23752
Η Carpet Studio σας προσκαλεί στη μεγάλη της έκθεση χειροποίητων χαλιών στις αίθουσες του ξενοδοχείου «Rodos Park» την Τετάρτη 30/10/1996 μέχρι και την Τετάρτη 6/11/96 με ώρες λειτουργίας από τις 10 το πρωί έως τις 11 το βράδυ.
Για πρώτη φορά στη Ρόδο τόσο μεγάλη ποικιλία σχεδίων και σπανίων χαλιών ειδικά και για συλλέκτες.
26536-5/11

CHALI BAZAR
Χειροποίητα περσικά χαλιά
ΕΛΑΤΕ ΤΩΡΑ ΠΟΥ ΟΙ ΤΙΜΕΣ ...ΚΟΙΜΟΥΝΤΑΙ!!
Ευκολίες πληρωμής
Ανοίξαμε και σας περιμένουμε
Αννης Μαρίας 18 - στα φανάρια. Τηλ. 23900, 23352
X673-9/11

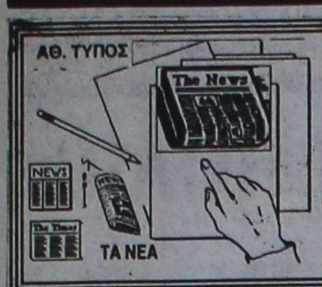

ΤΙ ΕΓΡΑΨΕ Ο ΤΥΠΟΣ ΤΗΣ ΑΘΗΝΑΣ

ΑΝΑΣΚΟΠΗΣΗ ΑΘΗΝΑΪΚΟΥ ΤΥΠΟΥ ΤΗΣ 1/11/1996

Οι ελληνοτουρκικές σχέσεις, ο εξοπλισμός των Ενόπλων Δυνάμεων, οι σχέσεις Τουρκίας - Ευρωπαϊκής Ενωσης και η συνεδρίαση της Κοινοβουλευτικής Ομάδας της Νέας Δημοκρατίας αποτελούν τους ειδησιογραφικούς άξονες του σημερινού Τύπου. Ενδεικτικοί είναι οι τίτλοι, που προβάλλονται στις πρώτες σελίδες των εφημερίδων:

ΑΔΕΣΜΕΥΤΟΣ ΤΥΠΟΣ: ``Ψιθύρισαν ΦΥΓΕ! Ο Εβερτ απορρίπτει δικτατορικά όλα τα αιτήματα``.

ΑΠΟΓΕΥΜΑΤΙΝΗ: ``Στο φως το παρασκήνιο για τη διαδοχή. Αποκαλύψεις και έντονες αντεγκλήσεις στην Κ.Ο. της ΝΔ``.

Η ΑΥΓΗ: ``Αγριες περικοπές των κοινωνικών δαπανών. Τα θύματα: υγεία - παιδεία - ταμεία - δήμοι``.

ΑΥΡΙΑΝΗ: ``Αντάρτικο βουλευτών για τα προνόμια. Επιτίθενται κατά του υφυπουργού Οικονομικών που αποφάσισε να τους κόψει τις φοροαπαλλαγές και τα αυτοκίνητα``.

ΕΘΝΟΣ: ``Αντίο κ. Εβερτ. Εχασε Βαρβιτσιώτη - Δήμα``.

ΕΛΕΥΘΕΡΗ ΩΡΑ: ``Πασάς στα Γιάννενα ο Μάνος. Εγραψε στα παλιά του τα παπούτσια την Κ.Ο. και έφυγε για τα... Γιάννενα``.

ΕΛΕΥΘΕΡΟΣ: ``Βάλτε επιτέλους μυαλό. Εβερτ: Αμφισβητήστε με τώρα, ειδάλλως σιωπήστε!``

ΕΛΕΥΘΕΡΟΣ ΤΥΠΟΣ: ``Αγγελος στην κόλαση του ΕΣΥ. Εξι νοσοκομεία αρνήθηκαν να χειρουργήσουν 2,5χρονη. Κινδυνεύει να χάσει το μάτι της μετά από ατύχημα``.

ΕΛΕΥΘΕΡΟΤΥΠΙΑ: ``Ναρκω πανικός. Αγριεύει το πρόβλημα μέσα σε κλίμα σύγχυσης``.

Η ΕΞΟΥΣΙΑ: ``Απαντήστε κ,. Σημίτη για το μορατόριουμ στο Αιγαίο. Διάσταση απόψεων στην κυβέρνηση``.

Η ΚΑΘΗΜΕΡΙΝΗ: `` Εικόνα αποσύνθεσης στη σύνοδο της Κ.Ο. της ΝΔ. Το θέμα της ηγεσίας οδηγεί σε αδιέξοδο την αξ. αντιπολίτευση``.

Ο ΛΟΓΟΣ: ``Φουλ για διάσπαση. Το ρήγμα στη ΝΔ θα βαθαίνει ως το συνέδριο``.

ΤΑ ΝΕΑ: ``Τ΄ άπλυτα της ΝΔ στη φόρα``.

ΝΙΚΗ: ``Τι γύρευε ο Κουρής στη Χαριλάου; Κρύβουν την αλήθεια για τα δάνεια της ΑΥΡΙΑΝΗΣ``.

ΡΙΖΟΣΠΑΣΤΗΣ: ``Χαράτσι 50 δις από την κυβέρνηση στους δημους``.

ΤΗΛΕΟΡΑΣΗ

ΕΤ– 1

08.50 ΕΝΑΡΞΗ ΠΡΟΓΡΑΜΜΑΤΟΣ
09.00 ΠΑΙΔΙΚΟ ΠΡΟΓΡΑΜΜΑ
13.50 ΜΙΚΡΟΙ-ΜΕΓΑΛΟΙ
15.00 ΕΙΔΗΣΕΙΣ
15.20 ΠΡΟΣΩΠΑ ΣΤΟ ΤΡΑΓΟΥΔΙ
1600 ΠΑΡΑΘΥΡΟ ΣΤΑ ΣΠΟΡ
18.00 ΕΙΔΗΣΕΙΣ
18.20 ΠΑΡΑΘΥΡΟ ΣΤΑ ΣΠΟΡ (Σ)
20.00 ΟΙ ΔΗΜΟΣΙΟΓΡΑΦΟΙ ΠΡΟΤΕΙΝΟΥΝ
21.00 ΕΙΔΗΣΕΙΣ-ΚΑΙΡΟΣ
22.00 ΜΙΚΡΟ ΑΦΙΕΡΩΜΑ ΣΤΟΝ ΟΔΥΣΣΕΑ ΕΛΥΤΗ
22.15 ΕΛΛΗΝΙΚΗ ΤΑΙΝΙΑ "ΟΙ ΓΑΜΠΡΟΙ ΤΗΣ ΕΥΤΥΧΙΑΣ"
23.35 ΞΕΝΗ ΤΑΙΝΙΑ "ΤΟ ΤΙΜΗΜΑ ΤΗΣ ΟΡΓΗΣ"
24.00 ΕΙΔΗΣΕΙΣ-ΚΑΙΡΟΣ
00.20 ΞΕΝΗ ΤΑΙΝΙΑ (Σ)
01.30 ΞΕΝΗ ΤΑΙΝΙΑ "ΧΙΤΜΑΝ"

ΕΤ– 2

08.55 ΕΝΑΡΞΗ
09:00 ΕΚΠΑΙΔΕΥΤΙΚΗ ΤΗΛΕΟΡΑΣΗ
11.00 ΣΕΛΙΔΕΣ ΜΕ ΘΕΑ
12.00 ΣΑΝ ΤΑ ΤΡΕΛΑ ΠΟΥΛΙΑ
12.45 ΤΟ ΜΑΘΗΜΑ ΤΕΛΕΙΩΣΕ
13.00 ΤΟ ΚΟΡΙΤΣΙ ΤΟΥ ΩΚΕΑΝΟΥ
13.30 ΕΙΔΗΣΕΙΣ
13.40 ΕΛΛΗΝΙΚΗ ΤΑΙΝΙΑ "ΟΙ ΥΠΕΡΗΦΑΝΟΙ"
15.00 ΚΑΙ ΜΙΛΑΕΙ ΚΑΙ ΛΑΛΑΕΙ
15.30 1.001 ΝΥΧΤΕΣ
16.00 ΚΑΤΩ ΑΠΟ ΤΟ ΟΜΠΡΕΛΟΔΕΝΤΡΟ
16.15 ΑΓΑΠΗΜΕΝΑ ΠΑΡΑΜΥΘΙΑ
17.00 ΕΙΔΗΣΕΙΣ
17.10 ΓΟΥΙΚΕΝΤ
17.30 ΑΜΕΡΙΚΑΝΙΚΕΣ ΕΚΛΟΓΕΣ
18.00 Ο ΘΑΥΜΑΣΤΟΣ ΚΟΣΜΟΣ
18.30 ΕΝΑΛΛΑΚΤΙΚΗ ΣΚΗΝΗ ΤΟΥ ΡΟΚ
19.00 ΑΤΖΕΝΤΑ
19.30 ΕΛΛΗΝΙΚΗ ΤΑΙΝΙΑ "Ο ΓΥΡΙΣΜΟΣ ΤΟΥ ΣΤΡΑΤΙΩΤΗ"
21.00 ΣΤΗΝ ΤΡΟΧΙΑ ΤΗΣ ΤΥΧΗΣ
21.30 ΠΡΩΤΑΘΛΗΜΑ ΠΟΔΟΣΦΑΙΡΟΥ Α' ΕΘΝΙΚΗΣ "ΒΕΡΟΙΑ-ΑΡΗΣ"
23.00 ΕΙΔΗΣΕΙΣ-ΚΑΙΡΟΣ
23.30 100 ΧΡΟΝΙΑ ΚΙΝΗΜΑΤΟΓΡΑΦΟΥ "Η ΜΕΓΑΛΗ ΧΙΜΑΙΡΑ"
01.20 ΤΟ ΧΤΥΠΗΜΑ
02.20 ΤΕΛΟΣ ΠΡΟΓ/ΤΟΣ

MEGA

07.00 ΚΙΝΟΥΜΕΝΑ ΣΧΕΔΙΑ
11.30 ΞΕΝΗ ΤΑΙΝΙΑ "Ο ΤΡΕΛΟΣ ΕΧΕΙ ΠΑΝΤΑ ΔΙΚΙΟ"
13.15 MEGA STAR
14.00 ΕΙΔΗΣΕΙΣ
14.15 Η ΕΚΠΟΜΠΗ
15.30 ΞΕΝΗ ΤΑΙΝΙΑ "ΤΑ ΚΑΜΑΡΙΑ ΤΟΥ ΝΟΜΟΥ"
17.15 ΡΑΝΤΕΒΟΥ ΣΤΑ ΤΥΦΛΑ
18.00 ΕΙΔΗΣΕΙΣ
18.05 ΡΑΝΤΕΒΟΥ ΣΤΑ ΤΥΦΛΑ (Σ)
18.20 ΕΛΛΗΝΙΚΗ ΤΑΙΝΙΑ "Ο ΘΟΔΩΡΟΣ ΚΑΙ ΤΟ ΔΙΚΑΝΟ"
20.25 ΤΑ ΓΕΓΟΝΟΤΑ ΣΤΙΣ ΟΧΤΩΜΙΣΙ
21.15 ΕΛΛΗΝΙΚΗ ΤΑΙΝΙΑ "ΛΟΛΑ"
23.19 ΓΕΓΟΝΟΤΑ ΣΕ 60"
23.20 MINI ΣΕΙΡΑ "ΥΠΟΘΕΣΗ ΜΕΝΕΝΤΕΖ: ΕΓΚΛΗΜΑ ΣΤΟ ΜΠΕΒΕΡΛΙ ΧΙΛΣ"
00.15 ΕΙΔΗΣΕΙΣ
00.30 MINI ΣΕΙΡΑ (Σ)
01.15 ΞΕΝΗ ΤΑΙΝΙΑ "Ο ΑΡΧΩΝ ΤΟΥ ΤΡΟΜΟΥ"
03.00 ΞΕΝΗ ΤΑΙΝΙΑ "Η ΛΕΣΧΗ ΤΩΝ ΜΟΝΤΕΡΝΩΝ ΓΥΝΑΙΚΩΝ"
04.45 ΝΤΟΚΙΜΑΝΤΕΡ "Ο ΤΣΑΚ ΜΠΕΡΙ ΑΠΟΓΕΙΩΝΕΙ"
06.40 ΤΑ ΧΡΥΣΑ ΚΟΡΙΤΣΙΑ

ANT 1

06.20 ΟΙ ΕΙΔΗΣΕΙΣ ΤΟΥ CBS
06.45 ΤΗΛΕΜΑΡΚΕΤΙΓΚ
07.00 ΠΑΙΔΙΚΟ ΠΡΟΓΡΑΜΜΑ
11.30 ΠΡΙΝ ΧΤΥΠΗΣΕΙ ΤΟ ΚΟΥΔΟΥΝΙ
12.00 ΑΠΟ ΤΗ ΘΕΣΗ ΤΟΥ ΟΔΗΓΟΥ
13.00 ΣΟΥΠΕΡ ΣΑΒΒΑΤΟ
13.55 Η Α1 ΣΤΟΝ ANT1
14.00 ΤΑ ΝΕΑ ΤΟΥ ANT1
14.15 COMEDY CLUB
14.20 Ο ΠΡΙΓΚΙΠΑΣ ΤΟΥ ΜΠΕΛ ΑΙΡ
15.00 ΣΤΗ ΛΕΩΦΟΡΟ ΤΟΥ ΜΕΛΡΟΟΥΖ
1600 ΕΛΛΗΝΙΚΗ ΤΑΙΝΙΑ "ΑΠΟ ΠΟΥ ΠΑΝΕ ΓΙΑ ΤΗ ΧΑΒΟΥΖΑ"
17.50 ΤΑ ΝΕΑ ΤΟΥ ANT1 ΣΕ 5'
18.00 ΧΡΥΣΑ ΤΡΙΠΟΝΤΑ
18.40 COMEDY CLUB
18.45 ΜΠΑΣΚΕΤ: ΠΕΡΙΣΤΕΡΙ-ΠΑΝΙΩΝΙΟΣ
20.25 ΤΑ ΝΕΑ ΤΟΥ ANT1
21.00 60'' ΜΕ ΤΟΝ ΑΡΗ ΣΤΑΘΑΚΗ
21.05 ΕΛΛΗΝΙΚΗ ΤΑΙΝΙΑ "ΛΑΤΕΡΝΑ, ΦΩΧΕΙΑ ΚΑΙ ΓΑΡΥΦΑΛΛΟ"
22.50 Ο ΟΛΥΜΠΙΑΚΟΣ ΣΤΗΝ ΕΥΡΩΠΗ
23.00 ΘΕΑΤΡΟ "ΨΥΛΛΟΙ ΣΤ'ΑΥΤΙΑ"
23.55 Ο ΟΛΥΜΠΙΑΚΟΣ ΣΤΗΝ ΕΥΡΩΠΗ
24.00 ΕΙΔΗΣΕΙΣ
00.15 ΘΕΑΤΡΟ (Σ)
01.50 ΞΕΝΗ ΤΑΙΝΙΑ "ΑΜΕΙΛΙΚΤΗ ΔΙΚΑΙΟΣΥΝΗ"
05.00 ΤΗΛΕΜΑΡΚΕΤΙΓΚ

Δωδεκανησιακά εικοσιτετράωρα

Στα πεταχτά

☆

Πόσο το μαλλί;

Προπαγανδιστικό φυλλάδιο με το έργο (της διετίας) της Νομαρχιακής Αυτοδιοίκησης ετοιμάζει ο νομάρχης Γιάννης Παρασκευάς.

Αυτό, τουλάχιστον, αναφέρουν πληροφορίες που προσθέτουν, μάλιστα, ότι η φωτογράφηση των έργων ανατέθηκε σε μη επαγγελματία φωτογράφο, ενώ οι πολλοί και καλοί φωτογράφοι αγνοήθηκαν. Δεν νομίζουμε ότι το λιγοστό χρήμα της Νομαρχιακής Αυτοδιοίκησης πρέπει να πηγαίνει σε προπαγανδιστικά φυλλάδια που, τελοσπάντων, θυμίζουν άλλες εποχές.

Τουλάχιστον, μπορούμε να μάθουμε ποιος είναι ο «φωτογράφος», σε ποιόν ανατέθηκε η εκτύπωση και πόσα θα μας στοιχίσει;

Τι λέει ο κύριος Νομάρχης; Αν, φυσικά, δεν ζητάμε πολλά...

Χαλάλι του...

Είπε, χθες, ο νομάρχης Γιάννης Παρασκευάς ότι στις προθέσεις του είναι «η δημιουργία γραφείου της Νομαρχίας στις Βρυξέλλες που θα λειτουργεί ως συνδετικός κρίκος και θα συμβάλει στην αξιοποίηση των κοινοτικών προγραμμάτων». Εκφράζεται, όμως, ο προβληματισμός αν ένας άνθρωπος μπορεί να είναι αποτελεσματικός στον «κυκεώνα» των Βρυξελλών και δεν είναι προτιμότερο ν΄ αξιοποιηθεί η στενή επαφή με τους Ελληνες ευρωβουλευτές οι οποίοι γνωρίζουν καλύτερα από τον καθένα, τις αποφάσεις και, γενικά, τα όσα διαδραματίζονται στην «καρδιά» της Ευρωπαϊκής Ενωσης.

Εκτός, πια, κι αν είναι να αποκτήσουμε κάποιον «ημέτερο» υψηλόμισθο οπότε χαλάλι του...

Εικόνες σήψης

Τραγικό το θέαμα της Κοινοβουλευτικής Ομάδας της Νέας Δημοκρατίας, στην προχθεσινή συνεδρίασή της, ομολογούσαν χθες τα τοπικά στελέχη του κόμματος της αξιωματικής αντιπολίτευσης.

Χωρίς να κρύβουν ότι ήταν μια γερή γροθιά στο άδειο στομάχι τους.

Σε «ζωντανή» μετάδοση είδαν, από τις κάμερες, το άλλοτε κραταιό κόμμα τους να αλληλοσπαράσσεται, όχι για λόγους ιδεολογικών διαφορών των στελεχών, αλλά από τις προσωπικές φιλοδοξίες τους, το αλληλοκαλλιεργούμενο μίσος των βουλευτών του, τα προσωπικά εγωκεντρικά πάθη τους. Ποτέ στο παρελθόν κόμμα εξουσίας, όπως η Νέα Δημοκρατία σήμερα, δεν έδειξε τέτοια φαύλη εικόνα, τόσο προχωρημένη αποσύνθεση και παρακμή.

Και ούτε, πια, μπορεί να ελπίζει.

Ασκηση

Εκατοντάδες συμπολίτες μας πήραν μέρος χτες σε άσκηση που οργανώθηκε και στη Ρόδο. Ηταν ένα μέρος της άσκησης «Παρμενίων», που διεξάγεται τις μέρες αυτές σ΄ ολόκληρο το Αιγαίο.

Η εκπαίδευση (και η ενημέρωση) διάρκεσε ολόκληρη την ημέρα και όλοι έφυγαν με τις καλύτερες εντυπώσεις.

Μάλιστα, έπεσαν και μερικές ντουφεκιές για ...προπόνηση!

Και πάλι κουμπάρος

Την περασμένη εβδομάδα ο Γραμματέας της Κεντρικής Επιτροπής Κώστας Σκανδαλίδης, βάφτισε στην Κρήτη το παιδί του υφυπουργού Υγείας (και προσωπικού του φίλου) Μανώλη Σκουλάκη.

Σήμερα, το απόγευμα έρχεται στη Ρόδο, γιατί αύριο το βράδυ στην εκκλησία της Παναγιάς Κρεμαστής πρόκειται να βαφτίσει το παιδί του φαρμακοποιού (και κουμπάρου του) Τέλη Ηρακλείδη.

Νονός θα είναι επίσης και ο θείος του παιδιού, Γιώργος Χαπίπης!

Μήπως, θα πρέπει να ανοίξει και βιβλίο με τα κουμπαριλίκια του ο Γραμματέας του ΠΑΣΟΚ;

Ο μικρός Μπεν

Αυτή η ιστορία με τον μικρό Μπεν, που χάθηκε πριν από τρία χρόνια, ξανάρχεται στην επικαιρότητα! Μάλιστα, εδώ και δύο - τρεις μέρες εμφανίζεται μια γυναίκα στην Αθήνα και λέει ότι «ξέρει που κρύβουν το μικρό Εγγλεζάκι, αλλά δεν το αποκαλύπτει γιατί φοβάται για τη ζωή του!..»

Εμείς πιστεύουμε ότι όλα αυτά είναι παραμύθια για να πουλάνε στις τηλεοράσεις.

Διότι, αν η εν λόγω κυρία γνωρίζει που βρίσκεται το παιδί, το πιο απλό πράγμα που έχει να κάνει είναι να πάει στην Αστυνομία και να το αναφέρει και όχι να βγαίνει στα κανάλια..

Δεν κινδυνεύει τώρα το παιδί από τις τηλεοπτικές εμφανίσεις της κυρίας;

Ερημιά!..

Ουσιαστικά η τουριστική κίνηση στη Ρόδο τελείωσε την περασμένη Πέμπτη, ημέρα κατά την οποία έφυγαν οι περισσότεροι από τους ξένους επισκέπτες του νησιού μας.

Ενας μικρός αριθμός έχει παραμείνει, αλλά σε μια εβδομάδα η Ρόδος θ΄ αδειάσει!

Εκεί που κυριολεκτικά από προχτές έχουν νεκρώσει τα πάντα, είναι η Λίνδος! Δεν υπάρχει τίποτα ανοιχτό! Ούτε ένα μαγαζί. Αλλά, αυτό δεν είναι καινούργιο. Συμβαίνει κάθε χρόνο τέτοια εποχή. Η Ρόδος άδειασε και θα περιμένουμε πέντε μήνες για να ξαναδούμε πάλι τουρίστες!..

Καιρός ήταν

Επιτέλους, κάτω από την καθολική κατακραυγή για τα άθλια χάλια των σχολικών συγκροτημάτων του νησιού, οι αρμόδιοι αφυπνίσθηκαν. Ετσι, χθες, ο νομάρχης αποφάσισε να υπογράψει τη δημοπράτηση επισκευής και συντήρησης του 1ου Τεχνικού Επαγγελματικού Λυκείου, προϋπολογισμού εξήντα εκατομμυρίων δραχμών. Ηταν μια επιβεβλημένη ενέργεια και να ελπίσουμε ότι θα υπάρξει και συνέχεια...

«Πειρατές» και εξουσία

Ε, δεν υπάρχει κράτος. Ούτε Νομαρχιακή Αυτοδιοίκηση... Ούτε πρωτοβάθμια Τοπική Αυτοδιοίκηση... Ούτε εκτελεστική εξουσία. Τίποτα. Συνεχιζόμενο το πρωτοφανές, απαράδεκτο και προκλητικό αλαλούμ με τις συχνότητες των ραδιοτηλεοπτικών σταθμών στο νησί. Κι όμως η εξουσία ...κοιμάται τον ύπνο του δικαίου.

Στον Αρχάγγελο είναι ένας «ραδιοπειρατής», όπως μας έχουν καταγγείλει - κατ΄ επανάληψη- κάτοικοι του Δήμου, που, επί μήνες, έχει «εξαφανίσει» την εικόνα του MEGA με τη συχνότητά του, αλλά ουδείς συγκινείται, παρότι γνωρίζουν πολύ καλά, κατά τους ισχυρισμούς των αγανακτισμένων κατοίκων, ποιός είναι. Μήπως, τελικά, πρέπει οι πολίτες να καταφεύγουν στην «αυτοδικεία»;

Ανευθυνότητα

Μας είπαν ότι κάποιοι τοπικοί σταθμοί μετέδιδαν προχτές ότι κατά τη διάρκεια της μαθητικής εκδήλωσης για την Κύπρο, ένας σημαντικός αριθμός παιδιών, διέσπασε τον αστυνομικό κλοιό και έφτασε στο τουρκικό προξενείο.

Μάλιστα, έγινε και λόγος για επεισόδια!.. Οι πληροφορίες έφταναν μέχρι την Αθήνα, με αποτέλεσμα - όπως μαθαίνουμε - να προκληθεί μια αναταραχή μεταξύ των αρμοδίων υπηρεσιών.

Γιατί, σίγουρα, κανένας δεν ήθελε επεισόδια και μάλιστα σε βάρος του τουρκικού προξενείου.

Ομως, κατά την εν λόγω εκδήλωση, τίποτα δεν συνέβη.

Γιατί, λοιπόν, τόση ανευθυνότητα;

ΕΙΔΗΣΕΙΣ ΤΟΥ '60

ΠΡΟΟΔΟΣ
22 ΣΕΠΤΕΜΒΡΙΟΥ 1964

Η ΝΕΑ ΛΑΧΑΝΑΓΟΡΑ

Ανεχώρησε την μεσημβρίαν της Κυριακής επιστρέφων εις Αθήνας ο υφυπουργός Εμπορίου κ. Νικ. Κουντούρης, ο οποίος κατά την ενταύθα παραμονήν του εξήτασε διάφορα δωδεκανησιακά ζητήματα. Την πρωίαν της Κυριακής , επεσκέφθη μετά του δημάρχου κ. Πετρίδη, του πρέδρου του Δημ. Συμβουλίου κ. Θεοχάρη, των δημοτ. συμβούλων κ.κ. Πανάγου και Αναστάκα τους χώρους οι οποίοι υπεδείχθησαν δια την ανέγερσιν της νέας δημοτικής λαχαναγοράς χονδρικής πωλήσεως. Τελικώς και κατά την επανακολουθήσασαν σύσκεψιν απεφασίσθη όπως η νέα λαχαναγορά ανεγερθή εις χώρον παρά τα δημοτικά σφαγεία. Εις τον αυτόν χώρον θα κατασκευασθούν και ψυκτικοί θάλαμοι δια την αποθήκευσιν γεωργικών προϊόντων και γενικώς εμπορευμάτων. Εν συνεχεία οι κ.κ. Κουντούρης και Πετρίδης επεσκέφθησαν το «Ροδίνι» όπου ανεγείρεται νέον κέντρον και συνεζήτησαν επί θεμάτων περαιτέρω αξιοποιήσεως της εν λόγω περιοχής. Ωσαύτως ο κ. Κουντούρης επεσκέφθη το οικόπεδον, όπου θα ανεγερθούν τα καταστήματα του Οικοδομικού Συνεταιρισμού Αστέγων Βιοτεχνών Ρόδου. Ο κ. Κουντούρης υπεσχέθη ότι θα ρυθμίση το θέμα της οριστικής παραχωρήσεως του οικοπέδου τούτου εις τον εν λόγω συνεταιρισμόν, τα μέλη του οποίου στερούνται επαγγελματικής στέγης.

ΤΡΑΓΙΚΟΣ ΘΑΝΑΤΟΣ 3 ΕΡΓΑΤΩΝ

Κως (του ανταποκριτού μας) - Τραγικόν δυστύχημα με τρεις νεκρούς και ένα τραυματίαν, συγκλόνισε σήμερον τον κωκακόν λαόν. Το δυστύχημα έλαβε χώραν την 8ην πρωινήν εις τα μεταλλεία βαρίτου (κρυσταλλικού ορυκτού) παρά την θέσιν Χαβάρου, 13 χιλ. έξωθι της Κω, υπό τας ακολούθους συνθήκας. Πέντε εργάται είχον συσσωρεύσει μεγάλη ποσότητα βαρίτου εις τεμάχια βάρους μέχρι 20-30 χιλιοογράμμων, έξωθι των μεταλλίων, τα οποία ευρίσκονται επί βραχώδους περιοχής εις ύψος 200 και πλέον μέτρων από της εκτεινομένης κάτωθεν παραλίας. Το μετάλλευμα επρόκειτο εν συνεχεία οι εργάται να ρίψουν προς την παραλίαν, δια να το συγκεντρώσουν άλλοι συνάδελφοί των και να το φορτώσουν επί πλοίου το οποίον θα έφθανεν αύριον (σήμερον).Πριν αρχίσουν την εργασίαν των, οι ανωτέρω εργάται ευρίσκοντο επί της στοιβάδος των τεμαχίων βαρίτου, η οποία προφανώς λόγω του βάρους υπεχώρησε και κατέρρευσε. Μετά του μεταλλεύματος συμπαρεσύρθησαν και οι ανωτέρω εργάται μέχρι της παραλίας, με αποτέλεσμα οι τρεις εξ αυτών να εύρουν τραγικόν θάνατον και ο τέταρτος να τραυματισθή σοβαρώτατα. Οι φονευθέντες εργάται είναι οι Δημήτριος Προύζος (αρχιεργάτης), ετών 44 και πατήρ 7 τέκνων, Στεργ. Καλυμνιαναρής, ετών 33 και πατήρ 4 τέκνων και ο αδελφός του Ιωάννης Καλυμνιαναρής, ετών 37 και πατήρ 7 τέκνων. Ετρυματίσθη ο Κωνστ. Τρουμούχης, ετών 18, ενώ ο 5ος εργάτης Στέφανος Στάκας ετών 23, ουδέν έπαθε. Οι φονευθέντες εργάται, ως και ο τραυματισθείς δια πλοιαρίου μετεφέρθησαν εις κλινικήν της πόλεως Κω, όπου εν τω μεταξύ είχον συγκεντρωθή πλήθη κόσμου και οι οικείοι των ανωτέρω και επηκολούθησαν σκηναί αλλοφροσύνης. Ο λαός της Κω έχει βυθισθή εις βαρύ πένθος αφ΄ ενός δια την απώλειαν των τριών εργατών και αφ΄ ετέρου δια τα 18 απορφανισθέντα τέκνα των, τα οποία πιστεύομεν να ενδιαφερθή και να προστατεύση η κωακή κοινωνία. Το απόγευμα εγένετο νεκροψία αν και οι τρεις φονευθέντες εργάται είχον κυριολεκτικώς παραμορφωθή από τα τραύματα. Την μεσημβρίαν εξ άλλου μετέβησαν δια πετρελαιοκινήτου εις τον τόπον του δυστυχήματος οι υπομοίραρχοι κ.κ. Μανουσάκης και Φούκης μετά του διασωθέντος Στεφ. Στάκου και ενήργησαν αυτοψίαν προς πλήρη εξακρίβωσιν των αιτιών του θανάτου των ατυχών εργατών.

Χιούμορ

ΔΕΝ ΤΟΝ ΕΝΟΙΑΖΕ

Ο αστυφύλαξ στον μεθυσμένο οδηγό:

- Ωστε οδηγείς μεθυσμένος; Θα σου πάρω την άδεια και θα κατασχέσω το αυτοκίνητο.

- Δεν με νοιάζει, απαντά ο μεθυσμένος. Ούτε δίπλωμα έχω, ούτε το αυτοκίνητο είναι δικό μου!

ΦΑΡΜΑΚΕΙΑ

ΔΙΗΜΕΡΕΥΕΙ:
ΠΕΤΡΑΣ Ι.
Π.Π. Γερμανού 16, πλ. Φώκιαλη, τηλ. 20538
ΔΙΑΝΥΚΤΕΡΕΥΕΙ:
ΒΑΡΒΑΡΕΣΟΥ Λ.
Ιωνος Δραγούμη 29, Νιοχώρι, τηλ. 28132

Η γυναίκα και ο κόσμος της

Ο καιρός, συννεφιασμένος, μουντός, υγρός. Βαρύ το κλίμα για μερικούς. Αυτός ο καιρός δημιουργεί μελαγχολίες και πονοκεφάλους σε αρκετό κόσμο. Με το που θα ξυπνήσουν το πρωί αισθάνονται βαριά τα βλέφαρα και το κεφάλι, κάτι που συνεχίζεται ολόκληρη τη μέρα.

Μερικοί δυσκολεύονται να ανταπεξέλθουν με άνεση στην εργασία τους.

Ενα φλυτζάνι δυνατός καφές βοηθάει πολλούς. Ετσι μόλις ξυπνήσουν και τον γευτούν αισθάνονται ότι τονώνει τον οργανισμό. Αλλοι προτιμούν τσάι.

Και το μασάζ βοηθάει στον πονοκέφαλο και τονώνει τα νεύρα και τους μυς. Μπορούμε μόνες μας να αγκαλιάσουμε με τις παλάμες και τα δάκτυλα το τριχωτό της κεφαλής μας και με απαλές κυκλικές κινήσεις να κάνουμε μασάζ. Επίσης να πλέξουμε τα δάκτυλα στα μαλλιά και με κινήσεις μπρος πίσω να τραβάμε ελαφρά το δέρμα για να απαλύνουμε τον πονοκέφαλο.

Μπορούμε με τα χέρια μας να κάνουμε μασάζ στο πίσω μέρος του λαιμού και στην αρχή της πλάτης όσο φτάνουμε μέχρι να νιώσουμε καλύτερα.

Πιο όμορφα είναι όταν έχουμε κάποιον μασέρ γι΄ αυτή τη δουλειά. Μπορούμε να επιστρατεύσουμε το σύντροφό μας μόλις επιστρέψει σπίτι. Αλλά και εμείς μπορούμε να ανταποδώσουμε την πράξη αυτή αγάπης. Ετσι κι αλλιώς ο καιρός προσφέρεται για σπιτική θαλπωρή.

ΜΙΚΑ

ΞΕΝΑΚΗΣ ΗΛΕΚΤΡΟΚΟΣΜΟΣ
αυτή την εβδομάδα
Super προσφορά
ΠΛΥΝΤΗΡΙΟ ΡΟΥΧΩΝ WHIRLPOOL
ΜΟΝΟ 99.000 ΔΡΧ.
ΤΩΡΑ ΣΕ ΔΟΣΕΙΣ ΔΩΡΟ ΕΝΑ ΚΙΝΗΤΟ ΤΗΛΕΦΩΝΟ
ΞΕΝΑΚΗΣ ΗΛΕΚΤΡΟΚΟΣΜΟΣ
Η πρώτη σας επιλογή!
ΥΔΡΑΙΟΥ & ΛΙΝΔΟΥ, ΡΟΔΟΣ, ΤΗΛ: 26597, 30274, FAX: 31240

★ ΧΕΙΜΩΝΑΣ ★
ΧΑΡΕΙΤΕ ΤΟ ΧΕΙΜΩΝΑ ΣΑΣ
ΘΕΡΜΑΙΝΟΝΤΑΣ ΤΗΝ ΑΤΜΟΣΦΑΙΡΑ ΤΟΥ ΣΠΙΤΙΟΥ ΣΑΣ
Η ΤΟΥ ΕΠΑΓΓΕΛΜΑΤΙΚΟΥ ΣΑΣ ΧΩΡΟΥ
ΟΙΚΟΝΟΜΙΚΑ, ΥΓΙΕΙΝΑ ΚΑΙ ΚΑΛΑΙΣΘΗΤΑ
ΜΟΝΟ ΜΕ ΤΟΥΣ ΘΕΡΜΟΠΟΜΠΟΥΣ ΜΑΣ.
ΥΠΕΥΘΥΝΗ ΜΕΛΕΤΗ, ΕΠΙΒΛΕΨΗ, ΕΓΚΑΤΑΣΤΑΣΗ.
Η 16ΧΡΟΝΗ ΠΕΙΡΑ ΜΑΣ ΣΤΗ ΘΕΡΜΑΝΣΗ
ΚΑΙ ΟΙ ΕΚΑΤΟΝΤΑΔΕΣ ΠΕΛΑΤΕΣ ΜΑΣ
ΕΓΓΥΗΣΗ ΓΙΑ ΤΗΝ ΑΓΟΡΑ ΣΑΣ.
ΕΠΙΣΚΕΦΘΕΙΤΕ ΜΑΣ ΑΓΙΑΣ ΑΝΑΝΕΣΤΑΣΙΑΣ 9
Η ΤΗΛΕΦΩΝΗΣΤΕ ΜΑΣ ΣΤΑ ΤΗΛ.31320-20859
ΔΥΟ ΧΡΟΝΙΑ ΕΓΓΥΗΣΗ
ΥΠΕΥΘΥΝΟ ΣΕΡΒΙΣ
Ν. ΚΑΜΠΟΥΡΑΚΗΣ - Μ. ΦΛΑΓΚΟΣ
ΑΓ. ΑΝΑΣΤΑΣΙΑΣ 9 ΡΟΔΟΣ
ΤΗΛ. 31320 - 20859



M23-30/11

ΚΙΝΗΜΑΤΟΓΡΑΦΟΙ

ΚΙΝΗΜΑΤΟΘΕΑΤΡΟ ΜΕΤΡΟΠΟΛ
Τηλ. 28400
ΔΥΟ ΠΡΟΒΟΛΕΣ
7-9.30 και 9.30-12
Η καλύτερη ταινία δράσης που είδατε ποτέ!!!
Ο ΒΡΑΧΟΣ THE ROCK
Α' προβολής
Πρωταγωνιστούν: ΣΩΝ ΚΟΝΝΕΡΥ, ΝΙΚΟΛΑΣ ΚΕΝΤΖ, ΕΝΤ ΧΑΡΡΙΣ
ΠΑΙΔΙΚΑ ΠΡΟΓΡΑΜΜΑΤΑ ΤΟΥ ΜΕΤΡΟΠΟΛ
ΠΑΡΑΣΚΕΥΗ και ΣΑΒΒΑΤΟ: 1 προβολή 5-7μ.μ.
Η Walt Disney παρουσιάζει στα ΕΛΛΗΝΙΚΑ την ΙΣΤΟΡΙΑ ΠΑΙΧΝΙΔΙΩΝ του STORY
ΚΥΡΙΑΚΗ ΠΑΙΔΙΚΟ ΘΕΑΤΡΟ Ωρες 11.30 πρωινή και 4.30 απογευματινή
ΟΙ ΝΕΕΣ ΠΕΡΙΠΕΤΕΙΕΣ ΤΗΣ ΠΟΚΑΧΟΝΤΑΣ

ΤΙΤΑΝΙΑ
ΚΟΛΟΚΟΤΡΩΝΗ 98 ΤΗΛ. 25876
ΗΧΟΣ DOLBY STEREO
Απογευματινή: 7.30
Βραδυνή: 10
Ερχονται...
Οι φόβοι μας επιβεβαιώθηκαν.
Δεν είμαστε μόνοι...
ID4 INDEPENDENCE DAY
ΜΕΡΑ ΑΝΕΞΑΡΤΗΣΙΑΣ
Η εντυπωσιακή ταινία του Ρολαντ Εμερικ που σπάει ταμεία

ΠΑΛΛΑΣ
Τηλ. 24475
Προγράμματα:
6-9 και 9-12
Ενα εκλεκτό επιτελείο ηθοποιών αναβιώνουν τη δράση των γκάνγκστερς του Λας Βέγκας στη δεκαετία του '70. Η τύχη δεν έχει καμιά σχέση με τα παιχνίδια που παίζουν!
KAZINO
CASINO
Α' προβολής – Κατάλληλο
Πρωταγωνιστούν:
ΣΑΡΟΝ ΣΤΟΟΥΝ
ΡΟΜΠΕΡΤΕΡ ΝΤΕ ΝΙΡΟ
ΤΖΟ ΠΕΖΙ

Τρία χρόνια από το θάνατό του και το νέο ΙΕΚ Ρόδου είναι στα ...αζήτητα

Αναξιοποίητη παραμένει η δωρεά Καζούλλη

Νομάρχης: Φταίει η ...κεραία της ΕΡΑ ● Αισιοδοξεί, όμως, για σύντομη λύση

Τρία χρόνια μετά το θάνατο του Σταμάτη Καζούλλη και η δωρεά του για την ανέγερση Ινστιτούτου Επαγγελματικής Κατάρτισης, στη Ρόδο, παραμένει αναξιοποίητη.

Το ζήτημα της δωρεάς Καζούλλη ετέθη χθες, στο νομάρχη κ. Γιάννη Παρασκευά, από τους δημοσιογράφους, στην τακτική συνάντησή τους και από τις απαντήσεις που δόθηκαν, προκύπτει, αβίαστα, το συμπέρασμα ότι η αδιαφορία των αρμοδίων είναι η αιτία, που δεν έχουν υπερνικηθεί, μέχρι σήμερα, τα γραφειοκρατικά εμπόδια και διαδικασίες.

Ο κ. Παρασκευάς δήλωσε ότι η υπόθεση βρίσκεται ένα βήμα πριν το τέλος της. Ειδικότερα ανέφερε ότι έχει μπλοκαριστεί από την ΕΡΑ εξαιτίας οχετικού νόμου, που ισχύει από το 1951 και ο οποίος απαγορεύει την ανέγερση κτιρίων σε απόσταση μικρότερη των 300 μέτρων από τις κεραίες των κρατικών ραδιοφωνικών σταθμών.

Ο νόμος αυτός, τόνισε, ψηφίστηκε για την προστασία των συχνοτήτων του κρατικού ραδιοφώνου, εξέφρασε, όμως, την άποψη ότι «επειδή ο νόμος είναι παλιός, ίσως δοθεί κατ' εξαίρεση άδεια» για την ανέγερση του κτιριακού συγκροτήματος που θα στεγάσει το νέο ΙΕΚ.

Δεν διευκρίνισε, ωστόσο, αν και πότε έχει υποβληθεί, και που, αίτημα για τη χορήγηση της, κατ' εξαίρεση, άδειας. Μολονότι, είναι βέβαιο, μια τέτοια διαδικασία δεν εγγυάται την ευτυχή κατάληξη της υπόθεσης. Υποστηρίζεται ότι, η χορήγηση της άδειας είναι δυνατόν να δοθεί μετά από νομοθετική ρύθμιση που προϋποθέτει, βεβαίως, την τροποποίηση του υφιστάμενου νόμου.

Εν πάση περιπτώσει, η ουσία είναι ότι μια, εξαιρετικά, σημαντική δωρεά παραμένει, επί μακρόν χρόνο, αναξιοποίητη, ενώ ορισμένοι διατυπώνουν φόβους για την ίδια πια τη δωρεά, καθώς οι αρμόδιοι του υπουργείου Παιδείας και της Νομαρχίας αδιαφορούν εντελώς. Υπενθυμίζεται ότι ο αείμνηστος Σταμάτης Καζούλλης με τη διαθήκη του, δώρισε στο Δημόσιο ακίνητο συνολικής επιφάνειας 10.000 τ.μ. στην περιοχή Καναμάτ, και ποσό 100 εκατ. δραχμών «αποκλειστικά» για την ανέγερση Ινστιτούτου Επαγγελματικής Κατάρτισης, που ήταν ένα από τα οράματα του δωρητή.

Εν τω μεταξύ το Ινστιτούτο Επαγγελματικής Κατάρτισης στεγάζεται στο κτίριο του 1ου Τεχνικού Λυκείου και λειτουργεί, είναι αυτονόητο, με πολλά προβλήματα κατά τις απογευματινές και βραδινές ώρες.

Και φυσικά, δεν μπορεί να ανταποκριθεί κατά τον καλύτερο δυνατό τρόπο στο ρόλο του, γεγονός που επιβάλλει την αυτόνομη και αυτοτελή λειτουργία του.

Ωστόσο, όλα δείχνουν ότι η αξιοποίηση της δωρεάς Καζούλλη θα αργήσει, για πολύ ακόμη.

Η αδιαφορία των αρμοδίων δεν έχει όρια...

Καταρρέει το παλιό Τελωνείο της Σύμης

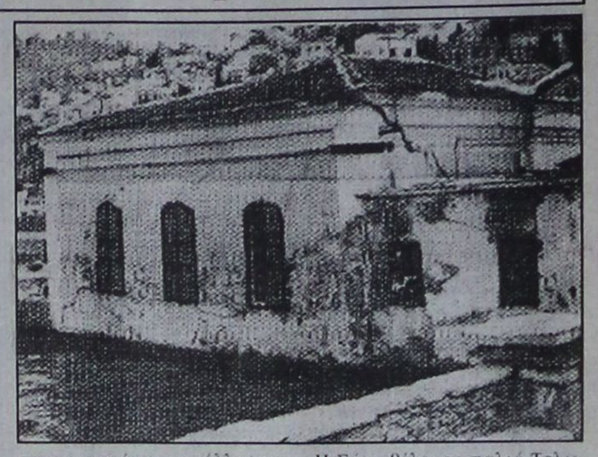

Καταρρέει το παλιό Τελωνείο της Σύμης!

Με τον παραπάνω τίτλο η χθεσινή «Καθημερινή» σχολιάζει, με καθόλου κολακευτικό τρόπο, την ανικανότητα του υπουργείου Οικονομικών, αλλά και των τοπικών πολιτικών παραγόντων να παρέμβουν και να σώσουν ένα από τα νεοκλασικά κτίρια που κοσμούν το Γιαλό, στην είσοδο του λιμανιού.

Γράφει συγκεκριμένα:

«Στην είσοδο του γραφικού λιμανιού της Σύμης, με θέα τα θαυμάσια συντηρημένα νεοκλασικά αρχοντόσπιτα, ο επισκέπτης ξαφνιάζεται δυσάρεστα από την εγκατάλειψη ενός οικήματος. Ρωτώντας τους ντόπιους μαθαίνει ότι είναι το Τελωνείο της Σύμης, ένα παλιό κτίσμα με νεοκλασικά στοιχεία που έχει μάλιστα κηρυχθεί διατηρητέο μνημείο.

Παρά την «κήρυξή» του και παρά το γεγονός ότι ανήκει στο υπουργείο Οικονομικών, το παλιό Τελωνείο έχει ραγίσει και καταρρέει. Την επείγουσα ανάγκη αναστήλωσής του είχε επισημάνει η στήλη από τις 7 Μαΐου 1996, προειδοποιώντας ότι το κτίριο πέφτει μέρα την ημέρα. Και σήμερα η ίδια εικόνα...

Η Σύμη, προπύργιο της Ελλάδας προς τα ανατολικά, τόπος με αυξανόμενη τουριστική κίνηση γιατί όλο και περισσότεροι αιχμαλωτίζονται από την αρχοντιά και το κάλλος του τόπου, «χρεώνεται» δίχως να φταίει με μια εικόνα εγκατάλειψης και απαράδεκτης αδιαφορίας. Μικρό κόσμημα, το Τελωνείο, στέκει φρουρός του λιμανιού, αλλά για πόσο ακόμη;

Σχετικό δημοσίευμα έχει κάνει και η τοπική εφημερίδα «Ο Συμιακός», το οποίο μας έστειλε ο αναγνώστης μας, πολιτικός μηχανικός κ. Ι. Π. Βογιατζής. Ο «Συμιακός» γράφει ότι το Τελωνείο το έχουν φωτογραφίσει άνθρωποι από όλο τον κόσμο. Το έχουν ζωγραφίσει μεγάλοι ζωγράφοι, όπως «ο δικός μας» Μιχάλης Γεωργάς... Θα περίμενε κανείς ότι το υπουργείο Οικονομικών θα ήταν σε θέση να αξιολογεί καλύτερα την περιουσία του και να μη προσβάλλει έναν ιστορικό τόπο με τη δική του αδιαφορία. Η Σύμη θέλει το παλιό Τελωνείο να επισκευαστεί και να είναι και πάλι κόσμημα του νησιού.»

Η ΣΩΤΗΡΙΑ

Με αφορμή, πάντως, το τελευταίο δημοσίευμα του «Συμιακού» ο δήμαρχος του νησιού κ. Μιλτιάδης Σαρρής με παραστάσεις του προς την ηγεσία του υπουργείου Οικονομικών και το νομάρχη πέτυχε να εξασφαλίσει πίστωση 37 εκ. δραχμών, για τη σωτηρία του μοναδικού κτιρίου.

Οπως δήλωσε στην «Πρόοδο» ο κ. Σαρρής το έργο της επισκευής και συντήρησης θα δημοπρατηθεί μέσα στο Νοέμβριο.

Η μελέτη του έργου προβλέπει την κατεδάφιση του τοίχου που καταρρέει, τη συνολική στήριξη του κτίσματος και την επισκευή της σκεπής.

Πολλές ώρες εργασίας χρειάζονται οι Ελληνες για αγορά τροφίμων

ΑΘΗΝΑ,1(ΑΠΕ).-

Μεγάλη είναι η διαφορά των ωρών εργασίας που χρειάζονται στον Ελληνα εργαζόμενο για την αγορά τροφίμων και άλλων καταναλωτικών προϊόντων, σε σύγκριση με εργαζόμενους των άλλων ευρωπαϊκών χωρών, αναφέρει σε ανακοίνωσή του το ΙΝΚΑ. Είναι χαρακτηριστικό ότι για την αγορά 185 προϊόντων, ο Ελληνας χρειάζεται να δουλέψει σχεδόν έναν ολόκληρο χρόνο, ενώ ο Γερμανός 179 ημέρες.

Ειδικότερα, ενώ στην Ελλάδα για να αγοράσει κάποιος 100 είδη τροφίμων και ποτών χρειάζονται 95 ώρες και 46 λεπτά εργασίας, στη Βρετανία χρειάζονται 57 ώρες και 10 λεπτά, στη Γαλλία 58 ώρες, στη Γερμανία 48 1/2 ώρες και στην Ιταλία 69 ώρες και 12 λεπτά. Για αγορά 50 ειδών σπιτιού και προσωπικής φροντίδας, στην Ελλάδα χρειάζεται να εργαστεί κάποιος 53 ώρες και 15 λεπτά, ενώ στις άλλες ευρωπαϊκές χώρες απαιτείται μέσος όρος δουλειάς από 30 έως 43 ώρες.

Η αγορά ενός αναψυκτικού ή μιας σοκολάτας αντιστοιχεί σε 25 λεπτά εργασιακού χρόνου, ενώ στη Βρετανία, τη Γαλλία, τη Γερμανία και την Ιταλία λίγο πιο κάτω από το μισό χρόνο. Τα ίδια ισχύουν για αγορές που αφορούν είδη νοικοκυριού, ένδυσης και ηλεκτρικού εξοπλισμού.

Εξάλλου, το ΙΝΚΑ επισημαίνει πως εξακολουθεί να παρατηρείται το φαινόμενο της μεγάλης διαφοράς τιμών, για ίδια τυποποιημένα επώνυμα προϊόντα, από πόλη σε πόλη και από κατάστημα σε κατάστημα.

Η έκρηξη παραπόνων των Ελλήνων πολιτών, όχι μόνο για το κόστος αλλά και για την ποιότητα τροφίμων και άλλων καταναλωτικών προϊόντων, σύμφωνα με το ΙΝΚΑ, δίνει το μέτρο του προβλήματος, για το οποίο θα πρέπει να επιληφθεί η Πολιτεία.

"Λίφτινγκ" 60 εκατ. στο Τεχνικό Λύκειο

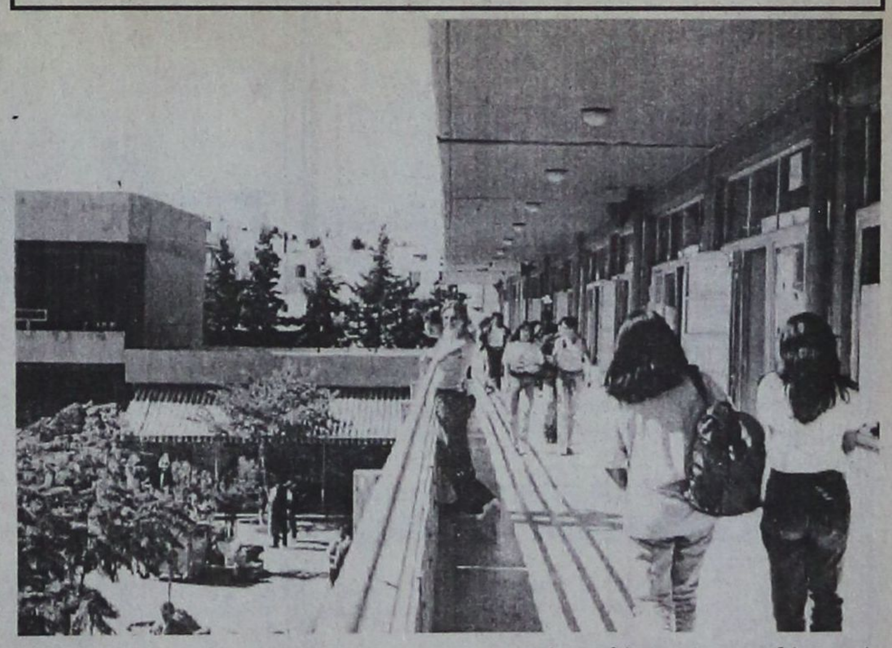

Κονδύλι, ύψους 60 εκατ. δραχμών θα διαθέσει η Νομαρχία για την επισκευή και συντήρηση του σχολικού συγκροτήματος του 1ου Τεχνικού Επαγγελματικού Λυκείου Ρόδου.

Ο νομάρχης κ. Γιάννης Παρασκευάς μιλώντας στους δημοσιογράφους τόνισε ότι, το έργο θα δημοπρατηθεί στις 27 Νοεμβρίου και έσπευσε να το χαρακτηρίσει "σημαντική παρέμβαση".

Σημειώνεται ότι το συγκεκριμένο σχολικό συγκρότημα παρουσιάζει τα περισσότερα κτιριακά προβλήματα απ΄ όλα τα σχολεία της πόλης.

Αρκεί να υπενθυμίσουμε ότι στην προηγούμενη σχολική περίοδο οι πολυάριθμοι μαθητές του ΤΕΛ απείχαν, κατ΄ επανάληψη, από τα μαθήματα τους επειδή αρκετές αίθουσες πλημμύριζαν από τη βροχή.

Με την παρέμβαση αυτή, όμως, σε συνδυασμό με τη μεταφορά του 2ου ΤΕΛ στο κτιριακό συγκρότημα "Πανάγου", η εικόνα και η λειτουργικότητα του 1ου ΤΕΛ, που φιλοξενεί περίπου 1000 μαθητές, θα αναβαθμιστεί αισθητά.

ΓΕΡΜΑΝΙΚΑ σε 4 μήνες ΓΙΑ ΕΠΑΓΓΕΛΜΑΤΙΕΣ

Το πιό ολοκληρωμένο στην ΕΥΡΩΠΗ πρόγραμμα εκπαίδευσης Γερμανικής γλώσσας, ειδικά σχεδιασμένο για να καλύψει όλες τις γλωσικές ανάγκες του προσωπικού:
- Ξενοδοχείων (Ρεσεψιόν, Εστιατόριο)
- Τουριστικών πρακτορείων

τελειοποιημένο και προσαρμοσμένο στις απαιτήσεις της καθημερινής συναλλαγής με γερμανούς τουρίστες.

Η θαυμάσια σταδιοδρομία και οι επαγγελματικές επιτυχίες των μαθητών μας το αποδεικνύουν!

Κάθε χρόνο γίνονται ανάρπαστοι.



ΣΑΣ ΠΑΡΕΧΟΝΤΑΙ:
* Τέλειος οπτικοακουστικός εξοπλισμός στη διάθεσή σας (κασσέτες, διαφάνειες, ασύρματα ακουστικά, βίντεο).
* Ειδικό βιβλίο που έχει γραφτεί από εμάς για τις ανάγκες του κουρς.
* Το μάθημα γίνεται από την πρώτη στιγμή μόνο με συνεχείς ζωντανούς διαλόγους από την πραγματικότητα της δουλειάς, απευθείας στα γερμανικά.
* Βεβαίωση σπουδών.

ΡΩΤΗΣΤΕ ΠΡΩΤΑ ΓΙΑ ΜΑΣ ΠΡΙΝ ΚΑΝΕΤΕ ΤΗΝ ΕΓΓΡΑΦΗ ΣΑΣ



UKAKO

ΑΡΧΑΡΙΟΙ ΤΩΡΑ, ΜΙΛΕΙΣΤΕ ΤΑ ΓΕΡΜΑΝΙΚΑ ΑΝΕΤΑ ΣΤΗΝ ΚΑΙΝΟΥΡΓΙΑ ΣΑΙΖΟΝ.

ΦΡΟΝΤΙΣΤΗΡΙΑ ΓΕΡΜΑΝΙΚΩΝ
M. ΚΟΝΤΟΥ
1ο Διδακτήριο: Αγ. Αναργύρων 11Α - 2ο Διδακτήριο: Δημ. Αναστασιάδη 61
3ο Διδακτήριο: Παρισίων 1 και Λονδίνου ΤΗΛ.: 35289 - 23973

X644-30/11

ΠΤΗΣΕΙΣ ΧΡΙΣΤΟΥΓΕΝΝΩΝ
ΑΠΟ/ΠΡΟΣ ΑΓΓΛΙΑ
VISA TRAVEL CLUB
ΜΕΓΑΛΕΣ ΠΡΟΣΦΟΡΕΣ

Το VISA TRAVEL CLUB και τα συνεργαζόμενα γραφεία ΑΓΓΛΙΑΣ σας προσφέρουν

14 DEC	ΛΟΝΔΙΝΟ ΡΟΔΟ
05 JAN	ΡΟΔΟ ΛΟΝΔΙΝΟ/LONDON
15,22,29 DEC	ΡΟΔΟ ΛΟΝΔΙΝΟ
14,21,29 DEC 04 JAN	ΛΟΝΔΙΝΟ ΡΟΔΟ
14 DEC 04 JAN	ΑΘΗΝΑ ΜΑΝΤΣΕΣΤΕΡ MANCHESTER ΑΘΗΝΑ
13 DEC 05 JAN	MANCHESTER ΑΘΗΝΑ ΑΘΗΝΑ MANCHESTER
13 DEC 04 JAN	ΝΙΟΥΚΑΣΤΛ ΑΘΗΝΑ ΑΘΗΝΑ ΝΙΟΥΚΑΣΤΛ

♦Κρατήσεις για όλες τις πόλεις της Μεγ. Βρετανίας
♦Booking available to all cities in the U.K.

ΚΡΑΤΗΣΕΙΣ ΘΕΣΕΩΝ ΤΩΡΑ!! BOOK NOW!!

VISA TRAVEL CLUB

Η ταξιδιωτική υπεροχή!!
ΝΕΑ ΔΙΕΥΘΥΝΣΗ:
ΓΡ. ΛΑΜΠΡΑΚΗ 54 (Πλατεία Ακαδημίας)
Τηλ. 33282, 25737, 30304

30/11 x668

Μόνο σ' ένα μήνα
(από 4 Νοεμβ. έως 6 Δεκ.)
εύκολα - γρήγορα - ζωντανά
με το σύστημα "SIMULTAN"
ΓΕΡΜΑΝΙΚΑ!
εγγραφές τώρα! - τηλ.: 32272, 61318

SIMULTAN
LANGUAGES

Διδάσκει προσωπικά,
ο ΘΕΟΔΩΡΟΣ Γ. ΑΘΑΝΑΣΙΑΔΗΣ
Διδάκτωρ Παν/μίου Νυρεμβέργης
Πάροδος Κων/λεως, Ροδίνι (έναντι εκκλησίας Ροδινιού)

Νέα έκθεση BMW στη Ρόδο
racing dynamics



Service - Ανταλακτικά.

Τώρα σ' εμάς θα βρείτε όλα τα καινούργια μοντέλα της BMW, με χρηματοδότηση, με σέρβις και φυσικά με την 3ετή εγγύηση της επίσημης BMW

7ο χλμ. Λεωφόρου Ρόδου - Λίνδου ("Φωνή της Αμερικής") τηλ. Εκθεσης 66669 Συνεργείου 62928

ΘΩΜΑΣ ΒΕΡΒΙΛΗΣ
Αντ/πος Δωδ/σου
KAFOUNIS MOTORSPORT

ΠΡΟΣΦΟΡΑ
Από την 1/11
έως 31/12/96

Η νέα έκθεση BMW του Θωμά Βερβίλη προσφέρει δωρεάν: 1) ΕΛΕΓΧΟ ΚΙΝΗΤΗΡΑ. (Περιλαμβάνει: Ιντζέκσιον, καταλύτη, καυσανάλυση, κολάρα, αντιψυκτικό, ιμάντες, εξάτμιση). 2) ΗΛΕΚΤΡΙΚΟ ΣΥΣΤΗΜΑ. (Περιλαμβάνει: Μπαταρία, υαλοκαθαριστήρες, θερμενόμενο πίσω τζάμι, ηλεκτρικό σύστημα καθαρισμού, παμπρίζ, λειτουργία καλοριφέρ, έλεγχος φώτων). 3) ΕΛΕΓΧΟΣ ΣΥΣΤΗΜΑ ΔΙΕΥΘΥΝΣΗΣ. (Περιλαμβάνει: Ψαλίδια, ακρόμπαρα, μπαλάκια ψαλιδιών, συνεμπλόκ, αμορτισέρ). 4) ΕΛΕΓΧΟΣ ABS. 5) ΕΛΕΓΧΟΣ ΕΛΑΣΤΙΚΩΝ ΚΑΙ ΖΥΓΟΣΤΑΘΜΙΣΗ.
Για τυχόν ανταλλακτικά που θα χρειαστεί το αυτοκίνητό σας, έχετε 15% έκπτωση και για τυχόν εργασίες έχετε 20% έκπτωση.

ΤΡΟΠΟΣ ΠΛΗΡΩΜΗΣ:
Στα ανταλλακτικά
και στην εργασία
3μηνο άτοκο διακανονισμό
και στα ελαστικά
5μηνο άτοκο διακανονισμό

30/11 x660

ΜΝΗΜΟΣΥΝΑ



Τελούμε τη 3 Νοεμβρίου ημέρα Κυριακή και ώρα 8.30.μ. στην ΙΕΡΑ ΜΟΝΗ ΘΕΟΛΟΓΟΥ ΑΡΤΑΜΙΤΗ 2ετές μνημόσυνο υπέρ αναπαύσεως της ψυχής του λατρευτού μας συζύγου, πατέρα, παππού, αδελφού και θείου

ΚΥΡΙΑΚΟΥ ΛΥΡΙΣΤΗ

Η σύζυγος Παρασκευή
Τα παιδιά Τάσος - Αστερόπη, Παναγιώτης
Το εγγονάκι, η αδελφή, τα ανίψια και οι λοιποί συγγενείς

9546-2/11



Τελούμε την 3 Νοεμβρίου ημέρα Κυριακή στον ιερό ναό Αγίου Αναστασίου Ναυπλίου, 40ήμερο μνημόσυνο υπέρ αναπαύσεως της ψυχής της λατρευτής μας συζύγου, μητέρας, γιαγιάς, αδελφής και θείας

ΧΡΥΣΑΦΙΝΑΣ ΚΑΡΑΓΙΑΝΝΗ

Η σύζυγος Γιώργος
Τα παιδιά Μιχάλης - Δέσποινα, Γιώργος - Βασιλική, Θάνος - Ειρήνη, Αλέκος - Καρίνα
Τα εγγόνια, τα αδέλφια και οι λοιποί συγγενείς

9557-2/11



Τελούμε την 3 Νοεμβρίου ημέρα Κυριακή και ώρα 8.30π.μ. στον ιερό ναό Αγίου Δημητρίου παλαιού νεκροταφείου ετήσιο μνημόσυνο υπέρ αναπαύσεως της ψυχής του λατρευτού μας συζύγου, πατέρα και παππού

ΣΤΑΥΡΟΥ ΣΤΑΥΡΙΑΝΟΥ

Η σύζυγος Μαργαρίτα
Τα παιδιά Γιώργος, Πέτρος - Νίκη, Σμαράγδη - Θανάσης Χαστάς, Βασίλης - Σοφία
Τα εγγόνια και οι λοιποί συγγενείς

9552-2/11



Τελούμε την 3 Νοεμβρίου ημέρα Κυριακή και ώρα 8π.μ. στον ιερό ναό Αγίου Δημητρίου παλαιού νεκροταφείου 40ήμερο μνημόσυνο υπέρ αναπαύσεως της ψυχής της αγαπημένης μας μητέρας και γιαγιάς

ΜΑΡΙΑΣ ΠΑΠΑΚΑΛΟΔΟΥΚΑ (ΜΑΛΛΙΑΡΟΥΔΑΙΝΑΣ)

Τα παιδιά και τα εγγόνια της

9560-2/11



Τελούμε την 5 Νοεμβρίου ημέρα Τρίτη και ώρα 7.30π.μ. στον ιερό ναό Αγίου Γεωργίου Κοσκινού 9ήμερο μνημόσυνο υπέρ αναπαύσεως της ψυχής του λατρευτού μας συζύγου, πατέρα και παππού

ΕΜΜΑΝΟΥΗΛ ΑΪΒΑΖΗ
Ετών 83

Η σύζυγος Μαρία
Τα παιδιά Τάσος - Αφροδίτη, Τσαμπίκος - Ιωάννα
Τα εγγόνια Μανώλης, Βασίλης, Μανώλης, Χρυσοβαλάντου και οι λοιποί συγγενείς

9559-3/11



Τελούμε την 3 Νοεμβρίου ημέρα Κυριακή και ώρα 8.30π.μ. στον ιερό ναό Αγίου Δημητρίου παλαιού νεκροταφείου 2ετές μνημόσυνο υπέρ αναπαύσεως της ψυχής του λατρευτού μας συζύγου, πατέρα και παππού

ΧΡΗΣΤΟΥ ΚΑΡΑΓΙΑΝΝΗ
Ετών 64

Η σύζυγος Δέσποινα
Τα παιδιά Τσαμπίκα, Νικόλαος, Δημήτρης - Μαρία
Τα εγγόνια Κυριάκος, Δέσποινα, Μιχάλης, Χριστίνα, Χρήστος και Γεωργία
Τα αδέλφια και οι λοιποί συγγενείς

3703-2/11



Τελούμε την 3 Νοεμβρίου ημέρα Κυριακή και ώρα 8π.μ. στον ιερό ναό Ταξιαρχών νεκροταφείου 3μηνο μνημόσυνο υπέρ αναπαύσεως της ψυχής της λατρευτής μας μητέρας, γιαγιάς και αδελφής

ΕΛΕΝΗΣ ΣΚΑΡΟΥ

Τα παιδιά Μαρία, Ιωάννα, Φανουρίτσα, Νίκος - Γαλατιανή, Ειρήνη - Σεραφείμ, Ευαγγελία - Βασίλης, Μαρίνα - Νίκος, Αννα - Σπύρος, Νεκτάριος - Ιζαμπέλα
Τα αδέλφια Σταμάτης - Μαρία
Τα εγγόνια, τα ανίψια και οι λοιποί συγγενείς

3696-2/11



Τελούμε την 3 Νοεμβρίου ημέρα Κυριακή και ώρα 8π.μ. στον ιερό ναό Εισοδίων Θεοτόκου Κοσκινού 2ετές μνημόσυνο υπέρ αναπαύσεως της ψυχής της λατρευτής μας μητέρας και γιαγιάς

ΚΑΘΟΛΙΚΗΣ ΚΟΥΠΙΑΡΗ

Τα παιδιά, τα εγγόνια και οι λοιποί συγγενείς

3694-2/11

Ρύθμιση χρεών ξενοδοχείων

ΣΥΝΕΧΕΙΑ ΑΠΟ ΤΗ ΣΕΛ. 1

ανάπτυξη του τουρισμού στα νησιά του Αιγαίου, λέγοντας μάλιστα ότι με βάση τον αριθμό των διανυκτερεύσεων, η κίνηση στα νησιά του Αιγαίου αντιπροσωπεύει το 25% της τουριστικής κίνησης ολόκληρης της χώρας.

● Οσον αφορά στην πολιτική του υπουργείου Αιγαίου, είπε ότι στόχος είναι η σύνδεση της τουριστικής ανάπτυξης των νησιών του Αιγαίου με τον πολιτισμό και το περιβάλλον, ώστε να αναδειχθούν σε πολιτισμικό και περιβαλλοντικό πόλο της Μεσογείου.

Σαλπάρουν τα δελφίνια

ΣΥΝΕΧΕΙΑ ΑΠΟ ΤΗ ΣΕΛ. 1

τικά με την καταβολή των λιμενικών τελών.

Χθες το Διοικητικό Πρωτοδικείο Ρόδου, με την απόφαση υπ΄ αριθμό 29/1996 προσωρινή απόφασή του/, αναστέλλει από σήμερα και μέχρι την έκδοση οριστικής απόφασης την απόφαση του Κεντρικού Λιμενάρχη, με την οποία απαγορευόταν ο απόπλους των "δελφινιών" ΄ΙΒΙΣΚΟΣ΄, ΄ΖΕΥΣ΄, και ΄MARIANNA΄ από την 24η Οκτωβρίου 1996. Ο απόπλους των παραπάνω πλοίων θα επιτρεπόταν μόνο, εφόσον η πλοιοκτήτρια εταιρεία προσκόμιζε στο Κεντρικό Λιμεναρχείο Ρόδου, γραμμάτιό είσπραξης των οφειλών από το Λιμενικό Ταμείο Δωδεκανήσου, με το οποίο έχουν ρυθμιστεί οι υποχρεώσεις – οφειλές.

ΕΠΙΣΗΣ έγινε γνωστό, ότι εκδόθηκαν αποφάσεις από το Πρωτοδικείο Ρόδου, με τις οποίες ακυρώνονται αποφάσεις βεβαίωσης τελών από το Λιμενικό Ταμείο Δωδεκανήσου για τα έτη 1992 - 93 - 94

Υμνος για τα Εξωτερικά Ιατρεία

ΣΥΝΕΧΕΙΑ ΑΠΟ ΤΗ ΣΕΛ. 1

Η ΕΠΙΣΤΟΛΗ

Προς τον πρόεδρο του Δ.Σ. του Γενικού Νοσοκομείου Ρόδου, κ. Παπασάββα Κυριάκο

"Αγαπητέ κ. πρόεδρε,

Ετυχε προ ημερών να επισκεφθώ τα νέα Εξωτερικά Ιατρεία του Νοσοκομείου μας και ομολογώ ότι με εντυπωσίασαν, αφού δεν υστερούν σε τίποτε από αυτά που θαυμάζουμε σε νοσοκομεία της Ευρώπης.

Επιτρέψτε μου δε, με την ευκαιρία να σας πω ότι για πολλά χρόνια η μεγάλη ντροπή του ροδιακού τουρισμού ήταν τα παλαιά Εξωτερικά Ιατρεία του Νοσοκομείου μας και αρκετές φορές αντιμετωπίσαμε σαν Ρόδος καυστικά και δυσφημιστικά δημοσιεύματα σε ξένες εφημερίδες και περιοδικά.

Τελειώνοντας, αγαπητέ κύριε πρόεδρε θέλω να συγχαρώ το Διοικητικό Συμβούλιο και εσας προσωπικά για το έργο σας, που το θεωρώ μια σημαντική προσφορά στο ροδιακό τουρισμό και στους κατοίκους της Ρόδου. Το ότι δε η όλη δαπάνη της κατασκευής των εκαλύφθη από δωρεές και προσφορές συμπολιτών μας αποδεικνύει ότι έχετε την εμπιστοσύνη και την αγάπη του κόσμου της Ρόδου και εύχομαι επί των ημερών σας να εγκαινιάσετε και το νέο Νοσοκομείο.

Με φιλικούς χαιρετισμούς,
Εμμ. Καστελλοριζιώς
ξενοδόχος"

Υπεργηχογράφος στο ΙΚΑ

ΣΥΝΕΧΕΙΑ ΑΠΟ ΤΗ ΣΕΛ. 1

ιδρύματος και αφ΄ ετέρου θα μειωθούν οι δαπάνες, αφού κάθε χρόνο το ΙΚΑ Ρόδου καταβάλλει δεκάδες εκατομμύρια δραχμές σε ακτινολογικά εργαστήρια για υπερηχογραφήματα.

- ΘΑ πρέπει να σημειωθεί ότι τόσο το Μικροβιολογικό, όσο και το Ακτινολογικό, λειτουργούν άφογα στο ΙΚΑ Ρόδου και εξυπηρετούνται οι χιλιάδες ασφαλισμένοι του.

Σύσκεψη στο ΠΑΣΟΚ

ΣΥΝΕΧΕΙΑ ΑΠΟ ΤΗ ΣΕΛ. 1

δήμαρχος Γ. Γιαννόπουλος, δήμαρχοι και κοινοτάρχες της περιοχής, τα μέλη της νομαρχιακής επιτροπής, τα μέλη των συντονιστικών επιτροπών, οι πρόεδροι των πρωτοβάθμιων οργανώσεων και άλλοι.

ΣΥΜΦΩΝΑ με τις πληροφορίες, μετά την αυριανή σύσκεψη θα ξεκινήσουν οι διαδικασίες για τη διερεύνηση των οργανώσεων με τη συμμετοχή και άλλων μελών.

299 ΤΕ
4ο ΓΡΑΦΕΙΟ

ΔΙΑΚΗΡΥΞΗ

1. Το 299 ΤΕ διακηρύσσει ότι θα διενεργήσει Δημόσιο Μειοδοτικό Διαγωνισμό, με ενσφράγιστες προσφορές και με ενναιο ποσοστό έκπτωσης, σύμφωνα με τις διατάξεις του ΠΔ 609/85 άρθρο 25 και 387/87, για την ανάδειξη αναδόχου του έργου:

«Επισκευή Συντήρηση Ηλεκτρολογικού Δικτύου του 299 ΤΕ ΙΙ η φάση» Π/Υ 3.000.000 δρχ.

2. Ο διαγωνισμός θα διενεργηθεί από αρμόδια επιτροπή στη ΔΑΦ Ρόδου την 11 Νοε. 96 ημέρα Δευτέρα και ώρα 11.30

3. Ο διαγωνισμός υπόκειται στην έγκριση του 299 ΤΕ.

4. Οι διαγωνιζόμενοι για τη συμμετοχή τους στο διαγωνισμό, οφείλουν να προσκομίσουν τα δικαιολογητικά που αναγράφονται στη διακήρυξη δημοπρασίας του έργου και δύνανται να λάβουν γνώση της μελέτης του έργου και πλήρες κείμενο διακηρύξεως από το 4ο γραφείο του 299 ΤΕ (0241-91997).

Από το 299 ΤΕ

ΧΛ-2/11

VANIK TOURS

ΓΙΑΝΝΗΣ και ΣΕΒΑ ΒΑΛΣΑΜΙΔΗ
ΑΚΤΗ ΚΑΝΑΡΗ 17, ΨΑΡΟΠΟΥΛΑ
Τηλ. 35191, 37621, κινητό: 094 438898, FAX 29532

Το γραφείο μας πάντα πρώτο σε κρατήσεις ξενοδοχείων εξασφάλισε και σας προσφέρει και για το φετινό χειμώνα καταπληκτικές τιμές για τα παρακάτω ξενοδοχεία σε ΠΑΚΕΤΑ (έκδοση εισιτηρίων R/T) από 1/11/96 – 31/3/97

1ον HOTEL ELECTRA	Α΄ SUPERIOR		
Ερμού Σύνταγμα			
	Μονόκλινο	δρχ.	15.900
	Δίκλινο	»	19.800
	Τρίκλινο	»	23.700
2ον HOTEL PRESIDENT	Α΄ Κατηγορίας		
Λεωφόρος Κηφισίας			
	Μονόκλινο	δρχ.	6.500
	Δίκλινο	»	8.500
	Τρίκλινο	»	10.500
3ον HOTEL ASTOR	Β΄ SUPERIOR		
Σύνταγμα			
	Μονόκλινο	δρχ.	7.500
	Δίκλινο	»	10.000
	Τρίκλινο	»	13.000
4ον HOTEL ARETHOUSA	Β΄ SUPERIOR		
Σύνταγμα			
	Μονόκλινο	δρχ.	7.200
	Δίκλινο	»	9.500
	Τρίκλινο	»	12.500
5ον HOTEL ZAFOLIA	Α΄ SUPERIOR		
Λεωφόρος Αλεξάνδρας			
	Μονόκλινο	δρχ.	14.000
	Δίκλινο	»	17.500
	Τρίκλινο	»	21.000
6ον HOTEL CHANDRIS	DE LUXE		
Λεωφόρος Συγγρού			
	Μονόκλινο- Δίκλινο	δρχ.	21.000
	χωρίς πρωινό		
7ον HOTEL RIVA	Α΄ SUPERIOR		
Περιοχή HILTON			
	Μονόκλινο	δρχ.	7.800
	Δίκλινο	»	10.000
	Τρίκλινο	»	13.400
8ον HOTEL ILISSIA	Β΄ SUPERIOR		
Περιοχή HILTON			
	Μονόκλινο	δρχ.	10.000
	Δίκλινο	»	14.000
	Τρίκλινο	»	18.500
9ον HOTEL ALEXANDROS - CHRISTINA			
Αμπελόκηποι – Στήλες Ολυμπίου Διος			
	Μονόκλινο	δρχ.	6.700
	Δίκλινο	»	8.900
	Τρίκλινο	»	11.700
10ον HOTEL PHILIPPION	Α΄ SUPERIOR		
Θεσσαλονίκη			
	Μονόκλινο	δρχ.	17.500
	Δίκλινο	»	19.000

Τα παραπάνω ξενοδοχεία διαθέτουν T.V σε όλα τα δωμάτια
Στις πιο πάνω τιμές συμπεριλαμβάνεται πρωινό σε μπουφέ
Ακόμη σε μας θα βρείτε αεροπορικά και ατμοπλοϊκά εισιτήρια όλων των εταιρειών.

30/11 χ652

Θέμα ηγεσίας στη Νέα Δημοκρατία

ΣΥΝΕΧΕΙΑ ΑΠΟ ΤΗ ΣΕΛ. 1

συμβάλλουμε όσο είναι δυνατόν στη διόρθωση της λαθεμένης πορείας.

Θεωρούμε απαράδεκτο και αδικαιολόγητο τον καταποντισμό της Νέας Δημοκρατίας στις εκλογές της 22-9-96, μ' ένα ΠΑΣΟΚ αδύναμο και διηρημένο, με το ΚΚΕ, το Συνασπισμό και το ΔΙΚΚΙ στη Βουλή και με την Πολιτική Ανοιξη εκτός Βουλής.

Σίγουρα, τα αποτελέσματα αυτά, πρέπει να χρεωθούν στην κακή τακτική της ηγεσίας του κόμματός μας και πριν της προκηρύξεως των εκλογών και κατά την προεκλογική περίοδο. Και λυπούμεθα, διότι δεν έγινε αυτό, που αμέσως μετά τις εκλογές έπρεπε να γίνει, δηλαδή η εκτίμηση του αποτελέσματος των εκλογών και των λόγων της ήττας.

Εμαστε όμως βέβαιοι, ότι το σύνολο των οπαδών μας γνωρίζουν άριστα ποιός ευθύνεται γι' αυτό.

Μας λυπεί όμως περισσότερο και μας αποκαρδιώνει ότι και μετά τις εκλογές δεν εκτιμούνται σωστά, τα πράγματα και δεν λαμβάνεται από την ηγεσία υπόψη το αίσθημα πικρίας των οπαδών μας.

Θέλουμε να πιστεύουμε ότι η ηγεσία θα αντιληφθεί ότι υπό τη σημερινή μορφή και με τη σημερινή πορεία το κόμμα δεν έχει ελπίδες νίκης.

Ενδιαφερόμενοι κι εμείς για το κόμμα τουλάχιστον-αν όχι περισσότερο και γνησιότερα όσο και οι βουλευτές μας και όσοι εν Αθήνας τυρβάζουν, αφού επί δεκαετίες, έχουμε πολλά δώσει σ'αυτό, θεωρούμε δικαίωμα μας αναφαίρετο να ανησυχούμε, να μιλάμε, να εισηγούμεθα, ν'αγανακτούμε, να οργιζόμαστε και να προτείνουμε λύσεις.

Κατά τη γνώμη μας, που πιστεύουμε ότι είναι και άποψη του συνόλου σχεδόν των οπαδών μας, το πρόβλημα της Ν.Δ. είναι πρόβλημα ηγεσίας.

Το κόμμα μας χρειάζεται ηγέτη που θα συλλάβει το πνεύμα των καιρών, θα μπορεί να έχει πρόσβαση και σε άλλους πολιτικούς χώρους, δοκιμασμένη για τις ικανότητες της, την ευρύτητά της και τη δυνατότητα της να αγκαλιάσει περισσότερο κόσμο χωρίς αποκλεισμούς.

Αυτήν την ηγεσία πρέπει να την εκλέξει ένα δημοκρατικό, ευρύ, αντιπροσωπευτικό και γνήσιο συνέδριο, που πρέπει να γίνει το συντομώτερο δυνατό, αφού δημιουργηθούν οι προϋποθέσεις για τη γνησιότητα του, ώστε να είναι το ίδιο και τ' αποτελέσματά του αποδεκτά. Μόνο έτσι, θα βρει η Ν.Δ. το δρόμο της, θα μπορέσει ν'ασκήσει αποτελεσματικά και πειστικά τον αντιπολιτευτικό της ρόλο, ενωμένη και ικανή να εμπνεύσει τους οπαδούς και την οργανωμένη βάση και να προσδοκά με βεβαιότητα σε νίκη στις επόμενες εκλογές.

Πιστεύουμε ότι θ'αναλάβουν όλοι οι αρμόδιοι τις ευθύνες τους και θα συμβάλλουν σ'αυτό και κυρίως η ηγεσία.

Αυτή είναι η κραυγή αγωνίας, που μας ανάγκασε να πραγματοποιήσουμε αυτή τη συνάντηση και αυτή είναι η εισήγηση και πρότασή μας, την οποία θα δημοσιοποιήσουμε και θα γνωστοποιήσουμε στους αρμόδιους.

Αποφασίζουμε να βρεθούμε και πάλι με μέρμινα εκτελεστικής επιτροπής που εκλέγουμε σήμερα".

Απαλλοτριώσεις για το φράγμα του Γαδουρά

Από το υπουργείο Εθνικής Οικονομίας εκδόθηκε απόφαση για απαλλοτριώσεις της έκτασης στην οποία θα δημιουργηθεί τι φράγμα του Γαδουρά.

Εκτιμάται ότι μέσα στο Νοέμβριο θα ληφθεί η απόφαση για δημοπράτηση του έργου από το Ταμείο Συνοχής.

ΕΛΛΗΝΙΚΗ ΔΗΜΟΚΡΑΤΙΑ
ΔΗΜΟΣ ΡΟΔΟΥ
ΝΟΜΑΡΧΙΑ ΔΩΔΕΚΑΝΗΣΟΥ

ΔΙΑΚΗΡΥΞΗ

1.Ο Δήμος Ρόδου προκειμένου να αναθέσει την εκπόνηση της μελέτης "Πράξη εφαρμογής ρυμοτομικού σχεδίου, διόρθωση-ανασύνταξη κτηματογράφησης και ψηφιοποίηση υποβάθρων αναθεώρησης και πυκνοδομημένων τμημάτων περιοχής επέκτασης Αγ. Αποστόλων, Ασγούρου", καλεί τους μελετητές ή τα γραφεία μελετών να εκδηλώσουν το ενδιαφέρον τους σε προθεσμία 20 ημερών από τη δημοσίευση της πρόσκλησης στο Ενημερωτικό Δελτίο του ΤΕΕ.

2.Η προεκτιμωμένη αμοιβή της μελέτης είναι 35.000.000 δρχ. και πλέον αυτού Φ.Π.Α.

Η σχετική αίτηση πρέπει να κατατεθεί στα γραφεία του Δήμου Ρόδου.

3.Η εκπόνηση της μελέτης πράξης εφαρμογής θα γίνει σύμφωνα με τις προδιαγραφές και πιμολόγια που εγκρίθηκαν με τις υπ΄ αριθμ. α)71934/9734/89 (ΦΕΚ 691Δ/89), β)3564/1106/30-1-91 (ΦΕΚ 72Δ/92), γ)58261/1601/22-4-92 (ΦΕΚ 444Δ/92) και τις 73898/2208/5-8-1994 (ΦΕΚ 606Β/94), 9703/633/13-3-95 (ΦΕΚ 167Δ/95) αποφάσεις ΠΕΧΩΔΕ και το Π.Δ. 696/74, όπως τροποποιήθηκε και συμπληρώθηκε με το Π.Δ. 515/89.

Η ανάθεση της μελέτης θα γίνει σύμφωνα με τις διατάξεις της παραγράφου 7 του άρθρου 11 του Ν. 16/77 τηρούμενης της διαδικασίας του άρθρου 2 του Π.Δ. 194/79.

Θα γίνουν δεκτές αιτήσεις γραφείων μελετών ή συμπράξεις γραφείων μελετών που είναι γραμμένα στο μητρώο μελετητών και που έχουν πτυχίο Β΄ κατηγορία 1 (χωροταξικών και ρυθμιστικών μελετών) και πτυχίο Γ΄ κατηγορία 16 (τοπογραφικών μελετών), (2/3 τοπογραφικά και 1/3 πολεοδομικά ή χωροταξικά επί της αμοιβής).

5.Η αίτηση εκδήλωσης θα υποβάλλεται από τον εκπρόσωπο του γραφείου ή των συνεργαζομένων γραφείων μελετών και θα πρέπει να συνοδεύεται, επί ποινή αποκλεισμού, από τα παρακάτω στοιχεία:

α)Φωτοαντίγραφο πτυχίων και υπεύθυνη δήλωση του Ν. 1599/86 για την ισχύ των πτυχίων, την έδρα των μελετητών, την αποδοχή του εκπροσώπου των γραφείων, καθώς και ότι οι μελετητές ή μέλη των γραφείων δεν εμπίπτουν στις διατάξεις του άρθρου 3 παρ. 2 του Ν. 716/77.

β)Υπεύθυνη δήλωση του Ν. 1599/86, σε περίπτωση συνεργαζομένων ή συμπραττόντων μελετητών, όπου θα αναφέρεται η αποδοχή της συνεργασίας για την από κοινού εκπόνηση της μελέτης, ο τρόπος κατανομής της αμοιβής μεταξύ των μελετητών και ο έναντι του εργοδότη εκπρόσωπος τους.

γ)Υπεύθυνη δήλωση του Ν. 1599/86, στην οποία θα αναφέρονται σε μορφή πίνακα όλες οι μελέτες του Δημοσίου ΝΠΔΔ, ΟΤΑ, Δημ. επιχειρήσεων που εκπονήθηκαν από τα μέλη της ομάδας μελετητών στην τελευταία πενταετία (1990-1995), ανεξάρτητα από την πηγή χρηματοδότησης τους, ο εργοδότης, η προεκτιμώμενη αμοιβή, το ποσοστό συμμετοχής και ο χρόνος περάτωσης.

δ)Υπεύθυνη δήλωση του Ν. 1599/86, για το μόνιμο υπαλληλικό προσωπικό που απασχολείται στα γραφεία.

ε)Υπεύθυνη δήλωση του Ν. 1599/86 στην οποία θα αναφέρονται υπό μορφή πίνακα όλες οι σχετικές με την υπό ανάθεση μελέτες, που εκπονήθηκαν μέχρι τώρα από τους μελετητές των γραφείων, ο εργοδότης, η προεκτιμώμενη αμοιβή, το ποσό συμμετοχής, η εισπραχθείσα αμοιβή, ο χρόνος ανάθεσης και ο χρόνος περάτωσης.

στ)Υπεύθυνη δήλωση του Ν. 1599/86, στην οποία θα αναφέρονται σε μορφή πίνακα όλες οι μελέτες που εκπονούνται σήμερα από τους μελετητές των γραφείων.

Η δήλωση αυτή αφορά τις μελέτες του Δημοσίου, ΝΠΔΔ, ΟΤΑ και άλλων δημοσίων οργανισμών για τις κατηγορίες έργων, ανεξάρτητα από τη χρονολογία, που περιλαμβάνει τον εργοδότη, την προεκτιμώμενη αμοιβή, το ποσοστό συμμετοχής, την εισπραχθείσα αμοιβή, το χρόνο ανάθεσης και το χρόνο περάτωσης.

ζ)Βιογραφικό σημείωμα για κάθε μέλος της ομάδας ή του γραφείου με τα προσόντα του και την εμπειρία του σε ανάλογες μελέτες και γενικά όποια άλλα στοιχεία που θα βοηθήσουν στη δημιουργία πλήρους εικόνας των δυνατοτήτων τους (εξοπλισμούς γραφείων κλπ), για την άρτια εκπόνηση του συνόλου της μελέτης.

η)Τα έξοδα της δημοσίευσης θα βαρύνουν τον ανάδοχο της μελέτης.

θ)Πληροφορίες οι ενδιαφερόμενοι μπορούν να παίρνουν από την Δ/νση Πολεοδομίας Δήμου Ροδίων (τηλ. 0241-32246, και 28208-23268)

Ο ΔΗΜΑΡΧΟΣ ΡΟΔΟΥ
ΓΕΩΡΓΙΟΣ ΓΙΑΝΝΟΠΟΥΛΟΣ

Χ.Λ.2/11

Από το ΥΠΕΧΩΔΕ δόθηκε παράταση λειτουργίας των λατομείων Κοσκινού

Δεν ήταν ο νομάρχης Γιάννης Παρασκευάς εκείνος που υπέγραψε την παράταση λειτουργίας των λατομείων Κοσκινού.

Τη δήλωση έκανε ο ίδιος διαψεύδοντας έτσι κατηγορηματικά τις φήμες που υπάρχουν και τις ευθύνες που του καταλογίζουν για την υπογραφή οι κάτοικοι της κοινότητας Κοσκινού.

Ο κ. Παρασκευάς είπε ότι η παράταση του ενός έτους δόθηκε από το ΥΠΕΧΩΔΕ τη στιγμή που στον περιβάλλοντα χώρο των παλιών λατομείων γίνονται εργασίες αποκατάστασης. Χαρακτηρίζοντας δύσκολη τη μετεγκατάσταση των λατομείων στις θέσεις Λουλόβουνο και Στραβόλαιμο, τόνισε ωστόσο ότι οι εργασίες στις νέες αυτές θέσεις προχωρούν, ενώ απαντώντας σε ερώτηση σχετική με το χρόνο κατά τον οποίο θα λειτουργήσουν είπε ότι αυτό θα γίνει σ΄ εύλογο χρονικό διάστημα.

Πολλές δημοπρασίες για εκτέλεση έργων στο νομό Δωδεκανήσου

Δημοπρασίες που αφορούν σε έργα ύδρευσης, αποχέτευσης αλλά και κατασκευής ελικοδρομίου ανακοινώνονται με σχετικές διακηρύξεις από τη Διεύθυνση Υποδομών και Τεχνικών Εργων της Νομαρχιακής Αυτοδιοίκησης Δωδεκανήσου για το μήνα Νοέμβριο.

Ετσι:

1. Στις 18 του μηνός, ημέρα Δευτέρα και ώρα 10.00 το πρωί, δημοπρατείται στο Νομαρχιακό Μέγαρο το έργο "Αποχέτευση οικισμού Νικιών Νισύρου" προϋπολογισμού 24.000.000 δραχμών.

2. Στις 22 του μηνός, ημέρα Παρασκευή και ώρα 10.00 το πρωί, δημοπρατείται το έργο "Κατασκευή ελικοδρομίου Ολύμπου Καρπάθου" προϋπολογισμού 120.000.000 δραχμών.

3. Στις 25 του μηνός, ημέρα Δευτέρα και ώρα 10.00 το πρωί, δημοπρατείται το έργο "Κατασκευή δεξαμενής 500 κ.μ. στην Κοινότητα Αρχίπολης" προϋπολογισμού 44.635.000 δρχ.

4. Στις 27 του μηνός, ημέρα Δευτέρα και ώρα 10.00 το πρωί, δημοπρατείται το έργο "Επισκευή και συντήρηση του 1ου ΤΕΛ Ρόδου", προϋπολογισμού 60.000.000 δρχ.

Τέλος ανακοινώνεται πρόσκληση ενδιαφέροντος για την ανάληψη εκπόνησης μελέτης "Προμελέτη αγωγού μεταφοράς λυμάτων των δήμων Αρχαγγέλου και Αφάντου και των κοινοτήτων Καλυθιών και Κοσκινού στο κέντρο Βιολογικού καθαρισμού του δήμου Ρόδου στη θέση "Βόδι".

ΕΛΛΗΝΙΚΗ ΔΗΜΟΚΡΑΤΙΑ
ΝΟΜΟΣ ΔΩΔΕΚΑΝΗΣΟΥ
ΔΗΜΟΣ ΡΟΔΙΩΝ
ΤΜΗΜΑ ΔΗΜΟΤΙΚΗΣ ΚΑΤΑΣΤΑΣΗΣ
ΓΡΑΦ. ΜΗΤΡΩΩΝ ΑΡΡΕΝΩΝ ΚΑΙ ΣΤΡΑΤΟΛΟΓΙΑΣ
ΠΛΗΡΟΦ. ΑΣΗΜΙΝΑ ΤΑΣΣΟΥ
ΤΗΛ. 46232

ΑΝΑΚΟΙΝΩΣΗ

Ο Δήμαρχος Ροδίων ανακοινώνει ότι:

Σύμφωνα με το υπ΄ αριθμό Φ. 422/ΑΔ .. 431826/8-10-1996 έγγραφο του Υπουργείου Εθνικής Αμυνας, καλούνται για κατάταξη στην Πολεμική Αεροπορία:

α) Από την κλάση 1998 (έτος γέννησης 1977), εφόσον ανήκουν στην Πολεμική Αεροπορία και είναι γραμμένοι στα μητρώα αρρένων των νομών Αττικής και Ηρακλείου.

β) Από τις κλάσεις 1968 μέχρι και 1997 (έτη γέννησης 1947 και 1976), από όλους τους νομούς του κράτους και από την κλάση 1998 (έτος γέννησης 1977) των νομών που κλήθηκαν μέχρι σήμερα καθώς και των καλουμένων με την παραπάνω υποπαράγραφο, εφόσον ανήκουν στην Πολεμική Αεροπορία. (Ημερομηνία κατάταξης για τις δύο παραπάνω περιπτώσεις οι οποίες υπάγονται στις αρμοδιότητες των στρατολογικών γραφείων Α΄, Β΄ Αθηνών, Αττικής, Ανατολικής Αττικής, Δυτικής Αττικής είναι η 5-11-1996.

γ) Τους στρατεύσιμους των παραπάνω κλάσεων, που κλήθηκαν με προηγούμενο ΕΣΣΟ και για λόγους υγείας μετατοπίσθηκε η ημερομηνία κατάταξής τους.

(Ημερομηνία κατάταξης είναι η 7-11-1996).

δ) Για όσους προέρχονται από αναβολές για λόγους υγείας και όσους έχουν περατώσει τη βασική εκπαίδευσή τους η ημερομηνία κατάταξης είναι η 30-10-1996.

ε) Για όσους περιλαμβάνονται στις αρμοδιότητες όλων των Στρατολογικών Γραφείων, πλην των Στρατολογικών Γραφείων Α΄, Β΄ Αθηνών, Αττικής, Δυτικής Αττικής και Ανατολικής Αττικής και υπάγονται στην υποπαράγραφο β΄, η ημερομηνία κατάταξης είναι η 4-11-1996

Για περισσότερες πληροφορίες οι ενδιαφερόμενοι να απευθύνονται στο αρμόδιο γραφείο του Δήμου Ροδίων και στο τηλέφωνο 46232, όλες τις εργάσιμες ημέρες.

Ο ΔΗΜΑΡΧΕΥΩΝ
ΑΝΤΙΔΗΜΑΡΧΟΣ
ΚΩΣΤΑΣ ΣΚΑΝΔΑΛΙΔΗΣ

ΧΛ-2/11

Καθημερινός έλεγχος σε όλα τα έργα

Η Νομαρχιακή Αυτοδιοίκηση Δωδεκανήσου για τον καλύτερο έλεγχο των εκτελουμένων από αυτή έργων έδωσε ειδικές εντολές στους μηχανικούς της Δ/νσης Υποδομών και Τεχνικών Εργων να παρευρίσκονται επί καθημερινής βάσεως στις περιοχές που εκτελούνται τα έργα, ούτως ώστε να υπάρχει συνεχής έλεγχος στην εκτέλεση αυτών, τόσο ποσοτικός με τη μέτρηση του μεγέθους των εκτελουμένων εργασιών, όσο και ποιοτικός με τη λήψη δοκιμίων για τη διενέργεια των απαιτούμενων εργαστηριακών ελέγχων. Επί πλέον θα τηρείται ημερολόγιο για την πορεία του έργου.

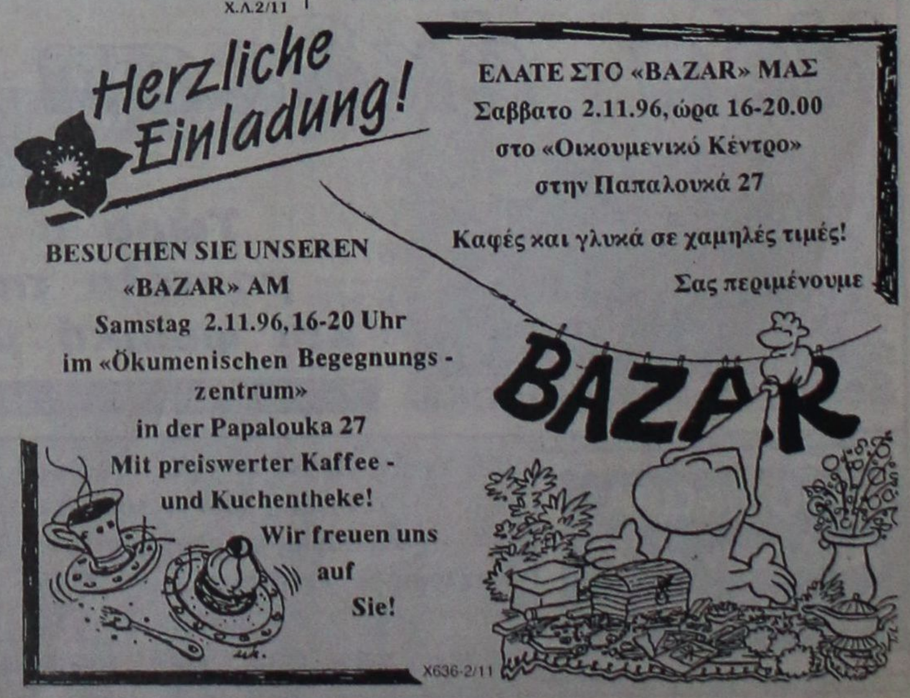

ΣΥΓΧΑΡΗΤΗΡΙΟ

Τον αγαπημένο μας ανιψιό, ΚΩΝΣΤΑΝΤΙΝΟ ΙΩΑΝΝΟΥ ΠΑΠΠΗ, που πήρε επάξια το πτυχίο του ΟΙΚΟΝΟΜΟΛΟΓΟΥ από το ΑΡΙΣΤΟΤΕΛΕΙΟ ΠΑΝΕΠΙΣΤΗΜΙΟ ΘΕΣΣΑΛΟΝΙΚΗΣ, συγχαίρουμε θερμά και του ευχόμαστε καλή σταδιοδρομία και πάντα επιτυχίες!!

Οι θείοι του
Παναγιώτης και Ευαγγελία
τα εξαδέλφια Μιχάλης και Σέβα Τσίμπλη

ΧΛ-2/11

ΤΡΙΧΟΠΤΩΣΗ?



ΚΑΤΕΥΘΕΙΑΝ ΣΤΟΥΣ ΕΙΔΙΚΟΥΣ



ΤΟ ΑΠΟΤΕΛΕΣΜΑ ΜΕΤΡΑΕΙ

ΡΟΔΟΣ: 28ης Οκτωβρίου 23-25
ΤΗΛ.: **26.623** • ΩΡΕΣ: **5-8 μ.μ.** 15/11

365/6

ΗΛΕΚΤΡΙΚΕΣ ΣΥΣΚΕΥΕΣ ΑΠΛΕΣ ΚΑΙ ΕΝΤΟΙΧΙΖΟΜΕΝΕΣ

ARISTON ΙΤΑΛΙΑΣ

Οι πιο φροντισμένες και φθηνότερες της Αγοράς

ΤΗΛΕΟΡΑΣΕΙΣ 14 ιντσών FUJI		ΔΡΧ.	62.000
ΚΟΥΖΙΝΑ ΗΛΕΚΤΡΙΚΗ	ARISTON	»	90.000
ΚΟΥΖΙΝΑ ΜΙΚΤΗ	»	»	85.000
ΠΛΥΝΤΗΡΙΑ ΡΟΥΧΩΝ	»	»	95.000
ΠΛΥΝΤΗΡΙΑ ΠΙΑΤΩΝ	»	»	120.000
ΨΥΓΕΙΑ ΔΙΠΟΡΤΑ 12 ΠΟΔΩΝ	»	»	110.000
ΚΑΤΑΨΥΚΤΗΣ ΚΑΘΕΤΟΣ 220λίτρα	»	»	100.000
» ΟΡΙΖΟΝΤΙΟΣ 220 »	»	»	90.000
ΦΟΥΡΝΟΣ ΕΝΤΟΙΧΙΖΟΜΕΝΟΣ ΑΕΡΟΘ.	»	»	125.000
ΕΣΤΙΑ ΚΕΡΑΜΙΚΗ ΕΝΤΟΙΧΙΖΟΜΕΝΗ	»	»	120.000
ΨΥΓΕΙΟ ΚΑΤΑΨΥΚΤΗΣ RFP371 15ποδών2 μοτέρ	»	»	165.000

Μεγάλη ποικιλία μοντέλων και χρωμάτων σε κουζίνες, ψυγεία, ψυγειοκαταψύκτες, πλυντήρια πιάτων και ρούχων, φούρνους, θερμοσίφωνες, απορροφητήρες, κλιματιστικά απλά και εντοιχιζόμενα

● *Στις χαμηλότερες τιμές της αγοράς* ●

ARISTON ΤΑ ΠΑΝΤΑ ΑΡΙΣΤΑ

Αντιπρόσωποι: ΑΔΕΛΦΟΙ ΣΤΕΦΑΝΟΥ Ο.Ε.
Δενδρινού και Χατζηαγγέλου γωνία - τέρμα Κοδριγκτώνος
Τηλέφωνα 22695 και 22568
Πλάτωνος 17-21, Παλαιά Πόλη
Τηλ. 23836

ΠΩΛΗΣΗ ΔΙΑΝΙΚΗ και ΧΟΝΔΡΙΚΗ

X675-15/11

Προτάσεις της Βάσω Παπανδρέου στη "Φιλοξένια"

Βελτίωση ανταγωνιστικότητας του ελληνικού τουρισμού

ΜΕΤΑΤΡΟΠΗ ΤΟΥ ΕΟΤ ΣΕ ΑΝΩΝΥΜΗ ΕΤΑΙΡΕΙΑ

Τους βασικούς στόχους και τις επιδιώξεις της τουριστικής πολιτικής για το άμεσο μέλλον παρουσίασε η υπουργός Ανάπτυξης Βάσω Παπανδρέου κατά τη διάρκεια των εγκαινίων της 12ης έκθεσης "Φιλοξένια" στη Θεσσαλονίκη.

Η υπουργός Ανάπτυξης εξήγγειλε σειρά μέτρων και ενεργειών που έχουν ήδη δρομολογηθεί ή πρόκειται να δρομολογηθούν εντός του επόμενου εξαμήνου, με βασικό στόχο τη βελτίωση της ανταγωνιστικότητας και τη διαφοροποίηση του ελληνικού τουριστικού προϊόντος. Μεταξύ των μέτρων αυτών θα είναι η υλοποίηση 3ετούς προγράμματος για τη ριζική αναδιοργάνωση του ΕΟΤ, τη μετατροπή του σε Α.Ε δημοσίου δικαίου και η αξιοποίηση της τεράστιας περιουσίας του, ούτως ώστε να πάψει, όπως είπε χαρακτηριστικά, ο ΕΟΤ να κάνει τον επιχειρηματία ή τον ξενοδόχο.

Η κ. Παπανδρέου έθιξε επίσης το θέμα της αξιοποίησης του στελεχιακού δυναμικού του τουρισμού, τονίζοντας ότι θα ενισχυθούν τα Προγράμματα Επαγγελματικής Κατάρτισης και θα αναβαθμιστούν οι τουριστικές σχολές. Η υπουργός Ανάπτυξης επισήμανε ότι θα αναζητηθούν τρόποι δέσμευσης των τουριστικών επιχειρηματιών για την απορρόφηση των αποφοίτων των Σχολών και των εξειδικευμένων στελεχών στις επιχειρήσεις τους, καθώς με αυτόν τον τρόπο θα βελτιωθεί σημαντικά και θα εξασφαλισθεί η ποιότητα των προσφερόμενων υπηρεσιών.

Εκφράζοντας την αισιοδοξία της για την πορεία του τουρισμού η κ. Παπανδρέου εκτίμησε ότι η μείωση της κίνησης θα είναι τελικά κάτω του 10%, ενώ θα υπάρξει αύξηση του τουριστικού συναλλάγματος κατά περίπου 6,6%. Θέτοντας τις βασικές προτεραιότητες της τουριστικής πολιτικής τόνισε ότι θα πρέπει να επιδιωχθεί:

- Βελτίωση και ανάπτυξη των υποδομών.
- Βελτίωση των παρεχόμενων υπηρεσιών και αναβάθμιση της ποιότητας του τουριστικού μας προϊόντος.
- Διαφοροποίηση του τουριστικού προϊόντος με προώθηση νέων οριζόντων τουριστικής αξιοποίησης και προσέλκυσης επισκεπτών με ειδικά ενδιαφέροντα.
- Καλύτερη πληροφόρηση του κοινού με εντονότερη προβολή της χώρας και συμμετοχή σε διεθνείς εκθέσεις και δραστηριότητες.
- Υποστήριξη όλων των φορέων που έχουν σχέση με τον τουρισμό και κύρια των επαγγελματιών.
- Αξιοποίηση και προστασία του φυσικού περιβάλλοντος και της πολιτιστικής και αρχαιολογικής κληρονομιάς.
- Ενσωμάτωση σε όλες τις κλαδικές και περιφερειακές πολιτικές και δράσεις της τουριστικής διάστασης.

Η υπουργός Ανάπτυξης έδωσε ιδιαίτερη έμφαση στο θέμα των εγκρίσεων και της απορρόφησης κονδυλίων που προβλέπονται από το Β΄ ΚΠΣ και έκανε λόγο για προσπάθεια ανάκτησης του χαμένου εδάφους.

Χαρακτηριστικά ανέφερε ότι ο στόχος που είχε θέσει το ΥΠΕΘΟ ήταν να φθάσει η απορρόφηση 40 δισ. δρχ. (25,8% του επιχειρησιακού προγράμματος). Ηδη οι υπολογιζόμενες οι εγκρίσεις φθάνουν το ποσό των 60 δισ. δρχ. (37,5 του επιχειρησιακού προγράμματος) αν και οι ρυθμοί απορρόφησης παραμένουν αργοί.

Η κ. Παπανδρέου επεσήμανε επίσης ότι:

- **Θα υπάρξει τριετές πρόγραμμα** για την αναδιοργάνωση των υπηρεσιών του ΕΟΤ και για την αξιοποίηση της περιουσίας του είτε με προσέλκυση επενδυτικού ενδιαφέροντος από τον ιδιωτικό τομέα είτε με διεύρυνση τρόπων απαλλαγής από ορισμένα περιουσιακά του στοιχεία.
- **Κατατίθεται εντός των ημερών** η τροποποίηση του αναπτυξιακού νόμου με έμφαση στην ενίσχυση κινήτρων για τον εκσυγχρονισμό της υφιστάμενης υποδομής και των ειδικών μορφών τουρισμού.
- **Το πρώτο τρίμηνο του '97** ξεκινά η εγκατάσταση δικτύου πληροφορικής για την καλύτερη εξυπηρέτηση φορέων και επαγγελματιών του κλάδου.
- **Θα δοθεί ιδιαίτερη έμφαση** στον τομέα της επαγγελματικής κατάρτισης στον τουρισμό. Ποσό 3,9 δισ. δρχ. θα διατεθεί μέσω του Β΄ ΚΠΣ για τον στόχο αυτό, ενώ το υπουργείο Ανάπτυξης και ο ΕΟΤ θα διερευνήσει με τους ενδιαφερόμενους φορείς μορφές αξιοποίησης του εξειδικευμένου ανθρώπινου δυναμικού.
- **Ειδικά για τον τομέα του θαλάσσιου τουρισμού** η κ. Παπανδρέου έθεσε ως στόχο τη δημιουργία 15.000 θέσεων την επόμενη 5ετία σε τουριστικούς λιμένες και εξήγγειλε την ανάθεση έργων ύψους 10 δισ. δρχ. για τη δημιουργία 800 θέσεων καθώς και τη δημιουργία 10 τουριστικών λιμένων προϋπολογισμού 16 δισ. δρχ. συνολικής δυναμικότητας.

Κατά την τελετή των εγκαινίων μίλησαν ακόμη ο πρόεδρος της Helexpo - ΔΕΘ κ. Κούρτης, ο επίτροπος στην Ευρωπαϊκή Ενωση, αρμόδιος για θέματα τουρισμού Χρήστος Παπουτσής ενώ χαιρετισμό απηύθυνε και ο γενικός γραμματέας του ΕΟΤ Β. Κουρτέσης.

Το Συμβούλιο Υπουργών Τουρισμού πρέπει να πάρει άμεσα την τελική απόφαση για την έγκριση του πολυετούς κοινοτικού προγράμματος Philoxenia, μετά την ομόφωνη έγκρισή του από το Ευρωπαϊκό Κοινοβούλιο, τόνισε ο Ελληνας επίτροπος Χρήστος Παπουτσής, επισημαίνοντας "ότι είναι τουλάχιστον παράδοξο ο τουρισμός να μην αποτελεί προτεραιότητα μεταξύ των πολιτικών της Ευρωπαϊκής Ενωσης και θα ήταν τραγικό να καθυστερήσουμε περισσότερο".

ΘΕΡΜΟΠΟΜΠΟΙ

Τι θερμοπομποί;



- Οι θερμοπομποί που πρόκειται να εγκαταστήσετε **ίσως είναι θερμοπομποί, ίσως δεν είναι,** γιατί άλλη είναι η **θέρμανση με μεταφορά** και άλλη η **θέρμανση με ακτινοβολία.**
- Και αν είναι θερμοπομποί, **ίσως μελετήθηκαν και εγκαταστάθηκαν σωστά ίσως όχι.**
- Ανάλογα με το **αν είναι θερμοπομποί ή όχι** και με το **πως** μελετήθηκαν και εγκαταστάθηκαν, **καταναλώνουν πολύ ή λίγο ρεύμα.**
- Για να γίνει μια **καλή, ασφαλής και οικονομική θέρμανση,** δεν είναι αρκετό να **θέλει** αυτος που την κάνει, πρέπει και να **γνωρίζει** και να **μπορεί.**
- Εμείς **γνωρίζουμε και μπορούμε.** Ζητήσετε πληροφορίες από εμάς ή τους εκατοντάδες πελάτες μας. Ετσι διασφαλίζεται το συμφέρον σας.

ΘΕΡΜΟΠΟΜΠΟΙ ΝΟΡΒΗΓΙΑΣ
Α. ΒΟΥΤΥΡΑΚΗ
ΑΠΟΚΛΕΙΣΤΙΚΟΣ ΑΝΤΙΠΡΟΣΩΠΟΣ ΡΟΔΟΥ
ΔΩΔ/ΚΗΣ ΝΕΟΛΑΙΑΣ 16 (ΠΑΛΛΑΣ) ΤΗΛ: 22644



ΔΙΔΑΚΤΩΡ ΜΕΝΤΙΟΥΜ
ΑΣΤΡΟΛΟΓΟΣ
ΔΙΠΛΩΜΑΤΟΥΧΟΣ
ΑΧΜΕΤ ΟΓΛΟΥ ΧΑΛΙΛ

Με επιστημονικούς τρόπους και μεθόδους λύνει τα διάφορα προβλήματα που σας απασχολούν οικογενειακά, αισθηματικά, επαγγελματικά, καθώς και επαναφορά των αγαπημένων σας προσώπων με απόλυτη εχεμύθεια.
Δεκτή αλληλογραφία εσωτερικού και εξωτερικού αποστέλλοντας την ημερομηνία γεννήσεως σας και 2.000 δρχ.
Δέχομαι με τηλεφωνικό ραντεβού στο τηλέφωνο 77293
Δέχεται καθημερινά
ΧΑΡΑΛ. ΜΟΣΧΟΥ 6 - Τηλ. 33397 και 093492216

369c 30/11

ΕΙΣΑΓΩΓΙΚΗ ΕΠΕ

ΕΚΤΑΚΤΗ ΕΜΠΟΡΙΚΗ ΕΝΗΜΕΡΩΣΗ

Η μεγαλύτερη εισαγωγική εταιρεία ενδυμάτων και υποδημάτων με αλυσίδα καταστημάτων σε όλη την Ελλάδα και Ευρώπη, σε λίγες μέρες φεύγει από το πιο όμορφο νησί του κόσμου, τη Ρόδο. Γι'αυτό δίνουμε την ευκαιρία στους κατοίκους της να κάνουν τις υπόλοιπες καλοκαιρινές και χειμερινές αγορές με τιμές που δεν θα πιστεύετε στα μάτια σας.

✓ Σακάκια ανδρικά	από 26.500	5.500	δρχ.
✓ Παντελόνια	» 13.500	2.500	»
✓ Βερμούδες	500 - 1.000 - 1.500		»
✓ Μπλούζες μακώ	5 τεμ. 1.000		
✓ Υποκάμισα	το ένα 1.500, τα 2τεμ. 2.500		
✓ Παπούτσια	3 ζεύγη 1.000		
✓ Σαγιονάρες ανδρ. γυν.παιδ.	1 ζευγ. 1000		
	2 ζευγ. 1.500		δρχ.
✓ Ζώνες δερμ.	από 4.500	1.000	»
✓ Γραβάτες	» 2.500	500	»
✓ Φούτερ παιδικά	3 τεμ. 1000		»

ΠΡΟΣΦΟΡΕΣ ΧΕΙΜΕΡΙΝΕΣ

✓ Γούνες οικολογικές	από 65.000	18.990 δρχ.
✓ Δερμάτινα μπουφάν - σακάκια - ζακέτες	από 120.000 έως 130.000,	τώρα από 19.900
✓ Μπουφάν ΝΤΙΑΝΤΟΡΟ	από 48.500	16.990
✓ Μπουφάν ΣΕΒΕΝΙΟΝ	» 47.500	15.990
✓ ΦΛΑΙΤ ανδρικά - γυναικεία	» 16.900	4.990
✓ Τζάκετ και μπουφάν παιδικά	» 23.500	3.990

Ρούχα, παπούτσια και χιλιάδες άλλα είδη από όλο τον κόσμο για όλο τον κόσμο

Αγγλία, Γαλλία, Γερμανία, Ολλανδία, Βέλγιο, Χονγκ-Κογκ, Αμερική

ΤΕΛΕΥΤΑΙΕΣ ΜΕΡΕΣ
Δεν πουλάμε. Ξεπουλάμε
ΟΛΟΙ ΟΙ ΔΡΟΜΟΙ ΟΔΗΓΟΥΝ ΣΕ ΜΑΣ
ΚΑΤΙ ΓΙΝΕΤΑΙ ΜΕ ΜΑΣ

5ο χλμ. Ρόδου - Λίνδου (πρώην κατ. Μπέρδη)
ΑΝΟΙΚΤΑ ΚΑΘΕ ΜΕΡΑ
από τις 8 πρωί έως 10.30 βράδυ

X 64L 30/11

ΠΡΟΟΔΟΣ ΜΙΚΡΕΣ ΑΓΓΕΛΙΕΣ ΜΙΚΡΕΣ ΑΓΓΕΛΙΕΣ ΜΙΚΡΕΣ ΑΓΓΕΛΙΕΣ

ενοικιάσεις

ΕΝΟΙΚΙΑΖΕΤΑΙ μονοκατοικία στά Κοσκινού, με δύο υπνοδωμάτια, χωριστά σαλόνι και τραπεζαρία, μεγάλο μπάνιο με χωριστή μπανιέρα, επιπλωμένο με παλιό μοντέλο έπιπλα, με πλυντήριο, με ψυγείο και με τηλέφωνο, φρεσκοβαμένο, ανακαινισμένο. Τηλ. 62220, 8 πρωί -10μ.μ.
3637-2/11

ΕΝΟΙΚΙΑΖΕΤΑΙ διαμέρισμα, 120τ.μ., ισόγειο, Εμμ. Παπαναστάση 13. Τηλ. 52612
3632-6/11

ΕΝΟΙΚΙΑΖΕΤΑΙ γκαρσονιέρα 50τ.μ., Σάββα Διάκου 8. Τηλ. 22169
3636-6/11

ΕΝΟΙΚΙΑΖΕΤΑΙ επιπλωμένο μικρό διαμέρισμα, 1 υπνοδωμάτιο, σαλόνι, μπάνιο, Μυκηνών 5. Τηλ. 32182
3635-6/11

ΕΝΟΙΚΙΑΖΕΤΑΙ διαμέρισμα 100τ.μ., με κεντρική θέρμανση, επί της λεωφόρου Ελευθερίας, μεταξύ Ιαλυσού - Κρεμαστής. Τηλ. 93227
3527-7/11

ΕΝΟΙΚΙΑΖΟΝΤΑΙ πλήρως επιπλωμένα δωμάτια, Αμμοχώστου 12, πίσω από την Ακαδημία. Τηλ. 75759
3642-6/11

ΕΝΟΙΚΙΑΖΕΤΑΙ γκαρσονιέρα επιπλωμένη, Τελχινών 14, Καρακόνερο. Πληροφορίες τηλ. 65155
3645-8/11

ΕΝΟΙΚΙΑΖΕΤΑΙ επιπλωμένο διαμέρισμα δύο δωματίων, στον 3ο όροφο, πολύ κοντά στο παν/μιο, κατάλληλο για φοιτητές, οδός Αγίας Λαύρας 13. Τηλ. 20126-22417-64699-33144
3659-10/11

ΕΝΟΙΚΙΑΖΟΝΤΑΙ επιπλωμένα δωμάτια με ατομικό WC και ηλιακό σε ήσυχη περιοχή κοντά στη θάλασσα και στο πράσινο. Τηλ. 61078
2395-21/11

ΕΝΟΙΚΙΑΖΕΤΑΙ τεσσάρι διαμέρισμα, σε μονοκατοικία, πρώτος όροφος επί της οδού Μεγάλου Κωνσταντίνου 9.
Τηλ. 25103
3675-10/11

ΕΝΟΙΚΙΑΖΕΤΑΙ κατάστημα επί της οδού Γρίβα. Πληρ. τηλ. 31883-93212
3690-12/11

ΕΝΟΙΚΙΑΖΟΝΤΑΙ επιπλωμένα διαμερίσματα, 50τ.μ., για όλη τη χειμερινή περίοδο, στα Κοσκινού. Τηλ. 29096, 9 πρωί -4μ.μ. και 27095 ή 94179, 5-9μ.μ.
3691-10/11

ΕΝΟΙΚΙΑΖΕΤΑΙ κατάστημα 180τ.μ., σε προνομιακή θέση, κατάλληλο για έκθεση επίπλων και αυτοκινήτων, κλπ. Λίνδου αρ. 87 (γωνία Λίνδου και Ιων/νου Υδραίου), πρώην (ΠΡΩΤΟΝ). Τηλ. 24325-33457
3680-10/11

ΕΝΟΙΚΙΑΖΕΤΑΙ ή πωλείται διαμέρισμα 150τ.μ. Τηλ. 32985
3676-10/11

ΕΝΟΙΚΙΑΖΕΤΑΙ τριάρι διαμέρισμα οδός Μόσχας 11, Ροδίνι - Ρόδος. Τηλ. 31798
3682-10/11

ΕΝΟΙΚΙΑΖΕΤΑΙ κατάστημα, Ερνεστ Μπέβιν. Τηλ. 27645
3673-10/11

ΕΝΟΙΚΙΑΖΕΤΑΙ γκαρσονιέρα ισόγεια, ανεξάρτητη, επιπλωμένη, Κολοκοτρώνη 97, έναντι Τιτάνια. Τηλ. 23824
3677-10/11

ΕΝΟΙΚΙΑΖΕΤΑΙ δυάρι καινούργιο, επιπλωμένο, με πλ. θερμοσίφωνα και κήπο στη λεωφ. Ελευθερίας 20Α στην Κρεμαστή. Τηλ. 93310
3693-10/11

ΕΝΟΙΚΙΑΖΕΤΑΙ γκαρσονιέρα ρετιρέ, στην οδό Ολύμπου Καρπάθου.
Τηλ. 28462
9986-10/11

ΕΝΟΙΚΙΑΖΟΝΤΑΙ: 1) διαμέρισμα ανεξάρτητο ισόγειο, με αυλή, δύο δωματίων, μεγάλης κουζίνας, μπάνιου και λοιπών χώρων, στην οδό Κόδριγκτων, 2) διαμέρισμα επιπλωμένο με τηλέφωνο, στο δεύτερο όροφο τετρακατοικίας, 100τ.μ. στην οδό Καναδά.
Τηλ για πληροφορίες 22834
9553-8/11

ΕΝΟΙΚΙΑΖΕΤΑΙ γκαρσονιέρα, δύο δωμάτια και μπάνιο, επί της οδού Αγίου Νικολάου 61.
Πληροφορίες τηλ. 36268
9549-8/11

ΕΝΟΙΚΙΑΖΕΤΑΙ κατάστημα, 70τ.μ., οδός Εργάνης Αθηνάς 26 και Μουσών γωνία, σε πολύ καλή κατάσταση. Πληροφορίες τηλ. 31261, Καντιμοίρης Στέργος και 35983, Καραλλάς Ιωάννης
3709-10/11

ΕΝΟΙΚΙΑΖΕΤΑΙ δυάρι διαμέρισμα, πλήρως εξοπλισμένο και μία ημιυπόγεια αποθήκη, 240τ.μ., επί της Κων/πόλεως 34 - Ροδίνι. Πληροφορίες τηλ. 61000 και 61689
9558-9/11

ΕΝΟΙΚΙΑΖΕΤΑΙ μεζονέτα καινούργια επί της οδού Σμύρνης. Πληροφορίες τηλ. 23368
9555-9/11

ΕΝΟΙΚΙΑΖΕΤΑΙ
διαμέρισμα με δύο υπνοδωμάτια, σαλόνι, κουζίνα, στην οδό Παναγιώτη Ροδίου 83.
Τηλ. 31779
3669-7/11

ΕΝΟΙΚΙΑΖΕΤΑΙ
διαμέρισμα ισόγειο, καινούργιο, με δύο υπνοδωμάτια, σαλόνι, κουζίνα ενιαίος χώρος και WC, με αυλή και μικρό κήπο, στο Μηδεια απέναντι, οδός Δράμας.
Τηλ. 91435-094399913
3699-10/11

ΕΝΟΙΚΙΑΖΕΤΑΙ
ΔΙΑΜΕΡΙΣΜΑ 90τ.μ.,
ΣΤΟ ΡΟΔΙΝΙ
Τηλ. 61487
3700-10/11

ΕΝΟΙΚΙΑΖΕΤΑΙ διαμέρισμα επί της λεωφόρου Ελευθερίας στην Κρεμαστή. Τηλ. 94689-91227
3498-7/10

ΕΝΟΙΚΙΑΖΕΤΑΙ κατάστημα 85τ.μ., και αποθήκη 115τ.μ., στην περιοχή Δασκάλων. Επίσης ενοικιάζεται διαμέρισμα 55τ.μ. Τηλ. 33534-22853
9526-2/11

ΕΝΟΙΚΙΑΖΕΤΑΙ διαμέρισμα 4άρι, με 3 υπνοδωμάτια, με τζάκι, στον 1ο όροφο σε μικρή πολυκατοικία, με τηλέφωνο στο καινούργιο κατάστημα του Μαρινόπουλου, Μιχ. Πετρίδη. Τηλ. 67866-36139, 11 πρωί -4μ.μ. και 10-12μ.μ.
3615-6/11

ΕΝΟΙΚΙΑΖΕΤΑΙ διαμέρισμα, με κεντρική θέρμανση. Τηλ. 36422 και 75442
9536-3/11

ΕΝΟΙΚΙΑΖΕΤΑΙ διαμέρισμα 3άρι σε πολύ καλή κατάσταση, Βερολίνου 10. Τηλ. 94114
3614-3/11

ΕΝΟΙΚΙΑΖΕΤΑΙ μεγάλο κατάστημα στην κεντρικότερη τουριστική περιοχή της Ρόδου, κατάλληλο για πρακτορείο ή τουριστικό. Τηλ. 22985
3613-15/11

ΕΝΟΙΚΙΑΖΕΤΑΙ γκαρσονιέρα επιπλωμένη, ρετιρέ, Μιχ. Πετρίδη και Ναυπλίου. Τηλ. 25918-29126
3608-7/11

ΕΝΟΙΚΙΑΖΕΤΑΙ δωμάτιο με κουζίνα και WC, κοντά στο Πανεπιστήμιο, Καζέρμα 10. Τηλ. 24175
3599-3/11

ΕΝΟΙΚΙΑΖΕΤΑΙ διαμέρισμα με δύο υπνοδωμάτια, σαλόνι, κλπ., βοηθητικούς χώρους, Εργάνης Αθηνάς. Τηλ. 61291-30781
3600-3/11

ΕΝΟΙΚΙΑΖΕΤΑΙ διαμέρισμα επί της οδού Αννης Μαρίας, αρ. 84, αποτελούμενο από δύο δωμάτια με ντουλάπες, χωλ, αποθήκης, μεγάλο σαλόνι, κουζίνας και λουτροκαμπινέ. Πληροφορίες εντός - οδός Αννης Μαρίας, αρ. 84, τηλ. 23427
3608-7/11

ΕΝΟΙΚΙΑΖΕΤΑΙ ανεξάρτητη κατοικία, 3 κυρίων δωματίων και λοιπών βοηθητικών χώρων, με αυλή και ηλιακό θερμοσίφωνα, επί της οδού Ερνεστ Μπέβιν 21. Τηλ. 30605
9537-3/11

ΕΝΟΙΚΙΑΖΕΤΑΙ σε ειδυλλιακή ερημική τοποθεσία, επιπλωμένο δωμάτιο με ατομική τουαλέτα και ψυγείο, στην παραλία Ιξιάς, πάνω στο κύμα.
Τηλ. 21430-20610
3587-3/11

ΑΓΙΟΥ ΝΙΚΟΛΑΟΥ στο δημοτικό σχολείο, ενοικιάζεται ισόγειο, μπρος πίσω αυλή, επί της οδού Αδαμαντίου Κοραή 12, Ρόδος. Τηλ.28124, μ.μ.
3585-3/11

ΕΝΟΙΚΙΑΖΕΤΑΙ διαμέρισμα, ισόγειο, ανεξάρτητο, 50τ.μ., ένα υπνοδωμάτιο, κουζίνα, καθιστικό και λουτροκαμπινέ, επιπλωμένο ή μη στη Χειμάρρας. Πληροφορίες τηλ. 24974, από 11π.μ. έως 19.00μ.μ.
9533-2/11

ΕΝΟΙΚΙΑΖΕΤΑΙ κατάστημα γωνιακό, γύρω - γύρω βιτρίνα, 88τ.μ., και 52τ.μ. πατάρι, με αυλή και πρασιά, κατάλληλο για οποιαδήποτε χρήση. Δαμασκηνού και Νικηταρά, πλατεία Αγίου Νικολάου. Τηλ. 22731
3496-10/11

ΕΝΟΙΚΙΑΖΕΤΑΙ διαμέρισμα τριών δωματίων, οδός Μ. Κωνσταντίνου 22, (απέναντι από το σούπερ μάρκετ Σπανός). Τηλ. 24857,24576,22686
3653-15/11

ΕΝΟΙΚΙΑΖΕΤΑΙ αποθήκη 200τ.μ., με ράμπα στην Κορδιγκτώνος 26 Α.
Τηλ. 32673
3651-10/11

ΕΝΟΙΚΙΑΖΕΤΑΙ δυάρι καινούργιο, επιπλωμένο, μεγάλο υπνοδωμάτιο, κουζίνα μεγάλη και πολλοί βοηθητικοί χώροι, Εξαπόλεως 9. Τηλ. 26523-61212
3654-10/11

ΣΤΗΝ ΟΔΟ ΣΟΦ. ΒΕΝΙΖΕΛΟΥ 1 (100 Μαγαζιά), στον 1ο όροφο, ΕΝΟΙΚΙΑΖΟΝΤΑΙ γραφεία. Πληροφορίες στον 3ο όροφο (κ. Μανδρακού Φωτ.) και στο τηλ. 20186
3664-10/11

ΕΝΟΙΚΙΑΖΕΤΑΙ στ΄ Ασγούρου ένα διαμέρισμα με δύο WC, και 3 υπνοδωμάτια. Γύρω - γύρω βεράντες και ζαρντινιέρες, ένα πάνω, ένα κάτω.
Τηλ. 35522-33226
3666-10/11

ΕΝΟΙΚΙΑΖΕΤΑΙ διαμέρισμα δυάρι, επιπλωμένο, Αγίου Ιωάννου 133. Τηλ. 34492, 8-10π.μ. και 7-10μ.μ.
3589-3/11

ΕΝΟΙΚΙΑΖΟΝΤΑΙ
με το μήνα ευρύχωρα στούντιος στην Ιξιά
Πληροφορίες τηλ. 24752
3622-17/11

ΕΝΟΙΚΙΑΖΕΤΑΙ
ΓΡΑΦΕΙΟ επί της Αλεξ. Διάκου 44, δύο δωματίων και τουαλέτα στον 2ο όροφο.
Πληροφορίες τηλ. 32225, ώρες εργάσιμες
3619-7/10

ΕΝΟΙΚΙΑΖΕΤΑΙ
ΚΑΤΑΣΤΗΜΑ επί της οδού Βενετοκλέων, με 50.000 δρχ. ενοίκιο.
Τηλ. 33582,
8-12π.μ. & 5-11μ.μ.
3474-5/11

ΕΝΟΙΚΙΑΖΕΤΑΙ
ΙΣΟΓΕΙΟ ΕΠΑΓΓΕΛΜΑΤΙΚΟΣ ΧΩΡΟΣ, στο 3ο χλμ. Ρόδου - Λίνδου, 160τ.μ.
Πληροφορίες τηλ. 21430-20610
3631-7/11

ΕΝΟΙΚΙΑΖΕΤΑΙ
ΓΚΑΡΣΟΝΙΕΡΑ, επιπλωμένη, επί της Αννης Μαρίας.
Τηλ. 27009
3638-11/11

ΕΝΟΙΚΙΑΖΟΝΤΑΙ
1) 2 ΑΠΟΘΗΚΕΣ των 70 και 160τ.μ. αντίστοιχα για οποιαδήποτε χρήση και
2) ΜΑΓΑΖΙ 100τ.μ., στην Ανάληψη
Τηλ 64625-63495
3649-19/11

ΕΝΟΙΚΙΑΖΟΝΤΑΙ
δύο καινούργια διαμερίσματα των 112τ.μ., με 3 υπνοδωμάτια και πάρκινγκ στην πυλωτή της πολυκατοικίας Κωνσταντίνου Υδραίου και Κοσκινού.
Τηλ. 28616-37848
Αναστάσιος Ατσίδης
M1-30/11

ΕΝΟΙΚΙΑΖΟΝΤΑΙ
στους Καστελλοριζιούς, (Ιξιά), μικρά δυάρια πλήρως επιπλωμένα, και με τα απαραίτητα σκεύη.
Πληρ. Διακογεωργίου Κάλλιστος, τηλ 29318-34598
X670-30/11

ΕΝΟΙΚΙΑΖΕΤΑΙ
ΔΙΑΜΕΡΙΣΜΑημιυπόγειο, επιπλωμένο ή μη, δυάρι, Κορδιγκτώνος και Δενδρινού. Ενοίκιο, 40.000 δρχ. μηνιαίως
Τηλ. 63926
X672-10/11

ΕΝΟΙΚΙΑΖΟΝΤΑΙ
ΣΤΟΥΝΤΙΟΣ (studios), πολύ κοντά στο Πανεπιστήμιο. Τέλεια επιπλωμένα και εξοπλισμένα με τηλέφωνο. Λογικό ενοίκιο.
Τηλ. 23119-34597, ώρες επικοινωνίας 6-9 το βράδυ ή οποιαδήποτε στιγμή, αφήνοντας το μήνυμά σας και το τηλέφωνό σας στον τηλεφωνητή του 23119
3409-3/11

ΕΝΟΙΚΙΑΖΕΤΑΙ
ΚΑΤΑΣΤΗΜΑ ΕΠΙ ΤΗΣ ΟΔΟΥ ΙΑΛΥΣΟΥ
Πληροφορίες
τηλ. 48022-92278
3672-10/11

ΕΝΟΙΚΙΑΖΕΤΑΙ
ΜΟΝΟΚΑΤΟΙΚΙΑ, 130τ.μ. περίπου, με κήπο, χώρο για πάρκινγκ και βοηθητικό χώρο για χρήση αποθήκης, επί της οδού Π. Ροδίου 96, πλησίον πλατείας Αγ. Ιωάννου.
Τηλ. 01-7796965, ώρες απογευματινές και **21346-36291** ώρες απογευματινές
X674-10/11

ΕΝΟΙΚΙΑΖΕΤΑΙ
ΕΠΙΠΛΩΜΕΝΟ ΔΙΑΜΕΡΙΣΜΑ
ενός υπνοδωματίου- κουζίνα - καθιστικό και WC, σε πολύ καλή κατάσταση, εντός πόλεως
Πληροφορίες τηλ. 25807
3652-10/11

ΕΝΟΙΚΙΑΖΟΝΤΑΙ
ΣΤΟΥΝΤΙΟ και γκαρσονιέρα με κήπο, στην περιοχή Ψαροπούλα, για όλο το χρόνο, επιπλωμένα.
Τηλ. 21347-20710,
κατασκευή πολυτελείας
3663-8/11

ΕΝΟΙΚΙΑΖΟΝΤΑΙ
δύο γραφεία, στην οδό 25ης Μαρτίου (πάνω από το Δικηγορικό Σύλλογο Ρόδου).
Τηλ.**28616-37848**
κύριο Αναστάσιο Ατδίδη
M1-30/11

ΕΝΟΙΚΙΑΖΕΤΑΙ
ΑΠΟΘΗΚΗ, 120τ.μ., κατάλληλη για οποιαδήποτε χρήση, στο Καρακόνερο
Πληροφορίες τηλ. 63129
3536-15/11

ΕΝΟΙΚΙΑΖΕΤΑΙ
κατάστημα επί της οδού Αμερικής και Αλεξάνδρου Διάκου γωνία, αρ. 2, 32τ.μ.
Τηλ. 20934-41271-23101
3612-3/11

ΕΝΟΙΚΙΑΖΟΝΤΑΙ
γκαρσονιέρες και studios, πλήρη εξοπλισμένα, με ψυγείο, κουζίνα και μπάνιο, δικός τους χρόνος απεριόριστος.
Τηλ. 61628-66180
3547-15/11

ΕΝΟΙΚΙΑΖΟΝΤΑΙ
ΕΠΙΠΛΩΜΕΝΑ ΔΩΜΑΤΙΑ (STOUDIOS)
δίκλινα, ευρύχωρα, 30τ.μ., πολυτελή, πλήρως επιπλωμένα (πολυκουζινάκι - ηλιακό θερμοσίφωνο, μεγάλες βεράντες, κ.α.), σε πολύ καλή τιμή, Κων/νου Υδραίου 76
Τηλ. 74614, 39218 και απόγευμα 21549
3644-6/11

πωλήσεις

ΠΩΛΕΙΤΑΙ στο Μίρα Μάρε, διαμέρισμα 3άρι LUX κατασκευής. Τιμή ευκαιρίας. Τηλ. 77047
3689-10/11

ΠΩΛΕΙΤΑΙ σε τιμή ευκαιρίας λόγω φόρτου εργασίας κατάστημα λευκών ειδών σε καινούργια περιοχή. Τηλ. 25955, 9 πρωί -4μ.μ. και 27095, 5-9μ.μ.
3691-10/1

ΠΩΛΟΥΝΤΑΙ 4 στρέμματα, 50 μέτρα από τον κεντρικό δρόμο Πυλώνας - Λάρδου με φως, νερό και τηλέφωνο από ιδιοκτήτη. Τιμή λογική. Τηλ. 64498
3553-11/11

ΜΕΓΑΛΗ ΕΥΚΑΙΡΙΑ!! ΠΩΛΕΙΤΑΙ καινουργιές διαμέρισμα, λουξ κατασκευής, 45τ.μ., ισόγειο σε 2όροφη ιδιόκτητη μαιζονέτα στην περιοχή Αγίου Δημητρίου (Μπραχάμι) Αθηνών. Το διαμέρισμα έχει αποκλειστική χρήση αυλής, ενώ η μαιζονέτα κατοικείται αποκλειστικά από τον ιδιοκτήτη και διαθέτει περίφραξη και σύστημα ασφάλειας. Δεκτές μόνο σοβαρές προσφορές. Πληροφορίες τηλ. 01-9343413, ώρες 6-11μ.μ.
ΓΔ-6/11

ΠΩΛΕΙΤΑΙ κτήμα 500 μέτρα από τη θάλασσα, στ΄ Αφάντου. Πληροφορίες τηλ. 51537
3611-3/11

ΠΩΛΕΙΤΑΙ ένας καναπές, λίγο μεταχειρισμένος, λόγω αναχωρήσεως στο εξωτερικό. Εμμ. Παπαναστασίου 13. Τηλ. 52612
3632-6/11

ΠΩΛΕΙΤΑΙ όλος ο εξοπλισμός snack bar καθώς και δορυφορική τηλεόραση, 2, 4μ. και video procekeov. Τηλ. 75339-20634
3630-6/11

ΠΩΛΕΙΤΑΙ επιχείρηση snack bar, (οβελιστήριο), στην τουριστική περιοχή της παραλίας Ιαλυσού, σε πολύ καλή τιμή. Τηλ. 48091-90190
3627-15/11

ΠΩΛΕΙΤΑΙ σύνθετο μεγάλο και σαλόνι. Τιμή 130.000 δρχ. και τα δύο. Τηλ. 63800
3640-6/11

ΜΕΓΑΛΗ ΕΥΚΑΙΡΙΑ: ΠΩΛΕΙΤΑΙ εστιατόριο στο κέντρο της πόλης. Τηλ. 78246.
FOR SALE RESTAURANT in the very low prise inthe middle of town. Tel. 78246
3643-10/11

ΠΩΛΕΙΤΑΙ αποθήκη ημιυπόγεια, 200τ.μ., με ράμπα, σε τιμή ευκαιρίας, στην πάροδο Αγ. Νικολάου. Τηλ. 29490
3658-7/11

ΠΩΛΕΙΤΑΙ ψυγείο KONTEINER, 13 μέτρα, με μηχανή NTOPIN 5 ίππων, αδούλευτη. Μόνο σοβαρές προτάσεις.
Τηλ. 93192, 11πρωί - 12μ.μ., κ. Παύλο
3671-7/11

ΠΩΛΟΥΝΤΑΙ 1) στον Αρχάγγελο, οικόπεδο δύο στρεμμάτων, στη θέση «Κήπους», 2) οικόπεδο δύο στρέμματα στα Κολύμπια, 500 μέτρα από τη θάλασσα.
Πληροφορίες ώρες καταστημάτων, τηλ. 22522
9545-7/11

FOR SALE: 2 Uprighr Freezers electric Grill (60X30), gas oven, electric oven, 2 gas bottles. Assorted restaurant items. Double deep - Frier (chips/ fish etc). Tel. 29353, 17.00-20.00
3697-10/11

ΠΩΛΕΙΤΑΙ
ΕΞΟΠΛΙΣΜΟΣ ΣΟΥΠΕΡ ΜΑΡΚΕΤ
όλα μαζί ή και χωριστά, ήτοι: βιτρίνα ψυγείο, ράφια, γόνδολες και ζυγαριά, στο Γεννάδι.
Πληροφορίες τηλ. 0244/43246
3695-10/11

ΠΩΛΕΙΤΑΙ
διαμέρισμα διαμπερές, τριάρι, στην οδό Βενετοκλέων και Καζούλη γωνία, πάνω από το φαρμακείο, κατάλληλο για ιατρείο ή κατοικία, στο β΄ όροφο.
Τηλ. 22943-28838, ώρες εργασίας κ. Γιάννη
3507-10/11

ΕΥΚΑΙΡΙΑ
ΠΩΛΕΙΤΑΙ ΔΙΑΜΕΡΙΣΜΑ 80τ.μ., ΜΕ ΑΥΛΗ ΣΕ ΤΙΜΗ ΕΥΚΑΙΡΙΑΣ
Πληροφορίες τηλ. 79097
3473-5/11

ΠΩΛΕΙΤΑΙ
ΠΛΑΥΝΤΗΡΙΟ ΡΟΥΧΩΝ «FILCO», σε καλή κατάσταση. Τιμή, 50.000 μετρητοίς
Πληροφορίες τηλ.22941
ΓΔ-10/11

ΠΩΛΕΙΤΑΙ
διαμέρισμα 86τ.μ., τριάρι, β΄ ορόφου, στην πάροδο Παν. Ροδίου, περιοχή (Αννης Μαρίας), αποτελούμενο από σαλόνι- κουζίνα, δύο υπνοδωμάτια, μπάνιο, με μεγάλες βεράντες σε πολυκατοικία που διαθέτει ασανσέρ.
Τιμή 16.000.000 δρχ.
Πληροφορίες τηλ. 26375,
ώρες από 8π.μ.- 1.00
και απόγευμα 5.30-10.00μ.μ.
3419-3/11

ΠΩΛΕΙΤΑΙ
ΣΤΕΡΕΟΦΩΝΙΚΟ ΣΥΓΚΡΟΤΗΜΑ
με 600 δίσκους και 3 aircodision στη μισή τιμή.
Πληροφορίες τηλ.
0244/43202, 10 πρωινή 6μ.μ.,
3391-15/11

ΠΩΛΕΙΤΑΙ
Από τον κατασκευαστή μηχανικό, κατάστημα 44τ.μ., με αποκλειστική χρήση αυλής, στην ξενοδοχειακή ζώνη της πόλης της Ρόδου. Χώρος πάρκινγκ ελεύθερος, ευκολίες πληρωμής.
Τηλ. **21347**
3440-3/11

SUPER ΠΡΟΣΦΟΡΑ
ΛΟΓΩ ΑΝΑΧΩΡΗΣΕΩΣ, πωλείται εξοπλισμός και ντεκόρ μπαρ, σε άριστη κατάσταση.
ΠΙΚΑΠ TECHNICS M.K. 1.200, ηχεία BOSE, air contition,κλπ., σε τιμή μεγάλης ευκαιρίας.
Τηλ. 93770-91967
3491-6/11

ΠΩΛΕΙΤΑΙ
ΕΥΚΑΙΡΙΑ. ΑΜΕΣΗ ΠΑΡΑΔΟΣΗ.
Διαμέρισμα τεσσάρι στους Δασκάλους ισόγειο με αυλή. Εντοιχισμένη κουζίνα. Δάνεια δεκτά - ευκολίες πληρωμής.
Πληροφορίες Διακογεωργίου Κάλλιστος τηλ 29318-34598
X670-30/11

ΠΩΛΕΙΤΑΙ
ΑΓΡΟΚΤΗΜΑ στα Μαριτσά, μεγάλης έκτασης.
Τηλ.. 47291-48291
3351-15/11

MINI ΜΑΡΚΕΤ
FOR SALE in old town
ΠΩΛΕΙΤΑΙ
ΜΙΝΙ ΜΑΡΚΕΤ ΣΤΗΝ Π. ΠΟΛΗ
ΤΗΛ. 30363-34193
3596-3/11

ΠΩΛΕΙΤΑΙ
επιχείρηση ενοικιαζομένων δωματίων, εν λειτουργία στο κέντρο της πόλης.
Πληροφορίες τηλ.
62016-094414265
3557-2/11

ΠΩΛΕΙΤΑΙ
καινούργιο κατάστημα στην τιμή των 11.800.000, με μεγάλη βιτρίνα, αποκλειστική χρήση αυλής, άνετο πάρκινγκ.
Πληροφορίες τηλ. 31485
3440-3/11

ΑΠΟ ΤΟ ΞΕΝ/ΧΕΙΟ ΦΑΛΗΡΑΚΙ ΜΠΗΤΣ ΠΩΛΟΥΝΤΑΙ
ΚΡΕΒΑΤΙΑ ΘΑΛΑΣΣΗΣ ΠΛΑΣΤΙΚΑ
Πληροφορίες τηλ.
85301, κ. Τσιρακάκης Γιάννης
X677-31/10

ΠΩΛΕΙΤΑΙ
ολοκαίνουργιο ψυγείο - δωμάτιο, διαστάσεων 3Χ3Χ3,
Τηλ. **28616-37848**
Αναστάσιος Ατσίδης
M1-30/11

ΠΩΛΕΙΤΑΙ
ΔΙΑΜΕΡΙΣΜΑ 140τ.μ., 10ετίας, 1ου ορόφου στο Ροδίνι. Στο νέο κτίριο της ΔΕΥΑΡ, με απεριόριστη θέα, με 2 ή 3 δωμάτια, δύο τουαλέτες, αποθήκη, σαλόνι μεγάλο, κουζίνα. Πολυκατοικία 3 ορόφων, 5 διαμ/των
Πληροφορίες τηλ.
66190-0244/23895
3476-5/11

ΕΥΚΑΙΡΙΑ
ΠΩΛΕΙΤΑΙ ΜΟΝΟΚΑΤΟΙΚΙΑ στην Ιαλυσό παραδοσιακή 85τ.μ., και 70τ.μ. αυλή, με γενική ανακαίνιση - Αμεση παράδοση. - Δάνεια δεκτά - ευκολίες πληρωμής
Πληροφορίες τηλ.
29318-34598
X670-30/11

ΠΩΛΕΙΤΑΙ
ΕΠΙΧΕΙΡΗΣΗ σε κεντρικό σημείο της πόλης στο Εμπορικό Κέντρο CAIRO PALACE.
Τηλ. 0244/31812-31168
3437-20/11

ΕΥΚΑΙΡΙΑ
ΠΩΛΕΙΤΑΙ διαμέρισμα 80τ.μ., 1ος όροφος, στο Παραδείσι, σε άριστη κατάσταση
Πληροφορίες
τηλ. 82205-41080
3441-20/11

ΠΩΛΕΙΤΑΙ
(μισό ή ολόκληρο) το ξενοδοχείο TROPICAL στα Κολύμπια Ρόδου (β΄ κατηγορίας, 108 κλινών). Δεκτές προσφορές καθημερινά.
Τηλ. 56282-56279,
fax: 56291
3469-5/11

ΠΩΛΕΙΤΑΙ
καινούργιο κατάστημα στην τιμή των 11.800.000, με μεγάλη βιτρίνα, αποκλειστική χρήση αυλής, άνετο πάρκινγκ.
Πληροφορίες τηλ. 31485
3440-3/11

ΠΩΛΕΙΤΑΙ
κερδοφόρα επιχείρηση σε πολυσύχναστο δρόμο της Παλιάς Πόλης.
Τηλ.. 79292
26595-30/11

ΠΩΛΕΙΤΑΙ
ΤΕΛΕΞΤ 1000S SIEMENS, καινούργιο, σε τιμή ευκαιρίας
Πληροφορίες
τηλ.. 37711-39783
M23-30/1

ΜΕΓΑΛΕΣ ΕΥΚΑΙΡΙΕΣ

1) Σ.την Κέννεντυ διαμέρισμα 100τ.μ. τιμή 20.000.000 δρχ.
2) Στη λεωφόρο Αφάντου - Κολυμπίων 2.000τ.μ., τιμή 15.000.000 δρχ.
3) Στα Κοσκινού μαιζονέτα σε κολώνες, 200τ.μ. μόνο 18.000.000 δρχ.
4) Δυόροφος κατοικία επί Καθοπούλη 140τ.μ., τιμή 19.000.000 δρχ.
5) Στα Κρητικά ανακαινισμένη αίθουσα 100τ.μ., με οικόπεδο 1.200τ.μ., κατάλληλη και για επαγγελματική χρήση μόνο 30.000.000 δρχ.
6) Κρητικά οικία 160τ.μ. με οικόπεδο 500τ.μ. τιμή 25.000.000 δρχ.
7) Στη Στέλιου Κωτιάδη γκαρσονιέρα 40τ.μ., τιμή 4.500.000 δρχ.
8) Παρ. Ελ. Βενιζέλου, ισόγειο διαμέρισμα, 118τ.μ., κατάλληλο και για επαγγελματική χρήση. Τιμή 25.000.000
9) Τριάντα μαιζονέτες σε κολώνες, 140τ.μ. εντός οικοπέδου, 1.000τ.μ. Τιμή 20.000.000.
10) Διαμέρισμα στους Δασκάλους, 85τ.μ. σε κολώνες, 9.000.000
11) ΕΛΕΟΥΣΑ. Με πανοραμική θέα, οικόπεδα 8.000τ.μ. Τιμή 12.000.000
12) Παραλιακή ταβέρνα στην ΙΑΛΥΣΟ. Η επιχείρηση μόνο 6.000.000
13) FAST - FOOD - επιχείρηση στα 100 Μαγαζιά
14) Παλιά Πόλη. Πλησίον Αγ. Φανουρίου, 50τ.μ. Τιμή 8.000.000
15) Παλιά Πόλη, μονοκατοικία 160τ.μ. Τιμή 25.000.000 •
16) Θολός καινούργια μονοκατοικία εντός οικοπέδου 1000τ.μ. με 3 υπνοδωμάτια μόνο 18.000.000
17) Επαυλη στο Φαληράκι, εντός οικοπέδου 1.100τ.μ. τιμή 25.000.000
18) Διαμερισματάκια καινούργια 40τ.μ. τιμή 8.000.000
19) Στην παραλία Αφάντου, 300 μ. από το κύμα, 2000τ.μ., τιμή 10.000.0000
20) Οικόπεδο στα Κοσκινού, 1000τ.μ. με άδεια οικοδομής, τιμή 6.000.000
21 Οικόπεδο πλησίον Αραπάκι 1100τ.μ. τιμή 60.000.000
22) Μαιζονέτα στους Τρεις 107τ.μ. εντός οικοπέδου 220τ.μ., τιμή 25.000.000
23) Μαιζονέτα στους Καστελλοριζιούς 200τ.μ., εντός οικοπέδου 180τ.μ. σε κολώνες 20.000.000
24) Γκαρσονιέρα 41τ.μ. 1ος όροφος στην Παν. Ροδίου τιμή 7.000.000
25) Πλατεία Εβραίων Μαρτύρων διώροφη κατοικία, δύναται να μετατραπεί σε κατάστημα ισόγειο 70τ.μ. α΄ όροφος, 70τ.μ. τιμή 45.000.000
26)Κτήμα με ελαιόδεντρα στ΄ Αφάντου 4.000τ.μ. Τιμή 12.000.000
27) Σκάφος μήκους 5,75μ., ταχύπλοο μόνο 3.000.000
28) Πλησίον Θεμ. Σοφούλη διαμερίσματα διαφόρων διαστάσεων 35τ.μ.-54τ.μ., 75τ.μ. και 85τ.μ.
29) Γεννάδι ισόγειο διαμέρισμα 104τ.μ. με αποθήκη 35 τ.μ. εντός οικοπέδου 320τ.μ. τιμή 15.000.000
30) Κολύμπια οικόπεδο επί της λεωφόρου Κολυμπίων 11.000τ.μ. τιμή 60.000.000
31) Καταβιά 7 αγροτεμάχια συνολικής εκτάσεως 15.000τ.μ. μόνο 5.000.000
32) Διαμέρισμα επί της Αλ. Διάκου 100τ.μ. καθαρό τιμή 20.0000.000
33) Στην οδό Στοκχόλμης διαμέρισμα 95 τ.μ. Τιμή 17.000.000.
34) Αφάντου οικόπεδο εντός σχεδίου 500τ.μ. Τιμή 10.000.000
35) Παραδοσιακό σπίτι Αφάντου 100τ.μ. Τιμή 8.000.000
36) Οικόπεδα στα Κοσκινού με πανοραμική θέα των 200-300-400τ.μ., με άδεια οικοδομής
37) Οικόπεδο στ΄ Αφάντου 200τ.μ. με πανοραμική θέα. Τιμή 6.000.000
38) Οικόπεδο στ΄ Αφάντου 300τ.μ. τιμή 5.000.000
39) Κολύμπια μαγαζί στη λεωφόρο προς παραλία, 38τ.μ., τιμή 14.000.000
40) Στην προέκταση Αννης Μαρίας κατάστημα ισόγειο, 180τ.μ. με υπόγειο 170 τ.μ. Τιμή 65.000.000
41) Καταβιά οικόπεδο 900τ.μ. εντός οικισμού. Τιμή 5.000.000

ΠΡΟΟΔΟΣ ΜΙΚΡΕΣ ΑΓΓΕΛΙΕΣ ΜΙΚΡΕΣ ΑΓΓΕΛΙΕΣ ΜΙΚΡΕΣ ΑΓΓΕΛΙΕΣ

διάφορα

Η ΣΧΟΛΗ ΟΔΗΓΩΝ ΚΟΥΣΗ ΠΑΝΤΕΛΗ
ΔΙΠΛΩΜΑΤΑ: ΕΡΑΣΙΤΕΧΝΙΚΑ
ΕΠΑΓΓΕΛΜΑΤΙΚΑ -ΜΟΤΟΣΙΚΛΕΤΑΣ
- Επεκτάσεις όλων των κατηγοριών.- Αναθεωρήσεις ληγμένων αδειών- Μετατροπές ξένων αδειών σε ελληνικές.
Οδός Βαλαωρίτου 9- έναντι HOTEL SEMIRAMIS πίσω από το Νοσοκομείο
Δεχτές όλες οι πιστωτικές κάρτες.
ΠΡΟΣΟΧΗ: Κάθε Κυριακή από 11.30 έως 13.30, ΜΑΘΗΜΑΤΑ ΜΟΤΟΣΙΚΛΕΤΑΣ - ΒΕΣΠΑΣ, ΓΙΑ ΠΡΟΕΤΟΙΜΑΣΙΑ ΤΩΝ ΕΞΕΤΑΣΕΩΝ ΤΗΣ ΤΕΤΑΡΤΗΣ
Τηλ.: 29157-73820-94777 οικία
ΚΑΙ ΑΝΑ ΠΑΣΑ ΣΤΙΓΜΗ ΣΤΟ ΚΙΝΗΤΟ ΤΗΛ **094511313**
3679-17/11

ΑΠΟΦΡΑΞΕΙΣ ΚΑΘΑΡΙΣΜΟΙ ΑΠΟΧΕΤΕΥΣΕΩΝ - ΞΕΒΟΥΛΩΜΑΤΑ
Αναλαμβάνουμε τον καθαρισμό αποχετεύσεων πολυκατοικιών και ξενοδοχείων με νέο ηλεκ/το μηχάνημα
ΟΙ ΑΠΟΧΕΤΕΥΣΕΙΣ ΓΙΝΟΝΤΑΙ ΣΑΝ ΝΑ ΤΙΣ ΠΕΡΑΣΑΤΕ ΣΗΜΕΡΑ -ΕΡΓΑΣΙΑ ΕΓΓΥΗΜΕΝΗ
ΔΩΡΕΑΝ ΜΕΤΑ ΑΠΟ ΚΑΘΕ ΑΠΟΦΡΑΞΗ ΨΕΚΑΣΜΟΣ ΤΩΝ ΦΡΕΑΤΙΩΝ ΓΙΑ ΜΙΚΡΟΒΙΑ ΚΑΙ ΚΑΤΣΑΡΙΔΕΣ
Τηλ. 36559 μαγαζί και 31990, κ. Δημήτρης
ΓΙΑ ΑΜΕΣΗ ΕΞΥΠΗΡΕΤΗΣΗ ΣΑΣ ΣΤΟ ΚΙΝΗΤΟ ΜΑΣ ΤΗΛΕΦΩΝΟ 094344911
3376-13/11

ΥΔΡΑΥΛΙΚΟΣ
ΑΝΑΛΑΜΒΑΝΕΙ πάσης φύσεως υδραυλικές εργασίες, μικρές και μεγάλες.
Εγκαταστάσεις, αποφράξεις, συντήρηση ξενοδοχείων κλπ. Τοποθέτηση ηλιακών.
ΕΡΓΑΣΙΑ ΕΓΓΥΗΜΕΝΗ
ΤΑΧΕΙΑ ΕΞΥΠΗΡΕΤΗΣΗ
ΔΗΜΗΤΡΗΣ
Τηλ. 36559 μαγαzί - 31990
ΓΙΑ ΑΜΕΣΗ ΕΞΥΠΗΡΕΤΗΣΗ ΣΑΣ ΣΤΟ ΚΙΝΗΤΟ ΜΑΣ ΤΗΛΕΦΩΝΟ 094344911
3376-13/11

EXPRESS CLEAN και το 1996
«ΑΠΟΘΗΚΕΥΣΗ ΧΑΛΙΩΝ ΔΩΡΕΑΝ - ΕΠΙΣΤΡΟΦΗ ΧΑΛΙΩΝ ΣΕ 3 ΗΜΕΡΕΣ»
Αναλαμβάνουμε επί τόπου τον καθαρισμό σαλονιών, μοκετών, χαλιών και όλα τα καθιστικά από ύφασμα. Εγγύηση η πολυετής πείρα μας με τα σύγχρονα μηχανήματα και απορρυπαντικά μας.
Τηλ. 94815 - Κινητό 094350247
3376-13/11

ΕΡΓΟΛΑΒΟΣ ΟΙΚΟΔΟΜΩΝ
ΜΑΣΤΟΡΑΣ ΑΠ. ΚΩΝ/ΝΟΣ
Αναλαμβάνουμε υπεύθυνα:
χτισίματα - σοβατίσματα-μάρμαρα - πλακάκια - γυαλίσματα - γκρεμίσματα - τοποθετήσεις κεραμιδιών - ξυλοκατασκευή και μελέτες για σοφίτες.
Λογικές τιμές.
Πληροφορίες τηλ. 27255, ΡΟΔΟΣ
● Το γραφείο, εργάζεται όλο το 24ωρο
3624-30/11

ΕΙΜΑΙ ΚΑΤΟΙΚΟΣ ΓΕΡΜΑΝΙΑΣ,
58 ετών, και επιθυμώ να έχω σοβαρή γνωριμία με κυρία εμφανίσιμη, απλού χαρακτήρα, με σταθερότητα και ενδιαφέροντα:
ΓΡΑΨΑΤΕ:
P. KARPATHION
POSTLAGERND
64521 GROSS GERAU
GERMANY
ΓΔ15/11

ΑΠΟΦΡΑΞΕΙΣ - ΚΑΘΑΡΙΣΜΟΙ ΑΠΟΧΕΤΕΥΣΕΩΝ
Ο ΒΑΓΙΟΣ
Αναλαμβάνουμε την απόφραξη και τον καθαρισμό αποχετεύσεων ξεν/χείων και πολυκατοικιών με ειδικά σύγχρονα μηχανήματα. Οι αποχετεύσεις σας γίνονται καινούριες.
ΔΩΡΕΑΝ!
μετά από χάθε μας εργασία απολυμαίνουμε με ψεκασμό τα ψειάτιά σας από μικρόβια και έντομα!
ΕΡΓΑΣΙΑ ΕΓΓΥΗΜΕΝΗ
Πληρ.τηλ.74434 για άμεση εξυπηρέτηση. Κιν. 094-306571
T26521-22/11

ΥΔΡΑΥΛΙΚΑ - ΚΑΛΟΡΙΦΕΡ
✓ ΗΛΙΑΚΑ ΣΥΣΤΗΜΑΤΑ
✓ ΚΑΤΑΣΚΕΥΕΣ
✓ ΕΠΙΣΚΕΥΕΣ -
✓ ΑΝΑΚΑΙΝΙΣΕΙΣ-
✓ ΣΥΝΤΗΡΗΣΕΙΣ
Γιάννης - ο - Ατλάσης
Τηλ. 29898-64972
3503-30/11

ΚΗΠΟΥΡΟΣ
με πείρα 25ετή και με προϋπηρεσία στον Δήμο Ρόδου, αναλαμβάνει τη συντήρηση και περιποίηση κήπων, κλπ.
Τηλ. 33187-75319
3574-13/11

ΕΛΑΙΟΧΡΩΜΑΤΙΣΤΗΣ
ΑΝΑΛΑΜΒΑΝΕΙ ΕΡΓΑΣΙΕΣ ΜΕ ΠΟΛΥ ΚΑΛΗ ΔΟΥΛΕΙΑ ΚΑΙ ΛΟΓΙΚΕΣ ΤΙΜΕΣ
ΠΛΗΡΟΦΟΡΙΕΣ
Τηλ. 64644
3533-10/11

ζητήσεις

ΓΕΡΜΑΝΙΔΑ ζητά δουλειά. Μπορεί να κοιτάζει και μικρά παιδιά. Τηλ. 52232, από 08.00-13.00
9481-5/11

ΖΗΤΟΥΝΤΑΙ νεαρές κοπέλες, εμφανίσιμες για να εργαστούν σε καφετέρια.
Πληροφ. τηλ. 39854
9524-31/10

ΖΗΤΟΥΝΤΑΙ για τη χειμερινή και την καλοκαιρινή περίοδο, σερβιτόροι - σερβιτόρες, βοηθοί σερβιτόροι - σερβιτόρες. Άμεση πρόσληψη. Τηλ. 20374, κ. Γιάννη. Θα προτιμηθούν επαγγελματίες
3590-3/11

ΖΗΤΕΙΤΑΙ κοπέλα για να εργαστεί σε καφετέρια - μπαρ, βραδυνό ωράριο. Τηλ. 85839
3581-3/11
ΖΗΤΕΙΤΑΙ στη Δαματριά για ενοικίαση οικία με κήπο. Τηλ. 0246/98348
3657-7/11

CAFE BAR «ORAMA». ΖΗΤΟΥΝΤΑΙ εμφανίσιμες κοπέλες για νυκτερινή εργασία. Πληρ. τηλ. 39600 από 6μ.μ, Καναδά 70 (πλατεία Αγίου Νικολάου)
9987-10/11

ΖΗΤΕΙΤΑΙ
ΝΕΑ, να ξέρει computer, με προϋπηρεσία
Πληροφορίες τηλ. 66659
26588-10/11

ΖΗΤΕΙΤΑΙ
κυρία για να προσέχει ηλικιωμένη γυναίκα, Κομνηνών 11
Πληροφορίες τηλ. 74208
3566-10/11

ΖΗΤΟΥΝΤΑΙ
1) ΜΗΧΑΝΙΚΟΣ ΦΟΡΤΗΓΩΝ αυτοκινήτων, για να εργαστεί σε πλήρες εξοπλισμένο συνεργείο στη βιομηχανία έτοιμου μπετόν Κούρου Γιάννη και
2) ΟΔΗΓΟΙ ΦΟΡΤΗΓΩΝ αυτοκινήτων και **ΠΡΕΣΣΑΔΟΡΟΙ**
Τηλ. 0244/31001
X659-30/11

ΑΠΟ ΤΟ ΞΕΝ/ΧΕΙΟ ΦΑΛΗΡΑΚΙ ΜΠΗΤΣ
ΖΗΤΕΙΤΑΙ νυκτερινός υποδοχής, με προϋπηρεσία που να γνωρίζει γερμανικά και αγγλικά. Συστάσεις απαραίτητες.
Πληροφορίες
τηλ. 85301-85922 κ. Λαμπράκης
X677-30/11

ΖΗΤΟΥΝΤΑΙ
ΝΕΑΡΕΣ ΚΟΠΕΛΕΣ ΓΙΑ ΝΑ ΕΡΓΑΣΤΟΥΝ ΣΕ ΚΑΦΕ ΜΠΑΡ
ΤΗΛ. 28732, 6μ.μ.
3610-3/11

ΖΗΤΕΙΤΑΙ
ΟΔΗΓΟΣ με δίπλωμα Γ κατηγορίας, με προϋπηρεσία και να ξέρει computer.
Πληροφορίες τηλ.67200, 5-9μ.μ.
T26588-10/11

ΖΗΤΟΥΝΤΑΙ
για μουσικό εστιατόριο - μπαρ στην Π. Πόλη, επί ετήσιας βάσης, μουσικοί: πιάνο - συνθεσάιζερ - τραγούδι, μπουζούκι, τραγουδίστρια, με ελαφρολαϊκό, λαϊκό - ρεμπέτικο ρεπερτόριο
Τηλ.21284-28195
9543-7/11

ΑΠΟ ΕΛΛΗΝΙΚΗ ΟΙΚΟΔΟΜΙΚΗ ΕΤΑΙΡΕΙΑ
ΖΗΤΟΥΝΤΑΙ
πλακατζήδες και εργάτες για να εργαστούν στη Γερμανία.
Μισθός πάρα πολύ καλός.
Τηλ. 093371212
3620-15/11

ΖΗΤΟΥΝΤΑΙ
ΑΠΟ ΤΟ ΥΠΕΡ ΜΑΡΚΕΤ ΣΠΑΝΟΣ
άτομα με πείρα για να εργασθούν στο κρεοπωλείο και στο ζαχαροπλαστείο, στο υποκατάστημά μας στη Λέρο.
Πληροφορίες τηλ.
32335 - 32695
X653-15/11

Η ΕΤΑΙΡΕΙΑ ΑΦΟΙ ΒΕΡΟΠΟΥΛΟΣ ΑΕΒΕ
ΖΗΤΑΕΙ
ταμίες, πωλήτριες, για το καινούριο της κατάστημα, περιοχής Καναμάτ (απέναντι στο ραδιοφωνικό σταθμό Ρόδου). Αιτήσεις στο ίδιο κατάστημα.
X681-30/11

ΦΡΟΝΤΙΣΤΗΡΙΑΚΟΣ ΟΡΓΑΝΙΣΜΟΣ
ΖΗΤΕΙ
άτομα (22 έως 30 ετών), κοινωνικά, δραστήρια και με άνεση στις δημόσιες σχέσεις. Πληροφορίες τηλ. 093-252521 (ώρες 12 το μεσημέρι έως 5 το απόγευμα)
9548-17/11

ΖΗΤΟΥΝΤΑΙ
ΜΠΟΓΙΑΤΖΗΔΕΣ
ΚΑΙ ΒΟΗΘΟΙ ΜΠΟΓΙΑΤΖΗΔΩΝ, ΓΙΑ ΜΟΝΙΜΗ ΕΡΓΑΣΙΑ.
ΘΑ ΠΡΟΤΙΜΗΘΟΥΝ ΟΙ ΚΑΤΑΛΛΗΛΟΙ.
Τηλ. 094-416247,
κ. Φίλιππα
3701-10/11

ΜΗΧΑΝΟΚΙΝΗΤΑ

ΠΩΛΕΙΤΑΙ από οικογενειάρχη μηχανή HONDA CB 250 N, λόγω αναχωρήσεως, σε τιμή ευκαιρίας και σε άριστη κατάσταση. Δεκτός κάθε έλεγχος. Τηλ. 74073, ώρες 2.30-4μ.μ. και 7-10μ.μ.
3529-8/11
ΠΩΛΕΙΤΑΙ σπαρτική μηχανή, μάρκας Ζ 14 δισκών, υδραυλική, σε καλή κατάσταση. Τηλ 65481
3569-3/11
ΠΩΛΕΙΤΑΙ κλουβάκι κλειστό, μάρ**ΠΩΛΟΥΝΤΑΙ** σε άριστη κατάσταση: 1) FIAT PANDA, FIAT UNO (1000 Fise), NIVA, JEEP (4X4). Τιμές λογικές. Τηλ. 31831, ώρες γραφείου
3584-3/11
ΠΩΛΕΙΤΑΙ FIAT TIPO, μοντέλο '91, σε άριστη κατάσταση, με σαν ρουφ, εργοστασιακό, ζαντολάστιχα. Τιμή 2.500.000, κασετόφωνο BLAUPUNKT. Τηλ. 64223-74111
3661-7/11
ΠΩΛΟΥΝΤΑΙ δύο μηχανές μεγάλες σχεδόν καινούργιες: SUZUKI 800 DR, YAMAHA 600 XT. Τηλ. 31883-93212
3690-12/11
ΠΩΛΕΙΤΑΙ ADDRES V50, με κουστούμι V100, ολοκαίνουργιο, σε τιμή ευκαιρίας. Πληροφορίες τηλ. 78228, Γιάννης
3707-10/11
ΠΩΛΕΙΤΑΙ I.X. SUZUKI VITARA, τρίπορτο, κλειστό, λευκό με 10.000 χλμ. Τιμή 4.700.000 μόνο μετρητοίς. Τηλ. 28811, ώρες 5-7
3708-10/11

ΠΩΛΕΙΤΑΙ
ΑΥΤ/ΤΟ FORD TRANSIT ΚΟΥΒΑ, κοντό σασί, 2.000c.c., βενζίνη, μοντέλο '88
Πληροφορίες τηλ 67200
26588-10/11

ΠΩΛΟΥΝΤΑΙ
ΑΠΟ ΤΗΝ RODOS CARS-RENT A CAR
FIAT PANDA OPEN ROOF, MOD. 1992. Τιμή 1.050.000
SUZUKI MARUTI OPEN ROOF MOD. 1994. Τιμή 1.350.000
SUZUKI SANTANA SJ 410 JEEP, MOD. 1989. Τιμή 1.950.000
ΤΗΛ. 56567-52766-51924- FAX 56568
3665-7/11

ΕΥΚΑΙΡΙΑ
ΠΩΛΕΙΤΑΙ ΦΟΡΤΩΤΗΣ, ερπυστριοφόρος ΚΟΜΑΤΣΟΥ D 55, σε καλή κατάσταση και σε καλή τιμή
ΤΗΛ. 28079
3626-15/11

ΠΩΛΕΙΤΑΙ HONDA CIVIC 1600c.c, 125 PS, χρώματος μεταλλικού, με ζαντολάστιχα, θερμαινόμενα καθίσματα, air contition, και εξτρά προβολείς εργοστασίου, μοντέλο 93, σε άριστη κατάσταση, με 28.000 χλμ. Τιμή 4.200.000. Τηλ. 61840
3685-10/11
ΠΩΛΕΙΤΑΙ DATSUN 100 A, μον. 72, 1.000 c.c.,σε καλή κατάσταση. Τηλ. 73049 και 094-270313
9551-8/11
ΠΩΛΟΥΝΤΑΙ: α) αυτοκίνητο, μάρκας MITSUBISHI Lancer, μοντέλο α΄ εξάμηνο του '96 (καινούργιο), β) βάρκα πλαστική 4μ., με τρέιλερ και μηχανή Mariner 5 HP, καταλυτική, καινούργια Πληρ. απόγευμα από τις 3 έως τις 11 στο 62528
9554-17/8

ΕΥΚΑΙΡΙΑ:
SUZUKI C 50, ΠΩΛΕΙΤΑΙ λόγω αναχωρήσεως, 150.000 μετρητά.
Τηλ. 94321, μετά τις 5, Χριστίνα
3591-3/11

ΠΩΛΟΥΝΤΑΙ
τα κάτωθι I.X αυτ/τα σε άριστη κατάσταση και σε προσιτές τιμές
● SEAT MARBELLA '93
● SEAT MARBELLA '94
● NISSAN MICRA '93
● SUBARU MINI BUS '93
● TOYOTA COROLLA '93αυτ.air condition
● OPEL ASTRA '93, air condition
● SEAT TOLEDO '95 air condition
● DAIHATSU FEROZA '93, σκληρή οροφή, air condition
● WRANGLER CHRYSLER '94 I.X. air condition, σκληρή οροφή
Τηλ. 21819-25888
T26540-12/11

ΠΩΛΕΙΤΑΙ
αυτοκίνητο FIAT UNO του '92 μοντέλο, με 52.000χιλιόμετρα, λόγω ανάγκης. Τιμή 1.400.000 δρχ.
Τηλ. 68023-68304
3516-18/11

ΠΩΛΕΙΤΑΙ
KAWASAKI GPZ 600 R
μοντέλο '87, σε πολύ καλή κατάσταση, χρώματος άσπρο - μπλε - κόκκινο, με λίγα χιλιόμετρα, Τιμή 1.000.000
Τηλ.35140, 12μεσ.-12 βράδυ
3704-19/11

ΠΩΛΕΙΤΑΙ
σε τιμή ευκαιρίας λόγω ανάγκης, αυτ/το μάρκας ΚΙΑ - SEHPHIA. ΤΙΜΗ 2.450.000. Μόνο σοβαρές προτάσεις.
Τηλ.30757-094-343233
X663-31/11

μαθήματα

ΠΑΡΑΔΙΔΟΝΤΑΙ μαθήματα αγγλικών σε παιδιά δημοτικού - γυμνασίου. Τιμές λογικές.
Τηλ. 21265-37233
3625-6/11

ΕΜΠΕΙΡΗ ΚΑΘΗΓΗΤΡΙΑ ΓΑΛΛΙΚΗΣ ΦΙΛΟΛΟΓΙΑΣ
παραδίδει ιδιαίτερα μαθήματα με υπευθυνότητα και επιτυχία, για όλους, μαθητές δημοτικού, γυμνασίου,λυκείου και για όλα τα επίπεδα (CERTIFICAT, DELF1, DELF 2, DALF, SORBONNE 1,2,3, προετοιμασία εισαγωγικών για Πανεπιστήμια.
Τηλ. 33699
3662-7/11

ΔΑΣΚΑΛΟΣ -ΔΑΣΚΑΛΑ
παραδίδουν ιδιαίτερα μαθήματα σε παιδιά δημοτικού. Τιμές λογικές.
ΝΗΠΙΑΓΩΓΟΣ
αναλαμβάνει τη φύλαξη παιδιών.
Τηλ. 77342, από 15.00-21.00
3293-13/11

ΦΡΟΝΤΙΣΤΗΡΙΑΚΟΣ ΟΡΓΑΝΙΣΜΟΣ
ΖΗΤΕΙ άτομα (22-30 ετών), δραστήρια, κοινωνικά με άνεση στις δημόσιες σχέσεις.
Τηλ. 093-252521,
11π.μ. έως 5μ.μ.
9505-24/10

ΤΕΛΕΙΟΦΟΙΤΗ ΝΗΠΙΑΓΩΓΟΣ, υπεύθυνη, υπομονετική, αναλαμβάνει να βοηθάει παιδιά δημοτικού σχολείου, που παρουσιάζουν δυσκολίες με τα μαθήματά τους.
Επίσης, αναλαμβάνει τη φύλαξη μικρών παιδιών.
Τηλ. 34257
3537-31/10

ΕΡΓΑΣΤΗΡΙΟ ΔΑΣΚΑΛΩΝ ΣΠΟΥΔΩΝ ΗΛΕΚΤΡΟΝΙΚΩΝ ΥΠΟΛΟΓΙΣΤΩΝ
"ΕΓΓΡΑΦΕΣ ΤΩΡΑ"
PROGRAM PM
ΔΙΔΑΣΚΟΝΤΑΙ:
Windows 3.1 -Windows 95
Εμπορικά - Ξενοδοχειακά
Word - Excel - Lotus - Access
Προγραμματισμός - Λογιστικά
Σχεδίαση - AutoCad - Corel
Μακέτα - Photostyler
ΤΜΗΜΑΤΑ για:
Παιδιά από 8 - 12 - Μαθητές Γυμνασίου-Λυκείου-ΤΕΛ-ΙΕΚ
Επαγγελματίες - Αρχάριους
"ΕΓΓΡΑΦΕΣ ΤΩΡΑ"
ΜΑΝΩΛΗΣ Ι. ΣΟΦΙΛΛΑΣ
Πτυχιούχος Αμερικής University of Baltimore - USA
-ΑΝΕΥΡΕΣΗ ΕΡΓΑΣΙΑΣ-
Κορδιγκτώνος 91-☎ 31761
M22-30/11

ΜΕΣΙΤΙΚΟ ΓΡΑΦΕΙΟ ΕΜΜ. ΚΡΑΝΙΔΗ
ΕΝΟΙΚΙΑΣΕΙΣ ΑΚΙΝΗΤΩΝ
Α) ΚΑΤΑΣΤΗΜΑΤΑ-ΚΤΙΡΙΑ
- 35τ.μ. στο Φαληράκι Center
- 70 τ.μ. στο Φαληράκι Center
- 100 τ.μ. επί της Μιχ. Πετρίδη
Β)ΕΠΙΧΕΙΡΗΣΕΙΣ
- Bar Αφάντου
- Ταβέρνα στην πόλη
Γ) ΔΙΑΜΕΡΙΣΜΑΤΑ
- 3άρι στο Ροδίνι- (Α΄ όροφος)
- 2άρι επί της Β. Ηρακλείου - (Α΄ όροφος)
- 3αρι Ερυθρού Σταυρού
- 3αρι επιπλωμένο Ερυθρού Σταυρού
- 2αρια στην Ιαλυσό πλησίον Αστυνομίας
- 4αρι στη Δαμασκηνού ισόγειο ανεξάρτητο
- 4αρι στη Μιχ. Πετρίδη
- 3αρι στην Ανάληψη
- Γκαρσονιέρα στη Ρόδο
- 4αρι επιπλωμένο στην Αννης Μαρίας
- Γκαρσονιέρα επιπλωμένη στην Παλιά Πόλη
Δ)ΑΠΟΘΗΚΕΣ
- 160 τ.μ. ισόγειος -Ασγούρου (Β.Χ.)
- 175 τ.μ. στο Τζένιο
- 90 τ.μ. επί της Ερυθρού Σταυρού
Ε)ΓΡΑΦΕΙΑ
- 80 τ.μ. στην Αννης Μαρίας
- 120 τ.μ. 4αρι ισόγειο Αννης Μαρίας, ιδανικά για ιατρείο-γραφείο τουρισμού
- 90 τ.μ. επί της Ερυθρού Σταυρού
- 100 τ.μ. Αννης Μαρίας (ισόγειο)
- 80 τ.μ. Αννης Μαρίας, άνωθεν ΙΟΝΙΚΗΣ
- 61 τ.μ. επί 25ης Μαρτίου - Δ.Σ. Ρόδου
- 45 τ.μ. στο ισόγειο της Στοάς Βολονάκη
- 40 τ.μ. επί της Ερυθρού Σταυρού
Πληροφορίες τηλ. 34657 κ. Μηνά ώρες 9-11 και 5-6.30
ΖΗΤΟΥΝΤΑΙ ΑΚΙΝΗΤΑ ΠΡΟΣ ΕΝΟΙΚΙΑΣΗ
Ταχεία εξυπηρέτηση
M9-30/11

ΠΩΛΟΥΝΤΑΙ
ελαφρώς μεταχειρισμένα φορτηγά αυτοκίνητα, εισαγωγής μας, επαγγελματικά και γεωργικά.
1) Κλούβες Α) MITSUBISHI L 300 (πετρέλαιο)
Β) FORD TRANSIT (πετρέλαιο)
Γ) MERCEDES MB 100
Δ) VOLKSWAGEN υδρόψυκτο ψυγείο - Συντήρηση (βενζίνη
Ε) VOLKSWAGEN 1600c.c. (βενζίνη)
2) ΑΝΟΙΧΤΑ ΦΟΡΤΗΓΑ: Α) MERCEDES GO8 (πετρέλαιο)
Β) MERCEDES 813 (πετρέλαιο)
Γ) VOLKSWAGEN LT 28 (βενζίνη)
3)ΑΝΥΨΩΤΙΚΑ ΜΗΧΑΝΗΜΑΤΑ KOMATSU (: CLARK)
Πληρ. Δημήτριος Βρούλης,
Τηλ. 62171 - 65171, 3ο χιλ. Ρόδου Λίνδου
X649-30/11

Νέα έκθεση BMW στη Ρόδο
ΠΩΛΟΥΝΤΑΙ μεταχειρισμένα αυτοκίνητα
1) 316 καταλυτικό, τέλος του 1991, εξαιρετική κατάσταση
2) 316 μαύρο, τέλος 1987, με αιρ κοντίσιον, τσάντες, συναγερμό, κλπ., σε εξαιρετική κατάσταση
3) 318 iz σε άριστη κατάσταση με 71.000χλμ.
4) BMW 316, ΙΝΤΖΕΞΙΟΝ, μοντέλο '88
Επίσης σε εμάς θα βρείτε όλα τα νέα μοντέλα της BMW
Service - Ανταλλακτικά. Αντιπρόσωπος Δωδ/σου
ΘΩΜΑΣ ΒΕΡΒΙΛΗΣ, 7ο χλμ. λεωφόρου Ρόδου - Λίνδου («Φωνή της Αμερικής»), τηλ. έκθεσης 66669, Συνεργείου 62928
X660-30/11

ΠΩΛΟΥΝΤΑΙ
1)**ΚΙΑ SEPHIA SLX 1600 c.c.** , φυμέ τζάμια,ζαντολάστιχα και άλλα έξτρα
2)**HONDA ACCORD 1600c.c.** μοντέλο '87
3)**OPEL KADETT 1200 c.c.** μοντέλο '82 σε πολύ καλή κατάσταση
4)Μηχανή **KAWASAKI GBZ 550c.c.** σε καλή κατάσταση
5)**CITROEN GSA 1300c.c.** μοντέλο '84 σε πολύ καλή κατάσταση
Πληροφορίες τηλ. 30757-094343233 κ. Θεόφιλο
X663-30/11

ΠΩΛΟΥΝΤΑΙ
- Θεμ. Σοφούλη, διαμέρισμα 185τ.μ., ισόγειο και για επαγγελματική στέγη
- Τσαΐρι μονοκατοικία, 140τ.μ., με αυλή 1.000τ.μ.
- Θολός, 5.000τ.μ. αγρός, περιφραγμένος σε καλή τοποθεσία
- Κανδυλί, 3.700τ.μ. αγρός με 11.500.000 (ευκαιρία)
- Καρακόνερο, διαμέρισμα 85τ.μ., σε μικρή οικοδομή
- Καρακόνερο, 104τ.μ., οροφοδιαμέρισμα σε μπετά
- Δασκάλους, διαμέρισμα 3άρι, 80τ.μ., 15 εκ.
- Ροδίνι, 4.300τ.μ. οικόπεδο, κοντά στο ΙΚΑ, 40 εκατ.
- Ανάληψη, 80τ.μ. τριάρι, 13εκ.
- Ιαλυσός - 14 στρεμ. παραλιακό
- Ανάληψη, οικόπεδο 1000τ.μ. γωνιακό
- Αλεξάνδρου Διάκου, κτίσμα σε 1.300τ.μ. οικόπεδο, σπάνια περίπτωση
- Καστελλοριζίους οικόπεδο με άδεια οικοδομής, 9 εκατομμύρια
- Τριάντα μαγαζί, αποθήκη, διαμέρισμα, τριάρι και ένα δυάρι (32 εκατομ.)
- Ασγούρου οικόπεδο 4.800τ.μ. με 4.500τ.μ. κατάλληλο για βίλλα
- Κορδιγκτώνος μαγαζί 65τ.μ. ελεύθερο διαμέρισμα 115τ.μ. τσοσάρι σε μικρή πολυκατοικία
- Τσαΐρι 8 στρέμ. κοντά στη λεωφόρο Ρόδου - Λίνδου
- Τριάντα οικόπεδο 400τ.μ. άρτιο και οικοδομήσιμο, με 11 εκατ.
- Γεννάδι οικόπεδο 600τ.μ., εντός οικισμού με 8 εκατ.
- Παστίδα 800 τ.μ. εντός οικισμού με 8 εκατ.
- Διάφορες επιχειρήσεις σε ολόκληρο το νησί της Ρόδου
- Κοσκινού μεζονέτες των 210τ.μ. χτισμένες με τούβλα - φανταστική θέα
- Νιοχώρι διαμερίσματα των 85τ.μ. και 95τ.μ.
- Ανάληψη - διαμέρισμα στην οδό Αθηνών, τριάρι
- Κιοτάρι 2 στρέμματα εντός οικισμού, εφαπτόμενο επί της λεωφόρου
- Γεννάδι 2800τ.μ. κοντά στον Αη Γιώργη με 1500 δρχ. το τ.μ.
- Καρακόνερο -300τ.μ. οικόπεδο
- Ροδίνι 400τ.μ. οικόπεδο
- Κοσκινού 5.600τ.μ. σε καλή τοποθεσία, κατάλληλο για βίλα, 30 εκ.
- Κοσκινού μονοκατοικία ανακαινισμένη μέσα στο χωριό. Καλή αγορά. 18.000.000
- Κοσκινού - μονοκατοικία 118τ.μ. (πρακάτ) με 1500τ.μ. αυλή
- Βερόπουλου 150τ.μ., προς ενοικίαση χωρίς αέρα, 250.000 μηνιαίως
- Ιξιά μονοκατοικία με κήπο 700τ.μ., 35 εκατ.
- Ξενοδοχεία Αφάντου - Καλυμπια - Πεύκους - Λάρδος - Λίνδος - Κιοτάρι - Γεννάδι
- Φιλέρημος κοντά σε πολυτελείς βίλλες 4 στρέμματα 8, 12 και ερειπωμένο σπίτι σε 6.000τ.μ. οικόπεδο
- Αφάντου αγρός 1100τ.μ. σε επαρχιακή οδό με φανταστική θά κοντά στα όρια του οικισμού
- Καρακόνερο διαμέρισμα τριάρι με αυλή μπρος πίσω λουξ κατασκευής
- Ροδίνι 80τ.μ., α' όροφος 3άρι, 16 εκατ.
- Μηδεια, 83τ.μ., με θέα - καλό σπίτι - 16 εκατ., ελεύθερο
- Ιξιά 100τ.μ., με 16 εκατ.
- Κιοτάρι 1.000 τ.μ., άρτιο με 3.500.000 δρχ.
- Στο Γεννάδι μονοκατοικία σε μπετά ή τελειωμένα με 37τ.μ. αυλή
ΠΩΛΟΥΝΤΑΙ ΣΤΗΝ ΙΑΛΥΣΟ:
1) Μεζονέτα 40τ.μ. ισόγειο, και 40τ.μ. όροφος κοντά στην πλατεία
ΣΤΑ ΚΟΣΚΙΝΟΥ:
Βίλλα με θέα τη θάλασσα 320τ.μ. και 1.000μ. οικόπεδο
ΣΤΟ ΚΑΙΝΟΥΡΓΙΟ ΙΚΑ: 1) Γκαρσονιέρα 33τ.μ.
Αλεξ. Διάκου : υπόγειο 203τ.μ. 20.000.000 δρχ.
Τριάντα: οικόπεδο 500τ.μ. κατάλληλο για βίλλα.
Στ' Ασγούρου βίλα προσεγμένη με αυλή 2.300τ.μ.
2) Κιοτάρι, 1500τ.μ. πάνω στο κυμα οικοδομήσιμο
3) Αραπάκι - μεζονέτες 100-180τ.μ. λουξ κατασκευής
4) Ανάληψη: 70τ.μ., 13 εκατ.
5) Ανάληψη: 40τ.μ., 8,5 εκατ., καινούργιο
6) Μηδεια - μεζονέτα, 140τ.μ.
7) Ανάληψη 140τ.μ., ρετιρέ
8) Ροδίνι 135τ.μ., α' όροφος
9) Δαματριά, 115 στρεμ., με 700 δρχ. το τ.μ.
10) Τσαΐρι 150στρεμ., με 2.000 δρχ. το τ.μ.
11) Τσαΐρι, 6 στρεμ., με άδεια οικοδομής
12) Μηδεια, μονοκατοικία 120τ.μ., σε 1000 μ. οικόπεδο
13) Ανάληψη 500τ.μ. οικόπεδο
14) Καρακόνερο 600τ.μ., και Ροδίνι 435τ.μ.
15) Φαληράκι, 5 στρ., 14,8 και 20 στρ.
ΔΙΑΘΕΤΟΥΜΕ ΜΕΓΑΛΗ ΠΟΙΚΙΛΙΑ ΑΚΙΝΗΤΩΝ ΣΕ ΟΛΗ ΤΗ ΔΩΔΕΚΑΝΗΣΟ ΓΙΑ ΑΓΟΡΑ ΚΑΙ ΕΝΟΙΚΙΑΣΗ
Αναλαμβάνουμε υπεύθυνα την πώληση του ακινήτου σας
ΖΗΤΟΥΝΤΑΙ ΟΙΚΟΠΕΔΑ ΓΙΑ ΑΝΤΙΠΑΡΟΧΗ
ΚΤΗΜ/ΚΟ ΓΡΑΦΕΙΟ
ΒΑΣΙΛΕΙΟΥ ΕΓΓΛΕΖΟΥ
Νικ. Πλαστήρα 9, τηλ. 29308 - 22768, FAX 29308, έναντι ξενοδοχείου Σπάρταλη
M13-30/11

ΠΩΛΟΥΝΤΑΙ
ΑΠΟ ΤΟΝ ΑΝΑΣΤΑΣΙΟ ΑΤΣΙΔΗ
1. Στην οδό Καμείρου και Απόλλωνος (περιοχή Μόντε Σμιθ)
- Μαζονέτες διόροφες με ισόγειο, συν. εμβαδού 180τ.μ.
- Μαζονέτες διόροφες, συν. εμβαδού 115τ.μ.
σε ήσυχη περιοχή, με αποκλειστικές χρήσεις αυλών

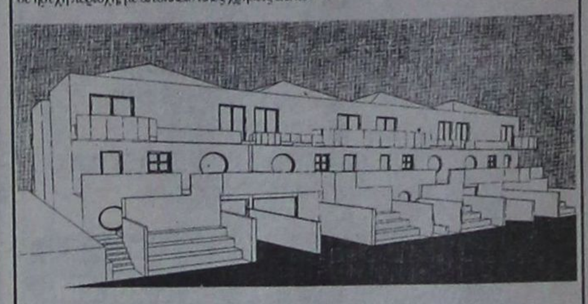

2. Στην οδό Κωνσταντίνου Υδραίου και Κοπανού γωνία:
- Διαμερίσματα 90τ.μ., με 2 υπνοδωμάτια
Πολυτελής κατασκευή, με γερμανική κουζίνα εντοιχισμένη 10 τ. μ. περίπου, γρανίτες στα πατώματα, με διπλά τζάμια, υδραυλικό ασανσέρ και αποκλειστική χρήση θέσης σταθμεύσεως αυτοκινήτου στην πυλωτή της πολυκατοικίας.

3. Στην οδό Φιλερήμου και Επιδαύρου στο Καμινάκερο.
- Διαμέρισμα 160τ.μ., διόροφο, με τζάκι, εντοιχισμένη γερμανική κουζίνα, πολλά μέτρα βεράντες, 2 μπάνια, γρανίτες στα πατώματα και αποκλειστική θέση σταθμεύσεως στην πυλωτή της πολυκατοικίας.

LappaS PHOTO Express
Ν.ΜΑΝΔΗΛΑΡΑ 27 ΤΗΛ. 30243
KODAK " PHOTO MAGIC „
ΝΕΑ ΕΠΟΧΗ ΦΩΤΟΓΡΑΦΙΑΣ
ΤΩΡΑ ΣΕ 5"
1) ΑΠΟ ΦΩΤΟΓΡΑΦΙΑ ΣΕ ΦΩΤΟΓΡΑΦΙΑ
2) ΑΠΟ ΦΙΛΜ ΣΕ ΦΩΤΟΓΡΑΦΙΑ
3) ΑΠΟ SLIDES ΣΕ ΦΩΤΟΓΡΑΦΙΑ
4) ΑΠΟ CD ΣΕ ΦΩΤΟΓΡΑΦΙΑ
5) ΑΠΟ ΜΙΚΡΟΜΕΓΕΘΟΣ ΣΕ ΜΕΓΑΛΟ
6) ΑΠΟ ΕΓΧΡΩΜΗ ΣΕ ΜΑΥΡΟΑΣΠΡΗ
ΟΛΑ ΑΥΤΑ ΜΟΝΟΝ ΣΕ 5" ΚΑΙ ΣΕ ΜΕΓΕΘΗ ΕΩΣ 20 Χ 25 CM.
ΚΑΙ ΚΑΤΙ ΠΡΩΤΟΦΑΝΕΣ:
ΔΙΟΡΘΩΝΟΥΜΕ ΤΑ ΚΟΚΚΙΝΑ ΜΑΤΙΑ ΣΤΟ ΦΥΣΙΚΟ ΤΟΥΣ ΧΡΩΜΑ
ΕΠΙΣΗΣ
ΓΙΑ ΤΟΥΣ ΕΠΑΓΓΕΛΜΑΤΙΕΣ:
ΠΟΤΑ ΚΑΙ ΦΑΓΗΤΑ ΣΕ ΔΙΑΦΑΝΙΕΣ

Για επίλυση των ελληνοτουρκικών

ΔΙΑΛΟΓΟΣ ΥΠΟ ΠΡΟΫΠΟΘΕΣΕΙΣ

ΣΥΝΕΝΤΕΥΞΗ ΤΟΥ ΚΩΣΤΑ ΜΗΤΣΟΤΑΚΗ

ΑΘΗΝΑ, 1 (ΑΠΕ).-

Λάθος της τουρκικής πολιτικής χαρακτήρισε την ``υπαναχώρηση`` της Άγκυρας στο θέμα της επίλυσης του Κυπριακού ο πρώην πρωθυπουργός Κώστας Μητσοτάκης, σε συνέντευξή του στην τουρκική εφημερίδα "Ζαμάν". Ο κ. Μητσοτάκης υποστήριξε ότι κατά τη διάρκεια της πρωθυπουργίας του δεν υπήρξαν ``εντάσεις και κρίσεις`` μεταξύ Ελλάδας και Τουρκίας, όμως ο ``δισταγμός`` της Άγκυρας στο Κυπριακό, την υποχρεώνει ``να επιβαρύνεται με σημαντικό οικονομικό και πολιτικό κόστος``.

Ο επίτιμος πρόεδρος της Νέας Δημοκρατίας τόνισε ότι είναι λανθασμένη η πεποίθηση που υπάρχει στην Τουρκία ότι η Ελλάδα είναι εναντίον του διαλόγου μεταξύ των δύο χωρών. Σημείωσε όμως ότι, ο διάλογος μπορεί να γίνει υπό προϋποθέσεις ``τις οποίες πάντοτε δεχόταν η τουρκική πλευρά`` και που είναι ο σεβασμός της εδαφικής ακεραιότητας, των διεθνών συνθηκών και των αρχών του διεθνούς δικαίου. Επεσήμανε δε, ότι ``από τις αρχες αυτού του χρόνου`` η Τουρκία άλλαξε μια πολιτική που ακολουθούσε τα τελευταία 70 χρόνια και ``άρχισε να αμφισβητεί τη συνθήκη της Λωζάννης``.

Σύμφωνα με τον κ. Μητσοτάκη, ο νυν πρωθυπουργός Κώστας Σημίτης έχει ξεπεράσει ``τις παλαιές θέσεις του Ανδρέα Παπανδρέου`` για τα ελληνοτουρκικά, αν και όπως είπε, και ο κ. Παπανδρέου ``είχε δεχθεί την πολιτική του διαλόγου``, όταν ο ίδιος ήταν πρωθυπουργός. Πρόσθεσε δε ότι ``παρότι δεν μπορεί να αρχίσει επίσημος διάλογος, δεν πρέπει να κοπούν τα κανάλια επικοινωνίας και προσέγγισης σε επιμέρους θέματα, κάτι που, συμπλήρωσε ο κ. Μητσοτάκης, επιδιώκει και η σημερινή κυβέρνηση``.

Απαντώντας σε ερώτηση της "Ζαμάν" σχετικά με την ``πεποίθηση`` που υπάρχει στην Τουρκία ότι η Ελλάδα υποστηρίξει το Εργατικό Κόμμα Κουρδιστάν (PKK), ο κ. Μητσοτάκης είπε ότι αυτό είναι ``ανακριβές και συκοφαντικό``. ``Οι θέσεις μας άλλωστε έναντι των τρομοκρατικών δραστηριοτήτων, υπογράμμισε ο επίτιμος πρόεδρος της ΝΔ, είναι ξεκάθαρες και επιδιώκουμε για τα θέματα αυτά και την διεθνή συνεργασία``.

Ο κ. Μητσοτάκης εξέφρασε επίσης τη χαρά του για την ``αναγνώριση`` από τουρκικής πλευράς των προσπαθειών του για ισοπολιτεία στη Δ. Θράκη, εκτιμώντας ότι πρέπει ακόμα ``να καταργηθεί το άρθρο 19 του κώδικα ελληνικής ιθαγένειας``. Επισήμανε ωστόσο ότι και η Τουρκία πρέπει να αναλάβει ``πολύ σημαντικότερες πρωτοβουλίες, σε σχέση με την ελληνορθόδοξη κοινότητα που έχει απομείνει στην Πόλη, την Ίμβρο και την Τένεδο, αλλά και με το Οικουμενικό Πατριαρχείο``.

Τέλος, με αφορμή τις συναντήσεις του Πατριάρχη Βαρθολομαίου με τον Το 'χο πνευματικό μουσουλμάνο ηγέτη Φετχουλλάχ Γκιουλέν, ο πρώην πρωθυπουργός, τάχθηκε υπέρ του διαλόγου Ορθοδοξίας-Ισλάμ και πρόσθεσε: ``Προσωπικά δεν βλέπω γιατί δεν μπορεί να υπάρξει και διάλογος μεταξύ Ορθόδοξης εκκλησίας και της θρησκευτικής ηγεσίας της μουσουλμανικής κοινότητας στην Ελλάδα``.

G. A. FERRIES
ΔΡΟΜΟΛΟΓΙΑ ΑΠΟ 29/10/96
F/B DIMITRA
ΑΠΟ ΡΟΔΟ
ΔΕΥΤΕΡΑ 12.00: ΣΥΜΗ - ΤΗΛΟ - ΝΙΣΥΡΟ - ΚΩ - ΚΑΛΥΜΝΟ - ΛΕΡΟ - ΛΕΙΨΟΙ - ΠΑΤΜΟ - ΠΕΙΡΑΙΑ
ΤΕΤΑΡΤΗ 14.00: ΤΗΛΟ - ΝΙΣΥΡΟ - ΚΩ - ΚΑΛΥΜΝΟ - ΛΕΡΟ - ΠΑΤΜΟ - ΠΕΙΡΑΙΑ
ΠΑΡΑΣΚΕΥΗ 14.00: ΣΥΜΗ - ΚΩ - ΚΑΛΥΜΝΟ - ΛΕΡΟ - ΠΑΤΜΟ - ΠΕΙΡΑΙΑ
ΚΥΡΙΑΚΗ 14.30: ΚΑΣΤΕΛΛΟΡΙΖΟ - ΡΟΔΟ (Διανυκτέρευση)
ΑΠΟ ΠΕΙΡΑΙΑ
ΤΡΙΤΗ 16.00: ΣΥΡΟ - ΠΑΡΟ - ΝΑΞΟ - ΠΑΤΜΟ - ΛΕΡΟ - ΚΑΛΥΜΝΟ - ΚΩ - ΝΙΣΥΡΟ - ΤΗΛΟ - ΡΟΔΟ
ΠΕΜΠΤΗ 16.00: ΠΑΡΟ - ΝΑΞΟ - ΠΑΤΜΟ - ΛΕΡΟ - ΚΑΛΥΜΝΟ - ΚΩ - ΣΥΜΗ - ΡΟΔΟ
ΣΑΒΒΑΤΟ 16.00: ΣΥΡΟ - ΠΑΡΟ - ΝΑΞΟ - ΠΑΤΜΟ - ΛΕΙΨΟΙ - ΛΕΡΟ - ΚΑΛΥΜΝΟ - ΚΩ - ΝΙΣΥΡΟ - ΤΗΛΟ - ΣΥΜΗ - ΡΟΔΟ
ΠΛΗΡΟΦΟΡΙΕΣ - ΚΡΑΤΗΣΕΙΣ - ΕΙΣΙΤΗΡΙΑ
ΚΕΝΤΡΙΚΟ ΠΡΑΚΤΟΡΕΙΟ
SKEVOS' SHIPPING AGENCY
Αμερικής 111, Ρόδος Τηλ. 22461, 75655, FAX: 22354
M24-30/11

ΠΡΟΚΑΤΑΣΚΕΥΑΣΜΕΝΑ ΣΠΙΤΙΑ
ΚΥΡΙΑΚΟΥ

ΣΠΙΤΙΑ
ΠΡΟΚΑΤΑΣΚΕΥΑΣΜΕΝΑ ΚΑΙ ΚΤΙΣΤΑ
ΑΝΤΙΣΕΙΣΜΙΚΑ - ΑΚΑΥΣΤΑ
ΜΠΑΓΚΑΛΟΟΥΣ - ΣΚΕΠΕΣ
ΚΙΟΣΚΙΑ - ΠΕΡΓΚΟΛΕΣ

ΜΗΧΑΝΗΜΑΤΑ
• ΞΥΔΟΥ
• ΜΕΓΑΛΔΟΥ
Ε.Ν. ΚΥΡΙΑΚΟΥ
ΑΠΟΛΛΩΝΙΟΥ ΡΟΔΙΟΥ & ΣΩΤΗΡΟΣ
ΙΞΙΑ - ΡΟΔΟΣ
ΤΗΛ: (0241) 90002, (094) 326917
Α.Φ.Μ.44270010 Δ.Ο.Υ. ΡΟΔΟΥ 7542
ΜΗΧΑΝΗΜΑΤΑ
• ΒΙΟΛ. ΚΑΘΑΡΙΣΜΟΥ
• ΠΙΣΙΝΕΣ
• ΥΔΡΟΜΑΣΑΖ
• ΣΑΟΥΝΕΣ
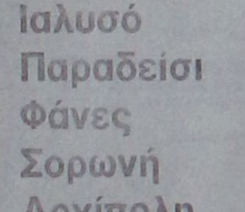
ΞΥΛΕΙΑ
ΞΗΡΑΜΕΝΗ - ΕΜΠΟΤΙΣΜΕΝΗ
ΔΙΑΜΟΡΦΩΣΗ ΧΩΡΩΝ
ΚΛΙΜΑΤΙΣΤΙΚΑ - ΗΛΙΑΚΑ
ΗΛΕΚΤΡΙΚΟΣ ΕΞΟΠΛΙΣΜΟΣ
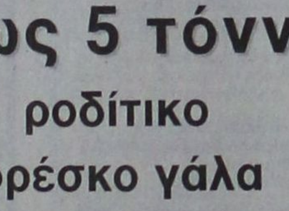
Το όνειρό σας τώρα γίνεται πραγματικότητα
ΠΡΟΚΑΤΑΣΚΕΥΑΣΜΕΝΑ ΣΠΙΤΙΑ & ΚΤΙΣΤΑ ΜΕ ΤΙ ΚΑΤΩΘΙ ΠΡΟΔΙΑΓΡΑΦΕΣ:
- Αντισεισμικά
- Ακαυστα
- Με ξυλεία ξηραμένη - εμποτισμένη
- Είδη υγιεινής - πλακάκια δικής σας επιλογής
- Κουφώματα - έπιπλα κουζίνας - ντουλάπες, δικής σας επιλογής και γούστου στο εργοστάσιό μας.
- Θερμομόνωση - ηχομόνωση τέλεια δι' όλο το σπίτι
- Σκεπή παραδοσιακή με κεραμίδι με μόνωση και αντοχή πρωτόγνωρη δια τις κατασκευές που μέχρι σήμερα γνωρίζατε
- Σοβατίσματα με ειδικό άκαυστο πέτρωμα περλίτη, αντί άμμου.
ΜΕΓΑΛΕΣ ΕΥΚΟΛΙΕΣ ΠΛΗΡΩΜΗΣ ΕΩΣ ΚΑΙ 3 ΕΤΗ
ΚΥΡΙΑΚΟΥ
ΕΓΓΥΗΣΗ Η ΠΕΙΡΑ ΜΑΣ 14 ΕΤΩΝ
Επισκεφθείτε μας ή τηλεφωνήστε μας για πλήρη ενημέρωσή σας
Τηλ. 094-326917 - 90002

ΙΑΤΡΙΚΗ ΑΝΑΚΟΙΝΩΣΗ
ΧΡΙΣΤΟΦΗΣ Φ. ΧΡΗΣΤΟΣ
ΠΑΙΔΙΑΤΡΟΣ
Δέχεται καθημερινά: 9.00-13.00 και 17.30-20.00
Τετάτη απόγευμα: ΚΛΕΙΣΤΑ
Σάβατο πρωί: Μόνο με ΡΑΝΤΕΒΟΥ
Ιατρείο:
Παύλου Μελά 27 και Ναυαρίνου
Τηλ. 20.500
3705-30/11

ΙΑΤΡΙΚΗ ΑΝΑΚΟΙΝΩΣΗ
Ο ιατρός
ΙΩΑΝΝΗΣ Ε. ΥΨΗΛΑΝΤΗΣ
ΕΙΔΙΚΟΣ ΠΑΘΟΛΟΓΟΣ
Δέχεται:
Καθημερινά 8 - 1.30 και 5 - 8
Σάββατο 9 - 1
ΙΑΤΡΕΙΟ: Αμερικής 95
ΤΗΛ: 77200
3583-30/11

Σταυρός ΥΠΕΡ ΜΑΡΚΕΤ
Καθημερινά ανοικτά από 08.00 - 21.00 εκτός Κυριακής

και μοναδικός

Από τα χωριά της ΡΟΔΟΥ
Κοσκινού
Τσαΐρι
Κανδηλί
Ιαλυσό
Παραδείσι
Φάνες
Σορωνή
Αρχίπολη
Κολύμπια
Διμυλιά
Κατταβιά
κάθε μέρα
παραλαμβάνουμε
4,5 έως 5 τόννους
ροδίτικο
φρέσκο γάλα

αγνογάλ
ΠΕΜΠΕ ΜΠΙΡΧΑΝ
Λεωφ. Καλλιθέας 114 - Τηλ. 62682

Προϊόντα εξαιρετικής ποιότητας
ΧΩΡΙΣ ΣΚΟΝΗ ΓΑΛΑΚΤΟΣ & ΣΥΝΤΗΡΗΤΙΚΑ
Για αγνό γάλα και γιαούρτι

FINCAR A.E.

Μεταχειρισμένα αυτοκίνητα όλων των τύπων, με 18 μηνο
ΑΤΟΚΟ ΔΙΑΚΑΝΟΝΙΣΜΟ ή 30μηνο με επιτόκιο 1%

Α/Α	ΤΥΠΟΣ	ΜΟΝΤΕΛΟ	ΤΙΜΗ
1	OPEL KADDET	1982	1.400.000
2	CITROEN BX ATOUT	1989	2.200.000
3	RENAULT 11	1985	1.100.000
4	SUZUKI ALTO	1988	800.000
5	CITROEN GSA	1985	1.250.000
6	FIAT PANDA	1991	1.300.000
7	HONDA ACCORD	1983	1.100.000
8	PEUGEOT 305	1983	1.100.000
9	RENAULT 5 TURBO	1984	1.300.000
10	FIAT UNO	1986	1.400.000
11	AUTOBIANCHI	1979	700.000
12	HONDA CIVIC	1978	750.000
13	FORD ESCORT	1978	900.000
14	RENAULT 9	1984	1.400.000
15	RENAULT 11	1985	1.300.000
16	FIAT RITMO	1984	1.200.000
17	CITROEN VISA	1985	1.150.000
18	OPEL ASCONA	1980	1.000.000
19	MITSUBISHI LANCER	1986	1.700.000
20	NISSAN CERRY	1984	1.150.000

FINCAR A.E. ΤΗΛ. 61825- 64169 κ. Λαζαρίδη Παναγιώτη
Η έκθεσή μας λειτουργεί από τις 8 το πρωί έως τις 8 το βράδυ.
Χ. 640 30/11

ΟΙ ΕΚΔΡΟΜΕΣ ΜΑΣ ΦΘΙΝΟΠΩΡΟ - ΧΕΙΜΩΝΑΣ ΣΕ ΤΙΜΕΣ ΠΡΟΣΦΟΡΑΣ

1) ΠΑΡΙΣΙ - DISNEYLAND 8 ημέρες, κάθε ΣΑΒΒΑΤΟ
2* περιφερειακό ξενοδοχείο 129.000 δρχ. ημιδιατροφή
3* περιφερειακό » 139.000 δρχ. »
3* κεντρικό » 147.000 δρχ. »
2) ΠΑΡΙΣΙ - DISNEYLAND - ΛΟΥΞΕΜΒΟΥΡΓΟ - ΒΡΥΞΕΛΛΕΣ - ΑΜΣΤΕΡΝΤΑΜ - ΧΑΓΗ 8 ημέρες κάθε ΣΑΒΒΑΤΟ
3* και 4* ξενοδοχεία 158.000 δρχ. ημιδιατροφή
3) ΠΑΡΙΣΙ - ΛΟΝΔΙΝΟ 8 ημέρες, κάθε ΣΑΒΒΑΤΟ
3* ξενοδοχεία 159.000 δρχ. ημιδιατροφή
4) ΛΟΝΔΙΝΟ 7 ημέρες, κάθε ΣΑΒΒΑΤΟ
3* και 4* ξενοδοχεία 134.000 δρχ.πρωινό
5) ΛΟΝΔΙΝΟ 99.000 4 ημέρες πρωινό
6) ΜΑΔΡΙΤΗ - ΑΝΔΑΛΟΥΣΙΑ - ΤΟΛΕΔΟ 8 ημέρες κάθε εβδομάδα
3* και 4* ξενοδοχεία 159.000 δρχ. ημιδιατροφή
7) ΙΣΠΑΝΙΚΕΣ ΠΡΩΤΕΥΟΥΣΕΣ 8 ημέρες κάθε εβδομάδα
3* και 4* ξενοδοχεία 179.000 δρχ. ημιδιατροφή
8) ΡΩΜΗ 6 ημέρες κάθε εβδομάδα
4* ξενοδοχείο 129.000 δρχ. ημιδιατροφή
9) ΦΑΝΤΑΣΜΑΓΟΡΙΚΗ ΙΤΑΛΙΑ 8 ημέρες κάθε εβδομάδα
3* και 4* ξενοδοχεία 155.000 δρχ. ημιδιατροφή
10) ΔΙΑΚΟΠΕΣ ΣΤΗ ΝΙΚΑΙΑ 8 ημέρες κάθε εβδομάδα
2*, 3* και 4* ξενοδοχεία από 129.000 δρχ. με πρωινό
11) ΒΙΕΝΝΗ - ΒΟΥΔΑΠΕΣΤΗ 6 ημέρες κάθε εβδομάδα
4*΄ ξενοδοχείο 189.000 δρχ. ημιδιατροφή
ΑΚΟΜΗ ΑΝΑΧΩΡΗΣΕΙΣ ΚΑΘΕ ΕΒΔΟΜΑΔΑ ΓΙΑ:
12) ΑΝΔΑΛΟΥΣΙΑ - ΠΟΡΤΟΓΑΛΙΑ 8 ημέρες ημιδιατροφή
13) ΛΙΣΣΑΒΩΝΑ - ΜΑΔΕΡΑ » »
14) ΚΛΑΣΙΚΗ ΙΣΠΑΝΙΑ » »
15) ΜΑΓΙΟΡΚΑ » »
16)ΣΚΑΝΔΙΝΑΒΙΚΕΣ ΠΡΩΤΕΥΟΥΣΕΣ » »
17)ΓΥΡΟΣ ΙΤΑΛΙΑΣ-ΝΟΤΙΑΣ ΓΑΛΛΙΑΣ » »
18)ΙΤΑΛΟΕΛΒΕΤΙΚΕΣ ΛΙΜΝΕΣ » »
19)ΓΥΡΟΣ ΕΛΒΕΤΙΑΣ » »
20)ΓΥΡΟΣ ΦΛΑΜΑΝΔΙΑΣ-ΟΛΛΑΝΔΙΑ » »
21)ΠΑΡΙΣΙ - ΓΥΡΟΣ ΦΛΑΜΑΝΔΙΑΣ » »
22) ΜΑΡΟΚΟ » »
23) ΤΥΝΗΣΙΑ » »
24) ΚΑΪΡΟ-ΚΡΟΥΑΖΙΕΡΑ ΣΤΟΝ ΝΕΙΛΟ ΑΠΩ ΑΝΑΤΟΛΗ » »
25) ΣΙΓΚΑΠΟΥΡΗ - ΣΑΜΟΥΪ - ΠΟΥΚΕΤ 15 ημέρες
Δρχ. 345.000
25) ΣΙΓΚΑΠΟΥΡΗ - ΣΑΜΟΥΪ - ΠΟΥΚΕΤ 15 ημέρες
Δρχ. 345.000
26) ΜΠΑΓΚΟΚ - ΣΑΜΟΥΪ - ΠΟΥΚΕΤ 15 ημέρες
Ανακ. Δευτέρα - Παρασκευή Δρχ. 308.000
27) ΜΠΑΛΙ - ΜΠΑΓΚΟΚ - ΣΑΜΟΥΪ 15 ημέρες
Ανακ. Δευτέρα - Παρασκευή Δρχ. 420.000
28) ΠΑΤΑΓΙΑ 11 ημέρες
Ανακ. κάθε Πέμπτη Δρχ. 160.000
29) ΠΟΥΚΕΤ 11 ημέρες
Ανακ. κάθε Πέμπτη Δρχ. 213.000
30) ΣΑΜΟΥΪ 11 ημέρες
Ανακ. Δευτέρα - Παρασκευή Δρχ. 275.000
31) ΜΠΑΓΚΟΚ - ΜΠΑΛΙ 15 ημέρες
Ανακ. Δευτέρα - Παρασκευή Δρχ. 315.000
32) ΠΟΤ ΚΒΑΪ - ΜΠΑΓΚΟΚ - ΣΙΓΚΑΠΟΥΡΗ - ΠΟΥΚΕΤ
15 ημέρες Ανακ. Δευτέρα - Παρασκευή Δρχ. 306.000
33) ΠΑΤΑΓΙΑ - ΜΠΑΓΚΟΚ - ΣΙΓΚΑΠΟΥΡΗ - ΠΟΥΚΕΤ
15 ημέρες Ανακ. Δευτέρα - Παρασκευή Δρχ. 295.000
34) ΜΠΑΛΙ - ΜΠΑΓΚΟΚ - ΣΙΓΚΑΠΟΥΡΗ 15 ημέρες
Ανακ. 6/11, 13/11, 27/11, 30/11 Δρχ. 345.000
35) ΜΠΑΓΚΟΚ - ΠΟΤ ΚΒΑΪ - ΠΑΤΑΓΙΑ - ΚΟΡΑΛΕΝΙΑ ΝΗΣΙΑ 11 ημέρες
Ανακ. κάθε Πέμπτη Δρχ. 220.000
36) ΜΠΑΓΚΟΚ - ΠΟΥΚΕΤ 15 ημέρες
Ανακ. κάθε Σάββατο Δρχ. 230.000
37) ΜΠΑΓΚΟΚ - ΣΙΓΚΑΠΟΥΡΗ - ΠΟΥΚΕΤ 15 ημέρες
Ανακ. Δευτέρα - Παρασκευή Δρχ. 283.000
38) ΜΠΑΓΚΟΚ - ΠΟΥΚΕΤ 14 ημέρες
Ανακ. κάθε Σάββατο Δρχ. 230.000
39) ΠΕΚΙΝΟ - ΧΟΓΚ ΚΟΝΓΚ - ΜΠΑΛΙ 12 ημέρες
Ανακ. 14/11, 28/11 Δρχ. 545.000
ΚΕΝΥΑ (ΣΑΦΑΡΙ)
40) ΝΑΪΡΟΜΠΙ - ΜΟΜΠΑΣΑ - ΜΑΣΑΪ ΜΑΡΑ - ΛΙΜΝΗ ΝΑΚΟΥΡΟΥ
Ανακ. 14/11, 28/11 Δρχ. 375.000
ΒΡΑΖΙΛΙΑ
41) ΜΠΟΥΕΝΟΣ ΑΪΡΕΣ - ΚΑΤΑΡΡΑΚΤΕΣ ΓΚΟΥΑΣΟ - ΡΙΟ ΝΤΕ ΤΖΑΝΕΪΡΟ 12 ημέρες
Ανακ. 7/11, 21/11, 28/11 Δρχ. 440.000
ΑΜΕΡΙΚΗ
42) ΟΡΛΑΝΤΟ - ΧΑΒΑΗ - ΜΑΪΑΜΙ - ΝΕΑ ΥΟΡΚΗ

ΠΡΟΣΟΧΗ:
Στις ανώτερες τιμές προστίθενται τα εισιτήρια ΡΟΔΟ - ΑΘΗΝΑ - ΡΟΔΟ ως εξής:
Ο σύζυγος δρχ. 40.000 και σύζυγος δρχ. 30.000 και τα παιδιά από 2-22 χρονών 20.000 δρχ.

ΠΛΗΡΟΦΟΡΙΕΣ - ΠΡΟΓΡΑΜΜΑΤΑ
ΠΡΑΚΤΟΡΕΙΟ ΤΑΞΕΙΔΙΩΝ
ΣΑΒΒΑΣ ΣΑΗΣ
ΚΕΝΤΡ.: ΤΑΡΠΟΝ ΣΠΡΙΝΓΚΣ 42 Πλάι στην ΠΙΣΤΕΩΣ
Τηλ. 39781-3
Υποκ.: ΑΛ. ΔΙΑΚΟΥ 34 Τηλ. 20520 - 37711 - 20423
M23-3

Φιλόσοφος δεν είναι αυτός που σκέφτεται βαθιά, αλλά αυτός που αγαπάει εγκάρδια:

ΦΙΛΟΣΟΦΩ: ΑΡΑ, ΑΓΑΠΩ ΚΑΙ ΥΠΑΡΧΩ!

Γράφει ο ΘΕΟΦΑΝΗΣ ΜΠΟΓΙΑΝΝΟΣ

Εάν δεν υπήρχε η φιλοσοφία στη ζωή, η κοινωνία δεν θα είχε ούτε αρχή ούτε τέλος, γιατί δεν θα υπήρχε ποτέ! Μόνον η φιλοσοφία δίνει έρεισμα ηθικό και διαρκές, μόνον ένα ερέθισμα για να στοχαστεί ο άνθρωπος: Ποιός είμαι και που πάω...

Οταν μελετώ φιλοσοφία είμαι πλούσιος χωρίς χρήματα, ένδοξος χωρίς δόξα και άνθρωπος χωρίς άγχος: αυτή μου δίνει χαμόγελο και άπλερη καλωσύνη, ώστε κι εγώ με τη σειρά μου να μεταλαμπαδεύσω τη γαλήνη και τη σοφία στους γύρω μου, στη γειτονιά μου, στον πλησίον μου, στα άρθρα μου, στα βιβλία μου.

Η φιλοσοφία, η θρησκεία και η τέχνη, είναι τα τρία ερείσματα της κοινωνίας, που συνδέονται μεταξύ τους με πνευματικό κρίκο και άρρηκτο δεσμό.

Τι είναι όμως φιλοσοφία, με ρωτούν πολλοί φίλοι και αναγνώστες:

Ο Ηράκλειτος αποκαλεί φιλοσοφία τον στοχασμό πάνω στα φαινόμενα, τα αίτια και τα αιτιατά του κόσμου μας.

Ο Πλάτων, ονομάζει φιλοσοφία την αναζήτηση και γνώση του όντως όντος.

Ο Αριστοτέλης, αποκαλεί φιλοσοφία την έρευνα των πρώτων αιτίων και αρχών του κόσμου.

Ο Επίκτητος αποκαλεί φιλοσοφία: την τέχνη και το εφόδιον του βίου μας.

Προσωπικά φρονώ πως φιλοσοφία είναι ο βαθύς στοχασμός για την προέλευση των όντων, τη γέννηση των θεών, την ιδιότητα της φύσης και την ηθική πορεία του ανθρώπου. Ολα τα ερευνά και τα εξετάζει η φιλοσοφία με μάτι και καρδιά, με ψυχή και συνεχή επαγρύπνηση.

Η φιλοσοφία δεν απειλεί τους οπαδούς της, ούτε ζητά τάματα, θυσίες και προσφορές, δεν έχει σχέση με το χρήμα και δεν εκμεταλλεύεται την ευπιστία και την άγνοια των ανθρώπων. Πληρωμή του φιλόσοφου είναι να δει τη γαλήνη στο Εγώ του και την ειρήνη γύρω του, την αγάπη στην κοινωνία και την πρόοδο του πνεύματος.

Τι είναι όμως αυτό που οδηγεί τον άνθρωπο στη φιλοσοφία και στην άσκηση της αρετής; Τι είναι αρετή και τι είναι τέχνη; Κατά τους μεγάλους φιλόσοφους τρία είναι τα αίτια που οδηγούν τον άνθρωπο προς τη φιλοσοφία:

Ο θαυμασμός, η αμφιβολία και η συναίσθηση των πεπερασμένων δυνατοτήτων του ανθρώπου.

Τα μεγάλα θέματα της φιλοσοφίας, όπως είπαμε και πιο πάνω, είναι επίσης τρία:

Ο Θεός, η φύση, ο άνθρωπος.

Οι σύγχρονοι Ελληνες φιλόσοφοι, όπως ο Κ. Γεωργούλλης, επιμένει πως: φιλοσοφία είναι η γενική επιστήμη που έχει ως αποστολή να συστηματοποιήσει τα πορίσματα όλων των επιστημών.

Η φιλοσοφία όχι μόνον ερευνά με στοχασμό, αλλά και κατατάσσει τα φαινόμενα σε κατηγορίες και αποφθέγγεται τι είναι: ψυχή, άνθρωπος, δημοκρατία, νερό, δέντρο, φως, χρώμα, κοινωνία και γενικά ό,τι εμπίπτει στη σκέψη και στο μάτι, στο χέρι και στο περιβάλλον του ανθρώπου.

Πάνω απ΄ όλα όμως, μιλάει για ηθική: τον ηθικό βίο έχει αναγάγει η φιλοσοφία στον ύψιστο στόχο της. Μόνον η φιλοσοφία και η σωστή σπουδή της μπορεί να δώσει στον άνθρωπο συνείδηση του περιβάλλοντος και σωστή πορεία στη σύντομη ζωούλα μας.

Τι είναι όμως συνείδηση κατά τη φιλοσοφία: Συνείδηση είναι το κέντρο και η σύνδεση όλων των ψυχικών φαινομένων.

Οσο περισσότερο μελετώ τους αρχαίους φιλόσοφους, αλλά και τους νεώτερους Ευρωπαίους στοχαστές, τόσο περισσότερο γίνομαι εγκρατής και στοχαστικός.

Η φιλοσοφία με έκανε να μισώ τα πλούτη, να αγαπώ τον πλησίον μου, να αναμετρώ το βήμα μου στη ζωή, να έχω γαλήνη μόνιμη και χαμόγελο στο βίο μου.

Ποτέ και κανένας δεν σκυθρωπιάζει όταν μελετά τη φιλοσοφία: είναι μια πειθαρχία που δίνει στον άνθρωπο ό,τι ζητά, τα πάντα, χωρίς ποτέ να του ζητά απόλυτη υποδούλωση στα κελεύσματά της.

Η φιλοσοφία δεν αρκείται στην πίστη, κυρίως σε πίστη απατηλή, αλλά ελέγχει ενδελεχώς τα πάντα και προσπαθεί να δώσει λύση στα εναγώνια προβλήματα του ανθρώπου και στις πανανθρώπινες ερωτήσεις και ερωτηματικά του.

Η φιλοσοφία λυτρώνει, κάνει τον άνθρωπο ευδιάθετο, κοινωνό του πόνου και της χαράς του άλλου, χωρίς ποτέ να ζητεί θυσίες και αφιερώματα, νηστείες και τυφλή υπακοή, ούτε φανατισμό. Δίνει γαλήνη και ηθικό πλούτο, βίο ευχάριστο και έργο κοινωνικό, που είναι ο ύψιστος σκοπός του ανθρώπου.

ΟΙΝΟ-ΘΗΚΗ

True Retsina

Το βαρέλι, το ψέμα, η ρετσινιά και μια εμφιαλωμένη ρετσίνα που λέει.



Κάθε χρόνο τέτοια εποχή σάς πιάνει. Κάτι οι διακοπές και η προσωρινή σας μεταμφίεση σε φυσιομανείς και παραδοσιολάτρεις... Κάτι το ξανθό μωρό που κρέμεται δίπλα σας και θέλει να μάθει όλα τα μυστικά του 12θεου μαζί με το νέκταρ και την αμβροσία... Ξεχνάτε ξαφνικά όλους τους Γεροβασιλείου, Λαζαρίδηδες και Χατζημιχάληδες που ανοίγατε το χειμώνα και αποφαίνεστε με ύφος «γλυκό μυστήριο της ζωής, επιτέλους σε βρήκα»: Τι τα θες, μεγάλε, πιο γνήσιο πράμα από τη βαρελίσια ρετσίνα δεν υπάρχει. Τα εμφιαλωμένα είναι φτιαχτά, τελικά...

Δεν λέω ότι σας τσιμπάει άπαντες ο ιός του ρετσινιού. Ούτε πως παραδέχεστε αυτή τη ρετσινιά για το εμφιαλωμένο κρασί. Ωστόσο, αυτές οι κατηγορηματικές κρίσεις περνάνε από πολλά μυαλά μαζί με ισχυρές δόσεις ήλιου.

Το θέμα είναι ότι αυτό που πλασάρεται ως γνήσια βαρελίσια ρετσίνα είναι τελικά μεγάλη απάτη. Διότι, αν βαρελίσια ρετσίνα εννοείτε —με το δίκιο σας— ένα κρασί που ζυμώθηκε στο βαρέλι και ενώ έβραζε του έβαλαν λίγο ρετσίνι για τη γεύση και το άρωμα, ξεχάστε το. Ελάχιστοι παραδοσιακοί μερακλήδες εφαρμόζουν αυτή την πρακτική στην επικράτεια. Όχι ότι το κρασί τους είναι αβλεπεί διαμάντι, αλλά τουλάχιστον αυτοί σέβονται την παράδοση. **Η συντριπτική πλειοψηφία των ταβερνιάρηδων αγοράζει ένα απερίγραπτο μπλιαχ χύμα κρασί, που σκέτο δεν πίνεται ούτε με σφαίρες. Ακολούθως, τ»αρωματίζουν με μπόλικο ρετσίνι σαν το μείκ-απ που προσπαθεί να κλείσει τις τρύπες μιας βλογιοκομμένης επιδερμίδας, γεμίζουν από πλαστικά δοχεία τα βαρελάκια τους και ζήτω η παράδοση λεβέντες!**

Και νάτη η «κεχριμπαρένια», σκέτο κεχριμπάρι από την οξείδωση, με μια γεύση τόσο βαριά και άγαρμπη, που σε λιγώνει από την πρώτη γουλιά. Συμβαίνει όμως να έχει κολλήσει στη γευστική μνήμη των πατεράδων μας και γι' αυτό έχει ακόμη πέραση. Όχι στη νέα γενιά πάντως. Το κακό είναι ότι έχει περάσει μαζί με μπουζούκι, γαλάζιο, λευκό και συρτάκι, ως απαραίτητο αξεσουάρ αυτού που οι ξένοι αντιλαμβάνονται ως Ελλάδα. **Δεν λέω ότι δεν είναι η ρετσίνα κομμάτι της ελληνικής παράδοσης. Το γαμώτο είναι να την ταυτίζουν με δήθεν αυθεντικές ρετσίνες της πλάκας.**

Προσωπικά, δεν ήμουν ποτέ φαν της ρετσίνας. Λίγες είναι οι στιγμές που θέλω πραγματικά να την πιω. **Είναι σαφές, όμως, ότι όλες οι εμφιαλωμένες ρετσίνες των μεγάλων ονομάτων της ελληνικής οινοποιίας είναι πολύ καλύτερες από την Χ ανώνυμη χύμα.** Και επειδή τώρα το καλοκαιράκι το ξέρω ότι δεν μπορείτε ν' αντισταθείτε σε τραγανιστή αθερίνα, κριτσινάτο μαριδάκι και πρώτη ντοματοσαλάτα, ανοίχτε μια εμφιαλωμένη ρετσίνα, γιατί κανένα άλλο λευκό κρασί δεν μπορεί ν' αντισταθεί στην επίθεσή τους. Μόνο ρετσίνα και μπύρα μπορούν να κάνουν καλή παρέα μαζί τους.

Για να μη σας αφήσω, όμως, παραπονεμένους και με την εντύπωση ότι όλο αφορισμούς κατά της ρετσίνας είμαι, θα σας προτείνω μια ετικέτα που με έχει εντυπωσιάσει. **Αν κλείσεις τα μάτια και μυρίσεις τη ροδίτικη ρετσίνα της CAÏR, νομίζεις ότι βρίσκεσαι κάτω από πεύκο που στη φλούδα του τρέχει ρετσίνι.** Τόσο ζωντανή είναι η αίσθηση και τόσο αυθεντικά γνήσια η μυρωδιά. Κάτω απ' αυτήν ίσως φανούν κάποιες μυρωδιές δυόσμου ή εσπεριδοειδών, που κάνουν το παιχνίδι ακόμη πιο ενδιαφέρον. Το ίδιο ακριβώς άρωμα νιώθεις και όταν την πίνεις μαζί με άφθονες δόσεις φρεσκάδας, ζωντάνιας —όχι ότι δεν θα της πήγαινε λίγο ακόμη νεύρο— και τραγανής υφής. Αν ήταν να πιω ρετσίνα, αυτή θα ήμαχνα αβλεπεί νε βρω. Στο résiné της υπάρχει αλήθεια.

Δημήτρης Αντωνόπουλος



ΦΩΤΟ: ΑΛ. ΜΠΟΤΟΝΑΚΗΣ, ΜΕΓΑΛΟΚΟΝΟΜΟΥ

Ο Μακρης και η «κεχριμπαρένια». Ο μοντέρνος πότης αλλην ψάχνει.

ΜΕΝΤΑΓΙΟΝ

ΤΟ ΡΕΜΠΕΤΙΚΟ ΣΤΕΚΙ ΜΑΣ ΜΕΓΑΛΩΣΕ



ΚΛΑΥΔΙΟΥ ΠΕΠΕΡ 108 (παραλία Ζέφυρος) Τηλ. 63799

MARCOS travel

Π. Π. ΓΕΡΜΑΝΟΥ 9 Τηλ. 34017 - 39666 FAX 25275
(Εμπορικό Κέντρο «ΦΩΚΙΑΛΗ»)

ΕΚΔΡΟΜΕΣ
ΟΚΤΩΒΡΙΟΥ - ΝΟΕΜΒΡΙΟΥ

♦ΜΠΑΝΓΚΟΚ - ΣΙΓΚΑΠΟΥΡΗ - ΜΠΑΛΙ	
Ανακ. 23/10 - 6/11 - 13/11 - 27/11 - 30/11	349.000 δρχ
♦ΜΠΑΝΓΚΟΚ - ΜΠΑΛΙ	
Ανακ. κάθε Δευτέρα + Παρασκευή	319.000 δρχ
♦ΜΠΑΝΓΚΟΚ - ΠΟΥΚΕΤ	
Ανακ. κάθε Κυριακή	259.000 δρχ
♦ΜΠΑΝΓΚΟΚ - ΣΙΓΚΑΠΟΥΡΗ - ΠΟΥΚΕΤ	
Ανακ. κάθε Δευτέρα + Παρασκευή	287.000 δρχ
♦ΠΑΤΑΓΙΑ	
Ανακ. κάθε Πέμπτη	165.000 δρχ
♦ΚΕΝΥΑ	
Ανακ. 24/10 - 14/11 - 28/11	380.000 δρχ
♦ΜΠΟΥΕΝΟΣ ΑΪΡΕΣ - ΚΑΤΑΡΡΑΚΤΕΣ ΙΓΚΟΥΑΣΟΥ - ΡΙΟ ΝΤΕ ΤΖΑΝΕΪΡΟ	
Ανακ. 24/10 - 7/11 - 21/11 - 28/11	446.000 δρχ
♦ΚΑΤΜΑΝΤΟΥ - ΒΑΡΑΝΑΣΙ - ΚΑΤΖΟΥΡΑΧΟ - ΑΓΚΡΑ - ΤΖΑΪΠΟΥΡ - ΔΕΛΧΙ	
Ανακ. 25/10 - 8/11 - 22/11	405.000 δρχ

ΑΚΟΜΑ
- Πακέτα εκδρομών για **ΣΑΝΤΟΡΙΝΗ - ΜΥΚΟΝΟ**
- Ακτοπλοϊκά εισιτήρια για **ΑΓΚΟΝΑ - ΠΡΙΝΤΕΖΙ**
- Εισιτήρια Ο.Α. Εξωτερικού σε απίθανες τιμές
- Φθηνά αεροπορικά εισιτήρια εσωτερικού για νεαρούς και άνω των 60
- AIR GREECE - ΔΑΝΕ SEA LINE - G.A. FERRIES

Χ.659 30/11

ART ΕΠΙΓΡΑΦΕΣ
ΠΑΝΤΟΣ ΤΥΠΟΥ

Φωτογραφίες - Διαφάνειες - Σταντ
Ηλεκτρονικοί πίνακες
Ετερόφωτες νέου τύπου πινακίδες
ΚΑΤΑΣΚΕΥΕΣ ΜΕΤΑΛΛΙΚΕΣ - ΑΛΟΥΜΙΝΙΟΥ

Γ. ΤΣΙΜΠΙΔΑΚΗΣ

Τηλ. / FAX: 66011 Κιν.: 093 447987 Εργ.: Ασγούρου
Χ 655 30/11

ΣΧΟΛΗ
ΕΚΠΑΙΔΕΥΣΗΣ
ΣΚΥΛΩΝ

RHODOS LAND

ΕΚΤΡΟΦΕΙΟ
ΓΕΡΜΑΝΙΚΩΝ
ΠΟΙΜΕΝΙΚΩΝ



Διατίθενται κουτάβια
εκτροφής RHODOS LAND
εγγεγραμμένα στον K.O.E. (FCI)

Υπεύθυνος: Ελ. Σεγκούνας
Τηλ. 094 553091
Χ.657 30/11

ΜΕΝΤΙΟΥΜ
ΑΣΤΡΟΛΟΓΟΣ
ΧΑΡΤΟΜΑΝΤΗΣ

Κα ΠΕΝΗ

Ειδικότης λύσιμο μαγείας
-επαναφορές - φυλαχτά

Θα δέχεται στη Ρόδο
από 2/11/96 - 8/11/96
μόνο κατόπιν τηλεφωνικού ραντεβού
στο 66591

(Λόγω περιορισμένων κενών ραντεβού, ραντεβού κλείνονται από τώρα) 36232-3/11

Διαφάνειες και μεγενθύσεις για
μπαρ, εστιατόρια, fast food

Φ. & Ν. ΠΑΧΟΣ

Γ. Ευσταθίου 11 - Τηλ. 26893

SALAMIS Lines
F/B NISSOS KYPROS

ΔΡΟΜΟΛΟΓΙΑ
Για όλο τον ΟΚΤΩΒΡΙΟ

- Αναχώρηση από Ρόδο Πέμπτη 16.00
- Αφιξη στη Ρόδο Τρίτη 08.30
- Παραμονή στη Χάιφα Σάββατο και Κυριακή

Πληροφορίες εισιτήρια στο πρακτορείο
KYDON TOURS
Τηλ. 23000, 27900

Κρουαζιέρα
Μια υπέροχη κρουαζιέρα για
ΚΥΠΡΟ και Αγίους Τόπους

Πάμφθηνο πακέτο, όλα πληρωμένα με παραμονή 1,5 μέρα στην ΚΥΠΡΟ και 2 μέρες στη Χάιφα.
Πλούσιο πρόγραμμα, εκλεκτό πλούσιο φαγητό και 2 οργανωμένες εκδρομές στη Χάιφα, Τελ Αβίβ, Ιεροσόλιμα, Βηθλεέμ, Τιβεριάδα, Ιορδάνη Ποταμό, Κανά, Καπερναούμ
ΟΛΑ ΠΛΗΡΩΜΕΝΑ

KYDON TRAVEL
• 14, ETHELONTON DODEKANISION STR.
TEL.: 23000-27900-75268 - FAX.: 32741
• 8, AKTI SACHTOURI - TEL.: 27722
RODOS - GREECE

Με εντολή του υπουργείου Οικονομικών

Αμεση είσπραξη όλων των χρεών στο Δημόσιο

ΜΕΤΡΑ ΣΕ ΒΑΡΟΣ ΤΩΝ ΟΦΕΙΛΕΤΩΝ

Αυστηρές οδηγίες για την εντατικοποίηση της δραστηριότητας των φοροτεχνικών υπηρεσιών στους τομείς βεβαίωσης και είσπραξης των δημοσίων εσόδων έδωσε ο υφυπουργός Οικονομικών Γ. Δρυς με την εγκύκλιο 3655/Πολ. 1279/23.10.96 :

"Από τα στοιχεία που έχω στη διάθεση μου και αφορούν τη χρονική περίοδο 1.1-30.9.1996, προκύπτει ότι σε αρκετές ΔΟΥ τα αποτελέσματα είσπραξης των δημοσίων εσόδων, δηλαδή του τακτικού προϋπολογισμού του κράτους δεν είναι ικανοποιητικά.

Οπως γνωρίζετε, ο προϋπολογισμός του 1996 έχει θέσει ως στόχο στο σκέλος των εσόδων το ποσό των 7.710 δισ. δρχ. (εφτά τρισ. εφτακόσια δέκα δισ. δρχ). Πρόκειται για στόχο εφικτό και πραγματοποιήσιμο, αφού με μια πορεία της κατά μήνα είσπραξης κατά 13,6% (ποσοστό λογικό), είναι δυνατόν να εκμηδενιστεί κάθε απόκλιση.

Κατά το εννιάμηνο Ιανουαρίου - Σεπτεμβρίου η απόκλιση στις εισπράξεις είναι της τάξης 2% την οποία πρέπει να καλύψετε στο υπολειπόμενο χρονικό διάστημα.

Διανύουμε το τελευταίο τρίμηνο του τρέχοντος οικονομικού έτους, το οποίο εκ των πραγμάτων είναι καθοριστικής σημασίας τόσο για τη βεβαίωση όσο και για την είσπραξη των δημοσίων εσόδων.

Θα πρέπει λοιπόν επί του προκειμένου να εντείνετε στο έπακρο τις προσπάθειες σας τόσο εσείς προσωπικά όσο και όλοι οι εφοριακοί υπάλληλοι που υπηρετούν στις ΔΟΥ που προϊστασθε, έτσι ώστε τελικά να επιτύχετε τα επιθυμητά εισπρακτικά αποτελέσματα, δηλαδή την ακριβή εκτέλεση του προϋπολογισμού.

Προς υποβοήθηση του έργου σας με πρόσφατο σχέδιο νόμου παρέχονται διευκολύνσεις στους φορολογούμενους για την εκπλήρωση των φορολογικών τους υποχρεώσεων με κίνητρα τέτοια που από μόνοι τους, με αίτησή τους, θα σπεύσουν στις ΔΟΥ για ρύθμιση των χρεών τους (εξόφληση ή καταβολή σε δόσεις). Πάντως και στην προκειμένη περίπτωση, από εσάς θα εξαρτηθεί η επιτυχία των διευκολύνσεων αυτών, αφού εσείς θα υλοποιήσετε τις σχετικές διατάξεις σύμφωνα με τις οδηγίες που θα παρασχεθούν από την αρμόδια Δ/νση του υπουργείου - Δ/νση 16.

Οι οφειλέτες μεγάλων ποσών, καθώς και όσοι αποφεύγουν συστηματικά την εξόφληση των χρεών τους θα πρέπει να αποτελέσουν αντικείμενο ιδιαίτερης προσοχής εκ μέρους σας. Να λάβετε σε βάρος των οφειλετών αυτών τα ενδεικνυόμενα και τα πλέον πρόσφορα μέτρα κατά περίπτωση., εφόσον αδιαφορήσουν και δεν προσέλθουν στις ΔΟΥ για τη ρύθμιση των χρεών τους, ύστερα βέβαια και από δική σας επικοινωνία με αυτούς.

Σε ό,τι αφορά τη βεβαίωση των δημοσίων εσόδων, πρόεχει η έγκαιρη βεβαίωση των οικείων χρηματικών καταλόγων. Εχει αναφερθεί ότι σε αρκετές ΔΟΥ η βεβαίωση των εσόδων γίνεται με σχετική βραδύτητα, με επακόλουθη συνέπεια την καθυστέρηση της είσπραξης αυτών. Πρέπει να προβείτε στην άμεση κατάρτιση και βεβαίωση των εν λόγω χρηματικών καταλόγων και στο εξής να μην δημιουργούνται τέτοιου είδους εκκρεμότητες και καθυστερήσεις.

Κάθε προϊστάμενος θα κρίνεται και από την επίτευξη του στόχου που έχει τεθεί στο χώρο της αρμοδιότητας του. Βασικό κριτήριο είναι η εκτέλεση του προϋπολογισμού στο σκέλος των εσόδων. Το Πρόγραμμα Σύγκλισης δεν συγχωρεί με αποκλίσεις από τους τεθέντες στόχους του προϋπολογισμού που κυρίαρχο λόγο έχουν τα έσοδα.

Το έργο σας στην πορεία της βεβαίωσης και είσπραξης των δημοσίων εσόδων θα παρακολουθείται καθημερινά από ειδικό συνεργάτη μου.

Λειτουργείτε υπεύθυνα και θα ήθελα να μεταφέρετε σε όλο το προσωπικό που προϊστασθε, το εξαιρετικό ενδιαφέρον που πρέπει να έχουν στον τομέα της βεβαίωσης και είσπραξης των δημοσίων εσόδων. Η πάταξη της φοροδιαφυγής να είναι το κύριο μέλημα σας.

Η εξυπηρέτηση των φορολουγουμένων, η παροχή πληροφοριών κ.λ.π. να γίνεται με πνεύμα κατανόησης και με απόλυτο σεβασμό προς τον πολίτη.

Ως πολιτικός προϊστάμενός σας, είμαι βέβαιος ότι όλοι σας διαθέτετε τις απαιτούμενες ικανότητες για την πιστή εκτέλεση του προϋπολογισμού και ως εκ τούτου δεν συγχωρείται καμιά βεβαίωση και είσπραξη των δημοσίων εσόδων. Η πολιτική ηγεσία του υπουργείου Οικονομικών γνωρίζει της δυσκολίες που αντιμετωπίζετε κατά την εκτέλεση των καθηκόντων σας. Θα συνεργασθεί με το συνδικαλιστικό σας κίνημα και μέσα από διαδικασίες διαλόγου θα βρεθούν λύσεις για τα προβλήματα του κλάδου.

Οι αρμόδιοι επιθεωρητές επιβάλλεται να συμβάλουν στην επίτευξη των στόχων αυτών με την παροχή συγκεκριμένων οδηγιών περιπτωσιολογικά, εφόσον συντρέχει λόγος για αυτό".

ΑΝΑΚΟΙΝΩΣΗ

Η εταιρεία Ν. ΒΑΡΔΕΛΛΗΣ ΑΕ.
επίσημος συνεργάτης των αυτοκινήτων
SUZUKI και MAZDA

γνωστοποιεί
την ίδρυση και λειτουργία
άρτια εξοπλισμένου συνεργείου,
για την εξυπηρέτηση των πελατών της
με τελευταίας τεχνολογίας μηχανήματα και
ειδικευμένο προσωπικό,
στις νέες εγκαταστάσεις της
δίπλα στην έκθεση και τα γραφεία της.

Προσφορά στους πελάτες μας για όλο το έτος 1996
δωρεάν διαγνωστικός έλεγχος και έκπτωση 10% στα ανταλλακτικά

ΦΙΛΙΚΑ
Ν. ΒΑΡΔΕΛΛΗΣ Α.Ε.
ΚΑΠΟΔΙΣΤΡΙΟΥ 27 - ΡΟΔΟΣ. ΤΗΛ. 27774 - FAX 20696

ΧΛ-5/11

299 ΤΕ
4ο ΓΡΑΦΕΙΟ

ΔΙΑΚΗΡΥΞΗ

1. Το 299 ΤΕ διακηρύσσει ότι θα διενεργήσει Δημόσιο Μειοδοτικό Διαγωνισμό, με ενσφράγιστες προσφορές και με ενναίο ποσοστό έκπτωσης, σύμφωνα με τις διατάξεις του ΠΔ 609/85 άρθρο 25 και 387/87, για την ανάδειξη αναδόχου του έργου
«Κατασκευή Τοίχου Αντιστήριξης Φυλακίου Κρεμαστής» Π/Υ 2.000.000 δρχ.
2. Ο διαγωνισμός θα διενεργηθεί από αρμόδια επιτροπή στη ΛΑΦ Ρόδου την 11 Νοε. 96 ημέρα Δευτέρα και ώρα 10.30 (πέρας προσέλευσης κατάθεσης δικαιολογητικών η 10.30).
3. Ο διαγωνισμός υπόκειται στην έγκριση του 299 ΤΕ.
4. Οι διαγωνιζόμενοι για τη συμμετοχή τους στο διαγωνισμό, οφείλουν να προσκομίσουν τα δικαιολογητικά που αναγράφονται στη διακήρυξη δημοσιοποίησης του έργου και δύνανται να λάβουν γνώση της μελέτης του έργου και πλήρες κείμενο διακηρύξεως από το 4ο γραφείο του 299 ΤΕ (0241-91997).

Από το 299 ΤΕ

ΧΛ-2/11

Η ΑΔΕΛΦΟΤΗΤΑ ΛΙΝΔΟΥ
ΔΙΟΡΓΑΝΩΝΕΙ ΜΕ ΤΗ ΦΡΟΝΤΙΔΑ ΤΟΥ
ΠΡΑΚΤΟΡΕΙΟΥ

ΣΑΒΒΑ ΣΑΗ

5ήμερη εκδρομή στην ΠΑΤΜΟ

Από 26/11 έως 30/11

ΜΟΝΟ ΜΕ 39.000 δρχ.

Περιλαμβάνει:
- Ατμοπλοϊκά εισιτήρια Ρόδο - Πάτμο - Ρόδο Γ΄ Δ΄ θέση
- Ξενοδοχείο Β' κατηγορίας το ΣΚΑΛΑ με πρωινό
- 2 ολοήμερες εκδρομές (Σπήλαιο Αποκάλυψης - Μοναστήρι Αγ. Ιωάννου Θεολόγου - Γυναικείο Μοναστήρι Ευαγγελισμού - Κάμπο - Λάμπη - Γριχό κ.λ.π.)
- ΦΠΑ
- Συνοδός του γραφείου μας ο κ. Σάββας Σαής

ΠΡΟΣΟΧΗ: Την εκδρομή συνοδεύουν: Ο Πατήρ Αμφιλόχιος της Μονής Θάρρι, ο Πατήρ Βασίλειος της Λίνδου

ΠΛΗΡΟΦΟΡΙΕΣ-ΠΡΟΓΡΑΜΜΑ:
ΠΡΑΚΤΟΡΕΙΟ ΤΑΞΕΙΔΙΩΝ
ΣΑΒΒΑ ΣΑΗ
ΚΕΝΤΡ.: ΤΑΡΠΟΝ ΣΠΡΙΝΓΚΣ 42 Τηλ. 39781-3
κα ΦΑΙΔΡΑ ΣΤΡΑΤΙΝΑΚΗ - ΛΙΝΔΟΣ τηλ. 0244-31536
κα ΜΑΡΙΑ ΓΑΖΕΤΑ - ΜΑΛΩΝΑ τηλ. 0244-51239
M23-30/11

ΧΡΥΣΟΧΟΕΙΟΝ
ΟΜΑ
ΠΗΓΗ ΧΡΥΣΟΥ
ΑΝΔΡΕΑΣ Γ. ΜΑΝΔΑΛΑΣ
ΣΤΕΦ. ΚΑΖΟΥΛΗ 24, ΤΗΛ. 34864

Το ΟΜΑ σας ευχαριστεί, σας υπενθυμίζει και σας προσφέρει
1) Ελέγχει την ποιότητα στο καράτι σε χημείο
2) Κρατάει σταθερά χαμηλές τις τιμές
π.χ. Διαφ. κοσμήματα Κ14 από 4.000 το γραμμάριο
Διαφ. καδένες Κ14 από 3.600 » »
♦Επισκευές, μίκραμα δαχτυλ. 500 δρχ. κόλλημα καδένας 500 δρχ.
♦Τρύπημα αυτιών 600 δρχ. (αποστειρωμένα σκουλ. όχι χρυσά)
3) Υπόσχεται ότι πάντα θα τηρεί τους δύο πιο πάνω λόγους χωρίς ποτέ να παρεκκλίνει

ΠΡΟΣΦΟΡΑ
ΙΣΧΥΕΙ ΑΠΟ 1-11-96 ΕΩΣ 31-12-96
Δεν ορίζουμε όριο αγοράς, αλλά με κάθε χρυσό κόσμημα που αγοράζετε, ζητάτε απόδειξη της οποίας με τον αύξοντα αριθμό συμμετέχετε σε κλήρωση που θα γίνει στις 31-12-96 και ώρα 8ην βραδυνή εντός καταστήματος ΟΜΑ. Ο τυχερός αριθμός κερδίζει ΕΝΑ ΣΕΤ Κ 14 αξίας 180.000 δρχ. και θα δημοσιευθεί στις εφημερίδες ΠΡΟΟΔΟ και ΡΟΔΙΑΚΗ. Αν σε 10 ημέρες δεν παρουσιαστεί ο τυχερός στις 15-1-96 θα γίνε νέα κλήρωση που θα συμμετέχουν και οι αποδείξεις μέχρι και τις 15-1-97. Γι΄αυτό σας λέμε φυλάτε τις αποδείξεις και ενημερώνεστε από τις δύο πιο πάνω εφημερίδες.
Υπεύθυνος: Ανδρέας Γ. Μανδαλάς
Ανοικτά: Καθημερινά από 9.00 έως 13.30 και από 17.00 έως 21.00 εκτός ΚΥΡΙΑΚΗΣ
X648-30/11

«Υποδήματα Παρασκευάς»

Θα βρείτε σε καταπληκτικές τιμές τα φημισμένα υποδήματα
SCORPIO - PERLA - BOXER

«Υποδήματα Παρασκευάς»
Εθν. Μακαρίου 21 Τηλ. 31890
X504-31/10

ΤΑΒΕΡΝΑ ΜΕΖΕΔΟΠΩΛΕΙΟ
ΖΟΡΜΠΑΣ



ΕΠΙΤΕΛΟΥΣ...! Φτιάξαμε για σας, με πολύ μεράκι, το δικό σας στέκι, για τις κρύες νύχτες του χειμώνα απέναντι από το μαγευτικό ξενοδοχείο των Ρόδων.

Ενα μαγαζί που έλειπε τόσα χρόνια από το νησί μας.
Πιστό στην ελληνική παραδοσιακή κουζίνα με γνήσια αγνά υλικά, από την ΚΡΗΤΗ και τη ΡΟΔΟ

Μερικά από τα κρητικά σπεσιαλιτέ μας
- ΜΥΖΗΘΡΟΠΙΤΤΕΣ
- ΣΑΡΙΚΟΠΙΤΤΕΣ
- ΖΥΓΟΥΡΙ ΒΡΑΣΤΟ
- ΧΥΛΟΠΙΤΤΕΣ

Επίσης:
- ΣΠΛΗΝΑ ΓΕΜΙΣΤΗ
- ΣΕΦΤΑΛΙΕΣ
- ΚΟΚΟΡΕΤΣΙ
- ΣΟΥΠΙΑ ΜΕ ΜΕΛΑΝΙ
- ΦΡΕΣΚΑ ΜΑΝΙΤΑΡΙΑ ΜΕ ΤΥΡΙ κ.α.

Οι τιμές μας:
Ει Εκεί Θα σας τρελλάνουμε με τη φθήνεια μας

Και πλήθος εδεσμάτων από κρεατικά και ολόφρεσκα θαλασσινά με δικές μας πικάντικες παρασκευές.
ΤΕΛΟΣ: Θα απολαύσετε τα επιδόρπιά μας όπως: ΚΡΕΠ ΣΟΥΖΕ * ΚΡΕΜΑ ΓΕΜΙΣΤΗ ΜΕ ΠΑΓΩΤΟ ΚΑΙ ΣΟΚΟΛΑΤΑ και φυσικά το σπεσιαλιτέ μας «ΜΗΛΟ ΖΟΡΜΠΑΣ»

ΤΑΒΕΡΝΑ ΜΕΖΕΔΟΠΩΛΕΙΟ
ΖΟΡΜΠΑΣ

Μια επίσκεψή σας
θα είναι αρκετή για
να γίνετε διαφημιστές μας

ΔΕΧΟΜΕΘΑ
ΚΑΘΕ ΕΙΔΟΥΣ ΕΚΔΗΛΩΣΕΙΣ
ΣΕ ΦΑΝΤΑΣΤΙΚΕΣ ΤΙΜΕΣ

ΚΡΑΤΗΣΕΙΣ ΤΗΛ. 20374 Οδός ΚΩ 15 απέναντι από το ΡΟΔΩΝ

ΣΑΣ ΠΕΡΙΜΕΝΟΥΜΕ
27 ΟΚΤΩΒΡΙΟΥ ΚΑΙ ΩΡΑ 6Μ.Μ.

ΑΝΑΚΟΙΝΩΣΗ
ΞΥΣΤΟ

Σας γνωρίζουμε ότι κυκλοφόρησε νέα σειρά ΞΥΣΤΟΥ Λαχείου 48η έκδοση το ΚΥΝΗΓΙ ΤΟΥ ΘΗΣΑΥΡΟΥ.

ΚΕΝΤΡΙΚΗ ΔΙΑΘΕΣΗ:
ΧΟΝΔΡΙΚΗ - ΛΙΑΝΙΚΗ
ΞΥΣΤΟΥ - ΚΡΑΤΙΚΟΥ - ΛΑΪΚΟΥ - ΕΘΝΙΚΟΎ ΛΑΧΕΙΟΥ

ΣΑΒΒΑΣ ΣΑΗΣ
ΑΛ. ΔΙΑΚΟΥ 34 Τηλ. 20520 - 37711
M23-31/10

Ενας σημαντικός τουριστικός προορισμός

16.000 Ελληνες πάνε για διακοπές στην Ταϋλάνδη

ΠΡΟΒΛΕΠΕΤΑΙ ΠΕΡΑΙΤΕΡΩ ΑΥΞΗΣΗ

Στις συνεργασίες με άλλες αεροπορικές εταιρείες, έχει επικεντρώσει την αναπτυξιακή της στρατηγική η Thai Airways International, καθώς και στην ανανέωση του στόλου της, για τον οποίο θα διαθέσει 4,3 δισ. δολάρια την επόμενη 5ετία για την αγορά 21 νέων αεροσκαφών.

Στις δραστηριότητες του εθνικού αερομεταφορέα της Ταϊλάνδης και κυρίως αυτές που συνδέονται με τη χώρα μας, καθώς τελευταία η χώρα αυτή, αποτελεί ένα ελκυστικό τουριστικό προορισμό για τους Ελληνες, αναφέρθηκαν σε συνέντευξη που έδωσαν στο πλαίσιο συμμετοχής τους στη "ΦΙΛΟΞΕΝΙΑ", ο γενικός διευθυντής της ΤΗΑΙ στην Ελλάδα και ο διευθυντής πωλήσεων κ. Sverasodhana και κ. Αλτιναλμάζης αντίστοιχα, καθώς και ο διευθυντής του Οργανισμού Τουρισμού Ταϊλάνδης, Δημήτρης Αστέριος.

Ο κ. Αλτιναλμάζης, ανακοίνωσε ότι μετά τη συνεργασία που επιτεύχθηκε για κοινές πτήσεις με τη Lufthansa και την αμερικανική United Airlines και την Japan Airlines, γίνονται διαπραγματεύσεις με αεροπορική εταιρεία της Αυστραλίας, της Νοτίου Αφρικής τη South Africa και μια εταιρεία της Νοτίου Αμερικής.

Αποτέλεσμα της συνεργασίας αυτής, τόνισε θα είναι η συνολική κάλυψη της Ευρώπης, της Ασίας και της Αμερικής με περισσότερες επιλογές στα δίκτυα και βελτιωμένες υπηρεσίες για το επιβατικό κοινό.

Η θετική πορεία της εταιρείας φαίνεται από τα οικονομικά της μεγέθη, καθώς το πρώτο εξάμηνο του '96 τα καθαρά κέρδη της ανήλθαν στο ποσό των 98,5 εκ. δολαρίων, σημειώνοντας αύξηση κατά 44% σε σχέση με την αντίστοιχη περυσινή περίοδο και αύξηση κατά 11% των συνολικών εσόδων.

Επίσης, σύμφωνα με τα στοιχεία που έδωσε ο αριθμός πληρότητας των επιβατών αυξήθηκε την ίδια περίοδο από το 67,6% στο 70,8%.

Ανέφερε επίσης ότι υπάρχει μια σταθερή αύξηση των επιβατών που μεταφέρει από Ελλάδα τα τελευταία χρόνια μέσω των δύο πτήσεων που έχει κάθε Τρίτη και Παρασκευή για το Μπαγκόκ και κάθε Δευτέρα και Παρασκευή από Αθήνα για Ρώμη.

Σύμφωνα με τα στοιχεία που έδωσε ο διευθυντής του Ταϊλανδικού Οργανισμού Τουρισμού στην Αθήνα κ. Αστέρης το 1995 επισκέφθηκαν την Ταϊλάνδη 15.657 Ελληνες τουρίστες, ενώ για το 1996 αναμένεται μια αύξηση της τάξης του 8-10%, ενώ το σύνολο των τουριστών ανέρχεται για το 1995 σε 7 εκ. με αναμενόμενη αύξηση για το 1996 της τάξης του 10%.

Οπως είπε η Ελλάδα παρουσιάζει μια συνεχή αύξηση στο τουριστικό ρεύμα προς την Ταϊλάνδη.

ΕΛΛΗΝΙΚΗ ΔΗΜΟΚΡΑΤΙΑ
ΝΟΜΟΣ ΔΩΔΕΚΑΝΗΣΟΥ
ΚΟΙΝΟΤΗΤΑ ΚΟΣΚΙΝΟΥ
ΚΟΣΚΙΝΟΥ 30/10/1996
ΑΡΙΘ. ΠΡΩΤ. 2070
ΟΙΚΟΝ. ΕΤΟΣ 1996

ΕΡΓΟ: ΠΡΟΜΗΘΕΙΑ ΣΤΟΛΩΝ ΣΥΝΕΡΓΕΙΩΝ ΤΗΣ ΚΟΙΝΟΤΗΤΑΣ

ΠΕΡΙΛΗΨΗ ΔΙΑΚΗΡΥΞΗΣ

Εκτείθεται σε μυστικό διαγωνισμό δημοπρασίας με επίδοση σφραγισμένων προσφορών με συμπλήρωση τιμολογίου η προμήθεια στολών συνεργείων της κοινότητας.

Η προμήθεια περιλαμβάνει:
1. 50 μπουφάν χειμερινά
2. 100 παντελόνια χειμερινά
3. 100 πουλόβερ μάλλινα
4. 100 ζεύγη γάντια
5. 50 αδιάβροχα
6. 50 καπέλα χειμερινά με γούνα και προστατευτικό στα αυτιά
7. 50 ζευγάρια μπότες δερμάτινες
8. 50 ζευγάρια μπότες λαστιχένιες

Στη δημοπρασία γίνονται δεκτοί έμποροι ειδών ενδυμάτων και υποδημάτων.

Προθεσμία περατώσεως της προμήθειας ορίζεται σε «5» μέρες.

Ο διαγωνισμός θα γίνει στα γραφεία της κοινότητας την 6ην του μήνα Νοέμβρη του έτους 1996, ημέρα Τετάρτη και ώρα 11.00π.μ. μέχρι 11.30π.μ. εάν συνεχίζεται η επίδοση των προσφορών χωρίς διακοπή.

Πληροφορίες στα γραφεία της κοινότητας κατά τις εργάσιμες ημέρες και ώρες.

Τα έξοδα δημοσίευσης βαρύνουν τον τελευταίο μειοδότη.

Ο πρόεδρος
της κοινότητας
ΓΕΩΡΓΙΟΣ ΜΑΝΤΑΛΗΣ
ΧΛ-2/11

«ΜΟΝΑΣΤΗΡΑΚΙ»
στην Κρεμαστή
ΜΙΧΑΗΛ ΦΛΕΡΑΡΗΣ

Οχι ένα και τρία, αλλά ένα εκατομμύριο είδη

Σ' εμάς θα βρείτε:
Μεγάλη ποικιλία μηχανημάτων ● Κομπρεσέρ ● Τρυπάνια ● Αντλίες νερού ● Σιδηρικά ● Χρώματα ● Γεωργικά εργαλεία ● Κορνίζες ● Τζάμια ● Διπλά μονωτικά ● Ηχομονωτικά
Και ό,τι άλλο φαντασθείτε!

«ΜΟΝΑΣΤΗΡΑΚΙ»
Κρεμαστή Ρόδου
Τηλ.. 91926, 91927
9560-3/11

GALLERY TSALIKI

Κάθε Παρασκευή 10 η ώρα στο TV 4
παρακολουθείτε τη μεγάλη ΔΗΜΟΠΡΑΣΙΑ
ΕΡΓΩΝ ΤΕΧΝΗΣ ΚΑΙ ΑΝΤΙΚΩΝ

Επίσης: **ΑΓΟΡΑΖΟΥΜΕ** έργα τέχνης ήτοι: Επιπλα - πίνακες ζωγραφικής - αντικείμενα πορσελάνες κ.λ.π. ή τα εκθέτουμε κατά την κρίση μας για την αυθεντικότητά τους και την αξία τους.

ΑΓΟΡΕΣ - ΠΩΛΗΣΕΙΣ - ΣΥΝΤΗΡΗΣΕΙΣ - ΕΚΤΙΜΗΣΕΙΣ

Πληροφορίες: TV4 Τηλ. 28288 -27288
Υπευθυνος: ΤΣΑΛΙΚΗΣ Ε.
Τηλ. 47095 έδρα ΑΘΗΝΑ - ΡΟΔΟΣ
3670-7/11

HELLAS DIRECT

✓ Αν ταξιδεύετε για οποιονδήποτε λόγο στο εξωτερικό...

✓ Αν τα παιδιά σας σπουδάζουν σε ξένες χώρες...

✓ Αν οι επαγγελματικές υποχρεώσεις σας κρατούν συχνά εκτός Ελλάδας...

Καλέστε Ελλάδα και χρεώστε τη κλήση στο τηλέφωνο σας!!

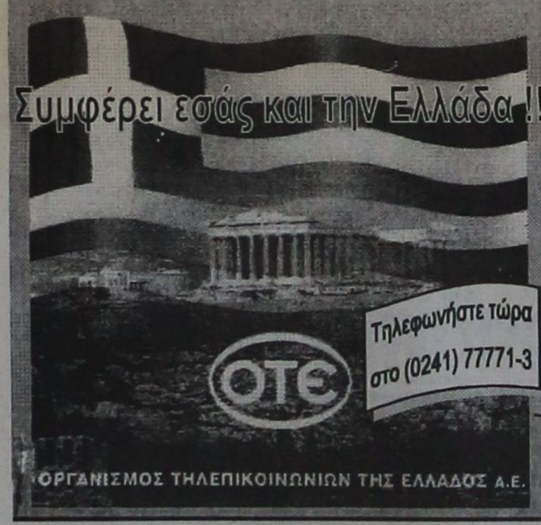

ΧΛ-3/11

ΕΞΟΥΣΙΟΔΟΤΗΜΕΝΟ SERVICE ΚΙΝΗΤΩΝ ΤΗΛΕΦΩΝΩΝ LEVEL 2

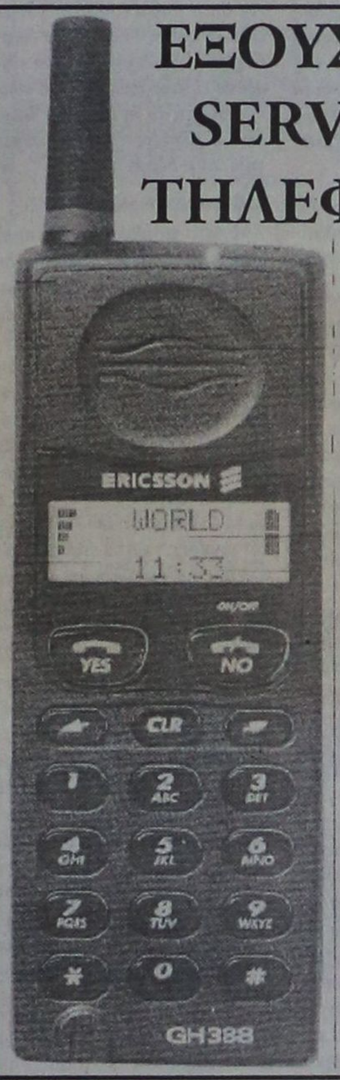

ERICSSON

ΚΑΛΥΨΗ ΕΓΓΥΗΣΕΩΝ
ΑΝΤΙΚΑΤΑΣΤΑΣΕΙΣ
ΚΙΝΗΤΩΝ ΤΗΛΕΦΩΝΩΝ
ΕΠΙΣΚΕΥΕΣ LEVEL 2
ΠΛΗΡΕΣ STOCK
ΓΝΗΣΙΩΝ ΑΝΤΑΛΛΑΚΤΙΚΩΝ ΚΑΙ ΑΞΕΣΟΥΑΡ

ERICSSON

THRUST LOGIC LTD
ΛΕΩΦ. ΛΙΝΔΟΥ 50 & Δ. ΑΝΑΣΤΑΣΙΑΔΗ 1
ΤΗΛ.: (0241) 35443 FAX: (0241) 73860
X676-10/11

VISA TRAVEL CLUB

HOTEL PLAKA & ACHILEAS

Το VISA TRAVEL CLUB σε αποκλειστική συνεργασία με τα ξενοδοχεία PLAKA και ACHILEAS στο κέντρο της Αθήνας κοντά στο ΣΥΝΤΑΓΜΑ με πρωινό μπουφέ, θέρμανση και ΤΗΛΕΟΡΑΣΗ στο δωμάτιο

	PLAKA	ACHILEAS
ΜΟΝΟΚΛΙΝΟ	6.900	6.000
ΔΙΚΛΙΝΟ	9.000	7.600
ΤΡΙΚΛΙΝΟ	11.400	9.400

Η ΠΡΟΣΦΟΡΑ ισχύει από 01 ΝΟΕ - 20 ΜΑΡ '97

ΚΡΑΤΗΣΕΙΣ
VISA TRAVEL CLUB
ΝΕΑ ΔΙΕΥΘΥΝΣΗ:
ΓΡ. ΛΑΜΠΡΑΚΗ 54 (Πλατεία Ακαδημίας)
Τηλ. 33282, 25737, 30304
X668-30/11

GRAND HOTEL

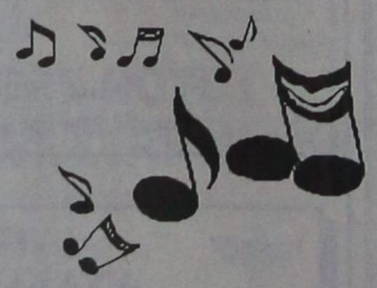

PIANO BAR
ACANDIA

Απολαμβάνετε κάθε βράδυ τον καφέ ή το κοκτέιλ σας με το φίλο σας πιανίστα

ΝΙΚΟ ΒΑΣΙΛΑΡΑΚΗ

ΔΙΑΤΙΘΕΤΑΙ ΑΙΘΟΥΣΑ ΓΙΑ:

Κάθε είδους εκδήλωση





Τσάγια και επιδείξεις μόδας



ΠΛΗΡΗΣ ΟΡΓΑΝΩΣΗ & ΕΞΥΠΗΡΕΤΗΣΗ

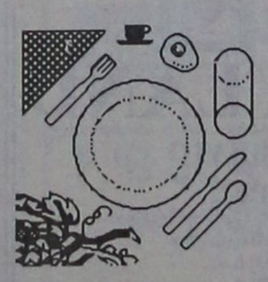

Self Service Restaurant

YELLOW SPOT

με ελκυστικές τιμές

Κρατήσεις : 26284

X638 30/11

ΤΙ ΘΑ ΛΕΓΑΤΕ ΓΙΑ ΕΝΑ ΚΑΤΑΠΛΗΚΤΙΚΟ ΠΑΙΔΙΚΟ ΠΑΡΤΥ;

PARTY POPPERS

ΟΡΓΑΝΩΣΗ ΠΑΙΧΝΙΔΙΩΝ και PARTY GRAMS

Τηλ.: 33223 + 67859

3551-3/11

ΣΚΕΛΕΤΟΙ ΠΟΙΟΤΗΤΑΣ
ΦΑΚΟΙ ΕΠΑΦΗΣ
ΓΥΑΛΙΑ ΗΛΙΟΥ

Πρότυπος Οπτικός Οίκος
OPTICAL HOUSE

ΟΡΕΣΤΗ Λ. ΛΟΥΚΑΪΔΗ

Διπλ. της Οπτικής Σχολής ΤΕΙ Αθηνών.
Master of Science Οπτικής, Οπτομετρίας
Πανεπιστημίου Μάντσεστερ (UMIST)

Σοφ. Βενιζέλου 9 (100 Μαγαζιά) Ρόδος Τηλ. (0241 - 39087)

ΓΙΑ ΤΟΥΣ ΑΠΑΙΤΗΤΙΚΟΥΣ ΣΤΗΝ ΟΡΑΣΗ

Δεκτά ασφαλιστικά ταμεία ΤΑΞΥ - ΙΚΑ κ.α.

3182-3/11

G. A. FERRIES

ΔΡΟΜΟΛΟΓΙΑ: ΑΠΟ 14/10/96

F/B MARINA
● Κάθε ΔΕΥΤΕΡΑ,ΤΕΤΑΡΤΗ & ΠΑΡΑΣΚΕΥΗ από ΠΕΙΡΑΙΑ 16.00 για:
ΠΑΤΜΟ - ΛΕΡΟ - ΚΑΛΥΜΝΟ - ΚΩ - ΡΟΔΟ
● Κάθε ΤΡΙΤΗ, ΠΕΜΠΤΗ & ΣΑΒΒΑΤΟ από ΡΟΔΟ 16.00 για:
ΚΩ - ΚΑΛΥΜΝΟ - ΛΕΡΟ - ΠΑΤΜΟ - ΠΕΙΡΑΙΑ

F/B ROMILDA
● Κάθε ΔΕΥΤΕΡΑ από ΠΕΙΡΑΙΑ 16.00 για:
ΠΑΡΟ - ΙΟ - ΘΗΡΑ - ΗΡΑΚΛΕΙΟ - ΚΑΣΟ - ΚΑΡΠΑΘΟ - ΔΙΑΦΑΝΙ - ΧΑΛΚΗ - ΡΟΔΟ
● Κάθε ΤΡΙΤΗ από ΡΟΔΟ 23.45 για:
ΧΑΛΚΗ - ΔΙΑΦΑΝΙ - ΚΑΡΠΑΘΟ - ΚΑΣΟ - ΗΡΑΚΛΕΙΟ - ΘΗΡΑ - ΝΑΞΟ - ΠΑΡΟ - ΠΕΙΡΑΙΑ
● Κάθε ΠΑΡΑΣΚΕΥΗ από ΠΕΙΡΑΙΑ 16.00 για:
ΠΑΡΟ - ΙΟ - ΘΗΡΑ - ΗΡΑΚΛΕΙΟ - ΚΑΣΟ - ΚΑΡΠΑΘΟ - ΡΟΔΟ
● Κάθε ΣΑΒΒΑΤΟ από ΡΟΔΟ 20.00 για:
ΚΑΡΠΑΘΟ - ΗΡΑΚΛΕΙΟ - ΘΗΡΑ - ΙΟ - ΠΑΡΟ- ΠΕΙΡΑΙΑ

ΠΡΟΣΟΧΗ: Ενημερωθείτε για τις χειμερινές τιμές

ΚΕΝΤΡΙΚΟ ΠΡΑΚΤΟΡΕΙΟ ΡΟΔΟΥ

KYDON TRAVEL

● 14, ETHELONTON DODEKANISION STR.
TEL.: 23000-27900-75268 - FAX.: 32741
● 8, AKTI SACHTOURI - TEL.: 27722
RODOS - GREECE

M28

ΠΡΑΚΤΟΡΕΙΟ ΣΑΗΣ

ΕΚΔΡΟΜΕΣ

ΠΑΡΙΣΙ DISNEYLAND

ΚΑΘΕ ΣΑΒΒΑΤΟ

8 ΗΜΕΡΕΣ

Ξενοδοχείο 2*	περιφερειακό	129.000 δρχ.	ημιδιατροφή
»	2* κεντρικό	138.000 δρχ.	»
»	3* περιφερειακό	139.000 δρχ.	»
»	3* κεντρικό	147.000 δρχ.	»
»	4* »	155.000 δρχ.	»

Τα παιδιά έχουν έκπτωση στις ανωτέρω τιμές
ΠΡΟΣΟΧΗ στις ανωτέρω τιμές προστίθενται τα εισιτήρια Ρόδο - Αθήνα - Ρόδο ως εξής: Ο σύζυγος 40.000, η σύζυγος 30.000, τα παιδιά μέχρι 22 ετών 20.000
Στις τιμές περιλαμβάνονται
- Αεροπορικά εισιτήρια
- Εκδρομή γύρο Παρισιού, πύργο Αΐφελ - Αψίδα θριάμβου κ.λ.π.
- Εκδρομή Βερσαλίες
- Εκδρομή στο πάρκο ΑΣΤΕΡΙΞ
- Επίσκεψη στην DISNEYLAND
- Μεταφορές αεροδρόμιο - ξενοδοχείο - αεροδρόμιο
- 7 διανυκτερεύσεις σε ξενοδοχείο της προτίμησής σας με ημιδιατροφή
- Αρχηγό - ξεναγό στα ελληνικά
- Ασφάλεια ταξιδιού

ΠΛΗΡΟΦΟΡΙΕΣ - ΠΡΟΓΡΑΜΜΑΤΑ
ΠΡΑΚΤΟΡΕΙΟ ΤΑΞΙΔΙΩΝ
ΣΑΒΒΑΣ ΣΑΗΣ
ΑΛ. ΔΙΑΚΟΥ 34, ΤΗΛ. 20520, 37711

M23-31/10

Τότε που οι Τούρκοι είχαν... ενθουσιαστεί που πήραμε (ΑΠΟ ΤΟΥΣ ΙΤΑΛΟΥΣ) τα Δωδεκάνησα!

20.11.1944. Στην τουρκική εφημερίδα «Τανίν» ο δημοσιογράφος Τζαχίτ Γιαλτσίν γράφει ένα άρθρο με τίτλο «Τα Δωδεκάνησα και η Τουρκία» κι είναι το άρθρο του ένας ύμνος στην ελληνοτουρκική φιλία και ένα ...μπράβο που η Ελλάδα ξαναπήρε τα Δωδεκάνησα!

31.10.96. Ο Πάγκαλος παρουσιάζει στο ΥΠΕΞ το βιβλίο «Δωδεκάνησος: Η μακρά πορεία προς την ενσωμάτωση», που πρόκειται σύντομα να κυκλοφορήσει και στα αγγλικά. Μια σημαντική έκδοση (ιδιαίτερα για τούτη την εποχή και την πορεία των ελληνοτουρκικών σχέσεων) με διπλωματικά έγγραφα από το ιστορικό αρχείο του υπουργείου Εξωτερικών αλλά όχι μόνον:

● Προηγήθηκε έρευνα σε αρχεία του Φόρεϊν Οφις, του ιταλικού και του (τότε) σοβιετικού υπουργείου Εξωτερικών.

● Εγινε η όλη έρευνα και δημοσίευση από το ΥΠΕΞ σε συνεργασία με τον Τομέα Διεθνών Σχέσεων της Νομικής Σχολής του Πανεπιστημίου της Αθήνας. (Ερευνα - επιστημονική επιμέλεια Λένα Διβάνη - Φωτεινή Κωνσταντοπούλου).

Και έχει σημασία ότι η έκδοση συμπίπτει με τη συμπλήρωση 50 χρόνων από την υπογραφή της Συνθήκης Ειρήνης των Παρισίων (10-3-1947) που ξανάγινε επίκαιρη λόγω των τελευταίων γεγονότων στο Αιγαίο και των τουρκικών απίστευτων και απαράδεκτων προκλήσεων και ...«διεκδικήσεων».

21.11.44. Μια μέρα μετά την «Τανίν», δημοσιεύεται στην «Ακσάμ», ανάλογο άρθρο του δημοσιογράφου Νετσμετίν Σαντάκ με τίτλο «Η Τουρκία και το ζήτημα των Δωδεκανήσων».

27.11.44. Ο πρεσβευτής μας στην Αγκυρα Ρ. Ραφαήλ με τηλεγράφημά του προς το ΥΠΕΞ το ενημερώνει ότι:

● Το πρακτορείο ειδήσεων «Ανατολή», μετέδωσε από την Αθήνα την πληροφορία ότι «προ τριμήνου η τουρκική κυβέρνησις διεβεβαίωσεν την ελληνικήν κυβέρνησιν ότι η Τουρκία δεν έχει αξιώσεις επί της Δωδεκανήσου».

● Η δημοσίευση και μόνον της είδησης από ένα κρατικό ελεγχόμενο πρακτορείο είναι σημαντική - πολύ περισσότερο που ακολούθησε η δημοσίευση δύο άρθρων (αυτών που προαναφέρθηκαν) τα οποία βρίσκουν «λίαν φυσικήν την ταύτην της τουρκικής κυβερνήσεως στάσιν, δεδομένων των μεταξύ Ελλάδος και Τουρκίας σημερινών πολιτικών σχέσεων., ενώ την ίδια ώρα «και αυτοί ακόμη οι συνήθως διατυπούντες επί του θέματος τούτου επιφυλάξεις δημοσιογράφοι την φοράν ταύτην εσιώπησαν».

ΚΑΙ προτείνει:

«Θα εξυπηρετήση νομίζω την ιδέαν της στενής πολιτικής ελληνοτουρκικής συνεργασίας ήτις δικαιώς αποτελεί μίαν των βάσεων της εξωτερικής ημών πολιτικής, αν των δύο τούτων άρθρων εδίδετο κατάλληλος δια του ελληνικού Τύπου δημοσιότης».

ΤΙ ΛΕΝΕ ακριβώς οι δύο Τούρκοι δημοσιογράφοι;

■ Ο Γιαλτσίν («Τανίν») σχολιάζοντας την είδηση που προαναφέρθηκε - όχι τούρκικες αξιώσεις στα Δωδεκάνησα - σημειώνει:

«Είμεθα της γνώμης ότι είναι αδύνατον να ευρεθή καλλιτέρα ένδειξις της εμπιστοσύνης και της φιλίας, την οποίαν τρέφει η τουρκική κυβέρνησις προς το ελληνικόν έθνος. Ως φαίνεται, εκτός του πρώτου και του δεύτερου Παγκοσμίου Πολέμου, εις την Εγγύς Ανατολήν έλαβον χώραν μεγάλαι μεταρρυθμίσεις, εχθρότητες δε και αντιζηλίαι, αι οποίαι εφαίνοντο ως μη δυνάμεναι και εκλείψουν, εξηφανίσθησαν δε και παρεχώρησαν την θέσιν των εις αμοιβαίαν κατανόησιν και εις ειρηνικά αισθήματα. Πράγματι, γεγονότα τα οποία άλλοτε εφαίνοντο απραγματοποίητα γίνονται τώρα αναμφισβήτητος πραγματικότης».

ΑΦΟΥ ΜΙΛΑΕΙ για ένα «θαύμα» στην εξέλιξη των ελληνοτουρκικών σχέσεων, προσθέτει:

«Τα Δωδεκάνησα ηδύναντο να ενδιαφέρουν εκ του πλησίον την Τουρκίαν. Η ιστορία έκαμε τας νήσους ταύτας ελληνικάς. Αλλά και η φύσις και η γεωγραφία τας έκαμον να εξαρτώνται απ' ευθείας εκ της Ανατολής. Αι δύο αυταί συγκρουόμεναι αλήθειαι ηδύναντο να εξαφανισθούν, ει μη δι' ενός λυσσώδους αγώνος μέχρι τελείας καταστροφής μιας των δύο μερίδων ή διά της ιδρύσεως μιας ειλικρινούς φιλίας, της οποίας αι δύο μερίδες θα είχον αισθανθή την ανάγκην. Επί έναν και πλέον αιώνα είχομεν ακολουθήσει την πρώτην των δύο τούτων οδών και διεπιστώσαμεν ότι η οδός αύτη ήτο μία πηγή αδυναμίας δια τα δύο ενδιαφερόμενα μέρη. Μετά την εκκαθάρισιν των τουρκοελληνικών διαφορών, ανελάβομεν την δευτέραν οδόν. Και εκείνο το οποίον χθες εφαίνετο αδύνατον το μεταβάλομεν σήμερον εις πραγματικότητα. Εις τας χείρας ενός εχθρού, αι νήσοι αύται απετέλεσαν πάντοτε έναν κίνδυνον. Αλλ' εάν ευρίσκωνται εις χείρας μιας φίλης χώρας δεν θα χρησιμεύσουν ει μη εις την έτι περισσότερον σύσφιγξιν των δεσμών φιλίας».

ΤΟ ΑΡΘΡΟ καταλήγει τονίζοντας ότι «την στιγμήν αυτήν» καθ΄ην η ελληνική κυβέρνησις ευρίσκεται απέναντι τόσων δυσκολιών, παρέσχομεν, όσον αφορά ημάς και εντός των ορίων του δυνατού, μίαν απόδειξιν της φιλίας και της εμπιστοσύνης μας»!

«Πιστεύομεν - σημειώνει - εις τα ευγενή αισθήματα του ελληνικού έθνους και εις την ικανότητά του να αντιλαμβάνεται την φιλίαν. Δεν αμφιβάλλομεν ότι η χειρονομία αύτη της Τουρκίας θα έχη απήχησιν εις την καρδίαν του ελληνικού έθνους και θα είναι μία πηγή δυνάμεως, η οποία πάντοτε θα ενισχύη έτι περισσότερον τας σχέσεις μεταξύ των δύο εθνών».

■ Ο Σαντάκ («Ακσάμ») λέει ότι «δια να υπάρχη μεταξύ των δύο φίλων χωρών εν ζήτημα που να επιβάλλη την παροχήν διαβεβαιώσεων, πρέπει όπως υπάρξουν και υπάρχουν αμφοτέρωθεν υπόνοιαι και αμφιβολίαι», αλλά «η Τουρκία ουδεμίαν εδαφικήν απαίτησιν προέβαλε μέχρι της σήμερον και η ελληνική κυβέρνησις δεν υπωπτεύθη και δεν αμφέβαλε δι΄ αυτό» και προσθέτει:

«Η Τουρκία ούτε από της αρχής του πολέμου τούτου ούτε και προ του πολέμου εζήτησεν έδαφός τι έξω των συνόρων της πατρίδος από κανέναν και ουδεμία θέσις εδόθη μεταξύ των δικαίων μας εις την σκέψιν όπως πάρωμεν πίσω τας νήσους. Τούτο όμως δεν σημαίνει ότι τα Δωδεκάνησα δεν έχουν σημασίαν δια την Τουρκίαν. Ολως τουναντίον, αι νήσοι αυταί απετέλεσαν το πλέον στενόχωρον πρόβλημα, επί του οποίου επί 15 έτη τώρα έχει συγκεντρωθεί κατά τρόπον διαρκή η προσοχή της Τουρκικής Δημοκρατίας. Αιτία τούτου δεν είναι η αξία των νήσων αυτών από απόψεως ιστορικής ή ότι αι νήσοι αυταί είναι χρήσιμοι δια τας οικονομικάς ανάγκας μας, αλλά το γεγονός ότι ευρίσκονται πολύ πλησίον προς τα παράλια της Ανατολής και ότι είναι κατάλληλοι εις το να χρησιμεύσουν ως βάθρον δι ένα εχθρόν που θέλει να έχη βλέψεις επί της πατρίδος μας. Αι νήσοι αυταί, εφ΄ όσον ευρίσκοντο εις τας χείρας της φασιστικής Ιταλίας της οποίας αι ιμπεριαλιστικαί βλέψεις περιελάμβανον ολόκληρον την Μεσόγειον, ημείς, δεν ησυχάσαμεν διόλου. Η κατάρρευσις του φασισμού εν Ιταλία και η αποχώρησις της Ιταλίας από τας νήσους, και ιδίως το γεγονός ότι η Ιταλία έπαυσε πλέον να είναι εν κράτος το οποίον να δυνηθή μετά τον πόλεμον αυτόν να εξοπλωθή εκ νέου προς τα μέρη αυτά, ήρκεσαν εις το να αλλάξη η Τουρκία την εν σχέσει προς τας νήσους σκέψιν και άποψίν της».

● Και το άρθρο καταλήγει:

«Εκείνο το οποίο ζητούμε ημείς είναι όπως αι νήσοι μη αποβούν του λοιπού εν επικίνδυνον βάθρον εκκινήσεως, εν επικίνδυνον ορμητήριον κατά της Ανατολής. Το να περιέλθουν αι νήσοι αυταί εις χείρας της Ελλάδος αποτελεί την πλέον ισχυράν εγγύησιν δια την Τουρκίαν. Ελπίζομεν ότι του λοιπού δεν θα εμφανισθή εκ νέου εις την Μεσόγειον μία κατακτητική δύναμις, η οποία να διαταράξη την ειρήνην και την ασφάλειαν και να εκφοβίση την Ελλάδα. Δια την Τουρκίαν, η οποία ως θεμέλιον της πολιτικής αυτής θεωρεί την πλέον στενήν συνεργασίαν της μετά της Ελλάδος εν τη Μεσογείω και εις τα ανατολικά των Βαλκανίων, το να ιδή εις τας νήσους εγκαθισταμένην την ελληνικήν αστικήν διοίκησιν, εκτός του ότι θέλει αποτελέσει έναν παράγοντα συντελούντα εις την αύξησιν της ασφαλείας ημών, θέλει διανοίξει ταυτοχρόνως και την οδόν το γεγονός αυτός εις ευκαιρίας συντελούσας εις την αύξησιν των οικονομικών σχέσεων των δύο χωρών και εις την προσέγγισιν αυτών προς αλλήλας».

1.7.46. Σχεδόν δύο χρόνια μετά, ο Γιαλτσίν θα γράψει για «Τα Δωδεκάνησα» στη «Χαμπέρ» πανηγυρίζοντας για την απόδοση των Δωδεκανήσων στην Ελλάδα. Το άρθρο ολόκληρο δημοσιεύεται χωριστά...

● Αυτά τότε! Τώρα...

Η ΕΚΔΟΣΗ αυτή του ΥΠΕΞ αποδεικνύει πόσο σημαντικό είναι το έργο που τα τελευταία τρία χρόνια περίπου συντελείται στη διεύθυνση Ιστορικού αρχείου του υπουργείου με τη διάσωση και ανάδειξη ενός τόσο πολύτιμου υλικού για τη στήριξη των εθνικών μας δικαίων.

ΣΕ ΑΥΤΟ άλλωστε στοχεύει κυρίως το πρόγραμμα ηλεκτρονικής μηχανοργάνωσης που εγκαινιάστηκε τον περασμένο Ιούνιο: τα έγγραφα καταγράφονται πια σε ηλεκτρονικές αρχειοθήκες, τα CD - ROM, που τα καθιστά κατά τον ευκολότερο και αποτελεσματικότερο τρόπο προσιτά στους χρήστες τους.

ΘΑ ΑΚΟΛΟΥΘΗΣΟΥΝ κι άλλες ανάλογες εκδόσεις με στόχο την ενημέρωση της κοινής γνώμης πάνω σε σημαντικά θέματα της εξωτερικής μας πολιτικής, αλλά και στη διευκόλυνση της ακαδημαϊκής έρευνας: πρέπει κάποτε η ιστορία του τόπου μας να γραφεί με βάση και τις ελληνικές πηγές, που θα πρέπει να γίνουν για το σκοπό αυτό προσιτές στην ελληνική, αλλά και στη διεθνή έρευνα...

● Το άρθρο του Τούρκου δημοσιογράφου (και βουλευτή) Χουσεΐν Τζαχίτ Γιαλτσίν στην εφημερίδα «Χαμπέρ», με τίτλο «Τα Δωδεκάνησα» (1.7.1946) έχει ως εξής:

«Επιτέλους απεφασίσθη υπό των τεσσάρων υπουργών των Εξωτερικών όπως τα Δωδεκάνησα αποδοθούν εις την Ελλάδα. Οταν η απόφασις έλαβε την επίσημον μορφήν της, ανεκοινώθη εις την Βουλήν υπό του Ελληνος πρωθυπουργού κ. Τσαλδάρη και αι ακουσθείσαι επευφημίαι διηρμήνευσαν την ευχαρίστησιν, την οποίαν ησθάνθη το ελληνικόν έθνος. Συμμετέχοντες εις την εορτήν των φίλων μας και συγχαίροντες αυτούς, αναμένομεν την διευθέτησιν της ελληνοβουλγαρικής μεθορίου την οποίαν ζητούν οι Ελληνες από την Βουλγαρίαν, τας αδίκους επιθέσεις τας οποίας υπέστησαν τόσας φοράς, και επιθυμούμεν να εκφράσωμεν και τότε την ευχαρίστησίν μας.

ΕΑΝ ΣΥΝΕΖΗΤΕΙΤΟ ΠΡΟΣ ΕΙΚΟΣΙΠΕΝΤΑΕΤΙΑΣ *η απόδοσις των Δωδεκανήσων εις την Ελλάδα, θα εξέσπα θύελλα εις Τουρκίαν. Σήμερον, όμως, αντί θυέλλης, γεννάται ικανοποίησις. Αισθανόμεθα τώρα ότι εν μέρος των παραλίων μας εις την Μεσόγειον είναι πολύ περισσότερον ασφαλές και ότι απηλλάγημεν του κινδύνου όπως ίσως τα εκείθεν απογειούμενα αεροπλάνα προξενήσουν ευκόλως καταστροφάς εις τας πόλεις του εσωτερικού. Η ριζική αύτη μεταβολή της τουρκικής κοινής γνώμης ήτο έργον οξυδερκών και εμβριθών πολιτικών ανδρών Τουρκίας και Ελλάδος. Είναι καθήκον μας επί τη ευκαιρία να αναμνησθώμεν, με σεβασμόν, των μεγάλων εκείνων διπλωματών οι οποίοι υπήρξαν παράγοντες της φιλίας αυτής. Το έργον των υπήρξε λίαν αποδοτικόν. Εις την πολιτική ιστορίαν, παράδειγμα τόσον εξαιρετικής και θετικής διπλωματικής επιτυχίας σπανίως συναντάται.*

Η ΣΠΟΥΔΑΙΟΤΕΡΑ ΠΛΕΥΡΑ ΤΟΥ *ζητήματος είναι ότι την ανάγκη προσεγγίσεως των δύο κυβερνήσεων, την οποίαν ησθάνθησαν οι πολιτικοί άνδρες, εννόησαν και οι λαοί των δύο χωρών και ότι αι δημόσιαι γνώμαι των δύο χωρών εμφανίζονται ως εις ισχυρός συνασπισμός. Ούτως η τουρκοελληνική φιλία εκπηδήσασα από τους επισήμους κύκλους έφθασε τον βαθμόν πραγματικής αδελφοσύνης μεταξύ των δύο Εθνών. Ως εκ τούτου λοιπόν, η λύσις κατά τρόπον κατηγορηματικόν και αποτελεσματικόν του δωδεκανησιακού ζητήματος υπέρ της Ελλάδος προεκάλεσεν βαθείαν ικανοποίησιν εν Τουρκία. Είναι ανάγκη εξ άπαντος, δια την ασφάλειαν και ακεραιότητα των δύο χωρών, το Αιγαίον να μείνη μία τουρκοελληνική θάλασσα. Οιοδήποτε ξένον στοιχείον, το οποίον θα ανεμιγνύετο εδώ, θα έπαιζε ρόλον στοιχείου ραδιουργιών και περιπλοκών και ασφαλώς θα απετέλει κίνδυνον δια την ειρήνην. Είναι προδικασμένον να μη επιτευχθή η κάθοδος των Βουλγάρων εις το Αιγαίον.*

ΤΑ ΜΕΓΑΛΑ ΚΡΑΤΗ, ΤΑ ΟΠΟΙΑ *κατόρθωσαν να αφήσουν τα Δωδεκάνησα μακράν των ρωσικών πόθων, δεν θα παραβλέψουν εις το να δοθή η δυνατότης διασαλεύσεως της ειρήνης και της τάξεως εις την ιδίαν θάλασσαν, δια της καθόδου εις το Αιγαίον, μέσω Δεδέαγατς ή Καβάλας, των μπολσεβίκων, των κρυπτομένων όπισθεν των Βουλγάρων. Την ιδίαν αποτυχίαν υπέστη και το απραγματοποίητον όνειρον καθόδου των Σλάβων εις Θεσσαλονίκην, δια της ανεξαρτήτου Μακεδονίας. Η επιδίκασις των Δωδεκανήσων εις την Ελλάδα είναι εν ουσιώδες ωφέλημα δια την παγκόσμιον πολιτικήν, διότι παρέχει την δυνατότητα ιδρύσεως μιας ισχυράς τουρκοελληνικής συνεργασίας εις την Εγγύς Ανατολήν και ενός φιλειρηνικού συνασπισμού, αφοσιωμένου ολοψύχως εις τον Οργανισμόν των Ηνωμένων Εθνών».*

ΑΝΑΚΟΙΝΩΣΗ

ΜΕΤΑΣΤΕΓΑΣΗ ΥΠΗΡΕΣΙΩΝ ΤΗΣ Δ.Ε.Υ.Α.Ρ.

Η ΔΕΥΑΡ ανακοινώνει ότι, οι νέες κτιριακές της εγκαταστάσεις στο 2ο χλμ. της εθνικής οδού Ρόδου - Λίνδου έχουν ολοκληρωθεί.

Η Υπηρεσία θα παραμείνει κλειστή την Πέμπτη 31-10-96 και την Παρασκευή 1-11-96, ώστε να γίνει η μετακόμιση των Υπηρεσιών.

Από τις 4-11-96, ημέρα Δευτέρα, η επιχείρηση θα λειτουργεί στα νέα γραφεία της απ΄ όπου θα διεκπεραιώνονται όλες οι συναλλαγές με τους πελάτες της περιλαμβανομένης και της εξόφλησης των τιμολογίων νερού.

Στις παλιές εγκαταστάσεις της ΔΕΥΑΡ (Εθελοντών Δωδ/σίων 42) θα εξακολουθήσει να λειτουργεί μόνο ταμείο πληρωμής λογαριασμών νερού για τη διευκόλυνση των πελατών μας, εφ΄ όσον αυτοί και δι άλλους λόγους επισκέπτονται το εμπορικό κέντρο της πόλης μας.

Στις νέες εγκαταστάσεις μας θα λειτουργεί νέο τηλεφωνικό κέντρο με αριθμούς κλήσεως: 68750-4, 68757-9

Βλάβες: 68755-6

Ο Γενικός Δ/ντής
Εμμ. Διακομανώλης
Διπλ/χος Μηχανολόγος Μηχανικός

ΧΛ-10/11

FINCAR A.E.

Μεταχειρισμένα αυτοκίνητα όλων των τύπων, με χρυσή εγγύηση 1 χρόνου και διακανονισμό με χαμηλό επιτόκιο (1%).

Α/Α	ΤΥΠΟΣ	ΜΟΝΤΕΛΟ	ΤΙΜΗ
1	RENAULT-19	1989	2.300.000
2	RENAULT 19	1990	2.400.000
3	RENAULT CLIO	1991	2.300.000
4	RENAULT 9	1984	1.200.000
5	RENAULT 21	1990	3.150.000
6	RENAULT 21	1989	2.900.000
7	SUZUKI SWIFT	1992	2.300.000
8	NISSAN SUNNY	1989	2.400.000
9	HONDA CIVIC	1988	2.200.000
10	NISSAN CERRY	1988	1.600.000
11	HYUNDAI EXEL	1992	2.300.000
12	TOYOTA COROLLA	1991	2.700.000
13	FIAT BARGETTA	1995	6.300.000
14	NISSAN CERRY	1989	1.700.000
15	JEEP ROCSTA	1993	4.000.000
16	MITSUBISHI GALANT	1992	4.500.000

FINCAR A.E. ΤΗΛ. 61825- 64169 κ. Λαζαρίδη Παναγιώτη
Η έκθεσή μας λειτουργεί από τις 8 το πρωί έως τις 8 το βράδυ

Ο ιατρός

ΛΑΖΑΡΑΤΟΣ ΣΠΥΡΟΣ

ΓΑΣΤΡΕΝΤΕΡΟΛΟΓΟΣ - ΕΝΔΟΣΚΟΠΟΣ

ΔΙΔΑΚΤΩΡ ΙΑΠΩΝΙΚΟΥ ΠΑΝΕΠΙΣΤΗΜΙΟΥ

Δέχεται καθημερινά 8-1 και 5-8

Ιατρείο: ΑΜΕΡΙΚΗΣ 7 (Παλαιό ΤΑΞΥ)
Τηλ. 26587

3312-10/11

ΙΑΤΡΙΚΗ ΑΝΑΚΟΙΝΩΣΗ

ΤΟ ΑΚΤΙΝΟΛΟΓΙΚΟ ΕΡΓΑΣΤΗΡΙΟ
του
ΓΕΩΡΓΙΟΥ ΑΜΑΛΛΟΥ

λειτουργεί καθημερινώς από 9-1π.μ.
και το απόγευμα 5-8μ.μ.

Το Σάββατο λειτουργεί από 8-11π.μ.

Τηλ. 23276
Διευθ.: 28η Οκτωβρίου 4

3687-10/11

ΙΑΤΡΙΚΗ ΑΝΑΚΟΙΝΩΣΗ

Η ιατρός

ΚΑΤΕΡΙΝΑ ΡΑΚΑ ΚΑΤΣΑΝΕΒΑΚΗ

ΜΙΚΡΟΒΙΟΛΟΓΟΣ

Δέχεται:
Καθημερινά: 7π.μ. - 12, 5.30μ.μ. - 7.30μ.μ.
Σάββατο: 8π.μ. - 12

Δ/νση: Αλ. Διάκου 46 2ος όροφος

Τηλ. 35310

3502-22/11

ΨΥΧΟΕΡΕΥΝΗΤΡΙΑ

ΚΡΗΤΙΚΟΥ ΒΑΣΙΛΕΙΑ



Προβλέπει για το μέλλον, καφεμαντεία, χειρομαντεία και χαρτομαντεία.

Αγίου Φανουρίου 26 Π. Πόλη
Τηλ. 74440
8-1π.μ. - 4-8μ.μ.

Τα παράξενα σε όλο τον κόσμο

Οσα φέρνει ο άνεμος!

ΜΕΞΙΚΟ ΚΑΙ ΑΤΜΟΣΦΑΙΡΙΚΗ ΡΥΠΑΝΣΗ
-ΠΟΛΗ ΤΟΥ ΜΕΞΙΚΟΥ

Η πυκνή αιθαλομίχλη που κάλυψε χθες την πόλη του Μεξικού ανάγκασε την κυβέρνηση να προχωρήσει στη λήψη εκτάκτων μέτρων και να παρατείνει το πρόγραμμα απομάκρυνσης των 3,5 εκατομμυρίων αυτοκινήτων απο το κέντρο της πόλης για άλλες δύο μέρες.

Το πρόγραμμα " δυο μέρες χωρίς αυτοκίνητο" άρχισε να εφαρμόζεται την Τετάρτη όταν τα επίπεδα του όζοντος ξεπέρασαν κατά τρεις φορές τα επιτρεπόμενα όρια, δήλωσε η Ανα Τσελίτσια Σαμπέρ, εκπρόσωπος του δημοτικού συμβουλίου της πόλης του Μεξικού.

Χθες τα επίπεδα του όζοντος ξεπέρασαν τις 200 μονάδες ανά κυβικό εκατοστό. Η "Παγκόσμια Οργάνωση Υγείας" έχει ανακοινώσει ότι η έκθεση του ανθρώπου σε επίπεδα όζοντος πάνω από 100 μονάδες πέραν της μιάς φοράς το χρόνο είναι επιβλαβής για την υγεία.

" Το πρόγραμμα του αποκλεισμού όλων των αυτοκινήτων από την πόλη θα συνεχισθεί και σήμερα", δήλωσε η Σαμπέρ και πρόσθεσε ότι είναι η τρίτη φορά φέτος που εφαρμόζεται αυτό το μέτρο.

Η κατάσταση της ατμοσφαιρικής ρύπανσης στην πόλη του Μεξικού είναι πολύ άσχημη καθώς το πρόβλημα επιδεινώνεται τόσο από την υψηλή ηλιοφάνεια όσο και από τη θέση της πόλης, η οποία βρίσκεται στο κέντρο κοιλάδας και περικλείεται απο υψηλές οροσειρές .

ΥΠΕΡ ΤΩΝ ΕΓΓΑΜΩΝ ΙΕΡΕΩΝ ΟΙ ΒΡΕΤΑΝΟΙ
-ΛΟΝΔΙΝΟ

Οι δύο στους τρεις ρωμαιοκαθολικοί Βρετανοί είναι υπέρ του να νυμφεύονται οι ιερείς, σύμφωνα με τα στοιχεία δημοσκόπησης που δημοσιεύονται σήμερα στην επιθεώρηση ΚΑΘΟΛΙΚΗ ΧΕΡΑΛΝΤ.

Τα μέλη των ενοριών που ρωτήθηκαν τόνισαν ότι πρέπει επιτέλους να αλλάξει το καθεστώς του μονήρους βίου που επιβάλλεται στα μέλη της εκκλησίας.

Οι ρωμαιοκαθολικοί , που αποτελούν τη μειοψηφία του κλήρου στη Βρετανία, τελευταία ταλανίζονται από συνεχή σκάνδαλα. Ενας Σκωτσέζος επίσκοπος ο Ρόντερικ Ράιτ, παραιτήθηκε γιατί είχε σχέσεις με μια διαζευγμένη. Επίσης αποκαλύφθηκε ότι είχε και ένα νεαρό γιο από μια άλλη σχέση.

Δημοσκόπηση που είχε διεξαγάγει το ίδιο έντυπο πριν από 20 χρόνια είχε δείξει ότι μόνο ένας στους τρείς Βρετανούς ήταν υπέρ της άρσης του καθεστώτος να μην παντρεύονται οι ιερείς.

Το ποσόσο αυτό πλέον έχει αλλάξει άρδην καθώς το 69% πιστεύει ότι οι ιερείς πρέπει πλέον να παντρεύονται.

ΒΡΕΤΑΝΟΣ ΜΑΘΗΤΗΣ ΕΘΝΙΚΟΣ ΠΟΙΗΤΗΣ ΤΟΥ ΚΙΡΙΜΠΑΤΙ
-ΛΟΝΔΙΝΟ

Ενας Βρετανός μαθητής ανακηρύχθηκε εθνικός ποιητής ενός μικρού νησιωτικού συγκροτήματος Κιριμπάτι του Ειρηνικού Ωκεανού, όταν γοητευμένος από την εξωτική ομορφιά των νησιών έγραψε ένα ενθουσιώδες ποίημα στην κυβέρνηση των νησιών.

Ο Ντάνιελ Ουίλσον, είχε πάει στον οδοντίατρο του και στην αίθουσα αναμονής φυλλομετρούσε ένα περιοδικό όταν είδε μια φωτογραφία των νησιών. Μαγεύτηκε από την ομορφιά του τοπίου και έγραψε στην κυβέρνηση της Δημοκρατίας του Κιριμπάτι μια επιστολή την οποία έκλεινε με ένα ποίημα. Λίγες μέρες αργότερα έλαβε απαντητική επιστολή στην οποία η κυβέρνηση των νησιών τον καθιστούσε εθνικό ποιητή της χώρας.

" Στην επιστολή έλεγαν ότι έχουν τη χαρά να με διορίσουν εθνικό τους ποιητή καθώς δεν έχουν κάποιον δικό τους. Επίσης μου έγραψαν οτι θα μου ετοιμάσουν μεγαλειώδη υποδοχή όταν αποφασίσω να επισκεφθώ τα νησιά Κιριμπάτι" δήλωσε ο Ουίλσον στην εφημερίδα Ταϊμς του Λονδίνου.

Ο μισθός του για τη σύνθεση ωδής στα νησιά, στα οποία γυρίσθηκε η ταινία η "Ανταρσία του Μπάουντι" , βρίσκεται στο στάδιο της διαπραγμάτευσης αλλά ο νεαρός Ουίλσον τονίζει " Τίποτα δεν θα με εμποδίσει να επισκεφθώ τον τόπο αυτό. Ηδη συγκεντρώνω χρήματα για το εισιτήριο μου".

Το ποίημα με το οποίο κατέκτησε τους ανθρώπους των νησιών Κιριμπάτι ήταν:

" Θα 'θελα να ζήσω στο Κιριμπάτι
Πιστεύω ότι είναι η χώρα που μου ταιριάζει,
Γράφοντας ποιήματα για όλους τους ανθρώπους
κάτω απ΄τη σκιά ενός φοίνικα".

ΞΥΛΟΔΑΡΜΟΣ ΣΥΖΥΓΟΥ ΓΙΑ ΤΟ ΣΕΞ ΑΠΟ ΤΟΝ ΚΥΒΕΡΝΟΧΩΡΟ
- ΛΙΤΛ ΡΟΚ

Ενας άνδρας από το Αρκανσο εξαγριώθηκε γιατί η σύζυγός του τον υποχρέωσε να διακόψει την "κυβερνοσέξ" σχέση του με μια Καναδέζα, που την ξυλοκόπησε αγρίως και μάλιστα δύο φορές, ανακοίνωσε η αστυνομία.

Η 54χρονη σύζυγος του Μάριον Ουώλτον, Πατ ενημερώθηκε για την μέσω του INTERNET απιστία του συζύγου της και φρόντισε να του σβήσει από τον υπολογιστή του το πρόγραμμα που χρησιμοποιούσε για να στέλνει τα "πονηρά" μηνύματα του.

Επίσης η Πατ κατήγγειλε στην αστυνομία ότι ο 40χρονος συζυγός της εξαγριωμένος την πέταξε πάνω στον τοίχο τραυματίζοντας την στο λαιμό και στα χέρια.

Ο επικεφαλής της αστυνομίας της μικρής πόλης του Ράσελβιλ δήλωσε ότι το επεισόδιο σημειώθηκε την περασμένη εβδομάδα. Τρεις μέρες μετά η κυρία Ουώλτον έπεσε και πάλι θύμα της οργής του συζύγου της. Μέχρι στιγμής όμως παρά την συμβουλή περί του αντιθέτου, η κυρία Ουώλτον δεν έχει ζητήσει τη σύλληψη του συζύγου της.

Η "ΓΚΕΡΝΙΚΑ" ΘΑ ΜΕΙΝΕΙ ΣΤΗ ΜΑΔΡΙΤΗ
-ΜΑΔΡΙΤΗ

Ο διάσημος πίνακας "Γκερνίκα" του Πάμπλο Πικάσο θα παραμείνει "εκεί που είναι, στο μουσείο Βασίλισσα Σοφία της Μαδρίτης και δεν πρόκειται να μετακινηθεί" δηλώνει αποφασιστικά η εγγονή του Ισπανού ζωγράφου, Μπερνάντα .

"Η Γκερνίκα δεν το κουνάει από το μουσείο Βασίλισσα Σοφία, δεν ταξιδεύει , ούτε πρόκειται να γίνει αντικείμενο μεταφοράς και να εκτίθεται οπουδήποτε,κινδυνεύοντας να καταστραφεί και να χαθεί η ιστορία της", τονίζει η Μπερνάντα Πικάσο η οποία είναι μια από τους διαχειριστές της κληρονομιάς του Πικάσο.

Η εκτελεστική επιροπή του Ιδρύματος Γκαγκενχάιμ του Μπιλμπάο ζήτησε να μεταφερθεί τουλάχιστον για δυο χρόνια ο πίνακας στο μουσείο της μητρόπολης των Βάσκων. Η " Γκερνίκα" την οποία φιλοτέχνησε ο Πικάσο το 1937, αποτελεί σύμβολο για τον λαό των βάσκων, καθώς αναπαριστά, τον βομβαρδισμό και την καταστροφή του μικρού χωριού Γκερνίκα των βάσκων από την αεροπορία των ναζί μετά από εντολή του δικτάτορα Φράνκο.

ΔΙΔΥΜΟΠΟΙΗΣΗ

ΛΕΣΧΗΣ LIONS ΗΛΙΟΥΣΑ ΡΟΔΟΥ

ΜΕ

ΛΕΣΧΗ LIONS BARCELONA ΙΣΠΑΝΙΑΣ

ΣΕ ΣΥΝΕΡΓΑΣΙΑ ΜΕ ΤΟ ΠΡΑΚΤΟΡΕΙΟ

ALHAMBRA TRAVEL

Μέσα στα πλαίσια των πολιτιστικών εκδηλώσεων διδυμοποιήσεως μεταξύ του Δήμου Ρόδου και του Δήμου ROSAS GERONA ΙΣΠΑΝΙΑΣ η Λέσχη LIONS ΗΛΙΟΥΣΑ Ρόδου και η Λέσχη LIONS BARCELONA Ισπανίας αποφάσισαν από κοινού για τη σύσφιγξη των σχέσεων μεταξύ των LIONS την υλοποίηση της πρώτης φάσης της διδυμοποίησης στις 30/11/96 στη Βαρκελώνη.

Συμμετέχει και ο Δήμος ROSAS

Με την ευκαιρία αυτή η Λέσχη LIONS ΗΛΙΟΥΣΑ Ρόδου σε συνεργασία με το πρακτορείο ALHAMBRA TRAVEL οργανώνει εκδρομή στην

ΙΣΠΑΝΙΑ

από 28/11-3/12 με ΟΛΥΜΠΙΑΚΗ

ΠΡΟΓΡΑΜΜΑ:

28/11. Αναχώρηση από Ρόδο για Αθήνα με την πτήση ΟΑ 701 και εν συνεχεία απόΑθήνα για Βαρκελώνη με την πτήση ΟΑ 247. Τακτοποίηση στο ξενοδοχείο. Διανυκτέρευση.

29/11. Πρωινό buffet. Αμεση αναχώρηση για την πόλη ROSAS όπου ο Δήμος θα μας υποδεχθεί και θα μας ξεναγήσει στην πόλη που έκτισαν οοι πρόγονοί μας. Επιστροφή αργά το βράδυ στη Βαρκελώνη. Το βράδυ προαιρετική έξοδος για FLAMENCO.

30/11. Πρωινό. Ξενάγηση της πόλεως (Pueblo, Ολυμπιακό Στάδιο, Καθεδρικό Ναό της Αγίας Ευλαλίας προστάτιδος της πόλεως, τη μεγάλη εκκλησία της Αγίας Οικογένειας στο λιμάνι κ.λ.π.). Το βράδυ δείπνο και τελετουργικό της διδυμοποίησης των δύο Λεσχών με συμμετοχή Αρχών, μελών κ.λ.π.

1/12. Πρωινό. Νωρίς το πρωί πετάμε για Μαδρίτη. Αμέσως με την άφιξη ξενάγηση της πόλεως (PRADO, PALACIO REAL, PORTA DEL SOL κ.λ.π.). Τακτοποίηση στο ξενοδοχείο. Το βράδυ προαιρετική έξοδος στο φημισμένο cabaret LA SCALA MELIA.

2/12. Πρωινό. Επίσκεψη της Μεσαιωνικής και πρώτης πρωτεύουσας του ισπανικού κράτους TOLEDO. Ξενάγηση (καθεδρικός ναός, σπίτι του EL CRECO παρεκκλήσι του Αγίου Θωμά κ.λ.π.). Επιστροφή στη Μαδρίτη και το βράδυ υποδοχή από τη Λέσχη LIONS Μαδρίτης (DECANO) την παλαιότερη Λέσχη της Ισπανίας.

3/12. Πρωινό. Επιστροφή ΜΑΔΡΙΤΗ - ΑΘΗΝΑ - ΡΟΔΟ.

Τους εκδρομείς συνοδεύει η πρόξενος της Ισπανίας στη Δωδεκάνησο L. Χρυσούλα Καϊλλή η οποία είναι και ο σύνδεσμος μεταξύ των Λεσχών.

Μπορούν να συμμετάσχουν στην εκδρομή και φίλοι των LIONS.

Δηλώσεις συμμετοχής έως 15/11/96

Πληροοφορίες:

ALHAMBRA TRAVEL
ΑΛΕΞ. ΠΑΠΑΓΟΥ 23
ΤΗΛ. 37052-25698

ΓΡΑΜΜΑΤΕΙΑ ΤΗΣ ΛΕΣΧΗΣ LIONS ΗΛΙΟΥΣΑ
L. ΛΙΤΣΑ ΡΟΔΙΤΗ
ΤΗΛ. 21510

ΔΡΟΜΟΛΟΓΙΑ
από 23/10/96 - 30/11/96
ΑΝΑΧΩΡΗΣΗ ΑΠΟ ΡΟΔΟ

Ημ/νία	Ημέρ.	Πλοίο	Ωρα αναχ.	Προορισμός
23/10	ΤΕΤ	ΠΑΤΜΟΣ	17.00	ΚΩ - ΠΕΙΡΑΙΑ
24/10	ΠΕΜ	ΙΑΛΥΣΟΣ	12.00	ΚΩ-ΚΑΛ.-ΛΕΡ.-ΠΑΤ.-ΠΕΙΡΑΙΑ
25/10	ΠΑΡ	ΠΑΤΜΟΣ	11.00	ΚΩ-ΣΑΜΟ-ΘΕΣΣΑΛΟΝΙΚΗ
26/10	ΣΑΒ	ΙΑΛΥΣΟΣ	12.00	ΚΩ-ΚΑΛ.-ΛΕΡ.-ΠΑΤ.-ΠΕΙΡΑΙΑ
27/10	ΚΥΡ	ΠΑΤΜΟΣ	15.00	ΚΩ-ΚΑΛ.-ΛΕΡ.-ΠΑΤ.-ΠΕΙΡΑΙΑ
28/10	ΔΕΥ	—	—	———
29/10	ΤΡΙ	ΙΑΛΥΣΟΣ	12.00	ΚΩ-ΚΑΛ.-ΑΣΤΥΠ.-ΛΕΡ.-ΠΑΤ.-ΠΕΙΡΑΙΑ
30/10	ΤΕΤ	ΠΑΤΜΟΣ	17.00	ΚΩ - ΠΕΙΡΑΙΑ
31/10	ΠΕΜ	ΙΑΛΥΣΟΣ	12.00	ΚΩ-ΚΑΛ.-ΛΕΡ.-ΠΑΤ.-ΠΕΙΡΑΙΑ
1/11	ΠΑΡ	ΠΑΤΜΟΣ	17.00	ΚΩ-ΠΕΙΡΑΙΑ
2/11	ΣΑΒ	ΙΑΛΥΣΟΣ	12.00	ΚΩ-ΚΑΛ.-ΛΕΡ.-ΠΑΤ.-ΠΕΙΡΑΙΑ
3/11	ΚΥΡ	ΠΑΤΜΟΣ	15.00	ΚΩ-ΚΑΛ.-ΛΕΡ.-ΠΑΤ.-ΠΕΙΡΑΙΑ
4/11	ΔΕΥ	—	—	———
5/11	ΤΡΙ	ΙΑΛΥΣΟΣ	12.00	ΚΩ-ΚΑΛ.-ΑΣΤΥΠ.-ΛΕΡ.-ΠΑΤ.-ΠΕΙΡΑΙΑ
6/11	ΤΕΤ	ΠΑΤΜΟΣ	17.00	ΚΩ - ΠΕΙΡΑΙΑ
7/11	ΠΕΜ	ΙΑΛΥΣΟΣ	12.00	ΚΩ-ΚΑΛ.-ΛΕΡ.-ΠΑΤ.-ΠΕΙΡΑΙΑ
8/11	ΠΑΡ	ΠΑΤΜΟΣ	11.00	ΚΩ-ΣΑΜΟ-ΘΕΣΣΑΛΟΝΙΚΗ
9/11	ΣΑΒ	ΙΑΛΥΣΟΣ	12.00	ΚΩ-ΚΑΛ.-ΛΕΡ.-ΠΑΤ.-ΠΕΙΡΑΙΑ
10/11	ΚΥΡ	ΠΑΤΜΟΣ	15.00	ΚΩ-ΚΑΛ.-ΛΕΡ.-ΠΑΤ.-ΠΕΙΡΑΙΑ
11/11	ΔΕΥ	—	—	———
12/11	ΤΡΙ	ΙΑΛΥΣΟΣ	12.00	ΚΩ-ΚΑΛ.-ΑΣΤΥΠ.-ΛΕΡ.-ΠΑΤ.-ΠΕΙΡΑΙΑ
13/11	ΤΕΤ	ΠΑΤΜΟΣ	17.00	ΚΩ - ΠΕΙΡΑΙΑ
14/11	ΠΕΜ	ΙΑΛΥΣΟΣ	12.00	ΚΩ-ΚΑΛ.-ΛΕΡ.-ΠΑΤ.-ΠΕΙΡΑΙΑ
15/11	ΠΑΡ	ΠΑΤΜΟΣ	17.00	ΚΩ-ΠΕΙΡΑΙΑ
16/11	ΣΑΒ	ΙΑΛΥΣΟΣ	12.00	ΚΩ-ΚΑΛ.-ΛΕΡ.-ΠΑΤ.-ΠΕΙΡΑΙΑ
17/11	ΚΥΡ	ΠΑΤΜΟΣ	15.00	ΚΩ-ΚΑΛ.-ΛΕΡ.-ΠΑΤ.-ΠΕΙΡΑΙΑ
18/11	ΔΕΥ	—	—	———
19/11	ΤΡΙ	ΙΑΛΥΣΟΣ	12.00	ΚΩ-ΚΑΛ.-ΑΣΤΥΠ.-ΛΕΡ.-ΠΑΤ.-ΠΕΙΡΑΙΑ
20/11	ΤΕΤ	ΠΑΤΜΟΣ	17.00	ΚΩ - ΠΕΙΡΑΙΑ
21/11	ΠΕΜ	ΙΑΛΥΣΟΣ	12.00	ΚΩ-ΚΑΛ.-ΛΕΡ.-ΠΑΤ.-ΠΕΙΡΑΙΑ
22/11	ΠΑΡ	ΠΑΤΜΟΣ	11.00	ΚΩ-ΣΑΜΟ-ΘΕΣΣΑΛΟΝΙΚΗ
23/11	ΣΑΒ	ΙΑΛΥΣΟΣ	12.00	ΚΩ-ΚΑΛ.-ΛΕΡ.-ΠΑΤ.-ΠΕΙΡΑΙΑ
24/11	ΚΥΡ	ΠΑΤΜΟΣ	15.00	ΚΩ-ΚΑΛ.-ΛΕΡ.-ΠΑΤ.-ΠΕΙΡΑΙΑ
25/11	ΔΕΥ	—	—	———
26/11	ΤΡΙ	ΙΑΛΥΣΟΣ	12.00	ΚΩ-ΚΑΛ.-ΑΣΤΥΠ.-ΛΕΡ.-ΠΑΤ.-ΠΕΙΡΑΙΑ
27/11	ΤΕΤ	ΠΑΤΜΟΣ	17.00	ΚΩ - ΠΕΙΡΑΙΑ
28/11	ΠΕΜ	ΙΑΛΥΣΟΣ	12.00	ΚΩ-ΚΑΛ.-ΛΕΡ.-ΠΑΤ.-ΠΕΙΡΑΙΑ
29/11	ΠΑΡ	ΠΑΤΜΟΣ	17.00	ΚΩ-ΠΕΙΡΑΙΑ
30/11	ΣΑΒ	ΙΑΛΥΣΟΣ	12.00	ΚΩ-ΚΑΛ.-ΛΕΡ.-ΠΑΤ.-ΠΕΙΡΑΙΑ

Πληροφορίες:
Κεντρικό Πρακτορείο Ρόδου: Αμερικής 95
Τηλ.77070-5 (6 γραμμές) ώρες 8π.μ - 8μ.μ.

Μια ξεχωριστη βολτα στη θαλασσα

Δ·Α·Ν·Ε· SEA LINE
ΔΩΔΕΚΑΝΗΣΙΑΚΗ ΑΝΩΝΥΜΗ ΝΑΥΤΙΛΙΑΚΗ ΕΤΑΙΡΙΑ

ΤΑΒΕΡΝΑ - ΕΣΤΙΑΤΟΡΙΟ

BARBAROSSA



(Στην Ιξιά πρώην "Δύο Φίλοι" τηλ. 90332)

Το Σάββατο 9 Νοεμβρίου ξεκινάμε, υπό νέα διεύθυνση, στοχεύοντας να ικανοποιήσουμε και τους πιο απαιτητικούς.

Η αίθουσά μας (χωρητικότητας 200 ατόμων) διατίθεται και για κάθε κοινωνική σας εκδήλωση όπως: γάμους, βαπτίσεις, γεννέθλια, χοροεσπερίδες.

Οργάνωση-εξυπηρέτηση-χαμηλές τιμές.

Κάθε Παρασκευή και Σάββατο ζωντανή ελληνική μουσική με λαϊκά και νησιώτικα τραγούδια.

Πληροφορίες στο τηλ. 90332 κ. Μιχάλη

Η αίθουσα κλιματίζεται

9989-9/11

ΑΥΤΟΚΙΝΗΤΑ BMW

όλων των τύπων με ΧΡΥΣΗ ΕΓΓΥΗΣΗ 1 ΧΡΟΝΟΥ

Προκαταβολή 40% και 12μηνο ΑΤΟΚΟ ΔΙΑΚΑΝΟΝΙΣΜΟ

ή 30μηνο με επιτόκιο 1%

Α/Α	ΤΥΠΟΣ	ΜΟΝΤΕΛΟ	ΤΙΜΗ
1	316 i (2θ)	1980	1.850.000
2	318 i (2θ)	1980	1.900.000
3	518 i	1986	3.700.000
4	518	1985	3.250.000

ΜΟΝΟ ΣΤΗ RODOS CAR A.E.

(επίσημο μέλος δικτύου INTERCAR A.E.)

τηλ.. 61825-64169, κ. ΛΑΖΑΡΙΔΗ ΠΑΝΑΓΙΩΤΗ

ΖΖορπίδης

ΤΟΥΡΙΣΤΙΚΟΣ ΟΡΓΑΝΙΣΜΟΣ
Μακαρίου 31 20625-30054

ΕΚΔΡΟΜΕΣ ΜΕ ΑΝΑΧΩΡΗΣΕΙΣ ΚΑΘΕ ΕΒΔΟΜΑΔΑ ΟΛΟ ΤΟ ΧΡΟΝΟ!!!

ΙΤΑΛΙΑ — 7 μέρες Αναχώρηση κάθε Δευτέρα

ΠΑΡΙΣΙ EuroDisney — 8 ημέρες Αναχώρηση κάθε Σάββατο

ΛΟΝΔΙΝΟ — 4 ημέρες Αναχ. κάθε Τρίτη

ΜΑΡΟΚΟ — 7 ημέρες Αναχ. κάθε Πέμπτη

ΧΩΡΙΑ και ΟΑΣΕΙΣ ΤΟΥ ΝΟΤΟΥ — Αναχωρήσεις κάθε Πέμπτη (7 ημέρες)

ΕΚΔΡΟΜΕΣ ΣΤΗΝ ΕΛΛΑΔ

ΣΤΕΡΕΑ - ΗΠΕΙΡΟ - ΘΕΣΣΑΛΙΑ 9 ημέρες

ΓΥΡΟΣ ΚΡΗΤΗΣ 7 ημέρες

1η μέρα (ΗΡΑΚΛΕΙΟ εν πλω)
2η μέρα (ΧΑΝΙΑ - ΦΑΡΑΓΓΙ ΣΑΜΑΡΙΑΣ)
3η μέρα (ΚΝΩΣΣΟΣ - ΦΑΙΣΤΟΣ - ΓΟΡΤΥΝΑ-ΜΑΤΑΛΑ)
4η μέρα (ΑΡΚΑΔΙ - ΡΕΘΥΜΝΟ)
5η μέρα (ΣΗΤΕΙΑ - ΦΟΙΝΙΚΟΛΑΣΟΣ - ΙΕΡΑΠΕΤΡΑ - ΑΓ. ΝΙΚΟΛΑΟΣ)
6η μέρα Επιστροφή αεροπορικώς δια Ρόδο

Σ'ΑΥΤΟ ΤΟ ΤΑΞΙΔΙ ΣΑΣ ΠΡΟΣΦΕΡΟΥΜΕ

- Αεροπορικά εισιτήρια
- Εισιτήρια πλοίων μετ' επιστροφής σε τετράκλινες καμπίνες τουρ. θέσης
- Διαμονή σε επιλεγμένο ξενοδοχείο (ανάλογα με τη δήλωση συμμετοχής)
- Προγεύματα
- Περιηγήσεις - ξεναγήσεις, εκδρομές αναφέρονται στο πρόγραμμα με τοπικό πούλμαν
- Συνοδό του γραφείου μας
- Ομαδική ταξιδιωτική ασφάλιση

...και πολλές ακόμη οδικές

- Διαθέτουμε τις καλύτερες τιμές σε ξενοδοχεία στην Αθήνα και στη Θεσσαλονίκη

Ταξιδέψτε ΣΙΓΟΥΡΑ - ΑΝΕΤΑ - ΓΡΗΓΟΡΑ

Πληροφορίες Μακαρίου 31 - Τηλ. 20625, 30054 - FAX 28245



Μοντέρνα Τεχνολογία και Παράδοση

ΓΕΝΙΚΗ ΤΕΧΝΙΚΗ ΕΤΟΙΜΟ ΜΠΕΤΟΝ

Η ΓΕΝΙΚΗ ΤΕΧΝΙΚΗ

συνεχίζει την παράδοση

που έχει δημιουργήσει στον **ΟΙΚΟΔΟΜΙΚΟ ΤΟΜΕΑ** δίνοντας όπως πάντα τις πιο αποτελεσματικές και συμφέρουσες λύσεις...

Επιμένοντας για 18 χρόνια στην υψηλή ποιότητα, στη συνέχεια και την άμεση εξυπηρέτηση, δημιουργήσαμε **ΠΑΡΑΔΟΣΗ** στην παραγωγή **ΕΤΟΙΜΟΥ ΜΠΕΤΟΝ**, παράλληλα με την ανάληψη Δημοσίων & Ιδιωτικών Εργων μεγάλης κλίμακας.

20 σύγχρονες μπετονιέρες,
5 πρέσσες,
2 σταθμοί παραγωγής ΜΠΕΤΟΝ
ΣΤΗ ΡΟΔΟ ΚΑΙ ΣΤΟ ΓΕΝΝΑΔΙ
ιδιόκτητο εργαστήριο ελέγχου - μελέτης σύνθεσης του ΜΠΕΤΟΝ και πλήρες δίκτυο ραδιοτηλεφώνων,
θα είναι στη διάθεσή σας αν θελήσετε να συνεργαστούμε.

ΣΤΑΘΜΟΣ ΜΠΕΤΟΝ ΡΟΔΟΥ: ΤΗΛ. 0241 / 61485, 62323
ΣΤΑΘΜΟΣ ΜΠΕΤΟΝ ΓΕΝΝΑΔΙΟΥ: ΤΗΛ. 0244 / 43176, 43470
ΚΕΝΤΡΙΚΑ ΓΡΑΦΕΙΑ: Αρκαδίου 2, Ρόδος
Τηλ. 0241 / 22186, 28058, 22968

ΑΝΑΚΟΙΝΩΣΗ

Επειδή ανακαινίζουμε το κατάστημά μας, διαθέτουμε με τον περιορισμένο αριθμό οικιακών συσκευών της έκθεσης σε τιμές κόστους:

Ενδεικτικά αναφέρουμε τα παρακάτω:

1. Ψυγεία	από	40.000 δρχ.
2. Καταψύκτες	»	60.000 »
3. Κουζίνες μικτές και ηλεκτρικές	»	100.000 »
4. Φουρνάκια με εστίες	»	20.000 »
5. Πλυντήρια ρούχων μικρά	»	35.000 »
6. » » μεγάλα	»	120.000 »
7. Πλυντήρια πιάτων	»	50.000 »
8. Μικροσυσκευές, ηλ. σίδερα, τοστιέρες, μίξερ, κουζινομηχανές	»	3.000 »
9. Ανεμιστήρες	»	3.500 »
10. Τηλεοράσεις έγχρωμες	»	60.000 »
11. » ασπρόμαυρες	»	20.000 »
12. Τηλέφωνα	»	3.000 »
13. Αυτόματοι τηλεφωνητές	»	15.000 »

● ΠΡΟΣΟΧΗ: Ο αριθμός των συσκευών είναι περιορισμένος

ΑΡΕΤΗ ΒΟΥΤΥΡΑΚΗ
ΔΩΔ. ΝΕΟΛΑΙΑΣ 16 ΤΗΛ.: 22644, 78031

F/B SEA HARMONY II
POSEIDON LINES

Το υπερπολυτελές υπερταχύπλοο 23 κόμβων, κρουαζιερόπλοιο στη διάθεση σας.
Ταξιδέψτε μαζί μας και απολαύστε τα πολυτελή σαλόνια εστιατόρια, μπαρ τις ευρύχωρες και ευάερες καμπίνες του διασκεδάστε με την ορχήστρα μας, δοκιμάστε την τύχη σας στο Καζίνο και προμηθευτείτε τα αφορολόγητα είδη.

ΜΙΑ ΚΡΟΥΑΖΙΕΡΑ ΠΟΥ ΘΑ ΣΑΣ ΜΕΙΝΕΙ ΑΞΕΧΑΣΤΗ

ΚΥΠΡΟ - ΑΓΙΟΙ ΤΟΠΟΙ

Αναχ. κάθε Τρίτη ώρα 21.00
Επισ. κάθε Σάββατο ώρα 06.00



ΕΙΔΙΚΕΣ ΤΙΜΕΣ ΕΚΠΤΩΣΕΙΣ ΓΙΑ ΕΠΙΒΑΤΕΣ ΚΑΙ ΕΜΠΟΡΕΥΜΑΤΑ

Κεντρικό Πρακτορείο
ΓΙΑΝΝΗ ΚΟΥΡΟΥ
Καρπάθου 34, τηλ. 22400

ΚΑΦΕΚΟΠΤΕΙΟΝ ΛΟΥΪΖΙΔΗ

Πληροφορούμε τους συμπολίτες μας ότι ξαναλειτουργεί το καφεκοπτείο **ΛΟΥΪΖΙΔΗ** στη Ν. Αγορά.

Προσδοκούμε να προσφέρουμε στην παλαιά και νέα πελατεία μας εκλεκτό καφέ με γνήσιο άρωμα και απολαυστική γεύση.



Η μακρά πείρα μας και η επιλεγμένη ποιότητα του καφέ αποδίδουν εγγύηση.

Τώρα ξέρετε, τον καφέ σας από το καφεκοπτείο ***ΛΟΥΪΖΙΔΗ,*** *όπως παλιά*

Το χαρμάνι του καφέ μας γίνεται από τα καλύτερα εισαγόμενα είδη καφέδων στην Ελλάδα.

Τιμή γνωριμίας μόνο 2.000 το κιλό

ΤΟ ΤΟΥΡΙΣΤΙΚΟ ΓΡΑΦΕΙΟ

PEGASOS TRAVEL

ΠΡΟΣΦΕΡΕΙ

ΣΤΟΥΣ ΑΞΙΟΤΙΜΟΥΣ ΠΕΛΑΤΕΣ ΤΟΥ:

ΠΑΡΙΣΙ DISNEYLAND 8 ημέρες

Ξενοδοχείο 2* περιφερειακό	129.000	ημιδιατροφή
» 3* κεντρικό	144.00	BB »
» 3* κεντρικό	164.00	HB

ΛΟΝΔΙΝΟ 4 ημέρες
ΜΑΡΟΚΟ 7 ημέρες
ΠΗΛΙΟ ΜΕΤΕΩΡΑ 8 ημέρες
ΘΕΣΣΑΛΟΝΙΚΗ Β. ΕΛΛΑΔΑ 8 ημέρες

- **PRESIDENT Α' ΚΑΤΗΓΟΡΙΑΣ**
  - Μονόκλινο 6.500 Β.Β.
  - Δίκλινο 8.500 Β.Β.
  - Τρίκλινο 10.500 Β.Β.
- **ASTOR HOTEL**
  - Μονόκλινο 7.500 Β.Β.
  - Δίκλινο 10.000 Β.Β.
  - Τρίκλινο 13.000 Β.Β.
- **RIVA HOTEL Α' Μιχαλακοπούλου**
  - Μονόκλινο 7.800 Β.Β.
  - Δίκλινο 10.000 Β.Β.
  - Τρίκλινο 13.400 Β.Β.
- **CHRISTINA Β' Στήλες Ολυμπίου Διός**
  - Μονόκλινο 6.700 Β.Β.
  - Δίκλινο 8.900 Β.Β.
  - Τρίκλινο 11.700 Β.Β.
- **ALEXANDROS Β' Πλατεία Μαβίλη - Αμπελόκηποι**
  - Μονόκλινο 6.700 Β.Β.
  - Δίκλινο 8.900 Β.Β.
  - Τρίκλινο 11.700 Β.Β.
- **PARTHENON HOTEL Α' Στήλες Ολυμπίου Διός**
  - Μονόκλινο 19.200 Β.Β.
  - Δίκλινο 11.500 Β.Β.
  - Τρίκλινο 15.000 Β.Β.

ΠΕΝΤΕ ΜΟΝΑΔΙΚΕΣ ΤΑΞΙΔΙΩΤΙΚΕΣ ΕΜΠΕΙΡΙΕΣ ΣΕ SUPER TIMES

3ημέρες ΙΤΑΛΙΑ	34.000
5ημέρες ΡΩΜΗ περιήγηση και αγορές	64.000
7ημέρες ΡΩΜΗ-ΦΛΩΡΕΝΤΙΑ-ΒΕΝΕΤΙΑ	94.500
6ημέρες ΚΥΑΝΗ ΑΚΤΗ-ΝΙΚΑΙΑ-ΜΟΝΑΚΟ-ΚΑΝΝΕΣ	79.500
7ημέρες ΙΝΣΜΠΡΟΥΚ-ΜΟΝΑΧΟ	106.500
6ημέρες ΦΛΩΡΕΝΤΙΑ-ΠΙΖΑ-ΣΙΕΝΑ-ΣΑΝ ΤΖΙΜΙΝΙΑΝΟ	82.500

ΑΚΟΜΗ ΤΟ ΓΡΑΦΕΙΟ ΜΑΣ ΔΙΑΘΕΤΕΙ ΑΤΜΟΠΛΟΙΚΑ ΚΑΙ ΑΕΡΟΠΟΡΙΚΑ ΕΙΣΙΤΗΡΙΑ ΕΣΩΤΕΡΙΚΟΥ - ΕΞΩΤΕΡΙΚΟΥ, ΕΚΔΡΟΜΕΣ ΠΑΚΕΤΑ ΓΙΑ ΟΛΟ ΤΟΝ ΚΟΣΜΟ.

Για περισσότερες πληροφορίες στα τηλέφωνα:
73455 - 75879 - 35504 FAX 35504
ΚΑΝΑΔΑ 87. ΑΓ. ΝΙΚΟΛΑΟΣ - ΡΟΔΟΣ
Εκ της Διευθύνσεως
Καρατζιάς Μιχαήλ

X650-30/11

Delta



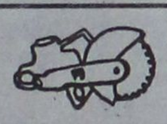



ΔΙΑΜΑΝΤΟΤΡΥΠΟΤΕΧΝΙΚΗ ΡΟΔΟΥ
ΚΑΠΟΔΙΣΤΡΙΟΥ 82

Θα θέλαμε να σας ενημερώσουμε για την **τεχνική κάλυψη** που σας προσφέρουν τα νέα τεχνολογίας. Αδαμαντοφόρα μηχανήματα μας κα το ειδικευμένο προσωπικό μας.

ΧΩΡΙΣ ΣΚΟΝΕΣ - ΔΟΝΗΣΕΙΣ - ΡΩΓΜΕΣ - ΜΕΡΕΜΕΤΙΑ

Εφαρμογές στον κατασκευαστικό τομέα
Επιδιόρθωση αναπαλαίωση κτιρίων & ενισχύσεις, τεχνικά έργα, αρχαιολογικές εργασίες κ.λ.π.

ΤΡΥΠΑΜΕ - ΚΟΒΟΥΜΕ - ΣΠΑΜΕ
(τσιμέντα με σίδερα, τούβλα, μπετά, βράχια, πέτρες, τσιμεντόλιθους)

Δυνατότητες των μηχανημάτων
1) **ΤΡΥΠΕΣ** (καρότα) - Σε πάτωμα ή τοίχο ή με κλίση, όλες τις διαμέτρους. Για ηλεκτρολόγους, υδραυλικούς, air condition, πισίνες, δεξαμενές, τζάκια, σκάλες κ.λ.π.
2) **HANDSAW** - Πριόνι χειροκίνητο, υδραυλικό, αεροκίνητο, βενζινοκίνητο 26-52 πόντων βάθους, κόβει ΠΟΡΤΕΣ, ΠΑΡΑΘΥΡΑ, ΚΑΝΑΛΙΑ, ΑΡΜΟΥΣ, ΣΚΑΛΕΣ.
** ΔΙΧΩΣ ΚΑΥΣΑΕΡΙΟ*
** ΧΩΡΙΣ ΣΚΟΝΕΣ - ΧΡΗΣΙΜΟΠΟΙΟΥΜΕ ΝΕΡΟ*
3) **ΠΡΙΟΝΙ ΔΑΠΕΔΟΥ** - Μηχάνημα κοπής δαπέδου. Κόβει, μέχρι 50 πόντους βάθους, τσιμέντα, άσφαλτο, κανάλια, μπετά. Οτιδήποτε δεν μπορούμε να κόψουμε, το τρυπάμε. *Υπάρχει λύση.*
Και πολλά **αδαμαντοφόρα** εργαλεία για μικρότερες εργασίες.

Η πολύχρονη πείρα μας στο εξωτερικό μας δίνει τη δυνατότητα να βρίσκουμε λύση εκεί που οι άλλοι σηκώνουν τα χέρια.

Ειδικευμένο προσωπικό κοντά σας με ένα τηλεφώνημα
Τηλ. γραφείου: 77986
Οικίας / φαξ: 28694
Κινητό: 094 380562

ΠΩΛΗΣΗ ΔΙΑΜΑΝΤΕ ΔΙΣΚΩΝ & ΕΡΓΑΛΕΙΩΝ

ΥΠΕΥΘΥΝΟΣ:
Μάρκος Τσεσμετζής

Χ. 624 30/11

Προκαλεί και πάλι η Αγκυρα στο Αιγαίο

Προωθημένο στρατηγείο απέναντι από τα Ιμια

ΕΝΤΟΝΗ ΑΝΗΣΥΧΙΑ ΣΤΗΝ ΑΘΗΝΑ

Ανησυχία προκαλεί στην Αθήνα η πρόθεση της Αγκυρας να δημιουργήσει προωθημένο στρατηγείο στην Αλικαρνασσό, εκμεταλλευόμενη την εκδήλωση που οργάνωσε πρόσφατα ο δήμαρχος Καλύμνου στα Ιμια στην οποία παρέστησαν και εκπρόσωποι της UNESCO.

Για να δώσει, μάλιστα, έμφαση στην κίνηση της η τουρκική κυβέρνηση προέβηδια του υπουργείου των Εξωτερικών σε έντονο διάβημα στην ελληνική πρεσβεία, το οποίο, όμως, απορρίφθηκε με το επιχείρημα, ότι όλες οι εκδηλώσεις έγιναν επί ελληννικού εδάφους.

Την ίδια ώρα και καθώς βρίσκεται σε εξέλιξη από προχθές η ελληνική διακλαδική άσκηση "Παρμενίων" στο Αιγαίο, η Τουρκία πραγματοποιεί αντιάσκηση με τη δέσμευση 4 περιοχών στο Βόρειο και Κεντρικό Αιγαίο, ενώ ενίσχυσε τις δυνάμεις της στην "άσκηση "Ταύρος" που διεξάγεται στις κατεχόμενες περιοχές στης Κύπρου.

Την "είδηση" αυτή επιβεβαίωσε χθες ο υπουργός Εθνικής Αμυνας κ. Τσοχατζόπουλος, ο οποίος είπε, ότι δεν υπάρχει λόγος ανησυχίας. Ο ίδιος είπε, ακόμη, ότι πράγματι υπάρχει τουρκικό σχέδιο για την ίδρυση στρατηγείου στην Αλικαρνασσό, ακριβώς απέναντι από τα Ιμια. Ο κ. Τσοχατζόπουλος κράτησε αποστάσεις από την πρόταση του υφυπουργού Εξωτερικών Χρ. Ροζάκη για την παράταση του μορατόριουμ στη πραγματοποίηση ασκήσεων στο Αιγαίο.

Στο μεταξύ ο γενικός γραμματέας του ΝΑΤΟ, Ξαβιέ Σολάνα, σε χθεσινή συνέντευξη Τύπου που παραχώρησε στα πλαίσια της επίσκεψης του στη Φινλανδία δήλωσε, ότι η συμμαχία προστατεύει όλες τις χώρες - μέλη του.

Η δήλωση Σολάνα έγινε ως απάντηση σε ερώτηση αν το ΝΑΤΟ είναι σε θέση να προστατεύσει την Ελλάδα από την επιθετική πολιτική της Τουρκίας.

Ο κ. Σολάνα επανέλαβε τη θεση πως κύριο μέλημα της συμμαχίας είναι η διασφάλιση της ειρήνης, της προόδου και της ευημερίας στη Ευρώπη. "Επιδιώκουμε τι δημιουργία ιστού ασφαλείας από τον οποίο ουδείς θα δύναται να αποδράσει", είχε δηλώσει σε συνέντευξη του ο ίδιος σε πρόσφατη συνέντευξη του σε φινλανδική εφημερίδα.

Παρατήρησε όμως πως το ΝΑΤΟ δεν είναι το μοναδικό για την ασφάλεια της Ευρώπης όργανο, εξ ίσου σημαντικά θεωρεί την ΕΕ, το Συμβούλιο Ασφαλείας και τον ΟΑΣΕ . Στις συνομιλίες του με την πολιτική ηγεσία της Φινλανδίας ο Σολάνα εξέφρασε την άποψη πως η Δυτικο-Ευρωπαϊκή Ενωση δεν θα εξελιχθεί σε στρατιωτικό όργανο της ΕΕ.

ΠΑΝΕΠΙΣΤΗΜΙΟ ΑΙΓΑΙΟΥ ΕΠΙΤΡΟΠΗ ΕΡΕΥΝΩΝ

Το Πανεπιστήμιο Αιγαίου προτίθεται να προσλάβει για ορισμένο χρόνο ένα Βιβλιοθηκονόμο για τη στελέχωση του Παραρτήματος της Βιβλιοθήκης στη Ρόδο στα πλαίσια του προγράμματος του Δευτέρου Κοινοτικού Πλαισίου Στήριξης (ΚΠΣ) που υποστηρίζει την τεχνική και οργανωτική αναβάθμιση της Πανεπιστημιακής Βιβλιοθήκης

Αντικείμενο εργασίας:
Ολοκλήρωση εργασιών της Βιβλιοθήκης των Παιδαγωγικών Τμημάτων Ρόδου

Επιθυμητά προσόντα:
-Πτυχίο Τ.Ε. Βιβλιοθηκονομίας
-Προϋπηρεσία
-Ξένες γλώσσες
-Γνώση Η/Υ

Οι ενδιαφερόμενοι θα πρέπει να υποβάλλουν πλήρη φάκελο βιογραφικών στοιχείων, όπως βιογραφικό σημείωμα, τίτλους σπουδών, βεβαιώσεις εμπειρίας, συστατικές επιστολές και κάθε άλλο στοιχείο, που κατά την κρίση τους, θα βοηθήσει την Επιτροπή επιλογής στη διαμόρφωση σωστής γνώμης για την εμπειρία , τις γνώσεις, την προσωπικότητα και την καταλληλότητα των υποψηφίων.

Τα παραπάνω στοιχεία θα πρέπει να κατατεθούν σε κλειστό φάκελο, με την έδειξη "Αίτηση πρόσληψης Βιβλιοθηκονόμου για το Παράρτημα Βιβλιοθήκης στη Ρόδο" το αργότερο μέχρι 8 Νοεμβρίου 1996:
Επιτροπή Ερευνών
Πανεπιστήμιο Αιγαίου
Βουλγαροκτόνου 30 11472 Αθήνα
Πληροφορίες κ. Ε. Χοζορίδου, τηλ. 0241/37015
Θεμιστοκλής Λέκκας
Καθηγητής, Πρόεδρος
Επιτροπής Ερευνών

Χ. Λ. 8/11

299 ΤΕ
4ο ΓΡΑΦΕΙΟ

ΔΙΑΚΗΡΥΞΗ

1. Το 299 ΤΕ διακηρύσσει ότι θα διενεργήσει Δημόσιο Μειοδοτικό Διαγωνισμό, με ενσφράγιστες προσφορές και με εννιαίο ποσοστό έκπτωσης, σύμφωνα με τις διατάξεις του ΠΔ 609/85 άρθρο 25 και 387/87, για την ανάδειξη αναδόχου του έργου
«Επισκευή Συντήρηση Ηλεκτρολογικού Δικτύου του 299 ΤΕ Ιη φάση» Π/Υ 6.000.000 δρχ.
2. Ο διαγωνισμός θα διενεργηθεί από αρμόδια επιτροπή στη ΛΑΦ Ρόδου την 11 Νοε. 96 ημέρα Δευτέρα και ώρα 11.00 (πέρας προσέλευσης κατάθεσης δικαιολογητικών η 11.00).
3. Ο διαγωνισμός υπόκειται στην έγκριση του 299 ΤΕ.
4. Οι διαγωνιζόμενοι για τη συμμετοχή τους στο διαγωνισμό, οφείλουν να προσκομίσουν τα δικαιολογητικά που αναγράφονται στη διακήρυξη δημοπρασίας του έργου και δύνανται να λάβουν γνώση της μελέτης του έργου και πλήρες κείμενο διακηρύξεως από το 4ο γραφείο του 299 ΤΕ (0241-91997).

Από το 299 ΤΕ

ΧΛ-2/11

Υποδήματα ΚΑΨΗΣ

BOXER – ΑΛΜΑ – ELLIT – ADAM'S – BOSTON – REGGIO KALABRIA – MIGATO

Πενήντα χρόνια δυναμικής παρουσίας στο χώρο του παπουτσιού

Ανετο πάρκινγκ στην Π. Πόλη

Ευχαριστούμε για την προτίμησή σας

ΕΒΡΑΙΩΝ ΜΑΡΤΥΡΩΝ 36-38 ΠΑΛΙΑ ΠΟΛΗ ΤΗΛ. 27025

2340-12/2/97



Τέρμα η μοναξιά
Για όλες τις ηλικίες
Γραφείο Συνοικεσίων

Το **πρώτο** στη Ρόδο

Τηλ. 20.931
ώρες γραφείου 10-1 μ.μ., 6-8 μ.μ.



KYDON TRAVEL

Κρουαζιέρα

με το πολυτελέστατο **F/B MARINA**
της **G.A. FERRIES**
στα πανέμορφα ελληνικά νησιά μας

ΠΑΤΜΟ - ΜΥΤΙΛΗΝΗ - ΤΗΝΟ

Ιερό προσκύνημα
στον Αγιο Ιωάννη τον Θεολόγο, την Μεγαλόχαρη ΠΑΝΑΓΙΑ της ΤΗΝΟΥ και τον Αγιο Ραφαήλ της Μυτιλήνης

ΠΡΟΓΡΑΜΜΑ
- Αναχώρηση Σάββατο 9/11 10.00. Αφιξη Πάτμο 16.00 Παραμονή μέχρι 22.00 στην Πάτμο
- Κυριακή. Αφιξη 06.00 Μυτιλήνη. Παραμονή όλη μέρα μέχρι 20.00.
- Δευτέρα. Αφιξη Τήνο 06.00. Παραμονή μέχρι 20.00.
- Τρίτη . Αφιξη στη Ρόδο 06.30.

Την εκδρομή οργανώνουν και συνοδεύουν:
Η κ. ΕΛΕΝΗ ΨΥΛΛΑΚΗ και ο πατήρ ΜΑΞΙΜΟΣ αδελφός της Ιεράς Μονής ΠΑΝΑΓΙΑΣ ΠΑΡΑΜΥΘΙΑΣ.

ΤΙΜΗ ΚΑΤΑ ΑΤΟΜΟ:
50.000 στις δίκλινες και τρίκλινες καμπίνες
42.000 στις τετράκλινες καμπίνες
Παιδιά έκπτωση **50%**
Τα Ι.Χ. αυτοκίνητα **ΔΩΡΕΑΝ**

Χαρείτε την πολυτέλεια του F/B ΜΑΡΙΝΑ.
Ζήστε όμορφες στιγμές και διασκεδάστε κάθε βράδυ με ελληνική μουσική και χορούς στη μοντέρνα DISCO του πλοίου.

Πληροφορίες
στον πατέρα ΜΑΞΙΜΟ Μονή Παραμυθίας και
στην κ. Ελένη Ψυλλάκη τηλ. 23.000 - 27900
ΠΡΑΚΤΟΡΕΙΟ ΚΥΔΩΝ

Stella Beauty

DIBI CENTER

Τώρα το lifting γίνεται πλεκτρονικά και... ανώδυνα στα DIBI CENTERS και λέγεται DIBITRON



Είναι η "μηχανή του χρόνου" που... δεν αφηνει το χρόνο να σας συναντήσει

Η προσφορά του μήνα

Και Τώρα

2 προγράμματα αδυνατίσματος στην τιμή του 1



Στέλλα Χατζησάββα • Μιχ. Πετρίδη 49, Τηλ: 30469 - 73590

Από τη νέα έκθεση BMW στη Ρόδο

Πωλούνται μεταχειρισμένα αυτοκίνητα BMW όλων των τύπων, με χρυσή εγγύηση ένα χρόνο, προκαταβολή 50% και 12μηνο άτοκο διακανονισμό

1) 316, καταλυτικό, τέλος του 1991, εξαιρετική κατάσταση.
2) 316 μαύρο, τέλος 1987, με αιρ κοντίσιον, τσάντες, συναγερμό κλπ., σε εξαίρετική κατάσταση.
3) 318 is σε άριστη κατάσταση με 71.000 χλμ.
4) BMW 320 cabrio, τέλος του 1991, καταλυτικό.

Επίσης σε εμάς θα βρείτε όλα τα νέα μοντέλα της BMW

BMW RACING DYNAMICS
Service - Ανταλλακτικά.
Αντ/πος Δωδ/σου
ΘΩΜΑΣ ΒΕΡΒΙΛΗΣ

7ο χλμ. Λεωφόρου Ρόδου - Λίνδου ("Φωνή της Αμερικής")
τηλ. Εκθεσης 66669 Συνεργείου 62928

#6/11 30/11 πλαίσιο

ΝΤΕΤΕΚΤΙΒ

30 ΧΡΟΝΙΑ ΜΟΝΙΜΑ ΚΑΙ ΣΤΗ ΡΟΔΟ

35354-28780

Π.Π ΓΕΡΜΑΝΟΥ 6(ΠΛΑΤ.ΦΩΚΙΑΛΗ)
Η ΛΥΣΗ !!
ΣΕ ΚΑΘΕ ΣΑΣ ΠΡΟΒΛΗΜΑ

EXPRESS SECURITY

Ματιές στα σπορ

ΤΕΝΙΣ / ΤΟΥΡΝΟΥΑ "ΣΑΤΕΛΑΪΤ"

Αποκλείστηκε και ο Βλάχος!

Συνεχίζεται το τουρνουά τένις "σατελάϊτ", με την επωνυμία "Ελλάδα 4", που γίνεται αυτές της ημέρες στη Ρόδο. Ο Βλάχος που είχε φτάσει στους "16" έχασε από τον Φινλανδό NURMINENT με 2-0 σετ (6-4,6-3) και αποκλείστηκε.

Στους άλλους αγώνες, είχαμε:

-WESSELS (Ολλανδία)-MONTENET(Ιταλία) 6-1,6-2

-BURTSCHER (Αυστρία)-SURZYPCZAK (Πολωνία) 4-6,7-5,6-3

-MOTYLEWSKI (Πολωνία) - LENHO (Φινλανδία) 6-2,6-0

Το "διπλό" συνεχίζεται με τα εξής αποτελέσματα:

-PAVICEVIC, VEMIC-AERTS, Δημόπουλος 3-6,6-2,7-5

-LARSEN,Μοσχούτης, DOLBEA, HIZLI 4-6,6-3,6-3

-TCHERNENKO, YAKIMENKO - KOURICOVICH, MIUNEEV 6-4,6-4

-HEUSSNER, SABAS, TOMPOLINI, MENTENET 6-2,4-6,7-6

Ξανθού: Μου ζήτησε συγνώμη ο "Υγείας"

Συγνώμη" ζήτησε ο ΓΑΣ Ι ώου "Η Υγεία" από την αθλήτρια του Νίκη ξανθού, για την επιστολή του στον Τύπο και που είχε να κάνει με την ενδεχόμενη προσφυγή της ίδιας στα δικαστήρια, για να εξασφαλίσει την ελευθερία της.

Αυτό, τουλάχιστον φαίνεται να είπε η τέταρτη ολυμπιονίκης της Ατλάντα, σε δηλώσεις που έκανε σε αθηναϊκή αθλητική εφημερίδα. Οι δηλώσεις, είναι οι ακόλουθες:

"Παρά τα εμπόδια που παρουσιάζονται κατά καιρούς με το σωματείο μου, νομίζω ότι πάντα βρίσκονται λύσεις. Πριν από μερικές ημέρες, οι άνθρωποι του "Υγεία" μου ζήτησαν συγνώμη για το ύφος της επιστολής, αλλά το κακό είχε γίνει.

Το τελευταίο διάστημα παρουσιάστηκε μια ταχύτητα στις σχέσεις μας, η οποία πήρε τη μορφή όξυνσης με την επιστολή που δόθηκε στη δημοσιότητα".

Η Νίκη Ξανθού μίλησε και για την...παραλίγο μεταγραφή της στον ΑΣΕ Δούκας:

"Είναι γεγονός ότι ήθελα να πάω στον Δούκα. Συμμετείχα σε αρκετές εκδηλώσεις του, μέσω του Δημήτρη Χατζόπουλου και μπορώ να πω ότι ήμουν απόλυτα ικανοποιημένη από τη συμπεριφορά των ανθρώπων".

ΚΥΠΕΛΛΟ Τα ντέρμπυ στις Φάνες και Λέρο

Πέντε παιχνίδια του Κυπέλλου Ερασιτεχνών-ζώνης Δωδεκανήσου έχουν προγραμματιστεί από την ΕΠΣΔ για σήμερα.

Στον όμιλο Ρόδου, το πιο ενδιαφέρον παιχνίδι θα γίνει στις Φάνες, όπου ο τοπικός Ακουσίλαος υποδέχεται το Διαγόρα Βατίου, ενώ στον όμιλο νήσων έχουμε τοπικό ντέρμπυ στη Λέρο, ανάμεσα στον Ολυμπιακό και τη Δόξα.

Το πρόγραμμα:

ΟΜΙΛΟΣ ΡΟΔΟΥ

-Λάρδος (2.15): Ηρακλής λαρδ.-Ασπίδα Απ. (Παρδαλός) Φωτίου, Καταφένδ. Ορφανός.

-Φάνες (2.15): Ακουσίλαος-Διαγόρας Βατ. (Δημητράς) Πηδιάκης, Ανάστασου, Κατσιδώνης (Αρχηγίου)

-Δημύλια (2.15): Ατρόμητος Δ. - ΑΟ Πλατανίων (Χατζηνικολάου): Χάλαντας, Καρίκης, Κάζας (Χρυσανθής)

-Κοσκινού (2.15): Διγενής-Εθνικός (Β. Κωνσταντίνου) Βασιλείου, Μαυρουδάκης, Λάμτρου (Στέργου)

ΟΜΙΛΟΣ ΝΗΣΩΝ

-Λέρος (2.15): Ολυμπιακός Λ. - Δόξα Λ. (Αρματάκης),Καστής, Μαχφέλιας, Καλανδρώνης

Ο ΥΣ Ρόδου στη Χαλκίδα

Με επτά αθλητές βρίσκεται στη Χαλκίδα η παιδική ομάδα πόλο του "Υγρού Στίβου Ρόδου", με σκοπό να πάρει μέρος στο πρωτάθλημα παίδων (γεννηθέντες 1981 και μετά).

Τα παιδιά είναι:

Σωτρίλλης, Μαρκιού, Σεΐτης, Μαυρίκιος, Παπαφιλίππου, Διακογιάννης, Πολυχρόνης. Τους παίκτες, συνοδεύει ο προπονητής Κώστας Καμπέρης.

Η ομάδα του νησιού μας συμμετέχει στον όμιλο της Χαλκίδας και καλείται να αντιμετωπίσει την ομώνυμη τοπική ομάδα, τον ΑΚΟ Χαλκίδας και τη Λιβαδειά.

Νέο φιλικό η "Ενωση"

Νέο φιλικό αγώνα θα δώσουν οι ομάδες βόλεϊ της "Ενωσης Ρόδου-Διαγόρα" και Ανταγόρα Κω στο Εθνικό Κλειστό Γυμναστήριο της πόλης μας.

Εχει προγραμματιστεί για αύριο στις 11 το πρωί.

Προπόνηση οι Μικτές

Από τον ενωσιακό τεχνικό, Τσαμπίκο Παπανικολάου, καλούνται οι παρακάτω παίκτες των Μικτών ομάδων Παίδων και Νέων, να βρίσκονται τη Δευτέρα στις 2.15 μ.μ. στο Εθνικό Στάδιο για προπόνηση:

ΝΕΟΙ

Μπεκιάρης,Παπαπαναγιώτου, Ντρίτσης, Χιάμπολης, Πόλος, Λεβέντης, Σάββενας Εμ., Σακκάς, Διακάκης, Καντιμοίρης, Αρχοντούλης, Γεωργαλής, Μουσακίνιας, Μαΐλης, Κιούσης, Ζαχαρίας, Δανάς, Χαλίκος, Χειμωνέτος, Γιαννικάκης, Μοντιάδης.

ΠΑΙΔΕΣ

Φωτεινής,Αλμπανίδης,Καβάσιλας,Νικολίτσης,Αττιτής, Σπάρταλης, Μόσχος, Μακρυδημήτρης,Κιούσης, Σπανός,Αμπελάς, Αχιολάς, Παπανικολάου, Τσακίρης, Παναγιωτάκης, Χατζηθεοδωράκης, Χίντζιος, Κυριαζής, Γκότσιος, Καλογήρου, Χριστοδούλου, Αθανασίου, Παφιάκης Λεβέντης,Σαλαμαστράκης, Καντιμοίρης, Μάμμης.

ΜΠΑΣΚΕΤ

Η "Ενωση" στη Θήβα με πολλά προβλήματα

Δύο είναι τα αγωνιστικά προβλήματα που απασχολούν τον τεχνικό της ομάδας μπάσκετ της "Ενωσης Ρόδου-Διαγόρα" Νίκο Φραγκεσκάκη, για τον αυριανό εκτός έδρας αγώνα με τον Κάδμο Θηβών (12μ.)

Συγκεκριμένα ο Λαχανιάτης στραμπούληξε το πόδι του και η συμμετοχή του στο παιχνίδι κρίνεται εξαιρετικά αμφίβολη (θα ταξιδέψει πάντως), ενώ ο Γιωργάκης δεν θα συμμετάσχει στην αποστολή, αφού επαγγελματικοί λόγοι δεν του επιτρέπουν να παίξει εκτός Ρόδου.

"Απών", φυσικά, θα είναι και ο μόνιμος πλέον τραυματίας Κούλης. Ο παίκτης κάνει φυσιοθεραπία και θα επιστρέψει πάλι στους αγωνιστικούς χώρους τουλάχιστον σε ένα μήνα!

Οι "10" που επέλεξε ο κ. Φραγκεσκάκης είναι οι: Παπανθύμου, Βαζούκος, Κατσαρός, Ζερβός, Ψαθάκης, Μαρουλάκης, Σαλάκογλου, Λαχανιάτης, Τσίτσουλας και Τσίφτης.

Με δήλωση του προέδρου της Παγκόσμιας Ομοσπονδίας Μπριτζ

Βαθμό... ΑΡΙΣΤΑ πήρε η Ρόδος!

Το νησί μας θα προταθεί για γενική συνέλευση της ΔΟΕ!

«Η Ρόδος πήρε άριστα σε όλα. Σε αυτή και μόνο οφείλεται η τεράστια επιτυχία της διοργάνωσης». Αυτά, μεταξύ άλλων, δήλωσε χθες ο πρόεδρος της Παγκόσμιας Ομοσπονδίας Μπριτζ, Γάλλος Ζοσέ Νταμιανί, σε συνέντευξη Τύπου που έδωσε στο «Ρόδος Παλάς», με θέμα τη 10η Ολυμπιάδα Μπριτζ.

Ο κ. Νταμιανί, είπε ακόμη, ότι δεν μετάνιωσε καθόλου που ψήφισε υπέρ της ελληνικής υποψηφιότητας, θυμίζοντας τα 100 χρόνια από την αναβίωση των Ολυμπιακών αγώνων. Τόνισε για το ρεκόρ των χωρών που συμμετείχαν (71) και για την άφιξη των 2000 και πλέον ατόμων στη Ρόδο, που έτυχαν άριστη φιλοξενία και παράλληλα τόνωσαν την τοπική κοινωνία. Επίσης, χαρακτήρισε φανταστική την κάλυψη από τα ΜΜΕ, ενώ δεν παρέλειψε να μιλήσει για τις αφίξεις του αντιπροέδρου της ΔΟΕ Μαρκ Χόλντερ και του γενικού γραμματέα της UNESCO.

Ο πρόεδρος της Παγκόσμιας Ομοσπονδίας, είπε χαρακτηριστικά: «Θέλουμε τη βοήθεια της UNESCO, για να πατρονάρει το πνευματικό αυτό άθλημα. Να μας βοηθήσει να μπει στα σχολεία».

Ολοκληρώνοντας, ο κ. Νταμιανί, τόνισε: «Η Ελλάδα πέρασε τις εξετάσεις. Απέδειξε ότι μπορεί να διοργανώσει μεγάλες εκδηλώσεις του μπριτζ. Ηδη, όπως έμαθα, ο ταξιδιωτικός οργανισμός του μπριτζ έχει προγραμματίσει «φεστιβάλ» για τη Ρόδο».



Ο κ. Νταμιανί (αριστερά) και ο κ. Νάρτης στη συνέντευξη Τύπου (ΦΩΤΟ: Πουζουκάκης)

Στη συνέντευξη μίλησε και ο πρόεδρος της Ελληνικής Ομοσπονδίας Μπριτζ κ. Βαγγέλης Νάρτης, που είπε: «Η Ολυμπιάδα έτυχε μεγάλης εκτίμησης υψηλών προσωπικοτήτων, δυστυχώς όχι όμως της Πολιτείας. Μόνο οι τοπικοί φορείς της Ρόδου και ο τοπικός Αγωνιστικός Ομιλος βοήθησαν στην επιτυχία της διοργάνωσης. Μας δόθηκε μια μεγάλη ευκαιρία να προβληθούμε σαν Ελλάδα πολύ περισσότερο και δεν το πετύχαμε, γιατί η ΓΓΑ δεν μας ενίσχυσε».

«Μετά την Ολυμπιάδα - συνέχισε ο κ. Νάρτης - μοναδικός στόχος της ομοσπονδίας είναι η διάδοση του αθλήματος. Θα δώσουμε την ευκαιρία στους Ελληνες να καταλάβουν ότι το μπριτζ είναι ψυχαγωγία και πάνω απ' όλα διαπαιδαγώγηση του ανθρώπου. Χάνει, όποιος δεν ξέρει να παίξει.

Η Ρόδος κέρδισε πολλά, όπως η συνέχιση διοργάνωσης μεγάλων εκδηλώσεων. Ο κ. Χόλντερ μου αποκάλυψε ότι θα προτείνει μια γενική συνέλευση της ΔΟΕ να γίνει στο «Ρόδος Παλάς».

Η ΤΕΛΕΤΗ ΛΗΞΕΩΣ

Στις 8μ.μ. στην αίθουσα «Ζούπιτερ» του «Ρόδος Παλάς», θα γίνει η τελετή λήξεως της Ολυμπιάδας, όπου και θα γίνει και η απονομή των μεταλλίων στις κατηγουρίες ΟΠΕΝ και γυναικών.

Δραματικό ήταν το φινάλε της ημιτελικής φάσης. Στην κατηγορία ΟΠΕΝ και μετά από 96 διανομές, η Γαλλία επιβλήθηκε της Ταϊβάν με 209-190, αφού είδε κυριολεκτικά «το χάρο με τα μάτια της», όταν οι Ασιάτες μετά από εκπληκτική εμφάνιση στο 4ο και 5ο μέρος του αγώνα, κατάφεραν να καλύψουν το μέχρι τότε αρνητικό γ'αυτούς σκορ και να προηγηθούν με 167-146. Δυστυχώς, δεν κατάφεραν ν'αντισταθούν στην επίθεση των Γάλλων στο 6ο και τελευταίο μέρος του ημιτελικού, όπου έχασαν με 63-23.

Στον άλλο ημιτελικό, οι Δανοί που έχαναν από την αρχή από τους εκπληκτικούς φέτος Ινδονήσιους, κατάφεραν στα δύο τελευταία μέρη του αγώνα να καλύψουν τη διαφορά και ο αγώνας, για πρώτη φορά στην ιστορία των Ολυμπιακών αγώνων, έληξε ισόπαλος. Σύμφωνα με το κανονισμό, έπρεπε να παιχτούν 8 ακόμα διανομές (ένα είδος παράτασης). Μέχρι την 7η διανομή οι Δανοί προηγούντο με 8-1, αλλά στην 8η έχασαν 12 πόντους κι έτσι, έμειναν έξω από το τελικό.

Στις γυναίκες, η Κίνα προκρίθηκε πολύ εύκολα συντρίβοντας τον Καναδά 306-106, ενώ στη μάχη ΗΠΑ - Αυστρίας, επικράτησαν τελικά οι Αμερικανίδες με 224-185.

Η "Ενωση" κέρδισε 7 εκ. δρχ. στο...ΞΥΣΤΟ!

Θα ενημερωθεί ο Σωκράτης Κόκκαλης για τα προβλήματα της ΠΑΕ!

Σε πολύ καλό δρόμο, όσο κι αν αυτό ακούγεται υπερβολικό, βρίσκονται οι ενέργειες επίλυσης του σοβαρού οικονομικού προβλήματος που αντιμετωπίζει η ΠΑΕ "Ενωση Ρόδου Διαγόρα"!

Μετά το ποσό των 20 εκ. δρχ. που εξασφαλίστηκαν σαν οικονομική βοήθεια από το μεγαλοξενοδόχο Κώστα Μήτση, η ΠΑΕ της πόλης μας, με πρωτοβουλίες του δημάρχου Ροδίων Γιώργου Γιαννόπουλου, εξασφάλισε κι άλλη οικονομική ενίσχυση. Αυτή τη φορά από τον...Πειραιά.

Ο κ. Γιαννόπουλος, μαζί με τον πρόεδρο της ΕΠΣΔ Γιώργο Τσοπανάκη, πέτυχαν συμφωνία "Ενωσης"- "Ξυστού", του Σωκράτη Κόκκαλη, προέδρου της ΠΑΕ Ολυμπιακού Πειραιώς.

Η ομάδα της πόλης μας θα διαφημίζει στις φανέλλες της το "στιγμιαίο λαχείο", έναντι του ποσού των επτά εκ. δρχ.

Οι κ. Γιαννόπουλος και Τσοπανάκης συναντήθηκαν στον Πειραιά με τον κ. Θωμά Μητρόπουλο, εκπρόσωπο του Ολυμπιακού και εκτός από το θέμα της συνεργασίας με τη διαφήμιση συζήτησαν και τη περίπτωση να υπάρξει συνεργασία και σε άλλους τομείς, για να μπορέσει έτσι η "Ενωση" να ξεπεράσει τα σοβαρά προβλήματα της.

Ο κ. Μητρόπουλος, αφού ενημερώθηκε για την όλη κατάσταση που επικρατεί στην ΠΑΕ της Ρόδου, έδωσε την υπόσχεση ότι θα ενημερώσει τον κ. Κόκκαλη και ότι σύντομα θα έχουν νέα συνάντηση.

Εδιωξε τον Καρτσακλή!

Αναπάντεχο πρόβλημα προέκυψε στην ομάδα της πόλης μας. Συγκεκριμένα, ο γκολκήπερ Καρτσακλής λογομάχησε κατά τη διάρκεια της χθεσινής προπόνησης με τον τεχνικό Ηλία Αλεξιάδη για άγνωστη αιτία. Στη συνέχεια, ο κ. Αλεξιάδης τον έδιωξε και όπως δείχνουν τα πράγματα, δε θα τον υπολογίζει για το αυριανό παιχνίδι

"Νοκ άουτ" πάντως, είναι και ο Δήμος Βρύζας. Ο παίκτης έπαθε διάστρεμμα και φυσικά, δεν μπορεί να αγωνιστεί.

Από τν χθεσινή προπόνηση απουσίαζε και ο στρατευμένος Καράμπης, που δεν μπόρεσε να εξασφαλίσει άδεια.

ΤΟΠΙΚΟ ΜΠΑΣΚΕΤ

Εξι παιχνίδια γίνονται σήμερα

Εξι παιχνίδια έχουν προγραμματιστεί για σήμερα από την Τοπική Επιτροπή Μπάσκετ Δωδεκανήσου. Θα παιχτούν:

Παιδικό

➨Σύμη (11 π.μ.): Σύμη-Ηλιος

➨ Πυλί (2 μ.μ.): Ανταγόρας-Κολοσσός

➨Κάλυμνος (9 μ.μ.): ΕΑΚΑ-Σταυρός

Ανδρικό

➨Σύμη (1 μ.μ.): ΑΟ Σύμης-Ηρακλής Λ.

➨Κάλυμνος (3.30 μ.μ.): ΕΑΚΑ-Πανιώνιος

Παμπαίδες

➨"Κλειστό" Ρόδου (5 μ.μ.): Δωριέας-Ζέφυρος

Προχθές, σημειώθηκαν τ'αποτελέσματα:

➨Παιδικό: Δωριέας-Ηρακλής Μαρ. 50-32

➨ Ανδρικό: Σταυρός-Ιππότες 49-42.

Χορεύουν οι διαιτητές του ποδοσφαίρου

Οταν τα πρωταθλήματα σταματούν, οι διαιτητές...χορεύουν!

Με την ευκαιρία της διακοπής των πρωταθλημάτων της Α' και Β' Κατηγορίας της ΕΠΣΔ, για να γίνουν τα εγκαίνια στο δημοτικό γήπεδο των Αγίων Αποστόλων, τα μέλη του Συνδέσμου Διαιτητών Ποδοσφαίρου Νομού Δωδεκανήσου διοργανώνουν σήμερα μεγάλη χορεσπερίδα. Τη χαρακτηρίζουν "χορεσπερίδα της χρονιάς" η οποία γίνεται στα πλαίσια των δημοσίων σχέσεων του Συνδέσμου και βέβαια, για τη διασκέδαση και τη συσφιγξη των σχέσεων μεταξύ των διαιτητών, παραγόντων, παικτών και φιλάθλων.

Η εκδήλωση θα γίνει στο ξενοδοχείο "Φαληράκι Μπητς" και περιλαμβάνει πλούσιο μενού, ζωντανή μουσική, μεγάλη λαχειαγορά και πολλές εκπλήξεις.

Εκλογές στον "Ηλιο"

Σήμερα στις 3μ.μ. στην αίθουσα συνεδριάσεων του ξενοδοχείου "Sun Flower" (παραλία Ιαλυσού-Κρεμαστής), θα γίνουν εκλογές στον ΑΣ Ηλιος Ιαλυσού, για την ανάδειξη του πρώτου διοικητικού συμβουλίου.

Για το λόγο αυτό, καλούνται να παραβρεθούν όλα τα τακτικά μέλη του σωματείου.

Σε περίπτωση μη απαρτίας, η διαδικασία θα επαναληφθεί την επόμενη Κυριακή (10 Νοεμβρίου, στο ίδιο μέρος και ώρα.

Εγκαινιάζεται το 1ο Δημοτικό Αθλητικό Κέντρο Ρόδου

Νωρίτερα θα γίνουν οι παιδικοί αγώνες

Επιτέλους γίνεται πραγματικότητα! Το πολυσυζητημένο γήπεδο των Αγίων Αποστόλων,μετά από ενέργειες του ΔΟΝΑ, θα παραδοθεί προς χρήση των τοπικών σωματείων και φυσικά, της αθλούμενης νεολαίας.

Τα εγκαίνια είναι προγραμματισμένα για σήμερα στις 3 το απόγευμα.

Το νέο γήπεδο,το οποίο αποκαλείται "1ο Δημοτικό Αθλητικό Κέντρο Ρόδου", αναμένεται να λύσει εν μέρει το έντονο γηπεδικό πρόβλημα που αντιμετωπίζουν τα ερασιτεχνικά σωματεία της πόλης.

Παράλληλα, αποτελεί την απαρχή δημιουργίας παρόμοιων αθλητικών χώρων στην περιοχή μας, με πρωτοβουλίες του δημοτικού οργανισμού.

Νωρίτερα, από τα εγκαίνια, στις 2 μ.μ., θα γίνουν παιδικοί αγώνες που διοργανώνει η ΕΠΣΔ, σε συνεργασία με το ΔΟΝΑ. Η διάρκειά τους θα είναι 30 λεπτά (15 λεπτά το ημίχρονο και 5λεπτη ανάπαυλα) και η κλήρωση θα γίνει στις 1.45 μ.μ.

Τα παιδιά που μπορούν να συμμετάσχουν είναι γεννηθέντα από την 1-1-1982 και μετά.

Οι ομάδες που έχουν δηλώσει συμμετοχή, είναι οι: Ορφέας, Ευαγόρας, "Ενωση Ρόδου-Διαγόρας", ΑΕΠ, Αναγέννηση Ρόδου, ΑΕ Κάστρου, Νηρέας και Δωριέας.

● Τους αγώνες θα διαιτητεύσουν οι κ. Κάιρος, Παπανικολάου, Κατσιδώνης και Κόκκινος.

Πρωϊνός ο αυριανός αγώνας "σκούτερ"

Στις 11 το πρωί θ΄ αρχίσει την Κυριακή, ο δεύτερος αγώνας του τοπικού πρωταθλήματος μοτοσικλέτας τύπου "σκούτερ" "AGIP TROPHY '96" που διοργανώνει αυτή τη φορά ο Σύλλογος Φίλων Μοτοσικλέτος Ρόδου "Ο Πήγασος".

Θα γίνει στις κατηγορίες 50 cc "νορμάλ" και 70 cc "ράϊσινγκ" με τις εξής συμμετοχές:

"ΝΟΡΜΑΛ" 50 cc"

Αρναουτάκης Αυγ. (ΜΑΛΑΚΟΥΤΙ F-12)
Λουλουργάς Στ. (ΜΟΤΟ ΣΤΑΥΡΟΣ)
Μανουσάκης Γ. (SYM R.X.K.)
Κιλασίν Μ. (ΜΑΛΑΚΟΥΤΙ - ΜΟΤΟ ΚΙΛΑΣΙΝ)
Δουκιανός Σπ. (YAMAHA - TOLIS SILKOLINE)
Σαλονικιός Π. (TOLIS - SILKOLINE)
Καμπούρης Ν. (YAMAHA)
Ρότσος Σ. (HONDA - ΜΟΤΟ ΠΟΛΥΚΑΝΔΡΙΩΤΗΣ)

"RACING" 70cc:"

Μιχελής Δημ. (PIAGGIO NRG - ΕΛΑΣΤΙΚΑ ΜΙΧΕΛΗΣ)
Λουλουργάς Στ. (ΜΑΛΑΚΟΥΤΙ F-12 ΜΟΤΟ ΣΤΑΥΡΟΣ)
Μητσόπουλος Ελ. (PIAGGIO NRG - FREE WIND)
Φιλίππου Φιλ. (PIAGGIO NRG - MOTUL)
Μπρόκος Δημ. (PIAGGIO KOYAPTZ - AGIP)
Παναγιωτίδης Αδ. (SUZUKI- ΜΟΤΟ ΚΑΜΠΟΥΡΑΚΗΣ ΣΤΑΥΡΑΣ)
Αντωνίου Μικ. (KOYAPTZ - RXK. POLINI)
Αντωνίου Ι. (SYM FANCY - RXK SYM)
Δράκος Σακ. (PIAGGIO NRG - ΣΤΑΥΡΑΣ Α.Ε.)
Σέρφας Δημ. (PIAGGIO NRG - ΚΑΜΠΟΥΡΑΚΗΣ ΧΟΥ TEAM)
Ατσίδης Νικ. (PIAGGIO NRG - ΣΤΑΥΡΑΣ Α.Ε)
Σαλονικιός Παντ. (SUZUKI NRG - TOLIS MOTO - SILKOLINE)

Δεύτερη και τελευταία ημέρα στα "Καζώνεια"

Η δεύτερη και τελευταία ημέρα της εκδήλωσης στίβου "Καζώνεια '96", διαργανώνεται σήμερα στην Κάλυμνο, από τον τοπικό Δήμο και τον σύλλογο "Καζώνης".

Το αγωνιστικό πρόγραμμα, περιλαμβάνει:

-**16.00:** 100μ. ανδρών
σφαίρα ΠΠ Α΄
μπαλάκι ΠΠ-ΠΚ Β΄
μήκος ΠΠ Α΄
-**16.10:** 100μ. γυναικών
-**16.20:** 100μ. βετεράνων
-**16.30:** 200μ. κορασίδων
-**16.40:** 200μ. παίδων
-**16.50:** 300μ. ΠΚ Α΄
-**17.00:** 300μ. ΠΠ Α΄
μήκος ΠΚ Β΄
-**17.10:** 600μ. ΠΚ Β΄
ακόντιο βετεράνων
-**17.20:** 800μ. ανδρών
-**17.30:** 1.000 ΠΠ Β΄
-**17.45:** σκυτ/μία 4Χ50μ. ΠΚ Β΄
-**17.55:** σκυτ/μία 4Χ50μ. ΠΠ Β΄
-**18.10:** σκυτ/μία 4Χ80μ. ΠΚ Α΄
-**18.20:** σκυτ/μία 4Χ80μ. ΠΠ Α΄
-**18.35:** σκυτ/μία 4Χ100μ.γυναικών
-**18.45:** σκυτ/μια 4Χ100μ. ανδρών

Στο άθλημα της ιστιοσανίδας

Στη Ρόδο ίσως γίνει το Παγκόσμιο πρωτάθλημα

Αλλη μια μεγάλη προσωπικότητα του αθλητισμού θα έρθει στη Ρόδο και μάλιστα, για να συζητήσει την πιθανή διοργάνωση ενός παγκοσμίου πρωταθλήματος μέσα στο 1997!

Πρόκειται για τον πρόεδρο της Παγκόσμιας Ομοσπονδίας Ιστιοσανίδας κ. LOUI HABBERT, που έρχεται σήμερα ή αύριο στο νησί μας, προκειμένου να συζητήσει με τους αρμόδιους τοπικούς φορείς-ανάμεσά τους και ο ΔΟΝΑ-την πιθανότητα της διεξαγωγής του Παγκοσμίου πρωταθλήματος ιστιοσανίδας του 1997 στη Ρόδο!

Η συνάντηση έχει προγραμματιστεί για τη Δευτέρα στη 1μ.μ. στο "Ρόδος Παλάς"

"Παρών" ο Καλλιμάνης

Ο Χρήστος Καλλιμάνης θα είναι στη διάθεση του τεχνικού του Ιάλυσου Βασίλη Παπαχρήστου, για το αυριανό εκτός έδρας παιχνίδι με τον Εθνικό Αστέρα.

Παρά το γεγονός ότι ο έμπειρος ποδοσφαιριστής είχε κάποιες ενοχλήσεις στο νύχι του ποδιού του, χθες προπονήθηκε κανονικά και έδειξε έτοιμος για να αγωνιστεί.

Ο κ. Παπαχρήστου, μιλώντας για το αυριανό παιχνίδι, είπε:

"Παίζουμε σε μια δύσκολη έδρα. Ο Εθνικός Αστέρας είναι μια οργανωμένη ομάδα και μέσα και έξω από τον αγωνιστικό χώρο.

Διαθέτει έμπειρους ποδοσφαιριστές. Τρία χρόνια φθάνει...στη βρύση, αλλά δεν πίνει νερό".

-Από τη χθεσινή προπόνηση απουσίασε ο Παριανάς, που είναι άρρωστος.

Οι "ετοιμοπόλεμοι", για το αυριανό παιχνίδι είναι οι:

Αλεξανδρίδης, Ταραμονλής, Οικονόμου, Πάττας, Κυπριώτης, Παπαδόπουλος, Βαγγέλης και Γιώργος Ράϊος, Τρούλλης, Ταχίρι, Μπαξεβάνογλου, Κορμαρής, Πολιάς, Καλημέρης, Κακλαμάνος και Καλλιμάνης.

Από την αποστολή αποκλείονται, ο τιμωρημένος Παριανάς και οι τραυματίες Ζίου και Ράπο.

Οι "ερυθροκίτρινοι" ολοκληρώνουν την προετοιμασία τους σήμερα το πρωί.

EURAL
ΣΥΣΤΗΜΑΤΑ ΚΟΥΦΩΜΑΤΩΝ
ΘΕΡΜΟΗΧΟΜΟΝΩΤΙΚΑ
✓Ποιότητα
✓Αισθητική
✓Αντοχή
✓Οικονομία
ΑΝΟΙΞΑΜΕ ΚΑΙ ΣΑΣ ΠΕΡΙΜΕΝΟΥΜΕ

ΑΝΝΗΣ ΜΑΡΙΑΣ 81 - ΤΗΛ. 30397 - ΚΙΝΗΤΟ 094 465369

Ερώτηση Καραμάριου στη Βουλή για το θέμα του Γκολφ Αφάντου

ΤΟ ΘΕΜΑ του Γκολφ Αφάντου φέρνει στη Βουλή, ο βουλευτής Δωδεκανήσου κ. Αναστάσιος Καραμάριος. Σε σχετική ερώτηση που κατέθεσε, αναφέρει τα εξής:

"Είναι γνωστόν ότι οι εγκαταστάσεις "Γκολφ Αφάντου" της Ρόδου, εδώ και αρκετά χρόνια, βρίσκονται σε άθλια κατάσταση. Ειδικότερα τόσο οι κτιριακές του εγκαταστάσεις, όσο και του κυρίως γηπέδου του γκολφ, είναι, άλλες ημιτελείς και άλλες σε πολύ κακή κατάσταση. Ακόμα και οι εγκαταστάσεις του υπαίθριου Κολυμβητηρίου με πισίνα Ολυμπιακών προδιαγραφών βρίσκονται σε αχρηστία από το έτος 1976 και έκτοτε χρόνο με το χρόνο καταστρέφονται κυριολεκτικά. Και το σπουδαιότερο, η όλη απαλλοτριωθείσα έκταση για την κατασκευή του Γκολφ, που έγινε εδώ και 25 χρόνια, πάσχει και νομικά με κίνδυνο να ανακληθεί η απαλλοτρίωση, δεδομένου ότι μεγάλο τμήμα της έκτασής του, δεν χρησιμοποιήθηκε για το σκοπό που απαλλοτριώθηκε, αφού παραμένει εντελώς χέρσο και χωρίς να γίνει κανένα έργο υποδομής σ΄ αυτό.

Ενόψει αυτής της πραγματικής κατάστασης και της δυσφήμισης που συνεχώς γίνεται κυρίως στο εξωτερικό και σε βάρος του τουρισμού της Ρόδου ειδικότερα, ΕΡΩΤΑΤΑΙ η κ. υπουργός Ανάπτυξης να απαντήσει στα εξής κυρίως ερωτήματα:

1) Εχει υ΄ όψη της την όλη πραγματική κατάσταση του Γκολφ Αφάντου της Ρόδου;

2) Τι σκέπτεται να κάμει για να αναβαθμιστεί επιτέλους η όλη περιοχή του Γκολφ και

3) Θα προχωρήσει στην άμεση αποπεράτωση των ημιτελικών κτιριακών εγκαταστάσεών του (ξενοδοχειακών, κολυμβητηρίου κ.λπ.) και στην επιδιόρθωση όλων των άλλων εγκαταστάσεών του και ειδικά του χλοοτάπητα του γηπέδου γκολφ, ή θα εξακολουθήσει να συνεχίζεται αυτή η απαράδεκτη και άθλια κατάσταση;"

Προγραμματική σύμβαση για στήριξη των ολοήμερων σχολείων στη Δωδεκάνησο

Προγραμματική σύμβαση για τη στήριξη των ολοήμερων σχολείων θα υπογράψει η Νομαρχιακή Αυτοδιοίκηση με το υπουργείο Παιδείας.

Το θέμα συζητήθηκε σε τηλεφωνική επικοινωνία που είχε χθες ο νομάρχης Γιάννης Παρασκευάς με τον υφυπουργό Παιδείας κ. Ανθόπουλο κι΄ όπως έγινε γνωστό με την υπογραφή της σύμβασης το υπουργείο θα αναλάβει να καλύπτει κάποιες από τις υποχρεώσεις των ολοήμερων.

Αξιοσημείωτο είναι το γεγονός ότι το πρόγραμμα των σχολείων θα σταλεί στο υπουργείο για να αποτελέσει οδηγό για τις υπόλοιπες περιοχές, ενώ με δηλώσεις του ο Νομάρχης κάνει έκκληση σε μαθητές, γονείς και εκπαιδευτικούς, να στηρίξουν το θεσμό κάνοντας παράλληλα υπομονή για πιθανά κενά και παραλείψεις.

ΠΩΛΕΙΤΑΙ

Επιχείρηση εστιατορίου πλήρως εξοπλισμένη (με το κλειδί στο χέρι) στην Ιαλυσό. Δεχόμαστε μόνο σοβαρές προτάσεις.

Πληροφορίες

Τηλ. 95966-96020

Χ.632-10/11

ΑΝΑΚΟΙΝΩΣΗ ΔΕΞΙΩΣΕΩΝ

Το ξενοδοχείο **ΩΚΕΑΝΙΣ** γνωστοποιεί ότι διαθέτει την αίθουσα εστιατορίου του για δεξιώσεις γάμων και χοροεσπερίδων κατά την χειμερινή περίοδο.

Η εξαιρετική ποιότητα των εδεσμάτων μας και το υποδειγματικό σέρβις αποτελούν εγγύηση της επιτυχίας της εκδήλωσης σας.

Πληροφορίες στο τηλέφωνο 24881

κ. ΟΡΦΑΝΙΔΗ

Χ.-680-30/11

ΔΙΑΛΥΣΗ

ΚΑΤΑΣΤΗΜΑΤΟΣ

ΑΝΟΡΙΚΟΥ ΡΟΥΧΟΥ

Αριθ. Αποφ. Δικαστηρίου 794/96

LUOMO

Δ. Θεοδωράκη

(Πεζόδρομος)

ΜΕΓΑΛΕΣ ΕΥΚΑΙΡΙΕΣ

ΟΛΑΣ ΜΑΣ ΤΑ ΕΙΔΗ ΚΑΤΩ ΤΟΥ ΚΟΣΤΟΥΣ

Χ614-10/11

Μεγάλη προβολή από τα μέσα ενημέρωσης

Παγκόσμια προβολή από την εκδήλωση στα Ιμια

ΤΑ ΠΕΡΙΣΤΕΡΙΑ ΚΑΙ ΟΙ ΣΗΜΑΙΕΣ ΔΕΝ ΔΑΓΚΩΝΟΥΝ

"Η συνάντηση Ειρήνης στο Αιγαίο" που οργάνωσε ο Ομιλος UNESCO Δωδεκανήσου με τη συνεργασία του Δήμου Καλυμνίων ενόχλησε την Τουρκία. Η πραγματική αιτία της ενόχλησης είναι άλλη και όχι τα καΐκια με τις σημαίες της UNESCO.

Οπως δήλωσαν Ιταλοί διεθνολόγοι, στο ραδιοφωνικό δίκτυο της RAI στη Ρώμη η Τουρκία ενοχλήθηκε διότι μεταξύ των 70 μηνυμάτων που έλαβε ο Ομιλος υπήρχαν και τα μηνύματα των : Ντανιέλ Μιττεράν, προέδρου του Διεθνούς ιδρύματος για την "απ'οφυλάκιση των Κούρδων Πολιτικών που είναι φυλακισμένοι στις φυλακές της Τουρκίας". Το ίδρυμα αυτό στελεχώνεται επίσης από προσωπικότητες που δίνουν διεθνή αγώνα για την αποφυλάκιση των Κούρδων.

Μεταξύ των αντιπροέδρων είναι η Πρόεδρος των Πρασίνων στο Ευρωκοινοβούλιο, Γερμανίδα Ευρωβουλευτής Κλώντια Ροθ, φιλέλληνν που μάλιστα σε συνέντευξη της σε ελληνική εφημερίδα μετά τα γεγονότα των Ιμια, είχε καταφερθεί εναντίον της Τουρκίας και η οποία έχει στείλει θερμό μήνυμα για τις εκδηλώσεις του Ομίλου.

Στο ίδιο επίσης ίδρυμα επίτιμα μέλη είναι οι: Δαλάϊ Λάμα, πνευματικός ηγέτης των Βουδιστών (Νόμπελ Ειρήνη 1989), Οσκαρ Αριος Σάντσες τέως πρόεδρος της Κόστα Ρίκα (Νόμπελ Ειρήνης 1987), Αδόλφος Περέζ Εσκουΐβελ, Αργεντινός διαπρεπής επιστήμων και αγωνιστής για τα ανθρώπινα δικαιώματα (Νόμπελ Ειρήνης 1980), Ντέσμοντ Τούτου Αρχιεπίσκοπος της Νοτίου Αφρικής (Νόμπελ Ειρήνης 1984) και οι Ιρλανδέζες Μπέττυ Ουίλιαμς και Μαίριαντ Κόρριγκαν Νόμπελ Ειρήνης 1977.

Ολοι οι ανωτέρω (οι περισσότεροι των οποίων συνεργάζονται στενά με τον Ομιλο), έχουν χαιρετίσει τις εκδηλώσεις του Ομίλου με θερμά μηνύματα και τα οποία διαβιβάστηκαν στην εκδήλωση της Καλύμνου και έλαβαν τεράστια δημοσιότητα στο εξωτερικό μεταξύ των άλλων από τα: B.B.C., DEUTSCHE WELLE, RADIO T.V. Κολωνία, CANALE 5 Μιλάνο,, EURONEWS, U.P.I., VOICE OF AMERICA, RADIO VATICANO RAI, REF T.V. (Περούτζα), RADIO CANADA,RADIO Μελβούρνης κ.ά.

Τέλος η RAI χαρακτήρισε τις άριστα οργανωμένες εκδηλώσεις του Ομίλου γεγονότα διεθνούς διπλωματικού και μεγάλου κύρους για την Ελλάδα.

Η κυβέρνηση εξήγγειλε χτες

Αναγκαστική συνένωση δήμων και κοινοτήτων

ΟΙ ΕΤΕΡΟΔΗΜΟΤΕΣ ΘΑ ΨΗΦΙΣΟΥΝ ΣΤΟΥΣ ΤΟΠΟΥΣ ΚΑΤΟΙΚΙΑΣ ΤΟΥΣ

ΑΘΗΝΑ 1 (ΑΠΕ).-

Την αναδιάρθρωση της περιφερειακής διοίκησης, την επέκταση του νόμου Πεπονή για προσλήψεις σε ολόκληρο το δημόσιο τομέα, τις αναγκαστικές συνενώσεις χιλιάδων δήμων και κοινοτήτων, την καθιέρωση νέου δημοσιοϋπαλληλικού κώδικα και τη ρύθμιση της ψήφου των ετεροδημοτών εξήγγειλε σήμερα το μεσημέρι ο Πρωθυπουργός Κωνσταντίνος Σημίτης, ο οποίος νωρίτερα είχε συνάντηση με τον υπουργό Εσωτερικών, Δημόσιας Διοίκησης και Αποκέντρωσης Αλέκο Παπαδόπουλο και τους υφυπουργούς του υπουργείου του Λάμπρο Παπαδήμα και Τάσο Μαντέλη.

"Αποφασίσαμε", είπε ο Πρωθυπουργός, "μια σειρά βραχυπρόθεσμων μέτρων που θα ολοκληρωθούν μέχρι το Φεβρουάριο του 1997, καθώς και μεσοπρόθεσμων που θα προωθηθούν ως το Σεπτέμβριο του 1997.

Τα μέτρα αυτά είναι:

- Αποκέντρωση του κράτους από την πρωτεύουσα στην περιφέρεια. Το νομοσχέδιο για ανασυγκρότηση της περιφερειακής διοίκησης είναι έτοιμο και θα κατατεθεί εντός των προσεχών ημερών στη Βουλή, ενώ θα προβλέπει τη λειτουργία κάθε μιας από τις 13 περιφέρειες της χώρας ως αποκεντρωμένης μονάδας διοίκησης με δικό της οργανισμό, προϋπολογισμό και περιφερειακό ταμείο. Σε ένα εξάμηνο θα έχει ολοκληρωθεί η μεταφορά των αρμοδιοτήτων των υπουργείων στην περιφέρεια, κάθε μια από τις οποίες θα εξειδικεύει τις επιμέρους πολιτικές της κυβέρνησης.

- Αναγκαστική συνένωση κοινοτήτων. Η χώρα, όπως είπε ο Πρωθυπουργός, είναι κατακερματισμένη σε χιλιάδες μικρές κοινότητες που δεν μπορούν να συμβάλλουν στην ανάπτυξη. Γι΄αυτό χρειάζονται ισχυροί οργανισμοί τοπικής αυτοδιοίκησης. Ετσι, μέσα στο 1997 θα αρχίσει η διαδικασία αναγκαστικών συνενώσεων όλων των μικρών δήμων και κοινοτήτων, ώστε οι επόμενες εκλογές να διενεργηθούν με νέο δημοτικό και κοινοτικό χάρτη. Τα υφιστάμενα κίνητρα για τις εθελούσιες συνενώσεις θα παραμείνουν σε ισχύ για μικρό χρονικό διάστημα μετά την παρέλευση του οποίου οι συνενώσεις θα καθίστανται αναγκαστικές. Το επόμενο τρίμηνο θα ολοκληρωθεί η μεταφορά αρμοδιοτήτων της νομαρχιακής αυτοδιοίκησης και θα ξεκαθαριστούν οι αρμοδιότητες μεταξύ κράτους, περιφέρειας, νομαρχιακής και τοπικής αυτοδιοίκησης.

- Καθιέρωση του θεσμού του συνήγορου του πολίτη (Optsman) ως ανεξάρτητη διοικητική αρχή στην οποία θα προσφεύγει ο πολίτης, όταν παραβιάζονται τα δικαιώματά του και η οποία θα ερευνά την κακοδιοίκηση στο δημόσιο τομέα. Το σχετικό νομοσχέδιο, το οποίο θα προωθηθεί επίσης αμέσως στη Βουλή, προβλέπει ακόμα την αναβάθμιση των ελεγκτών δημόσιας διοίκησης σε επιθεωρητές, οι οποίοι θα ελέγχουν όλες τις καταγγελίες για παρατυπίες στο δημόσιο τομέα.

"Θα κινείται ο φάκελος και όχι ο πολίτης για να βρει τα χαρτιά του", είπε χαρακτηριστικά ο Πρωθυπουργός. Θα αναβαθμιστεί επίσης η λειτουργία του τηλεφωνικού κέντρου 177, από το οποίο ο πολίτης θα μπορεί να παίρνει πληροφορίες για όλες τις υπηρεσίες του δημόσιου τομέα.

- Καθιέρωση νέου δημοσιοϋπαλληλικού κώδικα, ο οποίος αλλάζει εξαρχής και το επόμενο τετράμηνο θα προωθηθεί για ψήφιση στη Βουλή με την ειδική διαδικασία των κωδικών. Ο κωδικός προβλέπει την καθιέρωση νέου βαθμολόγιου για τους δημόσιους υπαλλήλους, προκειμένου να ενισχυθεί η ιεραρχία, καθώς και νέων δικονομικών κανόνων στο πειθαρχικό δίκαιο των δημοσίων υπαλλήλων με στόχο να διασφαλιστεί η υποχρεωτική εφαρμογή τους στις περιπτώσεις των απείθαρχων υπαλλήλων.

- Επεκτείνεται το σύστημα των προσλήψεων που καθιερώθηκε με το νόμο 2190/94 και στους εναπομείναντες φορείς του ευρύτερου δημόσιου τομέα, οι οποίοι είχαν εξαιρεθεί. Ετσι, με το ίδιο σύστημα θα γίνονται οι προσλήψεις στις κρατικές τράπεζες και στις θυγατρικές επιχειρήσεις. Αναθεωρείται επίσης ριζικά, το σύστημα πρόσληψης των ατόμων με ειδικές ανάγκες (προστατευόμενοι του νόμου 1648/86) που θα υπαχθούν στο νόμο 2190 στο ΑΣΕΠ.

Στα μεσοπρόθεσμα μέτρα που εξήγγειλε ο Πρωθυπουργός περιλαμβάνονται η εκπόνηση συνολικού σχεδίου εκσυγχρονισμού της δημόσιας διοίκησης, ο εκσυγχρονισμός της εκλογικής διαδικασίας, η εκλαθάριση των εκλογικών καταλόγων και η ρύθμιση της ψήφου των ετεροδημοτών, προκειμένου να ψηφίσουν στον τόπο της κατοικίας τους και να μην μετακινούνται στις εκλογικές περιφέρειες, στις οποίες είναι γραμμένοι σήμερα.

Την περασμένη Πέμπτη

Οι διαρρήκτες άδειασαν σπίτι στο Γεννάδι!...

15 ΕΚΑΤ. Η ΑΞΙΑ ΤΩΝ ΚΛΟΠΙΜΑΙΩΝ

ΓΕΡΗ μπάζα έκαναν οι διαρρήκτες που μπήκαν στο σπίτι του Μιχάλη Μηλιού του Αναστασίου, 55 χρόνων, στο Γεννάδι και αφαίρεσαν κοσμήματα, χρήματα και αποδείξεις ομολόγων αξίας 15 εκ. δρχ.

Η διάρρηξη έγινε το βράδυ της Πέμπτης, από τις 6.30 μέχρι τις 10 και οι "χρυσοδάκτυλοι" αφαίρεσαν δύο χρυσά περιδέραια, δύο χρυσές καδένες, ένα χρυσό δακτυλίδι με μπριγιάν, 16 χρυσές λίρες και 400.000 δρχ. Επίσης αφαίρεσαν βιβλιάρια καταθέσεων τραπεζών και αποδείξεις αγοράς ομολόγων της Εθνικής, συνολικής αξίας 12.000.000 δρχ.

ΑΝΑΚΡΙΣΕΙΣ - έρευνες για τον εντοπισμό των δραστών κάνει ο αστυνομικός σταθμός Γενναδίου.

CASA LEONARDO

Ονειρεμένες ιδέες για δώρα, πρωτοφανή δημιουργήματα για το τραπέζι και το σπίτι

ΕΓΚΑΙΝΙΑ

2 Νοεμβρίου

6μ.μ.

Δ/νση: Κων/νου Παλαιολόγου 5

(έναντι Βενετοκλείου Γυμνασίου)

πρώην FLAIR

Τηλ. 24500

3674-2/11

Σύσκεψη στη Ρόδο για τις ανανεώσιμες πηγές ενέργειας στα νησιά

Πραγματοποιήθηκε στη Ρόδο, στις 24 και 25 Οκτωβρίου συνάντηση εργασίας δωδεκανησιακών φορέων με θέμα την αξιοποίηση των ανανεώσιμων πηγών ενέργειας (ηλιακή, αιολική, γεωμετρική ενέργεια και βιομάζα) στο νομό. Η συνάντηση οργανώθηκε από τη Νομαρχιακή Αυτοδιοίκηση Δωδεκανήσου στο πλαίσιο του έργου "Κατάρτιση Συνεκτικού Τοπικού Σχεδίου για την Ανάπτυξη των Ανανεώσιμων Πηγών Ενέργειας στο Νομό Δωδεκανήσου". Φορείς υλοποίησης του εν λόγω έργου είναι η Νομαρχιακή Αυτοδιοίκηση Δωδεκανήσου και η Αναπτυξιακή Εταιρεία Ν. Ρόδου (ΑΝΡΟ) και συγχρηματοδοτείται από την Ευρωπαϊκή Επιτροπή (ΓΔ Χ VII) στο πλαίσιο του προγράμματος ALTENER

Η συνάντηση διεξήχθη σε αίθουσα που παρεχώρησε το Εμπορικό και Βιομηχανικό Επιμελητήριο Δωδεκανήσου με τη συμμετοχή αντιπροσώπων από τους ακόλουθους φορείς: Νομαρχιακή Αυτοδιοίκηση Δωδεκανήσου, ΑΝΡΟ, Εμπορικό και Βιομηχανικό Επιμελητήριο, Ενωση Ξενοδόχων, ΔΕΗ, Οικονομικό Επιμελητήριο, Τεχνικό Επιμελητήριο, Επαρχείο Καλύμνου και ΤΕΔΚ. Επίσης, συμμετείχαν και εκπρόσωπος της ειδικευμένης εταιρείας συμβούλων SPEED, η οποία είναι ο τεχνικός σύμβουλος των φορέων υλοποίησης του έργου.

Προκειμένου να επιτευχθεί μια οργανωμένη ανταλλαγή και καταγραφή των απόψεων κατά τη συνάντηση, εφαρμόστηκε μια καινοτόμος μέθοδος management, η GOPP. Η μέθοδος αυτή αναπτύχθηκε το 1983 από το Γερμανικό Οργανισμό Τεχνικής Βοήθειας (GTZ) και έχει χρησιμοποιηθεί για το σχεδιασμό 1000 περίπου αναπτυξιακών έργων μέχρι σήμερα, ενώ από 1986 χρησιμοποιείται υποχρεωτικά από το Υπουργείο Οικονομικής Συνεργασίας της Γερμανίας.

Παντού δουλεύουν οι κράχτες

"Αγρα πελατών" και στο λιμάνι Ρόδου

ΣΥΛΛΗΨΕΙΣ ΑΠΟ ΤΟ ΛΙΜΕΝΑΡΧΕΙΟ

ΑΚΟΜΑ και παραβάσεις για άγρα πελατών, βεβαιώνουν οι υπηρεσίες του Κεντρικού Λιμεναρχείου Ρόδου που ομολογουμένως έχουν επιδείξει πλούσια δραστηριότητα τον περασμένο μήνα.

●Σύμφωνα με στοιχεία του Κεντρικού Λιμεναρχείου, το μήνα Οκτώβριο, από το Δικαστικό τμήμα βεβαιώθηκαν 25 παραβάσεις θαλασσίων σπορ και επιβλήθηκαν χρηματικά πρόστιμα 1.960.000 δρχ., 5 παραβάσεις αλιευτικές, για τις οποίες επεβλήθηκαν πρόστιμα 600.000 δρχ., 7 παραβάσεις για άγρα πελατών, για τις οποίες επιβλήθηκαν πρόστιμα 150.000 δρχ., μία παράβαση περί αιγιαλού, για την οποία επιβλήθηκε πρόστιμο 500.000 δρχ. και μία για υπερβολική ταχύτητα, για την οποία επιβλήθηκε πρόστιμο 40.000 δρχ.

ΑΠΟ ΤΟ ΓΡΑΦΕΙΟ Ασφαλείας συνελήφθησαν 25 Αλβανοί λαθρομετανάστες, οι οποίοι παραδόθηκαν στο Τμήμα Αλλοδαπών της Αστυνομικής Διεύθυνσης προκειμένου να επαναπροωθηθούν στη χώρα τους.

●Τέλος διενεργήθηκαν τρεις τακτικές και δύο έκτακτες επιθεωρήσεις σε πλοία με ελληνική σημαία και μία σε πλοίο με ξένη σημαία.

ΕΛΛΗΝΙΚΗ ΔΗΜΟΚΡΑΤΙΑ
ΠΟΛΙΤΙΣΤΙΚΟΣ ΟΡΓΑΝΙΣΜΟΣ
ΔΗΜΟΥ ΡΟΔΟΥ

ΑΝΑΚΟΙΝΩΣΗ

Την Πέμπτη 7 Νοεμβρίου 1996 στις 3 μ.μ. στο Γυμνάσιο Καπνοβιομηχανία αρχίζει να λειτουργεί το εργαστήρι Παραδοσιακών Χορών με δασκάλους τον κ. Βαγγέλη Τζέλλο και την κ. Καστρουνή Καίτη και καλούνται όσοι έχουν κάνει εγγραφή να παρουσιαστούν για την παρακολούθηση των μαθημάτων.

Ο Πρόεδρος

Μανόλης Αντωνόγλου

Χ.Λ.-3/11

ΕΥΧΑΡΙΣΤΗΡΙΟ ΠΕΝΘΟΥΣ

Ευχαριστούμε θερμά όλους όσους μας συμπαραστάθηκαν στο βαρύ πένθος μας για το θάνατο του λατρευτού μας συζύγου, πατέρα, παππού και αδελφού

ΠΑΝΟΡΜΙΤΗ ΓΚΙΝΗ

Η σύζυγος Ευαγγελία
Τα παιδιά, Στέργος - Κόνη
Τα εγγόνια, τα αδέλφια και οι λοιποί συγγενείς

3681-2/11

ΕΥΧΑΡΙΣΤΗΡΙΟ

Ευχαριστούμε θερμά: 1) τον οδοντίατρο Κλεόβουλο Χατζηγεωργίου που παρέσχε τις πρώτες βοήθειες στον Αναστάσιο Σαββάκη, που τραυματίστηκε σε τροχαίο, 2) τους γιατρούς και το προσωπικό των Πρώτων Βοηθειών του Νοσοκομείου Ρόδου και 3) το ΕΚΑΒ για την άμεση μεταφορά του, με αεροπλάνο στην Αθήνα.

Οικογένεια

Αναστασίου Σαββάκη

3698-2/11

ΚΗΔΕΙΑ



Τη λατρευτή μας σύζυγο, μητέρα, κόρη, γιαγιά, αδελφή και θεία

ΧΡΥΣΗ ΠΑΠΑΔΟΠΟΥΛΟΥ

κηδεύουμε σήμερα Σάββατο 2 Νοεμβρίου 1996 και ώρα 11π.μ. από τον ιερό ναό Κοιμήσεως Θεοτόκου Ιαλυσού

Ο σύζυγος Γεώργιος

Τα παιδιά Ελένη - Βασίλης Χρυσοχός, Γιάννης - Ελένη

Η μητέρα Σεβαστή

Τα εγγόνια, τα αδέλφια, τα ανίψια και οι λοιποί συγγενείς

ΑΣ-2/11

Εντατικά σεμινάρια στους Η/Υ για αρχάριους

✓ WINDOWS 95
✓ WORD 7.0
✓ EXCEL 7.0
✓ E-MAIL

Διάρκεια 6 εβδομάδες

Ενδιαφέρει :
• απόφοιτους Λυκείου
• επαγγελματίες
• στελέχη επιχειρήσεων

Εναρξη 4 κ 11 Νοεμβρίου

Με το ειδικό σύστημα εκμάθησης Η/Υ

INTERACTIVE LEARNING

ΑΝΩΣΗ Στ. Κωτιάδη 64 Ανάληψη Τηλ. 78924

ΓΕΡΜΑΝΙΚΑ-ΓΑΛΛΙΚΑ

για ξενοδοχοϋπαλλήλους

Εναρξη μαθημάτων

1 Νοεμβρίου

ΠΛΗΡΟΦΟΡΙΕΣ - ΕΓΓΡΑΦΕΣ

ΣΤΑ ΦΡΟΝΤΙΣΤΗΡΙΑ ΞΕΝΩΝ ΓΛΩΣΣΩΝ

ΤΗΣ

ΕΛΕΥΘΕΡΙΑΣ ΧΑΤΖΗΔΙΑΚΟΥ - ΜΟΣΧΙΔΗ

Ρόδος: Κων/νου Παλαιολόγου 105 Τηλ. 34730

Παραδείσι: Ιπποκράτους 2 Τηλ. 82430

Χ633-10/11