ΕΤΟΣ ΙΔΡΥΣΗΣ 1949
ΙΔΡΥΤΗΣ - ΔΙΕΥΘΥΝΤΗΣ
ΓΙΩΡΓΟΣ ΔΙΑΜΑΝΤΙΔΗΣ
Γραφεία - Τυπογραφεία:
Μάρκου Μαλλιαράκη 21 (ΚΟΒΑ)
Λογιστήριο: Νέα Αγορά
Τηλ.: Σύνταξης: 27356 - 79101
Λογιστηρίου: 24539
FAX: 20643

ΠΡΟΟΔΟΣ

Ανεξάρτητη καθημερινή πρωινή εφημερίδα

ΤΟΥΟΤΑ
Γιατί εμείς είμαστε εδώ...
...όταν μας χρειαστείτε

ΚΥΡΙΑΚΗ 3 ΝΟΕΜΒΡΙΟΥ 1996
ΑΡΙΘΜΟΣ ΦΥΛΛΟΥ 14.357 ΤΙΜΗ 100 δρχ

Για την κατάσταση στην Αγορά

Κρούουν τον κώδωνα οι καταστηματάρχες της Παλιάς Πόλης!

ΟΡΓΗ ΚΑΤΑ ΞΕΝΑΓΩΝ, ΠΛΟΙΟΚΤΗΤΩΝ Κ.ΛΠ.

ΤΑ ΠΡΟΒΛΗΜΑΤΑ και οι διεκδικήσεις των καταστηματαρχών της Παλιάς Πόλης τέθηκαν επί τάπητος στην προχθεσινή Γενική Συνέλευση που πραγματοποίησαν στα γραφεία του Εμποροβιομηχανικού Επιμελητηρίου.

◆ Παρουσία του δημάρχου Γιώργου Γιαννόπουλου, του προέδρου του ΕΒΕΔ Γιώργου Καραγιάννη, του υποδιευθυντή της Αστυνομικής Διεύθυνσης κ. Τάσου Μαρινάκη καθώς και δημοτικών συμβούλων, οι καταστηματάρχες της Παλιάς Πόλης, που κατέκλυσαν το χώρο, δήλωσαν έτοιμοι να αντιδράσουν δυναμικά αν τα προβλήματα που τους ταλαιπωρούν και συρρικνώνουν το εισόδημά τους δεν επιλυθούν με την έναρξη της νέας σεζόν.

Ο ΠΡΟΕΔΡΟΣ του συλλόγου κ. Κουφός, ο γραμματέας κ. Βασιλαράς και πολλοί από τους καταστηματάρχες που πήραν το λόγο μίλησαν για τα κρουαζιερόπλοια και τους τουριστικούς πράκτορες "που κατευθύνουν" τους τουρίστες σε αξιοθέατα μακριά από την πόλη. Κατηγόρησαν τους ξενα γούς ότι διαφημίζουν τις ομορφιές του Μαρμαρίς και τις χαμηλές τιμές του και δήλωσαν ότι θα προβούν σε δυναμικές ενέργειες αν τα πούλμαν με τους τουρίστες εξακολουθούν, όπως κατήγγειλαν να τους οδηγούν σε συγκεκριμένα μαγαζιά.

◆ Ο κ. Βασιλαράς, εισηγητής του προβλήματος για τα κρου-

ΣΥΝΕΧΕΙΑ ΣΤΗ ΣΕΛ. 4

Πιθανόν να μειωθεί η τιμή του νερού

ΤΟ ΕΝΔΕΧΟΜΕΝΟ μείωσης της τιμής του νερού εξετάζουν ο Δήμος Ρόδου και η ΔΕΥΑΡ ύστερα από την καλή οικονομική κατάσταση στην οποία βρίσκεται η Δημοτική Επιχείρηση Υδρευσης.

● Το χαμηλό λειτουργικό κόστος της ΔΕΥΑΡ φαίνεται να επιτρέπει τέτοιου είδους μειώσεις στις οποίες κάθε άλλο παρά έχουμε συνηθίσει τον τελευταίο καιρό.

ΑΥΤΟ ΕΙΠΩΘΗΚΕ από το δήμαρχο Γ. Γιαννόπουλο κατά τη διάρκεια της συγκέντρωσης των εμπόρων της Παλαιάς Πόλης, που έγινε την περασμένη Παρασκευή στο Εμπορικό και Βιομηχανικό Επιμελητήριο.

ΤΑΒΕΡΝΑ
ΑΜΥΓΔΑΛΙΑ
Η ποιότητα
και το μεράκι μας
στο τραπέζι σας
Ανοικτά κάθε βράδυ (ΤΡΙΤΗ ΚΛΕΙΣΤΑ)
ΚΑΘΕ ΣΑΒΒΑΤΟ συνδυάστε το φαγητό με ζωντανή απαλή μουσική
Ρεζερβέ τηλ. 92925, 64468
X679-10/11

ΑΝΑΚΟΙΝΩΣΗ

Ο Σύλλογος Φροντιστών - Οικοδιδασκάλων Β' βάθμιας Εκ/σης
αισθάνεται την υποχρέωση να ενημερώσει ΓΟΝΕΙΣ και κάθε άλλο ΕΥΑΙΣΘΗΤΟΠΟΙΗΜΕΝΟ ΠΟΛΙΤΗ ότι η παράδοση κατ' οίκον μαθημάτων από διορισμένους καθηγητές ΑΠΑΓΟΡΕΥΕΤΑΙ σύμφωνα με το άρθρο 14 παραγρ. 16 του νόμου 1566/85.

Επειδή το φαινόμενο έχει προσλάβει υπερβολικές διαστάσεις (συγκρότηση πολυμελών τμημάτων ακόμα και σε ενοικιαζόμενα για το σκοπό αυτό διαμερίσματα καθώς και εκβιαστική προσέλκυση μαθητών) καλούμε όλους τους αρμόδιους φορείς να προστατεύσουν τους θεσμούς και τους νόμους.

X683-24/11

Rodos Park
SUITES HOTEL



Ο διακεκριμένος Σεφ
του RODOS PARK, Γιάννης Σιούζιος,
ΣΑΣ ΠΡΟΣΚΑΛΕΙ
να γνωρίσετε τις καινούργιες δημιουργίες του με τις ξεχωριστές γεύσεις και την εξαιρετική ποιότητα.
ΣΤΗΝ BRASSERIE ΤΟΥ RODOS PARK
αφεθείτε σε ένα γαστρονομικό ταξίδι απολαύσεων καθημερινά για το γεύμα ή το δείπνο σας.
RODOS PARK - Ρήγα Φεραίου 12 - Τηλ: 77 140

Και για τη Δωδεκάνησο

Νέος πακτωλός χρημάτων για πλημμυροπαθείς

ΕΤΟΙΜΑΖΟΝΤΑΙ ΟΙ «ΛΙΣΤΕΣ»

ΝΕΟΣ ΠΑΚΤΩΛΟΣ χρημάτων για την αποζημίωση πλημμυροπαθών της Δωδεκανήσου, με τη συνδρομή της Ευρωπαϊκής Ενωσης. Σύμφωνα, με απόλυτα εξακριβωμένες πληροφορίες μας, στο ταμείο του ΕΟΜΜΕΧ έχει διαβιβασθεί από την κοινότητα νέο κονδύλι ύψους 5 δισ. δραχμών για την ενίσχυση πλημμυροπαθών επαγγελματοβιοτεχνών.

● Μεγάλο μέρος αυτού του κονδυλίου προορίζεται, κατά τις πληροφορίες, για τη Νομαρχία

ΣΥΝΕΧΕΙΑ ΣΤΗ ΣΕΛ. 4

Λόγω της μεγάλης κρίσης στην ευρωπαϊκή αγορά

Ο εσωτερικός τουρισμός βοήθησε φέτος τη Ρόδο

ΠΡΟΓΡΑΜΜΑ ΕΚΠΤΩΣΕΩΝ ΚΑΙ ΓΙΑ ΤΗΝ ΠΡΟΣΕΧΗ ΣΕΖΟΝ

Στους 150.000 ανήλθαν οι Ελληνες τουρίστες που επισκέφθηκαν μέχρι τα τέλη του φετινού Οκτωβρίου τη Ρόδο. Ο συγκεκριμένος αριθμός αποτελεί ρεκόρ όλων των εποχών επίσκεψης ημεδαπών τουριστών, σε έναν από τους κυριότερους τουριστικούς προορισμούς της χώρας. Παράλληλα, σηματοδοτεί μια νέα πραγματικότητα στην προοπτική φιλοξενίας των ελληνικών ξενοδοχείων.

Πλέον, ο Ελληνας ξενοδόχος συνειδητοποιεί το δυναμισμό του Ελληνα πελάτη, αλλά και ο Ελληνας τουρίστας "ανακαλύπτει" την Ελλάδα, μέσα από τις προσιτές τιμές των ελληνικών ξενοδοχείων όλων των κατηγο ριών.

ΣΥΝΕΧΕΙΑ ΣΤΗ ΣΕΛ. 4

Για την κατάσταση του τουρισμού

"Εξω από τα δόντια" τα λέει ξενοδοχοϋπάλληλος

ΕΥΘΥΝΕΣ ΣΤΟΥΣ ΕΠΙΧΕΙΡΗΜΑΤΙΕΣ

ΕΞΩ ΑΠΟ ΤΑ ΔΟΝΤΙΑ, τα λέει ένας ξενοδοχοϋπάλληλος για την κατάσταση που επικρατεί στον τουρισμό του νησιού μας! Με επιστολή προς την "Πρόοδο" ο εν λόγω ξενοδοχοϋπάλληλος καυτηριάζει τα "κακώς κείμενα" στις τουριστικές επιχειρήσεις και αναφέρει τα εξής:

«Αγαπητή "Πρόδος",

Μια ακόμα σεζόν φεύγει κι' αφήνει πίσω της απογοητεύσεις. Διερωτώνται όλοι τί θα γίνει του χρόνου; Ποιός θα δώσει σωστή απάντηση, ποιός θα μεριμνήσει για ανάκαμψη;

Ερωτούμε: Οι Ροδίτες θα βάλουμε μυαλό; Θ' αφήσουμε το χειμώνα άπρακτο; Μα τότε δεν θα έλθουν χελιδόνια αλλά κατσαρίδες! Ερχονται πολλά, μα πάρα πολλά παράπονα από πελάτες στα ξενοδοχεία. Δεν υπάρχει σέρβις, έχουν καταστραφεί όλα, έχουν ισοπεδωθεί όλα.

Φθηνές τιμές ζητούν τα Γραφεία, ακριβές τιμές ζητούμε όλοι, ξενοδόχοι, εστιάτορες, καταστηματάρχες κ.λπ. Συρρίκνωση προσωπικού στα ξενοδοχεία, μειωμένες αποδόσεις, κούραση, αδιαφορία, πίε-

ΣΥΝΕΧΕΙΑ ΣΤΗ ΣΕΛ. 4

Ο Στ. Βασιλάκης ουδεμία σχέση έχει με Μουράτη - κανάλι 7

Ο ΣΥΜΠΟΛΙΤΗΣ μας μεγαλοξενοδόχος Στάθης Βασιλάκης, σε τηλεφωνική επικοινωνία που είχε με τον διευθυντή μας, τον παρεκάλεσε να διαψεύσει τις φήμες ότι αγόρασε συνεταιρικά με τον Βασίλη Μουράτη το κανάλι 7 της Ρόδου.

Ο κ. Στάθης Βασιλάκης μας διαβεβαίωσε με τον πλέον κατηγορηματικό τρόπο, ότι ουδεμία απολύτως σχέση έχει με το κανάλι 7 και φυσικά με τον προαναφερθέντα Βασίλη Μουράτη.

Ερχεται από το βρετανικό τύπο

Στην επικαιρότητα η υπόθεση με το κτήμα του Α. Κουίν

ΔΕΝ ΕΛΗΞΕ Η ΔΙΚΑΣΤΙΚΗ ΔΙΑΜΑΧΗ

ΤΟΝ ΑΓΓΛΙΚΟ ΤΥΠΟ αναμένεται να απασχολήσει σύντομα, σύμφωνα με έγκυρες δημοσιογραφικές πληροφορίες, η υπόθεση του Αντονυ Κουίν και του κτήματος, που του παραχώρησε το ελληνικό Δημόσιο, στο Λαδικό.

● Μια υπόθεση που έχει ξεχαστεί απ' όλους, εδώ και χρόνια, καθώς εκκρεμεί στα ελληνικά δικαστήρια, πολύ πιθανόν ν' αποτελέσει, κατά τις υπάρχουσες ενδείξεις, μια ακόμη ευκαιρία για να χυθεί μελάνι με δηλητήριο για τη χώρα μας. Το «κτήμα Αντονυ Κουίν», όπως έμεινε ν' αποκαλείται η έκταση των 120 στρεμμάτων που παραχωρήθηκε στο διάσημο ηθοποιό το 1960, έχει κεντρίσει το ενδιαφέρον της μεγάλης κυκλοφορίας εφημερίδας του Λονδίνου «DAILY MAIL». Ανταποκριτής της εφημερίδας ασχολείται, ήδη, με την υπόθεση στην πρωτεύουσα και πολύ πιθανόν στις προσεχείς ημέρες να επισκεφθεί τη Ρόδο.

ΠΡΟΧΘΕΣ, πάντως, επιχείρησε μια πρώτη τηλεφωνική επαφή με το νομάρχη κ. Γιάννη Παρασκευά, αν και το αρμόδιο γραφείο του κατέστησε σαφές ότι η υπόθεση εκκρεμεί στην ελληνική Δικαιοσύνη «και δεν είναι αρμοδιότητα της Νομαρχίας». Προφανώς, πίσω από το ενδιαφέρον της «DAILY MAIL» κρύβεται ο ίδιος ο ηθοποιός ο οποίος ποτέ δεν παραιτήθηκε από το «κτήμα του». Μάλιστα, στα τελευταία χρόνια είχε συναντήσεις με κορυφαίους πολιτι-

ΣΥΝΕΧΕΙΑ ΣΤΗ ΣΕΛ. 4

Σύσκεψη στελεχών του ΠΑΣΟΚ

ΣΗΜΕΡΑ στις 11 το πρωί, πρόκειται να πραγματοποιηθεί σύσκεψη στελεχών του ΠΑΣΟΚ για να συζητηθούν διάφορα οργανωτικά θέματα. Κατά τη σύσκεψη - που θα γίνει στα γραφεία του ΠΑΣΟΚ - θα μιλήσει ο γραμματέας της Κεντρικής Επιτροπής Κώστας Σκανδαλίδης. Θα παραστούν οι βουλευτές Κ. Σφυρίου και Β. Παπανικόλας, ο νομάρχης Ι. Παρασκευάς, δήμαρχοι και κοινοτάρχες, οι δύο νομαρχιακές επιτροπές του ΠΑΣΟΚ και άλλοι.

Θα συζητηθούν θέματα που έχουν σχέση με την οργανωτική δομή του κόμματος.

H Rodos Car,
Μέλος του επίσημου δικτύου
της Intercar - BMW, γνωστοποιεί σε όλους
τους ιδιοκτήτες αυτοκινήτων BMW ότι από
15/10/96 έως 15/11/96 πραγματοποιεί
στις εγκαταστάσεις της,
στο 3ο χλμ Ρόδου - Καλλιθέας,
Εντελώς Δωρεάν, Χειμερινό Ελεγχο
11 σημείων στα αυτοκίνητα BMW.
Για επεμβάσεις που ίσως χρειαστούν
θα ισχύσει έκπτωση 15%
Πληροφορίες στο τηλέφωνο
0241 - 64169, 61825



RODOS CAR A.E.
Μέλος του επίσημου Δικτύου Intercar A.E.
Διεύθυνση:
Εκθεση, Service: 3ο χλμ. Λ. Ρόδου
Καλιθέα Ρόδος.
Τηλέφωνα: 0241 64169, 61825
Fax: 61531
Η BMW ΣΤΑ ΔΩΔΕΚΑΝΗΣΑ RODOS CAR A.E.
G&K PARTNERS

Ζητήθηκε από τους εισαγγελείς

Επέμβαση σε σχολεία για αλλοιωμένα τρόφιμα

ΚΑΙ ΓΙΑ ΝΑΡΚΩΤΙΚΕΣ ΟΥΣΙΕΣ

Επέμβαση πραγματοποίησε η Εισ[illegible] του Αρείου Πάγου στο χώρο των σχολείων και οίκων ευγηρίας, με δύο έγγραφες παραγγελίες της προς τους εισαγγελείς Εφετών της χώρας.

Το πρώτο έγγραφο αφορά την αντιμετώπιση κρουσμάτων διάθεσης απαγορευμένων ή αλλοιωμένων τροφίμων σε σχολικά κυλικεία και οίκους ευγηρίας. Το δεύτερο έγγραφο αφορά την καταπολέμηση διακίνησης ναρκωτικών στους χώρους των σχολείων.

Εξ αφορμής δημοσιευμάτων του Τύπου τα οποία αναφέρουν ότι κατά διενεργούμενους σε σχολεία και οίκους ευγηρίας υγειονομικούς και αγορανομικούς ελέγχους βεβαιώθηκαν πολλές παραβάσεις, είτε διάθε-

ΣΥΝΕΧΕΙΑ ΣΤΗ ΣΕΛ. 4

Στον τουριστικό τομέα

Συνεργασία Κω με τη Θεσσαλονίκη

ΟΡΓΑΝΩΣΗ ΚΟΙΝΩΝ ΕΚΔΗΛΩΣΕΩΝ

ΠΡΟΤΑΣΗ σύνδεσης του Δήμου Κω με το Δήμο Θεσσαλονίκης υπέβαλε ο δήμος του νησιού, προτείνοντας τη διοργάνωση κοινών εκδηλώσεων για την ανάπτυξη των τουριστικών σχέσεων, αλλά και την ανάδειξη του ενιαίου πολιτιστικού χώρου Μακεδονίας - Λι-

ΣΥΝΕΧΕΙΑ ΣΤΗ ΣΕΛ. 4

PRODOTI NATURALI
Mike's
GELATO BINDI
CASA DI GELATO • GELATERIA • ΖΑΧΑΡΟΠΛΑΣΤΕΙΟ
Αλλάζαμε τους κανόνες με μοναδικές και αξεπέραστες γεύσεις
Δοκιμάστε σήμερα μπανάνα, φράουλα, μπισκότο, παρφέ, πραλίνα, γιαούρτι κ.α. και φυσικά το μοναδικό καταΐφι και σάμαλι παγωτό
Δοκιμάστε τα παραδοσιακά γλυκά μας
ΠΑΓΩΤΑ Mike's
Ρόδος: Βενετοκλέων 66
Ιαλυσός: Ιαλυσού 3
Κρεμαστής: Λεωφ. Ελευθερίας
X594-31/10

CARPET STUDIO
64 SOCRATES STR. RHODOS - GREECE
TEL. (0241) 35188 - ΦΑΧ (0241) 23752
Η Carpet Studio σας προσκαλεί στη μεγάλη της έκθεση χειροποίητων χαλιών στις αίθουσες του ξενοδοχείου «Rodos Park» την Τετάρτη 30/10/1996 μέχρι και την Τετάρτη 6/11/96 με ώρες λειτουργίας από τις 10 το πρωί έως τις 11 το βράδυ.
Για πρώτη φορά στη Ρόδο τόσο μεγάλη ποικιλία σχεδίων και σπανίων χαλιών ειδικά και για συλλέκτες.
26536-5/11

CHALI BAZAR
Χειροποίητα περσικά χαλιά
ΕΛΑΤΕ ΤΩΡΑ ΠΟΥ ΟΙ ΤΙΜΕΣ ...ΚΟΙΜΟΥΝΤΑΙ!!
Ευκολίες πληρωμής
Ανοίξαμε και σας περιμένουμε
Αννης Μαρίας 18 - στα φανάρια. Τηλ. 23900, 23352
X673-9/11

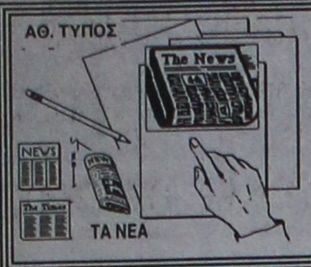

ΤΙ ΕΓΡΑΨΕ Ο ΤΥΠΟΣ ΤΗΣ ΑΘΗΝΑΣ

ΑΝΑΣΚΟΠΗΣΗ ΑΘΗΝΑΪΚΟΥ ΤΥΠΟΥ ΤΗΣ 2/11/1996

Οι τίτλοι των βασικών πρωτοσέλιδων θεμάτων στις πρωινές και απογευματινές αθηναϊκές εφημερίδες είναι οι εξής:

ΑΔΕΣΜΕΥΤΟΣ ΤΥΠΟΣ: ``Βουλή συζήτηση για το Καζίνο. Η Βάσω καταγγέλλει τα σκάνδαλα της Παπανδρεϊκής κυβέρνησης. Ντρέπομαι για το ΠΑΣΟΚ. Για 3 ψήφους γλιτώνει το "σκαμνί" ο Λιβανός``.

ΑΠΟΓΕΥΜΑΤΙΝΗ: ``Πλήγμα στην κυβέρνηση. ΠΑΣΟΚ:14 διαρροές -12 απουσίες στη Βουλή. Και μήνυμα προς το Σημίτη που δεν πήγε στη Βουλή. Τελικά το κίνημα κουκουλώνει το σκάνδαλο Φλοίσβου``.

Η ΑΥΓΗ: ``Κολοσσιαία ποσά εκτός παραγωγικής διαδικασίας. 150 δις έπεσαν στα καζίνα μέσα σε εννιά μήνες``.

ΑΥΡΙΑΝΗ: ``Η Βουλή αποφάσισε τη σύσταση εξεταστικής επιτροπής για το μεγάλο σκάνδαλο που είχε αποκαλύψει η Αυριανή. Θα πάνε μέσα όσοι λαδώθηκαν για το καζίνο``.

ΕΘΝΟΣ: ``Τάξι στο κράτος. Τέλος στα αφορολόγητα για βουλευτές, νομάρχες, περιφερειάρχες``.

ΕΞΟΥΣΙΑ: ``Επιτέλους επανάσταση στο κράτος. Ριζοσπαστικές εξαγγελίες του Κ.Σημίτη``.

ΕΛΕΥΘΕΡΗ ΩΡΑ: ``Με τη μέθοδο της καταργήσεως των φορο-απαλλαγών.... Αλλάζουν τους όρους και βάζουν φόρους``.

ΕΛΕΥΘΕΡΟΣ: ``Τ'άπλυτα στη φόρα από τον Κ.Λαλιώτη. 13 ναι στη ΝΔ από ΠΑΣΟΚ για τη σύσταση προανακριτικής επιτροπής για το καζίνο του Φλοίσβου``.

ΕΛΕΥΘΕΡΟΣ ΤΥΠΟΣ: ``14 όχι στον Σημίτη. Νυχτερινή ανταρσία στο ΠΑΣΟΚ για το καζίνο του Φλοίσβου``.

ΕΛΕΥΘΕΡΟΤΥΠΙΑ: ``Γλιτώνει για 3 ψήφους. 14 Διαρροές πάλι στο ΠΑΣΟΚ-τώρα για Λιβανό``.

Η ΚΑΘΗΜΕΡΙΝΗ: ``Φορολογικό πραξικόπημα από δημάρχους. Φόρος στην επαγγελματική στέγη 1000 δραχμές ανά τετραγωνικό μέτρο``.

Ο ΛΟΓΟΣ: ``Εξι μέτρα για τον πολιτη. Τέρμα στην ταλαιπωρία από το κράτος αφέντη``.

ΤΑ ΝΕΑ: ``Μετά και τη νέα πτώση επιτοκίων μόνο 1% μένει τώρα στους καταθέτες``.

ΝΙΚΗ: ``ΠΑΣΟΚ και ΝΔ χθες στη Βουλή έπνιξαν τον "Φλοίσβο"``

ΡΙΖΟΣΠΑΣΤΗΣ: ``Σε θέση μάχης για το ωράριο. Αγωνιστικό "παρών" σήμερα σε Κολωνάκι, Κηφισιά, Γλυφάδα``.

ΤΗΛΕΟΡΑΣΗ

ΕΤ– 1

07.50 ΕΝΑΡΞΗ
08.00 ΑΓΡΟΤΙΚΗ ΕΝΗΜΕΡΩΣΗ
08.30 ΘΕΙΑ ΛΕΙΤΟΥΡΓΙΑ
10.30 ΑΡΧΟΝΤΑΡΙΚΙ
11.20 ΚΛΑΣΙΚΗ ΜΟΥΣΙΚΗ
12.15 ΒΟΥΛΗ ΤΩΝ ΕΛΛΗΝΩΝ
13.50 ΜΟΥΣΙΚΗ ΠΑΡΑΔΟΣΗ
14. 25 ΜΕ ΑΡΕΤΗ ΚΑΙ ΤΟΛΜΗ
15.00 ΕΙΔΗΣΕΙΣ
15.20 ΞΕΝΗ ΤΑΙΝΙΑ "ΒΟΗΘΕΙΑ ΟΙ ΜΠΙΤΛΣ"
17.00 ΕΛΛΗΝΙΚΗ ΤΑΙΝΙΑ "Η ΜΑΤΑ ΧΑΡΙ ΞΑΝΑΚΤΥΠΑ"
18.00 ΕΙΔΗΣΕΙΣ
18.15 ΕΛΛΗΝΙΚΗ ΤΑΙΝΙΑ (Σ)
19.15 ΠΑΙΧΝΙΔΙΑ ΧΩΡΙΣ ΣΥΝΟΡΑ
21.00 ΕΙΔΗΣΕΙΣ-ΚΑΙΡΟΣ
22.00 ΑΘΛΗΤΙΚΗ ΚΥΡΙΑΚΗ
23.00 ΠΟΔΟΣΦΑΙΡΟ Α' ΕΘΝΙΚΗ
00.15 ΕΙΔΗΣΕΙΣ
00.40 ΠΟΔΟΣΦΑΙΡΟ (Σ)

ΕΤ– 2

07.55 ΕΝΑΡΞΗ
08.00 ΘΕΙΑ ΛΕΙΤΟΥΡΓΙΑ
10.30 ΓΙΑΝΝΗΣ ΚΑΙ ΜΑΞ ΧΑΛΕΚΕΡ
11.00 ΔΗΜΟΤΙΚΑ ΤΡΑΓΟΥΔΙΑ
11.30 ΚΟΥΣΤΟ
12.30 Η ΠΡΩΤΗ ΜΑΤΙΑ
13.00 Ο ΠΑΡΑΜΥΘΑΣ
13.30 ΕΙΔΗΣΕΙΣ
13.40 ΕΛΛΗΝΙΚΗ ΤΑΙΝΙΑ "Η ΣΦΡΑΓΙΔΑ ΤΟΥ ΘΕΟΥ"
15.30 ΑΣΣΤΡΟΦΕΓΓΙΑ
16.15 ΤΟ ΣΠΙΤΙ ΤΗΣ ΘΕΙΑΣ
17.00 ΕΙΔΗΣΕΙΣ
17.10 ΠΩΣ ΛΕΙΤΟΥΡΓΕΙ Ο ΛΕΥΚΟΣ ΟΙΚΟΣ
18.00 ΕΛΛΗΝΙΚΗ ΤΑΙΝΙΑ "ΤΕΡΜΑ ΤΑ ΔΙΦΡΑΓΚΑ"
19.30 ΕΙΚΑΣΤΙΚΗ ΓΡΑΦΗ
20.00 ΑΦΙΕΡΩΜΑ ΣΤΟ ΔΗΜΗΤΡΗ ΜΗΤΡΟΠΟΥΛΟ
2100 ΤΟ ΠΡΩΤΑΘΛΗΜΑ ΣΤΗ ΣΕΝΤΡΑ
22.00 ΑΞΙΟΝ ΕΣΤΙ
23.00 ΕΙΔΗΣΕΙΣ-ΚΑΙΡΟΣ
23.30 ΑΦΙΕΡΩΜΑ ΣΤΝ ΠΙΕΡ ΠΑΟΛΟ ΠΑΖΟΛΙΝΙ
01.00 ΞΕΝΗ ΤΑΙΝΙΑ "ΤΕΡΑΚΙΑ ΚΑΙ ΣΠΟΥΡΤΙΤΙΑ"
02.30 ΤΕΛΟΣ ΤΟΥ ΠΡΟΓΡΑΜΜΑΤΟΣ

MEGA

07.00 ΚΙΝΟΥΜΕΝΑ ΣΧΕΔΙΑ
10.00 ΝΤΙΣΝΕΙ ΚΛΑΜΠ
11.00 ΓΚΑΡΚΓΟΥΙΝΓΚ ΝΤΑΚ
11.30 ΤΕΛΙΚΟΣ ΠΟΛΟ
12.30 ΝΤΑΝΤΑ ΑΜΕΣΟΥ ΔΡΑΣΕΩΣ
13.00 ΜΟΝΟΙ ΣΤΟ ΣΠΙΤΙ
14.00 ΕΙΔΗΣΕΙΣ
14.15 ΕΦΤΑ ΣΥΝ ΕΦΤΑ
'15.10 13.00 ΔΡ. ΚΟΥΙΝ:ΜΟΝΗ ΣΤΗΝ ΑΓΡΙΑ ΔΥΣΗ
16.20 ΕΛΛΗΝΙΚΗ ΤΑΙΝΙΑ "ΕΠΙΧΕΙΡΗΣΙΣ ΑΠΟΛΛΩΝ"
18.00 ΜΑΤΙΕΣ ΣΤΑ ΓΕΓΟΝΟΤΑ
18.05 ΕΛΛΗΝΙΚΗ ΤΑΙΝΙΑ (Σ)
18.10 ΜΠΡΑΒΟ
20.25 ΤΑ ΓΕΓΟΝΟΤΑ ΣΤΙΣ ΟΧΤΩΜΙΣΙ-ΚΑΙΡΟΣ
21.15 ΜΠΡΑΒΟ (Σ)
22.59 ΓΕΓΟΝΟΤΑ ΣΕ 60"
23.00 ΜΙΝΙ ΣΕΙΡΑ "ΥΠΟΘΕΣΗ ΜΕΝΕΝΤΕΖ:ΕΓΚΛΗΜΑ ΣΤΟ ΜΠΕΒΕΡΛΙ ΧΙΛΣ"
00.15 ΤΕΛΕΥΤΑΙΑ ΓΕΓΟΝΟΤΑ
00.30 ΜΙΝΙ ΣΕΙΡΑ (Σ)
01.00 ΟΙ ΑΓΓΕΛΟΙ ΤΟΥ ΣΚΟΤΟΥΣ
02.00 ΤΑ ΧΡΥΣΑ ΚΟΡΙΤΣΙΑ
03.00 Ο ΕΠΙΣΚΕΠΤΗΣ ΤΗΣ ΟΜΙΧΛΗΣ
04.00 ΚΟΝΤΡΑ ΠΛΑΚΕ (Ε)
05.00 ΤΟΚ ΤΟΚ (Ε)

ANT 1

05.30 ΤΟ ΠΑΤΗΜΑ ΤΗΣ ΓΑΤΑΣ
06.20 ΕΙΔΗΣΕΙΣ ΤΟΥ CBS
06.45 ΤΗΛΕΜΑΡΚΕΤΙΓΚ
07.00 ΠΑΙΔΙΚΟ ΠΡΟΓΡΑΜΜΑ
11.30 ΠΡΙΝ ΧΤΥΠΗΣΕΙ ΤΟ ΚΟΥΔΟΥΝΙ
12.00 ΜΑΖΙ ΤΗΝ ΚΥΡΙΑΚΗ
13.55 Η Α1 ΣΤΟΝ ΑΝΤ1
14.00 ΤΑ ΝΕΑ ΤΟΥ ΑΝΤ1
14.15 COMEDY CLUB
14.20 ΟΙΚΟΓΕΝΕΙΑ ΓΟΥΙΝΣΛΟΟΥ
15.00 ΞΕΝΗ ΤΑΙΝΙΑ "ΤΟ ΣΤΟΙΧΗΜΑ"
17.00 ΧΡΥΣΑ ΤΡΙΠΟΝΤΑ
17.45 ΤΟ ΜΠΑΣΚΕΤ ΣΤΟΝ ΑΝΤ1
18.00 ΤΑ ΝΕΑ ΤΟΥ ΑΝΤ1ΣΕ 5'
18.05 ΜΠΑΣΚΕΤ (Σ)
18.35 ΜΠΑΣΚΕΤ: ΠΑΝΑΘΗΝΑΪΚΟΣ- ΑΕΚ
20..25 ΤΑ ΝΕΑ ΤΟΥ ΑΝΤ1
21.00 60'' ΜΕ ΤΟΝ ΑΡΗ ΣΤΑΘΑΚΗ
21.05 ΞΕΝΗ ΤΑΙΝΙΑ "48 ΩΡΕΣ"
23.00 Η Α1 ΣΤΟΝ ΑΝΤ1
23.05 ΞΕΝΗ ΤΑΙΝΙΑ " Ο ΘΕΙΟΣ ΜΠΑΚ"
23.55 Ο ΟΛΥΜΠΙΑΚΟΣ ΣΤΗΝ ΕΥΡΩΠΗ
24.00 ΝΥΧΤΕΡΙΝΕΣ ΕΙΔΗΣΕΙΣ
00.15 COMEDY CLUB
00.20 ΞΕΝΗ ΤΑΙΝΙΑ (Σ)
0120 ΞΕΝΗ ΤΑΙΝΙΑ "Ο ΛΥΚΑΝΘΡΩΠΟΣ"
02.40 ΤΗΛΕΜΑΡΚΕΤΙΓΚ
03.10 ΞΕΝΗ ΤΑΙΝΙΑ "ΟΙ ΜΑΓΟΙ ΤΟΥ ΧΑΜΕΝΟΥ ΒΑΣΙΛΕΙΟΥ"
04.45 ΞΕΝΗ ΤΑΙΝΙΑ "Ο ΔΟΛΟΦΟΝΟΣ ΝΟ 3"

Δωδεκανησιακά εικοσιπετράωρα

Στα πεταχτά

Μακάρι

Σε διευθέτηση των οφειλών των υπερχρεωμένων επιχειρήσεων των νησιών του Αιγαίου προχωρεί η κυβέρνηση, ανακοίνωσε η υπουργός Αιγαίου Ελισάβετ Παπαζώη.

Δεν γνωρίζουμε αν η ανακοίνωση εκφράζει και την πραγματική βούληση της κυβέρνησης. Διότι, για εκείνο που οι πληροφορίες επί του θέματος, επιμένουν, είναι ότι προθέσεις θετικές έχει η κυρία Βάσω Παπανδρέου, εντελώς αρνητικός είναι ο κύριος Γιάννος Παπαντωνίου, ο «τσάρος», και συνολικά η κυβέρνηση ετεροχρονίζει το ζήτημα, κάτω και από την άρνηση των Τραπεζών.

Μακάρι η κυρία Παπαζώη να δικαιωθεί, πολύ φοβούμεθα όμως ότι πρόκειται για έκφραση (κατανοητής) αισιοδοξίας. Με κάτι «δυνατό» αρχίζει κανείς.

Τα σαπιοκάραβα!

Το υπουργείο Εμπορικής Ναυτιλίας θα πρέπει να πάρει μέτρα - και μάλιστα αυστηρά - ώστε ν΄ ανανεωθεί ο στόλος και να σταματήσουν να αρμενίζουν στο Αιγαίο τα διάφορα σαπιοκάραβα!

Μόνο σε διάστημα μιας εβδομάδας είχαμε δύο ναυτικά ατυχήματα με το «Πήγασος» και το «Παναγία Παξών»!

Και με την ευκαιρία να πούμε ότι: Το «Παναξία Παξών» είχε δρομολογηθεί για ένα διάστημα στη γραμμή Ρόδου - Αλεξανδρούπολης.

Εκανε ένα - δύο ταξίδια και στη συνέχεια...έδεσε!

Στη συνέχεια κατέληξε στον ...πάτο!..

Μαθαίνουμε ότι σύντομα το υπουργείο Αιγαίου, θα προκηρύξει διαγωνισμό για τη γραμμή Ρόδου - Αλεξανδρούπολης. Ελπίζουμε να βάλει τέτοιους όρους στην προκήρυξη, ώστε ν΄ αποκλειστούν κάποια σαπιοκάραβα και σκυλοπνίχτες!..

Διάσπαρτα

Σημαντική η παρουσία της Δωδεκανήσου στην Εκθεση Τουρισμού «Φιλοξένια», που γίνεται τις μέρες αυτές στη Θεσσαλονίκη.

Ολα τα νησιά μας έχουν τα δικά τους περίπτερα και προβάλουν τις ομορφιές τους.

Μόνο, που το ένα περίπτερο βρίσκεται από τη μια μεριά της αίθουσας και το άλλο στην άλλη!

Αντίθετα, τα περίπτερα των νησιών των Κυκλάδων βρίσκονται συγκεντρωμένα όλα μαζί και αυτό βοηθά σημαντικά τον επισκέπτη.

Αυτό πρέπει να το λάβουν σοβαρά υπόψη τους οι τοπικοί τουριστικοί παράγοντες για του χρόνου.

(Και με την ευκαιρία πρέπει να πούμε ότι - όπως μας είπαν επισκέπτες - το καλύτερο περίπτερο ήταν της Κω).

Αν μπορούν να σωθούν...

Καταστηματάρχες της Νέας Αγοράς διαμαρτυρήθηκαν στην εφημερίδα μας, ότι σχεδιάζεται η εκρίζωση ορισμένων δέντρων, που βρίσκονται στο εσωτερικό της Δημοτικής Αγοράς. Κάποιος απ΄ αυτούς μάλιστα προσέφυγε στη Δασική Υπηρεσία, που δήλωσε αναρμόδια και τον παρέπεμψε στην Υπηρεσία Πολεοδομίας του Δήμου.

Δεν γνωρίζουμε για ποιό λόγο αποφασίσθηκε η εκρίζωση. Δεν αποκλείεται, ωστόσο, να έχει σχέση με την επικινδυνότητα λόγω των μεγάλων ριζών τους. Η υπηρεσία Πρασίνου του Δήμου ας εξετάσει την κατάσταση. Και αν τα δέντρα μπορούν να σωθούν, ας μη τα εκριζώσουν.

Σύγχυση αρμοδιοτήτων

«Σύγχυση» συναρμοδιοτήτων έχει προκύψει τον τελευταίο καιρό στο υπουργείο Ανάπτυξης και στον ΕΟΤ. Πολλοί σύμβουλοι επί τουριστικών θεμάτων έχουν μαζευτεί στο υπουργείο Ανάπτυξης με αποτέλεσμα στελέχη του ΕΟΤ να δέχονται πολλές φορές για την προώθηση ενός θέματος διαφορετικές κατευθύνσεις.

Μάλιστα το γεγονός αυτός προκάλεσε κάποια στιγμή τη δυσαρέσκεια του γενικού γραμματέα του Οργανισμού, χωρίς ωστόσο, μέχρι τώρα το θέμα να έχει πάρει μεγάλες διαστάσεις.

Ελπίζουμε, πάντως, να μην επαναληφθεί το έργο Σηφουνάκη, που οι σύμβουλοι, επίσημοι και ανεπίσημοι ήταν περισσότεροι από όσους σε υπουργεία όπως το Εθνικής Οικονομίας, το Οικονομικών, το Παιδείας, κ.α.

Μεγάλο όφελος

Θα ήταν ευχής έργο για τη Ρόδο, αν μπορούσε να έχει συχνά - πυκνά εκδηλώσεις σαν κι αυτή που έγινε με την Ολυμπιάδα του μπριτζ.

Διότι τα κέρδη είναι πολλαπλά. Από τη μεριά είναι η τεράστια προβολή που γίνεται για το νησί μας, και από την άλλη τα οικονομικά οφέλη.

Να πούμε μόνο τούτο:

Εκτιμάται ότι όσοι πήραν μέρος στην Ολυμπιάδα ξόδεψαν περίπου 1,2 δισ. δραχμές στην αγορά της Ρόδου. Μακάρι να είχαμε και άλλες παρόμοιες οργανώσεις κάθε χρόνο στο νησί μας!..

Μπορεί;

Κατ΄ επανάληψη έχουμε επισημάνει, από τούτη τη στήλη, ότι οι υψηλές εξωπραγματικές σε πλείστες περιπτώσεις, εκπτώσεις των εργολάβων, στα δημόσια έργα, αποτελούν την κυριότερη αιτία που τα έργα αυτά είναι πρόχειρα, κακότεχνα και επικίνδυνα.

Με έκπληξη, επομένως, βλέπει κανείς τις «αυστηρές» συστάσεις του νομάρχη Γιάννη Παρασκευά και τις δηλώσεις περί «αυστηρών» ελέγχων για να «κτυπηθούν» οι κακοτεχνίες. Αν, πραγματικά, στις προθέσεις του ήταν το «κτύπημα» ...στου κακού τη ρίζα δεν θα΄πρεπε να εγκρίνει τα πρακτικά δημοπρασιών με εκπτώσεις 72% (π.χ. αποχετευτικό Αρχαγγέλου) και 78%. Και, ακόμη, θα επιχειρούσε κάποια «κτυπήματα» στα γνωστά κυκλώματα που λυμαίνονται τον χώρο των δημοσίων έργων.

Ξέρει, ασφαλώς, νομίζουμε όμως ότι δεν μπορεί.

Βούδας;

Ο νομάρχης Γιάννης Παρασκευάς δεν θα επισκεφθεί μόνο τις Βρυξέλλες. Οπως πληροφορείται η στήλη, προορισμός του επόμενου ταξιδιού το μακρινό, μαγευτικό και μυστηριώδες Θιβέτ. Δεν έχει διευκρινισθεί αν θ΄ αναχωρήσει για το Θιβέτ, απ΄ ευθείας από τις Βρυξέλλες ή αν θα έρθει ως κομήτης στη Ρόδο για να φύγει και πάλι.

Να του ευχηθούμε, όμως, καλό ταξίδι. Και να ελπίσουμε ότι δεν θα τον κρατήσουν εκεί ως νέο Βούδα.

Πονοκέφαλος

Τα νέα οικονομικά μέτρα, φαίνεται ότι έχουν γίνει ένας πονοκέφαλος για το ΠΑΣΟΚ. Και ιδιαίτερα για το γραμματέα του Κώστα Σκανδαλίδη, ο οποίος «αφουγκράζεται» καθημερινά και τα λαϊκά στρώματα που ανησυχούν μήπως - και πάλι - μισθωτοί και συνταξιούχοι κληθούν να πληρώσουν τη ...νύφη!

Ετσι, το βράδυ της περασμένης Τετάρτης στο σπίτι του στην Αλσούπολη, κάλεσε ορισμένα στελέχη του υπουργείου Οικονομικών για θέματα προϋπολογισμού.

Παρόντες ακόμη ήταν και δύο Δωδεκανήσιοι. Ο δικηγόρος (και σύμβουλος του κ. Σκανδαλίδη) κ. Γιώργος Νικητιάδης και ο διοικητής της Κτηματικής Τράπεζας κ. Βασίλης Ράπανος.

Ο κ. Σκανδαλίδης ζήτησε - σύμφωνα με τις πληροφορίες - να διαχωριστούν από τα μέτρα, οι ασθενέστερες τάξεις. Ιδωμεν.

ΕΙΔΗΣΕΙΣ ΤΟΥ '60

ΠΡΟΟΔΟΣ
22 ΣΕΠΤΕΜΒΡΙΟΥ 1964
Η ΑΘΛΗΤΙΚΗ ΚΙΝΗΣΙΣ

Κατά τους πανελλήνιους κωπηλατικούς αγώνας που διεξήχθησαν εις Πειραιά από 18 έως 20 Σεπτεμβρίου ο αθλητής του ναυτικού ομίλου Ρόδου Θεόδωρος Παπανικολάου απέσπασε μετά πεισματώδη αγώνα την 1ην νίκην εις το αγώνισμα «κόνος αβραβεύτων».Ο Παπανικολάου ηλικίας 31 ετών, είναι εκ των πλέον φιλοτίμων αθλητών του ΝΟΡ και διακρίνεται δια το αθλητικόν του ήθος. Η επιτυχία του αυτή προεκάλεσε βαθείαν ικανοποίησιν εις το φιλάθλον μας κόσμον και μετά από πολύ καιρό έδωσε την ευκαιρία να ακουσθή και πάλι το όνομα του ΝΟΡ και της Ρόδου εις ναυταθλητικούς αγώνας.

ΔΩΡΙΕΥΣ - ΑΡΣ 2-1

Το απόγευμα της Κυριακής παρουσία 1.000 περίπου φιλάθλων διεξήχθη εις το Εθνικόν Στάδιον, φιλικός ποδοσφαιρικός αγών μεταξύ των ομάδων του Ροδιακού και του Δωριέως. Νικήτρια ανεδείχθη η ομάς του Δωριέως διότι έπαιξε περισσότερον δυναμικά και πρακτικά. Ο Ροδιακός ήτο σχολαστικός, ιδίως εις την επίθεσιν και οι κυνηγοί έχασαν μοναδικάς ευκαιρίας δια να επιτύχουν τέρματα. Ο Δωριεύς ήνοιξε το σκορ εις το 14΄ δια του Ταμπάκ και εις το 26΄ ισοφάρισεν ο Ροδιακός με «βολίδα» του Ξίπα. Τέλος εις το 61΄ ο Δωριεύς επέτυχε το νικητήριον τέρμα δια του Κουτσούκου και κατόπιν κόρνερ του Χατζημανώλη. Γενικώς το παιχνίδι ήτο ευχάριστον και εξαιρετική υπήρξεν η απόδοσις των νέων ποδοσφαιριστών και των δύο συλλόγων. Μόνον που ακαταστασία υπήρξεν εις την διαιτησία. Συγκεκριμένως ο Μερκουρίου έπαιξε το α΄ ημίχρονο αρκετά καλά και μετά ανεχώρησε διότι είχεν εργασίαν και κατά το β΄ ημίχρονον διπύθυνε τον αγώνα ο έφορος του Δωριεύς κ. Χατζηδάκης.

Αι συνθέσεις: ΔΩΡΙΕΥΣ: Χρυσοχός, Τάλλαρος, Ρουτζιέρης, Χατζηνικολάου,. Πέρος, Λαζαρίδης, Χατζής, Αγγέλου, Κουτσούκος, Χατζημανώλης, Κυβερνήτης, Νικολέττος, Ταμπάκ.

ΡΟΔΙΑΚΟΣ: Μαλλιάκος (Καραγιάννης), Σφυρίου, Καλατζής, Λάμπρου, Ζαχαριάδης, Καρπαθάκης, Κωνσταντίνου Π. Αχιολάς, Ξίπας, Κοντουδιός, Ζούνης, Κωνσταντίνου Ι. Μπετσικώκος.

ΟΙ ΑΓΩΝΕΣ Α΄ ΚΑΤΗΓΟΡΙΑΣ

Υπό της Επιτροπής Πρωταθλήματος της Ενώσεως Ποδοσφαιρικών Σωματείων Δωδεκανήσου, εγένετο την 10ην π.μ. της Κυριακής η κλήρωσις των αγώνων του τοπικού πρωταθλήματος α΄ κατηγορίας, το οποίον θα αρχίση από της 4ης Οκτωβρίου.

ΤΡΕΙΣ ΙΣΟΠΑΛΙΕΣ ΣΤΟΥΣ ΠΥΓΜΑΧΙΚΟΥΣ

Με εξαιρετικήν επιτυχίαν διεξήχθησαν οι οργανωθέντες υπό του Διαγώρα αγώνες πυγμαχίας μεταξύ Αμερικανών και Ροδίων αθλητών. Τα αποτελέσματα έχουν ως ακολούθως:

1. Δ. Λυκοπάντης - Σμιθ ισόπαλοι (δια βαθμών 28).
2. Νουμερόπουλος - Παγκάν ισόπαλοι (δια βαθμών 29).
3. Γιαννουκάς - Σμιθ ισόπαλοι (δια βαθμών 29).
4. Ο Αμερικανός Μπρίνσον ενίκησεν εις τα σημεία τον Μοντιάδην (δια βαθμών 30 και 27).
5. Ο Μπάνλευ ενίκησε τον Ταρζάν (5 βαθμοί 30 και 19).
6. Ο Γούβερ ανεδείχθη ισόπαλος του Μόρις (βαθμοί 30).
7. Ο Αμερικανός Μπέλεκ ενίκησε τον Μιαούλην.

ΜΙΑ ΠΕΡΙΕΡΓΗ ΕΝΕΡΓΕΙΑ

Περί τα 600 άτομα επεσκέφθησαν το Σάββατον και την Κυριακήν το αεροπλανοφόρον «Ρούσβελτ» του 6ου Αμερικανικού Στόλου, κατόπιν προσκλήσεως, τας οποίας διέθεσε το Λιμεναρχείον και η ενταύθα αμερικανική υπηρεσία. Δέον να σημειωθή ότι εκ των 600 αυτών ατόμων τα 200, ήτοι το εν τρίτον ήσαν μουσουλμάνοι. Το αξιοσημείωτον είναι ότι είναι ζήτημα εάν 5-10 μόνον μουσουλμάνοι έλαβον προσκλήσεις από το Λιμεναρχείον και συμπεραίνεται ότι οι υπόλοιποι εφοδιάσθησαν είτε απ΄ευθείας υπό των Αμερικανών είτε μέσω του Προξενείου της Τουρκίας ή της μουσουλμανικής κοινότητος. Ωσαύτως πρέπει να σημειωθή ότι ουδέποτε άλλοτε επεσκέφθησαν τόσοι μουσουλμάνοι αμερικανικόν αεροπλανοφόρον, εξ αυτών, δηλαδή που καταπλέουν εις Ρόδον. Εξ όλων αυτών συμπεραίνεται ότι σκοπίμως, μάλλον «προσεκλήθησαν» τόσοι μουσουλμάνοι εις το αεροπλανοφόρον. Τούτο προεκάλεσε δυσμενώς σχόλια και πολλοί διηρωτώντο: «ακόμη και εις την περίπτωσιν αυτήν απέδειξαν την ιδιαιτέραν προτίμησίν των προς τους Τούρκους οι Αμερικανοί;»

Χιούμορ

ΚΟΠΑΙΜΕΝΤΟ

Συζητούν δύο φίλες:

- Ο άντρας σου είναι αγενής. Χθες του μιλούσα και δεν με πρόσεχε!

- Μην τον παρεξηγείς. Ποτε δεν μπορεί να συγκετρωθεί όταν ακούει ανόητες ιστορίες.

ΦΑΡΜΑΚΕΙΑ

ΔΙΗΜΕΡΕΥΕΙ:
ΦΑΝΟΥΡΑΚΗΣ Α.
Νέα Αγορά 48 (έναντι στ. ταξί),
τηλ. 27420

ΔΙΑΝΥΚΤΕΡΕΥΕΙ:
ΕΥΘΥΜΙΑΔΗΣ Χ.
Μιχ. Πετρίδη 68,
τηλ. 29644

Με πολλή χαρά αγοράζουμε ένα καινούργιο αυτοκίνητο. Οταν μάλιστα το πάρουμε στα χέρια μας και το οδηγήσουμε, χαιρόμαστε διπλά.

Πάντα ένα αυτοκίνητο που θα πιάσουμε πρώτη φορά στα χέρια μας, θέλει με το μαλακό στην αρχή για να μπορέσουμε να συνηθίσουμε το τιμόνι, την ποιότητα οδήγησης που μας προσφέρει και γενικά τα υπέρ και τα κατά του.

Οι νέες οδηγοί που δεν έχουν συνηθίσει να οδηγούν ένα αυτοκίνητο είτε παλιό είναι είτε καινούργιο καλό είναι να μάθουν να οδηγούν με κάθε είδος παπούτσι.

Υπάρχουν γυναίκες που δυσκολεύονται να οδηγήσουν με ψηλά τακούνια και γι΄αυτό μόλις κάτσουν στο τιμόνι, τα βγάζουν, κάτι που πολλές φορές είναι δύσκολο ειδικά όταν φοράνε μπότες ή παπούτσια που δένουν με λουράκια.

Οταν συνηθίσουμε σε ένα είδος παπουτσιού, μόλις φορέσουμε κάποιο άλλο, η αίσθηση στα πόδια, είναι διαφορετική καθώς η πίεση που ασκούμε στα πετάλ.

Αν συνηθίσαμε να φοράμε μέχρι τώρα παπούτσια με λεπτή σόλα και ξαφνικά φορέσαμε με πολύ χοντρή, το αποτέλεσμα θα είναι να πατάμε απότομα φρένο ή γκάζι. Επίσης η πίεση που ασκεί το πέλμα είνα διαφορετική σε παπούτσια από δέρμα και αθλητικά. Γι΄αυτό θέλει προσοχή στην οδήγηση μέχρι να συνηθίσουμε αυτή τη διαφορά.

ΜΙΚΑ

Η γυναίκα και ο κόσμος της

ΞΕΝΑΚΗΣ ΗΛΕΚΤΡΟΚΟΣΜΟΣ
αυτή την εβδομάδα
Super προσφορά
ΠΛΥΝΤΗΡΙΟ ΡΟΥΧΩΝ WHIRLPOOL
ΜΟΝΟ 99.000 ΔΡΧ.
ΞΕΝΑΚΗΣ ΗΛΕΚΤΡΟΚΟΣΜΟΣ
Η πρώτη σας επιλογή!
ΥΔΡΑΙΟΥ & ΛΙΝΔΟΥ, ΡΟΔΟΣ, ΤΗΛ: 26597, 30274, FAX: 31240

★ ΧΕΙΜΩΝΑΣ ★
ΧΑΡΕΙΤΕ ΤΟ ΧΕΙΜΩΝΑ ΣΑΣ
ΘΕΡΜΑΙΝΟΝΤΑΣ ΤΗΝ ΑΤΜΟΣΦΑΙΡΑ ΤΟΥ ΣΠΙΤΙΟΥ ΣΑΣ
Η ΤΟΥ ΕΠΑΓΓΕΛΜΑΤΙΚΟΥ ΣΑΣ ΧΩΡΟΥ
ΟΙΚΟΝΟΜΙΚΑ, ΥΓΙΕΙΝΑ ΚΑΙ ΚΑΛΑΙΣΘΗΤΑ
ΜΟΝΟ ΜΕ ΤΟΥΣ ΘΕΡΜΟΠΟΜΠΟΥΣ ΜΑΣ.
ΥΠΕΥΘΥΝΗ ΜΕΛΕΤΗ, ΕΠΙΒΛΕΨΗ, ΕΓΚΑΤΑΣΤΑΣΗ.
Η 16ΧΡΟΝΗ ΠΕΙΡΑ ΜΑΣ ΣΤΗ ΘΕΡΜΑΝΣΗ
ΚΑΙ ΟΙ ΕΚΑΤΟΝΤΑΔΕΣ ΠΕΛΑΤΕΣ ΜΑΣ
ΕΓΓΥΗΣΗ ΓΙΑ ΤΗΝ ΑΓΟΡΑ ΣΑΣ.
ΕΠΙΣΚΕΦΘΕΙΤΕ ΜΑΣ ΑΓΙΑΣ ΑΝΑΝΕΣΤΑΣΙΑΣ 9
Η ΤΗΛΕΦΩΝΗΣΤΕ ΜΑΣ ΣΤΑ ΤΗΛ.31320-20859
ΔΥΟ ΧΡΟΝΙΑ ΕΓΓΥΗΣΗ
ΥΠΕΥΘΥΝΟ ΣΕΡΒΙΣ
Ν. ΚΑΜΠΟΥΡΑΚΗΣ - Μ. ΦΛΑΓΚΟΣ
ΑΓ. ΑΝΑΣΤΑΣΙΑΣ 9 ΡΟΔΟΣ
ΤΗΛ. 31320 - 20859



M23-30-11

ΚΙΝΗΜΑΤΟΓΡΑΦΟΙ

ΚΙΝΗΜΑΤΟΘΕΑΤΡΟ ΜΕΤΡΟΠΟΛ
Τηλ. 28400
ΔΥΟ ΠΡΟΒΟΛΕΣ
7-9.30 και 9.30-12
Η καλύτερη ταινία δράσης που είδατε ποτέ!!!
Ο ΒΡΑΧΟΣ THE ROCK
Α' προβολής
Πρωταγωνιστούν: ΣΩΝ ΚΟΝΝΕΡΥ, ΝΙΚΟΛΑΣ ΚΕΝΤΖ, ΕΝΤ ΧΑΡΡΙΣ
ΠΑΙΔΙΚΑ ΠΡΟΓΡΑΜΜΑΤΑ ΤΟΥ ΜΕΤΡΟΠΟΛ
ΠΑΡΑΣΚΕΥΗ και ΣΑΒΒΑΤΟ: 1 προβολή 5-7μ.μ.
Η Walt Disney παρουσιάζει στα ΕΛΛΗΝΙΚΑ την ΙΣΤΟΡΙΑ ΠΑΙΧΝΙΔΙΩΝ του STORY
ΚΥΡΙΑΚΗ ΠΑΙΔΙΚΟ ΘΕΑΤΡΟ Ωρες 11.30 πρωινή και 4.30 απογευματινή
ΟΙ ΝΕΕΣ ΠΕΡΙΠΕΤΕΙΕΣ ΤΗΣ ΠΟΚΑΧΟΝΤΑΣ

ΤΙΤΑΝΙΑ
ΚΟΛΟΚΟΤΡΩΝΗ 98 ΤΗΛ. 25876
ΗΧΟΣ DOLBY STEREO
Απογευματινή: 7.30
Βραδυνή: 10
Ερχονται...
Οι φόβοι μας επιβεβαιώθηκαν.
Δεν είμαστε μόνοι...
ID4 INDEPENDENCE DAY
ΜΕΡΑ ΑΝΕΞΑΡΤΗΣΙΑΣ
Η εντυπ

Ανεξέλεγκτη διαχείριση των δημόσιων πόρων

Στο στόχαστρο οι δαπάνες δήμων και κοινοτήτων

ΠΛΑΦΟΝ ΣΤΙΣ ΑΥΞΗΣΕΙΣ ΤΩΝ ΔΗΜΟΤΙΚΩΝ ΤΕΛΩΝ

Τεράστιο πρόβλημα έχουν δημιουργήσει στο επιτελείο της κυβέρνησης, οι οικονομικές εξουσίες της Τοπικής και Νομαρχιακής Αυτοδιοίκησης και οι σχεδόν ανεξέλεγκτη απορρόφηση και διαχείριση δημόσιων πόρων από τους εκλεγμένους τοπικούς άρχοντες.

Συγκεκριμένα, οι συνολικές δαπάνες της Τοπικής Αυτοδιοίκησης θεωρούνται υπερβολικές και διαρκώς αυξάνονται, ενώ ο αδιαφανής τρόπος διάθεσης των πόρων έχει δημιουργήσει "τοπικές μαφίες" σε διάφορους νομούς, οι οποίες λυμαίνονται τα κονδύλια απ ότο πρόγραμμα δημοσίων επενδύσεων χωρίς μάλιστα να ολοκληρώνουν τα έργα που αναλαμβάνουν! Χαρακτηριστικά ο ρυθμός αύξησης των απορροφούμενων κονδυλίων από την Τοπική και Νομαρχιακή Αυτοδιοίκηση, αποκαλείται από τεχνοκράτες του κυβερνητικού επιτελείου "πυθάρι των Δαναΐδων", όπου η διαχείριση δεν υφίσταται ουσιαστικό έλεγχο, όπως γίνεται σε όλες τις δημόσιες υπηρεσίες.

Η κριτική από κυβερνητικής πλευράς, κυρίως από το οικονομικό γραφείο του πρωθυπουργού, εστιάζεται σε τέσσερα σημεία: α) Το υψηλό ποσοστό απορρόφησης του φόρου 25% υπέρ τρίτων που εισπράττει η Τοπική Αυτοδιοίκηση. β) η συνεχής αύξηση των δημοτικών τελών και μάλιστα χωρίς προηγούμενη συνεννόηση με τα αρμόδια υπουργεία, γ) οι διαρκώς αυξανόμενες απορροφήσεις από το πρόγραμμα δημοσίων επενδύσεων και η εντελώς αδιαφανείς και αναποτελεσματική χρησιμοποίησή τους και δ) η καταπάτηση της ακίνητης περιουσίας του Δημοσίου από τους τοπικούς άρχοντες χωρίς απολύτως καμία αποζημίωση στο Δημόσιο και χωρίς να έχει το Δημόσιο τη δυνατότητα συμμετοχής στην αξιοποίηση της περιουσίας αυτής.

Αναλυτικά, όπως είναι γνωστό, η Τοπική Αυτοδιοίκηση εισπράττει το 25% από τη φορολογία υπέρ τρίτων που καταβάλλουν οι ανώνυμες εταιρείες και οι ΕΠΕ. Το ποσό αυτό θεωρείται υπερβολικό και πλέον η πρόθεση της κυβέρνησης είναι να εισπράττει εκείνη το ποσόν και να αποδίδει υπό μορφή επιχορήγησης και κατόπιν αυστηρού ελέγχου της δαπάνης, είτε τα δύο τρίτα, είτε τα τρίτα τέταρτα του ποσού. Από την άλλη πλευρά η Τοπική Αυτοδιοίκηση προχωρεί σε αλόγιστες αυξήσεις δημοτικών τελών, με αποτέλεσμα οι αυξήσεις αυτές να επηρεάζουν τον πληθωρισμό, τη στιγμή που οι αντίστοιχες αυξήσεις στα τιμολόγια των ΔΕΚΟ αυξάνονται με εξαιρετικά αργούς ρυθμούς και πάντως κάτω από το ποσόν του πληθωρισμού. Πρόθεση της Κυβέρνησης είναι να τεθεί πλαφόν στις αυξήσεις των δημοτικών τελών και να γίνει συζήτηση για αυξήσεις σε ετήσια βάση.

Αξίζει να σημειωθεί, ότι μόνο το 1996, οι αυξήσεις των δημοτικών τελών θ΄αγγίξουν το 14%, δηλαδή μιάμιση φορά πάνω από τον πληθωρισμό. Επίσης, από το πρόγραμμα δημοσίων επενδύσεων, η Νομαρχιακή και Τοπική αυτοδιοίκηση, θα αντλήσουν το 1996 περισσότερα από 600 δισεκατομμύρια δρχ. Δηλαδή πάνω από το ήμισυ του συνόλου.

Το ποσό αυτό αποτελεί και το "φιλέτο" ενός εν δυνάμει μεγάλου σκανδάλου, αφού η διάθεση των κονδυλίων γίνεται από τους τοπικούς άρχοντες με εντελώς αδιαφανείς τρόπους. Αποτέλεσμα της πρακτικής αυτής είναι να έχουν δημιουργηθεί τοπικές "κλίκες" κατά νομαρχία, οι οποίες λυμαίνονται τα μικρά δημόσια έργα και μάλιστα με αναποτελεσματικότητα, αφού τα ποσά διασπαθίζονται και τα έργα δεν πραγματοποιούνται! Η κυβέρνηση προτίθεται σύντομα να ελέγξει κι εκκαθαρίσει το σύστημα αυτό, καθιερώνοντας αδιάβλητες διαδικασίες ανάθεσης και κυρίως ελέγχου των έργων. Διαφορετικά, οι πόροι από Π.Δ.Ε. δεν θα αντλούνται υπέρ της Νομαρχιακής Αυτοδιοίκησης. Τέλος, οι καταπατήσεις δημοσίων κτημάτων από τους δήμους και τις κοινότητες είναι σύνηθες φαινόμενο, γι΄ αυτό μόνο το 20% της ακίνητης περιουσίας του Δημοσίου θεωρείται πλέον εκμεταλεύσιμο.

Μέχρι το τέλος του τρέχοντος έτους

Παραμένει η εκκρεμότητα στα καύσιμα για αλιευτικά

ΠΡΟΒΛΗΜΑ ΜΕ ΤΙΣ ΕΤΑΙΡΕΙΕΣ ΠΕΤΡΕΛΑΙΟΕΙΔΩΝ

ΠΑΡΑΤΕΙΝΕΤΑΙ μέχρι το τέλος του χρόνου η σοβαρότατη εκκρεμότητς που έχει προκύψει στις διαδικασίες επιστροφής των δασμών για καύσιμα που αγοράσθηκαν από δικαιούχους ατέλειας και ειδικότερα από αλιευτικά σκάφη.

Η εκκρεμότητα συνίσταται στο ότι οι εταιρείες πετρελαιοειδών αρνούνται να παραλαμβάνουν τα δικαιολογητικά πωλήσεως καυσίμων σε αλιευτικά σκάφη (προκειμένου να διεκδικήσουν την επιστροφή των δασμών) προβάλλοντας ως αίτημα την απαλλαγή τους από την ευθύνη ελέγχου των δικαιολογητικών αυτών που ενώ υπογράφονται από αρμόδια τελωνιακά όργανα αποδεικνύονται σε ορισμένες περιπτώσεις πλαστά.

Το υπουργείο Οικονομικών επιμένει να θεωρεί συνυπεύθυνες και τις εταιρείες πετρελαιοειδών, παρά το γεγονός ότι δεν υπάρχει πρακτικός τρόπος ελέγχου (από τις εταιρείες) των δικαιολογητικών που υποβάλλουν οι προμηθευτές των καυσίμων αλιευτικών σκαφών για να τους επιστραφούν οι δασμοί, αφού η πώληση των καυσίμων αυτών έγινε με τη χρήση της προβλεπόμενης από το νόμο ατέλειας.

Οι εταιρείες πετρελαιοειδών είχαν προειδοποιήσει το υπουργείο Οικονομικών ότι δεν πρόκειται να παραλαμβάνουν δικαιολογητικά από την 1η Νοεμβρίου και μετά. Προχθές όμως, με παρέμβαση του υφυπουργού Οικονομικών κ. Δρυ, οι εταιρείες ανέστειλαν την απόφαση τους αυτή μέχρι το τέλος του χρόνου αποδεχόμενες τη διαβεβαίωση του κ. Δρυ ότι μέσα στο επόμενο δίμηνο θα βρεθεί λύση στην υπόθεση των πωλήσεων αφορολογήτων καυσίμων στα αλιευτικά.

ΓΕΡΜΑΝΙΚΑ σε 4 μήνες ΓΙΑ ΕΠΑΓΓΕΛΜΑΤΙΕΣ

Το πιό ολοκληρωμένο στην ΕΥΡΩΠΗ πρόγραμμα εκπαίδευσης Γερμανικής γλώσσας, ειδικά σχεδιασμένο για να καλύψει όλες τις γλωσσικές ανάγκες του προσωπικού:
- Ξενοδοχείων (Ρεσεψιόν, Εστιατόριο)
- Τουριστικών πρακτορείων

τελειοποιημένο και προσαρμοσμένο στις απαιτήσεις της καθημερινής συναλλαγής με γερμανούς τουρίστες.

Η θαυμάσια σταδιοδρομία και οι επαγγελματικές επιτυχίες των μαθητών μας το αποδεικνύουν!

Κάθε χρόνο γίνονται ανάρπαστοι.



ΣΑΣ ΠΑΡΕΧΟΝΤΑΙ:
* Τέλειος οπτικοακουστικός εξοπλισμός στη διάθεσή σας (κασσέτες, διαφάνειες, ασύρματα ακουστικά, βίντεο).
* Ειδικό βιβλίο που έχει γραφτεί από εμάς για τις ανάγκες του κουρς.
* Το μάθημα γίνεται από την πρώτη στιγμή μόνο με συνεχείς ζωντανούς διαλόγους από την πραγματικότητα της δουλειάς, απευθείας στα γερμανικά.
* Βεβαίωση σπουδών.



UKAKO

ΑΡΧΑΡΙΟΙ ΤΩΡΑ, ΜΙΛΕΙΣΤΕ ΤΑ ΓΕΡΜΑΝΙΚΑ ΑΝΕΤΑ ΣΤΗΝ ΚΑΙΝΟΥΡΓΙΑ ΣΑΙΖΟΝ.

ΦΡΟΝΤΙΣΤΗΡΙΑ ΓΕΡΜΑΝΙΚΩΝ
M. ΚΟΝΤΟΥ
1ο Διδακτήριο: Αγ. Αναργύρων 11Α - 2ο Διδακτήριο: Δημ. Αναστασιάδη 61
3ο Διδακτήριο: Παρισίων 1 και Λονδίνου ΤΗΛ.: 35289 - 23973

X644-30/11

ΠΤΗΣΕΙΣ ΧΡΙΣΤΟΥΓΕΝΝΩΝ
ΑΠΟ/ΠΡΟΣ ΑΓΓΛΙΑ
VISA TRAVEL CLUB
ΜΕΓΑΛΕΣ ΠΡΟΣΦΟΡΕΣ

Το VISA TRAVEL CLUB και τα συνεργαζόμενα γραφεία ΑΓΓΛΙΑΣ σας προσφέρουν

14 DEC	ΛΟΝΔΙΝΟ ΡΟΔΟ
05 JAN	ΡΟΔΟ ΛΟΝΔΙΝΟ/LONDON
15,22,29 DEC	ΡΟΔΟ ΛΟΝΔΙΝΟ
14,21,29 DEC 04 JAN	ΛΟΝΔΙΝΟ ΡΟΔΟ
14 DEC 04 JAN	ΑΘΗΝΑ ΜΑΝΤΣΕΣΤΕΡ MANCHESTER ΑΘΗΝΑ
13 DEC 05 JAN	MANCHESTER ΑΘΗΝΑ ΑΘΗΝΑ MANCHESTER
13 DEC 04 JAN	ΝΙΟΥΚΑΣΤΛ ΑΘΗΝΑ ΑΘΗΝΑ ΝΙΟΥΚΑΣΤΛ

♦Κρατήσεις για όλες τις πόλεις της Μεγ. Βρετανίας
♦Booking available to all cities in the U.K.

ΚΡΑΤΗΣΕΙΣ ΘΕΣΕΩΝ ΤΩΡΑ!! BOOK NOW!!

VISA TRAVEL CLUB

Η ταξιδιωτική υπεροχή!!
ΝΕΑ ΔΙΕΥΘΥΝΣΗ:
ΓΡ. ΛΑΜΠΡΑΚΗ 54 (Πλατεία Ακαδημίας)
Τηλ. 33282, 25737, 30304

30/11 X668

Κακοποιήθηκε από άγνωστο στο δρόμο!

ΠΕΡΙΕΡΓΗ καταγγελία απρόκλητης σωματικής βλάβης, σε βάρος 45χρονου Αθηναίου στην Κω, από άγνωστο οδηγό αυτοκινήτου έγινε χθες στην Αστυνομία του νησιού.

– Σύμφωνα με το δελτίο συμβάντων της Αστυνομίας, στις 11.30 το βράδυ της Παρασκευής, στη διασταύρωση των οδών Κολοκοτρώνη και Χατζηλλού στην Κω, άγνωστος, στον οποίος επέβαινε σε Ι.Χ. επιβατικό αυτοκίνητο σταμάτησε, βγήκε έξω και άρπαξε από το λαιμό το Δημήτριο Πετρόπουλο του Φωτίου, 45 χρόνων. Τον έσφιξε μέχρι λιποθυμίας και τον έσπρωξε στο οδόστρωμα με αποτέλεσμα να τραυματιστεί.

ΑΝΑΚΡΙΣΕΙΣ – έρευνες κάνει το Τμήμα Ασφαλείας Κω.

Δεν υπάρχει κανείς που να μη γνωρίζει ότι το FIORINO ήταν και είναι το Νο 1 στα επαγγελματικά αυτοκίνητα. Ότι κανένα δεν έχει καταφέρει μέχρι σήμερα να συγκριθεί μαζί του! Γιατί το FIORINO είναι:



Ο Ηγέτης σε εκδόσεις, αφού είναι το μόνο που διαθέτει 3 διαφορετικούς τύπους αμαξώματος: **Pick-up** (ανοιχτό), **Furgone** (κλειστό), **Panorama** (επιβατικό μικτής χρήσης) και 3 διαφορετικούς κινητήρες **βενζίνης** και **diesel.**

Ο Ηγέτης σε χωρητικότητα, αφού είναι το μόνο με 3,2 κυβικά μέτρα ωφέλιμο όγκο και 620 κιλά ωφέλιμο βάρος!

Ο Ηγέτης στην αξιοπιστία και πρακτικότητα, κάτι που αποδεικνύεται από την 1η θέση του στις πωλήσεις στην Ελλάδα τα τελευταία χρόνια.



Ο Ηγέτης στις εγγυήσεις, γιατί είναι το μόνο που σας εξασφαλίζει και 1 χρόνο εγγύηση για τα μηχανικά μέρη και 3 χρόνια για το χρώμα και 8 χρόνια για τη διάβρωση.

Ο Ηγέτης και στη χρηματοδότηση, αφού σήμερα μπορείτε να αποκτήσετε ένα FIAT FIORINO με τα πιο ευνοϊκά χρηματοδοτικά προγράμματα FIAT CREDIT:
• Επιτόκιο **0%, 12 μηνιαίες δόσεις** και προκαταβολή από **20%** ή
• Επιτόκιο **1%**, μέχρι **24 μηνιαίες δόσεις** και προκαταβολή από **20%.**

Γνωρίστε σήμερα όλη τη γκάμα FIAT FIORINO στα Ολοκληρωμένα Συγκροτήματα FIAT, επωφεληθείτε απ' την μοναδική χρηματοδότηση Fiat Credit και εμπιστευτείτε τα βάρη της επιχείρησής σας σε ένα αληθινό ηγέτη!



ΕΓΓΥΗΣΕΙΣ FIAT
1+3+8*

FIAT FIORINO. Ο ΗΓΕΤΗΣ

... ΚΑΙ ΣΤΗ ΧΡΗΜΑΤΟΔΟΤΗΣΗ!

0% για 12 μήνες

1% για 24 μήνες

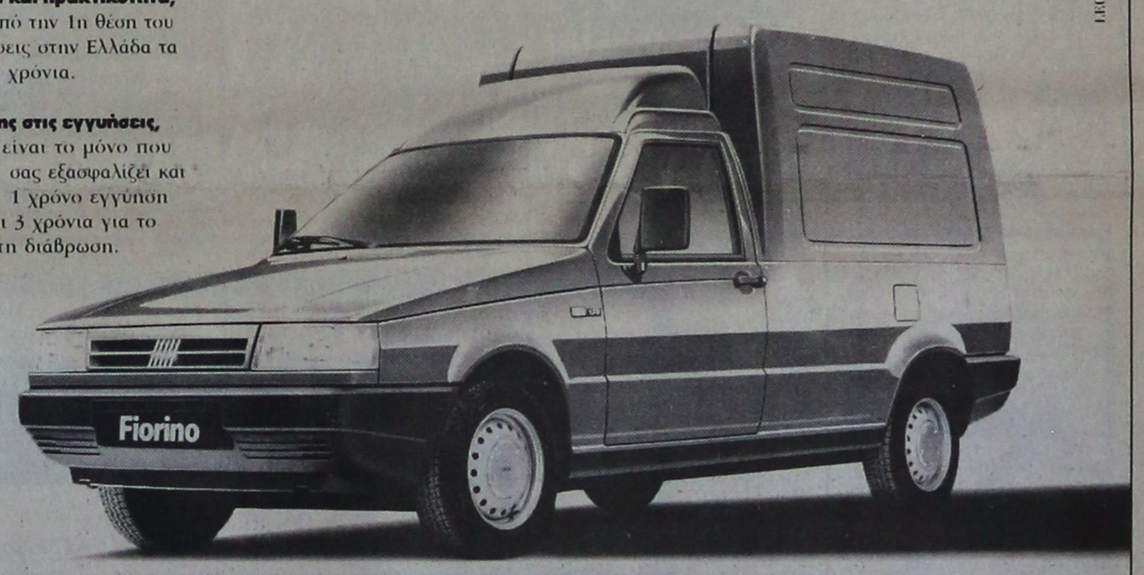

LEO BURNETT

ΠΑΡΑΔΕΙΓΜΑ ΧΡΗΜΑΤΟΔΟΤΗΣΗΣ ΜΕ ΕΠΙΤΟΚΙΟ 0%

	ΤΙΜΗ ΜΕΤΡΗΤΟΙΣ	ΠΡΟΚΑΤΑΒΟΛΗ 26% *	12 ΔΟΣΕΙΣ	ΤΙΜΗ ΕΠΙ ΠΙΣΤΩΣΕΙ*
FIORINO 1,4 P.U.	2.562.450	666.237	158.018	2.562.450

*Δεν συμπεριλαμβάνονται έξοδα φακέλου 25.000 δρχ. Δεν συμπεριλαμβάνονται συμβολαιογραφικά έξοδα και έξοδα παράστασης δικηγόρου, τα οποία μπορεί να απαιτηθούν εάν δεν πληρούνται οι προϋποθέσεις χορήγησης της χρηματοδότησης. Ετήσιο επιτόκιο: 0%, Ε.Π.Ε. : 0%

Η χρηματοδότηση χορηγείται εφόσον πληρούνται οι προϋποθέσεις.

ΠΑΡΑΔΕΙΓΜΑ ΧΡΗΜΑΤΟΔΟΤΗΣΗΣ ΜΕ ΜΗΝΙΑΙΟ ΕΠΙΤΟΚΙΟ 1%

	ΤΙΜΗ ΜΕΤΡΗΤΟΙΣ	ΠΡΟΚΑΤΑΒΟΛΗ 26% *	24 ΔΟΣΕΙΣ ΜΕ Φ.Π.Α. ΤΟΚΩΝ	ΤΙΜΗ ΕΠΙ ΠΙΣΤΩΣΕΙ*
FIORINO 1,4 P.U.	2.562.450	691.237	91.106	2.877.781

* Συμπεριλαμβάνονται έξοδα φακέλου 25.000 δρχ. Δεν συμπεριλαμβάνονται συμβολαιογραφικά έξοδα και έξοδα παράστασης δικηγόρου, τα οποία μπορεί να απαιτηθούν εάν δεν πληρούνται οι προϋποθέσεις χορήγησης της χρηματοδότησης. Ετήσιο επιτόκιο: 12%, Ε.Π.Ε. : 15,8%

Η χρηματοδότηση χορηγείται εφόσον πληρούνται οι προϋποθέσεις.

ΡΥΠΟΙ : 1.4 PU/FURGONE : CO: 1,068 gr/km HC+NOx : 0,343 gr/km

Η ΕΛΛΑΔΑ ΔΟΥΛΕΥΕΙ ΜΕ FIAT ΕΠΑΓΓΕΛΜΑΤΙΚΑ.

FIAT Επαγγελματικά Αυτοκίνητα

Νέα έκθεση BMW στη Ρόδο
racing dynamics



Τώρα σ΄ εμάς θα βρείτε όλα τα καινούργια μοντέλα της BMW, με χρηματοδότηση, με σέρβις και φυσικά με την 3ετή εγγύηση της επίσημης BMW

7ο χλμ. Λεωφόρου Ρόδου - Λίνδου ("Φωνή της Αμερικής") τηλ. Εκθεσης 66669 Συνεργείου 62928

ΘΩΜΑΣ ΒΕΡΒΙΛΗΣ
Αντ/πος Δωδ/σου
KAFOUNIS MOTORSPORT

ΠΡΟΣΦΟΡΑ
Από την 1/11
έως 31/12/96

30/11 X660

Η νέα έκθεση BMW του Θωμά Βερβίλη προσφέρει δωρεάν: 1) ΕΛΕΓΧΟ ΚΙΝΗΤΗΡΑ. (Περιλαμβάνει: Ιντζέκσιον, καταλύτη, καυσανάλυση, κολάρα, αντιψυκτικό, ιμάντες, εξάτμιση). 2) ΗΛΕΚΤΡΙΚΟ ΣΥΣΤΗΜΑ. (Περιλαμβάνει: Μπαταρία, υαλοκαθαριστήρες, θερμενόμενο πίσω τζάμι, ηλεκτρικό σύστημα καθαρισμού, παμπρίζ, λειτουργία καλοριφέρ, έλεγχος φώτων). 3) ΕΛΕΓΧΟΣ ΣΥΣΤΗΜΑ ΔΙΕΥΘΥΝΣΗΣ. (Περιλαμβάνει: Ψαλίδια, ακρόμπαρα, μπαλάκια ψαλιδιών, συνεμπλόκ, αμορτισέρ). 4) ΕΛΕΓΧΟΣ ABS. 5) ΕΛΕΓΧΟΣ ΕΛΑΣΤΙΚΩΝ ΚΑΙ ΖΥΓΟΣΤΑΘΜΙΣΗ.
Για τυχόν ανταλλακτικά που θα χρειαστεί το αυτοκίνητό σας, έχετε 15% έκπτωση και για τυχόν εργασίες έχετε 20% έκπτωση.

ΤΡΟΠΟΣ ΠΛΗΡΩΜΗΣ:
Στα ανταλλακτικά
και στην εργασία
3μηνο άτοκο διακανονισμό
και στα ελαστικά
5μηνο άτοκο διακανονισμό

ΜΝΗΜΟΣΥΝΑ

Τελούμε την 5 Νοεμβρίου ημέρα Τρίτη και ώρα 8π.μ. στον ιερό ναό Αγίου Δημητρίου παλαιού νεκροταφείου θήμερο μνημόσυνο υπέρ αναπαύσεως της ψυχής της λατρευτής μας συζύγου, μητέρας, αδελφής και θείας

ΜΑΡΙΑΣ ΜΑΤΣΑΓΓΟΥ ΠΑΝΟΠΟΥΛΟΥ
Ετών 76

Ο σύζυγος Σοφιανός
Τα παιδιά Παναγιώτα - Ζοέλ, Ιωάννης
Τα αδέλφια, τα ανίψια και οι λοιποί συγγενείς

3702-3/11

ΕΥΧΑΡΙΣΤΗΡΙΟ ΠΕΝΘΟΥΣ

Ευχαριστούμε θερμά όλους όσους μας συμπαραστάθηκαν στο βαρύ πένθος μας για το θάνατο της λατρευτής μας συζύγου, μητέρας, αδελφής και θείας

ΜΑΡΙΑΣ ΜΑΤΣΑΓΓΟΥ ΠΑΝΟΠΟΥΛΟΥ

Η οικογένειά της

3702-3/11



Τελούμε την 5 Νοεμβρίου ημέρα Τρίτη και ώρα 7.30π.μ. στον ιερό ναό Αγίου Γεωργίου Κοσκινού θήμερο μνημόσυνο υπέρ αναπαύσεως της ψυχής του λατρευτού μας συζύγου, πατέρα και παππού

ΕΜΜΑΝΟΥΗΛ ΑΪΒΑΖΗ
Ετών 83

Η σύζυγος Μαρία
Τα παιδιά Τάσος - Αφροδίτη, Τσαμπίκος - Ιωάννα
Τα εγγόνια Μανώλης, Βασίλης, Μανώλης, Χρυσοβαλάντου και οι λοιποί συγγενείς

9559-3/11

Αριθμός 4764/1996

ΠΕΡΙΛΗΨΗ
ΕΚΘΕΣΗ Σ ΑΝΑΓΚΑΣΤΙΚΗΣ ΚΑΤΑΣΧΕΣΗΣ ΑΚΙΝΗΤΟΥ

Δικαστικός Επιμελητής: ΜΙΧΑΛΗΣ ΣΤΕΦΑΝΟΥ ΜΕΛΛΙΝΗΣ
Επισπεύδων: ΜΙΧΑΛΗΣ ΤΣΕΡΚΗΣ
Οφειλέτης: ΜΙΧΑΛΗΣ ΕΜΜ. ΒΑΣΙΛΕΙΑΔΗΣ
Τίτλος που εκτελέστηκε: Η υπ' αριθμ. 452/1992 διαταγής πληρωμής Μονομελούς Πρωτοδικείου Ρόδου
Ποσό οφειλής: 8.150.000 δρχ.
Μεσεγγυούχος: Ο ίδιος ο οφειλέτης σύμφωνα με το νόμο
Υπάλληλος του πλειστηριασμού: Η συμβολαιογράφος Καρπάθου κ. Χριστίνα Καρύδα Πετανάκη
Χρόνος πλειστηριασμού: 20 Νοεμβρίου 1996.
Τόπος πλειστηριασμού: Το Κοινοτικό Κατάστημα της Κοινότητας Μεσοχωρίου Καρπάθου.
Έχει κατασχεθεί με την 4419/1996 έκθεση μου αναγκαστικής κατασχεσης.
Περιγραφή ακινήτων: 1) Το ιδανικό του μερίδιο 1/2 εξ' αδιαιρέτου σε ακίνητο-αγρός δενδροφυτευμένος κήπος, επιφάνειας 3.500 τ.μ., που βρίσκεται στην περιοχή Μαρονονι Μεσοχωρίου, εκτιμήθηκε δε το ιδανικό του μερίδιο 1/2 εξ' αδιαιρέτου 800.000 δρχ.
2) Το ιδανικό του μερίδιο 1/2 εξ' αδιαιρέτου σε ακίνητο-αγρός δενδροφυτεμένος κήπος, επιφάνειας 2.000 τ.μ. περισσότερο ή λιγότερο, που βρίσκεται στην περιοχη Σκοπή Μεσοχωρίου, μετά της παρακειμένης ιδιοκτήτου εκκλησίας των Ταξιαρχών και της αυλής της εκκλησίας ταύτης εκτιμήθηκε δε το ιδανικό του μεριδιο 1/2 εξ' αδιαιρέτου 800.000 δρχ.
3) Το ιδανικό του μερίδιο 1/2 εξ' αδιαιρέτου σε ακίνητο-αγρος, επιφάνειας 5.000 τ.μ. περισσότερο ή λιγότερο, που βρίσκεται στην περιοχή Μάκρες Μεσοχωρίου, και με την εκ δυτων μέρος στον πλειστηριασμό να προσέλθουν και προσφέρουν τιμή.
Συντάχθηκε η παρούσα σήμερα στις 31-7-1996 στο γραφείο μου στην οδό Μακαρίου 45 και υπογράφεται νόμιμα από εμένα τον δηλοποιούντα δικαστικό επιμελητή
Ο Δηλοποιών Δικαστικός Επιμελητής
Μιχάλης Μελλίνης
Χ.Λ.-3/11

ΑΠΟΣΠΑΣΜΑ
ΑΡΙΘΜΟΣ 4891/1996

ΠΕΡΙΛΗΨΗ
ΕΚΘΕΣΗΣ ΑΝΑΓΚΑΣΤΙΚΗΣ ΚΑΤΑΣΧΕΣΗΣ ΑΚΙΝΗΤΩΝ ΕΝΥΠΟΘΗΚΩΝ

Δικαστικός επιμελητής: ΜΙΧΑΛΗΣ ΣΤΕΦΑΝΟΥ ΜΕΛΛΙΝΗΣ
Επισπεύδουσα: Η ΕΜΠΟΡΙΚΗ ΤΡΑΠΕΖΑ ΤΗΣ ΕΛΛΑΔΟΣ Α.Ε.
Οφειλέτης: Βασίλειος Αντων. Μυστίλογλου.
Τίτλος που εκτελέστηκε: Το πρώτο εκτελεστό απόγραφο της υπ' αριθμ. 645/1995 διαταγής πληρωμής του δικαστή του Μον. Πρωτοδικείου Ρόδου.
Ποσό οφειλής: 5.409.850 δραχμές, μείον όσα κατέβαλε έναντι.
Μεσεγγυούχος: ο ίδιος ο οφειλέτης, σύμφωνα με το νόμο.
Υπάλληλος του πλειστηριασμού: Η συμβολαιογράφος Ρόδου κ. Κων/να Κουτσούκου.
Χρόνος πλειστηριασμού: 20-11-1996.
Τόπος πλειστηριασμού: Το Δημοτικό Κατάστημα του Δήμου Τριαντων Ρόδου.
Εχει κατασχεθεί με την 4409/1996 έκθεσή μου αναγκαστικής κατάσχεσης
Περιγραφή ακινήτου: Το ιδανικό του μερίδιο 117,60 των 875 τ.μ. εξ αδιαιρέτου (τμήμα με στοιχείο Α με στοιχεία γωνιών ΑΒΓΔΑ, όπως αυτό φαίνεται στο από Αύγουστος 78, σχεδιάγραμμα του μηχανικού Μάρκου Λεγάκη), σε ακίνητο οικόπεδο άρτιο και οικοδομήσιμο-κατά το Κτηματολόγιο-εκτάσης του όλου ακινήτου 875 τ.μ., με ποσοστό συνιδοκτησίας 13,44% μέσα στο κωρίό Ιαλυσός της κτηματικής περιφέρειας Δήμου Ιαλυσού, με κτηματολογικά στοιχεία: Τόμος 3 οικ. Τριαντών, φύλλο 33, μερίδα 595 και φάκελος 456/457, είναι νομικής φύσης Μουλκ.
Το ιδανικό του μερίδιο και τα δικαιώματα ανεγέρσεως οικοδομής επί του όλου ακινήτου, άρτιου και οικοδομήσιμου ανήκει στον ίδιο τον οφειλέτη Βασίλειο Μυστίλογλου.
Μεσεγγυούχος σε αυτό παραμένει ο ίδιος οφειλέτης, σύμφωνα με το άρθρο 996 Κ.Πολ.Δ.
Ιδιοκτησία: Βασίλειος Αντων. Μυστίλογλου, κάτοικος Ρόδου, εξ ολοκλήρου.
Τίτλος κτήσεως: Με την απόφαση 682/85 απόφαση του Μον. Πρωτοδ. Ρόδου, που νόμιμα μεταγράφηκε στο Κτηματολόγιο Ρόδου.
Εκτιμήθηκε: Το ιδανικό του μερίδιο 117,60/875 ποσοστά εξ αδιαιρέτου 18.000.000 δραχμές, με την 843/96 απόφαση Μον. Πρωτ. Ρόδου..
Βαρύνεται δε με προσημειώσεις υποθηκών.
Ο πλειστηριασμός των ακινήτων θα γίνει σύμφωνα με τα παραπάνω με τιμή για πρώτη προσφορά, 9.000.000 δραχμές., οι υπόλοιποι όροι γνωστοποιούνται από την υπάλληλο του πλειστηριασμού και εμένα τον ίδιο, και όπως αυτοί αναγράφονται με λεπτομέρεια στην περίληψη της κατασχετήριας έκθεσης κατ' άρθρο 999 Κ.Πολ.Δ.
Προσκαλούνται όσοι θέλουν να λάβουν μέρος στον πλειστηριασμό να προσέλθουν και προσφέρουν τιμή.
Συντάχθηκε η παρούσα σήμερα στις 10-10-96 στο γραφείο μου στην οδό Μακαρίου 45 και υπογράφεται νόμιμα από εμένα το δηλοποιούντα δικαστικό επιμελητή.
Ο δηλοποιών δικαστικός επιμελητής
Μιχάλης Μελλίνης
ΧΛ-3/11

Ο εσωτερικός τουρισμός

ΣΥΝΕΧΕΙΑ ΑΠΟ ΤΗ ΣΕΛ. 1

Η Ενωση Ξενοδόχων Ρόδου εκτιμά ότι ο αριθμός των Ελλήνων επισκεπτών στη Ρόδο θα "κλείσει" μέχρι το τέλος της χρονιάς στα 160.000 άτομα.

Επισημαίνεται ότι το ποσοστό των ημεδαπών τουριστών στο γενικό σύνολο των αφίξεων, τη φετινή χρονιά ανέρχεται σε 15,9%.

Σύμφωνα με τον πρόεδρο της Ενωσης κ. Βασίλη Μηναΐδη, οι ξενοδόχοι της Ρόδου "στράφηκαν" με ελκυστικές τιμές στον Ελληνα καταναλωτή, λόγω της μεγάλης κρίσης που παρουσιάζει η ευρωπαϊκή αγορά.

Το ίδιο χρονικό διάστημα οι αφίξεις, ξένων τουριστών ανήλθαν στα 790.000 άτομα σημειώνοντας μείωση, συγκριτικά με το 1995, κατά 6,7%, ενώ οι διανυκτερεύσεις των αλλοδαπών τουριστών έφθασαν τον αριθμό 7.143.098 δηλαδή ήταν μειωμένες κατά 11% σε σχέση με την περσινήχρονιά, παρά τις μεγάλες εκπτώσεις των ξενοδόχων για τους μήνες Αύγουστο και Σεπτέμβριο.

Ειδικότερα μέχρι το τέλος Σεπτεμβρίου τη Ρόδο είχαν, μεταξύ άλλων, επισκεφθεί 214.000 Γερμανοί τουρίστες με μέσο όρο παραμονής 11.2 ημέρες, 89.000 Βρετανοί (με μ.ο. παραμονής 10,5 ημέρες), 54.700 Ιταλοί (8.2 ημέρες), 52.000 Σουηδοί (8,2 ημέρες), 36.000 Φινλανδοί (8,3 ημέρες), 35.000 Δανοί (8,2 ημέρες) 34.200 Αυστριακοί (9.6 ημέρες), 25.500 (10.5 ημέρες), 21,500 Ελβετοί (9,3 ημέρες) και 20.500 τουρίστες από το Βέλγιο και το Λουξεμβούργο με μέσο όρο παραμονής 10,2 ημέρες.

Ο κ. Μηναΐδης εκτιμά ότι ο αριθμός των Ελλήνων επισκεπτών θα μπορούσε να ήταν μεγαλύτερος, δεδομένου ότι την περίοδο της κρίσης της Ιμια ακυρώθηκε σημαντικός αριθμός μαθητικών εκδρομών.

Ο πρόεδρος της Ενωσης, που επανεξελέγη πρόσφατα Β΄ Αντιπρόεδρος του ΞΕΕ, θεωρεί ότι, τα έσοδα της ξενοδοχίας της Ρόδου θα είναι μειωμένα κατά 10% περίπου, συγκριτικά με το προβληματικό 1995. Και αυτό γιατί πέραν των σημαντικών εκπτώσεων-προσφορών των τιμών των "πακέτων" από τους ξενοδόχους, υπήρξε και πρόβλημα αποπληρωμής των οφειλομένων από τους Τουριστικούς Οργανισμούς.

Πιο συγκεκριμένα, η χρεοκοπία του αυστριακού τουριστικού οργανισμού ITAS, που ανήκε στον Ελληνα επιχειρηματία κ. Βασίλη Βαρβαρέσο, είχε ως αποτέλσμα 36 ξενοδοχεία της Ρόδου να μην έχουν εισπράξει τα χρήματα που τους οφείλονται.

Για το 1997 ο πρόεδρος των ξενοδόχων της Ρόδου τονίζει ότι σε συνεργασία με την Νομαρχιακή Αυτοδιοίκηση της Δωδεκανήσου η Ενωση θα συμμετάσχει σε όλες τις διεθνείς τουριστικές εκθέσεις, ενώ θα διοργανωθούν και πολλές "ελληνικές βραδιές" στο εξωτερικό.

Παράλληλα, η Ενωση θα συνεχίσει το εκπτωτικό της πρόγραμμα σε συνεργασία με την ΔΑΝΕ και την Ενωση Εμπόρων του νήσιού, με στόχο τη προσέγγιση περισσότερων Ελλήνων τουριστών.

Η υπόθεση του Κουίν

ΣΥΝΕΧΕΙΑ ΑΠΟ ΤΗ ΣΕΛ. 1

κούς παράγοντες της χώρας, μεταξύ των οποίων και ο κ. Αριστοτέλης Παυλίδης, όταν ήταν υπουργός Εμπορικής Ναυτιλίας.

● Υπενθυμίζεται ότι η έκταση στο Λαδικό παραχωρήθηκε στον Αντονυ Κουίν, ένα χρόνο μετά τα γυρίσματα της εντυπωσιακής ταινίας «τα Κανόνια του Ναβαρόνε», μια ταινία σταθμός στον παγκόσμιο κινηματογράφο, με πρωταγωνιστές τον ίδιο τον Γκρέκορυ Πεκ, την Ειρήνη Παππά, κ.α.

Η ΠΑΡΑΧΩΡΗΣΗ έγινε με σκοπό τη δημιουργία ενός διεθνούς κέντρου κινηματογράφου, που θα πρόβαλε παγκοσμίως τη Ρόδο.

Ομως, ποτέ, ο διάσημος ηθοποιός δεν υλοποίησε τα σχέδιά του με συνέπεια το ελληνικό Δημόσιο να πάρει πίσω το κτίμα.

● Να σημειωθεί, πάντως, ότι η υπόθεση θα λήξει σύντομα, όπως εκτιμάται, καθώς αναμένεται η απόφαση του Εφετείου Δωδεκανήσου.

Κρούουν τον κώδωνα οι καταστηματάρχες

ΣΥΝΕΧΕΙΑ ΑΠΟ ΤΗ ΣΕΛ. 1

αιερόπλοια ζήτησε να παραμένουν οι τουρίστες τουλάχιστον για ένα οκτάωρο στο νησί ώστε να υπάρχει χρόνος να κάνουν τα ψώνια τους και κατηγόρησε τα πρακτορεία ότι κατευθύνουν τον κόσμο, κυρίως στη Λίνδο.

ΟΙ ΚΑΤΑΣΤΗΜΑΤΑΡΧΕΣ που πήραν το λόγο κατήγγειλαν ότι δέκα άνθρωποι εκμεταλλεύονται τον τουρισμό του νησιού και καυτηρίασαν το φαινόμενο να γεμίζουν καθημερινά τα ημερόπλοια για Τουρκία και μάλιστα ύστερα από παροτρύνσεις Ελλήνων ξεναγών.

◆Για τα θέματα αυτά αλλά και για τους κοινόχρηστους χώρους της Παλιάς Πόλης, τη φύλαξη της και την άγρα πελατών τοποθετήθηκε και υποσχέθηκε λύσεις ο δήμαρχος Γιώργος Γιαννόπουλος.

Ο ΔΗΜΑΡΧΟΣ έκανε γνωστό ότι ήρθε ήδη σε επαφή με πλοιοκτήτες, συζητώντας μαζί τους, τους τρόπους προώθησης της Μεσαιωνικής Πόλης στις κρουαζιέρες που πουλάνε. Από τη μεριά του Δήμου υποσχέθηκε, ότι δρομολόγια εξπρές του ΡΟΔΑ θα παραλαμβάνουν τους τουρίστες, που το επιθυμούν, από το εμπορικό λιμάνι και το λιμάνι της Ακαντιάς για να τους μεταφέρουν στις πύλες της Παλιάς Πόλης.

◆Τόνισε ότι σύντομα ολοκληρώνεται η πρώτη φάση των υπόγειων δικτύων και αναζητούνται τα κονδύλια για τη δεύτερη φάση του έργου ενώ κάλεσε τους καταστηματάρχες να συνεργασθούν με την Αστυνομία και το Δήμο για να αντιμετωπισθούν προβλήματα που έχουν να κάνουν με την εμφάνισή της κ.α την "άγρα πελατών".

ΕΙΔΙΚΑ για το τελευταίο πρόβλημα ο υποδιευθυντής της Αστυνομικής Διεύθυνσης κ. Τάσος Μαρινάκης έκανε γνωστό ότι τη σεζόν που διανύσαμε υποβλήθηκαν 498 μηνύσεις κι έγιναν οκτώ αυτόφωρα. Ο κ. Μαρινάκης επισημαίνοντας ότι το πρόβλημα "της άγρας πελατών" είναι μεγάλο παρατήρησε ωστόσο ότι το νομικό καθεστώς είναι ασθενές για να το αντιμετωπίσει αφού θεωρείται πταίσμα και όχι πλημμέλημα. Ο κ. Μαρινάκης ζήτησε από τους ίδιους τους καταστηματάρχες να σταματήσουν ν' απασχολούν κράχτες στα μαγαζιά τους.

"Εξω από τα δόντια" από ξενοδ/λήλο

ΣΥΝΕΧΕΙΑ ΑΠΟ ΤΗ ΣΕΛ. 1

... στο προσωπικό, απολύσεις ενωρίτερα, προσλήψεις αργότερα, μάντρισμα στους μπουφέδες. Ας τους δώσουμε και κουτάλες να κουταλίζουν, γκρουπς ανύπαρκτα, εισιτήρια στα γκαζόν και στις παραλίες, αγωγή αισχρή, ξεφτίλα στους δρόμους, αίσχη, βρωμιά, σεβασμός ανύπαρκτος, ξετσιπωσιά, ναρκωτικά, αισχροκέρδεια. Αυτά είναι τα αγαθά που γράφουν οι φίλοι μας τουρίστες.

Ποιός επιτέλους θα διορθώσει αυτά;

Είμαι ένας υπάλληλος που ακούω, παίρνω γράμματα και υποφέρω για την κατ...ια μας. Η Ρόδος να μην ...ει σέρβις!

"Δεν υπάρχουν λέει φασίλιτιστ και όλα με πληρωμή. Σαν το Χάρο πάνε στις παραλίες, στα γκαζόν και στις πισίνες οι εισπράκτορες και οι κηπουροί και ζητούνε εισιτήρια να κόψουν, χρήματα να μαζέψουν. Αυτά κατά πιστή μετάφραση."

Δεν νομίζετε ότι λείπει η εκπαίδευση; Οτι λείπει ο σεβασμός στον πελάτη; Μα δεν βασανίζουν τα ερωτήματα αυτά όλες τις τάξεις που σαν αλώπεκες περιμένουν τους τουρίστες;

Αγαπητή "Πρόοδος", χτύπησε τις σκέψεις αυτές στη σπίλη σου, η Ρόδος που αγκομαχεί, θα σε ευγνωμονεί, για το καλό που θα κάμεις.

Με πολλή πάντα εκτίμηση
Γιώργος Στουλουκάκης

"Είμαι ξενοδοχοϋπάλληλος και τα γράφω, γιατί κλαίει η καρδιά μου για το χάλι μας και τις εντυπώσεις που 'χουν οι φίλοι μας τουρίστες".

Επέμβαση σε σχολεία

ΣΥΝΕΧΕΙΑ ΑΠΟ ΤΗ ΣΕΛ. 1

...ων ανεπίτρεπτων τροφών, είτε διακοπής αλλοιωμένων τροφίμων, ο αντιεισαγγελέας Α.Π Ηλ. Σπυρόπουλος σε έγγραφό του επισημαίνει κατά τρόπο έντονο ότι "η συνεχιζόμενη έκνομη κατάσταση, επικίνδυνη δε για τη μαθητική υγεία και την υγεία των ηλικιωμένων, δημιουργεί την υποψία ότι δεν αντιμετωπίζονται με τον επιβαλλόμενο τρόπο οι βεβαιούμενες παραβάσεις, μερίδα δε της ευθύνης έχει και η εισαγγελική αρχή για τον σύντομο προσδιορισμό, την πρόταση για επιβολή της ενδεδειγμένης ποινής και την άσκηση ενδίκων μέσων όπου επιβάλλεται".

Αναφέρει ακόμα ο κ. Σπυρόπουλος στο έγγραφό του ότι πρέπει στα κυλικεία και τους οίκους ευημερίας να ελέγχεται: α) η ύπαρξη άδειας για τη λειτουργία των κυλικείων των σχολείων, β) η τήρηση των υγειονομικών και άλλων προϋποθέσεων των απασχολούμενων σε αυτά (βιβλιάρια υγείας, κατάσταση εργασίας), γ) η διατήρηση της επιβαλλόμενης από τις υγειονομικές διατάξεις καθαριότητας, δ) η διάθεση επιτρεπομένων τροφίμων και σε καλή υγειονομική κατάσταση.

Υπογραμμίζεται στο έγγραφο ότι η κατάσταση διάθεσης ...ων τροφίμων στα κυλικεία και τους οίκους ευημερίας έχει ιδιάζουσα σημασία, καθόσον σε αυτά βρίσκονται άτομα ευπαθή και κατά κανόνα άτομα που δύσκολα μπορούν να αντιληφθούν την κακή κατάσταση των τροφίμων.

Ναρκωτικές ουσίες

Παράλληλα ο κ. Σπυρόπουλος στο δεύτερο έγγραφό του, εξ αφορμής δημοσιευμάτων περί σύλληψης δύο ατόμων έξω από το Δημοσικό σχολείο Καλλιθέας που κατείχαν ναρκωτικές ουσίες, επισημαίνει ότι είναι αδήριτη η ανάγκη λήψης μέτρων για την αποτροπή διακίνησης ναρκωτικών εντός και πέριξ των σχολείων.

Υπογραμμίζει ο κ. Σπυρόπουλος ότι "η ευθύνη για αυτό βαρύνει τη διεύθυνση και το προσωπικό του σχολείου, οι οποίοι έχοντας υποκατασταθεί τη γονική επιμέλεια επί των μαθητών κατά τις ώρες λειτουργίας του σχολείου, πρέπει να λάβουν τα επιβαλλόμενα μέτρα για την αποτροπή της εισόδου στο χώρο του σχολείου οιουδήποτε τρίτου, χωρίς την έγκριση του διευθυντή του σχολείου ή του προς αυτό ορισμένου προστώπου".

Ford

MANAGERS ΥΠΟΚΑΤΑΣΤΗΜΑΤΩΝ ΔΩΔΕΚΑΝΗΣΟΥ
ζητούνται από
ΔΗΜΟΣΙΟ ΤΡΑΠΕΖΟΑΣΦΑΛΙΣΤΙΚΟ ΟΜΙΛΟ

Εργασία: η ποσοτική και ποιοτική ανάπτυξη - προώθηση όλων των προϊόντων του ομίλου, μέσω εξιδεικευμένων δικτύων

Προσόντα: οι υποψήφιοι πρέπει να έχουν 2 τουλάχιστον χρόνια προϋπηρεσίας σε αντίστοιχη θέση

Προσφέρονται: αποδοχές ανάλογα με τα προσόντα και την προϋπηρεσία

Βιογραφικά σημειώματα: Καρπάθου 17, 85100 ΡΟΔΟΣ.
Ολες οι επαφές θα γίνοιν με εχεμύθεια.
3714-6/11

ΤΙ ΘΑ ΛΕΓΑΤΕ ΓΙΑ ΕΝΑ ΚΑΤΑΠΛΗΚΤΙΚΟ ΠΑΙΔΙΚΟ ΠΑΡΤΥ;



ΟΡΓΑΝΩΣΗ ΠΑΙΧΝΙΔΙΩΝ και PARTY GRAMS
Τηλ.: 33223 + 67859
3551-3/11

Συνεργασία Κω με τη Θεσσαλονίκη

ΣΥΝΕΧΕΙΑ ΑΠΟ ΤΗ ΣΕΛ. 1

γαίου - Κύπρου. Αυτό ανακοίνωσε σε συνέντευξη που έδωσε στη Θεσσαλονίκη, ο αντιδήμαρχος κ. Εμμ. Καβουκλής, ο οποίος αναφέρθηκε και στην τουριστική κίνηση του νησιού.

● Συγκεκριμένα, είπε ότι την Κω επισκέπτονται 750.000 επισκέπτες κατά το διάστημα Απριλίου - Οκτωβρίου.

ΣΤΟΧΟΣ ΜΑΣ, τόνισε, είναι να συνεχίσουμε την ανοδική πορεία μέσα από κατευθύνσεις και επιλογές που θα συμβάλλουν σε μία βιώσιμη ανάπτυξη και ειδικότερα για προσφορά υπηρεσιών και υποδομών που αναβαθμίζουν το νησί και την πόλη της Κω.

Νέος πακτωλός χρημάτων

ΣΥΝΕΧΕΙΑ ΑΠΟ ΤΗ ΣΕΛ. 1

Δωδεκανήσου προκειμένου να αποζημιωθούν πληγέντες επαγγελματοβιοτέχνες από τις πλημμύρες του Οκτωβρίου 1994 οι οποίες, όπως προκύπτει, θα συνεχίσουν - για πολύ ακόμα - να όζουν.

ΗΔΗ, στην αρμόδια υπηρεσία της Νομαρχίας υποβάλλονται - αθρόως - νέοι «φάκελοι πλημμυροπαθών» και αιτήσεις αναθεωρήσεως προηγουμένων αποφάσεων από πλημμυροπαθείς που είτε δεν αποζημιώθηκαν καθόλου, είτε πήραν ως αποζημίωση «ψιχία», ενώ «μη πλημμυροπαθείς» είχαν λάβει μεγάλα ποσά, κατά την κατανομή των πρώτων κονδυλίων.

● Περιττόν να υπενθυμίσουμε ότι γι αυτές τις περιπτώσεις διενεργείται δικαστική έρευνα από την εισαγγελική αρχή, η οποία έχει καλέσει, μέχρι σήμερα, για καταθέσεις αρκετούς εμπλεκόμενους, κυρίως από τον Δήμο Αρχαγγέλου.

ΓΙΑ ΤΗΝ ΕΞΕΤΑΣΗ όλων αυτών των φακέλων ο νομάρχης κ. Γιάννης Παρασκευάς συγκρότησε, ήδη, τετραμελή τριτοβάθμια επιτροπή την οποία απαρτίζουν οι κ. Ρεπαπής, υπάλληλος των οικονομικών υπηρεσιών της Νομαρχίας, Μάτσης, υπάλληλος της Πολεοδομίας, Β. Τσιλιμαντός, των Τεχνικών Υπηρεσιών και Στ. Ρηνιού, κοινοτάρχης Ψίνθου, ως εκπρόσωπος της ΤΕΔΚΔ.

● Εκφράζεται, πάντως, η ευχή η επιτροπή αυτή να αποκαταστήσει τυχόν, αδικίες που διεπράχθησαν, για πολλούς λόγους και σκοπιμότητες, σε βάρος πραγματικών πλημμυροπαθών και να μη λειτουργήσει ως άλλοθι για τη δημιουργία μιας νέας «βιομηχανίας πλημμυροπαθών» όπως - δυστυχώς - συνέβη στο παρελθόν.

ΔΙΑΚΗΡΥΞΗ

Η εκκλησιαστική επιτροπή του Ιερού Ναού "Τα Εισόδια της Θεοτόκου" της Κοινοτητας Κοσκινού Ρόδου, εις εκτέλεση της υπ' αριθμ. 13/20-8-1996 αποφάσεως της, η οποία εκυρώθη δια της υπ' αριθμ., πρωτ. 782/8-10-1996 αποφάσεως της Α.Σ. του Μητροπολίτου κ. Αποστόλου, διακηρύττει Δημόσιο μειοδοτικό διαγωνισμό δι' εγγραγίστων προσφορών από 3ης Νοεμβρίου 1996 μέχρι της 10 Νοεμβρίου 1996 δια την κατασκευην εξώθυρας συνεφασμενης μετά κωδωνοστασίου στον Ιερό Ναό Αγ. Γεωργίου (Νεκροταφείου) της κοινότητας, κατά τις προδιαγραφές του εκπονηθέντος σχεδιαγράμματος υπό του πολ. μηχανικού κ. Κων. Σκοπιωτού.

Δια περισσότερες πληροφορίες οι ενδιαφερόμενοι δύνανται να απευθύνονται στο ενοριακό Γραφείο της Κοινότητας.

1 Νοεμβρίου 1996
Εκ της Εκκλησιαστικής Επιτροπής
Χ.Λ 5/11

Ford

VANIK TOURS

ΓΙΑΝΝΗΣ και ΣΕΒΑ ΒΑΛΣΑΜΙΔΗ
ΑΚΤΗ ΚΑΝΑΡΗ 17, ΨΑΡΟΠΟΥΛΑ
Τηλ. 35191, 37621, κινητό: 094 438898, FAX 29532

Το γραφείο μας πάντα πρώτο σε κρατήσεις ξενοδοχείων εξασφάλισε και σας προσφέρει και για το φετινό χειμώνα καταπληκτικές τιμές για τα παρακάτω ξενοδοχεία σε ΠΑΚΕΤΑ (έκδοση εισιτηρίων R/T) από 1/11/96 - 31/3/97

1ον HOTEL ELECTRA		Α΄ SUPERIOR	
Ερμού Σύνταγμα			
	Μονόκλινο	δρχ.	15.900
	Δίκλινο	»	19.800
	Τρίκλινο	»	23.700
2ον HOTEL PRESIDENT		Α΄ Κατηγορίας	
Λεωφόρος Κηφισίας			
	Μονόκλινο	δρχ.	6.500
	Δίκλινο	»	8.500
	Τρίκλινο	»	10.500
3ον HOTEL ASTOR		Β΄ SUPERIOR	
Σύνταγμα			
	Μονόκλινο	δρχ.	7.500
	Δίκλινο	»	10.000
	Τρίκλινο	»	13.000
4ον HOTEL ARETHOUSA		Β΄ SUPERIOR	
Σύνταγμα			
	Μονόκλινο	δρχ.	7.200
	Δίκλινο	»	9.500
	Τρίκλινο	»	12.500
5ον HOTEL ZAFOLIA		Α΄ SUPERIOR	
Λεωφόρος Αλεξάνδρας			
	Μονόκλινο	δρχ.	14.000
	Δίκλινο	»	17.500
	Τρίκλινο	»	21.000
6ον HOTEL CHANDRIS		DE LUXE	
Λεωφόρος Συγγρού			
	Μονόκλινο- Δίκλινο	δρχ.	21.000
	χωρίς πρωινό		
7ον HOTEL RIVA		Α΄ SUPERIOR	
Περιοχή HILTON			
	Μονόκλινο	δρχ.	7.800
	Δίκλινο	»	10.000
	Τρίκλινο	»	13.400
8ον HOTEL ILISSIA		Β΄ SUPERIOR	
Περιοχή HILTON			
	Μονόκλινο	δρχ.	10.000
	Δίκλινο	»	14.000
	Τρίκλινο	»	18.500
9ον HOTEL ALEXANDROS - CHRISTINA			
Αμπελόκηποι - Στήλες Ολυμπίου Διος			
	Μονόκλινο	δρχ.	6.700
	Δίκλινο	»	8.900
	Τρίκλινο	»	11.700
10ον HOTEL PHILIPPION		Α΄ SUPERIOR	
Θεσσαλονίκη			
	Μονόκλινο	δρχ.	17.500
	Δίκλινο	»	19.000

Τα παραπάνω ξενοδοχεία διαθέτουν T.V σε όλα τα δωμάτια
Στις πιο πάνω τιμές συμπεριλαμβάνεται πρωινό σε μπουφέ
Ακόμη σε μας θα βρείτε αεροπορικά και ατμοπλοϊκά εισιτήρια όλων των εταιρειών.
30/11 x652

ΕΞΟΥΣΙΟΔΟΤΗΜΕΝΟ SERVICE ΚΙΝΗΤΩΝ ΤΗΛΕΦΩΝΩΝ LEVEL 2

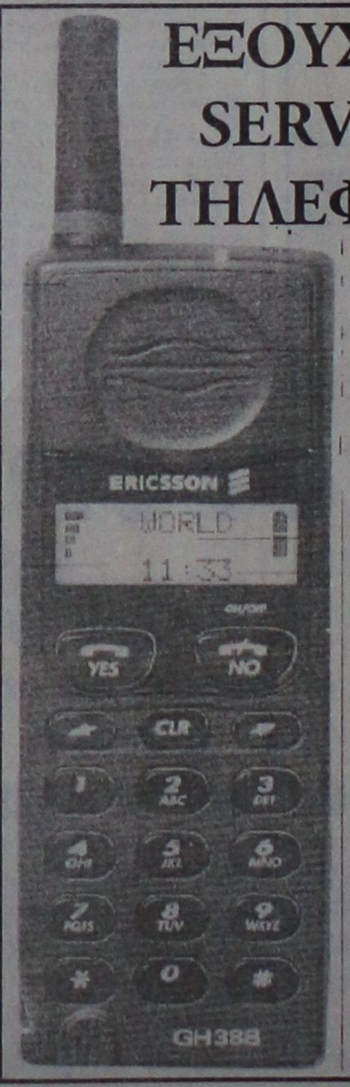

ERICSSON

ΚΑΛΥΨΗ ΕΓΓΥΗΣΕΩΝ
ΑΝΤΙΚΑΤΑΣΤΑΣΕΙΣ
ΚΙΝΗΤΩΝ ΤΗΛΕΦΩΝΩΝ
ΕΠΙΣΚΕΥΕΣ LEVEL 2
ΠΛΗΡΕΣ STOCK
ΓΝΗΣΙΩΝ ΑΝΤΑΛΛΑΚΤΙΚΩΝ ΚΑΙ ΑΞΕΣΟΥΑΡ

ERICSSON

THRUST LOGIC LTD
ΛΕΩΦ. ΛΙΝΔΟΥ 50 & Δ. ΑΝΑΣΤΑΣΙΑΔΗ 1
ΤΗΛ.: (0241) 35443 FAX: (0241) 73860
X676-10/11

ΤΡΙΧΟΠΤΩΣΗ?



ΚΑΤΕΥΘΕΙΑΝ ΣΤΟΥΣ ΕΙΔΙΚΟΥΣ



dhi



ΤΟ ΑΠΟΤΕΛΕΣΜΑ ΜΕΤΡΑΕΙ

ΡΟΔΟΣ: 28ης Οκτωβρίου 23-25
ΤΗΛ.: 26.623 • ΩΡΕΣ: 5-8 μ.μ.

36/6 15/11

ΙΑΤΡΙΚΗ ΑΝΑΚΟΙΝΩΣΗ

ΤΟ ΑΚΤΙΝΟΛΟΓΙΚΟ ΕΡΓΑΣΤΗΡΙΟ
του
ΓΕΩΡΓΙΟΥ ΑΜΑΛΛΟΥ

λειτουργεί καθημερινώς από 9-1π.μ.
και το απόγευμα 5-8μ.μ.

Το Σάββατο λειτουργεί από 8-11π.μ.

Τηλ. 23276
Διευθ.: 28η Οκτωβρίου 4

3687-10/11

ΜΑΘΗΜΑΤΙΚΑ
ΦΥΣΙΚΗ
ΧΗΜΕΙΑ

Καθηγήτρια μαθηματικός
&
Καθηγητής φυσικός
πτυχιούχοι Πανεπιστημίου Αθηνών
παραδίδουν μαθηματικά - φυσική - χημεία
σε μαθητές Γυμνασίου - Λυκείου.

● Τμήματα ολιγομελή ή ιδιαίτερα
● Υπεύθυνα - μεθοδικά σε χαμηλές τιμές

Πληροφορίες τηλ. 28053

3714-10/11

Για την επιχειρηματική δραστηριότητα

ΕΠΑΙΝΟΣ ΣΤΟΥΣ ΟΜΟΓΕΝΕΙΣ ΜΑΣ

ΔΙΑΚΡΙΣΗ ΤΩΝ ΕΛΛΗΝΩΝ ΣΤΗΝ ΑΥΣΤΡΑΛΙΑ

ΑΘΗΝΑ, 2 (ΑΠΕ).-

Το επιχειρηματικό δαιμόνιο των Ελλήνων επαίνεσε ο Αυστραλός Πρωθυπουργός, Τζον Χάουαρντ, σε ομιλία του στο Μπρίσμπαν, στη διάρκεια απονομής βραβείων σε μεταναστες επιχειρηματίες.

΄΄Είναι αδύνατον΄΄, τόνισε ο κ. Χάουαρντ, ΄΄να μιλήσουμε γιά την οικονομική ανάπτυξη της Αυστραλίας ή για τις επιχειρηματικές δραστηριότητες της χώρας και να μην πάει το μυαλό μας στους Ελληνες ή στους Ιταλούς, που πρωταγωνιστούν στον τομέα αυτό΄΄.

Ο Αυστραλός Πρωθυπουργός, αφού υπενθύμισε ότι η χώρα του είναι ένα Εθνος μεταναστών, τόνισε ότι όλοι οι κάτοικοί της, απ΄ όπου και αν προέρχονται, έχουν συμβάλει τα μέγιστα στην ανάπτυξη της χώρας.

Το εγκώμιο, που έπλεξε ο κ. Χάουαρντ στους Αυστραλούς μεταναστευτικής καταγωγής και ιδιαίτερα στους Ελληνες επιχειρηματίες, αποκτά ξεχωριστή σημασία, καθώς τον τελευταίο καιρό έχει αποκτήσει τεράστια δημοσιότητα στην Αυστραλία, αλλά και στο εξωτερικό, η ρατσιστική εκστρατεία της ανεξάρτητης Βουλευτίνας, Πολίν Χάνσον.

Η κυρία Χάνσον - με την πρώτη της ομιλία στο Κοινοβούλιο - στράφηκε κατά της πολυπολιτισμικής αυστραλιανής κοινωνίας, της μεταναστευτικής πολιτικής και - ιδιαίτερα - κατά της άφιξης μεταναστών από την Ασία και κατά της οικονομικής ενίσχυσης των ιθαγενών, των Αμπορίτζινις, που ζουν κάτω από άθλιες συνθήκες.

Οι δηλώσεις της αυτές και οι αντιδράσεις, που προκάλεσαν, αποτελούν το κύριο θέμα των αυστραλινών μέσων ενημέρωσης εδώ και μήνες, αλλά έγιναν μεγάλο θέμα και σε χώρες της Ασίας, του Ειρηνικού και της Μέσης Ανατολής.

Αποτέλεσμα αυτών των εξελίξεων ήταν η Αυστραλιανή Βουλή - με μοναδική εξαίρεση την κυρία Χάνσον - να υιοθετήσει ψήφισμα κατά του ρατσισμού και των διακρίσεων και υπέρ του πολυπολιτισμού και της συμφιλίωσης της αυστραλιανής κοινωνίας με τους Αμπορίτζινις κάτι, που θα κάνουν και τα Πολιτειακά Κοινοβούλια, με πρώτο αυτό της Βικτώρια.

Η ρατσιστική εκστρατεία άρχισε να έχει αρνητικές οικονομικές συνέπειες γιά την Αυστραλία, γεγονός που ανησυχεί Κυβέρνηση και Αντιπολίτευση, που αποφάσισαν να κάνουν κοινό μέτωπο κατά της κυρίας Χάνσον.

Ηδη, πολλοί Ασιάτες, που επρόκειτο να μεταβούν για περιήγηση στην Αυστραλία, ακύρωσαν τα ταξίδια τους με αποτέλεσμα να δεχθεί σοβαρό πλήγμα ο τουρισμός.

Σημειώνεται ότι η Αυστραλία υποδέχεται - ετησίως - δυό εκατομμύρια τουρίστες από την Ασία. Η Ασία είναι - επίσης - η κυριότερη αγορά της Αυστραλίας και εκφράζονται φόβοι ότι οι αυστραλιανές εξαγωγές ενδέχεται να μειωθούν.

Στο μεταξύ, ο Πρωθυπουργός της Βικτώρια, Τζεφ Κένετ, εξαπέλυσε οξύτατη επίθεση κατά της κυρίας Χάνσον, υποστηρίζοντας ότι οι δηλώσεις της είναι ΄΄πολύ, πολύ επικίνδυνες΄΄.

Σύμφωνα με τον Πολιτειακό Πρωθυπουργό, η Μελβούρνη κινδυνεύει να χάσει την ανάληψη της διοργάνωσης των Κοινοπολιτειακών Αγώνων του 2006 (μιά σημαντική διεθνή αθλητική διοργάνωση) λόγω της ζημιάς, που έκανε η ρατσιστική εκστρατεία της κα Χάνσον, ενώ ενδέχεται να υπάρξουν και επιπτώσεις στην Ολυμπιάδα του 2000, που θα γίνει στο Σίδνεϊ. Πάντως, η ίδια η κυρία Χάνσον, παρά τις αντιδράσεις, δηλώνει ότι θα συνεχίσει τον αγώνα της κατά της μεταναστευτικής πολιτικής και του πολυπολιτισμού, τονίζοντας ότι εκφράζει τη συντριπτική πλειοψηφία της Κοινής Γνώμης.

΄΄Δε θα με φιμώσουν΄΄, είπε η ανεξάρτητη βουλευτίνα, ΄΄ούτε ο Πρωθυπουργός ούτε η Αντιπολίτευση ούτε οι Ασιάτες ηγέτες. Το κοινό τους μέτωπο σημαίνει ότι - για μένα - τώρα αρχίζει ο αγώνας΄΄.

Η κυρία Χάνσον ζήτησε να γίνει δημοψήφισμα πάνω στις θέσεις της αυτές.

Ωστόσο, ορισμένοι επικρίνουν τον Πρωθυπουργό, Τζον Χάουαρντ, γιατί, από την αρχή, δεν καταδίκασε - όπως αναφέρουν - με τον πλέον κατηγορηματικό τρόπο την ανεξάρτητη βουλευτίνα και άφησε να βγει εκτός ελέγχου η εκστρατεία της.

Ο κ. Χάουαρντ, από την πλευρά του, αφού δήλωσε ότι δεν ήθελε να ΄΄πρωποιήσει΄΄ την κυρία Χάνσον, πρόσθεσε τα εξής:

΄΄Τώρα, που όλα τα κόμματα και όλοι οι πολιτικοί καταδικάζουν - ομόφωνα - κάθε μορφής ρατσιστική διάκριση, ο λαός, αλλά και οι Ασιάτες, καταλαβαίνουν ότι η κυρία Χάνσον είναι μία ακραία περίπτωση΄΄.

ΗΛΕΚΤΡΙΚΕΣ ΣΥΣΚΕΥΕΣ
ΑΠΛΕΣ ΚΑΙ ΕΝΤΟΙΧΙΖΟΜΕΝΕΣ

ARISTON
ΙΤΑΛΙΑΣ

Οι πιο φροντισμένες και φθηνότερες της Αγοράς

ΤΗΛΕΟΡΑΣΕΙΣ 14 ιντσών FUJI		ΔΡΧ.	62.000
ΚΟΥΖΙΝΑ ΗΛΕΚΤΡΙΚΗ	ARISTON	»	90.000
ΚΟΥΖΙΝΑ ΜΙΚΤΗ	»	»	85.000
ΠΛΥΝΤΗΡΙΑ ΡΟΥΧΩΝ	»	»	95.000
ΠΛΥΝΤΗΡΙΑ ΠΙΑΤΩΝ	»	»	120.000
ΨΥΓΕΙΑ ΔΙΠΟΡΤΑ 12 ΠΟΔΩΝ	»	»	110.000
ΚΑΤΑΨΥΚΤΗΣ ΚΑΘΕΤΟΣ 220λίτρα	»	»	100.000
» ΟΡΙΖΟΝΤΙΟΣ 220 »	»	»	90.000
ΦΟΥΡΝΟΣ ΕΝΤΟΙΧΙΖΟΜΕΝΟΣ ΑΕΡΟΘ.	»	»	125.000
ΕΣΤΙΑ ΚΕΡΑΜΙΚΗ ΕΝΤΟΙΧΙΖΟΜΕΝΗ	»	»	120.000
ΨΥΓΕΙΟ ΚΑΤΑΨΥΚΤΗΣ RFP371 15ποδών2 μοτέρ	»	»	165.000

Μεγάλη ποικιλία μοντέλων και χρωμάτων σε κουζίνες, ψυγεία, ψυγειοκαταψύκτες, πλυντήρια πιάτων και ρούχων, φούρνους, θερμοσίφωνες, απορροφητήρες, κλιματιστικά απλά και εντοιχιζόμενα

● Στις χαμηλότερες τιμές της αγοράς ●

ARISTON ΤΑ ΠΑΝΤΑ ΑΡΙΣΤΑ

Αντιπρόσωποι: ΑΔΕΛΦΟΙ ΣΤΕΦΑΝΟΥ Ο.Ε.
Δενδρινού και Χατζηαγγέλου γωνία - τέρμα Κοδρυγκτώνος
Τηλέφωνα 22695 και 22568
Πλάτωνος 17-21, Παλαιά Πόλη
Τηλ. 23836

ΠΩΛΗΣΗ ΔΙΑΝΙΚΗ και ΧΟΝΔΡΙΚΗ

Χ675-15/11

ΘΕΡΜΟΠΟΜΠΟΙ

Τι θερμοπομποί;



■ Οι θερμοπομποί που πρόκειται να εγκαταστήσετε **ίσως είναι θερμοπομποί, ίσως δεν είναι,** γιατί άλλη είναι η **θέρμανση με μεταφορά** και άλλη η **θέρμανση με ακτινοβολία.**

■ Και αν είναι θερμοπομποί, **ισως μελετήθηκαν και εγκαταστάθηκαν σωστά ίσως όχι.**

■ Ανάλογα με το **αν είναι θερμοπομποί ή όχι** και με το **πως** μελετήθηκαν και εγκαταστάθηκαν, **καταναλώνουν πολύ ή λίγο ρεύμα.**

■ Για να γίνει μια **καλή, ασφαλής και οικονομική θέρμανση,** δεν είναι αρκετό να **θέλει** αυτος που την κάνει, πρέπει και να **γνωρίζει** και να **μπορεί.**

■ Εμείς **γνωρίζουμε και μπορούμε.** Ζητήσετε πληροφορίες από εμάς ή τους εκατοντάδες πελάτες μας. Ετσι διασφαλίζεται το συμφέρον σας.

ΘΕΡΜΟΠΟΜΠΟΙ ΝΟΡΒΗΓΙΑΣ
Α. ΒΟΥΤΥΡΑΚΗ
ΑΠΟΚΛΕΙΣΤΙΚΟΣ ΑΝΤΙΠΡΟΣΩΠΟΣ ΡΟΔΟΥ

ΔΩΔ/ΚΗΣ ΝΕΟΛΑΙΑΣ 16 (ΠΑΛΛΑΣ) ΤΗΛ: 22644

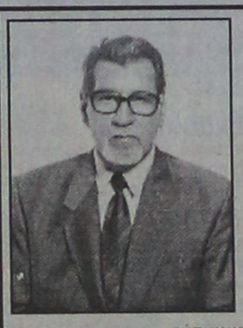

ΔΙΔΑΚΤΩΡ ΜΕΝΤΙΟΥΜ
ΑΣΤΡΟΛΟΓΟΣ
ΔΙΠΛΩΜΑΤΟΥΧΟΣ
ΑΧΜΕΤ ΟΓΛΟΥ
ΧΑΛΙΛ

Με επιστημονικούς τρόπους και μεθόδους λύνει τα διάφορα προβλήματα που σας απασχολούν οικογενειακά, αισθηματικά, επαγγελματικά, καθώς και επαναφορά των αγαπημένων σας προσώπων με απόλυτη εχεμύθεια.
Δεκτή αλληλογραφία εσωτερικού και εξωτερικού αποστέλλοντας την ημερομηνία γεννήσεως σας και 2.000 δρχ.
Δέχομαι με τηλεφωνικό ραντεβού στο τηλέφωνο 77293

Δέχεται καθημερινά
ΧΑΡΑΛ. ΜΟΣΧΟΥ 6 - Τηλ. 33397 και 093492216

3692 30/11

ΕΙΣΑΓΩΓΙΚΗ ΕΠΕ

ΕΚΤΑΚΤΗ ΕΜΠΟΡΙΚΗ ΕΝΗΜΕΡΩΣΗ

Η μεγαλύτερη εισαγωγική εταιρεία ενδυμάτων και υποδημάτων με αλυσίδα καταστημάτων σε όλη την Ελλάδα και Ευρώπη, σε λίγες μέρες φεύγει από το πιο όμορφο νησί του κόσμου, τη Ρόδο. Γι'αυτό δίνουμε την ευκαιρία στους κατοίκους της να κάνουν τις υπόλοιπες καλοκαιρινές και χειμερινές αγορές με τιμές που δεν θα πιστεύετε στα μάτια σας.

✓ Σακάκια ανδρικά	από 26.500	5.500	δρχ.
✓ Παντελόνια	» 13.500	2.500	»
✓ Βερμούδες	500 - 1.000 - 1.500		»
✓ Μπλούζες μακώ	5 τεμ. 1.000		
✓ Υποκάμισα	το ένα 1.500, τα 2τεμ. 2.500		
✓ Παπούτσια	3 ζεύγη 1.000		
✓ Σαγιονάρες ανδρ. γυν.παιδ.	1 ζευγ. 1000		
	2 ζευγ. 1.500		δρχ.
✓ Ζώνες δερμ.	από 4.500	1.000	»
✓ Γραβάτες	» 2.500	500	»
✓ Φούτερ παιδικά	3 τεμ. 1000		»

ΠΡΟΣΦΟΡΕΣ ΧΕΙΜΕΡΙΝΕΣ

✓ Γούνες οικολογικές	από 65.000	18.990 δρχ.
✓ Δερμάτινα μπουφάν - σακάκια - ζακέτες	από 120.000	
	έως 130.000, τώρα από	19.900
✓ Μπουφάν ΝΤΙΑΝΤΟΡΟ	από 48.500	16.990
✓ Μπουφάν ΣΕΒΕΝΙΟΝ	» 47.500	15.990
✓ ΦΛΑΙΤ ανδρικά - γυναικεία	» 16.900	4.990
✓ Τζάκετ και μπουφάν παιδικά	» 23.500	3.990

Ρούχα, παπούτσια και χιλιάδες άλλα είδη από όλο τον κόσμο για όλο τον κόσμο

Αγγλία, Γαλλία, Γερμανία, Ολλανδία, Βέλγιο, Χονγκ-Κογκ, Αμερική

ΤΕΛΕΥΤΑΙΕΣ ΜΕΡΕΣ

Δεν πουλάμε. Ξεπουλάμε

ΟΛΟΙ ΟΙ ΔΡΟΜΟΙ ΟΔΗΓΟΥΝ ΣΕ ΜΑΣ

ΚΑΤΙ ΓΙΝΕΤΑΙ ΜΕ ΜΑΣ

5ο χλμ. Ρόδου - Λίνδου (πρώην κατ. Μπέρδη)
ΑΝΟΙΚΤΑ ΚΑΘΕ ΜΕΡΑ
από τις 8 πρωί έως 10.30 [illegible]

Χ641 30/11

ΠΡΟΟΔΟΣ ΜΙΚΡΕΣ ΑΓΓΕΛΙΕΣ ΜΙΚΡΕΣ ΑΓΓΕΛΙΕΣ ΜΙΚΡΕΣ ΑΓΓΕΛΙΕΣ

ενοικιάσεις

ΕΝΟΙΚΙΑΖΕΤΑΙ διαμέρισμα, 120τ.μ., ισόγειο, Εμμ. Παπαναστάση 13. Τηλ. 52612
3632-6/11

ΕΝΟΙΚΙΑΖΕΤΑΙ γκαρσονιέρα 50τ.μ, Σάββα Διάκου 8. Τηλ. 22169
3636-6/11

ΕΝΟΙΚΙΑΖΕΤΑΙ επιπλωμένο μικρό διαμέρισμα, 1 υπνοδωμάτιο, σαλόνι, μπάνιο, Μυκηνών 5. Τηλ. 32182
3635-6/11

ΕΝΟΙΚΙΑΖΕΤΑΙ διαμέρισμα 100τ.μ., με κεντρική θέρμανση, επί της λεωφόρου Ελευθερίας, μεταξύ Ιαλυσού - Κρεμαστής. Τηλ. 93227
3527-7/11

ΕΝΟΙΚΙΑΖΟΝΤΑΙ πλήρως επιπλωμένα δωμάτια, Αμμοχώστου 12, πίσω από την Ακαδημία. Τηλ. 75759
3642-6/11

ΕΝΟΙΚΙΑΖΕΤΑΙ γκαρσονιέρα επιπλωμένη, Τελχινών 14, Καρακόνερο. Πληροφορίες τηλ. 65155
3645-8/11

ΕΝΟΙΚΙΑΖΕΤΑΙ επιπλωμένο διαμέρισμα δύο δωματίων, στον 3ο όροφο, πολύ κοντά στο παν/μιο, κατάλληλο για φοιτητές, οδός Αγίας Λαύρας 13. Τηλ. 20126-22417-64699-33144
3659-10/11

ΕΝΟΙΚΙΑΖΟΝΤΑΙ επιπλωμένα δωμάτια με ατομικό WC και ηλιακό σε ήσυχη περιοχή κοντά στη θάλασσα και στο πράσινο. Τηλ. 61078
2395-21/11

ΕΝΟΙΚΙΑΖΕΤΑΙ τεσσάρι διαμέρισμα, σε μονοκατοικία, πρώτος όροφος επί της οδού Μεγάλου Κωνσταντίνου 9.
Τηλ. 25103
3675-10/11

ΕΝΟΙΚΙΑΖΕΤΑΙ κατάστημα επί της οδού Γρίβα. Πληρ. τηλ. 31883-93212
3690-12/11

ΕΝΟΙΚΙΑΖΟΝΤΑΙ επιπλωμένα διαμερίσματα, 50τ.μ., για όλη τη χειμερινή περίοδο, στα Κοσκινού. Τηλ. 29096, 9 πρωί -4μ.μ. και 27095 ή 94179, 5-9μ.μ.
3691-10/11

ΕΝΟΙΚΙΑΖΕΤΑΙ κατάστημα 180τ.μ., σε προνομιακή θέση, κατάλληλο για έκθεση επίπλων και αυτοκινήτων, κλπ. Λίνδου αρ. 87 (γωνία Λίνδου και Κων/νου Υδραίου), πρώην (ΠΡΩΤΟΝ). Τηλ. 24325-33457
3680-10/11

ΕΝΟΙΚΙΑΖΕΤΑΙ ή πωλείται διαμέρισμα 150τ.μ. Τηλ. 32985
3676-10/11

ΕΝΟΙΚΙΑΖΕΤΑΙ τριάρι διαμέρισμα οδός Μόσχας 11, Ροδίνι - Ρόδος. Τηλ. 31798
3682-10/11

ΕΝΟΙΚΙΑΖΕΤΑΙ κατάστημα. Ερνεστ Μπέβιν. Τηλ. 27645
3673-10/11

ΕΝΟΙΚΙΑΖΕΤΑΙ γκαρσονιέρα ισόγεια, ανεξάρτητη, επιπλωμένη, Κολοκοτρώνη 97, έναντι Τιτάνια. Τηλ. 23824
3677-10/11

ΕΝΟΙΚΙΑΖΕΤΑΙ δυάρι καινούργιο, επιπλωμένο, με ηλ. θερμοσίφωνα και κήπο στη λεωφ. Ελευθερίας 20Α στην Κρεμαστή. Τηλ. 93310
3693-10/11

ΕΝΟΙΚΙΑΖΕΤΑΙ γκαρσονιέρα ρετιρέ, στην οδό Ολύμπου Καρπάθου.
Τηλ. 28462
9986-10/11

ΕΝΟΙΚΙΑΖΟΝΤΑΙ: 1) διαμέρισμα ανεξάρτητο ισόγειο, με αυλή, δύο δωματίων, μεγάλης κουζίνας, μπάνιου και λοιπών χώρων, στην οδό Κόδριγκτων, 2) διαμέρισμα επιπλωμένο με πλέφωνο, στο δεύτερο όροφο τετρακατοικίας, 100τ.μ. στην οδό Καναδά.
Τηλ. για πληροφορίες 22834
9553-8/11

ΕΝΟΙΚΙΑΖΕΤΑΙ γκαρσονιέρα, δύο δωμάτια και μπάνιο, επί της οδού Αγίου Νικολάου 61.
Πληροφορίες τηλ. 36268
9549-8/11

ΕΝΟΙΚΙΑΖΕΤΑΙ κατάστημα, 70τ.μ., οδός Εργάνης Αθηνάς 26 και Μουσών γωνία, σε πολύ καλή κατάσταση. Πληροφορίες τηλ. 31261, Καντιμοίρης Στέργος και 35983, Καραλλάς Ιωάννης
3709-10/11

ΕΝΟΙΚΙΑΖΕΤΑΙ δυάρι διαμέρισμα, πλήρως εξοπλισμένο και μία ημιυπόγεια αποθήκη, 240τ.μ., επί της Κων/πόλεως 34 - Ροδίνι. Πληροφορίες τηλ. 61000 και 61689
9558-9/11

ΕΝΟΙΚΙΑΖΕΤΑΙ μεζονέτα καινούργια επί της οδού Σμύρνης. Πληροφορίες τηλ. 23368
9555-9/11

ΕΝΟΙΚΙΑΖΕΤΑΙ
διαμέρισμα με δύο υπνοδωμάτια, σαλόνι, κουζίνα, στην οδό Παναγιώτη Ροδίου 83.
Τηλ. 31779
3669-7/11

ΕΝΟΙΚΙΑΖΕΤΑΙ
διαμέρισμα ισόγειο, καινούργιο, με δύο υπνοδωμάτια, σαλόνι, κουζίνα ενιαίος χώρος και WC, με αυλή και μικρό κήπο, στο Μήδεια απέναντι, οδός Δράμας.
Τηλ. 91435-094399913
3699-10/11

ΕΝΟΙΚΙΑΖΕΤΑΙ
ΔΙΑΜΕΡΙΣΜΑ 90τ.μ.,
ΣΤΟ ΡΟΔΙΝΙ
Τηλ. 61487
3700-10/11

ΕΝΟΙΚΙΑΖΕΤΑΙ διαμέρισμα επί της λεωφόρου Ελευθερίας στην Κρεμαστή. Τηλ. 94689-91227
3498-7/10

ΕΝΟΙΚΙΑΖΕΤΑΙ διαμέρισμα 4άρι, με 3 υπνοδωμάτια, με τζάκι, στον 1ο όροφο σε μικρή πολυκατοικία, με τηλέφωνο στο καινούργιο κατάστημα του Μαρινόπουλου, Μιχ. Πετρίδη. Τηλ. 67866-36139, 11 πρωί -4μ.μ. και 10-12μ.μ.
3615-6/11

ΕΝΟΙΚΙΑΖΕΤΑΙ διαμέρισμα, με κεντρική θέρμανση. Τηλ. 36422 και 75442
9536-3/11

ΕΝΟΙΚΙΑΖΕΤΑΙ διαμέρισμα 3άρι σε πολύ καλή κατάσταση, Βερολίνου 10. Τηλ. 94114
3614-3/11

ΕΝΟΙΚΙΑΖΕΤΑΙ μεγάλο κατάστημα στην κεντρικότερη τουριστική περιοχή της Ρόδου, κατάλληλο για πρακτορείο ή τουριστικό. Τηλ. 22985
3613-15/11

ΕΝΟΙΚΙΑΖΕΤΑΙ γκαρσονιέρα επιπλωμένη, ρετιρέ, Μιχ. Πετρίδη και Ναυπλίου. Τηλ. 25918-29126
3608-7/11

ΕΝΟΙΚΙΑΖΕΤΑΙ δωμάτιο με κουζίνα και WC, κοντά στο Πανεπιστήμιο, Καζέρμα 10. Τηλ. 24175
3599-3/11

ΕΝΟΙΚΙΑΖΕΤΑΙ διαμέρισμα με δύο υπνοδωμάτια, σαλόνι, κλπ., βοηθητικούς χώρους, Εργάνης Αθηνάς. Τηλ. 61291-30781
3600-3/11

ΕΝΟΙΚΙΑΖΕΤΑΙ διαμέρισμα επί της οδού Αννης Μαρίας, αρ. 84, αποτελούμενο από δύο δωμάτια με ντουλάπες, χωλ, αποθήκης, μεγάλο σαλόνι, κουζίνας και λουτροκαμπινέ. Πληροφορίες εντός - οδός Αννης Μαρίας, αρ. 84, τηλ. 23427
3608-7/11

ΕΝΟΙΚΙΑΖΕΤΑΙ ανεξάρτητη κατοικία, 3 κυρίων δωματίων και λοιπών βοηθητικών χώρων, με αυλή και ηλιακό θερμοσίφωνα, επί της οδού Ερνεστ Μπέβιν 21. Τηλ. 30605
9537-3/11

ΕΝΟΙΚΙΑΖΕΤΑΙ σε ειδυλλιακή ερημική τοποθεσία, επιπλωμένο δωμάτιο με ατομική τουαλέτα και ψυγείο, στην παραλία Ιξιάς, πάνω στο κύμα.
Τηλ. 21430-20610
3587-3/11

ΑΓΙΟΥ ΝΙΚΟΛΑΟΥ στο δημοτικό σχολείο, ενοικιάζεται ισόγειο, μπρος πίσω αυλή, επί της οδού Αδαμαντίου Κοραή 12, Ρόδος. Τηλ.28124, μ.μ.
3585-3/11

ΕΝΟΙΚΙΑΖΕΤΑΙ κατάστημα γωνιακό, γύρω - γύρω βιτρίνα, 58τ.μ., και 52τ.μ. πατάρι, με αυλή και πρασιά, κατάλληλο για οποιαδήποτε χρήση. Δαμασκηνού και Νικηταρά, πλατεία Αγίου Νικολάου. Τηλ. 22731
3496-10/11

ΕΝΟΙΚΙΑΖΕΤΑΙ διαμέρισμα τριών δωματίων, οδός Μ. Κωνσταντίνου 22, (απέναντι από το σούπερ μάρκετ Σπανός). Τηλ. 24857,24576,22686
3653-15/11

ΕΝΟΙΚΙΑΖΕΤΑΙ αποθήκη 200τ.μ., με ράμπα στην Κορδιγκτώνος 26 Α.
Τηλ. 32673
3651-10/11

ΕΝΟΙΚΙΑΖΕΤΑΙ δυάρι καινούργιο, επιπλωμένο, μεγάλο υπνοδωμάτιο, κουζίνα μεγάλη και πολλοί βοηθητικοί χώροι, Εξαπόλεως 9. Τηλ. 26523-61212
3654-10/11

ΣΤΗΝ ΟΔΟ ΣΟΦ. ΒΕΝΙΖΕΛΟΥ 1 (100 Μαγαζιά), στον 1ο όροφο, ΕΝΟΙΚΙΑΖΟΝΤΑΙ γραφεία. Πληροφορίες στον 3ο όροφο (κ. Μανδρακού Φωτ.) και στο τηλ. 20186
3664-10/11

ΕΝΟΙΚΙΑΖΕΤΑΙ στ΄ Ασγούρου ένα διαμέρισμα με δύο WC, και 3 υπνοδωμάτια. Γύρω - γύρω βεράντες και ζαρντινιέρες, ένα πάνω, ένα κάτω.
Τηλ. 35522-33226
3666-10/11

ΕΝΟΙΚΙΑΖΕΤΑΙ διαμέρισμα δυάρι, επιπλωμένο, Αγίου Ιωάννου 133. Τηλ. 34492, 8-10π.μ. και 7-10μ.μ.
3589-3/11

ΕΝΟΙΚΙΑΖΟΝΤΑΙ
με το μήνα ευρύχωρα στούντιος στην Ιξιά
Πληροφορίες τηλ. 24752
3622-17/11

ΕΝΟΙΚΙΑΖΕΤΑΙ
ΓΡΑΦΕΙΟ επί της Αλεξ. Διάκου 44, δύο δωματίων και τουαλέτα στον 2ο όροφο.
Πληροφορίες τηλ. 32225, ώρες εργάσιμες
3619-7/10

ΕΝΟΙΚΙΑΖΕΤΑΙ
ΚΑΤΑΣΤΗΜΑ επί της οδού Βενετοκλέων, με 50.000 δρχ. ενοίκιο.
Τηλ. 33582,
8-12π.μ. & 5-11μ.μ.
3474-5/11

ΕΝΟΙΚΙΑΖΕΤΑΙ
ΙΣΟΓΕΙΟΣ ΕΠΑΓΓΕΛΜΑΤΙΚΟΣ ΧΩΡΟΣ, στο 3ο χλμ. Ρόδου - Λίνδου, 160τ.μ.
Πληροφορίες τηλ. 21430-20610
3631-7/11

ΕΝΟΙΚΙΑΖΕΤΑΙ
Γ ΚΑΡΣΟΝΙΕΡΑ, επιπλωμένη, επί της Αννης Μαρίας.
Τηλ. 27009
3638-11/11

ΕΝΟΙΚΙΑΖΟΝΤΑΙ
1) 2 ΑΠΟΘΗΚΕΣ των 70 και 160τ.μ. αντίστοιχα για οποιαδήποτε χρήση και
2) ΜΑΓΑΖΙ 100τ.μ., στην Ανάληψη
Τηλ. 64625-63495
3649-19/11

ΕΝΟΙΚΙΑΖΟΝΤΑΙ
δύο καινούργια διαμερίσματα των 112τ.μ., με 3 υπνοδωμάτια και πάρκινγκ στην πυλωτή της πολυκατοικίας, Κωνσταντίνου Υδραίου και Κοσκινού.
Τηλ. 28616-37848
Αναστάσιος Ατσίδης
M1-30/11

ΕΝΟΙΚΙΑΖΟΝΤΑΙ
στους Καστελλοριζιούς, (Ιξιά), μικρά δυάρια πλήρως επιπλωμένα, και με τα απαραίτητα σκεύη.
Πληρ. Διακογεωργίου Κάλλιστος, τηλ. 29318-34598
X670-30/11

ΕΝΟΙΚΙΑΖΕΤΑΙ
ΔΙΑΜΕΡΙΣΜΑημιυπόγειο, επιπλωμένο ή μη, δυάρι, Κορδιγκτώνος και Δενδρινού. Ενοίκιο, 40.000 δρχ. μηνιαίως
Τηλ. 63926
X672-10/11

ΕΝΟΙΚΙΑΖΟΝΤΑΙ
ΣΤΟΥΝΤΙΟΣ (studios), πολύ κοντά στο Πανεπιστήμιο. Τέλεια επιπλωμένα και εξοπλισμένα με τηλέφωνο. Λογικό ενοίκιο.
Τηλ. 23119-34597, ώρες επικοινωνίας 6-9 το βράδυ ή οποιαδήποτε στιγμή, αφήνοντας το μήνυμά σας και το τηλέφωνό σας στον τηλεφωνητή του 23119
3409-3/11

ΕΝΟΙΚΙΑΖΕΤΑΙ
ΚΑΤΑΣΤΗΜΑ ΕΠΙ ΤΗΣ ΟΔΟΥ ΙΑΛΥΣΟΥ
Πληροφορίες
τηλ. 48022-92278
3672-10/11

ΕΝΟΙΚΙΑΖΕΤΑΙ
ΜΟΝΟΚΑΤΟΙΚΙΑ. 130τ.μ. περίπου, με κήπο, χώρο για πάρκινγκ και βηθητικό χώρο για χρήση αποθήκης, επί της οδού Π. Ροδίου 96, πλησίον πλατείας Αγ. Ιωάννου..
Τηλ. 01-7796965, ώρες απογευματινές και **21346-36291** ώρες απογευματινές
X674-10/11

ΕΝΟΙΚΙΑΖΕΤΑΙ
ΕΠΙΠΛΩΜΕΝΟ ΔΙΑΜΕΡΙΣΜΑ
ενός υπνοδωματίου- κουζίνα - καθιστικό και WC, σε πολύ καλή κατάσταση, εντός πόλεως
Πληροφορίες τηλ. 25807
3652-10/11

ΕΝΟΙΚΙΑΖΟΝΤΑΙ
ΣΤΟΥΝΤΙΟ και γκαρσονιέρα με κήπο, στην περιοχή Ψαροπούλα, για όλο το χρόνο, επιπλωμένα.
Τηλ. 21347-20710,
κατασκευή πολυτελείας
3663-8/11

ΕΝΟΙΚΙΑΖΟΝΤΑΙ
δύο γραφεία, στην οδό 25ης Μαρτίου (πάνω από το Δικηγορικό Σύλλογο Ρόδου).
Τηλ.**28616-37848**
κύριο Αναστάσιο Ατδίδη
M1-30/11

ΕΝΟΙΚΙΑΖΕΤΑΙ
ΑΠΟΘΗΚΗ, 120τ.μ., κατάλληλη για οποιαδήποτε χρήση, στο Καρακόνερο
Πληροφορίες τηλ. 63129
3536-15/11

ΕΝΟΙΚΙΑΖΕΤΑΙ
κατάστημα επί της οδού Αμερικής και Αλεξάνδρου Διάκου γωνία, αρ. 2, 32τ.μ.
Τηλ. 20934-41271-23101
3612-3

ΕΝΟΙΚΙΑΖΟΝΤΑΙ
γκαρσονιέρες και studios, πλήρη εξοπλισμένα, με ψυγείο, κουζίνα και μπάνιο, δικός τους χρόνος απεριόριστος.
Τηλ. 61628-66180
3547-15/11

ΕΝΟΙΚΙΑΖΟΝΤΑΙ
ΕΠΙΠΛΩΜΕΝΑ ΔΩΜΑΤΙΑ (STOUDIOS)
δίκλινα, ευρύχωρα, 30τ.μ., πολυτελή, πλήρως επιπλωμένα (πολυκουζινάκι - ηλιακό θερμοσίφωνο, μεγάλες βεράντες, κ.α.), σε πολύ καλή τιμή, Κων/νου Υδραίου 76
Τηλ. 74614, 39218 και απόγευμα 21549
3644-6/11

πωλήσεις

ΠΩΛΕΙΤΑΙ στο Μίρα Μάρε, διαμέρισμα 3άρι LUX κατασκευής. Τιμή ευκαιρίας. Τηλ. 77047
3689-10/11

ΠΩΛΕΙΤΑΙ σε τιμή ευκαιρίας λόγω φόρτου εργασίας κατάστημα λευκών ειδών σε καινούργια περιοχή. Τηλ. 25955, 9 πρωί -4μ.μ. και 27095, 5-9μ.μ.
3691-10/1

ΠΩΛΟΥΝΤΑΙ 4 στρέμματα, 50 μέτρα από τον κεντρικό δρόμο Πυλώνας - Λάρδου με φως, νερό και τηλέφωνο από ιδιοκτήτη. Τιμή λογική. Τηλ. 64498
3553-11/11

ΜΕΓΑΛΗ ΕΥΚΑΙΡΙΑ!! ΠΩΛΕΙΤΑΙ καινουργιές διαμέρισμα, λουξ κατασκευής, 45τ.μ., ισόγειο σε 2όροφη ιδιόκτητη μαιζονέτα στην περιοχή Αγίου Δημητρίου (Μπραχάμι) Αθηνών. Το διαμέρισμα έχει αποκλειστική χρήση αυλής, ενώ η μαιζονέτα κατοικείται αποκλειστικά από τον ιδιοκτήτη και διαθέτει περίφραξη και σύστημα ασφάλειας. Δεκτές μόνο σοβαρές προσφορές. Πληροφορίες τηλ. 01-9343413, ώρες 6-11μ.μ.
ΓΔ-6/11

ΠΩΛΕΙΤΑΙ κτήμα 500 μέτρα από τη θάλασσα, στ΄ Αφάντου. Πληροφορίες τηλ. 51537
3611-3/11

ΠΩΛΕΙΤΑΙ ένας καναπές, λίγο μεταχειρισμένος, λόγω αναχωρήσεως στο εξωτερικό. Εμμ. Παπαναστασίου 13. Τηλ. 52612
3632-6/11

ΠΩΛΕΙΤΑΙ όλος ο εξοπλισμός snack bar καθώς και δορυφορική τηλεόραση, 2, 4μ. και video procekeov. Τηλ. 75339-20634
3630-6/11

ΠΩΛΕΙΤΑΙ επιχείρηση snack bar, (οβελιστήριο), στην τουριστική περιοχή της παραλίας Ιαλυσού, σε πολύ καλή τιμή. Τηλ. 48091-90190
3627-15/11

ΠΩΛΕΙΤΑΙ σύνθετο μεγάλο και σαλόνι. Τιμή 130.000 δρχ. και τα δύο. Τηλ. 63800
3640-6/11

ΜΕΓΑΛΗ ΕΥΚΑΙΡΙΑ: ΠΩΛΕΙΤΑΙ εστιατόριο στο κέντρο της πόλης. Τηλ. 78246.
FOR SALE RESTAURANT , the very low prise inthe middle of town. Tel. 78246
3643-10/11

ΠΩΛΕΙΤΑΙ αποθήκη ημιυπόγεια, 200τ.μ., με ράμπα, σε τιμή ευκαιρίας, στην πάροδο Αγ. Νικολάου. Τηλ. 29490
3658-7/11

ΠΩΛΕΙΤΑΙ ψυγείο KONTEINER, 13 μέτρα, με μηχανή NTOPIN 5 ίππων, αδούλευτη. Μόνο σοβαρές προτάσεις.
Τηλ. 93192, 11πρωί - 12μ.μ., κ. Παύλο
3671-7/11

ΠΩΛΟΥΝΤΑΙ 1) στον Αρχάγγελο, οικόπεδο δύο στρεμμάτων, στη θέση «Κήπους», 2) οικόπεδο δύο στρέμματα στα Κολύμπια, 500 μέτρα από τη θάλασσα.
Πληροφορίες ώρες καταστημάτων, τηλ. 22522
9545-7/11

FOR SALE: 2 Uprighr Freezers electric Grill (60X30), gas oven, electric oven, 2 gas bottles. Assorted restaurant items. Double deep - Frier (chips/ fish etc). Tel. 29353, 17.00-20.00
3697-10/11

ΠΩΛΕΙΤΑΙ
ΕΞΟΠΛΙΣΜΟΣ ΣΟΥΠΕΡ ΜΑΡΚΕΤ
όλα μαζί ή και χωριστά, ήτοι: βιτρίνα ψυγείο, ράφια, γόνδολες και ζυγαριά, στο Γεννάδι.
Πληροφορίες τηλ. 0244/43246
3695-10/11

ΠΩΛΕΙΤΑΙ
διαμέρισμα διαμπερές, τριάρι, στην οδό Βενετοκλέων και Καζούλη γωνία, πάνω από το φαρμακείο, κατάλληλο για ιατρείο ή κατοικία, στο β΄ όροφο.
Τηλ. 22943-28838, ώρες εργασίας κ. Γιάννη
3507-10/11

ΕΥΚΑΙΡΙΑ
ΠΩΛΕΙΤΑΙ ΔΙΑΜΕΡΙΣΜΑ 80τ.μ., ΜΕ ΑΥΛΗ ΣΕ ΤΙΜΗ ΕΥΚΑΙΡΙΑΣ
Πληροφορίες τηλ. 79097
3473-5/11

ΠΩΛΕΙΤΑΙ
ΠΛΑΥΝΤΗΡΙΟ ΡΟΥΧΩΝ «FILCO», σε καλή κατάσταση. Τιμή 50.000 μετρητοίς
Πληροφορίες τηλ.22941
ΓΔ-10/11

ΠΩΛΕΙΤΑΙ
διαμέρισμα 86τ.μ., τριάρι, β΄ ορόφου, στην πάροδο Παν. Ροδίου, περιοχή (Αννης Μαρίας), αποτελούμενο από σαλόνι- κουζίνα, δύο υπνοδωμάτια, μπάνιο, με μεγάλες βεράντες σε πολυκατοικία που διαθέτει ασανσέρ.
Τιμή 16.000.000 δρχ.
Πληροφορίες τηλ. 26375,
ώρες από 8π.μ.- 1.00
και απόγευμα 5.30-10.00μ.μ.
3419-3/11

ΠΩΛΕΙΤΑΙ
ΣΤΕΡΕΟΦΩΝΙΚΟ ΣΥΓΚΡΟΤΗΜΑ
με 600 δίσκους και 3 aircodision στη μισή τιμή.
Πληροφορίες τηλ.
0244/43202, 10 πρωινή 6μ.μ.,
3391-15/11

ΠΩΛΕΙΤΑΙ
Από τον κατασκευαστή μηχανικό, κατάστημα 44τ.μ., με αποκλειστική χρήση αυλής, στην ξενοδοχειακή ζώνη της πόλης της Ρόδου. Χώρος πάρκινγκ ελεύθερος, ευκολίες πληρωμής.
Τηλ. **21347**
3440-3/11

SUPER ΠΡΟΣΦΟΡΑ
ΛΟΓΩ ΑΝΑΧΩΡΗΣΕΩΣ, πωλείται εξοπλισμός και ντεκόρ μπαρ, σε άριστη κατάσταση.
ΠΙΚΑΠ TECHNICS M.K. 1.200, ηχεία BOSE, air contition,κλπ., σε τιμή μεγάλης ευκαιρίας.
Τηλ. 93770-91967
3491-6/11

ΠΩΛΕΙΤΑΙ
ΕΥΚΑΙΡΙΑ. ΑΜΕΣΗ ΠΑΡΑΔΟΣΗ.
Διαμέρισμα τεσσάρι στους Δασκάλους ισόγειο με αυλή. Εντοιχισμένη κουζίνα. Δάνεια Δεκτά - Ευκολίες πληρωμής.
Πληροφορίες Διακογεωργίου Κάλλιστος τηλ. 29318-34598
X670-30/11

ΠΩΛΕΙΤΑΙ
ΑΓΡΟΚΤΗΜΑ στα Μαριτσά, μεγάλης έκτασης.
Τηλ. 47291-48291
3351-15/11

MINI MARKET
FOR SALE in old town
ΠΩΛΕΙΤΑΙ
MINI MARKET ΣΤΗΝ Π. ΠΟΛΗ
ΤΗΛ. 30363-34193
3596-3/11

ΠΩΛΕΙΤΑΙ
επιχείρηση ενοικιαζομένων δωματίων, εν λειτουργία στο κέντρο της πόλης.
Πληροφορίες τηλ.
62016-094414265
3557-2/11

ΠΩΛΕΙΤΑΙ
καινούργιο κατάστημα στην τιμή των 11.800.000, με μ. γάλη βιτρίνα, αποκλειστική χρήση αυλής, άνετο πάρκινγκ.
Πληροφορίες τηλ. 31485
3440-3/11

ΑΠΟ ΤΟ ΞΕΝ/ΧΕΙΟ ΦΑΛΗΡΑΚΙ ΜΠΗΤΣ ΠΩΛΟΥΝΤΑΙ ΚΡΕΒΑΤΙΑ ΘΑΛΑΣΣΗΣ ΠΛΑΣΤΙΚΑ
Πληροφορίες τηλ
85301, κ. Τσιρακάκης Γιάννης
X677-31/10

ΠΩΛΕΙΤΑΙ
ολοκαίνουργιο ψυγείο - δωμάτιο, διαστάσεων 3Χ3Χ3,
Τηλ. **28616-37848**
Αναστάσιος Ατσίδης
M1-30/11

ΠΩΛΕΙΤΑΙ
ΔΙΑΜΕΡΙΣΜΑ 140τ.μ., 10ετίας, 1ου ορόφου στο Ροδίνι. Στο νέο κτίριο της ΔΕΥΑΡ, με απεριόριστη θέα, με 2 ή 3 δωμάτια, δύο τουαλέτες, αποθήκη, σαλόνι μεγάλο, κουζίνα. Πολυκατοικία 3 ορόφων, 5 διαμ/των
Πληροφορίες τηλ.
66190-0244/23895
3476-5/11

ΕΥΚΑΙΡΙΑ
ΠΩΛΕΙΤΑΙ ΜΟΝΟΚΑΤΟΙΚΙΑ στην Ιαλυσό παραδοσιακή 85τ.μ., και 70τ.μ. αυλή, με γενική ανακαίνιση - Αμεση παράδοση. - Δάνεια δεκτά - ευκολίες πληρωμής
Πληροφορίες τηλ.
29318-34598
X670-30/11

ΠΩΛΕΙΤΑΙ
ΕΠΙΧΕΙΡΗΣΗ σε κεντρικό σημείο της πόλης στο Εμπορικό Κέντρο CAIRO PALACE
Τηλ. 0244/31812-31168
3437-20/11

ΕΥΚΑΙΡΙΑ
ΠΩΛΕΙΤΑΙ διαμέρισμα 80τ.μ., 1ος όροφος, στο Παραδείσι, σε άριστη κατάσταση
Πληροφορίες
τηλ. 82205-41080
3441-20/11

ΠΩΛΕΙΤΑΙ
(μισό ή ολόκληρο) το ξενοδοχείο TROPICAL στα Κολύμπια Ρόδου (β΄ κατηγορίας, 108 κλινών). Δεκτές προσφορές καθημερινά.
Τηλ. 56282-56279,
fax: 56291
3469-5/11

ΠΩΛΟΥΝΤΑΙ
1) Κτήμα 5 στρεμμάτων στη διασταύρωση Αφάντου Γκολφ.
2) Γράμμου διαμερίσματα 105 και 55 τ.μ. σε 6όροφη πολυκατοικία
3)Κων/νου Υδραίου προέκταση 40τ.μ.
4)Κατάστημα 110τ.μ. Γράμμου
5) Κτήμα 4.000 τμ. πριν το γκολφ Αφάντου
6) Κτήμα 5.500τ.μ., απέναντι από τον Ατσιπά
7) Και σε διάφορες περιοχές της Ρόδου
8) Διαμερίσματα των 114τ.μ. ισόγειο, στον α' όροφο και διαμερίσματα των 114, 51τ.μ.
9) Στον 2ο όροφο ένα των 114τ.μ.
10) Στον 3ο όροφο ένα των 135τ.μ., οδός Αισχίνης
11) Οδός Σάββα Παυλίδη, οροφοδιαμερίσματα των 163τ.μ., ανά όροφο
ΕΥΘΥΜΙΟΣ ΠΑΝ. ΣΑΡΡΗΣ
Εθελοντών Δωδεκανησίων 2, 2ος όροφος, γραφ. 1, Πλατεία Κύπρου
Τηλ. 34329 - 25500, 9-1 και 5-9
M21-30/11

ΠΩΛΟΥΝΤΑΙ
-Μονοκατοικία 120 τ.μ. διόροφη με αυλή 200 τ.μ. στην Παλιά Πόλη
-Κατάστημα 54 τ.μ. ελεύθερο μίσθωσης στο συντριβάνι της Παλιάς Πόλης
-Μονοκατοικία 130 τ.μ. με αυλή 400 τ.μ. επί της οδού Τιμοκρέοντος Παλιά Πόλη
-Κατάστημα 20 τ.μ. πλησίον της οδού Σωκράτους-τα 2/3-Τιμή 6.000.000 δρχ.
Πληροφορίες κο ΚΡΑΝΙΔΗ
Τηλ. 27082-26476, ώρες 9-13 και 5-8
M9-30/11

ΟΙΚΟΔΟΜΙΚΕΣ-ΤΕΧΝΙΚΕΣ
ΕΜΠΟΡΙΚΕΣ-ΕΠΙΧΕΙΡΗΣΕΙΣ
ΑΦΟΙ ΑΣΒΕΣΤΗ Ο.Ε.
Κ. Τσαλδάρη 26-Ρόδος
32809-74325-74326
ΠΩΛΟΥΝΤΑΙ
- Διαμερίσματα 78-60, 85-110τ.μ., με θέση στάθμευση Piloti
- Μεζονέτες 130τ.μ., οδός Θεσσαλονίκης, στην πόλη της Ρόδου
- Διαμερίσματα διαφόρων διαστάσεων, από 35τ.μ., έως και 90τ.μ.
- Λαυεια δεκτά

X646-30/11

ΠΩΛΕΙΤΑΙ
ΤΕΛΕΞΤ 1000S SIEMENS, καινούργιο, σε τιμή ευκαιρίας
Πληροφορίες
τηλ. 37711-39783
M23-30/1

ΠΩΛΕΙΤΑΙ
Φαρδοφόρα επιχείρηση σε πολυσύχναστο δρόμο της Παλιάς Πόλης.
Τηλ. 79292
26595-30/11

ΜΕΓΑΛΕΣ ΕΥΚΑΙΡΙΕΣ

1) Στην Κέννεντυ διαμέρισμα 100τ.μ. τιμή 20.000.000 δρχ.
2) Στη λεωφόρο Αφάντου - Κολυμπίων 2.000τ.μ., τιμή 15.000.000 δρχ.
3) Στα Κοσκινού μαιζονέτα σε κολώνες, 200τ.μ. μόνο 18.000.000 δρχ.
4) Δυόροφος κατοικία επί Καθοπούλη 140τ.μ., τιμή 19.000.000 δρχ.
5) Στα Κρητικά ανακαινισμένη αίθουσα 100τ.μ., με οικόπεδο 1.200τ.μ., κατάλληλη και για επαγγελματική χρήση μόνο 30.000.000 δρχ.
6) Κρητικά οικία 160τ.μ. με οικόπεδο 500τ.μ. τιμή 25.000.000 δρχ.
7) Στη Στέλιου Κωτιάδη γκαρσονιέρα 40τ.μ., τιμή 4.500.000 δρχ.
8) Παρ. Ελ. Βενιζέλου, ισόγειο διαμέρισμα, 118τ.μ., κατάλληλο και για επαγγελματική χρήση. Τιμή 25.000.000
9) Τριάντα μαιζονέτες σε κολώνες, 140τ.μ. εντός οικοπέδου, 1.000τ.μ. Τιμή 20.000.000.
10) Διαμέρισμα στους Δασκάλους, 85τ.μ. σε κολώνες, 9.000.000
11) ΕΛΕΟΥΣΑ. Με πανοραμική θέα, οικόπεδο 8.000τ.μ. Τιμή 12.000.000
12) Παραλιακή ταβέρνα στην ΙΑΛΥΣΟ. Η επιχείρηση μόνο 6.000.000
13) FAST - FOOD - επιχείρηση στα 100 Μαγαζιά
14) Παλιά Πόλη. Πλησίον Αγ. Φανουρίου, 50τ.μ. Τιμή 8.000.000
15) Παλιά Πόλη, μονοκατοικία 160τ.μ. Τιμή 25.000.000
16) Θολός καινούργια μονοκατοικία εντός οικοπέδου 1000τ.μ. με 3 υπνοδωμάτια μόνο 18.000.000
17) Επαυλη στο Φαληράκι, εντός οικοπέδου 1.100τ.μ. τιμή 25.000.000
18) Διαμερισματάκια καινούργια 40τ.μ. τιμή 8.000.000
19) Στην παραλία Αφάντου, 300 μ. από το κύμα, 2000τ.μ., τιμή 10.000.0000
20) Οικόπεδο στα Κοσκινού, 1000τ.μ. με άδεια οικοδομής, τιμή 6.000.000
21 Οικόπεδο πλησίον Αραπάκι 1100τ.μ. τιμή 60.000.000
22) Μαιζονέτα στους Τρεις 107τ.μ. εντός οικοπέδου 220τ.μ., τιμή 25.000.000
23) Μαιζονέτα στους Καστελλοριζιούς 200τ.μ., εντός οικοπέδου 180τ.μ. σε κολώνες 20.000.000
24) Γκαρσονιέρα 41τ.μ. 1ος όροφος στην Παν. Ροδίου τιμή 7.000.000
25) Πλατεία Εβραίων Μαρτύρων διόροφη κατοικία, δύναται να μετατραπεί σε κατάστημα ισόγειο 70τ.μ. α΄ όροφος. 70τ.μ. τιμή 45.000.000
26)Κτήμα με ελαιόδεντρα στ΄ Αφάντου 4.000τ.μ. Τιμή 12.000.000
27) Σκάφος μήκους 5,75μ., ταχύπλοο μόνο 3.000.000
28) Πλησίον Θεμ. Σοφούλη διαμερίσματα διαφόρων διαστάσεων 35τ.μ.-54τ.μ., 75τ.μ. και 85τ.μ.
29) Γεννάδι ισόγειο διαμέρισμα 104τ.μ. με αποθήκη 35 τ.μ. εντός οικοπέδου 320τ.μ. τιμή 15.000.000
30) Κολύμπια οικόπεδο επί της λεωφόρου Κολυμπίων 11.000τ.μ. τιμή 60

ΠΡΟΟΔΟΣ ΜΙΚΡΕΣ ΑΓΓΕΛΙΕΣ ΜΙΚΡΕΣ ΑΓΓΕΛΙΕΣ ΜΙΚΡΕΣ ΑΓΓΕΛΙΕΣ

διάφορα

Σ ΣΧΟΛΗ ΟΔΗΓΩΝ
ΚΟΥΣΗ ΠΑΝΤΕΛΗ
ΔΙΠΛΩΜΑΤΑ: ΕΡΑΣΙΤΕΧΝΙΚΑ
ΕΠΑΓΓΕΛΜΑΤΙΚΑ-ΜΟΤΟΣΙΚΛΕΤΑΣ
- Επεκτάσεις όλων των κατηγοριών.- Αναθεωρήσεις ληγμένων αδειών- Μετατροπές ξένων αδειών σε ελληνικές.
Οδός Βαλαωρίτου 9- έναντι HOTEL SEMIRAMIS πίσω από το Νοσοκομείο
Δεκτές όλες οι πιστωτικές κάρτες.
ΠΡΟΣΟΧΗ: Κάθε Κυριακή από 11.30 έως 13.30, ΜΑΘΗΜΑΤΑ ΜΟΤΟΣΙΚΛΕΤΑΣ - ΒΕΣΠΑΣ, ΓΙΑ ΠΡΟΕΤΟΙΜΑΣΙΑ ΤΩΝ ΕΞΕΤΑΣΕΩΝ ΤΗΣ ΤΕΤΑΡΤΗΣ
Τηλ.: 29157-73820-94777 οικία
ΚΑΙ ΑΝΑ ΠΑΣΑ ΣΤΙΓΜΗ ΣΤΟ ΚΙΝΗΤΟ ΤΗΛ. 094511313
3679-17/11

ΑΠΟΦΡΑΞΕΙΣ ΚΑΘΑΡΙΣΜΟΙ ΑΠΟΧΕΤΕΥΣΕΩΝ - ΞΕΒΟΥΛΩΜΑΤΑ
Αναλαμβάνουμε τον καθαρισμό αποχετεύσεων πολυκατοικιών και ξενοδοχείων με νέο ηλεκτρο μηχάνημα
ΟΙ ΑΠΟΧΕΤΕΥΣΕΙΣ ΓΙΝΟΝΤΑΙ ΣΑΝ ΝΑ ΤΙΣ ΠΕΡΑΣΑΤΕ ΣΗΜΕΡΑ -ΕΡΓΑΣΙΑ ΕΓΓΥΗΜΕΝΗ
ΔΩΡΕΑΝ ΜΕΤΑ ΑΠΟ ΚΑΘΕ ΑΠΟΦΡΑΞΗ ΨΕΚΑΣΜΟΣ ΤΩΝ ΦΡΕΑΤΙΩΝ ΓΙΑ ΜΙΚΡΟΒΙΑ ΚΑΙ ΚΑΤΣΑΡΙΔΕΣ
Τηλ. 36559 μαγαζί και 31990, κ. Δημήτρης
ΓΙΑ ΑΜΕΣΗ ΕΞΥΠΗΡΕΤΗΣΗ ΣΑΣ ΣΤΟ ΚΙΝΗΤΟ ΜΑΣ ΤΗΛΕΦΩΝΟ 094344911
3376-13/11

ΥΔΡΑΥΛΙΚΟΣ
ΑΝΑΛΑΜΒΑΝΕΙ πάσης φύσεως υδραυλικές εργασίες, μικρές και μεγάλες.
Εγκαταστάσεις, αποφράξεις, συντήρηση ξενοδοχείων κλπ.
Τοποθέτηση ηλιακών.
ΕΡΓΑΣΙΑ ΕΓΓΥΗΜΕΝΗ
ΤΑΧΕΙΑ ΕΞΥΠΗΡΕΤΗΣΗ
ΔΗΜΗΤΡΗΣ
Τηλ. 36559 μαγαζί - 31990
ΓΙΑ ΑΜΕΣΗ ΕΞΥΠΗΡΕΤΗΣΗ ΣΑΣ ΣΤΟ ΚΙΝΗΤΟ ΜΑΣ ΤΗΛΕΦΩΝΟ 094344911
3376-13/11

EXPRESS CLEAN και το 1996
«ΑΠΟΘΗΚΕΥΣΗ ΧΑΛΙΩΝ ΔΩΡΕΑΝ - ΕΠΙΣΤΡΟΦΗ ΧΑΛΙΩΝ ΣΕ 3 ΗΜΕΡΕΣ»
Αναλαμβάνουμε επί τόπου τον καθαρισμό σαλονιών, μοκετών, χαλιών και όλα τα καθιστικά από ύφασμα. Εγγύηση η πολυετής πείρα μας με τα σύγχρονα μηχανήματα και απορρυπαντικά μας.
Τηλ. 94815 - Κινητό 094350247
3376-13/11

ΕΡΓΟΛΑΒΟΣ ΟΙΚΟΔΟΜΩΝ
ΜΑΣΤΟΡΑΣ ΑΠ. ΚΩΝ/ΝΟΣ
Αναλαμβάνουμε υπεύθυνα:
χτισίματα - σοβατίσματα- μάρμαρα - πλακάκια - γυαλίσματα - γκρεμίσματα - τοποθετήσεις κεραμιδιών - ξυλοκατασκευή και μελέτες για σοφίτες. Λογικές τιμές.
Πληροφορίες τηλ. 27255, ΡΟΔΟΣ
● Το γραφείο, εργάζεται όλο το 24ωρο
3624-30/11

ΕΙΜΑΙ ΚΑΤΟΙΚΟΣ ΓΕΡΜΑΝΙΑΣ. 58 ετών, και επιθυμώ να έχω σοβαρή γνωριμία με κυρία εμφανίσιμη, απλού χαρακτήρα, με σταθερότητα και ενδιαφέροντα.
ΓΡΑΨΑΤΕ:
P. KARPATHION
POSTLAGERND
64521 GROSS GERAU
GERMANY
ΓΔ15/11

ΑΠΟΦΡΑΞΕΙΣ ΥΔΡΑΥΛΙΚΑ
«ΜΑΡΙΑ»
Αποφράξεις και ψηφιλιτικά όλο το 24ωρο, με ηλεκτρονική ηπτικεύνημα
● ΕΡΓΑΣΙΑ ΕΓΓΥΗΜΕΝΗ- ΤΑΧΕΙΑ ΕΞΥΠΗΡΕΤΗΣΗ - ΚΑΛΕΣ ΤΙΜΕΣ
ΚΙΝΗΤΟ: 094392991
3710-6/12

ΑΠΟΦΡΑΞΕΙΣ - ΚΑΘΑΡΙΣΜΟΙ ΑΠΟΧΕΤΕΥΣΕΩΝ
Ο ΒΑΓΙΟΣ
Αναλαμβάνουμε την απόφραξη και τον καθαρισμό αποχετεύσεων ξενοδοχείων και πολυκατοικιών με ειδικά σύγχρονα μηχανήματα. Οι αποχετεύσεις σας γίνονται χαϊνόβραχες.
ΔΩΡΕΑΝ!
μετά από κάθε μας εργασία απολυμαίνουμε με ψεκασμό τα φρεάτια σας από μικρόβια και έντομα!
ΕΡΓΑΣΙΑ ΕΓΓΥΗΜΕΝΗ
Πληρ.τηλ.74434 για άμεση εξυπηρέτηση. Κιν. 094-306571
T26521-22/11

ΥΔΡΑΥΛΙΚΑ - ΚΑΛΟΡΙΦΕΡ
✓ ΗΛΙΑΚΑ ΣΥΣΤΗΜΑΤΑ
✓ ΚΑΤΑΣΚΕΥΕΣ
✓ ΕΠΙΣΚΕΥΕΣ -
✓ ΑΝΑΚΑΙΝΙΣΕΙΣ
✓ ΣΥΝΤΗΡΗΣΕΙΣ
Γιάννης - ο - Ατλάσης
Τηλ. 29898-64972
3503-30/11

ΚΗΠΟΥΡΟΣ
με πείρα 25ετή και με προϋπηρεσία στον Δήμο Ρόδου, αναλαμβάνει τη συντήρηση και περιποίηση κήπων, κλπ.
Τηλ. 33187-75319
3574-13/11

ΕΛΑΙΟΧΡΩΜΑΤΙΣΤΗΣ
ΑΝΑΛΑΜΒΑΝΕΙ ΕΡΓΑΣΙΕΣ ΜΕ ΠΟΛΥ ΚΑΛΗ ΔΟΥΛΕΙΑ ΚΑΙ ΛΟΓΙΚΕΣ ΤΙΜΕΣ
Τηλ. 64644
3533-10/11

ζητήσεις

ΓΕΡΜΑΝΙΔΑ ζητά δουλειά. Μπορεί να κοιτάζει και μικρά παιδιά. Τηλ. 52232, από 08.00-13.00 9481-5/11
ΖΗΤΟΥΝΤΑΙ νεαρές κοπέλες, εμφανισιμες για να εργαστούν σε καφετέρια. Πληροφ. τηλ. 39854 9524-31/10
ΖΗΤΟΥΝΤΑΙ για τη χειμερινή και την καλοκαιρινή περίοδο, σερβιτόροι - σερβιτόρες, βοηθοί σερβιτόροι - σερβιτόρες. Άμεση πρόσληψη. Τηλ. 20374, κ. Γιάννη. Θα προτιμηθούν επαγγελματίες 3590-3/11
ΖΗΤΕΙΤΑΙ κοπέλα για να εργαστεί σε καφετέρια - μπαρ, βραδυνό ωράριο. Τηλ. 85839 3581-3/11
ΖΗΤΕΙΤΑΙ στη Δαματριά για ενοικίαση οικία με κήπο. Τηλ. 0246/98348 3657-7/11
CAFE BAR «ORAMA». ΖΗΤΟΥΝΤΑΙ εμφανίσιμες κοπέλες για νυκτερινή εργασία. Πληρ. τηλ. 39600 από 6μ.μ., Καναδά 70 (πλατεία Αγίου Νικολάου) 9987-10/11

ΖΗΤΕΙΤΑΙ
ΓΡΑΜΜΑΤΕΑΣ που να γνωρίζει άριστα την αγγλική, Στείλατε όνομα και τηλέφωνο στο FAX 29028
3711-10/11

ΖΗΤΕΙΤΑΙ
ΝΕΑ, να ξέρει computer, με προϋπηρεσία
Πληροφορίες τηλ. 66659
26588-10/11

ΖΗΤΕΙΤΑΙ
κυρία για να προσέχει ηλικιωμένη γυναίκα. Κομνηνών 11
Πληροφορίες τηλ. 74208
3566-10/11

ΖΗΤΟΥΝΤΑΙ
1) ΜΗΧΑΝΙΚΟΣ ΦΟΡΤΗΓΩΝ αυτοκινήτων, για να εργαστεί σε πλήρες εξοπλισμένο συνεργείο στη βιομηχανία έτοιμου μπετόν Κούρου Γιάννη και
2) ΟΔΗΓΟΙ ΦΟΡΤΗΓΩΝ αυτοκινήτων και ΠΡΕΣΣΑΔΟΡΟΙ
Τηλ. 0244/31001
X659-30/11

ΑΠΟ ΤΟ ΞΕΝ/ΧΕΙΟ ΦΑΛΗΡΑΚΙ ΜΠΗΤΣ
ΖΗΤΕΙΤΑΙ νυκτερινός υποδοχέας με προϋπηρεσία που να γνωρίζει γερμανικά και αγγλικά. Συστάσεις απαραίτητες.
Τηλ. 85301-85922 κ. Λαμπράκης
X677-30/11

ΖΗΤΟΥΝΤΑΙ
ΝΕΑΡΕΣ ΚΟΠΕΛΕΣ ΓΙΑ ΝΑ ΕΡΓΑΣΤΟΥΝ ΣΕ ΚΑΦΕ ΜΠΑΡ
ΤΗΛ. 28732, 6μ.μ.
3610-3/11

ΖΗΤΕΙΤΑΙ
ΟΔΗΓΟΣ με δίπλωμα Γ' κατηγορίας, με προϋπηρεσία και να ξέρει computer.
Τηλ.67200, 5-9μ.μ.
T26588-10/11

ΖΗΤΟΥΝΤΑΙ
για μουσικό εστιατόριο - μπαρ στην Π. Πόλη, επί ετησίας βάσης, μουσικοί: πιάνο - συνθεσάιζερ - τραγούδι, μπουζούκια, τραγουδίστρια, με ελαφρολαϊκό, λαϊκό - ρεμπέτικο ρεπερτόριο
Τηλ.21284-28195
9543-7/11

ΦΡΟΝΤΙΣΤΗΡΙΑΚΟΣ ΟΡΓΑΝΙΣΜΟΣ
ΖΗΤΕΙ
άτομα (22 έως 30 ετών), κοινωνικά, δραστήρια και με άνεση στις δημόσιες σχέσεις. Πληροφορίες τηλ. (093-252521 (ώρες 12 το μεσημέρι έως 5 το απόγευμα)
9548-17/11

ΑΠΟ ΕΛΛΗΝΙΚΗ ΟΙΚΟΔΟΜΙΚΗ ΕΤΑΙΡΕΙΑ
ΖΗΤΟΥΝΤΑΙ
πλακατζήδες και εργάτες για να εργαστούν στη Γερμανία.
Μισθός πάρα πολύ καλός.
Τηλ. 093371212
3620-15/11

ΖΗΤΟΥΝΤΑΙ
ΑΠΟ ΤΟ ΥΠΕΡ ΜΑΡΚΕΤ ΣΠΑΝΟΣ
άτομα με πείρα για να εργασθούν στο κρεοπωλείο και στο ζαχαροπλαστείο, στο υποκατάστημά μας στη Λέρο.
Πληροφορίες τηλ.
32335 - 32695
X653-15/11

Η ΕΤΑΙΡΕΙΑ ΑΦΟΙ ΒΕΡΟΠΟΥΛΟΣ ΑΕΒΕ
ΖΗΤΑΕΙ
ταμίες, πωλήτριες, για το καινούργιο της κατάστημα, περιοχής Καναμάτ (απέναντι στο ραδιοφωνικό σταθμό Ρόδου). Αιτήσεις στο ίδιο κατάστημα.
X681-30/11

ΖΗΤΟΥΝΤΑΙ
ΜΠΟΓΙΑΤΖΗΔΕΣ
ΚΑΙ ΒΟΗΘΟΙ ΜΠΟΓΙΑΤΖΗΔΩΝ. ΓΙΑ ΜΟΝΙΜΗ ΕΡΓΑΣΙΑ. ΘΑ ΠΡΟΤΙΜΗΘΟΥΝ ΟΙ ΚΑΤΑΛΛΗΛΟΙ.
Τηλ. 094-416247,
κ. Φίλιππα
3701-10/11

ΜΗΧΑΝΟΚΙΝΗΤΑ

ΠΩΛΕΙΤΑΙ από οικογενειάρχη μηχανή HONDA CB 250 N, λόγω αναχωρήσεως, σε τιμή ευκαιρίας και σε άριστη κατάσταση. Δεκτός κάθε έλεγχος. Τηλ. 74073, ώρες 2.30-4μ.μ. και 7-10μ.μ.
3529-8/11
ΠΩΛΕΙΤΑΙ σπαρτική μηχανή, μάρκας Ζ 14 δισκών, υδραυλική, σε καλή κατάσταση. Τηλ. 65481
3569-3/11
ΠΩΛΕΙΤΑΙ κλουβάκι κλειστό, μάρ**ΠΩΛΟΥΝΤΑΙ** σε άριστη κατάσταση: 1) FIAT PANDA, FIAT UNO (1000 Fise), NIVA, JEEP (4X4). Τιμές λογικές. Τηλ. 31831, ώρες γραφείου
3584-3/11
ΠΩΛΕΙΤΑΙ FIAT TIPO, μοντέλο '91, σε άριστη κατάσταση, με σαν ρουφ, εργοστασιακό, ζαντολάστιχα. Τιμή 2.500.000, κασετόφωνο BLAUPUNKT. Τηλ. 64223-74111
3661-7/11
ΠΩΛΟΥΝΤΑΙ δύο μηχανές μεγάλες, σχεδόν καινούργιες SUZUKI 800 DR, YAMAHA 600 XT. Τηλ. 31883-93212
3690-12/11
ΠΩΛΕΙΤΑΙ ADDRES V50, σε κομπο μι V100, ολοκαίνουργιο, σε τιμή καιρίας. Πληροφορίες τηλ. 78228, Γιάννης
3707-10/11
ΠΩΛΕΙΤΑΙ LX SUZUKI VITARA, τρίπορτο, κλειστό, λευκό με 10.000 χλμ. Τιμή 4.700.000 μόνο μετρητοίς. Τηλ. 28811, ώρες 5-7
3708-10/11
ΠΩΛΕΙΤΑΙ ΤΖΙΠ SUZUKI SANTANA, μοντέλο '89, σε πολύ καλή κατάσταση. Τιμή 1.650.000 δρχ. Τηλ. 31811-33482, ώρες γραφείου
3706-10/11
ΠΩΛΕΙΤΑΙ ΑΛΦΑ ΡΟΜΕΟ 33, μοντέλο 10ος του '89, με φουλ εξτρά, σε άριστη κατάσταση. Ιδιοκτήτης μηχανικός, με εγγύηση 3 χρόνια, κ. Δημήτρης
Τηλ. 68251, 8 πρωί -4μ.μ. και 093112554, 4-12μ.μ.
3715-12/11
ΠΩΛΕΙΤΑΙ αυτοκίνητο VOLKSWAGEN, 2000 c.c., υδρόψυκτο, με 5 πόρτες
Τηλ. 41826
3713-20/11

ΠΩΛΕΙΤΑΙ
ΑΥΤΟ ΤΟ FORD TRANSIT ΚΛΟΥΒΑ, κοντό σασί, 2.000c.c., βενζίνη, μοντέλο '88
Πληροφορίες τηλ. 67200
26588-10/11

ΠΩΛΟΥΝΤΑΙ
ΑΠΟ ΤΗΝ RODOS CARS-RENT A CAR
FIAT PANDA OPEN ROOF, MOD. 1992. Τιμή 1.050.000
SUZUKI MARUTI OPEN ROOF MOD. 1994. Τιμή 1.350.000
SUZUKI SANTANA SJ 410 JEEP, MOD. 1989. Τιμή 1.950.000
ΤΗΛ. 56567-52766-51924- FAX 56568
3665-7/11

ΕΥΚΑΙΡΙΑ
ΠΩΛΕΙΤΑΙ ΦΟΡΤΩΤΗΣ, ερπυστριοφόρος ΚΟΜΑΤΣΟΥ D 55, σε καλή κατάσταση και σε καλή τιμή
ΤΗΛ. 28079
3696-3/11

ΠΩΛΟΥΝΤΑΙ
ΕΥΚΑΙΡΙΑ - ΑΜΕΣΗ ΠΑΡΑΔΟΣΗ
1) ΔΙΑΜΕΡΙΣΜΑ τεσσάρι στους Δασκάλους, ισόγειο με αυλή, εντοιχισμένη κουζίνα
2) ΜΟΝΟΚΑΤΟΙΚΙΑ στην Ιαλυσό, παραδοσιακή, 85τ.μ., και 70τ.μ. αυλή, με γενική ανακαίνιση - Άμεση παράδοση
3) ΔΙΑΜΕΡΙΣΜΑ τεσσάρι 35τ.μ., με απεριόριστη θέα στην οδό Αθηνών, πολυτελούς κατασκευής
4) ΡΕΤΙΡΕ 70τ.μ., στου Φώκιαλη (Γαριβάλδη και Στερ. Καζούλη γωνία με ασανσέρ, με δύο υπνοδωμάτια. Ευκολίες πληρωμής
5) ΣΤΗΝ ΠΑΛΑΙΑ ΠΟΛΗ, παραδοσιακή μονοκατοικία, σε άριστη κατάσταση. Ευκολίες πληρωμής
6) ΔΙΑΜΕΡΙΣΜΑΤΑ υπό κατασκευή προς πλήρη αποπεράτωση.
ΔΥΑΡΙΑ - ΤΡΙΑΡΙΑ - ΤΕΣΣΑΡΙΑ στις περιοχές: α) Καρακόνερο, με θέα τη θάλασσα, γωνία Καλλιθέας και Καλλιπάτειρας, β) στου Αραπάκι σε 3.000τ.μ. οικόπεδο, με θέα προς Μόντε Σμιθ, γ) Αθηνών με απεριόριστη θέα.
ΔΑΝΕΙΑ ΔΕΚΤΑ - ΕΥΚΟΛΙΕΣ ΠΛΗΡΩΜΗΣ. Επίσης, καταστήματα στην περιοχή Καλλιθέας και Καλλιπάτειρας.
ΠΛΗΡΟΦΟΡΙΕΣ ΤΗΛ. 29318-34598, κ. ΔΑΙΚΟΓΕΩΡΓΙΟΥ ΚΑΛΛΙΣΤΟ
X670 30/11

ΠΩΛΕΙΤΑΙ HONDA CIVIC 1600c.c., 125 PS, χρώματος μεταλλικού, με ζαντολάστιχα, θερμαινόμενα καθίσματα, air contition, και εξτρά προβολείς εργοστασίου, μοντέλο 93, σε άριστη κατάσταση, με 28.000 χλμ. Τιμή 4.200.000. Τηλ. 61840
3685-10/11
ΠΩΛΕΙΤΑΙ DATSUN 100 A, μον. 72, 1.000 c.c., σε καλή κατάσταση. Τηλ. 73049 και 094-270313
9551-8/11
ΠΩΛΟΥΝΤΑΙ: α) αυτοκίνητο, μάρκας MITSUBISHI Lancer, μοντέλο α' εξάμηνο του '96 (καινούργιο), β) βάρκα πλαστική 4μ., με τρέιλερ και μηχανή Mariner 5 HP, καταλυτική, καινούργια. Πληρ. απόγευμα από τις 3 έως τις 11 στο 62528
9554-17/8

ΕΥΚΑΙΡΙΑ:
SUZUKI C 50, ΠΩΛΕΙΤΑΙ λόγω αναχωρήσεως, 150.000 μετρητά.
Τηλ. 94321, μετά τις 5 Χρισπίνα
3591-3/11

ΠΩΛΟΥΝΤΑΙ
τα κάτωθι I.X αυτίτα σε άριστη κατάσταση και σε προσιτές τιμές
● SEAT MARBELLA '93
● SEAT MARBELLA '94
● NISSAN MICRA '93
● SUBARU MINI BUS '93
● TOYOTA COROLLA '93αυτ.air condition
● OPEL ASTRA '93, air condition
● SEAT TOLEDO '95 air condition
● DAIHATSU FEROZA '93, σκληρή οροφή, air condition
● WRANGLER CHRYSLER '94 I.X. air condition, σκληρή οροφή
Τηλ. 21819-25888
T26540-12/11

ΠΩΛΕΙΤΑΙ
αυτοκίνητο FIAT UNO του '92 μοντέλο, με 52.000χιλιόμετρα, λόγω ανάγκης. Τιμή 1.400.000 δρχ.
Τηλ. 68023-68304
3516-18/11

ΠΩΛΕΙΤΑΙ
KAWASAKI GPZ 600 R
μοντέλο '87, σε πολύ καλή κατάσταση, χρώματος άσπρο - μπλε - κόκκινο, με λίγα χιλιόμετρα. Τιμή 1.000.000
Τηλ.35140, 12μεσ.-12 βράδυ
3704-19/11

ΠΩΛΕΙΤΑΙ
σε τιμή ευκαιρίας λόγω ανάγκης, αυτ/το μάρκας ΚΙΑ - SEHPHIA. ΤΙΜΗ 2.450.000. Μόνο σοβαρές προτάσεις.
Τηλ.30757-094-343233
X663-31/11

μαθήματα

ΠΑΡΑΔΙΔΟΝΤΑΙ μαθήματα αγγλικών σε παιδιά δημοτικού - γυμνασίου. Τιμές λογικές.
Τηλ. 21265-37233
3625-6/11

ΕΜΠΕΙΡΗ ΚΑΘΗΓΗΤΡΙΑ ΓΑΛΛΙΚΗΣ ΦΙΛΟΛΟΓΙΑΣ
παραδίδει ιδιαίτερα μαθήματα με υπευθυνότητα και επιτυχία, για όλους, μαθητές δημοτικού, γυμνασίου, λυκείου και για όλα τα επίπεδα (CERTIFICAT, DELF1, DELF 2, DALF, SORBONNE 1,2,3, προετοιμασία εισαγωγικών για Πανεπιστήμια.
Τηλ. 33699
3662-7/11

ΔΑΣΚΑΛΟΣ - ΔΑΣΚΑΛΑ
παραδίδουν ιδιαίτερα μαθήματα σε παιδιά δημοτικού. Τιμές λογικές.
ΝΗΠΙΑΓΩΓΟΣ
αναλαμβάνει τη φύλαξη παιδιών.
Τηλ. 77342, από 15.00-21.00
3293-13/11

ΦΡΟΝΤΙΣΤΗΡΙΑΚΟΣ ΟΡΓΑΝΙΣΜΟΣ
ΖΗΤΕΙ άτομα (22-30 ετών), δραστήρια, κοινωνικά με άνεση στις δημόσιες σχέσεις.
Τηλ. 093-252521,
11π.μ. έως 5μ.μ.
9505-24/10

ΤΕΛΕΙΟΦΟΙΤΗ
ΝΗΠΙΑΓΩΓΟΣ, υπεύθυνη, υπομονετική, αναλαμβάνει να βοηθάει παιδιά δημοτικού σχολείου, που παρουσιάζουν δυσκολίες με τα μαθήματά τους.
Επίσης, αναλαμβάνει τη φύλαξη μικρών παιδιών.
Τηλ. 34257
3537-31/10

ΕΡΓΑΣΤΗΡΙΟ ΕΛΕΥΘΕΡΩΝ ΣΠΟΥΔΩΝ ΗΛΕΚΤΡΟΝΙΚΩΝ ΥΠΟΛΟΓΙΣΤΩΝ
"ΕΓΓΡΑΦΕΣ ΤΩΡΑ"
PROGRAM PM
ΔΙΔΑΣΚΟΝΤΑΙ:
Windows 3.1 -Windows 95
Εμπορικά - Ξενοδοχειακά
Word - Excel - Lotus - Access
Προγραμματισμός - Λογιστικά
Σχεδίαση - AutoCad - Corel
Μακέτα - Photostyler
ΤΜΗΜΑΤΑ για:
Παιδιά από 8 - 12 - Μαθητές
Γυμνασίου-Λυκείου-ΤΕΛ-ΙΕΚ
Επαγγελματίες - Αρχάριους
"ΕΓΓΡΑΦΕΣ ΤΩΡΑ"
ΜΑΝΩΛΗΣ Ι. ΣΟΦΙΛΑΣ
Πτυχιούχος Αμερικής
University of Baltimore - USA
-ΑΝΕΥΡΕΣΗ ΕΡΓΑΣΙΑΣ-
Κορδιγκτώνος 91-☎ 31761
M2/30/11

ΜΕΣΙΤΙΚΟ ΓΡΑΦΕΙΟ ΕΜΜ. ΚΡΑΝΙΔΗ
ΕΝΟΙΚΙΑΣΕΙΣ ΑΚΙΝΗΤΩΝ
Α) ΚΑΤΑΣΤΗΜΑΤΑ-ΚΤΙΡΙΑ
- 35τ.μ. στο Φαληράκι Center
- 70 τ.μ. στο Φαληράκι Center
- 100 τ.μ. επί της Μιχ. Πετρίδη
Β)ΕΠΙΧΕΙΡΗΣΕΙΣ
- Bar Αφάντου
- Ταβέρνα στην πόλη
Γ) ΔΙΑΜΕΡΙΣΜΑΤΑ
- 3άρι στο Ροδίνι- (Α΄ όροφος)
- 2άρι επί της Β. Ηρακλείου - (Α΄ όροφος)
- 3αρι Ερυθρού Σταυρού
- 3αρι επιπλωμένο Ερυθρού Σταυρού
- 2αρια στην Ιαλυσό πλησίον Αστυνομίας
- 4αρι στη Δαμασκηνού ισόγειο ανεξάρτητο
- 4αρι στη Μιχ. Πετρίδη
- 3αρι στην Ανάληψη
- Γκαρσονιέρα στη Ρόδο
- 4αρι επιπλωμένο στην Αννης Μαρίας
- Γκαρσονιέρα επιπλωμένη στην Παλιά Πόλη
Δ)ΑΠΟΘΗΚΕΣ
- 160 τ.μ. ισόγειος - Ασγούρου (Β.Χ.)
- 175 τ.μ. στο Τζένιο
- 90 τ.μ. επί της Ερυθρού Σταυρού
Ε)ΓΡΑΦΕΙΑ
- 80 τ.μ. στην Αννης Μαρίας
- 120 τ.μ. 4αρι ισόγειο Αννης Μαρίας, ιδανικό για ιατρείο-γραφείο τουρισμού
- 90 τ.μ. επί της Ερυθρού Σταυρού
- 100 τ.μ. Αννης Μαρίας (ισόγειο)
- 80 τ.μ. Αννης Μαρίας, άνωθεν ΙΟΝΙΚΗΣ
- 61 τ.μ. επί 25ης Μαρτίου - Δ.Σ. Ρόδου
- 45 τ.μ. στο ισόγειο της Στοάς Βολονάκη
- 40 τ.μ. επί της Ερυθρού Σταυρού
Πληροφορίες τηλ. 34657 κ. Μηνά ώρες 9-11 και 5-6.30
ΖΗΤΟΥΝΤΑΙ ΑΚΙΝΗΤΑ ΠΡΟΣ ΕΝΟΙΚΙΑΣΗ
Ταχεία εξυπηρέτηση
M9-30/11

ΠΩΛΟΥΝΤΑΙ
ελαφρώς μεταχειρισμένα φορτηγά αυτοκίνητα, εισαγωγής μας, επαγγελματικά και γεωργικά.
1) Κλούβες Α) MITSUBISHI L 300 (πετρέλαιο)
Β) FORD TRANSIT (πετρέλαιο)
Γ) MERCEDES MB 100
Δ) VOLKSWAGEN υδρόψυκτο ψυγείο - Συντήρηση (βενζίνη
Ε) VOLKSWAGEN 1600c.c. (βενζίνη)
2) ΑΝΟΙΧΤΑ ΦΟΡΤΗΓΑ: Α) MERCEDES GO8 (πετρέλαιο)
Β) MERCEDES 813 (πετρέλαιο)
Γ) VOLKSWAGEN LT 28 (βενζίνη)
3)ΑΝΥΨΩΤΙΚΑ ΜΗΧΑΝΗΜΑΤΑ KOMATSU (: CLARK)
Πληρ. Δημήτριος Βρούλης,
Τηλ. 62171 - 65171, 3ο χιλ. Ρόδου Λίνδου
X649-30/11

Νέα έκθεση BMW στη Ρόδο
ΠΩΛΟΥΝΤΑΙ μεταχειρισμένα αυτοκίνητα
1) 316 καταλυτικό, τέλος του 1991, εξαιρετική κατάσταση
2) 316 μαύρο, τέλος 1987, με αιρ κοντίσιον, ισάντες, συναγερμό, κλπ., σε εξαιρετική κατάσταση
3) 318 iz σε άριστη κατάσταση με 71.000χλμ.
4) BMW 316, ΙΝΤΖΕΞΙΟΝ, μοντέλο '88
Επίσης σε εμάς θα βρείτε όλα τα νέα μοντέλα της BMW
Service - Ανταλλακτικά. Αντιπρόσωπος Δωδ/σου
ΘΩΜΑΣ ΒΕΡΒΙΛΗΣ, 7ο χλμ. λεωφόρου Ρόδου - Λίνδου («Φωνή της Αμερικής»), τηλ. έκθεσης 66669, Συνεργείου 62928
X660-30/11

ΠΩΛΟΥΝΤΑΙ
1) ΚΙΑ SEPHIA SLX 1600 c.c., φυμέ τζάμια, ζαντολάστιχα και άλλα έξτρα
2) HONDA ACCORD 1600c.c. μοντέλο '87
3) OPEL KADETT 1200 c.c. μοντέλο '82 σε πολύ καλή κατάσταση
4) Μηχανή KAWASAKI GBZ 550c.c. σε καλή κατάσταση
5) CITROEN GSA 1300c.c. μοντέλο '84 σε πολύ καλή κατάσταση
Πληροφορίες τηλ. 30757-094343233 κ. Θεόφιλο
X663-30/11

ΠΩΛΟΥΝΤΑΙ
- Θεμ. Σοφρούλη, διαμέρισμα 185τ.μ., ισόγειο και για επαγγελματική στέγη
- Τσαίρι μονοκατοικία, 140τ.μ., με αυλή 1.000τ.μ.
- Θολός, 5.000τ.μ. αγρός, περιφραγμένος σε καλή τοποθεσία
- Κανδυλι, 3.700τ.μ. αγρος με 11.500.000 (ευκαιρία)
- Καρακόνερο, διαμέρισμα 85τ.μ., σε μικρή οικοδομή
- Καρακονερο, 104τ.μ., οροφοδιαμέρισμα σε μπετά
- Δασκάλους, διαμέρισμα 3άρι, 80τ.μ., 15 εκ.
- Ροδίνι, 4.300τ.μ. οικόπεδο, κοντά στο ΙΚΑ, 40 εκατ.
- Ανάληψη, 80τ.μ. τριάρι, 13εκ.
- Ιαλυσός - 14 στρεμ. παραλιακό
- Ανάληψη, οικόπεδο 1000τ.μ. γωνιακό
- Αλεξάνδρου Διακου, κτίσμα σε 1.300τ.μ. οικόπεδο, σπάνια περίπτωση
- Καστελλοριζιούς οικόπεδο με άδεια οικοδομής, 9 εκατομμύρια
- Τριάντα μαγαζί, αποθήκη, διαμέρισμα, τριάρι και ένα δυάρι (32 εκατομ.)
- Ασγούρου οικόπεδο 4.800τ.μ. με 4.500τ.μ. κατάλληλο για βίλλα
- Κορδιγκτώνος μαγαζί 65τ.μ. ελεύθερο διαμέρισμα 115τ.μ. τεσσαρι σε μικρή πολυκατοικία
- Τσαίρι 8 στρέμ. κοντά στη λεωφόρο Ρόδου - Λίνδου
- Τριάντα οικόπεδο 400τ.μ. άρτιο και οικοδομήσιμο, με 11 εκατ.
- Γεννάδι οικόπεδο 600τ.μ., εντός οικισμού με 8 εκατ.
- Πλατιδα 800 τ.μ. εντός οικισμού με 8 εκατ.
- Διάφορες επιχειρήσεις σε ολόκληρο το νησί της Ρόδου
- Κοσκινου μεζονέτες των 210τ.μ. χτισμένες με τουβλα - φανταστική θέα
- Νιοχωρι διαμερισματα των 85τ.μ. και 95τ.μ.
- Ανάληψη - διαμέρισμα στην οδο Αθηνων, τριάρι
- Κιοτάρι 2 στρέμματα εντός οικισμου, εφαπτόμενο επί της λεωφόρου
- Γεννάδι 2800τ.μ. κοντά στον Αη Γιώργη με 1500 δρχ. το τ.μ.
- Καρακονερο -300τ.μ. οικόπεδο
- Ροδίνι 400τ.μ. οικόπεδο
- Κοσκινού 5.600τ.μ. σε καλή τοποθεσία, κατάλληλο για βίλα, 30 εκ.
- Κοσκινου μονοκατοικία ανακαινισμένη μέσα στο χωριό. Καλή αγορά. 18.000.000
- Κοσκινου - μονοκατοικία 118τ.μ. (προκάτ) με 1500τ.μ. αυλή
- Βερόπουλου 150τ.μ., προς ενοικίαση χωρίς αέρα, 250.000 μηνιαίως
- Ιξιά μονοκατοικία με κήπο 700τ.μ., 35 εκατ.
- Ξενοδοχεία Αφάντου - Καλυμπια - Πεύκους - Λαρδος - Λίνδος - Κιοτάρι - Γεννάδι
- Φιλέρημος κοντά σε πολυτελείς βίλλες 4 στρέμματα 8, 12 και ερειπωμένο σπίτι σε 6.000τ.μ. οικόπεδο
- Αφάντου αγρός 1100τ.μ. σε επαρχιακή οδό με φανταστική θά κοντά στα όρια του οικισμού
- Καρακόνερο διαμέρισμα τριάρι με αυλή μπρος πίσω λουξ κατασκευής
- Ροδίνι 80τ.μ., α' όροφος 3άρι, 16 εκατ.
- Μηδεια, 83τ.μ., με θέα - καλο σπιτι - 16 εκατ., ελεύθερο
- Ιξιά 100τ.μ., με 16 εκατ.
- Κιοτάρι 1.000 τ.μ., άρτιο με 3.500.000 δρχ.
- Στο Γεννάδι μονοκατοικία σε μπετά ή τελειωμένα με 37τ.μ. αυλή
ΠΩΛΟΥΝΤΑΙ ΣΤΗΝ ΙΑΛΥΣΟ:
1) Μεζονέτα 40τ.μ. ισόγειο, και 40τ.μ. όροφος κοντά στην πλατεια
ΣΤΑ ΚΟΣΚΙΝΟΥ:
Βίλλα με θέα τη θάλασσα 320τ.μ. και 1.000μ. οικόπεδο
ΣΤΟ ΚΑΙΝΟΥΡΓΙΟ ΙΚΑ: 1) Γκαρσονιέρα 33τ.μ.
Αλεξ. Διάκου: υπογειο 203τ.μ. 20.000.000 δρχ.
Τριάντα: οικόπεδο 500τ.μ. κατάλληλο για βίλλα.
Στ' Ασγούρου βίλα προσεγγισμένη με αυλή 2.300τ.μ.
2) Κιοτάρι, 1500τ.μ. πάνω στο κύμα οικοδομήσιμο
3) Αραπάκι - μεζονέτες 100-180τ.μ. λ

LappaS PHOTO Express
Ν.ΜΑΝΔΗΛΑΡΑ 27 ΤΗΛ. 30243
KODAK " PHOTO MAGIC „
ΝΕΑ ΕΠΟΧΗ ΦΩΤΟΓΡΑΦΙΑΣ
ΤΩΡΑ ΣΕ 5"
1) ΑΠΟ ΦΩΤΟΓΡΑΦΙΑ ΣΕ ΦΩΤΟΓΡΑΦΙΑ
2) ΑΠΟ ΦΙΛΜ ΣΕ ΦΩΤΟΓΡΑΦΙΑ
3) ΑΠΟ SLIDES ΣΕ ΦΩΤΟΓΡΑΦΙΑ
4) ΑΠΟ CD ΣΕ ΦΩΤΟΓΡΑΦΙΑ
5) ΑΠΟ ΜΙΚΡΟΜΕΓΕΘΟΣ ΣΕ ΜΕΓΑΛΟ
6) ΑΠΟ ΕΓΧΡΩΜΗ ΣΕ ΜΑΥΡΟΑΣΠΡΗ
ΟΛΑ ΑΥΤΑ ΜΟΝΟΝ ΣΕ 5"-
ΚΑΙ ΣΕ ΜΕΓΕΘΗ ΕΩΣ 20 Χ 25 CM.
ΚΑΙ ΚΑΤΙ ΠΡΩΤΟΦΑΝΕΣ :
ΔΙΟΡΘΩΝΟΥΜΕ ΤΑ ΚΟΚΚΙΝΑ ΜΑΤΙΑ
ΣΤΟ ΦΥΣΙΚΟ ΤΟΥΣ ΧΡΩΜΑ
ΕΠΙΣΗΣ
ΓΙΑ ΤΟΥΣ ΕΠΑΓΓΕΛΜΑΤΙΕΣ :
ΠΟΤΑ ΚΑΙ ΦΑΓΗΤΑ ΣΕ ΔΙΑΦΑΝΙΕΣ

Αλλάζει ριζικά στην Ολλανδία

Ο ΝΟΜΟΣ ΓΙΑ ΤΗΝ ΠΟΡΝΟΓΡΑΦΙΑ

ΔΕΝ ΘΕΩΡΕΙΤΑΙ ΒΙΑΣΜΟΣ ΑΠΟ 12 ΜΕΧΡΙ 16 ΕΤΩΝ

ΑΜΣΤΕΡΝΤΑΜ, (ΑΠΕ).- ``Δεν θεωρείται βιασμός η σεξουαλική επαφή με παιδια απο 12 εως 16 χρόνων αν το επιθυμούν αυτό τα παιδια της ηλικίας αυτής. Βιασμός ή σεξουαλική χρησιμοποίηση παιδιών απο 12 εως 16 χρόνων μπορεί να θεωρηθεί η πράξη μόνον αν καταγγελθεί από το παιδί ότι δεν την επιθυμούσε και γίνει αναφορά στην αστυνομία. Στην περίπτωση αυτή, αυτός που το έπραξε θα φυλακισθεί``.

Αυτό δήλωσε σε χθεσινή της συνέντευξη στην ολλανδική εφημερίδα ``DE VOLKSKRANT`` η Ολλανδέζα υπουργός Δικαιοσύνης, κ. Σόρχντράχερ, αναφερόμενη σε νέο νόμο που συζητείται στη Βουλή της χώρας σχετικά με την παιδική σεξουαλική χρησιμοποίηση και την παιδική πορνογραφία.

Η υπουργός Δικαιοσύνης, με επιστολή της στη Βουλή, προτείνει να προσεχθεί ιδιαίτερα το πρόβλημα της παιδικής σεξουαλικής χρησιμοποίησης και εμπορίας.

``Η Ευρώπη πρέπει να ενωθεί εναντίον της σεξουαλικής χρησιμοποίησης και εμπορίας παιδιών, αλλά και της παιδικής πορνογραφίας``, τόνισε.

``Η Ολλανδία, που το πρώτο εξάμηνο του 1997 έχει την προεδρία της ΕΕ, θα προσπαθήσει να τη χρησιμοποιήσει και για τη λύση αυτού του προβλήματος.Ελπίζω ότι τον επόμενο χρόνο θα μπορέσουμε να δραστηριοποιήσουμε τη ``Γιουροπόλ``, ώστε αυτή να προσφέρει πολλά σ` αυτόν τον τομέα``.

ΟΧΙ ΣΤΗ ΣΤΕΙΡΩΣΗ ΤΩΝ ΠΑΙΔΟΦΙΛΩΝ

``Η βελγική υπόθεση Ντιτρού φόρτισε συναισθηματικά την κοινή γνώμη``, ανέφερε η κ. Σόρχντρόχερ. ``Πρέπει, ομως, να προσέξουμε, συνέχισε, για να μην πάμε πολυ μακριά..Ακούω συχνά πολλούς να λένε ότι οι παιδόφιλοι πρέπει να στειρωθούν. Δεν συμφωνώ.Αυτό μπορεί να γίνει μόνο σε ειδικές περιπτωσεις.Ο κόσμος πρέπει να ξέρει ότι οι άνθρωποι είναι ελεύθεροι να ορίζουν τη σεξουαλική τους ζωή. Στη Βουλή μελετάμε το νέο νόμο που θα επιτρέπει το σεξ σε παιδιά από 12 έως 16 χρόνων, αν αυτά τα παιδιά το θέλουν και το επιθυμούν``.

Η κ. Σόρχντραχερ, που στην επιστολή της προς τη Βουλή εισηγείται, επίσης, να συζητείται στα δημοτικά σχολεία το θέμα της σεξουαλικής χρησιμοποίησης παιδιών, χαρακτήρισε ως σημαντικό το γεγονός ότι η πορνεία στην Ολλανδία ελέγχεται κατά το μεγαλύτερο ποσοστό της.

G. A. FERRIES
ΔΡΟΜΟΛΟΓΙΑ ΑΠΟ 29/10/96
F/B DIMITRA
ΑΠΟ ΡΟΔΟ
ΔΕΥΤΕΡΑ 12.00: ΣΥΜΗ - ΤΗΛΟ - ΝΙΣΥΡΟ - ΚΩ - ΚΑΛΥΜΝΟ - ΛΕΡΟ - ΛΕΙΨΟΙ - ΠΑΤΜΟ - ΠΕΙΡΑΙΑ
ΤΕΤΑΡΤΗ 14.00: ΤΗΛΟ - ΝΙΣΥΡΟ - ΚΩ - ΚΑΛΥΜΝΟ - ΛΕΡΟ - ΠΑΤΜΟ - ΠΕΙΡΑΙΑ
ΠΑΡΑΣΚΕΥΗ 14.00: ΣΥΜΗ - ΚΩ - ΚΑΛΥΜΝΟ - ΛΕΡΟ - ΠΑΤΜΟ - ΠΕΙΡΑΙΑ
ΚΥΡΙΑΚΗ 14.30: ΚΑΣΤΕΛΛΟΡΙΖΟ - ΡΟΔΟ (Διανυκτέρευση)
ΑΠΟ ΠΕΙΡΑΙΑ
ΤΡΙΤΗ 16.00: ΣΥΡΟ - ΠΑΡΟ - ΝΑΞΟ - ΠΑΤΜΟ - ΛΕΡΟ - ΚΑΛΥΜΝΟ - ΚΩ - ΝΙΣΥΡΟ - ΤΗΛΟ - ΡΟΔΟ
ΠΕΜΠΤΗ 16.00: ΠΑΡΟ - ΝΑΞΟ - ΠΑΤΜΟ - ΛΕΡΟ - ΚΑΛΥΜΝΟ - ΚΩ - ΣΥΜΗ - ΡΟΔΟ
ΣΑΒΒΑΤΟ 16.00: ΣΥΡΟ - ΠΑΡΟ - ΝΑΞΟ - ΠΑΤΜΟ - ΛΕΙΨΟΙ - ΛΕΡΟ - ΚΑΛΥΜΝΟ - ΚΩ - ΝΙΣΥΡΟ - ΤΗΛΟ - ΣΥΜΗ - ΡΟΔΟ
ΠΛΗΡΟΦΟΡΙΕΣ - ΚΡΑΤΗΣΕΙΣ - ΕΙΣΙΤΗΡΙΑ
ΚΕΝΤΡΙΚΟ ΠΡΑΚΤΟΡΕΙΟ
SKEVOS' SHIPPING AGENCY
Αμερικής 111, Ρόδος Τηλ. 22461, 75655, FAX: 22354
M24-30/11

ΠΡΟΚΑΤΑΣΚΕΥΑΣΜΕΝΑ ΣΠΙΤΙΑ
ΚΥΡΙΑΚΟΥ

ΣΠΙΤΙΑ
ΠΡΟΚΑΤΑΣΚΕΥΑΣΜΕΝΑ ΚΑΙ ΚΤΙΣΤΑ
ΑΝΤΙΣΕΙΣΜΙΚΑ - ΑΚΑΥΣΤΑ
ΜΠΑΓΚΑΛΟΟΥΣ - ΣΚΕΠΕΣ
ΚΙΟΣΚΙΑ - ΠΕΡΓΚΟΛΕΣ

ΜΗΧΑΝΗΜΑΤΑ
• ΞΥΛΟΥ
• ΜΕΤΑΛΛΟΥ
Ε.Ν. ΚΥΡΙΑΚΟΥ
ΑΠΟΛΛΩΝΙΟΥ ΡΟΔΙΟΥ & ΣΩΤΗΡΟΣ
ΙΞΙΑ - ΡΟΔΟΣ
ΤΗΛ: (0241) 90002, (094) 326917
Α.Φ.Μ.44270010 Δ.Ο.Υ. ΡΟΔΟΥ 7542
ΜΗΧΑΝΗΜΑΤΑ
• ΒΙΟΛ. ΚΑΘΑΡΙΣΜΟΥ
• ΠΙΣΙΝΕΣ
• ΥΔΡΟΜΑΣΑΖ
• ΣΑΟΥΝΕΣ

ΞΥΔΕΙΑ
ΞΗΡΑΜΕΝΗ - ΕΜΠΟΤΙΣΜΕΝΗ
ΔΙΑΜΟΡΦΩΣΗ ΧΩΡΩΝ
ΚΑΙΜΑΤΙΣΤΙΚΑ - ΠΛΙΑΚΑ
ΗΛΕΚΤΡΙΚΟΣ ΕΞΟΠΛΙΣΜΟΣ

Το όνειρό σας τώρα γίνεται πραγματικότητα
ΠΡΟΚΑΤΑΣΚΕΥΑΣΜΕΝΑ ΣΠΙΤΙΑ & ΚΤΙΣΤΑ ΜΕ ΤΙ ΚΑΤΩΘΙ ΠΡΟΔΙΑΓΡΑΦΕΣ:
- Αντισεισμικά
- Ακαυστα
- Με ξυλεία ξηραμένη - εμποτισμένη
- Είδη υγιεινής - πλακάκια δικής σας επιλογής
- Κουφώματα - επιπλα κουζίνας - ντουλάπες, δικής σας επιλογής και γούστου στο εργοστασιό μας.
- Θερμομόνωση - ηχομόνωση τέλεια δι' όλο το σπίτι
- Σκεπή παραδοσιακή με κεραμίδι με μόνωση και αντοχή πρωτόγνωρη δια τις κατασκευές που μέχρι σήμερα γνωρίζατε
- Σοβατίσματα με ειδικό άκαυστο πέτρωμα περλίτη, αντί άμμου.
ΜΕΓΑΛΕΣ ΕΥΚΟΛΙΕΣ ΠΛΗΡΩΜΗΣ ΕΩΣ ΚΑΙ 3 ΕΤΗ
ΚΥΡΙΑΚΟΥ
ΕΓΓΥΗΣΗ Η ΠΕΙΡΑ ΜΑΣ 14 ΕΤΩΝ
Επισκεφθείτε μας ή τηλεφωνήστε μας για πλήρη ενημέρωσή σας
Τηλ.. 094-326917 - 90002

ΙΑΤΡΙΚΗ ΑΝΑΚΟΙΝΩΣΗ
ΧΡΙΣΤΟΦΗΣ Φ. ΧΡΗΣΤΟΣ
ΠΑΙΔΙΑΤΡΟΣ
Δέχεται καθημερινά: 9.00-13.00 και 17.30-20.00
Τετάτη απόγευμα: ΚΛΕΙΣΤΑ
Σάβατο πρωί: Μόνο με ΡΑΝΤΕΒΟΥ
Ιατρείο:
Παύλου Μελά 27 και Ναυαρίνου
Τηλ. 20.500
3705-30/11

ΙΑΤΡΙΚΗ ΑΝΑΚΟΙΝΩΣΗ
Ο ιατρός
ΙΩΑΝΝΗΣ Ε. ΥΨΗΛΑΝΤΗΣ
ΕΙΔΙΚΟΣ ΠΑΘΟΛΟΓΟΣ
Δέχεται:
Καθημερινά 8 - 1.30 και 5 - 8
Σάββατο 9 - 1
ΙΑΤΡΕΙΟ: Αμερικής 95
ΤΗΛ: 77200
3583-30/11

Οπανός
ΥΠΕΡ ΜΑΡΚΕΤ
Καθημερινά ανοικτά από 08.00 - 21.00 εκτός Κυριακής

1
και μοναδικός
Χ613 30/11

Από τα χωριά της ΡΟΔΟΥ
Κοσκινού
Τσαϊρι
Κανδηλί
Ιαλυσό
Παραδείσι
Φάνες
Σορωνή
Αρχίπολη
Κολύμπια
Διμυλιά
Κατταβιά
κάθε μέρα
παραλαμβάνουμε
4,5 έως 5 τόννους
ροδίτικο
φρέσκο γάλα

αγνογάλ
ΠΕΜΠΕ ΜΠΙΡΧΑΝ
Λεωφ. Καλλιθέας 114 - Τηλ. 62682
Χ.662 30/11


Προϊόντα εξαιρετικής ποιότητας
ΧΩΡΙΣ ΣΚΟΝΗ ΓΑΛΑΚΤΟΣ & ΣΥΝΤΗΡΗΤΙΚΑ
Για αγνό γάλα και γιαούρτι

FINCAR A.E.

Μεταχειρισμένα αυτοκίνητα όλων των τύπων, με 18 μηνο
ΑΤΟΚΟ ΔΙΑΚΑΝΟΝΙΣΜΟ ή 30μηνο με επιτόκιο 1%

Α/Α	ΤΥΠΟΣ	ΜΟΝΤΕΛΟ	ΤΙΜΗ
1	OPEL KADDET	1982	1.400.000
2	CITROEN BX ATOUT	1989	2.200.000
3	RENAULT 11	1985	1.100.000
4	SUZUKI ALTO	1988	800.000
5	CITROEN GSA	1985	1.250.000
6	FIAT PANDA	1991	1.300.000
7	HONDA ACCORD	1983	1.100.000
8	PEUGEOT 305	1983	1.100.000
9	RENAULT 5 TURBO	1984	1.300.000
10	FIAT UNO	1986	1.400.000
11	AUTOBIANCHI	1979	700.000
12	HONDA CIVIC	1978	750.000
13	FORD ESCORT	1978	900.000
14	RENAULT 9	1984	1.400.000
15	RENAULT 11	1985	1.300.000
16	FIAT RITMO	1984	1.200.000
17	CITROEN VISA	1985	1.150.000
18	OPEL ASCONA	1980	1.000.000
19	MITSUBISHI LANCER	1986	1.700.000
20	NISSAN CERRY	1984	1.150.000

FINCAR A.E. ΤΗΛ. 61825- 64169 κ. Λαζαρίδη Παναγιώτη
Η έκθεσή μας λειτουργεί από τις 8 το πρωί έως τις 8 το βράδυ
Χ. 640 30/11

ΟΙ ΕΚΔΡΟΜΕΣ ΜΑΣ ΦΘΙΝΟΠΩΡΟ - ΧΕΙΜΩΝΑΣ ΣΕ ΤΙΜΕΣ ΠΡΟΣΦΟΡΑΣ

1) ΠΑΡΙΣΙ - DISNEYLAND 8 ημέρες, κάθε ΣΑΒΒΑΤΟ
2* περιφερειακό ξενοδοχείο 129.000 δρχ. ημιδιατροφή
3* περιφερειακό » 139.000 δρχ. »
3* κεντρικό » 147.000 δρχ. »
2) ΠΑΡΙΣΙ - DISNEYLAND - ΛΟΥΞΕΜΒΟΥΡΓΟ - ΒΡΥΞΕΛΛΕΣ - ΑΜΣΤΕΡΝΤΑΜ - ΧΑΓΗ 8 ημέρες κάθε ΣΑΒΒΑΤΟ
3* και 4* ξενοδοχεία 158.000 δρχ. ημιδιατροφή
3) ΠΑΡΙΣΙ - ΛΟΝΔΙΝΟ 8 ημέρες, κάθε ΣΑΒΒΑΤΟ
3* ξενοδοχεία 159.000 δρχ. ημιδιατροφή
4) ΛΟΝΔΙΝΟ 7 ημέρες, κάθε ΣΑΒΒΑΤΟ
3* και 4* ξενοδοχεία 134.000 δρχ.πρωινό
5) ΛΟΝΔΙΝΟ 99.000 4 ημέρες πρωινό
6) ΜΑΔΡΙΤΗ - ΑΝΔΑΛΟΥΣΙΑ - ΤΟΛΕΔΟ 8 ημέρες κάθε εβδομάδα
3* και 4* ξενοδοχεία 159.000 δρχ. ημιδιατροφή
7) ΙΣΠΑΝΙΚΕΣ ΠΡΩΤΕΥΟΥΣΕΣ 8 ημέρες κάθε εβδομάδα
3* και 4* ξενοδοχεία 179.000 δρχ. ημιδιατροφή
8) ΡΩΜΗ 6 ημέρες κάθε εβδομάδα
4* ξενοδοχείο 129.000 δρχ. ημιδιατροφή
9) ΦΑΝΤΑΣΜΑΓΟΡΙΚΗ ΙΤΑΛΙΑ 8 ημέρες κάθε εβδομάδα
3* και 4* ξενοδοχεία 155.000 δρχ. ημιδιατροφή
10) ΔΙΑΚΟΠΕΣ ΣΤΗ ΝΙΚΑΙΑ 8 ημέρες κάθε εβδομάδα
2*, 3* και 4* ξενοδοχεία από 129.000 δρχ. με πρωινό
11) ΒΙΕΝΝΗ - ΒΟΥΔΑΠΕΣΤΗ 6 ημέρες κάθε εβδομάδα
4* ξενοδοχείο 189.000 δρχ. ημιδιατροφή
ΑΚΟΜΗ ΑΝΑΧΩΡΗΣΕΙΣ ΚΑΘΕ ΕΒΔΟΜΑΔΑ ΓΙΑ:
12) ΑΝΔΑΛΟΥΣΙΑ - ΠΟΡΤΟΓΑΛΙΑ 8 ημέρες ημιδιατροφή
13) ΛΙΣΣΑΒΩΝΑ - ΜΑΔΕΡΑ » »
14) ΚΛΑΣΙΚΗ ΙΣΠΑΝΙΑ » »
15) ΜΑΓΙΟΡΚΑ » »
16) ΣΚΑΝΔΙΝΑΒΙΚΕΣ ΠΡΩΤΕΥΟΥΣΕΣ » »
17) ΓΥΡΟΣ ΙΤΑΛΙΑΣ-ΝΟΤΙΑΣ ΓΑΛΛΙΑΣ » »
18) ΙΤΑΛΟΕΛΒΕΤΙΚΕΣ ΛΙΜΝΕΣ » »
19) ΓΥΡΟΣ ΕΛΒΕΤΙΑΣ » »
20) ΓΥΡΟΣ ΦΛΑΜΑΝΔΙΑΣ-ΟΛΛΑΝΔΙΑ » »
21) ΠΑΡΙΣΙ - ΓΥΡΟΣ ΦΛΑΜΑΝΔΙΑΣ » »
22) ΜΑΡΟΚΟ » »
23) ΤΥΝΗΣΙΑ » »
24) ΚΑΪΡΟ-ΚΡΟΥΑΖΙΕΡΑ ΣΤΟΝ ΝΕΙΛΟ ΑΠΩ ΑΝΑΤΟΛΗ » »
25) ΣΙΓΚΑΠΟΥΡΗ - ΣΑΜΟΥΪ - ΠΟΥΚΕΤ 15 ημέρες
Δρχ. 345.000
25) ΣΙΓΚΑΠΟΥΡΗ - ΣΑΜΟΥΪ - ΠΟΥΚΕΤ 15 ημέρες
Δρχ. 345.000
26) ΜΠΑΓΚΟΚ - ΣΑΜΟΥΪ - ΠΟΥΚΕΤ 15 ημέρες
Αναχ. Δευτέρα - Παρασκευή Δρχ. 308.000
27) ΜΠΑΛΙ - ΜΠΑΓΚΟΚ - ΣΑΜΟΥΪ 15 ημέρες
Αναχ. Δευτέρα - Παρασκευή Δρχ. 420.000
28) ΠΑΤΑΓΙΑ 11 ημέρες
Αναχ. κάθε Πέμπτη Δρχ. 160.000
29) ΠΟΥΚΕΤ 11 ημέρες
Αναχ. κάθε Πέμπτη Δρχ. 213.000
30) ΣΑΜΟΥΪ 11 ημέρες
Αναχ. Δευτέρα - Παρασκευή Δρχ. 275.000
31) ΜΠΑΓΚΟΚ - ΜΠΑΛΙ 15 ημέρες
Αναχ. Δευτέρα - Παρασκευή Δρχ. 315.000
32) ΠΟΤ ΚΒΑΪ - ΜΠΑΓΚΟΚ - ΣΙΓΚΑΠΟΥΡΗ - ΠΟΥΚΕΤ
15 ημέρες Αναχ. Δευτέρα - Παρασκευή Δρχ. 306.000
33) ΠΑΤΑΓΙΑ - ΜΠΑΓΚΟΚ - ΣΙΓΚΑΠΟΥΡΗ - ΠΟΥΚΕΤ
15 ημέρες Αναχ. Δευτέρα - Παρασκευή Δρχ. 295.000
34) ΜΠΑΛΙ - ΜΠΑΓΚΟΚ - ΣΙΓΚΑΠΟΥΡΗ 15 ημέρες
Αναχ. 6/11, 13/11, 27/11, 30/11 Δρχ. 345.000
35) ΜΠΑΓΚΟΚ - ΠΟΤ ΚΒΑΪ - ΠΑΤΑΓΙΑ - ΚΟΡΑΛΕΝΙΑ ΝΗΣΙΑ 11 ημέρες
Αναχ. κάθε Πέμπτη Δρχ. 220.000
36) ΜΠΑΓΚΟΚ - ΠΟΥΚΕΤ 15 ημέρες
Αναχ. κάθε Σάββατο Δρχ. 230.000
37) ΜΠΑΓΚΟΚ - ΣΙΓΚΑΠΟΥΡΗ - ΠΟΥΚΕΤ 15 ημέρες
Αναχ. Δευτέρα - Παρασκευή Δρχ. 283.000
38) ΜΠΑΓΚΟΚ - ΠΟΥΚΕΤ 14 ημέρες
Αναχ. κάθε Σάββατο Δρχ. 230.000
39) ΠΕΚΙΝΟ - ΧΟΓΚ ΚΟΝΓΚ - ΜΠΑΛΙ 12 ημέρες
Αναχ. 14/11, 28/11 Δρχ. 545.000
ΚΕΝΥΑ (ΣΑΦΑΡΙ)
40) ΝΑΪΡΟΜΠΙ - ΜΟΜΠΑΣΑ - ΜΑΣΑΪ ΜΑΡΑ - ΛΙΜΝΗ ΝΑΚΟΥΡΟΥ
Αναχ. 14/11, 28/11 Δρχ. 375.000
ΒΡΑΖΙΛΙΑ
41) ΜΠΟΥΕΝΟΣ ΑΪΡΕΣ - ΚΑΤΑΡΡΑΚΤΕΣ ΓΚΟΥΑΣΟ - ΡΙΟ ΝΤΕ ΤΖΑΝΕΪΡΟ 12 ημέρες
Αναχ. 7/11, 21/11, 28/11 Δρχ. 440.000
ΑΜΕΡΙΚΗ
42) ΟΡΛΑΝΤΟ - ΧΑΒΑΗ - ΜΑΪΑΜΙ - ΝΕΑ ΥΟΡΚΗ

ΠΡΟΣΟΧΗ:
Στις ανώτερες τιμές προστίθενται τα εισιτήρια ΡΟΔΟ - ΑΘΗΝΑ - ΡΟΔΟ ως εξής:
Ο σύζυγος δρχ. 40.000 και σύζυγος δρχ. 30.000 και τα παιδιά από 2-22 χρονών 20.000 δρχ.

ΠΛΗΡΟΦΟΡΙΕΣ - ΠΡΟΓΡΑΜΜΑΤΑ
ΠΡΑΚΤΟΡΕΙΟ ΤΑΞΕΙΔΙΩΝ
ΣΑΒΒΑΣ ΣΑΗΣ
ΚΕΝΤΡ.: ΤΑΡΠΟΝ ΣΠΡΙΝΓΚΣ 42 Πλάι στην ΠΙΣΤΕΩΣ
Τηλ. 39781-3
Υποκ.: ΑΛ. ΔΙΑΚΟΥ 34 Τηλ. 20520 - 37711 - 20423
M23 3

Πρώτος διοικητής Δωδ/σου, πρώτος στα γράμματα, πρώτος Κασιώτης!

ΝΙΚΟΛΑΟΣ ΓΕΩΡΓΙΟΥ ΜΑΥΡΗΣ: 1899-1978

Γράφει ο ΘΕΟΦΑΝΗΣ ΜΠΟΓΙΑΝΝΟΣ

Σήμερα 3 Νοεμβρίου οι έχοντες ιστορικές γνώσεις και κατέχοντες τα τοπικά θέματα Ρόδου και Δωδεκανήσου, θα θυμηθούν τον Νικόλαο Μαυρή, από την αδάμαστη Κάσο μας.

Σαν σήμερα, 3 Νοεμβρίου 1978, απεδήμησεν εις Κύριον, ο άξιος αυτός Δωδεκανήσιος, πρώτος Ελληνας γενικός διοικητής Δωδεκανήσου: 1948-1951 και αργότερα πάλι στον ίδιο θώκο: 1953-1956.

Για να τιμήσουμε την ιερά μνήμη του μεγάλου ανδρός, θα κάνουμε μια σύντομη αναφορά στη ζωή και στην εθνική δράση του για να τιμηθεί η μνήμη του η μεγάλη και η ιστορική.

Ο Νικόλαος Μαυρής γεννήθηκε από Κασιώτες γονείς στα Ζαγαζίκ, στα 1899, όταν τη Ρόδο και τα Δωδεκάνησα τα μόλυναν χνώτα κατακτητών. Από μικρός πήρε εθνικά νάματα και μηνύματα από τον επίσης γιατρό πατέρα του, για τα δίκαια της Ελλάδος και την απελευθέρωση της πατρίδος του Κάσου και Δωδεκανήσου.

Σπούδασε στην Αθήνα από το 1918 μέχρι το 1923 και πήρε το δίπλωμα του παθολόγου γιατρού με άριστα.

Γιατρός πλέον επιστρέφει στην Αίγυπτο και αποδύεται σε έναν κοινωνικό και εθνικό αγώνα για την απελευθέρωση των δώδεκα Ιερών Βράχων μας. Ιδρύει την Κεντρική Επιτροπή Δωδεκανησίων Αιγύπτου και προωθεί θέματα εθνικά, και κοινωνικά, για την ικανοποίηση των ιερότερων πόθων των Δωδεκανησίων: την απελευθέρωση και την Ενωση με τη Μητέρα Ελλάδα μας.



ΕΘΝΙΚΗ ΓΙΟΡΤΗ ΜΠΡΟΣΤΑ ΣΤΗ ΝΟΜΑΡΧΙΑ
Ο Νικόλαος Μαυρής στην εξέδρα, ο αρχιμανδρίτης Αλέξανδρος, επίσημοι και λαός, γιορτάζουν την απελευθέρωση της Δωδεκανήσου με εθνικό παλμό και εθνική έξαρση

ΑΡΧΕΙΟ: ΑΝ. Φ. ΠΑΧΟΥ

Στα 1925 πηγαίνει στο Παρίσι για να κάνει μετεκπαίδευση στην οφθαλμολογία, αλλά ταυτόχρονα ασχολείται με την επίσης μεγάλη αγάπη του: τα γράμματα και τις τέχνες. Στα 1928 εκδίδει έντυπα με τον τίτλο Κασιακή Λύρα και καταγράφει τα λαογραφικά θησαυρίσματα του πρωικού νησιού της Κάσου.

Το 1936 νυμφεύεται την ιουλία Νικολάου και εγκαθίσταται στην Αθήνα. Εδώ στο κλεινόν άστυ, ιδρύει τον Κεντρικό Σύλλογο Δωδεκανησίων και γίνεται πρόεδρος και ο κύριος καθοδηγητής των εθνικών και μορφωτικών θεμάτων.

Αλλά και ούτε στην Αθήνα άντεξε ο χαλκέντερος αυτός άνθρωπος των γραμμάτων και της επιστήμης. Οδεύει στην Αμερική, πιστεύοντας πως από κει θα κάνει καλύτερη προώθηση των ζητημάτων της Δωδεκανήσου. Γίνεται καθηγητής των πανεπιστημίων Κολούμπια και Γουόμιγκ και μιλάει για την απελευθέρωση της πατρίδος του Δωδεκανήσου.

Χιλιάδες είναι τα άρθρα, τα περιοδικά, οι εφημερίδες, τα βιβλία και οι μελέτες του Νίκου Μαυρή, για το ζήτημα της Δωδεκανήσου. Ετσι, όλοι οι Ελληνες της Αμερικής και οι Αμερικανοί αρμόδιοι, ευαισθητοποιούνται στο πρόβλημα της Δωδεκανήσου μας.

Μετά την Ενσωμάτωση της Δωδεκανήσου 7 Μαρτίου 1948, ο Μαυρής γίνεται πρώτος γενικός διοικητής Δωδεκανήσου και προσφέρει ύψιστες υπηρεσίες στο λαό μας, στο έθνος, στην κοινωνία και στα γράμματα.

Από το 1952 μέχρι το 1953, εκλέγεται βουλευτής Δωδεκανήσου και μάχεται για τον τόπο μας και το λαό μας, τον οποίο υπεραγαπούσε, αλλά και ο λαός μας τον λάτρεψε ως άνθρωπο, επιστήμονα κάι φορέα των Γραμμάτων.

Στα 1956, επιστρέφει στην Αθήνα και αποδύεται ολόψυχα στα γράμματα που τόσο λάτρευε, αλλά δεν μπορούσε για πολύ καιρό να υπηρετήσει.

Ιδρύει τη Δωδεκανησιακή Ιστορική και Λαογραφική Εταιρεία και καταγράφει πλήθος ιστορικών, αρχαιολογικών και λαογραφικών στοιχείων της Δωδεκανήσου. Αλλά επιδίδεται και με επιτυχία όχι μόνο στα δωδεκανησιακά πράγματα, αλλά και στα πανελλήνια πνευματικά δρώμενα, ιδρύοντας τη Βιβλιογραφική Εταιρεία της Ελλάδος, με καθηγητές πανεπιστημίου και λόγιους της πατρίδος μας.

Στις 3 Νοεμβρίου 1978, δηλαδή 28 χρόνια πριν από τη σημερινή μέρα, ο ωραίος αυτός άνθρωπος και επιστήμονας, πολιτικός και γιατρός, Κασιώτης Δωδεκανήσιος, εξεμέτρησε το ζην στην Αθήνα.

Ας θεωρηθεί το παρόν μικρό αφιέρωμα, φιλολογικό, ιστορικό, εθνικό μνημόσυνο στη μεγάλη προσφορά του. Η Δωδεκάνησος χρειάζεται τους Δωδεκανήσιους Ελληνες, ιδίως όταν είναι από την Κάσο και λέγονται Μαυρής Νικόλαος!

ΣΚΕΛΕΤΟΙ ΠΟΙΟΤΗΤΑΣ
ΦΑΚΟΙ ΕΠΑΦΗΣ
ΓΥΑΛΙΑ ΗΛΙΟΥ
Πρότυπος Οπτικός Οίκος
OPTICAL HOUSE
ΟΡΕΣΤΗ Λ. ΛΟΥΚΑΪΔΗ
Διπλ. της Οπτικής Σχολής ΤΕΙ Αθηνών.
Master of Science Οπτικής, Οπτομετρίας
Πανεπιστημίου Μάντσεστερ (UMIST)
Σοφ[illegible]νιζέλου 9 (100 Μαγαζιά) Ρόδος Τηλ. (0241 - 39087)
ΓΙΑ ΤΟΥΣ ΑΠΑΙΤΗΤΙΚΟΥΣ ΣΤΗΝ ΩΡΑΣΗ
Δεκτά ασφαλιστικά ταμεία ΤΑΞΥ - ΙΚΑ κ.α.
3182-3/11

ΠΡΑΚΤΟΡΕΙΟ ΣΑΗΣ
ΕΚΔΡΟΜΕΣ
ΠΑΡΙΣΙ DISNEYLAND
ΚΑΘΕ ΣΑΒΒΑΤΟ
8 ΗΜΕΡΕΣ
Ξενοδοχείο 2* περιφερειακό 129.000 δρχ. ημιδιατροφή
» 2* κεντρικό 138.000 δρχ. »
» 3* περιφερειακό 139.000 δρχ. »
» 3* κεντρικό 147.000 δρχ. »
» 4* » 155.000 δρχ. »
Τα παιδιά έχουν έκπτωση στις ανωτέρω τιμές
ΠΡΟΣΟΧΗ στις ανωτέρω τιμές προστίθενται τα εισιτήρια Ρόδο - Αθήνα - Ρόδο ως εξής: Ο σύζυγος 40.000, η σύζυγος 30.000, τα παιδιά μέχρι 22 ετών 20.000
Στις τιμές περιλαμβάνονται
- Αεροπορικά εισιτήρια
- Εκδρομή γύρο Παρισιού, πύργο Αΐφελ - Αψίδα θριάμβου κ.λ.π.
- Εκδρομή Βερσαλίες
- Εκδρομή στο πάρκο ΑΣΤΕΡΙΞ
- Επίσκεψη στην DISNEYLAND
- Μεταφορές αεροδρόμιο - ξενοδοχείο - αεροδρόμιο
- 7 διανυκτερεύσεις σε ξενοδοχείο της προτίμησής σας με ημιδιατροφή
- Αρχηγό - ξεναγό στα ελληνικά
- Ασφάλεια ταξιδιού
ΠΛΗΡΟΦΟΡΙΕΣ - ΠΡΟΓΡΑΜΜΑΤΑ
ΠΡΑΚΤΟΡΕΙΟ ΤΑΞΕΙΔΙΩΝ
ΣΑΒΒΑΣ ΣΑΗΣ
ΑΛ. ΔΙΑΚΟΥ 34, ΤΗΛ. 20520, 37711
M233/10

Μόνο σ' ένα μήνα
(από 4 Νοεμβ. έως 6 Δεκ.)
εύκολα - γρήγορα - ζωντανά
με το σύστημα "SIMULTAN"
ΓΕΡΜΑΝΙΚΑ
εγγραφές τώρα! - τηλ.: 32272, 61318
SIMULTAN
LANGUAGES
Διδάσκει προσωπικά,
ο ΘΕΟΔΩΡΟΣ Γ. ΑΘΑΝΑΣΙΑΔΗΣ
Διδάκτωρ Παν/μίου Νυρεμβέργης
Πάροδος Κων/λεως, Ροδίνι (έναντι εκκλησίας Ροδινιού)

FINCAR A.E.

Μεταχειρισμένα αυτοκίνητα όλων των τύπων, με χρυσή εγγύηση 1 χρόνου και διακανονισμό με χαμηλό επιτόκιο (1%)

Α/Α	ΤΥΠΟΣ	ΜΟΝΤΕΛΟ	ΤΙΜΗ
1	RENAULT-19	1989	2.300.000
2	RENAULT 19	1990	2.400.000
3	RENAULT CLIO	1991	2.300.000
4	RENAULT 9	1984	1.200.000
5	RENAULT 21	1990	3.150.000
6	RENAULT 21	1989	2.900.000
7	SUZUKI SWIFT	1992	2.300.000
8	NISSAN SUNNY	1989	2.400.000
9	HONDA CIVIC	1988	2.200.000
10	NISSAN CERRY	1988	1.600.000
11	HYUNDAI EXEL	1992	2.300.000
12	TOYOTA COROLLA	1991	2.700.000
13	FIAT BARGETTA	1995	6.300.000
14	NISSAN CERRY	1989	1.700.000
15	JEEP ROCSTA	1993	4.000.000
16	MITSUBISHI GALANT	1992	4.500.000

FINCAR A.E. ΤΗΛ. 61825- 64169 κ. Λαζαρίδη Παναγιώτη
Η έκθεσή μας λειτουργεί από τις 8 το πρωί έως τις 8 το βράδυ
Χ.640 30/11

ΜΕΝΤΑΓΙΟΝ
ΤΟ ΡΕΜΠΕΤΙΚΟ ΣΤΕΚΙ ΜΑΣ ΜΕΓΑΛΩΣΕ



ΚΛΑΥΔΙΟΥ ΠΕΠΕΡ 108 (παραλία Ζέφυρος) Τηλ. 63799

MARCOS travel
Π. Π. ΓΕΡΜΑΝΟΥ 9 Τηλ. 34017 - 39666 FAX 25275
(Εμπορικό Κέντρο «ΦΩΚΙΑΛΗ»)

ΕΚΔΡΟΜΕΣ
ΟΚΤΩΒΡΙΟΥ - ΝΟΕΜΒΡΙΟΥ

♦**ΜΠΑΝΓΚΟΚ - ΣΙΓΚΑΠΟΥΡΗ - ΜΠΑΛΙ**
Αναχ. 23/10 - 6/11 - 13/11 - 27/11 - 30/11 349.000 δρχ
♦**ΜΠΑΝΓΚΟΚ - ΜΠΑΛΙ**
Αναχ. κάθε Δευτέρα + Παρασκευή 319.000 δρχ
♦**ΜΠΑΝΓΚΟΚ - ΠΟΥΚΕΤ**
Αναχ. κάθε Κυριακή 259.000 δρχ
♦**ΜΠΑΝΓΚΟΚ - ΣΙΓΚΑΠΟΥΡΗ - ΠΟΥΚΕΤ**
Αναχ. κάθε Δευτέρα + Παρασκευή 287.000 δρχ
♦**ΠΑΤΑΓΙΑ**
Αναχ. κάθε Πέμπτη 165.000 δρχ
♦**ΚΕΝΥΑ**
Αναχ. 24/10 - 14/11 - 28/11 380.000 δρχ
♦**ΜΠΟΥΕΝΟΣ ΑΪΡΕΣ - ΚΑΤΑΡΡΑΚΤΕΣ ΙΓΚΟΥΑΣΟΥ - ΡΙΟ ΝΤΕ ΤΖΑΝΕΪΡΟ**
Αναχ. 24/10 - 7/11 - 21/11 - 28/11 446.000 δρχ
♦**ΚΑΤΜΑΝΤΟΥ - ΒΑΡΑΝΑΣΙ - ΚΑΤΖΟΥΡΑΧΟ - ΑΓΚΡΑ - ΤΖΑΪΠΟΥΡ - ΔΕΛΧΙ**
Αναχ. 25/10 - 8/11 - 22/11 405.000 δρχ

ΑΚΟΜΑ
- Πακέτα εκδρομών για **ΣΑΝΤΟΡΙΝΗ - ΜΥΚΟΝΟ**
- Ακτοπλοϊκά εισιτήρια για **ΑΓΚΟΝΑ - ΠΡΙΝΤΕΖΙ**
- Εισιτήρια Ο.Α. Εξωτερικού σε απίθανες τιμές
- Φθηνά αεροπορικά εισιτήρια εσωτερικού για νεαρούς και άνω των 60
- AIR GREECE - ΔΑΝΕ SEA LINE - G.A. FERRIES
Χ.659 30/11

ART ΕΠΙΓΡΑΦΕΣ
ΠΑΝΤΟΣ ΤΥΠΟΥ
Φωτογραφίες - Διαφάνειες - Σταντ
Ηλεκτρονικοί πίνακες
Ετερόφωτες νέου τύπου πινακίδες
ΚΑΤΑΣΚΕΥΕΣ ΜΕΤΑΛΛΙΚΕΣ - ΑΛΟΥΜΙΝΙΟΥ
Γ. ΤΣΙΜΠΙΔΑΚΗΣ
Τηλ. / FAX: 66011 Κιν.: 093 447987 Εργ.: Ασγούρου
Χ 655 30/11

ΣΧΟΛΗ ΕΚΠΑΙΔΕΥΣΗΣ ΣΚΥΛΩΝ
RHODOS LAND
ΕΚΤΡΟΦΕΙΟ ΓΕΡΜΑΝΙΚΩΝ ΠΟΙΜΕΝΙΚΩΝ



GABY V. KONIGSTEIN 24-4-95

Διατίθενται κουτάβια εκτροφής RHODOS LAND εγγεγραμμένα στον K.O.E. (FCI)

Υπεύθυνος: Ελ. Σεγκούνας
Τηλ. 094 553091
Χ.667 30/11

ΜΕΝΤΙΟΥΜ
ΑΣΤΡΟΛΟΓΟΣ
ΧΑΡΤΟΜΑΝΤΗΣ

Κα ΠΕΝΗ

Ειδικότης λύσιμο μαγείας
-επαναφορές - φυλαχτά

Θα δέχεται στη Ρόδο
από 2/11/96 - 8/11/96
μόνο κατόπιν τηλεφωνικού ραντεβού
στο 66591

(Λόγω περιορισμένων κενών ραντεβού, ραντεβού κλείνονται από τώρα) 36232-3/11

Διαφάνειες και μεγενθύσεις για
μπαρ, εστιατόρια, fast food

Φ. & Ν. ΠΑΧΟΣ

Γ. Ευσταθίου 11 - Τηλ. 26893

SALAMIS Lines
F/B NISSOS KYPROS

ΔΡΟΜΟΛΟΓΙΑ
Για όλο τον ΟΚΤΩΒΡΙΟ

- Αναχώρηση από Ρόδο Πέμπτη 16.00
- Αφιξη στη Ρόδο Τρίτη 08.30
- Παραμονή στη Χάιφα Σάββατο και Κυριακή

Πληροφορίες εισιτήρια στο πρακτορείο
KYDON TOURS
Τηλ. 23000, 27900

Κρουαζιέρα
Μια υπέροχη κρουαζιέρα για
ΚΥΠΡΟ και
Αγίους Τόπους

Παμφθηνο πακέτο, όλα πληρωμένα με παραμονή 1,5 μέρα στην ΚΥΠΡΟ και 2 μέρες στη Χάιφα.
Πλούσιο πρόγραμμα, εκλεκτό πλούσιο φαγητό και 2 οργανωμένες εκδρομές στη Χάιφα, Τελ Αβίβ, Ιεροσόλιμα, Βηθλεέμ, Τιβεριάδα, Ιορδάνη Ποταμό, Κανά, Καπερναούμ
ΟΛΑ ΠΛΗΡΩΜΕΝΑ

KYDON TRAVEL
• 14, ETHELONTON DODEKANISION STR.
TEL.: 23000-27900-75268 - FAX.: 32741
• 8, AKTI SACHTOURI - TEL.: 27722
RODOS - GREECE

Αν δεν δοθεί λύση στο πρόβλημά τους

ΝΕΕΣ ΑΠΕΙΛΕΣ ΑΠΟ ΤΟΥΣ ΚΟΥΡΔΟΥΣ

ΣΕ ΝΕΑ ΦΑΣΗ ΕΙΣΕΡΧΕΤΑΙ Ο ΑΓΩΝΑΣ ΤΟΥΣ

ΑΘΗΝΑ, 2 (ΑΠΕ).-

``Αν οι Τούρκοι συνεχίσουν την πολιτική της στρατιωτικής λύσης του κουρδικού ζητήματος, οι επόμενες μέρες θα δείξουν ότι κάθε Κούρδος θα αποτελέσει μια βόμβα στο κεφάλι του τουρκικού κράτους``.

Αυτό το μήνυμα του ηγέτη του Κουρδικού Εργατικού Κόμματος (ΡΚΚ) Αμπντουλάχ Οτζαλάν, μετέφερε ο Τσεβντιτέτ Αμέντ της αντιπροσωπείας βαλκανικών χωρών του Εθνικού Απελευθερωτικού Μετώπου του Κουρδιστάν (ERNK), σε συνέντευξη Τύπου που δόθηκε στην Αθήνα.

Ο ΚΟΥΡΔΙΚΟΣ ΑΓΩΝΑΣ ΣΕ ΝΕΑ ΦΑΣΗ

Ο Τσεβντιτέτ Αμέντ επεσήμανε ότι οι τρεις επιθέσεις αυτοκτονίας που έγιναν τις τελευταίες εβδομάδες από Κούρδισσες του Εθνικού Απελευθερωτικού Στρατού του Κουρδιστάν (ARGK) αποδεικνύουν ότι ο ανταρτοπόλεμος περνά σε καινούργιο στάδιο. ``Ο πόλεμος που διεξάγουν οι αντάρτες μας είναι πόλεμος για την επιβίωση του λαού μας``, δήλωσε ο εκπρόσωπος του ERNK. Προανήγγειλε μάλιστα ότι ``σε αυτή τη νέα φάση του αγώνα, οι ενέργειες θα κλιμακωθούν``. ``Το μήνυμα είναι ότι μπορούμε να χτυπήσουμε τους Τούρκους όπου θέλουμε``, πρόσθεσε ο Τσεβντιτέτ Αμέντ.

Αναφερόμενος στην κατάσταση στο μέτωπο, τόνισε ότι ``οι τελευταίες επιθέσεις στο Ντέρσιμ, τη Σεβάστεια και τα Αδανα, που βρίσκονται στα όρια της Τουρκίας με το Κουρδιστάν, αποδεικνύουν ότι οι Κούρδοι είναι σε θέση να προκαλέσουν μεγάλες καταστροφές ακόμη και στα μέρη που οι Τούρκοι θεωρούν ως τα πιο ασφαλή``.

``Το ΡΚΚ έδειξε δυο φορές την καλή θέλησή του για μια πολιτική λύση του ζητήματος, κηρύσσοντας μονομερώς κατάπαυση του πυρός. Ωστόσο, οι Τούρκοι στρατοκράτες επιμένουν στην πολιτική της βίας``, δήλωσε ο Τσεβντιτέτ Αμέντ, σημειώνοντας ότι η τακτική της Αγκυρας στο κουρδικό, αποτελεί απόδειξη των αδιέξοδων και της κρίσης στην οποία βρίσκεται το τουρκικό καθεστώς.

ΠΟΛΙΤΙΚΗ ΛΥΣΗ ΜΕ ΣΥΜΜΕΤΟΧΗ ΤΟΥ ΡΚΚ

Αναφορικά με τις εξελίξεις στο νότιο Κουρδιστάν (ιρακινό Κουρδιστάν), ο εκπρόσωπος του ERNK δήλωσε ότι το Εργατικό Κόμμα του Κουρδιστάν (ΡΚΚ) τάσσεται υπέρ της δημιουργίας δημοκρατικής ομοσπονδίας και απορρίπτει κάθε απόπειρα δημιουργίας τετελεσμένων χωρίς να λαμβάνεται υπόψη το ΡΚΚ.

``Θέλουμε να επισημάνουμε ότι το ΡΚΚ είναι μια υπολογίσιμη δύναμη στο νότιο Κουρδιστάν. Υπάρχουν δυνατότητες να δημιουργηθεί μια δημοκρατική ομοσπονδία ενάντια στις απειλές και στις εισβολές του τουρκικού κράτους, με τη συνεργασία της Πατριωτικής Ενωσης (του Τζαλάλ Ταλαμπανί) και του Δημοκρατικού Κόμματος (του Μασούντ Μπαρζανί)``, δήλωσε ο Τσεβντιτέτ Αμέντ.

Υποστήριξε, εξάλλου, ότι η πρωτοβουλία των Αμερικανών θα πέσει στο κενό εφόσον δεν λαμβάνεται υπόψη το ΡΚΚ. Σημείωσε μάλιστα ότι η προσπάθεια της Τουρκίας να δημιουργηθεί ``ζώνη ασφαλείας`` στην περιοχή, όχι μόνο έπεσε στο κενό, αλλά στην τουρκοϊρακινή μεθόριο έχουν εγκατασταθεί ισχυρές δυνάμεις του ΡΚΚ.

Η ΕΛΛΑΔΑ ΝΑ ΣΤΑΘΕΙ ΔΙΠΛΑ ΣΤΟΥΣ ΚΟΥΡΔΟΥΣ

Στη συνέντευξη Τύπου το λόγο έλαβε και ο πρώην υπουργός και βουλευτής του ΠΑΣΟΚ, Κώστας Μπαντουβάς, ο οποίος τόνισε ότι η Ελλάδα θα πρέπει να συμπαρασταθεί στον αγώνα των Κούρδων ``γιατί και εμείς αντιμετωπίζουμε σε καθημερινή βάση τις τουρκικές απειλές για πόλεμο``.

Ο κ. Μπαντουβάς υποστήριξε ότι η Τουρκία εκμεταλλεύθηκε τη μονομερή κατάπαυση του πυρός που είχαν κηρύξει οι Κούρδοι, προκαλώντας την κρίση στα Ιμια και μεθοδεύοντας τον εμφύλιο στο νότιο Κουρδιστάν.

Ο πρώην βουλευτής του ΠΑΣΟΚ τόνισε ότι το κουρδικό δεν είναι πλέον ένα τοπικό πρόβλημα, αλλά ζήτημα με διεθνείς διαστάσεις. ``Θα έπρεπε να υπάρξει πιο δυναμική και αποτελεσματική πθική συμπαράσταση στους Κούρδους εκ μέρους της Ελλάδας``, παρατήρησε ο Κώστας Μπαντουβάς.

Ο ιατρός
ΛΑΖΑΡΑΤΟΣ ΣΠΥΡΟΣ
ΓΑΣΤΡΕΝΤΕΡΟΛΟΓΟΣ - ΕΝΔΟΣΚΟΠΟΣ
ΔΙΔΑΚΤΩΡ ΙΑΠΩΝΙΚΟΥ ΠΑΝΕΠΙΣΤΗΜΙΟΥ

Δέχεται καθημερινά 8-1 και 5-8

Ιατρείο: ΑΜΕΡΙΚΗΣ 7 (Παλαιό ΤΑΞΥ)
Τηλ. 26587
3312-10/11

ΑΝΑΚΟΙΝΩΣΗ
Η εταιρεία Ν. ΒΑΡΔΕΛΛΗΣ ΑΕ.
επίσημος συνεργάτης των αυτοκινήτων
SUZUKI και MAZDA
γνωστοποιεί
την ίδρυση και λειτουργία
άρτια εξοπλισμένου συνεργείου,
για την εξυπηρέτηση των πελατών της
με τελευταίας τεχνολογίας μηχανήματα και
ειδικευμένο προσωπικό,
στις νέες εγκαταστάσεις της
δίπλα στην έκθεση και τα γραφεία της.
Προσφορά στους πελάτες μας για όλο το έτος 1996
δωρεάν διαγνωστικός έλεγχος και έκπτωση 10% στα ανταλλακτικά
ΦΙΛΙΚΑ
Ν. ΒΑΡΔΕΛΛΗΣ Α.Ε.
ΚΑΠΟΔΙΣΤΡΙΟΥ 27 - ΡΟΔΟΣ. ΤΗΛ. 27774 - FAX 20696
ΧΛ-5/11

Η ΑΔΕΛΦΟΤΗΤΑ ΛΙΝΔΟΥ
ΔΙΟΡΓΑΝΩΝΕΙ ΜΕ ΤΗ ΦΡΟΝΤΙΔΑ ΤΟΥ
ΠΡΑΚΤΟΡΕΙΟΥ
ΣΑΒΒΑ ΣΑΗ
5ήμερη εκδρομή
στην ΠΑΤΜΟ
Από 26/11 έως 30/11
ΜΟΝΟ ΜΕ 39.000 δρχ.

Περιλαμβάνει:
- Ατμοπλοϊκά εισιτήρια Ρόδο - Πάτμο - Ρόδο Γ΄ Δ΄ θέση
- Ξενοδοχείο Β΄ κατηγορίας το ΣΚΑΛΑ με πρωινό
- 2 ολοήμερες εκδρομές (Σπήλαιο Αποκάλυψης - Μοναστήρι Αγ. Ιωάννου Θεολόγου - Γυναικείο Μοναστήρι Ευαγγελισμού - Κάμπο - Λάμπη - Γριχό κ.λ.π.)
- ΦΠΑ
- Συνοδός του γραφείου μας ο κ. Σάββας Σαής

ΠΡΟΣΟΧΗ: Την εκδρομή συνοδεύουν: Ο Πατήρ Αμφιλόχιος της Μονής Θάρρι, ο Πατήρ Βασίλειος της Λινδου.
ΠΛΗΡΟΦΟΡΙΕΣ-ΠΡΟΓΡΑΜΜΑ:
ΠΡΑΚΤΟΡΕΙΟ ΤΑΞΕΙΔΙΩΝ
ΣΑΒΒΑ ΣΑΗ
ΚΕΝΤΡ.: ΤΑΡΠΟΝ ΣΠΡΙΝΓΚΣ 42 Τηλ. 39781-3
κα ΦΑΙΔΡΑ ΣΤΡΑΤΙΝΑΚΗ - ΛΙΝΔΟΣ τηλ. 0244-31536
κα ΜΑΡΙΑ ΓΑΖΕΤΑ - ΜΑΛΩΝΑ τηλ. 0244-51239
M23-30/11

ΧΡΥΣΟΧΟΕΙΟΝ
ΟΜΑ
ΠΗΓΗ ΧΡΥΣΟΥ
ΑΝΔΡΕΑΣ Γ. ΜΑΝΔΑΛΑΣ
ΣΤΕΦ. ΚΑΖΟΥΛΗ 24, ΤΗΛ. 34864
Το ΟΜΑ σας ευχαριστεί, σας υπενθυμίζει και σας προσφέρει
1) Ελέγχει την ποιότητα στο καράτι σε χημείο
2) Κρατάει σταθερά χαμηλές τις τιμές
π.χ. Διαφ. κοσμήματα Κ14 από 4.000 το γραμμάριο
Διαφ. καδένες Κ14 από 3.600 » »
♦Επισκευές, μίκραμα δακτυλ. 500 δρχ. κόλλημα καδένας 500 δρχ.
♦Τρύπημα αυτιών 600 δρχ. (αποστειρωμένα σκουλ. όχι χρυσά)
3) Υπόσχεται ότι πάντα θα τηρεί τους δύο πιο πάνω λόγους χωρίς ποτέ να παρεκκλίνει
ΠΡΟΣΦΟΡΑ
ΙΣΧΥΕΙ ΑΠΟ 1-11-96 ΕΩΣ 31-12-96
Δεν ορίζουμε όριο αγοράς, αλλά με κάθε χρυσό κόσμημα που αγοράζετε, ζητάτε απόδειξη της οποίας με τον αύξοντα αριθμό συμμετέχετε σε κλήρωση που θα γίνει στις 31-12-96 και ώρα 8ην βραδυνή εντός καταστήματος ΟΜΑ. Ο τυχερός αριθμός κερδίζει ΕΝΑ ΣΕΤ Κ 14 αξίας 180.000 δρχ. και θα δημοσιευθεί στις εφημερίδες ΠΡΟΟΔΟ και ΡΟΔΙΑΚΗ. Αν σε 10 ημέρες δεν παρουσιαστεί ο τυχερός στις 15-1-96 θα γίνε νέα κλήρωση που θα συμμετέχουν και οι αποδείξεις μέχρι και τις 15-1-97. Γι΄αυτό σας λέμε φυλάτε τις αποδείξεις και ενημερώνεστε από τις δύο πιο πάνω εφημερίδες.
Υπεύθυνος: Ανδρέας Γ. Μανδιλάς
Ανοικτά: Καθημερινά από 9.00 έως 13.30 και από 17.00 έως 21.00 εκτός ΚΥΡΙΑΚΗΣ
X648-30/11

ΣΧΟΛΗ ΧΟΡΟΥ Έλλης Παρασκευά
25 ΧΡΟΝΙΑ
ΣΤΗΝ ΠΡΩΤΟΠΟΡΙΑ

«Υποδήματα Παρασκευάς»
Θα βρείτε σε καταπληκτικές τιμές τα φημισμένα υποδήματα
SCORPIO - PERLA - BOXER
«Υποδήματα Παρασκευάς»
Εθν. Μακαρίου 21 Τηλ. 31890 X643 30/11

ΤΑΒΕΡΝΑ
ΜΕΖΕΔΟΠΩΛΕΙΟ
ΖΟΡΜΠΑΣ



ΕΠΙΤΕΛΟΥΣ...! Φτιάξαμε για σας, με πολύ μεράκι, το δικό σας στέκι, για τις κρύες νύχτες του χειμώνα απέναντι από το μαγευτικό ξενοδοχείο των Ρόδων.

Ενα μαγαζί που έλειπε τόσα χρόνια από το νησί μας.
Πιστό στην ελληνική παραδοσιακή κουζίνα με γνήσια αγνά υλικά, από την ΚΡΗΤΗ και τη ΡΟΔΟ

Μερικά από τα κρητικά σπεσιαλιτέ μας
- ΜΥΖΗΘΡΟΠΙΤΤΕΣ
- ΣΑΡΙΚΟΠΙΤΤΕΣ
- ΖΥΓΟΥΡΙ ΒΡΑΣΤΟ
- ΧΥΛΟΠΙΤΤΕΣ

Επίσης:
- ΣΠΛΗΝΑ ΓΕΜΙΣΤΗ
- ΣΕΦΤΑΛΙΕΣ
- ΚΟΚΟΡΕΤΣΙ
- ΣΟΥΠΙΑ ΜΕ ΜΕΛΑΝΙ
- ΦΡΕΣΚΑ ΜΑΝΙΤΑΡΙΑ ΜΕ ΤΥΡΙ κ.α.

Οι τιμές μας:
Ει Εκεί Θα σας τρελλάνουμε με τη φθήνεια μας

Και πλήθος εδεσμάτων από κρεατικά και ολόφρεσκα θαλασσινά με δικές μας πικάντικες παρασκευές.
ΤΕΛΟΣ: Θα απολαύσετε τα επιδόρπιά μας όπως: ΚΡΕΠ ΣΟΥΖΕ * ΚΡΕΜΑ ΓΕΜΙΣΤΗ ΜΕ ΠΑΓΩΤΟ ΚΑΙ ΣΟΚΟΛΑΤΑ και φυσικά το σπεσιαλιτέ μας **«ΜΗΛΟ ΖΟΡΜΠΑΣ»**

ΤΑΒΕΡΝΑ
ΜΕΖΕΔΟΠΩΛΕΙΟ
ΖΟΡΜΠΑΣ

Μια επίσκεψή σας
θα είναι αρκετή για
να γίνετε διαφημιστές μας

ΔΕΧΟΜΕΘΑ
ΚΑΘΕ ΕΙΔΟΥΣ ΕΚΔΗΛΩΣΕΙΣ
ΣΕ ΦΑΝΤΑΣΤΙΚΕΣ ΤΙΜΕΣ

ΚΡΑΤΗΣΕΙΣ ΤΗΛ. 20374 Οδός ΚΩ 15 απέναντι από το ΡΟΔΩΝ

ΑΝΑΚΟΙΝΩΣΗ
ΞΥΣΤΟ

Σας γνωρίζουμε ότι κυκλοφόρησε νέα σειρά ΞΥΣΤΟΥ Λαχείου 48η έκδοση το ΚΥΝΗΓΙ ΤΟΥ ΘΗΣΑΥΡΟΥ.

ΚΕΝΤΡΙΚΗ ΔΙΑΘΕΣΗ:
ΧΟΝΔΡΙΚΗ - ΛΙΑΝΙΚΗ
ΞΥΣΤΟΥ - ΚΡΑΤΙΚΟΥ - ΛΑΪΚΟΥ - ΕΘΝΙΚΟΎ ΛΑΧΕΙΟΥ

ΣΑΒΒΑΣ ΣΑΗΣ
ΑΛ. ΔΙΑΚΟΥ 34 Τηλ. 20520 - 37711
M23-31/10

HELLAS DIRECT

✓ Αν ταξιδεύετε για οποιονδήποτε λόγο στο εξωτερικό...

✓ Αν τα παιδιά σας σπουδάζουν σε ξένες χώρες...

✓ Αν οι επαγγελματικές υποχρεώσεις σας κρατούν συχνά εκτός Ελλάδας...

Καλέστε Ελλάδα και χρεώστε τη κλήση στο τηλέφωνο σας!!

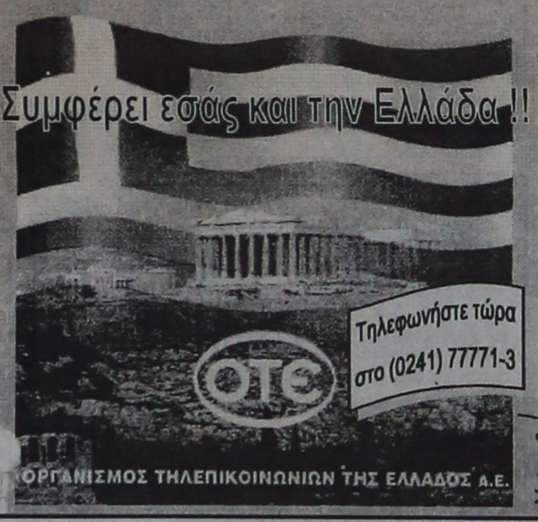

Νέες ενδείξεις για ύπαρξη στον πλανήτη

ΖΩΗ ΚΑΙ ΣΤΟΝ ΑΡΗ!..

ΠΙΘΑΝΟΝ ΝΑ ΥΦΙΣΤΑΤΑΙ ΚΑΙ ΣΗΜΕΡΑ

ΛΟΝΔΙΝΟ,2 (ΑΠΕ).-

Νέες ενδείξεις για την ύπαρξη, προ δισεκατομμυρίων ετών, μορφών ζωής στον πλανήτη ΄Αρη - και οι οποίες ενδεχομένως να υφίστανται έως και σήμερα - έφεραν πρόσφατα στο φως Βρετανοί επιστήμονες.

Μετά το πέρας ειδικής συνάντησης αφιερωμένης στην πιθανότητα ύπαρξης ζωής εκτός του πλανήτη μας, η οποία διεξήχθη υπό την αιγίδα του Βρετανού υπουργού Επιστημών ΄Ιαν Τέπλορ, ο Τομέας Εμπορίου και Βιομηχανίας (DTI) εξέδωσε ανακοινωθέν εκτιμώντας πως στην περίπτωση που γίνουν δεκτές οι νέες ενδείξεις, αυτό σημαίνει πως στον πλανήτη ΄Αρη υπήρχε ζωή μέχρι και προ 600.000 ετών.

Τον περασμένο Αύγουστο επιστήμονες της ΝΑΣΑ είχαν προκαλέσει αίσθηση στη διεθνή κοινή γνώμη αποκαλύπτοντας πως σε έναν μετεωρίτη προερχόμενο από τον ΄Αρη, ο οποίος είχε ανακαλυφθεί το 1984, υπήρχαν απολιθώματα που προέρχονταν από πρωτόγονης μορφής μικροοργανισμούς.

Σε αυτόν τον πρώτο μετεωρίτη είναι που οι Βρετανοί επιστήμονες ανεκάλυψαν μία ελάχιστη ποσότητα οργανικής ένωσης του άνθρακα, με βάση το μεθάνιο (CH4), ενός αερίου που εκλύεται συχνά από τους μικροοργανισμούς.

Οι επιστήμονες του Ανοιχτού Παν/μιου και του Μουσείου Φυσικής Ιστορίας, επιβεβαίωσαν πως σε έναν άλλον μετεωρίτη που προέρχεται από τον "κόκκινο πλανήτη" του ηλιακού μας συστήματος περιέχονται σημαντικές ποσότητες οργανικών ενώσεων, όπως τονίζεται στο ίδιο ανακοινωθέν.

Ο πρώτος μετεωρίτης, ο ALH 84001, κατά πάσα πιθανότητα αποκολλήθηκε από την επιφάνεια του ΄Αρη πριν 3.6 δις έτη, ύστερα από την πρόσπτωση αστεροειδούς σε αυτήν, και έπεσε εκατομμύρια χρόνια αργότερα στη Γη.

Ο δεύτερος μετεωρίτης, με την κωδική ονομασία EETA 79001 που ανακαλύφθηκε στην Ανταρκτική το 1979, είναι κατά πολύ πιο πρόσφατος του πρώτου καθώς η ηλικία του δεν ξεπερνά τα 180 εκατ. χρόνια. Προφανώς η αιτία της γέννεσής του είναι η ίδια και δεν πρέπει να έπεσε στη Γη πρωτύτερα από 600.000 έτη.

Τα νέα πορίσματα μιλούν για την ανακάλυψη στον διαστημικό βράχο σημαντικών ποσοτήτων από οργανικές ουσίες. Κατά τη διάρκεια της συνάντησης ο Δρ. Κόλιν Πίλιντζερ του Ανοιχτού Παν/μιου, εξέφρασε την εκτίμηση πως " οι παρούσες ανακαλύψεις στοιχειώνουν μέχρι στιγμής την πλέον βάσιμη από τις υποθέσεις που αναφέρει ότι κάποτε υπήρχε ζωή στον πλανήτη ΄Αρη".

Από τους υπόλοιπους συμμετέχοντες στην επιστημονική συνάντηση, η Μόνικα Γκρέντι τόνισε από την πλευρά της ότι ένας τρίτος μετεωρίτης, ο Νάχλα, που ανακαλύφθηκε το 1911 στην Αίγυπτο και από το 1913 φυλάσσεται στο Μουσείο Φυσικής Ιστορίας, θα τεθεί πρόσφατα στη διάθεση των ερευνητών.

G. A. FERRIES

ΔΡΟΜΟΛΟΓΙΑ: ΑΠΟ 14/10/96

F/B MARINA

● Κάθε ΔΕΥΤΕΡΑ,ΤΕΤΑΡΤΗ & ΠΑΡΑΣΚΕΥΗ από ΠΕΙΡΑΙΑ 16.00 για:
ΠΑΤΜΟ - ΛΕΡΟ - ΚΑΛΥΜΝΟ - ΚΩ - ΡΟΔΟ
● Κάθε ΤΡΙΤΗ, ΠΕΜΠΤΗ & ΣΑΒΒΑΤΟ από ΡΟΔΟ 16.00 για:
ΚΩ - ΚΑΛΥΜΝΟ - ΛΕΡΟ - ΠΑΤΜΟ - ΠΕΙΡΑΙΑ

F/B ROMILDA

● Κάθε ΔΕΥΤΕΡΑ από ΠΕΙΡΑΙΑ 16.00 για:
ΠΑΡΟ - ΙΟ - ΘΗΡΑ - ΗΡΑΚΛΕΙΟ - ΚΑΣΟ - ΚΑΡΠΑΘΟ - ΔΙΑΦΑΝΙ - ΧΑΛΚΗ - ΡΟΔΟ
● Κάθε ΤΡΙΤΗ από ΡΟΔΟ 23.45 για:
ΧΑΛΚΗ - ΔΙΑΦΑΝΙ - ΚΑΡΠΑΘΟ - ΚΑΣΟ - ΗΡΑΚΛΕΙΟ - ΘΗΡΑ - ΝΑΞΟ - ΠΑΡΟ - ΠΕΙΡΑΙΑ
● Κάθε ΠΑΡΑΣΚΕΥΗ από ΠΕΙΡΑΙΑ 16.00 για:
ΠΑΡΟ - ΙΟ - ΘΗΡΑ - ΗΡΑΚΛΕΙΟ - ΚΑΣΟ - ΚΑΡΠΑΘΟ - ΡΟΔΟ
● Κάθε ΣΑΒΒΑΤΟ από ΡΟΔΟ 20.00 για:
ΚΑΡΠΑΘΟ - ΗΡΑΚΛΕΙΟ - ΘΗΡΑ - ΙΟ - ΠΑΡΟ - ΠΕΙΡΑΙΑ

ΠΡΟΣΟΧΗ: *Ενημερωθείτε για τις χειμερινές τιμές*

ΚΕΝΤΡΙΚΟ ΠΡΑΚΤΟΡΕΙΟ ΡΟΔΟΥ

KYDON TRAVEL

● 14, ETHELONTON DODEKANISION STR.
TEL.: 23000-27900-75268 - FAX.: 32741
● 8, AKTI SACHTOURI - TEL.: 27722
RODOS - GREECE

Τι σας σταματά...

για να πετύχετε...
αυτό που θέλετε, στη ζωή σας?

Συνήθως η διαφορά αποτυχίας και επιτυχίας είναι: Πως χρησιμοποιείται το μυαλό σας.

Σκεφθείτε τους επιτυχημένους ανθρώπους που ξέρετε και προσέξτε πως :

- Εχουν μια γνήσια θετική αισιόδοξη "μπορώ" συμπεριφορά
- Διαχειρίζονται μ' επιτυχία την ενέργεια τους
- Εξουδετερώνουν αποτελεσματικά το στρες, τους πονοκεφάλους, τις κακές συνήθειες, τα αρνητικά συναισθήματα, την αυπνία, την κόπωση
- Εστιάζονται ξεκάθαρα στους στόχους τους και στα προβλήματα που πρεπει να λύσουν
- Εμπιστευονται τη διαισθηση τους να τους οδηγει στην επιτυχια
- Επιτυγχάνουν στο τέλος αυτο που επιθυμούν

Παρακολουθήστε ΔΩΡΕΑΝ την Ενημερωτική διάλεξη

ΤΕΤΑΡΤΗ 6 ΝΟΕΜΒΡΙΟΥ 7:00μ.μ
GRAND HOTEL
Ακτή Μιαούλη 1 Ρόδος

και μάθετε πως 14.000.000 άνθρωποι σε 102 χώρες έμαθαν μέσα απο ένα σεμινάριο 36 μόλις ωρών να χρησιμοποιούν περισσότερο απο το μυαλό τους για να γίνουν ιδιαίτερα επιτυχημένοι.

Βελτιώστε ΤΩΡΑ τη ζωή σας αξιοποιώντας τις ικανότητές του νου σας με τη

Μέθοδο **SILVA**

«ΜΟΝΑΣΤΗΡΑΚΙ»

στην Κρεμαστή
ΜΙΧΑΗΛ ΦΛΕΒΑΡΗΣ

Οχι ένα και τρία, αλλά ένα εκατομμύριο είδη

Σ' εμάς θα βρείτε:
Μεγάλη ποικιλία μηχανημάτων ● Κομπρεσέρ ● Τρυπάνια ● Αντλίες νερού ● Σιδηρικά ● Χρώματα ● Γεωργικά εργαλεία ● Κορνίζες ● Τζάμια ● Διπλά μονωτικά ● Ηχομονωτικά
Και ό,τι άλλο φαντασθείτε!

«ΜΟΝΑΣΤΗΡΑΚΙ»
Κρεμαστή Ρόδου
Τηλ.. 91926, 91927
9560-3/11

GALLERY TSALIKI

Κάθε Παρασκευή 10 η ώρα στο TV 4
παρακολουθείτε τη μεγάλη ***ΔΗΜΟΠΡΑΣΙΑ ΕΡΓΩΝ ΤΕΧΝΗΣ ΚΑΙ ΑΝΤΙΚΩΝ***

Επίσης: **ΑΓΟΡΑΖΟΥΜΕ** έργα τέχνης ήτοι: Επιπλα - πίνακες ζωγραφικής - αντικείμενα πορσελάνες κ.λ.π. ή τα εκθέτουμε κατά την κρίση μας για την αυθεντικότητά τους και την αξία τους.

ΑΓΟΡΕΣ - ΠΩΛΗΣΕΙΣ - ΣΥΝΤΗΡΗΣΕΙΣ - ΕΚΤΙΜΗΣΕΙΣ

Πληροφορίες: TV4 Τηλ. 28288 -27288
Υπευθυνος: ΤΣΑΛΙΚΗΣ Ε.
Τηλ. 47095 έδρα ΑΘΗΝΑ - ΡΟΔΟΣ
3670-7/11

VISA TRAVEL CLUB

HOTEL PLAKA & ACHILEAS

Το VISA TRAVEL CLUB σε αποκλειστική συνεργασία με τα ξενοδοχεία PLAKA και ACHILEAS στο κέντρο της Αθήνας κοντά στο ΣΥΝΤΑΓΜΑ με πρωινό μπουφέ, θέρμανση και ΤΗΛΕΟΡΑΣΗ στο δωμάτιο

	PLAKA	ACHILEAS
ΜΟΝΟΚΛΙΝΟ	6.900	6.000
ΔΙΚΛΙΝΟ	9.000	7.600
ΤΡΙΚΛΙΝΟ	11.400	9.400

Η ΠΡΟΣΦΟΡΑ ισχύει από 01 ΝΟΕ - 20 ΜΑΡ '97

ΚΡΑΤΗΣΕΙΣ
VISA TRAVEL CLUB
ΝΕΑ ΔΙΕΥΘΥΝΣΗ:
ΓΡ. ΛΑΜΠΡΑΚΗ 54 (Πλατεία Ακαδημίας)
Τηλ.. 33282, 25737, 30304
X668-30/11

GRAND HOTEL

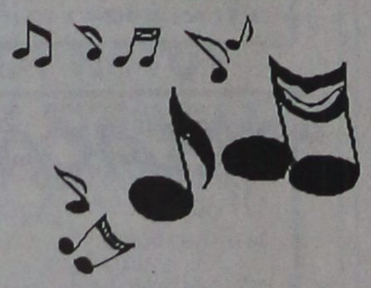

PIANO BAR
ACANDIA

Απολαμβάνετε κάθε βράδυ τον καφέ ή το κοκτέιλ σας με το φίλο σας πιανίστα

ΝΙΚΟ ΒΑΣΙΛΑΡΑΚΗ

ΔΙΑΤΙΘΕΤΑΙ ΑΙΘΟΥΣΑ ΓΙΑ:

Κάθε είδους εκδήλωση



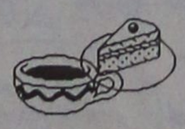

Τσάγια και επιδείξεις μόδας



ΠΛΗΡΗΣ ΟΡΓΑΝΩΣΗ & ΕΞΥΠΗΡΕΤΗΣΗ

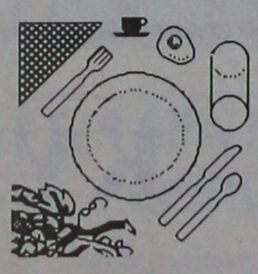

Self Service Restaurant

YELLOW SPOT

με ελκυστικές τιμές

Κρατήσεις : 26284

SYM - SCOOTERS - POLINI - SPLITFIRE

ΠΡΩΤΑΘΛΗΜΑ CHAMPIONSHIP

ALFA CLUB

ΣΥΛΛΟΓΟΣ ΦΙΛΩΝ ΜΟΤΟΣΥΚΛΕΤΑΣ ΡΟΔΟΥ ΠΗΓΑΣΟΣ

AGIP TROPHY 1996

ΑΓΩΝΕΣ SCOOTER RACES

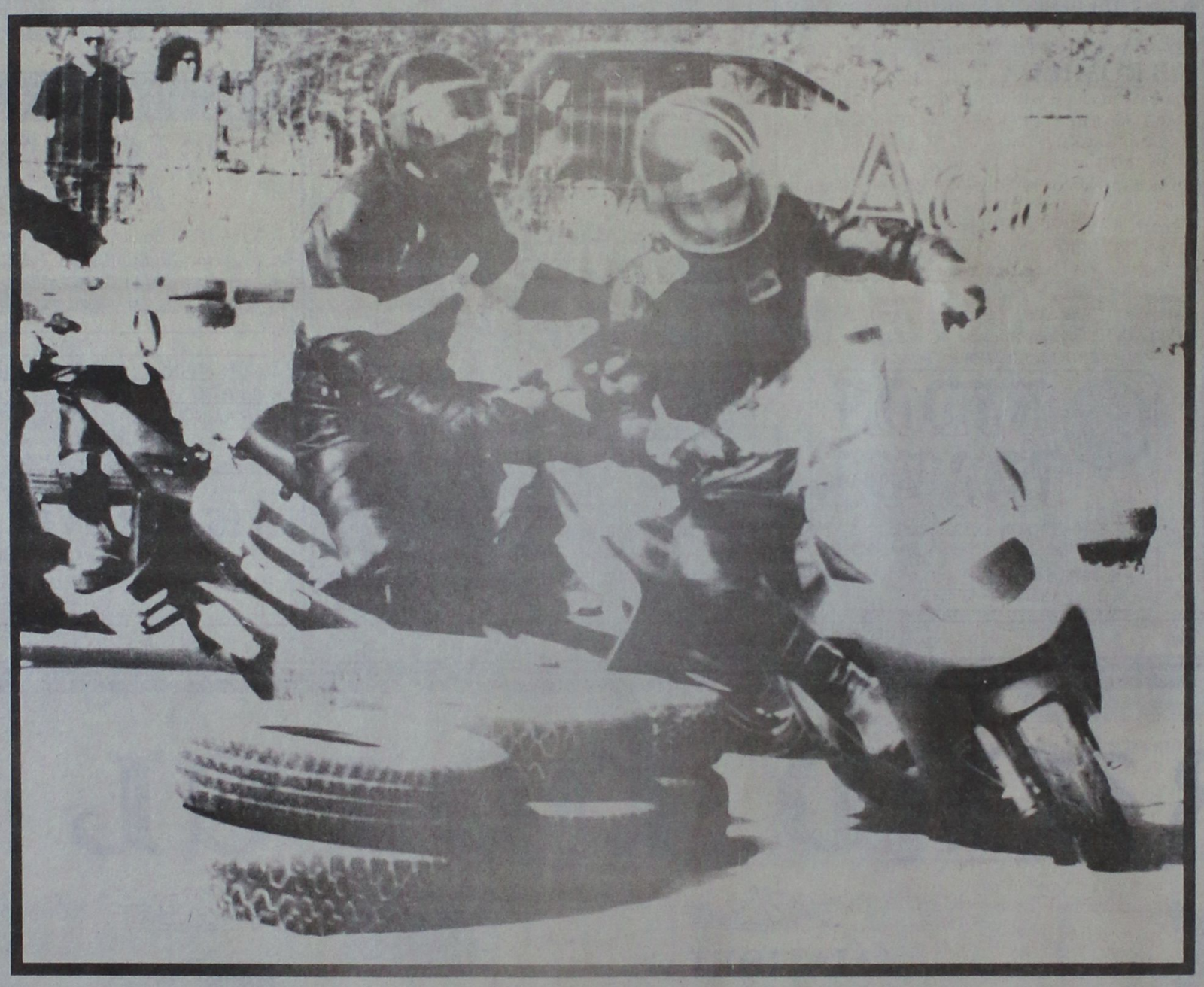

ΚΥΡΙΑΚΗ 2ος 3-11-96

Ωρα: 11π.μ.

Πίστα: ΛΑΡΔΟΣ

3ος	10-11-96
4ος	17-11-96
5ος	24-11-96
6ος	1-12-96

JOE BAR TEAM
ΚΟΔΡΙΚΤΩΝΟΣ 69 - ΡΟΔΟΣ - ΤΗΛ: 73511

RXX
ΚΙΒΙΛΓΚΗΜ ΧΟΥΣΕΪΝ
ΓΝΗΣΙΑ ΑΝΤΑΛΛΑΚΤΙΚΑ - ΑΞΕΣΟΥΑΡ - SERVICE
YAMAHA - SUZUKI - KAWASAKI - HONDA
ΚΟΛΟΚΟΤΡΩΝΗ 9 - ΡΟΔΟΣ - ΤΗΛ: 20779

MOTO ΚΙΛΑΣΙΝ
ΙΑΣΩΝΟΣ 7 - ΙΑΛΥΣΟΣ - ΤΗΛ: (0241) 93725

STAVROS MOTO
MOTO SERVICE • TEL: 35970 - 28796

BY TAKIS
ΚΑΛΛΙΠΑΤΕΙΡΑΣ 6 - ΚΡΕΜΑΣΤΗ
ΤΗΛ: 92863 - 094 - 442307

LARDOS GO KARTS
SNACK BAR INTERNATIONAL TRACK APROX. 700M LONG
0244 44066
COME AND EXPERIENCE YOUR DRIVING SKILLS AND MANOEUVERING

ΣΥΝΕΡΓΕΙΟ ΑΥΤΟΚΙΝΗΤΩΝ ΠΑΝΤΟΣ ΤΥΠΟΥ ΑΝΤΑΛΛΑΚΤΙΚΑ
ΚΑΦΑΛΛΑΣ ΚΥΡΙΑΚΟΣ
ΛΑΡΔΟΣ ΡΟΔΟΥ - ΤΗΛ: (0244) 44551

ΜΟΤΟ ΠΟΛΥΚΑΝΔΡΙΩΤΗΣ
ΙΑΠΩΝΙΚΗ ΑΓΟΡΑ
13ο km ΡΟΔΟΥ-ΑΕΡΟΛΙΜΕΝΑ
ΤΗΛ. (0241) 81826 - 81827

MOTO SERVICE
ΚΑΜΠΟΥΡΑΚΗΣ
ΤΗΛ: (0241)38194

BAKAP AE
• Η λύση στον δρόμο
3ο km ΛΕΩΦΟΡΟΥ ΡΟΔΟΥ-ΛΙΝΔΟΥ
851 00 ΡΟΔΟΣ
ΤΗΛ. 0241-65622, 65625 - FAX 65620

RXX
ΚΙΒΙΛΓΚΗΜ ΧΟΥΣΕΪΝ
Γνήσια ανταλλακτικά - Αξεσουάρ - Service * YAMAHA - SUZUKI - KAWASAKI - HONDA
Κολοκοτρώνη 9 - Ρόδος Τηλ. 0241-20779

ΨΥΧΟΕΡΕΥΝΗΤΡΙΑ

ΚΡΗΤΙΚΟΥ ΒΑΣΙΛΕΙΑ



Προβλέπει για το μέλλον, καφεμαντεία, χειρομαντεία και χαρτομαντεία.

Αγίου Φανουρίου 26 Π. Πολη
Τηλ. 74440
8-1π.μ. - 4-8μ.μ.

26502-5/12



ΔΡΟΜΟΛΟΓΙΑ
από 23/10/96 - 30/11/96

μια ξεχωριστη βολτα στη θαλασσα

ΑΝΑΧΩΡΗΣΗ ΑΠΟ ΡΟΔΟ

Ημ/νία	Ημέρ.	Πλοίο	Ώρα αναχ.	Προορισμός
23/10	ΤΕΤ	ΠΑΤΜΟΣ	17.00	ΚΩ - ΠΕΙΡΑΙΑ
24/10	ΠΕΜ	ΙΑΛΥΣΟΣ	12.00	ΚΩ-ΚΑΛ.-ΛΕΡ.-ΠΑΤ.-ΠΕΙΡΑΙΑ
25/10	ΠΑΡ	ΠΑΤΜΟΣ	11.00	ΚΩ-ΣΑΜΟ-ΘΕΣΣΑΛΟΝΙΚΗ
26/10	ΣΑΒ	ΙΑΛΥΣΟΣ	12.00	ΚΩ-ΚΑΛ.-ΛΕΡ.-ΠΑΤ.-ΠΕΙΡΑΙΑ
27/10	ΚΥΡ	ΠΑΤΜΟΣ	15.00	ΚΩ-ΚΑΛ.-ΛΕΡ.-ΠΑΤ.-ΠΕΙΡΑΙΑ
28/10	ΔΕΥ	—	—	———
29/10	ΤΡΙ	ΙΑΛΥΣΟΣ	12.00	ΚΩ-ΚΑΛ.-ΑΣΤΥΠ.-ΛΕΡ.-ΠΑΤ.-ΠΕΙΡΑΙΑ
30/10	ΤΕΤ	ΠΑΤΜΟΣ	17.00	ΚΩ - ΠΕΙΡΑΙΑ
31/10	ΠΕΜ	ΙΑΛΥΣΟΣ	12.00	ΚΩ-ΚΑΛ.-ΛΕΡ.-ΠΑΤ.-ΠΕΙΡΑΙΑ
1/11	ΠΑΡ	ΠΑΤΜΟΣ	17.00	ΚΩ-ΠΕΙΡΑΙΑ
2/11	ΣΑΒ	ΙΑΛΥΣΟΣ	12.00	ΚΩ-ΚΑΛ.-ΛΕΡ.-ΠΑΤ.-ΠΕΙΡΑΙΑ
3/11	ΚΥΡ	ΠΑΤΜΟΣ	15.00	ΚΩ-ΚΑΛ.-ΛΕΡ.-ΠΑΤ.-ΠΕΙΡΑΙΑ
4/11	ΔΕΥ	—	—	———
5/11	ΤΡΙ	ΙΑΛΥΣΟΣ	12.00	ΚΩ-ΚΑΛ.-ΑΣΤΥΠ.-ΛΕΡ.-ΠΑΤ.-ΠΕΙΡΑΙΑ
6/11	ΤΕΤ	ΠΑΤΜΟΣ	17.00	ΚΩ - ΠΕΙΡΑΙΑ
7/11	ΠΕΜ	ΙΑΛΥΣΟΣ	12.00	ΚΩ-ΚΑΛ.-ΛΕΡ.-ΠΑΤ.-ΠΕΙΡΑΙΑ
8/11	ΠΑΡ	ΠΑΤΜΟΣ	11.00	ΚΩ-ΣΑΜΟ-ΘΕΣΣΑΛΟΝΙΚΗ
9/11	ΣΑΒ	ΙΑΛΥΣΟΣ	12.00	ΚΩ-ΚΑΛ.-ΛΕΡ.-ΠΑΤ.-ΠΕΙΡΑΙΑ
10/11	ΚΥΡ	ΠΑΤΜΟΣ	15.00	ΚΩ-ΚΑΛ.-ΛΕΡ.-ΠΑΤ.-ΠΕΙΡΑΙΑ
11/11	ΔΕΥ	—	—	———
12/11	ΤΡΙ	ΙΑΛΥΣΟΣ	12.00	ΚΩ-ΚΑΛ.-ΑΣΤΥΠ.-ΛΕΡ.-ΠΑΤ.-ΠΕΙΡΑΙΑ
13/11	ΤΕΤ	ΠΑΤΜΟΣ	17.00	ΚΩ - ΠΕΙΡΑΙΑ
14/11	ΠΕΜ	ΙΑΛΥΣΟΣ	12.00	ΚΩ-ΚΑΛ.-ΛΕΡ.-ΠΑΤ.-ΠΕΙΡΑΙΑ
15/11	ΠΑΡ	ΠΑΤΜΟΣ	17.00	ΚΩ-ΠΕΙΡΑΙΑ
16/11	ΣΑΒ	ΙΑΛΥΣΟΣ	12.00	ΚΩ-ΚΑΛ.-ΛΕΡ.-ΠΑΤ.-ΠΕΙΡΑΙΑ
17/11	ΚΥΡ	ΠΑΤΜΟΣ	15.00	ΚΩ-ΚΑΛ.-ΛΕΡ.-ΠΑΤ.-ΠΕΙΡΑΙΑ
18/11	ΔΕΥ	—	—	———
19/11	ΤΡΙ	ΙΑΛΥΣΟΣ	12.00	ΚΩ-ΚΑΛ.-ΑΣΤΥΠ.-ΛΕΡ.-ΠΑΤ.-ΠΕΙΡΑΙΑ
20/11	ΤΕΤ	ΠΑΤΜΟΣ	17.00	ΚΩ - ΠΕΙΡΑΙΑ
21/11	ΠΕΜ	ΙΑΛΥΣΟΣ	12.00	ΚΩ-ΚΑΛ.-ΛΕΡ.-ΠΑΤ.-ΠΕΙΡΑΙΑ
22/11	ΠΑΡ	ΠΑΤΜΟΣ	11.00	ΚΩ-ΣΑΜΟ-ΘΕΣΣΑΛΟΝΙΚΗ
23/11	ΣΑΒ	ΙΑΛΥΣΟΣ	12.00	ΚΩ-ΚΑΛ.-ΛΕΡ.-ΠΑΤ.-ΠΕΙΡΑΙΑ
24/11	ΚΥΡ	ΠΑΤΜΟΣ	15.00	ΚΩ-ΚΑΛ.-ΛΕΡ.-ΠΑΤ.-ΠΕΙΡΑΙΑ
25/11	ΔΕΥ	—	—	———
26/11	ΤΡΙ	ΙΑΛΥΣΟΣ	12.00	ΚΩ-ΚΑΛ.-ΑΣΤΥΠ.-ΛΕΡ.-ΠΑΤ.-ΠΕΙΡΑΙΑ
27/11	ΤΕΤ	ΠΑΤΜΟΣ	17.00	ΚΩ - ΠΕΙΡΑΙΑ
28/11	ΠΕΜ	ΙΑΛΥΣΟΣ	12.00	ΚΩ-ΚΑΛ.-ΛΕΡ.-ΠΑΤ.-ΠΕΙΡΑΙΑ
29/11	ΠΑΡ	ΠΑΤΜΟΣ	17.00	ΚΩ-ΠΕΙΡΑΙΑ
30/11	ΣΑΒ	ΙΑΛΥΣΟΣ	12.00	ΚΩ-ΚΑΛ.-ΛΕΡ.-ΠΑΤ.-ΠΕΙΡΑΙΑ

Πληροφορίες:
Κεντρικό Πρακτορείο Ρόδου: Αμερικής 95
Τηλ.**77070-5 (6 γραμμές)** ώρες 8π.μ - 8μ.μ.

Δ·Α·Ν·Ε· SEA LINE
ΔΩΔΕΚΑΝΗΣΙΑΚΗ ΑΝΩΝΥΜΗ ΝΑΥΤΙΛΙΑΚΗ ΕΤΑΙΡΙΑ

ΖΖορπίδης

ΤΟΥΡΙΣΤΙΚΟΣ ΟΡΓΑΝΙΣΜΟΣ
Μακαρίου 31 20625-30054

ΕΚΔΡΟΜΕΣ ΜΕ ΑΝΑΧΩΡΗΣΕΙΣ ΚΑΘΕ ΕΒΔΟΜΑΔΑ ΟΛΟ ΤΟ ΧΡΟΝΟ!!!

ΙΤΑΛΙΑ 7 μέρες Αναχώρηση κάθε Δευτέρα

ΠΑΡΙΣΙ EuroDisney 8 ημέρες Αναχώρηση κάθε Σάββατο

ΛΟΝΔΙΝΟ 4 ημέρες Αναχ. κάθε Τρίτη

ΜΑΡΟΚΟ 7 ημέρες Αναχ. κάθε Πέμπτη

ΧΩΡΙΑ και ΟΑΣΕΙΣ ΤΟΥ ΝΟΤΟΥ Αναχωρήσεις κάθε Πέμπτη (7 ημέρες)

ΕΚΔΡΟΜΕΣ ΣΤΗΝ ΕΛΛΑΔ

ΣΤΕΡΕΑ - ΗΠΕΙΡΟ - ΘΕΣΣΑΛΙΑ 9 ημέρες
ΓΥΡΟΣ ΚΡΗΤΗΣ 7 ημέρες
1η μέρα (ΗΡΑΚΛΕΙΟ εν πλω)
2η μέρα (ΧΑΝΙΑ - ΦΑΡΑΓΓΙ ΣΑΜΑΡΙΑΣ)
3η μέρα (ΚΝΩΣΣΟΣ - ΦΑΙΣΤΟΣ - ΓΟΡΤΥΝΑ-ΜΑΤΑΛΑ)
4η μέρα (ΑΡΚΑΔΙ - ΡΕΘΥΜΝΟ)
5η μέρα (ΣΗΤΕΙΑ - ΦΟΙΝΙΚΟΛΑΣΟΣ - ΙΕΡΑΠΕΤΡΑ - ΑΓ. ΝΙΚΟΛΑΟΣ)
6η μέρα Επιστροφή αεροπορικώς δια Ρόδο

Σ'ΑΥΤΟ ΤΟ ΤΑΞΙΔΙ ΣΑΣ ΠΡΟΣΦΕΡΟΥΜΕ

- Αεροπορικά εισιτήρια
- Εισιτήρια πλοίων μετ' επιστροφής σε τετράκλινες καμπίνες τουρ. θέσης
- Διαμονή σε επιλεγμένο ξενοδοχείο (ανάλογα με τη δήλωση συμμετοχής)
- Προγεύματα
- Περιηγήσεις - ξεναγήσεις, εκδρομές αναφέρονται στο πρόγραμμα με τοπικό πούλμαν
- Σινοδό του γραφείου μας
- Ομαδική ταξιδιωτική ασφάλιση

...και πολλές ακόμη οδικές

- Διαθέτουμε τις καλύτερες τιμές σε ξενοδοχεία στην Αθήνα και στη Θεσσαλονίκη

Ταξιδέψτε ΣΙΓΟΥΡΑ - ΑΝΕΤΑ - ΓΡΗΓΟΡΑ
Πληροφορίες Μακαρίου 31 - Τηλ. 20625, 30054 - FAX 26745

Νέες κατευθύνσεις από το υπουργείο Ανάπτυξης

Αλλαγή στο νόμο για τις τουριστικές επενδύσεις

ΣΗΜΑΝΤΙΚΗ ΒΕΛΤΙΩΣΗ ΤΩΝ ΚΙΝΗΤΡΩΝ

Στην τελική ευθεία προς υλοποίηση βρίσκονται οι αλλαγές του αναπτυξιακού νόμου 1892/90 για τις τουριστικές επενδύσεις.

Μία από τις πρώτες προτεραιότητες της τουριστικής ηγεσίας της χώρας μετά τις εκλογές θα ήταν η βελτίωση των κινήτρων για την πραγματοποίηση τουριστικών επενδύσεων στις κατευθύνσεις οι οποίες θα καθορίζονταν από την εκάστοτε πολιτική που είχε στόχο να εφαρμόσει ο ΕΟΤ και το υπουργείο Ανάπτυξης.

ΤΙ ΠΡΟΤΕΙΝΕΤΑΙ

Στο πλαίσιο αυτό οι προτάσεις που δόθηκαν και αναμένεται να υιοθετηθούν από το υπουργείο Εθνικής Οικονομίας έχουν ως εξής:

●Η πρώτη κατηγορία αφορά στα έργα ειδικής τουριστικής υποδομής (συνεδριακά κέντρα, γήπεδα γκολφ, λιμένες αναψυχής, υδροθεραπευτήρια, χιονοδρομικά κέντρα, κέντρα θαλασσοθεραπείας, κέντρα τουρισμού υγείας).

Σήμερα προβλέπεται επιχορήγηση σε ποσοστό επί του ύψους της επένδυσης για τις περιοχές Β΄, Γ΄, Δ΄ και Θράκη το οποίο αυξάνεται σε 40% (35+5) για τις ειδικές ζώνες της Θράκης. Προβλέπεται όμως επιχορήγηση μόνο 25% στην Α΄ περιοχή.

Προτείνεται η χορήγηση κινήτρου τουλάχιστον 40% για όλη τη χώρα και προσθήκη 5 ποσοστιαίων μονάδων για τις ειδικές ζώνες της Δ΄ περιοχής και τη Θράκη για συνεδριακά κέντρα εντός ξενοδοχείων, λιμένες αναψυχής, υδροθεραπευτήρια, χιονοδρομικά κέντρα, κέντρα θαλασσοθεραπείας, κέντρα τουρισμού υγείας.

Για αυτόνομα συνεδριακά κέντρα προτείνεται κίνητρο 45% με τις ανάλογες προσαυξήσεις και για γήπεδα γκολφ, κίνητρο 50% επίσης με τις ανάλογες προσαυξήσεις.

●Στη δεύτερη κατηγορία που περιλαμβάνονται οι εγκαταστάσεις εμπλουτισμού των υφιστάμενων ξενοδοχείων όπως π.χ. γήπεδα αθλοπαιδιών, ολοκληρωμένα συγκροτήματα κέντρων εστίασης, αναψυχής κ. ά. προτείνεται η χωριστή ενίσχυσή τους με κίνητρα ανάλογα με τον εκσυγχρονισμό δηλ. κίνητρο 30% για όλη τη χώρα.

Για τη μετασκευή παραδοσιακών ή διατηρητέων κτιρίων σε τουριστικά καταλύματα όπου σήμερα προβλέπεται επιχορήγηση σε ποσοστό 30% επί του ύψους της επένδυσης για τις περιοχές Β΄, Γ΄, και Δ΄ και σε ποσοστό 35% (30+5) για τις ειδικές ζώνες της Δ΄ περιοχής και 42% (35+7) για τις ειδικές ζώνες της Θράκης (για την Α΄ περιοχή ισχύει επιχορήγηση μόνο 15%), προτείνεται η επιχορήγηση κινήτρου τουλάχιστον 40% για όλη τη χώρα με τις ανάλογες προσαυξήσεις.

●Για τις επενδύσεις εκσυγχρονισμού υφιστάμενων ξενοδοχειακών μονάδων σήμερα προβλέπεται κίνητρο 25% επί του ύψους της επένδυσης για όλη τη χώρα το οποίο αυξάνεται σε 30% (25+5) για τις ειδικές ζώνες της Δ΄ περιοχής και 32% (25+7) για τις ειδικές ζώνες της Θράκης. Το κίνητρο προβλέπεται για μονάδες Γ΄τάξης.

Προτείνεται η δημιουργία κατηγορίας κινήτρων για μονάδες κάτω των 50 κλινών με μόνη διαφοροποίηση το ελάχιστο ύψος επένδυσης, που θα πρέπει να ορίζεται τουλάχιστον 25 εκατ. δρχ. και εν πάση περιπτώσει όχι μικρότερο του 1 εκατ. δρχ. ανά κλίνη. Ακόμη, κρίνεται σκόπιμο το χορηγούμενο κίνητρο να αυξηθεί από 25% σε 30%.

Επίσης, προτείνεται και η χορήγηση κινήτρων σε μονάδες κάτω από την Γ΄ κατηγορία, υπό την προϋπόθεση ότι με τον εκσυγχρονισμό τους και χωρίς την προσθήκη νέων κλινών θα εξασφαλίζεται η προαγωγή τους τουλάχιστον στην Γ΄ κατηγορία.

Τέλος προτείνεται να αυξηθεί η "οροφή" ενίσχυσης σε αυτή την κατηγορία επενδύσεων εκσυγχρονισμού από 1 δισ. δρχ. σε 1,5 δισ. δρχ., ώστε να χρηματοδοτούνται μεγάλες μονάδες και υψηλότερων κατηγοριών.

Για αυτόνομα συνεδριακά κέντρα προτείνεται κίνητρο 45% με τις ανάλογες προσαυξήσεις και για γήπεδα γκολφ κίνητρο 50%, επίσης, με τις ανάλογες προσαυξήσεις.

ΙΑΤΡΙΚΗ ΑΝΑΚΟΙΝΩΣΗ

Η ιατρός

ΚΑΤΕΡΙΝΑ ΡΑΚΑ ΚΑΤΣΑΝΕΒΑΚΗ

ΜΙΚΡΟΒΙΟΛΟΓΟΣ

Δέχεται:
Καθημερινά: 7π.μ. - 12, 5.30μ.μ. - 7.30μ.μ.
Σάββατο: 8π.μ. - 12

Δ/νση: Αλ. Διάκου 46 2ος όροφος

Τηλ. 35310

3502-22/11

ΔΙΔΥΜΟΠΟΙΗΣΗ

ΛΕΣΧΗΣ LIONS ΗΛΙΟΥΣΑ ΡΟΔΟΥ
ΜΕ
ΛΕΣΧΗ LIONS BARCELONA ΙΣΠΑΝΙΑΣ
ΣΕ ΣΥΝΕΡΓΑΣΙΑ ΜΕ ΤΟ ΠΡΑΚΤΟΡΕΙΟ
ALHAMBRA TRAVEL

Μέσα στα πλαίσια των πολιτιστικών εκδηλώσεων διδυμοποιήσεως μεταξύ του Δήμου Ρόδου και του Δήμου ROSAS GERONA ΙΣΠΑΝΙΑΣ η Λέσχη LIONS ΗΛΙΟΥΣΑ Ρόδου και η Λέσχη LIONS BARCELONA Ισπανίας αποφάσισαν από κοινού για τη σύσφιγξη των σχέσεων μεταξύ των LIONS την υλοποίηση της πρώτης φάσης της διδυμοποίησης στις 30/11/96 στη Βαρκελώνη.

Συμμετέχει και ο Δήμος ROSAS

Με την ευκαιρία αυτή η Λέσχη LIONS ΗΛΙΟΥΣΑ Ρόδου σε συνεργασία με το πρακτορείο ALHAMBRA TRAVEL οργανώνει εκδρομή στην

ΙΣΠΑΝΙΑ
από 28/11-3/12 με ΟΛΥΜΠΙΑΚΗ

ΠΡΟΓΡΑΜΜΑ:

28/11. Αναχώρηση από Ρόδο για Αθήνα με την πτήση ΟΑ 701 και εν συνεχεία απόΑθήνα για Βαρκελώνη με την πτήση ΟΑ 247. Τακτοποίηση στο ξενοδοχείο. Διανυκτέρευση.

29/11. Πρωινό buffet. Άμεση αναχώρηση για την πόλη ROSAS όπου ο Δήμος θα μας υποδεχθεί και θα μας ξεναγήσει στην πόλη που έκτισαν οσι πρόγονοί μας. Επιστροφή αργά το βράδυ στη Βαρκελώνη. Το βράδυ προαιρετική έξοδος για FLAMENCO.

30/11. Πρωινό. Ξενάγηση της πόλεως (Pueblo, Ολυμπιακό Στάδιο, Καθεδρικό Ναό της Αγίας Ευλαλίας προστάτιδος της πόλεως, τη μεγάλη εκκλησία της Αγίας Οικογένειας στο λιμάνι κ.λ.π.). Το βράδυ δείπνο και τελετουργικό της διδυμοποίησης των δύο Λεσχών με συμμετοχή Αρχών, μελών κ.λ.π.

1/12. Πρωινό. Νωρίς το πρωί πετάμε για Μαδρίτη. Αμέσως με την άφιξη ξενάγηση της πόλεως (PRADO, PALACIO REAL, PORTA DEL SOL κ.λ.π.). Τακτοποίηση στο ξενοδοχείο. Το βράδυ προαιρετική έξοδος στο φημισμένο cabaret LA SCALA MELIA.

2/12. Πρωινό. Επίσκεψη της Μεσαιωνικής και πρώτης πρωτεύουσας του ισπανικού κράτους TOLEDO. Ξενάγηση (καθεδρικός ναός, σπίτι του EL CRECO παρεκκλήσι του Αγίου Θωμά κ.λ.π.). Επιστροφή στη Μαδρίτη και το βράδυ υποδοχή από τη Λέσχη LIONS Μαδρίτης (DECANO) την παλαιότερη Λέσχη της Ισπανίας.

3/12. Πρωινό. Επιστροφή ΜΑΔΡΙΤΗ - ΑΘΗΝΑ - ΡΟΔΟ.

Τους εκδρομείς συνοδεύει η πρόξενος της Ισπανίας στη Δωδεκάνησο L. Χρυσούλα Καϊλλή η οποία είναι και ο σύνδεσμος μεταξύ των Λεσχών.

Μπορούν να συμμετάσχουν στην εκδρομή και φίλοι των LIONS.

Δηλώσεις συμμετοχής έως 15/11/96

Πληροφορίες:

ALHAMBRA TRAVEL
ΑΛΕΞ. ΠΑΠΑΓΟΥ 23
ΤΗΛ. 37052-25698

ΓΡΑΜΜΑΤΕΙΑ ΤΗΣ ΛΕΣΧΗΣ LIONS ΗΛΙΟΥΣΑ
Λ. ΛΙΤΣΑ ΡΟΔΙΤΗ
ΤΗΛ. 21510

27/11 Μ 11

ΤΑΒΕΡΝΑ - ΕΣΤΙΑΤΟΡΙΟ

BARBAROSSA



(Στην Ιξιά πρώην "Δύο Φίλοι" τηλ. 90332)

Το Σάββατο 9 Νοεμβρίου ξεκινάμε, υπό νέα διεύθυνση, στοχεύοντας να ικανοποιήσουμε και τους πιο απαιτητικούς.

Η αίθουσά μας (χωρητικότητας 200 ατόμων) διατίθεται και για κάθε κοινωνική σας εκδήλωση όπως: γάμους, βαπτίσεις, γεννέθλια, χοροεσπερίδες.

Οργάνωση-εξυπηρέτηση-χαμηλές τιμές.

Κάθε Παρασκευή και Σάββατο ζωντανή ελληνική μουσική με λαϊκά και νησιώτικα τραγούδια.

Η αίθουσα κληματίζεται

Πληροφορίες στο τηλ. 90332 κ. Μιχάλη

9989-9-11

ΑΥΤΟΚΙΝΗΤΑ BMW

όλων των τύπων με ΧΡΥΣΗ ΕΓΓΥΗΣΗ 1 ΧΡΟΝΟΥ

Προκαταβολή 40% και 12μηνο ΑΤΟΚΟ ΔΙΑΚΑΝΟΝΙΣΜΟ

ή 30μηνο με επιτόκιο 1%

Α/Α	ΤΥΠΟΣ	ΜΟΝΤΕΛΟ	ΤΙΜΗ
1	316 i (2θ)	1980	1.850.000
2	318 i (2θ)	1980	1.900.000
3	518 i	1986	3.700.000
4	518	1985	3.250.000

ΜΟΝΟ ΣΤΗ RODOS CAR A.E.
(επίσημο μέλος δικτύου INTERCAR A.E.)
τηλ. 61825-64169, κ. ΛΑΖΑΡΙΔΗ ΠΑΝΑΓΙΩΤΗ

χ.640 30/11

ΑΝΑΚΟΙΝΩΣΗ

Επειδή ανακαινίζουμε το κατάστημά μας, διαθέτουμε τον περιορισμένο αριθμό οικιακών συσκευών της έκθεσης σε τιμές κόστους:

Ενδεικτικά αναφέρουμε τα παρακάτω:

1. Ψυγεία	από	40.000 δρχ.
2. Καταψύκτες	»	60.000 »
3. Κουζίνες μικτές και ηλεκτρικές	»	100.000 »
4. Φουρνάκια με εστίες	»	20.000 »
5. Πλυντήρια ρούχων μικρά	»	35.000 »
6. » » μεγάλα	»	120.000 »
7. Πλυντήρια πιάτων	»	50.000 »
8. Μικροσυσκευές, ηλ. σίδερα, τοστιέρες, μίξερ, κουζινομηχανές	»	3.000 »
9. Ανεμιστήρες	»	3.500 »
10. Τηλεοράσεις έγχρωμες	»	60.000 »
11. » ασπρόμαυρες	»	20.000 »
12. Τηλέφωνα	»	3.000 »
13. Αυτόματοι τηλεφωνητές	»	15.000 »

● ΠΡΟΣΟΧΗ: Ο αριθμός των συσκευών είναι περιορισμένος

ΑΡΕΤΗ ΒΟΥΤΥΡΑΚΗ
ΔΩΔ. ΝΕΟΛΑΙΑΣ 16 ΤΗΛ.: 22644, 78031

χ.659 30/11



Η ΓΕΝΙΚΗ ΤΕΧΝΙΚΗ

συνεχίζει την παράδοση που έχει δημιουργήσει στον **ΟΙΚΟΔΟΜΙΚΟ ΤΟΜΕΑ** δίνοντας όπως πάντα τις πιο αποτελεσματικές και συμφέρουσες λύσεις...

Επιμένοντας για 18 χρόνια στην υψηλή ποιότητα, στη συνέχεια και την άμεση εξυπηρέτηση, δημιουργήσαμε **ΠΑΡΑΔΟΣΗ** στην παραγωγή **ΕΤΟΙΜΟΥ ΜΠΕΤΟΝ**, παράλληλα με την ανάληψη Δημοσίων & Ιδιωτικών Εργων μεγάλης κλίμακας.

20 σύγχρονες μπετονιέρες,
5 πρέσσες,
2 σταθμοί παραγωγής ΜΠΕΤΟΝ
ΣΤΗ ΡΟΔΟ ΚΑΙ ΣΤΟ ΓΕΝΝΑΔΙ
ιδιόκτητο εργαστήριο ελέγχου - μελέτης σύνθεσης του ΜΠΕΤΟΝ και πλήρες δίκτυο ραδιοτηλεφώνων,
θα είναι στη διάθεσή σας αν θελήσετε να συνεργαστούμε.

Μοντέρνα Τεχνολογία και Παράδοση

ΓΕΝΙΚΗ ΤΕΧΝΙΚΗ
- έτοιμο μπετόν

ΣΤΑΘΜΟΣ ΜΠΕΤΟΝ ΡΟΔΟΥ: ΤΗΛ. 0241 / 61485, 62323
ΣΤΑΘΜΟΣ ΜΠΕΤΟΝ ΓΕΝΝΑΔΙΟΥ: ΤΗΛ. 0244 / 43176, 43470
ΚΕΝΤΡΙΚΑ ΓΡΑΦΕΙΑ: Αρκαδίου 2, Ρόδος
Τηλ. 0241 / 22186, 28058, 22968

F/B SEA HARMONY II
POSEIDON LINES

Το υπερπολυτελές υπερταχύπλοο 23 κόμβων, κρουαζιερόπλοιο στη διάθεση σας.
Ταξιδέψτε μαζί μας και απολαύστε τα πολυτελή σαλόνια εστιατόρια, μπαρ τις ευρύχωρες και ευάερες καμπίνες του διασκεδάστε με την ορχήστρα μας, δοκιμάστε την τύχη σας στο Καζίνο και προμηθευτείτε τα αφορολόγητα είδη.

ΜΙΑ ΚΡΟΥΑΖΙΕΡΑ ΠΟΥ ΘΑ ΣΑΣ ΜΕΙΝΕΙ ΑΞΕΧΑΣΤΗ

ΚΥΠΡΟ - ΑΓΙΟΙ ΤΟΠΟΙ

Αναχ. κάθε Τρίτη ώρα 21.00
Επισ. κάθε Σάββατο ώρα 06.00



ΕΙΔΙΚΕΣ ΤΙΜΕΣ ΕΚΠΤΩΣΕΙΣ ΓΙΑ ΕΠΙΒΑΤΕΣ ΚΑΙ ΕΜΠΟΡΕΥΜΑΤΑ

Κεντρικό Πρακτορείο
ΓΙΑΝΝΗ ΚΟΥΡΟΥ
Καρπάθου 34, τηλ. 22400

χ.659 30/11

ΚΑΦΕΚΟΠΤΕΙΟΝ ΛΟΥΪΖΙΔΗ

Πληροφορούμε τους συμπολίτες μας ότι ξαναλειτουργεί το καφεκοπτείο **ΛΟΥΪΖΙΔΗ** στη Ν. Αγορά.

Προσδοκούμε να προσφέρουμε στην παλαιά και νέα πελατεία μας εκλεκτό καφέ με γνήσιο άρωμα και απολαυστική γεύση.



Η μακρά πείρα μας και η επιλεγμένη ποιότητα του καφέ αποδίδουν εγγύηση.

Τώρα ξέρετε, τον καφέ σας από το καφεκοπτείο ***ΛΟΥΪΖΙΔΗ,*** *όπως παλιά*

Το χαρμάνι του καφέ μας γίνεται από τα καλύτερα εισαγόμενα είδη καφέδων στην Ελλάδα.

Τιμή γνωριμίας μόνο 2.000 το κιλό

ΤΟ ΤΟΥΡΙΣΤΙΚΟ ΓΡΑΦΕΙΟ

PEGASOS TRAVEL

ΠΡΟΣΦΕΡΕΙ
ΣΤΟΥΣ ΑΞΙΟΤΙΜΟΥΣ ΠΕΛΑΤΕΣ ΤΟΥ:

ΠΑΡΙΣΙ DISNEYLAND 8 ημέρες

Ξενοδοχείο 2* περιφερειακό	129.000 ημιδιατροφή	
» 3* κεντρικό	144.00 BB	»
» 3* κεντρικό	164.00 HB	

ΛΟΝΔΙΝΟ 4 ημέρες
ΜΑΡΟΚΟ 7 ημέρες
ΠΗΛΙΟ ΜΕΤΕΩΡΑ 8 ημέρες
ΘΕΣΣΑΛΟΝΙΚΗ Β. ΕΛΛΑΔΑ 8 ημέρες

- PRESIDENT Α' ΚΑΤΗΓΟΡΙΑΣ
  - Μονόκλινο 6.500 Β.Β.
  - Δίκλινο 8.500 Β.Β.
  - Τρίκλινο 10.500 Β.Β.
- ASTOR HOTEL
  - Μονόκλινο 7.500 Β.Β.
  - Δίκλινο 10.000 Β.Β.
  - Τρίκλινο 13.000 Β.Β.
- RIVA HOTEL Α' Μιχαλακοπούλου
  - Μονόκλινο 7.800 Β.Β.
  - Δίκλινο 10.000 Β.Β.
  - Τρίκλινο 13.400 Β.Β.
- CHRISTINA Β' Στήλες Ολυμπίου Διός
  - Μονόκλινο 6.700 Β.Β.
  - Δίκλινο 8.900 Β.Β.
  - Τρίκλινο 11.700 Β.Β.
- ALEXANDROS Β' Πλατεία Μαβίλη - Αμπελόκηποι
  - Μονόκλινο 6.700 Β.Β.
  - Δίκλινο 8.900 Β.Β.
  - Τρίκλινο 11.700 Β.Β.
- PARTHENON HOTEL Α' Στήλες Ολυμπίου Διός
  - Μονόκλινο 19.200 Β.Β.
  - Δίκλινο 11.500 Β.Β.
  - Τρίκλινο 15.000 Β.Β.

ΠΕΝΤΕ ΜΟΝΑΔΙΚΕΣ ΤΑΞΙΔΙΩΤΙΚΕΣ ΕΜΠΕΙΡΙΕΣ ΣΕ SUPER TIMES

3ημέρες ΙΤΑΛΙΑ	34.000
5ημέρες ΡΩΜΗ περιήγηση και αγορές	64.000
7ημέρες ΡΩΜΗ-ΦΛΩΡΕΝΤΙΑ-ΒΕΝΕΤΙΑ	94.500
6ημέρες ΚΥΑΝΗ ΑΚΤΗ-ΝΙΚΑΙΑ-ΜΟΝΑΚΟ-ΚΑΝΝΕΣ	79.500
7ημέρες ΙΝΣΜΠΡΟΥΚ-ΜΟΝΑΧΟ	106.500
6ημέρες ΦΛΩΡΕΝΤΙΑ-ΠΙΖΑ-ΣΙΕΝΑ-ΣΑΝ ΤΖΙΜΙΝΙΑΝΟ	82.500

ΑΚΟΜΗ ΤΟ ΓΡΑΦΕΙΟ ΜΑΣ ΔΙΑΘΕΤΕΙ ΑΤΜΟΠΛΟΙΚΑ ΚΑΙ ΑΕΡΟΠΟΡΙΚΑ ΕΙΣΙΤΗΡΙΑ ΕΣΩΤΕΡΙΚΟΥ - ΕΞΩΤΕΡΙΚΟΥ, ΕΚΔΡΟΜΕΣ ΠΑΚΕΤΑ ΓΙΑ ΟΛΟ ΤΟΝ ΚΟΣΜΟ.

Για περισσότερες πληροφορίες στα τηλέφωνα:
73455 - 75879 - 35504 FAX 35504
ΚΑΝΑΔΑ 87. ΑΓ. ΝΙΚΟΛΑΟΣ - ΡΟΔΟΣ
Εκ της Διευθύνσεως
Καρατζιάς Μιχαήλ

X650-30/11

Delta







ΔΙΑΜΑΝΤΟΤΡΥΠΟΤΕΧΝΙΚΗ ΡΟΔΟΥ
ΚΑΠΟΔΙΣΤΡΙΟΥ 82

Θα θέλαμε να σας ενημερώσουμε για την **τεχνική κάλυψη** που σας προσφέρουν τα νέα τεχνολογίας. Αδαμαντοφόρα μηχανήματα μας κα το ειδικευμένο προσωπικό μας.

ΧΩΡΙΣ ΣΚΟΝΕΣ - ΔΟΝΗΣΕΙΣ - ΡΩΓΜΕΣ - ΜΕΡΕΜΕΤΙΑ

Εφαρμογές στον κατασκευαστικό τομέα
Επιδιόρθωση αναπαλαίωση κτιρίων & ενισχύσεις, τεχνικά έργα, αρχαιολογικές εργασίες κ.λ.π.

ΤΡΥΠΑΜΕ - ΚΟΒΟΥΜΕ - ΣΠΑΜΕ
(τσιμέντα με σίδερα, τούβλα, μπετά, βράχια, πέτρες, τσιμεντόλιθους)

Δυνατότητες των μηχανημάτων
1) **ΤΡΥΠΕΣ** (καρότα) - Σε πάτωμα ή τοίχο ή με κλίση, όλες τις διαμέτρους. Για ηλεκτρολόγους, υδραυλικούς, air condition, πισίνες, δεξαμενές, τζάκια, σκάλες κ.λ.π.
2) **HANDSAW** - Πριόνι χειροκίνητο, υδραυλικό, αεροκίνητο, βενζινοκίνητο 26-52 πόντων βάθους, κόβει ΠΟΡΤΕΣ, ΠΑΡΑΘΥΡΑ, ΚΑΝΑΛΙΑ, ΑΡΜΟΥΣ, ΣΚΑΛΕΣ.
**** ΔΙΧΩΣ ΚΑΥΣΑΕΡΙΟ***
**** ΧΩΡΙΣ ΣΚΟΝΕΣ - ΧΡΗΣΙΜΟΠΟΙΟΥΜΕ ΝΕΡΟ***
3) **ΠΡΙΟΝΙ ΔΑΠΕΔΟΥ** - Μηχάνημα κοπής δαπέδου. Κόβει, μέχρι 50 πόντους βάθους, τσιμέντα, άσφαλτο, κανάλια, μπετά. Οτιδήποτε δεν μπορούμε να κόψουμε, το τρυπάμε. *Υπάρχει λύση.*
Και πολλά **αδαμαντοφόρα** εργαλεία για μικρότερες εργασίες.

Η πολύχρονη πείρα μας στο εξωτερικό μας δίνει τη δυνατότητα να βρίσκουμε λύση εκεί που οι άλλοι σηκώνουν τα χέρια.

Ειδικευμένο προσωπικό κοντά σας με ένα τηλεφώνημα
Τηλ. γραφείου: 77986
Οικίας / φαξ: 28694
Κινητό: 094 380562

ΠΩΛΗΣΗ ΔΙΑΜΑΝΤΕ ΔΙΣΚΩΝ & ΕΡΓΑΛΕΙΩΝ

ΥΠΕΥΘΥΝΟΣ:
Μάρκος Τσεσμετζής

X. 624 30/11

Νέα μέθοδος για τη διάγνωσή της

«ΦΩΣ» ΣΤΗΝ ΑΧΡΩΜΑΤΟΨΙΑ

ΟΛΑ ΕΞΑΡΤΩΝΤΑΙ ΑΠΟ ΤΟ ΝΕΥΡΙΚΟ ΣΥΣΤΗΜΑ

ΟΥΑΣΙΝΓΚΤΟΝ, 2 (ΑΠΕ).-

Μια νέα απλή εξέταση αίματος που βρίσκεται σε πειραματικό στάδιο μπορεί να εντοπίσει την αχρωματοψία και να αξιολογήσει τη σοβαρότητά της, ανακοίνωσαν Αμερικανοί επιστήμονες.

Με το τεστ μπορεί να φανεί αν ένα παιδί είναι ανίκανο να μάθει ή αν έχει πρόβλημα με τα βασικά εργαλεία εκμάθησης των χρωμάτων.

"Οταν ο γαμπρός μου ήταν παιδί είχε χαρακτηριστεί ανίκανος να ακολουθήσει σπουδές, αλλά τελικά είχε αχρωματοψία. Οταν του είπαν να χρωματίσει την κόκκινη μύτη του παλιάτσου, τα είχε χαμένα", είπε ο Τζέι Νέιτς που θεωρείται ο εμπνευστής της εξέτασης αυτής με τη σύζυγο και συνάδελφό του, Μορίν Νέιτς στο Οφθαλμολογικό Ινστιτούτο του Ιατρικού Κολλεγίου του Ουϊσκόνσιν στο Μιλγουόκι.

Ενα απλό τεστ αχρωματοψίας μπορεί ακόμη να γίνει αξιοπιστο στην αξιολόγηση της όρασης όταν πρόκειται για ζήτημα δουλειάς, από τους πιλότους μαχητικών αεροσκαφών ως τους φαρμακευτικούς επιθεωρητές και σε πολλά επαγγέλματα ακόμη.

Η συγκεκριμένη εξέταση που περιγράφεται στη σημερινή έκδοση της επιθεώρησης "Science" είναι πειραματική και δεν υπάρχουν προς το παρόν εμπορικά σχέδια για τη διάθεσή της στην αγορά. "Θέλουμε να κάνουμε κάτι που να έχει πρακτικό ενδιαφέρον. Ελπίζουμε να αποφέρει στον κόσμο", δήλωσε ο Νέιτζ.

Οι τεχνικές εξέτασης αίματος στις οποίες εστιάστηκαν ίσως μια μέρα να αποδειχτούν χρήσιμες στην αξιολόγηση άλλων πιο σύνθετων γενετικών δυσλειτουργιών που προσβάλουν τη συμπεριφορά και σχεδόν ένα στα 20 παρουσιάζει μια μορφή αχρωματοψίας στο κόκκινο και το πράσινο.

Σε περσινό τους άρθρο στην ίδια επιθεώρηση οι Νέιτς απέδειξαν ότι υπάρχουν τουλάχιστον 10 χρωστικά γονίδια στην αχρωματοψία, ανατρέποντας έτσι 200 χρόνια παραδεδεγμένης γνώσης ότι υπήρχαν τρία γονίδια, ένα για το κόκκινο, ένα για το πράσινο και ένα για το κυανούν.

Περίπου ένα στα 10 άτομα έχει κάποιο βαθμό αχρωματοψίας και διανοητικές παθήσεις με ένα γενετικό συστατικό, ανέφερε ο Νέιτζ.

"Ο μόνος τρόπος για να δεις ότι το άτομο έχει τέτοιο πρόβλημα είναι ότι συμπεριφέρεται διαφορετικά. Η πράξη είναι ο μόνος τρόπος για να βρεις τι είναι διαφορετικό, γιατί αυτό που είναι διαφορετικό είναι το κεντρικό νευρικό σύστημα".

ΠΑΝΕΠΙΣΤΗΜΙΟ ΑΙΓΑΙΟΥ ΕΠΙΤΡΟΠΗ ΕΡΕΥΝΩΝ

Το Πανεπιστήμιο Αιγαίου προτίθεται να προσλάβει για ορισμένο χρόνο ένα Βιβλιοθηκονόμο για τη στελέχωση του Παραρτήματος της Βιβλιοθήκης στη Ρόδο στα πλαίσια του προγράμματος του Δευτέρου Κοινοτικού Πλαισίου Στήριξης (ΚΠΣ) που υποστηρίζει την τεχνική και οργανωτική αναβάθμιση της Πανεπιστημιακής Βιβλιοθήκης

Αντικείμενο εργασίας:
Ολοκλήρωση εργασιών της Βιβλιοθήκης των Παιδαγωγικών Τμημάτων Ρόδου

Επιθυμητά προσόντα:
-Πτυχίο Τ.Ε. Βιβλιοθηκονομίας
-Προϋπηρεσία
-Ξένες γλώσσες
-Γνώση Η/Υ

Οι ενδιαφερόμενοι θα πρέπει να υποβάλλουν πλήρη φάκελο βιογραφικών στοιχείων, όπως βιογραφικό σημείωμα, τίτλους σπουδών, βεβαιώσεις εμπειρίας, συστατικές επιστολές και κάθε άλλο στοιχείο, που κατά την κρίση τους, θα βοηθήσει την Επιτροπή επιλογής στη διαμόρφωση σωστής γνώμης για την εμπειρία, τις γνώσεις, την προσωπικότητα και την καταλληλότητα των υποψηφίων.

Τα παραπάνω στοιχεία θα πρέπει να κατατεθούν σε κλειστό φάκελο, με την έδειξη "Αίτηση πρόσληψης Βιβλιοθηκονόμου για το Παράρτημα Βιβλιοθήκης στη Ρόδο" το αργότερο μέχρι 8 Νοεμβρίου 1996:

Επιτροπή Ερευνών
Πανεπιστήμιο Αιγαίου
Βουλγαροκτόνου 30 11472 Αθήνα

Πληροφορίες κ. Ε. Χοζορίδου, τηλ. 0241/37015

Θεμιστοκλής Λέκκας
Καθηγητής, Πρόεδρος
Επιτροπής Ερευνών

Χ.Λ 8/11

ΑΝΑΚΟΙΝΩΣΗ

ΜΕΤΑΣΤΕΓΑΣΗ ΥΠΗΡΕΣΙΩΝ ΤΗΣ Δ.Ε.Υ.Α.Ρ.

Η ΔΕΥΑΡ ανακοινώνει ότι, οι νέες κτιριακές της εγκαταστάσεις στο 2ο χλμ. της εθνικής οδού Ρόδου - Λίνδου έχουν ολοκληρωθεί.

Η Υπηρεσία θα παραμείνει κλειστή την Πέμπτη 31-10-96 και την Παρασκευή 1-11-96, ώστε να γίνει η μετακόμιση των Υπηρεσιών.

Από τις 4-11-96, ημέρα Δευτέρα, η επιχείρηση θα λειτουργεί στα νέα γραφεία της απ΄ όπου θα διεκπεραιώνονται όλες οι συναλλαγές με τους πελάτες της περιλαμβανομένης και της εξόφλησης των τιμολογίων νερού.

Στις παλιές εγκαταστάσεις της ΔΕΥΑΡ (Εθελοντών Δωδ/σίων 42) θα εξακολουθήσει να λειτουργεί μόνο ταμείο πληρωμής λογαριασμών νερού για τη διευκόλυνση των πελατών μας, εφ΄ όσον αυτοί και δι άλλους λόγους επισκέπτονται το εμπορικό κέντρο της πόλης μας.

Στις νέες εγκαταστάσεις μας θα λειτουργεί νέο τηλεφωνικό κέντρο με αριθμούς κλήσεως: 68750-4, 68757-9

Βλάβες: 68755-6

Ο Γενικός Δ/ντής
Εμμ. Διακομανώλης
Διπλ/χος Μηχανολόγος Μηχανικός

ΧΛ-10/11



Τέρμα η μοναξιά
Για όλες τις ηλικίες

Γραφείο Συνοικεσίων

Το πρώτο στη Ρόδο

Τηλ. 20.931
22.768

ώρες γραφείου
10-1 μ.μ., 6-8 μ.μ.



KYDON TRAVEL

Κρουαζιέρα
με το πολυτελέστατο **F/B MARINA**
της **G.A. FERRIES**
στα πανέμορφα ελληνικά νησιά μας

ΠΑΤΜΟ - ΜΥΤΙΛΗΝΗ - ΤΗΝΟ

Ιερό προσκύνημα
στον Αγιο Ιωάννη τον Θεολόγο, την Μεγαλόχαρη ΠΑΝΑΓΙΑ της ΤΗΝΟΥ και τον Αγιο Ραφαήλ της Μυτιλήνης

ΠΡΟΓΡΑΜΜΑ
- Αναχώρηση Σάββατο 9/11 10.00. Αφιξη Πάτμο 16.00 Παραμονή μέχρι 22.00 στην Πάτμο
- Κυριακή. Αφιξη 06.00 Μυτιλήνη. Παραμονή όλη μέρα μέχρι 20.00.
- Δευτέρα. Αφιξη Τήνο 06.00. Παραμονή μέχρι 20.00.
- Τρίτη . Αφιξη στη Ρόδο 06.30.

Την εκδρομή οργανώνουν και συνοδεύουν:
Η κ. ΕΛΕΝΗ ΨΥΛΛΑΚΗ και ο πατήρ ΜΑΞΙΜΟΣ αδελφός της Ιεράς Μονής ΠΑΝΑΓΙΑΣ ΠΑΡΑΜΥΘΙΑΣ.

ΤΙΜΗ ΚΑΤΑ ΑΤΟΜΟ:
50.000 στις δίκλινες και τρίκλινες καμπίνες
42.000 στις τετράκλινες καμπίνες
Παιδιά έκπτωση **50%**
Τα Ι.Χ. αυτοκίνητα **ΔΩΡΕΑΝ**

Χαρείτε την πολυτέλεια του F/B ΜΑΡΙΝΑ.
Ζήστε όμορφες στιγμές και διασκεδάστε κάθε βράδυ με ελληνική μουσική και χορούς στη μοντέρνα DISCO του πλοίου.

Πληροφορίες
στον πατέρα ΜΑΞΙΜΟ Μονή Παραμυθίας και
στην κ. Ελένη Ψυλλάκη τηλ. 23.000 - 27900
ΠΡΑΚΤΟΡΕΙΟ ΚΥΔΩΝ M28 8/11

Υποδήματα ΚΑΨΗΣ

BOXER – ΑΛΜΑ – ELLIT – ADAM'S – BOSTON – REGGIO KALABRIA – MIGATO

Πενήντα χρόνια δυναμικής παρουσίας στο χώρο του παπουτσιού

Ανετο πάρκινγκ στην Π. Πόλη

Ευχαριστούμε για την προτίμησή σας

ΕΒΡΑΙΩΝ ΜΑΡΤΥΡΩΝ 36-38 ΠΑΛΙΑ ΠΟΛΗ ΤΗΛ. 27025

2340-12/2/97

Stella Beauty

DIBI CENTER

Τώρα το lifting γίνεται ηλεκτρονικά και... ανώδυνα στα DIBI CENTERS και λέγεται DIBITRON



Είναι η "μηχανή του χρόνου" που... δεν αφήνει το χρόνο να σας συναντήσει

Και Τώρα Η προσφορά του μήνα

2 προγράμματα αδυνατίσματος στην τιμή του 1



Στέλλα Χατζησάββα • *Μιχ. Πετρίδη 49, Τηλ: 30469 - 73590*

Από τη νέα έκθεση BMW στη Ρόδο

Πωλούνται μεταχειρισμένα αυτοκίνητα BMW όλων των τύπων, με χρυσή εγγύηση ένα χρόνο, προκαταβολή 50% και 12μηνο άτοκο διακανονισμό

1) 316, καταλυτικό, τέλος του 1991, εξαιρετική κατάσταση.
2) 316 μαύρο, τέλος 1987, με αιρ κοντίσιον, τσάντες, συναγερμό κλπ., σε εξαιρετική κατάσταση.
3) 318 is σε άριστη κατάσταση με 71.000 χλμ.
4) BMW 320 cabrio, τέλος του 1991, καταλυτικό.

Επίσης σε εμάς θα βρείτε όλα τα νέα μοντέλα της BMW

BMW RACING DYNAMICS
Service - Ανταλακτικά.
Αντ/πος Δωδ/σου
ΘΩΜΑΣ ΒΕΡΒΙΛΗΣ

7ο χλμ. Λεωφόρου Ρόδου - Λίνδου ("Φωνή της Αμερικής")
τηλ. Εκθεσης 66669 Συνεργείου 62928

τ.τ. 30/11 τ193α πλαίσιο



Ματιές στα σπορ

Την ουραγό Πάτρα φιλοξενεί η "Ενωση"

Στην Καισαριανή ο Ιάλυσος, κόντρα στον Εθνικό Αστέρα

Η "Ενωση Ρόδου-Διαγόρα" επιστρέφει σήμερα στο Εθνικό Στάδιο της πόλης μας, ύστερα από δύο συνεχόμενες εκτός έδρας αγωνιστικές, ενώ ο Ιάλυσος μετά από δύο παιχνίδια στο"Οικονομίδειο", αφήνει ...το νησί μας.

Ετσι, έχει η εικόνα της 5ης αγωνιστικής για τις δύο ομάδες που μας εκπροσωπούν στη Γ' Εθνική (νότιος όμιλος).

Οι "πρασινέρυθροι", υποδέχονται στις 3 μ.μ. την ουραγό Πάτρα, ενώ οι "ερυθροκίτρινοι" την ίδια ώρα, "δοκιμάζονται" στην Καισαριανή με τον Εθνικό Αστέρα.

Η "ΕΝΩΣΗ"

Ευχάριστα είναι τα πράγματα τον τελευταίο καιρό στο στρατόπεδο της "Ενωσης Ρόδου-Διαγόρα". Η τελευταία οικονομική ενίσχυση από το μεγαλοξενοδόχο Κώστα Μήτση, αλλά και το ενδιαφέρον του επιχειρηματία Σωκράτη Κόκκαλη, έχουν δημιουργήσει ένα ευχάριστο κλίμα στους ποδοσφαιριστές της,

Με ανεβασμένη ψυχολογία οι γηπεδούχοι στοχεύουν να επιστρέψουν στις νίκες, αλλά και να ικανοποιήσουν τους φιλάθλους που θα πάνε να τους παρακολουθήσουν. Η ουραγός Πάτρα, φαίνεται να προσφέρεται για κάτι τέτοιο, όμως το παιχνίδι θέλει πάνω απ'όλα ιδιαίτερη προσοχή και σοβαρότητα.

Οι φαινομενικά εύκολοι αντίπαλοι, αν δεν προσεχθούν μπορούν να κάνουν τη ζημιά.

Ο τεχνικός Ηλίας Αλεξιάδης, δεν υπολογίζει τον τραυματία Βρύζα (διάστρεμμα) και τον ανέτοιμο Χατζηπέτρο.

Ετσι, επέλεξε τους: Μπιλιά, Ψαρά, Λινάρδο, Μαλλιάκα, Καράμπη, Παλαπάνη, Καμπούρη, Πολυχρονίου, Σαλπιγκτίδη, Τσιβρινή, Λαμπρόπουλο, Χαραλάμπους, Καραβόλια και Μ. Τρούλλη.

Ο Αθηναίος διαιτητής κ. Ζωγράφος θα διευθύνει το παιχνίδι.

Ο ΙΑΛΥΣΟΣ

Χωρίς άγχος και ό,τι βγει. Με τον τρόπο αυτό, αναμένεται να παίξουν οι παίκτες του Ιάλυσου στην Καισαριανή, κόντρα στον Εθνικό Αστέρα.

Στην ομάδα του Βασίλη Παπαχρήστου, επικρατεί αισιοδοξία και όλοι ειναι πεπεισμένοι, ότι μπορούν να πάρουν το θετικό αποτέλεσμα. Κάτι τέτοιο θα είναι σίγουρα πολύ σημαντικό αφού όχι μόνο θα ανεβάσει ακόμα περισσότερο το ηθικό των παικτών, αλλά θα διατηρήσει και το αήττητο που έχουν εδώ και δύο αγωνιστικές.

Εκτός δεκαεξάδας έμειναν οι τραυματίες Ζίου και Ράπο, καθώς και ο τιμωρημένος Παριανάς.

Στον αντίποδα, επιστρέφει ο Κυπριώτης, που εξέτισε την ποινή του.

Οι παίκτες που υπολογίζει ο τεχνικός Βασίλης Παπαχρήστου, είναι οι:Αλεξανδρίδης, Ταραμονλής, Οικονόμου, Πάττας, Κυπριώτης, Παπαδόπουλος, Βαγγέλης και Γιώργος Ράιος, Τρούλλης, Ταχίρι, Μπαξεβάνογλου, Κορμαρής, Πολιάς, Καλημέρης, Κακλαμάνος και Καλλιμάνης.

Τον αγώνα κληρώθηκε να διευθύνει ο διαιτητής κ. Αποστολου του Συνδέσμου Βοιωτίας.

Οι υπόλοιποι αγώνες

Μαρκό-Ναυπακτιακός
Βαρβασιακός-Αιολικός
Ηρόδοτος- Αγ. Νικόλαος
Παναιγιάλειος-Καλλιθέα
Ατρόμητος-Εργοτέλης
Αιγάλεω-Ηλυσιακός

Τιμωρήθηκε ο Ιάλυσος!

Με χρηματικό πρόστιμο 100.000 δραχ. τιμωρήθηκε από τον αθλητικό δικαστή η ΠΑΕ Ιάλυσος, σαν συνυπεύθυνη της πράξης του φροντιστή της ομάδας Παύλου Κολούμπρη, να μπει στον αγωνιστικό χώρο στον αγώνα με τον Αγιο Νικόλαο στο "Οικονομίδειο".

Ο Κουλούμπρης τιμωρήθηκε με απογόρευση στους αγωνιστικούς χώρους για ένα μήνα.

Η ΠΑΕ Ιάλυσος συλλυπάται

Η ΠΑΕ Ιάλυσος συλλυπάται τον πρόεδρο του ΓΑΣ Ιάλυσος κ. Μηνά Μαυρή και την οικογένειά του, για τον άδικο χαμό της αγαπημένης αδελφής του.

Ακόμη, αποφάσισε αντί στεφάνου να καταθέσει το ποσό των 10.000 δρχ. στο Ορφανοτροφείο Αρρένων Ρόδου.

Για νίκες στο "κλειστό" Κολοσσός και Ιάλυσος

Η "Ενωση Ρόδου–Διαγόρα" παίζει στη Θήβα με τον Κάδμο

Καλή η...ξεκούραση, αλλά το πρωτάθλημα πρέπει να συνεχιστεί! Ετσι, μετά τη διακοπή της Γ΄ Εθνικής του μπάσκετ, οι ομάδες ξαναρίχνονται σήμερα στη μάχη. Το ενδιαφέρον των φιλάθλων του νησιού στρέφεται στον 2ο όμιλο (του νότου) όπου αγωνίζονται οι τρεις ομάδες της Ρόδου, ο Ιάλυσος, ο Κολοσσός και η "Ενωση Ρόδου-Διαγόρα".

Οι δύο πρώτοι, μάλιστα, θα παίξουν στο "κλειστό" της πόλης μας (5η αγωνιστική) με Γαλάτσι (5μ.μ.) και Φθιώτιδα, (3μ.μ.), αντίστοιχα, ενώ η νεωφώτιση "Ενωση" παίζει εκτός με τον Κάδμο Θηβών (12μ.)

Ο Κολοσσός

Μια γνώριμη για τους φιλάθλους του νησιού ομάδα φιλοξενεί ο Κολοσσός. Η Φθιώτιδα Λαμίας έχει επισκεφθεί αρκετές φορές το "κλειστό" της πόλης μας, αφού τις τελευταίες χρονιές έχει τεθεί αντιμέτωπη με ομάδες του νησιού μας.

Οι παίκτες του Παναγιώτη Κοντογιάννη έχουν τη χρυσή ευκαιρία να πετύχουν τη δεύτερη συνεχόμενη νίκη τους (μετά την 'Ενωση") και να "ψηλώσουν" και άλλο βαθμολογικά.

Εξάλλου, τα εντός έδρας παιχνίδια θεωρούνται...μονόδρομος, ειδικά από ομάδες που θέλουν να παίξουν πρωταγωνιστικό ρόλο στην κατηγορία, όπως είναι και ο Κολοσσός.

Ο κ. Κοντογιάννης δεν υπολογίζει τον Κοκοροyιάννη που δεν είναι έτοιμος να αγωνιστεί

Οι "10" που επέλεξε, είναι οι: Μπάλης, Κατσίκης, Κουτσούκος, Σάββας, Μπελάγιας, Μαρκάκης, Τσέρκης, Γκόνος, Φωτεινός και Μυλωνάς.

Ο Ιάλυσος

Το όνομα του αντιπάλου δεν πρέπει να ξεγελάει!

Αυτό το σύνθημα κυριαρχεί στο στρατόπεδο των παικτών του Ιάλυσου για τον αγώνα με το Γαλάτσι. Οι Αθηναίοι μπορεί να ανέβηκαν φέτος στην κατηγορία, όμως παρουσιάζαν ένα πολύ καλό σύνολο, που αν μη τι άλλο, θέλει ιδιαίτερη προσοχή.

Οι "ερυθροκίτρινοι", πάντως ευελπιστούν ότι θα επιστρέψουν σήμερα στις νίκες και έχουν σαν στόχο να παίξουν και καλό μπάσκετ, ικανοποιώντας τον κόσμο που θα πάει να τους δει

Ο τεχνικός Βασίλης Καλαποδάκης, έχει στη διάθεση του τους: Τσούλη, Αρφαρά, Παπακώστα, Στεργάκη, Κουτουζή, Αβεκλούριο, Κουλούμπρη, Σαμαρά και Τρίτο.

Η "Ενωση"

Ακόμα ένα πολύ δύσκολο παιχνίδι δίνει σήμερα η "Ενωση". Και αυτή τη φορά εκτός έδρας. Μετά τον Κολοσσό η νεωφώτιστη ομάδα του νησιού μας καλείται να αντιμετωπίσει τον Κάδμο Θηβών.

Η διαφορά δυναμικότητας των δύο ομάδων είναι μεγάλη και σίγουρα μόνο ένα..θαύμα, θα μπορούσε να αποφέρει στην "Ενωση" το θετικό αποτέλεσμα.

Οι παίκτες του Νίκου Φραγκεσκάκη δεν έχουν τίποτα να χάσουν και θα παίξουν όσο το δυνατόν καλύτερο μπάσκετ.

Οι "ετοιμοπόλεμοι" είναι οι: Παπανθύμου, Βαζούκος, Κατσαρός, Ζερβός, Ψαθάκης, Μαρουλάκης, Σαλάκογλου, Λαχανιάτης, Τσίτσουλας και Τσίφτης.

Οι υπόλοιποι αγώνες

Στους υπόλοιπους αγώνες της 5ης αγωνιστικής, θα παίξουν:

ΟΦΗ- Ανω Λιόσια
Κρόνος- Δάφνη Δαφνίου
Λιβαδειά-Αμίλλα
Αλιμος-Χαλκίδα

Οι αγώνες της Ρόδου γίνονται στην ...Τρίπολη



Οι αγώνες του Πανελληνίου πρωταθλήματος αυτοκινήτου όλων των κατηγοριών, που είχαν προγραμματιστεί αρχικά να γίνουν στα Μαριτσά από 25 μέχρι 27 Οκτωβρίου και που ματαιώθηκαν, λόγω μη συμμετοχών, διεξάγονται σήμερα στην Τρίπολη.

Στην κατηγορία FORMULA-3 παίρνουν μέρος οι Ρόδιοι αδελφοί Ανδρέας και Κώστας Χαλκιόπουλου. Ο πρώτος, μάλιστα, διεκδικεί πλασσάρισμα στην πρώτη θέση της γενικής βαθμολογίας, δύο αγώνες πριν το τέλος του πρωταθλήματος.

Ο Αρης στα Αφάντου με Πολυκράτη Σάμου

Ο Φοίβος έχει ρεπό

Μόνο μια από τις δύο ομάδες του νησιού μας στο δεύτερο όμιλο της Δ΄ Εθνικής παίζει σήμερα, στα πλαίσια της 7ης αγωνιστικής. Ενώ, ο Φοίβος κάνει το καθιερωμένο ρεπό, σύμφωνα με το πρόγραμμα, ο Αρης Αρχαγγέλου αντιμετωπίζει στις 11.30 π.μ., στο γήπεδο Αφάντου, τον Πολυκράτη Σάμου.

Το παιχνίδι είναι για τους "κιτρινόμαυρους", το πρώτο εντός έδρας ύστερα από δύο συνεχόμενα που έδωσε μακριά από τη Ρόδο, όπου είχε δύο ισοπαλίες.

Ετσι, σήμερα, ο Αρης στοχεύει να επιστρέψει στις νίκες, διατηρώντας παράλληλα και το αήττητό του. Οι τρεις βαθμοί αναμένεται να τον ανεβάσουν πιο ψηλά στο βαθμολογικό πίνακα.

Βασικό πλεονέκτημα των παικτών του Θωμά Βασιλειάδη στην προσπάθεια για τη νίκη θα αποτελέσει το γήπεδο. Στ΄ Αφάντου αναμένεται να πάει αρκετός κόσμος, για να ενισχύσει τους παίκτες.

Εξάλλου, η επιλογή της διοίκησης του Αρη για το συγκεκριμένο γήπεδο αποσκοπεί και στο να μεταμορφωθεί η ομάδα αγωνιστικά, στα εντός έδρας παιχνίδια, δεδομένου ότι οι μέχρι τώρα εμφανίσεις στο Εθνικό Στάδιο της Ρόδου ήταν αποκαρδιωτικές.

Τον αγώνα θα διευθύνει ο διαιτητής κ. Ποντίκας (Μόζας-Σμαραγδής) του Συνδέσμου Φωκίδας.

ΤΟ ΥΠΟΛΟΙΠΟ ΠΡΟΓΡΑΜΜΑ

Στους υπόλοιπους αγώνες της 7ης αγωνιστικής θα παίξουν:

Καλλονή-Πέλοπας
Ενωση Ασπρ.-Αγερσανί
Μαύρος Αετός-Δάφνη Εξ.
Χαλκίδα-Λήλας Βασ.
Παγκοριανθαικός-Κερατσίνι
Μανδραϊκός-Ατρόμητος Π.
Ηρακλής Ψ.-Αρης Κάμπου.

Σήμερα στις 11 το πρωί

Ο δεύτερος αγώνας «σκούτερ» στη Λάρδο



Στη Λάρδο διεξάγεται σήμερα στις 11π.μ. ο δεύτερος αγώνας του τοπικού πρωταθλήματος μοτοσικλέτας, τύπου «σκούτερ» AGIP TROPHY '96, που διοργανώνει ο Σύλλογος Φίλων Μοτοσικλέτας Ρόδου «Ο Πήγασος».

Συμμετέχουν οκτώ οδηγοί στην κατηγορία «νορμάλ 50 cc» και δώδεκα στην κατηγορία «ρέισινγ 70cc»

ΜΟΤΟ ΚΡΟΣ

Στο Βόλο ο Λυρίου



Στο Βόλο γίνεται σήμερα ο τρίτος αγώνας πριν το τέλος του Κυπέλλου Ελλάδος στο «μοτο κρος», όπου στην κατηγορία των 250 κ. εκ. συμμετέχει ο Ρόδιος πρωταθλητής Στάμος Λυρίου.

Στη γενική βαθμολογία, ο Λυρίου είναι στη δεύτερη θέση, μαζί με τον Αθηναίο Παπανικολάκη.

ΟΛΥΜΠΙΑΔΑ ΜΠΡΙΤΖ '96

Χρυσό μετάλλιο η ομάδα των ΗΠΑ

Η ομάδα των ΗΠΑ κατέκτησε το χρυσό μετάλλιο στην κατηγορία γυναικών της Ολυμπιάδας Μπριτζ, που γινόταν μέχρι χθες στο Ξενοδοχείο "Ρόδος Παλάς".

Οι Αμερικανίδες κέρδισαν στον τελικό την Κίνα και δίκαια κατέκτησαν την πρώτη θέση.

Αργά χθες βράδυ γινόταν ο τελικός της κατηγορίας ΟΠΕΝ, όπου το χρυσό μετάλλιο διεκδικούσαν, η Γαλλία και η Ινδονησία, με φαβορί την πρώτη.

Θ' ακολουθούσε η τελετή λήξεως στην αίθουσα "Τζούπιτερ" όπου και τονίστηκε για μια ακόμη φορά η μεγάλη επιτυχία της εκδήλωσης.

ΤΕΝΙΣ

Σήμερα οι τελικοί του διεθνούς "σατελάϊτ"

Στις 11.30 π.μ. έχει προγραμματιστεί ο τελικός του "μονού",του διεθνούς τουρνουά τένις "σατελάϊτ", με την ονομασία "Ελλάδα 4", που γίνεται στις εγκαταστάσεις του Ροδιακού Ομίλου Αντισφαιρίσεως.

Θ΄ ακολουθήσει ο τελικός του "διπλού".

Μια θέση στον τελικό του "μονού", διεκδικούσε στο χθεσινό ημιτελικό ο Ελληνας Φίλιππας Παπαχριστόπουλος, που αντιμετώπισε τον Πολωνό MOTYLEWSKY.

Στον τελικό προκρίθηκε (από τον άλλον ημιτελικό) ο Ολλανδός WESSELS που κέρδισε το Δανό LARSEN με 2-0 σετ (7-6, 6-3).

ΠΟΛΟ

Προπονήσεις στην Εθνική των Παίδων

Για προπόνηση με την Εθνική Παίδων του πόλο, προσκλήθηκαν την Παρασκευή 8 του μήνα στην Αθήνα, οι δύο αθλητές του Υγρού Στίβου Ρόδου, Αντώνης Μαρκιού και Δημήτρης Σίττης.

Ο Ηρακλής Μ. ευχαριστεί

Η διοίκηση του Ηρακλή Μαριτσών ευχαριστεί την Η. Κουγιός ΑΕΒΕ, για την οικονομική της ενίσχυση προς τον σύλλογο.

-Αρχισαν να διατίθενται οι προσκλήσεις της μουσικής βραδυάς του Ηρακλή, που θα γίνει την Πέμπτη 7 Νοεμβρίου στο μπαρ "Εσπερινός" στα Μαριτσά, στα πλαίσια της γιορτής των Ταξιαρχών.

Τοπικό Μπάσκετ

Δύο παιχνίδια έχουν προγραμματιστεί σήμερα στα τοπικά πρωταθλήματα μπάσκετ.

Πιο συγκεκριμένα, θα παίξουν για το παιδικό πρωτάθλημα:

-**Λίνδος (11π.μ.):** Κλεόβουλος-Ιβίσκος (Κατσικαντσής)

-**"Κλειστό" (7μ.μ.):** Ζέφυρος-Αγ. Νικόλαος (Ερωτόκριτος)

kick Boxing

Προετοιμάζονται για αγώνες

Δύο αθλητές του Ροδιακού Συλλόγου KICK BOXING, θα αγωνιστούν σε αγώνες που έχουν προγραμματιστεί να γίνουν στην πρωτεύουσα στις 24 του μήνα.

Πρόκειται για τον Γιάννη Μάγκο (72 κιλά) και Βασίλη Λάκορα (90 κιλά), που ήδη προετοιμάζονται υπό τις οδηγίες του "δασκάλου" Ρίντα Καντάη.

Εξάλλου, συνεχίζονται οι προσπάθειες ενημέρωσης του Ροδιακού Συλλόγου, σχετικά με το τμήμα πυγμαχίας, που ήδη λειτουργεί και που σκοπό έχει να ξαναφέρει το ολυμπιακό αυτό άθλημα στο νησί μας, ύστερα από απόφαση της Ελληνικής Ομοσπονδίας.

Σχετικές πληροφορίες δίνονται στο τηλέφωνο 73903 (απογευματινές ώρες).

ΒΟΛΕΥ

"Ενωση" και Ανταγόρας στο "κλειστό"

Στα πλαίσια των προετοιμασιών τους, οι ομάδες βόλεϋ της "Ενωσης Ρόδου-Διαγόρα" (Γ' Εθνική) και του Ανταγόρα Κω (Β' Εθνική) θα δώσουν νέο φιλικό αγώνα, σήμερα στις 11 π.μ. στο Εθνικό Κλειστό Γυμναστήριο της πόλης μας.

Στο προηγούμενο παιχνίδι τους, η ομάδα της Κω είχε χεροίσει με...4-0 σετ.

ΣΧΟΛΗ ΧΟΡΟΥ Χάρης Παρασκευάς
25 ΧΡΟΝΙΑ
ΣΤΗΝ ΠΡΩΤΟΠΟΡΙΑ

Αντίπαλοι και πάλι Αστέρας Π.-Απόλλων Κ.

Αυτή τη φορά θα υπάρξει νικητής

Σε διάστημα οκτώ ημερών, ο Αστέρας Παστίδας και ο Απόλλων Καλυθιών ξανασυναντιούνται για δεύτερη φορά, στο γήπεδο του πρώτου.

Μετά τον αγώνα του πρωταθλήματος, που έληξε 2-2, οι αντίπαλοι θα παίξουν για το Κύπελλο Δωδεκανήσου, σε αγώνα που υποχρεωτικά θα έχει νικητή.

Το πρόγραμμα όλων των παιχνιδιών, είναι το ακόλουθο:

ΟΜΙΛΟΣ ΡΟΔΟΥ

- **Κοσκινού (2.15):** Ροδιακός-Ηρακλής Μαρ. (Θ. Κυπραίος):Ζαννετίδης, Σακελλαρίδης, Σταυριανός (Τριανταφύλλου).
- **Παστίδα (2.15):** Αστέρας Παστ.-Απόλλων Καλ. (Κ. Ψαράς): Παπανικολάου, Μιχαλάκης, Μιτζιρίκης (Κόντζος).
- **Κοσκινού (11):** ΑΕΠΑΕ Κάστρου (Θ. Κυπραίος) Κατταβενός, Καψάσκης, Κατσιδώνης (Λουλουδάκης).

ΟΜΙΛΟΣ ΝΗΣΩΝ

- **Νίσυρος (12):** Πολυβώτης-Ασκληπειός (Χαρτοφύλης):Μισιρλής, Βασιλείου, Μαύρος.
- **Βαθύ(12.30):** Βαθύ-Ξάνθος (Φραγκίνης): Πανάτος, Γιαλλουρής, Τσικούρης.
- **Λέρος (12):** ΑΣΕΛΑΟ Λειψιωτών (Αράπης): Μαραβέλιας, Καστής, Καλαντρώνης.

ΕΛΛΗΝΙΚΗ ΡΑΔΙΟΦΩΝΙΑ - ΡΟΔΟΣ

Ευχαριστούμε θερμά το υπουργείο Αιγαίου και τη Δ.Ε. της ΤΕΔΚΑ Δωδεκανήσου, με την αμέριστη υποστήριξη των οποίων μας ακούτε δυνατά και καθαρά σ' όλα τα νησιά στις εξής συχνότητες:

ΕΡΑ / ΡΟΔΟΣ

92,7 MHz στα FM - κεντρική συχνότητα για όλα τα νησιά
93.1 MHz στα FM - για την πόλη της Ρόδου
98.4 MHz στα FM - για το βόρειο συγκρότημα Δωδεκανήσου και
στα μεσαία στους **1494 KHz**

ΕΡΑ/ΡΟΔΟΣ: Σας ακολουθεί παντού στο Αιγαίο

EURAL
ΣΥΣΤΗΜΑΤΑ ΚΟΥΦΩΜΑΤΩΝ
ΘΕΡΜΟΗΧΟΜΟΝΩΤΙΚΑ
✓Ποιότητα
✓Αισθητική
✓Αντοχή
✓Οικονομία
ΑΝΟΙΞΑΜΕ ΚΑΙ ΣΑΣ ΠΕΡΙΜΕΝΟΥΜΕ



ΑΝΝΗΣ ΜΑΡΙΑΣ 81 - ΤΗΛ. 30397 - ΚΙΝΗΤΟ 094 465369

Διάλεξη την Τετάρτη για τον έλεγχο του στρες και την εξέλιξη του νου

Διάλεξη με θέμα «Μέθοδος Σίλβα: Εξέλιξη του νου και έλεγχος του στρες» θα δώσει ο καθηγητής της Μεθόδου Σίλβα κ. Παναγιώτης Μεταξάτος, την Τετάρτη 6 Νοεμβρίου στις 7.30μ.μ. στο ξενοδοχείο GRAND HOTEL, Ακτή Μιαούλη 1, στη Ρόδο.

Η Μέθοδος Σίλβα είναι ένα επιστημονικό αλλά απλό πρόγραμμα εκπαίδευσης του νου με την οποία δίνεται η δυνατότητα στο άτομο να λειτουργεί σ΄ ένα βαθύτερο επίπεδο συνείδησης και να μπορεί έτσι να καθοδηγεί σωστά τον τρόπο σκέψης του και κατ΄ επέκταση την ίδια του ζωή. Γιατί είμαστε ό,τι σκεπτόμαστε.

Αυτό επιτυγχάνεται με μια σειρά από απλές νοητικές ασκήσεις μέσα από τις οποίες αναπτύσσει πνευματικές ικανότητες που πάντα τις είχε αλλά τις αγνοούσε. Ευρύνοντας έτσι το δυναμικό του νου του, το άτομο είναι σε θέση ν΄αυξήσει τη δημιουργικότητά του, να βελτιώσει τις σχέσεις του, ν΄απαλλαγεί από φοβίες και καταστρεπτικές συνήθειες, να καταπολεμήσει χρόνιες αϋπνίες, να είναι πετυχημένο και υγιές.

Με τη Μέθοδο Σίλβα δεν χρειάζεται να αλλάξει κανείς τον τρόπο της ζωής του, τις ιδεολογικοπολιτικές αντιλήψεις του, ή τη θρησκεία του, αντίθετα με άλλες μεθόδους που φιλοδοξούν να επιτύχουν τον έλεγχο του πνεύματος καταφεύγοντας σε απομόνωση, αυτοπεριορισμό, ή απόλυτη ησυχία.

Η Μέθοδος Σίλβα έχει 14.000 αποφοίτους σ΄ όλο τον κόσμο, διδάσκεται σε 103 χώρες, έχει μεταφραστεί σε 29 γλώσσες και διδάσκεται σε 50 πανεπιστήμια και κολλέγια της Αμερικής.

Ημερήσια εκδρομή στο Θάρρι από την Ενωση των Παλαιών Προσκόπων

Τα μέλη της Ενώσεως Παλαιών Προσκόπων Τ.Ε. πόλεως Ρόδου, την Κυριακή το πρωί, στις 10 Νοεμβρίου 1996, θα πραγματοποιήσουν ημερήσια εκδρομή στην Ιερά Μονή Θάρρι, όπου θα γίνει εκκλησιασμός και αρτοκλασία, με επιμνημόσυνη δέηση για όλους τους προσκόπους της Ρόδου, που έχουν αποβιώσει μέχρι σήμερα. Στη συνέχεια, θα πάνε στην Απολακκιά, για επίσκεψη στο Φράγμα, καθώς και στο νέο κατασκηνωτικό κέντρο των προσκόπων της Ρόδου, κατόπιν, θα καθήσουν για φαγητό στο χωριό.

Η μετάβαση θα γίνει με πούλμαν και η αναχώρηση θα γίνει στις 8.15 το πρωί από την προσκοπική Εστία της Ρόδου που βρίσκεται στην πλατεία Ακαδημίας.

Το δικαίωμα συμμετοχής, για όλα τα έξοδα και το φαγητό θα είναι 2.000 δραχμές το άτομο.

Στην εκδρομή αυτή, προσκαλούνται να συμμετάσχουν:

1.- Ολοι οι παλαιοί πρόσκοποι της Ρόδου, είτε είναι γραμμένοι στην Ενωση, είτε όχι

2.- Οσοι το επιθυμούν, από τους πρόσκοπους και βαθμοφόρους της Τ.Ε. πόλεως Ρόδου

3.- Οσες το επιθυμούν, από τα μέλη της Ομάδος Συνεργασίας Παλαιών Οδηγών της Ρόδου

4.- Οσες το επιθυμούν, από τις Οδηγούς και βαθμοφόρους του Τ.Ε.τοπικού τμήματος Ρόδου

5.- Οσοι το επιθυμούν, από τους συγγενείς και φίλους όλων των ανωτέρω.

Δηλώσεις συμμετοχής, μέχρι το απόγευμα της Παρασκευής 8.11.1996 στα τηλέφωνα 30261 κ. Κων/νος Ζερβός, 35910 κ. Βλάσης Βλάχος, 33270 κ. Χρήστος Πάλμος.

Από τα τηλέφωνα αυτά, μπορείτε να ζητήσετε περισσότερες πληροφορίες για την εκδρομή.

Εντατικά σεμινάρια στους Η/Υ για αρχάριους

✓ WINDOWS 95
✓ WORD 7.0
✓ EXCEL 7.0
✓ E-MAIL

Διάρκεια 6 εβδομάδες

Ενδιαφέρει :
• απόφοιτους Λυκείου
• επαγγελματίες
• στελέχη επιχειρήσεων

Εναρξη 4 κ 11 Νοεμβρίου



Με το ειδικό σύστημα εκμάθησης Η/Υ
INTERACTIVE LEARNING
ΑΝΩΣΗ Στ. Κωτιάδη 64 Ανάληψη Τηλ.78924

ΑΝΑΚΟΙΝΩΣΗ ΔΕΞΙΩΣΕΩΝ

Το ξενοδοχείο ΩΚΕΑΝΙΣ γνωστοποιεί ότι διαθέτει την αίθουσα εστιατορίου του για δεξιώσεις γάμων και χοροεσπερίδων κατά την χειμερινή περίοδο.

Η εξαιρετική ποιότητα των εδεσμάτων μας και το υποδειγματικό σέρβις αποτελούν εγγύηση της επιτυχίας της εκδήλωσης σας.

Πληροφορίες στο τηλέφωνο 24881

κ. ΟΡΦΑΝΙΔΗ

Χ.-680-30/11

ΔΙΑΛΥΣΗ
ΚΑΤΑΣΤΗΜΑΤΟΣ
ΑΝΔΡΙΚΟΥ ΡΟΥΧΟΥ
Αριθ. Αποφ. Δικαστηρίου 794/96
LUOMO
Δ. Θεοδωράκη
(Πεζόδρομος)
ΜΕΓΑΛΕΣ ΕΥΚΑΙΡΙΕΣ
ΟΛΑΣ ΜΑΣ ΤΑ ΕΙΔΗ ΚΑΤΩ ΤΟΥ ΚΟΣΤΟΥΣ
Χ614-10/11

Για να μην "πληρώσουν" τα λαϊκά στρώματα

Πονοκέφαλος για το ΠΑΣΟΚ τα νέα οικονομικά μέτρα

ΕΠΑΦΕΣ ΣΚΑΝΔΑΛΙΔΗ ΜΕ ΕΙΔΙΚΟΥΣ

Η κυβέρνηση θα λάβει όλα εκείνα τα μέτρα που κρίνονται απαραίτητα για να επιτευχθούν οι στόχοι του νέου προϋπολογισμού και αν χρειαστεί θα αποδείξει εμπράκτως ότι τα στηρίζει ο ίδιος ο πρωθυπουργός με δηλώσεις του.

Αυτό τόνιζαν χθες κύκλοι που πρόσκεινται τόσο στον ίδιο τον κ. Κ. Σημίτη,όσο και στον υπουργό Εθνικής Οικονομίας και Οικονομικών κ. Γ. Παπαντωνίου, ο οποίος δεν κρύβει ότι αισθάνεται ιδιαίτερα πιεσμένος αυτή την κρίσιμη περίοδο.

Ο κ. Σημίτης, επιμένουν οι ίδιες πηγές, κατά πάσα πιθανότητα θα κάνει δηλώσεις στήριξης της οικονομικής πολιτικής θέλοντας έτσι να δώσει το μήνυμα, τόσο προς τις αγορές, όσο και προς το ίδιο του το κόμμα ότι αναλαμβάνει την πλήρη ευθύνη των νέων μέτρων. Μάλιστα, θα ζητήσει τη στήριξη των οργάνων του κόμματος (Κ.Ο. και Κ.Ε.) μετά πάντως την κατάθεση του νέου προϋπολογισμού.

Ωστόσο, στα υπουργεία Εθνικής Οικονομίας και Οικονομικών εξετάζονται ακόμη και σήμερα σε σύσκεψη που γίνεται ολόκληρου του επιτελείου του κ. Παπαντωνίου και οι τελευταίες κρίσιμες λεπτομέρειες που μπορεί να αποδειχθούν όμως καταλυτικές στη διαμόρφωση του κλίματος την επαύριο των ανακοινώσεων του προϋπολογισμού.

Τρία θεωρούνται τα κρίσιμα στοιχεία της πολιτικής που χρήζουν ιδιαίτερης προσοχής από το ευρύ κοινό, τους φορολογούμενους πολίτες, αλλά και την αγορά. Πρώτα από όλα οι φοροαπαλλαγές που αποτελούν και το πλέον δύσκολο πολιτικά μέτρο.

Η προσπάθεια που γίνεται είναι να μην πειραχθούν καθόλου οι απαλλαγές των χαμηλών εισοδημάτων, να περικοπούν των περισσοτέρων μεσαίων και μεγάλων σχετικά εισοδημάτων και να κοπούν τελείως μόνο λίγες που αφορούν επιχειρήσεις ή πολύ μεγάλα εισοδήματα.

Ετσι, ταυτοχρόνως θα δοθεί η εντύπωση ότι υφίσταται ως κριτήριο η κοινωνική δικαιοσύνη αλλά και προστατεύεται το "περίφημο" κοινωνικό πρόσωπο του ΠΑΣΟΚ.

Για το θέμα αυτό, της προστασίας της "φυσιογνωμίας του ΠΑΣΟΚ" προχθές το βράδυ ο γραμματέας του κόμματος κ. Κ. Σκανδαλίδης, κάλεσε σε γεύμα στο σπίτι του τον πρέδρο του Συμβουλίου Οικονομικών Εμπειρογνωμόνων (ΣΟΕ) κ. Ι. Στουρνάρα, εκ των βασικών διαμορφωτών της οικονομικής πολιτικής, με τους συνεργάτες του και τους ζήτησε να του εξηγήσουν και να δικαιολογήσουν τα νέα υπό διαμόρφωση μέτρα. Στην άκρως ενδιαφέρουσα αυτή συνάντηση, ο κ. Σκανδαλίδης ,έδειξε να κατανοεί την ανάγκη λήψης μέτρων, αλλά ζήτησε μετ΄επιτάσεως να διαχωριστούν από τον "καταιγισμό" οι ασθενέστεροι εισοδηματικά πολίτες, τα λαϊκά στρώματα. Στο μυστικό δείπνο πήραν μέρος ο σύμβουλος του υπουργείου Οικονομικών, για θέματα προϋπολογισμού κ. Κωστής, ο σύμβουλος του κ. Σκανδαλίδη, κ. Νικητιάδης και ο διοικητης της Κτηματικής, Β. Ράπανος.

Το δεύτερο ζήτημα που απασχολεί την κυβέρνηση-και άπτεται της λογικής που αναφέρθηκε -είναι η εισοδηματική πολιτική. Το υπουργείο Εθνικής Οικονομίας, θεωρεί ότι η φετινή επιδοματική πολιτική ήταν αρκούντως γενναιόδωρη και ουσιαστικά φέτος θα πρέπει να ενισχυθούν μόνο όσοι δημόσιοι υπάλληλοι δεν ενισχύθηκαν με τα επιδόματα αυτά. Ομως τα πράγματα μόνον έτσι δεν είναι στην πολιτική πραγματικότητα.

Ετσι, τώρα η κυβέρνηση εγκλωβισμενη από την ίδια τη δέσμευσή της, περί πραγματικών αυξήσεων θα πρέπει να χορηγήσει ή 2%+2% και διορθωτικό ποσό για το 1997, ή να εφαρμόσει έστω και κλιμακωτά το νέο μισθολόγιο. Το τρίτο θέμα, δημιουργήθηκε από το σχέδιο νόμου που είδε προ ημερών το φως της δημοσιότητας περί φορολογήσεως των τραπεζικών παραγώγων. Το σχέδιο αυτό, προέβλεπε βαριά φορολόγηση των παραγώγων, ουσιαστικά παγώνοντας την αγορά.

Ετσι, η κυβέρνηση "ανέκρουσε πρύμναν" και μελετά τώρα μια πιότερη φορολόγηση, ενώ βελτιώνει και τη φορολόγηση των αμοιβαίων κεφαλαίων.

Τεράστια προβλήματα στη θάλασσα της Μεσογείου από την υπεραλίευση!..

ΚΑΒΑΛΑ,2 (ΑΠΕ).-

Να σταματήσει η υπεραλίευση και η ανεξέλεγκτη ανάπτυξη της παράκτιας ζώνης της Μεσογείου, (τουρισμός, υδατοκαλλιέργειες ,αναψυχή) ζήτησαν από την Καβάλα 26 ειδικοί επιστήμονες από τη Βουλγαρία, Ρουμανία, Ουκρανία, Ρωσία, Τουρκία, Αρμενία, Ελλάδα, Αλβανία, Ισραήλ και άλλες χώρες, οι οποίοι συζήτησαν επί μία εβδομάδα θέματα αλιείας και περιβαλλοντικής υποβάθμισης της Μεσογείου και του Ευξείνου Πόντου.

Οι διαπιστώσεις που προέκυψαν από τις θέσεις και προτάσεις ειδικών επιστημόνων, είναι μεταξύ άλλων:

1. Τα κύρια προβλήματα της Μεσογείου σήμερα είναι η υπεραλίευση και η ανεξέλεγκτη ανάπτυξη της παράκτιας ζώνης στην οποία συγκεντρώνεται το κύριο μέρος της αλιευτικής δραστηριότητας της Μεσογείου.

Ορισμένα από τα τεχνικά μέτρα που έχουν ήδη προταθεί στα πλαίσια της κοινής αλιευτικής πολιτικής της Ε.Ε. με τον κανονισμό 1626/94 (αλιεία με μηχανότρατα εκτός της ζώνης των τριών μιλίων ή εκτός της ισοβαθούς των 50m) θα δημιουργήσουν έντονα προβλήματα σε μερικές περιοχές που χαρακτηρίζονται από ιδιαίτερα εκτεταμένη και σχετικά αβαθή υφαλοκρηπίδα όπως είναι το Β.Αιγαίο.

Η επικείμενη μείωση των αλιευτικών πεδίων και η αναμενόμενη αύξηση της αλιευτικής προσπάθειας θα έχουν δυσμενείς επιπτώσεις στην αλιευτική παραγωγή.

2. Το απόθεμα του γαύρου της Μαύρης Θάλασσας εμφανίζει μικρή σχετικά ανάκαμψη τα τελευταία δύο χρόνια, αφήνοντας περιθώριο αισιοδοξίας για την μελλοντική του εξέλιξη.

3. Η ανησυχητική ανάπτυξη του κτενοφόρου Mnemiopsis Icidyi στη Μαύρη Θάλασσα έχει περιοριστεί σημαντικά και φαίνεται ότι δεν αποτελεί πλέον τον πρωταρχικής σημασίας κίνδυνο διαταραχής του θαλασσίου οικοσυστήματος.

4. Τα προβλήματα υπεραλίευσης, ευτροφισμού και ρύπανσης της Μαύρης Θάλασσας εξακολουθούν να είναι έντονα και απαιτούν ιεράρχηση, συντονισμό δράσεων και καθορισμό κοινής διαχειριστικής πολιτικής.

Γενικές διαπιστώσεις που επισημάνθηκαν από όλους τους συμμετέχοντες ιδιαίτερα δε από τον αναπληρωτή διευθυντή του ΟΣΕΠ κ.Dan Barliba ήταν: Η ανάπτυξη στενότερων σχέσεων συνεργασίας με επιστήμονες των χωρών της Μαύρης Θάλασσας και πρωτοβουλιών για τη διερεύνηση των δυνατοτήτων ανάπτυξης κοινών ερευνητικών προγραμμάτων στα πλαίσια της Ευρωπαϊκής Ενωσης και των διεθνών οργανισμών.

Την ποιοτική ανάπτυξη του τουρισμού επιδιώκει το υπουργείο Αιγαίου

"Η σύνδεση της τουριστικής ανάπτυξης των νησιών του Αιγαίου με τον πολιτισμό και το περιβάλλον, ώστε να αναδειχθούν σε πολιτισμικό και περιβαλλοντικό πόλο της Μεσογείου, είναι στόχος του Υπουργείου Αιγαίου" δήλωσε η Υπουργός Αιγαίου κ. Ελισάβετ Παπαζώη στη δεξίωση που παρέθεσε χθες το Υπουργείο Αιγαίου στη Θεσσαλονίκη, στα πλαίσια της 12ης Διεθνούς Εκθεσης Τουρισμού "Philoxenia", όπου συμμετείχαν οι Οργανισμοί Τοπικής Αυτοδιοίκησης και τουριστικές επιχειρήσεις των νησιών του Αιγαίου.

Η κ. Παπαζώη αναφέρθηκε ιδιαίτερα στη σημασία που αποδίδει το υπουργείο στην ανάπτυξη του τουρισμού στα νησιά του Αιγαίου, λέγοντας ότι με βάση τον αριθμό των διανυκτερεύσεων, η κίνηση στα νησιά του Αιγαίου αντιπροσωπεύει το 25% της τουριστικής κίνησης της χώρας. "Το Υπουργείο Αιγαίου" είπε η κ. Παπαζώη "θα υποστηρίξει την ποιοτική αναβάθμιση και τον εκσυγχρονισμό των υποδομών στα αναπτυγμένα τουριστικά νησιά (όπως Ρόδος, Κως, Θήρα, Μύκονος, Πάρος), τη μεγέθυνση της τουριστικής υποδοχής στα μεγάλα και μεσαία τουριστικά νησιά (όπως Σάμος, Λήμνος, Νάξος, Σύρος, Ικαρία, Ανδρος) και την αξιοποίηση του παραδοσιακού οικιστικού πλούτου στο εσωτερικό των μεγάλων και μικρών νησιών."

Εβγαλαν τις βάνες για να βουλιάξουν το οχηματαγωγό της εταιρείας Βεντούρη

ΠΕΙΡΑΙΑΣ, 2 (ΑΠΕ).-

Περίεργη απόπειρα δολιοφθοράς έγινε το πρωί στο επιβατηγό-οχηματαγωγό πλοίο "Παναγία Παξών" ιδιοκτησίας Γιώργου Βεντούρη του Δημητρίου, που βρίσκεται αγκυροβολημένο στα Αμπελάκια Σαλαμίνας και έχει κατασχεθεί από την Εθνική Τράπεζα.

Αγνωστοι ανέβηκαν στο πλοίο και αφού έδεσαν τους τρεις φύλακες του πλοίου άνοιξαν τις βάνες με σκοπό να βυθίσουν το πλοίο το οποίο πήρε επικίνδυνη κλίση δεκαπέντε μοιρών.

Στη θαλάσσια αυτή περιοχή έσπευσαν ρυμουλκά και δυνάμεις του Λιμενικού και μετά από προσπάθειες έγινε εξωτερική στεγανοποίηση των βανών, έβγαλαν τα νερά και το πλοίο επανήλθε στην κανονική του θέση.

Από το Λιμεναρχείο διεξάγονται έρευνες προκειμένου να διαπιστωθούν τα αίτια της ενέργειας αυτής.

Υπενθυμίζεται ότι την περασμένη Δευτέρα, άγνωστοι είχαν επιχειρήσει και πάλι με τον ίδιο τρόπο να βυθίσουν το πλοίο αυτό.

ΠΩΛΕΙΤΑΙ

Επιχείρηση εστιατορίου πλήρως εξοπλισμένη (με το κλειδί στο χέρι) στην Ιαλυσό. Δεχόμαστε μόνο σοβαρές προτάσεις.

Πληροφορίες

Τηλ. 95966-96020

Χ.632-10/11

Ο Τούρκος δολοφόνος αποκάλεσε «σκυλί» τον Σολωμό Σολωμού!

ΛΕΥΚΩΣΙΑ, 2(ΑΠΕ).-

Με πρωτοφανή θρασύτητα ο δολοφόνος του πρωομάρτυρα Σολωμού Σολωμού, ψευδοϋπουργός του Ντενκτάς Κενάν Ακίν, αποκάλεσε "σκυλί", τον ήρωα της Δερύνειας και δεν δίστασε να ισχυριστεί ότι δεν ήταν στην περιοχή όταν έγινε ο φόνος.

Ο αδίστακτος δολοφόνος, εναντίον του οποίου έχει εκδοθεί ένταλμα σύλληψης, εξέφρασε λύπη γιατί δεν ήταν στη Δερύνεια την ώρα της δολοφονίας.

Οπως είπε, θα επιθυμούσε να πατήσει και ο ίδιος τη σκανδάλη έστω και μια φορά . "Αν ήμουν εκεί, πρόσθεσε, σίγουρα θα πυροβολούσα. Δεν καταλαβαίνω, είπε προκλητικά, γιατί έχετε κάμει σημαντικό θέμα τη δολοφονία ενός σκυλιού".

Οι θρασύτατες δηλώσεις του ψευδοϋπουργού Γεωργίας του Ντενκτάς δημοσιεύθηκαν σε συνέντευξη στο εβδομαδιαίο τουρκικό περιοδικό "Ακτουέλ", κάτω από το τίτλο, "Μακάρι να ήμουν εκεί, θα μπορούσα να σκοτώσω".

Στη συνέντευξη, ο δολοφόνος Ακίν αναφέρει μεταξύ άλλων ότι την ημέρα των γεγονότων στη Δερύνεια είχε πάει εκεί, αλλά έφυγε νωρίς.

Χαρακτήρισε μάλιστα ως ψεύδη των Ελληνοκυπρίων όλα όσα αποδείχθηκαν με τεκμήρια και φωτογραφικά ντοκουμέντα και τα οποία τον δείχνουν να πυροβολεί και να σκοτώνει τον Σολωμού.

Ο Ακίν είπε ότι δεν διεξάγεται έρευνα εναντίον του από το καθεστώς Ντενκτάς.

ΓΕΡΜΑΝΙΚΑ

ΔΙΑΓΟΡΙΔΩΝ 6 (έναντι Νηρέα) Τηλ. 36744
ΘΕΛΕΤΕ ΝΑ ΜΙΛΗΣΕΤΕ ΓΕΡΜΑΝΙΚΑ ΜΙΛΗΣΤΕ ΠΡΩΤΑ ΜΑΖΙ ΜΑΣ

ΜΕΣΑΝΑΓΡΕΝΟΣ

ΕΝΤΑΤΙΚΑ ΜΑΘΗΜΑΤΑ ενηλίκων για επαγγελματίες και ξενοδ/λους
Ειδικά διαμορφωμένη ύλη και λεξιλόγιο επιλεγμένα από τους ίδιους τους καθηγητές για τις επαγγελματικές ανάγκες του νησιού μας.
Σε 5 μήνες μιλάτε τέλεια τη γερμανική στον τομέα της εργασίας σας

Προσφέρουμε τέλεια εκμάθηση της γερμανικής με ιδανικό αριθμό μαθητών σε άνετες και τέλεια εξοπλισμένες αίθουσες διδασκαλίας.

Το μόνο φροντιστήριο στη Ρόδο που διδάσκουν αποκλειστικά υψηλά εκπαιδευμένοι καθηγητές απόφοιτοι γερμανικής φιλολογίας γερμανικών πανεπιστημίων.

ΥΠΕΥΘΥΝΟΙ ΚΑΘΗΓΗΤΕΣ
Barbara Schultze - Grzimek
(M.A. Βερολίνου)
Νίκος Μεσαναγρενός
(M.A. Αμβούργου)

ΦΡΟΝΤΙΣΤΗΡΙΟ ΓΕΡΜΑΝΙΚΗΣ ΓΛΩΣΣΑΣ
Μεσαναγρενός Νίκος & ΣΙΑ Ο.Ε.
ΠΛΗΡΟΦΟΡΙΕΣ - ΕΓΓΡΑΦΕΣ: Καθημερινά 2.30-9.00
Τηλ. 36744

Εξακριβώθηκε η ταυτότητα του νεαρού που βρέθηκε νεκρός σε θάλαμο του ΟΤΕ

ΑΘΗΝΑ,2(ΑΠΕ).-

Από τις αστυνομικές έρευνες διαπιστώθηκε ότι ο νεαρός που είχε βρεθεί νεκρός μέσα σε τηλεφωνικό θάλαμο στην οδό Μάρνη στην Ομόνοια είναι ο Χρήστος Μπουλούμπασης 18 ετών. Από τη νεκροψία διαπιστώθηκε ότι θάνατος του 18χρονου οφείλετο σε υπερβολική χρήση ναρκωτικών.

Υπενθυμίζεται ότι από την αρχή τόσο οι αστυνομικοί όσο και ο ιατροδικαστής είχαν αποδώσει το θάνατο του άτυχου νέου σε υπερβολική χρήση ναρκωτικών. Επίσης στις τσέπες του Μπουλούμπαση είχαν βρεθεί υπνωτικά.

ΣΥΛΛΟΓΟΣ ΓΟΝΕΩΝ ΚΑΙ ΚΗΔΕΜΟΝΩΝ ΔΗΜΟΤΙΚΟΥ ΣΧΟΛΕΙΟΥ ΠΑΡΑΔΕΙΣΙΟΥ

ΕΥΧΑΡΙΣΤΗΡΙΟ

Η πρόεδρος και το Διοικητικό Συμβούλιο του Συλλόγου Γονέων και Κηδεμόνων του δημοτικού σχολείου Παραδεισίου, θέλουν να ευχαριστήσουν δημόσια τον κ. Τσίκκη Θωμά του Νικολάου, ιδιοκτήτη της εταιρείας TSIKKIS SECURITY, για την ευγενική του χειρονομία της δωρεάς ενός χρηματοκιβωτίου, για τις ανάγκες του δημοτικού σχολείου του χωριού μας.

Η πρόεδρος
Ευαγγελία Παναή

ΧΛ-3/11

ΕΛΛΗΝΙΚΗ ΔΗΜΟΚΡΑΤΙΑ
ΠΟΛΙΤΙΣΤΙΚΟΣ ΟΡΓΑΝΙΣΜΟΣ ΔΗΜΟΥ ΡΟΔΟΥ

ΑΝΑΚΟΙΝΩΣΗ

Την Πέμπτη 7 Νοεμβρίου 1996 στις 3 μ.μ. στο Γυμνάσιο Καπνοβιομηχανία αρχίζει να λειτουργεί το εργαστήρι Παραδοσιακών Χορών με δασκάλους τον κ. Βαγγέλη Τζέλλο και την κ. Καστρουνή Καίτη και καλούνται όσοι έχουν κάνει εγγραφή να παρουσιαστούν για την παρακολούθηση των μαθημάτων.

Ο Πρόεδρος
Μανόλης Αντωνόγλου

Χ.Λ.-3/11

ΓΕΡΜΑΝΙΚΑ-ΓΑΛΛΙΚΑ
για ξενοδοχοϋπαλλήλους

Εναρξη μαθημάτων
1 Νοεμβρίου

ΠΛΗΡΟΦΟΡΙΕΣ - ΕΓΓΡΑΦΕΣ
ΣΤΑ ΦΡΟΝΤΙΣΤΗΡΙΑ ΞΕΝΩΝ ΓΛΩΣΣΩΝ
ΤΗΣ
ΕΛΕΥΘΕΡΙΑΣ ΧΑΤΖΗΔΙΑΚΟΥ - ΜΟΣΧΙΔΗ

Ρόδος: Κων/νου Παλαιολόγου 105 Τηλ. 34730
Παραδείσι: Ιπποκράτους 2 Τηλ. 82430

Χ633-10/11