ΕΤΟΣ ΙΔΡΥΣΗΣ 1949
ΙΔΡΥΤΗΣ - ΔΙΕΥΘΥΝΤΗΣ
ΓΙΩΡΓΟΣ ΔΙΑΜΑΝΤΙΔΗΣ
Γραφεία - Τυπογραφεία:
Μάρκου Μαλλιαράκη 21 (ΚΟΒΑ)
Λογιστήριο: Νέα Αγορά
Τηλ.: Σύνταξης: 27356 - 79101 FAX: 20643
Λογιστηρίου: 24539

ΠΡΟΟΔΟΣ

Ανεξάρτητη καθημερινή πρωινή εφημερίδα

ΑΡΙΘΜΟΣ ΦΥΛΛΟΥ 14.359 ΤΙΜΗ 100 δρχ.

ΤΕΤΑΡΤΗ 6 ΝΟΕΜΒΡΙΟΥ 1996

TOYOTA
Γιατί εμείς είμαστε εδώ...
...όταν μας χρειαστείτε

Ενώ οι έρευνες για τους αγνοούμενους είναι άκαρπες

Τεράστιες ευθύνες για το απαράδεκτο ναυτικό ατύχημα!..

ΧΑΝΟΝΤΑΙ ΖΩΕΣ ΧΩΡΙΣ ΛΟΓΟ!..

ΑΘΗΝΑ, 5 (ΑΠΕ).- Ακαρπες έχουν αποβεί μέχρι στιγμής οι συνεχιζόμενες έρευνες από αέρα και από θάλασσα για τον εντοπισμό των τεσσάρων αγνοουμένων μελών του πληρώματος της πυραυλακάτου ``Κωστάκος`` που βυθίστηκε χθες το απόγευμα κοντά στο ακρωτηρι Αυλάκι μεταξύ Βαθύ και Καρλόβασι μετά από τον εμβολισμό της από το επιβατηγό πλοίο ``Σάμαινα``.

Στην περιοχή του ναυαγιο βρίσκονται και τα ειδικά πλοία εντοπισμού και ανέλκυσης ναυ-



Η πυραυλάκατος «Κωστάκος» σε μια από τις επισκέψεις της στο λιμάνι της Λέρου

γίων του Πολεμικού Ναυτικού ``Θησέας`` και ``Θέτις``.

Επιτροπή εμπειρογνωμόνων του Πολεμικού Ναυτικού υπό ανώτατο αξιωματικό διερευνά τα αίτια του ατυχήματος. Την υπόθεση εξετάζει παράλληλα και το Διαρκές Ναυτοδικείο Πειραιά.

Σύμφωνα με πληροφορίες από το Γενικό Επιτελείο Ναυτικού η πυραυλάκατος εκτελούσε άσκηση παρακολούθησης στο πλαίσιο της διακλαδικής άσκησης ``Παρμενίων`` ευρισκόμενη λιγότερο από μισό μίλι από την ακτή. Σύμφωνα με τις ίδιες πληροφορίες το ``Σάμαινα`` κινούμενο από Βαθύ προς Καρλόβασι άλλαξε ξαφνικά πορεία προς τα αριστερά και εμβόλισε την πυραυλάκατο στο πίσω δεξιό τμήμα της.

Η κυβέρνηση επιθυμεί να χυθεί άπλετο φως σε σύντομο διάστημα στο ατύχημα που συνέβη χθες μεταξύ του οχηματαγωγού πλοίου ``Σάμαινα`` και της πυραυλακάτου ``Κωστάκος``, με αποτέλεσμα τη βύθιση του πολεμικού πλοίου, δήλωσε ο κυβερνητικός εκπρόσωπος Δημήτρης Ρέππας.

Ο κ. Ρέππας, ανέφερε επίσης, ότι εάν αποδειχθεί ότι υπάρχουν ευθύνες θα αποδοθούν και θα υπάρξει παραδειγματική τιμωρία όσων έχουν ευθύνες, γιατί όπως τόνισε, ατυχήματα σαν το χθεσινό, δεν είναι μόνο θλιβερά, αλλά και απαράδεκτα.

Απαντώντας σε σχετικές ερωτήσεις ο κ. Ρέππας δήλωσε ότι

ΣΥΝΕΧΕΙΑ ΣΤΗ ΣΕΛ. 4

Συνεχίζουν τις προκλήσεις

Οργιο παραβιάσεων από τα τουρκικά αεροπλάνα στο Αιγαίο

ΕΓΙΝΑΝ ΑΝΑΧΑΙΤΙΣΕΙΣ

Σύμφωνα με δημοσιογρα φικές πληροφορίες τουρκικά αεροσκάφη προχώρησαν χθες σε παραβάσεις των κανόνων εναέριας κυκλοφο-

ΣΥΝΕΧΕΙΑ ΣΤΗ ΣΕΛ. 4

Μια μεγάλη αγορά

Οι Φινλανδοί τουρίστες προτιμούν τη Ρόδο!..

ΜΕΓΑΛΗ ΔΙΑΦΗΜΙΣΤΙΚΗ ΕΚΣΤΡΑΤΕΙΑ

ΠΤΗΣΕΙΣ από παραδοσιακά ελληνικά φαγητά και κρασιά, αλλά και χορούς στους ρυθμούς της μουσικής της χώρας μας, με τη συνοδεία μουσικοχορευτικών συγκροτημάτων από τη Ρόδο, απολαμβάνουν - από το περασμένο Σάββατο, με πρωτοβουλία του Ελληνικού Οργανισμού Τουρισμού - όσοι ταξιδεύουν από τη Φινλανδία στη Σουηδία με κρουαζιερόπλοια της φινλανδικής ναυτιλιακής εταιρίας ``Viking Line``.

● Το πρόγραμμα αυτό θα διαρκέσει ως και την Κυριακή, 24 Νοεμβρίου, ενώ - σύμφωνα με εκτιμήσεις - πρόκειται να διακινηθούν - συνολικά - 25.000 άτομα.

Στο μεταξύ, οι Φινλανδοί

ΣΥΝΕΧΕΙΑ ΣΤΗ ΣΕΛ. 4

Μετά το "αντάρτικο" των 100 στελεχών

Κορυφώνεται η κρίση στη Ν. Δημοκρατία και σε τοπικό επίπεδο!

ΔΕΚΤΟ ΤΟ ΨΗΦΙΣΜΑ ΜΕΤΑ ΑΠΟ ΨΗΦΟΦΟΡΙΑ

ΣΥΝΕΧΙΖΟΝΤΑΙ οι διεργασίες στη Νέα Δημοκρατία και σε τοπικό επίπεδο, μετά τη γνωστή "εξέγερση" των 100 στελεχών, που ζητούν την απομάκρυνση του Μιλτιάδη Εβερτ, από την ηγεσία του κόμματος.

Σύμφωνα με τις πληροφορίες, προχτές το βράδυ ο κ. Χατζής Χατζηευθυμίου ως εκπρόσωπος της συντονιστικής επιτροπής, μετέβη στα γραφεία της νομαρχιακής επιτροπής προκειμένου να επιδόσει το γνωστό ψήφισμα με τις απόψεις του για την κατάσταση στο εσωτερικό της Νέας Δημοκρατίας.

(ΟΥΣΙΑΣΤΙΚΑ πρόκειται για μια πρόταση για την απομάκρυνση του Εβερτ, ώστε να ξεπεραστεί η κρίση στο κόμμα).

Οπως έγινε γνωστό, κατά τη διάρκεια της συνεδρίασης ετέθη θέμα αν θα πρέπει η νομαρχιακή επιτροπή να δεχτεί το ψήφισμα ή

ΣΥΝΕΧΕΙΑ ΣΤΗ ΣΕΛ. 4

Σε αυτοκίνητα τσιγγάνων

Μπλόκα στη Λαμία για το μικρό Μπεν

ΑΚΑΡΠΟΙ ΟΙ ΕΛΕΓΧΟΙ

ΜΠΛΟΚΑ έχει στήσει η Αστυνομία στη Λαμία, για να εντοπίσει το αυτοκίνητο στο οποίο φέρεται να επιβαίνει ο μικρός ΜπΕν που αναζητείται από το 1991 που είχε εξασφανιστεί από την Κω.

● Οι αστυνομικοί προσπαθούν να εντοπίσουν ένα λευκό ``τζιπάκι`` που οδηγούν τσιγγάνοι και στο οποίο όπως καταγγέλθηκε, επέβαινε ο μικρός Μπεν.

ΕΓΙΝΑΝ έλεγχοι σε δεκάδες αυτοκίνητα που κατευθύνονται στη Βοιωτία και τη Φθιώτιδα ενώ άλλοι αστυνομικοί ερευνούν και τις αγροτικές περιοχές της Κωπαΐδας.

● Ομως μέχρι αργά το βράδυ δεν είχαν προκύψει συγκεκριμένα στοιχεία από τις σχετικές έρευνες.

ΑΝΑΚΟΙΝΩΣΗ

Ο Σύλλογος Φροντιστών - Οικοδιδασκάλων
Β' βάθμιας Εκ/σης
αισθάνεται την υποχρέωση να ενημερώσει ΓΟΝΕΙΣ και κάθε άλλο ΕΥΑΙΣΘΗΤΟΠΟΙΗΜΕΝΟ ΠΟΛΙΤΗ
ότι η παράδοση κατ' οίκον μαθημάτων
από διορισμένους καθηγητές ΑΠΑΓΟΡΕΥΕΤΑΙ
σύμφωνα με το άρθρο 14 παραγρ. 16 του νόμου 1566/85.

Επειδή το φαινόμενο έχει προσλάβει υπερβολικές διαστάσεις (συγκρότηση πολυμελών τμημάτων ακόμα και σε ενοικιαζόμενα για το σκοπό αυτό διαμερίσματα καθώς και εκβιαστική προσέλκυση μαθητών) καλούμε όλους τους αρμόδιους φορείς να προστατεύσουν τους θεσμούς και τους νόμους.

X681-24/11

Rodos Park
SUITES HOTEL

Ιταλική Βραδιά

Κάθε Πέμπτη από τις 20:00-24:00
Η ΚΛΑΣΣΙΚΗ ΙΤΑΛΙΚΗ ΚΟΥΖΙΝΑ ΜΕ ΤΙΣ ΓΝΩΣΤΕΣ ΚΑΙ ΑΓΝΩΣΤΕΣ ΓΕΥΣΕΙΣ ΤΗΣ, ΣΤΗΝ BRASSERIE ΤΟΥ RODOS PARK.
Πλούσιος μπουφές με σαλάτες, ζεστά και κρύα ορεκτικά, ζυμαρικά και επιδόρπια. Επιλέξτε το κύριο πιάτο της αρεσκείας σας από το ανανεωμένο με αυθεντικές Ιταλικές συνταγές μενού, που δημιούργησε για σας,
ο καινούργιος Σεφ του ξενοδοχείου μας.
RODOS PARK - Ρήγα Φεραίου 12 - Τηλ:77 140



Τιμή κατ' άτομο: 5.200 δρχ.

Θα απονεμηθούν από την ΤΕΔΚΔ

Διακρίσεις στους βετεράνους των ΟΤΑ

ΕΙΝΑΙ ΑΚΟΜΗ ΕΝ ΕΝΕΡΓΕΙΑ

Η ΤΟΠΙΚΗ Ενωση Δήμων και Κοινοτήτων Δωδεκανήσου, πρόκειται να τιμήσει τους εν ενεργεία δημάρχους και κοινοτάρχες, που έχουν συμπληρώσει δύο τετραετίες και άνω. Η απονομή των διακρίσεων, πρόκειται να γίνει κατά τη διάρκεια του ετήσιου συνεδρίου της ΤΕΔΚ που αρχίζει τη μεταπροσεχή Παρασκευή στη Χάλκη.

● Συνολικά, πρόκειται να τιμηθούν 13 δήμαρχοι και κοινοτάρχες της Δωδεκανήσου, από τους οποίους ο μακροβιότερος σε θητεία είναι ο κοινοτάρχης Πυλίου Κω κ. Γαληνός Φλάσκος, ο οποίος υπηρετεί για έβδομη τετραετία!..

ΟΙ ΕΝ ΕΝΕΡΓΕΙΑ δήμαρχοι και κοινοτάρχες που θα τιμηθούν είναι οι εξής:

- Στέφανος Δημητράς (Σορωνή) 4η τετραετία
- Σάββας Λεφτοπίνας (Σιάννα) 4 τετραετία
- Γιάννης Μαριεττής (Φάνες) 6η τετραετία
- Γιώργος Παπαδημήτρης (Μαριτσά) 3η τετραετία
- Γιώργος Μαντάλης (Κοσκινού) 3η τετραετία

ΣΥΝΕΧΕΙΑ ΣΤΗ ΣΕΛ. 4

Από το Υπερ Μάρκετ Σπανός

Επένδυση στη Λέρο από αγάπη στο νησί

ΑΠΑΝΤΗΣΗ ΣΤΟΥΣ ΕΠΙΚΡΙΤΕΣ

ΑΠΑΝΤΗΣΗ στη διαμαρτυρία των εμπόρων της Λέρου, δίνουν σήμερα οι Γιώργος και Γιάννης Σπανός, ιδιοκτήτες του ομώνυμου "Υπέρ Μάρκετ". Στην απάντηση τους υπογραμμίζουν ότι ο Σπανός δεν είναι "πολυεθνική επιχείρηση", αλλά ένα μικρομεσαίο "σούπερ μάρκετ" που έκανε μια επένδυση στη Λέρο από αγάπη στο νησί.

Το πλήρες κείμενο της απάντησης έχει ως εξής:

"Διαβάσαμε σήμερα στον τοπικό Τύπο μια επιστολή του Συλλόγου Εμπόρων Λέρου, για την εισβολή των Υπεραγορών στη Δωδεκάνησο και με έκπληξη διαπιστώσαμε ότι συμπεριλαμβάνουν και την επιχείρησή μας στις πολυεθνικές επιχειρήσεις που "τάραξαν τον οικονομικό ιστό της Λέρου".

Φέρονται κατά του κυρίου Νομάρχη και του ΕΒΕΔ για τη στάση που κράτησαν όταν "ξεπετάχτηκαν" Υπερμάρκετ στη Ρόδο και στη Λέρο.

Καταρχήν θα θέλαμε να

ΣΥΝΕΧΕΙΑ ΣΤΗ ΣΕΛ. 4

ΤΑΒΕΡΝΑ
ΑΜΥΓΔΑΛΙΑ
Η ποιότητα και το μεράκι μας στο τραπέζι σας
Ανοικτά κάθε βράδυ (ΤΡΙΤΗ ΚΛΕΙΣΤΑ)
ΚΑΘΕ ΣΑΒΒΑΤΟ συνδυάστε το φαγητό με ζωντανή απαλή μουσική
Ρεζερβέ τηλ.. 92925, 64468
X679-10/11

Από το ριφιφί στο Νιοχώρι

25 εκ. δρχ. η αξία των χρυσαφικών!..

ΑΣΥΛΛΗΠΤΟΙ ΟΙ ΔΡΑΣΤΕΣ

ΣΤΑ 25 ΕΚΑΤΟΜΜΥΡΙΑ δραχμές υπολογίζεται η αξία των χρυσαφικών, που άγνωστοι έκλεψαν από το χρυσοχοείο του Νίκου Μακρή, στην οδό Μανδηλαρά 39.

● Η εκτίμηση αυτή έγινε από τον ίδιο τον κ. Μακρή, ο οποίος επέστρεψε το βράδυ της περασμένης Δευτέρας από τη Χάλκη. Ο ιδιοκτήτης του χρυσοχοείου μετέβη στο Τμήμα Ασφαλείας και έδωσε κατάθεση.

ΣΥΜΦΩΝΑ με τις πληροφορίες, οι αρμόδιες αστυνομικές υπηρεσίες δεν έχουν προχωρήσει σημαντικά στις έρευνες για τον εντοπισμό και τη σύλληψη των δραστών της διάρρηξης.

● Σχετικά έγινε γνωστό ότι έχουν βρεθεί ορισμένα αποτυπώματα μέσα στο χρυσοχοείο, αλλά δεν είναι αρκετά για να οδηγήσουν στον εντοπισμό των δραστών.

ΟΠΩΣ είναι γνωστό, τα ξημερώματα του Σαββάτου ή της Κυριακής, άγνωστοι άνοιξαν τρύπα διαμέτρου 40 εκατοστών από το διπλανό εγκαταλειμμένο σπίτι και μπήκαν στο χρυσοχοείο Μακρή, απ' όπου πήραν τα χρυσαφικά, αξίας 25 εκατ. δρχ. κατά δήλωση του ιδιοκτήτη του.

Βγήκαν δέκα Κούρδοι χτες στη Σύμη

Δέκα Κούρδοι λαθρομετανάστες ιρακινής καταγωγής αποβιβάσθηκαν χτες τα ξημερώματα στην ερημική περιοχή Αγ. Αιμιλιανού της Σύμης, προερχόμενοι από τα τουρκικά παράλια με λαστικό ταχύπλοο σκάφος που έφερε εξωλέμβια μηχανή και χειριστής του ήταν ένας Τούρκος, αγνώστων στοιχείων.

Οι λαθρομετανάστες - 8 άνδρες, δυο γυναίκες- συνελήφθησαν απο τους Λιμενικούς, στους οποίους δήλωσαν οτι κατάγονται απο την περιοχή ``ΖΑΚΟ`` του Ιράκ και οτι κατέβαλαν στον Τούρκο χειριστή του σκάφους 1.500 δολ. ο καθένας.

Βία, ναρκωτικά, κλπ.

Κοντά στα προβλήματα των νέων της Ρόδου

ΠΡΩΤΟΒΟΥΛΙΕΣ ΑΠΟ ΤΟ ΔΗΜΟ

ΤΑ ΔΗΜΟΣΙΕΥΜΑΤΑ για βανδαλισμούς και ναρκωτικά στα σχολεία, διαδέχονται το ένα το άλλο, η βία και οι εξωσχολικές δραστηριότητες, είναι σε καθημερινή βάση.

● Ο Δήμος Ροδίων αναλαμβάνει πρωτοβουλίες θέλοντας να ενσκύψει στα προβλήματα και στα πλαίσια της προσπάθειας για πρόληψή τους, προγραμματίζει εκδηλώσεις στις οποίες θα συζητηθούν τα αίτιά τους, προκειμένου να ληφθούν μέτρα αντιμετώπισής τους.

Ο ΔΟΠ και ειδικότερα το Ινστιτούτο Αγωγής και προαγωγής της Υγείας, οργανώνει εκδήλωση με θέμα την ασφαλή λειτουργία των σχολείων και ειδικότερα την αντιμετώπιση των αρνητικών φαινομένων που δυσκολεύουν τη λειτουργία τους.

● Παιδοψυχίατροι, παιδίατροι και κοινωνιολόγοι θα κληθούν να εντοπίσουν τα αίτια σε ένα ακροατήριο αποτελούμενο από γονείς και εκπαιδευτικούς.

ΣΕ ΜΙΑ ΑΚΟΜΗ ανάλογη εκδήλωση, ειδικοί θα συζητήσουν με μια αντιπροσωπευτική ομάδα μαθητών γυμνασίου και λυκείου αντίστοιχα θέματα. Θα συζητηθούν επίσης οι σχέσεις με την οικογένειά τους και η ένταξη των μαθητών ως ενεργά μέλη στην κοινωνία.

Βολές πυροβολικού στο πεδίο Κατταβιάς

ΤΟ ΚΕΝΤΡΙΚΟ Λιμεναρχείο Ρόδου, ανακοινώνει ότι σήμερα και αύριο, θα εκτελούνται βολές πυροβολικού στο πεδίο βολής Κατταβιάς.

Επικίνδυνη θαλάσσια περιοχή μέσα στην οποία απαγορεύεται κάθε διέλευση ή αλιεία σκαφών είναι η θαλάσσια περιοχή που εκτείνεται σε βάθος 15-20 χιλιομέτρων από την ακτή του πεδίου βολής.

Διευκρινίζεται ότι θα εκτελούνται κα[illegible]τερινές βολές.

ΕΠΙΣΚΕΦΘΕΙΤΕ ΤΟ ΚΟΥΒΕΪΤ
ΕΡΥΘΡΑ ΘΑΛΑΣΣΑ
ΚΑΙ
ALHAMBRA TRAVEL
Οι γενικοί αντιπρόσωποι της KUWAIT AIRWAYS στη ΔΩΔΕΚΑΝΗΣΟ οργανώνουν για πρώτη φορά μεγάλη εκδρομή στο ΚΟΥΒΕΙΤ τη χώρα με τα τόσα πολλά ενδιαφέροντα.
ΑΠΟ 13/12 ΕΩΣ 17/12/1996
● Οι εκδρομείς εκτός από τα αξιοθέατα της πόλης του ΚΟΥΒΕΙΤ και της ερήμου θα έχουν την ευκαιρία να κάνουν επαφές στον επιχειρηματικό και τουριστικό τομέα. ● Επίσης θα έχουν την ευκαιρία να κάνουν πολύ φθηνά ψώνια από την περίφημη αγορά του χρυσού. ● Παραμονή σε ξενοδοχείο 5 αστέρων με πρωινό (HOLIDAY INN CROWN PLAZA) ένα από τα νεώτερα και πολυτελέστατα ξενοδοχεία του Κουβέιτ.
ΘΕΣΕΙΣ ΑΥΣΤΗΡΑ ΠΕΡΙΟΡΙΣΜΕΝΕΣ
ΕΠΕΙΔΗ ΧΡΕΙΑΖΕΤΑΙ Η ΕΚΔΟΣΗ ΒΙΖΑΣ ΔΗΛΩΣΕΙΣ ΣΥΜΜΕΤΟΧΗΣ ΜΕΧΡΙ 25/11/96
Πληροφορίες - Προγράμματα
ΕΡΥΘΡΑ ΘΑΛΑΣΣΑ
Δ. Θεοδωράκη 13
Τηλ. 27721 - 22460
ALHAMBRA TRAVEL
Αλ. Παπάγου 23
Τηλ. 37052, 25698
X686-30/11

CASA DI GELATO • GELATERIA • ΖΑΧΑΡΟΠΛΑΣΤΕΙΟ
PRODOTI NATURALI
Mike's
GELATO BINDI
Αλλάξαμε τους κανόνες με μοναδικές και αξεπέραστες γεύσεις
Δοκιμάστε σήμερα μπανάνα, φράουλα, μπισκότο, παρφέ, πραλίνα, γιαούρτι κ.α. και φυσικά το μοναδικό καταΐφι και σάμαλι παγωτό
Δοκιμάστε τα παραδοσιακά γλυκά μας
ΠΑΓΩΤΑ Mike's
Ρόδος: Βενετοκλέων 65
Ιαλυσός: Ιαλυσού 3
Κρεμαστής: Λεωφ. Ελευθερίας
X594-31/10

Πρωτάθλημα Τάβλι
ΑΚΟΝΙΣΤΕ ΤΑ ΖΑΡΙΑ ΣΑΣ !!!
ΤΟ ΠΡΩΤΑΘΛΗΜΑ ΑΡΧΙΖΕΙ ΣΤΙΣ 9/11/96
ΣΤΗΝ ΑΙΘΟΥΣΑ ΤΟΥ ΝΥΝ & ΑΕΙ Β! ΟΡΟΦΟΣ
ΣΑΒΒΑΤΟ 9/11/96 18.00
ΣΥΜΜΕΤΟΧΕΣ ΤΗΛ 35995
X688-13/11

CHALI BAZAR
Χειροποίητα περσικά χαλιά
ΕΛΑΤΕ ΤΩΡΑ ΠΟΥ ΟΙ ΤΙΜΕΣ ...ΚΟΙΜΟΥΝΤΑΙ!!
Ευκολίες πληρωμής
Ανοίξαμε και σας περιμένουμε
Αννης Μαρίας 18 - στα φανάρια. Τηλ. 23900, 23352
X673-9/11

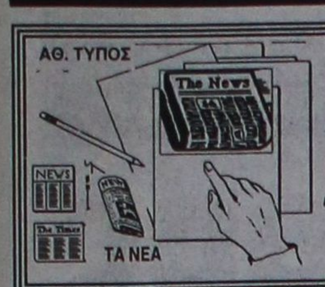

ΤΙ ΕΓΡΑΨΕ Ο ΤΥΠΟΣ ΤΗΣ ΑΘΗΝΑΣ

ΑΝΑΣΚΟΠΗΣΗ ΑΘΗΝΑΪΚΟΥ ΤΥΠΟΥ ΤΗΣ 5/11/1996

Η σύγκρουση του οχηματαγωγού ``Σάμαινα`` με την πυραυλάκατο ``Κωστάκος`` ανοιχτά της Σάμου,οι εσωκομματικές εξελίξεις στη Νέα Δημοκρατία, οι ελληνοτουρκικές σχέσεις, το Κυπριακό και το θέμα της ονομασίας των Σκοπίων είναι από τους βασικούς άξονες της ειδησεογραφίας του σημερινού τύπου.

ΑΔΕΣΜΕΥΤΟΣ ΤΥΠΟΣ: ``Ρίχνουν τον Εβερτ και οι δικοί του. Τον ``αδειάζει`` και ο Κεφαλογιάννης. Και ο Σουφλιάς υπέρ των υπογραφών``.

ΑΠΟΓΕΥΜΑΤΙΝΗ: ``Πένθος στο ναυτικό μας. Ακατανόητη τραγωδία- Τέσσερις αγνοούμενοι``.

Η ΑΥΓΗ: ``Ανεξέλεγκτη η κρίση στη ΝΔ. Ασφυκτικές πιέσεις για παραίτηση Εβερτ``.

ΑΥΡΙΑΝΗ: ``Φεύγουν στο εξωτερικό Μιμή και Λιβανός πριν ανοίξουν οι μυστικοί λογαριασμοί``.

ΕΘΝΟΣ: ``Το μοιραίο λάθος. Ολονύκτιο θρίλερ στα παγωμένα νερά``.

ΕΛΕΥΘΕΡΗ ΩΡΑ: ``Επιστροφή του γηραιού κυρίου. Στον Καραμανλή ψάχνουν τώρα τη σωτηρία της ΝΔ``.

ΕΛΕΥΘΕΡΟΣ: ``Βυθίζεται`` το στράτευμα. Δεύτερη τραγωδία μετά την τρομοκρατική νύχτα των Ιμια``.

ΕΛΕΥΘΕΡΟΣ ΤΥΠΟΣ: ``Διάλογος οκτώ κορυφαίων στη ΝΔ. Κρίσιμη σύσκεψη σήμερα στο Πολιτικό Συμβούλιο. Θετικός ο Εβερτ, αρνητικός ο Ψυλός``.

ΕΛΕΥΘΕΡΟΤΥΠΙΑ: ``Εγκλημα στα τυφλά. Χάθηκαν 4 στην πιο παράλογη ναυτική τραγωδία``.

Η ΕΞΟΥΣΙΑ: ``Διάσπαση στη Νέα Δημοκρατία φέρνουν οι διαγραφές. Αγεφύρωτο το χάσμα μεταξύ Εβερτ και τριών``.

Η ΚΑΘΗΜΕΡΙΝΗ: ``Αδόκητη απώλεια πυραυλακάτου. Ερωτηματικά για τα αίτια της σύγκρουσης``.

Ο ΛΟΓΟΣ: ``Στο βυθό έξω απο το Βαθύ η πυραυλάκατος ``Κωστάκος`` μετά απο σύγκρουση με το ``Σάμαινα``.

ΤΑ ΝΕΑ: ``Σόκ και οργή για τη νέα τραγωδία. Ανεξήγητος ο εμβολισμός του πολεμικού``.

ΝΙΚΗ: ``Καμουφλάζ ευθυνών. Αλληλοκατηγορίες ΥΕΘΑ- ΥΕΝ για την τυφλή σύγκρουση φέρυ μπόουτ με πυραυλάκατο``.

ΡΙΖΟΣΠΑΣΤΗΣ: ``Υπόλογοι στο λαό για την τραγωδία. Σύγκρουση επιβατηγού πλοίου με πυραυλάκατο``.

ΤΗΛΕΟΡΑΣΗ

ΕΤ– 1

11.20 ΕΝΑΡΞΗ-ΠΑΡΟΥΣΙΑΣΗ ΤΟΥ ΠΡΟΓΡΑΜΜΑΤΟΣ
11.25 ΠΑΙΔΙΚΟ ΠΡΟΓΡΑΜΜΑ
12.35 ΠΕΡΑ ΑΠΟ ΤΟΝ ΟΡΙΖΟΝΤΑ
13.10 ΠΟΙΟΣ ΣΚΟΤΩΣΕ ΤΟΝ ΑΒΕΛ
14.00 ΔΥΟ ΜΕ ΤΡΕΙΣ
15.00 ΕΙΔΗΣΕΙΣ
15.40 ΦΕΡΝΑΝΤΑ
16.30 ΜΕ ΥΓΕΙΑ
17.20 ΕΠΙΚΑΙΡΕΣ ΕΡΩΤΗΣΕΙΣ-ΕΠΙΚΑΙΡΑ ΘΕΜΑΤΑ
18.00 ΕΙΔΗΣΕΙΣ-ΚΑΙΡΟΣ
18.20 ΕΛΛΗΝΙΚΗ ΤΑΙΝΙΑ "Ο ΑΝΘΡΩΠΟΣ ΛΑΧΕΙΟ"
20.00 ΜΠΡΟΣΤΑ ΑΠΟ ΤΙΣ ΕΙΔΗΣΕΙΣ
21.00 ΕΙΔΗΣΕΙΣ-ΚΑΙΡΟΣ
22.15 ΕΙΣ ΑΝΑΜΝΗΣΙΝ ΣΤΙΓΜΩΝ ΕΛΚΥΣΤΙΚΩΝ
23.15 Η ΣΥΝΕΝΤΕΥΞΗ
00.15 ΕΙΔΗΣΕΙΣ-ΚΑΙΡΟΣ
00.35 ΞΕΝΟ ΝΤΟΚΙΜΑΝΤΕΡ

ΕΤ– 2

11.55 ΕΝΑΡΞΗ
11.00 ΕΚΠΑΙΔΕΥΤΙΚΗ ΤΗΛΕΟΡΑΣΗ
12.00 ΤΑ ΠΑΡΑΜΥΘΙΑ ΤΩΝ ΑΔΕΛΦΩΝ ΓΚΡΙΜ
12.15 ΤΟ ΔΙΛΗΜΜΑ
13.00 ΑΓΡΙΟΓΑΤΑ
13.30 ΕΙΔΗΣΕΙΣ
14.00 ΣΥΝ ΚΑΙ ΠΛΗΝ
15.00 ΚΑΡΟΥΖΕΛ (Ε)
15.50 ΠΑΙΔΙΚΟ ΠΡΟΓΡΑΜΜΑ
16.30 ΕΦΗΒΙΚΑ ΟΝΕΙΡΑ
17.00 ΕΙΔΗΣΕΙΣ
17.30 ΤΟ ΝΗΣΙ ΤΟΥ ΜΥΣΤΗΡΙΟΥ
18.30 Ο ΡΟΜΠΙΝ ΓΟΥΙΛΙΑΜΣ ΚΑΙ ΤΑ ΔΕΛΦΙΝΙΑ
19.30 ΜΠΑΣΚΕΤ ΑΝΔΡΩΝ "ΣΠΟΡΤΙΓΚ-ΠΛΑΝΙΑ ΣΟΥΗΔΙΑΣ"
21.00 ΣΤΗΝ ΤΡΟΧΙΑ ΤΗΣ ΤΥΧΗΣ
21.30 ΕΛΛΗΝΙΚΗ ΤΑΙΝΙΑ "Ο ΠΥΡΓΟΣ ΤΩΝ ΙΠΠΟΤΩΝ"
23.00 ΕΙΔΗΣΕΙΣ -ΚΑΙΡΟΣ
23.30 ΤΑ ΠΑΝΤΑ ΓΥΡΩ ΑΠΟ ΤΟ ΣΕΞ
01.00 Η ΤΖΑΖ ΣΤΗΝ ΕΤ-2
02.30 ΤΕΛΟΣ ΠΡΟΓΡΑΜΜΑΤΟΣ

MEGA

07.00 ΜΗ ΜΟΥ ΤΗ ΜΕΡΑ ΤΑΡΑΤΤΕ
10.00 ΜΕΤΑΞΥ ΜΑΣ
13.20 ΡΟΥΚ ΖΟΥΚ
14.00 ΕΙΔΗΣΕΙΣ
14.40 ΧΤΥΠΟΚΑΡΔΙΑ ΣΤΟ ΜΠΕΒΕΡΛΙ ΧΙΛΣ (Ε)
15.40 ΤΟΚ ΤΟΚ
17.19 ΓΕΓΟΝΟΤΑ ΣΕ 60"
17.20 ΟΙ ΑΠΑΡΑΔΕΚΤΟΙ (Ε)
18.00 ΜΑΤΙΕΣ ΣΤΑ ΓΕΓΟΝΟΤΑ
18.05 ΟΙ ΤΡΕΙΣ ΧΑΡΙΤΕΣ (Ε)
18.39 ΓΕΓΟΝΟΤΑ ΣΕ 60"
18.40 ΡΙΣΚΟ
19.24 ΓΕΓΟΝΟΤΑ ΣΕ 60"
19.25 ΚΟΝΤΡΑ ΠΛΑΚΕ
20.30 ΤΑ ΓΕΓΟΝΟΤΑ ΣΤΙΣ ΟΧΤΩΜΙΣΙ-ΚΑΙΡΟΣ
21.15 ΞΕΝΗ ΤΑΙΝΙΑ "ΑΓΡΥΠΝΟΣ ΣΤΟ ΣΙΑΤΛ"
23.20 Ο ΤΣΑΚ ΝΟΡΙΣ ΣΤΗΝ ΥΠΗΡΕΣΙΑ ΤΟΥ ΝΟΜΟΥ
00.15 ΤΕΛΕΥΤΑΙΑ ΓΕΓΟΝΟΤΑ
00.30 Ο ΤΣΑΚ ΝΟΡΙΣ ΣΤΗΝ ΥΠΗΡΕΣΙΑ ΤΟΥ ΝΟΜΟΥ (Σ)
00.45 ΞΕΝΗ ΤΑΙΝΙΑ "Η ΚΟΥΚΛΑ ΤΟΥ ΣΑΤΑΝΑ 2"
02.15 ΤΑ ΧΡΥΣΑ ΚΟΡΙΤΣΙΑ
03.00 ΚΟΝΤΡΑ ΠΛΑΚΕ (Ε)
04.00 ΤΟΚ ΤΟΚ (Ε)
05.30 ΕΠΤΑ ΣΥΝ ΕΠΤΑ (Ε)

ANT 1

06.00 ΤΑ ΝΕΑ ΤΟΥ ANT1 SATELLITE
06.20 ΕΙΔΗΣΕΙΣ ΤΟΥ CBS
06.45 ΤΗΛΕΜΑΡΚΕΤΙΓΚ
07.00 ΚΑΛΗΜΕΡΑ ΕΛΛΑΔΑ
09.55 Ο ΚΑΙΡΟΣ ΤΗΣ ΕΒΔΟΜΑΔΑΣ
10.00 ΠΡΩΙΝΟΣ ΚΑΦΕΣ
12.50 ΚΕΝΤΡΙ
14.00 ΤΑ ΝΕΑ ΤΟΥ ANT 1
14.45 Ο ΙΠΠΟΤΗΣ ΤΗΣ ΑΣΦΑΛΤΟΥ
15.45 Η Α1 ΣΤΟΝ ANT1
15.50 ΑΤΙΘΑΣΑ ΝΙΑΤΑ
16.40 COMEDY CLUB
16.45 ΕΠΙΤΕΛΟΥΣ ΜΑΖΙ
18.00 ΤΑ ΝΕΑ ΤΟΥ ANT 1 ΣΕ 5'
18.05 Ο ΚΑΙΡΟΣ ΤΗΣ ΕΒΔΟΜΑΔΑΣ
18.10 ΚΑΛΗΜΕΡΑ ΖΩΗ
18.50 Ο ΚΑΛΥΤΕΡΟΣ ΚΕΡΔΙΖΕΙ
19.30 Η Α1 ΣΤΟΝ ANT1
19.35 Η ΛΑΜΨΗ
20.20 COMEDY CLUB
20.25 ΤΑ ΝΕΑ ΤΟΥ ANT1
21.00 60'' ΜΕ ΤΟΝ ΑΡΗ ΣΤΑΘΑΚΗ
21.05 ΕΚΕΙΝΕΣ ΚΙ ΕΓΩ
21.55 Η Α1 ΣΤΟΝ ANT1
22.00 ΒΑΜΜΕΝΟΣ ΗΛΙΟΣ
23.00 ΤΑ ΝΕΑ ΤΟΥ ANT1 ΣΕ 1'
23.05 COMEDY CLUB
23.10 Η ΩΡΑ ΤΗΣ ΑΛΗΘΕΙΑΣ
24.00 ΝΥΧΤΕΡΙΝΕΣ ΕΙΔΗΣΕΙΣ
00.15 Ο ΚΑΙΡΟΣ ΤΗΣ ΕΒΔΟΜΑΔΑΣ
00.20 ΓΚΟΛ ΚΑΙ ΑΛΛΑ
01.00 ΞΕΝΗ ΤΑΙΝΙΑ "ΔΕΣΜΟΙ ΑΙΜΑΤΟΣ"
02.45 ΤΗΛΕΜΑΡΚΕΤΙΓΚ
03.15 ΞΕΝΗ ΤΑΙΝΙΑ "ΣΤΟ ΡΥΘΜΟ ΤΗΣ ΝΥΧΤΑΣ"
05.00 ΤΟ ΠΑΤΗΜΑ ΤΗΣ ΓΑΤΑΣ

Δωδεκανησιακά εικοσιτετράωρα

Στα πεταχτά

Φαύλοι και γλείφτες

Πολύς θόρυβος, εσχάτως, για τις ελλείψεις των σχολείων, πρωτοβάθμιας και δευτεροβάθμιας εκπαίδευσης, σε δασκάλους και καθηγητές, ανά τη χώρα.

Και μέσα σ΄ αυτό το θόρυβο αποκαλύφθηκε ότι υπάρχουν χιλιάδες δάσκαλοι και καθηγητές αποσπασμένοι σε αλλότριες, προς τα σχολεία, υπηρεσίες, και σε γραφεία πολιτικών κυρίως. Το 20% των αποσπασμένων, λέγεται, αν επιστρέψουν στις θέσεις του φτάνει και περισσεύει για να καλυφθούν τα κενά σε δημοτικά, γυμνάσια και λύκεια.

Φαύλοι πολιτικοί, εκπαιδευτικοί που «γλείφουν» για ...λούφα και παραλλαγή και ας πάει το παλιάμπελο, η παιδεία.

Χωρίς φανάρια!

Τι γίνεται και πάλι με τους φωτεινούς σηματοδότες; Διότι, βλέπουμε ότι το πρόβλημα συνεχώς μεγαλώνει.

Εδώ και πολλές μέρες σταμάτησαν τη λειτουργία τους οι φωτεινοί σηματοδότες στην δό 28ης Οκτωβρίου. Περιττό να πούμε ότι ο εν λόγω δρόμος είναι μεγάλης κυκλοφορίας και μάλιστα εκεί γύρω υπάρχουν πολλά σχολεία.

Δυστυχώς, όμως, ουδείς ενδιαφέρεται για να βρεθεί λύση στο πρόβλημα αυτό και οι κίνδυνοι για τροχαία ατυχήματα συνεχώς μεγαλώνουν!..

Εφυγε και ο τελευταίος

Φαίνεται ότι αυτή η υπόθεση με τους «ερημίτες» στη νησίδα Ρω, πήρε τέλος.

Οι πληροφορίες μας λένε ότι προχτές αναχώρησε και ο τελευταίος από τους τρεις, που για ένα διάστημα είχαν παραμείνει στη νησίδα και μάλιστα χωρίς να λείψουν και οι μεταξύ τους καυγάδες!

Ο τελευταίος που έφυγε ήταν ο φωτογράφος Αλέκος Βουτσαράς, ο οποίος - όπως λέγεται - πάει στην Αθήνα για να καταγγείλει τους πάντες και τα πάντα!..

Με την ευκαιρία να πούμε ότι στη νησίδα διαμένουν μόνο μερικοί φαντάροι.

Ετσι, μια «αμφιλεγόμενη υπόθεση» με τους τρεις ερημίτες, πήρε το τέλος της, αφήνοντας πίσω και ορισμένα ερωτηματικά...

Απορία!

Ιδού ένα καυστικό σχόλιο (που είδε το φως της δημοσιότητας) για τη σύγκρουση του οχηματαγωγού και του πολεμικού σκάφους:

Απίστευτο για τον κοινό νου είναι το ναυτικό ατύχημα έξω από τη Σάμο.

Μια απορία άκουγα να διατυπώνουν όσοι το συζητούσαν.

Καλά το επιβατικό πλοίο. Μα ολόκληρη πυραυλάκατος και μάλιστα σε άσκηση με υπερσύγχρονα όργανα που της επιτρέπουν να ελέγχει και την παραμικρή κίνηση των εχθρικών δυνάμεων, πως μπήκε και έμεινε ακίνητη στο δρόμο ενός τόσο μεγάλου, εμφανώς, φωτισμένου πλοίου;

Ξανάρχισαν;

Είχαν πρεμήσει για μερικές εβδομάδες οι γειτονές μας και σταμάτησαν να στέλνουν λαθρομετανάστες στα νησιά μας.

Μάλιστα, υπήρχαν και κάποιες πληροφορίες ότι θα σταματούσαν το δουλεμπόριο, γιατί εκεί στην Ευρωπαϊκή Ενωση, πλήθαιναν οι αντιδράσεις.

Ομως, να που ξανάρχισαν πάλι:

Χτες οι δουλέμποροι αποβίβασαν 10 λαθρομετανάστες στη Σύμη.

Πράγμα, που σημαίνει ότι ...ξανάπιασαν δουλειά και κατά συνέπεια σύντομα να περιμένουμε κι άλλους!..

Μισή αλήθεια

Εσπάθωσαν, λαύροι, ο νομάρχης και ο πρόεδρος του Νομαρχιακού Συμβουλίου κατά του ΥΠΕΞ Θεόδωρου Πάγκαλου, επειδή δεν τους προσκάλεσαν στην ειδική εκδήλωση για την παρουσίαση του βιβλίου της κυρίας Φωτεινής Κωνσταντοπούλου με τα ιστορικά ντοκουμέντα για τα Δωδεκάνησα.

Λένε, όμως, τη μισή αλήθεια υπερβάλλοντας, μάλιστα, για την προσβολή - στο πρόσωπό τους - του δωδεκανησιακού λαού. Η (άλλη μισή) αλήθεια, όπως εξακριβώθηκε, είναι ότι το υπουργείο έστειλε προσκλήσεις, αλλά με καθυστέρηση, μάλλον. Εκαναν και το ...θαύμα τους τα ΕΛΤΑ και ήρθαν κατόπιν εορτής. Πρώτος πήρε την πρόσκληση ο διευθυντής του ΔΙΚΕΜΜΕ κύριος Νίκος Νικολάου.

Η μισή αλήθεια, είναι πιο μεγάλο ψέμα κι απ΄ το ψέμα που λένε. Και χειρότερη...

Μας το θύμισε

Είναι πολύ σημαντικό αυτό που επισημαίνει ο πρόεδρος του νοσοκομείου Κυριάκος Παπασάββας. Οτι, δηλαδή, οι αγροτικοί γιατροί πρέπει να εκπαιδεύονται ταχύρρυθμα, πριν αναλάβουν καθήκοντα, τουλάχιστον ως προς την αντιμετώπιση τραυμάτων και εκτάκτων περιστατικών.

Μας θύμισε αυτό που συνέβη στο Καστελλόριζο, πριν από λίγα χρόνια, με έναν αγροτικό γιατρό που διορίστηκε εκεί. Ο δήμαρχος του νησιού ζήτησε να του στείλουν ειδικευμένο γιατρό για να εκπαιδεύσει τον νέο, όπως και έγινε, υπό την απειλή ότι θα πήγαιναν σε γιατρό στην απέναντι Αντίφυλλο.

Και τότε μόνο δέχονταν να τους εξετάσει.

Ξεφτίλα!..

Τι είναι πάλι η νέα ξεφτίλα, που ενέσκηψε στα λεγόμενα ΜΜΕ της Ρόδου!..

Και δεν είναι λίγοι οι συμπολίτες μας, οι οποίοι μας παίρνουν στο τηλέφωνο και διαμαρτύρονται για την κακοποίηση της ελληνικής γλώσσας που γίνεται καθημερινά από τα πάσης φύσεως τοπικά κανάλια, ιδιαίτερα τα τηλεοπτικά, όπου τα ...μαργαριτάρια, κυριολεκτικά βγάζουν μάτια!..

Και που να δείτε ακόμη σε αυτοκίνητα, κάτι τεράστιες ταμπέλες, που γράφουν ...«δημοσιογραφικό» και ανάθεμά μας, αν οι λεγόμενοι «δημοσιογράφοι» ξέρουν να γράψουν το όνομά τους!

Σε μια εποχή πλήρους ασυδοσίας, έχουν εισβάλλει στα ΜΜΕ πολλοί και διάφοροι (χωρίς να θέλουμε να κάνουμε βαρύτερους χαρακτηρισμούς) και προσπαθούν να παίξουν το ρόλο του διαφωτιστή της κοινής γνώμης.

Δεν είναι ξεφτίλα;

Βαρύ έργο...

Το αντιγράφουμε απ΄την «Ελευθεροτυπία»:

«Μπορεί αυτή την περίοδο η κυβέρνηση να μην έχει μυαλό για τίποτα άλλο παρά μόνο για τον προϋπολογισμό, αλλά το ΠΑΣΟΚ δεν ξεχνάει τα εσωτερικά του. Αυτά τα εσωτερικά «ακούνε» στο όνομα «ανασυγκρότηση».

Το δίδυμο Κ. Σκανδαλίδη - Θ. Τσουκάτου έχει αναλάβει το μεγαλύτερο βάρος. Τις προάλλες βρέθηκαν στα Δωδεκάνησα προσπαθώντας να «μαζέψουν κόσμο», απ΄ αυτούς που κινητοποιήθηκαν στις εκλογές, αλλά είναι διστακτικοί να (ξανα)μπουν σε οργανώσεις.

Δύσκολο το εγχείρημα και γι΄ αυτό σκοπεύουν να «βάλουν στο παιχνίδι» και τον Κ. Σημίτη, ο οποίος θα μιλήσει σε μια τέτοια εκδήλωση που θα γίνει σε κάποια επαρχιακή πόλη ίσως και μέσα στο Δεκέμβριο».

Θα μας τρελάνουν

Ωρα 12 ακριβώς. Μεσημέρι... Και η ουρά των αυτοκινήτων από τα Πλατανάκια και τους χαλασμένους φωτεινούς σηματοδότες - μια λειτουργούν και τρεις έχουν ...στάση εργασίας - να φθάνει στην Παπαλουκά και το μποτιλιάρισμα στις οδούς Βορείου Ηπείρου και Ρήγα Φεραίου πρωτοφανές. Και ούτε ένας τροχονόμος, τουλάχιστον, να ρυθμίζει την κυκλοφορία, Υπήρχε, όμως, πιο κάτω στο ύψος του γραφείου του ΕΟΤ, εκεί που τα φανάρια λειτουργούσαν. Φαίνεται, πως βάλθηκαν να μας τρελάνουν, τελικώς. Αλλη εξήγηση εμείς δεν μπορούμε να δώσουμε. Δυστυχώς...

ΕΙΔΗΣΕΙΣ ΤΟΥ '60

ΠΡΟΟΔΟΣ
23 ΣΕΠΤΕΜΒΡΙΟΥ 1964

ΕΠΕΣΕ ΑΠΟ ΣΤΕΓΗ

Διεκομίσθη χθες εις το Νοσοκομείον ο Κωνστ. Δράκος ετών 69, κάτοικος Κρεμαστής, με κατάγμα του αριστερού μηρού. Ούτος ετραυματίσθη κατόπιν πτώσεως εκ της στέγης της οικίας του, επί της οποίας είχεν ανέλθη δια να την επισκευάση.

Η ΜΙΣ ΥΦΗΛΙΟΣ ΕΙΣ ΡΟΔΟΝ

Υπό του Δήμου καταρτίζεται το πρόγραμα υποδοχής και φιλοξενίας εν Ρόδω της «Μις Υφήλιος» δίδος Κυριακής Τσοπέη και της «Μις Αμερικής» δίδος Τζόνσου, αι οποίαι θα αφιχθούν ενταύθα την 9ην π.μ. ακριβώς της Κυριακής δι΄ ειδικού αεροσκάφους της Υπηρεσίας Πολιτικής Αεροπορίας και θα αναχωρήσουν περί το μεσονύκτιον της αυτής ημέρας επιστρέφουσαι εις Αθήνας. Η «μις Υφήλιος» την οποίαν θα υποδεχθούν εις το αεροδρόμιον ο διευθυντής της Νομαρχίας κ. Κάφφαρης, ο κ. Δήμαρχος, αι λοιπαί αρχαί και πλήθος κόσμου θα κατακλύση το ξενοδοχείον των «Ρόδων» ως και η «Μις Αμερική» και οι συνοδοί των. Εν συνεχεία θα επισκεφθούν την Λίνδον και την μεσημβρίαν θα επανέλθουν εις την πόλιν και θα κολυμβήσουν εις την πλαζ του ξενοδοχείου των «Ρόδων». Το απόγευμα θα περιέλθουν την πόλιν και θα επισκεφθούν τα αξιοθέατα, την εσπέραν δε θα τιμήσουν δια της παρουσίας των τον χορό, του Δωριέως εις το κέντρον «Ρόδος την Νύκτα» κατά την διάρκειαν του οποίου θα εκλεγή η «Μις Δωδεκάνησος» και τον χορόν του Διαγόρα εις το «Θέρμαι».

ΒΡΕΦΟΣ ΕΠΕΣΕ ΑΠΟ Γ΄ ΟΡΟΦΟΝ

Ενα βρέφος μόλις 15 μηνών κατέπεσε χθες από τον τρίτον όροφο του κτιρίου του Βενετοκλείου Γυμνασίου όπου είναι και οι δημοτικοί ξενώνες χωρίς να πάθη σχεδόν τίποτα. Πρόκειται για τη Δανάη Μανιά, που ενώ έπαιζε μέσα στο δωμάτιο, όπου διαμένει η οικογένειά της, επλησίασε το παράθυρο και παρακολουθούσε τους μαθητάς του Βενετοκλείου την ώρα του διαλείμματος. Οπως εστηρίχθη όμως πάνω στο τζάμι, τούτο υπεχώρησε και η μικρά Δανάη, έχασε την ισορροπία της και ευρέθη στο κενό. Οσοι την είδαν να πέφτη και να «ωριάζεται» στο προαύλιοο του Γυμνασίου, είπαν ότι δεν υπήρχε περίπτωσις να ζήση. Κι όμως στάθηκε τυχερή. Εκτός από δύο - τρεις μώλωπας, δεν φέρει κανένα τραύμα. Στο Νοσοκομείο όπου διεκομίσθη, έτυχε των απαραιτήτων πρώτων θοηθειών, ως ανεκοινώθη δε ευρίσκεται εκτός κινδύνου. Πάντως υπεβλήθη σε γενική εξέτασιν, για να διαπιστωθή μήπως έχει τραυματισθή εσωτερικώς. Η μικρά Δανάη είναι ευδιάθετη και αναγνωρίζει τους οικείους της. Πρέπει να σημειωθή ότι η θάσις του παραθύρου, ευρίσκεται μόλις 10-20 εκατοστά ψηλώτερα από το δάπεδο του δωματίου, η δε Δανάη ως υπολογίζεται έπεσε από ύψος 10-12 μέτρων. Ως γνωστόν οτους ξενώνες διαμένουν 20 οικογένειες σεισμοπαθών, κάτω από άθλιες πραγματικά συνθήκες.

Η ΔΡΑΣΙΣ ΤΩΝ ΤΡΟΧΩΝ

- Μοτοσακό οδηγούμενον υπό του εφαπλωματοποιού Αντ. Γέροντα, ετών 27, επέπεσεν επί ανοικτής θύρας του εσταθμευμένου αυτοκινήτου του Γεωργ. Καντή, ετών 19, με αποτέλεσμα να ανατραπή και να τραυματισθή ελαφρώς.

- Εξωθι της κοινότητος Κατταβιάς, λόγω της ολισθηρότητας οδού, ανετράπη μοτοσακό το οποίον ωδήγει ο Απόστολος Ριζάς ετών 19 και συνεπέβαινεν ο Τριαντάφυλλος Γιαννάς. Αμφότεροι ετραυματίσθησαν.

Χιούμορ

ΤΟ ΨΥΓΕΙΟ

Ενας ανθρωποφάγος γυρίζει στο καλύθι του:

- Απιστη! Φωνάζει στη γυναίκα του. Τι ζητάει αυτός ο λευκός μέσα στο ντουλάπι;

- Μα ξέχασες άνδρα μου, του λέει, πως αυτο είναι το ψυγείο μας;

ΦΑΡΜΑΚΕΙΑ

ΔΙΗΜΕΡΕΥΕΙ:
ΜΙΚΡΟΠΟΥΛΟΥ Ε.
Τσαλδάρη 26, Ανάληψη, τηλ. 37911
ΔΙΑΝΥΚΤΕΡΕΥΕΙ:
ΣΤΑΜΑΤΙΟΥ Α. - ΧΑΤΖΗΣΤΕΦΑΝΟΥ Μ.
Ηρώων Πολυτεχνείου 1γ, (πλησίον ξεν. "Ρόδων"), τηλ. 28858

Η γυναίκα και ο κόσμος της

Για να ντύσει μια γυναίκα τα πόδια της, ώστε να μην κρυώνει μόλις ψυχράνει ο καιρός, απαραίτητο είναι το καλσόν.

Θα τα βρούμε σε μεγάλη ποικιλία χρωμάτων στα καταστήματα που πωλούν αυτά τα είδη.

Από λίκρα, πολυαμίντ, ελαστάν, νάυλον, μετάξι και άλλα υλικά, σε κλασικές πλέξεις, αλλά και σε ελαστική δαντέλα ή ακόμα καλύτερα, σε πλέξεις εμπνευσμένες από ρομαντικές μνήμες παιδικών μαθητικών χρόνων, που θυμίζουν κοριτσίστικες κάλτσες και οοσονάκια, σε χρώματα λευκό, μαύρο και άλλα, για νεαρές, αλλά και πιο ώριμες κυρίες. Φοριούνται με φούστες, φορέματα, σε εφαρμοστή ή εβαζέ γραμμή, με μήκος κοντό ή μακρύ.

Επίσης οι κάλτσες με ελαστικό τελείωμα και με καλτσοδέτα επιστρωμένη με σιλικόνη για να μην κυλάει, είναι είδος που θολεύει αρκετές γυναίκες, κυρίως με παντελόνια και για πιο σέξυ εμφανίσει με κοντές φούστες για τις τολμηρές.

Τα καλσόν που δεν αφήνουν να φαίνεται το πόδι, δεν είναι δηλαδή διάφανα, κάτω από φούστες κοντές ή μακριές είναι από τελευταίες λέξεις της μόδας για γυναίκες κάθε ηλικίας.

Επίσης τα σκούρα χρώματα στα καλσόν, κάτω από διαφάνειες, είναι στοιχεία κυρίως από τη δεκαετία του '20. Στοιχεία που λάνσαραν δυναμικά στη φετινή μόδα διάφοροι ξένοι και Ελληνες σχεδιαστές μόδας και εντυπωσίασαν στις κολεξιόν τους.

ΜΙΚΑ

ΞΕΝΑΚΗΣ ΗΛΕΚΤΡΟΚΟΣΜΟΣ
αυτή την εβδομάδα
Super προσφορά
ΤΗΛΕΟΡΑΣΗ 14" ΤΕΑΣ ΓΑΛΛΙΑΣ
•90 κανάλια
•Υποδοχή SCART
•Περιστρεφόμενη βάση
•Χρονοδιακόπτης
•Τηλεσκοπική κεραία
ΜΟΝΟ 49.500 ΔΡΧ.
ΤΩΡΑ ΜΕ ΚΑΘΕ ΑΓΟΡΑ ΔΩΡΟ ΕΝΑ ΚΙΝΗΤΟ ΤΗΛΕΦΩΝΟ
ΞΕΝΑΚΗΣ
ΗΛΕΚΤΡΟΚΟΣΜΟΣ
Η πρώτη σας επιλογή!
ΥΔΡΑΙΟΥ & ΛΙΝΔΟΥ, ΡΟΔΟΣ, ΤΗΛ: 26597, 30274, FAX: 31240

★ ΧΕΙΜΩΝΑΣ ★
ΧΑΡΕΙΤΕ ΤΟ ΧΕΙΜΩΝΑ ΣΑΣ
ΘΕΡΜΑΙΝΟΝΤΑΣ ΤΗΝ ΑΤΜΟΣΦΑΙΡΑ ΤΟΥ ΣΠΙΤΙΟΥ ΣΑΣ
Η ΤΟΥ ΕΠΑΓΓΕΛΜΑΤΙΚΟΥ ΣΑΣ ΧΩΡΟΥ
ΟΙΚΟΝΟΜΙΚΑ, ΥΓΙΕΙΝΑ ΚΑΙ ΚΑΛΑΙΣΘΗΤΑ
ΜΟΝΟ ΜΕ ΤΟΥΣ ΘΕΡΜΟΠΟΜΠΟΥΣ ΜΑΣ.
ΥΠΕΥΘΥΝΗ ΜΕΛΕΤΗ, ΕΠΙΒΛΕΨΗ, ΕΓΚΑΤΑΣΤΑΣΗ.
Η 16ΧΡΟΝΗ ΠΕΙΡΑ ΜΑΣ ΣΤΗ ΘΕΡΜΑΝΣΗ
ΚΑΙ ΟΙ ΕΚΑΤΟΝΤΑΔΕΣ ΠΕΛΑΤΕΣ ΜΑΣ
ΕΓΓΥΗΣΗ ΓΙΑ ΤΗΝ ΑΓΟΡΑ ΣΑΣ.
ΕΠΙΣΚΕΦΘΕΙΤΕ ΜΑΣ ΑΓΙΑΣ ΑΝΑΝΣΤΑΣΙΑΣ 9
Η ΤΗΛΕΦΩΝΗΣΤΕ ΜΑΣ ΣΤΑ ΤΗΛ.31320-20859
ΔΥΟ ΧΡΟΝΙΑ ΕΓΓΥΗΣΗ
ΥΠΕΥΘΥΝΟ ΣΕΡΒΙΣ
Ν. ΚΑΜΠΟΥΡΑΚΗΣ - Μ. ΦΛΑΓΚΟΣ
ΑΓ. ΑΝΑΣΤΑΣΙΑΣ 9 ΡΟΔΟΣ
ΤΗΛ. 31320 - 20859



M23-30/11

ΚΙΝΗΜΑΤΟΓΡΑΦΟΙ

ΚΙΝΗΜΑΤΟΘΕΑΤΡΟ ΜΕΤΡΟΠΟΛ
Τηλ. 28400
ΔΥΟ ΠΡΟΒΟΛΕΣ
7-9.30 και 9.30-12
Η καλύτερη ταινία δράσης που είδατε ποτέ!!! Η ταινία όπου προβάλλεται σπάει ρεκόρ θεατών!!! Μια ομάδα ριψοκίνδυνων προσπαθεί να μπει στο ΒΡΑΧΟ
Ο ΒΡΑΧΟΣ THE ROCK
Α' προβολής
Πρωταγωνιστούν: ΣΩΝ ΚΟΝΝΕΡΥ, ΝΙΚΟΛΑΣ ΚΕΝΤΖ, ΕΝΤ ΧΑΡΡΙΣ
ΠΑΡΑΣΚΕΥΗ-ΣΑΒΒΑΤΟ-ΚΥΡΙΑΚΗ:
Ωρα 5- 7μ.μ. Μια περιπέτεια της Walt Disney στα ΕΛΛΗΝΙΚΑ
ΙΣΤΟΡΙΑ ΠΑΙΧΝΙΔΙΩΝ (TOY STORY)

ΤΙΤΑΝΙΑ
ΚΟΛΟΚΟΤΡΩΝΗ 98 ΤΗΛ. 25876
ΗΧΟΣ DOLBY STEREO
Απογευματινή: 7.30
Βραδυνή: 10
2Η ΕΒΔΟΜΑΔΑ
Ερχονται...
Οι φόβοι μας επιβεβαιώθηκαν. Δεν είμαστε μόνοι...
ID4 INDEPENDENCE DAY
ΜΕΡΑ ΑΝΕΞΑΡΤΗΣΙΑΣ
Η εντυπωσιακή ταινία του Ρολαντ Εμερίχ που σπάει ταμεία

ΠΑΛΛΑΣ
Τηλ. 24475
Προγράμματα:
6-9 και 9-12
Ενα εκλεκτό επιτελείο ηθοποιών αναβιώνουν τη δράση των γκάνγκστερς του Λας Βέγκας στη δεκαετία του '70. Η τύχη δεν έχει καμιά σχέση με τα παιχνίδια που παίζουν!
KAZINO
CASINO
Α' προβολής – Κατάλληλο
Πρωταγωνιστούν:
ΣΑΡΟΝ ΣΤΟΟΥΝ
ΡΟΜΠΕΡΤΕΡ ΝΤΕ ΝΙΡΟ
ΤΖΟ ΠΕΖΙ

ΛΑΧΕΙΑ
ΠΡΑΚΤΟΡΕΙΟΝ
ΓΙΩΡΓΟΣ ΚΟΝΤΟΖΑΜΑΝΗΣ
ΜΕΓ. ΚΩΝ

Μια «εκ βαθέων» εξομολόγηση του προέδρου του Νοσοκομείου Ρόδου, γιατρού, Κυριάκου Παπασάββα στην «ΠΡΟΟΔΟ»

Το Νοσοκομείο είναι χώρος ελπίδας και όχι μαρτυρίου

Συμπεράσματα και προτάσεις για την αναβάθμιση του ΕΣΥ από τη συνάντηση υπουργού και προέδρων

Ακούγεται εξωπραγματικό αλλά δεν είναι.

Το παθητικό ή αν προτιμάτε η «μαύρη τρύπα» των ελλειμμάτων των κρατικών νοσοκομείων της χώρας ανέρχεται, σήμερα, σε 182 δισ. δραχμές.

Και όλες οι μελέτες αναφορικά με το ΕΣΥ οδηγούν στο συμπέρασμα ότι, τα νοσηλευτικά ιδρύματα με την υφιστάμενη οργάνωση, διαχείριση και λειτουργία δεν πρόκειται να δουν «άσπρη μέρα» Τα τραγικά αδιέξοδα δεν θ' αρθούν. Και οι ασθενείς, μαζί τους και το κοινωνικό σύνολο, θα βιώνει καθημερινά το οξύμωρο σχήμα:

Υψηλό κόστος, χαμηλές υπηρεσίες. Και τα δημόσια νοσοκομεία θα συνεχίσουν να είναι για τους άρρωστους «τόποι μαρτυρίου».

* * *

Δεν αποτελούν δικές μας διαπιστώσεις. Είναι διαπιστώσεις του ίδιου του υπουργού Υγείας - Πρόνοιας Κώστα Γείτονα ομολογημένες με θάρρος στη σύναξη των προέδρων των διοικητικών συμβουλίων των νοσοκομείων, που έγινε την περασμένη Τετάρτη, στην Ελευσίνα, στο Θριάσιον, με πρωτοβουλία του. Και «αμαρτία» ξομολογημένη, λένε, αμαρτία δεν λογίετα:...

ΡΙΖΙΚΕΣ ΑΛΛΑΓΕΣ

«Το σημερινό αδιέξοδο είναι, πράγματι, πολύ μεγάλο», θα πει ο πρόεδρος του Νοσοκομείου Ρόδου, γιατρός, κ. Κυριάκος Παπασάββας που πήρε μέρος σ' αυτή τη σύναξη. Και προσθέτει:

«Τα νοσοκομεία μας λυγίζουν κάτω από το βάρος των χρεών και, αν δεν ληφθούν έγκαιρα μέτρα, αν δεν γίνουν ριζικές τομές και αλλαγές τώρα θα βουλιάξουν,. συμπαρασύροντας στο βυθό και την υγεία του λαού.

Μιλά με πάθος για την Υγεία την οποία υπηρέτησε ως νοσοκομειακός γιατρός περισσότερα από 35 χρόνια, και, από τη θέση του προέδρου του Νοσοκομείου τα τελευταία τρία. Και όταν εμείς στρέφουμε την κουβέντα στο δικό μας νοσοκομείο παθιάζεται πιο πολύ.

«Τα προβλήματα είναι κοινά, όπως κοινοί είναι και οι τρόποι θεραπείας του μεγάλου ασθενούς που είναι τα νοσοκομεία της χώρας. Βεβαίως, εμείς έχουμε τα λιγότερα προβλήματα και τολμώ να πω βρισκόμαστε σε πολύ καλύτερη θέση από τα άλλα περιφερειακά νοσοκομεία.

Για παράδειγμα, όλα τα νοσοκομεία θέτουν θέμα έγκαιρης και πλήρους κάλυψης της μισθοδοσίας τους στο υπουργείο. Εμείς καταφέραμε από τα έσοδά μας να καλύπτουμε τη μισθοδοσία και μη φανταστείτε ότι πρόκειται για αστεία ποσά.

Το '95 καλύψαμε 1,2 δισ. δραχμές και το '96, μέχρι αυτή τη στιγμή, πάνω από 1 δισ. χωρίς δεκάρα κρατικής ενίσχυσης».

«Πως το καταφέρατε;» είναι η ερώτηση που ακολουθεί αυθόρμητα. Η απάντηση του κ. Παπασάββα, ενός ανθρώπου που έχει θεοποιήσει, σχεδόν, τη μεθοδικότητα, την τάξη και την οργάνωση, δεν είναι δύσκολη.

«Είναι ζήτημα νοικοκυρέματος. Από την πρώτη στιγμή που αναλάβαμε σαν διοικητικό συμβούλιο αυτός ήταν ο μεγάλος στόχος. Να νοικοκυρέψουμε το νοσοκομείο, να μπει μια τάξη, να είναι ευχερής ο έλεγχος, γιατί όπου δεν υπάρχει έλεγχος υπάρχει μόνο σπατάλη. Εφαρμόσαμε ήδη, τη μηχανοργάνωση και σταδιακά επεκτείνεται σ' όλους τους χώρους. Κυρίως, όμως στις αποθήκες φαρμακείου και υλικού. Θα σας πω μόνο, ότι η μηχανοργάνωση ήταν το πρώτο αίτημα που έθεσαν οι πρόεδροι των νοσοκομείων στον κ. Υπουργό επειδή, ακριβώς, αναγνωρίζεται η σημασία της».

Για όσους γνωρίζουν «τι συμβαίνει στα νοσοκομεία» δεν υπάρχει καμιά αμφιβολία ότι στα φάρμακα και στα αναλώσιμα υλικά ...πετιούνται τα πιο πολλά δισεκατομμύρια του ΕΣΥ. Αλόγιστες προμήθειες μέσα από γνωστά και άγνωστα κυκλώματα. Φάρμακα σε ποσότητες για τον ...μισό πληθυσμό της Αφρικής, που, φυσικά, λήγουν οι ημερομηνίες τους και πάνε στις χωματερές. Και προμήθειες υποοβαθμισμένων προϊόντων σε τιμές που «τσούζουν».

Ο κ. Παπασάββας δεν θέλει να δώσει λεπτομερή στοιχεία, γιατί δεν θέλει να εκληφθεί σαν μια προσπάθεια αναφοράς στο παρελθόν με αναπόφευκτες συγκρίσεις. Λέει μόνο:

«Τον έλεγχο των προμηθειών, γενικώς, μας τον επιβάλλει ο σεβασμός προς τον Ελληνα φορολογούμενο πολίτη είτε ενοχλεί κάποιους είτε όχι. Είμαστε υποχρεωμένοι να εξαλείψουμε τις αλόγιστες δαπάνες, χωρίς αυτό ν' αποβεί, σε καμιά περίπτωση, σε βάρος του ασθενή. Ξέρετε ποιό ήταν το καθολικό αίτημα των προέδρων; Να υπάρξει, επιτέλους, έλεγχος στη χρήση αντιβιοτικών και στις κλινικές εργαστηριακές εξετάσεις. Ολοι συμφωνούν ότι εκεί γίνεται η μεγάλη σπατάλη και, αν είδατε, ο υπουργός κ. Γείτονας προσανατολίζεται να ικανοποιήσει το αίτημα αυτό.»

Υψηλό κόστος - χαμηλές υπηρεσίες. Αυτή τη θλιβερή πραγματικότητα που επικρατεί στα νοσοκομεία της χώρας παραδέχθηκε ο κ. Γείτονας και τα στοιχεία το επιβεβαιώνουν.

Κάθε ημέρα νοσηλείας κοστίζει στο Δημόσιο, κατά μέσο όρο, 55.000 δρχ. και τα νοσήλεια που μεταβάλλουν τα ασφαλιστικά ταμεία ανέρχονται μόλις στις 15.000 δρχ. ημερησίως. Πως, λοιπόν, να μη βουλιάζουν στα χρέη τα νοσοκομεία.

«Μια σκέψη» λέει ο κ. Παπασάββας, «που επικρατεί είναι να αυξηθούν τα νοσήλια στις 30.000 δραχμές». Μια σκέψη είναι, αλλά ίσως, τότε το πρόβλημα μετακυλιστεί στα Ταμεία, που κι αυτά είναι υπερχρεωμένα και προβληματικά.

ΣΩΤΗΡΙΑ ΜΕΤΡΑ

Το ΕΣΥ βρίσκεται στην κόψη του ξυραφιού. Δεν το αμφισβητεί ούτε ο κ. Γείτονας που θεωρεί «χρέος» στον εμπνευστή του, στον αείμνηστο Γιώργο Γεννηματά, την αναβάθμισή του. Πως θα γίνει όμως; Γιατί δεν είναι μόνο το «οικονομικό». Ο κ. Παπασάββας που έχει νιώσει για τα καλά στο πετσί του την αθάνατη ελληνική γραφειοκρατία είναι κατηγορηματικός:

«Προσωπικά υποστήριξα, και συμφώνησαν όλοι οι συνάδελφοι πρόεδροι, ότι βασική προϋπόθεση για την ομαλή και αποτελεσματική λειτουργία κάθε νοσοκομείου είναι η αναβάθμιση του ρόλου και των αρμοδιοτήτων των διοικητικών συμβουλίων. Δείτε ένα παράδειγμα. Από το 1994 οισυμπατριώτης μας τότε υπουργός κ. Κρεμαστινός είχε προκηρύξει, με τις διαδικασίες που ορίζει το ΑΣΕΠ, 80 θέσεις βοηθητικού και παραϊατρικού προσωπικού. Ε, λοιπόν, μέχρι σήμερα δεν έχουμε πάρει κανένα. Λέμε, λοιπόν, και αυτό πρότεινα, τα διοικητικά συμβούλια να έχουν το δικαίωμα προκήρυξης θέσεων επιτηρημονικού, νοσηλευτικού και βοηθητικού προσωπικού, ανάλογα με τις εκάστοτε ανάγκες τους. Αν, κάπου, πονάει το Νοσοκομείο της Ρόδου, σήμερα, δεν είναι τόσο στο επιτηρημονικό προσωπικό, όσο στο νοσηλευτικό. Εκεί έχουμε τις μεγάλες ανάγκες. Και είναι ένα κρίσιμο ζήτημα που επηρεάζει αρνητικά τις σχέσεις νοσηλευτικού προσωπικού και ασθενών. Για τον ασθενή, το νοσοκομείο είναι, και έτσι πρέπει να είναι, χώρος ανακούφισης και ελπίδας για το πρόβλημα υγείας που αντιμετωπίζει. Οταν, όμως, έχει έλλειψεις μεγάλες και το λίγο νοσηλευτικό προσωπικό εργάζεται κάτω από συνθήκες συνεχούς στρες και ψυχολογικής πίεσης η αντιμετώπιση του ασθενή δεν μπορεί να είναι η καλύτερη ανθρώινη δυνατή. Είναι ανάγκη, επομένως, διοίκηση, γιατροί και νοσηλευτικό προσωπικό να διασφαλίσουμε συνθήκες ανθρώπινης αντιμετώπισης των ασθενών. Επειτα μη ξεχνάτε την αποφασιστική σημασία που έχει η ψυχολογική στήριξη του ασθενή στο στάδιο της θεραπείας του».

Εκτός όμως από τις ελλείψεις προσωπικού ο κ. Παπασάββας επισημαίνει, ακόμη, την ανάγκη μεταβίβασης ορισμένων δραστηριοτήτων του νοσοκομείου στην ιδιωτική πρωτοβουλία. Τέτοιες δραστηριότητες μπορεί να είναι η καθαριότητα, τα πλυντήρια.

ΑΥΡΙΟ: Τι προτείνουν οι πρόεδροι για τις κρίσεις των γιατρών, των διευθυντών κλινικών και τη σύνδεση με παραγωγικότητας. Τι εισηγείται ο κ. Παπασάββας για τα Κέντρα Υγείας και την αναβάθμισή τους, για το ΕΚΑΒ και τη δημιουργία άρτιας ανεξάρτητης Μονάδας Εντατικής Θεραπείας.

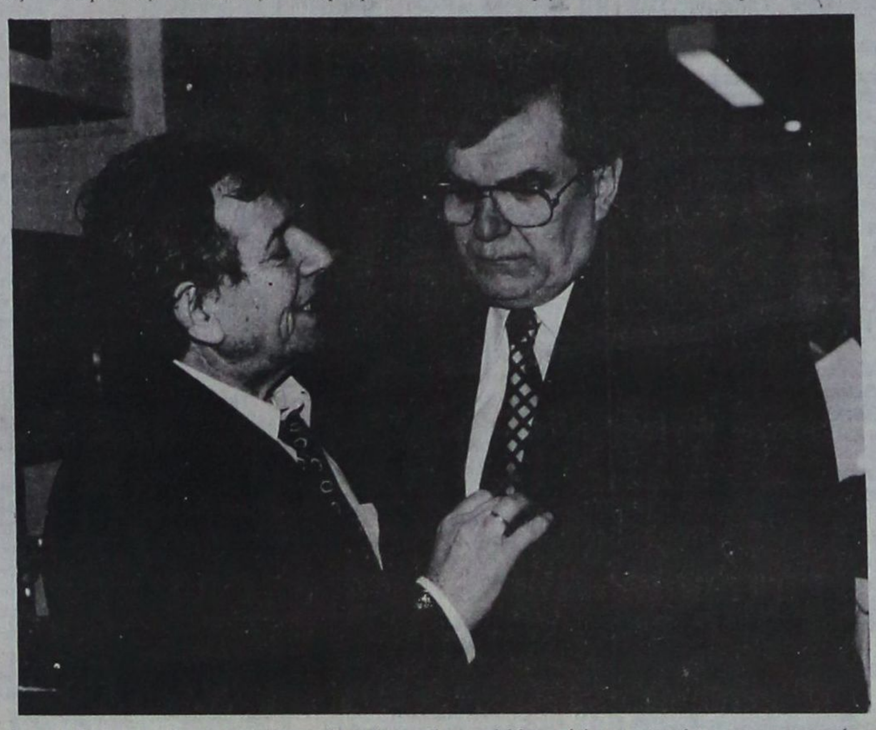

Ο πρόεδρος του Νοσοκομείου κ. Κυριάκος Παπασάββας σ' ένα στιγμιότυπο με τον πρώην υπουργό Υγείας κ. Δημήτρη Κρεμαστινό



Ο κ. Παπασάββας σε μια από τις συσκέψεις για την αναβάθμιση του Νοσοκομείου Ρόδου, που είναι και ο μεγάλος στόχος. Αριστερά του η σύζυγος του πρώην υπουργού Υγείας κ. Τζένη Κρεμαστινού και δεξιά του ο βουλευτής Δωδεκανήσου, πρώην υπουργός, κ. Κοσμάς Σφυρίου

ΛΑΪΚΟ ΛΑΧΕΙΟ

(Την κλήρωση προσφέρει το πρακτορείο ΚΩΣΤΑ ΚΑΣΤΡΟΥΝΗ - Στοά Σπάρταλη 7)

ΚΛΗΡΩΣΗ 45η ΤΗΣ 5 Νοε. 1996

ΚΕΡΔΗ ΤΡΙΟΥΠΝΟΥ ΛΑΧΕΙΟΥ : Ο ΚΥΚΛΟΦΟΡΗΣΑΝ ΣΕΙΡΕΣ: 10

	Κερδίζει	Σχόλια	Αριθμός	Ο Ρ Ι Α Μ Ε Σ
Κατέλαβε τα σκαλοπάτια	5η	Β	56623	Jackpot
Τα δύο τελευταία ψηφία	5η	Αντίστ.	56623	Jackpot
Β Λαχνός τριάδιου	4η	Α - Β	56623	Jackpot
Γ Λαχνός τριάδιου	4η	Α - Β	56623	Jackpot
Τα άλλα κέρδη			56623	10.000.000

ΚΑΤΑΛΟΓΟΣ ΚΕΡΔΩΝ ΣΕ ΟΛΕΣ ΤΙΣ ΣΕΙΡΕΣ

Αριθμός	Ποσό	Αριθμός	Ποσό	Αριθμός	Ποσό	Αριθμός	Ποσό
301	80.000	20693	80.000	41815	60.000	61218	200.000
852	80.000	21474	80.000	41896	80.000	62009	60.000
1403	60.000	22225	100.000	42177	60.000	62650	100.000
1814	100.000	22976	60.000	42748	100.000	63581	60.000
2305	60.000	23667	200.000	43579	60.000	64302	60.000
2976	80.000	24418	60.000	44520	200.000	64974	60.000
3597	200.000	25299	80.000	44971	60.000	65596	200.000
4518	60.000	25930	80.000	45722	80.000	66018	80.000
5759	60.000	26541	100.000	46453	100.000	66610	80.000
6746	200.000	27418	80.000	46650	100.000	66634	80.000
7517	80.000	28429	200.000	47391	80.000	67315	200.000
8278	60.000	29290	60.000	48102	80.000	68106	60.000
9009	100.000	29621	80.000	48563	200.000	68587	100.000
9670	60.000	30442	60.000	49284	60.000	69198	60.000
10501	80.000	31253	100.000	49765	80.000	69889	60.000
11302	80.000	32004	60.000	50436	60.000	70600	100.000
12053	200.000	32436	1.000.000	51347	200.000	71281	60.000
12764	60.000	32563	60.000	51998	80.000	71812	80.000
13515	60.000	32817	60.000	52469	60.000	72493	200.000
14246	60.000	33288	80.000	53080	100.000	73264	60.000
14927	100.000	34009	60.000	53651	60.000	74075	80.000
14978	60.000	34670	100.000	54299	100.000	74656	100.000
16489	60.000	35421	60.000	55262	60.000	75547	80.000
16520	2.000.000	35302	100.000	56615	60.000	76528	100.000
16667	80.000	36849	80.000	56623	ΠΡΩΤΟΣ	77115	60.000
17408	60.000	38610	60.000	57373	80.000	77546	80.000
17979	100.000	39181	200.000	58124	60.000	78257	100.000
18390	60.000	39762	80.000	58875	100.000	78468	60.000
19421	200.000	40513	80.000	59626	60.000	79139	60.000
19962	80.000	41294	300.000	60397	60.000	79580	200.000

Από 2.402 δρχ. κερδίζουν όλοι οι αριθμοί από το 56000 μέχρι το 56999
Κερδίζουν επίσης και 3000 αρ. όλοι οι αριθμοί του λήγουν σε 23
Στην κλήρωση κατέβηκαν οι τριάδες: 14 16 32 41 66
Δεν συνοδεύτηκαν οι τριάδες: 15 37

Τα κέρδη άνω των 100.000 φορολογούνται με 10%

G. A. FERRIES

ΔΡΟΜΟΛΟΓΙΑ: ΑΠΟ 14/10/96

F/B MARINA

- Κάθε ΔΕΥΤΕΡΑ,ΤΕΤΑΡΤΗ & ΠΑΡΑΣΚΕΥΗ από ΠΕΙΡΑΙΑ 16.00 για: ΠΑΤΜΟ - ΛΕΡΟ - ΚΑΛΥΜΝΟ - ΚΩ - ΡΟΔΟ
- Κάθε ΤΡΙΤΗ, ΠΕΜΠΤΗ & ΣΑΒΒΑΤΟ από ΡΟΔΟ 16.00 για: ΚΩ - ΚΑΛΥΜΝΟ - ΛΕΡΟ - ΠΑΤΜΟ - ΠΕΙΡΑΙΑ

F/B ROMILDA

- Κάθε ΤΡΙΤΗ από ΡΟΔΟ 23.45 για: ΧΑΛΚΗ - ΔΙΑΦΑΝΙ - ΚΑΡΠΑΘΟ - ΚΑΣΟ - ΣΗΤΕΙΑ - ΑΓ. ΝΙΚΟΛΑΟ - ΜΗΛΟ - ΠΕΙΡΑΙΑ
- Κάθε ΣΑΒΒΑΤΟ από ΡΟΔΟ 20.00 για: ΚΑΡΠΑΘΟ - ΚΑΣΟ - ΣΗΤΕΙΑ - ΑΓ. ΝΙΚΟΛΑΟ - ΜΗΛΟ - ΠΕΙΡΑΙΑ

ΠΡΟΣΟΧΗ: *Ενημερωθείτε για τις χειμερινές τιμές*

ΚΕΝΤΡΙΚΟ ΠΡΑΚΤΟΡΕΙΟ ΡΟΔΟΥ

KYDON TRAVEL

- 14, ETHELONTON DODEKANISION STR. TEL.: 23000-27900-75268 - FAX.: 32741
- 8, AKTI SACHTOURI - TEL.: 27722 RODOS - GREECE

M18-30/11

Νέα έκθεση BMW στη Ρόδο

racing dynamics



Service - Ανταλακτικά.

Τώρα σ' εμάς θα βρείτε όλα τα καινούργια μοντέλα της BMW, με χρηματοδότηση, με σέρβις και φυσικά με την 3ετή εγγύηση της επίσημης BMW

7ο χλμ. Λεωφόρου Ρόδου - Λίνδου ("Φωνή της Αμερικής") τηλ. Εκθεσης 66669 Συνεργείου 62928

ΘΩΜΑΣ ΒΕΡΒΙΛΗΣ
Αντ/πος Δωδ/σου
KAFOUNIS MOTORSPORT

ΠΡΟΣΦΟΡΑ
Από την 1/11
έως 31/12/96

30/11 x660

Η νέα έκθεση BMW του Θωμά Βερβίλη προσφέρει δωρεάν: 1) ΕΛΕΓΧΟ ΚΙΝΗΤΗΡΑ. (Περιλαμβάνει: Ιντζέκσιον, καταλύτη, καυσανάλυση, κολάρα, αντιψυκτικό, ιμάντες, εξάτμιση). 2) ΗΛΕΚΤΡΙΚΟ ΣΥΣΤΗΜΑ. (Περιλαμβάνει: Μπαταρία, υαλοκαθαριστήρες, θερμενόμενο πίσω τζάμι, ηλεκτρικό σύστημα καθαρισμού, παμπρίζ, λειτουργία καλοριφέρ, έλεγχος φώτων). 3) ΕΛΕΓΧΟΣ ΣΥΣΤΗΜΑ ΔΙΕΥΘΥΝΣΗΣ. (Περιλαμβάνει: Ψαλίδια, ακρόμπαρα, μπαλάκια ψαλιδιών, συνεμπλόκ, αμορτισέρ). 4) ΕΛΕΓΧΟΣ ABS. 5) ΕΛΕΓΧΟΣ ΕΛΑΣΤΙΚΩΝ ΚΑΙ ΖΥΓΟΣΤΑΘΜΙΣΗ.
Για τυχόν ανταλλακτικά που θα χρειαστεί το αυτοκίνητό σας, έχετε 15% έκπτωση και για τυχόν εργασίες έχετε 20% έκπτωση.

ΤΡΟΠΟΣ ΠΛΗΡΩΜΗΣ:
Στα ανταλλακτικά
και στην εργασία
3μηνο άτοκο διακανονισμό
και στα ελαστικά
5μηνο άτοκο διακανονισμό

ΜΝΗΜΟΣΥΝΑ

Τελούμε την 7 Νοεμβρίου ημέρα Πέμπτη και ώρα 8π.μ. στον ιερό ναό Ταξιαρχών νεκροταφείου 40ήμερο μνημόσυνο υπέρ αναπαύσεως της ψυχής της λατρευτής μας μητέρας και γιαγιάς

ΦΑΙΔΡΑΣ ΚΥΡΙΑΚΙΔΟΥ

Τα παιδιά Φανή - Μιχάλης Ευσταθίου, Δανάκη - Γρηγόρης Μπακούλης
Η εγγονή Φαίδρα και οι λοιποί συγγενείς

9570-6/11

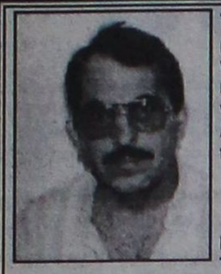

Τελούμε την 8 Νοεμβρίου ημέρα Παρασκευή και ώρα 8π.μ. στον ιερό ναό Αγίου Δημητρίου παλαιού νεκροταφείου Ρόδου 6μηνο μνημόσυνο υπέρ αναπαύσεως της ψυχής του λατρευτού μας συζύγου, πατέρα, παππού, αδελφού και θείου

ΕΜΜΑΝΟΥΗΛ ΡΩΜΑΙΟΥ

Η σύζυγος Παναγιώτα
Τα παιδιά Σοφία - Γρηγόρης, Γιώργος - Χριστίνα
Τα εγγόνια, τα αδέλφια, τα ανίψια και οι λοιποί συγγενείς

ΑΣ-7/11



Τελούμε την 8 Νοεμβρίου ημέρα Παρασκευή και ώρα 8π.μ. στον ιερό ναό Αγίου Δημητρίου παλαιού νεκροταφείου 2ετές μνημόσυνο υπέρ αναπαύσεως της ψυχής του λατρευτού μας πατέρα, παππού και προπαππού

ΝΙΚΟΛΑΟΥ ΟΙΚΟΝΟΜΟΥ του ΒΑΣΙΛΕΙΟΥ

Τα παιδιά Πολυξένη - Ανδρέας Κεφεράκης, Αντώνης - Ρίτα, Βασίλειος - Αρτεμις, Αννα - Γεώργιος Βαρδόπουλος, Μιχαλάκενα - Αγαπητός Σουβλής, Χρυσή χήρα Γαλανού
Τα εγγόνια, τα δισέγγονα και οι λοιποί συγγενείς

3655-7/11



Τελούμε την 7 Νοεμβρίου ημέρα Πέμπτη και ώρα 8.30π.μ. στον ιερό ναό Ταξιαρχών νεκροταφείου 9ήμερο μνημόσυνο υπέρ αναπαύσεως της ψυχής της λατρευτής μας μητέρας, γιαγιάς, θείας και αδελφής

ΒΑΣΙΛΕΙΑΣ ΒΛ. ΓΕΩΡΓΙΟΥ
Ετών 82

Τα παιδιά Αντιγόνη, Γιάννης
Τα εγγόνια Βασιλεία, Κική
Τα αδέλφια, τα ανίψια και οι λοιποί συγγενείς

3729-6/11



Τελούμε την 7 Νοεμβρίου ημέρα Πέμπτη και ώρα 8π.μ. στον ιερό ναό Ταξιαρχών νεκροταφείου 3μηνο μνημόσυνο υπέρ αναπαύσεως της ψυχής της λατρευτής μας μητέρας και γιαγιάς

ΡΟΥΣΑΣ ΕΥΣΤΑΘΙΟΥ

Τα παιδιά Μιχάλης - Φανή, Αντώνης - Αννα, Φανή
Τα εγγόνια και οι λοιποί συγγενείς

3730-6/11

ΙΔΡΥΜΑ ΥΠΟΤΡΟΦΙΩΝ ΔΩΔΕΚΑΝΗΣΟΥ "ΑΝΔΡΕΑΣ ΔΙΑΚΟΜΙΧΑΛΗΣ"

ΠΡΟΚΗΡΥΞΗ

Το Ιδρυμα Υποτροφιών Δωδεκανήσου "ΑΝΔΡΕΑΣ ΔΙΑΚΟΜΙΧΑΛΗΣ".

ΠΡΟΚΗΡΥΣΣΕΙ

σύμφωνα με τις διατάξεις του Ν. 1583/1985, του Οργανισμού του και την αριθμ. 2/1996 απόφαση του Διοικητικού Συμβουλίου εννέα (9) θέσεις νέων υποτρόφων, για τη χορήγηση υποτροφίας με επιλογή (χωρίς διαγωνισμό) σε φοιτητές Ανωτάτων Σχολών της ημεδαπής (θέσεις επτά) και σε πτυχιούχους Ανωτάτων Σχολών για μεταπτυχιακές σπουδές θέσεις δύο (ανά μια στο εσωτερικό και εξωτερικό).

Οι υποψήφιοι πρέπει να κατάγονται από τη Δωδεκάνησο και να υποβάλλουν αίτηση με τα νόμιμα δικαιολογητικά στο ίδρυμα (οδός Κ. Παλαιολόγου 1-Ταχ. Θυρ. 292 Ρόδος), εντός 20 ημερών από την τελευταία δημοσίευση της παρούσης.

Περισσότερες πληροφορίες παρέχονται από τον κ. Γεράσιμο Παυλάτο (τηλ. 85103 ώρες 9-13) και τον κ. Ιωάννη Χαρίτο (τηλ. 22762 και 27317 ώρες 19-21.30).

Ρόδος 4 Νοεμβρίου 1996
Ο πρόεδρος του ιδρύματος
Νικόλαος Διακομιχάλης

ΧΛ-6/11

ΕΛΛΗΝΙΚΗ ΔΗΜΟΚΡΑΤΙΑ ΝΟΜΑΡΧΙΑΚΗ ΑΥΤ/ΣΗ ΔΩΔ/ΣΟΥ ΔΙΕΥΘΥΝΣΗ ΠΑΡΑΠ/ΚΩΝ ΔΡΑΣΤΗ/ΤΩΝ ΓΡΑΦΕΙΟ ΓΡΑΜΜΑΤΕΙΑΣ

ΑΠΟΦΑΣΗ

Εχοντας υπόψη
1) Την με αριθμ 252/30-5-96 αίτηση του Οργανισμού Διαχειρίσεως Κτημάτων Βακούφ Κω.
2) Τις διατάξεις του Ν. 2148/52.
3) Τις διατάξεις του Ν. 3200/55 "περί διοικητικής αποκεντρώσεως" σε συνδυασμό με το από 28-6-55 Β. Δ/γμα.
4) Το άρθρο 4 παρ. 2 του υπ΄αριθμ. 4352/64 Ν. Δ/τος.
5) Το άρθρο 1 του υπ΄αριθμ. 476/65 Β. Δ/τος.

Αποφασίζουμε

Αίρουμε την υφιστάμενη από το Ν. 2148/52 απαγόρευση και επιτρέπουμε στον Οργανισμό Διαχειρίσεως Κτημάτων Βακούφ Κω, να ενεργήσει κάθε δικαιοπραξία επί του ακινήτου της στη θέση "Αγιος Γιάννης", εκτάσεως 6.500 τ.μ. με κτηματολογικά στοιχεία: τόμος -, φύλλο -, μερίδα 478 και φάκελος -, γαιών Ασφενδιού.

Στο συμβολαιογράφο που θα συντάξει το συμβόλαιο της δικαιοπραξίας, πρέπει να προσκομισθεί βεβαίωση της Δ/νσεως Γεωργίας, με την οποία να βεβαιώνεται ότι καταβλήθηκαν σύμφωνα με το νόμο τα τέλη υπέρ του Δημοσίου και η βεβαίωση αυτή να μνημονευθεί και να επισυναφθεί στο ίδιο συμβόλαιο.

Η απόφαση αυτή πρέπει πριν από την υπογραφή του συμβολαίου να δημοσιευθεί με μέριμνα και δαπάνη των ενδιαφερομένων σε μια εφημερίδα της πόλεως Ρόδου σαν πρωτεύουσας του νομού όπου ευρίσκεται το ανωτέρω ακίνητο.

Η παρούσα δεν αποτελεί αναγνώριση ιδιοκτησίας υπέρ του ενδεικτικά φερομένου ως ιδιοκτήτου και ισχύει για ένα (1) έτος.

Ο Νομάρχης
Γιάννης Παρασκευάς

ΧΛ-6/11

ΕΛΛΗΝΙΚΗ ΔΗΜΟΚΡΑΤΙΑ ΝΟΜΑΡΧΙΑΚΗ ΑΥΤ/ΣΗ ΔΩΔ/ΣΟΥ ΔΙΕΥΘΥΝΣΗ ΠΑΡΑΓ/ΚΩΝ ΔΡΑΣ/ΤΩΝ ΓΡΑΦΕΙΟ ΓΡΑΜΜΑΤΕΙΑΣ

Εχοντας υπόψη:
1. Την από 23-8-1996 αίτηση του Οργανισμού Διαχειρίσεως Κτημάτων Βακούφ Κω
2. Τις διατάξεις του Ν. 2148/52
3. Τις διατάξεις του Ν. 3200/55 "περί διοικητικής αποκεντρώσεως" σε συνδυασμό με το από 28-6-55 Δ/γμα
4. Το άρθρο 4 παρ. 2 του υπ΄αριθμ. 4352/64 Ν. Δ/τος
5. Το άρθρο 1 του υπ΄αριθμ. 476/65 Β.Δ/τος

Αποφασίζουμε

Αίρουμε την υφιστάμενη από τον Ν. 2148/52 απαγόρευση και επιτρέπουμε στον Οργανισμό Διαχειρίσεως Κτημάτων Βακούφ Κω να ενεργήσει κάθε δικαιοπραξία επί του ακινήτου του στη θέση "Σκορδαλού-Καλολαγκάδι" εκτάσεως 11.720 τ.μ. με κτηματολογικά στοιχεία τόμος... φύλλο XII μερίδα 2210 και φάκελλος 178 γαιών Αντιμάχειας Κω.

Στον συμβολαιογράφο που θα συντάξει το συμβόλαιο της δικαιοπραξίας πρέπει να προσκομισθεί βεβαίωση της Δ/νσης Γεωργίας με την οποία να βεβαιώνεται ότι καταβλήθηκαν, σύμφωνα με το Νόμο τα τέλη υπέρ του Δημοσίου και η βεβαίωση αυτή να μνημονευθεί και να επισυναφθεί στο ίδιο συμβόλαιο.

Η απόφαση αυτή πρέπει πριν από την υπογραφή του συμβολαίου να δημοσιευθεί με μέριμνα και δαπάνη των ενδιαφερομένων σε μια εφημερίδα της πόλεως Ρόδου σαν πρωτεύουσας του Νομού όπου ευρίσκεται το ανωτέρω ακίνητο.

Η ανωτέρω απόφαση δεν αποτελεί αναγνώριση ιδιοκτησίας υπέρ του ενδεικτικά φερόμενου ως ιδιοκτήτου και ισχύει για ένα έτος.

Ο ΝΟΜΑΡΧΗΣ
ΓΙΑΝΝΗΣ ΠΑΡΑΣΚΕΥΑΣ

Χ.Λ.6/11

ΕΛΛΗΝΙΚΗ ΔΗΜΟΚΡΑΤΙΑ ΥΠΟΥΡΓΕΙΟ ΥΓΕΙΑΣ ΠΡΟΝΟΙΑΣ ΝΟΜΑΡΧ.ΓΕΝ. ΝΟΣ/ΜΕΙΟ ΡΟΔΟΥ

ΕΠΑΝΑΠΡΟΚΗΡΥΞΗ

Το Νομαρχιακό Γενικό Νοσοκομείο Ρόδου με τα την αριθμ. 23/1-11-1996 απόφαση του Διοικητικού Συμβουλίου του Νοσοκομείου, επαναπροκηρύσσει δημόσιο ανοικτό διαγωνισμό με κριτήριο τη χαμηλότερη τιμή και συντ/μηση προθεσμιών για την ανάθεση της καθαριότητάς του Νοσοκομείου επί ένα χρόνο σε ιδιωτικό συνεργείο.

Ο διαγωνισμός θα γίνει στις 3-12-1996, ημέρα Τρίτη και ώρα 12 στα γραφεία του Νοσοκομείου.

Πληροφορίες και διακήρυξη για όσους ενδιαφέρονται από το γραφείο λογιστηρίου, υπεύθυνος κ. Μηλιάμπη Βενετία.

Τα τεύχη των διακηρύξεων θα διατίθενται από το γραφείο λογιστηρίου έναντι απόδειξης ή αντικαταβολής (για όσες διακηρύξεις θα στέλνονται ταχυδρομικά) με την καταβολή του ποσού 3.000 δρχ.

Ρόδος 4-11-1996
Ο πρόεδρος του Δ.Σ.
Νομαρχ. Γεν. Νοσ/μείου Ρόδου
Παπασάββας Κυριάκος

ΧΛ-6/11

ΕΛΛΗΝΙΚΗ ΔΗΜΟΚΡΑΤΙΑ ΝΟΜΑΡΧΙΑ ΔΩΔΕΚΑΝΗΣΟΥ ΔΗΜΟΣ ΡΟΔΟΥ ΔΙΕΥΘΥΝΣΗ ΠΟΛΕΟΔΟΜΙΑΣ ΤΜΗΜΑ ΠΟΛΕΟΔΟΜΙΚΩΝ ΕΦΑΡΜΟΓΩΝ ΚΑΙ ΠΡΟΣΤ. ΠΕΡΙΒΑΛΛΟΝΤΟΣ

ΑΝΑΚΟΙΝΩΣΗ

Ο Δήμαρχος Ρόδου, ανακοινώνει ότι το Δημοτικό Συμβούλιο με την υπ΄αριθ. 390/96 απόφασή του, προτείνει την τροποποίηση του σχεδίου πόλης στα Ο.Τ. 442 και 442α που βρίσκονται στο Ανω Ροδίνι, μεταξύ των οδών Λουξεμβούργου και Χάγης.

Παρακαλούνται οι ενδιαφερόμενοι να λάβουν γνώση της αναφερόμενης τροποποίησης στα γραφεία της Δ/νσης Πολεοδομίας, Τμήμα Πολεοδομικού Σχεδιασμού, Διαγοριδών αρ. 1.

Η προθεσμία υποβολής τυχόν ενστάσεων είναι δέκα πέντε (15) ημέρες από την τελευταία δημοσίευση ή την παραλαβή απ΄τους ιδιοκτήτες.

Η προϊσταμένη
Δ/νσης Πολεοδομίας
Μαρία Μαντζόν

ΧΛ-6/11

"Κάρτες για την Ειρήνη" κυκλοφόρησε ο Ομιλος Ουγέσκο της Δωδεκανήσου

Μια σειρά από 12 κάρτες (κάρτες Ειρήνης) για τις γιορτές Χριστουγέννων - Πρωτοχρονιάς, κυκλοφόρησε ο Ομιλος UNESCO Δωδεκανήσου.

Οι κάρτες αυτές τυπώθηκαν με την ευκαιρία των 60 Εκπαιδευτικών, Πολιτιστικών και Επιστημονικών εκδηλώσεων που οργανώθηκαν στα νησιά της Δωδεκανήσου αυτό το καλοκαίρι.

Οι "Κάρτες Ειρήνης" που φιλοτέχνησαν σπουδαίοι Ελληνες και ξένοι ζωγράφοι (Βενεζουέλα, Ιταλία, Ισπανία, Γιουγκοσλαβία, Ελλάδα), ανάμεσα τους ο Χρήστος Κόρας, η Κατερίνα Μάρκου, η Αρια Κομιανού, ο Γιώργος Τσιούρης, η Αννα Μπεκάκη κ.ά., μεταφέρουν σ΄ όλα τα νησιά της Δωδεκανήσου στο Αιγαίο, τη Μεσόγειο και μέχρι τα πέρατα του κόσμου μηνύματα Ειρήνης και συνεργασίας των λαών.

Τα μηνύματα στέλνουν εξέχουσες προσωπικότητες που απέσπασαν Βραβείο Νόμπελ Ειρήνης και οι οποίοι συγχαίρουν τον Ομιλο για τη σπουδαία δράση του.

Για παραγγελίες των "Καρτών Ειρήνης" μπορείτε να απευθυνθείτε στο Γραφείο Τύπου και Διεθνών Σχέσεων του Ομίλου UNESCO Δωδεκανήσου, στα τηλέφωνα, 3636774 -3619097, φαξ, 3619096.

Το ναυτικό ατύχημα

ΣΥΝΕΧΕΙΑ ΑΠΟ ΤΗ ΣΕΛ. 1

πριν αρχίσει η άσκηση ``Παρμενίων`` είχαν γίνει όλες οι απαραίτητες προεργασίες για την ενημέρωση όσων θα έπρεπε να γνωρίζουν για τη διεξαγωγή της και να λάβουν τα μέτρα τους.

Απαντώντας σε άλλη ερώτηση ο κ. Ρέππας, ανέφερε ότι η συχνότητα ατυχημάτων που παρατηρείται στον ελληνικό θαλάσσιο χώρο και έχουν ως αποτέλεσμα να χάνονται ζωές δεν αφήνει αδιάφορη την κυβέρνηση, η οποία προτίθεται να λάβει μέτρα για τη βελτίωση των κανόνων της ακτοπλοΐας.

Πρόσθεσε πάντως, ότι οι κανόνες από μόνοι τους δεν αποδίδουν αν δεν γίνονται σεβαστοί από το έμψυχο δυναμικό

Ποινική δίωξη, για παράβαση του άρθρου 278 του Ποινικού Κώδικα (πρόκληση ναυαγίου από αμέλεια) και του άρθρου 225 του Κώδικα Δημοσίου Ναυτικού Δικαίου σε συνδυασμό με τις διατάξεις του Διεθνή Κανονισμού Αποφυγής Σύγκρουσης στη θάλασσα, άσκησε σήμερα ο Εισαγγελέας Σάμου, κατά του Ματθαίου Πνευματικάκη και Αντώνη Τζουάνου, πλοίαρχος και ύπαρχος αντίστοιχα του επιβατηγού - οχηματαγωγού ``Σάμαινα``, οι οποίοι στη συνέχεια αφέθηκαν ελεύθερο.

Παράλληλα, διατάχθηκε προανάκριση από το Λιμεναρχείο της Σάμου για τη συμπλήρωση του φακέλου της δικογραφίας, καθώς και έρευνα από την Εισαγγελία του Ναυτοδικείου, ενώ με εντολή του ΓΕΝ συγκροτήθηκε εξεταστική επιτροπή εμπειρογνωμόνων αξιωματικών του Πολεμικού ναυτικού για τη διερεύνηση των αιτίων του ατυχήματος.

Τέλος, το υπουργείο Εμπορικής Ναυτιλίας, βρίσκεται σε συνεχή συνεργασία με το υπουργείο Εθνικής Αμυνας προκειμένου να ολοκληρωθούν το συντομότερο δυνατόν οι προανακριτικές διαδικασίες ώστε να αποδοθούν οι ευθύνες και να επιβληθούν οι προβλεπόμενες κυρώσεις στους υπαίτιους και μάλιστα με ιδιαίτερη αυστηρότητα σε αυτούς που ενδεχομένως επέδειξαν αμέλεια κατά την εκτέλεση των καθηκόντων τους.

Το βάθος της θάλασσας στην περιοχή που βυθίστηκε η πυραυλάκατος είναι 100 μέτρα και η απόσταση από την ακτή περίπου 500 μέτρα. Σύμφωνα με τις αρχικές εκτιμήσεις, η πυραυλάκατος εμβολίστηκε στο πίσω δεξιό μέρος της στους χώρους ενδιαιτήσεως και του πρυμναίου μηχανοστασίου. Μέχρι στιγμής δεν έχει εξακριβωθεί πότε διαπιστώθηκε αν υπάρχουν αγνοούμενοι, δηλαδή στη συγκέντρωση του πληρώματος ή στη μεταβίβαση του στα σωστικά μέσα. Πάντως, σύμφωνα με τις ίδιες εκτιμήσεις κατά τη συγκέντρωση του πληρώματος, το πίσω μέρος του σκάφους είχε βυθιστεί.

Διακρίσεις στους βετεράνους

ΣΥΝΕΧΕΙΑ ΑΠΟ ΤΗ ΣΕΛ. 1

- Δημήτρης Καραγιάννης (Εμπορικό Νισύρου) 3η τετραετία
- Κώστας Καπιόκας (Ασφενδιού) 4η τετραετία
- Κ. Παπανικολάου (Αντιμάχεια) 4η τετραετία
- Κώστας Καΐσερλης (Κω) 5η τετραετία
- Γ. Δελαδώρος (Αστυπάλαια) 4η τετραετία
- Γαληνός Φλάσκος (Πυλί) 7η τετραετία
- Αγαπητός Πάλλας (Διμυλιά) 4η τετραετία
- Νίκος Τσίκκης (Ιαλυσός) 3η τετραετία

Οργιο παραβιάσεων

ΣΥΝΕΧΕΙΑ ΑΠΟ ΤΗ ΣΕΛ. 1

ρίας στο FIR Αθηνών και σε παραβιάσεις του εθνικού εναέριου χώρου σε τουλάχιστον 15 περιπτώσεις σε ολόκληρο το Αιγαίο.

Αμεση υπήρξε η αντίδραση της Πολεμικής μας Αεροπορίας η οποία με μαχητικά αεροσκάφη της αναγνώρισε και αναχαίτισε τα τουρκικά αεροπλάνα σε όλες τις περιπτώσεις, ορισμένες από τις οποίες εξελίχθηκαν σε εμπλοκές.

Αναφερόμενος στο θέμα ο κ. Τσοχατζόπουλος δήλωσε ότι ήταν οι συνήθεις, δεδομένης και της εν εξελίξει τουρκικής άσκησης.

Επένδυση στη Λέρο

ΣΥΝΕΧΕΙΑ ΑΠΟ ΤΗ ΣΕΛ. 1

τονίσουμε τη θετική συμβολή του κυρίου Νομάρχη στην ανάπτυξη της Λέρου και δεύτερον, δεν έχουν καταλάβει οι κύριοι του Συλλόγου Εμπόρων Λέρου ότι ο Σπανός δεν είναι πολυεθνική εταιρεία και δεν δημιουργήθηκε από κεφάλαια ξένα. Είναι ένα μικρομεσαίο σούπερ μάρκετ που δημιουργήθηκε από σκληρή προσωπική εργασία. Εργασία που ξεκίνησε πριν από αρκετά χρόνια στη Λέρο και συνεχίστηκε στη Ρόδο.

Ξέχασαν βεβαίως, αυτοί οι κύριοι ότι είμαστε κι εμείς Λέριοι και αγαπάμε τη Λέρο, μια αγάπη που την αποδείξαμε αρκετά χρόνια πριν, με τις διάφορες εκδρομές που οργανώναμε, τις ενισχύσεις των συλλόγων μέχρι και τελευταία, με τις υποτροφίες που δώσαμε στους πρώτους μαθητές των σχολείων. Ακόμα και η επένδυση που κάναμε, είναι και αυτή από αγάπη στο νησί μας.

Αυτό αποδεικνύεται από το ύψος της επένδυσης, μια επένδυση που δεν πρόκειται να αποσβεστεί ποτέ και έγινε με σκοπό να αναβαθμιστεί η αγορά της Λέρου, να δημιουργηθούν νέες θέσεις εργασίας και να ωφεληθεί επιτέλους και ο Λέριος καταναλωτής.

Ολα αυτά αποδεικνύουν ότι ο πατριωτισμός δεν είναι μονοπώλιο του κ. Καρπαθάκη και των άλλων μελών του Σ.Ε. Λέρου.

Αναφέρονται σε απάνθρωπα ωράρια και κακές σχέσεις εργασίας. Μπορούν να μας εξηγήσουν που βλέπουν τα απάνθρωπα ωράρια, όταν το κατάστημα μας λειτουργεί τις ίδιες ώρες που λειτουργούν και τα δικά τους.

Οσο για τις κακές σχέσεις και συνθήκες εργασίας τους καλούμε και προκαλούμε να ρωτήσουν τους υπαλλήλους του καταστήματος μας, για τους μισθούς, τα κίνητρα και τις συνθήκες εργασίας που τους παρέχουμε.

Οσο για τον κ. Γιαννακάκη που παρευρέθηκε στα εγκαίνια του καταστήματος μας, θα θέλαμε να τονίσουμε ότι και η επιχείρηση μας είναι και αυτή προστατευόμενη από τα μέτρα του ΕΒΕΔ και η κίνηση του κ. Γιαννακάκη ήταν μία κίνηση του ΕΒΕΔ στήριξης δύο Δωδεκανησίων επιχειρηματιών που αντιστέκονται με σθένος και δυναμισμό στα θηρία των πολυεθνικών και παράλληλα προσπαθούν να αναβαθμίσουν τα νησιά της "τρίτης ταχύτητας".

Τέλος θα θέλαμε να προτείνουμε σε όλους τους κυρίους που αποτελούν τον Σ.Ε. Λέρου να ενώσουν τις δυνάμεις τους για να δημιουργήσουν και άλλα σύγχρονα καταστήματα στη Λέρο, για τη μεγαλύτερη ανάπτυξη του νησιού.

ΥΠΕΡ ΜΑΡΚΕΤ ΣΠΑΝΟΣ
Γιώργος και Γιάννης
Σπανός"

Οι Φινλανδοί τουρίστες

ΣΥΝΕΧΕΙΑ ΑΠΟ ΤΗ ΣΕΛ. 1

ξεπερνώντας την οικονομική κρίση των τελευταίων πέντε ετών, επιστρέφουν στα τουριστικά θέρετρα της Ελλάδας.

ΕΤΣΙ, ΣΥΜΦΩΝΑ με στοιχεία της Ενωσης Τουριστικών Επιχειρήσεων της Φινλανδίας, η κίνηση περιηγητών, από τη χώρα αυτή προς την Ελλάδα, παρουσίασε - στη διάρκεια της θερινής περιόδου του τρέχοντος έτους - αύξηση 18,8 τοις εκατό, ενώ ο συνολικός αριθμός των αφίξεων Φινλανδών στην Ελλάδα - πάντα μέσα στο 1996 - υπολογίζεται στα περίπου 150.000 άτομα.

● Η Ρόδος κατέχει την πρώτη θέση στις προτιμήσεις των Φινλανδών, παρουσιάζοντας αύξηση 30 τοις εκατο. Στις προτιμήσεις ακολουθούν η Κρήτη και η Κως.

ΣΗΜΕΙΩΝΕΤΑΙ ότι τα προγράμματα των φινλανδικών τουριστικών οργανισμών περιλαμβάνονται - συνολικά - επισκέψεις σε δεκαέξι - συνολικά - ελληνικά νησιωτικά και ηπειρωτικά λιμάνια.

ΣΧΟΛΗ ΧΟΡΟΥ Ελλης Παρασκευα
25 ΧΡΟΝΙΑ
ΣΤΗΝ ΠΡΩΤΟΠΟΡΙΑ

Κορυφώνεται η κρίση στη Ν. Δημοκρατία

ΣΥΝΕΧΕΙΑ ΑΠΟ ΤΗ ΣΕΛ. 1

όχι.

Μάλιστα, έγινε ψηφοφορία και με ψήφους 6 υπέρ και 5 κατά αποφασίστηκε όπως η νομαρχιακή επιτροπή παραλάβει το ψήφισμα και παράλληλα να γίνει μια συνάντηση με τα μέλη της συντονιστικής επιτροπής, για να συζητηθούν τα γνωστά θέματα.

ΟΙ ΠΛΗΡΟΦΟΡΙΕΣ αναφέρουν ότι υπέρ της παραλαβής του ψηφίσματος και του διαλόγου με τους "αντάρτες" τάχθηκαν οι Τσέλιος, Πολυχρόνης, Καραμαρίτης, Τριομάτης, Κουμνάκης και Σταματιάδης, ενώ εναντίον τάχθηκαν οι Χαραλάμπης, Παπαμιχαήλ, Μηνάς Μανουσάκης και Παπαβασιλείου.

Η συνάντηση των δύο πλευρών πρόκειται να γίνει τις προσεχείς μέρες.

Ford

ΕΥΧΑΡΙΣΤΗΡΙΟ

Τον κ. **ΚΑΒΑΛΑΚΗ ΠΑΝΑΓΙΩΤΗ** του Ματθαίου, κάτοικο Ιαλυσού που την 4η του Νοέμβρη βρήκε και παρέδωσε το πορτοφόλι που είχα χάσει την ίδια μέρα, ευχαριστώ θερμά και τον συγχαίρω για την πράξη του.

Με εκτίμηση
ΓΚΟΥΤΖΙΟΜΗΤΡΟΣ ΝΙΚΟΣ

3759-6/11

Ευχαριστήριο

Οι απόφοιτοι του Πρακτικού Τμήματος του ΒΕΝΕΤΟΚΛΕΙΟΥ ΓΥΜΝΑΣΙΟΥ ΑΡΡΕΝΩΝ ΡΟΔΟΥ έτους 1965-66 εόρτασαν στις 25/10/96 μαζί με τους καθηγητές τους σε χαρούμενη και συγκινητική ατμόσφαιρα, τα 30 χρόνια από την αποφοίτησή τους.

Προσέφεραν δια το Σύλλογο των αποφοίτων 164.500 δρχ., προκειμένου να διατεθούν για τις ανάγκες του σχολείου.

Ο Σύλλογος των αποφοίτων συγχαίρει τους οργανωτές δια την πρωτοβουλία και ευχαριστεί όλους τους παρευρεθέντες για τη χρηματική προσφορά τους.

Φάνης Χατζής — Πρόεδρος
Φώτης Λεβέντης — Γραμματέας

9571-6/11



Κάτι το ξεχωριστό !

Στην υπέροχη αίθουσα που δημιουργήσαμε στο ΝΕΩΡΙΟΝ με πολλά έξυπνα και διασκεδαστικά παιχνίδια και πάντα υπό την επίβλεψη παιδαγωγού, αναλαμβάνουμε τη διοργάνωση παιδικών πάρτυ και γεννεθλίων που θα μείνουν αξέχαστα σε σας και στα παιδιά σας.
Πλούσια μενού, πρωτοτυπίες και πολλές εκπλήξεις!
Θέρμανση, Εξαερισμός, Άνετο πάρκινγκ.

ΤΗΛ. 24644-35730

ΥΠΕΥΘΗΝΗ ΟΡΓΑΝΩΣΗΣ
ΡΟΥΛΑ ΛΟΥΤΣΙΟΥ
ΝΗΠΙΑΓΩΓΟΣ

ΕΞΟΥΣΙΟΔΟΤΗΜΕΝΟ SERVICE ΚΙΝΗΤΩΝ ΤΗΛΕΦΩΝΩΝ LEVEL 2

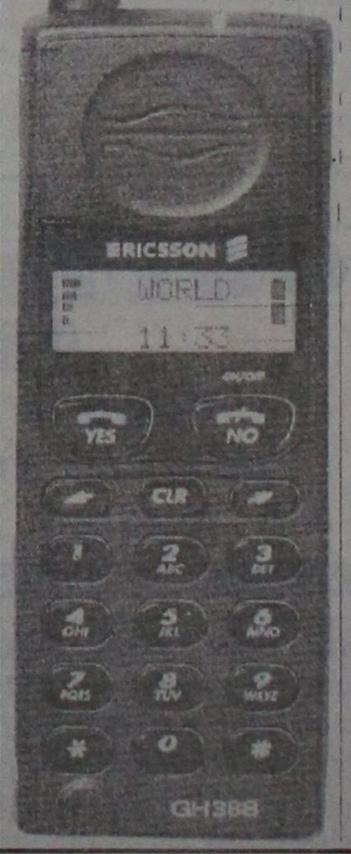

ERICSSON

ΚΑΛΥΨΗ ΕΓΓΥΗΣΕΩΝ
ΑΝΤΙΚΑΤΑΣΤΑΣΕΙΣ
ΚΙΝΗΤΩΝ ΤΗΛΕΦΩΝΩΝ
ΕΠΙΣΚΕΥΕΣ LEVEL 2
ΠΛΗΡΕΣ STOCK
ΓΝΗΣΙΩΝ ΑΝΤΑΛΛΑΚΤΙΚΩΝ ΚΑΙ
ΑΞΕΣΟΥΑΡ

ERICSSON

THRUST LOGIC LTD
ΛΕΩΦ. ΛΙΝΔΟΥ 50 & Δ. ΑΝΑΣΤΑΣΙΑΔΗ 1
ΤΗΛ.: (0241) 35443 FAX: (0241) 73860

X676-10/11

ΤΡΙΧΟΠΤΩΣΗ?



ΚΑΤΕΥΘΕΙΑΝ ΣΤΟΥΣ ΕΙΔΙΚΟΥΣ

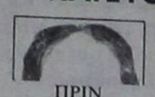

dhi



ΤΟ ΑΠΟΤΕΛΕΣΜΑ ΜΕΤΡΑΕΙ

ΡΟΔΟΣ: 28ης Οκτωβρίου 23-25
ΤΗΛ.: 26.623 • ΩΡΕΣ: 5-8 μ.μ.

ΙΑΤΡΙΚΗ ΑΝΑΚΟΙΝΩΣΗ

ΤΟ ΑΚΤΙΝΟΛΟΓΙΚΟ ΕΡΓΑΣΤΗΡΙΟ
του
ΓΕΩΡΓΙΟΥ ΑΜΑΛΛΟΥ

λειτουργεί καθημερινώς από 9-1π.μ.
και το απόγευμα 5-8μ.μ.

Το Σάββατο λειτουργεί από 8-11π.μ.

Τηλ. 23276
Διευθ.: 28η Οκτωβρίου 4

3687-10/11

ΜΑΘΗΜΑΤΙΚΑ
ΦΥΣΙΚΗ
ΧΗΜΕΙΑ

Καθηγήτρια μαθηματικός
&
Καθηγητής φυσικός
πτυχιούχοι Πανεπιστημίου Αθηνών
παραδίδουν μαθηματικά - φυσική - χημεία
σε μαθητές Γυμνασίου - Λυκείου.

● Τμήματα ολιγομελή ή ιδιαίτερα
● Υπεύθυνα - μεθοδικά σε χαμηλές τιμές

Πληροφορίες τηλ. 28053

3714-10/11

Από Αμερικανούς επιστήμονες

ΘΕΡΑΠΕΙΑ ΤΗΣ ΑΝΙΚΑΝΟΤΗΤΑΣ

ΧΡΗΣΙΜΟΠΟΙΟΥΝΤΑΙ ΝΕΕΣ ΜΕΘΟΔΟΙ

ΣΑΝ ΦΡΑΝΣΙΣΚΟ, 5 (ΑΠΕ).-

Η Αμερικανική Ουρολογική Ενωση έδωσε στη δημοσιότητα οδηγίες για τη θεραπεία της ανδρικής ανικανότητας, η οποία ταλαιπωρεί 10 έως 20 εκατομμύρια άνδρες μόνο στις Ηνωμένες Πολιτείες.

Σύμφωνα με τις οδηγίες που ανακοινώθηκαν στο Παγκόσμιο Συνέδριο για την Ανικανότητα στο Σαν Φρανσίσκο, η εμφύτευση στο πέος ειδικών συσκευών με κενό αέρος, η θεραπεία με την ενέσιμη χορήγηση φαρμάκου και η προσθετική εμφύτευση είναι σαφείς και αποτελεσματικές θεραπείες για την ανικανότητα, η οποία οφείλεται σε ψυχολογικούς παράγοντες.

Οι τρεις συνιστόμενες θεραπείες είναι αποτελεσματικές, η καθεμιά όμως έχει τα ιδιαίτερα πλεονεκτήματα και μειονεκτήματά της, για τα οποία οι ασθενείς πρέπει να ενημερωθούν πριν αποφασίσουν ποιά θα ακολουθήσουν, δήλωσε ο πρόεδρος του επιτελείου των ομιλητών, Ντόγκο Μοντέγκ της Κλινικής του Κλίβελαντ.

Οι επιστήμονες ανέφεραν ότι φλεβική και αρτηριακή εγχείρηση για τους πάσχοντες, που έχουν όμως αρτηριοσκληρωτικά προβλήματα, πρέπει να θεωρηθούν ως πειραματικές θεραπείες και η εφαρμογή τους πρέπει να περιορισθεί στο ερευνητικό στάδιο, όπου μπορεί να εφαρμοσθεί και μακροπρόθεσμη θεραπεία.

Ειδικοί ουρολόγοι τόνισαν ακόμη ότι επιβάλλεται εκτενέστερη έρευνα για νέες και εύχρηστες θεραπείες με τις ελάχιστες δυνατόν παρενέργειες. "Εξετάζεται η χορήγηση στοματικών ή σκευασμάτων τοπικής εφαρμογής", δήλωσε ο Τζέημς Μπαράντα μέλος της ερευνητικής ομάδας.

Η ειδική αμπούλα προκαλεί τη δυσκαμψία του πέους, εξαιτίας του κενού αέρος, στη συνέχεια "παγιδεύει" το αίμα με μια ελαστική ταινία ή δάκτυλιο γύρω από τη βάση του ανδρικού μορίου. Οι ομιλητές επεσήμαναν ότι οι συγκεκριμένες συσκευές είναι αξιόπιστες και ασφαλείς χωρίς να προκαλούν σοβαρές παρενέργειες, όταν βέβαια χρησιμοποιούνται σωστά.

Η θεραπεία με την ενέσιμη χορήγηση σκευασμάτων στο πέος προκαλεί την αύξηση της ροής του αίματος. Οι ομιλητές πρόσθεσαν ότι πρόκειται για μέθοδο εύκολη και συνήθως ανώδυνη, παρότι ορισμένοι άνδρες αισθάνονται δυσφορία μετά την ένεση. Η πιο σοβαρή επιπλοκή της είναι η παρατεταμένη στύση, ενώ υπάρχει και η πιθανότητα ουλής των μαλακών μορίων του οργάνου.

Η προσθετική εμφύτευση, η οποία γίνεται με μια πλαστική συσκευή που τοποθετείται στο πέος κατά τη διάρκεια επέμβασης, επιτρέπει τη στύση. Με αυτή τη μέθοδο ο ασθενής μπορεί να έχει στύση όποτε θέλει. Οταν όμως γίνει η εμφύτευση, που ορισμένες φορές έχει ως επιπλοκή την απόρριψη του βοηθήματος απο τον οργανισμό και τότε απαιτείται νέα επέμβαση, ο ασθενής είναι δύσκολο ν΄αλλάξει γνώμη και να επιλέξει διαφορετική θεραπεία.

ΗΛΕΚΤΡΙΚΕΣ ΣΥΣΚΕΥΕΣ
ΑΠΛΕΣ ΚΑΙ ΕΝΤΟΙΧΙΖΟΜΕΝΕΣ

ARISTON ΙΤΑΛΙΑΣ

Οι πιο φροντισμένες και φθηνότερες της Αγοράς

			ΔΡΧ.
ΤΗΛΕΟΡΑΣΕΙΣ 14 ιντσών FUJI			62.000
ΚΟΥΖΙΝΑ ΗΛΕΚΤΡΙΚΗ	ARISTON	»	90.000
ΚΟΥΖΙΝΑ ΜΙΚΤΗ	»	»	85.000
ΠΛΥΝΤΗΡΙΑ ΡΟΥΧΩΝ	»	»	95.000
ΠΛΥΝΤΗΡΙΑ ΠΙΑΤΩΝ	»	»	120.000
ΨΥΓΕΙΑ ΔΙΠΟΡΤΑ 12 ΠΟΔΩΝ	»	»	110.000
ΚΑΤΑΨΥΚΤΗΣ ΚΑΘΕΤΟΣ 220λίτρα	»	»	100.000
» ΟΡΙΖΟΝΤΙΟΣ 220 »	»	»	90.000
ΦΟΥΡΝΟΣ ΕΝΤΟΙΧΙΖΟΜΕΝΟΣ ΑΕΡΟΘ.	»	»	125.000
ΕΣΤΙΑ ΚΕΡΑΜΙΚΗ ΕΝΤΟΙΧΙΖΟΜΕΝΗ	»	»	120.000
ΨΥΓΕΙΟ ΚΑΤΑΨΥΚΤΗΣ RFP371 15ποδών2 μοτέρ»		»	165.000

Μεγάλη ποικιλία μοντέλων και χρωμάτων σε κουζίνες, ψυγεία, ψυγειοκαταψύκτες, πλυντήρια πιάτων και ρούχων, φούρνους, θερμοσίφωνες, απορροφητήρες, κλιματιστικά απλά και εντοιχιζόμενα

● Στις χαμηλότερες τιμές της αγοράς ●

ARISTON ΤΑ ΠΑΝΤΑ ΑΡΙΣΤΑ

Αντιπρόσωποι: ΑΔΕΛΦΟΙ ΣΤΕΦΑΝΟΥ Ο.Ε.
Δενδρινού και Χατζηαγγέλου γωνία - τέρμα Κοδριγκτώνος
Τηλέφωνα 22695 και 22568
Πλάτωνος 17-21, Παλαιά Πόλη
Τηλ. 23836

ΠΩΛΗΣΗ ΔΙΑΝΙΚΗ και ΧΟΝΔΡΙΚΗ

X675-15/11

Η ΑΔΕΛΦΟΤΗΤΑ ΛΙΝΔΟΥ
ΔΙΟΡΓΑΝΩΝΕΙ ΜΕ ΤΗ ΦΡΟΝΤΙΔΑ ΤΟΥ
ΠΡΑΚΤΟΡΕΙΟΥ

ΣΑΒΒΑ ΣΑΗ

5ήμερη εκδρομή στην ΠΑΤΜΟ

Από 26/11 έως 30/11

ΜΟΝΟ ΜΕ 39.000 δρχ.

Περιλαμβάνει:
- Ατμοπλοϊκά εισιτήρια Ρόδο - Πάτμο - Ρόδο Γ΄Δ΄ θέση
- Ξενοδοχείο Β' κατηγορίας το ΣΚΑΛΑ με πρωινό
- 2 ολοήμερες εκδρομές (Σπήλαιο Αποκάλυψης - Μοναστήρι Αγ. Ιωάννου Θεολόγου - Γυναικείο Μοναστήρι Ευαγγελισμού - Κάμπο - Λάμπη - Γριχό κ.λ.π.)
- ΦΠΑ
- Συνοδός του γραφείου μας ο κ. Σάββας Σαής

ΠΡΟΣΟΧΗ: Την εκδρομή συνοδεύουν: Ο Πατήρ Αμφιλόχιος της Μονής Θάρρι, ο Πατήρ Βασίλειος της Λίνδου

ΠΛΗΡΟΦΟΡΙΕΣ-ΠΡΟΓΡΑΜΜΑ:
ΠΡΑΚΤΟΡΕΙΟ ΤΑΞΕΙΔΙΩΝ
ΣΑΒΒΑ ΣΑΗ
ΚΕΝΤΡ.: ΤΑΡΠΟΝ ΣΠΡΙΝΓΚΣ 42 Τηλ. 39781-3
κα ΦΑΙΔΡΑ ΣΤΡΑΤΙΝΑΚΗ - ΛΙΝΔΟΣ τηλ. 0244-31536
κα ΜΑΡΙΑ ΓΑΖΕΤΑ - ΜΑΛΩΝΑ τηλ. 0244-51239

M23-30/11

ΘΕΡΜΟΠΟΜΠΟΙ

Τι θερμοπομποί;

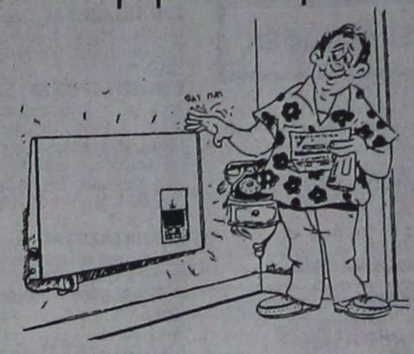

- Οι θερμοπομποί που πρόκειται να εγκαταστήσετε **ίσως είναι θερμοπομποί, ίσως δεν είναι,** γιατί άλλη είναι η **θέρμανση με μεταφορά** και άλλη η **θέρμανση με ακτινοβολία.**
- Και αν είναι θερμοπομποί, **ίσως μελετήθηκαν και εγκαταστάθηκαν σωστά ίσως όχι.**
- Ανάλογα με το **αν είναι θερμοπομποί ή όχι** και με το **πως** μελετήθηκαν και εγκαταστάθηκαν, **καταναλώνουν πολύ ή λίγο ρεύμα.**
- Για να γίνει μια **καλή, ασφαλής και οικονομική θέρμανση,** δεν είναι αρκετό να **θέλει** αυτος που την κάνει, πρέπει και να **γνωρίζει** και να **μπορεί.**
- Εμείς **γνωρίζουμε και μπορούμε.** Ζητήσετε πληροφορίες από εμάς ή τους εκατοντάδες πελάτες μας. Ετσι διασφαλίζεται το συμφέρον σας.

ΘΕΡΜΟΠΟΜΠΟΙ ΝΟΡΒΗΓΙΑΣ
Α. ΒΟΥΤΥΡΑΚΗ
ΑΠΟΚΛΕΙΣΤΙΚΟΣ ΑΝΤΙΠΡΟΣΩΠΟΣ ΡΟΔΟΥ

ΔΩΔ/ΚΗΣ ΝΕΟΛΑΙΑΣ 16 (ΠΑΛΛΑΣ) ΤΗΛ: 22644



ΔΙΔΑΚΤΩΡ ΜΕΝΤΙΟΥΜ
ΑΣΤΡΟΛΟΓΟΣ
ΔΙΠΛΩΜΑΤΟΥΧΟΣ
ΑΧΜΕΤ ΟΓΛΟΥ ΧΑΛΙΛ

Με επιστημονικούς τρόπους και μεθόδους λύνει τα διάφορα προβλήματα που σας απασχολούν οικογενειακά, αισθηματικά, επαγγελματικά, καθώς και επαναφορά των αγαπημένων σας προσώπων με απόλυτη εχεμύθεια.
Δεκτή αλληλογραφία εσωτερικού και εξωτερικού αποστέλλοντας την ημερομηνία γεννήσεως σας και 2.000 δρχ.
Δέχομαι με τηλεφωνικό ραντεβού στο τηλέφωνο 77293

Δέχεται καθημερινά
ΧΑΡΑΛ. ΜΟΣΧΟΥ 6 - Τηλ. 33397 και 093492216

3692 30/11

ΕΙΣΑΓΩΓΙΚΗ ΕΠΕ

ΕΚΤΑΚΤΗ ΕΜΠΟΡΙΚΗ ΕΝΗΜΕΡΩΣΗ

Η μεγαλύτερη εισαγωγική εταιρεία ενδυμάτων και υποδημάτων με αλυσίδα καταστημάτων σε όλη την Ελλάδα και Ευρώπη, σε λίγες μέρες φεύγει από το πιο όμορφο νησί του κόσμου, τη Ρόδο. Γι'αυτό δίνουμε την ευκαιρία στους κατοίκους της να κάνουν τις υπόλοιπες καλοκαιρινές και χειμερινές αγορές με τιμές που δεν θα πιστεύετε στα μάτια σας.

✓ Σακάκια ανδρικά	από 26.500	5.500	δρχ.
✓ Παντελόνια	» 13.500	2.500	»
✓ Βερμούδες	500 - 1.000 - 1.500		»
✓ Μπλούζες μακώ	5 τεμ. 1.000		
✓ Υποκάμισα	το ένα 1.500, τα 2τεμ. 2.500		
✓ Παπούτσια	3 ζεύγη 1.000		
✓ Σαγιονάρες ανδρ. γυν.παιδ.	1 ζευγ. 1000		
	2 ζευγ. 1.500		δρχ.
✓ Ζώνες δερμ.	από 4.500	1.000	»
✓ Γραβάτες	» 2.500	500	»
✓ Φούτερ παιδικά	3 τεμ. 1000		»

ΠΡΟΣΦΟΡΕΣ ΧΕΙΜΕΡΙΝΕΣ

✓ Γούνες οικολογικές	από 65.000	18.990 δρχ.
✓ Δερμάτινα μπουφάν - σακάκια - ζακέτες	από 120.000	
	έως 130.000, τώρα από	19.900
✓ Μπουφάν ΝΤΙΑΝΤΟΡΟ	από 48.500	16.990
✓ Μπουφάν ΣΕΒΕΝΙΟΝ	» 47.500	15.990
✓ ΦΛΑΙΤ ανδρικά - γυναίκεια	» 16.900	4.990
✓ Τζάκετ και μπουφάν παιδικά	» 23.500	3.990

Ρούχα, παπούτσια και χιλιάδες άλλα είδη από όλο τον κόσμο για όλο τον κόσμο

Αγγλία, Γαλλία, Γερμανία, Ολλανδία, Βέλγιο, Χονγκ-Κογκ, Αμερική

ΤΕΛΕΥΤΑΙΕΣ ΜΕΡΕΣ

Δεν πουλάμε. Ξεπουλάμε

ΟΛΟΙ ΟΙ ΔΡΟΜΟΙ ΟΔΗΓΟΥΝ ΣΕ ΜΑΣ

ΚΑΤΙ ΓΙΝΕΤΑΙ ΜΕ ΜΑΣ

5ο χλμ. Ρόδου - Λίνδου (πρώην κατ. Μπέρδη)
ΑΝΟΙΚΤΑ ΚΑΘΕ ΜΕΡΑ
από τις 8

X641 30/11

ΠΡΟΟΔΟΣ ΜΙΚΡΕΣ ΑΓΓΕΛΙΕΣ

ΜΙΚΡΕΣ ΑΓΓΕΛΙΕΣ ΜΙΚΡΕΣ ΑΓΓΕΛΙΕΣ

ενοικιάσεις

ΕΝΟΙΚΙΑΖΕΤΑΙ διαμέρισμα τριάρι, 70τ.μ., επί της οδού Παναγιώτου Ροδίου, μόνο για ολιγομελή οικογένεια. Τηλ. 31551
3731-15/11

ΕΝΟΙΚΙΑΖΕΤΑΙ διαμέρισμα, 120τ.μ., ισόγειο, Εμμ. Παπαναστάση 13. Τηλ. 52612
3632-6/11

ΕΝΟΙΚΙΑΖΕΤΑΙ γκαρσονιέρα 50τ.μ., Σάββα Διάκου 8. Τηλ. 22169
3636-6/11

ΕΝΟΙΚΙΑΖΕΤΑΙ επιπλωμένο μικρό διαμέρισμα, 1 υπνοδωμάτιο, σαλόνι, μπάνιο, Μυκηνών 5. Τηλ. 32182
3635-6/11

ΕΝΟΙΚΙΑΖΕΤΑΙ διαμέρισμα 100τ.μ., με κεντρική θέρμανση, επί της λεωφόρου Ελευθερίας, μεταξύ Ιαλυσού - Κρεμαστής. Τηλ. 93227
3527-7/11

ΕΝΟΙΚΙΑΖΟΝΤΑΙ πλήρως επιπλωμένα δωμάτια, Αμμοχώστου 12, πίσω από την Ακαδημία. Τηλ. 75759
3642-6/11

ΕΝΟΙΚΙΑΖΕΤΑΙ γκαρσονιέρα επιπλωμένη, Τελχινών 14, Καρακόνερο. Πληροφορίες τηλ. 65155
3645-8/11

ΕΝΟΙΚΙΑΖΕΤΑΙ επιπλωμένο διαμέρισμα δύο δωματίων, στον 3ο όροφο, πολύ κοντά στο παν/μιο, κατάλληλο για φοιτητές, οδός Αγίας Λαύρας 13. Τηλ. 20126-22417-64699-33144
3659-10/11

ΕΝΟΙΚΙΑΖΟΝΤΑΙ επιπλωμένα δωμάτια με ατομικό WC και πλιακό σε ήσυχη περιοχή κοντά στη θάλασσα και στο πράσινο. Τηλ. 61078
2395-21/11

ΕΝΟΙΚΙΑΖΕΤΑΙ τεσσάρι διαμέρισμα, σε μονοκατοικία, πρώτος όροφος επί της οδού Μεγάλου Κωνσταντίνου 9. Τηλ. 25103
3675-10/11

ΕΝΟΙΚΙΑΖΕΤΑΙ κατάστημα επί της οδού Γρίβα. Πληρ. τηλ. 31883-93212
3690-12/11

ΕΝΟΙΚΙΑΖΟΝΤΑΙ επιπλωμένα διαμερίσματα, 50τ.μ., για όλη τη χειμερινή περίοδο, στα Κοσκινού. Τηλ. 29096, 9 πρωί -4μ.μ. και 27095 ή 94179, 5-9μ.μ.
3691-10/11

ΕΝΟΙΚΙΑΖΕΤΑΙ κατάστημα 180τ.μ., σε προνομιακή θέση, κατάλληλο για έκθεση επίπλων και αυτοκινήτων, κλπ. Λίνδου αρ. 87 (γωνία Λίνδου και Κων/νου Υδραίου), πρώην (ΠΡΩΤΟΝ). Τηλ. 24325-33457
3680-10/11

ΕΝΟΙΚΙΑΖΕΤΑΙ ή πωλείται διαμέρισμα 150τ.μ. Τηλ. 32985
3676-10/11

ΕΝΟΙΚΙΑΖΕΤΑΙ τριάρι διαμέρισμα οδός Μόσχος 11, Ροδίνι - Ρόδος. Τηλ. 31798
3682-10/11

ΕΝΟΙΚΙΑΖΕΤΑΙ κατάστημα, Ερνεστ Μπέβιν. Τηλ. 27645
3673-10/11

ΕΝΟΙΚΙΑΖΕΤΑΙ γκαρσονιέρα ισόγεια, ανεξάρτητη, επιπλωμένη, Κολοκοτρώνη 97, έναντι Τιτάνια. Τηλ. 23824
3677-10/11

ΕΝΟΙΚΙΑΖΕΤΑΙ διάρι καινούργιο, επιπλωμένο, με τηλ. θερμοσίφωνα και κήπο στη λεωφ. Ελευθερίας 20Α στην Κρεμαστή. Τηλ. 93310
3693-10/11

ΕΝΟΙΚΙΑΖΕΤΑΙ γκαρσονιέρα ρετιρέ, στην οδό Ολύμπου Καρπάθου. Τηλ. 28462
9986-10/11

ΕΝΟΙΚΙΑΖΟΝΤΑΙ: 1) διαμέρισμα ανεξάρτητο ισόγειο, με αυλή, δύο δωματίων, μεγάλης κουζίνας, μπάνιου και λοιπών χώρων, στην οδό Κόδρικτων, 2) διαμέρισμα επιπλωμένο με τηλέφωνο, στο δεύτερο όροφο τετρακατοικίας, 100τ.μ. στην οδό Καναδά. Τηλ για πληροφορίες 22834
9553-8/11

ΕΝΟΙΚΙΑΖΕΤΑΙ γκαρσονιέρα, δύο δωμάτια και μπάνιο, επί της οδού Αγίου Νικολάου 61.
Πληροφορίες τηλ. 36268
9549-8/11

ΕΝΟΙΚΙΑΖΕΤΑΙ κατάστημα, 70τ.μ., οδός Εργάνης Αθηνάς 26 και Μουσών γωνία, σε πολύ καλή κατάσταση. Πληροφορίες τηλ. 31261, Καντιμούρης Στέργος και 35983, Καραλλάς Ιωάννης
3709-10/11

ΕΝΟΙΚΙΑΖΕΤΑΙ δυάρι διαμέρισμα, πλήρως εξοπλισμένο και μία ημιυπόγεια αποθήκη, 240τ.μ., επί της Κων/πόλεως 34 - Ροδίνι. Πληροφορίες τηλ. 61000 και 61689
9558-9/11

ΕΝΟΙΚΙΑΖΕΤΑΙ μεζονέτα καινούργια επί της οδού Σμύρνης.
Πληροφορίες τηλ. 23368
9555-9/11

ΕΝΟΙΚΙΑΖΕΤΑΙ γκαρσονιέρα, Αθαν. Διάκου 32, στην περιοχή Μητρόπολη. Τηλ. 26730-22975, απογευματινές ώρες
3742-9/11

ΕΝΟΙΚΙΑΖΕΤΑΙ γκαρσονιέρα, Σάββα Διάκου 19. Τηλ. 21580
3744-13/11

ΕΝΟΙΚΙΑΖΕΤΑΙ διαμέρισμα 3άρι, στην Ανάληψη. Τηλ. 77270
3745-13/11

ΕΝΟΙΚΙΑΖΟΝΤΑΙ επιπλωμένα στούντιος καινούργια, Πετράκη Γιαλούρη 15, προέκταση Βενετοκλέων. Τηλ. 29384-28330
3748-13/11

ΕΝΟΙΚΙΑΖΕΤΑΙ διαμέρισμα 60τ.μ., επί της οδού Παπαλουκά αρ. 35, στη Ρόδα, στο δεύτερο όροφο. Τηλ. 51827
3754-13/11

ΕΝΟΙΚΙΑΖΕΤΑΙ αποθήκη στην Ανάληψη, σχεδόν ισόγεια, 80τ.μ. Τηλ. 90805
3752-13/11

ΕΝΟΙΚΙΑΖΕΤΑΙ διαμέρισμα γωνιακό, φρεσκοβαμένο, 2 υπνοδωματίων, σαλόνι, κουζίνα, χωλ και μπάνιο, Αννης Μαρίας και Λευκωσίας 1. Τηλ. 23757-25991
3751-13/11

ΕΝΟΙΚΙΑΖΕΤΑΙ διαμέρισμα τριάρι, στην οδό Πράγας 4, κοντά στο νέο κτίριο της ΔΕΥΑΡ. Τηλ. 27303-52101
ΓΔ-20/11

ΕΝΟΙΚΙΑΖΕΤΑΙ γκαρσονιέρα επιπλωμένη, στην περιοχή Δασκάλων, πλησίον του Νηπιαγωγείου «Ουράνιο Τόξο», χωρίς κοινόχρηστα. Τηλ. 36707
9568-13/11

ΕΝΟΙΚΙΑΖΕΤΑΙ στούντιο επί της οδού Χαρ. Μόσχου 4. Τηλ. 61061 (από 5-8μ.μ.) και 32206 (από 9π.μ. έως 12 το μεσημέρι)
9567-13/11

ΕΝΟΙΚΙΑΖΕΤΑΙ επί της Ηρακλείου Κρήτης 7, περιοχή «7 Βαγιές» διαμέρισμα επιπλωμένο 60τ.μ., αποτελούμενο από ένα υπνοδωμάτιο, σαλόνι, χωλ, κουζίνα και λουτροκαμπινέ. Διαθέτει και κεντρική θέρμανση. Τηλ. 20183 από 9-1 και 5-8μ.μ.
9566-13/11

ΕΝΟΙΚΙΑΖΕΤΑΙ
ΔΙΑΜΕΡΙΣΜΑ 90τ.μ.,
ΣΤΟ ΡΟΔΙΝΙ
Τηλ. 61487
3700-10/11

ΕΝΟΙΚΙΑΖΕΤΑΙ διαμέρισμα επί της λεωφόρου Ελευθερίας στην Κρεμαστή. Τηλ. 94689-91227
3498-7/10

ΕΝΟΙΚΙΑΖΕΤΑΙ διαμέρισμα 4άρι, με 3 υπνοδωμάτια, με τζάκι, στον 1ο όροφο σε μικρή πολυκατοικία, με τηλέφωνο στο καινούργιο κατάστημα του Μαρινόπουλου, Μιχ. Πετρίδη. Τηλ. 67866-36139, 11 πρωί -4μ.μ. και 10-12μ.μ.
3615-6/11

ΕΝΟΙΚΙΑΖΕΤΑΙ μεγάλο κατάστημα στην κεντρικότερη τουριστική περιοχή της Ρόδου, κατάλληλο για πρακτορείο ή τουριστικό. Τηλ. 22985
3613-15/11

ΕΝΟΙΚΙΑΖΕΤΑΙ γκαρσονιέρα επιπλωμένη, ρετιρέ, Μιχ. Πετρίδη και Ναυπλίου. Τηλ. 25918-29126
3608-7/11

ΕΝΟΙΚΙΑΖΕΤΑΙ δωμάτιο με κουζίνα και WC, κοντά στο Πανεπιστήμιο, Καζέρμα 10. Τηλ. 24175
3718-14/11

ΕΝΟΙΚΙΑΖΕΤΑΙ διαμέρισμα επί της οδού Αννης Μαρίας, αρ. 84, αποτελούμενο από δύο δωμάτια με ντουλάπες, χωλ, αποθήκης, μεγάλο σαλόνι, κουζίνας και λουτροκαμπινέ. Πληροφορίες εντός - οδός Αννης Μαρίας, αρ. 84, τηλ. 23427
3608-7/11

ΕΝΟΙΚΙΑΖΕΤΑΙ κατάστημα γωνιακό, γύρω - γύρω βιτρίνα, 88τ.μ., και 52τ.μ. πατάρι, με αυλή και πρασιά, κατάλληλο για οποιαδήποτε χρήση. Δαμασκηνού και Νικηταρά, πλατεία Αγίου Νικολάου. Τηλ. 22731
3496-10/11

ΕΝΟΙΚΙΑΖΕΤΑΙ διαμέρισμα τριών δωματίων, οδός Μ. Κωνσταντίνου 22, (απέναντι από το σούπερ μάρκετ Σπανός). Τηλ. 24857,24576,22686
3653-15/11

ΕΝΟΙΚΙΑΖΕΤΑΙ αποθήκη 200τ.μ., με ράμπα στην Κορδιγκτώνος 26 Α.
Τηλ. 32673
3651-10/11

ΕΝΟΙΚΙΑΖΕΤΑΙ δυάρι καινούργιο, επιπλωμένο, μεγάλο υπνοδωμάτιο, κουζίνα μεγάλη και πολλοί βοηθητικοί χώροι, Εξαπόλεως 9. Τηλ. 26523-61212
3654-10/11

ΣΤΗΝ ΟΔΟ ΣΟΦ. ΒΕΝΙΖΕΛΟΥ 1 (100 Μαγαζιά), στον 1ο όροφο, ΕΝΟΙΚΙΑΖΟΝΤΑΙ γραφεία. Πληροφορίες στον 3ο όροφο (κ. Μανδρακού Φωτ.) και στο τηλ. 20186
3664-10/11

ΕΝΟΙΚΙΑΖΕΤΑΙ στ΄ Ασγούρου ένα διαμέρισμα με δύο WC, και 3 υπνοδωμάτια. Γύρω - γύρω βεράντες και ζαρντινιέρες, ένα πάνω, ένα κάτω. Τηλ. 35522-33226
3666-10/11

ΕΝΟΙΚΙΑΖΕΤΑΙ μονοκατοικία στα Κοσκινού, με δύο υπνοδωμάτια, χωριστά σαλόνι και τραπεζαρία, μεγάλο μπάνιο με χωριστή μπανιέρα, επιπλωμένο με παλιό μοντέλο έπιπλα, με πλυντήριο, με ψυγείο και με τηλέφωνο, φρεσκοβαμένο, ανακαινισμένο, 100τ.μ. Τηλ. 62220, 8 πρωί-10μ.μ.
3725-13/11

ΕΝΟΙΚΙΑΖΟΝΤΑΙ στούντιος στο Ροδίνι, καινούργια, με πολυκουζινάκι, ατομικό μπάνιο, κρεβάτι και ντουλάπα. Τηλ. 32154-73638
3716-20/11

ΕΝΟΙΚΙΑΖΕΤΑΙ διαμέρισμα δυάρι (χωρίς επίπλωση), ανάμεσα στους δρόμους Γαληνού και Μιχαήλ Πετρίδη στη Ρόδο. Τηλ. 91773
3717-12/11

ΕΝΟΙΚΙΑΖΕΤΑΙ διαμέρισμα 2άρι, καινούργιο, με πλιακό, άνετο πάρκινγκ, μεταξύ Κρεμαστής και Παστίδας. Τηλ. 94398
3706-12/11

ΕΝΟΙΚΙΑΖΕΤΑΙ γκαρσονιέρα στην Ανάληψη, ευρύχωρη, Ιωαννίνων 7. Τηλ. 64831, ώρες καταστημάτων και 63419, 9μ.μ.
3720-14/11

ΕΝΟΙΚΙΑΖΟΝΤΑΙ δύο διαμερίσματα επιπλωμένα. Τηλ. 23184
3723-12/11

ΕΝΟΙΚΙΑΖΕΤΑΙ διαμέρισμα στην οδό Διον. Σολωμού, αρ. 37, 1ος όροφος, αποτελούμενο από 4 δωμάτια, μεγάλο χωλ, κουζίνα, λουτροκαμπινέ και WC. Τηλ. 76953
3724-13/11

ΕΝΟΙΚΙΑΖΕΤΑΙ διαμέρισμα 96τ.μ., Αλυτρώτων Ελλήνων στους Δασκάλους. Τηλ. 30986
3726-13/11

ΕΝΟΙΚΙΑΖΟΝΤΑΙ: 1) Ισόγεια επιπλωμένη γκαρσονιέρα στη Ρόδο και επί της λεωφόρου Ρόδου - Λίνδου 257, 2) ισόγειο κατάστημα στη Ρόδο και επί των οδών Αλυτρώτων Ελλήνων και Ηρώδος Αναστασίας στους Δασκάλους. Τηλ. 34902-65469
3737-21/11

ΕΝΟΙΚΙΑΖΟΝΤΑΙ γκαρσονιέρες επιπλωμένες επί της Ηρακλείου Κρήτης 6 - Επτά Βαγιές. Τηλ. 22578
9562-12/11

ΕΝΟΙΚΙΑΖΟΝΤΑΙ
με το μήνα ευρύχωρα στούντιος στην Ιξιά
Πληροφορίες τηλ. 24752
3622-17/11

ΕΝΟΙΚΙΑΖΕΤΑΙ
διαμέρισμα με δύο υπνοδωμάτια, σαλόνι, κουζίνα, στην οδό Παναγιώτη Ροδίου 83.
Τηλ. 31779
3669-7/11

ΕΝΟΙΚΙΑΖΕΤΑΙ
διαμέρισμα ισόγειο, καινούργιο, με δύο υπνοδωμάτια, σαλόνι, κουζίνα ενιαίος χώρος και WC, με αυλή και μικρό κήπο, στο Μήδεια απέναντι, οδός Δράμας.
Τηλ. 91435-094399913
3699-10/11

ΕΝΟΙΚΙΑΖΕΤΑΙ
ΙΣΟΓΕΙΟΣ ΕΠΑΓΓΕΛΜΑΤΙΚΟΣ ΧΩΡΟΣ, στο 3ο χλμ. Ρόδου - Λίνδου, 160τ.μ.
Πληροφορίες τηλ. 21430-20610
3631-7/11

ΕΝΟΙΚΙΑΖΕΤΑΙ
ΓΚΑΡΣΟΝΙΕΡΑ, επιπλωμένη, επί της Αννης Μαρίας.
Τηλ. 27009
3638-11/11

ΕΝΟΙΚΙΑΖΟΝΤΑΙ
1) 2 ΑΠΟΘΗΚΕΣ των 70 και 160τ.μ. αντίστοιχα για οποιαδήποτε χρήση και
2) ΜΑΓΑΖΙ 100τ.μ., στην Ανάληψη
Τηλ. 64625-63495
3649-19/11

ΕΝΟΙΚΙΑΖΟΝΤΑΙ
δύο καινούργια διαμερίσματα των 112τ.μ., με 3 υπνοδωμάτια και πάρκινγκ στην πυλωτή της πολυκατοικίας. Κωνσταντίνου Υδραίου και Κοσκινού.
Τηλ. 28616-37848
Αναστάσιος Ατσίδης
M1-30/11

ΕΝΟΙΚΙΑΖΟΝΤΑΙ
στους Καστελλοριζιούς, (Ιξιά), μικρά δυάρια πλήρως επιπλωμένα, και με τα απαραίτητα σκεύη.
Πληρ. Διακογεωργίου Κάλλιστος, τηλ. 29318-34598
X670-30/11

ΕΝΟΙΚΙΑΖΕΤΑΙ
ΔΙΑΜΕΡΙΣΜΑημιυπόγειο, επιπλωμένο ή μη, δυάρι, Κορδιγκτώνος και Δενδρινού. Ενοίκιο, 40.000 δρχ. μηνιαίως
Τηλ. 63926
X672-10/11

ΕΝΟΙΚΙΑΖΕΤΑΙ
ΔΙΑΜΕΡΙΣΜΑ LUXE
110τ.μ., στην περιοχή Ροδοπούλα, επιπλωμένο, με θέρμανση
Πληροφορίες τηλ. 62740
X684-15/11

ΕΝΟΙΚΙΑΖΕΤΑΙ
ΚΑΤΑΣΤΗΜΑ ΕΠΙ ΤΗΣ ΟΔΟΥ
ΙΑΛΥΣΟΥ
Πληροφορίες
τηλ. 48022-92278
3672-10/11

ΕΝΟΙΚΙΑΖΕΤΑΙ
ΜΟΝΟΚΑΤΟΙΚΙΑ, 130τ.μ. περίπου, με κήπο, χώρο για πάρκινγκ και βοηθητικό χώρο για χρήση αποθήκης, επί της οδού Γ. Ροδίου 96, πλησίον πλατείας Αγ. Ιωάννου.
Τηλ. 01-7796965, ώρες απογευματινές και **21346-36291** ώρες απογευματινές
X674-10/11

ΕΝΟΙΚΙΑΖΕΤΑΙ
ΕΠΙΠΛΩΜΕΝΟ ΔΙΑΜΕΡΙΣΜΑ
ενός υπνοδωματίου- κουζίνα - καθιστικό και WC, σε πολύ καλή κατάσταση, εντός πόλεως
Πληροφορίες τηλ. 25807
3652-10/11

ΕΝΟΙΚΙΑΖΟΝΤΑΙ
ΣΤΟΥΝΤΙΟ και γκαρσονιέρα με κήπο, στην περιοχή Ψαροπούλα, για όλο το χρόνο, επιπλωμένα.
Τηλ. 21347-20710,
κατασκευή πολυτελείας
3663-8/11

ΕΝΟΙΚΙΑΖΟΝΤΑΙ
δύο γραφεία, στην οδό 25ης Μαρτίου (πάνω από το Δικηγορικό Σύλλογο Ρόδου).
Τηλ.**28616-37848**
κύριο Αναστάσιο Ατδίδη
M1-30/11

ΕΝΟΙΚΙΑΖΕΤΑΙ
ΑΠΟΘΗΚΗ, 120τ.μ., κατάλληλη για οποιαδήποτε χρήση, στο Καρακόνερο
Πληροφορίες τηλ. 63129
3536-15/11

ΕΝΟΙΚΙΑΖΕΤΑΙ
ΓΡΑΦΕΙΟ επί της Αλεξ. Διάκου 44, δύο δωματίων και τουαλέτα στον 2ο όροφο.
Πληροφορίες τηλ. 32225, ώρες εργάσιμες
3619-7/10

ΕΝΟΙΚΙΑΖΟΝΤΑΙ
γκαρσονιέρες και studios, πλήρη εξοπλισμένα, με ψυγείο, κουζίνα και μπάνιο, δικός τους χρόνος απεριόριστος.
Τηλ. 61628-66180
3547-15/11

ΕΝΟΙΚΙΑΖΟΝΤΑΙ
ΕΠΙΠΛΩΜΕΝΑ ΔΩΜΑΤΙΑ (STOUDIOS)
δίκλινα, ευρύχωρα, 30τ.μ., πολυτελή, πλήρως επιπλωμένα (πολυκουζινάκι - ηλιακό θερμοσίφωνο, μεγάλες βεράντες, κ.α.), σε πολύ καλή τιμή, Κων/νου Υδραίου 76
Τηλ. 74614, 39218 και απόγευμα 21549
3644-6/11

πωλήσεις

ΠΩΛΕΙΤΑΙ στο Μίρα Μάρε, διαμέρισμα 3άρι LUX κατασκευής. Τιμή ευκαιρίας. Τηλ. 77047
3689-10/11

ΠΩΛΕΙΤΑΙ σε τιμή ευκαιρίας λόγω φόρτου εργασίας κατάστημα λευκών ειδών σε καινούργια περιοχή. Τηλ. 25955, 9 πρωί -4μ.μ. και 27095, 5-9μ.μ.
3691-10/1

ΠΩΛΟΥΝΤΑΙ 4 στρέμματα, 50 μέτρα από τον κεντρικό δρόμο Πυλώνας - Λάρδου με φως, νερό και τηλέφωνο από ιδιοκτήτη. Τιμή λογική. Τηλ. 64498
3553-11/11

ΜΕΓΑΛΗ ΕΥΚΑΙΡΙΑ!! ΠΩΛΕΙΤΑΙ καινουργιές διαμέρισμα, λουξ κατασκευής, 45τ.μ., ισόγειο σε 2όροφη ιδιόκτητη μαιζονέτα στην περιοχή Αγίου Δημητρίου (Μπραχάμι) Αθηνών. Το διαμέρισμα έχει αποκλειστική χρήση αυλής, ενώ η μαιζονέτα κατοικείται αποκλειστικά από τον ιδιοκτήτη και διαθέτει περίφραξη και σύστημα ασφάλειας. Δεκτές μόνο σοβαρές προσφορές. Πληροφορίες τηλ. 01-9343413, ώρες 6-11μ.μ.
ΓΔ-6/11

ΠΩΛΕΙΤΑΙ ένας καναπές, λίγο μεταχειρισμένος, λόγω αναχωρήσεως στο εξωτερικό. Εμμ. Παπαναστασίου 13. Τηλ. 52612
3632-6/11

ΠΩΛΕΙΤΑΙ όλος ο εξοπλισμός snack bar καθώς και δορυφορική τηλεόραση, 2, 4μ. και video procekeov. Τηλ. 75339-20634
3630-6/11

ΠΩΛΕΙΤΑΙ επιχείρηση snack bar, (οβελιστήριο), στην τουριστική περιοχή της παραλίας Ιαλυσού, σε πολύ καλή τιμή. Τηλ. 48091-90190
3627-15/11

ΠΩΛΕΙΤΑΙ σύνθετο μεγάλο και σαλόνι. Τιμή 130.000 δρχ. και τα δύο. Τηλ. 63800
3640-6/11

ΜΕΓΑΛΗ ΕΥΚΑΙΡΙΑ: ΠΩΛΕΙΤΑΙ εστιατόριο στο κέντρο της πόλης. Τηλ. 78246.

FOR SALE RESTAURANT in the very low prise inthe middle of town. Tel. 78246
3643-10/11

ΠΩΛΕΙΤΑΙ αποθήκη ημιυπόγεια, 200τ.μ., με ράμπα, σε τιμή ευκαιρίας, στην πάροδο Αγ. Νικολάου. Τηλ. 29490
3658-7/11

ΠΩΛΕΙΤΑΙ ψυγείο KONTEINER, 13 μέτρα, με μηχανή NTOPIN 5 ίππων, αδούλευτη. Μόνο σοβαρές προτάσεις. Τηλ. 93192, 11πρωί - 12μ.μ., κ. Παύλο
3671-7/11

ΠΩΛΟΥΝΤΑΙ 1) στον Αρχάγγελο, οικόπεδο δύο στρεμμάτων, στη θέση «Κήπους», 2) οικόπεδο δύο στρέμματα στα Κολύμπια, 500 μέτρα από τη θάλασσα.
Πληροφορίες ώρες καταστημάτων. τηλ. 22522
9545-7/11

FOR SALE: 2 Uprighr Freezers electric Grill (60X30), gas oven, electric oven, 2 gas bottles. Assorted restaurant items. Double deep - Frier (chips/ fish etc). Tel. 29353. 17.00-20.00
3697-10/11

ΠΩΛΕΙΤΑΙ κουζίνα πλήρης, 8 μέτρα ντουλάπια Δεσποτάκη, ηλεκτρικές συσκευές Γερμανίας, πάγκοι γρανίτες Ευκαιρία. Τηλ. 65599
3763-15/11

ΠΩΛΟΥΝΤΑΙ: 1) έγχρωμη τηλεόραση FHILIPS 26 ιντσών, 2) πλυντήριο KERVINATOR σε τιμή ευκαιρίας, λόγω αναχώρησης στο εξωτερικό. Τηλ. 96589, 8μ.μ.
3761-22/11

ΠΩΛΕΙΤΑΙ εξοπλισμός τουριστικού καταστήματος (ράφια, γόνδολες, βιτρίνα), από αλουμίνιο και τζάμι, σε άριστη κατάσταση.
Πληροφορίες τηλ. 67018
9564-21/11

ΠΩΛΟΥΝΤΑΙ: 1) ANDRESS 50 άρι και 2) τηλεόραση URANYA 21΄ ιντσών σχεδόν αμεταχείριστη. Τηλ. 37974
3762-13/11

ΠΩΛΕΙΤΑΙ
ΑΓΡΟΚΤΗΜΑ στα Μαριτσά, μεγάλης έκτασης.
Τηλ. 47291-48291
3351-15/11

ΠΩΛΕΙΤΑΙ
ΕΞΟΠΛΙΣΜΟΣ ΣΟΥΠΕΡ ΜΑΡΚΕΤ
όλα μαζί ή και χωριστά, ήτοι: βιτρίνα ψυγείο, ράφια, γόνδολες και ζυγαριά, στο Γεννάδι.
Πληροφορίες τηλ. 0244/43246
3695-10/11

ΠΩΛΕΙΤΑΙ
διαμέρισμα διαμπερές, τριάρι, στην οδό Βενετοκλέων και Καζούλη γωνία, πάνω από το φαρμακείο, κατάλληλο για ιατρείο ή κατοικία, στο β΄ όροφο.
Τηλ. 22943-28838, ώρες εργασίας κ. Γιάννη
3507-10/11

ΠΩΛΟΥΝΤΑΙ
στην Κάλαθο, εντός κατοικημένης περιοχής
1) Διαμέρισμα 100τ.μ.
2) STUDIO με 5 δωμάτια
3) Παλαιά οικία με καμάρα και
4) 4,1 στρέμματα, με φως και νερό, κοντά στον οικισμό του χωριού
Τηλ. 27886, Ρόδου
3740-17/11

ΠΩΛΕΙΤΑΙ
ΠΛΥΝΤΗΡΙΟ ΡΟΥΧΩΝ «FILCO», σε καλή κατάσταση. Τιμή, 50.000 μετρητοίς
Πληροφορίες τηλ.22941
ΓΔ-10/11

ΠΩΛΟΥΝΤΑΙ
ΑΠΟ ΙΔΙΟΚΤΗΤΗ
1) Διαμέρισμα στην περιοχή Δασκάλων, απέναντι από το πάρκο, 90τ.μ., μεταχειρισμένο, μόνο 16 εκ.
2) Καταστήματα επί της λεωφ. Ρόδου Φαληράκι, δίπλα από εργοστάσιο μαρμάρων Καβάσιλα, των 150τ.μ.-170τ.μ. - 180τ.μ. ή ενιαίος χώρος 700τ.μ. ύψος 4.50 μ., κατάλληλα για επαγγελματική χρήση ή αποθήκες, με άνετο πάρκινγκ
Τηλ. 20949-32195-37735
3735-10/12

ΠΩΛΕΙΤΑΙ
ΣΤΕΡΕΟΦΩΝΙΚΟ ΣΥΓΚΡΟΤΗΜΑ
με 600 δίσκους και 3 aircodision στη μισή τιμή.
Πληροφορίες τηλ.
0244/43202, 10 πρωινά 6μ.μ.,
3391-15/11

ΠΩΛΟΥΝΤΑΙ
1) ΔΙΚΑΝΝΟ «SAINT ETTIENE - ROBUST» , ΣΕ ΑΡΙΣΤΗ ΚΑΤΑΣΤΑΣΗ, ΣΥΛΛΕΚΤΙΚΟ
2) OPEL RECORD ΜΕ ΚΟΤΣΑΔΟΡΟ, ΣΕ ΚΑΛΗ ΚΑΤΑΣΤΑΣΗ ΜΟΝΟ ΓΙΑ ΑΝΤΑΛΛΑΚΤΙΚΑ
ΤΗΛ. 90158-90777, από 2μ.μ.
3728-13/11

SUPER ΠΡΟΣΦΟΡΑ
ΛΟΓΩ ΑΝΑΧΩΡΗΣΕΩΣ, πωλείται εξοπλισμός και ντεκόρ μπαρ, σε άριστη κατάσταση.
ΠΙΚΑΠ TECHNICS M.K. 1.200, ηχεία BOSE, air contition,κλπ., σε τιμή μεγάλης ευκαιρίας.
Τηλ. 93770-91967
3491-6/11

ΠΩΛΕΙΤΑΙ
ΕΥΚΑΙΡΙΑ. ΑΜΕΣΗ ΠΑΡΑΔΟΣΗ.
Διαμέρισμα τεσσάρι στους Δασκάλους ισόγειο με αυλή. Εντοιχισμένη κουζίνα. Δάνεια Δεκτά - Ευκολίες πληρωμής
Πληροφορίες Διακογεωργίου Κάλλιστος τηλ. 29318-34598
X670-30/11

MINI MARKET
FOR SALE in old town
ΠΩΛΕΙΤΑΙ
MINI ΜΑΡΚΕΤ ΣΤΗΝ Π. ΠΟΛΗ
ΤΗΛ. 30363-34193
3660-12/11

ΠΩΛΟΥΝΤΑΙ
ΜΟΝΟΚΑΤΟΙΚΙΕΣ , ΔΙΑΜΕΡΙΣΜΑΤΑ, ΟΙΚΟΠΕΔΑ, ΑΓΡΟΚΤΗΜΑΤΑ, ΕΠΙΧΕΙΡΗΣΕΙΣ ΠΑΝΤΟΣ ΕΙΔΟΥΣ Σ΄ ΟΛΗ ΤΗ ΡΟΔΟ ΜΕ ΔΑΝΕΙΑ ΔΕΚΤΑ ΚΑΙ ΚΑΛΟΥΣ ΟΡΟΥΣ ΠΛΗΡΩΜΗΣ
ΚΤΗΜΑΤΟΜΕΣΙΤΙΚΟ ΓΡΑΦΕΙΟ
ΧΙΟΥ ΜΑΡΙΑ
Γ. ΣΕΦΕΡΗ 102, ΤΗΛ. 62740
X684-15/11

ΠΩΛΕΙΤΑΙ
ΟΛΟΚΑΙΝΟΥΡΓΙΟ ΨΥΓΕΙΟ - ΔΩΜΑΤΙΟ, ΔΙΑΣΤΑΣΕΩΝ 3Χ3Χ3,
Τηλ. **28616-37848**
Αναστάσιος Ατσίδης
M1-30/11

ΠΩΛΕΙΤΑΙ
ΔΙΑΜΕΡΙΣΜΑ 140τ.μ., 10ετίας, 1ου ορόφου στο Ροδίνι. Στο νέο κτίριο της ΔΕΥΑΡ, με απεριόριστη θέα, με 2 ή 3 δωμάτια, δύο τουαλέτες, αποθήκη, σαλόνι μεγάλο, κουζίνα. Πολυκατοικία 3 ορόφων, 5 διαμ/των
Πληροφορίες τηλ.
66190-0244/23895
3747-22/11

ΕΥΚΑΙΡΙΑ
ΠΩΛΕΙΤΑΙ ΜΟΝΟΚΑΤΟΙΚΙΑ στην Ιαλυσό παραδοσιακή 85τ.μ., και 70τ.μ. αυλή, με γενική ανακαίνιση - Αμεση παράδοση. - Δάνεια δεκτά - ευκολίες πληρωμής
Πληροφορίες τηλ.
29318-34598
X670-30/11

ΠΩΛΕΙΤΑΙ
ΕΠΙΧΕΙΡΗΣΗ σε κεντρικό σημείο της πόλης στο Εμπορικό Κέντρο CAIRO PALACE.
Τηλ. 0244/31812-31168
3437-20/11

ΕΥΚΑΙΡΙΑ
ΠΩΛΕΙΤΑΙ διαμέρισμα 80τ.μ., 1ος όροφος, στο Παραδείσι, σε άριστη κατάσταση
Πληροφορίες
τηλ. 82205-41080
3441-20/11

ΠΩΛΕΙΤΑΙ
(μισό ή ολόκληρο) το ξενοδοχείο TROPICAL στα Κολύμπια Ρόδου (β΄ κατηγορίας, 108 κλινών). Δεκτές προσφορές καθημερινά.
Τηλ. 56282-56279,
fax: 56291
3469-5/11

ΠΩΛΕΙΤΑΙ
κερδοφόρα επιχείρηση σε πολυσύχναστο δρόμο της Παλιάς Πόλης.
Τηλ.. 79292
26595-30/11

ΠΩΛΕΙΤΑΙ
ΤΕΛΕΞΤ 1000S SIEMENS, καινούργιο, σε τιμή ευκαιρίας
Πληροφορίες
τηλ. 37711-39783
M23-30/1

ΑΠΟ ΤΟ ΞΕΝ/ΧΕΙΟ ΦΑΛΗΡΑΚΙ ΜΠΗΤΣ ΠΩΛΟΥΝΤΑΙ
ΚΡΕΒΑΤΙΑ ΘΑΛΑΣΣΗΣ
ΠΛΑΣΤΙΚΑ
Πληροφορίες τηλ
85301, κ. Τσιρακάκης Γιάννης
X677-31/10

ΜΕΓΑΛΕΣ ΕΥΚΑΙΡΙΕΣ

1) Στην Κέννεντυ διαμέρισμα 100τ.μ. τιμή 20.000.000 δρχ.
2) Στη λεωφόρο Αφάντου - Κολυμπίων 2.000τ.μ., τιμή 15.000.000 δρχ.
3) Στα Κοσκινού μαιζονέτα σε κολώνες, 200τ.μ. μόνο 18.000.000 δρχ.
4) Διώροφος κατοικία επί Καθαπούλη 140τ.μ., τιμή 19.000.000 δρχ.
5) Στα Κρητικά ανακαινισμένη αθουσα 100τ.μ., με οικόπεδο 1.200τ.μ., κατάλληλη και για επαγγελματική χρήση μόνο 30.000.000 δρχ.
6) Κρητικά οικία 160τ.μ. με οικόπεδο 500τ.μ. τιμή 25.000.000 δρχ.
7) Στη Στέλιου Κωτιάδη γκαρσονιέρα 40τ.μ., τιμή 4.500.000 δρχ.
8) Παρ. Ελ. Βενιζέλου, ισόγειο διαμέρισμα, 118τ.μ., κατάλληλο και για επαγγελματική χρήση. Τιμή 25.000.000
9) Τριάντα μαιζονέτες σε κολώνες, 140τ.μ. εντός οικοπέδου, 1.000τ.μ. Τιμή 20.000.000.
10) Διαμέρισμα στους Δασκάλους, 85τ.μ. σε κ

ΠΡΟΟΔΟΣ ΜΙΚΡΕΣ ΑΓΓΕΛΙΕΣ ΜΙΚΡΕΣ ΑΓΓΕΛΙΕΣ ΜΙΚΡΕΣ ΑΓΓΕΛΙΕΣ

διάφορα

Η ΣΧΟΛΗ ΟΔΗΓΩΝ ΚΟΥΣΗ ΠΑΝΤΕΛΗ
ΔΙΠΛΩΜΑΤΑ: ΕΡΑΣΙΤΕΧΝΙΚΑ
ΕΠΑΓΓΕΛΜΑΤΙΚΑ -ΜΟΤΟΣΙΚΛΕΤΑΣ
- Επεκτάσεις όλων των κατηγοριών.- Ανανεώσεις ληγμένων αδειών- Μεταγραφές ξένων αδειών σε ελληνικές.
Οδός Βαλαωρίτου 9- έναντι HOTEL SEMIRAMIS πίσω από το Νοσοκομείο
Δεκτές όλες οι πιστωτικές κάρτες.
ΠΡΟΣΟΧΗ: Κάθε Κυριακή από 11.30 έως 13.30, ΜΑΘΗΜΑΤΑ ΜΟΤΟΣΙΚΛΕΤΑΣ - ΒΕΣΠΑΣ, ΓΙΑ ΠΡΟΕΤΟΙΜΑΣΙΑ ΤΩΝ ΕΞΕΤΑΣΕΩΝ ΤΗΣ ΤΕΤΑΡΤΗΣ
Τηλ.: 29157-73820-94777 οικία
ΚΑΙ ΑΝΑ ΠΑΣΑ ΣΤΙΓΜΗ ΣΤΟ ΚΙΝΗΤΟ ΤΗΛ 094511313
3679-17/11

ΑΠΟΦΡΑΞΕΙΣ ΚΑΘΑΡΙΣΜΟΙ ΑΠΟΧΕΤΕΥΣΕΩΝ - ΞΕΒΟΥΛΩΜΑΤΑ
Αναλαμβάνουμε τον καθαρισμό αποχετεύσεων πολυκατοικιών και ξενοδοχείων με νέο ηλεκ/το μηχάνημα
ΟΙ ΑΠΟΧΕΤΕΥΣΕΙΣ ΓΙΝΟΝΤΑΙ ΣΑΝ ΝΑ ΤΙΣ ΠΕΡΑΣΑΤΕ ΣΗΜΕΡΑ -ΕΡΓΑΣΙΑ ΕΓΓΥΗΜΕΝΗ
ΔΩΡΕΑΝ ΜΕΤΑ ΑΠΟ ΚΑΘΕ ΑΠΟΦΡΑΞΗ ΨΕΚΑΣΜΟΣ ΤΩΝ ΦΡΕΑΤΙΩΝ ΓΙΑ ΜΙΚΡΟΒΙΑ ΚΑΙ ΚΑΤΣΑΡΙΔΕΣ
Τηλ. 36559 μαγαζί και 31990, κ. Δημήτρης
ΓΙΑ ΑΜΕΣΗ ΕΞΥΠΗΡΕΤΗΣΗ ΣΑΣ ΣΤΟ ΚΙΝΗΤΟ ΜΑΣ ΤΗΛΕΦΩΝΟ 094344911
3376-13/11

ΥΔΡΑΥΛΙΚΟΣ
ΑΝΑΛΑΜΒΑΝΕΙ πάσης φύσεως υδραυλικές εργασίες, μικρές και μεγάλες.
Εγκαταστάσεις, αποφράξεις, συντήρηση ξενοδοχείων κλπ.
Τοποθέτηση ηλιακών.
ΕΡΓΑΣΙΑ ΕΓΓΥΗΜΕΝΗ
ΤΑΧΕΙΑ ΕΞΥΠΗΡΕΤΗΣΗ
ΔΗΜΗΤΡΗΣ
Τηλ. 36559 μαγαζί - 31990
ΓΙΑ ΑΜΕΣΗ ΕΞΥΠΗΡΕΤΗΣΗ ΣΑΣ ΣΤΟ ΚΙΝΗΤΟ ΜΑΣ ΤΗΛΕΦΩΝΟ 094344911
3376-13/11

EXPRESS CLEAN και το 1996
«ΑΠΟΘΗΚΕΥΣΗ ΧΑΛΙΩΝ ΔΩΡΕΑΝ - ΕΠΙΣΤΡΟΦΗ ΧΑΛΙΩΝ ΣΕ 3 ΗΜΕΡΕΣ»
Αναλαμβάνουμε επί τόπου τον καθαρισμό σαλονιών, μοκετών, χαλιών και όλα τα καθιστικά από ύφασμα. Εγγύηση η πολυετής πείρα μας με τα σύγχρονα μηχανήματα και απορρυπαντικά μας.
Τηλ. 94815 - Κινητό 094350247
3376-13/11

ΕΡΓΟΛΑΒΟΣ ΟΙΚΟΔΟΜΩΝ
ΜΑΣΤΟΡΑΣ ΑΠ. ΚΩΝ/ΝΟΣ
Αναλαμβάνουμε υπεύθυνα: χτισίματα - σοβατίσματα- μάρμαρα - πλακάκια - γυαλίσματα - γκρεμίσματα - τοποθετήσεις κεραμιδιών - ξυλοκατασκευή και μελέτες για σοφίτες. Λογικές τιμές.
Πληροφορίες τηλ. 27255, ΡΟΔΟΣ
Το γραφείο, εργάζεται όλο το 24ωρο
3624-30/11

ΕΙΜΑΙ ΚΑΤΟΙΚΟΣ ΓΕΡΜΑΝΙΑΣ 58 ετών και επιθυμώ να έχω σοβαρή γνωριμία με κυρία εμφανίσιμη, απλού χαρακτήρα, με σταθερότητα και ενδιαφέροντα.
ΓΡΑΨΑΤΕ:
P. KARPATHION
POSTLAGERND
64521 GROSS GERAU
GERMANY
ΓΔ15/11

ΑΠΟΦΡΑΞΕΙΣ ΥΔΡΑΥΛΙΚΑ «ΜΑΡΙΑ»
Αποφράξεις και υδραυλικά όλο το 24ωρο, με ηλεκτρονικό μηχάνημα
ΕΡΓΑΣΙΑ ΕΓΓΥΗΜΕΝΗ- ΤΑΧΕΙΑ ΕΞΥΠΗΡΕΤΗΣΗ - ΚΑΛΕΣ ΤΙΜΕΣ
ΚΙΝΗΤΟ: 094392991
3710-6/12

ΑΠΟΦΡΑΞΕΙΣ - ΚΑΘΑΡΙΣΜΟΙ ΑΠΟΧΕΤΕΥΣΕΩΝ
Ο ΒΑΓΙΟΣ
Αναλαμβάνουμε την απόφραξη και τον καθαρισμό αποχετεύσεων ξενίζειων και πολυκατοικιών με ειδικά σύγχρονα μηχανήματα. Οι αποχετεύσεις σας γίνονται καινούριες.
ΔΩΡΕΑΝ!
μετά από κάθε μας εργασία απολυμαίνουμε με ψεκασμό τα ψειάτιά σας από μικρόβια και έντομα!
ΕΡΓΑΣΙΑ ΕΓΓΥΗΜΕΝΗ
Πληρ.τηλ.74434 για άμεση εξυπηρέτηση. Κιν. 094-306571
T26521-22/11

ΥΔΡΑΥΛΙΚΑ - ΚΑΛΟΡΙΦΕΡ
✓ ΗΛΙΑΚΑ ΣΥΣΤΗΜΑΤΑ
✓ ΚΑΤΑΣΚΕΥΕΣ
✓ ΕΠΙΣΚΕΥΕΣ -
✓ ΑΝΑΚΑΙΝΙΣΕΙΣ-
✓ ΣΥΝΤΗΡΗΣΕΙΣ
Γιάννης - ο - Ατλάσης
Τηλ. 29898-64972
3503-30/11

ΚΗΠΟΥΡΟΣ
με πείρα 25ετή και με προϋπηρεσία στον Δήμο Ρόδου, αναλαμβάνει τη συντήρηση και περιποίηση κήπων, κλπ.
Τηλ. 33187-75319
3574-13/11

ΕΛΑΙΟΧΡΩΜΑΤΙΣΤΗΣ
ΑΝΑΛΑΜΒΑΝΕΙ ΕΡΓΑΣΙΕΣ ΜΕ ΠΟΛΥ ΚΑΛΗ ΔΟΥΛΕΙΑ ΚΑΙ ΛΟΓΙΚΕΣ ΤΙΜΕΣ
Τηλ. 64644
3533-10/11

ΑΝΑΚΟΙΝΩΣΗ
ΕΡΓΑΣΤΗΡΙΟ ΧΡΥΣΟΧΟΪΑΣ «ΜΑΝΟΣ»
Αναλαμβάνουμε κάθε είδους επισκευές κοσμημάτων και ανταλλάσσουμε παλαιά κοσμήματα με καινούργια. Επίσης κατασκευάζουμε κοσμήματα που επιλέγετε εσείς κατά παραγγελία.
Τηλ. 24973, καθημερινά 10.00-13.00 και 17.00-20.00
3746-21/11

ζητήσεις

ΖΗΤΕΙΤΑΙ COMPANY LOOKS FOR SECRETARY ENGLISH (SPOKEN AND WRITTEN) NECESSARY WORKS ON COMPUTER (WINDOWS WORDS). LOCATION OF WORK: SORONIS COMTACT: M. BAGES. TEL. 42025-42026-42027, OFF HOURS
3733-12/11
ΖΗΤΕΙΤΑΙ στη Δαματριά για ενοικίαση οικία με κήπο. Τηλ. 0246/98348
3657-7/11
CAFE BAR «ORAMA». ΖΗΤΟΥΝΤΑΙ εμφανίσιμες κοπέλες για νυκτερινή εργασία. Πληρ. τηλ. 39600 από 6μ.μ., Καναδά 70 (πλατεία Αγίου Νικολάου)
9987-10/11
ΖΗΤΕΙΤΑΙ προς ενοικίαση διαμέρισμα ή μονοκατοικία, που να έχει τουλάχιστον 3 υπνοδωμάτια, σε καλή κατάσταση, μεταξύ Ρόδου και Ιαλυσού.Τηλ. 42025-42026-42027, M. BAGES
3733-12/11
ΖΗΤΕΙΤΑΙ οικιακή βοηθός να εργαστεί σε σπίτι, κοντά στη Μητρόπολη. Απασχόληση Δευτέρα - Παρασκευή 10π.μ.-4μ.μ. Μισθός 80.000 δρχ. Τηλ. 35580, 4μ.μ.
3741-13/11

ΖΗΤΟΥΝΤΑΙ
έμπειρες ντίλερ για προϊόντα εισαγωγής, για διακόσμηση εσωτερικών και εξωτερικών χώρων, οικιών και επαγγελματικών χώρων. Υψηλά ποσοστά
Πληροφορίες τηλ. 66591
3750-13/11

ΖΗΤΕΙΤΑΙ
ΝΕΑ, να ξέρει computer, με προϋπηρεσία
Πληροφορίες τηλ. 66659
26588-10/11

ΖΗΤΕΙΤΑΙ
κυρία για να προσέχει ηλικιωμένη γυναίκα, Κομνηνών 11
Πληροφορίες τηλ. 74208
3566-10/11

ΖΗΤΟΥΝΤΑΙ
1) ΜΗΧΑΝΙΚΟΣ ΦΟΡΤΗΓΩΝ αυτοκινήτων, για να εργαστεί σε πλήρες εξοπλισμένο συνεργείο στη βιομηχανία έτοιμου μπετόν Κούρου Γιάννη και
2) ΟΔΗΓΟΙ ΦΟΡΤΗΓΩΝ αυτοκινήτων και ΠΡΕΣΣΑΔΟΡΟΙ
Τηλ. 0244/31001
X659-30/11

ΑΠΟ ΤΟ ΞΕΝ/ΧΕΙΟ ΦΑΛΗΡΑΚΙ ΜΠΗΤΣ
ΖΗΤΕΙΤΑΙ νυκτερινός υποδοχής, με προϋπηρεσία που να γνωρίζει γερμανικά και αγγλικά. Συστάσεις απαραίτητες.
Τηλ 85301-85922 κ. Λαμπράκης
X677-30/11

ΖΗΤΕΙΤΑΙ
ΟΔΗΓΟΣ με δίπλωμα Γ' κατηγορίας, με προϋπηρεσία και να ξέρει computer.
Τηλ.67200, 5-9μ.μ.
T26588-10/11

ΖΗΤΟΥΝΤΑΙ
για μουσικό εστιατόριο - μπαρ στην Π. Πολη, επί ετησιας βάσης, μουσικοί: πιανο - συνθεσάιζερ - τραγουδι, μπουζουκια, τραγουδιστρια, με ελαφρολαικό, λαικό - ρεμπετικο ρεπερτόριο
Τηλ.21284-28195
9543-7/11

ΦΡΟΝΤΙΣΤΗΡΙΑΚΟΣ ΟΡΓΑΝΙΣΜΟΣ
ΖΗΤΕΙ
άτομα (22 έως 30 ετών), κοινωνικά, δραστήρια και με άνεση στις δημόσιες σχέσεις. Πληροφορίες τηλ. 093-252521 (ώρες 12 το μεσημέρι έως 5 το απόγευμα)
9548-17/11

ΑΠΟ ΕΛΛΗΝΙΚΗ ΟΙΚΟΔΟΜΙΚΗ ΕΤΑΙΡΕΙΑ ΖΗΤΟΥΝΤΑΙ
πλακατζήδες και εργάτες για να εργαστούν στη Γερμανία.
Μισθός πάρα πολύ καλός.
Τηλ. 093371212
3620-15/11

ΖΗΤΟΥΝΤΑΙ
ΑΠΟ ΤΟ ΥΠΕΡ ΜΑΡΚΕΤ ΣΠΑΝΟΣ
άτομα με πείρα για να εργασθούν στο κρεοπωλείο και στο ζαχαροπλαστείο, στο υποκατάστημά μας στη Λέρο.
Τηλ. 32335 - 32695
X653-15/11

Η ΕΤΑΙΡΕΙΑ ΑΦΟΙ ΒΕΡΟΠΟΥΛΟΣ ΑΕΒΕ ΖΗΤΑΕΙ
ταμίες, πωλήτριες, για το καινούργιο της κατάστημα, περιοχής Καναμάτ (απέναντι στο ραδιοφωνικό σταθμό Ρόδου). Αιτήσεις στο ίδιο κατάστημα.
X681-30/11

ΖΗΤΕΙΤΑΙ
ΓΡΑΜΜΑΤΕΑΣ που να γνωρίζει άριστα την αγγλική Στείλατε όνομα και τηλέφωνο στο FAX 29028
3711-10/11

ΖΗΤΟΥΝΤΑΙ
ΜΠΟΓΙΑΤΖΗΔΕΣ ΚΑΙ ΒΟΗΘΟΙ ΜΠΟΓΙΑΤΖΗΔΩΝ, ΓΙΑ ΜΟΝΙΜΗ ΕΡΓΑΣΙΑ.ΘΑ ΠΡΟΤΙΜΗΘΟΥΝ ΟΙ ΚΑΤΑΛΛΗΛΟΙ.
Τηλ. 094-416247, κ. Φίλιππα
3701-10/11

ΜΗΧΑΝΟΚΙΝΗΤΑ

ΠΩΛΕΙΤΑΙ από οικογενειάρχη μηχανή HONDA CB 250 N, λόγω αναχώρησεως, σε τιμή ευκαιρίας και σε άριστη κατάσταση. Δεκτός κάθε έλεγχος. Τηλ. 74073, ώρες 2.30-4μ.μ. και 7-10μ.μ.
3529-8/11
ΠΩΛΕΙΤΑΙ FIAT TIPO,μοντέλο '91,σε άριστη κατάσταση, με σαν ρουφ, εργοστασιακά, ζαντολάστιχα. Τιμή 2.500.000, κασετόφωνο BLAUPUNKT. Τηλ. 64223-74111
3661-7/11
ΠΩΛΟΥΝΤΑΙ δύο μηχανές μεγάλες, σχεδόν καινούργιες: SUZUKI 800 DR, YAMAHA 600 XT. Τηλ. 31883-93212
3690-12/11
ΠΩΛΕΙΤΑΙ ADDRES V50, με κουστούμι V100, ολοκαίνουργιο, σε τιμή ευκαιρίας. Τηλ. 78228, Γιάννης
3707-10/11
ΠΩΛΕΙΤΑΙ LX SUZUKI VITARA, τρίπορτο, κλειστό, λευκό με 10.000 χλμ. Τιμή 4.700.000 μόνο μετρητοίς. Τηλ. 28811, ώρες 5-7
3708-10/11
ΠΩΛΕΙΤΑΙ ΤΖΙΠ SUZUKI SANTANA, μοντέλο '89, σε πολύ καλή κατάσταση. Τιμή 1.650.000 δρχ. Τηλ. 31811-33482, ώρες γραφείου
3706-10/11
ΠΩΛΕΙΤΑΙ ΑΛΦΑ ΡΟΜΕΟ 33, μοντέλο 10ος του '89, με φουλ εξτρα, σε άριστη κατάσταση. Ιδιοκτήτης μηχανικός, με εγγύηση 3 χρόνια, κ. Δημήτρης Τηλ. 68251, 8 πρωί -4μ.μ. και 093312554, 4-12μ.μ.
3715-12/11
ΠΩΛΕΙΤΑΙ αυτοκίνητο VOLKSWAGEN, 2000 c.c, υδρόψυκτο, με 5 πόρτες.Τηλ. 41826
3713-20/11
ΠΩΛΟΥΝΤΑΙ σε άριστη κατάσταση FIAT UNO - FIAT PANDA, BEACH BUGGH. Τηλ. 21406, ώρες γραφείου
3732-12/11
ΠΩΛΕΙΤΑΙ DATSUN 100 A, μον. 72, 1.000 c.c.,σε καλή κατάσταση. Τηλ. 73049 και 094-270313
9551-8/11
ΠΩΛΕΙΤΑΙ IX αυτοκίνητο, επιβατικά, AUSTIN ALLEGRO 8 HP, σε καλή κατάσταση, τετράθυρο. Τιμή 450.000 δρχ. Πληρ. καθ' εκάστη, εντός πάρκινγκ, εμπορικού κέντρου ΜΗΔΕΙΑ
3743-13/11
ΠΩΛΟΥΝΤΑΙ: VESPA 200άρα και 2) καταψύκτης καινούργιος. Τηλ. 36829-38803
3755-13/11
ΠΩΛΕΙΤΑΙ σκάφος ταχύπλοο 4.85μ, με 60 HP μηχανή MARINER, με όλο τον εξοπλισμό του, 15 ώρες λειτουργίας στη συμφέρουσα τιμή του 1.200.000 δρχ. Τηλ. 20384-68570
3756-13/11

ΠΩΛΕΙΤΑΙ
ΑΥΤ/ΤΟ FORD TRANSΚΛΟΥΒΑ,κοντό σασί, 2.000c.c.,βενζίνη, μοντέλο '88
Πληροφορίες τηλ. 67200
26588-10/11

ΠΩΛΟΥΝΤΑΙ
ΑΠΟ ΤΗΝ RODOS CARS-RENT A CAR
FIAT PANDA OPEN ROOF, MOD. 1992. Τιμή 1.050.000
SUZUKI MARUTI OPEN ROOF MOD. 1994. Τιμή 1.350.000
SUZUKI SANTANA SJ 410 JEEP, MOD. 1989. Τιμή 1.950.000
ΤΗΛ. 56567-52766-51924- FAX 56568
3665-7/11

ΕΥΚΑΙΡΙΑ
ΠΩΛΕΙΤΑΙ ΦΟΡΤΩΤΗΣ, ερπυστριοφόρος ΚΟΜΑΤΣΟΥ D 55, σε καλή κατάσταση και σε καλή τιμή
ΤΗΛ. 28079
3626-15/11

ΠΩΛΟΥΝΤΑΙ
ΕΥΚΑΙΡΙΑ - ΑΜΕΣΗ ΠΑΡΑΔΟΣΗ
1) ΔΙΑΜΕΡΙΣΜΑ τεσσάρι στους Δασκάλους, ισόγειο με αυλή, εντοιχισμένη κουζίνα
2) ΜΟΝΟΚΑΤΟΙΚΙΑ στην Ιαλυσό, παραδοσιακή, 85τ.μ., και 70τ.μ. αυλή, με γενική ανακαίνιση - Άμεση παράδοση
3) ΔΙΑΜΕΡΙΣΜΑ τεσσάρι 35ε.μ., με απεριόριστη θέα στην οδό Αθηνών, πολυτελούς κατασκευής
4) ΡΕΤΙΡΕ 70τ.μ., στου Φίκιελη (Γαρβάλη και Στεφ. Καζαλή γωνία με ασανσέρ, με δύο υπνοδωμάτια. Ευκολίες πληρωμής
5) ΣΤΗΝ ΠΑΛΑΙΑ ΠΟΛΗ, παραδοσιακή μονοκατοικία, σε άριστη κατάσταση. Ευκολίες πληρωμής
6) ΔΙΑΜΕΡΙΣΜΑΤΑ υπό κατασκευή προς πλήρη αποπεράτωση
ΔΥΑΡΙΑ - ΤΡΙΑΡΙΑ - ΤΕΣΣΑΡΙΑ στις περιοχές: α) Καρακόνερο, με θέα τη θάλασσα, γωνία Καλλιθέας και Καλλιπόπερος, β) στου Αρκαδίου σε 3.000τ.μ. οικόπεδο, με θέα προς Μόντε Σμιθ, γ) Αθηνών με απεριόριστη θέα.
ΔΑΝΕΙΑ ΔΕΚΤΑ - ΕΥΚΟΛΙΕΣ ΠΛΗΡΩΜΗΣ. Επίσης καταστήματα στην περιοχή Καλλιθέας και Καλλιπόπερος.
ΠΛΗΡΟΦΟΡΙΕΣ ΤΗΛ. 29318-34598, κ. ΔΙΑΚΟΓΕΩΡΓΙΟΥ ΚΑΛΛΙΣΤΟ
X670-30/11

μαθήματα

ΠΑΡΑΔΙΔΟΝΤΑΙ μαθήματα αγγλικών σε παιδιά δημοτικού - γυμνασίου. Τιμές λογικές.
Τηλ. 21265-37233
3625-6/11

ΕΜΠΕΙΡΗ ΚΑΘΗΓΗΤΡΙΑ ΓΑΛΛΙΚΗΣ ΦΙΛΟΛΟΓΙΑΣ
παραδίδει ιδιαίτερα μαθήματα με υπευθυνότητα και επιτυχία, για όλους, μαθητές δημοτικού, γυμνασίου,λυκείου και για όλα τα επίπεδα (CERTIFICAT, DELF1, DELF 2, DALF, SORBONNE 1,2,3, προετοιμασία εισαγωγικών για Πανεπιστήμια.
Τηλ. 33699
3662-7/11

ΔΑΣΚΑΛΟΣ -ΔΑΣΚΑΛΑ
παραδίδουν ιδιαίτερα μαθήματα σε παιδιά δημοτικού. Τιμές λογικές.
ΝΗΠΙΑΓΩΓΟΣ
αναλαμβάνει τη φύλαξη παιδιών.
Τηλ. 77342, από 15.00-21.00
3293-13/11

ΦΡΟΝΤΙΣΤΗΡΙΑΚΟΣ ΟΡΓΑΝΙΣΜΟΣ
ΖΗΤΕΙ άτομα (22-30 ετών), δραστήρια, κοινωνικά με άνεση στις δημόσιες σχέσεις.
Τηλ. 093-252521, 11π.μ. έως 5μ.μ.
9505-24/10

ΤΕΛΕΙΟΦΟΙΤΗ
ΝΗΠΙΑΓΩΓΟΣ, υπεύθυνη, υπομονετική, αναλαμβάνει να βοηθάει παιδιά δημοτικού σχολείου, που παρουσιάζουν δυσκολίες με τα μαθήματά τους.
Επίσης, αναλαμβάνει τη φύλαξη μικρών παιδιών.
Τηλ. 34257
3537-31/10

ΕΡΓΑΣΤΗΡΙΟ ΕΛΕΥΘΕΡΩΝ ΣΠΟΥΔΩΝ ΗΛΕΚΤΡΟΝΙΚΩΝ ΥΠΟΛΟΓΙΣΤΩΝ
"ΕΓΓΡΑΦΕΣ ΤΩΡΑ"
PROGRAM PM
ΔΙΔΑΣΚΟΝΤΑΙ:
Windows 3.1 -Windows 95
Εμπορικά - Ξενοδοχειακά
Word - Excel - Lotus - Access
Προγραμματισμός - Λογιστικά
Σχεδίαση - AutoCad - Corel
Μακέτα - Photostyler
ΤΜΗΜΑΤΑ για:
Παιδιά από 8 -12- Μαθητές Γυμνασίου-Λυκείου-ΤΕΛ-ΙΕΚ
Επαγγελματίες - Αρχάριους
"ΕΓΓΡΑΦΕΣ ΤΩΡΑ"
ΜΑΝΩΛΗΣ Ι. ΣΟΦΙΛΛΑΣ
Πτυχιούχος Αμερικής
University of Baltimore - USA
-ΑΝΕΥΡΕΣΗ ΕΡΓΑΣΙΑΣ-
Κορδιγκτώνος 91-☎ 31761
M-30/11

ΜΕΣΙΤΙΚΟ ΓΡΑΦΕΙΟ ΕΜΜ. ΚΡΑΝΙΔΗ
ΕΝΟΙΚΙΑΣΕΙΣ ΑΚΙΝΗΤΩΝ
Α) ΚΑΤΑΣΤΗΜΑΤΑ-ΚΤΙΡΙΑ
- 35τ.μ. στο Φαληράκι Center
- 70 τ.μ. στο Φαληράκι Center
- 100 τ.μ. επί της Μιχ. Πετρίδη
Β)ΕΠΙΧΕΙΡΗΣΕΙΣ
- Bar Αφάντου
- Ταβέρνα στην πόλη
Γ) ΔΙΑΜΕΡΙΣΜΑΤΑ
- 3άρι στο Ροδίνι- (Α΄ όροφος)
- 2άρι επί της Β. Ηρακλείου - (Α΄ όροφος)
- 3αρι Ερυθρού Σταυρού
- 3αρι επιπλωμένο Ερυθρού Σταυρού
- 2αρια στην Ιαλυσό πλησίον Αστυνομίας
- 4αρι στη Δαμασκηνού ισόγειο ανεξάρτητο
- 4αρι στη Μιχ. Πετρίδη
- 3αρι στην Ανάληψη
- Γκαρσονιέρα στη Ρόδο
- 4αρι επιπλωμένο στην Αννης Μαρίας
- Γκαρσονιέρα επιπλωμένη στην Παλιά Πόλη
Δ)ΑΠΟΘΗΚΕΣ
- 160 τ.μ. ισόγειος -Ασγούρου (Β.Χ.)
- 175 τ.μ. στο Τζένιο
- 90 τ.μ. επί της Ερυθρού Σταυρού
Ε)ΓΡΑΦΕΙΑ
- 80 τ.μ. στην Αννης Μαρίας
- 120 τ.μ. 4αρι ισόγειο Αννης Μαρίας, ιδανικό για ιατρείο-γραφείο τουρισμού
- 90 τ.μ. επί της Ερυθρού Σταυρού
- 100 τ.μ. Αννης Μαρίας (ισόγειο)
- 80 τ.μ. Αννης Μαρίας, άναθεν ΙΟΝΙΚΗΣ
- 61 τ.μ. επί 25ης Μαρτίου - Δ.Σ. Ρόδου
- 45 τ.μ. στο ισόγειο της Στοάς Βολονάκη
- 40 τ.μ. επί της Ερυθρού Σταυρού
Πληροφορίες τηλ. 34657 κ. Μηνά ώρες 9-11 και 5-6.30
ΖΗΤΟΥΝΤΑΙ ΑΚΙΝΗΤΑ ΠΡΟΣ ΕΝΟΙΚΙΑΣΗ
Ταχεία εξυπηρέτηση
M9-30/11

ΠΩΛΟΥΝΤΑΙ
ελαφρώς μεταχειρισμένα φορτηγά αυτοκίνητα, εισαγωγής μας, επαγγελματικά και γεωργικά.
1) Κλούβες: Α) MITSUBISHI L 300 (πετρέλαιο)
Β) FORD TRANSIT (πετρέλαιο)
Γ) MERCEDES MB 100
Δ) VOLKSWAGEN υδρόψυκτο ψυγείο - Συντήρηση (βενζίνη
Ε) VOLKSWAGEN 1600c.c. (βενζίνη)
2) ΑΝΟΙΧΤΑ ΦΟΡΤΗΓΑ: Α) MERCEDES GO8 (πετρέλαιο)
Β) MERCEDES 813 (πετρέλαιο)
Γ) VOLKSWAGEN LT 28 (βενζίνη)
3)ΑΝΥΨΩΤΙΚΑ ΜΗΧΑΝΗΜΑΤΑ KOMATSU (: CLARK)
Πληρ. Δημήτριος Βρούλης,
Τηλ. 62171 - 65171, 3ο χιλ. Ρόδου Λίνδου
X649-30/11

Νέα έκθεση BMW στη Ρόδο
ΠΩΛΟΥΝΤΑΙ μεταχειρισμένα αυτοκίνητα
1) 316 καταλυτικό, τέλος του 1991, εξαιρετική κατάσταση
2) 316 μαύρο, τέλος 1987, με αιρ κοντίσιον, τσάντες, συναγερμό, κλπ., σε εξαιρετική κατάσταση
3) 318 iz σε άριστη κατάσταση με 71.000χλμ.
4) BMW 316, ΙΝΤΖΕΞΙΟΝ, μοντέλο '88
Επίσης σε εμάς θα βρείτε όλα τα νέα μοντέλα της BMW
Service - Ανταλλακτικά. Αντιπρόσωπος Δωδ/σου
ΘΩΜΑΣ ΒΕΡΒΙΛΗΣ, 7ο χλμ. λεωφόρου Ρόδου - Λίνδου («Φωνή της Αμερικής»), τηλ. έκθεσης 66669, Συνεργείου 62928
X660-30/11

ΠΩΛΟΥΝΤΑΙ
1) KIA SEPHIA SLX 1600 c.c. , φυμέ τζάμια,ζαντολάστιχα και άλλα έξτρα
2) HONDA ACCORD 1600c.c. μοντέλο '87
3) OPEL KADETT 1200 c.c. μοντέλο '82 σε πολύ καλή κατάσταση
4) Μηχανή KAWASAKI GBZ 550c.c. σε καλή κατάσταση
5) CITROEN GSA 1300c.c. μοντέλο '84 σε πολύ καλή κατάσταση
Πληροφορίες τηλ. 30757-094343233 κ. Θεόφιλο
X663-30/11

ΠΩΛΟΥΝΤΑΙ
- Θεμ. Σοφούλη, διαμέρισμα 185τ.μ., ισόγειο και για επαγγελματική στέγη
- Τσαίρι μονοκατοικία, 140τ.μ., με αυλή 1.000τ.μ.
- Θολος, 5.000τ.μ. αγρός, περιφραγμένος σε καλή τοποθεσία
- Κανδυλί, 3.700τ.μ. αγρος με 11.500.000 (ευκαιρία)
- Καρακόνερο, διαμέρισμα 85τ.μ., σε μικρη οικοδομή
- Καρακόνερο, 104τ.μ., οροφοδιαμέρισμα σε μπετά
- Δασκάλους, διαμέρισμα 3άρι, 80τ.μ., 15 εκ.
- Ροδίνι, 4.300τ.μ. οικόπεδο, κοντά στο ΙΚΑ, 40 εκατ.
- Αναληψη, 80τ.μ. τριάρι, 13εκ.
- Ιαλυσός - 14 στρεμ. παραλιακό
- Ανάληψη, οικοπεδο 1000τ.μ. γωνιακό
- Αλεξάνδρου Διάκου, κτίσμα σε 1.300τ.μ. οικόπεδο, σπάνια περίπτωση
- Καστελλοριζιούς οικόπεδο με άδεια οικοδομής, 9 εκατομμυρια
- Τριάντα μαγαζί, αποθηκη, διαμερισμα, τριάρι και ένα δυάρι (32 εκατομ.)
- Ασγουρου οικόπεδο 4.800τ.μ. με 4.500τ.μ. κατάλληλο για βίλλα
- Κορδιγκτώνος μαγαζί 65τ.μ. ελεύθερο διαμέρισμα 115τ.μ. τεσσάρι σε μικρή πολυκατοικία
- Τσαίρι 8 στρεμ. κοντά στη λεωφόρο Ρόδου - Λίνδου
- Τριάντα οικόπεδο 400τ.μ. άρτιο και οικοδομησιμο, με 11 εκατ.
- Γενναδι οικόπεδο 600τ.μ., εντός οικισμου με 8 εκατ.
- Παστιδα 800 τ.μ. εντός οικισμου με 8 εκατ.
- Διάφορες επιχειρησεις σε ολόκληρο το νησί της Ρόδου
- Κοσκινου μεζονέτες των 210τ.μ. χτισμένες με τουβλα - φανταστική θέα
- Νιοχώρι διαμερίσματα των 85τ.μ. και 95τ.μ.
- Ανάληψη - διαμέρισμα στην οδο Αθηνών, τριάρι
- Κιοτάρι 2 στρέμματα εντός οικισμου, εφαπτόμενο επί της λεωφόρου
- Γενναδι 2800τ.μ. κοντά στον Αη Γιώργη με 1500 δρχ. το τ.μ.
- Καρακόνερο -300τ.μ. οικόπεδο
- Ροδινι 400τ.μ. οικόπεδο
- Κοσκινού 5.600τ.μ. σε καλή τοποθεσία, κατάλληλο για βίλα, 30 εκ.
- Κοσκινού μονοκατοικία ανακαινισμένη μέσα στο χωριό. Καλή αγορα. 18.000.000
- Κοσκινου - μονοκατοικία 118τ.μ. (προκατ) με 1500τ.μ. αυλή
- Βερόπουλου 150τ.μ., προς ενοικίαση χωρίς αέρα, 250.000 μηνιαίως
- Ιξιά μονοκατοικία με κήπο 700τ.μ., 35 εκατ.
- Ξενοδοχεία Αφάντου - Κολυμπια - Πευκους - Λαρδος - Λίνδος - Κιοτάρι - Γενναδι
- Φιλέρημος κοντά σε πολυτελείς βίλλες 4 στρέμματα 8, 12 και ερειπωμένο σπίτι σε 6.000τ.μ. οικόπεδο
- Αφάντου αγορός 1100τ.μ. σε επαρχιακή οδο με φανταστική θά κοντά στα όρια του οικισμου
- Καρακόνερο διαμέρισμα τριάρι με αυλή μπρος πίσω λουξ κατασκευής
- Ροδινι 80τ.μ., α' όροφος 3άρι, 16 εκατ.
- Μηδεια, 83τ.μ., με θέα - καλό σπιτι - 16 εκατ., ελεύθερο
- Ιξιά 100τ.μ., με 16 εκατ.
- Κιοτάρι 1.000 τ.μ., άρτιο με 3.500.000 δρχ.
- Στο Γενναδι μονοκατοικία σε μπετά ή τελειωμένα με 37τ.μ. αυλή
ΠΩΛΟΥΝΤΑΙ ΣΤΗΝ ΙΑΛΥΣΟ:
1) Μεζονέτα 40τ.μ. ισόγειο, και 40τ.μ. όροφος κοντά στην πλατεία
ΣΤΑ ΚΟΣΚΙΝΟΥ:
Βίλλα με θέα τη θάλασσα 320τ.μ. και 1.000μ. οικόπεδο
ΣΤΟ ΚΑΙΝΟΥΡΓΙΟ ΙΚΑ: 1) Γκαρσονιέρα 33τ.μ.
Αλεξ. Διάκου : υπόγειο 203τ.μ. 20.000.000 δρχ.
Τριάντα: οικόπεδο 500τ.μ. κατάλληλο για βίλλα.
Στ' Ασγούρου βίλα προσεγμένη με αυλή 2.300τ.μ.
2) Κιοτάρι, 1500τ.μ. πάνω στο κύμα οικοδομήσιμο
3) Αραπάκι - μεζονέτες 100-180τ.μ. λουξ κατασκευής
4) Αναληψη: 70τ.μ., 13 εκατ.
5) Ανάληψη: 40τ.μ., 8,5 εκατ., καινουργιο
6) Μηδεια - μεζονέτα, 140τ.μ.
7) Αναληψη 140τ.μ., ρετιρέ
8) Ροδινι 135τ.μ., α' όροφος
9) Δαματρια, 115 στρεμ., με 700 δρχ. το τ.μ.
10) Τσαίρι 150στρεμ., με 2.000 δρχ. το τ.μ.
11) Τσαίρι, 6 στρεμ., με άδεια οικοδομής
12) Μηδεια, μονοκατοικία 120τ.μ., σε 1000 μ. οικόπεδο
13) Αναληψη 500τ.μ. οικόπεδο
14) Καρακόνερο 600τ.μ., και Ροδινι 435τ.μ.
15) Φαληράκι, 5 στρ., 14,8 και 20 στρ.
ΔΙΑΘΕΤΟΥΜΕ ΜΕΓΑΛΗ ΠΟΙΚΙΛΙΑ ΑΚΙΝΗΤΩΝ ΣΕ ΟΛΗ ΤΗ ΔΩΔΕΚΑΝΗΣΟ ΓΙΑ ΑΓΟΡΑ ΚΑΙ ΕΝΟΙΚΙΑΣΗ
Αναλαμβάνουμε υπεύθυνα την πώληση του ακινήτου σας
ΖΗΤΟΥΝΤΑΙ ΟΙΚΟΠΕΔΑ ΓΙΑ ΑΝΤΙΠΑΡΟΧΗ
ΚΤΗΜ/ΚΟ ΓΡΑΦΕΙΟ
ΒΑΣΙΛΕΙΟΥ ΕΓΓΛΕΖΟΥ
Νικ. Πλαστήρα 9, τηλ. 29308 - 22768, FAX 29308, έναντι Ξενοδοχείου Σπάρταλη

LappaS PHOTO Express
Ν.ΜΑΝΔΗΛΑΡΑ 27 ΤΗΛ. 30243
KODAK " PHOTO MAGIC „
ΝΕΑ ΕΠΟΧΗ ΦΩΤΟΓΡΑΦΙΑΣ
ΤΩΡΑ ΣΕ 5"
1) ΑΠΟ ΦΩΤΟΓΡΑΦΙΑ ΣΕ ΦΩΤΟΓΡΑΦΙΑ
2) ΑΠΟ ΦΙΛΜ ΣΕ ΦΩΤΟΓΡΑΦΙΑ
3) ΑΠΟ SLIDES ΣΕ ΦΩΤΟΓΡΑΦΙΑ
4) ΑΠΟ CD ΣΕ ΦΩΤΟΓΡΑΦΙΑ
5) ΑΠΟ ΜΙΚΡΟΜΕΓΕΘΟΣ ΣΕ ΜΕΓΑΛΟ
6) ΑΠΟ ΕΓΧΡΩΜΗ ΣΕ ΜΑΥΡΟΑΣΠΡΗ
ΟΛΑ ΑΥΤΑ ΜΟΝΟΝ ΣΕ 5" ΚΑΙ ΣΕ ΜΕΓΕΘΗ ΕΩΣ 20 Χ 25 CM.
ΚΑΙ ΚΑΤΙ ΠΡΩΤΟΦΑΝΕΣ:
ΔΙΟΡΘΩΝΟΥΜΕ ΤΑ ΚΟΚΚΙΝΑ ΜΑΤΙΑ ΣΤΟ ΦΥΣΙΚΟ ΤΟΥΣ ΧΡΩΜΑ
ΕΠΙΣΗΣ
ΓΙΑ ΤΟΥΣ ΕΠΑΓΕΛΜΑΤΙΕΣ:
ΠΟΤΑ ΚΑΙ ΦΑΓΗΤΑ ΣΕ ΔΙΑΦΑΝΙΕΣ

Θα δοθεί τέλος στο άναρχο καθεστώς

Αποφασισμένη η...τύχη για τα ηλεκτρονικά παιχνίδια!...,

ΣΤΙΣ 2 ΔΕΚΕΜΒΡΙΟΥ ΛΗΓΟΥΝ ΟΙ ΠΑΡΑΤΑΣΕΙΣ

Φραγμό στο άναρχο καθεστώς που διέπει τη λειτουργία των καταστημάτων που εκμεταλλεύονται ηλεκτρονικά παιχνίδια, των οποίων τα ετήσια, αλλά και αφορολόγητα, έσοδα ανέρχονται σε εκατοντάδες δισ. δρχ. επιχειρεί να θέσει το υπουργείο Οικονομικών, σε συνεργασία με το υπουργείο Δημόσιας Τάξης.

Σε σύσκεψη που πραγματοποίησαν οι υπουργοί Εθνικής Οικονομίας και Οικονομικών, Γιάννος Παπαντωνίου, και Δημόσιας Τάξης, Γ. Ρωμαίος, και ο υφυπουργός Οικονομικών, Γ. Δρυς, αποφάσισαν να μην δώσουν νέα παράταση στην προθεσμία για την προμήθεια του ειδικού τέλους και την καταβολή του αναλόγου τιμήματος , που νομιμοποιεί την χρήση και λειτουργία των τεχνικών ηλεκτρονικών παιχνιδιών και θέτει σε παράνομο καθεστώς τη χρήση των τυχερών ηλεκτρονικών παιχνιδιών.

Η προθεσμία μετά από αλλεπάλληλες παρατάσεις που έχουν δοθεί, λήγει στις 2 Δεκεμβρίου.

Σημειώνεται, ότι ο διαχωρισμός των ηλεκτρονικών παιχνιδιών σε τεχνικά και τυχερά και η φορολόγηση των πρώτων και η απαγόρευση λειτουργίας των δεύτερων, είχε αποφασιστεί από πέρυσι. Μάλιστα, είχε εγγραφεί και σχετικό κονδύλι στον προϋπολογισμό, καθώς είχε καθοριστεί ο τρόπος φορολόγησής τους, που προβλέπει την καταβολή ενός εφάπαξ ετήσιου τέλους και την προμήθεια ενός σήματος, που θα επικολλάται σε κάθε παιχνίδι.

Ωστόσο, κατά την εφαρμογή της σχετικής απόφασης προέκυψαν προβλήματα ως προς τον διαχωρισμό των παιχνιδιών σε τεχνικά και τυχερά. Η κατάταξη γίνεται από επιτροπή που ανήκει στην αρμοδιότητα του υπουργείου Δημόσιας Τάξης και όπως υποστηρίζουν εκπρόσωποι των εκμεταλλευτών ηλεκτρονικών παιχνιδιών για ανεξήγητους λόγους συνεδριάζει με πολύ αργούς ρυθμούς και χορηγεί ελάχιστες άδειες.

Αυτό είχε ως αποτέλεσμα οι εκπρόσωποι του κλάδου να ζητήσουν παράταση εφαρμογής του μέτρου, έως ότου η αρμόδια επιτροπή προβεί στις αναγκαίες κατατάξεις.

Σημειώνεται, ότι η σχετική απόφαση προβλέπει, την κατάταξη του ηλεκτρονικού παιχνιδιού σε τεχνικό, την καταβολή εν συνεχεία του ειδικού τέλους στην αρμόδια ΔΟΥ και την προμήθεια του ειδικού σήματος και τη λήψη από τις αρμόδιες αρχές της άδειας λειτουργίας του καταστήματος. Οι εκπρόσωποι του κλάδου υποστηρίζουν, ότι τα τεχνικά παιχνίδια ξεπερνούν τις 3.000 περίπου και συνεχώς δημιουργούνται νέα.

Η επιτροπή του υπουργείου Δημόσιας Τάξης με τους ρυθμούς που προβαίνει στις κατατάξεις δεν ικανοποιεί τα αιτήματα που έχουν υποβληθεί, με αποτέλεσμα να έχουν δοθεί τρεις παρατάσεις και το Δημόσιο να μην έχει υπολογίσει στον φετινό προϋπολογισμό, περίπου 30 δισ. δρχ.

Εκπρόσωποι του κλάδου υποστηρίζουν, ότι με την καθυστέρηση που υπάρχει στην κατάταξη των παιχνιδιών σε τεχνικά και τυχερά, το αποτέλεσμα είναι όλες οι επιχειρήσεις να λειτουργούν σε παράνομο καθεστώς, τα τυχερά παιχνίδια να έχουν την μερίδα του λέοντος στον τζίρο και η λειτουργία των καταστημάτων αυτών να διέπεται από ένα κύκλωμα προστασίας, που ευνοείται όσο το καθεστώς παραμένει έτσι.

Κατά τη σύσκεψη ο υπουργός Δημόσιας Τάξης υποσχέθηκε, ότι θα επιταχυνθεί το έργο της επιτροπής για την κατάταξη των παιχνιδιών και παράλληλα θα δώσει εντολές για τη άσκηση αυστηρών ελέγχων όσον αφορά τα τυχερά παιχνίδια, που απαγορεύονται και από τη λειτουργία τους έχουν δημιουργηθεί τεράστια κοινωνικά προβλήματα.

Θα πρέπει να σημειωθεί, ότι στον προϋπολογισμό του 1997 θα προβλέπονται έσοδα περίπου 50 δισ. δρχ. από τα τέλη στα τεχνικά ηλεκτρονικά παιχνίδια.

G. A. FERRIES
ΔΡΟΜΟΛΟΓΙΑ ΑΠΟ 29/10/96
F/B DIMITRA
ΑΠΟ ΡΟΔΟ
ΔΕΥΤΕΡΑ 12.00: ΣΥΜΗ - ΤΗΛΟ - ΝΙΣΥΡΟ - ΚΩ - ΚΑΛΥΜΝΟ - ΛΕΡΟ - ΛΕΙΨΟΙ - ΠΑΤΜΟ - ΠΕΙΡΑΙΑ
ΤΕΤΑΡΤΗ 14.00: ΤΗΛΟ - ΝΙΣΥΡΟ - ΚΩ - ΚΑΛΥΜΝΟ - ΛΕΡΟ - ΠΑΤΜΟ - ΠΕΙΡΑΙΑ
ΠΑΡΑΣΚΕΥΗ 14.00: ΣΥΜΗ - ΚΩ - ΚΑΛΥΜΝΟ - ΛΕΡΟ - ΠΑΤΜΟ - ΠΕΙΡΑΙΑ
ΚΥΡΙΑΚΗ 14.30: ΚΑΣΤΕΛΛΟΡΙΖΟ - ΡΟΔΟ (Διανυκτέρευση)
ΑΠΟ ΠΕΙΡΑΙΑ
ΤΡΙΤΗ 16.00: ΣΥΡΟ - ΠΑΡΟ - ΝΑΞΟ - ΠΑΤΜΟ - ΛΕΡΟ - ΚΑΛΥΜΝΟ - ΚΩ - ΝΙΣΥΡΟ - ΤΗΛΟ - ΡΟΔΟ
ΠΕΜΠΤΗ 16.00: ΠΑΡΟ - ΝΑΞΟ - ΠΑΤΜΟ - ΛΕΡΟ - ΚΑΛΥΜΝΟ - ΚΩ - ΣΥΜΗ - ΡΟΔΟ
ΣΑΒΒΑΤΟ 16.00: ΣΥΡΟ - ΠΑΡΟ - ΝΑΞΟ - ΠΑΤΜΟ - ΛΕΙΨΟΙ - ΛΕΡΟ - ΚΑΛΥΜΝΟ - ΚΩ - ΝΙΣΥΡΟ - ΤΗΛΟ - ΣΥΜΗ - ΡΟΔΟ
ΠΛΗΡΟΦΟΡΙΕΣ - ΚΡΑΤΗΣΕΙΣ - ΕΙΣΙΤΗΡΙΑ
ΚΕΝΤΡΙΚΟ ΠΡΑΚΤΟΡΕΙΟ
SKEVOS' SHIPPING AGENCY
Αμερικής 111, Ρόδος Τηλ. 22461, 75655, FAX: 22354
M24-30/11

ΠΡΟΚΑΤΑΣΚΕΥΑΣΜΕΝΑ ΣΠΙΤΙΑ
ΚΥΡΙΑΚΟΥ
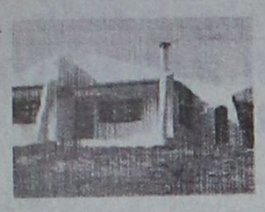
ΣΠΙΤΙΑ
ΠΡΟΚΑΤΑΣΚΕΥΑΣΜΕΝΑ ΚΑΙ ΚΤΙΣΤΑ
ΑΝΤΙΣΕΙΣΜΙΚΑ - ΑΚΑΥΣΤΑ
ΜΠΑΓΚΑΔΟΥΣ - ΣΚΕΠΕΣ
ΚΙΟΣΚΙΑ - ΠΕΡΓΚΟΛΕΣ

ΜΗΧΑΝΗΜΑΤΑ
• ΞΥΛΟΥ
• ΜΕΤΑΛΛΟΥ
Ε.Ν. ΚΥΡΙΑΚΟΥ
ΑΠΟΛΛΩΝΙΟΥ ΡΟΔΙΟΥ & ΣΩΤΗΡΟΣ
ΙΞΙΑ - ΡΟΔΟΣ
ΤΗΛ: (0241) 90002, (094) 326917
Α.Φ.Μ.44270010 Δ.Ο.Υ. ΡΟΔΟΥ 7542
ΜΗΧΑΝΗΜΑΤΑ
• ΒΙΟΛ. ΚΑΘΑΡΙΣΜΟΥ
• ΠΙΣΙΝΕΣ
• ΥΔΡΟΜΑΣΑΖ
• ΣΑΟΥΝΕΣ

ΞΥΛΕΙΑ
ΞΗΡΑΜΕΝΗ - ΕΜΠΟΤΙΣΜΕΝΗ
ΔΙΑΜΟΡΦΩΣΗ ΧΩΡΩΝ
ΚΛΙΜΑΤΙΣΤΙΚΑ - ΗΛΙΑΚΑ
ΗΛΕΚΤΡΙΚΟΣ ΕΞΟΠΛΙΣΜΟΣ

Το όνειρό σας τώρα γίνεται πραγματικότητα
ΠΡΟΚΑΤΑΣΚΕΥΑΣΜΕΝΑ ΣΠΙΤΙΑ & ΚΤΙΣΤΑ ΜΕ ΤΙ ΚΑΤΩΘΙ ΠΡΟΔΙΑΓΡΑΦΕΣ:
Αντισεισμικά
- Ακαυστα
- Με Ξυλεία Ξηραμένη - εμποτισμένη
- Είδη υγιεινής - πλακάκια δικής σας επιλογής
- Κουφώματα - έπιπλα κουζίνας - ντουλάπες, δικής σας επιλογής και γούστου στο εργοστάσιό μας.
- Θερμομόνωση - ηχομόνωση τέλεια δι' όλο το σπίτι
- Σκεπή παραδοσιακή με κεραμίδι με μόνωση και αντοχή πρωτόγνωρη δια τις κατασκευές που μέχρι σήμερα γνωρίζατε
- Σοβατίσματα με ειδικό άκαυστο πέτρωμα περλίτη, αντί άμμου.
ΜΕΓΑΛΕΣ ΕΥΚΟΛΙΕΣ ΠΛΗΡΩΜΗΣ ΕΩΣ ΚΑΙ 3 ΕΤΗ
ΚΥΡΙΑΚΟΥ
ΕΓΓΥΗΣΗ Η ΠΕΙΡΑ ΜΑΣ 14 ΕΤΩΝ
Επισκεφθείτε μας ή τηλεφωνήστε μας για πλήρη ενημέρωση σας
Τηλ.. 094-326917 - 90002
14.10 30/11

ΕΚΚΛΗΣΙΑΣΤΙΚΗ ΕΠΙΤΡΟΠΗ ΙΕΡΟΥ ΝΑΟΥ ΤΑΞΙΑΡΧΩΝ & Ι. ΜΟΝΗΣ ΤΣΑΜΠΙΚΑΣ

ΑΝΑΚΟΙΝΩΣΗ

Η Εκκλησιαστική Επιτροπή Αρχαγγέλου ανακοινώνει ότι ο **ΙΕΡΟΣ ΝΑΟΣ ΤΑΞΙΑΡΧΩΝ** πανηγυρίζει την 7η και 8η Νοέμβρη 1996

Την 7η Νοέμβρη 1996 και ώρα 18.00 θα ψαλεί Μέγας Πανηγυρικός Εσπερινός.

Το δε πρωΐ της 8ης Νοέμβρη 1996 και ώρα 7.00 θα τελεστεί πανηγυρική Θεία Λειτουργία μετ' αρτοκλασίας.

Με τιμή
Η Εκκλησιαστική Επιτροπή

Χ.Α.-7/11

ΟΠΑΝΟΣ
ΥΠΕΡ ΜΑΡΚΕΤ 1
Καθημερινά ανοικτά από 08.00 - 21.00 εκτός Κυριακής

και μοναδικός
Χ.Α.Ζ 30/11

Από τα χωριά της ΡΟΔΟΥ
Κοσκινού
Τσαΐρι
Κανδηλί
Ιαλυσό
Παραδείσι
Φάνες
Σορωνή
Αρχίπολη
Κολύμπια
Διμυλιά
Κατταβιά
κάθε μέρα
παραλαμβάνουμε
4,5 έως 5 τόννους
ροδίτικο
φρέσκο γάλα

αγνογάλ


Προϊόντα εξαιρετικής ποιότητας
ΧΩΡΙΣ ΣΚΟΝΗ ΓΑΛΑΚΤΟΣ & ΣΥΝΤΗΡΗΤΙΚΑ
ΠΕΜΠΕ ΜΠΙΡΧΑΝ
Λεωφ. Καλλιθέας 114 - Τηλ. 62682
Για αγνό γάλα και γιαούρτι
Χ.Α.Ζ 30/11

FINCAR A.E.

Μεταχειρισμένα αυτοκίνητα όλων των τύπων, με 18 μηνο
ΑΤΟΚΟ ΔΙΑΚΑΝΟΝΙΣΜΟ ή 30μηνο με επιτόκιο 1%

Α/Α	ΤΥΠΟΣ	ΜΟΝΤΕΛΟ	ΤΙΜΗ
1	OPEL KADDET	198..	1.400.000
2	CITROEN BX ATOUT	1989	2.200.000
3	RENAULT 11	1985	1.100.000
4	SUZUKI ALTO	1988	800.000
5	CITROEN GSA	1985	1.250.000
6	FIAT PANDA	1991	1.300.000
7	HONDA ACCORD	1983	1.100.000
8	PEUGEOT 305	1983	1.100.000
9	RENAULT 5 TURBO	1984	1.300.000
10	FIAT UNO	1986	1.400.000
11	AUTOBIANCHI	1979	700.000
12	HONDA CIVIC	1978	750.000
13	FORD ESCORT	1978	900.000
14	RENAULT 9	1984	1.400.000
15	RENAULT 11	1985	1.300.000
16	FIAT RITMO	1984	1.200.000
17	CITROEN VISA	1985	1.150.000
18	OPEL ASCONA	1980	1.000.000
19	MITSUBISHI LANCER	1986	1.700.000
20	NISSAN CERRY	1984	1.150.000

FINCAR A.E. ΤΗΛ. 61825- 64169 κ. Λαζαρίδη Παναγιώτη
Η έκθεσή μας λειτουργεί από τις 8 το πρωί έως τις 8 το βράδυ
χ. 650 30/11

ΟΙ ΕΚΔΡΟΜΕΣ ΜΑΣ ΦΘΙΝΟΠΩΡΟ - ΧΕΙΜΩΝΑΣ ΣΕ ΤΙΜΕΣ ΠΡΟΣΦΟΡΑΣ

1) **ΠΑΡΙΣΙ - DISNEYLAND** 8 ημέρες, κάθε ΣΑΒΒΑΤΟ
2* περιφερειακό ξενοδοχείο 129.000 δρχ. ημιδιατροφή
3* περιφερειακό » 139.000 δρχ. »
3* κεντρικό » 147.000 δρχ. »
2) **ΠΑΡΙΣΙ - DISNEYLAND - ΛΟΥΞΕΜΒΟΥΡΓΟ - ΒΡΥΞΕΛΛΕΣ - ΑΜΣΤΕΡΝΤΑΜ - ΧΑΓΗ** 8 ημέρες κάθε ΣΑΒΒΑΤΟ
3* και 4* ξενοδοχεία 158.000 δρχ. ημιδιατροφή
3) **ΠΑΡΙΣΙ - ΛΟΝΔΙΝΟ** 8 ημέρες, κάθε ΣΑΒΒΑΤΟ
3* ξενοδοχεία 159.000 δρχ. ημιδιατροφή
4) **ΛΟΝΔΙΝΟ** 7 ημέρες, κάθε ΣΑΒΒΑΤΟ
3* και 4* ξενοδοχεία 134.000 δρχ.πρωινό
5) **ΛΟΝΔΙΝΟ** 99.000 4 ημέρες πρωινό
6) **ΜΑΔΡΙΤΗ - ΑΝΔΑΛΟΥΣΙΑ - ΤΟΛΕΔΟ** 8 ημέρες κάθε εβδομάδα
3* και 4* ξενοδοχεία 159.000 δρχ. ημιδιατροφή
7) **ΙΣΠΑΝΙΚΕΣ ΠΡΩΤΕΥΟΥΣΕΣ** 8 ημέρες κάθε εβδομάδα
3* και 4* ξενοδοχεία 179.000 δρχ. ημιδιατροφή
8) **ΡΩΜΗ** 6 ημέρες κάθε εβδομάδα
4* ξενοδοχείο 129.000 δρχ. ημιδιατροφή
9) **ΦΑΝΤΑΣΜΑΓΟΡΙΚΗ ΙΤΑΛΙΑ** 8 ημέρες κάθε εβδομάδα
3* και 4* ξενοδοχεία 155.000 δρχ. ημιδιατροφή
10) **ΔΙΑΚΟΠΕΣ ΣΤΗ ΝΙΚΑΙΑ** 8 ημέρες κάθε εβδομάδα
2*, 3* και 4* ξενοδοχεία από 129.000 δρχ. με πρωινό
11) **ΒΙΕΝΝΗ - ΒΟΥΔΑΠΕΣΤΗ** 6 ημέρες κάθε εβδομάδα
4* ξενοδοχείο 189.000 δρχ. ημιδιατροφή

ΑΚΟΜΗ ΑΝΑΧΩΡΗΣΕΙΣ ΚΑΘΕ ΕΒΔΟΜΑΔΑ ΓΙΑ:

12) **ΑΝΔΑΛΟΥΣΙΑ - ΠΟΡΤΟΓΑΛΙΑ** 8 ημέρες ημιδιατροφή
13) **ΛΙΣΣΑΒΩΝΑ - ΜΑΔΕΡΑ** » »
14) **ΚΛΑΣΙΚΗ ΙΣΠΑΝΙΑ** » »
15) **ΜΑΓΙΟΡΚΑ** » »
16) **ΣΚΑΝΔΙΝΑΒΙΚΕΣ ΠΡΩΤΕΥΟΥΣΕΣ** » »
17) **ΓΥΡΟΣ ΙΤΑΛΙΑΣ-ΝΟΤΙΑΣ ΓΑΛΛΙΑΣ** » »
18) **ΙΤΑΛΟΕΛΒΕΤΙΚΕΣ ΛΙΜΝΕΣ** » »
19) **ΓΥΡΟΣ ΕΛΒΕΤΙΑΣ** » »
20) **ΓΥΡΟΣ ΦΛΑΜΑΝΔΙΑΣ-ΟΛΛΑΝΔΙΑ** » »
21) **ΠΑΡΙΣΙ - ΓΥΡΟΣ ΦΛΑΜΑΝΔΙΑΣ** » »
22) **ΜΑΡΟΚΟ** » »
23) **ΤΥΝΗΣΙΑ** » »
24) **ΚΑΪΡΟ-ΚΡΟΥΑΖΙΕΡΑ ΣΤΟΝ ΝΕΙΛΟ ΑΠΩ ΑΝΑΤΟΛΗ** » »
25) **ΣΙΓΚΑΠΟΥΡΗ - ΣΑΜΟΥΪ - ΠΟΥΚΕΤ** 15 ημέρες Δρχ. 345.000
25) **ΣΙΓΚΑΠΟΥΡΗ - ΣΑΜΟΥΪ - ΠΟΥΚΕΤ** 15 ημέρες Δρχ. 345.000
26) **ΜΠΑΓΚΟΚ - ΣΑΜΟΥΪ - ΠΟΥΚΕΤ** 15 ημέρες Αναχ. Δευτέρα - Παρασκευή Δρχ. 308.000
27) **ΜΠΑΛΙ - ΜΠΑΓΚΟΚ - ΣΑΜΟΥΪ** 15 ημέρες Αναχ. Δευτέρα - Παρασκευή Δρχ. 420.000
28) **ΠΑΤΑΓΙΑ** 11 ημέρες Αναχ. κάθε Πέμπτη Δρχ. 160.000
29) **ΠΟΥΚΕΤ** 11 ημέρες Αναχ. κάθε Πέμπτη Δρχ. 213.000
30) **ΣΑΜΟΥΪ** 11 ημέρες Αναχ. Δευτέρα - Παρασκευή Δρχ. 275.000
31) **ΜΠΑΓΚΟΚ - ΜΠΑΛΙ** 15 ημέρες Αναχ. Δευτέρα - Παρασκευή Δρχ. 315.000
32) **ΠΟΤ ΚΒΑΪ - ΜΠΑΓΚΟΚ - ΣΙΓΚΑΠΟΥΡΗ - ΠΟΥΚΕΤ** 15 ημέρες Αναχ. Δευτέρα - Παρασκευή Δρχ. 306.000
33) **ΠΑΤΑΓΙΑ - ΜΠΑΓΚΟΚ - ΣΙΓΚΑΠΟΥΡΗ - ΠΟΥΚΕΤ** 15 ημέρες Αναχ. Δευτέρα - Παρασκευή Δρχ. 295.000
34) **ΜΠΑΛΙ - ΜΠΑΓΚΟΚ - ΣΙΓΚΑΠΟΥΡΗ** 15 ημέρες Αναχ. 6/11, 13/11, 27/11, 30/11 Δρχ. 345.000
35) **ΜΠΑΓΚΟΚ - ΠΟΤ ΚΒΑΪ - ΠΑΤΑΓΙΑ - ΚΟΡΑΛΕΝΙΑ ΝΗΣΙΑ** 11 ημέρες Αναχ. κάθε Πέμπτη Δρχ. 220.000
36) **ΜΠΑΓΚΟΚ - ΠΟΥΚΕΤ** 15 ημέρες Αναχ. κάθε Σάββατο Δρχ. 230.000
37) **ΜΠΑΓΚΟΚ - ΣΙΓΚΑΠΟΥΡΗ - ΠΟΥΚΕΤ** 15 ημέρες Αναχ. Δευτέρα - Παρασκευή Δρχ. 283.000
38) **ΜΠΑΓΚΟΚ - ΠΟΥΚΕΤ** 14 ημέρες Αναχ. κάθε Σάββατο Δρχ. 230.000
39) **ΠΕΚΙΝΟ - ΧΟΓΚ ΚΟΝΓΚ - ΜΠΑΛΙ** 12 ημέρες Αναχ. 14/11, 28/11 Δρχ. 545.000

ΚΕΝΥΑ (ΣΑΦΑΡΙ)
40) **ΝΑΪΡΟΜΠΙ - ΜΟΜΠΑΣΑ - ΜΑΣΑΪ ΜΑΡΑ - ΛΙΜΝΗ ΝΑΚΟΥΡΟΥ** Αναχ. 14/11, 28/11 Δρχ. 375.000

ΒΡΑΖΙΛΙΑ
41) **ΜΠΟΥΕΝΟΣ ΑΪΡΕΣ - ΚΑΤΑΡΡΑΚΤΕΣ ΓΚΟΥΑΣΟ - ΡΙΟ ΝΤΕ ΤΖΑΝΕΪΡΟ** 12 ημέρες Αναχ. 7/11, 21/11, 28/11 Δρχ. 440.000

ΑΜΕΡΙΚΗ
42) **ΟΡΛΑΝΤΟ - ΧΑΒΑΗ - ΜΑΪΑΜΙ - ΝΕΑ ΥΟΡΚΗ**

ΠΡΟΣΟΧΗ:
Στις ανώτερες τιμές προστίθενται τα εισιτήρια ΡΟΔΟ - ΑΘΗΝΑ - ΡΟΔΟ ως εξής:
Ο σύζυγος δρχ. 40.000 και σύζυγος δρχ. 30.000 και τα παιδιά από 2-22 χρονών 20.000 δρχ.

ΠΛΗΡΟΦΟΡΙΕΣ - ΠΡΟΓΡΑΜΜΑΤΑ
ΠΡΑΚΤΟΡΕΙΟ ΤΑΞΕΙΔΙΩΝ
ΣΑΒΒΑΣ ΣΑΗΣ
ΚΕΝΤΡ.: ΤΑΡΠΟΝ ΣΠΡΙΝΓΚΣ 42 Πλάι στην ΠΙΣΤΕΩΣ
Τηλ. 39781-3
Υποκ.: ΑΛ. ΔΙΑΚΟΥ 34 Τηλ. 20520 - 37711 - 20423
M23-3

Τριακόσιοι τόνοι πυρίτιδος καίνε εξακόσια σπίτια και 1000 ανθρώπους!

ΣΑΝ ΣΗΜΕΡΑ ΚΑΤΑΣΤΡΑΦΗΚΕ ΤΟ ΠΑΛΑΤΙ ΤΩΝ ΙΠΠΟΤΩΝ

Γράφει ο ΘΕΟΦΑΝΗΣ ΜΠΟΓΙΑΝΝΟΣ

Ηταν 6 Νοεμβρίου 1856, σαν σήμερα, πριν από 140 ακριβώς χρόνια. Οι Αγαρηνοί κατέχουν τη Ρόδο και τα Δωδεκάνησα και οι Ελληνες, υποφέρουν τα πάνδεινα μέσα στην ίδια τη γενέτειρά τους, που εδώ και 4.000 χρόνια μεστώνει και ανασταίνει ελληνισμό τρισμέγιστο και πολιτισμό ουρανομήκη.

Νοέμβριος 1856, έξι του μηνός και άρχισε η πρώτη βροχή στο νησί και στην πόλη της Ρόδου, μετά από ανομβρία οκτώ μηνών. Αλλωστε, πριν από λίγες μέρες, στις 12 Οκτωβρίου 1856, ένας τρομερός σεισμός αφάνισε σπίτια, ανθρώπους και ζωντανά, σπαρτά και καταστήματα στα χωριά του νησιού μας.

Την ημέρα αυτή, στις 6 Νοεμβρίου 1856, συνέβη ένα απρόσμενο και άκρως τρομερό γεγονός: μια μεγάλη βοή και έκρηξη γέμισε τη Ρόδο με σκόνη και καπνούς και τις καρδιές των κατοίκων, ιδίως της Παλιάς Πόλης, με πανικό και όλεθρο. Στην αρχή όλοι νόμισαν πως ήταν και πάλι ο τρομερός σεισμός του Οκτωβρίου 1856, αλλά την άλλη μέρα έμαθαν τη φρικτή είδηση. Χθες, 6 Νοεμβρίου 1856, και ώρα 3.45, μια δυνατή λάμψη και βροντή σκέπασε την Παλιά μας Πόλη. Παραλυτικός πανικός και μετάνοιες, προσευχές και κλάματα, γόοι και κοπετοί, οιμωγές και θρήνοι, ικεσίες και δάκρυα γέμισαν την Παλιά Πόλη. Κανείς δεν ήξερε τι συνέβη μέχρι που ήρθε η άλλη μέρα. Εγινε τρομερή έκρηξη και κατέστρεψε πολλά σπίτια, καταστήματα και 1.000 τουλάχιστον ανθρώπους. Τι είχε συμβεί; Στα υπόγεια του Ναού του Αγίου Ιωάννου, που ήταν προστάτης και βοηθός των ιπποτών, έγινε έκρηξη 300 τόνων πυρίτιδος, που βρισκόταν ακριβώς μπροστά στο παλάτι των Ιπποτών;

Το αίνιγμα λύθηκε και ο κόσμος έμαθε το φρικτό γεγονός. Οι ιππότες του Αγίου Ιωάννου, όταν έφυγαν από τη Ρόδο στα 1522, είχαν κρύψει στα υπόγεια του ναού του Αγίου Ιωάννου πολλούς τόνους πυρίτιδος. Ετσι, στις 6 Νοεμβρίου 1856, δηλαδή 140 χρόνια πριν από τη σημερινή ημέρα, έπεσε ένας κεραυνός πάνω στο ναό, και η πυρίτιδα που βρισκόταν στα υπόγεια του ναού, άρπαξε φωτιά και αιματοκύλησε εκατοντάδες ανθρώπους...

Οπως είναι γνωστό, στα χρόνια εκείνα, οι Αγαρηνοί δεν επέτρεπαν στους Ελληνες να μπαίνουν ελεύθερα μέσα στην Παλιά μας Πόλη, ούτε να έχουν ελεύθερη επικοινωνία, έτσι οι πολλοί νεκροί ήταν Αγαρηνοί, φτωχοί άνθρωποι που ζούσαν κοντά στο Παλάτι των Ιπποτών, στην οδό Ιπποτών, και πλησίον του ναού Αγίου Ιωάννου.

Οι αρχές της πόλης πρσπάθησαν να μειώσουν την εντύπωση του κακού, λέγοντας πως τα θύματα είναι λίγα και πως η ποσότητα της πυρίτιδας δεν ήταν πάνω από 150 τόνους.

Οι νεκροί κατά τη γνώμη των αρχών ήταν γύρω στους 110. Αλλά ο Σουηδός γιατρός Τζον Χέντεμποργκ, που ζούσε τότε στη Ρόδο και ήταν αυτόπτης μάρτυς, μας βεβαιώνει πως οι τόνοι της πυρίτιδος πρέπει να ήταν τουλάχιστο 300, οι νεκροί πάνω από 800 μέχρι 1000 και τουλάχιστο 600 σπίτια έγιναν στάχτη και κουρνιαχτός.

Για μερικές μέρες οι νεκροί, οι τραυματίες και οι άστεγοι δεν είχαν καμιά απολύτως περίθαλψη και προστασία. Αντιθέτως, πολλοί γείτονες που δεν είχαν καταστραφεί τα σπίτια τους, χυμούσαν και λεπλατούσαν ό,τι έβρισκαν στα σπίτια και στα καταστήματα των παθόντων.

Σε όλη την πόλη υπήρχαν ερείπια και κλινοσκεπάσματα, στέγες σπιτιών, παράθυρα, πόρτες και κρεβάτια που η έκρηξη τα πέταξε χιλιόμετρα μακρυά. Οι τραυματίες πέθαιναν από σηψαιμία και γάγγραινα, αφού κανείς δεν ενδιαφέρθηκε γι αυτούς, ενώ ο Πασάς της Ρόδου, έκλεψε τα 500.000 άσπρα, που έστειλε ο σουλτάνος για τους δεινοπαθήσαντες! Ο ίδιος σουλτάνος έστειλε 500 σκηνές μέσα σε λίγες ημέρες, αλλά οι τοπικές αρχές οικειοποιήθηκαν όλα τα βοηθήματα και όλα τα τρόφιμα και τα φάρμακα.

Ο ναός του Αγίου Ιωάννου, το παλάτι των Ιπποτών, όλες οι οροφές των καταλυμάτων των ιπποτών και 600 σπίτια, έπαθαν ολοσχερή καταστροφή ή μεγάλη ζημιά.

Τα καταλύματα των ιπποτών έχασαν όλες τις οροφές τους, ενώ τα καταστήματα, τα τζάμια και οι εκκλησίες έγιναν παρανάλωμα του πυρός και της πυρίτιδος.

Οι Ελληνες που ζούσαν στα Μαράσια και στα χωριά δεν έπαθαν τίποτε, και αυτό το απέδωσαν στη θεία δίκη. Είπαν πως ο Θεός εκδικήθηκε τους Αγαρηνούς που καταπίεζαν τους Ελληνες μέσα στο ίδιο πατρογονικό νησί τους, όπως αναφέρει χαρακτηριστικά ο Χέντεμποργκ.

Εκτοτε, ο ναός του Αγίου Ιωάννου δεν ξαναχτίστηκε καθώς και το Παλάτι των Ιπποτών. Στα 1940 οι Ιταλοί ξανάχτισαν το Καστέλλο, για να γίνει θερινό ενδιαίτημα του DUCE, που ποτέ δεν αξιώθηκε να έρθει στην ελληνική γη μας.

Σήμερα, 6 Νοεμβρίου 1996, δηλαδή 140 χρόνια από την ανατίναξη του Παλατιού των Ιπποτών και 56 από την αναστήλωσή του, ας θυμηθούμε πρόσωπα και γεγονότα για να φιλοσοφήσουμε, ποιοί είμαστε, που πάμε και τι σημαίνει ανθρωπιά, πόλεμος, αδικία και Θεία Δικαιοσύνη...

ΟΙΝΟ-ΘΗΚΗ

True Retsina

Το βαρέλι, το ψέμα, η ρετσινιά και μια εμφιαλωμένη ρετσίνα που λέει.



Κάθε χρόνο τέτοια εποχή σάς πιάνει. Κάτι οι διακοπές και η προσωρινή σας μεταμφίεση σε φυσιομανείς και παραδοσιολάτρεις... Κάτι το ξανθό μωρό που κρέμεται δίπλα σας και θέλει να μάθει όλα τα μυστικά του 12θεου μαζί με το νέκταρ και την αμβροσία... Ξεχνάτε ξαφνικά όλους τους Γεροβασιλείου, Λαζαρίδηδες και Χατζημιχάληδες που ανοίγατε το χειμώνα και αποφαίνεστε με ύφος «γλυκό μυστήριο της ζωής, επιτέλους σε βρήκα»: Τι τα θες, μεγάλε, πιο γνήσιο πράμα από τη βαρελίσια ρετσίνα δεν υπάρχει. Τα εμφιαλωμένα είναι φτιαχτά, τελικά...

Δεν λέω ότι σας τσιμπάει άπαντες ο ιός του ρετσινιού. Ούτε πως παραδέχεστε αυτή τη ρετσινιά για το εμφιαλωμένο κρασί. Ωστόσο, αυτές οι κατηγορηματικές κρίσεις περνάνε από πολλά μυαλά μαζί με ισχυρές δόσεις ήλιου.

Το θέμα είναι ότι αυτό που πλασάρεται ως γνήσια βαρελίσια ρετσίνα είναι τελικά μεγάλη απάτη. Διότι, αν βαρελίσια ρετσίνα εννοείτε —με το δίκιο σας— ένα κρασί που ζυμώθηκε στο βαρέλι και ενώ έβραζε του έβαλαν λίγο ρετσίνι για τη γεύση και το άρωμα, ξεχάστε το. Ελάχιστοι παραδοσιακοί μερακλήδες εφαρμόζουν αυτή την πρακτική στην επικράτεια. Όχι ότι το κρασί τους είναι αβλεπεί διαμάντι, αλλά τουλάχιστον αυτοί σέβονται την παράδοση. **Η συντριπτική πλειοψηφία των ταβερνιάρηδων αγοράζει ένα απερίγραπτο μπλιαχ χύμα κρασί, που σκέτο δεν πίνεται ούτε με σφαίρες. Ακολούθως, το αρωματίζουν με μπόλικο ρετσίνι σαν το μείκ-απ που προσπαθεί να κλείσει τις τρύπες μιας βλογιοκομμένης επιδερμίδας, γεμίζουν από πλαστικά δοχεία τα βαρελάκια τους και ζήτω η παράδοση λεβέντες!**

Και νάτη η «κεχριμπαρένια», σκέτο κεχριμπάρι από την οξείδωση, με μια γεύση τόσο βαριά και άγαρμπη, που σε λιγώνει από την πρώτη γουλιά. Συμβαίνει όμως να έχει κολλήσει στη γευστική μνήμη των πατεράδων μας και γι' αυτό έχει ακόμη πέραση. Όχι στη νέα γενιά πάντως. Το κακό είναι ότι έχει περάσει μαζί με μπουζούκι, γαλάζιο, λευκό και συρτάκι, ως απαραίτητο αξεσουάρ αυτού που οι ξένοι αντιλαμβάνονται ως Ελλάδα. **Δεν λέω ότι δεν είναι η ρετσίνα κομμάτι της ελληνικής παράδοσης. Το γαμώτο είναι να την ταυτίζουν με δήθεν αυθεντικές ρετσίνες της πλάκας.**

Προσωπικά, δεν ήμουν ποτέ φαν της ρετσίνας. Λίγες είναι οι στιγμές που θέλω πραγματικά να την πιω. **Είναι σαφές, όμως, ότι όλες οι εμφιαλωμένες ρετσίνες των μεγάλων ονομάτων της ελληνικής οινοποιίας είναι πολύ καλύτερες από την Χ ανώνυμη χύμα.** Και επειδή τώρα το καλοκαιράκι το ξέρω ότι δεν μπορείτε ν' αντισταθείτε σε τραγανιστή αθερίνα, κριτσινάτο μαριδάκι και πρώτη ντοματοσαλάτα, ανοίχτε μια εμφιαλωμένη ρετσίνα, γιατί κανένα άλλο λευκό κρασί δεν μπορεί ν' αντισταθεί στην επίθεσή τους. Μόνο ρετσίνα και μπύρα μπορούν να κάνουν καλή παρέα μαζί τους.

Για να μη σας αφήσω, όμως, παραπονεμένους και με την εντύπωση ότι όλο αφορισμούς κατά της ρετσίνας είμαι, θα σας προτείνω μια ετικέτα που με έχει εντυπωσιάσει. **Αν κλείσεις τα μάτια και μυρίσεις τη ροδίτικη ρετσίνα της CAÏR, νομίζεις ότι βρίσκεσαι κάτω από πεύκο που στη φλούδα του τρέχει ρετσίνι.** Τόσο ζωντανή είναι η αίσθηση και τόσο αυθεντικά γνήσια η μυρωδιά. Κάτω απ' αυτήν ίσως φανούν κάποιες μυρωδιές δυόσμου ή εσπεριδοειδών, που κάνουν το παιχνίδι ακόμη πιο ενδιαφέρον. Το ίδιο ακριβώς άρωμα νιώθεις και όταν την πίνεις μαζί με άφθονες δόσεις φρεσκάδας, ζωντάνιας —όχι ότι δεν θα της πήγαινε λίγο ακόμη νεύρο— και τραγανής υφής. Αν ήταν να πιω ρετσίνα, αυτή θα έπιανε αβλεπεί να βρω. Στο résine της υπάρχει αλήθεια.

Δημήτρης Αντωνόπουλος



ΦΩΤΟ: ΑΛ. ΜΠΟΤΟΝΑΚΗΣ, ΜΕΓΑΛΟΚΟΝΟΜΟΥ

Ο Μακρής και η «κεχριμπαρένια». Ο μοντέρνος πότης άλλην ψάχνει.

ΜΕΝΤΑΓΙΟΝ

ΤΟ ΡΕΜΠΕΤΙΚΟ ΣΤΕΚΙ ΜΑΣ ΜΕΓΑΛΩΣΕ



ΚΛΑΥΔΙΟΥ ΠΕΠΕΡ 108 (παραλία Ζέφυρος) Τηλ. 63799

MARCOS travel

Π. Π. ΓΕΡΜΑΝΟΥ 9 Τηλ. 34017 - 39666 FAX 25275
(Εμπορικό Κέντρο «ΦΩΚΙΑΛΗ»)

ΕΚΔΡΟΜΕΣ
ΟΚΤΩΒΡΙΟΥ - ΝΟΕΜΒΡΙΟΥ

♦**ΜΠΑΝΓΚΟΚ - ΣΙΓΚΑΠΟΥΡΗ - ΜΠΑΛΙ**
Αναχ. 23/10 - 6/11 - 13/11 - 27/11 - 30/11 349.000 δρχ
♦**ΜΠΑΝΓΚΟΚ - ΜΠΑΛΙ**
Αναχ. κάθε Δευτέρα + Παρασκευή 319.000 δρχ
♦**ΜΠΑΝΓΚΟΚ - ΠΟΥΚΕΤ**
Αναχ. κάθε Κυριακή 259.000 δρχ
♦**ΜΠΑΝΓΚΟΚ - ΣΙΓΚΑΠΟΥΡΗ - ΠΟΥΚΕΤ**
Αναχ. κάθε Δευτέρα + Παρασκευή 287.000 δρχ
♦**ΠΑΤΑΓΙΑ**
Αναχ. κάθε Πέμπτη 165.000 δρχ
♦**ΚΕΝΥΑ**
Αναχ. 24/10 - 14/11 - 28/11 380.000 δρχ
♦**ΜΠΟΥΕΝΟΣ ΑΪΡΕΣ - ΚΑΤΑΡΡΑΚΤΕΣ ΙΓΚΟΥΑΣΟΥ - ΡΙΟ ΝΤΕ ΤΖΑΝΕΪΡΟ**
Αναχ. 24/10 - 7/11 - 21/11 - 28/11 446.000 δρχ
♦**ΚΑΤΜΑΝΤΟΥ - ΒΑΡΑΝΑΣΙ - ΚΑΤΖΟΥΡΑΧΟ - ΑΓΚΡΑ - ΤΖΑΪΠΟΥΡ - ΔΕΛΧΙ**
Αναχ. 25/10 - 8/11 - 22/11 405.000 δρχ

ΑΚΟΜΑ
- Πακέτα εκδρομών για **ΣΑΝΤΟΡΙΝΗ - ΜΥΚΟΝΟ**
- Ακτοπλοϊκά εισιτήρια για **ΑΓΚΩΝΑ - ΠΡΙΝΤΕΖΙ**
- Εισιτήρια Ο.Α. Εξωτερικού σε απίθανες τιμές
- Φθηνά αεροπορικά εισιτήρια εσωτερικου για νεαρούς και άνω των 60
- AIR GREECE - DANE SEA LINE - G.A. FERRIES

χ. 659 30/11

ART ΕΠΙΓΡΑΦΕΣ
ΠΑΝΤΟΣ ΤΥΠΟΥ

Φωτογραφίες - Διαφάνειες - Σταντ
Ηλεκτρονικοί πίνακες
Ετερόφωτες νέου τύπου πινακίδες
ΚΑΤΑΣΚΕΥΕΣ ΜΕΤΑΛΛΙΚΕΣ - ΑΛΟΥΜΙΝΙΟΥ

Γ. ΤΣΙΜΠΙΔΑΚΗΣ

Τηλ. / FAX: 66011 Κιν.: 093 447987 Εργ.: Ασγούρου
χ 655 30/11

ΣΧΟΛΗ ΕΚΠΑΙΔΕΥΣΗΣ ΣΚΥΛΩΝ

RHODOS LAND

ΕΚΤΡΟΦΕΙΟ ΓΕΡΜΑΝΙΚΩΝ ΠΟΙΜΕΝΙΚΩΝ



Διατίθενται κουτάβια εκτροφής RHODOS LAND εγγεγραμμένα στον Κ.Ο.Ε. (FCI)

Υπεύθυνος: Ελ. Σεγκούνας
Τηλ. 094 553091
χ 667 30/11

ΜΕΝΤΙΟΥΜ
ΑΣΤΡΟΛΟΓΟΣ
ΧΑΡΤΟΜΑΝΤΗΣ

Κα ΠΕΝΗ

Ειδικότης λύσιμο μαγείας
-επαναφορές - φυλαχτά

Θα δέχεται στη Ρόδο
από 2/11/96 - 8/11/96
μόνο κατόπιν τηλεφωνικού ραντεβού
στο 66591

(Λόγω περιορισμένων κενών ραντεβού, ραντεβού κλείνονται από τώρα)
8/LL 3743

Ο ιατρός
ΛΑΖΑΡΑΤΟΣ ΣΠΥΡΟΣ
ΓΑΣΤΡΕΝΤΕΡΟΛΟΓΟΣ - ΕΝΔΟΣΚΟΠΟΣ
ΔΙΔΑΚΤΩΡ
ΙΑΠΩΝΙΚΟΥ ΠΑΝΕΠΙΣΤΗΜΙΟΥ

Δέχεται καθημερινά 8-1 και 5-8

Ιατρείο: ΑΜΕΡΙΚΗΣ 7 (Παλαιό ΤΑΞΥ)
Τηλ. 26587
3312-10/11

ΧΡΥΣΟΧΟΕΙΟΝ
ΟΜΑ
ΠΗΓΗ ΧΡΥΣΟΥ
ΑΝΔΡΕΑΣ Γ. ΜΑΝΔΑΛΑΣ
ΣΤΕΦ. ΚΑΖΟΥΛΗ 24, ΤΗΛ. 34864
Το ΟΜΑ σας ευχαριστεί, σας υπενθυμίζει και σας προσφέρει
1) Ελέγχει την ποιότητα στο καράτι σε χημείο
2) Κρατάει σταθερά χαμηλές τις τιμές
π.χ. Διαφ. κοσμήματα Κ14 από 4.000 το γραμμάριο
Διαφ. καδένες Κ14 από 3.600 » »
♦Επισκευές, μίκραμα δακτυλ. 500 δρχ. κόλλημα καδένας 500 δρχ.
♦Τρύπημα αυτιών 600 δρχ. (αποστειρωμένα σκουλ. όχι χρυσά)
3) Υπόσχεται ότι πάντα θα τηρεί τους δύο πιο πάνω λόγους χωρίς ποτέ να παρεκκλίνει
ΠΡΟΣΦΟΡΑ
ΙΣΧΥΕΙ ΑΠΟ 1-11-96 ΕΩΣ 31-12-96
Δεν ορίζουμε όριο αγοράς, αλλά με κάθε χρυσό κόσμημα που αγοράζετε, ζητάτε απόδειξη της οποίας με τον αύξοντα αριθμό συμμετέχετε σε κλήρωση που θα γίνει στις 31-12-96 και ώρα 8ην βραδυνή εντός καταστήματος ΟΜΑ. Ο τυχερός αριθμός κερδίζει ΕΝΑ ΣΕΤ Κ 14 αξίας 180.000 δρχ. και θα δημοσιευθεί στις εφημερίδες ΠΡΟΟΔΟ και ΡΟΔΙΑΚΗ. Αν σε 10 ημέρες δεν παρουσιαστεί ο τυχερός στις 15-1-96 θα γίνε νέα κλήρωση που θα συμμετέχουν και οι αποδείξεις μέχρι και τις 15-1-97. Γι΄αυτό σας λέμε φυλάτε τις αποδείξεις και ενημερώνεστε από τις δύο πιο πάνω εφημερίδες.
Υπεύθυνος: Ανδρέας Γ. Μανδαλάς
Ανοικτά: Καθημερινά από 9.00 έως 13.30 και από 17.00 έως 21.00 εκτός ΚΥΡΙΑΚΗΣ
X648-30/11

Μια επίσκεψη με ξεχωριστή σημασία

Οι Ροταριανοί της Ρόδου στη μαρτυρική Κύπρο

ΑΔΕΛΦΟΠΟΙΗΣΗ ΜΕ ΤΟΥΣ ΡΟΤΑΡΥ ΑΜΜΟΧΩΣΤΟΥ

Ολοκληρώθηκαν οι διαδικασίες αδελφοποίησης των ροταριανών ομίλων της πόλης μας και της Αμμοχώστου, σε ανταπόδοση της επίσκεψης των Κυπρίων ροταριανών τον Απρίλιο του 1995 στο νησί μας, με την επιστροφή από τη μαρτυρική μεγαλόνησο των ροταριανών συμπατριωτών μας την περασμένη Τρίτη 29 Οκτωβρίου.

Ητο ένα ταξίδι που πέραν της ροταριανής συναδέλφωσης και των άρρηκτων δεσμών που θα ενώνουν τους δύο ομίλους στη διαδρομή του χρόνου, ικανοποίησε τα μέγιστα τους συμμετάσχοντες αφού έτυχαν της φημισμένης κυπριακής φιλοξενίας, απήλαυσαν την ομορφιά του τοπίου του νησιού της Αφροδίτης και διεπίστωσαν την ανοχή και εθελοτυφλία των μεγάλων, με το να ανέχονται, με τις δικές τους ευλογίες μάλιστα, διαχωριστικές γραμμές και ξεχωριστές κοινωνίες σε ένα νησί που οι αιώνες σφράγισαν με τον ελληνοχριστιανικό πολιτισμό.

Αντιπροσωπεία των Ροδίων ροταριανών με επικεφαλής τον πρόεδρο του ομίλου παιδίατρο Μιχάλη Νούσια, επεσκέφθη με την άφιξη της τις αρχές του τόπου, μεταφέροντας την αγάπη και το ενδιαφέρον των Ροδίων και παράλληλα την αγωνία που διακατέχει τους ακρίτες της Δωδ/σου για την τύχη των αδελφών Κυπρίων που επί 22 χρόνια ζουν μακριά από τα σπίτια και τις περιουσίες τους υπό την κατοχή του Αττίλα, που παρά τα ψηφίσματα του ΟΗΕ, περιφρονεί βάναυσα το Διεθνές Δίκαιο, καταπατούνται τα ανθρώπινα δικαιώματα ενισχύοντας με τη στάση και συμπεριφορά τους οι μεγάλοι το άδικο, αγνοώντας επιδεικτικά τα δίκαια ενός ολόκληρου λαού.

Οι Ροταριανοί της Αμμοχώστου είχαν οργανώσει όλες τις εκδηλώσεις κατά την εις Κύπρο παραμονή των ροταριανών συναδέλφων τους, χωρίς να παραβλέψουν και την παραμικρή λεπτομέρεια.

Ζεστή φιλοξενία, σωστή οργάνωση, αθρόα συμμετοχή στο πρόγραμμα, έντονη παρουσία και μια καθ΄ όλα εξαίρετη ξενάγηση που οι Αμμοχωστιανοί ροταριανοί μερίμνησαν, ούτως ώστε αποχαιρετώντας οι συμπατριώτες μας ροταριανοί το όμορφο νησί, να κουβαλούν μνήμες και αγάπη για ό,τι είδαν και απήλαυσαν κατά την 4ήμερη παραμονή τους.

Η επίσκεψη στο Δήμαρχο της Αμμοχώστου, μετά το τυπικό του πρωτοκόλλου, κατέδειξε περίτρανα την προσπάθεια των αδελφών μας Κυπρίων να κρατούν ενωμένους τους Αμμοχωστιανούς, να θεωρούνται ξεχωριστή κοινωνικο-πολιτική οντότητα, να ελπίζουν για την επιστροφή στα σπίτια και τη δική τους γη και να ευρίσκονται σε εγρήγορση σωστά οργανωμένοι και πανέτοιμοι να οικοδομήσουν εκ νέου τα χαλάσματα που δημιούργησε ο Αττίλας.

Κατετέθησαν στεφάνια στα "φυλακισμένα μνήματα" των ηρώων Καραολή, Δημητρίου, Αυξεντίου, Παλληκαρίδη, στον τύμβο της Μακεδονίτισσας, στον αχυρώνα του Λιοπετρίου όπου τέσσερις αγωνιστές θυσιάστηκαν αφού απασχόλησαν ένα ολόκληρο Τάγμα των Βρεταννικών δυνάμεων κατοχής και στο Παραλίμνι, στους τάφους των πρόσφατα δολοφονηθέντων από το βάρβαρο κατακτητή, Σολωμό και Ισαάκ.

Εντονη συναισθηματική φόρτιση με ξεχωριστά συναισθήματα στην κάθε περίπτωση απότισης φόρου τιμής από τους Ροδίτες ροταριανούς, αφού η ιστορία κατέγραψε με διαφορετικό χρώμα τις θυσίες του μαρτυρικού λαού της Κύπρου, με παράλληλη ιστορία με αυτή της Ρόδου, με τους ίδιους κατακτητές και τους ίδιους αγώνες για να διατηρηθούν η γλώσσα, η ιστορία, τα ήθη και τα έθιμα μας.

Πικρές εμπειρίες απ΄ αυτή την επίσκεψη βλέποντας την κραυγαλέα διαφορά του δημιουργικού Νότου με το θαύμα που βγήκε μέσα από τα χαλάσματα, μεγαλουργώντας το ελληνοκυπριακό δαιμόνιο και παράλληλα το χάος, την καταστροφή και την ανέχεια του καταπατημένου από τον αδίστακτο κατακτητή Βορρά, που επί 22 χρόνια δε δημιουργεί, αλλά φυλάσσει τα χαλάσματα προς δόξαν της πολιτισμένης Ευρώπης και των μεγάλων του κόσμου.

Κι εδώ το Ρόταρυ συνέβαλε νομίζουμε και έθεσε ένα λιθαράκι στα τόσα, για την εδραίωση της ειρήνης, της επικράτησης του δικαίου και την αποστολή του μηνύματος στα πέρατα της οικουμένης, ότι η Κύπρος είναι ελληνική, με τη δική της ιστορία που πηγάζει από το ελληνικό μεγαλείο και τα μνημεία, που διασώθηκαν ανά τους αιώνες.

Το μήνυμα εξ άλλου του Διοικητή της 2450 περιφέρειας του Διεθνούς Ρότταρυ TAWFIQ KAWAR στην οποία υπάγεται η Κύπρος, όχι Ελληνο αλλά Ιορδανού χριστιανού που διαβάστηκε κατά την επίσημη συνεστίαση που έγινε στο ξενοδοχείο CHURHILL, παρισταμένου και του υπουργού Συγκοινωνιών και Εργων της Κυπριακής Δημοκρατίας ροταριανού του ομίλου της Αμμοχώστου κ. Αδάμου Αδαμίδη, νομίζουμε ότι έχει ιδιαίτερη βαρύτητα, για τούτο και το παραθέτουμε αυτούσιο σε πιστή μετάφραση.

"Αγαπητέ Τόνη, αγαπητέ πρόεδρε του ροταριανού ομίλου Ρόδου, λυπούμαι που δεν είμαι στην Κύπρο αυτές τις μέρες.

Εχασα δύο εξαιρετικές εκδηλώσεις. Τη διδυμοποίηση ομίλων από την Ελλάδα και την Κύπρο. Από δύο μάλιστα περιφέρειες στην Ελλάδα αλλά ουσιαστικά από μια χώρα, την Ελλάδα.

Σε αυτή την περίπτωση εγώ λέγω διδυμοποίηση ομίλων από το ίδιο έθνος. γιατί εκτός από το δεσμό του Ρόταρυ είσθε ήδη αδέλφια στο αίμα, στα ήθη και έθιμα, στη θρησκεία και την ιστορία.

Αυτή η διδυμοποίηση έχει μια ιδιαιτερότητα γιατί η Αμμόχωστος είναι ακόμα κατεχόμενη και η τελετή διδυμοποίησης των δύο ωραίων τουριστικών πόλεων δε γίνεται σε ένα από τα εξαίρετα παραθαλάσσια ξενοδοχεία της πόλης της Αμμοχώστου.

Εύχομαι στους δύο ομίλους κάθε ευτυχία στη ροταριανή του δραστηριότητα κα εύχομαι ο θεός να δώσει ώστε η πρώτη ροταριανή κοινή προσφορά των ομίλων να γίνει στην ελεύθερη Αμμόχωστο, στην ελεύθερη Κύπρο.

Είμαστε με το μέρος σας στον αγώνα σας για δικαιοσύνη όχι μόνο στα λόγια αλλά με πράξη και όραμα.

Με τις πιο θερμές ροταριανές ευχές μου,

TAWFIQ KAWAR, διοικητής 2450 Περιφ. Δ.Ρ.".

ΤΟ ΠΡΑΚΤΟΡΕΙΟ
ALHAMBRA TRAVEL
ΣΕ ΣΥΝΕΡΓΑΣΙΑ ΜΕ ΤΟ ΠΝΕΥΜΑΤΙΚΟ ΚΕΝΤΡΟ ΑΓΙΟΥ ΓΕΩΡΓΙΟΥ ΑΝΩ ΚΑΙ ΤΟΝ ΙΕΡΑΤΙΚΟ ΕΠΙΤΡΟΠΟ ΜΥΡΩΝ
τ. ΑΝΤΙΔΗΜΑΡΧΟ ΡΟΔΟΥ κ. ΘΕΟΔΩΡΟ ΤΣΙΜΠΙΔΑΚΗ
ΟΡΓΑΝΩΝΕΙ 5ΗΜΕΡΟ ΚΑΙ 10ΗΜΕΡΟ ΠΡΟΣΚΥΝΗΜΑ

1)Στον ΑΓΙΟ ΝΙΚΟΛΑΟ ΜΥΡΩΝ (συμπόσιο Αττάλειας στο HTL FALEZ που οργανώνει το Οικουμενικό Πατριαρχείο Κωνσταντινουπόλεως)

2)ΠΑΝΑΓΙΑ ΛΥΒΗΣΙ ΜΑΚΡΗ – ΑΓΙΟ ΓΕΩΡΓΙΟ ΦΑΝΑΡΙΟΥ ΚΩΝΣΤΑΝΤΙΝΟΥΠΟΛΕΩΣ ΚΑΙ ΑΓΙΑ ΦΩΤΕΙΝΗ ΣΜΥΡΝΗΣ

Με τι ευλογίες του Οικουμενικού Πατριάρχη κ.κ. Βαρθολομαίου και του Μητροπολίτου Ρόδου κ.κ. Αποστόλου οργανώνουμε προσκύνημα στους αγωνιστές της Ορθοδοξίας και γενικά του Οικουμενικού θρόνου από 4/12 έως 8/12/1996.

5ΗΜΕΡΗ ΕΚΔΡΟΜΗ (ΔΡΧ. 68.000)

4/12. Αναχώρηση με ιπτάμενο για Μαρμαρίς και άμεση μεταφορά μετά την άφιξη στην Αττάλεια, στο ξενοδοχείο πολυτελείας FALEZ. Δείπνο.
5/12. Πρωινό. Θα παρακολουθήσουμε το πρόγραμμα της εκδρομής και του συμποσίου. Γεύμα και δείπνο στο ξενοδοχείο.
6/12. Πρωινό. Λειτουργία στον Αγιο Νικόλαο Μύρων. Επίσκεψη αρχαιολογικών χώρων και γεύμα στα Μύρα. Επιστροφή στην Αττάλεια και αποχαιρετιστήριο δείπνο στο ξενοδοχείο.
7/12. Πρωινό. Αναχώρηση για Μάκρη. Λειτουργία στην Παναγία στο Λυβίσι. Αμέσως μετά μικρή κρουαζιέρα και φαγητό στο πλοίο. Το βράδυ συνεχίζουμε για Μούγλα. Δείπνο και διανυκτέρευση στο ξενοδοχείο GRAND BROTHER.
8/12. Πρωινό. Μεταφορά στο Μαρμαρίς και επιστροφή στη Ρόδο.

ΟΣΟΙ ΘΕΛΟΥΝ ΣΥΝΕΧΙΖΟΥΝ ΣΤΗΝ
10ΗΜΕΡΗ ΕΚΔΡΟΜΗ (ΔΡΧ. 98.000)

8/12. Εκδρομή με το γκρουπ του Πατριαρχείου στα Ηράκλεια και περίχωρα και εν συνεχεία στην Κωνσταντινούπολη. Διανυκτέρευση στο ξενοδοχείο FERHAT.
9/12. Πρωινό. Ολοήμερη εκδρομή στην Πόλη. Δείπνο.
10/12. Πρωινό. Επίσκεψη στο Πατριαρχείο. Δείπνο.
11/12. Πρωινό. Αναχώρηση για BURSA. Διανυκτερεύση σε ξενοδοχείο. Δείπνο.
12/12. Πρωινό. Αναχώρηση για Σμύρνη. Διανυκτέρευση στο ξενοδοχείο KAYA. Δείπνο.
13/12. Λειτουργία στην Αγία Φωτεινή Σμύρνης. Δείπνο.
14/12. Πρωινό. Επιστροφή στη Ρόδο μέσω Μαρμαρίς.

◆ Οι τιμές συμπεριλαμβάνουν: ΞΕΝΟΔΟΧΕΙΑ 3 ΚΑΙ 4 ΑΣΤΕΡΩΝ ΜΕΧΡΙ 8/12 ΜΕ ΗΜΙΔΙΑΤΡΟΦΗ ΚΑΙ ΑΠΟ 8/12 ΕΩΣ 14/12 ΜΕ ΠΡΩΙΝΟ + ΔΕΙΠΝΟ. ΜΕΤΑΦΟΡΕΣ ΜΕ ΠΟΛΥΤΕΛΕΙ ΛΕΩΦΟΡΕΙΑ. ΑΡΧΑΙΟΛΟΓΙΚΟΥΣ ΧΩΡΟΥΣ - ΕΙΣΙΤΗΡΙΑ ΙΠΤΑΜΕΝΩΝ ΚΑΙ ΦΟΡΟΥΣ ΡΟΔΟ - ΜΑΡΜΑΡΙΣ - ΡΟΔΟ. ΑΣΦΑΛΕΙΑ.
◆ Τους εκδρομείς συνοδεύουν
ο πατήρ ΒΑΣΙΛΕΙΟΣ ΤΣΑΒΑΡΗΣ,
ο κ. ΘΕΟΔΩΡΟΣ ΤΣΙΜΠΙΔΑΚΗΣ και
η υπεύθυνη του Πρακτορείου ALHAMBRA κα ΧΡΥΣΟΥΛΑ ΚΑΪΛΛΗ

ΔΗΛΩΣΕΙΣ ΣΥΜΜΕΤΟΧΗΣ ΜΕΧΡΙ ΚΑΙ 20/11 ΜΕ ΠΡΟΚΑΤΑΒΟΛΗ
● ALHAMBRA TRAVEL Αλ. Παπάγου 23 Τηλ. 37052, 25698
● Κος ΤΣΙΜΠΙΔΑΚΗΣ τηλ. 22013
● Πατήρ ΒΑΣΙΛΕΙΟΣ ΤΣΑΒΑΡΗΣ Ι. Ναός Αγίου Γεωργίου ΑΝΩ τηλ. 33675, 33842
M11-30/11

Υποδήματα ΚΑΨΗΣ
BOXER – ΑΛΜΑ – ELLIT – ADAM'S – BOSTON – REGGIO KALABRIA – MIGATO
Πενήντα χρόνια δυναμικής παρουσίας στο χώρο του παπουτσιού
Ανετο πάρκινγκ στην Π. Πόλη
Ευχαριστούμε για την προτίμησή σας
ΕΒΡΑΙΩΝ ΜΑΡΤΥΡΩΝ 36-38 ΠΑΛΙΑ ΠΟΛΗ ΤΗΛ. 27025
2340-12/2/97

ΠΡΑΚΤΟΡΕΙΟ ΤΑΞΙΔΙΩΝ
ΣΑΒΒΑΣ ΣΑΗΣ
Φθηνά αεροπορικά εισιτήρια για όλο τον κόσμο
Με την ευκαιρία της λειτουργίας του νέου μας πρακτορείου στην οδό ΤΑΡΠΟΝ ΣΠΡΙΓΚΣ 42 δίπλα στην Τράπεζα Πίστεως.
ΠΡΟΣΦΕΡΟΥΜΕ
τα φθηνότερα αεροπορικά εισιτήρια για όλο τον κόσμο με όλες τις αεροπορικές πτήσεις.
ΠΡΟΣΟΧΗ: ΠΛΗΡΟΦΟΡΙΕΣ ΔΕΝ ΔΙΝΟΝΤΑΙ ΑΠΟ ΤΟ ΤΗΛΕΦΩΝΟ ΜΟΝΟ ΠΡΟΣΩΠΙΚΗ ΠΑΡΟΥΣΙΑ ΣΑΣ.
Σας συμφέρει πριν κλείσετε οπουδήποτε να μας επισκεφθείτε
ΠΡΑΚΤΟΡΕΙΟ ΤΑΞΕΙΔΙΩΝ
ΣΑΒΒΑΣ ΣΑΗΣ
ΤΑΡΠΟΝ ΣΠΡΙΓΚΣ 42 δίπλα στην Τράπεζα Πίστεως
M23-30/11

ΤΑΒΕΡΝΑ ΜΕΖΕΔΟΠΩΛΕΙΟ
ΖΟΡΜΠΑΣ



ΕΠΙΤΕΛΟΥΣ...! Φτιάξαμε για σας, με πολύ μεράκι, το δικό σας στέκι, για τις κρύες νύχτες του χειμώνα απέναντι από το μαγευτικό ξενοδοχείο των Ρόδων.

Ενα μαγαζί που έλειπε τόσα χρόνια από το νησί μας.
Πιστό στην ελληνική παραδοσιακή κουζίνα με γνήσια αγνά υλικά, από την ΚΡΗΤΗ και τη ΡΟΔΟ

Μερικά από τα κρητικά σπεσιαλιτέ μας
❋ ΜΥΖΗΘΡΟΠΙΤΤΕΣ
❋ ΣΑΡΙΚΟΠΙΤΤΕΣ
❋ ΖΥΓΟΥΡΙ ΒΡΑΣΤΟ
❋ ΧΥΛΟΠΙΤΤΕΣ

Επίσης:
❋ ΣΠΛΗΝΑ ΓΕΜΙΣΤΗ
❋ ΣΕΦΤΑΛΙΕΣ
❋ ΚΟΚΟΡΕΤΣΙ
❋ ΣΟΥΠΙΑ ΜΕ ΜΕΛΑΝΙ
❋ ΦΡΕΣΚΑ ΜΑΝΙΤΑΡΙΑ ΜΕ ΤΥΡΙ κ.α.

Οι τιμές μας:
Ε! Εκεί θα σας τρελλάνουμε με τη φθήνεια μας

Και πλήθος εδεσμάτων από κρεατικά και ολόφρεσκα θαλασσινά με δικές μας πικάντικες παρασκευές.
ΤΕΛΟΣ: Θα απολαύσετε τα επιδόρπιά μας όπως: ΚΡΕΠ ΣΟΥΖΕ * ΚΡΕΜΑ ΓΕΜΙΣΤΗ ΜΕ ΠΑΓΩΤΟ ΚΑΙ ΣΟΚΟΛΑΤΑ και φυσικά το σπεσιαλιτέ μας **«ΜΗΛΟ ΖΟΡΜΠΑΣ»**

ΤΑΒΕΡΝΑ ΜΕΖΕΔΟΠΩΛΕΙΟ
ΖΟΡΜΠΑΣ
Μια επίσκεψή σας θα είναι αρκετή για να γίνετε διαφημιστές μας

. ΔΕΧΟΜΕΘΑ
ΚΑΘΕ ΕΙΔΟΥΣ ΕΚΔΗΛΩΣΕΙΣ
ΣΕ ΦΑΝΤΑΣΤΙΚΕΣ ΤΙΜΕΣ

ΚΡΑΤΗΣΕΙΣ ΤΗΛ. 20374 Οδός ΚΩ 15 απέναντι από το ΡΟΔΩΝ

F/B SEA HARMONY II
POSEIDON LINES

Το υπερπολυτελές υπερταχύπλοο 23 κόμβων,
κρουαζιερόπλοιο στη διάθεση σας.
Ταξιδέψτε μαζί μας και απολαύστε
τα πολυτελή σαλόνια εστιατόρια,
μπαρ τις ευρύχωρες και ευάερες καμπίνες του
διασκεδάστε με την ορχήστρα μας, δοκιμάστε
την τύχη σας στο Καζίνο
και προμηθευτείτε τα αφορολόγητα είδη.
ΜΙΑ ΚΡΟΥΑΖΙΕΡΑ ΠΟΥ ΘΑ ΣΑΣ ΜΕΙΝΕΙ ΑΞΕΧΑΣΤΗ
ΚΥΠΡΟ - ΑΓΙΟΙ ΤΟΠΟΙ
Αναχ. κάθε Τρίτη ώρα 21.00
Επισ. κάθε Σάββατο ώρα 06.00



ΕΙΔΙΚΕΣ ΤΙΜΕΣ ΕΚΠΤΩΣΕΙΣ
ΓΙΑ ΕΠΙΒΑΤΕΣ ΚΑΙ ΕΜΠΟΡΕΥΜΑΤΑ
Κεντρικό Πρακτορείο
ΓΙΑΝΝΗ ΚΟΥΡΟΥ
Καρπάθου 34, τηλ. 22400

Τι σας σταματά...

για να πετύχετε...
αυτό που θέλετε, στη ζωή σας?

Συνήθως η διαφορά αποτυχίας και επιτυχίας είναι: Πως χρησιμοποιείται το μυαλό σας.

Σκεφθείτε τους επιτυχημένους ανθρώπους που ξέρετε και προσέξτε πως :
- Εχουν μια γνησια θετική, αισιοδοξη "μπορω" συμπεριφορα.
- Διαχειρίζονται μ' επιτυχία την ενέργεια τους.
- Εξουδετερώνουν αποτελεσματικά το στρες, τους πονοκεφάλους, τις κακές συνήθειες, τα αρνητικα συναισθηματα, την αυπνία, την κοπωση.
- Εστιαζονται ξεκάθαρα στους στοχους τους και στα προβλήματα που πρεπει να λύσουν.
- Εμπιστεύονται τη διαισθηση τους να τους οδηγει στην επιτυχία.
- Επιτυγχάνουν στο τέλος αυτό που επιθυμούν.

Παρακολουθήστε ΔΩΡΕΑΝ
την Ενημερωτική διάλεξη

ΤΕΤΑΡΤΗ 6 ΝΟΕΜΒΡΙΟΥ 7:00μ.μ
GRAND HOTEL
Ακτή Μιαούλη 1 Ρόδος

και μάθετε πως 14.000.000 άνθρωποι σε 102 χώρες έμαθαν μέσα απο ένα σεμινάριο 36 μόλις ωρών να χρησιμοποιούν περισσότερο απο το μυαλό τους για να γίνουν ιδιαίτερα επιτυχημένοι.

Βελτιώστε ΤΩΡΑ τη ζωή σας αξιοποιώντας τις ικανότητές του νου σας με τη
Μέθοδο SILVA

Ο Γέλτσιν ταλαιπωρείται με την υγεία του

ΕΝΑΣ ΑΡΡΩΣΤΟΣ ΗΓΕΤΗΣ!

ΥΠΟΒΛΗΘΗΚΕ ΧΤΕΣ ΣΕ ΕΓΧΕΙΡΗΣΗ ΚΑΡΔΙΑΣ

ΜΟΣΧΑ, 5 (ΑΠΕ).-

Νωρίς το πρωί οι γιατροί ξεκίνησαν την εγχείρηση ανοικτής καρδιάς στον Ρώσο πρόεδρο Μπορίς Γέλτσιν, μια επέμβαση από καιρό αναμενόμενη.

Η κατάσταση της υγείας των ηγετών του Κρεμλίνου παραδοσιακά καλύπτεται από ένα πέπλο μυστηρίου. Μέχρι πέρυσι ο Γέλτσιν αρνείτο ότι είχε οποιδήποτε ουσιαστικό πρόβλημα υγείας.

Ακόμα δεν υπάρχει μια σαφής εικόνα της κατάστασης υγείας του Ρώσου προέδρου. Κατά τη διάρκεια της θυελλώδους σταδιοδρομίας του Γέλτσιν, τα μέσα μαζικής ενημέρωσης είχαν ασχοληθεί κατά καιρούς με το πρόβλημα αλκοολισμού του Ρώσου προέδρου, ενώ σε άλλες περιόδους με τα καρδιολογικά του προβλήματα.

Παραθέτουμε το χρονικό της κατάστασης της υγείας του Μπορίς Γέλτσιν.

- 1949-1955. Ο Γέλτσιν παίζει βόλεϊ για πολλές ώρες κάθε μέρα και μελετά τις νυκτερινές ώρες. Εξ αιτίας του άγχους και της πίεσης καταλήγει στο νοσοκομείο. Αγνοεί τις συμβουλές των γιατρών και βγαίνει απο το νοσοκομείο με δική του ευθύνη. " Ο κίνδυνος ήταν τεράστιος και μπορεί να κατέστρεψα τότε την καρδιά μου για πάντα", αναφέρει ο Γέλτσιν σε κάποιο σημείο της αυτοβιογραφίας του. - 9 Νοεμβρίου 1987. Ο Γέλτσιν μεταφέρεται στο νοσοκομείο με έντονο πονοκέφαλο και πόνους στην καρδιά. Ακολουθεί αγωγή με καταπραϋντικά για το νευρικό άγχος και χαρακτηρίζει τους πονοκεφάλους "ενα διαβολικό βασανιστήριο".

- 1990. Το αεροσκάφος στο οποίο επέβαινε ο Γέλτσιν πραγματοποιεί αναγκαστική προσγείωση στην Ισπανία και ο Ρώσος πρόεδρος υποβάλεται σε χειρουργική επέμβαση στην Βαρκελώνη.

- Οκτώβριος 1991. Ο Γέλτσιν αναγκάζεται να απόσχει των καθηκόντων του για δύο εβδομάδες και οι βοηθοί του ανακοινώνουν ότι παρουσιάσε κάποια μικρά καρδιολογικα προβλήματα.

- Ιανουάριος 1992. Ο Γέλτσιν δεν συναντάται με τον υπουργό Εξωτερικών της Ιαπωνίας. Τα πρακτορεία ειδήσεων του Τόκυο επικαλούμενα τους συμβούλους του μεταδίδουν ότι έχει πρόβλημα με την καρδιά του, αλλά ο Γέλτσιν εμφανίζεται δημόσια 24 ώρες μετά . - Φεβρουάριος 1992. Ο Γέλτσιν δηλώνει στη γαλλική τηλεόραση: "Ποτέ δεν είχα πρόβλημα με την καρδιά μου. Κάθε μέρα κάνω κρύο ντούς και είμαι σε πολύ καλή φυσική κατάσταση".

- Απρίλιος 1992. Ο Γέλτσιν δεν μετέχει σε συνάντηση με τον υπουργό Οικονομικών των ΗΠΑ Νίκολας Μπάρυ. Ο ίδιος ανακοινώνει ότι είναι πολύ απασχολημένος. Τα μέσα μαζικής ενημέρωσης υποστηρίζουν ότι ήταν μεθυσμένος.

- Απρίλιος 1993. Ο Γέλτσιν δηλώνει: "Εχω μόνο δυο προβλήματα- κούραση και έλλειψη ύπνου. Δεν έχω κανένα άλλο πρόβλημα υγείας". - Σεπτέμβριος 1993. Ο Γέλτσιν έχει πόνους στην πλάτη. Καλεί στη Μόσχα τονΙ σπανό γιατρό που τον χειρούργησε στην Βαρκελώνη.

- Απρίλιος 1994. Ο Γέλτσιν προσφέρεται να υποβληθεί σε γενικές εξετάσεις παρουσία δημοσιογραφων για " να αποδείξει , τι έχει μέσα στο αίμα και στα ούρα του", τονίζει χαρακτηριστικά και προσθέτει "Ελπίζω όλοι να είστε τόσο καλά όσο εγώ στην ηλικία μου". - Δεκέμβριος 1994. Ο Γέλτσιν υποβάλεται σε μια μικροεπέμβαση στη μύτη του, αναφέρει η επίσημη άποψη και εξαφανίζεται από τη δημόσια ζωή. Την ίδια περίοδο χιλιάδες ρωσικά στρατεύματα εισβάλουν στην Τσετσενία.

- Απρίλιος 1995. Ο εκπρόσωπος του Γέλτσιν ανακοινώνει ότι ο πρόεδρος έχει προβλήματα υπέρτασης, τα οποία του προκαλούν σποραδική ατονία των μυών.

- Ιούλιος 1995. Ο Γέλτσιν μεταφέρεται στο νοσοκομείο με ισχαιμικό πρόβλημα αιμάτωσης της καρδιάς. Παραμένει δυο εβδομάδες στο νοσοκομείο και δυο βδομάδες σε σανατόριο για ανάρρωση

- 26 Οκτωβρίου 1995. Δεύτερο ισχαιμικό επεισόδιο του Γέλτσιν. Παραμένει για περισσότερους από δύο μήνες στο νοσοκομείο και σε σανατόριο. Βγαίνει την παραμονή της Πρωτοχρονιάς.

-Φεβρουάριος 1996. Ο Γέλτσιν ξεκινά μια επίπονη προεκλογική εκστρατεία για να επανεκλεγεί πρόεδρος. Ταξιδεύει συνεχώς, πραγματοποιεί δεκάδες συναντήσεις, χορεύει δημόσια τουίστ και σουίνγκ.

- 28 Ιουνίου 1996. Ο Γέλτσιν και πάλι εξαφανίζεται από τη δημόσια ζωή μια βδομάδα πριν τη λήξη της προεκλογικής περιόδου. Οι σύμβουλοι του ανακοινώνουν ότι ειναι βραχνιασμένος. Εκτοτε ο Γέλτσιν δεν επέστρεψε ουσιαστικά στη δημόσια ζωή.

- 3 Ιουλίου 1996. Ο Γέλτσιν δεν πηγαίνει να ψηφίσει στο εκλογικό τμήμα που είναι εγγεγραμμένος αλλά ψηφίζει στην εξοχική κατοικία του στην Μπαρβίκα, όπου έχει δημιουργηθεί και ένα μικρό ιατρικό κέντρο.

- 2 Αυγούστου 1996. Οι βοηθοί του Γέλτσιν ανακοινώνουν ότι ο πρόεδρος υποφέρει από " μεγάλη σωματική κόπωση" εξ αιτίας της προεκλογικής του εκστρατείας και χρειάζεται δύο μήνες πρεμίας και απόλυτης ησυχίας.

- 19 Αυγούστου 1996. Το Κρεμλίνο διαψεύδει δημοσίευμα του περιοδικού ΤΑΪΜ οτι ο Γέλτσιν θα μεταβεί στην Ελβετία για να υποβληθεί σε εγχείρηση μπαϊ πας.

-5 Σεπτεμβρίου 1996. Ο Γέλτσιν σπάει την παράδοση του Κρεμλίνου. Ανακοινώνει ότι θα υποβληθεί σε χειρουργική επέμβαση στην καρδιά. Ο ίδιος υποστήριζε ότι θα χειρουργείτο μέσα σε ένα μήνα.

- 13 Σεπτεμβρίου 1996. Ο Γέλτσιν μπαίνει στην κεντρική Κλινική της Μόσχας, για εξετάσεις, όπως ανακοινώνουν οι συνεργάτες του. Η παραμονή του στο νοσοκομείο παρατείνεται συνεχώς και ο Γέλτσιν τελικά εξέρχεται του νοσοκομείου στις αρχές Οκτωβρίου για να παραμείνει στην Μπαρβίκα.

- 20 Σεπτεμβρίου 1996. Ο αρχίατρός του Κρεμλίνου Σεργκέι Μιρόνωφ δήλωνει ότι η χειρουργική επέμβαση στην οποία θα υποβληθεί ο Γέλτσιν ειναι "δύσκολη και σοβαρή".

- 20 Σεπτεμβρίου 1996. Ο καρδιοχειρουγός Ρενάτ Αχτσούριν που αναμένετο να είναι ο επικεφαλής της χειρουργικής ομάδας που θα αναλάβει τον Γέλτσιν, δηλώνει στην τηλεόραση ότι ο Γέλτσιν είχε υποστεί καρδιακή κρίση στα τέλη Ιουνίου ή αρχές Ιουλίου.

- 25 Σεπτεμβρίου 1996. Η ιατρική ομάδα του Γέλτσιν ανακοινώνει ότι θα χρειασθεί έξι με δέκα εβδομάδες για να προετοιμάσει τον Ρωσο πρόεδρο για την επέμβαση.

- 3 Οκτωβρίου 1996. Ο Γέλτσιν, στο πρώτο απο μια σειρά διαγγελμάτων προς το έθνος δηλώνει ότι παραμένει επικεφαλής της Ρωσίας.

-9 Οκτωβρίου 1996. Ο κορυφαίος Αμερικανός καρδιοχειρουργός Μαικλ Ντιμπέκι, ο οποίος συμβουλεύει τους Ρώσους γιατρούς του Γέλτσιν , δηλώνει ότι ο Ρώσος πρόεδρος μπορεί να αναρρώσει πλήρως μετά την επέμβαση.

-24 Οκτωβρίου 1996. Η σύζυγος του Γέλτσιν, Νάινα δηλώνει ότι ο πρόεδρος είναι αγχωμένος και δεν μπορεί να εργασθεί για αυτό θέλει η επέμβαση να γίνει το ταχύτερον δυνατόν.

-28 Οκτωβρίου 1996. Ο γιατροί ματαιώνουν όλες τις συναντήσεις του πρόεδρου για να τον υποβάλουν στον τελευταίο γύρο ιατρικών εξετάσεων.

-5 Νοεμβρίου 1996. Η εγχείρηση ανοικτής καρδιάς του ρώσου προέδρου πραγματοποιείται στις 7.00 τοπική ώρα (6.00 ώρα Ελλάδος).

ΤΟΥΡΙΣΤΙΚΑ ΔΡΟΜΟΛΟΓΙΑ
ΣΥΜΗ ΙΙ - ΚΟΛΟΣΣΟΣ - ΝΙΚΟΛΑΟΣ
ΑΠΟ 05.11.96 ΕΩΣ 08.11.96

05.11.96 ΤΡΙΤΗ	
ΡΟΔΟ - ΠΑΝΟΡΜΙΤΗ - ΣΥΜΗ	09.00
ΣΥΜΗ - ΡΟΔΟ	15.00
06.11.96 ΤΕΤΑΡΤΗ	
ΡΟΔΟ - ΠΑΝΟΡΜΙΤΗ	09.00
ΠΑΝΟΡΜΙΤΗ - ΡΟΔΟ	15.00
07.11.96 ΠΕΜΠΤΗ	
ΡΟΔΟ - ΠΑΝΟΡΜΙΤΗ	08.30
ΡΟΔΟ - ΠΑΝΟΡΜΙΤΗ	14.30
ΠΑΝΟΡΜΙΤΗ - ΡΟΔΟ	15.00
ΠΑΝΟΡΜΙΤΗ - ΡΟΔΟ	16.30
08.11.96 ΠΑΡΑΣΚΕΥΗ	
ΡΟΔΟ - ΠΑΝΟΡΜΙΤΗ	08.00
ΡΟΔΟ - ΠΑΝΟΡΜΙΤΗ	08.30
ΡΟΔΟ - ΠΑΝΟΡΜΙΤΗ	09.00
ΠΑΝΟΡΜΙΤΗ - ΡΟΔΟ	τελευταία αναχώρηση
ΡΟΔΟ - ΠΑΝΟΡΜΙΤΗ	09.00
ΠΑΝΟΡΜΙΤΗ - ΡΟΔΟ	τελευταία αναχώρηση
από ΠΑΝΟΡΜΙΤΗ	16.00

X685-8/11

GALLERY TSALIKI

Κάθε Παρασκευή 10 η ώρα στο TV 4
παρακολουθείτε τη μεγάλη ΔΗΜΟΠΡΑΣΙΑ
ΕΡΓΩΝ ΤΕΧΝΗΣ ΚΑΙ ΑΝΤΙΚΩΝ

Επίσης: ΑΓΟΡΑΖΟΥΜΕ έργα τέχνης ήτοι: Επιπλα - πίνακες ζωγραφικής - αντικείμενα πορσελάνες κ.λ.π. ή τα εκθέτουμε κατά την κρίση μας για την αυθεντικότητά τους και την αξία τους.

ΑΓΟΡΕΣ - ΠΩΛΗΣΕΙΣ - ΣΥΝΤΗΡΗΣΕΙΣ - ΕΚΤΙΜΗΣΕΙΣ

Πληροφορίες: TV4 Τηλ. 28288 -27288
Υπευθυνος: ΤΣΑΛΙΚΗΣ Ε.
Τηλ. 47095 έδρα ΑΘΗΝΑ - ΡΟΔΟΣ
3670-7/11

VISA TRAVEL CLUB
HOTEL PLAKA & ACHILEAS

Το VISA TRAVEL CLUB σε αποκλειστική συνεργασία με τα ξενοδοχεία PLAKA και ACHILEAS στο κέντρο της Αθήνας κοντά στο ΣΥΝΤΑΓΜΑ με πρωινό μπουφέ, θέρμανση και ΤΗΛΕΟΡΑΣΗ στο δωμάτιο

	PLAKA	ACHILEAS
ΜΟΝΟΚΛΙΝΟ	6.900	6.000
ΔΙΚΛΙΝΟ	9.000	7.600
ΤΡΙΚΛΙΝΟ	11.400	9.400

Η ΠΡΟΣΦΟΡΑ ισχύει
από 01 ΝΟΕ - 20 ΜΑΡ '97

ΚΡΑΤΗΣΕΙΣ
VISA TRAVEL CLUB
ΝΕΑ ΔΙΕΥΘΥΝΣΗ:
ΓΡ. ΛΑΜΠΡΑΚΗ 54 (Πλατεία Ακαδημίας)
Τηλ.. 33282, 25737, 30304
X668-30/11

GRAND HOTEL

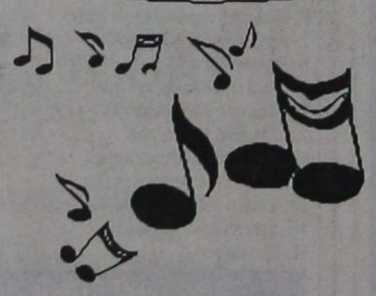

PIANO BAR
ACANDIA

Απολαμβάνετε κάθε βράδυ
τον καφέ ή το κοκτέιλ σας
με το φίλο σας πιανίστα

ΝΙΚΟ ΒΑΣΙΛΑΡΑΚΗ

ΔΙΑΤΙΘΕΤΑΙ
ΑΙΘΟΥΣΑ ΓΙΑ:

Κάθε είδους
εκδήλωση





Τσάγια
και
επιδείξεις μόδας



ΠΛΗΡΗΣ ΟΡΓΑΝΩΣΗ
& ΕΞΥΠΗΡΕΤΗΣΗ

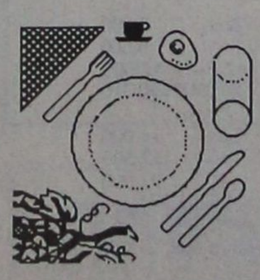

Self Service
Restaurant

YELLOW SPOT

με ελκυστικές τιμές

Κρατήσεις : 26284

ΙΑΤΡΙΚΗ ΑΝΑΚΟΙΝΩΣΗ

Ο ιατρός
ΙΩΑΝΝΗΣ Ε. ΥΨΗΛΑΝΤΗΣ

ΕΙΔΙΚΟΣ ΠΑΘΟΛΟΓΟΣ

Δέχεται:
Καθημερινά 8 - 1.30 και 5 - 8
Σάββατο 9 - 1

ΙΑΤΡΕΙΟ: Αμερικής 95
ΤΗΛ: 77200

3583-30/11

FINCAR A.E.

Μεταχειρισμένα αυτοκίνητα όλων των τύπων, με χρυσή εγγύηση 1 χρόνου και διακανονισμό με χαμηλό επιτόκιο (1%)

Α/Α	ΤΥΠΟΣ	ΜΟΝΤΕΛΟ	ΤΙΜΗ
1	RENAULT-19	1989	2.300.000
2	RENAULT 19	1990	2.400.000
3	RENAULT CLIO	1991	2.300.000
4	RENAULT 9	1984	1.200.000
5	RENAULT 21	1990	3.150.000
6	RENAULT 21	1989	2.900.000
7	SUZUKI SWIFT	1992	2.300.000
8	NISSAN SUNNY	1989	2.400.000
9	HONDA CIVIC	1988	2.200.000
10	NISSAN CERRY	1988	1.600.000
11	HYUNDAI EXEL	1992	2.300.000
12	TOYOTA COROLLA	1991	2.700.000
13	FIAT BARGETTA	1995	6.300.000
14	NISSAN CERRY	1989	1.700.000
15	JEEP ROCSTA	1993	4.000.000
16	MITSUBISHI GALANT	1992	4.500.000

FINCAR A.E. ΤΗΛ. 61825- 64169 κ. Λαζαρίδη Παναγιώτη
Η έκθεσή μας λειτουργεί από τις 8 το πρωί έως τις 8 το βράδυ
χ648 30/11

Από τη νέα έκθεση BMW στη Ρόδο

Πωλούνται μεταχειρισμένα αυτοκίνητα BMW όλων των τύπων, με χρυσή εγγύηση ένα χρόνο, προκαταβολή 50% και 12μηνο άτοκο διακανονισμό

1) 316, καταλυτικό, τέλος του 1991, εξαιρετική κατάσταση.
2) 316 μαύρο, τέλος 1987, με αιρ κοντίσιον, τσάντες, συναγερμό κλπ., σε εξαιρετική κατάσταση.
3) 318 is σε άριστη κατάσταση με 71.000 χλμ.
4) BMW 320 cabrio, τέλος του 1991, καταλυτικό.

Επίσης σε εμάς θα βρείτε όλα τα νέα μοντέλα της BMW

BMW RACING DYNAMICS
Service - Ανταλακτικά.
Αντ/πος Δωδ/σου
ΘΩΜΑΣ ΒΕΡΒΙΛΗΣ

7ο χλμ. Λεωφόρου Ρόδου - Λίνδου ("Φωνή της Αμερικής")
τηλ. Εκθεσης 66669 Συνεργείου 62928

πλαίσιο 7193 30/11

VANIK TOURS

ΓΙΑΝΝΗΣ και ΣΕΒΑ ΒΑΛΣΑΜΙΔΗ
ΑΚΤΗ ΚΑΝΑΡΗ 17, ΨΑΡΟΠΟΥΛΑ
Τηλ. 35191, 37621, κινητό: 094 438898, FAX 29532

Το γραφείο μας πάντα πρώτο σε κρατήσεις ξενοδοχείων εξασφάλισε και σας προσφέρει και για το φετινό χειμώνα καταπληκτικές τιμές για τα παρακάτω ξενοδοχεία σε ΠΑΚΕΤΑ (έκδοση εισιτηρίων R/T) από 1/11/96 - 31/3/97

1ον HOTEL ELECTRA	Α΄ SUPERIOR		
Ερμού Σύνταγμα			
	Μονόκλινο	δρχ.	15.900
	Δίκλινο	»	19.800
	Τρίκλινο	»	23.700
2ον HOTEL PRESIDENT	Α΄ Κατηγορίας		
Λεωφόρος Κηφισίας			
	Μονόκλινο	δρχ.	6.500
	Δίκλινο	»	8.500
	Τρίκλινο	»	10.500
3ον HOTEL ASTOR	Β΄ SUPERIOR		
Σύνταγμα			
	Μονόκλινο	δρχ.	7.500
	Δίκλινο	»	10.000
	Τρίκλινο	»	13.000
4ον HOTEL ARETHOUSA	Β΄ SUPERIOR		
Σύνταγμα			
	Μονόκλινο	δρχ.	7.200
	Δίκλινο	»	9.500
	Τρίκλινο	»	12.500
5ον HOTEL ZAFOLIA	Α΄ SUPERIOR		
Λεωφόρος Αλεξάνδρας			
	Μονόκλινο	δρχ.	14.000
	Δίκλινο	»	17.500
	Τρίκλινο	»	21.000
6ον HOTEL CHANDRIS	DE LUXE		
Λεωφόρος Συγγρού			
	Μονόκλινο- Δίκλινο	δρχ.	21.000
	χωρίς πρωινό		
7ον HOTEL RIVA	Α΄ SUPERIOR		
Περιοχή HILTON			
	Μονόκλινο	δρχ.	7.800
	Δίκλινο	»	10.000
	Τρίκλινο	»	13.400
8ον HOTEL ILISSIA	Β΄ SUPERIOR		
Περιοχή HILTON			
	Μονόκλινο	δρχ.	10.000
	Δίκλινο	»	14.000
	Τρίκλινο	»	18.500
9ον HOTEL ALEXANDROS - CHRISTINA			
Αμπελόκηποι - Στήλες Ολυμπίου Διος			
	Μονόκλινο	δρχ.	6.700
	Δίκλινο	»	8.900
	Τρίκλινο	»	11.700
10ον HOTEL PHILIPPION	Α΄ SUPERIOR		
Θεσσαλονίκη			
	Μονόκλινο	δρχ.	17.500
	Δίκλινο	»	19.000

Τα παραπάνω ξενοδοχεία διαθέτουν T.V σε όλα τα δωμάτια
Στις πιο πάνω τιμές συμπεριλαμβάνεται πρωινό σε μπουφέ
Ακόμη σε μας θα βρείτε αεροπορικά και ατμοπλοϊκά εισιτήρια όλων των εταιρειών.
30/11 χ652

Για τον ελληνικό τουρισμό

Τριετές πρόγραμμα δράσης για την ανταγωνιστικότητα

ΤΙ ΠΡΟΤΕΙΝΟΥΝ ΟΙ ΕΠΙΧΕΙΡΗΜΑΤΙΕΣ

Την ανάγκη για την εκπόνηση και εφαρμογή ενός τριετούς προγράμματος δράσης, που θα αποσκοπεί στην ανάκτηση της ανταγωνιστικότητας του ελληνικού τουρισμού, επεσήμανε ο πρόεδρος του συνδέσμου των εν Ελλάδι Τουριστικών και Ταξιωτικών Γραφείων (ΗΑΤΤΑ) κ. Τάκης Αντωνίου, σε συνέντευξη Τύπου στη Θεσσαλονίκη, στο πλαίσιο της διεθνούς έκθεσης "Φιλοξενία".

Σύμφωνα με την πρόταση του κ. Αντωνίου, το τριετές πρόγραμμα δράσης πρέπει να περιλαμβάνει μια δέσμη μέτρων, τα οποία θα στοχεύουν:

α) Στη συγκράτηση του κόστους των τουριστικών υπηρεσιών, καθώς λόγω της οικονομικής ύφεσης, που πλήττει τις περισσότερες ευρωπαϊκές χώρες, ο παράγων "κόστος" είναι καθοριστικός στην επιλογή του προορισμού διακοπών, και

β) Στη διαφοροποίηση του ελληνικού τουριστικού προϊόντος, μέσω της συμπλήρωσης και κατασκευής έργων υποδομής (γενικής και ειδικής) στις τουριστικές περιοχές.

Ειδικότερα, για τη συγκράτηση του κόστους, η πρόταση του κ. Αντωνίου επικεντρώνεται κυρίως στο "πάγωμα" των διαφόρων τελών, που επιβαρύνουν το τουριστικό πακέτο, για μια τριετία, ενώ για τη διαφοροποίηση του προϊόντος προτείνεται η δημιουργία, με βάση αυστηρά καθορισμένο χρονοδιάγραμμα, έργων ειδικής υποδομής, όπως είναι η δημιουργία σύγχρονων μαρινών, ορισμένων μεγάλων συνεδριακών κέντρων, αξιοποίησης των ιαματικών πηγών κ.α., καθώς και μιας συντονισμένης στρατηγικής για την επιμήκυνση της τουριστικής περιόδου. Ο κ. Αντωνίου υπογράμμισε, επίσης, την ανάγκη εκσυγχρονισμού του ΕΟΤ, καταγγέλλοντας παράλληλα την πολιτική διαφήμισης του οργανισμού, αναφέροντας ότι μεγάλοι τουρ οπερέιτορ της Γερμανίας "κόπηκαν" από το πρόγραμμα συνδιαφήμισης του ΕΟΤ, με το πρόσχημα ότι τα προγράμματά τους δεν ήταν σύμφωνα με τις προδιαγραφές, που είχαν τεθεί.

Κατά τη διάρκεια της συνέντευξης Τύπου, ο κ. Αντωνίου, αναφέρθηκε και σε μια άλλη πρωτοβουλία του ΗΑΤΤΑ, για μια εθνική σταυροφορία δημοσίων σχέσεων στο εξωτερικό, με στόχο την αναστροφή του αρνητικού κλίματος για τη χώρα μας.

Ο Σύνδεσμος, στο πλαίσιο αυτό, με επιστολή του στον Πρόεδρο της Δημοκρατίας κ. Κ. Στεφανόπουλο, έχει απευθύνει την παράκληση να ηγηθεί ο κ. Στεφανόπουλος αυτής της προσπάθειας. Ο Πρόεδρος της Δημοκρατίας, αντιμετωπίζει θετικά αυτήν την πρόταση, εφόσον προετοιμασθεί σε συνεργασία με το προϊστάμενο υπουργείο και τον ΕΟΤ, ένα τέτοιο πρόγραμμα.

Οι τιμητικές διακρίσεις και η ενίσχυση όλων των τουρ οπερέιτορ, που προωθούν ελληνικά πακέτα διακοπών στο εξωτερικό, είναι χρέος της πολιτείας, υπογράμμισε ο κ. Αντωνίου, ειδικά στις σημερινές εποχές, που εντείνονται οι πτωχεύσεις, με τεράστιες συνέπειες για τον ελληνικό τουρισμό.

ΠΑΝΕΠΙΣΤΗΜΙΟ ΑΙΓΑΙΟΥ ΕΠΙΤΡΟΠΗ ΕΡΕΥΝΩΝ

Το Πανεπιστήμιο Αιγαίου προτίθεται να προσλάβει για ορισμένο χρόνο ένα Βιβλιοθηκονόμο για τη στελέχωση του Παραρτήματος της Βιβλιοθήκης στη Ρόδο στα πλαίσια του προγράμματος του Δευτέρου Κοινοτικού Πλαισίου Στήριξης (ΚΠΣ) που υποστηρίζει την τεχνική και οργανωτική αναβάθμιση της Πανεπιστημιακής Βιβλιοθήκης

Αντικείμενο εργασίας:
Ολοκλήρωση εργασιών της Βιβλιοθήκης των Παιδαγωγικών Τμημάτων Ρόδου

Επιθυμητά προσόντα:
-Πτυχίο Τ.Ε. Βιβλιοθηκονομίας
-Προϋπηρεσία
-Ξένες γλώσσες
-Γνώση Η/Υ

Οι ενδιαφερόμενοι θα πρέπει να υποβάλλουν πλήρη φάκελο βιογραφικών στοιχείων, όπως βιογραφικό σημείωμα, τίτλους σπουδών, βεβαιώσεις εμπειρίας, συστατικές επιστολές και κάθε άλλο στοιχείο, που κατά την κρίση τους, θα βοηθήσει την Επιτροπή επιλογής στη διαμόρφωση σωστής γνώμης για την εμπειρία, τις γνώσεις, την προσωπικότητα και την καταλληλότητα των υποψηφίων.

Τα παραπάνω στοιχεία θα πρέπει να κατατεθούν σε κλειστό φάκελο, με την έδειξη "Αίτηση πρόσληψης Βιβλιοθηκονόμου για το Παράρτημα Βιβλιοθήκης στη Ρόδο" το αργότερο μέχρι 8 Νοεμβρίου 1996:

Επιτροπή Ερευνών
Πανεπιστήμιο Αιγαίου
Βουλγαροκτόνου 30 11472 Αθήνα
Πληροφορίες κ. Ε. Χοζορίδου, τηλ. 0241/37015
Θεμιστοκλής Λέκκας
Καθηγητής, Πρόεδρος Επιτροπής Ερευνών

Χ.Λ.8/11

«Υποδήματα Παρασκευάς»

Θα βρείτε σε καταπληκτικές τιμές τα φημισμένα υποδήματα SCORPIO - PERLA - BOXER

«Υποδήματα Παρασκευάς»
Εθν. Μακαρίου 21 Τηλ. 31890
χ643 30/11

Stella Beauty
DIBI CENTER

Τώρα το lifting γίνεται ηλεκτρονικά και... ανώδυνα στα DIBI CENTERS και λέγεται DIBITRON



Είναι η "μηχανή του χρόνου" που... δεν αφήνει το χρόνο να σας συναντήσει

Και Τώρα
Η προσφορά του μήνα
2 προγράμματα αδυνατίσματος στην τιμή του 1



Στέλλα Χατζησάββα • Μιχ. Πετρίδη 49, Τηλ: 30469 - 73590

ΨΥΧΟΕΡΕΥΝΗΤΡΙΑ
ΚΡΗΤΙΚΟΥ ΒΑΣΙΛΕΙΑ



Προβλέπει για το μέλλον, καφεμαντεία, χειρομαντεία και χαρτομαντεία.

Αγίου Φανουρίου 26 Π. Πόλη
Τηλ. 74440
8-1π.μ. - 4-8μ.μ.

26502-5/12

MANAGERS ΥΠΟΚΑΤΑΣΤΗΜΑΤΩΝ ΔΩΔΕΚΑΝΗΣΟΥ
ζητούνται από
ΔΗΜΟΣΙΟ ΤΡΑΠΕΖΟΑΣΦΑΛΙΣΤΙΚΟ ΟΜΙΛΟ

Εργασία: η ποσοτική και ποιοτική ανάπτυξη - προώθηση όλων των προϊόντων του ομίλου, μέσω εξειδικευμένων δικτύων

Προσόντα: οι υποψήφιοι πρέπει να έχουν 2 τουλάχιστον χρόνια προϋπηρεσίας σε αντίστοιχη θέση

Προσφέρονται: αποδοχές ανάλογα με τα προσόντα και την προϋπηρεσία

Βιογραφικά σημειώματα: Καρπάθου 17, 85100 ΡΟΔΟΣ.
Ολες οι επαφές θα γίνουν με εχεμύθεια.

3714-6/11

Ζορπίδης
ΤΟΥΡΙΣΤΙΚΟΣ ΟΡΓΑΝΙΣΜΟΣ
Μακαρίου 31 20625-30054

Χριστούγεννα Πρωτοχρονιά 96' - 97'

ΑΕΡΟΠΟΡΙΚΕΣ ΕΚΔΡΟΜΕΣ ΕΞΩΤΕΡΙΚΟΥ

	Διάρκεια
1. Γύρος Τυνησίας	8 ημ.
2. Αυτοκρατορικό Μαρόκο	7 ημ
3. Πανόραμα Κεντρ. Ευρώπης	8 ημ.
4. Αυστρίας - Ελβετία - Γαλλία	8 ημ.
5. Ισπανία	8 ημ.
6. Φινλανδία - Λαπωνία	7 ημ.
7. Βρυξέλλες - Παρίσι - Λονδίνο	8 ημ.
8. Παρίσι - Μπενελούξ	6ημ.
9. Παρίσι - Λονδίνο	7 ημ.
10. Παρίσι Λονδίνο	6 ημ.
11. Παρίσι	6 ημ.
12. Παρίσι	5 ημ.
13. Παρίσι - Euroodisney	6 ημ.
14. Λονδίνο	6 ημ.
15. Λονδίνο	5 ημ.
16. Αγγλία - Σκωτία	7 ημ.
17. Βουδαπέστη - Πράγα	6 ημ.
18. Μαγευτική Βιέννη	5 ημ.
19. Βιέννη - Βουδαπέστη	5 ημ.
20. Αυστριακό Πανόραμα	5 ημ.
21. Βουδαπέστη	4 ημ.
22. Κύπρος	8 ημ.
23. Ιταλία - Ελβετία	6 ημ.
24. Ιταλία - Κυανή Ακτή	6 ημ.
25. Κλασική Ιταλία	5 ημ.
26. Μελωδική Ιταλία	5 ημ.

ΟΔΙΚΕΣ ΕΚΔΡΟΜΕΣ ΕΞΩΤΕΡΙΚΟΥ

1. Ισπανικό Πανόραμα	12 ημ.
2. Αμβούργο - Βαυαρία	10 ημ.
3. Αυστρία - Ελβετία - Γαλλία	11 ημ.
4. Γύρος Ιταλίας	10 ημ.
5. Ιταλική Σερενάτα	7 ημ.
6. Βαλς Μπαρόκ και γοητεία	8 ημ.
7. Αυστρίας - Ουγγαρία	6 ημ.
8. Βουδαπέστη	6 ημ.
9. Σκι στη Βίτοσα	4 ημ.
10. Σκι στο Μπόροβετς	6 ημ.
11. Σκι στο Κοπαόνικ	8 ημ.
12. Ρουμανία - Καρπάθια	5 ημ.
13. Σόφια - Φιλιππούπολη	4 ημ.
14. Σόφια - Φιλιππούπολη	3 ημ.
15. Σαντάνσκι - Σόφια	4 ημ.
16. Σαντάνσκι	3ημ.

ΧΡΙΣΤΟΥΓΕΝΝΑ ΣΤΗΝ ΕΛΛΑΔΑ

Ζαγοροχώρια	5 ημ.
Ελάτη - Πετρούλι	4 ημ.
Καστοριά - Πρέσπες	3 ημ.
Μέτσοβο	3 ημ.
Ιτέα - Δελφοί	3 ημ.
Μεσολόγγι - Καλάβρυτα	3 ημ.
Καρπενήσι - Προυσσός	5 ημ.
Καρδίτσα - Αγραφα	3 ημ.
Γύρος Πελοποννήσου	5 ημ.
Γύρος Πηλίου	4 ημ.

Πανέμορφη ελληνική φύση, παραδοσιακές γεύσεις, αξέχαστες εκδρομές!

Καλή Χρονιά με καλά ταξίδια

♦ Διαθέτουμε τις καλύτερες τιμές σε ξενοδοχεία στην Αθήνα και στη Θεσσαλονίκη
Ταξιδέψτε ΣΙΓΟΥΡΑ - ΑΝΕΤΑ - ΓΡΗΓΟΡΑ
Πληροφορίες Μακαρίου 31 - Τηλ. 20625, 30054 - FAX 26745

X366-30/11

ΑΠΩΛΕΙΑ

Απωλέσθη πορτοφόλι μαύρο με άσπρες βούλες, όποιος το βρει θα αμειφθεί με το ποσόν των 100.000 δρχ.
Πληροφορίες τηλ. 64489.

3639-6/11

ΑΝΑΚΟΙΝΩΣΗ

ΞΥΣΤΟ

Σας γνωρίζουμε ότι κυκλοφόρησε νέα σειρά ΞΥΣΤΟΥ Λαχείου 48η έκδοση το ΚΥΝΗΓΙ ΤΟΥ ΘΗΣΑΥΡΟΥ.

ΚΕΝΤΡΙΚΗ ΔΙΑΘΕΣΗ:
ΧΟΝΔΡΙΚΗ - ΛΙΑΝΙΚΗ
ΞΥΣΤΟΥ - ΚΡΑΤΙΚΟΥ - ΛΑΪΚΟΥ - ΕΘΝΙΚΟΎ ΛΑΧΕΙΟΥ

ΣΑΒΒΑΣ ΣΑΗΣ
ΑΛ. ΔΙΑΚΟΥ 34 Τηλ. 20520 - 37711

M23-31/10

ΔΡΟΜΟΛΟΓΙΑ
από 23/10/96 - 30/11/96
μια ξεχωριστή διαδρομή στη θάλασσα
ΑΝΑΧΩΡΗΣΗ ΑΠΟ ΡΟΔΟ

Ημ/νια	Ημέρ.	Πλοίο	Ώρα αναχ.	Προορισμός
23/10	ΤΕΤ	ΠΑΤΜΟΣ	17.00	ΚΩ - ΠΕΙΡΑΙΑ
24/10	ΠΕΜ	ΙΑΛΥΣΟΣ	12.00	ΚΩ-ΚΑΛ.-ΛΕΡ.-ΠΑΤ.-ΠΕΙΡΑΙΑ
25/10	ΠΑΡ	ΠΑΤΜΟΣ	11.00	ΚΩ-ΣΑΜΟ-ΘΕΣΣΑΛΟΝΙΚΗ
26/10	ΣΑΒ	ΙΑΛΥΣΟΣ	12.00	ΚΩ-ΚΑΛ.-ΛΕΡ.-ΠΑΤ.-ΠΕΙΡΑΙΑ
27/10	ΚΥΡ	ΠΑΤΜΟΣ	15.00	ΚΩ-ΚΑΛ.-ΛΕΡ.-ΠΑΤ.-ΠΕΙΡΑΙΑ
28/10	ΔΕΥ	—	—	———
29/10	ΤΡΙ	ΙΑΛΥΣΟΣ	12.00	ΚΩ-ΚΑΛ.-ΑΣΤΥΠ.-ΛΕΡ.-ΠΑΤ.-ΠΕΙΡΑΙΑ
30/10	ΤΕΤ	ΠΑΤΜΟΣ	17.00	ΚΩ - ΠΕΙΡΑΙΑ
31/10	ΠΕΜ	ΙΑΛΥΣΟΣ	12.00	ΚΩ-ΚΑΛ.-ΛΕΡ.-ΠΑΤ.-ΠΕΙΡΑΙΑ
1/11	ΠΑΡ	ΠΑΤΜΟΣ	17.00	ΚΩ-ΠΕΙΡΑΙΑ
2/11	ΣΑΒ	ΙΑΛΥΣΟΣ	12.00	ΚΩ-ΚΑΛ.-ΛΕΡ.-ΠΑΤ.-ΠΕΙΡΑΙΑ
3/11	ΚΥΡ	ΠΑΤΜΟΣ	15.00	ΚΩ-ΚΑΛ.-ΛΕΡ.-ΠΑΤ.-ΠΕΙΡΑΙΑ
4/11	ΔΕΥ	—	—	———
5/11	ΤΡΙ	ΙΑΛΥΣΟΣ	12.00	ΚΩ-ΚΑΛ.-ΑΣΤΥΠ.-ΛΕΡ.-ΠΑΤ.-ΠΕΙΡΑΙΑ
6/11	ΤΕΤ	ΠΑΤΜΟΣ	17.00	ΚΩ - ΠΕΙΡΑΙΑ
7/11	ΠΕΜ	ΙΑΛΥΣΟΣ	12.00	ΚΩ-ΚΑΛ.-ΛΕΡ.-ΠΑΤ.-ΠΕΙΡΑΙΑ
8/11	ΠΑΡ	ΠΑΤΜΟΣ	11.00	ΚΩ-ΣΑΜΟ-ΘΕΣΣΑΛΟΝΙΚΗ
9/11	ΣΑΒ	ΙΑΛΥΣΟΣ	12.00	ΚΩ-ΚΑΛ.-ΛΕΡ.-ΠΑΤ.-ΠΕΙΡΑΙΑ
10/11	ΚΥΡ	ΠΑΤΜΟΣ	15.00	ΚΩ-ΚΑΛ.-ΛΕΡ.-ΠΑΤ.-ΠΕΙΡΑΙΑ
11/11	ΔΕΥ	—	—	———
12/11	ΤΡΙ	ΙΑΛΥΣΟΣ	12.00	ΚΩ-ΚΑΛ.-ΑΣΤΥΠ.-ΛΕΡ.-ΠΑΤ.-ΠΕΙΡΑΙΑ
13/11	ΤΕΤ	ΠΑΤΜΟΣ	17.00	ΚΩ - ΠΕΙΡΑΙΑ
14/11	ΠΕΜ	ΙΑΛΥΣΟΣ	12.00	ΚΩ-ΚΑΛ.-ΛΕΡ.-ΠΑΤ.-ΠΕΙΡΑΙΑ
15/11	ΠΑΡ	ΠΑΤΜΟΣ	17.00	ΚΩ-ΠΕΙΡΑΙΑ
16/11	ΣΑΒ	ΙΑΛΥΣΟΣ	12.00	ΚΩ-ΚΑΛ.-ΛΕΡ.-ΠΑΤ.-ΠΕΙΡΑΙΑ
17/11	ΚΥΡ	ΠΑΤΜΟΣ	15.00	ΚΩ-ΚΑΛ.-ΛΕΡ.-ΠΑΤ.-ΠΕΙΡΑΙΑ
18/11	ΔΕΥ	—	—	———
19/11	ΤΡΙ	ΙΑΛΥΣΟΣ	12.00	ΚΩ-ΚΑΛ.-ΑΣΤΥΠ.-ΛΕΡ.-ΠΑΤ.-ΠΕΙΡΑΙΑ
20/11	ΤΕΤ	ΠΑΤΜΟΣ	17.00	ΚΩ - ΠΕΙΡΑΙΑ
21/11	ΠΕΜ	ΙΑΛΥΣΟΣ	12.00	ΚΩ-ΚΑΛ.-ΛΕΡ.-ΠΑΤ.-ΠΕΙΡΑΙΑ
22/11	ΠΑΡ	ΠΑΤΜΟΣ	11.00	ΚΩ-ΣΑΜΟ-ΘΕΣΣΑΛΟΝΙΚΗ
23/11	ΣΑΒ	ΙΑΛΥΣΟΣ	12.00	ΚΩ-ΚΑΛ.-ΛΕΡ.-ΠΑΤ.-ΠΕΙΡΑΙΑ
24/11	ΚΥΡ	ΠΑΤΜΟΣ	15.00	ΚΩ-ΚΑΛ.-ΛΕΡ.-ΠΑΤ.-ΠΕΙΡΑΙΑ
25/11	ΔΕΥ	—	—	———
26/11	ΤΡΙ	ΙΑΛΥΣΟΣ	12.00	ΚΩ-ΚΑΛ.-ΑΣΤΥΠ.-ΛΕΡ.-ΠΑΤ.-ΠΕΙΡΑΙΑ
27/11	ΤΕΤ	ΠΑΤΜΟΣ	17.00	ΚΩ - ΠΕΙΡΑΙΑ
28/11	ΠΕΜ	ΙΑΛΥΣΟΣ	12.00	ΚΩ-ΚΑΛ.-ΛΕΡ.-ΠΑΤ.-ΠΕΙΡΑΙΑ
29/11	ΠΑΡ	ΠΑΤΜΟΣ	17.00	ΚΩ-ΠΕΙΡΑΙΑ
30/11	ΣΑΒ	ΙΑΛΥΣΟΣ	12.00	ΚΩ-ΚΑΛ.-ΛΕΡ.-ΠΑΤ.-ΠΕΙΡΑΙΑ

Πληροφορίες:
Κεντρικό Πρακτορείο Ρόδου: Αμερικής 95
Τηλ.**77070-5 (6 γραμμές)** ώρες 8π.μ - 8μ.μ.
Δ·Α·Ν·Ε· SEA LINE
ΔΩΔΕΚΑΝΗΣΙΑΚΗ ΑΝΩΝΥΜΗ ΝΑΥΤΙΛΙΑΚΗ ΕΤΑΙΡΙΑ

SALAMIS Lines
F/B NISSOS KYPROS
ΔΡΟΜΟΛΟΓΙΑ
Για όλο τον ΟΚΤΩΒΡΙΟ
- Αναχώρηση από Ρόδο Πέμπτη 16.00
- Αφιξη στη Ρόδο Τρίτη 08.30
- Παραμονή στη Χάιφα Σάββατο και Κυριακή

Πληροφορίες εισιτήρια στο πρακτορείο
KYDON TOURS
Τηλ. 23000, 27900

Κρουαζιέρα
Μια υπέροχη κρουαζιέρα για
ΚΥΠΡΟ και Αγίους Τόπους
Πάμφθηνο πακέτο, όλα πληρωμένα με παραμονή 1,5 μέρα στην ΚΥΠΡΟ και 2 μέρες στη Χάιφα.
Πλούσιο πρόγραμμα, εκλεκτό πλούσιο φαγητό και 2 οργανωμένες εκδρομές στη Χάιφα, Τελ Αβίβ, Ιεροσόλυμα, Βηθλεέμ, Τιβεριάδα, Ιορδάνη Ποταμό, Κανά, Καπερναούμ
ΟΛΑ ΠΛΗΡΩΜΕΝΑ
KYDON TRAVEL
- 14, ETHELONTON DODEKANISION STR. TEL.: 23000-27900-75268 - FAX.: 32741
- 8, AKTI SACHTOURI - TEL.: 27722 RODOS - GREECE

Τα παράξενα σε όλο τον κόσμο

Οσα φέρνει ο άνεμος!

ΤΟ ΧΟΛΥΓΟΥΝΤ ΕΓΙΝΕ ΠΕΡΟΓΟΥΝΤ
- ΛΟΣ ΑΝΤΖΕΛΕΣ

Η διάσημη επιγραφή ΧΟΛΥΓΟΥΝΤ που δεσπόζει πάνω απο την πόλη του Λος Αντζελες σήμερα θα αλλάξει και θα γράφει ΠΕΡΟΓΟΥΝΤ, προς τιμήν του ανεξάρτητου υποψηφίου για την προεδρία Ρος Περό.

Σύμφωνα με δηλώσεις της Μέρι Μπράουνουωρθ, της υπηρεσίας δημοσίων πάρκων του Λος Αντζελες, η επιγραφή σε ορισμένα σημεία της θα καλυφθεί με ταινίες για να αλλάξουν τα γράμματα και να αντικατασταθούν με τα καινούργια.

Δεν είναι η πρώτη φορά που αλλάζει η επιγραφή. Είχε μετατραπεί πάλι σε ΠΕΡΟΓΟΥΝΤ το 1992, πάλι την ημέρα διεξαγωγής των προεδρικών εκλογών. Επίσης όταν το αμερικανικό ναυτικό έδωσε ένα ποδοσφαιρικό αγώνα η επιγραφή προέτρεπε σε νίκη τους Αμερικανούς ναύτες γράφοντας "GO NAVY".

Επίσης η κινηματογραφική εταιρία Ουώλτ Ντίσνευ είχε ζητήσει να βάλει μαύρες βούλες πάνω στα γράμματα της επιγραφής για να διαφημίσει την ταινία της τα "101 Σκυλιά της Δαλματίας" αλλά το αίτημα είχε απορριφθεί.

ΔΕΝ "ΞΕΠΟΥΛΗΣΕ" Ο ΜΑΙΚΛ ΤΖΑΚΣΟΝ ΣΤΗΝ ΤΑΪΛΑΝΔΗ
-ΜΠΑΝΚΟΝΓΚ

Δεν πουλήθηκαν όλα τα εισιτήρια για τη συναυλία του διάσημου αστέρα της ποπ μουσικής, Μάικλ Τζάκσον, στην Ταϊλάνδη. Την παραμονή της συναυλίας μόνο το 70% των 50.000 εισιτηρίων είχε πουληθεί.

Οι πωλήσεις των εισιτηρίων είναι πολύ πεσμένες σε σχέση με το ξέφρενο ξεπούλημα του 1993, όταν χιλιάδες απογοητευμένοι θαυμαστές του Τζάκσον που δεν μπόρεσαν να αποκτήσουν το πολύτιμο χαρτάκι εισόδου έριξαν τις σιδερένιες πύλες του Σταδίου της Μπανκόνγκ για να δουν το είδωλό τους.

Η δεύτερη εμφάνιση του Τζάκσον στην Ταϊλάνδη το 1993 είχε καθυστερήσει εξαιτίας των προβλημάτων υγείας του τραγουδιστή. Οταν όμως τελικά η συναυλία δόθηκε, η επιτυχία της ηταν απερίγραπτη.

Ισως η καθυστέρηση στην πώληση των εισιτηρίων να οφείλεται στο γεγονός ότι η συναυλία δίδεται στο κέντρο Μουανγτόνγκ Τανί,που βρίσκεται στο βορειοανατολικό άκρο της Μπανκόνγκ", δήλωσε ένας εκ των διοργανωτών.

ΞΑΝΑΧΤΥΠΗΣΕ Ο "ΨΥΧΟΠΑΘΗΣ" ΤΗΣ ΚΟΣΤΑ ΡΙΚΑ
- ΣΑΝ ΧΟΣΕ

Η αστυνομία της Κόστα Ρίκα ανακοίνωσε σήμερα ότι ο αριθμός των θυμάτων του μυστηριώδους μανιακού δολοφόνου που οι αρχές αποκαλούν "ο Ψυχοπαθής" μπορεί να ξεπερνά τους 31.

Πριν μια εβδομάδα κυβερνητικοί αξιωματούχοι απέδωσαν στον μανιακό δολοφόνο την ευθύνη για το θάνατο 17 ατόμων. Ο "Ψυχοπαθής" επιτίθεται σε νεαρά ζευγάρια που φιλιούνται σε απομονωμένες γωνιές της πόλης.

Ο "Ψυχοπαθής» επιτίθεται στα θύματά του και τα δολοφονεί πυροβολώντας τα είτε με πιστόλι διαμετρήματος 45 χιλιοστών ή με ημιαυτόματο όπλο Μ-3.

ΙΑΤΡΙΚΗ ΑΝΑΚΟΙΝΩΣΗ

Η ιατρός
ΚΑΤΕΡΙΝΑ ΡΑΚΑ ΚΑΤΣΑΝΕΒΑΚΗ
ΜΙΚΡΟΒΙΟΛΟΓΟΣ

Δέχεται:
Καθημερινά: 7π.μ. - 12, 5.30μ.μ. - 7.30μ.μ.
Σάββατο: 8π.μ. - 12

Δ/νση: Αλ. Διάκου 46 ,2ος όροφος

Τηλ. 35310

3502-22/11

ΑΥΤΟΚΙΝΗΤΑ BMW
όλων των τύπων με ΧΡΥΣΗ ΕΓΓΥΗΣΗ 1 ΧΡΟΝΟΥ
Προκαταβολή 40% και 12μηνο ΑΤΟΚΟ ΔΙΑΚΑΝΟΝΙΣΜΟ
ή 30μηνο με επιτόκιο 1%

Α/Α	ΤΥΠΟΣ	ΜΟΝΤΕΛΟ	ΤΙΜΗ
1	316 i (2θ)	1980	1.850.000
2	318 i (2θ)	1980	1.900.000
3	518 i	1986	3.700.000
4	518	1985	3.250.000

MONO ΣΤΗ RODOS CAR A.E.
(επίσημο μέλος δικτύου INTERCAR A.E.)
τηλ.. 61825-64169, κ. ΛΑΖΑΡΙΔΗ ΠΑΝΑΓΙΩΤΗ

ΤΑΒΕΡΝΑ - ΕΣΤΙΑΤΟΡΙΟ
BARBAROSSA
(Στην Ιξιά πρώην "Δύο Φίλοι" τηλ. 90332)



Η αίθουσα κληματίζεται

Το Σάββατο 9 Νοεμβρίου ξεκινάμε, υπό νέα διεύθυνση, στοχεύοντας να ικανοποιήσουμε και τους πιο απαιτητικούς.
Η αίθουσά μας (χωρητικότητας 200 ατόμων) διατίθεται και για κάθε κοινωνική σας εκδήλωση όπως: γάμους, βαπτίσεις, γεννέθλια, χοροεσπερίδες.
Οργάνωση-εξυπηρέτηση-χαμηλές τιμές.
Κάθε Παρσκευή και Σάββατο ζωντανή ελληνική μουσική με λαϊκά και νησιώτικα τραγούδια.
Πληροφορίες στο τηλ. 90332 κ. Μιχάλη

9989-9/11



Η ΓΕΝΙΚΗ ΤΕΧΝΙΚΗ
συνεχίζει την παράδοση
που έχει δημιουργήσει στον **ΟΙΚΟΔΟΜΙΚΟ ΤΟΜΕΑ** δίνοντας όπως πάντα τις πιο αποτελεσματικές και συμφέρουσες λύσεις...

Επιμένοντας για 18 χρόνια στην υψηλή ποιότητα, στη συνέχεια και την άμεση εξυπηρέτηση, δημιουργήσαμε **ΠΑΡΑΔΟΣΗ** στην παραγωγή **ΕΤΟΙΜΟΥ ΜΠΕΤΟΝ**, παράλληλα με την ανάληψη Δημοσίων & Ιδιωτικών Εργων μεγάλης κλίμακας.

20 σύγχρονες μπετονιέρες,
5 πρέσσες,
2 σταθμοί παραγωγής ΜΠΕΤΟΝ
ΣΤΗ ΡΟΔΟ ΚΑΙ ΣΤΟ ΓΕΝΝΑΔΙ
ιδιόκτητο εργαστήριο ελέγχου - μελέτης σύνθεσης του ΜΠΕΤΟΝ και πλήρες δίκτυο ραδιοτηλεφώνων,
θα είναι στη διάθεσή σας αν θελήσετε να συνεργαστούμε.

Μοντέρνα Τεχνολογία και Παράδοση

ΓΕΝΙΚΗ ΤΕΧΝΙΚΗ - έτοιμο μπετόν

ΣΤΑΘΜΟΣ ΜΠΕΤΟΝ ΡΟΔΟΥ: ΤΗΛ. 0241 / 61485, 62323
ΣΤΑΘΜΟΣ ΜΠΕΤΟΝ ΓΕΝΝΑΔΙΟΥ: ΤΗΛ. 0244 / 43176, 43470
ΚΕΝΤΡΙΚΑ ΓΡΑΦΕΙΑ: Αρκαδίου 2, Ρόδος
Τηλ. 0241 / 22186, 28058, 22968

ΔΙΔΥΜΟΠΟΙΗΣΗ
ΛΕΣΧΗΣ LIONS ΗΛΙΟΥΣΑ ΡΟΔΟΥ
ΜΕ
ΛΕΣΧΗ LIONS BARCELONA ΙΣΠΑΝΙΑΣ
ΣΕ ΣΥΝΕΡΓΑΣΙΑ ΜΕ ΤΟ ΠΡΑΚΤΟΡΕΙΟ
ALHAMBRA TRAVEL

Μέσα στα πλαίσια των πολιτιστικών εκδηλώσεων διδυμοποιήσεως μεταξύ του Δήμου Ρόδου και του Δήμου ROSAS GERONA ΙΣΠΑΝΙΑΣ η Λέσχη LIONS ΗΛΙΟΥΣΑ Ρόδου και η Λέσχη LIONS BARCELONA Ισπανίας αποφάσισαν από κοινού για τη σύσφιγξη των σχέσεων μεταξύ των LIONS την υλοποίηση της πρώτης φάσης της διδυμοποίησης στις 30/11/96 στη Βαρκελώνη.

Συμμετέχει και ο Δήμος ROSAS

Με την ευκαιρία αυτή η Λέσχη LIONS ΗΛΙΟΥΣΑ Ρόδου σε συνεργασία με το πρακτορείο ALHAMBRA TRAVEL οργανώνει εκδρομή στην

ΙΣΠΑΝΙΑ
από 28/11-3/12 με ΟΛΥΜΠΙΑΚΗ

ΠΡΟΓΡΑΜΜΑ:

28/11. Αναχώρηση από Ρόδο για Αθήνα με την πτήση ΟΑ 701 και εν συνεχεία απόΑθήνα για Βαρκελώνη με την πτήση ΟΑ 247. Τακτοποίηση στο ξενοδοχείο. Διανυκτέρευση.

29/11. Πρωινό buffet. Αμεση αναχώρηση για την πόλη ROSAS όπου ο Δήμος θα μας υποδεχθεί και θα μας ξεναγήσει στην πόλη που έκτισαν οοι πρόγονοί μας. Επιστροφή αργά το βράδυ στη Βαρκελώνη. Το βράδυ προαιρετική έξοδος για FLAMENCO.

30/11. Πρωινό. Ξενάγηση της πόλεως (Pueblo, Ολυμπιακό Στάδιο, Καθεδρικό Ναό της Αγίας Ευλαλίας προστάτιδος της πόλεως, τη μεγάλη εκκλησία της Αγίας Οικογένειας στο λιμάνι κ.λ.π.). Το βράδυ δείπνο και τελετουργικό της διδυμοποίησης των δύο Λεσχών με συμμετοχή Αρχών, μελών κ.λ.π.

1/12. Πρωινό. Νωρίς το πρωί πετάμε για Μαδρίτη. Αμέσως με την άφιξη ξενάγηση της πόλεως (PRADO, PALACIO REAL, PORTA DEL SOL, κ.λ.π.). Τακτοποίηση στο ξενοδοχείο. Το βράδυ προαιρετική έξοδος στο φημισμένο cabaret LA SCALA MELIA.

2/12. Πρωινό. Επίσκεψη της Μεσαιωνικής και πρώτης πρωτεύουσας του ισπανικού κράτους TOLEDO. Ξενάγηση (καθεδρικός ναός, σπίτι του EL CRECO παρεκκλήσι του Αγίου Θωμά κ.λ.π.). Επιστροφή στη Μαδρίτη και το βράδυ υποδοχή από τη Λέσχη LIONS Μαδρίτης (DECANO) την παλαιότερη Λέσχη της Ισπανίας.

3/12. Πρωινό. Επιστροφή ΜΑΔΡΙΤΗ - ΑΘΗΝΑ - ΡΟΔΟ.

Τους εκδρομείς συνοδεύει η πρόξενος της Ισπανίας στη Δωδεκάνησο L. Χρυσούλα Καΐλλή η οποία είναι και ο σύνδεσμος μεταξύ των Λεσχών.

Μπορούν να συμμετάσχουν στην εκδρομή και φίλοι των LIONS.

Δηλώσεις συμμετοχής έως 15/11/96
Πληροφορίες:
ALHAMBRA TRAVEL ΑΛΕΞ. ΠΑΠΑΓΟΥ 23 ΤΗΛ. 37052-25698
ΓΡΑΜΜΑΤΕΙΑ ΤΗΣ ΛΕΣΧΗΣ LIONS ΗΛΙΟΥΣΑ L. ΛΙΤΣΑ ΡΟΔΙΤΗ ΤΗΛ. 21510

27/11 M 11

ΑΝΑΚΟΙΝΩΣΗ
Επειδή ανακαινίζουμε το κατάστημά μας, διαθέτουμε τον περιορισμένο αριθμό οικιακών συσκευών της έκθεσης σε τιμές κόστους:

Ενδεικτικά αναφέρουμε τα παρακάτω:

1. Ψυγεία	από	40.000 δρχ.
2. Καταψύκτες	»	60.000 »
3. Κουζίνες μικτές και ηλεκτρικές	»	100.000 »
4. Φουρνάκια με εστίες	»	20.000 »
5. Πλυντήρια ρούχων μικρά	»	35.000 »
6. » » μεγάλα	»	120.000 »
7. Πλυντήρια πιάτων	»	50.000 »
8. Μικροσυσκευές, ηλ. σίδερα, τοστιέρες, μίξερ, κουζινομηχανές	»	3.000 »
9. Ανεμιστήρες	»	3.500 »
10. Τηλεοράσεις έγχρωμες	»	60.000 »
11. » ασπρόμαυρες	»	20.000 »
12. Τηλέφωνα	»	3.000 »
13. Αυτόματοι τηλεφωνητές	»	15.000 »

● ΠΡΟΣΟΧΗ: Ο αριθμός των συσκευών είναι περιορισμένος

ΑΡΕΤΗ ΒΟΥΤΥΡΑΚΗ
ΔΩΔ. ΝΕΟΛΑΙΑΣ 16 ΤΗΛ.: 22644, 78031

ΙΑΤΡΙΚΗ ΑΝΑΚΟΙΝΩΣΗ

ΧΡΙΣΤΟΦΗΣ Φ. ΧΡΗΣΤΟΣ
ΠΑΙΔΙΑΤΡΟΣ

Δέχεται καθημερινά: 9.00-13.00 και 17.30-20.00
Τετάρτη απόγευμα: ΚΛΕΙΣΤΑ
Σάββατο πρωί: Μόνο με **ΡΑΝΤΕΒΟΥ**

Ιατρείο:
Παύλου Μελά 27 και Ναναρίνου
Τηλ. 20.500

3705-30/11

ΑΝΑΚΟΙΝΩΣΗ
ΜΕΤΑΣΤΕΓΑΣΗ ΥΠΗΡΕΣΙΩΝ ΤΗΣ Δ.Ε.Υ.Α.Ρ.

Η ΔΕΥΑΡ ανακοινώνει ότι, οι νέες κτιριακές της εγκαταστάσεις στο 2ο χλμ. της εθνικής οδού Ρόδου - Λίνδου έχουν ολοκληρωθεί.

Η Υπηρεσία θα παραμείνει κλειστή την Πέμπτη 31-10-96 και την Παρασκευή 1-11-96, ώστε να γίνει η μετακόμιση των Υπηρεσιών.

Από τις 4-11-96, ημέρα Δευτέρα, η επιχείρηση θα λειτουργεί στα νέα γραφεία της απ΄ όπου θα διεκπεραιώνονται όλες οι συναλλαγές με τους πελάτες της περιλαμβανομένης και της εξόφλησης των τιμολογίων νερού.

Στις παλιές εγκαταστάσεις της ΔΕΥΑΡ (Εθελοντών Δωδ/σίων 42) θα εξακολουθήσει να λειτουργεί μόνο ταμείο πληρωμής λογαριασμών νερού για τη διευκόλυνση των πελατών μας, εφ΄ όσον αυτοί και δι άλλους λόγους επισκέπτονται το εμπορικό κέντρο της πόλης μας.

Στις νέες εγκαταστάσεις μας θα λειτουργεί νέο τηλεφωνικό κέντρο με αριθμούς κλήσεως: 68750-4, 68757-9

Βλάβες: 68755-6

Ο Γενικός Δ/ντής
Εμμ. Διακομανώλης
Διπλ/χος Μηχανολόγος Μηχανικός

ΧΑ-10/11

ΚΑΦΕΚΟΠΤΕΙΟΝ ΛΟΥΪΖΙΔΗ

Πληροφορούμε τους συμπολίτες μας ότι ξαναλειτουργεί το καφεκοπτείο **ΛΟΥΪΖΙΔΗ** στη Ν. Αγορά.

Προσδοκούμε να προσφέρουμε στην παλαιά και νέα πελατεία μας εκλεκτό καφέ με γνήσιο άρωμα και απολαυστική γεύση.



Η μακρά πείρα μας και η επιλεγμένη ποιότητα του καφέ αποδίδουν εγγύηση.

Τώρα ξέρετε, τον καφέ σας από το καφεκοπτείο ***ΛΟΥΪΖΙΔΗ,*** *όπως παλιά*

Το χαρμάνι του καφέ μας γίνεται από τα καλύτερα εισαγόμενα είδη καφέδων στην Ελλάδα.

Τιμή γνωριμίας μόνο 2.000 το κιλό

ΤΟ ΤΟΥΡΙΣΤΙΚΟ ΓΡΑΦΕΙΟ

PEGASOS TRAVEL

ΠΡΟΣΦΕΡΕΙ

ΣΤΟΥΣ ΑΞΙΟΤΙΜΟΥΣ ΠΕΛΑΤΕΣ ΤΟΥ:

ΠΑΡΙΣΙ DISNEYLAND 8 ημέρες

Ξενοδοχείο 2* περιφερειακό	129.000 ημιδιατροφή	
» 3* κεντρικό	144.00 ΒΒ	»
» 3* κεντρικό	164.00 ΗΒ	

ΛΟΝΔΙΝΟ 4 ημέρες
ΜΑΡΟΚΟ 7 ημέρες
ΠΗΛΙΟ ΜΕΤΕΩΡΑ 8 ημέρες
ΘΕΣΣΑΛΟΝΙΚΗ Β. ΕΛΛΑΔΑ 8 ημέρες

- PRESIDENT Α' ΚΑΤΗΓΟΡΙΑΣ
  - Μονόκλινο 6.500 Β.Β.
  - Δίκλινο 8.500 Β.Β.
  - Τρίκλινο 10.500 Β.Β.
- ASTOR HOTEL
  - Μονόκλινο 7.500 Β.Β.
  - Δίκλινο 10.000 Β.Β.
  - Τρίκλινο 13.000 Β.Β.
- RIVA HOTEL Α' Μιχαλακοπούλου
  - Μονόκλινο 7.800 Β.Β.
  - Δίκλινο 10.000 Β.Β.
  - Τρίκλινο 13.400 Β.Β.
- CHRISTINA Β' Στήλες Ολυμπίου Διός
  - Μονόκλινο 6.700 Β.Β.
  - Δίκλινο 8.900 Β.Β.
  - Τρίκλινο 11.700 Β.Β.
- ALEXANDROS Β' Πλατεία Μαβίλη - Αμπελόκηποι
  - Μονόκλινο 6.700 Β.Β.
  - Δίκλινο 8.900 Β.Β.
  - Τρίκλινο 11.700 Β.Β.
- PARTHENON HOTEL Α' Στήλες Ολυμπίου Διός
  - Μονόκλινο 19.200 Β.Β.
  - Δίκλινο 11.500 Β.Β.
  - Τρίκλινο 15.000 Β.Β.

ΠΕΝΤΕ ΜΟΝΑΔΙΚΕΣ ΤΑΞΙΔΙΩΤΙΚΕΣ ΕΜΠΕΙΡΙΕΣ ΣΕ SUPER TIMES

3ημέρες ΙΤΑΛΙΑ	34.000
5ημέρες ΡΩΜΗ περιήγηση και αγορές	64.000
7ημέρες ΡΩΜΗ-ΦΛΩΡΕΝΤΙΑ-ΒΕΝΕΤΙΑ	94.500
6ημέρες ΚΥΑΝΗ ΑΚΤΗ-ΝΙΚΑΙΑ-ΜΟΝΑΚΟ-ΚΑΝΝΕΣ	79.500
7ημέρες ΙΝΣΜΠΡΟΥΚ-ΜΟΝΑΧΟ	106.500
6ημέρες ΦΛΩΡΕΝΤΙΑ-ΠΙΖΑ-ΣΙΕΝΑ-ΣΑΝ ΤΖΙΜΙΝΙΑΝΟ	82.500

ΑΚΟΜΗ ΤΟ ΓΡΑΦΕΙΟ ΜΑΣ ΔΙΑΘΕΤΕΙ ΑΤΜΟΠΛΟΙΚΑ ΚΑΙ ΑΕΡΟΠΟΡΙΚΑ ΕΙΣΙΤΗΡΙΑ ΕΣΩΤΕΡΙΚΟΥ - ΕΞΩΤΕΡΙΚΟΥ, ΕΚΔΡΟΜΕΣ ΠΑΚΕΤΑ ΓΙΑ ΟΛΟ ΤΟΝ ΚΟΣΜΟ.

Για περισσότερες πληροφορίες στα τηλέφωνα:
73455 - 75879 - 35504 FAX 35504
ΚΑΝΑΔΑ 87. ΑΓ. ΝΙΚΟΛΑΟΣ - ΡΟΔΟΣ
Εκ της Διευθύνσεως
Καρατζιάς Μιχαήλ

X650.30/11

Delta







ΔΙΑΜΑΝΤΟΤΡΥΠΟΤΕΧΝΙΚΗ ΡΟΔΟΥ
ΚΑΠΟΔΙΣΤΡΙΟΥ 82

Θα θέλαμε να σας ενημερώσουμε για την **τεχνική κάλυψη** που σας προσφέρουν τα νέα τεχνολογίας. Αδαμαντοφόρα μηχανήματα μας κα το ειδικευμένο προσωπικό μας.

ΧΩΡΙΣ ΣΚΟΝΕΣ - ΔΟΝΗΣΕΙΣ - ΡΩΓΜΕΣ - ΜΕΡΕΜΕΤΙΑ

Εφαρμογές στον κατασκευαστικό τομέα
Επιδιόρθωση αναπαλαίωση κτιρίων & ενισχύσεις, τεχνικά έργα, αρχαιολογικές εργασίες κ.λ.π.

ΤΡΥΠΑΜΕ - ΚΟΒΟΥΜΕ - ΣΠΑΜΕ
(τσιμέντα με σίδερα, τούβλα, μπετά, βράχια, πέτρες, τσιμεντόλιθους)

Δυνατότητες των μηχανημάτων
1) **ΤΡΥΠΕΣ** (καρότα) - Σε πάτωμα ή τοίχο ή με κλίση, όλες τις διαμέτρους. Για ηλεκτρολόγους, υδραυλικούς, air condition, πισίνες, δεξαμενές, τζάκια, σκάλες κ.λ.π.
2) **HANDSAW** - Πριόνι χειροκίνητο, υδραυλικό, αεροκίνητο, βενζινοκίνητο 26-52 πόντων βάθους, κόβει ΠΟΡΤΕΣ, ΠΑΡΑΘΥΡΑ, ΚΑΝΑΛΙΑ, ΑΡΜΟΥΣ, ΣΚΑΛΕΣ.
**** ΔΙΧΩΣ ΚΑΥΣΑΕΡΙΟ***
**** ΧΩΡΙΣ ΣΚΟΝΕΣ - ΧΡΗΣΙΜΟΠΟΙΟΥΜΕ ΝΕΡΟ***
3) **ΠΡΙΟΝΙ ΔΑΠΕΔΟΥ** - Μηχάνημα κοπής δαπέδου. Κόβει, μέχρι 50 πόντους βάθους, τσιμέντα, άσφαλτο, κανάλια, μπετά. Οτιδήποτε δεν μπορούμε να κόψουμε, το τρυπάμε. *Υπάρχει λύση.*
Και πολλά **αδαμαντοφόρα** εργαλεία για μικρότερες εργασίες.

Η πολύχρονη πείρα μας στο εξωτερικό μας δίνει τη δυνατότητα να βρίσκουμε λύση εκεί που οι άλλοι σηκώνουν τα χέρια.

Ειδικευμένο προσωπικό κοντά σας με ένα τηλεφώνημα
Τηλ. γραφείου: 77986
Οικίας / φαξ: 28694
Κινητό: 094 380562

ΠΩΛΗΣΗ ΔΙΑΜΑΝΤΕ ΔΙΣΚΩΝ & ΕΡΓΑΛΕΙΩΝ

ΥΠΕΥΘΥΝΟΣ:
Μάρκος Τσεσμετζής

X.624 30/11

Για να κερδιθεί το χαμένο έδαφος

Αναγκαία η αναδιάρθρωση του Ελληνικού Τουρισμού

ΣΥΖΗΤΗΣΗ ΣΤΗΝ ΕΚΘΕΣΗ "ΦΙΛΟΞΕΝΙΑ"

Μια ενδιαφέρουσα συζήτηση για το μέλλον του ΕΟΤ και του ελληνικού τουρισμού οργάνωσε το Σάββατο στη "Φιλοξένια" ο Σύλλογος Υπαλλήλων του Οργανισμού, με τη συμμετοχή του γ.γ. και του προέδρου του ΕΟΤ, εκπροσώπων κομμάτων και τουριστικών παραγόντων.

Ο Σύλλογος, σύμφωνα με την εισήγηση του προέδρου του, Τ. Παγιού, τάσσεται υπέρ της αναδιοργάνωσης του ΕΟΤ, ωστόσο επιμένει στη διατήρηση της μορφής του ως ΝΠΔΔ, διαφωνώντας με τις εξαγγελίες περί μετατροπής του ΕΟΤ σε ΑΕ.

Ο ΕΟΤ, υπογράμμισε ο κ. Παγιός, μπορεί να ανταποκριθεί στις απαιτήσεις των καιρών, μέσω:

- Της δημιουργίας 13 περιφερειακών υπηρεσιών, που θα έχουν οργανική και λειτουργική συνεργασία με την κεντρική υπηρεσία.
- Της αναδιάρθρωσης του Οργανισμού, με σύμπτυξη διευθύνσεων και δημιουργίας νέων, όπως των Διευθύνσεων Ευρωπαϊκών Θεμάτων, Συντονισμού Περιφερειακών Διευθύνσεων, Μάρκετιγκ, Μηχανοργάνωση κ.ά.

Η ειδική φύση του αντικειμένου του Οργανισμού, είπε ο ομιλητής, απαιτεί οριζόντια και όχι κάθετη σύνδεση μεταξύ των διευθύνσεων, όπως άλλωστε είναι και το μοντέλο διοίκησης στις Ισπανία και Ιταλία.

Είναι σχήμα οξύμωρο, τόνισε ο πρόεδρος του Συλλόγου, από τη μια μεριά να καταρτίζεται επιχειρησιακό σχέδιο για τον ΕΟΤ και από την άλλη να λαμβάνονται αποφάσεις για αλλαγή της μορφής τους πριν καν δούμε το αποτέλεσμα αυτού του σχεδίου.

Για τα άλλα θέματα, οι θέσεις του Συλλόγου είναι:

*Για την μετατροπή του Φεστιβάλ Αθηνών σε ΑΕ, ο κ. Παγιός ανέφερε, ότι, σύμφωνα με το σχέδιο που προωθείται, ουσιαστικά επιχειρείται η εκχώρησή του σε ιδιώτη, καθώς οι μετοχές είναι μεταβιβάσιμες.

*Για την περιουσία: Δεν λύνεται το πρόβλημα αξιοποίησης με ΑΕ και μισθώσεις σε ιδιώτες. Σήμερα, είπε ο κ. Παγιός, σε 400 μισθώσεις ο ΕΟΤ έχει λαμβάνειν περίπου 2 δισ. δρχ., ενώ στις μισθωμένες μονάδες παρουσιάζονται σημαντικά λειτουργικά προβλήματα. Η πρόταση του Συλλόγου εστιάζεται στη σύνταξη εθνικού τουριστικού κτηματολογίου, στην επανεξέταση όλων των μισθώσεων, στην αναδιάταξη των υπηρεσιών, με τη δημιουργία μιας μόνο διεύθυνσης διαχείρισης της περιουσίας, η οποία θα λειτουργεί με ιδιωτικονομικά κριτήρια και στην αξιοποίηση της περιουσίας μετά από μελέτη για κάθε περίπτωση.

*Για την ανάθεση μελετών και κατασκευής τουριστικών έργων εθνικής κλίμακας σε άλλους φορείς ο Σύλλογος πιστεύει, ότι ο ΕΟΤ έχει την αναγκαία τεχνογνωσία και συγκροτημένη υπηρεσία για να φέρει σε πέρας αυτό το έργο, με επιτυχία, όπως έχει δείξει στο παρελθόν.

*Για τη γενικότερη τουριστική πολιτική, ο Σύλλογος πιστεύει, ότι υπάρχει έλλειψη προσανατολισμού του ελληνικού τουρισμού και επισημαίνει ότι χρειάζεται ανανέωση και εμπλουτισμός του προϊόντος, επιστημονική παρακολούθηση των τουριστικών μεγεθών και των επιδράσεων στους άλλους τομείς της οικονομίας, προσαρμογή στις διεθνείς τάσεις, ανάδειξη νέων περιοχών, στροφή όχι μόνο σε νέες αγορές γεωγραφικά, αλλά και κοινωνικά (φοιτητές κ.λπ.)

Στις παρεμβάσεις τους:

*Ο γ.γ. του ΕΟΤ είπε, ότι δεν πρόκειται να διαλυθεί ο ΕΟΤ και ότι δεν θα παραχωρηθούν οι αρμοδιότητες των περιφερειακών διευθύνσεων στις περιφέρειες.

*Ο Ι. Μαγκριώτης, γραμματέας του τομέα Οικονομίας και Ανάπτυξης του ΠΑΣΟΚ, είπε ότι είναι αναγκαίες οι θεσμικές αλλαγές, ότι δεν πρέπει να ενδώσουμε στη λαγνεία της ιδιωτικής συμμετοχής, αλλά φροντίζοντας περισσότερο για την απόδοση και αναβάθμιση της Δημόσιας Διοίκησης, ότι χρειάζεται συνεργασία και με άλλους φορείς για την προβολή του τουρισμού (π.χ. πανεπιστήμια).

*Ο Θ. Κασσίμης, της ΝΔ, τόνισε ότι οι εργαζόμενοι και οι επιχειρηματίες κινούνται σε κλίμα ανασφάλειας, με όλα αυτά που εξαγγέλλονται, τόνισε ότι για τη σημερινή κατάσταση ευθύνονται οι πολιτικές ηγεσίες, ενώ για το Φεστιβάλ είπε, ότι αν η κυβέρνηση το θέλει για τον πολιτισμό ας το εντάξει στο ΥΠΠΟ, διαφορετικά ας παραμείνει ως εργαλείο προώθησης του τουριστικού πακέτου.

*Η Μ. Ξηροτύρη, του Συνασπισμού, έκανε λόγο για έλλειψη ενός συνολικού σχεδιασμού ανάπτυξης, ο Δ. Ρόκκος, του ΔΗΚΚΙ, μίλησε για την ανάγκη θεσμοθέτησης ενός μόνιμου υφυπουργού Δημόσιας Διοίκησης, ενώ ο Ι. Κατσαρός, του ΚΚΕ, τάχθηκε κατά των ιδιωτικοποιήσεων.

Διαφάνειες και μεγενθύσεις για μπαρ, εστιατόρια, fast food

Φ. & Ν. ΠΑΧΟΣ

Γ. Ευσταθίου 11 - Τηλ. 26893

ΟΙ ΓΙΑΤΡΟΙ

ΚΑΤΑΛΟΓΟΣ ειδικευμένων ιατρών που ανήκουν στο Σύλλογο Ελευθεροεπαγγελματιών γιατρών Ρόδου.

ΑΚΤΙΝΟΛΟΓΟΙ

ΑΜΑΛΟΣ ΓΕΩΡΓΙΟΣ 28ης Οκτωβρίου 4, τηλ. 23276

ΚΡΗΤΙΚΟΣ ΑΝΑΣΤΑΣΙΟΣ Ιερού Λόχου 11, τηλ. 29.994

ΠΑΠΑΓΙΑΝΝΟΠΟΥΛΟΣ ΝΙΚ. Ιερού Λόχου 14, τηλ. 27.453

ΠΑΠΑΝΙΚΗΤΑΣ ΜΙΧΑΗΛ Ιερού Λόχου 14, τηλ. 73025

ΣΤΑΥΡΟΥΛΗΣ ΣΤΕΦΑΝΟΣ Γ. Ευσταθίου 8, τηλ. 36.840

ΣΩΤΗΡΑΚΗΣ ΕΜ. Παύλου Μελά 52, τηλ. 20462

ΑΛΛΕΡΓΙΟΛΟΓΟΙ

ΜΑΝΙΑΤΑΚΟΥ - ΦΡΟΥΖΑΚΗ ΓΕΩΡΓΙΑ 28ης Οκτωβρίου 4, τηλ. 33.210

ΑΝΑΙΣΘΗΣΙΟΛΟΓΟΙ

ΙΩΑΚΕΙΜ ΠΑΝΑΓΙΩΤΗΣ Ιερού Λόχου 14, τηλ. 20.524

ΑΞΟΝΙΚΗ ΤΟΜΟΓΡΑΦΙΑ

ΑΝΤΩΝΙΑΔΟΥ ΔΙΩΝΗ 28ης Οκτωβρίου 19, τηλ. 27.561

ΓΑΣΤΡΕΝΤΕΡΟΛΟΓΟΙ

ΦΡΟΝΑΣ ΝΙΚΟΛΑΟΣ Παύλου Μελά 46-48, τηλ. 31.259

ΓΕΝΙΚΗΣ ΙΑΤΡΙΚΗΣ

ΚΩΠΚΩΣΤΑΣ ΚΩΝ/ΝΟΣ Ιαλυσός, τηλ. 92.251

ΝΙΚΗΤΑΡΑΣ ΣΠΥΡΟΣ Κων/νου Παλαιολόγου 49, τηλ. 32.118, ιατρείο απόγευμα

ΣΤΑΥΡΙΑΝΟΥ - ΠΟΤΣΟΥ ΕΛΕΥΘΕΡΙΑ Παραδείσι, τηλ. 93.398

ΔΕΡΜΑΤΟΛΟΓΟΙ

ΖΩΑΝΝΟΥ ΑΝΝΑ, Αμερικής 85, τηλ. 77770

ΚΟΤΣΙΑΝΟΥ - ΑΤΤΙΤΗ ΜΑΡΙΑ Ιωνος Δραγούμη 23, τηλ. 22.278

ΚΟΥΤΑΛΙΑΝΟΣ ΑΝΑΣΤΑΣΙΟΣ 28ης Οκτωβρίου 29, τηλ. 28.690

ΜΑΡΙΑΣ ΓΕΩΡΓΙΟΣ Αλεξ. Διάκου και Ιωνος Δραγούμη 49, τηλ. 74004 - 35264

ΠΟΛΕΜΙΚΟΣ ΑΝΤΩΝΙΟΣ Δημοκρατίας 24, τηλ. 22.206

ΣΑΒΒΙΤΚΟΣ ΜΙΧΑΗΛ Βενετοκλέων 117, τηλ. 28.391

ΧΑΤΖΗΑΝΤΩΝΙΟΥ ΜΑΤΘΑΙΟΣ Γ. Ευσταθίου 8, ΤΗΛ. 38406

ΧΙΩΤΗΣ ΙΩΑΝΝΗΣ 25ης Μαρτίου 26, τηλ. 74502, 31612

ΚΑΡΔΙΟΛΟΓΟΙ

ΓΕΩΡΓΙΑΔΗΣ ΓΕΩΡΓΙΟΣ 28ης Οκτωβρίου 37, τηλ. 36.827

ΚΑΡΠΙΚΗΣ ΚΩΝ/ΝΟΣ 25ης Μαρτίου τηλ. 73013

ΚΟΥΚΟΥΛΑΣ ΑΝΔΡΕΑΣ Θεμιστοκλέους Σοφούλη 65, τηλ. 38888

ΚΟΥΡΤΗΣ ΤΣΑΜΠΙΚΟΣ Βενετοκλέων 131, τηλ. 37.726

ΚΡΕΜΑΣΤΙΝΟΣ ΔΗΜΗΤΡΙΟΣ Τερού Λόχου 14 (έναντι Ολυμπιακής), τηλ. ιατρείου 75565 και 21410-21510 οικίας

ΜΑΚΡΗΣ ΜΙΧΑΗΛ Αλεξ. Διάκου 2, τηλ. 21.501

ΜΙΧΑΛΑΚΗΣ ΜΙΧΑΗΛ 28ης Οκτωβρίου 4, τηλ. 28.717

ΟΙΚΟΝΟΜΙΔΗΣ ΝΙΚΟΛΑΟΣ, Παύλου Μελά 27 και Ναυαρίνου, τηλ. 20.690

ΠΑΠΑΪΩΑΝΝΟΥ ΓΕΩΡΓΙΟΣ Αθηναγόρα 8Α. Τηλ. 75900

ΣΑΡΙΚΑΣ ΚΩΝ/ΝΟΣ Αννης Μαρίας 15, τηλ. 78018

ΚΥΤΤΑΡΟΛΟΓΟΙ

ΙΩΑΝΝΙΔΟΥ ΔΗΜΗΤΡΑ Κέννεντυ 56, τηλ. 26.267

ΚΥΡΙΑΚΟΠΟΥΛΟΥ ΚΑΛΛΙΟΠΗ Γράμμου 21, τηλ. 24.790

ΜΑΙΕΥΤΗΡΕΣ ΓΥΝΑΙΚΟΛΟΓΟΙ

ΒΑΣΙΛΑΚΗΣ ΙΩΑΝΝΗΣ Δημοκρατίας 9, τηλ. 21.041

ΚΑΡΙΚΗΣ ΗΛΙΑΣ, Ηρ. Πολυτεχνείου 15, τηλ. 38501

ΜΑΛΛΙΑΚΑΣ ΔΗΜΗΤΡΗΣ 28ης Οκτωβρίου 56, τηλ. 34.668

ΜΑΝΩΛΙΚΑΚΗΣ ΓΕΩΡΓΙΟΣ Παύλου Μελά 27, τηλ. 33.454

ΜΠΟΓΔΑΝΗΣ ΑΡΙΣΤΟΤΕΛΗΣ Ιωνος Δραγούμη, τηλ. 20.939

ΠΑΠΑΓΕΩΡΓΙΟΥ ΣΑΒΒΑΣ, Αννης Μαρίας 15, τηλ. 26957

ΠΑΠΑΣΤΕΡΓΗΣ ΕΛΕΥΘΕΡΙΟΣ Ηρώων Πολυτεχνείου 21, τηλ. 73018

ΠΕΡΙΔΗΣ ΑΝΤΩΝΙΟΣ Γ. Ευσταθίου 11-13, τηλ. 21601

ΠΕΤΡΙΔΗΣ ΝΙΚΟΛΑΟΣ, Ιωάννου Καζούλη 9, τηλ. 38505

ΦΡΑΓΚΟΣ ΓΕΩΡΓΙΟΣ Παύλου Μελά 1, τηλ. 24.994

ΜΙΚΡΟΒΙΟΛΟΓΟΙ

ΑΡΓΥΡΟΥ ΜΙΧΑΗΛ Αννης Μαρίας 57, τηλ. 29.765

ΒΑΡΛΑΜΗ - ΦΙΛΙΠΠΟΥ ΕΥΔΟΞΙΑ Βενετοκλέων 46, τηλ. 23.256

ΒΟΥΛΓΑΡΗ ΣΠΙΝΑΣΑ ΕΛΕΝΗ Ιερού Λόχου 13, τηλ. 28.905

ΓΚΟΥΙΝΤΑΛΙΑ - ΔΗΜΟΥΛΑ ΜΑΡΙΑ Αμερικής 101, τηλ. 30.098

ΔΗΜΟΠΟΥΛΟΥ ΙΩΑΚΕΙΜ ΘΕΟΔΩΡΑ Ιερού Λόχου 14, τηλ. 20.524

ΔΙΑΚΟΓΙΑΝΝΗ - ΚΟΝΣΟΛΑ ΜΑΡΙΑ Αμερικής 7, τηλ. 22.535

ΔΙΑΜΑΝΤΑ - ΑΝΑΓΝΩΣΤΗ ΝΤΙΝΑ 28ης Οκτωβρίου 2, τηλ. 28.840

ΙΑΚΩΒΙΔΟΥ - ΖΑΡΙΦΗ ΣΑΛΩΜΗ, Π. Μελά 27 και Ναυαρίνου, τηλ. 78.950

ΚΟΥΝΤΟΥΡΗΣ ΓΕΩΡΓΙΟΣ Αμερικής 50, τηλ. 25.262

ΜΗΝΕΤΤΟΣ ΙΩΑΝΝΗΣ Σοφ. Βενιζέλου 1, τηλ. 29.864

ΠΑΝΑΓΙΩΤΟΥ ΙΩΑΝΝΗΣ Αμερικής 95, τηλ. 35.954

ΠΑΠΑΝΙΚΟΛΑΟΥ ΓΡΗΓΟΡΗΣ Αμερικής 95, τηλ. 27.275

ΣΑΡΙΚΑΣ ΓΕΩΡΓΙΟΣ Κέννεντυ 27, τηλ. 35.129

ΣΤΑΜΑΤΙΑΔΟΥ - ΑΝΤΩΝΙΑΔΗ ΚΛΥΠΑ Ιωαν. Καζούλη 14, τηλ. 23444

ΝΕΥΡΟΛΟΓΟΙ - ΨΥΧΙΑΤΡΟΙ

ΒΑΣΙΛΑΚΗΣ ΣΤΕΡΓΟΣ Καναδά 79, τηλ. 34.575

ΚΑΤΣΟΓΡΙΔΑΚΗΣ ΓΕΩΡΓΙΟΣ Στεφ. Καζούλη 49, τηλ. 27.134

ΟΡΘΟΠΕΔΙΚΟΙ

ΚΥΒΕΡΝΗΤΑΚΗΣ ΜΑΝΩΛΗΣ, Ιωάννη Καζούλη 14, τηλ. 24002

ΠΟΥΛΗΣ ΑΛΕΞΑΝΔΡΟΣ, Ναυαρίνου 29, τηλ. 38444

ΟΥΡΟΛΟΓΟΙ

ΖΑΡΙΦΗΣ ΙΠΠΟΚΡΑΤΗΣ, Π. Μελά 27 και Ναυαρίνου, τηλ. 78950

ΟΦΘΑΛΜΙΑΤΡΟΙ

ΚΑΝΝΕΛΑΚΗΣ ΜΑΡΤΙΝΟΣ Αμερικής 42, τηλ. 27.646

ΚΑΡΑΧΑΛΙΟΣ ΣΩΤΗΡΙΟΣ Σοφ. Βενιζέλου 1, τηλ. 28.953

ΚΟΚΙΑΝΤΩΝΗΣ ΕΥΣΤΑΘΙΟΣ Παύλου Μελά και Ναυαρίνου 6, τηλ. 74084

ΜΑΝΩΛΑΚΑΣ ΙΩΑΝΝΗΣ Στεφ. Καζούλη 79, τηλ. 35.316

ΝΟΜΙΚΑΡΙΟΣ ΔΗΜΗΤΡΙΟΣ 28ης Οκτωβρίου 23-25. Τηλ. 26566

ΣΙΩΚΟΣ ΔΗΜΗΤΡΙΟΣ Ιερού Λόχου 13, τηλ. 26.027

ΤΑΝΤΙΔΟΥ ΜΑΡΘΑ Ιερού Λόχου 16, τηλ. 36.658

ΠΑΘΟΛΟΓΟΙ

ΚΑΝΤΗΣ ΠΑΝΤΕΛΗΣ Αννης Μαρίας 29, τηλ. 30.686

ΜΑΚΑΡΟΥΝΑΣ ΣΤΕΡΓΟΣ Δημοκρατίας 20, τηλ. 26.812

ΞΑΝΘΟΣ ΤΣΑΜΠΙΚΟΣ, πρ. Αννης Μαρίας 12, τηλ. 73800

ΠΑΠΑΟΙΚΟΝΟΜΟΥ ΑΝΤΩΝΙΟΣ, Κρεμαστή, Ηρώων Πολυτεχνείου 18, τηλ. 90438

ΠΑΠΑΣΑΒΒΑΣ ΓΕΩΡΓΙΟΣ Δ. Θέμελη 83, τηλ. 34.087

ΠΙΤΣΑΣ ΑΓΑΠΗΤΟΣ, 28ης Οκτωβρίου 20, τηλ. 74125

ΠΟΜΠΟΣ ΜΙΧΑΗΛ Αρχάγγελος, τηλ. (0244) 22.806

ΣΣΚΟΣ ΛΑΖΑΡΟΣ Ιερού Λόχου 14, τηλ. 82.030

ΤΣΑΜΠΙΚΑΚΗΣ ΓΕΩΡΓΙΟΣ Γ. Ευσταθίου 8, τηλ. 20.392

ΦΩΤΑΡΑΣ ΜΙΧΑΗΛ Γράμμου 23, τηλ. 29.810

ΧΑΤΖΗΑΝΤΩΝΙΟΥ ΑΓ. ΠΑΡΑΣΧΟΣ, Αμερικής 7, 1ος όροφος, τηλ. ιατρ. 36036 και οικίας 20022

ΨΑΡΟΣ ΚΩΝΣΤΑΝΤΙΝΟΣ Λίνδος, τηλ. (0244) 31.452

ΨΑΡΡΑΣ ΝΙΚΟΛΑΟΣ, Αννης Μαρίας και Λεμεσσού 43, τηλ. 76923

ΠΑΘΟΛΟΓΟΙ - ΝΕΦΡΟΛΟΓΟΙ

ΣΙΝΗΣ ΙΩΑΝΝΗΣ 28ης Οκτωβρίου 2, τηλ. 34.895

ΠΑΙΔΙΑΤΡΟΙ

ΕΜΜΑΝΟΥΗΛΙΔΗΣ ΝΙΚΟΣ, Απολλωνίου Ροδίου 32, τηλ. 79333

ΙΩΑΝΝΙΔΗΣ ΚΩΝ/ΝΟΣ, 28ης Οκτωβρίου 62, τηλ. 24.576

ΚΩΝ/ΝΟΣ Ν. ΚΑΣΤΕΛΛΟΡΙΖΙΟΣ, Αλεξάνδρου Διάκου 46 - Ρόδος (έναντι Ροδιακής Επαυλης). Τηλ. ιατρείου 31.888 και οικίας 34480

ΚΟΥΡΤΗΣ ΕΥΑΓΓΕΛΟΣ, Αννης Μαρίας 69, τηλ. 77222

ΛΟΥΚΑΪΔΗΣ ΛΟΥΚΑΣ, Ηρ. Πολυτεχνείου 20, τηλ. 25.565

ΝΟΥΣΙΑΣ ΜΙΧΑΗΛ, Ηρ. Πολυτεχνείου 32, τηλ. 27.133

ΠΑΠΑΚΩΝΣΤΑΝΤΙΝΟΥ ΑΝΤ. Γ. Ευσταθίου 7, τηλ. 26.573

ΠΑΠΑΚΩΝΣΤΑΝΤΙΝΟΥ ΧΡΗΣΤΟΣ Βενετοκλέων 127, τηλ. 30.120

ΠΑΥΛΙΔΗΣ ΝΙΚΟΛΑΟΣ, Δ. Θέμελη 83, τηλ. 28.928

ΠΕΤΡΩΝΙΑΤΗΣ ΝΙΚΟΛΑΟΣ, Αγ. Αναργύρων 51, τηλ. 28.880

ΣΑΚΕΛΛΑΡΙΔΗΣ ΓΕΩΡΓΙΟΣ Ιερού Λόχου 14, τηλ. 24.968

ΣΤΑΜΑΤΙΟΥ ΕΜΜ. Πίνδου 30, τηλ. 34.283

ΣΩΤΗΡΗΣ ΣΠΥΡΟΣ, Αρχάγγελος τηλ. 0244-23759

ΧΑΤΖΗΔΙΑΚΟΣ ΝΙΚΟΛ. Π.Π. Γερμανού 50, τηλ. 29.629

ΧΑΤΖΗΠΑΠΑΣ ΚΩΝ/ΝΟΣ Αμερικής και Γ. Ευσταθίου 1, τηλ. 25.722

ΧΡΙΣΤΟΦΗΣ ΧΡΗΣΤΟΣ Παύλου Μελά 27 και Ναυαρίνου, τηλ. 20.600

ΠΝΕΥΜΟΝΟΛΟΓΟΙ

ΔΡΑΚΟΥ ΓΕΩΡΓΙΟΣ, Παύλου Μελά 27 και Ναυαρίνου, τηλ. 38038

ΚΡΗΤΙΚΟΣ ΔΗΜΗΤΡΙΟΣ Ηρ. Πολυτεχνείου 11, τηλ. 32.022

ΚΥΡΤΣΗ - ΜΠΑΡΔΑΚΗ ΕΥΡΥΔΙΚΗ Ιερού Λόχου 14 - τηλ. 79287

ΠΥΡΗΝΙΚΗ ΙΑΤΡΙΚΗ

ΣΑΚΕΛΛΑΡΙΔΟΥ - ΕΜΜΑΝΟΥΗΛ ΑΝΝΑ Αγ. Λαύρας 74, τηλ. 32924-73.250

ΦΥΣΙΑΤΡΟΙ ΧΕΙΡΟΠΡΑΚΤΟΡΕΣ

ΣΑΜΙΩΤΑΚΗΣ ΙΩΑΝΝΗΣ Ορφανίδου 7, τηλ. 28.258

ΦΥΣΙΚΗ ΙΑΤΡΙΚΗ ΑΠΟΚΑΤΑΣΤΑΣΗ ΤΖΙΤΖΙΚΩΣΤΑΣ ΚΩΝ/ΝΟΣ Δωδ/σίας Νεαπόλεως 7, τηλ. 38585

ΧΕΙΡΟΥΡΓΟΙ

ΚΑΡΑΧΑΛΙΟΣ ΔΗΜΗΤΡΙΟΣ Γ. Ευσταθίου 15-17, τηλ. 29.672

ΨΥΧΙΑΤΡΟΙ

ΜΑΝΟΥΣΟΣ ΣΤΑΘΗΣ Διαγοριδών 50, τηλ. 30400

ΜΗΝΑΣ ΕΜΜΑΝΟΥΗΛ Γρίβα 52, τηλ. 23735

ΣΚΟΥΜΠΟΥΡΔΗΣ ΤΣΑΜΠΙΚΟΣ Γ. Σαρέρη 8 - ΜΗΔΕΙΑ - Τηλ. 094555727

ΩΤΟΡΙΝΟΛΑΡΥΓΓΟΛΟΓΟΙ

ΓΑΛΑΝΟΣ ΔΗΜΗΤΡΙΟΣ Ιωνος Δραγούμη 23, τηλ. 31.093

ΚΑΛΑΒΡΕΖΟΣ ΕΜΜΑΝΟΥΗΛ Κέννεντυ 29, τηλ. 39.039

ΚΟΝΣΟΛΑΣ ΝΙΚΟΣ Αμερικής 7, τηλ. 22.535

ΝΟΥΛΗΣ ΑΛΕΞΑΝΔΡΟΣ Δημ. Θέμελη 83, τηλ. 27.835

ΣΥΜΕΩΝΙΔΗΣ ΓΕΩΡΓΙΟΣ Δημοκρατίας 20α, τηλ. 35.590



Τέρμα η μοναξιά
Για όλες τις ηλικίες

Γραφείο Συνοικεσίων

Το **πρώτο** στη Ρόδο

Τηλ. 20.931
22.768

ώρες γραφείου
10-1 μ.μ., 6-8 μ.μ.



X668 30/11

ΠΤΗΣΕΙΣ ΧΡΙΣΤΟΥΓΕΝΝΩΝ
ΑΠΟ/ΠΡΟΣ ΑΓΓΛΙΑ
VISA TRAVEL CLUB
ΜΕΓΑΛΕΣ ΠΡΟΣΦΟΡΕΣ

Το VISA TRAVEL CLUB και τα συνεργαζόμενα γραφεία ΑΓΓΛΙΑΣ σας προσφέρουν

14 DEC	ΛΟΝΔΙΝΟ ΡΟΔΟ
05 JAN	ΡΟΔΟ ΛΟΝΔΙΝΟ/LONDON
15,22,29 DEC	ΡΟΔΟ ΛΟΝΔΙΝΟ
14,21,29 DEC 04 JAN	ΛΟΝΔΙΝΟ ΡΟΔΟ
14 DEC 04 JAN	ΑΘΗΝΑ ΜΑΝΤΣΕΣΤΕΡ MANCHESTER ΑΘΗΝΑ
13 DEC 05 JAN	MANCHESTER ΑΘΗΝΑ ΑΘΗΝΑ MANCHESTER
13 DEC 04 JAN	ΝΙΟΥΚΑΣΤΛ ΑΘΗΝΑ ΑΘΗΝΑ ΝΙΟΥΚΑΣΤΛ

♦Κρατήσεις για όλες τις πόλεις της Μεγ. Βρετανίας
♦Booking available to all cities in the U.K.

ΚΡΑΤΗΣΕΙΣ ΘΕΣΕΩΝ ΤΩΡΑ!! BOOK NOW!!

**VISA TRAV

Ματιές στα σπόρ

Με πολλές ελπίδες ξεκινούν οι Μικτές

Στο Ναύπλιο, κόντρα στις ομάδες της ΕΠΣ Αργολίδας

Θέλοντας να επαναλάβουν τις επιτυχίες της περιόδου 1993-1994 (όταν οι Νέοι - φωτογραφία - είχαν φθάσει στα τελικά), οι Μικτές ομάδες της ΕΠΣΔ ξεκινούν σήμερα τις υποχρεώσεις τους, στο πρωτάθλημα των Ενώσεων της χώρας.

Στα πλαίσια του 5ου ομίλου, οι ομάδες του νομού μας παίζουν στό Εθνικό Στάδιο Ναυπλίου, κόντρα στις αντίστοιχες ομάδες της ΕΠΣΔ Αργολίδας.

Οι Παίδες θα παίξουν στις 11 π.μ. και οι Νέοι στις 1.30 μ.μ.



Στη διάθεση του "ενωσιακού" τεχνικού Τσαμπίκου Παπανικολάου και του συνεργάτη του Αντώνη Θαλασσινού (ίδιο προπονητικό "τημ" και το '94), είναι οι εξής παίκτες:

ΠΑΙΔΕΣ

Φωτεινής, Αλμπανίδης, Καβάσιλας, Μόσχος, Σαλαμαστράκης, Αττιτής, Σπάρταλης, Σπανός, Αχιολάς, Αμπελάς, Χίντζιος, Χατζηθεοδωράκης, Κυριαζής, Μάμης, Παπανικολάου, Μακρυδημήτρης και Κιούσης.

ΝΕΟΙ

Ντρίτσης, Μπεκιάρης, Πόλος, Χιάμπολης, Σακκάς, Λεβέντης, Καντιμοίρης, Αρχοντούλης, Γεωργαλλής, Μουσακίνιας, Μαΐλλης, Χαλίκος, Χειμωνέτος, Ζαχαρίας, Δανάς και Μ. Σάββενας.

Στα υπόλοιπα παιχνίδια της πρεμιέρας, θα παίξουν οι Ενώσεις:

Αθηνών - Πειραιώς
Αρκαδίας - Κορίνθου

Σε απολογία θα κληθεί ο Σταύρος Ταραμονλής

Παπαχρήστου: Τον άλλαξα γιατί έκανε μια χειρονομία

Οι πληροφορίες σχετικά με την πιθανή τιμωρία του Σταύρου Ταραμονλή, επιβεβαιώθηκαν!

Ο τερματοφύλακας του Ιάλυσσου, που κατά τη διάρκεια του αγώνα με τον Εθνικό Αστέρα στην Καισαριανή έκανε χειρονομία στους συμπαίκτες του, θα κληθεί ν΄απολογηθεί από τη διοίκηση της ΠΑΕ και κινδυνεύει να τιμωρηθεί με χρηματικό πρόστιμο 100.000 δρχ., μετά από εισήγηση του προπονητή Βασίλη Παπαχρήστου!

Σχετικά με το θέμα, επρόκειτο να ασχοληθεί η ΠΑΕ Ιάλυσσος, στη χθεσινή συνεδρίαση του διοικητικού της συμβουλίου.

Χωρίς να επεκταθεί, ο προπονητής της ομάδας, είπε χθες:

"Ο τερματοφύλακας δεν φταίει για τα γκολ. Ευθύνεται όλη η ομάδα. Τον άλλαξα, γιατί έκανε χειρονομία στους συμπαίκτες του".

● Ο Βασιλάκης Ζίου, ίσως να μεταβεί στην Αθήνα, για να εξεταστεί από γιατρό.

Ο ποδοσφαιριστής έχει ενοχλήσεις στους κοιλιακούς του. Ο Ρενάτο Ράπο, ξεπέρασε το πρόβλημα τραυματισμού του και μπήκε στο κανονικό πρόγραμμα των προπονήσεων.

Ο Μπάμπης Παπαδόπουλος, έχει πάθει ελαφρύ διάστρεμμα και χθες προπονήθηκε χαλαρά.

● Οπως αναμενόταν, ο αθλητικός δικαστής, **κάλεσε** σε απολογία την ΠΑΕ Ιάλυσσος, για τα όσα έγραψε ο διαιτητής στο ΦΑ της συνάντησης με τη Μαρκό στο "Οικονομίδειο".

● Ο διαιτητής κ. Μηλιώνης από την Αρκαδία, ορίστηκε στον κυριακάτικο εντός έδρας αγώνα με τον Ηρόδοτο.

ΣΤΙΒΟΣ

Το 1ο Πανδωδεκανησιακό πρωτάθλημα βετεράνων

Θα γίνει το Σάββατο στη Ρόδο

Από τον Σύνδεσμο Ελλήνων Βετεράνων Αθλητών Στίβου Δωδεκανήσου, στάλθηκε στους ενδιαφερόμενους η προκήρυξη των αγώνων του 1ου Πανδωδεκανησιακού πρωταθλήματος στίβου βετεράνων αθλητών-τριών που θα γίνει το Σάββατο (9 Νοεμβρίου), στο Στάδιο στίβου της πόλης μας.

Η προκήρυξη, αναφέρει και τις κατηγορίες στις οποίες θα μπορούν να πάρουν μέρος οι αθλητές-τριες.

Συγκεκριμένα:

-Ανδρών: 35-39 χρονών, 40-44,45-49, 50-54,55-59,60-65,65 και μεγαλύτεροι

-Γυναικών: 30-34 χρονών, 35-39, 40-44,45-49, 50-54, 55-59,60-65,65 και μεγαλύτερες.

Η προκήρυξη αναφέρει και τα αγωνίσματα:

ΑΝΔΡΕΣ

-Δρόμοι: 100μ., 400μ.,5000μ.

-Αλματα: Μήκος, ύψος, επί κοντώ

-Ρίψεις: Σφαίρα, δίσκος, ακόντιο

ΓΥΝΑΙΚΕΣ

-Δρόμοι: 100μ., 400μ.,800μ.

-Αλματα: Μήκος

-Ρίψεις: Σφαίρα, δίσκος

-Τους αγώνες θα πλαισιώσουν και οι αθλητές-τριες της κατηγορίας παμπαίδων-παγκορασίδων β΄ (1983-΄84), στα εξής αγωνίσματα:

ΠΑΜΠΑΙΔΕΣ Β΄

-Δρόμοι: 50μ.,1000μ.,σκυταλοδρομία 4Χ50 μ.

-Αλματα: Μήκος

-Ρίψεις: Μπαλάκι:

ΠΑΓΚΟΡΑΣΙΔΕΣ Β΄

-Δρόμοι: 50μ., 600μ., σκυταλοδρομία 4Χ50μ.

-Αλματα: Μήκος

-Ρίψεις: Μπαλάκι

-Μέχρι και την Παρασκευή 8 Νοεμβρίου θα γίνονται δεκτές οι δηλώσεις συμμετοχής.

Αυτές θα πρέπει να δίνονται στα γραφεία της ΕΑΣ ΣΕΓΑΣ Δωδεκανήσου (Βύρωνος 1) στο τηλέφωνο (και φαξ) 30145.

-Περισσότερες πληροφορίες στην Ειρήνη Φαρμακίδου, από τις 8 μ.μ. έως τις 2μ.μ.

Συνάντηση ΠΣΑΠ- ΕΠΑΕ για οικονομικά θέματα

ΑΘΗΝΑ, 5 (ΑΠΕ).-

Τα χρέη των ΠΑΕ προς τους ποδοσφαιριστές, η αύξηση των βασικών μισθών τους και το ποσοστό που πρέπει να παίρνει το συνδικαλιστικό όργανο των παικτών από τις τηλεοπτικές μεταδόσεις των αγώνων, ήταν τα κύρια θέματα συζήτησης στη συνάντηση της διοίκησης του Πανελληνίου Συνδέσμου Αμειβομένων Ποδοσφαιριστών με την ΕΠΑΕ.

Σχετικά με τα χρέη των ΠΑΕ προς τους παίκτες, αποφασίστηκε η συγκρότηση ειδικής επιτροπής απο την ΕΠΑΕ, η οποία θα ασχοληθεί με το όλο θέμα και θα υποβάλλει τις προτάσεις στη διοίκηση της Ενωσης. Οποιες ΠΑΕ δεν καταβάλλουν τα χρήματα που οφείλουν στους παίκτες, θα αποπέμπονται απ΄ το πρωτάθλημα, όπως τόνισε ο πρόεδρος του ΠΣΑΠ, Αντώνης Αντωνιάδης.

Στο μεταξύ, η ΕΠΑΕ θα είναι υποχρεωμένη να στέλνει στον ΠΣΑΠ το 2% από την κάθε μεταγραφή ποδοσφαιριστή, όπως συμφωνήθηκε προφορικά.

Οι δύο πλευρές δεν μπόρεσαν, όμως, να ``τα βρούν`` στο αίτημα του ΠΣΑΠ για αύξηση στους βασικούς μισθούς των ποδοσφαιριστών, που είναι αυτή τη στιγμή 93.500 δραχμές για την πρώτη εθνική κατηγορία, 60.000 για την δεύτερη και 44.500 για την τρίτη.

Ο ΠΣΑΠ πρότεινε ν΄ αυξηθεί σε 250.000 δραμχές ο βασικός μισθός για την πρώτη εθνική, 150.000 για τη δεύτερη και 120.000 για την τρίτη, ενώ η ΕΠΑΕ αντιπρότεινε 140.000, 85.000 και 70.000 αντίστοιχα. Οριστική απόφαση για το αίτημα του ΠΣΑΠ, θα πάρει το πενταμελές όργανο της ΕΠΟ, που πρόκειται να συσταθεί σύντομα.

Διάσταση απόψεων υπήρξε, όμως και στο θέμα του ποσοστού από τις τηλεοπτικές μεταδόσεις, το οποίο θα πηγαίνει υπέρ του Ταμείου Αλληλοβοηθείας Ποδοσφαιριστών. Ο ΠΣΑΠ πρότεινε το ποσοστό αυτό να είναι 5% ενώ η ΕΠΑΕ δέχεται να δώσει το 2%.

Στο θέμα της κατάργησης των ανταλλαγμάτων συμφώνησαν και οι δύο πλευρές, ενώ συμφωνήθηκε να μη γίνονται προπονήσεις ή αγώνες όταν ο ΠΣΑΠ έχει Γενική Συνέλευση.

Θριαμβευτική πρόκριση οι "μικροί" του Υ.Σ. Ρόδου

Μια μεγάλη επιτυχία γνώρισε το ροδίτικο πόλο!

Η παιδική ομάδα του Υγρού Στίβου Ρόδου (μετείχε στο αντίστοιχο πρωτάθλημα, στον όμιλο της Χαλκίδας), κέρδισε και τη Λειβαδιά με 13-8 και πήρε πανηγυρικά την πρόκριση της για τους τελικούς (φάση των "16").

Η ομάδα του νησιού μας σε τρεις αγώνες που έδωσε (ΝΟ Χαλκίδας, ΑΚΟ Χαλκίδας, Λειβαδιά), κατάφερε να πετύχει ισάρθμες νίκες.

Ο προπονητής του "ΥΣΡ" Κώστας Καμπέρης, μιλώντας για τη μεγάλη επιτυχία της ομάδας του, είπε:

"Ούτε τα κόμπλεξ, ούτε οι μικρότητες ορισμένων ήταν αρκετά για να κόψουν το δρόμο των παιδιών αυτών, που χωρίς την παραμικρή ανάσα ξεκούρασης, έκαναν διαφήμιση γρήγορου και ουσιαστικού πόλο".



Με τον "ΥΣΡ", έπαιξαν οι: Γιάννης Σωτρίλης (13 ετών), Γιώργος Διακογιάννης (11), Αντώνης Μαρκιού (14), Βασίλης Μαυρίκος (15), Τάκης Παπαφιλίππου (14), Δημήτρης Σεΐτης(14) και Χρήστος Πολυχρόνης (15).

Ο ΔΟΝΑ συνεδριάζει

Το διοικητικό συμβούλιο του Δημοτικού Οργανισμού Νεολαίας και Αθλησης Ρόδου, με την ευκαιρία των εγκαινίων του γηπέδου των Αγίων Αποστόλων, ευχαριστεί τους εξής:

● Τη φιλαρμονική του Δήμου Ροδίων, για την παρουσία της.

● Τη διεύθυνση των τεχνικών υπηρεσιών του Δήμου Ροδίων.

● Τη δημοτική υπηρεσία καθαριότητας Ρόδου.

● Το δημοτικό συνεργείο ηλεκτροφωτισμού, για τη συμβολή του στην αποπεράτωση των εργασιών και τη λειτουργία του γηπέδου.

● Το φαρμακοποιό Μανόλη Μανδραγό, για την προσφορά φαρμακευτικού υλικού για τις ανάγκες του γηπέδου.

Συνεδριάζει η διοίκηση

Σήμερα στις 8.30 μ.μ. στα γραφεία του ΔΟΝΑ (Διαγορίδών 1) θα γίνει συνεδρίαση του διοικητικού συμβουλίου του οργανισμού.

Κέρδισε ο Πέππας!



Εστω και δύσκολα, ο Πέππας τα κατάφερε! Στο χθεσινό του αγώνα με τον Αθηναίο Γιάννη Βλάχο, ο Ρόδιος δύο φορές πρωταθλητής Ελλάδος στο τένις, νίκησε τον αντίπαλό του με 2-1 σετ (4-6,6-3,6-2) και συνεχίζει στο κυρίως "ταμπλό", του δευτέρου διεθνούς τουρνουά "σατελαϊτ", με την επωνυμία "Ελλάδα 4", που γίνεται στις εγκαταστάσεις του Ροδιακού Ομίλου Αντισφαιρίσεως στο Καρακόνερο.

Ετσι, ο Πέππας θ΄ αντιμετωπίσει αύριο το νικητή της σημερινής αναμέτρησης Κατάρ (Σλοβάκος)-Τομπολίνι (Ιταλός).

-Στα προκριματικά, ο Δημόπουλος έχασε από τον Ολλανδό Σίστερμαν 6-3,6-3, ενώ στο κυρίως "ταμπλό" παίζουν σήμερα οι Ροβάς, Παπαχριστόπουλος, Οικονομίδης και Μοσχούτης.

Αγωνιστικά προβλήματα προέκυψαν στο Φοίβο

Αναπάντεχα αγωνιστικά προβλήματα προέκυψαν στον Φοίβο Κρεμαστής!

Συγκεκριμένα, οι Κουρδουνάκης και Πίτσης έπαθαν ελαφρύ διάστρεμμα στην προπόνηση. Οι νεαροί Κιούσης και Μιλιένος πονάνε τα πόδια τους, προφανώς από κούραση, ενώ οι τραυματίες Πότσος και Ξύπας δεν μπήκαν τη Δευτέρα στο κανονικό πρόγραμμα των προπονήσεων, όπως αρχικά πιστευόταν.

Οι δύο ποδοσφαιριστές γυμνάζονται ελαφρά.

Ολους τους προαναφερθέντες αναμένεται να τους εξετάσει σήμερα το πρωΐ ο γιατρός κ. Σοκορέλος, για να διαπιστώσει την κρισιμότητα της κατάστασης τους.

-Στο μεταξύ, δεν έγινε χθες η συνεδρίαση του διοικητικού συμβουλίου της ομάδας. Θα γίνει σήμερα, οπότε και αναμένεται να παρθούν αποφάσεις για τους παραπτωματίες Γιάννη Κρητικό και τον Παναγιώτη Κοκκάρη.

Ο Μιχάλης Ερωτόκριτος καθηγητής διαιτησίας

Την τιμητική του είχε ο προϊστάμενος του ΔΟΝΑ Μιχάλης Ερωτόκριτος, κατά τη διάρκεια της χοροεσπερίδας που διοργάνωσε το Σάββατο ο Σύνδεσμος Διαιτητών Ποδοσφαίρου Δωδεκανήσου.

Ο Πρόεδρος της Ομοοπονδίας Διαιτητών Ποδοσφαίρου Ελλάδος (ΟΔΠΕ) Κώστας Αλεξανδρίδης, που παραβρέθηκε οτην εκδήλωση, έδωσε το πτυχίο και μια τιμητική πλακέττα στον κ. Ερωτόκριτο, που πρόσφατα



έγινε καθηγητής διαιτησίας.

Παρελθόν στην "Ενωση" ο γκολκήπερ Καρτσακλής

Μετά τους Ιγνατιάδη και Μουρατίδη, ακόμα ένας ποδοσφαιριστής έφυγε από την "Ενωση Ρόδου-Διαγόρα"!

Πρόκειται για το γκολκήπερ Καρτσακλή, που μετά τα γεγονότα είχε έρθει σε "φιλική σύγκρουση" με τον τεχνικό Ηλία Αλεξιάδη.

Οπως έγινε γνωστό, η ΠΑΕ έλυσε κοινή συναινέσει το συμβόλαιο του παίκτη, που ήδη έφυγε από το νησί.

Στο μεταξύ, οι "πρασινέρυθροι" προπονήθηκαν χθες δύο φορές. Το πρωΐ έκαναν βάρη και το απόγευμα "δούλεψαν" στον τομέα της φυσικής κατάστασης, στο πάρκο του Βύρωνα.

Ο τραυματίας Δήμος Βρύζας γυμνάστηκε μόνος του.

● Ο Πατρινός διαιτητής κ. Τριανταφύλλης, κληρώθηκε να διευθύνει τον κυριακάτικο εκτός έδρας αγώνα της "Ενωσης" με την Καλλιθέα.

Ο ΑΓΩΝΑΣ ΜΕ ΑΓ. ΝΙΚΟΛΑΟ

Από την ΕΠΑΕ ανακοινώθηκε χθες ότι ο αγώνας "Ενωσης-Αγίου Νικολάου θα γίνει στις 18-11 (Δευτέρα) και ώρα 2 μ.μ. για συγκοινωνιακούς λόγους.

Διορθωτική παρέμβαση στο φάκελο υποψηφιότητας

ΑΘΗΝΑ, 5 (ΑΠΕ).-

Αναφερόμενος στη διεκδίκηση της διοργάνωσης των Ολυμπιακών Αγώνων του 2004, ο υφυπουργός Αθλητισμού κ. Ανδρέας Φούρας επεσήμανε ότι η υποψηφιότητα της Αθήνας βρίσκεται σε πολύ καλό δρόμο και ότι στα κρίσιμα ζητήματα που έθεσε η επιτροπή αξιολόγησης της ΔΟΕ κατά την επίσκεψη της στη χώρα μας ``πήγαμε πολύ καλά``, όπως χαρακτηριστικά τόνισε.

Ο κ.Φούρας, πάντως, αναφέρθηκε στο γεγονός ότι η Ελλάδα πρέπει να κάνει μία διορθωτική παρέμβαση στον φάκελο της υποψηφιότητας, κάτι που προβλέπεται από τους κανονισμούς της ΔΟΕ.

Συγκεκριμένα, ο κ. Φούρας είπε ότι θα πρέπει να διευκρινιστεί στη Διεθνή Ολυμπιακή Επιτροπή το θέμα συνεργασίας της τοπικής αυτοδιοίκησης πρώτου και δεύτερου βαθμού, προκειμένου να γίνει σαφές ότι δεν θα υπάρξουν παρόμοια προβλήματα δυσλειτουργίας με εκείνα που παρατηρήθηκαν στην Ατλάντα. Η Ελλάδα έχει τη δυνατότητα να κάνει την συγκεκριμένη διορθωτική παρέμβαση μέσα στις τέσσερις επόμενες εβδομάδες.

Ακόμη, έγινε γνωστό ότι στην περίπτωση κατά την οποία η χώρα μας θα αναλάβει τελικά τη διοργάνωση των Ολυμπιακών Αγώνων του 2004, θα εισπράξει από τη ΔΟΕ 840 εκατομμύρια δολλάρια (περίπου 210 δις δρχμ), ποσό που αναλογεί στην διοργανώτρια από τα τηλεοπτικά δικαιώματα μετάδοσης των αγώνων.

Τέλος, ο κύριος Φούρας αναφέρθηκε στην αυριανή επίσκεψη που θα πραγματοποιήσει στη χώρα μας ο πρόεδρος της Διεθνούς Ομοσπονδίας Στίβου Πρίμο Νεμπιόλο, ο οποίος θα συναντηθεί τόσο με τον πρόεδρο της Δημοκρατίας Κωστή Στεφανόπουλο, όσο και με τον υφυπουργό Αθλητισμού, αλλά και με εκπροσώπους του ΣΕΓΑΣ, με βασικό θέμα το παγκόσμιο πρωτάθλημα στίβου του 1997, που ως γνωστόν θα διοργανώσει η Ελλάδα.

Διγενής-ΑΕ Κως σήμερα στα Κοσκινού

Σε αγώνα εξ αναβολής της 4ης "ημέρας", στο 1ο της Α΄ Κατηγορίας της ΕΠΣΔ, ο Διγενής υποδέχεται στα Κοσκινού, σήμερα στις 2 μ.μ., την ΑΕ Κως.

Διαιτητής θα είναι ο κ. Τσαγγάρης και επόπτες οι κ. Φραγκίνης και Φωτίου.

Η μέχρι τώρα βαθμολογία του ομίλου, έχει ως εξής:

1. Ευαγόρας	(4) 5-4	9	
2. Ηρακλής Μαρ.	(4) 8-3	8	
3. ΑΕΡΑ	(4) 5-6	7	
- Νικαγόρας	(4) 4-6	7	
5. Κλεόβουλος	(4) 9-4	6	
- Κλεάνθης	(4) 8-6	6	
7. Διγενής	(3) 6-4	4	
- ΑΕ Κως	(3) 5-5	4	
9. Ασπίδα Σαλ.	(4) 6-8	3	
10. Ατρόμητος Δ.	(4) 2-12	0	

ΤΟΠΙΚΟ ΜΠΑΣΚΕΤ

Δύο παιχνίδια σήμερα

Στη Λάρδο και την Παστίδα, γίνονται σήμερα δύο αγώνες του τοπικού ανδρικού πρωταθλήματος μπάσκετ Β΄ Κατηγορίας. Θα παίξουν, συγκεκριμένα:

➡Γήπεδο Λάρδου (3.30):Ηρακλής Λ.-Κλεόβουλος (Ερωτόκριτος)

➡Γήπεδο Παστίδας (8): Αγ. Νικόλαος-Διγενής (Ερωτόκριτος).

Σε προχθεσινούς αγώνες, είχαμε τ΄αποτέλεσματα:

ΠΑΙΔΙΚΟ

"Ενωση Ρ.-Δ."-Δωριέας	66-58
Ηρακλής Μαρ.-Ιάλυσσος	44-65
Ερμής-Φοίβος	57-60

ΑΝΔΡΙΚΟ

Ιππότες-Ηλιος	85-79

EURAL
ΣΥΣΤΗΜΑΤΑ ΚΟΥΦΩΜΑΤΩΝ
ΘΕΡΜΟΗΧΟΜΟΝΩΤΙΚΑ
✓Ποιότητα
✓Αισθητική
✓Αντοχή
✓Οικονομία
ΑΝΟΙΞΑΜΕ ΚΑΙ ΣΑΣ ΠΕΡΙΜΕΝΟΥΜΕ
ΑΝΝΗΣ ΜΑΡΙΑΣ 81 - ΤΗΛ. 30397 - ΚΙΝΗΤΟ 094 465369

Οι υπηρεσίες της ΔΕΥΑΡ μεταφέρθηκαν στη λεωφόρο Ρόδου - Λίνδου

Στις καινούργιες εγκαταστάσεις της μεταφέρθηκε η ΔΕΥΑΡ. Σχετικά με το θέμα αυτό, από το Γραφείο Τύπου του Δήμου Ρόδου εκδόθηκε η παρακάτω ανακοίνωση:

"Στα πλαίσια της προσπάθειας για αποκέντρωση των υπηρεσιών και οργανισμών στη Ρόδο, για την ανακούφιση του κέντρου, η Δημοτική Επιχείρηση Υδρευσης και Αποχέτευσης Ρόδου από προχθές, Δευτέρα, 4 Νοεμβρίου, βρίσκεται ήδη στις νέες κτιριακές εγκαταστάσεις της, στη λεωφόρο Ρόδου - Λίνδου (απέναντι από τους τάφους των Πτολεμαίων), στο Ανω Ροδίνι.

Η μετακίνηση της επιχείρησης ολοκληρώθηκε σε χρόνο ρεκόρ δύο ημερών και ήδη χθες λειτούργησαν κανονικά τα γραφεία και οι υπηρεσίες της, εξυπηρετώντας 250 πολίτες. Το γεγονός αυτό μεταφράζεται σε 250 λιγότερες μετακινήσεις προς το κέντρο της πόλης. Αν μαζί με αυτές, συνυπολογίσουμε την απομάκρυνση από το κέντρο των υπηρεσιακών οχημάτων της ΔΕΥΑΡ και των αυτοκινήτων των υπαλλήλων της επιχείρησης, εύλογα διαπιστώνουμε τη συνεισφορά της μετακίνησης αυτής στην κυκλοφοριακή ανακούφιση του κέντρου της Ρόδου".

Το διοικητικό συμβούλιο του σωματείου οδηγών τουριστικών λεωφορείων

Για την ανάδειξη του νέου διοικητικού συμβουλίου και των άλλων οργάνων του Σωματείου Οδηγών Τουριστικών Λεωφορείων Ρόδου "Ο Κολοσσός" συνήλθαν στο Εργατικό Κέντρο τα μέλη του Σωματείου τα οποία ανέρχονται στα 166 γραμμένα και ταμειακώς εντάξει και προσήλθαν τα 136. Βρέθηκαν 136 έγκυρα, 0 άκυρα, 0 λευκά και κατόπιν καταμέτρησης των ψηφοδελτίων τα αποτελέσματα είναι τα εξής:

1. Παπαστεφάνου Εμμ. έλαβε ψήφους 119, πρόεδρος
2. Κουφός Μιχ. έλαβε ψήφους 114, γ. γραμματέας
3. Μιαούλης Βασ. έλαβε ψήφους 66, αντιπρόεδρος
4. Καστρουνής Δημ. έλαβε ψήφους 58, ταμίας
5. Χατζηεμμανουήλ Δημ. έλαβε ψήφους 51, αν. ταμίας
6. Δρακιού Σωτ. έλαβε ψήφους 46, αν. ταμίας
7. Κωνσταντάκης Στ. έλαβε ψήφους 42, αν. γραμματέας

Αναπληρωματικοί για το δ.σ.

1. Ζαχαρίας Δημ.
2. Καραγιάννης Θεοδ.
3. Δεριζιώτης Κων.
4. Αργυρού Αργ.

Είναι ΠΟΛΕΜΟΣ;
Είναι ΠΑΙΧΝΙΔΙ;
Είναι ΑΘΛΗΜΑ;
PAINTBALL



Το άθλημα που ανεβάζει την αδρεναλίνη σας στα ύψη, βρίσκεται στη Ρόδο
Οπλίστε, στοχεύστε και ρίξτε με σφαίρες μπογιάς στον αντίπαλό σας σε απόσταση έως και 40μ.
Είναι φανταστικό. Απολύτως ασφαλές.
Για άνδρες και γυναίκες από 16 χρονών και άνω.

NED KELLYS PAINTBALL PARK
Ανοικτά κάθε σαββατοκύριακο
4χιλ. από τις Καλυθιές στο δρόμο για τη Ψίνθο
Για περισσότερες πληροφορίες και κρατήσεις ✆ **0241 86835**

NED KELLYS PAINTBALL PARK
ΑΝΕΒΑΖΕΙ ΤΗΝ ΑΔΡΕΝΑΛΙΝΗ. ΔΟΚΙΜΑΣΤΕ ΤΟ

9989-8/11

MELODY PALACE



Από Παρασκευή 8 Νοεμβρίου και κάθε βράδυ
ΤΖΙΝΑ ΣΠΗΛΙΩΤΟΠΟΥΛΟΥ
Ρεζερβέ τηλ.: 94920, 95240

Για να βγει από το σημερινό αδιέξοδο

Εντονες διαβουλεύσεις στο εσωτερικό της ΝΔ

ΤΟΝ ΑΠΡΙΛΙΟ ΠΙΘΑΝΟΝ ΝΑ ΓΙΝΕΙ ΤΟ ΣΥΝΕΔΡΙΟ

ΑΘΗΝΑ, 5 (ΑΠΕ).-

Τα μέλη του Πολιτικού Συμβουλίου και τα κοινοβουλευτικά μέλη της Εκτελεστικής Επιτροπής (Παπαδόγγονας, Μπρατάκος, Σούρλας, Κατσαρός) συζήτησαν σε σύσκεψη υπό τον κ. Εβερτ την πορεία της ΝΔ προς το συνέδριο και αποφασίστηκε, μετά και την επιστολή 22 βουλευτών προς τα κορυφαία στελέχη του κόμματος, να συγκληθεί σύσκεψη του Πολιτικού Συμβουλίου την Πέμπτη το απόγευμα με τη συμμετοχή των τριών πρώην Πρωθυπουργών και του κ. Σουφλιά, για να ληφθούν αποφάσεις.

Στη σύσκεψη πάντως, αποφασίστηκε να γίνουν οι διαδικασίες σύμφωνα με το καταστατικό και να μην διενεργηθούν εσωκομματικές εκλογές που ζητά η εσωκομματική αντιπολίτευση.

Ακόμη, στη σύσκεψη αποφασίστηκε η Οργανωτική Επιτροπή Συνεδρίου να καταρτιστεί με ``τη μεγαλύτερη δυνατή αντιπροσωπευτικότητα και συναίνεση``.

Σύμφωνα με πληροφορίες προτάθηκε εκ νέου στον κ. Βαρβιτσιώτη να αναλάβει επικεφαλής της επιτροπής αλλά ο αντιπρόεδρος του κόμματος εμμένει στις απόψεις που διετύπωσε στην Κοινοβουλευτική Ομάδα, ότι δηλαδή δεν είναι δυνατόν να αποδεχθεί πρόταση, αφού δεν είναι γνωστή και δεν έχουν συμφωνηθεί οι όροι διεξαγωγής του Συνεδρίου.

Ο κ. Βαρβιτσιώτης που θεωρεί ως θετική την επιστολή των 22 βουλευτών εκτιμά πως το αδιέξοδο που υπάρχει, παραμένει. Πάντως, ορισμένοι συνεργάτες του κ. Εβερτ εισηγούνται στον πρόεδρο του κόμματος να διεξαχθεί το Συνέδριο εάν είναι δυνατόν και τον Απρίλιο και να πάρει πρωτοβουλία για την άρση του αδιεξόδου, ζητώντας να εκλεγούν οι σύνεδροι από τα μέλη του κόμματος, γεγονός με το οποίο συμφωνεί και η άλλη πλευρά.

Οι 22 βουλευτές που υπογράφουν την επιστολή με την οποία ζητεί από τα κορυφαία στελέχη του κόμματος να συζητήσουν για να συμφωνήσουν τις διαδικασίες διεξαγωγής του Συνεδρίου είναι οι κύριοι: Σούρλας, Μείμαράκης, Παπανικολάου, Καραμηνάς, Μελάς, Χειμάρας, Καλός, Καραμπίνας, Τσαρτσιώνης, Δαβάκης, Σπύρου, Καμμένος, Τσιτουρίδης, Ψωμιάδης, Σκανδαλάκης, Βιζοβίτης, Αλεξόπουλος, Χαϊτίδης, Βίζας, Γαρουφαλιάς, Παπαθανασίου και Σκρέκας.

Παράλληλα, ο κ. Σουφλιάς άρχισε από το πρωί κύκλο επαφών με τα κορυφαία στελέχη, καταθέτοντας τις προτάσεις του για την εξεύρεση λύσης.

Ο κ. Σουφλιάς συναντήθηκε το πρωί με τους κυρίους Τζαννετάκη και Ράλλη, το απόγευμα θα συναντηθεί με τους κυρίους Τσαλδάρη και Μητσοτάκη και αύριο με τους κυρίους Βαρβιτσιώτη και Κεφαλογιάννη.

Ταυτόχρονα, ο κ. Μητσοτάκης είχε συναντήσεις στο γραφείο του με βουλευτές και στελέχη του κόμματος, όπου συζητήσαν για τις εξελίξεις.

Ο πρώην Πρωθυπουργός φέρεται να είπε στους βουλευτές που τον επισκέφθηκαν πως ``είμαι αποφασισμένος να αναλάβω πρωτοβουλία για να δοθεί οριστικό τέλος στην κρίση``.

Ο κ. Μητσοτάκης συναντήθηκε με τους κυρίους Βουλγαράκη, Τατούλη, Φούσα, Γκελεστάθη, Μαρκογιαννάκη, Αντωνίου, Χατζηγάκη, Γκόνη, Κοραχάη, Τσιπλάκο, Αναγνωστόπουλο και τις κυρίες Ελσα Παπαδημητρίου και Καλλιόπη Μπουρδάρα.

Οι κύριοι Χατζηγάκης και Αντωνίου δήλωσαν πως ``λύση μπορεί να δοθεί με την παραίτηση του κ. Εβερτ``.

Επίσης, ο κ. Μητσοτάκης είχε συνάντηση με τον εκδότη της εφημερίδας ``Απογευματινή`` Πάνο Καραγιάννη, δυο μόλις 24ωρα μετά την έντονη αντιπαράθεση που είχε για το δημοσίευμα της ``Απογευματινής της Κυριακής``, σύμφωνα με το οποίο επρόκειτο να παραιτηθεί από βουλευτής.

ΚΗΔΕΙΑ

Τη λατρευτή μας μητέρα, γιαγιά, αδελφή και θεία

ΧΡΥΣΑΝΘΗ ΛΕΒΑΚΗ - ΤΣΙΓΓΟΥ

Ετών 76

κηδεύουμε σήμερα Τετάρτη 6 Νοεμβρίου1996 και ώρα 11π.μ. από τον ιερό ναό Ταξιαρχών νεκροταφείου Ρόδου

Τα παιδιά Βασιλεία Οικονόμου, Σωτήρης - Αννα
Τα εγγόνια, τα αδέλφια, τα ανίψια και οι λοιποί συγγενείς

ΑΣ-6/11

ΔΗΜΟΣ ΡΟΔΟΥ
ΠΟΛΙΤΙΣΤΙΚΟΣ ΟΡΓΑΝΙΣΜΟΣ

ΑΝΑΚΟΙΝΩΣΗ

Την Πέμπτη 7 Νοεμβρίου '96 στις 3μ.μ. στο Γυμνάσιο Καπνοβιομηχανίας αρχίζει να λειτουργεί το εργαστήρι παραδοσιακών χορών με δασκάλους τον κ. Βαγγέλη Τζέλλο και την κα Καστρουνή Κική και καλούνται όσοι έχουν κάνει εγγραφή να παρουσιαστούν για την παρακολούθηση των μαθημάτων.

Ο Πρόεδρος
Μανόλης Αντώνογλου

ΧΛ-7/11

ΑΝΑΚΟΙΝΩΣΗ ΔΕΞΙΩΣΕΩΝ

Το ξενοδοχείο **ΩΚΕΑΝΙΣ** γνωστοποιεί ότι διαθέτει την αίθουσα εστιατορίου του για δεξιώσεις γάμων και χοροεσπερίδων κατά την χειμερινή περίοδο.

Η εξαιρετική ποιότητα των εδεσμάτων μας και το υποδειγματικό σέρβις αποτελούν εγγύηση της επιτυχίας της εκδήλωσης σας.

Πληροφορίες στο τηλέφωνο 24881
κ. ΟΡΦΑΝΙΔΗ

X.-680-30/11

ΣΩΜΑ ΕΛΛΗΝΩΝ ΠΡΟΣΚΟΠΩΝ
ΕΝΩΣΗ ΠΑΛΑΙΩΝ ΠΡΟΣΚΟΠΩΝ Τ.Ε. ΠΟΛΕΩΣ ΡΟΔΟΥ

Ανακοίνωση

Τα μέλη της Ενώσεως Παλαιών Προσκόπων Τ.Ε. πόλεως Ρόδου, την **Κυριακή το πρωί, στις 10 Νοεμβρίου 1996**, θα πραγματοποιήσουμε **ημερήσια εκδρομή στην Ιερά Μονή Θάρρι**, όπου θα γίνει εκκλησιασμός και Αρτοκλασία, με επιμνημόσυνη δέηση, για όλους τους Προσκόπους της Ρόδου, που έχουν αποβιώσει μέχρι σήμερα. Στη συνέχεια, θα πάμε στην Απολακκιά, για επίσκεψη στο Φράγμα, καθώς και στο νέο Κατασκηνωτικό Κέντρο των Προσκόπων της Ρόδου, κατόπιν, θα καθήσουμε για φαγητό στο χωριό.

♦Η μετάβαση, θα γίνει με ΠΟΥΛΜΑΝ και η αναχώρηση θα γίνει στις 8.15 το πρωί, από την προσκοπική εστία της Ρόδου, που βρίσκεται στην πλατεία Ακαδημίας.

♦Το δικαίωμα συμμετοχής, για όλα τα έξοδα και το φαγητό, θα είναι 2.000 δραχμές το άτομο.

♦Στην εκδρομή μας αυτή, προσκαλούμε να συμμετάσχουν:

1. Ολοι οι Παλαιοί Πρόσκοποι της Ρόδου, είτε είναι γραμμένοι στην Ενωσή μας, είτε δεν είναι γραμμένοι.
2. Οσοι το επιθυμούν, από τους Προσκόπους και Βαθμοφόρους της Τ.Ε. πόλεως Ρόδου.
3. Οσες το επιθυμούν, από τα μέλη της ομάδος συνεργασίας παλαιών Οδηγών της Ρόδου.
4. Οσες το επιθυμούν, από τις Οδηγούς και Βαθμοφόρους του τοπικού τμήματος Ρόδου.
5. Οσοι το επιθυμούν από τους συγγενείς και φίλους όλων των ανωτέρω.

♦Δηλώσεις συμμετοχής, θα δεχόμαστε μέχρι το απόγευμα της Παρασκευής 8-11-96 στα τηλέφωνα:

30261 κ. Κων/νος Ζερβός
35910 κ. Βλάσης Βλάχος
33270 κ. Χρήστος Πάλμος

Από τα τηλέφωνα αυτά, μπορείτε να ζητήσετε περισσότερες πληροφορίες για την εκδρομή αυτή.

Θα σας περιμένουμε όλους

Με προσκοπικούς χαιρετισμούς

Ο Πρόεδρος
Γεράσιμος Πρωτολάτης

Ο Γεν. Γραμματέας
Παντελής Μαυρίκος

9569-7/11

ΠΩΛΕΙΤΑΙ

Επιχείρηση εστιατορίου πλήρως εξοπλισμένη (με το κλειδί στο χέρι) στην Ιαλυσό. Δεχόμαστε μόνο σοβαρές προτάσεις.

Πληροφορίες

Τηλ. 95966-96020

X.632-10/11

ΠΑΝΗΓΥΡΙΣ

Φέρεται εις γνώση του φιλόθρησκου κοινού ότι την 8η Νοεμβρίου εορτή των παμεγίστων ΤΑΞΙΑΡΧΩΝ εορτάζει ο Ιερός Ναός των Ταξιαρχών της κοινότητας Μαριτσών.

Το εσπέρας της Πέμπτης και περί ώραν 6ην βραδυνή θα ψαλλεί Μέγας Πανηγυρικός Εσπερινός και θα ακολουθήσει λιτάνευση της Ιεράς Εικόνος των παμεγίστων Ταξιαρχών με τη συμμετοχή της φιλαρμονικής της κοινότητας Καλυθιών.

Την δε πρωΐα της Παρασκευής θα γίνει πανηγυρική Θεία Λειτουργία

Εκ της Εκκλησιαστικής Επιτροπής
του Ιερού Ναού Ταξιαρχών Μαριτσών

3760-7/11

ΔΙΑΛΥΣΗ
ΚΑΤΑΣΤΗΜΑΤΟΣ
ΑΝΔΡΙΚΟΥ ΡΟΥΧΟΥ
Αριθ. Αποφ. Δικαστηρίου 794/96
LUOMO
Δ. Θεοδωράκη
(Πεζόδρομος)

ΜΕΓΑΛΕΣ ΕΥΚΑΙΡΙΕΣ
ΟΛΑΣ ΜΑΣ ΤΑ ΕΙΔΗ ΚΑΤΩ ΤΟΥ ΚΟΣΤΟΥΣ

X614-10/11

ΓΕΡΜΑΝΙΚΑ

ΔΙΑΓΟΡΙΔΩΝ 6 (έναντι Νηρέα) Τηλ. 36744
ΘΕΛΕΤΕ ΝΑ ΜΙΛΗΣΕΤΕ ΓΕΡΜΑΝΙΚΑ ΜΙΛΗΣΤΕ ΠΡΩΤΑ ΜΑΖΙ ΜΑΣ

ΕΝΤΑΤΙΚΑ ΜΑΘΗΜΑΤΑ ενηλίκων για επαγγελματίες και ξενοδ/λους
Ειδικά διαμορφωμένη ύλη και λεξιλόγιο επιλεγμένα από τους ίδιους τους καθηγητές για τις επαγγελματικές ανάγκες του νησιού μας.
Σε 5 μήνες μιλάτε τέλεια τη γερμανική στον τομέα της εργασίας σας

ΜΕΣΑΝΑΓΡΕΝΟΣ

Προσφέρουμε τέλεια εκμάθηση της γερμανικής με ιδανικό αριθμό μαθητών σε άνετες και τέλεια εξοπλισμένες αίθουσες διδασκαλίας.

Το μόνο φροντιστήριο στη Ρόδο που διδάσκουν αποκλειστικά υψηλά εκπαιδευμένοι καθηγητές απόφοιτοι γερμανικής φιλολογίας γερμανικών πανεπιστημίων.

ΥΠΕΥΘΥΝΟΙ ΚΑΘΗΓΗΤΕΣ
Barbara Schultze - Grzinek
(M.A. Βερολίνου)
Νίκος Μεσαναγρενός
(M.A. Αμβούργου)

ΦΡΟΝΤΙΣΤΗΡΙΟ ΓΕΡΜΑΝΙΚΗΣ ΓΛΩΣΣΑΣ
Μεσαναγρενός Νίκος & ΣΙΑ Ο.Ε.
ΠΛΗΡΟΦΟΡΙΕΣ - ΕΓΓΡΑΦΕΣ: Καθημερινά 2.30-9.00
Τηλ. 36744

X683 30/11

Πλύση και απολύμανση των κάδων απορριμμάτων από όλους τους δρόμους

Από τη Δημοτική Επιχείρηση Καθαριότητας Ρόδου ανακοινώθηκε ο απολογισμός της εβδομάδας 27-10- έως 3-11, στους τομείς της αποκομιδής απορριμμάτων και της σάρωσης.

Συγκεκριμένα την εβδομάδα που μας πέρασε, πέραν της τακτικής αποκομιδής των απορριμμάτων από τους εγκατεστημένους κάδους σε όλη την πόλη, έγινε καθαρισμός οικοπέδων στις περιοχές Ροδίνι, Δασκάλους και Ανάληψη, καθώς και ο καθαρισμός του γηπέδου επί της οδού Αλ. Διάκου. Επιπλέον τοποθετήθηκαν κάδοι συλλογής απορριμμάτων και ανακύκλωσης στα σχολεία 17ο και 20ο Δημοτικό και 20 ΤΕΛ Ρόδου, έγινε πλύση και απολύμανση, με ειδικά μηχανήματα, σε πολλούς κάδους της πόλης, ενώ η υπηρεσία συνεισέφερε στη διαμόρφωση των χώρων της υφιστάμενης χωματερής. Πέραν αυτών, από τον τομέα της σάρωσης έγινε καθαρισμός όλων των βωμών, ανδριάντων, μνημείων και πρώων της πόλης, εν όψει του εορτασμού της 28ης Οκτωβρίου, ξεκίνησε το χειμερινό πρόγραμμα καθαρισμού σχολείων (είτε με σαρωτή είτε με το μηχανοκίνητο σάρωθρο, όπου αυτό μπορεί να μπει), ολοκληρώθηκε ο καθαρισμός των εκκλησιών Φανερωμένης (Ροδίνι), Αγ. Αναργύρων και Αγ. Δημητρίου και των γύρω χώρων, ο καθαρισμός του γηπέδου Αγ. Αποστόλων και των γύρω χώρων, ο καθαρισμός του αγωγού απορροής ομβρίων υδάτων στη ΔΟΥ Ρόδου (ο οποίος ήταν γεμάτος μπάζα και ογκώδη αντικείμενα για αρκετά χρόνια) και ο καθαρισμός του ακαλύπτου χώρου στην οδό Μητροπόλεως.

Για την εβδομάδα που διανύουμε, η ΔΕΚΡ θα συνεχίσει την πλύση και απολύμανση των κάδων απορριμμάτων, ασχολούμενη με τις εξής οδούς: Σοφούλη, Παύλου Μελά, Κέννεντυ, Βορείου Ηπείρου, Διαγοριδών, Αγίου Ιωάννου, Καναδά, Χρ. Τσιγάντε, Κοδριγκτώνος, Δαμασκηνού, Αθηναγόρα, 28ης Οκτωβρίου, Αλ. Διάκου, Ηρώων Πολυτεχνείου, Αμερικής, Δραγούμη, Γρίβα, Παναγούλη, καθώς και στην Ακτή Μιαούλη και στο Μανδράκι.

Οι εργασίες της πλύσης και απολύμανσης θα γίνονται τις πρωινές ώρες, από 6 μέχρι 10, οι δε κάδοι θα απομακρύνονται από τη θέση τους με ευθύνη της ΔΕΚΡ. Για το λόγο αυτό, παρακαλούνται οι κάτοικοι και οι καταστηματάρχες των περιοχών αυτών να τοποθετούν τα απορρίμματα στους κάδους τις απογευματινές και βραδυνές ώρες.

ΕΥΧΑΡΙΣΤΗΡΙΟ

Ευχαριστούμε θερμά τη διεύθυνση και το προσωπικό του **"RODOS PALACE"** για την άψογη οργάνωση του γαμήλιου δείπνου μας, το ανθοπωλείο **"LE BOUQUET"** για το διακριτικό στόλισμα της εκκλησίας και της αίθουσας **"LA ROTISSERIE"** του ξενοδοχείου.

ΝΙΚΟΣ -ΛΙΖΑ
ΧΑΖΙΡΗ

3758-6/11

"ΤΟ ΒΑΡΕΛΛΑΔΙΚΟ" ΕΙΝΑΙ ΕΛΛΗΝΙΚΑΔΙΚΟ!

ΣΤΗΝ ΑΙΘΟΥΣΑ ΤΟΥ ΝΥΝ & ΑΕΙ
ΣΩΚΡΑΤΟΥΣ 4 Τ ΤΗΛ 35995
ΑΝΟΙΚΤΑ ΚΑΘΕ ΒΡΑΔΥ!

688-13/11

Εντατικά σεμινάρια στους Η/Υ για αρχάριους

✓ **WINDOWS 95**
✓ **WORD 7.0**
✓ **EXCEL 7.0**
✓ **E-MAIL**

Διάρκεια 6 εβδομάδες

Ενδιαφέρει :
• απόφοιτους Λυκείου
• επαγγελματίες
• στελέχη επιχειρήσεων

Εναρξη 4 κ 11 Νοεμβρίου

Με το ειδικό σύστημα εκμάθησης Η/Υ
INTERACTIVE LEARNING

ΑΝΩΣΗ Στ. Κωτιάδη 64 Ανάληψη Τηλ. 78924

9986-10/11

ΓΕΡΜΑΝΙΚΑ-ΓΑΛΛΙΚΑ
για ξενοδοχοϋπαλλήλους

Εναρξη μαθημάτων
1 Νοεμβρίου

ΠΛΗΡΟΦΟΡΙΕΣ - ΕΓΓΡΑΦΕΣ
ΣΤΑ ΦΡΟΝΤΙΣΤΗΡΙΑ ΞΕΝΩΝ ΓΛΩΣΣΩΝ
ΤΗΣ
ΕΛΕΥΘΕΡΙΑΣ ΧΑΤΖΗΔΙΑΚΟΥ - ΜΟΣΧΙΔΗ

Ρόδος: Κων/νου Παλαιολόγου 105 Τηλ. 34730
Παραδείσι: Ιπποκράτους 2 Τηλ. 82430

X633-10/11