ΕΤΟΣ ΙΔΡΥΣΗΣ 1949
ΙΔΡΥΤΗΣ - ΔΙΕΥΘΥΝΤΗΣ
ΓΙΩΡΓΟΣ ΔΙΑΜΑΝΤΙΔΗΣ
Γραφεία - Τυπογραφεία:
Μάρκου Μαλλιαράκη 21 (ΚΟΒΑ)
Λογιστήριο: Νέα Αγορά
Τηλ.: Σύνταξης: 27356 - 79101
Λογιστηρίου: 24539
FAX: 20643

ΠΡΟΟΔΟΣ

Ανεξάρτητη καθημερινή πρωινή εφημερίδα

ΔΡΙΘΜΟΣ ΦΥΛΛΟΥ 14.371 ΤΙΜΗ 100 δρχ.

ΤΕΤΑΡΤΗ 20 ΝΟΕΜΒΡΙΟΥ 1996

ΤΟΥΟΤΑ
Γιατί εμείς είμαστε εδώ...
...όταν μας χρειαστείτε

Με βάση τον προϋπολογισμό

Τι θα πληρώσουμε και τι θα πάρουμε τον ερχόμενο χρόνο

ΠΟΙΟΙ ΦΟΡΟΙ ΕΠΙΒΑΛΛΟΝΤΑΙ

ΑΘΗΝΑ,19 (ΑΠΕ).-

Τις αυξήσεις που θα χορηγηθούν το 1997 στις συντάξεις του Δημοσίου και των ασφαλιστικών ταμείων καθώς και στους υπαλλήλους του Δημοσίου ,των ΔΕΚΟ και των κρατικών τραπεζών ανακοίνωσε, μεταξύ άλλων, σήμερα αργά το μεσημέρι ο υπουργός Εθνικής Οικονομίας και Οικονομικών κ.Γιάννος Παπαντωνίου, ο οποίος παρουσίασε και ανέλυσε την οικονομική πολιτική για το 1977.

Ειδικά όσον αφορά τους συνταξιούχους αποφασίσθηκε:

- Να καταβληθεί από 1.1.97 διορθωτικό ποσό.Το ποσοστό δεν έχει ακόμα καθορισθεί, αλλά εκτιμάται ότι θα εγγίζει το 3%.

- Να καταβληθεί,πέραν τούτου , από 1.1.97, στους συνταξιούχους που παίρνουν τα κατώτατα όρια συντάξεων, αύξηση 2% για ποσό σύνταξης μέχρι 130.000 δρχ και 1% για το τμήμα της σύνταξης από 130.000 έως 280.000 δρχ.Το τμήμα των συντάξεων άνω από τις 280.000 δρχ δεν παίρνει καμία αύξηση.

- Να καταβληθεί από 1.7.97 αύξηση 2,5% για το τμήμα των συντάξεων μέχρι 130.000 δρχ και 1,25% για το τμήμα από τις 130.000 μέχρι τις 280.000 δρχ, ενώ για οποιοδήποτε τμήμα πάνω από τις 280.000 δρχ δεν προβλέπεται καμία αύξηση.

- Να καταβληθεί πάλι διορθωτικό ποσό στην περίπτωση που στο τέλος του 1997 ο πληθωρισμός υπερβεί το αναμενόμενο ποσοστό που καθορίσθηκε στο 4,5%.

- Να καταβληθεί πέραν όλων αυτών, από 1.1.97 και το επίδομα Κοινωνικής Αλληλεγγύης (ΕΚΑΣ).

- Να καταβληθεί στους συνταξιούχους του ΟΓΑ αύξηση 4.000 δρχ εντός του 1997 και να αυξάνονται οι συντάξεις τους εφεξής με βάση τον προβλεπόμενο πληθωρισμό σε δυο εξαμηνιαίες δόσεις, με την κα-

ΣΥΝΕΧΕΙΑ ΣΤΗ ΣΕΛ. 4

Διορίστηκε από την Περιφέρεια

Το νέο συμβούλιο στη Λιμενική Επιτροπή

ΕΓΙΝΑΝ ΔΥΟ ΑΛΛΑΓΕΣ

ΥΠΕΓΡΑΦΗ η απόφαση για το νέο διοικητικό συμβούλιο της Λιμενικής Επιτροπής Δωδεκανήσου, ύστερα από την παραίτησή του προέδρου της κ. Βασίλη Παπανικόλα, ο οποίος εκλέχτηκε βουλευτής. Η απόφαση υπεγράφη από τον αναπληρωτή περιφερειακό διευθυνή κ. Ρίζο Ριζόπουλο, ύστερα από εντολή του Γενικού Γραμματέα της Περιφέρειας Νοτίου Αιγαίου.

◆ Σύμφωνα με την απόφαση στη θέση του κ. Παπανικόλα (ως μέλους) διορίζεται ο

ΣΥΝΕΧΕΙΑ ΣΤΗ ΣΕΛ. 4

Οργιάζει στη Ρόδο

Παράνομος τζόγος με ηλεκτρονικά!..

ΕΝΤΕΙΝΟΝΤΑΙ ΟΙ ΕΛΕΓΧΟΙ

ΟΙ ΑΣΤΥΝΟΜΙΚΕΣ αρχές της Ρόδου εντείνουν τους ελέγχους σε διάφορες περιοχές του νησιού μας, προκειμένου να «χτυπήσουν» τον παράνομο τζόγο που γίνεται με τα ηλεκτρονικά παιχνίδια.

● Σύμφωνα με χτεσινή ανακοίνωση της Αστυνομικής Διεύθυνσης κατά το πρώτο δεκαπενθήμερο του τρέχοντος μηνός Νοεμβρίου διενεργήθηκαν 130 περίπου έλεγχοι σε καφενεία, λέσχες και λοιπά καταστήματα με ηλεκτρονικά παιχνίδια και βεβαιώθηκαν οι εξής παραβάσεις:

α) Για διενέργεια αχαρακτήριστων τυχερών και παραχαρα-

ΣΥΝΕΧΕΙΑ ΣΤΗ ΣΕΛ. 4

Τον προσεχή Δεκέμβριο

Κινητοποιήσεις εργαζομένων στη ΔΕΗ Ρόδου

ΘΑ ΕΧΟΥΜΕ ΔΙΑΚΟΠΕΣ ΡΕΥΜΑΤΟΣ

ΣΕ ΔΥΝΑΜΙΚΕΣ κινητοποιήσεις πρόκειται να προχωρήσουν οι εργαζόμενοι στη ΔΕΗ της Ρόδου, επειδή δεν έχουν ικανοποιηθεί τα αιτήματά τους!.. Και το βασικότερο αίτημά τους είναι η έλλειψη τεχνικού προσωπικού, που έχει σαν αποτέλεσμα να δημιουργούνται πολλά προβλήματα που έχουν σχέση με τη λειτουργία του εργοστασίου.

● Η απόφαση για κινητοποιήσεις πάρθηκε κατά τη διάρκεια γενικής συνέλευσης που έγινε προχτές, και στην οποία παραβρέθηκαν ο πρόεδρος της Ενωσης Τεχνικών ΔΕΗ κ. Γιάννης Τσιβγούλης και ο πρόεδρος του Εργατικού Κέντρου Ρόδου κ. Δημήτρης

ΣΥΝΕΧΕΙΑ ΣΤΗ ΣΕΛ. 4

Ασκήθηκε από τον αντεισαγγελέα

Ποινική δίωξη εναντίον της μάνας του 16χρονου

ΕΡΕΥΝΑΤΑΙ Η ΠΕΡΙΠΤΩΣΗ ΤΗΣ ΜΑΣΤΡΟΠΕΙΑΣ

ΠΟΙΝΙΚΗ δίωξη εναντίον της μητέρας του 16χρονου Σωτηράκη άσκησε ο αντεισαγγελέας Πρωτοδικών Ρόδου κ. Χρήστος Μπαρδάκης. Η δίωξη ασκήθηκε για έκθεση σε κίνδυνο της ζωής του ανήλικου, ο οποίος είχε καταγγείλλει μπροστά στην κάμερα τοπικού ραδιοσταθμού ότι τον «εξέδιδε» η μητέρα του και εισέπραττε τα χρήματα!

◆ Παράλληλα, ο αντεισαγγελέας επέστρεψε το φάκελο της υπόθεσης στην Υποδιεύθυνση Ασφαλείας Ρόδου με την παραγγελία να ερευνηθούν περαιτέρω οι καταγγελίες για πιθανή διάπραξη (εκ μέρους της μητέρας) της μαστροπείας. Οπως έγινε γνωστό, από σήμερα οι αξιωματικοί της Ασφάλειας, πρόκειται ν΄αρχίσουν ένα νέο κύκλο ανακρίσεων για την υπόθεση αυτή, που έχει προκαλέσει σοκ στην κοινή γνώμη της Ρόδου.

ΣΤΟ ΜΕΤΑΞΥ ο 16χρονος εμφανίστηκε και πάλι σε άλλο τοπικό τηλεοπτικό κανάλι και επανέλαβε τις κατηγορίες εναντίον της μητέρας του, παράλληλα δε κατά τρόπο ωμό, περιέγραψε τις σεξουαλικές σχέσεις που είχε με διάφορα άτομα!..

◆ Ο ανήλικος ισχυρίζεται ότι είχε ομοφυλοφυλικές σχέσεις με ηλικιωμένα άτομα, ενώ γνωματεύσεις γιατρών αναφέρουν ότι πρόκειται για άτομο με «ψυχικές διαταραχές».

Συνεχίζουν και πάλι τις προκλήσεις

Οργιο παραβιάσεων από τους Τούρκους κοντά στη Ρόδο

ΖΗΤΟΥΝ ΑΠΟΣΤΡΑΤΙΚΟΠΟΙΗΣΗ ΤΩΝ ΝΗΣΙΩΝ

Σύμφωνα με δημοσιογραφικές πληροφορίες έξι σχηματισμοί τουρκικών αεροσκαφών προέβησαν σε παραβάσεις των κανόνων εναέριας κυκλοφορίας στο FIR Αθηνών και σε παραβιάσεις του εθνικού εναέριου χώρου στην περιοχή του κεντρικού και ανατολικού Αιγαίου και συγκεκριμένα, ανατολικά της Ρόδου, νοτίως της Χίου και μεταξύ Χίου και Σάμου.

Ελληνικά μαχητικά αεροσκάφη αναγνώρισαν και αναχαίτισαν τα τουρκικά αεροσκάφη σε όλες τις περιπτώσεις, σε ορισμένες από τις οποίες η διαδικασία της αναχαίτισης εξελίχθηκε σε εμπλοκή.

ΑΠΑΝΤΗΣΗ ΣΤΟ ΤΟΥΡΚΙΚΟ ΔΙΑΒΗΜΑ

ΑΘΗΝΑ, 19 ΑΠΕ.-

Το ελληνικό υπουργείο Εξωτερικών προβαίνει και αυτό με τη σειρά του σήμερα το μεσημέρι σε διάβημα διαμαρτυρίας προς την Τουρκία για την πρόσφατη υπόθεση των δουλεμπόρων που αποβίβασαν δέκα λαθρομετανάστες στο Φαρμακονήσι.

Οπως είναι γνωστό, η Αγκυρα προέβη πρώτη σε διάβημα διαμαρτυρίας, ισχυριζόμενη ότι σκάφη του λιμενικού άνοιξαν πυρ σε βάρος του πλησιάσματος και των επιβατών του τουρκικού σκάφους, με αποτέλεσμα να σκοτωθεί το ένα από τα δυο μέλη του πληρώματος.

ΣΥΝΕΧΕΙΑ ΣΤΗ ΣΕΛ. 4

Εκπτωση 51% για έργο αποχέτευσης

Δημοπρατήθηκε στη Νομαρχία το έργο «Αποχέτευση οικισμού Νικιών Νισύρου», προϋπολογισμού 24.000.000 δραχμών.

Πήραν μέρος στο διαγωνισμό δέκα εργολητπικές εταιρίες.

Τελευταίος μειοδότης ήταν ο κ. Γεώργιος Ζήκας που προσέφερε έκπτωση 51%.

Στις 22 του μηνός εξ άλλου δημοπρατείται και το ελικοδρόμιο Ολύμπου Καρπάθου, προϋπολογισμού 120.000.000 δραχμών.

Κρυμμένοι σε καλαμιές 11 λαθρομετανάστες!..

ΚΡΥΜΜΕΝΟΙ μέσα σε καλαμιές βρέθηκαν χτες το πρωί στην Κω, 11 Τούρκοι κουρδικής καταγωγής. Οι εν λόγω λαθρομετανάστες είχαν μεταφερθεί στις 4 το πρωί με ταχύπλοο σκάφος από Τούρκο δουλέμπορο, ο οποίος τους αποβίβασε στην περιοχή Τιγκάκι.

● Οι 11 Τούρκοι δήλωσαν ότι είναι αντίθετοι με το καθεστώς της χώρας τους και ζήτησαν άσυλο από τις ελληνικές αρχές.

ΑΜΕΣΩΣ μετά την αποβίβασή τους στο Τιγκάκι, ο Τούρκος δουλέμπορος ανέπτυξε ταχύτητα με το σκάφος του και επέστρεψε στα απέναντι παράλια.

Μέσα σε τρεις, μόνο, μέρες

Εκατοντάδες παραβάσεις του Κώδικα Κυκλοφορίας

ΜΠΛΟΚΑ ΣΤΟΥΣ ΔΡΟΜΟΥΣ

ΜΠΛΟΚΑ στους δρόμους εξακολουθεί να πραγματοποιεί τις μέρες αυτές η Τροχαία της Ρόδου. Ετσι, σε ελέγχους που έγιναν σε τρεις μόνο μέρες, έχουν βεβαιωθεί εκατοντάδες παραβάσεις του Κώδικα Οδικής Κυκλοφορίας.

● Και ακόμη αποδεικνύεται ότι παρά τους αυστηρούς ελέγχους, οι Ροδίτες οδηγοί εξακολουθούν να μην εφαρμόζουν τον ΚΟΚ και να γίνονται υπαίτιοι, ακόμη και τροχαίων ατυχημάτων.

ΕΤΣΙ, σε ελέγχους που διενήργησε στις 16, 17 και 18 Νοεμβρίου, η Τροχαία Ρόδου βεβαίωσε 25 παραβάσεις σε βαθμό πλημμελήματος και 225 σε βαθμό πταίσματος!..

● Οι παραβάσεις που βεβαίωσε η Τροχαία, οφείλονται κυρίως στην παραβίαση του ορίου ταχύτητος, στην παράβαση των φωτεινών σηματοδοτών, σε αντικανονικά και επικίνδυνα προσπεράσματα και σε άλλα.

ΑΚΟΜΗ η Τροχαία διενεργεί ελέγχους για να διαπιστωθεί η κατάσταση των οχημάτων. Και από τους ελέγχους αυτούς φαίνεται ότι σε πολλά αυτοκίνητα τα λάστιχα είναι φθαρμένα.

Κατασκευή φράγματος στη Λέρο

Την έγκριση της από 24.10.96 ειδικής διαγραφής υποχρεώσεων καθώς και τα ανασυνταχθέντα συμβατικά τεύχη τιμολογίου και προϋπολογισμού της μελέτης «Κατασκευή φράγματος στο Παρθένι της Λέρου», αποφάσισε πρόσφατα ο νομάρχης Δωδεκανήσου κ. Γιάννης Παρασκευάς.

Ο προϋπολογισμός δημοπράτησης ανέρχεται συνολικά στο ποσόν των 1.215.000.000 δραχμών.

Σε όσα είπε στη Χάλκη

Απάντηση γιατρών στο Γ. Παρασκευά

ΓΙΑ ΤΟ ΝΟΣΟΚΟΜΕΙΟ ΡΟΔΟΥ

ΑΝΑΚΟΙΝΩΣΗ εξέδωσε χτες ο Σύλλογος Νοσοκομειακών Ιατρών του Γενικού Νοσοκομείου της Ρόδου, με αφορμή όσα ανέφερε ο νομάρχης Δωδεκανήσου κ. Γιάννης Παρασκευάς στο συνέδριο της ΤΕΔΚ στη Χάλκη.

«Κε Νομάρχα

Ακούγοντάς σας σήμερα 18/11/96 σε πρωινή εκπομπή, είδαμε με έκπληξη να ξεπερνάτε εαυτόν, στην προσπάθειά σας να δημιουργήσετε εντυπώσεις μπροστά σ΄ ένα ακροατήριο που λίγα γνωρίζει σχετικά με αυτό που λέγεται Νοσοκομείο και τη λειτουργία του.

Επιτίθεσθε εναντίον των ιατρών του Γ.Ν Ρόδου με σκοπό τη δημιουργία και πάλι αναταραχής στον ευαίσθητο χώρο της υγείας.

Αυτή τη φορά όμως αποτύχατε.

Οι γιατροί είναι λειτουργοί πέρα από υπάλληλοι και η προσφορά τους είναι γνωστή τοις πάσι.

Δεν χρειαζόμαστε τη δική

ΣΥΝΕΧΕΙΑ ΣΤΗ ΣΕΛ. 4

Στο νομό Δωδεκανήσου

Θα στελεχωθούν και τα αγροτικά ιατρεία

ΠΡΟΧΩΡΑ Η ΤΗΛΕΪΑΤΡΙΚΗ

ΤΟΝ ΑΠΟΧΑΡΑΚΤΗΡΙΣΜΟ των αγροτικών ιατρείων σε ιατρικά κέντρα στελεχωμένα από ειδικευμένο γιατρό προτείναι και επιδιώκει η Νομαρχιακή Επιτροπή Υγείας Δωδεκανήσου.

◆ Υστερα από συνεννοήσεις που έκανε με το γενικό γραμματέα του υπουργείου Αιγαίου κ. Γιάννη Μαχαιρίδη, ο πρόεδρος της επιτροπής Δημήτρης Κρεμαστινός κατέθεσε πρόταση στον υφυπουργό Υγείας κ. Σκουλάκη με την οποία ζητά τα αγροτικά ιατρεία του νομού να στελεχωθούν με ειδικευμένο γιατρό στον οποίο θα δοθούν κίνητρα.

Η ΝΟΜΑΡΧΙΑΚΗ Επιτροπή προκειμένου να πείσει έναν ειδικευμένο γιατρό να έρθει στη Χάλκη ή την Κάσο προτείνει να του δοθεί αναστολή για το αγροτικό με την υποχρέωση μόλις τελειώσει η ειδικότητά του να έρθει στα μικρά νησιά ενταγμένος ήδη στο ΕΣΥ και με μόρια που θα τον βοηθήσουν αργότερα να βρει θέση στα νοσοκομεία.

◆ Οπως τόνισε ο κ. Κρεμαστινός ο ειδικευμένος γιατρός, η τηλειατρική και το ελικόπτερο, για το οποίο πολύς λόγος έχει γίνει, αλλά η οικονομική στενότητα καθυστερεί την αγορά του, είναι σημαντικά βήματα για την αναβάθμιση της υγείας των νησιών μας.

ΣΤΟ ΜΕΤΑΞΥ εγκρίθηκε ένα ευρωπαϊκό πρόγραμμα

ΣΥΝΕΧΕΙΑ ΣΤΗ ΣΕΛ. 4

Ενας 31χρονος διαρρήκτης

Εκλεψε ακόμη και πιστόλι... αγώνων!

ΠΩΣ ΕΔΡΑΣΕ ΣΤΗ ΡΟΔΟ

ΣΩΡΕΙΑ κλοπών και διαρρήξεων είχε διαπράξει στη Ρόδο ο Γεώργιος Κουτσουλάμπρος, 31 χρόνων, από το χωριό Σπολάιτα Αιτωλοακαρνανίας, ο οποίος συνελήφθη τα ξημερώματα της περασμένης Δευτέρας, γιατί στην κατοχή του είχε μικρή ποσότητα ναρκωτικών.

◆ Ανακρινόμενος ομολόγησε τις κλοπές που διέπραξε, αλλά μαζί του συνελήφθη και η φίλη του Αννα Καπίρη, 38 χρόνων, από το Περιστέρι, γιατί εξύβρισε την αδελφή του Κουτσουλάμπρου, Αγγελική, 35 χρόνων. Από την έρευνα που έγινε στο σπίτι της Καπίρη βρέθηκαν και κατασχέθηκαν:

α) Ενα πιστόλι αφέσεως αγώνων με στοιχεία CAL 9 MM, KNALLPATR το οποίο όπως προέκυψε από την ενεργηθείσα προανάκριση είχε κλαπεί ή χαθεί το έτος 1994 από το χώρο τελέσεως αγώνων του ΣΕΓΑΣ και το οποίο αποδόθηκε στον Παυλούς Μιχαήλ, γυμναστή, σύμβουλο του ΣΕΓΑΣ, β) ένα γυναικείο ρολόι χωρίς μάρκα και γ) ένα μπρελόκ, το οποίο όπως προέκυψε προέρχονται από κλοπές και αποδόθηκαν στους παθόντες.

◆ Τα ανωτέρω αντικείμενα όπως ισχυρίσθηκε της είχε δώσει ο Κουτσουλάμπρος.

ΚΑΤΑ ΓΕΝΟΜΕΝΗ σωματική έρευνα την 17-11-96 και ώρα 20.30 στον Κουτσουλάμπρο, ανευρέθηκε και κατασχέθηκε τυλιγμένη σε εφημερίδα ποσότητα μικτού βάρους 1,5 γραμμαρίων ακατέργαστη κάνναβη, ένα πακέτο τσιγαρόχαρτα RIZZLA και ένα πορτοφόλι ζώ-

ΣΥΝΕΧΕΙΑ ΣΤΗ ΣΕΛ. 4

Συνελήφθη ο δράστης πολλών κλοπών

Από την Αστυνομία της Καλύμνου συνελήφθη ο Νικήτας Καψαλάκης, 31 χρόνων, οικοδόμος, ο οποίος διέπραξε σωρεία κλοπών και διαρρήξεων στο νησί.

Σε σχετική έρευνα που έγινε στο σπίτι του βρέθηκαν πολλά κλοπιμαία, ήτοι στερεοφωνικά, ανταλλακτικά, ρολόγια, χρυσαφικά, ηλεκτρικά είδη και άλλα.

Να σημειωθεί ότι έχουν παρελάσει μέχρι τώρα 13 άτομα από την Αστυνομία Καλύμνου για να παραλάβουν τα κλοπιμαία.

Με τις καθημερινές αθλιότητες

Ξεσηκώθηκαν και στη Ρόδο οι τηλεθεατές!

Η ΣΕΞΟΥΑΛΙΚΗ ΖΩΗ ΤΩΝ ...ΚΑΛΟΓΡΙΩΝ!

ΠΛΗΘΩΡΑ διαμαρτυριών δέχτηκε χτες η εφημερίδα μας από αγανακτισμένους συμπολίτες μας, οι οποίοι εξοργίστηκαν με διάφορες εκπομπές στην τηλεόραση. Και οι διαμαρτυρίες αφορούσαν, κυρίως:

α. Νέα εκπομπή του ΑΝΤ1 με τον Μικρούτσικο, ο οποίος παρουσίασε χτες τη σεξουαλική δραστηριότητα καλογερών και καλογριών, με διάφορα... γαργαλιστικά υπονοούμενα!..

β. Τη συνεχιζόμενη παρουσίαση από τα τοπικά τηλεοπτικά κανάλια του 16χρονου Σωτήρη, ο οποίος με «ωμό τρόπο» περιγράφει(;) τη δραστηριότητά του!

◆ Οι χτεσινές διαμαρτυρίες (και προς την εφημερίδα) υπήρξαν θυελλώδεις από πολλούς συμπολίτες μας, που - όπως χαρακτηριστικά είπαν -«δεν αντέχουν πλέον το διασυρμό της Εκκλησίας» (περίπτωση Μικρούτσικου) αλλά και των άλλων αθλιοτήτων, που καθημερινά παρακολουθούν.

ΤΑ ΦΑΙΝΟΜΕΝΑ αυτά βρίσκονται σε ιδιαίτερη έξαρση και καθημερινά από τα κανάλια παρελαύνουν διάφορα άτομα που παρουσιάζουν τα προσωπικά τους ζητήματα, ενώ η τηλεόραση δεν χάνει ευκαιρία για να εκμεταλλευτεί τον ανθρώπινο πόνο!..

ΠΟΛΙΤΙΣΤΙΚΟΣ ΣΥΛΛΟΓΟΣ ΓΥΝΑΙΚΩΝ ΡΟΔΟΥ

ΓΝΩΣΤΟΠΟΙΗΣΗ

Ο Πολιτιστικός Σύλλογος Γυναικών Ρόδου, γνωστοποιεί τα παρακάτω:
Προσεχώς κυκλοφορεί το βιβλίο του δικηγόρου Δημητρίου Παπαϊωάννου, με τίτλο:
«Οι ιππότες και Λωδεκάνησος - Η Ιταλία και Δωδεκάνησος - Οικουμενικό Πατριαρχείο και Λωδεκάνησος»
που το αφιερώνει στο Σύλλογό μας.
Τα δε έσοδά του, θα διατεθούν για τους σκοπούς του Συλλόγου μας.
Θεωρήσαμε καθήκον μας το γεγονός αυτό, να το γνωστοποιήσουμε και να καλέσουμε τους φιλομαθείς συμπολίτες να προμηθευτούν το βιβλίο, που θα διατεθεί δια του συλλόγου μας.
Για την ευγενική του προσφορά τον ευχαριστούμε θερμά.

Η Πρόεδρος Αναστασία Φώκιαλη
Οι αντιπρόεδροι Ερμιόνη Μαρτίνη, Ισμήνη Φώκιαλη
Η Γραμματέας Ρίτσα Γιμούκη
Τα μέλη

Χ700-19/11

FELICIA
PIZZERIA - SPAGHETTERIA
Η παραδοσιακή ιταλική κουζίνα
ΓΙΑ ΟΛΕΣ ΤΙΣ ΕΠΟΧΕΣ
ΓΙΑ ΠΑΡΑΔΟΣΕΙΣ ΣΤΟ ΣΠΙΤΙ
ΤΗΛ. 38910 ΓΡΙΒΑ 104
3954-1/12

ΑΝΑΚΟΙΝΩΣΗ

Ο Σύλλογος Φροντιστών - Οικοδιδασκάλων Β' βάθμιας Εκ/σης
αισθάνεται την υποχρέωση να ενημερώσει ΓΟΝΕΙΣ και κάθε άλλο ΕΥΑΙΣΘΗΤΟΠΟΙΗΜΕΝΟ ΠΟΛΙΤΗ ότι η παράδοση κατ' οίκον μαθημάτων από διορισμένους καθηγητές ΑΠΑΓΟΡΕΥΕΤΑΙ σύμφωνα με το άρθρο 14 παραγρ. 16 του νόμου 1566/85.

Επειδή το φαινόμενο έχει προσλάβει υπερβολικές διαστάσεις (συγκρότηση πολυμελών τμημάτων ακόμα και σε ενοικιαζόμενα για το σκοπό αυτό διαμερίσματα καθώς και εκβιαστική προσέλκυση μαθητών) καλούμε όλους τους αρμόδιους φορείς να προστατεύσουν τους θεσμούς και τους νόμους.

26/11 3780

ΕΠΙΣΚΕΦΘΕΙΤΕ ΤΟ ΚΟΥΒΕΪΤ
ΕΡΥΘΡΑ ΘΑΛΑΣΣΑ
ΚΑΙ
ALHAMBRA TRAVEL

Οι γενικοί αντιπρόσωποι της KUWAIT AIRWAYS στη ΔΩΔΕΚΑΝΗΣΟ οργανώνουν για πρώτη φορά μεγάλη εκδρομή στο ΚΟΥΒΕΙΤ τη χώρα με τα τόσα πολλά ενδιαφέροντα.

ΑΠΟ 13/12 ΕΩΣ 17/12/1996

● Οι εκδρομείς εκτός από τα αξιοθέατα της πόλης του ΚΟΥΒΕΙΤ και της ερήμου θα έχουν την ευκαιρία να κάνουν επαφές στον επιχειρηματικό και τουριστικό τομέα.

● Παραμονή σε ξενοδοχείο 5 αστέρων με πρωινό και ένα γεύμα (HOLIDAY INN CROWN PLAZA) ένα από τα νεώτερα και πολυτελέστατα ξενοδοχεία του Κουβέιτ.

● Η τιμή της εκδρομής είναι δρχ. 159.000 από Αθήνα και περιλαμβάνει:

1) Αεροπορικό εισιτήριο ΑΘΗΝΑ / ΚΟΥΒΕΙΤ / ΑΘΗΝΑ
2) Παραμονή σε ξενοδοχείο 5 αστέρων με πρωινό και ένα γεύμα καθημερινά (HOLIDAY INN CROWN PLAZA)
3) Μεταφορά από και προς το αεροδρόμιο του Κουβέιτ.
4) Εκδοση βίζας που είναι υποχρεωτική
5) Συνοδός του γραφείου μας.

ΔΙΑΦΟΡΑ ΜΟΝΟΚΛΙΝΟΥ ΔΡΧ. 40.000

● Προαιρετικές εκδρομές στην ΕΡΗΜΟ, ΠΕΤΡΕΛΑΙΟΠΗΓΕΣ,. ΜΟΥΣΕΙΑ ΚΑΙ ΓΥΡΟ ΠΟΛΕΩΣ ΜΕ ΕΠΙΣΚΕΨΗ ΣΤΟΝ ΠΕΡΙΣΤΡΕΦΟΜΕΝΟ ΠΥΡΓΟ ΥΨΟΥΣ 120 ΜΕΤΡΩΝ ΚΑΙ ΣΤΗΝ ΠΑΜΦΘΗΝΗ ΑΓΟΡΑ ΤΟΥ ΧΡΥΣΟΥ.

ΘΕΣΕΙΣ ΑΥΣΤΗΡΑ ΠΕΡΙΟΡΙΣΜΕΝΕΣ
ΕΠΕΙΔΗ ΧΡΕΙΑΖΕΤΑΙ Η ΕΚΔΟΣΗ ΒΙΖΑΣ ΔΗΛΩΣΕΙΣ ΣΥΜΜΕΤΟΧΗΣ ΜΕΧΡΙ 29/11/96

Πληροφορίες - Προγράμματα

ΕΡΥΘΡΑ ΘΑΛΑΣΣΑ
Δ. Θεοδωράκη 13
Τηλ. 27721 - 22460

ALHAMBRA TRAVEL
Αλ. Παπάγου 23
Τηλ. 37052, 25698

Χ666-20/11



ΤΙ ΕΓΡΑΨΕ Ο ΤΥΠΟΣ ΤΗΣ ΑΘΗΝΑΣ

ΑΝΑΣΚΟΠΗΣΗ ΑΘΗΝΑΪΚΟΥ ΤΥΠΟΥ ΤΗΣ 19/11/1996

Η χθεσινή κοινή συνεδρίαση της Κοινοβουλευτικής Ομάδας και της Κεντρικής Επιτροπής του ΠΑΣΟΚ για την οικονομική πολιτική της κυβέρνησης, ο προϋπολογισμός που θα εγκρίνει σήμερα το υπουργικό συμβούλιο και οι ελληνοτουρκικές σχέσεις είναι από τα βασικά θέματα της ειδησεογραφίας του σημερινού τύπου.

ΑΔΕΣΜΕΥΤΟΣ ΤΥΠΟΣ: ``Φορο...συμφορά! Πρωτοφανής επιδρομή στις τσέπες μη εκόντων``.

ΑΠΟΓΕΥΜΑΤΙΝΗ: ``Πέντε φόροι θάνατος. Εβερτ: το ΠΑΣΟΚ εξαπάτησε το λαό. Σημίτης μη διαμαρτύρεστε``.

Η ΑΥΓΗ: ``Σκοτάδι στο τούνελ και μετά το 1997. Ακόμη σκληρότερο 1998 εξήγγειλε ο Σημίτης``.

ΑΥΡΙΑΝΗ: ``Πολεμος υπουργών για τις προσλήψεις. Ο Παπαδόπουλος επεκτείνει το νόμο στις τράπεζες και στους δήμους``.

ΕΘΝΟΣ: ``6% πάνω τα ΙΧ. Το 1998 θα έρθουν τα μεταχειρισμένα``.

ΕΛΕΥΘΕΡΗ ΩΡΑ: ``Κοιτάξου στον καθρέφτη και θα το βρεις. Ο Εβερτ αναρωτιέται γιατί έχασε η Νέα Δημοκρατία``.

ΕΛΕΥΘΕΡΟΣ: ``Εξαπάτησε το λαό και τώρα επιτέλους συναίνεση απο το κόμμα. Οι βουλευτές του ΠΑΣΟΚ με σκληρή γλώσσα ξεσκεπάζουν τον ``μαθητευόμενο μάγο``.

ΕΛΕΥΘΕΡΟΣ ΤΥΠΟΣ: ``15 βόμβες Σημίτη στην τσέπη μας. Φορομπηχτική έφοδος αυτοκτονίας από την κυβέρνηση``.

ΕΛΕΥΘΕΡΟΤΥΠΙΑ: ``Σημίτης: δίκαια μέτρα αλλά σκληρά γιατί κανόμαστε. Ανετο πέρασμα από το κόμμα με μικρή γκρίνια``.

Η ΕΞΟΥΣΙΑ: ``Κώστας Σημίτης: ή τώρα ή ποτέ! Στο μονόδρομο του Μάαστριχτ μπαίνει οριστικά η Ελλάδα``.

Η ΚΑΘΗΜΕΡΙΝΗ: ``Εμβάλλονται νέοι φόροι και επεκτείνονται παλαιοί ``θυσίες`` για να εντάχθεί η χώρα στη δεύτερη ταχύτητα της ΕΕ``.

Ο ΛΟΓΟΣ: ``Πέρασε τις συμπληγάδες. Σκληρός αλλά δικαιότερος ο νέος προϋπολογισμός``.

ΤΑ ΝΕΑ: ``Τελευταία ευκαιρία λέει ο Σημίτης. Κίνδυνος να μείνουμε στο περιθώριο της ΕΟΚ``.

ΝΙΚΗ: ``Λιτότητα χωρίς αντίλογο. Προϋπολογισμός αλά Μάαστριχτ``.

ΡΙΖΟΣΠΑΣΤΗΣ: ``Εντυπωσιακή αντιιμπεριαλιστική η πορεία της φετινής επετείου της εξέγερσης του Πολυτεχνείου``.

Δωδεκανησιακά εικοοπετράωρα

Στα πεταχτά

Οψίμως

«Θα είναι προτιμότερο να κλείσει για να μην εξυπελίσσεται η λειτουργία του Πανεπιστημίου», δήλωσε ο νομάρχης για το Πανεπιστήμιο Αιγαίου και η διαπίστωσή του δεν απέχει από την πραγματικότητα.

Θα μας επιτρέψει, όμως, να χαρακτηρίσουμε όψιμο το ενδιαφέρον. Διότι, όταν η «Πρόοδος», κατά καιρούς κατάγγελλε με έρευνες και άλλα δημοσιεύματα, πέρα των προβλημάτων που χαρακτήριζαν και τα υπόλοιπα περιφερειακά Πανεπιστήμια, την αναξιοκρατία, την οικογενειοκρατία, τις ίντριγκες και τη φαυλότητα που κυριαρχούν στα Παιδαγωγικά Τμήματα της Ρόδου, τόσο ο ίδιος όσο και οι υπόλοιποι πολιτικοί εκφράστηκαν που νομού είχαν επιλέξει το δρόμο της σιωπής. Να του ευχηθούμε ασφάλεια, να έχουν θετικά αποτελέσματα, οι όποιες πρωτοβουλίες του.

Θράσος

Με το γνωστό θράσος της η Αγκυρα προέβη σε διάβημα διαμαρτυρίας, έστω και σε χαμηλούς τόνους, επειδή - λέει - «το τουρκικό πλοιάριο έμεινε για τρεις ώρες αγκυροβλητο, ενώ οι ελληνικές αρχές αδιαφόρησαν».

Δεν είπε λέξη, όμως, ότι ο νεκρός Τούρκος και ο τραυματίας φίλος του ήταν δουλέμποροι, οι οποίοι, εκμεταλλευόμενοι τη δυστυχία των Ιρακινών, έστησαν «χρυσοφόρα» επικερδούς μεταφοράς λαθρομεταναστών στα νησιά μας, από τις ευλογίες των τουρκικών αρχών.

Και είναι λυπηρό, την ίδια στιγμή, που η Ευρωπαϊκή Ενωση συνεχίζει να καϊδεύει την Τουρκία, ενώ το πρόβλημα των λαθρομεταναστών είναι και δικό της πρόβλημα.

Μία υπουργός σύμμαχος

Για να μην αδικούμε το νομάρχη Γιάννη Παρασκευά για την πρόταση του περί ναρκωτικών μεταφέρουμε την είδηση από το μικρό ομόσπονδο κρατίδιο της Γερμανίας Σλέσβιγκ Χολστάιν.

Οπως δήλωσε η υπουργός Υγείας του κρατιδίου Χάνιτε Μόζερ στο «Σπήγκελ TV» «θα επιτρέπεται να πωλούνται στα φαρμακεία κασές και μαριχουάνα».

Μάλιστα, διευκρίνισε ότι οι ενδιαφερόμενοι θα μπορούν να αγοράζουν μέχρι 30 γραμμάρια, τα οποία θα δίνονται από τους φαρμακοποιούς συνοδευόμενα από ένα ενημερωτικό φυλλάδιο.

«Το χασίς και η μαριχουάνα, δεν έχουν καμιά απολύτως τοξική παρενέργεια», πρόσθεσε. Ποιός να το 'λεγε ότι ο νομάρχης θα βρισκε σύμμαχο την κυρία Μόζερ, υπουργό Υγείας. Αντε, τώρα, να ξαναπεί ο Κοσμος τους πρόκειται για ...καρατό.

Ο τζόγος

Πολύ καλά κάνει η Αστυνομία και εντείνει τους ελέγχους σε διάφορα κέντρα, όπου παίζουν (ή καλύτερα κάνουν τζόγο) με τα ηλεκτρονικά παιχνίδια.

Διότι, το κακό έχει παραγίνει στη Ρόδο.

Παντού συνοστίζονται αντιλικοι για να παίξουν - δήθεν - με τα ηλεκτρονικά παιχνίδια, αλλά στην ουσία κάνουν τζόγο!

Να σημειωθεί ότι μόνο το τελευταίο δεκαπενθήμερο η Αστυνομία έχει κάνει 21 συλλήψεις ιδιοκτητών καταστημάτων με ηλεκτρονικά, ενώ έχουν κατασχεθεί 25 μηχανήματα!

Τώρα, που είναι γιορτές, η Αστυνομία ας εντείνει ακόμη περισσότερο τους ελέγχους ώστε να προστατευθούν τα ανήλικα παιδιά από τη νέα μάστιγα!..

Διακόσμηση

Αρχισε από την περασμένη Δευτέρα η διακόσμηση της πόλης, εν όψει των εορτών των Χριστουγέννων και της Πρωτοχρονιάς.

Το πως θα γίνει και πόσο πλούσια θα είναι, αυτό θα φανεί «εκ του αποτελέσματος».

Εκείνο, όμως, που πρέπει να επισημανθεί είναι ότι στη διακόσμηση πρέπει να βοηθήσουν και οι καταστηματάρχες.

Κάποιοι, ως φροντίστουν να διακοσμήσουν τις βιτρίνες τους για το καλό της πόλης, αλλά και των ίδιων.

Διότι, είναι γνωστό, ότι μια ελκυστική βιτρίνα, προσελκύει πάντοτε τους καταναλωτές!..

Ανέξοδη διαφήμιση

Μεγάλοι ντόρος γίνεται τώρα για το πρόβλημα με τα ναρκωτικά, τόσο σε πανελλήνιο, όσο και σε τοπικό επίπεδο!

Πολλοί και διάφοροι βγαίνουν στα ραδιόφωνα και στις τηλεοράσεις και κάνουν δηλώσεις γύρω από το σοβαρό αυτό θέμα.

Ολοι, φυσικά, είναι άσχετοι!..

Κανένας δεν είναι ειδικός, ώστε να έχει μια επιστημονική άποψη.

Το αποτέλεσμα είναι ν' ακούγονται ανεύθυνα πράγματα. Κανένας δεν αμφιβάλλει ότι το πρόβλημα είναι υπαρκτό.

Μήπως, όμως, με τη μεγάλη προβολή και διάσταση που δίνεται στο θέμα, τελικά «διαφημίζεται» - κατά κάποιο τρόπο - η χρήση των ναρκωτικών;

Τα περιστέρια

Σίγουρα τα περιστέρια είναι από τα πιο αγαπημένα και πτηνά, που μάλιστα έχουν συνδεύσει την ύπαρξή τους με την ειρήνη.

Και στη Ρόδο, υπάρχουν πολλά περιστέρια, ιδιαίτερα στην περιοχή πίσω από τη Νομαρχία.

Ομως, εκεί τα περιστέρια δημιουργούν προβλήματα. Αν όμως, επισκεφθεί κανείς το χώρο πίσω από τη Νομαρχία θα αντιληφθεί το πρόβλημα.

Ακόμη και το κτίριο της Νομαρχίας βρίσκεται σε «μαύρο χάλι» από τις κουτσουλιές των περιστερών.

Η κατάσταση δεν μπορεί να συνεχιστεί! Κάποτε, θα πρέπει ν' αντιμετωπιστεί το θέμα.

Είναι όχι μόνο ζήτημα αισθητικής, αλλά και καθαριότητας.

Συχνότητες

Τις τρελής γίνεται προχτές το βράδυ στα διάφορα κανάλια που βλέπουμε στη Ρόδο.

Το ένα «πέφτει» πάνω στο άλλο!

Και όχι μόνο αυτό. Τοπικό κανάλι είχε πρόγραμμα με ...μικρές αγγελίες, αλλά η υπόκρουση ήταν δελτίο ειδήσεων στην ...αγγλική γλώσσα, προφανώς από κάποιο ξένο κανάλι, που, όμως, δεν είχε εικόνα!..

Πρόκειται για μια τραγελαφική κατάσταση, που όμοιά της δεν μπορεί να υπάρχει στον ελλαδικό χώρο!..

Αλλά, μήπως υπάρχει και κανένας αρμόδιος για να επέμβει;

Αλλωστε, είναι γνωστό ότι βρισκόμαστε σε χώρα, που η αυθαιρεσία είναι κάτι το πολύ ...φυσικό!..

Αναγκαία διευκρίνιση

Ηταν απαραίτητη η διευκρίνιση της Νομαρχίας ότι για τις 3 μαΐς που προκάλεσαν οι πλημμύρες του 1994 συγκροτήθηκε επιτροπή «η οποία θα οξιολογήσει παλιές αιτήσεις πλημμυροπαθών, για τις οποίες είχαν υποβληθεί ενστάσεις, και όχι νέες».

Ηταν αναγκαία η διευκρίνιση γιατί κάποιοι είχαν αρχίσει, καλώς, να σπίνουν μια νέα βιομηχανία παραγωγής «πλημμυροπαθών», αφινόντας το σώμα που προκλήθηκε με τις λίστες αποστομωθέντων και το γεγονός ότι η αυτές τις περιπτώσεις βρίσκεται σε εξέλιξη τακτική δικαστική ανάκριση.

ΚΙΝΗΜΑΤΟΓΡΑΦΟΙ

ΚΙΝΗΜΑΤΟΘΕΑΤΡΟ ΜΕΤΡΟΠΟΛ
Τηλ. 28400
ΔΥΟ ΠΡΟΒΟΛΕΣ
7.30-9.30 και 9.30-11.30
Ο Γουντυ Αλλεν ξανακτυπά!!! Επιδέξια, εκρηκτική, αστεία, αγρια, φαντασπική ηλιθια κωμωδια του Γουντυ Αλλεν, με πολύ γέλιο.
ΑΚΑΤΑΜΑΧΗΤΗ ΑΦΡΟΔΙΤΗ
MIGHTY APHRODITE
Α' προβολής
Πρωταγωνιστουν: ΓΟΥΝΤΥ ΑΛΛΕΝ, ΜΙΡΑ ΣΟΡΒΙΝΟ (Οσκαρ ερμηνειας)
ΠΑΡΑΣΚΕΥΗ-ΣΑΒΒΑΤΟ-ΚΥΡΙΑΚΗ:
Ωρα 5- 7μ.μ. Η Walt Disney παρουσιάζει:
ΜΟΓΛΙ, ΤΟ ΠΑΙΔΙ ΤΗΣ ΖΟΥΓΚΛΑΣ

ΠΑΝΙΑ
ΚΟΛΟΚΟΤΡΩΝΗ 98 ΤΗΛ. 25876
HX02 DOLBY STEREO
Ωρες έναρξης: 8 και 10
Η πιο τρελή κωμωδία του Πατρις Λεκονι (Ερωτικό ταγκό)
ΟΙ ΑΡΧΙΔΟΥΚΕΣ
LES GRANDS DUCS
Με τους:
ΦΛΙΠ ΝΟΥΑΡΕ
ΖΑΝ ΡΟΣΦΟΡ
ΖΑΝ ΠΙΕΡ ΜΑΡΙΕΛ
Την Παρασκευή:
TRAINSPOTTING
Η σκληρή ταινία που αντιμετώπισε προβλήματα απαγόρευσης..
Επιπλέον το Σάββατο μεταμεσονύχια προβολή...

ΠΑΛΛΑΣ
Τηλ. 24475
Προγραμματα:
7.30-9.30 και 9.30 - 11.30
Από τους παραγωγούς του «Jurassic Park» και το σκηνοθέτη του «Speed» η μεγαλύτερη επιτυχία της δεκαετίας. Μην αναπνέετε. Μην κοιτάζετε πίσω. Η οκοτεινή πλευρά της φύσης.
ΤΟΥΙΣΤΕΡ
TWISTER
Α' προβολής
Πρωταγωνιστουν:
ΕΛΕΝ ΧΑΝΤ
ΜΠΙΛ ΠΑΞΤΟΝ

ΠΡΑΚΤΟΡΕΙΟΝ
ΓΙΩΡΓΟΣ ΚΟΝΤΟΖΑΜΑΝΗΣ
ΜΕΓ. ΚΩΝΣΤΑΝΤΙΝΟΥ 43 • ΡΟΔΟΣ ☎ 20800
ΛΑΧΕΙΑ — ΠΡΟ-ΠΟ — ΛΟΤΤΟ — ΙΠΠΟΔΡΟΜΟΣ — ΠΡΟ-ΠΟ
ΚΑΤΑΘΕΣΗ ΔΕΛΤΙΩΝ ΠΡΟ-ΠΟ ΜΕΧΡΙ ΣΑΒΒΑΤΟ ΛΟΤΤΟ ΜΕΧΡΙ ΤΡΙΤΗ 3 μ.μ.
ΕΧΕΜΥΘΕΙΑ • ΕΙΛΙΚΡΙΝΕΙΑ • ΤΥΧΗ

ΠΡΟΟΔΟΣ
Ημερήσια εφημερίδα της Δωδεκανησου
Ετος ίδρυσης 1949
Εκδοση - Ιδιοκτησία
Ε. ΔΙΑΜΑΝΤΙΔΗ
Τηλέφωνα:
Συνταξης 27356
Λογιστηρίου 24539
FAX: 20643
Γραφεία - Τυπογραφεία
Μάρκου Μαλλιαράκη 21 (ΚΟΒΑ)
Λογιστήριο Νέα Αγορά
(ΜΑΝΤΡΑΚΙ)

ΤΗΛΕΟΡΑΣΗ

ΕΤ– 1

11.20 ΕΝΑΡΞΗ-ΠΑΡΟΥΣΙΑΣΗ ΤΟΥ ΠΡΟΓΡΑΜΜΑΤΟΣ
11.25 ΠΑΙΔΙΚΟ ΠΡΟΓΡΑΜΜΑ
12.35 ΕΜΜΟΝΕΣ ΙΔΕΕΣ
13.10 ΠΟΙΟΣ ΣΚΟΤΩΣΕ ΤΟΝ ΑΒΕΛ
14.00 ΔΥΟ ΜΕ ΤΡΕΙΣ
15.00 ΕΙΔΗΣΕΙΣ
15.35 ΦΕΡΝΑΝΤΑ
16.20 ΠΑΝΕΥΡΩΠΑΪΚΟ ΠΡΩΤΑΘΛΗΜΑ ΚΑΛΛΙΤΕΧΝΙΚΟΥ ΠΑΤΙΝΑΖ
17.20 ΘΕΣΕΙΣ ΚΑΙ ΠΑΡΕΝΘΕΣΕΙΣ
18.00 ΕΙΔΗΣΕΙΣ-ΚΑΙΡΟΣ
18.20 ΕΛΛΗΝΙΚΗ ΤΑΙΝΙΑ "ΟΙ ΝΕΟΙ ΘΕΛΟΥΝ ΝΑ ΖΗΣΟΥΝ"
20.00 ΜΠΡΟΣΤΑ ΑΠΟ ΤΙΣ ΕΙΔΗΣΕΙΣ
21.00 ΕΙΔΗΣΕΙΣ-ΚΑΙΡΟΣ
22.00 Ο ΠΡΙΓΚΙΠΑΣ
23.00 ΤΕΛΙΚΗ ΕΥΘΕΙΑ
00.30 ΕΙΔΗΣΕΙΣ-ΚΑΙΡΟΣ

ΕΤ– 2

10.55 ΕΝΑΡΞΗ
10.00 ΕΚΠΑΙΔΕΥΤΙΚΗ ΤΗΛΕΟΡΑΣΗ
11.00 ΓΕΙΑ ΣΟΥ ΣΠΙΕΝΤΕΡ
12.00 ΤΑ ΠΑΡΑΜΥΘΙΑ ΤΩΝ ΑΔΕΛΦΩΝ ΓΚΡΙΜ
11.45 ΠΙΝΟΚΙΟ
12.15 ΤΟ ΔΙΑΝΗΜΑ
13.00 ΑΓΡΟΓΑΤΑ
13.30 ΕΙΔΗΣΕΙΣ
14.00 ΣΥΝ ΚΑΙ ΠΛΗΝ
15.00 ΚΑΡΟΥΖΕΛ (Ε)
15.50 ΠΑΙΔΙΚΟ ΠΡΟΓΡΑΜΜΑ
17.00 ΕΙΔΗΣΕΙΣ
17.30 Η ΘΗΡΑ ΜΕΣΩ ΤΩΝ ΑΙΩΝΩΝ
18.00 ΤΟ ΝΗΣΙ ΤΟΥ ΜΥΣΤΗΡΙΟΥ
19.00 ΚΛΗΡΩΣΗ ΛΑΙΚΟΥ ΛΑΧΕΙΟΥ
19.10 ΤΑ ΖΩΑ ΤΟΥ ΚΟΣΜΟΥ
19.30 ΟΙ ΑΡΓΟΝΑΥΤΕΣ
20.00 Η ΖΩΗ ΠΟΥ ΘΑ 'ΘΕΛΕΣ
21.00 ΠΡΟΣΩΠΑ ΤΗΣ 7ης ΤΕΧΝΗΣ
21.30 ΕΛΛΗΝΙΚΗ ΤΑΙΝΙΑ "Ο ΑΝΙΨΙΟΣ ΜΟΥ Ο ΜΑΝΩΛΗΣ"
23.00 ΕΙΔΗΣΕΙΣ -ΚΑΙΡΟΣ
23.30 ΞΕΝΗ ΤΑΙΝΙΑ "ΑΠΟΡΡΗΤΟΣ ΦΑΚΕΛΟΣ"
01.20 ΕΝΑΛΛΑΚΤΙΚΗ ΣΚΗΝΗ ΤΟΥ-ΡΟΚ
01.50 ΤΕΛΟΣ ΠΡΟΓΡΑΜΜΑΤΟΣ

MEGA

07.00 ΜΗ ΜΟΥ ΤΗ ΜΕΡΑ ΤΑΡΑΤΤΕ
10.00 ΜΕΤΑΞΥ ΜΑΣ
13.20 ΡΟΥΚ ΖΟΥΚ
14.00 ΕΙΔΗΣΕΙΣ
14.40 ΧΤΥΠΟΚΑΡΔΙΑ ΣΤΟ ΜΠΕΒΕΡΛΙ ΧΙΛΣ (Ε)
15.40 ΤΟΚ ΤΟΚ
17.19 ΓΕΓΟΝΟΤΑ ΣΕ 60"
17.20 ΟΙ ΑΠΑΡΑΔΕΚΤΟΙ (Ε)
17.55 ΓΑΤΕΣ
18.00 ΜΑΤΙΕΣ ΣΤΑ ΓΕΓΟΝΟΤΑ
18.05 ΟΙ ΤΡΕΙΣ ΧΑΡΙΤΕΣ (Ε)
18.39 ΓΕΓΟΝΟΤΑ ΣΕ 60"
18.40 ΡΙΖΚΟ
19.24 ΓΕΓΟΝΟΤΑ ΣΕ 60"
19.25 ΚΟΝΤΡΑ ΠΛΑΚΕ
20.25 ΤΑ ΓΕΓΟΝΟΤΑ ΣΤΙΣ ΟΧΤΩΜΙΣΙ-ΚΑΙΡΟΣ
21.15 Ο ΙΟΣ ΤΟΥ ΠΑΤΕΡΑ
22.10 ΑΣΥΝΗΘΕΙΣ ΥΠΟΠΤΟΙ
22.49 ΓΕΓΟΝΟΤΑ ΣΕ 60"
22.50 ΧΤΥΠΟΚΑΡΔΙΑ ΣΤΟ ΜΠΕΒΕΡΛΙ ΧΙΛΣ
23.50 ΦΟΝΙΚΟ ΜΕΤΑΞΙ
00.15 ΤΕΛΕΥΤΑΙΑ ΓΕΓΟΝΟΤΑ
00.30 ΦΟΝΙΚΟ ΜΕΤΑΞΙ (Σ)
01.00 Ο ΔΡΟΜΟΣ ΓΙΑ ΤΟΝ ΤΕΛΙΚΟ
01.30 ΞΕΝΗ ΤΑΙΝΙΑ "Η ΜΕΓΑΛΗ ΜΑΧΗ ΤΗΣ ΑΛΑΝΤΡΑΣ"
03.15 ΚΟΝΤΡΑ ΠΛΑΚΕ (Ε)
04.00 ΤΟΚ ΤΟΚ (Ε)
05.30 MEGA STAR (Ε)

ANT 1

06.00 ΤΑ ΝΕΑ ΤΟΥ ΑΝΤ1 SATELLITE
06.20 ΕΙΔΗΣΕΙΣ ΤΟΥ CBS
06.45 ΤΗΛΕΜΑΡΚΕΤΙΚ
07.00 ΚΑΛΗΜΕΡΑ ΕΛΛΑΔΑ
09.55 Ο ΚΑΙΡΟΣ ΤΗΣ ΕΒΔΟΜΑΔΑΣ
10.00 ΠΡΩΙΝΟΣ ΚΑΦΕΣ
12.50 ΚΕΝΤΡ
14.00 ΤΑ ΝΕΑ ΤΟΥ ΑΝΤ 1
14.45 Ο ΙΠΠΟΤΗΣ ΤΗΣ ΑΣΦΑΛΤΟΥ
15.45 Η Α1 ΣΤΟΝ ΑΝΤ1
15.50 ΑΤΙΘΑΣΑ ΝΙΑΤΑ
16.40 COMEDY CLUB
16.45 ΕΓΓΕΛΟΥΣ ΜΑΖΙ
18.00 ΤΑ ΝΕΑ ΤΟΥ ΑΝΤ 1 ΣΕ 5'
18.05 Ο ΚΑΙΡΟΣ ΤΗΣ ΕΒΔΟΜΑΔΑΣ
18.10 ΚΑΛΗΜΕΡΑ ΖΩΗ
18.50 Ο ΚΑΛΥΤΕΡΟΣ ΚΕΡΔΙΖΕΙ
19.30 Η Α1 ΣΤΟΝ ΑΝΤ1
19.35 Η ΛΑΜΨΗ
20.20 COMEDY CLUB
20.25 ΤΑ ΝΕΑ ΤΟΥ ΑΝΤ1
21.00 ΑΠΟ ΤΗ ΘΕΣΗ ΤΟΥ ΟΔΗΓΟΥ
21.05 ΧΑΛΙ END
21.55 Η Α1 ΣΤΟΝ ΑΝΤ1
22.00 ΞΕΝΗ ΤΑΙΝΙΑ "Ο ΜΠΑΤΣΟΣ"
23.00 ΤΑ ΝΕΑ ΤΟΥ ΑΝΤ1 ΣΕ 1'
23.05 COMEDY CLUB
23.55 ΜΕ ΤΟΝ ΟΛΥΜΠΙΑΚΟ ΣΤΗΝ ΕΥΡΩΠΗ
24.00 ΝΥΚΤΕΡΙΝΕΣ ΕΙΔΗΣΕΙΣ
00.15 Ο ΚΑΙΡΟΣ ΤΗΣ ΕΒΔΟΜΑΔΑΣ
00.20 ΞΕΝΗ ΤΑΙΝΙΑ (Σ)
00.35 ΞΕΝΗ ΤΑΙΝΙΑ " ΟΙ ΑΠΟΚΡΥΦΕΣ ΠΕΡΙΠΕΤΕΙΕΣ ΤΗΣ ΛΑΔΗΣ ΣΤΑΤΕΡΛΑ"
02.20 ΤΗΛΕΜΑΡΚΕΤΙΚ
02.50 ΞΕΝΗ ΤΑΙΝΙΑ "ΟΙ ΑΜΑΡΤΩΛΕΣ"
04.45 ΤΟ ΠΑΤΗΜΑ ΤΗΣ ΓΑΤΑΣ

ΕΙΔΗΣΕΙΣ ΤΟΥ '60

ΠΡΟΟΔΟΣ
8 ΟΚΤΩΒΡΙΟΥ 1964
ΜΟΥΣΟΥΛΜΑΝΟΣ ΚΑΤΕΛΗΦΘΗ

Κατεδικάσθη χθες από τον Τριμελούς Πλημμελειοδικείου εις φυλάκισιν οκτώ μηνών ο μουσουλμάνος Αμπτουλά Μουρατλή, ετών 18, διότι προς εξοικείωσιν, ως γνωστόν, επτύθη κατά δύο Γερμανών τουριστών, εις την πόρο του Ξενοδοχείου «Μπελβεντέρε» παραλίαν και αφού είπαν δια των γρόνθων εξτκός μάχης» και τους όλο, απέτασσε απο τον λαιμόν του ενος εξ αυτού, μανένα επί της απώλειας ίπο προσδεδεμένη ταυτότης με ομοιόμορφα γυναικών. Εν συνεργεία ο Αμπτουλά εξηφανίσθη, συνελήφθη δε κατόπιν υπό αγγλων του Λιμεναρχείου. Οι δράστης ισχυρίσθη ότι όταν διήρχετο από την πρα του «Μπελβεντέρε» οδον δεν δίδει γνωστους του να διαπληκτίζωνται με τους Γερμανούς. Οι γνωστοι του μολις τον είδαν τον εσώλωσαν, επειδή γνωρίζει αγγλικά να μεσολαβήση και να δώσει εξηγήσεις εις τους δύο Γερμανούς, δια να λύθη η διαφορά των. Οι ξένοι όμως τον παρεξήγησαν και ο εις εξ αυτών του επετέθη. Οστος ηναγκάσθη να αμυνθή και εχρονόκοπησεν και τους δυο. Επίσης ισχυρίσθη ότι οι δύο γνωστοί του εζήτουν χρήματα, από τους Γερμανούς δια κάποιο αν «ξεπετήσεις»!

Εις εφο ημεν τον προϊόντων διατί αφήσεσ την καδένα του ξένου, απήντησε ότι κατά την σημείωσι... «εμπλέξε» στο χαρτι του και επειδη οι Γερμανοι τον κατεδίωξεν δεν απεμπτησε δια να την επιστρεψη. Επίσης αταντών εις σχετικην ερωτησιν είπεν ότι οι δύο γνωστοι του ονομάζονται Μιχαήλ, και Γιωργος και ότι δεν γνωρίζει άλλα στοιχεία των, ούτε και την διεύθυνσι των. Ο συλληφθείς, ως συνεργάτης του Μαυσολή, Εμ. Παπαγνωστης, ηθωώθη.

ΟΙ ΕΚΠΡΟΣΩΠΟΙ ΕΙΣ ΕΠΙΤΡΟΠΑΣ

Εις τα υπό αναπροσαρμογήν βάσει του νόμου περί 35ετίας, διάφορα διοικητικά σημεία και επιτροπας, υπεδείχθησαν οι ακολουθοι εκπροσωποι του εμπορικού μοιρικού και επαγγελματικού κοσμου:

1. Δια την Αγορανομικήν Επιτροπην: Αναστ. Χατζημανώλης και Σ. Θωμόγλου, τακτικοί και Μιχ. Βιττούτας - Παν. Τσαλαμπούρης, αναπληρωματικοί.
2. Δια την Σημβουλευτικήν Επιτροπην του Γραφείου Ενηέσεως Εργασίας Ρόδου: Αναστ. Χατζημανώλης, τακτικός και Ελ. Σπαρτάλης, αναπληρωματικός.
3. Επιτροπή Ρυθμίσεως Φορτοεκφορτώσεων Λιμένος Ρόδου: Στεφ. Υψηλάντης, τακτικός και Μιχ. Κατσιμπρής, αναπληρωματικός.
4. Επιτροπή διεγπαιτολογικών εφοδίων: Βασ. Χρυσοχοου με αναπλήρ. τον Νικ. Παπαπανην.
5. Επιτροπή Βιομηχανίας και Μεταλλείων: Γ. Κουρεμένος και Σταμ. Σκιάνας, τακτικοι και Μιχ. Βιττούρας - Μιχ. Κίντερς, αναπληρωματικοί.
6. Επιτροπή Ρυθμίσεως Φορτων Ξηράς Ρόδου: Αναστ. Μαρκεβέλιας, τακτικος και Μιχ. Κασαπέλλας, αναπληρωματικός.
7. Σχολαί Μαθητείας:
α) Δια την Σχολην Υποδηματοποιών: Αναστ. Παπαγιαπητος, τακτικος και Ιωαννης Κασσαπόδης, αναπληρωματικός.
8. Συμβουλίων Προστασίας Απολυομένων: Ενάγγ. Χατζηδημητρίου, αναπληρωματικός.
9. Επιτροπή Εξετάσεως ιπτοφηφίων δια την απόκτησιν πτυχίου μηχανοτεχνίτου πρεττουργχείου αυτοκινήτων: Αναστ. Σωτηράκης, τακτικός και Αλ. Αρνάς, αναπληρωματικός.
10. Επιτροπή Εργατικής Επιτίας Σ. Βρυσίας, τακτικός και Γ. Χατζησημητρίου, αναπληρωματικός.

Χιούμορ

ΑΚΡΙΒΗΝΕ ΑΝΑΛΟΓΩΣ

Μια κυρία ξαναγυρίζει στο κατάστημα που πουλούν ζώα, για να ρωτήσει αν έχουν ακόμη τον γάτο που ήθελε να αγοράσει μια εβδομάδα πριν.

- Μάλιστα, της λέει ο καταστηματάρχης.. Ο γάτος υπάρχει ακόμη, αλλά ακριβηνε η τιμή του. Κοστίζει τώρα 400 δραχμές!

- Μα πριν μία εβδομάδα κόστιζε μόνο 2000.

- Ναι. Από τότε, όμως, έφαγε δύο καναρίνια, που κοστίζουν 100 δραχμές το ένα.

ΦΑΡΜΑΚΕΙΑ

ΔΙΗΜΕΡΕΥΕΙ:
ΒΑΚΙΑΝΗΣ Θ.
Δελφών 14, Καρακόνερο - Ροδίνι (Νέες Εργατικές κατοικίες) τηλ. 78808
ΔΙΑΝΥΚΤΕΡΕΥΕΙ:
ΣΤΑΜΑΤΙΟΥ Α. - ΧΑΤΖΗΣΤΕΦΑΝΟΥ Μ.
Ηρώων Πολυτεχνείου 1γ. (πλησίον ξεν. "Ρόδων") τηλ. 28858

Η γυναίκα και το σπίτι

Εν όψει των εορτών, αλλά και λόγω αλλαγής εποχής, πολλές γυναίκες αγοράζουν ένα νέο κραγιόν, σύμφωνα με τις ανάγκες και με τις υποδείξεις της μόδας.

Για να διαλέξουμε ένα καινούριο κραγιόν, εκτός του ότι θα πρέπει να ταιριάζει και με τους χρωματισμούς της νέας γκαρνταρόμπας μας, αλλά θα πρέπει να ταιριάζει και στα χρώματα της επιδερμίδας μας.

Καλό είναι πάντα να δοκιμάζουμε στα χείλη την απόχρωση που θέλουμε και ανάλογα να παίρνουμε ένα - δύο τόνους πιο πάνω ή πιο κάτω.

Καλό είναι να χαμογελάμε κιόλας, ώστε να δούμε αν φτιάξει το χαμόγελό μας ή όχι. Πολλά σκούρα κραγιόν σε κάθε χαμόγελο δείχνουν πιο χλωμό το πρόσωπο κι το περισσότερο κιτρινωπά τα δόντια κι γι αυτό χρειάζεται προσοχή.

Για τα θερνίκια νυχιών, τα πράγματα είναι πιο εύκολα. Δεν υπάρχει ιδιαίτερος περιορισμός στην απόχρωση. Στα καλά καταστήματα θέβαια μπορούν να μας συμβουλέψουν οι ειδικοί, αλλά και μόνες μας από τα ταμπλό αποχρώσεων μπορούμε να διακρίνουμε αν κάποιο δεν μας ταιριάζει.

Οταν θέλουμε να βάψουμε τα νύχια μας δεν θα πρέπει να μας περιορίζει το μήκος τους, όπως πιστεύεται από ορισμένες γυναίκες. Αν δεν έχουμε κάποιο άχρωμο θερνίκι ως βάση, αφού στεγνώσει καλά το πρώτο χέρι, μπορούμε να περάσουμε και δεύτερο. Τέλος με ένα βαμβακοφόρο καλαμάκι, ποτισμένο σε ασετόν καθαρίζουμε το θερνίκι που ξέφυγε στα πλάγια.

MIKA

ΞΕΝΑΚΗΣ ΗΛΕΚΤΡΟΚΟΣΜΟΣ
αυτή την εβδομάδα
Super προσφορά
ΤΗΛΕΟΡΑΣΗ 14" ΤΕΑΣ ΓΑΛΛΙΑΣ
• 90 κανάλια
• Υποδοχή SCART
• Περιστρεφόμενη βάση
• Χρονοδιακόπτης
• Τηλεσκοπική κεραία
ΜΟΝΟ 49.500 ΔΡΧ.
ΞΕΝΑΚΗΣ
ΗΛΕΚΤΡΟΚΟΣΜΟΣ
Η πρώτη σας επιλογή!
ΥΔΡΑΙΟΥ & ΛΙΝΔΟΥ, ΡΟΔΟΣ, ΤΗΛ: 26597, 30274, FAX: 31240

★ ΧΕΙΜΩΝΑΣ ★
ΧΑΡΕΙΤΕ ΤΟ ΧΕΙΜΩΝΑ ΣΑΣ
ΘΕΡΜΑΙΝΟΝΤΑΣ ΤΗΝ ΑΤΜΟΣΦΑΙΡΑ ΤΟΥ ΣΠΙΤΙΟΥ ΣΑΣ
Η ΤΟΥ ΕΠΑΓΓΕΛΜΑΤΙΚΟΥ ΣΑΣ ΧΩΡΟΥ
ΟΙΚΟΝΟΜΙΚΑ, ΥΓΙΕΙΝΑ ΚΑΙ ΚΑΛΑΙΣΘΗΤΑ
ΜΟΝΟ ΜΕ ΤΟΥΣ ΘΕΡΜΟΠΟΜΠΟΥΣ ΜΑΣ
ΥΠΕΥΘΥΝΗ ΜΕΛΕΤΗ, ΕΠΙΒΛΕΨΗ, ΕΓΚΑΤΑΣΤΑΣΗ.
Η 16

ΔΥΝΑΤΟΤΗΤΑ ΚΑΡΙΕΡΑΣ

Ενας ασφαλιστής θα προστεθεί στο δυναμικό του υποκαταστήματός μας, της περιοχής Ρόδου.

Αρτια εκπαίδευση στις ασφάλειες ζωής και γενικές. Η υψηλή θέση που κατέχει η εταιρεία μας στη χώρα συνεπάγεται μεγαλύτερα εισοδήματα.

Μισθός καθώς και επιδόματα για το άτομο που θα επιλεγεί.

Τηλεφωνήσατε για συνέντευξη

Τηλ. 75029, από 9.30-14.00 και 5.30-7.30

T266 21.11

ΑΠΟ ΤΗΝ «AUTO CENTER - Μ. ΚΩΣΤΑΚΗΣ ΑΕΒΕ», ΑΝΤΙΠΡΟΣΩΠΕΙΑ FIAT ΔΩΔΕΚΑΝΗΣΟΥ

ΖΗΤΕΙΤΑΙ

ΜΗΧΑΝΟΛΟΓΟΣ - ΜΗΧΑΝΙΚΟΣ

ΗΛΙΚΙΑΣ ΑΝΩ ΤΩΝ 30 ΕΤΩΝ

ΠΛΗΡΟΦΟΡΙΕΣ - ΒΙΟΓΡΑΦΙΚΟ

ΤΗΛ.: 82000 - FAX: 82004

X639-30/11

ΑΠΟ ΤΗΝ «AUTO CENTER - Μ. ΚΩΣΤΑΚΗΣ ΑΕΒΕ», ΑΝΤΙΠΡΟΣΩΠΕΙΑ FIAT ΔΩΔΕΚΑΝΗΣΟΥ

ΖΗΤΕΙΤΑΙ ΣΤΕΛΕΧΟΣ ΜΕ:

- ΔΙΟΙΚΗΤΙΚΕΣ ΚΑΙ ΟΡΓΑΝΩΤΙΚΕΣ ΙΚΑΝΟΤΗΤΕΣ
- ΤΕΧΝΙΚΕΣ ΓΝΩΣΕΙΣ ΣΤΑ ΑΥΤΟΚΙΝΗΤΑ
- ΓΝΩΣΗ ΧΕΙΡΙΣΜΟΥ PC
- ΠΡΟΫΠΗΡΕΣΙΑ
- ΗΛΙΚΙΑΣ ΑΝΩ ΤΩΝ 30 ΕΤΩΝ

ΠΛΗΡΟΦΟΡΙΕΣ - ΒΙΟΓΡΑΦΙΚΟ

ΤΗΛ.: 82000 - FAX: 82004

X639-30/11

Πτωχεύσεις: Η μεγάλη απειλή για τουρισμό και ξενοδόχους

Στις 20 Δεκεμβρίου, κατά πάσα πιθανότητα, η πρώτη δίκη για τον ITAS

Η τουριστική περίοδος '96, αναμφίβολα έκρυβε δυσάρεστες εκπλήξεις για τους ξενοδόχους και τους τουριστικούς επιχειρηματίες της Ρόδου.

Από τη μια η μείωση των αφίξεων και διανυκτερεύσεων αλλοδαπών τουριστών και από την άλλη οι πτωχεύσεις τουριστικών οργανισμών, ήταν τα δύο αρνητικά γεγονότα που τη σημάδεψαν.

Φέτος, κήρυξαν πτώχευση πέντε συνολικά πρακτορεία, που διακινούσαν τουρίστες προς τη Ρόδο με περισσότερο αισθητή, βέβαια, την περίπτωση του αυστριακού τουριστικού οργανισμού ελληνικών συμφερόντων ITAS, υπό τη διεύθυνση του κ. Βαρβαρέσου, και, κατά δεύτερο λόγο, του γερμανικού Hetzel Reisen, που διακινούσε 40.000 τουρίστες στη χώρα μας.

Σήμερα, λίγους μήνες πριν από την έναρξη της τουριστικής περιόδου '97, το ζήτημα της πτώχευσης των τουριστικών οργανισμών αποτελεί για τις ξενοδοχειακές επιχειρήσεις του νησιού ένα από τα κυριότερα προβλήματα, καθώς δεν υπάρχει η ασφαλιστική και νομική δικλείδα, με την οποία θα κατοχυρώνονται έναντι ανάλογων περιπτώσεων στο μέλλον.

Ο υψηλός επιχειρηματικός κίνδυνος έναντι των περιπτώσεων αυτών παραμένει ιδιαίτερα απειλητικός για τους επιχειρηματίες, χωρίς ωστόσο, να έχει εξευρεθεί κάποια λύση.

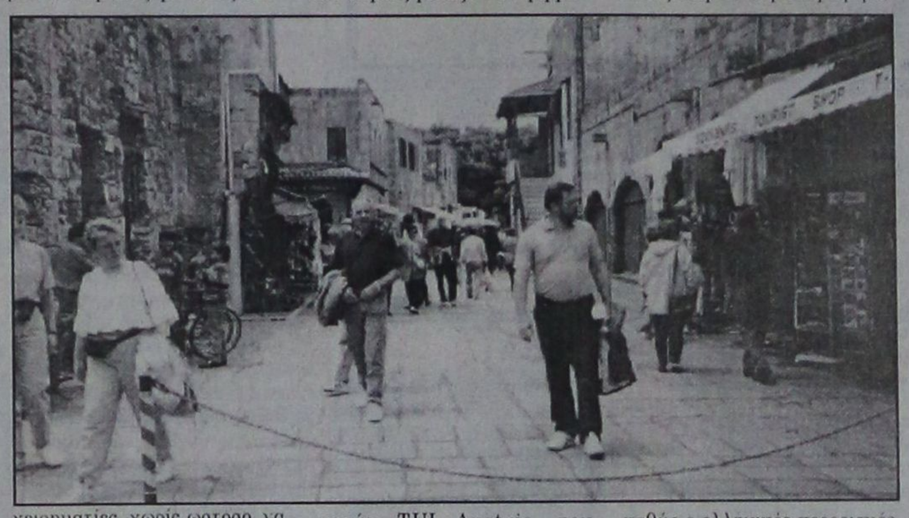

Ο οκληρός, ανελέητος, ανταγωνισμός μεταξύ των τουριστικών οργανισμών αποτελεί την κύρια αιτία των πτωχεύσεων, και δεν είναι λίγοι εκείνοι οι ξενοδόχοι του νησιού, που λένε πως θα υπάρξουν και άλλα «θύματα», στο άμεσο μέλλον, αυτού του ανταγωνισμού.

Κυρίως θα είναι πρακτορεία που είτε αντιμετωπίζουν δανειακές υποχρεώσεις, είτε δεν έχουν καταφέρει να επιλύσουν, κατά τρόπον ικανοποιητικό, το πρόβλημα της μεταφοράς των πελατών προς και από τους τουριστικούς προορισμούς.

Η περίπτωση του ITAS είναι χαρακτηριστική και, αν μη τι άλλο, δείχνει ότι ακόμα και μεγάλοι τουριστικοί οργανισμοί δεν είναι δύσκολο να εξαφανισθούν, από τη μια μέρα στην άλλη, από τον ανελέητο ανταγωνισμό.

Τα δάνεια του άλλοτε ισχυρού ITAS προς τις αυστριακές τράπεζες εκτιμάται ότι υπερέβαιναν τα 30 δισ., ενώ τα συνολικά χρέη που άφησε σε ελληνικές ξενοδοχειακές επιχειρήσεις υπολογίσθηκαν σε 3 δισ. περίπου.

Από τα παραπάνω χρέη ποσό 500-600 εκ. δραχμών είναι χρέη προς ξενοδοχειακές επιχειρήσεις της Ρόδου και 150-200 εκ. δραχμές προς επιχειρήσεις της Κω και Καρπάθου.

Ας μη ξεχνάμε ότι ο ITAS διακινούσε προς την ελληνική αγορά περίπου 160.000 τουρίστες εκ των οποίων το 15% περίπου, δηλαδή 25.000 τουρίστες στη Ρόδο.

Ο κύριος λόγος που οδήγησε την ITAS στην χρεοκοπία ήταν ο σκληρός ανταγωνισμός μεταξύ των τουριστικών οργανισμών στην αυστριακή αγορά και κυρίως μεταξύ των γερμανικών TUI Austria, του Neckerman Austria, της αυστριακής Touropa και τουρκικών συμφερόντων τουριστικών οργανισμών. Ο ITAS αν και κατείχε μια από τις πρώτες θέσεις στην αυστριακή αγορά, καθώς ο ελληνικός προορισμός ήταν πρώτος στις προτιμήσεις των Αυστριακών τουριστών, δεν κατόρθωσε να ανταπεξέλθει στον έντονο ανταγωνισμό κυρίως σε ό,τι αφορά στη μεταφορά των τουριστών. Ενώ οι υπόλοιποι τουριστικοί οργανισμοί της αυστριακής αγοράς είχαν επιλύσει το θέμα της αεροπορικής μεταφοράς, οι συνεργασίες του ITAS με τις αεροπορικές εταιρείες απετέλεσαν την Αχίλλειο πτέρνα του. Ο ITAS είχε συνεργασθεί κατά καιρούς με ορισμένες αεροπορικές εταιρίες, με τη Lauda Air (την οποία είχε αγοράσει κατά 50% και πούλησε στη Lufthansa), αγόρασε το 40% της Condor που συμμετείχε στον ITAS και κυρίως με την ελληνική αεροπορική εταιρεία Venus, συνεργασίες όμως που δεν είχαν ιδιαίτερη τύχη.

ΟΙ ΑΠΟΖΗΜΙΩΣΕΙΣ

Οι ξενοδόχοι που διεκδικούν αποζημιώσεις από τη πτώχευση του ITAS θα πρέπει το αργότερο μέχρι την ερχόμενη Τρίτη 26 Νοεμβρίου να υποβάλουν όλοι τα προβλεπόμενα δικαιολογητικά, μαζί με διαβιβαστική επιστολή και το πληρεξούσιο έγγραφο για τον εκπρόσωπό τους στην ένδικη διαδικασία.

Οπως αναφέρουν οι πληροφορίες η πρώτη εκδίκαση της υπόθεσης πολύ πιθανόν να γίνει περί τις 20 Δεκεμβρίου στο Δικαστήριο Εμπορικών Υποθέσεων της Βιέννης.

Βέβαια οι ξενοδόχοι του νησιού δεν ελπίζουν να πάρουν και πολλά, αν, φυσικά, από την εκκαθάριση της περιουσίας του ITAS περισσέψει κάτι για τους πιστωτές του.

Οι ξενοδόχοι της Ρόδου έχουν διαγράψει από τα «τεφτέρια» τους αυτά τα χρέη. Εύχονται, μόνο, να ναι τα τελευτάια που πληρώνουν. Θα ήταν ό,τι χειρότερο για τις ξενοδοχειακές επιχειρήσεις και τον τουρισμό νέες πτωχεύσεις και μια κακή χρονιά. Αν και οι ενδείξεις για το δεύτερο, επιτρέπουν την αισιοδοξία, τουλάχιστον.

ΠΙΟ ΚΟΝΤΑ από ΚΟΝΤΑ ΣΑΣ!

ΟΤΑΝ, ΟΠΟΤΕ, Ο,ΤΙ ΘΕΛΗΣΕΤΕ, ΣΤΟ ΣΠΙΤΙ Η ΣΤΟ ΓΡΑΦΕΙΟ ΣΑΣ, ΕΡΧΟΝΤΑΙ ΤΑ WENDY'S ΣΕ ΣΑΣ!

Wendy's Rapid DELIVERY

ΚΑΙ ΜΗΝ ΞΕΧΝΑΤΕ! ΖΗΤΗΣΤΕ ΜΑΣ ΤΟ ΕΙΔΙΚΟ ΕΝΤΥΠΟ ΓΙΑ ΤΙΣ ΠΑΡΑΓΓΕΛΙΕΣ ΣΑΣ

Αλ. Διάκου 5. Τηλ. (0241) 39041

ΣΧΟΛΗ ΧΟΡΟΥ Έλλης Παρασκευά

25 ΧΡΟΝΙΑ ΣΤΗΝ ΠΡΩΤΟΠΟΡΙΑ

Auto Center

ΜΑΝΩΛΗΣ ΚΩΣΤΑΚΗΣ ΑΕΒΕ

Ολοκληρωμένο συγκρότημα FIAT

ΕΚΠΛΗΞΕΙΣ από τη FIAT

Αποκτήστε τώρα τα:

CINQUECENTO
PUNTO
PUNTO CABRIO
BRAVO & BRAVA

ΜΕ ΑΤΟΚΟ ΔΙΑΚΑΝΟΝΙΣΜΟ ΕΩΣ & 24 ΜΗΝΕΣ
ή
ΜΕ 1% ΕΠΙΤΟΚΙΟ ΕΩΣ ΚΑΙ 36 ΜΗΝΕΣ

14ο χλμ. Ρόδου - Αεροδρομίου - Παραδείσι Τηλ. 0241 - 82000-3

FIAT

633 30/11 ΧΛ

Νέα έκθεση BMW στη Ρόδο

racing dynamics



Service - Ανταλακτικά.

Τώρα σ' εμάς θα βρείτε όλα τα καινούργια μοντέλα της BMW, με χρηματοδότηση, με σέρβις και φυσικά με την 3ετή εγγύηση της επίσημης BMW

7ο χλμ. Λεωφόρου Ρόδου - Λίνδου ("Φωνή της Αμερικής") τηλ. Εκθεσης 66669 Συνεργείου 62928

ΘΩΜΑΣ ΒΕΡΒΙΛΗΣ
Αντ/πος Δωδ/σου

KAFOUNIS MOTORSPORT

ΠΡΟΣΦΟΡΑ
Από την 1/11
έως 31/12/96

30/11 x660

Η νέα έκθεση BMW του Θωμά Βερβίλη προσφέρει δωρεάν: 1) ΕΛΕΓΧΟ ΚΙΝΗΤΗΡΑ. (Περιλαμβάνει: Ιντζέκσιον, καταλύτη, καυσανάλυση, κολάρα, αντιψυκτικό, ιμάντες, εξάτμιση). 2) ΗΛΕΚΤΡΙΚΟ ΣΥΣΤΗΜΑ. (Περιλαμβάνει: Μπαταρία, υαλοκαθαριστήρες, θερμενόμενο πίσω τζάμι, ηλεκτρικό σύστημα καθαρισμού, παμπρίζ, λειτουργία καλοριφέρ, έλεγχος φώτων). 3) ΕΛΕΓΧΟΣ ΣΥΣΤΗΜΑ ΔΙΕΥΘΥΝΣΗΣ. (Περιλαμβάνει: Ψαλίδια, ακρόμπαρα, μπαλάκια ψαλιδιών, συνεμπλόκ, αμορτισέρ). 4) ΕΛΕΓΧΟΣ ABS. 5) ΕΛΕΓΧΟΣ ΕΛΑΣΤΙΚΩΝ ΚΑΙ ΖΥΓΟΣΤΑΘΜΙΣΗ.
Για τυχόν ανταλλακτικά που θα χρειαστεί το αυτοκίνητό σας, έχετε 15% έκπτωση και για τυχόν εργασίες έχετε 20% έκπτωση.

ΤΡΟΠΟΣ ΠΛΗΡΩΜΗΣ:
Στα ανταλλακτικά
και στην εργασία
3μηνο άτοκο διακανονισμό
και στα ελαστικά
5μηνο άτοκο διακανονισμό

ΜΝΗΜΟΣΥΝΑ

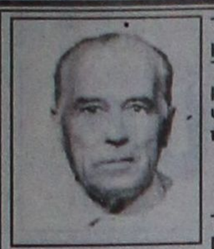

Τελούμε την 21 Νοεμβρίου ημέρα Πέμπτη και ώρα 8π.μ. στον ιερό ναό Ταξιαρχών νεκροταφείου 40ήμερο μνημόσυνο υπέρ αναπαύσεως της ψυχής του λατρευτού μας πατέρα, παππού, αδελφού και θείου

ΙΩΑΝΝΗ ΚΡΗΤΙΚΟΥ

Τα παιδιά Στέργος, Ειρήνη - Μιχάλης Μαρίνου
Τα εγγόνια, τα αδέλφια, τα ανίψια και οι λοιποί συγγενείς
9620-20/11



Τελούμε την 21 Νοεμβρίου ημέρα Πέμπτη και ώρα 8π.μ. στον ιερό ναό Κοιμήσεως Θεοτόκου Αφάντου 9μηνο μνημόσυνο υπέρ αναπαύσεως της ψυχής του λατρευτού μας συζύγου, πατέρα, παππού, αδελφού και θείου

ΔΗΜΗΤΡΙΟΥ ΚΟΥΜΝΑΚΗ

Η σύζυγος Μοσχούλα
Τα παιδιά Νίκος - Αρτεμις, Χρυσούλα - Νίκος Τσακώγιας
Τα εγγόνια, τα αδέλφια, τα ανίψια και οι λοιποί συγγενείς
9618-20/11



Τελούμε την 21 Νοεμβρίου ημέρα Πέμπτη και ώρα 8π.μ. στον ιερό ναό Ταξιαρχών 9ήμερο μνημόσυνο υπέρ αναπαύσεως της ψυχής της λατρευτής μας

ΧΡΙΣΤΙΝΑΣ ΠΑΠΑΠΟΣΤΟΛΟΥ

Τα παιδιά Μαργαρίτα και Τσαμπίκος Γεωργά, Κώστας Παπαποστόλου
Τα εγγόνια, τα ανίψια και οι λοιποί συγγενείς
9606-20/11

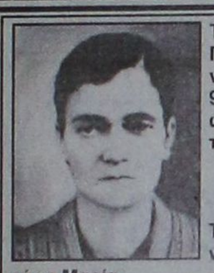

Τελούμε την 22 Νοεμβρίου ημέρα Παρασκευή και ώρα 9π.μ. στον ιερό ναό Αγίου Χριστοφόρου Ασγούρου 9ήμερο μνημόσυνο υπέρ αναπαύσεως της ψυχής της λατρευτής μας μητέρας και γιαγιάς

ΜΑΡΙΑΣ ΚΑΡΑΚΑΤΣΑΝΗ

Τα παιδιά Ειρήνη, Βασίλης, Αικατερίνη, οι γαμπροί Μανώλης, Γιάννης, η νύφη Μαρία
Τα εγγόνια, τα δισέγγονα και οι λοιποί συγγενείς
9617-21/11



Τελούμε την 21 Νοεμβρίου ημέρα Πέμπτη και ώρα 8π.μ. στον ιερό ναό Ταξιαρχών νεκροταφείου 9ήμερο μνημόσυνο υπέρ αναπαύσεως της ψυχής του λατρευτού μας πατέρα και παππού

ΝΙΚΟΛΑΟΥ ΟΙΚΟΝΟΜΟΥ
Ετών 78

Τα παιδιά Ζαχαρίας - Ανδριάνα
Τα εγγόνια και οι λοιποί συγγενείς
3957-21/11



Τελούμε την 21 Νοεμβρίου ημέρα Πέμπτη και ώρα 8π.μ. στον ιερό ναό Ταξιαρχών νεκροταφείου 3μηνο μνημόσυνο υπέρ αναπαύσεως της ψυχής της λατρευτής μας μητέρας και γιαγιάς

ΚΑΛΛΙΟΠΗΣ ΚΑΡΓΙΩΤΗ

Τα παιδιά Βασίλης - Κίτσα, Εύχαρης - Σταύρος, Νίκος - Μαρίτσα, Διονύσης - Κατερίνα και Αγγέλα
Τα εγγόνια και οι λοιποί συγγενείς
3971-21/11

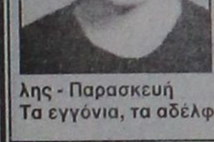

Τελούμε την 21 Νοεμβρίου ημέρα Πέμπτη και ώρα 7.30π.μ. στον ιερό ναό Αγίου Δημητρίου Ροδινιού 3μηνο μνημόσυνο υπέρ αναπαύσεως της ψυχής της λατρευτής μας μητέρας, γιαγιάς, αδελφής και θείας

ΕΥΔΟΞΙΑΣ ΜΙΑΟΥΔΗ
Ετών 79

Τα παιδιά Μαρία - Νικήτας - Μανώλης - Παρασκευή
Τα εγγόνια, τα αδέλφια, τα ανίψια και οι λοιποί συγγενείς
3959-20/11



Τελούμε την 22 Νοεμβρίου ημέρα Παρασκευή και ώρα 4μ.μ. στον ιερό ναό Αγίας Μαρίνας Απολακκιάς 40ήμερο μνημόσυνο υπέρ αναπαύσεως της ψυχής της λατρευτής μας συζύγου, μητέρας, κόρης και αδελφής

ΣΕΒΑΣΤΗΣ ΑΡΝΙΚΙΟΥ - ΓΙΑΡΕΝΑΚΗ

Ο σύζυγος Νικόλαος
Τα παιδιά Ασπασία, Αναστάσιος
Η μητέρα Ασπασία
Τα αδέλφια Χρήστος και Μαρία
Οι λοιποί συγγενείς
9622-22/11



Τελούμε την 22 Νοεμβρίου ημέρα Παρασκευή και ώρα 8.30π.μ. στον ιερό ναό Αναλήψεως Ρόδου 3ετές μνημόσυνο υπέρ αναπαύσεως της ψυχής της λατρευτής μας μητέρας και γιαγιάς

ΚΑΛΛΙΟΠΗΣ ΒΑΣΙΛΑ

Τα παιδιά, τα εγγόνια και τα δισέγγονα
3969-21/11



Τελούμε την 22 Νοεμβρίου ημέρα Παρασκευή και ώρα 8π.μ. στον ιερό ναό Ταξιαρχών νεκροταφείου 40ήμερο μνημόσυνο υπέρ αναπαύσεως της ψυχής του λατρευτού μας πατέρα, παππού και θείου

ΑΝΑΣΤΑΣΙΟΥ Ν. ΧΑΡΑΛΑΜΠΗ

Τα παιδιά Νίκος - Καίτη, Μάνος - Ελένη
Τα εγγόνια, τα ανίψια και οι λοιποί συγγενείς
ΓΔ-21/11

ΕΥΧΑΡΙΣΤΗΡΙΟ ΠΕΝΘΟΥΣ

Ευχαριστούμε θερμά όσους συμμετείχαν στη θλίψη μας και μας συμπαραστάθηκαν με κάθε τρόπο για το θάνατο της λατρευτής μας συζύγου και μητέρας.

ΓΑΡΥΦΑΛΛΙΑΣ ΜΕΛΑ

Ο σύζυγος Μιχάλης Μελάς
Τα παιδιά Μαρία - Τάσος Μπρουζάκη
3981-20/11

Εκλεψε πιστόλι

ΣΥΝΕΧΕΙΑ ΑΠΟ ΤΗ ΣΕΛ. 1

νης. Η ποσότητα αυτή απεστάλη για εξέταση στη Χημική Υπηρεσία Ρόδου και εξατασθείσα διαπιστώθηκε ότι πράγματι πρόκειται για ακατέργαστη κάνναβη που περιέχει τη ναρκωτική ουσία «τετραυδροκανναβινόλη» και υπάγεται στο νόμο περί ναρκωτικών.

◆ Από την Κουτσουλάμπρου Αγγελική, αδελφή του Κουτσουλάμπρου, παραδόθηκαν στην Υπηρεσία: α) 15 αλκαλικές μπαταρίες, β) μία φορητή τηλεόραση - ραδιόφωνο τύπου COSMOS DELUX, γ) ένας ηλεκτρονικός υπολογιστής τσέπης τύπου CASIO, δ) 11 μπρελόκ επίχρυσα, ε) τρία ρολόγια χειρός QUARTZ, στ) ένας φακός, ζ) ένα κατσαβιδι) η) ένα κουτάλι σούπας, 9) μία σύριγγα μικρή, ι) ένα κουτί ξυνό και ια) 27 κλειδιά τα οποία και κατασχέθηκαν.

ΕΞΕΤΑΖΟΜΕΝΟΣ στην Υπηρεσία ο Κουτσουλάμπρος ομολόγησε τη διάπραξη των κατωτέρων κλοπών:

α) Τις νυχτερινές ώρες της 6/7-11-1996 παραβίασε με κατσαβίδι τη θύρα εισόδου του επί της οδού Αγίας Αναστασίας 126, καταστήματος ηλεκτρονικών ειδών του Μαγγιώρου Νικολάου του Δημητρίου και αφαίρεσε μία φορητή τηελόραση - ραδιόφωνο και μία αριθμομηχανή τσέπης.

β) Την ίδια νύχτα παραβίασε με κατσαβίδι τη θύρα εισόδου του επί της οδού Συρακουσών 2, καταστήματος (μίνι μάρκετ) ιδιοκτησίας της Λούκα Στυλιανής και αφαίρεσε κολώνιες και ποτά αξίας 10.000 δραχμών καθώς και χρηματικό ποσό των 12.000 δραχμών.

γ) Τις νυχτερινές ώρες της 8/9-11-1996 παραβίασε με κατσαβίδι το παράθυρο του επί της οδού Ευκλή 8, καταστήματος (σούπερ μάρκετ) ιδιοκτησίας Σιδέρη-Δόξας και αφαίρεσε τσιγάρα, ποτά, κομπιούτερ, μπρελόκ και ρολόγια συνολικής αξίας 200.000 δραχμών κατά δήλωση της παθούσας.

Μέρος των κλαπέντων τσιγάρων επώλησε προς εβδομάδας αντί του ποσού των 10.000 δραχμών στον Στρατά Βασίλειο που διατηρεί περίπτερο στην οδόο Μητροπόλεως.

δ) Τις απογευματινές ώρες της 4-7-96 εισήλθε από την ανασφάλιστη είσοδο στην επί της οδού Χατζηαγγέλου 41, οικία της Ξανθού Μαρίας και αφαίρεσε από τη ντουλάπα της κρεβατοκάμαρας φάκελλο που περιείχε 176.000 δρχ. καθώς και τρία πορτοφόλια, γενόμενος όμως αντιληπτός από την παθούσα τράπηκε σε φυγή απορρίψας επί του οδοστρώματος τα κλοπιμαία που παραλήφθηκαν από την παθούσα.

ε) Τις νυχτερινές ώρες της 3/4-8-96 παραβίασε με κατσαβίδι το παράθυρο του επί της οδού Δενδρινού 69, καταστήματος (ψησταριά) ιδιοκτησίας του Μιχελάκη Ευθυμίου και αφαίρεσε απότην ταμειακή μηχανή το ποσό των 20.000 δρχ., 60 μάρκα Γερμανίας και ένα βιβλιάριο ενσήμων.

στ) Στο ίδιο διάστημα εισήλθε και τις νυχτερινές ώρες της 24/25-10-96 και αφαίρεσε ποτά και το ποσό των 15.000 δρχ.

ζ) Προ τριημέρου παραβίασε θύρα αποθήκης οικίας του Μαχαίρα Ιωάννη στην οδό Εξαπόλεως και αφαίρεσε 11 κλειδιά τα οποία αποδόθηκαν στον παθόντα.

ΣΥΜΠΛΗΡΩΜΑΤΙΚΑ αναφέρεται ότι όπως ισχυρίσθηκε ο Κουτσουλάμπρος και όπως η αδελφή του ανέφερε, ούτος είναι παλιός χρηστης ναρκωτικών, κατά το παρελθόν είχε υποβληθεί σε αποτοξίνωση και έχει καταδικασθεί για κλοπές αποφυλακισθείς πρόσφατα από τις φυλακές Κορυδαλλού.

◆ Οσον αφορά την ποσότητα ινδικής κάνναβης ισχυρίσθηκε ότι την αγόρασε προ τριημέρου από αθίγγανο ονόματι «Κώστας» μαζί με δύο δόσεις ηρωίνης αντί 20.000 δραχμών.

Απάντηση γιατρών

ΣΥΝΕΧΕΙΑ ΑΠΟ ΤΗ ΣΕΛ. 1

σας υποστήριξη για να σταθούμε όρθιοι. Ο ροδιακός λαός γνωρίζει τι μπορεί να περιμένει απ' όλους εμάς τους νοσοκομειακούς γιατρούς και ποιό είναι το επίπεδο της προσφοράς μας.

Αντίθετα, μέχρι σήμερα μόνο επιθέσεις δεχθήκαμε από εσάς.

Ο μεγάλος υπεύθυνος για το κατάντημα του ΕΣΥ δεν είναι οι γιατροί.

Είναι η ατολμία της πολιτείας να θεσμοθετήσει τα όσα προέβλεπε ο αρχικός νόμος περί ΕΣΥ αφ' ενός και η ανεπάρκεια των οργάνων της να εφαρμόσουν τα ήδη θεσμοθετημένα αφ' ετέρου.

Οι γιατροί του Νοσ. Ρόδου δεν αρνήθηκαν ποτέ να προσφέρουν υπηρεσίες εφ' όσον οι υπηρεσίες προβλέπονται από το νόμο και αποφασίζονται από όργανα νόμιμα θεσμοθετημένα.

Παρακαλούμε τον κ. Νομάρχη να μην υποσκάπτει το κύρος των ιατρών του μοναδικού Νοσοκομείου Ρόδου και να κινδυνολογεί δημόσια με μόνο σκοπό να αποστασιοποιηθεί των ευθυνών για τις όποιες δυσλειτουργίες του Νοσοκομείου, που οφείλονται στη διοίκηση η οποία και απορτελεί προσωπική του επιλογή.

Τέλος επισημαίνουμε ότι έγινε γνωστό με τις δηλώσεις τον ποιοί είναι οοι σκηνοθέτες του «κακόγουστου σήριαλ» που θέλει να συνεχίζεται στο Νοσοκομείο.

Για το Δ.Σ. του Συλλόγου
Νοσοκομειακών Ιατρών
Ν.Γ.Ν. Ρόδου
Θ. Σωτρίλλης»

Κινητοποιήσεις εργαζομένων

ΣΥΝΕΧΕΙΑ ΑΠΟ ΤΗ ΣΕΛ. 1

Μοσχογιάννης.

ΚΑΤΑ ΤΗ ΣΥΝΕΛΕΥΣΗ οι εργαζόμενοι ανέπτυξαν διεξοδικά το πρόβλημα από την έλλειψη προσωπικού, χαρακτηριστικά δε αναφέρθηκε ότι από τους αποχωρήσαντες, τον τελευταίο καιρό δεν καλύφθηκε καμιά θέση.

● Μάλιστα, όλοι οι συνταξιοδοτηθέντες ήταν έμπειροι τεχνικοί με πολυετή πείρα, το δε «κενό» πού άφησαν δεν έχει ακόμη καλυφθεί.

ΟΠΩΣ έγινε γνωστό οι κινητοποιήσεις των εργαζομένων στη ΔΕΗ της Ρόδου θα γίνουν τον ερχόμενο μήνα Δεκέμβριο, και το πιο πιθανό είναι ότι θα υπάρξουν και διακοπές ηλεκτρικού ρεύματος, γεγονός που θα προκαλέσει σημαντικά προβλήματα.

Ford

Τι θα πληρώσουμε και τι θα πάρουμε.

ΣΥΝΕΧΕΙΑ ΑΠΟ ΤΗ ΣΕΛ. 1

ταβολή και διορθωτικού ποσού, αν υπάρχει αιτιολόγηση.

Επίσης αποφασίσθηκε να καταβληθεί αύξηση 15% από 1.1.97 στα άτομα με ειδικές ανάγκες.

Οσον αφορά τους εργαζόμενους στο δημόσιο τομέα, οι μισθοί θα αυξηθούν περίπου 8% σε ετήσια βάση, όπως προβλέπει το νέο μισθολόγιο που τίθεται σε εφαρμογή από 1.1.97. Στην αύξηση αυτή περιλαμβάνεται και το διορθωτικό ποσό.

Για τους υπηρετούντες στις δημόσιες επιχειρήσεις, η κυβέρνηση καλεί τις διοικήσεις τους να μη δεχτούν αυξήσεις αποδοχών πάνω από 7% για το 1997. Το ίδιο ισχύει και για τις τράπεζες που ελέγχονται από το Δημόσιο. Η κυβέρνηση μάλιστα προειδοποιεί ότι οι διοικητές των ΔΕΚΟ και των τραπεζών θα κριθούν με βάση το αν θα συγκρατήσουν τις αυξήσεις στα όρια του στόχου ή θα τα υπερβούν.

Εκτός από την εισοδηματική πολιτική, ο κ. Παπαντωνίου παρουσίασε, με λιγότερες, όμως, λεπτομέρειες, και τη φορολογική πολιτική για το 1977 και τα βασικά μεγέθη του νέου προϋπολογισμού.

Συγκεκριμένα, ο υπουργός είπε ότι:

- Καταργείται ένας μεγάλος αριθμός φορολαπλαγών που δεν έχουν κοινωνικό ή αναπτυξιακό χαρακτήρα. Αρνήθηκε όμως να πει ποιές καταργούνται, ποιές περιορίζονται και πόσο και με ποιό τρόπο αναπροσαρμόζονται ορισμένες από αυτές.

- Αυξάνονται τα τεκμήρια διαβίωσης. Πρόκειται για την τεκμαρτή δαπάνη για IX αυτοκίνητα και σκάφη αναψυχής. Κι εδώ ο υπουργός δεν εξειδίκευσε τις αποφάσεις της κυβέρνησης, αλλά διευκρίνισε ότι για τα αυτοκίνητα μικρού κυβισμού η αύξηση είναι τιμαριθμική, η οποία αυξάνεται προοδευτικά για τα μεγάλου κυβισμού.

- Επιβάλλεται φόρος 7,5% από 1.1.97 στους τόκους από τις νέες εκδόσεις τίτλων του Δημοσίου (έντοκα γραμμάτια και ομόλογα), καθώς και στα άλλα χρηματοοικονομικά προϊόντα (derivatives).

- Η φορολόγηση των κερδών των τραπεζών θα γίνεται από το 1997 με προείσπραξη τον φόρου.

Επιβάλλεται φορολογία στη μεγάλη ακίνητη περιουσία. Το φως της δημοσιότητας έχουν δει αρκετά σενάρια για το αφορολόγητο όριο από 180 εκατ. δρχ μέχρι 200 εκατ. δρχ για 4μελη οικογένεια, καθώς και για τους συντελεστές του φόρου από 0,2 τοις χιλίοις μέχρι 0,5 τις χιλίοις ή από 0,3 έως 0,6. Ο υπουργός δεν θέλησε να μιλήσει ούτε γι' αυτό το φόρο.

- Επιβάλλεται παράβολο σε ορισμένα τυχερά παιχνίδια, αλλά δεν διευκρινίζεται τίποτε περισσότερο.

Ο υπουργός είπε ότι βελτιώνεται η προοδευτικότητα του φορολογικού συστήματος με την αύξηση των τεκμηρίων διαβίωσης, τη φορολόγηση της μεγάλης ακίνητης περιουσίας, τη φορολόγηση των τόκων από τίτλους του Δημοσίου και την περικοπή των φορολαπλαγών που θίγει εισοδήματα πάνω από το μέσο όρο.

Εξήγησε ακόμα ο υπουργός ότι τα έσοδα του 1997 θα αυξηθούν επίσης από τη φυσιολογική άνοδο των εισοδημάτων, την καταπολέμηση της φοροδιαφυγής, την αξιοποίηση της δημόσιας περιουσίας και την είσπραξη εσόδων από τις αποκρατικοποιήσεις.

Παράνομος τζόγος με ηλεκτρονικά

ΣΥΝΕΧΕΙΑ ΑΠΟ ΤΗ ΣΕΛ. 1

χθέντων παιχνιδιών 9 παραβάσεις.

β) Για είσοδο και συμμετοχή αντιλίκων 11 παραβάσεις

γ) Συνελήφθησαν 21 άτομα

δ) Υποβλήθηκαν 21 μηνύσεις

ε) Κατασχέθηκαν 10 ηλεκτρονικά παιχνίδια και 15 ηλεκτρονικές πλακέτες.

● Οπως έγινε γνωστό, η Αστυνομική Διεύθυνση θα συνεχίσει τους ελέγχους, όχι μόνο για τα παράνομα ηλεκτρονικά παιχνίδια, αλλά και για την παράνομη χαρτοπαιξία σε καφενεία, λέσχες, κλπ.

Τα αγροτικά ιατρεία

ΣΥΝΕΧΕΙΑ ΑΠΟ ΤΗ ΣΕΛ. 1

τηλειατρικής για τη Δωδεκάνησο, το οποίο σε πρώτη φάση θα αφορά πέρα από τη Ρόδο τα νησιά Συμη και Πάτμο. Σύμφωνα με το πρόγραμμα που ονομάζεται «τηλεκόμφερανς» τα αγροτικά ιατρεία των νησιών θα εξοπλισθούν με υπερσύγχρονα μηχανήματα, με τα οποία δεν θα γίνεται μόνον η μεταβίβαση πληροφοριών ή εργαστηριακές εξετάσεις.

◆ Ο πρόεδρος της Νομαρχιακής Επιτροπής Υγείας δήλωσε ότι ο γιατρός του νοσοκομείου της Ρόδου ή της Αγγλίας, της Γερμανίας, της Σουηδίας και άλλων ενταγμένων στο πρόγραμμα ευρωπαικών κρατων θα μπορεί να βλέπει και να συνομιλεί μέσω κάμερας με το γιατρό και τον ασθενή του μικρού νησιού. Είναι εμφανής κατά κοινή ομολογία η προσπάθεια που γίνεται τα τελευταία χρόνια για την αναβάθμιση της υγείας, στη Δωδεκάνησο.

«Ο στόχος μας, λέει κ. Κρεμαστινός, για αναβάθμιση των νοσοκομείων του νομού έχει επιτευχθεί εκτός από το νοσοκομείο της Καλύμνου για το οποίο υπάρχουν ακόμα πράγματα που πρέπει να γίνουν. Οσον αφορά για τα κέντρα υγείας, έγινε προσπάθεια στελέχωσής τους με νοσηλευτικό και ιατρικό προσωπικό, ενώ πολύ σύντομα μια δεύτερη ομάδα νοσηλευτών που θα προσληφθεί θα λύσει το πρόβλημα προσωπικού».

Οργιο παραβιάσεων

ΣΥΝΕΧΕΙΑ ΑΠΟ ΤΗ ΣΕΛ. 1

Το διάβημα του ελληνικού υπουργείου Εξωτερικών θα επιδώσει ο σύμβουλος της διεύθυνσης ελληνοτουρκικών υποθέσεων Ευθύμιος Παντζόπουλος, ο οποίος θα ζητήσει για άλλη μια φορά από την Τουρκία να ελέγχει τα σύνορά της με έναν πιο αποτελεσματικό τρόπο.

ΝΕΕΣ ΠΡΟΚΛΗΣΕΙΣ

Στην Ελλάδα επιρρίπτει τις ευθύνες για την ένταση στο Αιγαίο, αλλά και τα περισσότερα προβλήματα ανάμεσα στις δυο χώρες, ο Τούρκος υπουργός Αμυνας Τοϊυχάν Ταγιάν.

Από την Οστάνδη, όπου βρίσκεται για τη Σύνοδο Υπουργών της Δυτικοευρωπαϊκής Ενωσης, ο κ. Ταγιάν δήλωστε, μιλώντας σε τηλεοπτικά δίκτυα, ότι "είναι αδύνατο να αποσπαστούν" ορισμένα προβλήματα από το πακέτο των ελληνοτουρκικών διαφορών, αφήνοντας ανοιχτό το δρόμο προς τη Χάγη για τα υπόλοιπα, με "το πρόσχημα ότι ορισμένα από αυτά θίγουν κυριαρχικά δικαιώματα της Ελλάδας".

Ο Τούρκος αξιωματούχος είπε ότι η χώρα του είναι έτοιμη για μία εφ' όλης της ύλης συζήτηση με τρόπο ειρηνικό και στη συνέχεια, εάν χρειαστεί, να γίνει και προσφυγή στο Διεθνές Δικαστήριο της Χάγης.

Ο κ. Ταγιάν πρόσθεσε ότι τα διμερή προβλήματα Ελλάδας - Τουρκίας είναι "παλαιά και πολλά". Μίλησε για ανάγκη αποστρατιωτικοποίησης των νησιών του ανατολικού Αιγαίου, για την πολιτική ενσωμάτωση της "τουρκικής" μειονότητας της Δυτικής Θράκης αλλά και για μια σειρά άλλων προβλημάτων, όπως η πιθανότητα επέκτασης των ελληνικών χωρικών υδάτων, ο εναέριος χώρος και η ερμηνεία των διατάξεων της συνθήκης της Λωζάνης. Ο κ. Ταγιάν εξέφρασε, επίσης, την ελπίδα ότι η κυβέρνηση Σημίτη θα ακολουθήσει μια πιο αποτελεσματική πολιτική στις σχέσεις της με την Τουρκία και πρόσθεσε ότι αυτή τη στιγμή δεν έχουμε σαφή δείγματα, αλλά εξακολουθούμε να ελπίζουμε.

Η υπουργός Εξωτερικών της Τουρκίας Τανσού Τσιλέρ, η οποία, επίσης, βρίσκεται στην Οστάνδη, έκανε σήμερα αντίστοιχες δηλώσεις σε αγγλόφωνη τουρκική εφημερίδα. Ισχυρίστηκε ότι "οι ελληνοτουρκικές διαφορές μπορούν να αντιμετωπισθούν μόνο ως ένα ενιαίο σύνολο". Η κ. Τσιλέρ είχε επίσης συναντήσεις με τον εκπρόσωπο της ιρλανδικής προεδρίας της ΕΕ Ντικ Σπρίνγκ, αλλά και με τον Ολλανδό επίτροπο Χανς Βαν ντεν Μπρουκ στον οποίο υπενθύμισε, όπως ανέφεραν πηγές του περιβάλοντός της, ότι η Ευρώπη δεν πρέπει να ξεχνά τις υποχρεώσεις που έχει απέναντι στην Τουρκία, εννοώντας τις χρηματοδοτήσεις.

Η Αγκυρα αρνείται να δεχτεί την απόφαση του Συμβ. Ευρώπης

ΚΩΝΣΤΑΝΤΙΝΟΥΠΟΛΗ, 19 (ΑΠΕ).-

Η Αγκυρα διαμηνύει ότι αρνείται να δεχθεί την απόφαση του Ευρωπαϊκού Συμβουλίου του περασμένου Ιουλίου, γιατί αντιτίθεται στη σύνδεση των σχέσεων της Ευρωπαϊκής Ενωσης με τα ελληνοτουρκικά προβλήματα, αλλά αφήνει ανοιχτό το θέμα της αποδοχής των αρχών, που περιγράφονται στην απόφαση της 15ης Ιουλίου και το θεμα της παραπομπής των διαφορών σε διεθνή διαιτησία, ενώ επιμένει στην ταυτόχρονη αντιμετώπιση όλων των προβλημάτων, που συνδέονται με το Αιγαίο.

Σε αποκλειστική δήλωσή της στην αγγλόφωνη εφημερίδα "Turkish Daily News", η υπουργός Εξωτερικών της Τουρκίας, Ταnσού Τσιλέρ, υποστηρίζει πως "η βασική αντίρρηση της Τουρκίας στη δήλωση του Συμβουλίου απορρέει από την άρνησή της να δεχθεί τη σύνδεση μεταξύ των σχέσεων Τουρκίας - Ευρωπαικής Ενωσης και των διμερών προβλημάτων μεταξύ Τουρκίας και Ελλάδας".

"Η Τουρκία είναι έτοιμη ν' αναζητήσει τρόπους λύσης των τουρκοελληνικών προβλημάτων μέσω διαλόγου, σύμφωνα με τον διεθνές δίκαιο χωρίς να αποκλείεται ο μηχανισμός τρίτων μερών", λέει η κα Τσιλέρ και προσθέτει πως, "όμως εν όψει της ιστορικής ισορροπίας στο Αιγαίο, τα προβλήματα αυτά που αλληλοσυνδεόμενα αποτελούν ενιαίο σύνολο, πρέπει να αντιμετωπισθούν ταυτοχρόνως".

"Η Τουρκία ακολουθεί εξωτερική πολιτική που στηρίζεται στον σεβασμό του διεθνούς δικαίου και των συμφωνιών, στην ειρηνική συνύπαρξη με τους γείτονες και στη λύση των διαφορών με ειρηνικά μέσα, μέσω διαλόγου και στα πλαίσια του διεθνους δικαίου", σημειώνει ακόμα η κα Τσιλέρ.

"Σημαντική προϋπόθεση στη διαπραγμάτευση παραμένει ότι όλα τα προβλήματα πρέπει να αντιμετωπίσθούν ταυτοχρόνα, καθώς κάθε θέμα συνδέεται με το άλλο και κάθε πλευρά πρέπει να αποφεύγει τετελεσμένα γεγονότα", συνεχίζει η κ. Τσιλέρ.

Η δήλωση αυτη που σαφώς γίνεται εν όψει της σημερινής συζήτησης που θα έχει στην Οστάνδη του Βελγίου στη Δυτικο Ευρωπαϊκή Ενωση η τουρκική αντιπροσωπεία, καλεί την Ευρωπαϊκή Ενωση "να αποφεύγει να υιοθετεί θέσεις που μπορούν να την οδηγήσουν να γίνει μέρος στα διμερή προβλήματα μεταξύ Τουρκίας και Ελλάδος".

"Κάθε αντίθετη προσέγγιση θα βρίσκεται σε πλήρη αντίθεση με τις ρητες εγγυήσεις, που δόθηκαν στην Τουρκία, ότι η ένταξη της Ελλάδος δε θα επηρεάσει τις τουρκο - ευρωπαϊκές σχέσεις", αναφερει η δήλωση.

"Εποικοδομητική συμβολή της Ευρωπαικής Ενωσης προς την κατεύθυνση της λύσης των τουρκοελληνικών προβλημάτων θα μπορούσε να είναι η παρότρυνση της Ελλάδας ν' αποφεύγει τετελεσμένα γεγονότα όσον αφορά τα προβλήματα με την Τουρκία και να συμφωνήσει σε κοινή δήλωση με τη χώρα μας, που θα περιλαμβάνει τα στοιχεία, τα οποία αφορούν στην έναρξη ουσιώδους διαλόγου μεταξύ των δύο χωρών και ο οποίος θα επικυρώνει τις προαναφερθείσες αρχές", καταλήγει η δήλωση της κυρίας Τσιλέρ.

Ο πάπας Ιωάννης δέχτηκε πρόσκληση του Κάστρο για επίσκεψη στην Κούβα

ΠΟΛΗ ΤΟΥ ΒΑΤΙΚΑΝΟΥ, 19 (ΑΠΕ).-

Ο Πάπας Ιωάννης Παύλος ΙΙ αποδέχθηκε πρόσκληση του Φιντέλ Κάστρο να επισκεφθεί την Κούβα, ανακοίνωσε εκπρόσωπος του Βατικανού.

Ο Ζοακίν Ναβάρρο Βαλ δήλωσε στους δημοσιογράφους μετά την ιστορική συνάντηση στο Βατικανό ότι δεν έχει προσδιορισθεί η ημερομηνία της επίσκεψης, αλλά ότι οι δύο άνδρες ελπίζουν ότι θα πραγματοποιηθεί εντός του 1997.

"Αγιε Πατέρα, ελπίζω να σας δω σύντομα στην Κούβα", είπε ο Φιντέλ Κάστρο προς τον Ποντίφηκα στο τέλος της συνάντησής τους.

"Ευχαριστώ, στέλνω τις ευλογίες μου προς τον κουβανικό λαό", απάντησε ο Πάπας.

Η Κούβα είναι η μόνη ισπανόφωνη χώρα της Λατινικής Αμερικής που δεν έχει επισκεφθεί ο Πάπας. Η επίσκεψή του στην Κούβα μπορεί να συνδυασθεί με το προγραμματισμένο για τον ερχόμενο Οκτώβριο ταξίδι του στη Βραζιλία.

Ο εκπρόσωπος του Βατικανού δήλωσε ότι το μεγαλύτερο μέρος της συνάντησης ήταν αφιερωμένο στη συζήτηση για τον ρόλο της Ρωμαιοκαθολικής Εκκλησίας στην Κούβα.

Εξηρτημένη η κυβέρνηση από τις συντεχνίες, λέει ο Ανδρέας Ανδριανόπουλος

ΑΘΗΝΑ, 19 (ΑΠΕ).-

Εκ μέρους της "Ομάδας Πρωτοβουλίας για την Πολιτική Μεταρρύθμιση" ο πρώην Υπουργός Ανδρέας Ανδριανόπουλος έκανε την ακόλουθη δήλωση: "Εξηρτημένη η κυβέρνηση από τις συνδικαλιστικές συντεχνίες του δημοσίου τομέα και από τα συμφέροντα των γνωστών εργολαβικών και προμηθευτικών επιχειρήσεων, που μονοπωλιακά συνεργάζονται με κρατικές επιχειρήσεις, επιλέγει την λύση της φορολογικής αφαίμαξης των μεσαίων στρωμάτων της ελληνικής κοινωνίας για την κάλυψη της μαύρης τρύπας των δημοσίων οικονομικών. Εντρομη η κυβέρνηση από τις ενδεχόμενες αντιδράσεις των πραγματικών της εντολοδόχων δεν τολμά να περικόψει τα εξωφρενικά προνόμια των συντεχνιών του δημοσίου τομέα, ούτε βέβαια και να περιορίσει τα προκλητικά και σίγουρα κέρδη των μονοπωλιακών προμηθευτών των εταιριών του κράτους".

Σχετικά με την Αξιωματική Αντιπολίτευση ο πρώην Υπουργός, δήλωσε: "Η Αξιωματική αντιπολίτευση κουβαλάει τις ίδιες δουλειές με την κυβέρνηση. Γιαυτό και δεν τολμά να καταγγείλει την καταγέλαστη συμπαιγνία κράτους και ειδικών συμφερόντων και μιλά αόριστα για ανάπτυξη και λιγότερους φόρους".

Καταλήγοντας ο κ. Ανδριανόπουλος τονίζει στη δήλωση του ότι: "Στην Ελλάδα σήμερα δεν πάσχει μόνο η κυβέρνηση και η πολιτική της. Νοσεί το πολιτικό σύστημα και η κοινωνία καταρρέει".

Η Λιμενική Επιτροπή

ΣΥΝΕΧΕΙΑ ΑΠΟ ΤΗ ΣΕΛ. 1

κ. Νίκος Ζωίδης και στη θέση του κ. Μιχάλη Κόκκινου κ. Στέλιος Μακέστας.

ΤΑ ΜΕΛΗ που διορίστηκαν θα συνέλθουν εντός των ημερών προκειμένου να καταρτισθούν σε σώμα. Συνηθίζεται πρόεδρος να εκλέγεται ένας από αυτούς που προτείνονται ως λαϊκά μέλη και στην προκειμένη περίπτωση είναι ο κ. Νίκος Ζωίδης.

◆ Με την απόφαση, η Λιμενική Επιτροπή ανασυγκροτείται για μια τριετία και αποτελείται από τους:

1) Προϊστάμενο Λιμενικής Αρχής Ρόδου, ως αντιπρόεδρο με αναπληρωτή τον νόμιμο αναπληρωτή του.

2) Προϊστάμενο Τελωνειακής Αρχής Ρόδου, με αναπληρωτή το νόμιμο αναπληρωτή του.

3) Νικόλαο Ζωίδη, πολιτικό μηχανικό, αναπληρούμενο από τον πολιτικό μηχανικό Αντώνιο Κάζα.

4) Εκπρόσωπο ΤΕΔΚ Δωδεκανήσου Στέλιο Μακέστα, πολιτικό μηχανικό με αναπληρωτή, τον επίσης πολιτικό μηχανικό Μιχαήλ Ροδίτη.

5) Εκπρόσωπο ΕΒΕΔ Μένανδρο Γιάκρα, με αναπληρωτή τον Αρη Μαλανδρή.

6) Εκπρόσωπο ΕΚ Ρόδου Περικλή Μαντάλη, με αναπληρωτή τον Δήμο Ποριό.

7) Εκπρόσωπο Ναυτικών Πρακτόρων Θεόδωρο Χατζηκυριάκο με αναπληρωτή τον Παναγιώτη Λαγκάνη.

8) Κων/νο Λυτό Αξ/κό Ε.Ν με αναπληρωτή το Στέφανο Δημητρά, έμπορο - πρόεδρο κοινότητας Σορωνής.

9) Παντελή Μαλιωτάκη, πολιτικό μηχανικό, με αναπληρωτή τον Ελευθέριο Κωνστάντζο, πολ. μηχ/κό του Δήμου Ρόδου.

ΕΛΛΗΝΙΚΗ ΔΗΜΟΚΡΑΤΙΑ
ΝΟΜΑΡΧΙΑΚΗ ΑΥΤΟΔΙΟΙΚΗΣΗ
ΔΩΔΕΚΑΝΗΣΟΥ
ΔΙΕΥΘ

ΤΙ ΘΑ ΛΕΓΑΤΕ ΓΙΑ ΕΝΑ ΚΑΤΑΠΛΗΚΤΙΚΟ ΠΑΙΔΙΚΟ ΠΑΡΤΥ;

PARTY POPPERS

ΟΡΓΑΝΩΣΗ ΠΑΙΧΝΙΔΙΩΝ και PARTY GRAMS

Τηλ.: 33223 + 67859

3820-20/11

ΙΝΣΤΙΤΟΥΤΟ ΑΙΣΘΗΤΙΚΗΣ
Μαρία Κατσουράκη - Γλυνού

- Θεραπεία ακμής
- Σύσφιγξη προσώπου
- Λίφτινγκ με οξέα φρούτων
- Οξυγόνωση
- Ενυδάτωση
- Θεραπεία κυτταρίτιδας με θαλάσσια φύκια
- Λεμφικό μασάζ
- Ρηλάξ μασάζ
- Αποτρίχωση
- Μακιγιάζ εξόδου και νύφης

ΚΑΙ ΤΩΡΑ

μόνο με 40.000 δρχ. το ΜΗΝΑ αδυνατίστε και διατηρείστε ένα αναζωογονημένο, σφιχτό σώμα με τη βοήθεια των πιο σύγχρονων μηχανημάτων.

Αγ. Αναστασίας 9 Τηλ. 31061 9983-20/12

ART ΕΠΙΓΡΑΦΕΣ
ΠΑΝΤΟΣ ΤΥΠΟΥ

Φωτογραφίες - Διαφάνειες - Σταντ
Ηλεκτρονικοί πίνακες
Ετερόφωτες νέου τύπου πινακίδες
ΚΑΤΑΣΚΕΥΕΣ ΜΕΤΑΛΛΙΚΕΣ - ΑΛΟΥΜΙΝΙΟΥ

Γ. ΤΣΙΜΠΙΔΑΚΗΣ

Τηλ. / FAX: 66011 Κιν.: 093 447987 Εργ.: Ασγούρου

Χ 655 30/11

Τα παράξενα σε όλο τον κόσμο

Οσα φέρνει ο άνεμος!

ΚΕΡΔΟΦΟΡΑ ΕΠΙΤΕΛΟΥΣ Η ΓΙΟΥΡΟΝΤΙΣΝΕΪ

-ΠΑΡΙΣΙ

Η εταιρία που διαχειρίζεται το πάρκο διασκέδασης της Γιουροντίσνεϊ στο Παρίσι ανακοίνωσε ότι για το οικονομικό έτος 1995-1996 είχε κέρδη 202 εκατομμυρίων φράγκων, ποσόν αυξημένο κατά 77% από την προηγούμενη χρονιά.

Ανακοινώνοντας τα αποτελέσματα του ισολογισμού του παρελθόντος οικονομικού έτους που έληξε στις 30 Σεπτεμβρίου, η Γιουροντίσνεϊ αναφέρει ότι η βελτίωση στα οικονομικά προήλθε από την αύξηση κατά 89% των επισκεπτών.

Στην ίδια ανακοίνωση αναφέρεται ότι τα ξενοδοχεία της Γιουροντίσνεϊ την περασμένη χρονιά είχαν πληρότητα 72%, ποσοστό αυξημένο κατά 4% από τον παρελθόντα χρόνο. Το σύνολο των εισπράξεων από τα ξενοδοχεία ανήλθε σε δύο δισεκατομμύρια φράγκα.

ΝΕΟ ΕΝΙΣΧΥΜΕΝΟ ΠΡΟΦΥΛΑΚΤΙΚΟ ΕΙΔΙΚΟ ΠΑ ΑΔΕΞΙΟΥΣ

-ΣΤΟΚΧΟΛΜΗ

Ο Σουηδός επιχειρηματίας Χανς Μπάκμαν επιδιώκει να αποσπάσει οικονομική ενίσχυση απο την κυβέρνηση της χώρας του για ένα νέο προϊόν - ένα εφαρμοστό προφυλακτικό ειδικά σχεδιασμένο για να μην εκθέτει τους αδέξιους.

Ο 47χρονος Μπάκμαν δήλωσε ότι τα χαλαρά προφυλακτικά ενισχύθηκαν με δύο ελαστικούς δακτύλιους και είναι πολύ καλύτερα από τα κοινά προφυλακτικά που κινδυνεύουν να σχισθούν από κάποιο μυτερό νύχι.

"Τα πράγματα γίνονται ακόμα χειρότερα εάν είσαι αδέξιος και επικρατεί και σκοτάδι" δηλώνει ο Μπάκμαν στη σουηδική εφημερίδα "Αφτονμπλάντετ".

Ο Μπάκμαν έχει επενδύσει ήδη πάνω απο 120.000 δολάρια στη νέα του ανακάλυψη αλλά χρειάζεται περισσότερα απο 900.000 δολάρια για να προχωρήσει στη μαζική παραγωγή του ενισχυμένου προφυλακτικού.

ΔΕΝ ΠΑΝΤΡΕΥΕΣΤΕ ΜΕ ΠΙΣΤΩΤΙΚΗ ΚΑΡΤΑ

-ΙΕΡΟΥΣΑΛΗΜ

Ενας μνηστευμένος Εβραίος δεν έχει το δικαίωμα να αγοράσει το γαμήλιο δακτυλίδι με πιστωτική κάρτα γιατί έτσι ο γάμος δεν θα ανταποκρίνεται στην παράδοση που απαιτεί η ιουδαϊκή θρησκεία, ανακοίνωσε ο Μεγάλος Ραββίνος του Ισραήλ Μορντεχάι Ελιάχου.

Ο Μέγας Ραββίνος κατέληξε σε αυτή την απόφαση εξ αιτίας ενός γεγονότος που συνέβη σε πόλη του βόρειου Ισραήλ όταν ένας νέος ανέβαλε τον γάμο του μέχρι την τελευταία στιγμή γιατί δεν διέθετε τα απαιτούμενα χρήματα για τη διαδικασία και αγόρασε το γαμήλιο δακτυλίδι με πιστωτική κάρτα.

Κατά τον Μέγα Ραββίνο η γαμήλια τελετή δεν έγινε σύμφωνα με το τυπικό και έως την εξόφληση του ποσού στην πιστωτική κάρτα κύριος του δακτυλιδιού δεν είναι η νύφη αλλά η τράπεζα

ΠΡΟΚΑΤΑΣΚΕΥΑΣΜΕΝΑ ΣΠΙΤΙΑ ΚΥΡΙΑΚΟΥ

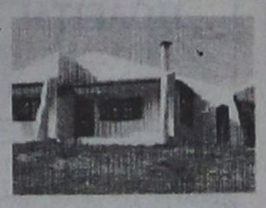

ΣΠΙΤΙΑ
ΠΡΟΚΑΤΑΣΚΕΥΑΣΜΕΝΑ ΚΑΙ ΚΤΙΣΤΑ ΑΝΤΙΣΕΙΣΜΙΚΑ - ΑΚΑΥΣΤΑ
ΜΠΑΓΚΑΛΟΟΥΣ - ΣΚΕΠΕΣ ΚΙΟΣΚΙΑ - ΠΕΡΓΚΟΛΕΣ



ΜΗΧΑΝΗΜΑΤΑ
- ΞΥΛΟΥ
- ΜΕΤΑΛΛΟΥ

Ε.Ν. ΚΥΡΙΑΚΟΥ
ΑΠΟΛΛΩΝΙΟΥ ΡΟΔΙΟΥ & ΣΩΤΗΡΟΣ
ΙΞΙΑ - ΡΟΔΟΣ
ΤΗΛ: (0241) 90002, (094) 326917
Α.Φ.Μ.44270010 Δ.Ο.Υ. ΡΟΔΟΥ 7542

ΜΗΧΑΝΗΜΑΤΑ
- ΒΙΟΛ. ΚΑΘΑΡΙΣΜΟΥ
- ΠΙΣΙΝΕΣ
- ΥΔΡΟΜΑΣΑΖ
- ΣΑΟΥΝΕΣ



ΞΥΛΕΙΑ
ΞΗΡΑΜΕΝΗ - ΕΜΠΟΤΙΣΜΕΝΗ

ΔΙΑΜΟΡΦΩΣΗ ΧΩΡΩΝ
ΚΛΙΜΑΤΙΣΤΙΚΑ - ΗΛΙΑΚΑ
ΗΛΕΚΤΡΙΚΟΣ ΕΞΟΠΛΙΣΜΟΣ



Το όνειρό σας τώρα γίνεται πραγματικότητα

ΠΡΟΚΑΤΑΣΚΕΥΑΣΜΕΝΑ ΣΠΙΤΙΑ & ΚΤΙΣΤΑ ΜΕ ΤΙ ΚΑΤΩΘΙ ΠΡΟΔΙΑΓΡΑΦΕΣ:

Αντισεισμικά
- Ακαυστα
- Με ξυλεία ξηραμένη - εμποτισμένη
- Είδη υγιεινής - πλακάκια δικής σας επιλογής
- Κουφώματα - έπιπλα κουζίνας - ντουλάπες, δικής σας επιλογής και γούστου στο εργοστάσιό μας.
- Θερμομόνωση - ηχομόνωση τέλεια δι' όλο το σπίτι
- Σκεπή παραδοσιακή με κεραμίδι με μόνωση και αντοχή πρωτόγνωρη δια τις κατασκευές που μέχρι σήμερα γνωρίζατε
- Σοβατίσματα με ειδικό άκαυστο πέτρωμα περλίτη, αντί άμμου.

ΜΕΓΑΛΕΣ ΕΥΚΟΛΙΕΣ ΠΛΗΡΩΜΗΣ ΕΩΣ ΚΑΙ 3 ΕΤΗ

ΚΥΡΙΑΚΟΥ

ΕΓΓΥΗΣΗ Η ΠΕΙΡΑ ΜΑΣ 14 ΕΤΩΝ

Επισκεφθείτε μας ή τηλεφωνήστε μας για πλήρη ενημέρωσή σας
Τηλ. 094-326917 - 90002

14.10 30/11

ΘΕΡΜΟΠΟΜΠΟΙ

Τι θερμοπομποί;



- Οι θερμοπομποί που πρόκειται να εγκαταστήσετε **ίσως είναι θερμοπομποί, ίσως δεν είναι,** γιατί άλλη είναι η **θέρμανση με μεταφορά** και άλλη η **θέρμανση με ακτινοβολία.**
- Και αν είναι θερμοπομποί, **ίσως μελετήθηκαν και εγκαταστάθηκαν σωστά ίσως όχι.**
- Ανάλογα με το **αν είναι θερμοπομποί ή όχι** και με το **πως** μελετήθηκαν και εγκαταστάθηκαν, **καταναλώνουν πολύ ή λίγο ρεύμα.**
- Για να γίνει μια **καλή, ασφαλής και οικονομική θέρμανση,** δεν είναι αρκετό να **θέλει** αυτος που την κάνει, πρέπει και να **γνωρίζει** και να **μπορεί.**
- Εμείς **γνωρίζουμε και μπορούμε.** Ζητήσετε πληροφορίες από εμάς ή τους εκατοντάδες πελάτες μας. Ετσι διασφαλίζεται το συμφέρον σας.

ΘΕΡΜΟΠΟΜΠΟΙ ΝΟΡΒΗΓΙΑΣ
Α. ΒΟΥΤΥΡΑΚΗ
ΑΠΟΚΛΕΙΣΤΙΚΟΣ ΑΝΤΙΠΡΟΣΩΠΟΣ ΡΟΔΟΥ

ΔΩΔ/ΚΗΣ ΝΕΟΛΑΙΑΣ 16 (ΠΑΛΛΑΣ) ΤΗΛ: 22644

Χ 656 30/11



ΔΙΔΑΚΤΩΡ ΜΕΝΤΙΟΥΜ
ΑΣΤΡΟΛΟΓΟΣ
ΔΙΠΛΩΜΑΤΟΥΧΟΣ
ΑΧΜΕΤ ΟΓΛΟΥ ΧΑΛΙΛ

Με επιστημονικούς τρόπους και μεθόδους λύνει τα διάφορα προβλήματα που σας απασχολούν οικογενειακά, αισθηματικά, επαγγελματικά, καθώς και επαναφορά των αγαπημένων σας προσώπων με απόλυτη εχεμύθεια.
Δεκτή αλληλογραφία εσωτερικού και εξωτερικού αποστέλλοντας την ημερομηνία γεννήσεως σας και 2.000 δρχ.
Δέχομαι με τηλεφωνικό ραντεβού στο τηλέφωνο 77293
Δέχεται καθημερινά
ΧΑΡΑΛ. ΜΟΣΧΟΥ 6 - Τηλ. 33397 και 093492216

3692 30/11

ΕΙΣΑΓΩΓΙΚΗ ΕΠΕ

ΕΚΤΑΚΤΗ ΕΜΠΟΡΙΚΗ ΕΝΗΜΕΡΩΣΗ

Η μεγαλύτερη εισαγωγική εταιρεία ενδυμάτων και υποδημάτων με αλυσίδα καταστημάτων σε όλη την Ελλάδα και Ευρώπη, σε λίγες μέρες φεύγει από το πιο όμορφο νησί του κόσμου, τη Ρόδο. Γι'αυτό δίνουμε την ευκαιρία στους κατοίκους της να κάνουν τις υπόλοιπες καλοκαιρινές και χειμερινές αγορές με τιμές που δεν θα πιστεύετε στα μάτια σας.

✓ Σακάκια ανδρικά	από 26.500	5.500	δρχ.
✓ Παντελόνια	» 13.500	2.500	»
✓ Βερμούδες	500 - 1.000 - 1.500		»
✓ Μπλούζες μακώ	5 τεμ. 1.000		
✓ Υποκάμισα	το ένα 1.500, τα 2τεμ. 2.500		
✓ Παπούτσια	3 ζεύγη 1.000		
✓ Σαγιονάρες ανδρ. γυν.παιδ.	1 ζευγ. 1000		
	2 ζευγ. 1.500		δρχ.
✓ Ζώνες δερμ.	από 4.500	1.000	»
✓ Γραβάτες	» 2.500	500	»
✓ Φούτερ παιδικά	3 τεμ. 1000		»

ΠΡΟΣΦΟΡΕΣ ΧΕΙΜΕΡΙΝΕΣ

✓ Γούνες οικολογικές	από 65.000	18.990	δρχ.
✓ Δερμάτινα μπουφάν - σακάκια - ζακέτες	από 120.000 έως 130.000,	τώρα από 19.900	
✓ Μπουφάν ΝΤΙΑΝΤΟΡΟ	από 48.500	16.990	
✓ Μπουφάν ΣΕΒΕΝΙΟΝ	» 47.500	15.990	
✓ ΦΛΑΙΤ ανδρικά - γυναικεία	» 16.900	4.990	
✓ Τζάκετ και μπουφάν παιδικά	» 23.500	3.990	

Ρούχα, παπούτσια και χιλιάδες άλλα είδη από όλο τον κόσμο για όλο τον κόσμο

Αγγλία, Γαλλία, Γερμανία, Ολλανδία, Βέλγιο, Χονγκ-Κογκ, Αμερική

ΤΕΛΕΥΤΑΙΕΣ ΜΕΡΕΣ

Δεν πουλάμε. Ξεπουλάμε

ΟΛΟΙ ΟΙ ΔΡΟΜΟΙ ΟΔΗΓΟΥΝ ΣΕ ΜΑΣ

ΚΑΤΙ ΓΥΡΙΣΤΑΙ ΜΕ ΜΑΣ

5ο χλμ. Ρόδου - Λίνδου (πρώην κατ. Μπέρδη)
ΑΝΟΙΚΤΑ ΚΑΘΕ ΜΕΡΑ

Χ 641 30/11

ΠΡΟΟΔΟΣ ΜΙΚΡΕΣ ΑΓΓΕΛΙΕΣ ΜΙΚΡΕΣ ΑΓΓΕΛΙΕΣ ΜΙΚΡΕΣ ΑΓΓΕΛΙΕΣ

ενοικιάσεις

ΕΝΟΙΚΙΑΖΟΝΤΑΙ επιπλωμένα δωμάτια με ατομικό WC και ηλιακό σε ήσυχη περιοχή κοντά στη θάλασσα και στο πράσινο. Τηλ. 61078
2395-21/11

ΕΝΟΙΚΙΑΖΕΤΑΙ διαμέρισμα επί της οδού Αννης Μαρίας αρ. 84, αποτελούμενο από δύο δωμάτια με ντουλάπες, χωλ, αποθήκης, μεγαλο σαλόνι, κουζίνας και λουτροκαμπινέ. Πληροφορίες εντός - οδός Αννης Μαρίας αρ. 84, τηλ. 23427
3855-22/11

ΕΝΟΙΚΙΑΖΕΤΑΙ στ΄ Ασγούρου, διαμέρισμα 120τ.μ., με βεράντες νότο - νότο και ζαρντινιέρες. Τηλ 35522-33226
3851-22/11

ΕΝΟΙΚΙΑΖΕΤΑΙ διαμέρισμα 3άρι, πλησίον της πλατείας Αγίου Νικολάου και επί της οδού Αδαμ. Κοραή στην τιμή των 70.000 δρχ. Τηλ. 28124, μ.μ.
3878-30/11

ΕΝΟΙΚΙΑΖΕΤΑΙ μονοκατοικία 2άρι, στο Ροδίνι, επιπλωμένη. Τηλ. 64726
3883-20/11

ΕΝΟΙΚΙΑΖΕΤΑΙ διαμέρισμα με TV και τηλέφωνο, επιφανείας 100τ.μ., επί της οδού 25ης Μαρτίου 15, του Δήμου Ρόδου, στο β΄ όροφο. Τηλ. 22802, κ. Παπαβασιλείου
3890-20/11

ΕΝΟΙΚΙΑΖΕΤΑΙ γκαρσονιέρα επιπλωμένη, Ηρακλείου Κρήτης 6, 7 Βαγιές. Τηλ. 22578
3892-20/11

ΕΝΟΙΚΙΑΖΕΤΑΙ διαμέρισμα 75τ.μ., στις Καλυθιές, επιπλωμένο, ολοκαίνουργιο, με θέα πανοραμική. Τηλ. 86829, 7-10μ.μ.
3893-20/11

ΕΝΟΙΚΙΑΖΕΤΑΙ διαμέρισμα 2άρι, λουξ, επιπλωμένο, Αμαράντου - Μανδηλαρά γωνία, στον 3ο όροφο. Τηλ. 25585-26223
3874-22/11

ΕΝΟΙΚΙΑΖΕΤΑΙ πλήρως επιπλωμένο διαμέρισμα, στο Καρακόνερο 1 υπνοδωμάτιο, έγχρωμη τηλεόραση, επιταθέσιο σαλόνι, μεγάλο μπάνιο, μπαρ, θυροτηλέφωνο, κλπ., 55τ.μ., σε ήσυχη περιοχή. Ιδανικό για ζευγάρι. Τηλ. 95044, 9πρωί - 2μ.μ.
3885-20/11

ΕΝΟΙΚΙΑΖΕΤΑΙ διαμέρισμα 90τ.μ., με δύο υπνοδωμάτια, σαλοτραπεζαρία, κουζίνα και WC, στο Ροδίνι, Μόσχας 15. Πληροφορίες εντός ή τηλ. 61487
3865-20/11

ΕΝΟΙΚΙΑΖΕΤΑΙ στούντιο, επιπλωμένο επί της Καθοπούλη 60. Τηλ. 29727-28830
3872-20/11

ΕΝΟΙΚΙΑΖΟΝΤΑΙ δύο επιπλωμένα στούντιος στη Ρόδο, επί της οδού Παπαλουκά 24. Τηλ. 75351
3843-24/11

ΕΝΟΙΚΙΑΖΕΤΑΙ γκαρσονιέρα επιπλωμένη, επί της οδού Αγίου Ισιδώρου 10. Τηλ. 36726
3897-21/11

ΕΝΟΙΚΙΑΖΕΤΑΙ γκαρσονιέρα επί της οδού Αυστραλίας Ζήση 95, κατάλληλη για ένα άτομο. Μπορεί να χρησιμοποιηθεί και για γραφείο. Τηλ. 37233
3896-21/11

ΕΝΟΙΚΙΑΖΕΤΑΙ στην Ιαλυσό οικία. Φιλερήμου 4, δίπλα στο Δημαρχείο. Τηλ. 67692
3962-27/11

ΕΝΟΙΚΙΑΖΕΤΑΙ γκαρσονιέρα με ένα υπνοδωμάτιο, κουζίνα, χωλ, οδός Ιωαννίνων. Πληροφορίες κατάστημα Πελαργός, τηλ. 64831
3948-28/11

ΕΝΟΙΚΙΑΖΕΤΑΙ πλήρως επιπλωμένο διαμέρισμα (1 υπνοδωμάτιο, μπάνιο, με ηλιακό, καθιστικό, με πολυκουζινάκι, μπαλκόνι), σε καινούργια πολυκατοικία επί της Φιλερήμου στο Καρακόνερο. Τηλ. 78640
3972-27/11

ΕΝΟΙΚΙΑΖΕΤΑΙ διαμέρισμα ισόγειο, ανεξάρτητο, 45τ.μ., ένα υπνοδωμάτιο, κουζίνα, καθιστικό και λουτροκαμπινέ, επί της Χειμάρας. Τηλ. 35156, από 9π.μ. έως 2μ.μ. και από 4μ.μ.-8μ.μ.
9619-26/11

ΕΝΟΙΚΙΑΖΕΤΑΙ
ΔΙΑΜΕΡΙΣΜΑ 2 ΥΠΝΟΔΩΜΑΤΙΩΝ, ΣΑΛΟΝΙ, ΚΟΥΖΙΝΑ, ΚΑΜΠΙΝΕ, ΒΕΡΑΝΤΑ, ΚΟΔΡΙΓΚΤΩΝΟΣ 85
Τηλ. 28019-28494
3980-28/11

ΕΝΟΙΚΙΑΖΕΤΑΙ
ΓΚΑΡΣΟΝΙΕΡΑ ΕΠΙΠΛΩΜΕΝΗ, ΑΝΝΗΣ ΜΑΡΙΑΣ
Τηλ. 27009
3970-28/11

ΕΝΟΙΚΙΑΖΕΤΑΙ
διαμέρισμα, αποτελούμενο από μικρό σαλόνι, δύο υπνοδωμάτια, κουζίνα, WC, αποθήκη, στο 2ο όροφο, Υψηλάντου 8, αριστερά από το Λα Πιτσάτσιο
Τηλ. 68246-78442
3961-30/11

ΕΝΟΙΚΙΑΖΟΝΤΑΙ
στο Νιοχώρι: 1) στούντιος και 2) αίθουσα 120τ.μ., σε ημιόροφο, κατάλληλη για επαγγελματική στέγη
Τηλ. 24287-23012
3923-30/11

ΕΝΟΙΚΙΑΖΕΤΑΙ
ισόγειο διαμέρισμα, 75τ.μ., στο άνω Ροδίνι, επί της οδού Λισσαβώνας αρ. 3, σε μικρή πολυκατοικία και ήσυχο περιβάλλον. Διαθέτει, δύο υπνοδωμάτια, άνετο σαλόνι, κουζίνα, κλπ. βοηθητικούς χώρους
Τηλ. 65952, 8-1μ.μ. **και 61536,** 5-10μ.μ.
9600-22/11

ΕΝΟΙΚΙΑΖΟΝΤΑΙ
ένα studio και μία γκαρσονιέρα επιπλωμένα, σε καινούργια οικοδομή, στην περιοχή Ψαροπούλα, 5 λεπτά απ΄το κέντρο της πόλης, ισόγεια με κήπο.
Τηλ. 20710-21347
3900-21/11

ΕΝΟΙΚΙΑΖΕΤΑΙ μονοκατοικία στα Κοσκινού, με δύο υπνοδωμάτια, χωριστά σαλόνι και τραπεζαρία, μεγάλο μπάνιο με χωριστή μπανιέρα, επιπλωμένο, με πλυντήριο, με ψυγείο και με τηλέφωνο, φρεσκοβαμένο, ανακαινισμένο, 100τ.μ. Τηλ. 61877
3844-23/11

ΕΝΟΙΚΙΑΖΟΝΤΑΙ στούντιος στο Ροδίνι, καινούργια, με πολυκουζινάκι, ατομικό μπάνιο, κρεβάτι και ντουλάπα Τηλ. 32154-73638
3716-20/11

ΕΝΟΙΚΙΑΖΟΝΤΑΙ: 1) Ισόγεια επιπλωμένη γκαρσονιέρα στη Ρόδο και επί της λεωφόρου Ρόδου - Λίνδου 257, 2) ισόγειο κατάστημα στη Ρόδο και επί των οδών Αλυτρώτων Ελλήνων και Ηρωΐδος Αναστασίας στους Δασκάλους. Τηλ. 34902-65469
3737-21/11

ΕΝΟΙΚΙΑΖΕΤΑΙ διαμέρισμα τριάρι, στην οδό Πράγας 4, κοντά στο νέο κτίριο της ΔΕΥΑΡ. Τηλ 27303-52101 ΓΔ-20/11

ΕΝΟΙΚΙΑΖΕΤΑΙ ισόγεια αποθήκη 170τ.μ., στην οδό Λισσαβώνας Τηλ. 21844-32300
3812-24/11

ΕΝΟΙΚΙΑΖΕΤΑΙ γκαρσονιέρα, Κων/νου Παλαιολόγου. Τηλ 63466-093362598
3823-20/11

ΕΝΟΙΚΙΑΖΕΤΑΙ γκαρσονιέρα επιπλωμένη ρετιρέ, Μιχ. Πετρίδη και Ναυπλίου 3. Τηλ. 25918-29126
3832-21/11

ΕΝΟΙΚΙΑΖΕΤΑΙ επιπλωμένη γκαρσονιέρα, Τελχινών 14, Καρακόνερο. Τηλ. 65155
3845-22/11

ΕΝΟΙΚΙΑΖΕΤΑΙ κατάστημα 80τ.μ., με αποθήκη 115τ.μ., περιοχή Δασκάλων. Τηλ. 22853
9588-20/11

ΕΝΟΙΚΙΑΖΕΤΑΙ διαμέρισμα 2 υπνοδωματίων, σαλόνι, κουζίνα, χωλ και μπάνιο, οδός Αννης Μαρίας και Λευκωσίας 1. Τηλ. 23757-25991
3925-24/11

ΕΝΟΙΚΙΑΖΕΤΑΙ στην Ιαλυσό, κοντά στο χωριό, διαμέρισμα 60τ.μ., 1ος όροφος, για μόνιμη κατοικία σε ήσυχη καταπράσινη περιοχή. Τηλ. 64563
3922-26/11

ΕΝΟΙΚΙΑΖΟΝΤΑΙ μονά και διπλά δωμάτια, οδός Σοφοκλέους 42Ε, Π. Πόλη. Τηλ. 38557
3920-24/11

ΕΝΟΙΚΙΑΖΕΤΑΙ στην Ιαλυσό, διαμέρισμα στο δεύτερο όροφο 3 υπνοδωματίων, καινούργιο. Τηλ. 94629
3917-24/11

ΕΝΟΙΚΙΑΖΕΤΑΙ διαμέρισμα 100τ.μ., Μ. Πετρίδη 74. Τηλ. 67266
3915-24/11

ΕΝΟΙΚΙΑΖΕΤΑΙ διαμέρισμα 106τ.μ., στους Δασκάλους, οδός Βρόντη 15. Τηλ. 52389
3913-24/11

ΕΝΟΙΚΙΑΖΟΝΤΑΙ δωμάτια επιπλωμένα, είτε για κορίτσια είτε για αγόρια. Επίσης μία γκαρσονιέρα επιπλωμένη. Οδός Διαγορίδων 9
3909-24/11

ΕΝΟΙΚΙΑΖΕΤΑΙ διάρι διαμέρισμα, επιπλωμένο στην Κωνσταντινουπόλεως 34, Ροδίνι. Επίσης, ημιυπόγεια αποθήκη 240τ.μ. Τηλ. 61000-61689
9603-23/11

ΕΝΟΙΚΙΑΖΕΤΑΙ στα Κοσκινού οικία, ανεξάρτητη με κήπο και τηλέφωνο, 3 υπνοδωματίων. Τηλ. 62305
3906-24/11

ΕΝΟΙΚΙΑΖΕΤΑΙ διαμέρισμα 55τ.μ., επί της Αννης Μαρίας και για γραφείο ή ιατρείο. Τηλ. 27272
3866-20/11

ΕΝΟΙΚΙΑΖΟΝΤΑΙ διαμερίσματα δύο υπνοδωματίων, ρετιρέ, 25ης Μαρτίου 11-13, Ρόδος. Επίσης επιπλωμένα ενός ή δύο υπνοδωματίων, Πυράς 7 - Ιαλυσός. Τηλ. 94065
9612-5/12

ΕΝΟΙΚΙΑΖΕΤΑΙ μεζονέτα 140τ.μ., στο Ροδίνι (Οσλο και Λισσαβώνας). Ενοίκιο 140.000 δρχ. Πληρ. Ρόδος, Νίκος Καπνουδάκης 66480, Βόλος, Λιαπόπουλος Κώστας 0421-55559
9610-24/11

ΕΝΟΙΚΙΑΖΕΤΑΙ επιπλωμένη γκαρσονιέρα 50τ.μ., αρίστης κατασκευής, στην οδό Κέννεντυ. Τηλ. 20996-37600
3952-26/11

ΕΝΟΙΚΙΑΖΕΤΑΙ τριάρι διαμέρισμα, 2ος όροφος, 2 υπνοδωμάτια, σαλόνι, κουζίνα, κλπ., στην Ιξιά Ιαλυσού, οδός Σωτήρος 53Α, δίπλα από το ξενοδοχείο ΜΑΡΤΙΝΑ. Τηλ. 25821
3928-26/11

ΕΝΟΙΚΙΑΖΕΤΑΙ διαμέρισμα επιπλωμένο, 1ου ορόφου, οδός Αγ. Λαύρας 50. Τηλ. 37901
3931-26/11

ΕΝΟΙΚΙΑΖΕΤΑΙ κατάστημα επί της οδού Γρίβα. Τηλ. 93212
3899-22/11

ΕΝΟΙΚΙΑΖΕΤΑΙ γκαρσονιέρα μικρή επιπλωμένη, Αγ. Γεωργίου Ανω, 51. Τηλ. 21173
3956-21/11

ΕΝΟΙΚΙΑΖΟΝΤΑΙ ΣΤΗΝ ΙΑΛΥΣΟ, 2 διαμερίσματα 2 και 3 υπνοδωματίων, πάνω από την Εμπορική Τράπεζα. Τηλ. 22528
3903-21/11

ΕΝΟΙΚΙΑΖΕΤΑΙ διαμέρισμα 2 υπνοδωματίων, σαλόνι, κουζίνα, μπάνιο, καθιστικό, με ηλιακό θερμοσίφωνο, στο κέντρο της πόλης επί της Στ. Καζούλη.
Τηλ. 27220, κ. Σαββή
3904-21/11

ΕΝΟΙΚΙΑΖΟΝΤΑΙ γκαρσονιέρες και δωμάτια, στο κέντρο της πόλης, από 30.000-75.000, πλήρως επιπλωμένα. Τηλ. 34015-65872-36034
ΓΔ-21/11

ΕΝΟΙΚΙΑΖΕΤΑΙ διαμέρισμα 4άρι και επιπλωμένη γκαρσονιέρα στο Καρακόνερο.
Τηλ. 61972-61300
9593-21/11 .

ΕΝΟΙΚΙΑΖΟΝΤΑΙ
1) ΔΙΑΜΕΡΙΣΜΑ δύο υπνοδωματίων, σαλοτραπεζαρία, κουζίνα, Αντισμυρνάρχου Βολονάκη και
2) ΣΤΟΥΝΤΙΟ επιπλωμένα, με θέρμανση, ζεστά νερά, περιοχή Δασκάλων
Πληροφορίες τηλ. 30115
3983-12/12

ΕΝΟΙΚΙΑΣΕΙΣ

1) ΕΝΟΙΚΙΑΖΕΤΑΙ επιχείρηση πλήρως εξοπλισμένη, διαθέτοντας αθλητικό κέντρο, πισίνα, εστιατόριο και μπαρ. Μόνο σοβαρές προτάσεις
2) ΚΑΤΑΣΤΗΜΑ στην οδό Σωκράτους
3) ΔΙΑΜΕΡΙΣΜΑ 100τ.μ., και γκαρσονιέρες επιπλωμένες, στην οδό Μιχ. Πετρίδη
4) ΔΙΑΜΕΡΙΣΜΑ στην Ηρώων Πολυτεχνείου, 125τ.μ., κατάλληλο για επαγγελματική χρήση. Ενοίκιο 200.000 δρχ.
5) ΔΙΑΜΕΡΙΣΜΑ, Κων. Τσαλδάρη, 90τ.μ., 80.000 δρχ.
Γκαρσονιέρα 40τ.μ., 40.000 δρχ. και 1 δωμάτιο, Αγ. Αναστασίας 20.000 δρχ.
Πληροφορίες τηλ. 21949
ΚΤΗΜΑΤΟΜΕΣΙΤΙΚΟ ΓΡΑΦΕΙΟ ΕΛΛΗΝΟΚΤΗΜΑΤΙΚΗ
Κων. Υδραίου 38 - Ρόδος
3863-30/11

ΕΝΟΙΚΙΑΖΕΤΑΙ

ΚΑΤΑΣΤΗΜΑ, 60τ.μ., προέκταση Αννης Μαρίας 9, 70.000 δρχ. ενοίκιο, δίκως αέρα
Τηλ. 32783, ώρες καταστημάτων
3873-22/11

ΕΝΟΙΚΙΑΖΟΝΤΑΙ

1) 2 ΑΠΟΘΗΚΕΣ των 70 και 160τ.μ. αντίστοιχα για οποιαδήποτε χρήση και
2) ΜΑΓΑΖΙ 100τ.μ., στην Ανάληψη
Τηλ. 64625-63495
3960-13/12

ΕΝΟΙΚΙΑΖΟΝΤΑΙ

δύο καινούργια διαμερίσματα των 112τ.μ., με 3 υπνοδωμάτια και πάρκινγκ στην πυλωτή της πολυκατοικίας Κωνσταντίνου Υδραίου και Κοσκινού.
Τηλ 28616-37848
Αναστάσιος Ατσίδης
M1-30/11

ΕΝΟΙΚΙΑΖΟΝΤΑΙ

στους Καστελλοριζιούς, (Ιξιά), μικρά δυάρια πλήρως επιπλωμένα, και με τα απαραίτητα σκεύη.
Πληρ. Διακογεωργίου Κάλλιστος, τηλ. 29318-34598
X670-30/11

ΕΝΟΙΚΙΑΖΕΤΑΙ

ΔΙΑΜΕΡΙΣΜΑ LUXE
110τ.μ., στην περιοχή Ροδοπούλα, επιπλωμένο, με θέρμανση
Πληροφορίες τηλ. 62740
3910-30/11

ΕΝΟΙΚΙΑΖΟΝΤΑΙ

ΣΤΟΥΝΤΙΟ και διαμερισματάκια, επιπλωμένα, με τηλέφωνο.
Ενοικιάζονται και με την ημέρα, στην Ιαλυσό
Τηλ. 90202
3774-24/11

ΕΝΟΙΚΙΑΖΕΤΑΙ

στο κέντρο της πόλης κοντά στο ξενοδοχείο «Των Ρόδων» (Ηρώων Πολυτεχνείου 3), διαμέρισμα 1ου ορόφου, 120τ.μ., κατάλληλο και για επαγγελματική στέγη
Πληροφορίες τηλ. 33016-22906
3911-24/11

ΕΝΟΙΚΙΑΖΕΤΑΙ

κατάστημα στο Φαληράκι, καταλληλο για οποιαδήποτε χρήση, και με αποκλειστική χρήση αυλής.
Πληροφορίες τηλ. 73819, Μιχάλης Ευσταθίου
3781-24/11

ΕΝΟΙΚΙΑΖΟΝΤΑΙ

δύο γραφεία, στην οδό 25ης Μαρτίου (πάνω από το Δικηγορικό Σύλλογο Ρόδου).
Τηλ. **28616-37848**
κύριο Αναστάσιο Ατδίδη
M1-30/11

ΕΝΟΙΚΙΑΖΟΝΤΑΙ

ΣΤΟΥΝΤΙΟΣ (studios) πολύ κοντά στο Πανεπιστήμιο. Τέλεια επιπλωμένα και εξοπλισμένα με τηλέφωνο. Λογικό ενοίκιο.
Τηλ. 23119-34597, ώρες επικοινωνίας 6-9 το βράδυ ή οποιαδήποτε στιγμή, αφήνοντας το μήνυμά σας και το τηλέφωνό σας στον τηλεφωνητή του 23119
3927-24/11

ΕΝΟΙΚΙΑΖΕΤΑΙ

επιπλωμένο διαμέρισμα, ενός υπνοδωματίου, κουζίνος- καθιστικού, WC, σε πολύ καλή κατάσταση, εντός πόλεως Ρόδου
Τηλ. 25807
3923-27/11

ΕΝΟΙΚΙΑΖΕΤΑΙ

ΔΙΑΜΕΡΙΣΜΑ, 4άρι, κατάλληλο και για ιατρείο στην οδό Πίνδου 6, 1ος όροφος, παραπλεύρως ξενοδοχείου PARK.
Τηλ. 22085-27163
3887-20/11

ΕΝΟΙΚΙΑΖΟΝΤΑΙ

με το μήνα ευρύχωρα στούντιος στην Ιξιά
Τηλ. 24752
3940-7/12

πωλήσεις

ΠΩΛΟΥΝΤΑΙ: 1) έγχρωμη τηλεόραση PHILIPS 26 ιντσών, 2) πλυντήριο KERVINATOR σε τιμή ευκαιρίας, λόγω ανακαίνησης στο εξωτερικό. Τηλ. 96589, 8μ.μ.
3761-22/11

ΠΩΛΕΙΤΑΙ εξοπλισμός τουριστικού καταστήματος (ράφια, γόνδολες, βιτρίνα), από αλουμίνιο και τζάμι, σε άριστη κατάσταση. Τηλ. 67018
9564-21/11

ΠΩΛΕΙΤΑΙ οικόπεδο στα Κοσκινού, κοντά στο σχολείο, 70τ.μ., εντός οικισμού. Τηλ. 31896, 8 πρωί - 8μ.μ.
3825-30/11

ΠΩΛΕΙΤΑΙ πιάνο YAMAHA. Τιμή 400.000 δρχ. Τηλ. 0244/22798, 5μ.μ.
3869-20/11

ΠΩΛΟΥΝΤΑΙ: 1) ξαπλώστρες θαλάσσης από αλουμίνιο, με τα στρώματά τους. Τιμή 10.000 η μία. 2) ένα επαγγελματικό ψυγείο βιτρίνα με το μοτέρ του σε καλή κατάσταση. Τιμή 300.000 δρχ. Τηλ. 93595, 9-11, κ. Λίτσα
3870-20/11

ΕΥΚΑΙΡΙΑ: Πωλείται λόγω φόρτου εργασίας η επιχείρηση IGLOO. Για πληροφορίες στο 25055, ώρες από 9π.μ.-11μ.μ.
3871-20/11

ΠΩΛΕΙΤΑΙ σύνθετο σε καλή κατάσταση, και σε τιμή ευκαιρίας. Τηλ. 20800
9590-20/11

ΠΩΛΕΙΤΑΙ διαμέρισμα τριάρι, 74τ.μ., στην περιοχή Μητρόπολη, πάροδος Αθαν. Διάκου, σε μονόροφη οικοδομή. Τηλ. 39648, κ. Γιώργο
9604-23/11

ΠΩΛΟΥΝΤΑΙ έπιπλα, ήτοι: 2 κρεβατοκάμαρες, μονή - διπλή, τραπεζαρία, καθιστικό, τραπέζι κουζίνας και στερεοφωνικό συγκρότημα SAN SOUI 300W, σε άριστη κατάσταση. Τηλ. 25822-38027
3935-26/11

ΠΩΛΕΙΤΑΙ από ιδιοκτήτη διαμέρισμα 86τ.μ., γωνιακό, στον α΄ όροφο μικρής οικοδομής, κοντά στην καινούργια εκκλησία της Ανάληψης. Τιμή δρχ. 17.000.000. Τηλ. 68548 ή αρίστε μήνυμα στο τηλ.66797
3937-22/12

ΠΩΛΟΥΝΤΑΙ: 1) επαγγελματικό ψυγείο, 2) ταμειακή μηχανή και 3) ράφια, σε καλή κατάσταση, λόγω ανακαίνησης. Τηλ. 63072
3938-26/11

ΠΩΛΟΥΝΤΑΙ οικόπεδα στην Ιαλυσό των 400-500-2.000-4.500 τ.μ. Επίσης παραλιακά, 4.000-16.000. Τηλ. 76122 πρωί και 92458 από 2-11 το βράδυ
3947-30/11

ΠΩΛΟΥΝΤΑΙ: 1) τηλεόραση CRUNDIC, με διπλή οθόνη 38ιντσών, 2) ψυγείο, 3) παγομηχανή, 4) μηχανή κοπής καφέ, 5) καρέκλες σκηνοθέτη, 6) μπαμπού, πολυθρόνες, 7) καναπέδες, 8) μηχανήματα γήχου. Τηλ. 65827
9613-26/11

ΠΩΛΕΙΤΑΙ ή

ΕΝΟΙΚΙΑΖΕΤΑΙ, αποθήκη 120τ.μ., κατάλληλη για οποιαδήποτε χρήση στο Καρακόνερο
Τηλ.63129
3942-20/12

ΠΩΛΟΥΝΤΑΙ:

ράφια σούπερ μάρκετ, βιτρίνα ψυγείο, γόνδολες και ζυγαριά.
Τηλ.0244/43246, μετά τις 4 το απόγευμα, στο Γεννάδι
9611-24/11

ΕΥΚΑΙΡΙΑ

ΠΩΛΕΙΤΑΙ ΜΟΝΟΚΑΤΟΙΚΙΑ στην Ιαλυσό παραδοσιακή 85τ.μ., και 70τ.μ. αυλή, με γενική ανακαίνιση - Αμεση παράδοση. - Δάνεια δεκτά - ευκολίες πληρωμής
Τηλ. **29318-34598**
X670-30/11

ΠΩΛΕΙΤΑΙ

ολοκαίνουργιο ψυγείο - δωμάτιο, διαστάσεων 3Χ3Χ3,
Τηλ. **28616-37848**
Αναστάσιος Ατσίδης
M1-30/11

ΠΩΛΟΥΝΤΑΙ

ΛΥΚΟΣΚΥΛΑ 2 ΜΗΝΩΝ, ΣΕ ΤΙΜΗ ΛΟΓΙΚΗ
Τηλ. 094-392991
3901-21/11

ΠΩΛΕΙΤΑΙ

ΕΠΙΧΕΙΡΗΣΗ ΣΤΗΝ ΠΑΛΙΑ ΠΟΛΗ, ΣΕ ΛΟΓΙΚΗ ΤΙΜΗ, ΜΕ ΚΑΛΕΣ ΠΡΟΟΠΤΙΚΕΣ
ΤΗΛ.093494991, όλες τις ώρες
3879-20/11

ΠΩΛΟΥΝΤΑΙ:

ΕΦΕ ΓΙΑ ΚΙΘΑΡΑ
1) Digitech GSP 5 (rack) προενισχυτής πολυεφέ
2) Boss πετάλι digital metaleizer
3) ARIA πετάλι distrosion over driver
4) πεταλιέρα Boss BE 5
5) Boss παραμετρικό equelizer
6) κλασική κιθάρα YAMAHA με σκληρή θήκη
7) Roland E-30 με χάρτα για όλους τους ελληνικούς ρυθμούς
8) Roland D-50 με 4 χάρτες
9) Atari 1040 ST με πρόγραμμα και κλειδί (γνήσιο)PRO 24
10) YAMAHA EXPANDER με ήχους του Clavinova
Τηλ. 33309-53161-52584 ή αφήστε μήνυμα
3809-24/11

ΜΕ 5.000.000

προκαταβολή και 72 μηνιαίες δόσεις των 160.000 δρχ., πωλείται διαμέρισμα τριάρι στην οδό Βορείου Ηπείρου 11, στον 3ο όροφο, 96τ.μ. Επίσης ανταλλάσσεται με μικρότερο ή ενοικιάζεται με 75.000 μηνιαίως. Δεκτά δάνεια, ή παρόμοιος διακανονισμός. Επίσης, πωλείται αυτοκίνητο μάρκας HYUNDAI S COUPE, μαύρο με 32.000χλμ., 3 ετών, 2.800.000
Τηλ. 30481-65103
3950-22/12

ΠΩΛΕΙΤΑΙ

ΓΩΝΙΑΚΟ ΚΑΦΕ ΜΠΑΡ, δίπλα στο ξενοδοχείο «ΚΟΣΜΟΠΟΛΙΤΑΝ»
Πληροφορίες τηλ.90173
3876-30/11

ΠΩΛΟΥΝΤΑΙ

ΑΠΟ ΙΔΙΟΚΤΗΤΗ
1) Διαμέρισμα στην περιοχή Δασκάλων, απέναντι από το πάρκο, 90τ.μ., μεταχειρισμένο, μόνο 16 εκ.
2) Καταστήματα επί της λεωφ. Ρόδου Φαληράκι, δίπλα από εργοστάσιο μαρμάρων Καβάσιλα, των 150τ.μ.-170τ.μ. - 180τ.μ. ή ενιαίος χώρος 700τ.μ. ύψος 4.50 μ., κατάλληλα για επαγγελματική χρήση ή αποθήκες, με άνετο πάρκινγκ
Τηλ. 20949-32195-37735
3735-10/12

ΠΩΛΕΙΤΑΙ

Το ξενοδοχείο TROPICAL (μισό ή ολόκληρο), στα Κολύμπια Ρόδου, β΄ κατηγορίας, 108 κλινών. Απέχει 300 μέτρα από τη θάλασσα. Προσφορές δεκτές καθημερινά
Τηλ. 56282-56279, FAX: 56291
3826-26/11

ΠΩΛΕΙΤΑΙ

ΕΠΙΧΕΙΡΗΣΗ σε κεντρικό σημείο της πόλης στο Εμπορικό Κέντρο CAIRO PALACE.
Τηλ. 0244/31812-31168
3437-20/11

ΠΩΛΕΙΤΑΙ

ΕΥΚΑΙΡΙΑ. ΑΜΕΣΗ ΠΑΡΑΔΟΣΗ.
Διαμέρισμα τεσσάρι στους Δασκάλους ισόγειο με αυλή. Εντοιχισμένη κουζίνα. Δάνεια Δεκτά - Ευκολίες πληρωμής.
Πληροφορίες Διακογεωργίου Κάλλιστος τηλ. 29318-34598
X670-30/11

ΠΩΛΕΙΤΑΙ

CAFE BAR: ΣΕ ΜΙΑ ΑΠΟ ΤΙΣ ΠΛΕΟΝ ΤΟΥΡΙΣΤΙΚΕΣ ΠΕΡΙΟΧΕΣ ΤΗΣ ΡΟΔΟΥ, ΚΑΤΑΛΛΗΛΟ ΚΑΙ ΓΙΑ ΑΛΛΗ ΕΠΑΓΓΕΛΜΑΤΙΚΗ ΧΡΗΣΗ
Τηλ. 90777-90158, από 2μ.μ.
3728-21/11

ΑΠΟ ΤΟ ΞΕΝ/ΧΕΙΟ ΦΑΛΗΡΑΚΙ ΜΠΗΤΣ ΠΩΛΟΥΝΤΑΙ

ΚΡΕΒΑΤΙΑ ΘΑΛΑΣΣΗΣ ΠΛΑΣΤΙΚΑ
Τηλ. 85301, κ. Τσιρακάκης Γιάννης
X677-30/11

MINI ΜΑΡΚΕΤ

FOR SALE in old town

ΠΩΛΕΙΤΑΙ

MINI ΜΑΡΚΕΤ ΣΤΗΝ Π. ΠΟΛΗ
ΤΗΛ. 30363-34193
3853-20/11

ΠΩΛΕΙΤΑΙ

ΔΙΑΜΕΡΙΣΜΑ 140τ.μ., 10ετίας, 1ου ορόφου στο Ροδίνι. Στο νέο κτίριο της ΔΕΥΑΡ, με απεριόριστη θέα, με 2 ή 3 δωμάτια, δύο τουαλέτες, αποθήκη, σαλόνι μεγάλο, κουζίνα. Πολυκατοικία 3 ορόφων, 5 διαμ/των
Πληροφορίες τηλ.
66190-0244/23895
3747-22/11

Ktimatemboriki HELLAS

ΠΩΛΟΥΝΤΑΙ

ΜΟΝΟΚΑΤΟΙΚΙΕΣ , ΔΙΑΜΕΡΙΣΜΑΤΑ, ΟΙΚΟΠΕΔΑ, ΑΓΡΟΚΤΗΜΑΤΑ, ΕΠΙΧΕΙΡΗΣΕΙΣ ΠΑΝΤΟΣ ΕΙΔΟΥΣ Σ΄ ΟΛΗ ΤΗ ΡΟΔΟ ΜΕ ΔΑΝΕΙΑ ΔΕΚΤΑ ΚΑΙ ΚΑΛΟΥΣ ΟΡΟΥΣ ΠΛΗΡΩΜΗΣ

ΚΤΗΜΑΤΟΜΕΣΙΤΙΚΟ ΓΡΑΦΕΙΟ
ΧΙΟΥ ΜΑΡΙΑ
Γ. ΣΕΦΕΡΗ 102, ΤΗΛ. 62740
3910-30/11

ΠΩΛΟΥΝΤΑΙ

1) Κτήμα 5 στρεμμάτων στη διασταύρωση Αφάντου Γκολφ.
2) Γράμμου διαμερίσματα 105 και 55 τ.μ. σε δόρυφη πολυκατοικία
3)Κων/νου Υδραίου προέκταση 40τ.μ.
4)Κατάστημα 110τ.μ. Γράμμου
5) Κτήμα 4.000 τμ. πριν το γκολφ Αφάντου
6) Κτήμα 5.500τ.μ., απέναντι από τον Ατσιπά
7) Και σε διάφορες περιοχές της Ρόδου
8) Διαμερίσματα των 114τ.μ. ισόγειο, στον α΄ όροφο και διαμερίσματα των 114, 51τ.μ.
9) Στον 2ο όροφο ένα των 114τ.μ.
10) Στον 3ο όροφο ένα των 135τ.μ., οδός Αισχίνης
11) Οδός Σάββα Παυλίδη, οροφοδιαμερίσματα των 163τ.μ., ανά όροφο

ΕΥΘΥΜΙΟΣ ΠΑΝ. ΣΑΡΡΗΣ
Εθελοντών Δωδεκανησίων 2, 2ος όροφος, γραφ. 1, Πλατεία Κύπρου
Τηλ.. 34329 - 25500, 9-1 και 5-9
M21-30/11

ΠΩΛΟΥΝΤΑΙ

ΕΥΚΑΙΡΙΑ - ΑΜΕΣΗ ΠΑΡΑΔΟΣΗ
1) ΔΙΑΜΕΡΙΣΜΑ τεσσάρι στους Δασκάλους, ισόγειο με αυλή, εντοιχισμένη κουζίνα
2) ΜΟΝΟΚΑΤΟΙΚΙΑ στην Ιαλυσό, παραδοσιακή, 85τ.μ., και 70τ.μ. αυλή, με γενική ανακαίνιση - Αμεση παράδοση
3) ΔΙΑΜΕΡΙΣΜΑ τεσσάρι 35τ.μ., με απεριόριστη θέα στην οδό Αθηνών, πολυτελούς κατασκευής
4) ΡΕΤΙΡΕ 70τ.μ., στου Φώκιαλη (Γαριβάλδη και Στεφ. Καζούλη γωνία με ασανσέρ, με δύο υπνοδωμάτια. Ευκολίες πληρωμής
5) ΣΤΗΝ ΠΑΛΑΙΑ ΠΟΛΗ, παραδοσιακή μονοκατοικία, σε άριστη κατάσταση. Ευκολίες πληρωμής
6) ΔΙΑΜΕΡΙΣΜΑΤΑ υπό κατασκευή προς πλήρη αποπεράτωση.
ΔΥΑΡΙΑ - ΤΡΙΑΡΙΑ - ΤΕΣΣΑΡΙΑ στις περιοχές: α) Καρακόνερο, με θέα τη θάλασσα, γωνία Καλλιθέας και Καλλιπάτειρας, β) στου Αραπάκι σε 3.000τ.μ. οικόπεδο, με θέα προς Μόντε Σμιθ, γ) Αθηνών με απεριόριστη θέα.
ΔΑΝΕΙΑ ΔΕΚΤΑ - ΕΥΚΟΛΙΕΣ ΠΛΗΡΩΜΗΣ. Επίσης, καταστήματα στην περιοχή Καλλιθέας και Καλλιπάτειρας.
ΠΛΗΡΟΦΟΡΙΕΣ ΤΗΛ. 29318-34598,
κ. ΔΙΑΚΟΓΕΩΡΓΙΟΥ ΚΑΛΛΙΣΤΟ
X670-30/11

ΠΩΛΟΥ

ΠΡΟΟΔΟΣ ΜΙΚΡΕΣ ΑΓΓΕΛΙΕΣ ΜΙΚΡΕΣ ΑΓΓΕΛΙΕΣ ΜΙΚΡΕΣ ΑΓΓΕΛΙΕΣ

διάφορα

Σ ΣΧΟΛΗ ΟΔΗΓΩΝ ΚΟΥΣΗ ΠΑΝΤΕΛΗ
ΔΙΠΛΩΜΑΤΑ: ΕΡΑΣΙΤΕΧΝΙΚΑ
ΕΠΑΓΓΕΛΜΑΤΙΚΑ -ΜΟΤΟΣΙΚΛΕΤΑΣ
- Επεκτάσεις ολων των κατηγοριων.- Αναθεωρήσεις ληγμένων αδειων- Μετατροπές ξένων αδειων σε ελληνικες.
Οδός Βαλαωρίτου 9- έναντι HOTEL SEMIRAMIS πίσω από το Νοσοκομείο
Δεκτές όλες οι πιστωτικές κάρτες.
ΠΡΟΣΟΧΗ: Κάθε Κυριακή από 11.30 έως 13.30, ΜΑΘΗΜΑΤΑ ΜΟΤΟΣΙΚΛΕΤΑΣ - ΒΕΣΠΑΣ, ΓΙΑ ΠΡΟΕΤΟΙΜΑΣΙΑ ΤΩΝ ΕΞΕΤΑΣΕΩΝ ΤΗΣ ΤΕΤΑΡΤΗΣ
Τηλ.: 29157-73820-94777 οικία
ΚΑΙ ΑΝΑ ΠΑΣΑ ΣΤΙΓΜΗ ΣΤΟ ΚΙΝΗΤΟ ΤΗΛ **094511313**
3941-5/12

ΑΠΟΦΡΑΞΕΙΣ ΚΑΘΑΡΙΣΜΟΙ ΑΠΟΧΕΤΕΥΣΕΩΝ - ΞΕΒΟΥΛΩΜΑΤΑ
Αναλαμβάνουμε τον καθαρισμό αποχετεύσεων πολυκατοικιών και ξενοδοχείων με νέο ηλεκ/το μηχάνημα
ΟΙ ΑΠΟΧΕΤΕΥΣΕΙΣ ΓΙΝΟΝΤΑΙ ΣΑΝ ΝΑ ΤΙΣ ΠΕΡΑΣΑΤΕ ΣΗΜΕΡΑ -ΕΡΓΑΣΙΑ ΕΓΓΥΗΜΕΝΗ
ΔΩΡΕΑΝ ΜΕΤΑ ΑΠΟ ΚΑΘΕ ΑΠΟΦΡΑΞΗ ΨΕΚΑΣΜΟΣ ΤΩΝ ΦΡΕΑΤΙΩΝ ΓΙΑ ΜΙΚΡΟΒΙΑ ΚΑΙ ΚΑΤΣΑΡΙΔΕΣ
Τηλ. 36559 μαγαζί και 31990, κ. Δημήτρης
ΓΙΑ ΑΜΕΣΗ ΕΞΥΠΗΡΕΤΗΣΗ ΣΑΣ ΣΤΟ ΚΙΝΗΤΟ ΜΑΣ ΤΗΛΕΦΩΝΟ 094344911
3946-15/12

ΥΔΡΑΥΛΙΚΟΣ
ΑΝΑΛΑΜΒΑΝΕΙ πάσης φύσεως υδραυλικές εργασίες, μικρές και μεγάλες.
Εγκαταστάσεις, αποφράξεις, συντήρηση ξενοδοχείων κλη. Τοποθέτηση ηλιακών.
ΕΡΓΑΣΙΑ ΕΓΓΥΗΜΕΝΗ
ΤΑΧΕΙΑ ΕΞΥΠΗΡΕΤΗΣΗ
ΔΗΜΗΤΡΗΣ
Τηλ. 36559 μαγαζί - 31990
ΓΙΑ ΑΜΕΣΗ ΕΞΥΠΗΡΕΤΗΣΗ ΣΑΣ ΣΤΟ ΚΙΝΗΤΟ ΜΑΣ ΤΗΛΕΦΩΝΟ 094344911
3946-15/12

EXPRESS CLEAN και το 1996
«ΑΠΟΘΗΚΕΥΣΗ ΧΑΛΙΩΝ ΔΩΡΕΑΝ - ΕΠΙΣΤΡΟΦΗ ΧΑΛΙΩΝ ΣΕ 3 ΗΜΕΡΕΣ»
Αναλαμβάνουμε επί τόπου τον καθαρισμό σαλονιών, μοκετών, χαλιών και όλα τα καθιστικά από ύφασμα. Εγγύηση η πολυετής πείρα μας με τα σύγχρονα μηχανήματα και απορρυπαντικά μας.
Τηλ. 94815 - Κινητό 094350247
3946-15/12

ΕΡΓΟΛΑΒΟΣ ΟΙΚΟΔΟΜΩΝ
ΜΑΣΤΟΡΑΣ ΑΠ. ΚΩΝ/ΝΟΣ
Αναλαμβάνουμε υπεύθυνα:
κτισίματα - σοβατίσματα- μάρμαρα - πλακάκια - γυαλίσματα - γκρεμίσματα - τοποθετήσεις κεραμιδιών - ξυλοκατασκευή και μελέτες για σοφίτες. Λογικές τιμές.
Πληροφορίες τηλ. 27255, ΡΟΔΟΣ
Το γραφείο, εργάζεται όλο το 24ωρο
3624-30/11

ΓΙΑ ΗΛΕΚΤΡΙΚΕΣ ΒΛΑΒΕΣ
ΤΗΛ. 90360
ENGLISH SPOKEN ELECTRITIAN AND HANDY MAN
TEL. 90366, ALL HOURS
3919-26/11

ΑΠΟΦΡΑΞΕΙΣ ΥΔΡΑΥΛΙΚΑ
«ΜΑΡΙΑ»
Αποφράξεις και υδραυλικά όλο το 24ωρο, με ηλεκτροκίνητο μηχάνημα
ΕΡΓΑΣΙΑ ΕΓΓΥΗΜΕΝΗ- ΤΑΧΕΙΑ ΕΞΥΠΗΡΕΤΗΣΗ - ΚΑΛΕΣ ΤΙΜΕΣ
ΚΙΝΗΤΟ: 094392991
3710-6/12

ΑΠΟΦΡΑΞΕΙΣ - ΚΑΘΑΡΙΣΜΟΙ ΑΠΟΧΕΤΕΥΣΕΩΝ
Ο ΒΑΓΙΟΣ
Αναλαμβάνουμε την αποχωμάτωση και τον καθαρισμό αποχετεύσεων ξεν/χείων και πολυκατοικιών με ειδικά σύγχρονα μηχανήματα. Οι αποχετεύσεις σας γίνονται χαϊνοΐχειες.
ΔΩΡΕΑΝ!
μετά από χάθε μας εργασία απολυμαίνουμε με ψεκασμό τα φρεάτιά σας από μικρόβια και έντομα!
ΕΡΓΑΣΙΑ ΕΓΓΥΗΜΕΝΗ
Πληρ.τηλ..74434 για άμεση εξυπηρέτηση. Κιν. 094-306571
T26521-22/11

ΥΔΡΑΥΛΙΚΑ - ΚΑΛΟΡΙΦΕΡ
✓ ΗΛΙΑΚΑ ΣΥΣΤΗΜΑΤΑ
✓ ΚΑΤΑΣΚΕΥΕΣ
✓ ΕΠΙΣΚΕΥΕΣ -
✓ ΑΝΑΚΑΙΝΙΣΕΙΣ-
✓ ΣΥΝΤΗΡΗΣΕΙΣ
Γιάννης - ο - Ατλάσης
Τηλ. 29898-64972
3503-30/11

ΑΝΑΚΟΙΝΩΣΗ
ΕΡΓΑΣΤΗΡΙΟ ΧΡΥΣΟΧΟΪΑΣ «ΜΑΝΟΣ»
Αναλαμβάνουμε κάθε είδους επισκευές κοσμημάτων και ανταλλάσσουμε παλαιά κοσμήματα με καινούργια. Επίσης κατασκευάζουμε κοσμήματα που επιλέγετε εσείς κατά παραγγελία.
Τηλ. 24973, καθημερινά 10.00-13.00 και 17.00-20.00
3746-21/11

ΥΔΡΑΥΛΙΚΟΣ
ΑΝΑΛΑΜΒΑΝΩ ΠΑΣΗΣ ΦΥΣΕΩΣ ΥΔΡΑΥΛΙΚΕΣ ΕΡΓΑΣΙΕΣ
- ΕΓΚΑΤΑΣΤΑΣΕΙΣ, ΜΙΚΡΕΣ ΜΕΓΑΛΕΣ
- ΣΥΝΤΗΡΗΣΕΙΣ ΞΕΝ/ΧΕΙΩΝ
- ΤΟΠΟΘΕΤΗΣΕΙΣ ΗΛΙΑΚΩΝ
- ΑΠΟΦΡΑΞΕΙΣ
- ΤΥΧΟΝ ΒΛΑΒΕΣ, ΚΛΠ.
ΤΑΧΕΙΑ ΕΞΥΠΗΡΕΤΗΣΗ
ΕΡΓΑΣΙΑ ΕΓΓΥΗΜΕΝΗ
Τηλ. 36886, 33287, κινητό 094 555 101 κ. Αγαπητό
3859-20/12

ΧΟΝΔΡΙΚΗ ΣΤΗΝ ΕΛΛΑΔΑ
ΘΕΛΕΤΕ ΝΑ ΠΟΥΛΑΤΕ ΜΠΙΖΟΥ, ΡΟΛΟΓΙΑ, ΚΑΙ ΠΙΝΑΚΕΣ ΜΕ ΤΡΙΣΔΙΑΣΤΑΤΕΣ ΧΟΛΟΓΡΑΦΙΚΕΣ ΕΙΚΟΝΕΣ ΦΤΙΑΓΜΕΝΕΣ ΜΕ LASER ΣΤΗΝ ΕΛΛΑΔΑ;
ΠΟΥΛΑΜΕ ΤΑ ΔΙΚΑΙΩΜΑΤΑ ΤΩΝ HOLLOGRAPHICS EUROPE ΓΙΑ ΟΛΗ ΤΗΝ ΕΛΛΑΣΑ ΣΕ ΣΑΣ
Τηλ 27318
3949-5/12

ζητήσεις

ΖΗΤΟΥΝΤΑΙ για άμεση πρόσληψη, δύο εργατοτεχνίτες με δίπλωμα οδήγησης και πείρα στις τοποθετήσεις μοκετών - πλαστικών δαπέδων. Τηλ. 30090-26590
3895-30/11
ΖΗΤΕΙΤΑΙ κοπέλα για να εργαστεί σε καφέ μπαρ, βραδυνές ώρες. Τηλ 77998
3835-24/11
ΖΗΤΟΥΝΤΑΙ νεαρές κοπέλες, για να εργαστούν στο κυλικείο του Κρατικού Νοσοκομείου Ρόδου, για μόνιμη και συνεχή εργασία. Πληροφορίες στη διεύθυνση του κυλικείου, στο Κρατικό Νοσοκομείο Ρόδου
ΓΔ-22/11
ΣΧΕΔΙΑΣΤΡΙΑ ΠΑΤΡΟΝΙΣΤ με μεγάλη πείρα στο χώρο της μόδας, ζητεί συνεργασία με εμπόρους, βιοτέχνες. Τηλ 0241/32235, ώρες 10.00-13.00
3953-26/11
ΔΙΑΘΕΤΩ κλούβα FORD 2.000c.c, και επαγγελματική άδεια οδηγήσεως και ζητώ συνεργασία για μεταφορές ή διανομές. Τηλ. 65755, από 14.00-20.00, καθημερινώς
3951-26/11
ΑΠΟ ΕΤΑΙΡΕΙΑ διανομής τροφίμων, ζητείται πωλητής με προϋπηρεσία και να είναι γνώστης της αγοράς. Τηλ. 36133-20008, από 8.00-14.00
3965-27/11

ΑΠΟ ΤΗΝ THRUST LOGIC ΖΗΤΟΥΝΤΑΙ
- απόφοιτος πανεπιστημίου ή ΤΕΙ μηχανικός Η/Υ
- απόφοιτος τεχνικού λυκείου κλάδου ηλεκτρονικών
- γραμματέα με γνώσεις Η/Υ, WORD, EXCEL.
Κατάθεση βιογραφικών σημειωμάτων στη διεύθυνση Λ. Λίνδου 50 και Δ. Αναστασιάδη 1, 10π.μ.-1μ.μ.
Τηλ.77683
T26677-28/11

ΚΥΡΙΟΣ
πολύ εμφανίσιμος, συνταξιούχος Δημοσίου, με σπίτι και αυτοκίνητο, εντελώς μόνος
ΖΗΤΑΕΙ
για μόνιμη χωή, κυρία ή χήρα ή δεσποινίδα, άνω των 50 ετών, μέχρι 60, για μια ευτυχισμένη χωή, αγάπη, στοργή, εστασιά, με σκοπό το γάμο
Τηλ. 76702
2944-22/11

ΑΠΟ ΤΟΝ ΟΜΙΛΟ ΕΤΑΙΡΕΙΩΝ «ΑΣΠΙΣ ΠΡΟΝΟΙΑ»
ΖΗΤΑΜΕ
κύριο ή κυρία, ηλικίας 25-40 ετών, προϋπόθεση τελειόφοιτος Λυκείου, για καριέρα στις πωλήσεις των εταιρειών του Ομίλου.
Για συνάντηση με τον κο Κιοζεκλή
Τηλ. 37746, (7-8μ.μ.)
T26654-20/11

ΜΗΧΑΝΟΚΙΝΗΤΑ

ΠΩΛΕΙΤΑΙ αυτοκίνητο PAJERO 4X4, επαγγελματικό, απρακάριστο, σε άριστη κατάσταση, με 79.000χλμ, με hard top - χάντες - καθίσματα bucket.Λ 094-523352
3945-26/11
ΠΩΛΕΙΤΑΙ αυτοκίνητο VOLKS WAGEN, 2000 c.c., υδρόψυκτο, με 5 πόρτες.Τηλ 41826
3713-20/11
ΠΩΛΕΙΤΑΙ ALFA ROMEO 33, χρώματος κόκκινου, μοντέλο, 10ος, 87, 118.000χλμ, full extra, σε άριστη κατάσταση. Τηλ 36924-21180
3846-20/11
ΠΩΛΟΥΝΤΑΙ: 1) σκάρος φουσκωτό ΟΛΥΜΠΙΚ 4.60μ. με δύο μηχανές, τρέιλερ και φουλ εξτρά. Πωλείται και σε κομμάτια.
2) Όργανο γυμναστικής. 3) Αρμόνιο ημιεπαγγελματικό. Τηλ. 92327, μετά τις 4μ.μ.
3847-21/11
ΠΩΛΕΙΤΑΙ SUZUKI VITARA, τρίπορτο, λευκό, μόνο μετρητοίς. Τηλ 28811, ώρες 5-7
3866-20/11
ΠΩΛΕΙΤΑΙ I.X. αυτοκίνητο AUTOBIANCHI A112, 903c.c., σε καλή κατάσταση. Τιμή 530.000 δρχ. Πληρ. καθ' εκάστη, εντός πλατείας Αγ. Φραγκίσκου
3867-20/11
ΠΩΛΕΙΤΑΙ από ιδιώτη μηχανή KAVASAKI KLR 250. Τηλ. 38920-78721
3882-20/11
ΠΩΛΟΥΝΤΑΙ αυτ/τα NISSAN CHERRY και FIAT PANDA σε άριστη κατάσταση. Τηλ. 94654-95484
9589-20/11
ΠΩΛΕΙΤΑΙ κλουβάκι 850c.c., σε καλή κατάσταση. Επίσης 50άρι μηχανάκι Τηλ. 33534-22853
9588-20/11
ΠΩΛΕΙΤΑΙ αυτοκίνητο GOLF GTI 1600c.c., σε τιμή ευκαιρίας. Τηλ. (0244) 22214-22966
9592-20/11
ΠΩΛΕΙΤΑΙ αυτοκίνητο ALFA ROMEO M. 85. Τηλ. 96524, κ. Αρνά
3963-27/11
ΠΩΛΕΙΤΑΙ αυτοκίνητο RENAULT 19, μοντέλο 7/90, με πολλά αξεσουάρ, σε άριστη κατάσταση, με 55χιλ. χλμ, και με τέλεια συντήρηση. Τηλ. 75347
3968-22/11
ΠΩΛΕΙΤΑΙ NISSAN KING CAB 4X4, φορτηγό (επαγγελματικό), χρώμα μεταλλικό μπλε, με πολλά αξεσουάρ: ηλεκτρική πλειοροφή, WEBASTO, ζαντολάστιχα, επένδυση καρότσας, roll bar, ηλεκτρικά παράθυρα, δερμάτινο σπορ τιμόνι Ιταλίας, φιμέ τζάμια, κ.α, σε πολύ καλή κατάσταση. Ίσως το ωραιότερο NISSAN 4X4 της Ρόδου. Τηλ. 93887, Μιχάλης
3966-27/11
ΠΩΛΕΙΤΑΙ MAZDA 626, αυτόματο, με αιρ κοντίσιον, ραδιοκασετόφωνο, με αμερικανικές προδιαγραφές, αυτόματες ζώνες και πολλά εξτρά. Τηλ. 34385
3979-28/11
ΠΩΛΕΙΤΑΙ BMW 520 inzection, καταλυτικό, με 80.000 χλμ, σε κάσωμα 83 μοντέλο, με μειωμένο τεκμήριο (λόγω ΟΔΔΥ) και με πολλά εξτρά. Τιμή 2.500.000. Γίνεται δεκτή και ανταλλαγή με αυτοκίνητο 900 έως 1.100 κυβικών. Τηλ. 38894, απογευματινές ώρες
3984-27/11

ΕΥΚΑΙΡΑΙΑ
ΠΩΛΕΙΤΑΙ ΑΥΤΟΚΙΝΗΤΟ OPEL ASCONA,
μοντέλο '78, λόγω ασθενείας, σε καλή κατάσταση. Δεκτός κάθε έλεγχος. Τιμή 600.000 δρχ. μετρητοίς
Τηλ.77714, κ. Μαρία
3939-26/11

ΕΥΚΑΙΡΙΑ
ΠΩΛΕΙΤΑΙ BMW 316, με 87.000χλμ., πολύ προσεγμένο, χρώμα εργοστασίου, ούτε ένα κτύπημα, με συναγερμό, ηλεκτ. καθρέφτες, πόρτες μαγνητικές. Δεκτός κάθε έλεγχος
Τηλ. 28532-34538
3868-30/11

ΠΩΛΕΙΤΑΙ
FIAT DUCATO (ΚΛΟΥΒΑ)
σε άριστη κατάσταση, δεκτός κάθε έλεγχος, 57.000χλμ, 3 ετών, turbo, πετρέλαιο, 1 τόννος ωφέλιμο αξία 3.500.000. Δεκτές μόνο σοβαρές προτάσεις
Τηλ.68639, από 14.00 έως 16.00μ.μ.
T26678-6/12

ΠΩΛΕΙΤΑΙ
αυτοκίνητο για ιδιωτική χρήση MERSEDES E 200 DIESEL 124, σε υπεράριστη κατάσταση, στην τιμή των 7.000.000 δρχ. Κυκλοφόρησε τον Αύγουστο 1990
Τηλ.20311
3973-27/11

ΠΩΛΕΙΤΑΙ:
αυτοκίνητο LANCIA DEPRA 1.600c.c., με 24.000 χλμ., με ΑΒΣ, ηλεκτρομαγνητικές κλειδαριές - παράθυρα, υδραυλικό τιμόνι και κασετόφωνο, σε άριστη κατάσταση και σε τιμή ευκαιρίας.
Τηλ. 26548-39248
3800-24/11

ΠΩΛΟΥΝΤΑΙ από ιδιοκτήτη

ΣΤΟ ΑΝΩ ΡΟΔΙΝΙ, σε μικρή οικοδομή των πέντε διαμερισμάτων συνολικά, με απεριόριστη θέα προς τη θάλασσα τα εξής:
α) Διαμέρισμα 85τ.μ., στον α΄ όροφο, λουξ κατασκευής, διαμπερές τριάρι
β) Διαμέρισμα 55τ.μ., στον α΄ όροφο, λουξ κατασκευής, ηλιόλουστο (σαλόνι - κρεβ/ρα- κουζίνα - χωλ, κλη)
γ) Αποθικη 180τ.μ. περίπου, με ύψος 4 μέτρων, ισόγεια με δική της αποκλειστικά αυλή, 120τ.μ., για κάθε χρήση με φάτσα την Κων/πόλεως.
Τηλ. 65952-62535, από 8-1π.μ. και 61536, από 5-10μ.μ.
9600-22/11

ΖΗΤΟΥΝΤΑΙ

ΑΠΟ ΞΕΝΟΔΟΧΕΙΟ Α΄ ΚΑΤΗΓΟΡΙΑΣ:

1) ΑΡΧΙΜΑΓΕΙΡΟΣ, ΜΕ ΠΕΙΡΑ ΚΑΙ ΠΡΟΫΠΗΡΕΣΙΑ

2) ΕΛΕΓΚΤΗΣ (F & B CONTROLLER)

ΒΙΟΓΡΑΦΙΚΑ ΣΗΜΕΙΩΜΑΤΑ ΚΑΙ ΑΙΤΗΣΕΙΣ: Τ. ΘΥΡΙΔΑ 422- ΡΟΔΟΣ
T26652-20/11

ΠΩΛΟΥΝΤΑΙ 2 μηχανές μεγάλες, σχεδόν καινούργιες, SUZUKI 800 DR, YAMAHA XTI 600. Τηλ 93212
3899-21/11
ΕΥΚΑΙΡΙΑ: ΠΩΛΕΙΤΑΙ VIRAGO 250c.c. Πληροφορίες τηλ 47340
3902-21/11
HONDA NIGHT HAWK 450c.c, με ψύξη λαδιού - αέρος. Πωλείται λόγω αναχωρήσεως στο εξωτερικό. Πληροφορίες τηλ. 35574, κ. Χαρτοφύλης Μιχάλης
3864-20/11

ΠΩΛΟΥΝΤΑΙ

τα κάτωθι μετεχειρισμένα καταλυτικά αυτ/τα, σε άριστη κατάσταση, προσιτές τιμές και ευκολίες πληρωμής:
- SEAT MARBELLA '94
- OPEL CORSA MOD. '94
- TOYOTA COROLLA αυτ. μοντ. 93, με a/c
- OPEL ASTRA '93, air condition
- SUBARU MINI BUS '93
- SUZUKI JEEP SAMURAI 1,3 μοντ. 94
- DAIHATSU FEROZA 1,6 μοντ.. 93 με A/C
- WRANGLER 2,5 μοντ. 94 με A/C

Τηλ. 21819-25888
T26653-30/11

μαθήματα

ΠΤΥΧΙΟΥΧΟΣ παιδαγωγός του Πανεπιστημίου Πατρών, με πολύχρονη διδακτική εμπειρία και επάρκεια αγγλικής, παραδίδει μαθήματα σε παιδιά δημοτικού. Τηλ. 28645
3849-20/11
ENGLISH PRIVATE ENGLISH LESSONS AT ALL LEVELS. NATIVE ENGLISH SPEAKER. REASONABLE RATES. CALL 8-10am or after 9pm 37208
3982-27/11

ΑΓΓΛΙΚΑ
ΘΕΛΕΤΕ ΝΑ ΜΑΘΕΤΕ ΑΓΓΛΙΚΑ ΓΡΗΓΟΡΑ ΚΑΙ ΥΠΕΥΘΥΝΑ;
ΠΤΥΧΙΟΥΧΟΣ ΑΜΕΡΙΚΑΝΙΚΟΥ ΠΑΝΕΠΙΣΤΗΜΙΟΥ ΚΑΙ ΠΡΩΗΝ ΚΑΘΗΓΗΤΡΙΑ (ΑΣΤΕΡ) ΤΗΣ ΑΝΩΤΕΡΑΣ ΤΟΥΡ. ΣΧΟΛΗΣ ΡΟΔΟΥ, ΠΑΡΑΔΙΔΕΙ ΙΔΙΑΙΤΕΡΑ ΜΑΘΗΜΑΤΑ.
ΤΙΜΕΣ ΠΡΟΣΙΤΕΣ.
ΕΙΔΙΚΗ ΠΡΟΣΦΟΡΑ ΣΕ ΞΕΝΟΔ/ΛΟΥΣ
ΤΗΛ. 25751
3944-5/12

ΜΑΘΗΜΑΤΙΚΑ ΦΥΣΙΚΗ - ΧΗΜΕΙΑ
ΚΑΘΗΓΗΤΡΙΑ και καθηγητής, πτυχιούχοι Πανεπιστημίου Αθηνών, παραδίδουν μαθηματικά - φυσική - χημεία, σε μαθητές γυμνασίου - λυκείου, σε ολιγομελή τμήματα ή ιδιαίτερα.
Υπεύθυνα, μεθοδικά σε χαμηλές τιμές
ΤΗΛ. 28053
T26667-4/12

ΔΑΣΚΑΛΑ
ΑΓΓΛΙΚΩΝ ΠΑΡΑΔΙΔΕΙ ΜΑΘΗΜΑΤΑ ΣΕ ΠΑΙΔΙΑ ΔΗΜΟΤΙΚΟΥ
Πληροφορίες τηλ. 20675
3857-30/11

ΓΑΛΛΙΚΑ
Παραδίδονται ιδιαίτερα μαθήματα από έμπειρη καθηγήτρια γαλλικής φιλολογίας, με υπευθυνότητα και επιτυχία για όλους. Μαθητές δημοτικού, γυμνασίου, λυκείου και ενήλικες, για όλτα τα επίπεδα (CERTIFICAT, DELF1, DELF2, DALF, SORBONNE 1,2,3. Προετοιμασία για εισαγωγικές σε πανεπιστήμια)
ΤΗΛ. 33699
3860-22/11

ΑΠΟΦΟΙΤΟΣ
ΑΓΓΛΙΚΟΥ ΠΑΝΕΠΙΣΤΗΜΙΟΥ, παραδίδει μαθήματα στα αγγλικά - ελληνικά, σε παιδιά δημοτικού και γυμνασίου. Τιμές λογικές
Πληροφορίες τηλ.22897-29184
3782-24/11

ΦΡΟΝΤΙΣΤΗΡΙΑΚΟΣ ΟΡΓΑΝΙΣΜΟΣ
ΖΗΤΕΙ άτομα (22-30 ετών), δραστήρια, κοινωνικά με άνεση στις δημόσιες σχέσεις.
Πληροφορίες τηλ. 093-252521, 11πμ έως 5μμ
9505-24/10

ΕΡΓΑΣΤΗΡΙΟ ΔΙΔΥΕΩΝ ΣΠΟΥΔΩΝ ΗΛΕΚΤΡΟΝΙΚΩΝ ΥΠΟΛΟΓΙΣΤΩΝ
"ΕΓΓΡΑΦΕΣ ΤΩΡΑ"
PROGRAM PM
ΔΙΔΑΣΚΟΝΤΑΙ:
Windows 3.1 -Windows 95
Εμπορικά - Ξενοδοχειακά
Word - Excel - Lotus - Access
Προγραμματισμός - Λογιστικά
Σχεδίαση - AutoCad - Corel
Μακέτα - Photostyler
ΤΜΗΜΑΤΑ για:
Παιδιά από 8 - 12 - Μαθητές Γυμνασίου-Λυκείου-ΤΕΛ-ΙΕΚ
Επαγγελματίες - Αρχάριους
"ΕΓΓΡΑΦΕΣ ΤΩΡΑ"
ΜΑΝΩΛΗΣ Ι. ΣΟΦΙΛΛΑΣ
Πτυχιούχος Αμερικής University of Baltimore - USA
-ΑΝΕΥΡΕΣΗ ΕΡΓΑΣΙΑΣ-
Κορδιγκτώνος 91-☎ 31761
M22-30/11

ΜΕΣΙΤΙΚΟ ΓΡΑΦΕΙΟ ΕΜΜ. ΚΡΑΝΙΔΗ

ΕΝΟΙΚΙΑΣΕΙΣ ΑΚΙΝΗΤΩΝ

Α) ΚΑΤΑΣΤΗΜΑΤΑ-ΚΤΙΡΙΑ
- 35τ.μ. στο Φαληράκι Center
- 70 τ.μ. στο Φαληράκι Center
- 100 τ.μ. επί της Μιχ. Πετρίδη

Β)ΕΠΙΧΕΙΡΗΣΕΙΣ
- Bar Αφάντου
- Ταβέρνα στην πόλη

Γ) ΔΙΑΜΕΡΙΣΜΑΤΑ
- 3άρι στο Ροδίνι- (Α΄ όροφος)
- 2άρι επί της Β. Ηρακλείου - (Α΄ όροφος)
- 3αρι Ερυθρού Σταυρού
- 3αρι επιπλωμένο Ερυθρού Σταυρού
- 2αρια στην Ιαλυσό πλησίον Αστυνομίας
- 4αρι στη Δαμασκηνού ισόγειο ανεξάρτητο
- 4αρι στη Μιχ. Πετρίδη
- 3αρι στην Ανάληψη
- Γκαρσονιέρα στη Ρόδο
- 4αρι επιπλωμένο στην Αννης Μαρίας
- Γκαρσονιέρα επιπλωμένη στην Παλιά Πόλη

Δ)ΑΠΟΘΗΚΕΣ
- 160 τ.μ. ισόγειος -Ασγούρου (Β.Χ.)
- 175 τ.μ. στο Τζένιο
- 90 τ.μ. επί της Ερυθρού Σταυρού

Ε)ΓΡΑΦΕΙΑ
- 80 τ.μ. στην Αννης Μαρίας
- 120 τ.μ. 3αρι ισόγειο Αννης Μαρίας, ιδανικό για ιατρείο-γραφείο τουρισμού
- 90 τ.μ. επί της Ερυθρού Σταυρού
- 100 τ.μ. Αννης Μαρίας (ισόγειο)
- 80 τ.μ. Αννης Μαρίας, άνωθεν ΙΟΝΙΚΗΣ
- 61 τ.μ. επί 25ης Μαρτίου - Δ.Σ. Ρόδου
- 45 τ.μ. στο ισόγειο της Στοάς Βαλονάκη
- 40 τ.μ. επί της Ερυθρού Σταυρού

Πληροφορίες τηλ. 34657 κ. Μηνά ώρες 9-11 και 5-6.30
ΖΗΤΟΥΝΤΑΙ ΑΚΙΝΗΤΑ ΠΡΟΣ ΕΝΟΙΚΙΑΣΗ
Ταχεία εξυπηρέτηση
M9-30/11

ΠΩΛΟΥΝΤΑΙ

ελαφρώς μεταχειρισμένα φορτηγά αυτοκίνητα, εισαγωγής μας, επαγγελματικά και γεωργικά.
1) Κλούβες: Α) MITSUBISHI L 300 (πετρέλαιο)
Β) FORD TRANSIT (πετρέλαιο)
Γ) MERCEDES MB 100
Δ) VOLKSWAGEN υδρόψυκτο ψυγείο - Συντήρηση (βενζίνη
Ε) VOLKSWAGEN 1600c.c. (βενζίνη)
2) ΑΝΟΙΧΤΑ ΦΟΡΤΗΓΑ: Α) MERCEDES GO8 (πετρέλαιο)
Β) MERCEDES 813 (πετρέλαιο)
Γ) VOLKSWAGEN LT 28 (βενζίνη)
3)ΑΝΥΨΩΤΙΚΑ ΜΗΧΑΝΗΜΑΤΑ KOMATSU (: CLARK)

Πληρ. Δημήτριος Βρούλης , Τηλ. 62171 - 65171, 30 χιλ. Ρόδου Λίνδου
X649-30/11

ΖΗΤΕΙΤΑΙ

MAITRE D΄ HOTEL, από ξενοδοχείο Α΄ κατηγορίας, περιοχής Φαληρακίου.
Τηλ. 85080, 10.30 πρωί -14.30μ.μ.
T2676-27/11

Νέα έκθεση BMW στη Ρόδο
ΠΩΛΟΥΝΤΑΙ μεταχειρισμένα αυτοκίνητα

1) 316 καταλυτικό, τέλος του 1991, εξαιρετική κατάσταση
2) 316 μαύρο, τέλος 1987, με αιρ κοντίσιον, χάντες, συναγερμό, κλη., σε εξαιρετική κατάσταση
3) 318 iz σε άριστη κατάσταση με 71.000χλμ.
4) BMW 316, INTZEΞΙΟΝ, μοντέλο '88

Επίσης σε εμάς θα βρείτε όλα τα νέα μοντέλα της BMW
Service - Ανταλλακτικά. Αντιπρόσωπος Δωδ/σου
ΘΩΜΑΣ ΒΕΡΒΙΛΗΣ, 7ο χλμ. λεωφόρου Ρόδου - Λίνδου («Φωνή της Αμερικής»), τηλ. έκθεσης 66669, Συνεργείου 62928
X660-30/11

ΠΩΛΟΥΝΤΑΙ

1)**ΚΙΑ SEPHIA SLX 1600 c.c.** φυμέ τζάμια,ζαντολάστιχα και άλλα έξτρα
2)**HONDA ACCORD 1600c.c.** μοντέλο '87
3)**OPEL KADETT 1200 c.c.** μοντέλο '82 σε πολύ καλή κατάσταση
4)Μηχανή **KAWASAKI GBZ 550c.c.** σε καλή κατάσταση
5)**CITROEN GSA 1300c.c.** μοντέλο '84 σε πολύ καλή κατάσταση

Πληροφορίες τηλ. 30757-094343233 κ. Θεόφιλο
X663-30/11

ΠΩΛΟΥΝΤΑΙ

- Θεμ. Σοφούλη, διαμέρισμα 185τ.μ., ισόγειο και για επαγγελματική στέγη
- Τσαίρι μονοκατοικία, 140τ.μ., με αυλή 1.000τ.μ.
- Θολός, 5.000τ.μ. αγρός, περιφραγμένος σε καλή τοποθεσία
- Κανδυλι, 3.700τ.μ. αγρός με 11.500.000 (ευκαιρία)
- Καρακόνερο, διαμέρισμα 85τ.μ., σε μικρή οικοδομή
- Καρακόνερο, 104τ.μ., οροφοδιαμέρισμα σε μπετά
- Δασκάλους, διαμέρισμα 3άρι, 80τ.μ., 15 εκ.
- Ροδίνι, 4.300τ.μ. οικόπεδο, κοντά στο ΙΚΑ, 40 εκατ.
- Ανάληψη, 80τ.μ. τριάρι, 13εκ.
- Ιαλυσός - 14 στρεμ. παραλιακό
- Ανάληψη, οικόπεδο 1000τ.μ. γωνιακό
- Αλεξάνδρου Διάκου, κτίσμα σε 1.300τ.μ. οικόπεδο, σπανία περίπτωση
- Καστελλοριζιους οικόπεδο με άδεια οικοδομής, 9 εκατομμύρια
- Τριάντα μαγαζί, αποθήκη, διαμέρισμα, τριάρι και ένα δυάρι (32 εκατομ.)
- Ασγούρου οικόπεδο 4.800τ.μ. με 4.500τ.μ. κατάλληλο για βίλλα
- Κορδιγκτώνος μαγαζί 65τ.μ. ελεύθερο διαμέρισμα 115τ.μ. τεσσάρι σε μικρή πολυκατοικία
- Τσαίρι 8 στρέμ. κοντά στη λεωφόρο Ρόδου - Λίνδου
- Τριάντα οικόπεδο 400τ.μ. άρτιο και οικοδομήσιμο, με 11 εκατ.
- Γεννάδι οικόπεδο 600τ.μ., εντός οικισμού με 8 εκατ.
- Παστίδα 800 τ.μ. εντός οικισμού με 8 εκατ.
- Διάφορες επιχειρήσεις σε ολόκληρο το νησί της Ρόδου
- Κοσκινού μεζονέτες των 210τ.μ. χτισμένες με τουβλα - φανταστική θέα
- Νιοχώρι διαμερίσματα των 85τ.μ. και 95τ.μ.
- Ανάληψη - διαμέρισμα στην οδό Αθηνών, τριάρι
- Κιοτάρι 2 στρέμματα εντός οικισμού, εφαπτόμενο επί της λεωφόρου
- Γεννάδι 2800τ.μ. κοντά στον Αη Γιώργη με 1500 δρχ. το τ.μ.
- Καρακόνερο -300τ.μ. οικόπεδο
- Ροδίνι 400τ.μ. οικόπεδο
- Κοσκινου 5.600τ.μ. σε καλή τοποθεσία, κατάλληλο για βίλα, 30 εκ.
- Κοσκινού μονοκατοικία ανακαινισμένη μέσα στο χωριό. Καλή αγορά. 18.000.000
- Κοσκινου - μονοκατοικία 118τ.μ. (προκάτ) με 1500τ.μ. αυλή
- Βερόπουλου 150τ.μ., προς ενοικίαση χωρίς αέρα, 250.000 μηνιαίως
- Ιξιά μονοκατοικία με κήπο 700τ.μ., 35 εκατ.
- Ξενοδοχεία Αφάντου - Καλυμπια - Πευκους - Λάρδος - Λίνδος - Κιοτάρι - Γεννάδι
- Φιλέρημος κοντά σε πολυτελείς βίλλες 4 στρέμματα 8, 12 και ερειπωμένο σπίτι σε 6.000τ.μ. οικόπεδο
- Αφάντου αγρός 1100τ.μ. σε επαρχιακή οδό με φανταστική θά κοντά στα όρια του οικισμού
- Κα

FINCAR A.E.

Μεταχειρισμένα αυτοκίνητα όλων των τύπων, με χρυσή εγγύηση 1 χρόνου και διακανονισμό με χαμηλό επιτόκιο (1%)

Α/Α	ΤΥΠΟΣ	ΜΟΝΤΕΛΟ	ΤΙΜΗ
1	RENAULT-19	1989	2.300.000
2	RENAULT 19	1990	2.400.000
3	RENAULT CLIO	1991	2.300.000
4	RENAULT 9	1984	1.200.000
5	RENAULT 21	1990	3.150.000
6	RENAULT 21	1989	2.900.000
7	SUZUKI SWIFT	1992	2.300.000
8	NISSAN SUNNY	1989	2.400.000
9	HONDA CIVIC	1988	2.200.000
10	NISSAN CERRY	1988	1.600.000
11	HYUNDAI EXEL	1992	2.300.000
12	TOYOTA COROLLA	1991	2.700.000
13	FIAT BARGETTA	1995	6.300.000
14	NISSAN CERRY	1989	1.700.000
15	JEEP ROCSTA	1993	4.000.000
16	MITSUBISHI GALANT	1992	4.500.000

FINCAR A.E. ΤΗΛ. 61825- 64169 κ. Λαζαρίδη Παναγιώτη

Η έκθεσή μας λειτουργεί από τις 8 το πρωί έως τις 8 το βράδυ

χ640 20/11

ΝΤΕΤΕΚΤΙΒ

30 ΧΡΟΝΙΑ ΜΟΝΙΜΑ ΚΑΙ ΣΤΗ ΡΟΔΟ

35354-28780

Π.Π ΓΕΡΜΑΝΟΥ 6 (ΠΛΑΤ.ΦΩΚΙΑΛΗ)

Η ΛΥΣΗ!! ΣΕ ΚΑΘΕ ΣΑΣ ΠΡΟΒΛΗΜΑ

EXPRESS SECURITY

MARCOS travel

Π. Π. ΓΕΡΜΑΝΟΥ 9 Τηλ. 34017 - 39666 FAX 25275
(Εμπορικό Κέντρο «ΦΩΚΙΑΛΗ»)

ΕΚΔΡΟΜΕΣ ΟΚΤΩΒΡΙΟΥ - ΝΟΕΜΒΡΙΟΥ

♦**ΜΠΑΝΓΚΟΚ - ΣΙΓΚΑΠΟΥΡΗ - ΜΠΑΛΙ**
Αναχ. 23/10 - 6/11 - 13/11 - 27/11 - 30/11 — 349.000 δρχ

♦**ΜΠΑΝΓΚΟΚ - ΜΠΑΛΙ**
Αναχ. κάθε Δευτέρα + Παρασκευή — 319.000 δρχ

♦**ΜΠΑΝΓΚΟΚ - ΠΟΥΚΕΤ**
Αναχ. κάθε Κυριακή — 259.000 δρχ

♦**ΜΠΑΝΓΚΟΚ - ΣΙΓΚΑΠΟΥΡΗ - ΠΟΥΚΕΤ**
Αναχ. κάθε Δευτέρα + Παρασκευή — 287.000 δρχ

♦**ΠΑΤΑΓΙΑ**
Αναχ. κάθε Πέμπτη — 165.000 δρχ

♦**ΚΕΝΥΑ**
Αναχ. 24/10 - 14/11 - 28/11 — 380.000 δρχ

♦**ΜΠΟΥΕΝΟΣ ΑΪΡΕΣ - ΚΑΤΑΡΡΑΚΤΕΣ ΙΓΚΟΥΑΣΟΥ - ΡΙΟ ΝΤΕ ΤΖΑΝΕΪΡΟ**
Αναχ. 24/10 - 7/11 - 21/11 - 28/11 — 446.000 δρχ

♦**ΚΑΤΜΑΝΤΟΥ - ΒΑΡΑΝΑΣΙ - ΚΑΤΖΟΥΡΑΧΟ - ΑΓΚΡΑ - ΤΖΑΪΠΟΥΡ - ΔΕΛΧΙ**
Αναχ. 25/10 - 8/11 - 22/11 — 405.000 δρχ

ΑΚΟΜΑ

- Πακέτα εκδρομών για **ΣΑΝΤΟΡΙΝΗ - ΜΥΚΟΝΟ**
- Ακτοπλοϊκά εισιτήρια για **ΑΓΚΟΝΑ - ΠΡΙΝΤΕΖΙ**
- Εισιτήρια Ο.Α. Εξωτερικού σε απίθανες τιμές
- Φθηνά αεροπορικά εισιτήρια εσωτερικού για νεαρούς και άνω των 60
- AIR GREECE - ΔΑΝΕ SEA LINE - G.A. FERRIES

χ653 20/11

Πως δημιουργείται μια επιχείρηση

ΤΟ ΚΛΕΙΔΙ ΤΗΣ ΕΠΙΤΥΧΙΑΣ

ΕΠΕΝΔΥΣΕΙΣ ΜΕ ΥΨΗΛΕΣ ΑΠΟΔΟΣΕΙΣ

ΑΘΗΝΑ,19 (ΑΠΕ).-

"Αν θέλετε να δημιουργήσετε τη δική σας επιτυχημένη και αποδοτική επιχείρηση εμείς θα σας δώσουμε το κλειδί της επιτυχίας.Με συνεργασία Franchise - παραχώρηση εμπορικού σήματος- σας προσφέρουμε το όνομά μας τα προϊόντα και τις γνώσεις μας. Σας προτείνουμε μια επένδυση με υψηλή απόδοση και ταχύτατη απόσβεση".

Καταχωρήσεις με παρεμφερές περιεχόμενο άλλοτε τις συναντούσες μόνον στον ευρωπαϊκό και αμερικανικό Τύπο. Σήμερα τις βλέπεις πολύ συχνά και στις σελίδες των ελληνικών εφημερίδων. Κι αυτό γιατί όλο και περισσότερες ξένες αλλα και ελληνικές εταιρείες επιλέγουν την μέθοδο franchising για να επεκτείνουν την επιχειρηματική τους δραστηριότητα, εντός και εκτός Ελλάδος, ανοίγοντας νέα καταστήματα πώλησης των προϊόντων τους ή των υπηρεσιών τους.

Εταιρίες ενδυμάτων και αξεσουάρ, καλλυντικών, μπιζού, φροντιστήρια ξένων γλωσσών, κέντρα ψυχαγωγίας, μέθοδοι εκμάθησης χρήσης υπολογιστών, ξενοδοχεία, εστιατόρια, φαστ φουντ είναι μερικά χαρακτηριστικά παραδείγματα επιχειρηματικών δραστηριοτήτων που επιλέγουν να επεκτείνουν το δίκτυο πωλήσεων τους με συμφωνίες franchising.

Πότε όμως και που πρωτοεμφανίσθηκε ο θεσμός της δικαιόχρησης, όπως αποκαλείται στα ελληνικά το franchising;

Η προέλευση της λέξης ειναι γαλλική και το franchising έχει τις ρίζες του στις εποχές όπου οι ευγενείς και η Εκκλησία μπορούσαν να παραχωρήσουν ορισμένα εμπορικά προνόμια σε κοινούς θνητούς. Με την σύγχρονη όμως μορφή του πρωτοεμφανίσθηκε στις Ηνωμένες Πολιτείες στα μέσα του προηγούμενου αιώνα όταν η εταιρία ραπτομηχανών Singer εφάρμοσε την μέθοδο αυτή προκειμένου να οργανώσει το δίκτυο πωλήσεων της. Μετά το 1950 το franchising αναπτύχθηκε με ταχύτατους ρυθμούς.

Ηταν η εποχή που οι βιομηχανίες αυτοκινήτων, οι εταιρίες πετρελαιοειδών, ξενοδοχειακές μονάδες κ.α. λόγω της ανάπτυξης της μαζικής παραγωγής και προσφοράς υπηρεσιών σε συνδυασμό με την έλλειψη δικτύων διανομής και τρόπων χρηματοδότησης των επενδύσεων τους προσέφευγαν στις συμφωνίες franchising για την περαιτέρω επέκτασή τους.

Σήμερα μόνο στις ΗΠΑ υπάρχουν 600.000 επιχειρήσεις franchising οι πωλήσεις των οποίων ανέρχονται σε 800 δισ. δολάρια με προοπτική το 2.000 να φθάσουν το ένα τρισ.δολάρια. Οι εργαζόμενοι στις επιχειρήσεις αυτού του τύπου υπερβαίνουν τα 8 εκατ. ενω σε κάθε οκτώ λεπτά μιάς εργάσιμης μέρας υπολογίζεται ότι αρχίζει να λειτουργεί ενα νέο κατάστημα μετά από συμφωνία δικαιόχρησης.

ΟΡΙΣΜΟΣ

Τι ακριβώς όμως είναι το franchise και η συμφωνία franchising και πως λειτουργούν;

Υπάρχουν διάφοροι ορισμοί. Στην Ευρώπη έχει επικρατήσει αυτός που περιλαμβάνεται σε σχετικό κοινοτικό κανονισμό του 1988 και σύμφωνα με το οποίο:

- Franchise είναι το σύνολο των δικαιωμάτων βιομηχανικής ή πνευματικής ιδιοκτησίας που αφορούν εμπορικά σήματα και επωνυμίες, διακριτικά γνωρίσματα καταστημάτων, πρότυπα χρήσης, σχέδια, δικαιώματα αντιγραφής, τεχνογνωσίες ή διπλώματα ευρεσιτεχνίας προς εκμετάλλευση για την πώληση προϊόντων ή την παροχή υπηρεσιών σε τελικούς χρήστες.

- Συμφωνία franchising είναι εκείνη με την οποία μία επιχείρηση, (ο δικαιοπάροχος ή δότης) παραχωρεί σε μιά άλλη επιχείρηση, (τον δικαιοδόχο ή λήπτη) έναντι αμέσου η εμμέσου οικονομικού ανταλλάγματος, το δικαίωμα εκμετάλλευσης του franchise με σκοπό την εμπορία συγκεκριμένων τύπων προϊόντων ή υπηρεσιών.

Με την υπογραφή μιας τέτοιας σύμβασης οι δύο πλευρές αναλαμβάνουν κάποιες υποχρεώσεις η μια έναντι της αλλης αλλά αποκτούν και ορισμένα δικαιώματα.

ΥΠΟΧΡΕΩΣΕΙΣ-ΔΙΚΑΙΩΜΑΤΑ ΤΩΝ ΣΥΜΒΑΛΛΟΜΕΝΩΝ ΜΕΡΩΝ

Η επιχείρηση που αναζητά συνεργάτες προκειμένου να επεκτείνει τις δραστηριότητες της, αναλαμβάνει μεταξύ άλλων απέναντί τους τις εξής υποχρεώσεις:

- Την παραχώρηση σημάτων, διακριτικών τίτλων, υποδειγμάτων, διπλωμάτων ευρεσιτεχνίας και της τεχνογνωσίας που είναι απαραίτητη για την δημιουργία καταστήματος και δικτύου πώλησης των συγκεκριμένων προϊόντων ή υπηρεσιών.

- Την οργανωτική, τεχνολογική και εμπορική υποστήριξη.

- Το συνεχή εφοδιασμό με τα κατάλληλα προϊόντα.

- Την αποφυγή δραστηριοποίησης με αλλη εγκατάσταση στην ιδια περιοχή.

- Την κατάλληλη διαμόρφωση του χώρου του καταστήματος.

- Την εκπαίδευση των υπαλλήλων.

- Τη διαφήμιση.

Από την πλευρά τους οι νέες επιχειρήσεις που ανοίγουν με την μέθοδο της δικαιόχρησης αναλαβάνουν τις δικές τους υποχρεώσεις που βασικά ειναι:

- Η καταβολή, ανάλογα με τους όρους της συμφωνίας, ενός εφάπαξ ποσού και επιπλέον περιοδικών καταβολών υπολογισμένων επι ορισμένου ποσοστού των εισπράξεων ή σπανιότερα επι των κερδών.

- Η τήρηση των γενικών οργανωτικών αρχών και εμπορικών μεθόδων που χρησιμοποιεί η κεντρική επιχείρηση.

- Να μην επεκτείνουν τις δραστηριότητες τους εξω απο την περιοχή που έχει καθοριστεί στην σύμβαση και να μην γνωστοποιούν σε τρίτους την τεχνογνωσία που τους παρέχεται.

ΠΛΕΟΝΕΚΤΗΜΑΤΑ

Στην εποχή μας, της παγκοσμοποίησης της Οικονομίας, όπου οι εμπορικές συναλλαγές διευρύνονται συνεχώς, τόσο σε νέα προϊόντα όσο και σε γκάμα υπηρεσιών, η δικαιόχρηση αποτελεί μια μέθοδο που κερδίζει ολο και περισσότερο έδαφος.

Μετά την μεγάλη αγορά των ΗΠΑ, το franchising κατέκτησε τη Δυτική Ευρώπη και σύμφωνα με εκτιμήσεις ειδικών αναλυτών ηδη επεκτείνεται με γοργούς ρυθμούς στις χώρες της Ανατολικής Ευρώπης και της πρωην Σοβιετικής Ενωσης καθώς και στη Λατινική Αμερική και τη ζώνη Ασίας -Αυστραλίας.

Από μια μέτρηση που έγινε στις ΗΠΑ διαπιστώθηκε οτι οι επιχειρήσεις που λειτουργούν με τη μέθοδο της δικαιόχρησης αντέχουν στο χρόνο, αφού 10 χρόνια μετά την ίδρυσή τους λειτουργούσε το 90%.

Ποιά όμως είναι τα πλεονεκτήματα της δικαιόχρησης που την καθιστούν μια σύμβαση ελκυστική για την ανάπτυξη επιχειρηματικών δραστηριοτήτων;

Για την επιχείρηση που δίνει την φίρμα της, την τεχνογνωσία της, το κύρος της, το franchising της επιτρέπει να επεκτείνεται με ταχύτατους ρυθμούς, δημιουργώντας νέα σημεία πώλησης, χωρίς την χρησιμοποίηση δικών της κεφαλαίων. Το μεγαλύτερο τμήμα των δαπανών (λειτουργικά έξοδα, ενοίκιο κλπ) των νέων εγκαταστάσεων αναλαμβάνουν οι δικαιοδόχοι, δηλαδή εκείνοι που τους έχει παραχωρηθεί το συγκεκριμένο ``πακέτο`` δικαιωμάτων ώστε να δημιουργήσουν τη δική τους επιχείρηση. Το πιο μεγάλο όμως πλεονέκτημα είναι το άνοιγμα σε νέες γεωγραφικές περιοχές στις οποίες δεν θα είχε τις απαιτούμενες γνώσεις και εμπειρία για να εισχωρήσει.

Ο νέος συνεργάτης απο την πλευρά του επωφελείται από:

- Την απόκτηση του δικαιώματος να εκμεταλλεύεται τα προιόντα ή τις υπηρεσίες μιάς ηδη καθιερωμένης εμπορικής φίρμας.

- Τη συνεχή εκπαίδευση του προσωπικού και την γενικότερη συνδρομή από την πλευρά της κεντρικής επιχείρησης.

- Τη γενική διαφημιστική εκστρατεία που κάνει ο δικαιοπάροχος προβάλλοντας έτσι την εμπορική του δραστηριότητα σε κλίμακα που δύσκολα θα πραγματοποιούσε εάν λειτουργούσε αυτόνομα.

- Την αγοραστική δύναμη του δικαιοπάροχου που του επιτρέπει να εξασφαλίζει προνομιακές τιμές.

Εκείνο ομως που πρωταρχικά πρέπει να προσέξει μια εταιρία που επιθυμεί να επεκταθεί μέσω της μεθόδου αυτής είναι τόσο η σωστή αρχική επιλογή του νέου συνεργάτη όσο και η μετέπειτα δημιουργία μιας καλής επιχειρηματικής σχέσης. Η διαρκής και καλή συνεργασία των δυο πλευρών θεωρούνται βασικές προυποθέσεις για την σωστή λειτουργία της συμφωνίας δικαιόχρησης.

Μεγάλη προσοχή πρέπει όμως να επιδείξουν και οσοι σκέπτονται να δημιουργήσουν μια επιχείρηση με την μέθοδο της δικαιόχρησης καθώς αναλαμβάνουν τον κίνδυνο της επένδυσης που πολλές φορές είναι σημαντικός. Κυρίως όμως πρέπει να σταθμίσουν εάν έχουν τα προσόντα του επιχειρηματία. Το franchising δίνει κάποια πλεονεκτήματα στους τομείς του μάρκετινγκ και των πωλήσεων αλλα δεν αναπληρώνει το επιχειρηματικό ταλέντο.

ΤΟ FRANCHISING ΣΤΗΝ ΕΛΛΑΔΑ

Στη χώρα μας από τον Ιανουάριο του 1996 εχει ιδρυθεί ο Σύνδεσμος franchise της Ελλάδος, που είναι μέλος του Διεθνούς Συνδέσμου που εδρεύει στην Ουάσιγκτον και αποτελείται απο 680 αλυσίδες franchise οι οποίες αντιστοιχούν σε 300.000 επιχειρήσεις.

Ο Ελληνικός Σύνδεσμος μέσω μιάς σειράς εκδόσεων, συνεδρίων, σεμιναρίων, αποστολών των μελών του στο Εξωτερικό κλπ, στοχεύει στην ενημέρωση τόσο των επιχειρήσεων που ενδιαφέρονται να αναπτυχθούν με την συγκεκριμένη μέθοδο οσο και εκείνων που θα συνεργασθούν με αυτές.

Η πληθώρα των καταχωρήσεων και των αφιερωμάτων στον τύπο και αυξανόμενος αριθμός κάθε μορφής εκδηλώσεων για το franchising στη χώρα μας αποτελεί σαφή ένδειξη ότι η ανάπτυξη του θεσμού στην Ελλάδα γίνεται με ταχύτατους ρυθμούς. Σύμφωνα με στοιχεία του 1995 περίπου 100 ελληνικές εταιρίες εχουν διαλέξει την συγκεκριμένη μέθοδο ανάπτυξης με τους τομείς εστίασης, υπηρεσιών και ενδυμάτων να καταλαμβάνουν τις πρώτες θέσεις στη σχετική κατάταξη.

Δεν είναι καρκινογόνος για τον εγκέφαλο η ουσία ασπαρτάμη

ΟΥΑΣΙΝΓΚΤΟΝ,19 (ΑΠΕ).-

Δεν είναι καρκινογόνος η ασπαρτάμη, η γλυκαντική ουσία που κατηγορείται από επιστημονική επιθεώρηση ότι προκαλεί καρκίνο του εγκεφάλου, επιβεβαίωσε η αμερικανική Οργάνωση Τροφίμων και Φαρμάκων (FDA).

Η αμερικανική Επιθεώρηση της Νευροπαθολογίας είχε δημοσιεύσει στην τελευταία έκδοσή της μελέτη του καθηγητή Τζον Ολνεϊ, σύμφωνα με την οποία υπάρχει μια κοινή παράλληλος μεταξύ της αύξησης των κρουσμάτων όγκων του εγκεφάλου στις Ηνωμένες Πολιτείες και της διάθεσης του προϊόντος στην αγορά το 1981.

Η ανάλυση των στοιχείων του αμερικανικού Αντικαρκινικού Ινστιτούτου (CNI) για την ασθένεια αυτή στις Ηνωμένες Πολιτείες δεν στηρίζει τη θεωρία που συνδέει τη χρήση της ασπαρτάμης με την ανάπτυξη όγκων στον εγκέφαλο. Τα στοιχεία του CNI αποδεικνύουν ότι η συχνότητα των κρουσμάτων καρκίνων του εγκεφάλου και του κεντρικού νευρικού συστήματος άρχισε να αυξάνεται από το 1973 και η αύξηση αυτή συνεχίστηκε μέχρι το 1985 στις Ηνωμένες Πολιτείες. Μετά από εκείνη τη χρονιά, η τάση παρουσίασε κάμψη παρά την αυξημένη κατανάλωση του προϊόντος, ενώ την περίοδο 1991-1992 μειώθηκε ελαφρά, αναφέρει σε ανακοίνωσή της η FDA.

Η αμερικανική Οργάνωση επικύρωσε προηγούμενη απόφασή της σχετικά με την έγκριση της σσπαρτάμης το 1981 και υπογράμμισε ότι έχει ήδη εξετάσει κατά τη δεκατία του '70 το θέμα της πιθανής σχέσης του προϊόντος και των όγκων του εγκεφάλου. Τα αποτελέσματα ανεξάρτητης μελέτης είχαν οδηγήσει στο συμπέρασμα ότι η ασπαρτάμη δεν προκαλεί βλάβες στον εγκέφαλο, επεσήμανε η FDA.

ΠΡΑΚΤΟΡΕΙΟ ΚΑΛΟΥΔΗΣ
KALOUDIS TRAVEL

EXCHANGE ● TELEPHONES ● EXCURSIONS

ΚΑΛΟΥΔΗΣ ΠΑΝΑΓΙΩΤΗΣ
Περνού 35 Αφάντου. Τηλ. 52351, 52845 FAX: 52847

Το τουριστικό γραφείο μας εξασφάλισε και σας προσφέρει για το φετεινό χειμώνα ασυναγώνιστες τιμές για τα παρακάτω ξενοδοχεία ΑΘΗΝΩΝ σε ΠΑΚΕΤΑ μέχρι 31/3/97

1) HOTEL ELECTRA — **A' SUPERIOR**
Ερμού - Σύνταγμα
Μονόκλινο δρχ. 15.900, δίκλινο 19.800, τρίκλινο 23.700

2) HOTEL PRESIDENT — **A' ΚΑΤΗΓΟΡΙΑΣ**
Λεωφόρος Κηφησίας
Μονόκλινο δρχ. 6.500, δίκλινο 8.500, τρίκλινο 10.500

3) HOTEL PARTHENON — **A' SUPERIOR**
Στήλες Ολυμπίου Διος
Μονόκλινο δρχ. 9.200, δίκλινο 11.500, τρίκλινο 15.000

4) HOTEL RIVA — **A' SUPERIOR**
Περιοχή HILTON
Μονόκλινο δρχ. 7.800, δίκλινο 10.000, τρίκλινο 13.400

5) HOTEL CHRISTINA — **B' ΚΑΤΗΓΟΡΙΑΣ**
Στήλες Ολυμπίου Διος
Μονόκλινο δρχ. 6.700, δίκλινο 8.900, τρίκλινο 11.700

6) HOTEL ALEXANDROS — **B' ΚΑΤΗΓΟΡΙΑΣ**
Πλατεία Μαβίλη - Αμπελόκηποι
Μονόκλινο δρχ. 6.700, δίκλινο 8.900, τρίκλινο 11.700

7) HOTEL PHILIPPION — **A' SUPERIOR**
Θεσ/κη
Μονόκλινο δρχ. 17.500, δίκλινο 19.000

● Στις παραπάνω τιμές συμπεριλαμβάνονται πρωινά σε μπουφέ.
Επίσης κοντά μας θα βρείτε αεροπορικά εισιτήρια Ο.Α. εσ/κού - εξ/κού και ατμοπλοϊκά εισιτήρια όλων των εταιρειών.

3936-31/12

VANIK TOURS

ΓΙΑΝΝΗΣ και ΣΕΒΑ ΒΑΛΣΑΜΙΔΗ
ΑΚΤΗ ΚΑΝΑΡΗ 17, ΨΑΡΟΠΟΥΛΑ
Τηλ. 35191, 37621, κινητό: 094 438898, FAX 29532

Το γραφείο μας πάντα πρώτο σε κρατήσεις ξενοδοχείων εξασφάλισε και σας προσφέρει και για το φετινό χειμώνα καταπληκτικές τιμές για τα παρακάτω ξενοδοχεία σε ΠΑΚΕΤΑ (έκδοση εισιτηρίων R/T) από 1/11/96 - 31/3/97

1ον HOTEL ELECTRA — A΄ SUPERIOR
Ερμού Σύνταγμα
Μονόκλινο δρχ. 15.900
Δίκλινο » 19.800
Τρίκλινο » 23.700

2ον HOTEL PRESIDENT — A΄ Κατηγορίας
Λεωφόρος Κηφισίας
Μονόκλινο δρχ. 6.500
Δίκλινο » 8.500
Τρίκλινο » 10.500

3ον HOTEL ASTOR — B΄ SUPERIOR
Σύνταγμα
Μονόκλινο δρχ. 7.500
Δίκλινο » 10.000
Τρίκλινο » 13.000

4ον HOTEL ARETHOUSA — B΄ SUPERIOR
Σύνταγμα
Μονόκλινο δρχ. 7.200
Δίκλινο » 9.500
Τρίκλινο » 12.500

5ον HOTEL ZAFOLIA — A΄ SUPERIOR
Λεωφόρος Αλεξάνδρας
Μονόκλινο δρχ. 14.000
Δίκλινο » 17.500
Τρίκλινο » 21.000

6ον HOTEL CHANDRIS — DE LUXE
Λεωφόρος Συγγρού
Μονόκλινο- Δίκλινο δρχ. 21.000 χωρίς πρωινό

7ον HOTEL RIVA — A΄ SUPERIOR
Περιοχή HILTON
Μονόκλινο δρχ. 7.800
Δίκλινο » 10.000
Τρίκλινο » 13.400

8ον HOTEL ILISSIA — B΄ SUPERIOR
Περιοχή HILTON
Μονόκλινο δρχ. 10.000
Δίκλινο » 14.000
Τρίκλινο » 18.500

9ον HOTEL ALEXANDROS - CHRISTINA
Αμπελόκηποι - Στήλες Ολυμπίου Διος
Μονόκλινο δρχ. 6.700
Δίκλινο » 8.900
Τρίκλινο » 11.700

10ον HOTEL PHILIPPION — A΄ SUPERIOR
Θεσσαλονίκη
Μονόκλινο δρχ. 17.500
Δίκλινο » 19.000

Τα παραπάνω ξενοδοχεία διαθέτουν T.V σε όλα τα δωμάτια
Στις πιο πάνω τιμές συμπεριλαμβάνεται πρωινό σε μπουφέ
Ακόμη σε μας θα βρείτε αεροπορικά και ατμοπλοϊκά εισιτήρια όλων των εταιρειών.

30/11 χ652



Στην υπέροχη αίθουσα που δημιουργήσαμε στο ΝΕΩΡΙΟΝ με πολλά έξυπνα και διασκεδαστικά παιχνίδια και πάντα υπό την επίβλεψη παιδαγωγού, αναλαμβάνουμε τη διοργάνωση παιδικών πάρτυ και γενεθλίων που θα μείνουν αξέχαστα σε σας και στα παιδιά σας.
Πλούσια μενού, πρωτοτυπίες και πολλές εκπλήξεις!
Θέρμανση, Εξαερισμός, Άνετο πάρκινγκ.

ΤΗΛ. 24644-35730

ΥΠΕΥΘΥΝΗ ΟΡΓΑΝΩΣΗΣ ΡΟΥΛΑ ΛΟΥΤΣΙΟΥ ΝΗΠΙΑΓΩΓΟΣ

3908-24/11



χ653 20/11

Συγχαρητήριο

Εις τον Γαβριήλ Ι. Χαρίτο θερμά συγχαρητήρια για την απόκτηση του πτυχίου της Νομικής σχολής του Πανεπιστημίου Αθηνών.

Εις τους γονείς του Ιωάννη και Αννα Χαρίτου την ευχή να δουν τον υιό τους να συνεχίζει επάξια τον λαμπρό αλλά και δύσκολο δρόμο που χάραξε το γένος Χαρίτου.

Οικογένειες
Γεωργίας χαρ. Γ. Παπαδιδη
Ιωάννη Γ. Παπαδιδη

3976-20/11

Συγχαρητήριο

Τον αγαπητό μας Γαβριήλ Χαρίτο του Ιωάννη και της Αννας συγχαίρουμε θερμά για την απόκτηση του πτυχίου της Νομικής σχολής Αθηνών και του ευχόμαστε πάντα επιτυχίες.

Οικογένεια
Ηλία Χατζηνικολάου
και Σταυρούλας Κοιλιά

3967-20/11

ΚΑΦΕΚΟΠΤΕΙΟΝ ΛΟΥΪΖΙΔΗ

Πληροφορούμε τους συμπολίτες μας ότι ξαναλειτουργεί το καφεκοπτείο **ΛΟΥΪΖΙΔΗ** στη Ν. Αγορά.

Προσδοκούμε να προσφέρουμε στην παλαιά και νέα πελατεία μας εκλεκτό καφέ με γνήσιο άρωμα και απολαυστική γεύση.



Η μακρά πείρα μας και η επιλεγμένη ποιότητα του καφέ αποδίδουν εγγύηση.

Τώρα ξέρετε, τον καφέ σας από το καφεκοπτείο **ΛΟΥΪΖΙΔΗ,** όπως παλιά

Το χαρμάνι του καφέ μας γίνεται από τα καλύτερα εισαγόμενα είδη καφέδων στην Ελλάδα.

Τιμή γνωριμίας μόνο 2.000 το κιλό

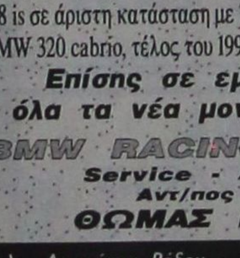

Τέρμα η μοναξιά
Για όλες τις ηλικίες
Γραφείο Συνοικεσίων

Το **πρώτο** στη Ρόδο

Τηλ. 20.931
22.768

ώρες γραφείου
10-1 μ.μ., 6-8 μ.μ.



Από τη νέα έκθεση BMW στη Ρόδο

Πωλούνται μεταχειρισμένα αυτοκίνητα BMW όλων των τύπων, με χρυσή εγγύηση ένα χρόνο, προκαταβολή 50% και 12μηνο άτοκο διακανονισμό

1) 316, καταλυτικό, τέλος του 1991, εξαιρετική κατάσταση.
2) 316 μαύρο, τέλος 1987, με αιρ κοντίσιον, τσάντες, συναγερμό κλπ., σε εξαιρετική κατάσταση.
3) 318 is σε άριστη κατάσταση με 71.000 χλμ.
4) BMW 320 cabrio, τέλος του 1991, καταλυτικό.

Επίσης σε εμάς θα βρείτε όλα τα νέα μοντέλα της BMW

BMW RACING DYNAMICS
Service - Ανταλακτικά.
Αντ/πος Δωδ/σου
ΘΩΜΑΣ ΒΕΡΒΙΛΗΣ

7ο χλμ. Λεωφόρου Ρόδου - Λίνδου ("Φωνή της Αμερικής")
τηλ. Εκθεσης 66669 Συνεργείου 62928

F/B SEA HARMONY II
POSEIDON LINES

Το υπερπολυτελές υπερταχύπλοο 23 κόμβων, κρουαζιερόπλοιο στη διάθεση σας.
Ταξιδέψτε μαζί μας και απολαύστε τα πολυτελή σαλόνια εστιατόρια, μπαρ τις ευρύχωρες και ευάερες καμπίνες του διασκεδάστε με την ορχήστρα μας, δοκιμάστε την τύχη σας στο Καζίνο και προμηθευτείτε τα αφορολόγητα είδη.

ΜΙΑ ΚΡΟΥΑΖΙΕΡΑ ΠΟΥ ΘΑ ΣΑΣ ΜΕΙΝΕΙ ΑΞΕΧΑΣΤΗ

ΚΥΠΡΟ - ΑΓΙΟΙ ΤΟΠΟΙ

Αναχ. κάθε Τρίτη ώρα 21.00
Επισ. κάθε Σάββατο ώρα 06.00



ΕΙΔΙΚΕΣ ΤΙΜΕΣ ΕΚΠΤΩΣΕΙΣ ΓΙΑ ΕΠΙΒΑΤΕΣ ΚΑΙ ΕΜΠΟΡΕΥΜΑΤΑ

Κεντρικό Πρακτορείο
ΓΙΑΝΝΗ ΚΟΥΡΟΥ
Καρπάθου 34, τηλ. 22400

Διημερίδα θα γίνει στη Ρόδο

Ψυχική υγεία, οικογένεια σχολείο και κοινότητα

ΠΟΙΑ ΘΕΜΑΤΑ ΘΑ ΣΥΖΗΤΗΘΟΥΝ

Το θέμα "Ψυχική Υγεία: Οικογένεια - Σχολείο - Κοινότητα" θα απασχολήσει την επιστημονική διημερίδα που διοργανώνει την Παρασκευή 22 και το Σάββατο 23 Νοεμβρίου στο ξενοδοχείο Park το Ιατροπαιδαγωγικό Κέντρο του ΔΟΠ, υπό την αιγίδα του Δήμου Ροδίων.

Πρόκειται για ένα θέμα διαχρονικά επίκαιρο, αλλά και ιδιαίτερα καίριο στη σημερινή πραγματικότητα, αφού η οικογενειακή δομή γνωρίζει στις μέρες μας νέες δυσκολίες και εντάσεις, ενώ παράλληλα ο κοινωνικός ιστός δοκιμάζεται από έντονα φυγοκεντρικά και εν πολλοίς διαλυτικά φαινόμενα. Ολα αυτά αντανακλώνται στον ευαίσθητο παιδικό και εφηβικό κόσμο, δημιουργώντας όλο και συχνότερα αντικοινωνικές συμπεριφορές και διαταραχές προσωπικότητας.

Αλλωστε, βασικός στόχος της ύπαρξης του Ιατροπαιδαγωγικού Κέντρου είναι η ομαλή ψυχοσυναισθηματική ανάπτυξη του παιδιού και του εφήβου και η ισορροπία του ίδιου και ολόκληρης της οικογένειας.

Στη διημερίδα, που ξεκινά ουσιαστικά την Παρασκευή, 22 Νοεμβρίου, στις 9.30 το πρωί, με τις εγγραφές των συνέδρων, ενώ η επίσημη έναρξή της προγραμματίζεται για την ίδια μέρα, στις 5 μ.μ., θα απευθύνουν σύντομο χαιρετισμό ο νομάρχης Δωδεκανήσου κ. Παρασκευάς, ο πρόεδρος του ΔΟΠ κ. Κανελλάκης και ο Δήμαρχος Ριδίων κ. Γιαννόπουλος, ο οποίος και θα κηρύξει την έναρξη των εργασιών.

Το πρόγραμμα της διημερίδας έχει ως εξής:

ΠΑΡΑΣΚΕΥΗ

09.30: Εγγραφές Συνέδρων
10.00: **ΣΤΡΟΓΓΥΛΟ ΤΡΑΠΕΖΙ**

Συντονιστής: **Ι. Οικονομίδης**

Εισηγητές: **Ε. Κεφαλάκης** "Αιτιολογία της παιδικής βαρηκοΐας".

Ι. Οικονομίδης "Εγκαιρη διάγνωση και αντιμετώπιση της παιδικής βαρηκοΐας".

Μ. Κανελλάκης "Η σημασία της έγκαιρης διάγνωσης και αντιμετώπισης των διαθλαστικών ανωμαλιών του οφθαλμού στην παιδική ηλικία".

Γεωργία Παναγιωτίδου "Η ψυχολογική εξέλιξη του βαρήκοου - κωφού παιδιού" (παράγοντες ομαλής εξέλιξης)

Ειρήνη Κιάμου "Ο ρόλος του Λογοπεδικού στην ανάπτυξη και αποκατάσταση της επικοινωνίας ενός βαρήκοου ατόμου".

11.00 Συζήτηση
12.00 Μικρή Δεξίωση από την εταιρεία Scehring Plough
17.00 **ΕΝΑΡΞΗ**

*Προσφώνηση από τον νομάρχη Δωδεκανήσου κ. Παρασκευά Ιωάννη

*Προσφώνηση από τον Πρόεδρο του Δημοτικού Οργανισμού Πρόνοιας κ. Καναλλάκη Μαρτίνο

*Προσφώνηση και Εναρξη των Εργασιών από το δήμαρχο Ροδίων κ. Γιαννόπουλο Γιώργο

17.30: Κύρια Εισήγηση

Ι. Τσιάντης: "Κρίση στην οικογένεια"

18.15: Συζήτηση
18.30 : **ΣΤΡΟΓΓΥΛΟ ΤΡΑΠΕΖΙ**

Συντονιστής: **Ι. Τσιάντης**

Εισηγητές: **Φ. Μόττη - Στεφανίδη** "Ειδικές μαθησιακές δυσκολίες σε παιδιά και εφήβους"

Ντ. Παχύλη - Μαχαιρίδη "Το άρρωστο παιδί και η οικογένεια"

Ε. Τσίπη "Διαταραχές συμπεριφοράς σε παιδιά κι εφήβους"

19.15 Συζήτηση

ΣΑΒΒΑΤΟ

09.30 **ΣΤΡΟΓΓΥΛΟ ΤΡΑΠΕΖΙ**

Συντονιστής: **Στ. Χριστογιώργος**

Εισηγήσεις : **Στ. Χριστογιώργος** "Εφηβοι με ειδικές μαθησιακές δυσκολίες"

Ν. Πολεμικός "Σχολείο και οικογένεια:Προβλήματα επικοινωνίας"

Ν. Αυγερινού "Αγωγή ψυχικής υγείας στην κοινότητα"

10.15: Συζήτηση
10.30: Διάλειμμα - Μπουφές
11.00 **ΟΜΑΔΕΣ ΕΡΓΑΣΙΑΣ**

Ι. Ομάδα Εργασίας - Αίθουσα Α'

Συντονίστρια: Γ. Παναγιωτίδου

Θέμα: "Ειδικές μαθησιακές δυσκολίες σε παιδιά και εφήβους. Παρουσίαση του Αθηνά - Test για την αξιολόγηση των ειδικών μαθησιακών δυσκολιών στις πρώτες τάξεις του δημοτικού σχολείου".

Φ. Μόττη - Στεφανίδη - Στ. Χριστογιώργος

ΙΙ Ομάδα Εργασίας - Αίθουσα Β'

Συντονίστρια: **Γ. Μουγκοπέτρου**

Θέμα: "Αγωγή Ψυχικής Υγείας στην Κοινότητα: Παρεμβάσεις στους Παιδικούς Σταθμούς και στα Σχολεία"

Ν. Αυγερινού

12.30: Μικρή δεξίωση από την εταιρεία Schering Plough

"Απονομή βεβαιώσεων συμμετοχής στη Διημερίδα".

ΑΠΩΛΕΙΑ



Απωλέσθη κυνηγόσκυλο, χρώματος άσπρο με μαύρες βούλες. Εχει συναισθηματική αξία με την οικογένεια. Ο ευρών θα αμοιφθεί Τηλ. 25183

3856-20/11

Μέχοι 40 εκατοστά μπορεί να ψηλώσουν τώρα και οι κοντοί άνθρωποι!..

ΘΕΣΣΑΛΟΝΙΚΗ,19 (ΑΠΕ).

Το ύψος δεν είναι μόνο κληρονομικό προσόν ή δώρο Θεού, λέει η Επιστήμη.

Μέχρι και 40 εκατοστά μπορούν να ψηλώσουν οι κοντοί άνθρωποι χάρη στις σύγχρονες μεθόδους ορθοπεδικής, που, όμως για τους γνώστες της...μυθολογίας δεν είναι και τόσο σύγχρονες.

Τη μέθοδο του μυθικού Προκρούστη εφαρμόζουν οι σύγχρονοι ορθοπεδικοί προκειμένου να επιμηκύνουν τα άνω και κάτω άκρα.

Η σύγχρονη μέθοδος γίνεται για θεραπευτικούς λόγους, εφαρμόζεται με ειδικά μηχανήματα, δεν προκαλεί πόνο και, κυρίως, προσφέρει το πολυπόθητο ύψος σε αυτούς που το χρειάζονται.

Ο ορθοπεδικός χειρουργός-σύγχρονος Προκρούστης, δεν κόβει τα ακέλη όπως ο μυθικός πρόγονός του, αλλά μόνο τα επιμηκύνει, προσφέροντας ίαση στις σωματικές αναπηρίες, αλλά και στα ψυχολογικά προβλήματα που σε πολλές περιπτώσεις συνοδεύουν τις αναπηρίες αυτές.

Η μέθοδος που εφαρμόζεται με επιτυχία τα τελευταία χρόνια και στην Ελλάδα - η λεγόμενη "διατατική οστεογένεση" - βασίζεται στη δημιουργία νέου οστού με την πλήρωση του κενού που δημιουργείται με τη διατομή και διάταση του οστού.

Το θέμα της επιμήκυνσης των ανθρωπίνων μελών είναι το αντικείμενο ειδικού συνεδρίου που διοργανώνει από τις 22 ως τις 24 Νοεμβρίου στη Θεσσαλονίκη η Ορθοπεδική Κλινική του Αριστοτελείου Πανεπιστημίου Θεσσαλονίκης.

Σύμφωνα με το διευθυντή της Ορθοπεδικής Κλινικής του ΑΠΘ στο νοσοκομείο "Γ.Παπανικολάου" , αναπληρωτή καθηγητή Ιωάννη Πουρναρά, η μέθοδος εφαρμόζεται σε άτομα με ανισοσκελία είτε εκ γενετής, είτε μετά από βαρύ τραυματισμό.

Η επιμήκυνση και τελικά ισοσκέλιση επιτυγχάνεται σταδιακά με ρυθμό ενός χιλιοστού την ημέρα και μπορεί να φτάσει τα 15-30 εκατοστά.

Ειδικά σε άτομα με νανισμό ή μικρό ανάστημα (λιγότερο απο 150 εκατοστά) η μέθοδος προσφέρει ύψος 25-40 εκατοστά, διορθώνοντας παράλληλα και την παραμόρφωση που συνήθως έχουν στα πόδια .ους οι πάσχοντες.

Οι βάσεις της σύγχρονης επιμήκυνσης των οστών τέθηκαν στη δεκαετία του '50 από το Ρώσο καθηγητή Ιζιλάροφ, που εργάστηκε μεθοδικά στη Σιβηρία σε ασθενείς που είχαν τραυματισθεί σοβαρά στο Β΄ Παγκόσμιο πόλεμο.

Σήμερα η μέθοδος εφαρμόζεται από όλο και περισσότερους χειρουργούς, ενώ μόνο στην Ορθοπεδική Κλινική του Αριστοτελείου Πανεπιστημίου έχει ήδη εφαρμοστεί με επιτυχία σε περισσότερα από σαράντα άτομα.

Κοριτσάκι στην Κύπρο βρέθηκε με βελόνες ραψίματος στο σώμα

ΛΕΥΚΩΣΙΑ, 19 (ΑΠΕ).-

Μυστήριο εξακολουθεί να καλύπτει την υπόθεση του κοριτσιού με τις βελόνες ραψίματος στο σώμα. Η Κυπριακή Αστυνομία άρχισε αυτεπάγγελτη έρευνα μετά την αποκάλυψη της υπόθεσης και παίρνει καταθέσεις από το περιβάλλον του ηλικίας 26 μηνών παιδιού, από τους γιατρούς και από άλλους.

Από τις πρώτες έρευνες δεν προκύπτουν στοιχεία εναντίον οποιουδήποτε. Η πρώτη βελόνα είχε εντοπιστεί και αφαιρεθεί από το πόδι του παιδιού , όταν ήταν μόλις έξι μηνών. Μιά δεύτερη βελόνα εντοπίστηκε - μετά από έξι μήνες - στην κοιλιακή χώρα και αφαιρέθηκε , ενώ - λίγο αργότερα - εντοπίσθηκε και τρίτη βελόνα κοντά στο συκώτι.

Πριν τέσσερις μήνες , το κοριτσάκι έπεσε κατά λάθος από το κρεβατάκι του και οι γονείς του το μετέφεραν στο νοσοκομείο Λάρνακας, όπου εντοπίστηκε και τέταρτο βελόνι στον εγκέφαλο.

Πάντως , σύμφωνα με τους θεράποντες ιατρούς , οι βελόνες δεν προκαλούν προβλήματα στην ανάπτυξη της μικρής.

ΠΙΝΑΚΑΣ ΔΙΚΗΓΟΡΩΝ ΡΟΔΟΥ

που μπορούν να συμμετάσχουν ως διαιτητές και επιδιαιτητές της Μόνιμης Διαιτησίας του Δικηγορικού Συλλόγου Ρόδου, σύμφωνα με την από 1.11.1996 απόφαση του Διοικητικού Συμβουλίου του Δ.Σ.Ρ. (Π.Δ. 241/1996 ΦΕΚ Α' 198)

Αβδελής Κωνσταντίνος	Καραμάριος Αναστάσιος	Μπακαλούμας Εμμανουήλ	Σαμαράς Νικόλαος
Ακουμιανάκη Αικατερίνη	Καρατζαφέρης Ιωάννης	Μπαφίτης Αιγέας	Σαρρής Κωνσταντίνος
Αλαβάνος Στέργος	Καρποδίνη Μαρία	Μπαφίτη Ανδριάνα - Γεωργία	Σελλά Καλλιρόη-Ευαγγελία
Αλεξανδρής Στυλιανός	Καρίκης Ευστράτιος	Μπόνης Ευθύμιος	Σελλάς Γεώργιος
Αλεξάνδρου Αναστασία	Καρύδης Παναγιώτης	Νικολένδρης Αντώνιος	Σκλάβος Ιωάννης
Αναστασιάδης Σέργιος	Καταβενάκης Μιχαήλ	Νικολιδάκη Καλλιρόη	Σκορδίλης Νικόλαος
Αντωνιάδης Γεώργιος	Κατσαρίδου Θεοδώρα	Ντάλιας Αναστάσιος	Σκούρτος Νικόλαος
Αντωνιάδου Ελένη	Κατσαρομήτσου Δήμητρα	Ντάλιας Στέφανος	Στάγκας Εμμανουήλ
Αποστολάς Παντελεήμων	Κλωνάρης Νικόλαος	Ντε Μπρουέρ Βαλερί	Σταματιάδης Ιωάννης
Ασπρέας Αριστοτέλης	Κοιλιά Σταυρούλα	Οικονομίδης Μηνάς	Σταυρής Σταύρος
Βαϊνάς Κωνσταντίνος	Κοκκάρη Δέσποινα	Οικονόμος Εμμανουήλ	Σταυροπούλου Μαρίνα
Βαρδέλης Κωνσταντίνος	Κοκκίνη Σοφία	Οίκουτας Λουκάς	Στέργου Αθανάσιος
Βαρέλης Αναστάσιος	Κόκκινος Εμμανουήλ	Παγκά Καθολική	Στεφανίδη Ευαγγελία
Βεργή Ασημένη	Κόκκινος Μιχαήλ	Παλαιολόγος Παναγιώτης	Στεφανίδης Στέφανος
Βερδελής Δημήτριος	Κολλάτου Αικατερίνη	Πανάγος Πανάγος-Νεκτάριος	Στρατής Στέφανος
Βησσαρίδης Γεώργιος	Κόντος Κωνσταντίνος	Παντελίδης Ιωάννης	Στράτος Γεώργιος
Βρούχος Γεώργιος	Κορακάκη Μαρία	Παπαβασιλείου Κυριάκος	Συντυχάκη Αδελαΐς
Βρούχου Μαρία	Κουζουκάκης Δημήτριος	Παπαγεωργίου Θεόδωρος	Ταρασλιά Ευαγγελία
Γαλιουδάκης Πολύβιος	Κουμπιάδης Ιωάννης	Παπαγεωργίου Ισμήνη	Τεχνίτης Μιχαήλ
Γεωργά Δήμητρα	Κουντούρης Γεώργιος	Παπαγεωργίου Σάββας	Τριανταφυλλίδης Σταύρος
Γεωργιάδου Χαρίκλεια	Κουτσούκος Εμμανουήλ	Παπαγεωργίου Σταμάτιος	Τριανταφυλλίδου Ειρήνη
Γιαλλούσης Ιωάννης	Κουφλή Δήμητρα	Παπαδόπουλος Αθανάσιος	Τσαμπής Σάββας
Γιαννακός Κωνσταντίνος	Κρανίδου Αννα	Παπαδόπουλος Δημόκριτος	Τσέλιος Κυριάκος
Γιαννόπουλος Ιωάννης	Κρεμλής Γεώργιος	Παπαθεοδωράκη Λυγία	Τσίνα Τσαμπίκα
Γιαννούλης Θωμάς	Κρομμύδα Νεκταρία - Σταματία	Παπαϊωάννου Δημήτριος	Τσοπανάκης Γεώργιος
Γιώρτσυ Ειρήνη	Κυπραίος Κωνσταντίνος	Παπαϊωάννου Εμμανουήλ	Υψηλάντης Βασίλειος
Δανιηλίδη Ευφημία	Κωβαίος Μιχαήλ	Παπαϊωάννου Ιωάννης	Φιλιππάκης Νικόλαος
Δένδης Κωνσταντίνος	Κωνσταντινίδης Αχιλλεύς	Παπαϊωάννου Νικόλαος	Φιλιππάκης Γεώργιος
Δημέλη Γεωργία	Κωνσταντινίδου Ελένη	Παπαιωαννοτίνου Σοφοκλής	Φιλίππου Ιωάννης
Δημητριάδης Ευθύμιος	Κώστας Φώτιος	Παπαμανώλη Μάρθα	Φλεβάρης Ιωάννης
Διακοσάββας Κωνσταντίνος	Κωστιού Εμμανουήλ	Παπανικήτας Νικόλαος	Φουρτούνης Δημήτριος
Διάκος Αναστάσιος	Κωστόπουλος Φώτιος	Παπανικόλα Μαρία	Φουτούλης Παναγιώτης
Λουβής Βασίλειος	Κωστοπούλου Εριέττα	Παπανικόλας Βασίλειος	Φραράκης Θεόδωρος
Ζανετίδης Φιλήμων	Λεβέντης Κλεόβουλος	Παπαχρήστου - Τσέλιου Πανωραία	Φραράκης Κωνσταντίνος
Ζερβός Αντώνιος	Λογοθέτη Σμαράγδα	Πάππου Αθανασία	Χαλιπήλια Νομική-Νεκταρία
Ζερβός Ιωάννης	Λουκίδου Διονυσία	Πάππου Ιωάννης	Χαμουζάς Αναστάσιος
Ζερβού Ευανθία	Λυριστής Αναστάσιος	Πάππου - Κούκουλα Μαίρη	Χαραλαμπόπουλος Γεώργιος
Ζιώγου Αθηνά	Μακρής Εμμανουήλ	Πάππου Παναγιώτης	Χαραλάμπους Δημήτριος
Ηρωνία Ελένη	Μακρίδης Μαρίνος	Παρασκευάς Παναγιώτης	Χαραλάμπους Σάββας
Ηρωνίας Ιωάννης	Μανάκης Παντελής	Παρασκευάς Στέργος	Χαρίτος Ιωάννης
Θεοδόσης - Νιάκας Ηλίας	Μανωλάκης Κλημέντος	Παρούσου Μαρία	Χαρίτος Παναγιώτης
Ιωαννίδης Ιωάννης	Μαριά Τσαμπίκα	Πάσαρη Σπυριδούλα	Χατζηγιώργη Μαριέττα
Ιωαννίδης Μιχαήλ	Μαρίνος Ιωάννης	Παυλίδης Σάββας	Χατζηδιάκος Φώτιος
Ιωαννίδης Φρίξος	Μαρκουλής Παναγιώτης	Περίδης Βασίλειος	Χατζημανώλης Αντώνιος
Καβουριού Βασίλειος	Μαρτίνη Ειρήνη	Περίδης Ελευθέριος	Χιωτάκη Βενετία
Καζουλάκης Καζούλης	Ματσάκης Νικόλαος	Πέρρος Νικόλαος	Χιωτάκης Γεώργιος
Καζούλλης Σταύρος	Ματσίγκου Χάρις	Πέρρος Σάββας	Χούλλης Ιωάννης
Κακά Γεωργία	Μαυρομάτης Γεώργιος	Πέτρου Πέτρος	Χρύσης Βασίλειος
Κακούλη Χρυσοβαλάντου	Μέγγιου Γεωργία	Πιννής Χρήστος	**Για το Διοικητικό Συμβούλιο**
Κακούρου Γαρυφαλλιά	Μερκουρίου Κωνσταντίνος	Πολυχρόνη - Θεοδώρου Σταματία	Ο Πρόεδρος
Καλλίγερος Βασίλειος	Μηλιού Ευαγγελία	Πρώτου Δέσποινα	Ευθύμιος Ι. Μπόνης
Καλογήρου Χριστόφορος	Μηνάς Νικόλαος	Ράπτης Δημήτριος	Ο Γενικός Γραμματέας
Καμπουράκης Αντώνιος	Μηνατσής Ιωάννης	Ρουσάκης Εμμανουήλ	Νικόλαος Γ. Παπανικήτας
Καντιδενός Μιχαήλ του Γ.	Μηνέττου Αικατερίνη	Ρωμαίος Ιωάννης	
Καντιδενός Μιχαήλ του Ι.	Μητσού Δημήτριος	Σάββενας Ιωάννης	
Καραγιάννη Γιασεμώ	Μιχαλάκη Αντιγόνη	Σαλαμαστράκης Δημήτριος	
Καραγιώργης Δημήτριος	Μοράρης Γρηγόριος		
Καραμανώλη Μαρία	Μουστακάκη Καλλιόπη		

ΧΛ

ΙΕΡΟΣ ΜΗΤΡΟΠΟΛΙΤΙΚΟΣ ΝΑΟΣ ΡΟΔΟΥ ΤΑ ΕΙΣΟΔΙΑ ΤΗΣ ΘΕΟΤΟΚΟΥ
ΠΑΝΗΓΥΡΙΣ

Γνωστοποιούμε στο φιλόθρησκο κοινό, ότι την προσεχή ΠΕΜΠΤΗ 21 ΝΟΕΜΒΡΙΟΥ πανηγυρίζει ο Ιερός Μητροπολιτικός Ναός Ρόδου "ΤΑ ΕΙΣΟΔΙΑ ΤΗΣ ΘΕΟΤΟΚΟΥ".

Την παραμονή, θα ψαλεί Μέγας Εσπερινός χοροστατούντος του Σεβασμιοτάτου Μητροπολίτη Ρόδου κ.κ. Αποστόλου και την επομένη το πρωί Αρχιερατική Θεία Λειτουργία μετά το τέλος της οποίας θα γίνει η λιτάνευση της ιερής εικόνας.

Η Εκκλησιαστική Επιτροπή

ΓΔ-20 11

ΠΡΑΚΤΟΡΕΙΟ ΣΑΗΣ
ΕΚΔΡΟΜΕΣ
ΠΑΡΙΣΙ DISNEYLAND

ΚΑΘΕ ΣΑΒΒΑΤΟ

8 ΗΜΕΡΕΣ

Ξενοδοχείο 2* περιφερειακό 129.000 δρχ. ημιδιατροφή
» 2* κεντρικό 138.000 δρχ. »
» 3* περιφερειακό 139.000 δρχ. »
» 3* κεντρικό 147.000 δρχ. »
» 4* » 155.000 δρχ. »

Τα παιδιά έχουν έκπτωση στις ανωτέρω τιμές
ΠΡΟΣΟΧΗ στις ανωτέρω τιμές προστίθενται τα εισιτήρια Ρόδο - Αθήνα - Ρόδο ως εξής: Ο σύζυγος 40.000, η σύζυγος 30.000, τα παιδιά μέχρι 22 ετών 20.000
Στις τιμές περιλαμβάνονται
- Αεροπορικά εισιτήρια
- Εκδρομή γύρω Παρισιού, πύργο Αϊφελ - Αψίδα θριάμβου κ.λ.π.
- Εκδρομή Βερσαλίες
- Εκδρομή στο πάρκο ΑΣΤΕΡΙΞ
- Επίσκεψη στην DISNEYLAND
- Μεταφορές αεροδρόμιο - ξενοδοχείο - αεροδρόμιο
- 7 διανυκτερεύσεις σε ξενοδοχείο της προτίμησής σας με ημιδιατροφή
- Αρχηγό - ξεναγό στα ελληνικά
- Ασφάλεια ταξιδιού

ΠΛΗΡΟΦΟΡΙΕΣ - ΠΡΟΓΡΑΜΜΑΤΑ
ΠΡΑΚΤΟΡΕΙΟ ΤΑΞΙΔΙΩΝ
ΣΑΒΒΑΣ ΣΑΗΣ
Υποκατάστημα: ΑΛ. ΔΙΑΚΟΥ 34, ΤΗΛ. 20520, 37711
Κεντρικό: ΤΑΡΠΟΝ ΣΠΡΙΝΓΚΣ 42. Τηλ. 39781-83

Μ'23-30/11

ΙΑΤΡΙΚΗ ΑΝΑΚΟΙΝΩΣΗ

ΧΡΙΣΤΟΦΗΣ Φ. ΧΡΗΣΤΟΣ

ΠΑΙΔΙΑΤΡΟΣ

Δέχεται καθημερινά: 9.00-13.00 και 17.30-20.00
Τετάρτη απόγευμα: ΚΛΕΙΣΤΑ
Σάββατο πρωί: Μόνο με **ΡΑΝΤΕΒΟΥ**

Ιατρείο:
Παύλου Μελά 27 και Ναυαρίνου
Τηλ. 20.500

3705-30/11

VISA TRAVEL CLUB

HOTEL PLAKA & ACHILEAS

Το VISA TRAVEL CLUB σε αποκλειστική συνεργασία με τα ξενοδοχεία PLAKA και ACHILEAS στο κέντρο της Αθήνας κοντά στο ΣΥΝΤΑΓΜΑ με πρωινό μπουφέ, θέρμανση και ΤΗΛΕΟΡΑΣΗ στο δωμάτιο

	PLAKA	ACHILEAS
ΜΟΝΟΚΛΙΝΟ	6.900	6.000
ΔΙΚΛΙΝΟ	9.000	7.600
ΤΡΙΚΛΙΝΟ	11.400	9.400

Η ΠΡΟΣΦΟΡΑ ισχύει από 01 ΝΟΕ - 20 ΜΑΡ '97

ΚΡΑΤΗΣΕΙΣ
VISA TRAVEL CLUB
ΝΕΑ ΔΙΕΥΘΥΝΣΗ:
ΓΡ. ΛΑΜΠΡΑΚΗ 54 (Πλατεία Ακαδημίας)
Τηλ. 33282, 25737, 30304

X668-30/11

SALAMIS Lines

F/B NISSOS KYPROS



Δρομολόγια για ΚΥΠΡΟ - ΧΑΪΦΑ - ΛΕΜΕΣΣΟ

Παρασκευή	16.00	ΡΟΔΟ - ΛΕΜΕΣΣΟ
Σάββατο	19.00	ΛΕΜΕΣΣΟ - ΧΑΙΦΑ
Κυριακή	20.00	ΧΑΙΦΑ - ΛΕΜΕΣΣΟ
Δευτέρα	13.00	ΛΕΜΕΣΣΟ - ΡΟΔΟ

Τρίτη ΑΦΙΞΗ ΡΟΔΟ 08.30

Ταξιδέψτε με την άνεση και πολυτέλεια του κυπριακής ΣΗΜΑΙΑΣ F/B NISSOS KYPROS
● Εισιτήρια για επιβάτες και αυτοκίνητα στο Πρακτορείο **ΚΥΔΩΝ**

Κρουαζιέρα

Επίσης πάρτε πληροφορίες για την υπέροχη κρουαζιέρα από ΠΑΡΑΣΚΕΥΗ μέχρι ΤΡΙΤΗ κάθε εβδομάδα από Ρόδο.
Πάμφθηνο πακέτο, όλα πληρωμένα. Με παραμονή του πλοίου 1,5 μέρες στη Λεμεσσό και μία μέρα στη Χάϊφα. Πλούσιο πρόγραμμα, εκλεκτό φαγητό πρωί-μεσημέρι-βράδυ και εκδρομή στην ΚΥΠΡΟ και στη ΧΑΪΦΑ με επίσκεψη στους Αγίους Τόπους, Χάϊφα , Τελ Αβίβ, Ιεροσόλυμα, Πανάγιο Τάφο, Γολγοθά, Παναγία Βηθλεέμ.

ΠΡΑΚΤΟΡΕΙΟ ΚΥΔΩΝ
Εθελοντών Δωδ/σίων 14 - Τηλ. 23000, 27900, fax 32741
Ακτή Σαχτούρη 8 (απέναντι απότο λιμάνι) - Τηλ. 24265 , 27722

ΧΛ Μ20 30/11

Δόθηκε χτες στη δημοσιότητα

Η ΕΞΕΤΑΣΤΕΑ ΥΛΗ

ΕΙΝΑΙ Η ΙΔΙΑ ΜΕ ΤΗΝ ΠΕΡΥΣΙΝΗ

ΑΘΗΝΑ, 19 (ΑΠΕ).-

Νωρίτερα από κάθε άλλη χρονιά δόθηκε στα σχολεία η εξεταστέα ύλη για την εισαγωγή υποψηφίων στα Πανεπιστήμια και τα Τεχνολογικά Ιδρύματα.

Η εξεταστέα ύλη, δεν έχει φέτος αλλαγές, προσθέσεις ή αφαιρέσεις κεφαλαίων και είναι ίδια με πέρυσι για όλες τις δέσμες.

Υπενθυμίζεται ότι τον Ιούνιο θα διαγωνιστούν μαζί με τους άλλους υποψήφιους και οι απόφοιτοι τεχνικών λυκείων, οι οποίοι είχαν δικαίωμα μέχρι τώρα να εγγραφούν στα Τεχνολογικά Ιδρύματα, χωρίς εξετάσεις με βάση το βαθμό του απολυτηρίου.

Ομως τα τελευταία χρόνια είχε παρατηρηθεί ``πληθώρα`` αριστούχων και έτσι αποφασίστηκε οι απόφοιτοι τεχνικών λυκείων να συμμετάσχουν στις γενικές εξετάσεις. Τον Ιούνιο θα διαγωνιστούν στην έκθεση, τα μαθηματικά και ένα μάθημα ειδικότητας.

Σύμφωνα με την ανακοίνωση του υπουργείου Παιδείας η εξεταστέα ύλη έχει ως εξής:

1η, 2η, 3η, 4η Δέσμη: Εκθεση: Ανάπτυξη θέματος

1η ΔΕΣΜΗ

ΜΑΘΗΜΑΤΙΚΑ

ΑΛΓΕΒΡΑ-ΑΝΑΛΥΤΙΚΗ ΓΕΩΜΕΤΡΙΑ - ΠΙΘΑΝΟΤΗΤΕΣ

Από το βιβλίο ``ΜΑΘΗΜΑΤΙΚΑ Γ'ΛΥΚΕΙΟΥ, ΑΛΓΕΒΡΑ - ΑΝΑΛΥΤΙΚΗ ΓΕΩΜΕΤΡΙΑ - ΠΙΘΑΝΟΤΗΤΕΣ``, Σ. Ανδρεαδάκη, Ν. Κουσέρα, Σ. Μέτη, Σ. Παστασταυρίδη, Γ. Πολίζου, Α. Σβέρκου, έκδοση Ο.Ε.Δ.Β 1996.

Κεφ. 1ο
παρ. 1.1 Η έννοια του πίνακα
παρ. 1.2 Πρόσθεση πινάκων
παρ. 1.3 Πολλαπλασιασμός αριθμού με πίνακα
παρ. 1.4 Πολλαπλασιασμός πινάκων
παρ. 1.5 Αντιστρέψιμοι πίνακες

Κεφ. 2ο
παρ. 2.1 Η έννοια του γραμμικού συστήματος
παρ. 2.2 Επίλυση γραμμικού συστήματος με τη μέθοδο της απαλοιφής του Gauss
παρ. 2.3 Ορίζουσες
παρ. 2.4 Ιδιότητες των οριζουσών
παρ. 2.5 Ορίζουσες και αντίστροφος πίνακας, χωρίς τις αποδείξεις των θεωρημάτων
παρ. 2.6 Επίλυση γραμμικού συστήματος νχν με τη μέθοδο του Gramer, χωρίς τις αποδείξεις των θεωρημάτων

Κεφ. 3ο
παρ. 3.1 Η έννοια του διανύσματος
παρ. 3.2 Πράξεις με διανύσματα, χωρίς τις αποδείξεις των ιδιοτήτων της πρόσθεσης διανυσμάτων και του πολλαπλασιασμού αριθμού με διάνυσμα.
παρ. 3.3 Συντεταγμένες στο επίπεδο, χωρίς την απόδειξη της συνθήκης παραλληλίας διανυσμάτων
παρ. 3.4 Εσωτερικό γινόμενο διανυσμάτων του επιπέδου

Κεφ. 4ο
παρ. 4.1 Εξίσωση γραμμής
παρ. 4.2 Εξίσωση ευθείας
παρ. 4.3 Γενική μορφή εξίσωσης ευθείας - Γωνία δυο ευθειών παρ. 4.4 Απόσταση σημείου από ευθεία - Εμβαδόν τριγώνου

Κεφ. 5ο
παρ. 5.1 Ο κύκλος
παρ. 5.2 Η παραβολή χωρίς την απόδειξη της ανακλαστικής ιδιότητας παρ. 5.3 Η έλλειψη
παρ. 5.4 Η υπερβολή 2 2
παρ. 5.5 Η εξίσωση, Αχ +Βχψ+Γψ+ Δχ+Εψ+Ζ=0, χωρίς τη στροφή των αξόνων

Κεφ. 6ο
παρ. 6.1 Διεγματικός χώρος - Ενδεχόμενα
παρ. 6.2 Η έννοια της πιθανότητας, χωρίς τις αποδείξεις των κανόνων 1 και 3 του λογισμού για τις πιθανότητες
παρ. 6.3 Συνδυαστική

Κεφ. 7ο
παρ. 7.1 Η έννοια του μιγαδικού αριθμού
παρ. 7.2 Πράξεις με μιγαδικούς
παρ. 7.3 Στιγμιγες μιγαδικού
παρ. 7.4 Μέτρο μιγαδικών αριθμών
παρ. 7.5 Τριγωνομετρική μορφή μιγαδικού, χωρίς την απόδειξη του θεωρήματος de Moivre
παρ. 7.6 Πολυωνυμικές εξισώσεις στο σύνολο C των μιγαδικών
παρ. 7.7 Επίλυση της εξίσωσης Z =α, αεC

ΑΝΑΛΥΣΗ

Απο το βιβλίο ``ΜΑΘΗΜΑΤΙΚΑ Γ'ΛΥΚΕΙΟΥ, ΑΝΑΛΥΣΗ`` Β. Κατσαργύρη, Κ. Μεντή, Γ. Παντελίδη, Κ. Σούρλα, έκδοση Ο.Ε.Δ.Β 1996.

Κεφ. 1ο
παρ. 1.0 Εισαγωγή
παρ. 1.1 Η έννοια της πραγματικής συνάρτησης
παρ. 1.2 Μερικές βασικές συναρτήσεις
παρ. 1.3 Ισότητα και πράξεις μεταξύ συναρτήσεων
παρ. 1.4 Σύνθεση συναρτήσεων
παρ. 1.5 Μονότονες συναρτήσεις
παρ. 1.6 Φραγμένες συναρτήσεις, χωρίς την απόδειξη της πρότασης παρ. 1.7 Ακρότατα συναρτήσης
παρ. 1.8 Συνάρτηση ``ένα προς ένα`` - Αντίστροφη συνάρτηση, χωρίς την απόδειξη της πρότασης

Κεφ. 2ο
παρ. 2.1-2.2 Ορισμός του ορίου
παρ. 2.3 Ιδιότητες των ορίων, χωρίς τις αποδείξεις των προτάσεων 1,2,3,4,5,6
παρ. 2.4 Οριο τριγωνομετρικών συναρτήσεων
παρ. 2.5 Οριο σύνθετης συνάρτησης
παρ. 2.6 Η έννοια του απείρου ορίου
παρ. 2.7 Το σύνολο R

Κεφ. 3ο
παρ. 3.1 Ορισμός της συνέχειας
παρ. 3.2 Συνέχεια βασικών συναρτήσεων
παρ. 3.3 Πράξεις με συνεχείς συναρτήσεις
παρ. 3.4 Βασικά θεωρήματα συνεχών συναρτήσεων

Κεφ. 4ο
παρ. 4.1 Ορισμοί
παρ. 4.2 Ιδιότητες των ορίων στο άπειρο

Κεφ. 5ο
παρ. 5.7 Η εκθετική και η λογαριθμική συνάρτηση

Κεφ. 6ο
παρ. 6.1-6.2 Εννοια της παραγώγου
παρ. 6.3 Παραγωγισιμότητα και συνέχεια
παρ. 6.4 Εξίσωση εφαπτομένης
παρ. 6.5 Παράγωγος συνάρτηση, χωρίς την απόδειξη της πρότασης (Inx)' =1/x
παρ. 6.6 Κανόνες παραγώγισης
παρ. 6.7 Παράγωγος σύνθετης-αντίστροφης συνάρτησης
παρ. 6.8 Παράγωγοι ανώτερης τάξης
παρ. 6.9 Η παράγωγος ως ρυθμός μεταβολής
παρ. 6.10 Θεμελιώδη θεμήματα του διαφορικού λογισμού, χωρίς τις αποδείξεις των θεωρημάτων Rolle και Μέσης Τιμής
παρ. 6.11 Συνέπειες του θεωρήματος Μέσης Τιμής
παρ. 6.12 Προσδιορισμός ακροτάτων τιμών συναρτήσεων, χωρίς τις αποδείξεις
παρ. 6.13 Κυρτές συναρτήσεις - Σημεία καμπής, χωρίς την απόδειξη της πρότασης 2
παρ. 6.14 Ασύμπτωτες
παρ. 6.15 Μελέτη και χάραξη γραφικής παράστασης μιας συνάρτησης παρ. 6.16 Απροσδιόριστες μορφές - Κανόνας de L'Hospital παρ. 6.17 Διαφορικό συνάρτησης, χωρίς τη γεωμετρική ερμηνεία του διαφορικού.

Κεφ. 7ο
παρ. 7.1 Εισαγωγή
παρ. 7.2 Το ορισμένο ολοκλήρωμα
παρ. 7.3 Η έννοια του εμβαδού επιπέδου χωρίου
παρ. 7.4 Ιδιότητες του ολοκληρώματος, χωρίς τις αποδείξεις των προτάσεων 1 και 3
παρ. 7.5 Αρχική συνάρτηση - Αόριστο ολοκλήρωμα
παρ. 7.6 Η ύπαρξη μιας αρχικής συνεχούς συνάρτησης
παρ. 7.7 Εφαρμογές του θεμελιώδους θεωρήματος
παρ. 7.8 Ολοκλήρωση κατά παράγοντες
παρ. 7.9 Ολοκλήρωση με αντικατάσταση (αλλαγή) της μεταβλητής παρ. 7.10 Εφαρμογές του ολοκληρώματος, χωρίς τον όγκο στερεού από περιστροφή και το έργο δύναμης

ΦΥΣΙΚΗ

Από το βιβλίο ``ΦΥΣΙΚΗ Γ' Λυκείου``, Ι. Βλάχου, Κ. Ζάχου, Κ. Κάκκοτα, Γ. Τιμοθέου έκδοση ΟΕΔΒ 1996.

Τα κεφάλαια 1 μέχρι και 7
Τα κεφάλαια 9 μέχρι και 12 και το κεφάλαιο 13 από την αρχή του κεφαλαίου μέχρι και την παρ. 13.2

ΧΗΜΕΙΑ

Από το βιβλίο ``ΧΗΜΕΙΑ Γ' Λυκείου`` Π. Σακελλαρίδη, έκδοση Ευγενιδείου Ιδρύματος 1996

α. ΑΝΟΡΓΑΝΗ ΧΗΜΕΙΑ
Τα κεφάλαια 1 μέχρι και 6 (σελ. 1 μέχρι και 72)
β. ΟΡΓΑΝΙΚΗ ΧΗΜΕΙΑ
Τα κεφάλαια 1 μέχρι και 15 (σελ. 111 μέχρι και 205)

2η ΔΕΣΜΗ

ΦΥΣΙΚΗ ΚΑΙ ΧΗΜΕΙΑ

Η εξεταστέα ύλη στα μαθήματα αυτά είναι η ίδια με εκείνη των ίδιων μαθημάτων της 1ης δέσμης.

ΒΙΟΛΟΓΙΑ

Από το βιβλίο ``ΒΙΟΛΟΓΙΑ Γ' Λυκείου`` Ι. Αργύρη, Ε. Κοτσιφάκη, Ν. Μαγγάρη, Σ. Μάρκου, Ν. Παπαδοπουλου, Α. Παπαφίλη, Θ. Παταργιά, Κ. Σέκερη, έκδοση ΟΕΔΒ 1996.

Από την αρχή του βιβλίου μέχρι και σελ. 354

3η ΔΕΣΜΗ

ΑΡΧΑΙΑ ΕΛΛΗΝΙΚΗ ΓΛΩΣΣΑ ΚΑΙ ΓΡΑΜΜΑΤΕΙΑ

Α. Διδαγμένο Κείμενο

1. Από το βιβλίο ``ΣΟΦΟΚΛΗ ΟΙΔΙΠΟΥΣ ΤΥΡΑΝΝΟΣ``, του Παιδαγωγικού Ινστιτούτου, έκδοση ΟΕΔΒ 1996

ΣΟΦΟΚΛΗ ΟΙΔΙΠΟΥΣ ΤΥΡΑΝΝΟΣ

ι. Η εισαγωγή του βιβλίου (σελ. 5-12) και οι αντίστοιχες με τις εξεταστέες ενότητες ερμηνευτικές σημειώσεις του. Στην εξεταστέα ύλη περιλαμβάνονται και οι σελ. 27-50 του διδακτικού βιβλίου ``Κείμενα Αρχαίας Ελληνικής Λογοτεχνίας Β'Λυκείου (ΟΕΔΒ 1996)`` που αναφέρονται στη δραματική ποίηση.

ια. Οι στίχοι
1-150
216-275
300-462
697-862
911-949
1047-1085
1110-1185 και
1515-1530

2. Από το βιβλίο ``Θουκυδίδη Περικλέους Επιτάφιος Γ' Λυκείου``, Η. Στυφοτσιπουλου, έκδοση ΟΕΔΒ 1996.

ι. Η εισαγωγή του βιβλίου (σελ. 5-17) και οι ερμηνευτικές σημειώσεις

Στην εξεταστέα ύλη περιλαμβάνονται και οι σελ. 5-13 του βιβλίου ``Θουκυδίδη Ιστορία Β' Λυκείου``, έκδοση ΟΕΔΒ 1996.

ιι. Τα κεφάλαια 34-46 του Β' βιβλίου της Ιστορία του Θουκυδίδη (Περικλέους Επιτάφιος).

3. Από το βιβλίο ``Ανθολόγιο Αρχαίων Ελλήνων Συγγραφέων Γ' Λυκείου``, του Παιδαγωγικού Ινστιτούτου (ΟΕΔΒ 1996) τα κείμενα:
1,5,6,7,8,10,12,17,22,23,26 και 27.

Β. Αδίδακτο κείμενο: Από πεζό έργο της αττικής διαλέκτου

ΛΑΤΙΝΙΚΑ

Από το βιβλίο ``Λατινικά Λυκείου``, Μ. Πασχάλη, Γ. Σαββαντίδη, έκδοση ΟΕΔΒ 1996 τα μαθήματα I(1) μέχρι και L(50).

ΙΣΤΟΡΙΑ

Ολο το βιβλίο ``Θέματα νεότερης και σύγχρονης ιστορίας από τις πηγές Γ' Λυκείου`` Φ. Βώρου κ.α. έκδοση ΟΕΔΒ 1996 (εκτός από τις ``πηγές``).

4η ΔΕΣΜΗ

ΙΣΤΟΡΙΑ

Η εξεταστέα ύλη του μαθήματος είναι η ίδια με εκείνη της ιστορίας της 3ης Δέσμης.

ΠΟΛΙΤΙΚΗ ΟΙΚΟΝΟΜΙΑ

Από το βιβλίο ``ΠΟΛΙΤΙΚΗ ΟΙΚΟΝΟΜΙΑ`` (μικροοικονομία - μακροοικονομία) Γ' Λυκείου`` Θ. Λιανού και Γ. Χρήπου, έκδοση ΟΕΔΒ 1996.

Κεφ. 1ο: Το αντικείμενο της Πολιτικής Οικονομίας
Κεφ. 2ο: Εισαγωγικές έννοιες
Κεφ. 3ο: Ο ρόλος του κράτους στην οικονομία
Κεφ. 4ο: Οι ανάγκες των ατόμων και η ζήτηση των αγαθών Κεφ. 5ο: Η οργάνωση των επιχειρήσεων
Κεφ. 6ο: Η παραγωγή της επιχείρησης
Κεφ. 7ο: Το κόστος παραγωγής
Κεφ. 8ο: Η προσφορά των αγαθών
Κεφ. 9ο: Προσδιορισμός των τιμών
Κεφ. 10ο: Η συμπεριφορά της επιχείρησης στην αγορά
Κεφ. 12ο: Το Εθνικό προϊόν
Κεφ. 15ο: Χρήμα και Τραπεζικό Σύστημα (παραγράφοι 1 μέχρι και 8) Κεφ. 16ο: Οικονομικές διακυμάνσεις και πληθωρισμός
Κεφ. 17ο: Ο δημόσιος τομέας

ΜΑΘΗΜΑΤΙΚΑ

Από το βιβλίο ``ΜΑΘΗΜΑΤΙΚΑ Γ'ΛΥΚΕΙΟΥ`` (2ης και 4ης δέσμης). Σ. Ανδρεαδάκη, Β. Κατσαργύρη, Σ. Μέτη, Κ. Μπρουχούτα Σ. Παστασταυρίδη, Γ. Πολίζου, έκδοση ΟΕΔΒ 1996

ΜΕΡΟΣ Α'

Κεφ. 1ο
παρ. 1.1 Η έννοια του πίνακα
παρ. 1.2 Πρόσθεση πινάκων
παρ. 1.3 Πολλαπλασιασμός αριθμού με πίνακα
παρ. 1.4 Πολλαπλασιασμός πινάκων

Κεφ. 2ο
παρ. 2.1 Η έννοια του γραμμικού συστήματος
παρ. 2.2 Επίλυση γραμμικού συστήματος με τη μέθοδο απαλοιφής του Gauss
παρ. 2.3 Επίλυση γραμμικού συστήματος με τη μέθοδο των οριζουσών

Κεφ. 3ο
παρ. 3.1 Δειγματικός χώρος - Ενδεχόμενα
παρ. 3.2 Η έννοια της πιθανότητας, χωρίς τις αποδείξεις των κανόνων 1 και 3 του λογισμού των πιθανοτήτων
παρ. 3.3 Συνδυαστική

ΜΕΡΟΣ Β'

Κεφ. 1ο
παρ. 1.1. Πραγματικοί αριθμοί
παρ. 1.2. Καρτεσιανό επίπεδο - Κύκλος
παρ. 1.3. Η ευθεία γραμμή
παρ. 1.4. Συναρτήσεις
Κεφ. 2ο
παρ. 2.1 Οριο συνάρτησης στο Χο ε R
παρ. 2.2 Ιδιότητες των ορίων
παρ. 2.3 Μη πεπερασμένο όριο στο Χο ε R
παρ. 2.4 Συνέχεια συνάρτησης
παρ. 2.5 Ορια συνάρτησης στο άπειρο
Κεφ 3ο
παρ. 3.1 Η έννοια της παραγώγου
παρ. 3.2 Παράγωγος συνάρτηση
παρ. 3.3 Κανόνες παραγώγισης, χωρίς τις αποδείξεις
παρ. 3.4 Θεώρημα Μέσης Τιμής και οι εφαρμογές του
παρ. 3.5 Μονοτονία συνάρτησης
παρ. 3.6 Ακρότατα συνάρτησης χωρίς τις αποδείξεις των θεωρημάτων
παρ. 3.7 Κυρτότητα - Σημεία καμπής συνάρτησης
παρ. 3.8 Ασύμπτωτες - Κανόνες De l'Hospital
παρ. 3.9 Μελέτη και χάραξη γραφικής παράστασης μιας συνάρτησης
Κεφ. 4ο
παρ. 4.1 Αρχική συνάρτηση - Αόριστο ολοκλήρωμα
παρ. 4.2 Μέθοδοι ολοκλήρωσης
παρ. 4.3 Ορισμένο ολοκλήρωμα. Η έννοια του εμβαδού
παρ. 4.4 Η έννοια του ορισμένου ολοκληρώματος
παρ. 4.5 Η συνάρτηση F(x)=∫f(t)dt, χωρίς την απόδειξη του α ολοκληρωτικού λογισμού
παρ. 4.6 Θεώρημα Μέσης τιμής του ολοκληρωτικού λογισμού, χωρίς την απόδειξη
παρ. 4.7 Εμβαδό επιπέδου χωρίου

1. ΠΑΡΑΤΗΡΗΣΗ ΓΙΑ ΤΑ ΜΑΘΗΜΑΤΙΚΑ 1ης ΚΑΙ 4ης ΔΕΣΜΗΣ

Οι εφαρμογές και τα παραδείγματα των βιβλίων των μαθηματικών μπορούν να χρησιμοποιούνται ως προτάσεις για τη λύση ασκήσεων ή την απόδειξη άλλων προτάσεων, αλλά δεν αποτελούν εξεταστέα ύλη.

2. ΠΑΡΑΤΗΡΗΣΗ ΓΙΑ ΤΟ ΜΑΘΗΜΑ ΑΡΧΑΙΑ ΕΛΛΗΝΙΚΗ ΓΛΩΣΣΑ ΚΑΙ ΓΡΑΜΜΑΤΕΙΑ

Υπενθυμίζουμε ότι τα εισαγωγικά σημειώματα και οι ερμηνευτικές σημειώσεις στο ``Ανθολόγιο Αρχαίων Ελλήνων Συγγραφέων`` δεν αποτελούν αντικείμενο εξέτασης. Μελετώνται όμως από τους μαθητές, ώστε να κατανοηθεί πληρέστερα το κείμενο επι του οποίου εξετάζονται.

ΤΟ ΠΡΑΚΤΟΡΕΙΟ

ALHAMBRA TRAVEL

ΣΕ ΣΥΝΕΡΓΑΣΙΑ ΜΕ ΤΟ ΠΝΕΥΜΑΤΙΚΟ ΚΕΝΤΡΟ ΑΓΙΟΥ ΓΕΩΡΓΙΟΥ ΑΝΩ ΚΑΙ ΤΟΝ ΙΕΡΑΤΙΚΟ ΕΠΙΤΡΟΠΟ ΜΥΡΩΝ τ. ΑΝΤΙΔΗΜΑΡΧΟ ΡΟΔΟΥ κ. ΘΕΟΔΩΡΟ ΤΣΙΜΠΙΔΑΚΗ ΟΡΓΑΝΩΝΕΙ **5ΗΜΕΡΟ** ΚΑΙ **10ΗΜΕΡΟ** ΠΡΟΣΚΥΝΗΜΑ

1) Στον ΑΓΙΟ ΝΙΚΟΛΑΟ ΜΥΡΩΝ (συμπόσιο Αττάλειας στο HTL FALEZ που οργανώνει το Οικουμενικό Πατριαρχείο Κωνσταντινουπόλεως)

2) ΠΑΝΑΓΙΑ ΛΥΒΗΣΙ ΜΑΚΡΗ – ΑΓΙΟ ΓΕΩΡΓΙΟ ΦΑΝΑΡΙΟΥ ΚΩΝΣΤΑΝΤΙΝΟΥΠΟΛΕΩΣ ΚΑΙ ΑΓΙΑ ΦΩΤΕΙΝΗ ΣΜΥΡΝΗΣ

Με τι ευλογίες του Οικουμενικού Πατριάρχη κ.κ. Βαρθολομαίου και του Μητροπολίτου Ρόδου κ.κ. Αποστόλου οργανώνουμε προσκύνημα στους αγωνιστές της Ορθοδοξίας και γενικά του Οικουμενικού θρόνου από 4/12 έως 8/12/1996.

5ΗΜΕΡΗ ΕΚΔΡΟΜΗ (ΔΡΧ. 68.000)

4/12. Αναχώρηση με ιπτάμενο για Μαρμαρίς και άμεση μεταφορά μετά την άφιξη στην Αττάλεια, στο ξενοδοχείο πολυτελείας FALEZ. Δείπνο.
5/12. Πρωινό. Θα παρακολουθήσουμε το πρόγραμμα της εκδρομής και του συμποσίου. Γεύμα και δείπνο στο ξενοδοχείο.
6/12. Πρωινό. Λειτουργία στον Αγιο Νικόλαο Μύρων. Επίσκεψη αρχαιολογικών χώρων και γεύμα στα Μύρα. Επιστροφή στην Αττάλεια και αποχαιρετιστήριο δείπνο στο ξενοδοχείο.
7/12. Πρωινό. Αναχώρηση για Μάκρη. Λειτουργία στην Παναγία στο Λυβίσι. Αμέσως μετά μικρή κρουαζιέρα και φαγητό στο πλοίο. Το βράδυ συνεχίζουμε για Μούγλα. Δείπνο και διανυκτέρευση στο ξενοδοχείο GRAND BROTHER.
8/12. Πρωινό. Μεταφορά στο Μαρμαρίς και επιστροφή στη Ρόδο.

ΟΣΟΙ ΘΕΛΟΥΝ ΣΥΝΕΧΙΖΟΥΝ ΣΤΗΝ
10ΗΜΕΡΗ ΕΚΔΡΟΜΗ (ΔΡΧ. 98.000)

8/12. Εκδρομή με το γκρουπ του Πατριαρχείου στα Ηράκλεια και περίχωρα και εν συνεχεία στην Κωνσταντινούπολη. Διανυκτέρευση στο ξενοδοχείο FERHAT.
9/12. Πρωινό. Ολοήμερη εκδρομή στην Πόλη. Δείπνο.
10/12. Πρωινό. Επίσκεψη στο Πατριαρχείο. Δείπνο.
11/12. Πρωινό. Αναχώρηση για BURSA. Διανυκτερεύση σε ξενοδοχείο. Δείπνο.
12/12. Πρωινό. Αναχώρηση για Σμύρνη. Διανυκτέρευση στο ξενοδοχείο KAYA. Δείπνο.
13/12. Λειτουργία στην Αγία Φωτεινή Σμύρνης. Δείπνο.
14/12. Πρωινό. Επιστροφή στη Ρόδο μέσω Μαρμαρίς.

◆ Οι τιμές συμπεριλαμβάνουν: ΞΕΝΟΔΟΧΕΙΑ 3 ΚΑΙ 4 ΑΣΤΕΡΩΝ ΜΕΧΡΙ 8/12 ΜΕ ΠΛΗΡΗ ΔΙΑΤΡΟΦΗ ΚΑΙ ΑΠΟ 8/12 ΕΩΣ 14/12 ΜΕ ΠΡΩΙΝΟ + ΔΕΙΠΝΟ. ΜΕΤΑΦΟΡΕΣ ΜΕ ΠΟΛΥΤΕΛΕΙ ΛΕΩΦΟΡΕΙΑ. ΑΡΧΑΙΟΛΟΓΙΚΟΥΣ ΧΩΡΟΥΣ - ΕΙΣΙΤΗΡΙΑ ΙΠΤΑΜΕΝΩΝ ΚΑΙ ΦΟΡΟΥΣ ΡΟΔΟ – ΜΑΡΜΑΡΙΣ - ΡΟΔΟ. ΑΣΦΑΛΕΙΑ.
◆ Τους εκδρομείς συνοδεύουν
ο πατήρ ΒΑΣΙΛΕΙΟΣ ΤΣΑΒΑΡΗΣ,
ο κ. ΘΕΟΔΩΡΟΣ ΤΣΙΜΠΙΔΑΚΗΣ και
η υπεύθυνη του Πρακτορείου ALHAMBRA κα ΧΡΥΣΟΥΛΑ ΚΑΪΛΛΗ

ΔΗΛΩΣΕΙΣ ΣΥΜΜΕΤΟΧΗΣ ΜΕΧΡΙ ΚΑΙ 20/11 ΜΕ ΠΡΟΚΑΤΑΒΟΛΗ
● ALHAMBRA TRAVEL Αλ. Παπάγου 23 Τηλ. 37052, 25698
● Κος ΤΣΙΜΠΙΔΑΚΗΣ τηλ. 22013
● Πατήρ ΒΑΣΙΛΕΙΟΣ ΤΣΑΒΑΡΗΣ Ι. Ναός Αγίου Γεωργίου ΑΝΩ τηλ. 33675, 33842

ΜΙΙ-30/11

ΠΡΑΚΤΟΡΕΙΟ ΤΑΞΙΔΙΩΝ ΣΑΒΒΑΣ ΣΑΗΣ

Φθηνά αεροπορικά εισιτήρια για όλο τον κόσμο

Με την ευκαιρία της λειτουργίας του **νέου** μας πρακτορείου στην οδό
ΤΑΡΠΟΝ ΣΠΡΙΓΚΣ 42
δίπλα στην Τράπεζα Πίστεως.

ΠΡΟΣΦΕΡΟΥΜΕ
τα φθηνότερα αεροπορικά εισιτήρια για όλο τον κόσμο με όλες τις αεροπορικές πτήσεις
ΠΡΟΣΟΧΗ: ΠΛΗΡΟΦΟΡΙΕΣ ΔΕΝ ΔΙΝΟΝΤΑΙ ΑΠΟ ΤΟ ΤΗΛΕΦΩΝΟ ΜΟΝΟ ΠΡΟΣΩΠΙΚΗ ΠΑΡΟΥΣΙΑ ΣΑΣ.
Σας συμφέρει πριν κλείσετε οπουδήποτε να μας επισκεφθείτε
ΠΡΑΚΤΟΡΕΙΟ ΤΑΞΕΙΔΙΩΝ
ΣΑΒΒΑΣ ΣΑΗΣ
ΤΑΡΠΟΝ ΣΠΡΙΓΚΣ 42 δίπλα στην Τράπεζα Πίστεως

M23-30/11

ΤΑΒΕΡΝΑ ΜΕΖΕΔΟΠΩΛΕΙΟ ΖΟΡΜΠΑΣ



ΕΠΙΤΕΛΟΥΣ...! Φτιάξαμε για σας, με πολύ μεράκι, το δικό σας στέκι, για τις κρύες νύχτες του χειμώνα απέναντι από το μαγευτικό ξενοδοχείο των Ρόδων.

Ενα μαγαζί που έλειπε τόσα χρόνια από το νησί μας.
Πιστό στην ελληνική παραδοσιακή κουζίνα με γνήσια αγνά υλικά, από την ΚΡΗΤΗ και τη ΡΟΔΟ

Μερικά από τα κρητικά σπεσιαλιτέ μας
❋ ΜΥΖΗΘΡΟΠΙΤΤΕΣ
❋ ΣΑΡΙΚΟΠΙΤΤΕΣ
❋ ΖΥΓΟΥΡΙ ΒΡΑΣΤΟ
❋ ΧΥΛΟΠΙΤΤΕΣ

Επίσης:
❋ ΣΠΛΗΝΑ ΓΕΜΙΣΤΗ
❋ ΣΕΦΤΑΛΙΕΣ
❋ ΚΟΚΟΡΕΤΣΙ
❋ ΣΟΥΠΙΑ ΜΕ ΜΕΛΑΝΙ
❋ ΦΡΕΣΚΑ ΜΑΝΙΤΑΡΙΑ ΜΕ ΤΥΡΙ κ.α.

Οι τιμές μας:
Ει Εκεί θα σας τρελλάνουμε με τη φθήνεια μας

Και πλήθος εδεσμάτων από κρεατικά και ολόφρεσκα θαλασσινά με δικές μας πικάντικες παρασκευές.
ΤΕΛΟΣ: Θα απολαύσετε τα επιδόρπιά μας όπως: ΚΡΕΠ ΣΟΥΖΕ * ΚΡΕΜΑ ΓΕΜΙΣΤΗ ΜΕ ΠΑΓΩΤΟ ΚΑΙ ΣΟΚΟΛΑΤΑ και φυσικά το σπεσιαλιτέ μας **«ΜΗΛΟ ΖΟΡΜΠΑΣ»**

ΤΑΒΕΡΝΑ ΜΕΖΕΔΟΠΩΛΕΙΟ ΖΟΡΜΠΑΣ

Μια επίσκεψή σας θα είναι αρκετή για να γίνετε διαφημιστές μας

ΔΕΧΟΜΕΘΑ
ΚΑΘΕ ΕΙΔΟΥΣ ΕΚΔΗΛΩΣΕΙΣ
ΣΕ ΦΑΝΤΑΣΤΙΚΕΣ ΤΙΜΕΣ

ΚΡΑΤΗΣΕΙΣ ΤΗΛ. 20374 Οδός ΚΩ 15 απέναντι από το ΡΟΔΩΝ

ΨΥΧΟΕΡΕΥΝΗΤΡΙΑ
ΚΡΗΤΙΚΟΥ
ΒΑΣΙΛΕΙΑ
Προβλέπει για το μέλλον, καφεμαντεία, χειρομαντεία και χαρτομαντεία.
Αγίου Φανουρίου 26 Π. Πόλη
Τηλ. 74440
8-1π.μ. - 4-8μ.μ.

26502-5/12

Διαφάνειες και μεγενθύσεις για μπαρ, εστιατόρια, fast food
Φ. & Ν. ΠΑΧΟΣ
Γ. Ευσταθίου 11 - Τηλ. 26893

Ενα σημαντικό συνέδριο στον Καναδά
ΤΟ ΔΙΚΑΙΟ ΤΗΣ ΘΑΛΑΣΣΑΣ

ΤΙ ΕΙΠΩΘΗΚΕ ΓΙΑ ΤΟ ΘΕΜΑ ΤΩΝ ΙΜΙΑ

ΟΤΤΑΒΑ,19 (ΑΠΕ).-

Πραγματοποιήθηκε το Σάββατο στην Οττάβα,Διεθνές Συνέδριο με θέμα``Κυριαρχία και Δίκαιο της Θάλασσας.Το θέμα του Αιγαίου``.

Το Συνέδριο ,φιλοξενήθηκε σε αίθουσα τύπου της Ομοσπονδιακής Βουλής του Καναδά,συνδιοργανώθηκε από την Εδρα Ελληνικών Σπουδών του Πανεπιστημίου Simon Fraser (Βανκούβερ),τη Νομική Σχολή του Πανεπιστημίου Dalhousie (Χάλιφαξ)και το Κέντρο Ελληνικών Σπουδών του Κολεγίου Dawson (Μόντρεαλ).

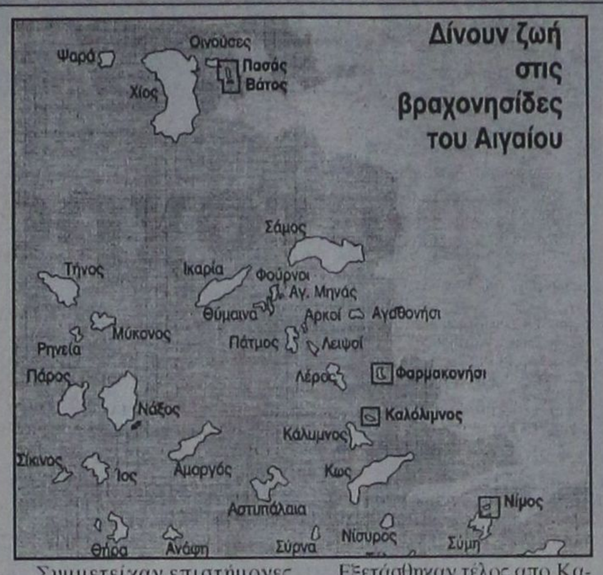

Συμμετείχαν επιστήμονες από τον Καναδά,τη Βρετανία,την Ελλάδα,το Ισραήλ και τις ΗΠΑ.

Εξετάσθηκαν, σε βάθος, θέματα που αφορούν την ιστορία του Αιγαίου και των ελληνοτουρκικών διαφορών σχετικά με την οριοθέτηση των χωρικών υδάτων,του εναέριου χώρου και της υφαλοκρηπίδας,καθώς και το θέμα των Ιμια.Εξετάσθηκαν επίσης θέματα που αφορούν την πολιτική του ΝΑΤΟ,των ΗΠΑ και της Βρετανίας στην ευρύτερη περιοχή,καθώς και ο εντεινόμενος ανταγωνισμός των εξοπλισμών,που όπως τόνισε ο επικεφαλής της Εδρας των Νεοελληνικών Σπουδών στο Πανεπιστήμιο Simon Fraser Ανδρέας Γερβυλιμάτος,αποδεικνύει με πολλή ακρίβεια την κλιμάκωση της εντασης και το μέγεθος του κινδύνου μιας σύγκρουσης.Ιδιαίτερη σημασία είχε επίσης η παρατήρηση του Βρετανού καθηγητή Richard Clogg ότι είναι καιρός η Βρετανία να επιστρέψει τις βάσεις που διατηρεί στο νησί στην κυπριακή κυβέρνηση.

Σημαντική,τέλος,ηταν η παρατήρηση του καθηγητή Amikan Nachmani του Πανεπιστημίου Ban Lan του Ισραήλ ότι η πρόσφατη συμφωνία Τουρκίας-Ισραήλ ανοίγει για το Ισραήλ ακόμη ένα μέτωπο συγκρούσεων.

Εξετάσθηκαν,τέλος,απο Καναδούς ειδικούς του Διεθνούς Δικαίου της Θάλασσας των Πανεπιστημίων Dalhousie και Victoria,καθώς και από στελέχη του Καναδικού ΥΠΕΞ διάφορες πτυχές των νομικών προβλημάτων του Αιγαίου,καθώς και μέθοδοι που θα μπορούσαν να συμβάλουν στην προσέγγιση των απόψεων των δύο πλευρών με ιδιαίτερη έμφαση στην οδό της δικαστικής διευθέτησης.

Στην εναρκτήρια ομιλία του,ο διευθυντής του Ινστιτούτου Διεθνών Σχέσεων του Παντείου Πανεπιστημίου και πρόσφατα Υπηρεσιακός Υπουργός Τύπου καθηγητής Δημήτριος Κώνστας,τόνισε ότι ο σεβασμός στοιχειωδών κανόνων του διεθνούς δικαίου αποτελεί σημαντική ασφαλιστική δικλείδα κατά τη σημερινή μεταβατική περίοδο του διεθνούς συστήματος και οτι εκδηλώσεις οπως το Συνέδριο της Οττάβα δείχνουν αίσθημα υψηλής εθνικής υπευθυνότητας και διεθνούς ευαισθησίας.

Χαρακτηριστικό του ενδιαφέροντος που προκάλεσε το Συνέδριο στον Καναδά είναι ότι ο Αν.Καθηγητής Αθανάσιος Πλατιάς,Διευθυντής Ερευνών του Ινστιτούτου Διεθνών Σχέσεων,κλήθηκε να δώσει ημίωρη συνέντευξη σε εκπομπή για τα διεθνή θέματα του προγράμματος δημόσιας τηλεόρασης PBS που μεταδίδεται σε ολόκληρη τη Β.Αμερική.

Στο περιθώριο του Συνεδρίου,το Ινστιτούτο Διεθνών Σχέσεων και η Εδρα Νεοελληνικών Σπουδών του Πανεπιστημίου Simon Fraser συμφώνησαν σε μακρόχρονο πρόγραμμα συνεργασίας επί θεμάτων κοινού ενδιαφέροντος Ελλάδας-Καναδά με πρώτη δραστηριότητα ένα πολύπλευρο ερευνητικό πρόγραμμα σχετικά με τους παράγοντες της διατήρησης της συνοχής πολυεθνικών κρατών στις σημερινές διεθνείς συνθήκες.Η σημασία αυτού του προγράμματος για τον Καναδά-πρόβλημα Κεμπέκ,και την Ελλάδα-επίλυση του Κυπριακού είναι προφανής.

Σημαντικές ήταν επίσης και οι τοποθετήσεις του καθηγητή του Ινστιτούτου Διεθνών Σχέσεων του Πάντειου Πανεπιστημίου Ευάγγελου Ραφτόπουλου γύρω από την κρίση των Ιμια,καθώς και του Διευθυντή του Κέντρου Σύγχρονων Ελληνικών Σπουδών στο Πανεπιστήμιο Connecticut καθηγητή Ιωάννη Ιατρίδη,με θέμα``ΝΑΤΟ και Αιγαίο``.

Σημειώνεται ,επίσης ότι το Συνέδριο αυτό ηταν η πρώτη ουσιαστική δραστηριότητα τέτοιου επιπέδου της Εδρας Νεοελληνικών Σπουδών του Πανεπιστημίου Simon Fraser απο την ημέρα της ανάληψης της Εδρας από τον καθηγητή Ανδρέα Γερολυμάτο,ο οποίος ήταν και ο ιθύνων νους της διοργάνωσης αυτού του Συνεδρίου.-

Η ΑΔΕΛΦΟΤΗΤΑ ΛΙΝΔΟΥ
ΔΙΟΡΓΑΝΩΝΕΙ ΜΕ ΤΗ ΦΡΟΝΤΙΔΑ ΤΟΥ ΠΡΑΚΤΟΡΕΙΟΥ
ΣΑΒΒΑ ΣΑΗ
5ήμερη εκδρομή στην ΠΑΤΜΟ
Από 26/11 έως 30/11
ΜΟΝΟ ΜΕ 39.000 δρχ.
Περιλαμβάνει:
- Ατμοπλοϊκά εισιτήρια Ρόδο - Πάτμο - Ρόδο Γ΄ Δ΄ θέση
- Ξενοδοχείο Β' κατηγορίας το ΣΚΑΛΑ με πρωινό
- 2 ολοήμερες εκδρομές (Σπήλαιο Αποκάλυψης - Μοναστήρι Αγ. Ιωάννου Θεολόγου - Γυναικείο Μοναστήρι Ευαγγελισμού - Κάμπο - Λάμπη - Γρικό κ.λ.π.)
- ΦΠΑ
- Συνοδός του γραφείου μας ο κ. Σάββας Σαής
ΠΡΟΣΟΧΗ: Την εκδρομή συνοδεύουν: Ο Πατήρ Αμφιλόχιος της Μονής Θάρρι, ο Πατήρ Βασίλειος της Λίνδου
ΠΛΗΡΟΦΟΡΙΕΣ-ΠΡΟΓΡΑΜΜΑ:
ΠΡΑΚΤΟΡΕΙΟ ΤΑΞΕΙΔΙΩΝ
ΣΑΒΒΑ ΣΑΗ
ΚΕΝΤΡ.: ΤΑΡΠΟΝ ΣΠΡΙΝΓΚΣ 42 Τηλ. 39781-3
κα ΦΑΙΔΡΑ ΣΤΡΑΤΙΝΑΚΗ - ΛΙΝΔΟΣ τηλ. 0244-31536
κα ΜΑΡΙΑ ΓΑΖΕΤΑ - ΜΑΛΩΝΑ τηλ. 0244-51239
M23-30/11

«Υποδήματα Παρασκευάς»
Θα βρείτε σε καταπληκτικές τιμές τα φημισμένα υποδήματα SCORPIO - PERLA - BOXER
«Υποδήματα Παρασκευάς»
Εθν. Μακαρίου 21 Τηλ. 31890 x643 30/11

ΙΑΤΡΙΚΗ ΑΝΑΚΟΙΝΩΣΗ
Η ιατρός
ΚΑΤΕΡΙΝΑ ΡΑΚΑ ΚΑΤΣΑΝΕΒΑΚΗ
ΜΙΚΡΟΒΙΟΛΟΓΟΣ
Δέχεται:
Καθημερινά: 7π.μ. - 12, 5.30μ.μ. - 7.30μ.μ.
Σάββατο: 8π.μ. - 12
Δ/νση: Αλ. Διάκου 46 2ος όροφος
Τηλ. 35310
3502-22/11

ΤΑΒΕΡΝΑ
ΑΜΥΓΔΑΛΙΑ
Η ποιότητα και το μεράκι μας στο τραπέζι σας
Ανοικτά κάθε βράδυ (ΤΡΙΤΗ ΚΛΕΙΣΤΑ)
ΚΑΘΕ ΣΑΒΒΑΤΟ συνδυάστε το φαγητό με ζωντανή απαλή μουσική
Ρεζερβέ τηλ. 92925, 64468
X679-30/11

Υποδήματα ΚΑΨΗΣ
BOXER – ΑΛΜΑ – ELLIT – ADAM'S – BOSTON – REGGIO KALABRIA – MIGATO
Πενήντα χρόνια δυναμικής παρουσίας στο χώρο του παπουτσιού
Ανετο πάρκινγκ στην Π. Πόλη
Ευχαριστούμε για την προτίμησή σας
ΕΒΡΑΙΩΝ ΜΑΡΤΥΡΩΝ 36-38 ΠΑΛΙΑ ΠΟΛΗ ΤΗΛ. 27025
2340-12/2/97

GRAND HOTEL
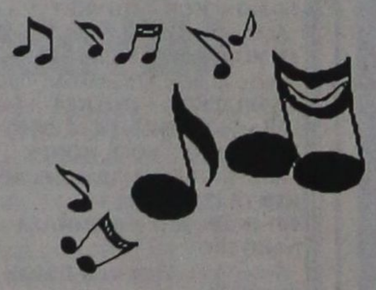
PIANO BAR
ACANDIA
Απολαμβάνετε κάθε βράδυ τον καφέ ή το κοκτέιλ σας με το φίλο σας πιανίστα
ΝΙΚΟ ΒΑΣΙΛΑΡΑΚΗ
ΔΙΑΤΙΘΕΤΑΙ ΑΙΘΟΥΣΑ ΓΙΑ:
Κάθε είδους εκδήλωση


Τσάγια και επιδείξεις μόδας

ΠΛΗΡΗΣ ΟΡΓΑΝΩΣΗ & ΕΞΥΠΗΡΕΤΗΣΗ
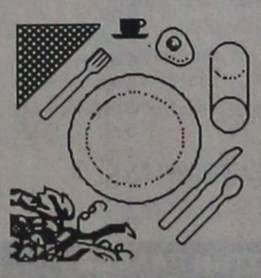
Self Service Restaurant
YELLOW SPOT
με ελκυστικές τιμές
Κρατήσεις : 26284
X638 30/11

ΙΑΤΡΙΚΗ ΑΝΑΚΟΙΝΩΣΗ

Ο ιατρός
ΙΩΑΝΝΗΣ Ε. ΥΨΗΛΑΝΤΗΣ

ΕΙΔΙΚΟΣ ΠΑΘΟΛΟΓΟΣ

Δέχεται:
Καθημερινά 8 - 1.30 και 5 - 8
Σάββατο 9 - 1

ΙΑΤΡΕΙΟ: Αμερικής 95
ΤΗΛ: 77200
3583-30/11

ΑΥΤΟΚΙΝΗΤΑ BMW

όλων των τύπων με ΧΡΥΣΗ ΕΓΓΥΗΣΗ 1 ΧΡΟΝΟΥ
Προκαταβολή 40% και 12μηνο ΑΤΟΚΟ ΔΙΑΚΑΝΟΝΙΣΜΟ
ή 30μηνο με επιτόκιο 1%

Α/Α	ΤΥΠΟΣ	ΜΟΝΤΕΛΟ	ΤΙΜΗ
1	316 i (2θ)	1980	1.850.000
2	318 i (2θ)	1980	1.900.000
3	518 i	1986	3.700.000
4	518	1985	3.250.000

ΜΟΝΟ ΣΤΗ RODOS CAR A.E.
(επίσημο μέλος δικτύου INTERCAR A.E.)
τηλ. 61825-64169, κ. ΛΑΖΑΡΙΔΗ ΠΑΝΑΓΙΩΤΗ
κ.64ρ 30/11

ΖΖορπίδης
ΤΟΥΡΙΣΤΙΚΟΣ ΟΡΓΑΝΙΣΜΟΣ
Μακαρίου 31 20625-30054

Χριστούγεννα
Πρωτοχρονιά
96' - 97'

ΑΕΡΟΠΟΡΙΚΕΣ ΕΚΔΡΟΜΕΣ ΕΞΩΤΕΡΙΚΟΥ

	Διάρκεια
1. Γύρος Τυνησίας	8 ημ.
2. Αυτοκρατορικό Μαρόκο	7 ημ
3. Πανόραμα Κεντρ. Ευρώπης	8 ημ.
4. Αυστρίας - Ελβετία - Γαλλία	8 ημ.
5. Ισπανία	8 ημ.
6. Φινλανδία - Λαπωνία	7 ημ.
7. Βρυξέλλες - Παρίσι - Λονδίνο	8 ημ.
8. Παρίσι - Μπενελούξ	6ημ.
9. Παρίσι - Λονδίνο	7 ημ.
10. Παρίσι Λονδίνο	6 ημ.
11. Παρίσι	6 ημ.
12. Παρίσι	5 ημ.
13. Παρίσι - Euroodisney	6 ημ.
14. Λονδίνο	6 ημ.
15. Λονδίνο	5 ημ.
16. Αγγλία - Σκωτία	7 ημ.
17. Βουδαπέστη - Πράγα	6 ημ.
18. Μαγευτική Βιέννη	5 ημ.
19. Βιέννη - Βουδαπέστη	5 ημ.
20. Αυστριακό Πανόραμα	5 ημ.
21. Βουδαπέστη	4 ημ.
22. Κύπρος	8 ημ.
23. Ιταλία - Ελβετία	6 ημ.
24. Ιταλία - Κυανή Ακτή	6 ημ.
25. Κλασική Ιταλία	5 ημ.
26. Μελωδική Ιταλία	5 ημ.

ΟΔΙΚΕΣ ΕΚΔΡΟΜΕΣ ΕΞΩΤΕΡΙΚΟΥ

1. Ισπανικό Πανόραμα	12 ημ.
2. Αμβούργο - Βαυαρία	10 ημ.
3. Αυστρία - Ελβετία - Γαλλία	11 ημ.
4. Γύρος Ιταλίας	10 ημ.
5. Ιταλική Σερενάτα	7 ημ.
6. Βαλς Μπαρόκ και γοητεία	8 ημ.
7. Αυστρίας - Ουγγαρία	6 ημ.
8. Βουδαπέστη	6 ημ.
9. Σκι στη Βίτοσα	4 ημ.
10. Σκι στο Μπόροβετς	6 ημ.
11. Σκι στο Κοπαόνικ	8 ημ.
12. Ρουμανία - Καρπάθια	5 ημ.
13. Σόφια - Φιλιππούπολη	4 ημ.
14. Σόφια - Φιλιππούπολη	3 ημ.
15. Σαντάνσκι - Σόφια	4 ημ.
16. Σαντάνσκι	3ημ.

ΧΡΙΣΤΟΥΓΕΝΝΑ ΣΤΗΝ ΕΛΛΑΔΑ

Ζαγοροχώρια	5 ημ.
Ελάτη - Πετρούλι	4 ημ.
Καστοριά - Πρέσπες	3 ημ.
Μέτσοβο	3 ημ.
Ιτέα - Δελφοί	3 ημ.
Μεσολόγγι - Καλάβρυτα	3 ημ.
Καρπενήσι - Προυσσός	5 ημ.
Καρδίτσα - Αγραφα	3 ημ.
Γύρος Πελοποννήσου	5 ημ.
Γύρος Πηλίου	4 ημ.

Πανέμορφη ελληνική φύση,
παραδοσιακές γεύσεις, αξέχαστες εκδρομές!

Καλή Χρονιά
με καλά ταξίδια

♦ Διαθέτουμε τις καλύτερες τιμές σε ξενοδοχεία στην Αθήνα και στη Θεσσαλονίκη
Ταξιδέψτε ΣΙΓΟΥΡΑ - ΑΝΕΤΑ - ΓΡΗΓΟΡΑ
Πληροφορίες Μακαρίου 31 - Τηλ. 20625, 30054 - FAX 26745
X366-30/11

Για θέματα θρησκευτικών διώξεων

Σύμβουλος του Κλίντον ο Αρχιεπίσκοπος Αμερικής

ΠΡΟΣΠΑΘΕΙΕΣ ΕΠΑΝΑΛΕΙΤΟΥΡΓΙΑΣ ΤΗΣ ΣΧΟΛΗΣ ΧΑΛΚΗΣ

Η ίδρυση συμβουλευτικής επιτροπής από την αμερικανική κυβέρνηση που θα έχει ως αποστολή την καταπολέμηση των ανά τον κόσμο θρησκευτικών διώξεων, αποδεικνύει εμπράκτως το ενδιαφέρον της Ουάσιγκτον για τις θρησκευτικές ελευθερίες. Ιδιαίτερης σημασίας όμως γεγονός αποτελεί η συμμετοχή στην ειδική αυτή επιτροπή του Αρχιεπισκόπου Αμερικής κ. Σπυρίδωνα.



Η συμμετοχή του προκαθήμενου των ελληνορθόδοξων στις ΗΠΑ, εκτός των άλλων, παρέχει τη δυνατότητα αμέσου ενημερώσεως της αμερικανικής κοινής γνώμης για τις επιθέσεις που σε καθημερινή βάση δέχεται το Οικουμενικό Πατριαρχείο αλλά και η ελληνική μειονότητα στην Κωνσταντινούπολη από μέρος του τουρκικού Τύπου και ακραίες ισλαμικές ομάδες.

Εξάλλου, σύμφωνα με πληροφορίες, ένα από τα πρώτα θέματα που αναμένεται να θέσει ο κ. Σπυρίδων στην ειδική επιτροπή είναι τα εμπόδια που θέτει η Άγκυρα για την επαναλειτουργία της Θεολογικής Σχολής της Χάλκης. Παράλληλα θα έχει τη δυνατότητα παρουσίασης των ελληνικών θέσεων για τη μουσουλμανική μειονότητα της Δυτικής Θράκης.

Επικεφαλής της 20μελούς επιτροπής ανέλαβε ο βοηθός υπουργός για θέματα δημοκρατίας, ανθρωπίνων δικαιωμάτων και εργασίας του Στέιτ Ντιπάρτμεντ κ. Τζον Σατούκ, ενώ συμμετέχουν, εκτός του Αρχιεπισκόπου και εκπρόσωποι των μεγαλυτέρων θρησκευτικών δογμάτων της Αμερικής, καθώς και εξέχοντες ακαδημαϊκοί και άτομα των οποίων οι θρησκευτικές πεποιθήσεις αποτελούν στόχο διώξεων στο εξωτερικό. Σκοπό της επιτροπής αποτελεί η διεύρυνση του διαλόγου με την αμερικανική κυβέρνηση και η καλύτερη πληροφόρηση της κυβέρνησης των ΗΠΑ σχετικά με τις διώξεις θρησκευτικών μειονοτήτων ανά τον κόσμο.

resort
Capsis hotels

Για σας που απαιτείτε το καλύτερο για:



❖ Δεξιώσεις
❖ Γάμους
❖ Βαπτίσεις
και όποια άλλη ❖ Κοινωνική εκδήλωση

καθ' όλη τη διάρκεια του χρόνου εμπιστευθείτε την πείρα, τις γνώσεις και την παράδοση που έχει το ριζικά ανακαινισμένο 5* αστέρων ξενοδοχειακό συγκρότημα

METROPOLITAN CAPSIS

κι ελάτε να επιλέξουμε μαζί από τις υπερπολυτελείς κλιματιζόμενες αίθουσες-χωρητικότητας έως και 700 ατόμων.

Για πληροφορίες τηλεφωνείστε: 25 015 κα Τ. Ρούσσου

R.G.A - Τηλ 39027-31
X687 30/11

K.A.I.P.

CHALLENGE INTERNATIONAL DU VIN
BLAYE BOURG
FRANCE - 1996
MÉDAILLE D'OR

ΤΟ ΧΡΥΣΟ «MOULIN»

Το «MOULIN» ροζέ «DEMI-SEC»
της «Κ.Α.Ϊ.Ρ.», κυριάρχησε ανάμεσα σε
τρεις χιλιάδες διακόσια κρασιά απ' όλο τον
κόσμο και βραβεύτηκε με το χρυσό μετάλλιο,
στη μητρόπολη των κρασιών,
στο ΜΠΟΡΝΤΩ της Γαλλίας.

Η ΕΥΡΩΠΗ ΥΠΟΚΛΙΝΕΤΑΙ ΣΤΗΝ Κ.Α.Ι.Ρ.

FINCAR A.E.

Μεταχειρισμένα αυτοκίνητα όλων των τύπων, με 18 μηνο
ΑΤΟΚΟ ΔΙΑΚΑΝΟΝΙΣΜΟ ή 30μηνο με επιτόκιο 1%

Α/Α	ΤΥΠΟΣ	ΜΟΝΤΕΛΟ	ΤΙΜΗ
1	OPEL KADDET	1982	1.400.000
2	CITROEN BX ATOUT	1989	2.200.000
3	RENAULT 11	1985	1.100.000
4	SUZUKI ALTO	1988	800.000
5	CITROEN GSA	1985	1.250.000
6	FIAT PANDA	1991	1.300.000
7	HONDA ACCORD	1983	1.100.000
8	PEUGEOT 305	1983	1.100.000
9	RENAULT 5 TURBO	1984	1.300.000
10	FIAT UNO	1986	1.400.000
11	AUTOBIANCHI	1979	700.000
12	HONDA CIVIC	1978	750.000
13	FORD ESCORT	1978	900.000
14	RENAULT 9	1984	1.400.000
15	RENAULT 11	1985	1.300.000
16	FIAT RITMO	1984	1.200.000
17	CITROEN VISA	1985	1.150.000
18	OPEL ASCONA	1980	1.000.000
19	MITSUBISHI LANCER	1986	1.700.000
20	NISSAN CERRY	1984	1.150.000

FINCAR A.E. ΤΗΛ. 61825- 64169 κ. Λαζαρίδη Παναγιώτη
Η έκθεσή μας λειτουργεί από τις 8 το πρωί έως τις 8 το βράδυ
κ. 64ρ 30/11

ΟΙ ΕΚΔΡΟΜΕΣ ΜΑΣ
ΦΘΙΝΟΠΩΡΟ - ΧΕΙΜΩΝΑΣ
ΣΕ ΤΙΜΕΣ ΠΡΟΣΦΟΡΑΣ

1) ΠΑΡΙΣΙ - DISNEYLAND 8 ημέρες, κάθε ΣΑΒΒΑΤΟ
2* περιφερειακό ξενοδοχείο 129.000 δρχ. ημιδιατροφή
3* περιφερειακό » 139.000 δρχ. »
3* κεντρικό » 147.000 δρχ. »
2) ΠΑΡΙΣΙ - DISNEYLAND - ΛΟΥΞΕΜΒΟΥΡΓΟ - ΒΡΥΞΕΛΛΕΣ - ΑΜΣΤΕΡΝΤΑΜ - ΧΑΓΗ 8 ημέρες κάθε ΣΑΒΒΑΤΟ
3* και 4* ξενοδοχεία 158.000 δρχ. ημιδιατροφή
3) ΠΑΡΙΣΙ - ΛΟΝΔΙΝΟ 8 ημέρες, κάθε ΣΑΒΒΑΤΟ
3* ξενοδοχεία 159.000 δρχ. ημιδιατροφή
4) ΛΟΝΔΙΝΟ 7 ημέρες, κάθε ΣΑΒΒΑΤΟ
3* και 4* ξενοδοχεία 134.000 δρχ.πρωινό
5) ΛΟΝΔΙΝΟ 99.000 4 ημέρες πρωινό
6) ΜΑΔΡΙΤΗ - ΑΝΔΑΛΟΥΣΙΑ - ΤΟΛΕΔΟ 8 ημέρες κάθε εβδομάδα
3* και 4* ξενοδοχεία 159.000 δρχ. ημιδιατροφή
7) ΙΣΠΑΝΙΚΕΣ ΠΡΩΤΕΥΟΥΣΕΣ 8 ημέρες κάθε εβδομάδα
3* και 4* ξενοδοχεία 179.000 δρχ. ημιδιατροφή
8) ΡΩΜΗ 6 ημέρες κάθε εβδομάδα
4* ξενοδοχείο 129.000 δρχ. ημιδιατροφή
9) ΦΑΝΤΑΣΜΑΓΟΡΙΚΗ ΙΤΑΛΙΑ 8 ημέρες κάθε εβδομάδα
3* και 4* ξενοδοχεία 155.000 δρχ. ημιδιατροφή
10) ΔΙΑΚΟΠΕΣ ΣΤΗ ΝΙΚΑΙΑ 8 ημέρες κάθε εβδομάδα
2*, 3* και 4* ξενοδοχεία από 129.000 δρχ. με πρωινό
11) ΒΙΕΝΝΗ - ΒΟΥΔΑΠΕΣΤΗ 6 ημέρες κάθε εβδομάδα
4* ξενοδοχείο 189.000 δρχ. ημιδιατροφή
ΑΚΟΜΗ ΑΝΑΧΩΡΗΣΕΙΣ ΚΑΘΕ ΕΒΔΟΜΑΔΑ ΓΙΑ:
12) ΑΝΔΑΛΟΥΣΙΑ - ΠΟΡΤΟΓΑΛΙΑ 8 ημέρες ημιδιατροφή
13) ΛΙΣΣΑΒΩΝΑ - ΜΑΔΕΡΑ » »
14) ΚΛΑΣΙΚΗ ΙΣΠΑΝΙΑ » »
15) ΜΑΓΙΟΡΚΑ » »
16) ΣΚΑΝΔΙΝΑΒΙΚΕΣ ΠΡΩΤΕΥΟΥΣΕΣ » »
17) ΓΥΡΟΣ ΙΤΑΛΙΑΣ-ΝΟΤΙΑΣ ΓΑΛΛΙΑΣ » »
18) ΙΤΑΛΟΕΛΒΕΤΙΚΕΣ ΛΙΜΝΕΣ » »
19) ΓΥΡΟΣ ΕΛΒΕΤΙΑΣ » »
20) ΓΥΡΟΣ ΦΛΑΜΑΝΔΙΑΣ-ΟΛΛΑΝΔΙΑ » »
21) ΠΑΡΙΣΙ - ΓΥΡΟΣ ΦΛΑΜΑΝΔΙΑΣ » »
22) ΜΑΡΟΚΟ » »
23) ΤΥΝΗΣΙΑ » »
24) ΚΑΪΡΟ-ΚΡΟΥΑΖΙΕΡΑ ΣΤΟΝ ΝΕΙΛΟ ΑΠΩ ΑΝΑΤΟΛΗ » »
25) ΣΙΓΚΑΠΟΥΡΗ - ΣΑΜΟΥΪ - ΠΟΥΚΕΤ 15 ημέρες
Δρχ. 345.000
25) ΣΙΓΚΑΠΟΥΡΗ - ΣΑΜΟΥΪ - ΠΟΥΚΕΤ 15 ημέρες
Δρχ. 345.000
26) ΜΠΑΓΚΟΚ - ΣΑΜΟΥΪ - ΠΟΥΚΕΤ 15 ημέρες
Αναχ. Δευτέρα - Παρασκευή Δρχ. 308.000
27) ΜΠΑΛΙ - ΜΠΑΓΚΟΚ - ΣΑΜΟΥΪ 15 ημέρες
Αναχ. Δευτέρα - Παρασκευή Δρχ. 420.000
28) ΠΑΤΑΓΙΑ 11 ημέρες
Αναχ. κάθε Πέμπτη Δρχ. 160.000
29) ΠΟΥΚΕΤ 11 ημέρες
Αναχ. κάθε Πέμπτη Δρχ. 213.000
30) ΣΑΜΟΥΪ 11 ημέρες
Αναχ. Δευτέρα - Παρασκευή Δρχ. 275.000
31) ΜΠΑΓΚΟΚ - ΜΠΑΛΙ 15 ημέρες
Αναχ. Δευτέρα - Παρασκευή Δρχ. 315.000
32) ΠΟΤ ΚΒΑΪ - ΜΠΑΓΚΟΚ - ΣΙΓΚΑΠΟΥΡΗ - ΠΟΥΚΕΤ
15 ημέρες Αναχ. Δευτέρα - Παρασκευή Δρχ. 306.000
33) ΠΑΤΑΓΙΑ - ΜΠΑΓΚΟΚ - ΣΙΓΚΑΠΟΥΡΗ - ΠΟΥΚΕΤ
15 ημέρες Αναχ. Δευτέρα - Παρασκευή Δρχ. 295.000
34) ΜΠΑΛΙ - ΜΠΑΓΚΟΚ - ΣΙΓΚΑΠΟΥΡΗ 15 ημέρες
Αναχ. 6/11, 13/11, 27/11, 30/11 Δρχ. 345.000
35) ΜΠΑΓΚΟΚ - ΠΟΤ ΚΒΑΪ - ΠΑΤΑΓΙΑ - ΚΟΡΑΛΕΝΙΑ ΝΗΣΙΑ 11 ημέρες
Αναχ. κάθε Πέμπτη Δρχ. 220.000
36) ΜΠΑΓΚΟΚ - ΠΟΥΚΕΤ 15 ημέρες
Αναχ. κάθε Σάββατο Δρχ. 230.000
37) ΜΠΑΓΚΟΚ - ΣΙΓΚΑΠΟΥΡΗ - ΠΟΥΚΕΤ 15 ημέρες
Αναχ. Δευτέρα - Παρασκευή Δρχ. 283.000
38) ΜΠΑΓΚΟΚ - ΠΟΥΚΕΤ 14 ημέρες
Αναχ. κάθε Σάββατο Δρχ. 230.000
39) ΠΕΚΙΝΟ - ΧΟΓΚ ΚΟΝΓΚ - ΜΠΑΛΙ 12 ημέρες
Αναχ. 14/11, 28/11 Δρχ. 545.000
ΚΕΝΥΑ (ΣΑΦΑΡΙ)
40) ΝΑΪΡΟΜΠΙ - ΜΟΜΠΑΣΑ - ΜΑΣΑΪ ΜΑΡΑ - ΛΙΜΝΗ ΝΑΚΟΥΡΟΥ
Αναχ. 14/11, 28/11 Δρχ. 375.000
ΒΡΑΖΙΛΙΑ
41) ΜΠΟΥΕΝΟΣ ΑΪΡΕΣ - ΚΑΤΑΡΡΑΚΤΕΣ ΓΚΟΥΑΣΟ - ΡΙΟ ΝΤΕ ΤΖΑΝΕΪΡΟ 12 ημέρες
Αναχ. 7/11, 21/11, 28/11 Δρχ. 440.000
ΑΜΕΡΙΚΗ
42) ΟΡΛΑΝΤΟ - ΧΑΒΑΗ - ΜΑΪΑΜΙ - ΝΕΑ ΥΟΡΚΗ

ΠΡΟΣΟΧΗ:
Στις ανώτερες τιμές προστίθενται τα εισιτήρια ΡΟΔΟ - ΑΘΗΝΑ - ΡΟΔΟ ως εξής:
Ο σύζυγος δρχ. 40.000 και σύζυγος δρχ. 30.000 και τα παιδιά από 2-22 χρονών 20.000 δρχ.

ΠΛΗΡΟΦΟΡΙΕΣ - ΠΡΟΓΡΑΜΜΑΤΑ
ΠΡΑΚΤΟΡΕΙΟ ΤΑΞΕΙΔΙΩΝ
ΣΑΒΒΑΣ ΣΑΗΣ
ΚΕΝΤΡ.: ΤΑΡΠΟΝ ΣΠΡΙΝΓΚΣ 42 Πλάι στην ΠΙΣΤΕΩΣ
Τηλ. 39781-3
Υποκ.: ΑΛ. ΔΙΑΚΟΥ 34 Τηλ. 20520 - 37711 - 20423

LappaS PHOTO Express
Ν.ΜΑΝΔΗΛΑΡΑ 27 ΤΗΛ. 30243

KODAK "PHOTO MAGIC"

ΝΕΑ ΕΠΟΧΗ ΦΩΤΟΓΡΑΦΙΑΣ

ΤΩΡΑ ΣΕ 5"

1) ΑΠΟ ΦΩΤΟΓΡΑΦΙΑ ΣΕ ΦΩΤΟΓΡΑΦΙΑ
2) ΑΠΟ ΦΙΛΜ ΣΕ ΦΩΤΟΓΡΑΦΙΑ
3) ΑΠΟ SLIDES ΣΕ ΦΩΤΟΓΡΑΦΙΑ
4) ΑΠΟ CD ΣΕ ΦΩΤΟΓΡΑΦΙΑ
5) ΑΠΟ ΜΙΚΡΟΜΕΓΕΘΟΣ ΣΕ ΜΕΓΑΛΟ
6) ΑΠΟ ΕΓΧΡΩΜΗ ΣΕ ΜΑΥΡΟΑΣΠΡΗ

ΟΛΑ ΑΥΤΑ ΜΟΝΟΝ ΣΕ 5"
ΚΑΙ ΣΕ ΜΕΓΕΘΗ ΕΩΣ 20 Χ 25 ΣΜ.

ΚΑΙ ΚΑΤΙ ΠΡΩΤΟΦΑΝΕΣ:
ΔΙΟΡΘΩΝΟΥΜΕ ΤΑ ΚΟΚΚΙΝΑ ΜΑΤΙΑ
ΣΤΟ ΦΥΣΙΚΟ ΤΟΥΣ ΧΡΩΜΑ

ΕΠΙΣΗΣ
ΓΙΑ ΤΟΥΣ ΕΠΑΓΕΛΜΑΤΙΕΣ:
ΠΟΤΑ ΚΑΙ ΦΑΓΗΤΑ ΣΕ ΔΙΑΦΑΝΙΕΣ

ΔΡΟΜΟΛΟΓΙΑ
από 23/10/96 - 30/11/96
μια ξεχωριστη διαση στη θαλασσα

ΑΝΑΧΩΡΗΣΗ ΑΠΟ ΡΟΔΟ

Ημ/νια	Ημέρ.	Πλοίο	Ώρα αναχ.	Προορισμός
23/10	ΤΕΤ	ΠΑΤΜΟΣ	17.00	ΚΩ - ΠΕΙΡΑΙΑ
24/10	ΠΕΜ	ΙΑΛΥΣΟΣ	12.00	ΚΩ-ΚΑΛ.-ΛΕΡ.-ΠΑΤ.-ΠΕΙΡΑΙΑ
25/10	ΠΑΡ	ΠΑΤΜΟΣ	11.00	ΚΩ-ΣΑΜΟ-ΘΕΣΣΑΛΟΝΙΚΗ
26/10	ΣΑΒ	ΙΑΛΥΣΟΣ	12.00	ΚΩ-ΚΑΛ.-ΛΕΡ.-ΠΑΤ.-ΠΕΙΡΑΙΑ
27/10	ΚΥΡ	ΠΑΤΜΟΣ	15.00	ΚΩ-ΚΑΛ.-ΛΕΡ.-ΠΑΤ.-ΠΕΙΡΑΙΑ
28/10	ΔΕΥ	—	—	———
29/10	ΤΡΙ	ΙΑΛΥΣΟΣ	12.00	ΚΩ-ΚΑΛ.-ΑΣΤΥΠ.-ΛΕΡ.-ΠΑΤ.-ΠΕΙΡΑΙΑ
30/10	ΤΕΤ	ΠΑΤΜΟΣ	17.00	ΚΩ - ΠΕΙΡΑΙΑ
31/10	ΠΕΜ	ΙΑΛΥΣΟΣ	12.00	ΚΩ-ΚΑΛ.-ΛΕΡ.-ΠΑΤ.-ΠΕΙΡΑΙΑ
1/11	ΠΑΡ	ΠΑΤΜΟΣ	17.00	ΚΩ-ΠΕΙΡΑΙΑ
2/11	ΣΑΒ	ΙΑΛΥΣΟΣ	12.00	ΚΩ-ΚΑΛ.-ΛΕΡ.-ΠΑΤ.-ΠΕΙΡΑΙΑ
3/11	ΚΥΡ	ΠΑΤΜΟΣ	15.00	ΚΩ-ΚΑΛ.-ΛΕΡ.-ΠΑΤ.-ΠΕΙΡΑΙΑ
4/11	ΔΕΥ	—	—	———
5/11	ΤΡΙ	ΙΑΛΥΣΟΣ	12.00	ΚΩ-ΚΑΛ.-ΑΣΤΥΠ.-ΛΕΡ.-ΠΑΤ.-ΠΕΙΡΑΙΑ
6/11	ΤΕΤ	ΠΑΤΜΟΣ	17.00	ΚΩ - ΠΕΙΡΑΙΑ
7/11	ΠΕΜ	ΙΑΛΥΣΟΣ	12.00	ΚΩ-ΚΑΛ.-ΛΕΡ.-ΠΑΤ.-ΠΕΙΡΑΙΑ
8/11	ΠΑΡ	ΠΑΤΜΟΣ	11.00	ΚΩ-ΣΑΜΟ-ΘΕΣΣΑΛΟΝΙΚΗ
9/11	ΣΑΒ	ΙΑΛΥΣΟΣ	12.00	ΚΩ-ΚΑΛ.-ΛΕΡ.-ΠΑΤ.-ΠΕΙΡΑΙΑ
10/11	ΚΥΡ	ΠΑΤΜΟΣ	15.00	ΚΩ-ΚΑΛ.-ΛΕΡ.-ΠΑΤ.-ΠΕΙΡΑΙΑ
11/11	ΔΕΥ	—	—	———
12/11	ΤΡΙ	ΙΑΛΥΣΟΣ	12.00	ΚΩ-ΚΑΛ.-ΑΣΤΥΠ.-ΛΕΡ.-ΠΑΤ.-ΠΕΙΡΑΙΑ
13/11	ΤΕΤ	ΠΑΤΜΟΣ	17.00	ΚΩ - ΠΕΙΡΑΙΑ
14/11	ΠΕΜ	ΙΑΛΥΣΟΣ	12.00	ΚΩ-ΚΑΛ.-ΛΕΡ.-ΠΑΤ.-ΠΕΙΡΑΙΑ
15/11	ΠΑΡ	ΠΑΤΜΟΣ	17.00	ΚΩ-ΠΕΙΡΑΙΑ
16/11	ΣΑΒ	ΙΑΛΥΣΟΣ	12.00	ΚΩ-ΚΑΛ.-ΛΕΡ.-ΠΑΤ.-ΠΕΙΡΑΙΑ
17/11	ΚΥΡ	ΠΑΤΜΟΣ	15.00	ΚΩ-ΚΑΛ.-ΛΕΡ.-ΠΑΤ.-ΠΕΙΡΑΙΑ
18/11	ΔΕΥ	—	—	———
19/11	ΤΡΙ	ΙΑΛΥΣΟΣ	12.00	ΚΩ-ΚΑΛ.-ΑΣΤΥΠ.-ΛΕΡ.-ΠΑΤ.-ΠΕΙΡΑΙΑ
20/11	ΤΕΤ	ΠΑΤΜΟΣ	17.00	ΚΩ - ΠΕΙΡΑΙΑ
21/11	ΠΕΜ	ΙΑΛΥΣΟΣ	12.00	ΚΩ-ΚΑΛ.-ΛΕΡ.-ΠΑΤ.-ΠΕΙΡΑΙΑ
22/11	ΠΑΡ	ΠΑΤΜΟΣ	11.00	ΚΩ-ΣΑΜΟ-ΘΕΣΣΑΛΟΝΙΚΗ
23/11	ΣΑΒ	ΙΑΛΥΣΟΣ	12.00	ΚΩ-ΚΑΛ.-ΛΕΡ.-ΠΑΤ.-ΠΕΙΡΑΙΑ
24/11	ΚΥΡ	ΠΑΤΜΟΣ	15.00	ΚΩ-ΚΑΛ.-ΛΕΡ.-ΠΑΤ.-ΠΕΙΡΑΙΑ
25/11	ΔΕΥ	—	—	———
26/11	ΤΡΙ	ΙΑΛΥΣΟΣ	12.00	ΚΩ-ΚΑΛ.-ΑΣΤΥΠ.-ΛΕΡ.-ΠΑΤ.-ΠΕΙΡΑΙΑ
27/11	ΤΕΤ	ΠΑΤΜΟΣ	17.00	ΚΩ - ΠΕΙΡΑΙΑ
28/11	ΠΕΜ	ΙΑΛΥΣΟΣ	12.00	ΚΩ-ΚΑΛ.-ΛΕΡ.-ΠΑΤ.-ΠΕΙΡΑΙΑ
29/11	ΠΑΡ	ΠΑΤΜΟΣ	17.00	ΚΩ-ΠΕΙΡΑΙΑ
30/11	ΣΑΒ	ΙΑΛΥΣΟΣ	12.00	ΚΩ-ΚΑΛ.-ΛΕΡ.-ΠΑΤ.-ΠΕΙΡΑΙΑ

Πληροφορίες:
Κεντρικό Πρακτορείο Ρόδου: Αμερικής 95
Τηλ.77070-5 (6 γραμμές) ώρες 8π.μ - 8μ.μ.

Δ.Α.Ν.Ε. SEA LINE
ΔΩΔΕΚΑΝΗΣΙΑΚΗ ΑΝΩΝΥΜΗ ΝΑΥΤΙΛΙΑΚΗ ΕΤΑΙΡΙΑ

ΠΡΑΚΤΟΡΕΙΟ ΣΑΗΣ
ΧΡΙΣΤΟΥΓΕΝΝΑ
ΣΤΑ
ΙΕΡΟΣΟΛΥΜΑ
Από 5-15/1

ΠΡΟΣΟΧΗ: 7 ΙΑΝΟΥΑΡΙΟΥ
ΕΟΡΤΑΖΟΝΤΑΙ ΤΑ ΧΡΙΣΤΟΥΓΕΝΝΑ ΣΤΑ ΙΕΡΟΣΟΛΥΜΑ

ΑΕΡΟΠΟΡΙΚΩΣ ΑΠΟ ΡΟΔΟ ΜΕ
ΤΗΝ ΟΛΥΜΠΙΑΚΗ ΑΕΡΟΠΟΡΙΑ
Περιλαμβάνει:
- Αεροπορικά εισιτήρια Ρόδο - Τελ Αβίβ - Ρόδο
- Ξενοδοχείο 3* αστέρια με πρωινό και 1 γεύμα ημερησίως
- Συμμετοχή στις εκδηλώσεις των Χριστουγέννων στη Βηθλεέμ
- Τρεις ολοήμερες εκδρομές στο όρος Θαβώρ - Ναζαρέτ - Ιορδάνη Ποταμό - Κανά - Τιβεριάδα - Καπερναούμ - Μονή Αγ. Αποστόλων - Αγ. Γεώργιο Χοτζεβά - Μονή Προφήτη Ελισσαίου - Ιεριχώ - Σαραντάριο Ορος - Νεκρά Θάλασσα - Σόδομα - Γόμορα - Γεσθημανή - Αγ. Στέφανο - Τάφο Παναγιάς - Τόπο Προδοσίας - Ορος Ελαιών - Τάφο Λαζάρου - Μονή Σταυρού - Τάφο Συμεών - Βηθλεέμ - Σπήλαιο Νηπίων κ.λ.π.
- Ξεναγήσεις από ιερείς των Ιεροσολύμων
-Φόρους αεροδρομίων Ελλάδος - Ισραήλ
- Μεταφορές αεροδρόμιο - ξενοδοχείο - αεροδρόμιο
- Συνοδός ο κ. Σάββας Σαής
ΠΛΗΡΟΦΟΡΙΕΣ - ΠΡΟΓΡΑΜΜΑΤΑ
ΠΡΑΚΤΟΡΕΙΟ ΤΑΞΕΙΔΙΩΝ
ΣΑΒΒΑΣ ΣΑΗΣ
ΤΑΡΠΟΝ ΣΠΡΙΝΓΚΣ 42 δίπλα στην Τράπεζα Πίστεως
Τηλ. 39781-3
M23-30/11

Η ιστορία της Ακαδημίας Ρόδου με στοιχεία και αριθμούς: 1947-1991

ΕΔΩΣΕ ΦΩΣ ΚΑΙ ΠΤΥΧΙΑ ΣΕ 2.866 ΕΛΛΗΝΕΣ!..

Γράφει ο ΘΕΟΦΑΝΗΣ ΜΠΟΓΙΑΝΝΟΣ

Το οίκημα και ο ήχος Ακαδημία, είναι για τους Ροδίτες συνώνυμο της ιταλικής κατοχής 1912-1943 και ταυτόσημο με την ελληνική παιδεία 1947-1991.

Ολοι οι Ροδίτες γνωρίζουμε που είναι και πως είναι το κτίριο της Ακαδημίας. Πόσοι όμως Ροδίτες γνωρίζουμε πως εκεί που είναι σήμερα το οίκημα της Ακαδημίας, ήταν στα χρόνια της σκλαβιάς το σεράι του Σουκιούρ Μπέη 1821-1835 και πως χιλιάδες Ελληνες και χριστιανοί μαρτύρησαν στα υπόγειά του;

Μέχρι το 1912, η περιοχή ήταν γεμάτη πορτοκαλιές και ελιές, παντού κήποι και οπωρικά. Αλλά και μέχρι την απελευθέρωσή μας: 7 Μαρτίου 1948, ο χώρος ήταν γεωργικός, χωρίς κτίρια πολλά και ελάχιστες επαύλεις ξένων πλουσίων και προξένων.

Το σημερινό κτίριο της Ακαδημίας οικοδομήθηκε στη δεκαετία του 1920, όταν στη Ρόδο και στα Δωδεκάνησα ήταν διοικητής ο Ιταλός Μάριο Λάγκο: 1922-1936.

Το κτίριο τελείωσε στα 1924, αλλά άρχισε να λειτουργεί από το 1925-26. Και κάτι άλλο για το κτίριο και την περιοχή. Είπαμε πως η περιοχή ήταν γεωργική με δέντρα και κήπους. Οι Ιταλοί άξιοι τεχνίτες και πολιτισμένοι άνθρωποι, αποφάσισαν να κτίσουν αυτό το κτίριο, αλλά ταυτόχρονα να κάνουν την περιοχή όμορφη και κατοικίσιμη. Ετσι, κτίστηκαν και δύο άλλα συμπληρωματικά οικήματα: το ένα είναι το σημερινό οίκημα των Ροδίων Προσκόπων, ακριβώς μπροστά από την Ακαδημία Ρόδου και το άλλο αριστερά της, όπως στεκόμαστε στην ιστορική είσοδό της, εκεί που βρίσκεται το μνημείο του Ιερέα και του Διδασκάλου της Δωδεκανήσου μας.

Αρχιτέκτονας της Ακαδημίας, ήταν ο γνωστός μας Φάουστο, ενώ μηχανικός ήταν ο Στέφαν Ντασέντσο, και οι δύο φίλοι και προστατευόμενοι του Ιταλού Διοικητή Μάριο Λάγκο. Μάλιστα, για την ιστορία αναφέρουμε πως ο Ντασέντσο, νυμφεύτηκε μια πανέμορφη χωριατοπούλα από το χωριό Αφάντου, την Ελένη Παπαγιάννη και έκαναν μια υποδειγματική οικογένεια.

Το κτίριο της Ακαδημίας από την ίδρυσή του προοριζόταν για σχολεία, κατώτερης και ανώτερης παιδείας, γι αυτό και ήταν άριστα διαρυθμισμένο. Είχε αίθουσες διδασκαλίας, οικοτροφείο, εκκλησία Ρωμαιοκαθολική, ξενώνες, λουτρά, εστιατόριο, θέατρο και ό,τι χρειάζεται ένα ανώτερο εκπαιδευτικό ίδρυμα και μάλιστα ιταλικό και σε φασιστική περίοδο. Εδώ στεγάστηκαν: το Ιταλικό Διδασκαλείο, το Ανώτερο Σχολείο, το Πρακτικό Λύκειο, το Εμπορικό Λύκειο και όλα τα ανώτερα και κατώτερα σχολεία της Δωδεκανήσου με Ιταλούς Δασκάλους και άριστο πρόγραμμα.

Το όλο οίκημα, περιλαμβάνει έκταση 5.216 μέτρων, όπως γράφει χαρακτηριστικά ο Γιάννης Καλλιοντζής, στο βιβλίο για την Ακαδημία και από το οποίο αντλούμε χρήσιμα και άγνωστα στοιχεία για τους φίλους αναγνώστες μας.

Η Ακαδημία της Ρόδου άρχισε να λειτουργεί ως Ακαδημία και να χορηγεί πτυχία και φως ελληνικό σε Ελληνες από τις 17 Ιουλίου 1947 μέχρι 1 Ιουλίου 1991, όταν έπαψε να λειτουργεί όπως όλες οι Ακαδημίες της Ελλάδος.

Στα χρόνια της δράσης και της μεγάλης Φωταγώγησης 1947-1991, η Ακαδημία με άριστους καθηγητές έδωσε πτυχία σε 2.886 δασκάλους που σήμερα είναι σωστοί επιστήμονες και Ελληνες διδάσκαλοι του ωραίου και του ελληνικού. Από τους αποφοίτους της Ακαδημίας, οι 1095 είναι Ροδίτες και Δωδεκανήσιοι, και όλοι σεμνύονται που αποφοίτησαν από την Ακαδημία Ρόδου και πήραν φώτα και πτυχία άξια και πανελλήνιως αναγνωρισμένα.

Πολλοί σοφοί καθηγητές δίδαξαν στο μεγάλο αυτό σχολείο της γνώσης, και της ελληνικής παιδείας από το 1947 μέχρι το 1991.

Ολοι οι καθηγητές ήταν ικανοί και άξιοι, αλλά οι διευθυντές της Ακαδημίας ήταν ό,τι καλύτερο είχε να επιδείξει ο τόπος μας και η ελληνική παιδεία, όπως γράφει χαρακτηριστικά, ο επίσης καταξιωμένος άνθρωπος και τελευταίος διευθυντής της Ακαδημίας και συγγραφέας της, Γιάννης Καλλιοντζής, στο περισπούδαστο βιβλίο του για την Ακαδημία της Ρόδου μας.

Ροδίτες και άλλοι Δωδεκανήσιοι είμαστε υπερήφανοι για το έργο της Ακαδημίας μας, για το άριστο προσωπικό της και τους φωτισμένους αποφοίτους της, όσο και το εθνικό, κοινωνικό, και εκπαιδευτικό έργο της αγαπημένης Ακαδημίας μας.



ΑΚΑΔΗΜΙΑ ΡΟΔΟΥ: 1947-1991

Στα 44 χρόνια της πεφωτισμένης λειτουργίας της χάρισε πτυχία σε 2.886 δασκάλους της χώρας. Δίδαξαν σοφοί καθηγητές και διευθυντές και κατέστησαν αυτό το οίκημα πυρσό παιδείας και ελληνικού πολιτισμού

ΦΩΤΟ: ΘΕΟΦΑΝΗΣ ΜΠΟΓΙΑΝΝΟΣ

ΑΝΑΚΟΙΝΩΣΗ

Επειδή ανακαινίζουμε το κατάστημά μας, διαθέτουμε τον περιορισμένο αριθμό οικιακών συσκευών της έκθεσης σε τιμές κόστους:

Ενδεικτικά αναφέρουμε τα παρακάτω:

1. Ψυγεία	από	40.000 δρχ.
2. Καταψύκτες	»	60.000 »
3. Κουζίνες μικτές και ηλεκτρικές	»	100.000 »
4. Φουρνάκια με εστίες	»	20.000 »
5. Πλυντήρια ρούχων μικρά	»	35.000 »
6. » » μεγάλα	»	120.000 »
7. Πλυντήρια πιάτων	»	50.000 »
8. Μικροσυσκευές, ηλ. σίδερα, τοστιέρες, μίξερ, κουζινομηχανές	»	3.000 »
9. Ανεμιστήρες	»	3.500 »
10. Τηλεοράσεις έγχρωμες	»	60.000 »
11. » ασπρόμαυρες	»	20.000 »
12. Τηλέφωνα	»	3.000 »
13. Αυτόματοι τηλεφωντές	»	15.000 »

● ΠΡΟΣΟΧΗ: Ο αριθμός των συσκευών είναι περιορισμένος

ΑΡΕΤΗ ΒΟΥΤΥΡΑΚΗ
ΔΩΔ. ΝΕΟΛΑΙΑΣ 16 ΤΗΛ.: 22644, 78031

PIRJO TOURS
ΦΙΝΛΑΝΔΙΑ
Από Ρόδο με επιστροφή με
OLYMPIC AIRWAYS
σε τιμή προσφοράς

Φθηνά εισιτήρια
ΓΙΑ ΟΛΟ ΤΟΝ ΚΟΣΜΟ
Λόγω των γενεθλίων του πρακτορείου μας 8 χρόνια και της αλλαγής διευθύνσεώς μας

ΔΗΛΩΣΤΕ ΑΜΕΣΩΣ ΣΥΜΜΕΤΟΧΗ
ΜΕ ΤΟ ΝΑ ΕΠΙΣΚΕΦΘΕΙΤΕ ΤΟ ΠΡΑΚΤΟΡΕΙΟ ΜΑΣ
PIRJO TOURS
Γ. ΛΕΟΝΤΟΣ 23
ΤΗΛ. 21034 - 36785 - 33537 FAX 21042

ΔΙΔΥΜΟΠΟΙΗΣΗ
ΛΕΣΧΗΣ LIONS ΗΛΙΟΥΣΑ ΡΟΔΟΥ
ΜΕ
ΛΕΣΧΗ LIONS BARCELONA
ΙΣΠΑΝΙΑΣ
ΣΕ ΣΥΝΕΡΓΑΣΙΑ ΜΕ ΤΟ ΠΡΑΚΤΟΡΕΙΟ
ALHAMBRA TRAVEL

Μέσα στα πλαίσια των πολιτιστικών εκδηλώσεων διδυμοποιήσεως μεταξύ του Δήμου Ρόδου και του Δήμου ROSAS GERONA ΙΣΠΑΝΙΑΣ η Λέσχη LIONS ΗΛΙΟΥΣΑ Ρόδου και η Λέσχη LIONS BARCELONA Ισπανίας αποφάσισαν από κοινού για τη σύσφιγξη των σχέσεων μεταξύ των LIONS την υλοποίηση της πρώτης φάσης της διδυμοποίησης στις 30/11/96 στη Βαρκελώνη.

Συμμετέχει και ο Δήμος ROSAS

Με την ευκαιρία αυτή η Λέσχη LIONS ΗΛΙΟΥΣΑ Ρόδου σε συνεργασία με το πρακτορείο ALHAMBRA TRAVEL οργανώνει εκδρομή στην

ΙΣΠΑΝΙΑ
από 28/11-3/12 με ΟΛΥΜΠΙΑΚΗ

ΠΡΟΓΡΑΜΜΑ:

28/11. Αναχώρηση από Ρόδο για Αθήνα με την πτήση ΟΑ 701 και εν συνεχεία απόΑθήνα για Βαρκελώνη με την πτήση ΟΑ 247. Τακτοποίηση στο ξενοδοχείο. Διανυκτέρευση.

29/11. Πρωινό buffet. Αμεση αναχώρηση για την πόλη ROSAS όπου ο Δήμος θα μας υποδεχθεί και θα μας ξεναγήσει στην πόλη που έκτισαν οοι πρόγονοί μας. Επιστροφή αργά το βράδυ στη Βαρκελώνη. Το βράδυ προαιρετική έξοδος για FLAMENCO.

30/11. Πρωινό. Ξενάγηση της πόλεως (Pueblo, Ολυμπιακό Στάδιο, Καθεδρικό Ναό της Αγίας Ευλαλίας προστάτιδος της πόλεως, τη μεγάλη εκκλησία της Αγίας Οικογένειας στο λιμάνι κ.λ.π.). Το βράδυ δείπνο και τελετουργικό της διδυμοποίησης των δύο Λεσχών με συμμετοχή Αρχών, μελών κ.λ.π.

1/12. Πρωινό. Νωρίς το πρωί πετάμε για Μαδρίτη. Αμέσως με την άφιξη ξενάγηση της πόλεως (PRADO, PALACIO REAL, PORTA DEL SOL κ.λ.π.). Τακτοποίηση στο ξενοδοχείο. Το βράδυ προαιρετική έξοδος στο φημισμένο cabaret LA SCALA MELIA.

2/12. Πρωινό. Επίσκεψη της Μεσαιωνικής και πρώτης πρωτεύουσας του ισπανικού κράτους TOLEDO. Ξενάγηση (καθεδρικός ναός, σπίτι του EL CRECO παρεκκλήσι του Αγίου Θωμά κ.λ.π.). Επιστροφή στη Μαδρίτη και το βράδυ υποδοχή από τη Λέσχη LIONS Μαδρίτης (DECANO) την παλαιότερη Λέσχη της Ισπανίας.

3/12. Πρωινό. Επιστροφή ΜΑΔΡΙΤΗ - ΑΘΗΝΑ - ΡΟΔΟ.

Τους εκδρομείς συνοδεύει η πρόξενος της Ισπανίας στη Δωδεκάνησο L. Χρυσούλα Καΐλλή η οποία είναι και ο σύνδεσμος μεταξύ των Λεσχών.

Μπορούν να συμμετάσχουν στην εκδρομή και φίλοι των LIONS.

Δηλώσεις συμμετοχής έως 15/11/96

Πληροφορίες:
ALHAMBRA TRAVEL
ΑΛΕΞ. ΠΑΠΑΓΟΥ 23
ΤΗΛ. 37052-25698

ΓΡΑΜΜΑΤΕΙΑ ΤΗΣ ΛΕΣΧΗΣ LIONS ΗΛΙΟΥΣΑ
L. ΛΙΤΣΑ ΡΟΔΙΤΗ
ΤΗΛ. 21510



Μοντέρνα Τεχνολογία και Παράδοση

ΓΕΝΙΚΗ ΤΕΧΝΙΚΗ
- έτοιμο μπετόν

Η ΓΕΝΙΚΗ ΤΕΧΝΙΚΗ

συνεχίζει την παράδοση που έχει δημιουργήσει στον ΟΙΚΟΔΟΜΙΚΟ ΤΟΜΕΑ δίνοντας όπως πάντα τις πιο αποτελεσματικές και συμφέρουσες λύσεις...

Επιμένοντας για 18 χρόνια στην υψηλή ποιότητα, στη συνέχεια και την άμεση εξυπηρέτηση, δημιουργήσαμε ΠΑΡΑΔΟΣΗ στην παραγωγή ΕΤΟΙΜΟΥ ΜΠΕΤΟΝ, παράλληλα με την ανάληψη Δημοσίων & Ιδιωτικών Εργων μεγάλης κλίμακας.

20 σύγχρονες μπετονιέρες,
5 πρέσσες,
2 σταθμοί παραγωγής ΜΠΕΤΟΝ
ΣΤΗ ΡΟΔΟ ΚΑΙ ΣΤΟ ΓΕΝΝΑΔΙ
ιδιόκτητο εργαστήριο ελέγχου - μελέτης σύνθεσης του ΜΠΕΤΟΝ και πλήρες δίκτυο ραδιοτηλεφώνων,
θα είναι στη διάθεσή σας αν θελήσετε να συνεργαστούμε.

ΣΤΑΘΜΟΣ ΜΠΕΤΟΝ ΡΟΔΟΥ: ΤΗΛ. 0241 / 61485, 62323
ΣΤΑΘΜΟΣ ΜΠΕΤΟΝ ΓΕΝΝΑΔΙΟΥ: ΤΗΛ. 0244 / 43176, 43470
ΚΕΝΤΡΙΚΑ ΓΡΑΦΕΙΑ: Αρκαδίου 2, Ρόδος
Τηλ. 0241 / 22186, 28058, 22968

RODOS PALACE
Resort Hotel • Convention Center

Το πολυτελέστερο ξενοδοχειακό συγκρότημα διακοπών της χώρας (785 δωματίων), με το μεγαλύτερο Διεθνές Συνεδριακό Κέντρο (3500 ατόμων), ζητεί τα παρακάτω δύο στελέχη:

1. ASSISTANT MARKETING & P.R. MANAGER

Προκειμένου να ασχοληθεί ενεργά με την χάραξη και την υλοποίηση της διαφημιστικής και επικοινωνιακής πολιτικής, την προώθηση των πωλήσεων, την έρευνα αγοράς και την δημιουργία αποτελεσματικών δημοσίων σχέσεων με τους πελάτες και τα Μ.Μ.Ε.

2. ASSISTANT SALES & CONFERENCE MANAGER

Προκειμένου να ασχοληθεί με την ανάπτυξη και προώθηση συνεδρίων στην Ελλάδα και το εξωτερικό, καθώς επίσης με την διοργάνωση, τον συντονισμό και την πλήρη διεκπεραίωση διεθνών συνεδρίων, εκθέσεων και συναφών ξενοδοχειακών εκδηλώσεων.

Οι ιδανικοί υποψήφιοι θα πρέπει να είναι έως 35 ετών, απόφοιτοι Ελληνικού ή ξένου Πανεπιστημίου ή Τουριστικών Σχολών και να διαθέτουν μεταπτυχιακό τίτλο στο Marketing και την Διοίκηση ξενοδοχειακών επιχειρήσεων ή εκτενή εμπειρία στα εν λόγω αντικείμενα.
Απαραίτητη θεωρείται η άριστη γνώση της Ελληνικής και Αγγλικής γλώσσας, καθώς επίσης και η χρήση Η/Υ (Word, Excel κλπ.). Οποιαδήποτε επιπλέον προσόντα θα συνεκτιμηθούν στην αξιολόγηση.

Οι ενδιαφερόμενοι μπορούν να αποστείλουν το βιογραφικό τους μαζί με μία φωτογραφία στην διεύθυνση:

Ξενοδοχείο Ρόδος Παλάς
Λεωφ. Ιαλυσού, Τ.Θ. 121, Ιξιά, Ρόδος 851 00
Τηλ. (0241) 25222, Fax: (0241)25350
Υπ' όψιν Κου Γ. Μπαρμπούτη
Η απόλυτη εχεμύθεια θεωρείται αυτονόητη.

M30-27/11

ΑΝΑΚΟΙΝΩΣΗ

Ανακοινώνουμε ότι ο Ευάγγελος Μαχαίρας του Εμμανουήλ και της Μαρίας επάγγελμα εργάτης, που γεννήθηκε το έτος 1973 στο Ηράκλειο Κρήτης και κατοικεί στη Ρόδο, Κουρβουαζιέ 37, εξήτησε να αλλάξει το επώνυμό του σε Παπαϊωάννου Ευάγγελος.

Καλείται όποιος τυχόν έχει αντίρρηση να υποβάλει αυτήν στη Νομαρχία μέσα σε δέκα πέντε ημέρες από τη δημοσίευση της ανακοινώσεως.

Εκ της Νομαρχιακής
Αυτοδιοίκησης Δωδ/σου

3955-20/11

ΑΜΣΤΕΡΝΤΑΜ
Από Ρόδο με επιστροφή με



OLYMPIC
ΣΕ ΤΙΜΗ ΠΡΟΣΦΟΡΑΣ
ISLAND
Κυριάκος Χατζηδιάκος
Λεωφ. Ελευθερίας Κρεμαστή
Τηλ 94671 - 94839
X696-30/11

G. A. FERRIES
ΔΡΟΜΟΛΟΓΙΑ ΑΠΟ 29/10/96
F/B DIMITRA

ΑΠΟ ΡΟΔΟ
ΔΕΥΤΕΡΑ 12.00: ΣΥΜΗ - ΤΗΛΟ - ΝΙΣΥΡΟ - ΚΩ - ΚΑΛΥΜΝΟ - ΛΕΡΟ - ΛΕΙΨΟΙ - ΠΑΤΜΟ - ΠΕΙΡΑΙΑ
ΤΕΤΑΡΤΗ 14.00: ΤΗΛΟ - ΝΙΣΥΡΟ - ΚΩ - ΚΑΛΥΜΝΟ - ΛΕΡΟ - ΠΑΤΜΟ - ΠΕΙΡΑΙΑ
ΠΑΡΑΣΚΕΥΗ 14.00: ΣΥΜΗ - ΚΩ - ΚΑΛΥΜΝΟ - ΛΕΡΟ - ΠΑΤΜΟ - ΠΕΙΡΑΙΑ
ΚΥΡΙΑΚΗ 14.30: ΚΑΣΤΕΛΛΟΡΙΖΟ - ΡΟΔΟ (Διανυκτέρευση)

ΑΠΟ ΠΕΙΡΑΙΑ
ΤΡΙΤΗ 16.00: ΣΥΡΟ - ΠΑΡΟ - ΝΑΞΟ - ΠΑΤΜΟ - ΛΕΡΟ - ΚΑΛΥΜΝΟ - ΚΩ - ΝΙΣΥΡΟ - ΤΗΛΟ - ΡΟΔΟ
ΠΕΜΠΤΗ 16.00: ΠΑΡΟ - ΝΑΞΟ - ΠΑΤΜΟ - ΛΕΡΟ - ΚΑΛΥΜΝΟ - ΚΩ - ΣΥΜΗ - ΡΟΔΟ
ΣΑΒΒΑΤΟ 16.00: ΣΥΡΟ - ΠΑΡΟ - ΝΑΞΟ - ΠΑΤΜΟ - ΛΕΙΨΟΙ - ΛΕΡΟ - ΚΑΛΥΜΝΟ - ΚΩ - ΝΙΣΥΡΟ - ΤΗΛΟ - ΣΥΜΗ - ΡΟΔΟ

ΠΛΗΡΟΦΟΡΙΕΣ - ΚΡΑΤΗΣΕΙΣ - ΕΙΣΙΤΗΡΙΑ
ΚΕΝΤΡΙΚΟ ΠΡΑΚΤΟΡΕΙΟ
SKEVOS' SHIPPING AGENCY
Αμερικής 111, Ρόδος Τηλ. 22461, 75655, FAX: 22354
M24-30/11

ΤΟ ΤΟΥΡΙΣΤΙΚΟ ΓΡΑΦΕΙΟ
PEGASOS TRAVEL
ΠΡΟΣΦΕΡΕΙ
ΣΤΟΥΣ ΑΞΙΟΤΙΜΟΥΣ ΠΕΛΑΤΕΣ ΤΟΥ:
ΠΑΡΙΣΙ DISNEYLAND 8 ημέρες
Ξενοδοχείο 2* περιφερειακό 129.000 ημιδιατροφή
» 3* κεντρικό 144.00 BB »
ΛΟΝΔΙΝΟ 4 ημέρες
ΜΑΡΟΚΟ 7 ημέρες
ΠΗΛΙΟ ΜΕΤΕΩΡΑ 8 ημέρες
ΘΕΣΣΑΛΟΝΙΚΗ Β. ΕΛΛΑΔΑ 8 ημέρες
Αναχώρηση 27/11 ΤΙΜΗ 84.000 δρχ.

■ PRESIDENT Α' ΚΑΤΗΓΟΡΙΑΣ
● Μονόκλινο 6.500 Β.Β.
● Δίκλινο 8.500 Β.Β.
● Τρίκλινο 10.500 Β.Β.
■ ASTOR HOTEL
● Μονόκλινο 7.500 Β.Β.
● Δίκλινο 10.000 Β.Β.
● Τρίκλινο 13.000 Β.Β.
■ RIVA HOTEL Α' Μιχαλακοπούλου
● Μονόκλινο 7.800 Β.Β.
● Δίκλινο 10.000 Β.Β.
● Τρίκλινο 13.400 Β.Β.
■ CHRISTINA Β' Στήλες Ολυμπίου Διός
● Μονόκλινο 6.700 Β.Β.
● Δίκλινο 8.900 Β.Β.
● Τρίκλινο 11.700 Β.Β.
■ ALEXANDROS Β' Πλατεία Μαβίλη - Αμπελόκηποι
● Μονόκλινο 6.700 Β.Β.
● Δίκλινο 8.900 Β.Β.
● Τρίκλινο 11.700 Β.Β.
■ PARTHENON HOTEL Α' Στήλες Ολυμπίου Διός
● Μονόκλινο 19.200 Β.Β.
● Δίκλινο 11.500 Β.Β.
● Τρίκλινο 15.000 Β.Β.

ΠΕΝΤΕ ΜΟΝΑΔΙΚΕΣ ΤΑΞΙΔΙΩΤΙΚΕΣ ΕΜΠΕΙΡΙΕΣ ΣΕ SUPER TIMES

3ημέρες ΙΤΑΛΙΑ	34.000
5ημέρες ΡΩΜΗ περιήγηση και αγορές	64.000
7ημέρες ΡΩΜΗ-ΦΛΩΡΕΝΤΙΑ-ΒΕΝΕΤΙΑ	94.500
6ημέρες ΚΥΑΝΗ ΑΚΤΗ-ΝΙΚΑΙΑ-ΜΟΝΑΚΟ-ΚΑΝΝΕΣ	79.500
7ημέρες ΙΝΣΜΠΡΟΥΚ-ΜΟΝΑΧΟ	106.500
6ημέρες ΦΛΩΡΕΝΤΙΑ-ΠΙΖΑ-ΣΙΕΝΑ-ΣΑΝ ΤΖΙΜΙΝΙΑΝΟ	82.500

ΑΚΟΜΗ ΤΟ ΓΡΑΦΕΙΟ ΜΑΣ ΔΙΑΘΕΤΕΙ ΑΤΜΟΠΛΟΪΚΑ ΚΑΙ ΑΕΡΟΠΟΡΙΚΑ ΕΙΣΙΤΗΡΙΑ ΕΣΩΤΕΡΙΚΟΥ - ΕΞΩΤΕΡΙΚΟΥ, ΕΚΔΡΟΜΕΣ ΠΑΚΕΤΑ ΓΙΑ ΟΛΟ ΤΟΝ ΚΟΣΜΟ.

Για περισσότερες πληροφορίες στα τηλέφωνα:
73455 - 75879 - 35504 FAX 35504
ΚΑΝΑΔΑ 87. ΑΓ. ΝΙΚΟΛΑΟΣ - ΡΟΔΟΣ
Εκ της Διευθύνσεως
Καρατζιάς Μιχαήλ
X650-30/11

Με την ίδρυση μεγάλου Οργανισμού

Συνασπίζονται τουριστικά οι χώρες της Μεσογείου

ΘΑ ΠΡΟΩΘΗΘΟΥΝ ΘΕΜΑΤΑ ΠΡΟΒΟΛΗΣ

Ο Οργανισμό Τουρισμού της Μεσογείου ιδρύουν οι χώρες της περιοχής, με στόχο την τουριστική πληροφόρηση, την εκπαίδευση - επιμόρφωση και την προβολή της εικόνας του μεσογειακού τουρισμού.

Η πρώτη άτυπη συνεδρίαση του υπό σύσταση οργανισμού (ΟΤΕΜ) πραγματοποιήθηκε πριν από λίγες ημέρες στην πόλη Nice της Γαλλίας, με τη συμμετοχή 17 εκπροσώπων μεσογειακών χωρών, του γ.γ. του Παγκόσμιου Οργανισμού Τουρισμού (ΠΟΤ), τον γενικό διευθυντή της Ενωσης Πανεπιστημίων της Μεσογείου, του δημάρχου της γαλλικής πόλης κ.α.



Την Ελλάδα εκπροσώπησε ο γενικός διευθυντής ΕΟΤ, Τουριστικής Ανάπτυξης του Κώστας Κατσιγιάννης. Στη συνεδρίαση ο γ.γ. του ΠΟΤ ανέφερε, ότι το 2010 εκτιμάται ότι η παγκόσμια τουριστική κίνηση θα διπλασιαστεί, υπερβαίνοντας το 1 δισ. μετακινήσεις. Σαφώς από την αύξηση αυτή θα ωφεληθεί και η Μεσόγειος, λιγότερο, όμως, από τους μακρυνούς προορισμούς.

Στη συζήτηση κατατέθηκε και μια πρόταση λειτουργίας συστήματος δικτύου, στο οποίο κάθε χώρα ή περιφέρεια θα μπορεί να εξιδικεύεται σε συγκεκριμένο τομέα του τουριστικού μάρκετινγκ.

Ο κ. Κατσιγιάννης γνωστοποίησε την ελληνική πρόθεση για συμμετοχή στη μεσογειακή συνεργασία καθώς και την επιθυμία για τη διοργάνωση στη χώρα μας μιας μελλοντικής σύσκεψης του ΟΤΕΜ. Η χώρας μας ενδιαφέρεται, επίσης, για τη δημιουργία έδρας Εκτελεστικής Γραμματείας Ανατολικής Μεσογείου σε κάποιο ελληνικό νησί.

Επί του παρόντος πάντως, έχει οριστεί ως βασική έδρα του ΟΤΕΜ το Rabat και ως έδρα της Εκτελεστικής Γραμματείας Δυτικής Μεσογείου η Nice.

Η επισημοποίηση του ΟΤΕΜ θα γίνει με την κατάθεση αιτήσεων εγγραφής τουλάχιστον 7 χωρών μέχρι το τέλος Νοεμβρίου. Σύμφωνα με το καταστατικό, αιτήσεις εγγραφής μπορούν να υποβάλλουν και οι ιδιωτικοί φορείς, καθώς και εκπρόσωποι περιοχών (περιφέρειες, νομοί, δήμοι).

ΤΟ ΜΕΓΑΛΥΤΕΡΟ ON-LINE ΔΙΚΤΥΟ ΕΙΝΑΙ ΕΔΩ!
COMPULINK INTERNET
CompuLink Network: Δημοφιλές, ταχύτατο, υπερσύγχρονο, φιλικό, αξεπέραστο, έτοιμο να εξυπηρετήσει τις ανάγκες επικοινωνίας και πληροφόρησης της πόλης μας.
Η ΡΟΔΟΣ ON-LINE! ΑΠΟΚΤΗΣΤΕ ΤΑΧΥΤΑΤΗ ΠΡΟΣΒΑΣΗ ΣΤΟ INTERNET
● ΤΑΧΥΤΑΤΗ ΠΡΟΣΒΑΣΗ ΣΤΟ ΕΞΩΤΕΡΙΚΟ ΜΕΣΩ IBM Global Network (256Kbps) ΚΑΙ ΣΤΟ ΕΣΩΤΕΡΙΚΟ ΜΕΣΩ FORTHNET
● ΣΥΝΔΕΣΗ ΜΕ 36 ΑΚΟΜΗ ΠΟΛΕΙΣ/ΚΟΜΒΟΥΣ ΤΟΥ ΔΙΚΤΥΟΥ
● ΔΩΡΕΑΝ ΠΡΟΣΒΑΣΗ ΣΤΟ GAME NET
● ΑΠΕΡΙΟΡΙΣΤΗ ΧΡΟΝΙΚΗ ΠΡΟΣΒΑΣΗ
● ΑΠΕΥΘΕΙΑΣ ΓΡΑΜΜΗ ΣΥΝΔΕΣΗΣ HELLASCOM ΜΕ ΑΘΗΝΑ (64Kbps) ●
Ζητήστε πληροφορίες και συνδεθείτε τώρα!
COMPULINK NETWORK Η δύναμη χωρίς όρια
ΠΛΗΡΟΦΟΡΙΕΣ - ΕΓΓΡΑΦΕΣ:
ΚΟΜΒΟΣ ΡΟΔΟΥ: COMPUTIME
Βενετοκλέων 48, τηλ.: 74000, fax: 37663
X.694 30/11

ΟΙ ΓΙΑΤΡΟΙ

ΚΑΤΑΛΟΓΟΣ ειδικευμένων ιατρών που ανήκουν στο Σύλλογο Ελευθεροεπαγγελματιών γιατρών Ρόδου.

ΑΚΤΙΝΟΛΟΓΟΙ

ΑΜΑΛΟΣΓΕΩΡΓΙΟΣ 28ης Οκταβρίου 4, τηλ. 23276
ΚΡΗΤΙΚΟΣ ΑΝΑΣΤΑΣΙΟΣ Ιερού Λόχου 11, τηλ. 29.994
ΠΑΠΑΓΙΑΝΝΟΠΟΥΛΟΣ ΝΙΚ. Ιερού Λόχου 14, τηλ. 27.453
ΠΑΠΑΝΙΚΗΤΑΣ ΜΙΧΑΗΛ Ιερού Λόχου 14, τηλ. 73025
ΣΤΑΥΡΟΥΛΗΣ ΣΤΕΦΑΝΟΣ Γ. Ευσταθίου 8, τηλ.36.840
ΣΩΤΗΡΑΚΗΣ ΕΜ. Παύλου Μελά 52, τηλ. 20462

ΑΛΛΕΡΓΟΛΟΓΟΙ

ΜΑΝΙΑΤΑΚΟΥ - ΦΡΟΥΖΑΚΗ ΓΕΩΡΓΙΑ 28ης Οκταβρίου 4, τηλ. 33.210

ΑΝΑΙΣΘΗΣΙΟΛΟΓΟΙ

ΙΩΑΚΕΙΜ ΠΑΝΑΓΙΩΤΗΣ Ιερού Λόχου 14, τηλ. 20.524

ΑΞΟΝΙΚΗ ΤΟΜΟΓΡΑΦΙΑ

ΑΝΤΩΝΙΑΔΟΥ ΔΙΩΝΗ 28ης Οκταβρίου 19, τηλ. 27.561

ΓΑΣΤΡΕΝΤΕΡΟΛΟΓΟΙ

ΦΡΟΝΑΣ ΝΙΚΟΛΑΟΣ Παύλου Μελά 46-48, τηλ. 31.259
ΛΑΖΑΡΑΤΟΣ ΣΠΥΡΟΣ Αμερικής 7, τηλ. 26587

ΓΕΝΙΚΗΣ ΙΑΤΡΙΚΗΣ

ΚΩΠΙΚΟΣΤΑΣ ΚΩΝ/ΝΟΣ Ιαλυσός, τηλ. 92.251
ΝΙΚΗΤΑΡΑΣ ΣΠΥΡΟΣ Κων/νου Παλαιολόγου 49, τηλ. 32118, ιατρείο απόγευμα
ΣΤΑΥΡΙΑΝΟΥ - ΠΟΤΣΟΥ ΕΛΕΥΘΕΡΙΑ Παραδείση, τηλ. 93.398

ΔΕΡΜΑΤΟΛΟΓΟΙ

ΖΩΑΝΝΟΥ ΑΝΝΑ, Αμερικής 85, τηλ. 77770
ΚΟΤΣΙΑΝΟΥ - ΑΤΤΙΠΗ ΜΑΡΙΑ Ιωνος Δραγούμη 23, τηλ. 22.278
ΚΟΥΤΑΛΙΑΝΟΣ ΑΝΑΣΤΑΣΙΟΣ 28ης Οκταβρίου 29, τηλ. 28.690
ΜΑΡΙΑΣ ΓΕΩΡΓΙΟΣ Αλεξ. Διάκου και Ιωνος Δραγούμη 49, τηλ. 74004 - 35264
ΠΟΛΕΜΙΚΟΣ ΑΝΤΩΝΙΟΣ Δημοκρατίας 24, τηλ. 22.206
ΣΑΒΒΙΓΚΟΣ ΜΙΧΑΗΛ Βενετοκλέων 117, τηλ. 28.391
ΧΑΤΖΗΑΝΤΩΝΙΟΥ ΜΑΤΘΑΙΟΣ Γ. Ευσταθίου 8, ΤΗΛ. 38406
ΧΙΩΤΗΣ ΙΩΑΝΝΗΣ 25ης Μαρτίου 26, τηλ. 74502, 31612

ΚΑΡΔΙΟΛΟΓΟΙ

ΓΕΩΡΓΙΑΔΗΣ ΓΕΩΡΓΙΟΣ 28ης Οκταβρίου 37, τηλ. 36.827
ΚΑΡΙΚΗΣ ΚΩΝ/ΝΟΣ 25ης Μαρτίου τηλ. 73013
ΚΟΥΚΟΥΛΑΣ ΑΝΔΡΕΑΣ Θεμιστοκλέους Σοφούλη 65, τηλ. 38888
ΚΟΥΡΤΗΣ ΤΣΑΜΠΙΚΟΣ Βενετοκλέων 131, τηλ. 37.726
ΚΡΕΜΑΣΤΙΝΟΣ ΔΗΜΗΤΡΙΟΣ Τερού Λόχου 14 (έναντι Ολυμπιακής), τηλ. ιατρείου 75555 και 21410-21510 οικίας
ΜΑΚΡΗΣ ΜΙΧΑΗΛ Αλεξ. Διάκου 2, τηλ. 21.501
ΜΙΧΑΛΑΚΗΣ ΜΙΧΑΗΛ 28ης Οκταβρίου 4, τηλ. 28.717
ΟΙΚΟΝΟΜΙΔΗΣ ΝΙΚΟΛΑΟΣ, Παύλου Μελά 27 και Ναυαρίνου, τηλ. 20.690
ΠΑΠΑΙΩΑΝΝΟΥ ΓΕΩΡΓΙΟΣ Αθηναγόρα 8Α. Τηλ. 75900
ΣΑΡΙΚΑΣ ΚΩΝ/ΝΟΣ Αννης Μαρίας 15, τηλ. 78008

ΚΥΤΤΑΡΟΛΟΓΟΙ

ΙΩΑΝΝΙΔΟΥ ΔΗΜΗΤΡΑ Κένναντυ 55, τηλ. 26.267
ΚΥΡΙΑΚΟΠΟΥΛΟΥ ΚΑΛΛΙΟΠΗ Γράμμου 21, τηλ. 24.790

ΜΑΙΕΥΤΗΡΕΣ ΓΥΝΑΙΚΟΛΟΓΟΙ

ΒΑΣΙΛΑΚΗΣ ΙΩΑΝΝΗΣ Δημοκρατίας 9, τηλ. 21.041
ΚΑΡΙΚΗΣ ΗΛΙΑΣ, Ηρ. Πολυτεχνείου 15, τηλ. 38501
ΜΑΛΛΙΑΚΑΣ ΔΗΜΗΤΡΗΣ 28ης Οκταβρίου 56, τηλ. 34.668
ΜΑΝΩΛΙΚΑΚΗΣ ΓΕΩΡΓΙΟΣ Παύλου Μελά 27, τηλ. 33.454
ΜΠΟΓΔΑΝΗΣ ΑΡΙΣΤΟΤΕΛΗΣ Ιωνος Δραγούμη, τηλ. 20.939
ΠΑΠΑΓΕΩΡΓΙΟΥ ΣΑΒΒΑΣ, Αννης Μαρίας 15, τηλ. 26957
ΠΑΠΑΣΤΕΡΓΗΣ ΕΛΕΥΘΕΡΙΟΣ Ηρώων Πολυτεχνείου 21, τηλ. 73018
ΠΕΤΡΙΔΗΣ ΝΙΚΟΛΑΟΣ, Ιωάννου Καζούλη 9, τηλ. 38505
ΦΡΑΓΚΟΣ ΓΕΩΡΓΙΟΣ Παύλου Μελά 1, τηλ. 24.994

ΜΙΚΡΟΒΙΟΛΟΓΟΙ

ΑΡΓΥΡΟΥ ΜΙΧΑΗΛ Αννης Μαρίας 57, τηλ. 29.765
ΒΑΡΛΑΜΗ - ΦΙΛΙΠΠΟΥ ΕΥΔΟΞΙΑ Βενετοκλέων 46, τηλ. 23.256
ΒΟΥΛΓΑΡΗ ΣΠΙΝΑΣΑ ΕΛΕΝΗ Ιερού Λόχου 13, τηλ. 28.905
ΓΚΟΥΙΝΤΑΛΙΑ - ΔΗΜΟΥΛΑ ΜΑΡΙΑ Αμερικής 101, τηλ. 30.098
ΔΗΜΟΠΟΥΛΟΥ ΙΩΑΚΕΙΜ ΘΕΟΔΩΡΑ Ιερού Λόχου 14, τηλ. 20.524
ΔΙΑΚΟΓΙΑΝΝΗ - ΚΟΝΣΟΛΑ ΜΑΡΙΑ Αμερικής 7, τηλ. 22.535
ΔΙΑΜΑΝΤΑ - ΑΝΑΓΝΩΣΤΗ ΝΤΙΝΑ 28ης Οκταβρίου 2, τηλ. 28.840
ΙΑΚΩΒΙΔΟΥ - ΖΑΡΙΦΗ ΣΑΛΩΜΗ, Π. Μελά 27 και Ναυαρίνου, τηλ. 78950
ΚΟΥΝΤΟΥΡΗΣ ΓΕΩΡΓΙΟΣ Αμερικής 50, τηλ. 25.262
ΜΗΝΕΤΤΟΣ ΙΩΑΝΝΗΣ Σοφ. Βενιζέλου 1, τηλ. 29.864
ΠΑΝΑΓΙΩΤΟΥ ΙΩΑΝΝΗΣ Αμερικής 95, τηλ. 35.954
ΠΑΠΑΝΙΚΟΛΑΟΥ ΓΡΗΓΟΡΗΣ Αμερικής 95, τηλ. 27.275
ΣΑΡΙΚΑΣ ΓΕΩΡΓΙΟΣ Κένναντυ 27, τηλ. 35.129
ΣΤΑΜΑΤΙΑΔΟΥ - ΑΝΤΩΝΙΑΔΗ ΚΑΛΠΙΑ Ιωσ Καζούλη 14, τηλ. 23444

ΝΕΥΡΟΛΟΓΟΙ - ΨΥΧΙΑΤΡΟΙ

ΒΑΣΙΛΑΚΗΣ ΣΤΕΡΓΟΣ Καναδά 79, τηλ. 34.575
ΚΑΤΣΟΓΡΙΔΑΚΗΣ ΓΕΩΡΓΙΟΣ Στεφ. Καζούλη 49, τηλ. 27.134

ΟΡΘΟΠΕΔΙΚΟΙ

ΚΥΒΕΡΝΗΤΑΚΗΣ ΜΑΝΩΛΗΣ, Ιωάννη Καζούλη 14, τηλ. 24002
ΠΟΥΛΗΣ ΑΛΕΞΑΝΔΡΟΣ, Ναυαρίνου 29, τηλ. 38444

ΟΥΡΟΛΟΓΟΙ

ΖΑΡΙΦΗΣ ΙΠΠΟΚΡΑΤΗΣ, Π. Μελά 27 και Ναυαρίνου, τηλ. 78950*

ΟΦΘΑΛΜΙΑΤΡΟΙ

ΚΑΝΝΕΛΑΚΗΣ ΜΑΡΤΙΝΟΣ Αμερικής 42, τηλ. 27.646
ΚΑΡΑΧΑΛΙΟΣ ΣΩΤΗΡΙΟΣ Σοφ. Βενιζέλου 1, τηλ. 28.953
ΚΟΚΙΑΝΤΩΝΗΣ ΕΥΣΤΑΘΙΟΣ Παύλου Μελά και Ναυαρίνου 6, τηλ. 74084
ΜΑΝΩΛΑΚΑΣ ΙΩΑΝΝΗΣ Στεφ. Καζούλη 79, τηλ. 35.306
ΝΟΜΙΚΑΡΙΟΣ ΔΗΜΗΤΡΙΟΣ 28ης Οκταβρίου 23-25, Τηλ. 26566
ΣΩΚΟΣ ΔΗΜΗΤΡΙΟΣ Ιερού Λόχου 13, τηλ. 26.027
ΤΑΝΤΙΔΟΥ ΜΑΡΘΑ Ιερού Λόχου 16, τηλ. 36.658

ΠΑΘΟΛΟΓΟΙ

ΚΑΝΤΗΣ ΠΑΝΤΕΛΗΣ Αννης Μαρίας 29, τηλ. 30.686
ΜΑΚΑΡΟΥΝΑΣ ΣΤΕΡΓΟΣ Δημοκρατίας 20, τηλ. 26.812
ΞΑΝΘΟΣ ΤΣΑΜΠΙΚΟΣ, ηρ. Αννης Μαρίας 12, τηλ. 73800
ΠΑΠΑΟΙΚΟΝΟΜΟΥ ΑΝΤΩΝΙΟΣ, Κρεμαστή, Ηρώων Πολυτεχνείου 18, τηλ. 90438
ΠΑΠΑΣΑΒΒΑΣ ΓΕΩΡΓΙΟΣ Δ. Θέμελη 83, τηλ. 34.087
ΠΙΠΣΑΣ ΑΓΑΠΗΤΟΣ, 28ης Οκταβρίου 20, τηλ. 74125
ΠΟΜΠΟΣ ΜΙΧΑΗΛ Αρχάγγελος, τηλ. (0244) 22.806
ΣΣΚΟΣ ΛΑΖΑΡΟΣ Ιερού Λόχου 14, τηλ. 82.030
ΤΣΑΜΠΙΚΑΚΗΣ ΓΕΩΡΓΙΟΣ Γ. Ευσταθίου 8, τηλ. 20.392
ΦΩΤΑΡΑΣ ΜΙΧΑΗΛ Γράμμου 23, τηλ. 29.810
ΧΑΤΖΗΑΝΤΩΝΙΟΥ ΑΓ. ΠΑΡΑΣΧΟΣ, Αμερικής 7, 1ος όροφος, τηλ. ιατρ. 36036 και οικίας 20022
ΨΑΡΟΣ ΚΩΝΣΤΑΝΤΙΝΟΣ Λίνδος, τηλ. (0244) 31.452
ΨΑΡΡΑΣ ΝΙΚΟΛΑΟΣ, Αννης Μαρίας και Λεμεσσού 43, τηλ. 76923

ΠΑΘΟΛΟΓΟΙ - ΝΕΦΡΟΛΟΓΟΙ

ΣΙΝΗΣ ΙΩΑΝΝΗΣ 28ης Οκταβρίου 2, τηλ. 34.895

ΠΑΙΔΙΑΤΡΟΙ

ΕΜΜΑΝΟΥΗΛΙΔΗΣ ΝΙΚΟΣ, Απολλωνίου Ροδίου 32, τηλ. 79333
ΙΩΑΝΝΙΔΗΣ ΚΩΝ/ΝΟΣ, 28ης Οκταβρίου 62, τηλ. 24.576
ΚΩΝ/ΝΟΣ Ν. ΚΑΣΤΕΛΛΟΡΙΖΙΟΣ, Αλεξάνδρου Διάκου 46 - Ρόδος (έναντι Ροδιακής Επαυλης). Τηλ. ιατρείου 31888 και οικίας 34480
ΚΟΥΡΤΗΣ ΕΥΑΓΓΕΛΟΣ, Αννης Μαρίας 69, τηλ. 77222
ΛΟΥΚΑΪΔΗΣ-ΛΟΥΚΑΣ, Ηρ. Πολυτεχνείου 20, τηλ. 25.565
ΝΟΥΣΙΑΣ ΜΙΧΑΗΛ, Ηρ. Πολυτεχνείου 32, τηλ. 27.133
ΠΑΠΑΚΩΝΣΤΑΝΤΙΝΟΥ ΑΝΤ. Γ. Ευσταθίου 7, τηλ. 26.573
ΠΑΠΑΚΩΝΣΤΑΝΤΙΝΟΥ ΧΡΗΣΤΟΣ Βενετοκλέων 127, τηλ. 30.120
ΠΑΥΛΙΔΗΣ ΝΙΚΟΛΑΟΣ, Δ. Θέμελη 83, τηλ. 28.928
ΣΑΚΕΛΛΑΡΙΔΗΣ ΓΕΩΡΓΙΟΣ Ιερού Λόχου 14, τηλ. 24.968
ΣΤΑΜΑΤΙΟΥ ΕΜΜ. Πίνδου 30, τηλ. 34.283
ΣΩΤΗΡΗΣ ΣΠΥΡΟΣ, Αρχάγγελος τηλ. 0244-23759
ΧΑΤΖΗΔΙΑΚΟΣ ΝΙΚΟΛ. Π.Π. Γερμανού 50, τηλ. 29.629
ΧΑΤΖΗΠΑΠΑΣ ΚΩΝ/ΝΟΣ Αμερικής και Γ. Ευσταθίου 1, τηλ. 25.722
ΧΡΙΣΤΟΦΗΣ ΧΡΗΣΤΟΣ Παύλου Μελά 27 και Ναυαρίνου, τηλ. 20500

ΠΝΕΥΜΟΝΟΛΟΓΟΙ

ΔΡΑΚΟΥ ΓΕΩΡΓΙΟΣ, Παύλου Μελά 27 και Ναυαρίνου, τηλ. 38038
ΚΡΗΤΙΚΟΣ ΔΗΜΗΤΡΙΟΣ Ηρ. Πολυτεχνείου 11, τηλ. 32.022
ΚΥΡΙΤΣΗ - ΜΠΑΡΔΑΚΗ ΕΥΡΥΔΙΚΗ Ιερού Λόχου 14 - τηλ. 79287

ΠΥΡΗΝΙΚΗ ΙΑΤΡΙΚΗ

ΣΑΚΕΛΛΑΡΙΔΟΥ - ΕΜΜΑΝΟΥΗΛ ΑΝΝΑ Αγ. Λαύρας 74, τηλ. 32924 -73.250

ΦΥΣΙΑΤΡΟΙ ΧΕΙΡΟΠΡΑΚΤΟΡΕΣ

ΣΑΜΙΩΤΑΚΗΣ ΙΩΑΝΝΗΣ Ορφανίδου 7, τηλ. 28.258
ΦΥΣΙΚΗ ΙΑΤΡΙΚΗ ΑΠΟΚΑΤΑΣΤΑΣΗ ΤΖΙΤΖΙΚΩΣΤΑΣ ΚΩΝ/ΝΟΣ Δωδ/κής Νεολαίας 7, τηλ. 38585

ΧΕΙΡΟΥΡΓΟΙ

ΚΑΡΑΧΑΛΙΟΣ ΔΗΜΗΤΡΙΟΣ Γ. Ευσταθίου 15-17, τηλ. 29.672

ΨΥΧΙΑΤΡΟΙ

ΜΑΝΟΥΣΟΣ ΣΤΑΘΗΣ Διαγορδών 50, τηλ. 30400
ΜΗΝΑΣ ΕΜΜΑΝΟΥΗΛ Γρίβα 52, τηλ. 23.735
ΣΚΟΥΜΠΟΥΡΔΗΣ ΤΣΑΜΠΙΚΟΣ Γ. Σαφέρη 8 - ΜΗΔΕΙΑ - Τηλ. 094555727

ΩΤΟΡΙΝΟΛΑΡΥΓΓΟΛΟΓΟΙ

ΓΑΛΑΝΟΣ ΔΗΜΗΤΡΙΟΣ Ιωνος Δραγούμη 23, τηλ. 31.093
ΚΑΛΑΒΡΕΖΟΣ ΕΜΜΑΝΟΥΗΛ Κένναντυ 29, τηλ. 39039
ΚΟΝΣΟΛΑΣ ΝΙΚΟΣ Αμερικής 7, τηλ. 22.535
ΝΟΥΛΗΣ ΑΛΕΞΑΝΔΡΟΣ Δημ. Θέμελη 83, τηλ. 27.835
ΣΥΜΕΩΝΙΔΗΣ ΓΕΩΡΓΙΟΣ Δημοκρατίας 20α, τηλ. 35.590

ΧΡΥΣΟΧΟΕΙΟΝ
OMA
ΠΗΓΗ ΧΡΥΣΟΥ
ΑΝΔΡΕΑΣ Γ. ΜΑΝΔΑΛΑΣ
ΣΤΕΦ. ΚΑΖΟΥΛΗ 24, ΤΗΛ. 34864
Το ΟΜΑ σας ευχαριστεί, σας υπενθυμίζει και σας προσφέρει
1) Ελέγχει την ποιότητα στο καράτι σε χημείο
2) Κρατάει σταθερά χαμηλές τις τιμές
π.χ. Διαφ. κοσμήματα Κ14 από 4.000 το γραμμάριο
Διαφ. καδένες Κ14 από 3.600 » »
♦Επισκευές, μίκραμα δαχτυλ. 500 δρχ. κόλλημα καδένας 500 δρχ.
♦Τρύπημα αυτιών 600 δρχ. (αποστειρωμένα σκουλ. όχι χρυσά)
3) Υπόσχεται ότι πάντα θα τηρεί τους δύο πιο πάνω λόγους χωρίς ποτέ να παρεκκλίνει
ΠΡΟΣΦΟΡΑ
ΙΣΧΥΕΙ ΑΠΟ 1-11-96 ΕΩΣ 31-12-96
Δεν ορίζουμε όριο αγοράς, αλλά με κάθε χρυσό κόσμημα που αγοράζετε, ζητάτε απόδειξη της οποίας με τον αύξοντα αριθμό συμμετέχετε σε κλήρωση που θα γίνει στις 31-12-96 και ώρα 8ην βραδυνή εντός καταστήματος ΟΜΑ. Ο τυχερός αριθμός κερδίζει ΕΝΑ ΣΕΤ Κ 14 αξίας 180.000 δρχ. και θα δημοσιευθεί στις εφημερίδες ΠΡΟΟΔΟ και ΡΟΔΙΑΚΗ. Αν σε 10 ημέρες δεν παρουσιαστεί ο τυχερός στις 15-1-96 θα γίνε νέα κλήρωση που θα συμμετέχουν και οι αποδείξεις μέχρι και τις 15-1-97. Γι΄αυτό σας λέμε φυλάτε τις αποδείξεις και ενημερώνεστε από τις δύο πιο πάνω εφημερίδες.
Υπεύθυνος: Ανδρέας Γ. Μανδαλάς
Ανοικτά: Καθημερινά από 9.00 έως 13.30 και από 17.00 έως 21.00 εκτός ΚΥΡΙΑΚΗΣ
X648-30/11

G. A. FERRIES
ΔΡΟΜΟΛΟΓΙΑ: ΑΠΟ 14/10/96
F/B MARINA
● Κάθε ΔΕΥΤΕΡΑ,ΤΕΤΑΡΤΗ & ΠΑΡΑΣΚΕΥΗ από ΠΕΙΡΑΙΑ 16.00 για:
ΠΑΤΜΟ - ΛΕΡΟ - ΚΑΛΥΜΝΟ - ΚΩ - ΡΟΔΟ
● Κάθε ΤΡΙΤΗ, ΠΕΜΠΤΗ & ΣΑΒΒΑΤΟ από ΡΟΔΟ 16.00 για:
ΚΩ - ΚΑΛΥΜΝΟ - ΛΕΡΟ - ΠΑΤΜΟ - ΠΕΙΡΑΙΑ
F/B ROMILDA
● Κάθε ΤΡΙΤΗ από ΡΟΔΟ 23.45 για:
ΧΑΛΚΗ - ΔΙΑΦΑΝΙ - ΚΑΡΠΑΘΟ - ΚΑΣΟ - ΣΗΤΕΙΑ - ΑΓ. ΝΙΚΟΛΑΟ - ΜΗΛΟ - ΠΕΙΡΑΙΑ
● Κάθε ΣΑΒΒΑΤΟ από ΡΟΔΟ 20.00 για:
ΚΑΡΠΑΘΟ - ΚΑΣΟ - ΣΗΤΕΙΑ - ΑΓ. ΝΙΚΟΛΑΟ - ΜΗΛΟ - ΠΕΙΡΑΙΑ
ΠΡΟΣΟΧΗ: Ενημερωθείτε για τις χειμερινές τιμές
ΚΕΝΤΡΙΚΟ ΠΡΑΚΤΟΡΕΙΟ ΡΟΔΟΥ
KYDON TRAVEL
● 14, ETHELONTON DODEKANISION STR.
TEL.: 23000-27900-75268 - FAX.: 32741
● 8, AKTI SACHTOURI - TEL.: 27

Ματιές στα σπορ

Οι Μικτές της ΕΠΣΔ κόντρα στην Αθήνα

●Στο Εθνικό Στάδιο τα δύο παιχνίδια ●Στις 12.30 μ.μ. οι Παίδες και στις 2.45 μ.μ. οι Νέοι ●Ψυχολογικά έτοιμες οι ομάδες του Τσαμπίκου Παπανικολάου

Στοχεύοντας στο θετικό αποτέλεσμα, το οποίο θα τις επιτρέψει να βλέπουν πιο αισιόδοξα τη δύσκολη συνέχεια, οι Μικτές της ΕΠΣΔ αντιμετωπίζουν σήμερα στο Εθνικό Στάδιο της πόλης μας, τις αντίστοιχες ισχυρές ομάδες της ΕΠΣ Αθηνών.

Τα παιχνίδια ανήκουν στη 2η "ημέρα" του πρωταθλήματος των Μικτών ομάδων Ενώσεων της χώρας (5ος όμιλος) και θ΄ αρχίσουν, στις 12.30 μ.μ. οι Παίδες και στις 2.45 μ.μ. οι Νέοι.

Μετά το εκλπηκτικό ξεκίνημα που έκαναν στο Ναύπλιο, όπου κέρδισαν τις ομάδες της ΕΠΣ Αργολίδας, οι παίκτες του Τσαμπίκου Παπανικολάου δηλώνουν ψυχολογικά έτοιμοι να παίξουν κόντρα στις πιο δυνατές ομάδες του θεσμού. Γνωρίζουν τις δυσκολίες που θ΄ αντιμετωπίσουν και υπόσχονται ότι θα παλαίψουν για το καλύτερο.

Στη διάθεσή του, ο κ. Παπανικολάου θα έχει τους εξής παίκτες:

●Παίδες: Φωτεινής, Καβάσιλας, Αττιτής, Σπάρταλης, Μακρυδημήτρης, Κιούσης, Σπανός, Αμπελάς, Παπανικολάου, Αχιολάς, Χατζηθεοδωράκης, Κυριαζής, Νικολίτσης, Μάμμης, Μοντιάδης, Λεβέντης, Μόσχος, Αθανασίου.

●Νέοι: Μπεκιάρης, Ντρίτσης, Χιάμπολης, Σακκάς, Σάββενας Εμ., Πόλος, Λεβέντης, Μουσακίνιας, Μαΐλης, Καντιμοίρης, Χαλίκος, Γεωργαλής, Χειμωνέτος, Δανάς, Αρχοντούλης, Διακάκης, Ζαχαρίας.

Διαιτητικό "τρίο" ορίστηκε από τον Πειραιά και το αποτελούν οι κ. Κωνσταντινίδης, Μουσές και Δαμιανάκης.

*Στα υπόλοιπα παιχνίδια, θα παίξουν:

ΕΠΣ Κορινθίας - ΕΠΣ Αργολίδας

ΕΠΣ Πειραιώς - ΕΠΣ Αρκαδίας

Οι βαθμολογίες

Παίδες

1. Δωδεκάνησος	3-1	3
●Κόρινθος	4-3	3
3. Αθήνα	2-2	1
●Πειραιώς	2-2	1
5. Αρκαδία	3-4	0
●Αργολίδα	1-3	0

Νέοι

1. Κόρινθος	4-1	3
●Δωδεκάνησος	3-0	3
●Αθήνα	2-0	3
4. Πειραιώς	0-2	0
●Αργολίδα	0-3	0
●Αρκαδία	1-4	0

Ο Δημοτικός Οργανισμός Νεολαίας και Αθλησης Ρόδου, έστειλε έγγραφο στη Δευτεροβάθμια Διεύθυνση Εκπαίδευσης Δωδεκανήσου σχετικά με το κάλεσμα μαθητών Γυμνασίων και Λυκείων, στο Εθνικό Στάδιο Ρόδου "Διαγόρας" για να παρακολουθήσουν τους αγώνες ποδοσφαίρου, μεταξύ των ομάδων Μικτών Δωδεκανήσου και Αθηνών, στις κατηγορίες Παίδων και Νέων.

Ο Πειραιώτης Αθανασίου διαιτητής στο "Οικονομίδειο"

Στον Ιάλυσο επιστρέφει ο Ταχίρι ● Τιμωρημένος στην "Ενωση" ο Παλαπάνης

Ο Πειραιώτης διαιτητής Δημήτρης Αθανασίου, κληρώθηκε χθες να διευθύνει το τοπικό ντέρμπυ της Γ΄ Εθνικής, ανάμεσα στον Ιάλυσο και την "Ενωση Ρόδου - Διαγόρα", που θα γίνει την Κυριακή στο "Οικονομίδειο".

Επόπτες του θα είναι οι κ. Μιχάλης Δαμιανάκης και Μιχάλης Ζαχαριάς, από τον ίδιο σύνδεσμο.

Εξάλλου οι ομάδες του νησιού μας ξεκίνησαν χθες την προετοιμασία για τη μεταξύ τους συνάντηση. Ας δούμε το ρεπορτάζ τους:

Ο ΙΑΛΥΣΟΣ

Ενισχυμένος με τον Ερμάλ Ταχίρι, που εξέτισε την ποινή των δύο αγωνιστικών, θα παίξει την Κυριακή ο Ιάλυσος. Αντίθετα, θα λείψει ο Βασιλάκης Ζίου, που ακολουθεί ακόμη το πρόγραμμα αποθεραπείας του.

Σήμερα ή αύριο αναμένεται να προπονηθεί κανονικά ο Μιχάλης Κυπριώτης που ήταν τραυματίας. Το ίδιο ισχύει και για τον Καλλιμάνη, που επέστρεψε ελαφρά τραυματίας από την Κόρινθο.

- Ο Παργιανάς προπονήθηκε χθες μόνος του προληπτικά, αφού αισθανόταν κάποιες ενοχλήσεις στο πόδι του.

"Η ΕΝΩΣΗ"

Χωρίς τον Γιάννη Παλαπάνη και όπως δείχνουν τα πράγματα και τον Δήμο Βρύζα, θα παραταχθεί η "Ενωση Ρόδου - Διαγόρα" την Κυριακή στο "Οικονομίδειο".

Ο πρώτος συμπλήρωσε τρεις κίτρινες κάρτες στον αγώνα με τον Αγιο Νικόλαο και ο δεύτερος, έπαθε υποτροπή σε παλιό του τραύμα στο ίδιο παιχνίδι (αντικαταστάθηκε στο 47΄). Ο Βρύζας δεν πήρε μέρος στη χθεσινή προπόνηση, όμως η κρισιμότητα της κατάστασής του θα φανεί τις επόμενες ημέρες.

●Σε νέα απολογία κινδυνεύει να κληθεί η "πρασινέρυθρη" ομάδα της πόλης μας! Μετά τα όσα έγραψε στην έκθεση του ο παρατηρητής του αγώνα με την Πάτρα, ήταν η σειρά του παρατηρητή του προχθεσινού αγώνα να..."κάψει" την "Ενωση". Στην έκθεση του ανέφερε ότι κατά τη διάρκεια του αγώνα έπεφταν στον αγωνιστικό χώρο μπουκάλια.

●Κανονικά θα προπονηθούν και σήμερα οι παίκτες της "Ενωσης". Θα δουλέψουν στον τομέα της φυσικής κατάστασης και της ψυχολογίας.

Γ' Εθνική

Ολοκληρώνεται η 7η αγωνιστική

Ολοκληρώνεται σήμερα η 7η αγωνιστική του πρωταθλήματος της Γ΄ Εθνικής (νότιος όμιλος). Ο Παναιγιάλειος υποδέχεται στο γήπεδό του τον Ναυπακτιακό, σε παιχνίδι που όρισε η ΕΠΑΕ.

✔ Σε εξ αναβολής αγώνα του πρωταθλήματος της Δ΄ Εθνικής (2ος όμιλος), ο Λήλας Βασιλικών θα αντιμετωπίσει σήμερα εντός έδρας το Μανδραϊκό.

Με υψηλούς στόχους ξεκίνησε η Νίκη Ξανθού για το 1997

Δεν θα κάνει, πάντως, τριπλούν

Πολλούς στόχους έχει βάλει και για τη χρονιά του 1997, η τέταρτη Ολυμπιονίκης της Ατλάντα, συμπολίτισσα μας Νίκη Ξανθού!

Η άλτρια του ΓΑΣ Ρόδου "Η Υγεία" δήλωσε χαρακτηριστικά σε αθηναϊκή αθλητική εφημερίδα: "Πρώτος στόχος είναι το Παρίσι και κύριος στόχος της χρονιάς, το δικό μας παγκόσμιο πρωτάθλημα το καλοκαίρι. Στον κλειστό στίβο θα κάνω πολλούς αγώνες, Βαλκανικούς, Πανελλήνιους. Οσο για τον ανοικτό στίβο, βλέπω μόνο τους Μεσογειακούς, αλλά δεν είναι και βέβαιο, γιατί θα κυνηγήσω τα μίτιγκ του εξωτερικού κατά κύριο λόγο. Αυτά, κυρίως θα βοηθήσουν για το Αθήνα '97".

Στο μεταξύ, η Νίκη επέστρεψε πολύ ευχαριστημένη από το Μπέλεμγκεν της Βουλγαρίας, όπου έκανε την προετοιμασία της. Η ίδια, δηλώνει: "Το μόνο πρόβλημα που είχα ήταν ένας πόνος στα καλάμια, αλλά αυτό δεν είναι ανησυχητικό, αφού προήλθε από την πολλή προπόνηση. Είχα μακρά αγωνιστική απραξία, άρα είναι λογική η πίεση αυτή στα πόδια. Το ευχάριστο όμως είναι, ότι όλα πήγαν κατ΄ ευχήν. Εκεί είχαμε την ησυχία μας, μακρυά από τις ανησυχίες και τα τρεξίματα της Αθήνας. Τώρα, ελπίζω να γίνει το προπονητήριο, το κλειστό στην Καλαμάτα και να πάμε εκεί για τη συνέχεια, διαφορετικά θα παραμείνουμε εκ των πραγμάτων στην Αθήνα".

Ούτε και φέτος θα κάνει τριπλούν η Νίκη Ξανθού. Η Ροδίτισσα άλτρια έχει κάποιες ενοχλήσεις στη μέση, που στέλνουν το νέο - γι΄ αυτή - αγώνισμα στο απώτερο μέλλον.

ΦΟΙΒΟΣ Ούτε στη Χίο θα παίξει ο Ξύπας

Περισσότερο σοβαρός απ΄ ό,τι αρχικά πιστευόταν είναι τελικά ο τραυματισμός του Γιώργου Ξύπα. Ο έμπειρος επιθετικός του Φοίβου έχει έντονες ενοχλήσεις στο πόδι και απουσίασε από τα τελευταία παιχνίδια της ομάδας του. Ούτε το Σάββατο θα μπορέσει να ενισχύσει τις προσπάθειες των συμπαικτών του, εκτός έδρας με τον Αρη Κάμπου.

Οπως έγινε μάλιστα γνωστό, αυτές τις ημέρες δε θα προπονηθεί καθόλου και θα αρχίσει να γυμνάζεται κανονικά από τη Δευτέρα.

➪ Δεν προπονήθηκε χθες ο Νίκος Διακοφιλιππής. Ο παίκτης έπαθε ένα ελαφρύ διάστρεμμα στο ντέρμπυ με τον Αρη, που δεν είναι όμως κάτι το ανησυχητικό και σήμερα αναμένεται να δώσει το "παρών".

➪ Την πρώτη του προπόνηση ύστερα από αρκετές ημέρες έκανε χθες ο Παναγιώτης Κοκκάρης.

Συνεδριάζει ο ΔΟΝΑ

Αύριο στις 1μ.μ. θα συνεδριάσει η διοίκηση του Δημοτικού Οργανισμού Νεολαίας και Αθλησης, με τα παρακάτω θέματα ημερησίας διάταξης:

- Ενημέρωση προέδρου και μελών Διοικητικού Συμβουλίου.
- Λαϊκοί αγώνες δρόμου και ποδηλάτου.
- Αθλητικές υποτροφίες - κριτήρια.
- Οικονομικές ενισχύσεις σωματείων - κριτήρια.
- Διορισμός μελών στην Επιτροπή Διοίκησης του 1ου ΔΑΚΡ.
- Αίτημα Σκοπευτικού Ομίλου Ρόδου.
- Αίτημα 14ου Νηπιαγωγείου Ρόδου.
- Αίτημα μαθητών και παιδιών περιοχής Τζένιου.
- Αίτημα Τ.Ε. ΕΟΚ Δωδεκανήσου.
- Προτάσεις διάφορα.

Συνάντηση ΔΟΝΑ - "Συντονιστικής"

Ο πρόεδρος του ΔΟΝΑ κ. Κάλλιστος Διακογεωργίου και ο προϊστάμενος του οργανισμού Μιχάλης Ερωτόκριτος, είχαν συνάντηση με αντιπροσωπεία της Συντονιστικής επιτροπής των ποδοσφαιρικών σωματείων της πόλεως Ρόδου, με επικεφαλής τον πρόεδρο αυτής κ. Φωταρά.

Οι δύο πλευρές συζήτησαν σχετικά με τη λειτουργία και τον προγραμματισμό προπονήσεων των ομάδων του 1ου Δημοτικού Αθλητικού Κέντρου της Ρόδου.

Ο Ορφέας συγχαίρει τη διαιτησία

Η διοίκηση του Ορφέα συγχαίρει το διαιτητή κ. Φωτίου και τους επόπτες κ. Μαυρουδάκη και Μίχα, που αποτελούσαν το "τρίο" του αγώνα της ομάδας με την ΑΕΠ στο γήπεδο Κοσκινού.

Τέτοιες διαιτησίες ανεβάζουν το επίπεδο του ερασιτεχνικού ποδοσφαίρου.

Ford

Τοπικό μπάσκετ

Σε αγώνες του τοπικού παιδικού πρωταθλήματος μπάσκετ, σημειώθηκαν προχθές τα αποτελέσματα:

"Ενωση Ρ-Δ" - Φοίβος 100-61

ΑΕΡΑ - Αγ. Νικόλαος 60-31

Δυο πολύ μεγάλα "ζευγάρια" ανέδειξε η κλήρωση του Κυπέλλου

Δύο μεγάλα ζευγάρια ανέδειξε η χθεσινή κλήρωση της γ΄ φάσης του Κυπέλλου Ερασιτεχνών - ζώνης Δωδεκανήσου στον όμιλο Ρόδου, που έγινε στα γραφεία της ΕΠΣΔ.

Το πρώτο είναι Διγενής - Απόλλων Καλυθιών, στα Κοσκινού και το δεύτερο ΑΕΡΑ - Διαγόρας Βατίου στ΄ Αφάντου.

Οι τέσσερις ομάδες ανήκουν στην Α΄ κατηγορία, οι αντίπαλοι όμως σε διαφορετικό όμιλο (Διγενής, ΑΕΡΑ στον 1ο και Απόλλων Καλυθιών, Διαγόρας Βατίου στο 2ο).

Ολα τα ζευγάρια της χθεσινής κλήρωσης είναι:

Ηρακλής Λάρδου - ΑΕΠ

Φοίβος - Ασπίδα Σαλ.

Κλεόβουλος - Αρης Αρχ.

Ηρακλής Μαρ. - Ατρόμητος Δ

ΑΕΡΑ - Διαγόρας Βατ.

Διγενής - Απόλλων Καλ.

● Οι αγώνες ίσως γίνουν στις 27 Νοεμβρίου.

Στον όμιλο νήσων, έγινε η κλήρωση για τη β΄ φάση. Τα ζευγάρια εδώ είναι:

Υποόμιλος Κω

ΑΕΚως ή ΠΑΟ Κω - Νικαγόρας

Ασκληπιός - Αναγέννηση Ασφ.

✔ Η Δόξα Καρδάμαινας πέρασε χωρίς αγώνα.

Υποόμιλος Καλύμνου

ΑΣΕΛ - Ολυμπιακός Λ.

Καλυμνιακός - Ποσειδών Καλ.

✔ Ο Ξάνθος προκρίθηκε χωρίς αγώνα.

Στο συνέδριο των αθλητικών συντακτών ο κ. Διακογεωργίου

ΓΙΝΕΤΑΙ ΣΤΗΝ ΚΥΠΡΟ

Στην Κύπρο θα θρεθεί τη Δευτέρα και την Τρίτη, ο πρόεδρος του ΔΟΝΑ κ. Κάλλιστος Διακογεωργίου.

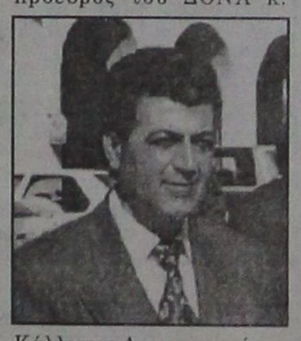

Μετά από επίσημη πρόσκληση που του έγινε, θα παρακολουθήσει τις εργασίες του 15ου συνεδρίου αθλητικών συντακτών Κύπρου - Ελλάδας, που φέτος γίνεται στη Λευκωσία.

Στον κ. Διακογεωργίου, την πρόσκληση απέστειλε ο πρόεδρος της Ενωσης Αθλητικογράφων Κύπρου κ. Ζαχαρίας Κυριάκου.

Πέρσι, το συνέδριο (14ο) έγινε στη χώρα μας και συγκεκριμένα στο ΟΑΚΑ, με συνδιοργανωτές τον Πανελλήνιο Σύνδεσμο Αθλητικού Τύπου (ΠΣΑΤ) και το Δήμο Αμαρουσίου.

Το 1997 το 16ο συνέδριο θα διεξαχθεί στη Θεσσαλονίκη, που θα είναι η πολιτιστική πρωτεύουσα της Ευρώπης.

ΣΚΟΠΟΒΟΛΗ

Ο Καβουκλής πρώτευσε στο Πανελλήνιο πρωτάθλημα

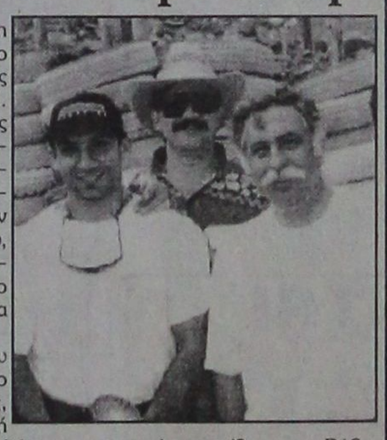

Μια πολύ μεγάλη επιτυχία σημείωσε ο Σκοπευτικός Ομιλος Ρόδου (ΣΚΟΡ). Στους πρόσφατους αγώνες του Πανελληνίου πρωταθλήματος πρακτικής σκοποβολής που έγιναν στου Μαρκόπουλου, κατέκτησε χρυσό μετάλλιο και κύπελλο στην κατηγορία ΟΠΕΝ!

Ο αθλητής του που πρώτευσε, είναι ο Νίκος Καβουκλής, που κατά γενική ομολογία είναι ο καλύτερος σκοπευτής του είδους στη Ρόδο και τώρα, ένας από τους καλύτερους στη χώρα!

Στους αγώνες συμμετείχαν 108 αθλητές και αθλήτριες από 19 συλλόγους.

Οι νικητές των άλλων κατηγοριών είναι: Ο Γιώργος Σούλης (ΣΚΟ Θεσσαλονίκης) στην κατηγορία Στάνταρντ, ο Νίκος Σισμανίδης (ΟΑΠΣ) στην κατηγορία βετεράνων και η Μόνικα Θεδώρου (ΟΑΠΣ) στις γυναίκες.

Στη φωτογραφία ο Νίκος Καβουκλής με το κύπελλο και δίπλα του ο πρόεδρος του ΣΚΟΠ, δικηγόρος κ. Γιάννης Χαρίτος.

ARNAS SERVICE

ΓΕΝΙΚΟ ΣΥΝΕΡΓΕΙΟ ΑΥΤΟΚΙΝΗΤΩΝ

ΠΛΑΝΙΑΡΙΣΜΑΤΑ ΚΕΦΑΛΩΝ

Καποδιστρίου 16. Τηλ. 24559 - 32890

ΧΑ-19/12

ΠΩΛΕΙΤΑΙ

Επιχείρηση εστιατορίου πλήρως εξοπλισμένη (με το κλειδί στο χέρι) στην Ιαλυσό. Δεχόμαστε μόνο σοβαρές προτάσεις.

Πληροφορίες

Τηλ. 95966-96020

Χ632-30/11

Ο Πέππας στο Β' γύρο του "μάστερς"

Στο Β΄ γύρο του 4ου και τελευταίου διεθνούς τουρνουά (μάστερς) σάτελαϊτ "Ελλάδα 4" που γίνεται στο Ηράκλειο Κρήτης, θ΄αγωνιστεί σήμερα ο Σόλων Πέππας.

Ο πρωταθλητής Ελλάδας και αθλητής του Ροδιακού Ομίλου Αντισφαιρίσεως, προκρίθηκε "μπάι" από τον α΄ γύρο.

Στίβος

Πρεμιέρα για τους "μικρούς"

Το Σάββατο 23 Νοεμβρίου στις 9 π.μ. στο στάδιο στίβου Ρόδου, θα κάνουν την πρώτη τους εμφάνιση σε αγώνες, οι μικροί αθλητές (ηλικίας μέχρι 11 χρόνων) της ακαδημίας του ΓΑΣ Ρόδου "Η Υγεία"!

Αιτήματα στην ΕΠΟ για μετάθεση αγώνων

ΑΘΗΝΑ, 19 (ΑΠΕ).- Κατ΄ αρχήν δεκτό έγινε το αίτημα του ΠΑΟΚ να μετατεθεί ο αγώνας κυπέλλου με τον Ολυμπιακό την Τετάρτη 27 Νοεμβρίου αντί για την Πέμπτη 28/11 που είχε προγραμματιστεί και παράλληλα ο αγώνας Ηρακλή - Παναθηναϊκού που επρόκειτο να διεξαχθεί την Τετάρτη 27/11 να γίνει την Πέμπτη 28/11.

Ο πρόεδρος της ΕΠΟ Κώστας Τριβέλλας, ο αντιπρόεδρος και πρόεδρος της ΕΠΑΕ Γιώργος Δέδες καθώς και ο πρόεδρος της επιτροπής κυπέλλου Ευριπίδης Ρεβελάκης, δέχθηκαν το αίτημα του ΠΑΟΚ και αφού συμφώνησαν με την ΕΡΤ η οποία θα μεταδόσει απευθείας και τα δύο ματς (18.00 του ΠΑΟΚ και 20.00 του Ηρακλή), έδωσαν καταφατική απάντηση στον κ Καλύβα, αλλά η οριστική απόφαση θα ληφθεί στο συμβούλιο της ΕΠΟ την Πέμπτη.

Είναι πανεύκολο... και χαρίζει εκατομμύρια! Παίξτε τώρα ΠΡΟ ΠΟ ΓΚΟΛ

1ΤΙ ΕΙΝΑΙ ΤΟ ΠΡΟΠΟ ΓΚΟΛ;

●Παιχνίδι τύχης. Επιλέγεις τους 8 από 30 αγώνες που πιστεύεις ότι θα μπουν τα περισσότερα γκολ.

●Προβλέπεις γκολ, όχι νικητές ή σκορ.

●Είναι κυρίως Τύχη και λιγότερο Γνώση.

●Παίζεται απ'όλους και όχι από ειδικούς.

●Μοιράζει πολλά κέρδη.

2ΠΩΣ ΠΑΙΖΕΤΑΙ;

Πανεύκολα. Απλά σημειώστε με κουκίδα τους 8 αγώνες που νομίζετε ότι θα μπουν τα περισσότερα γκολ. Παράδειγμα απλού δελτίου:

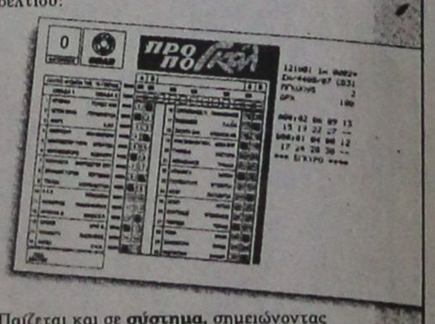

Παίζεται και σε σύστημα, σημειώνοντας περισσότερους από 8 αγώνες.

3ΠΟΤΕ ΠΑΙΖΕΤΑΙ;

Όλη την εβδομάδα στα πρακτορεία ΠΡΟΠΟ. Κατάθεση δελτίων μέχρι Σάββατο βράδι (10 μμ).

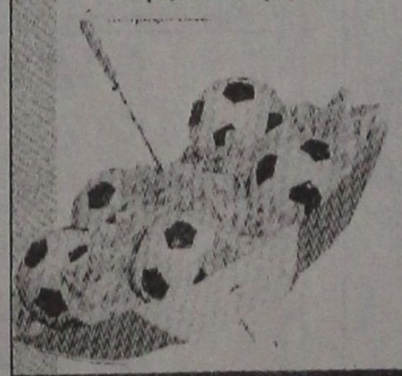

ΠΡΟ ΠΟ ΓΚΟΛ

Βροχή τα γκολ και τα εκατομμύρια!

Συγκροτήθηκε ο πίνακας των δικηγόρων που λαμβάνουν μέρος στις διαιτησίες

Μετά τη σύσταση της Μόνιμης Διαιτησίας στο Δικηγορικό Σύλλογο Ρόδου, με το Π.Δ. 241/1996 (ΦΕΚ Α΄ 178), συγκροτήθηκε ο πίνακας των μελών του Συλλόγου που μπορούν να λαμβάνουν μέρος στις διαιτησίες, ως διαιτητές ή επιδιαιτητές.

Μετά από αυτό και από το γεγονός ότι από 1-1-1997 αρχίζει να εφαρμόζεται ως υποχρεωτικό προστάδιο για τη συζήτηση κάθε αγωγής, που έχει περιουσιακό χαρακτήρα, ενώπιον των Δικαστηρίων, η συμβιβαστική επίλυση των διαφορών, αντιλαμβάνεται κανείς ότι η καθιέρωση στον Δικηγορικό Σύλλογο Ρόδου της Μόνιμης Διαιτησίας, πρόκειται να συμβάλει με τον καλύτερο τρόπο στη σύντομη και δίκαιη λύση κάθε διαφοράς, αποφεύγοντας με τον τρόπο αυτό τη χρονοβόρο και ατελείωτη δικαστηριακή διαδικασία, που σε πολλές περιπτώσεις, μετά από παρέλευση μακρού χρόνου, παύει να έχει ενδιαφέρον η ικανοποίηση του επιδιωκόμενου δικαιώματος.

Για την καλύτερη ενημέρωση του κοινού, μπορεί ο κάθε πολίτης να απευθύνεται στη Γραμματεία του Δικηγορικού Συλλόγου, οδός 25ης Μαρτίου 9-11, τηλ. 29837-24387. από ώρα 09.00 έως 14.30 καθημερινά.

Εκθεση χειροτεχνίας με χριστουγεννιάτικα δώρα από ανακυκλώσιμα υλικά

Εκθεση χειροτεχνίας με χριστουγεννιάτικα διακοσμητικά αντικείμενα από ανακυκλώσιμα υλικά, παρουσιάζει σήμερα 20/11/96 στις 5μ.μ., η ομάδα των γονιών του παιδότοπου που λειτουργεί πιλοτικά από το Ινστιτούτο Υγείας του Παιδιού, στους Αγίους Αποστόλους.

Ο παιδότοπος «Κόκκινο Μπαλόνι», λειτουργεί στα πλαίσια του προγράμματος Κοινοτικής Ανάπτυξης και Προαγωγής της Υγείας, με την ευθύνη και την εποπτεία του Ινστιτούτου Υγείας του Παιδιού (κ. Ελένη Αγάθωνος και κ. Ελένη Αδάμ), από το 1995, καλύπτοντας ένα μικρό μέρος των αναγκών της περιοχής για τη δημιουργική απασχόληση των παιδιών προσχολικής κυρίως ηλικίας.

Το πρόγραμμα του παιδότοπου είναι ανοιχτό στους γονείς των παιδιών με στόχο την κοινωνικοποίηση μικρών και μεγάλων, την ενίσχυση του ρόλου των γονιών και τη μείωση της κοινωνικής απομόνωσης. Λειτουργεί 5 μέρες την εβδομάδα, πρωί - απόγευμα, και συμμετέχουν 20 περίπου παιδιά.

Υπεύθυνη για τη λειτουργία του στη Ρόδο είναι η παιδαγωγός κ. Καίτη Παρασκευά, με τη βοήθεια των κυριών Μαίρης Κάβουρα και Χριστίνας Πιλάτου που εκπαιδεύτηκαν στα τμήματα επαγγελματικής κατάρτισης «Δημιουργικής Απασχόλησης Νηπίων» και «Οικογενειακών Βοηθών» το 1995.

Η έκθεση των χριστουγεννιάτικων αντικειμένων, είναι αποτέλεσμα της συμμετοχής και της συλλογικής δουλειάς των γονιών του παιδότοπου και φιλοξενείται στην Εστία του Σώματος Ελληνίδων Οδηγών στην οδό Παπαλουκά.

ΓΝΩΣΤΟΠΟΙΗΣΗ

Ο Ομιλος των Εταιρειών Ασπίς Πρόνοια γνωστοποιεί ότι έχει μεταφέρει τα κεντρικά γραφεία της (ιδιόκτητα), στην οδό Αννης Μαρίας 83, 3ος όροφος. Τα τηλέφωνα επικοινωνίας είναι 25502-37744-37745 FAX 31544.

Το γραφείο στην οδό Εθν. Μακαρίου 45, 3ος όροφος παραμένει και λειτουργεί ως παράρτημα των κεντρικών, για την καλύτερη εξυπηρέτηση των πελατών της, στο τηλέφωνο 35790.

Πληροφορίες στην Γραμματεία των Κεντρικών

Τ.26654-20/11

2 ΒΡΑΔΙΕΣ ΜΕ ΤΟΝ

ΜΙΛΤΟ ΠΑΣΧΑΛΙΔΗ



ΖΩΝΤΑΝΑ ΣΤΟ CLUB "ΚΥΤΤΑΡΟ"
ΤΡΙΤΗ 19 & ΤΕΤΑΡΤΗ 20/11
ΔΙΟΡΓΑΝΩΣΗ Ρ/Σ ΛΥΧΝΑΡΙ 91.4
Χορηγός Manuel Music Center
CAFE CLUB ΚΥΤΤΑΡΟ,
ΜΑΝΔΗΛΑΡΑ 22, ΤΗΛ: 78.202

3211 19/11

Απάντηση στις θέσεις του ΕΒΕΔ

Μόνο στην ΥΠΑ η λειτουργία των ελληνικών αεροδρομίων

ΕΠΙΘΕΣΗ ΚΑΙ ΚΑΤΑ ΤΟΥ ΝΟΜΑΡΧΗ ΔΩΔΕΚΑΝΗΣΟΥ

Και η ΟΜΟΣΠΟΝΔΙΑ των Συλλόγων Υπηρεσίας Πολιτικής Αεροπορίας καταδικάζει τις θέσεις του Επιμελητηρίου για την εκμετάλλευση του αεροδρομίου της Ρόδου. Σε σχετική επιστολή προς το ΕΒΕΔ υπογραμμίζονται τα εξής:

"Μετά τα δημοσιεύματα των τοπικών εφημερίδων, σχετικά με τις δηλώσεις της κ. υπουργού Ανάπτυξης, καθώς και τις θέσεις του Επιμελητηρίου σας, σχετικά με τον τρόπο διαχείρισης του Αερολιμένα Ρόδου, το δευτεροβάθμιο συνδικαλιστικό όργανο που καλύπτει όλους τους εργαζομένους της ΥΠΑ στα ελληνικά αεροδρόμια, σας γνωρίζει ότι:

1. Η Υπηρεσία Πολιτικής Αεροπορίας ως γνωστόν είναι δημόσια υπηρεσία του υπουργείου Μεταφορών και Επικοινωνιών και έχει την ευθύνη της λειτουργίας, ίδρυσης, οργάνωσης, κατασκευής και εκμετάλλευσης των αεροδρομίων της χώρας. Σήμερα λειτουργεί 45 περίπου αεροδρόμια. Το προσωπικό της είναι το μόνο εξειδικευμένο στο χώρο των αερομεταφορών και μάλιστα πανεπιστημιακής εκπαίδευσης σε ποσοστό 65% περίπου.

2. Μετά την καθιέρωση του γνωστού τέλους ανάπτυξης (Σπατόσημου) αλλά και τις χρηματοδοτήσεις από σχετικά προγράμματα της Ε.Ε. άρχισαν ήδη να



προωθούνται έργα ανάπτυξης και υποδομής των αεροδρομίων (επεκτάσεις αεροσταθμών, χώρων στάθμευσης αεροσκαφών, εξοπλισμοί κ.α). Είναι πραγματικότης ότι μετά την καθιέρωση του γνωστού αυτού τέλους και ειδικά τον τελευταίο καιρό, εντείνονται οι διαμαρτυρίες πολλών τοπικών φορέων σε περιφερειακούς αερολιμένες για δυσλειτουργία και για το παρεχόμενο επίπεδο υπηρεσιών, με προφανή στόχο την υφαρπαγή προσοδοφόρων τομέων της ΥΠΑ.

3. Επικροτούμε τη θέση που έλαβε ο τοπικός Σύλλογος Ρόδου - μέλος μας - στα πιο πάνω δημοσιεύματα και τονίζουμε προς κάθε κατεύθυνση ότι: Μόνο ένας φορέας που έχει τη γνώση, εμπειρία, αλλά και οικονομική δυνατότητα είναι δυνατόν να αναπτύξει και λειτουργήσει ενιαία όλα τα αεροδρόμια της χώρας μας προς όφελος του κοινωνικού συνόλου, του δημοσίου συμφέροντος και ειδικότερα για την περιφερειακή ανάπτυξη.

Ο φορέας αυτός είναι η ΥΠΑ, η οποία βρίσκεται στη φάση ταχύτατου εκσυγχρονισμού και αλλαγής της νομικής μορφής της. Αυτές είναι οι θέσεις για τις οποίες ο εργαζόμενοι αγωνίζονται και καλούν όλους τους ενδιαφερόμενους φορείς να συνδράμουν προς αυτή την κατεύθυνση, ως την πιο γρήγορη και σωστή λύση για την ανάπτυξη των περιφερειακών αεροδρομίων και όχι να ασκούν πολιτική και πολεμική χαρακωμάτων σε βάρος της ΥΠΑ.

ΣΤΟ ΝΟΜΑΡΧΗ

ΠΑΡΟΜΟΙΑ επιστολή διαβιβάστηκε στο νομάρχη Δωδεκανήσου κ. Γιάννη Παρασκευά, στην οποία μεταξύ άλλων αναφέρονται και τα εξής:

"Κύριε Νομάρχη,

πριν προβείτε σε δηλώσεις στον ημερήσιο Τύπο σχετικά με το καθεστώς λειτουργίας των ελικοδρομίων, θα ήταν χρήσιμο κατά την άποψη μας να είχατε ζητήσει μια σωστή και έγκυρη ενημέρωση από τον καθ΄ύλη αρμόδιο φορέα, την ΥΠΑ έτσι ώστε να είναι αξιόπιστη και τεκμηριωμένη η όποια πρότασή σας. Βέβαια, η απόλυτη εμπιστοσύνη του καθενός στην υποκειμενική του κρίση σε συνδυασμό πιθανόν με προκατάληψη, οδηγεί πάντα σε λάθη. Εσείς, επιπλέον, προβήκατε, σύμφωνα με το δημοσίευμα αυτό σε απρεπείς και απαράδεκτους χαρακτηρισμούς για την Υπηρεσία μας."

Ενας Ιταλός ζωγραφίζει τη Ρόδο και Σύμη

Εκθέτει τα έργα του στο «Πλάζα»

Ρόδος και Σύμη σαγηνεύουν, αλλά και εμπνέουν τους αλλοδαπούς καλλιτέχνες. Ανάμεσά τους ο πολύς γνωστός στην Ιταλία σκηνογράφος και ζωγράφος Μίμο Φιορέλλι.

Αυτές τις ημέρες στην αίθουσα του ξενοδοχείου «Πλάζα» εκθέτει 50 υδατογραφίες του εμπνευσμένες από τη Σύμη και τη Ρόδο, κυρίως από την πόλη και τη Λίνδο.

Πρόκειται για εξαιρετικά έργα που εντυπωσιάζουν από έναν καλλιτέχνη που ανακάλυψε τον «παράδεισό» του στο νησί του Νιρέα.

Ο Μίμο Φιορέλλι είναι γεννημένος στο Μπάρι. Σπούδασε σκηνογραφία στην Ακαδημία Καλών Τεχνών της Ρώμης.

Συμμαθητής και φίλος του



ήταν ο δικός μας Δημήτρης Πεζουβάνης.

Σήμερα διδάσκει το μάθημα της τέχνης σε σχολή του Μπάρι. Από το 1962 μέχρι και σήμερα έχει οργανώσει πολλές ατομικές εκθέσεις στην Ιταλία και σε μεγάλες πόλεις του εξωτερικού.

Εργα του κοσμούν δημόσιες και ιδιωτικές συλλογές. Μάλιστα, πίνακες του κοσμούν σήμερα το Βατικανό και το Μουσείο Τέχνης της Νίκαιας.

Τα τελευταία χρόνια ο Μίμο Φιορέλλι πηγαινοέρχεται από την Ιταλία στη Σύμη και Ρόδο. Από σήμερα το απόγευμα μέχρι και την Κυριακή θα βρίσκεται στο «Πλάζα».

Δεν εορτάζουν

- Η κ. Μαρία Περικλή Φραράκη, δεν θα δεχθεί επισκέψεις επί τη ονομαστική της εορτή.

- Η κ. Μαίρη Λημητριάδου δεν εορτάζει και δεν θα δεχθεί επισκέψεις για την γιορτή της.

ΠΩΛΕΙΤΑΙ

ΟΙΚΟΠΕΔΟ 6000τ.μ., άρτιο και οικοδομήσιμο, στην περιοχή Κοσκινού - Ασγούρου, με φανταστική θέα προς τη θάλασσα.

Αξία 40.000.000, τώρα 36.000.000

Πληροφορίες τηλ. 73819, κ. Μιχάλη Ευσταθίου

ΓΔ-20/12

ΔΙΑΛΥΣΗ

ΚΑΤΑΣΤΗΜΑΤΟΣ

ΑΝΟΡΙΚΟΥ ΡΟΥΧΟΥ

Αριθ. Αποφ. Δικαστηρίου 794/96

LUOMO

Δ. Θεοδωράκη
(Πεζόδρομος)

ΜΕΓΑΛΕΣ ΕΥΚΑΙΡΙΕΣ
ΟΛΑΣ ΜΑΣ ΤΑ ΕΙΔΗ
ΚΑΤΩ ΤΟΥ ΚΟΣΤΟΥΣ

30/11 x634

Νέες εσωκομματικές τριβές συγκλονίζουν τη Νέα Δημοκρατία

ΑΘΗΝΑ, 19 (ΑΠΕ).-

Νέες εσωκομματικές τριβές αλλά και πονοκέφαλο στο Γιάννη Βαρβιτσιώτη προκαλεί η διεύρυνση του συνεδρίου της Ν.Δ. καθώς ο αντιπρόεδρος του κόμματος δέχεται καθημερινά πιέσεις αλλά και αντικρουόμενες προτάσεις για το ποιοί θα πρέπει να συμμετέχουν.

Ο κ.Γ.Βαρβιτσιώτης φέρεται να είπε στους συνεργάτες του: "πως καλείται να τετραγωνίσει τον κύκλο". Αποτέλεσμα όλων αυτών είναι να μετατεθεί για την ερχόμενη εβδομάδα η συνεδρίαση του πολιτικού συμβουλίου στην οποία θα συζητηθεί η πρόταση Βαρβιτσιώτη για το Συνέδριο. Ο αντιπρόεδρος της ΝΔ υπολογίζει ότι θα συνθέσει τις διαφορετικές προτάσεις και θα έχει ολοκληρώσει την πρότασή του μέχρι την Παρασκευή.

Ενδεικτικό του κλίματος που επικρατεί στη ΝΔ είναι το γεγονός ότι η κ.Φάνη Πετραλιά ζητεί το 20% των μελών του συνεδρίου να είναι γυναίκες. ο κ.Α.Φούσσας τα μέλη του συνεδρίου θα ξεπεράσουν κατά πολύ τους τρεις χιλιάδες και ο κ.Β.Μεϊμαράκης, να συμμετέχουν όλα τα εκλεγμένα μέλη των κεντρικών επιτροπών της Ν.Δ. από το '74 μέχρι σήμερα καθώς και οι πρώην πρόεδροι των Νομαρχιακών του κόμματος και της ΟΝΝΕΔ.της ιδίας περιόδου.

Παράλληλα, τριβές προκαλεί και η εκλογή των περίπου 400 συνέδρων από τις νομαρχιακές επιτροπές, καθώς ο κ.Σουφλιάς επιμένει πως πρέπει να εκλεγούν με καθολική ψηφοφορία από τα μέλη του κόμματος, ορισμένοι βουλευτές που πρόσκεινται στους "τρεις" να διπλασιαστεί ο αριθμός τους, ενώ ο κ.Εβερτ, υποστηρίζει πως πρέπει να εκλεγούν με βάση το καταστατικό από τα τριμελή προεδρεία των τοπικών επιτροπών.

Το απόγευμα αναμένεται να παραδοθεί στον κ.Εβερτ το πόρισμα των τριών ειδικών εκλογολόγων για τα αίτια της ήττας της ΝΔ στις εκλογές του Σεπτεμβρίου. Το πόρισμα θα συζητηθεί σε κοινή συνεδρίαση της Κοινοβουλευτικής Ομάδας και της Κεντρικής Επιτροπής που δεν έχει οριστεί ακόμη, ενώ κορυφαία στελέχη του κόμματος εισηγούνται στον κ.Εβερτ, να αναβληθεί αυτή η συνεδρίαση ώστε να μην δημιουργηθεί νέο πεδίο εσωκομματικής έντασης.

ΕΥΧΑΡΙΣΤΗΡΙΟ ΠΕΝΘΟΥΣ

Αισθανόμαστε θαθιά την ανάγκη αλλά και την υποχρέωση να ευχαριστήσουμε και δημόσια τους γιατρούς και το νοσηλευτικό προσωπικό της Β' Παθολογικής Κλινικής του Γενικού Νοσοκομείου Ρόδου, για την αμέριστη συμπαράστασή τους στον άνισο τελευταίο αγώνα της ζωής που έδωσε η λατρευτής μας σύζυγος κα μητέρα

ΓΑΡΥΦΑΛΛΙΑ ΜΕΛΑ

για όσο καιρό παρέμεινε στο χώρο του Νοσοκομείου, μέχρι την οριστική της αποδημία

Ο σύζυγος Μιχαήλ Μελάς
Τα παιδιά Μαρία - Τάσος Μπρουζάκη

3981-20/11

ΑΝΑΚΟΙΝΩΣΗ ΔΕΞΙΩΣΕΩΝ

Το ξενοδοχείο ΩΚΕΑΝΙΣ γνωστοποιεί ότι διαθέτει την αίθουσα εστιατορίου του για δεξιώσεις γάμων και χοροεσπερίδων κατά την χειμερινή περίοδο.

Η εξαιρετική ποιότητα των εδεσμάτων μας και το υποδειγματικό σέρβις αποτελούν εγγύηση της επιτυχίας της εκδήλωσης σας.

Πληροφορίες στο τηλέφωνο 24881

κ. ΟΡΦΑΝΙΔΗ

Χ.-680-30/11

Βραβεία απένειμε ο οργανισμός Τόμσον σε ελληνικά ξενοδοχεία

Πέντε ακόμη διεθνή βραβεία πρόσθεσε στη συλλογή της η ξενοδοχειακή αλυσίδα Crecotel, σε "ανταμοιβή" της ποιότητας υπηρεσιών που παρέχει στην πελατεία της.

Αυτή τη φορά τα βραβεία δόθηκαν από τον κορυφαίο τουρ οπερέιτορ της Βρετανίας κ. Thompson, σε επίσημη τελετή στο ξενοδοχείο Dorchester στο Λονδίνο. Τα ξενοδοχεία της αλυσίδας, που κέρδισαν το χρυσό βραβείο, είναι τα Rithymna Beach, Creta Palace, El Greco, Rhodos Imperial και Corfu Imperial. Η Grecotel έχει λάβει από τον Thompson, από το 1986 μέχρι σήμερα, συνολικά 34 βραβεία.

Στην ίδια τελετή στο Λονδίνο ο Βρετανός τουρ οπερέιτορ απένειμε βραβεία σε 56 ακόμη ελληνικά ξενοδοχεία από τις περιοχές Κρήτη, Κέρκυρα, Ζάκυνθο, Χαλκιδική, Κω, Κεφαλλονιά, Ρόδο, Λέρο, Σάμο, Σκιάθο και Θάσο.

Μιλώντας στην τελετή ο γενικός διευθυντής τουριστικών υποθέσεων του Thompson, D. Speniey, και σχολιάζοντας τη βράβευση της Grecotel, είπε:

"Τα χρυσά βραβεία αποτελούν αντανάκλαση των θέσεων, αλλά και των επιθυμιών των πελατών μας κατά τη διάρκεια των διακοπών τους, έτσι όπως απάντησαν στο ερωτηματολόγιο που τους δώσαμε γι΄ αυτόν τον σκοπό. Η Grecotel πρέπει να είναι υπερήφανη, γιατί επί τόσα χρόνια ένας μεγάλος αριθμός ξενοδοχείων της βραβεύεται, κερδίζοντας τις προτιμήσεις και την εμπιστοσύνη των τουριστικών γραφείων διακοπών. Αξίζουν συγχαρητήρια σε όλους τους διευθυντές και το προσωπικό για τις προσπάθειές τους".

Ο διευθυντής πωλήσεων και μάρκετινγκ της αλυσίδας Γιώργος Καράτζιας, από την πλευρά του τόνισε: "Εχουν περάσει 15 χρόνια από τότε που άρχισε να λειτουργεί η Grecotel. Ολο αυτό το διάστημα προσπαθήσαμε να κερδίσουμε διεθνή φήμη για την ποιότητα των διακοπών που προσφέρουμε και τον άρτιο εξοπλισμό μας που ικανοποιεί ακόμη και τον πιο απαιτητικό πελάτη. Τα βραβεία αποδεικνύουν ότι οι επισκέπτες από την Αγγλία εκτιμούν τη γνήσια ελληνική φιλοξενία, που εμείς τους προσφέρουμε".

ΛΑΪΚΟ ΛΑΧΕΙΟ

(Την κλήρωση προσφέρει το πρακτορείο ΚΩΣΤΑ ΚΑΣΤΡΟΥΝΗ - Στοά Σπάρταλη 7)

ΚΛΗΡΩΣΗ 47η της 19 Νοε. 1996

ΚΕΡΔΗ ΤΡΙΣΥΛΛΟΥ ΛΑΧΝΟΥ : Ο Κυκλοφόρησαν συλλογές 10

	Σειρά	Στοιχείο	Αριθμός	Δ ρ α χ μ έ ς
Μεγάλος λαχνός	9η	Β	3802	Jackpot
Υπόλοιπα στοιχεία	9η	Α+Γ+Δ	3802	Jackpot
Β λαχνός τριάδιου	10η	Α - Δ	3802	Jackpot
Γ λαχνός τριάδιου	8η	Α - Δ	3802	Jackpot
Σε όλες τις άλλες σειρές			3802	10,000,000

ΚΑΤΑΛΟΓΟΣ ΚΕΡΔΩΝ ΣΕ ΟΛΕΣ ΤΙΣ ΣΕΙΡΕΣ

Αριθμός	Ποσό	Αριθμός	Ποσό	Αριθμός	Ποσό	Αριθμός	Ποσό
259	100,000	20443	60,000	41425	60,000	60467	80,000
810	60,000	21254	80,000	42106	100,000	61188	60,000
1578	100,000	21833	100,000	42157	60,000	61849	100,000
2441	60,000	22726	80,000	43668	60,000	62600	60,000
3792	60,000	23307	100,000	43699	2,000,000	63481	100,000
3802	Πρώτος	24294	60,000	43846	80,000	64028	80,000
4552	80,000	24725	80,000	44587	60,000	65789	60,000
5303	60,000	25436	100,000	45158	100,000	66360	200,000
6054	100,000	25647	60,000	45769	60,000	66941	80,000
6805	60,000	26318	60,000	46600	200,000	67692	80,000
7576	60,000	26559	200,000	47141	60,000	68473	100,000
8397	200,000	27480	80,000	47872	80,000	68994	60,000
9188	60,000	28031	80,000	48453	80,000	69075	80,000
9809	100,000	28582	60,000	49404	100,000	69356	60,000
10760	60,000	28993	100,000	50153	60,000	69927	100,000
11481	60,000	29484	60,000	50846	200,000	70758	60,000
12153	60,000	30155	80,000	51597	60,000	71699	200,000
12775	200,000	30776	200,000	52478	80,000	72150	60,000
13197	80,000	31697	60,000	53109	80,000	72901	80,000
13789	80,000	32938	60,000	53720	100,000	73632	100,000
13813	80,000	33925	200,000	54797	80,000	73809	100,000
14494	200,000	34696	80,000	55608	200,000	74570	80,000
15285	60,000	33477	60,000	56469	60,000	75281	60,000
15766	100,000	36188	100,000	56800	80,000	75742	200,000
16377	60,000	36849	60,000	57621	60,000	76463	60,000
17068	60,000	37690	80,000	58432	100,000	76944	80,000
17779	100,000	38481	80,000	59183	60,000	77615	60,000
18460	60,000	39232	200,000	59615	1,000,000	78526	200,000
18991	80,000	39943	60,000	59744	60,000	79177	80,000
19672	200,000	40694	60,000	59996	60,000	79648	60,000

Από 6,400 δρχ. κερδίζουν όλοι οι αριθμοί από το 3000 μέχρι τα 3999
Κερδίζουν επίσης από 3200 δρχ. όλοι οι αριθμοί που λήγουν σε 2
Στην κλήρωση αυτή: Ευνοήθηκαν οι χιλιάδες 13 28 43 59 69
Τα κέρδη άνω των 100000 φορολογούνται με 10%

ALHAMBRA TRAVEL

ΕΚΤΑΚΤΗ ΑΝΑΚΟΙΝΩΣΗ

ΜΟΝΟ ΜΕ 45.000

Υπό την αιγίδα της ΙΕΡΑΣ ΜΗΤΡΟΠΟΛΕΩΣ ΡΟΔΟΥ, το ΠΝΕΥΜΑΤΙΚΟ ΚΕΝΤΡΟ ΤΟΥ ΑΓΙΟΥ ΓΕΩΡΓΙΟΥ ΑΝΩ Ρόδου, ο ΕΠΙΤΡΟΠΟΣ ΤΩΝ ΜΟΙΡΩΝ (Αγ. Νικολάου) τ. αντιδήμαρχος κ. ΘΕΟΔΩΡΟΣ ΤΣΙΜΠΙΔΑΚΗΣ και το πρακτορείο ALHAMBRA TRAVEL οργανώνουν ειδική εκδρομή προσκύνημα στον

ΑΓ. ΝΙΚΟΛΑΟ ΜΟΙΡΩΝ
ΜΑΚΡΗ - ΛΙΒΙΣΙ κ.λ.π.
από 4/12/96 έως 7/12/96

4/12 Αναχώρηση από Ρόδο 09.00 για Μαρμαρά με δελφίνι και άμεση μεταφορά για Μοίρα. Διανυκτέρευση στο HTL KIYAK.
5/12 Πρωινό. Περιήγηση στα περίχωρα των Μοιρών. Διαν/ση.
6/12 Πρωινό. Παρακολούθηση Θείας Λειτουργίας στον ιερό ναό του Αγ. Νικολάου. Γεύμα. Επίσκεψη αρχαιολογικών χώρων. Αναχώρηση για Μάκρη. Διανυκτερεύση στο HTL. EROGLOU.
7/12 Πρωινό. Θεία Λειτουργία στην Παναγιά του Λιβισίου. Στις 12.00 επιστροφή για Μαρμαρίς και εν συνεχεία για Ρόδο.

Για τους προσκυνητές που θέλουν να συμμετάσχουν στο πρόγραμμα του Πατριαρχείου στα Μούγλα επιβάρυνση 15.000 δρχ.
Και επιστροφή στις 9/12 στη Ρόδο

Πληροφορίες:
- ALHAMBRA TRAVEL ΑΛΕΞ. ΠΑΠΑΓΟΥ 23 ΤΗΛ. 25698 - 37052
- Κος Θεόδωρος Τσιμπιδάκης τηλ. 22013
- Πατήρ Βασίλειος Τσαβαρής Ιερός Ναός Αγ. Γεωργίου τηλ. 33675 - 33842

MII-X12