ΕΤΟΣ ΙΔΡΥΣΗΣ 1949
ΙΔΡΥΤΗΣ - ΔΙΕΥΘΥΝΤΗΣ
ΓΙΩΡΓΟΣ ΔΙΑΜΑΝΤΙΔΗΣ
Γραφεία - Τυπογραφεία:
Μάρκου Μαλλιαράκη 21 (ΚΟΒΑ)
Λογιστήριο: Νέα Αγορά
Τηλ.: Σύνταξης: 27356 - 79101
Λογιστηρίου: 24539
FAX: 20643

ΠΡΟΟΔΟΣ

Ανεξάρτητη καθημερινή πρωινή εφημερίδα

TOYOTA
Γιατί εμείς είμαστε εδώ...
...όταν μας χρειαστείτε

ΣΑΒΒΑΤΟ 23 ΝΟΕΜΒΡΙΟΥ 1996
ΑΡΙΘΜΟΣ ΦΥΛΛΟΥ 14.374 ΤΙΜΗ 100 δρχ.

Η δίκη της "Προόδου" στο Τριμελές

Γιαννόπουλος: Δεν πήρα 100 αλλά 61 εκατ.

ΧΑΡΙΤΟΣ: Οταν το δάκτυλο δείχνει τον ήλιο οι σοφοί βλέπουν τον ήλιο και όχι το δάκτυλο...

Στο Τριμελές Πλημμελειοδικείο της Ρόδου άρχισε χθες και συνεχίζεται τη Δευτέρα η δίκη του διευθυντή της "Προόδου" κ. Γεωργίου Διαμαντίδη, κατηγορούμενου για "συκοφαντική δυσφήμηση δια του Τύπου" έπειτα από μήνυση του δημάρχου Ρόδου κ. Γιώργου Γιαννόπουλου.

Η μήνυση είχε υποβληθεί από τον κ. Γιαννόπουλο με αφορμή δημοσίευμα της εφημερίδας μας στις 11 Οκτωβρίου 1994 σύμφωνα με το οποίο ο υποψήφιος τότε δήμαρχος είχε "τσεπώσει" 100 εκατ. δραχμές από το Δήμο Ιαλυσού για τη σύνταξη αρχιτεκτονικής μελέτης ανάπλασης της κεντρικής πλατείας Αποστολίδη, μελέτη την οποία ο κ. Διαμαντίδης χαρακτήρισε, και ενώπιον των δικαστών, "μαϊμού" επισημαίνοντας με ιδιαίτερη έμφαση ότι "κανένα έργο δεν έχει γίνει μέχρι σήμερα, αν και έχουν περάσει έξι χρόνια"

Η χθεσινή διαδικασία, ωστόσο, υπήρξε αποκαλυπτική.

Ο ίδιος ο μηνυτής κ. Γιαννόπουλος προσκόμισε απόδειξη 17 εκατ. δραχμές αλλά κάτω από τον καταιγισμό των ερωτήσεων του συνηγόρου υπερασπίσεως κ. Γιάννη Χαρίτο, υποχρεώθηκε να ομολογήσει ότι η "κοινοπραξία" που συνέταξε τη μελέτη εισέπραξε συνολικά 61 εκατ. δραχμές, χωρίς αυτό το ποσό να αποτελεί τελικό λογαριασμό.

Ο μηνυτής υποχρεώθηκε ακόμα να παραδεχθεί ότι πίσω από τον όρο "κοινοπραξία", είναι ο ίδιος, η αδελφή του, ο γαμπρός του και ο, επίση, αρχιτέκτονας κ. Γιώργος Ανδριωτάκης.

Βρέθηκε μάλιστα σε ιδιαιτέρως δυσχερή θέση όταν ο κ. Χαρίτος του υπέβαλε την ερώτηση γιατί δεν υπέβαλε μήνυση κατά του υποψηφίου (τότε) και νυν δημάρ-

ΣΥΝΕΧΕΙΑ ΣΤΗ ΣΕΛ. 4

Στην περιοχή του Αιγαίου

Συνεχίζονται οι προκλήσεις των Τούρκων

ΑΜΕΣΗ ΕΛΛΗΝΙΚΗ ΑΠΑΝΤΗΣΗ

ΔΥΟ ΑΕΡΟΣΚΑΦΗ, τύπου Μιράζ απογειώθηκαν από το αεροδρόμιο της Καρπάθου προκειμένου να "προστατεύσουν" το C 130 αεροσκάφος της Πολεμικής Αεροπορίας, το οποίο μετέφερε τον υπουργό Εθνικής Αμυνας κ. Ακη Τσοχατζόπουλο στην Κύπρο.

Η επέμβαση των ελληνικών Μιράζ έγινε γιατί εκείνη την ώρα διαπιστώθηκε ότι τουρκικά πολεμικά αεροπλάνα "παρενοχλούσαν" το C 130 που μετέφερε τον υπουργό Αμυνας.

ΔΕΝ ΕΓΙΝΕ γνωστό αν υπήρξε "εμπλοκή", αλλά - σύμφωνα με τις πληροφορίες

ΣΥΝΕΧΕΙΑ ΣΤΗ ΣΕΛ. 4

Για ν'αντιμετωπιστεί το πρόβλημα

Μέτρα από τους φαρμακοποιούς για τα ναρκωτικά

ΣΕ ΚΙΝΔΥΝΟ ΒΡΙΣΚΕΤΑΙ Η ΖΩΗ ΤΟΥΣ

ΠΡΩΤΟΒΟΥΛΙΑ για την αντιμετώπιση του οξύτατου προβλήματος με τα ναρκωτικά στη Ρόδο αναλαμβάνει ο Φαρμακευτικός Σύλλογος. Το θέμα συζητήθηκε κατά τη διάρκεια της προχτεσινής συνεδρίασης του διοικητικού συμβουλίου, όπου έγινε μια αναλυτική ανάλυση του προβλήματος και πάρθηκαν αποφάσεις για τη λήψη μιας σειράς μέτρων.

◆ Σε σχετική ανακοίνωση του προέδρου του Συλλόγου κ. Γιάννη Αρφαρά, υπογραμμίζονται και τα προβλήματα που αντιμετωπίζουν οι ίδιοι οι φαρμακοποιοί από τους ναρκομανείς και τοξικομανείς.

ΜΙΑ ΑΠΟ ΤΙΣ προτάσεις του Φαρμακευτικού Συλλόγου θα είναι η χορήγηση των ουσιών στους ναρκομανείς από το νοσοκομείο ή μέσω κάποιου μηχανισμού που θα δημιουργηθεί σε νομαρχιακό επίπεδο.

◆ Η ανακοίνωση του Φαρμακευτικού Συλλόγου, μεταξύ άλλων αναφέρει και τα εξής:

«Πρέπει καθ΄ όλη τη διάρκεια της εξάσκησης του επαγγέλματός μας και ιδιαίτερα σε θέματα όπως η χορήγηση εξαρτησιογόνων ουσιών να είμαστε σε συνεχή επαγρύπνηση. Δεν επιτρέπεται και, - το ξέρετε - δεν συγχωρείται από την κοινωνία και την εξουσία, ο εφησυχασμός, η αδιαφορία και προ πάντων η ανευθυνόπτα.

Ο Σύλλογος θα προχωρήσει σε πρωτοβουλίες με στόχο την εξάλειψη του προβλήματος που όλοι καθημερινά αντιμετωπίζουμε στα φαρμακεία μας, από τους ναρκομανείς και τοξικομανείς. Συγκεκριμένα: Θα επιδιωχθούν συναντήσεις με όσους εμπλέκονται στο θέμα αυτό ώστε να υπάρξει συνεννόηση και από κοινού αντιμετώπιση, τόσο στο επίπεδο των μέτρων που θα ληφθούν, όσο και στο επίπεδο της συμπεριφοράς (Δεν επιτρέπεται να μπαίνουν στο ίδιο σακκί οι φαρμακοποιοί και οι τοξικομανείς).

ΣΥΝΕΧΕΙΑ ΣΤΗ ΣΕΛ. 4

Ρυθμίζεται οριστικά το θέμα

Οι πλοιοκτήτες θα πληρώσουν τα τέλη

ΑΡΝΕΙΤΑΙ ΜΟΝΟ ΕΝΑΣ

ΡΥΘΜΙΖΕΤΑΙ το θέμα της διαμάχης μεταξύ του Λιμενικού Ταμείου και των πλοιοκτητών της Ρόδου, σχετικά με τις οφειλές για τα λιμενικά τέλη. Οπως έγινε γνωστό κατά την προχτεσινή συνεδρίαση του νέου διοικητικού συμβουλίου του Λιμενικού Ταμείου, ο πρόεδρος κ. Νίκος Ζωίδης κάλεσε όλους τους οφειλέτες πλοιοκτήτες για να συζητήσουν το θέμα.

⇨ Στην πρόσκληση ανταποκρίθηκαν όλοι οι πλοιοκτήτες, πλην των αδελφών Χαραλάμπη. Οπως έγινε γνωστό όλοι δέχτηκαν να ρυθμίσουν τις οφειλές τους, ώστε να λήξει η διαμάχη και να δοθεί οριστικό τέλος στο πρόβλημα..

ΝΑ ΣΗΜΕΙΩΘΕΙ ότι πρόσφατα το υπουργείο Εμπορικής Ναυτιλίας επέβαλε

ΣΥΝΕΧΕΙΑ ΣΤΗ ΣΕΛ. 4

Στα παράλια της Τουρκίας

Ελληνική αντίδραση για το τουρκικό εργοστάσιο

ΠΑΡΕΜΒΑΣΗ ΤΟΥ ΕΒΕΔ ΣΕ ΣΥΝΕΔΡΙΟ

ΤΟ ΕΠΙΜΕΛΗΤΗΡΙΟ Δωδεκανήσου (ΕΒΕΔ) επιβεβαιώνοντας για μια ακόμη φορά το διαρκές και έντονο ενδιαφέρον του για τα προβλήματα της περιοχής μας, μεγάλα και μικρά, πήρε μέρος στη συνεδρίαση της Εκτελεστικής Επιτροπής της ASCAME, που πραγματοποιήθηκε στη Σμύρνη στις 18.11.1996.

Στη συνεδρίαση αυτή, όπως και σε προηγούμενες, εκπροσώπησε επιτυχώς το Επιμελητήριό μας, το μέλος του διοικητικού συμβουλίου κ. Νικόλαος Κονδυλιός.

➡ Η Εκτελεστική Επιτροπή, ύστερα από πρόταση του κ. Κονδυλιού, οριστικοποίησε απόφαση της, με την οποία τάχθηκε υπέρ της αποτροπής δημιουργίας πυρηνικών εργοστασίων στον ευρύτερο μεσογειακό χώρο και την άσκηση των επιρροών της για την υλοποίηση της απόφασής της αυτής .

Η ΠΡΟΤΑΣΗ αυτή του

ΣΥΝΕΧΕΙΑ ΣΤΗ ΣΕΛ. 4

Από περιπολικό του Λιμενικού

Πυροβολισμοί εναντίον τουρκικού δουλεμπορικού

ΕΠΕΙΣΟΔΙΟ ΚΟΝΤΑ ΣΤΗ ΣΥΜΗ

ΠΥΡΟΒΟΛΙΣΜΟΥΣ - αρχικά στον αέρα και στη συνέχεια στο "ψαχνό" - έριξε περιπολικό του Λιμενικού Σώματος εναντίον ταχύπλοου σκάφους στο οποίο επέβαινε Τούρκος δουλέμπορος.

⇨ Το επεισόδιο συνέβη στη θαλάσσια περιοχή της Σύμης τη νύχτα της περασμένης Τετάρτης, αφού προηγουμένως ο Τούρκος δουλέμπορος κατόρθωσε να αποβιβάσει στην περιοχή του Αγίου Αιμιλιανού 9 Ιρακινούς λαθρομετανάστες, κουρδικής καταγωγής.

ΤΕΛΙΚΑ ο Τούρκος δουλέμπορος κατόρθωσε να διαφύγει με το ταχύπλοο σκάφος του και να φτάσει στις απέναντι ακτές, παρά το γεγονός ότι δέχτηκε καταιγισμό πυροβολισμών.

⇨ Πάντως, διαψεύδονται πληροφορίες ότι το περιπολικό του Λιμενικού Σώματος άνοιξε πυρ σε τουρκικό περιπολικό που πλησίασε τις ακτές της Σύμης.

Στην οδό Παπαναστασίου

Μολυσμένο το νερό από την οικοδομή

ΔΙΟΧΕΤΕΥΕΤΑΙ ΣΤΟΥΣ ΔΡΟΜΟΥΣ

ΜΟΛΥΣΜΕΝΟ είναι το νερό που αναβλύζει από οικοδομή στην οδό Παπαναστασίου 6. Αυτό αναφέρεται σε έγγραφο της ΔΕΥΑΡ με αφορμή το πρόβλημα που έχει δημιουργηθεί με τα λιμνάζοντα νερά στις οδούς Παπαναστασίου και Εργάνης Αθηνάς.

◗ Η διαπίστωση ότι το νερό είναι μολυσμένο έγινε από το Χημείο του Κράτους και προέρχεται από παράνομες συνδέσεις. Η ΔΕΥΑΡ στην ίδια ανακοίνωση αναφέρει ότι τα μολυσμένα νερά πρέπει να διοχετευτούν σε ήδη υφιστάμενο βόθρο.

ΕΙΔΙΚΟΤΕΡΑ το έγγραφο της ΔΕΥΑΡ (που απευθύνεται κυρίως στους ιδιοκτήτες της οικοδομής) έχει ως εξής:

1. Η υπηρεσία της ΔΕΥΑΡ σύμφωνα με προφορικές πληροφορίες πριν από την 11.11.96 έλαβε γνώση των καταγγελιών του κ. Κώστα Τάσου, σχετικές με λιμνάζοντα νερά στις οδούς Παπαναστασίου και Εργάνης Αθηνάς, τα οποία έχουν σαν αποτέλεσμα να θέτουν σε κίνδυνο τη δημόσια υγεία.

Η υπηρεσία μας ενεργώντας αυθημερόν, μετέβη επί τόπου με σκοπό να διαπιστώσει την προέλευση των υδάτων και την ποιότητα τους.

Εγινε εξονυχιστικός έλεγχος των δικτύων της ύδρευσης στη γύρω περιοχή από εξειδικευμένους επιστήμονες τηςεπιχείρησης, εφοδιασμένους με το κατάλληλο τεχνικό εξοπλισμό, με σκοπό την ανεύρεση τυχόν διαρροών στο δίκτυο ύδρευσης. Η έρευνα μας απέδειξε ότι δεν

ΣΥΝΕΧΕΙΑ ΣΤΗ ΣΕΛ. 4

Από το Δήμο της Ρόδου

Τιμητική διάκριση σε δύο γιατρούς

ΓΙΑ ΤΗ ΜΕΓΑΛΗ ΠΡΟΣΦΟΡΑ ΤΟΥΣ

ΔΥΟ ΣΗΜΑΝΤΙΚΟΥΣ επιστήμονες με μεγάλη προσφορά στην υγεία των παιδιών της Δωδεκανήσου, τίμησε χθες ο Δήμος Ρόδου.

◆Το δημοτικό συμβούλιο, σε έκτακτη συνεδρίασή του, απένειμε αργυρό μετάλλιο στο Ροδίτη γιατρό Γιάννη Οικονομίδη και ανακήρυξε επίτιμο δημότη τον επίσης γιατρό Γιάννη Τσιάντη, αναγνωρίζοντας και τιμώντας έτσι την προσφορά τους στο Ιατροπαιδαγωγικό Κέντρο.

ΔΙΕΥΘΥΝΤΗΣ ο πρώτος, του Ακουολογικού Τμήματος του Νοσοκομείου "Αγία Σοφία" και διευθυντής του Παιδοψυχολογικού Τμήματος του ίδιου νοσοκομείου, ο δεύτερος, οι δύο καθηγητές στήριξαν από τις πρώτες τους

ΣΥΝΕΧΕΙΑ ΣΤΗ ΣΕΛ. 4

Οι εργαζόμενοι στο Ψυχιατρείο

Απλήρωτοι για πέντε μήνες!..

ΕΡΩΤΗΣΗ ΣΤΗ ΒΟΥΛΗ

ΑΠΛΗΡΩΤΟ παραμένει εδώ και πέντε μήνες το προσωπικό του Κρατικού Θεραπευτηρίου της Λέρου. Για το θέμα αυτό ο βουλευτής Δωδεκανήσου κ. Αν. Καραμάριος κατέθεσε στη Βουλή την παρακάτω ερώτηση:

"Οπως σας είναι γνωστό στο Κρατικό Θεραπευτήριο Λέρου, για πρώτη φορά εφαρμόστηκε η Ψυχιατρική Μεταρρύθμιση στην Ελλάδα και έγινε το πρότυπο αποασυλοποίησης για όλα τα Ψυχιατρεία της χώρας.

Ομως μετά τη λήξη του 815 κανονισμού της Ε.Ε. και της Κοινοτικής επιχορήγησης, το κράτος δεν έχει αναλάβει την ευθύνη της συνέχισης και της διατήρησης αυτού του σημαντικού έργου.

Το προσωπικό που σήκωνε εδώ και 5 χρόνια όλο το βάρος αυτού του έργου, συνεχίζει τις εργασίες του, αλλά εδώ

ΣΥΝΕΧΕΙΑ ΣΤΗ ΣΕΛ. 4

Βροχές στη Ρόδο από τη Δευτέρα

ΑΠΟ ΤΗΝ ΕΡΧΟΜΕΝΗ Δευτέρα προβλέπει η Μετεωρολογική Υπηρεσία, ότι θα σημειωθούν βροχοπτώσεις στην περιοχή του νοτιοανατολικού Αιγαίου (και φυσικά και στη Ρόδο). Ετσι, αναμένεται να τερματιστεί μια μεγάλη περίοδος ανομβρίας στην περιοχή μας, η οποία είχε ως αποτέλεσμα να δημιουργηθούν σημαντικά προβλήματα στη γεωργία.

◆ Να σημειωθεί ότι τις πρωινές ώρες της περασμένης Πέμπτης σημειώθηκαν και στη Ρόδο βροχοπτώσεις, οι οποίες, όμως, κάλυψαν ένα μικρό τμήμα του βορείου τριγώνου του νησιού.

ΣΕ ΠΟΛΛΑ ΧΩΡΙΑ έγιναν ακόμη και λιτανείες προκειμένου να βρέξει.

◆ Η φετεινή ανομβρία είναι μια από τις χειρότερες των τελευταίων χρόνων.

Γιορτάζει σήμερα

Σπουδαίο το έργο του Αμφιλόχιου Τσούκου

ΠΡΟΣΦΕΡΕΙ ΠΟΛΛΑ ΣΤΗ ΡΟΔΟ

Σαν ηθική υποχρέωση σήμερα, στη γιορτή του Αγίου Αμφιλόχιου, που κάθε χρόνο στις 23 Νοεμβρίου τιμά η Εκκλησία μας, θέλησα να γράψω για τον καθηγούμενο της Ιεράς Μονής Θάρρι, αρχιμανδρίτη πατέρα Αμφιλόχιο Τσούκο. Το καμάρι της Δωδεκανήσου,το βλαστάρι από τη Λάρδο της Ρόδου. Ο γέροντας μας. Αυτός που έχει την ευχή του Ευαγγελιστή Ιωάννη του Θεολόγου από την Πάτμο, όπου εκεί ξεκίνησε και εργάστηκε, κοντά στον Αγιο γέροντα και πνευματικό της μονής Ευαγγελισμού, πατέρα Αμφιλόχιο Μακρή του Αιγίου. Ο πατήρ Αμφιλόχιος Τσούκος με τις θεολογικές και πνευματικές καταρτίσεις, με την άγια ζωή του, το φωτεινό παράδειγμα,τα κηρύγματά του και τις συγγραφικές του εργασίες, έχει γίνει γνωστός και αγαπητός σ΄ όλο τον ορθόδοξο χριστιανικό κόσμο. Είναι το καύχημα και το καμάρι του Οικουμενικού μας Πατριαρχείου, μια και εκεί σπούδασε, στη Θεολογική Σχολή της Χάλκης, όπου και αρίστευσε. Τον στερήθηκε για πολλά χρόνια η Ρόδος, το νησί όπου τον γέννησε, γιατί εργάστηκε στον Πάτμο. Ιδιαιτέρως στην Αφρική και στη Δωδεκάνησο, περισσότερο στην Κω, στην Κάλυμνο και την Αμερική. Τα τελευταία χρόνια, από το 1990 ο πατήρ Αμφιλόχιος, με τις ευλογίες του ταπεινού μητροπολίτη Ρόδου κ. Απόστολου του Β΄, έχει επιδείξει ένα έργο ανεπανάληπτο, στο νησί της Ρόδου. Πρώτα απ΄όλα, έχει αναπαλαιώσει την ιστορική μονή του Ταξιάρχη στο Θάρρι. Ενα συγκρότημα που πραγματικά προξενεί το θαυμασμό

ΣΥΝΕΧΕΙΑ ΣΤΗ ΣΕΛ. 4

Ο Χουάν Κάρλος προσκλήθηκε στην Ελλάδα

ΑΘΗΝΑ,22 (ΑΠΕ).-

Πολλοί ξένοι ηγέτες,μεταξύ των οποίων και ο Βασιλιάς της Ισπανίας Χουάν Κάρλος, πρόκειται να επισκεφθούν την Ελλάδα,σε ημερομηνίες που δεν έχουν ακόμη καθορισθεί.

Κύκλοι της Προεδρίας της Δημοκρατίας ανέφεραν ότι ο Πρόεδρος Κωστής Στεφανόπουλος έχει προσκαλέσει να επισκεφθούν επισήμως την Ελλάδα τους Προέδρους της Τυνησίας και του Ουζμπεκιστάν καθώς και τους βασιλείς του Βελγίου και της Ισπανίας.Σύμφωνα με τους ίδιους κύκλους οι ημερομηνίες των επισκέψεων θα καθορισθούν κατόπιν συνεννοήσεων, μέσω της διπλωματικής οδού.

Τρεις μέρες κλειστή η Πολεοδομία

Από τη Διεύθυνση Πολεοδομίας ανακοινώνεται ότι οι υπηρεσίες της δεν θα λειτουργήσουν κατά τις ημερομηνίες 25,26 και 27 Νοεμβρίου, προκειμένου να ολοκληρωθούν οι εργασίες μεταφοράς τους στις νέες τους εγκαταστάσεις.

Το κοινό μπορεί να εξυπηρετείται και πάλι κανονικά από τη Διεύθυνση Πολεοδομίας από την Πέμπτη 28 Νοεμβρίου.

Ο κ. Ζωίδης πρόεδρος στο Λιμενικό Ταμείο

ΚΑΤΑΡΤΙΣΤΗΚΕ προχθές το βράδυ σε σώμα το νέο διοικητικό συμβούλιο του Λιμενικού Ταμείου Δωδεκανήσου. Οπως άλλωστε ανεμένετο, πρόεδρος εκλέχτηκε ομόφωνα ο πολιτικός μηχανικός κ. Νίκος Ζωίδης, ενώ τη θέση του αντιπροέδρου κατέλαβε - όπως προβλέπεται από το νόμο - ο λιμενάρχης Ρόδου κ. Κώστας Κυρλαγκίτσης.

● Στο νέο συμβούλιο του Λιμενικού Ταμείου μετέχουν ακόμη οι Γ. Μακέστας, Κ. Λιτός, Θ. Χατζηκυριάκος, Π. Μαλλιωτάκης, Περ. Μαντάλης και Μεν. Γιάκρας.

Rodos Park SUITES HOTEL
Health Center
Σύγχρονα εξοπλισμένο Γυμναστήριο
με τη συνεχή παρακολούθηση ειδικευμένου γυμναστή.
•Ολοκληρωμένα ΑΤΟΜΙΚΑ και ΟΜΑΔΙΚΑ Προγράμματα
•AEROBIC - STRETCHING - CALLENETICS
•ΣΟΥΗΔΙΚΗ ΓΥΜΝΑΣΤΙΚΗ και ειδικά Προγράμματα ΚΙΝΗΣΙΟΘΕΡΑΠΕΙΑΣ.
Σάουνα - Χαμάμ - Υδρομασάζ - Χειρομασάζ & Σολάριουμ.
Ενημερωθείτε για τις Φθινοπωρινές προσφορές
και τα ΝΕΑ προνόμια της ΚΑΡΤΑΣ ΜΕΛΟΥΣ!
HEALTH Center
RODOS PARK-Ρήγα Φεραίου 12-Τηλ:77 140
X637-16/11

FELICIA
PIZZERIA - SPAGHETTERIA
Η παραδοσιακή ιταλική κουζίνα
ΓΙΑ ΟΛΕΣ ΤΙΣ ΕΠΟΧΕΣ
ΓΙΑ ΠΑΡΑΔΟΣΕΙΣ ΣΤΟ ΣΠΙΤΙ
ΤΗΛ. 38910 ΓΡΙΒΑ 104
3954-1/12

ΑΝΑΚΟΙΝΩΣΗ

Ο Σύλλογος Φροντιστών - Οικοδιδασκάλων Β' βάθμιας Εκ/σης

αισθάνεται την υποχρέωση να ενημερώσει ΓΟΝΕΙΣ και κάθε άλλο ΕΥΑΙΣΘΗΤΟΠΟΙΗΜΕΝΟ ΠΟΛΙΤΗ ότι η παράδοση κατ' οίκον μαθημάτων από διορισμένους καθηγητές ΑΠΑΓΟΡΕΥΕΤΑΙ σύμφωνα με το άρθρο 14 παραγρ. 16 του νόμου 1566/85.

Επειδή το φαινόμενο έχει προσλάβει υπερβολικές διαστάσεις (συγκρότηση πολυμελών τμημάτων ακόμα και σε ενοικιαζόμενα για το σκοπό αυτό διαμερίσματα καθώς και εκβιαστική προσέλκυση μαθητών) καλούμε όλους τους αρμόδιους φορείς να προστατεύσουν τους θεσμούς και τους νόμους.

25/11 3780

Οταν δείτε αυτό το σήμα σημαίνει
.. εγγύηση ποιότητας
KAMIROS FISH
τηλ. 79341
..Φρέσκα άγρια ψάρια
..Τσιπούρες Σύμης
..Οστρακοειδή
..Κατεψυγμένα
και πολλά άλλα είδη....
ΠΡΟΣΦΟΡΑ ΜΑΣ ΤΟ ΚΑΘΑΡΙΣΜΑ ΤΩΝ ΨΑΡΙΩΝ
Κνίδου & Λαοδικείας 1, Αγ. Δημήτριος, ΡΟΔΟΣ
(Παλιό εργοστάσιο Ικαρος)
ΠΩΛΗΣΗ ΧΟΝΔΡΙΚΗ -- ΛΙΑΝΙΚΗ
3999-1/12

Βολές βαρέων όπλων στο πεδίο Κατταβιάς

Στις 26.11.96 και ώρα 12.00 έως 19.30 καθώς επίσης στις 28.11.96 και από ώρα 19.00 έως 23.00 θα εκτελούνται βολές βαρέων όπλων στο πεδίο βολής Κατταβιάς.

Επικίνδυνη περιοχή η περικλειόμενη μεταξύ των οδών Κατταβιάς- Πλημμύρι και Κατταβιάς - Πρασονήσι καθώς και η θαλάσσια περιοχή που εκτείνεται σε βάθος 15-20 χλμ. από την ακτή του πεδίου βολής.

Κατά τις παραπάνω ημερομηνίες και ώρες απαγορεύεται κάθε κίνηση πεζών, ποιμνίων, αλιέων, λεμβούχων, πλοίων και αεροσκαφών στην παραπάνω περιοχή προς αποφυγή ατυχημάτων.

Διευκρινίζεται ότι θα εκτελούνται και νυκτερινές βολές.



ΤΙ ΕΓΡΑΨΕ Ο ΤΥΠΟΣ ΤΗΣ ΑΘΗΝΑΣ

ΑΝΑΣΚΟΠΗΣΗ ΑΘΗΝΑΪΚΟΥ ΤΥΠΟΥ ΤΗΣ 22/11/1996

Η χθεσινή συνέντευξη Τύπου του υπουργού Εξωτερικών, Θεόδωρου Πάγκαλου ενόψει του Συμβουλίου Γενικών Υποθέσεων της ΕΕ την ερχόμενη Δευτέρα στις Βρυξέλλες, οι συνομιλίες του Πρωθυπουργού, Κώστα Σημίτη, με τον ηγέτη του ιταλικού Δημοκρατικού Κόμματος της Αριστεράς, Μάσιμο Ντ΄ Αλέμα στη Ρώμη, η επίσκεψη του υπουργού Εθνικής Αμυνας, Ακη Τσοχατζόπουλου στην Κύπρο και η κλιμάκωση των αντιδράσεων των σωματείων στην οικονομική πολιτική της κυβέρνησης είναι τα βασικά θέματα της ειδησεογραφίας του σημερινού Τύπου.

ΑΔΕΣΜΕΥΤΟΣ ΤΥΠΟΣ: ``80 εκατομμύρια για ένα τηλέφωνο. Απίστευτοι λογαριασμοί σε υπουργείο. Οργιο σπατάλης στο Δημόσιο``.

ΑΠΟΓΕΥΜΑΤΙΝΗ: ``Φωτιά στα ακίνητα. ΦΑΠ-α και στους μικροιδιοκτήτες``.

Η ΑΥΓΗ: ``Η οργή των τσιγγάνων. Αλλος ένας νεκρός από ``εκπυρσοκρότηση`` αστυνομικού όπλου``.

ΑΥΡΙΑΝΗ: ``Στην εξεταστική και η Ελλη Στάη για το ``δωράκι`` του Λιβανού που προερχόταν από τις μίζες``.

ΕΘΝΟΣ: ``Ολες οι τιμές των ακινήτων σε 61 περιοχές``.

ΕΛΕΥΘΕΡΗ ΩΡΑ: ``Συνθήκη`` για την ...Συνθήκη της Λοζάνης. Ο Πάγκαλος στέλνει και τη Λοζάνη στη Χάγη``.

ΕΛΕΥΘΕΡΟΣ: ``Βουλιάζουν στο Αιγαίο. Μετωπική σύγκρουση στην κυβέρνηση για τη γραμμή στα εθνικά θέματα``.

ΕΛΕΥΘΕΡΟΣ ΤΥΠΟΣ: ``Διαζύγιο...αντίδοτο στο ΦΑΠ. Ασύμφορη η οικογενειακή ιδιοκτησία``.

ΕΛΕΥΘΕΡΟΤΥΠΙΑ: ``Βέτο`` στην πρέσα για Αιγαίο. Οχι πακέτο στη Χάγη. Ο Πάγκαλος προειδοποιεί τους εταίρους ενόψει μάχης τη Δευτέρα``.

Η ΕΞΟΥΣΙΑ: ``Απειλεί ο Πάγκαλος με πρωική έξοδο με τη χθεσινή αιφνίδια συνέντευξη. Εμμεση προειδοποίηση προς Σημίτη ότι δεν θα δεχθεί αλλαγή πολιτικής στα ελληνοτουρκικά``.

Η ΚΑΘΗΜΕΡΙΝΗ: ``Οξεία αντίθεση με Ευρώπη στα ελληνοτουρκικά και μετά τις έντονες πιέσεις για διάλογο εφ΄όλης της ύλης``.

Ο ΛΟΓΟΣ: ``Πακέτο γιόκ. Καμία σύνδεση υφαλοκρηπίδας με Ιμια για παραπομπή στη Χάγη``.

ΤΑ ΝΕΑ: ``Τι χάνουν οι ``μη έχοντες``. Διπλό καπέλο από κλίμακα, φοροαπαλλαγές``.

ΝΙΚΗ: ``30% πάνω τα νοίκια. Στην πλάτη των ενοικιαστών ο ΦΑΠ``.

ΡΙΖΟΣΠΑΣΤΗΣ: ``Ξεσπκώνεται η αγροτιά της Θεσσαλίας. Πανθεσσαλικό συλλαλητήριο στις 28 του Νοέμβρη``.

ΤΗΛΕΟΡΑΣΗ

ΕΤ– 1

08.50 ΕΝΑΡΞΗ ΠΡΟΓΡΑΜΜΑΤΟΣ
09.00 ΠΑΙΔΙΚΟ ΠΡΟΓΡΑΜΜΑ
12.20 ΞΕΝΗ ΤΑΙΝΙΑ "ΚΑΙ ΔΙΓΑΜΟΣ ΚΑΙ ΕΡΑΣΤΗΣ"
13.55 ΜΙΚΡΟΙ-ΜΕΓΑΛΟΙ
15.00 ΕΙΔΗΣΕΙΣ
15.20 ΕΝ ΛΕΥΚΩ
17.00 ΜΑΖΙ ΣΤΟ ΤΙΜΟΝΙ
17.30 ΠΑΡΑΘΥΡΟ ΣΤΑ ΣΠΟΡ
18.00 ΕΙΔΗΣΕΙΣ
18.20 ΠΑΡΑΘΥΡΟ ΣΤΑ ΣΠΟΡ (Σ)
21.00 ΕΙΔΗΣΕΙΣ-ΚΑΙΡΟΣ
22.00 ΕΛΛΗΝΙΚΗ ΤΑΙΝΙΑ "ΝΑ ΖΕΙ ΚΑΝΕΙΣ Η ΝΑ ΜΗ ΖΕΙ"
23.45 ΣΥΝΑΥΛΙΑ ΑΛΚΗΣΤΗΣ ΠΡΩΤΟΨΑΛΤΗ
24.00 ΕΙΔΗΣΕΙΣ-ΚΑΙΡΟΣ
00.20 ΣΥΝΑΥΛΙΑ (Σ)
01.45 ΞΕΝΗ ΤΑΙΝΙΑ "ΑΔΙΣΤΑΚΤΗ ΜΗΤΕΡΑ"

MEGA

07.00 ΚΙΝΟΥΜΕΝΑ ΣΧΕΔΙΑ
08.10 ΑΝΙΜΑΝΙΑΚΣ
08.40 ΜΠΟΝΚΕΡΣ
09.10 ΝΤΙΣΝΕΪ ΚΛΑΜΠ
11.30 ΓΚΑΡΓΚΟΙΛΣ
11.30 ΞΕΝΗ ΤΑΙΝΙΑ "Ο ΜΠΙΛ ΚΟΣΜΠΙ ΜΥΣΤΙΚΟΣ ΠΡΑΚΤΩΡ ΓΙΑ ΚΛΑΜΑΤΑ"
13.15 MEGA STAR
14.00 ΕΙΔΗΣΕΙΣ
14.15 Η ΕΚΠΟΜΠΗ
15.30 ΑΘΛΗΤΙΚΗ ΕΚΠΟΜΠΗ
16.00 ΑΓΩΝΑΣ ΠΟΛΟ
17.20 ΡΑΝΤΕΒΟΥ ΣΤΑ ΤΥΦΛΑ
18.00 ΕΙΔΗΣΕΙΣ
18.05 ΡΑΝΤΕΒΟΥ ΣΤΑ ΤΥΦΛΑ (Σ)
18.20 ΕΛΛΗΝΙΚΗ ΤΑΙΝΙΑ "ΧΡΙΣΤΙΝΑ"
20.25 ΤΑ ΓΕΓΟΝΟΤΑ ΣΤΙΣ ΟΧΤΩΜΙΣΙ
21.15 ΕΛΛΗΝΙΚΗ ΤΑΙΝΙΑ "Η ΑΛΙΚΗ ΔΙΚΤΑΤΩΡ"
23.30 ΞΕΝΗ ΣΕΙΡΑ "Η ΚΡΥΦΗ ΖΩΗ ΕΝΟΣ ΑΝΔΡΑ"
00.15 ΕΙΔΗΣΕΙΣ
00.30 ΞΕΝΗ ΣΕΙΡΑ (Σ)
01.15 ΞΕΝΗ ΤΑΙΝΙΑ "ΑΝΑΤΟΜΙΑ ΕΝΟΣ ΕΓΚΛΗΜΑΤΟΣ"
04.00 ΞΕΝΗ ΤΑΙΝΙΑ "ΜΑΚΒΕΘ"
06.15 ΤΑ ΧΡΥΣΑ ΚΟΡΙΤΣΙΑ

ΕΤ– 2

08.55 ΕΝΑΡΞΗ
09.00 ΕΚΠΑΙΔΕΥΤΙΚΗ ΤΗΛΕΟΡΑΣΗ
11.00 ΣΕΛΙΔΕΣ ΜΕ ΘΕΑ
12.00 ΣΑΝ ΤΑ ΤΡΕΛΑ ΠΟΥΛΙΑ
12.45 ΤΟ ΜΑΘΗΜΑ ΤΕΛΕΙΩΣΕ
13.00 ΤΟ ΚΟΡΙΤΣΙ ΤΟΥ ΩΚΕΑΝΟΥ
13.30 ΕΙΔΗΣΕΙΣ
13.40 ΕΛΛΗΝΙΚΗ ΤΑΙΝΙΑ "ΤΙΜΩΡΙΑ"
15.00 ΚΑΙ ΜΙΛΑΕΙ ΚΑΙ ΛΑΛΑΕΙ
15.30 1.001 ΝΥΧΤΕΣ
16.00 ΚΑΤΩ ΑΠΟ ΤΟ ΟΜΠΡΕΛΟΔΕΝΤΡΟ
16.15 ART ATTACK
16.30 ΜΑΝΤΕΨΕ ΤΙ-ΠΩΣ-ΠΟΥ
17.00 ΕΙΔΗΣΕΙΣ
17.10 ΓΟΥΙΚΕΝΤ
17.30 ΠΡΟΣΩΠΑ ΤΗΣ 7ης ΤΕΧΝΗΣ
18.00 ΛΙΜΠΕΡΤΙ ΣΤΡΙΤ
18.30 ΕΝΑΛΛΑΚΤΙΚΗ ΣΚΗΝΗ ΤΟΥ ΡΟΚ
19.00 ΑΤΖΕΝΤΑ
19.30 ΕΛΛΗΝΙΚΗ ΤΑΙΝΙΑ "ΛΑΦΙΝΑ"
21.00 ΣΤΗΝ ΤΡΟΧΙΑ ΤΗΣ ΤΥΧΗΣ
21.30 ΠΡΩΤΑΘΛΗΜΑ ΠΟΔΟΣΦΑΙΡΟΥ Α' ΕΘΝΙΚΗΣ ΒΕΡΟΙΑ-ΠΑΝΑΘΗΝΑΪΚΟΣ
23.00 ΕΙΔΗΣΕΙΣ-ΚΑΙΡΟΣ
2330 100 ΧΡΟΝΙΑ ΚΙΝΗΜΑΤΟΓΡΑΦΟΥ "ΓΙΑΤΡΟΣ ΣΤΟ ΣΠΙΤΙ"
01.05 ΤΟ ΧΤΥΠΗΜΑ
02.05 ΤΕΛΟΣ ΠΡΟΓ/ΤΟΣ

ANT 1

06.20 ΟΙ ΕΙΔΗΣΕΙΣ ΤΟΥ CBS
06.45 ΤΗΛΕΜΑΡΚΕΤΙΓΚ
07.00 ΠΑΙΔΙΚΟ ΠΡΟΓΡΑΜΜΑ
11.30 ΠΡΙΝ ΧΤΥΠΗΣΕΙ ΤΟ ΚΟΥΔΟΥΝΙ
12.00 ΑΠΟ ΤΗ ΘΕΣΗ ΤΟΥ ΟΔΗΓΟΥ
13.00 ΣΟΥΠΕΡ ΣΑΒΒΑΤΟ
13.55 Η Α1 ΣΤΟΝ ΑΝΤ1
14.00 ΤΑ ΝΕΑ ΤΟΥ ΑΝΤ1
14.15 COMEDY CLUB
14.20 Ο ΠΡΙΓΚΙΠΑΣ ΤΟΥ ΜΠΕΛ ΑΙΡ
15.00 ΣΤΗ ΛΕΩΦΟΡΟ ΤΟΥ ΜΕΛΡΟΟΥΖ
1600 ΕΛΛΗΝΙΚΗ ΤΑΙΝΙΑ "MADE IN USA"
17.45 ΧΡΥΣΑ ΤΡΙΠΟΝΤΑ
18.00 ΤΑ ΝΕΑ ΤΟΥ ΑΝΤ1 ΣΕ 5'
18.05 ΧΡΥΣΑ ΤΡΙΠΟΝΤΑ (Σ)
18.35 COMEDY CLUB
18.40 ΕΛΛΗΝΙΚΗ ΤΑΙΝΙΑ "ΦΟΥΚΑΡΑΔΕΣ ΚΑΙ ΛΕΦΤΑΔΕΣ"
20.20 ΤΑ ΝΕΑ ΤΟΥ ΑΝΤ1
21.00 60'' ΜΕ ΤΟΝ ΑΡΗ ΣΤΑΘΑΚΗ
21.05 ΕΛΛΗΝΙΚΗ ΤΑΙΝΙΑ "Η ΚΟΡΗ ΤΟΥ ΗΛΙΟΥ"
23.00 Η Α1 ΣΤΟΝ ΑΝΤ1
23.05 ΕΛΛΗΝΙΚΗ ΤΑΙΝΙΑ "ΛΥΣΙΣΤΡΑΤΗ"
23.55 Ο ΟΛΥΜΠΙΑΚΟΣ ΣΤΗΝ ΕΥΡΩΠΗ
24.00 ΕΙΔΗΣΕΙΣ
00.15 COMEDY CLUB
00.20 ΛΥΣΙΣΤΡΑΤΗ (Σ)
01.10 ΞΕΝΗ ΤΑΙΝΙΑ "ΔΙΕΦΘΑΡΜΕΝΟΙ ΑΓΓΕΛΟΙ"
04.15 ΤΗΛΕΜΑΡΚΕΤΙΓΚ
04.45 ΞΕΝΗ ΤΑΙΝΙΑ "ΣΥΜΜΟΡΙΑ ΤΟΥ ΠΑΝΤΣΟ ΒΙΛΑ"

Δωδεκανησιακά εικοσιπετράωρα

Στα πεταχτά

Θα μείνουν μόνο οι ...σκαλωσιές!

Οντως, υπάρχει πρόβλημα - όπως μαθαίνουμε - με το έργο της επισκευής του κτιρίου της Αστυνομικής Διεύθυνσης.

Οι πληροφορίες αναφέρουν ότι η πίστωση έχει εξαντληθεί (διότι ήταν μικρή) και τώρα μπήκαμε στη γνωστή διαδικασία των ...συγκριτικών πινάκων!

Ετσι, το έργο σταμάτησε.

Κι ο Θεός ξέρει πότε θα ξαναρχίσουν. Μάλιστα, υπάρχει κίνδυνος, αν πιάσει και καμιά δυνατή σοροκάδα και να πέσουν οι σκαλωσιές!

Ευτήχημα θα είναι να μην πέσουν και σε κανένα κεφάλι με όλες τις τραγικές συνέπειες!..

Τα καροτσάκια

Αρχισε από την περασμένη Δευτέρα ο στολισμός της πόλης, εν όψει των εορτών των Χριστουγέννων και του Νέου Ετους.

Ακόμη δεν έχει φανεί, αν θα είναι καλός ή καλύτερος από πέρυσι. Θα το δούμε όταν ολοκληρωθεί και ανάψουν τα φώτα!

Ομως, είναι, πια μια έντονη παραφωνία για την αισθητική της πόλης τα καροτσάκια των σφουγγαράδων, τόσο στην είσοδο της Μεσαιωνικής Πόλης, όσο και στην περιοχή της Κολώνας. Επιτέλους, δεν θα συγκινηθεί κάποιος και να ζητήσει από τους ιδιοκτήτες τους να τα απομακρύνουν κατά τη χειμερινή περίοδο;

Δεν βλέπουν την ασχήμια;

Πάει για ρύθμιση

Γνωστό το πρόβλημα που έχει δημιουργηθεί με τη μη καταβολή των λιμενικών τελών από τους πλοιοκτήτες της Ρόδου.

Και γνωστή η διαμάχη, που έχει ξεσπάσει εδώ και αρκετά χρόνια.

Φαίνεται, όμως, ότι το θέμα πάει για ρύθμιση. Διότι, ο νέος πρόεδρος του Λιμενικού Ταμείου Νίκος Ζωΐδης στην πρώτη κιόλας συνεδρίαση συναντήθηκε με τους πλοιοκτήτες, οι οποίοι υποσχέθηκαν ότι θα ρυθμίσουν τις οφειλές τους.

Μένει μόνο ο ένας πλοιοκτήτης, που παραμένει ανένδοτος!

Αν πληρώσει κι αυτός, τότε σίγουρα το νέο συμβούλιο ξεκινά με επιτυχία!..

Από τη Δευτέρα ...χειμώνας!

Φαίνεται ότι το «καθυστερημένο» καλοκαίρι τελειώνει!

Η Μετεωρολογική Υπηρεσία προβλέπει ότι από την ερχόμενη Δευτέρα, θα πέσουν κάποιες βροχές στο νοτιοανατολικό Αιγαίο και ειδικά στην περιοχή της Ρόδου.

Περιττό να πούμε ότι όλοι - και ειδικότερα στα χωριά του νησιού μας - περιμένουν εναγωνίως να πέσουν βροχές.

Γιατί τα πράγματα φέτος είναι πολύ δύσκολα. Η συνεχιζόμενη ανομβρία έχει δημιουργήσει πολλά προβλήματα στη γεωργία και όχι μόνο!..

Λέτε, οι βροχές να ...«προσπεράσουν» τη Ρόδο και να μην πέσει πάλι ούτε σταγόνα;

Το κατεστημένο

Θεαματικά επεκτείνεται και στη χώρα μας ο θεσμός των συνεταιριστικών Τραπεζών.

Σήμερα στην Αλεξανδρούπολη εγκαινιάζεται η (έβδομη) συνεταιριστική Τράπεζα Εβρου με τη συμμετοχή εκπροσώπων των άλλων Τραπεζών του είδους. Την Τράπεζα Δωδεκανήσου εκπροσωπούν το μέλος της διοίκησης Στέργος Παρασκευάς, ο γενικός διευθυντής Μανώλης Καρυδάκης και ο σύμβουλος Παντελής Γεωργάκης.

Αξιοσημείωτο είναι ότι περιμένουν στην ουρά, για να μετεξελιχθούν σε Τράπεζες είκοσι πιστωτικοί συνεταιρισμοί σ΄ όλη τη χώρα. Αλλά το ζήτημα είναι αν θα καταφέρουν να σπάσουν το τραπεζικό κατεστημένο, αν και μέχρι στιγμής έχουν θετική προσφορά.

Του ύψους και του βάθους!

Ναι στην ελεύθερη ραδιοφωνία! Οχι όμως στην ελεύθερη ασυδοσία και στη ...ραδιοφωνία (διορθωτά πρόσεχε τη λέξη). Που να μαζεύεις «μαργαριτάρια» από τους συναδέλφους του ραδιοφώνου. Είναι τόσα πολλά, που χρειάζεσαι σημειωτάριο. Χθες πάντως, άκουσα το εξής: Ολοκληρώνεται η γεώτρηση ...ύψους 155 μέτρων!

Μα το νερό καλή μου, θα βγει από τον ουρανό ή τη γη;

Ε, να μην παίζουμε με τις λέξεις...

Τώρα μάλιστα

Την κακή λειτουργία και τις καθυστερήσεις που παρατηρούνται στο Ταχυδρομείο της πόλης επισημαίνει με επιστολή του στο νομάρχη ο αντιπρόεδρος του ΕΒΕΔ Γιάννης Γιαννακάκης. Χάνεται πολύτιμος χρόνος, γράφει, ο κόσμος ταλαιπωρείται και ο τόπος μας δυσφημείται, και ζητά την παρέμβαση του νομάρχη προς τη διοίκηση των ΕΛΤΑ να καλύψει τις ελλείψεις προσωπικού.

Τώρα μάλιστα. Θα συγκινηθεί η διοίκηση και θα μας ζητήσει συγγνώμη...

Αποκέντρωση

Στην Κάλυμνο θα πραγματοποιήσει την ετήσια συνδιάσκεψη η παράταξη «Πολίτες για μια σύγχρονη Δωδεκάνησο»!

(Η εν λόγω παράταξη μετέχει στο νομαρχιακό συμβούλιο και αρχηγός της είναι ο κ. Θαν. Αναπολιτάνος, πρόσκειται δε στο Συναπισμό).

Θα γίνει απολογισμός και προγραμματισμός της δράσης, όπως επίσης και προγραμματικοί άξονες ανάπτυξης της Δωδεκανήσου.

Πάντως, το γεγονός ότι η συνδιάσκεψη γίνεται στην Κάλυμνο, δείχνει ότι εφαρμόζεται και στην πράξη η αποκέντρωση.

Ιδού το «πρότυπο»

Είναι, όντως, από τα πρωτοφανή και αχαρακτήριστα της πανεπιστημιακής, τριτοβάθμιας εκπαίδευσης. Καθηγητές, να μετατρέπουν χώρο ιερού εκπαιδευτικού ιδρύματος σε ...βρεφονηπιακό σταθμό και μάλιστα με χρήματα του Δημοσίου για να απολαμβάνουν ...ασύλου (αδαπάνως) τα παιδιά τους. Θυμίζοντας τις παλιές μαύρες ημέρες της εκπαίδευσης που η δασκάλα ή καθηγήτρια, σε απονωμένα και απόμακρα σχολεία μικρών κοινοτήτων, έπαιρνε το μικρό παιδί της μαζί, στην αίθουσα διδασκαλίας, επειδή δεν υπήρχαν ούτε βρεφονηπιακοί σταθμοί ούτε και νηπιαγωγοί.

Ποιό πρότυπο, μα την αλήθεια, διδάσκουν στους αυριανούς δασκάλους;

ΚΙΝΗΜΑΤΟΓΡΑΦΟΙ

ΚΙΝΗΜΑΤΟΘΕΑΤΡΟ ΜΕΤΡΟΠΟΛ
Τηλ. 28400
ΣΗΜΕΡΑ ΔΥΟ ΤΑΙΝΙΕΣ
5.30- 7.30 και 7.30-9.30
Μια νέα αμερικανική υπερπαραγωγή με το μοναδικό Τσάκυ Τσαν. Ο Τσάκυ Τσαν θύμωσε!! Κρυφτείτε, θα γίνει...
ΧΑΜΟΣ ΣΤΟ ΜΠΡΟΝΞ
Α' προβολής - Κατάλληλο και 9.30 -11.30
Ο μοναδικός Γουντυ Αλλεν σε μια κωμωδία που τιμά την Ελλάδα μας.
ΑΚΑΤΑΜΑΧΗΤΗ ΑΦΡΟΔΙΤΗ
με μουσική του ΣΤΑΥΡΟΥ ΞΑΡΧΑΚΟΥ και του ΒΑΣΙΛΗ ΤΣΙΤΣΑΝΗ. Μια ταινία για τους φίλους του καλού σινεμά.

ΤΙΤΑΝΙΑ
ΚΟΛΟΚΟΤΡΩΝΗ 98 ΤΗΛ. 25876
ΗΧΟΣ DOLBY STEREO
Ωρες έναρξης: 8 και 10
ΣΑΒΒΑΤΟ 23-11 και ΜΕΤΑΜΕΣΟΝΥΧΤΙΑ
ΠΡΟΒΟΛΗ ΣΤΙΣ 12
Διάλεξε φίλους, διάλεξε το μέλλον σου, διάλεξε ζωή...
Η ταινία φαινόμενο του ΝΤΑΝΙ ΜΠΟΪΛ
TRAINSPOTTING
Μια επιτυχία που τρέχει με ιλιγγιώδη ταχύτητα
Πρωταγωνιστούν: ΡΟΜΠΕΡΤ ΝΤΑΙΛ ΚΕΛΙ ΜΑΚ ΝΤΟΝΑΛΝΤ
Από ΠΑΡΑΣΚΕΥΗ 22-11 έως ΠΕΜΠΤΗ 28-11

ΠΑΛΛΑΣ
Τηλ. 24475
Προγράμματα:
7.30-9.30 και 9.30 - 11.30
Από τους παραγωγούς του «Jurassic Park» και το σκηνοθέτη του «Speed» η μεγαλύτερη επιτυχία της δεκαετίας. Μην απανπέεις. Μην κοιτάς πίσω. Η σκοτεινή πλευρά της φύσης.
ΤΟΥΙΣΤΕΡ
TWISTER
Α' προβολής
Πρωταγωνιστούν: ΕΛΕΝ ΧΑΝΤ ΜΠΙΛ ΠΑΞΤΟΝ

ΛΑΧΕΙΑ
ΠΡΑΚΤΟΡΕΙΟΝ
ΓΙΩΡΓΟΣ ΚΟΝΤΟΖΑΜΑΝΗΣ
ΜΕΓ. ΚΩΝΣΤΑΝΤΙΝΟΥ 43 • ΡΟΔΟΣ ☎ 20800

ΛΟΤΤΟ
ΙΠΠΟΔΡΟΜΟΣ
ΚΑΤΑΘΕΣΗ ΔΕΛΤΙΩΝ ΠΡΟ-ΠΟ ΜΕΧΡΙ ΣΑΒΒΑΤΟ ΛΟΤΤΟ ΜΕΧΡΙ ΤΡΙΤΗ 3 μ.μ.
ΕΥΕΜΥΘΕΙΑ • ΕΥΛΙΚΡΙΝΕΙΑ • ΤΥΧΗ
ΠΡΟ.ΠΟ

ΠΡΟΟΔΟΣ
Ημερήσια εφημερίδα της Δωδεκανήσου
Ετος ίδρυσης 1949
Εκδοση - Ιδιοκτησία Ε. ΔΙΑΜΑΝΤΙΔΗ
Τηλέφωνα: Σύνταξης 27356 Λογιστηρίου 24539
FAX: 20643
Γραφεία - Τυπογραφεία Μάρκου Μαλλιαράκη 21 (ΚΟΒΑ) Λογιστήριο Νέα Αγορά (ΜΑΝΤΡΑΚΙ)

ΕΙΔΗΣΕΙΣ ΤΟΥ '60

ΠΡΟΟΔΟΣ
10 ΟΚΤΩΒΡΙΟΥ 1964

16ΕΤΗΣ «ΕΒΓΑΛΕ» ΣΟΥΓΙΑ

Δύο νεαροί ηπείλησαν με ``σουγιά`` εισπράκτορα του ΡΟΔΑ, εντός λεωφορείου της γραμμής πόλεως.

Συγκεκριμένως, οι Τσαγκά Δλή και Ιω. Καστρουνής, ετών 16 και 17 επεβιβάσθησαν λεωφορείου της γραμμής Αγίου Δημητρίου και δια των φωνών των και άλλων ασχημιών, παρηνώχλουν τους επιβάτας.

Ο εισπράκτωρ Γ. Κλήμης επενέβη, ως είχε δικαίωμα και συνέτησεν εις αυτούς να παύσουν να φωνασκούν και να καθήσουν εις τας θέσεις τους.

Ούτοι όμως... εθίγησαν και ο Ι. Καστρουνής, επεχείρησε να πλήξη εις την κοιλίαν με μαχαιρίδιον (σουγιά) τον εισπράκτορα.

Ως ήτο επόμενον οι επιβάται ανεστατώθησαν και ηγανάκτησαν με την στάσιν των νεαρών.

Εις την επόμενην εν τω μεταξύ στάσιν ευρίσκοντο δύο χωροφύλακες, εις τους οποίους και παρεδόθησαν οι δράσται.

Ούτοι θα δικασθούν προσεχώς.

ΤΟ ΣΧΙΣΜΕΝΟ ΠΑΝΤΕΛΟΝΙ

Το Δημοτικόν Συμβούλιον Ρόδου θα ασχοληθή κατά την συνεδρίασιν του της προσεχούς Δευτέρας και με την υπόθεσιν ενός... παντελονιού!

Συγκεκριμένως το Συμβούλιον θα εξετάση αίτησιν του Ε. Ευφραιμίδη, όστις ζητεί αποζημίωσιν διότι το παντελόνι του ``εσχίσθη`` εις κάθισμα του Εθνικού Θεάτρου και καθ' ην στιγμήν ούτος παρηκολούθει ταινίαν.

Ως λέγεται ο Δήμος υποχρεούται να αποζημιώση τον παθόντα και δια την φθοράν του παντελονιού και δια ψυχικήν οδύνην.

ΤΑ ΜΑΝΤΑΡΙΝΙΑ ΤΗΣ ΚΑΛΥΜΝΟΥ

Κάλυμνος (του ανταποκριτού μας) Απασα η παραγωγή των μανδαρινιών της πλουσίας κοιλάδας του Βαθέως Καλύμνου ηγοράσθη υπό των ισχυρών εμπόρων Λυσαίου και Ζαφειροπούλου.

Κατόπιν τούτου κρίνεται περιττή η παρουσία της ``ΑΓΡΕΞ``.

3.500 ΤΟΥΡΙΣΤΑΙ ΜΕ 4 ΠΛΟΙΑ ΤΟΥ ΤΥΠΑΛΔΟΥ

Σήμερον θα καταπλεύση εις Ρόδον το υπερπολυτελές τουριστικό πλοίον ``Μύκονος`` με 500 τουρίστας. Επί τη ευκαιρία τελέσεως της τουριστικής περιόδου, επί του πλοίου θα παρατεθή γεύμα εις το οποίον θα παραστούν ο Δήμαρχος Ρόδου, άλλοι προσκεκλημένοι και ο κ. Χάλαστρον, διευθυντής των τουριστικών γραφείων Κοπεγχάγης και ο διευθυντής των τουριστικών γραφείων Τυπάλδου κ. Δεπούντης. Αι προσκλήσεις εγένοντο υπό της διευθύνσεως δια λογαριασμού του πλοιάρχου του ``Μύκονος`` κ. Σταμούλη Νικολάου.

Εν τω μεταξύ εις τα εδώ γραφεία Τυπάλδου ελήφθη τηλεγράφημα εκ Βενετίας, δια του οποίου γνωστοποιείται ότι την προσεχή Τετάρτη θα καταπλεύση εις Ρόδον το Υ/Κ ``Ακρόπολις`` με 1.000 τουρίστας. Δι' όλας αυτάς τας προσεγγίσεις τα εδώ γραφεία Τυπάλδου ετοιμάζονται δια την καλλιτέραν υποδοχήν των ξένων εις την νήσον μας.

Χιούμορ

Ο ΒΑΡΥΚΟΟΣ

Ο γιατρός δέχεται την επίσκεψη κάποιου κυρίου, που φαίνεται πολύ συνεσταλμένος.

- Ξέρετε, γιατρέ... μουρμουρίζει, κοκκινίζοντας, ήρθα γιατί ακούω συχνά φωνές, ενώ δεν υπάρχει κανείς κοντά μου εκείνη την στιγμή.

- Α, ναι; Και τι λένε οι φωνές;

- Γι' αυτό ακριβώς ήρθα, γιατρέ. Ξέρετε είμαι βαρύκοος και δεν ακούω τι λένε.

ΦΑΡΜΑΚΕΙΑ

ΔΙΗΜΕΡΕΥΕΙ:
ΕΥΣΤΑΘΙΟΥ Ρ.
Στεφ. Καζούλλη 22, τηλ. 22229

ΔΙΑΝΥΚΤΕΡΕΥΕΙ:
ΦΑΝΟΥΡΑΚΗΣ Α.
Νέα Αγορά 48 (έναντι στ. ταξί), τηλ. 27420

Η γυναίκα και ο κόσμος της

Τα λουλούδια και γενικά τα φυτά ομορφαίνουν ένα χώρο. Τον κάνουν πιο φιλικό, πιο ζεστό. Τα φυτά εσωτερικού χώρου με τη φυσική τους ομορφιά στολίζουν και χαρίζουν χαρούμενη ατμόσφαιρα στο σπίτι.

Ενα βάζο με λουλούδια ή μία όμορφη γλάστρα με φυτό σε κάποια γωνιά, επίσης, κάνει πιο όμορφη την ατμόσφαιρα σε επαγγελματικούς χώρους, σε γραφεία, σε ιατρεία, σε καταστήματα, σε ξενοδοχεία, εστιατόρια κ.α.

Τα φυτά χρειάζονται φροντίδα, περιποίηση και πρέπει να είναι τα κατάλληλα ώστε να μεγαλώνουν σε κλειστούς χώρους.

Εναλλακτική λύση για να ομορφύνουμε ένα χώρο είναι τα αποξηραμένα λουλούδια, συνθέσεις των οποίων θα βρούμε σε ιδιαίτερα μεγάλη ποικιλία.

Μπορούμε όμως να στολίσουμε ένα χώρο και με τεχνητά φυτά ή μεταξωτά λουλούδια, με απαλή υφή, που θα βρούμε στο εμπόριο σε τεράστια ποικιλία. Μπορούμε επίσης να τα πλένουμε για να φεύγει η σκόνη που κατακάθισε για να είναι τα χρώματά τους πάλι ζωηρά και να φαίνονται φυσικά.

Επίσης μπορούμε να βρούμε λουλούδια και φυτά από ξύλο, ζωγραφισμένα με πολύ φυσικά χρώματα που μπορούν να ζωηρέψουν ένα χώρο.

Τα ψεύτικα φυτά και λουλούδια έχουν το πλεονέκτημα ότι μπορούν άφοβα να μπουν και σε κρεβατοκάμαρα χωρίς να χρειάζεται να τα βγάζουμε από το δωμάτιο όταν κοιμόμαστε.

ΜΙΚΑ

ΞΕΝΑΚΗΣ ΗΛΕΚΤΡΟΚΟΣΜΟΣ
αυτή την εβδομάδα Super προσφορά

ΤΗΛΕΟΡΑΣΗ 14" ΤΕΑΣ ΓΑΛΛΙΑΣ
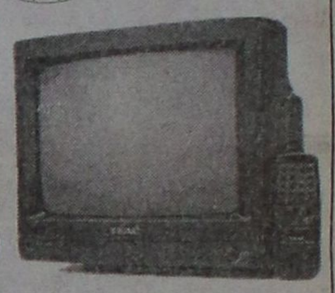
• 90 κανάλια
• Υποδοχή SCART
• Περιστρεφόμενη βάση
• Χρονοδιακόπτης
• Τηλεσκοπική κεραία
ΜΟΝΟ 49.500 ΔΡΧ.
ΤΩΡΑ ΜΕ ΚΑΘΕ ΑΓΟΡΑ ΔΩΡΟ ΕΝΑ ΚΙΝΗΤΟ ΤΗΛΕΦΩΝΟ

ΞΕΝΑΚΗΣ ΗΛΕΚΤΡΟΚΟΣΜΟΣ
Η πρώτη σας επιλογή!
ΥΔΡΑΙΟΥ & ΛΙΝΔΟΥ, ΡΟΔΟΣ, ΤΗΛ: 26597, 30274, FAX: 31240

★ ΧΕΙΜΩΝΑΣ ★
ΧΑΡΕΙΤΕ ΤΟ ΧΕΙΜΩΝΑ ΣΑΣ
ΘΕΡΜΑΙΝΟΝΤΑΣ ΤΗΝ ΑΤΜΟΣΦΑΙΡΑ ΤΟΥ ΣΠΙΤΙΟΥ ΣΑΣ
Η ΤΟΥ ΕΠΑΓΓΕΛΜΑΤΙΚΟΥ ΣΑΣ ΧΩΡΟΥ
ΟΙΚΟΝΟΜΙΚΑ, ΥΓΙΕΙΝΑ ΚΑΙ ΚΑΛΑΙΣΘΗΤΑ
ΜΟΝΟ ΜΕ ΤΟΥΣ ΘΕΡΜΟΠΟΜΠΟΥΣ ΜΑΣ.
ΥΠΕΥΘΥΝΗ ΜΕΛΕΤΗ, ΕΠΙΒΛΕΨΗ, ΕΓΚΑΤΑΣΤΑΣΗ.
Η 16ΧΡΟΝΗ ΠΕΙΡΑ ΜΑΣ ΣΤΗ ΘΕΡΜΑΝΣΗ
ΚΑΙ ΟΙ ΕΚΑΤΟΝΤΑΔΕΣ ΠΕΛΑΤΕΣ ΜΑΣ
ΕΓΓΥΗΣΗ ΓΙΑ ΤΗΝ ΑΓΟΡΑ ΣΑΣ.
ΕΠΙΣΚΕΦΘΕΙΤΕ ΜΑΣ ΑΓΙΑΣ ΑΝΑΝΣΤΑΣΙΑΣ 9
Η ΤΗΛΕΦΩΝΗΣΤΕ ΜΑΣ ΣΤΑ ΤΗΛ. 31320-20859
ΔΥΟ ΧΡΟΝΙΑ ΕΓΓΥΗΣΗ
ΥΠΕΥΘΥΝΟ ΣΕΡΒΙΣ
Ν. ΚΑΜΠΟΥΡΑΚΗΣ - Μ. ΦΛΑΓΚΟΣ
ΑΓ. ΑΝΑΣΤΑΣΙΑΣ 9 ΡΟΔΟΣ
ΤΗΛ. 31320 - 20859


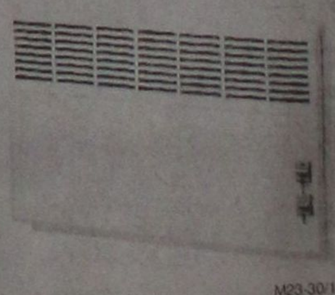

ΤΟ ΙΤΑΛΙΚΟ ΕΣΤΙΑΤΟΡΙΟ CAPRICI

Capricci

ΖΗΤΑ

ΣΕΡΒΙΤΟΡΟ Ή ΣΕΡΒΙΤΟΡΑ

ΑΠΑΡΑΙΤΗΤΑ ΠΡΟΣΟΝΤΑ:
Προϋπηρεσία και γνώσεις ιταλικής και αγγλικής γλώσσας.

Πληροφορίες τηλ. 27716 - 23085,
από 09.00-15.00 και 19.00-20.00

Χ664 -29/11

ΕΠΙΤΕΛΟΥΣ!!!
ΚΑΙ ΣΤΗ ΡΟΔΟ
Φθηνά εισιτήρια
με ΟΛΥΜΠΙΑΚΗ
Ο τουριστικός οργανισμός
ΖΟΡΠΙΔΗΣ
σε συνεργασία με την
ΟΛΥΜΠΙΑΚΗ
σας απογειώνει από τη Ρόδο
με προσγειωμένες τιμές,
τιμές ΣΟΚ!

Οταν οι άλλοι δεν μπορούν, εμείς μπορούμε.
Αφήστε μας τελευταίους. Εχουμε λύσεις!
Με μας θα ταξιδέψετε ΣΙΓΟΥΡΑ - ΑΝΕΤΑ - ΓΡΗΓΟΡΑ και προπάντων ΦΘΗΝΑ.
Η ΠΕΙΡΑ 20 ΧΡΟΝΩΝ ΕΓΓΥΗΣΗ.
Δικοί σας άνθρωποι φροντίζουν υπεύθυνα για σας.

Πληροφορίες:
Μακαρίου 31 Τηλ. 20626, 30054
Χ666-31/12

ΠΙΟ ΚΟΝΤΑ από ΚΟΝΤΑ ΣΑΣ

ΟΤΑΝ, ΟΠΟΤΕ, Ο,ΤΙ ΘΕΛΗΣΕΤΕ,
ΣΤΟ ΣΠΙΤΙ Η ΣΤΟ ΓΡΑΦΕΙΟ ΣΑΣ,
ΕΡΧΟΝΤΑΙ ΤΑ WENDY'S ΣΕ ΣΑΣ!

Wendy's® Rapid DELIVERY

ΚΑΙ ΜΗΝ ΞΕΧΝΑΤΕ!
ΖΗΤΗΣΤΕ ΜΑΣ ΤΟ ΕΙΔΙΚΟ ΕΝΤΥΠΟ ΓΙΑ ΤΙΣ ΠΑΡΑΓΓΕΛΙΕΣ ΣΑΣ

Αλ. Διάκου 5. Τηλ. (0241) 39041

Για την παιδεραστία στο Βέλγιο

ΣΤΟ ΕΔΩΛΙΟ ΠΡΩΘΥΠΟΥΡΓΟΣ

ΠΙΘΑΝΗ ΚΑΙ Η ΠΟΛΙΤΙΚΗ ΚΡΙΣΗ

ΒΡΥΞΕΛΛΕΣ, 22 (ΑΠΕ).-

Βαριές κατηγορίες εναντίον του πρωθυπουργού του Βελγίου, Ζαν Λικ Ντεάν απευθύνει η αξιωματική αντιπολίτευση ότι προτάσσει ως αξία την επιβίωση της κυβέρνησής του αντί της ηθικής, υποστηρίζοντας τον αναπληρωτή πρωθυπουργό, Ελιο ντι Ρούπο, ο οποίος υπάρχουν υποψίες ότι εμπλέκεται σε υπόθεση παιδεραστίας.

"Η πίεση στην κυβέρνησή σας και στον αναπληρωτή πρωθυπουργό σας δεν θα μειωθεί, αλλά θα ενταθεί στις προσεχείς ημέρες", δήλωσε ο Πάτρικ Ντιούαλ, επικεφαλής της κοινοβουλευτικής ομάδας του φλαμανδικού Φιλελεύθερου Κόμματος, που είναι το μεγαλύτερο κόμμα της βελγικής αντιπολίτευσης.

Το κοινοβούλιο του Βελγίου με 103 ψήφους υπέρ - έναντι 20, ενέκρινε χθες εισήγηση κοινοβουλευτικής επιτροπής να συνεχισθεί από τις αρμόδιες δικαστικές αρχές η διερεύνηση της υπόθεσης στην οποία φέρεται εμπλεκόμενος ο αναπληρωτής πρωθυπουργός.

"Εφόσον βρίσκεται σε εξέλιξη δικαστική διερεύνηση θα ήταν πρόωρο σε αυτή τη φάση να ληφθεί πολιτική απόφαση και ο Ντι Ρούπο διατηρεί την εμπιστοσύνη μου", δήλωσε ενώπιον του κοινοβουλίου ο πρωθυπουργός του Βελγίου, Ζαν Λικ Ντεάν.

"Φοβάστε ότι η παραίτηση του Ντι Ρούπο θα μπορούσε να αποτελέσει την αρχή του τέλους για την κυβέρνησή σας", απάντησε στον Ντεάν, ο Πάτρικ Ντιούαλ, του Φιλελεύθερου Κόμματος.

"Εάν ισχυρίζεσθε ότι η κυβέρνησή σας μπορεί να λειτουργήσει φυσιολογικά, τότε είτε ψεύδεσθε είτε δεν έχετε επαφή με τον έξω κόσμο", δήλωσε από την πλευρά της η Ανεμι Βαν ντε Καστίλ, του ακροδεξιού κόμματος Volksunie, απευθυνόμενη στον Ζαν Λικ Ντεάν.

Ο πρωθυπουργός απάντησε ότι ο Ντι Ρούπο τον έχει διαβεβαιώσει προσωπικώς ότι οι κατηγορίες που του απευθύνουν είναι αβάσιμες και ότι μπορεί να εξακολουθήσει να ασκεί τα καθήκοντά του ως αναπληρωτής πρωθυπουργός της χώρας.

Ο 45χρονος Ελιο Ντι Ρούπο είναι ένας από τους πιο δημοφιλείς και ισχυρούς σοσιαλιστές στη Βαλλονία, τη γαλλόφωνη περιοχή του νοτίου Βελγίου. Εάν ο Ντι Ρούπο υποχρεωθεί σε παραίτηση εκτιμάται ότι θα αντιμετωπίσει σοβαρά προβλήματα επιβίωσης ο ίδιος ο κυβερνητικός συνασπισμός, που απαρτίζεται από τα γαλλόφωνα και φλαμανδικά χριστιανοδημοκρατικά και σοσιαλιστικά κόμματα.

«ΜΟΝΑΣΤΗΡΑΚΙ»
στην Κρεμαστή
ΜΙΧΑΗΛ ΦΛΕΒΑΡΗΣ

Οχι ένα και τρία, αλλά ένα εκατομμύριο είδη

Σ' εμάς θα βρείτε:
Μεγάλη ποικιλία μηχανημάτων ● Κομπρεσέρ ● Τρυπάνια ● Αντλίες νερού ● Σιδηρικά ● Χρώματα ● Γεωργικά εργαλεία ● Κορνίζες ● Τζάμια ● Διπλά μονωτικά ● Ηχομονωτικά
Και ό,τι άλλο φαντασθείτε!

«ΜΟΝΑΣΤΗΡΑΚΙ»
Κρεμαστή Ρόδου
Τηλ. 91926, 91927

9633-24/11

Auto Center
ΜΑΝΩΛΗΣ ΚΩΣΤΑΚΗΣ ΑΕΒΕ
Ολοκληρωμένο συγκρότημα FIAT

FIAT BRAVA.
ΕΠΙΛΕΞΤΕ
0% ΓΙΑ 2 ΧΡΟΝΙΑ!

Το κορυφαίο μοντέλο της χρονιάς σας προσφέρει τώρα και μέχρι το τέλος του χρόνου, το πιο συνοπτικό πρόγραμμα χρηματοδότησης FIATCREDIT. Κερδίστε μέχρι και 642.000 δρχ.!

ΠΑΡΑΔΕΙΓΜΑ ΧΡΗΜΑΤΟΔΟΤΗΣΗΣ ΜΕ 0% ΕΠΙΤΟΚΙΟ ΓΙΑ 24 ΜΗΝΕΣ

	ΤΙΜΗ ΜΕΤΡΗΤΟΙΣ	ΕΛΑΧΙΣΤΗ ΠΡΟ/ΒΟΛΗ 40%*	24 ΜΗΝΙΑΙΕΣ ΔΟΣΕΙΣ	ΤΙΜΗ ΕΠΙ ΠΙΣΤΩΣΕΙ*	ΚΕΡΔΟΣ ΠΕΛΑΤΗ
BRAVA 1.4 S	4.165.000	1.666.000	104.125	4.165.000	520.241
BRAVA 1.4 SX	4.435.000	1.774.000	110.875	4.435.000	559.677
BRAVA 1.6 SX	4.980.000	1.992.000	124.500	4.980.000	627.752
BRAVA 1.6 ELX	5.100.000	2.040.000	127.500	5.100.000	642.740

* Δεν συμπεριλαμβάνονται έξοδα φακέλου 25.000 δρχ. Δεν συμπεριλαμβάνονται συμβολαιογραφικά έξοδα και έξοδα παράστασης δικηγόρου τα οποία μπορεί να απαιτηθούν εάν δεν πληρούνται οι προϋποθέσεις της χρηματοδότησης. Ε.Π.Ε.: 0%
Η χρηματοδότηση χορηγείται εφόσον πληρούνται οι απαραίτητες προϋποθέσεις

ΑΠΟΚΤΗΣΤΕ ΤΟ ΑΥΤΟΚΙΝΗΤΟ ΤΗΣ ΧΡΟΝΙΑΣ '96!
FIAT BRAVA.

Απολαύστε την άνεση, την ασφάλεια και τις μοναδικές επιδόσεις που σας εξασφαλίζουν οι πολυβάλβιδοι κινητήρες 1.4 και 1.6! Αποκτήστε το πιο καταξιωμένο αυτοκίνητο της χρονιάς, με τον πιο πλούσιο εξοπλισμό!

- Υδραυλικό τιμόνι (SX, ELX)
- Αερόσακος οδηγού (SX, ELX)
- Τιμόνι με σύστημα απορρόφησης ενέργειας EAS
- Σύστημα πρόληψης πυρκαγιάς FPS
- Ηλεκτρονικό αντικλεπτικό FIAT CODE
- Ηλεκτρικά παράθυρα και κλειδαριές (SX, ELX)
- Ραδιοκασετόφωνο
- Ρυθμιζόμενο τιμόνι και κάθισμα οδηγού
- Ενισχυμένη καμπίνα επιβατών





FIAT

14ο χλμ. Ρόδου - Αεροδρομίου - Παραδείσι Τηλ. 0241 - 82000-3

FIAT

ΧΛ

ΥΠΟΥΡΓΕΙΟ ΥΓΕΙΑΣ ΠΡΟΝΟΙΑΣ ΚΑΙ ΚΟΙΝΩΝΙΚΩΝ ΑΣΦΑΛΙΣΕΩΝ
ΝΟΜΑΡΧ. ΓΕΝ. ΝΟΣ/ΜΕΙΟ ΡΟΔΟΥ

ΠΡΟΚΗΡΥΞΗ

Το Νομαρχιακό Γενικό Νοσοκομείο Ρόδου μετά την αριθμ. 23/1-11-1996 απόφαση του Διοικητικού Συμβουλίου του Νοσοκομείου, προκηρύσσει δημόσιο κλειστό διαγωνισμό με κριτήριο τη χαμηλότερη τιμή (ποσοστό έκπτωσης) για την ανάδειξη χορηγητών ειδών καθαριότητας, κατ/νων κρεάτων, κατ/νων πουλερικών, κατ/νων λαχανικών, κατ/νων γεωμήλων, κατ/νων ψαριών, νωπών κρεάτων, άρτου λευκού 70% 500 γραμ. αρτιδίων 80 γραμ,. φρυγανιών flow packo τεμ., γάλακτος νωπού 500 γραμ., γιαουρτιών αγελάδος 220 - 240 γραμ., ειδών παντοπωλείου, οπωρολαχανικών - φρούτων, αποφλοιωμένων γεωμήλων.

Ο διαγωνισμός θα γίνει στις 7-2-1997, ημέρα Δευτέρα και ώρα 14.30 στα γραφεία του Νοσοκομείου.

Πληροφορίες και διακηρύξεις για όσους ενδιαφέρονται από το Γραφείο προμηθειών, υπεύθυνος κ. Χριστοδούλου τηλ. 25532, κατά τις εργάσιμες ημέρες και ώρες.

Τα τεύχη των διακηρύξεων θα διατίθενται από το Γραφείο προμηθειών έναντι απόδειξης ή αντικαταβολής (για όσες διακηρύξεις θα στέλνονται ταχυδρομικά) με την καταβολή του ποσού 1.500 δρχ.

Ρόδος 22-11-1996
Φιλήμονας Καρίκης
Μέλος Δ.Σ.
Νομαρχ. Γεν. Νοσ/μείου Ρόδου
ΧΛ-23/11

Νέα έκθεση BMW στη Ρόδο
racing dynamics



Service - Ανταλακτικά.

Τώρα σ' εμάς θα βρείτε όλα τα καινούργια μοντέλα της BMW, με χρηματοδότηση, με σέρβις και φυσικά με την 3ετή εγγύηση της επίσημης BMW

7ο χλμ. Λεωφόρου Ρόδου - Λίνδου ("Φωνή της Αμερικής") τηλ. Εκθεσης 66669 Συνεργείου 62928

ΘΩΜΑΣ ΒΕΡΒΙΛΗΣ
Αντ/πος Δωδ/σου
KAFOUNIS MOTORSPORT

ΠΡΟΣΦΟΡΑ
Από την 1/11
έως 31/12/96
30/11 Χ660

Η νέα έκθεση BMW του Θωμά Βερβίλη προσφέρει δωρεάν: 1) ΕΛΕΓΧΟ ΚΙΝΗΤΗΡΑ. (Περιλαμβάνει: Ιντζέκσιον, καταλύτη, καυσανάλυση, κολάρα, αντιψυκτικό, ιμάντες, εξάτμιση). 2) ΗΛΕΚΤΡΙΚΟ ΣΥΣΤΗΜΑ. (Περιλαμβάνει: Μπαταρία, υαλοκαθαριστήρες, θερμενόμενο πίσω τζάμι, ηλεκτρικό σύστημα καθαρισμού, παμπρίζ, λειτουργία καλοριφέρ, έλεγχος φώτων). 3) ΕΛΕΓΧΟΣ ΣΥΣΤΗΜΑ ΔΙΕΥΘΥΝΣΗΣ. (Περιλαμβάνει: Ψαλίδια, ακρόμπαρα, μπαλάκια ψαλιδιών, συνεμπλόκ, αμορτισέρ). 4) ΕΛΕΓΧΟΣ ABS. 5) ΕΛΕΓΧΟΣ ΕΛΑΣΤΙΚΩΝ ΚΑΙ ΖΥΓΟΣΤΑΘΜΙΣΗ.
Για τυχόν ανταλλακτικά που θα χρειαστεί το αυτοκίνητό σας, έχετε 15% έκπτωση και για τυχόν εργασίες έχετε 20% έκπτωση.

ΤΡΟΠΟΣ ΠΛΗΡΩΜΗΣ:
Στα ανταλλακτικά
και στην εργασία
3μηνο άτοκο διακανονισμό
και στα ελαστικά
5μηνο άτοκο διακανονισμό

ΜΝΗΜΟΣΥΝΑ

Τελούμε την 25 Νοεμβρίου ημέρα Δευτέρα και ώρα 8π.μ. στον ιερό ναό Ταξιαρχών νεκροταφείου 40ήμερο μνημόσυνο υπέρ αναπαύσεως της ψυχής του πολυαγαπημένου μας συζύγου, πατέρα, παππού, αδελφού και θείου

ΑΝΑΣΤΑΣΙΟΥ ΣΤ. ΠΑΡΑΣΚΕΥΑ

Η σύζυγος Αννα
Τα παιδιά Ελένη, Στέργος - Σόνια
Τα εγγόνια, τα αδέλφια και οι λοιποί συγγενείς

3964-24/11



Τελούμε την 26 Νοεμβρίου ημέρα Τρίτη και ώρα 8π.μ. στον ιερό ναό Αγίας Ειρήνης Ορφανοτροφείου Θηλέων 9ήμερο μνημόσυνο υπέρ αναπαύσεως της ψυχής της λατρευτής μας μητέρας

ΠΙΠΙΝΑΣ ΚΩΝΣΤΑΝΤΙΝΙΔΗ

Τα παιδιά Σοφία - Χρύσανθος
Τα εγγόνια Πέννυ, Μάκης
Ο αδελφός Νικόλαος
Τα ανίψια και οι λοιποί συγγενείς

4023-24/11



Τελούμε την 26 Νοεμβρίου ημέρα Τρίτη και ώρα 8.30π.μ. στον ιερό ναό Ταξιαρχών νεκροταφείου 3μηνο μνημόσυνο υπέρ αναπαύσεως της ψυχής του λατρευτού μας συζύγου, πατέρα και παππού

ΙΩΑΝΝΗ ΦΥΛΤΖΑΝΙΔΗ

Η σύζυγος Ειρήνη
Τα παιδιά Γιώργος - Αιμιλία, Μαρίτσα - Ηρακλής
Τα εγγόνια και οι λοιποί συγγενείς

9624-24/11



Τελούμε την 24 Νοεμβρίου ημέρα Κυριακή και ώρα 9π.μ. στον ιερό ναό Αγίου Γεωργίου ΚΑΤΩ 6μηνο μνημόσυνο υπέρ αναπαύσεως της ψυχής του λατρευτού μας συζύγου, πατέρα και παππού

ΚΛΗΜΗ ΧΑΡΑΛΑΜΠΟΥΣ

Η σύζυγος Παρασκευή
Τα παιδιά Δέσπω - Ανδρέας και Ευαγγελία
Τα εγγόνια και οι λοιποί συγγενείς

9625-23/11



Τελούμε την 24 Νοεμβρίου ημέρα Κυριακή και ώρα 8π.μ. στον ιερό ναό Ταξιαρχών Μαριτσών 40ήμερο μνημόσυνο υπέρ αναπαύσεως της ψυχής της λατρευτής μας μητέρας και θείας

ΤΣΑΜΠΙΚΑΣ ΜΕΓΑΔΡΟΣΟΥ

Τα παιδιά Δημήτρης, Γιώργος, Μιχάλης και Μαρία
Τα αδέλφια και οι λοιποί συγγενείς

4016-23/11



Τελούμε την 25 Νοεμβρίου ημέρα Δευτέρα και ώρα 8π.μ. στον ιερό ναό Ταξιαρχών νεκροταφείου 3μηνο μνημόσυνο υπέρ αναπαύσεως της ψυχής του λατρευτού μας συζύγου, πατέρα, υιού, αδελφού και θείου

ΑΠΟΣΤΟΛΟΥ ΠΑΠΑΓΕΩΡΓΙΟΥ

Η σύζυγος Κλεοπάτρα
Τα παιδιά Αντώνης και Νίκη
Η μητέρα Αικατερίνη
Τα αδέλφια, τα ανίψια και οι λοιποί συγγενείς

4021-24/11

Ελληνική αντίδραση

ΣΥΝΕΧΕΙΑ ΑΠΟ ΤΗ ΣΕΛ. 1

κ. Κονδυλιού εκπορεύθηκε από την πρόθεση της Τουρκίας να εγκαταστήσει στα παράλια

και συγκεκριμένα στη θέση AKKUYU πυρηνικό εργοστάσιο, παρά τις διαμαρτυρίες των περιβαλλοντικών οργανώσεων και την αντίθεση του διαπρεπούς Τούρκου πυρηνικού επιστήμονα Χαϊρεντίν Κιλτίς, δεδομένου μάλιστα του γεγονότος ότι η περιοχή αυτή παρουσιάζει έντονη σεισμικότητα, αφού γειτονεύει με ενεργό σεισμικό ρήγμα, το οποίο είχε προκαλέσει ισχυρούς σεισμούς το 1991 και κατά συνέπεια ο κίνδυνος ενός νέου CHERNOBYL, είναι μεγάλος, γεγονός που σημαίνει ολέθριες και ανεπανόρθωτες συνέπειες για τα νησιά μας, αλλά και για την ευρύτερη περιοχή της Μεσογείου.

➡ Επίσης από τον κ. Κονδυλιό τέθηκε και το θέμα της οργάνωσης από τους Μεσογειακούς τουριστικούς προορισμούς, του τουρισμού τρίτης ηλικίας, με τη δημιουργία κατάλληλων υποδομών και την προσφορά ειδικών ελκυστικών τουριστικών πακέτων, που θα περιλαμβάνουν και έκπτωση τουλάχιστο στο 5%, ώστε οι τουριστικές χώρες της Μεσογείου να εκμεταλλευθούν τη μεγάλη Ευρωπαϊκή αγορά, πρόταση η οποία είχε θετική απήχηση στα μέλη της Επιτροπής.

Το έργο του Αμφιλόχιου

ΣΥΝΕΧΕΙΑ ΑΠΟ ΤΗ ΣΕΛ. 1

όλων μας. Κτίρια, κελιά, ραδιοφωνικός και τηλεοπτικός σταθμός, αίθουσες, αύξηση των καλογήρων, φιλοξενία, προσευχή και κατάνυξη.

Μα το έργο του δε σταματά εδώ. Στο μοναστήρι της Παναγιάς της Υψενής τα έργα που άρχισε ο πατήρ Σεραφείμ Παρχαρίδης, ο ηγούμενος της Παραμυθίας με σπουδαιότατο έργο και εκεί για τη Ρόδο, τα τελείωσε, τα αύξησε και ο δρόμος έγινε άσφαλτος.

Υποδειγματική μορφή σεβασμού και απλότητας, ο πατήρ Αμφιλόχιος Τσούκος, έκανε την ερειπωμένη μονή του Αγίου Ιωάννη του Αρταμίτη, χάρις και στην αγάπη του κ. Ανδρόνικου Παπαθανασίου, καθηγητή θεολόγο, έναν επίγειο παράδεισο. Ανέλαβε να κάνει ένα κόσμημα τη μονή της Παναγίας Σκιαδενής και είμαι βέβαιος ότι θα το επιτύχει.

Πατήρ Κυριάκος Μανέττας, Θεολόγος

Μέτρα για τα ναρκωτικά

ΣΥΝΕΧΕΙΑ ΑΠΟ ΤΗ ΣΕΛ. 1

Ετσι α) Θα συναντηθούμε με τους γιατρούς της νευρολογικής κλινικής του ΓΝΝΡ. Θα τους ζητήσουμε να φροντίζουν κατ' αρχάς για το τυπικό εντάξει των συνταγών που εκδίδουν (Αρ. Ταυτότητας κ.λ.π.) και εφ' όσον είναι δυνατόν, να γίνει προσπάθεια περιορισμού της ποσότητας των συνταγογραφούμενων φαρμάκων κατ' άτομο και καθ' ημέραν. Ετσι θα παίρνουν μόνο τη «δόση» που τους είναι αναγκαία και θα περιορισθεί το φαινόμενο της «πάσας», δηλαδή της μεταπώλησης αυτών των φαρμάκων σε άλλους ή και μεταξύ τους, πράγμα που μπορεί να οδηγήσει τους φαρμακοποιούς σε περιπέτειες (π.χ. αν κάποιος συλληφθεί να κατέχει ποσότητα από αυτά τα φάρμακα, χωρίς να τα έχει αγοράσει με συνταγή ο ίδιος, μπορεί να δηλώσει ότι τα πήρε από το «τάδε φαρμακείο», ανοίγοντας έτσι τους «ασκούς του Αιόλου» για τον συγκεκριμένο φαρμακοποιό εν αγνοία του).

Κατόπιν και μετά από σειρά συναντήσεων με: Το Δ.Σ. του Νοσοκομείου, τον Ιατρικό Σύλλογο, την Αστυνομική Διεύθυνση και το Τμήμα Δίωξης Ναρκωτικών, τον αρμόδιο Εισαγγελέα, το Νομάρχη, το Διευθυντή Κοινωνικών Υπηρεσιών της Νομαρχίας και το Δήμαρχο, αφού τους ενημερώσουμε ολοκληρωμένα για το πρόβλημα που αντιμετωπίζουν όλοι οι φαρμακοποιοί, θα ζητήσουμε να παρθούν μέτρα ως εξής: 1) Με βάση το έγγραφο του Υπ. Δημ. Τάξης περί προστασίας των εφημερευόντων φαρμακείων, να διατίθεται αστυνομικός ή - οί που θα περιφρουρεί την ασφαλή και απρόσκοπτη λειτουργία του αντίστοιχου φαρμακείου. 2) Να γίνει επίσημη καταγραφή των ατόμων που κάνουν συστηματική χρήση τέτοιων ουσιών, με αρχείο που θα τηρείται στο ΓΝΝΡ. Στη συνέχεια, θα επιδιωχθεί, η χορήγηση των ουσιών αυτών σ' αυτά τα άτομα, να γίνεται μέσα από το νοσοκομείο ή μέσω κάποιου άλλου μηχανισμού που θα δημιουργηθεί σε νομαρχιακό επίπεδο.

Δεν πρέπει όμως να δώσουμε την εικόνα ότι εμείς αποφεύγουμε τις ευθύνες μας για τη διακίνηση του οποιουδήποτε φαρμάκου. Πρέπει να εξηγηθούμε ότι δεν είμαστε διατεθειμένοι να πληρώσουμε εμείς το κόστος της ανυπαρξίας πολιτικής πρόνοιας και γενικότερου σχεδιασμού των αρμοδίων όσον αφορά το θέμα της χρήσης εξαρτησιογόνων ουσιών από τμήμα της νεολαίας. Πολύ περισσότερο τώρα που το πρόβλημα αρχίζει να γιγαντώνεται και στην περιοχή μας.

Ομως αν περιορίσουμε τις προσπάθειές μας μόνο σ' αυτή την κατεύθυνση, την «αστυνομική» δηλαδή πλευρά του θέματος, είναι σίγουρο ότι δεν θα πετύχουμε πολλά πράγματα, αλλά και δεν θα έχουμε προσφέρει στη ροδιακή κοινωνία αυτά που λόγω της θέσης μας μπορούμε να προσφέρουμε. Ετσι ο σύλλογός μας πρέπει να αναδειχθεί σε πρωταγωνιστή μιας εκστρατείας ενημέρωσης για το πρόβλημα των ναρκωτικών. Αποφασίσαμε λοιπόν: 1) Με ευθύνη του συλλόγου να γραφεί και τυπωθεί ένα ενημερωτικό φυλλάδιο, που θα απευθύνεται στους γονείς αλλά και στη νεολαία, με **στόχο** την ευαισθητοποίηση και την κινητοποίηση όλο και περισσότερων ανθρώπων ενάντια σ' αυτό το κοινωνικό πρόβλημα.

2) Επίσης με πρωτοβουλία του συλλόγου, να έρθουμε σε επαφή με άλλους κοινωνικούς φορείς που μπορούν να παίξουν κάποιο ρόλο στην εκστρατεία αυτή (επιστημονικοί σύλλογοι, συνδικαλιστικές ενώσεις, αρμόδιους φορείς της Πολιτείας και του Δήμου κ.λ.π.) και να τους πείσουμε να ξεκινήσουν και αυτοί μαζί μας τη μάχη ενάντια στα ναρκωτικά.

Σαν επιστέγασμα όλων αυτών των προσπαθειών θέλουμε να έρθει η διοργάνωση με ευθύνη του συλλόγου μας, μιας ανοικτής εκδήλωσης με θέμα: «Τα ναρκωτικά και η σημερινή νεολαία».

Απλήρωτοι για πέντε μήνες

ΣΥΝΕΧΕΙΑ ΑΠΟ ΤΗ ΣΕΛ. 1

και 5 μήνες μένει απλήρωτο, παρά τις έντονες διαμαρτυρίες του.

Για τους λόγους αυτούς ερωτάται ο κ. υπουργός να απαντήσει:

α) Πως σκέπτεται να αντιμετωπίσει αυτό το επείγον πρόβλημα;

β) Θα συνεχίσει τη λειτουργία αυτού του σημαντικού τμήματος του Ψυχιατρείου της Λέρου κα με ποιό προσωπικό και

γ) Πότε θα πληρωθούν οι εργαζόμενοι υπάλληλοι και τι θα γίνει με τις συμβάσεις εργασίας τους που τυπικά έληξαν;"

Τιμητική διάκριση

ΣΥΝΕΧΕΙΑ ΑΠΟ ΤΗ ΣΕΛ. 1

μέρες το Ιατροπαιδαγωγικό Κέντρο, ενώ ήταν αυτοί που παρότρυναν το Δήμο να ξεκινήσει την παροχή υπηρεσιών στον τομέα της υγείας.

♦ Με τις συχνές τους επισκέψεις στο νησί οι δύο επιστήμονες έδωσαν ελπίδα και ζωή σε άρρωστα παιδιά ασκώντας λειτούργημα και προσφέροντας απλόχερα τις υπηρεσίες τους.

Συνεχίζονται οι προκλήσεις

ΣΥΝΕΧΕΙΑ ΑΠΟ ΤΗ ΣΕΛ. 1

- μετά την επέμβαση των δύο Μιράζ, οι Τούρκοι απεχώρησαν.

Από επίσημης ελληνικής πλευράς δεν υπήρξε επιβεβαίωση του περιστατικού αυτού.

ΟΜΩΣ επίσημη κυβερνητική ανακοίνωση διέψευσε πληροφορίες για αποκλεισμό μεγάλου τμήματος του εναερίου χώρου του Αιγαίου από τους Τούρκους, κατά τη διάρκεια άσκησης.

Θα πληρώσουν τα τέλη

ΣΥΝΕΧΕΙΑ ΑΠΟ ΤΗ ΣΕΛ. 1

πρόστιμα στους πλοιοκτήτες, ύψους 130 εκατ. δρχ. περίπου για τη μη καταβολή των λιμενικών τελών.

➥ Ετσι, μετά την προχτεσινή εξέλιξη, παραμένει μόνο σε εκκρεμότητα η περίπτωση των αδελφών Χαραλάμπη, οι οποίοι για την υπόθεση αυτή έχουν προσφύγει στα δικαστήρια.

Πρόσληψη πωλητή

Στην πρόσληψη προσωπικού 51 ατόμων συνολικά με σχέση εργασίας ιδιωτικού δικαίου ορισμένου χρόνου και συγκεκριμένα διάρκειας οκτώ μηνών προβαίνει το Ταμείο Αρχαιολογικών Πόρων με βάση τις διατάξεις του Ν. 2190/94.

Οσον αφορά τις τοπικές ανάγκες και την ειδικότητα πωλητών εκμαγείων, για το πωλητήριο Ρόδου θα προσληφθεί ένα άτομο με προσόντα ΔΕ



25 ΧΡΟΝΙΑ
ΣΤΗΝ ΠΡΩΤΟΠΟΡΙΑ

ΙΕΡΟΣ ΝΑΟΣ ΑΓΙΟΥ ΓΕΩΡΓΙΟΥ ΑΝΩ

ΑΝΑΚΟΙΝΩΣΗ

Φέρεται εις γνώσιν του ευσεβούς ροδιακού λαού ότι την 26ην Νοεμβρίου πανηγυρίζει ο Ιερός Ναός Αγίου Στυλιανού, προστάτη των παιδιών, που βρίσκεται εντός του Αγ. Γεωργίου Ανω.

Πρόγραμμα ιερών ακολουθιών και υποδοχής της θαυματουργού εικόνας Παναγιάς Σκιαδενής

25-11-96: ώρα 5.30 μ.μ. υποδοχή της Παναγιάς Σκιαδενής από μοναχούς της ιεράς Μονής Θάρρι. Στη συνέχεια Μέγας Πανηγυρικός Εσπερινός, αρτοκλασία.

ώρα 9.30 μ.μ.: παράκλησις και Χαιρετισμοί της Παναγίας.

ώρα 7ην πρωϊνή: Ορθρος και Πανηγυρικό Ιερατικό Συλλείτουργο επί τη πανηγύρει του Αγίου Στυλιανού. Στη συνέχεια, περιφορά των εικόνων του εορτάζοντος Αγ. Στυλιανού και Παναγιάς Σκιαδενής, αρτοκλασία.

Το εσπέρας, της 26ης και ώρα 4.30 μ.μ. παράκλησις της Παναγίας. Αποχώρηση της ιεράς και θαυματουργού Παναγίας Σκιαδενής, στην ιερά μονή της.

Το πρόγραμμα τελείται υπό τας ευλογίας του Σεβασμιοτάτου Μητροπολίτου Ρόδου κ.κ. Αποστόλου.

Εκ της Επιτροπής Αγ. Γεωργίου Ανω πόλεως Ρόδου

9630-24/11

Η δίκη της "Προόδου"

ΣΥΝΕΧΕΙΑ ΑΠΟ ΤΗ ΣΕΛ. 1

χου Ιαλυσού κ. Νικ. Τσίκκη, ο οποίος ακόλυψε τα περί 100 εκατ. δραχμών κατά τη διάρκεια τηλεοπτικής αντιπαράθεσής του με τον έτερο υποψήφιο κ. Γιάννη Χατζηαντωνίου, την επομένη της συνέντευξης "αν το θεωρούσε δυσφημιστικό" και το έπραξε όταν η "Πρόοδος" αναφέρθηκε σ' αυτή τη συνέντευξη, τέσσερις μέρες μετά. Υπενθυμίζεται ότι ο κ. Τσίκκης σ' εκείνη την τηλεοπτική εκπομπή είχε κατηγορήσει την τότε δημοτική αρχή μ' επικεφαλής τον δήμαρχο κ. Παπαεμμανουήλ και τον κ. Χατζηαντωνίου ότι ανέθσαν τη μελέτη στον κ. Γιαννόπουλο και σκόπιμα διόγκωσαν το αντικείμενο της μελέτης σε ένα δισ. με αποτέλεσμα η αναλογική αμοιβή του κ. Γιαννόπουλου να φθάσει τα 100 εκατ. δραχμές.

Φυσικά, το έργο αυτό ουδέποτε έγινε, "ούτε λιθαράκι δεν μπήκε", όπως τονίστηκε από τον κ. Χαρίτο, "ενώ το έργο αποφασίστηκε και εγκρίθηκε υπερεπείγον".

Να σημειωθεί ότι η τηλεοπτική δήλωση του κ. Τσίκκη ακούστηκε στο Δικαστήριο από μαγνητοφωνημένη ταινία.

Ο «ΚΟΥΜΠΑΡΟΣ»

Αίσθηση στο ακροατήριο, όμως, προκάλεσε η κατάθεση του μάρτυρα κατηγορίας, και κουμπάρου του κ. Γιαννόπουλου, επικεφαλής της μειοψηφίας στο Δήμο Ιαλυσού, κ. Γιάννη Χατζηαντωνίου.

Ο κ. Χατζηαντωνίου παραδέχτηκε ότι «έτσι τα είπε ο κ. Τσίκκης», αν και χαρακτήρισε τις λέξεις «τσέπωσε» και «βδέλλα» σκληρές. Πάντως, στην ερώτηση του κ. Χαρίτου αν ο ίδιος κρίνει το επίδικο δημοσίευμα της «Προόδου» δυσφημιστικό για τον κ. Γιαννόπουλο δεν απάντησε θετικά.

Ο έτερος μάρτυρας κατηγορίας κ. Στάθης Κουσουρνάς, πρόεδρος του ΤΕΕ, υποστήριξε ότι στην ανάθεση της μελέτης τηρήθηκαν οι νομικές διαδικασίες και «η αμοιβή των μελετών είναι, κατά νόμον, ανάλογη του αντικειμένου».

Ομως στην ερώτηση του κ. Χαρίτου, πως είναι δυνατόν ένα έργο να χαρακτηρίζεται «επείγον» να μη γίνεται τίποτε και για ένα ανύπαρκτο έργο να εισπράττεται αμοιβή 61 εκατ. δραχμών, δεν απάντησε.

Από τους μάρτυρες υπερασπίσεως ο συντάκτης μας κ. Κώστας Λαμπριανός υπογράμμισε ότι σε μια περίοδο κατά την οποία κυρίαρχο ζητούμενο είναι η ηθική πολιτική ζωή και η διαφάνεια στην ανάθεση και εκτέλεση δημοτικών και δημοσίων έργων ύψιστο χρέος των δημοσιογράφων και των ΜΜΕ είναι να ελέγχουν την κομματική και πολιτική εξουσία και τη διαπλοκή των οικονομικών συμφερόντων.

Υποστήριξε ακόμη, ότι το δημοσίευμα της «Προόδου» βασισμένο σε πραγματικό γεγονός, αποσκοπούσε σ'αυτό τον, εκ καθήκοντος, έλεγχο της επαγγελματικής δραστηριότητας του κ. Γιαννόπουλου, επί 12 χρόνια γραμματέα της Νομαρχιακής Επιτροπής του ΠΑΣΟΚ και υποψήφιου δημάρχου και της πολιτικής σχέσης του με την τότε δημοτική αρχή Ιαλυσού.

Τέλος, δήλωσε ότι το επίδικο δημοσίευμα δεν έκρυβε κανένα δόλο, είχε σκοπό την ενημέρωση των δημοτών, και ότι αθηναϊκές εφημερίδες έγραψαν μέχρι και για πρωθυπουργούς «κλέφτες και απατεώνες» χωρίς να υποβληθούν μηνύσεις ή να διωχθούν.

Ο τέως δήμαρχος κ. Μάνος Κόκκινος, έτερος μάρτυρας υπερασπίσεως αναφέρθηκε στο προεκλογικό κλίμα εκείνων των ημερών υπογραμμίζοντας ότι πρόθεση της «Προόδου» δεν ήταν να εξυβρίσει ή να δυσφημίσει τον κ. Γιαννόπουλο, αλλά να διαφωτίσει την κοινή γνώμη, ως οφείλει να πράττει πάντοτε ο Τύπος.

Ο κ. ΧΑΡΙΤΟΣ

Ιδιαίτερη εντύπωση, όμως, προκάλεσαν οι παρεμβάσεις του κ. Χαρίτου, κατά τη διαδικασία.

«Οταν ένα δάκτυλο δείχνει τον ήλιο οι σοφοί δεν επιτρέπεται να βλέπουν το δάκτυλο αλλά τον ήλιο» τόνισε με νόημα επικαλούμενος παλιά λαϊκή κινέζικη παροιμία.

Ενώ σ'ένα ξέσπασμα τόνισε με ιδιαίτερη έμφαση ότι επιχειρείται, η διαδικασία να επικεντρωθεί στις λέξεις «τσέπωσε» και «βδέλλα», «και κανένας δεν ενδιαφέρθηκε μέχρι τώρα για τα 61 εκατ. που σπαταλήθηκαν, χωρίς να γίνει τίποτα, για έναν ανύπαρκτο έργο.»

Η ΑΠΟΛΟΓΙΑ

Η χθεσινή διαδικασία έκλεισε με την απολογία του διευθυντή και εκδότη της εφημερίδος μας κ. Γ. Διαμαντίδη, ο οποίος ενώπιον των δικαστών χαρακτήρισε τη μελέτη του κ. Γιαννόπουλου «μαϊμού» και υποστήριξε ότι πίσω από τη μήνυση του κ. Γιαννόπουλου κρυβόταν η πρόθεσή του να φιμώσει την «Πρόοδο» προεκλογικά.

Η απολογία του κ. Γ. Διαμαντίδη θα δημοσιευθεί στο αυριανό μας φύλλο.

Σημειώνεται ότι η διαδικασία διεκόπη το απόγευμα με αίτημα του γραμματέα της έδρας και θα συνεχισθεί το μεσημέρι της Δευτέρας με τις αγορεύσεις των συνηγόρων πολιτικής αγωγής και υπεράσπισης.

Πρόεδρος του Τριμελούς είναι ο κ. Πλακίδας και εισαγγελέας ο κ. Μπούτσικος.

Συνήγοροι πολιτικής αγωγής είναι οι κ. Κώστας Σαρρής και Θεόδωρος Παπαγεωργίου.

Μολυσμένο το νερό

ΣΥΝΕΧΕΙΑ ΑΠΟ ΤΗ ΣΕΛ. 1

υπάρχει διαρροή του δικτύου της ύδρευσης στη γύρω περιοχή, η οποία να έχει σαν αποτέλεσμα την εκροή των νερών στην οικοδομή Παπαναστασίου 6, από τα δίκτυα ύδρευσης της ΔΕΥΑΡ.

2. Επιστρατεύθηκε η υπηρεσία του Χημείου της ΔΕΥΑΡ για τη λήψη δειγμάτων και μικροβιολογικής ανάλυσης των παραπάνω υδάτων.

Με έγγραφο της υπηρεσίας Χημείου Α.Π. 1325/13.11.96 αποφαίνεται ότι τα νερά αυτά είναι μολυσμένα, με σημαντικά μικροβιολογικά φορτία.

3. Στις 12.11.96 η Επιχείρηση ήρθε σε επαφή με το τμήμα Υγείας του Νομού μας με τον κ. Σαρμουσάκη Γεώργιο, στον οποίο έγιναν γνωστά τα αποτελέσματα της μικροβιολογικής ανάλυσης της υπηρεσίας μας και του εζητήθη εν γνώσει αυτών των αποτελεσμάτων, να πράξει ότι επιβάλλουν οι υγειονομικές διατάξεις για την αντιμετώπιση του προβλήματος.

Σας κάνουμε γνωστό επιπλέον ότι η περιοχή σας δεν διαθέτει ακόμα δίκτυο ακαθάρτων. Ευελπιστούμε ότι το 1997 θα ξεκινήσουν οι εργασίες της κατασκευής των δικτύων αποχέτευσης ακαθάρτων στην περιοχή σας, με σκοπό την οριστική επίλυση των προβλημάτων της περιοχής.

Στην περιοχή υπάρχει, όπου υπάρχει, δίκτυο αποχέτευσης ομβρίων. Με το δεδομένο ότι τα παραπάνω νερά είναι μολυσμένα, απαγορεύεται απότους κανόνες της Επιχείρησης και τις υγειονομικές διατάξεις, να διοχετεύονται με οιονδήποτε τρόπο στα δίκτυα αποχέτευσης ομβρίων. Αυτό δε αποτελεί παράβαση των κανόνων με αποτέλεσμα την ποινική δίωξη των παρανομούντων, πολύ περισσότερο δε όταν αυτά χύνονται ανεξέλεγκτα στην επιφάνεια του δρόμου και θέτουν σε κίνδυνο τη δημόσια υγεία.

Προτείνουμε για την επίλυση του θέματος, τα αναφερόμενα παραπάνω μολυσμένα νερά, να διοχετευθούν στον ήδη υφιστάμενο βόθρο της οδού Παπαναστασίου από τον οποίο θα αντλούνται με βυτία, μαζί με τα βοθρολύματα της οικοδομής και θα μεταφέρονται στο βιολογικό για επεξεργασία και διάθεσή τους ακινδύνως στο περιβάλλον.

Πρέπει να αναφερθεί ότι, σε τηλεφωνική επικοινωνία της υπηρεσίας μας με τον κ. Κώστα Τάσο, στις 20.11.96 δέχθηκε αν εφαρμοστεί η παραπάνω προτεινόμενη λύση, να συμβάλλει οικονομικά στην άντληση των νερών.

Οιαδήποτε δε οικονομική συνεργασία μεταξύ τους, αφορά τις διμερείς σχέσεις των περιοίκων της οδού Παπαναστασίου 6.

ΔΥΝΑΤΟΤΗΤΑ ΚΑΡΙΕΡΑΣ

Ενας ασφαλιστής θα προστεθεί στο δυναμικό του υποκαταστήματός μας, της περιοχής Ρόδου.

Αρτια εκπαίδευση στις ασφάλειες ζωής και γενικές. Η υψηλή θέση που κατέχει η εταιρεία μας στη χώρα συνεπάγεται μεγαλύτερα εισοδήματα.

Μισθός καθώς και επιδόματα για το άτομο που θα επιλεγεί.

Τηλεφωνήσατε για συνέντευξη

Τηλ. 75029, από 9.30-14.00 και 5.30-7.30

T26667-24/11

K.A.I.P.

CHALLENGE INTERNATIONAL DU VIN
BLAYE BOURG
FRANCE - 1996
MEDAILLE D'OR

ΤΟ ΧΡΥΣΟ «MOULIN»

Το «MOULIN» ροζέ «DEMI-SEC» της «Κ.Α.Ϊ.Ρ.», κυριάρχησε ανάμεσα σε τρεις χιλιάδες διακόσια κρασιά απ' όλο τον κόσμο και βραβεύτηκε με το χρυσό μετάλλιο, στη μητρόπολη των κρασιών, στο ΜΠΟΡΝΤΩ της Γαλλίας.

Η ΕΥΡΩΠΗ ΥΠΟΚΛΙΝΕΤΑΙ ΣΤΗΝ Κ.Α.Ι.Ρ.

Ford

ΚΑΦΕΚΟΠΤΕΙΟΝ ΛΟΥΪΖΙΔΗ

Πληροφορούμε τους συμπολίτες μας ότι ξαναλειτουργεί το καφεκοπτείο **ΛΟΥΪΖΙΔΗ** στη Ν. Αγορά.

Προσδοκούμε να προσφέρουμε στην παλαιά και νέα πελατεία μας εκλεκτό καφέ με γνήσιο άρωμα και απολαυστική γεύση.



Η μακρά πείρα μας και η επιλεγμένη ποιότητα του καφέ αποδίδουν εγγύηση.

*Τώρα ξέρετε, τον καφέ σας από το καφεκοπτείο **ΛΟΥΪΖΙΔΗ**, όπως παλιά*

Το χαρμάνι του καφέ μας γίνεται από τα καλύτερα εισαγόμενα είδη καφέδων στην Ελλάδα.

Τιμή γνωριμίας μόνο 2.000 το κιλό

3614 30/11

ΙΑΤΡΙΚΗ ΑΝΑΚΟΙΝΩΣΗ

ΧΡΙΣΤΟΦΗΣ Φ. ΧΡΗΣΤΟΣ

ΠΑΙΔΙΑΤΡΟΣ

Δέχεται καθημερινά: 9.00-13.00 και 17.30-20.00
Τετάρτη απόγευμα: ΚΛΕΙΣΤΑ
Σάββατο πρωί: Μόνο με **ΡΑΝΤΕΒΟΥ**

Ιατρείο:
Παύλου Μελά 27 και Ναυαρίνου
Τηλ. 20.500

3705-30/11

ART ΕΠΙΓΡΑΦΕΣ

ΠΑΝΤΟΣ ΤΥΠΟΥ

Φωτογραφίες - Διαφάνειες - Σταντ
Ηλεκτρονικοί πίνακες
Ετερόφωτες νέου τύπου πινακίδες
ΚΑΤΑΣΚΕΥΕΣ ΜΕΤΑΛΛΙΚΕΣ - ΑΛΟΥΜΙΝΙΟΥ

Γ. ΤΣΙΜΠΙΔΑΚΗΣ

Τηλ. / FAX: 66011 Κιν.: 093 447987 Εργ.: Ασγούρου

Χ 655 30/11

ΑΠΟΣΠΑΣΜΑ
ΑΡΙΘΜΟΣ 4919/1996

ΠΕΡΙΛΗΨΗ
ΕΚΘΕΣΗΣ ΑΝΑΓΚΑΣΤΙΚΗΣ ΚΑΤΑΣΧΕΣΗΣ ΑΚΙΝΗΤΩΝ ΕΝΥΠΟΘΗΚΩΝ

Δικαστικός επιμελητής: ΜΙΧΑΛΗΣ ΣΤΕΦΑΝΟΥ ΜΕΛΛΙΝΗΣ

Επισπεύδων: Εμπορική Τράπεζα Α.Ε.

Οφειλέτης: Η εταιρεία με έδρα τις Φάνες Ρόδου και με επωνυμία "ΚΑΡΑΣΑΒΒΑΣ-ΚΑΛΟΥΔΑΚΗΣ ΜΑΚΟ ΕΛΛΑΣ Ο.Ε.", νόμιμα εκπροσωπουμένη.

Τίτλος που εκτελέστηκε: Η υπ΄αριθμ. 192/1994 διαταγή πληρωμής του Μον. Πρωτοδικείου Ρόδου.

Ποσό οφειλής: 46.856.586 δραχμές.

Μεσεγγυούχος: η ίδια οφειλέτης εταιρεία, σύμφωνα με το νόμο.

Υπάλληλος του πλειστηριασμού: Η συμβολαιογράφος Ρόδου κ. Καλλιόπη Ροδίτη

Χρόνος πλειστηριασμού: 11-12-1996, ημέρα Τετάρτη και από τις 12 το μεσημέρι μέχρι τις 2 το απόγευμα της ίδιας μέρας.

Τόπος πλειστηριασμού: Το Κοινοτικό Κατάστημα Φανών Ρόδου.

Εχει κατασχεθεί με την 4677/1996 έκθεσή μου αναγκαστικής κατάσχεσης

Περιγραφή ακινήτου: ακίνητο-αγρός κατά το Κτηματολόγιο, που βρίσκεται στην τοποθεσία "Βρύση" της κτηματικής περιφέρειας Φανών Ρόδου, έκτασης συνολικά 2.050 τετραγωνικά μέτρα ή όσης λιγότερο ή περισσότερο ήθελε είναι με κτηματολογικά στοιχεία: τόμος 4 γαιών Φανών, φύλλο 71, μερίδα 351 και φάκελος 454 είναι νομικής φύσης Μουλκ.

Επί του αγρού αυτού κτίστηκε βιοτεχνικό συγκρότημα με βάση από οπλισμένο σκυρόδεμα και τοιχοποιίες-οροφή από λαμαρίνα (τολ), είναι μεταλλική κατασκευή αιθούσης βιοτεχνίας (τούνελ), έχει κεντρικό κτίριο καλύπτει συνολική επιφάνεια 357,50 τ.μ. και όγκο 130 κυβ. μέτρα και λειτουργεί ως βιοτεχνία ενδυμάτων.

Ιδιοκτησία: το ακίνητο μαζί με τα παρακολουθήματα-συστατικά και παραρτήματά του, ανήκει εξ ολοκλήρου στην οφειλέτιδα εταιρεία.

Εκτιμήθηκε δε συνολικά 52.000.000 δραχμές.

Ο πλειστηριασμός των ακινήτων θα γίνει με τιμή για πρώτη προσφορά, θα είναι το μισό της εκτίμησης 26.000.000 δραχμές, οι υπόλοιποι όροι γνωστοποιούνται από την υπάλληλο του πλειστηριασμού και εμένα τον ίδιο, και όπως αυτοί αναγράφονται με λεπτομέρεια στην περίληψη της κατασχετήριας έκθεσης κατ΄άρθρο 999 Κ.Πολ.Δ.

Προσκαλούνται όσοι θέλουν να λάβουν μέρος στον πλειστηριασμό να προσέλθουν και προσφέρουν τιμή.

Συντάχθηκε η παρούσα σήμερα στις 17-10-1996 στο γραφείο μου στην οδό Μακαρίου 45 και υπογράφεται νόμιμα από εμένα το δηλοποιούντα δικαστικό επιμελητή.

Ο δηλοποιών
δικαστικός επιμελητής
Μιχάλης Στεφ. Μελλίνης

ΧΛ-23.11

ΑΠΟΣΠΑΣΜΑ
ΑΡΙΘΜΟΣ 4963/1996

ΠΕΡΙΛΗΨΗ
ΕΚΘΕΣΗΣ ΑΝΑΓΚΑΣΤΙΚΗΣ ΚΑΤΑΣΧΕΣΗΣ ΑΚΙΝΗΤΟΥ ΕΝΥΠΟΘΗΚΟΥ

Δικαστικός επιμελητής: ΜΙΧΑΛΗΣ ΣΤΕΦΑΝΟΥ ΜΕΛΛΙΝΗΣ

Επισπεύδων: ALPHA ΤΡΑΠΕΖΑ ΠΙΣΤΕΩΣ Α.Ε.

Οφειλέτης: Σταύρος Καμπουράκης.

Τίτλος που εκτελέστηκε: Η υπ΄αριθμ. 325/1992 διαταγής πληρωμής κ. δικαστή του Μον. Πρωτοδικείου Ρόδου.

Ποσό οφειλής: 802.013.065 δραχμές, υπόλοιπο κατά την 31-12-95.

Μεσεγγυούχος: η ίδια οφειλέτης εταιρεία, σύμφωνα με το νόμο.

Χρόνος πλειστηριασμού: 11-12-1996, ημέρα Τετάρτη και από τις 12 το μεσημέρι μέχρι τις 2 το απόγευμα της ίδιας μέρας.

Υπάλληλος του πλειστηριασμού: Ο συμβολαιογράφος Ρόδου κ. Δημήτρης Γιώρτσος, κάτοικος Ρόδου.

Τόπος πλειστηριασμού: Κοινότητα Καλαβαρδών.

Εχει κατασχεθεί με την 4525/1996 έκθεσή μου αναγκαστικής κατάσχεσης

Τόπος πλειστηριασμού: Το Κοινοτικό Κατάστημα Καλαβαρδών Ρόδου.

Περιγραφή ακινήτου: 1) ακίνητο-αγρός έκτασης μέτρων τετραγωνικών επτά χιλιάδων εννιακόσια είκοσι 7.920 τ.μ. κατά το Κτηματολόγιο, που βρίσκεται στην κοινότητα Καλαβαρδών Ρόδου, στη θέση "Πατέλα" με κτηματολογικά στοιχεία: τόμος γαιών Καλαβαρδών δεκάξι (16), φύλλο σαράντα (40), μερίδα επτακόσια πενήντα έξι (756) και φάκελος χίλια τετρακόσια ογδόντα επτά (1487) του Κτηματολογίου Ρόδου, νομικής φύσης Μουλκ.

Εκτίμηση: Με την 637/96 απόφ. Μον. Πρωτ. Ρόδου 24.000.000 δραχμές.

Ιδιοκτησία: ο οφειλέτης εξ ολοκλήρου.

2) Ακίνητο-αγρός έκτασης μέτρων τετραγωνικών δέκα χιλιάδων εννιακοσίων εξήντα 10960 τ.μ. κατά το Κτηματολόγιο, που βρίσκεται στην κοινότητα Καλαβαρδών Ρόδου με κτηματολογικά στοιχεία: τόμος γαιών Καλαβαρδών δεκαέξι (16), φύλλο σαράντα ένα (41), μερίδα επτακόσια πενήντα επτά (757) και φάκελος χίλια πεντακόσια εβδομήντα ένα (1571) του Κτηματολογίου Ρόδου, νομικής φύσης Μουλκ.

Εκτίμηση: Με την 637/96 απόφ. Μον. Πρωτ. Ρόδου 34.000.000 δραχμές.

Ιδιοκτησία: ο οφειλέτης εξ ολοκλήρου.

Ο πλειστηριασμός των ακινήτων θα γίνει ΚΑΙ ως ενιαίο σύνολο σύμφωνα με τα παραπάνω και τους εξής ειδικώτερα όρους: 1) Τιμή για πρώτη προσφορά, θα είναι αυτή που έχει ορίσει με την παραγγελία της η επισπεύδουσα, δηλαδή το μισό της εκτίμησης που αναφέρθηκε 12.000.000 και 17.000.000 δραχμές αντίστοιχα οι υπόλοιποι όροι γνωστοποιούνται από τον υπάλληλο του πλειστηριασμού και εμένα τον ίδιο, και όπως αυτοί αναγράφονται με λεπτομέρεια στην περίληψη της κατασχετήριας έκθεσης κατ΄άρθρο 999 Κ.Πολ.Δ.

Προσκαλούνται όσοι θέλουν να λάβουν μέρος στον πλειστηριασμό να προσέλθουν και προσφέρουν τιμή.

Συντάχθηκε η παρούσα σήμερα στις 4-11-96 στο γραφείο μου στην οδό Μακαρίου 45 και υπογράφεται νόμιμα από εμένα το δηλοποιούντα δικαστικό επιμελητή.

Ο δηλοποιών
δικαστικός επιμελητής
Μιχάλης Στεφ. Μελλίνης

ΧΛ-23.11

ΘΕΡΜΟΠΟΜΠΟΙ

Τι θερμοπομποί;



- Οι θερμοπομποί που πρόκειται να εγκαταστήσετε **ίσως είναι θερμοπομποί, ίσως δεν είναι,** γιατί άλλη είναι η **θέρμανση με μεταφορά** και άλλη η **θέρμανση με ακτινοβολία.**
- Και αν είναι θερμοπομποί, **ίσως μελετήθηκαν και εγκαταστάθηκαν σωστά ίσως όχι.**
- Ανάλογα με το **αν είναι θερμοπομποί ή όχι** και με το **πως** μελετήθηκαν και εγκαταστάθηκαν, **καταναλώνουν πολύ ή λίγο ρεύμα.**
- Για να γίνει μια **καλή, ασφαλής και οικονομική θέρμανση,** δεν είναι αρκετό να **θέλει** αυτος που την κάνει, πρέπει και να **γνωρίζει** και να **μπορεί.**
- Εμείς **γνωρίζουμε και μπορούμε.** Ζητήσετε πληροφορίες από εμάς ή τους εκατοντάδες πελάτες μας. Έτσι διασφαλίζεται το συμφέρον σας.

ΘΕΡΜΟΠΟΜΠΟΙ ΝΟΡΒΗΓΙΑΣ

Α. ΒΟΥΤΥΡΑΚΗ

ΑΠΟΚΛΕΙΣΤΙΚΟΣ ΑΝΤΙΠΡΟΣΩΠΟΣ ΡΟΔΟΥ

30/11

ΔΩΔ/ΚΗΣ ΝΕΟΛΑΙΑΣ 16 (ΠΑΛΛΑΣ) ΤΗΛ: 22644



ΔΙΔΑΚΤΩΡ ΜΕΝΤΙΟΥΜ ΑΣΤΡΟΛΟΓΟΣ

ΔΙΠΛΩΜΑΤΟΥΧΟΣ

ΑΧΜΕΤ ΟΓΛΟΥ ΧΑΛΙΛ

Με επιστημονικούς τρόπους και μεθόδους λύνει τα διάφορα προβλήματα που σας απασχολούν οικογενειακά, αισθηματικά, επαγγελματικά, καθώς και επαναφορά των αγαπημένων σας προσώπων με απόλυτη εχεμύθεια.

Δεκτή αλληλογραφία εσωτερικού και εξωτερικού αποστέλλοντας την ημερομηνία γεννήσεως σας και 2.000 δρχ.

Δέχομαι με τηλεφωνικό ραντεβού στο τηλέφωνο 77293

Δέχεται καθημερινά

ΧΑΡΑΛ. ΜΟΣΧΟΥ 6 - Τηλ. 33397 και 093492216

3692 30/11

THRUST LOGIC
Λ. ΛΙΝΔΟΥ 50 & ΑΝΑΣΤΑΣΙΑΔΗ 1
ΤΗΛ: 0241 - 35443
0241 - 77683
FAX: 0241 - 73860
Η ΠΑΛΑΙΟΤΕΡΗ ΕΤΑΙΡΙΑ Η/Υ ΣΤΗΝ ΡΟΔΟ

Μνήμη 16 MB EDO RAM	22.500
Modem 36.600 External US Robotic	49.000
Ασύρματο BABY SITER από	9.500
Ραδιόφωνα FM - AM από	4.000
Trident Monitor Card PCI 24 bit	12.000
Τηλεφωνικό Κέντρο 3/8 Samsung	89.000
FAX SAMSUNG με Τηλέφωνο	69.000
Τηλεφωνικές Συσκευές από	4.500
Αριθμομηχανές από	3.000
Εκτυπωτής SAMSUNG Στενός	49.000
Κάρτα Ηχου Sound Blaster 16 Pro	26.500
CD-ROM Drive 8x Hitachi	28.500
Αυτόνομα Smoke Alarm	4.500
Δορυφορική Εγκατεστημένη	69.000
Ραδιοκασετόφωνο Φορητό	11.500
Μπαταρίες Panasonic	89
Ασύρματο Τηλέφωνο Panasonic	22.000
Αυτόματος Τηλεφωνητής Τηλεχ/νος	14.000
Ασύρματος Συναγερμός	59.000
Walkman Διάφορων Τύπων από	4.500
Βιβλία Προγραμμάτων και Η/Υ από	2.800
Πλαστικοποιητής IBICO A4	58.500

ΟΛΕΣ ΟΙ ΤΙΜΕΣ ΔΕΝ ΣΥΜΠΕΡΙΛΑΜΒΑΝΟΥΝ ΦΠΑ 13%



H/Y Processor AMD 5K86 P100, Moth.ABIT PR5A Fdd 1.44Mb, Mini Tower Case, PCI Monit.Card S3V+ 16Mb Edo Ram, Keyboard, Mouse+Pad, HDD 2.1 GB Monitor 15" SHAMROCK MONON 259.000
Με Proces.IBM 6x86 P150+ MONON 274.000

X.702 24/11

ΕΙΣΑΓΩΓΙΚΗ ΕΠΕ

ΕΚΤΑΚΤΗ ΕΜΠΟΡΙΚΗ ΕΝΗΜΕΡΩΣΗ

Η μεγαλύτερη εισαγωγική εταιρεία ενδυμάτων και υποδημάτων με αλυσίδα καταστημάτων σε όλη την Ελλάδα και Ευρώπη, σε λίγες μέρες φεύγει από το πιο όμορφο νησί του κόσμου, τη Ρόδο. Γι'αυτό δίνουμε την ευκαιρία στους κατοίκους της να κάνουν τις υπόλοιπες καλοκαιρινές και χειμερινές αγορές με τιμές που δεν θα πιστεύετε στα μάτια σας.

✓ Σακάκια ανδρικά	από	26.500	5.500 δρχ.
✓ Παντελόνια	»	13.500	2.500 »
✓ Βερμούδες		500 - 1.000 - 1.500	»
✓ Μπλούζες μακώ		5 τεμ. 1.000	
✓ Υποκάμισα		το ένα 1.500, τα 2τεμ. 2.500	
✓ Παπούτσια		3 ζεύγη 1.000	
✓ Σαγιονάρες ανδρ. γυν.παιδ.		1 ζευγ. 1000	
		2 ζευγ. 1.500	δρχ.
✓ Ζώνες δερμ.	από	4.500	1.000 »
✓ Γραβάτες	»	2.500	500 »
✓ Φούτερ παιδικά		3 τεμ. 1000	»

ΠΡΟΣΦΟΡΕΣ ΧΕΙΜΕΡΙΝΕΣ

✓ Γούνες οικολογικές	από	65.000	18.990 δρχ.
✓ Δερμάτινα μπουφάν - σακάκια - ζακέτες	από	120.000	
	έως	130.000,	τώρα από 19.900
✓ Μπουφάν ΝΤΙΑΝΤΟΡΟ	από	48.500	16.990
✓ Μπουφάν ΣΕΒΕΝΙΟΝ	»	47.500	15.990
✓ ΦΛΑΙΤ ανδρικά - γυναικεία	»	16.900	4.990
✓ Τζάκετ και μπουφάν παιδικά	»	23.500	3.990

Ρούχα, παπούτσια και χιλιάδες άλλα είδη από όλο τον κόσμο για όλο τον κόσμο

Αγγλία, Γαλλία, Γερμανία, Ολλανδία, Βέλγιο, Χονγκ-Κογκ, Αμερική

ΤΕΛΕΥΤΑΙΕΣ ΜΕΡΕΣ

Δεν πουλάμε. Ξεπουλάμε

ΟΛΟΙ ΟΙ ΔΡΟΜΟΙ ΟΔΗΓΟΥΝ ΣΕ ΜΑΣ

...ΑΙ ΜΕ ΜΑΣ

5ο χλμ. Ρόδου - Λίνδου (πρώην κατ. Μπέρδη)
ΑΝΟΙΚΤΑ ΚΑΘΕ ΜΕΡΑ

ΧΕΚΙ ΔΟΙ.Σ

ΠΡΟΟΔΟΣ ΜΙΚΡΕΣ ΑΓΓΕΛΙΕΣ ΜΙΚΡΕΣ ΑΓΓΕΛΙΕΣ ΜΙΚΡΕΣ ΑΓΓΕΛΙΕΣ

ενοικιάσεις

ΕΝΟΙΚΙΑΖΕΤΑΙ διαμέρισμα 3άρι, πλησίον της πλατείας Αγίου Νικολάου και επί της οδού Αδαμ. Κοραή στην τιμή των 70.000 δρχ. Τηλ. 28124, μ.μ.
3878-30/11

ΕΝΟΙΚΙΑΖΟΝΤΑΙ δύο επιπλωμένα στούντιος στη Ρόδο, επί της οδού Παπαλουκά 24. Τηλ. 75351
3843-24/11

ΕΝΟΙΚΙΑΖΕΤΑΙ στην Ιαλυσό οικία, Φιλερήμου 4, δίπλα στο Δημαρχείο. Τηλ. 67692
3962-27/11

ΕΝΟΙΚΙΑΖΕΤΑΙ γκαρσονιέρα με ένα υπνοδωμάτιο, κουζίνα, χωλ, οδός Ιωαννίνων. Πληροφορίες κατάστημα Πελαργός, τηλ. 64831
3948-28/11

ΕΝΟΙΚΙΑΖΕΤΑΙ πλήρως επιπλωμένο διαμέρισμα (1 υπνοδωμάτιο, μπάνιο, με ηλιακό, καθιστικό, με πολυκουζινάκι, μπαλκόνι), σε καινούργια πολυκατοικία επί της Φιλερήμου στο Καρακόνερο. Τηλ. 78640
3972-27/11

ΕΝΟΙΚΙΑΖΕΤΑΙ διαμέρισμα ισόγειο, ανεξάρτητο, 45τ.μ., ένα υπνοδωμάτιο, κουζίνα, καθιστικό και λουτροκαμπινέ, επί της Χειμάρας. Τηλ. 35156, από 9π.μ. έως 2μ.μ. και από 4μ.μ.-8μ.μ.
9619-26/11

ΕΝΟΙΚΙΑΖΟΝΤΑΙ επιπλωμένα δωμάτια, στούντιος, με πολυκουζινάκι και μπάνιο, εντός πόλεως. Τηλ. 25607-75213
4000-28/11

ΕΝΟΙΚΙΑΖΕΤΑΙ στην Παστίδα δίπλα στο εστιατόριο (Γέφυρα), διαμέρισμα 100τ.μ. Τηλ. 91711-93338
3985-30/11

ΕΝΟΙΚΙΑΖΟΝΤΑΙ πολυτελή καταστήματα στο νέο εμπορικό κέντρο του Φαληρακίου ως και δίπλα στου Μήτση. Τηλ. 27082-26476
M9-5/12

ΕΝΟΙΚΙΑΖΕΤΑΙ διαμέρισμα τριάρι, επί της οδού Μόσχας 11, Ροδίνι - Ρόδος. Τηλ. 31798
3995-28/11

ΕΝΟΙΚΙΑΖΕΤΑΙ στην Παστίδα οικία 100τ.μ. Τηλ. 94638, 9-12π.μ. και 91711, 1-9μ.μ.
3996-28/11

ΕΝΟΙΚΙΑΖΕΤΑΙ κατάστημα 50τ.μ., γωνιακό, Κων/νου Υδραίου με Β. Ιωαννίδη 1. Τηλ. 75973-20935
3998-28/11

ΕΝΟΙΚΙΑΖΕΤΑΙ διαμέρισμα δυάρι, Καναδά 102. Τηλ. 32856
3986-28/11

ΕΝΟΙΚΙΑΖΕΤΑΙ διαμέρισμα δυάρι, επί της Παναγιώτου Ροδίου, με είσοδο ανεξάρτητη. Τηλ. 20018
3993-30/11

ΕΝΟΙΚΙΑΖΕΤΑΙ διαμέρισμα 90τ.μ., σαλοτραπεζαρία, κουζίνα, 2 υπνοδωμάτια, μπάνιο, στην οδό Μόσχας 15.
Ενοίκιο 90.000 δρχ.
Πληροφορίες εντός ή στο τηλ. 61487
4006-28/11

ΕΝΟΙΚΙΑΖΟΝΤΑΙ στούντιος στο Ροδίνι, καινούργια, με πολυκουζινάκι, ατομικό μπάνιο, κρεβάτι και ντουλάπα. Τηλ. 32154-73638
4024-5/12

ΕΝΟΙΚΙΑΖΟΝΤΑΙ μικρά διαμερίσματα πλήρως επιπλωμένα και εξοπλισμένα, κοντά στο στάδιο «Διαγόρας». Τηλ. 21653
4013-30/11

ΕΝΟΙΚΙΑΖΕΤΑΙ διαμέρισμα επιπλωμένο, δυάρι, περιοχή Ιαλυσού. Ενοίκιο 65.000 δρχ. Τηλ. 94356, εκτός 4.30-6.30
4028-1/12

ΕΝΟΙΚΙΑΖΕΤΑΙ γκαρσονιέρα, πλήρως εξοπλισμένη, ανεξάρτητη, ρετιρέ, πλησίον ΟΑΕΔ, ΠΙΚΠΑ και Πανεπιστήμιο, επί της οδού Σοφούλη 115. Τηλ. 23402
4028-1/12

ΕΝΟΙΚΙΑΖΟΝΤΑΙ: 1) Διαμέρισμα ισόγειο, δύο δωματίων, κουζίνας και μπάνιου, ανεξάρτητο με αυλή, στην οδό Κοδριγκτώνος και 2) διαμέρισμα επιπλωμένο με τηλέφωνο στο δεύτερο όροφο τετρακατοικίας, 100τ.μ., στην οδό Καναδά. Πληροφορίες τηλ. 22834
9631-30/11

ΕΝΟΙΚΙΑΖΟΝΤΑΙ
1) ΔΙΑΜΕΡΙΣΜΑ δύο υπνοδωματίων, σαλοτραπεζαρία, κουζίνα, Αντισμηνάρχου Βολονάκη και
2) ΣΤΟΥΝΤΙΟ επιπλωμένα, με θέρμανση, ζεστά νερά, περιοχή Δασκάλων
Πληροφορίες τηλ. 30115
3983-12/12

ΕΝΟΙΚΙΑΖΕΤΑΙ
ΜΑΓΑΖΙ 60τ.μ.,
με αυλή 60τ.μ., κοντά στο ξενοδοχείο SUN PALLAS, στο Φαληράκι
Τηλ. 85991
3991-8/12

ΕΝΟΙΚΙΑΖΕΤΑΙ
ΔΙΑΜΕΡΙΣΜΑ 2 ΥΠΝΟΔΩΜΑΤΙΩΝ, ΣΑΛΟΝΙ, ΚΟΥΖΙΝΑ, ΚΑΜΠΙΝΕ, ΒΕΡΑΝΤΑ, ΚΟΔΡΙΓΚΤΩΝΟΣ 85
Τηλ. 28019-28494
3980-28/11

ΕΝΟΙΚΙΑΖΕΤΑΙ
ΓΚΑΡΣΟΝΙΕΡΑ ΕΠΙΠΛΩΜΕΝΗ, ΑΝΝΗΣ ΜΑΡΙΑΣ
Τηλ. 27009
3970-28/11

ΕΝΟΙΚΙΑΖΟΝΤΑΙ
στο Νιοχώρι: 1) στούντιος και 2) αίθουσα 120τ.μ., σε ημιόροφο, κατάλληλη για επαγγελματική στέγη
Τηλ. 24287-23012
3923-30/11

ΕΝΟΙΚΙΑΖΕΤΑΙ μονοκατοικία στα Κοσκινού, με δύο υπνοδωμάτια, χωριστά σαλόνι και τραπεζαρία, μεγάλο μπάνιο με χωριστή μπανιέρα, επιπλωμένο, με πλυντήριο, με ψυγείο και με τηλέφωνο, φρεσκοβαμένο, ανακαινισμένο, 100τ.μ.. Τηλ. 61877
3844-23/11

ΕΝΟΙΚΙΑΖΕΤΑΙ ισόγεια αποθήκη 170τ.μ., στην οδό Λισσαβώνας. Τηλ. 21844-32300
3812-24/11

ΕΝΟΙΚΙΑΖΕΤΑΙ διαμέρισμα 2 υπνοδωματίων, σαλόνι, κουζίνα, χωλ και μπάνιο, οδός Αννης Μαρίας και Λευκωσίας 1. Τηλ. 23757-25991
3925-24/11

ΕΝΟΙΚΙΑΖΕΤΑΙ στην Ιαλυσό, κοντά στο χωριό, διαμέρισμα 60τ.μ., 1ος όροφος, για μόνιμη κατοικία σε ήσυχη καταπράσινη περιοχή. Τηλ. 64563
3922-26/11

ΕΝΟΙΚΙΑΖΟΝΤΑΙ μονά και διπλά δωμάτια, οδός Σοφοκλέους 42Ε, Π. Πόλη. Τηλ. 38557
3920-24/11

ΕΝΟΙΚΙΑΖΕΤΑΙ στην Ιαλυσό, διαμέρισμα στο δεύτερο όροφο 3 υπνοδωματίων, καινούργιο. Τηλ. 94629
3917-24/11

ΕΝΟΙΚΙΑΖΕΤΑΙ διαμέρισμα 100τ.μ., Μ. Πετρίδη 74. Τηλ. 67266
3915-24/11

ΕΝΟΙΚΙΑΖΕΤΑΙ διαμέρισμα 106τ.μ., στους Δασκάλους, οδός Βρόντη 15. Τηλ. 52389
3913-24/11

ΕΝΟΙΚΙΑΖΟΝΤΑΙ δωμάτια επιπλωμένα, είτε για κορίτσια είτε για αγόρια. Επίσης μία γκαρσονιέρα επιπλωμένη. Οδός Διαγοριδών 9
3909-24/11

ΕΝΟΙΚΙΑΖΕΤΑΙ δυάρι διαμέρισμα, επιπλωμένο στην Κωνσταντινουπόλεως 34, Ροδίνι. Επίσης, ημιϋπόγεια αποθήκη 240τ.μ. Τηλ. 61000-61689
9603-23/11

ΕΝΟΙΚΙΑΖΕΤΑΙ στα Κοσκινού οικία, ανεξάρτητη με κήπο και τηλέφωνο, 3 υπνοδωματίων. Τηλ. 62.305
3906-24/11

ΕΝΟΙΚΙΑΖΟΝΤΑΙ διαμερίσματα δύο υπνοδωματίων, ρετιρέ, 25ης Μαρτίου 11-13, Ρόδος. Επίσης επιπλωμένα ενός ή δύο υπνοδωματίων, Πυράς 7 - Ιαλυσός. Τηλ. 94065
9612-5/12

ΕΝΟΙΚΙΑΖΕΤΑΙ μεζονέτα 140τ.μ., στο Ροδίνι (Οσλο και Λισσαβώνας). Ενοίκιο 140.000 δρχ. Πληρ. Ρόδος, Νίκος Καπνουδάκης 66480, Βόλος, Διαπόπουλος Κώστας 0421-55559
9610-24/11

ΕΝΟΙΚΙΑΖΕΤΑΙ επιπλωμένη γκαρσονιέρα 50τ.μ., αρίστης κατασκευής, στην οδό Κέννεντυ. Τηλ. 20996-37600
3952-26/11

ΕΝΟΙΚΙΑΖΕΤΑΙ τριάρι διαμέρισμα, 2ος όροφος, 2 υπνοδωμάτια, σαλόνι, κουζίνα, κλπ., στην Ιξιά Ιαλυσού, οδός Σωτήρος 53Α, δίπλα από το ξενοδοχείο ΜΑΡΙΤΙΝΑ. Τηλ. 25821
3928-26/11

ΕΝΟΙΚΙΑΖΕΤΑΙ διαμέρισμα επιπλωμένο, 1ου ορόφου, οδός Αγ. Λαύρας 50.
Τηλ. 37901
3931-26/11

ΕΝΟΙΚΙΑΖΟΝΤΑΙ επιπλωμένα δωμάτια με ατομικό WC και ηλιακό, σε ήσυχη περιοχή κοντά στη θάλασσα και στο πράσινο. Τηλ. 61078
3997-29/12

ΕΝΟΙΚΙΑΖΕΤΑΙ κατάστημα στην οδό Ερ. Σταυρού 15, και άλλο στην οδό Βενετοκλέων 3. Τηλ. 23455
4019-30/11

ΕΝΟΙΚΙΑΖΕΤΑΙ κατάστημα Ερνεστ Μπέβιν 35. Τηλ. 27860
4013-29/11

ΕΝΟΙΚΙΑΖΕΤΑΙ γκαρσονιέρα επιπλωμένη στο κέντρο της πόλης. Τηλ. 27015
4015-1/12

ΕΝΟΙΚΙΑΖΕΤΑΙ γκαρσονιέρα ισόγεια, επιπλωμένη, έναντι ξενοδοχείου «Πλάζα», Ιερού Λόχου 16. Τηλ. 94118, 6-8μ.μ.
4009-29/11

ΕΝΟΙΚΙΑΖΕΤΑΙ διαμέρισμα 100τ.μ., δίπλα από το δημοτικό σχολείο Ανάληψης. Τηλ. 0244-22151, μετά τις 3μ.μ.
ΧΛ-29/11

ΕΝΟΙΚΙΑΖΕΤΑΙ διαμέρισμα δύο κυρίων δωματίων, μεγάλη κουζίνα και μπάνιο, επί της οδού Μ. Μπότσαρη και Αλεξάνδρου Παναγούλη, χωρίς καμιά επιβάρυνση κοινόχρηστων βόθρων, κλπ. Τηλ. 28411
9627-29/11

ΕΝΟΙΚΙΑΖΕΤΑΙ διαμέρισμα 4άρι και επιπλωμένη γκαρσονιέρα στο Καρακόνερο.
Τηλ. 61972-61300
9626-29/11

ΕΝΟΙΚΙΑΖΕΤΑΙ
ΚΑΤΑΣΤΗΜΑ, στην καρδιά της Παλαιάς Πόλης στη Σωκράτους
Τηλ. 75803-31947, κ.Πέτρο
4025-8/12

ΕΝΟΙΚΙΑΖΟΝΤΑΙ
1) 2 ΑΠΟΘΗΚΕΣ των 70 και 160τ.μ. αντίστοιχα για οποιαδήποτε χρήση και
2) ΜΑΓΑΖΙ 100τ.μ., στην Ανάληψη
Τηλ. 64625-63495
3960-13/12

ΕΝΟΙΚΙΑΖΟΝΤΑΙ
δύο καινούργια διαμερίσματα των 112τ.μ., με 3 υπνοδωμάτια και πάρκινγκ στην πυλωτή της πολυκατοικίας Κωνσταντίνου Υδραίου και Κοσκινού.
Τηλ. 28616-37848
Αναστάσιος Ατσίδης
M1-30/11

ΕΝΟΙΚΙΑΖΟΝΤΑΙ
στους Καστελλοριζιούς, (Ιξιά), μικρά δυάρια πλήρως επιπλωμένα, και με τα απαραίτητα σκεύη.
Πληρ. Διακογεωργίου Κάλλιστος, τηλ. 29318-34598
X670-30/11

ΕΝΟΙΚΙΑΖΕΤΑΙ
διαμέρισμα, αποτελούμενο από μικρό σαλόνι, δύο υπνοδωμάτια, κουζίνα, WC, αποθήκη, στο 2ο όροφο, Υψηλάντου 8, αριστερά από το Λα Πιτσάτσιο
Τηλ. 68246-78442
3961-30/11

ΕΝΟΙΚΙΑΖΟΝΤΑΙ
ΣΤΟΥΝΤΙΟ και διαμερισματάκια, επιπλωμένα, με τηλέφωνο.
Ενοικιάζονται και με την ημέρα, στην Ιαλυσό
Τηλ. 90202
3774-24/11

ΕΝΟΙΚΙΑΖΕΤΑΙ
στο κέντρο της πόλης κοντά στο ξενοδοχείο «Των Ρόδων» (Ηρώων Πολυτεχνείου 3), διαμέρισμα 1ου ορόφου, 120τ.μ., κατάλληλο και για επαγγελματική στέγη
Πληροφορίες τηλ. 33016-22906
3911-24/11

ΕΝΟΙΚΙΑΖΕΤΑΙ
κατάστημα στο Φαληράκι, κατάλληλο για οποιαδήποτε χρήση, και με αποκλειστική χρήση αυλής
Πληροφορίες τηλ. 73819, Μιχάλης Ευσταθίου
3781-24/11

ΕΝΟΙΚΙΑΖΟΝΤΑΙ
δύο γραφεία, στην οδό 25ης Μαρτίου (πάνω από το Δικηγορικό Σύλλογο Ρόδου).
Τηλ.**28616-37848**
κύριο Αναστάσιο Ατδίδη
M1-30/11

ΕΝΟΙΚΙΑΖΟΝΤΑΙ
ΣΤΟΥΝΤΙΟΣ (studios) πολύ κοντά στο Πανεπιστήμιο. Τέλεια επιπλωμένα και εξοπλισμένα με τηλέφωνο. Λογικό ενοίκιο.
Τηλ. 23119-34597, ώρες επικοινωνίας 6-9 το βράδυ ή οποιαδήποτε στιγμή, αφήνοντας το μήνυμά σας και το τηλέρωνό σας στον τηλεφωνητή του 23119
3927-24/11

ΕΝΟΙΚΙΑΖΕΤΑΙ
επιπλωμένο διαμέρισμα, ενός υπνοδωματίου, κουζινος- καθιστικού,WC, σε πολύ καλή κατάσταση, εντός πόλεως Ρόδου
Τηλ. 25807
3923-27/11

ΕΝΟΙΚΙΑΖΕΤΑΙ
ΓΡΑΦΕΙΟ
2 δωματίων και μπάνιο, επί της Αλεξάνδρου Διάκου, στον 2ο όροφο.
Τηλ. 32225,
εργάσιμες ώρες
4005-28/11

ΕΝΟΙΚΙΑΖΟΝΤΑΙ
με το μήνα ευρύχωρα στούντιος στην Ιξιά
Τηλ. 24752
3940-7/12

πωλήσεις

ΠΩΛΟΥΝΤΑΙ: 1) έγχρωμη τηλεόραση FHILIPS 26 ιντσών, 2) πλυντήριο KERVINATOR σε τιμή ευκαιρίας, λόγω αναχώρησης στο εξωτερικό. Τηλ. 96589, 8μ.μ.
3761-22/11

ΠΩΛΕΙΤΑΙ οικόπεδο στα Κοσκινού, κοντά στο σχολείο, 70τ.μ., εντός οικισμού. Τηλ. 31896, 8 πρωί -8μ.μ.
3825-30/11

ΠΩΛΕΙΤΑΙ διαμέρισμα τριάρι, 74τ.μ., στην περιοχή Μητρόπολη, πάροδος Αθαν. Διάκου, σε μονόροφη οικοδομή. Τηλ. 39648, κ. Γιώργο
9604-23/11

ΠΩΛΟΥΝΤΑΙ έπιπλα, ήτοι: 2 κρεβατοκάμαρες, μονή - διπλή, τραπεζαρια, καθιστικό, τραπέζι κουζίνας και στερεοφωνικό συγκρότημα SAN SOUI 300W, σε άριστη κατάσταση. Τηλ. 25822-38027
3935-26/11

ΠΩΛΕΙΤΑΙ από ιδιοκτήτη διαμέρισμα 86τ.μ., γωνιακό, στον α΄ όροφο μικρής οικοδομής, κοντά στην καινούργια εκκλησία της Ανάληψης. Τιμή δρχ. 17.000.000. Τηλ. 68548 ή αφήστε μήνυμα στο τηλ.66797
3937-22/12

ΠΩΛΟΥΝΤΑΙ: 1) επαγγελματικό ψυγείο, 2) ταμειακή μηχανή και 3) ράφια, σε καλή κατάσταση, λόγω ανακώρησης. Τηλ. 63072
3938-26/11

ΠΩΛΟΥΝΤΑΙ οικόπεδα στην Ιαλυσό των 400-500-2.000-4.500 τ.μ. Επίσης παραλιακά, 4.000-16.000. Τηλ. 76122 πρωί και 92458 από 2-11 το βράδυ
3947-30/11

ΠΩΛΟΥΝΤΑΙ: 1) τηλεόραση CRUNDIC, με διπλή οθόνη 38ιντσών, 2) ψυγείο, 3) παγομηχανή, 4) μηχανή κοπής καφέ, 5) καρέκλες σκηνοθέτη, 6) μπαμπού, πολυθρόνες, 7) καναπέδες, 8) μηχανήματα ήχου. Τηλ. 65827
9613-26/11

ΠΩΛΕΙΤΑΙ οικόπεδο 520τ.μ., στην περιοχή των Δασκάλων. Πληροφορίες τηλ. 27082-26476
M9-5/12

ΠΩΛΟΥΝΤΑΙ από ιδιοκτήτη, απoπερατωμένα καταστήματα, στο εμπορικό κέντρο «ΜΑΝΟΥΣΕΛΗ» (Ασγούρου). Τηλ. 35456-01/6515405
4003-30/11

ΠΩΛΟΥΝΤΑΙ έπιπλα μεταχειρισμένα (σαλόνι - μπαρ- τραπεζαρία), σε τιμή ευκαιρίας.
Πληροφορίες τηλ. 91103, 9μ.μ. οικία και 22908, κυρία Γεωργία
4007-30/11

ΠΩΛΕΙΤΑΙ σε τιμή ευκαιρίας ή ανταλλάσσεται με διαμέρισμα, κυλικείο 27τ.μ., με όλο τον εξοπλισμό, δίπλα στο Αμαράντειο δημοτικό σχολείο. Λόγοι οικογενειακοί.
Πελατεία εξασφαλισμένη.
Πληροφορίες τηλ. 26309-62658
3974-30/11

ΠΩΛΟΥΝΤΑΙ:
ράφια σούπερ μάρκετ, βιτρίνα ψυγεία, γόνδολες και ζυγαριά
Τηλ.0244/43246, μετά τις 4 το απόγευμα, στο Γεννάδι
9611-24/11

ΠΩΛΕΙΤΑΙ
ολοκαίνουργιο ψυγείο - δωμάτιο, διαστάσεων 3Χ3Χ3,
Τηλ. **28616-37848**
Αναστάσιος Ατσίδης
M1-30/11

ΕΥΚΑΙΡΙΑ:
ΠΩΛΕΙΤΑΙ η καφετέρια μπαρ «CRYSTAL», επί της 28ης Οκτωβρίου.
Πληροφορίες τηλ. 53047
9629-29/11

ΠΩΛΟΥΝΤΑΙ:
ΕΦΕ ΓΙΑ ΚΙΘΑΡΑ
1) Digitech GSP 5 (rack) προενισχυτής πολυεφέ
2) Boss πετάλι digital metaleizer
3) ARIA πετάλι distrosion over driver
4) πεταλιέρα Boss BE 5
5) Boss παραμετρικό equelizer
6) κλασική κιθάρα YAMAHA με σκληρή θήκη
7) Roland E-30 με χάρτα για όλους τους ελληνικούς ρυθμούς
8) Roland D-50 με 4 χάρτες
9) Atari 1040 ST με πρόγραμμα και κλειδί (γνήσιο)PRO 24
10) YAMAHA EXPANDER με ήχους του Clavinova
Τηλ. 33309-53161-52584
ή αφήστε μήνυμα
3809-24/11

ΜΕ 5.000.000
προκαταβολή και 72 μηνιαίες δόσεις των 160.000 δρχ., πωλείται διαμέρισμα τριάρι στην οδό Βορείου Ηπείρου 11, στον 3ο όροφο, 96τ.μ., Επίσης ανταλλάσσεται με μικρότερο ή ενοικιάζεται με 75.000 μηνιαίως. Δεκτά δάνεια, ή παρόμοιος διακανονισμός. Επίσης, πωλείται αυτοκίνητο μάρκας HYUNDAI S COUPE, μαύρο με 32.000χλμ., 3 ετών, 2.800.000
Τηλ. 30481-65103
3950-22/12

ΠΩΛΕΙΤΑΙ
ΓΩΝΙΑΚΟ ΚΑΦΕ ΜΠΑΡ, δίπλα στο ξενοδοχείο «ΚΟΣΜΟΠΟΛΙΤΑΝ»
Πληροφορίες τηλ.90173
3876-30/11

ΕΥΚΑΙΡΙΑ
ΠΩΛΕΙΤΑΙ ΜΟΝΟΚΑΤΟΙΚΙΑ στην Ιαλυσό παραδοσιακή 85τ.μ., και 70τ.μ. αυλή, με γενική ανακαίνιση
- Αμεση παράδοση. - Δάνεια δεκτά - ευκολίες πληρωμής
Πληροφορίες τηλ.
29318-34598
X670-30/11

ΠΩΛΕΙΤΑΙ
ΕΥΚΑΙΡΙΑ. ΑΜΕΣΗ ΠΑΡΑΔΟΣΗ.
Διαμέρισμα τεσσάρι στους Δασκάλους ισόγειο με αυλή. Εντοιχισμένη κουζίνα. Δάνεια Δεκτά - Ευκολίες πληρωμής.
Πληροφορίες Διακογεωργίου Κάλλιστος τηλ. 29318-34598
X670-30/11

ΠΩΛΕΙΤΑΙ
Το ξενοδοχείο TROPICAL (μισό ή ολόκληρο), στα Κολύμπια Ρόδου, β΄ κατηγορίας, 108 κλινών. Απέχει 300 μέτρα από τη θάλασσα. Προσφορές δεκτές καθημερινά
Τηλ. 56282-56279, FAX: 56291
3826-26/11

ΠΩΛΕΙΤΑΙ ή
ΕΝΟΙΚΙΑΖΕΤΑΙ, αποθήκη 120τ.μ., κατάλληλη για οποιαδήποτε χρήση στο Καρακόνερο
Τηλ.63129
3942-20/12

ΑΠΟ ΤΟ ΞΕΝ/ΧΕΙΟ ΦΑΛΗΡΑΚΙ ΜΠΗΤΣ ΠΩΛΟΥΝΤΑΙ
ΚΡΕΒΑΤΙΑ ΘΑΛΑΣΣΗΣ ΠΛΑΣΤΙΚΑ
Πληροφορίες τηλ. 85301,
κ. Τσιρακάκης Γιάννης
X677-30/11

ΠΩΛΕΙΤΑΙ
ΕΣΠΑΤΟΡΙΟ (επιχείρηση) ΣΤΟ ΦΑΛΗΡΑΚΙ, 200τ.μ.,
ΣΕ ΚΕΝΤΡΙΚΟ ΣΗΜΕΙΟ, ΠΛΗΡΩΣ ΕΞΟΠΛΙΣΜΕΝΟ
Πληροφορίες
τηλ. 39017
4001-28/11

ΠΩΛΟΥΝΤΑΙ
ΑΠΟ ΙΔΙΟΚΤΗΤΗ
1) Διαμέρισμα στην περιοχή Δασκάλων, απέναντι από το πάρκο, 90τ.μ., μετακεκαινισμένο, μόνο 16 εκ.
2) Καταστήματα επί της λεωφ. Ρόδου Φαληράκι, δίπλα από εργοστάσιο μαρμάρων Καβάσιλα, των 150τ.μ.-170τ.μ. - 180τ.μ. ή ενιαίος χώρος 700τ.μ. ύψος 4.50 μ., κατάλληλα για επαγγελματική χρήση ή αποθήκες, με άνετο πάρκινγκ
3) Ισόγειο γωνιακό κατάστημα, 180τ.μ., και υπόγεια αποθήκη με ράμπα, 180τ.μ., Αννης Μαρίας
Πληροφορίες τ
ηλ. 20949-32195-37735
3735-10/12

Ktimatemboriki HELLAS
ΠΩΛΟΥΝΤΑΙ
ΜΟΝΟΚΑΤΟΙΚΙΕΣ , ΔΙΑΜΕΡΣΜΑΤΑ, ΟΙΚΟΠΕΔΑ, ΑΓΡΟΚΤΗΜΑΤΑ, ΕΠΙΧΕΙΡΗΣΕΙΣ ΠΑΝΤΟΣ ΕΙΔΟΥΣ Σ΄ ΟΛΗ ΤΗ ΡΟΔΟ ΜΕ ΔΑΝΕΙΑ ΔΕΚΤΑ ΚΑΙ ΚΑΛΟΥΣ ΟΡΟΥΣ ΠΛΗΡΩΜΗΣ
ΚΤΗΜΑΤΟΜΕΣΙΤΙΚΟ ΓΡΑΦΕΙΟ
ΧΙΟΥ ΜΑΡΙΑ
Γ. ΣΕΦΕΡΗ 102, ΤΗΛ. 62740
3910-30/11

ΠΩΛΟΥΝΤΑΙ
1) Κτήμα 5 στρεμμάτων στη διαπαύρωση Αφάντου Γκολφ.
2) Γράμμιον διαμερίσματα 105 και 55 τ.μ. σε δόρυφη πολυκατοικία
3)Κων/νου Υδραίου προέκταση 40τ.μ.
4)Κατάστημα 110τ.μ. Γράμμου
5) Κτήμα 4.000 τμ. πριν το γκολφ Αφάντου
6) Κτήμα 5.500τ.μ., απέναντι από τον Ατσιτά
7) Και σε διάφορες περιοχές της Ρόδου
8) Διαμερίσματα των 114τ.μ. ισόγειο, στον α' όροφο και διαμερίσματα των 114, 51τ.μ.
9) Στον 2ο όροφο ένα των 114τ.μ.
10) Στον 3ο όροφο ένα των 135τ.μ., οδός Αισχίνης
11) Οδός Σάββα Παυλίδη, οροφοδιαμερίσματα των 163τ.μ., ανά όροφο
ΕΥΘΥΜΙΟΣ ΠΑΝ. ΣΑΡΡΗΣ
Εθελοντών Δωδεκανησίων 2, 2ος όροφος, γραφ. 1, Πλατεία Κύπρου
Τηλ. 34329 - 25500, 9-1 και 5-9
M21-30/11

ΠΩΛΟΥΝΤΑΙ
ΕΥΚΑΙΡΙΑ - ΑΜΕΣΗ ΠΑΡΑΔΟΣΗ
1) ΔΙΑΜΕΡΙΣΜΑ τεσσάρι στους Δασκάλους, ισόγειο με αυλή, εντοιχισμένη κουζίνα
2) ΜΟΝΟΚΑΤΟΙΚΙΑ στην Ιαλυσό, παραδοσιακή, 85τ.μ., και 70τ.μ. αυλή, με γενική ανακαίνιση - Αμεση παράδοση
3) ΔΙΑΜΕΡΙΣΜΑ τεσσάρι 35τ.μ., με απεριόριστη θέα στην οδό Αθηνών, πολυτελούς κατασκευής
4) ΡΕΤΙΡΕ 70τ.μ., στου Φώκιαλη (Γαριβάλδη και Στεφ. Καζούλη γωνία με ασανσέρ, με δύο υπνοδωμάτια. Ευκολίες πληρωμής
5) ΣΤΗΝ ΠΑΛΑΙΑ ΠΟΛΗ, παραδοσιακή μονοκατοικία, σε άριστη κατάσταση. Ευκολίες πληρωμής
6) ΔΙΑΜΕΡΙΣΜΑΤΑ υπό κατασκευή προς πλήρη αποπεράτωση.
ΔΥΑΡΙΑ - ΤΡΙΑΡΙΑ - ΤΕΣΣΑΡΙΑ στις περιοχές: α) Καρακόνερο, με θέα τη θάλασσα, γωνία Καλλιθέας και Καλλιπάτειρας, β) στου Αραπάκι σε 3.000τ.μ. οικόπεδο, με θέα προς Μόντε Σμιθ, γ) Αθηνών με απεριόριστη θέα.
ΔΑΝΕΙΑ ΔΕΚΤΑ - ΕΥΚΟΛΙΕΣ ΠΛΗΡΩΜΗΣ. Επίσης, καταστήματα στην περιοχή Καλλιθέας και Καλλιπάτειρας.
ΠΛΗΡΟΦΟΡΙΕΣ ΤΗΛ. 29318-34598,
κ. ΔΙΑΚΟΓΕΩΡΓΙΟΥ ΚΑΛΛΙΣΤΟ
X670-30/11

ΠΩΛΟΥΝΤΑΙ
-ΜΟΝΟΚΑΤΟΙΚΙΑ 120 τ.μ. διόροφη με αυλή 200 τ.μ. στην Παλιά Πόλη
-ΚΑΤΑΣΤΗΜΑ 54 τ.μ. ελεύθερο μίσθωσης στο συντριβάνι της Παλιάς Πόλης
-ΜΟΝΟΚΑΤΟΙΚΙΑ 130 τ.μ. με αυλή 400 τ.μ. επί της οδού Τιμοκρέοντος Παλιά Πόλη
-ΚΑΤΑΣΤΗΜΑ 20 τ.μ. πλησίον της οδού Σωκράτους-τα 2/3-Τιμή 6.000.000 δρχ.
- ΔΥΟΡΟΦΕΣ ΜΕΖΟΝΕΤΕΣ με κήπο στην Ιαλυσό, έχουν κατασκευασθεί οι μαρμαροσουβάδες, τα ηλεκτρολογικά και υδραυλικά
- ΜΕΖΟΝΕΤΕΣ 140τ.μ., σε κολώνες με κήπο
- ΑΓΡΟΣ 57.000, κατάλληλος μόνο για ξενοδοχείο στην Καλλιθέα
- ΚΑΤΑΣΤΗΜΑ ή γραφείο πρώτου ορόφου, επί της λεω. Ηρακλειδών, έναντι Hotel AYRA BEACH, 90τ.μ. και αυλής 50τ.μ. Τιμή 18.000.000
- ΟΙΚΟΠΕΔΟ 520τ.μ., πλησίον πολυκαταστήματος ΞΕΝΑΚΗ
- 57τ.μ., διαμέρισμα, πλησίον της οδού Παύλου Μελά
- 106τ.μ., 4άρι διαμέρισμα με ιδιωτικό γκαράζ, επί της οδού Κέννεντυ
- 82Οτ.μ. αγρός, επί της λεωφ. Αεροδρομίου άρτιο και οικοδομήσιμο
- 115τ.μ., κατάστημα επί της Ιερού Λόχου, στο Δήμο Ιαλυσού - λειτουργεί ως εστιατόριο - μπαρ, διαθέτει κήπο και πισίνα
Πληροφορίες κο ΚΡΑΝΙΔΗ
Τηλ. 27082-26476, ώρες 9-13 και 5-8 M9-30/11

ΟΙΚΟΔΟΜΙΚΕΣ-ΤΕΧΝΙΚΕΣ ΕΜΠΟΡΙΚΕΣ-ΕΠΙΧΕΙΡΗΣΕΙΣ
ΑΦΟΙ ΑΣΒΕΣΤΗ Ο.Ε.
Κ. Τσαλδάρη 26-Ρόδος
☎ 32809-74325-74326
ΠΩΛΟΥΝΤΑ
● Διαμερίσματα 78-60, 85-110τ.μ., με θέση στάθμευση Piloti
● Μεζονέτες 130τ.μ., οδός Θεσσαλονίκης, στην πόλη της Ρόδου
● Διαμερίσματα διαφόρων διαστάσεων, από 35τ.μ., έως και 90τ.μ.
X646-30/11

ΠΩΛΟΥΝΤΑΙ: 1) αίρ κοντίσιον 24άρι Panasonic, 2) εξαερισμός, 3) μηχανή expresions, 4) παγομηχανή, 5) πορσελάνι κάιζερ, 6) VIDEO SONY κάμερα, 7) TV Snaintez, 8) στερεοφωνικό συγκρότημα NSX V90, 9) ραπτομηχανή Σίνγκερ. Τηλ. 96524
3963-27/11

ΠΩΛΕΙΤΑΙ ΨΑΡΟΒΑΡΚΑ πλαστική, σχεδόν καινούργια στην τιμή των 350.000 μετρητοίς. Τηλ. 92220, 8-12μ.μ., κ. Μάρκου
3958-27/11

ΠΩΛΕΙΤΑΙ Η/Υ με πολλά εξτρά και μαζί έγχρωμος εκτυπωτής Panasonic.
Τηλ. 34385
3979-28/11

ΠΩΛΟΥΝΤΑΙ σε άριστη κατάσταση: σαλόνι (τριθέσιος, διθέσιος, πολυθρόνα και 3 τραπεζάκια), τραπεζαρία μαύρη λάκα με κρύσταλλο, 8 καρέκλες και σύνθετο που περιλαμβάνεται από μπουφέ με καθρέφτη και 2 κρυσταλλιέρες αποσπόμενα και μία κονσόλα χρώματος χρυσού με καθρέφτη, στην τιμή του 1.100.000. Δώρο 2 πολυθρόνες μεγάλες καθιστικού, με ύφασμα που βγαίνει και πλένεται συν ένα ζευγάρι καλύμματα Η τιμή διαπραγματεύεται. Τηλ. 39248 το πρωί και 74188 απόγευμα
9621-27/11

ΠΩΛΕΙΤΑΙ
ΤΕΛΕΞΤ 1000S SIEMENS, καινούργιο, σε τιμή ευκαιρίας
Τηλ. 37711-39783
M23-30/1

ΕΥΚΑΙΡΙΑ
**ΠΩΛΕΙΤΑΙ ΜΠΑΡ - (ΕΠΙΧΕΙΡΗΣΗ), ΣΕ ΤΟΥΡΙΣΤΙΚΗ ΠΕΡΙΟΧΗ ΤΗΣ ΠΟΛ

ΠΡΟΟΔΟΣ ΜΙΚΡΕΣ ΑΓΓΕΛΙΕΣ ΜΙΚΡΕΣ ΑΓΓΕΛΙΕΣ ΜΙΚΡΕΣ ΑΓΓΕΛΙΕΣ

διάφορα

Η ΣΧΟΛΗ ΟΔΗΓΩΝ ΚΟΥΣΗ ΠΑΝΤΕΛΗ
ΔΙΠΛΩΜΑΤΑ: ΕΡΑΣΙΤΕΧΝΙΚΑ
ΕΠΑΓΓΕΛΜΑΤΙΚΑ -ΜΟΤΟΣΙΚΛΕΤΑΣ
- Ετεταστάσεις όλων των κατηγοριών.- Αναθεωρήσεις ληγμένων αδειών- Μετατροπές ξένων αδειών σε ελληνικές.
Οδός Βαλαωρίτου 9- έναντι HOTEL SEMIRAMIS πίσω από το Νοσοκομείο
Δεκτές όλες οι πιστωτικές κάρτες.
ΠΡΟΣΟΧΗ: Κάθε Κυριακή από 11.30 έως 13.30, ΜΑΘΗΜΑΤΑ ΜΟΤΟΣΙΚΛΕΤΑΣ - ΒΕΣΠΑ, ΓΙΑ ΠΡΟΕΤΟΙΜΑΣΙΑ ΤΩΝ ΕΞΕΤΑΣΕΩΝ ΤΗΣ ΤΕΤΑΡΤΗΣ
Τηλ.: 29157-73820-94777 οικία
ΚΑΙ ΑΝΑ ΠΑΣΑ ΣΤΙΓΜΗ ΣΤΟ ΚΙΝΗΤΟ ΤΗΛ 094511313
3941-5/12

ΑΠΟΦΡΑΞΕΙΣ ΚΑΘΑΡΙΣΜΟΙ ΑΠΟΧΕΤΕΥΣΕΩΝ - ΞΕΒΟΥΛΩΜΑΤΑ
Αναλαμβάνουμε τον καθαρισμό αποχετεύσεων πολυκατοικιών και ξενοδοχείων με νέο ηλεκτρο μηχάνημα
ΟΙ ΑΠΟΧΕΤΕΥΣΕΙΣ ΓΙΝΟΝΤΑΙ ΣΑΝ ΝΑ ΤΙΣ ΠΕΡΑΣΑΤΕ ΣΗΜΕΡΑ -ΕΡΓΑΣΙΑ ΕΓΓΥΗΜΕΝΗ
ΔΩΡΕΑΝ ΜΕΤΑ ΑΠΟ ΚΑΘΕ ΑΠΟΦΡΑΞΗ ΨΕΚΑΣΜΟΣ ΤΩΝ ΦΡΕΑΤΙΩΝ ΓΙΑ ΜΙΚΡΟΒΙΑ ΚΑΙ ΚΑΤΣΑΡΙΔΕΣ
Τηλ. 36559 μαγαζί και 31990, κ. Δημήτρης
ΓΙΑ ΑΜΕΣΗ ΕΞΥΠΗΡΕΤΗΣΗ ΣΑΣ ΣΤΟ ΚΙΝΗΤΟ ΜΑΣ ΤΗΛΕΦΩΝΟ 094344911
3946-15/12

ΥΔΡΑΥΛΙΚΟΣ
ΑΝΑΛΑΜΒΑΝΕΙ πάσης φύσεως υδραυλικές εργασίες, μικρές και μεγάλες.
Εγκαταστάσεις, αποφράξεις, συντήρηση ξενοδοχείων κλπ.
Τοποθέτηση ηλιακών.
ΕΡΓΑΣΙΑ ΕΓΓΥΗΜΕΝΗ
ΤΑΧΕΙΑ ΕΞΥΠΗΡΕΤΗΣΗ
ΔΗΜΗΤΡΗΣ
Τηλ. 36559 μαγαζί - 31990
ΓΙΑ ΑΜΕΣΗ ΕΞΥΠΗΡΕΤΗΣΗ ΣΑΣ ΣΤΟ ΚΙΝΗΤΟ ΜΑΣ ΤΗΛΕΦΩΝΟ 094344911
3946-15/12

EXPRESS CLEAN και το 1996
«ΑΠΟΘΗΚΕΥΣΗ ΧΑΛΙΩΝ ΔΩΡΕΑΝ - ΕΠΙΣΤΡΟΦΗ ΧΑΛΙΩΝ ΣΕ 3 ΗΜΕΡΕΣ»
Αναλαμβάνουμε επί τόπου τον καθαρισμό σαλονιών, μοκετών, χαλιών και όλα τα καθιστικά από ύφασμα. Εγγύηση η πολυετής πείρα μας με τα σύγχρονα μηχανήματα και απορρυπαντικά μας.
Τηλ. 94815 - Κινητό 094350247
3946-15/12

ΕΡΓΟΛΑΒΟΣ ΟΙΚΟΔΟΜΩΝ
ΜΑΣΤΟΡΑΣ ΑΠ. ΚΩΝ/ΝΟΣ
Αναλαμβάνουμε υπεύθυνα:
κτισίματα - σοβατίσματα- μάρμαρα - πλακάκια - γυαλίσματα - γκρεμίσματα - τοποθετήσεις κεραμιδιών - ξυλοκατασκευή και μελέτες για σοφίτες. Λογικές τιμές.
Πληροφορίες τηλ. 27255, ΡΟΔΟΣ
Το γραφείο, εργάζεται όλο το 24ωρο
3624-30/11

ΓΙΑ ΗΛΕΚΤΡΙΚΕΣ ΒΛΑΒΕΣ
ΤΗΛ. 90360
ENGLISH SPOKEN ELECTRITIAN AND HANDY MAN
TEL. 90366, ALL HOURS
3919-26/11

ΑΠΟΦΡΑΞΕΙΣ ΥΔΡΑΥΛΙΚΑ
«ΜΑΡΙΑ»
Αποφράξεις και υδραυλικά όλο το 24ωρο, με ηλεκτροκίνητο μηχάνημα
ΕΡΓΑΣΙΑ ΕΓΓΥΗΜΕΝΗ- ΤΑΧΕΙΑ ΕΞΥΠΗΡΕΤΗΣΗ - ΚΑΛΕΣ ΤΙΜΕΣ
ΚΙΝΗΤΟ: 094392991
3710-6/12

ΑΠΟΦΡΑΞΕΙΣ - ΚΑΘΑΡΙΣΜΟΙ ΑΠΟΧΕΤΕΥΣΕΩΝ
Ο ΒΑΓΙΟΣ
Αναλαμβάνουμε την απόφραξη, και τον καθαρισμό αποχετεύσεων ξενύχειων και πολυκατοικιών με ειδικά σύγχρονα μηχανήματα. Οι αποχετεύσεις σας γίνονται καινούριες.
ΔΩΡΕΑΝ!
μετά από κάθε μας εργασία απολυμαίνουμε με ψεκασμό τα ψειάτιά σας από μικρόβια και έντομα!
ΕΡΓΑΣΙΑ ΕΓΓΥΗΜΕΝΗ
Πληρ.τηλ.74434 για άμεση εξυπηρέτηση. Κιν. 094-306571
T26521-23/11

ΥΔΡΑΥΛΙΚΑ - ΚΑΛΟΡΙΦΕΡ
✓ ΗΛΙΑΚΑ ΣΥΣΤΗΜΑΤΑ
✓ ΚΑΤΑΣΚΕΥΕΣ
✓ ΕΠΙΣΚΕΥΕΣ -
✓ ΑΝΑΚΑΙΝΙΣΕΙΣ-
✓ ΣΥΝΤΗΡΗΣΕΙΣ
Γιάννης - ο - Ατλάσης
Τηλ. 29898-64972
3503-30/11

ΥΔΡΑΥΛΙΚΟΣ
ΑΝΑΛΑΜΒΑΝΩ ΠΑΣΗΣ ΦΥΣΕΩΣ ΥΔΡΑΥΛΙΚΕΣ ΕΡΓΑΣΙΕΣ
- ΕΓΚΑΤΑΣΤΑΣΕΙΣ, ΜΙΚΡΕΣ ΜΕΓΑΛΕΣ
- ΣΥΝΤΗΡΗΣΕΙΣ ΞΕΝ/ΧΕΙΩΝ
- ΤΟΠΟΘΕΤΗΣΕΙΣ ΗΛΙΑΚΩΝ
- ΑΠΟΦΡΑΞΕΙΣ
- ΤΥΧΟΝ ΒΛΑΒΕΣ, ΚΛΠ.
ΤΑΧΕΙΑ ΕΞΥΠΗΡΕΤΗΣΗ
ΕΡΓΑΣΙΑ ΕΓΓΥΗΜΕΝΗ
Τηλ. 36886, 33287, κινητό 094 555 101 κ. Αγαπητό
3859-20/12

ΧΟΝΔΡΙΚΗ ΣΤΗΝ ΕΛΛΑΔΑ
ΘΕΛΕΤΕ ΝΑ ΠΟΥΛΑΤΕ ΜΠΙΖΟΥ, ΡΟΛΟΓΙΑ, ΚΑΙ ΠΙΝΑΚΕΣ ΜΕ ΤΡΙΣΔΙΑΣΤΑΤΕΣ ΧΟΛΟΓΡΑΦΙΚΕΣ ΕΙΚΟΝΕΣ ΦΤΙΑΓΜΕΝΕΣ ΜΕ LASER ΣΤΗΝ ΕΛΛΑΔΑ:
ΠΟΥΛΑΜΕ ΤΑ ΔΙΚΑΙΩΜΑΤΑ ΤΩΝ HOLLOGRAPHICS EUROPE ΓΙΑ ΟΛΗ ΤΗΝ ΕΛΛΑΣΑ ΣΕ ΣΑΣ
Τηλ. 27318
3949-5/12

ΜΠΟΓΙΑΤΖΗΣ
ΑΝΑΛΑΜΒΑΝΩ κάθε είδους μπογιατίσματα, μονώσεις και στεγανώσεις και τοποθέτηση κεραμιδιών.
ΤΙΜΕΣ ΕΚΠΛΗΞΗ
Για ταχεία εξυπηρέτηση στο τηλέφωνο 67625, κ. Τάκη
9623-29/12

ζητήσεις

ΖΗΤΟΥΝΤΑΙ για άμεση πρόσληψη, δύο εργατοτεχνίτες με δίπλωμα οδήγησης και πείρα στις τοποθετήσεις μοκετών - πλαστικών δαπέδων. Τηλ. 30090-26590
3895-30/11

ΖΗΤΕΙΤΑΙ κοπέλα για να εργαστεί σε καφέ μπαρ, βραδυνές ώρες. Τηλ. 77998
3835-24/11

ΣΧΕΔΙΑΣΤΡΙΑ ΠΑΤΡΟΝΙΣΤ με μεγάλη πείρα στο χώρο της μόδας, ζητεί συνεργασία με εμπόρους, βιοτέχνες. Τηλ. 0241/32235, ώρες 10.00-13.00
3953-26/11

ΔΙΑΘΕΤΩ κλούβα FORD 2.000c.c, και επαγγελματική άδεια οδηγήσεως και ζητώ συνεργασία για μεταφορές ή διανομές. Τηλ. 65755, από 14.00-20.00, καθημερινώς
3951-26/11

ΑΠΟ ΕΤΑΙΡΕΙΑ διανομής τροφίμων, ζητείται πωλητής με προϋπηρεσία και να είναι γνώστης της αγοράς. Τηλ. 36133-20008, από 8.00-14.00
3965-27/11

ΖΗΤΟΥΝΤΑΙ νεαρές κοπέλες ευπαρουσίαστες, για σερβιτόρες και bar-women, σε σοβαρή καφετέρια. Μισθός 15.000-20.000 ημερησίως. Πληροφορίες τηλ. 0241-36151 και 093-450059
4020-3/12

ΑΠΟ ΤΗΝ THRUST LOGIC
ΖΗΤΟΥΝΤΑΙ
- απόφοιτος πανεπιστημίου ή ΤΕΙ μηχανικός Η/Υ
- απόφοιτος τεχνικού λυκείου κλάδου ηλεκτρονικών
- γραμματέα με γνώσεις Η/Υ, WORD, EXCEL.
Κατάθεση βιογραφικών σημειωμάτων στη διεύθυνση Λ. Λίνδου 50 και Δ. Αναστασιάδη 1, 10π.μ.-1μ.μ.
Τηλ.77683
T26677-28/11

ΜΗΧΑΝΙΚΟΣ
ΑΥΤΟΚΙΝΗΤΩΝ-ΦΟΡΤΗΓΩΝ, ΕΜΠΕΙΡΟΣ,
ΖΗΤΕΙΤΑΙ
για βιομηχανία έτοιμου μπετόν στην Κάλαθο. Μισθός ικανοποιητικός, αναλόγως προσόντων.
Τηλ. 0244/31001
X659-30/11

ΖΗΤΟΥΝΤΑΙ ΥΔΡΑΥΛΙΚΟΙ
Τηλ. 29898, κ. Γιάννη 8-11μ.μ.
3988-1/12

ΜΗΧΑΝΟΚΙΝΗΤΑ

ΠΩΛΕΙΤΑΙ αυτοκίνητο PAJERO 4X4, επαγγελματικό, ατρακάριστο, σε άριστη κατάσταση, με 79.000χλμ, με hard top - ζάντες - καθίσματα bucket.Λ 094-523352
3945-26/11

ΠΩΛΕΙΤΑΙ αυτοκίνητο ALFA ROMEO M. 85. Τηλ. 96524, κ. Αρνά
3963-27/11

ΠΩΛΕΙΤΑΙ VESPA P.X. 200 E., σε άριστη κατάσταση και σε τιμή ευκαιρίας. Τηλ. 36433
9991-5/12

ΠΩΛΕΙΤΑΙ NISSAN KING CAB 4X4, φορτηγό (επαγγελματικό), χρώμα μεταλλικό μπλε, με πολλά αξεσουάρ: ηλεκτρική ηλιοροφή, WEBASTO, ζαντολάστιχα, επένδυση καρότσας, roll bar, ηλεκτρικά παράθυρα, δερμάτινο σπορ τιμόνι Ιταλίας, φιμέ τζάμια, κ.α., σε πολύ καλή κατάσταση. Ίσως το ωραιότερο NISSAN 4X4 της Ρόδου. Τηλ. 93887, Μιχάλης
3966-27/11

ΠΩΛΕΙΤΑΙ MAZDA 626, αυτόματο, με αιρ κοντίσιον, ραδιοκασετόφωνο, με αμερικανικές προδιαγραφές, αυτόματες ζώνες και πολλά εξτρά. Τηλ. 34385
3979-28/11

ΠΩΛΕΙΤΑΙ 1.Χ. αυτοκίνητο AUTOBIANCHI A 112, 903c.c, σε καλή κατάσταση. Τιμή 510.000 δρχ., με πληρωμένα τα μεταβιβαστικά. Γίνεται δεκτή διευκόλυνση με επιταγή. Πληροφορίες καθ΄ εκάστη, εντός πλατείας Αγίου Φραγκίσκου
3989-28/11

ΠΩΛΕΙΤΑΙ αυτοκίνητο PENO 5. Τηλ. 34004
3990-1/12

ΠΩΛΕΙΤΑΙ Βέσπα 200 κυβ., ηλεκτρονική με 17.000 χλμ., σε πολύ καλή τιμή. Τηλ. 20949-32195-37735
4002-28/12

ΠΩΛΟΥΝΤΑΙ αυτοκίνητα NISSAN CHERRY και FIAT PANDA σε άριστη κατάσταση. Τηλ. 94654-95484
4004-28/11

ΠΩΛΕΙΤΑΙ BMW 520 inzection, καταλυτικό, με 80.000 χλμ., σε κάσωμα 83 μοντέλο, με μειωμένο τεκμήριο (λόγω ΟΔΔΥ) και με πολλά εξτρά. Τιμή 2.500.000. Γίνεται δεκτή και ανταλλαγή με αυτοκίνητο 900 έως 1.100 κυβικών. Τηλ. 38894, απογευματινές ώρες
3984-27/11

ΠΩΛΕΙΤΑΙ φορτηγό 809 Mersentes, με υδραυλικό τιμόνι, σε άριστη κατάσταση. Πληροφορίες τηλ. 53315, κ. Μανώλη και 86895, κ. Τάσο
4016-1/12

ΕΥΚΑΙΡΙΑ
ΠΩΛΕΙΤΑΙ ΑΥΤΟΚΙΝΗΤΟ OPEL ASCONA, μοντέλο '78, λόγω ασθενείας, σε καλή κατάσταση. Δεκτός κάθε έλεγχος. Τιμή 600.000 δρχ. μετρητοίς
Τηλ.77714, κ. Μαρία
3939-26/11

ΕΥΚΑΙΡΙΑ
ΠΩΛΕΙΤΑΙ BMW 316, με 87.000χλμ., πολύ προσεγμένο, χρώμα εργοστασίου, ούτε ένα κτύπημα, με συναγερμό, ηλεκτ. καθρέφτες, πόρτες μαγνητικές. Δεκτός κάθε έλεγχος
Τηλ. 28532-34538
3868-30/11

ΠΩΛΕΙΤΑΙ
FIAT DUCATO (ΚΛΟΥΒΑ) σε άριστη κατάσταση, δεκτός κάθε έλεγχος, 57.000χλμ, 3 ετών, turbo, πετρέλαιο, 1 τόννος ωφέλιμο αξία 3.500.000. Δεκτές μόνο σοβαρές προτάσεις
Τηλ.68639, από 14.00 έως 16.00μ.μ.
T26678-6/12

ΠΩΛΕΙΤΑΙ
αυτοκίνητο για ιδιωτική χρήση MERSEDES E 200 DIESEL 124, σε υπεράριστη κατάσταση, στην τιμή των 7.000.000 δρχ. Κυκλοφόρησε τον Αύγουστο 1990
Τηλ.20311
3973-27/11

ΠΩΛΕΙΤΑΙ:
αυτοκίνητο LANCIA DEPRA 1.600c.c, με 24.000 χλμ., με ΑΒΣ, ηλεκτρομαγνητικές κλειδαριές - παράθυρα, υδραυλικό τιμόνι και κασετόφωνο, σε άριστη κατάσταση και σε τιμή ευκαιρίας.
Τηλ. 26548-39248
3800-24/11

ΞΥΛΟΥΡΓΙΚΕΣ ΕΡΓΑΣΙΕΣ Ο ΑΝΤΡΕΑΣ
Συνεργείο εξ' Αθηνών εγκατεστημένο στη Ρόδο, αναλαμβάνει πάσης φύσεως ξυλουργικές εργασίες (επισκευές-κατασκευές).
ΠΑΝΤΑ ΣΩΣΤΗ ΚΑΤΑΣΚΕΥΗ ΚΑΙ ΣΥΝΕΠΕΙΑ
ΠΛΗΡΟΦΟΡΙΕΣ ΤΗΛ. 77591 -78315κινητό 094288573
3975-22/12



ΤΟ ΙΤΑΛΙΚΟ ΕΣΤΙΑΤΟΡΙΟ CAPRICI
ΖΗΤΑ
ΣΕΡΒΙΤΟΡΟ Ή ΣΕΡΒΙΤΟΡΑ
ΑΠΑΡΑΙΤΗΤΑ ΠΡΟΣΟΝΤΑ:
Προϋπηρεσία και γνώσεις ιταλικής και αγγλικής γλώσσας.
Πληροφορίες τηλ. 27716 - 23085, από 09.00-15.00 και 19.00-20.00
X664-29/11

μαθήματα

ENGLISH PRIVATE ENGLISH LESSONS AT ALL LEVELS. NATIVE ENGLISH SPEAKER. REASONABLE RATES. CALL 8-10am or after 9pm 37208
3982-27/11

ΚΑΘΗΓΗΤΡΙΑ ΦΙΛΟΛΟΓΟΣ
ΠΑΡΑΔΙΔΕΙ μαθήματα σε μαθητές γυμνασίου - λυκείου (Αρχαία - Έκθεση- Ιστορία - Λατινικά). Διδακτική πείρα, μεταδοτικότητα, τιμές λογικές
ΤΗΛ. 22666-26742
4011-30/11

ΤΕΤΑΡΤΟΕΤΕΙΣ ΦΟΙΤΗΤΡΙΕΣ
ΠΑΡΑΔΙΔΟΥΝ ΙΔΙΑΙΤΕΡΑ ΜΑΘΗΜΑΤΑ ΣΕ ΜΑΘΗΤΕΣ ΔΗΜΟΤΙΚΟΥ
ΤΗΛ. 34491
4018-4/12

ΑΓΓΛΙΚΑ
ΘΕΛΕΤΕ ΝΑ ΜΑΘΕΤΕ ΑΓΓΛΙΚΑ ΓΡΗΓΟΡΑ ΚΑΙ ΥΠΕΥΘΥΝΑ;
ΠΤΥΧΙΟΥΧΟΣ ΑΜΕΡΙΚΑΝΙΚΟΥ ΠΑΝΕΠΙΣΤΗΜΙΟΥ ΚΑΙ ΠΡΩΗΝ ΚΑΘΗΓΗΤΡΙΑ (ΑΣΤΕΡ) ΤΗΣ ΑΝΩΤΕΡΑΣ ΤΟΥΡ. ΣΧΟΛΗΣ ΡΟΔΟΥ, ΠΑΡΑΔΙΔΕΙ ΙΔΙΑΙΤΕΡΑ ΜΑΘΗΜΑΤΑ.
ΤΙΜΕΣ ΠΡΟΣΙΤΕΣ.
ΕΙΔΙΚΗ ΠΡΟΣΦΟΡΑ ΣΕ ΞΕΝΟΔΟΧΕΙΑ
ΤΗΛ. 25751
3944-5/12

ΜΑΘΗΜΑΤΙΚΑ ΦΥΣΙΚΗ - ΧΗΜΕΙΑ
ΚΑΘΗΓΗΤΡΙΑ και καθηγητής, πτυχιούχοι Πανεπιστημίου Αθηνών, παραδίδουν μαθηματικά - φυσική - χημεία, σε μαθητές γυμνασίου - λυκείου, σε ολιγομελή τμήματα ή ιδιαίτερα.
Υπεύθυνα, μεθοδικά σε χαμηλές τιμές
ΤΗΛ. 28053
T26667-4/12

ΔΑΣΚΑΛΑ
ΑΓΓΛΙΚΩΝ ΠΑΡΑΔΙΔΕΙ ΜΑΘΗΜΑΤΑ ΣΕ ΠΑΙΔΙΑ ΔΗΜΟΤΙΚΟΥ
Πληροφορίες τηλ. 20675
3857-30/11

ΑΠΟΦΟΙΤΟΣ
ΑΓΓΛΙΚΟΥ ΠΑΝΕΠΙΣΤΗΜΙΟΥ, παραδίδει μαθήματα στα αγγλικά - ελληνικά, σε παιδιά δημοτικού και γυμνασίου. Τιμές λογικές
Πληροφορίες τηλ.22897-29184
3782-24/11

ΦΡΟΝΤΙΣΤΗΡΙΑΚΟΣ ΟΡΓΑΝΙΣΜΟΣ
ΖΗΤΕΙ άτομα (22-30 ετών), δραστήρια, κοινωνικά με άνεση στις δημόσιες σχέσεις.
Πληροφορίες τηλ. 093-252521, 11πμ έως 5μμ
9505-24/10

ΕΡΓΑΣΤΗΡΙΟ ΔΑΣΚΑΛΩΝ ΕΠΟΥΔΩΝ ΗΛΕΚΤΡΟΝΙΚΩΝ ΥΠΟΛΟΓΙΣΤΩΝ
"ΕΓΓΡΑΦΕΣ ΤΩΡΑ"
PROGRAM PM
ΔΙΔΑΣΚΟΝΤΑΙ:
Windows 3.1 -Windows 95
Εμπορικά - Συμβολαιογραφικά
Word - Excel - Lotus - Access
Προγραμματισμός - Λογιστικά
Σχεδίαση - AutoCad - Corel
Μακέτα - Photostyler
ΤΜΗΜΑΤΑ για:
Παιδιά από 8 - 12 - Μαθητές Γυμνασίου-Λυκείου-ΤΕΛ-ΙΕΚ
Επαγγελματίες - Αρχάριους
"ΕΓΓΡΑΦΕΣ ΤΩΡΑ"
ΜΑΝΩΛΗΣ Ι. ΣΟΦΙΛΛΑΣ
Πτυχιούχος Αμερικής University of Baltimore - USA
-ΑΝΕΥΡΕΣΗ ΕΡΓΑΣΙΑΣ-
Κορδιγκτώνος 91-☎ 31761
M22-30/11

ΠΩΛΟΥΝΤΑΙ
τα κάτωθι μεταχειρισμένα καταλυτικά αυτ/τα, σε άριστη κατάσταση, προσιτές τιμές και ευκολίες πληρωμής:
- SEAT MARBELLA '94
- OPEL CORSA MOD. '94
- TOYOTA COROLLA αυτ. μοντ. 93, με a/c
- OPEL ASTRA '93, air condition
- SUBARU MINI BUS '93
- SUZUKI JEEP SAMURAI 1,3 μοντ. 94
- DAIHATSU FEROZA 1,6 μοντ.. 93 με A/C
- WRANGLER 2,5 μοντ. 94 με A/C
Τηλ. 21819-25888
T26663-30/11

ΠΩΛΕΙΤΑΙ
ΜΕΓΑΛΗ ΕΥΚΑΙΡΙΑ
αυτοκίνητο από ιδιώτη πρώτο χέρι, μάρκας CHRYHLER STATUS 2,5c.c., μοντέλο '95 με 14.000 χλμ,
Πληροφορίες τηλ. 86075 και 093-427040, κ. Κυριάκο
4025-8/12

ΜΕΣΙΤΙΚΟ ΓΡΑΦΕΙΟ ΕΜΜ. ΚΡΑΝΙΔΗ
ΕΝΟΙΚΙΑΣΕΙΣ ΑΚΙΝΗΤΩΝ
Α) ΚΑΤΑΣΤΗΜΑΤΑ-ΚΤΙΡΙΑ
- 35τ.μ. στο Φαληράκι Center
- 70 τ.μ. στο Φαληράκι Center
- 100 τ.μ. επί της Μιχ. Πετρίδη
Β)ΕΠΙΧΕΙΡΗΣΕΙΣ
- Bar Αφάντου
- Ταβέρνα στην πόλη
Γ) ΔΙΑΜΕΡΙΣΜΑΤΑ
- 3άρι στο Ροδίνι- (Α΄ όροφος)
- 2άρι επί της Β. Ηρακλείου - (Α΄ όροφος)
- 3αρι Ερυθρού Σταυρού
- 3αρι επιπλωμένο Ερυθρού Σταυρού
- 2αρια στην Ιαλυσό πλησίον Αστυνομίας
- 4αρι στη Δαμασκηνού ισόγειο ανεξάρτητο
- 4αρι στη Μιχ. Πετρίδη
- 3αρι στην Ανάληψη
- Γκαρσονιέρα στη Ρόδο
- 4αρι επιπλωμένο στην Αννης Μαρίας
- Γκαρσονιέρα επιπλωμένη στην Παλιά Πόλη
Δ)ΑΠΟΘΗΚΕΣ
- 160 τ.μ. ισόγειος -Λαγούρου (Β.Χ.)
- 175 τ.μ. στο Τζένιο
- 90 τ.μ. επί της Ερυθρού Σταυρού
Ε)ΓΡΑΦΕΙΑ
- 80 τ.μ. στην Αννης Μαρίας
- 120 τ.μ. 4αρι ισόγειο Αννης Μαρίας, ιδανικό για ιατρείο-γραφείο τουρισμού
- 90 τ.μ. επί της Ερυθρού Σταυρού
- 100 τ.μ. Αννης Μαρίας (ισόγειο)
- 80 τ.μ. Αννης Μαρίας, άνωθεν ΙΟΝΙΚΗΣ
- 61 τ.μ. επί 25ης Μαρτίου - Δ.Σ. Ρόδου
- 45 τ.μ. στο ισόγειο της Στοάς Βολονάκη
- 40 τ.μ. επί της Ερυθρού Σταυρού
Πληροφορίες τηλ. 34657 κ. Μηνά ώρες 9-11 και 5-6.30
ΖΗΤΟΥΝΤΑΙ ΑΚΙΝΗΤΑ ΠΡΟΣ ΕΝΟΙΚΙΑΣΗ
Ταχεία εξυπηρέτηση
M9-30/11

ΠΩΛΟΥΝΤΑΙ
ελαφρώς μεταχειρισμένα φορτηγά αυτοκίνητα, εισαγωγής μας, επαγγελματικά και γεωργικά.
1) Κλούβες: Α) MITSUBISHI L 300 (πετρέλαιο)
Β) FORD TRANSIT (πετρέλαιο)
Γ) MERCEDES MB 100
Δ) VOLKSWAGEN υδρόψυκτο ψυγείο - Συντήρηση (βενζίνη
Ε) VOLKSWAGEN 1600c.c. (βενζίνη)
2) ΑΝΟΙΧΤΑ ΦΟΡΤΗΓΑ: Α) MERCEDES GO8 (πετρέλαιο)
Β) MERCEDES 813 (πετρέλαιο)
Γ) VOLKSWAGEN LT 28 (βενζίνη)
3)ΑΝΥΨΩΤΙΚΑ ΜΗΧΑΝΗΜΑΤΑ KOMATSU (: CLARK)
Πληρ. Δημήτριος Βρούλης, Τηλ. 62171 - 65171, 3ο χιλ. Ρόδου Λίνδου
X649-30/11

ΖΗΤΕΙΤΑΙ
MAITRE D΄ HOTEL, από ξενοδοχείο Α΄ κατηγορίας, περιοχής Φαληρακίου.
Τηλ. 85080, 10.30 πρωί - 14.30μ.μ.
T2676-27/11

Νέα έκθεση BMW στη Ρόδο
ΠΩΛΟΥΝΤΑΙ μεταχειρισμένα αυτοκίνητα
1) 316 καταλυτικό, τέλος του 1991, εξαιρετική κατάσταση
2) 316 μαύρο, τέλος 1987, με αιρ κοντίσιον, ζάντες, συναγερμό, κλπ., σε εξαιρετική κατάσταση
3) 318 iz σε άριστη κατάσταση με 71.000χλμ.
4) BMW 316, ΙΝΤΖΕΞΙΟΝ, μοντέλο '88
Επίσης σε εμάς θα βρείτε όλα τα νέα μοντέλα της BMW
Service - Ανταλλακτικά. Αντιπρόσωπος Δωδ/σου
ΘΩΜΑΣ ΒΕΡΒΙΛΗΣ, 7ο χλμ. λεωφόρου Ρόδου - Λίνδου («Φωνή της Αμερικής»), τηλ. έκθεσης 66669, Συνεργείου 62928
X660-30/11

ΠΩΛΟΥΝΤΑΙ
1)KIA SEPHIA SLX 1600 c.c. , φυμέ τζάμια,ζαντολάστιχα και άλλα έξτρα
2)HONDA ACCORD 1600c.c. μοντέλο '87
3)OPEL KADETT 1200 c.c. μοντέλο '82 σε πολύ καλή κατάσταση
4)Μηχανή KAWASAKI GBZ 550c.c. σε καλή κατάσταση
5)CITROEN GSA 1300c.c. μοντέλο '84 σε πολύ καλή κατάσταση
Πληροφορίες τηλ. 30757-094343233 κ. Θεόφιλο
X663-30/11

ΠΩΛΟΥΝΤΑΙ
- Θεμ. Σοφούλη, διαμέρισμα 185τ.μ., ισόγειο και για επαγγελματική στέγη
- Τσαίρι μονοκατοικία, 140τ.μ., με αυλή 1.000τ.μ.
- Θολός, 5.000τ.μ. αγρός, περιφραγμένος σε καλή τοποθεσία
- Κανδυλι, 3.700τ.μ. αγρός με 11.500.000 (ευκαιρία)
- Καρακόνερο, διαμέρισμα 85τ.μ., σε μικρή οικοδομή
- Καρακόνερο, 104τ.μ., οροφοδιαμέρισμα σε μπετά
- Δασκάλους, διαμέρισμα 3άρι, 80τ.μ., 15 εκ.
- Ροδίνι, 4.300τ.μ. οικόπεδο, κοντά στο ΙΚΑ, 40 εκατ.
- Ανάληψη, 80τ.μ. τριάρι, 13εκ.
- Ιαλυσός - 14 στρεμ. παραλιακό
- Αναληψη, οικόπεδο 1000τ.μ. γωνιακό
- Αλεξάνδρου Διάκου, κτίσμα σε 1.300τ.μ. οικόπεδο, σπάνια περίπτωση
- Καστελλοριζιούς οικόπεδο με άδεια οικοδομής, 9 εκατομμύρια
- Τριάντα μαγαζί, αποθήκη, διαμέρισμα, τριάρι και ένα δυάρι (32 εκατομ.)
- Ασγούρου οικόπεδο 4.800τ.μ. με 4.500τ.μ. κατάλληλο για βίλλα
- Κορδιγκτώνος μαγαζί 65τ.μ. ελεύθερο διαμέρισμα 115τ.μ. τεσσάρι σε μικρή πολυκατοικία
- Τσαίρι 8 στρέμ. κοντά στη λεωφόρο Ρόδου - Λίνδου
- Τριάντα οικόπεδο 400τ.μ. άρτιο και οικοδομήσιμο, με 11 εκατ.
- Γεννάδι οικόπεδο 600τ.μ., εντός οικισμού με 8 εκατ.
- Παστίδα 800 τ.μ. εντός οικισμού με 8 εκατ.
- Διάφορες επιχειρήσεις σε ολόκληρο το νησί της Ρόδου
- Κοσκινού μεζονέτες των 210τ.μ. χτισμένες με τούβλα - φανταστική θέα
- Νιοχώρι διαμερίσματα των 85τ.μ. και 95τ.μ.
- Αναλήψη - διαμέρισμα στην οδό Αθηνών, τριάρι
- Κιοτάρι 2 στρέμματα εντός οικισμού, εφαπτόμενο επί της λεωφόρου
- Γεννάδι 2800τ.μ. κοντά στον Αη Γιώργη με 1500 δρχ. το τ.μ.
- Καρακόνερο -300τ.μ. οικόπεδο
- Ροδίνι 400τ.μ. οικόπεδο
- Κοσκινού 5.600τ.μ. σε καλή τοποθεσία, κατάλληλο για βίλα, 30 εκ.
- Κοσκινού μονοκατοικία ανακαινισμένη μέσα στο χωριό. Καλή αγορά. 18.000.000
- Κοσκινού - μονοκατοικία 118τ.μ. (πρακάτ) με 1500τ.μ. αυλή
- Βερόπουλου 150τ.μ., προς ενοικίαση χωρίς αέρα, 250.000 μηνιαίως
- Ιξιά μονοκατοικία με κήπο 700τ.μ., 35 εκατ.
- Ξενοδοχεία Αφάντου - Καλύμπια - Πεύκους - Λάρδος - Λίνδος - Κιοτάρι - Γεννάδι
- Φιλέρημος κοντά σε πολυτελείς βίλλες 4 στρέμματα 8, 12 και ερειπωμένο σπίτι σε 6.000τ.μ. οικόπεδο
- Αφάντου αγρός 1100τ.μ. σε επαρχιακή οδό με φανταστική θά κοντά στα όρια του οικισμού
- Καρακόνερο διαμέρισμα τριάρι με αυλή μπρος πίσω λουξ κατασκευής
- Ροδίνι 80τ.μ., α' όροφος 3άρι, 16 εκατ.
- Μηδεια, 83τ.μ., με θέα - καλό σπίτι - 16 εκατ., ελεύθερο
- Ιξιά 100τ.μ., με 16 εκατ.
- Κιοτάρι 1.000 τ.μ., άρτιο με 3.500.000 δρχ.
- Στο Γεννάδι μονοκατοικία σε μπετά ή τελειωμένα με 37τ.μ. αυλή
ΠΩΛΟΥΝΤΑΙ ΣΤΗΝ ΙΑΛΥΣΟ:
1) Μεζονέτα 40τ.μ. ισόγειο, και 40τ.μ. όροφος κοντά στην πλατεία
ΣΤΑ ΚΟΣΚΙΝΟΥ:
Βίλλα με θέα τη θάλασσα 320τ.μ. και 1.000μ. οικόπεδο
ΣΤΟ ΚΑΙΝΟΥΡΓΙΟ ΙΚΑ: 1) Γκαρσονιέρα 33τ.μ.
Αλεξ. Διάκου : υπόγειο 203τ.μ. 20.000.000 δρχ.
Τριάντα: οικόπεδο 500τ.μ. κατάλληλο για βίλλα.
Στ' Ασγούρου βίλα προσεγμένη με αυλή 2.300τ.μ.
2) Κιοτάρι, 1500τ.μ. πάνω στο κύμα οικοδομήσιμο
3) Αραπάκι - μεζονέτες 100-180τ.μ. λουξ κατασκευής
4) Ανάληψη: 70τ.μ., 13 εκατ.
5) Ανάληψη: 40τ.μ., 8,5 εκατ., καινούργιο
6) Μηδεια - μεζονέτα, 140τ.μ.
7) Ανάληψη 140τ.μ., ρετιρέ
8) Ροδίνι 135τ.μ., α' όροφος
9) Δαμαστριά, 115 στρεμ., με 700 δρχ. το τ.μ.
10) Τσαίρι 150στρεμ., με 2.000 δρχ. το τ.μ.
11) Τσαίρι, 6 στρεμ., με άδεια οικοδομής
12) Μηδεια, μονοκατοικία 120τ.μ., σε 1000 μ. οικόπεδο
13) Αναλήψη 500τ.μ. οικόπεδο
14) Καρακόνερο 600τ.μ., και Ροδίνι 435τ.μ.
15) Φαληράκι, 5 στρ., 14,8 και 20 στρ.
ΔΙΑΘΕΤΟΥΜΕ ΜΕΓΑΛ

ΠΑΝΕΠΙΣΤΗΜΙΟ ΘΕΣΣΑΛΙΑΣ
ΔΙΟΙΚΟΥΣΑ ΕΠΙΤΡΟΠΗ

ΠΡΟΚΗΡΥΞΗ

ΠΛΗΡΩΣΗΣ ΘΕΣΕΩΝ Δ.Ε.Π. ΣΤΟ ΠΑΝΕΠΙΣΤΗΜΙΟ ΘΕΣΣΑΛΙΑΣ

Με την αριθ. Φ.121.1/130/ Β2/4793/31-10-1996 απόφαση του Υπουργού Εθνικής Παιδείας και Θρησκευμάτων που δημοσιεύθηκε στο ΦΕΚ 28/7-11-96/τ. Παρ/μα, προκηρύσσεται η πλήρωση θέσεων Διδακτικού Ερευνητικού Προσωπικού (Δ.Ε.Π.) στα τμήματα: α) Παιδαγωγικό Δημοτικής Εκπαίδευσης, β) Παιδαγωγικό Νηπιαγωγών, γ) Μηχανικών Χωροταξίας και Περιφερειακής Ανάπτυξης, δ) Μηχανολόγων Μηχανικών Βιομηχανίας, ε) Πολιτικών Μηχανικών, στ) Επιστήμης Φυσικής Αγωγής και Αθλητισμού, ζ) Κτηνιατρικής, η) Γενικό, θ) Γεωπονίας Φυτικής και Ζωϊκής Παραγωγής και ι) Ιατρικής του Πανεπιστημίου Θεσσαλίας, ως ακολούθως:

Παιδαγωγικό Τμήμα Δημοτικής Εκπαίδευσης

1. Μία (1) θέση στη βαθμίδα του Επίκουρου Καθηγητή ή του Λέκτορα, στο γνωστικό αντικείμενο «Νεοελληνική Λογοτεχνία».
2. Μία (1) θέση στη βαθμίδα του Επίκουρου Καθηγητή ή του Λέκτορα, στο γνωστικό αντικείμενο «Γενική Παιδαγωγική».
3. Μία (1) θέση στη βαθμίδα του Καθηγητή ή του Αναπληρωτή Καθηγητή, στο γνωστικό αντικείμενο «Ιστορία και Φιλοσοφία Φυσικών Επιστημών».

Παιδαγωγικό Τμήμα Νηπιαγωγών

1. Μία (1) θέση στη βαθμίδα του Επίκουρου Καθηγητή ή του Λέκτορα στο γνωστικό αντικείμενο «Θεωρία και Μεθοδολογία Δραστηριοτήτων Νηπιαγωγείου».
2. Μία (1) θέση στη βαθμίδα του Επίκουρου Καθηγητή ή του Λέκτορα στο γνωστικό αντικείμενο «Προσχολική Παιδαγωγική».
3. Μία (1) θέση στη βαθμίδα του Επίκουρου Καθηγητή ή του Λέκτορα, στο γνωστικό αντικείμενο «Νεοελληνική Ιστορία».
4. Μία (1) θέση στη βαθμίδα του Επίκουρου Καθηγητή ή του Λέκτορα, στο γνωστικό αντικείμενο «Κοινωνιολογία της Εκπαίδευσης».

Τμήμα Μηχανικών Χωροταξίας και Περιφερειακής Ανάπτυξης

1. Μία (1) θέση στη βαθμίδα του Λέκτορα, στο γνωστικό αντικείμενο «Πολεοδομία»
2. Μία (1) θέση στη βαθμίδα του Επίκουρου Καθηγητή ή του Λέκτορα, στο γνωστικό αντικείμενο «Θεσμικό Πλαίσιο Χωροταξίας Πολεοδομίας και Περιβάλλοντος».

Τμήμα Μηχανολόγων Μηχανικών Βιομηχανίας

1. Μία (1) θέση στη βαθμίδα του Αναπληρωτή Καθηγητή στο γνωστικό αντικείμενο «Φυσική Μεταλλουργία - Ανάπτυξη Κραμμάτων και Σύγχρονες Κατεργασίες».
2. Μία (1) θέση στη βαθμίδα του Επίκουρου Καθηγητή στο γνωστικό αντικείμενο «Φαινόμενα Μεταφοράς - Συσκευές Φυσικών Διεργασιών».
3. Μία (1) θέση στη βαθμίδα του Επίκουρου Καθηγητή στο γνωστικό αντικείμενο «Στατιστικός Ελεγχος Ποιότητος».

Τμήμα Πολιτικών Μηχανικών

1. Μία (1) θέση στη βαθμίδα του Αναπληρωτή Καθηγητή στο γνωστικό αντικείμενο «Μηχανική των Κατασκευών».
2. Μία (1) θέση στη βαθμίδα του Λέκτορα, στο γνωστικό αντικείμενο «Υδραυλικά Εργα».
3. Μία θέση στη βαθμίδα του Επίκουρου Καθηγητή στο γνωστικό αντικείμενο «θεμελιώσεις».

Τμήμα Επιστήμης Φυσικής Αγωγής και Αθλητισμού

1. Μία (1) θέση στη βαθμίδα του Καθηγητή στο γνωστικό αντικείμενο «Αθλητιατρική».
2. Μία (1) θέση στη βαθμίδα του Επίκουρου Καθηγητή στο γνωστικό αντικείμενο «Εργοφυσιολογία».
3. Μία (1) θέση στη βαθμίδα του Αναπληρωτή Καθηγητή στο γνωστικό αντικείμενο «Αθλητική Παιδαγωγική».
4. Μία (1) θέση στη βαθμίδα του Λέκτορα στο γνωστικό αντικείμενο «Βιοκινητική».

Τμήμα Κτηνιατρικής

1. Μία (1) θέση στη βαθμίδα του Αναπληρωτή ή του Επίκουρου Καθηγητή στο γνωστικό αντικείμενο «Κλινική Παθολογία των Ζώων».
2. Μία (1) θέση στη βαθμίδα του Αναπληρωτή ή του Επίκουρου Καθηγητή στο γνωστικό αντικείμενο «Χειρουργική των Ζώων».
3. Μία (1) θέση στη βαθμίδα του Αναπληρωτή ή του Επίκουρου Καθηγητή στο γνωστικό αντικείμενο «Φυσιοπαθολογία της Αναπαραγωγής των Ζώων».
4. Μία (1) θέση στη βαθμίδα του Αναπληρωτή ή του Επίκουρου Καθηγητή στο γνωστικό αντικείμενο «Κτηνιατρική Επιδημιολογία».

Γενικό Τμήμα

1. Μία (1) θέση στη βαθμίδα του Λέκτορα στο γνωστικό αντικείμενο «Πληροφορική: Αλγόριθμοι, σχεδιασμός και έλεγχος λογισμικού».
2. Μία (1) θέση στη βαθμίδα του Αναπληρωτή ή του Επίκουρου Καθηγητή στο γνωστικό αντικείμενο «Εφαρμοσμένα Μαθηματικά: Υπολογιστικές Μέθοδοι».

Τμήμα Γεωπονίας Φυτικής και Ζωικής Παραγωγής

1. Μία (1) θέση στη βαθμίδα του Καθηγητή, στο γνωστικό αντικείμενο «Ιχθυολογία - Υδροβιολογία».
2. Μία (1) θέση στη βαθμίδα του Επίκουρου Καθηγητή στο γνωστικό αντικείμενο «Δενδροκομία».
3. Μία (1) θέση στη βαθμίδα του Λέκτορα στο γνωστικό αντικείμενο «Κηπευτικές Καλλιέργειες».
4. Μία (1) θέση στη βαθμίδα του Επίκουρου Καθηγητή στο γνωστικό αντικείμενο «Φυσιολογία Ζωικών Οργανισμών».

Τμήμα Ιατρικής

1. Μία (1) θέση στη βαθμίδα του Καθηγητή στο γνωστικό αντικείμενο «Ορθοπεδική».
2. Μία (1) θέση στη βαθμίδα του Αναπληρωτή Καθηγητή στο γνωστικό αντικείμενο «Νευρολογία».
3. Μία (1) θέση στη βαθμίδα του Καθηγητή στο γνωστικό αντικείμενο «Ουρολογία».
4. Μία (1) θέση στη βαθμίδα του Καθηγητή στο γνωστικό αντικείμενο «Οφθαλμολογία».
5. Μία (1) θέση στη βαθμίδα του Αναπληρωτή Καθηγητή στο γνωστικό αντικείμενο «Δερματολογία».
6. Μία (1) θέση στη βαθμίδα του Επίκουρου Καθηγητή στο γνωστικό αντικείμενο «Παθολογική Ανατομία».
7. Μία (1) θέση στη βαθμίδα του Επίκουρου Καθηγητή στο γνωστικό αντικείμενο «Παθολογία» (Γαστρεντ/γία).
8. Μία (1) θέση στη βαθμίδα του Επίκουρου Καθηγητή στο γνωστικό αντικείμενο «Παθολογία» (Νεφρολογία).
9. Μία (1) θέση στη βαθμίδα του Καθηγητή ή Αναπληρωτή στο γνωστικό αντικείμενο «Μικροβιολογία».
10. Μία (1) θέση στη βαθμίδα του Καθηγητή στο γνωστικό αντικείμενο «Νευροχειρουργική».
11. Μία (1) θέση στη βαθμίδα του Καθηγητή στο γνωστικό αντικείμενο «Χειρουργική» (θώρακα - καρδιά - αγγεία).
12. Μία (1) θέση στη βαθμίδα του Επίκουρου Καθηγητή στο γνωστικό αντικείμενο «Βιοχημεία - Μοριακή Βιολογία».

ΔΙΚΑΙΟΛΟΓΗΤΙΚΑ ΥΠΟΒΟΛΗΣ ΥΠΟΨΗΦΙΟΤΗΤΑΣ

Καλούνται οι ενδιαφερόμενοι που έχουν τα νόμιμα προσόντα, να υποβάλουν μέχρι την 21-1-97 τα παρακάτω δικαιολογητικά:

1. Αίτηση στην οποία θα αναφέρεται το Τμήμα, η θέση και η βαθμίδα ή οι βαθμίδες για την οποία υποβάλλεται η υποψηφιότητα.
2. Βιογραφικό σημείωμα για κάθε θέση και βαθμίδα έχει ως εξής:

α) Για όλα τα Τμήματα του Πανεπιστημίου Θεσσαλίας εκτός του Τμήματος Γεωπονίας Φυτικής και Ζωϊκής Παραγωγής, σε δεκατέσσερα (14) αντίτυπα.

β) Για το Τμήμα Γεωπονίας Φυτικής και Ζωϊκής Παραγωγής, για τη βαθμίδα του Καθηγητή σε δεκατέσσερα (14) αντίτυπα και για τη βαθμίδα του Επίκουρου και του Λέκτορα σε είκοσι (20) αντίτυπα.

3. Αναλυτικό υπόμνημα για τα υποβαλλόμενα πρωτότυπα επιστημονικά δημοσιεύματα ως εξής:

α) Για όλα τα Τμήματα του Πανεπιστημίου Θεσσαλίας εκτός του Τμήματος Γεωπονίας Φυτικής και Ζωϊκής Παραγωγής, σε δεκατέσσερα (14) αντίτυπα.

β) Για το Τμήμα Γεωπονίας Φυτικής και Ζωϊκής Παραγωγής, για τη βαθμίδα του Καθηγητή σε δεκατέσσερα (14) αντίτυπα και για τη βαθμίδα του Επίκουρου και του Λέκτορα σε είκοσι (20) αντίτυπα.

4. Τέσσερα (4) αντίτυπα των επιστημονικών δημοσιευμάτων ή επτά (7) όταν η υποψηφιότητα αφορά σε δύο βαθμίδες.

Οι υποψήφιοι κάθε θέσης του Τμήματος Γεωπονίας Φυτικής και Ζωϊκής Παραγωγής θα υποβάλουν δώδεκα (12) αντίτυπα των επιστημονικών δημοσιευμάτων.

5. Αντίγραφα των πτυχίων και των τίτλων σπουδών.
6. Πιστοποιητικό του αρμόδιου Δημάρχου ή Προέδρου Κοινότητας στο οποίο θα αναγράφεται ο τρόπος και ο χρόνος απόκτησης της ελληνικής ιθαγένειας.
7. Πιστοποιητικό τύπου Α΄ του αρμόδιου Στρατολογικού Γραφείου από το οποίο να προκύπτει ότι ο ενδιαφερόμενος δεν έχει στρατολογική ή χρηματική υποχρέωση.
8. Πλήρες αντίγραφο τύπου Α΄ Ποινικού Μητρώου.
9. Πιστοποιητικό υγείας και αρτιμέλειας από Πρωτοβάθμια Υγειονομική Επιτροπή.

Τα δικαιολογητικά με στοιχεία 7, 8 και 9 θα κατατεθούν μόνο από τους υποψήφιους οι οποίοι θα εκλεγούν σε θέσεις ΔΕΠ από το Εκλεκτορικό Σώμα.

Σε περίπτωση υποβολής υποψηφιότητας σε περισσότερες από μία (1) θέσεις, για κάθε μία από τις θέσεις αυτές θα πρέπει να υποβληθούν χωριστές αιτήσεις, καθώς και τα απαιτούμενα αντίστοιχα δικαιολογητικά.

Τα δικαιολογητικά θα κατατεθούν στις Γραμματείες των Τμημάτων, όπου οι υποψήφιοι μπορούν να απευθύνονται για περισσότερες πληροφορίες, στις παρακάτω διευθύνσεις:

1. Γραμματεία Παιδαγωγικού Τμήματος Δημ. Εκπ/σης: Αργοναυτών - Φιλελλήνων, Κτίριο πρώην Παπαστράτου, Τ.Κ. 38221, Βόλος.Τηλ. 0421/36735, 24005, FAX. 0421/36434. Γραμματέας κ. Ευάγγελος Μπεζάπης
2. Γραμματεία Παιδαγ. Τμήματος Νηπιαγωγών: Αργοναυτών - Φιλελλήνων, Κτίριο πρώην Παπαστράτου, Τ.Κ. 38221, Βόλος. Τηλ. 0421/36735, 24785, FAX. 0421/34826. Γραμματέας κ. Μένη Κουρουτζίδου.
3. Γραμματεία Τμήματος Μηχανικών Χωροταξίας και Περιφερειακής Ανάπτυξης: Πεδίον Αρεως Τ.Κ. 383 34 Βόλος, τηλ. 0421/52017 & 69781-84, FAX. 0421/63793, Γραμματέας κ. Παναγιώτης Αλεξανδρόπουλος
4. Γραμματεία Τμήματος Μηχανολόγων Μηχανικών Βιομηχανίας: Πεδίον Αρεως Τ.Κ. 383 34 Βόλος, τηλ. 0421/ 69781-84, FAX 0421/69787, Γραμματέας κ. Κων/νος Καφετζόπουλος
5. Γραμματεία Γενικού Τμήματος: Αργοναυτών - Φιλελλήνων, κτίριο πρώην Παπαστράτου, Τ.Κ. 38221 Βόλος, τηλ. 042124476, 26488, FAX. 0421-34355, Γραμματέας κ. Θεοδώρα Τερλεξή και Αγλαΐα Σαματζή - Σπανού.
6. Γραμματεία Τμήματος Πολιτικών Μηχανικών: Πεδίον Αρεως 38334 Βόλος, τηλ. 0421/62556, 69781-84, FAX 0421/62660, Γραμματέας και Αγλαΐα Σαματζή - Σπανού
7. Γραμματεία Τμήματος Γεωπονίας Φυτικής και Ζωϊκής Παραγωγής: Πεδίον Αρεως Τ.Κ. 383 34 Βόλος, τηλ. 0421/64376, 69781-84, , FAX. 0421/63383, 63544, Γραμματέας κα Εμμη Αβραμίδου.
8. Γραμματεία Τμήματος Ιατρικής: Παπακυριαζή 22 & Ασκληπιού, Τ.Κ. 412 22 Λάρισα, τηλ. 041/259974, 532644, FAX. 041/255420, Γραμματέας κ. Γεώργιος Γκιοξάρης
9. Γραμματεία ΤΕΦΑΑ: Πάρκο Ματσόπουλου, Οδός Ελευθερίας, Τ.Κ. 421 00 Τρίκαλα, τηλ. 0431/75731, FAX: 0431/75732, Γραμματέας κ. Βασίλειος Φιλίππου
10. Γραμματεία Τμήματος Κτηνιατρικής: Τέρμα Τρικάλων, Τ.Κ. 431 00 Καρδίτσα, τηλ. 0441/75245-70653, FAX. 0441/70906, γραμματέας κ. Δημήτριος Βρόντος.

Ο ΠΡΟΕΔΡΟΣ ΤΗΣ ΔΙΟΙΚΟΥΣΑΣ ΕΠΙΤΡΟΠΗΣ
Ι. Γ. ΓΕΩΡΓΑΤΣΟΣ

ΧΛ-21/11

ΕΛΛΗΝΙΚΗ ΔΗΜΟΚΡΑΤΙΑ
ΥΠΟΥΡΓΕΙΟ ΑΝΑΠΤΥΞΗΣ
ΤΜΗΜΑ ΜΕΤΕΚΠΑΙΔΕΥΣΗΣ
ΣΧΟΛΗΣ ΤΟΥΡΙΣΤΙΚΩΝ ΕΠΑΓΓΕΛΜΑΤΩΝ ΡΟΔΟΥ

ΑΝΑΚΟΙΝΩΣΗ

Για την πρόσληψη δύο ατόμων ως διοικητικό και βοηθητικό προσωπικό με σύμβαση ορισμένου χρόνου, για την κάλυψη προσκαίρων αναγκών του Τμήματος Μετεκπαίδευσης Ρόδου εκπαιδευτικής περιόδου 1996-1997.

Ο Διευθυντής του Τμήματος Μετεκπαίδευσης Ρόδου της Σχολής Τουριστικών Επαγγελμάτων έχοντας υπόψη:

1. Τις διατάξεις

α. Του Π.Δ/τος 27/1996 "Συγχώνευση των υπουργείων Τουρισμού, Βιομηχανίας, Ενέργειας και Τεχνολογίας και Εμπορίου στο υπουργείο Ανάπτυξης" (ΦΕΚ/ Α 19/ 1.2.1996) και του Π.Δ/τος 377/25.9.1996 "Διορισμός υπουργών, Αναπλ. Υπουργών και Υφυπουργών" (ΦΕΚ Α' 244/25.9.96)

β. Του Ν. 1077/1980 "περί απασχόλησης και μετεκπαίδευσης μισθωτών Τουριστικών Επιχειρήσεων (ΦΕΚ Α' 225/2.10.1980, άρθ.11/16)

γ. Του άρθρου 21 Ν. 2190/94 "Σύσταση ανεξάρτητης αρχής για την επιλογή προσωπικού και ρύθμιση θεμάτων Δημόσιας Διοίκησης" ΦΕΚ Α' 28/3.3.94 όπως συμπληρώθηκε μεταγενεστέρως και ισχύει για προσλήψεις προσωπικού με συμβάσεις ορισμένου χρόνου.

2. Την με αριθμ. Π.Υ.Σ. 216/ 17.6.1996 "Εγκριση πρόσληψης από την Σχολή Τουριστικών Επαγγελμάτων πεντακοσίων εβδομήντα οκτώ (578) ατόμων ως εκπαιδευτικό, διοικητικό, διδακτικό και βοηθητικό προσωπικό με σύμβαση ορισμένου χρόνου".

3. Την με αριθμ. Φ. 109/29 (1) /8309 (α) 29.10.96 εισήγηση της Σχολής Τουριστικών Επαγγελμάτων για κατανομή του εγκριθέντος αριθμού διοικητικού, βοηθητικού και διδακτικού προσωπικού που θα απασχοληθεί κατά την εκπαιδευτική περίοδο 1996-1997 στα Τμήματα Μετεκπαίδευσης για κάλυψη παροδικών αναγκών σε συνδυασμό με την Α.Π Τ/1513/15.11.96 Υπουργική Απόφαση αναφορικά με την οριστική κατανομή του αναγκαίου προσωπικού.

4. Τις ανάγκες των Τμημάτων Μετεκπαίδευσης που θα λειτουργήσουν σε επτά πόλεις ανά την επικράτεια, σε διοικητικό, διδακτικό και βοηθητικό προσωπικό.

5. Την με αριθμό 2420/8.5.95 εγκύκλιο του ΑΣΕΠ και το συνημμένο σ' αυτήν παράρτημα περί προσδιορισμού ομάδων υποψηφίων για πρόσληψη με σύμβαση ορισμένου χρόνου και της σειράς κατάταξης αυτών με βάση τα κριτήρια του άρθρου 21 του Ν. 2190/1994.

Αποφασίζουμε

1. - Προκηρύσσουμε την με επιλογή πρόσληψης δύο (2) συνολικά ατόμων, με σχέση εργασίας ιδιωτικού δικαίου ορισμένου χρόνου, διάρκειας μέχρι ενός έτους κατά ανώτατο όριο, προκειμένου να αντιμετωπισθούν οι ανάγκες του Τμήματος Μετεκ/σης Ρόδου, η οποία εδρεύει στο Δήμο Ρόδου.

Μετά τη λήξη του συμβατικού χρόνου απασχόλησης οι επιλεγέντες και προσληφθέντες θα αποχωρούν αυτοδικαίως από την Υπηρεσία.

2. - Οι προς κάλυψη θέσεις κατά ειδικότητα, αριθμό ατόμων και χρονική διάρκεια απασχόλησης έχουν ως εξής:

ΕΙΔΙΚΟΤΗΤΑ

1. Υπάλληλος Γραμματείας ΘΕΣΕΙΣ (1) μία
2. Καθαρίστρια ΘΕΣΕΙΣ (1) μία

3. - Οι υποψήφιοι πρέπει να είναι Ελληνες πολίτες και να έχουν ηλικία από του 18ου έτους συμπληρωμένου και να μην έχουν υπερβεί το 60ο έτος.

Επίσης δεν πρέπει να υφίστανται κώλυμα πρόσληψης από ποινική καταδίκη ή υποδικία ή δικαστική αντίληψη ή δικαστική απαγόρευση και προκειμένου περί αρρένων να έχουν εκπληρώσει τις στρατιωτικές τους υποχρεώσεις ή να έχουν νόμιμα απαλλαγεί από αυτές και να μην έχουν καταδικαστεί για λιποταξία με τελεσίδικη απόφαση.

4.- Γνωστοποιείται ότι μεταξύ των υποψηφίων, εφόσον πληρούν τα τυπικά και ουσιαστικά προσόντα, έχουν πρώτη προτεραιότητα πρόσληψης οι άνεργοι ή ανεπάγγελτοι μόνιμοι κάτοικοι του Δήμου Ρόδου. Ακολουθούν κατά σειρά οι άνεργοι ή ανεπάγγελτοι μονιμοι κάτοικοι του πλησιέστερου Δήμου Ιαλυσού, οι άνεργοι ή ανεπάγγελτοι μόνιμοι κάτοικοι των δήμων και κοινοτήτων της επαρχίας Ρόδου που υπάγεται ο Δήμος Ρόδου, οι άνεργοι ή ανεπάγγελτοι μόνιμοι κάτοικοι των δήμων και κοινοτήτων των υπόλοιπων επαρχιών του νομού Δωδεκανήσου και τέλος οι άνεργοι ή ανεπάγγελτοι των υπολοίπων νομών της χώρας.

5.- Γνωστοποιείται ότι μεταξύ των ανέργων ή ανεπαγγέλτων μονίμων κατοίκων και δημοτών των παραπάνω δήμων και κοινοτήτων προτάσσονται: κατά σειρά:

α) Οι έχοντες ανήλικα παιδιά

β) Τα τέκνα μέχρι 25 ετών πολύτεκνων οικογενειών (άσχετα αν αυτά είναι άγαμα ή έγγαμα).

γ) Οσοι συνοικούν και έχουν την επιμέλεια συζύγου ή ενήλικου τέκνου ή αδελφού με βαριά ηθικά ή ψυχοσωματικά προβλήματα με αναπηρία 67% και άνω.

δ) Οσοι έχουν την επιμέλεια συζύγου ή γονέα ή αδελφού μη δυνάμενου να αυτοεξυπηρετηθεί λόγω παθήσεως ή λόγω ηλικίας μεγαλύτερης των 78 ετών.

ε) Οι νέοι ηλικίας 18-28 ετών.

στ) Υπόλοιποι υποψήφιοι 29 ετών και άνω.

6.- Σημειώνεται ότι επί των ίσων προϋποθέσεων υποψήφιοι με ορισμένες άλλες ιδιότητες, οι οποίες ορίζονται συγκεκριμένα στην παραγρ. 11 του άρθρου 21 του Ν. 2190/1994 (ο γονέας τέκνου με βαριά ή ηθικά ή ψυχοσωματικά προβλήματα ποσοστού αναπηρίας 67% και άνω, ή άγαμη ή χήρα ή διαζευγμένη ή σε διάσταση μητέρα, εφόσον έχει την επιμέλεια των τέκνων, τα τέκνα θυμάτων πολέμου, τα τέκνα συνταξιοδοτούμενων ανάπηρων πολέμου, τα τέκνα αναπήρων θυμάτων πολέμου αμάχου πληθυσμού και τα τέκνα τραυματιών ή πολεμιστών της ζώνης των πρώσσω), προτάσσονται.

7. - Οι ενδιαφερόμενοι μπορούν να υποβάλλουν αίτηση στο Γραφείο της Μετ/σης, στη Ρόδο, Ν. Δωδεκανήσου, εντός προθεσμίας 10 ημερών, που αρχίζει από την επόμενη ημέρα της δημοσίευσης της παρούσας ανακοίνωσης σε τοπικές εφημερίδες.

8.- Οι ενδιαφερόμενοι μαζί με την αίτησή τους πρέπει να υποβάλλουν τα εξής δικαιολογητικά:

α) Επικυρωμένο φωτοαντίγραφο του τίτλου των σπουδών τους.

β) Υπεύθυνη δήλωση του Ν. 1559/1986 ότι είναι άνεργοι ή ανεπάγγελτοι, ή κάρτα ανεργίας από τον ΟΑΕΔ.

Γ) Πιστοποιητικό γέννησης ή φωτοτυπία αστυνομικής ταυτότητας και των δύο όψεων επικυρωμένη.

δ) Βεβαίωση του οικείου αστυνομικού τμήματος ή σταθμού ή δήμου ή κοινότητας για την μόνιμη κατοικία του υποψηφίου και εν ανάγκη υπεύθυνη δήλωση του Ν. 1599/1986 υποστηριζόμενη και από άλλα έγγραφα τεκμήρια.

ε) Πιστοποιητικό οικογενειακής κατάστασης του δήμου ή της κοινότητας στο δημοτολόγιο του οποίου είναι γραμμένοι.

στ) Υπεύθυνη δήλωση του Ν. 1599/86, ότι το αμέσως προηγούμενο δωδεκάμηνο δεν είχε απασχοληθεί σε δημόσια υπηρεσία ή νομικό πρόσωπο του άρθρου 14 παραγρ. 1 του Ν. 2190/94, με την ιδιότητα του εποχιακού υπαλλήλου, περισσότερο από 8 μήνες.

9.- Εκτός από τα παραπάνω δικαιολογητικά, οι ενδιαφερόμενοι εφόσον έχουν και επικαλούνται επί πλέον κάποια από τις ιδιότητες που ρητά αναφέρονται στην παρ. 11 του άρθρου 21 Ν. 2190/1994, πρέπει να υποβάλλουν, μαζί με την αίτησή τους, τα απαιτούμενα αποδεικτικά στοιχεία, για τα οποία μπορούν να λάβουν πληροφορίες από το Τμήμα Μετεκπαίδευσης Ρόδου, της Σχολής Τουριστικών Επαγγελμάτων.

10.- Οι υποψήφιοι θα πρέπει μαζί με την αίτησή τους να συνυποβάλλουν και τα απαιτούμενα δικαιολογητικά για την κάθε ειδικότητα που επιθυμούν μέσα στην χρονική διάρκεια των 10 ημερών, διότι σε αντίθετη περίπτωση θα αποκλείονται της διαδικασίας επιλογής.

11.- Εκτός από τα παραπάνω τυπικά προσόντα απαιτούνται κατά ειδικότητα και τα ακόλουθα:

- Για τη θέση της Υπαλλήλου Γραμματείας: Απολυτήριος τίτλος εξαταξίου γυμνασίου ή λυκείου ή άλλου ισότιμου σχολείου ημιθεσπής ή αλλοδαπής, με άριστη γνώση ελληνικής και λατινικής γραφομηχανής και επεξεργασίας κειμένου με χρήση Η/Υ, τα οποία θα αποδεικνύονται με αντίστοιχες βεβαιώσεις δημόσιας ή ιδιωτικής σχολής.

- Για τη θέση της καθαρίστριας: Απολυτήριος τίτλος τριταξίου γυμνασίου ή για όσες έχουν αποφοιτήσει μέχρι το έτος 1980 απολυτήριο εξαταξίου δημοτικού σχολείου.

12.- Στην περίπτωση υποβολής εκ μέρους υποψηφίων ψευδών ή ανακριβών στοιχείων ή παραποιημένων στοιχείων ή εγγράφων θα ανακαλείται η τυχόν πρόσληψη και θα επέρχονται οι προβλεπόμενες από την κείμενη νομοθεσία κυρώσεις (Ν. 1599/86).

13.- Στις περιπτώσεις αποχώρησης ή παραίτησης υποψηφίων που προσελήφθησαν οιασδήποτε ειδικότητας κατά τη διάρκεια της Σχολικής περιόδου θα αναπληρούνται αυτοί από τους επόμενους κατά σειρά και ομάδα προτεραιότητας επιλαχόντες. Επίσης αν για μία ή περισσότερες ειδικότητες δεν υπάρξει ενδιαφέρον από πλευράς υποψηφίων αναλόγων τυπικών προσόντων, η Σχολή διατηρεί το δικαίωμα να προβεί σε εκ νέου προκήρυξη των υπολοιπομένων κενών θέσεων με αλλαγή των προβλεπομένων αρχικά προσόντων.

14.- Η παρούσα ανακοίνωση θα αναρτηθεί σε εμφανές σημείο της Σχολής για ενημέρωση των υποψηφίων, θα δημοσιευθεί στις τοπικές εφημερίδες Ροδιακή και Πρόοδο και θα κοινοποιηθεί στη Νομαρχία Δωδεκανήσου (Τμήμα εξυπηρέτησης και πληροφόρησης πολιτών), στον Δήμο Ρόδου, στην Κεντρική Υπηρεσία της Σ.Τ.Ε., στο Α.Σ.Ε.Π., στη Διεύθυνση Τουρισμού Δωδεκανήσου και στο Κέντρο Διοίκησης Πληροφοριών.

Ο Διευθυντής Τμήματος
Μετεκ/σης Ρόδου
Αθανάσιος Στάμος

ΑΠΟ ΤΗΝ «AUTO CENTER - Μ. ΚΩΣΤΑΚΗΣ ΑΕΒΕ», ΑΝΤΙΠΡΟΣΩΠΕΙΑ FIAT ΔΩΔΕΚΑΝΗΣΟΥ

ΖΗΤΕΙΤΑΙ

ΜΗΧΑΝΟΛΟΓΟΣ - ΜΗΧΑΝΙΚΟΣ

ΗΛΙΚΙΑΣ ΑΝΩ ΤΩΝ 30 ΕΤΩΝ

ΠΛΗΡΟΦΟΡΙΕΣ - ΒΙΟΓΡΑΦΙΚΟ

ΤΗΛ.: 82000 - FAX: 82004

X639-30/11

F/B SEA HARMONY II
POSEIDON LINES

Το υπερπολυτελές υπερταχύπλοο 23 κόμβων, κρουαζιερόπλοιο στη διάθεση σας. Ταξιδέψτε μαζί μας και απολαύστε τα πολυτελή σαλόνια εστιατόρια, μπαρ τις ευρύχωρες και ευάερες καμπίνες του διασκεδάστε με την ορχήστρα μας, δοκιμάστε την τύχη σας στο Καζίνο και προμηθευτείτε τα αφορολόγητα είδη.

ΜΙΑ ΚΡΟΥΑΖΙΕΡΑ ΠΟΥ ΘΑ ΣΑΣ ΜΕΙΝΕΙ ΑΞΕΧΑΣΤΗ

ΚΥΠΡΟ - ΑΓΙΟΙ ΤΟΠΟΙ

Αναχ. κάθε Τρίτη ώρα 21.00
Επιστ. κάθε Σάββατο ώρα 06.00



ΕΙΔΙΚΕΣ ΤΙΜΕΣ ΕΚΠΤΩΣΕΙΣ ΓΙΑ ΕΠΙΒΑΤΕΣ ΚΑΙ ΕΜΠΟΡΕΥΜΑΤΑ

Κεντρικό Πρακτορείο
ΓΙΑΝΝΗ ΚΟΥΡΟΥ
Καρπάθου 34, τηλ. 22400

X659 30/11

ΠΡΟΚΑΤΑΣΚΕΥΑΣΜΕΝΑ ΣΠΙΤΙΑ
ΚΥΡΙΑΚΟΥ



ΣΠΙΤΙΑ
ΠΡΟΚΑΤΑΣΚΕΥΑΣΜΕΝΑ ΚΑΙ ΚΤΙΣΤΑ ΑΝΤΙΣΕΙΣΜΙΚΑ - ΑΚΑΥΣΤΑ
ΜΠΑΓΚΑΛΟΟΥΣ - ΣΚΕΠΕΣ ΚΙΟΣΚΙΑ - ΠΕΡΓΚΟΛΕΣ



ΜΗΧΑΝΗΜΑΤΑ
- ΞΥΛΟΥ
- ΜΕΤΑΛΛΟΥ

Ε.Ν. ΚΥΡΙΑΚΟΥ
ΑΠΟΛΛΩΝΙΟΥ ΡΟΔΙΟΥ & ΣΩΤΗΡΟΣ
ΙΞΙΑ - ΡΟΔΟΣ
ΤΗΛ: (0241) 90002, (094) 326917
Α.Φ.Μ.44270010 Δ.Ο.Υ. ΡΟΔΟΥ 7542

ΜΗΧΑΝΗΜΑΤΑ
- ΒΙΟΛ. ΚΑΘΑΡΙΣΜΟΥ
- ΠΙΣΙΝΕΣ
- ΥΔΡΟΜΑΣΑΖ
- ΣΑΟΥΝΕΣ

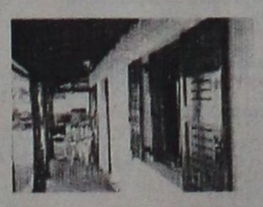

ΞΥΛΕΙΑ
ΞΗΡΑΜΕΝΗ - ΕΜΠΟΤΙΣΜΕΝΗ

ΔΙΑΜΟΡΦΩΣΗ ΧΩΡΩΝ
ΚΛΙΜΑΤΙΣΤΙΚΑ - ΗΛΙΑΚΑ
ΗΛΕΚΤΡΙΚΟΣ ΕΞΟΠΛΙΣΜΟΣ



Το όνειρό σας τώρα γίνεται πραγματικότητα

ΠΡΟΚΑΤΑΣΚΕΥΑΣΜΕΝΑ ΣΠΙΤΙΑ & ΚΤΙΣΤΑ ΜΕ ΤΙ ΚΑΤΩΘΙ ΠΡΟΔΙΑΓΡΑΦΕΣ:

Αντισεισμικά
- Ακαυστα
- Με ξυλεία ξηραμένη - εμποτισμένη
- Είδη υγιεινής - πλακάκια δικής σας επιλογής
- Κουφώματα - έπιπλα κουζίνας - ντουλάπες, δικής σας επιλογής και γούστου στο εργοστάσιό μας.
- Θερμομόνωση - ηχομόνωση τέλεια δι' όλο το σπίτι
- Σκεπή παραδοσιακή με κεραμίδι με μόνωση και αντοχή πρωτόγνωρη δια τις κατασκευές που μέχρι σήμερα γνωρίζατε
- Σοβατίσματα με ειδικό άκαυστο πέτρωμα περλίτη, αντί άμμου.

ΜΕΓΑΛΕΣ ΕΥΚΟΛΙΕΣ ΠΛΗΡΩΜΗΣ ΕΩΣ ΚΑΙ 3 ΕΤΗ

ΚΥΡΙΑΚΟΥ

ΕΓΓΥΗΣΗ Η ΠΕΙΡΑ ΜΑΣ 14 ΕΤΩΝ
Επισκεφθείτε μας ή τηλεφωνήστε μας για πλήρη ενημέρωση σας
Τηλ. 094-326917 - 90002

1.50 30/11

MARCOS travel
Π. Π. ΓΕΡΜΑΝΟΥ 9 Τηλ. 34017 - 39666 FAX 25275
(Εμπορικό Κέντρο «ΦΩΚΙΑΛΗ»)

ΕΚΔΡΟΜΕΣ
ΟΚΤΩΒΡΙΟΥ - ΝΟΕΜΒΡΙΟΥ

♦**ΜΠΑΝΓΚΟΚ - ΣΙΓΚΑΠΟΥΡΗ - ΜΠΑΛΙ**
Αναχ. 23/10 - 6/11 - 13/11 - 27/11 - 30/11 349.000 δρχ

♦**ΜΠΑΝΓΚΟΚ - ΜΠΑΛΙ**
Αναχ. κάθε Δευτέρα + Παρασκευή 319.000 δρχ

♦**ΜΠΑΝΓΚΟΚ - ΠΟΥΚΕΤ**
Αναχ. κάθε Κυριακή 259.000 δρχ

♦**ΜΠΑΝΓΚΟΚ - ΣΙΓΚΑΠΟΥΡΗ - ΠΟΥΚΕΤ**
Αναχ. κάθε Δευτέρα + Παρασκευή 287.000 δρχ

♦**ΠΑΤΑΓΙΑ**
Αναχ. κάθε Πέμπτη 165.000 δρχ

♦**ΚΕΝΥΑ**
Αναχ



Τέρμα η μοναξιά
Για όλες τις ηλικίες
Γραφείο Συνοικεσίων
Το πρώτο στη Ρόδο
Τηλ. 20.931
22.768
ώρες γραφείου
10-1 μ.μ., 6-8 μ.μ.



Ούτε ένα βήμα πίσω στα εθνικά μας θέματα

ΑΝΥΠΟΧΩΡΗΤΗ Η ΕΛΛΑΔΑ

Η ΕΠΙΣΚΕΨΗ ΤΣΟΧΑΤΖΟΠΟΥΛΟΥ ΣΤΗΝ ΚΥΠΡΟ

ΛΕΥΚΩΣΙΑ ,22 (ΑΠΕ).-

Ο Ελληνας υπουργός Εθνικής Αμυνας Ακης Τσοχατζόπουλος είχε σήμερα συνάντηση με την Επιτροπή Αμυνας της Βουλής. Σε μήνυμα του προς την κυπριακή Βουλή ο κ. Τσοχατζόπουλος τόνισε ότι ΄΄θα πρέπει εκείνοι που αναλαμβάνουν τις πρωτοβουλίες, να σκεφθούν ότι δεν είναι δυνατόν ούτε να εγκαταλείψουμε, ούτε να υποχωρήσουμε, ούτε να ξεχάσουμε τις βασικές αρχές του διεθνούς δικαίου για μια συνολικά αποδεκτή λύση΄΄.

Ο πρόεδρος της Βουλής Σπύρος Κυπριανού, που παρίστατο στη συνάντηση, τόνισε την ανάγκη ενίσχυσης της άμυνας, γιατί, όπως είπε, όσο ισχυρότερη είναι η άμυνα, τόσο περισσότερες είναι και οι πιθανότητες για θετικότερες εξελίξεις στο Κυπριακό.

Ο Τζοχατζόπουλος υπογράμμισε ότι ο ενιαίος αμυντικός χώρος ΄΄αποτελεί μια καλή βάση στην οποία μπορούμε να πατήσουμε στέρεα, ως δυο ισότιμα και ανεξάρτητα κράτη, στη βάση μιας συμμαχίας αμυντικού χαρακτήρα, που είναι η πολιτική μας απάντηση στον επεκτατισμό και την απειλή΄΄.

΄΄Από κοινού΄΄, συνέχισε ο Ελληνας υπουργός, ΄΄θα μείνουμε ανυποχώρητοι στην ενδυνάμωση της αμυντικής συνεργασίας, γιατί, σε τελευταία ανάλυση, ασκούμε το δικαίωμα της κοινής άμυνας, στη βάση του διεθνούς δικαίου΄΄.

΄΄Με τετοιες στέρεες θέσεις΄΄, τόνισε, ΄΄έχουμε την άνεση να συζητήσουμε οτιδήποτε παρουσιαστεί, είτε είναι πρωτοβουλίες από όπου και αν προέρχονται, και να διαπιστώσουμε αν υπάρχουν δυνατότητες συμβολής στην τελική λύση΄΄.

Στο δικό του χαιρετισμό, ο πρόεδρος της Κοινοβουλευτικής Επιτροπής Αμυνας, Τάκης Χατζηδημητρίου, επεσήμανε ότι ο κυπριακός λαός έχει αγκαλιάσει το Ενιαίο Αμυντικό Δόγμα και προσβλέπει μέσα από την εξέλιξη και την πρόοδό του προς ένα καλύτερο ειρηνικό αύριο, πρός όφελος ολόκληρου του λαού της Κύπρου.

Ο πρόεδρος της Επιτροπής Αμυνας παρακάλεσε τον Ελληνα υπουργό να διαβιβάσει προς τον πρόεδρο της Βουλής των Ελλήνων την παράκληση της Επιτροπής για ορισμό, το ταχύτερο δυνατόν, της ημερομηνίας για την επίσκεψη των Ελλαδιτών συναδέλφων τους στη Κύπρο.

Από την πλευρά του, ο Κύπριος υπουργός Αμυνας, Κώστας Ηλιάδης, σε σύντομο χαιρετισμό του, ανέφερε ότι ο αγώνας για την αμυντική θωράκιση, είναι αγώνας όλου του λαού για αποκατάσταση των δικαίων μας.

Big Hunter
ΕΙΔΗ ΚΥΝΗΓΙΟΥ ΚΑΙ ΣΚΟΠΟΒΟΛΗΣ
ΧΩΡΙΟ ΑΠΟΛΛΩΝΑ. ΠΡΟΣ ΟΛΑ ΤΑ ΓΕΙΤΟΝΙΚΑ ΧΩΡΙΑ

Η μεγαλύτερη συλλογή όπλων φυσιγγίων και αξεσουάρ!!!

Με μεγάλη χαρά ανακοινώνουμε, στους φίλους συναδέλφους κυνηγούς ότι ανοίξαμε στον ΑΠΟΛΛΩΝΑ το πλέον σύγχρονο κυνηγετικό κατάστημα της ΔΩΔΕΚΑΝΗΣΟΥ με τεράστια ποικιλία όπλων καινούργιων και μεταχειρισμένων ΔΙΚΗΣ ΜΑΣ ΕΙΣΑΓΩΓΗΣ σε τιμές ΣΟΚ!! Ολες τις μάρκες φυσιγγίων ΕΓΧΩΡΙΩΝ και ΕΙΣΑΓΩΓΗΣ καθώς και τον υπόλοιπο εξοπλισμό που καλύπτει όχι μόνο κατά τον καλύτερο, αλλά και κατά τον ΟΙΚΟΝΟΜΙΚΟΤΕΡΟ τρόπο το συνάδελφο κυνηγό.

- Διαθέτουμε όλα τα μοντέλα σε καραμπίνες, δίκαννα, σουπερποζέ, μονόκαννα, αεροβόλα, φλόμπερ σε: BERETTA - BENELLI - FRANCHI - RIZZINI - GAMBA - MERKEL - BREDA - ZOLI - BERNARDELLI - GOLD BROWNING - WINCHESTER - GERMANICA - DARNE.
- Επίσης τα πλέον επώνυμα φυσίγγια MAIONCHI - WINCHESTER - HUBERTUS - MAX STOKAS - ROTTWEIL - 3A - KONDOR - LOCKVOGEL.
- Μετατροπές κοντακιών κυνηγετικών όπλων στα μέτρα σας με τα μοναδικά μηχανήματα μετρήσεως που υπάρχουν στην Ελλάδα. Είμαστε πρωτοπόροι και γνωρίζουμε άριστα το θέμα μετρήσεως και μετατροπής των κοντακιών.
- Η διεύθυνσή μας είναι: ΑΠΟΛΛΩΝΑ ΡΟΔΟΥ. Ο πρώτος δρόμος αριστερά μετά το βενζινάδικο. Για οποιαδήποτε πληροφορία μπορείτε να επικοινείτε μαζί μας στο τηλέφωνο 093 293736

- ΠΟΥΛΑΜΕ ΛΙΑΝΙΚΩΣ ΣΕ ΤΙΜΕΣ ΧΟΝΔΡΙΚΗΣ
- ΦΥΣΙΓΓΙΑ ΑΠΟ 1.000 ΔΡΧ.ΤΟ ΚΟΥΤΙ

Big Hunter
ΕΙΔΗ ΚΥΝΗΓΙΟΥ ΚΑΙ ΣΚΟΠΟΒΟΛΗΣ
Τηλ. 093 293736 μεσ. ιλ/ιβ

ΔΡΟΜΟΛΟΓΙΑ
από 21/11/96 - 30/11/96
ΑΝΑΧΩΡΗΣΗ ΑΠΟ ΡΟΔΟ

μο ξεχωριστη δεση στη διαφαση

Ημ/νια	Ημέρ.	Πλοίο	Ώρα αναχ.	Προορισμός
21/11	ΠΕΜ	ΙΑΛΥΣΟΣ	12.00	ΚΩ-ΚΑΛ.-ΛΕΡ.-ΠΑΤ.-ΠΕΙΡΑΙΑ
22/11	ΠΑΡ	ΠΑΤΜΟΣ	11.00	ΚΩ-ΣΑΜΟ-ΘΕΣΣΑΛΟΝΙΚΗ
23/11	ΣΑΒ	ΙΑΛΥΣΟΣ	12.00	ΚΩ-ΚΑΛ.-ΛΕΡ.-ΠΑΤ.-ΠΕΙΡΑΙΑ
24/11	ΚΥΡ	ΠΑΤΜΟΣ	15.00	ΚΩ-ΚΑΛ.-ΛΕΡ.-ΠΑΤ.-ΠΕΙΡΑΙΑ
25/11	ΔΕΥ	—	—	———
26/11	ΤΡΙ	ΙΑΛΥΣΟΣ	12.00	ΚΩ-ΚΑΛ.-ΛΕΡ.-ΠΑΤ.-ΠΕΙΡΑΙΑ
27/11	ΤΕΤ	ΠΑΤΜΟΣ	17.00	ΚΩ - ΠΕΙΡΑΙΑ
28/11	ΠΕΜ	ΙΑΛΥΣΟΣ	12.00	ΚΩ-ΚΑΛ.-ΑΣΤΥΠ.-ΛΕΡ.-ΠΑΤ.-ΠΕΙΡΑΙΑ
29/11	ΠΑΡ	ΠΑΤΜΟΣ	17.00	ΚΩ-ΠΕΙΡΑΙΑ
30/11	ΣΑΒ	ΙΑΛΥΣΟΣ	12.00	ΚΩ-ΚΑΛ.-ΛΕΡ.-ΠΑΤ.-ΠΕΙΡΑΙΑ

Πληροφορίες:
Κεντρικό Πρακτορείο Ρόδου:
Αμερικής 95
Τηλ.77070-5 (6 γραμμές)
ώρες 8π.μ - 8μ.μ.

Δ.Α.Ν.Ε. SEA LINE
ΔΩΔΕΚΑΝΗΣΙΑΚΗ ΑΝΩΝΥΜΗ ΝΑΥΤΙΛΙΑΚΗ ΕΤΑΙΡΙΑ

ΤΟ ΜΕΓΑΛΥΤΕΡΟ ON-LINE ΔΙΚΤΥΟ ΕΙΝΑΙ ΕΔΩ!

COMPULINK INTERNET

CompuLink Network: Δημοφιλές, ταχύτατο, υπερσύγχρονο, φιλικό, αξεπέραστο, έτοιμο να εξυπηρετήσει τις ανάγκες επικοινωνίας και πληροφόρησης της πόλης μας.

Η ΡΟΔΟΣ ON-LINE! ΑΠΟΚΤΗΣΤΕ ΤΑΧΥΤΑΤΗ ΠΡΟΣΒΑΣΗ ΣΤΟ INTERNET

- ΤΑΧΥΤΑΤΗ ΠΡΟΣΒΑΣΗ ΣΤΟ ΕΞΩΤΕΡΙΚΟ ΜΕΣΩ IBM Global Network (256Kbps) ΚΑΙ ΣΤΟ ΕΣΩΤΕΡΙΚΟ ΜΕΣΩ FORTHNET
- ΑΠΕΡΙΟΡΙΣΤΗ ΧΡΟΝΙΚΗ ΠΡΟΣΒΑΣΗ
- ΣΥΝΔΕΣΗ ΜΕ 36 ΑΚΟΜΗ ΠΟΛΕΙΣ/ΚΟΜΒΟΥΣ ΤΟΥ ΔΙΚΤΥΟΥ
- ΔΩΡΕΑΝ ΠΡΟΣΒΑΣΗ ΣΤΟ GAME NET

- ΑΠΕΥΘΕΙΑΣ ΓΡΑΜΜΗ ΣΥΝΔΕΣΗΣ HELLASCOM ΜΕ ΑΘΗΝΑ (64Kbps) -

Ζητήστε πληροφορίες και συνδεθείτε τώρα!

COMPULINK NETWORK Η δύναμη χωρίς όρια

ΠΛΗΡΟΦΟΡΙΕΣ - ΕΓΓΡΑΦΕΣ:
ΚΟΜΒΟΣ ΡΟΔΟΥ: COMPUTIME
Βενετοκλέων 48, τηλ.: 74000, fax: 37663

χ.699 30/11

ΙΝΣΤΙΤΟΥΤΟ ΑΙΣΘΗΤΙΚΗΣ
Μαρία Κατσουράκη - Γλυνού

- Θεραπεία ακμής
- Σύσφιγξη προσώπου
- Λίφτινγκ με οξέα φρούτων
- Οξυγόνωση
- Ενυδάτωση
- Θεραπεία κυτταρίτιδας με θαλάσσια φύκια
- Λεμφικό μασάζ
- Ρηλάξ μασάζ
- Αποτρίχωση
- Μακιγιάζ εξόδου και νύφης

ΚΑΙ ΤΩΡΑ

μόνο με 40.000 δρχ. το ΜΗΝΑ αδυνατίστε και διατηρείστε ένα αναζωογονημένο, σφιχτό σώμα με τη βοήθεια των πιο σύγχρονων μηχανημάτων.

Αγ. Αναστασίας 9 Τηλ. 31061 9983-20/12

ΝΤΕΤΕΚΤΙΒ
30 ΧΡΟΝΙΑ ΜΟΝΙΜΑ ΚΑΙ ΣΤΗ ΡΟΔΟ
35354-28780
Π.Π ΓΕΡΜΑΝΟΥ 6 (ΠΛΑΤ.ΦΩΚΙΑΛΗ)
Η ΛΥΣΗ!!
ΣΕ ΚΑΘΕ ΣΑΣ ΠΡΟΒΛΗΜΑ
EXPRESS SECURITY



Κάτι το ξεχωριστό !

Στην υπέροχη αίθουσα που δημιουργήσαμε στο ΝΕΩΡΙΟΝ με πολλά έξυπνα και διασκεδαστικά παιχνίδια και πάντα υπό την επίβλεψη παιδαγωγού, αναλαμβάνουμε τη διοργάνωση παιδικών πάρτυ και γενεθλίων που θα μείνουν αξέχαστα σε σας και στα παιδιά σας.
Πλούσια μενού, πρωτοτυπίες και πολλές εκπλήξεις!
Θέρμανση, Εξαερισμός, Άνετο πάρκινγκ.

ΤΗΛ. 24644-35730

ΥΠΕΥΘΥΝΗ ΟΡΓΑΝΩΣΗΣ
ΡΟΥΛΑ ΛΟΥΤΣΙΟΥ
ΝΗΠΙΑΓΩΓΟΣ

3908-24/11

Delta
ΔΙΑΜΑΝΤΟΤΡΥΠΟΤΕΧΝΙΚΗ ΡΟΔΟΥ
ΚΑΠΟΔΙΣΤΡΙΟΥ 82

Θα θέλαμε να σας ενημερώσουμε για την **τεχνική κάλυψη** που σας προσφέρουν τα νέα τεχνολογίας. Αδαμαντοφόρα μηχανήματα μας κα το ειδικευμένο προσωπικό μας.

ΧΩΡΙΣ ΣΚΟΝΕΣ - ΔΟΝΗΣΕΙΣ - ΡΩΓΜΕΣ - ΜΕΡΕΜΕΤΙΑ

Εφαρμογές στον κατασκευαστικό τομέα
Επιδιόρθωση ανασταλαίωση κτιρίων & ενισχύσεις, τεχνικά έργα, αρχαιολογικές εργασίες κ.λ.π.

ΤΡΥΠΑΜΕ - ΚΟΒΟΥΜΕ - ΣΠΑΜΕ
(τσιμέντα με σίδερα, τούβλα, μπετά, βράχια, πέτρες, τσιμεντόλιθους)

Δυνατότητες των μηχανημάτων
1) **ΤΡΥΠΕΣ** (καρότα) - Σε πάτωμα ή τοίχο ή με κλίση, όλες τις διαμέτρους. Για ηλεκτρολόγους, υδραυλικούς, air condition, πισίνες, δεξαμενές, τζάκια, σκάλες κ.λ.π.
2) **HANDSAW** - Πριόνι χειροκίνητο, υδραυλικό, αεροκίνητο, βενζινοκίνητο 26-52 πόντων βάθους, κόβει ΠΟΡΤΕΣ, ΠΑΡΑΘΥΡΑ, ΚΑΝΑΛΙΑ, ΑΡΜΟΥΣ, ΣΚΑΛΕΣ.
** ΔΙΧΩΣ ΚΑΥΣΑΕΡΙΟ*
** ΧΩΡΙΣ ΣΚΟΝΕΣ - ΧΡΗΣΙΜΟΠΟΙΟΥΜΕ ΝΕΡΟ*
3) **ΠΡΙΟΝΙ ΔΑΠΕΔΟΥ** - Μηχάνημα κοπής δαπέδου. Κόβει, μέχρι 50 πόντους βάθους, τσιμέντα, άσφαλτο, κανάλια, μπετά. Οτιδήποτε δεν μπορούμε να κόψουμε, το τρυπάμε. *Υπάρχει λύση.*
Και πολλά **αδαμαντοφόρα** εργαλεία για μικρότερες εργασίες.

Η πολύχρονη πείρα μας στο εξωτερικό μας δίνει τη δυνατότητα να βρίσκουμε λύση εκεί που οι άλλοι σηκώνουν τα χέρια.

Ειδικευμένο προσωπικό κοντά σας με ένα τηλεφώνημα
Τηλ. γραφείου: 77986
Οικίας / φαξ: 28694
Κινητό: 094 380562

ΠΩΛΗΣΗ ΔΙΑΜΑΝΤΕ ΔΙΣΚΩΝ & ΕΡΓΑΛΕΙΩΝ

ΥΠΕΥΘΥΝΟΣ:
Μάρκος Τσεσμετζής

χ.624 30/11

ΕΛΛΗΝΙΚΗ ΔΗΜΟΚΡΑΤΙΑ
ΠΕΡ/ΚΗ ΔΙΟΙΚΗΣΗ ΔΩΔ/ΣΟΥ
ΔΙΕΥΘΥΝΣΗ ΔΑΣΩΝ

ΑΝΑΚΟΙΝΩΣΗ

Η Δ/νση Δασών Δωδ/σου ανακοινώνει την έναρξη τριών εκπαιδευτικών προγραμμάτων σε θέματα φυτωριακών και αναδασωτικών εργασιών, και σε θέματα πρόληψης – καταστολής δασικών πυρκαγιών, που θα πραγματοποιηθούν στο ΚΕΓΕ Ρόδου από τις 2-12-96 έως και τις 22-12-96. Δικαίωμα συμμετοχής στο πρόγραμμα έχουν 25 συνολικά άτομα, για κάθε εκπαιδευτική σειρά, προερχόμενα από τον αγροτικό πληθυσμό, αυτοαπασχολούμενα ή εργαζόμενα σε επιχειρήσεις του πρωτογενή γεωργικού τομέα ή επιχειρήσεις που μεταποιούν προϊόντα αυτού.

Οι ενδιαφερόμενοι να συμμετάσχουν στο πρόγραμμα πρέπει να υποβάλλουν αίτηση στην υπηρεσία μας μέχρι τις 28-11-96, καθώς και συμπληρωματική έντυπη δήλωση ότι προέρχονται από τον αγροτικό τομέα. Για περισσότερες πληροφορίες οι ενδιαφερόμενοι μπορούν να τηλεφωνούν καθημερινά στο τηλ. 191.

ΧΛ-23/11



G. A. FERRIES
ΔΡΟΜΟΛΟΓΙΑ ΑΠΟ 29/10/96
F/B DIMITRA

ΑΠΟ ΡΟΔΟ
ΔΕΥΤΕΡΑ 12.00: ΣΥΜΗ - ΤΗΛΟ - ΝΙΣΥΡΟ - ΚΩ - ΚΑΛΥΜΝΟ - ΛΕΡΟ - ΛΕΙΨΟΙ - ΠΑΤΜΟ - ΠΕΙΡΑΙΑ
ΤΕΤΑΡΤΗ 14.00: ΤΗΛΟ - ΝΙΣΥΡΟ - ΚΩ - ΚΑΛΥΜΝΟ - ΛΕΡΟ - ΠΑΤΜΟ - ΠΕΙΡΑΙΑ
ΠΑΡΑΣΚΕΥΗ 14.00: ΣΥΜΗ - ΚΩ - ΚΑΛΥΜΝΟ - ΛΕΡΟ - ΠΑΤΜΟ - ΠΕΙΡΑΙΑ
ΚΥΡΙΑΚΗ 14.30: ΚΑΣΤΕΛΛΟΡΙΖΟ - ΡΟΔΟ (Διανυκτέρευση)

ΑΠΟ ΠΕΙΡΑΙΑ
ΤΡΙΤΗ 16.00: ΣΥΡΟ - ΠΑΡΟ - ΝΑΞΟ - ΠΑΤΜΟ - ΛΕΡΟ - ΚΑΛΥΜΝΟ - ΚΩ - ΝΙΣΥΡΟ - ΤΗΛΟ - ΡΟΔΟ
ΠΕΜΠΤΗ 16.00: ΠΑΡΟ - ΝΑΞΟ - ΠΑΤΜΟ - ΛΕΡΟ - ΚΑΛΥΜΝΟ - ΚΩ - ΣΥΜΗ - ΡΟΔΟ
ΣΑΒΒΑΤΟ 16.00: ΣΥΡΟ - ΠΑΡΟ - ΝΑΞΟ - ΠΑΤΜΟ - ΛΕΙΨΟΙ - ΛΕΡΟ - ΚΑΛΥΜΝΟ - ΚΩ - ΝΙΣΥΡΟ - ΤΗΛΟ - ΣΥΜΗ - ΡΟΔΟ

ΠΛΗΡΟΦΟΡΙΕΣ - ΚΡΑΤΗΣΕΙΣ - ΕΙΣΙΤΗΡΙΑ
ΚΕΝΤΡΙΚΟ ΠΡΑΚΤΟΡΕΙΟ
SKEVOS' SHIPPING AGENCY
Αμερικής 111, Ρόδος Τηλ. 22461, 75655, FAX: 22354
M24-30/11

ΠΡΑΚΤΟΡΕΙΟ ΣΑΗΣ
ΕΚΔΡΟΜΕΣ
ΠΑΡΙΣΙ DISNEYLAND
ΚΑΘΕ ΣΑΒΒΑΤΟ
8 ΗΜΕΡΕΣ

Ξενοδοχείο 2*	περιφερειακό	129.000 δρχ.	ημιδιατροφή
» 2*	κεντρικό	138.000 δρχ.	»
» 3*	περιφερειακό	139.000 δρχ.	»
» 3*	κεντρικό	147.000 δρχ.	»
» 4*	»	155.000 δρχ.	»

Τα παιδιά έχουν έκπτωση στις ανωτέρω τιμές
ΠΡΟΣΟΧΗ στις ανωτέρω τιμές προστίθενται τα εισιτήρια Ρόδο - Αθήνα - Ρόδο ως εξής: Ο σύζυγος 40.000, η σύζυγος 30.000, τα παιδιά μέχρι 22 ετών 20.000
Στις τιμές περιλαμβάνονται
- Αεροπορικά εισιτήρια
- Εκδρομή γύρο Παρισιού, πύργο Αΐφελ - Αψίδα θριάμβου κ.λ.π.
- Εκδρομή Βερσαλίες
- Εκδρομή στο πάρκο ΑΣΤΕΡΙΞ
- Επίσκεψη στην DISNEYLAND
- Μεταφορές αεροδρόμιο - ξενοδοχείο - αεροδρόμιο
- 7 διανυκτερεύσεις σε ξενοδοχείο της προτίμησής σας με ημιδιατροφή
- Αρχηγό - ξεναγό στα ελληνικά
- Ασφάλεια ταξιδιού

ΠΛΗΡΟΦΟΡΙΕΣ - ΠΡΟΓΡΑΜΜΑΤΑ
ΠΡΑΚΤΟΡΕΙΟ ΤΑΞΙΔΙΩΝ
ΣΑΒΒΑΣ ΣΑΗΣ
Υποκατάστημα: ΑΛ. ΔΙΑΚΟΥ 34, ΤΗΛ. 20520, 37711
Κεντρικό: ΤΑΡΠΟΝ ΣΠΡΙΝΓΚΣ 42. Τηλ. 39781-83
M23-30/11

resort
Capsis hotels

Για σας που απαιτείτε το καλύτερο για:
- Δεξιώσεις
- Γάμους
- Βαπτίσεις
- Κοινωνική εκδήλωση



και όποια άλλη
καθ' όλη τη διάρκεια του χρόνου εμπιστευθείτε την πείρα, τις γνώσεις και την παράδοση που έχει το ριζικά ανακαινισμένο 5* αστέρων ξενοδοχειακό συγκρότημα
METROPOLITAN CAPSIS
κι ελάτε να επιλέξουμε μαζί από τις υπερπολυτελείς κλιματιζόμενες αίθουσες-χωρητικότητας έως και 700 ατόμων.

Για πληροφορίες τηλεφωνείστε: 25 015 κα Τ. Ρούσσου

R.G.A - Τηλ. 39027-31
χ683 30/11

Από τη νέα έκθεση BMW στη Ρόδο

Πωλούνται μεταχειρισμένα αυτοκίνητα BMW όλων των τύπων, με χρυσή εγγύηση ένα χρόνο, προκαταβολή 50% και 12μηνο άτοκο διακανονισμό

1) 316, καταλυτικό, τέλος του 1991, εξαιρετική κατάσταση.
2) 316 μαύρο, τέλος 1987, με αιρ κοντίσιον, τσάντες, συναγερμό κλπ., σε εξαιρετική κατάσταση.
3) 318 is σε άριστη κατάσταση με 71.000 χλμ.
4) BMW 320 cabrio, τέλος του 1991, καταλυτικό.

Επίσης σε εμάς θα βρείτε όλα τα νέα μοντέλα της BMW

BMW RACING DYNAMICS
Service - Ανταλακτικά.
Αντ/πος Δωδ/σου
ΘΩΜΑΣ ΒΕΡΒΙΛΗΣ

7ο χλμ. Λεωφόρου Ρόδου - Λίνδου ("Φωνή της Αμερικής")
τηλ. Εκθεσης 66669 Συνεργείου 62928

πλαίσιο 30/11

ΕΝΟΙΚΙΑΖΟΝΤΑΙ ΠΟΛΥΤΕΛΗ ΚΑΤΑΣΤΗΜΑΤΑ των 35τ.μ. και 70τ.μ. στο ΝΕΟ ΕΜΠΟΡΙΚΟ ΚΕΝΤΡΟ ΦΑΛΗΡΑΚΙΟΥ



Εμμανουήλ Κρανίδης
ΟΙΚΟΝΟΜΟΛΟΓΟΣ – ΕΠΙΧΕΙΡΗΜΑΤΙΑΣ

ΔΙΑΜΕΡΙΣΜΑΤΑ – ΟΙΚΟΠΕΔΑ – ΑΓΡΟΚΤΗΜΑΤΑ
ΚΑΤΑΣΤΗΜΑΤΑ – ΕΠΙΧΕΙΡΗΣΕΙΣ

ΓΡΑΦΕΙΟ: Ι. Καζουλλή 50 & Αμερικής (2ος όροφος) Ρόδος 85100
• (0241) 27082 – 26476 • Fax (0241) 27101 • Κιν Τηλ. 094 – 347405

Μ9-30/12

SALAMIS Lines

F/B NISSOS KYPROS



Δρομολόγια για ΚΥΠΡΟ - ΧΑΪΦΑ - ΛΕΜΕΣΣΟ

Παρασκευή	16.00	ΡΟΔΟ - ΛΕΜΕΣΣΟ
Σάββατο	19.00	ΛΕΜΕΣΣΟ - ΧΑΙΦΑ
Κυριακή	20.00	ΧΑΙΦΑ - ΛΕΜΕΣΣΟ
Δευτέρα	13.00	ΛΕΜΕΣΣΟ - ΡΟΔΟ

Τρίτη ΑΦΙΞΗ ΡΟΔΟ 08.30

Ταξιδέψτε με την άνεση και πολυτέλεια του κυπριακής ΣΗΜΑΙΑΣ F/B NISSOS KYPROS
● Εισιτήρια για επιβάτες και αυτοκίνητα στο Πρακτορείο **ΚΥΔΩΝ**

Κρουαζιέρα

Επίσης πάρτε πληροφορίες για την υπέροχη κρουαζιέρα από ΠΑΡΑΣΚΕΥΗ μέχρι ΤΡΙΤΗ κάθε εβδομάδα από Ρόδο.
Πάμφθηνο πακέτο, όλα πληρωμένα. Με παραμονή του πλοίου 1,5 μέρες στη Λεμεσσό και μία μέρα στη Χάϊφα. Πλούσιο πρόγραμμα, εκλεκτό φαγητό πρωί-μεσημέρι-βράδυ και εκδρομή στην ΚΥΠΡΟ και στη ΧΑΪΦΑ με επίσκεψη στους Αγίους Τόπους, Χάϊφα , Τελ Αβίβ, Ιεροσόλυμα, Πανάγιο Τάφο, Γολγοθά, Παναγία Βηθλεέμ.

ΠΡΑΚΤΟΡΕΙΟ ΚΥΔΩΝ
Εθελοντών Δωδ/σίων 14 - Τηλ. 23000, 27900, fax 32741
Ακτή Σαχτούρη 8 (απέναντι απότο λιμάνι) - Τηλ. 24265 , 27722

Μ28 30/11

Εντονη δραστηριότητα και στη Ρόδο

Ο ΑΠΟΔΗΜΟΣ ΕΛΛΗΝΙΣΜΟΣ

ΣΥΝΕΝΤΕΥΞΗ ΜΕ ΤΟΝ κ. ΝΙΚΟ ΑΡΑΠΟΥΔΗ

Μια αξιόλογη δραστηριότητα που αφορά τον απόδημο ελληνισμό και ιδιαίτερα εκείνους που είναι εγκατεστημένοι στις χώρες της πρώην Σοβιετικής Ενωσης ξεκίνησε εδώ και πέντε χρόνια ο Σύλλογος Ποντίων Ρόδου «Ο Διγενής», σε συνεργασία με το σωματείο καταστηματαρχών δημοτικών καταστημάτων Νέας Αγοράς.

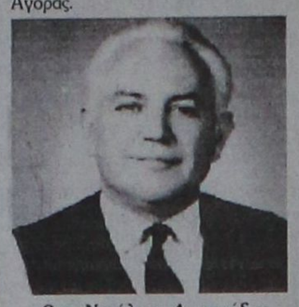

Ο κ. Νικόλαος Αραπούδης, πρόεδρος, του συλλόγου και ψυχή της όλης προσπάθειας

Ο Σύλλογος, του οποίου επί σειρά ετών πρόεδρος είναι ο Νικόλαος Αραπούδης, πρωτοστατεί σε συνεργασία με άλλους φορείς στην παρεχόμενη βοήθεια και συμπαράσταση με τη φιλοξενία που προσφέρει στη Ρόδο στα παιδιά του απόδημου ελληνισμού που είναι εγκαταστημένα στις χώρες της πρώην Σοβιετικής Ενωσης.

Για την κατάσταση που επικρατεί σήμερα στις χώρες αυτές, την φιλοξενία των παιδιών στη Ρόδο και τους στόχους του συλλόγου, μιλήσαμε με τον πρόεδρό του κ. Νικόλαο Αραπούδη ο οποίος επί σειρά ετών είναι γνωστός για την προσφορά του στο κοινωνικό σύνολο.

– Κ. Αραπούδη, ποιοί είναι οι στόχοι του συλλόγου σας και πώς ήρθατε σε επαφή με την ελληνική κοινότητα της Σοβιετικής Ενωσης;

Για να μπορέσω να προσδιορίσω τους στόχους που ο σύλλογος μας έθεσε ως προτεραιότητα δραστηριότητας ιδιαίτερα στην προσπάθεια συμπαράστασης και βοήθειας υλικής και ηθικής που μέχρι σήμερα προσφέρει το ελληνικό κράτος και ολόκληρος ο ελληνικός λαός στους κατεστραμμένους εκεί αδελφούς μας, θα ήταν σκόπιμο να ανατρέξουμε στο πρόσφατο παρελθόν. Μετά την πτώση του κομμουνιστικού καθεστώτος στη Σοβιετική Ενωση και την περεστρόικα, ο εκεί εγκατεστημένος ή μάλλον εγκλωβισμένος ελληνισμός, άρχισε να ζει με την ελπίδα ότι τα βάσανά του θα έπαιρναν τέλος και ένα μεγάλο μέρος απ΄ αυτούς θα τους δινόταν η δυνατότητα με τη βοήθεια του ελληνικού κράτους να έλθουν και να εγκατασταθούν ελεύθεροι πλέον στην πατρίδα τους την Ελλάδα. Πράγματι, στα χρόνια αυτά και μέχρι σήμερα, 150 περίπου χιλιάδες ομογενείς στην πλειοψηφία τους Ελληνοπόντιοι είτε νόμιμα είτε παράνομα ήρθαν και εγκαταστάθηκαν σε ορισμένες περιοχές της Ελλάδος. Πολλοί δε απ΄ αυτούς μέχρι σήμερα ζουν κάτω από συνθήκες απάνθρωπες, χωρίς στέγη και εργασία, κάτι που δεν τιμά την Ελλάδα.

Οι αδυναμίες αυτές του ελληνικού κράτους, υποχρέωσαν ηθικά την ιδιωτική πρωτοβουλία να συμμετάσχει ανάλογα με τις δυνατότητες του και να τις καλύψει με τη βοήθεια και τη συμπαράσταση του.

Ο σύλλογός μας από την πρώτη στιγμή αποφάσισε να συμβάλει σ΄ αυτή την προσπάθεια και παρά τα φτωχά μέσα που διέθετε κυρίως οικονομικά και με δική μου πρωτοβουλία, φέραμε στη Ρόδο 40 περίπου οικογένειες και μέσα σε μικρό χρονικό διάστημα με τη βοήθεια και άλλων συμπολιτών μας επιτεύχθη η εγκατάστασή τους, εξασφαλίσαμε στέγη και εργασία. Σήμερα, όλοι αυτοί έχουν ενταχθεί στην τοπική κοινωνία και ζουν ομαλά όπως όλοι μας.

– Πόσα παιδιά φέρατε στη Ρόδο όλα αυτά τα χρόνια και τι πιστεύετε ότι επιτύχατε μ΄ αυτή τη φιλοξενία;

Στη συνέχεια με τις επαφές που ο σύλλογός μας δημιούργησε με τις εκεί ελληνικές κοινότητες, δεχθήκαμε με αίτησή τους να φιλοξενήσουμε στη Ρόδο, τα παιδιά τους κατά τη θερινή περίοδο που δεν λειτουργούν τα σχολεία. Μέσα στα 4 χρόνια φέραμε στη Ρόδο αρκετές εκατοντάδες παιδιά που με τη βοήθεια του Δήμου Ρόδου, φιλοξενήθηκαν στις παιδικές κατασκηνώσεις των Κολυμπίων. Ετσι έμαθαν πάρα πολλά για την ιστορία της Ελλάδας, με διάφορες δε εκδρομές στο νησί της Ρόδου, γνώρισαν τη Λίνδο και την ιστορία της και ανέβηκαν πάνω στην ακρόπολη, πέρασαν από την Κάμειρο, την Ιαλυσό, το μουσείο της Ρόδου και το Ενυδρείο, την οδό Ιπποτών, και τόσα άλλα μέρη που είναι συνδεδεμένα με την αρχαία και την πρόσφατη ιστορία της.



Παιδιά από την Ουκρανία στις κατασκηνώσεις των Κολυμπίων



Παιδιά από τη Γεωργία στις κατασκηνώσεις των Κολυμπίων



Οι τέσσερις σπουδαστές που με τη φοίτησή τους στο Πανεπιστήμιο Αιγαίου θα διδάξουν την ελληνική γλώσσα στη γενέτειρά τους

Πιστεύουμε ότι όλα αυτά και άλλα τόσα είναι αυτά που θα διηγούνται στους γονείς τους. Με τη φιλοξενία των παιδιών αυτών, δόθηκε η ευκαιρία να βαπτιστούν αρκετά αγόρια και κορίτσια που η εκκλησία μας με επικεφαλής τον ακοίμητο αρχιμανδρίτη Παΐσιο, τους βοήθησαν να νιώσουν και να αγαπήσουν την ορθόδοξο χριστιανική θρησκεία που οι πρόγονοί τους μέσα από τις εξορίες και τους διωγμούς που υπέστησαν, διατήρησαν και φύλαξαν (σαν κόρη οφθαλμού) με το κρυφό σχολειό, για να μπορέσει η νέα γενιά του ελληνισμού να διατηρήσει την τραυματισμένη εθνική του ταυτότητα, που στερήθηκε τόσες δεκαετίες κάτω από τραγικές συνθήκες εθνικής συμφοράς.

– Κύριε Αραπούδη, πρόσφατα μέσα στα πλαίσια των δραστηριοτήτων σας πληροφορηθήκαμε, ότι φέρατε στη Ρόδο από εκείνα τα μέρη, 4 νέους σπουδαστές ελληνικής καταγωγής, για να μάθουν την ελληνική γλώσσα και να αποκτήσουν το πτυχίο του δημοδιδασκάλου. Θα θέλαμε να μας πείτε λεπτομερώς που στοχεύει αυτή η πρωτοβουλία σας.

Οπως γνωρίζετε, στις χώρες αυτές της πρώην Σοβ. Ενωσης διαβιούν εκεί αρκετές εκατοντάδες χιλιάδες (ίσως και πλέον του εκατομμυρίου) άτομα ελληνικής καταγωγής στην πλειοψηφία τους Ελληνοπόντιοι που πριν αλλά και μετά τη Μικρασιατική καταστροφή, τους διωγμούς αλλά και τις σφαγές που υπέστησαν, ένα μέρος ήλθε στην Ελλάδα και ένα άλλο μεγάλο κομμάτι κατέφυγε στον Καύκασο και άλλες περιοχές της Ρωσίας. Οταν μέσα από αγώνες και στερήσεις η προσφυγιά αυτή των Ελλήνων μπόρεσε κάπως να ξαναφτιάξει τη ζωή της, ο κομμουνισμός το 1936 έκλεισε όλα τα ελληνικά σχολεία, λεπλάτησε και κατέστρεψε τις εκκλησίες και το 1949 ο Στάλιν, εξόρισε στη Σιβηρία πάνω από 600.000 πρόσφυγες.

Οπότε από το νέο αυτό διωγμό, από το κρύο και τις κακουχίες, πέθαναν στις στέπες πάνω από 60.000 ομοεθνείς μας. Μετά από όλες αυτές τις τραγικές συγκυρίες, εξορίες και κατατρεγμούς, όλος αυτός ο ελληνισμός, άστεγος και πεινασμένος διασκορπισμένος στην αχανή Σοβ. Ενωση, εγκαταστάθηκε με χίλια βάσανα στο Ουζμπεκιστάν, Τζακικιστάν, Κιργασία και άλλα παραμεθόρια μέρη της Τσετσενίας - Αρμενίας, αφιλόξενα και εχθρικά για τους ομογενείς μας. Για να επιβιώσουν έκαναν μεγάλες υποχωρήσεις που είχαν σαν αποτέλεσμα να κινδυνεύσουν να χάσουν την εθνική τους ταυτότητα ή ακόμα τη χριστιανική τους πίστη. Τους απαγόρευσαν να μιλούν την ελληνική γλώσσα και να θρησκεύονται.

Οπως και προηγουμένως ανέφερα, χάρη στους παππούδες και τις γιαγιάδες τους, τα βράδυα σαν κρυφό σχολειό, λέγοντας παραμύθια και ιστορίες, διατήρησαν μέχρι σήμερα την τραυματισμένη θανάσιμα εθνική τους ταυτότητα.

Μόλις άρχισε ο ελληνισμός αυτός της διασποράς την επαφή με τη μητέρα Ελλάδα, διαπιστώθηκε το μεγάλο πρόβλημα που είχαν με τη γλώσσα. Η ελληνική πολιτεία προσπάθησε με κάθε τρόπο να βοηθήσει τους ομογενείς μας με διάφορα εκπαιδευτικά προγράμματα (ΝΕΛΕ) έτσι ώστε να μπορούν να έχουν μία κάπως καλύτερη επικοινωνία με τους υπόλοιπους Ελληνες.

Εδώ στη Ρόδο χάρη στην εθνική και χριστιανική ευαισθησία του Νομάρχη μας και όλων των υπηρεσιών της Νομαρχίας Δωδεκανήσου, με την ηθική και οικονομική βοήθεια, συνεχίσθηκε το πρόγραμμα φιλοξενίας παιδιών από την πρώην Σοβ. Ενωση, με τη συμμετοχή του εξαίρετου προσωπικού και δασκάλων της ΝΕΛΕ συνέκισαν και συνεχίζουν το εθνικό και χριστιανικό έργο.

Με τη σκέψη αυτή, ο σύλλογός μας από τη δική του πλευρά, αποφάσισε να συμβάλει και να συμμετάσχει στην εθνική αυτή προσπάθεια. Ηρθαμε σε επαφή με τους Ποντιακούς Συλλόγους του Νοβοροσίσκ και του Κράσνονταρ και μας έστειλαν 4 νέους που ολοκλήρωσαν εκεί τον κύκλο των σπουδών τους της μέσης εκπαίδευσης, με σκοπό να εκμάθουν την ελληνική γλώσσα και αφού εντα-χθούν στο εδώ Πανεπιστήμιο Αιγαίου (στο παιδαγωγικό τμήμα), να αποκτήσουν το πτυχίο του δημοδιδασκάλου έτσι ώστε επιστρέφοντας στη γενέτειρά τους, να διδάξουν στα εκεί παιδιά των ομογενών τη μητρική τους, ελληνική γλώσσα.

Πιστεύουμε ότι το πείραμα αυτό σε συνδυασμό με ένα μεγάλο πρόγραμμα κρατικής μέριμνας, να δώσει την ευκαιρία σε πολλούς νέους εκεί, να έλθουν εδώ στην Ελλάδα και αφού αποκτήσουν όλα τα εφόδια τα οποία θα βοηθήσουν τη νέα γενιά του απόδημου ελληνισμού, να θωρακισθεί εθνικά, μαθαίνοντας τη γλώσσα και την ιστορία της πατρίδας τους.

Ο σύλλογός μας θα συνεχίσει το έργο αυτό συμπαράστασης και αλληλεγγύης στους ομοεθνείς μας Ελληνοπόντιους με την πίστη και την ελπίδα ότι θα βρούμε και άλλους φορείς και άτομα μιμητές αυτής της εθνικής και χριστιανικής προσπάθειας.

ΤΟ ΠΡΑΚΤΟΡΕΙΟ

ALHAMBRA TRAVEL

ΣΕ ΣΥΝΕΡΓΑΣΙΑ ΜΕ ΤΟ ΠΝΕΥΜΑΤΙΚΟ ΚΕΝΤΡΟ ΑΓΙΟΥ ΓΕΩΡΓΙΟΥ ΑΝΩ ΚΑΙ ΤΟΝ ΙΕΡΑΤΙΚΟ ΕΠΙΤΡΟΠΟ ΜΥΡΩΝ τ. ΑΝΤΙΔΗΜΑΡΧΟ ΡΟΔΟΥ κ. ΘΕΟΔΩΡΟ ΤΣΙΜΠΙΔΑΚΗ ΟΡΓΑΝΩΝΕΙ **5ΗΜΕΡΟ** ΚΑΙ **10ΗΜΕΡΟ** ΠΡΟΣΚΥΝΗΜΑ

1) Στον ΑΓΙΟ ΝΙΚΟΛΑΟ ΜΥΡΩΝ (συμπόσιο Αττάλειας στο HTL FALEZ που οργανώνει το Οικουμενικό Πατριαρχείο Κωνσταντινουπόλεως)

2) ΠΑΝΑΓΙΑ ΛΥΒΗΣΙ ΜΑΚΡΗ – ΑΓΙΟ ΓΕΩΡΓΙΟ ΦΑΝΑΡΙΟΥ ΚΩΝΣΤΑΝΤΙΝΟΥΠΟΛΕΩΣ ΚΑΙ ΑΓΙΑ ΦΩΤΕΙΝΗ ΣΜΥΡΝΗΣ

Με τι ευλογίες του Οικουμενικού Πατριάρχη κ.κ. Βαρθολομαίου και του Μητροπολίτου Ρόδου κ.κ. Αποστόλου οργανώνουμε προσκύνημα στους αγωνιστές της Ορθοδοξίας και γενικά του Οικουμενικού θρόνου από 4/12 έως 8/12/1996.

5ΗΜΕΡΗ ΕΚΔΡΟΜΗ (ΔΡΧ. 68.000)

4/12. Αναχώρηση με ιπτάμενο για Μαρμαρίς και άμεση μεταφορά μετά την άφιξη στην Αττάλεια, στο ξενοδοχείο πολυτελείας FALEZ. Δείπνο.
5/12. Πρωινό. Θα παρακολουθήσουμε το πρόγραμμα της εκδρομής και του συμποσίου. Γεύμα και δείπνο στο ξενοδοχείο.
6/12. Πρωινό. Λειγουργία στον Αγιο Νικόλαο Μύρων. Επίσκεψη αρχαιολογικών χώρων και γεύμα στα Μύρα. Επιστροφή στην Αττάλεια και αποχαιρετιστήριο δείπνο στο ξενοδοχείο.
7/12. Πρωινό. Αναχώρηση για Μάκρη. Λειτουργία στην Παναγία στο Λυβίσι. Αμέσως μετά μικρή κρουαζιέρα και φαγητό στο πλοίο. Το βράδυ συνεχίζουμε για Μούγλα. Δείπνο και διανυκτέρευση στο ξενοδοχείο GRAND BROTHER.
8/12. Πρωινό. Μεταφορά στο Μαρμαρίς και επιστροφή στη Ρόδο.

ΟΣΟΙ ΘΕΛΟΥΝ ΣΥΝΕΧΙΖΟΥΝ ΣΤΗΝ
10ΗΜΕΡΗ ΕΚΔΡΟΜΗ (ΔΡΧ. 98.000)

8/12. Εκδρομή με το γκρουπ του Πατριαρχείου στα Ηράκλεια και περίχωρα και εν συνεχεία στην Κωνσταντινούπολη. Διανυκτέρευση στο ξενοδοχείο FERHAT.
9/12. Πρωινό. Ολοήμερη εκδρομή στην Πόλη. Δείπνο.
10/12. Πρωινό. Επίσκεψη στο Πατριαρχείο. Δείπνο.
11/12. Πρωινό. Αναχώρηση για BURSA. Διανυκτερεύση σε ξενοδοχείο. Δείπνο.
12/12. Πρωινό. Αναχώρηση για Σμύρνη. Διανυκτέρευση στο ξενοδοχείο KAYA. Δείπνο.
13/12. Λειτουργία στην Αγία Φωτεινή Σμύρνης. Δείπνο.
14/12. Πρωινό. Επιστροφή στη Ρόδο μέσω Μαρμαρίς.

◆ Οι τιμές συμπεριλαμβάνουν: ΞΕΝΟΔΟΧΕΙΑ 3 ΚΑΙ 4 ΑΣΤΕΡΩΝ ΜΕΧΡΙ 8/12 ΜΕ ΠΛΗΡΗ ΔΙΑΤΡΟΦΗ ΚΑΙ ΑΠΟ 8/12 ΕΩΣ 14/12 ΜΕ ΠΡΩΙΝΟ + ΔΕΙΠΝΟ. ΜΕΤΑΦΟΡΕΣ ΜΕ ΠΟΛΥΤΕΛΕΙ ΛΕΩΦΟΡΕΙΑ. ΑΡΧΑΙΟΛΟΓΙΚΟΥΣ ΧΩΡΟΥΣ - ΕΙΣΙΤΗΡΙΑ ΙΠΤΑΜΕΝΩΝ ΚΑΙ ΦΟΡΟΥΣ ΡΟΔΟ - ΜΑΡΜΑΡΙΣ - ΡΟΔΟ. ΑΣΦΑΛΕΙΑ.
◆ Τους εκδρομείς συνοδεύουν
ο πατήρ ΒΑΣΙΛΕΙΟΣ ΤΣΑΒΑΡΗΣ,
ο κ. ΘΕΟΔΩΡΟΣ ΤΣΙΜΠΙΔΑΚΗΣ και
η υπεύθυνη του Πρακτορείου ALHAMBRA κα ΧΡΥΣΟΥΛΑ ΚΑΪΛΛΗ

ΔΗΛΩΣΕΙΣ ΣΥΜΜΕΤΟΧΗΣ ΜΕΧΡΙ ΚΑΙ 20/11 ΜΕ ΠΡΟΚΑΤΑΒΟΛΗ
● ALHAMBRA TRAVEL Αλ. Παπάγου 23 Τηλ. 37052, 25698
● Κος ΤΣΙΜΠΙΔΑΚΗΣ τηλ. 22013
● Πατήρ ΒΑΣΙΛΕΙΟΣ ΤΣΑΒΑΡΗΣ Ι. Ναός Αγίου Γεωργίου ΑΝΩ τηλ. 33675, 33842

Μ11-30/11

ΠΡΑΚΤΟΡΕΙΟ ΤΑΞΙΔΙΩΝ ΣΑΒΒΑΣ ΣΑΗΣ

Φθηνά αεροπορικά εισιτήρια για όλο τον κόσμο

Με την ευκαιρία της λειτουργίας του **νέου** μας πρακτορείου στην οδό
ΤΑΡΠΟΝ ΣΠΡΙΓΚΣ 42
δίπλα στην Τράπεζα Πίστεως.

ΠΡΟΣΦΕΡΟΥΜΕ
τα φθηνότερα αεροπορικά εισιτήρια για όλο τον κόσμο με όλες τις αεροπορικές πτήσεις

ΠΡΟΣΟΧΗ: ΠΛΗΡΟΦΟΡΙΕΣ ΔΕΝ ΔΙΝΟΝΤΑΙ ΑΠΟ ΤΟ ΤΗΛΕΦΩΝΟ ΜΟΝΟ ΠΡΟΣΩΠΙΚΗ ΠΑΡΟΥΣΙΑ ΣΑΣ.
Σας συμφέρει πριν κλείσετε οπουδήποτε να μας επισκεφθείτε

ΠΡΑΚΤΟΡΕΙΟ ΤΑΞΕΙΔΙΩΝ
ΣΑΒΒΑΣ ΣΑΗΣ
ΤΑΡΠΟΝ ΣΠΡΙΓΚΣ 42 δίπλα στην Τράπεζα Πίστεως

Μ23-30/11

ΤΑΒΕΡΝΑ ΜΕΖΕΔΟΠΩΛΕΙΟ ΖΟΡΜΠΑΣ



ΕΠΙΤΕΛΟΥΣ...! Φτιάξαμε για σας, με πολύ μεράκι, το δικό σας στέκι, για τις κρύες νύχτες του χειμώνα απέναντι από το μαγευτικό ξενοδοχείο των Ρόδων.

Ενα μαγαζί που έλειπε τόσα χρόνια από το νησί μας.
Πιστό στην ελληνική παραδοσιακή κουζίνα με γνήσια αγνά υλικά,
από την ΚΡΗΤΗ και τη ΡΟΔΟ

Μερικά από τα κρητικά σπεσιαλιτέ μας
❋ ΜΥΖΗΘΡΟΠΙΤΤΕΣ
❋ ΣΑΡΙΚΟΠΙΤΤΕΣ
❋ ΖΥΓΟΥΡΙ ΒΡΑΣΤΟ
❋ ΧΥΛΟΠΙΤΤΕΣ

Επίσης:
❋ ΣΠΛΗΝΑ ΓΕΜΙΣΤΗ
❋ ΣΕΦΤΑΛΙΕΣ
❋ ΚΟΚΟΡΕΤΣΙ
❋ ΣΟΥΠΙΑ ΜΕ ΜΕΛΑΝΙ
❋ ΦΡΕΣΚΑ ΜΑΝΙΤΑΡΙΑ ΜΕ ΤΥΡΙ κ.α.

Οι τιρές μας:
Ει Εκεί θα σας τρελλάνουμε με τη φθήνεια μας

Και πλήθος εδεσμάτων από κρεατικά και ολόφρεσκα θαλασσινά με δικές μας πικάντικες παρασκευές.
ΤΕΛΟΣ: Θα απολαύσετε τα επιδόρπιά μας όπως: ΚΡΕΠ ΣΟΥΖΕ * ΚΡΕΜΑ ΓΕΜΙΣΤΗ ΜΕ ΠΑΓΩΤΟ ΚΑΙ ΣΟΚΟΛΑΤΑ και φυσικά το σπεσιαλιτέ μας **«ΜΗΛΟ ΖΟΡΜΠΑΣ»**

ΤΑΒΕΡΝΑ ΜΕΖΕΔΟΠΩΛΕΙΟ ΖΟΡΜΠΑΣ

Μια επίσκεψή σας
θα είναι αρκετή για
να γίνετε διαφημιστές μας

ΔΕΧΟΜΕΘΑ
ΚΑΘΕ ΕΙΔΟΥΣ ΕΚΔΗΛΩΣΕΙΣ
ΣΕ ΦΑΝΤΑΣΤΙΚΕΣ ΤΙΜΕΣ

ΚΡΑΤΗΣΕΙΣ ΤΗΛ. 20374 Οδός ΚΩ 15 απέναντι από το ΡΟΔΩΝ

ΨΥΧΟΕΡΕΥΝΗΤΡΙΑ
ΚΡΗΤΙΚΟΥ ΒΑΣΙΛΕΙΑ



Προβλέπει για το μέλλον, καφεμαντεία, χειρομαντεία και χαρτομαντεία.

Αγίου Φανουρίου 26 Π. Πόλη
Τηλ. 74440
8-1π.μ. - 4-8μ.μ.

26502-5/12

Διαφάνειες και μεγενθύσεις για μπαρ, εστιατόρια, fast food

Φ. & Ν. ΠΑΧΟΣ

Γ. Ευσταθίου 11 - Τηλ. 26893

«Υποδήματα Παρασκευάς»

Θα βρείτε σε καταπληκτικές τιμές τα φημισμένα υποδήματά SCORPIO - PERLA - BOXER

«Υποδήματα Παρασκευάς»
Εθν. Μακαρίου 21 Τηλ. 31890 x643 30/11

ΤΑΒΕΡΝΑ ΑΜΥΓΔΑΛΙΑ

Η ποιότητα και το μεράκι μας στο τραπέζι σας

Ανοικτά κάθε βράδυ (ΤΡΙΤΗ ΚΛΕΙΣΤΑ)

ΚΑΘΕ ΣΑΒΒΑΤΟ συνδυάστε το φαγητό με ζωντανή απαλή μουσική

Ρεζερβέ τηλ. 92925, 64468

X679-30/11

33 χρόνια μετά από τη δολοφονία του

ΝΕΑ ΣΤΟΙΧΕΙΑ ΓΙΑ ΤΟΝ ΚΕΝΝΕΝΤΙ

ΝΤΑΛΛΑΣ, 22 (ΑΠΕ).-

Η ανοικτή λιμουζίνα Λίνκολν-Κοντινένταλ διασχίζει αργά -αργά την κεντρική λεωφόρο του Ντάλας υπό τους ήχους ζητωκραυγών και χειροκροτημάτων. Ξαφνικά καθώς πλησιάζει στον ιστορικό πλέον λοφίσκο με το γκαζόν ακούγονται πέντε πυροβολισμοί. Η λιμουζίνα σταματά και μετά επιταχύνει με κατεύθυνση το νοσοκομείο Πάρκλαντ, όπου ηχούν οι σειρήνες.

Τριάντα τρία χρόνια μετά τη δολοφονία του προέδρου Τζον Κέννεντι στις 22 Νοεμβρίου 1963 στο Ντάλλας,τοπικά ταξιδιωτικά γραφεία οργανώνουν την μακάβρια αυτή αναπαράσταση των τελευταίων στιγμών του JFK για τους τουρίστες που θέλουν να "δούν" τη δολοφονία του Αμερικανού προέδρου πολύ πιο κοντά από ότι σε ένα μουσείο. Τα ταξιδιωτικά γραφεία χρησιμοποιούν μία λιμουζίνα ίδια με εκείνη που επέβαινε ο Τζων Κέννεντι στο τελευταίο του ταξίδι,η οποία διαθέτει ένα στερεοφωνικό συγκρότημα που μεταδίδει τους ήχους της μοιραίας σκηνής. Με 25 δολάρια οι τουρίστες μπορούν να "ζήσουν" την τελευταία διαδρομή του Κέννεντι και της Ζακλίν από το αεροδρόμιο Λαβ Φιλντ του Ντάλλας ως το κέντρο της πόλης.

Μόλις η λιμουζίνα εισέρχεται στην πλατεία Ντίλι το στερεοφωνικό αναμεταδίδει τα χειροκροτήματα και τις ζητωκραυγές του πλήθους ,που υποδεχόταν τότε τον Κέννεντι και τον σχολιασμό των δημοσιογράφων. Μετά τους πυροβολισμούς ακούγεται μια κραυγή: "Θεέ μου, θα μας σκοτώσουν όλους" -είναι η φωνή του Τζον Κόναλι, του κυβερνήτη του Τέξας που επέβαινε στην προεδρική λιμουζίνα και τραυματίστηκε από τα πυρά.Οταν η λιμουζίνα φτάνει στο νοσοκομείο Πάρκλαντ το στερεοφωνικό μεταδίδει τις ραδιοφωνικές ανταποκρίσεις της μοιραίας ημέρας,που περιγράφουν τις σκηνές του χάους και δίνουν την τραγική είδηση: "Ο πρόεδρος Κέννεντι δολοφονήθηκε.Είναι επίσημο...Ο πρόεδρος είναι νεκρός".

Σήμερα, 33 χρόνια μετά τη δολοφονία του Κέννεντι που άλλαξε την πορεία της ιστορίας και ενέπνευσε δεκάδες θεωρίες περί συνωμοσίας, οι τουρίστες εξακολουθούν να σχηματίζουν ουρές για την "αναπαράσταση". Παρά τις έντονες επικρίσεις των εφημερίδων για την εμπορευματοποίηση και την προσβολή της μνήμης του JFK.

Η εικόνα του χαρισματικού Κέννεντι εξακολουθεί να κεντρίζει την λαϊκή φαντασία και να τροφοδοτεί σενάρια για τη δολοφονία του. Πολλοί ειδικοί αρνούνται να δεχθούν την επίσημη ετυμηγορία της Επιτροπής Ουόρεν για τη δολοφονία του Κέννεντι από έναν άνθρωπο, τον Λη Χάρβεϊ Οσβαλντ.

Σύμφωνα με την πλέον διαδεδομένη θεωρία ένας δεύτερος ένοπλος πυροβόλησε τον Κέννεντι από τον λόφο με το γκαζόν και μετά έφυγε ανενόχλητος. Αρκετοί ιστορικοί,ερευνητές αλλά και απλοί πολίτες πρόκειται να συγκεντρωθούν σήμερα στο Ντάλλας για να τιμήσουν την μνήμη του JFK. Δεν αποκλείεται σήμερα να κυκλοφορήσουν και κάποια νέα σενάρια.

Οπως τόνισε χαρακτηριστικά ο Γκάρι Μακ το πιο σημαντικό είναι ότι ο λαός εξακουθεί να θυμάται τον Κέννεντι.

VANIK TOURS

ΓΙΑΝΝΗΣ και ΣΕΒΑ ΒΑΛΣΑΜΙΔΗ
ΑΚΤΗ ΚΑΝΑΡΗ 17, ΨΑΡΟΠΟΥΛΑ
Τηλ. 35191, 37621, κινητό: 094 438898, FAX 29532

Το γραφείο μας πάντα πρώτο σε κρατήσεις ξενοδοχείων εξασφάλισε και σας προσφέρει και για το φετινό χειμώνα καταπληκτικές τιμές για τα παρακάτω ξενοδοχεία σε ΠΑΚΕΤΑ (έκδοση εισιτηρίων R/T) από 1/11/96 - 31/3/97

1ον	HOTEL ELECTRA	Α΄ SUPERIOR	
	Ερμού Σύνταγμα		
	Μονόκλινο	δρχ.	15.900
	Δίκλινο	»	19.800
	Τρίκλινο	»	23.700
2ον	HOTEL PRESIDENT	Α΄ Κατηγορίας	
	Λεωφόρος Κηφισίας		
	Μονόκλινο	δρχ.	6.500
	Δίκλινο	»	8.500
	Τρίκλινο	»	10.500
3ον	HOTEL ASTOR	Β΄ SUPERIOR	
	Σύνταγμα		
	Μονόκλινο	δρχ.	7.500
	Δίκλινο	»	10.000
	Τρίκλινο	»	13.000
4ον	HOTEL ARETHOUSA	Β΄ SUPERIOR	
	Σύνταγμα		
	Μονόκλινο	δρχ.	7.200
	Δίκλινο	»	9.500
	Τρίκλινο	»	12.500
5ον	HOTEL ZAFOLIA	Α΄ SUPERIOR	
	Λεωφόρος Αλεξάνδρας		
	Μονόκλινο	δρχ.	14.000
	Δίκλινο	»	17.500
	Τρίκλινο	»	21.000
6ον	HOTEL CHANDRIS	DE LUXE	
	Λεωφόρος Συγγρού		
	Μονόκλινο- Δίκλινο	δρχ.	21.000
	χωρίς πρωινό		
7ον	HOTEL RIVA	Α΄ SUPERIOR	
	Περιοχή HILTON		
	Μονόκλινο	δρχ.	7.800
	Δίκλινο	»	10.000
	Τρίκλινο	»	13.400
8ον	HOTEL ILISSIA	Β΄ SUPERIOR	
	Περιοχή HILTON		
	Μονόκλινο	δρχ.	10.000
	Δίκλινο	»	14.000
	Τρίκλινο	»	18.500
9ον	HOTEL ALEXANDROS - CHRISTINA		
	Αμπελόκηποι - Στήλες Ολυμπίου Διος		
	Μονόκλινο	δρχ.	6.700
	Δίκλινο	»	8.900
	Τρίκλινο	»	11.700
10ον	HOTEL PHILIPPION	Α΄ SUPERIOR	
	Θεσσαλονίκη		
	Μονόκλινο	δρχ.	17.500
	Δίκλινο	»	19.000

Τα παραπάνω ξενοδοχεία διαθέτουν T.V σε όλα τα δωμάτια
Στις πιο πάνω τιμές συμπεριλαμβάνεται πρωινό σε μπουφέ
Ακόμη σε μας θα βρείτε αεροπορικά και ατμοπλοϊκά εισιτήρια όλων των εταιρειών.

30/11 x652

Η ΑΔΕΛΦΟΤΗΤΑ ΛΙΝΔΟΥ
ΔΙΟΡΓΑΝΩΝΕΙ ΜΕ ΤΗ ΦΡΟΝΤΙΔΑ ΤΟΥ ΠΡΑΚΤΟΡΕΙΟΥ

ΣΑΒΒΑ ΣΑΗ

5ήμερη εκδρομή στην ΠΑΤΜΟ

Από 26/11 έως 30/11

ΜΟΝΟ ΜΕ 39.000 δρχ.

Περιλαμβάνει:
- Ατμοπλοϊκά εισιτήρια Ρόδο - Πάτμο - Ρόδο Γ΄ Δ΄ θέση
- Ξενοδοχείο Β' κατηγορίας το ΣΚΑΛΑ με πρωινό
- 2 ολοήμερες εκδρομές (Σπήλαιο Αποκάλυψης - Μοναστήρι Αγ. Ιωάννου Θεολόγου - Γυναικείο Μοναστήρι Ευαγγελισμού - Κάμπο - Λάμπη - Γρικό κ.λ.π.)
- ΦΠΑ
- Συνοδός του γραφείου μας ο κ. Σάββας Σαής

ΠΡΟΣΟΧΗ: Την εκδρομή συνοδεύουν: Ο Πατήρ Αμφιλόχιος της Μονής Θάρρι, ο Πατήρ Βασίλειος της Λίνδου

ΠΛΗΡΟΦΟΡΙΕΣ-ΠΡΟΓΡΑΜΜΑ:
ΠΡΑΚΤΟΡΕΙΟ ΤΑΞΕΙΔΙΩΝ
ΣΑΒΒΑ ΣΑΗ
ΚΕΝΤΡ.: ΤΑΡΠΟΝ ΣΠΡΙΝΓΚΣ 42 Τηλ. 39781-3
κα ΦΑΙΔΡΑ ΣΤΡΑΤΙΝΑΚΗ - ΛΙΝΔΟΣ τηλ. 0244-31536
κα ΜΑΡΙΑ ΓΑΖΕΤΑ - ΜΑΛΩΝΑ τηλ. 0244-51239

M23-30/11

ΙΑΤΡΙΚΗ ΑΝΑΚΟΙΝΩΣΗ

Η ιατρός

ΚΑΤΕΡΙΝΑ ΡΑΚΑ ΚΑΤΣΑΝΕΒΑΚΗ

ΜΙΚΡΟΒΙΟΛΟΓΟΣ

Δέχεται:
Καθημερινά: 7π.μ. - 12, 5.30μ.μ. - 7.30μ.μ.
Σάββατο: 8π.μ. - 12

Δ/νση: Αλ. Διάκου 46 2ος όροφος

Τηλ. 35310

4027-31/12

Υποδήματα ΚΑΨΗΣ

BOXER – ΑΛΜΑ – ELLIT – ADAM'S – BOSTON – REGGIO KALABRIA – MIGATO

Πενήντα χρόνια δυναμικής παρουσίας στο χώρο του παπουτσιού

Ανετο πάρκινγκ στην Π. Πόλη

Ευχαριστούμε για την προτίμησή σας

ΕΒΡΑΙΩΝ ΜΑΡΤΥΡΩΝ 36-38 ΠΑΛΙΑ ΠΟΛΗ ΤΗΛ. 27025

2340-12/2/97

GRAND HOTEL

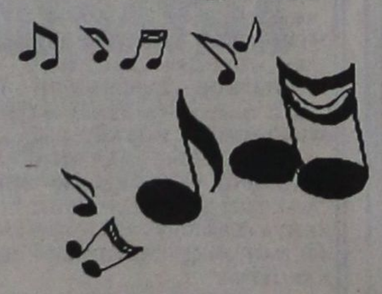

PIANO BAR
ACANDIA

Απολαμβάνετε κάθε βράδυ τον καφέ ή το κοκτέιλ σας με το φίλο σας πιανίστα

ΝΙΚΟ ΒΑΣΙΛΑΡΑΚΗ

ΔΙΑΤΙΘΕΤΑΙ ΑΙΘΟΥΣΑ ΓΙΑ:

Κάθε είδους εκδήλωση





Τσάγια και επιδείξεις μόδας



ΠΛΗΡΗΣ ΟΡΓΑΝΩΣΗ & ΕΞΥΠΗΡΕΤΗΣΗ

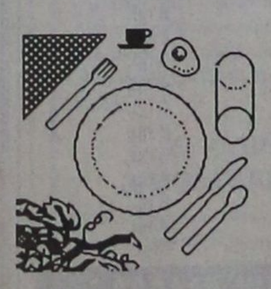

Self Service Restaurant

YELLOW SPOT

με ελκυστικές τιμές

Κρατήσεις : 26284

x628 30/11



RESTAURANT *BUTTERFLY*

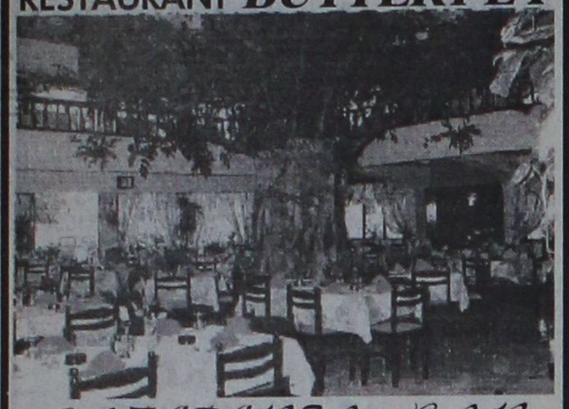

CAFETERIA . BAR

Κοσκινού. Τηλ. ρεζ. 62263 - 64270

Η αίθουσα διατίθεται για κάθε σας εκδήλωση 4014-27/11

Ζορπίδης

ΤΟΥΡΙΣΤΙΚΟΣ ΟΡΓΑΝΙΣΜΟΣ

Μακαρίου 31 20625-30054

Χριστούγεννα

Πρωτοχρονιά

96' - 97'

ΑΕΡΟΠΟΡΙΚΕΣ ΕΚΔΡΟΜΕΣ ΕΞΩΤΕΡΙΚΟΥ

	Διάρκεια
1. Γύρος Τυνησίας	8 ημ.
2. Αυτοκρατορικό Μαρόκο	7 ημ
3. Πανόραμα Κεντρ. Ευρώπης	8 ημ.
4. Αυστρίας - Ελβετία - Γαλλία	8 ημ.
5. Ισπανία	8 ημ.
6. Φινλανδία - Λαπωνία	7 ημ.
7. Βρυξέλλες - Παρίσι - Λονδίνο	8 ημ.
8. Παρίσι - Μπενελούξ	6ημ.
9. Παρίσι - Λονδίνο	7 ημ.
10. Παρίσι Λονδίνο	6 ημ.
11. Παρίσι	6 ημ.
12. Παρίσι	5 ημ.
13. Παρίσι - Euroodisney	6 ημ.
14. Λονδίνο	6 ημ.
15. Λονδίνο	5 ημ.
16. Αγγλία - Σκωτία	7 ημ.
17. Βουδαπέστη - Πράγα	6 ημ.
18. Μαγευτική Βιέννη	5 ημ.
19. Βιέννη - Βουδαπέστη	5 ημ.
20. Αυστριακό Πανόραμα	5 ημ.
21. Βουδαπέστη	4 ημ.
22. Κύπρος	8 ημ.
23. Ιταλία - Ελβετία	6 ημ.
24. Ιταλία - Κυανή Ακτή	6 ημ.
25. Κλασική Ιταλία	5 ημ.
26. Μελωδική Ιταλία	5 ημ.

ΟΔΙΚΕΣ ΕΚΔΡΟΜΕΣ ΕΞΩΤΕΡΙΚΟΥ

1. Ισπανικό Πανόραμα	12 ημ.
2. Αμβούργο - Βαυαρία	10 ημ.
3. Αυστρία - Ελβετία - Γαλλία	11 ημ.
4. Γύρος Ιταλίας	10 ημ.
5. Ιταλική Σερενάτα	7 ημ.
6. Βαλς Μπαρόκ και γοητεία	8 ημ.
7. Αυστρίας - Ουγγαρία	6 ημ.
8. Βουδαπέστη	6 ημ.
9. Σκι στη Βίτοσα	4 ημ.
10. Σκι στο Μπόροβετς	6 ημ.
11. Σκι στο Κοπαόνικ	8 ημ.
12. Ρουμανία - Καρπάθια	5 ημ.
13. Σόφια - Φιλιππούπολη	4 ημ.
14. Σόφια - Φιλιππούπολη	3 ημ.
15. Σαντάνσκι - Σόφια	4 ημ.
16. Σαντάνσκι	3ημ.

ΧΡΙΣΤΟΥΓΕΝΝΑ ΣΤΗΝ ΕΛΛΑΔΑ

Ζαγοροχώρια	5 ημ.
Ελάτη - Πετρούλι	4 ημ.
Καστοριά - Πρέσπες	3 ημ.
Μέτσοβο	3 ημ.
Ιτέα - Δελφοί	3 ημ.
Μεσολόγγι - Καλάβρυτα	3 ημ.
Καρπενήσι - Προυσσός	5 ημ.
Καρδίτσα - Αγραφα	3 ημ.
Γύρος Πελοποννήσου	5 ημ.
Γύρος Πηλίου	4 ημ.

Πανέμορφη ελληνική φύση, παραδοσιακές γεύσεις, αξέχαστες εκδρομές!

Καλή Χρονιά με καλά ταξίδια

♦ Διαθέτουμε τις καλύτερες τιμές σε ξενοδοχεία στην Αθήνα και στη Θεσσαλονίκη

Ταξιδέψτε ΣΙΓΟΥΡΑ - ΑΝΕΤΑ - ΓΡΗΓΟΡΑ

X366-30/11

Μια βασανιστική ασθένεια

Ο ΚΑΡΚΙΝΟΣ ΤΟΥ ΠΡΟΣΤΑΤΗ

Πως γίνεται η καταπολέμηση

Πριν από 55 χρόνια, ένας χειρουργός από το Σικάγο ονόματι δρ. Τσαρλς Χάγγινς ανακάλυψε ότι τα καρκινικά κύτταρα του προστάτη χρειάζονται τεστοστερόνη για να αναπτυχθούν. Ο δρ Χάγγινς απέδειξε ότι αφαιρώντας τη δόση αυτής της ανδρικής ορμόνης ή ανδρογόνου, μπορούσε να προκαλέσει συρρίκνωση των καρκίνων του προστάτη και καταστολή της ικανότητάς τους να εξαπλώνονται. Η ανακάλυψη αυτή του χάρισε το βραβείο Νόμπελ και έκανε τη θεραπεία καταστολής της τεστοστερόνης τη συνήθη θεραπεία για προχωρημένο καρκίνο του προστάτη .

Τώρα, ο δρ Σούτσουνγκ Λιάο, βιοχημικός και επί χρόνια στενός φίλος και συνεργάτης του Χάγγινς στο Πανεπιστήμιο του Σικάγο, ανακάλυψε ότι η σχέση μεταξύ καρκίνου του προστάτη και τεστοστερόνης δεν είναι τόσο απλή.

Το εύρημα

Η ορμόνη πότε θρέφει και πότε καταστέλλει την καρκινική ανάπτυξη, λέει ο δρ Λιάο. Το εύρημα αυτό, που δημοσιεύεται σε πρόσφατο τεύχος της επιθεωρήσεως "Proceeding" της Εθνικής Ακαδημίας Επιστημών των ΗΠΑ, μπορεί τελικά να αλλάξει τον τρόπο θεραπείας του μεταστατικού καρκίνου του προστάτη και να παρατείνει σημαντικά τη ζωή όσων αναπτύσσουν τη νόσο.

Στο 80% περίπου των ασθενών που υποβάλλονται σε θεραπεία καταστολής της τεστοστερόνης, ο καρκίνος εξαφανίζεται αρχικώς, κατά τον δρα Λιάο. Δυστυχώς, όμως, ο καρκίνος σχεδόν πάντοτε επιστρέφει ένα ως τρία χρόνια μετά τη θεραπεία, η οποία συνίσταται στην αφαίρεση των όρχεων ή τη χορήγηση μιας χημικής ουσίας που εμποδίζει τη δράση της ορμόνης.

Ο νέος όγκος μπορεί, στη συνέχεια, να αναπτυχθεί χωρίς τη βοήθεια ανδρογόνων και δεν είναι πλέον δυνατόν να αντιμετωπιστεί με χειρουργικό ή φαρμακευτικό τρόπο. Στην πραγματικότητα, δεν έχει βρεθεί έως τώρα κάποια θεραπεία που να σταματά την ανάπτυξη του.

Το αντίθετο πείραμα

Ο δρ Λιάο και οι συνεργάτες του, Γιοσιχίσα Ουμεκίτα, Ρίτσαρντ Α. Χιιπάκα και Τζων Μ. Κοκόντης, μελέτησαν ανθρώπινα κύτταρα, τα οποία είχαν αναπτύξει σε δοκιμαστικούς σωλήνες και εν συνεχεία εμφυτεύσει σε ποντίκια. Επιβεβαίωσαν ότι όντως στην αρχή χρειάζονται την τεστοστερόνη για να αναπτυχθούν, όπως είχε αποδείξει ο δρ Χάγγινς, ενώ στη συνέχεια μαθαίνουν να αναπτύσσονται εν απουσία της ορμόνης - μια εξέλιξη που θυμίζει απόλυτα αυτό που παρατηρείται και στους ανθρώπους. Η ομάδα του δρος Λιάο, όμως, έκανε και μια ανακάλυψη :ότι αυτά τα ανεξάρτητα από την τεστοστερόνη κύτταρα είναι στην πραγματικότητα πολύ ευαίσθητα στην ορμόνη και ότι πεθαίνουν, όταν εκτεθούν σε μικρές ποσότητες απ΄ αυτήν. γιατί συμβαίνει αυτό; "Για να δράσει η τεστοστερόνη σε ένα κύτταρο, το τελευταίο πρέπει να διαθέτει υποδοχείς με τους οποίους θα ενωθούν τα μόρια της ορμόνης", εξηγεί ο δρ Λιάο.

"Εναν χρόνο ή περισσότερο ύστερα από την θεραπεία καταστολής της τεστοστερόνης τα νέα καρκινικά κύτταρα που σχηματίζονται, έχουν πολύ περισσότερους υποδοχείς απ΄ όσους είχαν αρχικά.

Οταν συμβεί αυτό, η δράση της τεστοστερόνης στα καρκινικά κύτταρα οδηγεί στην παραγωγή πρωτεινών, οι οποίες - για άγνωστο ακόμα λόγο - υπαγορεύουν στα κύτταρα να πεθάνουν και όχι να πολλαπλασιασθούν. Αυτά τα υπερευαίσθητα καρκινικά κύτταρα καταφέραμε στο εργαστήριο να τα σκοτώσουμε χορηγώστας μικρές ποστότητες τεστοστερόνης. Ετσι, μπορέσαμε να καταστείλουμε τους νέους καρκινικούς όγκους".

Επαναλαμβανόμενες θεραπείες

Η ιστορία, όμως, δεν τελειώνει εδώ. Η ομάδα του δρος Λιάο ανακάλυψε επίσης ότι πέρα από το να σκοτώνει τα νέα καρκινικά κύτταρα, η τεστοστερόνη προκαλεί εκ νέου εξάρτηση των κυττάρων απ΄ αυτήν. Οι καρκινικοί όγκοι που δημιουργούνται από την "τρίτη γενιά κυττάρων" μπορούν πάλι να θεραπευθούν με την θεραπεία καταστολής της ορμόνης όπως ακριβώς είχε δείξει ο δρ Χάγγινς πριν από μισό αιώνα και πλέον!

Βάσει αυτών των δεδομένων, ο δρ Λιάο κατέληξε στο συμπέρασμα ότι ίσως η πιο αποτελεσματική θεραπεία για τον προχωρημένο καρκίνο του προστάτη είναι ένας επαναλαμβανόμενος κύκλος θεραπειών - στην αρχή καταστολή της τεστοσερόνης, στη συνέχεια χορήγηση της ορμόνης μετά εκ νέου καταστολή κ.λ.π.

Μια τέτοιου ειδους θεραπευτική προσέγγιση είναι μάλλον απίθανο να οδηγήσει ποτέ σε ίαση, αλλά μπορεί να κρατήσει επί χρόνια υπό έλεγχο τη νόσο, ίσως έως ότου πεθάνει ο ασθενής από άλλη αιτία.

Ο δρ Γκλεν Κέρμπερ, ουρολόγος στο Πανεπιστήμιο του Σικάγο που δε συμμετείχε στην ερευνητική ομάδα του δρος Λιάο, λέει ότι το εύρημα είναι πολύ ενδιαφέρον. "Δεν θεωρώ πιθανόν ότι μπορεί να οδηγήσει σε ίαση, αλλά θα μας παράσχει ίσως τη δυατότητα να σκοτώνουμε ξανά και ξανά τα καρκινικά κυτταρα, κρατώντας τον ασχθενή ζωντανό επί χρόνια. Καίτοι τα ευρήματα είναι προκαταρκτικά, μας έχουν βάλει σε σκέψεις" λέει.

ΙΑΤΡΙΚΗ ΑΝΑΚΟΙΝΩΣΗ

Ο ιατρός

ΙΩΑΝΝΗΣ Ε. ΥΨΗΛΑΝΤΗΣ

ΕΙΔΙΚΟΣ ΠΑΘΟΛΟΓΟΣ

Δέχεται:

Καθημερινά 8 - 1.30 και 5 - 8

Σάββατο 9 - 1

ΙΑΤΡΕΙΟ: **Αμερικής 95**

ΤΗΛ: **77200**

3583-30/11

KYDON TOURS

ΤΑΞΙΔΙΑ - ΕΚΔΡΟΜΕΣ

ΕΥΡΩΠΗ - ΜΕΣΟΓΕΙΟΣ

- ΟΜΑΔΙΚΑ ΤΑΞΙΔΙΑ ΣΥΝΤΡΟΦΙΑΣ
- ΤΑΞΙΔΙΑ ΓΙΑ ΑΝΕΞΑΡΤΗΤΟΥΣ ΤΑΞΙΔΙΩΤΕΣ
- ΤΑΞΙΔΙΑ ΓΙΑ ΛΙΓΟΥΣ
- ΤΑΞΙΔΙΑ ΣΤΑ ΜΕΤΡΑ ΣΑΣ

ΠΡΟΤΕΙΝΟΥΜΕ

- ΛΟΝΔΙΝΟ	**Από 139.000 δρχ. ανά άτομο**				
- ΠΑΡΙΣΙ/DISNEYLAND	**»**	**199.000**	**»**	**»**	**»**
- ΒΙΕΝΝΗ	**»**	**139.000**	**»**	**»**	**»**
- ΡΩΜΗ	**»**	**149.000**	**»**	**»**	**»**
- ΓΥΡΟΣ ΕΛΒΕΤΙΑΣ	**»**	**249.000**	**»**	**»**	**»**
- ΚΛΑΣΙΚΗ ΙΣΠΑΝΙΑ	**»**	**299.000**	**»**	**»**	**»**

ΚΑΙ ΟΠΟΥ ΑΛΛΟΥ ΕΠΙΘΥΜΕΙΤΕ

Οι παραπάνω τιμές περιλαμβάνουν:

- Αεροπορικά εισιτήρια από Αθήνα
- Διαμονή σε ξεν/χεία 4 & 5 αστέρων με πρωινό
- Ξεναγήσεις από έμπειρους ξεναγούς
- Μεταφορές με πολυτελή πούλμαν

SUPERFAST TRAVEL SPECIALS

ΤΑΞΙΔΙΑ ΜΕ ΤΑ ΓΡΗΓΟΡΑ ΚΑΙ ΠΟΛΥΤΕΛΕΣΤΑΤΑ ΠΛΟΙΑ ΤΗΣ SUPERFAST FERRIES

- ΡΩΜΗ 5ημέρες 64.000 δρχ.
- ΙΤΑΛΙΑ 7ημέρες 94.500 δρχ.
(ΡΩΜΗ, ΦΛΩΡΕΝΤΙΑ, ΒΕΝΕΤΙΑ)
- ΙΝΣΜΠΟΥΡΚ - ΜΟΝΑΧΟ 7ημέρες 106.500 δρχ.
- 5 ή 6 ημέρες σε ΦΛΩΡΕΝΤΙΑ, ΠΙΖΑ, ΣΙΕΝΑ, ΣΑΝ ΤΖΙΜΙΝΙΑΝΟ
(5 ημέρες 67.500 δρχ ή 6 ημέρες 82.500 δρχ.)
- ΚΥΑΝΗ ΑΚΤΗ 6 ημέρες 79.500 δρχ.
(ΝΙΚΑΙΑ, ΜΟΝΑΧΟ, ΚΑΝΝΕΣ)

Πληροφορίες

ΠΡΑΚΤΟΡΕΙΟ ΚΥΔΩΝ

Λ. Δ[illegible] 11 Τηλ. 23000 - 27900 - 75268

ΕΠΙΣΚΕΦΘΕΙΤΕ ΤΟ ΚΟΥΒΕΪΤ

ΕΡΥΘΡΑ ΘΑΛΑΣΣΑ

ΚΑΙ

ALHAMBRA TRAVEL

Οι γενικοί αντιπρόσωποι της KUWAIT AIRWAYS στη ΔΩΔΕΚΑΝΗΣΟ οργανώνουν για πρώτη φορά μεγάλη εκδρομή στο ΚΟΥΒΕΙΤ τη χώρα με τα τόσα πολλά ενδιαφέροντα.

ΑΠΟ 13/12 ΕΩΣ 17/12/1996

● Οι εκδρομείς εκτός από τα αξιοθέατα της πόλης του ΚΟΥΒΕΙΤ και της ερήμου θα έχουν την ευκαιρία να κάνουν επαφές στον επιχειρηματικό και τουριστικό τομέα.

● Παραμονή σε ξενοδοχείο 5 αστέρων με πρωινό και ένα γεύμα (HOLIDAY INN CROWN PLAZA) ένα από τα νεώτερα και πολυτελέστατα ξενοδοχεία του Κουβέιτ.

● Η τιμή της εκδρομής είναι δρχ. 159.000 από Αθήνα και περιλαμβάνει:

1) Αεροπορικό εισιτήριο ΑΘΗΝΑ / ΚΟΥΒΕΙΤ / ΑΘΗΝΑ
2) Παραμονή σε ξενοδοχείο 5 αστέρων με πρωινό και ένα γεύμα καθημερινά (HOLIDAY INN CROWN PLAZA)
3) Μεταφορά από και προς το αεροδρόμιο του Κουβέιτ.
4) Εκδοση βίζας που είναι υποχρεωτική
5) Συνοδός του γραφείου μας.

ΔΙΑΦΟΡΑ ΜΟΝΟΚΛΙΝΟΥ ΔΡΧ. 40.000

● Προαιρετικές εκδρομές στην ΕΡΗΜΟ, ΠΕΤΡΕΛΑΙΟΠΗΓΕΣ,. ΜΟΥΣΕΙΑ ΚΑΙ ΓΥΡΟ ΠΟΛΕΩΣ ΜΕ ΕΠΙΣΚΕΨΗ ΣΤΟΝ ΠΕΡΙΣΤΡΕΦΟΜΕΝΟ ΠΥΡΓΟ ΥΨΟΥΣ 120 ΜΕΤΡΩΝ ΚΑΙ ΣΤΗΝ ΠΑΜΦΘΗΝΗ ΑΓΟΡΑ ΤΟΥ ΧΡΥΣΟΥ.

ΘΕΣΕΙΣ ΑΥΣΤΗΡΑ ΠΕΡΙΟΡΙΣΜΕΝΕΣ
ΕΠΕΙΔΗ ΧΡΕΙΑΖΕΤΑΙ Η ΕΚΔΟΣΗ ΒΙΖΑΣ ΔΗΛΩΣΕΙΣ ΣΥΜΜΕΤΟΧΗΣ ΜΕΧΡΙ 29/11/96

Πληροφορίες - Προγράμματα

ΕΡΥΘΡΑ ΘΑΛΑΣΣΑ
Δ. Θεοδωράκη 13
Τηλ. 27721 - 22460

ALHAMBRA TRAVEL
Αλ. Παπάγου 23
Τηλ. 37052, 25698

X686-20/11

G. A. FERRIES

ΔΡΟΜΟΛΟΓΙΑ: ΑΠΟ 22/11/96

F/B MARINA

● Κάθε ΔΕΥΤΕΡΑ,ΤΕΤΑΡΤΗ & ΠΑΡΑΣΚΕΥΗ από ΠΕΙΡΑΙΑ 16.00 για:
ΠΑΤΜΟ - ΛΕΡΟ - ΚΑΛΥΜΝΟ - ΚΩ - ΡΟΔΟ

● Κάθε ΤΡΙΤΗ, ΠΕΜΠΤΗ & ΣΑΒΒΑΤΟ από ΡΟΔΟ 16.00 για:
ΚΩ - ΚΑΛΥΜΝΟ - ΛΕΡΟ - ΠΑΤΜΟ - ΠΕΙΡΑΙΑ

F/B ROMILDA

● Κάθε ΔΕΥΤΕΡΑ από ΠΕΙΡΑΙΑ 16.00 για:
ΠΑΡΟ - ΙΟ - ΘΗΡΑ - ΗΡΑΚΛΕΙΟ - ΚΑΣΟ - ΚΑΡΠΑΘΟ - ΔΙΑΦΑΝΙ - ΧΑΛΚΗ - ΡΟΔΟ

● Κάθε ΤΡΙΤΗ από ΡΟΔΟ 23.45 για:
ΧΑΛΚΗ - ΔΙΑΦΑΝΙ - ΚΑΡΠΑΘΟ - ΚΑΣΟ - ΗΡΑΚΛΕΙΟ - ΘΗΡΑ - ΝΑΞΟ - ΠΑΡΟ - ΠΕΙΡΑΙΑ

● Κάθε ΠΑΡΑΣΚΕΥΗ από ΠΕΙΡΑΙΑ 16.00 για:
ΠΑΡΟ - ΙΟ - ΘΗΡΑ - ΗΡΑΚΛΕΙΟ - ΚΑΣΟ - ΚΑΡΠΑΘΟ - ΡΟΔΟ

● Κάθε ΣΑΒΒΑΤΟ από ΡΟΔΟ 20.00 για:
ΚΑΡΠΑΘΟ - ΚΑΣΟ - ΗΡΑΚΛΕΙΟ - ΘΗΡΑ - ΙΟ - ΠΑΡΟ - ΠΕΙΡΑΙΑ

ΕΚΤΑΚΤΩΣ, 23/11: από ΡΟΔΟ για:
ΧΑΛΚΗ - ΔΙΑΦΑΝΙ - ΚΑΡΠΑΘΟ - ΚΑΣΟ - ΗΡΑΚΛΕΙΟ - ΘΗΡΑ - ΙΟ - ΠΑΡΟ - ΠΕΙΡΑΙΑ

ΚΕΝΤΡΙΚΟ ΠΡΑΚΤΟΡΕΙΟ ΡΟΔΟΥ

KYDON TRAVEL

● 14, ETHELONTON DODEKANISION STR.
TEL.: 23000-27900-75268 - FAX.: 32741

● 3, AKTI SACHTOURI - TEL.: 27722
RODOS - GREECE

M18-31/12

VISA TRAVEL CLUB

ΜΕΓΑΛΗ ΠΡΟΣΦΟΡΑ

ΛΟΝΔΙΝΟ - ΜΑΝΤΣΕΣΤΕΡ

Σε απευθείας πτήσεις ΡΟΔΟ - **ΛΟΝΔΙΝΟ**
ΤΙΜΗ 77.100

Αναχωρήσεις: 15, 22, 29 ΔΕΚ. 05 ΙΑΝ.
Επιστροφές: 21, 28 ΔΕΚ. και 04 ΙΑΝ.

ΜΑΝΤΣΕΣΤΕΡ

ΑΘΗΝΑ - ΜΑΝΤΣΕΣΤΕΡ 20 ΔΕΚ. - 04 ΙΑΝ
ΤΙΜΗ 69.000 μετ' επιστροφής - Ο.W. 40.000
ΑΘΗΝΑ - ΜΑΝΤΣΕΣΤΕΡ 14,22 ΔΕΚ. - 04, 10 ΙΑΝ
ΤΙΜΗ 69.000 μετ' επιστροφής - Ο.W. 40.000

♦ Συνδυασμοί των ανωτέρω πτήσεων με όλα τα αεροδρόμια της ΜΕΓ. ΒΡΕΤΑΝΙΑΣ σε ειδικές τιμές
GLASGOW / NEWCASTLE / LEEDS / DUBLIN /BELFAST

VISA TRAVEL CLUB

ΤΑΞΙΔΙΩΤΙΚΗ ΥΠΕΡΟΧΗ!

➵ ΝΕΑ ΔΙΕΥΘΥΝΣΗ: ΓΡ. ΛΑΜΠΡΑΚΗ 54
Τηλ. 25737, 33282, 30304

X668-30/11

ΟΙ ΕΚΔΡΟΜΕΣ ΜΑΣ ΦΘΙΝΟΠΩΡΟ - ΧΕΙΜΩΝΑΣ ΣΕ ΤΙΜΕΣ ΠΡΟΣΦΟΡΑΣ

1) ΠΑΡΙΣΙ - DISNEYLAND 8 ημέρες, κάθε ΣΑΒΒΑΤΟ
2* περιφερειακό ξενοδοχείο 129.000 δρχ. ημιδιατροφή
3* περιφερειακό » 139.000 δρχ. »
3* κεντρικό » 147.000 δρχ. »
2) ΠΑΡΙΣΙ - DISNEYLAND - ΛΟΥΞΕΜΒΟΥΡΓΟ - ΒΡΥΞΕΛΛΕΣ - ΑΜΣΤΕΡΝΤΑΜ - ΧΑΓΗ 8 ημέρες κάθε ΣΑΒΒΑΤΟ
3* και 4* ξενοδοχεία 158.000 δρχ. ημιδιατροφή
3) ΠΑΡΙΣΙ - ΛΟΝΔΙΝΟ 8 ημέρες, κάθε ΣΑΒΒΑΤΟ
3* ξενοδοχεία 159.000 δρχ. ημιδιατροφή
4) ΛΟΝΔΙΝΟ 7 ημέρες, κάθε ΣΑΒΒΑΤΟ
3* και 4* ξενοδοχεία 134.000 δρχ.πρωινό
5) ΛΟΝΔΙΝΟ 99.000 4 ημέρες πρωινό
6) ΜΑΔΡΙΤΗ - ΑΝΔΑΛΟΥΣΙΑ - ΤΟΛΕΔΟ 8 ημέρες κάθε εβδομάδα
3* και 4* ξενοδοχεία 159.000 δρχ. ημιδιατροφή
7) ΙΣΠΑΝΙΚΕΣ ΠΡΩΤΕΥΟΥΣΕΣ 8 ημέρες κάθε εβδομάδα
3* και 4* ξενοδοχεία 179.000 δρχ. ημιδιατροφή
8) ΡΩΜΗ 6 ημέρες κάθε εβδομάδα
4* ξενοδοχείο 129.000 δρχ. ημιδιατροφή
9) ΦΑΝΤΑΣΜΑΓΟΡΙΚΗ ΙΤΑΛΙΑ 8 ημέρες κάθε εβδομάδα
3* και 4* ξενοδοχεία 155.000 δρχ. ημιδιατροφή
10) ΔΙΑΚΟΠΕΣ ΣΤΗ ΝΙΚΑΙΑ 8 ημέρες κάθε εβδομάδα
2*, 3* και 4* ξενοδοχεία από 129.000 δρχ. με πρωινό
11) ΒΙΕΝΝΗ - ΒΟΥΔΑΠΕΣΤΗ 6 ημέρες κάθε εβδομάδα
4* ξενοδοχείο 189.000 δρχ. ημιδιατροφή

ΑΚΟΜΗ ΑΝΑΧΩΡΗΣΕΙΣ ΚΑΘΕ ΕΒΔΟΜΑΔΑ ΓΙΑ:

12) ΑΝΔΑΛΟΥΣΙΑ - ΠΟΡΤΟΓΑΛΙΑ 8 ημέρες ημιδιατροφή
13) ΛΙΣΣΑΒΩΝΑ - ΜΑΔΕΡΑ » »
14) ΚΛΑΣΙΚΗ ΙΣΠΑΝΙΑ » »
15) ΜΑΓΙΟΡΚΑ » »
16) ΣΚΑΝΔΙΝΑΒΙΚΕΣ ΠΡΩΤΕΥΟΥΣΕΣ » »
17) ΓΥΡΟΣ ΙΤΑΛΙΑΣ-ΝΟΤΙΑΣ ΓΑΛΛΙΑΣ » »
18) ΙΤΑΛΟΕΛΒΕΤΙΚΕΣ ΛΙΜΝΕΣ » »
19) ΓΥΡΟΣ ΕΛΒΕΤΙΑΣ » »
20) ΓΥΡΟΣ ΦΛΑΜΑΝΔΙΑΣ-ΟΛΛΑΝΔΙΑ » »
21) ΠΑΡΙΣΙ - ΓΥΡΟΣ ΦΛΑΜΑΝΔΙΑΣ » »
22) ΜΑΡΟΚΟ » »
23) ΤΥΝΗΣΙΑ » »
24) ΚΑΪΡΟ-ΚΡΟΥΑΖΙΕΡΑ ΣΤΟΝ ΝΕΙΛΟ - ΑΠΩ ΑΝΑΤΟΛΗ » »
25) ΣΙΓΚΑΠΟΥΡΗ - ΣΑΜΟΥΪ - ΠΟΥΚΕΤ 15 ημέρες
Δρχ. 345.000
25) ΣΙΓΚΑΠΟΥΡΗ - ΣΑΜΟΥΪ - ΠΟΥΚΕΤ 15 ημέρες
Δρχ. 345.000
26) ΜΠΑΓΚΟΚ - ΣΑΜΟΥΪ - ΠΟΥΚΕΤ 15 ημέρες
Αναχ. Δευτέρα - Παρασκευή Δρχ. 308.000
27) ΜΠΑΛΙ - ΜΠΑΓΚΟΚ - ΣΑΜΟΥΪ 15 ημέρες
Αναχ. Δευτέρα - Παρασκευή Δρχ. 420.000
28) ΠΑΤΑΓΙΑ 11 ημέρες
Αναχ. κάθε Πέμπτη Δρχ. 160.000
29) ΠΟΥΚΕΤ 11 ημέρες
Αναχ. κάθε Πέμπτη Δρχ. 213.000
30) ΣΑΜΟΥΪ 11 ημέρες
Αναχ. Δευτέρα - Παρασκευή Δρχ. 275.000
31) ΜΠΑΓΚΟΚ - ΜΠΑΛΙ 15 ημέρες
Αναχ. Δευτέρα - Παρασκευή Δρχ. 315.000
32) ΠΟΤ ΚΒΑΪ - ΜΠΑΓΚΟΚ - ΣΙΓΚΑΠΟΥΡΗ - ΠΟΥΚΕΤ 15 ημέρες Αναχ. Δευτέρα - Παρασκευή Δρχ. 306.000
33) ΠΑΤΑΓΙΑ - ΜΠΑΓΚΟΚ - ΣΙΓΚΑΠΟΥΡΗ - ΠΟΥΚΕΤ 15 ημέρες Αναχ. Δευτέρα - Παρασκευή Δρχ. 295.000
34) ΜΠΑΛΙ - ΜΠΑΓΚΟΚ - ΣΙΓΚΑΠΟΥΡΗ 15 ημέρες
Αναχ. 6/11, 13/11, 27/11, 30/11 Δρχ. 345.000
35) ΜΠΑΓΚΟΚ - ΠΟΤ ΚΒΑΪ - ΠΑΤΑΓΙΑ - ΚΟΡΑΛΕΝΙΑ ΝΗΣΙΑ 11 ημέρες
Αναχ. κάθε Πέμπτη Δρχ. 220.000
36) ΜΠΑΓΚΟΚ - ΠΟΥΚΕΤ 15 ημέρες
Αναχ. κάθε Σάββατο Δρχ. 230.000
37) ΜΠΑΓΚΟΚ - ΣΙΓΚΑΠΟΥΡΗ - ΠΟΥΚΕΤ 15 ημέρες
Αναχ. Δευτέρα - Παρασκευή Δρχ. 283.000
38) ΜΠΑΓΚΟΚ - ΠΟΥΚΕΤ 14 ημέρες
Αναχ. κάθε Σάββατο Δρχ. 230.000
39) ΠΕΚΙΝΟ - ΧΟΓΚ ΚΟΝΓΚ - ΜΠΑΛΙ 12 ημέρες
Αναχ. 14/11, 28/11 Δρχ. 545.000
ΚΕΝΥΑ (ΣΑΦΑΡΙ)
40) ΝΑΪΡΟΜΠΙ - ΜΟΜΠΑΣΑ - ΜΑΣΑΪ ΜΑΡΑ - ΛΙΜΝΗ ΝΑΚΟΥΡΟΥ
Αναχ. 14/11, 28/11 Δρχ. 375.000
ΒΡΑΖΙΛΙΑ
41) ΜΠΟΥΕΝΟΣ ΑΪΡΕΣ - ΚΑΤΑΡΡΑΚΤΕΣ ΓΚΟΥΑΣΟ - ΡΙΟ ΝΤΕ ΤΖΑΝΕΪΡΟ 12 ημέρες
Αναχ. 7/11, 21/11, 28/11 Δρχ. 440.000
ΑΜΕΡΙΚΗ
42) ΟΡΛΑΝΤΟ - ΧΑΒΑΗ - ΜΑΪΑΜΙ - ΝΕΑ ΥΟΡΚΗ

ΠΡΟΣΟΧΗ:
Στις ανώτερες τιμές προστίθενται τα εισιτήρια ΡΟΔΟ - ΑΘΗΝΑ - ΡΟΔΟ ως εξής:
Ο σύζυγος δρχ. 40.000 και σύζυγος δρχ. 30.000 και τα παιδιά από 2-22 χρονών 20.000 δρχ.

ΠΛΗΡΟΦΟΡΙΕΣ - ΠΡΟΓΡΑΜΜΑΤΑ
ΠΡΑΚΤΟΡΕΙΟ ΤΑΞΕΙΔΙΩΝ

ΣΑΒΒΑΣ ΣΑΗΣ

ΚΕΝΤΡ.: ΤΑΡΠΟΝ ΣΠΡΙΝΓΚΣ 42 Πλάι στην ΠΙΣΤΕΩΣ
Τηλ. 39781-3
Υποκ.: ΑΛ. ΔΙΑΚΟΥ 34 Τηλ. 20520 - 37711 - 20423

ΔΙΔΥΜΟΠΟΙΗΣΗ

ΛΕΣΧΗΣ LIONS ΗΛΙΟΥΣΑ ΡΟΔΟΥ

ΜΕ

ΛΕΣΧΗ LIONS BARCELONA ΙΣΠΑΝΙΑΣ

ΣΕ ΣΥΝΕΡΓΑΣΙΑ ΜΕ ΤΟ ΠΡΑΚΤΟΡΕΙΟ

ALHAMBRA TRAVEL

Μέσα στα πλαίσια των πολιτιστικών εκδηλώσεων διδυμοποιήσεως μεταξύ του Δήμου Ρόδου και του Δήμου ROSAS GERONA ΙΣΠΑΝΙΑΣ η Λέσχη LIONS ΗΛΙΟΥΣΑ Ρόδου και η Λέσχη LIONS BARCELONA Ισπανίας αποφάσισαν από κοινού για τη σύσφιγξη των σχέσεων μεταξύ των LIONS την υλοποίηση της πρώτης φάσης της διδυμοποίησης στις 30/11/96 στη Βαρκελώνη.

Συμμετέχει και ο Δήμος ROSAS

Με την ευκαιρία αυτή η Λέσχη LIONS ΗΛΙΟΥΣΑ Ρόδου σε συνεργασία με το πρακτορείο ALHAMBRA TRAVEL οργανώνει εκδρομή στην

ΙΣΠΑΝΙΑ

από 28/11-3/12 με ΟΛΥΜΠΙΑΚΗ

ΠΡΟΓΡΑΜΜΑ:

28/11. Αναχώρηση από Ρόδο για Αθήνα με την πτήση ΟΑ 701 και εν συνεχεία απόΑθήνα για Βαρκελώνη με την πτήση ΟΑ 247. Τακτοποίηση στο ξενοδοχείο. Διανυκτέρευση.

29/11. Πρωινό buffet. Αμεση αναχώρηση για την πόλη ROSAS όπου ο Δήμος θα μας υποδεχθεί και θα μας ξεναγήσει στην πόλη που έκτισαν οοι πρόγονοί μας. Επιστροφή αργά το βράδυ στη Βαρκελώνη. Το βράδυ προαιρετική έξοδος για FLAMENCO.

30/11. Πρωινό. Ξενάγηση της πόλεως (Pueblo, Ολυμπιακό Στάδιο, Καθεδρικό Ναό της Αγίας Ευλαλίας προστάτιδος της πόλεως, τη μεγάλη εκκλησία της Αγίας Οικογένειας στο λιμάνι κ.λ.π.). Το βράδυ δείπνο και τελετουργικό της διδυμοποίησης των δύο Λεσχών με συμμετοχή Αρχών, μελών κ.λ.π.

1/12. Πρωινό. Νωρίς το πρωί πετάμε για Μαδρίτη. Αμέσως με την άφιξη ξενάγηση της πόλεως (PRADO, PALACIO REAL, PORTA DEL SOI, κ.λ.π.). Τακτοποίηση στο ξενοδοχείο. Το βράδυ προαιρετική έξοδος στο φημισμένο cabaret LA SCALA MELIA.

2/12. Πρωινό. Επίσκεψη της Μεσαιωνικής και πρώτης πρωτεύουσας του ισπανικού κράτους TOLEDO. Ξενάγηση (καθεδρικός ναός, σπίτι του EL CRECO παρεκκλήσι του Αγίου Θωμά κ.λ.π.). Επιστροφή στη Μαδρίτη και το βράδυ υποδοχή από τη Λέσχη LIONS Μαδρίτης (DECANO) την παλαιότερη Λέσχη της Ισπανίας.

3/12. Πρωινό. Επιστροφή ΜΑΔΡΙΤΗ - ΑΘΗΝΑ - ΡΟΔΟ.

Τους εκδρομείς συνοδεύει η πρόξενος της Ισπανίας στη Δωδεκάνησο L. Χρυσούλα Καϊλλή η οποία είναι και ο σύνδεσμος μεταξύ των Λεσχών.

Μπορούν να συμμετάσχουν στην εκδρομή και φίλοι των LIONS.

Δηλώσεις συμμετοχής έως 15/11/96

Πληροφορίες:

ALHAMBRA TRAVEL ΑΛΕΞ. ΠΑΠΑΓΟΥ 23 ΤΗΛ. 37052-25698

ΓΡΑΜΜΑΤΕΙΑ ΤΗΣ ΛΕΣΧΗΣ LIONS ΗΛΙΟΥΣΑ L. ΛΙΤΣΑ ΡΟΔΙΤΗ ΤΗΛ. 21510

27/11 M11

LappaS PHOTO Express

Ν.ΜΑΝΔΗΛΑΡΑ 27 ΤΗΛ. 30243

KODAK " PHOTO MAGIC „

ΝΕΑ ΕΠΟΧΗ ΦΩΤΟΓΡΑΦΙΑΣ

ΤΩΡΑ ΣΕ 5"

1) ΑΠΟ ΦΩΤΟΓΡΑΦΙΑ ΣΕ ΦΩΤΟΓΡΑΦΙΑ
2) ΑΠΟ ΦΙΛΜ ΣΕ ΦΩΤΟΓΡΑΦΙΑ
3) ΑΠΟ SLIDES ΣΕ ΦΩΤΟΓΡΑΦΙΑ
4) ΑΠΟ CD ΣΕ ΦΩΤΟΓΡΑΦΙΑ
5) ΑΠΟ ΜΙΚΡΟΜΕΓΕΘΟΣ ΣΕ ΜΕΓΑΛΟ
6) ΑΠΟ ΕΓΧΡΩΜΗ ΣΕ ΜΑΥΡΟΑΣΠΡΗ

ΟΛΑ ΑΥΤΑ ΜΟΝΟΝ ΣΕ 5" ΚΑΙ ΣΕ ΜΕΓΕΘΗ ΕΩΣ 20 Χ 25 CM.

ΚΑΙ ΚΑΤΙ ΠΡΩΤΟΦΑΝΕΣ:

ΔΙΟΡΘΩΝΟΥΜΕ ΤΑ ΚΟΚΚΙΝΑ ΜΑΤΙΑ ΣΤΟ ΦΥΣΙΚΟ ΤΟΥΣ ΧΡΩΜΑ

ΕΠΙΣΗΣ ΓΙΑ ΤΟΥΣ ΕΠΑΓΕΛΜΑΤΙΕΣ: ΠΟΤΑ ΚΑΙ ΦΑΓΗΤΑ ΣΕ ΔΙΑΦΑΝΙΕΣ

ΠΡΑΚΤΟΡΕΙΟ ΣΑΗΣ

ΧΡΙΣΤΟΥΓΕΝΝΑ ΣΤΑ ΙΕΡΟΣΟΛΥΜΑ

Από 5-15/1

ΠΡΟΣΟΧΗ: 7 ΙΑΝΟΥΑΡΙΟΥ ΕΟΡΤΑΖΟΝΤΑΙ ΤΑ ΧΡΙΣΤΟΥΓΕΝΝΑ ΣΤΑ ΙΕΡΟΣΟΛΥΜΑ

ΑΕΡΟΠΟΡΙΚΩΣ ΑΠΟ ΡΟΔΟ ΜΕ ΤΗΝ ΟΛΥΜΠΙΑΚΗ ΑΕΡΟΠΟΡΙΑ

Περιλαμβάνει:
- Αεροπορικά εισιτήρια Ρόδο - Τελ Αβίβ - Ρόδο
- Ξενοδοχείο 3* αστέρια με πρωινό και 1 γεύμα ημερησίως
- Συμμετοχή στις εκδηλώσεις των Χριστουγέννων στη Βηθλεέμ
- Τρεις ολοήμερες εκδρομές στο όρος Θαβώρ - Ναζαρέτ - Ιορδάνη Ποταμό - Κανά - Τιβεριάδα - Καπερναούμ - Μονή Αγ. Αποστόλων - Αγ. Γεώργιο Χοτζεβά - Μονή Προφήτη Ελισσαίου - Ιεριχώ - Σαραντάριο Ορος - Νεκρά Θάλασσα - Σόδομα - Γόμορα - Γεσθημανή - Αγ. Στέφανο - Τάφο Παναγίας - Τόπο Προδοσίας - Ορος Ελαιών - Τάφο Λαζάρου - Μονή Σταυρού - Τάφο Συμεών - Βηθλεέμ - Σπήλαιο Νηπίων κ.λ.π.
- Ξεναγήσεις από ιερείς των Ιεροσολύμων
- Φόρους αεροδρομίων Ελλάδος - Ισραήλ
- Μεταφορές αεροδρόμιο - ξενοδοχείο - αεροδρόμιο
- Συνοδός ο κ. Σάββας Σαής

ΠΛΗΡΟΦΟΡΙΕΣ - ΠΡΟΓΡΑΜΜΑΤΑ

ΠΡΑΚΤΟΡΕΙΟ ΤΑΞΕΙΔΙΩΝ

ΣΑΒΒΑΣ ΣΑΗΣ

ΤΑΡΠΟΝ ΣΠΡΙΝΓΚΣ 42 δίπλα στην Τράπεζα Πίστεως Τηλ. 39781-3

M23-30/11

Πόσοι ήταν οι ιππότες, οι Ροδίτες και οι Δωδεκανήσιοι στα χρόνια της σκλαβιάς

1522: 600 ΙΠΠΟΤΕΣ ΕΝΑΝΤΙΟΝ 200.000 ΑΓΑΡΗΝΩΝ

Γράφει ο ΘΕΟΦΑΝΗΣ ΜΠΟΓΙΑΝΝΟΣ

Δεν υπάρχουν πλήρη και ακριβή στοιχεία για τον αριθμό των Ιπποτών της Ρόδου, για τους Ροδίτες και τους άλλους Δωδεκανήσιους. Δεν έχει καταρτισθεί ακόμη ένας σαφής και αδιαφιλονίκητος πίνακας των πληθυσμών των νησιών μας και των ιπποτών.

Αντλούμε στοιχεία για τους αριθμούς των ιπποτών και τον πληθυσμό των νησιών μας από διάσπαρτα στοιχεία που αναφέρονται από ιστορικούς, περιηγητές και συγγραφείς.

Ενα από τα πολλά και δικαιολογημένα ερωτήματα των πολλών αναγνωστών της εφημερίδας μας είναι: Πόσοι ήταν οι ιππότες της Ρόδου; Ενα είναι βέβαιο: ότι Ιππότες της Ρόδου ήταν πάντοτε ολιγάριθμοι.

Αναφέρεται πως όταν οι ιππότες ξεκίνησαν από την Κύπρο για να πάρουν τα Δωδεκάνησα, δεν ήταν πάνω από εκατό, μάλιστα κάποιος ιστορικός επιμένει πως ήταν μόνο ογδόντα!

Από τα 1309 μέχρι το 1522, όταν οι ιππότες ήταν κύριοι των νησιών μας, αναφέρονται διάφοροι αριθμοί. Το έτος 1348, αναφέρεται πως όλοι οι ιππότες που ζούσαν στη Ρόδο, στα Δωδεκάνησα και σε όλη την Ευρώπη, δεν ξεπερνούσαν τους 500. Το έτος 1399 αναφέρεται πως είναι στη Ρόδο 63 ιππότες του Αγίου Ιωάννου, αλλά από τη Γλώσσα της Προβηγκίας.

Στα 1440, σε μια περίοδο δύσκολη για τη Ρόδο, τα Δωδεκάνησα και τους Ιππότες, όλοι οι ιππότες μετρούνται μόνο δύο εκατοντάδες. Στα 1459 το μεγάλο συμβούλιο του Τάγματος των Ιππότων, αποφάσισε πως είναι απαραίτητο για το Τάγμα να μένουν στη Ρόδο μόνιμα 180 αδελφοί και 30 ιερείς για τις ανάγκες της Ρόδου.

Υπάρχει ακόμη ένας κανονισμός του τάγματος του έτους 1466, που αναφέρει πως στο Κοινόβιο της Ρόδου, ζουν 350 ευγενείς ιππότες, δηλαδή ανώτεροι ιππότες.

Από αυτούς οι 300 έπρεπε να είναι ιππότες πρώτης τάξεως, 30 παπάδες, και 20 ιππότες μικρών αξιωμάτων.

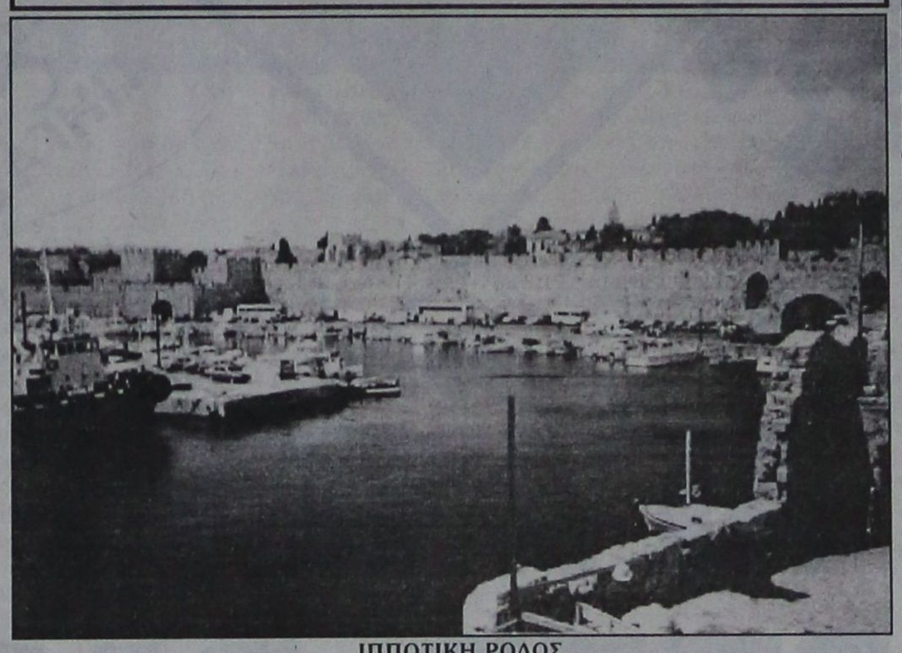

ΙΠΠΟΤΙΚΗ ΡΟΔΟΣ

Οι ιππότες μέσα στη Ρόδο δεν ξεπερνούσαν τα 600 άτομα, αλλά υπήρχαν ιππότες του τάγματος σε όλη την Ευρώπη *ΦΩΤΟ: Θεοφάνης Μπογιάννος*

Στα 1478 αναφέρονται 450 ιππότες που θεωρούνται απαραίτητοι για την άμυνα του νησιωτικού κράτους των ιπποτών. Στα 1493 καταγράφονται 400 ιππότες. Στα 1512 μετριούνται οι ιππότες στους 410, και στα 1516 στους 550.

Και τέλος, στα 1522 όταν Ρόδος και Δωδεκάνησα έπεσαν στους Αγαρηνούς, οι ιππότες ήταν 600!

Επίσης οι ιππότες σε ώρες κινδύνου είχαν μισθοφόρους από διάφορα χριστιανικά κράτη, τους οποίους πλήρωναν αδρά. Ακόμη: οι ιππότες είχαν για ώρες κινδύνου και πολιορκίας τους Ελληνες ορθόδοξους χριστιανούς, ιδίως για το ναυτικό.

Πόσοι ήταν όμως οι Ροδίτες σε όλο το νησί μας. Στα 1420, οι Ροδίτες της πόλης και του νησιού είναι 18.000, το έτος 1475, έφτασαν τις 15.000 και στα 1522, όταν οι Αγαρηνοί έκλεψαν το νησί μας, οι ιππότες ήταν 600 και οι Ροδίτες 13.000 σε όλο το νησάκι μας.

Πόσοι ήταν όμως όλοι οι Δωδεκανήσιοι στα παλιά χρόνια των ιποτών και των Αγαρηνών. Ολα τα Δωδεκάνησα στα 1420 είχαν 44.000 ψυχές, στα 1750 έφτασαν τις 767.000, στα 1912 μέτρησαν 149.530 άτομα και στα 1941 μόνον 129.235 Δωδεκανήσιους.

Τέλος για τις μέρες μας: στα 1971, όλα τα Δωδεκάνησα είχαν 120.500 ανθρώπους και στα 1991, στην τελευταία απογραφή 163.476 άτομα.

Η Ρόδος ως πόλη είχε στα 1991 ακριβώς 43.400 άτομα από τα οποία οι 42.400 ζουν στην πόλη, οι 346 στα Κρητικά και οι 811 στα Σγουρού.

Οι Ιππότες έφυγαν από τα Δωδεκάνησα το πρωί της 1ης Ιανουαρίου 1523 και εγκαταστάθηκαν αρχικά στην Κρήτη, μετά στη Σικελία και στα 1530 στη Μάλτα, όπου ονομάσθηκαν: Ιππότες της Μάλτας.

ΑΝΑΚΟΙΝΩΣΗ

Επειδή ανακαινίζουμε το κατάστημά μας, διαθέτουμε τον περιορισμένο αριθμό οικιακών συσκευών της έκθεσης σε τιμές κόστους:

Ενδεικτικά αναφέρουμε τα παρακάτω:

1. Ψυγεία	από	40.000 δρχ.
2. Καταψύκτες	»	60.000 »
3. Κουζίνες μικτές και ηλεκτρικές	»	100.000 »
4. Φουρνάκια με εστίες	»	20.000 »
5. Πλυντήρια ρούχων μικρά	»	35.000 »
6. » » μεγάλα	»	120.000 »
7. Πλυντήρια πιάτων	»	50.000 »
8. Μικροσυσκευές, ηλ. σίδερα, τοστιέρες, μίξερ, κουζινομηχανές	»	3.000 »
9. Ανεμιστήρες	»	3.500 »
10. Τηλεοράσεις έγχρωμες	»	60.000 »
11. » ασπρόμαυρες	»	20.000 »
12. Τηλέφωνα	»	3.000 »
13. Αυτόματοι τηλεφωνητές	»	15.000 »

● ΠΡΟΣΟΧΗ: Ο αριθμός των συσκευών είναι περιορισμένος

ΑΡΕΤΗ ΒΟΥΤΥΡΑΚΗ

ΔΩΔ. ΝΕΟΛΑΙΑΣ 16 ΤΗΛ.: 22644, 78031

PIRJO TOURS

ΦΙΝΛΑΝΔΙΑ

Από Ρόδο με επιστροφή με



OLYMPIC AIRWAYS

σε τιμή προσφοράς

Φθηνά εισιτήρια ΓΙΑ ΟΛΟ ΤΟΝ ΚΟΣΜΟ

Λόγω των γενεθλίων του πρακτορείου μας 8 χρόνια και της αλλαγής διευθύνσεώς μας

ΔΗΛΩΣΤΕ ΑΜΕΣΩΣ ΣΥΜΜΕΤΟΧΗ ΜΕ ΤΟ ΝΑ ΕΠΙΣΚΕΦΘΕΙΤΕ ΤΟ ΠΡΑΚΤΟΡΕΙΟ ΜΑΣ

PIRJO TOURS

Γ. ΛΕΟΝΤΟΣ 23

ΤΗΛ. 21034 - 36785 - 33537 FAX 21042

698 X30/11

ΤΟ ΤΟΥΡΙΣΤΙΚΟ ΓΡΑΦΕΙΟ

PEGASOS TRAVEL

ΠΡΟΣΦΕΡΕΙ

ΣΤΟΥΣ ΑΞΙΟΤΙΜΟΥΣ ΠΕΛΑΤΕΣ ΤΟΥ:

ΠΑΡΙΣΙ DISNEYLAND 8 ημέρες

Ξενοδοχείο 2* περιφερειακό 129.000 ημιδιατροφή
» 3* κεντρικό 144.00 ΒΒ »

ΛΟΝΔΙΝΟ 4 ημέρες
ΜΑΡΟΚΟ 7 ημέρες
ΠΗΛΙΟ ΜΕΤΕΩΡΑ 8 ημέρες
ΘΕΣΣΑΛΟΝΙΚΗ Β. ΕΛΛΑΔΑ 8 ημέρες
Αναχώρηση 27/11 ΤΙΜΗ 84.000 δρχ.

■ **PRESIDENT Α' ΚΑΤΗΓΟΡΙΑΣ**
● Μονόκλινο 6.500 Β.Β.
● Δίκλινο 8.500 Β.Β.
● Τρίκλινο 10.500 Β.Β.

■ **ASTOR HOTEL**
● Μονόκλινο 7.500 Β.Β.
● Δίκλινο 10.000 Β.Β.
● Τρίκλινο 13.000 Β.Β.

■ **RIVA HOTEL Α' Μιχαλακοπούλου**
● Μονόκλινο 7.800 Β.Β.
● Δίκλινο 10.000 Β.Β.
● Τρίκλινο 13.400 Β.Β.

■ **CHRISTINA Β' Στήλες Ολυμπίου Διός**
● Μονόκλινο 6.700 Β.Β.
● Δίκλινο 8.900 Β.Β.
● Τρίκλινο 11.700 Β.Β.

■ **ALEXANDROS Β' Πλατεία Μαβίλη - Αμπελόκηποι**
● Μονόκλινο 6.700 Β.Β.
● Δίκλινο 8.900 Β.Β.
● Τρίκλινο 11.700 Β.Β.

■ **PARTHENON HOTEL Α' Στήλες Ολυμπίου Διός**
● Μονόκλινο 19.200 Β.Β.
● Δίκλινο 11.500 Β.Β.
● Τρίκλινο 15.000 Β.Β.

ΠΕΝΤΕ ΜΟΝΑΔΙΚΕΣ ΤΑΞΙΔΙΩΤΙΚΕΣ ΕΜΠΕΙΡΙΕΣ ΣΕ SUPER TIMES

3ημέρες ΙΤΑΛΙΑ	34.000
5ημέρες ΡΩΜΗ περιήγηση και αγορές	64.000
7ημέρες ΡΩΜΗ-ΦΛΩΡΕΝΤΙΑ-ΒΕΝΕΤΙΑ	94.500
6ημέρες ΚΥΑΝΗ ΑΚΤΗ-ΝΙΚΑΙΑ-ΜΟΝΑΚΟ-ΚΑΝΝΕΣ	79.500
7ημέρες ΙΝΣΜΠΡΟΥΚ-ΜΟΝΑΧΟ	106.500
6ημέρες ΦΛΩΡΕΝΤΙΑ-ΠΙΖΑ-ΣΙΕΝΑ-ΣΑΝ ΤΖΙΜΙΝΙΑΝΟ	82.500

ΑΚΟΜΗ ΤΟ ΓΡΑΦΕΙΟ ΜΑΣ ΔΙΑΘΕΤΕΙ ΑΤΜΟΠΛΟΪΚΑ ΚΑΙ ΑΕΡΟΠΟΡΙΚΑ ΕΙΣΙΤΗΡΙΑ ΕΣΩΤΕΡΙΚΟΥ - ΕΞΩΤΕΡΙΚΟΥ, ΕΚΔΡΟΜΕΣ ΠΑΚΕΤΑ ΓΙΑ ΟΛΟ ΤΟΝ ΚΟΣΜΟ.

Για περισσότερες πληροφορίες στα τηλέφωνα:
73455 - 75879 - 35504 FAX 35504
ΚΑΝΑΔΑ 87. ΑΓ. ΝΙΚΟΛΑΟΣ - ΡΟΔΟΣ
Εκ της Διευθύνσεως
Καρατζιάς Μιχαήλ

X650-30/11



Μοντέρνα Τεχνολογία και Παράδοση

ΓΕΝΙΚΗ ΤΕΧΝΙΚΗ - έτοιμο μπετόν

Η ΓΕΝΙΚΗ ΤΕΧΝΙΚΗ

συνεχίζει την παράδοση που έχει δημιουργήσει στον **ΟΙΚΟΔΟΜΙΚΟ ΤΟΜΕΑ** δίνοντας όπως πάντα τις πιο αποτελεσματικές και συμφέρουσες λύσεις...

Επιμένοντας για 18 χρόνια στην υψηλή ποιότητα, στη συνέχεια και την άμεση εξυπηρέτηση, δημιουργήσαμε **ΠΑΡΑΔΟΣΗ** στην παραγωγή **ΕΤΟΙΜΟΥ ΜΠΕΤΟΝ**, παράλληλα με την ανάληψη Δημοσίων & Ιδιωτικών Εργων μεγάλης κλίμακας.

20 σύγχρονες μπετονιέρες,
5 πρέσσες,
2 σταθμοί παραγωγής ΜΠΕΤΟΝ
ΣΤΗ ΡΟΔΟ ΚΑΙ ΣΤΟ ΓΕΝΝΑΔΙ
ιδιόκτητο εργαστήριο ελέγχου -
μελέτης σύνθεσης του ΜΠΕΤΟΝ και
πλήρες δίκτυο ραδιοτηλεφώνων,
θα είναι στη διάθεσή σας αν
θελήσετε να συνεργαστούμε.

ΣΤΑΘΜΟΣ ΜΠΕΤΟΝ ΡΟΔΟΥ: ΤΗΛ. 0241 / 61485, 62323
ΣΤΑΘΜΟΣ ΜΠΕΤΟΝ ΓΕΝΝΑΔΙΟΥ: ΤΗΛ. 0244 / 43176, 43470
ΚΕΝΤΡΙΚΑ ΓΡΑΦΕΙΑ: Αρκαδίου 2, Ρόδος
Τηλ. 0241 / 22186, 28058, 22968

★★★★★ RODOS PALACE
Resort Hotel • Convention Center

Το πολυτελέστερο ξενοδοχειακό συγκρότημα διακοπών της χώρας (785 δωματίων), με το μεγαλύτερο Διεθνές Συνεδριακό Κέντρο (3500 ατόμων), ζητεί τα παρακάτω δύο στελέχη:

1. ASSISTANT MARKETING & P.R. MANAGER

Προκειμένου να ασχοληθεί ενεργά με την χάραξη και την υλοποίηση της διαφημιστικής και επικοινωνιακής πολιτικής, την προώθηση των πωλήσεων, την έρευνα αγοράς και την δημιουργία αποτελεσματικών δημοσίων σχέσεων με τους πελάτες και τα Μ.Μ.Ε.

2. ASSISTANT SALES & CONFERENCE MANAGER

Προκειμένου να ασχοληθεί με την ανάπτυξη και προώθηση συνεδρίων στην Ελλάδα και το εξωτερικό, καθώς επίσης με την διοργάνωση, τον συντονισμό και την πλήρη διεκπεραίωση διεθνών συνεδρίων, εκθέσεων και συναφών ξενοδοχειακών εκδηλώσεων.

Οι ιδανικοί υποψήφιοι θα πρέπει να είναι έως 35 ετών, απόφοιτοι Ελληνικού ή ξένου Πανεπιστημίου ή Τουριστικών Σχολών και να διαθέτουν μεταπτυχιακό τίτλο στο Marketing και την Διοίκηση ξενοδοχειακών επιχειρήσεων ή εκτενή εμπειρία στα εν λόγω αντικείμενα.
Απαραίτητη θεωρείται η άριστη γνώση της Ελληνικής και Αγγλικής γλώσσας, καθώς επίσης και η χρήση H/Y (Word, Excel κλπ.). Οποιαδήποτε επιπλέον προσόντα θα συνεκτιμηθούν στην αξιολόγηση.

Οι ενδιαφερόμενοι μπορούν να αποστείλουν το βιογραφικό τους μαζί με μία φωτογραφία στην διεύθυνση:

Ξενοδοχείο Ρόδος Παλάς
Λεωφ. Ιαλυσού, Τ.Θ. 121, Ιξιά, Ρόδος 851 00
Τηλ. (0241) 25222, Fax: (0241)25350
Υπ' όψιν Κου Γ. Μπαρμπούτη
Η απόλυτη εχεμύθεια θεωρείται αυτονόητη.

M30-27/11

SYM - SCOOTERS - POLINI - SPLITFIRE

ΠΡΩΤΑΘΛΗΜΑ CHAMPIONSHIP

ALFA CLUB

ΣΥΛΛΟΓΟΣ ΦΙΛΩΝ ΜΟΤΟΣΥΚΛΕΤΑΣ ΡΟΔΟΥ ΠΗΓΑΣΟΣ

AGIP TROPHY 1996

ΑΓΩΝΕΣ SCOOTER RACES

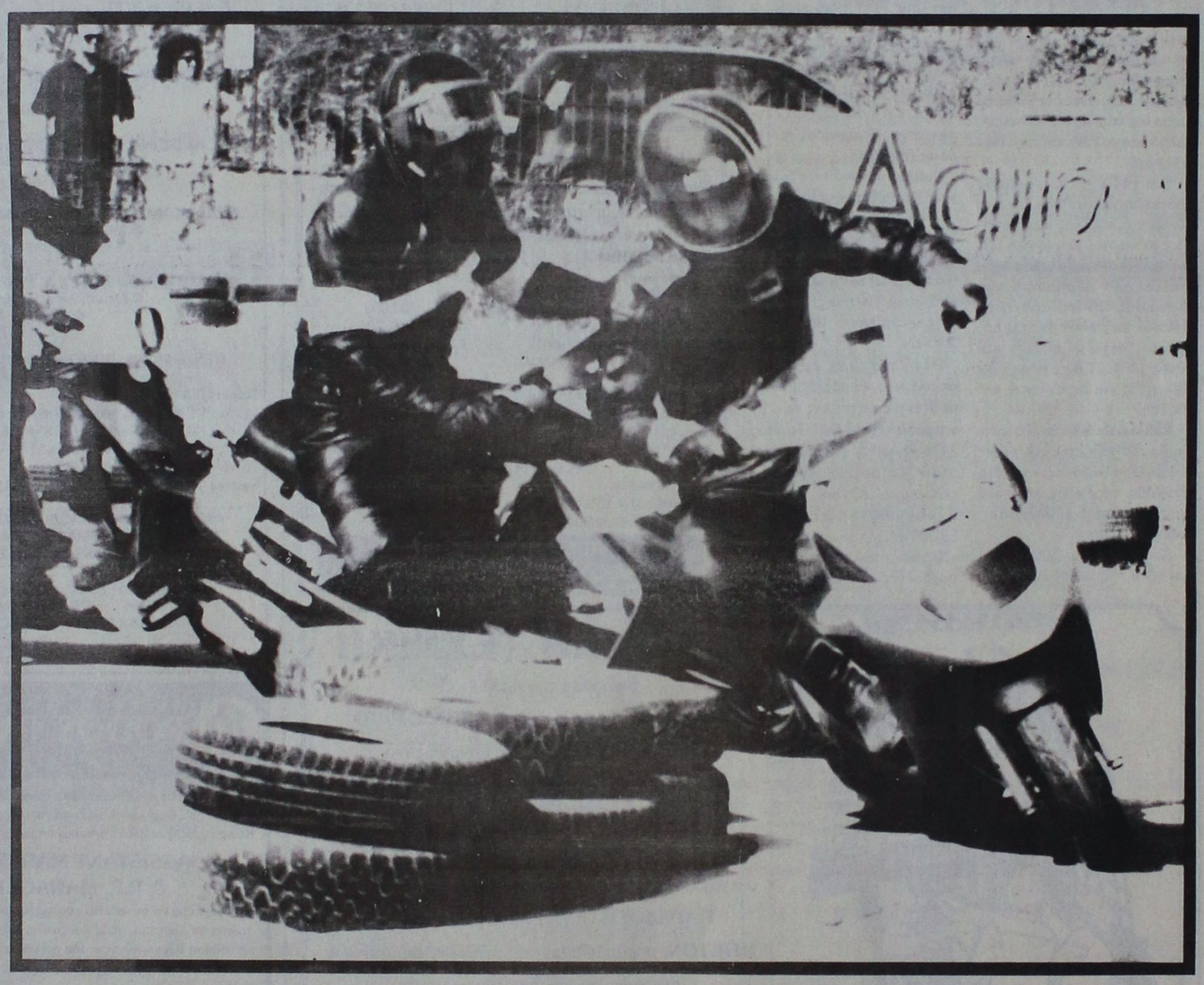

ΚΥΡΙΑΚΗ 5ος 24-11-96

Ωρα: 11π.μ.

Πίστα: ΛΑΡΔΟΣ

RXK
ΚΙΒΙΛΓΚΗΜ ΧΟΥΣΕΪΝ
Γνήσια ανταλλακτικά - Αξεσουάρ - Service * YAMAHA - SUZUKI - KAWASAKI - HONDA
Κολοκοτρώνη 9 - Ρόδος Τηλ. 0241-20779

ΣΥΜΜΕΤΟΧΕΣ 5ΟΥ ΑΓΩΝΑ AGIP TROPHY '96

Κατηγορία OPEN 70 cc

2. ΜΠΡΟΚΟΣ ΔΗΜΗΤΡΙΟΣ
AGIP -CHENG - SHIN
8. ΣΕΡΦΑΣ ΔΗΜΗΤΡΙΟΣ
M.X. TEAM
10 ΔΡΑΚΟΣ ΣΑΚΕΛΛΑΡΗΣ
ΣΤΑΥΡΑΣ Α.Ε. - JOE BAR
11. ΑΝΤΩΝΙΟΥ ΙΩΑΝΝΗΣ
RXK - POLLINI
12. ΑΝΤΩΝΙΟΥ ΜΙΚΕΣ
RXK - SYM
13. ΦΙΛΙΠΠΟΥ ΦΙΛΗΜΩΝΑΣ
ΒΑΚΑΡ Α.Ε.
18. ΚΑΜΠΟΥΡΑΚΗΣ ΣΤΑΥΡΟΣ
ΚΑΜΠΟΥΡΑΚΗΣ - ΣΤΑΥΡΑΣ Α.Ε.
23. ΑΤΣΙΔΗΣ ΝΙΚΟΛΑΟΣ
ΣΤΑΥΡΑΣ Α.Ε. - ΑΤΣΙΔΗΣ SERVICE
25. ΜΙΧΕΛΗΣ ΔΗΜΗΤΡΙΟΣ
JIMMY'S ΕΛΑΣΤΙΚΑ
26. ΜΗΤΣΟΠΟΥΛΟΣ ΕΛΕΥΘΕΡΙΟΣ
FREE WIND

Κατηγορία NORMAL 50 cc

4. ΛΟΥΛΟΥΡΓΑΣ ΣΤΑΥΡΟΣ
ΜΟΤΟ ΣΤΑΥΡΟΣ - MALAGUTI
5. ΑΡΝΑΟΥΤΑΚΗΣ ΑΥΓΟΥΣΤΙΝΟΣ
ΜΟΤΟ ΣΤΑΥΡΟΣ - MALAGUTI
6. ΚΙΛΑΣΙΝ ΜΟΥΣΤΑΦΑ
ΜΟΤΟ ΚΙΛΑΣΙΝ - MALAGUTI
9. ΦΩΤΕΙΝΟΣ ΜΙΧΑΛΗΣ
ΜΟΤΟ ΚΩΣΤΑΣ - KYMCO
14. ΜΑΝΟΥΣΑΚΗΣ ΓΕΩΡΓΙΟΣ
SYM JET - MOTO RHODOS CLUB
18. ΑΛΜΠΑΝΙΔΗΣ ΜΙΧΑΛΗΣ
ΚΑΜΠΟΥΡΑΚΗΣ - ΣΤΑΥΡΑΣ Α.Ε.
21. ΣΑΛΟΝΙΚΙΟΣ ΠΑΝΤΕΛΗΣ
HONDA MOTO RODOS
22. ΔΟΥΚΙΑΝΟΣ ΣΠΥΡΟΣ
TOLIS MOTO - SILCOLENE

ΒΑΘΜΟΛΟΓΙΑ
OPEN 70cc

1. ΔΡΑΚΟΣ ΣΑΚ.	66
2. ΣΕΡΦΑΣ ΔΗΜ.	64
3. ΑΤΣΙΔΗΣ ΝΙΚ.	47
4. ΦΙΛΙΠΠΟΥ ΦΙΛ.	40
5. ΚΑΜΠΟΥΡΑΚΗΣ ΣΤ.	28
6. ΑΝΤΩΝΙΟΥ ΜΙΚ.	27
7. ΜΙΧΕΛΗΣ ΔΗΜΗΤΡ.	25
8. ΣΑΛΟΝΙΚΙΟΣ ΠΑΝΤ.	25
9. ΜΗΤΣΟΠΟΥΛΟΣ ΕΛ.	14
10. ΜΠΡΟΚΟΣ ΔΗΜ.	8

ΒΑΘΜΟΛΟΓΙΑ
NORMAL 50cc

1. ΛΟΥΛΟΥΡΓΑΣ ΣΤΑΥΡΟΣ	72
2. ΔΟΥΚΙΑΝΟΣ ΣΠΥΡΟΣ	66
3. ΣΑΛΟΝΙΚΙΟΣ ΠΑΝΤΕΛΗΣ	55
4. ΑΡΝΑΟΥΤΑΚΗΣ ΑΥΓΟΥΣΤ.	44
5. ΜΑΝΟΥΣΑΚΗΣ ΓΕΩΡΓ.	36
6. ΦΩΤΕΙΝΟΣ ΜΙΧΑΛΗΣ	34
7. ΚΙΛΑΣΙΝ ΜΟΥΣΤΑΦΑ	33
8. ΑΛΜΠΑΝΙΔΗΣ ΜΙΧ.	10
9.ΠΟΤΣΟΣ ΣΑΒΒΑΣ	10

SYM - SCOOTERS - POLINI - SPLITFIRE

Ματιές στα σπορ

ΕΠΣΔ Η Μικτή Νέων "φιλικό" με το Δωριέα

Φιλικό αγώνα με το Δωριέα θα δώσει τη Δευτέρα στο Εθνικό Στάδιο, η Μικτή Νέων της ΕΠΣΔ. Για το λόγο αυτό, καλούνται να βρίσκονται εκεί στις 2.15 μ.μ. οι εξής παίκτες:

Μπεκιάρης, Αρχοντούλης, Τόλος, Γ. Σάββενας (ΑΕΠ), Λεβέντης, Γεωργαλλής, Χειμωνέτος (Ορφέα), Χιάμπολης, Διακάκης, Ζαχαρίας (Διγενή), Μουσακίνιας, Ντρίτσης (Ατρόμητου Δ.), Μαΐλης, Κιούσης, Γιαννικάκης, (Φοίβου), Καντιμοίρης (Απόλλωνα Καλ.), Παπαναγιώτου (Αρη Αρχ.), Δανάς (ΑΕ Κάστρου), Σάββενας Εμ. (Αγ. Ισιδώρου), Σακκάς (Κλεόβουλου),Παπαγεωργίου (Αστέρα Π., Μοντιάδης, Ευαγόρα), Χαλίκος (Καλυμνιακού), Συλαϊδόπουλος (Ανταγόρα) και Τσατσακλάς (Αντιμάχου).

Από τον ενωσιακό τεχνικό Τσαμπίκο Παπανικολάου, καλούνται επίσης, την Τετάρτη 27 Νοεμβρίου στα γραφεία της ΕΠΣΔ για προπόνηση, οι εξής παίκτες των Παίδων:

Φωτεινής, Αλμπανίδης, Καβάσιλας, Νικολίτσης, Κώνστας, Αττιτής, Σπάρταλης, Μόσχος, Μακρυδημήτρης, Κιούσης, Σπανός, Αμπελάς, Αχιολάς, Παπανικολάου, Τσακίρης, Παναγιωτάκης Σ., Χατζηθεοδωράκης, Χίνιζιος, Κυριαζής, Παφιάκης, Γκότσιας, Καλογήρου, Χριστοδούλου, Αθανασίου, Σαλαμαστράκης, Λεβέντης, Καντιμοίρης, Κουντούρης, Μοντιάδης, Μάμμης, Ατσαλάκης και Αμαδής.

ΚΟΛΟΣΣΟΣ Προπονήθηκε ο Μπελάγιας

Ευχάριστες είναι οι εξελίξεις από την κατάσταση του παίκτη του Κολοσσού Θωμά Μπελάγια!

Ο 25χρονος, που είχε ενοχλήσεις στους προσαγωγούς, έδωσε κανονικά το "παρών" στη χθεσινή προπόνηση, δείχνοντας ότι είναι έτοιμος να παίξει στο αυριανό εντός έδρας αγώνα με τη Δάφνη Δαφνίου (5μ.μ.).

Ετσι, ο κώουτς Παναγιώτης Κοντογιάννης τον συμπεριέλαβε στη δεκάδα.

Οι υπόλοιποι παίκτες που έχει στη διάθεση του, είναι οι : Μαρκάκης, Γκόνος, Κατσίκης, Μπάλης, Κοκορόγιαννης, Φωτεινός, Τσέρκης, Σάββας και Μυλωνάς.

ΠΟΛΟ Δύσκολες "μάχες" δίνουν οι Παίδες του Υ.Σ.Ρόδου

Πολύ δύσκολο έργο έχει σήμερα και αύριο, η παιδική ομάδα πόλο τού "Υγρού Στίβου Ρόδου".

Εν' όψει της ημιτελικής φάσης του πρωταθλήματος που γίνεται στην Αθήνα, η ομάδα του νησιού μας καλείται να αντιμετωπίσει τα ισχυρά συγκροτήματα των Χανίων (πρώτη θέση πέρυσι), του Εθνικού (τέταρτος), του Χαλανδρίου (έκτος), και του Αρίωνα Γλυφάδας.

Στην αποστολή του Υγρού Στίβου Ρόδου μετέχουν οι: Σωτρίλλης, Διακογιάννης, Πολυχρόνης, Στέργαρος, Μαρκιού, Μαυρίκος, Καρακατσάνης, Σεΐτης. Την ομάδα συνοδεύει ο προπονητής Κώστας Καμπέρης.

ΑΠΟ ΤΗΝ «AUTO CENTER - Μ. ΚΩΣΤΑΚΗΣ ΑΕΒΕ»,
ΑΝΤΙΠΡΟΣΩΠΕΙΑ FIAT ΔΩΔΕΚΑΝΗΣΟΥ

ΖΗΤΕΙΤΑΙ ΣΤΕΛΕΧΟΣ ΜΕ:
- ΔΙΟΙΚΗΤΙΚΕΣ ΚΑΙ ΟΡΓΑΝΩΤΙΚΕΣ ΙΚΑΝΟΤΗΤΕΣ
- ΤΕΧΝΙΚΕΣ ΓΝΩΣΕΙΣ ΣΤΑ ΑΥΤΟΚΙΝΗΤΑ
- ΓΝΩΣΗ ΧΕΙΡΙΣΜΟΥ PC
- ΠΡΟΫΠΗΡΕΣΙΑ
- ΗΛΙΚΙΑΣ ΑΝΩ ΤΩΝ 30 ΕΤΩΝ

ΠΛΗΡΟΦΟΡΙΕΣ - ΒΙΟΓΡΑΦΙΚΟ
ΤΗΛ.: 82000 - FAX: 82004
X639-30/11

ΦΕΥΓΟΥΜΕ!!
ΔΕΥΤΕΡΑ 2 ΔΕΚΕΜΒΡΙΟΥ
ΙΤΑΛΙΚΗ ΣΕΡΕΝΑΤΑ
ΜΠΟΛΩΝΙΑ - ΒΕΝΕΤΙΑ - ΦΛΩΡΕΝΤΙΑ
ΡΩΜΗ - ΒΑΤΙΚΑΝΟ - ΠΟΜΠΗΪΑ
ΟΔΙΚΩΣ 7 ΗΜΕΡΕΣ
ΜΟΝΟ ΜΕ 85.000

Περιλαμβάνει:
*Εισιτήρια πλοίων σε καμπίνες ΑΒ3 και ΑΒ4 με μπάνιο
*Μετακινήσεις με πολυτελές πούλμαν σύμφωνα με το πρόγραμμα
Διαμονή σε επιλεγμένα ξενοδοχεία 3 και 4*
*Ημιδατροφή (4 προγεύματα και 4 δείπνα)
*Αναφερόμενες ξεναγήσεις / περιηγήσεις
*Έμπειρο συνοδό του γραφείου μας
*Ομαδική ταξιδιωτική ασφάλιση

Δεν περιλαμβάνει:
*Λιμενικά τέλη
*Εισόδους μουσείων και αρχ. χώρων
*Φιλοδωρήματα, τηλεφωνήματα, ποτά, βαπορέτα
*Ό,τι αναφέρεται στο πρόγραμμα ως προαιρετικό
*Τα εισιτήρια Ρόδο - Αθήνα - Ρόδο

Ζορπίδης
ΤΟΥΡΙΣΤΙΚΟΣ ΟΡΓΑΝΙΣΜΟΣ
Μακαρίου 31 20625-30054
Ταξιδέψτε ΣΙΓΟΥΡΑ - ΑΝΕΤΑ - ΓΡΗΓΟΡΑ
X3

Ιάλυσος και «Ενωση» θα κυνηγήσουν τη νίκη

Πορεία ετοιμάζουν οι «SCORPIONS» ● Αυστηρά μέτρα η Αστυνομία

Σήμερα το πρωί θα ολοκληρώσουν την προετοιμασία τους, ο Ιάλυσος και η «Ενωση Ρόδου - Διαγόρα», για την αυριανή τους αναμέτρηση στο «Οικονομίδειο».

Ο προπονητής της «ερυθροκίτρινης» ομάδας Βασίλης Παπαχρήστου, καλείται ν'αποκλείσει έναν παίκτη, από τους 17 ετοιμοπόλεμους που έχει στη διάθεσή του.

Από την άλλη πλευρά, ο Ηλίας Αλεξιάδης έχει ήδη επιλέξει τους «16» της «Ενωσης» αφού αυτούς έχει μόνο!

Οι σίγουροι που δεν θ'αγωνιστούν είναι οι Παλαπάνης (τιμωρημένος), Λεβεντέρης, Χατζηπέτρος (τραυματίας), Μαθιός από την «Ενωση» και οι Κυπριώτης (τραυματίας), Ζίου (ανέτοιμος) από τον Ιάλυσο.

Οι «17» της γηπεδούχου ομάδας, είναι οι Ταχίρι, Αλεξανδρίδης, Κακλαμάνος, Καλημέρης, Καλλιμάνης, Κορμαρής, Μπαξεβάνογλου, Οικονόμου, Παπαδόπουλος, Παργιανάς, Πάττας, Πολιάς, Βαγ. Ράιος, Γ. Ράιος, Ράπο, Ταραμονλής και Τρούλλης.

Οι «16» της «Ενωσης», είναι οι Μπιλιάς, Ψαράς, Καραβόλιας, Λινάρδος, Μαλιάκας, Τσιβρινής, Χατζησταμάτης, Βρύζας, Καμπούρης, Καράμπης, Λαμπρόπουλος, Νικολής, Σαλπιγκτίδης, Τρούλλης, Χαραλάμπους και Πολυχρονίου.

Στις χθεσινές προπονήσεις:

➡Στο «Οικονομίδειο» εγκατέλειψε ο Καλλιμάνης, περισσότερο για προληπτικούς λόγους. Ακόμη, ο κ. Παπαχρήστου ζήτησε από τους παίκτες του να παίξουν γερά για τη νίκη, όπως κάνουν στα εντός έδρας παιχνίδια, χωρίς να φανατιστούν.

➡Στο Εθνικό Στάδιο, οι «ενωσίτες» έδειξαν να βρίσκονται σε μεγάλα κέφια. «Σκεφτόμαστε τους τρεις βαθμούς, μετά την απώλεια που είχαμε στην έδρα μας», δήλωσε ο κ. Αλεξιάδης. Αμέσως μετά την ολοκλήρωση του προγράμματος, οι παίκτες πήραν χρήματα, που αντιστοιχούσαν σε μισθό και δόση συμβολαίου.

Ο σύνδεσμος φιλάθλων Ιαλυσού «Σκόρπιονς κλαμπ», καλεί όλους τους φιλάθλους του Ιάλυσου να στηρίξουν την επαναλειτουργία του συνδέσμου. Επίσης, καλούνται να βρίσκονται την Κυριακή στις 2μ.μ. στα φανάρια της Ιαλυσού (έξω από το αστυνομικό τμήμα) με σκοπό να γίνει πορεία ως το «Οικονομίδειο».

Ας βοηθήσουμε όλοι μαζί την ομάδα μας, να πετύχει το στόχο της».

● Η Αστυνομική Διεύθυνση Δωδεκανήσου έχει λάβει μέτρα, έτσι ώστε, το ντέρμπυ να κυλήσει ήρεμα, τόσο κατά τη διάρκεια του αγώνα όσο και κατά την προσέλευση και έξοδο των φιλάθλων από το «Οικονομίδειο».

Ο πρωτοπόρος Διγενής δοκιμάζεται στη Λίνδο

Στα Κοσκινού αντιμέτωποι ΑΕΠ και Διαγόρας Βατίου

Στη Λίνδο δοκιμάζεται σήμερα ο πρωτοπόρος του 1ου ομίλου της Α' Κατηγορίας, Διγενής Κοσκινού.

Η ομάδα του Μιχάλη Δράκου θ'αντιμετωπίσει τον τοπικό Κλεόβουλο.

Στο 2ο όμιλο, ο Απόλλων Καλυθιών, που προηγείται στη βαθμολογία, έχει ρεπό, ενώ στο πιο ενδιαφέρον παιχνίδι της ημέρας, ΑΕΠ και Διαγόρας Βατίου συναντιούνται στα Κοσκινού.

- Το πρόγραμμα των αγώνων:

Α' ΚΑΤΗΓΟΡΙΑ
1ος όμιλος
(7η αγωνιστική)

➡ Κέφαλος: Νικαγόρας-ΛΕΡΑ (Αναγνώστου) Τσαγγάρης, Σιδηρόπουλος, Βασιλείου.
➡ Λίνδος (2.45 μ.μ.): Κλεόβουλος-Διγενής (Στεφανάρας) Χάλαντας, Κάπρος, Μοσχούς (Χατζημανώλης)
➡ Δημυλιά (2.45 μ.μ.):Ατρόμητος-Κλεάνθης (Δημητράς) Παπανικολάου, Καρίκης, Σακελλαρίδης (Κόντζος)
➡ Μαριτσά (2.45 μ.μ.): Ηρακλής Μαρ.-Ευαγόρας (Ψαρράς) Ζαννετίδης, Κάζας, Μίχας (Αργυρίου).

2ος όμιλος
(7η αγωνιστική)

➡ Παστίδα (12 μ.): Αστέρας Παστ.-Καλυμνιακός (Κωνσταντίνου) Καλαθενός, Καρίκης, Κάτρος (Κυπραίος)
➡"Καρακόνερο"(2.45 μ.μ.): Λωριέας-Ορφέας (Αγγελόπουλος) Μιχαλάκης, Ανάστασου, Γενής (Χρυσανθής)
➡Πάτμος (2.45 μ.μ.): Ξάνθος-Λακουσίλαος (Μελιανός) Λάμπρου, Φωτίου, Καστής
➡Κοσκινού (2.45 μ.μ.): ΑΕΠ-Διαγόρας Βατ. (Κυπραίος) Καραχάλιος, Τσούλλος, Βασιλείου (Κώστας)

Β' ΚΑΤΗΓΟΡΙΑ
1ος όμιλος
(6η αγωνιστική)

➡ Παστίδα (2.45 μ.μ.): Δαμάγητος-Αναγέννηση Ρόδου (Παπαγεωργίου) Φραγκίνης, Μιτζιρίκης, Σταυριανός
➡ Μαλώνα (2.45 μ.μ.): Αγ. Γεώργιος-Ερμής (Ντάκας) Τριανταφύλλου, Κατταβενός, Ορφανός

2ος όμιλος
(6η αγωνιστική)

➡Αφάντου (2.45 μ.μ.): Πολύστρατος-Ασπίδα Απ. (Κασέρης) Ταράλης, Αργυρίου, Καψάσκης
➡Φάνες (2.45 μ.μ.): Ευκλής-Θύελλα Πυλ. (Ελένης) Μαραβέλιας, Μαυρουδάκης, Ζανεττής

ΟΜΙΛΟΣ ΝΗΣΩΝ
Υποόμιλος Κω
(3η αγωνιστική)

➡Κως (2.45 μ.μ.):ΠΑΟ Κω-Αντίμαχος (Ορφανουδάκης) Βασιλείου, Μπιρλής, Τσίχλης
➡Πυλί (2.45 μ.μ.):Πυλί-Ανταγόρας (Παπαδημητρίου) Πανάτος, Κάκιας, Πλάτσης

Γ' ΚΑΤΗΓΟΡΙΑ
(3η αγωνιστική)

➡Δαματριά (11.30 π.μ.): Δήμητρα-Σύμη: Μαυρουδάκης, Ζαννετής, Ορφανός
➡Κατταβιά (2.45 μ.μ.): ΑΕ Κατταβιάς-Ηλιος:Κατσιδώνης, Σταματάκης, Δημητράς

«Πρώτη νίκη εκτός έδρας» θέλει σήμερα ο Φοίβος

Παίζει με τον Αρη Κάμπου στη Χίο

Το παιχνίδι με τον Αρη Κάμπου στη Χίο, φαινομενικά είναι εύκολο, όμως οι ποδοσφαιριστές του Φοίβου, έχοντας την πικρή εμπειρία από το εκτός έδρας παιχνίδι με τον Παγκορινθιακό, πριν μερικές ημέρες, σε καμία περίπτωση δεν σκέφτονται έτσι!

Ο λόγος, φυσικά, για τη σημερινή αναμέτρηση των δύο ομάδων που θα ξεκινήσει στις 2.45μ.μ. για το πρωτάθλημα της Δ΄ Εθνικής (2ος όμιλος).

Οι παίκτες του Σταύρου Σταύρου έχοντας να γευτούν τη χαρά των τριών βαθμών εδώ και δύο αγωνιστικές (με Παγκορινθιακό και Αρη Αρχ.), θα προσπαθήσουν σήμερα να κατακτήσουν τη νίκη που θα είναι παράλληλα, και η πρώτη τους εκτός έδρας.

Ο κ. Σταύρου τόνισε στους παίκτες του, ότι δεν πρέπει να πάρουν υπεροπτικά τον αντίπαλο, αλλά να τον προσέξουν ιδιαίτερα. Με σωστό και πειθαρχημένο παιχνίδι, ο Φοίβος θα είναι πολύ κοντά στο να πανηγυρίσει τη νίκη.

Τις υπηρεσίες τους δεν θα μπορέσουν να προσφέρουν, ο τιμωρημένος Σεβδαλής και ο τραυματίας Ξύπας.

Οι παίκτες που υπολογίζει ο κ. Σταύρου, είναι οι: Μαλώτρας, Ζούρδης, Μάνος, Κίτσος, Κατριβέσης, Πίτσης, Δελαπόρτας, Γιαννικάκης, Κουρδουνάκης, Τσιμέττας, Στέλιος και Γιάννης Κρητικός, Διακοφιλιππής, Πότσος, Κλαδάκης και Παπαδόπουλος.

● Τον αγώνα θα διευθύνει ο Αθηναίος διαιτητής κ. Σελούλης, με επόπτες τους κ. Κοτσίδη, Γιαννόπουλο του ίδιου συνδέσμου.

ΒΟΛΕΥ Αρχίζει το «γυναικείο»

Αρχίζει σήμερα το τοπικό γυναικείο πρωτάθλημα βόλεϋ της Δωδεκανήσου στο Εθνικό Κλειστό γυμναστήριο της πόλης μας.

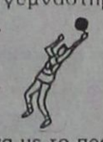

Σύμφωνα με το πρόγραμμα της πρεμιέρας, θα παίξουν:

Στις 4μ.μ.: Σταυρός - Απόλλων Απ. (Ζησίμου Δ., Πετσάλης Γ., Τουβράς Σ.)

Στις 6μ.μ.: Κλεάνθης - «Ενωση Ρόδου - Διαγόρα» (Πετσάλης Γ., Πάττας Σ., Πανιέρας Π.)

Συγχαρητήριο

Στον αγαπημένο μας φίλο ΣΤΕΛΙΟ ΓΚΙΑΛΗ του Ευαγγέλου, που πήρε το πτυχίο τοπογράφου - μηχανικού από το Αριστοτέλειο Πανεπιστήμιο Θεσ/νίκης θερμά συγχαρητήρια και καλή σταδιοδρομία.

Γιώργος - Βίκη
Πάγκαλη

4026-23/11

ΕΛΛΗΝΙΚΗ ΔΗΜΟΚΡΑΤΙΑ
ΝΟΜΑΡΧΙΑ ΔΩΔ/ΣΟΥ
ΕΠΑΡΧΙΑ ΡΟΔΟΥ
ΚΟΙΝΟΤΗΤΑ ΑΠΟΛΑΚΚΙΑΣ

ΛΑΪΚΗ ΣΥΝΕΛΕΥΣΗ

Σας καλούμε στη Λαϊκή Συνέλευση ΚΥΡΙΑΚΗ 24 ΝΟΕΜΒΡΙΟΥ και ώρα 10.30 στα γραφεία της Κοινότητας.

Θα γίνει ενημέρωση για τα προβλήματα του χωριού και θα συζητήσουμε μαζί προτάσεις για επίλυσή τους.

Ο Προεδρος Κοινότητας
Μανώλης Λέργος

ΧΛ-23/11

ΔΟΝΑ/ΤΟΥΡΝΟΥΑ ΣΚΑΚΙ Κέρδισαν στον 3ο γύρο οι Καράβας-Ρουσάκης

Με σκορ 4-2 κέρδισε η αθηναϊκή ομάδα τη ροδίτικη, στον 3ο γύρο του τουρνουά σκάκι που διοργάνει ο ΔΟΝΑ στις εγκαταστάσεις του.

Τις νίκες των γηπεδούχων, πέτυχαν οι Καράβας και Ρουσάκης.

Τ΄ αποτελέσματα:

1η σκακιέρα: Μπόστης-Καλέσης 0-1
2η σκακιέρα: Θεουλάκης-Κοφίδης 0-1
3η σκακιέρα: : Πλάτων-Καραγιάννης 0-1
4η σκακιέρα: Καράβας-Καραφίδης 1-0
5η σκακιέρα: Ρουσάκης-Κουρμουλάκης 1-0
6η σκακιέρα: Αναπολιτάνος-Εμμανουηλίδης 0-1

Η "Ενωση" χωρίς τον έμπειρο Γεωργάκη

Αύριο 3μ.μ. με τα Ανω Λιόσια

Με σημαντικό πρόβλημα στη θέση του "πλέϊ μέϊκερ" η ομάδα μπάσκετ της "Ενωσης Ρόδου - Διαγόρα" υποδέχεται αύριο στις 3μ.μ. στο κλειστό γυμναστήριο της πόλης μας τα Ανω Λιόσια

Πιο συγκεκριμένα, άλλες επαγγελματικές υποχρεώσεις δεν επιτρέπουν τον έμπειρο - σε αυτή τη θέση - Παντελή Γιωργάκη να ενισχύσει τις προσπάθειες των συμπαικτών του.

Ο κώουτς των "πρασινέρυθρων" Νίκος Φραγκεσκάκης, σκέφτεται να καλύψει το κενό βάζοντας στη θέση του τον Τσίφτη.

Από το παιχνίδι θα απουσιάσουν ακόμη οι Μαρουλάκης και Παπανθύμου. Ο πρώτος είναι φοιτητής στην Ξάνθη και ο δεύτερος έχει υποχρεώσεις στο στρατό. Ευχάριστα, πάντως, είναι τα νέα από τον άλλο στρατευμένο, τον Καραμολέγκο, ο οποίος κατάφερε να εξασφαλίσει άδεια για να προπονείται και αναμένεται να δώσει το "παρών".

Οι παίκτες που υπολογίζει ο κ. Φραγκεσκάκης είναι οι: Λαχανιάτης, Ζερβός, Βαζούκος, Σαλάκοσγλου, Τσίφτης, Τσίτσουλας, Ελευθερίου, Ψαθάκης, Καραμολέγκος και Πολυχρόνης

ΤΟΠΙΚΟ ΜΠΑΣΚΕΤ Ορίστηκαν δέκα αγώνες το σαββατοκύριακο

Δέκα παιχνίδια των τοπικών πρωταθλημάτων μπάσκετ θα διεξαχθούν από το σαββατοκύριακο. Συγκεκριμένα, θα παίξουν

Σήμερα 23-11-96
Παιδικό

● Πυλί (10.30π.μ.): Χάρμυλος - Κολοσσός
● "Κλειστό" Κω (10.30π.μ.): Ιπποκράτης - Ιβίσκος
● Σύμη (4μ.μ.): ΑΟ Σύμης - Ερμής

Ανδρικό

● "Κλειστό" Κω (12.30μ.μ.): Ανταγόρας - Ιβίσκος
● "Κλειστό" Ρόδου (10 π.μ.): Ιππότες - ΑΟ Σύμης
● Λέρος(11.45π.μ.): Πανιώνιος - ΑΕΡΑ

Κυριακή 24-11-96
Παμπαίδες

● "Κλειστό Ρόδου(12.μ.): Ηρακλής Μ. - Δωριέας

Παιδικό

● Κρεμαστή(6μ.μ.): Φοίβος - ΑΕΡΑ
● "Κλειστό" Ρόδου(7μ.μ.): Διγενής - Ηρακλής Μαρ.

Ανδρικό

● Γηπ. Δωριέα (11 π.μ.): Δωριέας - Ιπποκράτης

Της Ακαδημίας στίβου του Υγείας "Πρώτη εμφάνιση" μικρών αθλητών

Στο Στάδιο στίβου της πόλης μας, θα κάνουν σήμερα στις 9 π.μ. την πρώτη τους εμφάνιση σε αγώνες, οι μικροί αθλητές (ηλικίας έως 11 ετών) της Ακαδημίας στίβου του ΓΑΣ Ρόδου "Η Υγεία".

Ο δραστήριος σύλλογος καλεί όλους όσους αγαπάνε τον αθλητισμό, να παρευρεθούν στο στάδιο και να ενθαρρύνουν με την παρουσία τους την προσπάθεια των μικρών αθλητών.

ARNAS SERVICE
ΓΕΝΙΚΟ ΣΥΝΕΡΓΕΙΟ ΑΥΤΟΚΙΝΗΤΩΝ
ΠΛΑΝΙΑΡΙΣΜΑΤΑ ΚΕΦΑΛΩΝ
Καποδιστρίου 16. Τηλ. 24559 - 32890
ΧΛ-19/12

ΧΡΥΣΟΧΟΕΙΟΝ
ΟΜΑ
ΠΗΓΗ ΧΡΥΣΟΥ
ΑΝΔΡΕΑΣ Γ. ΜΑΝΔΑΛΑΣ
ΣΤΕΦ. ΚΑΖΟΥΛΗ 24, ΤΗΛ. 34864
Το ΟΜΑ σας ευχαριστεί, σας υπενθυμίζει και σας προσφέρει
1) Ελέγχει την ποιότητα στο καράτι σε χημείο
2) Κρατάει σταθερά χαμηλές τις τιμές
π.χ. Διαφ. κοσμήματα Κ14 από 4.000 το γραμμάριο
Διαφ. καδένες Κ14 από 3.600 » »
♦Επισκευές, μίκραμα δαχτυλ. 500 δρχ. κόλλημα καδένας 500 δρχ.
♦Τρύπημα αυτιών 600 δρχ. (αποστειρωμένα σκουλ. όχι χρυσά)
3) Υπόσχεται ότι πάντα θα τηρεί τους δύο πιο πάνω λόγους χωρίς ποτέ να παρεκκλίνει
ΠΡΟΣΦΟΡΑ
ΙΣΧΥΕΙ ΑΠΟ 1-11-96 ΕΩΣ 31-12-96
Δεν ορίζουμε όριο αγοράς, αλλά με κάθε χρυσό κόσμημα που αγοράζετε, ζητάτε απόδειξη της οποίας με τον αύξοντα αριθμό συμμετέχετε σε κλήρωση που θα γίνει στις 31-12-96 και ώρα 8ην βραδυνή εντός καταστήματος ΟΜΑ. Ο τυχερός αριθμός κερδίζει ΕΝΑ ΣΕΤ Κ 14 αξίας 180.000 δρχ. και θα δημοσιευθεί στις εφημερίδες ΠΡΟΟΔΟ και ΡΟΔΙΑΚΗ. Αν σε 10 ημέρες δεν παρουσιαστεί ο τυχερός στις 15-1-96 θα γίνε νέα κλήρωση που θα συμμετέχουν και οι αποδείξεις μέχρι και τις 15-1-97. Γι΄αυτό σας λέμε φυλάτε τις αποδείξεις και ενημερώνεστε από τις δύο πιο πάνω εφημερίδες.
Υπεύθυνος: Ανδρέας Γ. Μανδαλάς
Ανοικτά: Καθημερινά από 9.00 έως 13.30 και από 17.00 έως 21.00 εκτός ΚΥΡΙΑΚΗΣ
X648-30/11

Ξενάγηση στο Μουσείο την Κυριακή 1η Δεκεμβρίου για τα μέλη της Ροδιακής Λέσχης

Από τη Ροδιακή Λέσχη εκδόθηκε χτες η παρακάτω ανακοίνωση:

«Ευχαρίστως πληροφορούμε τα μέλη και τους φίλους της Ροδιακής Λέσχης καθώς και ευρύτερα το ροδιακό κοινό ότι, στη συνέχεια της περσινής επίσκεψής μας στους μοναδικούς χώρους του Ανακτόρου των Ιπποτών κα των αρχαιολογικών εκθέσεων που στεγάζονται σε αυτό και ύστερα από συνεργασία και συνεννόηση με τους προϊσταμένους των διευθύνσεων:

α) 4ης Εφορίας βυζαντινών αρχαιοτήτων Δωδ/σου και

β) ΚΒ Εφορίας προϊστορικών και κλασσικών αρχαιοτήτων Δωδ/σου στο Αρχαιολογικό Μουσείο Ρόδου και αμέσως μετά στα μεσαιωνικά τείχη (περίδρομος).

Οι παραπάνω πρωτοβουλίες της Λέσχης μας, αποσκοπούν πάντοτε στο να φέρουν σε στενότερη επαφή το κοινό της Ρόδου με τα μνημεία, το ιστορικό παρελθόν του νησιού μας και τον πολιτισμό που αποτελεί αντικείμενο διεθνούς θαυμασμού.

Οι προσκεκλημένοι μας παρακαλούνται να βρίσκονται μπροστά στην κύρια είσοδο τσου Αρχαιολογικού Μουσείου (πλατεία Μουσείου) κατά την ανωτέρω ημερομηνία και ώρα 10π.μ.»

Ανακοίνωση αποτελεσμάτων των εξετάσεων στο Ινστιτούτο Επαγγελματικής Κατάρτισης

Από το Ινστιτούτο Επαγγελματικής Κατάρτισης (ΙΕΚ) Ρόδου γίνεται γνωστό ότι, ανακοινώθηκαν τα αποτελέσματα του θεωρητικού μέρους των εξετάσεων πιστοποίησης που πραγματοποιήθηκαν τον Ιούλιο 1996.

Τα ανωτέρω αποτελέσματα αφορούν τις εξής ειδικότητες:

1. Ειδικός αυτοματοποίησης γραφείου
2. Ειδικός εφαρμογών πληροφορικής
3. Ειδικός μηχανογραφημένου λογιστηρίου
4. Ειδικός ξενοδοχειακών υπηρεσιών και τροφοδοσίας
5. Διοικητικό και οικονομικό στέλεχος επιχειρήσεων

Οι ενδιαφερόμενοι μπορούν να προσέρχονται στα γραφεία του ΙΕΚ Ρόδου για να λάβουν γνώση των αποτελεσμάτων.

ΟΤΟΕ

ΑΝΑΚΟΙΝΩΣΗ

Το Νομαρχιακό Παράρτημα της ΟΤΟΕ (Ομοσπονδία Τραπεζοϋπαλληλικών Οργανώσεων Ελλάδας) οργανώνει θεατρική παράσταση με το έργο "ΧΡΥΣΟΨΑΡΟ" από την ομάδα κουκλουθέατρου "ΚΑΡΑΜΠΟΛΑ".

● Η παράσταση θα δοθεί στο Δημοτικό Θέατρο σήμερα (23-11-96) στις 11.30 π.μ.

● Η είσοδος θα είναι ελεύθερη.

Παράρτημα ΟΤΟΕ
Τα μέλη

ΧΛ-23/11

ΠΟΛΙΤΙΣΤΙΚΟΣ ΟΡΓΑΝΙΣΜΟΣ ΘΕΟΛΟΓΟΥ

Ο Πολιτιστικός Οργανισμός της Κοινότητας Θεολόγου σας προσκαλεί την Κυριακή 24 Νοεμβρίου 1996 στις 11π.μ. στην παρουσίαση του βιβλίου
«Θολός 1920 - 1970»
της φιλολόγου Μ. ΚΑΡΑΓΙΑΝΝΗ - ΜΑΡΜΑΡΟΚΟΠΟΥ
στην αίθουσα του κέντρου «Λασκαρή»
Την παρουσίαση θα κάνει ο φιλόλογος κ. Δημήτρης Δημητράς

Το πρωί της ίδιας ημέρας και στο τέλος της Θείας Λειτουργίας θα γίνει Μνημόσυνο για όλους τους Θολοενούς που πέθαναν.

ΧΛ-24/11

ΕΛΛΗΝΙΚΗ ΔΗΜΟΚΡΑΤΙΑ
ΥΠΟΥΡΓΕΙΟ ΥΓΕΙΑΣ ΠΡΟΝΟΙΑΣ
ΝΟΜΑΡΧΙΑΚΟ ΓΕΝΙΚΟ ΝΟΣΟΚΟΜΕΙΟ ΡΟΔΟΥ

ΑΝΑΚΟΙΝΩΣΗ

Ο πρόεδρος, τα μέλη του Διοικητικού Συμβουλίου και η Δ/νση του Νομαρχιακού Γενικού Νοσοκομείου Ρόδου, προσκαλούν το ροδιακό λαό να τιμήσει με την παρουσία του τον εορτασμό του ναού της Αγίας Αικατερίνης του Νοσοκομείου την Κυριακή 24-11-96 και ώρα 17.30 και τη Δευτέρα 25-11-96 και ώρα 8.00 π.μ.

Στον Αρχιερατικό Εσπερινό της Κυριακής θα χοροστατήσει ο Μητροπολίτης της Ρόδου κ.κ. Απόστολος.

Από τη διοίκηση
Νομαρχιακού Γενικού Νοσοκομείου Ρόδου

ΓΔ-24/11

"ΟΡΓΑΝΩΤΙΚΗ"
ΚΑΤΑΝΟΜΕΣ ΚΟΙΝΟΧΡΗΣΤΩΝ ΠΟΛΥΚΑΤΟΙΚΙΩΝ
ΕΙΣΠΡΑΞΗ–ΔΙΑΧΕΙΡΙΣΗ

Σας γνωστοποιούμε ότι αναλαμβάνουμε υπεύθυνα την κατανομή και έκδοση των κοινοχρήστων δαπανών της πολυκατοικίας σας, σύμφωνα με τις υπάρχουσες νομικές διατάξεις (Κανονισμός Πολυκατοικιών Ν. 3741 του 1929 και Τεχνικός Κανονισμός ΠΔ ΦΕΚ 631/Δ/85), για να περιορισθούν τα προβλήματα της πολυκατοικίας και οι αντιδικίες μεταξύ των ενοίκων.

Η "ΟΡΓΑΝΩΤΙΚΗ" με σύγχρονο μηχανογραφικό τρόπο μπορεί να σας προσφέρει τρεις υπηρεσίες (ξεχωριστά ή συνολικά):

● ΑΝΤΙΚΕΙΜΕΝΙΚΗ ΚΑΙ ΔΙΚΑΙΗ κατανομή και έκδοση των κοινοχρήστων δαπανών.

● ΕΙΣΠΡΑΞΗ των ποσών που αναλογούν σε κάθε διαμέρισμα.

● ΔΙΑΧΕΙΡΙΣΗ των κοινοχρήστων δαπανών της πολυκατοικίας σας.

Εσείς απλά διαλέξτε τον τρόπο που θέλετε να εξυπηρετηθείτε και τηλεφωνήστε μας στο 75380.

"ΟΡΓΑΝΩΤΙΚΗ"

Τ 26681-28/11

Στη χτεσινή συνεδρίαση της Βουλής

Κόντρα Σημίτη με Εβερτ για τα οικονομικά μέτρα

ΣΗΜΑΝΤΙΚΗ ΠΡΟΟΔΟΣ ΣΤΗΝ ΕΛΛΑΔΑ

ΑΘΗΝΑ, 22 (ΑΠΕ).-

Αντιπαράθεση μεταξύ του πρωθυπουργού και του Προέδρου της ΝΔ προκάλεσε στη Βουλή το περιεχόμενο της έκθεσης της Ευρωπαϊκής Επιτροπής για την Οικονομία.

Απαντώντας ο πρωθυπουργός σε ερώτηση που είχε υποβληθεί από τον κ.Εβερτ,τόνισε ότι πρόκειται για ενσυνείδητη κινδυνολογία από τη Νέα Δημοκρατία και δήλωσε ότι η έκθεση αυτή αποτελεί πόρισμα τυπικού ελέγχου ,που διεξάγεται για όλες τις χώρες που θέλουν να πετύχουν τη σύγκλιση και έτσι εξετάσθηκε και η πορεία της ελληνικής οικονομίας.

Η Νομισματική Επιτροπή,σχολίασε ο πρωθυπουργός, διαπίστωσε ότι υπάρχει σημαντική πρόοδος στην ελληνική οικονομία καθώς και ότι υπάρχουν ακόμα πολλά προβλήματα που πρέπει να λυθούν.Ο κ. Σημίτης πρόσθεσε ότι το δημοσιονομικό έλλειμμα προβλέπεται να είναι στο τέλος του έτους 7,9% αντί του 7,6% που έπρεπε να είναι,αλλά εξέφρασε τη βεβαιότητα ότι μέχρι το τέλος του χρόνου η Ελλάδα θα έχει πετύχει αυτό που ορίζει η Ευρώπη.

Ο πρωθυπουργός κατηγόρησε τη Νέα Δημοκρατία για αντιφατικότητα,λέγοντας χαρακτηριστικά ότι ο κ. Εβερτ από τη μία κρούει τον κώδωνα του κινδύνου για την οικονομία και διαμαρτύρεται και από την άλλη αντιδρά στα οικονομικά μέτρα της κυβέρνησης. Ας αποφασίσουν επιτέλους τι θέλουν,συμπλήρωσε.

Ο Μ.ΕΒΕΡΤ

Ο κ. Εβερτ σχολίασε ότι ο κ. Σημίτης προκαλεί το Κοινοβούλιο με τον τρόπο που απαντά και πρόσθεσε ότι ``η κυβέρνηση έχει γίνει έρμαιο ξένων πρωτοβουλιών και αποφάσεων και δεν καταλαβαίνει ότι η Ευρωπαϊκή Επιτροπή με την έκθεσή της για τα οικονομικά της Ελλάδος ασκεί πολιτικές πιέσεις για τα εθνικά μας θέματα``.

Ο αρχηγός της αξιωματικής αντιπολίτευσης είπε ακόμη ότι η Ευρωπαϊκή Επιτροπή δεν είναι δυνατόν για μια μικρή διαφορά 0,3% από το στόχο που έχουμε θέσει, να μας απειλεί με διακοπή χρηματοδότησης από το Ταμείο Συνοχής. ``Είστε μια κυβέρνηση ανίκανη να σταματήσει τέτοιες διαδικασίες και το μόνο που κάνετε είναι να τρέχετε πίσω απο τα γεγονότα΄΄,είπε ο κ.Εβερτ και σημείωσε:``Πώς τους επιτρέπετε να λένε ότι όλες οι διαφορές με την Τουρκία θα λυθούν στο Δικαστήριο της Χάγης; Αλλα λέει ο Πάγκαλος,άλλα ο Παπανδρέου, άλλα ο Ροζάκης. Και ο Πάγκαλος αναζητά πρωϊκή έξοδο από το υπουργείο``.

Ανταπάντηση Σημίτη

Ο πρωθυπουργός Κ.Σημίτης ανταπάντησε οτι ο κ. Εβερτ δεν είναι ενήμερος για τα θέματα. Και τόνισε ότι η έκθεση της ΕΕ δεν συνιστά πίεση προς την Ελλάδα. Αναφορικά με τις απόψεις Εβερτ για την εξωτερική πολιτική, ο κ.Κ.Σημίτης είπε ότι αυτά δεν είναι το αντικείμενο της αρχικής της ερώτησης και πρόσθεσε πως σ΄ ό,τι αφορά την οικονομία, η Ελλάδα θα πετύχει το 7.6% που ορίζει η Ευρώπη.

Ενθουσιασμένοι οι Ισπανοί φοιτητές που φιλοξενήθηκαν το καλοκαίρι στη Ρόδο

Ο καθηγητής του πανεπιστημίου της Γρανάδας κ. Μόσχος Μορφακίδης, έστειλε στο νομάρχη κ. Γιάννη Παρασκευά, την παρακάτω επιστολή:

«Αξιότιμε κύριε Νομάρχα,

Με την επιστολή μου αυτή θέλω να σας εκφράσω τις πιο θερμές του ευχαριστίες για τη στήριξη της Νομαρχίας Δωδεκανήσου στο πρόγραμμα «Νέα ελληνική γλώσσα και πολιτισμός», που συνδιοργανώθηκε στη Ρόδο, κατά το δεύτερο δεκαπενθήμερο του Σεπτεμβρίου, από το Πανεπιστήμιο της Γρανάδας και το ΔΙ.ΚΕ.Μ.ΜΕ.

Η υλική και ηθική προσφορά σας συνέβαλε αποφασιστικά στην επιτυχία του προγράμματος, που έδωσε την ευκαιρία σε 30 Ισπανούς, φοιτητές και καθηγητές της Δευτεροβάθμιας Εκπαίδευσης να βελτιώσουν τις γνώσεις τους στην ελληνική γλώσσα αλλά και να γνωρίσουν καλύτερα ένα ιδιαίτερο όμορφο κομμάτι της Ελλάδος. Απότις γραπτές εντυπώσεις όσων έλαβαν μέρος στο πρόγραμμα, βγαίνει το συμπέρασμα ότι αξίζει τον κόπο κάθε προσπάθεια, που σε τελική ανάλυση συμβάλλει στην προβολή της Ρόδου ως χώρο πανεπιστημιακών δραστηριοτήτων.

Με τη θερμή παράκληση να διαβιβάσετε τις ευχαριστίες μας σε όλους τους συνεργάτες σας που μας πλαισίωσαν κατά την παραμονή μας στη Ρόδο, και με την ελπίδα ότι θα έχουμε τη συνεργασία σας και στο μέλλον, σας διαβιβάζω και πάλι τις πιο θερμές μου ευχαριστίες.»

ΣΥΓΧΑΡΗΤΗΡΙΟ

Συγχαίρουμε την αγαπημένη μας εγγονή ΙΟΥΛΙΑ ΚΟΝΙΣΣΗ του ΑΡΓΥΡΙΟΥ, που ολοκλήρωσε τις σπουδές της παίρνοντας το πτυχίο της Φιλολογίας και της ευχόμαστε κάθε ευτυχία στην υπόλοιπη ζωή της.

Ο παππούς ιερέας ΣΤΥΛΙΑΝΟΣ και
η γιαγιά πρεσβυτέρα ΙΟΥΛΙΑΝΗ
ΘΥΡΗ
και η θεία
ΕΥΔΟΚΙΑ ΚΑΣΟΥ

2628-23/11

ΣΥΓΧΑΡΗΤΗΡΙΟ

Θερμά συγχαρητήρια στην αγαπημένη μας ανηψιά και βαπτιστικιά ΙΟΥΛΙΑ ΚΟΝΙΣΣΗ του ΑΡΓΥΡΗ που πήρε το πτυχίο της φιλολόγου από το Αριστοτέλειο Πανεπιστήμιο Θεσσαλονίκης, της ευχόμαστε καλή σταδιοδρομία και κάθε επιτυχία και ευτυχία.

Οι θείοι της ΓΙΑΝΝΗΣ και ΤΑΣΟΥΛΑ ΘΥΡΗ
οι εξαδέλφες της ΤΣΑΜΠΙΚΑ και ΜΑΡΙΑΝΘΗ

9632-23/11

ΔΙΑΛΥΣΗ
ΚΑΤΑΣΤΗΜΑΤΟΣ
ΑΝΟΡΙΚΟΥ ΡΟΥΧΟΥ
Αριθ. Αποφ. Δικαστηρίου 794/96
LUOMO
Δ. Θεοδωράκη
(Πεζόδρομος)

ΜΕΓΑΛΕΣ ΕΥΚΑΙΡΙΕΣ
ΟΛΑΣ ΜΑΣ ΤΑ ΕΙΔΗ ΚΑΤΩ ΤΟΥ ΚΟΣΤΟΥΣ

30/11 Χ6316

Συσκέψεις στην Κύπρο με Τσοχατζόπουλο για αμυντικά θέματα

ΛΕΥΚΩΣΙΑ, 22 (ΑΠΕ).-

Ολα τα θέματα που αφορούν το δόγμα του ενιαίου αμυντικού χώρου και της αμυντικής θωράκισης συζητήθηκαν στις συνομιλίες που είχε στο ΓΕΕΦ ο υπουργός Εθνικής Αμυνας, Ακης Τσοχατζόπουλος. Ο κ.Τσοχατζόπουλος και οι συνεργάτες του ενημερώθηκαν στην αίθουσα επιχειρήσεων από τον αρχηγό της Εθνικής Φρουράς στρατηγό Βορβολάκο για τις δυνατότητες της Εθνικής Φρουράς και την αριθμητική δύναμη του Αττίλα.

Σε ιδιαίτερες συνομιλίες των υπουργών Αμυνας της Ελλάδας και Κύπρου λήφθηκαν σημαντικές αποφάσεις για τα επόμενα βήματα στο πλαίσιο του δόγματος του ενιαίου αμυντικού χώρου. Ο κ.Τσοχατζόπουλος δήλωσε ότι είναι λογικό να υπάρχει ενημέρωση για κοινού ενδιαφέροντος θέματα αμυντικού και πολιτικού περιεχομένου και να διερευνώνται διάφορες δυνατότητες για περαιτέρω αποτελεσματικότητα στην κοινή προσπάθεια να δημιουργηθεί ο ενιαίος αμυντικός χώρος με τις απαιτούμενες προϋποθέσεις λειτουργίας.

Μετά το ΓΕΕΦ ο κ.Τσοχατζόπουλος επισκέφθηκε το στρατόπεδο της ΕΛΔΥΚ όπου εμάλη τρισάγιο στη μνήμη των πεσόντων αξιωματικών και οπλιτών και αναπέμφθηκε δέηση για ανεύρεση των αγνοούμενων ανδρών της. Απευθυνόμενος προς τα μέλη της ΕΛΔΥΚ ο κ.Τσοχατζόπουλος είπε ότι ``είμαστε υποχρεωμένοι να δημιουργήσουμε μια ισχυρή Ελλάδα και μια ισχυρή αμυντική επάρκεια, καθώς και προϋποθέσεις μεγίστης ενότητας του Ελληνισμού της Ελλάδας και της Κύπρου``.

Επισήμανε επίσης ότι υπάρχουν σημαντικά αποτελέσματα που αποδεικνύουν αμυντική επάρκεια και πρόσθεσε ότι η στρατηγική αυτή αναπτύσσεται στα πλαίσια της κοινής άμυνας σε απάντηση στην καθημερινή απειλή εξ ανατολών.

Τέλος, είπε ότι υπάρχει μέγιστη συνεργασία τόσο στον εξοπλιστικό τομέα όσο και στην πολιτική της στελέχωσης.

Αργά το απόγευμα ο κ.Τσοχατζόπουλος είχε νέα συνάντηση με τον πρόεδρο Κληρίδη.

Ποιοί θα πάρουν μέρος στο κρίσιμο συνέδριο της Νέας Δημοκρατίας

ΑΘΗΝΑ, 22(ΑΠΕ).-

Ο αντιπρόεδρος της Νέας Δημοκρατίας Γιάννης Βαρβιτσιώτης ολοκλήρωσε σήμερα την πρότασή του για τη διεύρυνση του συνεδρίου και πιθανότατα τη Δευτέρα θα την αποστείλει σε όλα τα μέλη του πολιτικού συμβουλίου στο οποίο θα συζητηθεί, προκειμένου να ενημερωθούν για τις θέσεις του πριν από τη συνεδρίαση του οργάνου.

Ο κ. Βαρβιτσιώτης διατυπώνει εναλλακτικούς τρόπους επιλογής των επιπλέον συνέδρων (1200-1400), οι οποίοι θα είναι νομαρχιακοί σύμβουλοι, υποψήφιοι δήμαρχοι, συνδικαλιστές και πρόεδροι επαγγελματικών και επιστημονικών φορέων.

Σύμφωνα με πληροφορίες του ΑΠΕ ο κ. Βαρβιτσιώτης θα προτείνει και καταστατικές διατάξεις νομιμοποίησης των πρόσθετων συνέδρων, ενώ θα αναφέρει ότι στην περίπτωση που δεν είναι μέλη του κόμματος και το επιθυμούν θα μπορούν να εγγραφούν έως και περίπου ένα μήνα πριν από τη διεξαγωγή του συνεδρίου. Επίσης, ο κ. Βαρβιτσιώτης θα προτείνει σχετική διάταξη προκειμένου να μπορεί να μετατραπεί το συνέδριο από έκτακτο σε τακτικό, ώστε να είναι δυνατόν να τεθεί θέμα ηγεσίας.

Ο αντιπρόεδρος της Νέας Δημοκρατίας έχει ταχθεί εναντίον της εκλογής των εκπροσώπων της περιφερειακής οργάνωσης (περίπου 400) από τη βάση που ζητεί ο κ. Σουφλιάς και υπέρ της σύστασης κοινά αποδεκτής οργανωτικής επιτροπής του συνεδρίου που, επίσης, ζητεί ο κ. Σουφλιάς. Δεν αποκλείεται στην πρότασή του ο κ. Βαρβιτσιώτης να θίγει και αυτά τα ζητήματα, καθώς ο κ. Σουφλιάς επιμένει ότι η οργανωτική επιτροπή που θα αναλάβει να διοργανώσει το συνέδριο θα πρέπει να ελέγχει τα τμήματα του κομματικού μηχανισμού που είναι δυνατον να επηρεάσουν τη συμπεριφορά των συνέδρων.

ΑΝΑΚΟΙΝΩΣΗ ΔΕΞΙΩΣΕΩΝ

Το ξενοδοχείο ΩΚΕΑΝΙΣ γνωστοποιεί ότι διαθέτει την αίθουσα εστιατορίου του για δεξιώσεις γάμων και χοροεσπερίδων κατά την χειμερινή περίοδο.

Η εξαιρετική ποιότητα των εδεσμάτων μας και το υποδειγματικό σέρβις αποτελούν εγγύηση της επιτυχίας της εκδήλωσης σας.

Πληροφορίες στο τηλέφωνο 24881

κ. ΟΡΦΑΝΙΔΗ

Χ.-680-30/11

Εχουν εξαντληθεί όλα τα περιθώρια για τους Ελληνες εργαζόμενους

ΑΘΗΝΑ, 22 (ΑΠΕ).-

Εξήντα δις δρχ. ετησίως, χάνουν οι μισθωτοί και μόνο από τη μη τιμαριθμοποίηση των φορολογικών κλιμακίων. Ο Πρόεδρος της ΓΣΕΕ, Χρ. Πολυζωγόπουλος, δήλωσε ότι έχουν εξαντληθεί όλα τα όρια αντοχής των εργαζομένων και ότι τα συνδικάτα απαιτούν πλέον ένα δίκαιο φορολογικό σύστημα.

Στη σημερινή τους συνέντευξη τύπου, η ΓΣΕΕ, η ΑΔΕΔΥ, η ΟΤΟΕ, οι Ομοσπονδίες Εφοριακών και λογιστών, δήλωσαν ότι η μεταρρύθμιση του φορολογικού ιεραρχείται πλέον ως κεντρικό αίτημα, θα αναβαθμιστεί ενόψη της απεργίας της 28ης Νοεμβρίου και αναμένεται ότι θα αποτελέσει "αγκάθι" στις σχέσεις συνδικάτων-κυβέρνησης για μεγάλο χρονικό διάστημα.

Οι συνδικαλιστές σημείωσαν ότι οι εργαζόμενοι και συνταξιούχοι σήκωσαν και φέτος το μεγαλύτερο τμήμα των φορολογικών βαρών, αφού πλήρωσαν 362 δις ή το 55% του συνολικού φόρου εισοδήματος. Σε υπόμνημά τους προς την κυβέρνηση διεκδικούν:

- Τιμαριθμοποίηση των φορολογικών κλιμάκων.
- Αύξηση του αφορολογήτου ορίου για τους μισθωτούς στα δύο εκατομμύρια.
- Μηχανογράφηση, απλούστευση και κωδικοποίηση του φορολογικού συστήματος.

Ακόμα ο κ.Πολυζωγόπουλος πρότεινε τη διεύρυνση του ``Πόθεν Εσχες``, τη θεσμοθέτηση περιβαλλοντικού φόρου για τις επιχειρήσεις που ρυπαίνουν και την καθιέρωση ενιαίας δήλωσης εισοδήματος και μεγάλης ακίνητης περιουσίας.

Για να κατανοηθεί η σημασία της τιμαριθμοποίησης των κλιμακίων ο Πρόεδρος της Π.Ο.Λογιστών, Δημ. Βαρελάς, σημείωσε ότι: το σημερινό όριο αφορολογήτου από 1.000.000 δρχ. θα ήταν 1.576.000 δρχ. Το όριο των μισθωτών από 1.300.000 που είναι σήμερα, θα είχε φθάσει στις 2.007.000. Το όριο των 2.500.000 θα ήταν 3.917.000 και το όριο των 4.000.000 θα είχε φθάσει 6.268.000. Κατά συνέπεια, εργαζόμενος με σημερινό εισόδημα 3.917.000 θα πληρώσει 272.000 δρχ φόρο, ενώ με την τιμαριθμοποίηση θα πλήρωνε μόνο 60.000.

Ο πρόεδρος των εφοριακών Αντρέας Μακρυπίδης, πρότεινε να θεσμοθετηθεί ``Πόθεν Εσχες`` για την αγορά εντόκων και ομολόγων Δημοσίου.

Για το φόρο στη μεγάλη ακίνητη περιουσία ζήτησε να συνυπολογιστεί η οικογενειακή κατάσταση και η αντικειμενική αξία της περιοχή του ακινήτου.

Ο αντιπρόεδρος της ΟΤΟΕ, Δημ.Τσουκαλάς, δήλωσε ότι η παρέμβαση του ΥΠΕΘΟ, Γ.Παπαντωνίου, για πλαφόν 7% στις συμβάσεις των ΔΕΚΟ, αποτελεί πολιτικό ατόπημα και υπογράμμισε ότι η απάντηση θα δοθεί από την ΟΤΟΕ, με δυναμικό αν χρειαστεί τρόπο, κατά τις συλλογικές διαπραγματεύσεις.-

ΠΩΛΕΙΤΑΙ

ΟΙΚΟΠΕΔΟ 6000τ.μ., άρτιο και οικοδομήσιμο, στην περιοχή Κοσκινού - Ασγούρου, με φανταστική θέα προς τη θάλασσα.

Αξία 40.000.000, τώρα 36.000.000

Πληροφορίες τηλ. 73819, κ. Μιχάλη Ευσταθίου

ΓΔ-20/12

ΑΝΑΚΟΙΝΩΣΗ

Το μεζεδοπωλείο
«ΔΡΑΚΟΣ»
με μεγάλη του χαρά πληροφορεί τους φίλους και πελάτες του, ότι θα είναι έτοιμο να τους δεχθεί και πάλι από ΠΑΡΑΣΚΕΥΗ 22/11/96 ανανεωμένο όπως πάντα με μεγάλη ποικιλία νόστιμων μεζέδων.

Μουσική κάθε Παρασκευή και Σάββατο.

Για ρεζερβέ τηλ. 27179 - Θεμ. Σοφούλη 125

Χ701-24/11

ALHAMBRA TRAVEL
ΕΚΤΑΚΤΗ ΑΝΑΚΟΙΝΩΣΗ

ΜΟΝΟ ΜΕ 45.000

Υπό την αιγίδα της ΙΕΡΑΣ ΜΗΤΡΟΠΟΛΕΩΣ ΡΟΔΟΥ, το ΠΝΕΥΜΑΤΙΚΟ ΚΕΝΤΡΟ ΤΟΥ ΑΓΙΟΥ ΓΕΩΡΓΙΟΥ ΑΝΩ Ρόδου, ο ΕΠΙΤΡΟΠΟΣ ΤΩΝ ΜΟΙΡΩΝ (Αγ. Νικολάου) τ. αντιδήμαρχος κ. ΘΕΟΔΩΡΟΣ ΤΣΙΜΠΙΔΑΚΗΣ και το πρακτορείο ALHAMBRA TRAVEL οργανώνουν ειδική εκδρομή προσκύνημα στον

ΑΓ. ΝΙΚΟΛΑΟ ΜΟΙΡΩΝ
ΜΑΚΡΗ – ΛΙΒΙΣΙ κ.λ.π.
από 4/12/96 έως 7/12/96

4/12 Αναχώρηση από Ρόδο 09.00 για Μαρμαρά με δελφίνι και άμεση μεταφορά για Μοίρα. Διανυκτέρευση στο HTL KIYAK.
5/12 Πρωινό. Περιήγηση στα περίχωρα των Μοιρών. Διαν/ση.
6/12 Πρωινό. Παρακολούθηση Θείας Λειτουργίας στον ιερό ναό του Αγ. Νικολάου. Γεύμα. Επίσκεψη αρχαιολογικών χώρων. Αναχώρηση για Μάκρη. Διανυκτερεύση στο HTL. EROGLOU.
7/12 Πρωινό. Θεία Λειτουργία στην Παναγιά του Λιβισίου. Στις 12.00 επιστροφή για Μαρμαρίς και εν συνεχεία για Ρόδο.

Για τους προσκυνητές που θέλουν να συμμετάσχουν στο πρόγραμμα του Πατριαρχείου στα Μούγλα επιβάρυνση 15.000 δρχ.
Και επιστροφή στις 9/12 στη Ρόδο

Πληροφορίες:
● ALHAMBRA TRAVEL
ΑΛΕΞ. ΠΑΠΑΓΟΥ 23 ΤΗΛ. 25698 - 37052
● Κος Θεόδωρος Τσιμπιδάκης τηλ. 22013
● Πατήρ Βασίλειος Τσαβαρής
Ιερός Ναός Αγ. Γεωργίου τηλ. 33675 - 33842

Μ11-3/12