ΕΤΟΣ ΙΔΡΥΣΗΣ 1949
ΙΔΡΥΤΗΣ - ΔΙΕΥΘΥΝΤΗΣ
ΓΙΩΡΓΟΣ ΔΙΑΜΑΝΤΙΔΗΣ
Γραφεία - Τυπογραφεία:
Μάρκου Μαλλιαράκη 21 (ΚΟΒΑ)
Λογιστήριο: Νέα Αγορά
Τηλ.: Σύνταξης: 27356 - 79101
Λογιστηρίου: 24539
FAX: 20643

ΠΡΟΟΔΟΣ

Ανεξάρτητη καθημερινή πρωινή εφημερίδα

ΤΕΤΑΡΤΗ 27 ΝΟΕΜΒΡΙΟΥ 1996

ΑΡΙΘΜΟΣ ΦΥΛΛΟΥ 14.377 ΤΙΜΗ 100 δρχ.

TOYOTA
Γιατί εμείς είμαστε εδώ...
...όταν μας χρειαστείτε

Για να αυξηθούν τα έσοδα του Δημοσίου

Η Εφορία σφίγγει τα λουριά σε όλους τους οφειλέτες!..

ΕΥΡΕΙΑΣ ΚΛΙΜΑΚΑΣ ΚΑΤΑΣΧΕΣΕΙΣ

Η Εφορία σφίγγει τα λουριά για τους οφειλέτες του Δημοσίου, στο πνεύμα των αυστηρών εγκυκλίων του υπουργείου Οικονομικών, ως προς την αύξηση των δημοσίων εσόδων. Για πρώτη φορά, με τη συνδρομή δικαστικών επιμελητών, προχώρησε φέτος σε κατασχέσεις, σε ευρεία κλίμακα, κινητών και ακίνητων περιουσιακών στοιχείων οφειλετών.

Μέχρι και τα μέσα Νοεμβρίου είχαν διεκπεραιωθεί 1000 περίπου κατασχέσεις σε βάρος οφειλετών του Δημοσίου και των ΟΤΑ, ενώ στη σχετική λίστα υπάρχει μεγάλος αριθμός ανεκτέλεστων, ακόμη, αποφάσεων.

Την ίδια στιγμή παραπέμπονται ενώπιον του αρμοδίου διοικητικού δικαστηρίου, με την απειλή της προσωποκράτησης, μεγαλοοφειλέτες. Το αδιάκοπο κυνηγητό των οφειλετών αναμένεται, φέτος, να αυξήσει τα έσοδα της ΔΟΥ πέρα και από τους στόχους τους οποίους είχε θέσει το υπουργείο Οικονομικών για τη Ρόδο.

Η ΡΥΘΜΙΣΗ

Εν τω μεταξύ, λήγει αύριο η παράταση της προθεσμίας για ρύθμιση των χρεών με βάση την τελευταία υπουργική απόφαση.

Από τη ρύθμιση εξαιρούνται τα χρέη προς τους ΟΤΑ, από το φόρο εισοδήματος, από τέλη κυκλοφορίας και από μισθώματα. Λόγω των ευνοϊκών όρων που προβλέπει η ρύθμιση για τους οφειλέτες πολλοί είναι εκείνοι που έσπευσαν να κάνουν χρήση της σχετικής απόφασης.

Μέχρι και την περασμένη

ΣΥΝΕΧΕΙΑ ΣΤΗ ΣΕΛ. 4

Σε φυλάκιση 8 μηνών

Καταδικάστηκε ο παππούς για την ασέλγεια

ΣΥΓΚΛΟΝΙΣΤΙΚΕΣ ΑΠΟΚΑΛΥΨΕΙΣ

ΜΙΑ ΣΥΓΚΛΟΝΙΣΤΙΚΗ, όσο και «αρρωστημένη» υπόθεση αποκαλύφθηκε κατά τη διάρκεια της δίκης 67χρονου παππού, ο οποίος κάθησε χτες στο Αυτόφωρο Πλημμελιοδικείο της Ρόδου, με την κατηγορία ότι αποπειράθηκε να ασελγήσει στο δεκάχρονο εγγονάκι του!

● Ο παππούς Μ.Β. καταδικάστηκε τελικά σε φυλάκιση οκτώ μηνών εξαγοράσιμη προς 1.500 δρχ. την ημέρα.

Χαρακτηριστικό δε είναι ότι βασικός μάρτυρας κατηγορίας ήταν η κόρη του και μητέρα του δεκάχρονου αγοριού!..

Η ΜΗΤΕΡΑ - την οποία τόσο ο πατέρας, όσο και ο συνήγορός του - χαρακτήρισαν ως ψυχασθενή - επιτέθηκε μέσα στο δικαστήριο εναντίον του κατηγορουμένου με βαρύτατους χαρακτηρισμούς, μάλιστα δε ισχυρίστηκε ότι παρενοχλούσε και την ίδια!..

ΣΥΝΕΧΕΙΑ ΣΤΗ ΣΕΛ. 4

Μετά το θάνατο 78χρονου στο νησί

Υπέβαλε παραίτηση ο δήμαρχος Τήλου για «λόγους ευθιξίας»

ΔΕΝ ΜΠΟΡΕΣΕ ΝΑ ΠΡΟΣΓΕΙΩΘΕΙ ΕΛΙΚΟΠΤΕΡΟ ΕΠΕΙΔΗ ΤΟ ΕΛΙΚΟΔΡΟΜΙΟ ΔΕΝ ΕΙΧΕ ΦΩΤΙΣΜΟ

ΚΑΙ ΑΛΛΟΣ κάτοικος ακριτικού νησιού πέθανε επειδή δεν υπήρχε φωτισμός στο ελικοδρόμιο για να προσγειωθεί τη νύχτα το ελικόπτερο του ΕΚΑΒ και να τον παραλάβει για να τον μεταφέρει σε νοσοκομείο! Πρόκειται για τον Νικόλαο Χριστοφόρου, 78 χρόνων, ο οποίος το βράδυ της περασμένης Δευτέρας έπαθε ρήξη της κοιλιακής αορτής και η μεταφορά του από την Τήλο σε νοσοκομείο της Ρόδου ή της Αθήνας, κρίθηκε απαραίτητη.

● Ο δήμαρχος και γιατρός της Τήλου Τάσος Αλιφέρης, ήρθε σε επαφή με το ΕΚΑΒ στην Αθήνα για την αποστολή του ελικοπτέρου. Υπήρχε διαθέσιμο ελικόπτερο νυκτός, αλλά το ελικοδρόμιο της Τήλου δεν είχε φώτα!.. Μάλιστα, ο κ. Αλιφέρης εξέφρασε την απορία του γιατί το ΕΚΑΒ εμφανίζει στα χαρτιά του το ελικοδρόμιο της Τήλου να διαθέτει φωτισμό.

ΤΕΛΙΚΑ, το ελικόπτερο δεν μπόρεσε να πάει στην Τήλο, και χτες στις 4 το πρωί, ο Νικόλαος Χριστοφόρου πέθανε!..

Ομως, η υπόθεση αυτή είχε και συνέχεια. Ο δήμαρχος της Τήλου σε ένδειξη διαμαρτυρίας για τη μη λειτουργία του ελικοδρομίου υπέβαλε την παραίτησή του με έγγραφο που έστειλε στην υπουργό Αιγαίου Ελισσάβετ Παπαζώη και στο νομάρχη Δωδεκανήσου Γιάννη Παρασκευά.

● Γράφει στην παραίτησή του ο κ. Αλιφέρης: «Δεν είναι η σταγόνα που ξεχείλισε το ποτήρι. Θα αρκούσε βέβαια μια

ΣΥΝΕΧΕΙΑ ΣΤΗ ΣΕΛ. 4

Για το σύστημα μελέτη – κατασκευή

Οργή των εργοληπτών κατά της Νομαρχίας

ΚΑΤΑΦΕΥΓΟΥΝ ΣΤΟ ΣΥΜΒ. ΕΠΙΚΡΑΤΕΙΑΣ

ΔΙΑΜΑΡΤΥΡΕΤΑΙ ο Σύνδεσμος Ανωνύμων Τεχνικών Εταιρειών (ΣΑΤΕ) για τον τρόπο δημοπράτησης από τη Νομαρχιακή Αυτοδιοίκηση Δωδεκανήσου του έργου "νέα είσοδος πόλεως Ρόδου" με το σύστημα μελέτη – κατασκευή. Χαρακτηριστικό είναι και το χτεσινό δημοσίευμα της οικονομικής εφημερίδας "Εξπρές" στο οποίο αναφέρονται τα εξής:

"Εντονος προβληματισμός επικρατεί στους εργολήπτες από την πρωτοβουλία της Νομαρχιακής Αυτοδιοίκησης Δωδεκανήσου να δημοπρατήσει το έργο της νέας εισόδου πόλεως Ρόδου με το σύστημα μελέτη – κατασκευή.

Ηδη, ο Πανελλήνιος Σύνδεσμος Ανωνύμων Τεχνικών Εταιρειών και ΕΠΕ (ΣΑΤΕ) έχει εκφράσει την αντίθεση του για την ενέργεια της Νομαρχιακής Αυτοδιοίκησης Δωδεκανήσου (ΝΑΔ) να δημοπρατήσει το έργο μελέτη – κατασκευή, έχει ενημερώσει σχετικά το ΥΠΕΧΩΔΕ, ενώ έχει εκφράσει τη διαμαρτυρία του στη ΝΑ Δωδεκανήσου.

Ωστόσο, η εμμονή της ΝΑ Δωδεκανήσου στο σύστημα μελέτη – κατασκευή για το εν λόγω έργο έχει "ξεσηκώσει" τους εργολήπτες. Ο ΣΑΤΕ, σύμφωνα με πληροφορίες, ετοιμάζεται να προσβάλει τη διακήρυξη του έργου στο Συμβούλιο της Επικρατείας.

Τεχνική εταιρεία εξάλλου, που ενδιαφέρεται για το έργο έστειλε πρόσφατα επιστολή

ΣΥΝΕΧΕΙΑ ΣΤΗ ΣΕΛ. 4

Για τα πρόστιμα που επιβάλλει

Οργή Απολλωνιατών κατά του Δασαρχείου

ΣΥΡΟΝΤΑΙ ΑΔΙΚΩΣ ΣΤΑ ΔΙΚΑΣΤΗΡΙΑ

ΟΡΓΗ κατά της Δασικής Υπηρεσίας και της πολιτικής που ακολουθεί στην αντιμετώπιση των αγροτών επικρατεί στην κοινότητα Απολλώνων.

Την Κυριακή το απόγευμα πραγματοποιήθηκε λαϊκή συνέλευση και αποφασίστηκε να καταγγελθούν οι αρμόδιοι της υπηρεσίας για το κύμα διώξεών και επιβολής προστίμων σε

ΣΥΝΕΧΕΙΑ ΣΤΗ ΣΕΛ. 4

Θα γίνουν το 1997

Εκδηλώσεις για τα 50χρονα της Δωδ/νήσου

ΔΗΜΙΟΥΡΓΙΑ ΝΕΟΥ ΜΟΥΣΕΙΟΥ ΣΤΗΝ ΠΟΛΗ

Η ΔΗΜΙΟΥΡΓΙΑ Μουσείου της πόλης, γεγονός που θα αποτελέσει σημαντική παρέμβαση στα δρώμενα της περιοχής μας, η έκδοση αναμνηστικού μεταλλίου, καθώς επίσης μια σειρά γραμματοσήμων και η δημιουργία ενός εικαστικού έργου τέχνης το οποίο θα σηματοδοτήσει τον εορτασμό των πενήντα χρόνων από την Ενσωμάτωση της Δωδεκανήσου, είναι μερικές μόνο από τις ενέργειες που δρομολογούνται για τον ένα χρόνο που θα διαρκέσουν οι εκδηλώσεις του εορτασμού.

● Οπως επεσήμανε ο νομάρχης Γιάννης Παρασκευάς έχουν κατατεθεί σημαντικές προτάσεις που αφορούν και τον τομέα των εκδόσεων. Εχουν αρχίσει οι διαδικασίες για την έκδοση ενός τόμου στον οποίο θα συγκεντρωθούν όλα τα επίσημα αντικουμένια που αφορούν το λεγόμενο Δωδεκανησιακό

ΣΥΝΕΧΕΙΑ ΣΤΗ ΣΕΛ. 4

Με την 24ωρη απεργία

Νεκρώνουν τα πάντα αύριο και στη Ρόδο

ΣΗΜΕΡΑ ΑΡΧΙΖΟΥΝ ΟΙ ΔΑΣΚΑΛΟΙ

ΑΡΧΙΖΟΥΝ από σήμερα οι απεργιακές κινητοποιήσεις σε ολόκληρη τη χώρα σε ένδειξη διαμαρτυρίας για τα οικονομικά μέτρα της κυβέρνησης. Ετσι, οι πρώτοι απεργοί θα είναι οι δάσκαλοι και οι νηπιαγωγοί, οι οποίοι θα συνεχίσουν την απεργία τους και την Πέμπτη.

●Ομως, η μεγάλη απεργιακή κινητοποίηση πρόκειται να γίνει την Πέμπτη και στη Ρόδο, στο πλαίσιο της 24ωρης πανεργατικής απεργίας που κήρυξε η ΓΣΕΕ και η ΑΔΕΔΥ.

ΕΤΣΙ, αύριο στη Ρόδο θα απεργήσουν οι δημόσιοι και δημοτικοί υπάλληλοι, οι τραπεζικοί, οι εργαζόμενοι στη ΔΕΗ, ΟΤΕ, ΕΛΤΑ, οι εφοριακοί κ.α.

●Εξ άλλου αύριο στις 9.30 το πρωί πρόκειται να γίνει συγκέντρωση όλων των απεργών της Ρόδου στο Εργατικό Κέντρο.

Δίωρες στάσεις εργασίας και στα λεωφορεία

Την Πέμπτη, 28-11-1996 τα λεωφορεία της «ΡΟΔΑ» θα κάνουν δίωρες στάσεις εργασίας από 10.00-12.00 και από 19.00-21.00, σε ένδειξη διαμαρτυρίας για τα οικονομικά μέτρα της κυβέρνησης.

Οργανώνει ο Συνασπισμός

Ημερίδα για όλα τα κοινωνικά θέματα

ΓΙΑ ΑΝΕΡΓΙΑ, ΦΤΩΧΕΙΑ, ΚΛΠ.

ΗΜΕΡΙΔΑ με θέμα την ανεργία, τη φτώχεια και τον κοινωνικό αποκλεισμό οργανώνει η Νομαρχιακή Επιτροπή Νοτίας Δωδεκανήσου του Συνασπισμού το Σάββατο, 14 Δεκεμβρίου στο ξενοδοχείο «Πλάζα».

Στην ημερίδα θα τεθούν τα σύγχρονα κοινωνικά προβλήματα και θα αναζητηθούν προτάσεις και λύσεις για την αντιμετώπισή τους σε τοπικό επίπεδο.

Κεντρικός εισηγητής θα είναι το μέλος της κεντρικής επιτροπής του Συνασπισμού κ. Πάνος Τριγάζης ενώ έχουν κληθεί να θέσουν τους προβληματισμούς

ΣΥΝΕΧΕΙΑ ΣΤΗ ΣΕΛ. 4

Τα κατάφερε και πάλι ο Τούρκος δουλέμπορος

ΚΑΙ ΠΑΛΙ τα κατάφεραν οι Τούρκοι δουλέμποροι!.. Προχτές στις 11.30 το βράδυ ταχύπλοο σκάφος προσήγγισε στη θέση Αγιος Αιμιλιανός της Σύμης και αποβίβασε 10 Ιρακινούς λαθρομετανάστες, κουρδικής καταγωγής.

Πρόκειται για 7 άνδρες, 2 γυναίκες και 1 παιδί, που κρατούνται στο αστυνομικό τμήμα του νησιού.

ΣΥΜΦΩΝΑ με τις πληροφορίες ο Τούρκος δουλέμπορος που μετέφερε τους λαθρομετανάστες, δεν είναι ο ίδιος που το βράδυ της περασμένης Παρασκευής είχε χρησιμοποιήσει ως όμηρο μια γυναίκα για να μη δεχτεί τα πυρά από τη στρατιωτική περίπολο.

Διάλεξη στο πανεπιστήμιο Αιγαίου

Τα Παιδαγωγικά Τμήματα του Πανεπιστημίου Αιγαίου, διοργανώνουν ομιλία της κ. Βενετίας Αποστολίδου, λέκτορος του Παιδαγωγικού Τμήματος Δημοτικής Εκπαίδευσης του Αριστοτελείου Πανεπιστημίου Θεσσαλονίκης, με θέμα:

«Διδακτική της λογοτεχνίας: Προτάσεις για ένα νέο πρόγραμμα διδασκαλίας».

Η ομιλία θα πραγματοποιηθεί την Πέμπτη, 28 Νοεμβρίου 1996 και ώρα 6.30μ.μ. στην αίθουσα διαλέξεων του Πανεπιστημίου, λεωφ. Δημοκρατίας 1.

ΖΟΡΜΠΑΣ Ο ΚΡΗΤΙΚΟΣ
Ταβέρνα - Μεζεδοπωλείο



Κάθε βράδυ το ΝΤΟΥΕ ΑΤΕΝΕ
ΝΙΚΟΣ και ΓΙΑΝΝΗΣ
με τις κιθάρες τους και πλούσιο ελληνικό ρεπερτόριο
Κρατήσεις: Τηλ. 20374. Οδός: Κω 15 ΧΛ-30/11

BERLING ΧΡΩΜΑΤΑ
& Χρωτέχ
MOSAIC



Διακοσμητικό σύστημα αποτελούμενο από δύο στοιχεία:
1) Ενα υδατοδιαλυτό άχρωμο βερνίκι ματ,
2) Διάφορα χρωματιστά λέπια Ιδανικό για τη διακόσμηση εσωτερικών επιφανειών, στις οποίες δίνει την αίσθηση μωσαικού. Μπορεί να περασθεί σε τοίχους, οροφές, πατώματα και γενικά στα περισσότερα δομικά υλικά.
ΠΙΝΝΙΚΑΣ ΜΙΧΑΗΛ
Κωνσταντινίδη 7 Ρόδος - Ζέφυρος
Τηλ. - FAX 29617
993-1/12

FELICIA
PIZZERIA - SPAGHETTERIA
Η παραδοσιακή ιταλική κουζίνα
ΓΙΑ ΟΛΕΣ ΤΙΣ ΕΠΟΧΕΣ
ΓΙΑ ΠΑΡΑΔΟΣΕΙΣ ΣΤΟ ΣΠΙΤΙ
ΤΗΛ. 38910 ΓΡΙΒΑ 104
3954-1/12

Rodos Park SUITES HOTEL
Ιταλική Βραδιά
Κάθε Πέμπτη από τις 20:00-24:00
Η ΚΛΑΣΣΙΚΗ ΙΤΑΛΙΚΗ ΚΟΥΖΙΝΑ ΜΕ ΤΙΣ ΓΝΩΣΤΕΣ ΚΑΙ ΑΓΝΩΣΤΕΣ ΓΕΥΣΕΙΣ ΤΗΣ, ΣΤΗΝ BRASSERIE ΤΟΥ RODOS PARK.
Πλούσιος μπουφές με σαλάτες, ζεστά και κρύα ορεκτικά, ζυμαρικά και επιδόρπια. Επιλέξτε το κύριο πιάτο της αρεσκείας σας από το ανανεωμένο με αυθεντικές Ιταλικές συνταγές μενού, που δημιούργησε για σας, ο καινούργιος Σεφ του ξενοδοχείου μας.
RODOS PARK - Ρήγα Φεραίου 12 - Τηλ:77 140



Τιμή κατ' άτομο: 5.200 δρχ.

Η ΣΥΝΕΤΑΙΡΙΣΤΙΚΗ
ΤΡΑΠΕΖΑ
ΔΩΔΕΚΑΝΗΣΟΥ
προσφέρει τώρα στους συνεταίρους της
♦ ΔΑΝΕΙΑ ΓΙΑ ΚΕΦΑΛΑΙΑ ΚΙΝΗΣΗΣ 19%
♦ ΚΑΤΑΝΑΛΩΤΙΚΑ ΔΑΝΕΙΑ 20%
♦ ΜΑΚΡΟΠΡΟΘΕΣΜΑ ΔΑΝΕΙΑ ΓΙΑ ΚΤΙΡΙΑΚΕΣ ΕΓΚΑΤ. & ΠΑΓΙΟ ΕΞ. 16.5%
Χωρίς πρόσθετες επιβαρύνσεις
♦ ΚΑΤΑΘΕΣΕΙΣ ΤΑΜΙΕΥΤΗΡΙΟΥ 12,5%-13%
♦ ΚΑΤΑΘΕΣΕΙΣ ΟΨΕΩΣ 8%
♦ ΤΡΕΧΟΥΜΕΝΟΙ ΛΟΓΑΡΙΑΣΜΟΙ 10%
Χωρίς ελάχιστο όριο κατάθεσης
Εγγραφείτε κι εσείς σήμερα μέλη!
ΠΛΑΤΕΙΑ ΑΚΑΔΗΜΙΑΣ - ΡΟΔΟΣ Τηλ. 38600 - FAX 79702
ΓΡΑΦΕΙΟ ΚΩ: ΜΗΤΡΟΠΟΛΕΩΣ 22 - Τηλ. 20281 - fax 21291

Οταν δείτε αυτό το σήμα σημαίνει
.. εγγύηση ποιότητας



KAMIROS FISH
τηλ. 79341
..Φρέσκα άγρια ψάρια
..Τσιπούρες Σύμης
..Οστρακοειδή
..Κατεψυγμένα
και πολλά άλλα είδη....
ΠΡΟΣΦΟΡΑ ΜΑΣ ΤΟ ΚΑΘΑΡΙΣΜΑ ΤΩΝ ΨΑΡΙΩΝ
Κνίδου & Λαοδικείας 1, Αγ. Δημήτριος, ΡΟΔΟΣ
(Παλιό εργοστάσιο Ικαρος)
ΠΩΛΗΣΗ ΧΟΝΔΡΙΚΗ -- ΛΙΑΝΙΚΗ
3999-1/12

ΑΝΑΚΟΙΝΩΣΗ

Ο Σύλλογος Φροντιστών - Οικοδιδασκάλων Β' βάθμιας Εκ/σης
αισθάνεται την υποχρέωση να ενημερώσει ΓΟΝΕΙΣ και κάθε άλλο ΕΥΑΙΣΘΗΤΟΠΟΙΗΜΕΝΟ ΠΟΛΙΤΗ ότι η παράδοση κατ' οίκον μαθημάτων από διορισμένους καθηγητές ΑΠΑΓΟΡΕΥΕΤΑΙ σύμφωνα με το άρθρο 14 παραγρ. 16 του νόμου 1566/85.

Επειδή το φαινόμενο έχει προσλάβει υπερβολικές διαστάσεις (συγκρότηση πολυμελών τμημάτων ακόμα και σε ενοικιαζόμενα για το σκοπό αυτό διαμερίσματα καθώς και εκβιαστική προσέλκυση μαθητών) καλούμε όλους τους αρμόδιους φορείς να προστατεύσουν τους θεσμούς και τους νόμους.

26/11 3780

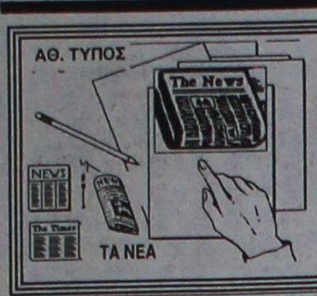

ΤΙ ΕΓΡΑΨΕ Ο ΤΥΠΟΣ ΤΗΣ ΑΘΗΝΑΣ

ΑΝΑΣΚΟΠΗΣΗ ΑΘΗΝΑΪΚΟΥ ΤΥΠΟΥ ΤΗΣ 26/11/1996

Τα αποτελέσματα του συμβουλίου γενικών υποθέσεων της Ευρωπαϊκής Ενωσης για τις σχέσεις με την Τουρκία, η κατάργηση των φοροαπαλλαγών και η οικονομική πολιτική της κυβέρνησης και οι εξελίξεις που σηματοδοτεί στη Νέα Δημοκρατία το πόρισμα Βαρβιτσιώτη είναι από τα βασικά θέματα της ειδησεογραφίας του σημερινού τύπου.

ΑΔΕΣΜΕΥΤΟΣ ΤΥΠΟΣ: ``Μαϊμού `` θέλουν το συνέδριο. Η εισήγηση Βαρβιτσιώτη επιδεινώνει την κρίση``.

ΑΠΟΓΕΥΜΑΤΙΝΗ: ``Φόνοι στα σχολεία. Σκοτώνουν παιδιά με πρωίνη``.

Η ΑΥΓΗ: ``Προκλητική σπατάλη για τη λιτότητα. Η κυβέρνηση σχεδιάζει πολυέξοδη διαφημιστική εκστρατεία``.

ΑΥΡΙΑΝΗ: ``Τα βγάζει όλα στη φόρα η Μιμή. Προκαλεί και πάλι με βιβλίο-φωτιά``.

ΕΘΝΟΣ: ``Το Μέγα σοκ. Οι 300 φοροαπαλλαγές που κόβονται. Οι έξι νέοι φόροι.Οι αλλαγές στα κριτήρια``.

ΕΛΕΥΘΕΡΗ ΩΡΑ: ``Δεν ``κουνούθηκαν `` στον Πάγκαλο οι Ιρλανδοί γι αυτό...οι Ολλανδοί θα πήξουν το ... ``τυρί``.

ΕΛΕΥΘΕΡΟΣ: ``Στυλοβάτες του Σημίτη. Οργή της λαϊκής βάσης για την υπονόμευση της ΝΔ``.

ΕΛΕΥΘΕΡΟΣ ΤΥΠΟΣ: ``Η κλοπή επαγγελματιών- εμπόρων με ....αριθμούς. Αύξηση φόρων έως και 30% για τα φετινά εισοδήματα``.

ΕΛΕΥΘΕΡΟΤΥΠΙΑ: ``Ολο το σχέδιο ``μπάρμπι`` για το συνέδριο. Διεύρυνση με 1.540 ή 1.344 συνέδρους χωρίς εκλογή. Μητσοτάκης: θανάσιμη κρίση``.

Η ΕΞΟΥΣΙΑ: ``Εκρηξη διαφθοράς στην ΕΛΑΣ . Για παρανομίες ελέγχεται ένας στους έξι αστυνομικούς``.

Η ΚΑΘΗΜΕΡΙΝΗ: ``Ποιές απαλλαγές κόβονται. Ολόκληρο το φορολογικό νομοσχέδιο``.

Ο ΛΟΓΟΣ: ``Στο ράφι η Τουρκία. Ελληνική επιτυχία η ομόφωνη απόφαση των ``15`` εταίρων``.

ΤΑ ΝΕΑ: ``Ομοβροντία φόρων για 1 τρισεκατομμύριο. Τι θα ανακοινωθεί το απόγευμα``.

ΝΙΚΗ: ``Γύρος θανάτου στη Ρηγίλλης. Μάντης διάσπασης ο Μητσοτάκης``.

ΡΙΖΟΣΠΑΣΤΗΣ: ``Κορυφώνεται η αγωνιστική προετοιμασία. Ομοβροντία από εργάτες-υπαλλήλους- αγρότες- συνταξιούχους- νέους``.

ΤΗΛΕΟΡΑΣΗ

ΕΤ– 1

13.00ΕΝΑΡΞΗ-ΠΑΡΟΥΣΙΑΣΗ ΤΟΥ ΠΡΟΓΡΑΜΜΑΤΟΣ
13.10 ΤΟ ΜΠΟΥΛΟΥΚΙ
14.00 ΔΥΟ ΜΕ ΤΡΕΙΣ
15.00 ΕΙΔΗΣΕΙΣ
15.35 ΦΕΡΝΑΝΤΑ
16.25 ΜΕ ΥΓΕΙΑ
17.20 ΘΕΣΕΙΣ ΚΑΙ ΠΑΡΕΝΘΕΣΕΙΣ
18.00 ΕΙΔΗΣΕΙΣ-ΚΑΙΡΟΣ
18.20 ΜΟΥΣΙΚΟ ΠΡΟΓΡΑΜΜΑ
18.55 ΠΟΔΟΣΦΑΙΡΟ ΗΡΑΚΛΗΣ - ΠΑΝΑΘΗΝΑΙΚΟΣ
21.00 ΕΙΔΗΣΕΙΣ-ΚΑΙΡΟΣ-ΤΗΛΕΟΙΚΟΝΟΜΙΑ
22.00 ΤΟ ΚΥΠΕΛΛΟ ΣΤΗΝ ΕΤ1
23.00 Η ΣΥΝΕΝΤΕΥΞΗ
00.15ΕΙΔΗΣΕΙΣ-ΚΑΙΡΟΣ-ΤΗΛΕΟΙΚΟΝΟΜΙΑ
00.35 ΝΤΟΚΙΜΑΝΤΕΡ "ΟΙ ΑΣΤΕΓΟΙ"

ΕΤ– 2

10.55 ΕΝΑΡΞΗ
11.00 ΕΚΠΑΙΔΕΥΤΙΚΗ ΤΗΛΕΟΡΑΣΗ
12.00 ΤΑ ΠΑΡΑΜΥΘΙΑ ΤΩΝ ΑΔΕΛΦΩΝ ΓΚΡΙΜ
12.15 ΜΑΝΟΛΗΣ ΝΤΕΛΜΠΕΝΤΕΡΗΣ
13.00 ΑΓΡΙΟΓΑΤΑ
13.30 ΕΙΔΗΣΕΙΣ
14.00 ΣΥΝ ΚΑΙ ΠΛΗΝ
15.00 ΚΑΡΟΥΖΕΛ (Ε)
15.50 ΠΑΙΔΙΚΟ ΠΡΟΓΡΑΜΜΑ
17.00 ΕΙΔΗΣΕΙΣ
17.30 ΟΡΕΙΝΕΣ ΙΣΤΟΡΙΕΣ
18.00 ΚΡΙΣΤΙ
19.00 Ο ΤΙΜΟΘΙ ΝΤΑΛΤΟΝ ΚΑΙ ΟΙ ΛΥΚΟΙ
20.00 ΕΝ ΑΡΧΗ ΗΝ Ο ΛΟΓΟΣ
20.55 ΙΣΤΟΡΙΑ ΜΙΑΣ ΛΕΞΗΣ
21.00 ΣΤΗΝ ΤΡΟΧΙΑ ΤΗΣ ΤΥΧΗΣ
21.30 ΕΛΛΗΝΙΚΗ ΤΑΙΝΙΑ "Ο ΜΠΑΜΠΑΣ ΜΟΥ ΚΙ ΕΓΩ"
23.00 ΕΙΔΗΣΕΙΣ -ΚΑΙΡΟΣ
23.30 ΤΑ ΠΑΝΤΑ ΓΥΡΩ ΑΠΟ ΤΟ ΣΕΞ
01.00 Η ΤΖΑΖ ΣΤΗΝ ΕΤ2
02.00 ΤΕΛΟΣ ΠΡΟΓΡΑΜΜΑΤΟΣ

MEGA

07.00 ΜΗ ΜΟΥ ΤΗ ΜΕΡΑ ΤΑΡΑΤΤΕ
10.00 ΜΕΤΑΞΥ ΜΑΣ
13.20 ΡΟΥΚ ΖΟΥΚ
14.00 ΕΙΔΗΣΕΙΣ
14.40 ΧΤΥΠΟΚΑΡΔΙΑ ΣΤΟ ΜΠΕΒΕΡΛΙ ΧΙΛΣ (Ε)
15.40 ΤΟΚ ΤΟΚ
17.19 ΓΕΓΟΝΟΤΑ ΣΕ 60"
17.20 ΟΙ ΑΠΑΡΑΔΕΚΤΟΙ (Ε)
17.55 ΓΑΤΕΣ
18.00 ΜΑΤΙΕΣ ΣΤΑ ΓΕΓΟΝΟΤΑ
18.05 ΟΙ ΤΡΕΙΣ ΧΑΡΙΤΕΣ (Ε)
18.39 ΓΕΓΟΝΟΤΑ ΣΕ 60"
18.40 ΡΙΣΚΟ
19.24 ΓΕΓΟΝΟΤΑ ΣΕ 60"
19.25 ΚΟΝΤΡΑ ΠΛΑΚΕ
20.25 ΤΑ ΓΕΓΟΝΟΤΑ ΣΤΙΣ ΟΧΤΩΜΙΣΙ-ΚΑΙΡΟΣ
21.15 ΞΕΝΗ ΤΑΙΝΙΑ "ΒΑΡΟΜΕΤΡΙΚΟ ΧΑΜΗΛΟ "
23.29 ΓΕΓΟΝΟΤΑ ΣΕ 60"
23.30 ΞΕΝΗ ΤΑΙΝΙΑ (Σ)
23.40 Ο ΤΣΑΚ ΝΟΡΙΣ ΣΤΗΝ ΥΠΗΡΕΣΙΑ ΤΟΥ ΝΟΜΟΥ
00.15 ΤΕΛΕΥΤΑΙΑ ΓΕΓΟΝΟΤΑ
00.30 Ο ΤΣΑΚ ΝΟΡΙΣ ΣΤΗΝ ΥΠΗΡΕΣΙΑ ΤΟΥ ΝΟΜΟΥ (Σ)
01.00 ΞΕΝΗ ΤΑΙΝΙΑ "ΟΙ ΔΟΛΟΦΟΝΟΙ"
02.30 ΤΑ ΧΡΥΣΑ ΚΟΡΙΤΣΙΑ
03.00ΚΟΝΤΡΑ ΠΛΑΚΕ (Ε)
04.00 ΤΟΚ ΤΟΚ (Ε)
05.30 ΕΠΤΑ ΣΥΝ ΕΠΤΑ (Ε)

ANT 1

06.00 ΤΑ ΝΕΑ ΤΟΥ ΑΝΤ1 SATELLITE
06.20 ΕΙΔΗΣΕΙΣ ΤΟΥ CBS
06.45 ΤΗΛΕΜΑΡΚΕΤΙΓΚ
07.00 ΚΑΛΗΜΕΡΑ ΕΛΛΑΔΑ
09.55 Ο ΚΑΙΡΟΣ ΤΗΣ ΕΒΔΟΜΑΔΑΣ
10.00 ΠΡΩΙΝΟΣ ΚΑΦΕΣ
12.50 ΚΕΝΤΡΙ
14.00 ΤΑ ΝΕΑ ΤΟΥ ΑΝΤ 1
14.45 Ο ΙΠΠΟΤΗΣ ΤΗΣ ΑΣΦΑΛΤΟΥ
15.45 Η Α1 ΣΤΟΝ ΑΝΤ1
15.50 ΑΤΙΘΑΣΑ ΝΙΑΤΑ
16.40 COMEDY CLUB
16.45 ΕΠΙΤΕΛΟΥΣ ΜΑΖΙ
18.00 ΤΑ ΝΕΑ ΤΟΥ ΑΝΤ 1 ΣΕ 5'
18.05 Ο ΚΑΙΡΟΣ ΤΗΣ ΕΒΔΟΜΑΔΑΣ
18.10 ΚΑΛΗΜΕΡΑ ΖΩΗ
18.50 Ο ΚΑΛΥΤΕΡΟΣ ΚΕΡΔΙΖΕΙ
19.30 Η Α1 ΣΤΟΝ ΑΝΤ1
19.35 Η ΛΑΜΨΗ
20.15 COMEDY CLUB
20.20 ΤΑ ΝΕΑ ΤΟΥ ΑΝΤ1
21.00 60'' ΜΕ ΤΟΝ ΑΡΗ ΣΤΑΘΑΚΗ
21.05 ΕΚΕΙΝΕΣ ΚΙ ΕΓΩ
21.55 Η Α1 ΣΤΟΝ ΑΝΤ1
22.00 ΒΑΜΜΕΝΟΣ ΗΛΙΟΣ
23.00 ΤΑ ΝΕΑ ΤΟΥ ΑΝΤ1 ΣΕ 1'
23.01 COMEDY CLUB
23.05 Η ΩΡΑ ΤΗΣ ΑΛΗΘΕΙΑΣ
23.55 ΜΕ ΤΟΝ ΟΛΥΜΠΙΑΚΟ ΣΤΗΝ ΕΥΡΩΠΗ
24.00 ΝΥΧΤΕΡΙΝΕΣ ΕΙΔΗΣΕΙΣ
00.15 Ο ΚΑΙΡΟΣ ΤΗΣ ΕΒΔΟΜΑΔΑΣ
00.20 ΓΚΟΛ ΚΑΙ ΑΛΛΑ
01.00 ΞΕΝΗ ΤΑΙΝΙΑ "ΤΟΥΟΚΕΡ Ο ΚΑΤΑΚΤΗΤΗΣ"
02.40 ΤΗΛΕΜΑΡΚΕΤΙΓΚ
03.10 ΞΕΝΗ ΤΑΙΝΙΑ "Η ΟΡΓΗ ΤΟΥ ΗΡΑΚΛΗ"
05.00 ΤΟ ΠΑΤΗΜΑ ΤΗΣ ΓΑΤΑΣ

Δωδεκανησιακά εικοσιπετράωρα

Στα πεταχτά

Αναπάντητο

«Για τη διαμόρφωση του κεντρικού χώρου της πλατείας Ιαλυσού αποφασίστηκε και ανατέθηκε η σύνταξη μιας μελέτης που προβλέπει την κατασκευή μεγάλων, πολυδάπανων έργων της τάξεως του 1,5 δισ. δραχμές περίπου, χωρίς καμιά προοπτική σύντομης κατασκευής, και προβληματίζει ως προς τη σκοπιμότητα αυτής, κατά πόσον, δηλαδή, απέβλεπε στη διαμόρφωση της πλατείας ή στην εξυπηρέτηση οικονομικών συμφερόντων των μελετητών, όταν μάλιστα μεταξύ των συντακτών της μελέτης είναι ο Γιώργος Γιαννόπουλος, γραμματέας της Νομαρχιακής Επιτροπής του ΠΑΣΟΚ Δωδεκανήσου».

Αυτά κατάγγειλαν με αναφορά τους, προς πάντα αρμόδιο και προς τον εισαγγελέα, στις 26 Ιουλίου 1991, πέντε σύμβουλοι του Δήμου Ιαλυσού. Δεν πήραν ποτέ καμιά απάντηση. Και προχθές, χάθηκε μιά ακόμη ευκαιρία. Κάποτε, ίσως, δοθεί απάντηση. Διότι «ουδέν κρυπτόν υπό τον ήλιον».

Ο «πόλεμος» των έργων

Καβγάς ξέσπασε με αφορμή την ανάθεση των δημοσίων έργων. Το ΤΕΕ, πρώτα, είχε διαφωνήσει ριζικά με την απόφαση του νομάρχη Γιάννη Παρασκευά να δημοπρατεί σοβαρά έργα, μεγάλου ύψους προϋπολογισμών, με το σύστημα «μελέτη - κατασκευή».

Τώρα, πυρά εξαπολύει, δια του εκπροσώπου του, ο Σύνδεσμος Ανωνύμων Τεχνικών Εταιρειών, που εγκαλεί το νομάρχη για τον τρόπο με τον ποίο δημοπρατεί τα έργα.

Πάντως, ο νομάρχης, όπως μαθαίνουμε, δεν πρόκειται να εγκαταλείψει τη μέθοδο που ακολουθεί, όσο κι αν διαμαρτύρονται εργολήπτες και τεχνικές εταιρείες.

Αγώνας ταχύτητας

Το συνέδριο αργεί, κι ένας Θεός ξέρει αν θα γίνει με τα όσα συμβαίνουν στη Νέα Δημοκρατία, αλλά οι«οπλαρχηγοί» ετοιμάζονται για εξορμήσεις προς την επαρχία με σκοπό την άγραν εκλεκτόρων.

Οπως μαθαίνουμε, λίγο πριν τα Χριστούγεννα αναμένεται στη Ρόδο ο Μίλτος, στο πλαίσιο περιοδείας του. Επίσκεψη, όμως, προγραμματίζει και η Ντόρα, η οποία και διαθέτει ισχυρότερα ερείσματα, αν κρίνει κανείς από την πρόσφατη σύναξη των πιστών της στο Γκραντ Οτέλ.

Η πλάκα θα΄ναι να τους πιάσει ...λάστιχο και λίγο πριν το τέλος της κούρσας, στη στροφή, να τους «φάει» ο νεαρός Καραμανλής.

Ευτυχώς!..

Μια σοβαρή - και δραματική σε όλο το μεγαλείο της - υπόθεση εκδικάστηκε χτες στο Πρωτοδικείο της Ρόδου: Μια μητέρα κατηγορεί τον πατέρα της, ότι ασελγούσε στο δεκάχρονο γιο της.

Πρόκειται για μια - ακόμη - αρρωστημένη ιστορία, η οποία συγκέντρωσε - ως εκ της φύσεώς της - το ενδιαφέρον της κοινής γνώμης!

Μαζεύτηκαν εκεί και τα τοπικά κανάλια για ν΄ αποθανατίσουν τη δίκη και ασφαλώς και τα πρόσωπα των πρωταγωνιστών στο δρόμο που χάραξε ο ...Μικρούτσικος!

Ευτυχώς, που η πρόεδρος του Δικαστηρίου απαγόρευσε τις κάμερες και τα μαγνητόφωνα.

Διότι, υπήρχε ο τεράστιος κίνδυνος να συμβούν και πράγματα που ξεφεύγουν πια από κάθε όριο δεοντολογίας.

Ταλαιπωρία

Εντονο κυκλοφοριακό πρόβλημα έχει δημιουργηθεί στην περιοχή του λιμανιού, εξ αιτίας των έργων για τα υπόγεια δίκτυα στην περιοχή της Παλιάς Πόλης.

Τα έργα αυτά επρόκειτο να ολοκληρωθούν την περασμένη Δευτέρα, αλλά κατά τις εκσκαφές που έγιναν - όπως μαθαίνουμε - βρέθηκαν αρχαία!..

Ετσι, η ολοκλήρωση του αγωγού στο λιμάνι θα καθυστερήσει μέχρι μεθαύριο Παρασκευή.

Μέχρι τότε οι οδηγοί θα εξακολουθήσουν να ταλαιπωρούνται, παρά το γεγονός ότι έχει διαμορφωθεί μια μικρή δίοδος!

Κεσάτια

Εφυγαν οι τουρίστες, έπεσε η αυλαία και να το αποτέλεσμα: Νέκρωσε, κυριολεκτικά, η αγορά της Ρόδου!

Και όπως λένε οι καταστηματάρχες τώρα «δεν κουνιέται ούτε φύλλο!..».

Είναι μάλιστα χαρακτηριστικό ότι τα περισσότερα καταστήματα της πόλης μας, δεν κάνουν ούτε σεφτέ!

Ισως είναι ένας από τους χειρότερους χειμώνες της ιστορίας της Ρόδου.

Το άσχημο στην υπόθεση είναι ότι «δεν υπάρχει από πουθενά ...φως»!.

Διότι, τώρα είναι όλοι συγκρατημένοι, αφού έρχονται «δύσκολες μέρες» εξ αιτίας των σκληρών οικονομικών μέτρων!..

Ξένος δάκτυλος

Παρατραβηγμένη, και γι αυτό ύποπτη, η προσπάθεια του γερμανικού περιοδικού «Focus» να παρουσιάσει ως ανασφαλές το αεροδρόμιο Ρόδου και ότι από λάθος του πύργου ελέγχου αποφεύχθηκε την τελευταία στιγμή σύγκρουση δύο αεροσκαφών.

Η αλήθεια είναι ότι ο Γερμανός πιλότος δεν γνώριζε, ως όφειλε αγγλικά για να συνεννοηθεί με τον πύργο ελέγχου.

Μήπως, όμως, οι Γερμανοί πιλότοι δεν είναι εκείνοι, οι οποίοι, στη συνάντηση των μελών της Ευρωπαϊκής Ενωσης Πιλότων, στο Δουβλίνο, ζήτησαν να μπουν τα ελληνικά αεροδρόμια στη μαύρη λίστα και οι πιλότοι να προτιμούν τον εναέριο χώρο της Τουρκίας. Πολλές ...συμπτώσεις μαζί για να μην υποψιαζόμαστε ότι κάποιος άλλος δάκτυλος κρύβεται πίσω τους.

Ας σοβαρευτούν!

Κάποιοι σ΄ αυτόν εδώ τον τόπο θα πρέπει - επιτέλους - να σοβαρευτούν!

Και να πάψουν να λένε πολλές και διάφορες ανοησίες για θέματα πολύ σοβαρά.

Αναφερόμαστε στο θέμα των ναρκωτικών για το οποίο πολύς λόγος γίνεται τον τελευταίο καιρό!

Και τι δεν λέγεται!..

Ακούγοντας κανείς, κοντεύει να τρελαθεί. Νομίζει ότι στα σχολεία μας, οι μαθητές στο διάλειμμα καπνίζουν ...χασίς!..

Αν είναι δυνατόν!.. Επιτέλους, ας σταματήσει αυτή η «διαφημιστική καραμέλα», διότι τα πράγματα δεν είναι έτσι.

Και όποιος έχει κάποιο συγκεκριμένο στοιχείο να πάει να το καταθέσει.

Οχι λόγια του αέρα!

Κινητοποιήσεις

Και στη Ρόδο φαίνεται ότι θα έχει μεγάλη συμμετοχή η αυριανή πανεργατική απεργία!

Δημόσιοι υπάλληλοι, τραπεζικοί, υπάλληλοι ΟΤΕ, ΔΕΗ, κλπ., κατέρχονται σε 24ωρη απεργία σε ένδειξη διαμαρτυρίας για τα οικονομικά μέτρα της κυβέρνησης, που κρίνονται ιδιαιτέρως σκληρά!

Ολα δείχνουν ότι πάμε σε μια περίοδο, αν όχι αναταραχής, τουλάχιστο έντονης αντιπαράθεσης μεταξύ κυβέρνησης και εργαζομένων.

Και ουδείς μπορεί να γνωρίζει τώρα μέχρι που μπορεί να φτάσει η αντιπαράθεση αυτή, αν και βρισκόμαστε μόλις στην αρχή της θητείας της κυβέρνησης...

ΕΙΔΗΣΕΙΣ ΤΟΥ '60

ΠΡΟΟΔΟΣ
13 ΟΚΤΩΒΡΙΟΥ 1964

ΗΡΧΙΣΕΝ Η ΠΡΟΣΛΗΨΙΣ ΕΡΓΑΤΩΝ

Η εταιρεία των Αθηνών - «Ρόμβος Α.Ε.» η οποία, ως γνωστόν, ανέλαβε την κατασκευήν του λιμενικού έργου Ρόδου, άρχισεν ήδη να μεταφέρη ενταύθα διάφορα μηχανήματα και εν γένει τα τεχνικά συνεργεία της. Εξ άλλου απόχθες προσλαμβάνει εργατοτεχνίτας εκ Ρόδου και αρχίζει ήδη τας εργασίας της, δια την κατασκευήν έργου. Συγκεκριμένως χθες προσήλθον εις το Γραφείον Ευρέσεως Εργασίας Ρόδου και εζήτησαν 15 εργατοτεχνίτας και 5 ξυλουργούς οικοδομών. Κατά την α΄ φάσιν των εργασιών η εταιρεία προβλέπεται ότι θα απασχολήση 200 εργατοτεχνίτας. Εν τω μεταξύ διεκπεραιούται εις Αθήνας η απαραίτητος διαδικασία, δια την τακτοποίησιν της εταιρείας εις την αρμοδίαν Τράπεζαν και μέχρι τέλους της εβδομάδος, ως προβλέπεται θα υπογραφούν τα σχετικά συμβόλαια μεταξύ των εκπροσώπων του υπουργείου Δημοσίων Εργων, της Λιμενικής Επιτροπής και της Εταιρείας. Πάντως τούτο δεν εμποδίζει την εταιρείαν εις το να προχωρήση ήδη εις την έναρξιν του έργου. Τα επίσημα εγκαίνια θεμελιώσεως του λιμενικού μας έργου θα λάβουν χώραν μετά 15-20 ημέρας, παρουσία του πρωθυπουργού, υπουργών των τοπικών αρχών και του λαού.

Η ΣΥΜΗ ΕΧΕΙ ΑΦΘΟΝΟ ΝΕΡΟ

Παρουσία των υπουργών Βιομηχανίας και Γεωργίας κ.κ. Ζίγδη και Μπαλτατζή, του Αμερικανού προέδρου της Παγκοσμίου Εκκλησιαστικής Υπηρεσίας κ. Σίντνεϋ Γκαμπλ, του καθηγητού του Πολυτεχνείου κ. Δεληγιάννη, εκπροσώπων της αμερικανικής πρεσβείας Αθηνών, των βουλευτών κ.κ. Ρέντη, Χαραλαμποπούλου, Βαράτση και Κωτιάδη, του νομάρχου κ. Παπακώστα, του διευθυντού της Νομαρχίας κ. Κάφφαρη, των δημάρχων Ρόδου κ. Πετρίδη, Κάσου κ. Βασιλογιάννη, κοινοταρχών της Ρόδου, του λιμενάρχου κ. Κυπριώτη, προϊσταμένων υπηρεσιών και υπερεκατόν άλλων προσκεκλημένων εκ Ρόδου και εξ Αθηνών εκτελέσθησαν χθες την 2μ.μ. εις Σύμην τα εγκαίνια του πρώτου εις τον κόσμον εργοστασίου μετατροπής του θαλασσίου ύδατος εις ποσίμου δι΄ ηλιακής αποστάξεως. Κατ΄ αρχήν ετελέσθη αγιασμός υπό του Σεβ. Μητροπολίτου κ. Σπυρίδωνος και εν συνεχεία ωμίλησεν ο Αμερικανός κ. Γκάμπλ, ο οποίος μεταξύ άλλων ετόνισεν ότι ιδιαιτέρως είναι ενθουσιασμένος δια την κατασκευήν του έργου. Ο Αμερικανός φιλάνθρωπος διέθεσε ολόκληρον το απαιτηθέν προς τούτο ποσόν, μέσω της Παγκοσμίου Εκκλησιαστικής Υπηρεσίας. Είναι τόση η ευχαρίστησίς του, είπε, ώστε διαθέτει έτερον ποσόν εξ 100.000 δολαρίων δια την ίδρυσιν δύο ακόμη παρομοίων εγκαταστάσεων εις άλλας περιοχάς της χώρας.

Εν συνεχεία ωμίλησαν:

*Ο καθηγητής κ. Δεληγιάννης, όστις ανεφέρθη εις τον τρόπον λειτουργίας των εγκαταστάσεων και ανεφέρθη εις την συμβολήν του υπουργού κ. Ζίγδη και εν γένει της κυβερνήσεως, ως και του Δημάρχου και του λαού της Σύμης, δια την κατά τρόπον τέλειον κατασκευήν του έργου.

*Ο δήμαρχος Σύμης κ. Νικητιάδης, όστις ηυχαρίστησε την κυβέρνησιν και τον Αμερικανόν φιλάνθρωπον, που διέθεσε τα χρήματα, αλλά και την Παγκόσμιον Εκκλησιαστικήν Υπηρεσίαν ήτις εξετέλεσε το έργον.

*Ο υπουργός κ. Ζίγδης, ο οποίος ετόνισεν ότι χάρις, εις το ενδιαφέρον της κυβερνήσεως και της δωρεάς του Αμερικανού λύεται το πρόβλημα της υδρεύσεως της Σύμης.

Ακολούθως ενεκαινίασε το έργον ο κ. Ζίγδης, επικολούθησε δε επιθεώρησις των εγκαταστάσεων. Κατόπιν μαθηταί και μαθήτριαι εχόρευσαν τοπικούς χορούς και παρετέθη δεξίωσις προς τιμήν των επισήμων.

*Σημειωτέον ότι το έργον εστοίχισεν περίπου 20.000 δολαρίων, αποδίδει ημερησίως 35-40 κυβικά ποσίμου ύδατος, εξαιρετικώς υγιεινού, ως διεπιστώθη υπό του Χημείου του Κράτους.

*«Οι διψώντες πορεύεσθε εφ΄ ύδωρ...» ανεγράφετο εις ειδικήν πινακίδα κατά τας στιγμάς των εγκαινίων ενώ επί των αμφορέων με τους οποίους προσεφέρθη νερό εις τους επισήμους ανεγράφετο: «Πόσιμον ύδωρ από το Αιγαίον Πέλαγος».

Χιούμορ

Ο δειλός νέος αποφασίζει να κάνει την πρότασή του στην κοπέλλα που αγαπάει:

- Μαριάννα! Θέλεις να γίνεις γυναίκα μου; Θέλεις να γίνεις η μητέρα των παιδιών μου;

-Η Μαριάννα σκέπτεται γα λίγο και μετά ρωτάει:

- Πόσα παιδιά έχεις;

ΦΑΡΜΑΚΕΙΑ

ΔΙΗΜΕΡΕΥΕΙ:
ΑΝΘΙΤΣΑ Μ.
Κ. Παλαιολόγου 103, Αραπάκι, τηλ. 21089
ΔΙΑΝΥΚΤΕΡΕΥΕΙ:
ΠΑΠΠΟΥ ΕΥΑΓΓΕΛΙΑ
Πλατεία Ακαδημίας (δίπλα στην Τράπεζα Δωδ/σου), τηλ. 75747

ΠΡΟΟΔΟΣ
Ημερήσια εφημερίδα της Δωδεκανήσου
Ετος ίδρυσης 1949
Εκδοση - Ιδιοκτησία Ε. ΔΙΑΜΑΝΤΙΔΗ
Τηλέφωνα:
Σύνταξης 27356
Λογιστηρίου 24539
FAX: 20643
Γραφεία - Τυπογραφεία Μάρκου Μαλλιαράκη 21 (ΚΟΒΑ)
Λογιστήριο Νέα Αγορά (ΜΑΝΤΡΑΚΙ)

ΚΙΝΗΜΑΤΟΓΡΑΦΟΙ

ΚΙΝΗΜΑΤΟΘΕΑΤΡΟ ΜΕΤΡΟΠΟΛ
Τηλ. 28400
ΔΥΟ ΠΡΟΒΟΛΕΣ
7-9.30 και 9.30 -12
Μια συναρπαστική περιπέτεια με τον ΜΠΡΟΥΣ ΓΟΥΙΛΙΣ που σε κρατάει σε αγωνία μέχρι και το τελευταίο πλάνο!!!
Ο ΤΕΛΕΥΤΑΟΣ ΕΠΙΖΩΝ
LAST MAN STANDING
Α' προβολής
Πρωταγωνιστούν:
ΜΠΡΟΥΣ ΓΟΥΙΛΙΣ
ΚΡΙΣΤΟΦΕΡ ΓΟΥΟΚΕΝ
ΜΠΡΟΥΣ ΝΤΕΡΝ
ΠΑΡΑΣΚΕΥΗ-ΣΑΒΒΑΤΟ-ΚΥΡΙΑΚΗ Το κλασικό αριστούργημα της Walt Disney
ΜΟΓΛΥ, ΤΟ ΒΙΒΛΙΟ ΤΗΣ ΖΟΥΓΚΛΑΣ

ΤΙΤΑΝΙΑ
ΚΟΛΟΚΟΤΡΩΝΗ 98 ΤΗΛ. 25876
ΗΧΟΣ DOLBY STEREO
Ωρες έναρξης: 8 και 10
ΣΑΒΒΑΤΟ 23-11 και ΜΕΤΑΜΕΣΟΝΥΧΤΙΑ ΠΡΟΒΟΛΗ ΣΤΙΣ 12
Διάλεξε φίλους, διάλεξε το μέλλον σου, διάλεξε ζωή..
Η ταινία φαινόμενο του ΝΤΑΝΙ ΜΠΟΪΛ
TRAINSPOTTING
Μια επιτυχία που τρέχει με ιλιγγιώδη ταχύτητα
Πρωταγωνιστούν:
ΡΟΜΠΕΡΤ ΝΤΑΙΛ
ΚΕΛΙ ΜΑΚ ΝΤΟΝΑΛΝΤ
Από ΠΑΡΑΣΚΕΥΗ 22-11 έως ΠΕΜΠΤΗ 28-11

ΠΑΛΛΑΣ
Τηλ. 24475
Προγράμματα:
7.30-9.30 και 9.30 - 11.30
Από τους παραγωγούς του «Jurassic Park» και το σκηνοθέτη του «Speed» η μεγαλύτερη επιτυχία της δεκαετίας. Μην απανπένεις. Μην κοιτάς πίσω. Η σκοτεινή πλευρά της φύσης.
ΤΟΥΙΣΤΕΡ
TWISTER
Α' προβολής
Πρωταγωνιστούν:
ΕΛΕΝ ΧΑΝΤ
ΜΠΙΛ ΠΑΞΤΟΝ

ΛΑΧΕΙΑ
ΠΡΑΚΤΟΡΕΙΟΝ
ΓΙΩΡΓΟΣ ΚΟΝΤΟΖΑΜΑΝΗΣ
ΜΕΓ. ΚΩΝΣΤΑΝΤΙΝΟΥ 43 • ΡΟΔΟΣ ☎ 20800
ΛΟΤΤΟ
ΙΠΠΟΔΡΟΜΟΣ
ΚΑΤΑΘΕΣΗ ΔΕΛΤΙΩΝ ΠΡΟ-ΠΟ ΜΕΧΡΙ ΣΑΒΒΑΤΟ ΛΟΤΤΟ ΜΕΧΡΙ ΤΡΙΤΗ 3 μ.μ.
ΕΧΕΜΥΘΕΙΑ • ΕΙΛΙΚΡΙΝΕΙΑ • ΤΥΧΗ
ΠΡΟ.ΠΟ

Η γυναίκα και ο κόσμος της

Τα καλλυντικά που χρησιμοποιεί μια γυναίκα είναι διαφόρων ειδών και αρκετά σε αριθμό. Αλλα για το χειμώνα, άλλα για το καλοκαίρι. Ανάλογα με την προσωπικότητα και τις ανάγκες κάθε γυναίκας αλλά και με την οικονομική της δυνατότητα.

Σαμπουάν, αφρόλουτρο, γαλάκτωμα, τονωτική λοσιόν, κρέμα ημέρας, κρέμα ματιών, ένα τουλάχιστον κραγιόν, μάσκαρα, μολύβι ματιών, ρουζ, μέικ απ, λοσιόν ντεμακιγιάζ, θα μπορούσαν να είναι τα πιο απαραίτητα.

Ομως προστίθεντα και άλλα ανάλογα με τις ανάγκες: Κρέμα λαιμού, κρέμα νυκτός, ενυδατικό γαλάκτωμα σώματος, υδατική κρέμα προσώπου, βιταμινούχα, αντιηλιακή, αντιρυτιδική, κρέμα στήθους, κρέμα χεριών, προϊόντα σύσφιγξης, κατά της κυτταρίτιδας, μάσκες προσώπου αλλά και σώματος, μάσκες μαλλιών, υδατικές κρέμες μαλλιών, αποσμητικά, αρώματα, προϊόντα κομωτικής, διάφορα είδη μακιγιάζ κ.α. που πραγματικά γεμίζουν ένα μεγάλο ...καλάθι και ορισμένοι σύζυγοι αντιδρούν στις υπερβολές των συζύγων τους. Πολλά όμως θεωρούνται απαραίτητα για τη φροντίδα του σώματος αλλά και τον καλλωπισμό μας.

Καλό είναι στα καλλυντικά να κοιτάμε την ποιότητα και να παίρνουμε πρώτα ένα δείγμα για δοκιμή, ώστε να διαπιστώσουμε αν τελικά μας ταιριάζει ή όχι. Διαφορετικά μπορεί να το πετάξουμε στο καλάθι των αχρήστων μαζί και τα λεφτά μας, που μπορεί να μην είναι ευκατοφρόνητο το ποσό για κάποιο καλλυντικό.

ΜΙΚΑ

ΞΕΝΑΚΗΣ ΗΛΕΚΤΡΟΚΟΣΜΟΣ
αυτή την εβδομάδα
Super προσφορά
προϊόν με τιμή που ξεχωρίζει
ΠΡΕΣΣΑ ΑΤΜΟΥ
ΤΩΡΑ ΜΕ ΚΑΘΕ ΑΓΟΡΑ ΔΩΡΟ ΕΝΑ ΚΙΝΗΤΟ ΤΗΛΕΦΩΝΟ
ΜΟΝΟ 59.000 ΔΡΧ.
ΞΕΝΑΚΗΣ ΗΛΕΚΤΡΟΚΟΣΜΟΣ
Η πρώτη σας επιλογή!
ΥΔΡΑΙΟΥ & ΛΙΝΔΟΥ, ΡΟΔΟΣ, ΤΗΛ: 26597, 30274, FAX: 31240

★ ΧΕΙΜΩΝΑΣ ★
ΧΑΡΕΙΤΕ ΤΟ ΧΕΙΜΩΝΑ ΣΑΣ
ΘΕΡΜΑΙΝΟΝΤΑΣ ΤΗΝ ΑΤΜΟΣΦΑΙΡΑ ΤΟΥ ΣΠΙΤΙΟΥ

VANIK TOURS

ΓΙΑΝΝΗΣ και ΣΕΒΑ ΒΑΛΣΑΜΙΔΗ
ΑΚΤΗ ΚΑΝΑΡΗ 17, ΨΑΡΟΠΟΥΛΑ
Τηλ. 35191, 37621, κινητό: 094 438898, FAX 29532

Το γραφείο μας πάντα πρώτο σε κρατήσεις ξενοδοχείων εξασφάλισε και σας προσφέρει και για το φετινό χειμώνα καταπληκτικές τιμές για τα παρακάτω ξενοδοχεία σε ΠΑΚΕΤΑ (έκδοση εισιτηρίων R/T) από 1/11/96 - 31/3/97

1ον HOTEL ELECTRA	Α΄ SUPERIOR		
Ερμού Σύνταγμα			
	Μονόκλινο	δρχ.	15.900
	Δίκλινο	»	19.800
	Τρίκλινο	»	23.700
2ον HOTEL PRESIDENT	Α΄ Κατηγορίας		
Λεωφόρος Κηφισίας			
	Μονόκλινο	δρχ.	6.500
	Δίκλινο	»	8.500
	Τρίκλινο	»	10.500
3ον HOTEL ASTOR	Β΄ SUPERIOR		
Σύνταγμα			
	Μονόκλινο	δρχ.	7.500
	Δίκλινο	»	10.000
	Τρίκλινο	»	13.000
4ον HOTEL ARETHOUSA	Β΄ SUPERIOR		
Σύνταγμα			
	Μονόκλινο	δρχ.	7.200
	Δίκλινο	»	9.500
	Τρίκλινο	»	12.500
5ον HOTEL ZAFOLIA	Α΄ SUPERIOR		
Λεωφόρος Αλεξάνδρας			
	Μονόκλινο	δρχ.	14.000
	Δίκλινο	»	17.500
	Τρίκλινο	»	21.000
6ον HOTEL CHANDRIS	DE LUXE		
Λεωφόρος Συγγρού			
	Μονόκλινο- Δίκλινο χωρίς πρωινό	δρχ.	21.000
7ον HOTEL RIVA	Α΄ SUPERIOR		
Περιοχή HILTON			
	Μονόκλινο	δρχ.	7.800
	Δίκλινο	»	10.000
	Τρίκλινο	»	13.400
8ον HOTEL ILISSIA	Β΄ SUPERIOR		
Περιοχή HILTON			
	Μονόκλινο	δρχ.	10.000
	Δίκλινο	»	14.000
	Τρίκλινο	»	18.500
9ον HOTEL ALEXANDROS - CHRISTINA			
Αμπελόκηποι - Στήλες Ολυμπίου Διος			
	Μονόκλινο	δρχ.	6.700
	Δίκλινο	»	8.900
	Τρίκλινο	»	11.700
10ον HOTEL PHILIPPION	Α΄ SUPERIOR		
Θεσσαλονίκη			
	Μονόκλινο	δρχ.	17.500
	Δίκλινο	»	19.000

Τα παραπάνω ξενοδοχεία διαθέτουν T.V σε όλα τα δωμάτια
Στις πιο πάνω τιμές συμπεριλαμβάνεται πρωινό σε μπουφέ
Ακόμη σε μας θα βρείτε αεροπορικά και ατμοπλοϊκά εισιτήρια όλων των εταιρειών.

X658-30/11

Στο πολιτικό σύστημα της Ιταλίας

ΔΙΚΑΣΤΙΚΟΙ ΚΑΙ ΕΞΟΥΣΙΑ

ΣΕ ΔΙΚΗ ΠΑΡΑΠΕΜΠΕΤΑΙ Ο ΠΡΩΘΥΠΟΥΡΓΟΣ

ΡΩΜΗ, 26(ΑΠΕ-Γαλλ Πρακτ-Ρόιτερ).-

Στο επίκεντρο του ιταλικού Τύπου βρίσκεται σήμερα για άλλη μια φορά το θέμα της εξουσίας που ασκούν οι δικαστές στο πολιτικό σύστημα της χώρας, την επομένη της παραπομπής σε δίκη για κατάχρηση δημοσίου αξιώματος του Ιταλού πρωθυπουργού Ρομάνο Πρόντι από τον εισαγγελέα της Ρώμης.

Ο αρθρογράφος Τζουλιάνο Ζινκόνε της "Κοριέρε ντε λα Σέρα" γράφει για "δικαστικό οδοστρωτήρα" αναφερόμενος στο θέμα των κατηγοριών που αποδίδουν οι δικαστικές αρχές στον επικεφαλής της κυβέρνησης και οι οποίες αφορούν την περίοδο που ήταν πρόεδρος του Ινστιτούτου Βιομηχανικής Ανοικοδόμησης (IRI), ενώ η "Ρεπούμπλικα" διερωτάται "αν πράγματι δεν έχει ενσκύψει κάποια κατάρα στο πρωθυπουργικό μέγαρο Κίτζι".

Ο Ζινκόνε καταφέρεται ενάντια "στον μηχανισμό αυτόν που αλέθει και καταστρέφει το ένα κόμμα μετά το άλλο, τον έναν πρωθυπουργό μετά τον άλλον" και προσθέτει: "Θα ήταν σφάλμα να συνταχθεί η αντιπολίτευση με το μέρος της απόδειξης αυτής της δύναμης του δικαστικού σώματος και να το μετατρέψει σε πολιτικό όργανο το οποίο θα απαιτεί την παραίτηση του επικεφαλής της κυβέρνησης".

"Η Δευτέρα αυτή που θα μπορούσε να είναι για τον Πρόντι μια ημέρα δόξας και ικανοποίησης, μετετράπη σε ημέρα πίκρας και ανησυχίας", εξηγεί από την πλευρά του ο Τζουζέπε Ντ΄Αβέντζο της "Ρεπούμπλικα" αναφερόμενος στην επιτυχία του Πρόντι για την επανένταξη της λιρέττας την Κυριακή το βράδυ στο Ευρωπαϊκό Νομισματικό Σύστημα.

Ολοι οι αρθρογράφοι συγκρίνουν τα δικαστικά προβλήματα του Ρομάνο Πρόντι με αυτά που είχε αντιμετωπίσει ο προκάτοχός του Σίλβιο Μπερλουσκόνι, υπενθυμίζοντας πως τον Νοέμβριο του 1994 η εισαγγελία του Μιλάνου είχε ξεκινήσει δικαστική έρευνα εναντίον του μεγιστάνα των μέσων ενημέρωσης την ίδια στιγμή που και εκείνος γνώριζε "τη δική του στιγμή διεθνούς δόξας" --όπως γράφει χαρακτηριστικά η "Ρεπούμπλικα"-- με τη διοργάνωση στη Νάπολη της Διάσκεψης του ΟΗΕ για το οργανωμένο έγκλημα.

"Σίγουρα, η ιστορία δεν αλλάζει", τονίζει ο αρθρογράφος της "Στάμπα", ενώ η εφημερίδα "Ιλ Μεσατζέρο" διατυπώνει την ερώτηση: "Μια Δημοκρατία που να στηρίζεται στους δικαστές; Οχι, ευχαριστώ. Μια χώρα όπως η Ιταλία μπορεί να προσποιηθεί ότι είναι μια φυσιολογική χώρα όταν ο επικεφαλής της κυβέρνησης, επικεφαλής της πλειοψηφίας, και ο επικεφαλής της αντιπολίτευσης υπόκεινται, σε διαφορετικό βαθμό, σε δικαστική έρευνα;".

Ο Τύπος επίσης γράφει ότι το αδίκημα που αποδίδεται στον Πρόντι "πρόκειται να απαλειφθεί". Η τροποποίηση προς μια λιγότερο αυστηρή κατεύθυνση της διάταξης για το αδίκημα της κατάχρησης δημοσίου αξιώματος έχει ήδη εγκριθεί ομόφωνα από την Γερουσία πριν από μερικούς μήνες και αναμένεται να εξεταστεί από την επιτροπή Δικαιοσύνης της Βουλής, στις 3 Δεκεμβρίου.

Στις 19 Ιουνίου ο πρόεδρος της Ιταλίας Οσκαρ Λουίτζι Σκάλφαρο είχε πει: "αν στον ποινικό μας κώδικα υπάρχει ένα αδίκημα που πρέπει να απαλειφθεί, αυτό είναι η κατάχρηση δημοσίου αξιώματος. Αυτό το αδίκημα αποτελεί την μετάφραση από δικαστικής πλευράς αυτού του κλίματος άδικης υποψίας και είναι το αντίθετο της δικαιοσύνης".

"Με το νόμο αυτόν είναι αδύνατο να κυβερνηθεί ένα μέρος", είχε κρίνει ο δήμαρχος της Κατάνης στη Σικελία, πρόεδρος της ένωσης δημάρχων της Ιταλίας. "Υπήρξε μια κατάχρηση του νόμου πάνω στο θέμα των καταχρήσεων. Η συστηματική χρησιμοποίηση αυτού του αδικήματος λειτούργησε κυρίως ως άλλοθι στους κυβερνήτες οι οποίοι δεν κάνουν τίποτα και δεν θέλουν να αναλάβουν καμία υποχρέωση", τόνισε.

Στο μεταξύ ο ίδιος ο Πρόντι αρνήθηκε τις κατηγορίες που του αποδίδονται και καταδίκασε τη διαρροή στα μέσα ενημέρωσης εγγράφων της υπόθεσης.

Ανακοίνωση που εκδόθηκε από το πολιτικό γραφείο του Πρόντι αναφέρει ότι ο 57χρονος πρωθυπουργός δεν είχε επίσημα ενημερωθεί ότι μπορεί να αντιμετωπίσει δίκη για κατάχρηση δημοσίου αξιώματος στη διάρκεια της προεδρίας του στον IRI το 1993.

"Μπορεί να διαπιστώσει κανείς για άλλη μια φορά ότι η κοινή γνώμη έχει πληροφορηθεί για δικαστικά γεγονότα και ανακριτικά έγγραφα με ανάρμοστο τρόπο πριν από τους άμεσα ενδιαφερόμενους", υπογραμμίζεται στην ανακοίνωση, η οποία αναφέρεται στην μετάδοση χθες από τα ιταλικά πρακτορεία ειδήσεων της είδησης για την παραπομπή του Πρόντι σε δίκη από τον εισαγγελέα Τζιουζέπε Τζερεμία.

Οι ειδήσεις που μεταδόθηκαν ήταν λεπτομερείς, αλλά δεν αναφέρονταν οι πηγές τους.

Επίσης τα μέσα ενημέρωσης πρόσθεταν ότι ο Πρόντι εκτός από κατάχρηση δημοσίου αξιώματος --κατηγορείται ότι την περίοδο που ήταν πρόεδρος του "IRI" ευνόησε την πώληση της βιομηχανίας "CIRIO" στον όμιλο εταιρειών της νότιας Ιταλίας "Fis.Vi." σε πολύ χαμηλή τιμή-- αντιμετωπίζει και μια ξεχωριστή κατηγορία σύγκρουσης συμφερόντων από την περίοδο που τελούσε σύμβουλος του αγγλο-ολλανδικού ομίλου "Unilever", ο οποίος αγόρασε μέρος της "CIRIO" από τον "Fis.Vi" λίγο μετά την πώλησή του από τον "IRI".

"Ο πρωθυπουργός απορρίπτει τελείως μια τέτοια κατηγορία και τονίζει ότι παραιτήθηκε από σύμβουλος της "Unilever" στις 20 Μαΐου του 1993, την ημέρα που διορίστηκε πρόεδρος του IRI", υπογραμμίζεται στην σημερινή ανακοίνωση.



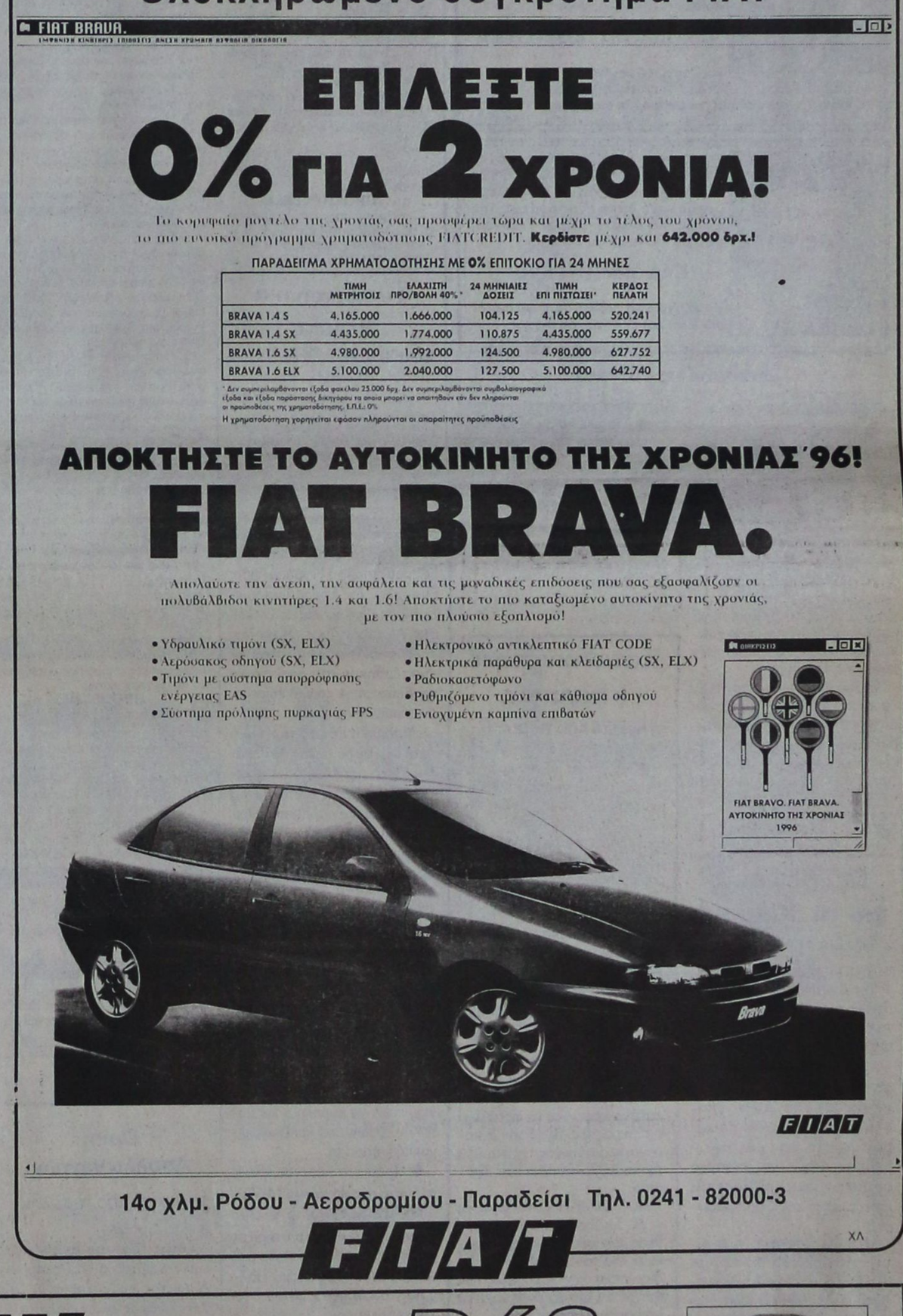



ΜΝΗΜΟΣΥΝΑ

Τελούμε την 28 Νοεμβρίου ημέρα Πέμπτη και ώρα 8π.μ. στον ιερό ναό Αγίου Νικολάου 9ήμερο μνημόσυνο υπέρ αναπαύσεως της ψυχής της λατρευτής μας συζύγου, μητέρας, κόρης, γιαγιάς, αδελφής και θείας

ΣΤΕΡΓΟΥΛΑΣ ΦΑΚΚΑ
Το γένος ΤΣΑΓΓΑΡΗ
Ετών 56

Ο σύζυγος, η κόρη, η μητέρα, τα εγγόνια, τα αδέλφια, τα ανίψια και οι λοιποί συγγενείς

4037-27/11



Τελούμε την 28 Νοεμβρίου ημέρα Πέμπτη και ώρα 8π.μ. στον ιερό ναό Αγίας Ειρήνης Ορφανοτροφείου Θηλέων 2ετές μνημόσυνο υπέρ αναπαύσεως της ψυχής της λατρευτής μας μητέρας και γιαγιάς

ΖΩΗΣ ΠΙΠΕΡΙΔΟΥ

Τα παιδιά Ευαγγελία - Τάσος, Νίκος, Γιώργος - Βάσω

Τα εγγόνια και οι λοιποί συγγενείς

9638-27/11



Τελούμε την 27 Νοεμβρίου ημέρα Τετάρτη και ώρα 8.30π.μ. στον ιερό ναό Ταξιαρχών Δήμου Αρχαγγέλου 3μηνο μνημόσυνο υπέρ αναπαύσεως της ψυχής του λατρευτού μας συζύγου, πατέρα, παππού, αδελφού και θείου

ΝΙΚΟΛΑΟΥ Γ. ΚΟΥΡΟΥΝΑ

Η σύζυγος Ασημίνα
Τα παιδιά Γιώργος - Φαίδρα, Παναγιώτης - Ελένη
Τα εγγόνια, τα αδέλφια, τα ανίψια και οι λοιποί συγγενείς

4050-27/11



Τελούμε την 28 Νοεμβρίου ημέρα Πέμπτη και ώρα 7π.μ. στον ιερό ναό Ταξιαρχών νεκροταφείου 40ήμερο μνημόσυνο υπέρ αναπαύσεως της ψυχής του λατρευτού μας συζύγου, πατέρα, παππού και αδελφού

ΠΑΝΟΡΜΙΤΗ ΓΚΙΝΗ

Η σύζυγος, τα παιδιά, τα εγγόνια, τα αδέλφια και οι λοιποί συγγενείς

9637-27.11

Υπέβαλε παραίτηση

ΣΥΝΕΧΕΙΑ ΑΠΟ ΤΗ ΣΕΛ. 1

στα γόνα. Ομως είχαμε μια καταιγίδα που νομίζω ότι μας πλημμύρισε και μας πνίγει στις ευθύνες και τις ενοχές μας.

Γύρω στις 10 χτες το βράδυ, είχαμε στην Τήλο ένα σοβαρό έκτακτο περιστατικό. Απευθυνθήκαμε στο ΕΚΑΒ, υπήρχε διαθέσιμο ελικόπτερο νυχτός, όμως το ελικοδρόμιό μας δεν μπορούσε να χρησιμοποιηθεί. Ο ασθενής τελικά υπέκυψε στις 4 το πρωί.

Αν για δύο χρόνια που βρίσκομαι στη δημοτική αρχή, δεν μπόρεσα να επιτύχω ή να επιβάλω τη λειτουργία αυτού του ελικοδρομίου, έργο ζωής για τους κατοίκους, έχω τη γνώμη ότι δεν έχω το δικαίωμα να παραμείνω στη θέση του δημάρχου και γι αυτό σας υποβάλω την παραίτησή μου».

● Και ο κ. Αλιφέρης καταλήγει: «Αυτή τη στιγμή δεν με ενδιαφέρει ο επιμερισμός των ευθυνών. Με συγκλονίζουν οι δικές μου, που ανέχθηκα μέχρι σήμερα να μην λειτουργεί το ελικοδρόμιο και εγώ να βρίσκομαι στη θέση μου. Καλό είναι να παλεύουμε για το ευ ζην. Θα πρέπει, όμως, να έχουμε εξασφαλίσει πριν το ζην για όλους».

Καταδικάστηκε ο παππούς

ΣΥΝΕΧΕΙΑ ΑΠΟ ΤΗ ΣΕΛ. 1

● Σύμφωνα με την κατάθεσή της, ο κατηγορούμενος παρενοχλούσε το εγγονάκι του «εδώ και δύο χρόνια» αλλά αποφάσισε να το καταγγείλει μόλις την περασμένη Κυριακή, επειδή παρενοχλούσε και την ίδια ιδιαίτερα όταν πήγαινε να κάνει μπάνιο!..

Η ΙΔΙΑ ισχυρίστηκε ακόμη ότι ο πατέρας της παρενοχλούσε και άλλα παιδιά από το Ιδρυμα όπου βρισκόταν ο γιος της και τα σαββατοκύριακα τον έπαιρνε ο παππούς στο σπίτι του.

● Η μητέρα – που απέκτησε τρία παιδιά στη Ζάμπια από το γάμο της με ντόπιο – δεν έχει κανένα πόρο και τη φροντίζει ο πατέρας της, αφού την εγκατέλειψε ο σύζυγός της και όλα τα παιδιά βρίσκονται στα ιδρύματα.

ΚΟΙΝΩΝΙΚΗ λειτουργός (η κ. Μ. Σκουφεντζή) που κατέθεσε είπε ότι «ο παππούς φρόντιζε για τα εγγονάκια», αλλά διατύπωσε και τις υποψίες των γειτόνων για το ενδεχόμενο να ασελγούσε κιόλας!..

● Ο δεκάχρονος στην κατάθεσή του στο δικαστήριο, δεν θέλησε να πει οτιδήποτε για τον κατηγορούμενο, παρά μόνο ότι «αγαπάει τον παππού του», ενώ ο 67χρονος στην απολογία του αρνήθηκε τις κατηγορίες του και επέρριψε τις ευθύνες στην κόρη του «που είναι σχιζοφρενής».

Ο ΚΑΤΑΔΙΚΑΣΘΕΙΣ άσκησε έφεση και αφέθηκε ελεύθερος.

Εκδηλώσεις για τα 50χρονα

ΣΥΝΕΧΕΙΑ ΑΠΟ ΤΗ ΣΕΛ. 1

κό ζήτημα στις αρχές του 19ου αιώνα μέχρι και την ημέρα της επίσημης τελετής της Ενσωμάτωσης του νομού. Ο τόμος που θα εμπλουτιστεί με ιστορικές φωτογραφίες θα περιλαμβάνει ομιλίες που έχουν γίνει στη Βουλή των Ελλήνων, διατάγματα που μας αφορούσαν καθώς και επίσημες ομιλίες κατά τη διάρκεια επικύρωσης της Ενσωμάτωσης.

ΜΙΑ ΔΕΥΤΕΡΗ έκδοση μέσα στο 1998 θα αφορά την επίτομη ιστορία της Δωδεκανήσου και θα δώσει τη δυνατότητα στον καθένα να λάβει γνώση των ιστορικών γεγονότων και της ιστορικής διαδρομής της περιοχής.

● Κατά την προχθεσινή δεύτερη συνεδρίαση του διοικητικού συμβουλίου του οργανισμού "Δωδεκάνησα 50 χρόνια" κατατέθηκαν απόψεις από τη, σύνθεση των οποίων θα λάβει μορφή το τελικό πρόγραμμα των εκδηλώσεων που θα πραγματοποιηθούν.

ΑΠΟΦΑΣΙΣΤΗΚΕ ότι τις κύριες εκδηλώσεις θα αναλάβει το διοικητικό συμβούλιο του Οργανισμού και ορίσθηκε για την Πέμπτη το βράδυ, συνάντηση με τα επαρχιακά συμβούλια της Κω, Καλύμνου και Καρπάθου προκειμένου να καταρτισθεί από κοινού πρόγραμμα εκδηλώσεων στις επαρχίες.

ΥΠΟΥΡΓΕΙΟ ΥΓΕΙΑΣ ΠΡΟΝΟΙΑΣ ΝΟΜΑΡΧ. ΓΕΝ. ΝΟΣ/ΜΕΙΟ Κ.Υ. ΚΩ

ΠΡΟΚΗΡΥΞΗ

ΘΕΣΕΩΝ ΚΛΑΔΟΥ ΓΙΑΤΡΩΝ Ε.Σ.Υ.

Το Νομαρχιακό Γενικό Νοσοκομείο Κ.Υ. Κω έχοντας υπόχη όλους τους όρους της απόφασης του Υ.Υ.Π.:

1. Τις διατάξεις των άρθρων 6 και 7 του Ν. 1278/82.
2. Τις διατάξεις των παρ. 4 εκτός της δ΄ περίπτ. και 5 του άρθρου 2 του Ν. 1397/85.
3. Το Π.Δ. 131/87 (ΦΕΚ 73/87 τ. Α΄).
4. Τις διατάξεις της παρ. 2 του άρθρου 43 του Ν. 1759 /88 (ΦΕΚ 50/88).
5. Του Ν. 1965/91 (ΦΕΚ 146/91 τ.Α΄).
6. Τις διατάξεις των άρθρων 65.69, παρ. 1 και 2 και του άρθρου 84 του Ν. 2071/92.
7. Την αριθμ. 17653/84 απόφαση (ΦΕΚ 849/845 τ. Β΄) "ιεράρχηση κριτηρίων κρίσης και συγκριτικής αξιολόγησης υποψηφίων για θέσεις του κλάδου γιατρών Ε.Σ.Υ.", όπως τροποποιήθηκε με την ΔΥ13Σα/1954/95 (ΦΕΚ 61/31-1-95 τ.Α΄)
8. Την ΔΥ1γ/41255/92 (ΦΕΚ 97/93 τ.α.) υπουργική απόφαση, όπως τροποποιήθηκε με οικ 23338/10-5-93 (ΦΕΚ 376/93 τ. Β΄).
9. Τις διατάξεις του άρθρου 28 του κεφ. Ε΄ του Ν. 2190/94 (ΦΕΚ 28/94 τ. Α΄).
10. Τις διατάξεις της παρ. 1 του άρθρου 5 του Ν. 2194/94.
11. Τις διατάξεις του άρθρου 1 του Ν. 2256/94.
12. Τον οργανισμό του Νοσοκομείου.
13. Τα στοιχεία του άρθρου 28/του Κεφ. Ε΄ του Ν. 2190/94.
14. Την 117/95 ΠΥΣ.
15. Τις αριθμ. ΔΥ 13α/66479/5-11-96, ΔΥ 13α/64802/5-11-96 και ΔΥ 13α/61952/5-11-96 αποφ. Υ.Υ.Π.
16. Την αριθμ. 22/22-11-1996 απόφαση του Δ.Σ. του Νοσοκομείου μας

ΠΡΟΚΗΡΥΣΣΕΙ

Την πλήρωση των κατωτέρω θέσεων κλάδου γιατρών Ε.Σ.Υ. κατά ειδικότητα και βαθμό:

ΕΙΔΙΚΟΤΗΤΑ:1. ΩΡΛ/ΠΑΣ ΒΑΘΜΟΣ:Διευθυντής, 1 θέση.
ΕΙΔΙΚΟΤΗΤΑ:Παιδιατρικής, ΒΑΘΜΟΣ: επιμελητής Α΄, 1 θέση.
ΕΙΔΙΚΟΤΗΤΑ: Αιματολογίας, ΒΑΘΜΟΣ: διευθυντής, 1 θέση για το τμήμα ΑιμοδοσίαςΑιματολογικό.
ΕΙΔΙΚΟΤΗΤΑ:Γεν. Ιατρικής ή Παθ/γίας ΒΑΘΜΟΣ: επιμελητής Α΄, 1 θέση.

Για τις παραπάνω θέσεις γίνονται δεκτοί όσοι έχουν:

α. Ελληνική ιθαγένεια, πλην όσων προέρχονται από κράτη μέλη της ΕΟΚ.
β. Αδεια άσκησης ιατρικού επαγγέλματος.
γ. Τίτλο αντίστοιχης με τη θέση ιατρικής ειδικότητας.
δ. Ηλικία που να μην υπερβαίνει το 55ο για τους επιμελητές Α΄ και το 60ο για τους διευθυντές.
ε. Για το διορισμό στις παραπάνω θέσεις δεν απαιτείται προϋπηρεσία στην ειδικότητα άρθρο 13 παρ. 2 Ν. 1965/91 "Για το διορισμό σε θέση του κλάδου γιατρών Ε.Σ.Υ. για τα Κέντρα Υγείας ή Νομαρχιακό Γενικό Νοσοκομείο-Κ.Υ. άγονων και προβληματικών περιοχών δεν απαιτείται προϋπηρεσία στην ειδικότητα.

ΑΠΑΙΤΟΥΜΕΝΑ ΔΙΚΑΙΟΛΟΓΗΤΙΚΑ

Οι ενδιαφερόμενοι πρέπει να υποβάλλον εις διπλούν τα εξής δικαιολογητικά:

1. Αίτηση-δήλωση σε ειδικό έντυπο που χορηγείται στους ενδιαφερόμενους από το Νοσοκομείο. Το έντυπο αυτό συμπληρώνεται με ακρίβεια για όλα τα ζητούμενα στοιχεία. Αιτήσεις σε άλλο έντυπο δεν γίνονται δεκτές.
2. Αντίγραφο πτυχίου.
3. Αντίγραφο απόφασης άδειας τίτλου ειδικότητας.
4. Αντίγραφο απόφασης άσκησης ιατρικού επαγγέλματος.
5. Βεβαίωση του οικείου Ιατρικού Συλλόγου που να φαίνεται:
   α. Ο συνολικός χρόνος άσκησης του ιατρικού επαγγέλματος.
   β. Η ασκούμενη ειδικότητα, και
   γ. Ο συνολικός χρόνος άσκησής της.
6. Πιστοποιητικό γέννησης.
7. Βιογραφικό σημείωμα σε ειδικό έντυπο-ερωτηματολόγιο που χορηγείται στους ενδιαφερόμενους από το Νοσοσομείο.
8. Για την απόδειξη των ουσιαστικών προσόντων υποβάλλονται επίσημα πιστοποιητικά ή βεβαιώσεις Πιστοποιητικά ή βεβαιώσεις από ξένη χώρα υποβάλλονται από τον υποψήφιο κυρωμένα από την οικεία Προξενική Αρχή της Ελλάδος και επίσημα μεταφρασμένα.
9. Οι επιστημονικές εργασίες αναφέρονται στο βιογραφικό σημείωμα του υποψηφίου περιληπτικά. Ανάτυπα δημοσιευμένων επιστημονικών εργασιών και επιστημονικά περιοδικά, στα οποία έχουν δημοσιευθεί τέτοιες εργασίες υποβάλλονται κατά την κρίση του υποψηφίου.

Ο εισηγητής στο συμβούλιο κρίσεως ή το ίδιο συμβούλιο κρίσεως μπορεί να ζητήσει από τον κρινόμενο υποψήφιο να προσκομίσει οποιαδήποτε πλήρη επιστημονική εργασία αναφέρει ο υποψήφιος στο βιογραφικό σημείωμα. Επιστημονικές εργασίες γραμμένες σε ξένη γλώσσα, πρέπει να υποβάλλονται μεταφρασμένες στην ελληνική γλώσσα.

10. Βεβαίωση εκπλήρωσης της υποχρεωτικής υπηρεσίας υπαίθρου ή απαλλαγής αυτής.

ΠΡΟΘΕΣΜΙΑ

1. Η αίτηση-δήλωση με όλα τα δικαιολογητικά υποβάλλονται σε προθεσμία είκοσι (20) ημερών από την επομένη της τελευταίας δημοσίευσης της προκήρυξης, δηλαδή από 4-11-96 μέχρι και 23-112-96.

Αιτήσεις-δηλώσεις με τα δικαιολογητικά υποβάλλονται στο Νομ. Γεν. Νοσοκομείο Κ.Υ Κω (Δ/νση οδός Μητροπόλεως 1, 85300 ΚΩΣ).

Αιτήσεις-δηλώσεις μπορούν να υποβληθούν και ταχυδρομικά και μαζί με τα δικαιολογητικά (εις τριπλούν) αποστέλλονται στο Νοσοκομείο μέσα στην καθορισμένη προθεσμία.

Από το Νοσοκομείο μας οι ενδιαφερόμενοι θα μπορούν να παίρνουν κάθε συμπληρωματική πληροφορία στα τηλέφωνα 22539 και 22125 κατά τις εργάσιμες ημέρες και ώρες.

Ο πρέδρος του Δ.Σ.
Κ. Θαλασσινός

ΧΛ-27 11

Τα κοινωνικά θέματα

ΣΥΝΕΧΕΙΑ ΑΠΟ ΤΗ ΣΕΛ. 1

τους ο δήμαρχος Ρόδου κ. Γιώργος Γιαννόπουλος, ο τέως δήμαρχος, κ. Σάββας Καραγιάννης, το Εργατικό Κέντρο, εκπρόσωποι νομαρχιακών επιτροπών, κ.α.

ΚΑΤΑ ΤΗ ΧΘΕΣΙΝΗ συνέντευξη Τύπου που παραχώρησαν προκειμένου να ενημερώσουν για το θέμα ο Γενικός Γραμματέας της Νομαρχιακής Επιτροπής του Συνασπισμού κ. Σωτήρης Φωκάς, και οι Θανάσης Αναπολιτάνος, Μανόλης Σαββής και Δημήτρης Τσοποτός αναφέρθηκαν στα αντίστοιχα προβλήματα σε τοπικό επίπεδο, επισημαίνοντας τα εξής:

«Μπορεί η Ρόδος να είναι η τρίτη στη σειρά πόλη της Ελλάδας με το υψηλότερο κατά κεφαλήν εισόδημα, ταυτοχρόνως όμως, είναι και η τρίτη πιο ακριβή πόλη, πράγμα που σημαίνει ότι μεγαλώνει συνεχώς το χάσμα ανάμεσα στους εύπορους και στα χαμηλά κοινωνικοοικονομικά στρώματα.

● Η εποχική ανεργία, σύμφωνα με τα στοιχεία του Ινστιτούτου Εργασίας της ΓΣΣΕ κυμαίνεται πλέον στο 10%-12,5% με τάση χρονικής διεύρυνσης της νεκρής εποχής. Επόμενο είναι να μεγαλώνει συνεχώς ο αριθμός των ανέργων, ιδίως των νέων και των γυναικών, με χαμηλή ή και καθόλου εξειδίκευση και επαγγελματική κατάρτιση.

● Πρόσφατη έρευνα έδειξε ποσοστό αναλφαβήτων 14,5%.

● Περίπου διακόσια πενήντα άτομα έχουν ανάγκη στήριξης με συσσίτιο ή τροφοκάρτα από το Δημοτικό Οργανισμό Πρόνοιας του Δήμου Ροδίων, ενώ 10 εκατομμύρια δραχμές το χρόνο διατίθενται, μόνο από το ΔΟΠ για έκτακτα επιδόματα.

● Πληθαίνουν συνεχώς οι χρήστες ναρκωτικών ουσιών καθώς και τα περιστατικά κακομεταχείρησης και βίας σε βάρος ανηλίκων παιδιών.

● 4.500 άτομα στο νομό εχουν καταγραφεί ως άτομα με ειδικές ανάγκες, πράγμα που σημαίνει ότι έχουν ανάγκη αυτοί και οι οικογένειές τους ειδικών προγραμμάτων στήριξης.

● 130 εκατομμύρια δραχμές ξοδεύονται το χρόνο για τη φροντίδα 50 παιδιών στα Κέντρα Παιδικής Μέριμνας της Ρόδου».

Η ΠΡΩΤΟΒΟΥΛΙΑ αυτή του Συνασπισμού έχει πανελλαδικό χαρακτήρα και συνδυάζεται με ανάλογες πρωτοβουλίες σ΄ όλη τη χώρα την Παγκόσμια Ημέρα Ανθρωπίνων Δικαιωμάτων στις 10 Δεκεμβρίου.

Οργή Απολλωνιατών

ΣΥΝΕΧΕΙΑ ΑΠΟ ΤΗ ΣΕΛ. 1

βάρος αγροτών.

Οπως τόνισαν αγανακτισμένοι κάτοικοι και ο πρόεδρος της κοινότητας κ. Στ. Στεφανάρος φτωχοί αγρότες σύρονται στα δικαστήρια και δέχονται την επιβολή υψηλών χρηματικών προστίμων, επειδή καθορίζουν τα χωράφια τους για τα οποία, αν και είναι "προγονικά" δεν τους έχουν αποδοθεί με τίτλο και ορισμένα εντάσσονται σε εκτάσεις που, στο μεταξύ, έχουν χαρακτηριστεί δασικές.

Από τους διαμαρτυρόμενους Απολλωνιάτες έχει συνταχθεί επιστολή, σε αυστηρό ύφος, προς τον υπουργό Γεωργίας κ. Στ. Τζουμάκα, το νομάρχη κ. Γιάννη Παρασκευά και τους βουλευτές του νομού, την οποία συνυπογράφουν όλοι οι κάτοικοι με πρώτο τον πρόεδρο της κοινότητας.

Προειδοποιούν, μάλιστα, ότι αν δεν δοθεί λύση στο οξύ πρόβλημά τους " θα κατέβουμε στην πόλη και θα καταλάβουμε το Δασαρχείο".

Κατηγορίες εναντίον της Β. Παπανδρέου από τους εργαζόμενους στον ΕΟΤ

ΑΘΗΝΑ, 26 (ΑΠΕ).- Τον πρόεδρο της ΝΔ, Μιλτιάδη Εβερτ, θα επισκεφθούν αύριο το μεσημέρι οι εκπρόσωποι των εργαζομένων του Ελληνικού Οργανισμού Τουρισμού, προκειμένου να τον ενημερώσουν για την αντίθεσή τους στην πολιτική της υπουργού Ανάπτυξης, Βάσως Παπανδρέου, όσον αφορά την αναδιοργάνωση του ΕΟΤ. Το ίδιο θα κάνουν την Πέμπτη το πρωί με τον πρόεδρο του ΣΥΝ, Νίκο Κωνσταντόπουλο.

Σε συνέντευξη Τύπου που έδωσαν σήμερα στον ΕΟΤ οι σύλλογοι των εργαζομένων κατηγόρησαν την κυρία Παπανδρέου ότι ``δεν έχει ενσκύψει ουσιαστικά στα πραγματικά προβλήματα του ΕΟΤ και του τουρισμού της χώρας``, ενώ εξέφρασαν την αντίθεσή τους στην κατάτμηση του ΕΟΤ σε ανώνυμες εταιρίες, καθώς θεωρούν ότι ισοδυναμεί με ``κατακερματισμό και στην ουσία με διάλυσή του``. Αντιτίθενται επίσης στην πώληση περιουσιακών στοιχείων αλλά και στις μακροχρόνιες συμβάσεις μίσθωσης (μέχρι 99 έτη) που εξετάζει να προωθήσει η κυβέρνηση για την περιουσία του ΕΟΤ, επειδή πιστεύουν ότι θα είναι ``αποικιοκρατικού χαρακτήρα και θα έχουν σαν αποτέλεσμα την απώλεια κάθε ελέγχου και ουσιαστικής παρέμβασης από τον ΕΟΤ``.

Οι εργαζόμενοι ακόμα δηλώνουν αντίθετοι στη σχεδιαζόμενη αυτονόμηση των εκδηλώσεων του Φεστιβάλ Αθηνών από τον ΕΟΤ μέσω της δημιουργίας ΑΕ και επιδιώκουν την εξαίρεση του ΕΟΤ από την εφαρμογή σε αυτόν του ν.2414/96 για τις ΔΕΚΟ που επιβάλλει τη μετατροπή του σε Α.Ε. Θεωρούν επίσης ότι δεν μπορεί να προχωρήσει καμία οργανωτική ανασυγκρότηση του Οργανισμού, αν προηγουμένως δεν υπάρξει αφενός διάλογος της κυρίας Παπανδρέου με τους εργαζόμενους και αφετέρου υλοποίηση του αναγκαίου επιχειρηματικού σχεδίου για τον ΕΟΤ.

Εξάλλου, ο Πανελλήνιος Σύλλογος Ελεγκτών Καζίνο και οι υπόλοιποι σύλλογοι εργαζομένων του ΕΟΤ ζήτησαν και σήμερα τη σύσταση Διεύθυνσης Ελέγχου Ιδιωτικών Καζίνο με μεταφορά των ελεγκτών που υπηρετούν στην Υπηρεσία Αυτεπιστασίας Ελέγχου Καζίνο Πάρνηθας (με ταυτόχρονη κατάργηση της τελευταίας) ώστε να αναβαθμισθεί ουσιαστικά ο κρατικός έλεγχος στα ιδιωτικά καζίνο, τον οποίο θεωρούν μέχρι στιγμής ανεπαρκή.

Πλαστές συνταγές φαρμάκων για τους αγρότες των νησιών της περιοχής του Αργοσαρωνικού

ΠΕΙΡΑΙΑΣ, 26 (ΑΠΕ).- Πλαστές ταινίες γνησιότητας επικολλούσαν σε συνταγές φαρμάκων που προορίζονταν για ασθενείς αγρότες των νησιών του Αργοσαρωνικού, τέσσερις τουλάχιστον φαρμακοποιοί του Πειραιά, οι οποίοι εντός των ημερών θα αντιμετωπίσουν τον εισαγγελέα.

Την κομπίνα, που για όσους ασχολούνται με το εμπόριο φαρμάκων είναι "σύνηθες φαινόμενο", ανακάλυψαν οι ελεγκτές του γραφείου του Οργανισμού Γεωργικών Ασφαλίσεων της Διεύθυνσης Υγιεινής της Νομαρχίας Πειραιά, όταν προ ημερών άρχισαν να ελέγχουν δεκάδες συνταγές φαρμάκων, οι οποίες όμως είχαν εκτελεστεί εν αγνοία των ασφαλισμένων του Οργανισμού.

Ενας σχολαστικότερος έλεγχος και οι υπάλληλοι διαπίστωσαν ότι οι φαρμακοποιοί είχαν πάρει με άγνωστο τρόπο τα βιβλιάρια των ασφαλισμένων, είχαν επικολλήσει τις πλαστές ταινίες στις συνταγές, με κέρδος γύρω στα 8.000.000 δραχμές, τα οποία οικειοποιήθηκαν οι ίδιοι.

Αμέσως ειδοποιήθηκε ο νομάρχης Χρίστος Φωτίου, ο οποίος αφού πρώτα ενημέρωσε τον ΕΟΦ απέστειλε αναφορά στον προϊστάμενο της εισαγγελίας Πειραιά, ζητώντας την ποινική δίωξη όλων όσων ενέχονται στην κομπίνα.

Αξίζει να σημειωθεί ότι παρόμοια κομπίνα είχε διαπιστωθεί πριν από ένα χρόνο και στον Οίκο Ναύτη, με πρωταγωνιστές φαρμακοποιούς ακριτικών νησιών, αλλά και του Κορυδαλλού.

Οργή των εργοληπτών

ΣΥΝΕΧΕΙΑ ΑΠΟ ΤΗ ΣΕΛ. 1

προς τη ΝΑ Δωδεκανήσου στην οποία επισημαίνει ότι με τον τρόπο που διακηρύχθηκε το έργο (μελέτη - κατασκευή) και με τα στοιχεία που χορηγήθηκαν είναι αδύνατη η σύνταξη οριστικής μελέτης, τη στιγμή μάλιστα που εκτιμάται ότι το έργο στο περίγραμμα που δημοπρατείται θα πρέπει να υπερβαίνει τα 5 δισ. δρχ.

Στην επιστολή της η εταιρεία ρωτά με τι κριτήρια κρίθηκε σκόπιμος ο συνδυασμός μελέτης - κατασκευής για το έργο και πως θα αντιμετωπιστεί συμβατικά η εκτέλεση πρόσθετων εργασιών μέσα στο κατ΄ αποκοπήν οικονομοτεχνικό συμβατικό αντικείμενο, όπου όπως φαίνεται θα είναι και αναπόφευκτες και σημαντικής δαπάνης.

Η εταιρεία τέλος ζητεί την επαναδημοπράτηση του έργου, δηλώνοντας ότι δεν θα λάβει μέρος στο διαγωνισμό σε αντίθετη περίπτωση και ότι επιφυλάσσεται να προσφύγει όπου δει".

Η Εφορία σφίγγει τα λουριά

ΣΥΝΕΧΕΙΑ ΑΠΟ ΤΗ ΣΕΛ. 1

Παρασκευή είχαν υποβληθεί 2.100 αιτήσεις περίπου και εκτιμάται ότι μέχρι αύριο, οπότε λήγει η προθεσμία, ο αριθμός των αιτήσεων θα υπερβεί τις 2.500.

Σύμφωνα με τη ρύθμιση οι οφειλέτες μπορούν να καταβάλουν τα προς το Δημόσιο χρέη τους σε 24 άτοκες μηνιαίες δόσεις, με μικρότερο ποσό δόσης 30.000 δρχ.

Ακόμη προβλέπεται έκπτωση 50% επί των προστίμων και προσαυξήσεων που έχουν βεβαιωθεί.

ΔΙΕΘΝΗΣ ΣΥΛΛΟΓΟΣ ΔΩΔΕΚΑΝΗΣΟΥ
INTERNATIONAL ASSOCIATION DODECANESE

Πρόσκληση

Ο Διεθνής Σύλλογος Δωδεκανήσου έχει την τιμή να σας προσκαλέσει στο:

9ο «ΔΙΕΘΝΕΣ ΠΑΖΑΡΙ» που θα γίνει στο «ΡΟΔΙΝΙ» το ΣΑΒΑΤΟ 30 ΝΟΕΜΒΡΙΟΥ 1996 στις 17.00
Είσοδος 200 δρχ. Παιδιά ελεύθερα

6ο ΒΡΑΔΥ «ΧΡΙΣΤΟΥΓΕΝΝΙΑΤΙΚΑ ΤΡΑΓΟΥΔΙΑ ΑΠΟ ΟΛΟ ΤΟΝ ΚΟΣΜΟ» που θα γίνει την ΚΥΡΙΑΚΗ 15 ΔΕΚΕΜΒΡΙΟΥ 1996 στις 19.00 στην εκκλησία «Αγιος Φραγκίσκος».
Είσοδος ελεύθερη

Invitation

The International Dodecanece haw the pleasure to invite you to their:

9th «INTERNATIONAL BAZAAR» which will take place at «RODINI» on Saturday the 30th NOVEMBER 1996 at 17.00 hrs.
Entrance: 200 drs. Children free

6th «INTERNATIONAL CAROL SERVICE» which will be held ond Sunday 15th of DECEMBER 1996 at 19.00 hrs at the «Agios Franciscos» church.
Entrance: Free

4054-30/11

Από γραφείο ενοικιάσεως αυτοκινήτων

"Σήκωσαν" χρηματοκιβώτιο με 1,1 εκατ. δραχμές!..

"ΤΟΥΛΑΧΙΣΤΟΝ" ΔΥΟ ΟΙ ΔΡΑΣΤΕΣ

ΑΓΝΩΣΤΟΙ μπήκαν σε γραφείο ενοικιάσεως αυτοκινήτων και "σήκωσαν" το χρηματοκιβώτιο, το οποίο περιείχε 1.100.000 δρχ. και διάφορα έγγραφα της εταιρείας! Η διάρρηξη έγινε στο γραφείο της εταιρείας ΒΑΤΕΚ, που εκπροσωπείται από τον κ. Τσαμπίκο Χατζηδιάκο, 38 χρόνων, και που βρίσκεται στην οδό 28ης Οκτωβρίου 18.

◆Οι δράστες παραβίασαν την μπαλκονόπορτα και μπήκαν στο γραφείο, απ΄ όπου "σήκωσαν" το χρηματοκιβώτιο βάρους 50 κιλών!..

ΟΙ ΑΣΤΥΝΟΜΙΚΕΣ αρχές κάνουν έρευνες για τον εντοπισμό και τη σύλληψη των δραστών, που πρέπει να είναι τουλάχιστον δύο!..

Συγκροτήθηκε σε σώμα το συμβούλιο των εργαζομένων στο Νοσοκομείο Ρόδου

Στις 25/11/96 συγκροτήθηκε σε σώμα το νέο Διοικητικό Συμβούλιο του Συλλόγου Εργαζομένων του νοσοκομείου Ρόδου που το αποτελούν οι παρακάτω:

Καρύδη Ελένη	πρόεδρος
Παπασάββα Καλλιόπη	αντιπρόεδρος Α΄
Τριομάτης Ανδρέας	αντιπρόεδρος Β΄
Γανωτάκη Ελένη	γραμματέας
Λουκατάρης Σταύρος	αναπληρωτής γραμματέας
Ασβεστάς Αναστάσιος	ταμίας
Σπανού Τσαμπίκα	εφορος δημοσίων σχέσεων

Η θητεία του νέου Δ.Σ. του Συλλόγου Εργαζομένων θα είναι δύο χρόνια.

Την ερχόμενη Παρασκευή οι Ελληνίδες Οδηγοί γιορτάζουν τον Αγ. Ανδρέα

Το Τοπικό Συμβούλιο του Σώματος Ελληνίδων Οδηγών καλεί και φέτος όλα τα μέλη και τις φίλες του στον εορτασμό του εθίμου του Αγίου Ανδρέα την Παρασκευή 29/11/1996 στις 6 το απόγευμα στο ξενοδοχείο METROPOLITAN CAPSIS. Θα προσφερθούν νοστιμότατοι λουκουμάδες, δίπλες και μελομακάρουνα όπως είναι το ροδίτικο έθιμο που θέλει την ημέρα του Αγ. Ανδρέα να φτιάχνουν οι νοικοκυρές λαδερά γλυκά χρησιμοποιώντας το λάδι της νέας σοδειάς.

Ο Οδηγισμός της Ρόδου τον εορτασμό αυτού του εθίμου τον έχει καθιερώσει εδώ και πολλά χρόνια συνδυάζοντας τον, με BAZZAR οπτικών γλυκών και χειροτεχνημάτων που φτιάχνουν με όρεξη και μεράκι παλιές Οδηγοί μέλη της ομάδας Συνεργασίας και με οδηγικό πρόγραμμα που περιλαμβάνει μουσική, χορό και τραγούδι.

Ενδιαφέρον από πέντε εταιρείες για την προβολή της Ελλάδας το 1997

Πέντε εταιρείες και κοινοπραξίες εταιρειών διαφήμισης και δημοσίων σχέσεων θα διεκδικήσουν την ανάθεση της καμπάνιας επικοινωνίας του ΕΟΤ για την τουριστική προβολή της Ελλάδας κατά το 1997, ύψους 6 δισ. Χθες το μεσημέρι έληξε η προθεσμία που οριζόταν από τους όρους της προκήρυξης του σχετικού διαγωνισμού και οι προτάσεις που υποβλήθηκαν ήταν συνολικά πέντε από ισάριθμες ενδιαφερόμενες πλευρές (πέρυσι ήταν έντεκα).

Σύμφωνα με πληροφορίες προτάσεις υποβλήθηκαν από τις εξής εταιρίες ή κοινοπραξίες εταιρειών:

- Leo Burnett
- Adel/Saatchi & Saatchi, BBDO, Olympic DDB Needham
- T.B.C. (αμερικανικών συμφερόντων)
- Geo Young & Rubicam, Project
- Mc Cann Ericson, Sense Integrated.

Σύμφωνα με τους όρους του διαγωνισμού, οι προτάσεις θα αξιολογηθούν από την ειδική, υπό σύσταση, επιτροπή με ποσοστά επί της εκατό ως ακολούθως: Στοιχεία της εταιρείας 20%, στρατηγική 25%, δημιουργικό διαφήμισης 25%, Media Planning 15%, έμμεση προβολή (υλοποίηση της στρατηγικής έμμεσης προβολής) 15%.

Η διαδικασία αξιολόγησης θα κινηθεί εντός των ημερών και αναμένεται να ολοκληρωθεί μέχρι τα μέσα Δεκεμβρίου.

Εκδηλώσεις για μαθητές και το κοινό θα γίνουν στο Ενυδρείο Ρόδου

Το Εθνικό Κέντρο Θαλασσίων Ερευνών (Ε.Κ.Θ.Ε) σε συνεργασία με το παράρτημα του, τον Υδροβιολογικό Σταθμό Ρόδου, διοργανώνει στο νησί μας από τις 2 έως τις 6 Δεκεμβρίου, πρωινές εκδηλώσεις για μαθητές πρωτοβάθμιας και δευτεροβάθμιας εκπαίδευσης, καθώς και απογευματινών ανοικτών εκδηλώσεων για το κοινό με ώρα έναρξης τις 17.30 και λήξης τις 19.30, στο πλαίσιο του προγράμματος "Ανοικτές θύρες στη θαλάσσια έρευνα", το οποίο τελεί υπό την εποπτεία της Γενικής Γραμματείας Ερευνας και Τεχνολογίας.

Στόχος των εκδηλώσεων, που θα περιλαμβάνουν παρουσιάσεις από το επιστημονικό προσωπικό του Ε.Κ.Θ.Ε. και του Υ.Σ. Ρόδου, εκθέσεις φωτογραφιών και αφισών, προβολές ταινιών και χρήση πολυμέσων, είναι η ευαισθητοποίηση των πολιτών και των μαθητών για το Ελληνικό Υδάτινο Περιβάλλον (θαλάσσια και γλυκά νερά) και η ενημέρωσή τους για τις ερευνητικές δρα

ΚΑΦΕΚΟΠΤΕΙΟΝ ΛΟΥΪΖΙΔΗ

Πληροφορούμε τους συμπολίτες μας ότι ξαναλειτουργεί το καφεκοπτείο **ΛΟΥΪΖΙΔΗ** στη Ν. Αγορά.

Προσδοκούμε να προσφέρουμε στην παλαιά και νέα πελατεία μας εκλεκτό καφέ με γνήσιο άρωμα και απολαυστική γεύση.



Η μακρά πείρα μας και η επιλεγμένη ποιότητα του καφέ αποδίδουν εγγύηση.

Τώρα ξέρετε, τον καφέ σας από το καφεκοπτείο ***ΛΟΥΪΖΙΔΗ,*** *όπως παλιά*

Το χαρμάνι του καφέ μας γίνεται από τα καλύτερα εισαγόμενα είδη καφέδων στην Ελλάδα.

Τιμή γνωριμίας μόνο 2.000 το κιλό

3514 Σολίν

ΙΑΤΡΙΚΗ ΑΝΑΚΟΙΝΩΣΗ

ΧΡΙΣΤΟΦΗΣ Φ. ΧΡΗΣΤΟΣ

ΠΑΙΔΙΑΤΡΟΣ

Δέχεται καθημερινά: 9.00-13.00 και 17.30-20.00
Τετάρτη απόγευμα: ΚΛΕΙΣΤΑ
Σάββατο πρωί: Μόνο με **ΡΑΝΤΕΒΟΥ**

Ιατρείο:
Παύλου Μελά 27 και Ναυαρίνου
Τηλ. 20.500

3705-30/11

ART ΕΠΙΓΡΑΦΕΣ ΠΑΝΤΟΣ ΤΥΠΟΥ

Φωτογραφίες - Διαφάνειες - Σταντ
Ηλεκτρονικοί πίνακες
Ετερόφωτες νέου τύπου πινακίδες
ΚΑΤΑΣΚΕΥΕΣ ΜΕΤΑΛΛΙΚΕΣ - ΑΛΟΥΜΙΝΙΟΥ

Γ. ΤΣΙΜΠΙΔΑΚΗΣ

Τηλ. / FAX: 66011 Κιν.: 093 447987 Εργ.: Ασγούρου

Χ 655 30/11

Για τους ιδιοκτήτες των ακινήτων

"Κόκκινο πανί" ο ΦΑΠ

ΝΑ ΜΗ ΦΟΡΟΛΟΓΕΙΤΑΙ Η ΙΔΙΟΚΑΤΟΙΚΗΣΗ

Με κεντρικό σύνθημα "όχι στο ΦΑΠ" και ότι είναι απαράδεκτο ο πολίτης να πληρώνει "ενοίκιο" στο κράτος για την ίδια την περιουσία του, οι ιδιοκτήτες ακινήτων "κατέβηκαν στο δρόμο" και έκαναν μεγάλη συγκέντρωση και πορεία διαμαρτυρίας στο κέντρο της Αθήνας.

Χαρακτήρισαν τον επικείμενο ΦΑΠ άδικο, παράλογο και αντισυνταγματικό και τόνισαν ότι θα δημιουργήσει αντιεπενδυτικό και αντιαναπτυξιακό κλίμα στην οικονομία και θα επιδεινώσει την ανεργία. Είναι απαράδεκτο, είπαν, να χρησιμοποιείται η επιβολή του ΦΑΠ ως πολιτικό άλλοθι και οι ιδιοκτήτες ακινήτων ως εξιλαστήρια θύματα για τις δημοσιονομικές επιλογές της κυβέρνησης.

Οι ιδιοκτήτες ζήτησαν να μη φορολογείται η ιδιοκατοίκηση μέχρι τα 200 τ.μ.

Ειδικότερα, οι ιδιοκτήτες ζήτησαν να μην επιβληθεί ο ΦΑΠ διότι ο φόρος αυτός είναι :

1. Άδικος και παράλογος, αφού :

α) Η ακίνητη ιδιοκτησία ήδη επιβαρύνεται με 26 άλλους φόρους και τέλη και δεν αντέχει άλλα βάρη.

β) Δεν καταργείται το ΤΑΠ που έχει το ίδιο φορολογικό αντικείμενο.

γ) Δεν επιβάλλεται με συγκεκριμένη χρονική διάρκεια, όσο θα διαρκέσουν οι έκτακτες ανάγκες της χώρας μας, αλλά θα αποτελέσει μόνιμη αφαίμαξη και

δ) Με το αφορολόγητο των 50-60 εκατ. δρχ. δεν περιορίζεται στη φορολόγηση της μεγάλης ακίνητης ιδιοκτησίας, όπως μας κοροιδεύουν οι εμπνευστές του, αλλά συμπεριλαμβάνει ολόκληρη τη μεσαία και απειλεί και τη μικρή ιδιοκτησία, με τη δυνατότητα της ανά πάσα στιγμή αύξησης των αντικειμενικών αξιών με απλή υπουργική απόφαση.

2. Αντισυνταγματικός, γιατί παραβιάζει την αρχή της ισότητας, αφού:

α) Δεν φορολογεί τους πολίτες σύμφωνα με τις δυνάμεις τους, δηλαδή σύμφωνα με τις πραγματικές εισοδηματικές τους δυνατότητες, αλλά σύμφωνα με την κατοχή περιουσίας, ακόμη και απρόσοδης, που είναι άσχετη με τη φοροδοτική ικανότητα.

β) Δεν επιβάλλει φόρο κεφαλαίου σε όλα τα είδη "μεγάλης" περιουσίας, αλλά εντοπίζεται επιλεκτικά στην ακίνητη, αφήνοντας αφορολόγητη τη μεγάλη κινητή περιουσία (σκάφη, πολυτελή αυτοκίνητα, ομόλογα, μετοχές, καταθέσεις, κινητά αξίας κ.λ.π.), πολλές φορές σημαντικότερη από την ακίνητη.

γ) Με τον "συντελεστή στάθμισης" που εφευρέθηκε για λόγους μείωσης του πολιτικού κόστους, επιβάλλονται απαράδεκτες διακρίσεις ανάμεσα σε πολίτες και τον τροπο φορολόγησης των περιουσιών τους από περιοχή σε περιοχή, έτσι ώστε τελικά ΦΑΠ θα πληρώσουν και πάλι τα συνήθη κορόιδα, οι ιδιοκτήτες των αστικών ακινήτων των μεγάλων πόλεων!!!

3. Αντισυνταγματικός γιατί παραβιάζει την αρχή της προστασίας του θεσμού της οικογένειας, αφού καθιστά δυσμενέστερη τη θέση των εγγάμων φορολογουμένων πολιτών (ενιαία κλίμακα για όλη την οικογένεια αντί αυτοτελούς φορολόγησης τους) και δημιουργεί ισχυρά κίνητρα για την έστω και τυπική διάλυση της οικογένειας.

4. Δημευτικός, γιατί επιβάλλεται ακόμη και σε περιουσία που δεν έχει έσοδα και συνεπώς ο κάτοχος της θα αναγκαστεί σύντομα να ξεπουλήσει (αν μπορεί) περιουσιακά στοιχεία για να πληρώσει τον φόρο αυτό.

5. Καταστρεπτικός όχι μόνο για όσους θα αναγκαστούν να τον πληρώσουν, αλλά και για την ίδια την εθνική μας οικονομία, λόγω του ότι η επιβολή του αποδεδειγμένα δημιουργεί αντιεπενδυτικό και αντιαναπτυξιακό κλίμα στην οικονομία της χώρας μας, θα επιδεινώσει το πρόβλημα της ανεργίας των εργαζομένων και των ελλειμμάτων των ασφαλιστικών ταμείων και αποτελεί ουσιώδη ανασχετικό παράγοντα στην οικοδομική δραστηριότητα, στην εμπορική βιομηχανική και βιοτεχνική κίνηση που είναι συνυφασμένη με αυτήν, στα νομικά επαγγέλματα στην κτηματαγορά, στην εισαγωγή συναλλάγματος για αγορά και ανοικοδόμηση ακινήτων από τον απόδημο Ελληνισμό, αλλά και την κατασκευή, επισκευή και αθρόα προσφορά κατοικιών και επαγγελματικής στέγης για εκμίσθωση, η οποία εγγυάται την ομαλή λειτουργία της αγοράς και τη διατήρηση των μισθωμάτων σε λογικά επίπεδα.

6. Δημοσιονομικά αποτυχημένος, αφού στο παρελθόν, παρότι καταταλαιπώρησε τους φορολογούμενους και τις υπηρεσίες, δεν κατόρθωσε να συγκεντρώσει ούτε τα έξοδα βεβαίωσής του. Σήμερα η έμμεση μείωση των εσόδων του Δημοσίου από άλλες φορολογίες υπολογίζεται τουλάχιστον πενταπλάσια από τα έσοδα του ΦΑΠ.

Burda ΚΕΝΤΡΟ ΡΑΠΤΙΚΗΣ και ΜΟΔΑΣ

ΤΩΡΑ ΠΟΥ ΑΚΡΙΒΗΝΕ ΤΟ ΝΤΥΣΙΜΟ ΕΛΑΤΕ ΝΑ ΜΑΘΕΤΕ ΝΑ ΡΑΒΕΤΕ ΓΡΗΓΟΡΑ, ΤΕΛΕΙΑ ΚΑΙ ΠΟΛΥ ΕΥΚΟΛΑ

Με όλα τα σύγχρονα μέσα και υλικά που διαθέτει η

ΜΕΘΟΔΟΣ BURDA.

Σε λιγότερο από ΔΥΟ ΜΗΝΕΣ θα μάθετε να ράβετε τα ρούχα τα δικά σας και τα ρουχαλάκια των παιδιών σας.

● ΜΑΘΗΜΑΤΑ ΓΙΑ ΑΡΧΑΡΙΕΣ ΚΑΙ ΓΙΑ ΠΡΟΧΩΡΗΜΕΝΕΣ
Πρωινά - Απογευματινά

ΜΑΘΗΜΑΤΑ ΚΑΙ ΡΑΠΤΟΜΗΧΑΝΗ 10% ΕΚΠΤΩΣΗ

ΑΓΟΡΑΖΟΝΤΑΣ ΡΑΠΤΟΜΗΧΑΝΗ ΑΠΟ ΤΟ ΚΕΝΤΡΟ ΜΑΣ ΘΑ ΕΧΕΤΕ ΔΩΡΕΑΝ ΣΕΡΒΙΣ & ΤΟ ΜΑΘΗΜΑ ΤΗΣ ΦΟΥΣΤΑΣ

Στο κέντρο μας επίσης θα βρείτε μεγάλη ποικιλία αξεσουάρ & υλικών ραπτικής

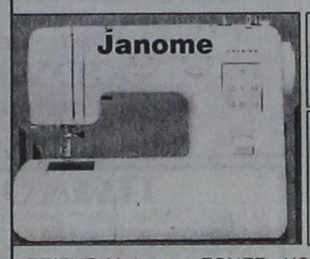

ΡΑΠΤΟΜΗΧΑΝΕΣ
Ιαπωνικής τεχνολογίας με εγγύηση και πλήρες σέρβις και τέλεια εκμάθηση

ΥΦΑΣΜΑΤΑ - ΦΟΔΡΕΣ
ΕΝΙΣΧΥΣΕΙΣ - ΘΕΡΜΟΚΟΛΛΗΤΙΚΑ
ΚΟΥΜΠΙΑ-ΦΕΡΜΟΥΑΡ
ΚΛΩΣΤΙΚΑ - ΒΑΤΕΛΙΝΕΣ
ΤΡΕΣΣΕΣ - ΚΟΥΡΤΙΝΟΘΗΛΕΙΕΣ

ΕΠΙΣΗΣ: Ντύνουμε ΖΩΝΕΣ - ΚΟΥΜΠΙΑ
Τοποθετούμε ΠΡΕΣ - ΜΠΟΥΤΟΝ
Κάνουμε ΚΟΥΜΠΟΤΡΥΠΕΣ
Πληροφορίες - Εγγραφές: **ΕΙΡΗΝΗ ΠΑΠΑΔΟΠΟΥΛΟΥ**
Τηλ. 20723 - 20491

X704-31/12

ΘΕΡΜΟΠΟΜΠΟΙ

Τι θερμοπομποί;

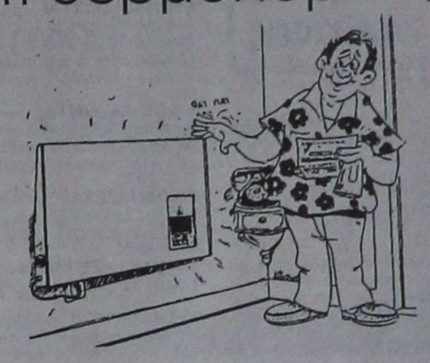

- Οι θερμοπομποί που πρόκειται να εγκαταστήσετε **ίσως είναι θερμοπομποί, ίσως δεν είναι,** γιατί άλλη είναι η **θέρμανση με μεταφορά** και άλλη η **θέρμανση με ακτινοβολία.**
- Και αν είναι θερμοπομποί, **ίσως μελετήθηκαν και εγκαταστάθηκαν σωστά ίσως όχι.**
- Ανάλογα με το **αν είναι θερμοπομποί ή όχι** και με το **πως** μελετήθηκαν και εγκαταστάθηκαν, **καταναλώνουν πολύ ή λίγο ρεύμα.**
- Για να γίνει μια **καλή, ασφαλής και οικονομική θέρμανση,** δεν είναι αρκετό να **θέλει** αυτος που την κάνει, πρέπει και να **γνωρίζει** και να **μπορεί.**
- Εμείς **γνωρίζουμε και μπορούμε.** Ζητήσετε πληροφορίες από εμάς ή τους εκατοντάδες πελάτες μας. Ετσι διασφαλίζεται το συμφέρον σας.

ΘΕΡΜΟΠΟΜΠΟΙ ΝΟΡΒΗΓΙΑΣ

Α. ΒΟΥΤΥΡΑΚΗ

ΑΠΟΚΛΕΙΣΤΙΚΟΣ ΑΝΤΙΠΡΟΣΩΠΟΣ ΡΟΔΟΥ

30/11

ΔΩΔ/ΚΗΣ ΝΕΟΛΑΙΑΣ 16 (ΠΑΛΛΑΣ) ΤΗΛ: 22644



ΔΙΔΑΚΤΩΡ ΜΕΝΤΙΟΥΜ
ΑΣΤΡΟΛΟΓΟΣ

ΔΙΠΛΩΜΑΤΟΥΧΟΣ

ΑΧΜΕΤ ΟΓΛΟΥ ΧΑΛΙΛ

Με επιστημονικούς τρόπους και μεθόδους λύνει τα διάφορα προβλήματα που σας απασχολούν οικογενειακά, αισθηματικά, επαγγελματικά, καθώς και επαναφορά των αγαπημένων σας προσώπων με απόλυτη εχεμύθεια.

Δεκτή αλληλογραφία εσωτερικού και εξωτερικού αποστέλλοντας την ημερομηνία γεννήσεως σας και 2.000 δρχ.

Δέχομαι με τηλεφωνικό ραντεβού στο τηλέφωνο 77293

Δέχεται καθημερινά
ΧΑΡΑΛ. ΜΟΣΧΟΥ 6 - Τηλ. 33397 και 093492216

3696 30/11

ΕΙΣΑΓΩΓΙΚΗ ΕΠΕ

ΝΕΕΣ ΠΑΡΑΛΑΒΕΣ

ΕΚΤΑΚΤΗ ΕΜΠΟΡΙΚΗ ΕΝΗΜΕΡΩΣΗ

Η μεγαλύτερη εισαγωγική εταιρεία ενδυμάτων και υποδημάτων με αλυσίδα καταστημάτων σε όλη την Ελλάδα και Ευρώπη, σε λίγες μέρες φεύγει από το πιο όμορφο νησί του κόσμου, τη Ρόδο. Γι'αυτό δίνουμε την ευκαιρία στους κατοίκους της να κάνουν τις υπόλοιπες καλοκαιρινές και χειμερινές αγορές με τιμές που δεν θα πιστεύετε στα μάτια σας.

✓ Σακάκια ανδρικά	από 26.500	5.500	δρχ.
✓ Παντελόνια	» 13.500	2.500	»
✓ Βερμούδες	500 - 1.000 - 1.500		»
✓ Μπλούζες μακώ	5 τεμ. 1.000		
✓ Υποκάμισα	το ένα 1.500, τα 2τεμ. 2.500		
✓ Παπούτσια	3 ζεύγη 1.000		
✓ Σαγιονάρες ανδρ. γυν.παιδ.	1 ζευγ. 1000		
	2 ζευγ. 1.500		δρχ.
✓ Ζώνες δερμ.	από 4.500	1.000	»
✓ Γραβάτες	» 2.500	500	»
✓ Φούτερ παιδικά	3 τεμ. 1000		»

ΠΡΟΣΦΟΡΕΣ ΧΕΙΜΕΡΙΝΕΣ

✓ Γούνες οικολογικές	από 65.000	18.990 δρχ.
✓ Δερμάτινα μπουφάν - σακάκια - ζακέτες	από 120.000	
	έως 130.000, τώρα από	19.900
✓ Μπουφάν ΝΤΙΑΝΤΟΡΟ	από 48.500	16.990
✓ Μπουφάν ΣΕΒΕΝΙΟΝ	» 47.500	15.990
✓ ΦΛΑΙΤ ανδρικά - γυναικεία	» 16.900	4.990
✓ Τζάκετ και μπουφάν παιδικά	» 23.500	3.990

Ρούχα, παπούτσια και χιλιάδες άλλα είδη από όλο τον κόσμο για όλο τον κόσμο

Αγγλία, Γαλλία, Γερμανία, Ολλανδία, Βέλγιο, Χονγκ-Κογκ, Αμερική

ΤΕΛΕΥΤΑΙΕΣ ΜΕΡΕΣ

Δεν πουλάμε. Ξεπουλάμε

ΟΛΟΙ ΟΙ ΔΡΟΜΟΙ ΟΔΗΓΟΥΝ ΣΕ ΜΑΣ

5ο χλμ. Ρόδου - Λίνδου (πρώην κατ. Μπέρδη)
ΑΝΟΙΚΤΑ ΚΑΘΕ ΜΕΡΑ

ΠΡΟΟΔΟΣ ΜΙΚΡΕΣ ΑΓΓΕΛΙΕΣ ΜΙΚΡΕΣ ΑΓΓΕΛΙΕΣ ΜΙΚΡΕΣ ΑΓΓΕΛΙΕΣ

ενοικιάσεις

ΕΝΟΙΚΙΑΖΕΤΑΙ διαμέρισμα 3άρι, πλησίον της πλατείας Αγίου Νικολάου και επί της οδού Αδαμ. Κοραή στην τιμή των 70.000 δρχ. Τηλ. 28124, μ.μ.
3878-30/11

ΕΝΟΙΚΙΑΖΕΤΑΙ στην Ιαλυσό οικία, Φιλερήμου 4, δίπλα στο Δημαρχείο. Τηλ. 67692
3962-27/11

ΕΝΟΙΚΙΑΖΕΤΑΙ γκαρσονιέρα με ένα υπνοδωμάτιο, κουζίνα, χωλ, οδός Ιωαννίνων. Πληροφορίες κατάστημα Πελαργός, τηλ. 64831
3948-28/11

ΕΝΟΙΚΙΑΖΕΤΑΙ πλήρως επιπλωμένο διαμέρισμα (1 υπνοδωμάτιο, μπάνιο, με ηλιακό, καθιστικό, με πολυκουζινάκι, μπαλκόνι), σε καινούργια πολυκατοικία επί της Φιλερήμου στο Καρακόνερο. Τηλ. 78640
3972-27/11

ΕΝΟΙΚΙΑΖΟΝΤΑΙ επιπλωμένα δωμάτια, στούντιος, με πολυκουζινάκι και μπάνιο, εντός πόλεως. Τηλ. 25607-75213
4000-28/11

ΕΝΟΙΚΙΑΖΕΤΑΙ στην Παστίδα δίπλα στο εστιατόριο (Γέφυρα), διαμέρισμα 100τ.μ. Τηλ. 91711-93338
3985-30/11

ΕΝΟΙΚΙΑΖΟΝΤΑΙ πολυτελή καταστήματα στο νέο εμπορικό κέντρο του Φαληρακίου ως και δίπλα στου Μήτση. Τηλ. 27082-26476
M9-5/12

ΕΝΟΙΚΙΑΖΕΤΑΙ διαμέρισμα τριάρι, επί της οδού Μόσχας 11, Ροδίνι - Ρόδος. Τηλ. 31798
3995-28/11

ΕΝΟΙΚΙΑΖΕΤΑΙ στην Παστίδα οικία 100τ.μ. Τηλ. 94638, 9-12π.μ. και 91711, 1-9μ.μ.
3996-28/11

ΕΝΟΙΚΙΑΖΕΤΑΙ κατάστημα 50τ.μ., γωνιακό, Κων/νου Υδραίου με Β. Ιωαννίδη 1. Τηλ. 75973-20935
3998-28/11

ΕΝΟΙΚΙΑΖΕΤΑΙ διαμέρισμα δυάρι, Καναδά 102. Τηλ. 32856
3986-28/11

ΕΝΟΙΚΙΑΖΕΤΑΙ διαμέρισμα δυάρι, επί της Παναγιώτου Ροδίου, με είσοδο ανεξάρτητη. Τηλ. 20018
3993-30/11

ΕΝΟΙΚΙΑΖΕΤΑΙ διαμέρισμα 90τ.μ., σαλοτραπεζαρία, κουζίνα, 2 υπνοδωμάτια, μπάνιο, στην οδό Μόσχας 15.
Ενοίκιο 90.000 δρχ.
Πληροφορίες εντός ή στο τηλ. 61487
4006-28/11

ΕΝΟΙΚΙΑΖΟΝΤΑΙ στούντιος στο Ροδίνι, καινούργια, με πολυκουζινάκι, ατομικό μπάνιο, κρεβάτι και ντουλάπα. Τηλ. 32154-73638
4024-5/12

ΕΝΟΙΚΙΑΖΟΝΤΑΙ μικρά διαμερίσματα πλήρως επιπλωμένα και εξοπλισμένα, κοντά στο στάδιο «Διαγόρας». Τηλ. 21653
4013-30/11

ΕΝΟΙΚΙΑΖΕΤΑΙ διαμέρισμα επιπλωμένο, δυάρι, περιοχή Ιαλυσού. Ενοίκιο 65.000 δρχ. Τηλ. 94356, εκτός 4.30-6.30
4028-1/12

ΕΝΟΙΚΙΑΖΕΤΑΙ γκαρσονιέρα, πλήρως επιπλωμένη, ανεξάρτητη, ρετιρέ, πλησίον ΟΑΕΔ, ΠΙΚΠΑ και Πανεπιστήμιο, επί της οδού Σορούλη 115. Τηλ. 23402
4028-1/12

ΕΝΟΙΚΙΑΖΟΝΤΑΙ: 1) Διαμέρισμα ισόγειο, δύο δωματίων, κουζίνας και μπάνιου, ανεξάρτητο με αυλή, στην οδό Κοδρινγκτώνος και 2) διαμέρισμα επιπλωμένο με τηλέφωνο στο δεύτερο όροφο τετρακατοικίας, 100τ.μ., στην οδό Καναδά. Πληροφορίες τηλ. 22834
9631-30/11

ΕΝΟΙΚΙΑΖΕΤΑΙ ισόγειο διαμέρισμα 110τ.μ., κατάλληλο για οικογένεια, Πίνδου 47, 100.000 δρχ. Τηλ. 46313 πρωί και 0246-98061 απόγευμα
4053-3/12

ΕΝΟΙΚΙΑΖΕΤΑΙ διαμέρισμα τριάρι, 82τ.μ., με κεντρική θέρμανση και ασανσέρ στον πρώτο όροφο πολυκατοικίας Αλεξάνδρου Διάκου 7 β. Τηλ. 51650
4056-3/12

ΕΝΟΙΚΙΑΖΟΝΤΑΙ σε ερημική ειδυλλιακή τοποθεσία πάνω στο κύμα, στούντιο και δωμάτια με ατομική τουαλέτα και ψυγείο στην παραλία Ιξιάς. Τηλ. 21430-20610
4059-3/12

ΕΝΟΙΚΙΑΖΕΤΑΙ
πολυτελές κατάστημα 110τ.μ.; με δύο μεγάλες τζαμόπορτες
Πληροφορίες τηλ. 22191-32588
4026-6/12

ΕΝΟΙΚΙΑΖΟΝΤΑΙ
1) ΔΙΑΜΕΡΙΣΜΑ δύο υπνοδωματίων, σαλοτραπεζαρία, κουζίνα, Αντισμηνάρχου Βολονάκη και
2) ΣΤΟΥΝΤΙΟ επιπλωμένα, με θέρμανση, ζεστά νερά, περιοχή Δασκάλων
Πληροφορίες τηλ. 30115
3983-12/12

ΕΝΟΙΚΙΑΖΕΤΑΙ
ΜΑΓΑΖΙ 60τ.μ.,
με αυλή 60τ.μ., κοντά στο ξενοδοχείο SUN PALLAS, στο Φαληράκι
Τηλ. 85991
3991-8/12

ΕΝΟΙΚΙΑΖΕΤΑΙ
ΔΙΑΜΕΡΙΣΜΑ 2 ΥΠΝΟΔΩΜΑΤΙΩΝ, ΣΑΛΟΝΙ, ΚΟΥΖΙΝΑ, ΚΑΜΠΙΝΕ, ΒΕΡΑΝΤΑ, ΚΟΔΡΙΓΚΤΩΝΟΣ 85
Τηλ. 28019-28494
3980-28/11

ΕΝΟΙΚΙΑΖΕΤΑΙ
ΓΚΑΡΣΟΝΙΕΡΑ ΕΠΙΠΛΩΜΕΝΗ, ΑΝΝΗΣ ΜΑΡΙΑΣ
Τηλ. 27009
3970-28/11

ΕΝΟΙΚΙΑΖΟΝΤΑΙ
στο Νιοχώρι: 1) στούντιος και 2) αίθουσα 120τ.μ., σε ημιόροφο, κατάλληλη για επαγγελματική στέγη
Τηλ. 24287-23012
3923-30/11

ΕΝΟΙΚΙΑΖΟΝΤΑΙ διαμερίσματα δύο υπνοδωματίων, ρετιρέ, 25ης Μαρτίου 11-13, Ρόδος. Επίσης επιπλωμένα ενός ή δύο υπνοδωματίων, Πυράς 7 - Ιαλυσός. Τηλ. 94065
9612-5/12

ΕΝΟΙΚΙΑΖΟΝΤΑΙ επιπλωμένα δωμάτια με ατομικό WC και ηλιακό, σε ήσυχη περιοχή κοντά στη θάλασσα και στο πράσινο. Τηλ. 61078
3997-29/12

ΕΝΟΙΚΙΑΖΕΤΑΙ κατάστημα στην οδό Εμ. Σταυρού 15, και άλλο στην οδό Βενετοκλέων 3. Τηλ. 23455
4019-30/11

ΕΝΟΙΚΙΑΖΕΤΑΙ κατάστημα Ερνεστ Μπέβιν 35. Τηλ. 27860
4013-29/11

ΕΝΟΙΚΙΑΖΕΤΑΙ γκαρσονιέρα επιπλωμένη στο κέντρο της πόλης. Τηλ. 27015
4015-1/12

ΕΝΟΙΚΙΑΖΕΤΑΙ γκαρσονιέρα ισόγεια, επιπλωμένη, έναντι ξενοδοχείου «Πλάζα». Ιερού Λόχου 16. Τηλ. 94118, 6-8μ.μ.
4009-29/11

ΕΝΟΙΚΙΑΖΕΤΑΙ διαμέρισμα 100τ.μ., δίπλα από το δημοτικό σχολείο Ανάληψης. Τηλ. 0244-22151, μετά τις 3μ.μ.
ΓΔ-29/11

ΕΝΟΙΚΙΑΖΕΤΑΙ διαμέρισμα δύο κυρίων δωματίων, μεγάλη κουζίνα και μπάνιο, επί της οδού Μ. Μπότσαρη και Αλεξάνδρου Παναγούλη, χωρίς καμιά επιβάρυνση κοινόχρηστων βαθρων, κλπ. Τηλ. 28411
9627-29/11

ΕΝΟΙΚΙΑΖΕΤΑΙ διαμέρισμα 4άρι και επιπλωμένη γκαρσονιέρα στο Καρακόνερο.
Τηλ. 61972-61300
9626-29/11

ΕΝΟΙΚΙΑΖΕΤΑΙ δυάρι καινούργιο, επιπλωμένο, με ηλ. θερμοσίφωνα και κήπο, στη λεωφ. Ελευθερίας 20Α, στην Κρεμαστή. Τηλ. 93310
4044-3/12

ΕΝΟΙΚΙΑΖΕΤΑΙ διαμέρισμα 80τ.μ., με δύο μεγάλες κρεβατοκάμαρες, σαλόνι, κουζίνα μεγάλη, με μεγάλες βεράντες, μπροστά και πίσω, ηλιόλουστο. Τηλ. 24607
4034-3/12

ΕΝΟΙΚΙΑΖΕΤΑΙ διαμέρισμα με τρία υπνοδωμάτια, κουζίνα, σαλόνι, και βοηθητικοί χώροι, Αλικαρνασσού, περιοχή Ροδίνι - Φανερωμένη. Τηλ. 36718
4036-3/12

ΕΝΟΙΚΙΑΖΟΝΤΑΙ ή πωλούνται 2 διαμερίσματα των 50τ.μ. το καθένα, Ιερού Λόχου, στα Τριάντα. Τηλ. 53117
4038-5/12

ΕΝΟΙΚΙΑΖΕΤΑΙ επιπλωμένο διαμέρισμα 60τ.μ., στο Ροδίνι. Τηλ. 25672-36914, κ. Δέσποινα
4039-3/12

ΕΝΟΙΚΙΑΖΕΤΑΙ διαμέρισμα 78τ.μ., στη Μητρόπολη. Τηλ. 32753, 4-9μ.μ.
4040-3/12

ΕΝΟΙΚΙΑΖΕΤΑΙ γκαρσονιέρα στο Νιοχώρι, δύο μικρών δωματίων, κουζίνα και WC, με καναπέ που γίνεται κρεβάτι, ντουλάπα και τραπέζι κουζίνας. Τηλ. 20328, ώρες εργάσιμες
4051-3/12

ΕΝΟΙΚΙΑΖΕΤΑΙ μικρή γκαρσονιέρα επιπλωμένη, ημιυπόγεια, κοντά στο πανεπιστήμιο, κατάλληλη για φοιτητές, στρατιωτικούς, εργένηδες. Παύλου Μελά 86, τηλ. 23716
4060-4/12

ΕΝΟΙΚΙΑΖΕΤΑΙ διαμέρισμα με 2 υπνοδωμάτια, σαλόνι, κουζίνα και λοιπούς βοηθητικούς χώρους, Στέλιου Κωτιάδη. Τηλ. 36141-38385
4061-4/12

ΠΡΟΣΟΧΗ: ΕΝΟΙΚΙΑΖΕΤΑΙ αποθήκη, 100τ.μ., οδός Αγίου Γεωργίου Ανω 45. Τηλ. 23242
4062-8/12

ΕΝΟΙΚΙΑΖΕΤΑΙ διαμέρισμα 85τ.μ., οδός Αντισμηνάρχου Βολονάκη 10. Τηλ. 32735-33336
4063-4/12

ΕΝΟΙΚΙΑΖΕΤΑΙ στούντιο επιπλωμένο - νεόκτιστο. Πληρ. τηλ. 29384, 28330
4070-4/12

ΕΝΟΙΚΙΑΖΟΝΤΑΙ 1) διαμέρισμα δυάρι, επιπλωμένο, με ηλιακό θερμοσίφωνα, στην οδό Αγίου Ιωάννου 149. Τηλ. 27069 και 2) διαμέρισμα 3άρι, στην οδό Ηρακλειδών 18, στην Ιαλυσό, στάση Παρασκευά. Τηλ. 36385
ΓΔ-6/12

ΕΝΟΙΚΙΑΖΟΝΤΑΙ
μεζονέτες - γκαρσονιέρες και στούντιος, πλήρως εξοπλισμένες, με ψυγείο, κουζίνα και ατομικό μπάνιο.
Τηλ. 61628-66180
4068-13/12

ΕΝΟΙΚΙΑΖΕΤΑΙ
μεγάλο κατάστημα στην κεντρικότερη τουριστική περιοχή της Ρόδου, κατάλληλο για πρακτορείο ή τουριστικό
Τηλ. 24937-22985, 10-12π.μ.
4072-13/12

ΕΝΟΙΚΙΑΖΕΤΑΙ
επιχείρηση εστιατόριο, εξοπλισμένο καθ΄ όλα. Στο κέντρο της πόλης εν μέσω πολλών ξενοδοχείων, κατάλληλο και για άλλες εργασίες
Τηλ.29358, σε περίπτωση απουσίας αφήστε μήνυμα στον τηλεφωνητή
4035-12/12

ΕΝΟΙΚΙΑΖΕΤΑΙ
ανεξάρτητο δυάρι διαμπερές με αυλή εμπρός και πίσω, επιπλωμένο επί της οδού Γράμμου, περιοχή Αη - Γιάννη
Πληροφορίες τηλ. 22191-32588
4026-6/12

ΕΝΟΙΚΙΑΖΕΤΑΙ
ΚΑΤΑΣΤΗΜΑ, στην καρδιά της Παλαιάς Πόλης στη Σωκράτους
Τηλ. 75803-31947, κ.Πέτρο
4025-8/12

ΕΝΟΙΚΙΑΖΟΝΤΑΙ
1) 2 ΑΠΟΘΗΚΕΣ των 70 και 160τ.μ. αντίστοιχα για οποιαδήποτε χρήση και
2) ΜΑΓΑΖΙ 100τ.μ., στην Ανάληψη
Τηλ. 64625-63495
3960-13/12

ΕΝΟΙΚΙΑΖΟΝΤΑΙ
δύο καινούργια διαμερίσματα των 112τ.μ., με 3 υπνοδωμάτια και πάρκινγκ στην πυλωτή της πολυκατοικίας Κωνσταντίνου Υδραίου και Κοσκινού.
Τηλ. 28616-37848
Αναστάσιος Ατσίδης
M1-30/11

ΕΝΟΙΚΙΑΖΟΝΤΑΙ
στους Καστελλοριζιούς, (Ιξιά), μικρά δυάρια πλήρως επιπλωμένα, και με τα απαραίτητα σκεύη.
Πληρ. Διακογεωργίου Κάλλιστος, τηλ. 29318-34598
X670-30/11

ΕΝΟΙΚΙΑΖΕΤΑΙ
διαμέρισμα, αποτελούμενο από μικρό σαλόνι, δύο υπνοδωμάτια, κουζίνα, WC, αποθήκη, στο 2ο όροφο, Υψηλάντου 8, αριστερά από το Λα Πιτσάτσιο
Τηλ. 68246-78442
3961-30/11

ΕΝΟΙΚΙΑΖΟΝΤΑΙ
επιπλωμένα δωμάτια (στούντιος), ευρύχωρα, 30τ.μ., πολυτελή, δίκλινα, πλήρως επιπλωμένα, μεγάλες βεράντες - τουαλέτα, ηλιακό θερμοσίφωνα, κ.α. σε πολύ καλή τιμή.
Κων/νου Υδραίου, τηλ. 74614 και απόγευμα **21549**
4048-3/12

ΕΝΟΙΚΙΑΖΕΤΑΙ
στούντιος, πλήρως εξοπλισμένο, χειμώνα - καλοκαίρι.
Τηλ. 21862, 10π.μ.
4052-6/12

ΕΝΟΙΚΙΑΖΕΤΑΙ
δυάρι διαμέρισμα, 50τ.μ., ανακαινισμένο, επί της οδού Ενόπλων Δυνάμεων 8 (πάροδος Πίνδου- Μόντε Σμιθ).
Τηλ. 29380 και καθημερινές βραδυνές ώρες **0244/61081,**
κ. Αθανασιάδης
4043-5/12

ΕΝΟΙΚΙΑΖΟΝΤΑΙ
δύο γραφεία, στην οδό 25ης Μαρτίου (πάνω από το Δικηγορικό Σύλλογο Ρόδου).
Τηλ.**28616-37848**
κύριο Αναστάσιο Ατδίδη
M1-30/11

ΕΝΟΙΚΙΑΖΕΤΑΙ
ΚΑΤΑΣΤΗΜΑ επί της οδού Βενετοκλέων με ενοίκιο 50.000 δρχ.
Τηλ. 33582, από 2-5μ.μ. και από 8-11μ.μ.
4040-12/12

ΕΝΟΙΚΙΑΖΕΤΑΙ
ΚΑΤΑΣΤΗΜΑ κατάλληλο για γραφείο ή ΠΡΟΠΟ, κλπ, στην οδό Παναγ. Ροδίου 58, κοντά στο Βερόπουλου και στις τράπεζες Αννης Μαρίας
Τηλ. 36406 ή 21214
4029-3/12

ΕΝΟΙΚΙΑΖΕΤΑΙ
επιπλωμένο διαμέρισμα, ενός υπνοδωματίου, κουζίνας- καθιστικού,WC, σε πολύ καλή κατάσταση, εντός πόλεως Ρόδου
Τηλ. 25807
3923-27/11

ΕΝΟΙΚΙΑΖΕΤΑΙ
ΓΡΑΦΕΙΟ
2 δωματίων και μπάνιο, επί της Αλεξάνδρου Διάκου, στον 2ο όροφο.
Τηλ. 32225,
εργάσιμες ώρες
4005-28/11

ΕΝΟΙΚΙΑΖΟΝΤΑΙ
με το μήνα ευρύχωρα στούντιος στην Ιξιά
Τηλ. 24752
3940-7/12

ΕΝΟΙΚΙΑΣΕΙΣ

1) ΕΝΟΙΚΙΑΖΕΤΑΙ επιχείρηση πλήρως εξοπλισμένη, διαθέτοντας αθλητικό κέντρο, πισίνα, εστιατόριο και μπαρ. Μόνο σοβαρές προτάσεις
2) ΚΑΤΑΣΤΗΜΑ στην οδό Σωκράτους
3) ΔΙΑΜΕΡΙΣΜΑ 100τ.μ., και γκαρσονιέρες επιπλωμένες, στην οδό Μιχ. Πετρίδη
4) ΔΙΑΜΕΡΙΣΜΑ στην Ηρώων Πολυτεχνείου, 125τ.μ., κατάλληλο για επαγγελματική χρήση. Ενοίκιο 200.000 δρχ.
5) ΔΙΑΜΕΡΙΣΜΑ , Κων. Τσαλδάρη, 90τ.μ., 80.000 δρχ.
Γκαρσονιέρα 40τ.μ., 40.000 δρχ. και 1 δωμάτιο, Αγ. Αναστασίας 20.000 δρχ.
Πληροφορίες τηλ. 21949
ΚΤΗΜΑΤΟΜΕΣΙΤΙΚΟ ΓΡΑΦΕΙΟ ΕΛΛΗΝΟΚΤΗΜΑΤΙΚΗ
Κων. Υδραίου 38 - Ρόδος
3863-30/11

πωλήσεις

ΠΩΛΕΙΤΑΙ οικόπεδο στα Κοσκινού, κοντά στο σχολείο, 70τ.μ., εντός οικισμού. Τηλ. 31896, 8 πρωί - 8μ.μ.
3825-30/11

ΠΩΛΕΙΤΑΙ από ιδιοκτήτη διαμέρισμα 86τ.μ., γωνιακό, στον α΄ όροφο μικρής οικοδομής, κοντά στην καινούργια εκκλησία της Ανάληψης. Τιμή δρχ. 17.000.000. Τηλ. 68548 ή αφήστε μήνυμα στο τηλ.66797-64187
3937-22/12

ΠΩΛΟΥΝΤΑΙ οικόπεδα στην Ιαλυσό των 400-500-2.000-4.500 τ.μ. Επίσης παραλιακά, 4.000-16.000. Τηλ. 76122 πρωί και 92458 από 2-11 το βράδυ
3947-30/11

ΠΩΛΕΙΤΑΙ οικόπεδο 520τ.μ., στην περιοχή των Δασκάλων.
Πληροφορίες τηλ. 27082-26476
M9-5/12

ΠΩΛΟΥΝΤΑΙ από ιδιοκτήτη, αποπερατωμένα καταστήματα, στο εμπορικό κέντρο «ΜΑΝΟΥΣΕΛΗ» (Ασγούρου). Τηλ. 35456-01/6515405
4003-30/11

ΠΩΛΟΥΝΤΑΙ έπιπλα μεταχειρισμένα (σαλόνι - μπαρ- τραπεζαρία), σε τιμή ευκαιρίας
Πληροφορίες τηλ. 91103, 9μ.μ. οικία και 22908, κυρία Γεωργία
4007-30/11

ΠΩΛΕΙΤΑΙ σε τιμή ευκαιρίας ή ανταλλάσσεται με διαμέρισμα, κυλικείο 27τ.μ., με όλο τον εξοπλισμό, δίπλα στο Αμαράντειο δημοτικό σχολείο. Λόγοι οικογενειακοί. Πελατεία εξασφαλισμένη.
Πληροφορίες τηλ. 26309-62658
3974-30/11

ΠΩΛΟΥΝΤΑΙ: 1) οικόπεδο 2 στρεμ., στη θέση «Κήπους» στο χωριό Αρχάγγελος Ρόδου. Τιμή λογική, μεσίτες αποκλείονται, 2) οικόπεδο στη θέση Κολύμπια Ρόδου, 500μ. από τη θάλασσα, σε καλή τιμή. Πληρ. ώρες καταστημάτων στο τηλ. 22522, κ. Χάρη
4032-1/12

ΠΩΛΕΙΤΑΙ σύνθετο. Τηλ. 36141-38385
4061-4/12

ΠΩΛΕΙΤΑΙ επαγγελματική άδεια αλιείας, 1.500.000 δρχ. Τηλ. 31218
4066-4/12

ΠΩΛΕΙΤΑΙ ζευγάρι καθαρόαιμα κυνηγόσκυλα ΚΟΥΡΤΣΑΑΡ σε καλή τιμή, λόγω ατυχήματος. Τηλ. 20025
4069-4/12

ΠΩΛΕΙΤΑΙ:
διαμέρισμα 80τ.μ., στον 1ο όροφο στο Παραδείσι, σε άριστη κατάσταση.
Τηλ.82205-41080
4064-13/12

ΠΩΛΟΥΝΤΑΙ:
1) 3 επαγγελματικά ψυγεία
2) 1 ζυγαριά και
3) VESPA 200άρα, λόγω ανακαίνισης
Τηλ.38803
4065-4/12

ΠΩΛΕΙΤΑΙ
ασύρματη τηλεφωνική συσκευή MINIPHONE του ΟΤΕ
Τηλ.64867
9639-4/12

ΠΩΛΟΥΝΤΑΙ:
ΣΥΝΘΕΤΟ γκρί «Δεσποτάκι», για γωνία ή ευθεία
ΕΠΙΠΠΛΟ T.V. - VIDEO και ΤΡΙΑ τραπεζάκια σαλονιού, σε άριστη κατάσταση
Τηλ.67604
4058-3/12

ΠΩΛΕΙΤΑΙ
ΚΑΤΑΣΤΗΜΑ 45τ.μ., με αυλή 70τ.μ., στη Ψαροπούλα. Το ακίνητο προσφέρεται σε τιμή ευκαιρίας και ελεύθερο μίσθωσης.
Τηλ.27082-26476
M9-8/12

ΠΩΛΕΙΤΑΙ
70τ.μ. κατάστημα, επί της Αγίας Αναστασίας
Τηλ.27082-26476
M9-8/12

ΠΩΛΟΥΝΤΑΙ
μεζονέτες έως μαρμαροσουβά (υδραυλικά - ηλεκτρολογικά έτοιμα) σε καταπληκτικές τιμές στον Δήμο Ιαλυσού.
Τηλ.27082-26476
M9-8/12

ΠΩΛΕΙΤΑΙ
ολοκαίνουργιο ψυγείο - δωμάτιο, διαστάσεων 3Χ3Χ3,
Τηλ. **28616-37848**
Αναστάσιος Ατσίδης
M1-30/11

ΕΥΚΑΙΡΙΑ:
ΠΩΛΕΙΤΑΙ η καφετέρια μπαρ «CRYSTAL», επί της 28ης Οκτωβρίου.
Τηλ. 53047
9629-29/11

ΜΕ 5.000.000
προκαταβολή και 72 μηνιαίες δόσεις των 160.000 δρχ., πωλείται διαμέρισμα τριάρι στην οδό Βορείου Ηπείρου 11, στον 3ο όροφο, 96τ.μ., Επίσης ανταλλάσσεται με μικρότερο ή ενοικιάζεται με 75.000 μηνιαίως. Δεκτά δάνεια, ή παρόμοιος διακανονισμός. Επίσης πωλείται αυτοκίνητο μάρκας HYUNDAI S COUPE, μαύρο με 32.000χλμ., 3 ετών, 2.800.000
Τηλ. 30481-65103
3950-22/12

ΠΩΛΕΙΤΑΙ
ΓΩΝΙΑΚΟ ΚΑΦΕ ΜΠΑΡ, δίπλα στο ξενοδοχείο «ΚΟΣΜΟΠΟΛΙΤΑΝ»
Πληροφορίες τηλ.90173
3876-30/11

ΕΥΚΑΙΡΙΑ
ΠΩΛΕΙΤΑΙ ΜΟΝΟΚΑΤΟΙΚΙΑ στην Ιαλυσό παραδοσιακή 85τ.μ., και 70τ.μ. αυλή, με γενική ανακαίνιση
- Αμεση παράδοση. - Δάνεια δεκτά - ευκολίες πληρωμής
Πληροφορίες τηλ.
29318-34598
X670-30/11

ΕΥΚΑΙΡΙΑ
ΠΩΛΟΥΝΤΑΙ: διαμερίσματα στα Κοσκινού, σε οικοδομή τριών διαμερισμάτων με τρία υπνοδωμάτια, σε κατάσταση γιαπί ή καραγιαπί ή σοβάδες ή και τελειωμένα. Δάνεια δεκτά.
Πληροφορίες τηλ. 29318-34598,
Διακογεωργίου Κάλλιστος, κατασκευαστής - πωλητής
X670-31/12

ΠΩΛΕΙΤΑΙ ή
ΕΝΟΙΚΙΑΖΕΤΑΙ, αποθήκη 120τ.μ., κατάλληλη για οποιαδήποτε χρήση στο Καρακόνερο
Τηλ.63129
3942-20/12

ΠΩΛΕΙΤΑΙ
ΕΥΚΑΙΡΙΑ. ΑΜΕΣΗ ΠΑΡΑΔΟΣΗ.
Διαμέρισμα τεσσάρι στους Δασκάλους ισόγειο με αυλή. Εντοιχισμένη κουζίνα. Δάνεια Δεκτά - Ευκολίες πληρωμής.
Πληροφορίες Διακογεωργίου Κάλλιστος τηλ. 29318-34598
X670-30/11

ΑΠΟ ΤΟ ΞΕΝ/ΧΕΙΟ ΦΑΛΗΡΑΚΙ ΜΠΗΤΣ ΠΩΛΟΥΝΤΑΙ
ΚΡΕΒΑΤΙΑ ΘΑΛΑΣΣΗΣ ΠΛΑΣΤΙΚΑ
Πληροφορίες
τηλ. 85301,
κ. Τσιρακάκης Γιάννης
X677-30/11

ΠΩΛΕΙΤΑΙ
ΕΣΠΑΤΟΡΙΟ (επιχείρηση)
ΣΤΟ ΦΑΛΗΡΑΚΙ, 200τ.μ.,
ΣΕ ΚΕΝΤΡΙΚΟ ΣΗΜΕΙΟ, ΠΛΗΡΩΣ ΕΞΟΠΛΙΣΜΕΝΟ
Πληροφορίες
τηλ. 39017
4001-28/11

ΠΩΛΟΥΝΤΑΙ
ΑΠΟ ΙΔΙΟΚΤΗΤΗ
1) Διαμέρισμα στην περιοχή Δασκάλων, απέναντι από το πάρκο, 90τ.μ., μετακειρισμένο, μόνο 16 εκ.
2) Καταστήματα επί της λεωφ. Ρόδου Φαληράκι, δίπλα από εργοστάσιο μαρμάρων Καβάσιλα, των 150τ.μ.-170τ.μ. - 180τ.μ. ή ενιαίος χώρος 700τ.μ. ύψος 4.50 μ., κατάλληλα για επαγγελματική χρήση ή αποθήκες, με άνετο πάρκινγκ
3) Ισόγειο γωνιακό κατάστημα, 180τ.μ., και υπόγεια αποθήκη με ράμπα, 180τ.μ., Αννης Μαρίας
Πληροφορίες τηλ.
20949-32195-37735
3735-10/12

Ktimatemboriki HELLAS
ΠΩΛΟΥΝΤΑΙ
ΜΟΝΟΚΑΤΟΙΚΙΕΣ , ΔΙΑΜΕΡΙΣΜΑΤΑ, ΟΙΚΟΠΕΔΑ, ΑΓΡΟΚΤΗΜΑΤΑ, ΕΠΙΧΕΙΡΗΣΕΙΣ ΠΑΝΤΟΣ ΕΙΔΟΥΣ Σ΄ ΟΛΗ ΤΗ ΡΟΔΟ ΜΕ ΔΑΝΕΙΑ ΔΕΚΤΑ ΚΑΙ ΚΑΛΟΥΣ ΟΡΟΥΣ ΠΛΗΡΩΜΗΣ
ΚΤΗΜΑΤΟΜΕΣΙΤΙΚΟ ΓΡΑΦΕΙΟ
ΧΙΟΥ ΜΑΡΙΑ
Γ. ΣΕΦΕΡΗ 102, ΤΗΛ 62740
3910-30/11

ΠΩΛΟΥΝΤΑΙ
1) Κτήμα 5 στρεμμάτων στη διασταύρωση Αφάντου Γκολφ.
2) Γράμμου διαμερίσματα 105 και 55 τ.μ. σε δόρυφη πολυκατοικία
3)Κων/νου Υδραίου προέκταση 40τ.μ.
4)Κατάστημα 110τ.μ. Γράμμου
5) Κτήμα 4.000 τμ. πριν το γκολφ Αφάντου
6) Κτήμα 5.500τ.μ., απέναντι από τον Ατσιτά
7) Και σε διάφορες περιοχές της Ρόδου
8) Διαμερίσματα των 114τ.μ. ισόγειο, στον α΄ όροφο και διαμερίσματα των 114, 51τ.μ.
9) Στον 2ο όροφο ένα των 114τ.μ.
10) Στον 3ο όροφο ένα των 135τ.μ., οδός Αισχίνης
11) Ολίς Σιβύλλα Παυλίδη, οροφοδιαμερίσματα των 163τ.μ., ανά όροφο
ΕΥΘΥΜΙΟΣ ΠΑΝ. ΣΑΡΡΗΣ
Εθελοντών Δωδεκανησίων 2, 2ος όροφος, γραφ. 1, Πλατεία Κύπρου
Τηλ. 34329 - 25500, 9-1 και 5-9
M21-30/11

ΠΩΛΟΥΝΤΑΙ
ΔΙΑΜΕΡΙΣΜΑΤΑ - ΚΑΤΑΣΤΗΜΑΤΑ
1) ΔΙΑΜΕΡΙΣΜΑ τεσσάρι στους Δασκάλους, ισόγειο με αυλή, εντοιχισμένη κουζίνα
2) ΜΟΝΟΚΑΤΟΙΚΙΑ στην Ιαλυσό, πεδιαδοσιακή, 85τ.μ., και 70τ.μ. αυλή, με γενική ανακαίνιση - Αμεση παράδοση
3) ΕΥΚΑΙΡΙΑ - ΠΩΛΟΥΝΤΑΙ διαμερίσματα στα Κοσκινού, σε οικοδομή 3 διαμερισμάτων με τρία υπνοδωμάτια, σε γιαπί ή καραγιαπί ή σοβάδες ή και τελειωμένα. Δάνεια δεκτά.
4) ΡΕΤΙΡΕ 70τ.μ., στου Φώκιαλη (Γαριβάλδη και Στεφ. Καζούλη γωνία) με ασανσέρ, με δύο υπνοδωμάτια. Ευκολίες πληρωμής
5) ΣΤΗΝ ΠΑΛΑΙΑ ΠΟΛΗ, παραδοσιακή μονοκατοικία, σε άριστη κατάσταση. Ευκολίες πληρωμής
6) ΔΙΑΜΕΡΙΣΜΑΤΑ υπό κατασκευή προς πλήρη αποπεράτωση.
ΔΥΑΡΙΑ - ΤΡΙΑΡΙΑ - ΤΕΣΣΑΡΙΑ στις περιοχές: α) Καρακόνερο, με θέα τη θάλασσα, γωνία Καλλιθέας και Καλλιπάτειρας, β) στου Αραπάκι σε 3.000τ.μ. οικόπεδο, με θέα προς Μόντε Σμιθ, γ) Αθηνών με απεριόριστη θέα.
ΔΑΝΕΙΑ ΔΕΚΤΑ - ΕΥΚΟΛΙΕΣ ΠΛΗΡΩΜΗΣ. Επίσης, καταστήματα στην περιοχή Καλλιθέας και Καλλιπάτειρας.
ΠΛΗΡΟΦΟΡΙΕΣ ΤΗΛ. 29318-34598,
κ. ΔΙΑΚΟΓΕΩΡΓΙΟΥ ΚΑΛΛΙΣΤΟ
ΚΑΤΑΣΚΕΥΑΣΤΗΣ - ΠΩΛΗΤΗΣ
X670-30/11

ΠΩΛΟΥΝΤΑΙ
-ΜΟΝΟΚΑΤΟΙΚΙΑ 120 τ.μ. διόροφη με αυλή 200 τ.μ. στην Παλιά Πόλη
-ΚΑΤΑΣΤΗΜΑ 54 τ.μ. ελεύθερο μίσθωσης στο συντριβάνι της Παλιάς Πόλης
-ΜΟΝΟΚΑΤΟΙΚΙΑ 130 τ.μ. με αυλή 400 τ.μ. επί της οδού Τιμοκρέοντος Παλιά Πόλη
-ΚΑΤΑΣΤΗΜΑ 20 τ.μ. πλησίον της οδού Σωκράτους-τα 2/3-Τιμή 6.000.000 δρχ.
- ΔΥΟΡΟΦΕΣ ΜΕΖΟΝΕΤΕΣ με κήπο στην Ιαλυσό, έχουν κατασκευασθεί οι μαρμαροσουβάδες, τα ηλεκτρολογικά και υδραυλικά
- ΜΕΖΟΝΕΤΕΣ 140τ.μ., σε κολώνες με κήπο
- ΑΓΡΟΣ 57.000, κατάλληλος μόνο για ξενοδοχείο στην Καλλιθέα
- ΚΑΤΑΣΤΗΜΑ ή γραφείο πρώτου ορόφου, επί της λεω. Ηρακλειδών, έναντι Hotel AYRA BEACH, 90τ.μ. και αυλής 50τ.μ. Τιμή 18.000.000
- ΟΙΚΟΠΕΔΟ 520τ.μ., πλησίον πολυκαταστήματος ΞΕΝΑΚΗ
- 57τ.μ., διαμέρισμα, πλησίον της οδού Παύλου Μελά
- 106τ.μ., 4άρι διαμέρισμα με ιδιωτικό γκαράζ, επί της οδού Κέννεντυ
- 820τ.μ. αγρός, επί της λεωφ. Α

ΠΡΟΟΔΟΣ ΜΙΚΡΕΣ ΑΓΓΕΛΙΕΣ ΜΙΚΡΕΣ ΑΓΓΕΛΙΕΣ ΜΙΚΡΕΣ ΑΓΓΕΛΙΕΣ

διάφορα

L ΣΧΟΛΗ ΟΔΗΓΩΝ ΚΟΥΣΗ ΠΑΝΤΕΛΗ
ΔΙΠΛΩΜΑΤΑ: ΕΡΑΣΙΤΕΧΝΙΚΑ
ΕΠΑΓΓΕΛΜΑΤΙΚΑ-ΜΟΤΟΣΙΚΛΕΤΑΣ
- Επεκτάσεις όλων των κατηγοριών.- Αναθεωρήσεις ληγμένων αδειών- Μετατροπές ξένων αδειών σε ελληνικές.
Οδός Βαλαωρίτου 9- έναντι HOTEL SEMIRAMIS πίσω από το Νοσοκομείο
Δεκτές όλες οι πιστωτικές κάρτες.
ΠΡΟΣΟΧΗ: Κάθε Κυριακή από 11.30 έως 13.30, ΜΑΘΗΜΑΤΑ ΜΟΤΟΣΙΚΛΕΤΑΣ - ΒΕΣΠΑΣ, ΓΙΑ ΠΡΟΕΤΟΙΜΑΣΙΑ ΤΩΝ ΕΞΕΤΑΣΕΩΝ ΤΗΣ ΤΕΤΑΡΤΗΣ
Τηλ.: 29157-73820-94777 οικία
ΚΑΙ ΑΝΑ ΠΑΣΑ ΣΤΙΓΜΗ ΣΤΟ ΚΙΝΗΤΟ ΤΗΛ **094511313**
3941-5/12

ΑΠΟΦΡΑΞΕΙΣ ΚΑΘΑΡΙΣΜΟΙ ΑΠΟΧΕΤΕΥΣΕΩΝ - ΞΕΒΟΥΛΩΜΑΤΑ
Αναλαμβάνουμε τον καθαρισμό αποχετεύσεων πολυκατοικιών και ξενοδοχείων με νέο ηλεκ/το μηχάνημα
ΟΙ ΑΠΟΧΕΤΕΥΣΕΙΣ ΓΙΝΟΝΤΑΙ ΣΑΝ ΝΑ ΤΙΣ ΠΕΡΑΣΑΤΕ ΣΗΜΕΡΑ -ΕΡΓΑΣΙΑ ΕΓΓΥΗΜΕΝΗ
ΔΩΡΕΑΝ ΜΕΤΑ ΑΠΟ ΚΑΘΕ ΑΠΟΦΡΑΞΗ ΨΕΚΑΣΜΟΣ ΤΩΝ ΦΡΕΑΤΙΩΝ ΓΙΑ ΜΙΚΡΟΒΙΑ ΚΑΙ ΚΑΤΣΑΡΙΔΕΣ
Τηλ. 36559 μαγαζί και 31990, κ. Δημήτρης
ΓΙΑ ΑΜΕΣΗ ΕΞΥΠΗΡΕΤΗΣΗ ΣΑΣ ΣΤΟ ΚΙΝΗΤΟ ΜΑΣ ΤΗΛΕΦΩΝΟ 094344911
3946-15/12

ΥΔΡΑΥΛΙΚΟΣ
ΑΝΑΛΑΜΒΑΝΕΙ πάσης φύσεως υδραυλικές εργασίες, μικρές και μεγάλες.
Εγκαταστάσεις, αποφράξεις, συντήρηση ξενοδοχείων κλπ. Τοποθέτηση ηλιακών.
ΕΡΓΑΣΙΑ ΕΓΓΥΗΜΕΝΗ
ΤΑΧΕΙΑ ΕΞΥΠΗΡΕΤΗΣΗ
ΔΗΜΗΤΡΗΣ
Τηλ. 36559 μαγαζί - 31990
ΓΙΑ ΑΜΕΣΗ ΕΞΥΠΗΡΕΤΗΣΗ ΣΑΣ ΣΤΟ ΚΙΝΗΤΟ ΜΑΣ ΤΗΛΕΦΩΝΟ 094344911
3946-15/12

EXPRESS CLEAN και το 1996
«ΑΠΟΘΗΚΕΥΣΗ ΧΑΛΙΩΝ ΔΩΡΕΑΝ - ΕΠΙΣΤΡΟΦΗ ΧΑΛΙΩΝ ΣΕ 3 ΗΜΕΡΕΣ»
Αναλαμβάνουμε επί τόπου τον καθαρισμό σαλονιών, μοκετών, χαλιών και όλα τα καθιστικά από ύφασμα. Εγγύηση η πολυετής πείρα μας με τα σύγχρονα μηχανήματα και απορρυπαντικά μας.
Τηλ. 94815 - Κινητό 094350247
3946-15/12

ΕΡΓΟΛΑΒΟΣ ΟΙΚΟΔΟΜΩΝ
ΜΑΣΤΟΡΑΣ ΑΠ. ΚΩΝ/ΝΟΣ
Αναλαμβάνουμε υπεύθυνα:
χτισίματα - σοβατίσματα- μάρμαρα - πλακάκια - γυαλίσματα - γκρεμίσματα - τοποθετήσεις κεραμιδιών - ξυλοκατασκευή και μελέτες για σοφίτες. Λογικές τιμές.
Πληροφορίες τηλ. 27255, ΡΟΔΟΣ
Το γραφείο, εργάζεται όλο το 24ωρο
3624-30/11

ΤΟΠΟΘΕΤΗΣΕΙΣ ΑΚΡΥΛΙΚΩΝ ΝΥΧΙΩΝ
από ειδικευμένη κυρία. Αριστη εμφάνιση και ωραία δουλειά με τέλειο αποτέλεσμα.
Τηλ. (0241) 95060, κυρία Μαρία
4074-4/12

ΑΠΟΦΡΑΞΕΙΣ ΥΔΡΑΥΛΙΚΑ «ΜΑΡΙΑ»
Αποφράξεις και υδραυλικά όλο το 24ωρο, με ηλεκτροκίνητο μηχάνημα
ΕΡΓΑΣΙΑ ΕΓΓΥΗΜΕΝΗ- ΤΑΧΕΙΑ ΕΞΥΠΗΡΕΤΗΣΗ - ΚΑΛΕΣ ΤΙΜΕΣ
ΚΙΝΗΤΟ: 094392991
3710-6/12

ΥΔΡΑΥΛΙΚΑ - ΚΑΛΟΡΙΦΕΡ
✓ ΗΛΙΑΚΑ ΣΥΣΤΗΜΑΤΑ
✓ ΚΑΤΑΣΚΕΥΕΣ
✓ ΕΠΙΣΚΕΥΕΣ -
✓ ΑΝΑΚΑΙΝΙΣΕΙΣ-
✓ ΣΥΝΤΗΡΗΣΕΙΣ
Γιάννης - ο - Ατλάσης
Τηλ. 29898-64972
3503-30/11

ΥΔΡΑΥΛΙΚΟΣ
ΑΝΑΛΑΜΒΑΝΩ ΠΑΣΗΣ ΦΥΣΕΩΣ ΥΔΡΑΥΛΙΚΕΣ ΕΡΓΑΣΙΕΣ
- ΕΓΚΑΤΑΣΤΑΣΕΙΣ, ΜΙΚΡΕΣ ΜΕΓΑΛΕΣ
- ΣΥΝΤΗΡΗΣΕΙΣ ΞΕΝ/ΧΕΙΩΝ
- ΤΟΠΟΘΕΤΗΣΕΙΣ ΗΛΙΑΚΩΝ
- ΑΠΟΦΡΑΞΕΙΣ
- ΤΥΧΟΝ ΒΛΑΒΕΣ, ΚΛΠ.
ΤΑΧΕΙΑ ΕΞΥΠΗΡΕΤΗΣΗ ΕΡΓΑΣΙΑ ΕΓΓΥΗΜΕΝΗ
Τηλ. 36886, 33287, κινητό 094 555 101 κ. Αγαπητό
3859-20/12

ΧΟΝΔΡΙΚΗ ΣΤΗΝ ΕΛΛΑΔΑ
ΘΕΛΕΤΕ ΝΑ ΠΟΥΛΑΤΕ ΜΠΙΖΟΥ, ΡΟΛΟΓΙΑ, ΚΑΙ ΠΙΝΑΚΕΣ ΜΕ ΤΡΙΣΔΙΑΣΤΑΤΕΣ ΧΟΛΟΓΡΑΦΙΚΕΣ ΕΙΚΟΝΕΣ ΦΤΙΑΓΜΕΝΕΣ ΜΕ LASER ΣΤΗΝ ΕΛΛΑΔΑ;
ΠΟΥΛΑΜΕ ΤΑ ΔΙΚΑΙΩΜΑΤΑ ΤΩΝ HOLLOGRAPHICS EUROPE ΓΙΑ ΟΛΗ ΤΗΝ ΕΛΛΑΔΑ ΣΕ ΣΑΣ.
Τηλ. 27318
3949-5/12

ΜΠΟΓΙΑΤΖΗΣ
ΑΝΑΛΑΜΒΑΝΩ κάθε είδους μπογιατίσματα, μονώσεις και στεγανώσεις και τοποθέτηση κεραμιδιών.
ΤΙΜΕΣ ΕΚΠΛΗΞΗ
Για ταχεία εξυπηρέτηση στο τηλέφωνο 67625, κ. Τάκη
9623-29/12

ΑΝΑΘΕΩΡΗΣΕΙΣ ΑΔΕΙΩΝ ΟΔΗΓΗΣΕΩΣ ΑΥΤΟΚΙΝΗΤΩΝ
Οδηγοί αυτοκινήτων, μοτοσικλέτας, βέσπας, ρίξτε μια ματιά στην άδειά σας οδηγήσεως μήπως είστε εκ του νόμου υποχρεωμένοι να την ανανεώσετε. Το γραφείο μας αναλαμβάνει την τακτοποίηση όλων των δικαιολογητικών. Πληροφορίες Τηλέμαχος Καβάδας, οδός Καρπάθου αρ. 20, τηλ. 22156-24940
4041-8/12

ΤΟ ΠΡΑΚΤΟΡΕΙΟ Ταξιδών Τηλέμαχος Καβάδας, μπορεί να σας εξυπηρετήσει για οποιαδήποτε πρόβλημά σας. Ητοι: Εκδοση διαβατηρίων, έκδοση φθηνών αεροπορικών εισιτηρίων για οποιοδήποτε μέρος του κόσμου, αεροπορικά εισιτήρια με την Ολυμπιακή Αεροπορία δι Αθήνας, Φθηνά αεροπορικά εισιτήρια δι Ευρώπη - Αμερική - Καναδά - Αυστραλία και Ασία με όλες τις αεροπορικές εταιρείες. Εκδοση ατμοπλοϊκών εισιτηρίων με τα πλοία της DANE F/B Ρόδος, F/B Κάμιρος και F/B Ιάλυσος. Ανανεώσεις διπλωμάτων ερασιτεχνικών, επαγγελματικών, βέσπας και μοτοσικλετών, Μεταπρέσμεν εις τους έχοντος άδεια εξωτερικού χωρίς εξετάσεις εις ελληνικήν, Εκδίδομεν φοιτητικά εισιτήρια. Δυνάμεθα να αποστείλουμε με ΤΕΛΕΞ τα εισιτήρια των φοιτητών που σπουδάζουν εις το εξωτερικό. Αποστολή αποκτεών σε οποιοδήποτε μέρος του κόσμου. Πρακτορείο Ταξιδιών - Μεταναστεύσεως, Τηλέμαχος Καβάδας, οδός Καρπάθου αρ. 20, Τηλ. 22156-24940
4041-8/12

ζητήσεις

ΖΗΤΟΥΝΤΑΙ για άμεση πρόσληψη, δύο εργατοτεχνίτες με δίπλωμα οδήγησης και πείρα στις τοποθετήσεις μοκετών - πλαστικών δαπέδων. Τηλ. 30090-26590
3895-30/11

ΑΠΟ ΕΤΑΙΡΕΙΑ διανομής τροφίμων, ζητείται πωλητής με προϋπηρεσία και να είναι γνώστης της αγοράς. Τηλ. 36133-20008, από 8.00-14.00
3965-27/11

ΖΗΤΟΥΝΤΑΙ νεαρές κοπέλες ευπαρουσίαστες, για σερβιτόρες και barwomen, σε σοβαρή καφετέρια. Μισθός 15.000-20.000 ημερησίως. Πληροφορίες τηλ. 0241-36151 και 093-450059
4020-3/12

ΗΛΕΚΤΡΟΣΥΓΚΟΛΗΤΗΣ ΑΡΓΚΟ, ζητάει απογευματινή εργασία. Τηλ. 65980, 7-9μ.μ.
4057-3/12

ΖΗΤΟΥΝΤΑΙ
κοπέλες για να εργασθούν σε μπαρ. Θα προτιμηθούν όσες είναι σχετικές με την εργασία.
Πληρ. TV «ΚΡΟΝΟΣ» τηλ. 26509, κ. Τάκης Χριστοδούλου
4071-4/12

ΖΗΤΟΥΝΤΑΙ ΥΔΡΑΥΛΙΚΟΙ
Τηλ. 29898, κ. Γιάννη 8-11μ.μ.
3988-1/12

ΑΠΟ ΤΗΝ THRUST LOGIC
ΖΗΤΟΥΝΤΑΙ
- απόφοιτος πανεπιστημίου ή ΤΕΙ μηχανικός Η/Υ
- απόφοιτος τεχνικού λυκείου κλάδου ηλεκτρονικών
- γραμματέα με γνώσεις Η/Υ, WORD, EXCEL.
Κατάθεση βιογραφικών σημειωμάτων στη διεύθυνση Λ. Λίνδου 50 και Δ. Αναστασιάδη 1, 10π.μ.-1μ.μ.
Τηλ.77683
T26677-28/11

ΖΗΤΟΥΝΤΑΙ
Τεχνίτες γυψοσανίδες, από ελληνική τεχνική εταιρεία, για να εργαστούν στην Γερμανία. Μισθός πολύ καλός
Τηλ.01-2844786, κ. Μιχαήλ
4055-12/12

ΖΗΤΟΥΝΤΑΙ
Τεχνίτες και βοηθοί πλακάδες μπάνια από ελληνική εταιρεία, για να εργαστούν στην Γερμανία. Μισθός πολύ καλός
Τηλ.64931
4055-12/12

ΖΗΤΟΥΝΤΑΙ
ΝΕΑΡΕΣ ΚΟΠΕΛΕΣ, για να εργαστούν σε καφέ - μπαρ.
Τηλ.28732, 6μ.μ.
4042-3/12

ΜΗΧΑΝΙΚΟΣ ΑΥΤΟΚΙΝΗΤΩΝ-ΦΟΡΤΗΓΩΝ, ΕΜΠΕΙΡΟΣ, ΖΗΤΕΙΤΑΙ
για βιομηχανία έτοιμου μπετόν στην Κάλαθο. Μισθός ικανοποιητικός, αναλόγως προσόντων.
Τηλ. 0244/31001
X659-30/11

ΑΠΟ ΤΟΝ ΟΜΙΛΟ ΕΤΑΙΡΕΙΩΝ «ΑΣΠΙΣ ΠΡΟΝΟΙΑ»
ΖΗΤΑΜΕ
κύριο ή κυρία, ηλικίας 25-40 ετών, προϋπόθεση τελειόφοιτος Λυκείου, για καριέρα στις πωλήσεις των εταιρειών του Ομίλου. Για συνάντηση με τον κο Κιοζεκλή
Τηλ. 37746(7-8μ.μ.)
T26706-7/12

ΜΗΧΑΝΟΚΙΝΗΤΑ

ΠΩΛΕΙΤΑΙ μηχανή KAWASAKI Z 1000 R 83', σε άριστη κατάσταση, λόγω ατυχήματος Τιμή 500.000. Τηλ. 20025
4069-4/12

ΠΩΛΕΙΤΑΙ αυτοκίνητο ALFA ROMEO M. 85. Τηλ. 96524, κ. Αρνά
3963-27/11

ΠΩΛΕΙΤΑΙ VESPA P.X. 200 E., σε άριστη κατάσταση και σε τιμή ευκαιρίας. Τηλ. 36433
9991-5/12

ΠΩΛΕΙΤΑΙ NISSAN KING CAB 4X4, φορτηγό (επαγγελματικό), χρώμα μεταλλικό μπλε, με πολλά αξεσουάρ: ηλεκτρική ηλιοροφή, WEBASTO, ζαντολάστιχα, επένδυση καρότσας, roll bar, ηλεκτρικά παράθυρα, δερμάτινο σπορ τιμόνι Ιταλίας, φιμέ τζάμια, κ.α., σε πολύ καλή κατάσταση. Ίσως το ωραιότερο NISSAN 4X4 της Ρόδου. Τηλ. 93887, Μιχάλης
3966-27/11

ΠΩΛΕΙΤΑΙ MAZDA 626, αυτόματο, με αιρ κοντίσιον, ραδιοκασετόφωνο, με αμερικανικές προδιαγραφές, αυτόματες ζώνες και πολλά εξτρά. Τηλ. 34385
3979-28/11

ΠΩΛΕΙΤΑΙ 1.Χ. αυτοκίνητο AUTOBIANCHI A 112, 903c.c., σε καλή κατάσταση. Τιμή 510.000 δρχ., με πληρωμένα τα μεταβιβαστικά. Γίνεται δεκτή διευκόλυνση με επιταγή. Πληροφορίες καθ' εκάστη, εντός πλατείας Αγίου Φραγκίσκου
3989-28/11

ΠΩΛΕΙΤΑΙ αυτοκίνητο PENO 5. Τηλ. 34004
3990-1/12

ΠΩΛΕΙΤΑΙ Βέσπα 200 κυβ., ηλεκτρονική με 17.000 χλμ., σε πολύ καλή τιμή. Τηλ. 20949-32195-37735
4002-28/12

ΠΩΛΟΥΝΤΑΙ αυτοκίνητα NISSAN CHERRY και FIAT PANDA σε άριστη κατάσταση. Τηλ. 94654-95484
4004-28/11

ΠΩΛΕΙΤΑΙ BMW 520 inzection, καταλυτικό, με 80.000 χλμ., σε κάσωμα 83 μοντέλο, με μειωμένο τεκμήριο (λόγω ΟΔΔΥ) και με πολλά εξτρά. Τιμή 2.500.000. Γίνεται δεκτή και ανταλλαγή με αυτοκίνητο 900 έως 1.100 κυβικών.
Τηλ. 38894, απογευματινές ώρες
3984-27/11

ΠΩΛΕΙΤΑΙ φορτηγό 809 Mersentes, με υδραυλικό τιμόνι, σε άριστη κατάσταση.
Πληροφορίες τηλ. 53315, κ. Μανώλη και 86895, κ. Τάσο
4016-1/12

ΕΥΚΑΙΡΙΑ
ΠΩΛΕΙΤΑΙ BMW 316, με 87.000χλμ., πολύ προσεγμένο, χρώμα εργοστασίου, ούτε ένα κτύπημα, με συναγερμό, ηλεκτ. καθρέφτες, πόρτες μαγνητικές. Δεκτός κάθε έλεγχος
Τηλ. 28532-34538
3868-30/11

ΠΩΛΕΙΤΑΙ
FIAT DUCATO (ΚΛΟΥΒΑ)
σε άριστη κατάσταση, δεκτός κάθε έλεγχος, 57.000χλμ. 3 ετών, turbo, πετρέλαιο, 1 τόννος ωφέλιμο αξία 3.500.000. Δεκτές μόνο σοβαρές προτάσεις
Τηλ.68639, από 14.00 έως 16.00μ.μ.
T26678-6/12

ΠΩΛΕΙΤΑΙ
αυτοκίνητο για ιδιωτική χρήση MERSEDES E 200 DIESEL 124, σε υπεράριστη κατάσταση, στην τιμή των 7.000.000 δρχ. Κυκλοφόρησε τον Αύγουστο 1990
Τηλ.20311
3973-27/11

ΠΩΛΟΥΝΤΑΙ
τα κάτωθι μεταχειρισμένα καταλυτικά αυτ/τα, σε άριστη κατάσταση, προσιτές τιμές και ευκολίες πληρωμής:
- SEAT MARBELLA '94
- OPEL CORSA MOD. '94
- TOYOTA COROLLA αυτ. μοντ. 93, με a/c
- OPEL ASTRA '93, air condition
- SUBARU MINI BUS '93
- SUZUKI JEEP SAMURAI 1,3 μοντ. 94
- DAIHATSU FEROZA 1,6 μοντ., 93 με A/C
- WRANGLER 2,5 μοντ. 94 με A/C

Τηλ. 21819-25888
T26653-30/11

ΠΩΛΕΙΤΑΙ
ΜΕΓΑΛΗ ΕΥΚΑΙΡΙΑ
αυτοκίνητο από ιδιώτη πρώτο χέρι, μάρκας CHRYHLER STATUS 2,5c.c., μοντέλο '95 με 14.000 χλμ.,
Πληροφορίες τηλ. 86075 και 093-427040, κ. Κυριάκο
4025-8/12

ΠΩΛΕΙΤΑΙ
LANCIA DELTA μοντέλο Νοέμβριος 89, ιταλικές προδιαγραφές, 1500c.c. ατρακάριστο, ζάντες αλουμινίου - ηλεκτρικά παράθυρα - καθίσματα RECARO, ηλεκτρικές κλειδαριές, ραδιοκασετόφωνο PIONNER, κλπ. Τιμή 2.000.000 δρχ. Ευκολίες.
Τηλ.76600, κ. Σκεύο
M24-31/12

ΠΩΛΟΥΝΤΑΙ
ΑΠΟ ΤΗΝ RODOS CARS RENT A CAR
1) FIAT PANDA 750c.c., FIRE OPEN TOP, μοντ. '92. Τιμή 950.000 δρχ.
2) SUZUKI JEEP 5 J 410, μοντ. '89. Τιμή 1.750.000 δρχ.
Τηλ. 52766-52515-51924
4046-3/12

μαθήματα

ENGLISH PRIVATE ENGLISH LESSONS AT ALL LEVELS. NATIVE ENGLISH SPEAKER. REASONABLE RATES.
CALL 8-10am or after 9pm 37208
3982-27/11

ΚΑΘΗΓΗΤΡΙΑ ΦΙΛΟΛΟΓΟΣ
ΠΑΡΑΔΙΔΕΙ μαθήματα σε μαθητές γυμνασίου - λυκείου (Αρχαία - Εκθεση- Ιστορία - Λατινικά). Διδακτική πείρα, μεταδοτικότητα, τιμές λογικές
ΤΗΛ. 22666-26742
4011-30/11

ΤΕΤΑΡΤΟΕΤΕΙΣ ΦΟΙΤΗΤΡΙΕΣ
ΠΑΡΑΔΙΔΟΥΝ ΙΔΙΑΙΤΕΡΑ ΜΑΘΗΜΑΤΑ ΣΕ ΜΑΘΗΤΕΣ ΔΗΜΟΤΙΚΟΥ
ΤΗΛ. 34491
4018-4/12

ΑΓΓΛΙΚΑ
ΘΕΛΕΤΕ ΝΑ ΜΑΘΕΤΕ ΑΓΓΛΙΚΑ ΓΡΗΓΟΡΑ ΚΑΙ ΥΠΕΥΘΥΝΑ;
ΠΤΥΧΙΟΥΧΟΣ ΑΜΕΡΙΚΑΝΙΚΟΥ ΠΑΝΕΠΙΣΤΗΜΙΟΥ ΚΑΙ ΠΡΩΗΝ ΚΑΘΗΓΗΤΡΙΑ (ΑΣΤΕΡ) ΤΗΣ ΑΝΩΤΕΡΑΣ ΤΟΥΡ. ΣΧΟΛΗΣ ΡΟΔΟΥ, ΠΑΡΑΔΙΔΕΙ ΙΔΙΑΙΤΕΡΑ ΜΑΘΗΜΑΤΑ.
ΤΙΜΕΣ ΠΡΟΣΙΤΕΣ.
ΕΙΔΙΚΗ ΠΡΟΣΦΟΡΑ ΣΕ ΞΕΝΟΔΟΧΕΙΑ
ΤΗΛ. 25751
3944-5/12

ΜΑΘΗΜΑΤΙΚΑ ΦΥΣΙΚΗ - ΧΗΜΕΙΑ
ΚΑΘΗΓΗΤΡΙΑ και καθηγητής, πτυχιούχοι Πανεπιστημίου Αθηνών, παραδίδουν μαθηματικά - φυσική - χημεία, σε μαθητές γυμνασίου - λυκείου, σε ολιγομελή τμήματα ή ιδιαίτερα.
Υπεύθυνα, μεθοδικά σε χαμηλές τιμές
ΤΗΛ. 28053
T26667-4/12

ΔΑΣΚΑΛΑ
ΑΓΓΛΙΚΩΝ ΠΑΡΑΔΙΔΕΙ ΜΑΘΗΜΑΤΑ ΣΕ ΠΑΙΔΙΑ ΔΗΜΟΤΙΚΟΥ
Πληροφορίες τηλ. 20675
3857-30/11

ΕΡΓΑΣΤΗΡΙΟ ΕΛΕΥΘΕΡΩΝ ΣΠΟΥΔΩΝ ΗΛΕΚΤΡΟΝΙΚΩΝ ΥΠΟΛΟΓΙΣΤΩΝ
"ΕΓΓΡΑΦΕΣ ΤΩΡΑ"
PROGRAM PM
ΔΙΔΑΣΚΟΝΤΑΙ:
Windows 3.1 -Windows 95
Εμπορικά - Ξενοδοχειακά
Word - Excel -Lotus - Access
Προγραμματισμός - Λογιστικά
Σχεδίαση - AutoCad - Corel
Maketa - Photostyler
ΤΜΗΜΑΤΑ για:
Παιδιά από 8 -12 - Μαθητές
Γυμνασίου-Λυκείου-ΤΕΛ-ΙΕΚ
Επαγγελματίες - Αρχάριους
"ΕΓΓΡΑΦΕΣ ΤΩΡΑ"
ΜΑΝΩΛΗΣ Ι. ΣΟΦΙΛΛΑΣ
Πτυχιούχος Αμερικής
University of Baltimore - USA
-ΑΝΕΥΡΕΣΗ ΕΡΓΑΣΙΑΣ-
Κορδιγκτώνος 91-☎ 31761
M22-30/11

ΜΕΣΙΤΙΚΟ ΓΡΑΦΕΙΟ ΕΜΜ. ΚΡΑΝΙΔΗ
ΕΝΟΙΚΙΑΣΕΙΣ ΑΚΙΝΗΤΩΝ
Α) ΚΑΤΑΣΤΗΜΑΤΑ-ΚΤΙΡΙΑ
- 35τ.μ. στο Φαληράκι Center
- 70 τ.μ. στο Φαληράκι Center
- 100 τ.μ. επί της Μιχ. Πετρίδη
Β)ΕΠΙΧΕΙΡΗΣΕΙΣ
- Bar Αφάντου
- Ταβέρνα στην πόλη
Γ) ΔΙΑΜΕΡΙΣΜΑΤΑ
- 3άρι στο Ροδίνι- (Α΄ όροφος)
- 2άρι επί της Β. Ηρακλείου - (Α΄ όροφος)
- 3αρι Ερυθρού Σταυρού
- 3αρι επιπλωμένο Ερυθρού Σταυρού
- 2αρια στην Ιαλυσό πλησίον Αστυνομίας
- 4αρι στη Δαμασκηνού ισόγειο ανεξάρτητο
- 4αρι στη Μιχ. Πετρίδη
- 3αρι στην Ανάληψη
- Γκαρσονιέρα στη Ρόδο
- 4αρι επιπλωμένο στην Αννης Μαρίας
- Γκαρσονιέρα επιπλωμένη στην Παλιά Πόλη
Δ)ΑΠΟΘΗΚΕΣ
- 160 τ.μ. ισόγειος -Ασγούρου (Β.Χ.)
- 175 τ.μ. στο Τζένιο
- 90 τ.μ. επί της Ερυθρού Σταυρού
Ε)ΓΡΑΦΕΙΑ
- 80 τ.μ. στην Αννης Μαρίας
- 120 τ.μ. 4αρι ισόγειο Αννης Μαρίας, ιδανικό για ιατρείο-γραφείο τουρισμού
- 90 τ.μ. επί της Ερυθρού Σταυρού
- 100 τ.μ. Αννης Μαρίας (ισόγειο)
- 80 τ.μ. Αννης Μαρίας, άνωθεν ΙΟΝΙΚΗΣ
- 61 τ.μ. επί 25ης Μαρτίου - Δ.Σ. Ρόδου
- 45 τ.μ. στο ισόγειο της Στοάς Βολονάκη
- 40 τ.μ. επί της Ερυθρού Σταυρού

Πληροφορίες τηλ. 34657 κ. Μηνά ώρες 9-11 και 5-6.30
ΖΗΤΟΥΝΤΑΙ ΑΚΙΝΗΤΑ ΠΡΟΣ ΕΝΟΙΚΙΑΣΗ
Ταχεία εξυπηρέτηση
M9-30/11

ΠΩΛΟΥΝΤΑΙ
ελαφρώς μεταχειρισμένα φορτηγά αυτοκίνητα, εισαγωγής μας, επαγγελματικά και γεωργικά.
1) Κλούβες: Α) MITSUBISHI L 300 (πετρέλαιο)
Β) FORD TRANSIT (πετρέλαιο)
Γ) MERCEDES MB 100
Δ) VOLKSWAGEN υδρόψυκτο ψυγείο - Συντήρηση (βενζίνη
Ε) VOLKSWAGEN 1600c.c (βενζίνη)
2) ΑΝΟΙΧΤΑ ΦΟΡΤΗΓΑ: Α) MERCEDES G08 (πετρέλαιο)
Β) MERCEDES 813 (πετρέλαιο)
Γ) VOLKSWAGEN LT 28 (βενζίνη)
3)ΑΝΥΨΩΤΙΚΑ ΜΗΧΑΝΗΜΑΤΑ KOMATSU (: CLARK)
Πληρ. Δημήτριος Βρούλης, Τηλ. 62171-65171, 3ο χιλ. Ρόδου Λίνδου
X649-30/11

ΖΗΤΕΙΤΑΙ
MAITRE D΄ HOTEL, από ξενοδοχείο Α΄ κατηγορίας, περιοχής Φαληρακίου.
Τηλ. 85080, 10.30 πρωί -14.30μ.μ.
T2676-27/11

Νέα έκθεση BMW στη Ρόδο
ΠΩΛΟΥΝΤΑΙ μεταχειρισμένα αυτοκίνητα
1) 316 καταλυτικό, τέλος του 1991, εξαιρετική κατάσταση
2) 316 μαύρο, τέλος 1987, με αιρ κοντίσιον, ζάντες, συναγερμό, κλπ., σε εξαιρετική κατάσταση
3) 318 iz σε άριστη κατάσταση με 71.000χλμ.
4) BMW 316, ΙΝΤΖΕΞΙΟΝ, μοντέλο '88
Επίσης σε εμάς θα βρείτε όλα τα νέα μοντέλα της BMW
Service - Ανταλλακτικά. Αντιπρόσωπος Δωδ/σου
ΘΩΜΑΣ ΒΕΡΒΙΛΗΣ, 7ο χλμ. λεωφόρου Ρόδου - Λίνδου («Φωνή της Αμερικής»), τηλ. έκθεσης 66669, Συνεργείου 62928
X660-30/11

ΠΩΛΟΥΝΤΑΙ
1)**KIA SEPHIA SLX 1600 c.c.** , φυμέ τζάμια,ζαντολάστιχα και άλλα έξτρα
2)**HONDA ACCORD 1600c.c.** μοντέλο '87
3)**OPEL KADETT 1200 c.c.** μοντέλο '82 σε πολύ καλή κατάσταση
4)Μηχανή **KAWASAKI GBZ 550c.c.** σε καλή κατάσταση
5)**CITROEN GSA 1300c.c.** μοντέλο '84 σε πολύ καλή κατάσταση
Πληροφορίες τηλ. 30757-094343233 κ. Θεόφιλο
X663-30/11

ΠΩΛΟΥΝΤΑΙ
- Θεμ. Σοφουλη, διαμέρισμα 185τ.μ., ισόγειο και για επαγγελματική στέγη
- Τσαίρι μονοκατοικία, 140τ.μ., με αυλή 1.000τ.μ.
- Θολός, 5.000τ.μ. αγρός, περιφραγμένος σε καλή τοποθεσία
- Κανδυλι, 3.700τ.μ. αγρός με 11.500.000 (ευκαιρία)
- Καρακόνερο, διαμέρισμα 85τ.μ., σε μικρή οικοδομή
- Καρακόνερο, 104τ.μ., οροφοδιαμέρισμα σε μπετά
- Δασκάλους, διαμέρισμα 3άρι, 80τ.μ., 15 εκ.
- Ροδίνι, 4.300τ.μ. οικόπεδο, κοντά στο ΙΚΑ, 40 εκατ.
- Ανάληψη, 80τ.μ. τριάρι, 13εκ.
- Ιαλυσός - 14 στρεμ. παραλιακό
- Ανάληψη, οικόπεδο 1000τ.μ. γωνιακό
- Αλεξάνδρου Διάκου, κτίσμα σε 1.300τ.μ. οικόπεδο, σπάνια περίπτωση
- Καστελλοριζιούς οικόπεδο με άδεια οικοδομής, 9 εκατομμύρια
- Τριάντα μαγαζί, αποθηκη, διαμέρισμα, τριάρι και ένα δυάρι (32 εκατομ.)
- Αογούρου οικόπεδο 4.800τ.μ. με 4.500τ.μ. κατάλληλο για βίλλα
- Κορδιγκτώνος μαγαζί 65τ.μ. ελεύθερο διαμέρισμα 115τ.μ. τεσσάρι σε μικρή πολυκατοικία
- Τσαίρι 8 στρέμ. κοντά στη λεωφόρο Ρόδου - Λινδου
- Τριάντα οικόπεδο 400τ.μ. άρτιο και οικοδομήσιμο, με 11 εκατ.
- Γεννάδι οικόπεδο 600τ.μ., εντός οικισμού με 8 εκατ.
- Παστίδα 800 τ.μ. εντός οικισμού με 8 εκατ.
- Διάφορες επιχειρήσεις σε ολόκληρο το νησί της Ρόδου
- Κοσκινού μεζονέτες των 210τ.μ. χτισμένες με τούβλα - φανταστική θέα
- Νιοχώρι διαμερίσματα των 85τ.μ. και 95τ.μ.
- Ανάληψη - διαμέρισμα στην οδό Αθηνών, τριάρι
- Κιοτάρι 2 στρέμματα εντός οικισμού, εφαπτόμενο επί της λεωφόρου
- Γεννάδι 2800τ.μ. κοντά στον Αη Γιώργη με 1500 δρχ. το τ.μ.
- Καρακόνερο -300τ.μ. οικόπεδο
- Ροδίνι 400τ.μ. οικόπεδο
- Κοσκινού 5.600τ.μ. σε καλή τοποθεσία, κατάλληλο για βίλα, 30 εκ.
- Κοσκινού μονοκατοικία ανακαινισμένη μέσα στο χωριό. Καλή αγορά. 18.000.000
- Κοσκινου - μονοκατοικία 118τ.μ. (προκατ) με 1500τ.μ. αυλή
- Βερόπουλου 150τ.μ., προς ενοικίαση χωρίς αέρα, 250.000 μηνιαίως
- Ιξιά μονοκατοικία με κήπο 700τ.μ., 35 εκατ.
- Ξενοδοχεία Αφάντου - Κολύμπια - Πεύκους - Λάρδος - Λίνδος - Κιοτάρι - Γεννάδι
- Φιλέρημος κοντά σε πολυτελείς βίλλες 4 στρέμματα 8, 12 και ερειπωμένο σπίτι σε 6.000τ.μ. οικόπεδο
- Αφάντου αγρός 1100τ.μ. σε επαρχιακή οδό με φανταστική θά κοντά στα όρια του οικισμού
- Καρακόνερο διαμέρισμα τριάρι με αυλή μπρος πίσω λουξ κατασκευής
- Ροδίνι 80τ.μ., α' όροφος 3άρι, 16 εκατ.
- Μηδεια, 83τ.μ., με θέα - καλό σπιτι - 16 εκατ., ελεύθερο
- Ιξιά 100τ.μ., με 16 εκατ.
- Κιοτάρι 1.000 τ.μ., άρτιο με 3.500.000 δρχ.
- Στο Γεννάδι μονοκατοικία σε μπετά η τελειωμένα με 37τ.μ. αυλή

ΠΩΛΟΥΝΤΑΙ ΣΤΗΝ ΙΑΛΥΣΟ:
1) Μεζονέτα 40τ.μ. ισόγειο, και 40τ.μ. όροφος κοντά στην πλατεία
ΣΤΑ ΚΟΣΚΙΝΟΥ:
Βίλλα με θέα τη θάλασσα 320τ.μ. και 1.000μ. οικόπεδο
ΣΤΟ ΚΑΙΝΟΥΡΓΙΟ ΙΚΑ: 1) Γκαρσονιέρα 33τ.μ.
Αλεξ. Διάκου : υπόγειο 203τ.μ. 20.000.000 δρχ.
Τριάντα: οικόπεδο 500τ.μ. κατάλληλο για βίλλα.
Στ' Αογούρου βίλα προσεγμένη με αυλή 2.300τ.μ.
2) Κιοτάρι, 1500τ.μ. πάνω στο κυμα οικοδομήσιμο
3) Αραπάκι - μεζονέτες 100-180τ.μ. λουξ κατασκευής
4) Αναληψη: 70τ.μ., 13 εκατ.

ΙΑΤΡΙΚΗ ΑΝΑΚΟΙΝΩΣΗ

Η ιατρός

ΚΑΤΕΡΙΝΑ ΡΑΚΑ ΚΑΤΣΑΝΕΒΑΚΗ

ΜΙΚΡΟΒΙΟΛΟΓΟΣ

Δέχεται:
Καθημερινά: 7π.μ. - 12, 5.30μ.μ. - 7.30μ.μ.
Σάββατο: 8π.μ. - 12

Δ/νση: Αλ. Διάκου 46 2ος όροφος

Τηλ. 35310

4027-31/12

F/B SEA HARMONY II
POSEIDON LINES

Το υπερπολυτελές υπερταχύπλοο 23 κόμβων,
κρουαζιερόπλοιο στη διάθεση σας.
Ταξιδέψτε μαζί μας και απολαύστε
τα πολυτελή σαλόνια εστιατόρια,
μπαρ τις ευρύχωρες και ευάερες καμπίνες του
διασκεδάστε με την ορχήστρα μας, δοκιμάστε
την τύχη σας στο Καζίνο
και προμηθευτείτε τα αφορολόγητα είδη.
ΜΙΑ ΚΡΟΥΑΖΙΕΡΑ ΠΟΥ ΘΑ ΣΑΣ ΜΕΙΝΕΙ ΑΞΕΧΑΣΤΗ
ΚΥΠΡΟ - ΑΓΙΟΙ ΤΟΠΟΙ
Αναχ. κάθε Τρίτη ώρα 21.00
Επισ. κάθε Σάββατο ώρα 06.00



ΕΙΔΙΚΕΣ ΤΙΜΕΣ ΕΚΠΤΩΣΕΙΣ
ΓΙΑ ΕΠΙΒΑΤΕΣ ΚΑΙ ΕΜΠΟΡΕΥΜΑΤΑ

Κεντρικό Πρακτορείο
ΓΙΑΝΝΗ ΚΟΥΡΟΥ
Καρπάθου 34, τηλ. 22400

Ενώ οι καταναλωτές ανησυχούν

ΟΙ ΤΙΜΕΣ ΤΩΝ ΑΥΤΟΚΙΝΗΤΩΝ

ΑΝΑΣΤΑΤΩΣΗ ΕΠΙΚΡΑΤΕΙ ΣΤΗΝ ΑΓΟΡΑ

ΑΘΗΝΑ,26 (ΑΠΕ).-

Αναστάτωση επικρατεί στην αγορά των αυτοκινήτων μετά τις δηλώσεις αρμοδίων κυβερνητικών παραγόντων για μείωση της φορολογίας των γιωτάχι . Οι καταναλωτές ανησυχούν για τη διαμόρφωση των τελικών τιμών και αναβάλουν την αγορά καινούργιων και μεταχειρισμένων αυτοκινήτων.

Ενα μήνα πριν τα Χριστούγεννα , η αγορά των Ι.Χ. νέκρωσε και οι έμποροι κρούουν τον κώδωνα του κινδύνου για την επιβίωση των επιχειρήσεών τους ,ενώ οι αντιπρόσωποι επισημαίνουν πως δεν υπάρχει κανένας κίνδυνος να χάσουν χρήματα οι αγοραστές καινούργιων γιωτάχι.

Μεταξύ άλλων , ο πρόεδρος των εμπόρων αυτοκινήτων (ΣΕΑ), Γιώργος Κολοκοτρώνης , επισημαίνει τα εξής :

`` Χιονοστιβάδα , που θα συμπαρασύρει αρκετές κατηγορίες αυτοκινήτων , θα είναι η νέα φορολογική πολιτική , που σκέπτεται ν΄ ακολουθήσει η Κυβέρνηση. Αν δεν παρθούν άμεσα μέτρα , για να προστατευθούν οι καταναλωτές και οι έμποροι γιωτάχι , τότε θα παρουσιασθούν δυσάρεστα φαινόμενα στο χώρο των αυτοκινήτων. Η αγορά των Ι.Χ. περνά μία ακόμη περίοδο κρίσης , αφού οι υποψήφιοι αγοραστές διστάζουν να προχωρήσουν στο κλείσιμο καινούργιου ή μεταχειρισμένου αυτοκινήτου ``.

`` Η στρεβλή πολιτική , που ακολούθησαν όλες οι κυβερνήσεις, τις τελευταίες δεκαετίες `` , τόνισε ο κ. Κολοκοτρώνης , `` έχουν μόνο αρνητικές συνέπειες στην εξέλιξη της αγοράς των αυτοκινήτων. Οι τιμές διαμορφώθηκαν σε ιδιαίτερα υψηλά επίπεδα και τώρα οι παρεμβάσεις θα επιφέρουν μεγάλη αναστάτωση σε ιδιοκτήτες Ι.Χ. αλλά και σε εμπόρους. Μάλιστα , η συνεχής ανακοίνωση διαφόρων μελλοντικών προγραμμάτων και άλλων ρυθμίσεων για τα καινούργια και μεταχειρισμένα αυτοκίνητα έχουν σαν αποτέλεσμα να δημιουργηθεί μία αναστάτωση , που χρόνια είχε να συμβεί στην αγορά. Η κατάσταση θυμίζει τις ημέρες πριν την απόσυρση των γιωτάχι , αλλά τώρα τα προβλήματα είναι οξύτερα και πολύπλοκα ``.

Από την πλευρά των αντιπροσώπων , ο πρόεδρος του ΣΕΑΑ , Ανδρέας Ανδρικόπουλος , επιμένει ότι δε θα γίνει καμιά αλλαγή πριν το τέλος του 1997 και πως δεν υπάρχει κανένας λόγος ανησυχίας.

Μάλιστα , για να ξεκαθαρίσει πλήρως το θέμα , ο πρόεδρος του ΣΕΑΑ δίνει τις εξής λεπτομέρειες γύρω από την προσφυγή στο Ευρωπαϊκό Δικαστήριο :

* Η Ευρωπαϊκή Ενωση έχει προσφύγει κατά της Ελλάδας στο Ευρωπαϊκό δικαστήριο , ζητώντας την καταδίκη της χώρας μας , γιατί θεωρεί ότι η Ελλάδα φορολογεί με διαφορετικό τρόπο τα εισαγόμενα μεταχειρισμένα καταλυτικά αυτοκίνητα . Δεν υπάρχει πιθανότητα εκδίκασης της υπόθεσης πριν από τα τέλη Ιανουαρίου ή αρχές Φεβρουαρίου 1997. Ο Γενικός Εισαγγελέας θα υποβάλει τις προτάσεις του το Μάϊο του 1997. Προς τα τέλη Οκτωβρίου 1997 , αναμένεται η απόφαση του Ευρωπαϊκού Δικαστηρίου . Τους πρώτους μήνες του 1998 , η Ελλάδα θα πρέπει να συμμορφωθεί με την απόφαση του Ευρωπαϊκού Δικαστηρίου .

* Αν η απόφαση είναι καταδικαστική - δεν είναι παρόλα αυτά βέβαιο για περιβαλλοντικούς λόγους - τότε θα εξομοιωθεί η φορολογία των εισαγόμενων μεταχειρισμένων αυτοκινήτων της προτελευταίας καταλυτικής τεχνολογίας , δηλαδή ηλικίας μέχρι 5 ετών , με αυτή των καινούργιων αυτοκινήτων. Δηλαδή , θα έχουν τους ίδιους συντελεστές Ειδικού Φόρου Κατανάλωσης και - φυσικά - θα επιβαρύνεται η εισαγωγή τους και με άλλους φόρους , που υπάρχουν για τα καινούργια αυτοκίνητα.

* `Αρα, είναι πιθανόν , το 1998 , να εισαχθούν μεταχειρισμένα αυτοκίνητα μικρής ηλικίας , τα οποία , επειδή θα είναι καλής ποιότητας (θα υπάρξουν αυστηροί έλεγχοι από το κράτος) , δε θα είναι φθηνά σε σχέση με τις τιμές στην Ελλάδα. Αυτό σημαίνει ότι μέχρι τα 2000 κυβικά εκατοστά θα έχουν περίπου τις τιμές των μεταχειρισμένων αυτοκινήτων , που πωλούνται σήμερα στην ελληνική αγορά. Είναι πιθανό να είναι σχετικά φθηνότερα από τα ελληνικά μεταχειρισμένα μόνο τα εισαγόμενα με κινητήρες μεγαλύτερους από 2500 κυβικά εκατοστά . Αυτά όμως ενδιαφέρουν ένα πολύ περιορισμένο καταναλωτικό κοινό , αφού αποτελούν μόνο το 0,8 τοις εκατό των ετήσιων πωλήσεων.

* Σε καμιά περίπτωση δεν ευσταθούν όλα τα σενάρια , που κυκλοφορούν σχετικά με τα φθηνά μεταχειρισμένα. Είναι χαρακτηριστικό το παράδειγμα της Πορτογαλίας , η οποία καταδικάσθηκε γιά την ίδια υπόθεση από το Ευρωπαϊκό Δικαστήριο . Στη χώρα λοιπόν αυτή με βιωτικό επίπεδο ανάλογο της Ελλάδας , μετά την καταδίκη , η εισαγωγή των μεταχειρισμένων ανέβηκε ελάχιστα. Αυτό είναι απόλυτα λογικό και δείχνει το περιορισμένο σχετικά ενδιαφέρον των καταναλωτών για τα εισαγόμενα μεταχειρισμένα αυτοκίνητα ``.

ΔΙΑΦΟΡΑ ΤΙΜΩΝ ΣΤΑ ΜΕΤΑΧΕΙΡΙΣΜΕΝΑ

Μοντέλο , τιμή εισαγόμενου , τιμή ελληνικού μεταχειρισμένου

- OPEL ASTRA 1.4, 3.200.000, 3.330.000
- VW GOLF 1.4, 3.300.000, 3.450.000
- BMW 316, 4.800.000, 5.200.000
- MERCEDES C180, 6.500.000 ,7.500.000
- MERCEDES C200, 8.000.000 , 11.000.000

(Πρόκειται για μεταχειρισμένα γιωτάχι τριετούς κυκλοφορίες σε καλή κατάσταση και με στάνταρ εξοπλισμό)

ΠΟΣΟ ΕΠΙΒΑΡΥΝΕΙ ΤΑ ΑΥΤΟΚΙΝΗΤΑ Ο ΕΙΔΙΚΟΣ ΦΟΡΟΣ ΚΑΤΑΝΑΛΩΣΗΣ

Κυβικά εκατοστά ΕΦΚ καινούργιων Ι.Χ. ΕΦΚ μεταχειρισμένων Ι.Χ.

1.400	20%	150%
1.600	25%	168%
1.800	35%	208%
2.000	45%	328%

(Στον πίνακα φαίνονται οι διαφορές στον Ειδικό Φόρο Κατανάλωσης (ΕΦΚ) μεταξύ καινούργιων και εισαγόμενων μεταχειρισμένων γιωτάχι).

ΠΡΑΚΤΟΡΕΙΟ ΤΑΞΙΔΙΩΝ
ΣΑΒΒΑΣ ΣΑΗΣ

Φθηνά αεροπορικά εισιτήρια για όλο τον κόσμο

Με την ευκαιρία της λειτουργίας του **νέου** μας πρακτορείου στην οδό
ΤΑΡΠΟΝ ΣΠΡΙΓΚΣ 42
δίπλα στην Τράπεζα Πίστεως.

ΠΡΟΣΦΕΡΟΥΜΕ
τα φθηνότερα αεροπορικά εισιτήρια για όλο τον κόσμο με όλες τις αεροπορικές πτήσεις

ΠΡΟΣΟΧΗ: ΠΛΗΡΟΦΟΡΙΕΣ ΔΕΝ ΔΙΝΟΝΤΑΙ ΑΠΟ ΤΟ ΤΗΛΕΦΩΝΟ ΜΟΝΟ ΠΡΟΣΩΠΙΚΗ ΠΑΡΟΥΣΙΑ ΣΑΣ.

ΑΚΟΜΗ:
* Σας παίρνουμε ΒΙΖΑ για ΑΜΕΡΙΚΗ σε 1 εβδομάδα
* ΒΙΖΑ για ΑΥΣΤΡΑΛΙΑ σε 1 μέρα
* Εκδοση - ανανέωση αμερικανικών διαβατηρίων χωρίς να πηγαίνετε στην Αθήνα
* Εκδοση διαβατηρίων
* Εκδοση αδειών αυτοκινήτων

ΞΕΝΟΔΟΧΕΙΑ ΣΤΗΝ ΑΘΗΝΑ

PRESIDENT Α' κατηγορίας Λεωφόρος Κηφισίας
Μονόκλινο δρχ. 6500 με πρωινό
Δίκλινο δρχ. 8500 »
Τρίκλινο δρχ. 10500 »

TITANIA HOTEL Πανεπιστημίου 52 (Σύνταγμα Ομόνοια)
Μονόκλινο δρχ. 14300 με αμερικάνικο πρωινό
Δίκλινο δρχ. 18000 » »
Τρίκλινο δρχ. 20500 » »

DORIA HOTEL Β' κατηγορίας Πειραιώς15-17 (κοντά στην Ομόνοια)
Μονόκλινο δρχ. 7100 με πρωινό
Δίκλινο δρχ. 9100 »
Τρίκλινο δρχ. 11500 »

ALBATROS HOTEL Β' κατηγορίας δίπλα στο δυτικό αεροδρόμιο
Μονόκλινο δρχ. 9500 με πρωινό
Δίκλινο δρχ. 13000 »
Τρίκλινο δρχ. 15500 »

PALACE HOTEL Α' κατηγορίας Σταδίου 22
Μονόκλινο δρχ. 13000 με αμερικάνικο μπουφέ πρωινό
Δίκλινο δρχ. 16000 » » »
Τρίκλινο δρχ. 21300 » » »

ΣΑΣ ΣΥΜΦΕΡΕΙ ΠΡΙΝ ΚΛΕΙΣΕΤΕ ΟΠΟΥΔΗΠΟΤΕ ΝΑ ΜΑΣ ΕΠΙΣΚΕΦΘΕΙΤΕ
ΠΡΑΚΤΟΡΕΙΟ ΤΑΞΕΙΔΙΩΝ
ΣΑΒΒΑΣ ΣΑΗΣ
ΤΑΡΠΟΝ ΣΠΡΙΓΚΣ 42 δίπλα στην Τράπεζα Πίστεως

ΚΛΙΜΑΤΙΣΜΟΣ

DAIKIN/KLIMATAIR
ΤΩΡΑ ΗΡΘΕ Η ΣΕΙΡΑ ΣΑΣ

Τώρα ειδικές τιμές από τους ειδικούς.
Ναι. Τώρα η κλασική ποιότητα DAIKIN/KLIMATAIR πιο προσιτή από ποτέ.
Νέα σειρά DAIKIN CLASSIC.
Τώρα η αξεπέραστη τεχνολογία και η αξιοπιστία DAIKIN/KLIMATAIR αρχίζουν από 7.500 B.T.U. και κλιματίζουν ιδανικά το υπνοδωμάτιο, το γραφείο, το καθιστικό σας σε τιμές που δεν φαντάζεστε.
Μόνο οι ειδικοί θα μπορούσαν να προσφέρουν κάτι τέτοιο χωρίς κανένα συμβιβασμό στην ποιότητα, γιατί ασχολούνται μόνο με κλιματισμό. Αλλά η σειρά DAIKIN CLASSIC είναι μόνο η αρχή.

Και μοναδικές λύσεις.
Η DAIKIN/KLIMATAIR όχι μόνο σας προσφέρει τη νέα σειρά CLASSIC σε τιμές που δεν φαντάζεστε, αλλά σας προτείνει και μοναδικές λύσεις διακανονισμού κεφαλαίων με το μοναδικό πρόγραμμα KLIMATAIR BEST CREDIT.

KLIMATAIR
BEST Credit

Κλιματίστε άμεσα τους χώρους που θέλετε, μικρούς-μεγάλους-μεγαλύτερους, και ρυθμίστε εσείς το πρόγραμμα αποπληρωμής της επένδυσης.
Μόνο από τους ειδικούς θα μπορούσαμε να περιμένουμε ένα τόσο ευέλικτο επενδυτικό πρόγραμμα άμεσου κλιματισμού και η DAIKIN/KLIMATAIR το έκανε.

ΝΕΑ ΣΕΙΡΑ
DAIKIN
Classic
σε τιμές που δεν φαντάζεστε



BEST value for money

CE

Οι κλιματιστικές μονάδες Daikin παρέχουν πλήρη συμμόρφωση με τους Ευρωπαϊκούς κανονισμούς που εγγυώνται την ασφαλή χρήση του προϊόντος.

Η Daikin Europe NV κατέχει πιστοποιητικό ISO 9001. Το ISO 9001 είναι πιστοποιητικό ποιότητας για τον σχεδιασμό, την ανάπτυξη, την κατασκευή και την εγκατάσταση των προϊόντων, καθώς και τις προσφερόμενες υπηρεσίες τεχνικής υποστήριξης που σχετίζονται με αυτά.

Η Daikin Europe NV συμμετέχει στο πρόγραμμα πιστοποίησης EUROVENT. Τα προϊόντα της αναγράφονται στους καταλόγους των πιστοποιημένων προϊόντων της EUROVENT.

Και ολοκληρωμένη υποστήριξη.
Κάτι ακόμα για την DAIKIN/KLIMATAIR και για σας. Ίσως το σημαντικότερο.
Τα τέλεια συστήματα κλιματισμού DAIKIN διατίθενται και υποστηρίζονται ολοκληρωμένα εφ' όρου ζωής **μόνο από την KLIMATAIR και τους κατά τόπους εξουσιοδοτημένους αντιπροσώπους της.** Η εταιρία KLIMATAIR επενδύει καθημερινά σε ανάπτυξη, εξοπλισμό και ανθρώπινο δυναμικό για να προσφέρει σε σας καλύτερη εξυπηρέτηση και την καλύτερη δυνατή υποστήριξη των κλιματιστικών σας.
Μόνο οι ειδικοί μπορούν και παρέχουν τέτοιες εγγυήσεις.

ΑΠΟΚΛΕΙΣΤΙΚΟΣ ΑΝΤΙΠΡΟΣΩΠΟΣ ΕΛΛΑΔΟΣ
DAIKIN
KLIMATAIR
ΟΙ ΕΙΔΙΚΟΙ ΤΟΥ ΚΛΙΜΑΤΙΣΜΟΥ

MASS

KLIMATAIR Α.Ε. Λ. Συγγρού 168, Καλλιθέα, τηλ. :95.77.580-1-2, 95.85.832-3, 95.92.021
KLIMATAIR Α.Ε. ΥΠΟΚΑΤΑΣΤΗΜΑ ΡΟΔΟΥ, Άννης Μαρίας 72, ΡΟΔΟΣ, τηλ.: 0241 - 36.520, 37.866, 37.320



Τέρμα η μοναξιά
Για όλες τις ηλικίες
Γραφείο Συνοικεσίων
Το **πρώτο** στη Ρόδο
Τηλ. 20.931
22.768
ώρες γραφείου
10-1 μ.μ., 6-8 μ.μ.



ΠΡΟΚΑΤΑΣΚΕΥΑΣΜΕΝΑ ΣΠΙΤΙΑ
ΚΥΡΙΑΚΟΥ



ΣΠΙΤΙΑ
ΠΡΟΚΑΤΑΣΚΕΥΑΣΜΕΝΑ ΚΑΙ ΚΤΙΣΤΑ
ΑΝΤΙΣΕΙΣΜΙΚΑ - ΑΚΑΥΣΤΑ
ΜΠΑΓΚΑΛΟΟΥΣ - ΣΚΕΠΕΣ
ΚΙΟΣΚΙΑ - ΠΕΡΓΚΟΛΕΣ



ΜΗΧΑΝΗΜΑΤΑ
- ΞΥΛΟΥ
- ΜΕΤΑΛΛΟΥ

Ε.Ν. ΚΥΡΙΑΚΟΥ
ΑΠΟΛΛΩΝΙΟΥ ΡΟΔΙΟΥ & ΣΩΤΗΡΟΣ
ΙΞΙΑ - ΡΟΔΟΣ
ΤΗΛ: (0241) 90002, (094) 326917
Α.Φ.Μ.44270010 Δ.Ο.Υ. ΡΟΔΟΥ 7542

ΜΗΧΑΝΗΜΑΤΑ
- ΒΙΟΛ. ΚΑΘΑΡΙΣΜΟΥ
- ΠΙΣΙΝΕΣ
- ΥΔΡΟΜΑΣΑΖ
- ΣΑΟΥΝΕΣ



ΞΥΛΕΙΑ
ΞΗΡΑΜΕΝΗ - ΕΜΠΟΤΙΣΜΕΝΗ

ΔΙΑΜΟΡΦΩΣΗ ΧΩΡΩΝ
ΚΛΙΜΑΤΙΣΤΙΚΑ - ΗΛΙΑΚΑ
ΗΛΕΚΤΡΙΚΟΣ ΕΞΟΠΛΙΣΜΟΣ



Το όνειρό σας τώρα γίνεται πραγματικότητα

ΠΡΟΚΑΤΑΣΚΕΥΑΣΜΕΝΑ ΣΠΙΤΙΑ & ΚΤΙΣΤΑ ΜΕ ΤΙ ΚΑΤΩΘΙ ΠΡΟΔΙΑΓΡΑΦΕΣ:

Αντισεισμικά
- Ακαυστα
- Με ξυλεία ξηραμένη - εμποτισμένη
- Είδη υγιεινής - πλακάκια δικής σας επιλογής
- Κουφώματα - έπιπλα κουζίνας - ντουλάπες, δικής σας επιλογής και γούστου στο εργοστάσιό μας.
- Θερμομόνωση - ηχομόνωση τέλεια δι' όλο το σπίτι
- Σκεπή παραδοσιακή με κεραμίδι με μόνωση και αντοχή πρωτόγνωρη δια τις κατασκευές που μέχρι σήμερα γνωρίζατε
- Σοβατίσματα με ειδικό άκαυστο πέτρωμα περλίτη, αντί άμμου.

ΜΕΓΑΛΕΣ ΕΥΚΟΛΙΕΣ ΠΛΗΡΩΜΗΣ ΕΩΣ ΚΑΙ 3 ΕΤΗ

ΚΥΡΙΑΚΟΥ
ΕΓΓΥΗΣΗ Η ΠΕΙΡΑ ΜΑΣ 14 ΕΤΩΝ
Επισκεφθείτε μας ή τηλεφωνήστε μας για πλήρη ενημέρωσή σας
Τηλ. 094-326917 - 90002

ΕΠΙΤΕΛΟΥΣ!!!
ΚΑΙ ΣΤΗ ΡΟΔΟ
Φθηνά εισιτήρια
με ΟΛΥΜΠΙΑΚΗ
Ο τουριστικός οργανισμός
ΖΟΡΠΙΔΗΣ
σε συνεργασία με την
ΟΛΥΜΠΙΑΚΗ
σας απογειώνει από τη Ρόδο
με προσγειωμένες τιμές,
τιμές ΣΟΚ!
Οταν οι άλλοι δεν μπορούν, εμείς μπορούμε.
Αφήστε μας τελευταίους. Εχουμε λύσεις!
Με μας θα ταξιδέψετε ΣΙΓΟΥΡΑ - ΑΝΕΤΑ - ΓΡΗΓΟΡΑ και προπάντων ΦΘΗΝΑ.
Η ΠΕΙΡΑ 20 ΧΡΟΝΩΝ ΕΓΓΥΗΣΗ.
Δικοί σας άνθρωποι φροντίζουν υπεύθυνα για σας.
Πληροφορίες:
Μακαρίου 31 Τηλ. 20626, 30054
Χ666-31/12

ΕΠΙΣΚΕΦΘΕΙΤΕ ΤΟ ΚΟΥΒΕΪΤ
ΕΡΥΘΡΑ ΘΑΛΑΣΣΑ
ΚΑΙ
ALHAMBRA TRAVEL
Οι γενικοί αντιπρόσωποι της KUWAIT AIRWAYS στη ΔΩΔΕΚΑΝΗΣΟ οργανώνουν για πρώτη φορά μεγάλη εκδρομή στο ΚΟΥΒΕΙΤ τη χώρα με τα τόσα πολλά ενδιαφέροντα.
ΑΠΟ 13/12 ΕΩΣ 17/12/1996
● Οι εκδρομείς εκτός από τα αξιοθέατα της πόλης του ΚΟΥΒΕΙΤ και της ερήμου θα έχουν την ευκαιρία να κάνουν επαφές στον επιχειρηματικό και τουριστικό τομέα.
● Παραμονή σε ξενοδοχείο 5 αστέρων με πρωινό και ένα γεύμα (HOLIDAY INN CROWN PLAZA) ένα από τα νεώτερα και πολυτελέστατα ξενοδοχεία του Κουβέιτ.
● Η τιμή της εκδρομής είναι δρχ. 159.000 από Αθήνα και περιλαμβάνει:
1) Αεροπορικό εισιτήριο ΑΘΗΝΑ / ΚΟΥΒΕΙΤ / ΑΘΗΝΑ
2) Παραμονή σε ξενοδοχείο 5 αστέρων με πρωινό και ένα γεύμα καθημερινά (HOLIDAY INN CROWN PLAZA)
3) Μεταφορά από και προς το αεροδρόμιο του Κουβέιτ.
4) Εκδοση βίζας που είναι υποχρεωτική
5) Συνοδός του γραφείου μας.
ΔΙΑΦΟΡΑ ΜΟΝΟΚΛΙΝΟΥ ΔΡΧ. 40.000
● Προαιρετικές εκδρομές στην ΕΡΗΜΟ, ΠΕΤΡΕΛΑΙΟΠΗΓΕΣ,. ΜΟΥΣΕΙΑ ΚΑΙ ΓΥΡΟ ΠΟΛΕΩΣ ΜΕ ΕΠΙΣΚΕΨΗ ΣΤΟΝ ΠΕΡΙΣΤΡΕΦΟΜΕΝΟ ΠΥΡΓΟ ΥΨΟΥΣ 120 ΜΕΤΡΩΝ ΚΑΙ ΣΤΗΝ ΠΑΜΦΘΗΝΗ ΑΓΟΡΑ ΤΟΥ ΧΡΥΣΟΥ.
ΘΕΣΕΙΣ ΑΥΣΤΗΡΑ ΠΕΡΙΟΡΙΣΜΕΝΕΣ
ΕΠΕΙΔΗ ΧΡΕΙΑΖΕΤΑΙ Η ΕΚΔΟΣΗ ΒΙΖΑΣ ΔΗΛΩΣΕΙΣ ΣΥΜΜΕΤΟΧΗΣ ΜΕΧΡΙ 29/11/96
Πληροφορίες - Προγράμματα
ΕΡΥΘΡΑ ΘΑΛΑΣΣΑ
Δ. Θεοδωράκη 13
Τηλ. 27721 - 22460
ALHAMBRA TRAVEL
Αλ. Παπάγου 23
Τηλ. 37052, 25698
Χ686-20/11

Delta
ΔΙΑΜΑΝΤΟΤΡΥΠΟΤΕΧΝΙΚΗ ΡΟΔΟΥ
ΚΑΠΟΔΙΣΤΡΙΟΥ 82
Θα θέλαμε να σας ενημερώσουμε για την **τεχνική κάλυψη** που σας προσφέρουν τα νέα τεχνολογίας. Αδαμαντοφόρα μηχανήματα μας κα το ειδικευμένο προσωπικό μας.
ΧΩΡΙΣ ΣΚΟΝΕΣ - ΔΟΝΗΣΕΙΣ - ΡΩΓΜΕΣ - ΜΕΡΕΜΕΤΙΑ
Εφαρμογές στον κατασκευαστικό τομέα
Επιδιόρθωση αναπαλαίωση κτιρίων & ενισχύσεις, τεχνικά έργα, αρχαιολογικές εργασίες κ.λ.π.
ΤΡΥΠΑΜΕ - ΚΟΒΟΥΜΕ - ΣΠΑΜΕ
(τσιμέντα με σίδερα, τούβλα, μπετά, βράχια, πέτρες, τσιμεντόλιθους)
Δυνατότητες των μηχανημάτων
1) **ΤΡΥΠΕΣ** (καρότα) - Σε πάτωμα ή τοίχο ή με κλίση, όλες τις διαμέτρους. Για ηλεκτρολόγους, υδραυλικούς, air condition, πισίνες, δεξαμενές, τζάκια, σκάλες κ.λ.π.
2) **HANDSAW** - Πριόνι χειροκίνητο, υδραυλικό, αεροκίνητο, βενζινοκίνητο 26-52 πόντων βάθους, κόβει ΠΟΡΤΕΣ, ΠΑΡΑΘΥΡΑ, ΚΑΝΑΛΙΑ, ΑΡΜΟΥΣ, ΣΚΑΛΕΣ.
ΔΙΧΩΣ ΚΑΥΣΑΕΡΙΟ
ΧΩΡΙΣ ΣΚΟΝΕΣ - ΧΡΗΣΙΜΟΠΟΙΟΥΜΕ ΝΕΡΟ
3) **ΠΡΙΟΝΙ ΔΑΠΕΔΟΥ** - Μηχάνημα κοπής δαπέδου. Κόβει, μέχρι 50 πόντους βάθους, τσιμέντα, άσφαλτο, κανάλια, μπετά. Οτιδήποτε δεν μπορούμε να κόψουμε, το τρυπάμε. Υπάρχει λύση.
Και πολλά **αδαμαντοφόρα** εργαλεία για μικρότερες εργασίες.
Η πολύχρονη πείρα μας στο εξωτερικό μας δίνει τη δυνατότητα να βρίσκουμε λύση εκεί που οι άλλοι σηκώνουν τα χέρια.
Ειδικευμένο προσωπικό κοντά σας με ένα τηλεφώνημα
ΠΩΛΗΣΗ ΔΙΑΜΑΝΤΕ ΔΙΣΚΩΝ & ΕΡΓΑΛΕΙΩΝ
Τηλ.. γραφείου: 77986
Οικίας / φαξ: 28694
Κινητό: 094 380562
ΥΠΕΥΘΥΝΟΣ:
Μάρκος Τσεσμετζής
Χ.624 30/11

ΕΧΟΥΝ ΑΦΑΙΡΕΘΕΙ ΠΟΛΛΑ ΒΡΑΧΙΑ

ΤΟ ΝΗΣΑΚΙ ΤΟΥ ΑΡΧΑΓΓΕΛΟΥ

ΠΡΕΠΕΙ ΝΑ ΓΙΝΕΙ ΑΠΟΚΑΤΑΣΤΑΣΗ

ΣΧΕΤΙΚΑ με το νησάκι Αγιος Νικόλαος Αρχαγγέλου, από το Ναυτικό και Φυσιολατρικό Ομιλο Αρχαγγέλου ο "Θόλος" πήραμε και δημοσιεύουμε την παρακάτω επιστολή:

"Κύριε Διευθυντά,

Από τη δεκαετία του 1960 αφαιρέθηκαν από το νησάκι Αγιος Νικόλαος Αρχαγγέλου βράχοι όγκου 3.000 κ.μ. ευθύνη του Λιμ. Ταμ. Δωδ/σου για το λιμάνι της Ρόδου, υπό την άγνοια προφανώς της αρχαιολογικής αξίας της νησίδας. Εκτοτε η θαλασσοταραχή διαβρώνει τις ακτές και το νησάκι μικραίνει.

Μετά την έρευνα που έγινε στα Libri Bullarum των Ιωαννιτών Ιπποτών, που φυλάσσονται στην Εθνική Βιβλιοθήκη της Μάλτας (επίσκεψη καθηγητή Γ. Παπανικόλα 1994), ευρέθησαν έγγραφα συντεταγμένα στα μεσαιωνικά λατινικά, που αναφέρονται στη λειτουργία της Μονής του Αγίου Νικολάου του νησιού. Ο πρώτος Ελληνας που έκαμε την έρευνα είναι ο καθηγητής της Ιστορίας του Παν/μίου Θεσ/κης κ. Ζ. Τσιρπανλής από το 1967.

Στον πρώτο και στον υπό έκδοση δεύτερο τόμο του Ζ. Τσιρπανλή "η Ρόδος και οι νότιες Σποράδες στα χρόνια των Ιωαννιτών Ιπποτών" από τα ανέκδοτα έγγραφα της Μάλτας, σημειώνεται ότι η Μονή του Αγίου Νικολάου στο μεσαίωνα ήταν οργανωμένο μοναστηριακό συγκρότημα με μοναχούς, κελιά, υδραγωγείο, μετόχι με αμπέλι ονόματι Αγιος Δημήτριος, μύλο, βόδια και άλλα ακίνητα έξω από το νησάκι. Από το 1438 ηγούμενοι διετέλεσαν οι κάτωθι: Ιλαρίων, Ερασμος, Ιωακείμ, Αβικάντιος, Νίκανδρος, Κάλλιστος, Γαβριήλ και Ιωσήφ. Το 1450 επίτροποι ήσαν: Ι. Μποτέρης, Ι. Ποδάρας, Γ. Σανσάλης.

Κατόπιν των ανωτέρω το Λιμενικό Ταμείο Δωδ/σου έχει ιστορικό καθήκον να αποκαταστήσει το νησάκι με την προσθήκη των αφαιρεθέντων βράχων και με άρση ολίγων βράχων να καταστήσει ευχερή την προσέγγιση λέμβων. Το αίτημα τούτο υπεβλήθη προ διετίας και από τον Δήμο Αρχαγγέλου. Υπό την αίγιδα και το ενδιαφέρον της Εφορείας Βυζαντινών Αρχαιοτήτων Δωδ/σου (κ. Κόλιας, Καραμπάτσος, Βολονάκης, Παπαβασιλείου), καλούνται οι πιστοί να συμβάλλουν ώστε να επαναλειτουργήσει η Μονή.

Ο Ναυτικός Ομιλος Αρχαγγέλου τη δεκαετία του 1980 συνέβαλε αποφασιστικά στις ανασκαφικές εργασίες για την αποκάλυψη του ναού και του τάφου των ηγουμένων, απεκατάστησε υποθαλασσίως την υδροδότηση κ.ά. Το επόμενο βήμα είναι η παρέμβαση πλωτού γερανού. Η εγκατάλειψη επί 500 έτη της πολιτιστικής μας κληρονομιάς στη βραχονησίδα Αγιος Νικόλαος δεν πρέπει να συνεχισθεί.

Εκ του Ομίλου
Ο πρόεδρος
Μ. Παγκάς
Ο γραμματεύς
Γ. Παπανικόλας"

ΟΙ ΓΙΑΤΡΟΙ

ΚΑΤΑΛΟΓΟΣ ειδικευμένων ιατρών που ανήκουν στο Σύλλογο Ελευθεροεπαγγελματιών γιατρών Ρόδου.

ΑΚΤΙΝΟΛΟΓΟΙ
ΑΜΑΛΟΣΤΕΩΡΓΙΟΣ 28ης Οκταβρίου 4, τηλ. 23.276
ΚΡΗΤΙΚΟΣ ΑΝΑΣΤΑΣΙΟΣ Ιερού Λόχου 11, τηλ. 29.994
ΠΑΠΑΓΙΑΝΝΟΠΟΥΛΟΣ ΝΙΚ. Ιερού Λόχου 14, τηλ. 27.453
ΠΑΠΑΝΙΚΗΤΑΣ ΜΙΧΑΗΛ Ιερού Λόχου 14, τηλ. 73025
ΣΤΑΥΡΟΥΛΗΣ ΣΤΕΦΑΝΟΣ Γ. Ευσταθίου 8, τηλ.36.840
ΣΩΤΗΡΑΚΗΣ ΕΜ. Παύλου Μελά 52, τηλ. 20462

ΑΛΛΕΡΓΙΟΛΟΓΟΙ
ΜΑΝΙΑΤΑΚΟΥ - ΦΡΟΥΖΑΚΗ ΓΕΩΡΓΙΑ 28ης Οκταβρίου 4, τηλ. 33.210

ΑΝΑΙΣΘΗΣΙΟΛΟΓΟΙ
ΙΩΑΚΕΙΜ ΠΑΝΑΓΙΩΤΗΣ Ιερού Λόχου 14, τηλ. 20.524

ΑΞΟΝΙΚΗ ΤΟΜΟΓΡΑΦΙΑ
ΑΝΤΩΝΙΑΔΟΥ ΔΙΩΝΗ 28ης Οκταβρίου 19, τηλ. 27.561

ΓΑΣΤΡΕΝΤΕΡΟΛΟΓΟΙ
ΦΡΟΝΑΣ ΝΙΚΟΛΑΟΣ Παύλου Μελά 46-48, τηλ. 31.259
ΛΑΖΑΡΑΤΟΣ ΣΤΥΡΟΣ Αμερικής 7, τηλ. 26587

ΓΕΝΙΚΗΣ ΙΑΤΡΙΚΗΣ
ΚΩΤΙΚΟΣΤΑΣ ΚΩΝ/ΝΟΣ Ιαλυσός, τηλ. 92.251
ΝΙΚΗΤΑΡΑΣ ΣΤΥΡΟΣ Κω/νου Παλαιολόγου 49, τηλ. 32118, ιατρείο απόγευμα
ΣΤΑΥΡΙΑΝΟΥ - ΠΟΤΣΟΥ ΕΛΕΥΘΕΡΙΑ Παραδείσι, τηλ. 93.398

ΔΕΡΜΑΤΟΛΟΓΟΙ
ΖΩΑΝΝΟΥ ΑΝΝΑ, Αμερικής 85, τηλ. 77770
ΚΟΤΣΙΑΝΟΥ - ΑΤΤΙΤΗ ΜΑΡΙΑ Ιωνος Δραγούμη 23, τηλ. 22.278
ΚΟΥΤΑΛΙΑΝΟΣ ΑΝΑΣΤΑΣΙΟΣ 28ης Οκταβρίου 29, τηλ. 28.690
ΜΑΡΙΑΣ ΓΕΩΡΓΙΟΣ Αλεξ. Διάκου και Ιωνος Δραγούμη 49, τηλ. 74004 - 35264
ΠΟΛΕΜΙΚΟΣ ΑΝΤΩΝΙΟΣ Δημοκρατίας 24, τηλ. 22.206
ΣΑΒΒΙΓΚΟΣ ΜΙΧΑΗΛ Βενετοκλέων 117, τηλ. 28.391
ΧΑΤΖΗΑΝΤΩΝΙΟΥ ΜΑΤΘΑΙΟΣ Γ. Ευσταθίου 8, ΤΗΛ. 38406
ΧΙΩΤΗΣ ΙΩΑΝΝΗΣ 25ης Μαρτίου 26, τηλ. 74502, 31612

ΚΑΡΔΙΟΛΟΓΟΙ
ΓΕΩΡΓΙΑΔΗΣ ΓΕΩΡΓΙΟΣ 28ης Οκταβρίου 37, τηλ. 36.827
ΚΑΡΙΚΗΣ ΚΩΝ/ΝΟΣ 25ης Μαρτίου τηλ. 73013
ΚΟΥΚΟΥΛΑΣ ΑΝΔΡΕΑΣ Θεμιστοκλέους Σοφούλη 65, τηλ. 38888
ΚΟΥΡΤΗΣ ΤΣΑΜΠΙΚΟΣ Βενετοκλέων 131, τηλ. 37.726
ΚΡΕΜΑΣΤΙΝΟΣ ΔΗΜΗΤΡΙΟΣ Τερού Λόχου 14 (έναντι Ολυμπιακής), τηλ. ιατρείου 75555 και 21410-21510 οικίας
ΜΑΚΡΗΣ ΜΙΧΑΗΛ Αλεξ. Διάκου 2, τηλ. 21.501
ΜΙΧΑΛΑΚΗΣ ΜΙΧΑΗΛ 28ης Οκταβρίου 4, τηλ. 28.717
ΟΙΚΟΝΟΜΙΔΗΣ ΝΙΚΟΛΑΟΣ, Παύλου Μελά 27 και Ναυαρίνου, τηλ. 20690
ΠΑΠΑΪΩΑΝΝΟΥ ΓΕΩΡΓΙΟΣ Αθηναγόρα 8Α. Τηλ. 75900
ΣΑΡΙΚΑΣ ΚΩΝ/ΝΟΣ, Αννης Μαρίας 15, τηλ. 78008

ΚΥΤΤΑΡΟΛΟΓΟΙ
ΙΩΑΝΝΙΔΟΥ ΔΗΜΗΤΡΑ Κέννεντυ 55, τηλ. 26.267
ΚΥΡΙΑΚΟΠΟΥΛΟΥ ΚΑΛΛΙΟΠΗ Γράμμου 21, τηλ. 24.790

ΜΑΙΕΥΤΗΡΕΣ ΓΥΝΑΙΚΟΛΟΓΟΙ
ΒΑΣΙΛΑΚΗΣ ΙΩΑΝΝΗΣ Δημοκρατίας 9, τηλ. 21.041
ΚΑΡΙΚΗΣ ΗΛΙΑΣ, Ηρ. Πολυτεχνείου 15, τηλ. 38501
ΜΑΛΛΙΑΚΑΣ ΔΗΜΗΤΡΗΣ 28ης Οκταβρίου 56, τηλ. 34.668
ΜΑΝΩΛΙΚΑΚΗΣ ΓΕΩΡΓΙΟΣ Παύλου Μελά 27, τηλ. 33.454
ΜΠΟΓΔΑΝΗΣ ΑΡΙΣΤΟΤΕΛΗΣ Ιωνος Δραγούμη, τηλ. 20.939
ΠΑΠΑΓΕΩΡΓΙΟΥ ΣΑΒΒΑΣ, Αννης Μαρίας 15, τηλ. 26957
ΠΑΠΑΣΤΕΡΓΗΣ ΕΛΕΥΘΕΡΙΟΣ Ηρώων Πολυτεχνείου 21, τηλ. 73018
ΠΕΤΡΙΔΗΣ ΝΙΚΟΛΑΟΣ, Ιωάννου Καζούλη 9, τηλ. 38505
ΦΡΑΓΚΟΣ ΓΕΩΡΓΙΟΣ Παύλου Μελά 1, τηλ. 24.994

ΜΙΚΡΟΒΙΟΛΟΓΟΙ
ΑΡΓΥΡΟΥ ΜΙΧΑΗΛ Αννης Μαρίας 57, τηλ. 29.765
ΒΑΡΛΑΜΗ - ΦΙΛΙΠΠΟΥ ΕΥΔΟΞΙΑ Βενετοκλέων 46, τηλ. 23.256
ΒΟΥΛΓΑΡΗ ΣΠΙΝΑΣΑ ΕΛΕΝΗ Ιερού Λόχου 13, τηλ. 28.905
ΓΚΟΥΙΝΤΑΛΙΑ - ΔΗΜΟΥΛΑ ΜΑΡΙΑ Αμερικής 101, τηλ. 30.098
ΔΗΜΟΠΟΥΛΟΥ ΙΩΑΚΕΙΜ ΘΕΟΔΩΡΑ Ιερού Λόχου 14, τηλ. 20.524
ΔΙΑΚΟΓΙΑΝΝΗ - ΚΟΝΣΟΛΑ ΜΑΡΙΑ Αμερικής 7, τηλ. 22.535
ΔΙΑΜΑΝΤΑ - ΑΝΑΓΝΩΣΤΗ ΝΤΙΝΑ 28ης Οκταβρίου 2, τηλ. 28.840
ΙΑΚΩΒΙΔΟΥ - ΖΑΡΙΦΗ ΣΑΛΩΜΗ, Π. Μελά 27 και Ναυαρίνου, τηλ. 78950
ΚΟΥΝΤΟΥΡΗΣ ΓΕΩΡΓΙΟΣ Αμερικής 50, τηλ. 25.262
ΜΗΝΕΤΤΟΣ ΙΩΑΝΝΗΣ Σοφ. Βενιζέλου 1, τηλ. 29.864
ΠΑΝΑΓΙΩΤΟΥ ΙΩΑΝΝΗΣ Αμερικής 95, τηλ. 35.954
ΠΑΠΑΝΙΚΟΛΑΟΥ ΓΡΗΓΟΡΗΣ Αμερικής 95, τηλ. 27.275
ΣΑΡΙΚΑΣ ΓΕΩΡΓΙΟΣ Κέννεντυ 27, τηλ. 35.129
ΣΤΑΜΑΤΙΑΔΟΥ - ΑΝΤΩΝΙΑΔΗ ΚΛΥΤΙΑ Ιωαν. Καζούλη 14, τηλ. 23444

ΝΕΥΡΟΛΟΓΟΙ - ΨΥΧΙΑΤΡΟΙ
ΒΑΣΙΛΑΚΗΣ ΣΤΕΡΓΟΣ Κανοδά 79, τηλ. 34.575
ΚΑΤΣΟΓΡΙΔΑΚΗΣ ΓΕΩΡΓΙΟΣ Στεφ. Καζούλη 49, τηλ. 27.134

ΟΡΘΟΠΕΔΙΚΟΙ
ΚΥΒΕΡΝΗΤΑΚΗΣ ΜΑΝΩΛΗΣ, Ιωάννη Καζούλη 14, τηλ. 24002
ΠΟΥΛΗΣ ΑΛΕΞΑΝΔΡΟΣ, Ναυαρίνου 29, τηλ. 38444

ΟΥΡΟΛΟΓΟΙ
ΖΑΡΙΦΗΣ ΙΠΠΟΚΡΑΤΗΣ, Π. Μελά 27 και Ναυαρίνου, τηλ. 78950

ΟΦΘΑΛΜΙΑΤΡΟΙ
ΚΑΝΝΕΛΑΚΗΣ ΜΑΡΤΙΝΟΣ Αμερικής 42, τηλ. 27.646
ΚΑΡΑΧΑΛΙΟΣ ΣΩΤΗΡΙΟΣ Σοφ. Βενιζέλου 1, τηλ. 28.953
ΚΟΚΙΑΝΤΩΝΗΣ ΕΥΣΤΑΘΙΟΣ Παύλου Μελά και Ναυαρίνου 6, τηλ. 74084
ΜΑΝΩΛΑΚΑΣ ΙΩΑΝΝΗΣ Στεφ. Καζούλη 79, τηλ. 35.305
ΝΟΜΙΚΑΡΙΟΣ ΔΗΜΗΤΡΙΟΣ 28ης Οκταβρίου 23-25. Τηλ. 26566
ΣΙΩΚΟΣ ΔΗΜΗΤΡΙΟΣ Ιερού Λόχου 13, τηλ. 26.027
ΤΑΝΤΙΔΟΥ ΜΑΡΘΑ Ιερού Λόχου 16, τηλ. 36.658

ΠΑΘΟΛΟΓΟΙ
ΚΑΝΤΗΣ ΠΑΝΤΕΛΗΣ Αννης Μαρίας 29, τηλ. 30.686
ΜΑΚΑΡΟΥΝΑΣ ΣΤΕΡΓΟΣ Δημοκρατίας 20, τηλ. 26.812
ΞΑΝΘΟΣ ΤΣΑΜΠΙΚΟΣ, πρ. Αννης Μαρίας 12, τηλ. 73800
ΠΑΠΑΟΙΚΟΝΟΜΟΥ ΑΝΤΩΝΙΟΣ, Κρεμαστή, Ηρώων Πολυτεχνείου 18, τηλ. 90438
ΠΑΠΑΣΑΒΒΑΣ ΓΕΩΡΓΙΟΣ Δ. Θέμελη 83, τηλ. 34.087
ΠΙΠΣΑΣ ΑΓΑΠΗΤΟΣ, 28ης Οκταβρίου 20, τηλ. 74125
ΠΟΜΠΟΣ ΜΙΧΑΗΛ Αρχάγγελος, τηλ. (0244) 22.806
ΣΣΚΟΣ ΛΑΖΑΡΟΣ Ιερού Λόχου 14, τηλ. 82.030
ΤΣΑΜΠΙΚΑΚΗΣ ΓΕΩΡΓΙΟΣ Γ. Ευσταθίου 8, τηλ. 20.392
ΦΩΤΑΡΑΣ ΜΙΧΑΗΛ Γράμμου 23, τηλ. 29.810
ΧΑΤΖΗΑΝΤΩΝΙΟΥ ΑΓ. ΠΑΡΑΣΧΟΣ, Αμερικής 7, 1ος όροφος, τηλ. ιατρ. 36036 και οικίας 20022
ΨΑΡΟΣ ΚΩΝΣΤΑΝΤΙΝΟΣ Λίνδος, τηλ. (0244) 31.452
ΨΑΡΡΑΣ ΝΙΚΟΛΑΟΣ, Αννης Μαρίας και Λεμεσσού 43, τηλ. 76923

ΠΑΘΟΛΟΓΟΙ - ΝΕΦΡΟΛΟΓΟΙ
ΣΙΝΗΣ ΙΩΑΝΝΗΣ 28ης Οκταβρίου 2, τηλ. 34.895

ΠΑΙΔΙΑΤΡΟΙ
ΕΜΜΑΝΟΥΗΛΙΔΗΣ ΝΙΚΟΣ Απολλωνίου Ροδίου 32, τηλ. 79333
ΙΩΑΝΝΙΔΗΣ ΚΩΝ/ΝΟΣ, 28ης Οκταβρίου 62, τηλ. 24.576
ΚΩΝ/ΝΟΣ Ν. ΚΑΣΤΕΛΛΟΡΙΖΙΟΣ, Αλεξάνδρου Διάκου 46 - Ρόδος (έναντι Ροδιακής Επαυλης). Τηλ. ιατρείου 31888 και οικίας 34480
ΚΟΥΡΤΗΣ ΕΥΑΓΓΕΛΟΣ, Αννης Μαρίας 69, τηλ. 77222
ΛΟΥΚΑΪΔΗΣΛΟΥΚΑΣ, Ηρ. Πολυτεχνείου 20, τηλ. 25.565
ΝΟΥΣΙΑΣ ΜΙΧΑΗΛ, Ηρ. Πολυτεχνείου 32, τηλ. 27133
ΠΑΠΑΚΩΝΣΤΑΝΤΙΝΟΥ ΑΝΤ. Γ. Ευσταθίου 7, τηλ. 26.573
ΠΑΠΑΚΩΝΣΤΑΝΤΙΝΟΥ ΧΡΗΣΤΟΣ Βενετοκλέων 127, τηλ. 30.120
ΠΑΥΛΙΔΗΣ ΝΙΚΟΛΑΟΣ Δ. Θέμελη 83, τηλ. 28.928
ΣΑΚΕΛΛΑΡΙΔΗΣ ΓΕΩΡΓΙΟΣ Ιερού Λόχου 14, τηλ. 24.968
ΣΤΑΜΑΤΙΟΥ ΕΜΜ. Πίνδου 30, τηλ. 34.283
ΣΩΤΗΡΗΣ ΣΠΥΡΟΣ, Αρχάγγελος τηλ. 0244-23759
ΧΑΤΖΗΔΙΑΚΟΣ ΝΙΚΟΛ. Π.Π. Γερμανού 50, τηλ. 29.629
ΧΑΤΖΗΠΑΠΑΣ ΚΩΝ/ΝΟΣ Αμερικής και Γ. Ευσταθίου 1, τηλ. 25.722
ΧΡΙΣΤΟΦΗΣ ΧΡΗΣΤΟΣ Παύλου Μελά 27 και Ναυαρίνου, τηλ. 20500

ΠΝΕΥΜΟΝΟΛΟΓΟΙ
ΔΡΑΚΟΥ ΓΕΩΡΓΙΟΣ, Παύλου Μελά 27 και Ναυαρίνου, τηλ. 38038
ΚΡΗΤΙΚΟΣ ΔΗΜΗΤΡΙΟΣ Ηρ. Πολυτεχνείου 11, τηλ. 32.022
ΚΥΡΙΤΣΗ - ΜΠΑΡΔΑΚΗ ΕΥΡΥΔΙΚΗ Ιερού Λόχου 14 - τηλ. 79287

ΠΥΡΗΝΙΚΗ ΙΑΤΡΙΚΗ
ΣΑΚΕΛΛΑΡΙΔΟΥ - ΕΜΜΑΝΟΥΗΛ ΑΝΝΑ Αγ. Λαύρας 74, τηλ. 32924 -73.250

ΦΥΣΙΑΤΡΟΙ

ΧΕΙΡΟΠΡΑΚΤΟΡΕΣ
ΣΑΜΙΩΤΑΚΗΣ ΙΩΑΝΝΗΣ Ορφανίδου 7, τηλ. 28.258
ΦΥΣΙΚΗ ΙΑΤΡΙΚΗ ΑΠΟΚΑΤΑΣΤΑΣΗ ΤΖΙΤΖΙΚΩΣΤΑΣ ΚΩΝ/ΝΟΣ Δωδ/κής Νεολαίας 7, τηλ. 38585

ΧΕΙΡΟΥΡΓΟΙ
ΚΑΡΑΧΑΛΙΟΣ ΔΗΜΗΤΡΙΟΣ Γ. Ευσταθίου 15-17, τηλ. 29.672

ΨΥΧΙΑΤΡΟΙ
ΜΑΝΟΥΣΟΣ ΣΤΑΘΗΣ Διαγοριδών 50, τηλ. 30400
ΜΗΝΑΣ ΕΜΜΑΝΟΥΗΛ Γρίβα 52, τηλ. 23.735
ΣΚΟΥΜΠΟΥΡΔΗΣ ΤΣΑΜΠΙΚΟΣ Γ. Σεφέρη 8- - ΜΗΔΕΙΑ - Τηλ. 094555727

ΩΤΟΡΙΝΟΛΑΡΥΓΓΟΛΟΓΟΙ
ΓΑΛΑΝΟΣ ΔΗΜΗΤΡΙΟΣ Ιωνος Δραγούμη 23, τηλ. 31.093
ΚΑΛΑΒΡΕΖΟΣ ΕΜΜΑΝΟΥΗΛ Κέννεντυ 29, τηλ. 39039
ΚΟΝΣΟΛΑΣ ΝΙΚΟΣ Αμερικής 7, τηλ. 22.535
ΝΟΥΛΗΣ ΑΛΕΞΑΝΔΡΟΣ Δημ. Θέμελη 83, τηλ. 27.835
ΣΥΜΕΩΝΙΔΗΣ ΓΕΩΡΓΙΟΣ Δημοκρατίας 20α, τηλ. 35.590

Big Hunter
ΕΙΔΗ ΚΥΝΗΓΙΟΥ ΚΑΙ ΣΚΟΠΟΒΟΛΗΣ
ΧΩΡΙΟ ΑΠΟΛΛΩΝΑ. ΠΡΟΣ ΟΛΑ ΤΑ ΓΕΙΤΟΝΙΚΑ ΧΩΡΙΑ
Η μεγαλύτερη συλλογή όπλων φυσιγγίων και αξεσουάρ!!!
Με μεγάλη χαρά ανακοινώνουμε, στους φίλους συναδέλφους κυνηγούς ότι ανοίξαμε στον ΑΠΟΛΛΩΝΑ το πλέον σύγχρονο κυνηγετικό κατάστημα της ΔΩΔΕΚΑΝΗΣΟΥ με τεράστια ποικιλία όπλων καινούργιων και μεταχειρισμένων ΔΙΚΗΣ ΜΑΣ ΕΙΣΑΓΩΓΗΣ σε τιμές ΣΟΚ!! Ολες τις μάρκες φυσιγγίων ΕΓΧΩΡΙΩΝ και ΕΙΣΑΓΩΓΗΣ καθώς και τον υπόλοιπο εξοπλισμό που καλύπτει όχι μόνο κατά τον καλύτερο, αλλά και κατά τον ΟΙΚΟΝΟΜΙΚΟΤΕΡΟ τρόπο το συνάδελφο κυνηγό.
● Διαθέτουμε όλα τα μοντέλα σε καραμπίνες, δίκαννα, σουπερποζέ, μονόκαννα, αεροβόλα, φλόμπερ σε: BERETTA - BENELLI - FRANCHI - RIZZINI - GAMBA - MERKEL - BREDA - ZOLI - BERNARDELLI - GOLD BROWNING - WINCHESTER - GERMANICA - DARNE.
● Επίσης τα πλέον επώνυμα φυσίγγια MAIONCHI - WINCHESTER - HUBERTUS - MAX STOKAS - ROTTWEIL - 3A - KONDOR - LOCKVOGEL.
● Μετατροπές κοντακιών κυνηγετικών όπλων στα μέτρα σας με τα μοναδικά μηχανήματα μετρήσεως που υπάρχουν στην Ελλάδα. Είμαστε πρωτοπόροι και γνωρίζουμε άριστα το θέμα μετρήσεως και μετατροπής των κοντακιών.
● Η διεύθυνσή μας είναι: ΑΠΟΛΛΩΝΑ ΡΟΔΟΥ. Ο πρώτος δρόμος αριστερά μετά το βενζινάδικο. Για οποιαδήποτε πληροφορία μπορείτε να επικοινείτε μαζί μας στο τηλέφωνο 093 293736
● ΠΟΥΛΑΜΕ ΛΙΑΝΙΚΩΣ ΣΕ ΤΙΜΕΣ ΧΟΝΔΡΙΚΗΣ
● ΦΥΣΙΓΓΙΑ ΑΠΟ 1.000 ΔΡΧ.ΤΟ ΚΟΥΤΙ
Big Hunter
ΕΙΔΗ ΚΥΝΗΓΙΟΥ ΚΑΙ ΣΚΟΠΟΒΟΛΗΣ
Τηλ. 093 293736
4008 i/12

ΙΝΣΤΙΤΟΥΤΟ ΑΙΣΘΗΤΙΚΗΣ
Μαρία Κατσουράκη - Γλυνού
● Θεραπεία ακμής
● Σύσφιγξη προσώπου
● Λίφτινγκ με οξέα φρούτων
● Οξυγόνωση
● Ενυδάτωση
● Θεραπεία κυτταρίτιδας με θαλάσσια φύκια
● Λεμφικό μασάζ
● Ρηλάξ μασάζ
● Αποτρίχωση
● Μακιγιάζ εξόδου και νύφης
και ΤΩΡΑ
μόνο με 40.000 δρχ. το ΜΗΝΑ αδυνατίστε και διατηρείστε ένα αναζωογονημένο, αφιτό σώμα με τη βοήθεια των πιο σύγχρονων μηχανημάτων.
Αγ. Αναστασίας 9 Τηλ. 31061
9983-20/12

G. A. FERRIES
ΔΡΟΜΟΛΟΓΙΑ ΑΠΟ 29/10/96
F/B DIMITRA
ΑΠΟ ΡΟΔΟ
ΔΕΥΤΕΡΑ 12.00: ΣΥΜΗ - ΤΗΛΟ - ΝΙΣΥΡΟ - ΚΩ - ΚΑΛΥΜΝΟ - ΛΕΡΟ - ΛΕΙΨΟΙ - ΠΑΤΜΟ - ΠΕΙΡΑΙΑ
ΤΕΤΑΡΤΗ 14.00: ΤΗΛΟ - ΝΙΣΥΡΟ - ΚΩ - ΚΑΛΥΜΝΟ - ΛΕΡΟ - ΠΑΤΜΟ - ΠΕΙΡΑΙΑ
ΠΑΡΑΣΚΕΥΗ 14.00: ΣΥΜΗ - ΚΩ - ΚΑΛΥΜΝΟ - ΛΕΡΟ - ΠΑΤΜΟ - ΠΕΙΡΑΙΑ
ΚΥΡΙΑΚΗ 14.30: ΚΑΣΤΕΛΛΟΡΙΖΟ - ΡΟΔΟ (Διανυκτέρευση)
ΑΠΟ ΠΕΙΡΑΙΑ
ΤΡΙΤΗ 16.00: ΣΥΡΟ - ΠΑΡΟ - ΝΑΞΟ - ΠΑΤΜΟ - ΛΕΡΟ - ΚΑΛΥΜΝΟ - ΚΩ - ΝΙΣΥΡΟ - ΤΗΛΟ - ΡΟΔΟ
ΠΕΜΠΤΗ 16.00: ΠΑΡΟ - ΝΑΞΟ - ΠΑΤΜΟ - ΛΕΡΟ - ΚΑΛΥΜΝΟ - ΚΩ - ΣΥΜΗ - ΡΟΔΟ
ΣΑΒΒΑΤΟ 16.00: ΣΥΡΟ - ΠΑΡΟ - ΝΑΞΟ -

Από τη νέα έκθεση BMW στη Ρόδο

Πωλούνται μεταχειρισμένα αυτοκίνητα BMW όλων των τύπων, με χρυσή εγγύηση ένα χρόνο, προκαταβολή 50% και 12μηνο άτοκο διακανονισμό

1) 316, καταλυτικό, τέλος του 1991, εξαιρετική κατάσταση.
2) 316 μαύρο, τέλος 1987, με αιρ κοντίσιον, τσάντες, συναγερμό κλπ., σε εξαιρετική κατάσταση.
3) 318 is σε άριστη κατάσταση με 71.000 χλμ.
4) BMW 320 cabrio, τέλος του 1991, καταλυτικό.

Επίσης σε εμάς θα βρείτε όλα τα νέα μοντέλα της BMW

BMW RACING DYNAMICS
Service - Ανταλακτικά.
Αντ/πος Δωδ/σου
ΘΩΜΑΣ ΒΕΡΒΙΛΗΣ

7ο χλμ. Λεωφόρου Ρόδου - Λίνδου ("Φωνή της Αμερικής")
τηλ. Εκθεσης 66669 Συνεργείου 62928

πλαίσιο 3χ11 τ/π3χ

ΕΝΟΙΚΙΑΖΟΝΤΑΙ ΠΟΛΥΤΕΛΗ ΚΑΤΑΣΤΗΜΑΤΑ των 35τ.μ. και 70τ.μ. στο ΝΕΟ ΕΜΠΟΡΙΚΟ ΚΕΝΤΡΟ ΦΑΛΗΡΑΚΙΟΥ



Εμμανουήλ Κρανίδης
ΟΙΚΟΝΟΜΟΛΟΓΟΣ – ΕΠΙΧΕΙΡΗΜΑΤΙΑΣ

ΔΙΑΜΕΡΙΣΜΑΤΑ – ΟΙΚΟΠΕΔΑ – ΑΓΡΟΚΤΗΜΑΤΑ
ΚΑΤΑΣΤΗΜΑΤΑ – ΕΠΙΧΕΙΡΗΣΕΙΣ

ΓΡΑΦΕΙΟ: Ι. Καζουλλη 50 & Αμερικης (2ος οροφος) Ρόδος 85100
• (0241) 27082 – 26476 • Fax (0241) 27101 • Κιν. Τηλ. 094 – 347405

M9-30/12

SALAMIS Lines

F/B NISSOS KYPROS



Δρομολόγια για ΚΥΠΡΟ - ΧΑΪΦΑ - ΛΕΜΕΣΣΟ

Παρασκευή	16.00	ΡΟΔΟ - ΛΕΜΕΣΣΟ
Σάββατο	19.00	ΛΕΜΕΣΣΟ - ΧΑΪΦΑ
Κυριακή	20.00	ΧΑΪΦΑ - ΛΕΜΕΣΣΟ
Δευτέρα	13.00	ΛΕΜΕΣΣΟ - ΡΟΔΟ

Τρίτη ΑΦΙΞΗ ΡΟΔΟ 08.30

Ταξιδέψτε με την άνεση και πολυτέλεια του κυπριακής ΣΗΜΑΙΑΣ F/B NISSOS KYPROS
● Εισιτήρια για επιβάτες και αυτοκίνητα στο Πρακτορείο **ΚΥΔΩΝ**

Κρουαζιέρα

Επίσης πάρτε πληροφορίες για την υπέροχη κρουαζιέρα από ΠΑΡΑΣΚΕΥΗ μέχρι ΤΡΙΤΗ κάθε εβδομάδα από Ρόδο.
Πάμφθηνο πακέτο, όλα πληρωμένα. Με παραμονή του πλοίου 1,5 μέρες στη Λεμεσσό και μία μέρα στη Χαΐφα. Πλούσιο πρόγραμμα, εκλεκτό φαγητό πρωί-μεσημέρι-βράδυ και εκδρομή στην ΚΥΠΡΟ και στη ΧΑΪΦΑ με επίσκεψη στους Αγίους Τόπους, Χάϊφα, Τελ Αβίβ, Ιεροσόλυμα, Πανάγιο Τάφο, Γολγοθά, Παναγία Βηθλεέμ.

ΠΡΑΚΤΟΡΕΙΟ ΚΥΔΩΝ
Εθελοντών Δωδ/σίων 14 - Τηλ. 23000, 27900, fax 32741
Ακτή Σαχτούρη 8 (απέναντι απότο λιμάνι) - Τηλ. 24265, 27722

M28 30/11 ΧΛ

Το βιβλίο του Κασιώτη Μηνά Βιντιάδη

«Τι είπα στην Κλαούντια»

ΜΙΑ ΠΕΡΙΠΕΤΕΙΩΔΗΣ ΕΞΟΜΟΛΟΓΗΣΗ

Ο Μηνάς Βιντιάδης - ένας από τους σημαντικότερους νέους Ελληνες συγγραφείς- παρουσιάζει το νέο βιβλίο του «Τι είπα στην Κλαούνται». Πρόκειται για ένα μυθιστόρημα που κυκλοφόρησε πρόσφατα από τις

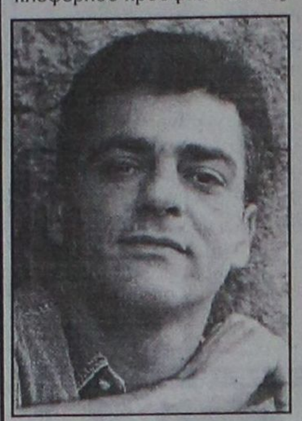

εκδόσεις «Νέα Σύνορα» Α.Α. Λιβάνη και απέσπασε ευνοϊκές κριτικές.

Ο Μηνάς Βιντιάδης, είναι Δωδεκανήσιος. Κατάγεται από την Κάσο και είναι από τα βασικά στελέχη στην εφημερία «Τα Νέα».

Παρουσίαση του βιβλίου του Μηνά Βιντιάδη πρόκειται να γίνει και στη Ρόδο.

Τι είναι - με δύο λόγια - το μυθιστόρημα του Μηνά Βιντιάδη «Τι είπα στην Κλαούντια».

«Είναι ένα απρόοπτο παιχνίδι, μια περιπετειώδης εξομολόγηση, που παρασέρνουν τον ήρωα του βιβλίου και τον αναγνώστη σε μία περιπλάνηση, στη μαγεία της στιγμής, στη σιγή», λέει ο συγγραφέας.

Στο Μπουένος Αιρες βρίσκεται τυχαία και για λίγες ώρες ο ήρωας του βιβλίου του Μηνά Βιντιάδη. Εκεί, ύστερα από μια απρόοπτη συνάντηση με μια χορεύτρια του τάγκο, θα βρεθεί χωρίς να το θέλει στο ρόλο του αφηγητή, καθισμένος στην άλλη άκρη του κόσμου με το βλέμμα στραμμένο στην Ελλάδα, τον έρωτα, τη φιλία, τον φόβο, το θάνατο, ό,τι με λίγα λόγια χαρακτηρίζει τη ζωή μας.

Και το τέλος: «Εκεί περιμένει τον αναγνώστη μια μεγάλη έκπληξη, την οποία δεν περιμένετε, φαντάζομαι, να αποκαλύψω. Στην τελευταία σελίδα, τη σελίδα 195, θα μάθουμε το τέλος μιας ιστορίας...»

ΧΑΡΑΚΤΗΡΙΣΤΙΚΑ ΑΠΟΣΠΑΣΜΑΤΑ

«Ο καθρέπτης είναι θεός και διάολος μαζί. Σαν παππούς, που μια έχει τα κέφια του και σε γεμίζει σοκολάτες και κουλούρια και μια βαράει τη μαγκούρα του στο ξύλινο πάτωμα για να σου πει «φύγε», «θέλω να μείνω μόνος, ξεκουμπίσου από δω». Ο καθρέπτης ώρες ώρες είμαι εγώ κι είμαστε δύο, παίρνει κουράγιο ένας από τον άλλο, μου λέει λόγια όμορφα, μοιράζεται τη χαρά μου, βγάζει φλόγες από τα μάτια του και κάνει ένα με τις δικές μου για να κάψουμε ό,τι κακό μ΄απειλεί. Εκείνες τις ώρες τον ψάχνω, τον αναζητώ παντού, ανάβω το φως και ρίχνω το είδωλό μου πάνω του κι αυτός το παίρνει, το χαϊδεύει, βγάζει τ΄άσχημα, με χτενίζει, μου φοράει ένα χαμόγελο, κάνει τα μαλλιά μου να λάμπουν, πάει πιο κάτω και τότε βλέπω την καρδιά μου να χτυπά, τις αρτηρίες γεμάτες αίμα, ζωή, ο καθρέφτης μου τότε έχει φωνή, ξέρει να τραγουδά εμβατήρια κατακτήσεων, μπαλάντες ερωτικές, ξέρει να ψιθυρίζει λόγια γλυκά, γιατροσόφια, γίνεται σαν σαξόφωνο που μου παίζει αγαπημένα κομμάτια. Ο καθρέφτης μου, όμως, μοιάζει με τον Ιανό. Τ΄άλλο του πρόσωπο ώρες ώρες με κάνει να φοβάμαι πιο πολύ, να τρομάζω. Γίνεται σα δικαστής που θέλει να με καταδικάσει, σαν πιανίστας που μου παίζει συνέχεια «σι, σι, σι» για να μου σπάσει τα νεύρα. Γίνεται... Δεν θέλω να σκέφτομαι τίποτα άλλο κακό αυτή την ώρα. Ωχ, κόπηκα. Κι αυτός γελάει!» (Κεφ. 5. «Το βάπτισμα του Πυρός»).



«Θυμάμαι την πρώτη φορά που συναντηθήκαμε στο Παρίσι. Βρισκόμουν στη Μαδρίτη για ένα σεμινάριο, πήρα το τρένο το βράδυ της Παρασκευής και κατευθείαν από το σταθμό πήγα στο αεροδρόμιο με μια αγκαλιά λουλούδια για να την υποδεχθώ. Πήγαμε γρήγορα στο ξενοδοχείο κι εκεί κάναμε έρωτα για πρώτη φορά. Αργά το βράδυ πήγαμε για φαγητό σ΄ένα κινέζικο στη Ρεπιμπλίκ, μετά σ΄ένα μπαρ που έπαιζαν σαξόφωνο κι ήπιαμε δύο μπουκάλια κόκκινο κρασί. Κάναμε έρωτα όλη τη νύχτα· δεν θα ξεχάσω ποτέ το κίτρινο φως της ταμπέλας του ξενοδοχείου, που έκανε το δωμάτιο του τετάρτου ορόφου να μοιάζει μ΄ένα σύννεφο που μέσα του φιλοξενεί μια συνάντηση αγγέλων, που δοξάζουν τον έρωτα και το θάνατο. Κάθε στιγμή έλεγα αυτό είνα κορύφωση, κάθε λεπτό νόμιζα πως θα την καταπιώ, θα χαθεί μέσα μου, θα γίνει ένα με μένα. Πήραμε πρωϊνό δίπλα στο παράθυρο, χωρίς να μιλάμε· με κοιτούσε λες και φορούσε τη μάσκα της θεάς των Ευτυχισμένων Στιγμών, μιας θεάς που μπορεί να λατρευόταν πριν από αιώνες στην Αφρική ή την Λασία». (Κεφ. 9 «Καφέ ντε Περ»).

ΕΥΧΑΡΙΣΤΗΡΙΟ

Θερμά ευχαριστήρια στους άνδρες του Τμήματος Τάξης Καρπάθου για την επιτυχία τους να συλλάβουν επ΄αυτοφώρω το δράστη της κλοπής στο κατάστημά μου.

ΣΩΤΗΡΗΣ Ι. ΠΟΛΕΜΙΚΟΣ
Κάρπαθος

9642-27/11

ΣΧΟΛΗ ΧΟΡΟΥ Έλλης Παρασκευή
25 ΧΡΟΝΙΑ ΣΤΗΝ ΠΡΩΤΟΠΟΡΙΑ

ΑΝΤΙΠΡΟΣΩΠΟΣ ΓΙΑ ΤΟ ΝΟΜΟ ΜΑΣ ΖΗΤΕΙΤΑΙ από COURIER A.E.
(ΙΔΙΩΤΙΚΑ ΤΑΧΥΔΡΟΜΕΙΑ)
ΠΟΛΥ ΔΡΑΣΤΗΡΙΟΣ ΓΝΩΣΤΗΣ ΤΟΥ ΑΝΤΙΚΕΙΜΕΝΟΥ
ΤΗΛ.: (01) 3310.666
FAX: (01) 3242.928

Υποδήματα ΚΑΨΗΣ

BOXER – ΑΛΜΑ – ELLIT – ADAM'S – BOSTON – REGGIO KALABRIA –. MIGATO

Πενήντα χρόνια δυναμικής παρουσίας στο χώρο του παπουτσιού

Ανετο πάρκινγκ στην Π. Πόλη

Ευχαριστούμε για την προτίμησή σας

ΕΒΡΑΙΩΝ ΜΑΡΤΥΡΩΝ 36-38 ΠΑΛΙΑ ΠΟΛΗ ΤΗΛ. 27025

2340-12/2/97

ΤΟ ΠΡΑΚΤΟΡΕΙΟ

ALHAMBRA TRAVEL

ΣΕ ΣΥΝΕΡΓΑΣΙΑ ΜΕ ΤΟ ΠΝΕΥΜΑΤΙΚΟ ΚΕΝΤΡΟ ΑΓΙΟΥ ΓΕΩΡΓΙΟΥ ΑΝΩ ΚΑΙ ΤΟΝ ΙΕΡΑΤΙΚΟ ΕΠΙΤΡΟΠΟ ΜΥΡΩΝ
τ. ΑΝΤΙΔΗΜΑΡΧΟ ΡΟΔΟΥ κ. ΘΕΟΔΩΡΟ ΤΣΙΜΠΙΔΑΚΗ
ΟΡΓΑΝΩΝΕΙ **5ΗΜΕΡΟ** ΚΑΙ **10ΗΜΕΡΟ** ΠΡΟΣΚΥΝΗΜΑ

1) Στον ΑΓΙΟ ΝΙΚΟΛΑΟ ΜΥΡΩΝ (συμπόσιο Αττάλειας στο HTL FALEZ που οργανώνει το Οικουμενικό Πατριαρχείο Κωνσταντινουπόλεως)

2) ΠΑΝΑΓΙΑ ΛΥΒΗΣΙ ΜΑΚΡΗ - ΑΓΙΟ ΓΕΩΡΓΙΟ ΦΑΝΑΡΙΟΥ ΚΩΝΣΤΑΝΤΙΝΟΥΠΟΛΕΩΣ ΚΑΙ ΑΓΙΑ ΦΩΤΕΙΝΗ ΣΜΥΡΝΗΣ

Με τις ευλογίες του Οικουμενικού Πατριάρχη κ.κ. Βαρθολομαίου και του Μητροπολίτου Ρόδου κ.κ. Αποστόλου οργανώνουμε προσκύνημα στους αγωνιστές της Ορθοδοξίας και γενικά του Οικουμενικού θρόνου από 4/12 έως 8/12/1996.

5ΗΜΕΡΗ ΕΚΔΡΟΜΗ (ΔΡΧ. 68.000)

4/12. Αναχώρηση με ιπτάμενο για Μαρμαρίς και άμεση μεταφορά μετά την άφιξη στην Αττάλεια, στο ξενοδοχείο πολυτελείας FALEZ. Δείπνο.
5/12. Πρωινό. Θα παρακολουθήσουμε το πρόγραμμα της εκδρομής και του συμποσίου. Γεύμα και δείπνο στο ξενοδοχείο.
6/12. Πρωινό. Λειτουργία στον Αγιο Νικόλαο Μύρων. Επίσκεψη αρχαιολογικών χώρων και γεύμα στα Μύρα. Επιστροφή στην Αττάλεια και αποχαιρετιστήριο δείπνο στο ξενοδοχείο.
7/12. Πρωινό. Αναχώρηση για Μάκρη. Λειτουργία στην Παναγία στο Λυβίσι. Αμέσως μετά μικρή κρουαζιέρα και φαγητό στο πλοίο. Το βράδυ συνεχίζουμε για Μούγλα. Δείπνο και διανυκτέρευση στο ξενοδοχείο GRAND BROTHER.
8/12. Πρωινό. Μεταφορά στο Μαρμαρίς και επιστροφή στη Ρόδο.

ΟΣΟΙ ΘΕΛΟΥΝ ΣΥΝΕΧΙΖΟΥΝ ΣΤΗΝ
10ΗΜΕΡΗ ΕΚΔΡΟΜΗ (ΔΡΧ. 98.000)

8/12. Εκδρομή με το γκρουπ του Πατριαρχείου στα Ηράκλεια και περίχωρα και εν συνεχεία στην Κωνσταντινούπολη. Διανυκτέρευση στο ξενοδοχείο FERHAT.
9/12. Πρωινό. Ολοήμερη εκδρομή στην Πόλη. Δείπνο.
10/12. Πρωινό. Επίσκεψη στο Πατριαρχείο. Δείπνο.
11/12. Πρωινό. Αναχώρηση για BURSA. Διανυκτερεύση σε ξενοδοχείο. Δείπνο.
12/12. Πρωινό. Αναχώρηση για Σμύρνη. Διανυκτέρευση στο ξενοδοχείο ΚΑΥΑ. Δείπνο.
13/12. Λειτουργία στην Αγία Φωτεινή Σμύρνης. Δείπνο.
14/12. Πρωινό. Επιστροφή στη Ρόδο μέσω Μαρμαρίς.

◆ Οι τιμές συμπεριλαμβάνουν: ΞΕΝΟΔΟΧΕΙΑ 3 ΚΑΙ 4 ΑΣΤΕΡΩΝ ΜΕΧΡΙ 8/12 ΜΕ ΠΛΗΡΗ ΔΙΑΤΡΟΦΗ ΚΑΙ ΑΠΟ 8/12 ΕΩΣ 14/12 ΜΕ ΠΡΩΙΝΟ + ΔΕΙΠΝΟ. ΜΕΤΑΦΟΡΕΣ ΜΕ ΠΟΛΥΤΕΛΕΙ ΛΕΩΦΟΡΕΙΑ. ΑΡΧΑΙΟΛΟΓΙΚΟΥΣ ΧΩΡΟΥΣ - ΕΙΣΙΤΗΡΙΑ ΙΠΤΑΜΕΝΩΝ ΚΑΙ ΦΟΡΟΥΣ ΡΟΔΟ - ΜΑΡΜΑΡΙΣ - ΡΟΔΟ. ΑΣΦΑΛΕΙΑ.
◆ Τους εκδρομείς συνοδεύουν
ο πατήρ ΒΑΣΙΛΕΙΟΣ ΤΣΑΒΑΡΗΣ,
ο κ. ΘΕΟΔΩΡΟΣ ΤΣΙΜΠΙΔΑΚΗΣ και
η υπεύθυνη του Πρακτορείου ALHAMBRA κα ΧΡΥΣΟΥΛΑ ΚΑΪΛΛΗ

ΔΗΛΩΣΕΙΣ ΣΥΜΜΕΤΟΧΗΣ ΜΕΧΡΙ ΚΑΙ 20/11 ΜΕ ΠΡΟΚΑΤΑΒΟΛΗ
● ALHAMBRA TRAVEL Αλ. Παπάγου 23 Τηλ. 37052, 25698
● Κος ΤΣΙΜΠΙΔΑΚΗΣ τηλ. 22013
● Πατήρ ΒΑΣΙΛΕΙΟΣ ΤΣΑΒΑΡΗΣ Ι. Ναός Αγίου Γεωργίου ΑΝΩ τηλ. 33675, 33842

M11-30/11

VISA TRAVEL CLUB

ΜΕΓΑΛΗ ΠΡΟΣΦΟΡΑ ΛΟΝΔΙΝΟ - ΜΑΝΤΣΕΣΤΕΡ

Σε απευθείας πτήσεις ΡΟΔΟ - **ΛΟΝΔΙΝΟ**
ΤΙΜΗ 77.100
Αναχωρήσεις: 15, 22, 29 ΔΕΚ. 05 ΙΑΝ.
Επιστροφές: 21, 28 ΔΕΚ. και 04 ΙΑΝ.

ΜΑΝΤΣΕΣΤΕΡ
ΑΘΗΝΑ - ΜΑΝΤΣΕΣΤΕΡ 20 ΔΕΚ. - 04 ΙΑΝ
ΤΙΜΗ 69.000 μετ' επιστροφής - O.W. 40.000
ΑΘΗΝΑ - ΜΑΝΤΣΕΣΤΕΡ 14,22 ΔΕΚ. - 04, 10 ΙΑΝ
ΤΙΜΗ 69.000 μετ' επιστροφής - O.W. 40.000

♦ Συνδυασμοί των ανωτέρω πτήσεων με όλα τα αεροδρόμια της ΜΕΓ. ΒΡΕΤΑΝΙΑΣ σε ειδικές τιμές
GLASGOW / NEWCASTLE / LEEDS / DUBLIN /BELFAST

VISA TRAVEL CLUB
ΤΑΞΙΔΙΩΤΙΚΗ ΥΠΕΡΟΧΗ!
➵ ΝΕΑ ΔΙΕΥΘΥΝΣΗ: ΓΡ. ΛΑΜΠΡΑΚΗ 54
Τηλ. 25737, 33282, 30304

X668-30/11

ΤΑΒΕΡΝΑ ΜΕΖΕΔΟΠΩΛΕΙΟ ΖΟΡΜΠΑΣ



ΕΠΙΤΕΛΟΥΣ...! Φτιάξαμε για σας, με πολύ μεράκι, το δικό σας στέκι, για τις κρύες νύχτες του χειμώνα απέναντι από το μαγευτικό ξενοδοχείο των Ρόδων.

Ενα μαγαζί που έλειπε τόσα χρόνια από το νησί μας.
Πιστό στην ελληνική παραδοσιακή κουζίνα με γνήσια αγνά υλικά, από την ΚΡΗΤΗ και τη ΡΟΔΟ

Μερικά από τα κρητικά σπεσιαλιτέ μας

- ΜΥΖΗΘΡΟΠΙΤΤΕΣ
- ΣΑΡΙΚΟΠΙΤΤΕΣ
- ΖΥΓΟΥΡΙ ΒΡΑΣΤΟ
- ΧΥΛΟΠΙΤΤΕΣ

Επίσης:

- ΣΠΛΗΝΑ ΓΕΜΙΣΤΗ
- ΣΕΦΤΑΛΙΕΣ
- ΚΟΚΟΡΕΤΣΙ
- ΣΟΥΠΙΑ ΜΕ ΜΕΛΑΝΙ
- ΦΡΕΣΚΑ ΜΑΝΙΤΑΡΙΑ ΜΕ ΤΥΡΙ κ.α.

Οι τιμές μας:
Ε! Εκεί θα σας τρελλάνουμε με τη φθήνεια μας

Και πλήθος εδεσμάτων από κρεατικά και ολόφρεσκα θαλασσινά με δικές μας πικάντικες παρασκευές.
ΤΕΛΟΣ: Θα απολαύσετε τα επιδόρπιά μας όπως: ΚΡΕΠ ΣΟΥΖΕ * ΚΡΕΜΑ ΓΕΜΙΣΤΗ ΜΕ ΠΑΓΩΤΟ ΚΑΙ ΣΟΚΟΛΑΤΑ και φυσικά το σπεσιαλιτέ μας **«ΜΗΛΟ ΖΟΡΜΠΑΣ»**

ΤΑΒΕΡΝΑ ΜΕΖΕΔΟΠΩΛΕΙΟ ΖΟΡΜΠΑΣ

Μια επίσκεψή σας θα είναι αρκετή για να γίνετε διαφημιστές μας

ΔΕΧΟΜΕΘΑ
ΚΑΘΕ ΕΙΔΟΥΣ ΕΚΔΗΛΩΣΕΙΣ
ΣΕ ΦΑΝΤΑΣΤΙΚΕΣ ΤΙΜΕΣ

ΚΡΑΤΗΣΕΙΣ ΤΗΛ. 20374 Οδός ΚΩ 15 απέναντι από το ΡΟΔΩΝ

ΨΥΧΟΕΡΕΥΝΗΤΡΙΑ

ΚΡΗΤΙΚΟΥ ΒΑΣΙΛΕΙΑ



Προβλέπει για το μέλλον, καφεμαντεία, χειρομαντεία και χαρτομαντεία.

Αγίου Φανουρίου 26 Π. Πολή
Τηλ. 74440
8-1π.μ. - 4-8μ.μ.

26502-5/12

Διαφάνειες και μεγενθύσεις για μπαρ, εστιατόρια, fast food

Φ. & Ν. ΠΑΧΟΣ

Γ. Ευσταθίου 11 - Τηλ. 26893

«Υποδήματα Παρασκευάς»

Θα βρείτε σε καταπληκτικές τιμές τα φημισμένα υποδήματα SCORPIO - PERLA - BOXER

«Υποδήματα Παρασκευάς»
Εθν. Μακαρίου 21 Τηλ. 31890 Χ643 30/11

ΤΑΒΕΡΝΑ ΑΜΥΓΔΑΛΙΑ

Η ποιότητα και το μεράκι μας στο τραπέζι σας

Ανοικτά κάθε βράδυ (ΤΡΙΤΗ ΚΛΕΙΣΤΑ)

ΚΑΘΕ ΣΑΒΒΑΤΟ συνδυάστε το φαγητό με ζωντανή απαλή μουσική

Ρεζερβέ τηλ. 92925, 64468

Χ679-30/11

ΕΛΛΗΝΙΚΗ ΔΗΜΟΚΡΑΤΙΑ
ΝΟΜΟΣ ΔΩΔΕΚΑΝΗΣΟΥ
ΕΠΑΡΧΙΑ ΡΟΔΟΥ
ΚΟΙΝΟΤΗΤΑ ΚΡΕΜΑΣΤΗΣ
ΑΡΙΘ. ΠΡΩΤ. 2249/25-11-1996

ΔΙΑΚΗΡΥΞΗ ΑΝΟΙΚΤΟΥ ΔΙΑΓΩΝΙΣΜΟΥ

Ο Πρόεδρος της Κοινότητας Κρεμαστής Ρόδου Δωδεκανήσου, προκηρύσσει ανοικτό διαγωνισμό για την προμήθεια ενός (1) τετρακίνητου ημιφορτηγού αυτοκινήτου ωφελίμου φορτίου 1.00 τόννου αριθ. Μελ. 241/1996.

Η διενέργεια του διαγωνισμού και η εκτέλεση της προμήθειας, θα γίνουν σύμφωνα με την 11389/23-3-1993 απόφαση (Ενιαίος Κανονισμός Προμηθειών Ο.Τ.Α.), όπως τροποποιήθηκε και ισχύει και του Ν. 2286/1995. Στοιχεία της σύμβασης που θα προσαρτηθούν σ' αυτή κατά σειρά ισχύος είναι:

α) Η διακήρυξη, β) Οι τεχνικές προδιαγραφές, γ) Η προσφορά του προμηθευτή.

Η προϋπολογισθείσα ενδεικτικά δαπάνη της προμήθειας ανέρχεται στο ποσό των 5.000.000 δρχ. μη συμπεριλαμβανομένου του ΦΠΑ και θα χρηματοδοτηθεί από Ι.Π. της Κοινότητας.

Ο διαγωνισμός θα διεξαχθεί στα γραφεία της Κοινότητας Κρεμαστής και από την αρμόδια Κοινοτική Επιτροπή την 17/12/1996, ημέρα Τρίτη και ώρα 11π.μ. έως 12 μεσημβρινή.

Στο διαγωνισμό γίνονται δεκτοί Έλληνες και αλλοδαποί προμηθευτές. Νομικά πρόσωπα ημεδαπά και αλλοδαπά, συνεταιρισμοί, ενώσεις προμηθευτών.

Δικαιολογητικά συμμετοχής στο διαγωνισμό

Τα φυσικά ή νομικά πρόσωπα που θα πάρουν μέρος στο διαγωνισμό οφείλουν να προσκομίσουν κατά τη διενέργεια αυτού τα ακόλουθα δικαιολογητικά:

Α) Οι Έλληνες Πολίτες

α. Εγγυητική επιστολή συμμετοχής ίση προς το 5% του προϋπολογισμού σύμφωνα με το άρθρο 26 του κανονισμού προμηθειών ΟΤΑ ισχύουσα έως την ισχύ της προσφοράς.

β. Απόσπασμα Ποινικού Μητρώου έκδοσης τουλάχιστον του τελευταίου έτους από το οποίο να προκύπτει ότι δεν έχουν καταδικαστεί για αδίκημα σχετικό με την άσκηση της επαγγελματικής τους δραστηριότητας.

γ. Πιστοποιητικό από το οποίο να προκύπτει από αρμόδια αρχή ότι είναι ενήμεροι ως προς τις υποχρεώσεις τους που αφορούν τις εισφορές κοινωνικής ασφάλισης και ως προς τις φορολογικές υποχρεώσεις τους κατά την ημέρα του διαγωνισμού. Σε περίπτωση εγκατάστασής τους στο εξωτερικό, τα δικαιολογητικά των παραγράφων γ και δ, εκδίδονται με βάση την ισχύουσα νομοθεσία της χώρας που είναι εγκατεστημένοι.

δ. Πιστοποιητικό αρμόδιας δικαστικής ή διοικητικής αρχής από το οποίο να προκύπτει ότι δεν τελούν υπό πτώχευση, εκκαθάριση, αναγκαστική διαχείριση, πτωχευτικό συμβιβασμό, ή άλλη ανάλογη κατάσταση και επίσης ότι δεν τελούν υπό διαδικασία κήρυξης σε πτώχευση ή έκδοσης απόφασης αναγκαστικής εκκαθάρισης ή αναγκαστικής διαχείρισης ή πτωχευτικού συμβιβασμού ή υπό άλλη ανάλογη διαδικασία.

ε. Πιστοποιητικό του οικείου επιμελητηρίου με πιστοποίηση της εγγραφής για το συγκεκριμένο επάγγελμα ή βεβαίωση άσκησης επαγγέλματος από δημόσια αρχή που να έχει εκδοθεί το πολύ έξι μήνες πριν από την ημερομηνία του διαγωνισμού.

στ. Εγκριση τύπου του προσφερομένου οχήματος από το αρμόδιο υπουργείο για την ελεύθερη κυκλοφορία του στην Ελλάδα.

Β. Αλλοδαποί

Τα ως άνω για τους Έλληνες πολίτες αλλά με έκδοση της χώρας εγκατάστασής τους. Για τις χώρες της ΕΟΚ ισχύει το άρθρο 7 παρ. 1 του κανονισμού.

Γ. Νομικά Πρόσωπα Ημεδαπά ή Αλλοδαπά

Ολα τα ανωτέρω πλην του πιστοποιητικού Ποινικού Μητρώου

Δ. Συνεταιρισμοί

- Εγγυητική Επιστολή ως ανωτέρω
- Βεβαίωση εποπτεύουσας αρχής ότι ο συνεταιρισμός λειτουργεί νόμιμα.
- Πιστοποιητικό ως παράγραφος γ και δ των απαιτούμενων στους Ελληνες πολίτες.

Ε. Ενώσεις Προμηθευτών (κοινή προσφορά)

α) Ολα τα παραπάνω κατά περίπτωση δικαιολογητικά για κάθε προμηθευτή που συμμετέχει στην ένωση.

β) Πιστοποιητικό σκοπιμότητας ΕΟΜΜΕΧ για ενώσεις που αποτελούνται από ΜΜΕ στις ποίες μετέχουν και επιχειρήσεις εσωτερικού ή εξωτερικού. Το ποσοστό του ΜΜΕ πρέπει να είναι μεγαλύτερο από 50%.

Η μη προσκόμιση όλων των ανωτέρω δικαιολογητικών θα έχει συνέπεια την απόρριψη της προσφοράς ως απαράδεκτης.

Αντίγραφο της παρούσας διακήρυξης βρίσκεται στα γραφεία της κοινότητας Κρεμαστής και της ΤΥΔΚ Περιφερειακής Διοίκησης Δωδ/σου, στη διάθεση των ενδιαφερομένων κατά τις εργάσιμες ημέρες και ώρες.

Οι δαπάνες δημοσίευσης της παρούσας περίληψης και λοιπά έξοδα δημοπρασίας αρχικής και τυχόν επαναληπτικής, ως επίσης και τα έξοδα συμφωνητικού μετά των αντιγράφων βαρύνουν τον ανάδοχο του έργου.

Κρεμαστή 12-1-1996
Ο ΠΡΟΕΔΡΟΣ ΤΗΣ ΚΟΙΝΟΤΗΤΑΣ
ΚΟΥΚΙΑΣ ΣΤΕΡΓΟΣ

ΧΛ-27/11

ΠΡΟΚΗΡΥΞΗ ΔΙΑΓΩΝΙΣΜΟΥ

Το Κέντρο Παιδικής Μέριμνας Θηλέων Ρόδου, ύστερα από την 11/18-11-96 απόφαση του Δ. Συμβουλίου του και σύμφωνα με τις διατάξεις των Ν. 173/90 και 2286/95 προκηρύσσει δημόσιο κλειστό διαγωνισμό με κριτήριο τη χαμηλότερη τιμή για ανάδειξη προμηθευτών τροφίμων και ειδών καθαριότητας για το οικ. έτος 1997 ως κατωτέρω:

1) Είδη παντοπωλείου, 2) είδη καθαριότητας, 3) οπωρολαχανικά και φρούτα, 4) φρέσκα κρέατα, 5) ψωμί λευκό, 6) ψάρια φρέσκα και κατεψυγμένα και 7) κοτόπουλα κατεψυγμένα.

Ο διαγωνισμός θα γίνει στις 8/1/1997, ημέρα Τετάρτη και ώρα 12-13μ.μ. στο γραφείο του Ιδρύματος. Οι αιτήσεις συμμετοχής θα γίνονται δεκτές μέχρι 18/12/1996 και ώρα 1μ.μ.

Υπεύθυνη υπάλληλος για πληροφορίες Μαρία Κοκκίνη στο τηλέφ. 27335 κατά τις εργάσιμες ημέρες και ώρες.

Ο ΠΡΟΕΔΡΟΣ Δ. ΣΥΜΒΟΥΛΙΟΥ
Ι. ΖΕΡΒΟΣ

ΧΛ-27/11

ΠΡΑΚΤΟΡΕΙΟ ΚΑΛΟΥΔΗΣ
KALOUDIS TRAVEL

EXCHANGE ● TELEPHONES ● EXCURSIONS

ΚΑΛΟΥΔΗΣ ΠΑΝΑΓΙΩΤΗΣ
Περνού 35 Αφάντου. Τηλ. 52351, 52845 FAX: 52847

Το τουριστικό γραφείο μας εξασφάλισε και σας προσφέρει για το φετεινό χειμώνα ασυναγώνιστες τιμές για τα παρακάτω ξενοδοχεία ΑΘΗΝΩΝ σε ΠΑΚΕΤΑ μέχρι 31/3/97

1) HOTEL ELECTRA Α' SUPERIOR
Ερμού - Σύνταγμα
Μονόκλινο δρχ. 15.900, δίκλινο 19.800, τρίκλινο 23.700

2) HOTEL PRESIDENT Α' ΚΑΤΗΓΟΡΙΑΣ
Λεωφόρος Κηφησίας
Μονόκλινο δρχ. 6.500, δίκλινο 8.500, τρίκλινο 10.500

3) HOTEL PARTHENON Α' SUPERIOR
Στήλες Ολυμπίου Διος
Μονόκλινο δρχ. 9.200, δίκλινο 11.500, τρίκλινο 15.000

4) HOTEL RIVA Α' SUPERIOR
Περιοχή HILTON
Μονόκλινο δρχ. 7.800, δίκλινο 10.000, τρίκλινο 13.400

5) HOTEL CHRISTINA Β' ΚΑΤΗΓΟΡΙΑΣ
Στήλες Ολυμπίου Διος
Μονόκλινο δρχ. 6.700, δίκλινο 8.900, τρίκλινο 11.700

6) HOTEL ALEXANDROS Β' ΚΑΤΗΓΟΡΙΑΣ
Πλατεία Μαβίλη - Αμπελόκηποι
Μονόκλινο δρχ. 6.700, δίκλινο 8.900, τρίκλινο 11.700

7) HOTEL PHILIPPION Α' SUPERIOR
Θεσ/κη
Μονόκλινο δρχ. 17.500, δίκλινο 19.000

● Στις παραπάνω τιμές συμπεριλαμβάνονται πρωινά σε μπουφέ. Επίσης κοντά μας θα βρείτε αεροπορικά εισιτήρια Ο.Α. εσ/κού - εξ/κού και ατμοπλοϊκά εισιτήρια όλων των εταιρειών.

3936-31/12

ΑΚΟΥΣΤΙΚΑ ΒΑΡΗΚΟΙΑΣ

Νέα αφανή και μικροσκοπικά μοντέλα ακουστικών αυτάκια και όλο μέσα στο αυτί για όλες τις παθήσεις ΑΜΕΡΙΚΑΝΙΚΩΝ και ΕΥΡΩΠΑΪΚΩΝ εργοστασίων. Συμβεβλημένοι με ΙΚΑ και άλλα ταμεία.
Θα είναι στη Ρόδο
ΔΕΥΤΕΡΑ
2 ΔΕΚΕΜΒΡΙΟΥ - ΤΡΙΤΗ 3 ΔΕΚΕΜΒΡΙΟΥ
ΞΕΝΟΔΟΧΕΙΟ «ΔΕΣΠΩ»
ΤΗΛ. 22571
ΕΠΙΣΚΕΨΕΙΣ - ΔΟΚΙΜΕΣ ΔΩΡΕΑΝ
Εγγύηση η 30χρονη πείρα μας
ΧΡΗΣΤΟΣ ΓΑΛΙΩΤΟΣ
Βερανζέρου 22,
10432 Αθήνα
Τηλ. 5220747

ΧΛ-30/11

ΣΧΟΛΗ ΧΟΡΟΥ Έλλης Παρασκευά
25 ΧΡΟΝΙΑ ΣΤΗΝ ΠΡΩΤΟΠΟΡΙΑ

ΑΠΟ ΤΗΝ «AUTO CENTER - Μ. ΚΩΣΤΑΚΗΣ ΑΕΒΕ», ΑΝΤΙΠΡΟΣΩΠΕΙΑ FIAT ΔΩΔΕΚΑΝΗΣΟΥ

ΖΗΤΕΙΤΑΙ

ΜΗΧΑΝΟΛΟΓΟΣ - ΜΗΧΑΝΙΚΟΣ

ΗΛΙΚΙΑΣ ΑΝΩ ΤΩΝ 30 ΕΤΩΝ

ΠΛΗΡΟΦΟΡΙΕΣ - ΒΙΟΓΡΑΦΙΚΟ
ΤΗΛ.: 82000 - FAX: 82004

Χ639-30/11

ΑΠΟ ΤΗΝ «AUTO CENTER - Μ. ΚΩΣΤΑΚΗΣ ΑΕΒΕ», ΑΝΤΙΠΡΟΣΩΠΕΙΑ FIAT ΔΩΔΕΚΑΝΗΣΟΥ

ΖΗΤΕΙΤΑΙ ΣΤΕΛΕΧΟΣ ΜΕ:

- ΔΙΟΙΚΗΤΙΚΕΣ ΚΑΙ ΟΡΓΑΝΩΤΙΚΕΣ ΙΚΑΝΟΤΗΤΕΣ
- ΤΕΧΝΙΚΕΣ ΓΝΩΣΕΙΣ ΣΤΑ ΑΥΤΟΚΙΝΗΤΑ
- ΓΝΩΣΗ ΧΕΙΡΙΣΜΟΥ PC
- ΠΡΟΫΠΗΡΕΣΙΑ
- ΗΛΙΚΙΑΣ ΑΝΩ ΤΩΝ 30 ΕΤΩΝ

ΠΛΗΡΟΦΟΡΙΕΣ - ΒΙΟΓΡΑΦΙΚΟ
ΤΗΛ.: 82000 - FAX: 82004

Χ639-30/11

MARCOS travel

Π. Π. ΓΕΡΜΑΝΟΥ 9 Τηλ. 34017 - 39666 FAX 25275
(Εμπορικό Κέντρο «ΦΩΚΙΑΛΗ»)

ΕΚΔΡΟΜΕΣ
ΟΚΤΩΒΡΙΟΥ - ΝΟΕΜΒΡΙΟΥ

♦ΜΠΑΝΓΚΟΚ -ΣΙΓΚΑΠΟΥΡΗ - ΜΠΑΛΙ
Αναχ. 23/10 - 6/11 - 13/11 - 27/11 - 30/11 349.000 δρχ
♦ΜΠΑΝΓΚΟΚ - ΜΠΑΛΙ
Αναχ. κάθε Δευτέρα + Παρασκευή 319.000 δρχ
♦ΜΠΑΝΓΚΟΚ -ΠΟΥΚΕΤ
Αναχ. κάθε Κυριακή 259.000 δρχ
♦ΜΠΑΝΓΚΟΚ -ΣΙΓΚΑΠΟΥΡΗ - ΠΟΥΚΕΤ
Αναχ. κάθε Δευτέρα + Παρασκευή 287.000 δρχ
♦ΠΑΤΑΓΙΑ
Αναχ. κάθε Πέμπτη 165.000 δρχ
♦ΚΕΝΥΑ
Αναχ. 24/10 - 14/11 - 28/11 380.000 δρχ
♦ΜΠΟΥΕΝΟΣ ΑΪΡΕΣ - ΚΑΤΑΡΡΑΚΤΕΣ ΙΓΚΟΥΑΣΟΥ - ΡΙΟ ΝΤΕ ΤΖΑΝΕΪΡΟ
Αναχ. 24/10 - 7/11 - 21/11 - 28/11 446.000 δρχ
♦ΚΑΤΜΑΝΤΟΥ - ΒΑΡΑΝΑΣΙ - ΚΑΤΖΟΥΡΑΧΟ - ΑΓΚΡΑ - ΤΖΑΪΠΟΥΡ - ΔΕΛΧΙ
Αναχ. 25/10 - 8/11 - 22/11 405.000 δρχ

ΑΚΟΜΑ

- Πακέτα εκδρομών για ΣΑΝΤΟΡΙΝΗ - ΜΥΚΟΝΟ
- Ακτοπλοϊκά εισιτήρια για ΑΓΚΩΝΑ - ΠΡΙΝΤΕΖΙ
- Εισιτήρια Ο.Α. Εξωτερικού σε απίθανες τιμές
- Φθηνά αεροπορικά εισιτήρια εσωτερικού για νεαρούς και άνω των 60
- AIR GREECE - ΔΑΝΕ SEA LINE - G.A. FERRIES

Χ659 30/11

GRAND HOTEL

ΔΙΑΤΙΘΕΤΑΙ ΑΙΘΟΥΣΑ ΓΙΑ:

Κάθε είδους εκδήλωση

Τσάγια και επιδείξεις μόδας

ΠΛΗΡΗΣ ΟΡΓΑΝΩΣΗ & ΕΞΥΠΗΡΕΤΗΣΗ

PIANO BAR ACANDIA

Απολαμβάνετε κάθε βράδυ τον καφέ ή το κοκτέιλ σας με το φίλο σας πιανίστα

ΝΙΚΟ ΒΑΣΙΛΑΡΑΚΗ

Self Service Restaurant

YELLOW SPOT

με ελκυστικές τιμές

Κρατήσεις : 26284

Χ638 30/11



RESTAURANT *BUTTERFLY*



CAFETERIA - BAR

Κοσκινού. Τηλ.. ρεζ. 62263 - 64270

Η αίθουσα διατίθεται για κάθε σας εκδήλωση 4014-27/11

Ζορπίδης

ΤΟΥΡΙΣΤΙΚΟΣ ΟΡΓΑΝΙΣΜΟΣ

Μακαρίου 31 20625-30054

Χριστούγεννα

Πρωτοχρονιά

96' - 97'

ΑΕΡΟΠΟΡΙΚΕΣ ΕΚΔΡΟΜΕΣ ΕΞΩΤΕΡΙΚΟΥ

	Διάρκεια
1. Γύρος Τυνησίας	8 ημ.
2. Αυτοκρατορικό Μαρόκο	7 ημ
3. Πανόραμα Κεντρ. Ευρώπης	8 ημ.
4. Αυστρίας - Ελβετία - Γαλλία	8 ημ.
5. Ισπανία	8 ημ.
6. Φινλανδία - Λαπωνία	7 ημ.
7. Βρυξέλλες - Παρίσι - Λονδίνο	8 ημ.
8. Παρίσι - Μπενελούξ	6ημ.
9. Παρίσι - Λονδίνο	7 ημ.
10. Παρίσι Λονδίνο	6 ημ.
11. Παρίσι	6 ημ.
12. Παρίσι	5 ημ.
13. Παρίσι - Euroodisney	6 ημ.
14. Λονδίνο	6 ημ.
15. Λονδίνο	5 ημ.
16. Αγγλία - Σκωτία	7 ημ.
17. Βουδαπέστη - Πράγα	6 ημ.
18. Μαγευτική Βιέννη	5 ημ.
19. Βιέννη - Βουδαπέστη	5 ημ.
20. Αυστριακό Πανόραμα	5 ημ.
21. Βουδαπέστη	4 ημ.
22. Κύπρος	8 ημ.
23. Ιταλία - Ελβετία	6 ημ.
24. Ιταλία - Κυανή Ακτή	6 ημ.
25. Κλασική Ιταλία	5 ημ.
26. Μελωδική Ιταλία	5 ημ.

ΟΔΙΚΕΣ ΕΚΔΡΟΜΕΣ ΕΞΩΤΕΡΙΚΟΥ

1. Ισπανικό Πανόραμα	12 ημ.
2. Αμβούργο - Βαυαρία	10 ημ.
3. Αυστρία - Ελβετία - Γαλλία	11 ημ.
4. Γύρος Ιταλίας	10 ημ.
5. Ιταλική Σερενάτα	7 ημ.
6. Βαλς Μπαρόκ και γοητεία	8 ημ.
7. Αυστρίας - Ουγγαρία	6 ημ.
8. Βουδαπέστη	6 ημ.
9. Σκι στη Βίτοσα	4 ημ.
10. Σκι στο Μπόροβετς	6 ημ.
11. Σκι στο Κοπαόνικ	8 ημ.
12. Ρουμανία - Καρπάθια	5 ημ.
13. Σόφια - Φιλιππούπολη	4 ημ.
14. Σόφια - Φιλιππούπολη	3 ημ.
15. Σαντάνσκι - Σόφια	4 ημ.
16. Σαντάνσκι	3ημ.

ΧΡΙΣΤΟΥΓΕΝΝΑ ΣΤΗΝ ΕΛΛΑΔΑ

Ζαγοροχώρια	5 ημ.
Ελάτη - Πετρούλι	4 ημ.
Καστοριά - Πρέσπες	3 ημ.
Μέτσοβο	3 ημ.
Ιτέα - Δελφοί	3 ημ.
Μεσολόγγι - Καλάβρυτα	3 ημ.
Καρπενήσι - Προυσσός	5 ημ.
Καρδίτσα - Αγραφα	3 ημ.
Γύρος Πελοποννήσου	5 ημ.
Γύρος Πηλίου	4 ημ.

Πανέμορφη ελληνική φύση, παραδοσιακές γεύσεις, αξέχαστες εκδρομές!

Καλή Χρονιά με καλά ταξίδια

♦ Διαθέτουμε τις καλύτερες τιμές σε ξενοδοχεία στην Αθήνα και στη Θεσσαλονίκη

Ταξιδέψτε ΣΙΓΟΥΡΑ - ΑΝΕΤΑ - ΓΡΗΓΟΡΑ

Πληροφορίες Μακαρίου 31 - Τηλ. 20625, 30054 - FAX 26745

X366-30/11

Εχει μετατραπεί τώρα η χώρα μας

ΠΑΡΑΔΕΙΣΟΣ ΓΙΑ ΜΕΤΑΝΑΣΤΕΣ

ΦΙΛΟΞΕΝΟΥΝΤΑΙ ΓΥΡΩ ΣΤΑ 500.000 ΑΤΟΜΑ

ΑΘΗΝΑ, 26 (ΑΠΕ).-

Η Ελλάδα έχει μετατραπεί σε χώρα υποδοχής μεταναστών και προσφύγων. Οι εκτιμήσεις συγκλίνουν σ'έναν αριθμό γύρω στις 500.000, αν και από αυτούς άδεια παραμονής διαθέτουν οι 76.000 και άδεια εργασίας μόνο 27.000 άνθρωποι...

Η εξέλιξη αυτή είναι τμήμα της παγκόσμιας έκρηξης της μετανάστευσης που διέκρινε την τελευταία εικοσαετία. Σήμερα, 1 στους 55 κατοίκους του πλανήτη είναι μετανάστης, ενώ στην Ευρώπη η αναλογία ανεβαίνει στο 1 προς 40.

Πολλοί αντιμετωπίζουν την παρουσία των μεταναστών ως πρόβλημα, ακόμα και ως απειλή για την οικονομία ή τους ντόπιους εργάτες. Πρόκειται για ιδεολόγημα άσχετο με την πραγματικότητα. Η μοναδική επί του θέματος επιστημονική έρευνα (``Η πολιτική οικονομία της παράνομης μετανάστευσης`` Λ. Κατσέλη, Γ. Λιανός, Α. Σαρρής) αποδεικνύει ακριβώς τα αντίθετα: Η εργασία των μεταναστών αποφέρει αύξηση του Ακαθάριστου Εγχώριου Προϊόντος (ΑΕΠ), κατά 2,3% ετησίως. Οι αγροτικές οργανώσεις πρόσφατα ζήτησαν τη νομιμοποίηση των μεταναστών, δηλώνοντας ότι αποτελούν πλέον το 30% των εργατικών χεριών στην ύπαιθρο και χωρίς αυτούς η αγροτική παραγωγή θα κινδύνευε με άμεση κατάρρευση. Το ίδιο ισχύει και σε ορισμένους άλλους κλάδους της οικονομίας (π.χ. αλιεία, τουριστικές επιχειρήσεις, κατασκευές...) όπου η βιωσιμότητα χιλιάδων επιχειρήσεων στηρίζεται πλέον κυρίως στην ύπαρξη του φτηνού μεροκάματου των μετανάστη.

Η ίδια η ιστορική εξέλιξη του φαινομένου αναδεικνύει αυτή την πλευρά: Οι πρώτοι μετανάστες (Πακιστανοί και Αιγύπτιοι) έφτασαν στην Ελλάδα το 1970, μετά από αίτημα του ΣΕΒ στον τότε δικτάτορα Παπαδόπουλο. Το 1972, οι εργοδοτικές οργανώσεις ζητούσαν να εκτοξευθεί ο αριθμός των μεταναστών στους 180.000 εργάτες.

ΦΕΡΝΟΥΝ ΤΗΝ ΑΝΕΡΓΙΑ;

Ενα πολύ συνηθισμένο επιχείρημα που στρέφεται κατά των μεταναστών -και κυρίως επιχειρεί να στρέψει εναντίον τους τους ντόπιους εργάτες- είναι ότι η παρουσία τους διογκώνει την ανεργία: ``400.000 ξένοι εργάτες = 400.000 Ελληνες άνεργοι``, λέει το σύνθημα ορισμένων ακροδεξιών οργανώσεων, ενώ παρεμφερή πρόβλημα τισμό ανέπτυξε κατά την προεκλογική της εκστρατεία και η Ν.Δ.

Οι έρευνες του Ινστιτούτου Εργασίας της ΓΣΕΕ και του Εργατικού Κέντρου Αθήνας αποδεικνύουν ότι το επιχείρημα αυτό δεν ευσταθεί. Το ποσοστό αντικατάστασης Ελλήνων από μετανάστες σε θέσεις εργασίας είναι περίπου αμελητέο: Μόνο 5,8% επί του συνόλου όλων των απολύσεων. Ο σημιερινός Πρόεδρος της ΓΣΕΕ, Χρ. Πολυζωγόπουλος, δήλωνε πέρυσι, ως Πρόεδρος του ΕΚΑ: ``...οι Ελληνες εργαζόμενοι δεν συναντώνται στην αγορά εργασίας με τους παράνομα εργαζόμενους αλλοδαπούς μετανάστες σ'ανταγωνιστική βάση και στο βαθμό που πιστεύεται. Η σχέση τους είναι περισσότερο συμπληρωματική παρά ανταγωνιστική... η απορρόφηση των αλλοδαπών παρουσιάζεται κυρίως σε φθίνοντες ή μη ανταγωνιστικούς κλάδους, όπου υπάρχουν κενά προσφοράς εργασίας ή προσφορά περιστασιακής απασχόλησης, όπου οι Ελληνες εργαζόμενοι δεν είναι πρόθυμοι ν'αποδεχθούν``.

Η περιγραφή αυτή είναι ακριβής. Η αγορά εργασίας δεν μπορεί να κατανοείται ως άκαμπτη και σταθερή - π.χ. σαν ένα σακί με πατάτες, όπου όσα τεμάχια μπαίνουν από τη μια άκρη τόσα βγαίνουν από την άλλη. Αντίθετα, είναι ένα σύστημα δυναμικό, ευέλικτο, εξελισσόμενο. Η ανεργία του ντόπιου δυναμικού είναι ``αχρήστευση`` ενός εξαιρετικά ειδικευμένου εργατικού δυναμικού σε πρώην δυναμικούς κλάδους, που σήμερα συρρικνώνονται ή κλείνουν (κλωστοϋφαντουργεία, ορυχεία, μέταλλο, ναυπηγεία...). Αντίθετα, οι μετανάστες προσλαμβάνονται κυρίως σε θέσεις ανειδίκευτης χειρωνακτικής εργασίας (87%), πολλές φορές περιστασιακής ή εποχιακής, όπου δεν εκτοπίζουν ντόπιους εργαζόμενους.

Ακόμα περισσότερο, η εργασία των μεταναστών προσθέτει ``ευημερία`` και σώζει θέσεις εργασίας του ντόπιου δυναμικού: π.χ. το γεγονός ότι σήμερα καλλιεργούνται ελαιώνες που ήταν εγκαταλελειμμένοι, σώζει θέσεις εργασίας στα ελαιοτριβεία, τις μεταφορές, τις συσκευασίες...

Η άνθιση της μικρής οικοδομικής δραστηριότητας στην ύπαιθρο δημιουργεί ζήτηση υλικών και γενικότερη αναθέρμανση του κυκλώματος της οικοδομής κ.λ.π.

ΦΕΡΝΟΥΝ ΤΗΝ ΕΓΚΛΗΜΑΤΙΚΟΤΗΤΑ;

Ενα άλλο συνηθισμένο στερεότυπο κατά των μεταναστών είναι ότι πυροδοτούν την αύξηση της εγκληματικότητας.

Η ψυχρή λογική των αριθμών δεν επιβεβαιώνει αυτή τη ``βολική`` άποψη που τρέφεται από τα σίριαλ περί "αλβανικής μαφίας." Την περίοδο 1990-93, τα χρόνια της μαζικής εισόδου των μεταναστών,που έφτασαν στο 10% του ενεργού πληθυσμού, η ``συνεισφορά`` τους στην αύξηση της εγκληματικότητας ήταν ύψους 1,1%-1,4%. Και στη συντριπτική πλειοψηφία οι παράνομες πράξεις τους ήταν ``οικονομικά εγκλήματα``, δηλαδή μικροκλοπές.

Βέβαια, οι συνθήκες οριακής επιβίωσης, που το καθεστώς του ``λαθρομετανάστη`` επιβάλλει, αν δεν ανατραπούν, θα αρκούν για να εξηγήσουν οποιαδήποτε πραγματική αύξηση της εγκληματικότητας τα επόμενα χρόνια.

Η ταύτιση των μεταναστών και ιδιαίτερα των Αλβανών με το στοιχείο του κινδύνου είναι ένα κατ' εξοχήν παράδειγμα της αποτελεσματικότητας της προπαγάνδας.

Μ'αυτό το τρόπο, στη διαμόρφωση της ``συλλογικής`` γνώμης, διαπιστώνεται αρνητική στάση για τους Αλβανούς. Το 86% θεωρεί ότι η παρουσία τους προκαλεί σοβαρά προβλήματα.

Ομως, αυτή η στάση είναι αντιφατική. Μόνο ένα 18% ζητά να διωχθούν από τη χώρα, ενώ το 94% όσων είχαν συναλλαγές μαζί τους, δηλώνει ότι ευχαρίστως θα τους προσλάμβανε ή θα συνεργαζόταν ξανά.

ΑΝΑΓΚΑΙΑ Η ΝΟΜΙΜΟΠΟΙΗΣΗ

Τα πραγματικά προβλήματα δεν ξεκινούν από την παρουσία των μεταναστών αλλά από το καθεστώς του ``λαθρομετανάστη``, που καθορίζει τις συνθήκες διαμονής και εργασίας τους. Πρόκειται για το καθεστώς που δημιούργησε ο νόμος 1975/91.

Το καθεστώς αυτό έχει αποτύχει πλήρως. Το 1993, σύμφωνα με τα στοιχεία του υπουργείου Δημόσιας Τάξης, απελάθηκαν 220.655 Αλβανοί. Το 1994, μπήκαν ξανά στη χώρα ``λαθραία`` 500.000 μετανάστες.

Αυτή η ``ανακύκλωση`` -πέρα από το οικονομικό κόστος- έχει θύματα. Δεκάδες μετανάστες έχασαν τη ζωή τους στα ναρκοπέδια του Εβρου, στις χαράδρες των ορεινών περασμάτων, στα ναυάγια των σαπιοκάραβων που τους μεταφέρουν...

Ομως, έχει και κερδισμένους: το τμήμα των εργοδοτών που επιδιώκει να χρησιμοποιεί τους μετανάστες με τον πιο ``λιπαρικό`` τρόπο. Ο χαρακτηρισμός της εργασίας τους ως λαθραίας και παράνομης, επιτρέπει να διαμορφώνεται ένα εξαιρετικά χαμηλό κόστος.

Η αναλογία του ημερομίσθιου μετανάστη ως προς τον Ελληνα εργαζόμενο είναι στις οικοδομές 1 προς 1,64, στις φορτοεκφορτώσεις 1 προς 1,69, στα συνεργεία καθαρισμού 1 προς 1,82 και στον τουρισμό 1 προς 1,69.

Το ίδιο ισχύει και με τις ασφαλιστικές εισφορές. Με απόφαση του ΙΚΑ ζητήθηκε να πληρώνουν εισφορές και οι εργαζόμενοι χωρίς άδεια παραμονής.

Κάποιοι απ' αυτούς το κάνουν, με την ελπίδα της νομιμοποίησης. Ομως, με απόφαση του υπουργείου Δημόσιας Τάξης, απαγορεύτηκε κάθε προσφορά υπηρεσιών στους ``λαθρομετανάστες``. Ετσι, δημιουργείται αντικίνητρο δήλωσης στο ΙΚΑ, τα Ταμεία χάνουν τις εισφορές, τις οποίες εξοικονομούν οι εργοδότες, κατεβάζοντας ακόμα περισσότερο το κόστος εργασίας.

Αυτό το παράδειγμα αποδεικνύει ότι οι απορρυθμιστικές συνέπειες στην αγορά εργασίας προέρχονται από την παρανομία και όχι από την παρουσία των μεταναστών.

Η κυβέρνηση του ΠΑΣΟΚ έχει υποσχεθεί -από το 1993- ότι θα καταργήσει το νόμο 1975/91. Μέχρι σήμερα, έχει συγκροτηθεί η Επιτροπή των συναρμοδίων υπουργείων και οργανισμών, που συζητά το θέμα. Η κατεύθυνση που δίνει ο νόμος για την αντιμετώπιση της ανεργίας είναι προς μια μορφή νομιμοποίησης. Ομως δεν λείπουν οι φωνές -ακόμα και κορυφαίων συνδικαλιστών- που προειδοποιούν ότι το σχήμα που συζητείται (καταγραφή - προσωρινή κάρτα - κάρτα περιορισμένης διάρκειας) μπορεί να οδηγήσει σε μαζικές απελάσεις και όχι σε εξωπάλινση.

Τα συνδικάτα ζητούν, αντίθετα, την καταγραφή, τη νομιμοποίηση, την κατοχύρωση των ίσων δικαιωμάτων για όλους τους μετανάστες που βρίσκονται στη χώρα μας.

Μένει ν'αποδείξουν με πράξεις ότι το εννούν. Γιατί είναι η μόνη λύση για τη βελτίωση της μοίρας των μεταναστών, για την ορθολογική αξιοποίηση της προσφερόμενης εργασίας τους, για την προστασία του ντόπιου εργατικού δυναμικού από τις απορρυθμιστικές πιέσεις της παρανομίας 500.000 εργατών, για να μην επιτρέψουμε να αναπτυχθεί επικίνδυνα και στη χώρα μας το φαινόμενο του ρατσισμού.

KYDON TOURS

ΤΑΞΙΔΙΑ - ΕΚΔΡΟΜΕΣ

ΕΥΡΩΠΗ - ΜΕΣΟΓΕΙΟΣ

- ΟΜΑΔΙΚΑ ΤΑΞΙΔΙΑ ΣΥΝΤΡΟΦΙΑΣ
- ΤΑΞΙΔΙΑ ΓΙΑ ΑΝΕΞΑΡΤΗΤΟΥΣ ΤΑΞΙΔΙΩΤΕΣ
- ΤΑΞΙΔΙΑ ΓΙΑ ΛΙΓΟΥΣ
- ΤΑΞΙΔΙΑ ΣΤΑ ΜΕΤΡΑ ΣΑΣ

ΠΡΟΤΕΙΝΟΥΜΕ

- ΛΟΝΔΙΝΟ	Από	139.000	δρχ.	ανά	άτομο
- ΠΑΡΙΣΙ/DISNEYLAND	»	199.000	»	»	»
- ΒΙΕΝΝΗ	»	139.000	»	»	»
- ΡΩΜΗ	»	149.000	»	»	»
- ΓΥΡΟΣ ΕΛΒΕΤΙΑΣ	»	249.000	»	»	»
- ΚΛΑΣΙΚΗ ΙΣΠΑΝΙΑ	»	299.000	»	»	»

ΚΑΙ ΟΠΟΥ ΑΛΛΟΥ ΕΠΙΘΥΜΕΙΤΕ

Οι παραπάνω τιμές περιλαμβάνουν:

- Αεροπορικά εισιτήρια από Αθήνα
- Διαμονή σε ξεν/χεία 4 & 5 αστέρων με πρωινό
- Ξεναγήσεις από έμπειρους ξεναγούς
- Μεταφορές με πολυτελή πούλμαν

SUPERFAST TRAVEL SPECIALS

ΤΑΞΙΔΙΑ ΜΕ ΤΑ ΓΡΗΓΟΡΑ ΚΑΙ ΠΟΛΥΤΕΛΕΣΤΑΤΑ ΠΛΟΙΑ ΤΗΣ SUPERFAST FERRIES

- **ΡΩΜΗ 5ημέρες 64.000 δρχ.**
- **ΙΤΑΛΙΑ 7ημέρες 94.500 δρχ. (ΡΩΜΗ, ΦΛΩΡΕΝΤΙΑ, ΒΕΝΕΤΙΑ)**
- **ΙΝΣΜΠΟΥΡΚ - ΜΟΝΑΧΟ 7ημέρες 106.500 δρχ.**
- **5 ή 6 ημέρες σε ΦΛΩΡΕΝΤΙΑ, ΠΙΖΑ, ΣΙΕΝΑ, ΣΑΝ ΤΖΙΜΙΝΙΑΝΟ (5 ημέρες 67.500 δρχ ή 6 ημέρες 82.500 δρχ.)**
- **ΚΥΑΝΗ ΑΚΤΗ 6 ημέρες 79.500 δρχ. (ΝΙΚΑΙΑ, ΜΟΝΑΧΟ, ΚΑΝΝΕΣ)**

Πληροφορίες

ΠΡΑΚΤΟΡΕΙΟ ΚΥΔΩΝ

Εθ. Δωδ/σίων 14 Τηλ. 23.000 - 27900 - 75268

M18-30/12

G. A. FERRIES

ΔΡΟΜΟΛΟΓΙΑ: ΑΠΟ 22/11/96

F/B MARINA

● Κάθε ΔΕΥΤΕΡΑ,ΤΕΤΑΡΤΗ & ΠΑΡΑΣΚΕΥΗ από ΠΕΙΡΑΙΑ 16.00 για: ΠΑΤΜΟ - ΛΕΡΟ - ΚΑΛΥΜΝΟ - ΚΩ - ΡΟΔΟ

● Κάθε ΤΡΙΤΗ, ΠΕΜΠΤΗ & ΣΑΒΒΑΤΟ από ΡΟΔΟ 16.00 για: ΚΩ - ΚΑΛΥΜΝΟ - ΛΕΡΟ - ΠΑΤΜΟ - ΠΕΙΡΑΙΑ

F/B ROMILDA

● Κάθε ΔΕΥΤΕΡΑ από ΠΕΙΡΑΙΑ 16.00 για: ΠΑΡΟ - ΙΟ - ΘΗΡΑ - ΗΡΑΚΛΕΙΟ - ΚΑΣΟ - ΚΑΡΠΑΘΟ - ΔΙΑΦΑΝΙ - ΧΑΛΚΗ - ΡΟΔΟ

● Κάθε ΤΡΙΤΗ από ΡΟΔΟ 23.45 για: ΧΑΛΚΗ - ΔΙΑΦΑΝΙ - ΚΑΡΠΑΘΟ - ΚΑΣΟ - ΗΡΑΚΛΕΙΟ - ΘΗΡΑ - ΝΑΞΟ - ΠΑΡΟ - ΠΕΙΡΑΙΑ

● Κάθε ΠΑΡΑΣΚΕΥΗ από ΠΕΙΡΑΙΑ 16.00 για: ΠΑΡΟ - ΙΟ - ΘΗΡΑ - ΗΡΑΚΛΕΙΟ - ΚΑΣΟ - ΚΑΡΠΑΘΟ - ΡΟΔΟ

● Κάθε ΣΑΒΒΑΤΟ από ΡΟΔΟ 20.00 για: ΚΑΡΠΑΘΟ - ΚΑΣΟ - ΗΡΑΚΛΕΙΟ - ΘΗΡΑ - ΙΟ - ΠΑΡΟ - ΠΕΙΡΑΙΑ

ΕΚΤΑΚΤΩΣ, 23/11: από ΡΟΔΟ για: ΧΑΛΚΗ - ΔΙΑΦΑΝΙ - ΚΑΡΠΑΘΟ - ΚΑΣΟ - ΗΡΑΚΛΕΙΟ - ΘΗΡΑ - ΙΟ - ΠΑΡΟ - ΠΕΙΡΑΙΑ

ΚΕΝΤΡΙΚΟ ΠΡΑΚΤΟΡΕΙΟ ΡΟΔΟΥ

KYDON TRAVEL

● 14, ETHELONTON DODEKANISION STR. TEL.: 23000-27900-75268 - FAX.: 32741

● 8, AKTI SACHTOURI - TEL.: 27722 RODOS - GREECE

M18-31/12

ΟΙ ΕΚΔΡΟΜΕΣ ΜΑΣ ΧΕΙΜΩΝΑΣ - ΧΡΙΣΤΟΥΓΕΝΝΑ - ΠΡΩΤΟΧΡΟΝΙΑ ΣΕ ΤΙΜΕΣ ΠΡΟΣΦΟΡΑΣ

1) **ΠΑΡΙΣΙ - DISNEYLAND** 8 ημέρες, κάθε ΣΑΒΒΑΤΟ
2* περιφερειακό ξενοδοχείο 129.000 δρχ. ημιδιατροφή
3* περιφερειακό » 139.000 δρχ. »
3* κεντρικό » 147.000 δρχ. »

2) **ΠΑΡΙΣΙ - DISNEYLAND - ΛΟΥΞΕΜΒΟΥΡΓΟ - ΒΡΥΞΕΛΛΕΣ - ΑΜΣΤΕΡΝΤΑΜ - ΧΑΓΗ** 8 ημέρες κάθε ΣΑΒΒΑΤΟ
3* και 4* ξενοδοχεία 158.000 δρχ. ημιδιατροφή

3) **ΠΑΡΙΣΙ - ΛΟΝΔΙΝΟ** 8 ημέρες, κάθε ΣΑΒΒΑΤΟ
3* ξενοδοχεία 159.000 δρχ. ημιδιατροφή

4) **ΛΟΝΔΙΝΟ** 7 ημέρες, κάθε ΣΑΒΒΑΤΟ
3* και 4* ξενοδοχεία από 134.000 δρχ.πρωινό

5) **ΛΟΝΔΙΝΟ** 99.000 4 ημέρες ΜΕ πρωινό

6) **ΜΑΔΡΙΤΗ - ΑΝΔΑΛΟΥΣΙΑ - ΤΟΛΕΔΟ** 8 ημέρες κάθε εβδομάδα
3* και 4* ξενοδοχεία 159.000 δρχ. ημιδιατροφή

7) **ΙΣΠΑΝΙΚΕΣ ΠΡΩΤΕΥΟΥΣΕΣ** 8 ημέρες κάθε εβδομάδα
3* και 4* ξενοδοχεία 179.000 δρχ. ημιδιατροφή

8) **ΓΥΡΟΣ ΙΣΠΑΝΙΑΣ** 10 ημέρες κάθε εβδομάδα

9) **ΔΙΑΚΟΠΕΣ ΣΤΗ ΝΙΚΑΙΑ** 8 ημέρες κάθε εβδομάδα
2*, 3* και 4* ξενοδοχεία από 129.000 δρχ. με πρωινό

10) **ΛΙΣΣΑΒΩΝΑ - ΜΑΔΕΡΑ - ΑΖΟΡΕΣ** 8 ημέρες κάθε εβδομά

11) **ΡΩΜΗ** 6 ημέρες κάθε εβδομάδα
4* ξενοδοχείο 129.000 δρχ. ημιδιατροφή

12) **ΦΑΝΤΑΣΜΑΓΟΡΙΚΗ ΙΤΑΛΙΑ** 8 ημέρες κάθε εβδομάδα
3* και 4* ξενοδοχεία 155.000 δρχ. ημιδιατροφή

13) **ΚΛΑΣΙΚΗ ΙΣΠΑΝΙΑ** 8 ημέρες με ημιδιατροφή

14) **ΒΙΕΝΝΗ - ΒΟΥΔΑΠΕΣΤΗ** 6 ημέρες κάθε εβδομάδα
4* ξενοδοχεία 189.000 δρχ. ημιδιατροφή

ΣΚΙ ΣΤΑ ΜΕΓΑΛΥΤΕΡΑ ΧΙΟΝΟΔΡΟΜΙΚΑ ΚΕΝΤΡΑ

ΑΥΣΤΡΙΑΣ - ΣΕΡΒΙΑΣ Αναχ. 21 /12, 22/12, 28/12, 29/12

15) **ΒΙΕΝΝΗ - ΠΡΑΓΑ- ΜΟΝΑΧΟ** 8 ημέρες κάθε εβδομάδα

16) **ΛΑΜΨΗ ΜΠΑΡΟΚ** 8 ημέρες
ΜΟΝΑΧΟ - ΒΙΕΝΝΗ - ΣΑΛΤΣΜΠΡΟΥΓΚ - ΙΝΣΜΠΡΟΥΚ κάθε εβδομάδα

17) **ΤΥΡΟΛΕΖΙΚΕΣ ΑΛΠΕΙΣ** 8 ημέρες
ΜΟΝΑΧΟ - ΤΥΡΟΛΟ-ΙΝΣΜΠΡΟΥΚ- ΣΑΛΤΣΜΠΡΟΥΓΚ - ΜΠΑΝΤ-ΓΚΑΣΤΑΪΝ κάθε εβδομάδα

18) **ΠΑΝΟΡΑΜΑ ΑΥΣΤΡΙΑΣ** 8 ημέρες
ΜΟΝΑΧΟ - ΣΑΛΤΣΜΠΡΟΥΓΚ -ΙΝΣΜΠΡΟΥΚ- ΣΑΛΖΑΜΜΕΡ - ΓΚΟΥΝΤ - ΓΚΑΣΤΑΪΝ κάθε εβδομάδα

19) **ΒΙΕΝΝΗ** 6 ημέρες κάθε εβδομάδα

20) **ΒΙΕΝΝΗ - ΠΡΑΓΑ** 6 ημέρες κάθε εβδομάδα

21) **ΒΟΥΔΑΠΕΣΤΗ** 6 ημέρες κάθε εβδομάδα

22) **ΠΡΑΓΑ** 6 ημέρες κάθε εβδομάδα

23) **ΒΟΥΔΑΠΕΣΤΗ - ΠΡΑΓΜΑ** 8 ημέρες κάθε εβδομάδα

24) **ΒΙΕΝΝΗ - ΒΟΥΔΑΠΕΣΤΗ - ΜΟΝΑΧΟ** 8 ημέρες

ΑΚΟΜΗ ΑΝΑΧΩΡΗΣΕΙΣ ΚΑΘΕ ΕΒΔΟΜΑΔΑ ΓΙΑ:

1) ΑΝΔΑΛΟΥΣΙΑ - ΠΟΡΤΟΓΑΛΙΑ	8 ημέρες	ημιδιατροφή
2) ΛΙΣΣΑΒΩΝΑ - ΜΑΔΕΡΑ	»	»
3) ΚΛΑΣΙΚΗ ΙΣΠΑΝΙΑ	»	»
4) ΣΚΑΝΔΙΝΑΒΙΚΕΣ ΠΡΩΤΕΥΟΥΣΕΣ	»	»
5) ΓΥΡΟΣ ΙΤΑΛΙΑΣ-ΝΟΤΙΑΣ ΓΑΛΛΙΑΣ	»	»
6) ΙΤΑΛΟΕΛΒΕΤΙΚΕΣ ΛΙΜΝΕΣ	»	»
7) ΓΥΡΟΣ ΕΛΒΕΤΙΑΣ	»	»
8) ΓΥΡΟΣ ΦΛΑΜΑΝΔΙΑΣ-ΟΛΛΑΝΔΙΑΣ	»	»
9) ΠΑΡΙΣΙ - ΓΥΡΟΣ ΦΛΑΜΑΝΔΙΑΣ	»	»
10) ΜΑΡΟΚΟ	»	»
11) ΤΥΝΗΣΙΑ	»	»
12) ΚΑΪΡΟ-ΚΡΟΥΑΖΙΕΡΑ ΣΤΟΝ ΝΕΙΛΟ	»	»

ΜΕ ΠΟΥΛΜΑΝ

- **ΒΙΕΝΝΗ - ΒΟΥΔΑΠΕΣΤΗ** 6 ημέρες
- **ΒΟΥΔΑΠΕΣΤΗ - ΠΡΑΓΑ** 6 ημέρες
- **ΒΙΕΝΝΗ - ΠΡΑΓΑ - ΒΟΥΔΑΠΕΣΤΗ** 8 ημέρες
- **ΒΟΥΔΑΠΕΣΤΗ - ΠΑΡΑΔΟΥΝΑΒΙΑ ΧΩΡΙΑ** 5 ημέρες
- **ΟΛΥΜΠΙΑ - ΠΑΝΟΡΑΜΑ ΙΤΑΛΙΑΣ** 7 ημέρες
- **ΤΟΥΡΙΣΤΙΚΗ ΑΥΣΤΡΙΑ** 7 ημέρες

ΑΠΩ ΑΝΑΤΟΛΗ

1) **ΣΙΓΚΑΠΟΥΡΗ - ΣΑΜΟΥΪ - ΠΟΥΚΕΤ** 15 ημέρες
Αναχ. Δευτέρα - Παρασκευή Δρχ. 345.000

2) **ΜΠΑΓΚΟΚ - ΣΑΜΟΥΪ - ΠΟΥΚΕΤ** 15 ημέρες
Αναχ. Δευτέρα - Παρασκευή Δρχ. 308.000

3) **ΜΠΑΛΙ - ΜΠΑΓΚΟΚ - ΣΑΜΟΥΪ** 15 ημέρες
Αναχ. Δευτέρα - Παρασκευή Δρχ. 420.000

4) **ΠΑΤΑΓΙΑ** 11 ημέρες
Αναχ. κάθε Πέμπτη Δρχ. 160.000

5) **ΠΟΥΚΕΤ** 11 ημέρες
Αναχ. κάθε Πέμπτη Δρχ. 213.000

6) **ΣΑΜΟΥΪ** 11 ημέρες
Αναχ. Δευτέρα - Παρασκευή Δρχ. 275.000

7) **ΜΠΑΓΚΟΚ - ΜΠΑΛΙ** 15 ημέρες
Αναχ. Δευτέρα - Παρασκευή Δρχ. 315.000

8) **ΠΟΤ ΚΒΑΪ - ΜΠΑΓΚΟΚ - ΣΙΓΚΑΠΟΥΡΗ - ΠΟΥΚΕΤ** 15 ημέρες Αναχ. Δευτέρα - Παρασκευή Δρχ. 306.000

9) **ΠΑΤΑΓΙΑ - ΜΠΑΓΚΟΚ - ΣΙΓΚΑΠΟΥΡΗ - ΠΟΥΚΕΤ** 15 ημέρες Αναχ. Δευτέρα - Παρασκευή Δρχ. 295.000

10) **ΜΠΑΛΙ - ΜΠΑΓΚΟΚ - ΠΟΥΚΕΤ** 15 ημέρες
Αναχ. Δευτέρα - Παρασκευή Δρχ. 320.000

11) **ΜΠΑΛΙ - ΜΠΑΓΚΟΚ - ΣΙΓΚΑΠΟΥΡΗ** 15 ημέρες
Αναχ. 6/11, 13/11, 27/11, 30/11 Δρχ. 345.000

12) **ΜΠΑΓΚΟΚ - ΠΟΤ ΚΒΑΪ - ΠΑΤΑΓΙΑ - ΚΟΡΑΛΕΝΙΑ ΝΗΣΙΑ** 11 ημέρες
Αναχ. κάθε Πέμπτη Δρχ. 220.000

13) **ΜΠΑΓΚΟΚ - ΠΟΥΚΕΤ** 15 ημέρες
Αναχ. κάθε Σάββατο Δρχ. 230.000

14) **ΜΠΑΓΚΟΚ - ΣΙΓΚΑΠΟΥΡΗ - ΠΟΥΚΕΤ** 15 ημέρες
Αναχ. Δευτέρα - Παρασκευή Δρχ. 283.000

15) **ΜΠΑΓΚΟΚ - ΠΟΥΚΕΤ** 14 ημέρες
Αναχ. κάθε Σάββατο Δρχ. 230.000

16) **ΠΕΚΙΝΟ - ΧΟΓΚ ΚΟΝΓΚ - ΜΠΑΛΙ** 12 ημέρες
Αναχ. 14/11, 28/11 Δρχ. 545.000

ΚΕΝΥΑ (ΣΑΦΑΡΙ)

ΝΑΪΡΟΜΠΙ - ΜΟΜΠΑΣΑ - ΜΑΣΑΪ ΜΑΡΑ - ΛΙΜΝΗ ΝΑΚΟΥΡΟΥ
Αναχ. 14/11, 28/11 Δρχ. 375.000

JAMAICA

ANTIQUA-ST. LUCIA - BAHAMAS - BARBADOS

ΒΡΑΖΙΛΙΑ

ΜΠΟΥΕΝΟΣ ΑΪΡΕΣ - ΚΑΤΑΡΡΑΚΤΕΣ ΓΚΟΥΑΣΟ - ΡΙΟ ΝΤΕ ΤΖΑΝΕΪΡΟ 12 ημέρες
Αναχ. 7/11, 21/11, 28/11 Δρχ. 440.000

ΑΜΕΡΙΚΗ

**ΟΡΛΑΝΤΟ - ΧΑΒΑΗ - ΜΑΪΑΜΙ - Ν

ΤΡΥΠΟΚΟΠΤΙΚΗ ΡΟΔΟΥ
ΔΙΑΜΑΝΤΕ ΜΗΧΑΝΗΜΑΤΑ ΝΕΑΣ ΤΕΧΝΟΛΟΓΙΑΣ
• ΤΡΥΠΑΜΕ • ΚΟΒΟΥΜΕ • ΣΠΑΜΕ
Μπετά - Πόρτες - Παράθυρα - Κανάλια - κ.λ.π.
• ΧΩΡΙΣ ΔΟΝΗΣΕΙΣ • ΡΩΓΜΕΣ • ΣΚΟΝΕΣ
Εμπειρο προσωπικό - Αμεση εξυπηρέτηση
ΚΡΗΤΙΚΟΣ ΧΑΡΑΛΑΜΠΟΣ
Αρχιεπ. Ευθυμίου 48Δ'
Τηλ. (0241) 77257, 75496 Κινητό 093 - 254506
4045-31/12

ΦΕΥΓΟΥΜΕ!!
ΔΕΥΤΕΡΑ 2 ΔΕΚΕΜΒΡΙΟΥ
ΙΤΑΛΙΚΗ ΣΕΡΕΝΑΤΑ
ΜΠΟΛΩΝΙΑ - ΒΕΝΕΤΙΑ - ΦΛΩΡΕΝΤΙΑ
ΡΩΜΗ - ΒΑΤΙΚΑΝΟ - ΠΟΜΠΗΪΑ
ΟΔΙΚΩΣ 7 ΗΜΕΡΕΣ
ΜΟΝΟ ΜΕ 85.000
Περιλαμβάνει:
*Εισιτήρια πλοίων σε καμπίνες ΑΒ3 και ΑΒ4 με μπάνιο
*Μετακινήσεις με πολυτελές πουλμαν σύμφωνα με το πρόγραμμα
Διαμονή σε επιλεγμένα ξενοδοχεία 3 και 4*
*Ημιδατροφή (4 προγεύματα και 4 δείπνα)
*Αναφερόμενες ξεναγήσεις / περιηγήσεις
*Εμπειρο συνοδό του γραφείου μας
*Ομαδική ταξιδιωτική ασφάλιση
Δεν περιλαμβάνει:
* Λιμενικά τέλη
*Εισόδους μουσείων και αρχ. χώρων
*Φιλοδωρήματα, τηλεφωνήματα, ποτά, βαπορέτα
*Ο,τι αναφέρεται στο πρόγραμμα ως προαιρετικό
*Τα εισιτήρια Ρόδο - Αθήνα - Ρόδο
Ζορπίδης
ΤΟΥΡΙΣΤΙΚΟΣ ΟΡΓΑΝΙΣΜΟΣ
Μακαρίου 31 20625-30054
Ταξιδέψτε ΣΙΓΟΥΡΑ - ΑΝΕΤΑ - ΓΡΗΓΟΡΑ
X666 1/12

LappaS PHOTO Express
Ν.ΜΑΝΔΗΛΑΡΑ 27 ΤΗΛ. 30243
KODAK " PHOTO MAGIC "
ΝΕΑ ΕΠΟΧΗ ΦΩΤΟΓΡΑΦΙΑΣ
ΤΩΡΑ ΣΕ 5"
1) ΑΠΟ ΦΩΤΟΓΡΑΦΙΑ ΣΕ ΦΩΤΟΓΡΑΦΙΑ
2) ΑΠΟ ΦΙΛΜ ΣΕ ΦΩΤΟΓΡΑΦΙΑ
3) ΑΠΟ SLIDES ΣΕ ΦΩΤΟΓΡΑΦΙΑ
4) ΑΠΟ CD ΣΕ ΦΩΤΟΓΡΑΦΙΑ
5) ΑΠΟ ΜΙΚΡΟΜΕΓΕΘΟΣ ΣΕ ΜΕΓΑΛΟ
6) ΑΠΟ ΕΓΧΡΩΜΗ ΣΕ ΜΑΥΡΟΑΣΠΡΗ
ΟΛΑ ΑΥΤΑ ΜΟΝΟΝ ΣΕ 5"
ΚΑΙ ΣΕ ΜΕΓΕΘΗ ΕΩΣ 20 Χ 25 CM.
ΚΑΙ ΚΑΤΙ ΠΡΩΤΟΦΑΝΕΣ:
ΔΙΟΡΘΩΝΟΥΜΕ ΤΑ ΚΟΚΚΙΝΑ ΜΑΤΙΑ ΣΤΟ ΦΥΣΙΚΟ ΤΟΥΣ ΧΡΩΜΑ
ΕΠΙΣΗΣ
ΓΙΑ ΤΟΥΣ ΕΠΑΓΓΕΛΜΑΤΙΕΣ:
ΠΟΤΑ ΚΑΙ ΦΑΓΗΤΑ ΣΕ ΔΙΑΦΑΝΙΕΣ

ΠΡΑΚΤΟΡΕΙΟ ΣΑΗΣ
ΧΡΙΣΤΟΥΓΕΝΝΑ ΣΤΑ ΙΕΡΟΣΟΛΥΜΑ
Από 5-15/1
ΠΡΟΣΟΧΗ: 7 ΙΑΝΟΥΑΡΙΟΥ
ΕΟΡΤΑΖΟΝΤΑΙ ΤΑ ΧΡΙΣΤΟΥΓΕΝΝΑ ΣΤΑ ΙΕΡΟΣΟΛΥΜΑ
ΑΕΡΟΠΟΡΙΚΩΣ ΑΠΟ ΡΟΔΟ ΜΕ ΤΗΝ ΟΛΥΜΠΙΑΚΗ ΑΕΡΟΠΟΡΙΑ
Περιλαμβάνει:
- Αεροπορικά εισιτήρια Ρόδο - Τελ Αβίβ - Ρόδο
- Ξενοδοχείο 3* αστέρια με πρωινό και 1 γεύμα ημερησίως
- Συμμετοχή στις εκδηλώσεις των Χριστουγέννων στη Βηθλεέμ
- Τρεις ολοήμερες εκδρομές στο όρος Θαβώρ - Ναζαρέτ - Ιορδάνη Ποταμό - Κανά - Τιβεριάδα - Καπερναούμ - Μονή Αγ. Αποστόλων - Αγ. Γεώργιο Χοτζεβά - Μονή Προφήτη Ελισσαίου - Ιεριχώ - Σαραντάριο Ορος - Νεκρά Θάλασσα - Σόδομα - Γόμορα - Γεσθημανή - Αγ. Στέφανο - Τάφο Παναγιάς - Τόπο Προδοσίας - Ορος Ελαιών - Τάφο Λαζάρου - Μονή Σταυρού - Τάφο Συμεών - Βηθλεέμ - Σπήλαιο Νηπίων κ.λ.π.
- Ξεναγήσεις από ιερείς των Ιεροσολύμων
-Φόρους αεροδρομίων Ελλάδος - Ισραήλ
- Μεταφορές αεροδρόμιο - ξενοδοχείο - αεροδρόμιο
- Συνοδός ο κ. Σάββας Σαής
ΠΛΗΡΟΦΟΡΙΕΣ - ΠΡΟΓΡΑΜΜΑΤΑ
ΠΡΑΚΤΟΡΕΙΟ ΤΑΞΕΙΔΙΩΝ
ΣΑΒΒΑΣ ΣΑΗΣ
ΤΑΡΠΟΝ ΣΠΡΙΝΓΚΣ 42 δίπλα στην Τράπεζα Πίστεως
Τηλ. 39781-3
M23-30/11

Ενας ωραίος Ελληνας Μικρασιάτης που γνώρισε πέντε ξένες κατοχές, θυμάται:

ΣΕΡΒΙΡΑ ΚΑΦΕΔΕΣ ΣΤΟ ΜΑΡΙΟ ΛΑΓΚΟ: 1924-1936

Γράφει ο ΘΕΟΦΑΝΗΣ ΜΠΟΓΙΑΝΝΟΣ

Υπάρχουν παλιοί Ροδίτες, Δωδεκανήσιοι και άλλοι Ελληνες, που θυμούνται τη Ρόδο και τα πρόσωπα, τα γεγονότα και τις χρονολογίες, όπως ήταν πριν από πολλά χρόνια.

Ζει στην Παλιά μας Πόλη, ένας ωραίος και συμπαθέστατος άνθρωπος, που είναι η ζωντανή ιστορία της Ρόδου, αφού γεννήθηκε στα 1911 και σήμερα, ζει και βασιλεύει με καλή υγεία και καλή οικογένεια. Λέγεται Γαβριήλ Φιλίππου και γεννήθηκε στον Αγιο Γεώργιο Μικράς Ασίας, τον Απρίλιο του 1911, όπως μας διηγείται.

Στα 1911, η Ρόδος και τα Δωδεκάνησα, δεν είχαν ακόμη κατακτηθεί από τους Ιταλούς. Ετσι, ο γλυκομίλητος συνομιλητής μας γνώρισε μια εποχή που σήμερα μοιάζει για μας σαν όνειρο και παραμυθένια.

Μικρό παιδί ενός έτους, φτάνει στον Πανορμίτη της Σύμης για προσκύνημα του Ταξιάρχη Μιχαήλ, που τότε είχε μεγάλη φήμη στα Δωδεκάνησα και στην αντικρυνή Μικρά Ασία.

Στα επόμενα χρόνια, στα 1922, φτάνει στη Σύμη όπου εγκαθίσταται προσωρινά η οικογένειά του. Γίνεται σιδεράς, στο πλάι ενός παλιού μάστορα της Σύμης και φανερώνει από παιδί την τιμιότητα και την εργατικότητά του.

Στα 1926 θυμάται το μεγάλο σεισμό και μας τον περιγράφει με παραστατικότητα και χρωματιστές εικόνες. Στη Ρόδο φτάνει στα 1928 και επιδίδεται παντού και πάντα με μεγάλη επιτυχία σε πολλά επαγγέλματα, όπου ήταν ανάγκη για να βγάλει το τίμιο ψωμί του. Γίνεται κηπουρός, σερβιτόρος, οδηγός αυτοκινήτου και κάνει κάθε δουλειά, που δεν είναι ντροπή, όπως λέει.

Στα 1933, εργάζεται ως σερβιτόρος πάνω στον Προφήτη Ηλία, εκεί που είναι τα δύο ξενοδοχεία -CERVO και CERVA, τα έλεγαν οι Ιταλοί. Ηδη, στα 1932 είχε γίνει και ο δρόμος για το βουνό του Προφήτη Ηλία με τα 700 μέτρα υψόμετρο.

Στα 1940, όταν η Ρόδος και τα Δωδεκάνησα έδωσαν το μεγάλο παρόν στον πόλεμο της Αλβανίας για ελευθερία και Ελλάδα, ο Γαβριήλ Φιλίππου μας περιγράφει τον πατριωτισμό και την απόφαση των Ροδίων και των άλλων Δωδεκανησίων για να φέρουν στον τόπο μας τη γλυκειά Ελλάδα μας.



ΓΑΒΡΙΗΛ ΦΙΛΙΠΠΟΥ: Ο ΑΙΩΝΙΟΣ ΕΦΗΒΟΣ
Φωτο: Θεοφάνη Μπογιάννου

Θυμάται το Αρμιστίτσιο του 1943, δηλαδή όταν έπεσε ο Μουσολίνι και ανέλαβε Μπαντόλιο. Θυμάται εναργώς με διαύγεια και ωραία αφήγηση τον κουατρούμβιρο Ντεβέκι και τις δύο μαύρες λιμουζίνες του. Αλλά και η άφιξη των Ιερολοχιτών το Μάιο του 1945, είναι καλά γραμμένη στη δυνατή μνήμη του. Θυμάται τον Χρισόδουλο Τσιγάντε, και όλους τους άλλους Ελληνες και Αγγλους αξιωματικούς.

Γνωρίζει από κοντά τον πρώτο Ελληνα διοικητή Δωδεκανήσου Περικλή Ιωαννίδη, τον διορισμένο δήμαρχο Αθανάσιο Καζούλλη και τον πρώτο αιρετό δήμαρχο Ρόδου, άξιο δήμαρχο και πολιτικό, Γαβριήλ Χαρίτο, με τον οποίο είναι συγγενείς και για τον οποίο εκφράζεται με άκρως κολακευτικά λόγια και αίνους.

Με τη συνδρομή και την υπόδειξη αυτού του γενναίου ανθρώπου, άξιου Ελληνα και πιστού χριστιανού, πολλά χωριά της Ρόδου και της Δωδεκανήσου, πήραν νερό και απέκτησαν σχολεία. Παρευρέθηκε στα εγκαίνια του σχολείου Λάρδου, που τα έκανε ο Χριστόδουλος Τσιγάντε, αλλά και σε άλλα χωριά.

Στα χρόνια από το 1940 και μετά ήταν οδηγός, κυρίως στους Αγγλους και στους Αμερικανούς. Γνώρισε τους αξιωματικούς του Κούριερ, του ραδιοφωνικού σταθμού και όλες τις εικόνες της πόλης μας και όλα τα μεγάλα γεγονότα και σημαντικά πρόσωπα της πόλης μας από το 1928 μέχρι την Απελευθέρωσή μας 1948.

Σήμερα, ο εξαίρετος φίλος και μεγάλος πατριώτης, τίμιος άνθρωπος και υποδειγματικός οικογενειάρχης, ζει ήρεμα μέσα στην Παλιά μας Πόλη. Είναι 85 ετών, μια ζωντανή σελίδα της ιστορίας και της ζωής των Ροδίων.

Οσοι γνωρίζουν τον καλό αυτό άνθρωπο, χαίρονται να τον ακούν να διηγείται παλιές τερπνές ιστορίες, αληθινές σαν τη ζωή και που σε μας μοιάζουν σαν ψεύτικο παραμύθι, μακρυνό και ρομαντικό.

Ευχαριστούμε τον εξαίρετο άνθρωπο και συνομιλητή μας που μας έδωσε σωστά και γλαφυρά, την εικόνα των ανθρώπων και της ζωής της Ρόδου μας, όπως ήταν πριν από εξήντα και πάνω χρόνια. Χίλια χρόνια να ζήσεις λεβέντη άνθρωπε και υπέροχε Ελληνα, Γαβριήλ Φιλίππου!

ΙΓΚΛΟΥ Α.Ε. - DELIFRESH
(Παγωτά - Γλυκά- Κρουασάν)
ΖΗΤΟΥΝΤΑΙ
ΑΝΤΙΠΡΟΣΩΠΟΙ ΓΙΑ ΚΑΤΑΣΤΗΜΑΤΑ ΣΤΗ ΡΟΔΟ
ΤΗΛ. 01/8140282, 01/6218867,
καθημερινώς 11-13 κος Παναγιώτης Δασκαλάκης
T26692-30/11

ΑΝΑΚΟΙΝΩΣΗ
Επειδή ανακαινίζουμε το κατάστημά μας, διαθέτουμε τον περιορισμένο αριθμό οικιακών συσκευών της έκθεσης σε τιμές κόστους:
Ενδεικτικά αναφέρουμε τα παρακάτω:
1. Ψυγεία από 40.000 δρχ.
2. Καταψύκτες » 60.000 »
3. Κουζίνες μικτές και ηλεκτρικές » 100.000 »
4. Φουρνάκια με εστίες » 20.000 »
5. Πλυντήρια ρούχων μικρά » 35.000 »
6. » » μεγάλα » 120.000 »
7. Πλυντήρια πιάτων » 50.000 »
8. Μικροσυσκευές, ηλ. σίδερα, τοστιέρες, μίξερ, κουζινομηχανές » 3.000 »
9. Ανεμιστήρες » 3.500 »
10. Τηλεοράσεις έγχρωμες » 60.000 »
11. » ασπρόμαυρες » 20.000 »
12. Τηλέφωνα » 3.000 »
13. Αυτόματοι τηλεφωνητές » 15.000 »
● ΠΡΟΣΟΧΗ: Ο αριθμός των συσκευών είναι περιορισμένος
ΑΡΕΤΗ ΒΟΥΤΥΡΑΚΗ
ΔΩΔ. ΝΕΟΛΑΙΑΣ 16 ΤΗΛ.: 22644, 78031

PIRJO TOURS
ΦΙΝΛΑΝΔΙΑ
Από Ρόδο με επιστροφή με
OLYMPIC AIRWAYS
σε τιμή προσφοράς
Φθηνά εισιτήρια ΓΙΑ ΟΛΟ ΤΟΝ ΚΟΣΜΟ
Λόγω των γενεθλίων του πρακτορείου μας 8 χρόνια και της αλλαγής διευθύνσεώς μας
ΔΗΛΩΣΤΕ ΑΜΕΣΩΣ ΣΥΜΜΕΤΟΧΗ ΜΕ ΤΟ ΝΑ ΕΠΙΣΚΕΦΘΕΙΤΕ ΤΟ ΠΡΑΚΤΟΡΕΙΟ ΜΑΣ
PIRJO TOURS
Γ. ΛΕΟΝΤΟΣ 23
ΤΗΛ. 21034 - 36785 - 33537 FAX 21042
698 X

ΤΟ ΤΟΥΡΙΣΤΙΚΟ ΓΡΑΦΕΙΟ
PEGASOS TRAVEL
ΠΡΟΣΦΕΡΕΙ
ΣΤΟΥΣ ΑΞΙΟΤΙΜΟΥΣ ΠΕΛΑΤΕΣ ΤΟΥ:
ΠΑΡΙΣΙ DISNEYLAND 8 ημέρες
Ξενοδοχείο 2* περιφερειακό 129.000 ημιδιατροφή
» 3* κεντρικό 144.00 BB »
ΛΟΝΔΙΝΟ 4 ημέρες
ΜΑΡΟΚΟ 7 ημέρες
ΠΗΛΙΟ ΜΕΤΕΩΡΑ 8 ημέρες
ΘΕΣΣΑΛΟΝΙΚΗ Β. ΕΛΛΑΔΑ 8 ημέρες
Αναχώρηση 27/11 ΤΙΜΗ 84.000 δρχ.
■ PRESIDENT Α' ΚΑΤΗΓΟΡΙΑΣ
● Μονόκλινο 6.500 Β.Β.
● Δίκλινο 8.500 Β.Β.
● Τρίκλινο 10.500 Β.Β.
■ ASTOR HOTEL
● Μονόκλινο 7.500 Β.Β.
● Δίκλινο 10.000 Β.Β.
● Τρίκλινο 13.000 Β.Β.
■ RIVA HOTEL Α' Μιχαλακοπούλου
● Μονόκλινο 7.800 Β.Β.
● Δίκλινο 10.000 Β.Β.
● Τρίκλινο 13.400 Β.Β.
■ CHRISTINA Β' Στήλες Ολυμπίου Διός
● Μονόκλινο 6.700 Β.Β.
● Δίκλινο 8.900 Β.Β.
● Τρίκλινο 11.700 Β.Β.
■ ALEXANDROS Β' Πλατεία Μαβίλη - Αμπελόκηποι
● Μονόκλινο 6.700 Β.Β.
● Δίκλινο 8.900 Β.Β.
● Τρίκλινο 11.700 Β.Β.
■ PARTHENON HOTEL Α' Στήλες Ολυμπίου Διός
● Μονόκλινο 19.200 Β.Β.
● Δίκλινο 11.500 Β.Β.
● Τρίκλινο 15.000 Β.Β.
ΠΕΝΤΕ ΜΟΝΑΔΙΚΕΣ ΤΑΞΙΔΙΩΤΙΚΕΣ ΕΜΠΕΙΡΙΕΣ ΣΕ SUPER TIMES
3ημέρες ΙΤΑΛΙΑ 34.000
5ημέρες ΡΩΜΗ περιήγηση και αγορές 64.000
7ημέρες ΡΩΜΗ-ΦΛΩΡΕΝΤΙΑ-ΒΕΝΕΤΙΑ 94.500
6ημέρες ΚΥΑΝΗ ΑΚΤΗ-ΝΙΚΑΙΑ-ΜΟΝΑΚΟ-ΚΑΝΝΕΣ 79.500
7ημέρες ΙΝΣΜΠΡΟΥΚ-ΜΟΝΑΧΟ 106.500
6ημέρες ΦΛΩΡΕΝΤΙΑ-ΠΙΖΑ-ΣΙΕΝΑ-ΣΑΝ ΤΖΙΜΙΝΙΑΝΟ 82.500
ΑΚΟΜΗ ΤΟ ΓΡΑΦΕΙΟ ΜΑΣ ΔΙΑΘΕΤΕΙ ΑΤΜΟΠΛΟΪΚΑ ΚΑΙ ΑΕΡΟΠΟΡΙΚΑ ΕΙΣΙΤΗΡΙΑ ΕΣΩΤΕΡΙΚΟΥ - ΕΞΩΤΕΡΙΚΟΥ, ΕΚΔΡΟΜΕΣ ΠΑΚΕΤΑ ΓΙΑ ΟΛΟ ΤΟΝ ΚΟΣΜΟ.
Για περισσότερες πληροφορίες στα τηλέφωνα:
73455 - 75879 - 35504 FAX 35504
ΚΑΝΑΔΑ 87. ΑΓ. ΝΙΚΟΛΑΟΣ - ΡΟΔΟΣ
Εκ της Διευθύνσεως
Καρατζιάς Μιχαήλ
X650-30/11

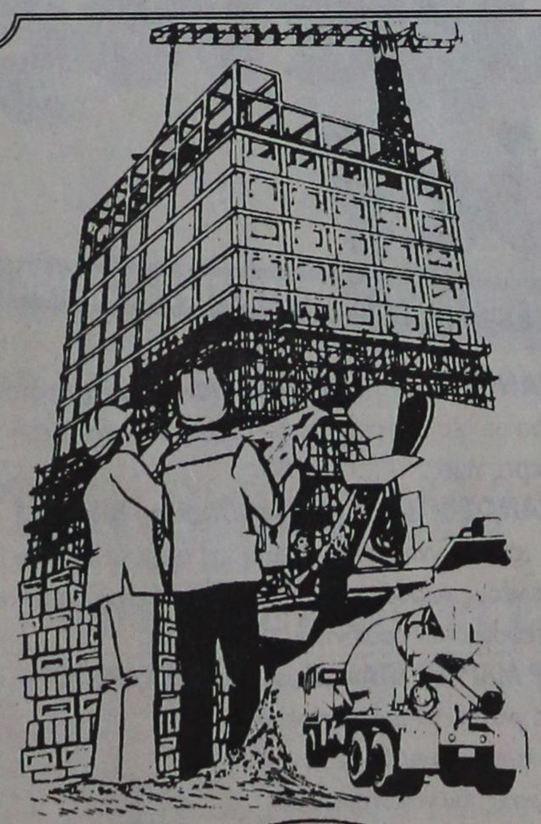
Η ΓΕΝΙΚΗ ΤΕΧΝΙΚΗ
συνεχίζει την παράδοση
που έχει δημιουργήσει στον ΟΙΚΟΔΟΜΙΚΟ ΤΟΜΕΑ δίνοντας όπως πάντα τις πιο αποτελεσματικές και συμφέρουσες λύσεις...
Επιμένοντας για 18 χρόνια στην υψηλή ποιότητα, στη συνέχεια και την άμεση εξυπηρέτηση, δημιουργήσαμε ΠΑΡΑΔΟΣΗ στην παραγωγή ΕΤΟΙΜΟΥ ΜΠΕΤΟΝ, παράλληλα με την ανάληψη Δημοσίων & Ιδιωτικών Εργων μεγάλης κλίμακας.
20 σύγχρονες μπετονιέρες,
5 πρέσσες,
2 σταθμοί παραγωγής ΜΠΕΤΟΝ
ΣΤΗ ΡΟΔΟ ΚΑΙ ΣΤΟ ΓΕΝΝΑΔΙ
ιδιόκτητο εργαστήριο ελέγχου - μελέτης σύνθεσης του ΜΠΕΤΟΝ και πλήρες δίκτυο ραδιοτηλεφώνων,
θα είναι στη διάθεσή σας αν θελήσετε να συνεργαστούμε.
Μοντέρνα Τεχνολογία και Παράδοση
ΓΕΝΙΚΗ ΤΕΧΝΙΚΗ - έτοιμο μπετόν
ΣΤΑΘΜΟΣ ΜΠΕΤΟΝ ΡΟΔΟΥ: ΤΗΛ. 0241 / 61485, 62323
ΣΤΑΘΜΟΣ ΜΠΕΤΟΝ ΓΕΝΝΑΔΙΟΥ: ΤΗΛ. 0244 / 43176, 43470
ΚΕΝΤΡΙΚΑ ΓΡΑΦΕΙΑ: Αρκαδίου 2, Ρόδος
Τηλ. 0241 / 22186, 28058, 22968

RODOS PALACE
Resort Hotel • Convention Center
Το πολυτελέστερο ξενοδοχειακό συγκρότημα διακοπών της χώρας (785 δωματίων), με το μεγαλύτερο Διεθνές Συνεδριακό Κέντρο (3500 ατόμων), ζητεί τα παρακάτω δύο στελέχη:
1. ASSISTANT MARKETING & P.R. MANAGER
Προκειμένου να ασχοληθεί ενεργά με την χάραξη και την υλοποίηση της διαφημιστικής και επικοινωνιακής πολιτικής, την προώθηση των πωλήσεων, την έρευνα αγοράς και την δημιουργία αποτελεσματικών δημοσίων σχέσεων με τους πελάτες και τα Μ.Μ.Ε.
2. ASSISTANT SALES & CONFERENCE MANAGER
Προκειμένου να ασχοληθεί με την ανάπτυξη και προώθηση συνεδρίων στην Ελλάδα και το εξωτερικό, καθώς επίσης με την διοργάνωση, τον συντονισμό και την πλήρη διεκπεραίωση διεθνών συνεδρίων, εκθέσεων και συναφών ξενοδοχειακών εκδηλώσεων.
Οι ιδανικοί υποψήφιοι θα πρέπει να είναι έως 35 ετών, απόφοιτοι Ελληνικού ή ξένου Πανεπιστημίου ή Τουριστικών Σχολών και να διαθέτουν μεταπτυχιακό τίτλο στο Marketing και την Διοίκηση ξενοδοχειακών επιχειρήσεων ή εκτενή εμπειρία στα εν λόγω αντικείμενα.
Απαραίτητη θεωρείται η άριστη γνώση της Ελληνικής και Αγγλικής γλώσσας, καθώς επίσης και η χρήση H/Y (Word, Excel κλπ.). Οποιαδήποτε επιπλέον προσόντα θα συνεκτιμηθούν στην αξιολόγηση.
Οι ενδιαφερόμενοι μπορούν να αποστείλουν το βιογραφικό τους μαζί με μία φωτογραφία στην διεύθυνση:
Ξενοδοχείο Ρόδος Παλάς
Λεωφ. Ιαλυσού, Τ.Θ. 121, Ιξιά, Ρόδος 851 00
Τηλ. (0241) 25222, Fax: (0241)25350
Υπ' όψιν Κου Γ. Μπαρμπούτη
Η απόλυτη εχεμύθεια θεωρείται αυτονόητη.
M30-27/11

ΣΥΓΧΑΡΗΤΗΡΙΑ

Την αγαπημένη μας ανηψιά ΟΛΓΑ ΚΑΛΙΟΖΗ, που πήρε επάξια το πτυχίο της φυσικού από το Πανεπιστήμιο Κρήτης, συγχαίρουμε θερμά και της ευχόμαστε κάθε επιτυχία στη ζωή της.

ΚΥΡΙΑΚΟΣ - ΑΝΝΑ ΠΟΤΗΡΗ

9640-27/11

ΣΥΓΧΑΡΗΤΗΡΙΑ

Την αγαπημένη μας κόρη ΟΛΓΑ ΚΑΛΙΟΖΗ, που πήρε επάξια το πτυχίο της φυσικού από το Πανεπιστήμιο Κρήτης, συγχαίρουμε θερμά και της ευχόμαστε καλή σταδιοδρομία.

Οι γονείς της ΔΗΜΗΤΡΗΣ - ΚΑΤΕΡΙΝΑ

9640-27/11

ΣΥΓΧΑΡΗΤΗΡΙΑ

Την αγαπημένη μας εγγονή ΟΛΓΑ ΚΑΛΙΟΖΗ, που πήρε επάξια το πτυχίο της φυσικού από το Πανεπιστήμιο Κρήτης, συγχαίρουμε θερμά και της ευχόμαστε καλή σταδιοδρομία.

Ο παππούς και η γιαγιά της ΚΩΝΣΤΑΝΤΙΝΟΣ - ΟΛΓΑ ΠΟΤΗΡΗ

9640-27/11

ΣΥΓΧΑΡΗΤΗΡΙΑ

Την αγαπημένη μας ανηψιά ΟΛΓΑ ΚΑΛΙΟΖΗ, που πήρε επάξια το πτυχίο της φυσικού από το Πανεπιστήμιο Κρήτης, συγχαίρουμε θερμά και της ευχόμαστε καλή σταδιοδρομία.

Οι θείοι της ΣΤΑΘΗΣ - ΓΕΩΡΓΙΑ ΠΑΠΑΧΡΗΣΤΟΥ

9640-27/11

ΣΥΓΧΑΡΗΤΗΡΙΑ

Την αγαπημένη μας ανηψιά ΟΛΓΑ ΚΑΛΙΟΖΗ, που πήρε επάξια το πτυχίο της φυσικού από το Πανεπιστήμιο Κρήτης, συγχαίρουμε θερμά και της ευχόμαστε καλή σταδιοδρομία.

Οι θείοι της ΘΕΟΔΩΡΟΣ - ΠΑΝΑΓΙΩΤΑ ΚΑΤΤΑΒΕΝΟΥ

9640-27/11

ΣΥΓΧΑΡΗΤΗΡΙΟ

Στον αγαπημένο μας υιό και αδελφό ΔΗΜΗΤΡΗ ΖΕΡΒΟ του Γεωργίου, που πήρε το πτυχίο του Τμήματος Λογιστών και χρηματοοικονομικού από το Πανεπιστήμιο Μακεδονίας (Θεσσαλονίκη), θερμά συγχαρητήρια και πάντα επιτυχίες.

Οι γονείς Γιώργος - Αικατερίνη Ζερβού

Τα αδέλφια Δέσποινα και Γιάννης Ζερβάς

4068-28/11

ΔΡΟΜΟΛΟΓΙΑ
από 26/11/96 - 12/1/97

Μια ξεχωριστή διαδρομή στη θάλασσα

ΑΝΑΧΩΡΗΣΗ ΑΠΟ ΡΟΔΟ

Ημ/νία	Ημέρ.	Πλοίο	Ώρα αναχ.	Προορισμός
26/11	ΤΡΙ	ΙΑΛΥΣΟΣ	12.00	ΚΩ-ΚΑΛ.-ΛΕΡ.-ΠΑΤ.-ΠΕΙΡΑΙΑ
27/11	ΤΕΤ	ΠΑΤΜΟΣ	17.00	ΚΩ - ΠΕΙΡΑΙΑ
28/11	ΠΕΜ	ΙΑΛΥΣΟΣ	12.00	ΚΩ-ΚΑΛ.-ΑΣΤΥΠ.-ΛΕΡ.-ΠΑΤ.-ΠΕΙΡΑΙΑ
29/11	ΠΑΡ	ΠΑΤΜΟΣ	17.00	ΚΩ-ΠΕΙΡΑΙΑ
30/11	ΣΑΒ	ΙΑΛΥΣΟΣ	12.00	ΚΩ-ΚΑΛ.-ΛΕΡ.-ΠΑΤ.-ΠΕΙΡΑΙΑ
1/12	ΚΥΡ	ΠΑΤΜΟΣ	15.00	ΚΩ-ΚΑΛ.-ΛΕΡ.-ΠΑΤ.-ΠΕΙΡΑΙΑ
2/12	ΔΕΥ	—	—	———
3/12	ΤΡΙ	ΙΑΛΥΣΟΣ	12.00	ΚΩ-ΚΑΛ.-ΛΕΡ.-ΠΑΤ.-ΠΕΙΡΑΙΑ
4/12	ΤΕΤ	ΠΑΤΜΟΣ	17.00	ΚΩ - ΠΕΙΡΑΙΑ
5/12	ΠΕΜ	ΙΑΛΥΣΟΣ	12.00	ΚΩ-ΚΑΛ.-ΑΣΤΥΠ.-ΛΕΡ.-ΠΑΤ.-ΠΕΙΡΑΙΑ
6/12	ΠΑΡ	ΠΑΤΜΟΣ	11.00	ΚΩ-ΣΑΜΟ-ΘΕΣΣΑΛΟΝΙΚΗ
7/12	ΣΑΒ	ΙΑΛΥΣΟΣ	12.00	ΚΩ-ΚΑΛ.-ΛΕΡ.-ΠΑΤ.-ΠΕΙΡΑΙΑ
8/12	ΚΥΡ	ΠΑΤΜΟΣ	15.00	ΚΩ-ΚΑΛ.-ΛΕΡ.-ΠΑΤ.-ΠΕΙΡΑΙΑ
9/12	ΔΕΥ	—	—	———
10/12	ΤΡΙ	ΙΑΛΥΣΟΣ	12.00	ΚΩ-ΚΑΛ.-ΛΕΡ.-ΠΑΤ.-ΠΕΙΡΑΙΑ
11/12	ΤΕΤ	ΠΑΤΜΟΣ	17.00	ΚΩ - ΠΕΙΡΑΙΑ
12/12	ΠΕΜ	ΙΑΛΥΣΟΣ	12.00	ΚΩ-ΚΑΛ.-ΑΣΤΥΠ.-ΛΕΡ.-ΠΑΤ.-ΠΕΙΡΑΙΑ
13/12	ΠΑΡ	ΠΑΤΜΟΣ	17.00	ΚΩ-ΠΕΙΡΑΙΑ
14/12	ΣΑΒ	ΡΟΔΟΣ	12.00	ΚΩ-ΚΑΛ.-ΛΕΡ.-ΠΑΤ.-ΠΕΙΡΑΙΑ
15/12	ΚΥΡ	ΠΑΤΜΟΣ	15.00	ΚΩ-ΚΑΛ.-ΛΕΡ.-ΠΑΤ.-ΠΕΙΡΑΙΑ
16/12	ΔΕΥ	—	—	———
17/12	ΤΡΙ	ΡΟΔΟΣ	12.00	ΚΩ-ΚΑΛ.-ΛΕΡ.-ΠΑΤ.-ΠΕΙΡΑΙΑ
18/12	ΤΕΤ	ΠΑΤΜΟΣ	17.00	ΚΩ - ΠΕΙΡΑΙΑ
19/12	ΠΕΜ	ΡΟΔΟΣ	12.00	ΚΩ-ΚΑΛ.-ΑΣΤΥΠ.-ΛΕΡ.-ΠΑΤ.-ΠΕΙΡΑΙΑ
20/12	ΠΑΡ	ΠΑΤΜΟΣ	11.00	ΚΩ-ΣΑΜΟ-ΘΕΣΣΑΛΟΝΙΚΗ
21/12	ΣΑΒ	ΡΟΔΟΣ	12.00	ΚΩ-ΚΑΛ.-ΛΕΡ.-ΠΑΤ.-ΠΕΙΡΑΙΑ
22/12	ΚΥΡ	ΠΑΤΜΟΣ	15.00	ΚΩ-ΚΑΛ.-ΛΕΡ.-ΠΑΤ.-ΠΕΙΡΑΙΑ
23/12	ΔΕΥ	—	—	———
24/12	ΤΡΙ	ΡΟΔΟΣ	12.00	ΚΩ-ΚΑΛ.-ΛΕΡ.-ΠΑΤ.-ΠΕΙΡΑΙΑ
25/12	ΤΕΤ	—	—	———
26/12	ΠΕΜ	—	—	———
27/12	ΠΑΡ	ΠΑΤΜΟΣ	17.00	ΚΩ-ΠΕΙΡΑΙΑ
28/12	ΣΑΒ	ΡΟΔΟΣ	12.00	ΚΩ-ΚΑΛ.-ΛΕΡ.-ΠΑΤ.-ΠΕΙΡΑΙΑ
29/12	ΚΥΡ	ΠΑΤΜΟΣ	15.00	ΚΩ-ΚΑΛ.-ΛΕΡ.-ΠΑΤ.-ΠΕΙΡΑΙΑ
30/12	ΔΕΥ	—	—	———
31/12	ΤΡΙ	ΡΟΔΟΣ	12.00	ΚΩ-ΚΑΛ.-ΛΕΡ.-ΠΑΤ.-ΠΕΙΡΑΙΑ
1/1	ΤΕΤ	—	—	———
2/1	ΠΕΜ	—	—	———
3/1	ΠΑΡ	ΠΑΤΜΟΣ	17.00	ΚΩ-ΠΕΙΡΑΙΑ
4/1	ΣΑΒ	ΡΟΔΟΣ	12.00	ΚΩ-ΚΑΛ.-ΛΕΡ.-ΠΑΤ.-ΠΕΙΡΑΙΑ
5/1	ΚΥΡ	ΠΑΤΜΟΣ	15.00	ΚΩ-ΚΑΛ.-ΛΕΡ.-ΠΑΤ.-ΠΕΙΡΑΙΑ
6/1	ΔΕΥ	—	—	———
7/1	ΤΡΙ	ΡΟΔΟΣ	12.00	ΚΩ-ΚΑΛ.-ΛΕΡ.-ΠΑΤ.-ΠΕΙΡΑΙΑ
8/1	ΤΕΤ	ΠΑΤΜΟΣ	17.00	ΚΩ - ΠΕΙΡΑΙΑ
9/1	ΠΕΜ	ΡΟΔΟΣ	12.00	ΚΩ-ΚΑΛ.-ΑΣΤΥΠ.-ΛΕΡ.-ΠΑΤ.-ΠΕΙΡΑΙΑ
10/1	ΠΑΡ	ΠΑΤΜΟΣ	11.00	ΚΩ-ΣΑΜΟ-ΘΕΣΣΑΛΟΝΙΚΗ
11/1	ΣΑΒ	ΡΟΔΟΣ	12.00	ΚΩ-ΚΑΛ.-ΛΕΡ.-ΠΑΤ.-ΠΕΙΡΑΙΑ
12/1	ΚΥΡ	ΠΑΤΜΟΣ	15.00	ΚΩ-ΚΑΛ.-ΛΕΡ.-ΠΑΤ.-ΠΕΙΡΑΙΑ

Πληροφορίες:
Κεντρικό Πρακτορείο Ρόδου: Αμερικής 95
Τηλ.**77070-5 (6 γραμμές)** ώρες 8π.μ - 8μ.μ.

D.A.N.E. SEA LINE
ΔΩΔΕΚΑΝΗΣΙΑΚΗ ΑΝΩΝΥΜΗ ΝΑΥΤΙΛΙΑΚΗ ΕΤΑΙΡΙΑ

Τα παράξενα σε όλο τον κόσμο

Οσα φέρνει ο άνεμος!

ΕΞ ΑΙΤΙΑΣ ΚΛΕΦΤΩΝ ΒΡΕΘΗΚΑΝ ΤΑΦΟΙ ΕΤΡΟΥΣΚΩΝ

-ΡΩΜΗ

Ιταλοί αρχαιολόγοι ανακάλυψαν εννέα καλοδιατηρημένους αρχαίους τάφους Ετρούσκων μέσα στους οποίους υπήρχαν κοσμήματα και κτερίσματα από όλες τις περιοχές της Μεσογείου, ανακοίνωσε η ιταλική αστυνομία.

Αρχαιολόγοι της κρατικής υπηρεσίας ανακάλυψαν τους τάφους όταν η αστυνομία για τη δίωξη του οικονομικού εγκλήματος ζήτησε τη συνδρομή τους καθώς εντοπίσθηκαν τρία άτομα να σκάβουν στην έρημη νεκρόπολη του Τσερβετέρι, κοντά στη Ρώμη.

Η οικονομική αστυνομία αναφέρει σε ανακοίνωση της ότι τα τρία άτομα διέφυγαν τη σύλληψη αλλά το "σκάψιμο" της περιοχής έφερε στο φως εννέα Ετρουσκικούς τάφους της περιόδου του 5ου και 7ου προ Χριστού αιώνα, οι οποίοι βρίσκονταν σε εξαιρετική κατάσταση.

Στην ίδια ανακοίνωση προστίθεται ότι ανακαλύφθηκαν 211 αντικείμενα-βάζα, κύπελλα, κανάτες κρασιού και χρυσά περιδέραια Ελληνικής, Φοινικικής και Ετρούσκικης προέλευσης.

ΤΑ ΧΡΙΣΤΟΥΓΕΝΑ ΔΙΑΛΕΞΤΕ ΤΗ ΒΑΣΙΛΙΣΣΑ ΠΟΥ ΘΕΛΕΤΕ

-ΛΟΝΔΙΝΟ

Οι Βρετανοί έχουν το δικαίωμα επιλογής για το ποιά βασίλισσα θέλουν να τους εκφωνήσει τον πανηγυρικό της Ημέρας των Χριστουγέννων.

Η Βασίλισσα Ελισάβετ θα απευθύνει από τηλεοράσεως το παραδοσιακό χριστουγεννιάτικό μήνυμά της και ενας διάσημος μίμος θα υποδυθεί την αγαπημένη πριγκήπισσα των Βρετανών Νταϊάνα.

Η ομιλία της Βασίλισσας Ελισάβετ την Ημέρα των Χριστουγέννων είναι συνυφασμένη με την παράδοση κάτι σαν τη γαλοπούλα και την βρετανική πουτίγκα.

Το Τέταρτο Κανάλι όμως της βρετανικής τηλεόρασης θα προσφέρει στους τηλεθεατές του μια άλλη επιλογή καθώς την ίδια ώρα με τη Βασίλισσα Ελισάβετ ο κωμικός και μίμος Ρόρι Μπέμνερ θα μιμείται την πριγκήπισσα Νταϊάνα, η οποία επισήμως χώρισε πρόσφατα από τον πρίγκηπα διάδοχο του βρετανικού θρόνου.

ΟΜΠΡΕΛΕΣ ΓΙΑ ΠΡΟΣΤΑΣΙΑ ΑΠΟ ΤΑ ΠΟΥΛΙΑ

-ΠΑΡΙΣΙ

Η επιδρομή ψαρονιών στο Περπινιάν φέτος είναι μεγαλύτερη απο κάθε άλλη φορά και έχει σημάνει συναγερμός στη γαλλική αυτή πόλη.

Οι κάτοικοι κρατούν ομπρέλες για να προστατεύονται από τις κουτσουλιές που πέφτουν από τα ψαρόνια τα οποία πετούν απο δένδρο σε δένδρο. Πολλοί κάτοικοι του Περπινιάν έχουν σπάσει τα πλευρά τους πέφτοντας λόγω της ολισθηρότητας του οδοστρώματος.

Ο εκπρόσωπος του Δημάρχου Φιλίπ Λαμπορί δήλωσε ότι τα ψαρόνια που αποδημούν έχουν φθάσει φέτος στον αριθμό ρεκόρ των δυο εκατομμυρίων.

Η γαλλική νομοθεσία απαγορεύει το κυνήγι των ψαρονιών και τα πουλιά ενοχλούνται απο τους ισχυρούς ήχους με συνέπεια να αντιδρούν.

ΤΟ ΜΕΓΑΛΥΤΕΡΟ ON-LINE ΔΙΚΤΥΟ ΕΙΝΑΙ ΕΔΩ!

COMPULINK INTERNET

CompuLink Network: Δημοφιλές, ταχύτατο, υπερσύγχρονο, φιλικό, αξεπέραστο, έτοιμο να εξυπηρετήσει τις ανάγκες επικοινωνίας και πληροφόρησης της πόλης μας.

Η ΡΟΔΟΣ ON-LINE! ΑΠΟΚΤΗΣΤΕ ΤΑΧΥΤΑΤΗ ΠΡΟΣΒΑΣΗ ΣΤΟ INTERNET

- ΤΑΧΥΤΑΤΗ ΠΡΟΣΒΑΣΗ ΣΤΟ ΕΞΩΤΕΡΙΚΟ ΜΕΣΩ IBM Global Network (256Kbps) ΚΑΙ ΣΤΟ ΕΣΩΤΕΡΙΚΟ ΜΕΣΩ FORTHNET
- ΑΠΕΡΙΟΡΙΣΤΗ ΧΡΟΝΙΚΗ ΠΡΟΣΒΑΣΗ
- ΣΥΝΔΕΣΗ ΜΕ 36 ΑΚΟΜΗ ΠΟΛΕΙΣ/ΚΟΜΒΟΥΣ ΤΟΥ ΔΙΚΤΥΟΥ
- ΔΩΡΕΑΝ ΠΡΟΣΒΑΣΗ ΣΤΟ GAME NET
- ΑΠΕΥΘΕΙΑΣ ΓΡΑΜΜΗ ΣΥΝΔΕΣΗΣ HELLASCOM ΜΕ ΑΘΗΝΑ (64Kbps)

Ζητήστε πληροφορίες και συνδεθείτε τώρα!

COMPULINK NETWORK
Η δύναμη χωρίς όρια

ΠΛΗΡΟΦΟΡΙΕΣ - ΕΓΓΡΑΦΕΣ:
ΚΟΜΒΟΣ ΡΟΔΟΥ: **COMPUTIME**
Βενετοκλέων 48, τηλ.: 74000, fax: 37653

Χ.699 30/11

ΣΧΟΛΗ ΧΟΡΟΥ Έλλης Παρασκευά
25 ΧΡΟΝΙΑ ΣΤΗΝ ΠΡΩΤΟΠΟΡΙΑ

Ford

ΑΥΤΟ ΤΟΝ ΧΕΙΜΩΝΑ...

ιδού η Ρόδος... ιδού και ο νέος, ανανεωμένος Σπανός!

ΜΕ ΝΕΟ ΠΡΟΣΩΠΟ • ΜΕΓΑΛΥΤΕΡΟΣ • ΚΑΛΥΤΕΡΕΣ ΤΙΜΕΣ • ΠΕΡΙΣΣΟΤΕΡΗ ΠΟΙΚΙΛΙΑ

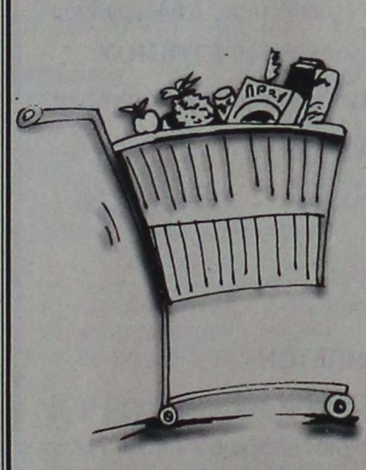

Το ***ΥΠΕΡ ΜΑΡΚΕΤ ΣΠΑΝΟΣ***, η μόνη ***Δωδεκανησιακή Δύναμη*** στον χώρο των τροφίμων, τώρα με νέο πρόσωπο, ανανεωμένο με μεγαλύτερη ποικιλία κι ακόμη καλύτερες τιμές.

Το ***ΥΠΕΡ ΜΑΡΚΕΤ ΣΠΑΝΟΣ*** θέλοντας να ευχαριστήσει το Ροδιακό κοινό για την προτίμηση του στο γνήσιο πρεσβευτή της Δωδεκανησιακής ανάπτυξης, δημιούργησε νέους χώρους για καλύτερη λειτουργικότητα και μεγαλύτερη ποικιλία κατεψυγμένων προϊόντων.

Αυτό το Χειμώνα το ***ΥΠΕΡ ΜΑΡΚΕΤ ΣΠΑΝΟΣ*** σας λέει ***"ΕΥΧΑΡΙΣΤΩ"*** μ' ένα νέο πρόσωπο. Ελάτε να το γνωρίσετε! Τώρα μπορείτε να κάνετε τις αγορές σας ακόμη πιο άνετα και ευχάριστα, καλύπτοντας όλες τις ανάγκες του νοικοκυριού σας.

Το ***ΥΠΕΡ ΜΑΡΚΕΤ ΣΠΑΝΟΣ*** περιμένει με ***πολλές ευχάριστες εκπλήξεις!***

τον γνωρίσατε;



ΓΙΑΤΙ Η ΔΩΔΕΚΑΝΗΣΟΣ ΕΙΝΑΙ Ο ΤΟΠΟΣ ΜΑΣ! προτιμώ!

ΣΥΓΧΑΡΗΤΗΡΙΟ

Στην αγαπημένη μας ανηψιά και εξαδέλφη ΣΟΦΙΑ ΦΡΑΝΤΖΟΛΑΚΗ του Εμμανουήλ, που πήρε το πτυχίο Οικονομικών Βιομηχανικής από το Πανεπιστήμιο Πειραιώς, θερμά συγχαρητήρια και πάντα επιτυχίες.

Οι θείοι της Γιώργος - Αικατερίνη Ζερβού

Τα εξαδέλφια Δέσποινα και Γιάννης Ζερβάς

4068-28/11

ΠΡΟΣΚΛΗΣΗ

Ο Σύλλογος Αποφοίτων Ανώτερης Σχολής Τουριστικών Επαγγελμάτων Ρόδου (Α.Σ.Τ.Ε.Ρ.) καλεί τα μέλη του και όλους τους αποφοίτους, στην πρώτη του γενική συνέλευση που θα γίνει την ΚΥΡΙΑΚΗ 1η Δεκεμβρίου 1996, και ώρα 09.00 το πρωί στις εγκαταστάσεις της Σχολής, Δημοκρατίας 2 στη Ρόδο.

Θέμα Ημερησίας Διάταξης είναι η ανάδειξη Διοικητικού Συμβουλίου.

Η παρουσία σας κρίνεται απαραίτητη

Το Προσωρινό Διοικητικό Συμβούλιο

ΧΛ

ΧΡΥΣΟΧΟΕΙΟΝ ΟΜΑ
ΠΗΓΗ ΧΡΥΣΟΥ
ΑΝΔΡΕΑΣ Γ. ΜΑΝΔΑΛΑΣ
ΣΤΕΦ. ΚΑΖΟΥΛΗ 24, ΤΗΛ. 34864

Το ΟΜΑ σας ευχαριστεί, σας υπενθυμίζει και σας προσφέρει

1) Ελέγχει την ποιότητα στο καράτι σε χημείο
2) Κρατάει σταθερά χαμηλές τις τιμές
π.χ. Διαφ. κοσμήματα Κ14 από 4.000 το γραμμάριο
Διαφ. καδένες Κ14 από 3.600 » »
♦Επισκευές, μίκραμα δαχτυλ. 500 δρχ. κόλλημα καδένας 500 δρχ.
♦Τρύπημα αυτιών 600 δρχ. (αποστειρωμένα σκουλ. όχι χρυσά)
3) Υπόσχεται ότι πάντα θα τηρεί τους δύο πιο πάνω λόγους χωρίς ποτέ να παρεκκλίνει

ΠΡΟΣΦΟΡΑ

ΙΣΧΥΕΙ ΑΠΟ 1-11-96 ΕΩΣ 31-12-96

Δεν ορίζουμε όριο αγοράς, αλλά με κάθε χρυσό κόσμημα που αγοράζετε, ζητάτε απόδειξη της οποίας με τον αύξοντα αριθμό συμμετέχετε σε κλήρωση που θα γίνει στις 31-12-96 και ώρα 8ην βραδυνή εντός καταστήματος ΟΜΑ. Ο τυχερός αριθμός κερδίζει ΕΝΑ ΣΕΤ Κ 14 αξίας 180.000 δρχ. και θα δημοσιευθεί στις εφημερίδες ΠΡΟΟΔΟ και ΡΟΔΙΑΚΗ. Αν σε 10 ημέρες δεν παρουσιαστεί ο τυχερός στις 15-1-96 θα γίνει νέα κλήρωση που θα συμμετέχουν και οι αποδείξεις μέχρι και τις 15-1-97. Γι΄αυτό σας λέμε φυλάτε τις αποδείξεις και ενημερώνεστε από τις δύο πιο πάνω εφημερίδες.

Υπεύθυνος: Ανδρέας Γ. Μανδαλάς

Ανοικτά: Καθημερινά από 9.00 έως 13.30 και από 17.00 έως 21.00 εκτός ΚΥΡΙΑΚΗΣ

Χ648-30/11

THRUST LOGIC
Λ. ΛΙΝΔΟΥ 50 & ΑΝΑΣΤΑΣΙΑΔΗ 1
ΤΗΛ : 0241 - 35443
0241 - 77683
FAX : 0241 - 73860
Η ΠΑΛΑΙΟΤΕΡΗ ΕΤΑΙΡΙΑ Η / Υ ΣΤΗΝ ΡΟΔΟ

Μνήμη 16 MB EDO RAM	22.500
Modem 36.600 External US Robotic	49.000
Ασύρματο BABY SITER από	9.500
Ραδιόφωνα FM - AM από	4.000
Trident Monitor Card PCI 24 bit	12.000
Τηλεφωνικό Κέντρο 3/8 Samsung	89.000
FAX SAMSUNG με Τηλέφωνο	69.000
Τηλεφωνικές Συσκευές από	4.500
Αριθμομηχανές από	3.000
Εκτυπωτής SAMSUNG Στενός	49.000
Κάρτα Ηχου Sound Blaster 16 Pro	26.500
CD-ROM Drive 8x Hitachi	28.500
Αυτόνομα Smoke Alarm	4.500
Δορυφορική Εγκατεστημένη	69.000
Ραδιοκασετόφωνο Φορητό	11.500
Μπαταρίες Panasonic	89
Ασύρματο Τηλέφωνο Panasonic	22.000
Αυτόματος Τηλεφωνητής Τηλεχ/νος	14.000
Ασύρματος Συναγερμός	59.000
Walkman Διάφορων Τύπων από	4.500
Βιβλία Προγραμμάτων και Η/Υ από	2.800
Πλαστικοποιητής IBICO A4	58.500

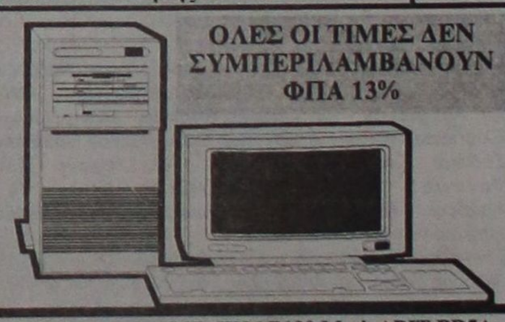

ΟΛΕΣ ΟΙ ΤΙΜΕΣ ΔΕΝ ΣΥΜΠΕΡΙΛΑΜΒΑΝΟΥΝ ΦΠΑ 13%

H/Y Processor AMD 5K86 P100,Moth.ABIT PR5A Fdd 1.44Mb,Mini Tower Case,PCI Monit.Card S3V+ 16Mb Edo Ram,Keyboard,Mouse+Pad,HDD 2.1 GB Monitor 15" SHAMROCK MONON 259.000
Με Proces.IBM 6x86 P150+MONON 274.000

Χ.202 24/12

Ματιές στα σπορ

Με αντίπαλο τον Εθνικό για το Κύπελλο

Ο Ιάλυσος θέλει σήμερα ένα σκορ ασφαλείας!

Ο αγώνας στο «Οικονομίδειο» θα ξεκινήσει στις 2.45μ.μ.

Ραντεβού με την ιστορία έχει σήμερα ο Ιάλυσος! Οι «ερυθροκίτρινοι» του νησιού μας υποδέχονται στο «Οικονομίδειο» στις 2.45μ.μ. τον Εθνικό Πειραιώς, στα πλαίσια της φάσης των «16» του Κυπέλλου Ελλάδος.

Αν και η διοργάνωση αυτή δεν ήταν ποτέ στα σοβαρά υπόψη της ομάδας του νησιού μας, εν τούτοις αποτελεί μια πρόκληση για αυτήν, εδώ που κατάφερε να φθάσει.

Μια πιθανή πρόκριση, εκτός από το γεγονός ότι θα θεωρηθεί μεγάλη επιτυχία και θα ανεβάσει αναμφισβήτητα το πρεστίζ της ομάδας στην υπόλοιπη Ελλάδα θα φέρει κατά μεγάλο ποσοστό και οικονομικά οφέλη στην ΠΑΕ (με μια πιθανή κλήρωση με ομάδα Α΄ Εθνικής) σε κάτι που φυσικά μέχρι στιγμής ο Ιάλυσος στάθηκε άτυχος.

Οι παίκτες του Βασίλη Παπαχρήστου που έχουν ανέβει ψυχολογικά μετά τα τελευταία θετικά αποτελέσματα, θα προσπαθήσουν σήμερα να πετύχουν ένα γρήγορο γκολ που θα τους βοηθήσει για τη συνέχεια του αγώνα. Βασική προϋπόθεση φυσικά είναι να διασφαλιστεί πάνω απ΄ όλα η εστία των «ερυθροκίτρινων», αφού τυχόν γκολ του Εθνικού θα δημιουργήσει πρόβλημα. Ενα 2-0 πάντως θα ήταν ένα από τα καλύτερα δυνατά σκορ για τη ρεβάνς του σταδίου Καραϊσκάκη στις 11 Δεκεμβρίου.

Αγωνιστικά, πολλά είναι τα προβλήματα που αντιμετωπίζει ο τεχνικός Βασίλης Παπαχρήστου.

Συγκεκριμένα δε θα μπορέσουν να προσφέρουν τις υπηρεσίες τους οι τιμωρημένοι Γ. Ράιος, Ράπο, Καλλιμάνης, Πολιάς και οι τραυματίες Ζίου και Οικονόμου. Σε καλύτερη κατάσταση βρίσκεται ο Κυπριώτης και το τραύμα του δεν τον ενοχλεί ιδιαίτερα, αλλά αν και θα καθήσει στον πάγκο της ομάδας του έχει πολύ λίγες πιθανότητες να αγωνιστεί. Οι παίκτες που υπολογίζει ο κ. Παπαχρήστου είναι οι: Αλεξανδρίδης, Ταραμονλής, Πάττας, Καληπέρης, Παπαδόπουλος, Κλαμάνος, Β. Ράιος, Παργιανάς, Ταχίρι, Μπαξεβάνογλου, Κορμαρής, Μαργιέλος, Κυπριώτης, Τρούλλης και Ζουρίδης.

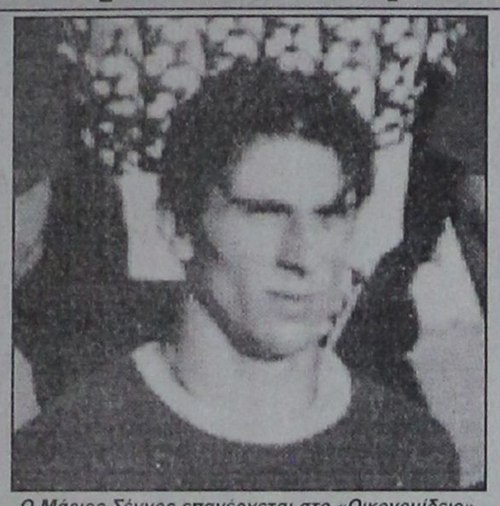

Ο Μάριος Σέγγος επανέρχεται στο «Οικονομίδειο», αλλά θα φοράει άλλη φανέλα

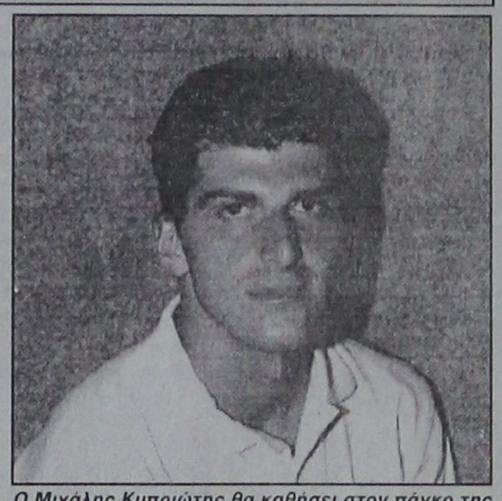

Ο Μιχάλης Κυπριώτης θα καθήσει στον πάγκο της ομάδας του αλλά έχει λίγες πιθανότητες να αγωνιστεί

Ο ΕΘΝΙΚΟΣ

Θλίψη κυριαρχεί τις τελευταίες ημέρες στο συγκρότημα της πειραϊώτικης ομάδος, μετά την είδηση του θανάτου του Νικολάου Παπανικολάου, ο οποίος είχε διατελέσει πρόεδρος Εθνικού της περιόδου 1953-60 και 1979-83. Μάλιστα μετά από απόφαση της διοίκησης, στον πρώτο εντός έδρας αγώνα του Εθνικού θα τηρηθεί ενός λεπτού σιγή και οι παίκτες θα φορούν μαύρο περιβραχιόνιο.

Οσον αφορά το σημερινό παιχνίδι ο τεχνικός Στάθης Ασλάνογλου δεν θα έχει στη διάθεσή του τους Πετκόφσκι και Βούζα που συμπλήρωσαν τρεις κίτρινες κάρτες, καθώς και τους στρατευμένους Γελαδάρη, Σιδέρη. Επιστρέφει ο Δημόπουλος που εξέτισε την ποινή του.

Οι «16» που επέλεξε ο κ. Ασλάνογλου είναι οι: Αθανασιάδης, Γαρατζιώτης, Δημόπουλος, Κάππας, Καψής, Κόντης, Κουρκούνας, Μάκρας, Μπουγάς, Μπουτσακτσής, Παναγόπουλος, Παραστατίδης, Σέγγος, Τζιάλας, Τσιαμπίρας, Τσιαμάκης.

● Τον αγώνα θα διευθύνει ο κ. Πουγκακιώτης του συνδέσμου Φθιώτιδας. Επόπτες του θα είναι οι κ. Δανέλης και Σταύρου από την Εύβοια.

● Επανέρχεται στο «Οικονομίδειο». Ομως θα φοράει άλλη φανέλα αυτή τη φορά. Ο λόγος για το Μάριο Σέγγο που στο σημερινό παιχνίδι θα φορά τη τη φανέλα του Εθνικού και θα τεθεί αντιμέτωπος με τους πρώην συμπαίκτες του.

Το αξιοσημείωτο είναι ότι ο Βασιλάκης Ζίου πριν έρθει στον Ιάλυσο αγωνιζόταν στον Εθνικό. Ο τραυματισμός όμως που αντιμετωπίζει δεν του επιτρέπει να αγωνιστεί σήμερα.

Σχετικά με τον αγώνα ντέρμπυ κόντρα στην "Ενωση"

Η ΠΑΕ Ιάλυσος απαντά!

Ανακοίνωση-απάντηση σε ορισμένα δημοσιεύματα του τοπικού Τύπου που έχουν να κάνουν με το ντέρμπυ της προηγούμενης Κυριακής η ΠΑΕ Ιάλυσος! Σύμφωνα με την ΠΑΕ, καταλογίζονται ευθύνες από ορισμένους δημοσιογράφους προς τους Ιαλυσιώτες.

Η ανακοίνωση αναφέρει τα εξής:

●Το διοικητικό συμβούλιο της ΠΑΕ και του συνδέσμου φιλάθλων της Ιαλυσού, προληπτικά έκανε ό,τι ήταν πρέπον για να διατηρήσει χαμηλούς τους τόνους, ώστε να διεξαχθεί το ντέρμπυ σε κλίμα ήπιο και αθλητικό. Αυτή η προσπάθεια τηρήθηκε μέχρι τέλους.

Ομως η πρόκληση ήταν μεγάλη, ευτυχώς από μικρή μερίδα νεαρών φιλάθλων της Ρόδου, με λόγια και με πράξεις, αλλά και από τον τρόπο (σκληρό) παιχνιδιού ποδοσφαιριστών της "Ενωσης".

Εάν δεν υπήρχε η πρόκληση σίγουρα θα αποφεύγονταν πολλά απ'όσα συνέβησαν, που δεν τα επικροτούμε απ'όποια μεριά και αν προήλθαν. Επομένως, η αλήθεια και η αντικειμενικότητα απαιτούν να μην καταλογίζονται ευθύνες εκεί που δεν υπάρχουν, όπως ατυχώς επιχείρησαν ορισμένοι.

●Η ΠΑΕ Ιάλυσος ανέκαθεν θεωρεί την ΠΑΕ "Ενωση Ρ-Δ" αδελφό σωματείο, που τους ενώνουν δεσμοί φιλίας και συνεργασίας και είναι βέβαιο ότι θα διατηρηθούν και στο μέλλον. Επίσης, στηρίζεται κατά μεγάλο μέρος στους τοπικούς δημοσιογράφους για την προώθηση των στόχων της-τους οποίους θεωρεί αδελφούς και συνεργάτες.

● Η ΠΑΕ Ιάλυσος ευχαριστεί όλους τους φιλάθλους του νησιού που δίνουν πρόθυμα το "παρών" και στηρίζουν ηθικά και υλικά τις προσπάθειές μας.

ΦΟΙΒΟΣ ΚΡΕΜΑΣΤΗΣ

Καλύτερα ο Ξύπας!

Επιτέλους, ο Γιώργος Ξύπας προπονήθηκε!

Μη φανταστείτε όμως ότι γυμνάστηκε μαζί με τους υπόλοιπους παίκτες του Φοίβου.

Ο ποδοσφαιριστής της ομάδας της Κρεμαστής που τον τελευταίο καιρό αντιμετωπίζει σοβαρό πρόβλημα τραυματισμού στο πόδι, φόρεσε χθες ποδοσφαιρικά παπούτσια ύστερα από καιρό, και έτρεξε σιγά σιγά μόνος του. Με τη μπάλα δεν μπορεί να προπονηθεί ακόμα γιατί έχει ενοχλήσεις, αλλά μέρα με τη μέρα δείχνει ότι είναι πολύ καλύτερα. Φυσικά είναι πολύ δύσκολο όπως δείχνουν τα πράγματα, να δώσει το παρών στο επόμενο εντός έδρας παιχνίδι με τον Ατρόμητο Πειραιώς.

➡Στο μεταξύ, ο τεχνικός της ομάδας Σταύρος Σταύρου, θα κάνει σήμερα ειδική προπόνηση στους νεαρούς παίκτες και στους τερματοφύλακες.

ΡΟΔΙΑΚΟΣ ΣΥΛΛΟΓΟΣ "KICK BOXING"

Ατυχοι στάθηκαν δύο αθλητές!

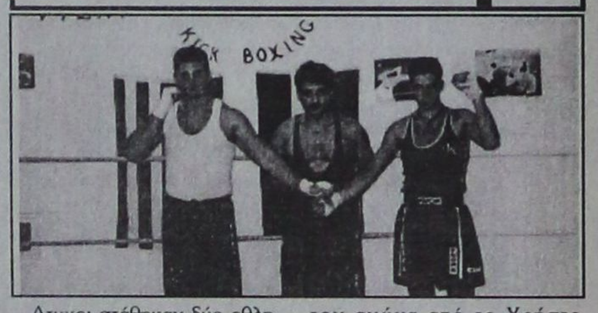

Ατυχοι στάθηκαν δύο αθλητές του Ροδιακού Συλλόγου, "KICK BOXIKNG" που πήραν μέρος σε αγώνες που έγιναν στη Βουλιαγμένη!

Πιο συγκεκριμένα, ο Βασίλης Λάκουρας στην κατηγορία βαρέων βαρών, λόγω ατυχήματος στο δεύτερο γύρο, έχασε τον αγώνα από το Χρήστο Λατσώνα, ενώ ο Γιάννης Μάγγος παρά την καλή του εμφάνιση, έχασε με 2-1 από το Σταύρο Δημόπουλο.

Στη φωτογραφία διακρίνονται από αριστερά ο Βασίλης Λάκουρας, ο δάσκαλος Ρίντα Καντάη και ο Γιάννης Μάγγος.

ΙΑΛΥΣΟΣ - ΜΠΑΣΚΕΤ

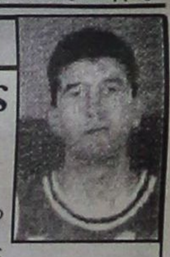

Δεν είναι ανησυχητικός ο τραυματισμός του Σαμαρά!

Φτηνά τη γλίτωσε τελικά ο πανύψηλος φορ της ομάδας μπάσκετ του Ιάλυσου Σαμαράς!

Ο παίκτης που σε μια διεκδίκηση της μπάλας στο κυριακάτικο εκτός έδρας παιχνίδι με το Αλιμο, χτύπησε στο γόνατο, θα επανέλθει αύριο στο κανονικό πρόγραμμα προπονήσεων της ομάδας του.

Το αιμάτωμα που είχε δημιουργηθεί στο γόνατο του παίκτη δεν είναι κάτι το ιδιαίτερα ανησυχητικό και ο παίκτης ακολουθεί θεραπεία μέχρι αύριο.

Το Κύπελλο της ΕΠΣΔ

Δεν θα γίνει ο προγραμματισμένος για σήμερα αγώνας της τρίτης φάσης του Κυπέλλου Ερασιτεχνών Δωδεκανήσου (όμιλος Ρόδου), ανάμεσα στον Φοίβο και την Ασπίδα Σαλάκου. Το παιχνίδι θα οριστεί για την επόμενη εβδομάδα.

Τα σημερινά παιχνίδια είναι τα ακόλουθα :

ΟΜΙΛΟΣ ΡΟΔΟΥ
(τρίτη φάση)

● **Λάρδος:** (2:15μ.μ.): Ηρακλής Λάρδου - ΑΕΠ (Διάκουλας) Σιδηρόπουλος, Αθανασίου, Σταυριανός

● **Αφάντου:** (2:15μ.μ.): ΑΕΡΑ - Διαγόρας Βατίου (Κακούλης) Φωτίου, Τσαγγάρης, Μίχας

ΕΠΣΔ Προπονούνται οι Παίδες!

Προπόνηση στο γήπεδο "Καρακόνερο" θα κάνει σήμερα στις 2.15 μ.μ. η μικτή Παίδων της ΕΠΣΔ.

Για το λόγο αυτό, καλούνται από τον "ενωσιακό" προπονητή Τσαμπίκο Παπανικολάου, οι παρακάτω ποδοσφαιριστές:

Φωτεινής, Αλμπανίδης, Καβάσιλας, Νικολίτσης, Κώνστας, Αττιτής, Σπάρταλης, Μόσχος, Μακρυδημήτρης, Κιούσης, Σπανός, Αμπελάς, Αχιολάς, Παπανικολάου, Τσακίρης, Παναγιωτάκης Χατζηθεοδωράκης, Χίντζιος, Κυριαζής, Παφιάκης, Γκότσιας, Καλογήρου, Χριστοδούλου, Αθανασίου, Σαλαμαστράκης, Λεβέντης, Καντιμοίρης, Κουντούρης, Μοντιάδης, Μάμμης, Ατσαλάκης και Αμάδης.

Ενδιαφέρον παρουσιάζουν οι αγώνες του Κυπέλλου!

Οι ρεβάνς στις 11 του Δεκέμβρη

Αρκετά ενδιαφέροντα παιχνίδια αναμένεται να γίνουν σήμερα για τη φάση των "16" του Κυπέλλου Ελλάδας!

Η μάχη της Τούμπας ανάμεσα στον ΠΑΟΚ και τον Ολυμπιακό ξεχωρίζει, αλλά ενδιαφέρον παρουσιάζει και η συνάντηση του Ηρακλή με τον Παναθηναϊκό στο Καυταντζόγλειο της Θεσσαλονίκης.

Αναλυτικά όλα τα παιχνίδια του Κυπέλλου είναι τα ακόλουθα:

● ΠΑΟΚ - Ολυμπιακός
● Ιωνικός - ΟΦΗ
● Αρης - Παναχαϊκή
● Ηρακλής - Παναθηναϊκός
● Βέροια - Απόλλων Αθηνών
● Ιάλυσος - Εθνικός
● ΑΕΚ - Λύκοι
● Εθνικός Αστέρας - Πανηλειακός

✔ Οι ρεβάνς θα γίνουν στις 11 Δεκεμβρίου.

Στο παιδικό πρωτάθλημα πόλο

Αποκλείσθηκε στα ημιτελικά η ομάδα του Υγρού Στίβου

Δεν κατάφερε να προκριθεί στα τελικά του πρωταθλήματος παίδων του πόλο, η ομάδα του Υγρού Στίβου Ρόδου!

Η ομάδα του νησιού μας αποκλείστηκε στα ημιτελικά (οι αγώνες έγιναν στην Αθήνα), αλλά έκανε μια επιτυχημένη εμφάνιση και τουλάχιστον κατάφερε να αποσπάσει το θαυμασμό όλων!

Η ομάδα του Υγρού Στίβου Ρόδου, έχασε απ΄τον Αρίωνα Γλυφάδας με 8-6, από τον Εθνικό 26-9, από τα Χανιά 22-2 και από το Νηρέα Χαλανδρίου 16-10.

Οι αγώνες αυτοί ήταν μια μεγάλη εμπειρία για τους μικρούς πολίστες του Κώστα Καμπέρη, αφού το επίπεδο ήταν υψηλό.

Με την ομάδα της Ρόδου έπαιξαν οι:

Γιάννης Σωτρίλλης, Αντώνης Μαρκιού, Βασίλης Μαυρίκος, Δημήτρης Σεΐτης, Χρήστος Πολυχρόνης, Σταύρος Στέργαρος, Γιώργος Διακογιάννης και Βασίλης Καρακατσάνης.

Το αξιοσημείωτο είναι ότι ο ομοσπονδιακός προπονητής Τάσος Δούμπας, που παρακολούθησε τους αγώνες, έδωσε τα συγχαρητήρια του στην ομάδα του Υ.Σ.Ρ.

ARNAS SERVICE
ΓΕΝΙΚΟ ΣΥΝΕΡΓΕΙΟ ΑΥΤΟΚΙΝΗΤΩΝ
ΠΛΑΝΙΑΡΙΣΜΑΤΑ ΚΕΦΑΛΩΝ
Καποδιστρίου 16. Τηλ. 24559 - 32890
ΧΑ-19/12

Ηρθε χθες σε επαφή με τον Ολυμπιακό

Αισιόδοξος ο Κόκκινος για βοήθεια από το ...«Ξυστό»!

Αισιόδοξος είναι ο πρόεδρος της ΠΑΕ «Ενωσης Ρόδου - Διαγόρα» Μιχάλης Κόκκινος (φωτογραφία) όσον αφορά την υπόσχεση οικονομικής βοήθειας από τον ηγέτη του Ολυμπιακού Σωκράτη Κόκκαλη, μέσω του στιγμιαίου λαχείου «Ξυστό»!

Ο κ. Κόκκινος πιστεύει ότι μέχρι τα μέσα της επόμενης εβδομάδας θα υλοποιηθεί η υπόσχεση του κ.. Κόκκαλη. Θυμίζουμε ότι ο πρόεδρος του Ολυμπιακού που εκμεταλλεύεται το στιγμιαίο λαχείο, είχε υποσχεθεί μέσω του κ. Μητρόπουλου, ότι θα προσφέρει 7 εκατομμύρια στην ΠΑΕ της «Ενωσης» μετά από σχετική διαφήμιση στις φανέλες των ποδοσφαιριστών της ομάδας του νησιού μας.

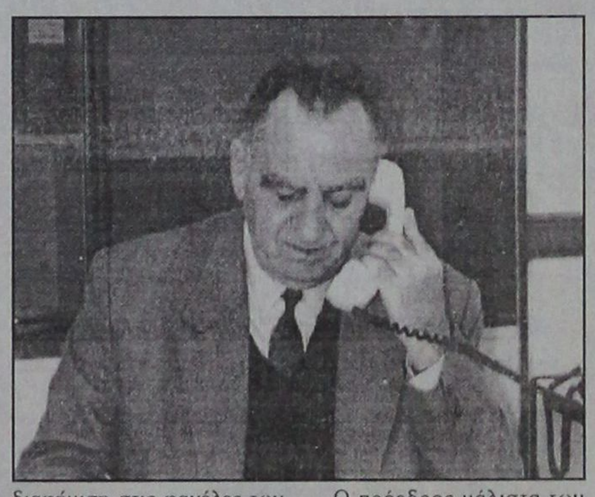

Ο πρόεδρος μάλιστα των «πρασινέρυθρων» προσπάθησε χθες μέσω του τηλεφώνου να έρθει σε επαφή με τον κ. Κόκκαλη, με τον οποίο όμως δεν μίλησε αφού λείπει στο εξωτερικό. Ο κ. Κόκκινος πάντως ήρθε σε επαφή με τον κ. Μητρόπουλο και κατάλαβε ότι τα μηνύματα για το μέλλον της συνεργασίας που πάει να ξεκινήσει είναι θετικά.

● Στο μεταξύ μια φορά προπονήθηκαν χθες οι «πρασινέρυθροι». Οι ποδοσφαιριστές της «Ενωσης» δούλεψαν στον τομέα της φυσικής κατάστασης. Ο μόνος που απουσίαζε ήταν ο στρατευμένος Καράμπης. Σήμερα αναμένεται να γυμνασθούν το απόγευμα στο Εθνικό στάδιο της πόλης μας.

Υποδομή και πρωταθλητισμός στην ερασιτεχνική "Ενωση"

Από το Γραφείο Τύπου (υπεύθυνος ο Νικήτας Ριζόπουλος) της "Ένωσης Ρόδου - Διαγόρα" ανακοινώθηκαν τα εξής:

Υποδομή και πρωταθλητισμός στην ερασιτεχνική "Ενωση Ρόδου - Διαγόρα" βαδίζουν χέρι - χέρι. Η πιο μεγάλη αθλητική κυψέλη της Δωδεκανήσου, (στις τάξεις της διαθέτει τμήματα ερασιτεχνικού ποδοσφαίρου μπάσκετ, βόλεϊ, ποδηλασίας και στίβου) προσπαθεί να δείξει στην νεολαία μας τον σωστό δρόμο μακριά από τις μάστιγες της εποχής μας. Δεν είναι τυχαίο γεγονός ότι πάνω από πεντακόσια ροδιτόπουλα κάθε ηλικίας απασχολούντε καθημερινά στα τμήματα του συλλόγου τα οποία μεταξύ άλλων παρουσιάζουν τις παρακάτω δραστηριότητες.

ΠΟΔΗΛΑΣΙΑ

Υστερα από συντονισμένες προσπάθειες προσλήφθηκε στη θέση του προπονητή ο παλιός πρωταθλητής Ελλάδος Παντελής Μανίκαρος ο οποίος παράλληλα θα ΄ναι και υπεύθυνος προπονητής της Τ.Ε Ποδηλασίας για τους επίλεκτους αθλητές των υπολοίπων δωδεκανησιακών συλλόγων.

Ανάμεσα στους ταλαντούχους ποδηλάτες της Ενωσης Ρόδου - Διαγόρα είναι και οι Π. Κατσουράκης, Β. Λάλος, Ε. Κασταμούλας, Αιμ. και Δ. Καλανδράκης, Γ. Καρατζιάς.

Στο διήμερο 21-22 Δεκεμβρίου η Τ.Ε Ποδηλασίας προγραμματίζει, αν το επιτρέψουν οι καιρικές συνθήκες, το πανδωδεκανησιακό πρωτάθλημα πίστας για όλες τις κατηγορίες. Ανάμεσα στους μετέχοντες θα ΄ναι κι οι εκ των κορυφαίων Ελλήνων πενταλίστ Γιώργος Χειμωνέττος και Νεκτάριος Πολίτης που ως γνωστόν ανήκουν στον σύλλογο μας.

Τέλος σημειώνουμε ότι η "Ενωση Ρόδου - Διαγόρα" βρίσκεται στην πρώτη οκτάδα αξιολόγησης μεταξύ όλων των σωματείων της χώρας.

ΜΠΑΣΚΕΤ

Μεγάλο βάρος έχουν ρίξει οι υπεύθυνοι του μπάσκετ στον τομέα της υποδομής και για τον λόγο αυτό προσλήφθηκε ο προπονητής κ. Στέλιος Κωνσταντινίδης. Ηδη η θαυμάσια παιδική ομάδα προβάλλει σαν το μεγάλο φαβορί για την συμμετοχή της στο Πανελλήνιο πρωτάθλημα της κατηγορίας, ενώ μεγάλος αριθμός αγοριών και κοριτσιών προσπαθεί να μάθει τα μυστικά του εθνικού μας σπορ.

Στόχος του συλλόγου είναι οι ανδρικές και γυναικείες ομάδες να πλαισιώνονται από αθλητές που βγαίνουν από τα σπλάχνα του...

ΠΟΔΟΣΦΑΙΡΟ

Πόσοι και πόσοι σπουδαίοι ποδοσφαιριστές δεν πέρασαν από τα χέρια του δασκάλου του ροδίτικου ποδοσφαίρου Παναγιώτη Ρίζου! Ποιούς να πρωτοθυμηθούμε; Τους Ι. Ράδο, Π. Σωτηρόπουλο, Μ. Τσιβρινή, Π. Ρουτζιέρη, Λινάρδο, Α. Αμπελά, Χατζησταμάτη, Ν. Αλεξανδρίδη, Λ. Λαγκάνη και τόσους άλλους!! Ο Π. Ρίζος εξακολουθεί να δουλεύει με το ίδιο πάθος με παιδιά από 8-14 χρόνων.

Δείγμα της δουλειάς που γίνεται οι εμφανίσεις των αυριανών άσσων στα τελευταία φιλικά που έδωσαν με τον ΑΕΡΑ 7-1 στ΄ Αφάντου και 9-1 στο νέο γήπεδο των Αγ. Αποστόλων και με τον Διαγόρα Βατίων 7-1 στο Καρακόνερο.

ΒΟΛΕΫ

Με νίκη ξεκίνησαν οι γυναίκες στο τοπικό πρωτάθλημα. Υστερα από μεγάλη μάχη ανέτρεψαν το 0-2 με τον Κλεάνθη και το μετέτρεψαν σε θρίαμβο 3-2. Την ομάδα που ανανεώθηκε σε σχέση με πέρυσι σημαντικά αποτελούσαν οι Τσατταλιού (αρχηγός), Βαλσαμίδη, Οικονόμου, Τριάντου, Μακεντούδη και Αναγνώστου. Προπονητής της ομάδας είναι ο παίκτης της ανδρικής και καθηγητής Φ.Α. κ. Κώστας Γιάνναρος που κάνει προσπάθειες να φέρει νέα κορίτσια στον σύλλογο.

Σημειώνουμε ότι το πρωτάθλημα συνεχίζεται την Κυριακή στις 9 το βράδυ και η "Ενωση Ρ-Δ" θα αντιμετωπίσει τον Ηλιο Ιαλυσού στο κλειστό της πόλης μας. Η ανδρική ομάδα προετοιμάζεται εν όψει της πρεμιέρας του πρωταθλήματος Γ΄ Εθνικής που έχει προγραμματιστεί για τις 8 Δεκεμβρίου. Προπονητής και γι΄ αυτή την περίοδο είναι ο Πάνος Δικαστόπουλος.

ΙΑΤΡΙΚΗ ΑΝΑΚΟΙΝΩΣΗ
Ο ιατρός
ΙΩΑΝΝΗΣ Ε. ΥΨΗΛΑΝΤΗΣ
ΕΙΔΙΚΟΣ ΠΑΘΟΛΟΓΟΣ
Δέχεται:
Καθημερινά 8 - 1.30 και 5 - 8
Σάββατο 9 - 1
ΙΑΤΡΕΙΟ: Αμερικής 95
ΤΗΛ: 77200
3583-30/11

Οι οικοδόμοι της Ρόδου μετέχουν στην αυριανή πανεργατική απεργία

Και οι οικοδόμοι της Ρόδου πρόκειται να πάρουν μέρος στην αυριανή πανεργατική απεργία που κήρυξε η ΓΣΕΕ για τα οικονομικά μέτρα της κυβέρνησης. Σχετική ανακοίνωση εξέδωσε το Σωματείο Οικοδόμων της Ρόδου στο οποίο αναφέρονται τα εξής:

"Συνάδελφοι οικοδόμοι, απεργούμε την Πέμπτη 28-11-1996 οικοδόμοι και εργαζόμενοι στα συναφή. Μας αξίζει ένα καλύτερο αύριο και αγωνιστικά το διεκδικούμε.

Παίρνουμε μέρος στην Πανεργατική Πανελλαδική Απεργία που κήρυξε η ΓΣΕΕ την Πέμπτη 28 Νοέμβρη και προετοιμαζόμαστε για την επιτυχία της 24ωρης Πανελλαδικής απεργίας του κλάδου μας στις 12 Δεκέμβρη 1996.

Συνάδελφοι, βρισκόμαστε μπροστά στην πιο άγρια επίθεση ενάντια σε βασικές κατακτήσεις και δικαιώματα μας. Η ανεργία και η φτώχεια πλήττει καθημερινά όλο και μεγαλύτερα τμήματα του λαού μας, η αβεβαιότητα για το αύριο έχει γίνει καθημερινός βραχνάς για χιλιάδες εργαζόμενους.

Μπροστά σ' αυτήν την επίθεση που δεχόμαστε δεν έχουμε την πολυτέλεια πολλών επιλογών. Πρέπει αποφασιστικά να οργανώσουμε και να εντείνουμε τους αγώνες μας, να τους χαλάσουμε τα σχέδια, διαφορετικά είναι σίγουρο ότι στη Μααστριχτική προκρούστεια κλίνη θα μπουν τα όρια συνταξιοδότησης (κατάργηση βαρέων).

Προϋποθέσεις θεμελίωσης συνταξιοδότησης (αύξηση ημερών εργασίας), τα ωράρια και ό,τι απόμεινε όρθιο από τις κατακτήσεις και δικαιώματα που απέκτησε ο κλάδος μας και το σύνολο της εργατικής τάξης κάτω από πολύχρονους αγώνες.

Απαιτούμε:

α) Να σταματήσει η λεπλασία του εισοδήματος μας από ακρίβεια, ανατιμήσεις και νέα φορολογία.

β) Μέτρα για την κατοικία, δουλειά στους εργαζόμενους στον κλάδο, επιβίωση των ανέργων.

γ) Νομοθέτηση 7ωρου - 35ωρου τη βδομάδα με πλήρες αποδοχές.

δ) Κατάργηση των αντιασφαλιστικών νόμων 1902, 1977-2084.

Να αναγνωρισθούν τα υπέρ αγνώστων ένσημα, κλιμάκωση της σύνταξης 3% ανά 300 ένσημα μετά τα 4050, να επανέλθουν τα 20 ΗΑΕ στην κατώτερη σύνταξη και η σύνδεση των αυξήσεων με το ύψος του ΗΑΕ.

Σύνταξη στα 55 για τα βαρέα και στα 60 γενικά. Δηλώνουμε την απόφαση μας με "νύχια και με δόντια" να παλαίψουμε ενάντια στα σχέδια κατεδάφισης της κοινωνικής ασφάλισης.

Ο υπουργός Εργασίας σε συνάντηση που είχε με αντιπροσωπεία της Ομοσπονδίας μας, προκλητικά και ντοπαρισμένος από την αλαζονεία της εξουσίας, αρνήθηκε και να μας απαντήσει στα αιτήματα μας, δηλώνοντας προκλητικά ότι θα μας απαντήσει εν καιρώ.

Στην άρνηση και στην πρόκληση απαντάμε με 24ωρη Πανελλαδική Απεργία στις 12 του Δεκέμβρη. Ολοι στην συγκέντρωση που θα γίνει στο Εργατικό Κέντρο Ρόδου την Πέμπτη 28/11/1996 στις 9.30 το πρωί."

Με αφορμή συνέντευξη του επίτιμου

Οξύτατη σύγκρουση Μητσοτάκη - Εβερτ!

ΑΙΧΜΕΣ ΚΑΙ ΕΝΑΝΤΙΟΝ ΚΑΡΑΜΑΝΛΗ

ΑΘΗΝΑ, 26 (ΑΠΕ).-

Σε τροχιά σύγκρουσης βρίσκονται όλες οι πλευρές στη Νέα Δημοκρατία καθώς ο πρώην πρωθυπουργός Κ.Μητσοτάκης επετέθη ανοιχτά- με συνέντευξή του στο περιοδικό ``Στάτους``- στον κ.Μ.Εβερτ,ο οποίος απάντησε με σκληρή προσωπική του δήλωση,στην οποία για πρώτη φορά κατονομάζει τον επίτιμο Πρόεδρο του κόμματος.

Ο Πρόεδρος της ΝΔ στη δήλωσή του αναφέρει πως ``οι νέες δηλώσεις του κ. Κων. Μητσοτάκη αποπροσανατολίζουν τον ελληνικό λαό από τα πραγματικά προβλήματα,βοηθούν το ΠΑΣΟΚ να περάσει τα νέα σκληρά οικονομικά μέτρα και επιχειρούν να δυναμιτίσουν την ομαλή πορεία προς το συνέδριο. Δεν θα παρακολουθήσουμε τον κ. Μητσοτάκη σε αυτόν τον ολισθηρό δρόμο:Πρώτον, διότι εμείς έχουμε σήμερα ως κύριο έργο την προστασία του πολίτη από την κυβερνητική λαίλαπα και όχι τους εσωκομματικούς καυγάδες.Εμείς δεν θα αποστασιοποιηθούμε από τα προβλήματα του πολίτη. Δεύτερον,διότι εμείς σεβόμαστε τους κανόνες δημοκρατικής λειτουργίας του κόμματος και τρίτον, διότι σεβόμαστε και τιμάμε τη μεγάλη και τη λαμπρή ιστορία της παράταξής μας``,προσθέτει ο κ.Μ.Εβερτ.

Σημειώνεται ότι ο πρώην πρωθυπουργός Κ.Μητσοτάκης στη συνέντευξή του αποκαλύπτει ότι λίγο πριν από τις εκλογές είχε πρόθεση να ανατρέψει τον κ.Μ.Εβερτ και να αναλάβει την ηγεσία του κόμματος ``προκειμένου να κερδίσει τις εκλογές´´,κατηγορεί τον πρόεδρο της Νέας Δημοκρατίας πως ``από την ώρα που έγινε αρχηγός επεχείρησε να αλώσει το κόμμα και η Νέα Δημοκρατία έπαψε να λειτουργεί κατά μεγάλο ποσοστό δημοκρατικά`` και αναφέρει πως ``το πρόβλημα της Ελλάδας σήμερα είναι ότι τα κόμματα δεν λένε την αλήθεια. Δεν λέει την αλήθεια ο Σημίτης,δεν λέει την αλήθεια ούτε ο Εβερτ. Και γι' αυτό πάμε άσχημα´´.

Ο κ.Κ.Μητσοτάκης επικρίνει και τον ιδρυτή της παράταξης Κων. Καρμαανλή λέγοντας πως ``δεν έγινε αρχηγός με την αξία του, αλλα στηριζόμενος και στην επιλογή του βασιλιά``. Και προσθέτει ότι``τα λάθη της πρώτης κυβέρνησης Καραμανλή τα πληρώνει ακόμη και σήμερα η Ελλάδα,όπως,ας πούμε,τις κρατικοποιήσεις``. Ο κ. Μητσοτάκης δηλώνει ότι εάν του ζητηθεί να αναλάβει την ηγεσία του κόμματος ``δεν θα αρνιόταν καμμία υπηρεσία´´,επιχειρεί να εμφανιστεί υπερκομματικός και αναφέρει πως ``ενδεχομένως μπορεί να είμαι χρήσιμος στη χώρα σε μια περίπτωση ανάγκης``.

Ο πρώην πρωθυπουργός δηλώνει ότι στην περίπτωση που ο Πρόεδρος της Δημοκρατίας εξελέγετο απ' ευθείας από το λαό θα ενδιαφερόταν να είναι και ο ίδιος υποψήφιος.

Ο κ. Μητσοτάκης δεν αποκλείει το ενδεχόμενο να θέσει υποψηφιότητα η κυρία Μπακογιάννη στο συνέδριο λέγοντας ``δεν ξέρω αν ο κ.Εβερτ θα έχει τα περιθώρια να είναι υποψήφιος στο επόμενο συνέδριο. Εαν δεν θέλει να είναι υποψήφιος ολα είναι ανοιχτά. Αλλά και αν είναι υποψήφιος, εάν πράγματι γίνει το συνέδριο όπως το ονειρευόμαστε και το επιθυμούμε και εκφράσει πράγματι τη θέληση της βάσης,τίποτα δεν αποκλείεται``.

Ο πρώην πρωθυπουργός επισημαίνει ότι αν δεν διεξαχθεί ένα δημοκρατικό συνέδριο υπάρχει κίνδυνος διάσπασης της Νέας Δημοκρατίας.

Ο ΣΤ.ΜΑΝΟΣ

Αλλά και ο Στέφανος Μάνος ερωτηθείς αν υπάρχει ενδεχόμενο ρήξης απάντησε ότι ``θα το αποφασίσουμε αυτό,αλλά πρέπει προηγουμένως να έχουν εξαντληθεί οι δυνατότητες και να έχουν γίνει οι αναγκαίες συνεννοήσεις προκειμένου να πεισθούν όλοι να γίνει η εκλογή των επιπλέον συνέδρων από τη βάση´´.

Ο κ. Βαρβιτσιώτης σχολιάζοντας τις δηλώσεις του κ. Μάνου σχετικά με την πρόταση του για τη διεύρυνση δήλωσε με καυστικό ύφος ότι ``ευχής έργο θα ήταν να μπορούσαν να συμμετάσχουν στο συνέδριο τα 2,5 εκατ. των ψηφοφόρων που τίμησαν τη Νέα Δημοκρατία στις εκλογές´´. Δυστυχώς όμως βλέπω από τις αντιδράσεις ορισμένων που έφθασαν στο σημείο να μιλούν για κουντικές μεθόδους ότι ακόμη και αν συνέβαινε αυτό πάλι δεν θα ήταν ικανοποιημένοι,πρόσθεσε.

Υπενθυμίζεται ότι ο κ. Μάνος συγκρίνοντας την πρόταση Βαρβιτσιώτη για εκλογή των συνέδρων έκανε λόγο για διαφορά που ``υπάρχει μεταξύ της Κοινοβουλευτικής Δημοκρατίας και της Συμβουλευτικής του Παπαδόπουλου``.

Πάντως,ο κ.Γ.Σουφλιάς είπε ότι δεν γνωρίζει το περιεχόμενο των δηλώσεων ούτε του κ. Μητσοτάκη, ούτε του κ. Εβερτ ενώ κληθείς να σχολιάσει το γεγονός ότι ο πρώην πρωθυπουργός στη συνέντευξή του δεν αναφέρεται στην υποψηφιότητά του (σ.σ.του κ.Σουφλιά) δήλωσε ότι``εγώ διάβασα τις προχθεσινές δηλώσεις του στις οποίες έλεγε ότι θα γίνω και καλός πρωθυπουργός``.Ο κ. Σουφλιάς επεσήμανε ότι έχει αποφασιστεί να ακολουθηθεί η οδός της συνεργασίας,χωρίς οξύτητες στην πορεία προς το συνέδριο.-

Στην Κάλυμνο θα γίνει η τακτική συνδιάσκεψη νομαρχιακής παράταξης

Στην Κάλυμνο πραγματοποιεί την ετήσια τακτική Συνδιάσκεψή της το ερχόμενο Σάββατο 30 Νοεμβρίου 1996 η Νομαρχιακή Παράταξη "Πολίτες για μια σύγχρονη Δωδεκάνησο". Η Συνδιάσκεψη θα γίνει στις 7 το βράδυ στο Πνευματικό Κέντρο της Καλύμνου και θα έχει 2 θέματα στην ημερήσια διάταξη: Τον απολογισμό και προγραμματισμό δράσης της παράταξης και την παρουσίαση των Προγραμματικών Αξόνων για την Ανάπτυξη της Δωδ/σου. Στη Συνδιάσκεψη έχουν προσκληθεί να παραστούν οι Αρχές, οι επικεφαλής των άλλων Νομαρχιακών Παρατάξεων, εκπρόσωποι φορέων κ.λπ. Με την ευκαιρία της Συνδιάσκεψης κλιμάκια στελεχών της παράταξης θα πραγματοποιήσουν την Παρασκευή και το Σάββατο επισκέψεις σε εργασιακούς χώρους και συναντήσεις με φορείς και παράγοντες της Καλύμνου.

Απαγορεύεται το κάπνισμα σε δημόσιους χώρους

ΑΓΚΥΡΑ, 26 (ΑΠΕ-Ρόιτερ).-

Οι τούρκοι καπνιστές, που ανέρχονται σε αρκετά εκατομμύρια, πληροφορήθηκαν σήμερα μάλις ξύπνησαν ότι το κάπνισμα απαγορεύεται εφεξής στους δημόσιους χώρους.

Νόμος που δημοσιεύεται στην Εφημερίδα της Κυβερνήσεως απαγορεύει το κάπνισμα στα δημόσια κτίρια, τους χώρους εργασίας με τουλάχιστον έξη εργαζομένους και τα δημόσια μέσα μεταφοράς. Στους κλειστούς δημόσιους χώρους θα καθοριστούν ειδικές περιοχές, για τους καπνιστές.

ΝΑΥΤΙΚΟΣ ΟΜΙΛΟΣ ΡΟΔΟΥ · NAUTICAL CLUB OF RHODES · Ν.Ο.Ρ. 1947

ΕΥΧΑΡΙΣΤΗΡΙΟ

Το Διοικητικό Συμβούλιο του Ναυτικού Ομίλου Ρόδου οφείλει να εκφράσει δημόσια τις ευχαριστίες του στην Εταιρεία:

Rodos Promotion Holidays

και ιδιαίτερα στον Διευθυντή της κ. Ιωάννη Καμπουράκη για την προσφορά σοβαρού χρηματικού ποσού για τις ανάγκες του Τμήματος Ιστιοπλοΐας.

Ιδιαίτερες ευχαριστίες εκφράζουν οι μικροί αθλητές της ιστιοπλοΐας στον κ. Καμπουράκη για την αμέριστη κατανόηση του στα αιτήματά τους για τον εξοπλισμό των σκαφών.

Από το Δ.Σ. του Ν.Ο.Ρ.

ΚΗΔΕΙΑ

Το λατρευτό μας πατέρα, παππού, αδελφό και θείο

ΝΙΚΟΛΑΟ ΣΚΟΡΔΑΛΗ

Ετών 67

κηδεύουμε σήμερα Τετάρτη 27 Νοεμβρίου 1996 και ώρα 11π.μ. από τον ιερό ναό Αγίου Χριστοφόρου Σγουρού.

Τα παιδιά Σταματία, Ευθυμία - Χαράλαμπος Βασίλαρος

Τα εγγόνια, τα αδέλφια, τα ανίψια και οι λοιποί συγγενείς

ΑΣ-27/11

ΛΑΪΚΟ ΛΑΧΕΙΟ

(Την κλήρωση προσφέρει το πρακτορείο ΚΩΣΤΑ ΚΑΣΤΡΟΥΝΗ - Στοά Σπάρταλη 7)

ΚΛΗΡΩΣΗ 48η της 26 Νοε. 1996

ΚΕΡΔΗ ΤΡΙΩΤΗΣΟΥ ΛΑΧΝΟΥ € — Ο κυλοφόρησαν σειρές: 10

	Σειρά	Σταυρός	Αριθμός	Δ ρ α χ μ έ ς
Μεγάλος λαχνός	3η	Β	60048	Jackpot
Υπόλοιπα στοιχεία	3η	Α+Γ+Δ	60048	Jackpot
Β λαχνός τριψήφιου	1η	Α - Ο	60048	Jackpot
Γ λαχνός τριψήφιου	2η	Β - Ο	60048	Jackpot
Τα όλλα τις άλλες σειρές			60048	10,000,000

ΚΑΤΑΛΟΓΟΣ ΚΕΡΔΩΝ ΣΕ ΟΛΕΣ ΤΙΣ ΣΕΙΡΕΣ

Αριθμός	Ποσό	Αριθμός	Ποσό	Αριθμός	Ποσό	Αριθμός	Ποσό
540	60,000	20072	80,000	40274	80,000	60048	Πάρτος
971	80,000	20833	60,000	42035	60,000	60798	80,000
1692	100,000	21404	100,000	42606	200,000	61549	60,000
1893	60,000	22015	60,000	43157	80,000	62300	100,000
2564	60,000	22844	200,000	43958	80,000	63051	60,000
2805	200,000	23387	60,000	44719	100,000	63822	60,000
3726	80,000	24118	80,000	45240	60,000	64643	200,000
4277	80,000	24899	80,000	45321	80,000	65434	60,000
4828	60,000	25650	100,000	45862	60,000	66055	100,000
5239	100,000	26401	60,000	46173	100,000	67006	60,000
5730	60,000	27092	200,000	47004	60,000	67727	60,000
6401	80,000	27843	60,000	47945	200,000	68399	60,000
7022	200,000	28724	80,000	48396	60,000	69021	200,000
7945	60,000	29555	80,000	49147	80,000	69443	80,000
9184	60,000	29966	100,000	49878	100,000	70035	80,000
10171	200,000	31043	80,000	50055	100,000	70039	80,000
10942	80,000	31854	200,000	50816	80,000	70740	200,000
11723	60,000	32715	60,000	51527	60,000	71531	60,000
12434	100,000	33046	80,000	51988	200,000	72012	100,000
13095	60,000	33867	60,000	52709	60,000	72623	60,000
13926	80,000	34678	100,000	53190	80,000	73314	60,000
14727	80,000	35429	60,000	53861	60,000	74025	100,000
15478	200,000	35861	1,000,000	54772	200,000	74706	60,000
16189	60,000	35990	60,000	55423	80,000	75237	80,000
16940	60,000	36242	60,000	55894	60,000	75918	200,000
17671	60,000	36713	80,000	56505	100,000	76689	60,000
18352	100,000	37434	60,000	57056	60,000	77500	80,000
18403	60,000	38095	100,000	57824	100,000	78081	100,000
19914	60,000	38846	60,000	58687	60,000	78972	80,000
19945	2,000,000	39727	100,000	60038	60,000	79753	100,000

Από 6,400 δρχ. κερδίζουν όλοι οι αριθμοί από το 60000 μέχρι το 60999
Κερδίζουν επίσης από 3200 δρχ. όλοι οι αριθμοί που λήγουν σε 8
Στην κλήρωση αυτή: Συνοδεύουν οι χιλιάδες 75 45 60 70
δεν συνοδεύουν οι χιλιάδες 98 30 41 57
Το κύπελλο των 100000 φουλλαρίζουν με 10Σ

ΑΝΑΚΟΙΝΩΣΗ ΔΕΞΙΩΣΕΩΝ

Το ξενοδοχείο **ΩΚΕΑΝΙΣ** γνωστοποιεί ότι διαθέτει την αίθουσα εστιατορίου του για δεξιώσεις γάμων και χοροεσπερίδων κατά την χειμερινή περίοδο.

Η εξαιρετική ποιότητα των εδεσμάτων μας και το υποδειγματικό σέρβις αποτελούν εγγύηση της επιτυχίας της εκδήλωσης σας.

Πληροφορίες στο τηλέφωνο 24881

κ. ΟΡΦΑΝΙΔΗ

Χ.-680-30/11

Την ερχόμενη Παρασκευή πρόκειται να συνεδριάσει το νομαρχιακό συμβούλιο

Την ερχόμενη Παρασκευή πρόκειται να συνεδριάσει το νομαρχιακό συμβούλιο Δωδεκανήσου για να εξετάσει διάφορα θέματα της αρμοδιότητας του.

Τα θέματα της ημερήσιας διάταξης έχουν ως εξής:

- Ενημέρωση Νομάρχη, επάρχων, προέδρων Ν.Ε. και νομαρχιακών συμβούλων.
- Τροποποίηση προϋπολογισμού Νομαρχιακής Αυτοδιοίκησης για το τρέχον έτος 1996.
- Ψήφιση προϋπολογισμού Νομαρχιακής Αυτοδιοίκης έτους 1997 και παροχή πάγιας προκαταβολής (πρόταση επάρχων).
- Τροποποίηση Προγράμματος Δημοσίων Επενδύσεων ΣΑΝΑ 1
- Τροποποίηση Προγράμματος Δημοσίων Επενδύσεων ΣΑΝΑ 2
- Υπογραφή προγραμματικής σύμβασης για το Παράκτιο Οικοσύστημα.
- Λειτουργικές δαπάνες των σχολείων Δ΄ τριμήνου
- Ανάθεση μελέτης μηχανογράφησης υπηρεσιών στην ΑΝΔΩ
- Κύρια άγονη ακτοπλοϊκή γραμμή μεγάλων νησιών Αν. Αιγαίου.
- Περιβαλλοντικές επιπτώσεις στην Κοινότητα Αντιμάχειας από αναπτυξιακές δραστηριότητες (απόφαση επαρχιακού συμβουλίου Κω)
- Κέντρα παιδικής μέριμνας Ρόδου (εισήγηση κ .Θ. Αναπολιτάνου)
- Συζήτηση για την υδροδότηση των νησιών (εισήγηση κ. Χ. Χατζηευθυμίου)

Οι δηλώσεις τωνΤούρκων δημιουργούν ερωτηματικά και για τους συμμάχους μας

Ο πρόεδρος της ΕΔΗΚ κ. Ζίγδης έκανε τις ακόλουθες δηλώσεις:

"Ο ΟΗΕ, ως και οι άλλοι Διεθνείς Οργανισμοί που ιδρύθηκαν μετά το Β΄ Παγκόσμιο Πόλεμο, αποσκοπούν στο σεβασμό του Διεθνούς Δικαίου και των Διεθνών Συνθηκών, βάση των οποίων πρέπει να λύνονται οι διαφορές μεταξύ των κρατών και ιδιαίτερα αυτών που είναι μέλη τους.

Ολες οι τουρκικές κυβερνήσεις μετά το Β΄ Παγκόσμιο πόλεμο, καίτοι επικαλούνται για τα συμφέροντα τους την αρχή αυτή, εντούτοις την αγνοούν παντελώς για τις σχέσεις τους με την Ελλάδα. Και περιέργως οι μεγάλοι μας εταίροι, αντί να τους επιβάλλουν το σεβασμό αυτό, λαμβάνουν σχεδόν πάντοτε ευμενή θέση υπέρ των παρανόμων τουρκικών αξιώσεων κατά της Ελλάδας.

Με τον τρόπο αυτό, όμως δεν υπονομεύουν τη νέα διεθνή τάξη, για την επιβολή της οποίας υποτίθεται ότι μάχονται; Δεν υπονομεύουν την ειρήνη; Και για να είμαστε ειλικρινείς, δεν υπονομεύουν το κύρος τους;

Για την ορθότητα των παρατηρήσεων αυτών, παραπέμπουμε στον πρόλογο του βιβλίου, που εξέδωσε το Π.Ι.Δ. "Κλεόβουλος ο Λίνδιος". "Ο Τούρκος πρόεδρος κ. Τ. Οζάλ και η Ελληνική Δωδεκάνησος" το 1991.

Το βιβλίο αυτό, πρέπει να τονιστεί επιδόθηκε σε αγγλική μετάφραση στον πρόεδρο Μπους, όταν επισκέφθηκε την Ελλάδα και απεστάλη στον πρόεδρο Κλίντον, πριν από τις τελευταίες προεδρικές εκλογές των ΗΠΑ.

Οι δηλώσεις των Τούρκων επισήμων για τη Δωδεκάνησο ξεπερνούν τα όρια της διεθνούς ευπρέπειας και δημιουργούν σοβαρά ερωτηματικά για τη στάση των μεγάλων μας συμμάχων".

ΡΟΔΙΑΚΗ ΛΕΣΧΗ

ΑΝΑΚΟΙΝΩΣΗ

Ευχαρίστως πληροφορούμε τα μέλη και τους φίλους της Ροδιακής Λέσχης καθώς και ευρύτερα το ροδιακό κοινό ότι, στη συνέχεια της περοινής επίσκεψής μας τους μοναδικούς χώρους του Ανακτόρου των Ιπποτών και των αρχαιολογικών εκθέσεων που στεγάζονται οε αυτό και ύστερα από συνεργασία και συνεννόηση με τους προϊσταμένους των διευθύνοεων:

α) 4ης Εφορίας Βυζαντινών Αρχαιοτήτων Δωδ/σου και

β) ΚΒ Εφορίας προϊστορικών και κλασικών αρχαιοτήτων Δωδ/σου του υπουργείου Πολιτισμού, κ.κ. Ι. Παπαχριστοδούλου και Ηλ. Κόλλια.

προγραμματίζει για την Κυριακή 1η Δεκεμβρίου 1996, επίσκεψη στο Αρχαιολογικό Μουσείο Ρόδου και αμέσως μετά στα μεσαιωνικά τείχη (περίδρομος).

Οι παραπάνω πρωτοβουλίες της Λέσχης μας, αποσκοπούν πάντοτε στο να φέρουν σε στενότερη επαφή το κοινό της Ρόδου με τα μνημεία, το ιστορικό παρελθόν του νησιού μας και τον πολιτισμό που αποτελεί αντικείμενο θαυμασμού.

Οι προσκεκλημένοι μας παρακαλούνται να βρίσκονται μπροστά στην κυρία είσοδο του Αρχαιολογικού Μουσείου (πλατεία Μουσείου) κατά την ανωτέρω ημερομηνία και ώρα 10 π.μ.

Για το Δ.Σ.

Ο πρόεδρος Γιώργος Γιαννόπουλος Δήμαρχος Ροδίων

Ο γ.γραμματέας Ζαχαρίας Καρυδάκης

Χ-703/27-11

"ΟΡΓΑΝΩΤΙΚΗ"

ΚΑΤΑΝΟΜΕΣ ΚΟΙΝΟΧΡΗΣΤΩΝ ΠΟΛΥΚΑΤΟΙΚΙΩΝ

ΕΙΣΠΡΑΞΗ–ΔΙΑΧΕΙΡΙΣΗ

Σας γνωστοποιούμε ότι αναλαμβάνουμε υπεύθυνα την κατανομή και έκδοση των κοινοχρήστων δαπανών της πολυκατοικίας σας, σύμφωνα με τις υπάρχουσες νομικές διατάξεις (Κανονισμός Πολυκατοικιών Ν. 3741 του 1929 και Τεχνικός Κανονισμός ΠΔ ΦΕΚ 631/Δ/85), για να περιορισθούν τα προβλήματα της πολυκατοικίας και οι αντιδικίες μεταξύ των ενοίκων.

Η **"ΟΡΓΑΝΩΤΙΚΗ"** με σύγχρονο μηχανογραφικό τρόπο μπορεί να σας προσφέρει τρεις υπηρεσίες (ξεχωριστά ή συνολικά):

- **ΑΝΤΙΚΕΙΜΕΝΙΚΗ ΚΑΙ ΔΙΚΑΙΗ** κατανομή και έκδοση των κοινοχρήστων δαπανών.
- **ΕΙΣΠΡΑΞΗ** των ποσών που αναλογούν σε κάθε διαμέρισμα.
- **ΔΙΑΧΕΙΡΙΣΗ** των κοινοχρήστων δαπανών της πολυκατοικίας σας.

Εσείς απλά διαλέξτε τον τρόπο που θέλετε να εξυπηρετηθείτε και τηλεφωνήστε μας στο 75380.

"ΟΡΓΑΝΩΤΙΚΗ"

Τ 26681-28/11

ΑΠΟ ΜΕΓΑΛΗ ΞΕΝΟΔΟΧΕΙΑΚΗ ΜΟΝΑΔΑ ΠΕΡΙΟΧΗΣ ΦΑΛΗΡΑΚΙ

ΖΗΤΕΙΤΑΙ

ΝΕΑ ΓΙΑ ΝΑ ΕΡΓΑΣΤΕΙ ΣΤΟ ΤΜΗΜΑ ΤΡΟΦΟΔΟΣΙΑΣ ΜΕ ΓΝΩΣΕΙΣ Η/Υ.

ΣΥΣΤΑΣΕΙΣ ΑΠΑΡΑΙΤΗΤΕΣ

ΠΛΗΡΟΦΟΡΙΕΣ

ΤΗΛ. 85424, 8.00-13.00

Χ677-4 12

ΔΙΑΛΥΣΗ

ΚΑΤΑΣΤΗΜΑΤΟΣ

ΑΝΟΡΙΚΟΥ ΡΟΥΧΟΥ

Αριθ. Αποφ. Δικαστηρίου 794/96

LUOMO

Δ. Θεοδωράκη (Πεζόδρομος)

ΜΕΓΑΛΕΣ ΕΥΚΑΙΡΙΕΣ

ΟΛΑΣ ΜΑΣ ΤΑ ΕΙΔΗ ΚΑΤΩ ΤΟΥ ΚΟΣΤΟΥΣ

30/11 x 13¼

ALHAMBRA TRAVEL

ΕΚΤΑΚΤΗ ΑΝΑΚΟΙΝΩΣΗ

ΜΟΝΟ ΜΕ 45.000

Υπό την αιγίδα της ΙΕΡΑΣ ΜΗΤΡΟΠΟΛΕΩΣ ΡΟΔΟΥ, το ΠΝΕΥΜΑΤΙΚΟ ΚΕΝΤΡΟ ΤΟΥ ΑΓΙΟΥ ΓΕΩΡΓΙΟΥ ΑΝΩ Ρόδου, ο ΕΠΙΤΡΟΠΟΣ ΤΩΝ ΜΟΙΡΩΝ (Αγ. Νικολάου) τ. αντιδήμαρχος κ. ΘΕΟΔΩΡΟΣ ΤΣΙΜΠΙΔΑΚΗΣ και το πρακτορείο ALHAMBRA TRAVEL οργανώνουν ειδική εκδρομή προσκύνημα στον

ΑΓ. ΝΙΚΟΛΑΟ ΜΟΙΡΩΝ

ΜΑΚΡΗ - ΛΙΒΙΣΙ κ.λ.π.

από 4/12/96 έως 7/12/96

4/12 Αναχώρηση από Ρόδο 09.00 για Μαρμαρά με δελφίνι και άμεση μεταφορά για Μοίρα. Διανυκτέρευση στο HTL KIYAK.
5/12 Πρωινό. Περιήγηση στα περίχωρα των Μοιρών. Διαν/ση.
6/12 Πρωινό. Παρακολούθηση Θείας Λειτουργίας στον ιερό ναό του Αγ. Νικολάου. Γεύμα. Επίσκεψη αρχαιολογικών χώρων. Αναχώρηση για Μακρη. Διανυκτερεύση στο HTL. EROGLOU.
7/12 Πρωινό. Θεία Λειτουργία στην Παναγιά του Λιβισίου. Στις 12.00 επιστροφή για Μαρμαρίς και εν συνεχεία για Ρόδο.

Για τους προσκυνητές που θέλουν να συμμετάσχουν στο πρόγραμμα του Πατριαρχείου στα Μούγλα επιβάρυνση 15.000 δρχ.
Και επιστροφή στις 9/12 στη Ρόδο

Πληροφορίες:

- **ALHAMBRA TRAVEL ΑΛΕΞ. ΠΑΠΑΓΟΥ 23 ΤΗΛ. 25698 - 37052**
- **Κος Θεόδωρος Τσιμπιδάκης τηλ. 22013**
- **Πατήρ Βασίλειος Τσαβαρής Ιερός Ναός Αγ. Γεωργίου τηλ. 33675 - 33842**

Μ11-3/12