ΕΤΟΣ ΙΔΡΥΣΗΣ 1949
ΙΔΡΥΤΗΣ - ΔΙΕΥΘΥΝΤΗΣ
ΓΙΩΡΓΟΣ ΔΙΑΜΑΝΤΙΔΗΣ
Γραφεία - Τυπογραφεία:
Μάρκου Μαλλιαράκη 21 (ΚΟΒΑ)
Λογιστήριο: Νέα Αγορά
Τηλ.: Σύνταξης: 27356 - 79101
Λογιστηρίου: 24539
FAX: 20643

ΠΡΟΟΔΟΣ

Ανεξάρτητη καθημερινή πρωινή εφημερίδα

ΤΟΥΟΤΑ
Γιατί εμείς είμαστε εδώ...
...όταν μας χρειαστείτε

ΠΑΡΑΣΚΕΥΗ 13 ΔΕΚΕΜΒΡΙΟΥ 1996
ΑΡΙΘΜΟΣ ΦΥΛΛΟΥ 14.391 ΤΙΜΗ 100 δρχ.

Για συνεργασία με ντόπιους

Επιχειρηματίες από την Τουρκία ζητούν να έρθουν στη Ρόδο

ΤΟ ΘΕΜΑ ΣΥΖΗΤΕΙΤΑΙ ΤΗ ΔΕΥΤΕΡΑ ΣΤΟ ΕΒΕΔ

Η ΔΙΗΜΕΡΗ συνάντηση των Ελλήνων και Τούρκων επιχειρηματιών, στο Ζάππειο, στις αρχές της εβδομάδας ανοίγει το δρόμο προσέγγισης Ρόδου και Σμύρνης. Το απόγευμα της Δευτέρας το διοικητικό συμβούλιο του Εμπορικού και Βιομηχανικού Επιμελητηρίου αναμένεται να απαντήσει θετικά στην επιθυμία Τούρκων μεγαλοεπιχειρηματιών να επισκεφθούν τη Ρόδο, εγκαινιάζοντας μία περίοδο συνεργασίας στο εμπόριο, τον τουρισμό και άλλους τομείς.

■ Η επιθυμία τους εκφράζεται στο επίσημο έγγραφο του Εμπορικού και Βιομηχανικού Επιμελητηρίου της Σμύρνης. Το Επιμελητήριο της Σμύρνης είχε εκφράσει και παλιότερα την ευχή να πραγματοποιηθεί αυτή η επίσκεψη αλλά μεσολάβησαν οι εκλογές και το θέμα "πάγωσε" προσωρινά.

"ΤΩΡΑ είναι η πλέον κατάλληλη περίοδος για την έναρξη αυτής της συνεργασίας" έλεγε χθες μέλος του ΕΒΕΔ υπογραμμίζοντας ότι η οικονομική συνεργασία είναι η μόνη οδός που οδηγεί στην ειρηνική

ΣΥΝΕΧΕΙΑ ΣΤΗ ΣΕΛ. 4

Το μπαζάρ του ΚΑΠΗ

Το ετήσιο bazaar του 1ου ΚΑΠΗ Δήμου Ροδίων θα πραγματοποιηθεί εφέτος το Σάββατο, 14 Δεκεμβρίου στις 5μ.μ. στο ξενοδοχείο Soleil (τουριστική σχολή).

Στην εκδήλωση, που αποτελεί μία αξιέπαινη πρωτοβουλία των ανθρώπων της τρίτης ηλικίας και που έχει ανάγκη την ηθική στήριξη όλης της πόλης, θα συμμετάσχει η χορωδία του 1ου ΚΑΠΗ και η χορευτική του ομάδα, ενώ θα εκτεθούν τα χειροτεχνήματα που έφτιαξαν τα μέλη του.

Προτείνει ο Γ. Παρασκευάς

Αλλαγές στη λειτουργία της Νομαρχίας

ΚΑΙ ΣΤΗΝ ΕΚΛΟΓΗ ΕΠΑΡΧΩΝ

ΜΕ ΑΦΟΡΜΗ τη συμπλήρωση δύο χρόνων λειτουργίας της Νομαρχιακής Αυτοδιοίκησης, ο νομάρχης Δωδεκανήσου Γιάννης Παρασκευάς απέστειλε επιστολή προς όλους τους νομαρχιακούς συμβούλους ζητώντας τους παράλληλα εγγράφως τις απόψεις τους για τις λύσεις και τις προτάσεις που διατυπώνει.

✓ Ο κ. Παρασκευάς ομο-

ΣΥΝΕΧΕΙΑ ΣΤΗ ΣΕΛ. 4

Από το υπουργείο Εθν. Οικονομίας

Προώθηση σημαντικών έργων στη Δωδεκάνησο

ΜΕΤΑΦΟΡΑ ΝΕΡΟΥ ΣΤΑ ΝΗΣΙΑ

ΜΕ ΤΟΝ αρμόδιο υφυπουργό Εθνικής Οικονομίας Χρήστο Πάχτα συναντήθηκε χτες το μεσημέρι ο βουλευτής Δωδεκανήσου και Γραμματέας της Κ.Ε. του ΠΑΣΟΚ Κώστας Σκανδαλίδης. Η συνάντηση που έγινε με πρωτοβουλία του Κ. Σκανδαλίδη μετά από συνεννόηση με το Νομάρχη Δωδεκανήσου Γ. Παρασκευά, είχε αντικείμενο ορισμένα σημαντικά ζητήματα της περιοχής που

ΣΥΝΕΧΕΙΑ ΣΤΗ ΣΕΛ. 4

Λίγες μέρες πριν από τις γιορτές

Δραματική είναι η κατάσταση στην αγορά της Ρόδου

ΜΑΣΤΙΖΕΤΑΙ ΑΠΟ ΤΗΝ ΟΙΚΟΝΟΜΙΚΗ ΚΡΙΣΗ

ΠΑΡΑ ΤΟ ΓΕΓΟΝΟΣ ότι βρισκόμαστε λίγες μόλις μέρες πριν από τις γιορτές των Χριστουγέννων, εν τούτοις η κατάσταση στην αγορά της Ρόδου, εξακολουθεί να είναι δραματική.

● Η κίνηση στα εμπορικά καταστήματα και τις άλλες επιχειρήσεις είναι περιορισμένη και μπορεί να χαρακτηριστεί ως απελπιστική. Μάλιστα, τα περισσότερα καταστήματα "δεν μπορούν να σταυρώσουν πελάτη" και αυτό - σύμφωνα με τις εκτιμήσεις - οφείλεται:

ΠΡΩΤΟΝ, στην οικονομική κρίση που μαστίζει τη χώρα και ειδικά τη Ρόδο, όπου η σεζόν δεν ήταν καλή και οι εργαζόμενοι (που αποτελούν την συντριπτική πλειοψηφία του καταναλωτικού κοινού) δεν έχουν χρήματα για να κάνουν αγορές.

ΔΕΥΤΕΡΟΝ, στις τιμές των διαφόρων ειδών που είναι αυξημένες και δεν μπορούν να πλησιάσουν οι καταναλωτές.

● Πάντως, οι έμποροι της Ρόδου περιμένουν να πάρουν οι εργαζόμενοι το δώρο των Χριστουγέννων, με την ελπίδα ότι θα μπορέσει να κινηθεί η αγορά και ιδιαίτερα σε είδη ενδύσεως.

ΣΥΝΕΧΕΙΑ ΣΤΗ ΣΕΛ. 4

Εν όψει των δημαιρεσιών

Πολλοί μνηστήρες για τα πόστα στο Δήμο!..

ΣΥΝΕΔΡΙΑΖΕΙ Η ΠΛΕΙΟΨΗΦΙΑ

ΑΡΧΙΖΕΙ, σύμφωνα με πληροφορίες, στην πλειοψηφία του Δήμου η διαδικασία για τις δημαιρεσίες που θα γίνουν την Κυριακή 5 Ιανουαρίου, κατά τη διάρκεια των οποίων το δημοτικό συμβούλιο θα εκλέξει

ΣΥΝΕΧΕΙΑ ΣΤΗ ΣΕΛ. 4

Καταθέτει ο Δήμος Ρόδου

Τεχνικό πρόγραμμα μαμούθ για το '97

ΘΑ ΦΤΑΣΕΙ ΤΑ 7,5 ΔΙΣ. ΔΡΧ.

ΤΕΧΝΙΚΟ πρόγραμμα-μαμούθ ετοιμάζει ο Δήμος Ρόδου για το 1997. Και όπως είπε χτες ο δήμαρχος το εν λόγω πρόγραμμα θα είναι ύψους 7,5 δισ. δρχ. χωρίς σ' αυτό να περιλαμβάνεται το πρόγραμμα για τη Μεσαιωνική Πόλη!.. Η κατάθεση του προγράμματος θα γίνει στη συνεδρίαση του δη-

ΣΥΝΕΧΕΙΑ ΣΤΗ ΣΕΛ.

Αλιευτικό στήλο

Ψάρευε ξιφίες με σημαία ...Ονδούρας!

✓ ΚΑΤΑΣΧΕΘΗΚΑΝ ΤΑ ΨΑΡΙΑ

ΑΛΙΕΥΤΙΚΟ σκάφος με σημαία Ονδούρας, ψάρευε ξιφίες, στη θαλάσσια περιοχή της Τήλου. Αλίευμα και αλιευτικά εργαλεία κατασχέθηκαν, ενώ σε βάρος του κυβερνήτη κινήθηκε η διαδικασία επιβολής διοικητικών κυρώσεων.

● Πρόκειται για το σκάφος «ΜΑΡΙΑ Α» που κατελήφθη να ψαρεύει ξιφίες 2 μίλια ανατολικά της Τήλου. Στο σκάφος βρέθηκαν 300 κιλά ξιφίες, που κατασχέθηκαν και εκποιήθηκαν σε πλειοδοτικό διαγωνισμό.

ΑΝΑΚΡΙΣΕΙΣ κάνει το Κεντρικό Λιμεναρχείο Ρόδου.

Μεταφορά τριών ασθενών από Λέρο

ΣΕ ΤΡΕΙΣ περιπτώσεις χρειάστηκε να χρησιμοποιηθεί προχτές αεροσκάφος της Ολυμπιακής Αεροπλοΐας για να μεταφέρει στη Ρόδο από τη Λέρο τρία άτομα για να εισαχθούν στο νοσοκομείο μας.

● Συγκεκριμένα, μεταφέρθηκαν η Μαρία Μελιανού, 76 χρόνων (που έπαθε γαστροραγία), ο Μιχαήλ Βρόντος (που τραυματίστηκε σε τροχαίο ατύχημα) και ο Παναγιώτης Διαμαντάρας, 2,5 χρόνων (που έπαθε κρίση σκωληκοειδίτιδος).

ΝΑ ΣΗΜΕΙΩΘΕΙ ότι μετά το θάνατο του 20χρονου Κυριάκου Κακογιάννη σε τροχαίο (που δεν πρόλαβε να τον μεταφέρει το ΕΚΑΒ) οι γιατροί της Λέρου δεν αναλαμβάνουν να μεταφέρουν ασθενείς στην Αθήνα.

ΚΟΥΠΟΝΙ ΔΩΡΩΝ

1) Με δύο κουπόνια (ανεξαρτήτου ημέρας) κερδίζετε ένα ψηφιακό ραδιοκασετόφωνο αυτοκινήτου με αντικλεπτικό σύστημα αξίας 35.000 δρχ στην τιμή των 14.000
2) Με ένα κουπόνι κερδίζετε μια φωτογραφική μηχανή MINOLTA αξίας 25.000 δρχ. μόνο με 12.000 δρχ.
Ή μία ΗΛΕΚΤΡΟΝΙΚΗ ΑΤΖΕΝΤΑ αξίας 13.000 δρχ μόνο με 5.000 δρχ.
Τα στέλνουμε αμέσως σπίτι σας (χωρίς επιβάρυνση)
ΓΙΑ ΠΛΗΡΟΦΟΡΙΕΣ ΤΗΛ. 28554

ΕΥΚΑΛΥΠΤΟΣ
RESTAURANT
- Ντόπια Κρέατα
- Φρέσκα Ψάρια
- Μεζέδες
Απο Παρασκευή 13 Δεκεμβρίου 1996
και για την περίοδο των εορτών θα είμαστε ανοιχτά από τις 16.00 και μέχρι αργά το βράδυ.
Σάββατα, Κυριακές και εορτές ανοιχτά όλη μέρα.
Σας περιμένουμε δίπλα στην θάλασσα να γευθείτε τις νόστιμες σπεσιαλιτέ μας στις ποιό προσιτές τιμές, κοντά στο τζάκι.
10 χλμ. Λεωφόρου Ρόδου - Καλλιθέας
RESERVE Τηλ:85029
13-14/12

Gallery
Tsaliki
Πρόσκληση
Η Gallery Tsaliki σας προσκαλεί στη μεγάλη δημοπρασία Έργων Τέχνης και Αντικών που ξεκινά το ΣΑΒΒΑΤΟ 14 ΔΕΚΕΜΒΡΙΟΥ στις 9 το βράδυ και συνεχίζεται την ΚΥΡΙΑΚΗ 15, ΔΕΥΤΕΡΑ 16, ΤΡΙΤΗ 17 ΚΑΙ ΤΕΤΑΡΤΗ 18 ΔΕΚΕΜΒΡΙΟΥ στην αίθουσα «GRAND SALON» στο Ξενοδοχείο «GRAND HOTEL» Ι. Ακτή Μιαούλη, Ρόδος
ΕΚΘΕΣΗ/STUDIO: ΑΓ. ΓΕΩΡΓΙΟΥ, 24 ΠΑΣΤΙΛΑ - Τ.Κ. 85106 ΡΟΔΟΣ Τηλ.: (0241) 47095
Η αίθουσα θα είναι ανοικτή από 10.00 το πρωί για επισκέπτες που επιθυμούν να δουν όλα τα αντικείμενα που θα δημοπρατούνται κάθε βράδυ στις 9.00.
Για περισσότερες πληροφορίες έκδοση κάρτες πλειοδότη και πρόσκλησης: GRAND HOTEL (0241) 26 284 - 73333
Gallery Tsaliki (0241) 47095
κον Ε. ΤΣΑΛΙΚΗ ή κον Μ. ΣΙΣΑΜΩΤΟ
Θα δημοπρατηθούν: Εργα ζωγραφικής ξένων και Ελλήνων ζωγράφων, έπιπλα αμπιρ / victorian / Lui Kez / Sez - αστικά - σερβίτσια Limoz - πορσελάνες - χαλιά - σχάλματα μπρουτζίνα και τερακότα - κρυστάλλα - βάζα Σατζιμια και Kalton - καθρέπτες με φύλλο χρυσού & ασήμι - φουλάρια - κηροπήγια και εκατοντάδες άλλα σύλλεκτικα μικροαντικείμενα.
* ΕΙΣΟΔΟΣ ΕΛΕΥΘΕΡΑ *
ΠΑΡΑΚΑΛΟΥΜΕ ΟΠΩΣ ΦΕΡΕΤΕ ΑΥΤΗ ΤΗΝ ΠΡΟΣΚΛΗΣΗ ΜΑΖΙ ΣΑΣ
4323-015/12

Rodos Park Suites Hotel
Health Center
Σύγχρονα εξοπλισμένο Γυμναστήριο
με τη συνεχή παρακολούθηση ειδικευμένου γυμναστή.
•Ολοκληρωμένα ΑΤΟΜΙΚΑ και ΟΜΑΔΙΚΑ Προγράμματα
•AEROBIC - STRETCHING - CALLENETICS
•ΣΟΥΗΔΙΚΗ ΓΥΜΝΑΣΤΙΚΗ και ειδικά Προγράμματα ΚΙΝΗΣΙΟΘΕΡΑΠΕΙΑΣ.
Σάουνα - Χαμάμ - Υδρομασάζ - Χειρομασάζ & Σολάριουμ.
Ενημερωθείτε για τις Φθινοπωρινές προσφορές και τα ΝΕΑ προνόμια της ΚΑΡΤΑΣ ΜΕΛΟΥΣ!
HEALTH Center
RODOS PARK - Ρήγα Φεραίου 12 - Τηλ:77 140
X637-16/11

«ELLINIKON»
PIANO RESTAURANT
ΕΝΑΣ ΓΝΩΡΙΜΟΣ ΧΩΡΟΣ
ΓΙΑ ΠΡΟΣΩΠΙΚΕΣ ΣΤΙΓΜΕΣ
ΕΠΑΓΓΕΛΜΑΤΙΚΕΣ ΣΥΝΑΝΤΗΣΕΙΣ
ΚΑΙ ΚΟΙΝΩΝΙΚΕΣ ΕΚΔΗΛΩΣΕΙΣ
«ELLINIKON»
piano restaurant
ΑΛΕΞΑΝΔΡΟΥ ΔΙΑΚΟΥ 28, ΤΗΛ. (0241) 28111, ΡΟΔΟΣ
Στο πιάνο ο ΓΙΩΡΓΟΣ ΧΑΤΖΗΑΝΤΩΝΗΣ
Μαζί του η ΠΕΛΑ ΒΑΡΔΗ και ο ΑΝΔΡΕΑΣ ΣΤΕΦΑΝΟΥ
Κρατήσεις τηλ. 28111 - 63711
Αλ. Διάκου 29
X747-8/12

SANTA LUCIA
PIANO RESTAURANT
Στο βιολί ο σολίστας ΚΩΝΣΤΑΝΤΙΝ ΣΟΡΕΣΚΟΥ
Στο πιάνο ΜΕΜΝΟΥΝΕ ΚΙΑΖΙΜ
και στην κιθάρα - τραγούδι
ΓΙΩΡΓΟΣ ΧΑΤΖΗΜΑΡΚΟΣ
Θα σας κρατούν συντροφιά στις όμορφες γεύσεις των φαγητών και που εσείς γνωρίζετε
SANTA LUCIA
στο Φαληράκι - Λεωφόρος Λίνδου
Ανοικτά καθημερινά από Τετάρτη έως Κυριακή
Τηλ. 86404
4318-15/12

Ευγενία, Αναστασία, Μανώλης, Ιωάννα, Βασίλης, Λευτέρης, Χριστίνα, Στρατής, Χρήστος, Σάββας, Άννα, Φανή, Φώτης, Διονύσης, Νίκος, Φάνης, Σπύρος, Γιάννης, Βασιλική, Στέφανος
Δώστε χαρά στους δικούς σας και σε σας με δώρα από τα καταστήματα CARRERA
CARRERA DISCOUNT CENTER 3ο ΧΛΜ. ΡΟΔΟΥ ΚΑΛΛΙΘΕΑΣ ΤΗΛ.: 64175, 64630
CARRERA CENTER ΔΙΑΓΟΡΙΔΟΥ & ΣΟΦΟΥΛΗ ΓΩΝΙΑ ΤΗΛ.: 39939, 39937
CARRERA
X 946

η στιγμή Έφτασε ...
Ρουμπινί το χρώμα του... λαμπερό... διαυγές...
άρωμα Βελούδινο... κέντρισμα αισθήσεως
Φρέσκια γεύση, ζωηρή... ισορροπημένη.
Granrose Nouveau οινοποίησης Φθινόπωρο 1996
Περιορισμένος Αριθμός Φυαλλών (5.435)
Οινοποίηση 1996 Nouveau
Granrose Emery
Συλλογή Emery 1996

Οταν δείτε αυτό το σήμα σημαίνει
.. εγγύηση ποιότητας
KAMIROS FISH
τηλ. 79341
..Φρέσκα άγρια ψάρια
..Τσιπούρες Σύμης
..Οστρακοειδή
..Κατεψυγμένα
και πολλά άλλα είδη....
ΠΡΟΣΦΟΡΑ ΜΑΣ ΤΟ ΚΑΘΑΡΙΣΜΑ ΤΩΝ ΨΑΡΙΩΝ
Κνίδου & Λαοδικείας 1, Αγ. Δημήτριος, ΡΟΔΟΣ
(Παλιό εργοστάσιο Ικαρος)
ΠΩΛΗΣΗ ΧΟΝΔΡΙΚΗ -- ΛΙΑΝΙΚΗ
4166



ΤΙ ΕΓΡΑΨΕ Ο ΤΥΠΟΣ ΤΗΣ ΑΘΗΝΑΣ

ΑΝΑΣΚΟΠΗΣΗ ΑΘΗΝΑΪΚΟΥ ΤΥΠΟΥ ΤΗΣ 12/12/1996

Η συνέχιση των αγροτικών κινητοποιήσεων, οι επιπτώσεις που έχουν στην οικονομία και η στάση της κυβέρνησης και των κομμάτων της αντιπολίτευσης, οι απεργιακές κινητοποιήσεις εργαζομένων,η σύνοδος κορυφής στο Δουβλίνο της ΕΕ και οι συνομιλίες που έχει σήμερα στη Χάγη ο πρωθυπουργός, οι εξελίξεις στο Κυπριακό και το πρόγραμμα MEDA για την Τουρκία είναι από τα βασικά θέματα της ειδησεογραφίας του σημερινού τύπου.

ΑΔΕΣΜΕΥΤΟΣ ΤΥΠΟΣ: ``Δικαστές κατά δικαστών. Θαρραλέα αυτοκάθαρση στη δικαιοσύνη``.

ΑΠΟΓΕΥΜΑΤΙΝΗ: ``Η βία ``σκοτώνει`` τα παιδιά. Καταλυτική η προβολή σκηνών φρίκης από την TV``.

Η ΑΥΓΗ: ``Σε ρόλο εισαγγελέα τώρα η κυβέρνηση. Επιτίθεται στα κόμματα, επιστρατεύει τη δικαιοσύνη για να διαλύσει τα μπλόκα``.

ΑΥΡΙΑΝΗ: ``Η πορνοΜιμή θέλει να αρπάξει το ΠΑΣΟΚ. Είμαι κληρονόμος του Ανδρέα δηλώνει στο Παρί Ματς``.

ΕΘΝΟΣ: ``Ο Εβερτ σε ρόλο...Αντύπα``.

ΕΛΕΥΘΕΡΗ ΩΡΑ: ``Σημίτης-Σουφλιάς οδηγούν το όχημα των εξελίξεων και... στην ...καρότσα των τρακτέρ ο Εβερτ``.

ΕΛΕΥΘΕΡΟΣ: ``Ιδού το κράτος της αρπαχτής``.

ΕΛΕΥΘΕΡΟΣ ΤΥΠΟΣ: ``Μπλόκο αρχηγών στο Σημίτη. Πρόταση Εβερτ για πολιτική λύση στο Αγροτικό``.

ΕΛΕΥΘΕΡΟΤΥΠΙΑ: ``Ψάχνουν λύση στο ΠΑΣΟΚ. Πολύωρη σύσκεψη αγωνίας μπροστά στο αδιέξοδο``.

Η ΕΞΟΥΣΙΑ: ``Σχέδιο Εβερτ για την απομόνωση της κυβέρνησης. Επιδιώκει μέτωπο αντιπολίτευσης για Αγροτικό``.

Η ΚΑΘΗΜΕΡΙΝΗ: ``Επιχείρηση διασπάσεως με τοπικά ρουσφέτια και απειλές δικαστικής διώξεως των αγροτών``.

Ο ΛΟΓΟΣ: ``Ανεύθυνος και επικίνδυνος ο Μιλτιάδης Εβερτ``.

ΤΑ ΝΕΑ: ``Σύγκρουση των κομμάτων για τα μπλόκα``.

ΝΙΚΗ: ``Μπλόκο απο τους έχοντες στα μπλόκα. Βιομηχανία πιέσεων στους αγρότες κυβέρνησης -επιχειρηματιών``.

ΡΙΖΟΣΠΑΣΤΗΣ: ``Απομονώνεται μέρα με τη μέρα η κυβέρνηση``.

ΤΗΛΕΟΡΑΣΗ

ΕΤ– 1

11.20 ΕΝΑΡΞΗ
11.30 ΠΑΙΔΙΚΟ ΠΡΟΓΡΑΜΜΑ
12.30 ΧΩΡΙΣ ΦΛΑΣ
13.10 ΛΟΥΣΙΑΣ
14.00 ΔΥΟ ΜΕ ΤΡΕΙΣ
15.00 ΕΙΔΗΣΕΙΣ
15.35 ΦΕΡΝΑΝΤΑ
16.20 ΠΑΙΔΙΚΟ ΠΡΟΓΡΑΜΜΑ
17.20 ΜΑΤΙΕΣ ΑΠΟ ΤΟ ΘΕΩΡΕΙΟ
18.00 ΕΙΔΗΣΕΙΣ-ΚΑΙΡΟΣ
18.20 MEDITERRANEO
18.55 Ο ΓΥΡΟΣ ΤΟΥ ΚΟΣΜΟΥ ΜΕ ΜΙΑ ΜΠΑΛΑ
20.00 ΜΠΡΟΣΤΑ ΣΤΙΣ ΕΙΔΗΣΕΙΣ
21.00 ΕΙΔΗΣΕΙΣ-ΚΑΙΡΟΣ
22.00 ΤΑ ΧΡΩΜΑΤΑ ΤΗΣ ΑΓΑΠΗΣ
23.00 ΚΙΝΗΜΑΤΟΓΡΑΦΙΚΗ ΛΕΣΧΗ "ΦΙΛΙΑ ΑΠΟ ΤΟ ΛΙΒΕΡΠΟΥΛ"
24.00 ΕΙΔΗΣΕΙΣ-ΚΑΙΡΟΣ
00.20 ΚΙΝΗΜΑΤΟΓΡΑΦΙΚΗ ΛΕΣΧΗ (Σ)
0110 ΞΕΝΗ ΤΑΙΝΙΑ "ΣΤΑ ΟΡΙΑ ΤΟΥ ΝΟΜΟΥ"

ΕΤ– 2

09.55 ΕΝΑΡΞΗ - ΑΝΑΓΓΕΛΙΑ ΠΡΟΓΡΑΜΜΑΤΟΣ
10.00 ΕΚΠΑΙΔΕΥΤΙΚΗ ΤΗΛΕΟΡΑΣΗ
11.00 ΠΑΙΔΙΚΟ ΠΡΟΓΡΑΜΜΑ
1 2 1 5 Μ Α Ν Ο Λ Η Σ ΝΤΕΛΜΠΕΝΤΕΡΗΣ
13.00 ΑΓΡΙΟΓΑΤΑ
13.30 ΕΙΔΗΣΕΙΣ
14.00 ΣΥΝ ΚΑΙ ΠΛΗΝ
15.00 ΚΑΡΟΥΖΕΛ (Ε)
15.50 ΠΑΙΔΙΚΟ ΠΡΟΓΡΑΜΜΑ
16.30 Ο ΘΗΣΑΥΡΟΣ ΤΩΝ ΙΠΠΟΤΩΝ
17.00 ΕΙΔΗΣΕΙΣ
17.30 ΟΙ ΠΟΛΕΙΣ ΤΩΝ ΣΥΝΟΡΩΝ ΜΑΣ
18.00 ΠΡΟΠΟ-ΓΝΩΣΕΙΣ
19.00 ΤΑ ΖΩΑ ΤΟΥ ΚΟΣΜΟΥ
19.20 Ο ΑΝΘΡΩΠΟΣ ΚΑΙ ΤΟ ΚΛΙΜΑ
20.10 ΜΙΧΑΗΛ ΑΓΓΕΛΟΣ
20.55 ΙΣΤΟΡΙΑ ΜΙΑΣ ΛΕΞΗΣ
21.00 ΟΔΟΝΤΟΒΟΥΡΤΣΑ
21.30 ΝΥΧΤΕΡΙΝΟ ΩΡΑΡΙΟ
22.00 PIMEIK
23.00 ΕΙΔΗΣΕΙΣ-ΚΑΙΡΟΣ
23.30 Η ΑΛΛΗ ΜΕΡΙΑ ΤΟΥ ΦΕΓΓΑΡΙΟΥ
00.30 ΞΕΝΗ ΤΑΙΝΙΑ "ΕΝΑΣ ΕΡΩΤΑΣ ΤΟΥ ΣΟΥΑΝ"
02.30 "Ο ΕΜΠΙΣΤΟΣ"
03.30 ΤΕΛΟΣ ΤΟΥ ΠΡΟΓΡΑΜΜΑΤΟΣ

ANT 1

06.00 ΤΑ ΝΕΑ ΤΟΥ ANT SATELLITE
06.20 ΟΙ ΕΙΔΗΣΕΙΣ ΤΟΥ CBS
06.45 ΤΗΛΕΜΑΡΚΕΤΙΓΚ
07.00 ΚΑΛΗΜΕΡΑ ΕΛΛΑΔΑ
09.55 Ο ΚΑΙΡΟΣ ΤΗΣ ΕΒΔΟΜΑΔΑΣ
10.00 ΠΡΩΙΝΟΣ ΚΑΦΕΣ
12.50 ΚΕΝΤΡΙ
14.00 ΤΑ ΝΕΑ ΤΟΥ ANT1
14.40 Ο ΙΠΠΟΤΗΣ ΤΗΣ ΑΣΦΑΛΤΟΥ
15.45 Η Α1 ΣΤΟΝ ANT1
15.50 ΑΤΙΘΑΣΑ ΝΙΑΤΑ
16.40 COMEDY CLUB
16.45 ΕΠΙΤΕΛΟΥΣ ΜΑΖΙ
18.00 ΤΑ ΝΕΑ ΤΟΥ ANT1 ΣΕ 5'
18.05 Ο ΚΑΙΡΟΣ ΤΗΣ ΕΒΔΟΜΑΔΑΣ
18.10 ΚΑΛΗΜΕΡΑ ΖΩΗ
18.50 Ο ΚΑΛΥΤΕΡΟΣ ΚΕΡΔΙΖΕΙ
19.30 Η Α1 ΣΤΟΝ ANT1
19.35 Η ΛΑΜΨΗ
20.15 COMEDY CLUB
20.20 ΤΑ ΝΕΑ ΤΟΥ ANT1
21.00 60'' ΜΕ ΤΟΝ ΑΡΗ ΣΤΑΘΑΚΗ
21.05 ΤΑΤΣΙ-ΜΗΤΣΙ-ΚΩΣΤΑ
21.40 Η Α1 ΣΤΟΝ ANT1
21.45 CHEEK TOY CHEEK
22.20 ΕΛΛΗΝΙΚΗ ΣΕΙΡΑ "ΕΙΣ ΘΑΝΑΤΟΝ"
23.00 ΤΑ ΝΕΑ ΤΟΥ ANT1 ΣΕ 1'
23.01 COMEDY CLUB
23.30 ΞΕΝΗ ΤΑΙΝΙΑ "ΔΥΝΑΜΙΚΕΣ ΙΣΤΟΡΙΕΣ"
23.55 Η Α1 ΣΤΟΝ ANT1
24.00 ΝΥΧΤΕΡΙΝΕΣ ΕΙΔΗΣΕΙΣ -ΚΑΙΡΟΣ
00.20 ΞΕΝΗ ΤΑΙΝΙΑ (Σ)
01.45 ΞΕΝΗ ΤΑΙΝΙΑ "ΠΕΣ ΤΟ ΟΠΩΣ ΘΕΣ"
03.30 ΤΗΛΕΜΑΡΚΕΤΙΓΚ
04.00 ΞΕΝΗ ΤΑΙΝΙΑ "ΑΟΡΑΤΟΣ ΔΟΛΟΦΟΝΟΣ"

MEGA

07.00 ΜΗ ΜΟΥ ΤΗ ΜΕΡΑ ΤΑΡΑΤΤΕ
10.00 ΜΕΤΑΞΥ ΜΑΣ
13.20 ΡΟΥΚ ΖΟΥΚ
14.00 ΔΕΛΤΙΟ ΕΙΔΗΣΕΩΝ
14.40 ΧΤΥΠΟΚΑΡΔΙΑ ΣΤΟ ΜΠΕΒΕΡΛΙ ΧΙΛΣ
15.40 ΤΟΚ ΤΟΚ
17.19 ΓΕΓΟΝΟΤΑ ΣΕ 60''
17.20 ΟΙ ΑΠΑΡΑΔΕΚΤΟΙ (Ε)
17.55 ΓΑΤΕΣ
18.00 ΜΑΤΙΕΣ ΣΤΑ ΓΕΓΟΝΟΤΑ
18.05 ΟΙ ΤΡΕΙΣ ΧΑΡΙΤΕΣ (Ε)
18.39 ΓΕΓΟΝΟΤΑ ΣΕ 60''
18.40 ΡΙΣΚΟ
19.24 ΓΕΓΟΝΟΤΑ ΣΕ 60''
19.25 ΚΟΝΤΡΑ ΠΛΑΚΕ
20.25 ΤΑ ΓΕΓΟΝΟΤΑ ΣΤΙΣ ΟΧΤΩΜΙΣΙ-ΚΑΙΡΟΣ
21.15 ΕΜΕΙΣ ΚΑΙ ΕΜΕΙΣ
22.10 ΑΣΥΝΗΘΕΙΣ ΥΠΟΠΤΟΙ
22.51 ΞΕΝΗ ΤΑΙΝΙΑ "Ο ΠΡΟΣΤΑΤΗΣ"
00.15 ΤΕΛΕΥΤΑΙΑ ΓΕΓΟΝΟΤΑ
00.30 ΞΕΝΗ ΤΑΙΝΙΑ (Σ)
01.00 ΞΕΝΗ ΤΑΙΝΙΑ "ΚΙΝΟΥΜΕΝΗ ΜΑΖΑ"
02.30 ΞΕΝΗ ΤΑΙΝΙΑ "Η ΑΔΕΛΦΟΤΗΤΑ ΤΟΥ ΔΙΑΒΟΛΟΥ"
04.00 ΞΕΝΗ ΤΑΙΝΙΑ "ΤΟ ΔΕΝΤΡΟ ΤΗΣ ΝΙΟΤΗΣ"
05.30 ΞΕΝΗ ΤΑΙΝΙΑ "ΚΑΤΑΔΙΩΞΙΣ ΜΕΧΡΙ ΘΑΝΑΤΟΥ"

Δωδεκανησιακά εικοσιτετράωρα

Στα πεταχτά

Πού είναι;

Οι Τούρκοι ...προσφέρονται να μας λύσουν το πρόβλημα των άνυδρων νησιών, ο δήμαρχος της Σύμης φωνάζει - και δικαιολογημένα - για την εγκατάλειψη, ο Κοσμάς Σφυρίου προτείνει λύσεις, αλλά κανένας δεν ενδιαφέρεται για την πορεία των γεωτρήσεων που έχουν ξεκινήσει εδώ και χρόνια στο νησί του Νιρέα.

Χθες, για μια ακόμη φορά, επισκέφθηκε τη Σύμη ο γνωστός Γάλλος υδρογεωλόγος Μουτέν ο οποίος εδώ και χρόνια υποστηρίζει ότι υπάρχει νερό «αρκεί οι γεωτρήσεις να γίνουν με απόλυτα επιστημονικό τρόπο».

Και όπως πάντα τον συνόδευσε ιδιώτης που στηρίζει ηθικά και κυρίως οικονομικά τις προσπάθειές του, τα τελευταία χρόνια.

Πού είναι - αλήθεια - οι βουλευτές, οι υπουργοί και η Νομαρχία;

Επεα πτερόεντα

Απειλεί ο Νομάρχης ότι δεν θα ξαναστείλει τις υδροφόρες στα άνυδρα νησιά του νομού, αν δεν δώσει χρήματα το υπουργείο Εθνικής Οικονομίας.

Την ίδια ώρα όμως, δεν προβαίνει σε καμιά ενέργεια για την ένταξη του μικρού φράγματος της Σύμης και άλλων νησιών σε κάποιο πρόγραμμα για τη χρηματοδότησή του.

Ενώ υπάρχει ολοκληρωμένη μελέτη, ειδικά για τη Σύμη, δεν χρηματοδοτείται. Κι όμως χρειάζονται μόνο τετρακόσια εκατομμύρια για να λυθεί οριστικά το πρόβλημα ύδρευσης του νησιού. Κάτι, δηλαδή, λιγότερο από το κονδύλι που ξοδεύει η Νομαρχία στις ...υδροφόρες για ένα καλοκαίρι.

Τα αδέσποτα

Τα παράπονα προέρχονται αυτή τη φορά από τη Λέρο.

Και αφορούν τα αδέσποτα σκυλιά, που έχουν γίνει μάστιγα για το νησί.

Μάλιστα, προχτές τραυματίστηκε σοβαρά ένας οδηγός μοτοσικλέτας, που τον κυνήγησαν τα αδέσποτα, με αποτέλεσμα να πέσει από το δίκυκλο!

Αξιοσημείωτο είναι ότι, λόγω της σοβαρότητας της κατάστασής του, ο τραυματισθείς μεταφέρθηκε με αεροπλάνο στη Ρόδο για να νοσηλευτεί στο νοσοκομείο!..

Κάτι πρέπει να κάνουν οι αρχές του νησιού, για να μη θρηνήσουμε και κανένα θύμα!..

Νωρίς - νωρίς

Δύο χρόνια πριν από τις δημοτικές εκλογές και ο προεκλογικός αγώνας ξεκίνησε ήδη στην Κω.

Ο αντίπαλος του σημερινού δημάρχου Κώστα Καΐσερλη, άνοιξε τα χαρτιά του. Είναι ο Ιπποκράτης Κουρούνης, ο οποίος την περασμένη Κυριακή οργάνωσε εκδήλωση στο ξενοδοχείο Σαν Παλάς.

Η παράταξη του κ. Κουρούνη ονομάζεται «Κωακή Αναγέννηση», και κατά την εκδήλωση - που παραβρέθηκαν 500 άτομα - διαβάστηκε η ιδρυτική διακήρυξη και οι πολιτικές θέσεις της.

Μαζί με τον κ. Κουρούνη ήσαν και 14 άλλα άτομα που απαρτίζουν τον «πυρήνα» της παράταξης.

Αναμένεται η «απάντηση» από τον κ. Καΐσερλη.

Κουρελαρία

Μιά κακιά συνήθεια αρχίζει να παίρνει διαστάσεις στη Ρόδο.

Είναι τα αεροπανώ, που με «ψύλλου πήδημα», πολλοί και διάφοροι τα αναρτούν, σε διάφορα σημεία της πόλης μας.

Πρώτος διδάξας ο ΔΟΝΑ που το παράδειγμά του άρχισαν να μιμούνται και άλλοι.

Ετσι, είδαμε στο Μαντράκι αεροπ.νώ των καθηγητών, που αναφέρεται στην απεργία που κάνουν τις μέρες αυτές!

Αν αυτό αρχίζει και το κάνει ο καθένας, τότε ...ζήτω που καήκαμε!

Και με το δεδομένο ότι συνήθως όλοι ξεκινάνε να τα απομακρύνουν, τότε η πόλη μετατρέπεται σε ...κουρελαρία!..

Αποπροσανατολιστικά

Σε θεωρητικό της Τοπικής Αυτοδιοίκησης και ειδικό του αποπροσανατολισμού εξελίσσεται ο Δήμαρχος Ρόδου.

Χθες μίλαγε στους δημοσιογράφους για την Τοπική Αυτοδιοίκηση επί είκοσι λεπτά, ωσάν να επρόκειτο για διάλεξη.

Τελικώς, όμως, το κατάλαβε και ζήτησε συγνώμη για την πολυλογία μόνο που η συγνώμη δεν τον απάλλαξε από κάποιες ενοχλητικές ερωτήσεις.

Στις οποίες απάντησε, ως συνήθως, με μισόλογα, αναιρώντας προηγούμενες δηλώσεις του. Αυτή κι αν είναι ενημέρωση.

Ανυποχώρητοι

Επιτυχία σημειώνει η απεργία των καθηγητών, σύμφωνα με τα στοιχεία της ΟΛΜΕ. Το 70% των καθηγητών, σ΄ όλη τη χώρα, συμμετείχαν την πρώτη ημέρα της απεργίας και η εικόνα δεν άλλαξε χθες, επιβεβαιώνοντας ότι είναι αποφασισμένοι να αγωνιστούν για την επίλυση των προβλημάτων.

Ωστόσο, η κυβέρνηση δεν φέρεται διατεθειμένη να υποχωρήσει ακολουθώντας την άκαμπτη στάση που υιοθέτησε στην αντιμετώπιση του απεργιακού κύματος και της αγροτικής εξέγερσης.

Ετσι, η συνέχεια θα δοθεί, όπως όλα δείχνουν, τον Ιανουάριο, με την προγραμματισμένη απεργία διαρκείας.

Οι καθηγητές κατεβάζουν τα ρολά των σχολείων και από κοντά τους οι δάσκαλοι.

Δεν έχουν μυαλό;

Τελικά ο ΕΟΤ θα μας τρελάνει!.. Αλιώς δεν εξηγείται το γεγονός ότι δεν πρόκειται κατά την περίοδο 1996-97 να πάρει μέρος σε όλες τις εκθέσεις τουρισμού της Βόρειας Ευρώπης; εκτός από δύο: Στην Κοπεγχάγη και το Γκότεμποργκ!

Αυτό σημαίνει ότι δεν πρόκειται να προβληθεί όπως θα πρέπει, ο τουρισμός μας στις σκανδιναβικές χώρες.

Και με το δεδομένο ότι οι σκανδιναβικές χώρες εξακολουθούν να είναι μία από τις μεγαλύτερες αγορές για τη Ρόδο, γίνεται πλέον φανερό ότι η ζημιά θα είναι μεγάλη.

Στον ΕΟΤ της Αθήνας δεν έχουν μυαλό;

«Παιδικές φωνές»

Ενα θαυμάσιο περιοδικό με τον τίτλο «Παιδικές Φωνές», εκδόθηκε από το 1ο εξαθέσιο Πειραματικό Δημοτικό Σχολείο του Πανεπιστημίου Αιγαίου.

Στην επιλογή της ύλης βοήθησαν οι μαθητές όλων των τάξεων του σχολείου, και μέσα στο περιοδικό προβάλλονται οι ανησυχίες, οι προβληματισμοί αλλά και η επικοινωνία με τα άλλα σχολεία, όπως αναφέρεται στο «εντιτόριαλ».

Σίγουρα πρόκειται για μια εξιέπαινη προσπάθεια, που θα πρέπει να βρει μιμητές και απο άλλα σχολεία της Ρόδου.

ΕΙΔΗΣΕΙΣ ΤΟΥ '60

ΠΡΟΟΔΟΣ
27 ΟΚΤΩΒΡΙΟΥ 1964
ΑΘΛΗΤΙΚΗ ΚΙΝΗΣΙΣ

Ο Ροδιακός υπέκυψεν προχθές εις την Πανιαχαϊκήν με τέρματα 3-1 (1-0). Ο αγών διεξήχθη εις το γήπεδον Κρεμαστής υπό αφόρητον καύσωνα, ενώ τα σύννεφα σκόνης δεν επέτρεπον εις τους ποδοσφαιριστάς να αναπτύξουν το παιχνίδι των. Κατά το α΄ ημίχρονον ο Ροδιακός έπαιξε θαυμάσια και υπερείχε κατά το μεγαλύτερο μέρος. Δυστυχώς όμως η επιθετική του γραμμή επέδειξεν αδράνειαν και αστοχίαν και απώλεσε μοναδικάς ευκαιρίας δια να προηγηθή. Πει το τέλος του α΄ ημιχρόνου η Πανιαχαϊκή ανέλαβε την πρωτοβουλίαν και επέτυχε εις το 44΄ να προηγηθή. Ο Ρήγας (ένας εξαιρετικός ποδοσφαιριστής ηλικίας 17 ετών) αφού «έκλεψε» την μπάλλα από τον Καραμανώλη και αφού ανοίγεται προς τα δεξιά σεντράρει παράλληλα προς το τέρμα του Ροδιακού. Ο Χρονόπουλος πηδά και με κεφαλιά, από απόστασιν 3 περίπου μέτρων, στέλλει την μπάλλα εις τα δίκτυα της Ρόδου. Εις την επανάληψιν η Πανιαχαϊκή αναπτύσσει δραστηριότητα από τα πρώτα λεπτά και εφορμά συνεχώς κατά της ροδιακής εστίας. Ούτω εις το 48΄ ο Χρονόπουλος μπαίνει πάλιν από τα δεξιά και με ισχυρόν σουτ «καρφώνει» την μπάλλα εις την αριστεράν γωνίαν του Ροδιακού. Οι Ρόδιοι μετά το 2-0 προβλέπουν πανωλεθρίαν και κινούνται τώρα με πείσμα δια να μειώσουν την διαφοράν. Εις το 52΄ ο Καραμανώλης κτυπά φάουλ και στέλλει την μπάλλαν εις το Μυσίκον. Αυτός εξαπολύει γυριστό σουτ και ο Γιαννιώτης παρεμβαίνει δια να αποκρούση ανάποδα, πλην όμως έστειλε την μπάλλα με βολέ εις τα δίκτυα της ομάδας του. Το 2-1 ενθουσιάζει τους Ροδίους και επιχειρούν συνεχώς επιθέσεις. Εντούτοις εις το 83΄ η Πανιαχαϊκή, κατορθώνει και πάλιν να προηγηθή. Ο Ρήγας, με τον ίδιο τρόπον που ενήργησε κατά την επίτευξιν του πρώτου τέρματος ανοίγεται προς τα δεξιά και σεντράρει, οπότε και πάλιν ο Χρονόπουλος με κεφαλιά επιτυγχάνει το 3ον τέρμα της Πανιαχαϊκής. Ο Ροδιακός αντιδρά εις το υπόλοιπον μέρος αλλά δεν κατορθώνει να μειώση την διαφοράν. Πρέπει να σημειωθή ότι ο Ζούνης πστόχησε ευρεθείς 2 μόλις μέτρα προ της εστίας των Πατρών. Επίσης καλάς ευκαιρίας απώλεσαν οι Μπετσικώκος, Αχιολάς και Μυσίκος. Επίσης σουτ του Ζαγκότση προσέκρουσεν εις την οριζοντίαν δοκόν του ΑΡΣ.

Ο διαιτητής κ. Περπερίδης καλός.

Αι συνθέσεις: ΡΟΔΙΑΚΟΣ: Καραγιάννης, Λάμπρου, Καραμανώλης, Ζαχαριάδης, Καλαϊτζής, Βεργίδης, Αχιολάς, Μπετσικώκος, Ζούνης, Μυσίκος, Ξίπας.

ΠΑΝΑΧΑΪΚΗ: Ψάλτης, Παπαντωνόπουλος, Φαρμάκης, Βεργίδης, Γιαννιώτης, Μπρούμας, Λεβεντάκος, Δαβουρλής, Ρήγας, Ζαγκότσης, Χρονόπουλος

ΦΟΙΒΟΣ - ΑΒΕΡΩΦ

Το απόγευμα και παρουσία 2.000 και πλέον φιλάθλων ο Φοίβος εξήλθεν ισόπαλος του Αβέρωφ Ιωαννίνων. Εξ αρχής ο αγών ήτο δυναμικός και πεισματώδης. Κατά το α΄ μέρος ο Αβέρωφ ήτο καλύτερος. Με ωραίους συνδυασμούς επετίθετο συνεχώς. Ευτυχώς όμως οι αμυντικοί του Φοίβου ηγωνίζοντο με ηρωισμόν και εξουδετέρωναν κάθε κίνδυνον. Αντιθέτως οι επιθετικοί του Φοίβου ήσαν αρνητικοί και επραγματοποίησαν μόνον 2 ή 3 σοβαράς επιθέσεις. Εις την επανάληψιν η ομάς της Κρεμαστής κινείται καλύτερα. Επιχειρεί συχνά επιθέσεις και αναστατώνει την άμυνα του Αβέρωφ. Ο αγών κατά το ημίχρονον αυτό ήτο συναρπαστικός. Αι ομάδες παίζουν με πείσμα και προσπαθούν με κάθε τρόπον να φθάσουν εις την επιτυχίαν. Αι επιθέσεις είναι εναλλασσόμενες και η μπάλλα κινείται αστραπιαίως από της μιας εις την άλλην εστίαν. Παρά ταύτα καμία όμως δεν κατώρθωσε να παραβιάση την εστία της άλλης. Σημειωτέον ότι εις το 71΄ ο διαιτητής πκύρωσε τέρμα του Αβέρωφ, διότι επετεύχθη εκ θέσεως οφσάιντ. Επίσης βολίδα του Γρηγοράκη του Φοίβου απέκρουσεν εις κόρνερ μετά κόπου ο καταπληκτικός Τζώλης. Γενικώς η εμφάνισις του Φοίβου ήτο ικανοποιητική εις το β΄ μέρος του αγώνος. Εάν η επίθεσίς του οργανωθή καλύτερον θα επιτύχη εξαιρετικά αποτελέσματα εις τους προσεχείς αγώνας, διότι η άμυνά του είναι συμπαγής και ευκόλως δεν κάμπτεται.

Ο διαιτητής κ. Χαβέλλας πολύ καλός.

Αι συνθέσεις: ΦΟΙΒΟΣ: Ελευθεριάδης, Χατζηγεωργίου, Παπανικόλας, Μάτσης Ι. Μαρίνος Ι., Βόλας, Μάτσης ΙΙ. Ψαράς, Μαρίνος ΙΙ. Γρηγοράκης, Σβήνος. ΑΒΕΡΩΦ: Τσώλης, Βασιλειάδης, Γούκος, Αναστασίου, Λαδάς, Τζαμάκος, Σύρμας, Μπούλιας, Κρικώνης, Σιώντης, Ξανθόπουλος.

ΞΕΝΑΚΗΣ ΗΛΕΚΤΡΟΚΟΣΜΟΣ

αυτή την εβδομάδα
Super προσφορά



ΤΩΡΑ!!!
Με κάθε T.V. SONY 14" ή 21"
ΔΩΡΟ ΕΝΑ ΜΕΓΑΛΟ
ΧΡΙΣΤΟΥΓΕΝΝΙΑΤΙΚΟ
ΔΕΝΔΡΟ
ΑΠΟ ΤΟΝ
ΗΛΕΚΤΡΟΚΟΣΜΟ
ΞΕΝΑΚΗΣ
ΧΡΟΝΙΑ ΠΟΛΛΑ

ΞΕΝΑΚΗΣ
ΗΛΕΚΤΡΟΚΟΣΜΟΣ
31/12

Η πρώτη σας επιλογή!
ΥΔΡΑΙΟΥ & ΛΙΝΔΟΥ, ΡΟΔΟΣ, ΤΗΛ: 26597, 30274, FAX: 31240

★ ΧΕΙΜΩΝΑΣ ★

ΧΑΡΕΙΤΕ ΤΟ ΧΕΙΜΩΝΑ ΣΑΣ
ΘΕΡΜΑΙΝΟΝΤΑΣ ΤΗΝ ΑΤΜΟΣΦΑΙΡΑ ΤΟΥ ΣΠΙΤΙΟΥ ΣΑΣ
Η ΤΟΥ ΕΠΑΓΓΕΛΜΑΤΙΚΟΥ ΣΑΣ ΧΩΡΟΥ
ΟΙΚΟΝΟΜΙΚΑ, ΥΓΙΕΙΝΑ ΚΑΙ ΚΑΛΑΙΣΘΗΤΑ
ΜΟΝΟ ΜΕ ΤΟΥΣ ΘΕΡΜΟΠΟΜΠΟΥΣ ΜΑΣ.
ΥΠΕΥΘΥΝΗ ΜΕΛΕΤΗ, ΕΠΙΒΛΕΨΗ, ΕΓΚΑΤΑΣΤΑΣΗ.
Η 15ΧΡΟΝΗ ΠΕΙΡΑ ΜΑΣ ΣΤΗ ΘΕΡΜΑΝΣΗ
ΚΑΙ ΟΙ ΕΚΑΤΟΝΤΑΔΕΣ ΠΕΛΑΤΕΣ ΜΑΣ
ΕΓΓΥΗΣΗ ΓΙΑ ΤΗΝ ΑΓΟΡΑ ΣΑΣ.
ΕΠΙΣΚΕΦΘΕΙΤΕ ΜΑΣ ΑΓΙΑΣ ΑΝΑΝΣΤΑΣΙΑΣ 9
Η ΤΗΛΕΦΩΝΗΣΤΕ ΜΑΣ ΣΤΑ ΤΗΛ.31320-20859
ΔΥΟ ΧΡΟΝΙΑ ΕΓΓΥΗΣΗ
ΥΠΕΥΘΥΝΟ ΣΕΡΒΙΣ

Ν. ΚΑΜΠΟΥΡΑΚΗΣ - Μ. ΦΛΑΓΚΟΣ
ΑΓ. ΑΝΑΣΤΑΣΙΑΣ 9 ΡΟΔΟΣ
ΤΗΛ. 31320 - 20859

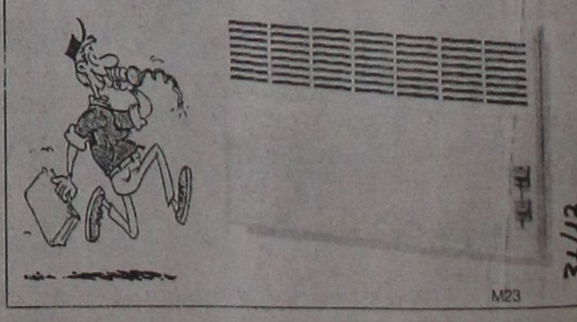

ΚΙΝΗΜΑΤΟΓΡΑΦΟΙ

ΤΙΤΑΝΙΑ
ΚΟΛΟΚΟΤΡΩΝΗ 98 ΤΗΛ. 25876
DOLBY SURROUND
Ωρες έναρξης: 6, 8 και 10
3 προβολές
Υποσχέθηκε στο γιό του ένα δώρο για τα Χριστούγεννα. Αλλά για να το βρει έπρεπε να γίνει υπέρ - ήρωας!!!
ΕΝΑΣ ΜΠΑΜΠΑΣ ΜΑ ΤΙ ΜΠΑΜΠΑΣ
JINGLE ALL THE WAY
Μια μεγάλη κωμωδία συγχρόνως με όλες τις μεγάλες πρωτεύουσες παγκοσμίας!!!
Πρωταγωνιστούν:
ΑΡΝΟΛΝΤ ΣΒΑΡΤΣΕΝΕΓΚΕΡ
ΤΖΙΜ ΜΠΕΛΟΥΣΙ
ΡΙΤΑ ΓΟΥΙΛΣΟΝ

ΚΙΝΗΜΑΤΟΘΕΑΤΡΟ ΜΕΤΡΟΠΟΛ
Τηλ. 28400
ΔΥΟ ΠΡΟΒΟΛΕΣ
7.30-9.30 και 9.30 - 11.30
Η μεγάλη περιπέτεια αρχίζει. Η κωμωδία μ'ένα 10χρονο αγόρι που μεγαλώνει 4 φορές γρηγορότερα απότο κανονικό!!!
ΤΖΑΚ
Ο ΔΕΚΑΧΡΟΝΟΣ ...ΣΑΡΑΝΤΑΡΗΣ!!!
Α' προβολής - Κατάλληλο
Πρωταγωνιστεί ο
ΡΟΜΠΙΝ ΓΟΥΙΛΙΑΜΣ
μια παραγωγή του
ΦΡΑΝΣΙΣ ΦΟΡΝΤ ΚΟΠΟΛΑ
ΤΗ ΔΕΥΤΕΡΑ: Μια συγκλονιστική κωμωδία: **Ο ΠΟΛΛΑΠΛΟΣ ΕΑΥΤΟΣ ΜΟΥ!!!**

ΧΕΙΜΕΡΙΝΟΣ ΚΙΝ/ΦΟΣ ΔΗΜΟΤΙΚΟ
ΤΗΛ. 20265
Ωρες προβολής: **8.00 και 10.00**
Η περίοδος της εφηβείας για τους ήρωες αυτής της γοητευτικά σκοτεινής ταινίας δεν είναι καθόλου όμορφη.
Η ΠΙΟ ΟΜΟΡΦΗ ΗΛΙΚΙΑ
LES PLUS BEL AGE
Σκηνοθεσία: ΝΤ. ΟΝΤΕΠΕΝ
Παίζουν:
ΕΛ ΜΠΟΥΣΕ (Αγρια Βλαστάρια)
Μ. ΠΟΥΠΟ

ΠΑΛΛΑΣ
Τηλ. 24475
Προγράμματα:
7.30-9.30 και 9.30 - 11.30
Ενα εκπληκτικό δικαστικό θρίλερ που θα αφήσει το κοινό άναυδο με την αναπάντεχη εξέλιξη! Ο άνθρωπος που έχει δύο πρόσωπα αργά ή γρήγορα ξεχνά ποιό είναι το πραγματικό!!!
ΦΟΒΟΣ ΕΝΣΤΙΚΤΟΥ
PRIMAL FEAR
Α' προβολής– Κατάλληλο
Πρωταγωνιστούν:
ΡΙΤΣΑΡΝΤ ΓΚΗΡ – ΛΩΡΑ ΛΙΝΕΥ

ΛΑΧΕΙΑ
ΠΡΑΚΤΟΡΕΙΟΝ
ΓΙΩΡΓΟΣ ΚΟΝΤΟΖΑΜΑΝΗΣ
ΜΕΓ. ΚΩΝΣΤΑΝΤΙΝΟΥ 43 • ΡΟΔΟΣ ☎ 20800

ΛΟΤΤΟ
ΙΠΠΟΔΡΟΜΟΣ
ΚΑΤΑΘΕΣΗ ΔΕΛΤΙΩΝ ΠΡΟ-ΠΟ ΜΕΧΡΙ ΣΑΒΒΑΤΟ ΛΟΤΤΟ ΜΕΧΡΙ ΤΡΙΤΗ 3 μ.μ.
ΕΧΕΜΥΘΕΙΑ • ΕΙΛΙΚΡΙΝΕΙΑ • ΤΥΧΗ
ΠΡΟ-ΠΟ

**

Φιλόλογος
πτυχιούχος πανεπιστημίου Αθηνών
παραδίδει μαθήματα
σε παιδιά
Δημοτικού, Γυμνασίου και Λυκείου

Πληρ. τηλ. 77392

ΧΛ-30/12

Από τη νέα έκθεση BMW στη Ρόδο

Πωλούνται μεταχειρισμένα αυτοκίνητα BMW όλων των τύπων, με χρυσή εγγύηση ένα χρόνο, προκαταβολή 50% και 12μηνο άτοκο διακανονισμό

1) 316, καταλυτικό, τέλος του 1991, εξαιρετική κατάσταση.
2) 316 μαύρο, τέλος 1987, με αιρ κοντίσιον, τσάντες, συναγερμό κλπ., σε εξαιρετική κατάσταση.
3) 318 is σε άριστη κατάσταση με 71.000 χλμ.
4) BMW 320 cabrio, τέλος του 1991, καταλυτικό.

Επίσης σε εμάς θα βρείτε όλα τα νέα μοντέλα της BMW

BMW RACING DYNAMICS
Service - Ανταλακτικά.
Αντ/πος Δωδ/σου
ΘΩΜΑΣ ΒΕΡΒΙΛΗΣ

7ο χλμ. Λεωφόρου Ρόδου - Λίνδου ("Φωνή της Αμερικής")
τηλ. Εκθεσης 66669 Συνεργείου 62928

πλαίσιο

Μετά την ανακαίνιση που έγινε

Λειτουργεί και πάλι ο ναός του Αγίου Τρύφωνα στα Κολύμπια

ΠΑΡΑΠΟΝΑ ΓΙΑ ΤΟ ΔΗΜΑΡΧΟ ΑΦΑΝΤΟΥ

Αρχισε και πάλι τη λειτουργία του ο ιερός ναός του Αγίου Τρύφωνος στα Κολύμπια. Η εκκλησιαστική επιτροπή μας έστειλε την παρακάτω επιστολή:

"Κύριε Διευθυντά!

Με την επιστολή μας αυτή θα θέλαμε να κάνουμε γνωστό σε όλους ό,τι επαναλειτουργεί ο Ιερός Ναός του Αγίου Τρύφωνος στα Κολύμπια, και να ευχαριστήσουμε και μέσω του τύπου όλους όσους μας βοήθησαν σ΄ αυτό:

1. Ευχαριστούμε από καρδιάς τον Σεβασμιότατο Μητροπολίτη κ.κ. Απόστολο οποίος διόρισε τον αιδεσιμώτατο ιερέα κ. Ηλία Σκαρπέτη και έτσι έχουμε πια μόνιμο ιερέα.

2. Ευχαριστούμε τον ιατρό κ. Σάββα Καραγιάννη ο οποίος παραχώρησε κατόπιν αποφάσεως του διοικητικού συμβουλίου του Οίκου Κολυμπίων το Ναό τον ευρισκόμενο εντός αυτού και δια τη χρήση των κατοίκων.

3. Ευχαριστούμε το Δήμο Αρχαγγέλου ο οποίος στην προσπάθεια ανακαίνισης του Ναού μας πρόσφερε το ποσόν των 200.000 δρχ.

4. Ευχαριστούμε τον αγαπητό συμπολίτη μας Ηλία Καρακωνσταντή ο οποίος πρόσφερε το ποσόν των 230.000 δρχ. δια την αγορά των χρωμάτων εις μνήμην του πατέρα του Μιχαήλ Καρακωνσταντή.

5. Ευχαριστούμε την εκκλησιαστική επιτροπή των Ταξιαρχών Αρχαγγέλου που πρόσφερε επίσης το ποσό των 150.000 δια τον σκοπόν αυτό.

6. Τέλος ευχαριστούμε όλους που βοήθησαν χρηματικά ή εργάστηκαν για να μπορέσει να ξαναλειτουργήσει ο Ναός του Αγίου Τρύφωνος.

Επ΄ ευκαιρία θα θέλαμε με πικρία να καταγγείλουμε το Δήμαρχο Αφάντου διότι στην προσπάθεια μας αυτή παρ΄ ότι του προβάλαμε το αίτημα μας (δια ενίσχυση) πολλές φορές προφορικώς και γραπτώς με την υπ΄ αριθμ. Πρωτ. 3313/19-8-96 αίτηση μας προφανώς την πέταξε στο καλάθι των αχρήστων.

Θα πρέπει όμως να γνωρίζει και το γνωρίζει, ότι οι κάτοικοι των Κολυμπιών ανήκουν διοικητικά στ΄ Αφάντου με ό,τι αυτό συνεπάγεται (φόροι, υποχρεώσεις κ.τ.λ.). Ελπίζουμε λοιπόν ότι την επόμενη φορά θα έχει την ευαισθησία να μας απαντά τουλάχιστον θετικά ή αρνητικά διότι και το εκκλησιαστικό πρόβλημα για μας είναι το κατά σειρά πρώτο.

Ευχόμεθα σε όλους και σ΄ αυτούς που μας βοήθησαν και σ΄ αυτούς που δεν μας βοήθησαν χαρούμενα Χριστούγεννα και ευτυχισμένο, ειρηνικό και χωρίς αντιπαλότητες κανούργιο χρόνο.

Η εκκλησιαστική επιτροπή"

ΝΤΕΤΕΚΤΙΒ
30 ΧΡΟΝΙΑ ΜΟΝΙΜΑ ΚΑΙ ΣΤΗ ΡΟΔΟ
35354-28780
Π.Π ΓΕΡΜΑΝΟΥ 6 (ΠΛΑΤΦΩΚΙΑΛΗ)
ΗΛΥΣΗ!!
ΣΕ ΚΑΘΕ ΣΑΣ ΠΡΟΒΛΗΜΑ
EXPRESS SECURITY

χ.γίς 31/12

Auto Center
ΜΑΝΩΛΗΣ ΚΩΣΤΑΚΗΣ ΑΕΒΕ
Ολοκληρωμένο συγκρότημα FIAT

FIAT BRAVA.

ΕΠΙΛΕΞΤΕ
0% ΓΙΑ 2 ΧΡΟΝΙΑ!

Το κορυφαίο μοντέλο της χρονιάς σας προσφέρει τώρα και μέχρι το τέλος του χρόνου, το πιο συμφέρον πρόγραμμα χρηματοδότησης FIATCREDIT. **Κερδίστε** μέχρι και **642.000 δρχ.!**

ΠΑΡΑΔΕΙΓΜΑ ΧΡΗΜΑΤΟΔΟΤΗΣΗΣ ΜΕ 0% ΕΠΙΤΟΚΙΟ ΓΙΑ 24 ΜΗΝΕΣ

	ΤΙΜΗ ΜΕΤΡΗΤΟΙΣ	ΕΛΑΧΙΣΤΗ ΠΡΟ/ΒΟΛΗ 40%*	24 ΜΗΝΙΑΙΕΣ ΔΟΣΕΙΣ	ΤΙΜΗ ΕΠΙ ΠΙΣΤΩΣΕΙ*	ΚΕΡΔΟΣ ΠΕΛΑΤΗ
BRAVA 1.4 S	4.165.000	1.666.000	104.125	4.165.000	520.241
BRAVA 1.4 SX	4.435.000	1.774.000	110.875	4.435.000	559.677
BRAVA 1.6 SX	4.980.000	1.992.000	124.500	4.980.000	627.752
BRAVA 1.6 ELX	5.100.000	2.040.000	127.500	5.100.000	642.740

* Δεν συμπεριλαμβάνονται είδη φακέλου 25.000 δρχ. Δεν συμπεριλαμβάνονται συμβολαιογραφικά έξοδα και έξοδα παράστασης δικηγόρου τα οποία μπορεί να απαιτηθούν εαν δεν πληρούνται οι προϋποθέσεις της χρηματοδότησης. Ε.Π.Ε.: 0%.
Η χρηματοδότηση χορηγείται εφόσον πληρούνται οι απαραίτητες προϋποθέσεις

ΑΠΟΚΤΗΣΤΕ ΤΟ ΑΥΤΟΚΙΝΗΤΟ ΤΗΣ ΧΡΟΝΙΑΣ '96!

FIAT BRAVA.

Απολαύστε την άνεση, την ασφάλεια και τις μοναδικές επιδόσεις που σας εξασφαλίζουν οι πολυβάλβιδοι κινητήρες 1.4 και 1.6! Αποκτήστε το πιο καταξιωμένο αυτοκίνητο της χρονιάς, με τον πιο πλούσιο εξοπλισμό!

- Υδραυλικό τιμόνι (SX, ELX)
- Αερόσακος οδηγού (SX, ELX)
- Τιμόνι με σύστημα απορρόφησης ενέργειας EAS
- Σύστημα πρόληψης πυρκαγιάς FPS
- Ηλεκτρονικό αντικλεπτικό FIAT CODE
- Ηλεκτρικά παράθυρα και κλειδαριές (SX, ELX)
- Ραδιοκασετόφωνο
- Ρυθμιζόμενο τιμόνι και κάθισμα οδηγού
- Εντισχυμένη καμπίνα επιβατών





FIAT

χ.708 31/12

14ο χλμ. Ρόδου - Αεροδρομίου - Παραδείσι Τηλ. 0241 - 82000-3

FIAT

ΧΛ



ORION computers

ΠΡΕΣΒΥΡΗΣ ΠΑΝΤΕΛΗΣ

Χριστουγεννιάτικες Προσφορές

Έχουμε την τιμή ... να μας βάλετε σπίτι σας !

ORION PENTIUM
CPU 75 Mhz = 187.000
CPU 100 Mhz = 196.000
CPU 133 Mhz = 209.000
CPU 150 Mhz = 212.000
CPU 166 Mhz = 220.000

ΚΑΙ ΜΕ ΔΙΑΚΑΝΟΝΙΣΜΟ 2 - 10 ΜΗΝΩΝ

ΕΙΔΙΚΗ ΠΡΟΣΦΟΡΑ ΓΙΑ ΕΠΑΓΓΕΛΜΑΤΙΕΣ



ΣΥΝΘΕΣΗ:
MINI TOWER
MOTHERBOARD PENTIUM
8 MB EDO RAM - FDD 1,44
HD 850 MB - SVGA 1MB PCI
COLOR MONITOR 14" L.R - N.I
ΠΛΗΚΤΡΟΛΟΓΙΟ 104 ΠΛΗΚΤΡΩΝ
ΔΩΡΟ MOUSE - PAD - HOLDER
ΕΦΑΡΜΟΓΗ ΑΤΖΕΝΤΑ - WIN 95
ΟΙ ΤΙΜΕΣ ΔΕΝ ΠΕΡΙΛΑΜΒΑΝΟΥΝ ΦΠΑ

ΥΠΟΛΟΓΙΣΤΗΣ:PENTIUM, 8MB RAM
HD 850MB, 14" ΕΓΧΡΩΜΗ ΟΘΟΝΗ
ΕΜΠΟΡΙΚΗ ΕΦΑΡΜΟΓΗ
ΕΚΤΥΠΩΤΗΣ EPSON LX-300

299.000 ΔΡΧ.

ΜΑΚΕΤΕΣ - MK GROUP ΤΗΛ. 28876

Μ. ΠΕΤΡΙΔΗ 54 - ΡΟΔΟΣ - ΤΗΛ. 75554

3995 24/12

Νέα έκθεση BMW στη Ρόδο
racing dynamics



Τώρα σ' εμάς θα βρείτε όλα τα καινούργια μοντέλα της BMW, με χρηματοδότηση, με σέρβις και φυσικά με την 3ετή εγγύηση της επίσημης BMW

Service - Ανταλακτικά.

7ο χλμ. Λεωφόρου Ρόδου - Λίνδου ("Φωνή της Αμερικής") τηλ. Εκθεσης 66669 Συνεργείου 62928

ΘΩΜΑΣ ΒΕΡΒΙΛΗΣ
Αντ/πος Δωδ/σου
KAFOUNIS MOTORSPORT

ΠΡΟΣΦΟΡΑ
Από την 1/11 έως 31/12/96

Η νέα έκθεση BMW του Θωμά Βερβίλη προσφέρει δωρεάν: 1) ΕΛΕΓΧΟ ΚΙΝΗΤΗΡΑ. (Περιλαμβάνει: Ιντζέκσιον, καταλύτη, καυσανάλυση, κολάρα, αντιψυκτικό, ιμάντες, εξάτμιση). 2) ΗΛΕΚΤΡΙΚΟ ΣΥΣΤΗΜΑ. (Περιλαμβάνει: Μπαταρία, υαλοκαθαριστήρες, θερμενόμενο πίσω τζάμι, ηλεκτρικό σύστημα καθαρισμού, παμπρίζ, λειτουργία καλοριφέρ, έλεγχος φώτων). 3) ΕΛΕΓΧΟΣ ΣΥΣΤΗΜΑ ΔΙΕΥΘΥΝΣΗΣ. (Περιλαμβάνει: Ψαλίδια, ακρόμπαρα, μπαλάκια ψαλιδιών, συνεμπλόκ, αμορτισέρ). 4) ΕΛΕΓΧΟΣ ABS. 5) ΕΛΕΓΧΟΣ ΕΛΑΣΤΙΚΩΝ ΚΑΙ ΖΥΓΟΣΤΑΘΜΙΣΗ.
Για τυχόν ανταλλακτικά που θα χρειαστεί το αυτοκίνητό σας, έχετε 15% έκπτωση και για τυχόν εργασίες έχετε 20% έκπτωση.

ΤΡΟΠΟΣ ΠΛΗΡΩΜΗΣ:
Στα ανταλλακτικά και στην εργασία 3μηνο άτοκο διακανονισμό και στα ελαστικά 5μηνο άτοκο διακανονισμό

30/12 χ5647

ΜΝΗΜΟΣΥΝΑ



Τελούμε την 15 Δεκεμβρίου ημέρα Κυριακή και ώρα 9π.μ. στον ιερό ναό Αγίου Γεωργίου Αρνίθας ετήσιο μνημόσυνο υπέρ αναπαύσεως της ψυχής της λατρευτής μας συζύγου, μητέρας, γιαγιάς, αδελφής και θείας

ΜΑΡΙΑΣ ΚΑΛΙΒΟΥΡΗ
ΠΡΕΣΒΥΤΕΡΑΣ

Ο σύζυγος Αρχιμανδρίτης Γεώργιος
Τα παιδιά Στυλιανή - Χαράλαμπος Σαββίδης, Καθολική πρεσβυτέρα - Φιλήμονας Πόκκιας ιερέας, Φιλήμονας - Βαρβάρα, Χρυσή - Γεώργιος Κώστας, Πέτρος - Τσαμπίκα
Τα εγγόνια και οι λοιποί συγγενείς

ΓΔ-14/12

Τελούμε την 14 Δεκεμβρίου ημέρα Σάββατο και ώρα 8π.μ. στον ιερό ναό Αγίας Ειρήνης Ορφανοτροφείου Θηλέων 40ήμερο μνημόσυνο υπέρ αναπαύσεως της ψυχής της πολυαγαπημένης μας μητέρας και γιαγιάς

ΑΙΚΑΤΕΡΙΝΗΣ (χήρας) ΝΙΚ. ΚΑΒΑΦΑΚΗ

Τα παιδιά Χρήστος Σοφία
Τα εγγόνια και οι λοιποί συγγενείς

9693-13/12



Τελούμε την 14 Δεκεμβρίου ημέρα Σάββατο και ώρα 8π.μ. στον ιερό ναό Αγίου Δημητρίου παλαιού νεκροταφείου ετήσιο μνημόσυνο υπέρ αναπαύσεως της ψυχής του λατρευτού μας συζύγου, πατέρα και παππού

ΝΙΚΟΛΑΟΥ ΑΝΤΩΝΟΦ

Η σύζυγος Ηθη
Τα παιδιά Μάριος - Ευαγγελία, Αντώνης - Μαρίνα
Τα εγγόνια και οι λοιποί συγγενείς

4250-13/12



Τελούμε την 14 Δεκεμβρίου ημέρα Σάββατο και ώρα 8π.μ. στον ιερό ναό Αγίου Δημητρίου παλαιού νεκροταφείου 9μηνο μνημόσυνο υπέρ αναπαύσεως της ψυχής της λατρευτής μας συζύγου, μητέρας και γιαγιάς

ΜΑΡΙΑΣ ΓΕΩΡΓΑΛΗ

Ο σύζυγος Νικόλαος
Τα παιδιά Αντώνης - Χρυσή, Γιάννης - Τσαμπίκα, Ελένη - Μιχάλης Μακρινάκη
Τα εγγόνια και οι λοιποί συγγενείς

4320-13/12



Τελούμε την 15 Δεκεμβρίου ημέρα Κυριακή και ώρα 8π.μ. στον ιερό ναό Αγίου Φανουρίου Παλαιάς Πόλης 4ετές μνημόσυνο υπέρ αναπαύσεως της ψυχής του λατρευτού μας συζύγου, πατέρα και παππού

ΝΙΚΗΤΑ ΚΑΤΣΙΛΛΗ

Η σύζυγος Μαρία
Τα παιδιά, τα εγγόνια και οι λοιποί συγγενείς

9702-14/12



Τελούμε την 15 Δεκεμβρίου ημέρα Κυριακή και ώρα 9π.μ. στον ιερό ναό Αποστόλου Θωμά Μονολίθου 40ήμερο μνημόσυνο υπέρ αναπαύσεως της ψυχής της πολυαγαπημένης και αξέχαστης μητέρας μας, γιαγιάς, προγιαγιάς και θείας

ΜΑΡΙΑΣ ΚΛΕΑΝΘΗ ΜΑΛΑΝΔΡΗ
Ετών 88

Τα παιδιά της Μιχάλης - Ευρυδίκη Μαλανδρή, Αργυρώ - Νίκος Διακοσάββα, Αναστασία Οικονομίδη, Αρης - Μάρω Μαλανδρή, Δημήτρης - Μαίρη Μαλανδρή
Τα εγγόνια, τα δισέγγονα, τα ανίψια και οι λοιποί συγγενείς

4283-14/12



Τελούμε την 14 Δεκεμβρίου ημέρα Σάββατο και ώρα 8π.μ. στον ιερό ναό Αγίας Ειρήνης Ορφανοτροφείου Θηλέων ετήσιο μνημόσυνο υπέρ αναπαύσεως της ψυχής της λατρευτής μας μητέρας, γιαγιάς και θείας

ΕΥΔΟΚΙΑΣ ΜΕΛΙΔΩΝΗ

Τα παιδιά Βασίλης - Ελλη, Ευαγγελία - Ευάγγελος, Μαρία - Ανδρέας
Τα εγγόνια και οι λοιποί συγγενείς

4326-13/12



Τελούμε την 14 Δεκεμβρίου ημέρα Σάββατο και ώρα 8π.μ. στον ιερό ναό Αγίας Ειρήνης Ορφανοτροφείου Θηλέων 3μηνο μνημόσυνο υπέρ αναπαύσεως της ψυχής του λατρευτού μας συζύγου, πατέρα και παππού

ΜΙΧΑΗΛ ΛΟΪΖΟΥ

Η σύζυγος Αναστασία
Τα παιδιά Καλλιόπη - Μιχάλης, Ασπασία - Γιώργος, Γεωργία - Μανώλης
Τα εγγόνια και οι λοιποί συγγενείς

9697-13/12



Τελούμε την 14 Δεκεμβρίου ημέρα Σάββατο και ώρα 8π.μ. στον ιερό ναό Ταξιαρχών νεκροταφείου Ιαλυσού ετήσιο μνημόσυνο υπέρ αναπαύσεως της ψυχής του λατρευτού μας συζύγου, πατέρα, παππού, αδελφού και θείου

ΚΩΝΣΤΑΝΤΙΝΟΥ ΠΑΡΑΣΚΕΥΑ του ΣΤΕΡΓΟΥ

Η σύζυγος Νίνα
Τα παιδιά Μαίρη - Κώστας Μερκουρίου, Στέργος - Μαίρη Παρασκευά
Τα εγγόνια, τα αδέλφια, τα ανίψια και οι λοιποί συγγενείς

ΑΣ-13/12



Τελούμε την 15 Δεκεμβρίου ημέρα Κυριακή και ώρα 8.30π.μ. στον ιερό ναό Ταξιαρχών ετήσιο μνημόσυνο υπέρ αναπαύσεως της ψυχής του λατρευτού μας πατέρα, παππού και αδελφού

ΑΥΓΕΡΙΝΟΥ ΑΥΓΕΡΙΝΟΥ

Τα παιδιά Ελένη, Παναγιώτης - Μάγγυ
Τα εγγόνια, τα αδέλφια και οι λοιποί συγγενείς

4302-14/12



Τελούμε την 15 Δεκεμβρίου ημέρα Κυριακή και ώρα 9.30π.μ. στον ιερό ναό Αγίου Γεωργίου Πλατανίων 9ήμερο μνημόσυνο υπέρ αναπαύσεως της ψυχής του λατρευτού μας συζύγου, πατέρα και παππού

ΣΤΕΡΓΙΟΥ ΠΕΤΡΑ
Ετών 68

Η σύζυγος Μαρία
Τα παιδιά Κυριάκος - Φλώρα, Δέσπινα - Σάββας, Μιχάλης - Σέβα
Τα εγγόνια και οι λοιποί συγγενείς

4316-15/12



Τελούμε την 15 Δεκεμβρίου ημέρα Κυριακή και ώρα 8π.μ. στον ιερό ναό Εισοδίων Θεοτόκου Κοσκινού ετήσιο μνημόσυνο υπέρ αναπαύσεως της ψυχής της λατρευτής μας συζύγου, μητέρας και γιαγιάς

ΕΥΔΟΚΙΑΣ ΙΣΚΑ

Ο σύζυγος Αντώνιος
Τα παιδιά Ελένη - Σταμάτης, Αργυρώ, Δημήτρης, Μαργαρίτα - Φώτης
Τα εγγόνια και οι λοιποί συγγενείς

4296-14/12



Τελούμε την 15 Δεκεμβρίου ημέρα Κυριακή και ώρα 9π.μ. στον ιερό ναό Εισοδίων Θεοτόκου Κοσκινού 3ετές μνημόσυνο υπέρ αναπαύσεως της ψυχής του λατρευτού μας συζύγου, πατέρα, παππού, αδελφού και θείου

ΚΩΝΣΤΑΝΤΙΝΟΥ ΙΣΚΑ

Η σύζυγος Ρηγοπούλα
Τα παιδιά Δημήτριος - Παρασκευή, Αργυρώ - Κωνσταντίνος, Χαρίκλεια - Γιώργος, Αικατερίνη, Σταματία
Τα εγγόνια, τα αδέλφια, τα ανίψια και οι λοιποί συγγενείς

9695-14/12

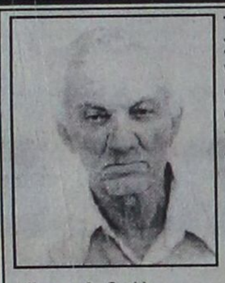

Τελούμε την 14 Δεκεμβρίου ημέρα Σάββατο και ώρα 8.30π.μ. στον ιερό ναό Αγίας Ειρήνης Ορφανοτροφείου Θηλέων 6μηνο μνημόσυνο υπέρ αναπαύσεως της ψυχής του λατρευτού μας συζύγου, πατέρα και παππού

ΔΗΜΗΤΡΗ ΛΑΔΙΚΟΥ

Η σύζυγος Δήμητρα
Τα παιδιά Γιάννης - Παναγιώτα, Βασίλης - Ανθούλα
Τα εγγόνια και οι λοιποί συγγενείς

4304-13/12



Τελούμε την 14 Δεκεμβρίου ημέρα Σάββατο και ώρα 7.30π.μ. στον ιερό ναό Ταξιαρχών νεκροταφείου Ιαλυσού διετές μνημόσυνο υπέρ αναπαύσεως της ψυχής του λατρευτού μας συζύγου, πατέρα και παππού

ΝΙΚΟΥ ΚΟΥΦΟΥ

Η σύζυγος Ευαγγελία
Τα παιδιά Αικατερίνη - Νίκος, Γεωργία - Γιάννης, Μιχάλης
Τα εγγόνια και οι λοιποί συγγενείς

9694-13/12

ΕΛΛΗΝΙΚΗ ΔΗΜΟΚΡΑΤΙΑ
ΝΟΜΟΣ ΔΩΔ/ΣΟΥ
ΚΟΙΝΟΤΗΣ ΛΙΝΔΟΥ

ΔΙΑΚΗΡΥΞΗ ΔΗΜΟΠΡΑΣΙΑΣ

Ο πρόεδρος της κοινότητας Λίνδου προκηρύσσει ανοικτή δημοπρασία με σφραγισμένες προσφορές με ενιαίο ποσοστό έκπτωσης σε ακέραιες μονάδες, επί τοις εκατό (%) στις τιμές του τιμολογίου της μελέτης του έργου: "Ασφαλτόστρωση δρόμων ΒΛΗΧΩΝ".

Ο προϋπολογισμός του έργου ανέρχεται στα 12.500.000 δρχ χωρίς Φ.Π.Α.

Το έργο θα γίνει από ιδίους πόρους και θα συμπεριληφθεί στο τεχνικό πρόγραμμα και τον προϋπολογισμό έτους 1997.

Η δημοπρασία και εκτέλεση του έργου διέπετονται από το Π.Δ. 609/85, τον Ν. 2229/94 και του 171/87 Π.Δ./μα.

Η δημοπρασία,του ανωτέρου έργου θα γίνει στο Κοινοτικό Κατάστημα Λίνδου την 10 ΙΑΝΟΥΑΡΙΟΥ 1997, ημέρα ΠΑΡΑΣΚΕΥΗ και από ώρα 11 έως 12 από την αρμόδια επιτροπή δημοπρασίας της κοινότητάς μας.

Η προθεσμία για την περάτωση του έργου,ανέρχεται στους τρεις μήνες.

Η εγγύηση για τη συμμετοχή στη δημοπρασία ορίζεται στο 2% επί του προϋπολογισμού της μελέτης, δηλαδή 250.000 δρχ. και απευθύνεται στην Κοινότητα Λίνδου και βεβαιώνεται με την προσκόμιση ισόποσου γραμματίου αναγνωρισμένης τράπεζας ή του Ταμείου των Μηχανικών και Εργολητών Δημοσίων Εργων.

Στη δημοπρασία γίνονται δεκτές εργολητικές επιχειρήσεις γραμμένες στο ΜΕΕΠ Α΄ τάξης, για έργα οδοποιΐας και Α΄ τάξης για έργα ηλεκτρομηχανικά ή κοινοπραξίες των παραπάνω και επιχερήσεις γραμμένες στα νομαρχιακά μητρώα αντίστοιχης κατηγορίας.

Για περισσότερες πληροφορίες. να απευθύνεσθε στην κοινότητα Λίνδου και στο τμήμα ΤΥΔΚ Δωδεκανήσου.

Τηλέφωνα πληροφοριών Κοινότης Λίνδου: 0244-31221,FAX 0244-31571
Τμήμα ΤΥΔΚ : 0241-33111
Ο πρόεδρος
Κυριάκος Ι. Φίνας

ΧΛ-12/12

ΕΛΛΗΝΙΚΑΙ ΞΕΝΟΔΟΧΕΙΑΚΑΙ ΚΑΙ ΤΟΥΡΙΣΤΙΚΑΙ ΕΠΙΧΕΙΡΗΣΕΙΣ ΡΟΔΟΥ "Ε.ΞΕ.Τ.Ε.Ρ. Α.Ε.

ΠΡΟΣΚΛΗΣΗ

ΕΚΤΑΚΤΟΥ ΓΕΝΙΚΗΣ ΣΥΝΕΛΕΥΣΕΩΣ ΤΩΝ ΜΕΤΟΧΩΝ ΤΗΣ Α.Ε.Ε.ΞΕ.Τ.Ε.Ρ.

Κατόπιν αποφάσεως του Διοικητικού Συμβουλίου της Λ.Ε.ΕΛΛΗΝΙΚΑΙ ΞΕΝΟΔΟΧΕΙΑΚΑΙ ΚΑΙ ΤΟΥΡΙΣΤΙΚΑΙ ΕΠΙΧΕΙΡΗΣΕΙΣ ΡΟΔΟΥ "Ε.ΞΕ.Τ.Ε.Ρ. Α.Ε." που πάρθηκε στην υπ΄ αριθμ. 361/11 Δεκεμβρίου 1996 συνεδρίασή του και σύμφωνα με τον Νόμο και το Καταστατικό της εταιρείας, καλούνται οι κ.κ. Μέτοχοι της Α.Ε. ΕΛΛΗΝΙΚΑΙ ΞΕΝΟΔΟΧΕΙΑΚΑΙ ΚΑΙ ΤΟΥΡΙΣΤΙΚΑΙ ΕΠΙΧΕΙΡΗΣΕΙΣ ΡΟΔΟΥ "Ε.ΞΕ.Τ.Ε.Ρ. Α.Ε." σε έκτακτη Γενική Συνέλευση στα ενταύθα Γραφεία της έδρας αυτής και εντός του Ξενοδοχείου BLUE SKY, επί της Πλατείας Ψαροπούλας της Πόλεως Ρόδου την 10 Ιανουαρίου 1997, ημέρα Παρασκευή και ώρα 12 μεσημβρινή, με θέμα ημερήσιας διατάξεως.

ΘΕΜΑ 1ο: Εκλογή Διοικητικού Συμβουλίου

Οι κ. Μέτοχοι και οι αντιπρόσωποι των Μετόχων, για να έχουν δικαίωμα παραστάσεως στη γενική Συνέλευση, πρέπει κατά το Νόμο και το Καταστατικό, να καταθέσουν τους τίτλους των μετοχών τους στο Ταμείο της Εταιρείας ή στο Ταμείον Παρακαταθηκών και Δανείων ή σε μια Τράπεζα στην Ελλάδα και να υποβάλουν στην εταιρεία τα αποδεικτικά καταθέσεως των τίτλων τους και τα τυχόν πληρεξούσιά τους, πέντε (5) τουλάχιστον ημέρες πριν την ημέρα συνεδριάσεως της Γενικής Συνελεύσεως.

Ρόδος 11 δεκεμβρίου 1996
ΤΟ ΔΙΟΙΚΗΤΙΚΟ ΣΥΜΒΟΥΛΙΟ

Χ.Λ.13/12

Συναυλία του Μουσικού Σχολείου

Το ΜουσικόΣχολείο παρουσιάζει τη χριστουγεννιάτικη συναυλία του, στο Δημοτικό Θέατρο αύριο στις 14 Δεκεμβρίου και ώρα 7 μ.μ.

Είσοδος ελεύθερη.

Προώθηση των έργων

ΣΥΝΕΧΕΙΑ ΑΠΟ ΤΗ ΣΕΛ. 1

αφορούν προγράμματα εκτέλεσης έργων.

♦ Πιο συγκεκριμένα:

1. Επιβεβαιώθηκε η αποστολή ακόμη 40 εκατ. δραχμών με απόφαση που υπέγραψε ο κ. Πάχτας προχθές (11 Δεκεμβρίου) για την υδροδότηση των νησιών σε συνέχεια της προηγούμενης των 60 εκατ. δραχμών για να καλυφθούν αμέσως οι ανάγκες.

2. Ο Υφυπουργός αποδέχθηκε την πρόταση να χρηματοδοτήσει το υπουργείο Εθνικής Οικονομίας τη αποπεράτωση των κατοικιών στο Καστελλόριζο με το ποσό των 60 εκατ. δραχμών που θα χορηγηθούν αμέσως.

3. Για τη συνολικότερη αντιμετώπιση των θεμάτων υδροδότησης το υπουργείο Εθνικής Οικονομίας εντάσσει το πρόγραμμα Intereg II τα έργα:

- Λιμνοδεξαμενή στο Καστελλόριζο, προϋπολογισμού 500 εκατ. δρχ.
- Λιμνοδεξαμενή στη Σύμη, προϋπολογισμού 1 δις δρχ.
- Κατασκευή ταμιευτήρα στην Πάτμο, προϋπολογισμού 1,1 δις δρχ.
- Λιμνοδεξαμενή στην Τήλο, προϋπολογισμού 500 εκατ. δρχ.
- Λιμνοδεξαμενή στη Νίσυρο, προϋπολογισμού 350 εκατ. δρχ.

Συνολικό ύψος δαπάνης 3,45 δις. δρχ.

4. Στο πρόγραμμα ΕΖΕΣ έχουν ενταχθεί και είναι δεσμευμένοι οι πόροι για τις αποχετεύσεις της Ιαλυσού, της Σύμης και της Καρδάμαινας και έχουν κατατεθεί ανακοστολογημένες μελέτες του Δήμου Σύμης και της Κοινότητας Καρδάμαινας, που τη Δευτέρα αποστέλλονται στα κοινοτικά όργανα για έγκριση.

Τέλος, χθες ο κ. Πάχτας έστειλε επιστολή στην Ευρωπαϊκή Τράπεζα Επενδύσεων, με την οποία γνωστοποιεί ότι για την ελληνική κυβέρνηση, η ένταξη του Συνεδριακού Κέντρου της Κω αποτελεί έργο πρώτης προτεραιότητας.

ΤΟ ΥΠΟΥΡΓΕΙΟ ΑΙΓΑΙΟΥ

Το υπουργείο Αιγαίου απαφάσισε όπως καλύψει οικονομικά την έκτακτη μεταφορά νερού προς τα άνυδρα νησιά της Δωδεκανήσου.

Ηδη, η υδροφόρα του ΓΕΝ τροφοδότησε χτες με μια πρώτη ποσότητα νερού την Πάτμο και από σήμερα πρόκειται να ξεκινήσει η υδροδότητη και των νησιών Σύμη, Χάλκη, Καστελλόριζο και Πάτμο.

Οπως δήλωσε η υπουργός Αιγαίου, κ. Ελισάβετ Παπαζώη "παρότι το ζήτημα δεν ανήκει στον τομέα ευθύνης του υπουργείου Αιγαίου, προχωρήσαμε στη λύση αυτή με πόρους από τα περιορισμένα κονδύλια που διαθέτουμε. Είναι φανερό όμως ότι δεν μπορεί να αποτελεί λύση η διάθεση περίπου 400 εκατ. δρχ. κάθε χρόνο για μεταφορά νερού στα νησιά που αντιμετωπίζουν πρόβλημα τόσο των Κυκλάδων (Ηράκλεια, Σχοινούσα, Φολέγανδρος, Κουφονήσια, Κίμωλος και Αιγιάλη Αμοργού) όσο και της Δωδεκανήσου (Σύμη, Πάτμος, Χάλκη, Καστελλόριζο). Στόχος του υπουργείου σε ό,τι αφορά το συγκεκριμένο θέμα είναι η εξεύρεση εναλλακτικών μακροπρόθεσμων λύσεων (π.χ. αφαλατώσεις, λιμνοδεξαμενές) που θα καταστήσουν αδύνατη την επανεμφάνιση παρόμοιου προβλήματος στο μέλλον".

Ford

Εκλεψαν καραμπίνα

ΚΥΝΗΓΕΤΙΚΗ καραμπίνα αφαίρεσαν άγνωστοι δράστες, προχθές το βράδυ, από το εργαστήριο κατασκευής φωτεινών επιγραφών του Αντωνίου Κωστογλάκη του Παναγιώτη, 36 χρόνων, στην περιοχή «Μαρμαρωτό» της Κω.

Ανακρίσεις - έρευνες κάνει το Τμήμα Ασφάλειας Κω.

Η κατάσταση στην αγορά

ΣΥΝΕΧΕΙΑ ΑΠΟ ΤΗ ΣΕΛ. 1

ΜΕΧΡΙ στιγμής δεν έχουν παρατηρηθεί ελλείψεις στην αγορά και ειδικά όσον αφορά τα αγροτικά προϊόντα και διάφορα είδη διατροφής, παρά το γεγονός ότι συνεχίζονται τα μπλόκα στους δρόμους της πειρωτικής Ελλάδας.

● Οπως έγινε γνωστό, από την ερχόμενη Δευτέρα συνεργεία της Διεύθυνσης Εμπορίου και της Αγορανομίας πρόκειται ν΄αρχίσουν ελέγχους σε όλα τα καταστήματα (κυρίως των τροφίμων) αλλά και στις λαϊκές αγορές. Οι έλεγχοι θα αφορούν τις τιμές και τη ποιότητα των προϊόντων.

Αλλαγές στη Νομαρχία

ΣΥΝΕΧΕΙΑ ΑΠΟ ΤΗ ΣΕΛ. 1

λογώντας στην επιστολή οι δεν είναι απόλυτα ευχαριστημένος από την εξέλιξη του θεσμού συνολικά, από την άποψη μεταφοράς αρμοδιοτήτων - πόρων αλλά και από τη λειτουργία των θεσμοθετημένων οργάνων, αποδίδει τη δυσλειτουργία κατά κύριο λόγο στο υφιστάμενο θεσμικό πλαίσιο και κατά δεύτερο στην πλημμελή λειτουργία της Νομαρχιακής Αυτοδιοίκησης.

ΠΡΟΤΕΙΝΕΙ αλλαγές στο θεσμικό πλαίσιο, τροποποιήσεις στις Νομαρχιακές Επιτροπές και τα Επαρχεία και επισημαίνει το πρόβλημα του διάσπαρτου των υπηρεσιών της Νομαρχιακής Αυτοδιοίκησης προτείνοντας παράλληλα λύσεις.

ΩΣ ΠΡΟΣ το θεσμικό πλαίσιο ο Νομάρχης Δωδεκανήσου προτείνει τις εξής τροποποιήσεις:

- Μεταφορά όλων των αρμοδιοτήτων στη Νομαρχιακή Αυτοδιοίκηση της πρώην Δ/νσης Δασών
- Υπαγωγή της πρώην ΤΥΔΚ στη Νομαρχιακή Αυτοδιοίκηση
- Επαναφορά της αρμοδιότητας προγραμματισμού και ελέγχου των έργων του ΕΑΠΤΑ
- Κατάργηση του άρθρου που αφορά την αφαίρεση αρμοδιοτήτων (Φυτώρια, Δενδροκομικών: Σταθμοί, Πολ/κο Γαλικό κ.α.)
- Μεταφορά αρμοδιοτήτων [illegible] υπουργείων ΥΠΕΧΩΔΕ, Υγείας, Μεταφορών, Δημόσιας Διοίκησης - Αποκέντρωσης όπως ήδη έχει συμφωνηθεί με τις επιροπές της ΕΝΑΕ
- Ολοκλήρωση του θεσμικού πλαισίου διοικητικής διάρθρωσης της περιφέρειας με στόχο όμως την αποκέντρωση και όχι τη συγκέντρωση του κράτους στην περιφέρεια.

ΟΣΟΝ ΑΦΟΡΑ τις Νομαρχιακές Επιτροπές, μεταξύ άλλων ο κ. Παρασκευάς προτείνει :

- να είναι στη διακριτική ευχέρεια του Νομαρχιακού Συμβουλίου το πόσες και ποιές Νομαρχιακές Επιτροπές μπορεί να συστήσει.
- ν΄απαλειφθεί η απαγόρευση για το Νομάρχη θητείας πέραν των δύο και να ισχύσει ό,τι και για τους βουλευτές, Δημάρχους, Κοινοτάρχες.

ΟΣΟΝ ΑΦΟΡΑ την εκλογή Επάρχων, ο Επαρχος ή να ορίζεται ευθύς εξ αρχής ή να ορίζεται από το Ν.Σ. μετά από πρόταση του Νομάρχη, όπως οι πρόεδροι των Ν.Σ.

✔Στην επιστολή του ο κ. Παρασκευάς, εκτιμά ότι υπάρχει αλληλοεπικάλυψη αρμοδιοτήτων μεταξύ Ν.Ε. και Επαρχείων, γεγονός όπως επισημαίνει που προκαλεί προβλήματα δυσλειτουργίας. Διατυπώνει επίσης προτάσεις συστέγασης υπηρεσιών και μιλάει για πλήρη και αποκλειστική απασχόληση των προέδρων των επιτροπών.

Το τεχνικό πρόγραμμα

ΣΥΝΕΧΕΙΑ ΑΠΟ ΤΗ ΣΕΛ. 1

μοτικού συμβουλίου την ερχόμενη Τετάρτη.

●Να σημειώσουμε ότι η ιδιομορφία του συγκεκριμένου προϋπολογισμού αφορά την αύξηση των κονδυλίων που έχουν να κάνουν με τη μισθοδοσία και τις ασφαλιστικές εισφορές. "Από κει και πέρα", τόνισε ο δήμαρχος Ρόδου Γιώργος Γιαννόπουλος, υπάρχουν κι άλλες ανελαστικές δαπάνες όπως ανελαστικά θα μπορούσε να θεωρήσει κανείς τα έξοδα που αφορούν τις επιχορηγήσεις των οργανισμών και των άλλων νομικών προσώπων του Δήμου".

●Ο Δήμαρχος επισήμανε ότι το ύψος του προϋπολογισμού των έργων του τεχνικού προγράμματος περιγράφει τις ανάγκες της πόλης και σχολίασε ότι: "Η διομορφία του τεχνικού προγράμματος έγκειται στο γεγονός ότι φέτος θα υπάρχει η διατιθέμενη πίστωση για το 1997, ο φορέας, η διατιθέμενη χρηματοδότηση, ενώ θα είναι ξεκάθαρο και το προβλεπόμενο χρονοδιάγραμμα εκτέλεσης του έργου".

Πολλοί μνηστήρες για τα πόστα

ΣΥΝΕΧΕΙΑ ΑΠΟ ΤΗ ΣΕΛ. 1

πρόεδρο, αντιπρόεδρο και γραμματέα για την επόμενη διετία.

● Οσον αφορά τους αντιδημάρχους ο διορισμός τους ανήκει στην αποκλειστική αρμοδιότητα του Δημάρχου, αλλά σύμφωνα με τις ίδιες πληροφορίες το θέμα είναι πιθανόν να συζητηθεί στην πλειοψηφία της δημοτικής αρχής.

ΟΠΩΣ ΔΗΛΩΣΕ ο ίδιος ο Δήμαρχος Ρόδου χθες, θα αρχίσει αμέσως επαφές με δημοτικούς συμβούλους της πλειοψηφίας προκειμένου να πάρει τις αποφάσεις του.

●Πάντως το τοπίο - όσον αφορά τα πόστα στο Δήμο - εξακολουθεί να είναι θολό, και σίγουρα οι μνηστήρες είναι πολλοί (τουλάχιστον ...δέκα) για τη θέση του προέδρου και των τριών αντιδημάρχων.

ΘΑ ΠΡΟΗΓΗΘΕΙ πάντως η εκλογή του προέδρου και στη συνέχεια θ΄ ακολουθήσει ο διορισμός των αντιδημάρχων.

Διάρρηξη σε φωτογραφείο

ΑΓΝΩΣΤΟΙ δράστες διέρρηξαν προχθές το βράδυ, το κατάστημα φωτογραφικών ειδών της Πανερμίστας Ευσταθίου του Γεωργίου, στην οδό Υψηλάντου 19 και αφαίρεσαν 90.000 δρχ. από το ταμείο, δύο φωτογραφικές μηχανές, πέντε φακούς, δύο γουόκμαν, έξι φορητές αριθμομηχανές και δύο αναπτήρες.

Ανακρίσεις κάνει η Υποδιεύθυνση Ασφ[illegible] Ρόδου.

Επιχειρηματίες από την Τουρκία

ΣΥΝΕΧΕΙΑ ΑΠΟ ΤΗ ΣΕΛ. 1

συνεπαρξη των δύο λαών "κάτι που δεν έχουν πετύχει οι πολιτικοί των δύο χωρών".

■ Η επίσκεψη των 25 περίπου μεγαλοεπιχειρηματιών της Σμύρνης κατά πάσα πιθανότητα θα πραγματοποιηθεί το Μάρτιο και μέσα στο καλοκαίρι θα ακολουθήσει επίσκεψη αντιπροσωπείας Ροδίων επιχειρηματιών στη Σμύρνη, με την προοπτική να καθιερωθούν σε μόνιμη βάση.

ΤΟΥΣ Τούρκους επιχειρηματίες πολύ πιθανόν να συνοδεύει και ο Δήμαρχος Σμύρνης, ο οποίος εμφανίζεται υπέρμαχος της ελληνοτουρκικής προσέγγισης και στο χώρο της Τοπικής Αυτοδιοίκησης με προσκλήσεις που έχει απευθύνει στους δημάρχους των νησιών του Βόρειου Αιγαίου.

■ Υπενθυμίζεται ότι η συνάντηση του Ζαππείου κατέληξε στη δημιουργία 25μελούς Ελληνοτουρκικού Επιχειρηματικού Συμβουλίου.

ΣΧΟΛΗ ΧΟΡΟΥ Έλλης Παρασκευά
25 ΧΡΟΝΙΑ ΣΤΗΝ ΠΡΩΤΟΠΟΡΙΑ

ΕΥΧΑΡΙΣΤΗΡΙΟ

Η εκκλησιαστική επιτροπή της κοινότητας Γενναδίου θερμότατα ευχαριστεί τους κυρίους Πάρη και Μηλιά Χατζηδημητρίου για τη δωρεά του ποσού των 100.000 δραχμών για τον Αγιο Γεώργιο Γενναδίου εις μνήνη του Σάββα Βρούχου.

Η εκκλησιαστική επιτροπή

ΧΛ-13/12

ARNAS SERVICE
ALFA ROMEO
εξουσιοδοτημένο συνεργείο και ανταλλακτικά
Σας προσφέρει στο γενικό service 20% έκπτωση
Από 2/12/96 και για λίγες μόνο ημέρες.
Η προσφορά δεν τελειώνει εδώ
Στα πρώτα 30 αυτοκίνητα για γενικό service
ΔΩΡΟ ΤΑ ΛΑΔΙΑ και ΔΩΡΕΑΝ ΕΛΕΓΧΟΣ ΡΥΘΜΙΣΗΣ ΚΑΤΑΝΑΛΩΣΗΣ ΒΕΝΖΙΝΗΣ ΚΑΙ ΚΑΥΣΑΕΡΙΩΝ ΜΕ ΕΓΚΕΦΑΛΟ
Για καλύτερη εξυπηρέτηση για ραντεβού στα τηλ. 24559 - 32890 από 8-3μ.μ. Καποδιστρίου 16
ΧΛ-19.12

ΕΥΚΑΛΥΠΤΟΣ RESTAURANT
- Ντόπια Κρέατα
- Φρέσκα Ψάρια
- Μεζέδες
Απο Παρασκευή 13 Δεκεμβρίου 1996
και για την περίοδο των εορτών θα είμαστε ανοιχτά από τις 16.00 και μέχρι αργά το βράδυ.
Σάββατα, Κυριακές και εορτές ανοιχτά όλη μέρα.
Σας περιμένουμε δίπλα στην θάλασσα να γευθείτε τις νόστιμες σπεσιαλιτέ μας στις ποιό προσιτές τιμές, κοντά στο τζάκι.
10 χλμ. Λεωφόρου Ρόδου - Καλλιθέας
RESERVE Τηλ:85029
11-14/12

ΕΠΙΤΕΛΟΥΣ!!!
ΚΑΙ ΣΤΗ ΡΟΔΟ
Φθηνά εισιτήρια
με ΟΛΥΜΠΙΑΚΗ
Ο τουριστικός οργανισμός
ΖΟΡΠΙΔΗΣ
σε συνεργασία με την
ΟΛΥΜΠΙΑΚΗ
σας απογειώνει από τη Ρόδο με προσγειωμένες τιμές,
τιμές ΣΟΚ!
Οταν οι άλλοι δεν μπορούν, εμείς μπορούμε. Αφήστε μας τελευταίους. Εχουμε λύσεις!
Με μας θα ταξιδέψετε ΣΙΓΟΥΡΑ - ΑΝΕΤΑ - ΓΡΗΓΟΡΑ και προπάντων ΦΘΗΝΑ.
Η ΠΕΙΡΑ 20 ΧΡΟΝΩΝ ΕΓΓΥΗΣΗ.
Δικοί σας άνθρωποι φροντίζουν υπεύθυνα για σας.
Πληροφορίες:
Μακαρίου 31 Τηλ. 20626, 30054
X725-31/12

ΘΕΡΜΟΠΟΜΠΟΙ
Τι θερμοπομποί;

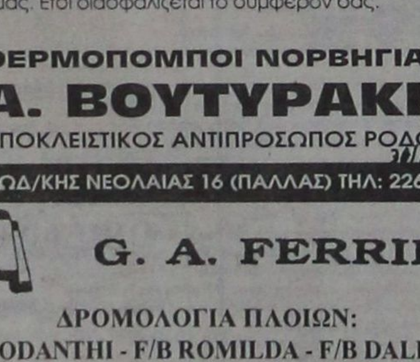

- Οι θερμοπομποί που πρόκειται να εγκαταστήσετε **ίσως είναι θερμοπομποί, ίσως δεν είναι,** γιατί άλλη είναι η **θέρμανση με μεταφορά** και άλλη η **θέρμανση με ακτινοβολία.**
- Και αν είναι θερμοπομποί, **ίσως μελετήθηκαν και εγκαταστάθηκαν σωστά ίσως όχι.**
- Ανάλογα με το **αν είναι θερμοπομποί ή όχι** και με το **πως** μελετήθηκαν και εγκαταστάθηκαν, **καταναλώνουν πολύ ή λίγο ρεύμα.**
- Για να γίνει μια **καλή, ασφαλής και οικονομική θέρμανση,** δεν είναι αρκετό να **θέλει** αυτος που την κάνει, πρέπει και να **γνωρίζει** και να **μπορεί.**
- Εμείς **γνωρίζουμε και μπορούμε.** Ζητήσετε πληροφορίες από εμάς ή τους εκατοντάδες πελάτες μας. Ετσι διασφαλίζεται το συμφέρον σας.

ΘΕΡΜΟΠΟΜΠΟΙ ΝΟΡΒΗΓΙΑΣ
Α. ΒΟΥΤΥΡΑΚΗ
ΑΠΟΚΛΕΙΣΤΙΚΟΣ ΑΝΤΙΠΡΟΣΩΠΟΣ ΡΟΔΟΥ
ΔΩΔ/ΚΗΣ ΝΕΟΛΑΙΑΣ 16 (ΠΑΛΛΑΣ) ΤΗΛ: 22644
X536 31/12

G. A. FERRIES
ΔΡΟΜΟΛΟΓΙΑ ΠΛΟΙΩΝ:
F/B RODANTHI - F/B ROMILDA - F/B DALIANA
Αναχωρήσεις από Ρόδο, από 12-17/12/96
12/12 ΡΟΔΑΝΘΗ 16.00 για: ΚΩ - ΚΑΛΥΜΝΟ - ΠΕΙΡΑΙΑ
13/12 ΡΟΜΙΑΝΤΑ 14.00 για: ΣΥΜΗ - ΤΗΛΟ - ΝΙΣΥΡΟ - ΚΩ - ΚΑΛΥΜΝΟ - ΛΕΡΟ - ΛΕΙΨΟΥΣ - ΠΑΤΜΟ - ΠΕΙΡΑΙΑ
14/12 ΡΟΔΑΝΘΗ 16.00 για: ΚΩ - ΚΑΛΥΜΝΟ - ΠΕΙΡΑΙΑ
15/12 ΡΟΜΙΑΝΤΑ 14.00 για: ΚΩ - ΚΑΛΥΜΝΟ - ΛΕΡΟ - ΠΑΤΜΟ - ΠΕΙΡΑΙΑ
16/2 ΡΟΔΑΝΘΗ 16.00 για: ΚΩ - ΚΑΛΥΜΝΟ - ΠΕΙΡΑΙΑ
17/12 ΡΟΜΙΑΝΤΑ 14.00 για: ΧΑΛΚΗ - ΔΙΑΦΑΝΙ - ΚΑΡΠΑΘΟ - ΚΑΣΟ - ΗΡΑΚΛΕΙΟ - ΠΕΙΡΑΙΑ
Από 18-31/12/96
18/12 ΡΟΔΑΝΘΗ 16.00 για: ΚΩ - ΚΑΛΥΜΝΟ - ΛΕΡΟ - ΠΑΤΜΟ - ΠΕΙΡΑΙΑ
19/12 ΝΤΑΛΙΑΝΑ 16.00 για: ΣΥΜΗ - ΤΗΛΟ - ΝΙΣΥΡΟ - ΚΩ - ΚΑΛΥΜΝΟ - ΛΕΡΟ - ΠΑΤΜΟ - ΠΕΙΡΑΙΑ
20/12 ΡΟΔΑΝΘΗ 16.00 για: ΚΩ - ΚΑΛΥΜΝΟ - ΛΕΡΟ - ΠΑΤΜΟ - ΠΕΙΡΑΙΑ
21/12 ΝΤΑΛΙΑΝΑ 16.00 για: ΚΩ - ΚΑΛΥΜΝΟ - ΛΕΡΟ - ΠΑΤΜΟ - ΠΕΙΡΑΙΑ
22/12 ΡΟΔΑΝΘΗ 16.00 για: ΚΩ - ΚΑΛΥΜΝΟ - ΛΕΡΟ - ΠΑΤΜΟ - ΠΕΙΡΑΙΑ
23/12 ΝΤΑΛΙΑΝΑ 16.00 για: ΚΩ - ΚΑΛΥΜΝΟ - ΛΕΡΟ - ΠΑΤΜΟ - ΠΕΙΡΑΙΑ
24/12 ΡΟΔΑΝΘΗ 16.00 για: ΚΩ - ΚΑΛΥΜΝΟ - ΠΕΙΡΑΙΑ
25/12 **********
26/12ΝΤΑΛΙΑΝΑ 16.00 για: ΣΥΜΗ - ΤΗΛΟ - ΝΙΣΥΡΟ - ΚΩ - ΚΑΛΥΜΝΟ - ΛΕΡΟ - ΠΑΤΜΟ - ΠΕΙΡΑΙΑ
27/12 **********
28/12 ΡΟΔΑΝΘΗ 16.00 για: ΚΩ - ΚΑΛΥΜΝΟ - ΠΕΙΡΑΙΑ
29/12 ΝΤΑΛΙΑΝΑ 16.00 για: ΚΩ - ΚΑΛΥΜΝΟ - ΛΕΡΟ - ΠΑΤΜΟ - ΠΕΙΡΑΙΑ
30/12 ΡΟΔΑΝΘΗ 16.00 για: ΚΩ - ΚΑΛΥΜΝΟ - ΠΕΙΡΑΙΑ
31/12 ΝΤΑΛΙΑΝΑ 16.00 για: ΚΩ - ΚΑΛΥΜΝΟ - ΛΕΡΟ - ΠΑΤΜΟ - ΠΕΙΡΑΙΑ
F/B ROMILDA
● Κάθε ΤΡΙΤΗ 23.45 για: ΧΑΛΚΗ - ΔΙΑΦΑΝΙ - ΚΑΡΠΑΘΟ - ΚΑΣΟ - ΗΡΑΚΛΕΙΟ - ΘΗΡΑ - ΝΑΞΟ - ΠΑΡΟ - ΠΕΙΡΑΙΑ
● Κάθε ΣΑΒΒΑΤΟ 20.00 για: ΚΑΡΠΑΘΟ - ΗΡΑΚΛΕΙΟ - ΘΗΡΑ - ΙΟ - ΠΑΡΟ - ΠΕΙΡΑΙΑ
ΚΕΝΤΡΙΚΟ ΠΡΑΚΤΟΡΕΙΟ ΡΟΔΟΥ
KYDON TRAVEL
Εθελοντών Δωδ/σίων 14 - Τηλ. 23000, 27900, fax 32741
Ακτή Σαχτούρη 8 - Τηλ. / Fax 24265,
M18-31/12

Δεν μπορούν να διακινηθούν οι τουρίστες

ΜΠΛΟΚΟ ΣΤΟΝ ΤΟΥΡΙΣΜΟ!

ΔΙΑΜΑΡΤΥΡΙΑ ΑΠΟ ΤΟΥΣ ΕΠΙΧΕΙΡΗΜΑΤΙΕΣ

Μεγάλος αριθμός ακυρώσεων κρατήσεων από το εσωτερικό όσο και από το εξωτερικό, δραστική μείωση των πληροτήτων στις τουριστικές επιχειρήσεις που βασίζονται στον χειμερινό τουρισμό αλλά και το σοβαρό ενδεχόμενο να κλείσουν πολλές τουριστικές επιχειρήσεις, είναι ορισμένες από τις πολλές αρνητικές επιπτώσεις που έχουν στον τουρισμό οι συνεχιζόμενες κινητοποιήσεις των αγροτών, επισημαίνεται σε σχετική ανακοίνωση του Συνδέσμου Ελληνικών Τουριστικών Επιχειρήσεων.

Τα μέλη του ΣΕΤΕ τονίζουν ότι πρέπει να βρεθεί άμεση λύση και επισημαίνουν ότι σε μία κακή τουριστική χρονιά όπως η φετινή και ενόψει των εορτών των Χριστουγέννων που αναπτύσσεται έντονη τουριστική κίνηση, η συνέχιση των κινητοποιήσεων των αγροτών με αυτά τα μέσα θα αποβεί καταστροφική για τα ξενοδοχεία και τις υπόλοιπες τουριστικές επιχειρήσεις.

Επίσης, εκφράζεται ο φόβος ότι εάν συνεχιστεί η κρίση οι επιπτώσεις θα είναι αλυσιδωτές για τον ελληνικό τουρισμό επηρεάζοντας αρνητικά την προσεχή τουριστική περίοδο για την οποία τα μηνύματα μέχρι σήμερα από το εξωτερικό είναι θετικά. "Οι Ελληνες τουριστικοί επιχειρηματίες" τονίζει ο ΣΕΤΕ, "δέχονται καθημερινά ερωτήματα από τους ξένους tour operators, οι οποίοι διατυπώνουν τον εύλογο προβληματισμό, ποιός μπορεί να εγγυηθεί ότι δεν θα υπάρξουν ανάλογες κινητοποιήσεις και στην αιχμή της τουριστικής περιόδου".

Στην ανακοίνωση του συνδέσμου θίγεται και μια άλλη διάσταση του θέματος που αφορά τις αρνητικές συνέπειες για τους ίδιους τους αγρότες από τις επιπτώσεις των κινητοποιήσεων τους στον τουρισμό: Το γεγονός ότι ένα μεγάλο μέρος των προϊόντων της ελληνικής γης καταναλώνεται από τα περίπου 10 εκ. τουρίστες που επισκέπτονται κάθε χρόνο τη χώρα μας... Σοβαρότατες ελλείψεις σε φάρμακα και άλλο νοσοκομειακό υλικό εξαιτίας των μπλόκων που παραμένουν στους δρόμους για 15η ημέρα απειλούν εκατοντάδες ασθενείς των κεντρικών και περιφερειακών νοσοκομείων της χώρας. Οι σημαντικότερες ελλείψεις σε φάρμακα και ορούς παρατηρούνται στα νοσοκομεία της Αιτωλοακαρνανίας, το περιφερειακό νοσοκομείο της Πάτρας "Αγιος Ανδρέας" και το νοσοκομείο των Τρικάλων. Ομως και στην Αθήνα και τη Θεσσαλονίκη οι ελλείψεις δεν είναι αμελητέες. Την ίδια στιγμή φορτίο δεκάδων τόνων με φάρμακα δεν ξεκίνησε από το Βέλγιο για το καθιερωμένο εβδομαδιαίο δρομολόγιο προς την Ελλάδα. Η μεταφορική εταιρεία θεωρεί τη μεταφορά επισφαλή και δεν αναλαμβάνει την ευθύνη και το κόστος.

ΚΥΚΛΟΦΟΡΗΣΕ ΤΟ
ΠΡΩΤΟΧΡΟΝΙΑΤΙΚΟ ΚΡΑΤΙΚΟ ΛΑΧΕΙΟ
Τρίδυμος λαχνός **1.200.000.000**
Πρώτος λαχνός **800.000.000**
Δεύτερος και τρίτος λαχνός από
200.000.000
ΚΑΙ ΧΙΛΙΑΔΕΣ ΑΛΛΟΙ ΤΥΧΕΡΟΙ
ΚΛΗΡΩΣΗ στις 31 ΔΕΚΕΜΒΡΙΟΥ 1996 και ώρα 5μ.μ.
XL-12/12

ΕΚΔΡΟΜΕΣ

*** ΑΣΙΑ ***
- **ΜΠΑΝΓΚΟΚ - ΣΙΓΚΑΠΟΥΡΗ - ΠΟΥΚΕΤ (12 ημ)** Αναχ. 13, 17, 31/12, 3/1 — 308.000 δρχ.
- **ΠΑΤΑΓΙΑ-ΜΠΑΝΓΚΟΚ - ΣΙΓΚΑΠΟΥΡΗ (12 ημ)** Αναχ. 13, 17, 31/12, 3/1 — 289.000 δρχ.
- **ΜΠΑΛΙ - ΠΟΥΚΕΤ - ΠΑΤΑΓΙΑ (11ημ)** Αναχ. 17/12 ΥΠΕΡΠΡΟΣΦΟΡΑ — 343.000 δρχ.
- **ΠΑΤΑΓΙΑ (11ημ)** Αναχ. 2/1 — 175.000 δρχ.
- **ΜΠΑΓΚΟΚ-Π. ΚΒΑΪ-ΠΑΤΑΓΙΑ-ΚΟΡ. ΝΗΣΙΑ (11 ημ)** Αναχ. 12/12, 2/1 — 225.000 δρχ.
- **ΠΟΥΚΕΤ (11 ημ)** Αναχ. 13, 17, 31/12, 3/1 — 261.000 δρχ.
- **ΠΟΥΚΕΤ (11 ημ)** Αναχ. 19, 26/12 — 253.000 δρχ.
- **ΜΠΑΝΓΚΟΚ - ΣΙΓΚΑΠΟΥΡΗ - ΜΠΑΛΙ (11 ημ)** Αναχ. 11, 14, 18/12, 4/1 — 369.000 δρχ.
- **ΜΠΑΝΓΚΟΚ - ΣΙΓΚΑΠΟΥΡΗ - ΜΠΑΛΙ (11 ημ)** Αναχ. 21, 25, 28/12, 1/1 — 379.000 δρχ.

Συμβουλευθείτε μας για όποιο συνδυασμό πόλεων επιθυμείτε στην ΑΠΩ ΑΝΑΤΟΛΗ

*** ΑΜΕΡΙΚΗ ***
- **ΜΑΝΧΑΤΑΝ (8ημ.)** Αναχ. 21/12, 28/12 — δρχ. 287.500 παιδιά 150.000
- **DISNEYWORLD (13ημ.)** Αναχ. 23/12 — δρχ. 470.000 » 290.000
- **HELLO FLORIDA (10ημ.)** Αναχ. 28/12 — δρχ. 350.000 » 250.000
- **HAWAII ALOHA (15ημ.)** Αναχ. 20/12 — δρχ. 560.000 » 420.000

*** ΛΑΤΙΝΙΚΗ ΑΜΕΡΙΚΗ ***
- **ΡΙΟ ΝΤΕ ΤΖΑΝΕΪΡΟ (8ημ)** Αναχ. 19, 26/12, — δρχ. 375.000
- **ΜΠΟΥΕΝΟΣ ΑΪΡΕΣ-ΙΓΚΟΥΑΣΟΥ-ΡΙΟ ΝΤΕ ΤΖΑΝΕΪΡΟ (12)** Αναχ. 19, 26/12 — δρχ. 459.000
- **ΣΑΟ ΠΑΟΛΟ-ΜΠΟΥΕΝΟΣ ΑΪΡΕΣ-ΙΓΚΟΥΑΣΟΥ-ΡΙΟ ΝΤΕ ΤΖΑΝΕΪΡΟ (15)** Αναχ. 19, 26/12 — δρχ. 499.000

*** ΕΥΡΩΠΗ ***
- **ΠΑΡΙΣΙ - DISNEYLAND - ΒΕΡΣΑΛΙΕΣ (6 ημ)** Αναχ. 23/12 — 149.000 δρχ.
- **ΠΑΡΙΣΙ - EURODISNEY (6 ημ)** Αναχ. 23/12 — 175.000 δρχ.
- **ΠΑΡΙΣΙ - EURODISNEY (8 ημ)** Αναχ. 28/12 — 195.000 δρχ.
- **ΡΟΒΑΝΙΕΜΙ - ΕΛΣΙΝΚΙ (7 ημ)** Αναχ. 23/12 — 330.000 δρχ.
- **ΒΙΕΝΝΗ (4 ημ)** Αναχ. 23, 24/12 — 138.000 δρχ.
- **ΒΙΕΝΝΗ (4 ημ)** Αναχ. 30/12 — 155.000 δρχ.
- **ΠΡΑΓΑ - ΒΟΥΔΑΠΕΣΤΗ (6 ημ)** Αναχ. 21/12 — 208.000 δρχ.
- **ΠΡΑΓΑ - ΒΟΥΔΑΠΕΣΤΗ (6 ημ)** Αναχ. 28/12 — 218.000 δρχ.
- **ΡΩΜΗ - ΦΛΩΡΕΝΤΙΑ (6 ημ)** Αναχ. 20, 21, 28/12 — 180.000 δρχ.
- **ΕΛΒΕΤΙΑ (7 ημ)** Αναχ. 21/12 — 260.000 δρχ.
- **ΛΟΝΔΙΝΟ (5 ημ)** Πολλές αναχωρήσεις καθημερινά από 143.000 δρχ.

ΠΡΟΤΑΣΕΙΣ ΓΙΑ ΠΑΚΕΤΑ ΜΕΜΟΝΩΜΕΝΑ (ΜΟΝΟ ΑΕΡΟΠΟΡΙΚΑ ΕΙΣΙΤΗΡΙΑ ΚΑΙ ΞΕΝΟΔΟΧΕΙΑ)

Ευτυχισμένα Χριστούγεννα και Χαρούμενο το 1997

MARCOS travel
Π. Π. ΓΕΡΜΑΝΟΥ 9 - Ρόδος(Εμπορικό Κέντρο «ΦΩΚΙΑΛΗ»)
Τηλ. 34017 -27405 FAX 25275
X725-31/12

Διακοπές στην Ελλάδα

Στην πρωτοπόρα προσπάθεια της εταιρείας ***Capsis*** *για χειμερινό Τουρισμό στην Ελλάδα το ξενοδοχείο* ***Sofitel Capsis Beach*** *στην Αγία Πελαγία στο Ηράκλειο Κρήτης, απλωμένο στα 240 στρέμματα, με τον Ζωολογικό κήπο, την μαγευτική θέα από τον ιδιωτικό κολπίσκο της Αγίας Πελαγίας προσφέρει ειδικά πακέτα για Ελληνες:*

- *Διαμονή 5***** σε δωμάτια ή Bungalows*
- *Αμερικάνικο πρωϊνό και γεύμα ή Δείπνο σε Buffet ημερησίως.*
- *Χριστουγεννιάτικο ή Πρωτοχρονιάτικο Ρεβεγιόν με πλούσιο Μενού, ορχήστρα, εκδηλώσεις και πολλές εκπλήξεις!*
- *Αυτοκίνητο στη διάθεσή σας για μια ημέρα.*

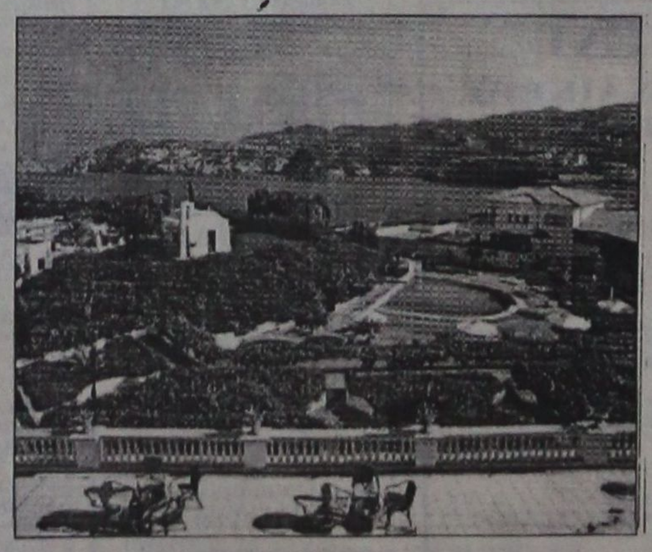

ΠΛΗΡΟΦΟΡΙΕΣ-ΚΡΑΤΗΣΕΙΣ στα τηλέφωνα: 081 - 81 11 12, 81 12 12

resort Capsis hotels
X738 24/12

ΠΡΑΚΤΟΡΕΙΟ ΚΑΣΤΡΟ
ΠΡΩΤΟΧΡΟΝΙΑ ΣΤΗΝ ΚΥΠΡΟ ΜΑΣ
Μεγάλη αεροπορική εκδρομή στην Κύπρο μας με την Ολυμπιακή Αεροπορία
Κατ'ευθείαν από ΡΟΔΟ
29 ΔΕΚΕΜΒΡΙΟΥ - 5 ΙΑΝΟΥΑΡΙΟΥ
ΜΟΝΟ ΜΕ 135.000 δρχ.

Στην τιμή περιλαμβάνονται:
1. Τα αεροπορικά εισιτήρια Ρόδο - Λάρνακα - Ρόδο
2. Επτά διανυκτερεύσεις στο ξενοδοχείο «Πεύκος» της Λεμεσσού σε δίκλινα - τρίκλινα δωμάτια, με πρωινό και ένα γεύμα
3. Τρεις ολοήμερες εκδρομές με πολυτελή πούλμαν και ξεναγό
4. Οι μεταφορές αεροδρόμιο - Ξενοδοχείο - αεροδρόμιο
5. Οι φόροι των αεροδρομίων Ελλάδας και Κύπρου

ΠΡΟΣΦΟΡΑ ΤΟΥ ΓΡΑΦΕΙΟΥ ΜΑΣ
Μια ολοήμερη εκδρομή στη Λάρνακα - Αγία Νάππα. Δερύνεια, για να προσκυνήσουμε τους τάφους των πρώων ΙΣΑΑΚ και ΣΟΛΩΜΟΥ στο Κοιμητήριο Παραλιμνίου.

Δηλώστε αμέσως συμμετοχή
Πληροφορίες - Προγράμματα
ΚΥΡΙΑΚΟΣ Μ. ΜΑΧΑΙΡΑΚΗΣ
ΠΡΑΚΤΟΡΕΙΟ ΚΑΣΤΡΟ
Γρηγ. Λαμπράκη 39, 2ος όροφος Τηλ. 21008
ΧΛ

ΔΕΗ ΑΝΑΚΟΙΝΩΣΗ

Ειδοποιούνται οι κάτοικοι των παρακάτω περιοχών ότι για να εκτελεστούν απαραίτητες τεχνικές εργασίες της ΔΕΗ θα γίνει διακοπή στις 14-12-1996 ημέρα Σάββατο ως εξής:

Από ώρας 10.00 μέχρι 12.00 στις οδούς:

Στις περιοχές ΡΟΔΙΝΙ-ΑΣΤΟΥΡΟΥ έως ΤΣΑΪΡΙ

Αν οι εργασίες τελειώσουν νωρίτερα το ρεύμα θα ξαναδοθεί πριν από το χρόνο λήξης της διακοπής που αναφέρουμε πιο πάνω.

Γι' αυτό το λόγο οι ηλεκτρικές εγκ/σεις και τα δίκτυα της ΔΕΗ θα πρέπει να θεωρούνται ότι έχουν συνέχεια ρεύμα.

Ετσι για λόγους ασφαλείας απαγορεύεται η προσέγγιση σε αγωγούς ή άλλα στοιχεία του δικτύου και αν βρίσκονται κατα-γής, γιατί υπάρχει σοβαρός κίνδυνος ατυχήματος.

Από τη ΔΕΗ

Χ.Α.-13-12

Χριστουγεννιάτικα δέντρα στολίδια - παιχνίδια είδη δώρων Επιλεγμένα σε μεγάλη ποικιλία



Θα τα βρείτε στην Παύλου Μελά και Ναυαρίνου Τηλ. 30427

Το κατάστημα σας εύχεται Καλές Γιορτές
4297-22/12

Γκαλερί
ΖΙΛΙΝΣΚΙ
ΜΕΓΑΛΕΣ ΠΡΟΣΦΟΡΕΣ ΣΕ ΕΡΓΑ ΤΕΧΝΗΣ
Κομόντες, σεκρεταίρ, φωτιστικά, καθρέπτες, σαλόνια, πίνακες, βάζα, απλίκες κ.α.
Διακοσμήστε:
το σπίτι σας, το γραφείο σας, το ξενοδοχείο σας με τα σπάνια έργα τέχνης που εισάγουμε και δημιουργείστε στο χώρο σας ατμόσφαιρα μοναδικής πολυτέλειας.
Προσφέρουμε ΠΡΟΣΙΤΕΣ ΤΙΜΕΣ
ΜΕΓΑΛΕΣ ΕΥΚΟΛΙΕΣ ΠΛΗΡΩΜΗΣ
Εμπορικό Κέντρο RODOS LAND Λεωφόρος Ιαλυσού δίπλα στο ξενοδοχείο «Αύρα Μπητς»
Σας ευχόμαστε Χαρούμενες Εορτές
ΕΥΑ ΖΙΛΙΝΣΚΙ - ΠΙΤΙΝΗ
Τηλ. 96483 - 93580 - 78389 (οικία)
Ανοιχτά καθημερινά από 10.30- 1.00 & 5.00 - 8.00
Κυριακές ανοιχτά όλη την ημέρα
319-22/12

ΠΡΟΟΔΟΣ ΜΙΚΡΕΣ ΑΓΓΕΛΙΕΣ

ΕΝΟΙΚΙΑΣΕΙΣ

ΕΝΟΙΚΙΑΖΟΝΤΑΙ στην Παστίδα επιπλωμένα διαμερίσματα (γκαρσονιέρες, 40τ.μ.) και επιπλωμένα δωμάτια - στούντιος, 25τ.μ. με: κεντρική θέρμανση, πολυκούζινα, δωρεάν ζεστό νερό και κήπο μπρος - πίσω του κτιρίου, σε εξαιρετικά προσιτές τιμές. Τηλ. 47228-47909
4092-15/12

ΕΝΟΙΚΙΑΖΕΤΑΙ ισόγεια αποθήκη 170τ.μ., στην οδό Λισσαβώνας στο Ροδίνι. Τηλ. 21844-32300 και 0246/41254
4114-15/12

ΕΝΟΙΚΙΑΖΟΝΤΑΙ στ' Ασγούρου 2 διαμερίσματα (σαν μονοκατοικίες) με μεγάλες βεράντες και ζαρντινιέρες γύρω - γύρω. Τηλ. 35522-33226
4150-15/12

ΕΝΟΙΚΙΑΖΕΤΑΙ διαμέρισμα 55τ.μ., επί της Αννης Μαρίας και για γραφείο ή ιατρείο. Τηλ. 27272
4216-13/12

ΕΝΟΙΚΙΑΖΕΤΑΙ διαμέρισμα 4άρι, λεωφ. Καλλιθέας. Τηλ. 61300-61972
4237-22/12

ΕΝΟΙΚΙΑΖΕΤΑΙ ισόγειος χώρος 120τ.μ., με αυλή, για επαγγελματική χρήση (για φροντιστήριο, γραφείο, ιατρείο, αποθήκη, κλπ.). Τηλ. 21833, ώρες γραφείου
4236-22/12

ΕΝΟΙΚΙΑΖΕΤΑΙ γκαρσονιέρα επί της οδού Αυστραλίας - Ζήση 95. Μπορεί να χρησιμοποιηθεί και σαν γραφείο. Τηλ. 37233
4242-15/12

ΕΝΟΙΚΙΑΖΕΤΑΙ διαμέρισμα δύο υπνοδωματίων, με σαλόνι και κουζίνα. Τηλ. 35330 και 20648
9677-14/12

ΕΝΟΙΚΙΑΖΕΤΑΙ επιπλωμένο στούντιο, στην περιοχή Χαλκητών, Ευκλή 19, με ηλιακό θερμοσίφωνο, ισόγειο, για άτομο που τον ενδιαφέρει η ησυχία και η καθαριότητα. Τηλ. 32581-68256, κ. Ηλία, απογευματινές ώρες
4244-15/12

ΕΝΟΙΚΙΑΖΕΤΑΙ σπίτι, 120τ.μ., στην Ιαλυσό, επί της οδού Δημοκρατίας. Τηλ. 90800
9678-14/12

ΕΝΟΙΚΙΑΖΕΤΑΙ κατάστημα στην Παλιά Πόλη, οδός Ευδήμου 3-5. Τηλ. 91027 και 0244/31019
9684-24/12

ΕΝΟΙΚΙΑΖΕΤΑΙ διαμέρισμα 100τ.μ. περίπου, τρεις κρεβατοκάμαρες, κοντά στις κατοικίες των αξιωματικών και στην Εφορία, περιοχή Ζέφυρος, Αγίου Νικολάου 103. Πληρ. κ. Παπαγεωργίου, τηλ. 20111
4244-15/12

ΕΝΟΙΚΙΑΖΕΤΑΙ ισόγειος γκαρσονιέρα, Ιερού Λόχου, έναντι Ολυμπιακής. Τηλ. 94118
4290-18/12

ΕΝΟΙΚΙΑΖΕΤΑΙ διαμέρισμα 45τ.μ., ισόγειο ανεξάρτητο, με 1 υπνοδωμάτιο, καθιστικό, κουζίνα και λουτροκαμπινέ, Καποδιστρίου 57. Τηλ. 28852
4288-18/12

ΕΝΟΙΚΙΑΖΕΤΑΙ διαμέρισμα 65τ.μ. (δυάρι - υπνοδωμάτιο, σαλόνι, κουζίνα, μπάνιο και μεγάλη βεράντα), επί της οδού Ιαλυσού 66, στην Ιαλυσό. Τηλ. 32902-91164
4284-22/12

ΕΝΟΙΚΙΑΖΕΤΑΙ δωμάτιο επιπλωμένο, με μπάνιο και κουζίνα (στούντιος), επί της οδού Πίνδου 25, κοντά στο Πανεπιστήμιο. Τηλ. 24846
4281-20/12

ΕΝΟΙΚΙΑΖΕΤΑΙ γκαρσονιέρα επί της Μιχαήλ Πετρίδη 49, με πολυκουζινάκι, επιπλωμένη. Πληροφορίες ανθοπωλείο Εντερ Βάις, κ. Φλώρα Βαζούκου, τηλ. 75612
4279-18/12

ΕΝΟΙΚΙΑΖΕΤΑΙ κατάστημα 40τ.μ., με τρεις βιτρίνες, ψευδοροφή, εγκατάσταση για κλιματισμό, τουαλέτα, κατάλληλο ακόμα και για γραφείο στο Εμπορικό Κέντρο Φώκιαλη (Αγ. Αναστασίας), στην τιμή των 120.000 μηνιαίως, χωρίς αέρα. Τηλ. 22594, μόνο βράδυ 67641
ΓΔ-24/12

ΕΝΟΙΚΙΑΖΟΝΤΑΙ 1) ισόγειο διαμέρισμα δύο δωματίων, κουζίνας, μπάνιου, κλπ., στην οδό Κόβριγκτων, 2) διαμέρισμα επιπλωμένο στο δεύτερο όροφο τετρακατοικίας 100τ.μ. στην οδό Καναδά.
Πληροφορίες τηλ. 22834
4331-20/12

ΕΝΟΙΚΙΑΖΕΤΑΙ στην Αθήνα (Κάτω Πατήσια), επί της οδού Αγ. Παρασκευής 11, τριάρι διαμέρισμα, διαμπερές, 70τ.μ., στον β' όροφο πολυκατοικίας, κατάλληλο και για φοιτητές ΑΣΣΟΕ και Πολυτεχνείου. Πληροφορίες τηλ. 22526-23909 και 01/3644202
9698-21/12

ΕΝΟΙΚΙΑΖΕΤΑΙ
ΔΙΑΜΕΡΙΣΜΑ 2 δωματίων, κωλ, κουζίνα, λουτρό, 3ου ορόφου, πολύ καλής εσωτερικής κατασκευής, στην Ιαλυσό, περιοχή GOLDEN BEACH.
Τηλ. Παπαβασιλείου 01/5444115 και 01/4311500 (6-8μ.μ.)
ΓΔ-31/12

ΕΝΟΙΚΙΑΖΕΤΑΙ διαμέρισμα 3 υπνοδωματίων, στην Ιαλυσό, δεύτερο όροφο καινούργιο. Τηλ. 94629
4314-19/12

ΕΝΟΙΚΙΑΖΕΤΑΙ διαμέρισμα 3άρι, 85τ.μ., θέα απεριόριστη στο Ροδίνι, Κωνσταντινουπόλεως 38. Τηλ. 64629-63197
4310-19/12

ΕΝΟΙΚΙΑΖΕΤΑΙ επιπλωμένο δυαράκι στην περιοχή Καρακόνερο. Τηλ. 64348, από 14.00μ.μ. - AVIS 24990, 09.00-14.00 κ. Στέλλα
4305-19/12

ΕΝΟΙΚΙΑΖΟΝΤΑΙ επιπλωμένα δωμάτια με ατομικό WC και ηλιακό, σε ήσυχη περιοχή κοντά στη θάλασσα και στο πράσινο. Τηλ. 61078
3997-29/12

ΕΝΟΙΚΙΑΖΟΝΤΑΙ δύο διαμερίσματα το ένα με 3 υπνοδωμάτια και σαλόνι, κουζίνα στη Μητρόπολη και το άλλο με δύο υπνοδωμάτια, σαλοκουζίνα στην Αγαθωνησίου. Πληροφορίες μετά τις 2. Τηλ. 33657
4165-13/12

ΕΝΟΙΚΙΑΖΕΤΑΙ διαμέρισμα τριάρι μόνο για ολιγομελή οικογένεια, επί της οδού Παναγιώτου Ροδίου. Πληροφορίες τηλ. 31551
4265-20/12

ΕΝΟΙΚΙΑΖΕΤΑΙ γκαρσονιέρα τρίτος όροφος επί της οδού Τελχινών και Καλλιπάτειρας. Τηλ. 28038
4262-17/12

ΕΝΟΙΚΙΑΖΕΤΑΙ εξοχική βίλα με τζάκι, εντοιχισμένες κουζίνες, ένα χιλιόμετρο έξω απ' τ' Αφάντου, σε τιμή ευκαιρίας. Τιμή 90.000 δρχ. Τηλ. 51629
4261-17/12

ΕΝΟΙΚΙΑΖΕΤΑΙ διαμέρισμα 3άρι με αυλή, κατάλληλο και για επαγγελματική χρήση. Τηλ. 32313, 3-5μ.μ.
4254-17/12

ΕΝΟΙΚΙΑΖΕΤΑΙ επιπλωμένη γκαρσονιέρα, Τελχινών 14, Καρακόνερο. Τηλ. 65155
4269-20/12

ΕΝΟΙΚΙΑΖΟΝΤΑΙ: 1) ισόγεια επιπλωμένη γκαρσονιέρα στη Ρόδο και επί της οδού Ρόδου - Λίνδου 257, απέναντι από το καινούργιο ΙΚΑ και 2) δύο καταστήματα στη Ρόδο, κατάλληλα και για γραφεία, το ένα στην οδό Αγίας Λαύρας 59 και το άλλο στους Δασκάλους. Τηλ. 34902-65469
4276-31/12

ΕΝΟΙΚΙΑΖΟΝΤΑΙ
με το μήνα ευρύχωρα στούντιος στην Ιξιά.
Πληροφορίεςτηλ. 24752
4312-31/12

ΕΝΟΙΚΙΑΖΕΤΑΙ
ΟΙΚΙΑ 2άρι, κατάλληλο για εργένηδες, χωρίς κοινόχρηστα, στην περιοχή Αγίου Νικολάου επί της οδού Χαρ. Μόσχου 26.
Πληρ. τηλ. 24914
4221-17/12

Στο ΦΑΛΗΡΑΚΙ
ΕΝΟΙΚΙΑΖΕΤΑΙ κατάστημα 45τ.μ, χωρίς αέρα, τιμή 100.000 δρχ., καθώς και γκαρσονιέρα 37τ.μ.
Πληροφορίες τηλ. 86790, κ. Δημήτρη και **30903**
4180-20/12

ΕΝΟΙΚΙΑΖΕΤΑΙ
ΚΑΤΑΣΤΗΜΑ γωνιακό, στην οδό Αγίας Αναστασίας 89 (έναντι εκκλησίας).
Πληροφορίες τηλ. 63881-35363-64268
4184-20/12

ΕΝΟΙΚΙΑΖΟΝΤΑΙ
επιπλωμένα διαμερίσματα πλήρως εξοπλισμένα, σε πολύ καλή κατάσταση, ενός υπνοδωματίου - κουζίνας - καθιστικού - WC., εντός πόλεως
Τηλ. 25807
4122-22/12

ΕΝΟΙΚΙΑΖΕΤΑΙ
διαμέρισμα 4άρι , λεωφ. Καλλιθέας
Τηλ 61300-61972
4237-22/12

ΕΝΟΙΚΙΑΖΕΤΑΙ
διαμέρισμα με τηλέφωνο στον 2ο όροφο μικρής πολυκατοικίας 60τ.μ., Υψηλάντου 8.
Τηλ.68246, 10-4μ.μ. και **78442, 5-9** μμ
4266-20/12

ΕΝΟΙΚΙΑΖΟΝΤΑΙ
1) 2 ΑΠΟΘΗΚΕΣ των 70 και 160τ.μ. αντίστοιχα για οποιαδήποτε χρήση και
2) ΜΑΓΑΖΙ 100τ.μ., στην Ανάληψη
Τηλ. 64625-63495
3960-13/12

ΕΝΟΙΚΙΑΖΕΤΑΙ
διαμέρισμα 3άρι, γωνιακό, 1ος όροφος, Κορδιγκτώνος 49-Πατριάρχου Αθηναγόρα, κατάλληλο για επαγγελματική χρήση.
Τηλ. 29933
4204-13/12

ΕΝΟΙΚΙΑΖΟΝΤΑΙ
στους Καστελλοριζιούς, (Ιξιά), μικρά δυάρια πλήρως επιπλωμένα, και με τα απαραίτητα σκεύη.
Πληρ. Διακογεωργίου Κάλλιστος, τηλ. 29318-34598
X733-31/12

ΕΝΟΙΚΙΑΖΕΤΑΙ
διαμέρισμα 2 υπνοδωματίων, σαλόνι, κουζίνα, καμπινέ, βεράντα, 80τ.μ., Κορδιγκτώνος 85.
Τηλ. 28019-28494
4173-15/12

ΕΝΟΙΚΙΑΖΟΝΤΑΙ
καταστήματα στο Χαράκι, 50 ή 100τ.μ., με 100 μέτρα αυλή το καθένα.
Τηλ. 36922-36300, κ. Δανά Παναγιώτη
4170-7/1

ΕΝΟΙΚΙΑΖΟΝΤΑΙ
σε μεγάλο κτήμα καινούργια επιπλωμένα δυάρια και γκαρσονιέρες. Ολα διαθέτουν τηλέφωνο, TV, κεντρική θέρμανση, ηλιακό αερόθερμο, κλπ. Κατασκευή λουξ με μεγάλες βεράντες και πάρκινγκ. Περιοχή Ιξιά - Τρεις
Τηλ. 92714
4229-22/12

ΕΝΟΙΚΙΑΖΕΤΑΙ
κατάστημα 80τ.μ., επί της οδού Αθηνών 14 και Θεσ/νίκης 26 γωνία.
Τηλ. 35000, 10 το πρωί - 12 βράδυ
4212-20/12

ΕΝΟΙΚΙΑΖΟΝΤΑΙ
μεζονέτες - γκαρσονιέρες και στούντιος, πλήρως εξοπλισμένες, με ψυγείο, κουζίνα και ατομικό μπάνιο.
Τηλ. 61628-66180
4068-13/12

ΕΝΟΙΚΙΑΖΕΤΑΙ
μεγάλο κατάστημα στην κεντρικότερη τουριστική περιοχή της Ρόδου, κατάλληλο για πρακτορείο ή τουριστικό
Τηλ. 24937-22985, 10-12π.μ.
4072-13/12

ΕΝΟΙΚΙΑΖΕΤΑΙ
διαμέρισμα στην οδό 25η Μαρτίου 15, δίπλα από το κτίριο του ΟΤΕ, 100μ. από την πλατεία Ακαδημίας, 100τ.μ. σε όροφο με ασανσέρ
Τηλ. 62613
ΓΔ-22/12

ΕΝΟΙΚΙΑΖΕΤΑΙ
γκαρσονιέρα επιπλωμένη, οδός Μιχ. Πετρίδη και Ναυπλίου 3.
Πληροφορίες τηλ. 25918
4415-12/12

πωλήσεις

ΠΩΛΕΙΤΑΙ από ιδιοκτήτη διαμέρισμα 86τ.μ., γωνιακό, στον α' όροφο μικρής οικοδομής, κοντά στην καινούργια εκκλησία της Ανάληψης. Τιμή δρχ. 17.000.000. Τηλ. 68548 ή αφήστε μήνυμα στο τηλ.66797-64187
3937-22/12

ΘΑΥΜΑΣΙΑ ΕΥΚΑΙΡΙΑ: ΠΩΛΕΙΤΑΙ έκταση 9 στρεμμάτων στην περιοχή Παραδεισίου , πανοραμική θέα, φως, νερό, τηλέφωνο. Τηλ. 82836
4158-14/12

ΠΩΛΕΙΤΑΙ οικόπεδο 2 στρεμμάτων, εντός σχεδίου, στην Κάλαθο, κατάλληλο για εξοχικό. Χωρίζεται και σε περισσότερα του ενός. Τηλ 34323 - 78713
4195-15/12

ΠΩΛΕΙΤΑΙ σε πολύ καλή τιμή ορμόνιο, SYNTHESIZER YAMAHA PSR 6.300, κατάλληλο για μαθητές και επαγγελματίες. Τηλ. 68046, κ. Δέσποινα
4255-15/12

ΠΩΛΕΙΤΑΙ σε κεντρικό δρόμο της Π. Πόλης, σπίτι με αυλή, κατάλληλο για εστιατόριο - κατάστημα. Τηλ. 27082-26476
M9-18/12

ΠΩΛΕΙΤΑΙ ισόγειο διαμέρισμα 45τ.μ., κατάλληλο για κατάστημα ή γραφείο, ιατρείο, πλησίον Θέρμαι. Τηλ. 27082-26476
M9-18/12

ΠΩΛΕΙΤΑΙ αποθήκη 100τ.μ., κοντά στα 100 μαγαζιά. Τηλ. 27082-26476
M9-18/12

ΠΩΛΟΥΝΤΑΙ: πολυθρόνα και διθέσιος καναπές, που γίνεται κρεβάτι, 25.000 δρχ., δύο κομοδίνα 10.000, τραπεζάκια, ένα μεγάλο δύο μικρά 13.000, καθρέφτες, τραπέζι και άλλα αντικείμενα σε τιμές ξεπουλήματος, λόγω μετακόμισης και μονά, λάμπα παλιά αντίκα, κ.α. Πληροφορίες τηλ. 90700, ώρες 8-10 πρωί και 2-11 βράδυ
4233-20/12

ΠΩΛΕΙΤΑΙ γκαρσονιέρα 40τ.μ., οδός Σωτήρος Μίρα Μάρε. Τιμή 5.000.000 δρχ. Τηλ. 64333, ώρες καταστήματος και 76541, οικία
4258-17/12

ΠΩΛΕΙΤΑΙ τριάρι διαμέρισμα, Σωτήρος Ιξιά, επιπλωμένο ή μη. Τηλ. 86895-75806
4324-20/12

ΠΩΛΕΙΤΑΙ καθρέφτης αντίκα, ηλικίας πάνω από 100 χρονών. Τιμή 1.100.000 δρχ. Τηλ. 35076-61150
ΓΔ-24/12

ΠΩΛΕΙΤΑΙ στις Καλυθιές, ΦΑΣΤ ΦΟΥΝΤ (σουβλατζίδικο), στο κέντρο του χωριού. Τηλ.85260
4317-19/12

ΠΩΛΕΙΤΑΙ μοντέρνο σαλόνι, σε τιμή ευκαιρίας Τηλ. 62419
4313-19/12

ΠΩΛΕΙΤΑΙ διαμέρισμα τριάρι 75τ.μ., α΄ όροφος με κουζίνα εντοιχισμένη BOSCH, μπαλκόνια εμπρός - πίσω, έτοιμο για κατοίκηση, πλησίον πλατείας Αγίου Νικολάου. Δεκτές ευκολίες πληρωμής, δάνειο, κλπ. Μόνο 12.000.000 δρχ. Πληρ. κ. Πέτρο 8-15.00, τηλ. 21952-29865, βράδυ 63289
4307-20/12

ΠΩΛΟΥΝΤΑΙ
1) ντουλάπια συντήρησης
2) βιτρίνα συντήρησης
3) καταψύκτης
4) ζυγαριά 30 κιλών
5) βέσπα 200κυβ
6) οικία στην Π. Πόλη
Τηλ. 38803
4327-20/12

ΠΩΛΟΥΝΤΑΙ
ΞΥΛΑ ΕΛΙΑΣ, ΕΤΟΙΜΑ ΚΟΜΜΕΝΑ ΓΙΑ ΤΖΑΚΙ ΚΑΙ ΞΥΛΟΣΟΜΠΑ
Πληροφορίεςτηλ. 62212
4311-22/12

ΠΩΛΕΙΤΑΙ
ΕΠΙΧΕΙΡΗΣΗ σε κεντρικό σημείο της πόλης, στο Εμπορικό Κέντρο CAIRO PALACE.
Τηλ. 0244/31812-31168
4185-8/1

ΠΩΛΕΙΤΑΙ
οικόπεδο 126τ.μ., άρτιο και οικοδομήσιμο, γωνιακό, το οποίο βρίσκεται στη συμβολή των οδών Γ. Λέοντος και Κρήτης (Σ. Δ. 1,4), Στο οικόπεδο υπάρχει κτίσμα το οποίο έχει χρήση καταστήματος
Τηλ.093 334342 (0293) 47099-47274
4125-17/12

ΠΩΛΕΙΤΑΙ
επιχείρηση περιπτέρου - αναψυκτηρίου, σε κεντρικό σημείο της Παλιάς Πόλης με πλήρη εξοπλισμό, σε άριστη κατάσταση. Δεκτός κάθε έλεγχος του εξοπλισμού. Πωλείται λόγω φόρτου εργασίας.
Τηλ.094/576229, 12μ-9 βράδυ
4287-19/12

ΠΩΛΟΥΝΤΑΙ
1) MINI MARKET με τσιγάρα και εφημερίδες, σε τιμή ευκαιρίας.Πελατεία εξασφαλισμένη
2) Διαμέρισμα 85τ.μ., με το κλειδί στο χέρι. Τιμή διαμερίσματος 17.000.000 δρχ. Στοκχόλμης - Ροδίνι
Τηλ.66325-28384
X749-15/1

ΠΩΛΕΙΤΑΙ
ολοκαίνουργιο ψυγείο - δωμάτιο, διαστάσεων 3Χ3Χ3,
Τηλ. **28616-37848**
Αναστάσιος Ατσίδης
M1-31/12

ΕΥΚΑΙΡΙΑ:
ΠΩΛΕΙΤΑΙ από ιδιοκτήτη, κατάστημα 32τ.μ., στην οδό Ελ. Βενιζέλου Ιαλυσού, αντί 6.500.000 δρχ.
Τηλ. 32280
9654-18/12

ΜΕ 5.000.000
προκαταβολή και 72 μηνιαίες δόσεις των 160.000 δρχ., πωλείται διαμέρισμα τριάρι στην οδό Βορείου Ηπείρου 11, στον 3ο όροφο, 96τ.μ., Επίσης ανταλλάσσεται με μικρότερο ή ενοικιάζεται με 75.000 μηνιαίως. Δεκτά δάνεια, ή παρόμοιος διακανονισμός. Επίσης, πωλείται αυτοκίνητο μάρκας HYUNDAI S COUPE μαύρο με 32.000χλμ., 3 ετών, 2800.000
Τηλ. 30481-65103
3900-22/12

ΕΥΚΑΙΡΙΑ
ΠΩΛΕΙΤΑΙ ΜΟΝΟΚΑΤΟΙΚΙΑ στην Ιαλυσό παραδοσιακή 85τ.μ., και 70τ.μ. αυλή, με γενική ανακαίνιση
- Αμεση παράδοση. - Δάνεια δεκτά - ευκολίες πληρωμής
Τηλ. **29318-34598**
X733-31/12

ΜΕΓΑΛΗ ΕΥΚΑΙΡΙΑ
ΛΟΓΩ ΑΝΑΧΩΡΗΣΕΩΣ ΠΩΛΕΙΤΑΙ ΤΟ ΚΑΦΕ ΜΠΑΡ **BLU MOON** στην Ιξιά.
ΠΛΗΡΟΦΟΡΙΕΣ ΤΗΛ. 73604
4282-18/12

ΠΩΛΕΙΤΑΙ
ΕΥΚΑΙΡΙΑ. ΑΜΕΣΗ ΠΑΡΑΔΟΣΗ.
Διαμέρισμα τεσσάρι στους Δασκάλους ισόγειο με αυλή. Εντοιχισμένη κουζίνα. Δάνεια Δεκτά - Ευκολίες πληρωμής.
Πληροφορίες Διακογεωργίου Κάλλιστος τηλ. 29318-34598
X733-31/12

ΑΠΟ ΤΟ ΞΕΝ/ΧΕΙΟ ΦΑΛΗΡΑΚΙ ΜΠΗΤΣ ΠΩΛΟΥΝΤΑΙ ΚΡΕΒΑΤΙΑ ΘΑΛΑΣΣΗΣ ΠΛΑΣΤΙΚΑ
Πληροφορίες τηλ. 85301,
κ. Τσιρακάκης Γιάννης
X735-31/12

ΠΩΛΕΙΤΑΙ:
διαμέρισμα 80τ.μ., στον 1ο όροφο στο Παραδείσι, σε άριστη κατάσταση.
Τηλ.82205-41080
4064-13/12

ΕΥΚΑΙΡΙΑ
ΠΩΛΟΥΝΤΑΙ: διαμερίσματα στα Κοσκινού, σε οικοδομή τριών διαμερισμάτων με τρία υπνοδωμάτια, σε κατάσταση γιαπί ή καραγιαπί ή σοβάδες ή και τελειωμένα. Δάνεια δεκτά.
Τηλ. 29318-34598,
Διακογεωργίου Κάλλιστος, κατασκευαστής - πωλητής
X733-31/12

ΠΩΛΟΥΝΤΑΙ
ΞΥΛΑ ΓΙΑ ΤΖΑΚΙ ΚΑΙ ΣΟΜΠΑ, ΜΟΝΟ ΕΛΙΑΣ.
Τηλ.93895
4322-15/1

ΠΩΛΟΥΝΤΑΙ
Α.- ΟΙΚΟΠΕΔΑ
- 400τ.μ. και άνω με Σ.Δ. 1 στο νέο Ροδίνι
- 350τ.μ. πλησίον ΜΑΡΙΝΟΠΟΥΛΟΥ στο Δήμο Ιαλυσού
- 400τ.μ. στάσης ΑΝΟΙΞΗ - Ιαλυσός.
Β.- ΔΙΑΜΕΡΙΣΜΑΤΑ
-104τ.μ. επί της Αθηνών, αξία 23 εκ.
-105τ.μ. στους Χαλκήτες, αξία 26 εκ.
-111 τ.μ. στο Αραπάκι αξία 29 εκ..
-69τ.μ. πλησίον Κων/νου Υδραίου, 18 εκ.
- 42τ.μ. πλησίον Κων/νου Υδραίου, 8 εκ.
-110τ.μ. οδός Λίνδου, αξία 23 εκ.
ΤΗΛ. κ. ΕΜΜΑΝΟΥΗΛ ΚΡΑΝΙΔΗ
Τηλ. 27082-26476, ώρες 9-1 και 5-9
M9-22/12

REAL ESTATE AGENCY - ΚΕΝΤΡΟ ΠΛΗΡΟΦΟΡΙΩΝ ΑΚΙΝΗΤΩΝ
Vitzileos
45 Εθν. Μακαρίου str. 1st floor, Rhodes - Greece. Tel. 0241-24900 - 25545. Fax. 25544 P.C. Box 272
Εθν. Μακαρίου 45, 1ος όροφος, 851 00 Ρόδος. Τηλ. 0241-24900 - 25545, Φαξ 25544, Τ.Θ. 272

ΜΕΓΑΛΕΣ ΕΥΚΑΙΡΙΕΣ

ΠΩΛΕΙΤΑΙ επιχείρηση κέντρο διασκεδάσεως, με άδεια λειτουργίας, πλήρως εξοπλισμένο, δουλεύει χειμώνα - καλοκαίρι με μεγάλη πελατεία. ΜΕΓΑΛΗ ΕΥΚΑΙΡΙΑ.

ΠΩΛΕΙΤΑΙ ή ΕΝΟΙΚΙΑΖΕΤΑΙ επιχείρηση ταβέρνα, πλήρως εξοπλισμένη, με πελατεία χειμώνα καλοκαίρι στην περιοχή Μηδεια.

ΠΩΛΕΙΤΑΙ το πιο φημισμένο εστιατόριο, το ακίνητο και η επιχείρηση σε πλήρη λειτουργία χειμώνα -καλοκαίρι. Μόνο για σοβαρούς επιχειρηματίες.

ΠΩΛΕΙΤΑΙ επιχείρηση κρουασαντερί και είδη ζαχαροπλαστικής - πρωινά - παρασκευαστήριο, με το κλειδί να λειτουργήσει αμεσως χωρίς έξοδα. Μόνο 13.000.000 δρχ.

ΠΩΛΕΙΤΑΙ επιχείρηση FAST FOOD στην Α. Διάκου σε πλήρη λειτουργία, πλήρως εξοπλισμένο (δυόροφο). Μόνο 4.500.000 δρχ.

ΠΩΛΕΙΤΑΙ επιχείρηση φημισμένου εστιατορίου στο Φαληράκι, επίσης και μπαρ σε πλήρη λειτουργία και τα δύο άλλα σε άλλη τοποθεσία το μπαρ.

ΠΩΛΕΙΤΑΙ επιχείρηση γνωστού εστιατορίου κοντά στο νοσοκομείο με πλήρη εξοπλισμό. ΜΟΝΟ 7.000.000 δρχ.

ΠΩΛΕΙΤΑΙ μπαρ, επιχείρηση και ακίνητο 90τ.μ., στην Α. Ροδίου με 18.000.000.

ΠΩΛΕΙΤΑΙ διαμέρισμα ισόγειο με κήπο, 80τ.μ., στην Κέννεντυ μόνο 11.000.000 δρχ.

ΠΩΛΕΙΤΑΙ διαμέρισμα ρετιρέ στην Κέννεντυ 104τ.μ., ελεύθερο και έτοιμο για κατοίκηση μόνο 19.500.000 δρχ.

Πληροφορίες στα τηλέφωνα:
0241/24900, 0241/25545, 093-256026
4187-8/2

ΠΩΛΟΥΝΤΑΙ
ΔΙΑΜΕΡΙΣΜΑΤΑ - ΚΑΤΑΣΤΗΜΑΤΑ

1) ΔΙΑΜΕΡΙΣΜΑ τεσσάρι στους Δασκάλους, ισόγειο με αυλή, εντοιχισμένη κουζίνα

2) ΜΟΝΟΚΑΤΟΙΚΙΑ στην Ιαλυσό, παραδοσιακή, 85τ.μ., και 70τ.μ. αυλή, με γενική ανακαίνιση - Αμεση παράδοση

3) ΕΥΚΑΙΡΙΑ - ΠΩΛΟΥΝΤΑΙ διαμερίσματα στα Κοσκινού, σε οικοδομή 3 διαμερισμάτων με τρία υπνοδωμάτια, σε γιαπί ή καραγιαπί ή σοβάδες ή και τελειωμένα. Δάνεια δεκτά.

4) ΡΕΤΙΡΕ 70τ.μ., στου Φώκιαλη (Γαριβάλδη και Στεφ. Καζούλη γωνία) με ασανσέρ, με δύο υπνοδωμάτια. Ευκολίες πληρωμής

5) ΣΤΗΝ ΠΑΛΑΙΑ ΠΟΛΗ, παραδοσιακή μονοκατοικία, σε άριστη κατάσταση. Ευκολίες πληρωμής

6) ΔΙΑΜΕΡΙΣΜΑΤΑ υπό κατασκευή προς πλήρη αποπεράτωση.

ΔΥΑΡΙΑ - ΤΡΙΑΡΙΑ - ΤΕΣΣΑΡΙΑ στις περιοχές: α) Καρακόνερο, με θέα τη θάλασσα, γωνία Καλλιθέας και Καλλιπάτειρας, β) στου Αραπάκι σε 3.000τ.μ. οικόπεδο, με θέα προς Μόντε Σμιθ, γ) Αθηνών με απεριόριστη θέα.

ΔΑΝΕΙΑ ΔΕΚΤΑ - ΕΥΚΟΛΙΕΣ ΠΛΗΡΩΜΗΣ. Επίσης, καταστήματα στην περιοχή Καλλιθέας και Καλλιπάτειρας.

ΠΛΗΡΟΦΟΡΙΕΣ ΤΗΛ. 29318-34598,
κ. ΔΙΑΚΟΓΕΩΡΓΙΟΥ ΚΑΛΛΙΣΤΟ
ΚΑΤΑΣΚΕΥΑΣΤΗΣ - ΠΩΛΗΤΗΣ
X733-31/12

ΠΩΛΟΥΝΤΑΙ

-ΜΟΝΟΚΑΤΟΙΚΙΑ 120 τ.μ. διόροφη με αυλή 200 τ.μ. στην Παλιά Πόλη
-ΚΑΤΑΣΤΗΜΑ 54 τ.μ. ελεύθερο μίσθωσης στο συντριβάνι της Παλιάς Πόλης
-ΜΟΝΟΚΑΤΟΙΚΙΑ 130 τ.μ. με αυλή 400 τ.μ. επί της οδού Τιμοκρέοντος Παλιά Πόλη
-ΚΑΤΑΣΤΗΜΑ 20 τ.μ. πλησίον της οδού Σωκράτους-τα 2/3-Τιμή 6.000.000 δρχ.
- ΔΥΟΡΟΦΕΣ ΜΕΖΟΝΕΤΕΣ με κήπο στην Ιαλυσό, έχουν κατασκευασθεί οι μαρμαροσουβάδες, τα ηλεκτρολογικά και υδραυλικά
- ΜΕΖΟΝΕΤΕΣ 140τ.μ., σε κολώνες με κήπο
- ΑΓΡΟΣ 57.000, κατάλληλος μόνο για ξενοδοχείο στην Καλλιθέα
- ΚΑΤΑΣΤΗΜΑ ή γραφείο πρώτου ορόφου, επί της λεω. Ηρακλειδών, έναντι Hotel AYRA BEACH, 90τ.μ. και αυλής 50τ.μ. Τιμή 18.000.000
- ΟΙΚΟΠΕΔΟ 520τ.μ., πλησίον πολυκαταστήματος ΞΕΝΑΚΗ
- 57τ.μ., διαμέρισμα, πλησίον της οδού Παύλου Μελά
- 106τ.μ., 4άρι διαμέρισμα με ιδιωτικό γκαράζ, επί της οδού Κέννεντυ
- 820τ.μ. αγρός, επί της λεωφ. Αεροδρομίου άρτιο και οικοδομήσιμο
- 115τ.μ., κατάστημα επί της Ιερού Λόχου, στο Δήμο Ιαλυσού - λειτουργεί ως εστιατόριο - μπαρ, διαθέτει κήπο και πισίνα

Πληροφορίες κο ΚΡΑΝΙΔΗ
Τηλ. 27082-26476, ώρες 9-13 και 5-8
M9-31/12

ΠΩΛΕΙΤΑΙ ή
ΕΝΟΙΚΙΑΖΕΤΑΙ, αποθήκη 120τ.μ., κατάλληλη για οποιαδήποτε χρήση στο Καρακόνερο
Τηλ. 63129
3942-20/12

ΠΩΛΟΥΝΤΑΙ
120 καρέκλες μεταλλικές, με τα μαξιλαράκια τους και 30 τραπεζάκια για καφετέρια (επαγγελματικό χώρο).
Τιμή λογική
Τηλ.. 33854
4289-31/12

ΠΩΛΕΙΤΑΙ
ΕΣΤΙΑΤΟΡΙΟ, σε τουριστική περιοχή της Ιαλυσού. Σε τιμή ευκαιρίας.
Τηλ.. 21306 κ. Γιώργο
4146-19/12

ΠΩΛΕΙΤΑΙ στους ΤΡΕΙΣ
από ιδιοκτήτη, μονοκατοικία 150τ.μ., με οικόπεδο 2.700τ.μ., περιφραγμένο με μπετό, και πολλά δέντρα.
Τιμή λογική
Πληροφορίες τηλ. 90935
4230-22/12

ΕΥΚΑΙΡΙΑ:
ΠΩΛΕΙΤΑΙ μονοκατοικία σε πολύ καλή κατάσταση, στην οδό Δηλημπεράκη αρ. 95, στο Νιοχώρι, στην τιμή των 13.000.000 δρχ.
Πληροφορίες τηλ. 36504
4330-19/1

ΕΝΟΙΚΙΑΣΕΙΣ

1) ΕΝΟΙΚΙΑΖΕΤΑΙ επιχείρηση πλήρως εξοπλισμένη, διαθέτοντας αθλητικό κέντρο, πισίνα, εστιατόριο και μπαρ. Μόνο σοβαρές προτάσεις
2) ΚΑΤΑΣΤΗΜΑ στην οδό Σωκράτους
3) ΔΙΑΜΕΡΙΣΜΑ 100τ.μ., και γκαρσονιέρες επιπλωμένες, στην οδό Μιχ. Πετρίδη
4) ΔΙΑΜΕΡΙΣΜΑ στην Ηρώων Πολυτεχνείου, 125τ.μ., κατάλληλο για επαγγελματική χρήση. Ενοίκιο 200.000 δρχ.
5) ΔΙΑΜΕΡΙΣΜΑ , Κων. Τσαλδάρη, 90τ.μ., 80.000 δρχ.
6) ΕΝΟΙΚΙΑΖΟΝΤΑΙ καταστήματα επί της λεωφ. Ρόδου - Λίνδου, όλων των διαστάσεων. Τιμή 1.000 δρχ. ανά τ.μ.
7) ΖΗΤΕΙΤΑΙ μισό ΤΑΧΙ για αγορά, τοις μετρητοίς
8) ΠΑΛΙΑ ΠΟΛΗ κατάστημα 24τ.μ., λειτουργεί MINI MARKET. Τιμή 12.000.000
9) ΠΑΛΙΑ ΠΟΛΗ κατάστημα ισόγεια, 33τ.μ., πατάρι 33 τ.μ.Τιμή 11.000.000 δρχ.
10) SUPER MARKET σε πολύ καλ

ΠΡΟΟΔΟΣ ΜΙΚΡΕΣ ΑΓΓΕΛΙΕΣ ΜΙΚΡΕΣ ΑΓΓΕΛΙΕΣ ΜΙΚΡΕΣ ΑΓΓΕΛΙΕΣ

διάφορα

L ΣΧΟΛΗ ΟΔΗΓΩΝ ΚΟΥΣΗ ΠΑΝΤΕΛΗ

ΔΙΠΛΩΜΑΤΑ: ΕΡΑΣΙΤΕΧΝΙΚΑ

ΕΠΑΓΓΕΛΜΑΤΙΚΑ -ΜΟΤΟΣΙΚΛΕΤΑΣ

- Επεκτάσεις όλων των κατηγοριών.- Αναθεωρήσεις ληγμένων αδειών- Μετατροπές ξένων αδειών σε ελληνικές.

Οδός Βαλαωρίτου 9- έναντι HOTEL SEMIRAMIS πίσω από το Νοσοκομείο

Δεκτές όλες οι πιστωτικές κάρτες.

ΠΡΟΣΟΧΗ: Κάθε Κυριακή από 11.30 έως 13.30, ΜΑΘΗΜΑΤΑ ΜΟΤΟΣΙΚΛΕΤΑΣ - ΒΕΣΠΑ, ΓΙΑ ΠΡΟΕΤΟΙΜΑΣΙΑ ΤΩΝ ΕΞΕΤΑΣΕΩΝ ΤΗΣ ΤΕΤΑΡΤΗΣ

Τηλ.: 29157-73820-94777 οικία

ΚΑΙ ΑΝΑ ΠΑΣΑ ΣΤΙΓΜΗ ΣΤΟ ΚΙΝΗΤΟ ΤΗΛ **094511313**

4217-22/12

ΑΠΟΦΡΑΞΕΙΣ ΚΑΘΑΡΙΣΜΟΙ ΑΠΟΧΕΤΕΥΣΕΩΝ - ΞΕΒΟΥΛΩΜΑΤΑ

Αναλαμβάνουμε τον καθαρισμό αποχετεύσεων πολυκατοικιών και ξενοδοχείων με νέο ηλεκ/το μηχάνημα

ΟΙ ΑΠΟΧΕΤΕΥΣΕΙΣ ΓΙΝΟΝΤΑΙ ΣΑΝ ΝΑ ΤΙΣ ΠΕΡΑΣΑΤΕ ΣΗΜΕΡΑ -ΕΡΓΑΣΙΑ ΕΓΓΥΗΜΕΝΗ

ΔΩΡΕΑΝ ΜΕΤΑ ΑΠΟ ΚΑΘΕ ΑΠΟΦΡΑΞΗ ΨΕΚΑΣΜΟΣ ΤΩΝ ΦΡΕΑΤΙΩΝ ΓΙΑ ΜΙΚΡΟΒΙΑ ΚΑΙ ΚΑΤΣΑΡΙΔΕΣ

Τηλ. 36559 μαγαζί και 31990, κ. Δημήτρης

ΓΙΑ ΑΜΕΣΗ ΕΞΥΠΗΡΕΤΗΣΗ ΣΑΣ ΣΤΟ ΚΙΝΗΤΟ ΜΑΣ ΤΗΛΕΦΩΝΟ 094344911

3946-15/12

ΥΔΡΑΥΛΙΚΟΣ

ΑΝΑΛΑΜΒΑΝΕΙ πάσης φύσεως υδραυλικές εργασίες, μικρές και μεγάλες.

Εγκαταστάσεις, αποφράξεις, συντήρηση ξενοδοχείων κλπ.

Τοποθέτηση ηλιακών.

ΕΡΓΑΣΙΑ ΕΓΓΥΗΜΕΝΗ

ΤΑΧΕΙΑ ΕΞΥΠΗΡΕΤΗΣΗ

ΔΗΜΗΤΡΗΣ

Τηλ. 36559 μαγαζί - 31990

ΓΙΑ ΑΜΕΣΗ ΕΞΥΠΗΡΕΤΗΣΗ ΣΑΣ ΣΤΟ ΚΙΝΗΤΟ ΜΑΣ ΤΗΛΕΦΩΝΟ 094344911

3946-15/12

EXPRESS CLEAN και το 1996

«ΑΠΟΘΗΚΕΥΣΗ ΧΑΛΙΩΝ ΔΩΡΕΑΝ - ΕΠΙΣΤΡΟΦΗ ΧΑΛΙΩΝ ΣΕ 3 ΗΜΕΡΕΣ»

Αναλαμβάνουμε επί τόπου τον καθαρισμό σαλονιών, μοκετών, χαλιών και όλα τα καθιστικά από ύφασμα.

Εγγύηση η πολυετής πείρα μας με τα σύγχρονα μηχανήματα και απορρυπαντικά μας.

Τηλ. 94815 - Κινητό 094350247

3946-15/12

ΜΟΝΑΔΙΚΟ

ΦΕΤΟΣ ΤΙΣ ΓΙΟΡΤΕΣ, ΧΑΡΙΣΤΕ ΣΤΟΥΣ ΑΓΑΠΗΜΕΝΟΥΣ ΣΑΣ (ΠΑΙΔΙΑ, ΒΑΠΤΙΣΤΗΡΙΑ) ΤΗΝ ΠΙΟ ΕΥΧΑΡΙΣΤΗ ΕΜΠΕΙΡΙΑ.

ΜΕ ΕΝΑ ΤΗΛΕΦΩΝΗΜΑ ΣΤΟ 77961, 15.00-21.00. Ο ΑΗ ΒΑΣΙΛΗΣ ΣΑΣ ΚΛΕΙΝΕΙ ΡΑΝΤΕΒΟΥ ΚΑΙ ΤΟΥΣ ΠΡΟΣΦΕΡΕΙ ΤΟ ΔΩΡΟ ΣΑΣ.

ΒΙΑΣΤΕΙΤΕ!

4263-28/12

ΧΑΡΙΖΟΝΤΑΙ

ΟΜΟΡΦΑ ΚΟΥΤΑΒΑΚΙΑ ΓΚΡΙΦΟΝ - ΚΑΝΙΣ. ΠΛΗΡΟΦΟΡΙΕΣ ΤΗΛ. 20176

4271-17/12

ΜΠΟΓΙΑΤΖΗΣ

ΑΝΑΛΑΜΒΑΝΩ κάθε είδους μπογιατίσματα, μονώσεις και στεγανώσεις και τοποθέτηση κεραμιδιών.

ΤΙΜΕΣ ΕΚΠΛΗΞΗ

Για ταχεία εξυπηρέτηση στο τηλέφωνο 67625, κ. Τάκη

9623-29/12

ΑΠΟΦΡΑΞΕΙΣ ΥΔΡΑΥΛΙΚΑ «ΜΑΡΙΑ»

Αποφράξεις και υδραυλικά όλο το 24ωρο, με ηλεκτροκίνητο μηχάνημα

- **ΕΡΓΑΣΙΑ ΕΓΓΥΗΜΕΝΗ- ΤΑΧΕΙΑ ΕΞΥΠΗΡΕΤΗΣΗ - ΚΑΛΕΣ ΤΙΜΕΣ**

ΚΙΝΗΤΟ: 094392991

Τηλ. 75157

4303-15/1

ΥΔΡΑΥΛΙΚΟΣ

ΑΝΑΛΑΜΒΑΝΩ ΠΑΣΗΣ ΦΥΣΕΩΣ ΥΔΡΑΥΛΙΚΕΣ ΕΡΓΑΣΙΕΣ

- ΕΓΚΑΤΑΣΤΑΣΕΙΣ, ΜΙΚΡΕΣ ΜΕΓΑΛΕΣ
- ΣΥΝΤΗΡΗΣΕΙΣ ΞΕΝ/ΧΕΙΩΝ
- ΤΟΠΟΘΕΤΗΣΕΙΣ ΗΛΙΑΚΩΝ
- ΑΠΟΦΡΑΞΕΙΣ
- ΤΥΧΟΝ ΒΛΑΒΕΣ, ΚΛΠ.

ΤΑΧΕΙΑ ΕΞΥΠΗΡΕΤΗΣΗ ΕΡΓΑΣΙΑ ΕΓΓΥΗΜΕΝΗ

Τηλ. 36886, 33287, κινητό 094 555 101 κ. Αγαπητό

3859-20/12

ΗΛΕΚΤΡΟΛΟΓΟΣ

ΑΝΑΛΑΜΒΑΝΕΙ ΠΑΣΗΣ ΦΥΣΕΩΣ ΗΛΕΚΤΡΟΛΟΓΙΚΕΣ ΕΡΓΑΣΙΕΣ

Τηλ. 90631

4321-31/12

ΜΕΤΑΒΙΒΑΣΗ ΤΗΛΕΦΩΝΟΥ

Μεταβιβάζεται δωρεάν κινητό τηλέφωνο μάρκας μοτορόλας, μαζί και η κάρτα σύνδεσης TELESTET. Τα χρέη μέχρι σήμερα όλα πληρωμένα. Υπόλοιπο σύνδεσης 10 μήνες.

Τηλ. 68585-92969

9691-19/12

Ο ΑΓΙΟΣ ΒΑΣΙΛΗΣ ΕΦΘΑΣΕ!

Επικοινωνήστε μαζί του στα παρακάτω τηλέφωνα και ο ίδιος είναι πρόθυμος να μοιράσει τα δώρα σας στα παιδιά σας! Αναλαμβάνουμε να εξυπηρετήσουμε συλλόγους, χοροεσπερίδες, κλπ.

Τηλ.31266 (πρωί)&38249 (απόγευμα), κ. Μαρία

ΓΔ-25/12

ζητήσεις

ΖΗΤΕΙΤΑΙ ευπαρουσίαστη δεσποινίς, μέχρι 25 ετών, για να εργαστεί σε καφετέρια στη Θολό. Ωράριο εργασίας 6-12μ.μ., τηλ. 42167 - 81604

4141-20/12

ΚΥΡΙΑ ζητάει εργασία για σιδέρωμα ή μπέιμπι σίτερ, απογευματινές ώρες. Πληροφορίες τηλ. 79247, 12 πρωί - βράδυ

4119-18/12

ΖΗΤΕΙΤΑΙ λαντζιέρα. Πληροφορίες τηλ. 65100, 6μ.μ.

4273-17/12

ΖΗΤΟΥΝΤΑΙ:α) Ρεσεψιονίστ με γνώσεις computer, β) υπεύθυνος μπαρ με γνώσεις γερμανικής γλώσσας, για να εργαστούν σε ξενοδοχείο Κολυμπίων. Τηλ. 37938-32316, 9 πρωί -1μ.μ. και 6-9μ.μ.

4295-18/12

ΤΟ ΚΑΦΕ ΜΠΑΡ «ΔΙΠΛΟ» ζητάει κοπέλα. Τηλ. 77998, 6μ.μ.

4301-18/12

ΖΗΤΕΙΤΑΙ

κοπέλα εμφανίσιμη, να εργασθεί ως σερβιτόρα σε μουσικό καφενείο στην Κρεμαστή. Ώρες εργασίας 7-12 το βράδυ. Μισθός ικανοποιητικός.

Τηλ.95220-95173, κ.Νίκο

4270-17/12

ΖΗΤΟΥΝΤΑΙ

κοπέλες για να εργαστούν σε μπαρ. Μισθός ικανοποιητικός.

Τηλ.64786, 2μ.μ., 093319086-56522, 10μ.μ.

4329-31/12

ΕΥΚΑΙΡΙΑ

Το ξενοδοχειακό συγκρότημα ΜΙΡΑ - ΜΑΡΕ ΡΟΔΟΥ, αρχίζει εντός των προσεχών ημερών γενική ανακαίνιση.

Διατίθενται προς πώληση, πλήρης εξοπλισμός δωματίων από έπιπλα, κουρτίνες, φωτιστικά, κλπ., σε τιμές μεγάλης ευκαιρίας και σε άριστη κατάσταση.

Πολύ φθηνές λύσεις για πλήρη επίπλωση ενοικιαζομένων διαμερισμάτων και μικρών ξενοδοχείων.

Επίσης υπάρχουν και φωτιστικά για DISCO.

Πληροφορίες εντός του ξενοδοχείου, καθημερινά 10.00-14.00, κ. Φιλ. Γεωργίου, τηλ.. 094287954

4253-15/12

ΟΙΚΟΔΟΜΙΚΕΣ-ΤΕΧΝΙΚΕΣ ΕΜΠΟΡΙΚΕΣ-ΕΠΙΧΕΙΡΗΣΕΙΣ

ΑΦΟΙ ΑΣΒΕΣΤΗ Ο.Ε.

Κ. Ταλδάρη 26-Ρόδος

☎ 32809-74325-74326

ΠΩΛΟΥΝΤΑΙ

- Διαμερίσματα 78-60, 85-110τ.μ., με θέση στάθμευση Piloti
- Μεζονέτες 130τ.μ., οδός Θεσσαλονίκης, στην πόλη της Ρόδου
- Διαμερίσματα διαφόρων διαστάσεων, από 35τ.μ., έως και 90τ.μ.
- Άντια δεχτά

X714-31/12

ΞΥΛΟΥΡΓΙΚΕΣ ΕΡΓΑΣΙΕΣ Ο ΑΝΤΡΕΑΣ

Συνεργείο εξ' Αθηνών εγκατεστημένο στη Ρόδο, αναλαμβάνει πάσης φύσεως ξυλουργικές εργασίες (επισκευές-κατασκευές).

ΠΑΝΤΑ ΣΩΣΤΗ ΚΑΤΑΣΚΕΥΗ ΚΑΙ ΣΥΝΕΠΕΙΑ

ΠΛΗΡΟΦΟΡΙΕΣ **ΤΗΛ. 77591 -91241 κινητό 094288573**

3975-22/12

ΜΗΧΑΝΟΚΙΝΗΤΑ

ΠΩΛΕΙΤΑΙ ALFA ROMEO 33, χρώματος κόκκινο, μοντέλο 1ος '87, με 118.000 χλμ, φουλ εξτρά, σε άριστη κατάσταση. Τηλ. 21180 4138-18/12

ΠΩΛΟΥΝΤΑΙ: α) αυτοκίνητο μάρκας MITSUBISHI LANCER, μοντέλο α' εξαμήνου του '96 καιβ βάρκα πλαστική, 4,20m., με μηχανή Mariner 5 HP, καταλυτική, καινούργια, με τρέιλερ. Τηλ. 62528 9659-19/12

ΠΩΛΕΙΤΑΙ για ανταλλακτικά αυτοκίνητο POSKI. Τηλ. 62197 4231-13/12

ΠΩΛΕΙΤΑΙ αυτοκίνητο μάρκας Jaguar, λόγω αναχώρησης στο εξωτερικό. Τιμή ευκαιρίας. Πληροφορίες τηλ. 32290/34306 4240-15/12

ΠΩΛΕΙΤΑΙ τζιπ 4X4 LADA NIVA σε άριστη κατάσταση για επαγγελματική ή αγροτική χρήση, 1.500.000 δρχ. Πληροφορίες τηλ. 73576, κ. Νίκος 4239-24/12

ΠΩΛΕΙΤΑΙ Τ.Χ. επβατηγό αυτοκίνητο AUTOBIANCHI A112 903c.c., σε καλή κατάσταση, με πληρωμένα τα τέλη κυκλοφορίας '97. Τιμή 390.000 δρχ. Πληροφορίες καθημερινά εντός πάρκινγκ εμπορικού κέντρου ΜΗΔΕΙΑ.

4241-15/12

ΠΩΛΕΙΤΑΙ I.X.E. OPEL KADETT 1200c.c., 5 θυρο, 5άρι σασμάν, κόκκινο χρώμα του εργοστασίου, ατρακάριστο, πρώτο χέρι, ιδιώτης, σε άριστη κατάσταση, με διάφορα αξεσουάρ, δεκτός κάθε έλεγχος, τιμή ευκαιρίας. Μικρή προκαταβολή και πολλές δόσεις. Τηλ. 24391 ή 093/465230, απόγευμα από 2:30μ.μ. έως 8μ.μ.

4292-18/12

ΠΩΛΕΙΤΑΙ NISSAN SUNNY 1.400, με air conticion, μοντέλο 1994, αυτόματο, χρώματος σιέλ, σε πολύ καλή κατάσταση. Τηλ. 68223 4294-18/12

ΠΩΛΕΙΤΑΙ αυτοκίνητο ROVER 414 GSI 4 ετών, άριστη κατάσταση, αυτόματα τζάμια εμπρός και πίσω, κεντρικό κλείδωμα πορτών, συναγερμός (ηλιοροφή αυτόματη), καθρέφτες ηλεκτρικούς θερμαινόμενους, ραδιοκασετόφωνο, και πολλά άλλα εξτρά. Τιμή ευκαιρίας λόγω αναχωρήσεως δρχ. 4.000.000 δρχ. Πληροφορίες κ. Πέτρο πρωί 8-15.00, τηλ. 29865 και 21952 βράδυ 63289

4307-20/12

ΠΩΛΕΙΤΑΙ VESPA 150c.c., με νούμερο POZ 555 κόκκινη, σε άριστη κατάσταση με λίγα χιλιόμετρα. Τιμή ευκαιρίας, 400.000 δρχ. Πρωί 8-15.00 τηλ. 29865, 21952 κ. Πέτρο και βράδυ 63289

4307-20/12

ΠΩΛΕΙΤΑΙ αυτοκίνητο ΑΛΦΑ ΡΟΜΕΟ σπριντ 1500, σε καλή κατάσταση. Πληροφορίες τηλ. 63609

9696-20/12

ΠΩΛΕΙΤΑΙ

NISSAN KING CAB 4X4 (επαγγελματικό) με πολλά εξτρά, όπως: ηλιοροφή WEBASTO ηλεκτρική, ROLL BAR, επένδυση καρότσας, ηλεκτρικά παράθυρα, φιμέ τζάμια, φαρδιά ζαντολάστιχα, σπαρ τιμόνι Ιταλίας και πολλά έξτρα αξεσουάρ, σε πολύ καλή κατάσταση και τιμή

Τηλ. 0241/93887 Μιχάλης

4308-31/12

ΠΩΛΕΙΤΑΙ

αυτοκίνητο LANTRA

1,6 GLS, με πολλά αξεσουάρ.

Πληροφορίες τηλ. 20797

4278-17/12

ΑΠΟ ΙΔΙΩΤΗ ΠΩΛΕΙΤΑΙ VESPA

τύπου PK 50, σε άριστη κατάσταση.

Πληροφορίες τηλ. 95340

4219-15/12

ΠΩΛΟΥΝΤΑΙ

τα ακόλουθα αυτοκίνητα, σε άριστη κατάσταση, προοπτές τιμές και ευκολίες πληρωμής:

ΤΥΠΟΣ

- SEAT MARBELLA '94
- OPEL ASTRA με αερ κοντίσιον '93
- TOYOTA COROLLA αυτ. μοντ. 93, με a.c.
- SUBARU MINI BUS 4 WMEEL DRIVE '93

ΤΥΠΟΥ ΤΖΙΠ

- SUZUKI JEEP μοντ. 94
- DAIHATSU FEROZA με A/C και σκληρή οροφή

Τηλ. 21819-25888

T26833-31/12

ΠΩΛΕΙΤΑΙ

LADA NIVA 1600,

έτος 1994, με 16.000χλμ., ραδιοκασετόφωνο.

Τιμή 2.000.000 δρχ.

Πληροφορίες τηλ 23701

4247-15/12

μαθήματα

Πτυχιούχος μεταφράστρια

Βρετανικού Συμβουλίου Αθηνών, αναλαμβάνει μεταφράσεις εγγράφων.

Επίσης, παραδίδει μαθήματα αγγλικής γλώσσας, σε μαθητές δημοτικού σχολείου

Πληροφορίες τηλ. 22749

4154-15/12

ΓΕΡΜΑΝΙΔΑ ΚΑΘΗΓΗΤΡΙΑ

ΔΙΔΑΣΚΕΙ ΓΕΡΜΑΝΙΚΑ ΣΤΟ ΣΠΙΤΙ ΣΑΣ.

Πληροφορίες τηλ. 39072

9689-19/12

ΑΓΓΛΙΚΑ

ΘΕΛΕΤΕ ΝΑ ΜΑΘΕΤΕ ΑΓΓΛΙΚΑ ΓΡΗΓΟΡΑ ΚΑΙ ΥΠΕΥΘΥΝΑ; ΠΤΥΧΙΟΥΧΟΣ ΑΜΕΡΙΚΑΝΙΚΟΥ ΠΑΝΕΠΙΣΤΗΜΙΟΥ ΚΑΙ ΠΡΩΗΝ ΚΑΘΗΓΗΤΡΙΑ (ΑΣΤΕΡ) ΤΗΣ ΑΝΩΤΕΡΑΣ ΣΧΟΥΡ. ΣΧΟΛΗΣ ΡΟΔΟΥ, ΠΑΡΑΔΙΔΕΙ ΙΔΙΑΙΤΕΡΑ ΜΑΘΗΜΑΤΑ.

ΤΙΜΕΣ ΠΡΟΣΙΤΕΣ

ΕΙΔΙΚΗ ΠΡΟΣΦΟΡΑ ΣΕ ΞΕΝΟΔ/ΛΟΥΣ

ΤΗΛ. 25751

4179-13/12

ΕΡΓΑΣΤΗΡΙΟ ΕΛΕΥΘΕΡΩΝ ΣΠΟΥΔΩΝ ΗΛΕΚΤΡΟΝΙΚΩΝ ΥΠΟΛΟΓΙΣΤΩΝ

"ΕΓΓΡΑΦΕΣ ΤΩΡΑ"

PROGRAM PM

ΔΙΔΑΣΚΟΝΤΑΙ:

Windows 3.1 -Windows 95 Εμπορικά - Ξενοδοχειακά Word - Excel - Lotus - Access Προγραμματισμός - Λογιστικά Σχεδίαση - AutoCad - Corel Μακέτα - Photostyler

ΤΜΗΜΑΤΑ για:

Παιδιά από 8 - 12 - Μαθητές Γυμνασίου-Λυκείου-ΤΕΛ-ΙΕΚ Επαγγελματίες - Αρχάριους

"ΕΓΓΡΑΦΕΣ ΤΩΡΑ"

ΜΑΝΩΛΗΣ Ι. ΣΟΦΙΛΑΣ

Πτυχιούχος Αμερικής University of Baltimore - USA

-ΑΝΕΥΡΕΣΗ ΕΡΓΑΣΙΑΣ-

Κορδιγκτάνος 91-☎ 31761

M22-31/12

ΜΕΣΙΤΙΚΟ ΓΡΑΦΕΙΟ ΕΜΜ. ΚΡΑΝΙΔΗ

ΕΝΟΙΚΙΑΣΕΙΣ ΑΚΙΝΗΤΩΝ

Α) ΚΑΤΑΣΤΗΜΑΤΑ-ΚΤΙΡΙΑ
- 35τ.μ. στα Φαληράκι Center
- 70 τ.μ. στο Φαληράκι Center
- 100 τ.μ. επί της Μιχ. Πετρίδη

Β)ΕΠΙΧΕΙΡΗΣΕΙΣ
- Bar Αφάντου
- Ταβέρνα στην πόλη

Γ) ΔΙΑΜΕΡΙΣΜΑΤΑ
- 3άρι στο Ροδίνι (Α' όροφος)
- 2άρι επί της Β. Ηρακλείου - (Α' όροφος)
- 3αρι Ερυθρού Σταυρού
- 3αρι επιπλωμένο Ερυθρού Σταυρού
- 2αρια στην Ιαλυσό πλησίον Αστυνομίας
- 4αρι στη Δαμασκηνού ισόγειο ανεξάρτητο
- 4αρι στη Μιχ. Πετρίδη
- 3αρι στην Ανάληψη
- Γκαρσονιέρα στη Ρόδο
- 4αρι επιπλωμένο στην Αννης Μαρίας
- Γκαρσονιέρα επιπλωμένη στην Παλιά Πόλη

Δ)ΑΠΟΘΗΚΕΣ
- 160 τ.μ. ισόγειος - Ασγούρου (Β.Χ.)
- 175 τ.μ. στο Τσένιο
- 90 τ.μ. επί της Ερυθρού Σταυρού

Ε)ΓΡΑΦΕΙΑ
- 80 τ.μ. στην Αννης Μαρίας
- 120 τ.μ. 4αρι ισόγειο Αννης Μαρίας, ιδανικό για ιατρείο-γραφείο τουρισμού
- 90 τ.μ. επί της Ερυθρού Σταυρού
- 100 τ.μ. Αννης Μαρίας (ισόγειο)
- 80 τ.μ. Αννης Μαρίας, άνωθεν ΙΟΝΙΚΗΣ
- 61 τ.μ. επί 25ης Μαρτίου - Δ.Σ. Ρόδου
- 45 τ.μ. στο ισόγειο της Στοάς Βολονάκη
- 40 τ.μ. επί της Ερυθρού Σταυρού

Πληροφορίες τηλ. 34657 κ. Μηνά ώρες 9-11 και 5-6.30

ΖΗΤΟΥΝΤΑΙ ΑΚΙΝΗΤΑ ΠΡΟΣ ΕΝΟΙΚΙΑΣΗ

Ταχεία εξυπηρέτηση

M9-31/12

ΠΩΛΟΥΝΤΑΙ

ελαφρώς μεταχειρισμένα φορτηγά αυτοκίνητα, εισαγωγής μας, επαγγελματικά και γεωργικά.

1) Κλούβες: Α) MITSUBISHI L 300 (πετρέλαιο)
Β) FORD TRANSIT (πετρέλαιο)
Γ) MERCEDES MB 100
Δ) VOLKSWAGEN υδρόψυκτο ψυγείο - Συντήρηση (βενζίνη
Ε) VOLKSWAGEN 1600c.c. (βενζίνη)
2) ΑΝΟΙΧΤΑ ΦΟΡΤΗΓΑ: Α) MERCEDES G08 (πετρέλαιο)
Β) MERCEDES 813 (πετρέλαιο)
Γ) VOLKSWAGEN LT 28 (βενζίνη)
3)ΑΝΥΨΩΤΙΚΑ ΜΗΧΑΝΗΜΑΤΑ KOMATSU (: CLARK)

Πληρ. Δημήτριος Βρούλης, Τηλ. 62171 - 65171, 3ο χιλ. Ρόδου Λίνδου

X717-31/12

Νέα έκθεση BMW στη Ρόδο

ΠΩΛΟΥΝΤΑΙ μεταχειρισμένα αυτοκίνητα

1) 316 καταλυτικό, τέλος του 1991, εξαιρετική κατάσταση

2) 316 μαύρο, τέλος 1987, με αιρ κοντίσιον, ζάντες, συναγερμό, κλπ., σε εξαιρετική κατάσταση

3) 318 iz σε άριστη κατάσταση με 71.000χλμ.

4) BMW 316, INTZEΞΙΟΝ, μοντέλο '88

Επίσης σε εμάς θα βρείτε όλα τα νέα μοντέλα της BMW

Service - Ανταλλακτικά. Αντιπρόσωπος Δωδ/σου

ΘΩΜΑΣ ΒΕΡΒΙΛΗΣ, 7ο χλμ. λεωφόρου Ρόδου - Λίνδου («Φωνή της Αμερικής»), τηλ. έκθεσης 66669, Συνεργείου 62928

X727-31/12

ΠΩΛΟΥΝΤΑΙ

1)**KIA SEPHIA SLX 1600 c.c.** , φυμέ τζάμια,ζαντολάστιχα και άλλα έξτρα

2)**HONDA ACCORD 1600c.c.** μοντέλο '87

3)**OPEL KADETT 1200 c.c.** μοντέλο '82 σε πολύ καλή κατάσταση

4)Μηχανή **KAWASAKI GBZ 550c.c.** σε καλή κατάσταση

5)**CITROEN GSA 1300c.c.** μοντέλο '84 σε πολύ καλή κατάσταση

Πληροφορίες τηλ.

30757-094343233 κ. Θεόφιλο

X729-31/12

ΠΩΛΟΥΝΤΑΙ

- Κοσκινού 1.200τ.μ., οικόπεδο εντός οικισμού με απεριόριστη θέα, τιμή 30εκ.
- ΚΩΣ Ξενοδοχείο 76, κλινών, με 140εκ.
- Αγία Αναστασία - διαμέρισμα 3άρι. Τιμή 13 εκατ.
- Οδός Γρίβα - μαγαζί ελευθερο 30τ.μ., για μίσθωση (ευκαιρία)
- Θεμ. Σοφούλη, διαμέρισμα 185τ.μ., ισογειο και για επαγγελματική στέγη
- Τσαίρι μονοκατοικία, 140τ.μ., με αυλή 1.000τ.μ.
- Θολός, 5.000τ.μ. αγρός, περιφραγμένος σε καλή τοποθεσια
- Κανδυλί, 3.700τ.μ. αγρος με 11.500.000 (ευκαιρία)
- Καρακόνερο, διαμέρισμα 85τ.μ., σε μικρη οικοδομη
- Καρακόνερο, 104τ.μ., οροφοδιαμέρισμα σε μπετά
- Δασκάλους, διαμέρισμα 3άρι, 80τ.μ., 15 εκ.
- Ροδίνι, 4.300τ.μ. οικόπεδο, κοντά στο ΙΚΑ, 40 εκατ.
- Ανάληψη, 80τ.μ. τριάρι, 13εκ.
- Ιαλυσός - 14 στρεμ. παραλιακό
- Ανάληψη, οικόπεδο 1000τ.μ. γωνιακό
- Αλεξάνδρου Διάκου, κτίσμα σε 1.300τ.μ. οικόπεδο, σπάνια περίπτωση
- Καστελλοριζίους οικόπεδο με άδεια οικοδομής, 9 εκατομμυρια
- Τριάντα μαγαζί, αποθηκη, διαμέρισμα, τριάρι και ένα δυάρι (32 εκατομ.)
- Ασγουρου οικόπεδο 4.800τ.μ. με 4.500τ.μ. κατάλληλο για βίλλα
- Κορδιγκτώνος μαγαζί 65τ.μ. ελεύθερο διαμέρισμα 115τ.μ. τεσσάρι σε μικρή πολυκατοικία
- Τσαίρι 8 στρέμ. κοντά στη λεωφόρο Ρόδου - Λίνδου
- Τριάντα οικόπεδο 400τ.μ. άρτιο και οικοδομήσιμο, με 11 εκατ.
- Γεννάδι οικόπεδο 600τ.μ., εντος οικισμου με 8 εκατ.
- Παστίδα 800 τ.μ. εντός οικισμου με 8 εκατ.
- Διάφορες επιχειρήσεις σε ολόκληρο το νησί της Ρόδου
- Κοσκινου μεζονέτες των 210τ.μ. χτισμένες με τουβλα - φανταστική θέα
- Νιοχώρι διαμερίσματα των 85τ.μ. και 95τ.μ.
- Ανάληψη - διαμέρισμα στην οδό Αθηνών, τριάρι
- Κιοτάρι 2 στρέμματα εντός οικισμου, εφαπτόμενο επί της λεωφόρου
- Γεννάδι 2800τ.μ. κοντά στον Αη Γιωργη με 1500 δρχ. το τ.μ.
- Καρακόνερο -300τ.μ. οικόπεδο
- Ροδίνι 400τ.μ. οικόπεδο
- Κοσκινου 5.600τ.μ. σε καλή τοποθεσία, κατάλληλο για βίλα, 30 εκ.
- Κοσκινου μονοκατοικία ανακαινισμένη μέσα στο χωριό. Καλή αγορά. 18.000.000
- Κοσκινου - μονοκατοικία 118τ.μ. (προκάτ) με 1500τ.μ. αυλή
- Βερόπουλου 150τ.μ., προς ενοικίαση χωρίς αέρα, 250.000 μηνιαίως
- Ιξιά μονοκατοικία με κήπο 700τ.μ., 35 εκατ.
- Ξενοδοχεία Αφάντου - Καλυμπια - Πευκους - Λάρδος - Λίνδος - Κιοτάρι - Γεννάδι
- Φαλήρημος κοντά σε πολυτελείς βίλλες 4 στρέμματα 8, 12 και ερειπωμένο σπίτι σε 6.000τ.μ. οικόπεδο
- Αφάντου αγρος 1100τ.μ. σε επαρχιακη οδό με φανταστική θά κοντά στα όρια του οικισμού
- Καρακόνερο διαμέρισμα τριάρι με αυλη μπρος πισω λουξ κατασκευης
- Ροδίνι 80τ.μ., α' όροφος 3άρι, 16 εκατ.
- Μηδεια, 83τ.μ., με θεα - καλο σπιτι - 16 εκατ., ελεύθερο
- Ιξιά 100τ.μ., με 16 εκατ.
- Κιοτάρι 1.000 τ.μ., άρτιο με 3.500.000 δρχ.
- Στο Γεννάδι μονοκατοικια σε μπετά η τελειωμένα με 37τ.μ. αυλή

ΠΩΛΟΥΝΤΑΙ ΣΤΗΝ ΙΑΛΥΣΟ:

1) Μεζονέτα 40τ.μ. ισόγειο, και 40τ.μ. όροφος κοντά στην πλατεία

ΣΤΑ ΚΟΣΚΙΝΟΥ:

Βίλλα με θεα τη θάλασσα 320τ.μ. και 1.000μ. οικόπεδο

ΣΤΟ ΚΑΙΝΟΥΡΓΙΟ ΙΚΑ: 1) Γκαρσονιέρα 33τ.μ.

Αλεξ. Διάκου : υπόγειο 203τ.μ. 20.000.000 δρχ.

Τριάντα: οικόπεδο 500τ.μ. κατάλληλο για βίλλα.

Στ' Ασγούρου βίλα προσεγμένη με αυλή 2.300τ.μ.

2) Κιοτάρι, 1500τ.μ. πάνω στο κύμα οικοδομήσιμο

3) Αραπάκι - μεζονέτες 100-180τ.μ. λουξ κατασκευής

4) Ανάληψη: 70τ.μ., 13 εκατ.

5) Ανάληψη: 40τ.μ., 8,5 εκατ., καινούργιο

6) Μηδεια - μεζονετα, 140τ.μ.

7) Ανάληψη 140τ.μ., ρετιρέ

8) Ροδίνι 135τ.μ., α' όροφος

9) Δαματριά, 115 στρεμ., με 700 δρχ. το τ.μ.

10) Τσαίρι 150στρεμ., με 2.000 δρχ. το τ.μ.

11) Τσαίρι, 6 στρεμ., με άδεια οικοδομής

12) Μηδεια, μονοκατοικία 120τ.μ., σε 1000 μ. οικόπεδο

13) Ανάληψη 500τ.μ. οικόπεδο

14) Καρακόνερο 600τ.μ., και Ροδίνι 435τ.μ.

15) Φαληράκι, 5 στρ., 14,8 και 20 στρ.

ΔΙΑΘΕΤΟΥΜΕ ΜΕΓΑΛΗ ΠΟΙΚΙΛΙΑ ΑΚΙΝΗΤΩΝ ΣΕ ΟΛΗ ΤΗ ΔΩΔΕΚΑΝΗΣΟ ΓΙΑ ΑΓΟΡΑ ΚΑΙ ΕΝΟΙΚΙΑΣΗ

Αναλαμβάνουμε υπεύθυνα την πώληση του ακινήτου σας

ΖΗΤΟΥΝΤΑΙ ΟΙΚΟΠΕΔΑ ΓΙΑ ΑΝΤΙΠΑΡΟΧΗ

ΚΤΗΜ/ΚΟ ΓΡΑΦΕΙΟ

ΒΑΣΙΛΕΙΟΥ ΕΓΓΛΕΖΟΥ

Νικ. Πλαστήρα 9, τηλ. 29308 - 22768, FAX 29308, έναντι Ξενοδοχείου Σπάρταλη

M13-31/12

ΠΩΛΟΥΝΤΑΙ

ΑΠΟ ΤΟΝ ΑΝΑΣΤΑΣΙΟ ΑΤΣΙΔΗ

1. Στην οδό Καμείρου και Απολλώνος (περιοχή Μοντε Σιμθ)
- Μαϊζονέτες διόροφες με εταστικο, σύν. εμβαδού 180τ.μ.
- Μαϊζονέτες διόροφες, σύν. εμβαδού 115τ.μ.
σε ήπιες πευτοχή με αποκλειστικές χρήσεις αυλών



2. Στην οδό Κωνσταντίνου Υδραίου και Κωσταντή γυνάκι
- Διαμερίσματα 90τ.μ., με 2 υπνοδωμάτια

Πολυτελής κατασκευή, με γερμανική κουζίνα εντοιχισμένη 10 τ. μ. περίπου, γρανίτες στα πατώματα, με διπλά τζάμια, ηχομόνωση ασανσέρ και αποκλειστική χρήση θέσης στάθμευσης αυτοκινήτων στην πυλωτή της πολυκατοικίας.

3. Στην οδό Φιλερήμου και Επιμενίδου στο Καμπούνερο.
- Διαμέρισμα 160τ.μ., διόροφο, με τζάκι, εντοιχισμένη γερμανική κουζίνα, πολλά μεγάλα βεράντες, 2 μπάνια, γρανίτες στα πατώματα και αποκλειστική θέση στάθμευσης στην πυλωτή της πολυκατοικίας. Υπερυψωμένο ασανσέρ.
- Διαμέρισμα 45τ.μ., με αυλή

4.Οδοντέλα των 4.000 τ.μ. επί της επαρχιακής οδού Ρόδου - Καλλιθέας και Καλλιθέας
- Αγοράζουμε (έναντι Super Market ΜΑΡΙΝΟΠΟΥΛΟΣ), με πολύ καλή γραποτομία, θα διανεμηθούν άρτιοι 8 μετρών

ΑΜ

ΑΝΑΚΟΙΝΩΣΗ

Το Μουσικό Σχολείο Ρόδου στις 14-12-1996 ημέρα Σάββατο και ώρα 7 μ.μ. θα δώσει Χριστουγεννιάτικη Συναυλία στο Δημοτικό Θέατρο.

ΕΙΣΟΔΟΣ ΕΛΕΥΘΕΡΗ Χ.Λ.-14/12

ΕΥΧΑΡΙΣΤΗΡΙΟ

Αισθανόμαστε την ανάγκη να ευχαριστήσουμε θερμά και δημόσια την εταιρεία άμεσης ιατρικής βοήθειας και μεταφοράς **"ΙΠΤΑΜΕΝΟΙ ΙΑΤΡΟΙ"**, τον εδώ αντιπρόσωπό τους κ. Πάρη Χατζηπέτρο, της ασφαλιστικής εταιρείας **"SCOPLIFE"** και τον ασφαλιστικό σύμβουλο κ. Δημήτρη Καπετάνο, για τον ενδιαφέρον που επέδειξαν για την άμεση και ασφαλή μεταφορά του γιού μας Εμμανουήλ σε νοσοκομείο της Αθήνας.

Θέλουμε επίσης να τονίσουμε ιδιαίτερα την ανθρώπινη και ζεστή συμπεριφορά του πληρώματος του αεροσκάφους κατά τη διάρκεια της μεταφοράς στις 30-11-1996, παρά τις δυσμενείς καιρικές συνθήκες

Οι γονείς
ΚΩΝ/ΝΟΣ και ΚΙΚΗ ΧΑΤΖΗΜΑΝΩΛΑ 9704-13/12

ART ΕΠΙΓΡΑΦΕΣ
ΠΑΝΤΟΣ ΤΥΠΟΥ

Φωτογραφίες - Διαφάνειες - Σταντ
Ηλεκτρονικοί πίνακες
Ετερόφωτες νέου τύπου πινακίδες
ΚΑΤΑΣΚΕΥΕΣ ΜΕΤΑΛΛΙΚΕΣ - ΑΛΟΥΜΙΝΙΟΥ

Γ. ΤΣΙΜΠΙΔΑΚΗΣ

Τηλ. / FAX: 66011 Κιν.: 093 447987 Εργ.: Ασγούρου



ΔΙΔΑΚΤΩΡ ΜΕΝΤΙΟΥΜ
ΑΣΤΡΟΛΟΓΟΣ
ΔΙΠΛΩΜΑΤΟΥΧΟΣ
ΑΧΜΕΤ ΟΓΛΟΥ ΧΑΛΙΛ

Με επιστημονικούς τρόπους και μεθόδους λύνει τα διάφορα προβλήματα που σας απασχολούν οικογενειακά, αισθηματικά, επαγγελματικά, καθώς και επαναφορά των αγαπημένων σας προσώπων με απόλυτη εχεμύθεια.
Δεκτή αλληλογραφία εσωτερικού και εξωτερικού αποστέλλοντας την ημερομηνία γεννήσεως σας και 2.000 δρχ.
Δέχομαι με τηλεφωνικό ραντεβού στο τηλέφωνο 77293

Δέχεται καθημερινά
ΧΑΡΑΛ. ΜΟΣΧΟΥ 6 - Τηλ. 33397 και 093492216

Κυρίως στον οικονομικό τομέα

ΣΟΒΑΡΑ ΠΡΟΒΛΗΜΑΤΑ ΣΤΟΥΣ ΟΤΑ

ΨΗΦΙΣΜΑ ΤΗΣ ΕΚΤΑΚΤΗΣ ΣΥΝΕΛΕΥΣΗΣ ΤΗΣ ΚΕΔΚΔΕ

Τη Δευτέρα 9 Δεκεμβρίου, ως γνωστόν, πραγματοποιήθηκε η έκτακτη γενική συνέλευση της ΚΕΔΚΕ, όπου εξετάστηκαν οι επιπτώσεις της κυβερνητικής πολιτικής στην πορεία και την οικονομική αυτοδυναμία των ΟΤΑ της χώρας και στην οποία συμμετείχε και ο δήμαρχος Ροδίων κ. Γιώργος Γιαννόπουλος.

Το ψήφισμα, στο οποίο κατέληξε η έκτακτη γενική συνέλευση της ΚΕΔΚΕ, έχει ως εξής:

«Τα μέλη της Γενικής Συνέλευσης της ΚΕΔΚΕ:

- Διαπιστώνουν ότι πολλές ρυθμίσεις που περιλαμβάνονται στο νομοσχέδιο για την κατάργηση των φοροαπαλλαγών και στο νομοσχέδιο για την περιστολή των δημοσίων δαπανών προκαλούν σοβαρά προβλήματα στον οικονομικό προγραμματισμό και μειώνουν την οικονομική δυνατότητα των ΟΤΑ και των Νομικών τους Προσώπων.
- Καλούν την κυβέρνηση να μην προχωρήσει στη νομοθέτηση των επιλογών της, αλλά να συνεχίσει τον διάλογο με την ΚΕΔΚΕ, μέχρι τελικής συμφωνίας.
- Αποφασίζουν, αφού ενημερώσουν με υπόμνημά τους τα ευρωπαϊκά όργανα, να προβούν σε σχετικά διαβήματα στα όργανα αυτά, για το θέμα παραβίασης του Χάρτη Τοπικής Αυτοδιοίκησης, που επικύρωσε και το Εθνικό Κοινοβούλιο.
- Σχετικά με τα ανταποδοτικά τέλη που προβλέπονται από τον Ν. 1828/89, άρθρο 25 παρ. 14, πρέπει να ρυθμιστούν οι εκκρεμότητες του Ελληνικού Δημοσίου, των Νομικών Προσώπων του κράτους προς τους ΟΤΑ και γενικότερα το Ελληνικό Δημόσιο πρέπει να σέβεται τις διατάξεις του Νόμου που τους υποχρεώνουν στην καταβολή τελών προς τους ΟΤΑ.
- Επιβεβαιώνουν την ανάγκη τόνωσης του διαλόγου με τα πολιτικά κόμματα, στο πλαίσιο της διαρκούς διάσκεψης με την ΚΕΔΚΕ, που ξεκίνησε πριν από λίγες ημέρες.
- Επειδή τα προβλήματα που προκαλούνται στην τοπική αυτοδιοίκηση από τις κυβερνητικές αποφάσεις υπονομεύουν το ρόλο και το μέλλον της τοπικής αυτοδιοίκησης και των θεσμών αποκέντρωσης της χώρας μας, ζητούν άμεσα επείγουσα συνάντηση με τον πρωθυπουργό, η οποία θα πρέπει να πραγματοποιηθεί πριν την ημέρα ψήφισης του προϋπολογισμού, δηλαδή την 19η Δεκεμβρίου 1996. Σε αντίθετη περίπτωση, την επομένη θα πραγματοποιηθεί συγκέντρωση των δημάρχων και των κοινοταρχών στο υπουργείο Εσωτερικών, ώστε να δοθούν άμεσες λύσεις στα προβλήματα των ΟΤΑ.

Το παρόν ψήφισμα κοινοποιείται στον πρωθυπουργό, στους αρχηγούς των πολιτικών κομμάτων, στους υπουργούς Εσωτερικών, Δημόσιας Διοίκησης και Αποκέντρωσης, Εθνικής Οικονομίας και Οικονομικών, στις Τοπικές Ενώσεις Δήμων και Κοινοτήτων, στο σύνολο των ΟΤΑ της χώρας».



Στην υπέροχη αίθουσα που δημιουργήσαμε στο ΝΕΩΡΙΟΝ με πολλά έξυπνα και διασκεδαστικά παιχνίδια και πάντα υπό την επίβλεψη παιδαγωγού, αναλαμβάνουμε τη διοργάνωση παιδικών πάρτυ και γενεθλίων που θα μείνουν αξέχαστα σε σας και στα παιδιά σας.
Πλούσια μενού, πρωτοτυπίες και πολλές εκπλήξεις!
Θέρμανση, Εξαερισμός, Άνετο πάρκινγκ.
Η αίθουσα προσφέρεται για σχολικές και εορταστικές εκδηλώσεις
Τηλ. 24644 - 23878

ΥΠΕΥΘΥΝΗ ΟΡΓΑΝΩΣΗΣ
ΡΟΥΛΑ ΛΟΥΤΣΙΟΥ
ΝΗΠΙΑΓΩΓΟΣ

4259-20/12

ΤΡΥΠΟΚΟΠΤΙΚΗ ΡΟΔΟΥ
ΔΙΑΜΑΝΤΕ ΜΗΧΑΝΗΜΑΤΑ ΝΕΑΣ ΤΕΧΝΟΛΟΓΙΑΣ
• ΤΡΥΠΑΜΕ • ΚΟΒΟΥΜΕ • ΣΠΑΜΕ
Μπετά - Πόρτες - Παράθυρα - Κανάλια - κ.λ.π.
• ΧΩΡΙΣ ΔΟΝΗΣΕΙΣ • ΡΩΓΜΕΣ • ΣΚΟΝΕΣ
Εμπειρο προσωπικό - Αμεση εξυπηρέτηση
ΚΡΗΤΙΚΟΣ ΧΑΡΑΛΑΜΠΟΣ
Αρχιεπ. Ευθυμίου 48Δ'
Τηλ. (0241) 77257, 75496 Κινητό 093 - 254506
4045-31/12

KYDON TOURS
ΤΑΞΙΔΙΑ - ΕΚΔΡΟΜΕΣ
ΕΥΡΩΠΗ - ΜΕΣΟΓΕΙΟΣ
- ΟΜΑΔΙΚΑ ΤΑΞΙΔΙΑ ΣΥΝΤΡΟΦΙΑΣ
- ΤΑΞΙΔΙΑ ΓΙΑ ΑΝΕΞΑΡΤΗΤΟΥΣ ΤΑΞΙΔΙΩΤΕΣ
- ΤΑΞΙΔΙΑ ΓΙΑ ΛΙΓΟΥΣ
- ΤΑΞΙΔΙΑ ΣΤΑ ΜΕΤΡΑ ΣΑΣ

ΠΡΟΤΕΙΝΟΥΜΕ

- ΛΟΝΔΙΝΟ	Από 139.000 δρχ.	ανά	άτομο	
- ΠΑΡΙΣΙ/DISNEYLAND	» 199.000	»	»	»
- ΒΙΕΝΝΗ	» 139.000	»	»	»
- ΡΩΜΗ	» 149.000	»	»	»
- ΓΥΡΟΣ ΕΛΒΕΤΙΑΣ	» 249.000	»	»	»
- ΚΛΑΣΙΚΗ ΙΣΠΑΝΙΑ	» 299.000	»	»	»

ΚΑΙ ΟΠΟΥ ΑΛΛΟΥ ΕΠΙΘΥΜΕΙΤΕ

Οι παραπάνω τιμές περιλαμβάνουν:
- Αεροπορικά εισιτήρια από Αθήνα
- Διαμονή σε ξεν/χεία 4 & 5 αστέρων με πρωινό
- Ξεναγήσεις από έμπειρους ξεναγούς
- Μεταφορές με πολυτελή πούλμαν

SUPERFAST TRAVEL SPECIALS
ΤΑΞΙΔΙΑ ΜΕ ΤΑ ΓΡΗΓΟΡΑ ΚΑΙ ΠΟΛΥΤΕΛΕΣΤΑΤΑ ΠΛΟΙΑ ΤΗΣ SUPERFAST FERRIES
- **ΡΩΜΗ 5ημέρες 64.000 δρχ.**
- **ΙΤΑΛΙΑ 7ημέρες 94.500 δρχ.**
(ΡΩΜΗ, ΦΛΩΡΕΝΤΙΑ, ΒΕΝΕΤΙΑ)
- **ΙΝΣΜΠΟΥΡΚ - ΜΟΝΑΧΟ 7ημέρες 106.500 δρχ.**
- **5 ή 6 ημέρες σε ΦΛΩΡΕΝΤΙΑ, ΠΙΖΑ, ΣΙΕΝΑ, ΣΑΝ ΤΖΙΜΙΝΙΑΝΟ**
(5 ημέρες 67.500 δρχ ή 6 ημέρες 82.500 δρχ.)
- **ΚΥΑΝΗ ΑΚΤΗ 6 ημέρες 79.500 δρχ.**
(ΝΙΚΑΙΑ, ΜΟΝΑΧΟ, ΚΑΝΝΕΣ)

Πληροφορίες
ΠΡΑΚΤΟΡΕΙΟ ΚΥΔΩΝ
Εθ. Δωδ/σίων 14 Τηλ. 23.000 - 27900 - 75268
M18-30/12

ΕΙΣΑΓΩΓΙΚΗ ΕΠΕ

ΝΕΕΣ ΠΑΡΑΛΑΒΕΣ

ΜΕΓΑΛΟ ΓΕΓΟΝΟΣ ΣΤΟ 5ο ΧΙΛΙΟΜΕΤΡΟ ΡΟΔΟΥ - ΛΙΝΔΟΥ

Ρεβεγιόν στις τιμές

Κερνάμε τιμές. Κερνάμε ρούχα - παπούτσια

Απ' όλο τον κόσμο. Για όλο τον κόσμο

Αγγλία, Γαλλία, Γερμανία, Ολλανδία, Βέλγιο, Χονγκ-Κογκ, Αμερική

Και σε τιμές που δεν θα πιστεύετε στα μάτια σας

✓ Σακάκια ανδρικά	από 26.500	5.500	δρχ.
✓ Παντελόνια	» 13.500	2.500	»
✓ Βερμούδες	500 - 1.000 - 1.500		»
✓ Μπλούζες μακώ	5 τεμ. 1.000		
✓ Υποκάμισα	το ένα 1.500, τα 2τεμ. 2.500		
✓ Παπούτσια	3 ζεύγη 1.000		
✓ Σαγιονάρες ανδρ. γυν.παιδ.	1 ζευγ. 1000		
	2 ζευγ. 1.500		δρχ.
✓ Ζώνες δερμ.	από 4.500	1.000	»
✓ Γραβάτες	» 2.500	500	»
✓ Φούτερ παιδικά	3 τεμ. 1000		»

ΠΡΟΣΦΟΡΕΣ ΧΕΙΜΕΡΙΝΕΣ

✓ Γούνες οικολογικές	από 65.000	18.990 δρχ.
✓ Δερμάτινα μπουφάν - σακάκια - ζακέτες	από 120.000 έως 130.000,	τώρα από 19.900
✓ Μπουφάν ΝΤΙΑΝΤΟΡΟ	από 48.500	16.990
✓ Μπουφάν ΣΕΒΕΝΙΟΝ	» 47.500	15.990
✓ ΦΛΑΙΤ ανδρικά - γυναικεία	» 16.900	4.990
✓ Τζάκετ και μπουφάν παιδικά	» 23.500	3.990

5ο χλμ. Ρόδου - Λίνδου (πρώην κατ. Μπέρδη)
ΑΝΟΙΚΤΑ ΚΑΘΕ ΜΕΡΑ από τις 8 πρωί έως 10.30 βράδυ ΧΛ

ΑΝΑΚΟΙΝΩΣΗ

Ενας χριστουγεννιάτικος διάκοσμος, σας περιμένει στο κατάστημα

AMBIENTE πρώην VITRINA

Χριστουγεννιάτικα στολίδια, δέντρα και φωτάκια Πολλά γιορτινά δωράκια.

σε ιδιαίτερα χαμηλές τιμές

Δώρα γάμων - αρραβώνων σε μεγάλη ποικιλία

AMBIENTE
ΦΘΗΝΑ ΟΣΟ ΠΟΥΘΕΝΑ!
AMBIENTE
Θερμές ευχές για ΚΑΛΕΣ ΓΙΟΡΤΕΣ και ΚΑΛΗ ΧΡΟΝΙΑ

AMBIENTE
ΜΕΓ. ΚΩΝΣΤΑΝΤΙΝΟΥ 43 ΤΗΛ. 32181
Λίγα μέτρα μετά το ΥΠΕΡΜΑΚΕΤ ΣΠΑΝΟΣ 26769-31/12

Η φωλιά του κυνηγού

ΕΙΔΗ ΚΥΝΗΓΙΟΥ ΚΑΙ ΣΚΟΠΟΒΟΛΗΣ
ΧΩΡΙΟ ΑΠΟΛΛΩΝΑ. ΠΡΟΣ ΟΛΑ ΤΑ ΓΕΙΤΟΝΙΚΑ ΧΩΡΙΑ

Η μεγαλύτερη συλλογή όπλων φυσιγγίων και αξεσουάρ!!!

Με μεγάλη χαρά ανακοινώνουμε, στους φίλους συναδέλφους κυνηγούς ότι ανοίξαμε στον ΑΠΟΛΛΩΝΑ το πλέον σύγχρονο κυνηγετικό κατάστημα της ΔΩΔΕΚΑΝΗΣΟΥ με τεράστια ποικιλία όπλων καινούργιων και μεταχειρισμένων ΔΙΚΗΣ ΜΑΣ ΕΙΣΑΓΩΓΗΣ σε τιμές ΣΟΚ!! Ολες τις μάρκες φυσιγγίων ΕΓΧΩΡΙΩΝ και ΕΙΣΑΓΩΓΗΣ καθώς και τον υπόλοιπο εξοπλισμό που καλύπτει όχι μόνο κατά τον καλύτερο, αλλά και κατά τον ΟΙΚΟΝΟΜΙΚΟΤΕΡΟ τρόπο το συνάδελφο κυνηγό.

- Διαθέτουμε όλα τα μοντέλα σε καραμπίνες, δίκαννα, σουπερποζέ, μονόκαννα, αεροβόλα, φλόμπερ σε: BERETTA - BENELLI - FRANCHI - RIZZINI - GAMBA - MERKEL - BREDA - ZOLI - BERNARDELLI - GOLD BROWNING - WINCHESTER - GERMANICA - DARNE.
- Επίσης τα πλέον επώνυμα φυσίγγια MAIONCHI - WINCHESTER - HUBERTUS - MAX STOKAS - ROTTWEIL - 3A - KONDOR - LOCKVOGEL.
- Μετατροπές κοντακιών κυνηγετικών όπλων στα μέτρα σας με τα μοναδικά μηχανήματα μετρήσεως που υπάρχουν στην Ελλάδα. Είμαστε πρωτοπόροι και γνωρίζουμε άριστα το θέμα μετρήσεως και μετατροπής των κοντακιών.
- Η διεύθυνσή μας είναι: ΑΠΟΛΛΩΝΑ ΡΟΔΟΥ. Ο πρώτος δρόμος αριστερά μετά το βενζινάδικο. Για οποιαδήποτε πληροφορία μπορείτε να επικοινείτε μαζί μας στο τηλέφωνο 093 293736

- ΠΟΥΛΑΜΕ ΛΙΑΝΙΚΩΣ ΣΕ ΤΙΜΕΣ ΧΟΝΔΡΙΚΗΣ
- ΦΥΣΙΓΓΙΑ ΑΠΟ 1.000 ΔΡΧ.ΤΟ ΚΟΥΤΙ

Η φωλιά του κυνηγού
ΕΙΔΗ ΚΥΝΗΓΙΟΥ ΚΑΙ ΣΚΟΠΟΒΟΛΗΣ
Τηλ. 093 293736
Αθήνα: 01 5718347
Ρόδος: 0246 91194
ΑΦΟΙ ΜΑΧΡΑΜΑ
Ρόδος ε' ευκαριστώ
4272-20/12

Υποδήματα ΚΑΨΗΣ

BOXER – ΑΛΜΑ – ELLIT – ADAM'S – BOSTON – REGGIO KALABRIA – MIGATO

Πενήντα χρόνια δυναμικής παρουσίας στο χώρο του παπουτσιού

Ανετο πάρκινγκ στην Π. Πόλη

Ευχαριστούμε για την προτίμησή σας

ΕΒΡΑΙΩΝ ΜΑΡΤΥΡΩΝ 36-38 ΠΑΛΙΑ ΠΟΛΗ ΤΗΛ. 27025

2340-12/2/97

ΠΡΟΚΑΤΑΣΚΕΥΑΣΜΕΝΑ ΣΠΙΤΙΑ ΚΥΡΙΑΚΟΥ



ΣΠΙΤΙΑ
ΠΡΟΚΑΤΑΣΚΕΥΑΣΜΕΝΑ ΚΑΙ ΚΤΙΣΤΑ ΑΝΤΙΣΕΙΣΜΙΚΑ - ΑΚΑΥΣΤΑ
ΜΠΑΓΚΑΛΟΟΥΣ - ΣΚΕΠΕΣ ΚΙΟΣΚΙΑ - ΠΕΡΓΚΟΛΕΣ



ΜΗΧΑΝΗΜΑΤΑ
- ΞΥΛΟΥ
- ΜΕΤΑΛΛΟΥ

Ε.Ν. ΚΥΡΙΑΚΟΥ
ΑΠΟΛΛΩΝΙΟΥ ΡΟΔΙΟΥ & ΣΩΤΗΡΟΣ
ΙΞΙΑ - ΡΟΔΟΣ
ΤΗΛ: (0241) 90002, (094) 326917
Α.Φ.Μ.44270010 Δ.Ο.Υ. ΡΟΔΟΥ 7542

ΜΗΧΑΝΗΜΑΤΑ
- ΒΙΟΛ. ΚΑΘΑΡΙΣΜΟΥ
- ΠΙΣΙΝΕΣ
- ΥΔΡΟΜΑΣΑΖ
- ΣΑΟΥΝΕΣ



ΞΥΛΕΙΑ
ΞΗΡΑΜΕΝΗ - ΕΜΠΟΤΙΣΜΕΝΗ

ΔΙΑΜΟΡΦΩΣΗ ΧΩΡΩΝ
ΚΛΙΜΑΤΙΣΤΙΚΑ - ΗΛΙΑΚΑ
ΗΛΕΚΤΡΙΚΟΣ ΕΞΟΠΛΙΣΜΟΣ



Το όνειρό σας τώρα γίνεται πραγματικότητα

ΠΡΟΚΑΤΑΣΚΕΥΑΣΜΕΝΑ ΣΠΙΤΙΑ & ΚΤΙΣΤΑ ΜΕ ΤΙ ΚΑΤΩΘΙ ΠΡΟΔΙΑΓΡΑΦΕΣ:

Αντισεισμικά
- Ακαυστα
- Με ξυλεία ξηραμένη - εμποτισμένη
- Είδη υγιεινής - πλακάκια δικής σας επιλογής
- Κουφώματα - έπιπλα κουζίνας - ντουλάπες, δικής σας επιλογής και γούστου στο εργοστάσιό μας.
- Θερμομόνωση - ηχομόνωση τέλεια δι' όλο το σπίτι
- Σκεπή παραδοσιακή με κεραμίδι με μόνωση και αντοχή .ροστόγνωρη δια τις κατασκευές που μέχρι σήμερα γνωρίζατε
- Σοβατίσματα με ειδικό άκαυστο πέτρωμα περλίτη, αντί άμμου.

ΜΕΓΑΛΕΣ ΕΥΚΟΛΙΕΣ ΠΛΗΡΩΜΗΣ ΕΩΣ ΚΑΙ 3 ΕΤΗ

ΚΥΡΙΑΚΟΥ
ΕΓΓΥΗΣΗ Η ΠΕΙΡΑ ΜΑΣ 14 ΕΤΩΝ
Επισκεφθείτε μας ή τηλεφωνήστε μας για πλήρη ενημέρωσή σας
Τηλ.. 094-326917 - 90002

Μεταξύ Ελλάδος και Τουρκίας

ΣΤΑ ΣΚΑΡΙΑ ΟΙ ΣΥΜΦΩΝΙΕΣ!

ΣΤΟΝ ΕΠΙΧΕΙΡΗΜΑΤΙΚΟ ΤΟΜΕΑ

Στα σκαριά βρίσκεται η σύναψη σοβαρών επιχειρηματικών συμφωνιών μεταξύ Ελλήνων και Τούρκων επιχειρηματιών, που συναντήθηκαν στην Αθήνα, στις αίθουσες του Ζαππείου υπό την αιγίδα του Τουρκοελληνικού Επιχειρηματικού Συμβουλίου.

Η τουρκική πλευρά εκπροσωπείται από 65 επιχειρηματίες με επικεφαλής τον ισχυρότερο σήμερα Τούρκο επιχειρηματία, Ραχμί Κοτς που είναι ο πρόεδρος του Τουρκο-ελληνικού Επιχειρηματικού Συμβουλίου, ενώ συμμετέχουν και οι πρόεδροι του Βιομηχανικού Επιμελητηρίου της Κωνσταντινούπολης Χουσαμετίν Καβί και του Συνδέσμου Τούρκων Βιομηχάνων και Επιχειρηματιών Χαλίς Κομίλι.

Αν και αποφεύγουν δημοσίως να το πουν, πρόθεση και από τις δύο πλευρές είναι να διορθωθεί το πολιτικό κλίμα και οι σχέσεις μεταξύ των δύο χωρών, ενώ δεν πέρασε απαρατήρητο ότι στην τουρκική αντιπροσωπεία συμμετέχει και ο ιδιοκτήτης των εφημερίδων Χουριέτ και Μιλλιέτ Αϊντίν Ντογκάν και του συγκροτήματος Σαμπάχ Ντ. Μπίλγκιν.

Κατά τις εργασίες της συνάντησης, η τουρκική πλευρά ανέπτυξε τις προτάσεις της για:

- Συνεργασία και από κοινού διείσδυση σε εκείνες τις περιοχές των Βαλκανίων, όπου οι τουρκικές επιχειρήσεις έχουν συγκριτικό πλεονέκτημα.
- Συνεργασία στους τομείς των μεταφορών δια θαλάσσης (πλοία - κοντέινερς) και του θαλάσσιου τουρισμού (γιώτινγκ).
- Συμμετοχή Ελλήνων επιχειρηματιών στο πρόγραμμα ιδιωτικοποίησης ορισμένων δημοσίων τουρκικών επιχειρήσεων.
- Τροφοδοσία των νησιών του ανατολικού Αιγαίου με νερό, από τα παράλια της Τουρκίας.
- Συντονισμό των δύο πλευρών στην αντιμετώπιση της θαλάσσιας ρύπανσης και
- Σύναψη στρατηγικών συμμαχιών τουρκικών και ελληνικών επιχειρήσεων με κοινούς εξαγωγικούς προσανατολισμούς, κυρίως στον τομέα της κλωστοϋφαντουργίας.

Είναι αξιοσημείωτο, ότι σύμφωνα με τα στοιχεία που αναπτύχθηκαν στη συνάντηση οι ελληνικές επενδύσεις στην Τουρκία αντιστοιχούν μόνον στο 1% των συνολικών ξένων επενδύσεων, ενώ αντιθέτως εμφανίζονται μηδενικές οι τουρκικές επενδύσεις στην Ελλάδα, με εξαίρεση λιγοστές ναυτιλιακές εταιρείες.

Η πραγματικότητα αυτή οδηγεί τους επιχειρηματίες των δύο χωρών στην επιθυμία μονιμότερης συνεργασίας, αλλά στη βάση κοινοπρακτικών συμφερόντων (Joint-ventures) και όχι μονομερών πράξεων.

Προς αυτή την κατεύθυνση άλλωστε φαίνεται ότι προσανατολίζεται και η αμερικανική προτροπή για προσέγγιση των δύο πλευρών, έτσι όπως διατυπώθηκε από τον Αμερικανό πρέσβη στην Ελλάδα, Τόμας Νάιλς ο οποίος δέχθηκε τους Ελληνες και Τούρκους επιχειρηματίες που συμμετέχουν στο Φόρουμ.

Ο κ. Νάιλς, σύμφωνα με πληροφορίες, διατύπωσε την άποψη ότι η προώθηση επιχειρηματικών συνεργασιών αποτελεί την καλύτερη μέθοδο για ουσιαστική βελτίωση των σχέσεων των δύο χωρών.

Ωστόσο κοινή διαπίστωση υπήρξε η ανάγκη μονιμότερης επικοινωνίας μεταξύ των επιχειρηματικών οργανώσεων και κοινοπήτων των δύο κρατών. Παλαιότερα υπήρχε το Ελληνο-Τουρκικό Επιχειρηματικό Συμβούλιο, αλλά είναι ανενεργό. Τώρα συζητείται πρόταση Τούρκων επιχειρηματιών για θέσπιση μικτών επιτροπών με έργο την προώθηση της συνεργασίας σε επιμέρους τομείς.



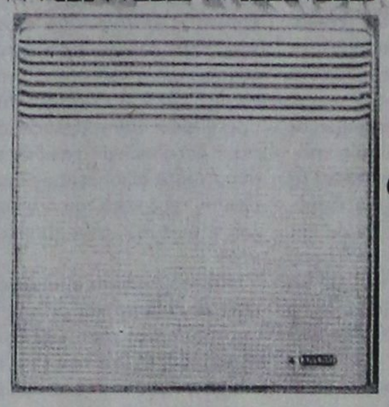

Θέρμανση με ηλεκτρικά σώματα υψηλής γαλλικής αισθητικής σε συνδυασμό με την ΗΛΕΚΤΡΟΝΙΚΗ ΤΕΧΝΟΛΟΓΙΑ
ΟΙΚΟΝΟΜΙΚΑ - ΑΘΟΡΥΒΑ - ΥΓΙΕΙΝΑ
Ιδανικά για ηλεκτρική θέρμανση

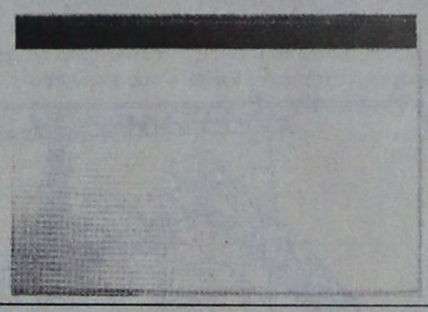

ΣΤΕΦΑΝΟΣ ΛΟΥΛΟΥΔΑΚΗΣ
ΠΑΤΡΙΑΡΧΟΥ ΑΘΗΝΑΓΟΡΑ 34
ΡΟΔΟΣ
ΤΗΛ. 20648 - 094 443094
9997-15/12

Delta



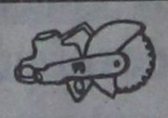



ΔΙΑΜΑΝΤΟΤΡΥΠΟΤΕΧΝΙΚΗ ΡΟΔΟΥ
ΚΑΠΟΔΙΣΤΡΙΟΥ 82

Θα θέλαμε να σας ενημερώσουμε για την **τεχνική κάλυψη** που σας προσφέρουν τα νέα τεχνολογίας. Αδιαντοφόρα μηχανήματα μας κα το ειδικευμένο προσωπικό μας.

ΧΩΡΙΣ ΣΚΟΝΕΣ - ΔΟΝΗΣΕΙΣ - ΡΩΓΜΕΣ - ΜΕΡΕΜΕΤΙΑ

Εφαρμογές στον κατασκευαστικό τομέα
Επιδιόρθωση αναπαλαίωση κτιρίων & ενισχύσεις, τεχνικά έργα, αρχαιολογικές εργασίες κ.λ.π.

ΤΡΥΠΑΜΕ - ΚΟΒΟΥΜΕ - ΣΠΑΜΕ
(τσιμέντα με σίδερα, τούβλα, μπετά, βράχια, πέτρες, τσιμεντόλιθους)

Δυνατότητες των μηχανημάτων
1) **ΤΡΥΠΕΣ** (καρότα) Σε πάτωμα ή τοίχο ή με κλίση, όλες τις διαμέτρους ηλεκτρολόγους, υδραυλικούς, air condition, πισίνες, δεξαμενές, τζάκια, σκάλες κ.λ.π.
2) **HANDSAW** - Ηρώνει χειροκίνητο, υδραυλικό, αεροκίνητο, βενζινοκίνητο 26-52 πόντων βάθους, κόβει ΠΟΡΤΕΣ, ΠΑΡΑΘΥΡΑ, ΚΑΝΑΛΙΑ, ΑΡΜΟΥΣ, ΣΚΑΛΕΣ.
** ΔΙΧΩΣ ΚΑΥΣΑΕΡΙΟ*
** ΧΩΡΙΣ ΣΚΟΝΕΣ - ΧΡΗΣΙΜΟΠΟΙΟΥΜΕ ΝΕΡΟ*
3) **ΠΡΙΟΝΙ ΔΑΠΕΔΟΥ** - Μηχάνημα κοπής δαπέδου. Κόβει, μέχρι 50 πόντους βάθους, τσιμέντα, άσφαλτο, κανάλια, μπετά. Οτιδήποτε δεν μπορούμε να κόψουμε, το τρυπάμε. *Υπάρχει λύση.*
Και πολλά **αδαμαντοφόρα** εργαλεία για μικρότερες εργασίες.

Η πολύχρονη πείρα μας στο εξωτερικό μας δίνει τη δυνατότητα να βρίσκουμε λύση εκεί που οι άλλοι σηκώνουν τα χέρια.

Ειδικευμένο προσωπικό κοντά σας με ένα τηλεφώνημα
Τηλ. γραφείου: 77986
Οικίας / φαξ: 28694
Κινητό: 094 380562

ΠΩΛΗΣΗ ΔΙΑΜΑΝΤΕ ΔΙΣΚΩΝ & ΕΡΓΑΛΕΙΩΝ

ΥΠΕΥΘΥΝΟΣ:
Μάρκος Τσεσμετζής

ΚΛΙΜΑΤΙΣΜΟΣ

DAIKIN/KLIMATAIR

ΤΩΡΑ ΗΡΘΕ Η ΣΕΙΡΑ ΣΑΣ

Τώρα ειδικές τιμές από τους ειδικούς.
Ναι. Τώρα η κλασική ποιότητα DAIKIN/KLIMATAIR πιο προσιτή από ποτέ.
Νέα σειρά DAIKIN CLASSIC. Τώρα η αξεπέραστη τεχνολογία και η αξιοπιστία DAIKIN/KLIMATAIR αρχίζουν από 7.500 B.T.U. και κλιματίζουν ιδανικά το υπνοδωμάτιο, το γραφείο, το καθιστικό σας σε τιμές που δεν φαντάζεστε. Μόνο οι ειδικοί θα μπορούσαν να προσφέρουν κάτι τέτοιο χωρίς κανένα συμβιβασμό στην ποιότητα, γιατί ασχολούνται μόνο με κλιματισμό. Αλλά η σειρά DAIKIN CLASSIC είναι μόνο η αρχή.

Και μοναδικές λύσεις.
Η DAIKIN/KLIMATAIR όχι μόνο σας προσφέρει τη νέα σειρά CLASSIC σε τιμές που δεν φαντάζεστε, αλλά σας προτείνει και μοναδικές λύσεις διακανονισμού κεφαλαίων με το μοναδικό πρόγραμμα KLIMATAIR BEST CREDIT.

KLIMATAIR Credit

Κλιματίστε άμεσα τους χώρους που θέλετε, μικρούς-μεγάλους-μεγαλύτερους, και μάθετε εσείς το πρόγραμμα αποπληρωμής της επένδυσης.
Μόνο από τους ειδικούς θα μπορούσαμε να περιμένουμε ένα τόσο ευέλικτο επενδυτικό πρόγραμμα άμεσου κλιματισμού και η DAIKIN/KLIMATAIR το έκανε.

ΝΕΑ ΣΕΙΡΑ Classic

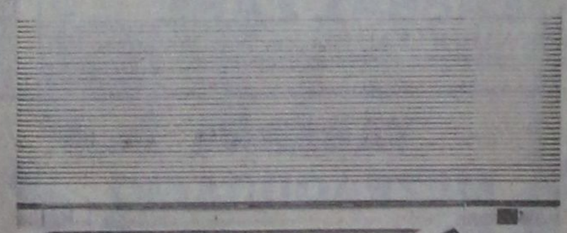

BEST value for money

CE

Οι κλιματιστικές μονάδες Daikin παρέχουν πλήρη συμμόρφωση με τους Ευρωπαϊκούς κανονισμούς που εγγυώνται την ασφαλή χρήση του προϊόντος.

Η Daikin Europe NV κατέχει πιστοποιητικό ISO 9001. Το ISO 9001 είναι πιστοποιητικό ποιότητας για τον σχεδιασμό, την ανάπτυξη, την κατασκευή και την εγκατάσταση των προϊόντων, καθώς και τις προσφερόμενες υπηρεσίες τεχνικής υποστήριξης που σχετίζονται με αυτά.

Η Daikin Europe NV συμμετέχει στο πρόγραμμα πιστοποίησης EUROVENT. Τα προϊόντα της αναγράφονται στους καταλόγους των πιστοποιημένων προϊόντων της EUROVENT.

Και **ολοκληρωμένη υποστήριξη.**
Κάτι σοφό για την DAIKIN/KLIMATAIR και για σας. Ίσως το σημαντικότερο.
Τα τέλεια συστήματα κλιματισμού DAIKIN διατίθενται και υποστηρίζονται ολοκληρωμένα εφ' όρου ζωής **μόνο από την KLIMATAIR και τους κατά τόπους εξουσιοδοτημένους αντιπροσώπους της.** Η εταιρία KLIMATAIR επενδύει καθημερινά σε εκπαίδευση, εξοπλισμό και ανθρώπινο δυναμικό για να προσφέρει σε σας καλύτερη εξυπηρέτηση και την καλύτερη δυνατή υποστήριξη των κλιματιστικών σας. Μόνο οι ειδικοί μπορούν και παρέχουν τέτοιες εγγυήσεις.

ΑΠΟΚΛΕΙΣΤΙΚΟΣ ΑΝΤΙΠΡΟΣΩΠΟΣ ΕΛΛΑΔΟΣ
DAIKIN KLIMATAIR
ΟΙ ΕΙΔΙΚΟΙ ΤΟΥ ΚΛΙΜΑΤΙΣΜΟΥ

KLIMATAIR A.E. Λ. Συγγρού 168, Καλλιθέα, τηλ. :95.77.580-I-2, 95.85.832-3, 95.92.021
KLIMATAIR A.E. ΥΠΟΚΑΤΑΣΤΗΜΑ ΡΟΔΟΥ, Άννης Μαρίας 72, ΡΟΔΟΣ, τηλ.: 0241 - 36.520, 37.866, 37.320

MASS

Με διαβρωτικό υγρό καταστρέφουν τις νύχτες τα αυτοκίνητα στην Κω

ΜΕ ΔΙΑΒΡΩΤΙΚΟ υγρό, καταστρέφουν τις νύχτες, καινούργια αυτοκίνητα στην Κω, άγνωστοι αλήτες, διασκεδάζοντας προφανώς, με τον τρόπο αυτό την πλήξη και την ανία τους. Προχθές το βράδυ προξένησαν φθορά σε τρία αυτοκίνητα. Αναλυτικά:

●Στην οδό Β. Ηπείρου, ήταν σταθμευμένο το υπ' αριθμό κυκλοφορίας ΚΧΑ 6100 ΙΧ επιβατικό αυτοκίνητο, της Ελισάβετ Παπαδοπούλου του Νικολάου, 34 χρόνων. Οι δράστες περιέλουσαν με διαβρωτικό υγρό το καπώ, μ' αποτέλεσμα να προκληθούν ζημιές ύψους 70.000 δρχ.

●Στην οδό Μ. Αλεξάνδρου 19, εντόπισαν, το υπ' αριθμό κυκλοφορίας ΚΧΑ 6605 ΙΧ επιβατικό αυτοκίνητο του Βασιλείου Κώστογλου του Στεφάνου, 27 χρόνων, στο οποίο προξένησαν ζημιές ύψους 40.000 δρχ.

●Στην οδό Μανδηλαρά, βρισκόταν σταθμευμένο, το υπ' αριθμό κυκλοφορίας ΝΧΒ 8557 ΙΧ επιβατικό αυτοκίνητο του Γεωργίου Ματθαιάκη του Ιωάννη, 33 χρόνων, στο οποίο προξένησαν ζημιές ύψους 130.000 δρχ.

Ανακρίσεις - έρευνες για τον εντοπισμό των θρασύτατων δραστών κάνει το Τμήμα Ασφάλειας Κω.

Πρέπει να δοθεί στη νησίδα Ρω

ΕΝΑ ΣΠΙΤΙ ΓΙΑ ΤΟΥΣ ΦΑΝΤΑΡΟΥΣ

ΕΧΕΙ ΑΦΗΣΕΙ ΤΑ ΣΚΕΥΗ ΤΟΥ Ο ΚΛΗΜΗΣ ΝΑΥΡΙΔΗΣ

ΜΕ ΑΝΑΦΟΡΑ του στον Εισαγγελέα Πρωτοδικών ο Σύλλογος Καστελλοριζίων Ρόδου ο "Μεγιστεύς" ζητά την παρέμβαση του, ώστε να διατάξει ν' ανοίξει το σπίτι που έχει διατεθεί για τον Κλήμη Ναυρίδη, στη νησίδα Ρω και να δοθεί στους στρατιώτες που βρίσκονται εκεί.

Οπως είναι γνωστό ο Ναυρίδης έχει αποχωρήσει από το νησί, αφήνοντας μέσα στο σπίτι (που ανήκει στο Δήμο Καστελλορίζου) ορισμένα αντικείμενα του.

ΤΟ ΚΕΙΜΕΝΟ της αναφοράς έχει ως εξής:

"Αξιότιμε κ. Εισαγγελέα

Οπως ήδη γνωρίζετε ο σύλλογος μας έχει ως σκοπό να παράσχει κάθε δυνατή συνδρομή για την υποβοήθηση των προβλημάτων που αντιμετωπίζουν οι κάτοικοι του ακριτικού Καστελλορίζου, και για την επίτευξη του σκοπού αυτού πραγματοποιεί κάθε χρόνο διάφορες εκδηλώσεις (χοροεσπερίδες, συνεστιάσεις, διαλέξεις, μουσικοχορευτικές εκδηλώσεις, εκδρομές, κα.) στη Ρόδο αλλά και στο Καστελλόριζο.

Πρόσφατα υπέπεσε στην αντίληψη των μελών του Δ.Σ. του συλλόγου μας, αλλά ευρύτερα στην αντίληψη των μελών του σωματείου μας το εξής απίστευτο ζήτημα.

Στο νησί της κυράς της Ρω το οποίο βρίσκεται σε απόσταση 7 ναυτικών μιλίων από το Καστελλόριζο, διέμενε όπως ήδη γνωρίζετε μέχρι πρότινος ο κ. Ναυρίδης ο οποίος χρησιμοποιούσε για το σκοπό αυτό ένα μικρό σπίτι το οποίο οικοδομήθηκε με δαπάνη του Δήμου Καστελλορίζου και εντός του οποίου υπάρχουν τα στοιχειώδη σκεύη και ο εν γένει εξοπλισμός που είναι απαραίτητος για την προσωρινή διαμονή κάποιων ατόμων.

Ομως ο προαναφερόμενος ύστερα από τις γνωστές ιστορίες που δημιουργήθηκαν με τα άλλα δύο άτομα που διέμεναν στο νησί της Κυράς της Ρω, εγκάτελειψε το νησί αφού προηγουμένως έκλεισε το σπίτι το οποίο διέμενε το οποίο είναι το μοναδικό κτίσμα του νησιού.

Το γεγονός αυτό έχει σαν αποτέλεσμα οι εθνοφύλακες που βρίσκονται στο νησί να μην έχουν τη δυνατότητα να στεγασθούν έστω και υποτυπωδώς στην παραπάνω οικία και είναι εκ του λόγου αυτού εκτεθειμένοι στις αντίξοες καιρικές συνθήκες όλη τη διάρκεια του έτους και επί 24ώρου βάσεως, ιδιαίτερα δε κατά τη διάρκεια του χειμώνα οπότε οι καιρικές συνθήκες (κρύο, βροχοπτώσεις, αέρας κλπ) είναι εξαιρετικά δυσμενείς.

Για το λόγο αυτό φρονούμε ότι επιβάλλεται να διαταχθεί ή άμεση διάνοιξη της εν λόγω κατοικίας, έτσι ώστε να παραχωρηθεί στους ηρωϊκούς εθνοφύλακες του νησιού της Κυράς της Ρω η χρήση της προκειμένου να εξασφαλίσουν έστω και υποτυπωδώς τη δυνατότητα αξιοπρεπούς διαβίωσης τους κατά την άσκηση του πατριωτικού τους καθήκοντος.

Θεωρούμε ότι το αίτημα μας είναι αυτονόητο και ότι εκτός από την πατριωτική του διάσταση ενέχει και την έννοια της προστασίας και της υπεράσπισης των ανθρωπίνων και πανανθρώπινων δικαιωμάτων, και ότι ως εκ τούτου θα εξαντλήσετε κάθε δικονομική και ανθρωπιστική ευχέρεια, (όπως άλλωστε κάθε φορά πράττετε), για την άμεση ικανοποίηση τους, ενόψει μάλιστα και των επερχόμενων εορτών των Χριστουγέννων και του Νέου έτους τις οποίες εμείς μεν είναι βέβαιο ότι θα γιορτάσουμε ευρισκόμενοι σε στεγασμένους και πλήρεις σύγχρονων ανέσεων χώρους, ενώ τούτο είναι βέβαιο ότι δεν θα συμβεί και για τους εθνοφύλακες του νησιού της Κυράς της Ρω, χωρίς την προσωπική σας παρέμβαση.

Είμαστε στη διάθεση σας για κάθε διευκρίνηση ή συμπληρωματική πληροφορία, και για κάθε συνδρομή που ενδεχόμενα κρίνετε ότι πρέπει να παράσχουμε για την υλοποίηση του αιτήματός μας.

Με εκτίμηση
Ο Πρόεδρος
Φίλιππος Σάκκαρης
Ο Πληρεξούσιος Δικηγόρος
Στέγος-Χρήστος Παρασκευάς

ΙΝΣΤΙΤΟΥΤΟ ΑΙΣΘΗΤΙΚΗΣ
Μαρία Κατσουράκη - Γλυνού

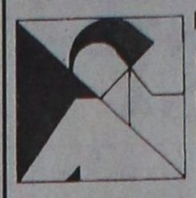

- Θεραπεία ακμής
- Σύσφιγξη προσώπου
- Λίφτινγκ με οξέα φρούτων
- Οξυγόνωση
- Ενυδάτωση
- Θεραπεία κυτταρίτιδας με θαλάσσια φύκια
- Λεμφικό μασάζ
- Ρηλάξ μασάζ
- Αποτρίχωση
- Μακιγιάζ εξόδου και νύφης

ΚΑΙ ΤΩΡΑ

μόνο με 40.000 δρχ. το ΜΗΝΑ αδυνατίστε και διατηρείστε ένα αναζωογονημένο, σφιχτό σώμα με τη βοήθεια των πιο σύγχρονων μηχανημάτων.

Αγ. Αναστασίας 9 Τηλ. 31061 9983-20/12

ΙΑΤΡΙΚΗ ΑΝΑΚΟΙΝΩΣΗ

Ο ιατρός
ΙΩΑΝΝΗΣ Ε. ΥΨΗΛΑΝΤΗΣ

ΕΙΔΙΚΟΣ ΠΑΘΟΛΟΓΟΣ

Δέχεται:
Καθημερινά 8 - 1.30 και 5 - 8
Σάββατο 9 - 1

ΙΑΤΡΕΙΟ: Αμερικής 95
ΤΗΛ: 77200
4211-5/1

ΠΡΑΚΤΟΡΕΙΟ ΤΑΞΕΙΔΙΩΝ
ΣΑΒΒΑΣ ΣΑΗΣ

Φθηνά αεροπορικά εισιτήρια για όλο τον κόσμο

Με την ευκαιρία της λειτουργίας του **νέου** μας πρακτορείου στην οδό
ΤΑΡΠΟΝ ΣΠΡΙΓΚΣ 42
δίπλα στην Τράπεζα Πίστεως.

ΠΡΟΣΦΕΡΟΥΜΕ
τα φθηνότερα αεροπορικά εισιτήρια για όλο τον κόσμο με όλες τις αεροπορικές πτήσεις

ΠΡΟΣΟΧΗ: ΠΛΗΡΟΦΟΡΙΕΣ ΔΕΝ ΔΙΝΟΝΤΑΙ ΑΠΟ ΤΟ ΤΗΛΕΦΩΝΟ ΜΟΝΟ ΠΡΟΣΩΠΙΚΗ ΠΑΡΟΥΣΙΑ ΣΑΣ.

ΑΚΟΜΗ:
* Σας παίρνουμε ΒΙΖΑ για ΑΜΕΡΙΚΗ σε 1 εβδομάδα
* ΒΙΖΑ για ΑΥΣΤΡΑΛΙΑ σε 1 μέρα
* Εκδοση - ανανέωση αμερικανικών διαβατηρίων χωρίς να πηγαίνεται στην Αθήνα
* Εκδοση διαβατηρίων
* Εκδοση αδειών αυτοκινήτων

ΞΕΝΟΔΟΧΕΙΑ ΣΤΗΝ ΑΘΗΝΑ

PRESIDENT Α' κατηγορίας Λεωφόρος Κηφισίας
Μονόκλινο δρχ. 6500 με πρωινό
Δίκλινο δρχ. 8500 »
Τρίκλινο δρχ. 10500 »

TITANIA HOTEL Πανεπιστημίου 52 (Σύνταγμα Ομόνοια)
Μονόκλινο δρχ. 14000 με αμερικάνικο πρωινό
Δίκλινο δρχ. 18000 » »
Τρίκλινο δρχ. 20500 » »

DORIA HOTEL Β' κατηγορίας Πειραιώς 15-17 (κοντά στην Ομόνοια)
Μονόκλινο δρχ. 7100 με πρωινό
Δίκλινο δρχ. 9100 »
Τρίκλινο δρχ. 11500 »

ALBATROS HOTEL Β' κατηγορίας δίπλα στο δυτικό αεροδρόμιο
Μονόκλινο δρχ. 9500 με πρωινό
Δίκλινο δρχ. 13000 »
Τρίκλινο δρχ. 15500 »

PALACE HOTEL Α' κατηγορίας Σταδίου 22
Μονόκλινο δρχ. 13000 με αμερικάνικο μπουφέ πρωινό
Δίκλινο δρχ. 16000 » » »
Τρίκλινο δρχ. 21300 » » »

PAN HOTEL Β' κατηγορίας Μητροπόλεως 11
Μονόκλινο δρχ. 9000 με πρωινό
Δίκλινο δρχ. 12500 »
Τρίκλινο δρχ. 16000 »

ΣΑΣ ΣΥΜΦΕΡΕΙ ΠΡΙΝ ΚΛΕΙΣΕΤΕ ΟΠΟΥΔΗΠΟΤΕ ΝΑ ΜΑΣ ΕΠΙΣΚΕΦΘΕΙΤΕ
ΠΡΑΚΤΟΡΕΙΟ ΤΑΞΕΙΔΙΩΝ
ΣΑΒΒΑΣ ΣΑΗΣ
ΤΑΡΠΟΝ ΣΠΡΙΓΚΣ 42 δίπλα στην Τράπεζα Πίστεως
M23-31/12



Μοντέρνα Τεχνολογία και Παράδοση

ΓΕΝΙΚΗ ΤΕΧΝΙΚΗ - έτοιμο μπετόν

Η ΓΕΝΙΚΗ ΤΕΧΝΙΚΗ
συνεχίζει την παράδοση
που έχει δημιουργήσει στον **ΟΙΚΟΔΟΜΙΚΟ ΤΟΜΕΑ** δίνοντας όπως πάντα τις πιο αποτελεσματικές και συμφέρουσες λύσεις...

Επιμένοντας για 18 χρόνια στην υψηλή ποιότητα, στη συνέχεια και την άμεση εξυπηρέτηση, δημιουργήσαμε **ΠΑΡΑΔΟΣΗ** στην παραγωγή **ΕΤΟΙΜΟΥ ΜΠΕΤΟΝ**, παράλληλα με την ανάληψη Δημοσίων & Ιδιωτικών Εργων μεγάλης κλίμακας.

20 σύγχρονες μπετονιέρες,
5 πρέσσες,
2 σταθμοί παραγωγής ΜΠΕΤΟΝ
ΣΤΗ ΡΟΔΟ ΚΑΙ ΣΤΟ ΓΕΝΝΑΔΙ
ιδιόκτητο εργαστήριο ελέγχου - μελέτης σύνθεσης του ΜΠΕΤΟΝ και πλήρες δίκτυο ραδιοτηλεφώνων,
θα είναι στη διάθεσή σας αν θελήσετε να συνεργαστούμε.

ΣΤΑΘΜΟΣ ΜΠΕΤΟΝ ΡΟΔΟΥ: ΤΗΛ. 0241 / 61485, 62323
ΣΤΑΘΜΟΣ ΜΠΕΤΟΝ ΓΕΝΝΑΔΙΟΥ: ΤΗΛ. 0244 / 43176, 43470
ΚΕΝΤΡΙΚΑ ΓΡΑΦΕΙΑ: Αρκαδίου 2, Ρόδος
Τηλ. 0241 / 22186, 28058, 22968

ΠΡΑΚΤΟΡΕΙΟ ΤΑΞΕΙΔΙΩΝ
ΣΑΒΒΑΣ ΣΑΗΣ

8ήμερη χριστουγεννιάτικη εκδρομή

ΙΩΑΝΝΙΝΑ
ΚΕΡΚΥΡΑ
ΠΑΤΡΑ

Από 22/12 έως 29/12
ΜΟΝΟ ΜΕ 95.000 δρχ.

Περιλαμβάνει:
- Ατμοπλοϊκά εισιτήρια Ρόδο - Πειραιά- Ρόδο Β΄ θέση
- Εισιτήρια ferry boat ΡΙΟΥ - ΑΝΤΙΡΙΟΥ - ΗΓΟΥΜΕΝΙΤΣΑ - ΚΕΡΚΥΡΑ - ΗΓΟΥΜΕΝΙΤΣΑ
- Ξενοδοχεία με πρωινό καθημερινά
- Εκδρομές στη Λίμνη Ιωαννίνων - στο νησάκι του Αλή Πασά - στοΣπήλαιο Ιωαννίνων - στο Μουσείο Κέρινων Ομοιωμάτων - στο βόρειο συγκρότημα της Κέρκυρας Παλαιοκαστρίτσα, στο Μέγα Σπήλαιο στην Αγ. Λαύρα - Καλάβρυτα - Ισθμό Κορίνθου κ.λ.π.

ΧΡΙΣΤΟΥΓΕΝΝΙΑΤΙΚΟ ΡΕΒΕΓΙΟΝ

ΠΛΗΡΟΦΟΡΙΕΣ-ΠΡΟΓΡΑΜΜΑ:
ΠΡΑΚΤΟΡΕΙΟ ΤΑΞΕΙΔΙΩΝ **ΣΑΒΒΑ ΣΑΗ**
ΤΑΡΠΟΝ ΣΠΡΙΝΓΚΣ 42 δίπλα στην Τράπεζα Πίστεως
Τηλ. 39781-3
M23-21/12

ΤΑΒΕΡΝΑ ΜΕΖΕΔΟΠΩΛΕΙΟ
ΖΟΡΜΠΑΣ



Κάθε βράδυ το **DUO ATHENE**
με τις κιθάρες τους και πλούσιο ελληνικό ρεπερτόριο
ΝΙΚΟΣ και **ΔΗΜΗΤΡΗΣ**

ΕΠΙΤΕΛΟΥΣ...! Φτιάξαμε για σας, με πολύ μεράκι, το δικό σας στέκι, για τις κρύες νύχτες του χειμώνα απέναντι από το μαγευτικό ξενοδοχείο των Ρόδων.

Ενα μαγαζί που έλειπε τόσα χρόνια από το νησί μας.
Πιστό στην ελληνική παραδοσιακή κουζίνα με γνήσια αγνά υλικά, από την ΚΡΗΤΗ και τη ΡΟΔΟ

Μερικά από τα κρητικά σπεσιαλιτέ μας
- ΜΥΖΗΘΡΟΠΙΤΤΕΣ
- ΣΑΡΙΚΟΠΙΤΤΕΣ
- ΖΥΓΟΥΡΙ ΒΡΑΣΤΟ
- ΧΥΛΟΠΙΤΤΕΣ

Επίσης:
- ΣΠΛΗΝΑ ΓΕΜΙΣΤΗ
- ΣΕΦΤΑΛΙΕΣ
- ΚΟΚΟΡΕΤΣΙ
- ΣΟΥΠΙΑ ΜΕ ΜΕΛΑΝΙ
- ΦΡΕΣΚΑ ΜΑΝΙΤΑΡΙΑ ΜΕ ΤΥΡΙ κ.α.

Οι τιμές μας:
Ει Εκεί Θα σας τρελλάνουμε με τη φθήνεια μας

Και πλήθος εδεσμάτων από κρεατικά και ολόφρεσκα θαλασσινά με δικές μας πικάντικες παρασκευές.
ΤΕΛΟΣ: Θα απολαύσετε τα επιδόρπιά μας όπως: ΚΡΕΠ ΣΟΥΖΕ * ΚΡΕΠΑ ΓΕΜΙΣΤΗ ΜΕ ΠΑΓΩΤΟ ΚΑΙ ΣΟΚΟΛΑΤΑ και φυσικά το σπεσιαλιτέ μας **«ΜΗΛΟ ΖΟΡΜΠΑΣ»**

ΤΑΒΕΡΝΑ ΜΕΖΕΔΟΠΩΛΕΙΟ
ΖΟΡΜΠΑΣ

Μια επίσκεψή σας θα είναι αρκετή για να γίνετε διαφημιστές μας

ΔΕΧΟΜΕΘΑ
ΚΑΘΕ ΕΙΔΟΥΣ ΕΚΔΗΛΩΣΕΙΣ
ΣΕ ΦΑΝΤΑΣΤΙΚΕΣ ΤΙΜΕΣ

ΚΡΑΤΗΣΕΙΣ ΤΗΛ. 20374 Οδός ΚΩ 15 απέναντι από το ΡΟΔΩΝ

Τραγουδήστε μαζί μας

ΣΥΓΧΑΡΗΤΗΡΙΟ

Στον αγαπημένο μου αδελφό **ΕΥΑΓΓΕΛΟ ΠΑΤΣΟΥΡΗ** που πήρε το πτυχίο της ιατρικής από το Αριστοτέλειο Πανεπιστήμιο Θεσσαλονίκης.

ΘΕΡΜΑ ΣΥΓΧΑΡΗΡΗΡΙΑ

και πάντα επιτυχίες.

Ο αδελφός

ΙΩΑΝΝΗΣ ΠΑΤΣΟΥΡΗΣ

4306-13/12

ΣΥΛΛΟΓΟΣ ΦΙΛΩΝ ΧΟΡΟΥ

Προσκαλούνται τα μέλη και οι φίλοι του Συλλόγου μας στο πάρτυ που θα γίνει στην αίθουσα του **PIANO BAR** του **PARK HOTEL** το Σάββατο 14 Δεκεμβρίου και ώρα 21.30

Από το

Διοικητικό Συμβούλιο

4291-13/12

ΤΕΛΕΥΤΑΙΕΣ ΠΡΟΣΦΟΡΕΣ

Επειδή ανακαινίζουμε το κατάστημά μας, διαθέτουμε ακόμη ελάχιστα κομμάτια από τις παρακάτω συσκευές σε τιμές κόστους:

1. Ψυγεία ύψους 1.45 μ.	δρχ. **90.000**
2. Καταψύκτες, 5 συρταριών 1,45μ.	» **90.000**
3. Κουζίνες μικτές και ηλεκτρικές	» **90.000**
4. Πλυντήρια ρούχων	» **100.000**
5. Σετ ΦΙΛΙΠΣ φούρνος - εστίες - απορροφητήρας - πλυντήριο πιάτων	» **400.000**

6. Μικροσυσκευές, τηλεοράσεις, τηλέφωνα, στερεοφωνικά, οικιακά σκεύη και συσκευές, απορροφητήρες σε **πολύ χαμηλές τιμές**

ΑΡΕΤΗ ΒΟΥΤΥΡΑΚΗ

ΔΩΔ. ΝΕΟΛΑΙΑΣ 16 ΤΗΛ.: 22644, 78031

X72A-31/12

ΠΡΑΚΤΟΡΕΙΟ ΣΑΗΣ

Εκδρομή στο

ΛΟΝΔΙΝΟ

ΜΕ ΤΗΝ ΟΛΥΜΠΙΑΚΗ ΑΕΡΟΠΟΡΙΑ

Από Ρόδο 2/1/97 * Επιστροφή 7/1/97

ΜΕ ΤΗ ΣΥΜΜΕΤΟΧΗ ΤΟΥ ΣΩΜΑΤΕΙΟΥ ΔΙΑΙΤΗΤΩΝ ΠΟΔΟΣΦΑΙΡΟΥ ΔΩΔ/ΣΟΥ

Διαμονή στο ξενοδοχείο GUMBERLAND 4 αστέρων με ημιδιατροφή

Περιλαμβάνει ακόμη μεταφορές και εκδρομή στο Λονδίνο με Ελληνα ξεναγό.

*** Θέσεις περιορισμένες**

*** Θα τηρηθεί λίστα προτεραιότητας.**

ΠΛΗΡΟΦΟΡΙΕΣ-ΕΓΓΡΑΦΕΣ:

ΠΡΑΚΤΟΡΕΙΟ ΤΑΞΕΙΔΙΩΝ

ΣΑΒΒΑ ΣΑΗ

ΚΕΝΤΡ.: **ΤΑΡΠΟΝ ΣΠΡΙΝΓΚΣ 42** δίπλα στην Τράπεζα Πίστεως **Τηλ. 39781-3**

ΥΠΟΚ.: **ΑΛ. ΔΙΑΚΟΥ 34 Τηλ. 20423 - 37711**

M23-31/12

Καρκίνος του προστάτη και διαβήτης

ΔΥΟ ΑΣΘΕΝΕΙΕΣ ΠΟΥ ΚΑΝΟΥΝ ΘΡΑΥΣΗ...

ΝΕΕΣ ΘΕΩΡΙΕΣ ΑΠΟ ΤΟΥΣ ΑΜΕΡΙΚΑΝΟΥΣ

ΟΥΑΣΙΝΓΚΤΟΝ, 12 (ΑΠΕ).-

Νέα σχέση μεταξύ της βιταμίνης D και του καρκίνου του προστάτη ανακάλυψαν Αμερικανοί επιστήμονες τονίζοντας ότι τα άτομα- φορείς μιας μικρής παραλλαγής σε δύο γονίδια που ρυθμίζουν τη χρήση της βιταμίνης D στον οργανισμό, διατρέχουν μικρότερο κίνδυνο από τα άλλα να πάθουν καρκίνο του προστάτη, επισημαίνει μελέτη που δημοσιεύει στο τελευταίο τεύχος της η επιθεώρηση Αντικαρκινική Ερευνα.

Σύμφωνα με την έρευνα που έγινε σε δείγμα 108 ασθενών από ερευνητές του αμερικανικού Ινστιτούτου Επιστημών για την Περιβαλλοντική Υγεία και του πανεπιστημίου της Βόρειας Καρολίνας, οι άνδρες που έλαβαν συγχρόνως από τον πατέρα και τη μητέρα τους μια παραλλαγή του ιδιαίτερου αυτού γονιδίου διατρέχουν τρεις φορές λιγότερο κίνδυνο για καρκίνο του προστάτη.

"Η έρευνά μας προστίθεται σε προηγούμενες εργασίες και ενισχύει την ιδέα ότι η βιταμίνη D παίζει σημαντικό ρόλο στον καρκίνο του προστάτη", γράφει ο κύριος συντάκτης της, καθηγητής Τζακ Τέιλορ.

Ο καρκίνος του προστάτη είναι η δεύτερη μορφή πιο θανατηφόρου καρκίνου μετά αυτή των πνευμόνων και προκαλεί περισσότερους από 40.000 θανάτους κάθε χρόνο.

Ο ΔΙΑΒΗΤΗΣ

Οι ομοσπονδιακές υγειονομικές αρχές στην Ουάσινγκτον έκαναν το πρώτο βήμα για την έγκριση νέου φαρμάκου για τη θεραπεία ενός όλο και πιο διαδεδομένου τύπου διαβήτη, του τύπου 2, που δεν μπορεί να ρυθμιστεί με την ινσουλίνη.

Συμβουλευτική επιτροπή της αμερικανικής Οργάνωσης Τροφίμων και Φαρμάκων (FDA) συνέστησε ομόφωνα στην FDA να εγκρίνει το φάρμακο "Rezulin" της εταιρίας Warner-Lambert Co. για τη θεραπεία του διαβήτη τύπου 2, που πλήττει περίπου τρία εκατομμύρια Αμερικανούς.

Η πρόταση αυτή δεν αποτελεί απόφαση της FDA. Η Οργάνωση όμως εγκρίνει συνήθως τις απόψεις της συμβουλευτικής επιτροπής.

Η συμβουλευτική επιτροπή για τα ενδοκρινολογικά φάρμακα και του μεταβολισμού είπε ότι οι αμφιβολίες της για την αποτελεσματικότητα του φαρμάκου είναι πολύ μικρές, ενώ η ευεργετικότητά του ελαχιστοποιεί πιθανές αντενδείξεις στη χορήγησή του.

Ο διαβήτης τύπου 2 αφορά τη δυσλειτουργία του μεταβολισμού λόγω της ανικανότητας του σώματος να παράγει αρκετή ποσότητα ινσουλίνης ή να την χρησιμοποιεί σωστά, να μετατρέπει τη ζάχαρη, τις αμυλώδεις και άλλες τροφές σε ενέργεια που απαιτείται για την καθημερινή ζωή. Η κατάσταση αυτή ελέγχεται με ενέσεις ινσουλίνης.

Αξιωματούχοι της φαρμακευτικής εταιρίας δήλωσαν ότι το "Rezulin", που χορηγείται σε ένα δισκίο ημερησίως, αποδείχτηκε αποτελεσματικό στις κλινικές δοκιμές ως θεραπεία για τους ασθενείς των οποίων ο διαβήτης δεν ανταποκρίνεται στην ινσουλίνη.

Ειδικοί επιστήμονες υποστηρίζουν ότι η αιτία του διαβήτη παραμένει άγνωστη, παρότι η κληρονομικότητα και παράγοντες όπως η παχυσαρκία, η έλλειψη άσκησης και ο καθιστικός τρόπος ζωής φαίνεται να συμβάλουν σημαντικά.

Στον διαβήτη τύπου 1 ο οργανισμός δεν παράγει ινσουλίνη και πολύ συχνά εκδηλώνεται σε νεώτερης ηλικίας άτομα.

Περίπου 7,6 εκατομμύρια Αμερικανοί έχουν διαβήτη, ο οποίος αποτελεί και την τέταρτη κατά σειρά αιτία θανάτου στις Ηνωμένες Πολιτείες.

ΠΡΑΚΤΟΡΕΙΟ ΣΑΗΣ

ΕΚΔΡΟΜΕΣ

ΠΑΡΙΣΙ DISNEYLAND

ΚΑΘΕ ΣΑΒΒΑΤΟ

ΚΑΙ 21, 22, 23, 24, 27, 28, 29, 30, 31/12

8 ΗΜΕΡΕΣ

Ξενοδοχείο 2*	περιφερειακό	129.000 δρχ.	ημιδιατροφή
»	2* κεντρικό	138.000 δρχ.	»
»	3* περιφερειακό	139.000 δρχ.	»
»	3* κεντρικό	147.000 δρχ.	»
»	4* »	155.000 δρχ.	»

Τα παιδιά έχουν έκπτωση στις ανωτέρω τιμές

ΠΡΟΣΟΧΗ στις ανωτέρω τιμές προστίθενται τα εισιτήρια Ρόδο - Αθήνα - Ρόδο ως εξής: Ο σύζυγος 40.000, η σύζυγος 30.000, τα παιδιά μέχρι 22 ετών 20.000

Στις τιμές περιλαμβάνονται

- Αεροπορικά εισιτήρια
- Εκδρομή γύρο Παρισιού, πύργο Αΐφελ - Αψίδα Θριάμβου κ.λ.π.
- Εκδρομή Βερσαλίες
- Εκδρομή στο πάρκο ΑΣΤΕΡΙΞ
- Επίσκεψη στην DISNEYLAND
- Μεταφορές αεροδρόμιο - ξενοδοχείο - αεροδρόμιο
- 7 διανυκτερεύσεις σε ξενοδοχείο της προτίμησης σας με ημιδιατροφή
- Αρχηγό - ξεναγό στα ελληνικά
- Ασφάλεια ταξιδιού

ΠΛΗΡΟΦΟΡΙΕΣ - ΠΡΟΓΡΑΜΜΑΤΑ

ΠΡΑΚΤΟΡΕΙΟ ΤΑΞΙΔΙΩΝ

ΣΑΒΒΑΣ ΣΑΗΣ

Υποκατάστημα: ΑΛ. ΔΙΑΚΟΥ 34, ΤΗΛ. 20520, 37711

Κεντρικό: ΤΑΡΠΟΝ ΣΠΡΙΝΓΚΣ 42. Τηλ. 39781-83

SALAMIS Lines

F/B NISSOS KYPROS



Δρομολόγια για ΚΥΠΡΟ - ΧΑΪΦΑ - ΛΕΜΕΣΣΟ

Παρασκευή	16.00	ΡΟΔΟ - ΛΕΜΕΣΣΟ
Σάββατο	19.00	ΛΕΜΕΣΣΟ - ΧΑΙΦΑ
Κυριακή	20.00	ΧΑΙΦΑ - ΛΕΜΕΣΣΟ
Δευτέρα	13.00	ΛΕΜΕΣΣΟ - ΡΟΔΟ

Τρίτη ΑΦΙΞΗ ΡΟΔΟ 08.30

Ταξιδέψτε με την άνεση και πολυτέλεια του κυπριακής ΣΗΜΑΙΑΣ F/B NISSOS KYPROS

● Εισιτήρια για επιβάτες και αυτοκίνητα στο Πρακτορείο **ΚΥΔΩΝ**

Κρουαζιέρα

Επίσης πάρτε πληροφορίες για την υπέροχη κρουαζιέρα από ΠΑΡΑΣΚΕΥΗ μέχρι ΤΡΙΤΗ κάθε εβδομάδα από Ρόδο. Πάμφθηνο πακέτο, όλα πληρωμένα. Με παραμονή του πλοίου 1,5 μέρες στη Λεμεσσό και μία μέρα στη Χάϊφα. Πλούσιο πρόγραμμα, εκλεκτό φαγητό πρωί-μεσημέρι-βράδυ και εκδρομή στην ΚΥΠΡΟ και στη ΧΑΪΦΑ με επίσκεψη στους Αγίους Τόπους, Χάϊφα , Τελ Αβίβ, Ιεροσόλυμα, Πανάγιο Τάφο, Γολγοθά, Παναγία Βηθλεέμ.

ΠΡΑΚΤΟΡΕΙΟ ΚΥΔΩΝ

Εθελοντών Δωδ/σίων 14 - Τηλ. 23000, 27900, fax 32741

Ακτή Σαχτούρη 8 (απέναντι από το λιμάνι) - Τηλ. 24265 , 27722

XA M30 3/12

resort Capsis hotels

Για σας που απαιτείτε το καλύτερο για:

❖ Δεξιώσεις

❖ Γάμους

❖ Βαπτίσεις



και όποια άλλη ❖ Κοινωνική εκδήλωση

καθ' όλη τη διάρκεια του χρόνου εμπιστευθείτε την πείρα, τις γνώσεις και την παράδοση που έχει το ριζικά ανακαινισμένο 5* αστέρων ξενοδοχειακό συγκρότημα

METROPOLITAN CAPSIS

κι ελάτε να επιλέξουμε μαζί από τις υπερπολυτελείς κλιματιζόμενες αίθουσες-χωρητικότητας έως και 700 ατόμων.

Για πληροφορίες τηλεφωνείστε: 25 015 κα Τ. Ρούσσου

R.G.A. - Τηλ. 39027-31

X687 30/12

GRAND HOTEL

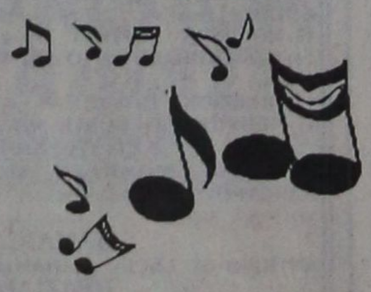

PIANO BAR

ACANDIA

Απολαμβάνετε κάθε βράδυ τον καφέ ή το κοκτέιλ σας με το φίλο σας πιανίστα

ΝΙΚΟ ΒΑΣΙΛΑΡΑΚΗ

ΔΙΑΤΙΘΕΤΑΙ ΑΙΘΟΥΣΑ ΓΙΑ:

Κάθε είδους εκδήλωση



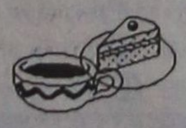

Τσάγια και επιδείξεις μόδας



ΠΛΗΡΗΣ ΟΡΓΑΝΩΣΗ & ΕΞΥΠΗΡΕΤΗΣΗ

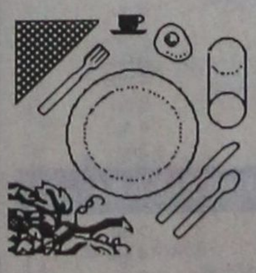

Self Service Restaurant

YELLOW SPOT

με ελκυστικές τιμές

Κρατήσεις : 26284

X707 30/12

ΕΝΟΙΚΙΑΖΟΝΤΑΙ ΠΟΛΥΤΕΛΗ ΚΑΤΑΣΤΗΜΑΤΑ
των 35τ.μ. και 70τ.μ.
στο ΝΕΟ ΕΜΠΟΡΙΚΟ ΚΕΝΤΡΟ ΦΑΛΗΡΑΚΙΟΥ



Εμμανουήλ Κρανίδης
ΟΙΚΟΝΟΜΟΛΟΓΟΣ – ΕΠΙΧΕΙΡΗΜΑΤΙΑΣ

ΔΙΑΜΕΡΙΣΜΑΤΑ – ΟΙΚΟΠΕΔΑ – ΑΓΡΟΚΤΗΜΑΤΑ
ΚΑΤΑΣΤΗΜΑΤΑ – ΕΠΙΧΕΙΡΗΣΕΙΣ

ΓΡΑΦΕΙΟ: Ι. Καζουλλή 50 & Αμερικής (2ος όροφος) Ρόδος 85100
• (0241) 27082 – 26476 • Fax (0241) 27101 • Κιν. Τηλ. 094 – 347405

Μ9-30/12

ΨΥΧΟΕΡΕΥΝΗΤΡΙΑ
ΚΡΗΤΙΚΟΥ
ΒΑΣΙΛΕΙΑ



Προβλέπει για το μέλλον, καφεμαντεία, χειρομαντεία και χαρτομάντεια.

Αγίου Φανουρίου 26 Π. Πόλη
Τηλ. 74440
8-1π.μ. - 4-8μ.μ.

26384 15/1

ΖΖορπίδης
ΤΟΥΡΙΣΤΙΚΟΣ ΟΡΓΑΝΙΣΜΟΣ
Μακαρίου 31 20625-30054

Χριστούγεννα
Πρωτοχρονιά
96' - 97'

ΑΕΡΟΠΟΡΙΚΕΣ ΕΚΔΡΟΜΕΣ ΕΞΩΤΕΡΙΚΟΥ

	Διάρκεια
1. Γύρος Τυνησίας	8 ημ.
2. Αυτοκρατορικό Μαρόκο	7 ημ
3. Πανόραμα Κεντρ. Ευρώπης	8 ημ.
4. Αυστρίας - Ελβετία - Γαλλία	8 ημ.
5. Ισπανία	8 ημ.
6. Φινλανδία - Λαπωνία	7 ημ.
7. Βρυξέλλες - Παρίσι - Λονδίνο	8 ημ.
8. Παρίσι - Μπενελούξ	6ημ.
9. Παρίσι - Λονδίνο	7 ημ.
10. Παρίσι Λονδίνο	6 ημ.
11. Παρίσι	6 ημ.
12. Παρίσι	5 ημ.
13. Παρίσι - Euroodisney	6 ημ.
14. Λονδίνο	6 ημ.
15. Λονδίνο	5 ημ.
16. Αγγλία - Σκωτία	7 ημ.
17. Βουδαπέστη - Πράγα	6 ημ.
18. Μαγευτική Βιέννη	5 ημ.
19. Βιέννη - Βουδαπέστη	5 ημ.
20. Αυστριακό Πανόραμα	5 ημ.
21. Βουδαπέστη	4 ημ.
22. Κύπρος	8 ημ.
23. Ιταλία - Ελβετία	6 ημ.
24. Ιταλία - Κυανή Ακτή	6 ημ.
25. Κλασική Ιταλία	5 ημ.
26. Μελωδική Ιταλία	5 ημ.

ΟΔΙΚΕΣ ΕΚΔΡΟΜΕΣ ΕΞΩΤΕΡΙΚΟΥ

1. Ισπανικό Πανόραμα	12 ημ.
2. Αμβούργο - Βαυαρία	10 ημ.
3. Αυστρία - Ελβετία - Γαλλία	11 ημ.
4. Γύρος Ιταλίας	10 ημ.
5. Ιταλική Σερενάτα	7 ημ.
6. Βαλς Μπαρόκ και γοητεία	8 ημ.
7. Αυστρίας - Ουγγαρία	6 ημ.
8. Βουδαπέστη	6 ημ.
9. Σκι στη Βίτοσα	4 ημ.
10. Σκι στο Μπόροβετς	6 ημ.
11. Σκι στο Κοπαόνικ	8 ημ.
12. Ρουμανία - Καρπάθια	5 ημ.
13. Σόφια - Φιλιππούπολη	4 ημ.
14. Σόφια - Φιλιππούπολη	3 ημ.
15. Σαντάνσκι - Σόφια	4 ημ.
16. Σαντάνσκι	3ημ.

ΧΡΙΣΤΟΥΓΕΝΝΑ ΣΤΗΝ ΕΛΛΑΔΑ

Ζαγοροχώρια	5 ημ.
Ελάτη - Πετρούλι	4 ημ.
Καστοριά - Πρέσπες	3 ημ.
Μέτσοβο	3 ημ.
Ιτέα - Δελφοί	3 ημ.
Μεσολόγγι - Καλάβρυτα	3 ημ.
Καρπενήσι - Προυσσός	5 ημ.
Καρδίτσα - Αγραφα	3 ημ.
Γύρος Πελοποννήσου	5 ημ.
Γύρος Πηλίου	4 ημ.

Πανέμορφη ελληνική φύση,
παραδοσιακές γεύσεις, αξέχαστες εκδρομές!

Καλή Χρονιά
με καλά ταξίδια

♦ Διαθέτουμε τις καλύτερες τιμές σε ξενοδοχεία στην Αθήνα και στη Θεσσαλονίκη

Ταξιδέψτε ΣΙΓΟΥΡΑ - ΑΝΕΤΑ - ΓΡΗΓΟΡΑ
Πληροφορίες Μακαρίου 31 - Τηλ. 20625, 30054 - FAX 26745

Ενα μικρό τάμα και ύμνημα στην υγρή "Ελεούσα"

Θάλασσα - μοίρα των Ελλήνων

Του δασκάλου ΜΙΧΑΛΗ Γ. ΣΑΡΡΗ

Είναι ήδη Δεκέμβρης και είναι χάρμα των ματιών να βλέπεις εκατοντάδες πολλές Ροδίτισσες και Ροδίτες να απολαμβάνουν και να δέχονται συνάμα την ευεργετική επίδραση από τα θαλάσσια λουτρά της αφροκυματούσας υγρής "Ελεούσας". Κάθε χρόνο όλο και περισσότεροι συμπολίτες μας μιμούμενοι το παράδειγμα άλλων χειμερινών κολυμβητών γίνονται κοινωνοί στην αρχή και έπειτα θερμοί θιασώτες και διαπρήσιοι κήρυκες της θαυμάσιας αυτής του σώματος άθληση, της ψυχής αγαλλίασης και του νου ευρήγορσης. Και πως άραγε να μη συμβαίνει έτσι μέσα σ΄ αυτό το γλυκύτατο φθινόπωρο της Ρόδου, σε ανθρώπους στα παιδιά της δηλαδή που στις φλέβες τους κυλά θαλασσινό νερό, στα μάτια τους καθρεφτίζονται κύματα, και στο νου τους χορεύουν πόντοι και ωκεανοί; Από τα αφρογάλαζα κύματα της δεν γεννηθήκαμε; Οι πρόγονοι μας δεν υπήρξαν θαλασσοκράτες και δεν επέτυχαν μέσα από τους θαλασσινούς αγώνες να γίνουν (Δέκα Ρόδιοι δέκα νήες) δέκα Ροδίτες δέκα πλοία; Η Λίνδος δεν εμεγαλύνθηκε και δοξάστηκε με τη σχέση και θαλασσινή συνάφειά της;

Είναι λοιπόν η θάλασσα η μοίρα όχι μόνο των Ροδίων αλλά των Ελλήνων γενικότερα. Λιγοστοί λαοί έχουν βιώσει, αγαπήσει, παλέψει με την αφρόεσσα, αφροστεφή, αφροκυματούσα, βαθύκολπη, βαθύρροη, ποσήεσσα (βουερή), ιχθυόεσσα (ψαρομάνα) πολυκύμαντη, πολύφλοισβη (πολυτάραχη) θάλασσα! Οσο μακριά και να γυρίσει η μνήμη μας Ελληνες και θάλασσα ταξιδεύουν ζευγαρωμένοι αρμονικά δια μέσου των χιλιετιών. Οι πιο πολλοί πολιτισμοί της θαλασσόθρεπτοι ήταν. Τα πρώτα έπη της θαλασσόβρεχτα όπως η Αργοναυτική και η Τρωϊκή εκστρατεία, η Οδύσσεια μια μοναδική ποντοπόρα περιπέτεια. Από τότε οι Ελληνες τραγουδούν "τον Οινοπα πόντο" την κρασάτη θάλασσα, το "ποντίων κυμάτων ανήριθμον γέλασμα" (το απειράριθμο γέλιο των θαλασσινών κυμάτων). Οσο βρίσκονται μακριά της πατρίδας τους παλεύοντας με το "θυμωμένο Ποσειδώνα τους Λαιστρυγόνες και τους Κύκλωπες" ποθούν συχνά και πονούν για τον γλυκερό νόστον" για το γλυκό γυρισμό, νοσταλγούν τη γενέτειρα γη οραματίζονται "το νόστιμο ήμαρ, την ημέρα της επιστροφής". Εστω για να πεθάνουν εκεί γιατί κατά τον Ανδρέα Κάλβον "είναι γλυκύς ο θάνατος μόνο όταν κοιμόμεθα στην πατρίδα".

Θάλαττα ! θάλαττα! είναι η κραυγή των μυρίων του Ξενοφώντα αντικρύζοντες τον Εύξεινο Πόντο, ύστερα από τόσες περιπέτειες.

Δάσκαλος ακριβός η υγρή "Ελεούσα" είναι και "Νούσων ιατρός". Γιατρός σωματικών και ψυχικών νόσων". "Θάλαττα κλύζει πάντα τ΄ ανθρώπων κακά (η θάλασσα ξεπλένει κάθε ανθρώπινο κακό) θα πει η Ευριπιδική Ιφιγένεια. Καθαρτήριο λογάριαζαν και λογαριάζουν το θαλασσινό νερό οι Ελληνες και ονόμαζαν το αλάτι θεϊκό, "θείον άλας". Το αλάτι είχαν πολλαπλό σύμβολο καθαρότητας, φιλίας, εμπιστοσύνης. Φάγαμε ψωμί και αλάτι. Σύμβολο δικαιοσύνης αλλά και πνεύματος και ευστροφίας (αττικόν άλας). Και ο Ιησούς άλλωστε ονομάζει τους μαθητές τους "άλας της γης". Οι γιατροί της αρχαιότητας συνιστούσαν τα θαλασινά ταξίδια ως μέσον θεραπείας κατά διαφόρων ασθενειών όπως της φθίσης κ.α.

Η σαγήνη... η έλξη της θάλασσας είναι πιο τρανή από την πείρα, το φόβο και τα πένθη. "Πιστόν γη άπιστον θάλαττα" γκρινιάζει ο Θαλής και ο Μένανδρος θα πει το περιβόητο και σήμερα ακόμη "θάλαττα και πυρ και γυνή κακόν τρίτον" θεωρώντας συμφορές τρία στοιχεία που είναι ωστόσο πηγές ζωής.

Κοντινή ή μακρινή, φιλική ή τρομερή είναι η μεγάλη του γένους μας σχολή. Η απεραντοσύνη της διδάσκει τη μηδαμινότητα των πραγμάτων ... ο μόχθος για να τη διαβείς και να τη δαμάσεις δείχνει τη μπόρεση του ανθρώπου... οι απρόσμενες παλιμβουλίες της σπηρουνίζουν την ετοιμότητα του ανθρώπου μπρος στα αινιγματικά στοιχεία της φύσης και της ζωής. Η θάλασσα χαρίζει γνώση και δύναμη, σοφία και ταπεινοσύνη, ασκεί στον ατομικό και ομαδικό αγώνα, διαμορφώνει ήθη και ήθος, είναι το αλφαβητάρι του έλλογου ανθρώπου "Εχοντας ερωτευθεί και κατοικήσει αιώνες μεσ΄ στη θάλασσα έμαθα γραφή και ανάγνωση θα πει ο Ελύτης που "τη γλώσσα του έδωσαν ελληνική στις αμμουδιές του Ομήρου". Στις αποικίες που έσπειραν σ΄ όλα τα πέρατα του κόσμου οι Ελληνες κουβαλούσαν γλώσσα και θεούς και ήθη ελληνικά. Ετσι που από τη μικρή Ελλάδα ξεπήδησαν μύριες τόσες άλλες Ελλάδες, πλούσιες - πλατιές, μεγάλες ή μικρές, μα Ελλάδες πάντα μεταλαμπαδεύοντας τον απαρομοίαστο πολιτισμό της ελληνικής μήτρας γονιμοποιώντας πλήθους κόσμου μ΄ ό,τι τα ελληνικό.

"Μέγα το της θαλάσσης κράτος" μας διδάσκει ο ιστορικός Θουκιδίδης. "Εκείνος ο πόλεμος (ο Μηδικός) έσωσε την Ελλάδα επειδή ανάγκασε τους Αθηναίους να γίνουν ναυτικοί (ούτος ο πόλεμος συστάς, έσωσε τότε την Ελλάδα αναγκάσας θαλασσίους γενέσθαι τους Αθηναίους" μας εξιστορεί ο Ηρόδοτος. Αιώνες αργότερα αφανιζόμαστε σαν έθνος όταν χάνουμε την κυριαρχία της θάλασσας. Στη δουλωμένη από Φράγκους και Τούρκους Ελλάδα η θάλασσα είναι το μόνο ελεύθερο "αλώνι των Ραγιάδων Ελλήνων το μόνο" μέσο ελεύθερης επικοινωνίας και διαβίωσης. Τα καράβια θα γίνουν το εφαλτήριο της Επανάστασης του '21 οικονομικός αιμοδότης της και πρώτομαχητής της. Τα καράβια θα πρωτοστατήσουν στους Βαλκανικούς πολέμους και στους δύο άλλους που ακολούθησαν.

Και τώρα και πάντα, τα καράβια μας είναι "το μέγα πλούτος" μας και καραβοκύρηδες έστησαν την ελληνική ναυτιλία στις κορφές του διεθνούς ανταγωνισμού. "Η θάλασσα φέρνει ελπίδες όπως ο ύπνος όνειρα" έγραψε ο Χριστόφορος Κολόμβος. Ο ελεύθερος άνθρωπος αγαπά τη θάλασσα που δεν τον χωρίζει αλλά τον ενώνει με τους άλλους λαούς. Γίνεται γέφυρα γνωριμίας, φιλίας, αλληλεγγύης με τους άλλους ναυτιλομένους και με τους άλλους λαούς. Ας σταθώ εδώ μαζί με τον Σεφέρη. "Εδώ τελειώνουν τα έργα της θάλασσας, τα έργα της αγάπης" και ας ξέρουμε όλοι πως τα έργα της θάλασσας και της αγάπης δεν έχουν τελειωμό.

NIVA 1.7i
Τα δώρα της ζωής σας !

Τώρα στις γιορτές τα NIVA 1.7i σας έρχονται στις ίδιες πάντα απίθανες τιμές και με πολλά... απίστευτα δώρα !

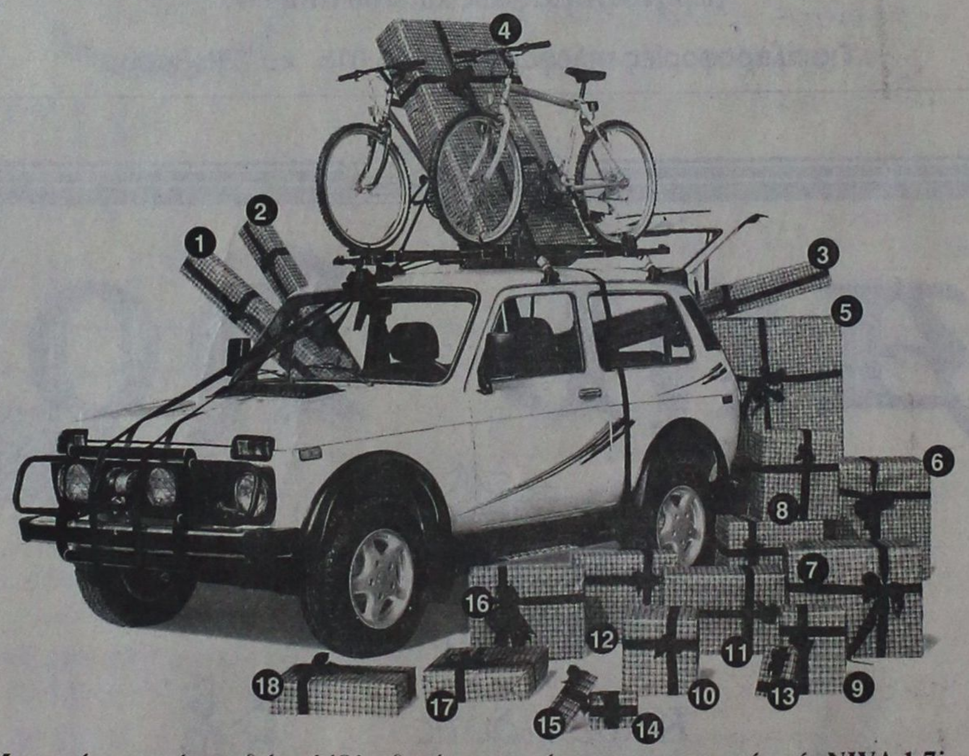

Μια απόφαση, είκοσι δώρα ! Όλα δικά σας, αμέσως με την αγορά ενός NIVA 1,7i.
Δώρα αξίας 650.000 δρχ. για σάς, για την οικογένειά σας και γι' αυτούς που αγαπάτε.

1 Σχάρα σκί 2-3 Δύο σχάρες ποδηλάτου 4-5 Δύο mountain bikes 6 Roller blades 7 Τηλεόραση SHARP
8 Στερεοφωνικό hi - fi συγκρότημα SHARP 9-10 Δυο σετ προστατευτικά για Mountain bike
11-12 Δύο κράνη για Mountain bike 13 Ηλεκτρονική αντιζέντα SHARP 14 Walkman SHARP 15 Immobilizer
16 Φούρνος μικροκυμάτων SHARP 17 Σετ Πατάκια 18 Βίντεο SHARP 19 30% έκπτωση στα ασφάλιστρα κλοπής

20 NIVA 1,7i από μόνο 3.985.000 δρχ.

Κι' επι πλέον: με ελάχιστη προκαταβολή και μέχρι 48 μηνιαίες δόσεις με LADA CREDIT.

LADA HELLAS Σήμερα, πάντα, κοντά σας.

ΕΠΙΣΗΜΟΣ ΑΝΤΙΠΡΟΣΩΠΟΣ ΡΟΔΟΥ: PETCO CAR/ΕΜΜ. ΑΡΝΑΟΥΤΑΚΗΣ & ΥΙΟΣ Ο.Ε.,
Καποδιστρίου 53, Τηλ.: (0241) 23874, FAX: (0241) 75695

4095 6/1

ΟΙ ΕΚΔΡΟΜΕΣ ΜΑΣ
ΧΕΙΜΩΝΑΣ - ΧΡΙΣΤΟΥΓΕΝΝΑ - ΠΡΩΤΟΧΡΟΝΙΑ
ΣΕ ΤΙΜΕΣ ΠΡΟΣΦΟΡΑΣ

1) ΠΑΡΙΣΙ - DISNEYLAND 8 ημέρες, κάθε ΣΑΒΒΑΤΟ και 21, 22, 23, 24, 27, 28, 29, 30, 31/12
2* περιφερειακό ξενοδοχείο 129.000 δρχ. ημιδιατροφή
3* περιφερειακό » 139.000 δρχ. »
3* κεντρικό » 147.000 δρχ. »

2) ΠΑΡΙΣΙ - DISNEYLAND - ΛΟΥΞΕΜΒΟΥΡΓΟ - ΒΡΥΞΕΛΛΕΣ - ΑΜΣΤΕΡΝΤΑΜ - ΧΑΓΗ 8 ημέρες κάθε ΣΑΒΒΑΤΟ και 21, 22, 23, 24, 27, 28, 29, 30, 31/12
3* και 4* ξενοδοχεία 158.000 δρχ. ημιδιατροφή

3) ΠΑΡΙΣΙ - ΛΟΝΔΙΝΟ 8 ημέρες, κάθε ΣΑΒΒΑΤΟ και 21, 22, 23, 24, 27, 28, 29, 30, 31/12
3* ξενοδοχεία 159.000 δρχ. ημιδιατροφή

4) ΛΟΝΔΙΝΟ 7 ημέρες, κάθε ΣΑΒΒΑΤΟ και 21, 22, 23, 24, 27, 28, 29, 30, 31/12
3* και 4* ξενοδοχεία από 134.000 δρχ. πρωινό

5) ΛΟΝΔΙΝΟ 99.000 4 ημέρες ΜΕ πρωινό

6) ΜΑΔΡΙΤΗ - ΑΝΔΑΛΟΥΣΙΑ - ΤΟΛΕΔΟ 8 ημέρες κάθε εβδομάδα και 21, 22, 23, 24, 27, 28, 29, 30, 31/12
3* και 4* ξενοδοχεία 159.000 δρχ. ημιδιατροφή

7) ΙΣΠΑΝΙΚΕΣ ΠΡΩΤΕΥΟΥΣΕΣ 8 ημέρες κάθε εβδομάδα και 21, 22, 23, 24, 27, 28, 29, 30, 31/12
3* και 4* ξενοδοχεία 179.000 δρχ. ημιδιατροφή

8) ΓΥΡΟΣ ΙΣΠΑΝΙΑΣ 10 ημέρες κάθε εβδομάδα και 21, 22, 23, 24, 27, 28, 29, 30, 31/12

9) ΔΙΑΚΟΠΕΣ ΣΤΗ ΝΙΚΑΙΑ 8 ημέρες κάθε εβδομάδα και 21, 22, 23, 24, 27, 28, 29, 30, 31/12
2*, 3* και 4* ξενοδοχεία από 129.000 δρχ. με πρωινό

10) ΛΙΣΣΑΒΩΝΑ - ΜΑΔΕΡΑ - ΑΖΟΡΕΣ 8 ημέρες κάθε εβδομάδα και 21, 22, 23, 24, 27, 28, 29, 30, 31/12

11) ΡΩΜΗ 6 ημέρες κάθε εβδομάδα και 21, 22, 23, 24, 27, 28, 29, 30, 31/12
4*΄ ξενοδοχείο 129.000 δρχ. ημιδιατροφή

12) ΦΑΝΤΑΣΜΑΓΟΡΙΚΗ ΙΤΑΛΙΑ 8 ημέρες κάθε εβδομάδα και 21, 22, 23, 24, 27, 28, 29, 30, 31/12
3* και 4* ξενοδοχεία 155.000 δρχ. ημιδιατροφή

13) ΚΛΑΣΙΚΗ ΙΣΠΑΝΙΑ 8 ημέρες με ημιδιατροφή

14) ΒΙΕΝΝΗ - ΒΟΥΔΑΠΕΣΤΗ 6 ημέρες κάθε εβδομάδα και 21, 22, 23, 24, 27, 28, 29, 30, 31/12
4 * ξενοδοχεία 189.000 δρχ. ημιδιατροφή

ΣΚΙ ΣΤΑ ΜΕΓΑΛΥΤΕΡΑ ΧΙΟΝΟΔΡΟΜΙΚΑ ΚΕΝΤΡΑ

ΑΥΣΤΡΙΑΣ - ΣΕΡΒΙΑΣ Αναχ. 21/12, 22/12, 28/12, 29/12

15) ΒΙΕΝΝΗ - ΠΡΑΓΑ- ΜΟΝΑΧΟ 8 ημέρες κάθε εβδομάδα και 21, 22, 23, 24, 27, 28, 29, 30, 31/12

16) ΛΑΜΨΗ ΜΠΑΡΟΚ 8 ημέρες
ΜΟΝΑΧΟ - ΒΙΕΝΝΗ - ΣΑΛΤΣΜΠΡΟΥΓΚ - ΙΝΣΜΠΡΟΥΚ κάθε εβδομάδα και 21, 22, 23, 24, 27, 28, 29, 30, 31/12

17) ΤΥΡΟΛΕΖΙΚΕΣ ΑΛΠΕΙΣ 8 ημέρες
ΜΟΝΑΧΟ - ΤΥΡΟΛΟ-ΙΝΣΜΠΡΟΥΚ- ΣΑΛΤΣΜΠΡΟΥΓΚ - ΜΠΑΝΤ-ΓΚΑΣΤΑΪΝ κάθε εβδομάδα και 21, 22, 23, 24, 27, 28, 29, 30, 31/12

18) ΠΑΝΟΡΑΜΑ ΑΥΣΤΡΙΑΣ 8 ημέρες
ΜΟΝΑΧΟ - ΣΑΛΤΣΜΠΡΟΥΓΚ -ΙΝΣΜΠΡΟΥΚ- ΣΑΛΖΑΜΜΕΡ - ΓΚΟΥΝΤ - ΓΚΑΣΤΑΪΝ κάθε εβδομάδα και 21, 22, 23, 24, 27, 28, 29, 30, 31/12

19) ΒΙΕΝΝΗ 6 ημέρες κάθε εβδομάδα και 21, 22, 23, 24, 27, 28, 29, 30, 31/12

20) ΒΙΕΝΝΗ - ΠΡΑΓΑ 6 ημέρες κάθε εβδομάδα και 21, 22, 23, 24, 27, 28, 29, 30, 31/12

21) ΒΟΥΔΑΠΕΣΤΗ 6 ημέρες κάθε εβδομάδα και 21, 22, 23, 24, 27, 28, 29, 30, 31/12

22) ΠΡΑΓΑ 6 ημέρες κάθε εβδομάδα και 21, 22, 23, 24, 27, 28, 29, 30, 31/12

23) ΒΟΥΔΑΠΕΣΤΗ - ΠΡΑΓΜΑ 8 ημέρες κάθε εβδομάδα και 21, 22, 23, 24, 27, 28, 29, 30, 31/12

24) ΒΙΕΝΝΗ - ΒΟΥΔΑΠΕΣΤΗ - ΜΟΝΑΧΟ 8 ημέρες

ΑΚΟΜΗ ΑΝΑΧΩΡΗΣΕΙΣ ΚΑΘΕ ΕΒΔΟΜΑΔΑ ΚΑΙ
21, 22, 23, 24, 27, 28, 29, 30, 31/12 ΓΙΑ:

1) ΑΝΔΑΛΟΥΣΙΑ - ΠΟΡΤΟΓΑΛΙΑ 8 ημέρες ημιδιατροφή
2) ΛΙΣΣΑΒΩΝΑ - ΜΑΔΕΡΑ » »
3) ΚΛΑΣΙΚΗ ΙΣΠΑΝΙΑ » »
4) ΣΚΑΝΔΙΝΑΒΙΚΕΣ ΠΡΩΤΕΥΟΥΣΕΣ » »
5) ΓΥΡΟΣ ΙΤΑΛΙΑΣ-ΝΟΤΙΑΣ ΓΑΛΛΙΑΣ » »
6) ΙΤΑΛΟΕΛΒΕΤΙΚΕΣ ΛΙΜΝΕΣ » »
7) ΓΥΡΟΣ ΕΛΒΕΤΙΑΣ » »
8) ΓΥΡΟΣ ΦΛΑΜΑΝΔΙΑΣ-ΟΛΛΑΝΔΙΑΣ » »
9) ΠΑΡΙΣΙ - ΓΥΡΟΣ ΦΛΑΜΑΝΔΙΑΣ » »
10) ΜΑΡΟΚΟ » »
11) ΤΥΝΗΣΙΑ » »
12) ΚΑΪΡΟ-ΚΡΟΥΑΖΙΕΡΑ ΣΤΟΝ ΝΕΙΛΟ » »

ΜΕ ΠΟΥΛΜΑΝ
- **ΒΙΕΝΝΗ - ΒΟΥΔΑΠΕΣΤΗ** 6 ημέρες
- **ΒΟΥΔΑΠΕΣΤΗ - ΠΡΑΓΑ** 6 ημέρες
- **ΒΙΕΝΝΗ - ΠΡΑΓΑ - ΒΟΥΔΑΠΕΣΤΗ** 8 ημέρες
- **ΒΟΥΔΑΠΕΣΤΗ - ΠΑΡΑΔΟΥΝΑΒΙΑ ΧΩΡΙΑ** 5 ημέρες
- **ΟΛΥΜΠΙΑ - ΠΑΝΟΡΑΜΑ ΙΤΑΛΙΑΣ** 7 ημέρες
- **ΤΟΥΡΙΣΤΙΚΗ ΑΥΣΤΡΙΑ** 7 ημέρες

ΑΠΩ ΑΝΑΤΟΛΗ
Αναχ. 21, 22, 23, 24, 27, 28, 29, 30, 31/12

1) ΣΙΓΚΑΠΟΥΡΗ-ΣΑΜΟΥΪ-ΠΟΥΚΕΤ 15 ημέρες Δρχ. 345.000
2) ΜΠΑΓΚΟΚ - ΣΑΜΟΥΪ - ΠΟΥΚΕΤ 15 ημέρες Δρχ. 308.000
3) ΜΠΑΛΙ - ΜΠΑΓΚΟΚ - ΣΑΜΟΥΪ 15 ημέρες Δρχ. 420.000
4) ΠΑΤΑΓΙΑ 11 ημέρες Δρχ. 180.000
5) ΠΟΥΚΕΤ 11 ημέρες Δρχ. 213.000
6) ΣΑΜΟΥΪ 11 ημέρες Δρχ. 275.000
7) ΜΠΑΓΚΟΚ - ΜΠΑΛΙ 15 ημέρες Δρχ. 315.000
8) ΠΟΤ ΚΒΑΪ - ΜΠΑΓΚΟΚ - ΣΙΓΚΑΠΟΥΡΗ - ΠΟΥΚΕΤ 15 ημέρες Δρχ. 306.000
9) ΠΑΤΑΓΙΑ - ΜΠΑΓΚΟΚ - ΣΙΓΚΑΠΟΥΡΗ - ΠΟΥΚΕΤ 15 ημέρες Δρχ. 295.000
10) ΜΠΑΛΙ - ΜΠΑΓΚΟΚ - ΠΟΥΚΕΤ 15 ημέρες Δρχ. 320.000
11) ΜΠΑΛΙ-ΜΠΑΓΚΟΚ- ΣΙΓΚΑΠΟΥΡΗ 15 ημέρες Δρχ. 345.000
12) ΜΠΑΓΚΟΚ - ΠΟΤ ΚΒΑΪ - ΠΑΤΑΓΙΑ - ΚΟΡΑΛΕΝΙΑ ΝΗΣΙΑ 11 ημέρες Δρχ. 220.000
13) ΜΠΑΓΚΟΚ - ΠΟΥΚΕΤ 15 ημέρες Δρχ. 230.000
14) ΜΠΑΓΚΟΚ-ΣΙΓΚΑΠΟΥΡΗ-ΠΟΥΚΕΤ 15 ημέρες Δρχ. 283.000
15) ΜΠΑΓΚΟΚ - ΠΟΥΚΕΤ 14 ημέρες Δρχ. 230.000
16) ΠΕΚΙΝΟ-ΧΟΓΚ ΚΟΝΓΚ-ΜΠΑΛΙ 12 ημέρες Δρχ. 545.000

ΚΕΝΥΑ (ΣΑΦΑΡΙ)
ΝΑΪΡΟΜΠΙ - ΜΟΜΠΑΣΑ - ΜΑΣΑΪ ΜΑΡΑ - ΛΙΜΝΗ ΝΑΚΟΥΡΟΥ Κάθε εβδομάδα και 21, 22, 23, 24, 27, 28, 29, 30, 31/12 Δρχ. 375.000

JAMAICA
ANTIQUA-ST. LUCIA - BAHAMAS - BARBADOS

ΒΡΑΖΙΛΙΑ
ΜΠΟΥΕΝΟΣ ΑΪΡΕΣ - ΚΑΤΑΡΡΑΚΤΕΣ ΓΚΟΥΑΣΟ - ΡΙΟ ΝΤΕ ΤΖΑΝΕΪΡΟ 12 ημέρες κάθε εβδομάδα και 21, 22, 23, 24, 27, 28, 29, 30, 31/12 Δρχ. 440.000

ΑΜΕΡΙΚΗ
ΟΡΛΑΝΤΟ - ΧΑΒΑΗ - ΜΑΪΑΜΙ - ΝΕΑ ΥΟΡΚΗ

ΠΡΟΣΟΧΗ:
Στις ανωτέρω τιμές προστίθενται τα εισιτήρια ΡΟΔΟ - ΑΘΗΝΑ - ΡΟΔΟ ως εξής: Ο σύζυγος δρχ. 40.000 και σύζυγος δρχ. 30.000 και τα παιδιά από 2-22 χρονών 20.000 δρχ.

ΠΛΗΡΟΦΟΡΙΕΣ - ΠΡΟΓΡΑΜΜΑΤΑ
ΠΡΑΚΤΟΡΕΙΟ ΤΑΞΕΙΔΙΩΝ
ΣΑΒΒΑΣ ΣΑΗΣ
Υποκ.: ΑΛ. ΔΙΑΚΟΥ 34
Τηλ. 20520 - 37711
ΚΕΝΤΡ.: ΤΑΡΠΟΝ ΣΠΡΙΝΓΚΣ 42 Πλάι στην ΠΙΣΤΕΩΣ
Τηλ. 39781-3

M23

712 εκατ. δραχμές για την πληρωμή της στρεμματικής επιδότησης των ελαιοδέντρων

Από το Τμήμα Γεωργίας Δωδεκανήσου ανακοινώνεται ότι το υπουργείο Γεωργίας έστειλε πίστωση 712 εκατομμυρίων δραχμών για την πληρωμή των δικαιούχων της στρεμματικής επιδότησης των ελαιοδέντρων.

Δικαιούχοι είναι 15.307 ελαιοκαλλιεργητές και θα πληρωθούν από την ΑΤΕ μέσω των κατά τόπους Αγροτικών Συνεταιρισμών. Οι δικαιούχοι της πόλεως Ρόδου θα πληρωθούν από το υποκ/μα ΑΤΕ Ρόδου.

Πληροφορίες δίδονται στο τηλέφωνο 27643 της ΑΤΕ.

Μπαζάρ θα λειτουργήσει την Κυριακή και Δευτέρα στους Αγίους Αποστόλους

Από τον Πολιτιστικό, αθλητικό και αναπτυξιακό σύλλογο "Αγίων Αποστόλων" εκδόθηκε η παρακάτω ανακοίνωση:

"Ο χρόνος που σε λίγο φεύγει, ίσως δε μας έφερε αυτά που όλοι περιμέναμε, κι αυτός που έρχεται ίσως να είναι το ίδιο δύσκολος. Εξάλλου εδώ στη γειτονιά μας, έχουμε μάθει στα δύσκολα. Ωστόσο προσπαθούμε να αντιμετωπίζουμε τη ζωή με χαμόγελο για μας και τα παιδιά μας.

Ο Δεκέμβριος λοιπόν είναι μήνας χαρούμενος και γιορτινός γι' αυτό αποφασίσαμε να τον αποχαιρετήσουμε με χαρά και να υποδεχτούμε τον καινούργιο χρόνο με αισιοδοξία. Σκεφτήκαμε λοιπόν και αποφασίσαμε να οργανώσουμε μια σειρά από εορταστικές εκδηλώσεις για όλους τους κατοίκους των Αγίων Αποστόλων.

Ετσι την Κυριακή και τη Δευτέρα 22 και 23 Δεκεμβρίου πρόκειται να λειτουργήσει έκθεση (BAZAAR), αντικειμένων και ειδών χειροτεχνίας από ανακυκλώσιμα υλικά που φτιάχτηκαν από ομάδα γονέων του Παιδότοπου που λειτουργεί στην Κάτω Ηλιούπολη. Οι ώρες που μπορείτε να την επισκεφθείτε για να αγοράσετε τα χριστουγεννιάτικα δώρα σας είναι 11-1 το πρωί και 6-8 το απόγευμα στην αίθουσα του Πολιτιστικού Συλλόγου στην πλατεία των Αγίων Αποστόλων.

Στις 29 και 30 Δεκεμβρίου ο Αγιος Βασίλης θα επισκεφτεί τα παιδιά της συνοικίας στα σπίτια τους και θα μοιράσει δώρα. Την παραμονή της Πρωτοχρονιάς, 31 Δεκεμβρίου, η αίθουσα του Συλλόγου θα είναι ανοιχτή σε όλους για να ανταλλάξουμε ευχές και δώρα.

Τέλος, ο Σύλλογος μας έχει δημιουργήσει μια ομάδα Αλληλεγγύης με τη συνεργασία της κοινωνικού λειτουργού του Ινστιτούτου Υγείας του Παιδιού κ. Τσονιώτη Μαρία, για τη βοήθεια πολλών από εμάς που έχουν περισσότερες ή μεγαλύτερες ανάγκες, οι οποίες γίνονται πιο επιτακτικές τις γιορτινές αυτές ημέρες, με την προσφορά ειδών τροφίμων και ρουχισμού.

Ευχόμαστε λοιπόν σε όλους σας Καλά Χριστούγεννα και Ευτυχισμένος ο Καινούργιος Χρόνος."

ΠΑΝΗΓΥΡΙΣ

Γνωστοποιούμε στο φιλόθρησκο κοινό ότι την προσεχή Κυριακή 15 Δεκεμβρίου εορτάζει ο Ιερομάρτυς ΑΓΙΟΣ ΕΛΕΥΘΕΡΙΟΣ, το παρεκκλήσιο του οποίου βρίσκεται στην ενορία μας (οδός Ερνεστ Μπέβιν-Καποδιστρίου γωνία).

Το εσπέρας της παραμονής (Σάββατο 14-12-1996 και ώρα 18.00) θα ψαλεί Μέγας Αρχιερατικός Εσπερινός, το πρωΐ δε της Κυριακής 15/12 θα ψαλεί Αρχιερατική Θεία Λειτουργία μετ' αρτοκλασίας στην οποία θα χοροστατήσει ο Σεβασμιώτατος, Μητροπολίτης Ρόδου κ.κ. Απόστολος. Θα ακολουθήσει περιφορά και λιτάνευση της Ιεράς Εικόνας του Ιερομάρτυρα ΑΓΙΟΥ ΕΛΕΥΘΕΡΙΟΥ με συμμετοχή της δημοτικής φιλαρμονικής.

(Το εκκλησιαστικό συμβούλιο του ενοριακού Ι. Ναού Αγίου Γεωργίου Κάτω)

4280-14/12

Ktimatemboriki HELLAS

ΠΩΛΟΥΝΤΑΙ

ΜΟΝΟΚΑΤΟΙΚΙΕΣ, ΔΙΑΜΕΡΙΣΜΑΤΑ, ΟΙΚΟΠΕΔΑ, ΑΓΡΟΚΤΗΜΑΤΑ, ΕΠΙΧΕΙΡΗΣΕΙΣ ΠΑΝΤΟΣ ΕΙΔΟΥΣ Σ' ΟΛΗ ΤΗ ΡΟΔΟ ΜΕ ΔΑΝΕΙΑ ΔΕΚΤΑ ΚΑΙ ΚΑΛΟΥΣ ΟΡΟΥΣ ΠΛΗΡΩΜΗΣ

ΚΤΗΜΑΤΟΜΕΣΙΤΙΚΟ ΓΡΑΦΕΙΟ

ΧΙΟΥ ΜΑΡΙΑ

Γ. ΣΕΦΕΡΗ 102, ΤΗΛ. 62740

X748-20/12

ΗΛΕΚΤΡΙΚΕΣ ΣΥΣΚΕΥΕΣ
ΑΠΛΕΣ ΚΑΙ ΕΝΤΟΙΧΙΖΟΜΕΝΕΣ

ARISTON ΙΤΑΛΙΑΣ

Οι πιο φροντισμένες και φθηνότερες της Αγοράς

ΤΗΛΕΟΡΑΣΕΙΣ 14 ιντσών URANIA		ΔΡΧ.	58.000
» 14 ιντσών PHILIPS		»	62.000
» 14 ιντσών FUJI		»	60.000
ΚΟΥΖΙΝΑ ΗΛΕΚΤΡΙΚΗ	ARISTON	»	90.000
ΚΟΥΖΙΝΑ ΜΙΚΤΗ	»	»	85.000
ΠΛΥΝΤΗΡΙΑ ΡΟΥΧΩΝ	»	»	95.000
ΠΛΥΝΤΗΡΙΑ ΠΙΑΤΩΝ	»	»	120.000
ΨΥΓΕΙΑ ΔΙΠΟΡΤΑ 12 ΠΟΔΩΝ	»	»	110.000
ΚΑΤΑΨΥΚΤΗΣ ΚΑΘΕΤΟΣ 220λίτρα	»	»	100.000
» ΟΡΙΖΟΝΤΙΟΣ 220 »	»	»	90.000
ΦΟΥΡΝΟΣ ΕΝΤΟΙΧΙΖΟΜΕΝΟΣ ΑΕΡΟΘ.	»	»	85.000
ΕΣΤΙΑ ΚΕΡΑΜΙΚΗ ΕΝΤΟΙΧΙΖΟΜΕΝΗ	»	»	105.000
ΨΥΓΕΙΟ ΚΑΤΑΨΥΚΤΗΣ RFP371 15ποδών 2 μετέρ»		»	155.000

Μεγάλη ποικιλία μοντέλων και χρωμάτων σε κουζίνες, ψυγεία, ψυγειοκαταψύκτες, πλυντήρια πιάτων και ρούχων, φούρνους, θερμοσίφωνες, απορροφητήρες, κλιματιστικά απλά και εντοιχιζόμενα

ΓΙΑ ΚΑΘΕ ΑΓΟΡΑ ΑΝΩ ΤΩΝ 100.000 ΔΩΡΟ
ΕΝΑ ΑΤΤΑΚΙ ΚΑΙ ΕΝΑ ΡΑΔΙΟΦΩΝΟ

● *Στις χαμηλότερες τιμές της αγοράς* ●

ARISTON ΤΑ ΠΑΝΤΑ ΑΡΙΣΤΑ

Αντιπρόσωποι: ΑΔΕΛΦΟΙ ΣΤΕΦΑΝΟΥ Ο.Ε.
Δενδρινού και Χατζηαγγέλου γωνία - τέρμα Κοδριγκτώνος
Τηλέφωνα 22695 και 22568
Πλάτωνος 17-21, Παλαιά Πόλη
Τηλ. 23836

ΠΩΛΗΣΗ ΛΙΑΝΙΚΗ και ΧΟΝΔΡΙΚΗ

X734-1/12

Ερμαιο, θύμα και άθυρμα η μεσαιωνική μας πόλη στους βρυχηθμούς των αυτοκινήτων

ΒΟΡΑ ΤΗΣ ΑΝΑΛΓΗΣΙΑΣ ΚΑΙ ΑΜΑΘΕΙΑΣ ΜΑΣ...

Γράφει ο ΘΕΟΦΑΝΗΣ ΜΠΟΓΙΑΝΝΟΣ

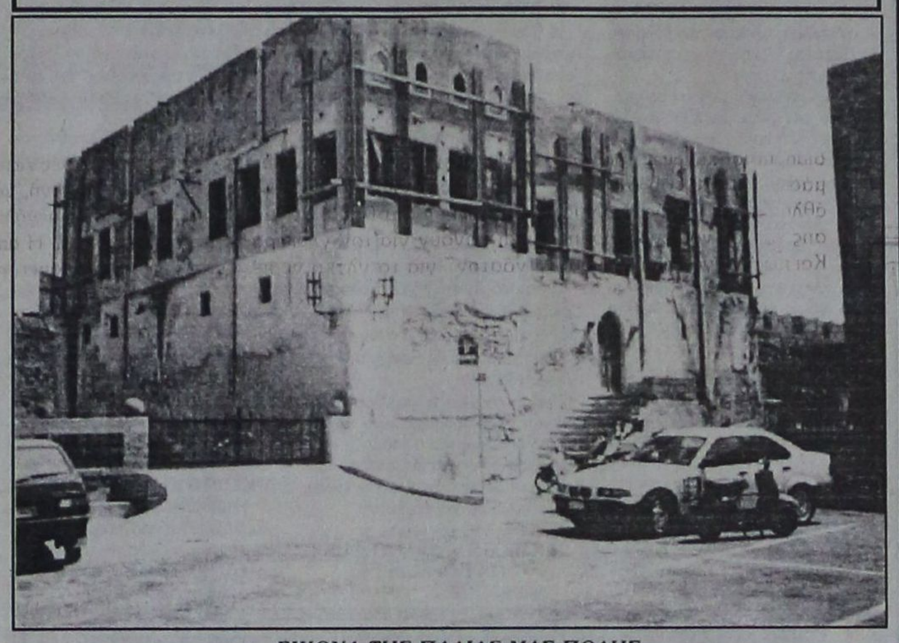

ΕΙΚΟΝΑ ΤΗΣ ΠΑΛΙΑΣ ΜΑΣ ΠΟΛΗΣ

Ετοιμόρροπα σπίτια, βρυχώμενα αυτοκίνητα, αναλγησία και αδιαφορία, είναι το σήμα κατατεθέν όλων μας για τη Μεσαιωνική μας Πόλη, που είναι μνημείο παγκόσμιας πολιτιστικής ελληνικής κληρονομιάς

ΦΩΤΟ: Θεοφάνης Μπογιάννος

Η σημερινή μεσαιωνική πόλη της Ρόδου, είναι έργο κυρίως των ιπποτών. Αρχισε να κτίζεται από το 1309 και τελείωσε στα 1522, όταν οι ιππότες πήραν των ομματιών τους και όδευσαν στη Μάλτα, διωγμένοι από τους Αγαρηνούς εχθρούς.

Η αρχική όμως πόλη των Ροδίων, υπήρχε στο ίδιο μέρος από το 408 π.Χ., δηλαδή η Πόλη μας η Παλιά, είναι εφέτος 2.405 ετών, αφού στον ίδιο χώρο κατοικούσαν πάντοτε οι Ελληνες κάτοικοι με τον ίδιο υψηλό πολιτισμό.

Πολλοί εχθροί πέρασαν από τους στενούς δρόμους της Παλιάς μας Πόλης: Βυζαντινοί, Ρωμαίοι, Εβραίοι, Αραβες, πειρατές, ιππότες, Βενετοί, Αγαρηνοί, Ιταλοί, Γερμανοί, Αγγλοι και μύριοι άλλοι φονιάδες του ωραίου και του ελληνικού.

Στις μέρες μας η Παλιά Πόλη των Ροδίων είναι μνημείο παγκόσμιας αρχιτεκτονικής και πολιτιστικής κληρονομιάς, καμάρι και καύχημα των απανταχού φίλων και εραστών του ελληνικού και του ωραίου.

Δυστυχώς ο μεγάλος εχθρός της πόλης μας δεν είναι ο χρόνος, και οι εχθροί, αλλά η εγκληματική αδιαφορία των σημερινών Ροδίων γι αυτό το στολίδι το αρχιτεκτονικό του κόσμου μας. Σήμερα ζουν στην Παλιά μας Πόλη γύρω στις 8.000 άνθρωποι και έχουν καταστήματα πολλοί Ροδίτες, συμβάλλοντας στην ευημερία και στην ευπροσώπηση αυτής της μαγευτικής πολιτείας του μεσαίωνα.

Αν ερχόταν ένας ιππότης, ένας μεγάλος μάγιστρος, λένε οι ειδικοί, θα μπορούσε κάλλιστα να βρει και να αναγνωρίσει το σπιτάκι του. Παρά τους βομβαρδισμούς και τις κακώσεις, η σημερινή Παλιά μας Πόλη, μοιάζει όπως ήταν στα χρόνια του 1522, όταν την εγκατέλειψαν οι ιππότες για να πλεύσουν στη Μάλτα.

Είναι απορίας άξιον, πως πολλοί σημερινοί κάτοικοι της Ρόδου δεν γνωρίζουν και δεν αναγνωρίζουν την αρχαιολογική και εθνική σημασία αυτής της πόλης.

Χιλιάδες αυτοκίνητα, όλο το 24ωρο, χωρίς φρένο στα χέρια, περιφέρονται ατιμωρητεί μέσα στους στενωπούς, στις αγυιές και στις πλατείες της Παλιάς μας Πόλης.

Οι δονήσεις των αυτοκινήτων, καταστρέφουν τα παλιά σπίτια και υπάρχει σοβαρός κίνδυνος να ερημώσουν γρήγορα λόγω της εγκληματικής αδιαφορίας και άγνοιάς μας.

Πολλοί Ροδίτες ερωτούν και αναρωτιούνται: Μα, είναι επιτρεπτό και ωραίο να καταστρέφεται η πόλη κάτω από τα αδιάφορα μάτια των αρμοδίων και των αναρμοδίων; Γιατί επιτρέπεται η κυκλοφορία των αυτοκινήτων μέσα στην πόλη, αφού είναι χώρος αρχαιολογικός και τουριστικός, ιερός και πανάρχαιος;

Αλλη μια βεβήλωση γίνεται καθημερινά στους τρεις Μύλους. Χιλιάδες αυτοκίνητα χωρίς αιδώ και φρένο, αποκλείουν τον περίπατο στον ρομαντικό περιπατητή και δίνουν λαβή για αιχμηρά σχόλια για την κατάντια της περιοχής και την αλγεινή εικόνα. Κάποτε, στα 1391 οι μύλοι ήταν 14, στα 1394 μετρήθηκαν 15 και στα 1480 υπήρχαν 14. Εκτοτε, εχθροί, χρόνος και άνθρωποι καταστρέφουν τους τρεις εναπομείναντες μύλους.

Η περιοχή είναι αδιάβατη λόγω των πολλών αυτοκινήτων και έτσι οι διαβάτες και οι ρομαντικοί, οι σωστοί άνθρωποι και Ροδίτες δεν έχουν χώρο περιπάτου, αλλά εικόνα φρίκης και αναλγησίας από τα πολλά άσχημα και ενοχλητικά χιλιάδες αυτοκίνητα.

Ποιός θα πάρει ευαισθησία, γνώση, γνώσεις και φραγγέλιο να καθαρίσει την κόπρο του Αυγείου, για να ξαναγίνει η πόλη μας ρομαντική, ροδίτικη και ρόδινη;

10 Χρόνια

CompuTime ΠΛΗΡΟΦΟΡΙΚΗ

Η CompuTime γιορτάζει τα δέκα χρόνια από την ίδρυση της με μεγάλες προσφορές.

Αγοράστε τώρα και μέχρι τις 31/12/96 το δικό σας υπολογιστή σε καταπληκτικές τιμές και αποκτήστε δωρεάν πρόσβαση στο **INTERNET** για τρεις μήνες μέσω του κόμβου **ΡΟΔΟΣ** της **COMPULINK.**

CompuTime WEB και FTP SERVER

√ ΠΛΗΡΗΣ ΥΠΟΣΤΗΡΙΞΗ ΠΕΛΑΤΩΝ
√ ΣΥΝΔΕΣΗ ΜΕ 35 ΕΛΛΗΝΙΚΕΣ ΠΟΛΕΙΣ
√ ΜΟΝΑΔΙΚΕΣ ΥΠΗΡΕΣΙΕΣ
√ 256 kbps Η ΤΑΧΥΤΕΡΗ ΣΥΝΔΕΣΗ ΜΕ ΤΟ INTERNET ΜΕ ΣΥΝΤΟΜΗ ΑΝΑΒΑΘΜΙΣΗ ΣΕ 512 kbps
√ POWER PACK True PPP / Dynamic IP Address
√ Commercial WEB SERVER COSMOS
√ Commercial WEB SERVER COLOSSUS
√ ΠΛΗΡΕΣ ΓΡΑΦΙΚΩΝ ΠΕΡΙΒΑΛΛΟΝ

ΠΛΗΡΟΦΟΡΙΕΣ - ΕΓΓΡΑΦΕΣ

CompuTime Ε.Π.Ε. ΒΕΝΕΤΟΚΛΕΩΝ 48 - ΡΟΔΟΣ 85100
ΤΗΛ.: (0241) 74000, FAX: 37663

X750-31/12

VANIK TOURS

ΓΙΑΝΝΗΣ και ΣΕΒΑ ΒΑΛΣΑΜΙΔΗ
ΑΚΤΗ ΚΑΝΑΡΗ 17, ΨΑΡΟΠΟΥΛΑ
Τηλ. 35191, 37621, κινητό: 094 438898, FAX 29532

Το γραφείο μας πάντα πρώτο σε κρατήσεις ξενοδοχείων εξασφάλισε και σας προσφέρει και για το φετινό χειμώνα καταπληκτικές τιμές για τα παρακάτω ξενοδοχεία σε ΠΑΚΕΤΑ (έκδοση εισιτηρίων R/T) από 1/11/96 - 31/3/97

1ον HOTEL ELECTRA	A΄ SUPERIOR		
Ερμού Σύνταγμα			
Μονόκλινο	δρχ.	15.900	
Δίκλινο	»	19.800	
Τρίκλινο	»	23.700	
2ον HOTEL PRESIDENT	A΄ Κατηγορίας		
Λεωφόρος Κηφισίας			
Μονόκλινο	δρχ.	6.500	
Δίκλινο	»	8.500	
Τρίκλινο	»	10.500	
3ον HOTEL ASTOR	B΄ SUPERIOR		
Σύνταγμα			
Μονόκλινο	δρχ.	7.500	
Δίκλινο	»	10.000	
Τρίκλινο	»	13.000	
4ον HOTEL ARETHOUSA	B΄ SUPERIOR		
Σύνταγμα			
Μονόκλινο	δρχ.	7.200	
Δίκλινο	»	9.500	
Τρίκλινο	»	12.500	
5ον HOTEL ZAFOLIA	A΄ SUPERIOR		
Λεωφόρος Αλεξάνδρας			
Μονόκλινο	δρχ.	14.000	
Δίκλινο	»	17.500	
Τρίκλινο	»	21.000	
6ον HOTEL CHANDRIS	DE LUXE		
Λεωφόρος Συγγρού			
Μονόκλινο- Δίκλινο χωρίς πρωινό	δρχ.	21.000	
7ον HOTEL RIVA	A΄ SUPERIOR		
Περιοχή HILTON			
Μονόκλινο	δρχ.	7.800	
Δίκλινο	»	10.000	
Τρίκλινο	»	13.400	
8ον HOTEL ILISSIA	B΄ SUPERIOR		
Περιοχή HILTON			
Μονόκλινο	δρχ.	10.000	
Δίκλινο	»	14.000	
Τρίκλινο	»	18.500	
9ον HOTEL ALEXANDROS - CHRISTINA			
Αμπελόκηποι - Στήλες Ολυμπίου Διος			
Μονόκλινο	δρχ.	6.700	
Δίκλινο	»	8.900	
Τρίκλινο	»	11.700	
10ον HOTEL PHILIPPION	A΄ SUPERIOR		
Θεσσαλονίκη			
Μονόκλινο	δρχ.	17.500	
Δίκλινο	»	19.000	

Τα παραπάνω ξενοδοχεία διαθέτουν T.V σε όλα τα δωμάτια
Στις πιο πάνω τιμές συμπεριλαμβάνεται πρωινό σε μπουφέ
Ακόμη σε μας θα βρείτε αεροπορικά και ατμοπλοϊκά εισιτήρια όλων των εταιρειών.

X658-30/11

Διαφάνειες και μεγενθύσεις για μπαρ, εστιατόρια, fast food

Φ. & Ν. ΠΑΧΟΣ

Γ. Ευσταθίου 11 - Τηλ. 26893

ΤΟ ΤΟΥΡΙΣΤΙΚΟ ΓΡΑΦΕΙΟ

PEGASOS TRAVEL

ΠΡΟΣΦΕΡΕΙ
ΣΤΟΥΣ ΑΞΙΟΤΙΜΟΥΣ ΠΕΛΑΤΕΣ ΤΟΥ:

ΠΑΡΙΣΙ DISNEYLAND
8 ημέρες 139.000 ημιδιατροφή

ΠΑΡΙΣΙ DISNEY ΛΟΝΔΙΝΟ
7 ημέρες 164.000 ημιδιατροφή

ΛΟΝΔΙΝΟ
5 ημέρες 119.000 πρωινό

■ PRESIDENT Α' ΚΑΤΗΓΟΡΙΑΣ
● Μονόκλινο 6.500 Β.Β. ● Δίκλινο 8.500 Β.Β. ● Τρίκλινο 10.500 Β.Β.

■ ASTOR HOTEL
● Μονόκλινο 7.500 Β.Β. ● Δίκλινο 10.000 Β.Β. ● Τρίκλινο 13.000 Β.Β.

■ RIVA HOTEL Α' Μιχαλακοπούλου
● Μονόκλινο 7.800 Β.Β. ● Δίκλινο 10.000 Β.Β. ● Τρίκλινο 13.400 Β.Β.

■ ALEXANDROS Β' Πλατεία Μαβίλη - Αμπελόκηποι
● Μονόκλινο 6.700 Β.Β. ● Δίκλινο 8.900 Β.Β. ● Τρίκλινο 11.700 Β.Β.

■ CHRISTINA Β' Στήλες Ολυμπίου Διός
● Μονόκλινο 6.700 Β.Β. ● Δίκλινο 8.900 Β.Β. ● Τρίκλινο 11.700 Β.Β.

■ ACHILLION *** Ομόνοια Αγ. Κων/νου
● Μονόκλινο 6.000 Β.Β. ● Δίκλινο 8.000 Β.Β. ● Τρίκλινο 10.000 Β.Β.

■ BALASKAS *** Σταθμός Λαρίσης Ηπείρου
● Μονόκλινο 5.500 Β.Β. ● Δίκλινο 7.000 Β.Β. ● Τρίκλινο 9.000 Β.Β.

■ PARTHENON HOTEL Α' Στήλες Ολυμπίου Διός
● Μονόκλινο 19.200 Β.Β. ● Δίκλινο 11.500 Β.Β. ● Τρίκλινο 15.000 Β.Β.

ΠΕΝΤΕ ΜΟΝΑΔΙΚΕΣ ΤΑΞΙΔΙΩΤΙΚΕΣ ΕΜΠΕΙΡΙΕΣ ΣΕ SUPER TIMES

3ημέρες ΙΤΑΛΙΑ	34.000
5ημέρες ΡΩΜΗ περιήγηση και αγορές	64.000
7ημέρες ΡΩΜΗ-ΦΛΩΡΕΝΤΙΑ-ΒΕΝΕΤΙΑ	94.500
6ημέρες ΚΥΑΝΗ ΑΚΤΗ-ΝΙΚΑΙΑ-ΜΟΝΑΚΟ-ΚΑΝΝΕΣ	79.500
7ημέρες ΙΝΣΜΠΡΟΥΚ-ΜΟΝΑΧΟ	106.500
6ημέρες ΦΛΩΡΕΝΤΙΑ-ΠΙΖΑ-ΣΙΕΝΑ-ΣΑΝ ΤΖΙΜΙΝΙΑΝΟ	82.500

ΑΚΟΜΗ ΤΟ ΓΡΑΦΕΙΟ ΜΑΣ ΔΙΑΘΕΤΕΙ ΑΤΜΟΠΛΟΪΚΑ ΚΑΙ ΑΕΡΟΠΟΡΙΚΑ ΕΙΣΙΤΗΡΙΑ ΕΣΩΤΕΡΙΚΟΥ - ΕΞΩΤΕΡΙΚΟΥ, ΕΚΔΡΟΜΕΣ ΠΑΚΕΤΑ ΓΙΑ ΟΛΟ ΤΟΝ ΚΟΣΜΟ.

Για περισσότερες πληροφορίες στα τηλέφωνα:
73455 - 75879 - 35504 FAX 35504
ΚΑΝΑΔΑ 87. ΑΓ. ΝΙΚΟΛΑΟΣ - ΡΟΔΟΣ
Εκ της Διευθύνσεως
Καρατζιάς Μιχαήλ

X718-31/12

ΑΓΓΛΙΚΑ - ΜΕΤΑΦΡΑΣΕΙΣ
ΣΤΟ ΦΡΟΝΤΙΣΤΗΡΙΟ
«ΒΥΡΩΝ»
ΓΕΩΡΓΙΟΥ ΓΙΑΝΝΕΛΗ
ΠΤΥΧΙΟΥΧΟΥ ΑΓΓΛΙΚΗΣ ΦΙΛΟΛΟΓΙΑΣ ΠΑΝΕΠΙΣΤΗΜΙΟΥ ΑΘΗΝΩΝ

- ΙΔΙΑΙΤΕΡΑ ΜΑΘΗΜΑΤΑ ΚΑΙ ΑΥΣΤΗΡΑ ΟΛΙΓΟΜΕΛΗ ΤΜΗΜΑΤΑ ΓΙΑ ΠΑΙΔΙΑ.
- Ειδικά μαθήματα για επαγγελματίες και επιστήμονες
- Προετοιμασία όλων των αναγνωρισμένων εξετάσεων γλωσσομάθειας
- Δωρεάν επαγγελματικός προσανατολισμός και συμβουλευτική πληροφόρηση για σπουδές.
- Αποκλειστική διδασκαλία από τον καθηγητή κ. Γιαννέλη.

ΜΗΤΡΟΠΟΛΕΩΣ 103
ΤΗΛ. 20357 και 61653
4174-20/12

Burda ΚΕΝΤΡΟ ΡΑΠΤΙΚΗΣ και ΜΟΔΑΣ
ΤΩΡΑ ΠΟΥ ΑΚΡΙΒΗΝΕ ΤΟ ΝΤΥΣΙΜΟ ΕΛΑΤΕ ΝΑ ΜΑΘΕΤΕ ΝΑ ΡΑΒΕΤΕ ΓΡΗΓΟΡΑ, ΤΕΛΕΙΑ ΚΑΙ ΠΟΛΥ ΕΥΚΟΛΑ
Με όλα τα σύγχρονα μέσα και υλικά που διαθέτει η ΜΕΘΟΔΟΣ BURDA.
Σε λιγότερο από ΔΥΟ ΜΗΝΕΣ θα μάθετε να ράβετε τα ρούχα τα δικά σας και τα ρουχαλάκια των παιδιών σας.
- ΜΑΘΗΜΑΤΑ ΓΙΑ ΑΡΧΑΡΙΕΣ ΚΑΙ ΓΙΑ ΠΡΟΧΩΡΗΜΕΝΕΣ Πρωινά - Απογευματινά
ΜΑΘΗΜΑΤΑ ΚΑΙ ΡΑΠΤΟΜΗΧΑΝΗ 10% ΕΚΠΤΩΣΗ
ΑΓΟΡΑΖΟΝΤΑΣ ΡΑΠΤΟΜΗΧΑΝΗ ΑΠΟ ΤΟ ΚΕΝΤΡΟ ΜΑΣ ΘΑ ΕΧΕΤΕ ΔΩΡΕΑΝ ΣΕΡΒΙΣ & ΤΟ ΜΑΘΗΜΑ ΤΗΣ ΦΟΥΣΤΑΣ
Στο κέντρο μας επίσης θα βρείτε μεγάλη ποικιλία αξεσουάρ & υλικών ραπτικής
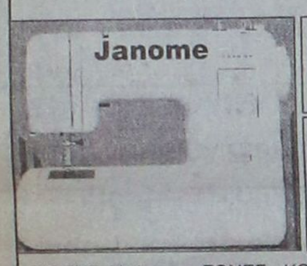

ΡΑΠΤΟΜΗΧΑΝΕΣ Ιαπωνικής τεχνολογίας με εγγύηση και πλήρες σέρβις και τέλεια εκμάθηση
ΥΦΑΣΜΑΤΑ - ΦΟΔΡΕΣ ΕΝΙΣΧΥΣΕΙΣ - ΘΕΡΜΟΚΟΛΛΗΤΙΚΑ ΚΟΥΜΠΙΑ-ΦΕΡΜΟΥΑΡ ΚΛΩΣΤΙΚΑ - ΒΑΤΕΛΙΝΕΣ ΤΡΕΣΣΕΣ - ΚΟΥΡΤΙΝΟΘΗΛΕΙΕΣ
ΕΠΙΣΗΣ: Ντύνουμε ΖΩΝΕΣ - ΚΟΥΜΠΙΑ
Τοποθετούμε ΠΡΕΣ - ΜΠΟΥΤΟΝ
Κάνουμε ΚΟΥΜΠΟΤΡΥΠΕΣ
Πληροφορίες - Εγγραφές: ΕΙΡΗΝΗ ΠΑΠΑΔΟΠΟΥΛΟΥ
Τηλ. 20723 - 20491
2029 X611-31/12

ΔΡΟΜΟΛΟΓΙΑ
από 26/11/96 - 12/1/97
μια ξεχωριστη βολτα στη θαλασσα
ΑΝΑΧΩΡΗΣΗ ΑΠΟ ΡΟΔΟ

Ημ/νια	Ημέρ.	Πλοίο	Ωρα αναχ.	Προορισμος
26/11	ΤΡΙ	ΙΑΛΥΣΟΣ	12.00	ΚΩ-ΚΑΛ.-ΛΕΡ.-ΠΑΤ.-ΠΕΙΡΑΙΑ
27/11	ΤΕΤ	ΠΑΤΜΟΣ	17.00	ΚΩ - ΠΕΙΡΑΙΑ
28/11	ΠΕΜ	ΙΑΛΥΣΟΣ	12.00	ΚΩ-ΚΑΛ.-ΑΣΤΥΠ.-ΛΕΡ.-ΠΑΤ.-ΠΕΙΡΑΙΑ
29/11	ΠΑΡ	ΠΑΤΜΟΣ	17.00	ΚΩ-ΠΕΙΡΑΙΑ
30/11	ΣΑΒ	ΙΑΛΥΣΟΣ	12.00	ΚΩ-ΚΑΛ.-ΛΕΡ.-ΠΑΤ.-ΠΕΙΡΑΙΑ
1/12	ΚΥΡ	ΠΑΤΜΟΣ	15.00	ΚΩ-ΚΑΛ.-ΛΕΡ.-ΠΑΤ.-ΠΕΙΡΑΙΑ
2/12	ΔΕΥ	—	—	———
3/12	ΤΡΙ	ΙΑΛΥΣΟΣ	12.00	ΚΩ-ΚΑΛ.-ΛΕΡ.-ΠΑΤ.-ΠΕΙΡΑΙΑ
4/12	ΤΕΤ	ΠΑΤΜΟΣ	17.00	ΚΩ - ΠΕΙΡΑΙΑ
5/12	ΠΕΜ	ΙΑΛΥΣΟΣ	12.00	ΚΩ-ΚΑΛ.-ΑΣΤΥΠ.-ΛΕΡ.-ΠΑΤ.-ΠΕΙΡΑΙΑ
6/12	ΠΑΡ	ΠΑΤΜΟΣ	11.00	ΚΩ-ΣΑΜΟ-ΘΕΣΣΑΛΟΝΙΚΗ
7/12	ΣΑΒ	ΙΑΛΥΣΟΣ	12.00	ΚΩ-ΚΑΛ.-ΛΕΡ.-ΠΑΤ.-ΠΕΙΡΑΙΑ
8/12	ΚΥΡ	ΠΑΤΜΟΣ	15.00	ΚΩ-ΚΑΛ.-ΛΕΡ.-ΠΑΤ.-ΠΕΙΡΑΙΑ
9/12	ΔΕΥ	—	—	———
10/12	ΤΡΙ	ΙΑΛΥΣΟΣ	12.00	ΚΩ-ΚΑΛ.-ΛΕΡ.-ΠΑΤ.-ΠΕΙΡΑΙΑ
11/12	ΤΕΤ	ΠΑΤΜΟΣ	17.00	ΚΩ - ΠΕΙΡΑΙΑ
12/12	ΠΕΜ	ΙΑΛΥΣΟΣ	12.00	ΚΩ-ΚΑΛ.-ΑΣΤΥΠ.-ΛΕΡ.-ΠΑΤ.-ΠΕΙΡΑΙΑ
13/12	ΠΑΡ	ΠΑΤΜΟΣ	17.00	ΚΩ-ΠΕΙΡΑΙΑ
14/12	ΣΑΒ	ΡΟΔΟΣ	12.00	ΚΩ-ΚΑΛ.-ΛΕΡ.-ΠΑΤ.-ΠΕΙΡΑΙΑ
15/12	ΚΥΡ	ΠΑΤΜΟΣ	15.00	ΚΩ-ΚΑΛ.-ΛΕΡ.-ΠΑΤ.-ΠΕΙΡΑΙΑ
16/12	ΔΕΥ	—	—	———
17/12	ΤΡΙ	ΡΟΔΟΣ	12.00	ΚΩ-ΚΑΛ.-ΛΕΡ.-ΠΑΤ.-ΠΕΙΡΑΙΑ
18/12	ΤΕΤ	ΠΑΤΜΟΣ	17.00	ΚΩ - ΠΕΙΡΑΙΑ
19/12	ΠΕΜ	ΡΟΔΟΣ	12.00	ΚΩ-ΚΑΛ.-ΑΣΤΥΠ.-ΛΕΡ.-ΠΑΤ.-ΠΕΙΡΑΙΑ
20/12	ΠΑΡ	ΠΑΤΜΟΣ	11.00	ΚΩ-ΣΑΜΟ-ΘΕΣΣΑΛΟΝΙΚΗ
21/12	ΣΑΒ	ΡΟΔΟΣ	12.00	ΚΩ-ΚΑΛ.-ΛΕΡ.-ΠΑΤ.-ΠΕΙΡΑΙΑ
22/12	ΚΥΡ	ΠΑΤΜΟΣ	15.00	ΚΩ-ΚΑΛ.-ΛΕΡ.-ΠΑΤ.-ΠΕΙΡΑΙΑ
23/12	ΔΕΥ	—	—	———
24/12	ΤΡΙ	ΡΟΔΟΣ	12.00	ΚΩ-ΚΑΛ.-ΛΕΡ.-ΠΑΤ.-ΠΕΙΡΑΙΑ
25/12	ΤΕΤ	—	—	———
26/12	ΠΕΜ	—	—	———
27/12	ΠΑΡ	ΠΑΤΜΟΣ	17.00	ΚΩ-ΠΕΙΡΑΙΑ
28/12	ΣΑΒ	ΡΟΔΟΣ	12.00	ΚΩ-ΚΑΛ.-ΛΕΡ.-ΠΑΤ.-ΠΕΙΡΑΙΑ
29/12	ΚΥΡ	ΠΑΤΜΟΣ	15.00	ΚΩ-ΚΑΛ.-ΛΕΡ.-ΠΑΤ.-ΠΕΙΡΑΙΑ
30/12	ΔΕΥ	—	—	———
31/12	ΤΡΙ	ΡΟΔΟΣ	12.00	ΚΩ-ΚΑΛ.-ΛΕΡ.-ΠΑΤ.-ΠΕΙΡΑΙΑ
1/1	ΤΕΤ	—	—	———
2/1	ΠΕΜ	—	—	———
3/1	ΠΑΡ	ΠΑΤΜΟΣ	17.00	ΚΩ-ΠΕΙΡΑΙΑ
4/1	ΣΑΒ	ΡΟΔΟΣ	12.00	ΚΩ-ΚΑΛ.-ΛΕΡ.-ΠΑΤ.-ΠΕΙΡΑΙΑ
5/1	ΚΥΡ	ΠΑΤΜΟΣ	15.00	ΚΩ-ΚΑΛ.-ΛΕΡ.-ΠΑΤ.-ΠΕΙΡΑΙΑ
6/1	ΔΕΥ	—	—	———
7/1	ΤΡΙ	ΡΟΔΟΣ	12.00	ΚΩ-ΚΑΛ.-ΛΕΡ.-ΠΑΤ.-ΠΕΙΡΑΙΑ
8/1	ΤΕΤ	ΠΑΤΜΟΣ	17.00	ΚΩ - ΠΕΙΡΑΙΑ
9/1	ΠΕΜ	ΡΟΔΟΣ	12.00	ΚΩ-ΚΑΛ.-ΑΣΤΥΠ.-ΛΕΡ.-ΠΑΤ.-ΠΕΙΡΑΙΑ
10/1	ΠΑΡ	ΠΑΤΜΟΣ	11.00	ΚΩ-ΣΑΜΟ-ΘΕΣΣΑΛΟΝΙΚΗ
11/1	ΣΑΒ	ΡΟΔΟΣ	12.00	ΚΩ-ΚΑΛ.-ΛΕΡ.-ΠΑΤ.-ΠΕΙΡΑΙΑ
12/1	ΚΥΡ	ΠΑΤΜΟΣ	15.00	ΚΩ-ΚΑΛ.-ΛΕΡ.-ΠΑΤ.-ΠΕΙΡΑΙΑ

Πληροφορίες:
Κεντρικό Πρακτορείο Ρόδου: Αμερικής 95
Τηλ.77070-5 (6 γραμμές) ώρες 8π.μ - 8μ.μ.
Δ.Α.Ν.Ε. SEA LINE
ΔΩΔΕΚΑΝΗΣΙΑΚΗ ΑΝΩΝΥΜΗ ΝΑΥΤΙΛΙΑΚΗ ΕΤΑΙΡΙΑ

Τα παράξενα σε όλο τον κόσμο

Οσα φέρνει ο άνεμος!

ΤΡΟΧΑΙΑ ΣΤΟ ΕΛ ΠΑΣΟ ΕΝΘΑΡΡΥΝΕΙ ΤΟΥΣ ΚΑΛΟΥΣ ΟΔΗΓΟΥΣ
- ΤΕΞΑΣ

Με δωρεάν κουπόνια για πολλά αγαθά όπως έτοιμα φαγητά από αλυσίδες εστιατορίων και προσκλήσεις για θεάματα στις παγοδρομίες, σχεδιάζει να ανταμείψει η τροχαία στην πόλη του Ελ Πάσο του Τέξας αυτούς που αποκαλεί "καλούς οδηγούς".

Η τροχαία ανακοίνωσε ότι θα ξεκινήσει το νέο πρόγραμμα ενθάρρυνσης της καλής οδήγησης κάνοντας σινιάλο στους οδηγούς να σπεύδουν στην άκρη του οδοστρώματος όχι για να δίνει κλήσεις για τις παραβάσεις αλλά για να τους επιδοκιμάζει που τηρούν τις ρυθμίσεις του κώδικα οδικής κυκλοφορίας.

Η αστυνομία του Ελ Πάσο δήλωσε ότι το νέο αστικό πρόγραμμα στοχεύει στην ενίσχυση της δημόσιας εικόνας της τροχαίας.

"Συχνά η μόνη εμπειρία του κόσμου από την τροχαία είναι άσχημη και δαπανηρή", δήλωσε ο εκπρόσωπος Μπιλ Πφέιλ. "Πάρτε όμως για παράδειγμα τους πυροσβέστες. Ολοι τους αγαπούν. Σου σώζουν τη ζωή και την περιουσία. Ισως κι εμείς να χρειάζεται να βελτιώσουμε την εικόνα μας προς τα έξω".

Το πρόγραμμα θα αρχίσει την ερχόμενη εβδομάδα, θα διαρκέσει έναν μήνα και σύμφωνα με τον Πφέιλ μπορεί να είναι συνεχούς διάρκειας --κάτι που θα εξαρτηθεί από την ανταπόκριση του κόσμου.

ΚΑΛΑ ΝΑ ΝΟΙΚΙΑΖΕΙΣ ΑΛΛΑ ΝΑ ΒΡΙΣΚΕΙΣ ΚΑΙ ΠΤΩΜΑ ΣΤΟ ΣΠΙΤ
- ΜΠΟΥΕΝΟΣ ΑΪΡΕΣ

Η Ολγα ντελ Βάλε Βέρα από την Αργεντινή που νοίκιασε ένα σπίτι για να εγκατασταθεί, χρειάσθηκε να καλέσει την αστυνομία όταν ανακάλυψε υπολείμματα ενός πτώματος τριών ετών, ανακοίνωσε η τοπική αστυνομία.

Εκτός από το πτώμα, η γυναίκα βρήκε στο σπίτι ίχνη από την παρουσία κάποιου άλλου ατόμου που έμενε εκεί, αντικρύζοντας φρέσκα φρούτα, λαχανικά και ένα καλοστρωμένο κρεβάτι με φρεσκοπλυμμένα σκεπάσματα.

Η αστυνομία στη βόρεια πόλη του Σαν Σαλβαδόρ είπε ότι πιστεύει πως το πτώμα πρέπει να ανήκει στον Σιμόν Κάντσι που πρέπει να πέθανε το 1993 σε ηλικία 80 ετών.

Πριν μετακομίσει, η Ντελ Βάλε Βέλα πλήρωσε προκαταβολικά πέντε νοίκια σε δύο γυναίκες και η απόδειξη που πήρε έφερε το όνομα της συζύγου του Κάντσι, η οποία απεβίωσε το 1988, σύμφωνα με την αστυνομία.

Η ΝΤΙΒΑΪΝ ΚΑΤΗΓΟΡΗΘΗΚΕ ΠΑ ΠΟΡΝΕΙΑ
- ΛΑΣ ΒΕΓΚΑΣ

Η Ντιβάιν Μπράουν, η "πεταλουδίτσα" του Χόλιγουντ που έγινε διάσημη όταν συνελήφθη πέρυσι μετά τις δημόσιες ερωτικές της περιπτύξεις με τον Βρετανό ηθοποιό Χιού Γκραντ, τιμωρήθηκε με πρόστιμο 950 δολαρίων επειδή κρίθηκε ένοχη για πορνεία και αντίσταση κατά της αρχής, δήλωσε εκπρόσωπος του δικαστηρίου του Λας Βέγκας.

Το δικαστήριο επέβαλε στην 23χρονη Εστέλα Μαρία Τόμσον, όπως είναι το πραγματικό της όνομα, πρόστιμο 950 δολαρίων.

Η Μπράουν είχε συλληφθεί τον Σεπτέβριο σε ξενοδοχείο και καζίνο του Λας Βέγκας, στο πλαίσιο επιχείρησης του Τμήματος Ηθών. Την επομένη της σύλληψής της αφέθηκε ελεύθερη με εγγύηση.

Η Ντιβάιν έγινε γνωστή πέρυσι, όταν συνελήφθη με τον Γκραντ σε ιδιαίτερα ερωτικές στιγμές, στο αυτοκίνητό του στη λεωφόρο Σάνσετ του Λος Αντζελες. Για το συμβάν είχε επιβληθεί στον Βρετανό ηθοποιό πρόστιμο 1.800 δολαρίων και στην Μπράουν 1.350 δολαρίων και 180 ημέρες φυλάκιση.

ΠΛΟΥΣΙΑ ΟΙΚΟΓΕΝΕΙΑ ΣΤΟ ΔΙΚΑΣΤΗΡΙΟ ΓΙΑ ΚΛΟΠΙΜΑΙΑ
- ΗΝΩΜΕΝΕΣ ΠΟΛΙΤΕΙΕΣ

Ευκατάστατος οδοντίατρος από την Μινεσότα και τα μέλη της οικογένειάς του που κατηγορούνται ότι αγόρασαν αντικείμενα πολυτελείας από πληρωμένο κλέφτη, κλήθηκαν να προσαχθούν ενώπιον του δικαστηρίου για την υπόθεση.

Ο 58χρονος Γκρέγκορι Ντικ, η σύζυγός του Τζούντι, 56 ετών και ο γιος τους Τζέιμς, 32 χρονών, αφέθηκαν ελεύθεροι αφού παρουσιάστηκαν ενώπιον του δικαστηρίου. Η δίκη ορίστηκε για τις 9 Ιανουαρίου και η κόρη του ζεύγους που επίσης κατηγορείται, θα κληθεί αργότερα.

Η οικογένεια Ντικ κατηγορήθηκε την περασμένη εβδομάδα ότι έχει λάβει κλεμμένα αντικείμενα αξίας τουλάχιστον 250.000 δολαρίων τα τελευταία χρόνια. Η αστυνομία πήγε στο σπίτι της οικογένειας αφού προηγουμένως είχε οργανώσει εξονυχιστική επιχείρηση με τον κατηγορούμενο για κλοπές Γκρέγκορι Τόμας, 37 ετών, που είχε συλληφθεί νωρίτερα σε πολυκατάστημα.

Ο Τόμας αφαίρεσε για λογαριασμό της οικογένειας αγαθά αξίας 6.000 δολαρίων από το κατάστημα, για τα οποία πληρώθηκε με 800 δολάρια σε μετρητά, είπε η αστυνομία.

ΕΠΙΤΡΕΠΕΤΑΙ ΤΟ ΤΟΠΛΕΣ ΣΤΟΥΣ ΔΡΟΜΟΥΣ ΤΟΥ ΤΟΡΟΝΤΟ
- ΚΑΝΑΔΑΣ

Οι γυναίκες στην πιο πυκνοκατοικημένη πόλη του Καναδά μπορούν να κυκλοφορούν γυμνόστηθες, εφόσον η συμπεριφορά αυτή δεν υποκρύπτει σεξουαλικά κίνητρα, σύμφωνα με δικαστική απόφαση.

Εφετείο του Οντάριο αθώωσε την Γκουέν Γιάκομης, η οποία κατηγορήθηκε ότι διέπραξε άσεμνη πράξη όταν περπάτησε γυμνόστηθη στο δρόμο μια καυτή μέρα του καλοκαιριού το 1991.

Το τριμελές δικαστήριο αποφάνθηκε ότι έπρεπε να υπήρχε σεξουαλικό κίνητρο ώστε μια πράξη να κριθεί άσεμνη. Η γυναίκα δεν είχε τέτοιο κίνητρο όταν έβγαλε το μπλουζάκι της στο Γκιέλφ, δυτικά του Τορόντο, διευκρίνισε η απόφαση.

Η Γιάκομης δέχτηκε την υποστήριξη των γυναικείων οργανώσεων και συλλόγων γυμνιστών στον αγώνα της. Η ίδια δεν έχασε το κουράγιο της και υπεραμύνθηκε των αρχών της δηλώνοντας ότι οι γυναίκες πρέπει να έχουν τα ίδια δικαιώματα με τους άνδρες, όταν γδύνονται δημοσίως.

«Υποδήματα Παρασκευάς»
Θα βρείτε σε καταπληκτικές τιμές τα φημισμένα υποδήματα SCORPIO - PERLA - BOXER
«Υποδήματα Παρασκευάς»
Εθν. Μακαρίου 21 Τηλ. 31890
X612-31/12

ΑΥΤΟ ΤΟΝ ΧΕΙΜΩΝΑ...
ιδού η Ρόδος...
ιδού και ο νέος, ανανεωμένος Σπανός!
ΜΕ ΝΕΟ ΠΡΟΣΩΠΟ • ΜΕΓΑΛΥΤΕΡΟΣ • ΚΑΛΥΤΕΡΕΣ ΤΙΜΕΣ • ΠΕΡΙΣΣΟΤΕΡΗ ΠΟΙΚΙΛΙΑ

Το ΥΠΕΡ ΜΑΡΚΕΤ ΣΠΑΝΟΣ, η μόνη Δωδεκανησιακή Δύναμη στον χώρο των τροφίμων, τώρα με νέο πρόσωπο, ανανεωμένο με μεγαλύτερη ποικιλία κι ακόμη καλύτερες τιμές.
Το ΥΠΕΡ ΜΑΡΚΕΤ ΣΠΑΝΟΣ θέλοντας να ευχαριστήσει το Ροδιακό κοινό για την προτίμηση του στο γνήσιο πρεσβευτή της Δωδεκανησιακής ανάπτυξης, δημιούργησε νέους χώρους για καλύτερη λειτουργικότητα και μεγαλύτερη ποικιλία κατεψυγμένων προϊόντων.
Αυτό το Χειμώνα το ΥΠΕΡ ΜΑΡΚΕΤ ΣΠΑΝΟΣ σας λέει "ΕΥΧΑΡΙΣΤΩ" μ' ένα νέο πρόσωπο. Ελάτε να το γνωρίσετε! Τώρα μπορείτε να κάνετε τις αγορές σας ακόμη πιο άνετα και ευχάριστα, καλύπτοντας όλες τις ανάγκες του νοικοκυριού σας.
Το ΥΠΕΡ ΜΑΡΚΕΤ ΣΠΑΝΟΣ περιμένει με πολλές ευχάριστες εκπλήξεις!
τον γνωρίσατε;
ΓΙΑΤΙ Η ΔΩΔΕΚΑΝΗΣΟΣ ΕΙΝΑΙ Ο ΤΟΠΟΣ ΜΑΣ!
προτιμώ!
X721 31/12

ΧΡΥΣΟΧΟΕΙΟΝ ΟΜΑ
ΠΗΓΗ ΧΡΥΣΟΥ
ΑΝΔΡΕΑΣ Γ. ΜΑΝΔΑΛΑΣ
ΣΤΕΦ. ΚΑΖΟΥΛΗ 24, ΤΗΛ. 34864
Το ΟΜΑ σας ευχαριστεί, σας υπενθυμίζει και σας προσφέρει
1) Ελέγχει την ποιότητα στο καράτι σε χημείο
2) Κρατάει σταθερά χαμηλές τις τιμές
π.χ. Διαφ. κοσμήματα Κ14 από 4.000 το γραμμάριο
Διαφ. καδένες Κ14 από 3.600 » »
- Επισκευές, μίκραμα δαχτυλ. 500 δρχ. κόλλημα καδένας 500 δρχ.
- Τρύπημα αυτιών 600 δρχ. (αποστειρωμένα σκουλ. όχι χρυσά)
3) Υπόσχεται ότι πάντα θα τηρεί τους δύο πιο πάνω λόγους χωρίς ποτέ να παρεκκλίνει
ΠΡΟΣΦΟΡΑ
ΙΣΧΥΕΙ ΑΠΟ 1-11-96 ΕΩΣ 31-12-96
Δεν ορίζουμε όριο αγοράς, αλλά με κάθε χρυσό κόσμημα που αγοράζετε, ζητάτε απόδειξη της οποίας με τον αύξοντα αριθμό συμμετέχετε σε κλήρωση που θα γίνει στις 31-12-96 και ώρα 8ην βραδυνή εντός καταστήματος ΟΜΑ. Ο τυχερός αριθμός κερδίζει ΕΝΑ ΣΕΤ Κ 14 αξίας 180.000 δρχ. και θα δημοσιευθεί στις εφημερίδες ΠΡΟΟΔΟ και ΡΟΔΙΑΚΗ. Αν σε 10 ημέρες δεν παρουσιαστεί ο τυχερός στις 15-1-96 θα γίνει νέα κλήρωση που θα συμμετέχουν και οι αποδείξεις μέχρι και τις 15-1-97. Γι΄αυτό σας λέμε φυλάτε τις αποδείξεις και ενημερώνεστε από τις δύο πιο πάνω εφημερίδες.
Υπεύθυνος: Ανδρέας Γ. Μανδαλάς
Ανοικτά: Καθημερινά από 9.00 έως 13.30 και από 17.00 έως 21.00 εκτός ΚΥΡΙΑΚΗΣ
X745 31/12

ΙΑΤΡΙΚΗ ΑΝΑΚΟΙΝΩΣΗ
Η ιατρός
ΚΑΤΕΡΙΝΑ ΡΑΚΑ ΚΑΤΣΑΝΕΒΑΚΗ
ΜΙΚΡΟΒΙΟΛΟΓΟΣ
Δέχεται:
Καθημερινά: 7π.μ. - 12, 5.30μ.μ. - 7.30μ.μ.
Σάββατο: 8π.μ. - 12
Δ/νση: Αλ. Διάκου 46 2ος όροφος
Τηλ. 35310
4027-31/12

F/B SEA HARMONY II
POSEIDON LINES
Το υπερπολυτελές υπερταχύπλοο 23 κόμβων, κρουαζιερόπλοιο στη διάθεση σας.
Ταξιδέψτε μαζί μας και απολαύστε τα πολυτελή σαλόνια εστιατόρια, μπαρ τις ευρύχωρες και ευάερες καμπίνες του διασκεδάστε με την ορχήστρα μας, δοκιμάστε την τύχη σας στο Καζίνο και προμηθευτείτε τα αφορολόγητα είδη.
ΜΙΑ ΚΡΟΥΑΖΙΕΡΑ ΠΟΥ ΘΑ ΣΑΣ ΜΕΙΝΕΙ ΑΞΕΧΑΣΤΗ
ΚΥΠΡΟ - ΑΓΙΟΙ ΤΟΠΟΙ
Αναχ. κάθε Τρίτη ώρα 21.00
Επισ. κάθε Σάββατο ώρα 06.00

ΕΙΔΙΚΕΣ ΤΙΜΕΣ ΕΚΠΤΩΣΕΙΣ ΓΙΑ ΕΠΙΒΑΤΕΣ ΚΑΙ ΕΜΠΟΡΕΥΜΑΤΑ
Κεντρικό Πρακτορείο
ΓΙΑΝΝΗ ΚΟΥΡΟΥ
Καρπάθου 34, τηλ. 22400
X516 31/12

ΠΡΑΚΤΟΡΕΙΟ ΚΑΛΟΥΔΗΣ
KALOUDIS TRAVEL
EXCHANGE • TELEPHONES • EXCURSIONS
ΚΑΛΟΥΔΗΣ ΠΑΝΑΓΙΩΤΗΣ
Περνού 35 Αφάντου. Τηλ. 52351, 52845 FAX: 52847
Το τουριστικό γραφείο μας εξασφάλισε και σας προσφέρει για το φετεινό χειμώνα ασυναγώνιστες τιμές για τα παρακάτω ξενοδοχεία ΑΘΗΝΩΝ σε ΠΑΚΕΤΑ μέχρι 31/3/97
1) HOTEL ELECTRA A' SUPERIOR
Ερμού - Σύνταγμα
Μονόκλινο δρχ. 15.900, δίκλινο 19.800, τρίκλινο 23.700
2) HOTEL PRESIDENT A' ΚΑΤΗΓΟΡΙΑΣ
Λεωφόρος Κηφησίας
Μονόκλινο δρχ. 6.500, δίκλινο 8.500, τρίκλινο 10.500
3) HOTEL PARTHENON A' SUPERIOR
Στήλες Ολυμπίου Διος
Μονόκλινο δρχ. 9.200, δίκλινο 11.500, τρίκλινο 15.000
4) HOTEL RIVA A' SUPERIOR
Περιοχή HILTON
Μονόκλινο δρχ. 7.800, δίκλινο 10.000, τρίκλινο 13.400
5) HOTEL CHRISTINA Β' ΚΑΤΗΓΟΡΙΑΣ
Στήλες Ολυμπίου Διος
Μονόκλινο δρχ. 6.700, δίκλινο 8.900, τρίκλινο 11.700
6) HOTEL ALEXANDROS Β' ΚΑΤΗΓΟΡΙΑΣ
Πλατεία Μαβίλη - Αμπελόκηποι
Μονόκλινο δρχ. 6.700, δίκλινο 8.900, τρίκλινο 11.700
7) HOTEL PHILIPPION A' SUPERIOR
Θεσ/κη
Μονόκλινο δρχ. 17.500, δίκλινο 19.000
- Στις παραπάνω τιμές συμπεριλαμβάνονται πρωινά σε μπουφέ. Επίσης κοντά μας θα βρείτε αεροπορικά εισιτήρια Ο.Α. εσ/κού - εξ/κού και ατμοπλοϊκά εισιτήρια όλων των εταιρειών.
3936-31/12

Ματιές στα σπορ

ΑΞΙΟΣ! Ο Ιάλυσος προκρίθηκε στους "8" του Κυπέλλου Ελλάδος!

Ισόπαλος 2-2 με τον Εθνικό στο "Καραϊσκάκη" και τελειώνοντας τον αγώνα με εννέα παίκτες!

Αξιος! Ο Ιάλυσος προκρίθηκε χθες στην προημιτελική φάση του Κυπέλλου Ελλάδος, αποσπώντας ισοπαλία 2-2 στο Στάδιο "Καραϊσκάκη" από τον Εθνικό, τον οποίο είχε κερδίσει στη Ρόδο με 4-1.

Με την είσοδο της στους "8", η ομάδα της Ιαλυσού έκανε για μια ακόμη φορά όλη την ποδοσφαιρική χώρα να λέει τα καλύτερα, γι'αυτήν, λόγια. Η θαυμάσια πορεία της στο Κύπελλο, της επιτρέπει να αυτοαποκαλείται η "κορυφαία ομάδα των μικρών εθνικών κατηγοριών", αφού θα εκπροσωπήσει τη Β΄ και Γ΄ Εθνική στα προημιτελικά!

Η κλήρωση της επόμενης φάσης (Δευτέρα 12μ. στην ΕΠΟ) θα φέρει πιθανούς αντιπάλους του Ιάλυσου, την ΑΕΚ, τον ΠΑΟ, τον Ολυμπιακό, την Παναχαϊκή, τον Πανηλειακό, τον Ιωνικό και τον Απόλλωνα Αθηνών.

Ο ΑΓΩΝΑΣ

Στο χθεσινό παιχνίδι ο Ιάλυσος έπαιξε έξυπνα και μεθοδικά. Οσο μπόρεσε, "κοίμησε" τον αντίπαλο του στο πρώτο μέρος, όμως το γκολ που δέχτηκε, από στημένη φάση, λίγο πριν το τέλος, του χάλασε τα σχέδια.

Στην επανάληψη, το 2-0 στο 58΄ τον υποχρέωσε να είναι ιδιαίτερα προσεκτικός στις κινήσεις του, αφού ένα σκορ 3-0 θα έδινε την πρόκριση στον Εθνικό. Κι ενώ ο Ιάλυσος προσπαθούσε να αντέξει την πίεση που δεχόταν, έχασε τον Πολιά (68΄) με δεύτερη κίτρινη κάρτα κι έτσι τα πράγματα έγιναν ακόμη πιο δύσκολα. Δύο λεπτά νωρίτερα, ο διαιτητής κ. Ντούλης δεν του έδωσε πέναλτυ, σε αναπαραστάσεις όμως φάνηκε καθαρή η τροπή του Βαγγέλη Ράϊου από τον Αγγελή! Ευτυχώς, η ψυχραιμία ήταν το στοιχείο που διέκρινε τους περισσότερους παίκτες της ομάδας του νησιού μας και αυτή που στο τέλος, τους χάρισε την πρόκριση.

Στο 71΄ ο Αλεξανδρίδης έκανε την απόκρουση του αγώνα, λέγοντας "όχι" σε κοντινή κεφαλιά του Σέγκου!

Πετυχημένη χαρακτηρίστηκε η είσοδος στον αγώνα των Ράπο και Κυπριώτη, που έδωσαν ένα ακόμη πιο ψύχραιμο πρόσωπο στον Ιάλυσο.

Η ομάδα του νησιού μας έμεινε με εννέα παίκτες στο 82΄ όταν ο Παπαδόπουλος, που δεν άντεξε την πίεση συνεπλάκη με αντίπαλο του και αντίκρισε την κόκκινη κάρτα.

ΤΑ ΓΚΟΛ

Στο 44΄ ο Αθανασιάδης με απευθείας κτύπημα φάουλ έκανε το 1-0. Στο 58΄ ο Πετκόφσκι με τον ίδιο τρόπο πέτυχε το δεύτερο γκολ του Εθνικού.

Στο 86΄ ο Βαγγέλης Ράϊος ανατράπηκε από το Σέγκο μέσα στην περιοχή. Ο διαιτητής έδωσε πέναλτυ, που μετέτρεψε σε γκολ οΤαχίρι (2-1).

Τρία λεπτά αργότερα, ο Κυπριώτης με έξυπνο τρόπο πέρασε την άμυνα του Εθνικού και με θαυμάσιο πλασέ έγραψε το 2-2 μέσα σε έξαλλους πανηγυρισμούς.

ΑΛΛΕΣ ΦΑΣΕΙΣ

Στο 15΄ σε κεφαλιά του Σέγκου, η μπάλα πέρασε λίγο άουτ. Στο 66΄ ο Αλεξανδρίδης απέκρουσε δύσκολα κεφαλιά του Πετκόφσκι.

Στο 70΄ ο Ταχίρι είχε πλασέ άουτ.

Διακρίθηκαν από τον Εθνικό οι : Αθανασιάδης, Αγγελής και Πετκόφσκι.

Από τον Ιάλυσο ξεχώρισαν οι Ταχίρι, Αλεξανδρίδης και Ράπο.

- Δεν απέφυγε τα λάθη ο Κορίνθιος διαιτητής κ. Ντούλης (Δέτσης, Ηλιάδης - Αθηνών). Με αυστηρή δεύτερη κίτρινη κάρτα απέβαλε τον Πολιά στο 68΄, επειδή έκανε σκληρό φάουλ στον Αθανασιάδη. Ακόμα, έδειξε κόκκινη κάρτα στους Παπαδόπουλο και Βούζα, που συνεπλάκησαν στο 82΄

ΕΘΝΙΚΟΣ : Μαάκρας, Κόντης, Παναγόπουλος, Γεωργαμλής, Τσιαμάκης (78΄ Τζιάλας), Αγγελής, Τσιαμπίρας (68΄ Βούζας), Πετκόσφσκι, Σέγκος, Αθανασιάδης, Παραστατίδης.

ΙΑΛΥΣΟΣ : Αλεξανδρίδης, Β. Ράϊος, Πολιάς, Οικονόμου, Πάττας, Καλλιμάνης, Καλημέρης (63΄ Παπαδόπουλος), Κακλαμάνος, Ι. Ράϊος (53΄ Ράπο) Ταχίρι (88΄ Κυπριώτης), Παργιανάς.

Παπαχρήστου: Ηρθαμε να πάρουμε την πρόκριση

Αμέσως μετά το τέλος του αγώνα στο Στάδιο "Καραϊσκάκη", οι προπονητές των δύο ομάδων δήλωσαν:

● *Βασίλης Παπαχρήστου (Ιάλυσου): "Ηρθαμε να πάρουμε την πρόκριση. Κρατήσαμε καλά τα ατού του αντιπάλου και το πετύχαμε. Ο Εθνικός μπήκε στο παιχνίδι της πρόκρισης, με δύο γκολ που έβαλε από στημένες φάσεις. Αντέξαμε την πίεση, χάρις στην ψυχραιμία των παικτών μου".*

Ερωτηθείς για τη συνέχεια στο Κύπελλο, ο κ. Παπαχρήστου, είπε: "Τώρα μας ενδιαφέρει να κληρωθούμε με μεγάλη ομάδα. Ξέρετε, οι ομάδες της επαρχίας φάνουν αυτές τις ευκαιρίες για να έχουν κάποια οικονομική επιτυχία".

● *Στάθης Ασλάνογλου (Εθνικού): "Παλαίψαμε την πρόκριση. Φθάσαμε να πιστέψουμε ότι θα μπορούσαμε να την πάρουμε. Μετά το γκολ του Ιάλυσου, χάσαμε την ευκαιρία. Θα κοιτάξουμε τώρα, πως να πετύχουμε το στόχο μας στο πρωτάθλημα, που είναι η επάνοδος στην Α΄ Εθνική".*

Σε άλλες δηλώσεις του, ο κ. Παπαχρήστου είπε ότι καταδικάζει τη συμπλοκή των δύο παικτών στο 82΄. Επίσης, ότι θα εισηγηθεί στη διοίκηση να τιμωρηθεί ο Παπαδόπουλος με 100 χλ. δρχ. πρόστιμο!

Η "Ενωση" καταγγέλλει και την...Αστυνομία Ηρακλείου!

Επιστολή διαμαρτυρίας προς τον πρόεδρο και τα μέλη της ΕΠΑΕ, απέστειλε η ΠΑΕ "Ενωση Ρόδου-Διαγόρα", με αφορμή τις συνθήκες που συνάντησε η ομάδα της πόλης μας στην Κρήτη, στον αγώνα που έδωσε εκεί την προηγούμενη Κυριακή, με αντίπαλο τον Ηρόδοτο (2-2).

Το πλήρες κείμενο της επιστολής, είναι το ακόλουθο:

"Αξιότιμε κύριε Πρόεδρε

Αξιότιμοι κ.κ. του Δ.Σ

Δια της παρούσης, διαμαρτυρόμεθα για τις συνθήκες υπό τις οποίες διεξήχθη ο αγώνας της ομάδος μας, με την αντίστοιχη του Ηροδότου στο γήπεδο του Εργοτέλη στις 8-12-1996.

Η συμπεριφορά φιλάθλων, παραγόντων και ποδοσφαιριστών του εν λόγω σωματείου, εντός και εκτός αγωνιστικού χώρου, δυναμιτίζουν τη διεξαγωγή του πρωταθλήματος της Γ΄ Εθνικής Κατηγορίας και πόρρω απέχουν όχι μόνο από συνθήκες επαγγελματικού ποδοσφαίρου, αλλά στοιχειώδεις κανόνες κοσμιότητας και φιλάθλου πνεύματος.

Ως διοργανώτρια αρχή πρέπει να εξαντλήσετε την αυστηρότητα σας προς κάθε κατεύθυνση πριν θρηνήσουμε θύματα.

Καταγγέλλουμε επίσης την επιπόλαια, κατ΄ επιείκειαν χαρακτηρισμό στάση, της Αστυνομικής Διεύθυνσης Ηρακλείου, η οποία διέθεσε για αστυνόμευση του αγώνος τέσσερις άνδρες στο πρώτο ημίχρονο και οκτώ μέχρι το τέλος του αγώνος (!) ισχυριζόμενη ότι είχε ειδοποιηθεί από ποιον άραγε (;) πως αυτός θα διεξήγετο στις 9-12-1996.

Μόνο από τη σωφροσύνη και τη γενναιότητα του διαιτητού Γ. Τσώνη και των βοηθών του κ.κ. Κωστούλα και Πρίφτη του Σ. Αθηνών, κατέστη δυνατή η ολοκλήρωση του αγώνος το φύλλο του οποίου υπεγράφη στις 11.30 π.μ. στο Α. Τ. Ηρακλείου.

Σεβόμενοι το χρόνο σας, είμαστε στη διάθεση σας για κάθε πρόσθετη πληροφορία και ελπίζουμε στην ταχυτέρα λήψη μέτρων από μέρους σας".

-Σε λίγες ημέρες θα φύγει από το νησί μας!

Ο λόγος για τον Τζώνη Παλαπάντη, που σύμφωνα με πληροφορίες μετά την προσφυγή που έκανε "έκλεισε" και... εισιτήρια για τις 21 Δεκεμβρίου για να φύγει από το νησί.

-Ο τραυματίας Δημήτρης Σαλπιγκτίδης γυμνάστηκε χθες μόνος του.

Οι διαιτητές του βόλεϋ

Ορίστηκαν οι διαιτητές των αγώνων των τοπικών πρωταθλημάτων βόλεϋ που θα γίνουν το σαββατοκύριακο και τη Δευτέρα Εθνα, οι εξής:

Αύριο 14-12-96
Γυναικείο
➡"Κλειστό" Ρόδου (6 μμ.): "Ενωση Ρ-Δ"-Απόλλων Απ. (Θ. Ξυπολιτάς, Λ. Λαζαράκης, Γ. Μοίρα)
Εφηβικό
➡"Κλειστό" Ρόδου (8 μμ.): Σταυρός-"Ενωση Ρ-Δ" (Δ. Ζησίμου, Θ. Ξυπολιτάς, Π. Πανιέρας)
Κυριακή 15-12-96
➡"Κλειστό" Κρεμαστής (10.30 π.μ.) Ηλιος-Σταυρός (Δ. Ζησίμου, Σ. Πάτης, Σ. Τουβράς)
➡"Κλειστό" Κρεμαστής (4 μ.μ.) Κλεάνθης-Φλόγα (Γ. Πατσάνης, Σ. Τουβράς, Σ. Πάτα)
Δευτέρα 16-12-96
Εφηβικό
➡"Κλειστό" Κρεμαστής (9 μμ) Κλεάνθης-Ροδιακός (Γ. Πατσάνης, Π. Πλιέρας, Μ. Ροϊλίδου)

Για τα Γυμνάσια και Λύκεια

Αύριο θα διεξαχθεί ο αγώνας ανώμαλου δρόμου

Στο πάρκο του Βύρωνα θα γίνει αύριο ο αγώνας δρόμου Γυμνασίων-Λυκείων σε ανώμαλο έδαφος, για το σχολικό έτος 1996-1997.

Αναλυτικά, το πρόγραμμα, είναι το ακόλουθο:

➡ 9 π.μ.: Αναγνώριση διαδρομή
➡ 9.30 π.μ.: Παράταξη-έπαρση σημαίας-όρκος αθλητών, κήρυξη έναρξης αγώνων.
➡ 10 π.μ.: Δρόμος 2.000 μ. μαθητριών γυμνασίων
➡ 10.20 π.μ.: Δρόμος 3.000 μ. μαθητών γυμνασίων
➡ 10.40 π.μ.: Δρόμος 2.000 μ. μαθητριών λυκείων
➡ 11 π.μ.: Δρόμος 4.000 μαθητών λυκείων
➡ 11.30 π.μ.: Παράταξη αθλητών-απονομή επάθλων, υποστολή σημαίας-λήξη αγώνων.

Διαμαρτυρία έστειλε ο Ιάλυσος σε ΕΠΑΕ -ΕΠΟ

Εκφράζοντας την αγανάκτηση της, για τη διαιτησία του κ. Ανδρέα Τριανταφύλλη (του συνδέσμου Πατρών) στο εντός έδρας παιχνίδι με τον Εργοτέλη, η ΠΑΕ Ιάλυσος έστειλε διαμαρτυρία στην ΕΠΑΕ, την οποία κοινοποίησε στην ΕΠΟ.

Συγκεκριμένα, η επιστολή αναφέρει: "Μετά από συνεδρίαση του Διοικητικού Συμβουλίου η ΠΑΕ Ιάλυσος, αποφάσισε να καταγγείλει τον διαιτητή κ. Ανδρέα Τριανταφύλλη του Συνδέσμου Πατρών, για την απαράδεκτη σε βάρος μας διαιτησία στον αγώνα με τον Εργοτέλη Κρήτης στη Ρόδο την Κυριακή 8-12-96 για το πρωτάθλημα της Γ' Εθνικής Κατηγορίας (νότιος όμιλος).

Με τα δικά του λανθασμένα σφυρίγματα ο κ. Τριανταφύλλης προκάλεσε την οργή των γηπεδούχων, ιδιαίτερα των φιλάθλων, τους οποίους και συγκρατήσαμε στο τέλος του αγώνα, αποφεύγοντας έτσι δυσάρεστα γεγονότα.

Στη φάση του γκολ της φιλοξενούμενης ομάδας στο 21' μόνο ο διαιτητής είδε ότι έγινε φάουλ από παίκτη μας σε βάρος αντιπάλου. Επίσης, μόνο ο διαιτητής δεν είδε τις καθαρές ανατροπές των Πολιά (4') και Τρούλλη (60'), μέσα στην περιοχή. Πάλι καλά, που "δεν έκλεισε τα μάτια" στο φάουλ με το οποίο ισοφαρίσαμε στο 24'

Κύριοι,

Επειδή δεν θα ανεχτούμε άλλο παρόμοιες διαιτησίες, ζητούμε την παραδειγματική τιμωρία του κ. Τριανταφύλλη και φυσικά την εξαίρεση του από τους επόμενους αγώνες του Ιάλυσου.

Ορισμένοι θα πρέπει να καταλάβουν επί τέλους ότι δεν είμαστε Ελληνες άλλης κατηγορίας παρά μόνο ακρίτες. Φρουροί των συνόρων μας που προσπαθούμε κάτω από οποιεσδήποτε συνθήκες να αναπτύξουμε τον αθλητισμό και ιδιαίτερα το άθλημα του ποδοσφαίρου".

Απόγε στο "Ρόδος Παρκ" η εκδήλωση του ΑΣΙΑΘ

Απόψε στις 9 μ.μ. θα γίνει στο ξενοδοχείο "Ρόδος Παρκ", η εκδήλωση του Αθλητικού Συλλόγου Ιστιοπλόων Ανοικτής Θάλασσας Ρόδου, στην οποία θα απονεμηθούν τα έπαθλα στους φετινούς νικητές, ενώ θα τιμηθούν και άτομα που έχουν βοηθήσει στην πορεία του δραστήριου συλλόγου.

Συνολικά, θα απονεμηθούν 48 χρυσά, 59 αργυρά και 48 χάλκινα μετάλλια. Επίσης, θα δοθούν περισσότερα από 180 αναμνηστικά διπλώματα, σε ιστιοπλόους που πήραν μέρος στους αγώνες του ΑΣΙΑΘ.

Κατά τη διάρκεια των οκτώ αγώνων του φετινού πρωταθλήματος, έλαβαν μέρος 110 άτομα, 15 συνολικά πληρώματα και από τη θέση του κυβερνήτη σκάφους, πέρασαν 16 ιστιοπλόοι.

Οι κυβερνήτες των αγώνων του '96 ήταν οι: Α. Βογιατζής, Μ. Μανδραγός, Λ. Γιαννακόπουλος, Β. Μουρελάτος, Εμ. Σταυλάς, Ι. Καπετανάκης, Κ. Βιαντάλ, Μ. Παπαγιαννοπούλου, Γ. Ζωάννου, Α. Φώτης, Μ. Αντωνιάδης, Σ. Σταύρας, Στ. Τσιμέτας, Ν. Νεοφύτου, Μ. Παπαγαπητός και Ν. Καλαφατάς.

Οι ιστιοπλόοι που αποτέλεσαν τα πληρώματα στους αγώνες ήταν: Κ. Αποστολίδης, Σ. Αντωνιάδου, Σ. Αρβανίτης, Θ. Αναπολιτάνος, Μ. Αγγέλου, Σ. Βόλας, Ρ. Βιντάλ, Αιμ. Βογιατζή, Α. Βουλκίδου, Π.. Βαρβάρης, Ε. Βρατσάλης, Ε. Βουτηράκη, Ε. Βολονάκη, Κ. Γεωργάς, Ι. Δημόπουλος, Ε. Δούρλια, Β. Διακογιάννης, Ε. Ευστρατίου, Δ. Θέμελης, Α. Ιωαννίδης, Σ. Ιωαννίδης, Ε. Κουμπιάδης, Μ. Κουμπιάδου, Χ. Κουκιάς, Ν. Κουκιάς, Ι. Κλείδωνας, Α. Καρράς, Σ. Κατσαράς, Α. Κεφάλας, Δ. Καραγιάννης, Α. Κωνσταντινίδης, Μ. Κλήμης, Δ. Κλαδογένης, Κ. Κλαδογένης, Ν. Κωνστάντουρας, Ν. Κασέρης, Κ. Κυριακίδης, Ν. Κουκούλης, Ν. Κουμνάκης, Μ. Κασσιώτης, Κ. Καλλιγάς, Σ. Κοκκίνη, Κ. Κατσιμπράκη, Γ. Καστρίτσιος, Μ. Λεγάκης, Α. Μιχαηλίδης, Α. Μπουράτσιας, Α. Μπαμπαλίκης, Ε. Μανδραγός, Μ. Μπρατίτσης, Ν. Μιχαλάκη, Φ. Μασόν, Σ. Μινάρδος, Χ. Μαρουλάκης, Ο. Νυκιέρ, Θ. Νιώδα, Π. Ξανθός, Ν. Οικονόμου, Ε. Παζαΐτου, Β. Πετρίδης, Μ. Παπανικήτας, Σ. Πλατής, Π. Παπασάββας, Π. Παπαθεοδώρου, Μ. Παυλίδης, Φ. Παπαθεοδωράκης, Α. Πεταλά, Ν. Παπαβασιλείου, Η. Πεστλίκης, Ν. Πασάλης, Σ. Παυλίδης, Ν. Πετροδασκαλάκης, Χ. Πετρίδης, Μ. Σκευοφύλακας, Ι. Σταύρας, Σ. Σαββάκης, Π. Συριόπουλος, Ν. Σαρούκος, Δ. Σταματάς, Β. Σπάρταλης, Ν. Στεργενάκης, Ι. Ρωμαίος, Θ. Τσιγάρος, Δ. Τσινής, Κ. Τσίμπος, Γ. Τριάντος, Κ. Τριπολίτης, Ευαγ. Τερζούδης, Ι. Υψηλάντης, Γ. Χαλκίτης, Α. Χατζηγεωργίου, Λ. Χεπάκη.

ΤΟΠΙΚΟ ΜΠΑΣΚΕΤ

Το πρόγραμμα αγώνων

Το πρόγραμμα των αγώνων, των τοπικών πρωταθλημάτων μπάσκετ, από σήμερα μέχρι και την Τετάρτη 18 Δεκεμβρίου, είναι το ακόλουθο:

Σήμερα 13-12-96
-Λάρδος (7μ.μ.): Ηρακλής - Πολυβώτης (ανδρικό)
-Κως (9μ.μ.): Ιπποκράτης - Σταυρός (παιδικό)
Αύριο 14-12-96
Κρεμαστή (5μ.μ.): Ηρακλής Μαρ. - Ιππότες (ανδρικό)
-"Κλειστό" Ρόδου (4μ.μ.): Ζέφυρος- Φοίβος (εφηβικό)
-"Κλειστό" Ρόδου (10π.μ.): Ιβίσκος-Χαρμυλος (παιδικό)
-Αφάντου (12μ.): ΑΕΡΑ- ΑΟ Σύμης (παιδικό)
-Γηπ. Δωριέα (7μ.μ.): Δωριέας -Ηλιος (παιδικό)
-"Κλειστό" Ρόδου (2μ.μ.): Σταυρός-ΑΕΡΑ (παμπαίδες)
Κυριακή 15-12-96
-"Κλειστό" Ρόδου (3μ.μ.): Διγενής-Ηλιος (ανδρικό)
"Κλειστό" Ρόδου (12μ): Κολοσσός-Κλεόβουλος (παιδικό)
-"Κλειστό"Ρόδου (5μ.μ.): Ζέφυρος-Ερμής (παιδικό)
-"Κλειστό" Ρόδου (7μ.μ.): "Ενωση Ρ-Δ"-Ηρακλής Μαρ. (παιδικό)
Δευτέρα 16-12-96
-"Κλειστό" Ρόδου (8μ.μ.): Κολοσσός -Ζέφυρος (εφηβικό)
-Παστίδα (4μ.μ.): Αγ.Νικόλαος- Ιάλυσος (εφηβικό)
-Κρεμαστή (7μ.μ.): Φοίβος-Διγενής (παιδικό)
Τρίτη 17-12-96
-Κρεμαστή (8μ.μ.): Φοίβος-Σταυρός (εφηβικό)
Τετάρτη 18-12-96
-Κρεμαστή (6μ.μ.): Ηρακλής Μαρ. -Παντηλιακός (εφηβικό)
-Κως (7μ.μ.): Ιπποκράτης-Ανταγόρας (παιδικό).

ΜΠΑΣΚΕΤ

Αναβάλλεται η γενική συνέλευση της ΟΔΚΕ

Δεν παίζει πάλι η Γ' Εθνική

Δεν θα γίνει αύριο στη Ρόδο η γενική συνέλευση της Ομοσπονδίας Διαιτητών Καλαθοσφαίρας Δωδεκανήσου!

Τα μπλόκα των αγροτών στους κεντρικούς δρόμους της χώρας, υποχρέωσαν τη διοίκηση της ΟΔΚΕ ν΄αναβάλλει τη συνέλευση για τις 12 Ιανουαρίου. Σημειώνεται, ότι κύριο θέμα είναι οι εκλογές γι΄ανάδειξη νέου διοικητικού συμβουλίου.

Εξάλλου, αναβολή δόθηκε για ένα ακόμη σαββατοκύριακο στο πρωτάθλημα της Γ΄ Εθνικής στο μπάσκετ. Η απόφαση αυτή πάρθηκε από την ΕΟΚ, μετά τη συνέχιση της απεργίας των υπαλλήλων στα εθνικά γυμναστήρια και φυσικά, τα μπλόκα των αγροτών.

Το σύνθημα του ΔΟΝΑ:

Πάρε το ποδήλατό σου κι έλα την Κυριακή!

Αφιερωμένος στο περιβάλλον (όπως και ο αγώνας δρόμου) θα είναι ο 6ος λαϊκός αγώνας ποδηλάτου, με την επωνυμία "Ο ποδηλατικός γύρος της πόλης '96", που θα γίνει την Κυριακή στη Ρόδο και διοργανώνει ο ΔΟΝΑ, με χορηγό τη "Ροδιακή Ποτοποιία".

Ο Δημοτικός Οργανισμός Νεολαίας και Αθλησης της πόλης μας,προσπαθεί να περάσει το μήνυμα στους συμπολίτες μας, ότι οι μετακινήσεις μέσα στην πόλη μπορούν να γίνουν και με το ποδήλατο, με τρόπο ανέξοδο, που διασφαλίζει παράλληλα το περιβάλλον και την υγεία αυτού που το χρησιμοποιεί. Το σύνθημα εξάλλου του αγώνα, είναι: "Πάρε το ποδήλατό σου και έλα".

Ο ΔΟΝΑ στην προσπάθειά του να βοηθήσει κι αυτούς που δεν διαθέτουν ποδήλατο, εξασφάλισε 50 ποδήλατα, τα οποία θα δοθούν από το κατάστημα ενοικίασης ποδηλάτων Αλέκου Σαρρή, στην οδό Γρίβα 49 στο Νιοχώρι.

Η διάθεσή τους θ΄αρχίσει από τις 8.30 το πρωί και θα γίνει με σειρά προτεραιότητας.

ΕΠΣΔ Το πρόγραμμα του σαββατοκύριακου

Μόνο ο δεύτερος όμιλος της Α΄ Κατηγορίας συνεχίζεται κανονικά αύριο, με τα παιχνίδια της 9ης αγωνιστικής. Στον πρώτο όμιλο, θα γίνουν δύο αγώνες εξ αναβολής

Τα παιχνίδια της ΕΠΣΔ για το σαββατοκύριακο, είναι τα ακόλουθα:

Α΄ ΚΑΤΗΓΟΡΙΑ
1ος όμιλος (Εξ αναβολής)
Αύριο 14/12/96
● Κως (12μ): ΑΕ Κως - Ατρόμητος Διμυλιάς (Θαλασσινός) Μαυρουδάκης, Σταυριανός, Τσίχλης
● Μαρίτσά (2.45μ.μ.): Ηρακλής Μαρ. - Ασπίδα Σαλάκου (Κωνσταντίνου) Κατταβενός, Φραγκίνης, Ζαννετής (Κυπραίος)
2ος όμιλος (9η αγωνιστική)
Αύριο 14/12/96
● Καρακόνερο (2.45μ.μ.): Δωριέας - Ακουσίλαος (Πάχος) Παπανικολάου, Γενής, Βασιλείου (Κώστας)
● Κοσκινού ((2.45μ.μ.): ΑΕΠ - Αστέρας Παστίδας (Αγγελόπουλος) Ζαννετίδης, Τσαγγάρης, Κάζας (Λουλουδάκης)
● Πάτμος (2.45μ.μ.): Ξάνθος - Ορφέας (Μελιανός) Κάπρος, Καστής, Μπιρλής
● Βάτι (2.45μ.μ.): Διαγόρας Βατ. - ΑπόλλωνΚαλ. (Χατζηγεωργίου) Καραχάλιος, Φωτίου, Πηδιάκης (Κόντζος)
Β΄ ΚΑΤΗΓΟΡΙΑ
1ος όμιλος (9η αγωνιστική)
Αύριο 14/12/96
● Αρχίπολη (2.45μ.μ.): Εθνικός Αρχ. - Κάστρο (Κάτρης) Τριανταφύλλου, Μιχαλάκης, Μαυρουδάκης
Κυριακή 15/12/96
● Καρακόνερο (11π.μ.): Αναγέννηση Ρ. - Δόξα Ψίνθου (Πάχος) Μιχαλάκης, Φωτίου, Βασιλείου
● Κάρπαθος (11.45): Ποσειδών Καρ. - Δαμάγητος (Βιλανούτσης) Κασσακής, Γεροβασίλης, Βασιλαράκης
● Καλυθιές (2.45μ.μ.): Ερμής Καλ. - Αγ. Ισίδωρος (Κασέρης) Βασιλείου, Ζαννετίδης, Κάζας
● Μαλώνα (2.45μ.μ.): Αγ. Γεώργιος - ΟΦ Ιστρίου (Κωβαίος) Τσαγγάρης, Κάπρος, Μαυρουδάκης
2ος όμιλος (10η αγωνιστική)
Αύριο 14/12/96
● Εμπωνα (2.45μ.μ.): Αναγέννηση Εμπ. - Ηρακλής Λαρ. (Χατζημανώλης) Σακελλαρίδης, Μίχας, Κατσιδώνης
● Ασκληπειό (2.45μ.μ.): ΠΑΣ Ασληπειού - Αστέρας Μασ. (Ντάκος) Ανάστασου, Μοσχούς, Ορφανός
Κυριακή 15/12/96
● Απολακκιά (.245μ.μ.): Ασπίδα Απ. - Θύελλα Πυλ. (Βεργωτής) Φωτίου, Σιδηρόπουλος, Γενής
● Κοσκινού (2.45μ.μ.): Ροδιακός - Ταξιάρχης (Ψυλλάκης) Αργυρίου, Κατταβενός, Σακελλαρίδης
● Φάνες (2.45μ.μ.): Ευκλής - Απόλλων Απ. (Ελένης) Μοσχούς, Μιχαλάκης, Ζαννετής
ΟΜΙΛΟΣ ΝΗΣΩΝ
Υποόμιλος Κω
(6η αγωνιστική)
Αύριο 14/12/96
● Κως (2.30μ.μ.): Ασκληπιός - Δόξα Καρδ. (Θαλασσινός) Κατσιδώνης, Πανάτος, Τσίχλης
Κυριακή 15/12/96
● Αντιμάχεια (11π.μ.): Αντίμαχος - Πολυβώτης (Παπαδημητρίου) Μπιρλής, Γιαλλούρης, Πλάτσης
● Πυλί (2.30μ.μ.): ΑΟ Πυλίου - ΠΑΟΚ Κω (Μπαριανός) Πλάτσης, Πανάτος, Τσικούρης
● Ασφενδιού (2.30μ.μ.): Αναγέννηση Ασφ. - Ανταγόρας (Κιαπόκας) Γιαλλούρης, Μπιρλής, Τσίχλης
Υποόμιλος Καλύμνου
(5η αγωνιστική)
Αύριο 14/12/96
● Λέρος (12μ.): Ολυμπιακός Λέρου - Δόξα Λέρου (Λουλουδιάς) Τσικούρης, Βασιλείου, Μαραβέλιας
● Λέρος (2.45μ.μ.): ΑΣΕΛ - Βυθιναικός (Λουλουδιάς) Βασιλείου, Τσικούρης, Καλανδρώνης
Κυριακή 15/12/96
● Λειψοί (12μ.) ΑΟ Λειψιωτών - Ολύμπικ (Μπενέτος) Καστής, Μαραβέλιας, Μαύρος
● Βαθύ (2μ.μ.): ΑΟ Βαθύ - Ποσειδών Καλ. (Φραγκίνης) Κάκιας, Βασιλείου, Καλανδρώνης
Γ΄ ΚΑΤΗΓΟΡΙΑ
(6η αγωνιστική)
Αύριο 14/12/96
● Γεννάδι (11.30π.μ.): Ομόνοια Γεν. - Σύμη (Φάκκας) Καψάσκης, Αργυρίου, Ζαννετής
Κυριακή 15/12/96
● Κρεμαστή (11π.μ.): Ηλιος - ΑΟ Αρχαγγέλου (Ψαράς) Γενής, Σιδηρόπουλος, Δημητράς
● Πλατάνια (2.45μ.μ.): Πλατάνια - Κατταβιά (Τόππος) Πηδιάκης, Φραγκίνης, Κόκκινος
● Καρακόνερο (2.45μ.μ.): Διαγόρας - Δήμητρα (Κρητικός) Ορφανός, Κατσιδώνης, Δημητράς
● Κρητηνία (2.45μ.μ.): Αλθαιμένης - Νηρέας (Χατζημανώλης) Μίχας, Ανάστασου, Σταυριανός
ΠΑΙΔΙΚΟ ΠΡΩΤΑΘΛΗΜΑ
Α΄ Ομιλος (2η αγωνιστική)
Αύριο 14/12/96
● Μαρίτσά (1μ.μ.): Ηρακλής Μαρ. - Ιάλυσος (Συμιακός)
Κυριακή 15/12/96
● Απόλλωνα (11π.μ.): Απόλλων Απ. - Αστέρας Παστ. (Σεβδαλάκης)
● Παραδείσι (3μ.μ.): Δόξα Ψίνθου - Απόλλων Καλ. (Ρηνιού)
Β΄ όμιλος (2η αγωνιστική)
Αύριο 14/12/96
● Καρακόνερο (11.30π.μ.): Ευαγόρας - Ορφέας (Δημητράς Μ.)
● Καρακόνερο (1μ.μ.): Δωριέας - Κάστρο (Γ. Δημητράς του Δ.)
● Κοσκινού (1μ.μ.): ΑΕΠ - «Ενωση Ρ-Δ» (Ηλιάδης)
● Αφάντου (3μ.μ.): ΑΕΡΑ - Κλεόβουλος (Κακούλης)
ΕΦΗΒΙΚΟ ΠΡΩΤΑΘΛΗΜΑ
Α΄ όμιλος (2η αγωνιστική)
Αύριο 14/12/96
● Κρεμαστή (11π.μ.): Φοίβος - Αστέρας Π. (Δράκος)
● Ψίνθος (3μ.μ.): Δόξα Ψ. - Κλεάνθης (Ρηνιού)
Κυριακή 15/12/96
● Λύκειο Ιαλυσού (1μ.μ.): Ιάλυσος - Ηρακλής Μαρ. (Καΐκης)
Β΄ όμιλος
Αύριο 14/12/96
● Καρακόνερο (10π.μ.): Ορφέας - Δωριέας (Παυλίδης)
● Κοσκινού (11.30π.μ.): ΑΕΠ - Αναγέννηση Ρόδου (Ερωτόκριτος)
Κυριακή 15/12/96
● Καρακόνερο (10π.μ.): Ευαγόρας - Νηρέας (Χατζηδημητρίου)
Γ΄ Ομιλος (2η αγωνιστική)
Αύριο 14/12/96
● Αρχίπολη (1μ.μ.): Εθνικός - Ατρόμητος Διμ. (Κάτρης)
Κυριακή 15/12/96
● Καλυθιές (1μ.μ.): Απόλλων Καλ. - Αστέρας Μασ. (Παπανικολάου)
● Κοσκινού (1μ.μ.): Διγενής - ΑΕΡΑ (Τσακμακίδης)

♦Μετά από απόφαση του Δ.Σ. της ΕΠΣΔ στο παιδικό πρωτάθλημα επιτρέπονται από 5 αλλαγές αντί 3 που αναγράφονται στην προκήρυξη.

♦Υπενθυμίζεται στους εκπροσώπους των γηπεδούχων ομάδων ότι πρέπει να προσκομίζουν στην ΕΠΣΔ τα Φ.Α. μέχρι το μεσημέρι της Τετάρτη.

♦Σε περίπτωση που δεν προσέρχεται ο ορισθείς διαιτητής οι αγώνες πρέπει να διεξάγονται υποχρεωτικά με κοινή συναίνεσει διαιτητή.

♦Υπενθυμίζουμε ότι η προθεσμία δηλώσεων συμμετοχών του παιδικού τουρνουά «Χριστούγεννα '96» λήγει την Τετάρτη 18 Δεκεμβρίου και ώρα 2μ.μ. Τα παιδιά που θα συμμετάσχουν στο τουρνουά όπου οι αγώνες θα γίνονται με το σύστημα «κι-όπως» θα είναι γεννηθέντα από 1-1-1983 και μετά.

Κανονικά οι αγώνες στη Δ' Εθνική Κατηγορία

Δεν θα αναβληθούν αυτό το σαββατοκύριακο, οι αγώνες της Δ΄ Εθνικής Κατηγορίας!

Την απόφαση αυτή πήρε το διοικητικό συμβούλιο της ΕΠΟ, μετά από συνεδρίαση που έγινε χθες. Ετσι, το πρόγραμμα θα περιλαμβάνει παιχνίδια της 13ης αγωνιστικής.

Ο Φοίβος, θα παίξει εκτός έδρας με το Λιλάντα Βασιλικών, ενώ ο Αρης Αρχ. θα υποδεχθεί τον Παγκορινθιακό.

Ο τεχνικός του Φοίβου, Σταύρος Σταύρου, μιλώντας για το παιχνίδι είπε: "Για εμάς τα παιχνίδια τα οποία είναι μακριά από το νησί μας, είναι δύσκολα. Πρέπει πάντως να πάρουμε μαζί μας και τους φιλάθλους μας, οι οποίοι θα μας ενθαρρύνουν. Θα προσπαθήσουμε...".

Υστερα από αρκετό καιρό, ο τραυματίας Γιώργος Ξύπας, αναμένεται να επιστρέψει την Κυριακή στη δεκαεξάδα της ομάδας του. Ο έμπειρος επιθετικός, πάντως, δεν έχει αποθεραπευτεί ακόμα πλήρως και δεν είναι σίγουρο αν θα αγωνιστεί. Στην

Από τα χέρια ξενοδόχου

Βούτηξε τσαντάκι με 2 εκατ. δραχμές!..

ΞΕΦΥΓΕ ΜΕ ΜΟΤΟ Ο ΔΡΑΣΤΗΣ

ΧΡΥΣΕΣ γιορτές θα κάνει ο θρασύτατος νεαρός, που χθες το πρωί, άρπαξε μέσα από τα χέρια ξενοδόχου, τσαντάκι που περιείχε μια μικρή περιουσία.

● Σύμφωνα με το δελτίο συμβάντων της Υποδιεύθυνσης Ασφάλειας Ρόδου, χθες στις 8.45 το πρωί, στην οδό Αννης Μαρίας, άγνωστος νεαρός που «καραδοκούσε» έξω από το σούπερ μάρκετ «Βερόπουλος», αντιλήφθηκε εξερχόμενο, τον ξενοδόχο Σταύρο Αυγερινό του Παναγιώτη, 66 χρόνων, να κρατά στα χέρια του ένα δερμάτινο τσαντάκι, αρκετά φουσκωμένο. Την ώρα που ο ξενοδόχος, επιχειρούσε να μπει μέσα στο αυτοκίνητό του, τον πλησίασε ο νεαρός και του άρπαξε το τσαντάκι, που περιείχε 2.000.000 δρχ. και ατομικά έγγραφα.

ΣΤΗ ΣΥΝΕΧΕΙΑ, ο δράστης επιβιβάστηκε σε δίκυκλο μοτοποδήλατο μικρού κυβισμού, ανέπτυξε ταχύτητα και εξαφανίστηκε, προτού προλάβει να αντιδράσει ο ξενοδόχος. Βέβαια, το μοτοποδήλατο δεν έφερε πινακίδες κυκλοφορίας και ο εντοπισμός του ήταν δύσκολος.

● Αμέσως κινητοποιήθηκαν οι αστυνομικοί της Υποδιεύθυνσης Ασφάλειας, αλλά ο δράστης δεν εντοπίστηκε πουθενά.. Η «μπάζα» που έκανε θα του εξασφαλίσει πλούσιες γιορτές.

Για την ερχόμενη Δευτέρα 16 Δεκεμβρίου

Εντολές πληρωμής σε ξενοδοχοϋπαλλήλους

ΣΥΝΕΧΙΖΟΝΤΑΙ ΟΙ ΕΠΙΣΤΡΟΦΕΣ ΤΩΝ ΕΙΣΦΟΡΩΝ

ΓΙΑ ΤΗ ΔΕΥΤΕΡΑ 16/12/96 οι ξενοδοχοϋπάλληλοι που μπορούν να περάσουν από το Εργατικό Κέντρο Ρόδου (Στ. Καζούλη 30 - Ρόδος) από τις 9 το πρωί έως τις 12.30 το μεσημέρι για να πάρουν τις εντολές πληρωμής των επιστροφών των εισφορών τους του ΙΚΑ είναι οι παρακάτω, έχοντας μαζί τους την αστυνομική ταυτότητα, το βιβλιάριο των ενσήμων από 1990-1995, αριθμό φορολογικού μητρώου:

Ζαννής Κωνσταντίνος
Ζέγιος Συμεών
Ζέζιου Ιωάννα
Ζερβού Δέσποινα
Κακκιού Μιχαήλ
Καλαντζής Ισίδωρος
Καμπουρίδης Δημήτρης
Καραγεώργης Αντώνης
Καραγιάννης Μιχαήλ
Καρακεντής Χουσεΐν
Καράμπης Παναγιώτης
Καρίκη Αναστασία
Κασιώτη Αννα
Κασιώτη Βασιλά Μαρία
Κατζιμπράκη Ιωάννα
Κετσέ Ευαγγελία
Κεφάλα Αικατερίνη
Κεφάλα Κλεάνθη
Κεφάλα Μαρία
Κεφάλας Ιωάννης
Κιοκεκλής Μεμέζ
Κόκαλης Βασίλειος
Κοντογιωργάκη Λουκία
Κοντού Βασιλεία
Κούκουλας Αντώνιος
Κουμεντής Τσαμπίκος
Κουντούρης Κωνσταντίνος
Κρητικός Γεώργιος
Κρητικού Σταματία
Κωνσταντούρας Νικόλαος
Κώστας Μιχαήλ
Κωστομάρης Γεώργιος
Κωστομοίρη Παππά Ειρήνη
Λαμπίδης Ευαγγ. Κων.
Λατσιανού Ευαγγελία
Λενιού Νικόλαος
Λενιού Ολγα
Λενιού Σεβαστή
Λεριά Κατίνα
Λουκάκη Αναστασία
Λούππου Τσαμπίκα
Λυριστή Γεωργία
Μαντάλης Χ. Αποστόλου Νικολ.
Μαριάς Κων/νος
Μασκίνης Γεώργιος
Μαστραντώνα Βαρβάρα
Μαυροθαλασσίτης Γεώργιος
Μουδιού Διαλεχή
Μούνδρος Ανδρέας
Μούνδρου Ευγενία
Μουστάκα Σοφία
Μουστρακάκη Αννα
Μπακίρης Δανιήλ
Μπελέχρα Παρασκευή
Μπρόκος Νικόλαος
Μπρόκου Ειρήνη
Ομπασάκη Ευαγγελία
Ομπασάκη Κυριακή
Ομπασάκης Αλέξανδρος
Ομπασάκης Γεώργιος
Ορφανίδου Ιουλία
Παθιάκης Νέστορας
Παλαιός Ιωάννης
Παλαιού Μαρία
Παπαγρηγορίου Ελένη
Παπαδόπουλος Δημήτριος
Παπαδόπουλος Παναγιώτης
Παπαθεοδωράκη Τριανταφυλ.
Παπασάββας Πέτρος
Πασσάρη Μαρία
Πασσάρης Θουκιδίκης
Πατινιώτη Ιωάννα
Πατσούρη Χρυσάνθη
Πέρος Αντώνιος
Πεχυβάνης Γεώργιος
Πηλείδης Κων/νος
Πηλιός Μιχαήλ
Πόγιας Εμμανουήλ
Πουλλή Παρασκευή
Ρούσσος Καλλιστος
Σφωνιού Τσάμου Αικατερίνη
Σκοτσαφάβα Μαρία
Σκουμιός Νικόλαος
Σκουρμαλλά Χαρίκλεια
Σκουρμαλλά Κονταρή Σεβαστή
Σκουρμαλλάς Κυριάκος
Σπανού Αικατερίνη
Σπόργιτα Αριστέα
Σπόργιτα Βικτώρια
Σπόργιτας Νικόλαος
Στάη Ευτυχία
Σταματάρας Νικόλαος
Σταματάρος Νικόλαος
Στεφάνου Γεώργιος
Σφουγγαριστού Βασιλική
Σφυράκης Σάββας
Σχοινάς Αλέξανδρος
Τζεδάκη Ιουλιανή
Τομπόγλου Αχμέτ Κεμάλ
Τουβρας Νικόλαος
Τσαβαρης Γεώργιος
Τσουβαλά Αλκμήνη
Τσουλλου Σεβαστή
Τσουλλος Ιωάννης
Τσουρούλου Αννα
Φλεβαρης Σταύρος
Φουντούζη Βακίνα
Φρόνη Μανώλαγκα Σοφία
Χατζαντώνης Παναγιώτης

ΔΙΑΛΥΣΗ
ΚΑΤΑΣΤΗΜΑΤΟΣ
ΑΝΟΡΙΚΟΥ ΡΟΥΧΟΥ
Αριθ. Αποφ. Δικαστηρίου 794/96
LUOMO
Δ. Θεοδωράκη
(Πεζόδρομος)
ΜΕΓΑΛΕΣ ΕΥΚΑΙΡΙΕΣ
ΟΛΑ ΜΑΣ ΤΑ ΕΙΔΗ ΚΑΤΩ ΤΟΥ ΚΟΣΤΟΥΣ
Χ.Δ. 17/12

Επιτροπή πρωτοβουλίας για την ίδρυση στην πόλη Ενωσης Καταναλωτών

Συνήλθε στα γραφεία του ΕΒΕΔ επιτροπή πρωτοβουλίας για την ίδρυση στην πόλη μας "Ενωσης Καταναλωτών", με σκοπό την ενημέρωση και προστασία του καταναλωτικού κοινού σε θέματα που άπτονται των δικαιωμάτων τους στην υγεία και ασφάλεια, σε προϊόντα και υπηρεσίες από το δημόσιο ή ιδιωτικό τομέα.

Σε ανακοίνωση της Επιτροπής πρωτοβουλίας, αναφέρονται τα εξής: Καλούμε όλους τους συμπολίτες μας να υποστηρίξουν την πρωτοβουλία αυτή που αφορά το συμφέρον όλων μας. Για εγγραφές και περισσότερες πληροφορίες οι ενδιαφερόμενοι μπορούν να απευθύνονται στους:

1. Γιώργο Φιλιππάκο τηλ. 31677-75568
2. Λουκά Μπαρκανίκα τηλ. 23749
3. Μιχαήλ Κουλουμπρή τηλ. 61842

ΠΑΝΗΓΥΡΙΣ

Φέρεται εις γνώσιν του φιλόθρησκου κοινού ότι την 15-12-96 ημέρα Κυριακή, πανηγυρίζει το Ιερό Ναΰδριο Κοσκινού.

Σας προσκαλούμε να τιμήσετε με την παρουσία σας τον εορτασμό του Αγίου Ελευθερίου Κοσκινού.

Το εσπέρας, την 14-12-96, ημέρα Σάββατο και ώρα 5.30 μ.μ. θα ψαλεί μέγας Εσπερινός, την δε πρωΐα 15-12-96 ημέρα Κυριακή και ώρα 07.00 θα ψαλεί Θεία Λειτουργία μετ΄αρτοκλασίας.

Ο ιερέας

4328-11 12

ΣΩΜΑΤΕΙΟ ΕΡΑΣΙΤΕΧΝΩΝ ΑΛΙΕΩΝ «ΑΓΙΟΣ ΝΙΚΟΛΑΟΣ»

ΑΝΑΚΟΙΝΩΣΗ

Καλούνται τα μέλη μας όπως παρευρεθούν στην Γενική Συνέλευση του Συλλόγου μας που θα γίνει στις 8-12-1996 και ώρα 10.00 π.μ. στα γραφεία του Συλλόγου στην «ΚΟΛΩΝΑ»

Θέμα: **Οικονομικός απολογισμός και ανάδειξη νέου Δ.Σ.**

Σε περίπτωση μη απαρτίας η Γενική Συνέλευση θα πραγματοποιηθεί στις 15-12-1996 Κυριακή στον ίδιο τόπο και χρόνο.

Για το Δ.Σ.
Ο Πρόεδρος

4267-14/12

Εσωτερικός Κύκλος Γυναικών ROTARY INNER WHEEL ΡΟΔΟΥ

Πρόσκληση

Σας προσκαλούμε στο τσάι - BAZZAR που διοργανώνουμε το Σάββατο 14 Δεκεμβρίου και ώρα 5.30μ.μ. στο ξενοδοχείο «ΡΟΔΟΣ ΠΑΡΚ»

Θα σας κρατήσουν συντροφιά ευχάριστες νότες μουσικής και τραγούδι.

Η παρουσία σας θα μας βοηθήσει να δώσουμε χαρά σε συνανθρώπους μας που τόσο την έχουν ανάγκη.

Το Δ.Σ. και τα μέλη του ομίλου

0699-14/12



ΚΗΔΕΙΑ

Το λατρευτό μας πατέρα, παππού, αδελφό και θείο

ΦΩΤΙΟ ΦΩΤΑΚΗ

Ετών 88

κηδεύουμε σήμερα Παρασκευή 13 Δεκεμβρίου 1996 και ώρα 3μ.μ. από τον ιερό ναό Αγίων Αναργύρων Ρόδου.

Τα παιδιά Μιχάλης - Ειρήνη, Σταματία

Τα εγγόνια, τα αδέλφια, τα ανίψια και οι λοιποί συγγενείς

ΑΣ-13/12

ΚΗΔΕΙΑ

Το λατρευτό μας σύζυγο, πατέρα, παππού και θείο



ΕΛΕΥΘΕΡΙΟ ΜΙΧ. ΚΟΥΛΑΡΟΥ

Ετών 75

κηδεύουμε σήμερα Παρασκευή 13 Δεκεμβρίου 1996 και ώρα 2.30μ.μ. από τον ιερό ναό Αγίου Νικολάου χωριού Παστίδας.

Η σύζυγος Μαριέττα

Τα παιδιά Μαρία - Παναγιώτης, Κατίνα - Παναγιώτης

Τα εγγόνια Jon, Ελευθέριος

Τα ανίψια και οι λοιποί συγγενείς

9701-13/12

ΑΝΑΚΟΙΝΩΣΙΣ

Ο Αθλητικός Σύλλογος Ιστιοπλόων Ανοικτής Θάλασσας Ρόδου καλεί τα μέλη του, τους φίλους της θάλασσας και κάθε ενδιαφερόμενο στην πρακτική εφαρμογή:

ΧΡΗΣΕΩΣ ΣΩΣΤΙΚΩΝ ΜΕΣΩΝ

● Η επίδειξις θα γίνει από αρμόδιο αξιωματικό του **ΚΕΝΤΡΙΚΟΥ ΛΙΜΕΝΑΡΧΕΙΟΥ ΡΟΔΟΥ** και θα πραγματοποιηθεί το **ΣΑΒΒΑΤΟ 14-12-96 και ώρα 16.00** στο χώρο των **ΣΙΛΟ ΤΣΙΜΕΝΤΩΝ ΤΟΥ ΛΙΜΕΝΑ ΑΚΑΝΤΙΑΣ.**

Το Διοικητικό Συμβούλιο

ΧΛ-11/12

ΟΙΝΟΠΟΙΪΑ EMERY



ΑΝΑΚΟΙΝΩΣΗ ΧΡΙΣΤΟΥΓΕΝΝΑ '96

Η EMERY και φέτος ετοίμασε για σας και τους φίλους σας εορταστικές συσκευασίες που ομορφαίνουν τις γιορτές. Αρκεί ένα τηλεφώνημα και εμείς θα είμαστε κοντά σας.

Οι γιορτινές συσκευασίες παραδίδονται σε οποιοδήποτε σημείο της Ελλάδος.

Τηλέφωνα παραγγελιών:
ΡΟΔΟΣ: 29.111 ΑΘΗΝΑ: 01 921.88.85

«ΧΡΥΣΗ ΝΥΧΤΑ»

ΕΝΑΡΞΗ ΠΑΡΑΣΚΕΥΗ 13 ΔΕΚΕΜΒΡΙΟΥ

Με πλούσιο λαϊκό καλλιτεχνικό πρόγραμμα

Τιμή ποτού 1.500 δρχ.

Αλεξ. Διάκου 30
Τηλ. 34582

9686-15/12

ΕΝΩΣΗ ΕΛΛΗΝΩΝ ΤΕΧΝΟΛΟΓΩΝ ΜΗΧΑΝΙΚΩΝ ΠΕΡΙΦΕΡΕΙΑΚΟ ΤΜΗΜΑ ΝΟΜΟΥ ΔΩΔΕΚΑΝΗΣΟΥ

ΠΡΟΣΚΛΗΣΗ

Η Ενωση μας σας προσκαλεί στην χοροεσπερίδα που διοργανώνει στο κέντρο **ΑΡΤΕΜΙΣ PALACE** στο Φαληράκι (δίπλα στο ξενοδοχείο SUN PALACE) στις 14 Δεκεμβρίου ημέρα Σάββατο και ώρα 8 μ.μ. Τιμή ανά άτομο 5.000 δρχ. Θα χαρούμε να έχουμε κοντά μας όλους τους συναδέλφους και φίλους μας.

Πληροφορίες. Κρατήσεις στα τηλέφωνα
22474 κύριο ΚΟΥΡΚΟΥΛΗ ΠΕΤΡΟ
30057 κύριο ΜΠΟΥΚΛΑ ΣΤΕΛΙΟ
75617 κύριο ΣΤΕΛΛΑ ΜΑΝΩΛΗ

Χ.724-14/12

Περιφέρεια Ν. Αιγαίου
ΤΕΕ Τμήμα Δω/σου

ΠΡΟΣΚΛΗΣΗ

Η Περιφέρεια Ν. Αιγαίου και το ΤΕΕ Τμήμα Δω/σου διοργανώνουν το Σάββατο 14 Δεκεμβρίου και ώρα 9.30 π.μ. στο Ροδίνι παντεχνική ημερίδα με θέμα "Το θεσμικό πλαίσιο παραγωγής Δημοσίων έργων, ο ρόλος των τεχνικών στην υλοποίηση του ΠΕΠ Ν. Αιγαίου 94-99"

Προσκαλούμε όλους τους μηχανικούς, τους τεχνικούς και όσους ενδιαφέρονται για τον τομέα των Δημοσίων έργων να λάβουν μέρος στις εργασίες της ημερίδας.

Ο ΓΕΝ. ΓΡ. ΠΕΡΙΦΕΡΕΙΑΣ Ν. ΑΙΓΑΙΟΥ
Δ. ΚΑΛΟΥΔΙΩΤΗΣ

Ο ΠΡΟΕΔΡΟΣ ΤΕΕ ΔΩΔΕΚΑΝΗΣΟΥ
ΣΤ. ΚΟΥΣΟΥΡΝΑΣ

Χ.Λ.-14/12

MELODY CLUB ΑΡΩΝΗΣ

Οι αναμνήσεις ξαναγυρίζουν...



ΑΝΤ. ΡΟΔΙΤΗΣ
Ε. ΒΟΥΛΓΑΡΗ
Μ. ΒΕΛΗ

Ρήγα Φεραίου 2
Ρόδος
Τηλ. 34343

9700-15/12

ΔΗΜΟΤΙΚΟ ΠΕΡΙΦΕΡΕΙΑΚΟ ΘΕΑΤΡΟ ΡΟΔΟΥ

ΝΕΑ ΣΚΗΝΗ - ΦΟΥΑΓΙΕ

Ρ. ΑΤΑΫΝΤΕ

ΔΕΣΠΟΙΝΙΣ ΜΑΡΓΑΡΙΤΑ

με τη

ΘΕΜΙΔΑ ΜΠΑΖΑΚΑ

ΤΕΛΕΥΤΑΙΕΣ ΠΑΡΑΣΤΑΣΕΙΣ:
13 - 14 - 15 - 20-21-22 ΔΕΚΕΜΒΡΙΟΥ 1996
Ωρα 10.15 μ.μ. στο ΕΘΝΙΚΟ ΘΕΑΤΡΟ

ΚΕΝΤΡΙΚΗ ΣΚΗΝΗ

Ε. ΝΤΕ ΦΙΛΙΠΠΟ

ΦΙΛΟΥΜΕΝΑ ΜΑΡΤΟΥΡΑΝΟ

με τη

ΜΑΡΘΑ ΒΟΥΡΤΣΗ

από το ΣΑΒΒΑΤΟ 14-12-96
και κάθε ΠΑΡΑΣΚΕΥΗ - ΣΑΒΒΑΤΟ - ΚΥΡΙΑΚΗ
Ωρα 8.15 μ.μ. στο ΕΘΝΙΚΟ ΘΕΑΤΡΟ

ΧΛ-15/12

MELODY PALACE
ΠΑΡ. 13 - ΣΑΒ. 14 - ΚΥΡ. 15 ΔΕΚΕΜΒΡΙΟΥ





ΒΑΣΙΛΗΣ ΤΕΡΛΕΓΚΑΣ

ΤΖΙΝΑ ΣΠΗΛΙΩΤΟΠΟΥΛΟΥ

Επίσης από Παρασκευή 13 Δεκεμβρίου και κάθε βράδυ πλούσιο ανανεωμένο πρόγραμμα

Ρεζερβέ τηλ.: 94920, 95240

JOY

ΓΙΑΝΝΗΣ ΓΙΑΝΝΑΚΑΚΗΣ & ΣΙΑ ΟΕ
Ψιλικά Τουριστικά
Δενδρινού 94 - Τηλ. 25538

«Χριστουγεννιάτικα Δώρα-Στολίδια και παιχνίδια»

ΑΝΑΚΟΙΝΩΣΗ

Προς τους εμπόρους - πολιτιστικούς συλλόγους - σωματεία και σχολεία.

Με ευχαρίστηση ανακοινώνουμε στο καταναλωτικό κοινό ότι η εταιρεία μας κατόπιν προσπαθειών της για την ικανοποίηση αναγκών των εμπόρων - συλλόγων - σωματείων - σχολείων αλλά και μεμονωμένων πελατών διαθέτει στην αποθήκη της επιλεγμένα είδη που αντα ποκρίνονται σε οποιαδήποτε απαίτηση.

Χριστουγεννιάτικα δώρα στολίδια

Παιγνίδια σε μεγάλη ποικιλία

Γιρλάντες Φωτάκια

Δέντρα σε τιμές έκπληξη:

ύψους 1.50 μόνο 5.000 δρχ.

ύψους 1.80 μόνο 8.500 δρχ.

ύψους 2.10 μόνο 9.500 δρχ.

Τιμές αποθήκης

Πρωί - απόγευμα: ανοικτά

Χ732-20-12