ΕΤΟΣ ΙΔΡΥΣΗΣ 1949
ΙΔΡΥΤΗΣ - ΔΙΕΥΘΥΝΤΗΣ
ΓΙΩΡΓΟΣ ΔΙΑΜΑΝΤΙΔΗΣ
Γραφεία - Τυπογραφεία:
Μάρκου Μαλλιαράκη 21 (ΚΟΒΑ)
Λογιστήριο: Νέα Αγορά
Τηλ.: Σύνταξης: 27356 - 79101
Λογιστηρίου: 24539
FAX: 20643

ΠΡΟΟΔΟΣ

Ανεξάρτητη καθημερινή πρωινή εφημερίδα

ΑΡΙΘΜΟΣ ΦΥΛΛΟΥ 14.396 ΤΙΜΗ 100 δρχ.

ΠΕΜΠΤΗ 19 ΔΕΚΕΜΒΡΙΟΥ 1996

ΤΟΥΟΤΑ
Γιατί εμείς είμαστε εδώ...
...όταν μας χρειαστείτε

Χάρις στη συμβολή του κ. Μαν. Σκουλάκη

160 εκατ. δραχμές για το προσωπικό του Νοσοκομείου

ΘΑ ΠΛΗΡΩΘΟΥΝ ΜΙΣΘΟΙ ΚΑΙ ΔΩΡΑ

Είναι γνωστό ότι τα νοσοκομεία ολόκληρης της χώρας αντιμετωπίζουν οξύτατα προβλήματα πληρωμής των μισθών, καθώς και του δώρου των ιατρών ,των νοσηλευτών και γενικά του προσωπικού των.

●Το ίδιο ακριβώς πρόβλημα αντιμετωπίζει και το κρατικό Νοσοκομείο της Ρόδου, το οποίο δεν διαθέτει τα σχετικά κονδύλια για να δώσει στο προσωπικό του το δώρο και τους μισθούς.

ΓΙΑ ΝΑ ΑΝΤΙΜΕΤΩΠΙΣΤΕΙ το πρόβλημα, μετέβησαν χτες στην Αθήνα ο πρόεδρος του διοικητικού συμβουλίου κ Κ. Παπασάββας και το μέλος κ. Γ. Διαμαντίδης, οι οποίοι συνοδευόμενοι από τον Γραμματέα του ΠΑΣΟΚ και βουλευτή Δωδεκανήσου Κ. Σκανδαλίδη, επισκέφτηκαν τον Υπουργό Υγείας κ. Μαν. Σκουλάκη στον οποίο εξέθεσαν την ανάγκη εξεύρεσης πιστώσεως για την πληρωμή του προσωπικού.

●Ο κ. Σκουλάκης έδειξε μεγάλη κατανόηση και κυριολεκτικά "ανάστατωσε" τις υπηρεσίες για να μπορέσει να εξυπηρετήσει τη Ρόδο και το Νοσοκομείο της. Τελικά μετά πολύωρες ενέργειες και συσκέψεις παραγόντων του Υπουργείου εξευρέθησαν 160 εκατ. δρχ. τα οποία διαβιβάζονται στο Νοσοκομείο για την πληρωμή, του δώρου και των επιδομάτων του προσωπικού.

Πρέπει να σημειωθεί ότι ο κ. Σκουλάκης επέλυσε και άλλα ζωτικά ζητήματα του Νοσοκομείου μας, τα οποία τον εξέθεσαν οι κ Παπασάββας και Διαμαντίδης.

Δεν μπορεί να ταξιδέψει το κοινό

"Μπλοκαρίστηκε" και το νησί μας λόγω απεργιών

ΠΡΟΒΛΗΜΑΤΑ ΣΤΙΣ ΣΥΓΚΟΙΝΩΝΙΕΣ

ΣΟΒΑΡΑ προβλήματα στις ακτοπλοϊκές συγκοινωνίες, έχει προκαλέσει η συνεχιζόμενη απεργία, που κήρυξε από το πρωί της περασμένης Δευτέρας, η Πανελλήνια Ναυτική Ομοσπονδία, διεκδικώντας την επίλυση μιας σειράς αιτημάτων.

♦ Ολα τα πλοία παραμένουν δεμένα στα διάφορα λιμάνια της χώρας μ'αποτέλεσμα να μην εκτελείται κανένα δρομολόγιο προς τα νησιά μας και να παραμένουν "εγκλωβισμένα" σ'αυτά εκατοντάδες άτομα, καθώς είναι αδύνατη η μετακίνησή τους. Το μεγαλύτερο πρόβλημα υπάρχει στο λιμάνι του

ΣΥΝΕΧΕΙΑ ΣΤΗ ΣΕΛ. 4

Σε σύγκριση με πέρυσι τις γιορτές

Σταθερές οι τιμές των οπωρολαχανικών στην αγορά μας!..

ΥΠΑΡΧΕΙ ΕΠΑΡΚΕΙΑ ΑΓΑΘΩΝ

ΠΕΡΙΠΟΥ στα περυσινά επίπεδα κυμαίνονται τις ημέρες αυτές οι τιμές των αγροτικών προϊόντων, αλλά και των κρεάτων. Το ίδιο ισχύει και για τα τυριά, τους κουραμπιέδες και τα μελομακάρουνα.

● Αυτό προκύπτει από τους ελέγχους που διενήργησε χτες το Τμήμα Εμπορίου σε καταστήματα, στην Κεντρική Λαχαναγορά, σε κρεοπωλεία, μπουτίκ τυριών και σε ζαχαροπλαστεία.

ΑΠΟ ΤΟΥΣ ελέγχους αυτούς διαπιστώθηκε ότι υπάρχει επάρκεια αγαθών στην αγορά και οι τιμές δεν παρουσιάζουν σημαντικές διαφοροποιήσεις από εκείνες, που ίσχυαν την αντίστοιχη περίοδο.

● Εκείνο πάντως που πρέπει να υπογραμμιστεί, είναι ότι στις τιμές των οπωρολαχανικών και φρούτων, υπάρχουν σε ορισμένες περιπτώσεις, διαφορές μεταξύ των οπωροπαντοπωλείων και της λαϊκής αγοράς.

ΟΙ ΤΙΜΕΣ των οπωρολαχανικών στη Ρόδο, ήταν χτες οι εξής: (η πρώτη τιμή αφορά τα οπωροπαντοπωλεία και η δεύτερη τη λαϊκή αγορά).

Αγγούρια 100, 100-125

ΣΥΝΕΧΕΙΑ ΣΤΗ ΣΕΛ. 4

Οι οικολογικές οργανώσεις

Ξεσηκώθηκαν για το πυρηνικό εργοστάσιο

ΑΝΑΣΦΑΛΗΣ Η ΤΕΧΝΟΛΟΓΙΑ ΤΟΥ

ΤΟΥΣ ΚΙΝΔΥΝΟΥΣ από την επικείμενη εγκατάσταση στην Τουρκία, δύο πυρηνικών αντιδραστήρων, επισημαίνει σε ανακοίνωσή του το περιβαλλοντικό δίκτυο "Μεσόγειος SOS", καλώντας την Τοπική Αυτοδιοίκηση, τις οικολογικές οργανώσεις και τους ενεργούς πολίτες της Ελλάδας, της Τουρκίας και της Κύπρου, σε συνεργασία και εγρήγορση.

● Με αφορμή τη χθεσινή προκήρυξη διαγωνισμού από το τουρκικό κράτος, για εγκατάσταση του πυρηνικού εργοστασίου στο

ΣΥΝΕΧΕΙΑ ΣΤΗ ΣΕΛ. 4

Για τους λαθρομετανάστες

Καλύτερη φύλαξη στα σύνορά μας

ΑΔΙΣΤΑΚΤΟΙ ΟΙ ΔΟΥΛΕΜΠΟΡΟΙ

ΤΗΝ ΕΝΙΣΧΥΣΗ της παρουσίας του Στρατού, του Λιμενικού, αλλά και του Αστυνομικού Τμήματος της Σύμης ζητά ο Δήμαρχος του νησιού προκειμένου ν΄αποτραπεί η αποβίβαση των δεκάδων λαθρομεταναστών που οι Τούρκοι λαθρέμποροι διακινούν στο νησί.

➪ Ο κ. Μιλτιάδης Σαρρής με έγγραφο του προς τα υπουργεία Εμπορικής Ναυτιλίας, Δημόσιας Τάξης αλλά και την ηγεσία του Στρατού,

ΣΥΝΕΧΕΙΑ ΣΤΗ ΣΕΛ. 4

Νομάρχης για τις δημοπρασίες

"Επίθεση εναντίον των μανταρίνων"

ΘΙΓΟΝΤΑΙ ΣΥΜΦΕΡΟΝΤΑ

ΕΜΜΕΝΕΙ στη θέση του ο νομάρχης Δωδεκανήσου Γιάννης Παρασκευάς υποστηρίζοντας ότι το σύστημα δημοπράτησης των έργων "μελέτη - κατασκευή" είναι ποιοτικότερο, οικονομικότερο και ως εκ τούτου προς το συμφέρον του Δημοσίου.

ΣΥΝΕΧΕΙΑ ΣΤΗ ΣΕΛ. 4

ΤΑΒΕΡΝΑ
ΦΑΝΤΑΣΙΑ
ΕΝΑΡΞΗ ΣΑΒΒΑΤΟ 14 ΔΕΚΕΜΒΡΙΟΥ
Ρεζερβέ τηλ. 25839-79031 Κυρ. Καλογήρου
ΚΕΦΙ * ΤΡΑΓΟΥΔΙ * ΧΟΡΟΣ
με ρεμπέτικα, λαϊκά και νησιώτικα τραγούδια
πάντα σε συνδυασμό με τα παραδοσιακά μας μεζεδάκια
* Η έκπληξις είναι η ποιότης και οι τιμές μας *
Η αίθουσα είναι θερμαινόμενη, 250 ατόμων και προσφέρεται για κάθε είδους εκδήλωση.
9999-14/12

Την παραμονή
των Χριστουγέννων 24/12/1996
το ΚΡΟΝΟΣ TV διοργανώνει
τηλεοπτικό μαραθώνιο
για τη συγκέντρωση χρηματικού ποσού
για τα παιδιά του Ιδρύματος
«Αγιος Ανδρέας»
Η συμμετοχή όλων είναι απαραίτητη
Ωρα έναρξης 18.00
Επιμέλεια - παρουσίαση ΓΙΑΝΝΗΣ ΓΟΥΛΙΔΑΚΗΣ
Το ΚΡΟΝΟΣ TV ευχαριστεί για τη συμμετοχή τους στην εκδήλωση:
● MOBIL 6ο χλμ. Λεωφ. Ρόδου - Λίνδου ● SCOPLIFE Αννης Μαρίας 38 ● ΠΙΣΤΑ (Αθήνα) ● ΑΡΧΟΝΤΙΚΟ Σωκράτους 147 Π. Πόλη ● LANCIA Καναδά 109 ● E.N. ΚΥΡΙΑΚΟΥ ΣΠΙΤΙΑ
4377-24/12

Rodos Park
SUITES HOTEL
Ιταλική Βραδιά
Κάθε Πέμπτη από τις 20:00 - 24:00
Η ΚΛΑΣΣΙΚΗ ΙΤΑΛΙΚΗ ΚΟΥΖΙΝΑ ΜΕ ΤΙΣ ΓΝΩΣΤΕΣ ΚΑΙ ΑΓΝΩΣΤΕΣ ΓΕΥΣΕΙΣ ΤΗΣ, ΣΤΗΝ BRASSERIE ΤΟΥ RODOS PARK.
Πλούσιος μπουφές με σαλάτες, ζεστά και κρύα ορεκτικά, ζυμαρικά και επιδόρπια. Επιλέξτε το κύριο πιάτο της αρεσκείας σας από το ανανεωμένο με αυθεντικές Ιταλικές συνταγές μενού, που δημιούργησε για σας, ο καινούργιος Σεφ του ξενοδοχείου μας.
RODOS PARK - Ρήγα Φεραίου 12 - Τηλ: 77 140
Τιμή κατ' άτομο: 5.200 δρχ.
ΧΔ.

Για την τούρτα του μαθητή

Ο λυκειάρχης εξηγεί πως έγινε το επεισόδιο

"ΑΔΙΚΑΙΟΛΟΓΗΤΟΣ Ο ΘΟΡΥΒΟΣ"

ΤΗ ΔΙΚΗ του εκδοχή εξέφρασε χτες ο διευθυντής του Βενετοκλείου Λυκείου κ. Αντώνης Παυλίδης, με αφορμή το επεισόδιο που δημιουργήθηκε εξ αιτίας μιας ...τούρτας. Συγκεκριμένα, ο κ. Παυλίδης είπε ότι το περιστατικό συνέβη την τελευταία ώρα του μαθήματος, όταν αντελήφθηκε μαθητή μέσα στην τάξη με την τούρτα.

- Ο κ. Παυλίδης είπε στο μαθητή να μεταφέρει την τούρτα στην αίθουσα των καθηγητών αλλά αυτός αρνήθηκε, με αποτέλεσμα να διατάξει την αποβολή του μόνο κατά την τελευταία ώρα. Ενας άλλος μαθητής που αντέδρασε με εντονότερο τρόπο αποβλή-

ΣΥΝΕΧΕΙΑ ΣΤΗ ΣΕΛ. 4

Επτά ώρες συνεδρίαζε το Λιμ. Ταμείο

ΕΠΤΑ ολόκληρες ώρες διήρκεσε η χτεσινή συνεδρίαση της Λιμενικής Επιτροπής, κατά τη διάρκεια της οποίας εξετάστηκαν 52 από τα 55 θέματα της ημερήσιας διάταξης.

- Οπως είπε ο πρόεδρος του κ. Νίκος Ζωίδης, τα πολλά θέματα που περιλήφθησαν στην ημερήσια διάταξη, είχαν συγκεντρωθεί λόγω της καθυστέρησης συγκρότησης της νέας επιτροπής.

Η ΣΥΝΕΔΡΙΑΣΗ άρχισε στις 10 το πρωί και ολοκληρώθηκε στις 5 το απόγευμα. Δε συζητήθηκε μόνο, το θέμα της απομάκρυνσης των ημερόπλοιων από το Μανδράκι. Το θέμα αυτό θα συζητηθεί σε ειδική συνεδρίαση.

Οι απανταχού Συμιακοί

Μαζεύουν χρήματα για την υδροδότηση!

ΔΡΑΜΑΤΙΚΗ Η ΚΑΤΑΣΤΑΣΗ ΣΤΟ ΝΗΣΙ

ΣΤΑΥΡΟΦΟΡΙΑ αναλαμβάνουν οι απανταχού Συμιακοί, μ' επικεφαλής το δήμαρχο του νησιού κ. Μιλτιάδη Σαρρή για μόνιμη και διαρκή λύση του υδρευτικού προβλήματος, το οποίο δικαιολογημένα χαρακτηρίζεται υπαρξιακό.

♦ Την ίδια στιγμή, προειδοποιούν τους πολιτικούς παράγοντες του νομού να συνδράμουν διότι σε διαφορετική περίπτωση θα τους καταγγείλουν στο λαό και θα τους κηρύξουν "ανεπιθύμητους" στο νησί τους.

ΧΘΕΣ ο δήμαρχος του νησιού κ. Σαρρής, συνοδευόμενος από τον πρόεδρο του Δημοτικού συμβουλίου, κ. Μιχ. Μαραβέλια, συναντήθηκε στο ξενοδοχείο "Πλάζα" με Συμιακούς παράγοντες, οι οποίοι προσφέρονται να χρηματοδοτήσουν το πρώτο δίκτυο γεωτρήσεων στο νησί.

♦ Λίγο, αργότερα οι κ. Σαρρής και Μαραβέλιας συναντήθηκαν και με το νομάρχη κ. Γιάννη Παρασκευά, ο οποίος δεσμεύτηκε να συγχρηματοδοτήσει το πρόγραμμα των γεωτρήσεων στην παρούσα φάση και να προωθήσει παράλληλα τις διαδικασίες για την ένταξη του μικρού φράγματος της

ΣΥΝΕΧΕΙΑ ΣΤΗ ΣΕΛ. 4

«Γνώριμος» της Αστυνομίας

Συνελήφθη να σεργιανίζει με διαρρηκτικά εργαλεία

ΕΙΧΕ ΔΙΑΡΡΗΞΕΙ ΚΑΤΑΣΤΗΜΑ

ΓΝΩΡΙΜΟΣ της Αστυνομίας, συνελήφθη χθες τα ξημερώματα, να ...σεργιανίζει ύποπτα, στη λεωφόρο Καλλιθέας. Στην καθιερωμένη σωματική έρευνα που του έγινε, βρέθηκαν επάνω του διαρρηκτικά εργαλεία, τα οποία είχε κλέψει λίγα λεπτά πριν, από κατάστημα υδραυλικών ειδών.

● Πρόκειται για το Μιχαήλ Καντίνο του Βασιλείου, 28 χρόνων, που κρατείται στην Υποδιεύθυνση Ασφαλείας και ανακρίνεται. Σύμφωνα με την Αστυνομία, χθες στις 1.45 τα ξημερώματα, ο Καντίνος συνελήφθη να κυκλοφορεί στη λεω-

ΣΥΝΕΧΕΙΑ ΣΤΗ ΣΕΛ. 4

Rodos Gold
VOGIATZIS
Σας ευχόμαστε καλές γιορτές και ευτυχισμένος ο καινούργιος χρόνος
1997
ΜΕΓΑΛΟΣ ΔΙΑΓΩΝΙΣΜΟΣ
Με κάθε αγορά 25.000 δρχ. παίρνετε ένα κουπόνι
Η κληρωση θα γίνει την Παρασκευή 31/1/97 και θα μεταδοθεί το βράδυ της ιδιας ημέρας από το TV ΜΑΙΚ και TV4
Πληροφορίες: Τηλ. 86670
1) 1 αυτοκίνητο FIAT CINQUECENTO SPORTING
2) 1 ταξιδι για 2 άτομα 11 ημέρες ΜΑΙΑΜΙ - ΟΡΛΑΝΤΟ - Ν. ΥΟΡΚΗ με επίσκεψη DISNEYLAND με ξενοδοχείο 4 αστέρων, αξίας 1.100.000 δρχ.
3) 1 SET χαμαιού 14Κ αξίας 450.000 δρχ.
4) 1 ρολόι CHRISTIAN DIOR
5) 1 ρολόι GUCCI
6) 1 ρολόι FAVRE LEUBA
7) 1 ρολόι CARRERA
8) 1 ρολόι ALAIN DELON
9) 1 ρολόι DUGENA
10) 1 ρολόι ADIDAS
Ο πρώτος τυχερός αρκεί να διατηρήσει το λογότυπο του RODOS GOLD VOGIATZIS στο αυτοκίνητο για ένα έτος
X756-8/1

Κοσμική Ταβέρνα
ΑΝΟΙΞΗ
Χειμώνας 96-97
Έναρξη Σάββατο 21-12-96
Βραδιές γεμάτες
ζωντανή ελληνική μουσική
Καλές Γιορτές
Τηλ. ρεζερβέ 81666
X758-19/12

Café Chantant
Για το ελληνικό τραγούδι
Από ΠΑΡΑΣΚΕΥΗ 20 Δεκέμβρη και κάθε βράδυ
Ρεμπέτικα - Λαϊκά - Δημοτικά
ΜΑΡΚΙΑΝΙΔΗΣ
ΑΡΓΥΡΩ ΚΑΠΑΡΟΥ
ΚΟΥΡΚΟΥΛΗΣ
ΑΝΑΣΤΑΣΙΑ
ΓΙΩΡΓΟΣ ΤΑΥΡΙΔΗΣ και ο ΤΑΚΗΣ ΒΟΥΗΣ
Μπουζούκι: ΓΙΩΡΓΟΣ ΠΟΥΛΟΣ
Πλήκτρα: ΣΤΕΦΑΝΟΣ ΕΥΘΥΜΙΟΥ
Παλιά Πόλη Π. Αριστοτέλους 42
Τηλ. 32277 και 75169
X757-22/12

SHOW CENTER PALACE
Από 24 Δεκεμβρίου έως και την Πρωτοχρονιά
ΣΤΑΜΑΤΗΣ ΓΟΝΙΔΗΣ



Μαζί με όλο το καλλιτεχνικό του πρόγραμμα
Τηλ. ρεζερβέ 39100 - 39092
Εκ της Διευθύνσεως
ΧΡΟΝΙΑ ΠΟΛΛΑ και ΚΑΛΕΣ ΓΙΟΡΤΕΣ
X760-1/1

ΔΗΜΟΤΙΚΟ ΠΕΡΙΦΕΡΕΙΑΚΟ ΘΕΑΤΡΟ ΡΟΔΟΥ
ΝΕΑ ΣΚΗΝΗ - ΦΟΥΑΓΙΕ
Ρ. ΑΤΑΫΝΤΕ
ΔΕΣΠΟΙΝΙΣ ΜΑΡΓΑΡΙΤΑ
με τη
ΘΕΜΙΔΑ ΜΠΑΖΑΚΑ
ΤΕΛΕΥΤΑΙΑ ΠΑΡΑΣΤΑΣΗ:
ΠΕΜΠΤΗ 19 - 12 - 1996
Ωρα 9 μ.μ.
στο ΦΟΥΑΓΙΕ του ΕΘΝΙΚΟΥ ΘΕΑΤΡΟΥ
* ΑΚΑΤΑΛΛΗΛΟ ΚΑΤΩ ΤΩΝ 16 ΕΤΩΝ *
ΧΛ-19/12

VISA TRAVEL CLUB
& SAMSON HOLIDAYS
SUPER ΠΡΟΣΦΟΡΑ
SPECIAL OFFER
ΤΩΡΑ ΜΟΝΟ 57.000 ΔΡΧ.
ΛΟΝΔΙΝΟ
Αναχώρηση 22 ΔΕΚ. ΡΟΔΟ - ΛΟΝΔΙΝΟ
Επιστροφή 4 ΙΑΝ. ΛΟΝΔΙΝΟ - ΡΟΔΟ
57.000 δρχ. μετ' επιστροφής
Στην τιμή περιλαμβάνονται όλοι οι φόροι αερ/μίων.
Η τιμή ισχύει για κρατήσεις από 16 ΔΕΚ. '96
ΠΡΟΛΑΒΕΤΕ Θέσεις περιορισμένες
VISA TRAVEL CLUB
Η ΤΑΞΙΔΙΩΤΙΚΗ ΣΑΣ ΠΡΟ(Σ)ΚΛΗΣΗ
ΓΡ. ΛΑΜΠΡΑΚΗ 54 (Πλατ. Ακαδημίας)
Τηλ. 33282, 25737, 30304
X752 eilis XA

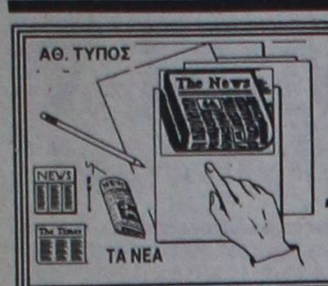

ΤΙ ΕΓΡΑΨΕ Ο ΤΥΠΟΣ ΤΗΣ ΑΘΗΝΑΣ

ΑΝΑΣΚΟΠΗΣΗ ΑΘΗΝΑΪΚΟΥ ΤΥΠΟΥ ΤΗΣ 18/12/1996

Η σύσκεψη χθες στο Μέγαρο Μαξίμου για τα εθνικά μας θέματα, οι δηλώσεις του Βρετανού υπουργού Εξωτερικών Μάλκολμ Ρίφκιντ για τις ελληνοτουρκικές σχέσεις και το Κυπριακό, οι θέσεις των ΗΠΑ, η ελληνική πρόταση στο ΝΑΤΟ για τα στρατηγεία, η συζήτηση απο χθες στη Βουλή του προϋπολογισμού-οι απεργιακές κινητοποιήσεις των εργαζομένων, καθώς και οι αγροτικές κινητοποιήσεις είναι απο τα βασικά θέματα της ειδησεογραφίας του σημερινού τύπου.

ΑΔΕΣΜΕΥΤΟΣ ΤΥΠΟΣ: ``Κιλελέρ θα γίνει η ``Βιοκαρπέτ``. Ερχονται να ``οργώσουν`` την Αθήνα με ...πούλμαν``.

ΑΠΟΓΕΥΜΑΤΙΝΗ: ``Πετάνε`` τα ασφάλιστρα.Κινδυνεύουν με λουκέτο άλλες 30 εταιρίες``.

Η ΑΥΓΗ: ``Η επίδειξη πυγμής δείχνει αδυναμία. Η συλλήβδην απόρριψη όλων των κοινωνικών αιτημάτων οδηγεί σε αδιέξοδα``.

ΑΥΡΙΑΝΗ: ``Στέλνουν την Στάη στον Εισαγγελέα. Η Βουλή ανοίγει τους λογαριασμούς για τις μίζες``.

ΕΘΝΟΣ: ``Καπέλο`` 19.000 δρχ σε κάθε ΙΧ για τα ``κανόνια`` των ασφαλιστικών εταιριών``.

ΕΛΕΥΘΕΡΗ ΩΡΑ: ``Αν δεν φύγουν οι αιρέσεις από την Ελλάδα...καραμπίνες θα γίνουν τα μπαστούνια``.

ΕΛΕΥΘΕΡΟΣ: ``Κλέφτες υπουργοί``. Επιστολή-βόμβα του Βουλευτή του ΠΑΣΟΚ Α. Χρυσανθακόπουλου στον πρωθυπουργό``.

ΕΛΕΥΘΕΡΟΣ ΤΥΠΟΣ: ``Πάχυνε το κράτος ο Σημίτης. Ιδού που πάνε οι νέοι φόροι``.

ΕΛΕΥΘΕΡΟΤΥΠΙΑ: `` Από ξηράς αέρος και θαλάσσης. Απεργίες και μπλόκα σφίγγουν τον κλοιό``.

Η ΕΞΟΥΣΙΑ: ``Γιατί τους γύρισαν την πλάτη οι εργαζόμενοι; Φιάσκο το συλλαλητήριο ΓΣΕΕ- ΑΔΕΔΥ``.

Η ΚΑΘΗΜΕΡΙΝΗ: ``Οι εργαζόμενοι αποδοκιμάζουν τον κομματικό συνδικαλισμό. Εκδηλα μειωμένη η συμμετοχή στις απεργίες ΓΣΕΕ-ΑΔΕΔΥ``.

Ο ΛΟΓΟΣ: ``Ξέφτισαν τα μπλόκα. Αύριο η ``πρωική έξοδος`` με πούλμαν στην Αθήνα``

ΤΑ ΝΕΑ: ``Κλειστό το Μαξίμου στα μπλόκα``.

ΝΙΚΗ: ``Σε κλοιό η κυβέρνηση. Χιλιάδες εργαζόμενοι πολιόρκησαν χθες τη Βουλή``.

ΡΙΖΟΣΠΑΣΤΗΣ: ``Το λαϊκό ποτάμι δε γυρίζει πίσω``.

Δωδεκανησιακά εικοσιπετράωρα

Στα πεταχτά

Εύλογη απορία...

Είναι γνωστό, ότι τις παραμονές των Χριστουγέννων και του Πάσχα, αυξάνεται η διακίνηση επιστολών και δεμάτων μέσω των ΕΛ-ΤΑ. Είναι γνωστό ακόμα, ότι οι περισσότεροι περιμένουμε την τελευταία ώρα να στείλουμε τις ευχετήριες κάρτες μας.

Φίλος της στήλης που πήγε την περασμένη Τρίτη, ώρα 3.40μ.μ. στα κεντρικά γραφεία των ΕΛΤΑ για να ταχυδρομήσει ένα γράμμα, είδε μία ...ουρά 30 ατόμων στη μία και μοναδική θυρίδα, που λειτουργούσε. Και καθώς δεν μπορούσε να περιμένει, έφυγε άπρακτος. Μας πήρε, λοιπόν, τηλέφωνο για να διερωτηθεί: Μα καλά, είναι δύσκολο αυτές τις χρονιάρες μέρες, να λειτουργούν περισσότερες θυρίδες;

Εύλογη η απορία του. Πιστεύουμε, ότι η διεύθυνση των ΕΛ-ΤΑ θα τη λάβει υπόψη της.

Οι αγρότες κατά του τουρισμού

«ΕΚΤΕΛΕΣΗ εν ψυχρώ» του χειμερινού τουρισμού και όχι μόνον χαρακτηρίζουν πολλοί τουριστικοί παράγοντες τις επιπτώσεις των αγροτικών κινητοποιήσεων. Οι ξενοδόχοι πολλών περιοχών της Ελλάδας οι οποίες στηρίζουν μεγάλο μέρος της λειτουργίας τους στον χειμερινό εσωτερικό αλλά και εισερχόμενο τουρισμό βρίσκονται σε κατάσταση απελπισίας και απόγνωσης και το χειρότερο, χωρίς προοπτική ανατροπής της κατάστασης και ανάσχεσης του σαρωτικού κύματος ακυρώσεων που «έσκασε» τις τελευταίες μέρες. Και αν οι αγρότες πραγματοποιήσουν τις απειλές τους να μείνουν στα μπλόκα και τις μέρες των Χριστουγέννων, τότε μπορούμε να μιλάμε πια για όλεθρο και καταστροφή εκατοντάδων τουριστικών επιχειρήσεων...

Φάτνη και στις Φάνες!

Για δεύτερη χρονιά, τα παιδιά του πολιτιστικού συλλόγου «Πρόδρομος» Φανών, φτιάχνουν τη χριστουγεννιάτικη φάτνη τους, στον ίδιο χώρο, που λειτούργησε και πέρυσι. Τις τελευταίες μέρες εργάζονται πυρετωδώς για να ανακαινίσουν τη φάτνη στον εσωτερικό και εξωτερικό χώρο της, αφού από πέρυσι μέχρι φέτος δεν έλειψαν οι φθορές.

Παράσταση κουκλοθέατρου

Η ομάδα κουκλοθεάτρου «ΚΑΡΑΜΠΟΛΑ» παρουσιάζει σήμερα το έργο «Ο ΟΝΕΙΡΟΣ» στον παιδότοπο Αγ. Δημητρίου (δίπλα στα γήπεδα μπάσκετ στο Ζέφυρο). Είναι μια προσπάθεια αναβάθμισης του παιδικού θεάματος, με σκοπό τη ψυχαγωγία, τον προβληματισμό και κυρίως τη χαρά και το γέλιο. Ας αφήσουμε λοιπόν την «ΚΑΡΑΜΠΟΛΑ» να μας ταξιδέψει στη χώρα των παραμυθιών. Ας προσφέρουμε στο παιδί μας την ευκαιρία αυτή κι ας δούμε κατάματα το παιδί που κρύβουμε μέσα μας. Το κουκλοθέατρο μας αφορά όλους.

Η ομάδα αποτελείται από τους: Αγγελική Βλασοπούλου, Σταυρούλα Μαγκαφά, Φαίη Ρεϊζίδου, Γεωργία Αγγελοπούλου, Δημήτρης Χατζηπλής, Φώτης Μαστόρου, Σάββας Μπεννής, Μαργαρίτα Αγγελοπούλου, Βασίλης Βλασόπουλος.

Η είσοδος είναι ελεύθερη για μικρούς και...για μεγάλους.

Για το ...ψητό

Η χρόνια διαμάχη ΡΟΔΑ και ΚΤΕΥΛ, μ΄ επίκεντρο το Φαληράκι, συνεχίζεται - δυστυχώς - χωρίς κάποιος από την ποικιλώνυμη πολιτική ηγεσία του τόπου να μπορεί να δώσει λύση.

Οι δύο συγκοινωνιακοί οργανισμοί του νησιού ερίζουν για το ...ψητό της τουριστικής περιοχής, αλλά εκείνο που, για την κοινή γνώμη του νησιού, αποτελεί αδιαμφισβήτητη πραγματικότητα είναι ότι το πρώτο τουριστικό θέρετρο του νησιού δεν εξυπηρετείται κατά τον καλύτερο δυνατόν τρόπο, συγκοινωνιακά, με συνέπεια να δυσφημείται η Ρόδος.

Αυτός ποιός θα το δει; Υπάρχει, όμως, εξουσία;

Πυρηνική δύναμη

Απτόητη η Τουρκία λόγω και των χαλαρών αντιδράσεων των χωρών μελών της Ευρωπαϊκής Ενωσης, προχωρεί στην κατασκευή και λειτουργία πυρηνικού εργοστασίου, στ΄ απέναντι, της Ρόδου, παράλια.

Ενας πραγματικός κίνδυνος για την ευρύτερη περιοχή, σε περίπτωση πυρηνικού ατυχήματος, όπως συνέβη με το Τσερνομπίλ.

Ο μεγαλύτερος, όμως, κίνδυνος βρίσκεται αλλού. Η Τουρκία με το πυρηνικό εργοστάσιο αποκτά τις προϋποθέσεις για να μπει στο κλαμπ των χωρών που διαθέτουν, στα οπλοστάσιά τους, πυρηνικά όπλα.

Και αυτό είναι ένα γεγονός που από μόνο του ανατρέπει την ισορροπία των δυνάμεων στην περιοχή, σε βάρος, φυσικά, της χώρας μας.

Κεσάτια

Μαύρο το χάλι που παρουσιάζει η αγορά μας! Πλησιάζουν τα Χριστούγεννα και πολλά καταστήματα της Ρόδου, δεν έχουν κάνει ακόμη ούτε σεφτέ!..

Πρόκειται για μια τραγική κατάσταση, που όμοια της δεν αντιμετώπισε η Ρόδος κατά τα τελευταία χρόνια!

Και η πιθανότητα για ανάκαμψη της αγοράς είναι σχεδόν ανύπαρκτη!

Μοναδική ελπίδα ο 13ος μισθός των εργαζομένων, ο οποίος και αυτός δεν πρόκειται να φτάσει για να πάρει κάποια ανάσα η αγορά της Ρόδου!

Αιθεροβάμων

Στη Ρόδο βρέθηκε χθες ο γενικός γραμματέας της ΟΛΜΕ Γρηγόρης Καλομοίρης ο οποίος μετέφερε στη γενική συνέλευση των καθηγητών μήνυμα αισιοδοξίας ως προς την ικανοποίηση των αιτημάτων τους από την κυβέρνηση.

Ικανοποίηση εξέφρασε, επίσης, και για τα ποσοστά συμμετοχής στην τριήμερη απεργία. Μόνο που οι καθηγητές της Ρόδου δεν συμμερίστηκαν την αισιοδοξία του.

Αφενός η κυβέρνηση δεν δείχνει διατεθειμένη να υποχωρήσει στις πιέσεις της ΟΛΜΕ (εδώ δεν συγκινείται με τους αγρότες που έχουν παραλύσει τη χώρα) και αφετέρου η συμμετοχή στην απεργία δεν ξεπέρασε το 60%, ποσοστό που θεωρείται από τα χαμηλότερα για τον κλάδο.

Μάθε γράμματα

Τρεις μέρες κλειστά τα Γυμνάσια και Λύκεια, την περασμένη εβδομάδα, λόγω απεργίας των καθηγητών.

Χθες έμειναν επίσης, κλειστά λόγω της γενικής συνέλευσής τους. Και τη Δευτέρα δεν θα λειτουργήσουν, με εγκύκλιο του υπουργείου Παιδείας, επειδή μεσολαβούν οι αργίες...

Τις τελευταίες δύο εβδομάδες, δηλαδή, λειτούργησαν τέσσερις ημέρες.

Αντε παιδί μου ...μάθε γράμματα.

ΕΙΔΗΣΕΙΣ ΤΟΥ '60

ΠΡΟΟΔΟΣ
31 ΟΚΤΩΒΡΙΟΥ 1964

ΕΠΙΔΟΜΑΤΑ ΕΙΣ ΔΑΣΚΑΛΟΥΣ

Το περιφερειακόν υπηρεσιακόν συμβούλιον Στοιχειώδους Εκπαιδεύσεως κατά την συνεδρίασιν του παρελθόντος Σαββάτου εγνωμάτευσε υπέρ της χορηγήσεως προσαυξήσεως επιδόματος τριετιών εις τους κατωτέρω δημοσιοδασκάλους του νομού.

Α΄Περιφέρεια Ρόδου
1) Ορφανίδης Ιωάννης
2) Κακαζή Σταυρούλα
3) Παναγιωτάκη Σοφία
4) Γεωργίου Σωτήριος

Β΄ Περιφέρεια Ρόδου
1) Καμπούρης Τριανταφ.
2) Λίβα Αθανασία
3) Λίτσα Φωτεινή
4) Γαλετάκη Ασπασία

Περιφέρεια Κω
1) Τζωρτζή Ευγενία
2)Καραμήτσου Κωνσαντίνα

Περιφέρεια Καλύμνου
1) Τσαγκάρη Νομική
2) Παπαδοπούλου Ιουλία
3) Γεωργιάδης Ιωάννης
4) Τσουκαλάς Γεώργιος
5) Γαρουφαλής Δημητρ.
6) Καπαδάκη Αικατερίνη
7) Παπαγγελής Εμμαν.

Παιδαγωγική Ακαδημία
1) Κυριακούλης Ευστ.

ΤΟ ΝΕΟ Δ.Σ. ΕΦΕΔΡΩΝ ΑΞΙΩΜΑΤΙΚΩΝ

Συνήλθον προχθές εις γενική συνέλευσιν τα μέλη του Συνδέσμου Εφέδρων Αξιωματικών Δωδεκανήσου και του Οικοδομικού Συνεταιρισμού του Συνδέσμου Εφέδρων Αξιωματικών Ρόδου. Κατ΄ αρχήν ελογοδότησεν εκ μέρους της απερχομένης διοικήσεως του Συνδέσμου ο πρόεδρος κ. Μιχ. Μελάς και εκ μέρους του Οικοδομικού Συνεταιρισμού ο πρόεδρος κ. Μάνος Κόκκινος. Εν συνεχεία εγένοντο αρχαιρεσίαι και εξελέγη το κατωτέρω νέον Δ. Συμβούλιον του Συνδέσμου. Μιχ. Μελάς ψήφοι 47, Εμμ. Κόκκινος 45, Αναστ. Υψηλάντης 44, Βασ. Τσατσαρώνης 37, Ιω. Φιλίππου 37, Εμμ. Καστελλοριζιός 37, και Π. Καρυτινός 35. Αναπληρωματικοί εξελέγησαν οι Νικ. Σκουλλής 32, Μιχ. Γερασκλής 30 και Κωνστ. Κωνσταντινίδης 28. Εξ άλλου ανεβλήθησαν αι αρχαιρεσίαι δια την ανάδειξιν νέου Δ. Συμβουλίου του Συνεταιρισμού. Σημειωτέον ότι εις την συνέλευσιν μετέσχον 80 και πλέον μέλη.

Η ΔΙΟΙΚΗΣΙΣ ΤΩΝ ΣΧΟΛΩΝ ΝΙΡΕΩΣ

Γενομένων χθες αρχαιρεσιών μεταξύ των μελών της Ενώσεως Τεχνιτών Δημοτικών Σχολών «Νιρέως» Ρόδου εξελέγη το κατωτέρω νέον Διοικητ. Συμβούλιον: Πρόεδρος Χατζηγρηγορίου Βασίλειος, Αντιπρόεδρος: Κρασσάς Γεώργιος, Γενικός γραμματεύς: Κουτσούκος Μιχαήλ, Ταμίας: Τσουβαλάς Φανούριος, Σύμβουλος: Κωνσταντινίδης Στέλλιος, Εξελεγκτική επιτροπή: Παπαβασιλείου Δημήτριος, Λεβεντέρης Ανδρέας, Νικολάου Φώτιος.

ΝΕΟΙ ΥΠΑΛΛΗΛΟΙ ΤΟΥ ΙΚΑ

Κατόπιν αποφάσεως του Διοικητικού Συμβουλίου του ΙΚΑ θα προσληφθούν εις το εν Ρόδω υποκατάστημα του Ιδρύματος, κατόπιν εισηγήσεως του βουλευτού κ. Λαμπριανού, οι κατωτέρω οίτινες επέτυχον κατά τον διενεργηθέντα προ μηνών σχετικόν διαγωνισμόν. 1) Σβήνος Χαρτοφύλλης 2) Ράμος Νικόλαος 3) Κεχαγιάς Αίας 4) Μάνου Χριστίνα 5) Λαμπριανός Στέργος 6) Γεωργιάδου Μαρία 7) Σκούτζου Ελευθερία 8) Παπανικολάου Καλλιόπη 9) Περεζούς Μιχαήλ 10) Μαστροσαββάκης Αυγ. 11) Σκουρμαλλάς Γεώργ.

Χιούμορ

Ενα μουσικός που παίζει σαξόφωνο, εξηγεί στους συναδέλφους του γιατί δεν του χρειάζεται ρολόϊ.

-Ζω σ΄ένα σπίτι που έχει πολλούς ενοίκους. Οταν φθάσω στο σπίτι αργά τη νύκτα και θέλω να μάθω τι ώρα είναι αρχίζω και παίζω λίγο σαξόφωνο. Τότε κάποιος από τους γείτονες θα φωνάξει: «Στις δύο το πρωί δεν παίζουν σαξόφωνο!».

Η γυναίκα και ο κόσμος της

Σούπες για τις παγωμένες μέρες μπορούμε να φτιάξουμε για γεύμα ή δείπνο, διαλέγοντας από μια μεγάλη ποικιλία υλικών και γεύσεων.

Η σούπα με αυγολέμονο είναι ελληνικό φαγητό, με γεύση κρέατος ή κότας.

Αφού ψήσουμε τη σούπα μας, θα πρέπει μετά να ρίξουμε το αυγολέμονο. Για να το πετύχουμε χρησιμοποιούμε ένα αυγό, από το οποίο θα ξεχωρίσουμε το ασπράδι από τον κρόκο. Θα βάλουμε το ασπράδι σε ένα μπωλ και θα το κτυπήσουμε με το μίξερ. Αλλά μπορούμε να το βάλουμε και σ΄ ένα πιάτο, όπου θα το κτυπήσουμε με ένα πηρούνι.

Για να πετύχει η μαρέγκα και να γίνει αφράτη θα πρέπει, ο,τιδήποτε χρησιμοποιήσουμε να είναι καθαρό και να μην έχει πέσει καθόλου κρόκος μέσα στο ασπράδι γιατί δεν θα φουσκώσει, όσο και να κτυπήσουμε. Μόνο μπορούμε να προσθέσουμε μια κουταλιά νερό για να γίνει πιο αφράτη. Επειτα ρίχνουμε και τον κρόκο και κτυπάμε καλά να ενωθεί με την πηχτή μαρέγκα. Τέλος ρίχνουμε και το χυμό-λεμονιού, ανάλογα πόσο ξυνή θέλουμε τη γεύση, και ανακατεύουμε πάλι.

Αφού κρυώσει λίγο η σούπα, παίρνουμε ζωμό με την κουτάλα και την αδειάζουμε στο πιάτο με το αυγολέμονο, ανακατεύοντας ταυτόχρονα με το πηρούνι κρατώντας το στο άλλο χέρι. Ετσι θα πάρει τη θερμοκρασία τη σούπας και δεν θα ψηθεί το αυγό μόλις το ρίξουμε στην κατσαρόλα. Θα ανακατέψουμε και είναι έτοιμη η σούπα να σερβίρουμε.

ΜΙΚΑ

ΞΕΝΑΚΗΣ ΗΛΕΚΤΡΟΚΟΣΜΟΣ
αυτή την εβδομάδα
Super προσφορά


ΤΩΡΑ!!!
Με κάθε T.V. SONY 14" ή 21" ΔΩΡΟ ΕΝΑ ΜΕΓΑΛΟ ΧΡΙΣΤΟΥΓΕΝΝΙΑΤΙΚΟ ΔΕΝΔΡΟ
ΑΠΟ ΤΟΝ ΗΛΕΚΤΡΟΚΟΣΜΟ ΞΕΝΑΚΗΣ
ΧΡΟΝΙΑ ΠΟΛΛΑ
ΞΕΝΑΚΗΣ ΗΛΕΚΤΡΟΚΟΣΜΟΣ
x328 31/12
Η πρώτη σας επιλογή!
ΥΔΡΑΙΟΥ & ΛΙΝΔΟΥ, ΡΟΔΟΣ, ΤΗΛ: 26597, 30274, FAX: 31240

★ ΧΕΙΜΩΝΑΣ ★
ΧΑΡΕΙΤΕ ΤΟ ΧΕΙΜΩΝΑ ΣΑΣ
ΘΕΡΜΑΙΝΟΝΤΑΣ ΤΗΝ ΑΤΜΟΣΦΑΙΡΑ ΤΟΥ ΣΠΙΤΙΟΥ ΣΑΣ
Η ΤΟΥ ΕΠΑΓΓΕΛΜΑΤΙΚΟΥ ΣΑΣ ΧΩΡΟΥ
ΟΙΚΟΝΟΜΙΚΑ, ΥΓΙΕΙΝΑ ΚΑΙ ΚΑΛΑΙΣΘΗΤΑ
ΜΟΝΟ ΜΕ ΤΟΥΣ ΘΕΡΜΟΠΟΜΠΟΥΣ ΜΑΣ.
ΥΠΕΥΘΥΝΗ ΜΕΛΕΤΗ, ΕΠΙΒΛΕΨΗ, ΕΓΚΑΤΑΣΤΑΣΗ.
Η 15ΧΡΟΝΗ ΠΕΙΡΑ ΜΑΣ ΣΤΗ ΘΕΡΜΑΝΣΗ
ΚΑΙ ΟΙ ΕΚΑΤΟΝΤΑΔΕΣ ΠΕΛΑΤΕΣ ΜΑΣ
ΕΓΓΥΗΣΗ ΓΙΑ ΤΗΝ ΑΓΟΡΑ ΣΑΣ.
ΕΠΙΣΚΕΦΘΕΙΤΕ ΜΑΣ ΑΓΙΑΣ ΑΝΑΝΣΤΑΣΙΑΣ 9
Η ΤΗΛΕΦΩΝΗΣΤΕ ΜΑΣ ΣΤΑ ΤΗΛ.31320-20859
ΔΥΟ ΧΡΟΝΙΑ ΕΓΓΥΗΣΗ
ΥΠΕΥΘΥΝΟ ΣΕΡΒΙΣ
Ν. ΚΑΜΠΟΥΡΑΚΗΣ - Μ. ΦΛΑΓΚΟΣ
ΑΓ. ΑΝΑΣΤΑΣΙΑΣ 9 ΡΟΔΟΣ
ΤΗΛ. 31320 - 20859

ΤΗΛΕΟΡΑΣΗ

ΕΤ– 1

11.20 ΕΝΑΡΞΗ
11.30 ΠΑΙΔΙΚΟ ΠΡΟΓΡΑΜΜΑ
12.30 ΧΩΡΙΣ ΦΛΑΣ
13.00 ΑΚΥΒΕΡΝΗΤΕΣ ΠΟΛΙΤΕΙΕΣ
14.00 ΔΥΟ ΜΕ ΤΡΕΙΣ
15.00 ΕΙΔΗΣΕΙΣ
15.35 ΦΕΡΝΑΝΤΑ
16.20 ΠΑΙΔΙΚΟ ΠΡΟΓΡΑΜΜΑ
17.20 ΕΠΙΚΑΙΡΕΣ ΕΡΩΤΗΣΕΙΣ
18.00 ΕΙΔΗΣΕΙΣ
18.20 ΣΥΝΕΙΚΟΝΕΣ
19.20 ΟΙ ΔΗΜΟΣΙΟΓΡΑΦΟΙ ΠΡΟΤΕΙΝΟΥΝ
20.00 ΜΠΡΟΣΤΑ ΑΠΟ ΤΙΣ ΕΙΔΗΣΕΙΣ
21.00 ΕΙΔΗΣΕΙΣ-ΚΑΙΡΟΣ-ΤΗΛΕΟΙΚΟΝΟΜΙΑ
22.00 ΑΞΕΧΑΣΤΕΣ ΚΩΜΩΔΙΕΣ
22.45 ΒΡΑΔΙΝΕΣ ΚΑΜΠΑΝΕΣ
23.15 ΔΙΑ ΤΑΥΤΑ
00.30 ΕΙΔΗΣΕΙΣ- ΚΑΙΡΟΣ
00.50 ΞΕΝΗ ΤΑΙΝΙΑ "ΤΟ ΓΟΥΡΟΥΝΙ ΤΗΣ ΑΥΤΗΣ ΜΕΓΑΛΕΙΟΤΗΤΑΣ"

ΕΤ– 2

09.55 ΕΝΑΡΞΗ
10.00 ΕΚΠΑΙΔΕΥΤΙΚΗ ΤΗΛΕΟΡΑΣΗ
11.00 ΠΑΙΔΙΚΟ ΠΡΟΓΡΑΜΜΑ
1200 Η ΠΟΛΗ
13.00 ΑΓΡΙΟΓΑΤΑ
13.30 ΕΙΔΗΣΕΙΣ
14.00 ΣΥΝ ΚΑΙ ΠΛΗΝ
15.00 ΚΑΡΟΥΖΕΛ
15.50 ΔΩΔΕΚΑ ΕΥΧΕΣ ΑΠΟ ΤΟΝ ΑΓΙΟ ΒΑΣΙΛΗ
16.00 ΗΡΩΕΣ ΜΙΑΣ ΠΙΘΑΜΗΣ
16.30 ΠΑΙΔΙΚΗ ΣΕΙΡΑ
17.00 ΕΙΔΗΣΕΙΣ - ΚΑΙΡΟΣ
1730 ΤΑ ΠΑΙΔΙΑ ΤΗΣ ΕΛΛΑΔΑΣ (Ε)
18.00 ΚΡΙΣΤΙ
19.00 ΤΑ ΖΩΑ ΤΟΥ ΚΟΣΜΟΥ
19.30 ΟΙ ΑΡΓΟΝΑΥΤΕΣ
20.00 ΟΙ ΑΕΤΟΙ ΤΟΥ ΣΑΡΠ
21.00 ΝΤΟΥΜΠΑ ΦΑΣ
21.30 ΕΛΛΗΝΙΚΗ ΤΑΙΝΙΑ "Ο ΑΝΤΡΑΣ ΤΗΣ ΓΥΝΑΙΚΑΣ ΜΟΥ"
23.00 ΕΙΔΗΣΕΙΣ -ΚΑΙΡΟΣ
23.30 Η ΤΑΙΝΙΟΘΗΚΗ ΤΗΣ ΠΕΜΠΤΗΣ "Η ΒΕΛΑΝΙΔΙΑ"
01.15 ΑΞΙΟΝ ΕΣΤΙ
02.15 ΤΕΛΟΣ ΠΡΟΓΡΑΜΜΑΤΟΣ

MEGA

07.00 ΜΗ ΜΟΥ ΤΗ ΜΕΡΑ ΤΑΡΑΤΕ
10.00 ΜΕΤΑΞΥ ΜΑΣ
13.20 ΡΟΥΚ ΖΟΥΚ
14.00 ΔΕΛΤΙΟ ΕΙΔΗΣΕΩΝ
14.40 ΧΤΥΠΟΚΑΡΔΙΑ ΣΤΟ ΜΠΕΒΕΡΛΙ ΧΙΛΣ
15.40 ΤΟΚ ΤΟΚ
16.44 ΓΕΓΟΝΟΤΑ ΣΕ 60"
16.45 ΦΟΝΙΚΟ ΜΕΤΑΞΙ
17.55 ΓΑΤΕΣ
18.00 ΜΑΤΙΕΣ ΣΤΑ ΓΕΓΟΝΟΤΑ
18.05 ΟΙ ΤΡΕΙΣ ΧΑΡΙΤΕΣ (Ε)
18.39 ΓΕΓΟΝΟΤΑ ΣΕ 60"
18.40 ΡΙΣΚΟ
19.24 ΓΕΓΟΝΟΤΑ ΣΕ 60"
19.25 ΚΟΝΤΡΑ ΠΛΑΚΕ
20.25 ΤΑ ΓΕΓΟΝΟΤΑ ΣΤΙΣ ΟΧΤΩΜΙΣΙ- ΚΑΙΡΟΣ
21.15 ΣΥΓΝΩΜΗ
22.30 ΠΑΛΙΡΡΟΙΑ
23.29 ΓΕΓΟΝΟΤΑ ΣΕ 60"
23.30 ΕΝΩΠΙΟΣ ΕΝΩΠΙΩ
00.15 ΤΕΛΕΥΤΑΙΑ ΓΕΓΟΝΟΤΑ
00.30 ΕΝΩΠΙΟΣ ΕΝΩΠΙΩ (Σ)
00.45 ΕΠΕΙΓΟΝΤΑ ΠΕΡΙΣΤΑΤΙΚΑ
01.45 ΞΕΝΗ ΤΑΙΝΙΑ "ΠΙΚΡΗ ΝΙΚΗ"
03.30 ΚΟΝΤΡΑ ΠΛΑΚΕ (Ε)
04.15 ΤΟΚ ΤΟΚ (Ε)
06.45 ΕΝΩΠΙΟΣ ΕΝΩΠΙΩ (Ε)

ANT 1

06.00 ΤΑ ΝΕΑ ΤΟΥ ANT 1 SATELLITE
06.20 ΕΙΔΗΣΕΙΣ ΤΟΥ CBS
06.45 ΤΗΛΕΜΑΡΚΕΤΙΓΚ
07.00 ΚΑΛΗΜΕΡΑ ΕΛΛΑΔΑ
09.55 Ο ΚΑΙΡΟΣ ΤΗΣ ΕΒΔΟΜΑΔΑΣ
10.00 ΠΡΩΙΝΟΣ ΚΑΦΕΣ
12.50 ΚΕΝΤΡΙ
14.00 ΤΑ ΝΕΑ ΤΟΥ ANT1
14.45 Ο ΙΠΠΟΤΗΣ ΤΗΣ ΑΣΦΑΛΤΟΥ
15.45 Η Α1 ΣΤΟΝ ANT1
15.50 ΑΤΙΘΑΣΑ ΝΙΑΤΑ
16.40 COMEDY CLUB
16.45 ΕΠΙΤΕΛΟΥΣ ΜΑΖΙ
18.00 ΤΑ ΝΕΑ ΤΟΥ ANT1 - ΚΑΙΡΟΣ ΤΗΣ ΕΒΔΟΜΑΔΑΣ
18.10 ΚΑΛΗΜΕΡΑ ΖΩΗ
18.50 Ο ΚΑΛΥΤΕΡΟΣ ΚΕΡΔΙΖΕΙ
19.30 Η Α1 ΣΤΟΝ ANT1
19.35 Η ΛΑΜΨΗ
20.15 COMEDY CLUB
20.20 ΤΑ ΝΕΑ ΤΟΥ ANT 1
21.00 60" ΜΕ ΤΟΝ ΑΡΗ ΣΤΑΘΑΚΗ
21.05 ΞΕΝΗ ΤΑΙΝΙΑ "ΕΣΩΤΕΡΙΚΕΣ ΥΠΟΘΕΣΕΙΣ"
23.00 ΤΑ ΝΕΑ ΤΟΥ ANT ΣΕ 1'
2305 COMEDY CLUB
23.15 Η Α1 ΣΤΟΝ ANT1
23.20 ΞΕΝΗ ΤΑΙΝΙΑ "ΤΟ ΠΟΤΑΜΙ ΤΗΣ ΟΡΓΗΣ"
23.55 Η Α1 ΣΤΟΝ ANT1
24.00 ΕΙΔΗΣΕΙΣ
00.15 Ο ΚΑΙΡΟΣ ΤΗΣ ΕΒΔΟΜΑΔΑΣ
00.20 ΞΕΝΗ ΤΑΙΝΙΑ (Σ)
02.00 ΤΗΛΕΜΑΡΚΕΤΙΓΚ
02.30 ΞΕΝΗ ΤΑΙΝΙΑ "ΟΙ ΛΥΚΟΙ ΤΟΥ ΚΙΚΜΠΟΞ"
04.00 ΞΕΝΗ ΤΑΙΝΙΑ "Ο ΑΡΧΟΝΤΑΣ ΤΗΣ ΠΙΣΤΑΣ"

ΚΙΝΗΜΑΤΟΓΡΑΦΟΙ

ΤΙΤΑΝΙΑ
ΚΟΛΟΚΟΤΡΩΝΗ 98 ΤΗΛ. 25876
DOLBY SURROUND
Ωρες έναρξης: 6, 8 και 10
3 προβολές
Υποσχέθηκε στο γιό του ένα δώρο για τα Χριστούγεννα. Αλλά για να το βρει έπρεπε να γίνει υπέρ - ήρωας!!!
ΕΝΑΣ ΜΠΑΜΠΑΣ ΜΑ ΤΙ ΜΠΑΜΠΑΣ
JINGLE ALL THE WAY
Μια μεγάλη κωμωδία συγχρόνως με όλες τις μεγάλες πρωτεύουσες παγκοσμίας!!!
Πρωταγωνιστούν:
ΑΡΝΟΛΝΤ ΣΒΑΡΤΣΕΝΕΓΚΕΡ
ΤΖΙΜ ΜΠΕΛΟΥΣΙ
ΡΙΤΑ ΓΟΥΙΛΣΟΝ

ΚΙΝΗΜΑΤΟΘΕΑΤΡΟ ΜΕΤΡΟΠΟΛ
Τηλ. 28400
ΔΥΟ ΠΡΟΒΟΛΕΣ
7.30-9.30 και 9.30 - 11.30
Μια ξεκαρδιστική κωμωδία με τον ΜΑΙΚΛ ΚΗΤΟΝ (BATMAN) και την ΑΝΤΙ ΜΑΚ ΝΤΑΟΥΕΛ (4 γάμοι και μία κηδεία)
Ο ΠΟΛΛΑΠΛΟΣ ΕΑΥΤΟΣ ΜΟΥ
MULTIPLICITY
Την ΠΑΡΑΣΚΕΥΗ 20 ΔΕΚΕΜΒΡΙΟΥ
Σε πανελλήνια πρεμιέρα
η νέα μεγάλη ταινία της WALT DISNEY
Η ΠΑΝΑΓΙΑ ΤΩΝ ΠΑΡΙΣΙΩΝ

Ο ΧΕΙΜΕΡΙΝΟΣ ΚΙΝ/ΦΟΣ ΔΗΜΟΤΙΚΟ
Θα παραμείνει ΚΛΕΙΣΤΟΣ από 16-12-96 για την περίοδο των Χριστουγέννων
Σας ευχόμαστε ΚΑΛΕΣ ΓΙΟΡΤΕΣ

ΠΑΛΛΑΣ
Τηλ. 24475
Προγράμματα:
7.30-9.30 και 9.30 - 11.30
Μια αληθινή ιστορία
Μια θαλασσινή τραγωδία. Η μεγαλύτερη δύναμη στη φύση είναι η θέληση για επιβίωση.
ΛΕΥΚΗ ΚΑΤΑΙΓΙΔΑ
WHITE SQUALL
Α' προβολής – Κατάληλο
Πρωταγωνιστούν:
ΤΖΕΦ ΜΠΡΙΝΤΖΕΣ
ΚΑΡΟΛΙΝ ΓΚΟΟΥΝΤΟΛ
ΤΖΩΝ ΣΑΒΑΤΖ

ΛΑΧΕΙΑ
ΠΡΑΚΤΟΡΕΙΟΝ
ΓΙΩΡΓΟΣ ΚΟΝΤΟΖΑΜΑΝΗΣ
ΜΕΓ. ΚΩΝΣΤΑΝΤΙΝΟΥ 43 • ΡΟΔΟΣ ☎ 20800

ΛΟΤΤΟ
ΙΠΠΟΔΡΟΜΟΣ
ΚΑΤΑΘΕΣΗ ΔΕΛΤΙΩΝ ΠΡΟ-ΠΟ ΜΕΧΡΙ ΣΑΒΒΑΤΟ ΛΟΤΤΟ ΜΕΧΡΙ ΤΡΙΤΗ 3 μ.μ.
ΕΥΕΜΥΘΕΙΑ • ΕΥΛΙΚΡΙΝΕΙΑ • ΤΥΧΗ
ΠΡΟ-ΠΟ

ΠΡΟΟΔΟΣ
Ημερήσια εφημερίδα της

Φιλόλογος
πτυχιούχος πανεπιστημίου Αθηνών
παραδίδει μαθήματα
σε παιδιά
Δημοτικού, Γυμνασίου και Λυκείου
Πληρ. τηλ. 77392
ΧΛ-30/12

Από τη νέα έκθεση BMW στη Ρόδο
Πωλούνται μεταχειρισμένα αυτοκίνητα BMW όλων των τύπων, με χρυσή εγγύηση ένα χρόνο, προκαταβολή 50% και 12μηνο άτοκο διακανονισμό
1) 316, καταλυτικό, τέλος του 1991, εξαιρετική κατάσταση.
2) 316 μαύρο, τέλος 1987, με αιρ κοντίσιον, τσάντες, συναγερμό κλπ., σε εξαιρετική κατάσταση.
3) 318 is σε άριστη κατάσταση με 71.000 χλμ.
4) BMW 320 cabrio, τέλος του 1991, καταλυτικό.
Επίσης σε εμάς θα βρείτε όλα τα νέα μοντέλα της BMW
BMW RACING DYNAMICS
Service - Ανταλακτικά.
Αντ/πος Δωδ/σου
ΘΩΜΑΣ ΒΕΡΒΙΛΗΣ
7ο χλμ. Λεωφόρου Ρόδου - Λίνδου ("Φωνή της Αμερικής")
τηλ. Εκθεσης 66669 Συνεργείου 62928
πλαισιο 3ετίας

Παραπέμπεται η χώρα μας στα δικαστήρια

Στο ευρωπαϊκό σκαμνί τα ελληνικά φροντιστήρια

ΠΑΡΑΒΙΑΣΗ ΤΟΥ ΚΟΙΝΟΤΙΚΟΥ ΝΟΜΟΥ

Η Ευρωπαϊκή Επιτροπή αποφάσισε να κινήσει τη διαδικασία παραπομπής στο Ευρωπαϊκό Δικαστήριο (Αποστολή Αιτιολογημένης Γνώμης) για εννιά περιπτώσεις παραβιάσεων του Κοινοτικού Δικαίου, δύο εκ των οποίων αφορούν την Ελλάδα.

- **Η πρώτη** περίπτωση αφορά το πιστοποιητικό γνώσης της ελληνικής γλώσσας και ιστορίας που εκδίδεται μετά από εξέταση των ενδιαφερομένων από το υπουργείο Παιδείας και που η κατοχή του είναι υποχρεωτική για τους πολίτες των άλλων κρατών μελών της Ερωπαϊκής Ενωσης που επιθυμούν να εργαστούν ή να διευθύνουν φροντιστήρια ξένων γλωσσών, μουσικής και χορού στην Ελλάδα.

Το 1988 η Ελλάδα είχε καταδικαστεί από το Ευρωπαϊκό Δικαστήριο, διότι απαιτούσε την ελληνική υπηκοότητα για την άσκηση των ανωτέρω δραστηριοτήτων.

Για δεύτερη φορά

Το 1992 καταδικάστηκε για δεύτερη φορά, με αποτέλεσμα να εκδοθεί το 1994 σχετικό Προεδρικό Διάταγμα, που χωρίς να θέτει θέμα υπηκοότητας, απαιτούσε την κατοχή του πιστοποιητικού του υπουργείου Παιδείας.

Με τη χθεσινή της απόφαση να κινήσει τη διαδικασία παραπομπής της Ελλάδας στο Ευρωπαϊκό Δικαστήριο, η Ευρωπαϊκή Επιτροπή θεωρεί ότι και οι νέες διατάξεις της ελληνικής νομοθεσίας αντίκεινται στην κοινοτική νομοθεσία που αφορά την ελευθερία της εγκατάστασης και της παροχής των υπηρεσιών για επαγγέλματα που η άσκηση τους προαπαιτεί την κατοχή διπλώματος και εμπειρίας.

Η Αιτιολογημένη Γνώμη της επιτροπής αφορά τη μη συμμόρφωση σε προηγούμενες αποφάσεις του Ευρωπαϊκού Δικαστηρίου.

Οι ελληνικές αρχές οφείλουν να λάβουν τα απαραίτητα μέτρα και να παράσχουν ικανοποιητικές απαντήσεις στην Ευρωπαϊκή Επιτροπή, η οποία στην αντίθετη περίπτωση, θα ζητήσει από το Ευρωπαϊκό Δικαστήριο την καταδίκη της Ελλάδας και την επιβολή χρηματικού προστίμου ύψους ανάλογα με τη σοβαρότητα της παραβίασης.

- **Η δεύτερη** αποστολή Αιτιολογημένης Γνώμης προς την Ελλάδα, αφορά το καθευτώς της υποχρεωτικής ονομασίας στην ελληνική γλώσσα των εκπαιδευτικών ιδρυμάτων που εγκαθίστανται στη χώρα αυτή.

Η Ευρωπαϊκή Επιτροπή εκτιμά ότι η υποχρέωση αυτή, αποτελεί παραβίαση του άρθρου 52 της Συνθήκης των Ευρωπαϊκών Κοινοτήτων για την ελευθερία της εγκατάστασης και ότι θίγει κατά βάση τα ιδιωτικά εκπαιδευτήρια που έχουν την έδρα τους σε ένα άλλο κράτος μέλος της Ευρωπαϊκής Ενωσης και επιθυμούν να εγκατασταθούν στην Ελλάδα, διατηρώντας την επίσημη ονομασία τους.

Μειώνονται οι τιμές των υγρών καυσίμων σ' ολόκληρη τη χώρα

ΑΘΗΝΑ, 18 (ΑΠΕ).-

Μειώνονται από αύριο και για μια εβδομάδα οι λιανικές τιμές πώλησης των καυσίμων, λόγω υποχώρησης των διεθνών τιμών.

Ετσι, όπως ανακοινώθηκε απο τη ΔΕΠ και το υπουργείο Ανάπτυξης, οι λιανικές τιμές πώλησης των βενζινών μειώνονται κατά 2,80 δρχ./ λίτρο, του πετρελαίου κίνησης κατά 2,20 δρχ./ λίτρο και του πετρελαίου θέρμανσης κατά 2,70 δρχ./λίτρο και κατόπιν αυτού η λιανική του τιμή θα διαμορφωθεί γύρω στις 104,20 δρχ/λίτρο.

Οι νέες ενδεικτικές λιανικές τιμές πώλησης των βενζινών σούπερ και αμόλυβδης, για ολόκληρη τη χώρα, προσδιορίζονται ως εξής:

-Λεκανοπέδιο Αττικής και Ν. Θεσσαλονίκης η σούπερ 214 δρχ. το λίτρο και η αμόλυβδη 198 δρχ. το λίτρο.

-Α΄ Ζώνη η σούπερ 219 δρχ. το λίτρο και η αμόλυβδη 203 δρχ. το λίτρο (Στερεά Ελλάδα, Πελοπόννησος, Θεσσαλία , Μακεδονία και οι Νομοί Αρτας και Πρέβεζας).

-Β΄ Ζώνη η σούπερ 222 δρχ. το λίτρο και η αμόλυβδη 206 δρχ. το λίτρο (Κρήτη, Θράκη, νησιά Ιονίου και οι Νομοί Θεσπρωτίας και Ιωαννίνων).

-Γ΄ Ζώνη με ΦΠΑ 18% η σούπερ 224 δρχ. το λίτρο και η αμόλυβδη 208 δρχ. το λίτρο (Κύθηρα, Αντικύθηρα, νησιά Αργοσαρωνικού, Παξοί και Αντίπαξοι).

-Γ΄ Ζώνη, με ΦΠΑ 13% η σούπερ 214 δρχ. το λίτρο και η αμόλυβδη 199 δρχ. το λίτρο (Δωδεκάνησα, Κυκλάδες,Χίος, Λέσβος, Σάμος, Β.Σποράδες, Λήμνος, Θάσος, Σαμοθράκη).





Νέα έκθεση BMW στη Ρόδο
racing dynamics

Service - Ανταλακτικά.
Τώρα σ' εμάς θα βρείτε όλα τα καινούργια μοντέλα της BMW, με χρηματοδότηση, με σέρβις και φυσικά με την 3ετή εγγύηση της επίσημης BMW
7ο χλμ. Λεωφόρου Ρόδου - Λίνδου ("Φωνή της Αμερικής") τηλ. Εκθεσης 66669 Συνεργείου 62928
ΘΩΜΑΣ ΒΕΡΒΙΛΗΣ
Αντ/πος Δωδ/σου
KAFOUNIS MOTORSPORT
ΠΡΟΣΦΟΡΑ
Από την 1/11
έως 31/12/96
Η νέα έκθεση BMW του Θωμά Βερβίλη προσφέρει δωρεάν: 1) ΕΛΕΓΧΟ ΚΙΝΗΤΗΡΑ. (Περιλαμβάνει: Ιντζέκσιον, καταλύτη, καυσανάλυση, κολάρα, αντιψυκτικό, ιμάντες, εξάτμιση). 2) ΗΛΕΚΤΡΙΚΟ ΣΥΣΤΗΜΑ. (Περιλαμβάνει: Μπαταρία, υαλοκαθαριστήρες, θερμενόμενο πίσω τζάμι, ηλεκτρικό σύστημα καθαρισμού, παμπρίζ, λειτουργία καλοριφέρ, έλεγχος φώτων). 3) ΕΛΕΓΧΟΣ ΣΥΣΤΗΜΑ ΔΙΕΥΘΥΝΣΗΣ. (Περιλαμβάνει: Ψαλίδια, ακρόμπαρα, μπαλάκια ψαλιδιών, συνεμπλόκ, αμορτισέρ). 4) ΕΛΕΓΧΟΣ ABS. 5) ΕΛΕΓΧΟΣ ΕΛΑΣΤΙΚΩΝ ΚΑΙ ΖΥΓΟΣΤΑΘΜΙΣΗ.
Για τυχόν ανταλλακτικά που θα χρειαστεί το αυτοκίνητό σας, έχετε 15% έκπτωση και για τυχόν εργασίες έχετε 20% έκπτωση.
ΤΡΟΠΟΣ ΠΛΗΡΩΜΗΣ:
Στα ανταλλακτικά και στην εργασία
3μηνο άτοκο διακανονισμό και στα ελαστικά
5μηνο άτοκο διακανονισμό

ΜΝΗΜΟΣΥΝΑ

Τελούμε την 21 Δεκεμβρίου ημέρα Σάββατο και ώρα 8π.μ. στον ιερό ναό Αγίου Δημητρίου παλαιού νεκροταφείου ετήσιο μνημόσυνο υπέρ αναπαύσεως της ψυχής του λατρευτού μας συζύγου, πατέρα και παππού

ΧΡΗΣΤΟΥ ΑΔΑΜΟΠΟΥΛΟΥ

Η σύζυγος Δικαία
Τα παιδιά, τα εγγόνια και οι λοιποί συγγενείς

4368-20/12



Τελούμε την 20 Δεκεμβρίου ημέρα Παρασκευή και ώρα 8.30π.μ. στον ιερό ναό Ταξιαρχών νεκροταφείου 9ήμερο μνημόσυνο υπέρ αναπαύσεως της ψυχής της λατρευτής μας συζύγου, μητέρας και γιαγιάς

ΑΝΤΙΓΟΝΗΣ ΛΟΥΛΟΥΔΑΚΗ
Ετών 58

Ο σύζυγος Γιώργος
Τα παιδιά Τσαμπίκα - Γιώργος, Μαρία - ο αρραβωνιαστικός Νίκος
Τοα εγγόνια, τα αδέλφια και οι λοιποί συγγενείς

4357-20/12

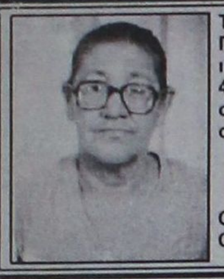

Τελούμε την 20 Δεκεμβρίου ημέρα Παρασκευή και ώρα 8.30π.μ. στον ιερό ναό Ταξιαρχών νεκροταφείου 40ήμερο μνημόσυνο υπέρ αναπαύσεως της ψυχής της λατρευτής μου συζύγου

ΣΟΦΙΑΣ ΚΑΝΕΡΡΟΥ

Ο σύζυγος Νίκος
Οι λοιποί συγγενείς

4373-19/12

Τελούμε την 21 Δεκεμβρίου ημέρα Σάββατο και ώρα 8π.μ. στον ιερό ναό Αγίας Αναστασίας 40ήμερο μνημόσυνο υπέρ αναπαύσεως της ψυχής της προσφιλούς μας μητέρας

ΚΑΛΛΙΡΟΗΣ Δ. ΚΑΤΑΛΕΙΦΟΥ

Οικογένειες Ν. Καραγεωργίου, Κ. Μελίνου, Σ. Σελλά
Τα εγγόνια, τα ανίψια και οι λοιποί συγγενείς

4394-20/12

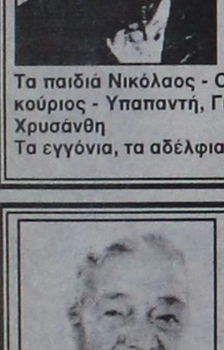

Τελούμε την 20 Δεκεμβρίου ημέρα Παρασκευή και ώρα 8.30π.μ. στον ιερό ναό Αγίου Δημητρίου παλαιού νεκροταφείου 9ήμερο μνημόσυνο υπέρ αναπαύσεως της ψυχής του λατρευτού μας πατέρα και παππού

ΦΩΤΗ ΦΩΤΑΚΗ

Τα παιδιά Μιχάλης - Ειρήνη, Σταματία - Κώστας
Τα εγγόνια και οι λοιποί συγγενείς

4392-19/12



Τελούμε την 21 Δεκεμβρίου ημέρα Σάββατο και ώρα 8.30π.μ. στον ιερό ναό Αγίας Ειρήνης Ορφανοτροφείου Θηλέων 40ήμερο μνημόσυνο υπέρ αναπαύσεως της ψυχής της λατρευτής μας συζύγου, μητέρας, γιαγιάς και αδελφής

ΓΑΡΥΦΑΛΛΙΑΣ ΜΕΛΑ

Ο σύζυγος Μιχάλης
Τα παιδιά Μαρία - Τάσος Μπρουζάκης
Τα εγγόνια, τα αδέλφια, τα ανίψια και οι λοιποί συγγενείς

4392-19/12



Τελούμε την 21 Δεκεμβρίου ημέρα Σάββατο και ώρα 8π.μ. στον ιερό ναό Αγίου Δημητρίου παλαιού νεκροταφείου 2ετές μνημόσυνο υπέρ αναπαύσεως της ψυχής της λατρευτής μας μητέρας, γιαγιάς και αδελφής

ΕΙΡΗΝΗΣ ΦΩΤΙΟΥ ΜΑΡΓΑΡΙΤΗ

Τα παιδιά Νικόλαος - Ουρανία, Αντώνιος - Σταματία, Μερκούριος - Υπαπαντή, Γιώργος - Μαρία, Σταύρος, Γιάννης - Χρυσάνθη
Τα εγγόνια, τα αδέλφια και οι λοιποί συγγενείς

4372-20/12

Τελούμε την 22 Δεκεμβρίου ημέρα Κυριακή και ώρα 8.30π.μ. στον ιερό ναό Αγίου Χριστοφόρου Ασγούρου 40ήμερο μνημόσυνο υπέρ αναπαύσεως της ψυχής της λατρευτής μας μητέρας και γιαγιάς

ΜΑΡΙΑΣ ΚΑΡΑΚΑΤΣΑΝΗ

Τα παιδιά Ειρήνη, Βασίλειος, Αικατερίνη
Οι γαμπροί Μανώλης, Γιάννης, η νύφη Μαρία
Τα εγγόνια, τα δισέγγονα και οι λοιποί συγγενείς

9718-21/12

Ομπρος κρατείται και ο Ελληνας πρεσβευτής στη Λίμα του Περού

ΑΘΗΝΑ. 18 (ΑΠΕ).-
Ο Ελληνας πρεσβευτής στο Περού Αλκιβιάδης Καρόκης περιλαμβάνεται μεταξύ των περίπου 200 ομήρων που κρατούνται στην κατοικία του Ιάπωνα πρεσβευτή στη Λίμα,από αντάρτες του Επαναστατικού Κινήματος Τουπάκ Αμάρου.

Τη σχετική πληροφορία επιβεβαίωσε πρίν από λίγην ώρα στο ΑΠΕ, εκπρόσωπος της ελληνικής πρεσβείας στη Λίμα,ο οποίος παραλλήλως διευκρίνισε ότι η σύζυγος του Ελληνα πρέσβευτή έχει αφεθεί ήδη ελεύθερη.

Το ελληνικό υπουργείο των Εξωτερικών επιβεβαίωσε την ανωτέρω πληροφορία και πρόσθεσε ότι παρακολουθεί την κατάσταση, μέσω του επιτραμμένου της ελληνικής πρεσβείας στο Περού.

Συνελήφθη.να σεργιανίζει

ΣΥΝΕΧΕΙΑ ΑΠΟ ΤΗ ΣΕΛ. 1

φόρο Καλλιθέας. Οι αστυνομικοί τον πλησίασαν και του έκαναν σωματική έρευνα. Στην κατοχή του βρήκαν, δύο κόφτες, τρία κατσαβίδια και τρεις πένσες, καθώς και 12.500 δρχ., που είχε κλέψει λίγα λεπτά πριν, από το κατάστημα υδραυλικών του Ευάγγελου Κυπριώτη του Γεωργίου, 35 χρόνων.

ΤΑ ΚΛΟΠΙΜΑΙΑ κατασχέθηκαν, ενώ σε βάρος του 28χρονου σχηματίστηκε δικογραφία. Παράλληλα εξετάζεται η τυχόν συμμετοχή του Καντίνου και σε άλλες κλοπές.

Το πυρηνικό εργοστάσιο

ΣΥΝΕΧΕΙΑ ΑΠΟ ΤΗ ΣΕΛ. 1

Ακούγιου της Μερσίνας (περιοχή βόρεια της Κύπρου και 300 χλμ από τα Δωδεκάνησα), το Δίκτυο καταγγέλλει την προώθηση της "ανασφαλούς" αυτής τεχνολογίας στην περιοχή των Βαλκανίων από το "πυρηνικό λόμπυ και την πυρηνική μαφία", τη στιγμή που "στις χώρες με ισχυρό οικολογικό κίνημα, η πυρηνική ενέργεια εγκαταλείπεται". Παράλληλα, στην ανακοίνωση επισημαίνεται και το σχετικό ενδιαφέρον εταιρείας "που χρησιμοποιεί πυρηνική τεχνολογία που παράγει πλουτώνιο για πυρηνικά όπλα - κάτι (ισλαμική πυρηνική βόμβα) για το οποίο πιέζουν ισλαμικές ομάδες".

ΚΑΤΑΛΗΓΟΝΤΑΣ, το Δίκτυο τονίζει την ανάγκη συνεργασίας ανάμεσα στους πολίτες των Βαλκανίων για την έξοδο από την πυρηνική εποχή, με άμεσους στόχους, την αποτροπή της δημιουργίας του πυρηνικού εργοστασίου, το κλείσιμο των 6 αντιδραστήρων στο Κοζλοντούι στη Βουλγαρία, το κλείσιμο του πυρηνικού εργοστασίου στο Κόρσκ της Σλοβενίας και την παύση της κατασκευής πέντε αντιδραστήρων στη Ρουμανία.

ΑΝΤΙΔΡΑΣΗ ΑΠΟ ΤΑ ΕΠΙΜΕΛΗΤΗΡΙΑ

Η Ενωση των Επιμελητηρίων της Μεσογείου, είναι αντίθετη στην εγκατάσταση και λειτουργία πυρηνικών εργοστασίων στη λεκάνη της Μεσογείου. Η ASCAME, που συνήλθε στις 18 Νοεμβρίου στη Σμύρνη καταδίκασε την ίδρυση πυρηνικών εργοστασίων και στην τελική απόφαση της Εκτελεστικής Επιτροπής υπογραμμίζεται ότι θα αναληφθούν όλες εκείνες οι πρωτοβουλίες για την ακύρωση των σχεδίων ορισμένων μεσογειακών χωρών, όπως η Τουρκία, για την απόκτηση πυρηνικών σταθμών.

Στην ολομέλεια της ASCAME συμμετείχε, ως εκπρόσωπος του ΕΒΕΔ ο κ. Ν. Κονδυλιός, ο οποίος και ενημέρωσε για τα αποτελέσματά της τα μέλη του Επιμελητηρίου.

Οπως διευκρίνισε, ο Ισπανός πρόεδρος της Ενωσης των Επιμελητηρίων υπεραμύνθηκε της προστασίας της λεκάνης της Μεσογείου από τα πυρηνικά, καθώς, μάλιστα, αποτελεί τον πρώτο τουριστικό προορισμό παγκοσμίως.

Αξιοσημείωτο είναι ότι στην τελική απόφαση της ASCAME δεν αντέδρασαν ούτε οι εκπρόσωποι των Επιμελητηρίων της Κωνσταντινούπολης, Σμύρνης και Αττάλειας. Να σημειωθεί ακόμη ότι με πρόταση του Ισπανού προέδρου θα πραγματοποιηθεί για το ίδιο θέμα, στο νέο έτος, ειδική σύσκεψη, επί ελληνικού εδάφους, και οι αποφάσεις της θα προωθηθούν στο Ευρωπαϊκό Κοινοβούλιο.

Τη διοργάνωση της σύσκεψης, διεκδικεί το Εμπορικό και Βιομηχανικό Επιμελητήριο του νομού.

Καλύτερη φύλαξη στα σύνορά μας

ΣΥΝΕΧΕΙΑ ΑΠΟ ΤΗ ΣΕΛ. 1

κάνει έκκληση για συντονισμένες προσπάθειες οι οποίες θα δυσκολέψουν τουλάχιστον την πρόσβαση στους αδίστακτους που έχουν αναγάγει σε επικερδή επιχείρηση τη διακίνηση λαθρομεταναστών.

ΟΠΩΣ είπε χαρακτηριστικά ο Δήμαρχος Σύμης, το αστυνομικό τμήμα του νησιού είναι επανδρωμένο μόνο με τρεις αστυνομικούς και τα πλωτά του Τελωνείου κα του Λιμενικού αναπτύσσουν μέγιστη ταχύτητα 20 με 34 μίλια, την ώρα που η μέγιστη ταχύτητα των πλοιαρίων των Τούρκων δουλεμπόρων είναι 60 μίλια την ώρα.

➪ Στο μεταξύ κύματα λαθρομεταναστών που καταφθάνουν σχεδόν καθημερινά από τα τουρκικά παράλια ανησυχούν έντονα και τη Νομαρχιακή Αυτοδιοίκηση.

Ο ΝΟΜΑΡΧΗΣ Γιάννης Παρασκευάς χαρακτήρισε την επιχείρηση διακίνησης λαθρομεταναστών "οργανωμένο έγκλημα που αποδίδει πολλά κέρδη" και αποκάλυψε ότι "χωρίς να υπάρχουν απόλυτες αποδείξεις, υπάρχουν επαρκείς ενδείξεις που μαρτυρούν ότι στην επιχείρηση αυτή συμμετέχουν και δικοί μας ασυνείδητοι".

Ο κ. Παρασκευάς στα πλαίσια της προσπάθειας περιορισμού του φαινομένου μίλησε για την πρόθεσή του να συγκροτηθεί ευρωπαϊκό σώμα φύλαξης των συνόρων.

Μαζεύουν χρήματα για την υδροδότηση

ΣΥΝΕΧΕΙΑ ΑΠΟ ΤΗ ΣΕΛ. 1

Σύμης, στο ειδικό κοινοτικό πρόγραμμα.

ΜΑΛΙΣΤΑ, σήμερα το πρωί, ενώπιον του Νομαρχιακού Συμβουλίου Νομάρχης και Δήμαρχος θα εκθέσουν στους νομαρχιακούς συμβούλους και τα μέσα μαζικής ενημέρωσης τη δραματική κατάσταση που επικρατεί στη Σύμη, εξ αιτίας της έλλειψης νερού.

♦ Θεωρείται, πάντως, ράπισμα κατά της πολιτείας η πρωτοβουλία των Συμιακών να συγκεντρώσουν χρήματα για γεωτρήσεις, όταν το συνολικό κονδύλι γι'αυτό το λόγο υπολογίζεται ότι δεν θα υπερβεί τα 70-80 εκατ. δραχμές.

ΝΑ ΣΗΜΕΙΩΘΕΙ ότι ο γνωστός στα Δωδεκάνησα από προηγούμενες μελέτες του, Γάλλος υδρογεωλόγος κ. Μουτέν, έχει διεξάγει έρευνες στη Σύμη, τα τελευταία χρόνια, με την ηθική και υλική υποστήριξη των αδελφών Γιωργά, και είναι απόλυτα πεπεισμένος ότι με ένα δίκτυο γεωτρήσεων μπορεί να επιλυθεί οριστικά το πρόβλημα ύδρευσης της Σύμης.

♦ Υποστηρίζει, μάλιστα, ότι η ποιότητα του νερού της Σύμης είναι άριστη.

Θίγονται συμφέροντα

ΣΥΝΕΧΕΙΑ ΑΠΟ ΤΗ ΣΕΛ. 1

✔ Παρά την ημερίδα που πραγματοποιήθηκε το Σάββατο στο Ροδίνι κατά την οποία η άποψη των αρμοδίων του ΥΠΕΧΩΔΕ δεν ταυτίστηκε μ'αυτήν του Νομάρχη, ο κ. Παρασκευάς επανήλθε χθες καταγγέλλοντας για σκοπιμότητα, τους επαγγελματίες οι οποίοι εμπλέκονται.

"Στόχος της Νομαρχιακής Αυτοδιοίκησης" είπε, "είναι η έντεχνη, γρήγορη και οικονομικότερη εκτέλεση των έργων υποδομής στο νομό. Δεν με ενδιαφέρει αν θίγονται εργολάβοι, γραφεία μελετητικά, συμφέροντα τοπικά ή κεντρικά. Δε σπεκουλάρω και δεν παίζω με τα συμφέροντα κανενός".

Ο κ. ΠΑΡΑΣΚΕΥΑΣ τόνισε ότι βασική υποχρέωση του ΥΠΕΧΩΔΕ είναι η αλλαγή του θεσμικού πλαισίου ώστε να διασφαλιστούν οι διαδικασίες και να υπάρξει απόλυτη διαφάνεια και συμπλήρωσε χαρακτηριστικά ότι "πλανώνται πλάνη οικτράν οι μανδαρίνοι των υπουργείων αν νομίζουν ότι με κάποιες τροποποιήσεις παραγράφων ή άρθρων της κείμενης νομοθεσίας είναι δυνατόν να θεραπεύσουν τα κακώς κείμενα".

Σταθερές οι τιμές

ΣΥΝΕΧΕΙΑ ΑΠΟ ΤΗ ΣΕΛ. 1

Δεματικά (10Χ50) 70, 100
Μαρούλια 150, 100-150
Τομάτες 120, 100-200
Πατάτες εγχ. 170, 150-170
Πατάτες ντόπ. 220, 200
Πορτοκάλια 150-190, 250
Πιπεριές 320, 300-500
Κολοκυθάκια 390, 250-450
Κρεμμύδια 160, 75-100
Λεμόνια 200-250, 150-200
Κουνουπίδια 220-260, 150-300
Καρότα 200-260, 300-400
Λάχανα 150-200, 150-200
Μελιτζάνες 420-490, 350-500
Μπρόκολα 400, 250-300
Πατζάρια 290-300
Σπανάκι 280, 300-400
Χόρτα 220-250, 200-400
Ακτινίδια 450, 300-350
Μανταρίνια 250, 200
Μήλα 290, 250
Αχλάδια 430, 350-400
Μπανάνες 590, 500-550
Κάστανα 920-980, 800
Καρύδια 920-1170, 500

ΚΡΕΑΤΑ

Αρνί 2200
Γαλοπούλα Αμερικής 980
Γαλοπούλα Γαλλίας Φρ. 1000
Γουρουνόπουλο 1900
Κατσίκι 2500
Κοκορέτσι 1800
Κοτόπουλο 780
Κοτόπουλο μπούτι 880
Κοτόπουλο στήθος 920
Κουνέλι 1880
Μοσχαρίσια σπάλα Α/Ο 1990
Μοσχαρίσιες μπριζόλες 2100
Χοιρινές μπριζόλες 1390
Χοιρινή σπάλα οστά 980
Χοιρινό μπούτι 1090
Χοιρινό σουβλάκι 1550

ΤΥΡΙΑ

Γραβιέρα 1845-2980
Κεφαλοτύρι 2190-2940
Φέτα 1080-1845

ΓΛΥΚΑ

Κουραμπιέδες 2.000-2500
Μελομακάρουνα 2.000-2.200

"Μπλοκαρίστηκε" και το νησί μας

ΣΥΝΕΧΕΙΑ ΑΠΟ ΤΗ ΣΕΛ. 1

Πειραιά, καθώς χιλιάδες άτομα, που είχαν προγραμματίσει να ταξιδέψουν προς τα νησιά, παραμένουν ...αμανάτι και περιμένουν πότε θα "σαλπάρουν" τα πλοία.

ΧΘΕΣ το πρωί, οι ναυτικοί αποφάσισαν να παρατείνουν την απεργία τουλάχιστον μέχρι και το πρωί της Παρασκευής, 20 Δεκεμβρίου.

♦ Σήμερα το βράδυ θα αποφασίσουν αν θα λήξει αύριο το πρωί ή θα συνεχιστεί η απεργία και πόσο.

ΠΑΡΑ το γεγονός, ότι η "Ολυμπιακή" δρομολόγησε για όλες τις πτήσεις της, μεγαλύτερα αεροσκάφη, το επιβατικό κοινό, είναι αδύνατο να εξυπηρετηθεί, μ'αποτέλεσμα νι επικρατεί αναστάτωση και εκνευρισμός.

♦ Εκατοντάδες στρατιώτες και φοιτητές παραμένουν στο λιμάνι του Πειραιά, περιμένοντας τη λήξη της απεργίας για να ταξιδέψουν προς τα νησιά τους.

ΤΕΛΟΣ, εκφράζονται φόβοι πως αν η απεργία παραταθεί, θα προκύψει πρόβλημα εφοδιασμού στις αγορές των νησιών με καταναλωτικά αγαθά και μάλιστα σε μια περίοδο που λόγω των εορτών αναμένεται να υπάρξει αυξημένη κίνηση.

♦ Θα πρέπει να σημειωθεί ότι στο λιμάνι του Πειραιά, παραμένουν δεμένα τα πλοία "Πάτμος" και "Ρόδος" και στο λιμάνι μας το πλοίο "Ροδάνθη".

Από το Νομάρχη Δωδεκανήσου

Ναι στην κατασκευή νέου κτιρίου ΙΚΑ

ΕΤΟΙΜΟ ΚΑΙ ΤΟ ΤΟΠΟΓΡΑΦΙΚΟ

ΣΥΜΦΩΝΕΙ η Νομαρχιακή Αυτοδιοίκηση με την απόφαση του ΙΚΑ για ανέγερση νέου κτιρίου ύστερα από παραχώρηση οικοπεδικής έκτασης από το υπουργείο Υγείας και Πρόνοιας.

● Η απόφαση του ΙΚΑ να μην κατεδαφίσει τον τέταρτο όροφο του παλαιού κτιρίου, αλλά να προχωρήσει στην ανέγερση νέου συζητήθηκε ήδη κατά την προ μηνών επίσκεψη στη Ρόδο του διοικητού του Ιδρύματος Κοινωνικών Ασφαλίσεων κ. Σολωμού.

ΜΑΛΙΣΤΑ η Νομαρχιακή Αυτοδιοίκηση ύστερα από τη συνάντηση αυτή απέστειλε τοπογραφικό στο υπουργείο Υγείας και Πρόνοιας με το οποίο ζητά την απόσπαση μιας έκτασης περίπου 20 στρεμμάτων προκειμένου να ανεγερθεί το νέο κτίριο.

Εκδήλωση στη Σάλακο για τη δημιουργία Λαογραφικού Μουσείου

Η επιτροπή δημιουργίας του Λαογραφικού Μουσείου Σαλάκου που την αποτελούν εκπρόσωποι όλων των συλλόγων, του κοινοτικού συμβουλίου, και απλών πολιτών, για την οικονομική στήριξη του σκοπού, διοργανώνει γιορτή το Σάββατο 21 Δεκεμβρίου ώρα 6.30 μ.μ. στο Δημοτικό Σχολείο Σαλάκου.

Η γιορτή περιλαμβάνει παράσταση κουκλοθέατρου για μικρούς και μεγάλους, μπουφέ για όλους και θα ακολουθήσει μπαζάρ με παραδοσιακά σαλακενά τρόφιμα, γλυκά, ποτά, και γιορτινές συνθέσεις φτιαγμένες με φυσικά υλικά.

Προσκαλούνται όλοι οι φίλοι του χωριού και ιδιαίτερα οι χωριανοί να τιμήσουν και να ενισχύσουν με την παρουσία τους την εκδήλωση.

Το περιστατικό με την τούρτα

ΣΥΝΕΧΕΙΑ ΑΠΟ ΤΗ ΣΕΛ. 1

Ηπικε και για την επόμενη μέρα.

ΤΟ ΕΠΕΙΣΟΔΙΟ - κατά το λυκειάρχη - φαίνεται να είχε λήξει στο σημείο αυτό, αλλά την επόμενη ο πρόεδρος του συλλόγου γονέων και κηδεμόνων κ. Κ. Ρεπάνης, του ζήτησε εξηγήσεις για την αποβολή του μαθητή.

- Ο κ.. Παυλίδης υπογραμμίζει ότι σε θέματα λειτουργίας του σχολείου δεν έχει αρμοδιότητα ο σύλλογος γονέων και κηδεμόνων αλλά ο πρόεδρός του, κάλεσε τα κανάλια και έκανε δηλώσεις, με αποτέλεσμα να προκληθεί αναταραχή.

ΠΑΝΤΩΣ δεν υπήρξε συνέχεια στο θέμα. Ο λυκειάρχης χαρακτήρισε το θόρυβο αδικαιολόγητο.

LIONS CLUB "HELIOYSSA"
RHODOS - GREECE

ΕΥΧΑΡΙΣΤΗΡΙΟ

Η Λέοχη Λάϊονς "Ηλιούσα" Ρόδου ευχαριστεί θερμότατα τα καταστήματα Πάππου, Καραβόλια, Σπανού, Γιαννακάκη, Πυράκη, Κοζά, Τοιμέττα και Ε. Κουτλής Ο.Ε. Επίσης τους L. N. Πανηγύρη, L. Χριστοδουλίδη, L. Χατζηδημητρίου, L. Σάββα Βογιατζή και L. Ελευθέριο Βογιατζή, για την πλούσια προσφορά τους σε δώρα στη λέοχη μας, τα οποία προσφέραμε σε στρατιωτική μονάδα του νησιού μας.

4390-19/12

ΣΧΟΛΗ ΧΟΡΟΥ Έλλης Παρασκευά 25 ΧΡΟΝΙΑ

CASIO
Ν. ΜΑΓΓΙΩΡΟΣ ΕΠΕ
ΜΕΤΑΦΕΡΘΗΚΑΜΕ
ΓΡΗΓΟΡΙΟΥ ΛΑΜΠΡΑΚΗ 29

ΔΙΑΘΕΤΟΥΜΕ ΟΛΑ ΤΑ ΠΡΟΪΟΝΤΑ CASIO:
- Ηλεκτρ. υπολογιστές
- Ταμειακές μηχανές
- Αριθμομηχανές
- Γραφομηχανές
- Ηλεκτρονικά ρολόγια
- Αρμόνια
- C.D. WALKMAN, ηλεκτρονικές ατζέντες

και πολλά άλλα είδη σε ασυναγώνιστες τιμές

Μια επίσκεψη θα σας πείσει

CASIO - Ν. ΜΑΓΓΙΩΡΟΣ ΕΠΕ
Γρηγ. Λαμπράκη 29 - Τηλ. 32815 - FAX 73228

X759-9/1

ARNAS SERVICE
ALFA ROMEO
εξουσιοδοτημένο συνεργείο και ανταλλακτικά
Σας προσφέρει στο γενικό service **20% έκπτωση**
Από 2/12/96 και για λίγες μόνο ημέρες.
Η προσφορά δεν τελειώνει εδώ
Στα πρώτα 30 αυτοκίνητα για γενικό service ΔΩΡΟ ΤΑ ΛΑΔΙΑ και ΔΩΡΕΑΝ ΕΛΕΓΧΟΣ ΡΥΘΜΙΣΗΣ ΚΑΤΑΝΑΛΩΣΗΣ ΒΕΝΖΙΝΗΣ ΚΑΙ ΚΑΥΣΑΕΡΙΩΝ ΜΕ ΕΓΚΕΦΑΛΟ
Για καλύτερη εξυπηρέτηση για ραντεβού στα τηλ. 24559 - 32890 από 8-3μ.μ. Καποδιστρίου 16

ΧΛ-19/12

Είναι πανεύκολο... και χαρίζει εκατομμύρια! Παίξτε τώρα ΠΡΟΠΟ/ΚΟΛ

1ΤΙ ΕΙΝΑΙ ΤΟ ΠΡΟΠΟ ΓΚΟΛ;
- Παιχνίδι τύχης. Επιλέγεις τους 8 από 30 αγώνες που πιστεύεις ότι θα μπουν τα περισσότερα γκολ.
- Προβλέπεις γκολ, όχι νικητές ή σκορ.
- Είναι κυρίως Τύχη και λιγότερο Γνώση.
- Παίζεται απ'όλους και όχι από ειδικούς.
- Μοιράζει πολλά κέρδη.

2ΠΩΣ ΠΑΙΖΕΤΑΙ;
Πανεύκολα. Απλά σημειώστε με κουκίδα τους 8 αγώνες που νομίζετε ότι θα μπουν τα περισσότερα γκολ. Παράδειγμα **απλού** δελτίου:

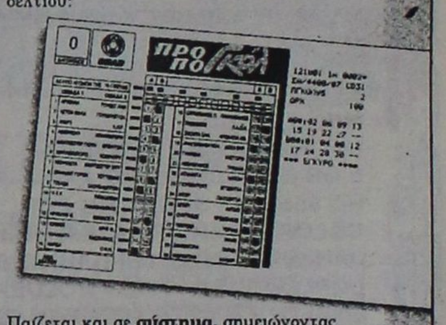

Παίζεται και σε **σύστημα**, σημειώνοντας περισσότερους από 8 αγώνες.

3ΠΟΤΕ ΠΑΙΖΕΤΑΙ;
Όλη την εβδομάδα στα πρακτορεία ΠΡΟΠΟ. Κατάθεση δελτίων μέχρι Σάββατο βράδι (10 μμ).



ΠΡΟ ΠΟ/ΚΟΛ

Στην Υπηρεσία του Αθλητισμού και του Πολιτισμού

Βροχή τα γκολ και τα εκατομμύρια!

Υποδήματα ΚΑΨΗΣ

BOXER – ΑΛΜΑ – ELLIT – ADAM'S – BOSTON – REGGIO KALABRIA – MIGATO

Πενήντα χρόνια δυναμικής παρουσίας στο χώρο του παπουτσιού

Ανετο πάρκινγκ στην Π. Πόλη

Ευχαριστούμε για την προτίμησή σας

ΕΒΡΑΙΩΝ ΜΑΡΤΥΡΩΝ 36-38 ΠΑΛΙΑ ΠΟΛΗ ΤΗΛ. 27025

2340-12/2/97

ΕΠΙΤΕΛΟΥΣ!!!
ΚΑΙ ΣΤΗ ΡΟΔΟ
Φθηνά εισιτήρια
με ΟΛΥΜΠΙΑΚΗ
Ο τουριστικός οργανισμός
ΖΟΡΠΙΔΗΣ
σε συνεργασία με την
ΟΛΥΜΠΙΑΚΗ
σας απογειώνει από τη Ρόδο με προσγειωμένες τιμές,
τιμές ΣΟΚ!
Οταν οι άλλοι δεν μπορούν, εμείς μπορούμε. Αφήστε μας τελευταίους. Εχουμε λύσεις!
Με μας θα ταξιδέψετε ΣΙΓΟΥΡΑ - ΑΝΕΤΑ - ΓΡΗΓΟΡΑ και προπάντων ΦΘΗΝΑ.
Η ΠΕΙΡΑ 20 ΧΡΟΝΩΝ ΕΓΓΥΗΣΗ.
Δικοί σας άνθρωποι φροντίζουν υπεύθυνα για σας.
Πληροφορίες:
Μακαρίου 31 Τηλ. 20626, 30054
X725-31/12

ΘΕΡΜΟΠΟΜΠΟΙ
Τι θερμοπομποί;



- Οι θερμοπομποί που πρόκειται να εγκαταστήσετε **ίσως είναι θερμοπομποί, ίσως δεν είναι,** γιατί άλλη είναι η **θέρμανση με μεταφορά** και άλλη η **θέρμανση με ακτινοβολία.**
- Και αν είναι θερμοπομποί, **ίσως μελετήθηκαν και εγκαταστάθηκαν σωστά ίσως όχι.**
- Ανάλογα με το **αν είναι θερμοπομποί ή όχι** και με το **πως** μελετήθηκαν και εγκαταστάθηκαν, **καταναλώνουν πολύ ή λίγο ρεύμα.**
- Για να γίνει μια **καλή, ασφαλής και οικονομική θέρμανση,** δεν είναι αρκετό να **θέλει** αυτος που την κάνει, πρέπει και να **γνωρίζει** και να **μπορεί.**
- Εμείς **γνωρίζουμε και μπορούμε.** Ζητήσετε πληροφορίες από εμάς ή τους εκατοντάδες πελάτες μας. Ετσι διασφαλίζεται το συμφέρον σας.

ΘΕΡΜΟΠΟΜΠΟΙ ΝΟΡΒΗΓΙΑΣ
Α. ΒΟΥΤΥΡΑΚΗ
ΑΠΟΚΛΕΙΣΤΙΚΟΣ ΑΝΤΙΠΡΟΣΩΠΟΣ ΡΟΔΟΥ
ΔΩΔ/ΚΗΣ ΝΕΟΛΑΙΑΣ 16 (ΠΑΛΛΑΣ) ΤΗΛ: 22644

G. A. FERRIES
ΔΡΟΜΟΛΟΓΙΑ ΠΛΟΙΩΝ:
F/B RODANTHI - F/B ROMILDA - F/B DALIANA
Αναχωρήσεις από Ρόδο, από 12-17/12/96
12/12 ΡΟΔΑΝΘΗ 16.00 για: ΚΩ - ΚΑΛΥΜΝΟ - ΠΕΙΡΑΙΑ
13/12 ΡΟΜΙΑΝΤΑ 14.00 για: ΣΥΜΗ - ΤΗΛΟ - ΝΙΣΥΡΟ - ΚΩ - ΚΑΛΥΜΝΟ - ΛΕΡΟ - ΛΕΙΨΟΥΣ - ΠΑΤΜΟ - ΠΕΙΡΑΙΑ
14/12 ΡΟΔΑΝΘΗ 16.00 για: ΚΩ - ΚΑΛΥΜΝΟ - ΠΕΙΡΑΙΑ
15/12 ΡΟΜΙΑΝΤΑ 14.00 για: ΚΩ - ΚΑΛΥΜΝΟ - ΛΕΡΟ - ΠΑΤΜΟ - ΠΕΙΡΑΙΑ
16/2 ΡΟΔΑΝΘΗ 16.00 για: ΚΩ - ΚΑΛΥΜΝΟ - ΠΕΙΡΑΙΑ
17/12 ΡΟΜΙΑΝΤΑ 14.00 για: ΧΑΛΚΗ - ΔΙΑΦΑΝΙ - ΚΑΡΠΑΘΟ - ΚΑΣΟ - ΗΡΑΚΛΕΙΟ - ΠΕΙΡΑΙΑ
Από 18-31/12/96
18/12 ΡΟΔΑΝΘΗ 16.00 για: ΚΩ - ΚΑΛΥΜΝΟ - ΛΕΡΟ - ΠΑΤΜΟ - ΠΕΙΡΑΙΑ
19/12 ΝΤΑΛΙΑΝΑ 16.00 για: ΣΥΜΗ - ΤΗΛΟ - ΝΙΣΥΡΟ - ΚΩ - ΚΑΛΥΜΝΟ - ΛΕΡΟ - ΠΑΤΜΟ - ΠΕΙΡΑΙΑ
20/12 ΡΟΔΑΝΘΗ 16.00 για: ΚΩ - ΚΑΛΥΜΝΟ - ΛΕΡΟ - ΠΑΤΜΟ - ΠΕΙΡΑΙΑ
21/12 ΝΤΑΛΙΑΝΑ 16.00 για: ΚΩ - ΚΑΛΥΜΝΟ - ΛΕΡΟ - ΠΑΤΜΟ - ΠΕΙΡΑΙΑ
22/12 ΡΟΔΑΝΘΗ 16.00 για: ΚΩ - ΚΑΛΥΜΝΟ - ΛΕΡΟ - ΠΑΤΜΟ - ΠΕΙΡΑΙΑ
23/12 ΝΤΑΛΙΑΝΑ 16.00 για: ΚΩ - ΚΑΛΥΜΝΟ - ΛΕΡΟ - ΠΑΤΜΟ - ΠΕΙΡΑΙΑ
24/12 ΡΟΔΑΝΘΗ 16.00 για: ΚΩ - ΚΑΛΥΜΝΟ - ΠΕΙΡΑΙΑ
25/12 ••
26/12ΝΤΑΛΙΑΝΑ 16.00 για: ΣΥΜΗ - ΤΗΛΟ - ΝΙΣΥΡΟ - ΚΩ - ΚΑΛΥΜΝΟ - ΛΕΡΟ - ΠΑΤΜΟ - ΠΕΙΡΑΙΑ
27/12 ••
28/12 ΡΟΔΑΝΘΗ 16.00 για: ΚΩ - ΚΑΛΥΜΝΟ - ΠΕΙΡΑΙΑ
29/12 ΝΤΑΛΙΑΝΑ 16.00 για: ΚΩ - ΚΑΛΥΜΝΟ - ΛΕΡΟ - ΠΑΤΜΟ - ΠΕΙΡΑΙΑ
30/12 ΡΟΔΑΝΘΗ 16.00 για: ΚΩ - ΚΑΛΥΜΝΟ - ΠΕΙΡΑΙΑ
31/12 ΝΤΑΛΙΑΝΑ 16.00 για: ΚΩ - ΚΑΛΥΜΝΟ - ΛΕΡΟ - ΠΑΤΜΟ - ΠΕΙΡΑΙΑ
F/B ROMILDA
- Κάθε ΤΡΙΤΗ 23.45 για: ΧΑΛΚΗ - ΔΙΑΦΑΝΙ - ΚΑΡΠΑΘΟ - ΚΑΣΟ - ΗΡΑΚΛΕΙΟ - ΘΗΡΑ - ΝΑΞΟ - ΠΑΡΟ - ΠΕΙΡΑΙΑ
- Κάθε ΣΑΒΒΑΤΟ 20.00 για: ΚΑΡΠΑΘΟ - ΗΡΑΚΛΕΙΟ - ΘΗΡΑ - ΙΟ - ΠΑΡΟ - ΠΕΙΡΑΙΑ

ΚΕΝΤΡΙΚΟ ΠΡΑΚΤΟΡΕΙΟ ΡΟΔΟΥ
KYDON TRAVEL
Εθελοντών Δωδ/σίων 14 - Τηλ. 23000, 27900, fax 32741
Ακτή Σαχτούρη 8 - Τηλ. / Fax 24265.
M18-31/12

Με πρωτοβουλία της Νομαρχίας Δωδεκανήσου

ΣΥΝΕΡΓΑΣΙΑ ΜΕ ΤΗΝ ΚΥΠΡΟ

ΚΥΡΙΩΣ ΣΤΟΝ ΤΟΥΡΙΣΜΟ ΚΑΙ ΠΟΛΙΤΙΣΜΟ

Αμεση ανταπόκριση σε επιστολή του Νομάρχη κ. Γιάννη Παρασκευά είχε το υπουργείο Τουρισμού της Κυπριακής Εμπορίου, Βιομηχανίας και Δημοκρατίας.

Η επιστολή αφορούσε σε προώθηση μορφών συνεργασίας στον τουριστικό, οικονομικό, βιομηχανικό και πολιτιστικό τομέα μεταξύ Κύπρου και Νομαρχιακής Αυτοδιοίκησης Δωδεκανήσου.

Ηδη, ο αρμόδιος διευθυντής εμπορίου του παραπάνω υπουργείου, απαντώντας, έστειλε στο Νομάρχη κατάσταση αρμοδίων εκπροσώπων κατά φορέα με τους οποίους ο τελευταίος θα μπορέσει να συνεργαστεί.

Απομένει για το σκοπό αυτό ο καθορισμός των θεμάτων προς συζήτηση κατά την πρώτη σύνοδο της επιτροπής.

Οι υπηρεσιακοί φορείς από πλευράς Κύπρου είναι οι παρακάτω:

- γενικός διευθυντής υπουργείου Εμπορίου, Βιομηχανίας και Τουρισμού ή εκπρόσωπος του
- Παναγιώτης Χατζηπαύλου, διευθυντής συντονισμού, γραφεία προγραμματισμού, ή κα. Ελ. Λαμπριανίδη, λειτουργός συντονισμού Α΄
- Κώστας Παπαγεωργίου, διευθυντής τουρισμού, Κυπριακός Οργανισμός Τουρισμού
- Γιώργος Ιωάννου, οικονομικός λειτουργός, υπουργείο Οικονομικών
- Μαρίνα Οικονόμου, Σταυρινίδου, μορφωτικός λειτουργός υπουργείο Παιδείας
- Μαρούσα Κονναρή - Ιερωνυμίδου, διοικητικός λειτουργός, υπουργείο Εργασίας
- Κίκης Κωνσταντίνου - πρόεδρος ή Ζαχαρίας Ιωαννίδης, γ.δ. Παγκύπριου Συνδέσμου Ξενοδόχων
- Μάριος Τσιακκής, προϊστάμενος τμήματος Βιομηχανίας, Κυπριακό Εμπορικό & Βιομηχανικό Επιμελητήριο.

αυτά τα Χριστούγεννα
"Στολίστε" Το Σπίτι Σας
με τις Καλύτερες Τιμές της αγοράς!



με κάθε αγορά δώρα έκπληξη!

Ελάτε στον **ΗΛΕΚΤΡΟΚΟΣΜΟ - ΞΕΝΑΚΗΣ** και **διαλέξτε** όλα τα **νέα μοντέλα** της αγοράς για να **"στολίσετε"** το σπίτι σας, με τις **καλύτερες τιμές** της αγοράς και πάντα με **δώρο έκπληξη** και την **εγγύηση** που προσφέρει το όνομα **ΞΕΝΑΚΗΣ!**

ΞΕΝΑΚΗΣ
ΗΛΕΚΤΡΟΚΟΣΜΟΣ
Κ. ΥΔΡΑΙΟΥ & ΛΙΝΔΟΥ, 85100 ΡΟΔΟΣ, ΤΗΛ.: 26597, 30274, FAX: 31240

ΣΧΟΛΗ ΧΟΡΟΥ Ελλης Παρασκευά
25 ΧΡΟΝΙΑ
ΣΤΗΝ ΠΡΩΤΟΠΟΡΙΑ

ΠΡΑΚΤΟΡΕΙΟ ΚΑΣΤΡΟ
ΠΡΩΤΟΧΡΟΝΙΑ ΣΤΗΝ ΚΥΠΡΟ ΜΑΣ
Μεγάλη αεροπορική εκδρομή στην Κύπρο μας με την Ολυμπιακή Αεροπορία
Κατ'ευθείαν από ΡΟΔΟ
29 ΔΕΚΕΜΒΡΙΟΥ - 5 ΙΑΝΟΥΑΡΙΟΥ
ΜΟΝΟ ΜΕ 135.000 δρχ.

Στην τιμή περιλαμβάνονται:
1. Τα αεροπορικά εισιτήρια Ρόδο - Λάρνακα - Ρόδο
2. Επτά διανυκτερεύσεις στο ξενοδοχείο «Πεϊκος» της Λεμεσσού σε δίκλινα - τρίκλινα δωμάτια, με πρωινό και ένα γεύμα
3. Τρεις ολοήμερες εκδρομές με πολυτελή πούλμαν και ξεναγό
4. Οι μεταφορές αεροδρόμιο - ξενοδοχείο - αεροδρόμιο
5. Οι φόροι των αεροδρομίων Ελλάδας και Κύπρου

ΠΡΟΣΦΟΡΑ ΤΟΥ ΓΡΑΦΕΙΟΥ ΜΑΣ
Μια ολοήμερη εκδρομή στη Λάρνακα - Αγία Νάππα, Δερύνεια, για να προσκυνήσουμε τους τάφους των πρώων ΙΣΑΑΚ και ΣΟΛΩΜΟΥ στο Κοιμητήριο Παραλιμνίου.

Δηλώστε αμέσως συμμετοχή
Πληροφορίες - Προγράμματα
ΚΥΡΙΑΚΟΣ Μ. ΜΑΧΑΙΡΑΚΗΣ
ΠΡΑΚΤΟΡΕΙΟ ΚΑΣΤΡΟ
Γρηγ. Λαμπράκη 39, 2ος όροφος Τηλ.. 21008

ART ΕΠΙΓΡΑΦΕΣ
ΠΑΝΤΟΣ ΤΥΠΟΥ
Φωτογραφίες - Διαφάνειες - Σταντ
Ηλεκτρονικοί πίνακες
Ετερόφωτες νέου τύπου πινακίδες
ΚΑΤΑΣΚΕΥΕΣ ΜΕΤΑΛΛΙΚΕΣ - ΑΛΟΥΜΙΝΙΟΥ
Γ. ΤΣΙΜΠΙΔΑΚΗΣ
Τηλ. / FAX: 66011 Κιν.: 093 447987 Εργ.: Ασγούρου

Χριστουγεννιάτικα δέντρα στολίδια - παιχνίδια είδη δώρων Επιλεγμένα σε μεγάλη ποικιλία



Θα τα βρείτε στην Παύλου Μελά και Ναυαρίνου Τηλ. 30427

Το κατάστημα σας εύχεται Καλές Γιορτές
4297-22/12

ΕΚΔΡΟΜΕΣ



*** ΑΣΙΑ ***
- **ΜΠΑΝΓΚΟΚ -ΣΙΓΚΑΠΟΥΡΗ - ΠΟΥΚΕΤ (12 ημ)** Αναχ. 13, 17, 31/12, 3/1 308.000 δρχ.
- **ΠΑΤΑΓΙΑ-ΜΠΑΝΓΚΟΚ -ΣΙΓΚΑΠΟΥΡΗ (12 ημ)** Αναχ. 13, 17, 31/12, 3/1 289.000 δρχ.
- **ΜΠΑΛΙ - ΠΟΥΚΕΤ - ΠΑΤΑΓΙΑ (11ημ)** Αναχ. 17/12 ΥΠΕΡΠΡΟΣΦΟΡΑ 343.000 δρχ.
- **ΠΑΤΑΓΙΑ (11ημ)** Αναχ. 2/1 175.000 δρχ.
- **ΜΠΑΓΚΟΚ-Π. ΚΒΑΪ-ΠΑΤΑΓΙΑ-ΚΟΡ. ΝΗΣΙΑ (11 ημ)** Αναχ. 12/12, 2/1 225.000 δρχ.
- **ΠΟΥΚΕΤ (11 ημ)** Αναχ. 13, 17, 31/12, 3/1 261.000 δρχ.
- **ΠΟΥΚΕΤ (11 ημ)** Αναχ. 19, 26/12 253.000 δρχ.
- **ΜΠΑΝΓΚΟΚ -ΣΙΓΚΑΠΟΥΡΗ - ΜΠΑΛΙ (11 ημ)** Αναχ. 11, 14, 18/12, 4/1 369.000 δρχ.
- **ΜΠΑΝΓΚΟΚ -ΣΙΓΚΑΠΟΥΡΗ - ΜΠΑΛΙ (11 ημ)** Αναχ. 21, 25, 28/12, 1/1 379.000 δρχ.

Συμβουλευθείτε μας για όποιο συνδυασμό πόλεων επιθυμείτε στην ΑΠΩ ΑΝΑΤΟΛΗ

*** ΑΜΕΡΙΚΗ ***
- **ΜΑΝΧΑΤΑΝ (8ημ.)** Αναχ. 21/12, 28/12 δρχ. 287.500 παιδιά 150.000
- **DISNEYWORLD (13ημ.)** Αναχ. 23/12 δρχ. 470.000 » 290.000
- **HELLO FLORIDA (10ημ.)** Αναχ. 28/12 δρχ. 350.000 » 250.000
- **HAWAII ALOHA (15ημ.)** Αναχ. 20/12 δρχ. 560.000 » 420.000

***ΛΑΤΙΝΙΚΗ ΑΜΕΡΙΚΗ ***
- **ΡΙΟ ΝΤΕ ΤΖΑΝΕΪΡΟ (8ημ)** Αναχ. 19, 26/12, δρχ. 375.000
- **ΜΠΟΥΕΝΟΣ ΑΪΡΕΣ-ΙΓΚΟΥΑΣΟΥ-ΡΙΟ ΝΤΕ ΤΖΑΝΕΪΡΟ (12)** Αναχ. 19, 26/12 δρχ. 459.000
- **ΣΑΟ ΠΑΟΛΟ-ΜΠΟΥΕΝΟΣ ΑΪΡΕΣ-ΙΓΚΟΥΑΣΟΥ-ΡΙΟ ΝΤΕ ΤΖΑΝΕΪΡΟ (15)** Αναχ. 19, 26/12 δρχ. 499.000

*** ΕΥΡΩΠΗ ***
- **ΠΑΡΙΣΙ - DISNEYLAND - ΒΕΡΣΑΛΙΕΣ (6 ημ)** Αναχ. 23/12 149.000 δρχ.
- **ΠΑΡΙΣΙ - EURODISNEY (6 ημ)** Αναχ. 23/12 175.000 δρχ.
- **ΠΑΡΙΣΙ - EURODISNEY (8 ημ)** Αναχ. 28/12 195.000 δρχ.
- **ΡΟΒΑΝΙΕΜΙ - ΕΛΣΙΝΚΙ (7 ημ)** Αναχ. 23/12 330.000 δρχ.
- **ΒΙΕΝΝΗ (4 ημ)** Αναχ. 23, 24/12 138.000 δρχ.
- **ΒΙΕΝΝΗ (4 ημ)** Αναχ. 30/12 155.000 δρχ.
- **ΠΡΑΓΑ - ΒΟΥΔΑΠΕΣΤΗ (6 ημ)** Αναχ. 21/12 208.000 δρχ.
- **ΠΡΑΓΑ - ΒΟΥΔΑΠΕΣΤΗ (6 ημ)** Αναχ. 28/12 218.000 δρχ.
- **ΡΩΜΗ - ΦΛΩΡΕΝΤΙΑ (6 ημ)** Αναχ. 20, 21, 28/12 180.000 δρχ.
- **ΕΛΒΕΤΙΑ (7 ημ)** Αναχ. 21/12 260.000 δρχ.
- **ΛΟΝΔΙΝΟ (5 ημ)** Πολλές αναχωρήσεις καθημερινά από 143.000 δρχ.

ΠΡΟΤΑΣΕΙΣ ΓΙΑ ΠΑΚΕΤΑ ΜΕΜΟΝΩΜΕΝΑ (ΜΟΝΟ ΑΕΡΟΠΟΡΙΚΑ ΕΙΣΙΤΗΡΙΑ ΚΑΙ ΞΕΝΟΔΟΧΕΙΑ)



Ευτυχισμένα Χριστούγεννα και Χαρούμενο το 1997

MARCOS travel
Π. Π. ΓΕΡΜΑΝΟΥ 9 - Ρόδος(Εμπορικό Κέντρο «ΦΩΚΙΑΛΗ»)
Τηλ. 34017 -27405 FAX 25275
X725-31/12

Διακοπές στην Ελλάδα

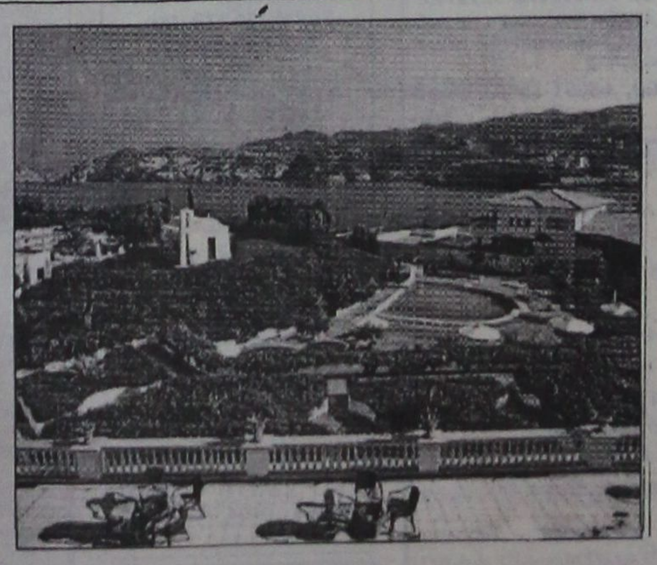

Στην πρωτοπόρα προσπάθεια της εταιρείας ***Capsis*** *για χειμερινό Τουρισμό στην Ελλάδα το ξενοδοχείο* ***Sofitel Capsis Beach*** *στην Αγία Πελαγία στο Ηράκλειο Κρήτης, απλωμένο στα 240 στρέμματα, με τον Ζωολογικό κήπο, την μαγευτική θέα από τον ιδιωτικό κολπίσκο της Αγίας Πελαγίας προσφέρει ειδικά πακέτα για Ελληνες:*

- *Διαμονή 5***** σε δωμάτια ή Bungalows*
- *Αμερικάνικο πρωϊνό και γεύμα ή Δείπνο σε Buffet ημερησίως.*
- *Χριστουγεννιάτικο ή Πρωτοχρονιάτικο Ρεβεγιόν με πλούσιο Μενού, ορχήστρα, εκδηλώσεις και πολλές εκπλήξεις!*
- *Αυτοκίνητο στη διάθεσή σας για μια ημέρα.*

resort Capsis hotels

ΠΛΗΡΟΦΟΡΙΕΣ-ΚΡΑΤΗΣΕΙΣ στα τηλέφωνα: 081 - 81 11 12, 81 12 12

Γκαλερί
ΖΙΛΙΝΣΚΙ

ΜΕΓΑΛΕΣ ΠΡΟΣΦΟΡΕΣ ΣΕ ΕΡΓΑ ΤΕΧΝΗΣ

Κομόντες, σεκρεταίρ, φωτιστικά, καθρέπτες, σαλόνια, πίνακες, βάζα, απλίκες κ.α.

Διακοσμήστε:
το σπίτι σας, το γραφείο σας, το ξενοδοχείο σας με τα σπάνια έργα τέχνης που εισάγουμε και δημιουργείστε στο χώρο σας ατμόσφαιρα μοναδικής πολυτέλειας.

Προσφέρουμε ΠΡΟΣΙΤΕΣ ΤΙΜΕΣ
ΜΕΓΑΛΕΣ ΕΥΚΟΛΙΕΣ ΠΛΗΡΩΜΗΣ
Εμπορικό Κέντρο RODOS LAND Λεωφόρος Ιαλυσού
δίπλα στο ξενοδοχείο «Αύρα Μπητς»

Σας ευχόμαστε Χαρούμες Εορτές

ΕΥΑ ΖΙΛΙΝΣΚΙ - ΠΙΤΙΝΗ
Τηλ. 96483 - 93580 - 78389 (οικία)
Ανοιχτά καθημερινά από 10.30- 1.00 & 5.00 - 8.00
22/12

ΠΡΟΟΔΟΣ ΜΙΚΡΕΣ ΑΓΓΕΛΙΕΣ ΜΙΚΡΕΣ ΑΓΓΕΛΙΕΣ ΜΙΚΡΕΣ ΑΓΓΕΛΙΕΣ

ενοικιάσεις

ΕΝΟΙΚΙΑΖΕΤΑΙ διαμέρισμα 4άρι, λεωφ. Καλλιθέας. Τηλ. 61300-61972
4237-22/12

ΕΝΟΙΚΙΑΖΕΤΑΙ ισόγειος χώρος 120τ.μ., με αυλή, για επαγγελματική χρήση (για φροντιστήριο, γραφείο, ιατρείο, αποθήκη, κλπ.). Τηλ. 21833, ώρες γραφείου
4236-22/12

ΕΝΟΙΚΙΑΖΕΤΑΙ διαμέρισμα 65τ.μ. (δυάρι - υπνοδωμάτιο, σαλόνι, κουζίνα, μπάνιο και μεγάλη βεράντα), επί της οδού Ιαλυσού 66, στην Ιαλυσό. Τηλ. 32902-91164
4284-22/12

ΕΝΟΙΚΙΑΖΕΤΑΙ δωμάτιο επιπλωμένο, με μπάνιο και κουζίνα (στούντιος), επί της οδού Πίνδου 25, κοντά στο Πανεπιστήμιο.
Τηλ. 24846
4281-20/12

ΕΝΟΙΚΙΑΖΕΤΑΙ κατάστημα 40τ.μ., με τρεις βιτρίνες, ψευδοροφή, εγκατάσταση για κλιματισμό, τουαλέτα, κατάλληλο ακόμα και για γραφείο στο Εμπορικό Κέντρο Φώκιαλη (Αγ. Αναστασίας), στην τιμή των 120.000 μηνιαίως, χωρίς αέρα. Τηλ. 22594, μόνο βράδυ 67641
ΓΔ-24/12

ΕΝΟΙΚΙΑΖΟΝΤΑΙ 1) ισόγειο διαμέρισμα δύο δωματίων, κουζίνας, μπάνιου, κλπ., στην οδό Κοδριγκτων, 2) διαμέρισμα επιπλωμένο στο δεύτερο όροφο τετρακατοικίας 100τ.μ. στην οδό Καναδά. Πληροφορίες τηλ. 22834
4331-20/12

ΕΝΟΙΚΙΑΖΕΤΑΙ δυάρι στην Θεμιστοκλέους Σοφούλη, κατάλληλο και για γραφείο με τηλέφωνο, έναντι καρδιολογικού κέντρου. Τηλ. 75229-77236, Θεμ. Σοφούλη, 86-88
4335-22/12

ΕΝΟΙΚΙΑΖΕΤΑΙ στην Ιαλυσό, διαμέρισμα, αποτελούμενο από δύο υπνοδωμάτια, κουζινοτραπεζαρία και λουτροκαμπινέ. Κατάλληλο για δύο εργένηδες ή ζευγάρι. Τηλ. 92828
4332-22/12

ΕΝΟΙΚΙΑΖΕΤΑΙ κατάστημα 70τ.μ. (αυτόνομο κτίριο των 2 ορόφων), επί της οδού Ιπποδάμου, Παλιά Πόλη. Τηλ. 27082-26476
M9-31/12

ΕΝΟΙΚΙΑΖΟΝΤΑΙ καταστήματα των 35τ.μ., και άνω στο Φαληράκι. Τηλ. 27082-26476
M9-31/12

ΕΝΟΙΚΙΑΖΕΤΑΙ διαμέρισμα με δύο υπνοδωμάτια, σαλόνι και λοιπών βοηθητικών χώρων στην οδό Μεγ. Κωνσταντίνου 35. Τηλ. 23879
4346-24/12

ΕΝΟΙΚΙΑΖΕΤΑΙ δυάρι καινούργιο, επιπλωμένο, με τηλ. θερμοσίφωνα και κήπο, στη λεωφ. Ελευθερίας 20Α, στην Κρεμαστή. Τηλ. 93310
4348-24/12

ΕΝΟΙΚΙΑΖΕΤΑΙ μονοκατοικία επί της οδού Κοδριγτώνος 40. Τηλ. 22975, 18-20μ.μ.
4349-31/12

ΕΝΟΙΚΙΑΖΕΤΑΙ μονοκατοικία επιπλωμένη, αποτελούμενη από 2 υπνοδωμάτια, σαλόνι, κουζίνα, μπάνιο και αυλή, στην οδό Αγίας Αναστασίας 88. Πληροφορίες τηλ. 23191
4354-25/12

ΕΝΟΙΚΙΑΖΟΝΤΑΙ γκαρσονιέρες κατάλληλες και για γραφεία. Διεύθυνση Αυστραλίας - Ζήση 95. Πληροφορίες τηλ. 37233
4359-24/12

ΕΝΟΙΚΙΑΖΕΤΑΙ διαμέρισμα δυάρι επί της οδού Αλέκου Παναγούλη αρ. 36. Τηλ. 28411
4363-24/12

ΕΝΟΙΚΙΑΖΕΤΑΙ διαμέρισμα 85τ.μ., Στέλιου Κωτιάδη 15, κατά προτίμηση ανδρόγυνο. Πληροφορίες τηλ. 34446, 8 πρωί - 4μ.μ.
4356-24/12

ΕΝΟΙΚΙΑΖΕΤΑΙ διαμέρισμα 100τ.μ., Κορδιγκτώνος. Τηλ. 21542
4393-28/12

ΕΝΟΙΚΙΑΖΕΤΑΙ διαμέρισμα ενός δωματίου, με λουτροκαμπινέ και αυλή, καμούργιο, σε ήσυχη τοποθεσία, περιοχή Αγίου Νικολάου, Νικηταρά 44Β και Δαμασκηνού γωνία. Τηλ. 22731
4398-31/12

ΕΝΟΙΚΙΑΖΟΝΤΑΙ
επί της γωνίας Καποδιστρίου και Σκεύου Ζερβού 2 (απέναντι από την ΚΑΪΡ):
1) Μία γκαρσονιέρα
2) Κατάστημα ισόγειο 100τ.μ
Τηλ. 26642 - 78170
4389-9/1

Στο ΦΑΛΗΡΑΚΙ
ΕΝΟΙΚΙΑΖΕΤΑΙ κατάστημα 45τ.μ., χωρίς αέρα, τιμή 100.000 δρχ., καθώς και γκαρσονιέρα 37τ.μ.
Πληροφορίες τηλ.
86790, κ. Δημήτρη και **30903**
4180-20/12

ΕΝΟΙΚΙΑΖΕΤΑΙ
ΔΙΑΜΕΡΙΣΜΑ 2 δωματίων, χωλ, κουζίνα, λουτρό, 3ου ορόφου, πολύ καλής εσωτερικής κατασκευής, στην Ιαλυσό, περιοχή GOLDEN BEACH.
Τηλ. Παπαβασιλείου 01/5444115 και 01/4311500 (6-8μ.μ.)
ΓΔ-31/12

ΕΝΟΙΚΙΑΖΕΤΑΙ διαμέρισμα 3 υπνοδωματίων, στην Ιαλυσό, δεύτερο όροφο καινούργιο. Τηλ. 94629
4314-19/12

ΕΝΟΙΚΙΑΖΕΤΑΙ διαμέρισμα 3άρι, 85τ.μ., θέα απεριόριστη στο Ροδίνι, Κωνσταντινουπόλεως 38. Τηλ. 64629-63197
4310-19/12

ΕΝΟΙΚΙΑΖΕΤΑΙ επιπλωμένο δυαράκι στην περιοχή Καρακόνερο. Τηλ. 64348, από 14.00μ.μ. - AVIS 24990, 09.00-14.00 κ. Στέλλα
4305-19/12

ΕΝΟΙΚΙΑΖΟΝΤΑΙ επιπλωμένα δωμάτια με ατομικό WC και ηλιακό, σε ήσυχη περιοχή κοντά στη θάλασσα και στο πράσινο. Τηλ. 61078
3997-29/12

ΕΝΟΙΚΙΑΖΕΤΑΙ διαμέρισμα τριάρι μόνο για ολιγομελή οικογένεια, επί της οδού Παναγίωτου Ροδίου. Πληροφορίες τηλ. 31551
4265-20/12

ΕΝΟΙΚΙΑΖΟΝΤΑΙ: 1) ισόγεια επιπλωμένη γκαρσονιέρα στη Ρόδο και επί της οδού Ρόδου - Λίνδου 257, απέναντι από το καινούργιο ΙΚΑ και 2) δύο καταστήματα στη Ρόδο, κατάλληλα και για γραφεία, το ένα στην οδό Αγίας Λαύρας 59 και το άλλο στους Δασκάλους. Τηλ. 34902-65469
4276-31/12

ΕΝΟΙΚΙΑΖΕΤΑΙ κατάστημα στην Παλιά Πόλη, οδός Ευδήμου 3-5. Τηλ. 91027 και 0244/31019
9684-24/12

ΕΝΟΙΚΙΑΖΕΤΑΙ στην Αθήνα (Κάτω Πατήσια), επί της οδού Αγ. Παρασκευής 11, τριάρι διαμέρισμα, διαμπερές, 70τ.μ., στον β΄ όροφο πολυκατοικίας, κατάλληλο και για φοιτητές ΑΣΣΟΕ και Πολυτεχνείου. Πληροφορίες τηλ. 22526-23909 και 01/3644202
9698-21/12

ΕΝΟΙΚΙΑΖΕΤΑΙ κατάστημα 150τ.μ., χωρίς κολώνες ενδιάμεσα, Κων/νου Υδραίου 70. Τηλ. 63196
4339-22/12

ΕΝΟΙΚΙΑΖΕΤΑΙ αποθήκη 200τ.μ., με ράμπα, Κορδιγκτώνος 26 α. Τηλ. 32673
4346-25/12

ΕΝΟΙΚΙΑΖΕΤΑΙ διαμέρισμα με μοναδική θέα στην περιοχή Μόντε Σμιθ, με 3 υπνοδωμάτια, σαλόνι, κουζίνα και WC. Πληροφορίες τηλ. 27387
4378-25/12

ΕΝΟΙΚΙΑΖΕΤΑΙ στην Κρεμαστή μονοκατοικία, εξοχική στην καλύτερη περιοχή, 120τ.μ., λουξ κατασκευής, 3 δωμάτια, ντουλάπες, κουζίνα, τραπεζαρία, σαλόνι τραπεζαρία, κλπ., αυλή και άνετο χώρο πάρκινγκ. Τιμή 95.000 δρχ. το μήνα.
Πληροφορίες τηλ. 93252, από 6-8μ.μ.
4376-25/12

ΕΝΟΙΚΙΑΖΕΤΑΙ διαμέρισμα 2,5 δωματίων, στον πρώτο όροφο, με κεντρική θέρμανση, έναντι πρώην δεύτερου αστυνομικού τμήματος, Βασιλέως Ηρακλείου 68, Γ. Χαρτοφύλης
4370-28/12

ΕΝΟΙΚΙΑΖΕΤΑΙ γκαρσονιέρα επιπλωμένη, Μιχ. Πετρίδη και Ναυπλίου.
Πληροφορίες τηλ. 25918
4367-31/12

ΕΝΟΙΚΙΑΖΕΤΑΙ μαγαζί 100τ.μ., Αγίας Λαύρας 11. Πληροφορίες ητλ. 32193-32138
9710-25/12

ΕΝΟΙΚΙΑΖΕΤΑΙ ισόγειος οικία, 100 τ.μ., με μεγάλη αυλή και πανοραμική θέα, εις το χωριό Κοσκινού.
Πληροφορίες τηλ. 62373-62870
9712-25/12

ΕΝΟΙΚΙΑΖΟΝΤΑΙ
μεζονέτες - γκαρσονιέρες και στούντιος, πλήρως εξοπλισμένες, με ψυγείο, κουζίνα και ατομικό μπάνιο.
Πληροφορίες τηλ.
61628-66180
4361-5/1

ΕΝΟΙΚΙΑΖΟΝΤΑΙ
για όλο το χρόνο, μια γκαρσονιέρα με ξεχωριστό υπνοδωμάτιο, μπαλκόνι, έπιπλα βεράντας και ένα στούντιο με εσωτερικό ημιόροφο, πλήρως επιπλωμένα, ισόγεια, με κήπο, κοντά στην πλατεία της Ψαροπούλας, (5 λεπτά από το κέντρο)
Πληροφορίες τηλ.
31485-20710
4342-22/12

ΕΝΟΙΚΙΑΖΟΝΤΑΙ
στους Καστελλοριζιούς, (Ιξιά), μικρά δυάρια πλήρως επιπλωμένα, και με τα απαραίτητα σκεύη.
Πληρ. Διακογεωργίου Κάλλιστος, τηλ. 29318-34598
X733-31/12

ΕΝΟΙΚΙΑΖΟΝΤΑΙ
με το μήνα ευρύχωρα στούντιος στην Ιξιά.
Πληροφορίες τηλ. 24752
4312-31/12

ΕΝΟΙΚΙΑΖΟΝΤΑΙ
καταστήματα στο Χαράκι, 50 ή 100τ.μ., με 100 μέτρα αυλή το καθένα.
Τηλ. 36922-36300, κ. Δανά Παναγιώτη
4170-7/1

ΕΝΟΙΚΙΑΖΟΝΤΑΙ
σε μεγάλο κτήμα καινούργια επιπλωμένα δυάρια και γκαρσονιέρες. Όλα διαθέτουν τηλέφωνο, TV, κεντρική θέρμανση, ηλιακό αερόθερμο, κλπ. Κατασκευή λουξ με μεγάλες βεράντες και πάρκινγκ. Περιοχή Ιξιά - Τρεις
Τηλ. 92714
4229-22/12

ΕΝΟΙΚΙΑΖΕΤΑΙ
κατάστημα 80τ.μ., επί της οδού Αθηνών 14 και Θεσ/νίκης 26 γωνία.
Τηλ. 35000, 10 το πρωί - 12 βράδυ
4212-20/12

ΕΝΟΙΚΙΑΖΕΤΑΙ
κατάστημα 80τ.μ., στο δεύτερο συντριβάνι, Πλατεία Εβραίων Μαρτύρων, κατάλληλο για ταβέρνα ή τουριστικό ή και 80τ.μ με όροφο
Πληρ. Κτηματομεσιτικό γραφείο Ελένης Βρατσάλη τηλ. 65300,39668,23043,63834 κινητό 093-323101, Αλ. Διάκου 46
4341-25/12

ΕΝΟΙΚΙΑΖΟΝΤΑΙ
επιπλωμένα διαμερίσματα πλήρως εξοπλισμένα, σε πολύ καλή κατάσταση, ενός υπνοδωματίου - κουζίνας - καθιστικού - WC.,εντός πόλεως
Τηλ. 25807
4122-22/12

ΕΝΟΙΚΙΑΖΕΤΑΙ
διαμέρισμα στην οδό 25η Μαρτίου 15, δίπλα από το κτίριο του ΟΤΕ, 100μ. από την πλατεία Ακαδημίας, 100τ.μ. σε όροφο με ασανσέρ
Τηλ. 62613
ΓΔ-22/12

ΕΝΟΙΚΙΑΖΕΤΑΙ
ΚΑΤΑΣΤΗΜΑ γωνιακό, στην οδό Αγίας Αναστασίας 89 (έναντι εκκλησίας).
Τηλ. 63881-35363-64268
4184-20/12

ΠΩΛΟΥΝΤΑΙ

1) Κτήμα 5 στρεμμάτων στη διασταύρωση Αφάντου Γκολφ.
2) Γράμμου διαμερίσματα 105 και 55 τ.μ. σε όροφη πολυκατοικία
3)Κων/νου Υδραίου προέκταση 40τ.μ.
4)Κατάστημα 110τ.μ. Γράμμου
5) Κτήμα 4.000 τμ. πριν το γκολφ Αφάντου
6) Κτήμα 5.500τ.μ., απέναντι από τον Ατσιπά
7) Και σε διάφορες περιοχές της Ρόδου
8) Διαμερίσματα των 114τ.μ. ισόγειο, στον α' όροφο και διαμερίσματα των 114, 51τ.μ.
9) Στον 2ο όροφο ένα των 114τ.μ.
10) Στον 3ο όροφο ένα των 135τ.μ., οδός Αισχίνης
11) Οδός Σάββα Παυλίδη, οροφοδιαμερίσματά των 163τ.μ., ανά όροφο

ΕΥΘΥΜΙΟΣ ΠΑΝ. ΣΑΡΡΗΣ
Εθελοντών Δωδεκανησίων 2, 2ος όροφος, γραφ. 1, Πλατεία Κύπρου
Τηλ. 34329 - 25500, 9-1 και 5-9
M21-31/12

πωλήσεις

ΠΩΛΕΙΤΑΙ από ιδιοκτήτη διαμέρισμα 86τ.μ., γωνιακό, στον α΄ όροφο μικρής οικοδομής, κοντά στην καινούργια εκκλησία της Ανάληψης. Τιμή δρχ. 17.000.000. Τηλ. 68548 ή αφήστε μήνυμα στο τηλ.66797-64187
3937-22/12

ΠΩΛΟΥΝΤΑΙ: πολυθρόνα και διθέσιος καναπές, που γίνεται κρεβάτι, 25.000 δρχ., δύο κομοδίνα 10.000, τραπεζάκια, ένα μεγάλο δύο μικρά 13.000, καθρέφτες, τραπέζι και άλλα αντικείμενα σε τιμές ξεπουλήματος, λόγω μετακόμισης και μονά, λάμπα παλιά αντίκα, κ.α. Πληροφορίες τηλ., 90700, ώρες 8-10 πρωί και 2-11 βράδυ
4233-20/12

ΠΩΛΕΙΤΑΙ τριάρι διαμέρισμα, Σωτήρος Ιξιά, επιπλωμένο ή μη. Τηλ. 86895-75806
4324-20/12

ΠΩΛΕΙΤΑΙ καθρέφτης αντίκα, ηλικίας πάνω από 100 χρονών. Τιμή 1.100.000 δρχ.
Τηλ. 35076-61150
ΓΔ-24/12

ΠΩΛΕΙΤΑΙ στις Καλυθιές, ΦΑΣΤ ΦΟΥΝΤ (σουβλατζίδικο), στο κέντρο του χωριού.
Τηλ.85260
4317-19/12

ΠΩΛΕΙΤΑΙ μοντέρνο σαλόνι, σε τιμή ευκαιρίας.
Τηλ. 62419
4313-19/12

ΠΩΛΕΙΤΑΙ διαμέρισμα τριάρι 75τ.μ., α΄ όροφος με κουζίνα εντοιχισμένη BOSCH, μπαλκόνια εμπρός - πίσω, έτοιμο για κατοίκηση, πλησίον πλατείας Αγίου Νικολάου.
Δεκτές ευκολίες πληρωμής, δάνειο, κλπ. Μόνο 12.000.000 δρχ. Πληρ. κ. Πέτρο 8-15.00, τηλ. 21952-29865, βράδυ 63289
4307-20/12

ΠΩΛΕΙΤΑΙ αγρός 4.000τ.μ., στους Πεύκους - Λίνδου σε τιμή ευκαιρίας. Δρ. 11.500.000 δρχ. Τηλ. 27082-26476
M9-31/12

ΠΩΛΕΙΤΑΙ αγρός 5.000τ.μ. πλησίον εστιατορίου ΚΙΟΥΠΙΑ, στο Κανδυλί.
Τηλ. 27082-26476
M9-31/12

ΠΩΛΕΙΤΑΙ αγρός 2.000τ.μ., πλησίον εστιατορίου ΚΙΟΥΠΙΑ στο Κανδυλί.
Τηλ. 27082-26476
M9-31/12

ΠΩΛΕΙΤΑΙ αποθήκη 175τ.μ., επί της οδού Ναυπλίου, συνοικίας Τζένιο.
Τηλ. 27082-26476
M9-31/12

ΠΩΛΕΙΤΑΙ επιχείρηση καφέ σνακ μπαρ, έτοιμη προς λειτουργία, 120τ.μ., με ανάλογη αυλή, σε κεντρικό σημείο στο Φαληράκι.Τηλ. 64877
4376-8/1

ΠΩΛΕΙΤΑΙ μονοκατοικία στη Χάλκη, αποτελούμενο από δύο δωμάτια, μπάνιο και μικρή αυλή, κατοικήσιμο. Τιμή ευκαιρίας, 6.000.000 δρχ.
Πληροφορίες τηλ. 33448, 093410822
4399-31/12

ΠΩΛΕΙΤΑΙ MEGA DRIVE II, με 4 παιχνίδια.
Πληροφορίες τηλ. 34772
4391-28/12

ΠΩΛΕΙΤΑΙ
το ξενοδοχείο TROPICAL (μισό ή ολόκληρο) β΄ κατηγορίας, 108 κλινών, στην περιοχή Κολύμπια Ρόδου. Απέχει 300μ. από τη θάλασσα. Δεκτές προσφορές καθημερινά.
Πληροφορίες στα τηλ. 56282-56279, fax: 56279
4362-5/1

ΠΩΛΟΥΝΤΑΙ

1) MINI MARKET με τσιγάρα και εφημερίδες, σε τιμή ευκαιρίας.Πελατεία εξασφαλισμένη
2) Διαμέρισμα 85τ.μ., με το κλειδί στο χέρι. Τιμή διαμερίσματος 17.000.000 δρχ. Στοκχόλμης - Ροδίνι
Πληροφορίες τηλ.
66325-28384
X749-15/1

ΠΩΛΕΙΤΑΙ

ολοκαίνουργιο ψυγείο - δωμάτιο, διαστάσεων 3Χ3Χ3,
Τηλ. **28616-37848**
Αναστάσιος Ατσίδης
M1-31/12

ΜΕ 5.000.000

προκαταβολή και 72 μηνιαίες δόσεις των 160.000 δρχ., πωλείται διαμέρισμα τριάρι στην οδό Βορείου Ηπείρου 11, στον 3ο όροφο, 96τ.μ. Επίσης ανταλλάσσεται με μικρότερο ή ενοικιάζεται με 75.000 μηνιαίως. Δεκτά δάνεια, ή παρόμοιος διακανονισμός. Επίσης πωλείται αυτοκίνητο μάρκας HYUNDAI S COUPE, μαύρο με 32.000χλμ., 3 ετών, 2.800.000
Τηλ. 30481-65103
3950-22/12

ΕΥΚΑΙΡΙΑ

ΠΩΛΕΙΤΑΙ ΜΟΝΟΚΑΤΟΙΚΙΑ στην Ιαλυσό παραδοσιακή 85τ.μ., και 70τ.μ. αυλή, με γενική ανακαίνιση
- Αμεση παράδοση. - Δάνεια δεκτά - ευκολίες πληρωμής
Τηλ. **29318-34598**
X733-31/12

ΣΕ ΤΙΜΗ ΕΚΠΛΗΞΗ

ΠΩΛΕΙΤΑΙ εστιατόριο/πιτσαρία, λόγω αναχωρήσεως, στην περιοχή Ιξιά στην κεντρική λεωφόρο Ιαλυσού. Ανοιχτά χειμώνα - καλοκαίρι.
Τηλ. 90787-90808
4386-28/12

ΠΩΛΕΙΤΑΙ
ΕΥΚΑΙΡΙΑ. ΑΜΕΣΗ ΠΑΡΑΔΟΣΗ.

Διαμέρισμα τεσσάρι στους Δασκάλους ισόγειο με αυλή. Εντοιχισμένη κουζίνα. Δάνεια Δεκτά - Ευκολίες πληρωμής.
Πληροφορίες Διακογεωργίου Κάλλιστος τηλ. 29318-34598
X733-31/12

ΠΩΛΟΥΝΤΑΙ

1) ντουλάπα συντήρησης
2) βιτρίνα συντήρησης
3) καταψύκτης
4) ζυγαριά 30 κλινών
5) βέσπα 200άρα
6) οικία στην Π. Πόλη
Τηλ. 38803
4327-20/12

ΠΩΛΟΥΝΤΑΙ

ΞΥΛΑ ΕΛΙΑΣ, ΕΤΟΙΜΑ ΚΟΜΜΕΝΑ ΓΙΑ ΤΖΑΚΙ ΚΑΙ ΞΥΛΟΣΟΜΠΑ
Πληροφορίες τηλ. 62212
4311-22/12

ΠΩΛΟΥΝΤΑΙ

Α.- ΟΙΚΟΠΕΔΑ
- 400τ.μ. και άνω με Σ.Δ. 1 στο νέο Ροδίνι
- 350τ.μ. πλησίον ΜΑΡΙΝΟΠΟΥΛΟΥ στο Δήμο Ιαλυσού
- 400τ.μ. στάσης ΑΝΟΙΞΗ - Ιαλυσός

Β.- ΔΙΑΜΕΡΙΣΜΑΤΑ
-104τ.μ. επί της Αθηνών, αξία 23 εκ.
-105τ.μ. στους Χαλκήτες, αξία 26 εκ.
-111 τ.μ. στο Αραπάκι, αξία 29 εκ..
-69τ.μ. πλησίον Κων/νου Υδραίου, 18 εκ.
- 42τ.μ. πλησίον Κων/νου Υδραίου, 8 εκ.
-110τ.μ. οδός Λίνδου, αξία 23 εκ.

Πληροφορίες
ΕΜΜΑΝΟΥΗΛ ΚΡΑΝΙΔΗ
Τηλ. 27082-26476, ώρες 9-1 και 5-9
M9-31/12

ΠΩΛΟΥΝΤΑΙ

ΔΙΑΜΕΡΙΣΜΑΤΑ - ΚΑΤΑΣΤΗΜΑΤΑ

1) ΔΙΑΜΕΡΙΣΜΑ τεσσάρι στους Δασκάλους, ισόγειο με αυλή, εντοιχισμένη κουζίνα

2) ΜΟΝΟΚΑΤΟΙΚΙΑ στην Ιαλυσό, παραδοσιακή, 85τ.μ., και 70τ.μ. αυλή, με γενική ανακαίνιση - Αμεση παράδοση

3) ΕΥΚΑΙΡΙΑ - ΠΩΛΟΥΝΤΑΙ διαμερίσματα στα Κοσκινού, σε οικοδομή 3 διαμερισμάτων με τρία υπνοδωμάτια, σε γιαπί ή καραγιαπί ή σοβάδες ή και τελειωμένα. Δάνεια δεκτά.

4) ΡΕΤΙΡΕ 70τ.μ., στου Φώκιαλη (Γαριβάλδη και Στεφ. Καζούλη γωνία) με ασανσέρ, με δύο υπνοδωμάτια. Ευκολίες πληρωμής

5) ΣΤΗΝ ΠΑΛΑΙΑ ΠΟΛΗ, παραδοσιακή μονοκατοικία, σε άριστη κατάσταση. Ευκολίες πληρωμής

6) ΔΙΑΜΕΡΙΣΜΑΤΑ υπό κατασκευή προς πλήρη αποπεράτωση.

ΔΥΑΡΙΑ - ΤΡΙΑΡΙΑ - ΤΕΣΣΑΡΙΑ στις περιοχές: α) Καρακόνερο, με θέα τη θάλασσα, γωνία Καλλιθέας και Καλλιπάτειρας, β) στου Αραπάκι σε 3.000τ.μ. οικόπεδο, με θέα προς Μόντε Σμιθ, γ) Αθηνών με απεριόριστη θέα.

ΔΑΝΕΙΑ ΔΕΚΤΑ - ΕΥΚΟΛΙΕΣ ΠΛΗΡΩΜΗΣ. Επίσης, καταστήματα στην περιοχή Καλλιθέας και Καλλιπάτειρας.

ΠΛΗΡΟΦΟΡΙΕΣ ΤΗΛ. 29318-34598, κ. ΔΙΑΚΟΓΕΩΡΓΙΟΥ ΚΑΛΛΙΣΤΟ ΚΑΤΑΣΚΕΥΑΣΤΗΣ - ΠΩΛΗΤΗΣ
X733-31/12

ΠΩΛΟΥΝΤΑΙ

-ΜΟΝΟΚΑΤΟΙΚΙΑ 120 τ.μ. διόροφη με αυλή 200 τ.μ. στην Παλιά Πόλη
-ΚΑΤΑΣΤΗΜΑ 54 τ.μ. ελεύθερο μίσθωσης στο συντριβάνι της Παλιάς Πόλης
-ΜΟΝΟΚΑΤΟΙΚΙΑ 130 τ.μ. με αυλή 400 τ.μ. επί της οδού Τιμοκρέοντος Παλιά Πόλη
-ΚΑΤΑΣΤΗΜΑ 20 τ.μ. πλησίον της οδού Σωκράτους-τα 2/3-Τιμή 6.000.000 δρχ.
- ΔΥΟΡΟΦΕΣ ΜΕΖΟΝΕΤΕΣ με κήπο στην Ιαλυσό, έχουν κατασκευασθεί οι μαρμαροσουβάδες, τα ηλεκτρολογικά και υδραυλικά
- ΜΕΖΟΝΕΤΕΣ 140τ.μ., σε κολώνες με κήπο
- ΑΓΡΟΣ 57.000, κατάλληλος μόνο για ξενοδοχείο στην Καλλιθέα
- ΚΑΤΑΣΤΗΜΑ ή γραφείο πρώτου ορόφου, επί της λεω. Ηρακλειδών, έναντι Hotel AYRA BEACH, 90τ.μ. και αυλής 50τ.μ. Τιμή 18.000.000
- ΟΙΚΟΠΕΔΟ 520τ.μ., πλησίον πολυκαταστήματος ΞΕΝΑΚΗ
- 57τ.μ., διαμέρισμα, πλησίον της οδού Παύλου Μελά
- 106τ.μ., 4άρι διαμέρισμα με ιδιωτικό γκαράζ, επί της οδού Κέννεντυ
- 820τ.μ. αγρός, επί της λεωφ. Αεροδρομίου άρτιο και οικοδομήσιμο
- 115τ.μ., κατάστημα επί της Ιερού Λόχου, στο Δήμο Ιαλυσού - λειτουργεί ως εστιατόριο - μπαρ, διαθέτει κήπο και πισίνα

Πληροφορίες κο ΚΡΑΝΙΔΗ
Τηλ. 27082-26476, ώρες 9-13 και 5-8
M9-31/12

ΠΩΛΕΙΤΑΙ ή

ΕΝΟΙΚΙΑΖΕΤΑΙ, αποθήκη 120τ.μ., κατάλληλη για οποιαδήποτε χρήση στο Καρακόνερο
Τηλ. 63129
3942-20/12

ΠΩΛΟΥΝΤΑΙ

120 καρέκλες μπαμπού, με τα μαξιλαράκια τους και 30 τραπεζάκια για καφετέρια (επαγγελματικό χώρο).
Τιμή λογική
Τηλ. 33854
4289-31/12

ΠΩΛΕΙΤΑΙ

ΕΣΤΙΑΤΟΡΙΟ, σε τουριστική περιοχή της Ιαλυσού. Σε τιμή ευκαιρίας.
Τηλ. 21306 κ. Γιώργο
4146-19/12

ΠΩΛΕΙΤΑΙ στους ΤΡΕΙΣ

από ιδιοκτήτη, μονοκατοικία 150τ.μ., με οικόπεδο 2.700τ.μ., περιφραγμένο με μπετό, και πολλά δέντρα. Τιμή λογική
Τηλ. 90935
4230-22/12

ΠΩΛΕΙΤΑΙ

λόγω ανάγκης, επιχείρηση σνακ μπαρ-οβελιστήριο, πλήρως εξοπλισμένο, στην τουριστική περιοχή παραλίας Ιαλυσού. Μόνο 3.500.000 δρχ.
Τηλ.48091-90190
4337-9/1

ΠΩΛΕΙΤΑΙ ΨΗΣΤΑΡΙΑ

Τηλ. 66074
4333-22/12

Ο ΑΓΙΟΣ ΒΑΣΙΛΗΣ ΕΦΘΑΣΕ!

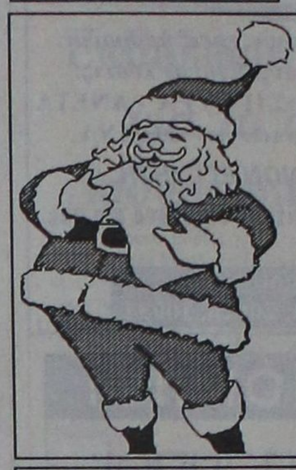

Επικοινωνήστε μαζί του στα παρακάτω τηλέφωνα και ο ίδιος είναι πρόθυμος να μοιράσει τα δώρα σας στα παιδιά σας! Αναλαμβάνουμε να εξυπηρετήσουμε συλλόγους, χοροεσπερίδες, κλπ.
Πληροφορίες τηλ.31266 (πρωί)&38249 (απόγευμα), κ. Μαρία
ΓΔ-25/12

Ktimatemboriki HELLAS

ΠΩΛΟΥΝΤΑΙ

ΜΟΝΟΚΑΤΟΙΚΙΕΣ, ΔΙΑΜΕΡΙΣΜΑΤΑ, ΟΙΚΟΠΕΔΑ, ΑΓΡΟΚΤΗΜΑΤΑ, ΕΠΙΧΕΙΡΗΣΕΙΣ ΠΑΝΤΟΣ ΕΙΔΟΥΣ Σ΄ ΟΛΗ ΤΗ ΡΟΔΟ ΜΕ ΔΑΝΕΙΑ ΔΕΚΤΑ ΚΑΙ ΚΑΛΟΥΣ ΟΡΟΥΣ ΠΛΗΡΩΜΗΣ

ΚΤΗΜΑΤΟΜΕΣΙΤΙΚΟ ΓΡΑΦΕΙΟ
ΧΙΟΥ ΜΑΡΙΑ
Γ. ΣΕΦΕΡΗ 102, ΤΗΛ. 62740
X748-20/12

ΕΝΟΙΚΙΑΣΕΙΣ

1) ΕΝΟΙΚΙΑΖΕΤΑΙ επιχείρηση πλήρως εξοπλισμένη, διαθέτοντος αθλητικό κέντρο, πισίνα, εστιατόριο και μπαρ. Μόνο σοβαρές προτάσεις
2) ΚΑΤΑΣΤΗΜΑ στην οδό Σωκράτους
3) ΔΙΑΜΕΡΙΣΜΑ 100τ.μ., και γκαρσονιέρες επιπλωμένες, στην οδό Μιχ. Πετρίδη
4) ΔΙΑΜΕΡΙΣΜΑ στην Ηρώων Πολυτεχνείου, 125τ.μ., κατάλληλο για επαγγελματική χρήση. Ενοίκιο 200.000 δρχ.
5) ΔΙΑΜΕΡΙΣΜΑ , Κων. Τσαλδάρη, 90τ.μ., 80.000 δρχ.
6) ΕΝΟΙΚΙΑΖΟΝΤΑΙ καταστήματα επί της λεωφ. Ρόδου - Λίνδου, όλων των διαστάσεων. Τιμή 1.000 δρχ. ανά τ.μ.
7) ΖΗΤΕΙΤΑΙ μισό ΤΑΧΙ για αγορά, τοις μετρητοίς
8)ΠΑΛΙΑ ΠΟΛΗ κατάστημα 24τ.μ., λειτουργεί MINI MARKET. Τιμή 12.000.000
9) ΠΑΛΙΑ ΠΟΛΗ κατάστημα ισόγειο, 33τ.μ., πατάρι 33 τ.μ.Τιμή 11.000.000 δρχ.
10) SUPER MARKET σε πολύ καλή περιοχή. Τιμή 12 εκ. Δεκτός κάθε έλεγχος.
11) Μαγαζιά 35 και 20τ.μ., στην οδό Ερυθρού Σταυρού και διαμέρισμα 70τ.μ. επιπλωμένα
12) Ισόγειο διαμέρισμα στην οδό Πολυτεχνείου, 120τ.μ., κατάλληλο και για επαγγελματική χρήση. Ενοίκιο 200.000 δρχ.
13) Παραλιακή ταβέρνα Ιαλυσός. Τιμή 6.000.000 δρχ.
14) FAST FOOD στα 100 Μαγαζιά.
15) Στη λεωφόρο Τριαντων κατάστημα 46τ.μ., ενοίκιο 120.000 δρχ.
16) SUPER MARKET με καλή πελατεία. Δεκτός κάθε έλεγχος
17) Στην οδό Ερυθρού Σταυρού, μαγαζιά 35 και 20τ.μ., και διαμέρισμα 75τ.μ. επιπλωμένο
18) Ενοικιάζονται στην Παλιά Πόλη στην οδό Πολυδάρου, μαγαζί 70τ.μ., και 35τ.μ. Μόνο σοβαρές προτάσεις.
Γκαρσονιέρα 40τ.μ., 40.000 δρχ. και 1 δωμάτιο, Αγ. Αναστασίας 20.000 δρχ.
Πληροφορίες τηλ. 21949
ΚΤΗΜΑΤΟΜΕΣΙΤΙΚΟ ΓΡΑΦΕΙΟ ΕΛΛΗΝΟΚΤΗΜΑΤΙΚΗ,
Κων. Υδραίου 38 - Ρόδος
4148-18/12

ΚΕΝΤΡΟ ΠΛΗΡΟΦΟΡΙΩΝ ΑΚΙΝΗΤΩΝ
Vitzileos
ΕΘΝ. ΜΑΚΑΡΙΟΥ 45 - 3οςορ.
Τηλ: 0241 24900, 25545, Φαξ: 25544, Κινητό: 093 256026
PRAXIS 63723

Business Business Business Business Business Business
ΠΩΛΗΣΕΙΣ ΕΠΙΧΕΙΡΗΣΕΩΝ

ΝΥΧΤΕΡΙΝΟ ΚΕΝΤΡΟ ΔΙΑΣΚΕΔΑΣΗΣ — ΤΙΜΗ: 20.000.000
με άδεια λειτουργίας πλήρως εξοπλισμένο με όλες τις μοντέρνες προδιαγραφές για 300 άτομα, δουλεύει χειμώνα καλοκαίρι με μεγάλη πελατεία.

**ΤΟ ΠΙΟ ΦΗΜΙΣΜΕΝΟ ΕΣΤΙ

ΠΡΟΟΔΟΣ ΜΙΚΡΕΣ ΑΓΓΕΛΙΕΣ ΜΙΚΡΕΣ ΑΓΓΕΛΙΕΣ ΜΙΚΡΕΣ ΑΓΓΕΛΙΕΣ

διάφορα

Η ΣΧΟΛΗ ΟΔΗΓΩΝ ΚΟΥΣΗ ΠΑΝΤΕΛΗ
ΔΙΠΛΩΜΑΤΑ: ΕΡΑΣΙΤΕΧΝΙΚΑ
ΕΠΑΓΓΕΛΜΑΤΙΚΑ -ΜΟΤΟΣΙΚΛΕΤΑΣ
- Επεκτάσεις όλων των κατηγοριών.- Αναθεωρήσεις ληγμένων αδειών- Μεταγραφές ξένων αδειών σε ελληνικές.
Οδός Βαλαωρίτου 9- έναντι HOTEL SEMIRAMIS πίσω από το Νοσοκομείο
Δεκτές όλες οι πιστωτικές κάρτες.
ΠΡΟΣΟΧΗ: Κάθε Κυριακή από 11.30 έως 13.30, ΜΑΘΗΜΑΤΑ ΜΟΤΟΣΙΚΛΕΤΑΣ - ΒΕΣΠΑΣ, ΓΙΑ ΠΡΟΕΤΟΙΜΑΣΙΑ ΤΩΝ ΕΞΕΤΑΣΕΩΝ ΤΗΣ ΤΕΤΑΡΤΗΣ
Τηλ.: 29157-73820-94777 οικία
ΚΑΙ ΑΝΑ ΠΑΣΑ ΣΤΙΓΜΗ ΣΤΟ ΚΙΝΗΤΟ ΤΗΛ **094511313**
4217-22/12

ΑΠΟΦΡΑΞΕΙΣ ΚΑΘΑΡΙΣΜΟΙ ΑΠΟΧΕΤΕΥΣΕΩΝ - ΞΕΒΟΥΛΩΜΑΤΑ
Αναλαμβάνουμε τον καθαρισμό αποχετεύσεων πολυκατοικιών και ξενοδοχείων με νέο ηλεκ/το μηχάνημα
ΟΙ ΑΠΟΧΕΤΕΥΣΕΙΣ ΓΙΝΟΝΤΑΙ ΣΑΝ ΝΑ ΤΙΣ ΠΕΡΑΣΑΤΕ ΣΗΜΕΡΑ
-ΕΡΓΑΣΙΑ ΕΓΓΥΗΜΕΝΗ
ΔΩΡΕΑΝ ΜΕΤΑ ΑΠΟ ΚΑΘΕ ΑΠΟΦΡΑΞΗ ΨΕΚΑΣΜΟΣ ΤΩΝ ΦΡΕΑΤΙΩΝ ΓΙΑ ΜΙΚΡΟΒΙΑ ΚΑΙ ΚΑΤΣΑΡΙΔΕΣ
Τηλ. 36559 μαγαζί και 31990, κ. Δημήτρης
ΓΙΑ ΑΜΕΣΗ ΕΞΥΠΗΡΕΤΗΣΗ ΣΑΣ ΣΤΟ ΚΙΝΗΤΟ ΜΑΣ ΤΗΛΕΦΩΝΟ 094344911
4388-20/1

ΥΔΡΑΥΛΙΚΟΣ
ΑΝΑΛΑΜΒΑΝΕΙ πάσης φύσεως υδραυλικές εργασίες, μικρές και μεγάλες.
Εγκαταστάσεις, αποφράξεις, συντήρηση ξενοδοχείων κλπ.
Τοποθέτηση ηλιακών.
ΕΡΓΑΣΙΑ ΕΓΓΥΗΜΕΝΗ
ΤΑΧΕΙΑ ΕΞΥΠΗΡΕΤΗΣΗ
ΔΗΜΗΤΡΗΣ
Τηλ. 36559 μαγαζί - 31990
ΓΙΑ ΑΜΕΣΗ ΕΞΥΠΗΡΕΤΗΣΗ ΣΑΣ ΣΤΟ ΚΙΝΗΤΟ ΜΑΣ ΤΗΛΕΦΩΝΟ 094344911
4388-20/1

EXPRESS CLEAN και το 1996
«ΑΠΟΘΗΚΕΥΣΗ ΧΑΛΙΩΝ ΔΩΡΕΑΝ - ΕΠΙΣΤΡΟΦΗ ΧΑΛΙΩΝ ΣΕ 3 ΗΜΕΡΕΣ»
Αναλαμβάνουμε επί τόπου τον καθαρισμό σαλονιών, μοκετών, χαλιών και όλα τα καθιστικά από ύφασμα.
Εγγύηση η πολυετής πείρα μας με τα σύγχρονα μηχανήματα και απορρυπαντικά μας.
Τηλ. 94815 - Κινητό 094350247
4388-20/1

ΜΟΝΑΔΙΚΟ
ΦΕΤΟΣ ΤΙΣ ΓΙΟΡΤΕΣ, ΧΑΡΙΣΤΕ ΣΤΟΥΣ ΑΓΑΠΗΜΕΝΟΥΣ ΣΑΣ (ΠΑΙΔΙΑ, ΒΑΠΤΙΣΤΗΡΙΑ) ΤΗΝ ΠΙΟ ΕΥΧΑΡΙΣΤΗ ΕΜΠΕΙΡΙΑ.
ΜΕ ΕΝΑ ΤΗΛΕΦΩΝΗΜΑ ΣΤΟ 77961. 8 πρωί- 10μ.μ. Ο ΑΗ ΒΑΣΙΛΗΣ ΣΑΣ ΚΛΕΙΝΕΙ ΡΑΝΤΕΒΟΥ ΚΑΙ ΤΟΥΣ ΠΡΟΣΦΕΡΕΙ ΤΟ ΔΩΡΟ ΣΑΣ.
ΒΙΑΣΤΕΙΤΕ!
4263-28/12

ΕΛΑΙΟΧΡΩΜΑΤΙΣΤΗΣ
αναλαμβάνει κάθε είδους φρεσκαρίσματα, βαψίματα και μονώσεις ταρατσών. Τιμές πολύ λογικές
ΤΗΛ.094318963
4374-25/12

ΜΠΟΓΙΑΤΖΗΣ
ΑΝΑΛΑΜΒΑΝΩ κάθε είδους μπογιατίσματα, μονώσεις και στεγανώσεις και τοποθέτηση κεραμιδιών.
ΤΙΜΕΣ ΕΚΠΛΗΞΗ
Για ταχεία εξυπηρέτηση στο τηλέφωνο 67625, κ. Τάκη
9623-29/12

ΑΠΟΦΡΑΞΕΙΣ ΥΔΡΑΥΛΙΚΑ «ΜΑΡΙΑ»
Αποφράξεις και υδραυλικά όλο το 24ωρο, με ηλεκτροκίνητο μηχάνημα
- ΕΡΓΑΣΙΑ ΕΓΓΥΗΜΕΝΗ- ΤΑΧΕΙΑ ΕΞΥΠΗΡΕΤΗΣΗ - ΚΑΛΕΣ ΤΙΜΕΣ
ΚΙΝΗΤΟ: 094392991
Τηλ. 75157
4303-15/1

ΥΔΡΑΥΛΙΚΟΣ
ΑΝΑΛΑΜΒΑΝΩ ΠΑΣΗΣ ΦΥΣΕΩΣ ΥΔΡΑΥΛΙΚΕΣ ΕΡΓΑΣΙΕΣ
- ΕΓΚΑΤΑΣΤΑΣΕΙΣ, ΜΙΚΡΕΣ ΜΕΓΑΛΕΣ
- ΣΥΝΤΗΡΗΣΕΙΣ ΞΕΝ/ΧΕΙΩΝ
- ΤΟΠΟΘΕΤΗΣΕΙΣ ΗΛΙΑΚΩΝ
- ΑΠΟΦΡΑΞΕΙΣ
- ΤΥΧΟΝ ΒΛΑΒΕΣ, ΚΛΠ.

ΤΑΧΕΙΑ ΕΞΥΠΗΡΕΤΗΣΗ
ΕΡΓΑΣΙΑ ΕΓΓΥΗΜΕΝΗ
Τηλ. 36886, 33287, κινητό 094 555 101 κ. Αγαπητό
3859-20/12

ΗΛΕΚΤΡΟΛΟΓΟΣ
ΑΝΑΛΑΜΒΑΝΕΙ ΠΑΣΗΣ ΦΥΣΕΩΣ ΗΛΕΚΤΡΟΛΟΓΙΚΕΣ ΕΡΓΑΣΙΕΣ
Πληροφορίες τηλ. 90631
4321-31/12

ΜΕΤΑΒΙΒΑΣΗ ΤΗΛΕΦΩΝΟΥ
Μεταβιβάζεται δωρεάν κινητό τηλέφωνο μάρκας μοτορόλας, μαζί και η κάρτα σύνδεσης TELESTET.
Τα χρέη μέχρι σήμερα όλα πληρωμένα. Υπόλοιπο σύνδεσης 10 μήνες.
Πληροφορίες τηλ. 68585-92969
9691-19/12

ζητήσεις

ΖΗΤΕΙΤΑΙ ευπαρουσίαστη δεσποινίς, μέχρι 25 ετών, για να εργαστεί σε καφετέρια στη Θολό. Ωράριο εργασίας 6-12μ.μ., τηλ. 42167 - 81604
4141-20/12

ΑΠΟ ΤΕΧΝΙΚΗ ΕΤΑΙΡΕΙΑ
ΖΗΤΟΥΝΤΑΙ
ΕΠΑΓΓΕΛΜΑΤΙΕΣ ΕΛΑΙΟΧΡΩΜΑΤΙΣΤΕΣ
Πληροφορίες τηλ. 42026
T26876-9/1

ΖΗΤΟΥΝΤΑΙ
κοπέλες για να εργαστούν σε μπαρ. Μισθός ικανοποιητικός.
Τηλ.64786, 2μ.μ., 093319086-56522, 10μ.μ.
4329-31/12

ΖΗΤΟΥΝΤΑΙ
νεαρές κοπέλες για να εργαστούν σε καφέ μπαρ.
Πληροφορίες τηλ. 28732, 6μ.μ.
4355-24/12

GOODYS ΑΠΟ ΤΟ ΚΑΤΑΣΤΗΜΑ ΡΟΔΟΥ, ΤΗΣ ΑΛΥΣΙΔΑΣ ΕΣΤΙΑΤΟΡΙΩΝ GOODYS, ΖΗΤΟΥΝΤΑΙ άτομα με ειδικότητα ψήστη, για μόνιμη απασχόληση.
Πληροφορίες ή αιτήσεις, από 8π.μ. έως 11π.μ. **τηλ. 78283**
4360-24/12

ΖΗΤΕΙΤΑΙ
μάγειρας για εστιατόριο, στην περιοχή Ιξιά.
Πληροφορίες τηλ. 23765, από 3μ.μ.-7μ.μ.
4352-24/12

ΜΗΧΑΝΟΚΙΝΗΤΑ

ΠΩΛΟΥΝΤΑΙ: α) αυτοκίνητο μάρκας MITSUBISHI LANCER, μοντέλο αξαμήνου του '96 καιβ) βάρκα πλαστική, 4,20m., με μηχανή Mariner 5 HP, καταλυτική, καινούργια, με τρέιλερ.
Τηλ. 62528
9659-19/12

ΠΩΛΕΙΤΑΙ αυτοκίνητο ROVER 414 GSI 4 ετών, άριστη κατάσταση, αυτόματα τζάμια εμπρός και πίσω, κεντρικό κλείδωμα πορτών, συναγερμός (πλιοροφή αυτόματη), καθρέφτες ηλεκτρικούς θερμαινόμενους, ραδιοκασετόφωνο, και πολλά άλλα εξτρά.
Τιμή ευκαιρίας λόγω αναχωρήσεως δρχ. 4.000.000 δρχ.
Πληροφορίες κ. Πέτρο πρωί 8-15.00, τηλ. 29865 και 21952, βράδυ 63289
4307-20/12

ΠΩΛΕΙΤΑΙ VESPA 150c.c., με νούμερο POZ 555 κόκκινη, σε άριστη κατάσταση με λίγα χιλιόμετρα. Τιμή ευκαιρίας, 400.000 δρχ. Πρωί 8-15.00 τηλ. 29865, 21952 κ. Πέτρο και βράδυ 63289
4307-20/12

ΠΩΛΕΙΤΑΙ αυτοκίνητο ΑΛΦΑ ΡΟΜΕΟ σπριντ 1500, σε καλή κατάσταση. Πληροφορίες τηλ. 63609
9696-20/12

ΠΩΛΕΙΤΑΙ μοτοσυκλέτα CHOPPER KAWASAKI ELIMINATOR 400c.c., σε άριστη κατάσταση. Τιμή ευκαιρίας 800.000 δρχ. Επίσης μοτο/το SUZUKI T.S. 50c.c., μόνο 150.000 δρχ.
Πληροφορίες τηλ. 33448, 093410822
4399-31/12

ΠΩΛΟΥΝΤΑΙ: 1) κλούβα Ford πετρέλαιο, για επαγγελματική χρήση, σε άριστη κατάσταση. Τιμή 2.500.000 δρχ. μετρητοίς ή με λίγες ευκολίες. 2) BMW 2002 σε υπεράριστη κατάσταση, ανακατασκευασμένα. Τιμή 1.300.000 με ευκολίες.
Πληροφορίες τηλ. 47094, ώρες 16.00-23.00
4395-28/12

ΜΕΓΑΛΗ ΕΥΚΑΙΡΙΑ: ΠΩΛΕΙΤΑΙ αυτοκίνητο MAZDA 323, με ραδιοκασετόφωνο, κοτσαδόρο, καινούργιο σαλόνι, με 79.000 χλμ., σε χρώμα ανθρακί, στην εκπληκτική τιμή του 1.800.000 δρχ. (σημ. το αυτοκίνητο φυλασσόταν σε κλειστό πάρκινγκ τις ελεύθερες ώρες και δεν έχει φθορές). Πληρ. τηλ. 33960 πρωί, 22594 απόγευμα, 67641 βράδυ, κ. Νίκο.
ΓΔ-24/12

ΠΩΛΕΙΤΑΙ RENAULT CLIO 1800c.c., 16V, μοντ. '92, παλλά εξτρά. Δεκτή ανταλλαγή. Τηλ. 86895, κ. Τάσο
4324-20/12

ΠΩΛΕΙΤΑΙ τσάπα, μοντέλο '86, τηλεσκοπικό, σε άριστη κατάσταση. Πληροφορίες τηλ. 50308-094415421
4344-22/12

ΠΩΛΕΙΤΑΙ αυτοκίνητο FIAT 127, μοντέλο '83.
Τιμή 600.000 δραχμές.
Πληροφορίες τηλ. 32794
4345-22/12

ΠΩΛΕΙΤΑΙ τζιπ 4X4 LADA NIVA σε άριστη κατάσταση για επαγγελματική ή αγροτική χρήση, 1.500.000 δρχ. Πληροφορίες τηλ. 73576, κ. Νίκος
4239-24/12

ΠΩΛΕΙΤΑΙ
NISSAN KING CAB 4X4 (επαγγελματικό) με πολλά εξτρά, όπως: πλιοροφή WEBASTO ηλεκτρική, ROLL BAR, επένδυση καρότσας, ηλεκτρικά παράθυρα, φιμέ τζάμια, φαρδιά ζαντολάστιχα, σπορ τιμόνι Ιταλίας και πολλά έξτρα αξεσουάρ, σε πολύ καλή κατάσταση και τιμή
Τηλ. 0241/93887 Μιχάλης
4308-31/12

ΠΩΛΕΙΤΑΙ
αυτοκίνητο μάρκας HONDA CIVIC, άσπρο, μοντ. '80, 1600c.c., μειωμένο τεκμήριο 50%, σε καλή κατάσταση, 750.000 δρχ.
Πληροφορίες τηλ. 26849
4384-10/1

ΠΩΛΟΥΝΤΑΙ
τα ακόλουθα αυτοκίνητα, σε άριστη κατάσταση, προσιτές τιμές και ευκολίες πληρωμής:
ΤΥΠΟΣ
- SEAT MARBELLA '94
- OPEL ASTRA με αιρ κοντίσιον '93
- TOYOTA COROLLA αυτ. μοντ. 93, με a/c
- SUBARU MINI BUS 4 WMEEL DRIVE '93

ΤΥΠΟΥ ΤΖΙΠ
- SUZUKI JEEP μοντ. 94
- DAIHATSU FEROZA με A/C και σκληρή οροφή

Τηλ. 21819-25888
T26833-31/12

ΠΩΛΕΙΤΑΙ
LADA NIVA 1600,
έτος 1994, με 16.000χλμ., ραδιοκασετόφωνο.
Τιμή 2.000.000 δρχ.
Προσοχή: καταργείται η απαλλαγή της ΕΟΚ για τα τζιπ.
Πληροφορίες τηλ 23701
4347-24/12

μαθήματα

ΜΑΘΗΜΑΤΙΚΑ ΦΥΣΙΚΗ - ΧΗΜΕΙΑ
Καθηγήτρια με φροντιστηριακή πείρα, παραδίδει ιδιαίτερα μαθήματα.
Πληροφορίες τηλ. 24307-66575
4365-24/12

ΓΕΡΜΑΝΙΔΑ ΚΑΘΗΓΗΤΡΙΑ
ΔΙΔΑΣΚΕΙ ΓΕΡΜΑΝΙΚΑ ΣΤΟ ΣΠΙΤΙ ΣΑΣ.
Πληροφορίες τηλ. 39072
9689-19/12

ΕΡΓΑΣΤΗΡΙΟ ΕΛΕΥΘΕΡΩΝ ΣΠΟΥΔΩΝ ΗΛΕΚΤΡΟΝΙΚΩΝ ΥΠΟΛΟΓΙΣΤΩΝ
"ΕΓΓΡΑΦΕΣ ΤΩΡΑ"
PROGRAM PM
ΔΙΔΑΣΚΟΝΤΑΙ:
Windows 3.1 -Windows 95
Εμπορικά - Ξενοδοχειακά
Word - Excel - Lotus - Access
Προγραμματισμός - Λογιστικά
Σχεδίαση - AutoCad - Corel
Μακέτα - Photostyler
ΤΜΗΜΑΤΑ για:
Παιδιά από 8 - 12 - Μαθητές Γυμνασίου-Λυκείου-ΤΕΛ-ΙΕΚ
Επαγγελματίες - Αρχάριους
"ΕΓΓΡΑΦΕΣ ΤΩΡΑ"
ΜΑΝΩΛΗΣ Ι. ΣΟΦΙΛΑΣ
Πτυχιούχος Αμερικής University of Baltimore - USA
-ΑΝΕΥΡΕΣΗ ΕΡΓΑΣΙΑΣ-
Κορδιγκτώνος 91-☎ 31761
M22-31/12

ΟΙΚΟΔΟΜΙΚΕΣ-ΤΕΧΝΙΚΕΣ ΕΜΠΟΡΙΚΕΣ-ΕΠΙΧΕΙΡΗΣΕΙΣ
ΑΦΟΙ ΑΣΒΕΣΤΗ Ο.Ε.
Κ. Ταλδάρη 26-Ρόδος
☎ 32809-74325-74326

ΠΩΛΟΥΝΤΑΙ
- Διαμερίσματα 78-60, 85-110τ.μ., με θέση στάθμευση Pilotί
- Μεζονέτες 130τ.μ., οδός Θεσσαλονίκης, στην πόλη της Ρόδου
- Διαμερίσματα διαφόρων διαστάσεων, από 35τ.μ., έως και 90τ.μ.
- Δάνεια δεκτά

X714-31/12

ΞΥΛΟΥΡΓΙΚΕΣ ΕΡΓΑΣΙΕΣ Ο ΑΝΤΡΕΑΣ
Συνεργείο εξ' Αθηνών εγκατεστημένο στη Ρόδο, αναλαμβάνει πάσης φύσεως ξυλουργικές εργασίες (επισκευές-κατασκευές).
ΠΑΝΤΑ ΣΩΣΤΗ ΚΑΤΑΣΚΕΥΗ ΚΑΙ ΣΥΝΕΠΕΙΑ
ΠΛΗΡΟΦΟΡΙΕΣ **ΤΗΛ. 77591 -91241 κινητό 094288573**
3975-22/12

ΜΕΣΙΤΙΚΟ ΓΡΑΦΕΙΟ ΕΜΜ. ΚΡΑΝΙΔΗ
ΕΝΟΙΚΙΑΣΕΙΣ ΑΚΙΝΗΤΩΝ
Α) ΚΑΤΑΣΤΗΜΑΤΑ-ΚΤΙΡΙΑ
- 35τ.μ. στο Φαληράκι Center
- 70 τ.μ. στο Φαληράκι Center
- 100 τ.μ. επί της Μιχ. Πετρίδη

Β)ΕΠΙΧΕΙΡΗΣΕΙΣ
- Bar Αφάντου
- Ταβέρνα στην πόλη

Γ) ΔΙΑΜΕΡΙΣΜΑΤΑ
- 3άρι στο Ροδίνι- (Α΄ όροφος)
- 2άρι επί της Β. Ηρακλείου - (Α΄ όροφος)
- 3αρι Ερυθρού Σταυρού
- 3αρι επιπλωμένο Ερυθρού Σταυρού
- 2αρια στην Ιαλυσό πλησίον Αστυνομίας
- 4αρι στη Δαμασκηνού ισόγειο ανεξάρτητο
- 4αρι στη Μιχ. Πετρίδη
- 3αρι στην Ανάληψη
- Γκαρσονιέρα στη Ρόδο
- 4αρι επιπλωμένο στην Αννης Μαρίας
- Γκαρσονιέρα επιπλωμένη στην Παλιά Πόλη

Δ)ΑΠΟΘΗΚΕΣ
- 160 τ.μ. ισόγειος -Ασγούρου (Β.Χ.)
- 175 τ.μ. στο Τζένιο
- 90 τ.μ. επί της Ερυθρού Σταυρού

Ε)ΓΡΑΦΕΙΑ
- 80 τ.μ. στην Αννης Μαρίας
- 120 τ.μ. 4αρι ισόγειο Αννης Μαρίας, ιδανικό για ιατρείο-γραφεία τουρισμού
- 90 τ.μ. επί της Ερυθρού Σταυρού
- 100 τ.μ. Αννης Μαρίας (ισόγειο)
- 80 τ.μ. Αννης Μαρίας, άνωθεν ΙΟΝΙΚΗΣ
- 61 τ.μ. επί 25ης Μαρτίου - Δ.Σ. Ρόδου
- 45 τ.μ. στο ισόγειο της Στοάς Βολονάκη
- 40 τ.μ. επί της Ερυθρού Σταυρού

Πληροφορίες τηλ. 34657 κ. Μηνά ώρες 9-11 και 5-6.30
ΖΗΤΟΥΝΤΑΙ ΑΚΙΝΗΤΑ ΠΡΟΣ ΕΝΟΙΚΙΑΣΗ
Ταχεία εξυπηρέτηση
M9-31/12

Νέα έκθεση BMW στη Ρόδο
ΠΩΛΟΥΝΤΑΙ μεταχειρισμένα αυτοκίνητα
1) 316 καταλυτικό, τέλος του 1991, εξαιρετική κατάσταση
2) 316 μαύρο, τέλος 1987, με αιρ κοντίσιον, ζάντες, συναγερμό, κλπ., σε εξαιρετική κατάσταση
3) 318 iz σε άριστη κατάσταση με 71.000χλμ.
4) BMW 316, INTZΕΞΙΟΝ, μοντέλο '88
Επίσης σε εμάς θα βρείτε όλα τα νέα μοντέλα της BMW
Service - Ανταλλακτικά. Αντιπρόσωπος Δωδ/σου
ΘΩΜΑΣ ΒΕΡΒΙΛΗΣ, 7ο χλμ. λεωφόρου Ρόδου - Λίνδου («Φωνή της Αμερικής»), τηλ. έκθεσης 66669, Συνεργείου 62928
X727-31/12

ΠΩΛΟΥΝΤΑΙ
1)**ΚΙΑ SEPHIA SLX 1600 c.c.** , φιμέ τζάμια,ζαντολάστιχα και άλλα έξτρα
2)**HONDA ACCORD 1600c.c.** μοντέλο '87
3)**OPEL KADETT 1200 c.c.** μοντέλο '82 σε πολύ καλή κατάσταση
4)Μηχανή **KAWASAKI GBZ 550c.c.** σε καλή κατάσταση
5)**CITROEN GSA 1300c.c.** μοντέλο '84 σε πολύ καλή κατάσταση
Πληροφορίες τηλ.
30757-094343233 κ. Θεόφιλο
X729-31/12

ΠΩΛΟΥΝΤΑΙ
- Κοσκινού 1.200τ.μ., οικόπεδο εντός οικισμού με απεριόριστη θέα, τιμή 30εκ.
- ΚΩΣ ξενοδοχείο 76. κλινών, με 140εκ.
- Αγία Αναστασία - διαμέρισμα 3άρι. Τιμή 13 εκατ.
- Οδός Γρίβα μαγαζί επί ισογείου 30τ.μ. για μίσθωση (εισκηρία)
- Θεμ. Σοφούλη, διαμέρισμα 185τ.μ., ισόγειο και για επαγγελματική στέγη
- Τσαϊρι μονοκατοικία, 140τ.μ., με αυλή 1.000τ.μ.
- Θολός, 5.000τ.μ. αγρός, περιφραγμένος σε καλή τοποθεσία
- Κανδυλί, 3.700τ.μ. αγρός με 11.500.000 (ευκαιρία)
- Καρακόνερο, διαμέρισμα 85τ.μ., σε μικρή οικοδομή
- Καρακόνερο, 104τ.μ., οροφοδιαμέρισμα σε μπετά
- Δασκάλους, διαμέρισμα 3άρι, 80τ.μ., 15 εκ.
- Ροδίνι, 4.300τ.μ. οικόπεδο, κοντά στο ΙΚΑ, 40 εκατ.
- Ανάληψη, 80τ.μ. τριάρι, 13εκ.
- Ιαλυσός - 14 στρεμ. παραλιακό
- Ανάληψη, οικόπεδο 1000τ.μ. γωνιακό
- Αλεξάνδρου Διάκου, κτίσμα σε 1.300τ.μ. οικόπεδο, σπάνια περίπτωση
- Καστελλοριζιούς οικόπεδο με άδεια οικοδομής, 9 εκατομμυρια
- Τριάντα μαγαζί, αποθήκη, διαμέρισμα, τριάρι και ένα δυάρι (32 εκατομ.)
- Ασγούρου οικόπεδο 4.800τ.μ. με 4.500τ.μ. κατάλληλο για βίλλα
- Κορδιγκτώνος μαγαζί 65τ.μ. ελεύθερο διαμέρισμα 115τ.μ. τεσσάρι σε μικρή πολυκατοικία
- Τσαϊρι 8 στρέμ. κοντά στη λεωφόρο Ρόδου - Λίνδου
- Τριάντα οικόπεδο 400τ.μ. άρτιο και οικοδομήσιμο, με 11 εκατ.
- Γεννάδι οικόπεδο 600τ.μ., εντός οικισμού με 8 εκατ.
- Παστίδα 800 τ.μ. εντός οικισμού με 8 εκατ.
- Διάφορες επιχειρήσεις σε ολόκληρο το νησί της Ρόδου
- Κοσκινού μεζονέτες των 210τ.μ. χτισμένες με τουβλα - φανταστική θέα
- Νιοχώρι διαμερισματα των 85τ.μ. και 95τ.μ.
- Ανάληψη - διαμέρισμα στην οδό Αθηνών, τριάρι
- Κιοτάρι 2 στρέμματα εντός οικισμού, εφαπτόμενο επί της λεωφόρου
- Γεννάδι 2800τ.μ. κοντά στον Αη Γιώργη με 1500 δρχ. το τ.μ.
- Καρακόνερο -300τ.μ. οικόπεδο
- Ροδίνι 400τ.μ. οικόπεδο
- Κοσκινού 5.600τ.μ. σε καλή τοποθεσία, κατάλληλο για βίλα, 30 εκ.
- Κοσκινού μονοκατοικία ανακαινισμένη μέσα στο χωριό. Καλή αγορά. 18.000.000
- Κοσκινού - μονοκατοικία 118τ.μ. (πρόκατ) με 1500τ.μ. αυλή
- Βεροπούλου 150τ.μ., προς ενοικίαση χωρίς αέρα, 250.000 μηνιαίως
- Ιξιά μονοκατοικία με κήπο 700τ.μ., 35 εκατ.
- Ξενοδοχεία Αφάντου - Καλυμπια - Πεύκους - Λάρδος - Λίνδος - Κιοτάρι - Γεννάδι
- Φλέριμος κοντά σε πολυτελείς βίλλες 4 στρέμματα 8, 12 και ερειπωμένο σπίτι σε 6.000τ.μ. οικόπεδο
- Αφάντου αγρός 1100τ.μ. σε επαρχιακή οδό με φανταστική θα κοντά στα όρια του οικισμού
- Καρακόνερο διαμέρισμα τριάρι με αυλή μπρος πίσω λουξ κατασκευής
- Ροδίνι 80τ.μ., α' όροφος 3άρι, 16 εκατ.
- Μηδεια, 83τ.μ., με θέα - καλό σπίτι - 16 εκατ., ελεύθερο
- Ιξιά 100τ.μ., με 16 εκατ.
- Κιοτάρι 1.000 τ.μ., άρτιο με 3.500.000 δρχ.
- Στο Γεννάδι μονοκατοικία σε μπετά ή τελειωμένα με 37τ.μ. αυλή

ΠΩΛΟΥΝΤΑΙ ΣΤΗΝ ΙΑΛΥΣΟ:
1) Μεζονέτα 40τ.μ. ισόγειο, και 40τ.μ. όροφος κοντά στην πλατεία
ΣΤΑ ΚΟΣΚΙΝΟΥ:
Βίλλα με θέα τη θάλασσα 320τ.μ. και 1.000μ. οικόπεδο
ΣΤΟ ΚΑΙΝΟΥΡΓΙΟ ΙΚΑ: 1) Γκαρσονιέρα 33τ.μ.
Αλεξ. Διάκου : υπόγειο 203τ.μ. 20.000.000 δρχ.
Τριάντα: οικόπεδο 500τ.μ. κατάλληλο για βίλλα.
Σ' Ασγουρου βίλα προσεγμένη με αυλή 2.300τ.μ.
2) Κιοτάρι, 1500τ.μ. πάνω στο κύμα οικοδομήσιμο
3) Αραπάκι - μεζονέτες 100-180τ.μ. λουξ κατασκευής
4) Αναληψη: 70τ.μ., 13 εκατ.
5) Ανάληψη: 40τ.μ., 8,5 εκατ., καινουργιο
6) Μηδεια - μεζονέτα, 140τ.μ.
7) Ανάληψη 140τ.μ., ρετιρέ
8) Ροδίνι 135τ.μ., α' όροφος
9) Δαματριά, 115 στρεμ., με 700 δρχ. το τ.μ.
10) Τσαϊρι 150στρεμ., με 2.000 δρχ. το τ.μ.
11) Τσαϊρι, 6 στρεμ., με άδεια οικοδομής
12) Μηδεια, μονοκατοικια 120τ.μ., σε 1000 μ. οικόπεδο
13) Ανάληψη 500τ.μ. οικόπεδο
14) Καρακόνερο 600τ.μ., και Ροδίνι 435τ.μ.
15) Φαληράκι, 5 στρ., 14,8 και 20 στρ.

ΔΙΑΘΕΤΟΥΜΕ ΜΕΓΑΛΗ ΠΟΙΚΙΛΙΑ ΑΚΙΝΗΤΩΝ ΣΕ ΟΛΗ ΤΗ ΔΩΔΕΚΑΝΗΣΟ ΓΙΑ ΑΓΟΡΑ ΚΑΙ ΕΝΟΙΚΙΑΣΗ
Αναλαμβάνουμε υπεύθυνα την πώληση του ακινήτου σας
ΖΗΤΟΥΝΤΑΙ ΟΙΚΟΠΕΔΑ ΓΙΑ ΑΝΤΙΠΑΡΟΧΗ
ΚΤΗΜ/ΚΟ ΓΡΑΦΕΙΟ
ΒΑΣΙΛΕΙΟΥ ΕΓΓΛΕΖΟΥ
Νικ. Πλαστήρα 9, τηλ. 29308 - 22768, FAX 29308, έναντι ξενοδοχείου Σπάρταλη
M13-31/12

ΠΩΛΟΥΝΤΑΙ
ΑΠΟ ΤΟΝ ΑΝΑΣΤΑΣΙΟ ΑΤΣΙΔΗ
1. Στην οδό Καμείρου και Απόλλωνος (περιοχή Μόντε Σμιθ)
- Μαιζονέτες διόροφες με ιστόγειο, σην. εμβαδού 180τ.μ.
- Μαιζονέτες διόροφες, σην. εμβαδού 115τ.μ.
σε ήρεμη περιοχή, με αυτοελεγτούμενες χρήσεις αυλών



2. Στην οδό Κωνσταντίνου Υδραίου και Κωσταντή γωνία:
- Διαμερίσματα 90τ.μ., με 2 υπνοδωμάτια
Πολυτελής κατασκευή, με γερμανική κουζίνα εντοιχισμένη 10 τ. μ. περίπου, γρανίτες στα πατώματα, με δικτλά τζάμια, υδραυλικό ασανσέρ και αυτοελεγτούμενη χρήση θέσης στάθμευσης αυτοκινήτου στην πυλωτή της πολυκατοικίας.
3. Στην οδό Φιλερήμου και Επιδαύρου στο Καμπανόνερο.
- Διαμέρισμα 160τ.μ., διόροφο, με τζάκι, εντοιχισμένη γερμανική κουζίνα, πολλά μέτρα βεράντες, 2 μπάνια, γρανίτες στα πατώματα και αυτοελεγτούμενη θέση στάθμευσης στην πυλωτή της πολυκατοικίας. Υδραυλικό ασανσέρ.
- Διαμέρισμα 45τ.μ. με αυλή
4.Οικόπεδα των 4.000 τ.μ. επί της επαρχιακής οδού Ρόδου - Καλλιθέας και Καλλιθέας - Λαγούσου (έναντι Super Market ΜΑΡΙΝΟΠΟΥΛΟΣ), με πολύ καλή ρυμοτομία, θα διανοιχθούν δρόμοι 8 μέτρων.
ΑΜΕΣΗ ΚΑΤΑΡΤΙΣΗ ΟΡΙΣΤΙΚΩΝ ΣΥΜΒΟΛΑΙΩΝ
ΠΛΗΡΟΦΟΡΙΕΣ: ΑΝΑΣΤΑΣΙΟΣ ΑΤΣΙΔΗΣ
ΣΤΕΦΑΝΟΥ ΚΑΖΟΥΛΗ 74 - ΡΟΔΟΣ - Τηλ.. 28616, 37848
M1-31/12

ΒΙΟΤΕΧΝΙΑ ΚΟΡΝΙΖΩΝ
ΜΕΓΑΛΗ ΠΟΙΚΙΛΙΑ
ΕΓΓΥΗΣΗ - ΠΟΙΟΤΗΤΑ
ΤΣΑΜΠΙΚΑΚΗΣ ΓΙΑΝΝΗΣ
ΤΗΛ. 92041-94564 ΚΡΕΜΑΣΤΗ
X713-31/12

ΚΤΗΜΑΤΟΜΕΣΙΤΙΚΟ ΓΡΑΦΕΙΟ
ΡΕΝΑΣ ΒΑΖΟΥΚΟΥ
ΠΩΛΟΥΝΤΑΙ ΤΑ ΚΑΤΩΘΙ ΑΚΙΝΗΤΑ
ΔΙΑΜΕΡΙΣΜΑΤΑ: ΕΤΟΙΜΑ - ΤΕΛΕΙΩΜΕΝΑ-
- 35τμ. γκαρσονιέρα στο Νιοχώρι κοντά στη θάλασσα 8.000.000
- 42 τμ. Πανσγιώτου Ροδίου 7.000.000
- 50τμ. ισόγειο στην Αναδημία 8.000.000
- 55 τμ. στη Θεμ. Σοφούλη 7.000.000
- 66τμ. ισόγειο (2 υπν.), προέκτ. Αννης Μαρίας 10.000.000
- 63τμ. 3άρι (2 υπν.) α΄ όροφος, Μπεράπολη, 10.000.000
- 70τμ., Σωτήρος, 11.500.000 ,α΄ όροφος
-74 τμ. ισόγειο έναντι Εφορίας 10.000.000
-79 τμ. β΄ όροφος (κατάλληλο για ιατρείο), Βενετοκλέων 15.000.000
- 80τμ. στην Ιαλυσό, 16.000.000
-80 τμ. α΄ όρ. καινούργιο στ΄ Αφάντου 12.000.000
-85 τμ. 1ος όροφος Ασγαύρου 14.000.000
-85τμ. 3άρι στη Σωτήρος, β΄ όρ. Μίρα Μάρε 16.000.000
-82τμ., κοντά στην Κανδιά, α΄ ορόφου, 14.000.000
- 87τμ. Αγ. Γεωργίου όνω, α΄ όροφος (ανοσανσέρ), 17.000.000
-83τμ. 3άρι στη Σωτήρος, α΄ όρ. Μίρα Μάρε, 15.000.000
- 95τμ. 3άρι γ΄ όροφος Μιχ. Πετρίδη, 16.000.000
- 95τμ. 3άρι στη Βορείου Ηπείρου 12.000.000
-91τμ. 3άρι στη Στ. Κωπάδη α΄ όροφος (air con.) 22.000.000 και αέρα ταράτσας
-9 2τ

«Υποδήματα Παρασκευάς»

Θα βρείτε σε καταπληκτικές τιμές τα φημισμένα υποδήματα
SCORPIO - PERLA - BOXER

«Υποδήματα Παρασκευάς»
Εθν. Μακαρίου 21 Τηλ. 31890

X612-31/12

ΠΡΟΚΑΤΑΣΚΕΥΑΣΜΕΝΑ ΣΠΙΤΙΑ ΚΥΡΙΑΚΟΥ



ΣΠΙΤΙΑ
ΠΡΟΚΑΤΑΣΚΕΥΑΣΜΕΝΑ ΚΑΙ ΚΤΙΣΤΑ
ΑΝΤΙΣΕΙΣΜΙΚΑ - ΑΚΑΥΣΤΑ
ΜΠΑΓΚΑΛΟΟΥΣ - ΣΚΕΠΕΣ
ΚΙΟΣΚΙΑ - ΠΕΡΓΚΟΛΕΣ



ΜΗΧΑΝΗΜΑΤΑ
• ΞΥΛΟΥ
• ΜΕΤΑΛΛΟΥ

Ε.Ν. ΚΥΡΙΑΚΟΥ
ΑΠΟΛΛΩΝΙΟΥ ΡΟΔΙΟΥ & ΣΩΤΗΡΟΣ
ΙΞΙΑ - ΡΟΔΟΣ
ΤΗΛ: (0241) 90002, (094) 326917
Α.Φ.Μ.44270010 Δ.Ο.Υ. ΡΟΔΟΥ 7542

ΜΗΧΑΝΗΜΑΤΑ
• ΒΙΟΛ. ΚΑΘΑΡΙΣΜΟΥ
• ΠΙΣΙΝΕΣ
• ΥΔΡΟΜΑΣΑΖ
• ΣΑΟΥΝΕΣ



ΞΥΛΕΙΑ
ΞΗΡΑΜΕΝΗ - ΕΜΠΟΤΙΣΜΕΝΗ

ΔΙΑΜΟΡΦΩΣΗ ΧΩΡΩΝ
ΚΛΙΜΑΤΙΣΤΙΚΑ - ΗΛΙΑΚΑ
ΗΛΕΚΤΡΙΚΟΣ ΕΞΟΠΛΙΣΜΟΣ



Το όνειρό σας τώρα γίνεται πραγματικότητα

ΠΡΟΚΑΤΑΣΚΕΥΑΣΜΕΝΑ ΣΠΙΤΙΑ & ΚΤΙΣΤΑ ΜΕ ΤΙ ΚΑΤΩΘΙ ΠΡΟΔΙΑΓΡΑΦΕΣ:

Αντισεισμικά
- Ακαυστα
- Με ξυλεία ξηραμένη - εμποτισμένη
- Είδη υγιεινής - πλακάκια δικής σας επιλογής
- Κουφώματα - έπιπλα κουζίνας - ντουλάπες, δικής σας επιλογής και γούστου στο εργοστάσιό μας.
- Θερμομόνωση - ηχομόνωση τέλεια δι' όλο το σπίτι
- Σκεπή παραδοσιακή με κεραμίδι με μόνωση και αντοχή :ρωτόγνωρη δια τις κατασκευές που μέχρι σήμερα γνωρίζατε
- Σοβατίσματα με ειδικό άκαυστο πέτρωμα περλίτη, αντί άμμου.

ΜΕΓΑΛΕΣ ΕΥΚΟΛΙΕΣ ΠΛΗΡΩΜΗΣ ΕΩΣ ΚΑΙ 3 ΕΤΗ

ΚΥΡΙΑΚΟΥ

ΕΓΓΥΗΣΗ Η ΠΕΙΡΑ ΜΑΣ 14 ΕΤΩΝ
Επισκεφθείτε μας ή τηλεφωνήστε μας για πλήρη ενημέρωσή σας
Τηλ. 094-326917 - 90002

Ολα είναι πιθανά για την ανάθεση

Η τουριστική προβολή

ΣΤΑ ΧΕΡΙΑ ΤΟΥ ΕΟΤ Η ΥΠΟΘΕΣΗ

Στα χέρια του διοικητικού συμβουλίου του ΕΟΤ βρίσκεται πλέον το θέμα της ανάθεσης της εθνικής διαφημιστικής καμπάνιας επικοινωνίας για το 1997, μετά την ολοκλήρωση της βαθμολόγησης και αξιολόγησης των τεσσάρων κοινοπραξιών ή εταιρειών από την ειδική επιτροπή.

Τη μεγαλύτερη συνολική βαθμολογία συγκέντρωσε η πρόταση της κοινοπραξίας "Ζευς", των Adel/Saatchi & Saatchi, BBDO, Olympic DDB Needham, με διαφορά από τη δεύτερη καλύτερη πρόταση που χαρακτηρίστηκε "καθαρή". Ωστόσο, σύμφωνα με τις υπάρχουσες πληροφορίες και λαμβάνοντας υπόψη την τακτική που ακολουθήθηκε στο παρελθόν, δεν είναι απολύτως βέβαιο ακόμη ότι θα της ανατεθεί το σύνολο του προγράμματος των 6 δισ. δρχ.

Η "Ζευς", πάντως, συγκέντρωσε τη μεγαλύτερη βαθμολογία στις τέσσερις από τις πέντε επιμέρους κατηγορίες που αξιολογήθηκαν, δηλαδή στο δημιουργικό, τη στρατηγική , το media planning και τα στοιχεία εταιρείας. Στη στρατηγική, όμως, η διαφορά της βαθμολογίας μεταξύ πρώτης και δεύτερης καλύτερης πρότασης αυτής της McCann Ericson και Sense Intergrated, θα μπορούσε να χαρακτηριστεί "μικρή", όπως και στην κατηγορία του media planning, αν και εκεί όπου θα μπορούσε, ενδεχομένως, να υπάρξει παρέμβαση του δ.σ. του ΕΟΤ είναι στην κατηγορία της έμμεσης προβολής, όπου τη μεγαλύτερη βαθμολογία συγκέντρωσε η κοινοπραξία των Geo Young & Rubicam και Project.

Υπενθυμίζεται ότι σύμφωνα με τους όρους του διαγωνισμού, οι επιμέρους κατηγορίες αντιμετωπίσθηκαν με διαφορετική σπουδαιότητα από την ειδική επιτροπή προκειμένου να βγει η συνολική βαθμολογία κάθε πρότασης, με ποσοστά επί τοις εκατό ως ακολούθως:

- Στρατηγική 25%
- Δημιουργικό διαφήμισης 25%
- Στοιχεία της εταιρείας 20%
- Media planning 15%
- Εμμεση προβολή (υλοποίηση της στρατηγικής έμμεσης προβολής) 15%.

ΑΝ.ΔΩ.

ΑΝΑΚΟΙΝΩΣΗ ΔΙΑΓΩΝΙΣΜΟΥ

Η Αναπτυξιακή Δωδ/σου ΑΕ (ΑΝ.ΔΩ) προκηρύσσει ανοιχτό διαγωνισμό με σφραγισμένες προσφορές και με κριτήριο κατακύρωσης τη συμφερότερη προσφορά σε δραχμές για την προμήθεια ηλεκτρονικού υλικού μηχανοργάνωσης.

Ο διαγωνισμός θα διεξαχθεί στα γραφεία της ΑΝ.ΔΩ την Τετάρτη 8 Ιανουαρίου με ώρα έναρξης παραλαβής προσφορών την 9.00 και ώρα λήξης την 13.30. Το προς προμήθεια υλικό είναι το εξής:

α) Εξι Η/Υ (pentium proo, pentium)
β) Περιφερειακά (εκτυπωτές, modem, ups)
γ) Λογισμικό (windows nt, windows 95, sqi server)

Ο ενδεικτικός προϋπολογισμός δαπάνης της προμήθειας ανέρχεται σε 5.000.000 δραχμές. Οι προσφορές που θα κατατεθούν θα αναφέρονται στο σύνολο των προϊόντων. Οι ενδιαφερόμενοι μπορούν να λαμβάνουν γνώση των όρων του διαγωνισμού και των τεχνικών προδιαγραφών στα γραφεία της ΑΝ.ΔΩ Πλαστήρα 15 (τηλ. 75323 - 78230) κατά τις εργάσιμες ημέρες και ώρες.

ΧΛ-19/12

ΝΕΩΤΕΡΙΣΜΟΙ ΚΑΡΑΓΙΑΝΝΗ

Στοά Αλεξ. Διάκου 85
(100 Μαγαζιά -πίσω από εστιατόριο ROMA)
Τηλ. 24141

ΧΡΙΣΤΟΥΓΕΝΝΑ
γιορτή για την οικογένεια

Φροντίστε για τους αγαπημένους σας, όπως κάθε χρόνο με τα είδη που εμείς σας ΠΡΟΣΦΕΡΟΥΜΕ:

✪Τα μοναδικά **πουλόβερ** Αγγλίας «**SMEDLEY**» (νέες παραλαβές) ✪**Φανέλλες** εσωτερ. μάλλινες, Αγγλίας ✪**Κάλτσες** μάλλινες και βαμβακερές Αγγλίας ✪**Κασκόλ, ρόμπες** και **πιτζάμες** ανδρικές - γυναικείες κλασικές και μοντέρνες εξωτερικού και εσωτερικού ✪**νυχτικά** ✪ ανδρικά, παιδικά και γυναικεία **εσώρουχα PETIT PETEAU** Γαλλίας κ.λ.π.



ΟΛΑ ΣΕ ΠΟΛΥ ΚΑΛΕΣ ΤΙΜΕΣ

4364-22/12

HAPPY BIRTHDAY!

ΠΑΙΔΙΚΑ ΠΑΡΤΥ ΝΕΩΡΙΟΝ



Κάτι το ξεχωριστό !

Στην υπέροχη αίθουσα που δημιουργήσαμε στο ΝΕΩΡΙΟΝ με πολλά έξυπνα και διασκεδαστικά παιχνίδια και πάντα υπό την επίβλεψη παιδαγωγού, αναλαμβάνουμε τη διοργάνωση παιδικών πάρτυ και γενεθλίων που θα μείνουν αξέχαστα σε σας και στα παιδιά σας.
Πλούσια μενού, πρωτοτυπίες και πολλές εκπλήξεις!
Θέρμανση, Εξαερισμός, Άνετο πάρκινγκ.

Η αίθουσα προσφέρεται για σχολικές και εορταστικές εκδηλώσεις
Τηλ. 24644 - 23878

ΥΠΕΥΘΥΝΗ ΟΡΓΑΝΩΣΗΣ
ΡΟΥΛΑ ΛΟΥΤΣΙΟΥ
ΝΗΠΙΑΓΩΓΟΣ

4259-20/12

ΕΙΣΑΓΩΓΙΚΗ ΕΠΕ

ΝΕΕΣ ΠΑΡΑΛΑΒΕΣ

ΜΕΓΑΛΟ ΓΕΓΟΝΟΣ ΣΤΟ 5ο ΧΙΛΙΟΜΕΤΡΟ ΡΟΔΟΥ - ΛΙΝΔΟΥ

Ρεβεγιόν στις τιμές

Κερνάμε τιμές. Κερνάμε ρούχα - παπούτσια

Απ' όλο τον κόσμο. Για όλο τον κόσμο

Αγγλία, Γαλλία, Γερμανία, Ολλανδία, Βέλγιο, Χονγκ-Κογκ, Αμερική

Και σε τιμές που δεν θα πιστεύετε στα μάτια σας

✓ Σακάκια ανδρικά	από 26.500	5.500	δρχ.
✓ Παντελόνια	» 13.500	2.500	»
✓ Βερμούδες	500 - 1.000 - 1.500		»
✓ Μπλούζες μακώ	5 τεμ. 1.000		
✓ Υποκάμισα	το ένα 1.500, τα 2τεμ. 2.500		
✓ Παπούτσια	3 ζεύγη 1.000		
✓ Σαγιονάρες ανδρ. γυν.παιδ.	1 ζευγ. 1000		
	2 ζευγ. 1.500		δρχ.
✓ Ζώνες δερμ.	από 4.500	1.000	»
✓ Γραβάτες	» 2.500	500	»
✓ Φούτερ παιδικά	3 τεμ. 1000		»

ΠΡΟΣΦΟΡΕΣ ΧΕΙΜΕΡΙΝΕΣ

✓ Γούνες οικολογικές	από 65.000	18.990	δρχ.
✓ Δερμάτινα μπουφάν - σακάκια - ζακέτες	από 120.000 έως 130.000, τώρα από 19.900		
✓ Μπουφάν ΝΤΙΑΝΤΟΡΟ	από 48.500	16.990	
✓ Μπουφάν ΣΕΒΕΝΙΟΝ	» 47.500	15.990	
✓ ΦΛΑΙΤ ανδρικά - γυναικεία	» 16.900	4.990	
✓ Τζάκετ και μπουφάν παιδικά	» 23.500	3.990	

5ο χλμ. Ρόδου - Λίνδου (πρώην κατ. Μπέρδη)
ΑΝΟΙΚΤΑ ΚΑΘΕ ΜΕΡΑ από τις 8 πρωί έως 10.30 βράδυ

ΧΛ

ΕΥΚΑΛΥΠΤΟΣ
RESTAURANT
- Ντόπια Κρέατα
- Φρέσκα Ψάρια
- Μεζέδες

Για την περίοδο των εορτών, θα είμαστε ανοιχτά από τις 16.00 και μέχρι αργά το βράδυ.
Σάββατα, Κυριακές και εορτές ανοιχτά όλη μέρα.

Σας περιμένουμε δίπλα στην θάλασσα ,να γευθείτε τις νόστιμες σπεσιαλιτέ μας στις ποιό προσιτές τιμές, κοντά στο τζάκι.

10 χλμ. Λεωφόρου Ρόδου - Καλλιθέας
RESERVE Τηλ:85029

15/12-7/1

ΤΕΛΕΥΤΑΙΕΣ ΠΡΟΣΦΟΡΕΣ

Επειδή ανακαινίζουμε το κατάστημά μας, διαθέτουμε ακόμη ελάχιστα κομμάτια από τις παρακάτω συσκευές σε τιμές κόστους:

1. Ψυγεία ύψους 1.45 μ. δρχ. **90.000**
2. Καταψύκτες, 5 συρταριών 1,45μ. » **90.000**
3. Κουζίνες μικτές και ηλεκτρικές » **90.000**
4. Πλυντήρια ρούχων » **100.000**
5. Σετ ΦΙΛΙΠΣ φούρνος - εστίες - απορροφητήρας - πλυντήριο πιάτων » **400.000**
6. Μικροσυσκευές, τηλεοράσεις, τηλέφωνα, στερεοφωνικά, οικιακά σκεύη και συσκευές, απορροφητήρες σε **πολύ χαμηλές τιμές**

ΑΡΕΤΗ ΒΟΥΤΥΡΑΚΗ
ΔΩΔ. ΝΕΟΛΑΙΑΣ 16 ΤΗΛ.: 22644, 78031

ΧΖΡΑ 31/12

Η φωλιά του κυνηγού
ΕΙΔΗ ΚΥΝΗΓΙΟΥ ΚΑΙ ΣΚΟΠΟΒΟΛΗΣ
ΧΩΡΙΟ ΑΠΟΛΛΩΝΑ. ΠΡΟΣ ΟΛΑ ΤΑ ΓΕΙΤΟΝΙΚΑ ΧΩΡΙΑ

Η μεγαλύτερη συλλογή όπλων φυσιγγίων και αξεσουάρ!!!

Με μεγάλη χαρά ανακοινώνουμε, στους φίλους συναδέλφους κυνηγούς ότι ανοίξαμε στον ΑΠΟΛΛΩΝΑ το πλέον σύγχρονο κυνηγετικό κατάστημα της ΔΩΔΕΚΑΝΗΣΟΥ με τεράστια ποικιλία όπλων καινούργιων και μεταχειρισμένων ΔΙΚΗΣ ΜΑΣ ΕΙΣΑΓΩΓΗΣ σε τιμές ΣΟΚ!! Ολες τις μάρκες φυσιγγίων ΕΓΧΩΡΙΩΝ και ΕΙΣΑΓΩΓΗΣ καθώς και τον υπόλοιπο εξοπλισμό που καλύπτει όχι μόνο κατά τον καλύτερο, αλλά και κατά τον ΟΙΚΟΝΟΜΙΚΟΤΕΡΟ τρόπο το συνάδελφο κυνηγό.

- Διαθέτουμε όλα τα μοντέλα σε καραμπίνες, δίκαννα, σουπερποζέ, μονόκαννα, αεροβόλα, φλόμπερ σε: BERETTA - BENELLI - FRANCHI - RIZZINI - GAMBA - MERKEL - BREDA - ZOLI - BERNARDELLI - GOLD BROWNING - WINCHESTER - GERMANICA - DARNE.
- Επίσης τα πλέον επώνυμα φυσίγγια MAIONCHI - WINCHESTER - HUBERTUS - MAX STOKAS - ROTTWEIL - 3A - KONDOR - LOCKVOGEL.
- Μετατροπές κοντακιών κυνηγετικών όπλων στα μέτρα σας με τα μοναδικά μηχανήματα μετρήσεως που υπάρχουν στην Ελλάδα. Είμαστε πρωτοπόροι και γνωρίζουμε άριστα το θέμα μετρήσεως και μετατροπής των κοντακιών.
- Η διεύθυνσή μας είναι: ΑΠΟΛΛΩΝΑ ΡΟΔΟΥ. Ο πρώτος δρόμος αριστερά μετά το βενζινάδικο. Για οποιαδήποτε πληροφορία μπορείτε να επικοινείτε μαζί μας στο τηλέφωνο 093 293736

- **ΠΟΥΛΑΜΕ ΛΙΑΝΙΚΩΣ ΣΕ ΤΙΜΕΣ ΧΟΝΔΡΙΚΗΣ**
- **ΦΥΣΙΓΓΙΑ ΑΠΟ 1.000 ΔΡΧ.ΤΟ ΚΟΥΤΙ**

Η φωλιά του κυνηγού
ΕΙΔΗ ΚΥΝΗΓΙΟΥ ΚΑΙ ΣΚΟΠΟΒΟΛΗΣ
Τηλ. 093 293736
Αθήνα: 01 5718347
Ρόδος: 0246 91194

ΑΦΟΙ ΜΑΧΡΑΜΑ
Ρόδος ο ευχαριστώ

4272-20/12

Καλλιτεχνική ΠΡΟΟΔΟΣ

Γράφει η Άννα - Μαρία Ζαγοριανού

ΣΤΗ ΜΑΤΩΜΕΝΗ ΒΟΣΝΙΑ

Στη ματωμένη Σερβική Δημοκρατία της Βοσνίας είναι το βιβλίο στο οποίο ο Πρωτοπρεσβύτερος Απόστολος Χατζημανώλης έχει καταγράψει το οδοιπορικό με το κομβόι της ανθρωπιστικής βοήθειας από τη Ρόδο στο κέντρο του πολέμου. Ενα βιβλίο αφιέρωμα στη μαρτυρική Βοσνία. Ο συγγραφέας του το χρησιμοποιεί σαν ημερολόγιο για να αποτυπώσει λεπτομερέστατα, τη γέννηση της ιδέας για ανθρωπιστική βοήθεια, τις ενέργειες για την υλοποίση της και τέλος την πραγματοποίηση και ολοκλήρωση του σκοπού.

Διαβάζοντας το βιβλίο και κοιτάζοντας τις φωτογραφίες που υπάρχουν στις σελίδες του, ο αναγνώστης γίνεται μέλος της αποστολής ανθρωπιστικής βοήθειας. Συμμετέχει στον προβληματισμό τους, στην ταλαιπωρία τους, νοιώθει τις εναλλαγές των συναισθημάτων τους, συμπάσχει, χαίρεται, λυπάται, απογοητεύεται, αγανακτεί, η καρδιά του όμως πάλλει από περηφάνεια που είναι Ελληνας και με τη βοήθεια του Θεού, πάντα έτοιμος να προσφέρει αγάπη απλόχερα, εκεί όπου έχουν ανάγκη.

Το βιβλίο «ΣΤΗ ΜΑΤΩΜΕΝΗ ΣΕΡΒΙΚΗ ΔΗΜΟΚΡΑΤΙΑ ΤΗΣ ΒΟΣΝΙΑΣ» του Πρωτοπρεσβύτερου Αποστόλου Χατζημανώλη, τυπώθηκε το Μάιο 1996 στο τυπογραφείο ΤΕΧΝΗ. Το εξώφυλλο του βιβλίου επιμελήθηκε και εφιλοτέχνησε η γλύπτρια κ. Ολυμπία Φίκα.



Οδοιπορικό με το κομβόι της ανθρωπιστικής βοήθειας από τη Ρόδο

ΧΡΙΣΤΟΥΓΕΝΝΙΑΤΙΚΗ ΕΚΔΗΛΩΣΗ

Το Σάββατο 21/12/96 και ώρα 4.30μ.μ. θα πραγματοποιηθεί στην πλατεία Δημαρχείου, χριστουγεννιάτικη εκδήλωση κατά την οποία, ο δήμαρχος της πόλης μας, κ. Γ. Γιαννόπουλος, θα ανάψει τα φώτα του χριστουγεννιάτικου δέντρου που θα στηθεί στο μέσον της πλατείας.

Θα προσφερθούν σε όλους αναψυκτικά και ζαχαρωτά. Οι μεγάλοι μπορούν να πιουν κρασί. Η εκδήλωση θα είναι πλαισιωμένη με χριστουγεννιάτικα τραγούδια και κάλαντα.

ΕΝΑ ΤΡΑΓΟΥΔΙ ... ΜΙΑ ΙΣΤΟΡΙΑ

Ενα τραγούδι ...μια ιστορία είναι το θέμα που διάλεξε να αναπτύξει ο γνωστός δημοσιογράφος - λογοτέχνης κ. Αριστείδης Μιαούλης, στις 21 Δεκεμβρίου 1996 και ώρα 7μ.μ.

Η εκδήλωση διοργανώνεται από το Σύλλογο Πατμίων Ρόδου, «Ο Οσιος Χριστόδουλος», τη Λογοτεχνική Συντροφιά Ρόδου και το βιβλιοπωλείο «Το Δέντρο», στους χώρους του οποίου, θα πραγματοποιηθεί η ομιλία, η οποία θα συνοδεύεται με διαφάνειες.

ΠΑΝΕΠΙΣΤΗΜΙΟ ΑΙΓΑΙΟΥ

Στην αίθουσα διαλέξεων του Πανεπιστημίου Αιγαίου πραγματοποιήθηκε την περασμένη Παρασκευή 13/12, διάλεξη, με οργανωτή τα παιδαγωγικά τμήματα του Πανεπιστημίου.

Ομιλητής ήταν ο κ. Γιάννης Ιωάννου, αναπληρωτής καθηγητής του τμήματος ξένων γλωσσών και φιλολογιών του Πανεπιστημίου Κύπρου με θέμα την «προσέγγιση της ποιητικής στιγμής μέσα από τη γαλλική ποίηση και τον Οδυσσέα Ελύτη.»

Ο κ. Ιωάννου, γνωστός στο κοινό της Ρόδου από προηγούμενες διαλέξεις που εκλήθη να δώσει στο νησί μας, ανέλυσε εμπεριστατωμένα το νόημα και την αξία της ποιητικής «στιγμής» που επανειλημμένα εντοπίζεται τόσο στα ποιήματα του Οδ. Ελύτη όσο και των Γάλλων (Μπωντλαίρ κ.λ.π.). Εμπειρος ο ομιλητής ελίσσεται στους χώρους της γαλλικής λογοτεχνίας, και γλώσσας, οικείας για αυτόν, αφού έχει σπουδάσει γαλλική φιλολογία. Σε πιο γενικευμένη συζήτηση που ακολούθησε με το εκλεκτό κοινό, επισημάνθηκε η δύναμη και η αξία που κρύβεται και στην πιο απειροελάχιστη μονάδα, ανθρώπινη ή χρονική. Γιατί και ο άνθρωπος είναι μια «στιγμή» στην ατέλειωτη ποίηση της ζωής.

Αλλωστε και αυτή η φιλολογική εκδήλωση με τον Κύπριο καθηγητή και την υπεύθυνη οργάνωσης την κ. Λ. Χριστοδουλίδου, καθηγήτρια του Πανεπιστημίου, ήταν μια στιγμή πνευματικής ανάτασης στην πεζή εποχή μας.

ΔΙΑΓΩΝΙΣΜΟΣ ΦΩΤΟΓΡΑΦΙΑΣ

Το περιοδικό ELLE προκηρύσσει διαγωνισμό φωτογραφίας με θέμα: «Εικόνες από την πόλη» ή «Γυμνό».

Η φωτογραφία που θα αποσταλεί, έγχρωμη ή ασπρόμαυρη πρέπει να έχει διαστάσεις 20Χ25 ή 20Χ30 και να είναι στην πρωτότυπή της μορφή. Η συμμετοχή θα πρέπει να είναι έργο του διαγωνιζομένου ο οποίος έχει και την ευθύνη της υπογραφής του. Στο πίσω μέρος πρέπει να αναγράφεται το όνομα, η διεύθυνση και το τηλέφωνο του διαγωνιζομένου.

Ο διαγωνισμός ταλέντων είναι ανοιχτός για κάθε νέο - νέα ηλικίας από 17 χρονών μέχρι 33 χρονών.

Οι συμμετοχές πρέπει να φέρουν σφραγίδα ταχυδρομείου όχι μεταγενέστερη της Παρασκευής 28/2/97.

Για τη συμμετοχή είναι απαραίτητη η συμπλήρωση του κουπουνιού, που υπάρχει στο περιοδικό ELLE. Χειρόγραφα και φωτοτυπημένα κουπόνια αποκλείουν τη συμμετοχή στο διαγωνισμό.

Οι συμμετοχές να σταλούν στην εξής διεύθυνση με την ένδειξη για το διαγωνισμό ταλέντων: Περιοδικό ELLE - Κλεισθένους 213 - 15344 Γέρακας.

Χορηγός του διαγωνισμού είναι η εταιρεία AUDIO CAM A.E. αντιπρόσωπος φωτογραφικών ειδών και βίντεο CANON.

Στην κριτική επιτροπή συμμετέχουν:

Παύλος Αντζουλάτος (διευθυντής φωτογραφικών της AUDIO CAM A.E.)

Νίκος Παναγιωτόπουλος (φωτογράφος)

Μενέλαος Μελεντζής (φωτογράφος)

Τάκης Διαμαντόπουλος (φωτογράφος)

Φλώρα Τζημάκα (διευθύντρια σύνταξης του ELLE)

Ο πρώτος νικητής θα κερδίσει φωτογραφικά είδη της CANON αξίας 5000.000 δρχ.

Ο δεύτερος νικητής, είδη φωτογραφικά, αξίας 300.000 δρχ.

Ο τρίτος νικητής, είδη της CANON πάντα, αξίας 200.000 δρχ.

Οι τρεις πρώτες φωτογραφίες θα δημοσιευθούν στο τεύχος ELLE του Ιουνίου 1997 και μαζί με τις καλύτερες φωτοογραφίες, θα εκτεθούν σε χώρο που θα ανακοινωθεί αργότερα.

Επίσης οι 10 πρώτοι νικητές, θα κερδίσουν μια ετήσια συνδρομή του περιοδικού ΦΩΤΟΓΡΑΦΟΣ.

ΝΤΕΤΕΚΤΙΒ
30 ΧΡΟΝΙΑ ΜΟΝΙΜΑ ΚΑΙ ΣΤΗ ΡΟΔΟ
35354-28780
Π.Π ΓΕΡΜΑΝΟΥ 6 (ΠΛΑΤ.ΦΩΚΙΑΛΗ)
Η ΛΥΣΗ!! ΣΕ ΚΑΘΕ ΣΑΣ ΠΡΟΒΛΗΜΑ
EXPRESS SECURITY

Η HONDA ΜΕΓΑΛΗ ΚΑΙ ΣΤΙΣ ΠΡΟΣΦΟΡΕΣ

ΑΠΟΚΤΗΣΤΕ ΤΩΡΑ ΤΑ ΚΟΡΥΦΑΙΑ ΜΟΝΤΕΛΑ ΤΗΣ ΣΕ ΜΕΙΩΜΕΝΕΣ ΤΙΜΕΣ!

Tiger 2000 ΑΠΟ ~~950.000~~ ΤΩΡΑ 893.000
VT600C SHADOW ΑΠΟ ~~2.431.000~~ ΤΩΡΑ 2.265.000
XRV750 AFRICA TWIN ΑΠΟ ~~3.011.000~~ ΤΩΡΑ 2.804.000

Η ΕΠΙΣΗΜΗ ΑΝΤΙΠΡΟΣΩΠΕΙΑ HONDA ΣΤΗΝ ΡΟΔΟ,
ΣΑΣ ΕΥΧΕΤΑΙ ΚΑΛΕΣ ΓΙΟΡΤΕΣ
ΚΑΙ ΣΑΣ ΠΡΟΣΦΕΡΕΙ ΤΗΝ ΚΑΛΥΤΕΡΗ ΜΗΧΑΝΗ ΣΤΗΝ ΚΑΤΗΓΟΡΙΑ ΤΗΣ,
XL600V TRANSALP
ΣΤΗΝ ΤΙΜΗ ΤΩΝ 2.560.000 ΔΡΧ.
ΜΕ 20% ΠΡΟΚΑΤΑΒΟΛΗ ΚΑΙ 12 ΜΗΝΙΑΙΕΣ ΑΤΟΚΕΣ ΔΟΣΕΙΣ
Ή 20% ΠΡΟΚΑΤΑΒΟΛΗ ΚΑΙ 18 ΜΗΝΙΑΙΕΣ ΔΟΣΕΙΣ ΜΕ ΕΠΙΤΟΚΙΟ 1%

ΜΙΧΑΛΗΣ & ΠΑΝΑΓΙΩΤΗΣ ΚΑΛΛΙΓΑΣ & ΥΙΟΙ Ο.Ε.
ΕΚΘΕΣΗ: Λ. ΡΟΔΟΥ - ΛΙΝΔΟΥ 255, Τηλ./FAX: 61840
ΑΝΤΑΛΛΑΚΤΙΚΑ: ΚΑΠΟΔΙΣΤΡΙΟΥ 56 Τηλ.: 29429
ΣΥΝΕΡΓΕΙΟ: ΚΑΠΟΔΙΣΤΡΙΟΥ 56 Τηλ.: 24529

GRAND HOTEL

PIANO BAR
ACANDIA
Απολαμβάνετε κάθε βράδυ τον καφέ ή το κοκτέιλ σας με το φίλο σας πιανίστα
ΝΙΚΟ ΒΑΣΙΛΑΡΑΚΗ

ΔΙΑΤΙΘΕΤΑΙ ΑΙΘΟΥΣΑ ΓΙΑ:
Κάθε είδους εκδήλωση
Τσάγια και επιδείξεις μόδας
ΠΛΗΡΗΣ ΟΡΓΑΝΩΣΗ & ΕΞΥΠΗΡΕΤΗΣΗ

Self Service Restaurant
YELLOW SPOT
με ελκυστικές τιμές
Κρατήσεις : 26284

ΠΡΑΚΤΟΡΕΙΟ ΣΑΗΣ
Εκδρομή στο
ΛΟΝΔΙΝΟ
ΜΕ ΤΗΝ ΟΛΥΜΠΙΑΚΗ ΑΕΡΟΠΟΡΙΑ
Από Ρόδο 2/1/97 * Επιστροφή 7/1/97
ΜΕ ΤΗ ΣΥΜΜΕΤΟΧΗ ΤΟΥ ΣΩΜΑΤΕΙΟΥ ΔΙΑΠΤΗΤΩΝ ΠΟΔΟΣΦΑΙΡΟΥ ΔΩΔ/ΣΟΥ
Διαμονή στο ξενοδοχείο GUMBERLAND 4 αστέρων με ημιδιατροφή
Περιλαμβάνει ακόμη μεταφορές και εκδρομή στο Λονδίνο με Ελληνα ξεναγό.
* Θέσεις περιορισμένες
* Θα τηρηθεί λίστα προτεραιότητας.
ΠΛΗΡΟΦΟΡΙΕΣ-ΕΓΓΡΑΦΕΣ:
ΠΡΑΚΤΟΡΕΙΟ ΤΑΞΕΙΔΙΩΝ
ΣΑΒΒΑ ΣΑΗ
ΚΕΝΤΡ.: ΤΑΡΠΟΝ ΣΠΡΙΝΓΚΣ 42 δίπλα στην Τράπεζα Πίστεως Τηλ. 39781-3
ΥΠΟΚ.: ΑΛ. ΔΙΑΚΟΥ 34 Τηλ. 20423 - 37711
M23-31/12

ΠΡΑΚΤΟΡΕΙΟ ΤΑΞΙΔΙΩΝ
ΣΑΒΒΑΣ ΣΑΗΣ
Φθηνά αεροπορικά εισιτήρια για όλο τον κόσμο
Με την ευκαιρία της λειτουργίας του νέου μας πρακτορείου στην οδό
ΤΑΡΠΟΝ ΣΠΡΙΓΚΣ 42
δίπλα στην Τράπεζα Πίστεως.
ΠΡΟΣΦΕΡΟΥΜΕ
τα φθηνότερα αεροπορικά εισιτήρια για όλο τον κόσμο με όλες τις αεροπορικές πτήσεις
ΠΡΟΣΟΧΗ: ΠΛΗΡΟΦΟΡΙΕΣ ΔΕΝ ΔΙΝΟΝΤΑΙ ΑΠΟ ΤΟ ΤΗΛΕΦΩΝΟ ΜΟΝΟ ΠΡΟΣΩΠΙΚΗ ΠΑΡΟΥΣΙΑ ΣΑΣ.
ΑΚΟΜΗ:
* Σας παίρνουμε ΒΙΖΑ για ΑΜΕΡΙΚΗ σε 1 εβδομάδα
* ΒΙΖΑ για ΑΥΣΤΡΑΛΙΑ σε 1 μέρα
* Εκδοση - ανανέωση αμερικανικών διαβατηρίων χωρίς να πηγαίνεται στην Αθήνα
* Εκδοση διαβατηρίων
* Εκδοση αδειών αυτοκινήτων
ΞΕΝΟΔΟΧΕΙΑ ΣΤΗΝ ΑΘΗΝΑ
PRESIDENT Α' κατηγορίας Λεωφόρος Κηφισίας
Μονόκλινο δρχ. 6500 με πρωινό
Δίκλινο δρχ. 8500 »
Τρίκλινο δρχ. 10500 »
TITANIA HOTEL Πανεπιστημίου 52 (Σύνταγμα Ομόνοια)
Μονόκλινο δρχ. 14000 με αμερικάνικο πρωινό
Δίκλινο δρχ. 18000 » »
Τρίκλινο δρχ. 20500 » »
DORIA HOTEL Β' κατηγορίας Πειραιώς 15-17 (κοντά στην Ομόνοια)
Μονόκλινο δρχ. 7100 με πρωινό
Δίκλινο δρχ. 9100 »
Τρίκλινο δρχ. 11500 »
ALBATROS HOTEL Β' κατηγορίας δίπλα στο δυτικό αεροδρόμιο
Μονόκλινο δρχ. 9500 με πρωινό
Δίκλινο δρχ. 13000 »
Τρίκλινο δρχ. 15500 »
PALACE HOTEL Α' κατηγορίας Σταδίου 22
Μονόκλινο δρχ. 13000 με αμερικάνικο μπουφέ πρωινό
Δίκλινο δρχ. 16000 » » »
Τρίκλινο δρχ. 21300 » » »
PAN HOTEL Β' κατηγορίας Μητροπόλεως 11
Μονόκλινο δρχ. 9000 με πρωινό
Δίκλινο δρχ. 12500 »
Τρίκλινο δρχ. 16000 »
ΣΑΣ ΣΥΜΦΕΡΕΙ ΠΡΙΝ ΚΛΕΙΣΕΤΕ ΟΠΟΥΔΗΠΟΤΕ ΝΑ ΜΑΣ ΕΠΙΣΚΕΦΘΕΙΤΕ
ΠΡΑΚΤΟΡΕΙΟ ΤΑΞΕΙΔΙΩΝ
ΣΑΒΒΑΣ ΣΑΗΣ
ΤΑΡΠΟΝ ΣΠΡΙΓΚΣ 42 δίπλα στην Τράπεζα Πίστεως
M23-31/12

Οι προβληματικές επιχειρήσεις του Δημοσίου

Δεν έχουν να πληρώσουν τους μισθούς και τα δώρα

ΑΛΛΕΠΑΛΛΗΛΕΣ ΣΥΣΚΕΨΕΙΣ ΣΤΑ ΥΠΟΥΡΓΕΙΑ

Εντονα προβλήματα ρευστότητας παρουσιάζονται εν όψει της καταβολής μισθών και δώρων σε προβληματικές επιχειρήσεις του Δημοσίου.

Συγκεκριμένα, πρόβλημα ρευστότητας αντιμετωπίζει η "Αθηναϊκή Χαρτοποιΐα", η οποία επιζητεί άμεσα 3,5 δισ. δρχ. για την καταβολή μισθών και δώρων στους εργαζόμενους.

Για την αντιμετώπιση του προβλήματος αυτού, αλλά και της βελτίωσης της γενικότερης οικονομικής θέσης της επιχείρησης, πραγματοποιήθηκαν το τελευταίο διάστημα αλλεπάλληλες συσκέψεις στο υπουργείο Οικονομικών με τη συμμετοχή και των πιστωτριών τραπεζών, προκειμένου να βρεθεί τρόπος δανειοδότησης της εταιρείας, με την εγγύηση του ελληνικού Δημοσίου. Η εταιρεία είχε υποβάλλει αρχικά αίτημα για δανειοδότηση ύψους 12 δισ. δρχ., ωστόσο, σύμφωνα με πληροφορίες, το ποσό που συζητείται τελικώς ανέρχεται στα 9 δισ. δρχ.

Επισημαίνεται ότι οι συνολικές υποχρεώσεις της επιχείρησης ανέρχονται σε 38 δισ. δρχ., εκ των οποίων 18,5 δισ. δρχ. αφορούν σε υποχρεώσεις προς τράπεζες και εξυπηρετούνται κανονικά.

Το άμεσο πρόβλημα ρευστότητας ξεπέρασαν προσωρινά, πάντως, τα Ναυπηγεία Ελευσίνας, τα οποία θα χρηματοδοτηθούν με 1,2 δισ. δρχ., προκειμένου να καταβάλουν τους μισθούς και το δώρο Χριστουγέννων στους εργαζόμενους.

Τα χρήματα θα δοθούν από το Πολεμικό Ναυτικό και τον ΟΣΕ για εργασίες που έγιναν στα Ναυπηγεία στις αυτοκινητάμαξες και τα αρματαγωγά αντιστοίχως.

Παράλληλα, την επόμενη εβδομάδα και μετά από επαφές της υφυπουργού Ανάπτυξης με τον υφυπουργό Εσωτερικών, Τ. Μαντέλη, αναμένεται να προωθηθούν άμεσα οι διαδικασίες μετατάξεων των εργαζομένων στα ναυπηγεία, ώστε να ολοκληρωθούν εντός του Δεκεμβρίου, για να "ελαφρυνθεί" οικονομικά, από τον επόμενο μήνα, το ναυπηγείο.

Να σημειωθεί, ακόμη, ότι χθες η επιτροπή που διαπραγματεύεται την πώληση του ναυπηγείου στην εταιρεία ΤΙΑΜΑ, συναντήθηκε με αντιπροσωπεία προμηθευτών του ναυπηγείου, η οποία εξέφρασε την ελπίδα να ολοκληρωθεί σύντομα η όλη διαδικασία, ώστε να συνεχίσει το ναυπηγείο τη λειτουργία του.

Εξάλλου, μια ακόμη σύσκεψη πραγματοποιήθηκε στο υπουργείο Ανάπτυξης με τη συμμετοχή της υφυπουργού, Α. Διαμαντοπούλου και του Ειδικού Γραμματέα Αποκρατικοποιήσεων, Δ. Παρασκευά και με τις πιστώτριες τράπεζες για την αντιμετώπιση του αδιεξόδου που έχει οδηγηθεί η "Αχάια Κλάους".

Παρά τις προσπάθειες που έγιναν, οι τράπεζες και ειδικότερα η Εμπορική και Ιονική εξακολουθούν να εκφράζουν τις αντιρρήσεις τους για το σχέδιο εξυγίανσης που έχει καταθέσει η Τράπεζα Πειραιώς. Το επόμενο διάστημα, θα πραγματοποιηθούν συναντήσεις εκπροσώπων της Πειραιώς με τις δύο τράπεζες, προκειμένου να αρθεί το αδιέξοδο.

Σημειώνεται, ότι η λύση πρέπει να είναι άμεση με δεδομένο ότι από τις αρχές του νέου έτους οι τελωνειακές αρχές θα απαγορεύουν εκ νέου τις εξαγωγές στις επιχειρήσεις, λόγω οφειλών προς το το Τελωνείο Πατρών. Παράλληλα, το ΙΚΑ εμφανίζεται ανένδοτο στις απαιτήσεις του και προχώρησε ήδη σε κατάσχεση περιουσιακών στοιχείων της "Αχάια" και της εμπορικής "Κυμοθόη" για οφειλές 316 εκ. δρχ.

Να σημειωθεί ακόμη σε ό,τι αφορά την "Αχάια Κλάους" ότι συζητήθηκε προχθές η αγωγή της Εμπορικής Τράπεζας, η οποία ζητά να σταματήσει κάθε δικαιοπραξία της επιχείρησης και να τεθεί η εκκαθάριση εν λειτουργία, ενώ οι αγωγές των Τραπεζών Πίστεως και Κρήτης πήραν ολιγόμηνη αναβολή.

ΙΝΣΤΙΤΟΥΤΟ ΑΙΣΘΗΤΙΚΗΣ
Μαρία Κατσουράκη - Γλυνού
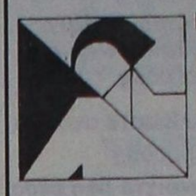
Θεραπεία ακμής
Σύσφιγξη προσώπου
Λίφτινγκ με οξέα φρούτων
Οξυγόνωση
Ενυδάτωση
Θεραπεία κυτταρίτιδας με θαλάσσια φύκια
Λεμφικό μασάζ
Ρηλάξ μασάζ
Αποτρίχωση
Μακιγιάζ εξόδου και νύφης
ΚΑΙ ΤΩΡΑ
μόνο με 40.000 δρχ. το ΜΗΝΑ αδυνατίστε και διατηρείστε ένα αναζωογονημένο, σφιχτό σώμα με τη βοήθεια των πιο σύγχρονων μηχανημάτων.
Αγ. Αναστασίας 9 Τηλ. 31061
9983-20/12

ΙΑΤΡΙΚΗ ΑΝΑΚΟΙΝΩΣΗ
Ο ιατρός
ΙΩΑΝΝΗΣ Ε. ΥΨΗΛΑΝΤΗΣ
ΕΙΔΙΚΟΣ ΠΑΘΟΛΟΓΟΣ
Δέχεται:
Καθημερινά 8 - 1.30 και 5 - 8
Σάββατο 9 - 1
ΙΑΤΡΕΙΟ: Αμερικής 95
ΤΗΛ: 77200
4211-5/1

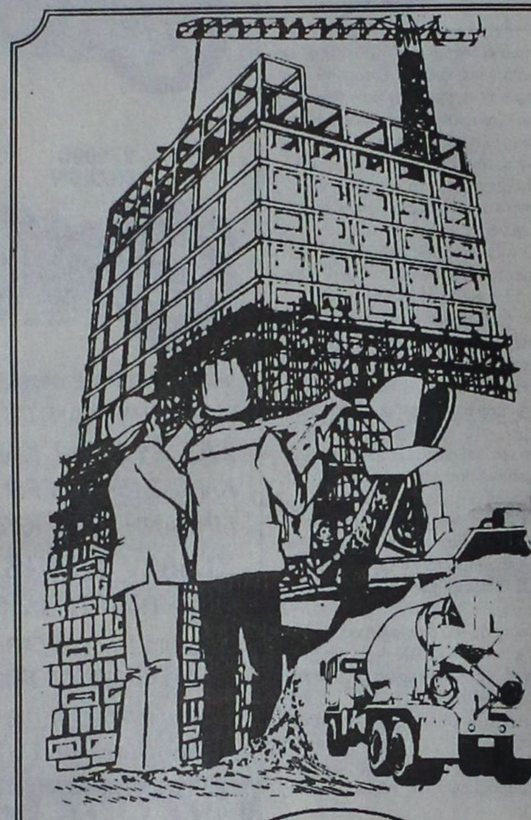
Η ΓΕΝΙΚΗ ΤΕΧΝΙΚΗ
συνεχίζει την παράδοση
που έχει δημιουργήσει στον ΟΙΚΟΔΟΜΙΚΟ ΤΟΜΕΑ δίνοντας όπως πάντα τις πιο αποτελεσματικές και συμφέρουσες λύσεις...
Επιμένοντας για 18 χρόνια στην υψηλή ποιότητα, στη συνέχεια και την άμεση εξυπηρέτηση, δημιουργήσαμε ΠΑΡΑΔΟΣΗ στην παραγωγή ΕΤΟΙΜΟΥ ΜΠΕΤΟΝ, παράλληλα με την ανάληψη Δημοσίων & Ιδιωτικών Εργων μεγάλης κλίμακας.
20 σύγχρονες μπετονιέρες,
5 πρέσσες,
2 σταθμοί παραγωγής ΜΠΕΤΟΝ
ΣΤΗ ΡΟΔΟ ΚΑΙ ΣΤΟ ΓΕΝΝΑΔΙ
ιδιόκτητο εργαστήριο ελέγχου - μελέτης σύνθεσης του ΜΠΕΤΟΝ και πλήρες δίκτυο ραδιοτηλεφώνων,
θα είναι στη διάθεσή σας αν θελήσετε να συνεργαστούμε.
Μοντέρνα Τεχνολογία και Παράδοση
ΓΕΝΙΚΗ ΤΕΧΝΙΚΗ - έτοιμο μπετόν
ΣΤΑΘΜΟΣ ΜΠΕΤΟΝ ΡΟΔΟΥ: ΤΗΛ. 0241 / 61485, 62323
ΣΤΑΘΜΟΣ ΜΠΕΤΟΝ ΓΕΝΝΑΔΙΟΥ: ΤΗΛ. 0244 / 43176, 43470
ΚΕΝΤΡΙΚΑ ΓΡΑΦΕΙΑ: Αρκαδίου 2, Ρόδος
Τηλ. 0241 / 22186, 28058, 22968

ΠΡΑΚΤΟΡΕΙΟ ΤΑΞΕΙΔΙΩΝ
ΣΑΒΒΑΣ ΣΑΗΣ
δήμερη χριστουγεννιάτικη εκδρομή
ΙΩΑΝΝΙΝΑ
ΚΕΡΚΥΡΑ
ΠΑΤΡΑ
Από 22/12 έως 29/12
ΜΟΝΟ ΜΕ 95.000 δρχ.
Περιλαμβάνει:
- Ατμοπλοϊκά εισιτήρια Ρόδο - Πειραιά- Ρόδο Β΄ θέση
- Εισιτήρια ferry boat ΡΙΟΥ - ΑΝΤΙΡΙΟΥ - ΗΓΟΥΜΕΝΙΤΣΑ - ΚΕΡΚΥΡΑ - ΗΓΟΥΜΕΝΙΤΣΑ
- Ξενοδοχεία με πρωινό καθημερινά
- Εκδρομές στη Λίμνη Ιωαννίνων - στο νησάκι του Αλή Πασά - στοΣπήλαιο Ιωαννίνων - στο Μουσείο Κέρινων Ομοιωμάτων - στο βόρειο συγκρότημα της Κέρκυρας Παλαιοκαστρίτσα, στο Μέγα Σπήλαιο στην Αγ. Λαύρα - Καλάβρυτα - Ισθμό Κορίνθου κ.λ.π.
ΧΡΙΣΤΟΥΓΕΝΝΙΑΤΙΚΟ ΡΕΒΕΓΙΟΝ
ΠΛΗΡΟΦΟΡΙΕΣ-ΠΡΟΓΡΑΜΜΑ:
ΠΡΑΚΤΟΡΕΙΟ ΤΑΞΕΙΔΙΩΝ ΣΑΒΒΑ ΣΑΗ
ΤΑΡΠΟΝ ΣΠΡΙΝΓΚΣ 42 δίπλα στην Τράπεζα Πίστεως
Τηλ. 39781-3
M23-21/12

ΤΑΒΕΡΝΑ ΜΕΖΕΔΟΠΩΛΕΙΟ
ΖΟΡΜΠΑΣ

Κάθε βράδυ το DUO ATHENE
με τις κιθάρες τους και πλούσιο ελληνικό ρεπερτόριο
ΓΙΑΝΝΗΣ και ΤΑΚΗΣ
ΕΠΙΤΕΛΟΥΣ...! Φτιάξαμε για σας, με πολύ μεράκι, το δικό σας στέκι, για τις κρύες νύχτες του χειμώνα απέναντι από το μαγευτικό ξενοδοχείο των Ρόδων.
Ενα μαγαζί που έλειπε τόσα χρόνια από το νησί μας.
Πιστό στην ελληνική παραδοσιακή κουζίνα με γνήσια αγνά υλικά, από την ΚΡΗΤΗ και τη ΡΟΔΟ
Μερικά από τα κρητικά σπεσιαλιτέ μας
* ΜΥΖΗΘΡΟΠΙΤΤΕΣ
* ΣΑΡΙΚΟΠΙΤΤΕΣ
* ΖΥΓΟΥΡΙ ΒΡΑΣΤΟ
* ΧΥΛΟΠΙΤΤΕΣ
Επίσης:
* ΣΠΛΗΝΑ ΓΕΜΙΣΤΗ
* ΣΕΦΤΑΛΙΕΣ
* ΚΟΚΟΡΕΤΣΙ
* ΣΟΥΠΙΑ ΜΕ ΜΕΛΑΝΙ
* ΦΡΕΣΚΑ ΜΑΝΙΤΑΡΙΑ ΜΕ ΤΥΡΙ κ.α.
Οι τιμές μας:
Ει Εκεί θα σας τρελλάνουμε με τη φθήνεια μας
Και πλήθος εδεσμάτων από κρεατικά και ολόφρεσκα θαλασσινά με δικές μας πικάντικες παρασκευές.
ΤΕΛΟΣ: Θα απολαύσετε τα επιδόρπιά μας όπως: ΚΡΕΠ ΣΟΥΖΕ * ΚΡΕΠΑ ΓΕΜΙΣΤΗ ΜΕ ΠΑΓΩΤΟ ΚΑΙ ΣΟΚΟΛΑΤΑ και φυσικά το σπεσιαλιτέ μας «ΜΗΛΟ ΖΟΡΜΠΑΣ»
ΤΑΒΕΡΝΑ ΜΕΖΕΔΟΠΩΛΕΙΟ
ΖΟΡΜΠΑΣ
Μια επίσκεψή σας θα είναι αρκετή για να γίνετε διαφημιστές μας
ΔΕΧΟΜΕΘΑ
ΚΑΘΕ ΕΙΔΟΥΣ ΕΚΔΗΛΩΣΕΙΣ
ΣΕ ΦΑΝΤΑΣΤΙΚΕΣ ΤΙΜΕΣ
ΚΡΑΤΗΣΕΙΣ ΤΗΛ. 20374 Οδός ΚΩ 15 απέναντι από το ΡΟΔΩΝ
Τραγουδήστε μαζί μας
X574-31/12

ΤΡΙΧΟΠΤΩΣΗ?
ΚΑΤΕΥΘΕΙΑΝ ΣΤΟΥΣ ΕΙΔΙΚΟΥΣ

ΠΡΙΝ
dhi

ΜΕΤΑ
ΤΟ ΑΠΟΤΕΛΕΣΜΑ ΜΕΤΡΑΕΙ
ΡΟΔΟΣ: 28ης Οκτωβρίου 23-25
ΤΗΛ.: 35965 ΩΡΕΣ: 4-7 μ.μ.

Ktimatemboriki HELLAS
ΠΩΛΟΥΝΤΑΙ
ΜΟΝΟΚΑΤΟΙΚΙΕΣ, ΔΙΑΜΕΡΙΣΜΑΤΑ, ΟΙΚΟΠΕΔΑ, ΑΓΡΟΚΤΗΜΑΤΑ, ΕΠΙΧΕΙΡΗΣΕΙΣ ΠΑΝΤΟΣ ΕΙΔΟΥΣ Σ' ΟΛΗ ΤΗ ΡΟΔΟ ΜΕ ΔΑΝΕΙΑ ΔΕΚΤΑ ΚΑΙ ΚΑΛΟΥΣ ΟΡΟΥΣ ΠΛΗΡΩΜΗΣ
ΚΤΗΜΑΤΟΜΕΣΙΤΙΚΟ ΓΡΑΦΕΙΟ
ΧΙΟΥ ΜΑΡΙΑ
Γ. ΣΕΦΕΡΗ 102, ΤΗΛ. 62740
X748-20/12

ΑΝΑΚΟΙΝΩΣΗ
Ενας χριστουγεννιάτικος διάκοσμος, σας περιμένει στο κατάστημα
AMBIENTE
πρώην VITRINA
Χριστουγεννιάτικα στολίδια, δέντρα και φωτάκια
Πολλά γιορτινά δωράκια.
σε ιδιαίτερα χαμηλές τιμές
Δώρα γάμων - αρραβώνων σε μεγάλη ποικιλία
AMBIENTE
ΦΘΗΝΑ ΟΣΟ ΠΟΥΘΕΝΑ!
AMBIENTE
Θερμές ευχές για ΚΑΛΕΣ ΓΙΟΡΤΕΣ και ΚΑΛΗ ΧΡΟΝΙΑ
AMBIENTE
ΜΕΓ. ΚΩΝΣΤΑΝΤΙΝΟΥ 43 ΤΗΛ. 32181
Λίγα μέτρα μετά το ΥΠΕΡΜΑΚΕΤ ΣΠΑΝΟΣ 26769-31/12

LappaS PHOTO Express
Ν.ΜΑΝΔΗΛΑΡΑ 27 ΤΗΛ. 30243
KODAK "PHOTO MAGIC"
ΝΕΑ ΕΠΟΧΗ ΦΩΤΟΓΡΑΦΙΑΣ
ΤΩΡΑ ΣΕ 5"
1) ΑΠΟ ΦΩΤΟΓΡΑΦΙΑ ΣΕ ΦΩΤΟΓΡΑΦΙΑ
2) ΑΠΟ ΦΙΛΜ ΣΕ ΦΩΤΟΓΡΑΦΙΑ
3) ΑΠΟ SLIDES ΣΕ ΦΩΤΟΓΡΑΦΙΑ
4) ΑΠΟ CD ΣΕ ΦΩΤΟΓΡΑΦΙΑ
5) ΑΠΟ ΜΙΚΡΟΜΕΓΕΘΟΣ ΣΕ ΜΕΓΑΛΟ
6) ΑΠΟ ΕΓΧΡΩΜΗ ΣΕ ΜΑΥΡΟΑΣΠΡΗ
ΟΛΑ ΑΥΤΑ ΜΟΝΟΝ ΣΕ 5" ΚΑΙ ΣΕ ΜΕΓΕΘΗ ΕΩΣ 20 Χ 25 CM.
ΚΑΙ ΚΑΤΙ ΠΡΩΤΟΦΑΝΕΣ:
ΔΙΟΡΘΩΝΟΥΜΕ ΤΑ ΚΟΚΚΙΝΑ ΜΑΤΙΑ ΣΤΟ ΦΥΣΙΚΟ ΤΟΥΣ ΧΡΩΜΑ
ΕΠΙΣΗΣ
ΓΙΑ ΤΟΥΣ ΕΠΑΓΕΛΜΑΤΙΕΣ:
ΠΟΤΑ ΚΑΙ ΦΑΓΗΤΑ ΣΕ ΔΙΑΦΑΝΙΕΣ

Σε αγρότες που έχουν πληγεί

ΧΟΡΗΓΗΣΗ ΑΠΟΖΗΜΙΩΣΕΩΝ

ΣΥΝΤΑΣΣΟΝΤΑΙ ΗΔΗ ΟΙ ΚΑΤΑΣΤΑΣΕΙΣ

ΑΘΗΝΑ, 18 (ΑΠΕ).-

Τη χορήγηση αποζημιώσεων σε όσους αγρότες έχουν πληγεί από δυομενείς καιρικές συνθήκες ανακοίνωσε σε συνέντευξη Τύπου ο υπουργός Γεωργίας Στεφανος Τζουμάκας.

Παράλληλα εξήγγειλε τη σύγκληση για πρώτη φορά του Συμβουλίου Αγροτικής Πολιτικής.

Μιλώντας στους δημοσιογράφους είπε ότι μέσα στον Ιανουάριο θα πληρωθούν οι αγρότες που έπαθε ζημιά η παραγωγή τους ή οι εγκαταστάσεις τους. Οι υπηρεσίες του υπουργείου συντάσσουν τις καταστάσεις με τις ζημιές ώστε αυτό να υποβληθεί στην Ευρωπαϊκή Ενωση να εγκριθεί και να αρχίσει η καταβολή των αποζημιώσεων.

Οι αποζημιώσεις θα δοθούν σε περιοχές της Θεσσαλίας, Καρδίτσας, Τρικάλων, Λάρισας, Βόλου, στην Ξάνθη, τη Μυτιλήνη και σε άλλες περιοχές της χώρας. Εκτιμάται ότι το ύψος των αποζημιώσεων αυτών θα φθάσει τα 10 δισ. δρχ.

Οπως είπε απαντώντας σε σχετική ερώτηση τα χρήματα θα μεταφερθούν από κονδύλια του δεύτερου πακέτου Ντελόρ διαδικασία που έχει αποδεχθεί η Ευρωπαϊκή Επιτροπή.

Οι δηλώσεις για τις ζημιές που έχουν γίνει μέχρι τώρα από τους ενδιαφερόμενους αγρότες δεν είναι δεσμευτικές και τελεσίδικες γι' αυτό και ο ΕΛΓΑ έχει αρχίσει από την προηγούμενη εβδομάδα και δέχεται νέες αιτήσεις για την καταγραφή των πραγματικών ζημιών που έπαθαν τα προϊόντα και οι εγκαταστάσεις των παραγωγών.

Για το Συμβούλιο Αγροτικής Πολιτικής ανέφερε ότι αυτό θα συγκληθεί στις 10 Ιανουαρίου, την έναρξη των εργασιών του θα κάνει ο πρωθυπουργός Κώστας Σημίτης.

Εχουν κληθεί και οι άλλοι πολιτικοί αρχηγοί όπως και 43 εκπρόσωποι παραγωγικών τάξεων κυρίως αγροτών ή εμπόρων εξαγωγέων και βιομηχανων που ασχολούνται με την αγροτική παραγωγή.

Δεν έχει καθοριστεί ημερήσια διάταξη ακόμη αλλά στο Συμβούλιο θα συζητηθούν όλα τα προβλήματα της ελληνικής γεωργίας. Την ιεράρχηση θα κάνει το ίδιο το συμβούλιο.

Απαντώντας σε ερώτηση δημοσιογράφων για τις διώξεις που έχουν ασκηθεί εναντίον αγροτών που έχουν καταλάβει τους δρόμους ο υπουργός Γεωργίας ανέφερε ότι το θέμα δεν είναι δικαστικό ή ποινικό. Το θέμα είναι πολιτικό. Και οι λύσεις που πρέπει να δοθούν πρέπει να είναι πολιτικές.

Λύση δεν μπορεί να δώσει η δικαστική εξουσία.


Καλές Γιορτές με ντόπια κρέατα
ΚΡΕΟΠΩΛΕΙΟ Γ. ΣΤΕΦΑΝΑΚΗ
ΦΑΝΕΣ - Τηλ. 41320 - 41798 - 41389
Αν αγαπάτε την υγεία σας και την υγεία των παιδιών σας, προσέχετε τη διατροφή σας. Υγεία, το πολυτιμότερο αγαθό στον άνθρωπο.
Τρώτε ντόπιο μοσχαρίσιο κρέας. Χρησιμοποείτε ελαιόλαδο (όχι βούτυρα), τυριά, λαχανικά και πολλά φρούτα. Πίνετε και ένα ποτήρι μαύρο κρασί σε κάθε γεύμα σας.
Αυτά λένε οι διαιτολόγοι γιατροί στη Γαλλία σε όλα τα μέσα μαζικής ενημέρωσης.
Αν ψάχνετε για ντόπιο κρέας ελάτε σ'εμάς. Ελάτε στη μονάδα μας που βραβεύτηκε πέντε φορές.
Αγωνιζόμαστε και παράγουμε αυτό που ζητάτε. Ελάτε να δείτε τα μοσχάρια που γεννιούνται και μεγαλώνουν με γνήσιες τροφές.
Δεν λέμε ότι δεν υπάρχουν ντόπια μοσχάρια στο νησί. Αλλά είναι τόσο λίγα που δεν φθάνουν για ένα μήνα.
Εμείς μόνο τα δικά μας διαθέτουμε στο καταναλωτικό κοινό.
Γνήσιο μοσχάρι, χοιρινό, ριφάκι, αρνάκι κ.λ.π. όλα ντόπια.
Είμαστε ανοικτά και τις Κυριακές.
Θα μας βρείτε στην κεντρική πλατεία των Φανών
9715-24/12

resort
Capsis hotels

Για σας που απαιτείτε το καλύτερο για:
❖Δεξιώσεις
❖Γάμους
❖Βαπτίσεις
και όποια άλλη ❖Κοινωνική εκδήλωση
καθ' όλη τη διάρκεια του χρόνου εμπιστευθείτε την πείρα, τις γνώσεις και την παράδοση που έχει το ριζικά ανακαινισμένο 5* αστέρων ξενοδοχειακό συγκρότημα
METROPOLITAN CAPSIS
κι ελάτε να επιλέξουμε μαζί από τις υπερπολυτελείς κλιματιζόμενες αίθουσες-χωρητικότητας έως και 700 ατόμων.
Για πληροφορίες τηλεφωνείστε: 25 015 κα Τ. Ρούσσου
R.G.A. - Τηλ. 39027-31
X687 3/12

ΦΥΣΙΚΗ - ΧΗΜΕΙΑ
ΜΑΘΗΜΑΤΙΚΑ
Αννης Μαρίας 11
ΠΑΡΑΔΙΔΟΝΤΑΙ ΜΑΘΗΜΑΤΑ ΣΕ ΤΜΗΜΑΤΑ:
(αυστηρά ολιγομελή)
● Γυμνασίου - Λυκείου
● Προετοιμασίας δεσμών από Β' -Γ' Λυκείου
Μαθηματικός:
Σμαριανάκης Μιχάλης τηλ.: 23218
Φυσικός:
Χατζή Αναστασία τηλ.: 35609 κιν. 094-345416
4343-25/12

Οταν δείτε αυτό το σήμα σημαίνει
.. εγγύηση ποιότητας

KAMIROS FISH
τηλ. 79341
..Φρέσκα άγρια ψάρια
..Τσιπούρες Σύμης
..Οστρακοειδή
..Κατεψυγμένα
και πολλά άλλα είδη....
ΠΡΟΣΦΟΡΑ ΜΑΣ ΤΟ ΚΑΘΑΡΙΣΜΑ ΤΩΝ ΨΑΡΙΩΝ
Κνίδου & Λαοδικείας 1, Αγ. Δημήτριος, ΡΟΔΟΣ
(Παλιό εργοστάσιο Ικαρος)
ΠΩΛΗΣΗ ΧΟΝΔΡΙΚΗ -- ΛΙΑΝΙΚΗ
4370 5/12

ΠΡΑΚΤΟΡΕΙΟ ΣΑΗΣ
ΕΚΔΡΟΜΕΣ
ΠΑΡΙΣΙ DISNEYLAND
ΚΑΘΕ ΣΑΒΒΑΤΟ
ΚΑΙ 21, 22, 23, 24, 27, 28, 29, 30, 31/12
8 ΗΜΕΡΕΣ
Ξενοδοχείο 2* περιφερειακό 129.000 δρχ. ημιδιατροφή
» 2* κεντρικό 138.000 δρχ. »
» 3* περιφερειακό 139.000 δρχ. »
» 3* κεντρικό 147.000 δρχ. »
» 4* » 155.000 δρχ. »
Τα παιδιά έχουν έκπτωση στις ανωτέρω τιμές
ΠΡΟΣΟΧΗ στις ανωτέρω τιμές προστίθενται τα εισιτήρια Ρόδο - Αθήνα - Ρόδο ως εξής: Ο σύζυγος 40.000, η σύζυγος 30.000, τα παιδιά μέχρι 22 ετών 20.000
Στις τιμές περιλαμβάνονται
- Αεροπορικά εισιτήρια
- Εκδρομή γύρο Παρισιού, πύργο Αϊφελ - Αψίδα θριάμβου κ.λ.π.
- Εκδρομή Βερσαλίες
- Εκδρομή στο πάρκο ΑΣΤΕΡΙΞ
- Επίσκεψη στην DISNEYLAND
- Μεταφορές αεροδρόμιο - ξενοδοχείο - αεροδρόμιο
- 7 διανυκτερεύσεις σε ξενοδοχείο της προτίμησης σας με ημιδιατροφή
- Αρχηγό - ξεναγό στα ελληνικά
- Ασφάλεια ταξιδιού
ΠΛΗΡΟΦΟΡΙΕΣ - ΠΡΟΓΡΑΜΜΑΤΑ
ΠΡΑΚΤΟΡΕΙΟ ΤΑΞΙΔΙΩΝ
ΣΑΒΒΑΣ ΣΑΗΣ
Υποκατάστημα: ΑΛ. ΔΙΑΚΟΥ 34, ΤΗΛ. 20520, 37711
Κεντρικό: ΤΑΡΠΟΝ ΣΠΡΙΝΓΚΣ 42. Τηλ. 39781-83
4370 5/12

ΚΑΣΑΠΗΣ
ΖΑΝΤΕΣ — ΕΛΑΣΤΙΚΑ
Για καλό κράτημα στις δύσκολες καιρικές συνθήκες
Αγοράστε σήμερα ζάντες και λάστιχα όλων των εταιριών στις καλύτερες τιμές και πληρώστε τα με την πιστωτική σας κάρτα με το δώρο του Πάσχα
Με κάθε αγορά των ελαστικών σας ΔΩΡΟ ΕΝΑ CD ΚΑΙ ΧΡΟΝΙΑ ΠΟΛΛΑ
1ο Κατάστημα: ΑΥΣΤΡΑΛΙΑΣ 2 ΤΗΛ. 35141
2ο Κατάστημα: ΛΙΝΔΟΥ 237 ΤΗΛ. 64025
ΚΑΣΑΠΗΣ ΖΑΝΤΕΣ - ΕΛΑΣΤΙΚΑ ΑΣΦΑΛΕΙΑ ΣΤΗΝ ΟΔΗΓΗΣΗ

ΕΝΟΙΚΙΑΖΟΝΤΑΙ ΠΟΛΥΤΕΛΗ ΚΑΤΑΣΤΗΜΑΤΑ
των 35τ.μ. και 70τ.μ.
στο ΝΕΟ ΕΜΠΟΡΙΚΟ ΚΕΝΤΡΟ ΦΑΛΗΡΑΚΙΟΥ



Εμμανουήλ Κρανίδης
ΟΙΚΟΝΟΜΟΛΟΓΟΣ – ΕΠΙΧΕΙΡΗΜΑΤΙΑΣ

ΔΙΑΜΕΡΙΣΜΑΤΑ – ΟΙΚΟΠΕΔΑ – ΑΓΡΟΚΤΗΜΑΤΑ
ΚΑΤΑΣΤΗΜΑΤΑ – ΕΠΙΧΕΙΡΗΣΕΙΣ

ΓΡΑΦΕΙΟ Ι. Καζουλλή 50 & Αμερικής (2ος όροφος) Ρόδος 85100
• (0241) 27082 – 26476 • Fax (0241) 27101 • Κιν. Τηλ. 094 – 347405

M9-30/12

ΥΨΟΕΡΕΥΝΗΤΡΙΑ
ΚΡΗΤΙΚΟΥ
ΒΑΣΙΛΕΙΑ



Προβλέπει για το μέλλον,
καφεμαντεία, χειρομαντεία
και χαρτομαντεία.

Αγίου Φανουρίου 26 Π. Πόλη
Τηλ. 74440
8-1π.μ. - 4-8μ.μ.

26284 15/i

Ζορπίδης
ΤΟΥΡΙΣΤΙΚΟΣ ΟΡΓΑΝΙΣΜΟΣ
Μακαρίου 31 20625-30054

Χριστούγεννα
Πρωτοχρονιά
96' – 97'

ΑΕΡΟΠΟΡΙΚΕΣ ΕΚΔΡΟΜΕΣ ΕΞΩΤΕΡΙΚΟΥ

	Διάρκεια
1. Γύρος Τυνησίας	8 ημ.
2. Αυτοκρατορικό Μαρόκο	7 ημ
3. Πανόραμα Κεντρ. Ευρώπης	8 ημ.
4. Αυστρίας - Ελβετία - Γαλλία	8 ημ.
5. Ισπανία	8 ημ.
6. Φινλανδία - Λαπωνία	7 ημ.
7. Βρυξέλλες - Παρίσι - Λονδίνο	8 ημ.
8. Παρίσι - Μπενελούξ	6ημ.
9. Παρίσι - Λονδίνο	7 ημ.
10. Παρίσι Λονδίνο	6 ημ.
11. Παρίσι	6 ημ.
12. Παρίσι	5 ημ.
13. Παρίσι - Euroodisney	6 ημ.
14. Λονδίνο	6 ημ.
15. Λονδίνο	5 ημ.
16. Αγγλία - Σκωτία	7 ημ.
17. Βουδαπέστη - Πράγα	6 ημ.
18. Μαγευτική Βιέννη	5 ημ.
19. Βιέννη - Βουδαπέστη	5 ημ.
20. Αυστριακό Πανόραμα	5 ημ.
21. Βουδαπέστη	4 ημ.
22. Κύπρος	8 ημ.
23. Ιταλία - Ελβετία	6 ημ.
24. Ιταλία - Κυανή Ακτή	6 ημ.
25. Κλασική Ιταλία	5 ημ.
26. Μελωδική Ιταλία	5 ημ.

ΟΔΙΚΕΣ ΕΚΔΡΟΜΕΣ ΕΞΩΤΕΡΙΚΟΥ

1. Ισπανικό Πανόραμα	12 ημ.
2. Αμβούργο - Βαυαρία	10 ημ.
3. Αυστρία - Ελβετία - Γαλλία	11 ημ.
4. Γύρος Ιταλίας	10 ημ.
5. Ιταλική Σερενάτα	7 ημ.
6. Βαλς Μπαρόκ και γοητεία	8 ημ.
7. Αυστρίας - Ουγγαρία	6 ημ.
8. Βουδαπέστη	6 ημ.
9. Σκι στη Βίτοσα	4 ημ.
10. Σκι στο Μπόροβετς	6 ημ.
11. Σκι στο Κοπαόνικ	8 ημ.
12. Ρουμανία - Καρπάθια	5 ημ.
13. Σόφια - Φιλιππούπολη	4 ημ.
14. Σόφια - Φιλιππούπολη	3 ημ.
15. Σαντάνσκι - Σόφια	4 ημ.
16. Σαντάνσκι	3ημ.

ΧΡΙΣΤΟΥΓΕΝΝΑ ΣΤΗΝ ΕΛΛΑΔΑ

Ζαγοροχώρια	5 ημ.
Ελάτη - Πετρούλι	4 ημ.
Καστοριά - Πρέσπες	3 ημ.
Μέτσοβο	3 ημ.
Ιτέα - Δελφοί	3 ημ.
Μεσολόγγι - Καλάβρυτα	3 ημ.
Καρπενήσι - Προυσσός	5 ημ.
Καρδίτσα - Αγραφα	3 ημ.
Γύρος Πελοποννήσου	5 ημ.
Γύρος Πηλίου	4 ημ.

Πανέμορφη ελληνική φύση,
παραδοσιακές γεύσεις, αξέχαστες εκδρομές!

Καλή Χρονιά
με καλά ταξίδια

♦ Διαθέτουμε τις καλύτερες τιμές σε ξενοδοχεία στην Αθήνα και στη Θεσσαλονίκη
Ταξιδέψτε ΣΙΓΟΥΡΑ - ΑΝΕΤΑ - ΓΡΗΓΟΡΑ
Πληροφορίες Μακαρίου 31 - Τηλ. 20625, 30054 - FAX 26745

Οι απόφοιτοι του Βενετοκλείου το 1981

Στα θρανία μετά από 15 χρόνια!

ΜΙΑ ΩΡΑΙΑ ΠΡΩΤΟΒΟΥΛΙΑ ΠΡΩΗΝ ΜΑΘΗΤΩΝ

Την περασμένη Κυριακή 15 Δεκεμβρίου στο Βενετόκλειο είχε μάθημα... Οι απόφοιτοι του 1981 συγκεντρώθηκαν στις 12.00, έκαναν προσευχή και αφού ενημερώθηκαν για τα αρχεία και το ιστορικό του σχολείου από τον γυμνασιάρχη κ. Γ. Μπάρδο, που έχει κάνει σημαντική προσπάθεια για τη συλλογή υλικού, μπήκαν στις τάξεις τους και ...έκαναν μάθημα! Μάλιστα ο μαθηματικός κ. Ν. Βολονάκης εξέτασε το δικηγόρο Ι. Σκλάβο που ενθυμείτο μετά 15 χρόνια τον τύπο της διακρίνουσας!

Το πρωινό αυτό μάθημα ήταν συνέχεια μιας πετυχημένης θραδιάς όπου στο ΘΕΡΜΑΙ συγκεντρώθηκαν 70 μαθητές με τους καθηγητές τους, ζώντας ξανά ωραίες στιγμές.

Συγχαρητήρια στους διοργανωτές.

Μ.Φ.

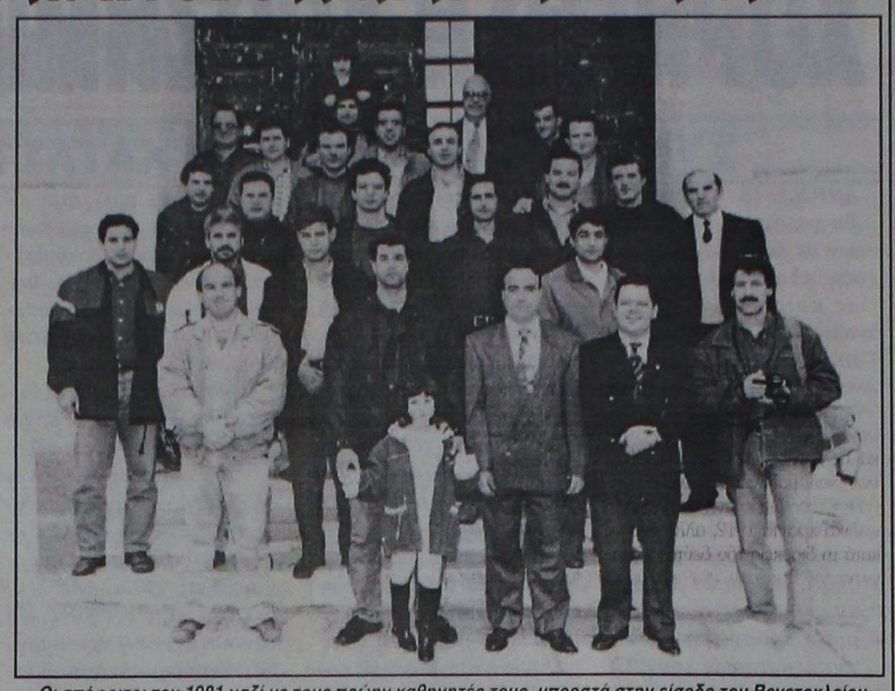

Οι απόφοιτοι του 1981 μαζί με τους πρώην καθηγητές τους, μπροστά στην είσοδο του Βενετοκλείου

Δικαιώθηκε δασκάλα που απέβαλε μαθήτρια γιατί δεν μετέσχε σε παρέλαση

ΣΤΡΑΣΒΟΥΡΓΟ, 18 (ΑΠΕ).-

Το Ευρωπαϊκό Δικαστήριο Ανθρωπίνων Δικαιωμάτων, στο Στρασβούργο, δικαίωσε σήμερα την ελληνίδα δασκάλα που απέβαλε για μια μέρα μια μαθήτρια επειδή αρνήθηκε να λάβει μέρος σε παρέλαση για θρησκευτικούς λόγους.

Το δικαστήριο απέρριψε προσφυγή των γονέων της Βικτωρίας Βαλσάμη, οι οποίοι υποστήριξαν πως η κόρη τους, που είναι μάρτυρας του Ιεχωβά, είχε το δικαίωμα να αρνηθεί για θρησκευτικούς λόγους.

Οι γονείς υποστήριξαν πως η θρησκεία τους κηρύσσει την ειρήνη, ενώ η παρέλαση της 28ης Οκτωβρίου γίνεται για το ξέσπασμα του ελληνοϊταλικού πολέμου.

Το δικαστήριο εξέφρασε την κατάπληξή του για την επιμονή της Ελλάδας πως η παρέλαση αποτελεί μέρος του σχολικού προγράμματος, αλλά έκρινε ότι τέτοιοι εορτασμοί "υπηρετούν, με τον τρόπο τους, τόσο ειρηνικούς στόχους όσο και το δημόσιο συμφέρον."

Το δικαστήριο επέκρινε την Ελλάδα γιατί δεν προσέφερε στην οικογένεια τη δυνατότητα να προσφύγει σε ελληνικά δικαστήρια προτού καταφύγει στο Στρασβούργο και επεδίκασε στην οικογένεια ποσό 600.000 δρχ. για τα δικαστικά έξοδα.

Συνάντηση Προέδρου και Πρωθυπουργού για τις κινητοποιήσεις

ΑΘΗΝΑ, 18 (ΑΠΕ).-

Εφ' όλης της ύλης συζήτηση είχαν επι μία ώρα ο Πρόεδρος της Δημοκρατίας Κωστής Στεφανόπουλος και ο Πρωθυπουργός Κώστας Σημίτης, ο οποίος,όπως δήλωσε,ενημέρωσε τον Πρόεδρο για τη Σύνοδο Κορυφής του Δουβλίνου,τις σχέσεις με την Ευρωπαϊκή Ενωση,τις τουρκικές απαιτήσεις,την επιθετική πολιτική της Αγκυρας αλλά και για τα εσωτερικά προβλήματα και την οικονομία.

Οι δυο άνδρες συζήτησαν και για το θέμα των αγροτικών κινητοποιήσεων, αφού όταν ρωτήθηκε σχετικά ο πρωθυπουργός απάντησε οτι μίλησαν για όλα τα θέματα. Ο κ. Σημίτης είπε οτι η συζήτηση ήταν, όπως πάντα,ενδιαφέρουσα και χρήσιμη.Πριν αποχωρήσουν οι δημοσιογράφοι,οι δύο ανώτατοι πολιτειακοί παράγοντες είχαν σύντομη συνομιλία από την οποία διεφάνη,σύμφωνα με όσα είπαν,ότι η σχέση κυβέρνησης και Προέδρου της Δημοκρατίας είναι ορμονική.

Συγκεκριμένα είχαν τον ακόλουθο διάλογο:

Στεφανόπουλος: Πρέπει να προσέχουμε ό,τι λέμε γιατί ό,τι και αν πει κανείς θα πουν οτι κάποιο στόχο έχει,κάποιος αντιδρά σε κάποιον.Είναι περίεργες οι ερμηνείες που δίδονται.

Σημίτης: Η συνεργασια είναι απόλυτα καλή.

Στεφανόπουλος:Καλή και ορμονική σε όλα. Ηταν καλά στο Δουβλίνο;

Σημίτης:Ναι.Επιβεβαιώθηκε η πολιτική της ΕΕ απέναντι στην Τουρκία.

Στεφανόπουλος:Και απέναντι στην Ελλάδα.

Σημίτης:Πριν ανακοινωθούν τα συμπεράσματα η κυρία Τσιλέρ σε συναντήσεις που είχε με τους Σιράκ, Κολ και Πρόντι κατέβαλε εντατικές προσπάθειες να μην συμπεριληφθεί η παράγραφος στα τελικά συμπεράσματα.Τελικά παρέμεινε η παράγραφος και είναι σημαντικό ότι για πρώτη φορά εμπεριέχει αναφορά στο Κυπριακό και καλείται η Τουρκία να συμβάλει στην επίλυσή του.

NIVA 1.7i
Τα δώρα της ζωής σας !

Τώρα στις γιορτές τα NIVA 1.7i σας έρχονται στις ίδιες πάντα απίθανες τιμές
και με πολλά... απίστευτα δώρα !

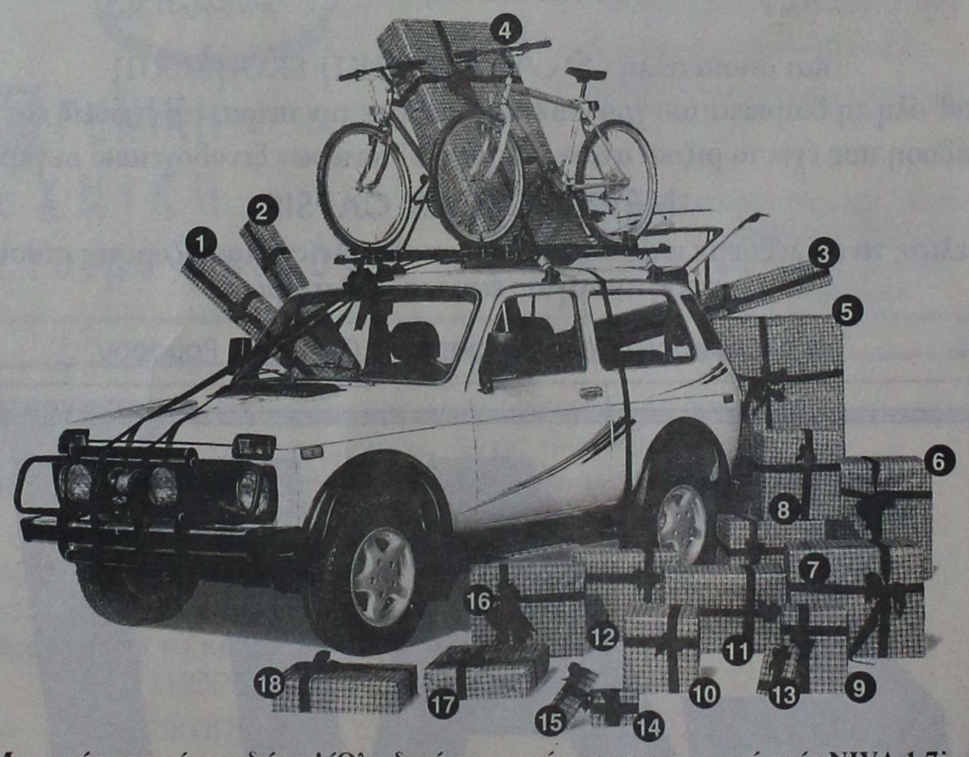

Μια απόφαση, είκοσι δώρα ! Όλα δικά σας, αμέσως με την αγορά ενός NIVA 1,7i.
Δώρα αξίας 650.000 δρχ. για σάς, για την οικογένειά σας και γι' αυτούς που αγαπάτε.

1 Σχάρα σκί 2 - 3 Δύο σχάρες ποδηλάτου 4 - 5 Δύο mountain bikes 6 Roller blades 7 Τηλεόραση SHARP
8 Στερεοφωνικό hi - fi συγκρότημα SHARP 9 - 10 Δυο σετ προστατευτικά για Mountain bike
11 - 12 Δύο κράνη για Mountain bike 13 Ηλεκτρονική αντζέντα SHARP 14 Walkman SHARP 15 Immobilizer
16 Φούρνος μικροκυμάτων SHARP 17 Σετ Πατάκια 18 Βίντεο SHARP 19 30% έκπτωση στα ασφάλιστρα κλοπής

20 NIVA 1,7i από μόνο 3.985.000 δρχ.

Κι' επι πλέον: με ελάχιστη προκαταβολή και μέχρι 48 μηνιαίες δόσεις με LADA CREDIT.

LADA HELLAS Σήμερα, πάντα, κοντά σας.

ΕΠΙΣΗΜΟΣ ΑΝΤΙΠΡΟΣΩΠΟΣ ΡΟΔΟΥ: PETCO CAR/EMM. ΑΡΝΑΟΥΤΑΚΗΣ & ΥΙΟΣ Ο.Ε.,
Καποδιστρίου 53, Τηλ.: (0241) 23874, FAX: (0241) 75695

4095 8/i

ΟΙ ΕΚΔΡΟΜΕΣ ΜΑΣ
ΧΕΙΜΩΝΑΣ - ΧΡΙΣΤΟΥΓΕΝΝΑ - ΠΡΩΤΟΧΡΟΝΙΑ
ΣΕ ΤΙΜΕΣ ΠΡΟΣΦΟΡΑΣ

1) ΠΑΡΙΣΙ - DISNEYLAND 8 ημέρες, κάθε ΣΑΒΒΑΤΟ και 21, 22, 23, 24, 27, 28, 29, 30, 31/12
2* περιφερειακό ξενοδοχείο 129.000 δρχ. ημιδιατροφή
3* περιφερειακό » 139.000 δρχ. »
3* κεντρικό » 147.000 δρχ. »
2) ΠΑΡΙΣΙ - DISNEYLAND - ΛΟΥΞΕΜΒΟΥΡΓΟ - ΒΡΥΞΕΛΛΕΣ - ΑΜΣΤΕΡΝΤΑΜ - ΧΑΓΗ 8 ημέρες κάθε ΣΑΒΒΑΤΟ και 21, 22, 23, 24, 27, 28, 29, 30, 31/12
3* και 4* ξενοδοχεία 158.000 δρχ. ημιδιατροφή
3) ΠΑΡΙΣΙ - ΛΟΝΔΙΝΟ 8 ημέρες, κάθε ΣΑΒΒΑΤΟκαι 21, 22, 23, 24, 27, 28, 29, 30, 31/12
3* ξενοδοχεία 159.000 δρχ. ημιδιατροφή
4) ΛΟΝΔΙΝΟ 7 ημέρες, κάθε ΣΑΒΒΑΤΟκαι 21, 22, 23, 24, 27, 28, 29, 30, 31/12
3* και 4* ξενοδοχεία από 134.000 δρχ.πρωινό
5) ΛΟΝΔΙΝΟ 99.000 4 ημέρες ΜΕ πρωινό
6) ΜΑΔΡΙΤΗ - ΑΝΔΑΛΟΥΣΙΑ - ΤΟΛΕΔΟ 8 ημέρες κάθε εβδομάδα και 21, 22, 23, 24, 27, 28, 29, 30, 31/12
3* και 4* ξενοδοχεία 159.000 δρχ. ημιδιατροφή
7) ΙΣΠΑΝΙΚΕΣ ΠΡΩΤΕΥΟΥΣΕΣ 8 ημέρες κάθε εβδομάδα και 21, 22, 23, 24, 27, 28, 29, 30, 31/12
3* και 4* ξενοδοχεία 179.000 δρχ. ημιδιατροφή
8) ΓΥΡΟΣ ΙΣΠΑΝΙΑΣ 10 ημέρες κάθε εβδομάδα και 21, 22, 23, 24, 27, 28, 29, 30, 31/12
9) ΔΙΑΚΟΠΕΣ ΣΤΗ ΝΙΚΑΙΑ 8 ημέρες κάθε εβδομάδα και 21, 22, 23, 24, 27, 28, 29, 30, 31/12
2*, 3* και 4* ξενοδοχεία από 129.000 δρχ. με πρωινό
10) ΛΙΣΣΑΒΩΝΑ - ΜΑΔΕΡΑ - ΑΖΟΡΕΣ 8 ημέρες κάθε εβδομάδα και 21, 22, 23, 24, 27, 28, 29, 30, 31/12
11) ΡΩΜΗ 6 ημέρες κάθε εβδομάδα και 21, 22, 23, 24, 27, 28, 29, 30, 31/12
4* ξενοδοχείο 129.000 δρχ. ημιδιατροφή
12) ΦΑΝΤΑΣΜΑΓΟΡΙΚΗ ΙΤΑΛΙΑ 8 ημέρες κάθε εβδομάδα και 21, 22, 23, 24, 27, 28, 29, 30, 31/12
3* και 4* ξενοδοχεία 155.000 δρχ. ημιδιατροφή
13) ΚΛΑΣΙΚΗ ΙΣΠΑΝΙΑ 8 ημέρες με ημιδιατροφή
14) ΒΙΕΝΝΗ - ΒΟΥΔΑΠΕΣΤΗ 6 ημέρες κάθε εβδομάδα και 21, 22, 23, 24, 27, 28, 29, 30, 31/12
4 * ξενοδοχεία 189.000 δρχ. ημιδιατροφή
ΣΚΙ ΣΤΑ ΜΕΓΑΛΥΤΕΡΑ ΧΙΟΝΟΔΡΟΜΙΚΑ ΚΕΝΤΡΑ ΑΥΣΤΡΙΑΣ - ΣΕΡΒΙΑΣ Αναχ. 21 /12, 22/12, 28/12, 29/12
15) ΒΙΕΝΝΗ - ΠΡΑΓΑ- ΜΟΝΑΧΟ 8 ημέρες κάθε εβδομάδα και 21, 22, 23, 24, 27, 28, 29, 30, 31/12
16) ΛΑΜΨΗ ΜΠΑΡΟΚ 8 ημέρες
ΜΟΝΑΧΟ - ΒΙΕΝΝΗ - ΣΑΛΤΣΜΠΡΟΥΓΚ - ΙΝΣΜΠΡΟΥΚ κάθε εβδομάδα και 21, 22, 23, 24, 27, 28, 29, 30, 31/12
17) ΤΥΡΟΛΕΖΙΚΕΣ ΑΛΠΕΙΣ 8 ημέρες
ΜΟΝΑΧΟ - ΤΥΡΟΛΟ-ΙΝΣΜΠΡΟΥΚ- ΣΑΛΤΣΜΠΡΟΥΓΚ - ΜΠΑΝΤ-ΓΚΑΣΤΑΪΝ κάθε εβδομάδα και 21, 22, 23, 24, 27, 28, 29, 30, 31/12
18) ΠΑΝΟΡΑΜΑ ΑΥΣΤΡΙΑΣ 8 ημέρες
ΜΟΝΑΧΟ - ΣΑΛΤΣΜΠΡΟΥΓΚ -ΙΝΣΜΠΡΟΥΚ-ΣΑΛΖΑΜΜΕΡ - ΓΚΟΥΝΤ - ΓΚΑΣΤΑΪΝ κάθε εβδομάδα και 21, 22, 23, 24, 27, 28, 29, 30, 31/12
19) ΒΙΕΝΝΗ 6 ημέρες κάθε εβδομάδα και 21, 22, 23, 24, 27, 28, 29, 30, 31/12
20) ΒΙΕΝΝΗ - ΠΡΑΓΑ 6 ημέρες κάθε εβδομάδα και 21, 22, 23, 24, 27, 28, 29, 30, 31/12
21) ΒΟΥΔΑΠΕΣΤΗ 6 ημέρες κάθε εβδομάδα και 21, 22, 23, 24, 27, 28, 29, 30, 31/12
22) ΠΡΑΓΑ 6 ημέρες κάθε εβδομάδα και 21, 22, 23, 24, 27, 28, 29, 30, 31/12
23) ΒΟΥΔΑΠΕΣΤΗ - ΠΡΑΓΜΑ 8 ημέρες κάθε εβδομάδα και 21, 22, 23, 24, 27, 28, 29, 30, 31/12
24) ΒΙΕΝΝΗ - ΒΟΥΔΑΠΕΣΤΗ - ΜΟΝΑΧΟ 8 ημέρες
ΑΚΟΜΗ ΑΝΑΧΩΡΗΣΕΙΣ ΚΑΘΕ ΕΒΔΟΜΑΔΑ ΚΑΙ 21, 22, 23, 24, 27, 28, 29, 30, 31/12 ΓΙΑ:
1) ΑΝΔΑΛΟΥΣΙΑ - ΠΟΡΤΟΓΑΛΙΑ 8 ημέρες ημιδιατροφή
2) ΛΙΣΣΑΒΩΝΑ - ΜΑΔΕΡΑ » »
3) ΚΛΑΣΙΚΗ ΙΣΠΑΝΙΑ » »
4) ΣΚΑΝΔΙΝΑΒΙΚΕΣ ΠΡΩΤΕΥΟΥΣΕΣ » »
5)ΓΥΡΟΣ ΙΤΑΛΙΑΣ-ΝΟΤΙΑΣ ΓΑΛΛΙΑΣ » »
6)ΙΤΑΛΟΕΛΒΕΤΙΚΕΣ ΛΙΜΝΕΣ » »
7)ΓΥΡΟΣ ΕΛΒΕΤΙΑΣ » »
8)ΓΥΡΟΣ ΦΛΑΜΑΝΔΙΑΣ-ΟΛΛΑΝΔΙΑΣ » »
9)ΠΑΡΙΣΙ - ΓΥΡΟΣ ΦΛΑΜΑΝΔΙΑΣ » »
10) ΜΑΡΟΚΟ » »
11) ΤΥΝΗΣΙΑ » »
12) ΚΑΪΡΟ-ΚΡΟΥΑΖΙΕΡΑ ΣΤΟΝ ΝΕΙΛΟ » »
ΜΕ ΠΟΥΛΜΑΝ
- ΒΙΕΝΝΗ - ΒΟΥΔΑΠΕΣΤΗ 6 ημέρες
-ΒΟΥΔΑΠΕΣΤΗ - ΠΡΑΓΑ 6 ημέρες
- ΒΙΕΝΝΗ - ΠΡΑΓΑ - ΒΟΥΔΑΠΕΣΤΗ 8 ημέρες
- ΒΟΥΔΑΠΕΣΤΗ - ΠΑΡΑΔΟΥΝΑΒΙΑ ΧΩΡΙΑ 5 ημέρες
- ΟΛΥΜΠΙΑ - ΠΑΝΟΡΑΜΑ ΙΤΑΛΙΑΣ 7 ημέρες
- ΤΟΥΡΙΣΤΙΚΗ ΑΥΣΤΡΙΑ 7 ημέρες
ΑΠΩ ΑΝΑΤΟΛΗ
Αναχ. 21, 22, 23, 24, 27, 28, 29, 30, 31/12
1) ΣΙΓΚΑΠΟΥΡΗ- ΣΑΜΟΥΪ - ΠΟΥΚΕΤ 15 ημέρες Δρχ. 345.000
2) ΜΠΑΓΚΟΚ - ΣΑΜΟΥΪ - ΠΟΥΚΕΤ 15 ημέρες Δρχ. 308.000
3) ΜΠΑΛΙ - ΜΠΑΓΚΟΚ - ΣΑΜΟΥΪ 15 ημέρες Δρχ. 420.000
4) ΠΑΤΑΓΙΑ 11 ημέρες Δρχ. 180.000
5) ΠΟΥΚΕΤ 11 ημέρες Δρχ. 213.000
6) ΣΑΜΟΥΪ 11 ημέρες Δρχ. 275.000
7) ΜΠΑΓΚΟΚ - ΜΠΑΛΙ 15 ημέρες Δρχ. 315.000
8) ΠΟΤ ΚΒΑΪ - ΜΠΑΓΚΟΚ - ΣΙΓΚΑΠΟΥΡΗ - ΠΟΥΚΕΤ 15 ημέρες Δρχ. 306.000
9) ΠΑΤΑΓΙΑ - ΜΠΑΓΚΟΚ - ΣΙΓΚΑΠΟΥΡΗ - ΠΟΥΚΕΤ 15 ημέρες Δρχ. 295.000
10) ΜΠΑΛΙ - ΜΠΑΓΚΟΚ - ΠΟΥΚΕΤ 15 ημέρες Δρχ. 320.000
11) ΜΠΑΛΙ-ΜΠΑΓΚΟΚ-ΣΙΓΚΑΠΟΥΡΗ 15 ημέρες Δρχ. 345.000
12) ΜΠΑΓΚΟΚ - ΠΟΤ ΚΒΑΪ - ΠΑΤΑΓΙΑ - ΚΟΡΑΛΕΝΙΑ ΝΗΣΙΑ 11 ημέρεςΔρχ. 220.000
13) ΜΠΑΓΚΟΚ - ΠΟΥΚΕΤ 15 ημέρες Δρχ. 230.000
14) ΜΠΑΓΚΟΚ-ΣΙΓΚΑΠΟΥΡΗ-ΠΟΥΚΕΤ 15 ημέρες Δρχ. 283.000
15) ΜΠΑΓΚΟΚ - ΠΟΥΚΕΤ 14 ημέρες Δρχ. 230.000
16) ΠΕΚΙΝΟ-ΧΟΓΚ ΚΟΝΓΚ-ΜΠΑΛΙ 12 ημέρες Δρχ. 545.000
ΚΕΝΥΑ (ΣΑΦΑΡΙ)
ΝΑΪΡΟΜΠΙ - ΜΟΜΠΑΣΑ - ΜΑΣΑΪ ΜΑΡΑ - ΛΙΜΝΗ ΝΑΚΟΥΡΟΥ Κάθε εβδομάδα και 21, 22, 23, 24, 27, 28, 29, 30, 31/12 Δρχ. 375.000
JAMAICA
ANTIQUA-ST. LUCIA - BAHAMAS - BARBADOS
ΒΡΑΖΙΛΙΑ
ΜΠΟΥΕΝΟΣ ΑΪΡΕΣ - ΚΑΤΑΡΡΑΚΤΕΣ ΓΚΟΥΑΣΟ - ΡΙΟ ΝΤΕ ΤΖΑΝΕΪΡΟ 12 ημέρες κάθε εβδομάδα και 21, 22, 23, 24, 27, 28, 29, 30, 31/12 Δρχ. 440.000
ΑΜΕΡΙΚΗ
ΟΡΛΑΝΤΟ - ΧΑΒΑΗ - ΜΑΪΑΜΙ - ΝΕΑ ΥΟΡΚΗ

ΠΡΟΣΟΧΗ:
Στις ανωτέρω τιμές προστίθενται τα εισιτήρια ΡΟΔΟ - ΑΘΗΝΑ - ΡΟΔΟ ως εξής: Ο σύζυγος δρχ. 40.000 και σύζυγος δρχ. 30.000 και τα παιδιά από 2-22 χρονών 20.000 δρχ.

ΠΛΗΡΟΦΟΡΙΕΣ - ΠΡΟΓΡΑΜΜΑΤΑ
ΠΡΑΚΤΟΡΕΙΟ ΤΑΞΕΙΔΙΩΝ
ΣΑΒΒΑΣ ΣΑΗΣ
Υποκ.: ΑΛ. ΔΙΑΚΟΥ 34
Τηλ. 20520 - 37711
ΚΕΝΤΡ.: ΤΑΡΠΟΝ ΣΠΡΙΝΓΚΣ 42 Πλάι στην ΠΙΣΤΕΩΣ
Τηλ. 39781-3

M23

Delta

ΔΙΑΜΑΝΤΟΤΡΥΠΟΤΕΧΝΙΚΗ ΡΟΔΟΥ
ΚΑΠΟΔΙΣΤΡΙΟΥ 82

Θα θέλαμε να σας ενημερώσουμε για την **τεχνική κάλυψη** που σας προσφέρουν τα νέα τεχνολογίας. Αδαμαντοφόρα μηχανήματα μας κα το ειδικευμένο προσωπικό μας.

ΧΩΡΙΣ ΣΚΟΝΕΣ - ΔΟΝΗΣΕΙΣ - ΡΩΓΜΕΣ - ΜΕΡΕΜΕΤΙΑ

Εφαρμογές στον κατασκευαστικό τομέα
Επιδιόρθωση αναπαλαίωση κτιρίων & ενισχύσεις, τεχνικά έργα, αρχαιολογικές εργασίες κ.λ.π.

ΤΡΥΠΑΜΕ - ΚΟΒΟΥΜΕ - ΣΠΑΜΕ
(τσιμέντα με σίδερα, τούβλα, μπετά, βράχια, πέτρες, τσιμεντόλιθους)

Δυνατότητες των μηχανημάτων
1) **ΤΡΥΠΕΣ** (καρότα) - Σε πάτωμα ή τοίχο ή με κλίση, όλες τις διαμέτρους. Για ηλεκτρολόγους, υδραυλικούς, air condition, πισίνες, δεξαμενές, τζάκια, σκάλες κ.λ.π.
2) **HANDSAW** - Πριόνι χειροκίνητο, υδραυλικό, αεροκίνητο, βενζινοκίνητο 26-52 πόντων βάθους, κόβει ΠΟΡΤΕΣ, ΠΑΡΑΘΥΡΑ, ΚΑΝΑΛΙΑ, ΑΡΜΟΥΣ, ΣΚΑΛΕΣ.
**** ΔΙΧΩΣ ΚΑΥΣΑΕΡΙΟ***
**** ΧΩΡΙΣ ΣΚΟΝΕΣ - ΧΡΗΣΙΜΟΠΟΙΟΥΜΕ ΝΕΡΟ***
3) **ΠΡΙΟΝΙ ΔΑΠΕΔΟΥ** - Μηχάνημα κοπής δαπέδου. Κόβει, μέχρι 50 πόντους βάθους, τσιμέντα, άσφαλτο, κανάλια, μπετά. Οτιδήποτε δεν μπορούμε να κόψουμε, το τρυπάμε. Υπάρχει λύση.
Και πολλά **αδαμαντοφόρα** εργαλεία για μικρότερες εργασίες.

Η πολύχρονη πείρα μας στο εξωτερικό μας δίνει τη δυνατότητα να βρίσκουμε λύση εκεί που οι άλλοι σηκώνουν τα χέρια.

Ειδικευμένο προσωπικό κοντά σας με ένα τηλεφώνημα
Τηλ. γραφείου: 77986
Οικίας / φαξ: 28694
Κινητό: 094 380562

ΠΩΛΗΣΗ ΔΙΑΜΑΝΤΕ ΔΙΣΚΩΝ & ΕΡΓΑΛΕΙΩΝ

ΥΠΕΥΘΥΝΟΣ:
Μάρκος Τσεσμετζής

ΤΡΥΠΟΚΟΠΤΙΚΗ ΡΟΔΟΥ
ΔΙΑΜΑΝΤΕ ΜΗΧΑΝΗΜΑΤΑ ΝΕΑΣ ΤΕΧΝΟΛΟΓΙΑΣ
• ΤΡΥΠΑΜΕ • ΚΟΒΟΥΜΕ • ΣΠΑΜΕ
Μπετά - Πόρτες - Παράθυρα - Κανάλια - κ.λ.π.
• ΧΩΡΙΣ ΔΟΝΗΣΕΙΣ • ΡΩΓΜΕΣ • ΣΚΟΝΕΣ
ευχεται
στην αξιότιμη πελατεία της
ΧΡΟΝΙΑ ΠΟΛΛΑ ... και ΚΑΛΕΣ ΓΙΟΡΤΕΣ
Εμπειρο προσωπικό - Άμεση εξυπηρέτηση
ΚΡΗΤΙΚΟΣ ΧΑΡΑΛΑΜΠΟΣ
Αρχιεπ. Ευθυμίου 48Δ'
Τηλ. (0241) 77257, 75496 Κινητό 093 - 254506
4045-1/1

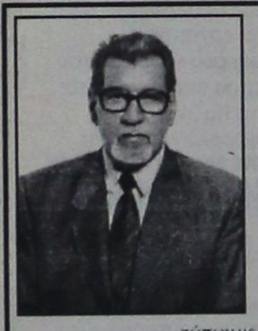

ΔΙΔΑΚΤΩΡ ΜΕΝΤΙΟΥΜ
ΑΣΤΡΟΛΟΓΟΣ
ΔΙΠΛΩΜΑΤΟΥΧΟΣ
ΑΧΜΕΤ ΟΓΛΟΥ ΧΑΛΙΛ

Με επιστημονικούς τρόπους και μεθόδους λύνει τα διάφορα προβλήματα που σας απασχολούν οικογενειακά, αισθηματικά, επαγγελματικά, καθώς και επαναφορά των αγαπημένων σας προσώπων με απόλυτη εχεμύθεια.
Δεκτή αλληλογραφία εσωτερικού και εξωτερικού αποστέλλοντας την ημερομηνία γεννήσεως σας και 2.000 δρχ.
Δέχομαι με τηλεφωνικό ραντεβού στο τηλέφωνο 77293
Δέχεται καθημερινά
ΧΑΡΑΛ. ΜΟΣΧΟΥ 6 - Τηλ. 33397 και 093492216

ΗΛΕΚΤΡΙΚΕΣ ΣΥΣΚΕΥΕΣ
ΑΠΛΕΣ ΚΑΙ ΕΝΤΟΙΧΙΖΟΜΕΝΕΣ

ARISTON
ΙΤΑΛΙΑΣ

Οι πιο φροντισμένες και φθηνότερες της Αγοράς

ΤΗΛΕΟΡΑΣΕΙΣ 14 ιντσών URANIA		ΔΡΧ.	58.000
» 14 ιντσών PHILIPS		»	62.000
» 14 ιντσών FUJI		»	60.000
ΚΟΥΖΙΝΑ ΗΛΕΚΤΡΙΚΗ	ARISTON	»	90.000
ΚΟΥΖΙΝΑ ΜΙΚΤΗ	»	»	85.000
ΠΛΥΝΤΗΡΙΑ ΡΟΥΧΩΝ	»	»	95.000
ΠΛΥΝΤΗΡΙΑ ΠΙΑΤΩΝ	»	»	120.000
ΨΥΓΕΙΑ ΔΙΠΟΡΤΑ 12 ΠΟΔΩΝ	»	»	110.000
ΚΑΤΑΨΥΚΤΗΣ ΚΑΘΕΤΟΣ 220λίτρα	»	»	100.000
» ΟΡΙΖΟΝΤΙΟΣ 220 »	»	»	90.000
ΦΟΥΡΝΟΣ ΕΝΤΟΙΧΙΖΟΜΕΝΟΣ ΑΕΡΟΘ.	»	»	85.000
ΕΣΤΙΑ ΚΕΡΑΜΙΚΗ ΕΝΤΟΙΧΙΖΟΜΕΝΗ	»	»	105.000
ΨΥΓΕΙΟ ΚΑΤΑΨΥΚΤΗΣ RFP371 15;ποδών 2 μοτέρ»		»	155.000

Μεγάλη ποικιλία μοντέλων και χρωμάτων σε κουζίνες, ψυγεία, ψυγειοκαταψύκτες, πλυντήρια πιάτων και ρούχων, φούρνους, θερμοσίφωνες, απορροφητήρες, κλιματιστικά απλά και εντοιχιζόμενα

ΓΙΑ ΚΑΘΕ ΑΓΟΡΑ ΑΝΩ ΤΩΝ 100.000 ΔΩΡΟ
ΕΝΑ ΑΤΤΑΚΙ ΚΑΙ ΕΝΑ ΡΑΔΙΟΦΩΝΟ
• *Στις χαμηλότερες τιμές της αγοράς* •
ARISTON ΤΑ ΠΑΝΤΑ ΑΡΙΣΤΑ

Αντιπρόσωποι: ΑΔΕΛΦΟΙ ΣΤΕΦΑΝΟΥ Ο.Ε.
Δενδρινού και Χατζηαγγέλου γωνία - τέρμα Κοδριγκτώνος
Τηλέφωνα 22695 και 22568
Πλάτωνος 17-21, Παλαιά Πόλη
Τηλ. 23836
ΠΩΛΗΣΗ ΛΙΑΝΙΚΗ και ΧΟΝΔΡΙΚΗ
X734-1/12

Τα διπλωματικά έγγραφα του ιστορικού αρχείου υπουργείου Εξωτερικών

ΔΩΔΕΚΑΝΗΣΟΣ: Η ΜΑΚΡΑ ΠΟΡΕΙΑ ΠΡΟΣ ΤΗΝ ΕΝΣΩΜΑΤΩΣΗ

Γράφει ο ΘΕΟΦΑΝΗΣ ΜΠΟΓΙΑΝΝΟΣ

Είναι χιλιάδες τα επίσημα έγγραφα του ελληνικού υπουργείου Εξωτερικών που αφορούν στα Δωδεκάνησα και στη μακρά πορεία του ελληνισμού της Δωδεκανήσου προς την Ελλάδα και την Ενσωμάτωση.

Το υπουργείο Εξωτερικών και Πανεπιστήμιο Αθηνών, ο τομέας διεθνών σπουδών του νομικού τμήματος εξέδωσε ένα βιβλίο - σταθμό για τα διπλωματικά έγγραφα, τις επιστολές, τα τηλεγραφήματα και τις γνώμες των Ελλήνων και ξένων διπλωματών για τη Δωδεκάνησο και τους Δωδεκανήσιους, από τα ιταλικά χρόνια 1912, αλλά κυρίως κατά τη διάρκεια του δεύτερου παγκοσμίου πολέμου 1939 και μέχρι την Ενσωμάτωση της Δωδεκανήσου στο μητρικό ελληνικό κορμό στα 1948.

Πρόκειται για μια έκδοση μεγάλης ιστορικής σημασίας, κυρίως για τους ιστορικούς και τους μελετητές, για τους επαΐοντες και τους φιλίστορες. Είναι ένα βιβλίο 375 σελίδων, μεστό ελληνικής δωδεκανησιακής ιστορίας. Ενέχονται στο σημαντικό αυτό έργο όλα τα γνωστά και άγνωστα έγγραφα της εποχής, οι άνθρωποι, οι διπλωμάτες, οι αγωνίες, αλλά και οι αγώνες του λαού μας.

Στην αρχή υπάρχει μια εισαγωγή 23 σελίδων, ώστε ο μελετητής να πάρει μια γενική σκιαγράφηση προσώπων και εικόνων δράσης και μυστικής πολιτικής εκείνων των χρόνων. Την έρευνα και την επιστημονική επιμέλεια των διπλωματικών εγγράφων από το ιστορικό αρχείο του υπουργείου Εξωτερικών, έχουν οι Λένα Διβάνη και η Φωτεινή Κωνσταντοπούλου. Προλογίζουν ο υπουργός Εξωτερικών Θεόδωρος Πάγκαλος και ο Εμμανουήλ Ρούκουνας, διευθυντής του τομέα διεθνών σπουδών.

Το σημαντικό αυτό έργο κυκλοφόρησε πρόσφατα για να γίνει απόκτημα και βάση, θεμέλιο και αρχή κάθε σωστής επιστημονικής έρευνας και ιστορικής αλήθειας.

Περιέχει αναλυτικό πίνακα εγγράφων, τους διπλωματικούς αγώνες της Ελλάδος μας, το ρόλο και την επιρροή της Μεγάλης Βρετανίας, το ρόλο της Αγκυρας, των Συμμάχων και των εχθρών της Ελλάδος και τη συμμετοχή των Δωδεκανησίων στον ελληνικό αγώνα και την απελευθέρωση της Δωδεκανήσου μας.

Αναφέρεται ακόμη με στοιχεία και αριθμούς, με χρονολογική σειρά, στην ελληνική στρατιωτική διοίκηση της Δωδεκανήσου, στον επισιτισμό των Δωδεκανησίων, στα ιταλικά συμφέροντα, στην ιθαγένεια των Δωδεκανησίων, στην απελευθέρωση του 1947 και στην Ενσωμάτωση της Δωδεκανήσου στην Ελλάδα, στις 7 Μαρτίου 1948.

Ο αναλυτικός πίνακας εγγράφων με σειρά χρονολογική και αναφορά της σελίδος, υποβοηθά τον μελετητή του άκρως σημαντικού αυτού έργου.

Για τους ειδικούς, είναι ένα βιβλίο - απόκτημα, ασύγκριτο σε πλήθος στοιχείων ιστορικών και πηγών αναμφισβήτητων.

Οπως όμως σε κάθε έργο, έτσι και εδώ το πόνημα αυτό έχει και τα μειονεκτήματά του, αν μου επιτρέπουν να εκφράσω γνώμη, οι άξιοι δημιουργοί του.

Τα έγγραφα, επίσης είναι παλιών εποχών, είναι γραμμένα - και σωστά - στην τότε καθαρεύουσα, αλλά σήμερα είναι δυσνόητα και ενοχλητικά. Πολλά έγγραφα είναι γραμμένα σε ξένες γλώσσες: αγγλικά, γαλλικά και ιταλικά, χωρίς μετάφραση, γεγονός που καθιστά το βιβλίο ελαφρώς απρόσιτο για τον μέσο αναγνώστη. Εχει και μερικά εμφανή λάθη το βιβλίο: στη σελίδα 199 αναφέρεται πως η Δωδεκάνησος είχε 250.000 κατοίκους, αριθμός αναληθής. Επίσης στη σελίδα 19 αναφέρεται πως ο δεύτερος Ιταλός διοικητής Δωδεκανήσου είναι ο Ντεβέκκι, επίσης λάθος. Στη σελίδα 308 αναφέρονται λάθος αριθμοί πληθυσμών των νησιών μας. Ιδίως τα νησιά Μεγίστη, Τήλος και Σύμη, αναφέρουν λάθος πληθυσμούς. Βεβαίως πρόκειται για τυπογραφικά λάθη, εύκολα εντοπιζόμενα από ιστορικούς αλλά όχι από τον μέσο αναγνώστη.

Ενα άλλο μειονέκτημα του βιβλίου, είναι η απρόσιτη τιμή του. Το έργο έπρεπε να δοθεί δωρεάν σε όλα τα σχολεία της Ρόδου και της Δωδεκανήσου, κυρίως στους εκπαιδευτικούς, για να γνωρίσουν εκ των ένδον τη μεγάλη προσπάθεια και τους αγώνες των Δωδεκανησίων, για να παραμείνουμε Ελληνες και όρθιοι, μέσα στη σκοτεινιά της σκλαβιάς και των μύριων στερήσεων.

Μέσα από το βιβλίο, διαφαίνεται ευκρινώς η αγωνία και οι αγώνες των Δωδεκανησίων, στα νησιά, στην Ελλάδα και στο εξωτερικό για ένωση και ελευθερία. Ο μελετητής του έργου αυτού, θα αποκομίσει τη γνώμη πως οι σύμμαχοι πολλές φορές προδίδουν τους συμμάχους για συμφέροντα και ιδιοτέλειες. Θα βρει ακόμη μέσα στις σελίδες την ομορφιά του λαού μας, εικόνες φρίκης και ανθρωπιάς, χρώματα μίσους και πολιτικής εξαλλοσύνης, στιγμές αφθάστου ηρωισμού και απροκάλυπτης μυστικής διπλωματίας.

Ολβιος όστις της δωδεκανησιακής ιστορίας και των διπλωματικών εγγράφων έσχε μάθησιν.

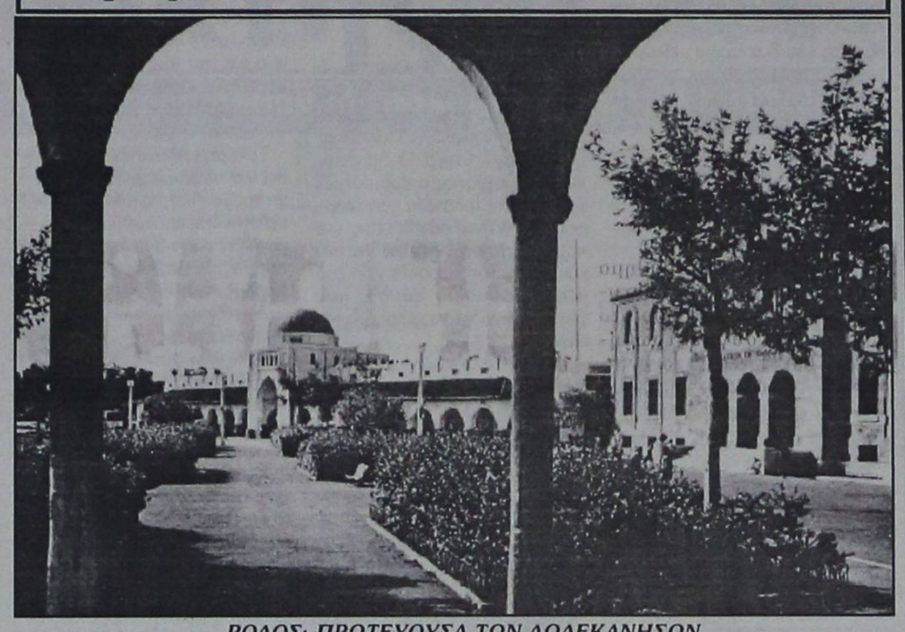

ΡΟΔΟΣ: ΠΡΩΤΕΥΟΥΣΑ ΤΩΝ ΔΩΔΕΚΑΝΗΣΩΝ

Στους δρόμους της πόλης μας, στα χωριά του νησιού μας, στα νησιά του νομού μας και στα λιμάνια, παντού στο χώμα και στο κύμα, είναι γραμμένη η ιστορία η τρισχιλιετής του λαού μας και της ελληνικότητος των δώδεκα ιερών βράχων μας

ΑΡΧΕΙΟ: ΑΝ. Φ. ΠΑΧΟΣ

10 Χρόνια

CompuTime
ΠΛΗΡΟΦΟΡΙΚΗ

Η CompuTime γιορτάζει τα δέκα χρόνια από την ίδρυση της με μεγάλες προσφορές.

Αγοράστε τώρα και μέχρι τις 31/12/96 το δικό σας υπολογιστή σε καταπληκτικές τιμές και αποκτήστε δωρεάν πρόσβαση στο **INTERNET** για τρεις μήνες μέσω του κόμβου **ΡΟΔΟΣ** της **COMPULINK.**

CompuTime WEB και FTP SERVER

√ ΠΛΗΡΗΣ ΥΠΟΣΤΗΡΙΞΗ ΠΕΛΑΤΩΝ
√ ΣΥΝΔΕΣΗ ΜΕ 35 ΕΛΛΗΝΙΚΕΣ ΠΟΛΕΙΣ
√ ΜΟΝΑΔΙΚΕΣ ΥΠΗΡΕΣΙΕΣ
√ 256 kbps Η ΤΑΧΥΤΕΡΗ ΣΥΝΔΕΣΗ ΜΕ ΤΟ INTERNET ΜΕ ΣΥΝΤΟΜΗ ΑΝΑΒΑΘΜΙΣΗ ΣΕ 512 kbps
√ POWER PACK True PPP / Dynamic IP Address
√ Commercial WEB SERVER COSMOS
√ Commercial WEB SERVER COLOSSUS
√ ΠΛΗΡΕΣ ΓΡΑΦΙΚΩΝ ΠΕΡΙΒΑΛΛΟΝ

ΠΛΗΡΟΦΟΡΙΕΣ - ΕΓΓΡΑΦΕΣ
CompuTime Ε.Π.Ε. ΒΕΝΕΤΟΚΛΕΩΝ 48 - ΡΟΔΟΣ 85100
ΤΗΛ.: (0241) 74000, FAX: 37663
X750-31/12

ΤΟ ΤΟΥΡΙΣΤΙΚΟ ΓΡΑΦΕΙΟ

PEGASOS TRAVEL

ΠΡΟΣΦΕΡΕΙ
ΣΤΟΥΣ ΑΞΙΟΤΙΜΟΥΣ ΠΕΛΑΤΕΣ ΤΟΥ:

ΠΑΡΙΣΙ DISNEYLAND
8 ημέρες 139.000 ημιδιατροφή

ΠΑΡΙΣΙ DISNEY ΛΟΝΔΙΝΟ
7 ημέρες 164.000 ημιδιατροφή

ΛΟΝΔΙΝΟ
5 ημέρες 119.000 πρωινό

■ PRESIDENT Α' ΚΑΤΗΓΟΡΙΑΣ
● Μονόκλινο 6.500 Β.Β.
● Δικλινο 8.500 Β.Β.
● Τρίκλινο 10.500 Β.Β.

■ ASTOR HOTEL
● Μονόκλινο 7.500 Β.Β.
● Δίκλινο 10.000 Β.Β.
● Τρίκλινο 13.000 Β.Β.

■ RIVA HOTEL Α' Μιχαλακοπούλου
● Μονόκλινο 7.800 Β.Β.
● Δίκλινο 10.000 Β.Β.
● Τρίκλινο 13.400 Β.Β.

■ ALEXANDROS Β' Πλατεία Μαβίλη - Αμπελόκηποι
● Μονόκλινο 6.700 Β.Β.
● Δίκλινο 8.900 Β.Β.
● Τρίκλινο 11.700 Β.Β.

■ CHRISTINA Β' Στήλες Ολυμπίου Διός
● Μονόκλινο 6.700 Β.Β.
● Δίκλινο 8.900 Β.Β.
● Τρίκλινο 11.700 Β.Β.

■ ACHILLION *** Ομόνοια Αγ. Κων/νου
● Μονόκλινο 6.000 Β.Β.
● Δίκλινο 8.000 Β.Β.
● Τρίκλινο 10.000 Β.Β.

■ BALASKAS *** Σταθμός Λαρίσης Ηπείρου
● Μονόκλινο 5.500 Β.Β.
● Δίκλινο 7.000 Β.Β.
● Τρίκλινο 9.000 Β.Β.

■ PARTHENON HOTEL Α' Στήλες Ολυμπίου Διός
● Μονόκλινο 19.200 Β.Β.
● Δίκλινο 11.500 Β.Β.
● Τρίκλινο 15.000 Β.Β.

ΠΕΝΤΕ ΜΟΝΑΔΙΚΕΣ ΤΑΞΙΔΙΩΤΙΚΕΣ ΕΜΠΕΙΡΙΕΣ ΣΕ SUPER TIMES

3ημέρες ΙΤΑΛΙΑ	34.000
5ημέρες ΡΩΜΗ περιήγηση και αγορές	64.000
7ημέρες ΡΩΜΗ-ΦΛΩΡΕΝΤΙΑ-ΒΕΝΕΤΙΑ	94.500
6ημέρες ΚΥΑΝΗ ΑΚΤΗ-ΝΙΚΑΙΑ-ΜΟΝΑΚΟ-ΚΑΝΝΕΣ	79.500
7ημέρες ΙΝΣΜΠΡΟΥΚ-ΜΟΝΑΧΟ	106.500
6ημέρες ΦΛΩΡΕΝΤΙΑ-ΠΙΖΑ-ΣΙΕΝΑ-ΣΑΝ ΤΖΙΜΙΝΙΑΝΟ	82.500

ΑΚΟΜΗ ΤΟ ΓΡΑΦΕΙΟ ΜΑΣ ΔΙΑΘΕΤΕΙ ΑΤΜΟΠΛΟΪΚΑ ΚΑΙ ΑΕΡΟΠΟΡΙΚΑ ΕΙΣΙΤΗΡΙΑ ΕΣΩΤΕΡΙΚΟΥ - ΕΞΩΤΕΡΙΚΟΥ, ΕΚΔΡΟΜΕΣ ΠΑΚΕΤΑ ΓΙΑ ΟΛΟ ΤΟΝ ΚΟΣΜΟ.

Για περισσότερες πληροφορίες στα τηλέφωνα:
73455 - 75879 - 35504 FAX 35504
ΚΑΝΑΔΑ 87. ΑΓ. ΝΙΚΟΛΑΟΣ - ΡΟΔΟΣ
Εκ της Διευθύνσεως
Καρατζιάς Μιχαήλ
X718-31/12

Διαφάνειες και μεγενθύσεις για μπαρ, εστιατόρια, fast food

Φ. & Ν. ΠΑΧΟΣ

Γ. Ευσταθίου 11 - Τηλ. 26893

VANIK TOURS

ΓΙΑΝΝΗΣ και ΣΕΒΑ ΒΑΛΣΑΜΙΔΗ
ΑΚΤΗ ΚΑΝΑΡΗ 17, ΨΑΡΟΠΟΥΛΑ
Τηλ. 35191, 37621, κινητό: 094 438898, FAX 29532

Το γραφείο μας πάντα πρώτο σε κρατήσεις ξενοδοχείων εξασφάλισε και σας προσφέρει και για το φετινό χειμώνα καταπληκτικές τιμές για τα παρακάτω ξενοδοχεία σε ΠΑΚΕΤΑ (έκδοση εισιτηρίων R/T) από 1/11/96 - 31/3/97

1ον HOTEL ELECTRA	Α΄ SUPERIOR		
Ερμού Σύνταγμα			
Μονόκλινο	δρχ.	15.900	
Δίκλινο	»	19.800	
Τρίκλινο	»	23.700	
2ον HOTEL PRESIDENT	Α΄ Κατηγορίας		
Λεωφόρος Κηφισίας			
Μονόκλινο	δρχ.	6.500	
Δίκλινο	»	8.500	
Τρίκλινο	»	10.500	
3ον HOTEL ASTOR	Β΄ SUPERIOR		
Σύνταγμα			
Μονόκλινο	δρχ.	7.500	
Δίκλινο	»	10.000	
Τρίκλινο	»	13.000	
4ον HOTEL ARETHOUSA	Β΄ SUPERIOR		
Σύνταγμα			
Μονόκλινο	δρχ.	7.200	
Δίκλινο	»	9.500	
Τρίκλινο	»	12.500	
5ον HOTEL ZAFOLIA	Α΄ SUPERIOR		
Λεωφόρος Αλεξάνδρας			
Μονόκλινο	δρχ.	14.000	
Δίκλινο	»	17.500	
Τρίκλινο	»	21.000	
6ον HOTEL CHANDRIS	DE LUXE		
Λεωφόρος Συγγρού			
Μονόκλινο- Δίκλινο χωρίς πρωινό	δρχ.	21.000	
7ον HOTEL RIVA	Α΄ SUPERIOR		
Περιοχή HILTON			
Μονόκλινο	δρχ.	7.800	
Δίκλινο	»	10.000	
Τρίκλινο	»	13.400	
8ον HOTEL ILISSIA	Β΄ SUPERIOR		
Περιοχή HILTON			
Μονόκλινο	δρχ.	10.000	
Δίκλινο	»	14.000	
Τρίκλινο	»	18.500	
9ον HOTEL ALEXANDROS - CHRISTINA			
Αμπελόκηποι - Στήλες Ολυμπίου Διος			
Μονόκλινο	δρχ.	6.700	
Δίκλινο	»	8.900	
Τρίκλινο	»	11.700	
10ον HOTEL PHILIPPION	Α΄ SUPERIOR		
Θεσσαλονίκη			
Μονόκλινο	δρχ.	17.500	
Δίκλινο	»	19.000	

Τα παραπάνω ξενοδοχεία διαθέτουν T.V σε όλα τα δωμάτια
Στις πιο πάνω τιμές συμπεριλαμβάνεται πρωινό σε μπουφέ
Ακόμη σε μας θα βρείτε αεροπορικά και ατμοπλοϊκά εισιτήρια όλων των εταιρειών.
X658-30/11

ΑΓΓΛΙΚΑ - ΜΕΤΑΦΡΑΣΕΙΣ
ΣΤΟ ΦΡΟΝΤΙΣΤΗΡΙΟ
«ΒΥΡΩΝ»
ΓΕΩΡΓΙΟΥ ΓΙΑΝΝΕΛΗ
ΠΤΥΧΙΟΥΧΟΥ ΑΓΓΛΙΚΗΣ ΦΙΛΟΛΟΓΙΑΣ
ΠΑΝΕΠΙΣΤΗΜΙΟΥ ΑΘΗΝΩΝ

- ΙΔΙΑΙΤΕΡΑ ΜΑΘΗΜΑΤΑ ΚΑΙ ΑΥΣΤΗΡΑ ΟΛΙΓΟΜΕΛΗ ΤΜΗΜΑΤΑ ΓΙΑ ΠΑΙΔΙΑ.
- Ειδικά μαθήματα για επαγγελματίες και επιστήμονες
- Προετοιμασία όλων των αναγνωρισμένων εξετάσεων γλωσσομάθειας
- Δωρεάν επαγγελματικός προσανατολισμός και συμβουλευτική πληροφόρηση για σπουδές.
- Αποκλειστική διδασκαλία από τον καθηγητή κ. Γιαννέλη.

ΜΗΤΡΟΠΟΛΕΩΣ 103
ΤΗΛ. 20357 και 61653
4174-20/12

Burda ΚΕΝΤΡΟ ΡΑΠΤΙΚΗΣ και ΜΟΔΑΣ
ΤΩΡΑ ΠΟΥ ΑΚΡΙΒΗΝΕ ΤΟ ΝΤΥΣΙΜΟ ΕΛΑΤΕ ΝΑ ΜΑΘΕΤΕ ΝΑ ΡΑΒΕΤΕ ΓΡΗΓΟΡΑ, ΤΕΛΕΙΑ ΚΑΙ ΠΟΛΥ ΕΥΚΟΛΑ
Με όλα τα σύγχρονα μέσα και υλικά που διαθέτει η
ΜΕΘΟΔΟΣ BURDA.
Σε λιγότερο από ΔΥΟ ΜΗΝΕΣ θα μάθετε να ράβετε τα ρούχα τα δικά σας και τα ρουχαλάκια των παιδιών σας.
- ΜΑΘΗΜΑΤΑ ΓΙΑ ΑΡΧΑΡΙΕΣ ΚΑΙ ΓΙΑ ΠΡΟΧΩΡΗΜΕΝΕΣ
Πρωινά - Απογευματινά
ΜΑΘΗΜΑΤΑ ΚΑΙ ΡΑΠΤΟΜΗΧΑΝΗ 10% ΕΚΠΤΩΣΗ
ΑΓΟΡΑΖΟΝΤΑΣ ΡΑΠΤΟΜΗΧΑΝΗ ΑΠΟ ΤΟ ΚΕΝΤΡΟ ΜΑΣ ΘΑ ΕΧΕΤΕ ΔΩΡΕΑΝ ΣΕΡΒΙΣ & ΤΟ ΜΑΘΗΜΑ ΤΗΣ ΦΟΥΣΤΑΣ
Στο κέντρο μας επίσης θα βρείτε μεγάλη ποικιλία αξεσουάρ & υλικών ραπτικής
Janome
ΡΑΠΤΟΜΗΧΑΝΕΣ Ιαπωνικής τεχνολογίας με εγγύηση και πλήρες σέρβις και τέλεια εκμάθηση
ΥΦΑΣΜΑΤΑ - ΦΟΔΡΕΣ ΕΝΙΣΧΥΣΕΙΣ - ΘΕΡΜΟΚΟΛΛΗΤΙΚΑ ΚΟΥΜΠΙΑ-ΦΕΡΜΟΥΑΡ ΚΛΩΣΤΙΚΑ - ΒΑΤΕΛΙΝΕΣ ΤΡΕΣΣΕΣ - ΚΟΥΡΤΙΝΟΕΠΑΛΕΙΣ
ΕΠΙΣΗΣ: Ντύνουμε ΖΩΝΕΣ - ΚΟΥΜΠΙΑ
Τοποθετούμε ΠΡΕΣ - ΜΠΟΥΤΟΝ
Κάνουμε ΚΟΥΜΠΟΤΡΥΠΕΣ
Πληροφορίες - Εγγραφές: ΕΙΡΗΝΗ ΠΑΠΑΔΟΠΟΥΛΟΥ
Τηλ. 20723 - 20491
3029-31/12

ΔΡΟΜΟΛΟΓΙΑ
από 26/11/96 - 12/1/97
μια ξεχωριστή βόλτα στη θάλασσα
ΑΝΑΧΩΡΗΣΗ ΑΠΟ ΡΟΔΟ

Ημ/νια	Ημέρ.	Πλοίο	Ώρα αναχ.	Προορισμος
26/11	ΤΡΙ	ΙΑΛΥΣΟΣ	12.00	ΚΩ-ΚΑΛ.-ΛΕΡ.-ΠΑΤ.-ΠΕΙΡΑΙΑ
27/11	ΤΕΤ	ΠΑΤΜΟΣ	17.00	ΚΩ - ΠΕΙΡΑΙΑ
28/11	ΠΕΜ	ΙΑΛΥΣΟΣ	12.00	ΚΩ-ΚΑΛ.-ΑΣΤΥΠ.-ΛΕΡ.-ΠΑΤ.-ΠΕΙΡΑΙΑ
29/11	ΠΑΡ	ΠΑΤΜΟΣ	17.00	ΚΩ-ΠΕΙΡΑΙΑ
30/11	ΣΑΒ	ΙΑΛΥΣΟΣ	12.00	ΚΩ-ΚΑΛ.-ΛΕΡ.-ΠΑΤ.-ΠΕΙΡΑΙΑ
1/12	ΚΥΡ	ΠΑΤΜΟΣ	15.00	ΚΩ-ΚΑΛ.-ΛΕΡ.-ΠΑΤ.-ΠΕΙΡΑΙΑ
2/12	ΔΕΥ	—	—	———
3/12	ΤΡΙ	ΙΑΛΥΣΟΣ	12.00	ΚΩ-ΚΑΛ.-ΛΕΡ.-ΠΑΤ.-ΠΕΙΡΑΙΑ
4/12	ΤΕΤ	ΠΑΤΜΟΣ	17.00	ΚΩ - ΠΕΙΡΑΙΑ
5/12	ΠΕΜ	ΙΑΛΥΣΟΣ	12.00	ΚΩ-ΚΑΛ.-ΑΣΤΥΠ.-ΛΕΡ.-ΠΑΤ.-ΠΕΙΡΑΙΑ
6/12	ΠΑΡ	ΠΑΤΜΟΣ	11.00	ΚΩ-ΣΑΜΟ-ΘΕΣΣΑΛΟΝΙΚΗ
7/12	ΣΑΒ	ΙΑΛΥΣΟΣ	12.00	ΚΩ-ΚΑΛ.-ΛΕΡ.-ΠΑΤ.-ΠΕΙΡΑΙΑ
8/12	ΚΥΡ	ΠΑΤΜΟΣ	15.00	ΚΩ-ΚΑΛ.-ΛΕΡ.-ΠΑΤ.-ΠΕΙΡΑΙΑ
9/12	ΔΕΥ	—	—	———
10/12	ΤΡΙ	ΙΑΛΥΣΟΣ	12.00	ΚΩ-ΚΑΛ.-ΛΕΡ.-ΠΑΤ.-ΠΕΙΡΑΙΑ
11/12	ΤΕΤ	ΠΑΤΜΟΣ	17.00	ΚΩ - ΠΕΙΡΑΙΑ
12/12	ΠΕΜ	ΙΑΛΥΣΟΣ	12.00	ΚΩ-ΚΑΛ.-ΑΣΤΥΠ.-ΛΕΡ.-ΠΑΤ.-ΠΕΙΡΑΙΑ
13/12	ΠΑΡ	ΠΑΤΜΟΣ	17.00	ΚΩ-ΠΕΙΡΑΙΑ
14/12	ΣΑΒ	ΡΟΔΟΣ	12.00	ΚΩ-ΚΑΛ.-ΛΕΡ.-ΠΑΤ.-ΠΕΙΡΑΙΑ
15/12	ΚΥΡ	ΠΑΤΜΟΣ	15.00	ΚΩ-ΚΑΛ.-ΛΕΡ.-ΠΑΤ.-ΠΕΙΡΑΙΑ
16/12	ΔΕΥ	—	—	———
17/12	ΤΡΙ	ΡΟΔΟΣ	12.00	ΚΩ-ΚΑΛ.-ΛΕΡ.-ΠΑΤ.-ΠΕΙΡΑΙΑ
18/12	ΤΕΤ	ΠΑΤΜΟΣ	17.00	ΚΩ - ΠΕΙΡΑΙΑ
19/12	ΠΕΜ	ΡΟΔΟΣ	12.00	ΚΩ-ΚΑΛ.-ΑΣΤΥΠ.-ΛΕΡ.-ΠΑΤ.-ΠΕΙΡΑΙΑ
20/12	ΠΑΡ	ΠΑΤΜΟΣ	11.00	ΚΩ-ΣΑΜΟ-ΘΕΣΣΑΛΟΝΙΚΗ
21/12	ΣΑΒ	ΡΟΔΟΣ	12.00	ΚΩ-ΚΑΛ.-ΛΕΡ.-ΠΑΤ.-ΠΕΙΡΑΙΑ
22/12	ΚΥΡ	ΠΑΤΜΟΣ	15.00	ΚΩ-ΚΑΛ.-ΛΕΡ.-ΠΑΤ.-ΠΕΙΡΑΙΑ
23/12	ΔΕΥ	—	—	———
24/12	ΤΡΙ	ΡΟΔΟΣ	12.00	ΚΩ-ΚΑΛ.-ΛΕΡ.-ΠΑΤ.-ΠΕΙΡΑΙΑ
25/12	ΤΕΤ	—	—	———
26/12	ΠΕΜ	—	—	———
27/12	ΠΑΡ	ΠΑΤΜΟΣ	17.00	ΚΩ-ΠΕΙΡΑΙΑ
28/12	ΣΑΒ	ΡΟΔΟΣ	12.00	ΚΩ-ΚΑΛ.-ΛΕΡ.-ΠΑΤ.-ΠΕΙΡΑΙΑ
29/12	ΚΥΡ	ΠΑΤΜΟΣ	15.00	ΚΩ-ΚΑΛ.-ΛΕΡ.-ΠΑΤ.-ΠΕΙΡΑΙΑ
30/12	ΔΕΥ	—	—	———
31/12	ΤΡΙ	ΡΟΔΟΣ	12.00	ΚΩ-ΚΑΛ.-ΛΕΡ.-ΠΑΤ.-ΠΕΙΡΑΙΑ
1/1	ΤΕΤ	—	—	———
2/1	ΠΕΜ	—	—	———
3/1	ΠΑΡ	ΠΑΤΜΟΣ	17.00	ΚΩ-ΠΕΙΡΑΙΑ
4/1	ΣΑΒ	ΡΟΔΟΣ	12.00	ΚΩ-ΚΑΛ.-ΛΕΡ.-ΠΑΤ.-ΠΕΙΡΑΙΑ
5/1	ΚΥΡ	ΠΑΤΜΟΣ	15.00	ΚΩ-ΚΑΛ.-ΛΕΡ.-ΠΑΤ.-ΠΕΙΡΑΙΑ
6/1	ΔΕΥ	—	—	———
7/1	ΤΡΙ	ΡΟΔΟΣ	12.00	ΚΩ-ΚΑΛ.-ΛΕΡ.-ΠΑΤ.-ΠΕΙΡΑΙΑ
8/1	ΤΕΤ	ΠΑΤΜΟΣ	17.00	ΚΩ - ΠΕΙΡΑΙΑ
9/1	ΠΕΜ	ΡΟΔΟΣ	12.00	ΚΩ-ΚΑΛ.-ΑΣΤΥΠ.-ΛΕΡ.-ΠΑΤ.-ΠΕΙΡΑΙΑ
10/1	ΠΑΡ	ΠΑΤΜΟΣ	11.00	ΚΩ-ΣΑΜΟ-ΘΕΣΣΑΛΟΝΙΚΗ
11/1	ΣΑΒ	ΡΟΔΟΣ	12.00	ΚΩ-ΚΑΛ.-ΛΕΡ.-ΠΑΤ.-ΠΕΙΡΑΙΑ
12/1	ΚΥΡ	ΠΑΤΜΟΣ	15.00	ΚΩ-ΚΑΛ.-ΛΕΡ.-ΠΑΤ.-ΠΕΙΡΑΙΑ

Πληροφορίες:
Κεντρικό Πρακτορείο Ρόδου: Αμερικής 95
Τηλ.77070-5 (6 γραμμές) ώρες 8π.μ - 8μ.μ.
Δ.Α.Ν.Ε. SEA LINE
ΔΩΔΕΚΑΝΗΣΙΑΚΗ ΑΝΩΝΥΜΗ ΝΑΥΤΙΛΙΑΚΗ ΕΤΑΙΡΙΑ

Τα παράξενα σε όλο τον κόσμο

Οσα φέρνει ο άνεμος!

ΠΕΘΑΙΝΟΥΝ ΑΠΟ ΠΕΙΝΑ ΟΙ ΤΑΡΑΝΔΟΙ
- ΜΟΣΧΑ

Σήμα κινδύνου εκπέμπουν οι αρχές της αυτόνομης περιοχής Τσουκότκα στη ρωσική Απω Ανατολή, όπου περίπου 10.000 τάρανδοι πέθαναν από την πείνα εξαιτίας των δυσχερών μετεωρολογικών συνθηκών που επικρατούν, μετέδωσε σήμερα το πρακτορείο ΙΤΑΡ-ΤΑΣ.

Εμπειρογνώμονες του υπουργείου Εκτάκτων Καταστάσεων εκτιμούν ότι συνολικά 30.000 τάρανδοι θα εξαφανισθούν μέσα σε λίγες ημέρες.

Ο πάγος καλύπτει το 70% των βοσκοτόπων της χερσονήσου, καθώς τις σφοδρές χιονοπτώσεις διαδέχονται καταρρακτώδεις βροχές και τα ζώα δεν μπορούν πλέον να τραφούν. Η ζημιά που έχει προκληθεί στους εκτροφείς ταράνδων ανέρχεται σε 15 εκατομμύρια δολάρια.

Εξήντα χιλιάδες τάρανδοι γλίτωσαν από το θάνατο επειδή οδηγήθηκαν από ομάδες κτηνοτρόφων σε πιο ασφαλείς βοσκότοπους.

Η εκτροφή των ταράνδρων αποτελεί το κύριο μέσο βιοπορισμού του πληθυσμού στην Τσουκότκα.

ΛΑΤΡΗΣ ΤΟΥ ΙΡΛΑΝΔΕΖΙΚΟΥ ΚΑΦΕ Ο ΚΡΙΣΤΟΦΕΡ
- ΟΥΑΣΙΝΓΚΤΟΝ

Λάτρης του "Αϊρις κόφι" χωρίς όμως ιρλανδέζικο ουίσκι και καφεΐνη είναι ο υπουργός Εξωτερικών των Ηνωμένων Πολιτειών, Ουώρεν Κρίστοφερ. Ο Αμερικανός αξιωματούχος σταμάτησε 32 φορές στην Ιρλανδία στη διάρκεια της τετραετούς θητείας του κυρίως για τον ανεφοδιασμό καυσίμων του αεροπλάνου του στο αεροδρόμιο Σάνον, που φημίζεται για τον ιρλανδέζικο καφέ του.

"Συνηθίζεται πολλά μέλη των αποστολών να παραγγέλουν ιρλανδικό καφέ", δήλωσε ο εκπρόσωπος του Λευκού Οίκου, Μάικ Μακ Κέρι.

"Ο υπουργός Κρίστοφερ συνηθίζει να παραγγέλει έναν και ζητεί να του τον ετοιμάσουν χωρίς καφεΐνη ενώ τονίζει: "κρατήστε παρακαλώ το ουίσκι", συμπλήρωσε χαριτολογώντας ο Μακ Κέρι.

Η ΜΑΝΤΟΝΑ ΣΤΗΝ ΙΤΑΛΙΑ ΓΙΑ ΤΗΝ "ΕΒΙΤΑ"
- ΡΩΜΗ

Η ιταλικής καταγωγής Αμερικανίδα σταρ Μαντόνα αναμένεται με κάθε μεγαλοπρέπεια στη Ρώμη, την Παρασκευή, συντροφιά με την μόλις ενός μηνός κόρη της, Λούρδες-Μαρία για την παρουσίαση της τελευταίας της ταινίας "Εβίτα".

Τρία αεροπλάνα έχουν ναυλωθεί για να μεταφέρουν τη διάσημη τραγουδίστρια από το Λονδίνο στην ιταλική πρωτεύουσα, ενώ μεγάλος απών θα είναι ο πατέρας της μικρής Λούρδες, Κουβανός Κάρλος Λεόν.

Αντίθετα, ο Αλαν Πάρκερ, σκηνοθέτης της ταινίας που είναι αφιερωμένη στη θρυλική σύζυγο του πρώην προέδρου της Αργεντινής Χουάν Ντομίνγκο Περόν, η οποία πέθανε το 1952 σε ηλικία 33 ετών, θα μεταβεί εκεί για δύο ημέρες για να παραστεί στην πρεμιέρα.

Το υπερπολυτελές ρωμαϊκό παλάτι όπου η 37χρονη Μαντόνα θα καταλύσει, βρίσκεται σε "κατάσταση πολιορκίας", ενώ οι προσκλήσεις για τη μεγάλη βραδιά έχουν μοιραστεί σε περίπου 800 "προνομιούχους" που θα παρακολουθήσουν μαζί της την προβολή της ταινίας.

ΤΟ ΜΠΑΡ ΔΕΝ ΘΑ ΛΕΓΕΤΑΙ ΠΙΑ "ΤΡΑΠΕΖΑ ΤΗΣ ΙΡΛΑΝΔΙΑΣ"
- ΚΑΛΙΦΟΡΝΙΑ

Ποινική δίωξη άσκησε ιρλανδική τράπεζα στον ιδιοκτήτη ενός μπαρ στο Σαν Φρανσίσκο επειδή έδωσε στο κατάστημά του τον τίτλο "Τράπεζα της Ιρλανδίας".

Το μπαρ άνοιξε τον περασμένο Ιανουάριο και οι ιδιοκτήτες του διάλεξαν την επωνυμία της τράπεζας που ιδρύθηκε πριν από 200 χρόνια, γιατί η επιχείρησή τους βρίσκεται στο κέντρο της χρηματιστηριακής ζώνης του Σαν Φρανσίσκο αλλά και για να ξεχωρίζει από τα πολυάριθμα ιρλανδέζικα μπαρ της περιοχής.

"Η τράπεζα δεν επιθυμεί με κανέναν τρόπο το όνομά της να συνδέεται με την πώληση αλκοολούχων ποτών υπό την επωνυμία της ή με την πώληση ειδών διατροφής", τονίζεται στην αγωγή.

Ο δικηγόρος του εστιατορίου δήλωσε ότι οι πελάτες του συμφώνησαν στην αλλαγή της επωνυμίας και αποφάσισαν να την μετατρέψουν σε "Ιρλανδική Τράπεζα".

ΣΥΜΜΟΡΙΑ "ΒΡΥΚΟΛΑΚΩΝ" ΚΑΤΗΓΟΡΕΙΤΑΙ ΓΙΑ ΔΟΛΟΦΟΝΙΕΣ
-ΦΛΟΡΙΔΑ

Ανώτατο σώμα ενόρκων στη Φλόριδα απήγγειλε κατηγορία σε τέσσερα από τα πέντε μέλη νεαρής συμμορίας "βρυκολάκων" για ανθρωποκτονίες. Οι νεαροί "βρυκόλακες" σε πρώτη φάση που κρίθούν ένοχοι ενδέχεται να οδηγηθούν στην ηλεκτρική καρέκλα.

Οι νεαροί κατηγορούνται ότι "επιναν ο ένας το αίμα του άλλου" και στη συνέχεια διέπρατταν φόνους.

Οι ένορκοι βασιζόμενοι σε ισχυρές αποδείξεις έκριναν ότι ο 16χρονος Ροντ Φέρελ, ο φερόμενος ως αρχηγός της σπείρας των νεαρών "βρυκολάκων" του Κεντάκι είχε εμπλακεί σε σκοτεινές τελετουργίες και σκότωσε τους γονείς της 15χρονης Χέδερ Ουέντορφ με λοστό.

Η Ουέντορφ ήταν επίσης μέλος της σπείρας αλλά και η υπόθεσή της θα εξανεταστεί τον επόμενο μήνα.

ΠΑΝΗΓΥΡΙΣ

Δια μέσου του Τύπου προσκαλούνται όλες οι αρχές και το φιλόθρησκο κοινό με την παρουσία τους τιμήσουσι την εορτή και πανήγυρη της Αγίας Αναστασίας Φαρμακολύτριας Ρόδου 22η τρέχοντος μηνός , ημέρα Κυριακή.

Στο Σάββατο εσπέρας 21η 6μ.μ. θα ψαλλεί Μέγας Πανηγυρικός Εσπερινός χοροστατούντος του Σεβασμιώτατου Μητροπολίτου Ρόδου κ.κ. Αποστόλου, την δε πρωΐα 22αν Αρχιερατική Θεία Λειτουργία και περιφορά εικόνος.

Εκ της Εκκλησιαστικής Επιτροπής
4383-21/12

ΧΡΥΣΟΧΟΕΙΟΝ
ΟΜΑ
ΠΗΓΗ ΧΡΥΣΟΥ
ΑΝΔΡΕΑΣ Γ. ΜΑΝΔΑΛΑΣ
ΣΤΕΦ. ΚΑΖΟΥΛΗ 24, ΤΗΛ. 34864
Το ΟΜΑ σας ευχαριστεί, σας υπενθυμίζει και σας προσφέρει
1) Ελέγχει την ποιότητα στο καράτι σε χημείο
2) Κρατάει σταθερά χαμηλές τις τιμές
π.χ. Διαφ. κοσμήματα Κ14 από 4.000 το γραμμάριο
Διαφ. καδένες Κ14 από 3.600 » »
♦Επισκευές, μίκραμα δαχτυλ. 500 δρχ. κόλλημα καδένας 500 δρχ.
♦Τρύπημα αυτιών 600 δρχ. (αποστειρωμένα σκουλ. όχι χρυσά)
3) Υπόσχεται ότι πάντα θα τηρεί τους δύο πιο πάνω λόγους χωρίς ποτέ να παρεκκλίνει
ΠΡΟΣΦΟΡΑ
ΙΣΧΥΕΙ ΑΠΟ 1-11-96 ΕΩΣ 31-12-96
Δεν ορίζουμε όριο αγοράς, αλλά με κάθε χρυσό κόσμημα που αγοράζετε, ζητάτε απόδειξη της οποίας με τον αύξοντα αριθμό συμμετέχετε σε κλήρωση που θα γίνει στις 31-12-96 και ώρα 8μ.μ. βραδυνή εντός καταστήματος ΟΜΑ. Ο τυχερός αριθμός κερδίζει ΕΝΑ ΣΕΤ Κ 14 αξίας 180.000 δρχ. και θα δημοσιευθεί στις εφημερίδες ΠΡΟΟΔΟ και ΡΟΔΙΑΚΗ. Αν σε 10 ημέρες δεν παρουσιαστεί ο τυχερός στις 15-1-96 θα γίνε νέα κλήρωση που θα συμμετέχουν και οι αποδείξεις μέχρι και τις 15-1-97. Γι' αυτό σας λέμε φυλάτε τις αποδείξεις και ενημερώνεστε από τις δύο πιο πάνω εφημερίδες.
Υπεύθυνος: Ανδρέας Γ. Μανδαλάς
Ανοικτά: Καθημερινά από 9.00 έως 13.30 και από 17.00 έως 21.00 εκτός ΚΥΡΙΑΚΗΣ
3115-30/12

ΙΑΤΡΙΚΗ ΑΝΑΚΟΙΝΩΣΗ
Η ιατρός
ΚΑΤΕΡΙΝΑ ΡΑΚΑ ΚΑΤΣΑΝΕΒΑΚΗ
ΜΙΚΡΟΒΙΟΛΟΓΟΣ
Δέχεται:
Καθημερινά: 7π.μ. - 12, 5.30μ.μ. - 7.30μ.μ.
Σάββατο: 8π.μ. - 12
Δ/νση: Αλ. Διάκου 46 2ος όροφος
Τηλ. 35310
4027-31/12

ΞΥΣΤΕ & ΚΕΡΔΙΣΤΕ
Τα ώρα της χρονιάς!
10.000 Δώρα
που προσφέρει το ΥΠΕΡ ΜΑΡΚΕΤ ΣΠΑΝΟΣ!
Με κάθε αγορά σας από το ΥΠΕΡ ΜΑΡΚΕΤ ΣΠΑΝΟΣ αξίας 5.000 Δρχ. κερδίζετε ένα κουπόνι ΞΥΣΤΟ.
50 ΤΗΛΕΟΡΑΣΕΙΣ
50 ΗΛΕΚΤΡΙΚΕΣ ΣΚΟΥΠΕΣ
500 ΟΙΚΙΑΚΕΣ ΜΙΚΡΟΣΥΣΚΕΥΕΣ
500 ΓΑΛΟΠΟΥΛΕΣ
ΚΑΙ ΧΙΛΙΑΔΕΣ ΕΞΥΠΝΑ &ΠΡΑΚΤΙΚΑ ΔΩΡΑ
εσείς απλά... ξύστε!
Καλή Επιτυχία! Χρόνια Πολλά
προσωπικό!

F/B SEA HARMONY II
POSEIDON LINES
Το υπερπολυτελές υπερταχύπλοο 23 κόμβων, κρουαζιερόπλοιο στη διάθεση σας.
Ταξιδέψτε μαζί μας και απολαύστε τα πολυτελή σαλόνια εστιατόρια, μπαρ τις ευρύχωρες και ευάερες καμπίνες του διασκεδάστε με την ορχήστρα μας, δοκιμάστε την τύχη σας στο Καζίνο και προμηθευτείτε τα αφορολόγητα είδη.
ΜΙΑ ΚΡΟΥΑΖΙΕΡΑ ΠΟΥ ΘΑ ΣΑΣ ΜΕΙΝΕΙ ΑΞΕΧΑΣΤΗ
ΚΥΠΡΟ - ΑΓΙΟΙ ΤΟΠΟΙ
Αναχ. κάθε Τρίτη ώρα 21.00
Επισ. κάθε Σάββατο ώρα 06.00
ΕΙΔΙΚΕΣ ΤΙΜΕΣ ΕΚΠΤΩΣΕΙΣ ΓΙΑ ΕΠΙΒΑΤΕΣ ΚΑΙ ΕΜΠΟΡΕΥΜΑΤΑ
Κεντρικό Πρακτορείο
ΓΙΑΝΝΗ ΚΟΥΡΟΥ
Καρπάθου 34, τηλ. 22400
3116-31/12

ΠΡΑΚΤΟΡΕΙΟ ΚΑΛΟΥΔΗΣ
KALOUDIS TRAVEL
EXCHANGE ● TELEPHONES ● EXCURSIONS
ΚΑΛΟΥΔΗΣ ΠΑΝΑΓΙΩΤΗΣ
Περνού 35 Αφάντου. Τηλ. 52351, 52845 FAX: 52847
Το τουριστικό γραφείο μας εξασφάλισε και σας προσφέρει για το φετεινό χειμώνα ασυναγώνιστες τιμές για τα παρακάτω ξενοδοχεία ΑΘΗΝΩΝ σε ΠΑΚΕΤΑ μέχρι 31/3/97
1) HOTEL ELECTRA Α' SUPERIOR
Ερμού - Σύνταγμα
Μονόκλινο δρχ. 15.900, δίκλινο 19.800, τρίκλινο 23.700
2) HOTEL PRESIDENT Α' ΚΑΤΗΓΟΡΙΑΣ
Λεωφόρος Κηφισίας
Μονόκλινο δρχ. 6.500, δίκλινο 8.500, τρίκλινο 10.500
3) HOTEL PARTHENON Α' SUPERIOR
Στήλες Ολυμπίου Διος
Μονόκλινο δρχ. 9.200, δίκλινο 11.500, τρίκλινο 15.000
4) HOTEL RIVA Α' SUPERIOR
Περιοχή HILTON
Μονόκλινο δρχ. 7.800, δίκλινο 10.000, τρίκλινο 13.400
5) HOTEL CHRISTINA Β' ΚΑΤΗΓΟΡΙΑΣ
Στήλες Ολυμπίου Διος
Μονόκλινο δρχ. 6.700, δίκλινο 8.900, τρίκλινο 11.700
6) HOTEL ALEXANDROS Β' ΚΑΤΗΓΟΡΙΑΣ
Πλατεία Μαβίλη - Αμπελόκηποι
Μονόκλινο δρχ. 6.700, δίκλινο 8.900, τρίκλινο 11.700
7) HOTEL PHILIPPION Α' SUPERIOR
Θεσ/κη
Μονόκλινο δρχ. 17.500, δίκλινο 19.000
● Στις παραπάνω τιμές συμπεριλαμβάνονται πρωινά σε μπουφέ.
Επίσης κοντά μας θα βρείτε αεροπορικά εισιτήρια Ο.Α. εσ/κού - εξ/κού και ατμοπλοϊκά εισιτήρια όλων των εταιρειών.
3936-31/12

Ματιές στα σπορ

"ΕΝΩΣΗ ΡΟΔΟΥ-ΔΙΑΓΟΡΑ"
Προσπάθειες να τονωθεί το ηθικό των παικτών

Προσπάθειες να τονώσει το ηθικό των παικτών του, κάνει ο τεχνικός της "Ενωσης Ρόδου-Διαγόρα" Ηλίας Αλεξιάδης.

Μετά την ήττα της Κυριακής από την Κόρινθο, αλλά και την απρεπή συμπεριφορά ορισμένων φιλάθλων που έβριζαν τους γηπεδούχους, οι παίκτες αισθάνονται απογοητευμένοι και ψυχολογικά καταβεβλημένοι.

Το επόμενο παιχνίδι είναι με τη Μαρκό, θα γίνει και πάλι στο Εθνικό Στάδιο (δεύτερο συνεχόμενο) και θα πρέπει να κερδιθεί οπωσδήποτε από την "Ενωση" για να μπορέσει να συνέλθει αγωνιστικά. Με τους τρεις βαθμούς θα βλέπει πιο αισιόδοξα το ξεκίνημα της πορείας μέσα στο 1997.

● Με την "Ενωση" δεν προπονήθηκαν χθες, ο τραυματίας Πολυχρονίου και ο στρατευμένος Καράμπης.

● Στη διάθεση του κ. Αλεξιάδη επιστρέφει ο Λαμπρόπουλος που εξέτισε την ποινή του, ενώ τιμωρημένοι είναι ο Λινάρδος και ο Χατζησταμάτης.

ΚΥΠΕΛΛΟ ΔΩΔΕΚΑΝΗΣΟΥ
Ο Φοίβος υποδέχεται την Ασπίδα Σαλάκου

Την ευκαιρία να αγωνιστούν οι "μικροί" της ομάδας, αναμένεται να δώσει ο τεχνικός του Φοίβου Σταύρος Σταύρου, στο σημερινό εντός έδρας παιχνίδι με την Ασπίδα Σαλάκου (Α΄ Κατηγορία), σε αγώνα για το Κύπελλο Ερασιτεχνών ζώνης Δωδεκανήσου (όμιλος Ρόδου), που θα ξεκινήσει στις 2.15 μ.μ.

Σε δηλώσεις του, ο κ. Σταύρου τόνισε πως αυτός είναι ο στόχος, όμως δεν παραβλέπει και το γεγονός, ότι το Κύπελλο είναι ένας θεσμός που ενδιαφέρει το συγκρότημα της Κρεμαστής και θέλει να προχωρήσει σε αυτό.

Ο τεχνικός των "κυανοκίτρινων" δεν υπολογίζει τον ασθενή Κίτσο, τον τραυματία Κατρίβεση και τους τιμωρημένους Διακοφιλίππη, Δελαπόρτα και Γιάννη Κρητικό.

Από την άλλη, για πρώτη φορά αναμένεται να πάρει μέρος στη δεκαεξάδα, ο νεαρός Δημήτρης Κιούσης.

● Τον αγώνα ορίστηκε να διευθύνει ο διαιτητής κ. Μίχας, με επόπτες τους κ. Γενή και Σταυριανό.

ΣΤΙΒΟΣ
Εξηγήσεις ζητά η "Ενωση" από τον ΠΑΟ
Για τη μεταγραφή του Μάγου

Από την ερασιτεχνική "Ενωση Ρόδου-Διαγόρα", ανακοινώθηκαν χθες τα εξής:

"Υστερα από τον θόρυβο που δημιουργήθηκε με δημοσιεύματα του αθηναϊκού Τύπου, για ανταλλάγματα που πήρε η "Ενωση Ρόδου-Διαγόρα" για τη μεταγραφή του πρωταθλητή Σταμάτη Μάγου στον Παναθηναϊκό, το Δ.Σ. της "Ενωσης" ζήτησε εξηγήσεις από το αντίστοιχο της αθηναϊκής ομάδας, αφού ο Μάγος παραχωρήθηκε χωρίς κανένα αντάλλαγμα.

Το Α.Σ. του Παναθηναϊκού έστειλε φαξ στην "Ενωση", το οποίο υπογράφει ο κ. Σούσης και μεταξύ των άλλων, αναφέρει ότι ο ΠΑΟ δεν δαπάνησε χρήματα για τις μεταγραφές του κι ότι τα μόνα που προσφέρει είναι παροχές προς τους αθλητές.

Αυτά για την αποκατάσταση της αλήθειας, γιατί πάγια θέση της "Ενωσης Ρόδου-Διαγόρα" είναι και βοηθά τους αθλητές της να φτάσουν όσο πιο ψηλά γίνεται".

Νέος θρίαμβος της Μικτής Νέων

Οι Παίδες, αν και καλύτεροι, ήρθαν ισόπαλοι (2-2) με την Κορινθία

Θετική σε γενικές γραμμές ήταν η εικόνα που παρουσίασαν οι Μικτές ομάδες της ΕΠΣΔ, στα χθεσινά εξ' αναβολής παιχνίδια της 3ης αγωνιστικής, που έδωσαν με τα αντίστοιχα συγκροτήματα της Κορινθίας, στο Εθνικό Στάδιο της πόλης μας. Ενώ οι Νέοι κατάφεραν να κερδίσουν με 2-0 και να βρεθούν μόνοι τους πρώτοι στην βαθμολογία, οι Παίδες..."άγγιξαν" τη νίκη, αλλά από μια άτυχη στιγμή, τη στερήθηκαν στο τέλος και παραχώρησαν ισοπαλία 2-2!

ΟΙ ΠΑΙΔΕΣ

Σαφώς βελτιωμένοι παρουσιάστηκαν οι Παίδες, σε σχέση με το προηγούμενο παιχνίδι που είχαν δώσει κόντρα στην Αθήνα. Τα παιδιά του Τσαμπίκου Παπανικολάου μπήκαν ψυχωμένα στον αγωνιστικό χώρο προσπαθώντας να πετύχουν το γρήγορο γκολ. Παρά το γεγονός ότι δέχτηκαν τη ψυχρολουσία στο 14΄ (0-1), δεν πτοήθηκαν και συνέχιζαν να επιζητούν το πολυπόθητο αποτέλεσμα.

Οταν μάλιστα ήρθε στο 37΄, ήταν ό,τι καλύτερο γι' αυτούς, αφού πήγαν στ' αποδυτήρια με διαφορετικό αέρα, αφού είχαν κάνει το 1-1.

Στο δεύτερο ημίχρονο, παρουσιάστηκαν ακόμα καλύτεροι, πιέζοντας συνεχώς τους φιλοξενούμενους. Δικαιώθηκαν στο 58΄, όταν κατάφεραν να πετύχουν το 2-1, αλλά στάθηκαν άτυχοι στο 65΄, που δέχθηκαν την ισοφάριση με αυτογκόλ!

ΤΑ ΓΚΟΛ

14΄: Ο Μανάβης με γυριστό σουτ από το ύψος του πέναλτυ έκανε το 0-1.

37΄: Ο Μακρυδημήτρης με ανάποδο ψαλίδι από τη μικρή περιοχή ισοφάρισε (1-1).

58΄: Ο Σπάρταλης εκμεταλλευόμενος σύγχυση στη μεγάλη περιοχή με σουτ έκανε το 2-1.

65΄: Στην προσπάθεια του να διώξει με σουτ, ο Αττιτής έστειλε τη μπάλα κατά λάθος στο δίχτυ της ομάδας του (2-2).

Αρεσαν από την ΕΠΣΔ οι Χατζηθεοδωράκης, Μακρυδημήτρης και Αχιολάς. Καλύτεροι της ΕΠΣΚ οι Πιτίνης, Καλιακάτσος και Βάθης.

-Καλή ήταν η διαιτησία του κ. Παπίλια από την Πειραιά

Επόπτες ήταν οι κ. Φινοκαλιώτης, Σελούλης του συνδέσμου Αθηνών.

ΕΠΣΔ: Φωτεινής, Παπανικολάου, Κυριαζής, Χατζηθεοδωράκης, Μάμμης, Μακρυδημήτρης, Αττιτής, Αχιολάς, Σπάρταλης (70΄ Κότσα), Μόσχου (50΄ Κιούσης), Αμπελάς (65΄ Σαλαμαστράκης).

ΕΠΣΚ: Γκούτσης, Τσίλης (57΄ Στεργίου), Ροτζιώκος, Πιτίνης, Καλιακάτσος, Σκευοφύλακας, Μανάβης, Λιούντρης (63΄ Κουρούπης), Βάθης, Παπαγρηγορίου (71΄ Παρασκευάς) Κοτόπουλος

Η ΒΑΘΜΟΛΟΓΙΑ
(Σε 3 αγώνες)

1. Αθήνα	12-4	7
-Κόρινθος	8-6	7
3.Πειραιάς	7-3	5
4.Δωδεκανήσος	6-6	4
5.Αργολίδα	2-5	1
6.Αρκαδία	5-16	0

ΟΙ ΝΕΟΙ

Χωρίς να "πιάσει" απόδοση, ανάλογη του αγώνα με την Αθήνα, η ομάδα της Δωδεκανήσου κατάφερε να κερδίσει και την Κόρινθο (2-0) και να μείνει μόνη της στην πρώτη θέση της βαθμολογίας, με τρεις βαθμούς διαφορά από το δεύτερο Πειραικά!

Στο πρώτο ημίχρονο, οι γηπεδούχοι απέναντι σε μια ομάδα που δεν έδειξε ιδιαίτερα πράγματα, είχαν την ελαφρά υπεροχή και χωρίς να εντυπωσιάσουν πέτυχαν ένα γκολ στο 22΄, κλείνοντας το ημίχρονο με 1-0.

Στο β΄ μέρος και μετά το δεύτερο γκολ που επιτεύχθηκε σε ένα καθοριστικό σημείο (στο 65΄), θυμήθηκαν τον καλό τους εαυτό και συνέχισαν χωρίς άγχος. Η ομάδα της Κορίνθου πάλι δεν ξεπέρασε τη μετριότητα.

ΤΑ ΓΚΟΛ

22΄: Ο Χειμωνέττος έκανε σέντρα, ο Καντιμοίρης έκανε κεφαλιά πάσα και ο Γεωργαλής με κοντινό πλασέ έκανε το 1-0.

65΄: Ο Καντιμοίρης πήρε τη μπάλα σε θέση μέσα αριστερά και με δυνατό σουτ έκανε το 2-0.

Καλύτεροι της ΕΠΣΔ οι Λεβέντης, Χειμωνέτος και Γεωργαλής. Αρεσαν από τους φιλοξενούμενους οι Πέτρου, Τσουμάνης και Λέκκας.

-Με λάθη η διαιτησία του κ. Φινοκαλιώτη (Παπίλιας, Σελούλης).

ΕΠΣΔ: Μπεκιάρης, Χαλίκος (60΄ Μουσακίνιας), Χιάμπολης, Πόλος, Λεβέντης, Αρχοντούλης, Χειμωνέτος, Μαΐλης, Γεωργαλής, Σακκάς (75΄ Συλαϊδόπουλος), Καντιμοίρης (73΄ Δανάς)

ΕΠΣΚ: Λάζος, Παρασκευόπουλος (56΄ Κόλλιας), Παπανικολάου, Καλογήρου (80΄ Βλάχος), Στεργίου, Πέτρου, Τσουμάνης, Σιόφλιας, Πιλιούρης (46΄ Ξύδης), Δελάκης, Λέκκας.

Η ΒΑΘΜΟΛΟΓΙΑ

1.Δωδεκάνησος	7-0	9
2.Πειραιάς	2-2	6
3.Αθήνα	2-2	4
4.Αργολίδα	2-4	3
-Κόρινθος	4-5	3
6.Αρκαδία	1-5	1

Η ΕΠΟΜΕΝΗ ΑΓΩΝΙΣΤΙΚΗ

Στις 15 Ιανουαρίου του 1997 θα γίνει η επόμενη αγωνιστική (4η) του πρωταθλήματος των Ενώσεων της χώρας. Το πρόγραμμα, είναι το ακόλουθο:

-Αρκαδία-Δωδεκάνησος
-Κορινθίας -Πειραιάς
-Αργολίδα -Αθήνα

Παπανικολάου: Οι Παίδες παρουσιάστηκαν βελτιωμένοι



Βελτιωμένη χαρακτήρισε την αγωνιστική παρουσία των Παίδων της ΕΠΣΔ, ο τεχνικός τους κ. Τσαμπίκος Παπανικολάου (φωτογραφία). Οσον αφορά τους Νέους, είπε ότι έπαιξαν καλύτερα μετά το 2-0, οπότε απελευθερώθηκαν από το άγχος.

Ο τεχνικός των Παίδων της Κορίνθου κ. Γεράσιμος Μαργιέτης χαρακτήρισε την ισοπαλία θετική, ενώ ο προπονητής των Νέων κ. Μπισδίκης, τόνισε ότι η ΕΠΣΚ θα μπορούσε να φύγει με την ισοπαλία.

Ας δούμε όμως, τι δήλωσαν οι τεχνικοί μετά το τέλος του αγώνα:

*-**Τσαμπίκος Παπανικολάου (ΕΠΣΔ):** "Οι Παίδες παρουσιάστηκαν βελτιωμένοι, απέναντι σε μια καλή ομάδα. Το 0-1, το έκαναν 2-1, αλλά από μια άτυχη στιγμή δέχτηκαν την ισοφάριση.*

Οι Νέοι δεν "έπιασαν" το άρισταν στην απόδοσή τους, αλλά μετά το 2-0 τα πήγαν αρκετά καλά".

*-**Μπισδίκης (ΕΠΣΚ-Νέοι):** "Οι Νέοι θα μπορούσαν να πάρουν την ισοπαλία χωρίς αυτό να σημαίνει, ότι η νίκη της ομάδας της Δωδεκανήσου δεν ήταν δίκαιη".*

*-**Γεράσιμος Μαργιέτης (ΕΠΣΚ-Παίδες):** "Το αποτέλεσμα ήταν θετικό. Βάσει της βαθμολογίας περνάμε τώρα μπροστά. Η ομάδα της Δωδεκανήσου ήταν η καλύτερη που έχουμε αντιμετωπίσει".*

Η ΕΠΣΔ θα διαγεύσει την είδηση του ΑΝΤ-1

Για το "περίστροφο" που δυσφήμησε το δωδεκανησιακό ποδόσφαιρο

Η ΕΠΣΔ θα διαψεύσει την είδηση του τηλεοπτικού καναλιού ΑΝΤ-1, σύμφωνα με την οποία, φίλαθλος στον αγώνα Ευαγόρα-Διγενή, για την Α΄ Κατηγορία στο Καρακόνερο, έβγαλε "περίστροφο" και απείλησε άλλους!

Το θέμα επρόκειτο ν΄ απασχολήσει τη διοίκηση της "Ενωσης" στη χθεσινή της συνεδρίαση, μετά την έκταση που πήρε το θέμα και φυσικά, τη δυσφήμηση του ερασιτεχνικού δωδεκανησιακού ποδοσφαίρου στην Ελλάδα και στο εξωτερικό (με τη δορυφορική προβολή του καναλιού)

Αυτό επιφυλάσσεται στην προχθεσινή συνάντηση ΕΠΣΔ-ΜΜΕ, που έγινε στα πλαίσια συζήτησης αμοιβαίου ενδιαφέροντος.

Και οι δύο πλευρές κατέκριναν το τοπικό κανάλι που "έδωσε" το βίντεο στον ΑΝΤ-1. Από πλευράς της ΕΠΣΔ επιμένουν ακόμη, ότι θα ζητηθεί το πόρισμα της Αστυνομίας, που αποδεικνύει ότι το "περίστροφο" ήταν απομίμηση.... ισπανικής προελεύσεως.

Στην ίδια συγκέντρωση, η ΕΠΣΔ αποφάσισε να ζητήσει αιτήσεις από τα ηλεκτρονικά ΜΜΕ, για παραχώρηση αδειών κάλυψης ζωντανής ή μαγνητοσκοπημένης μετάδοσης των αγώνων. Ετσι, θα είναι κατοχυρωμένη για ό,τι κι αν συμβεί, σύμφωνα με τον ΚΑΠ.

Ακόμη, θα εκδόσει ειδικές ταυτότητες, για να τις προμηθευτούν οι δημοσιογράφοι-ανταποκριτές των αγώνων.

Οι εκπρόσωποι της ΕΠΣΔ έκαναν συστάσεις για τους ραδιοσχολιαστές των αγώνων, να είναι πιο προσεκτικοί στις μεταδόσεις τους, προκειμένου ν΄ αποφευχθούν τυχόν παρατράγουδα μεταξύ των οπαδών των ομάδων.

-Σύμφωνα με έγγραφο που έφθασε στην ΕΠΣΔ, η Επιτροπή καταλληλότητας γηπέδων της Νομαρχίας, ανακάλεσε την άδια λειτουργίας του δευτέρου γηπέδου (κάτω) στο Καρακόνερο. Ετσι, παιχνίδια θα γίνονται μόνο στο πρώτο (πάνω).

-Εντός των ημερών, η διοίκηση της "Ενωσης" θ΄ αποστείλει στα σωματεία το νέο ΚΑΠ, με τις τροποποιήσεις τις 24 Ιουλίου 1996.

Από πλευράς της ΕΠΣΔ παραβρέθηκαν, ο αντιπρόεδρος κ. Κλεόβουλος Χατζηγεωργίου, ο γενικός γραμματέας κ. Τσαμπίκος Καμπαστάνας, ο πρόεδρος της Επιτροπής Πρωταθλήματος κ. Γιάννης Κάτρης, ο αρχιδιαιτητής κ. Ορέστης Παυλίδης, ο πρόεδρος την ΕΟΔ κ. Σωτήρης Κόντζος, ο γενικός γραμματέας του ΣΔΠΔ κ. Νίκος Χρυσανθής και ο έφορος του Συνδέσμου κ. Παντελής Μιχαλάκης.

ΤΟΠΙΚΟ ΜΠΑΣΚΕΤ
Το πρόγραμμα αγώνων

Το πρόγραμμα των αγώνων, των τοπικών πρωταθλημάτων μπάσκετ, από σήμερα μέχρι και το Σάββατο 28 Δεκεμβρίου, είναι το ακόλουθο:

Σήμερα 19-12-96
● **Παστίδα** (7 μ.μ.): Αγιος Νικόλαος-Φοίβος (εφηβικό)
Αύριο 20-12-96
● **Σύμη** (5 μ.μ.) Σύμη-Δωρίεας (παιδικό)
● **Κρεμαστή** (6 μ.μ) Ηλιος-Αγιος Νικόλαος (παιδικό)
● **Ιαλυσός** (8 μ.μ.) Ιάλυσος-Φοίβος (παιδικό)
● **Κως** (8.30 μ.μ.) Ανταγόρας-Κλεόβουλος (παιδικό)
Σάββατο 21-12-96
● **Καλυθιές** (3 μ.μ.) Σταυρός-Κολοσσός (εφηβικό)
● **Νίσυρος** (3.30 μ.μ.) Πολυβώτης-Διγενής (ανδρικό)
● **Λίνδος** (6 μ.μ.) Κλεόβουλος-Ηρακλής Μαρ. (ανδρικό)
● **Κάλυμνος** (9 μ.μ.) ΕΑΚΑ-Ζέφυρος (ανδρικό)
● **Κρεμαστή** (8 μ.μ.) Ερμής-Ένωση Ρ-Δ" (παιδικό)
● **"Κλειστό" Ρόδου** (2 μ.μ.) Δωρίεας-Ζέφυρος (παγκορασίδες)
● **"Κλειστό" Ρόδου** (7 μ.μ.) Ιβίσκος-Ζέφυρος (παμπαίδες)
Κυριακή 22-12-96
● **"Κλειστό" Ρόδου** (12 μ.) Ηλιος-Ηρακλής Λ (παγκορασίδες)
● **Κρεμαστή** (4 μ.μ.) Ηρακλής Μαρ.-ΑΕΡΑ (παιδικό)
● **"Κλειστό" Ρόδου** (7 μ.μ.) Διγενής-Ζέφυρος (παιδικό)
● **"Κλειστό" Ρόδου** (10 π.μ) Δωρίεας-Κολοσσός (παμπαίδες)
Δευτέρα 23-12-96
● **Ιαλυσός** (5 μ.μ.) Ιάλυσος-"Ενωση Ρ-Δ" (εφηβικό)
● **Κρεμαστή** (7 μ.μ.) Ιππότες-Αγιος Νικόλαος (ανδρικό)
● **"Κλειστό" Ρόδου** (9 μ.μ.) Ζέφυρος-Ηρακλής Μαρ. (εφηβικό)
Παρασκευή 27-12-96
● **Κως** (9 μ.μ.) Ανταγόρας-Ιπποκράτης (εφηβικό)
Σάββατο 28-12-96
● **Λίνδος** (5 μ.μ.): Κλεόβουλος-Ιππότες (ανδρικό)

Α' ΕΘΝΙΚΗ
Αποφασίζεται αν θα σταματήσει το πρωτάθλημα

Σήμερα θα γίνει στην Αθήνα η Πανελλαδική σύσκεψη των εκπροσώπων της Δ΄ Εθνικής Κατηγορίας, με πρωτοβουλία της συντονιστικής επιτροπής.

Θα συζητηθούν τα διάφορα προβλήματα-ιδιαίτερα το οικονομικό- και παράλληλα, θ΄ αποφασιστεί εάν θα παραδώσουν τα δελτία και τις σφραγίδες τους.

Η επιτροπή έχει ζητήσει να συναντηθεί σήμερα με τη διοίκηση της ΕΠΟ, τον υφυπουργό Αθλητισμού Ανδρέα Φούρα και τον γ.γ. Αθλητισμού κ. Σγουρό.

-Οι διαιτητές-επόπτες που ορίστηκαν στους κυριακάτικους αγώνες των ομάδων μας, είναι οι εξής:

-Αρης Αρχαγγέλου-Καλλονή Μυτιλήνης: Νικολικάκος, Πανταζάκος, Τζιώκος (Αθηνών)

-Αγερσανί Νάξου-Φοίβος: Τεροβίτσας, Ανδρώνης, Δανιάς (Αιτωλοακαρνανίας)

-Οι πρώτοι σκόρερ στο 2ο όμιλο, είναι οι ακόλουθοι:

10 γκολ: Τζιβελέκης (Μανδραϊκός), **7 γκολ:** Παπαδόπουλος (Λήλας Βασιλικού), **6 γκολ:** Κατσάνης (Αγερσανί Νάξου), Σταθαράς (Χαλκίδα), **5 γκολ:** Κόκκινος, Μπίζας, Τσούμας (Κερατσίνι), Αρβανίτης (Μανδραϊκός), **4 γκολ:** Ευθυμιάδης (Ατρόμητος Πειραιά), Τσαγκάρης (Πολυκράτης), Πλατής, Αγουρίδας Γ. (Ηρακλής Ψαχνών), Τσουκάλης (Αγερσανί Νάξου), Ζιάκας (Πέλοψ Κιάτου), Γιαννούλης, Τζώρτζης (Παγκορινθιακός), Κουμιώτης (Ενωση Π.Δ.), Καβαλάρης (Χαλκίδα).

Συνέντευξη στην Αθήνα για το μαραθώνιο Ρόδου

Συνέντευξη Τύπου στην Αθήνα (ξενοδοχείο MERIDIEN) θα δώσει σήμερα στις 12.30 μ.μ. ο δήμαρχος Ρόδου και πρόεδρος της Τοπικής Ενωσης Δήμων και Κοινοτήτων της Δωδεκανήσου κ. Γιώργος Γιαννόπουλος, με θέμα το διεθνή Μαραθώνιο που θα γίνει στο νησί μας στις 20 Απριλίου, με την ευκαιρία των 50 χρόνων από την Ενσωμάτωση της Δωδεκανήσου με την Ελλάδα.

Μαζί με τον κ. Γιαννόπουλο, στην πρωτεύουσα θα βρίσκεται ο αντιπρόεδρος του ΓΑΣ "Η Υγεία" και μέλος του ΔΟΝΑ κ. Τάκης Μιχαηλίδης, ενώ έχει προσκληθεί να παρευρίσκεται η Ροδίτισσα ολυμπιονίκης Νίκη Ξανθού.

Το Μαραθώνιο συνδιοργανώνουν, η ΤΕΔΚ, ο ΔΟΝΑ και ο ΓΑΣ "Η Υγεία".

Οπως ανακοινώθηκε αργά χθες βράδυ, σύντομα, οι ίδιοι φορείς θα δώσουν συνέντευξη Τύπου και στη Ρόδο.

ΣΤΙΒΟΣ
Υποτροφίες σε δύο αθλήτριες

Δύο Δωδεκανήσιες αθλήτριες του στίβου θα πάρουν φέτος, υποτροφίες από το Υπουργείο Αιγαίου, σαν Αιγαιοπελαγίτισσες αθλήτριες-σπουδάστριες.

Πρόκειται για τη τέταρτη ολυμπιονίκη Νίκη Ξανθού (του ΓΑΣ "Η Υγεία") και τη Χρυσούλα Ιακώβου (του Καζώνη Καλυμνου).

Ο Ιάλυσος στη Μυτιλήνη ίσως χωρίς τον Ταχίρι

Χωρίς τον Ερμάλ Ταχίρι είναι πολυ πιθανόν να μεταβεί ο Ιάλυσος στη Μυτιλήνη, για τον κυριακάτικο αγώνα με τον Αιολικό.

Ο αλλοδαπός παίκτης αισθάνεται ενοχλήσεις στους προσαγωγούς, δεν προπονήθηκε χθες για να ξεκουραστεί και η συμμετοχή του θεωρείται αμφίβολη. Τη θέση του στη 16άδα είναι πολύ πιθανόν να πάρει ο Βασιλάκης Ζίου, που συμμετέχει στον κανονικό ρυθμό των προπονήσεων, χωρίς ωστόσο να είναι ακόμη σε θέση να ξεκινήσει τον αγώνα.

Απόντες την Κυριακή θα είναι οι τιμωρημένοι Παπαδόπουλος, Κακλαμάνος και ο τραυματίας Κορμαρής.

Ο Ιάλυσος θα προπονηθεί κανονικά σήμερα και θ΄αναχωρήσει το Σάββατο.

ΓΚΟΛΦ
Ο Σπανός πρώτος στο Πόρτο Καρράς

Ο Κώστας Σπανός κέρδισε το "Κύπελλο Χριστουγέννων", που διοργάνωσε στο Πόρτο Καρράς ο τοπικός όμιλος, με τη χορηγία του "CASINO MAGIC".

Συγκέντρωσε 38 πόντους, μέσα από έντονο συναγωνισμό!

Στις δύο επόμενες θέσεις ήρθαν οι αλλοδαποί παίκτες Μάϊκ (36) και Αντερς (35).

Στον αγώνα συμμετείχαν και μαθητές της ακαδημίας του Ομίλου Γκολφ Πόρτο Καρράς, την οργανωτική ευθύνη της οποίας έχει αναλάβει ο Γιώργος Διάκου, πρώην πρωταθλητής του Ομίλου Γκολφ Αφάντου Ρόδου και νυν επαγγελματίας παίκτης.

Το Σάββατο χορεύει ο ΓΑΣ Ρόδου «Η Υγεία»

Μεθαύριο (Σάββατο) στο ξενοδοχείο-εστιατόριο "ORION" στο Φαληράκι, θα πραγματοποιηθεί η χοροεσπερίδα του ΓΑΣ Ρόδου "Η Υγεία".

Ο δραστήριος σύλλογος καλεί τα μέλη του και όλους τους φίλους του κλασικού αθλητισμού, να παρευρεθούν στη γιορτή, με την υπόσχεση ότι θα περάσουν μια αξέχαστη βραδιά, με καλή μουσική, εκλεκτικό μενού, ποτό και πολλές εκπλήξεις.

Πληροφορίες-κρατήσεις θέσεων- προσκλήσεις για τον κάθε ενδιαφερόμενο, στο τηλ. 62597 κ. Καστρουνή.

ΕΠΣΔ - Β' ΚΑΤΗΓΟΡΙΑ
Με γκολ στο 89' κέρδισε ο ΑΟ Τήλου

ΛΑΡΔΟΣ

Χάρις σε ένα γκολ που επιτεύχθηκε στο 89΄, η ομάδα της Τήλου κέρδισε με σκορ 2-1 στη Λάρδο τον τοπικό Ηρακλή, για την 10η αγωνιστική της Β΄ κατηγορίας (β΄ όμιλος).

Ο αγώνας ήταν αρκετά καλός και η υπεροχή ήταν μοιρασμένη σε όλη τη διάρκειά του. Στο 78΄ αποβλήθηκε ο Παρασκευάς των γηπεδούχων, για εξύβριση του διαιτητή.

● Η διαιτησία του κ. Λάμπρου (Φωτίου - Ζανεττής) ήταν πολύ καλή.

ΗΡΑΚΛΗΣ ΛΑΡΔΟΥ: Μουστάκας, Αγαπητός, Μ. Καμμάς, Μιχ. Κοντός, Κούρτης, Διακολουκάς, Μ. Κοντός, Θαρρενός (70΄ Αθανασάκης) Μ. Κοντός, Γ. Παρασκευάς, Χάβιαρος (65΄ Τσούκος).

ΑΟ ΤΗΛΟΥ: Χατζηγεωργίου, Χριστοφής (70΄ Συριανός), Μηλιός, Τσουβαλάς, Σακελλάρης, Χαγιός, Κ. Σακελάρης, Μ. Βογιατζής, Χαραλαμπάκης, Νικολής, (Α. Καμμάς), Αλιφέρης.

- Η βαθμολογία, τώρα, διαμορφώθηκε ως εξής:

1. Αστέρας Μασσάρων	22-7	25
2. Ευκλής Σορωνής	16-7	21
3. Αναγέννηση Εμπωνας	18-15	19
4. Θύελλα Πυλώνας	19-12	16
5. Ροδιακός	11-5	15
6. Πολύστρατος	7-14	13
7. Απόλλων Απολλώνων	15-14	11
8. Ασπίδα Απολακκιάς	7-15	10
9. Ταξιάρχης Καλάθου	16-14	9
10. ΠΑΣ Ασκληπειού	16-13	8
11. ΑΟ Τήλου	6-19	4
12 Ηρακλής Λάρδου	5-24	3

Από τη Σουηδία θα έρθει για τη βράβευση ο Κούντρας!

Από τη Σουηδία, όπου διαμένει τους μήνες του χειμώνα, θα έρθει ο Μιχάλης Κούντρας, στον οποίο θ΄ απονεμηθεί τιμητική διάκριση-μαζί με τους Γιώργο Χειμωνέτο και Σόλωνα Πέππα- το Σάββατο, σε ειδική συνεδρίαση του δημοτικού συμβουλίου Ρόδου.

Την απόφαση του Δήμου να τιμηθεί, του τη μετέφερε τηλεφωνικά, ο πρόεδρος της Τοπικής Επιτροπής Ποδηλασίας Δωδεκανήσου κ. Κώστας Μπαρμπούσας, που τον αναζήτησε επίμονα στη σκανδιναβική χώρα.

Αρχικά, ο Κούντρας ήταν επιφυλακτικός, όσον αφορά τη μετάβασή του στη Ρόδο, επειδή αυτές τις ημέρες δίνει κάποιες εξετάσεις.

Στη συνέχεια όμως, και αφού είδε ότι δεν θα είχε πρόβλημα, δέχτηκε με ιδιαίτερη χαρά και συγκίνηση, την πρόσκληση-απόφαση του Δήμου Ρόδου.

Ο Μιχάλης Κούντρας πριν μερικά χρόνια ήταν ένας από τους κορυφαίους ποδηλάτες της χώρας μας, Μεσογειονίκης, Βαλκανιονίκης και πολλές φορές πρωταθλητής Ελλάδος στην πίστα.

Το νέο διοικητικό συμβούλιο του συλλόγου ελευθεροεπαγγελματιών γιατρών

ΕΓΙΝΑΝ την περασμένη Κυριακή οι αρχαιρεσίες του Συλλόγου Ελευθεροεπαγγελματιών Γιατρών της Ρόδου για την ανάδειξη νέου διοικητικού συμβουλίου. Προηγήθηκε η έγκριση του προϋπολογισμού και στις αρχαιρεσίες που ακολούθησαν, εκλέχτηκαν κατά σειρά προτεραιότητας οι εξής:

1. Παπαϊωάννου Γεώργιος ψήφοι 22
2. Καλαβρέζος Μανώλης ψήφοι 19
3. Λαζαράτος Σπύρος ψήφοι 17
4. Παπανικήτας Μιχάλης ψήφοι 12
5. Χιώτης Γιάννης ψήφοι 12

Για την εξελεγκτική επιτροπή οι κάτωθι:

1. Εμμανουηλίδης Νίκος ψήφοι 20
2. Παπακωνσταντίνου Χρήστος ψήφοι 19
3. Αργυρός Μιχαήλ ψήφοι 17

Επιλαχόντες για το Δ.Σ. κατόπι κληρώσεως λόγω ισοψηφίας εκλέγονται:

1ος Κρεμαστινός Δημ.
2ος Πίτσας Αγαπητός

Εφορευτική επιτροπή:

1. Ιωαννίδου Δήμητρα
2. Ζαρίφης Ιπποκράτης
3. Νομικάριος Δημήτρης

Τη Δευτέρα 16/12/96 και ώρα 09.00 μ.μ. συνήλθαν σε συνεδρίαση στα γραφεία του Ιατρικού Συλλόγου Ρόδου τα μέλη του νεοκλεγέντος Δ.Σ. του Συλλόγου.

Ακολούθησεν διαδικασία του καταρτισμου σε Σώμα με μυστική ψηφοφορία ως κάτωθι:

Πρόεδρος: Παπαϊωάννου Γεώργιος
Αντιπρόεδρος: Καλαβρέζος Εμμανουήλ
Γεν. Γραμματέας: Λαζαράτος Σπυρίδων
Ταμίας: Παπανικήτας Μιχαήλ
Μέλος: Χιώτης Ιωάννης

Στη συνεδρίαση του Συμβουλίου Περιοχής

Το "μήλον της έριδος" ο βιολογικός της Κρεμαστής

ΔΥΣΚΟΛΙΕΣ ΣΤΟ ΔΡΟΜΟ ΤΟΥ ΑΕΡΟΔΡΟΜΙΟΥ

Αιτήματα όπως ο βιολογικός καθαρισμός, το πρόβλημα της αλληλογραφίας και ταχυδρομικού γραφείου, ο χαρακτηρισμός της οδού Αεροδρόμιο - Ανατολικές Ακτές εθνικής ή επαρχιακής ανέφερε η κοινοτάρχης κ. Δέσποινα Κοκκάρη στην λαϊκή συνέλευση που πραγματοποιήθηκε στην κοινότητα παρουσία του νομάρχη κ. Γιάννη Παρασκευά ο οποίος και προήδρευσε στη συζήτηση.

Παρόντες ήταν οι κοινοτάρχες - μέλη του Συμβουλίου περιοχής της 2ης γεωγραφικής ενότητας "Πεταλούδες" καθώς επίσης και φορείς και κάτοικοι της Παστίδας.

Την κατάσταση των συμβουλίων περιοχής και ειδικότερα την αναγκαιότητα ανάληψης ενοποιημένων αρμοδιοτήτων από αυτά για την κατασκευή έργων επ΄ ωφελεία των κοινοτήτων τους ανέλυσε ο προεδρος του Συνδέσμου κ. Μιχάλης Κορδίνας.

Κατά τη διατύπωση αιτημάτων και θέσεων εκείνο το οποίο αποτέλεσε το "μήλον της έριδος" ήταν ο βιολογικός Κρεμαστής ύστερα από την τοποθέτηση των κοινοταρχών Παστίδας και Παραδεισίου που τάχθηκαν αντίθετοι στην άποψη του ομολόγου τους κοινοτάρχη Κρεμαστής κ. Στ. Κουκιά για μεταφορά του δυτικότερα από αυτήν κατά 600 περίπου μέτρα. Κατηγορήθηκε συγκεκριμένα ο κ. Κουκιάς για "στείρα άρνηση" όσον αφορά τη σύνδεση των λυμάτων της Παστίδας.

Σαν δύσκολη και χωρίς ταυτότητα χαρακτήρισε την περιοχή Κρεμαστής - Παραδεισίου ο κ. Παρασκευάς όταν πήρε το λόγο, στην οποία δύσκολα ο μελετητής μπορεί να προγραμματίσει αναπτυξιακά έργα.

Αναφέρθηκε στις δυσκολίες - ως προς τα τεχνικά έργα - που παρουσίασε ο δρόμος Αεροδρομίου - Ανατολικές ακτές, αλλά και την ανάγκη τοποθέτησης κιγκλιδωμάτων ασφαλείας για τα οποία έχει δώσει σχετική εντολή στις Τεχνικές Υπηρεσίες της Νομαρχίας.

Απαντώντας επίσης στο θέμα του βιολογικού της Κρεμαστής ανέφερε ότι ίσταται υπεράνω ψιθύρων και λοιπών αιτιάσεων και ότι ήδη έχει ζητήσει γραπτή την άποψη της ομάδας μελέτης του Τεχνικού Επιμελητηρίου η οποία και θα αποτελέσει αντικείμενο συζήτησης του Συμβουλίου περιοχής με όλα τα "υπέρ" και τα "κατά" πάνω στο θέμα.

Επειδή στη Συνέλευση τέθηκε θέμα νέου διδακτηρίου για δημοτικό σχολείο στην Παστίδα ο Νομάρχης έκανε γνωστό ότι το 2ο Κοινοτικό Πλαίσιο Στήριξης ήδη απαγορεύει ρητά την κατασκευή διδακτηρίων Πρωτοβάθμιας Εκπαίδευσης από τους πόρους του. Ετσι εναπόκειται στην επάρκεια εθνικών πόρων το θέμα των ανεγέρσεων. Στη συγκεκριμένη περίπτωση του αιτήματος των Παστιδενών για το θέμα του Σχολείου ο κ. Παρασκευάς τέθηκε σύμφωνος με την ανέγερσή του του χρόνου και εφ΄ όσον βρεθεί οικόπεδο ή σε αντίθετη περίπτωση να βοηθήσει στην επισκευή του υπάρχοντος.

Με αφορμή ερώτηση για πολυκλαδικό λύκειο ανέφερε ότι αμέσως μόλις ξεκαθαρισθεί το θέμα του οικοπέδου θα προβεί στη δημοπράτηση του εφ΄ όσον ήδη κατέχει σχετική μελέτη του.

Τέλος αναφορικά με το δρόμο Αεροδρομίου - Φαληρακίου ανέφερε ότι χαρακτηρίζεται σαν επαρχιακός. Κλείνοντας ο Νομάρχης συνέστησε τους κοινοτάρχες ώστε να προβλέψουν κονδύλια και να μεριμνήσουν για τα θέματα συντήρησης των σχολείων, καθαρισμού των χειμάρρων και του αγροτικού οδικού δικτύου.

Ανακλήθηκε η άδεια λειτουργίας ιδιωτικής αεροπορικής εταιρείας

Αλλη μια ιδιωτική αεροπορική εταιρεία οδηγήθηκε στο κλείσιμο, λόγω σοβαρών οικονομικών προβλημάτων. Πρόκειται για τη VENUS Airlines, ιδιοκτησίας του Θεόδωρου Καραμπάτη.

Με απόφαση του υπουργού Μεταφορών Χάρη Καστανίδη, η οποία κοινοποιήθηκε, ήδη, στην εταιρεία, ανακαλείται η άδεια εκμετάλλευσης και καλούνται οι υπεύθυνοι της VENUS να καταθέσουν, το αργότερο μέσα σε 10 ημέρες, την άδεια εκμετάλλευσης, που τους έχει χορηγήσει η ΥΠΑ.

Σύμφωνα με πληροφορίες, η VENUS εμφανίζει άνοιγμα, περίπου, 7 δισ. δραχμές, από τα οποία τα 2,5 δισ. οφείλονται στο κράτος για το "σπιτόσημο".

Η VENUS άρχισε να λειτουργεί το 1994, πραγματοποιώντας τσάρτερ πτήσεις προς και από την Ελβετία, τη Γαλλία, την Αυστρία και τη Ρωσία.

Συνεργάστηκε με Ευρωπαίους tour operators, άπως ο αυστριακός ITAS, η ελβετική KUONI και η γαλλική HELIADES.

Απασχολούσε 400 άτομα, ενώ χρησιμοποιούσε 7 ναυλωμένα αεροσκάφη.

ΚΗΔΕΙΑ

Το λατρευτό μας σύζυγο, πατέρα, παππού, αδελφό και θείο

ΣΤΑΜΑΤΗ Ν. ΠΑΡΑΣΚΕΥΑ

Ετών 64

κηδεύουμε σήμερα Πέμπτη 19 Δεκεμβρίου 1996 και ώρα 3μ.μ. από τον ιερό ναό Ευαγγελισμού Ρόδου.

Η σύζυγος Βαλασία
Τα παιδιά Νικήτας - Τσαμπίκα, Ζαχαρίας - Μαρία
Τα εγγόνια, τα αδέλφια, τα ανίψια και οι λοιποί συγγενείς

ΑΣ-19/12

ΔΗΜΟΤΙΚΟ ΠΕΡΙΦΕΡΕΙΑΚΟ ΘΕΑΤΡΟ ΡΟΔΟΥ
ΚΕΝΤΡΙΚΗ ΣΚΗΝΗ
Ε. ΝΤΕ ΦΙΛΙΠΠΟ
ΦΙΛΟΥΜΕΝΑ ΜΑΡΤΟΥΡΑΝΟ
με τη
ΜΑΡΘΑ ΒΟΥΡΤΣΗ
Κάθε ΠΑΡΑΣΚΕΥΗ - ΣΑΒΒΑΤΟ - ΚΥΡΙΑΚΗ
Ωρα 9μ.μ. στο ΕΘΝΙΚΟ ΘΕΑΤΡΟ
ΧΛ-22/12



☆ «ΧΡΥΣΗ ΝΥΧΤΑ» ☆
Κάθε βράδυ
Σ. ΜΑΝΤΖΑΝΟΣ ☆ Μ. ΠΑΤΣΑΗΣ
ΕΦΗ ΡΟΞΑΝΗ ☆ ΒΙΚΤΩΡΙΑ
ΠΟΠΗ ☆ ΝΙΚΗΤΑΣ ☆ ΜΑΡΙΑ
Με πλούσιο λαϊκό
καλλιτεχνικό πρόγραμμα
Τιμή ποτού 1.500 δρχ.
Αλεξ. Διάκου 30 Τηλ. 34582
9714-22/12

ΟΙΝΟΠΟΙΪΑ EMERY

ΑΝΑΚΟΙΝΩΣΗ
ΧΡΙΣΤΟΥΓΕΝΝΑ '96
X753 2/12
Η EMERY και φέτος ετοίμασε για σας και τους φίλους σας εορταστικές συσκευασίες που ομορφαίνουν τις γιορτές. Αρκεί ένα τηλεφώνημα και εμείς θα είμαστε κοντά σας.
Οι γιορτινές συσκευασίες παραδίδονται σε οποιοδήποτε σημείο της Ελλάδος.
Τηλέφωνα παραγγελιών:
ΡΟΔΟΣ: 29.111 ΑΘΗΝΑ: 01 921.88.85

ΕΛΛΗΝΙΚΗ ΔΗΜΟΚΡΑΤΙΑ
ΝΟΜΑΡΧΙΑ ΔΩΔΕΚΑΝΗΣΟΥ
ΔΗΜΟΣ ΙΑΛΥΣΟΥ
ΑΝΑΚΟΙΝΩΣΗ

Ο Δήμος Ιαλυσού και ο Πολιτιστικός Σύλλογος Γυναικών Ιαλυσού, σας καλούν στα εγκαίνια της φάτνης που θα γίνουν το Σάββατο, 21 Δεκεμβρίου και ώρα 7.00 το απόγευμα και η οποία στεγάζεται στο δημοτικό εκθετήριο που βρίσκεται στην πλατεία Αποστολίδη (κοντά στην εκκλησία).

Η φάτνη, θα είναι ανοιχτή στους επισκέπτες καθημερινά από 21 Δεκεμβρίου 1996 έως και 6 Ιανουαρίου 1997 κάθε απόγευμα από τις 5.00 η ώρα έως τσι 9.00, ενώ θα είναι ανοιχτή και τα πρωινά στις 24, 25 και 26 Δεκεμβρίου, καθώς επίσης και τα πρωινά 1, 5 και 6 Ιανουρίου.

Δήμαρχος Ιαλυσού
Νικόλαος Τσίκκης

ΧΛ 21 12

Εσ. Κύκλος Γυναικών
"Ρόταρυ"
Inner Wheel Ρόδου
ΠΡΟΣΚΛΗΣΗ

Ο όμιλός μας διοργανώνει συμφωνία βυζαντινής μουσικής με χριστουγεννιάτικους ύμνους την Παρασκευή 20-12-96 και ώρα 8.30 στην Παναγία του Κάστρου (πλατεία Μουσείου), στην Παλιά Πόλη.

- Θα ψάλλουν οι γνωστοί Δωδεκανήσιοι Ζόππας Κων/νος και Τρικοίλης.
- Προσκλήσεις θα διατίθενται απότα μέλη μας στο κατάστημα δίσκων Χαρίτος και στην είσοδο.

Είσοδος 1.000 δρχ.

Από το Διοικητικό Συμβούλιο
και τα μέλη του ομίλου

9719-20/12

Η ΟΜΑΔΑ ΚΟΥΚΛΟΘΕΑΤΡΟΥ
"Η ΚΑΡΑΜΠΟΛΑ"
Παρουσιάζει
"ΤΟΝ ΟΝΕΙΡΟ"

ΠΕΜΠΤΗ 19 ΔΕΚΕΜΒΡΙΟΥ 1996
ΩΡΑ 6:00 μ.μ.
ΠΑΙΔΟΤΟΠΟΣ ΑΓΙΟΥ ΔΗΜΗΤΡΙΟΥ
ΖΕΦΥΡΟΣ (ΓΗΠΕΔΟ ΜΠΑΣΚΕΤ)
ΕΙΣΟΔΟΣ ΕΛΕΥΘΕΡΗ
Επιγραφές ΡΑΜΠΑ
Ηλιδανός
SKY 93 FM STEREO
ΡΟΠΤΡΟΝ
ΚΕΝΤΡΟ μουσικής
UNIVERSITY PRESS
4379-18/12

ΔΙΑΛΥΣΗ
ΚΑΤΑΣΤΗΜΑΤΟΣ
ΑΝΟΡΙΚΟΥ ΡΟΥΧΟΥ
Αριθ. Αποφ. Δικαστηρίου 794/96
LUOMO
Δ. Θεοδωράκη
(Πεζόδρομος)
ΜΕΓΑΛΕΣ ΕΥΚΑΙΡΙΕΣ
ΟΛΑΣ ΜΑΣ ΤΑ ΕΙΔΗ
ΚΑΤΩ ΤΟΥ ΚΟΣΤΟΥΣ
X742 24/12

JOY
ΓΙΑΝΝΗΣ ΓΙΑΝΝΑΚΑΚΗΣ & ΣΙΑ ΟΕ
Ψιλικά Τουριστικά
Δενδρινού 94 -Τηλ. 25538
«Χριστουγεννιάτικα Δώρα-Στολίδια και παιχνίδια»

ΑΝΑΚΟΙΝΩΣΗ
Προς τους εμπόρους - πολιτιστικούς συλλόγους - σωματεία και σχολεία.
Με ευχαρίστηση ανακοινώνουμε στο καταναλωτικό κοινό ότι η εταιρεία μας κατόπιν προσπαθειών της για την ικανοποίηση αναγκών των εμπόρων - συλλόγων - σωματείων - σχολείων αλλά και μεμονωμένων πελατών διαθέτει στην αποθήκη της επιλεγμένα είδη που αντα ποκρίνονται σε οποιαδήποτε απαίτηση.
Χριστουγεννιάτικα δώρα στολίδια
Παιγνίδια σε μεγάλη ποικιλία
Γιρλάντες Φωτάκια
Δέντρα σε τιμές έκπληξη:
ύψους 1.50 μόνο 5.000 δρχ.
ύψους 1.80 μόνο 8.500 δρχ.
ύψους 2.10 μόνο 9.500 δρχ.
Τιμές αποθήκης
Πρωί - απόγευμα: ανοικτά
X752-20/12

ΚΑΛΕΣ ΔΟΥΛΕΙΕΣ, ΜΕ ΚΑΛΕΣ ΔΙΑΚΟΠΕΣ!
Προνομιακά Πακέτα 5ήμερων Διακοπών στην Αθήνα
από 37.000 δραχμές.
Τώρα, κάθε ταξίδι για δουλειές στην Αθήνα είναι μια ευκαιρία για πολυτελείς διακοπές!
Συνδυάστε τις υποχρεώσεις με τη διασκέδαση και απολαύστε τη διαμονή σας στην Πρωτεύουσα, σε μερικά από τα καλύτερα ξενοδοχεία της.
Τα Προνομιακά Πακέτα 5ήμερων Διακοπών στην Αθήνα της ΜΑΝΤΑ Α.Ε. ξεκινούν από 37.000 δρχ. και περιλαμβάνουν:
- ΔΥΟ ΔΙΑΝΥΚΤΕΡΕΥΣΕΙΣ, με ημιδιατροφή (πρωϊνό, βραδινό), σε καμπίνα διακεκριμένης θέσης, στα υπερσύγχρονα πλοία της ΔΑΝΕ (ΠΑΤΜΟΣ, ΡΟΔΟΣ, ΙΑΛΥΣΣΟΣ).
- ΔΥΟ ΔΙΑΝΥΚΤΕΡΕΥΣΕΙΣ, με πρωϊνό, σε επιλεγμένα ξενοδοχεία.
- ΕΙΔΙΚΗ ΕΚΠΤΩΣΗ 30% στα εισιτήρια των Ι.Χ. αυτοκινήτων.
- ΕΙΔΙΚΕΣ ΕΚΠΤΩΤΙΚΕΣ ΤΙΜΕΣ για κάθε επιπλέον ημέρα διαμονής.

ΞΕΝΟΔΟΧΕΙΟ	ΚΑΤΗΓΟΡΙΑ	ΤΙΜΗ*
DIVANI CARAVEL	LUX	56.000
NAFSIKA ASTIR PALACE	LUX	61.000
ATHENS LEDRA MARRIOTT	LUX	63.000
BEST WESTERN FENIX HOTEL	A'	46.000
ASTOR HOTEL	A'	41.000
RIVA HOTEL	A'	39.000
PRESIDENT HOTEL	A'	39.000
AMALIA HOTEL	A'	53.000
ELECTRA PALACE HOTEL	A'	50.000
ESPERIA HOTEL	A'	47.000
ATHENS GATE BEST WESTERN	B'	42.000
HOTEL PLAKA	B'	41.000
TITANIA HOTEL	B'	47.000
GRAND HOTEL	B'	39.000
DORIAN INN HOTEL	B'	37.000

*Οι τιμές των πακέτων είναι κατ' άτομο, με διαμονή σε δίκλινο δωμάτιο και ισχύουν μέχρι 31/3/97.

Καλές Δουλειές και καλές...Διακοπές, με ΜΑΝΤΑ Α.Ε.


Δ·Α·Ν·Ε· SEA LINE
ΔΩΔΕΚΑΝΗΣΙΑΚΗ ΑΝΩΝΥΜΗ ΝΑΥΤΙΛΙΑΚΗ ΕΤΑΙΡΙΑ
F/B ΠΑΤΜΟΣ - F/B ΡΟΔΟΣ - F/B ΙΑΛΥΣΣΟΣ
Ενημερωθείτε από τη ΜΑΝΤΑ Α.Ε., ΓΕΝΙΚΟΣ ΠΡΑΚΤΟΡΑΣ ΠΩΛΗΣΕΩΝ,
Αμερικής 95, τηλ.: (0241) 77070-5, FAX: (0241) 77084.
ASHLEY & HOLMES ATHENS