ΕΤΟΣ ΙΔΡΥΣΗΣ 1949
ΙΔΡΥΤΗΣ - ΔΙΕΥΘΥΝΤΗΣ
ΓΙΩΡΓΟΣ ΔΙΑΜΑΝΤΙΔΗΣ
Γραφεία - Τυπογραφεία:
Μάρκου Μαλλιαράκη 21 (ΚΟΒΑ)
Λογιστήριο: Νέα Αγορά
Τηλ.: Σύνταξης: 27356 - 79101
Λογιστηρίου: 24539
FAX: 20643

ΠΡΟΟΔΟΣ

Ανεξάρτητη καθημερινή πρωινή εφημερίδα

ΑΡΙΘΜΟΣ ΦΥΛΛΟΥ 14.397 ΤΙΜΗ 100 δρχ.

ΠΑΡΑΣΚΕΥΗ 20 ΔΕΚΕΜΒΡΙΟΥ 1996

ΕΛΛΑΣ

TOYOTA
Γιατί εμείς είμαστε εδώ...
...όταν μας χρειαστείτε

Εξ αιτίας των πολύωρων βροχοπτώσεων

Τα νερά «έπνιξαν» και πάλι την πόλη της Ρόδου

ΖΗΜΙΕΣ ΣΤΟΝ ΑΡΧΑΓΓΕΛΟ ΚΑΙ ΣΕ ΠΟΛΛΕΣ ΚΟΙΝΟΤΗΤΕΣ

ΣΗΜΑΝΤΙΚΕΣ ζημιές έχουν προκληθεί στην πόλη της Ρόδου και στην ανατολική πλευρά του νησιού, από τις ραγδαίες βροχοπτώσεις, που άρχισαν το απόγευμα της περασμένης Τετάρτης και συνεχίζονται αδιάκοπα.

◆ Από τα νερά έχουν προκληθεί ιδιαίτερα προβλήματα στο οδικό δίκτυο, ενώ έχουν πλημμυρίσει πολλά σπίτια, καταστήματα, αποθήκες κ.λ.π. Χαρακτηριστικό είναι το γεγονός ότι μέχρι χτες το βράδυ η Πυροσβεστική Υπηρεσία είχε δεχτεί πάνω από 500 κλήσεις για την παροχή βοήθειας.

ΑΠΟ ΤΙΣ ΒΡΟΧΟΠΤΩΣΕΙΣ έχουν παρασυρθεί πολλά αυτοκίνητα, ενώ στη συνοικία του Αγίου Γεωργίου Κάτω, έχει καταρρεύσει ένα παραδοσιακό σπίτι, αλλά χωρίς να υπάρξουν θύματα.

◆ Από προχτές το βράδυ σε επιφυλακή βρίσκονται - εκτός από την Πυροσβεστική Υπηρεσία - όλες οι υπηρεσίες του Δήμου Ρόδου και του Δασαρχείου, που επεμβαίνουν για την παροχή βοήθειας.

ΣΗΜΑΝΤΙΚΕΣ ζημιές έχουν προκληθεί στις κοινότητες Κοσκινού, Καλυθιών και Μασσάρων, όπως επίσης και στο Δήμο Αρχαγγέλου, όπου σημειώθηκαν και πάλι πλημμύρες σε σπίτια και καταστήματα.

ΝΕΕΣ ΣΥΝΟΙΚΙΕΣ

Για μια ακόμα φορά, οι νέες συνοικίες της πόλης μας, «πλήρωσαν» την έλλειψη έργων υποδομής. Οι δρόμοι έγιναν αδιάβατοι και στα νερά τους ακινητοποιήθηκαν δεκάδες αυτοκίνητα. Υπόγεια καταστήματα και σπίτια πλημμύρισαν, ενώ τα οδοστρώματα γέμισαν λάσπες, πέτρες, ξύλα και άχρηστα υλικά.

«Ανάληψη», «Καρακόνερο», «Ροδίνι», οι πολύπαθες συνοικίες, μετατράπηκαν σε λίμνες και οι κάτοικοί τους έζησαν χθες

ΣΥΝΕΧΕΙΑ ΣΤΗ ΣΕΛ. 4

Τραγική η κατάσταση στο νησί μας

Μπάζωσαν τα ρέματα και πλημμύρισαν οι δρόμοι!

ΠΛΗΘΟΣ ΑΥΘΑΙΡΕΣΙΩΝ ΑΠΟ ΙΔΙΟΚΤΗΤΕΣ ΑΚΙΝΗΤΩΝ

ΕΞ ΑΠΑΛΩΝ ΟΝΥΧΩΝ πέρασε χθες από το Νομαρχιακό Συμβούλιο το όργιο των αυθαιρεσιών και παρανομιών ιδιοκτητών ακινήτων κατά μήκος του εθνικού και επαρχιακού δικτύου, εξαιτίας των οποίων οι δρόμοι μεταβάλλονται σε χείμαρρους σε κάθε νεροποντή.

■ Με αφορμή τις χθεσινές βροχοπτώσεις οι νομαρχιακοί σύμβουλοι κ. Αναπολιτάνος και Φωκάς περιέγραψαν με τα μελανότερα χρώματα την αθλιότητα του οδικού δικτύου. Οπως ανέφεραν η κυκλοφορία οχημάτων διακόπηκε στην εθνική οδό Ρόδου - Λίνδου, στ΄ Ασγούρου, επειδή η εθνική οδός έγινε ...λιμνοθάλασσα, ενώ τεράστια υπήρξαν τα προβλήματα στη λεωφόρο Καλλιθέας

ΕΙΔΙΚΟΤΕΡΑ κατήγγειλαν ότι ιδιοκτήτες ακινήτων κατά μήκος των δρόμων μπάζωσαν τα ρέματα ή κάλυψαν τα ρείθρα, με συνέπεια τα νερά της βροχής να μη βρίσκουν διέξοδο και να ρέουν στην άσφαλτο μεταφέροντας πέτρες και χώμα, καθιστώντας, έτσι, ιδιαιτέρως επικίνδυνη την κυκλοφορία οχημάτων.

ΣΥΝΕΧΕΙΑ ΣΤΗ ΣΕΛ. 4

Διστύπωσε πάλι ο Νομάρχης

Βαρύτατες αιχμές κατά των εργολάβων

ΓΙΑ ΤΟ ΣΥΣΤΗΜΑ ΕΚΤΕΛΕΣΗΣ ΤΩΝ ΕΡΓΩΝ

ΒΑΡΥΤΑΤΕΣ αιχμές κατά των κατασκευαστικών εταιρειών και εργολάβων διατύπωσε χθες, ενώπιον του Νομαρχιακού Συμβουλίου, με αφορμή ερώτηση του νομαρχιακού συμβούλου κ. Σωτήρη Καλλιθέας

Φωκά, ο νομάρχης κ. Γιάννης Παρασκευάς.

● Ο κ. Φωκάς, αναφερόμενος σε δημοσίευμα αθηναϊκής εφημερίδας που χαρακτήριζε τον κ. Πα-

ΣΥΝΕΧΕΙΑ ΣΤΗ ΣΕΛ. 4

Με προορισμό τα νησιά μας

Στην ουρά εκατοντάδες φορτηγά αυτοκίνητα στο λιμάνι του Πειραιά!..

ΠΑΡΑΤΑΘΗΚΕ Η ΑΠΕΡΓΙΑ ΤΩΝ ΝΑΥΤΙΚΩΝ

ΓΙΑ ΕΝΑ ΑΚΟΜΑ 24ωρο παρατάθηκε η απεργία της Πανελλήνιας Ναυτικής Ομοσπονδίας, μ΄αποτέλεσμα να δημιουργηθούν σοβαρά προβλήματα στον εφοδιασμό της αγοράς των νησιών μας, εν όψει των εορτών των Χριστουγέννων.

- Ολα τα πλοία παραμένουν δεμένα στα διάφορα λιμάνια της χώρας, από το πρωί της περασμένης Δευτέρας και κανείς δεν γνωρίζει πότε θα σαλπάρουν, αφού οι ναυτικοί επιμένουν στη συνέχιση της απεργίας τους, διεκδικώντας την επίλυση μιας σειράς αιτημάτων τους. Χθες το απόγευμα η ΠΝΟ αποφάσισε τη συνέχιση της απεργίας για ένα 24ωρο ακόμα και έχει ο Θεός!.. Ετσι τουλάχιστον μέχρι και αύριο το πρωί τα πλοία θα παραμείνουν δεμένα στα λιμάνια.

ΣΤΟΝ ΠΕΙΡΑΙΑ παραμένουν εκατοντάδες φορτηγά αυτοκίνητα, με εμπορεύματα, περιμένοντας την ΠΝΟ να λύ-

ΣΥΝΕΧΕΙΑ ΣΤΗ ΣΕΛ. 4

Συνελήφθη με μικροποσότητα ναρκωτικών

ΜΗΧΑΝΙΚΟΣ αυτοκινήτων συνελήφθη προχθές το βράδυ, να έχει στην κατοχή του, αυτοσχέδιο τσιγαριλίκι και μικροποσότητα χασίς.

Πρόκειται για τον Παναγιώτη Ιωάννου του Βασιλείου, 35 χρόνων, ο οποίος συνελήφθη στις 10 το βράδυ της περασμένης Τετάρτης, στην περιοχή Καρακόνερο εντός του υπ΄ αριθμό κυκλοφορίας ΥΙΑ 5720 ΙΧ αυτοκινήτου ιδιοκτησίας της μητέρας του, να έχει στην κατοχή του αυτοσχέδιο τσιγαριλίκι κάνναβης και ένα γραμμάριο χασίς.

Σε βάρος του σχηματίστηκε δικογραφία προκειμένου να οδηγηθεί στον Εισαγγελέα.

Λόγω της αδιαφορίας των αρμοδίων

Τραγική κατάσταση στα άνυδρα νησιά!

ΜΟΜΦΕΣ ΝΟΜΑΡΧΗ ΚΑΤΑ ΤΟΥ ΠΑΧΤΑ

ΑΠΑΙΣΙΟΔΟΞΟΣ για την υλοποίηση του προγράμματος λιμνοδεξαμενών στα άνυδρα νησιά εμφανίσθηκε χθες, ενώπιον του Νομαρχιακού Συμβουλίου ο νομάρχης κ. Γιάννης Παρασκευάς. Το θέμα της υδροδότησης των νησιών συζητήθηκε διεξοδικά μετά από εισήγηση του κ. Χατζή Χατζηευθυμίου. Παρών ήταν και ο δήμαρχος Σύμης κ. Μιλτιάδης Σαρρής ο οποίος σε σύντομη αναφορά του περιέγραψε την τραγικότητα της Σύμης από την έλλειψη νερού, ακόμη και κατά τους χειμερινούς μήνες.

➡ Ο νομάρχης υπογράμμισε ότι το έργο της υδροδότησης θα συνεχίσουν οι υδροφόρες επειδή

ΣΥΝΕΧΕΙΑ ΣΤΗ ΣΕΛ. 4

ΤΑΒΕΡΝΑ
ΦΑΝΤΑΣΙΑ
Ανοιχτά κάθε Παρασκευή - Σάββατο
Ρεζερβέ τηλ. 25839-79037 Κυρ. Καλογήρου
Μετά τα Κρητικά
ΚΕΦΙ * ΤΡΑΓΟΥΔΙ * ΧΟΡΟΣ
με ρεμπέτικα, λαϊκά και νησιώτικα τραγούδια
πάντα σε συνδυασμό με τα παραδοσιακά μας μεζεδάκια
* Η έκπληξις είναι η ποιότης και οι τιμές μας *
Η αίθουσα είναι θερμαινόμενη, 250 ατόμων και προσφέρεται για κάθε είδους εκδήλωση.
9999-1/2

Την παραμονή
των Χριστουγέννων 24/12/1996
το ΚΡΟΝΟΣ TV διοργανώνει
τηλεοπτικό μαραθώνιο
για τη συγκέντρωση χρηματικού ποσού
για τα παιδιά του Ιδρύματος
«Αγιος Ανδρέας»
Η συμμετοχή όλων είναι απαραίτητη
Ωρα έναρξης 18.00
Επιμέλεια - παρουσίαση ΓΙΑΝΝΗΣ ΓΟΥΛΙΔΑΚΗΣ
Το ΚΡΟΝΟΣ TV ευχαριστεί για τη συμμετοχή τους στην εκδήλωση:
● MOBIL 6ο χλμ. Λεωφ. Ρόδου - Λίνδου ● SCOPLIFE Αννης Μαρίας 38 ● ΠΙΣΤΑ (Αθήνα) ● ΑΡΧΟΝΤΙΚΟ Σωκράτους 147 Π. Πόλη ● LANCIA Καναδά 109 ● E.N. ΚΥΡΙΑΚΟΥ ΣΠΙΤΙΑ
4377-24/12

Rodos Park
Χριστούγεννα στο
RODOS PARK
Αξέχαστες εμπειρίες και εορταστική ατμόσφαιρα με:
"ΤΟ ΧΡΙΣΤΟΥΓΕΝΝΙΑΤΙΚΟ ΡΕΒΕΓΙΟΝ"
Πλούσιο menu, και ζωντανή κεφάτη ορχήστρα στην Αίθουσα Δεξιώσεων "CRYSTAL ROOM"
Τρίτη 24 Δεκεμβρίου και ώρα 22:00
"ΤΟ ΠΑΡΑΔΟΣΙΑΚΟ ΧΡΙΣΤΟΥΓΕΝΝΙΑΤΙΚΟ ΔΕΙΠΝΟ"
με τις μελωδίες του πιάνου μας στην Brasserie του Rodos Park
Τετάρτη 25 Δεκεμβρίου από τις 21:00
Για να εξασφαλίσετε το τραπέζι σας:
RODOS PARK - Ρήγα Φεραίου 12 - Τηλ:24 612 (εσωτ. 742)
X006-24/12

SHOW CENTER PALACE
Από 24 Δεκεμβρίου έως και την Πρωτοχρονιά
ΣΤΑΜΑΤΗΣ ΓΟΝΙΔΗΣ



Μαζί με όλο το καλλιτεχνικό του πρόγραμμα
Τηλ. ρεζερβέ 39100 - 39092
Εκ της Διευθύνσεως
ΧΡΟΝΙΑ ΠΟΛΛΑ και ΚΑΛΕΣ ΓΙΟΡΤΕΣ
X760-1/1

Για πρώτη φορά

Εχασε το ΠΑΣΟΚ στους καθηγητές

ΠΛΕΙΟΨΗΦΙΣΕ Η ΚΙΝΗΣΗ ΑΡΙΣΤΕΡΩΝ

ΝΕΑ ΤΑΞΗ ΠΡΑΓΜΑΤΩΝ, από προχθές, στους καθηγητές. Η συνδικαλιστική παράταξη του ΠΑΣΟΚ, μετά από πάρα πολλά χρόνια έχασε την πρωτιά και μαζί τη διοίκηση, από τους καθηγητές που πρόσκεινται στα αριστερά κόμματα.

➡ Η Αριστερή Ενωτική Κίνηση Καθηγητών και οι συνεργαζόμενοι στις εκλογές για την ανάδειξη νέου 7μελούς διοικητικού συμβουλίου της ΕΛΜΕ Δωδεκανήσου εξασφάλισαν το 48,57% των έγκυρων ψηφοδελτίων και τέσσερις έδρες με συνέπεια να έχουν την απόλυτη πλειοψηφία στη διοίκηση.

ΣΤΟ ΠΡΟΗΓΟΥΜΕΝΟ συμβούλιο η ΑΕΚΚ-Σ είχε τρεις έδρες και τρεις η ΠΑΣΚ.

ΣΥΝΕΧΕΙΑ ΣΤΗ ΣΕΛ. 4

Στο διεκδικητικό πλαίσιο

Τι ζητούν για το '97 οι ξενοδοχοϋπάλληλοι

ΑΝΤΙΔΡΟΥΝ ΟΙ ΞΕΝΟΔΟΧΟΙ

ΤΟ ΔΙΕΚΔΙΚΗΤΙΚΟ πλαίσιο για τη νέα συλλογική σύμβαση εργασίας των ξενοδοχοϋπαλλήλων έθεσε στην Πανελλήνια Ομοσπονδία Ξενοδόχων η Πανελλήνια Ομοσπονδία Εργαζομένων στα τουριστικά επαγγέλματα.

● Η σχετική «πρόσκληση σε διάλογο», ωστόσο, δεν ενθουσίασε την ηγεσία των ξενοδόχων, η οποία κρίνει ως εξωπραγματικά πολλά από τα αιτήματα, και ως εκ τούτου, πρέπει να θεωρείται βέβαιο ότι η υπογραφή της νέας σύμβασης δεν θα είναι καθόλου εύκολη. Οι εργαζόμενοι διεκδικούν μεταξύ άλλων:

- Την αναπλήρωση του εισοδήματος του 1996, με ενσωμάτωση της απώλειας στους βασικούς μισθούς για το 1997
- Αυξήσεις το 1997, στο ύψος του πληθωρισμού (εκτίμηση για

ΣΥΝΕΧΕΙΑ ΣΤΗ ΣΕΛ. 4

Δεν καταλαβαίνουν τίποτα οι Τούρκοι

Κίνδυνος μόλυνσης από το πυρηνικό εργοστάσιο!

ΕΡΩΤΗΣΗ ΚΑΡΑΜΑΡΙΟΥ ΣΤΗ ΒΟΥΛΗ

ΣΤΗ ΒΟΥΛΗ φέρνει το θέμα του πυρηνικού εργοστασίου της Τουρκίας ο βουλευτής Δωδεκανήσου κ. Αναστάσιος Καραμάριος.

● Με ερώτηση που κατέθεσε χθες καλεί τον υπουργό Εξωτερικών κ Πάγκαλο να απαντήσει αν έχει υπ΄ όψιν του το εργοστάσιο που σκοπεύει να κατασκευάσει η Τουρκία και αν ναι «σε ποιες ενέργειες προέβη, ήδη, η Ελλάδα, τόσο προς την Τουρκία όσο και

ΣΥΝΕΧΕΙΑ ΣΤΗ ΣΕΛ. 4

Ανεδαφικό και ανεφάρμοστο

Επιφυλάξεις για το τεχνικό πρόγραμμα

ΕΓΚΡΙΘΗΚΕ ΚΑΤΑ ΠΛΕΙΟΨΗΦΙΑ

ΜΕΙΟΨΗΦΟΥΣΗΣ της παράταξης του κ. Δημήτρη Βενετοκλή ενεκρίθη προχθές το βράδυ το τεχνικό πρόγραμμα του Δήμου για το 1997 προϋπολογισμού 3 δισ. 148 εκατομμυρίων δραχμών. Το πρόγραμμα που εγκρίθηκε αφορά έργα οδοποιίας, αρχιτεκτονικά και ηλεκτρομηχανολογικά ενώ να σημειώσουμε εδώ ότι κατά την εισήγησή του ο Γιώργος Καρυδάκης κάνοντας έναν απολογισμό του περσινού τεχνικού προγράμματος είπε ότι προέβλεπε 89 έργα και παρόλα αυτά πραγματοποιήθηκαν 103.

◆ Οπως τόνισε ο κ. Καρυδάκης το κύριο πρόβλημα που αντιμετώπισε το τεχνικό πρόγραμμα του 1996 ήταν η ροή χρηματόδοτησης και η καθυστέρηση νομιμοποίησης των αποφάσεων του δημοτικού

ΣΥΝΕΧΕΙΑ ΣΤΗ ΣΕΛ. 4

Ο συλληφθείς 28χρονος

Ομολόγησε και πολλές άλλες διαρρήξεις!..

ΚΛΟΠΕΣ ΕΚΑΝΕ ΚΑΙ Ο ΑΔΕΛΦΟΣ ΤΟΥ

ΟΜΟΛΟΓΗΣΕ τη διάπραξη και άλλων κλοπών ο 28χρονος Μιχαήλ Καντίνος του Βασιλείου, που είχε συλληφθεί προχθές τα ξημερώματα στη λεωφόρο Καλλιθέας, λίγα λεπτά μετά

από διάρρηξη που έκανε, σε κατάστημα υδραυλικών ειδών. Μάλιστα, στο σπίτι του βρέθηκαν και άλλα κλοπιμαία, που προέρχονται από διαρρήξεις

ΣΥΝΕΧΕΙΑ ΣΤΗ ΣΕΛ. 4

Cafe Chantant
Για το ελληνικό τραγούδι
Από ΠΑΡΑΣΚΕΥΗ 20 Δεκέμβρη και κάθε βράδυ
Ρεμπέτικα - Λαϊκά - Δημοτικά
ΜΑΡΚΙΑΝΙΔΗΣ
ΑΡΓΥΡΩ ΚΑΠΑΡΟΥ
ΚΟΥΡΚΟΥΛΗΣ
ΑΝΑΣΤΑΣΙΑ
ΓΙΩΡΓΟΣ ΤΑΥΡΙΔΗΣ και ο ΤΑΚΗΣ ΒΟΥΗΣ
Μπουζούκι: ΓΙΩΡΓΟΣ ΠΟΥΛΟΣ
Πλήκτρα: ΣΤΕΦΑΝΟΣ ΕΥΘΥΜΙΟΥ
Παλιά Πόλη Π. Αριστοτέλους 42
Τηλ. 32277 και 75169
X757-22/12

Rodos Gold
VOGIATZIS
Σας ευχόμαστε καλές γιορτές και ευτυχισμένος ο καινούργιος χρόνος
1997
ΜΕΓΑΛΟΣ ΔΙΑΓΩΝΙΣΜΟΣ
Με κάθε αγορά 25.000 δρχ. παίρνετε ένα κουπόνι
Η κλήρωση θα γίνει την Παρασκευή 31/1/97 και θα μεταδοθεί το βράδυ της ίδιας ημέρας από το TV ΗΛΙΚ και TV4
1) 1 δώρο FIAT CINQUECENTO SPORTING
2) 1 ταξίδι για 2 άτομα 11 ημέρες MAIAMI - ΟΡΛΑΝΤΟ - ΝΕΑ ΥΟΡΚΗ με επίσκεψη DISNEYLAND σε ξενοδοχείο 4 αστέρων, αξίας 1.100.000 δρχ
3) 1 SET χαλσί 14Κ αξίας 450.000 δρχ
4) 1 ρολόι CHRISTIAN DIOR
5) 1 ρολόι GUCCI
6) 1 ρολόι FAVRE LEUBA
7) 1 ρολόι CARRERA
8) 1 ρολόι ALAIN DELON
9) 1 ρολόι DUGENA
10) 1 ρολόι ADIDAS
Ο πρώτος τυχερός αφού να διστηρήσει το δελτίο του RODOS GOLD VOGIATZIS στη συνέχεια το για ένα έτος
Πληροφορίες: Τηλ. 56670
X756-8/1

ΚΥΡΙΑΚΗ 22-12-1996
Το PRIVATO CLUB σας προσκαλεί
στο CHRISTMAS HAPPENING
MISS RAXEVSKY
BODY & FACESHOP
MAPIA BOUTIQUE
OPTICAL HOUSE
ΜΠΟΥΡΝΑΖΟΣ JB
STYLING - Μπέτυ Πεζουβάνη
Private Club
Η μέρα δεν επιλέχτηκε τυχαία
Σκεφτήκαμε ένα ιδιαίτερο τρόπο να σας δώσουμε τις ευχές μας
ΚΟΣΣΕ ΜΟΔΑ
Σφηνάκια ΟΜΟΡΦΙΑ
και όχι μόνο
-Αλλιώτικα είναι Χριστούγεννα
Χορηγοί: HOLSTEN - OMNIA - ΤΑΞΙΔΙΩΤΙΚΟ ΓΡΑΦΕΙΟ «ΚΟΛΟΣΣΟΣ» Φ. Γιαμαλής
4402-22/12



ΤΙ ΕΓΡΑΨΕ Ο ΤΥΠΟΣ ΤΗΣ ΑΘΗΝΑΣ

ΑΝΑΣΚΟΠΗΣΗ ΑΘΗΝΑΪΚΟΥ ΤΥΠΟΥ ΤΗΣ 19/12/1996

Η συνέχιση των αγροτικών κινητοποιήσεων και η κάθοδος σήμερα με πούλμαν στην Αθήνα,η συζήτηση στη Βουλή επί του προϋπολογισμού,οι ελληνοτουρκικές σχέσεις και το Κυπριακό,καθώς επίσης και οι απεργιακές κινητοποιήσεις είναι τα βασικά θέματα της ειδησεογραφίας του σημερινού τύπου.

ΑΔΕΣΜΕΥΤΟΣ ΤΥΠΟΣ: ``Θερίζουν θύελλες με το λαϊκισμό που έσπειραν για δεκαετίες``.

ΑΠΟΓΕΥΜΑΤΙΝΗ: ``Μάχες στα λιμάνια.Με οχηματαγωγά του Πολεμικού Ναυτικού πάνε να σπάσουν την απεργία``.

Η ΑΥΓΗ: ``Διαδήλωση για το διάλογο. Από τη Θεσσαλία οι αγρότες κατεβαίνουν στην Αθήνα για να συναντήσουν τον πρωθυπουργό``.

ΑΥΡΙΑΝΗ: ``Στο φως απάτες με το βαμβάκι. Ντοκουμέντα-φωτιά για παράνομες επιδοτήσεις δισεκατομμυρίων καίνε τους αγροτοπατέρες``.

ΕΘΝΟΣ: ``Οι χρυσοί πελάτες της Εφορίας. Πόσα δηλώνουν οι Ελληνες κατά κατηγορία``.

ΕΛΕΥΘΕΡΗ ΩΡΑ: ``Οι αγρότες παίζουν το τελευταίο τους χαρτί και.. με ένα ταγάρι παράπονα κατεβαίνουν``.

ΕΛΕΥΘΕΡΟΣ: ``Διπλός τρόμος!``.

ΕΛΕΥΘΕΡΟΣ ΤΥΠΟΣ: ``Στυγνή εξόντωση ανάπηρης. Ο ΟΓΑ της έκοψε σύνταξη 21.000 δραχμών``.

ΕΛΕΥΘΕΡΟΤΥΠΙΑ: ``Τα μπλόκα στην Αθήνα. Κάθοδος αγροτών σήμερα με 200 πούλμαν``.

Η ΕΞΟΥΣΙΑ: ``5 καυτά ερωτήματα για την υπόθεση Στάη-Λιβανού. Το ``Παλάτι`` της Μελεάγρου ``δείχνει`` Φλοίσβο``.

Η ΚΑΘΗΜΕΡΙΝΗ: ``Ασταθείς και επισφαλείς είναι όλοι οι δείκτες της Οικονομίας. Η Τράπεζα της Ελλάδος ``παρεμβαίνει`` στον προϋπολογισμό``.

Ο ΛΟΓΟΣ: ``Τελευταία ευκαιρία. Ανοιχτή η πόρτα του Τζουμάκα στους αγρότες``.

ΤΑ ΝΕΑ: ``Προτιμώ να γυρίσω σπίτι μου, αντί να υποχωρήσω, λέει ο Σημίτης``.

ΝΙΚΗ: ``Ο Σημίτης ``οχυρώνεται`` στο Μαξίμου. Ηρωική προέλαση των αγροτών στην πρωτεύουσα```.

ΡΙΖΟΣΠΑΣΤΗΣ: ``Εργατά -αγροτά μια φωνή, μια γροθιά. Μπήκαν στην τέταρτη βδομάδα τα ηρωικά μπλόκα του αγροτικού ξεσηκωμού``.

ΤΗΛΕΟΡΑΣΗ

ΕΤ– 1

11.20 ΕΝΑΡΞΗ
11.30 ΠΑΙΔΙΚΟ ΠΡΟΓΡΑΜΜΑ
12.30 ΧΩΡΙΣ ΦΛΑΣ
13.00 ΑΚΥΒΕΡΝΗΤΕΣ ΠΟΛΙΤΕΙΕΣ
14.00 ΔΥΟ ΜΕ ΤΡΕΙΣ
15.00 ΕΙΔΗΣΕΙΣ
15.35 ΦΕΡΝΑΝΤΑ
16.20 ΠΑΙΔΙΚΟ ΠΡΟΓΡΑΜΜΑ
17.20 ΜΑΤΙΕΣ ΑΠΟ ΤΟ ΘΕΩΡΕΙΟ
18.00 ΕΙΔΗΣΕΙΣ-ΚΑΙΡΟΣ
18.20 MEDITERRANEO
18.55 Ο ΓΥΡΟΣ ΤΟΥ ΚΟΣΜΟΥ ΜΕ ΜΙΑ ΜΠΑΛΑ
20.00 ΜΠΡΟΣΤΑ ΣΤΙΣ ΕΙΔΗΣΕΙΣ
21.00 ΕΙΔΗΣΕΙΣ-ΚΑΙΡΟΣ
22.00 ΤΑ ΧΡΩΜΑΤΑ ΤΗΣ ΑΓΑΠΗΣ
23.00 ΚΙΝΗΜΑΤΟΓΡΑΦΙΚΗ ΛΕΣΧΗ "ΜΙΑ ΛΑΘΟΣ ΚΙΝΗΣΗ"
24.00 ΕΙΔΗΣΕΙΣ-ΚΑΙΡΟΣ
00.20 ΚΙΝΗΜΑΤΟΓΡΑΦΙΚΗ ΛΕΣΧΗ (Σ)
0120 ΞΕΝΗ ΤΑΙΝΙΑ "ΘΑΝΑΤΗΦΟΡΑ ΣΥΓΚΡΟΥΣΗ"

ΕΤ– 2

09.55 ΕΝΑΡΞΗ - ΑΝΑΓΓΕΛΙΑ ΠΡΟΓΡΑΜΜΑΤΟΣ
10.00 ΕΚΠΑΙΔΕΥΤΙΚΗ ΤΗΛΕΟΡΑΣΗ
11.00 ΠΑΙΔΙΚΟ ΠΡΟΓΡΑΜΜΑ
1 2 1 5 Μ Α Ν Ο Λ Η Σ ΝΤΕΛΜΠΕΝΤΕΡΗΣ
13.00 ΑΓΡΙΟΓΑΤΑ
13.30 ΕΙΔΗΣΕΙΣ
14.00 ΣΥΝ ΚΑΙ ΠΛΗΝ
15.00 ΚΑΡΟΥΖΕΛ (Ε)
15.50 ΔΩΔΕΚΑ ΕΥΧΕΣ ΓΙΑ ΤΟΝ ΑΓΙΟ ΒΑΣΙΛΗ
16.00 ΚΑΡΤΟΥΝΙΑ
16.30 Ο ΘΗΣΑΥΡΟΣ ΤΩΝ ΙΠΠΟΤΩΝ
17.00 ΕΙΔΗΣΕΙΣ
17.30 ΜΑΣΚΕΣ ΚΑΙ ΟΡΑΜΑΤΑ
18.00 ΠΡΟΠΟ-ΓΝΩΣΕΙΣ
19.00 ΤΑ ΖΩΑ ΤΟΥ ΚΟΣΜΟΥ
19.20 Ο ΑΝΘΡΩΠΟΣ ΚΑΙ ΤΟ ΚΛΙΜΑ
20.10 ΜΙΧΑΗΛ ΑΓΓΕΛΟΣ
20.55 ΙΣΤΟΡΙΑ ΜΙΑΣ ΛΕΞΗΣ
21.00 ΟΔΟΝΤΟΒΟΥΡΤΣΑ
21.30 ΝΥΧΤΕΡΙΝΟ ΩΡΑΡΙΟ
22.00 ΡΙΜΕΙΚ
23.00 ΕΙΔΗΣΕΙΣ-ΚΑΙΡΟΣ
23.30 Η ΑΛΛΗ ΜΕΡΙΑ ΤΟΥ ΦΕΓΓΑΡΙΟΥ
00.30 ΞΕΝΗ ΤΑΙΝΙΑ "ΜΙΧΑΗΛ ΣΤΡΟΓΚΟΦ"
02.20 ΤΟ ΤΕΤΑΡΤΟ ΡΑΙΧ
03.10 ΤΕΛΟΣ ΤΟΥ ΠΡΟΓΡΑΜΜΑΤΟΣ

MEGA

07.00 ΜΗ ΜΟΥ ΤΗ ΜΕΡΑ ΤΑΡΑΤΤΕ
10.00 ΜΕΤΑΞΥ ΜΑΣ
13.20 ΡΟΥΚ ΖΟΥΚ
14.00 ΔΕΛΤΙΟ ΕΙΔΗΣΕΩΝ
14.40 ΧΤΥΠΟΚΑΡΔΙΑ ΣΤΟ ΜΠΕΒΕΡΛΙ ΧΙΛΣ
15.40 ΤΟΚ ΤΟΚ
16.44 ΓΕΓΟΝΟΤΑ ΣΕ 60"
16.45 ΦΟΝΙΚΟ ΜΕΤΑΞΙ
17.55 ΓΑΤΕΣ
18.00 ΜΑΤΙΕΣ ΣΤΑ ΓΕΓΟΝΟΤΑ
18.05 ΟΙ ΤΡΕΙΣ ΧΑΡΙΤΕΣ (Ε)
18.39 ΓΕΓΟΝΟΤΑ ΣΕ 60"
18.40 ΡΙΣΚΟ
19.24 ΓΕΓΟΝΟΤΑ ΣΕ 60"
19.25 ΚΟΝΤΡΑ ΠΛΑΚΕ
20.25 ΤΑ ΓΕΓΟΝΟΤΑ ΣΤΙΣ ΟΧΤΩΜΙΣΙ-ΚΑΙΡΟΣ
21.15 ΕΜΕΙΣ ΚΑΙ ΕΜΕΙΣ
22.10 ΑΣΥΝΗΘΕΙΣ ΥΠΟΠΤΟΙ
22.51 ΞΕΝΗ ΤΑΙΝΙΑ "ΝΤΕΤΕΚΤΙΒ ΜΕ ΨΗΛΑ ΤΑΚΟΥΝΙΑ"
00.15 ΤΕΛΕΥΤΑΙΑ ΓΕΓΟΝΟΤΑ
00.30 ΞΕΝΗ ΤΑΙΝΙΑ (Σ)
01.00 ΞΕΝΗ ΤΑΙΝΙΑ "ΣΥΖΥΓΟΙ"
03.15 ΞΕΝΗ ΤΑΙΝΙΑ "ΤΟ ΜΟΝΟΠΑΤΙ ΤΟΥ ΕΚΔΙΚΗΤΟΥ"
04.45 ΝΤΟΚΙΜΑΝΤΕΡ "ΤΑ ΜΥΣΤΙΚΑ ΤΗΣ ΦΥΣΗΣ"
06.00 ΤΑ ΧΡΥΣΑ ΚΟΡΙΤΣΙΑ

ANT 1

06.00 ΤΑ ΝΕΑ ΤΟΥ ANT SATELLITE
06.20 ΟΙ ΕΙΔΗΣΕΙΣ ΤΟΥ CBS
06.45 ΤΗΛΕΜΑΡΚΕΤΙΓΚ
07.00 ΚΑΛΗΜΕΡΑ ΕΛΛΑΔΑ
09.55 Ο ΚΑΙΡΟΣ ΤΗΣ ΕΒΔΟΜΑΔΑΣ
10.00 ΠΡΩΙΝΟΣ ΚΑΦΕΣ
12.50 ΚΕΝΤΡΙ
14.00 ΤΑ ΝΕΑ ΤΟΥ ANT1
14.45 Ο ΙΠΠΟΤΗΣ ΤΗΣ ΑΣΦΑΛΤΟΥ
15.45 Η Α1 ΣΤΟΝ ANT1
15.50 ΑΤΙΘΑΣΑ ΝΙΑΤΑ
16.40 COMEDY CLUB
16.45 ΕΠΙΤΕΛΟΥΣ ΜΑΖΙ
18.00 ΤΑ ΝΕΑ ΤΟΥ ANT1 ΣΕ 5'
18.05 Ο ΚΑΙΡΟΣ ΤΗΣ ΕΒΔΟΜΑΔΑΣ
18.10 ΚΑΛΗΜΕΡΑ ΖΩΗ
18.50 Ο ΚΑΛΥΤΕΡΟΣ ΚΕΡΔΙΖΕΙ
19.30 Η Α1 ΣΤΟΝ ANT1
19.35 Η ΛΑΜΨΗ
20.15 COMEDY CLUB
20.20 ΤΑ ΝΕΑ ΤΟΥ ANT1
21.00 60'' ΜΕ ΤΟΝ ΑΡΗ ΣΤΑΘΑΚΗ
21.05 ΤΑΤΣΙ-ΜΗΤΣΙ-ΚΩΣΤΑ
21.40 Η Α1 ΣΤΟΝ ANT1
21.45 CHEEK TOY CHEEK
22.20 ΕΛΛΗΝΙΚΗ ΤΑΙΝΙΑ "ΜΕ ΤΟΝ ΟΡΦΕΑ ΤΟΝ ΑΥΓΟΥΣΤΟ"
23.00 ΤΑ ΝΕΑ ΤΟΥ ANT1 ΣΕ 1'
24.00 ΝΥΧΤΕΡΙΝΕΣ ΕΙΔΗΣΕΙΣ
00.15 Ο ΚΑΙΡΟΣ ΤΗΣ ΕΒΔΟΜΑΔΑΣ
00.20 ΕΛΛΗΝΙΚΗ ΤΑΙΝΙΑ (Σ)
01.00 ΞΕΝΗ ΤΑΙΝΙΑ "ΣΚΟΤΕΙΝΟΣ ΑΝΕΜΟΣ"
03.00 ΤΗΛΕΜΑΡΚΕΤΙΓΚ
03.30 ΞΕΝΗ ΤΑΙΝΙΑ "Η ΑΛΕΠΟΥ"
05.15 ΑΠΙΘΑΝΗ ΠΑΡΕΑ

Δωδεκανησιακά εικοσιπετράωρα

Στα πεταχτά

Ενας εισαγγελέας Ι

Κάθε που βρέχει, η εθνική οδός Ρόδου - Λίνδου, στο ύψος του ασβεστάδικου Μαντικού, στ΄ Ασγούρου, μετατρέπεται σε λίμνη και η κυκλοφορία διακόπτεται. Χρόνια ...γυριζόμενα το ίδιο βιολί, και χθες, για μια ακόμη φορά, «παγιδεύτηκαν» εκατοντάδες οδηγοί, οι οποίοι για να φθάσουν στην πόλη, πήραν την παρακαμπτήριο προς Κοσκινού, για να συναντήσουν τελικώς, νέα αδιάβατη λιμνοθάλασσα στη διακλάδωση της οδού Καλλιθέας προς Κοσκινού.

Κάποιοι, ασφαλώς ευθύνονται γι αυτό το απαράδεκτο ρεζιλίκι που υποβιβάζει τη Ρόδο σε επίπεδο ...Ουγκάντας. Κι όμως δεν βρίσκεται ένας εισαγγελέας να αναζητήσει και να αποδώσει ευθύνες γι αυτό.

Ενας εισαγγελέας ΙΙ

Χείμαρρος, σε μεγάλο μήκος, η εθνική οδός με τη χθεσινή νεροποντή.

Από το Φαληράκι μέχρι το Ροδίνι γέμισε με πέτρες και λάσπες. Γιατί κάποιοι αετονύχηδες έχουν μπαζώσει ρέματα, έχουν περιφράξει την απαλλοτριωμένη ζώνη, ένθεν κι ένθεν, έχουν υψώσει τοιχία. Γιατί, ακόμη, οι Τεχνικές Υπηρεσίες της Νομαρχίας - γιατί άραγε; - κλείνουν τα μάτια στους οικοπεδοφάγους, μερικοί εκ των οποίων ανήκουν στους μεγαλόσχημους τούτου του τόπου.

Ενα έγκλημα χωρίς τιμωρία. Κι όμως, δεν βρίσκεται ένας εισαγγελέας να επιβάλει το νόμο, όταν οι Τεχνικές Υπηρεσίες αποδεικνύονται ανίκανες να τον εφαρμόσουν, παρότι γνωρίζουν το πρόβλημα και έχουν καταγράψει τις αυθαιρεσίες.

Ενας εισαγγελέας ΙΙΙ

Ποτάμι, χθες, και η λεωφόρος Καλλιθέας. Κυρίως από το πολυκατάστημα Μαρινόπουλου, μέχρι το «Αμαζόνες», εξαιτίας των δρόμων της ευρύτερης περιοχής οι οποίοι μετεβλήθησαν σε μικρούς χείμαρρους.

«Ποιός έδωσε άδεια να κτιστούν μεγαθήρια, χωρίς προηγουμένως να υπάρχει μελέτη αποχέτευσης ομβρίων υδάτων»; αναρωτήθηκαν νομαρχιακοί σύμβουλοι που έφεραν εκτάκτως, προς συζήτηση στη συνεδρίαση του Νομαρχιακού Συμβουλίου, αλλά απάντηση δεν δόθηκε.

Και ούτε ένας εισαγγελέας να διερευνήσει το θέμα. Ελπίζουμε, σήμερα, να ζητήσει όλους τους φακέλους της μεγάλης παρανομίας, κατά μήκος των εθνικών και επαρχιακών οδών.

Και πάλι τα φανάρια!..

Επιτακτικό πλέον μπαίνει το θέμα της λειτουργίας των φωτεινών σηματοδοτών σε πολλά σημεία της πόλης! Η κατάσταση είναι τραγική!

Και με τις τελευταίες βροχοπτώσεις στην πόλη μας, έχει γίνει απελπιστική.

Οι οδηγοί ταλαιπωρούνται, οι δε κίνδυνοι για τροχαία ατυχήματα είναι μεγάλοι!

Κι όμως... Στο Δήμο της Ρόδου, πέρα ...βρέχει!..

Μεγάλη ζημιά

Η ζημιά που υφίσταται η Ρόδος τις μέρες αυτές είναι μεγάλη! Η απεργία των ναυτικών σε συνδυασμό με την αδυναμία της Ολυμπιακής Αεροπορίας να εξυπηρετήσει το επιβατηγό κοινό, έχει αφήσει τη Ρόδο, σχεδόν ...μπλοκαρισμένη. Μαθαίνουμε ακόμη ότι στο λιμάνι του Πειραιά υπάρχουν δεκάδες φορτηγά, που περιμένουν στην ουρά με προορισμό τη Ρόδο και τα άλλα νησιά!

Και αν δεν λύσουν τους κάβους τα πλοία, τότε σε μια - δυο μέρες, τα προβλήματα θα είναι ιδιαίτερα έντονα στην περιοχή μας. Αν δε φτάσουμε και μέχρι τα Χριστούγεννα, τότε ...κλάφτα Χαράλαμπε!..

Οι γιορτές θα είναι πολύ δύσκολες για όλους!..

Πολιτική από ...ιδιώτες!

Ιδού χαρακτηριστικό σχόλιο αθηναϊκής εφημερίδας που αφορά τη νοσοκομειακή περίθαλψη των μικρών νησιών μας:

«Ευτυχώς, δηλαδή, που υπάρχει και ο ιδιωτικός τομέας της οικονομίας να αναλαμβάνει πρωτοβουλίες ώστε να μην μένουν αβοήθητοι οι κάτοικοι των μικρών νησιών, που ...τολμούν να αρρωστήσουν προτού ενημερώσουν κανά δυο βδομάδες νωρίτερα την κρατική μηχανή.

Ο λόγος για την Τράπεζα Εργασίας, η οποία μέσω της εκδόσεως των φετινών εορταστικών καρτών στοχεύει στην ενίσχυση της αστικής μη κερδοσκοπικής εταιρείας «Υετούσα» για την αγορά νοσοκομειακού σκάφους που θα καλύπτει τις ανάγκες των μικρών νησιών (Αγαθονήσι, Αρκοί, Λέβιθα, Λειψοί, Μαράθι, Τέλενδος, Ψέριμος, κλπ) του δωδεκανησιακού συμπλέγματος».

Βλάπτει την υγεία...

Το κάπνισμα αποτελεί το μεγάλο πρόβλημα στις συνεδριάσεις του Νομαρχιακού Συμβουλίου. Χθες, ο πρόεδρος απηύθυνε και νέα έκκληση προς τους καπνίζοντες νομαρχιακούς συμβούλους να μην καπνίζουν στην αίθουσα, επικαλούμενος τον κανονισμό, αλλά ο νομάρχης πρόβαλε ...βέτο για τον εαυτό του λέγοντας, με χιούμορ, ότι δεν είναι μέλος του Νομαρχιακού συμβουλίου.

Για να εισπράξει την «κακία» του Θανάση Αναπολιτάνου που είπε «ο Παρασκευάς βλάπτει σοβαρά την υγεία...».

Την υγεία της Νομαρχιακής Αυτοδιοίκησης, μήπως;

Πληρώνουμε!

Ολες οι επεμβάσεις που έγιναν στον τόπο αυτό, πληρώνονται σήμερα!

Και το βλέπουμε ξεκάθαρα με τις βροχές που άρχισαν από προχτές!

Καταστρέψαμε τα ρυάκια και τις χαράδρες για να φτιάξουμε ...πολυκατοικίες!

Μπαζώσαμε τα πάντα για να κάνουμε αποθήκες!

Χτίσαμε κάτω από το ύψος των δρόμων για να κερδίσουμε έναν ...όροφο!

Και ιδού το αποτέλεσμα:

Εβρεξε λίγο παραπάνω και η Πυροσβεστική έτρεχε και δεν προλάβαινε για να αντλήσει τα νερά από τα πλημμυρισμένα σπίτια!..

Ροδιακή αγανάκτηση

Οργή στη Ρόδο για το γεγονός ότι οι φίλαθλοι δεν έχουν τη δυνατότητα να παρακολουθήσουν αγώνες, επειδή μεταδίδονται από κανάλια της Αθήνας, που η εικόνα δεν φτάνει μέχρι εδώ. Και ο αθλητικογράφος Γιώργος Αρκουλής, ιδού πως σχολιάζει το γεγονός στα χτεσινά «Νέα»:

«Συνέβη χθες με την τηλεοπτική μετάδοση του μπάσκετ και δεν ήταν η πρώτη φορά.

Αγώνας της εθνικής μας ομάδας (σημαντικός ή ασήμαντος δεν έχει σημασία), δόθηκε από κανάλι το οποίο δεν εκπέμπει σε Δωδεκάνησα και Μυτιλήνη. Μέγα λάθος.

Ο «Τριβέλλας» της ΕΟΚ δεν προγραμμάτισε σωστά τον αγώνα της Ελλάδας με τη Βοσνία, όμως η «ΟΜΑΔΑ» δεν θέλησε να τον εκθέσει όταν δέχτηκε χθες τα τηλεφωνήματα από τη Ρόδο.

Και ήταν τηλεφωνήματα οργής, και με περιεχόμενο δίκαιο και λίαν ευαίσθητο για τους φιλάθλους της ακριτικής Ελλάδας.

Βέβαια, στους πονηρούς καιρούς που ζούμε πιθανώς να χαρακτηριστεί «υπερβολή» η ροδιακή αγανάκτηση που δεν μπόρεσε το φίλαθλο κοινό να «πιάσει» μπάσκετ».

ΕΙΔΗΣΕΙΣ ΤΟΥ '60

ΠΡΟΟΔΟΣ
3 ΝΟΕΜΒΡΙΟΥ 1964
ΑΘΛΗΤΙΚΗ ΚΙΝΗΣΙΣ

Ουδεμία νίκη επέτυχον προχθές αι ομάδες της Ρόδου εις το πρωτάθλημα Β΄ Εθνικής Κατηγορίας. Ο Διαγόρας εις το Εθνικόν Στάδιον υπεχρεώθη εις ισοπαλίαν από τον θαυμάσιον Πατραϊκόν 0-0 ενώ ο Φοίβος ητήθη από την Καλογρέζαν εις Αθήνας με 2-1 και ο Ροδιακός από τον Παναιτωλικόν εις το Αγρίνιον με 6-1. Ο αγών Διαγόρα - Πατραϊκού ήτο πλουσιώτατος εις φάσεις και εκράτησε μέχρι τέλους ζωηρόν το ενδιαφέρον των φιλάθλων. Κατά το α΄ ημίχρονον η υπεροχή του Πατραϊκού ήτο απόλυτος. Επίεζεν ασφυκτικώς τον Διαγόρα πλην όμως οι κυνηγοί του δεν κατώρθωσαν να αξιοποιήσουν αυτήν την υπεροχή αφ΄ ενός διότι ήσαν άστοχοι εις το τελικόν σουτ και αφ΄ ετέρου διότι η άμυνα του Διαγόρα ηγωνίζετο σταθερώς. Είναι ζήτημα εάν κατά το διάστημα αυτό ο Διαγόρας επεχείρησε 4-5 καθόδους, τρόπον τινά επικινδύνους δια την αντίπαλον ομάδα. Εις την επανάληψιν όμως η εξέλιξις του παιχνιδιού ήτο διαφορετική. Ο Διαγόορας ανέλαβε την πρωτοβουλίαν εξ αρχής κυρίως χάρις εις τον δυναμισμόν των ποδοσφαιριστών του και την διετήρησεν μέχρι τέλους. Πολλάς ευκαιρίας απώλεσαν οι Σβήνος, Παπαδιός, Κυπριώτης, Σισμάνης και με την αποτυχίαν ή τας εσφαλμένας ενεργείας των εστέρησαν την ομάδα των από μίαν σημαντικήν νίκην. Αξιοσημείωτο είναι ότι ο Διαγόρας εις το β΄ ημίχρονον εκέρδισε 9 κόρνερ τα οποία απέβησαν άκαρπα. γενικώς το παιχνίδι εις ωρισμένας στιγμάς ήτο συναρπαστικόν αλλά περισσότερον τεχνικόν από την πλευράν του Πατραϊκού και δυναμικόν από την πλευράν του Διαγόρα. Η ομάς της Ρόδου όμως δεν απέδωσε το παιχνίδι που ανεμένετο,. Κενά πολλά, σφάλματα περισσότερα. Ελλειψις τακτικής και μεθοδικότητος. Πρόκειται ενέργειαι και τόσα άλλα ήτο τα χαρακτηριστικά της. Εις ωρισμένας στιγμάς απογοήτευσε τους φιλάθλους. Γενικώς η ομάς παρουσιάζει πτώσιν και προ παντός μίαν επίθεσιν που παίζει χωρίς σύστημα και είναι ακίνδυνος δια τους αντιπάλους.

Ο διαιτητής κ. Χουμεριανός πολύ καλός (δεν αντελήφθη μόνον ένα πέναλτυ υπέρ του Διαγόρα).

Αι συνθέσεις: ΔΙΑΓΟΡΑΣ: Χατζηνικήτας, Ρίζος, Σφυρίου, Μαχραμάς, Φωτεινός, Ασπράκης, Κυπριώτης, Σισμάνης, Σβήνος, Παπαδιός. ΠΑΤΡΑΪΚΟΣ: Τσούμπος, Καραβασίλης, Βύρων, Μετζελόπουλος, Λίχουνας, Γερογιάννης, Βεργίτας, Συνοδινός, Σάμπολας, Ζαφειρόπουλος, Τσιμικάτος.

Ο ΡΟΔΙΑΚΟΣ ΗΤΤΗΘΗ

Κατά πληροφορίας εξ Αγρινίου ο Ροδιακός ηττήθη απότον Παναιτωλικόν με το απροσδόκητον σκορ 6-1. Η ομάς της Ρόδου επραγματοποίησε μετρίαν εμφάνισιν ενώ η άμυνά της υπέπεσεν εις σοβαρά λάθη. Το μοναδικόν τέρμα του Ροδιακού εσημείωσεν ο Ζούνης, με πέναλτυ ενώ ο Παναιτωλικός προηγείτο με 5-0. Η σύνθεσις της ομάδος ήτο η εξής: Μαλλιάκας, Καραμανώλης, Παυλίδης, Βεργίδης, Μυσίκος, Αχιολάς, Ζαχαριάδης, Γερμενής, Ζούνης, Μπετσικώκος, Ξίπας.

ΥΠΕΚΥΨΕ Ο ΦΟΙΒΟΣ

Εις Αθήνας ο Φοίβος - ο οποίος επραγματοποίησε και την πρώτην εξοδόν του - ηγωνίσθη δυνατά αλλά τελικώς εκάμφθη από την Καλογρέζα με 2-1. Γενικώς η εμφάνισίς του ήτο ικανοποιητική. Σημειωτέον ότι προηγήθη η Καλογρέζα, αλλά μετ΄ ολίγον ισοφάρισεν ο Φοίβος δια του Χατζηγεωργίου και μόνον εις το τέλος του αγώνος η αθηναϊκή ομάς επέτυχε το νικητήριον τέρμα της. Η σύνθεσις του Φοίβου ήτο η εξής: Ελευθεριάδης, Μάτσης Ι., Παπανικόλας, Μάτσης ΙΙ. Βόλας, Χατζηγεωργίου, Ψαράς, Μαρίνος, Γρηγοράκης, Πελεκάνος, Μαΐλης.

Χιούμορ

Ενας νιόπαντρος συναντά κάποιον φίλο του.
- Ξέρεις, η γυναίκα μου θα γεννήσει σύντομα.
- Μα πως; Μόλις τέσσερις μήνες είσαστε παντρεμένοι!
-Α αυτό δεν έχει σημασία. Ο γιατρός μου είπε ότι το πρώτο παιδί γεννιέται συνήθως πρόωρα. Τα άλλα γεννιούνται κανονικά.

Η γυναίκα και ο κόσμος της

Οι δουλειές και οι διάφορες υποχρεώσεις μας αναγκάζουν να μετακινούμαστε ακόμα και τέτοιες μέρες με καταρρακτώδη βροχή. Αυτό μπορεί να δημιουργήσει μεγάλο πρόβλημα στην κυκλοφορία ειδικά με το αυτοκίνητο. Οπως στη χτεσινή βροχή, που το νερό στους δρόμους έτρεχε «ποτάμι» και έφτανε μέχρι τη μηχανή των αυτοκινήτων με αποτέλεσμα να σβήνει και να δημιουργείται χάος στην κυκλοφορία.

Πολλοί ήθελαν να μένανε σπίτι και να μην το κουνούσαν «ρούπι» που λέμε. Γι΄αυτό όταν πλημμυρίζουν οι δρόμοι από τη βροχή, η οδήγηση θέλει πολύ μεγάλη προσοχή. Είναι ταλαπωρία για όλους και χρειάζεται υπομονή.

Με τέτοιο καιρό, τα ψηλά αυτοκίνητα μετακινούνται καλύτερα.

Ομως όλα πρέπει να έχουν πολύ καλά φρένα, ώστε και με βρεγμένους δρόμους να σταματούν έγκαιρα και με σταθερότητα στην ολισθηρότητα των δρόμων. Επίσης οι καλοί υαλοκαθαριστήρες βοηθάνε να καθαρίζουν καλά και γρήγορα τα τζάμια από την έντονη βροχόπτωση, ώστε ο οδηγός να έχει καλή ορατότητα στο δρόμο.

Καλό είναι να ανάβουν και τα μικρά φώτα, γιατί η πυκνή βροχή, ο μουντός καιρός και οι φυλλωσιές των δέντρων, περιορίζουν την ορατότητα.

Επίσης να αποφεύγουμε τα στάσιμα νερά γιατί η βροχή μπορεί να έχει παρασύρει διάφορα αντικείμενα τα οποία σκεπάζονται και μπορούν να κάνουν ζημιά στο αμάξι.

ΜΙΚΑ

ΞΕΝΑΚΗΣ ΗΛΕΚΤΡΟΚΟΣΜΟΣ
αυτή την εβδομάδα
Super προσφορά
Φθηνότερες προσφορές
προϊόν με τιμή που ξεχωρίζει
ΤΩΡΑ ΜΕ ΚΑΘΕ ΑΓΟΡΑ ΔΩΡΟ ΕΝΑ ΚΙΝΗΤΟ ΤΗΛΕΦΩΝΟ
ΤΩΡΑ!!!
Με κάθε T.V. SONY 14" ή 21" ΔΩΡΟ ΕΝΑ ΜΕΓΑΛΟ ΧΡΙΣΤΟΥΓΕΝΝΙΑΤΙΚΟ ΔΕΝΔΡΟ
ΑΠΟ ΤΟΝ ΗΛΕΚΤΡΟΚΟΣΜΟ ΞΕΝΑΚΗΣ
ΧΡΟΝΙΑ ΠΟΛΛΑ
ΞΕΝΑΚΗΣ
ΗΛΕΚΤΡΟΚΟΣΜΟΣ
x328 31/12
Η πρώτη σας επιλογή!
ΥΔΡΑΙΟΥ & ΛΙΝΔΟΥ, ΡΟΔΟΣ, ΤΗΛ: 26597, 30274, FAX: 31240

★ ΧΕΙΜΩΝΑΣ ★
ΧΑΡΕΙΤΕ ΤΟ ΧΕΙΜΩΝΑ ΣΑΣ
ΘΕΡΜΑΙΝΟΝΤΑΣ ΤΗΝ ΑΤΜΟΣΦΑΙΡΑ ΤΟΥ ΣΠΙΤΙΟΥ ΣΑΣ
Η ΤΟΥ ΕΠΑΓΓΕΛΜΑΤΙΚΟΥ ΣΑΣ ΧΩΡΟΥ
ΟΙΚΟΝΟΜΙΚΑ, ΥΓΙΕΙΝΑ ΚΑΙ ΚΑΛΑΙΣΘΗΤΑ
ΜΟΝΟ ΜΕ ΤΟΥΣ ΘΕΡΜΟΠΟΜΠΟΥΣ ΜΑΣ.
ΥΠΕΥΘΥΝΗ ΜΕΛΕΤΗ, ΕΠΙΒΛΕΨΗ, ΕΓΚΑΤΑΣΤΑΣΗ.
Η 15ΧΡΟΝΗ ΠΕΙΡΑ ΜΑΣ ΣΤΗ ΘΕΡΜΑΝΣΗ
ΚΑΙ ΟΙ ΕΚΑΤΟΝΤΑΔΕΣ ΠΕΛΑΤΕΣ ΜΑΣ
ΕΓΓΥΗΣΗ ΓΙΑ ΤΗΝ ΑΓΟΡΑ ΣΑΣ.
ΕΠΙΣΚΕΦΘΕΙΤΕ ΜΑΣ ΑΓΙΑΣ ΑΝΑΝΣΤΑΣΙΑΣ 9
Η ΤΗΛΕΦΩΝΗΣΤΕ ΜΑΣ ΣΤΑ ΤΗΛ.31320-20859
ΔΥΟ ΧΡΟΝΙΑ ΕΓΓΥΗΣΗ
ΥΠΕΥΘΥΝΟ ΣΕΡΒΙΣ
Ν. ΚΑΜΠΟΥΡΑΚΗΣ - Μ. ΦΛΑΓΚΟΣ
ΑΓ. ΑΝΑΣΤΑΣΙΑΣ 9 ΡΟΔΟΣ
ΤΗΛ. 31320 - 20859

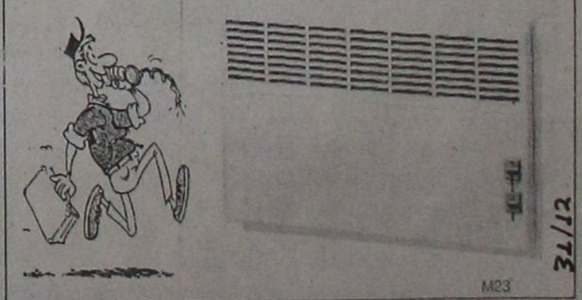

ΚΙΝΗΜΑΤΟΓΡΑΦΟΙ

ΤΙΤΑΝΙΑ
ΚΟΛΟΚΟΤΡΩΝΗ 98 ΤΗΛ. 25876
DOLBY SURROUND
Ωρες έναρξης: 6, 8 και 10
3 προβολές
Υποσχέθηκε στο γιό του ένα δώρο για τα Χριστούγεννα. Αλλά για να το βρει έπρεπε να γίνει υπέρ - ήρωας!!!
ΕΝΑΣ ΜΠΑΜΠΑΣ ΜΑ ΤΙ ΜΠΑΜΠΑΣ
JINGLE ALL THE WAY
Μια μεγάλη κωμωδία συγχρόνως με όλες τις μεγάλες πρωτεύουσες παγκοσμίας!!!
Πρωταγωνιστούν:
ΑΡΝΟΛΝΤ ΣΒΑΡΤΣΕΝΕΓΚΕΡ
ΤΖΙΜ ΜΠΕΛΟΥΣΙ
ΡΙΤΑ ΓΟΥΪΛΣΟΝ

ΚΙΝΗΜΑΤΟΘΕΑΤΡΟ ΜΕΤΡΟΠΟΛ
Τηλ. 28400
ΔΥΟ ΠΡΟΒΟΛΕΣ
5.30-7.30 στα ελληνικά
7.30-9.30 στα αγγλικά με υπότιτλους
Η WALT DISNEY PICTURES παρουσιάζει την νέα μεγάλη της επιτυχία
Η ΠΑΝΑΓΙΑ ΤΩΝ ΠΑΡΙΣΙΩΝ
THE HUNCHBACK OF NOTRE DAME
Η μαγεία της ταινίας στα ελληνικά με τις φωνές των ΑΛΚΗΣΤΗ ΠΡΩΤΟΨΑΛΤΗ, ΣΑΚΗ ΡΟΥΒΑ και ΠΕΜΗ ΖΟΥΝΗ. Μια ταινία αριστούργημα που δεν πρέπει να χάσει κανείς.
ΕΓΧΡΩΜΟΝ - ΚΑΤΑΛΛΗΛΟΝ

Ο ΧΕΙΜΕΡΙΝΟΣ ΚΙΝ/ΦΟΣ ΔΗΜΟΤΙΚΟ
Θα παραμείνει ΚΛΕΙΣΤΟΣ από 16-12-96 για την περίοδο των Χριστουγέννων
Σας ευχόμαστε ΚΑΛΕΣ ΓΙΟΡΤΕΣ

**ΠΑ

Φιλόλογος
πτυχιούχος πανεπιστημίου Αθηνών
παραδίδει μαθήματα
σε παιδιά
Δημοτικού, Γυμνασίου και Λυκείου
Πληρ. τηλ. 77392
ΧΛ-30/12

Από τη νέα έκθεση BMW στη Ρόδο

Πωλούνται μεταχειρισμένα αυτοκίνητα BMW όλων των τύπων, με χρυσή εγγύηση ένα χρόνο, προκαταβολή 50% και 12μηνο άτοκο διακανονισμό

1) 316, καταλυτικό, τέλος του 1991, εξαιρετική κατάσταση.
2) 316 μαύρο, τέλος 1987, με αιρ κοντίσιον, τσάντες, συναγερμό κλπ, σε εξαιρετική κατάσταση.
3) 318 is σε άριστη κατάσταση με 71.000 χλμ.
4) BMW 320 cabrio, τέλος του 1991, καταλυτικό.

Επίσης σε εμάς θα βρείτε όλα τα νέα μοντέλα της BMW

BMW RACING DYNAMICS
Service - Ανταλακτικά.
Αντ/πος Δωδ/σου
ΘΩΜΑΣ ΒΕΡΒΙΛΗΣ

7ο χλμ. Λεωφόρου Ρόδου - Λίνδου ("Φωνή της Αμερικής") τηλ. Εκθεσης 66669 Συνεργείου 62928

ΕΔΔΕ 3ετία πλαισιο

Επηρεάζουν τη διάθεση των ασθενών

ΤΑ ΧΡΩΜΑΤΑ ΤΩΝ ΧΑΠΙΩΝ

ΑΛΛΑ ΚΑΙ ΤΑ «ΗΧΗΡΑ» ΟΝΟΜΑΤΑ

ΛΟΝΔΙΝΟ,19 (ΑΠΕ).-

Τα χρώματα και οι ονομασίες των φαρμάκων επηρεάζουν σημαντικά την αντίληψη των ανθρώπων για τη δράση τους, γράφει σήμερα η Βρετανική Ιατρική Επιθεώρηση.

Το έντονο κόκκινο χρώμα ενός χαπιού δείχνει να μπορεί να προκαλέσει πιο άμεσα ένα διεγερτικό αποτέλεσμα σε αυτόν που το λαμβάνει, ενώ αντίθετα ένα χάπι σε απόχρωση του μπλε μοιάζει να μπορεί να αποκοιμίσει ταχύτερα έναν άνθρωπο, διαπίστωσαν ο επιδημιολόγος Αντον ντε Κράεν και οι συνεργάτες του, του Πανεπιστημίου του Αμστερνταμ.

"Τα χρώματα επηρεάζουν την αντίληψη που έχει ένας άνθρωπος για τη δράση ενός φαρμάκου και δείχνουν να επηρεάζουν και την αποτελεσματικότητά του", γράφουν στην έκθεσή τους που δημοσιεύεται στην ιατρική επιθεώρηση.

Ο Αντον ντε Κράεν και οι συνεργάτες του εξέτασαν 12 διαφορετικές μελέτες για τα χρώματα των χαπιών και ανακάλυψαν ότι είχαν τα ίδια αποτελέσματα.

"Το κόκκινο, το κίτρινο και το πορτοκαλί συσχετίζονται με το διεγερτικό αποτέλεσμα, ενώ το μπλε και το πράσινο συνδέονται με την ηρεμιστική δράση. Τα υπνωτικά, καταπραϋντικά και αγχολυτικά φάρμακα τις περισσότερες φορές είναι πράσινα, μπλε ή μωβ, αντίθετα με τα αντικαταθλιπτικά", γράφουν.

Το αποτέλεσμα των χρωμάτων που έχουν τα φάρμακα έχει εξεταστεί σε διάφορους πολιτισμούς και μερικές έρευνες έδειξαν ότι η δράση μιας κάψουλας σε έναν ασθενή επηρεαζόταν από την αντίληψη που είχε δημιουργηθεί σε αυτόν από το χρώμα της.

"Οι ασθενείς που λάμβαναν μπλε κάψουλες έλεγαν ότι αποκοιμούνταν πολύ πιο γρήγορα από αυτούς που έπαιρναν πορτοκαλί κάψουλες", τονίζουν.

Μια άλλη μελέτη που δημοσιεύεται επίσης στη Βρετανική Ιατρική Επιθεώρηση εξετάζει αν θα έπρεπε να επιτρέπεται στις εταιρείες φαρμάκων να έχουν τόση ελευθερία όσον αφορά την ονομασία των φαρμάκων.

Ο Σόρεν Χολμς και ο Μάρτιν Εβανς του Πανεπιστημίου της Ουαλλίας εξέτασαν αν οι ονομασίες των φαρμάκων αντανακλούσαν πραγματικά αυτό που θα μπορούσαν να προκαλέσουν στον άνθρωπο και ανακάλυψαν μερικές ονομασίες που προκαλούσαν "ηθικούς προβληματισμούς".

"Συχνά υπόσχονται περισσότερα από αυτό που μπορεί να κάνει το φάρμακο", γράφουν.

Για παράδειγμα, πολλά υπνωτικά χάπια έχουν ονομασίες που υπονοούν έναν καλό και ήσυχο ύπνο. "Αν αναλογιστεί κανείς τις μακροπρόθεσμες συνέπειες που έχουν στον οργανισμό αυτά τα φάρμακα, θα προκαλούσε τουλάχιστον προβληματισμό το γεγονός ότι τους δίνονται ονομασίες που υπονοούν μόνον τα επιθυμητά τους αποτελέσματα", τονίζουν.

Πολλά υπνωτικά χάπια δημιουργούν μακροπρόθεσμα εξάρτηση και μπορούν να αποβούν μοιραία για τον άνθρωπο αν αναμειχθούν με αλκοόλ.

"Τέτοιες ονομασίες μπορούν να βρεθούν στα αντικαταθλιπτικά", γράφουν.

Οι ερευνητές τονίζουν ότι αυτοί που εγκρίνουν τα φάρμακα θα έπρεπε να διεξάγουν μεγαλύτερη έρευνα. "Νομίζουμε ότι θα ήταν λογικό να απαιτούν να μην επιτρέπεται η κυκλοφορία οποιουδήποτε φαρμάκου με παραπλανητική ονομασία", κατέληξαν.

Το ΝΑΥΠΗΓΕΙΟ ΝΗΡΕΥΣ

εύχεται στην αξιότιμη πελατεία του
ΧΡΟΝΙΑ ΠΟΛΛΑ
και
ΕΥΤΥΧΙΣΜΕΝΟ ΤΟ ΝΕΟ ΕΤΟΣ

Και πληροφορεί ότι θα παραμείνει κλειστό στις 27-12-96 καθώς επίσης από 7-1-97 έως 22-1-97 για λόγους συντήρησης του μηχανολογικού του εξοπλισμού

26864-22/12

ORION computers
ΠΡΕΣΒΥΡΗΣ ΠΑΝΤΕΛΗΣ

Χριστουγεννιάτικες Προσφορές

Έχουμε την τιμή ... να μας βάλετε σπίτι σας !

ORION PENTIUM
CPU 75 Mhz = 187.000
CPU 100 Mhz = 196.000
CPU 133 Mhz = 209.000
CPU 150 Mhz = 212.000
CPU 166 Mhz = 220.000

ΚΑΙ ΜΕ ΔΙΑΚΑΝΟΝΙΣΜΟ 2 - 10 ΜΗΝΩΝ

ΕΙΔΙΚΗ ΠΡΟΣΦΟΡΑ ΓΙΑ ΕΠΑΓΓΕΛΜΑΤΙΕΣ



ΣΥΝΘΕΣΗ:
MINI TOWER
MOTHERBOARD PENTIUM
8 MB EDO RAM - FDD 1,44
HD 850 MB - SVGA 1MB PCI
COLOR MONITOR 14" L.R - N.I
ΠΛΗΚΤΡΟΛΟΓΙΟ 104 ΠΛΗΚΤΡΩΝ
ΔΩΡΟ MOUSE - PAD - HOLDER
ΕΦΑΡΜΟΓΗ ΑΤΖΕΝΤΑ - WIN 95
ΟΙ ΤΙΜΕΣ ΔΕΝ ΠΕΡΙΛΑΜΒΑΝΟΥΝ ΦΠΑ

ΥΠΟΛΟΓΙΣΤΗΣ:PENTIUM, 8MB RAM
HD 850MB, 14" ΕΓΧΡΩΜΗ ΟΘΟΝΗ
ΕΜΠΟΡΙΚΗ ΕΦΑΡΜΟΓΗ
ΕΚΤΥΠΩΤΗΣ EPSON LX-300

Μ. ΠΕΤΡΙΔΗ 54 - ΡΟΔΟΣ - ΤΗΛ. 75554

299.000 ΔΡΧ.

ΜΑΚΕΤΕΣ - ΜΚ GROUP ΤΗΛ. 28876
24/12
3995

Καλές Γιορτές με κρασιά Κ.Α.Ι.Ρ.

ΑΝΑΚΟΙΝΩΣΗ

Η ροδίτικη οινοβιομηχανία, προσφέρει για τις γιορτές, καλαίσθητες γιορτινές συσκευασίες με προϊόντα της, σε ειδικές τιμές.

Χαρίστε στους συνεργάτες και φίλους σας, κρασιά ΚΑΪΡ, «ΡΟΔΟΣ 2400», «ΑΡΧΟΝΤΙΚΟ», «ΜΟΥΛΕΝ», «ΗΛΙΟΣ», «ΣΕΒΑΛΙΕΡ», «ΡΕΤΣΙΝΑ» και φυσικά τους φυσικούς αφρώδεις οίνους, BRUT και DEMI SEC.

Κάνετε έγκαιρα την επιλογή σας από 8 διαφορετικές γιορταστικές συσκευασίες, ανάλογα με τις οικονομικές σας δυνατότητες, (από 1425 δρχ. μέχρι 6700 δρχ. η συσκευασία).

Παραγγελίες στο πρατήριο της εταιρείας:
Καποδιστρίου 53 α Ρόδος
Τηλ. 27620 - 22385-6

Νέα έκθεση BMW στη Ρόδο
racing dynamics



Service - Ανταλακτικά.

Τώρα σ' εμάς θα βρείτε όλα τα καινούργια μοντέλα της BMW, με χρηματοδότηση, με σέρβις και φυσικά με την 3ετή εγγύηση της επίσημης BMW

7ο χλμ. Λεωφόρου Ρόδου - Λίνδου ("Φωνή της Αμερικής") τηλ. Εκθεσης 66669 Συνεργείου 62928

ΘΩΜΑΣ ΒΕΡΒΙΛΗΣ
Αντ/πος Δωδ/σου
KAFOUNIS MOTORSPORT

ΠΡΟΣΦΟΡΑ
Από την 1/11 έως 31/12/96

Η νέα έκθεση BMW του Θωμά Βερβίλη προσφέρει δωρεάν: 1) ΕΛΕΓΧΟ ΚΙΝΗΤΗΡΑ. (Περιλαμβάνει: Ιντζέκσιον, καταλύτη, καυσανάλυση, κολάρα, αντιψυκτικό, ιμάντες, εξάτμιση). 2) ΗΛΕΚΤΡΙΚΟ ΣΥΣΤΗΜΑ. (Περιλαμβάνει: Μπαταρία, υαλοκαθαριστήρες, θερμενόμενο πίσω τζάμι, ηλεκτρικό σύστημα καθαρισμού, παμπρίζ, λειτουργία καλοριφέρ, έλεγχος φώτων). 3) ΕΛΕΓΧΟΣ ΣΥΣΤΗΜΑ ΔΙΕΥΘΥΝΣΗΣ. (Περιλαμβάνει: Ψαλίδια, ακρόμπαρα, μπαλάκια ψαλιδιών, συνεμπλόκ, αμορτισέρ). 4) ΕΛΕΓΧΟΣ ABS. 5) ΕΛΕΓΧΟΣ ΕΛΑΣΤΙΚΩΝ ΚΑΙ ΖΥΓΟΣΤΑΘΜΙΣΗ.
Για τυχόν ανταλλακτικά που θα χρειαστεί το αυτοκίνητό σας, έχετε 15% έκπτωση και για τυχόν εργασίες έχετε 20% έκπτωση.

ΤΡΟΠΟΣ ΠΛΗΡΩΜΗΣ:
Στα ανταλλακτικά και στην εργασία 3μηνο άτοκο διακανονισμό και στα ελαστικά 5μηνο άτοκο διακανονισμό

ΜΝΗΜΟΣΥΝΑ

Τελούμε την 21 Δεκεμβρίου ημέρα Σάββατο και ώρα 8π.μ. στον ιερό ναό Αγίου Δημητρίου παλαιού νεκροταφείου ετήσιο μνημόσυνο υπέρ αναπαύσεως της ψυχής του λατρευτού μας συζύγου, πατέρα και παππού

ΧΡΗΣΤΟΥ ΑΔΑΜΟΠΟΥΛΟΥ

Η σύζυγος Δικαία
Τα παιδιά, τα εγγόνια και οι λοιποί συγγενείς

4368-20/12

Τελούμε την 21 Δεκεμβρίου ημέρα Σάββατο και ώρα 8π.μ. στον ιερό ναό Αγίας Αναστασίας 40ήμερο μνημόσυνο υπέρ αναπαύσεως της ψυχής της προσφιλούς μας μητέρας

ΚΑΛΛΙΡΟΗΣ Δ. ΚΑΤΑΛΕΙΦΟΥ

Οικογένειες Ν. Καραγεωργίου, Κ. Μελίνου, Σ. Σελλά
Τα εγγόνια, τα ανίψια και οι λοιποί συγγενείς

4394-20/12

Τελούμε την 21 Δεκεμβρίου ημέρα Σάββατο και ώρα 8.30π.μ. στον ιερό ναό Αγίας Ειρήνης Ορφανοτροφείου Θηλέων 6μηνο μνημόσυνο υπέρ αναπαύσεως της ψυχής του λατρευτού μας συζύγου, πατέρα, παππού και θείου

ΕΥΑΓΓΕΛΟΥ ΞΥΛΙΝΑ

Η σύζυγος Αικατερίνη
Τα παιδιά, τα εγγόνια και οι λοιποί συγγενείς

4400-20/12



Τελούμε την 23 Δεκεμβρίου ημέρα Δευτέρα και ώρα 8π.μ. στον ιερό ναό Ταξιαρχών νεκροταφείου 40ήμερο μνημόσυνο υπέρ αναπαύσεως της ψυχής του λατρευτού μας πατέρα και παππού

ΝΙΚΟΛΑΟΥ ΟΙΚΟΝΟΜΟΥ

Τα παιδιά Ζαχαρίας - Ανδριάνα
Τα εγγόνια και οι λοιποί συγγενείς

4406-22/12



Τελούμε την 22 Δεκεμβρίου ημέρα Κυριακή και ώρα 8.π.μ. στον ιερό ναό Ταξιαρχών 40ήμερο μνημόσυνο υπέρ αναπαύσεως της ψυχής της λατρευτής μας

ΧΡΙΣΤΙΝΑΣ ΠΑΠΑΠΟΣΤΟΛΟΥ

Τα παιδιά Μαργαρίτα και Τσαμπίκος Γεωργά, Κώστας Παπαποστόλου
Τα εγγόνια, τα ανίψια και οι λοιποί συγγενείς

4393-21/12



Τελούμε την 22 Δεκεμβρίου ημέρα Κυριακή και ώρα 9π.μ. στον ιερό ναό Ταξιαρχών νεκροταφείου 2ετές μνημόσυνο υπέρ αναπαύσεως της ψυχής της λατρευτής μας συζύγου, μητέρας, γιαγιάς και αδελφής

ΑΝΤΙΓΟΝΗΣ ΜΙΧΑΛΑΚΗ

Ο σύζυγος Βασίλης
Τα παιδιά Κυριάκος - Κατίνα, Γιάννης - Μαίρη, Αλέκος - Αννα, Μιχάλης - Πόπη
Τα εγγόνια, τα αδέλφια, τα ανίψια και οι λοιποί συγγενείς

4397-21/12



Τελούμε την 21 Δεκεμβρίου ημέρα Σάββατο και ώρα 8π.μ. στον ιερό ναό Αγίου Δημητρίου παλαιού νεκροταφείου 2ετές μνημόσυνο υπέρ αναπαύσεως της ψυχής της λατρευτής μας μητέρας, γιαγιάς και αδελφής

ΕΙΡΗΝΗΣ ΦΩΤΙΟΥ ΜΑΡΓΑΡΙΤΗ

Τα παιδιά Νικόλαος - Ουρανία, Αντώνιος - Σταματία, Μερκούριος - Υπαπαντή, Γιώργος - Μαρία, Σταύρος, Γιάννης - Χρυσάνθη
Τα εγγόνια, τα αδέλφια και οι λοιποί συγγενείς

4372-20/12



Τελούμε την 22 Δεκεμβρίου ημέρα Κυριακή και ώρα 8.30π.μ. στον ιερό ναό Αγίου Χριστοφόρου Ασγούρου 40ήμερο μνημόσυνο υπέρ αναπαύσεως της ψυχής της λατρευτής μας μητέρας και γιαγιάς

ΜΑΡΙΑΣ ΚΑΡΑΚΑΤΣΑΝΗ

Τα παιδιά Ειρήνη, Βασίλειος, Αικατερίνη
Οι γαμπροί Μανώλης, Γιάννης, η νύφη Μαρία
Τα εγγόνια, τα δισέγγονα και οι λοιποί συγγενείς

9718-21/12



Τελούμε την 20 Δεκεμβρίου ημέρα Παρασκευή και ώρα 8.30π.μ. στον ιερό ναό Ταξιαρχών νεκροταφείου 9ήμερο μνημόσυνο υπέρ αναπαύσεως της ψυχής της λατρευτής μας συζύγου, μητέρας και γιαγιάς

ΑΝΤΙΓΟΝΗΣ ΛΟΥΛΟΥΔΑΚΗ
Ετών 58

Ο σύζυγος Γιώργος
Τα παιδιά Τσαμπίκα - Γιώργος, Μαρία - ο αρραβωνιαστικός Νίκος
Τοα εγγόνια, τα αδέλφια και οι λοιποί συγγενείς

4357-20/12



Τελούμε την 21 Δεκεμβρίου ημέρα Σάββατο και ώρα 8π.μ. στον ιερό ναό Αγίου Δημητρίου παλαιού νεκροταφείου 9μηνο μνημόσυνο υπέρ αναπαύσεως της ψυχής της λατρευτής μας συζύγου, μητέρας, γιαγιάς, αδελφής και θείας

ΣΜΑΡΑΓΔΗΣ ΚΑΡΑΓΙΑΝΝΗ

Ο σύζυγος Ιωάννης
Τα παιδιά Κώστας - Γιαννούλα, Σοφία - Κώστας, Γιώργος, Μαρία
Τα εγγόνια, τα αδέλφια, τα ανίψια και οι λοιποί συγγενείς

9720-20/12

Ομολόγησε διαρρήξεις

ΣΥΝΕΧΕΙΑ ΑΠΟ ΤΗ ΣΕΛ. 1

που είχε διαπράξει ο μικρότερος αδελφός του Τιμόθεος, ο οποίος και συνελήφθη.

Το πυρηνικό εργοστάσιο

ΣΥΝΕΧΕΙΑ ΑΠΟ ΤΗ ΣΕΛ. 1

προς την Ευρωπαϊκή Ενωση, προκειμένου να παρεμποδίσει την εκτέλεση και να προλάβει τις οποιεσδήποτε παρενέργειες αυτού του επικίνδυνου εργοστασίου».

ΤΟ ΚΕΙΜΕΝΟ ΤΗΣ ερώτησης του κ. Καραμάριου έχει ως εξής:

«Σε χθεσινή εφημερίδα της Ρόδου , δημοσιεύθηκε σαν πρώτη είδηση η κατασκευή πυρηνικού εργοστασίου από την Τουρκία στην περιοχή Μερσίνας, στις ακτές της Μεσογείου.

Ηδη, η τουρκική κυβέρνηση ζήτησε προσφορές από τη διεθνή αγορά με ημερομηνία υποβολής τους μέχρι τον Ιούλιο του 1997.

Οπως είναι φυσικό, η είδηση αυτή προκάλεσε έντονες αντιδράσεις στη Δωδεκάνησο και τη Ρόδο ιδιαίτερα, η οποία σε περίπτωση πυρηνικού ατυχήματος, λόγω της γειτνιάσεώς της θα πληγεί άμεσα.

Υστερα από τα παραπάνω και από το γεγονός ότι η Ελλάδα, ως μέλος της Ε.Ε. έχει κάθε λόγο να προσβάλει αυτή την κατασκευή του έργου, δεδομένου ότι για πρώτη φορά σχεδιάζεται τέτοιο επικίνδυνο έργο στην περιοχή της Μεσογείου με αποτέλεσμα λόγω και των αποβλήτων του εργοστασίου κινδυνεύουν άμεσα να μολυνθούν τόσο οι ακτές της Μεσογείου όσο και το περιβάλλον γενικότερα.

Ερωτάται ο κ. υπουργός να απαντήσει:

α. Εχει υπόψη του το παραπάνω έργο που σκοπεύει να κατασκευάσει η Τουρκία;

β. Αν ναι, σε ποιες διπλωματικές ενέργειες προέβη ήδη, η Ελλάδα, τόσο προς την Τουρκία, όσο και προς την Ευρωπαϊκή Ενωση προκειμένου να παρεμποδίσει την εκτέλεση και για να προλάβει τις οποιεσδήποτε παρενέργειες αυτού του επικίνδυνου εργοστασίου;».

ΓΕΝΙΚΟ ΕΠΙΤΕΛΕΙΟ ΣΤΡΑΤΟΥ
736 Δ/ΝΣΗ ΣΤΡΑΤΙΩΤΙΚΩΝ ΕΡΓΩΝ

ΠΕΡΙΛΗΨΗ

ΔΙΑΚΗΡΥΞΗΣ ΔΗΜΟΠΡΑΣΙΑΣ

Η 736 Δ.Σ.Ε. κάνει γνωστό ότι την 9 Ιανουαρίου 1997 ημέρα Πέμπτη και ώρα 9.00 π.μ. θα διενεργηθεί δημόσιος ανοιχτός διαγωνισμός σύμφωνα με το άρθρο 4 παρ. 2α του Ν. 1418/84 με το σύστημα ενιαίου ποσοστού έκπτωσης (άρθρο 6 Π.Δ. 609/85) για την ανάδειξη μειοδότη κατασκευής του έργου:

"Αρχική εγκατάσταση αντλιών καυσίμων τύπου πεζοδρομίου στις 98 ΕΑΡΜΕΘ, 540 ΜΚ/ΤΕ και ΛΣ 95 ΑΔΤΕ" στη Ν. Χίο και Ν. Ρόδο, προϋπολογισμού 17.000.000 δρχ.

Δεκτές εργοληπτικές επιχειρήσεις γραμμένες στα ΜΕΕΠ Α΄ τάξεως και άνω για έργα Οικοδομικά και Α΄ τάξεως και άνω για έργα ηλεκτρομηχανολογικά.

Η δημοπρασία θα διενεργηθεί στα γραφεία της 736 ΔΣΕ στο Στρ/δο ΣΑΚΚΕΤΑ Α στο Βύρωνα Αττικής.

Εγγύηση συμμετοχής ορίζεται στο 2% επί του προϋπολογισμού, δηλαδή 340.000 δρχ.

Χρόνος ισχύος των προσφορών 60 ημέρες

Πληροφορίες, πλήρη διακήρυξη, τεύχη δημοπρατήσεως και έντυπα προσφορών παρέχονται από την 736 ΔΣΕ/Τμήμα Μελετών στο Στρατόπεδο ΣΑΚΚΕΤΑ Α στο Βύρωνα Αττικής (τηλ. 76.45.109) κατά τις εργάσιμες ημέρες και ώρες και μέχρι και την 7 Ιαν. 1997.

Σ/χης (ΜΧ)
Ανδρικόπουλος Κων/νος
ΔΙΕΥΘΥΝΤΗΣ

Χ.Δ. 20/12

Στην ουρά τα αυτοκίνητα

ΣΥΝΕΧΕΙΑ ΑΠΟ ΤΗ ΣΕΛ. 1

σει την απεργία για να ταξιδέψουν προς τα νησιά. Επίσης παραμένουν στον Πειραιά χιλιάδες άτομα, στρατιώτες, φοιτητές, υπάλληλοι, επιχειρηματίες που και αυτοί με τη σειρά τους περιμένουν να ταξιδέψουν στα νησιά τους.

Τα μικρά νησιά αντιμετωπίζουν ιδιαίτερα προβλήματα καθώς έχουν αποκοπεί από την υπόλοιπη χώρα και τα αποθέματα σε τρόφιμα αλλά και σε φάρμακα, κινδυνεύουν να εξαντληθούν.

Η Ολυμπιακή παρά το γεγονός ότι έχει δρομολογήσει μεγαλύτερα αεροσκάφη και θα πραγματοποιήσει ακόμα και έκτακτα δρομολόγια, δεν μπορεί να ικανοποιήσει τις ανάγκες του επιβατικού κοινού, μ΄αποτέλεσμα να ταλαιπωρούνται εκατοντάδες άτομα που θέλουν να ταξιδέψουν προς τα νησιά.

Αν η απεργία συνεχαστεί και πέραν του Σαββάτου, τα προβλήματα αναμένεται να οξυνθούν και δυστυχώς θα προκληθούν και επεισόδια στα λιμάνια της χώρας.

ΚΑΝΟΝΙΚΑ ΟΙ ΠΤΗΣΕΙΣ

Σε 24ωρη απεργία (από τις 7 το πρωί σήμερα μέχρι τις 7 αύριο) κατέρχονται οι υπάλληλοι της Υπηρεσίας Πολιτικής Αεροπορίας, που ανήκουν στη δύναμη της ΟΣΥΠΑ.

Στην απεργία δεν συμμετέχουν οι ελεγκτές εναέριας κυκλοφορίας και οι πλοτρολόγοι που ανήκουν σε συλλόγους εκτός της Ομοσπονδίας, ενώ μη συμμετοχή δήλωσαν και οι ηλεκτρονικοί.

Ετσι, όλες οι προγραμματισμένες για σήμερα πτήσεις, προς και από τη Ρόδο, αναμένεται να πραγματοποιηθούν χωρίς ιδιαίτερης σημασίας προβλήματα.

Εν τω μεταξύ όπως ανακοινώθηκε από την Ολυμπιακή Αεροπορία, για τις 4 σημερινές πτήσεις της έχουν δρομολογηθεί δύο "Αιρμπας" των 270 θέσεων και δύο "Μπόινγκ 737" των 150 θέσεων για να ικανοποιηθεί η μεγάλη επιβατική κίνηση.

Ουσιαστικά η Ο.Α. από σήμερα και μέχρι την Κυριακή θα μεταφέρει καθημερινά διπλάσιο αριθμό επιβατών και αν ανακύψει μεγαλύτερη ζήτηση θέσεων θα πραγματοποιηθούν και έκτακτες πτήσεις.

ΝΕΚΡΟΣ ΕΠΙΒΑΤΗΣ

ΠΕΙΡΑΙΑΣ,19 (ΑΠΕ)

Σε τραγωδία εξελίχθηκε επεισόδιο μεταξύ απεργών ναυτικών και δεκάδων οδηγών φορτηγών αυτοκινήτων, που σημειώθηκε όταν οι τελευταίοι θέλησαν να επιβιβαστούν στο επιβατηγό - οχηματαγωγό πλοίο ``Βιτσέντζος Κορνάρος`` και συνεπλάκησαν με τους ναυτικούς που αποτελούσαν τις ομάδες περιφρούρησης.

Ο Μανώλης Ροδίτης, που σύμφωνα με τις πρώτες πληροφορίες ήταν επιβάτης, έπεσε αναίσθητος ανάμεσα στους συμπλεκόμενους και μεταφέρθηκε με ασθενοφόρο στο Τζάνειο νοσοκομείο, όπου διαπιστώθηκε ο θάνατός του από ανακοπή καρδιάς.

Το τεχνικό πρόγραμμα

ΣΥΝΕΧΕΙΑ ΑΠΟ ΤΗ ΣΕΛ. 1

συμβουλίου από την Περιφερειακή Διοίκηση.

ΤΟ ΤΕΧΝΙΚΟ πρόγραμμα του 1997, αφορά συνεχιζόμενα έργα τα οποία απορροφούν κονδύλια 887 εκ. δραχμών, έργα συντήρησης για τα οποία θα διατεθούν 428 εκ.και νέα έργα που είναι προϋπολογισμού 1 δισ. 335 εκ. δραχμών, ενώ για τα έργα στη Μεσαιωνική πόλη θα διατεθούν 600 εκ.

◆ Στην ψήφιση του νέου τεχνικού προγράμματος μειοψήφισε η παράταξη του κ. Βενετοκλή, ο δε τέως δήμαρχος κατά την τοποθέτησή του διαπίστωσε προχειρότητες στο τεχνικό πρόγραμμα και ζήτησε να αποσυρθεί. Ο κ. Βενετοκλής αναφέρθηκε παράλληλα στις μεγάλες εκπτώσεις των έργων που έχουν ως αποτέλεσμα την κακή ποιότητά τους και σχολίασε ότι υπάρχουν έργα τα οποία καλείται κάθε χρόνο η δημοτική αρχή να τα εγκρίνει.

◆Τις επιφυλάξεις του, όμως, διατύπωσε και ο κ. Κόκκινος ο οποίος σχολίασε ότι το τεχνικό πρόγραμμα δεν έχει νέα πνοή και αναπτυξιακό χαρακτήρα. Τόνισε ωστόσο ότι οι προγραμματικές του συμβάσεις είναι συμφέρουσες για το Δήμο και το ψήφισε με την επιφύλαξη η πίστωση να μην είναι μικρότερη του 30% του προϋπολογισμού.

Μπάζωσαν τα ρέματα

ΣΥΝΕΧΕΙΑ ΑΠΟ ΤΗ ΣΕΛ. 1

■ Ιδιαίτερως τραγική περιέγραψαν την κατάσταση για την εθνική οδό, από το κτίριο της ΔΕΥΑΡ μέχρι το Τσαΐρι καθώς και για τη λεωφόρο Καλλιθέας, εξαιτίας των κτισμάτων που έχουν ανεγερθεί. Οι κ. Αναπολιτάνος και Φωκάς ζήτησαν, ακόμη , να ενημερωθούν για την τύχη της μελέτης που είχαν συντάξει οι Τεχνικές Υπηρεσίες της Νομαρχίας, μετά από ανάλογα φαινόμενα του παρελθόντος,και κυρίως μετά τις πλημμύρες του Οκτωβρίου 1994, αλλά δεν δόθηκε καμιά απάντηση. Αντιθέτως, ο νομάρχης κ. Γιάννης Παρασκευάς ομολόγησε ότι, ελλείψει χρημάτων, η Νομαρχιακή Αυτοδιοίκηση δεν μπορεί να αντιμετωπίσει το ζήτημα και τόνισε ότι ο καθαρισμός των ρείθρων θα πρέπει να αναληφθεί από τους δήμους και κοινότητες ή τα συμβούλια περιοχής "με ίδιους πόρους".

ΩΣΤΟΣΟ, παρακάμπτοντας το γεγονός ότι η συντήρηση και επίβλεψη του εθνικού οδικού δικτύου είναι αρμοδιότητα των Τεχνικών Υπηρεσιών της Νομαρχίας, θεωρείται αδύνατον οι ΟΤΑ ή τα συμβούλια περιοχής να αναλάβουν το οικονομικό βάρος μιας τέτοιας αρμοδιότητας, δεδομένου ότι τα οικονομικά τους δεν είναι ανθηρά.

■ Θα πρέπει, πάντως, να αναφερθεί ότι οι Τεχνικές Υπηρεσίες της Νομαρχίας έχουν καταγράψει πλήθος αυθαιρέτων και παρανόμων παρεμβάσεων από ιδιοκτήτες ακινήτων, κατά μήκος του εθνικού δικτύου, στις οποίες και αποδίδεται το γεγονός της μετατροπής του σε χείμαρρο, κάθε που βρέχει, αλλά δεν έχουν επιβληθεί οι νόμιμες κυρώσεις λόγω του πολιτικού κόστους που θα είχε μια τέτοια ενέργεια.

Βαρύτατες αιχμές κατά των εργολάβων

ΣΥΝΕΧΕΙΑ ΑΠΟ ΤΗ ΣΕΛ. 1

ραύκευά παράδειγμα προς αποφυγήν, εξαιτίας της εμμονής του στην εκτέλεση των έργων με το σύστημα «μελέτη - κατασκευή» γεγονός που έχει προκαλέσει αντιδράσεις τόσο στο ΥΠΕΧΩΔΕ όσο και στο ΤΕΕ, τον κάλεσε να διευκρινίσει τι σκοπεύει να πράξει στο μέλλον.

● Πρόσθεσε, μάλιστα, ότι εκτός από τις διαμαρτυρίες των εργολάβων, το σύστημα δεν εγγυάται τη σωστή και έγκαιρη εκτέλεση των έργων.

ΑΠΑΝΤΩΝΤΑΣ ο κ. Παρασκευάς υπεραμύνθηκε των επιλογών του τονίζοντας με ιδιαίτερη έμφαση ότι οι διαδικασίες που ακολουθούνται στην εκτέλεση έργων με το σύστημα «μελέτη - κατασκευή» είναι νόμιμες κάτι που επιβεβαιώνεται, όπως είπε, από το γεγονός ότι δεν έχει υποβληθεί καμιά προσφυγή, μέχρι τώρα, από εργοληπτική εταιρεία ή εργολάβο.

«Δεν σπεκουλάρω κανένα, και δεν εξυπηρετώ τα συμφέροντα κανενός», δήλωσε για να υπογραμμίσει, αμέσως μετά, ότι τον αφήνουν αδιάφορο οι διαμαρτυρίες.

«Ουδόλως με ενδιαφέρει και όποιος αντιξέει. Οταν ένας εργολάβος ή μια εταιρεία δεν έχει τη δυνατότητα να δαπανήσει 5 ή 10 εκατομμύρια για τη σύνταξη μελέτης ενός έργου 600 ή 700 εκατομμυρίων, δεν είναι εργολάβος αλλά μεσάζων. Οταν δεν έχεις οργανωτικό και οικονομικό υπόβαθρο, είσαι κάτι άλλο, δεν είσαι εργοληπτική εταιρεία» τόνισε χαρακτηριστικά.

ΚΑΛΕΣΕ ΜΑΛΙΣΤΑ τους εργολάβους να προχωρήσουν σε συνενώσεις ή κοινοπραξίες ώστε να αποκτήσουν την απαιτούμενη οργάνωση, την υποδομή και το οικονομικό υπόβαθρο που επιβάλλουν οι συνθήκες.

● Τέλος, υποστήριξε ότι θα πρέπει να υπάρξει κωδικοποίηση της νομοθεσίας για τα δημόσια έργα.

«Αν δεν εξυπηρετούν συμφέροντα, οφείλουν να κατοχυρώσουν το σύστημα «μελέτη - κατασκευή» κατέληξε, αναφερόμενος στους αρμόδιους του ΥΠΕΧΩΔΕ.

ΟΙ ΝΕΕΣ ΔΗΛΩΣΕΙΣ του κ. Παρασκευά αναμένεται να προκαλέσουν και πάλι τις έντονες αντιδράσεις των εργολάβων και των εργοληπτικών εταιρειών, που, ως γνωστόν, απορρίπτουν το σύστημα, κατηγορώντας, μάλιστα, το Νομάρχη ότι με τις επιλογές του καταδικάζει εις θάνατον τους μικρομεσαίους εργολάβους.

Τραγική κατάσταση

ΣΥΝΕΧΕΙΑ ΑΠΟ ΤΗ ΣΕΛ. 1

"στον ορίζοντα δεν διαφαίνεται, άμεσα, άλλη λύση". Κατηγόρησε δε ευθέως το υπουργείο Γεωργίας στο οποίο ανήκει η ευθύνη υλοποίησης του προγράμματος των λιμνοδεξαμενών. "Το υπουργείο καρκινοβατεί" τόνισε "και ούτε μέχρι το 2.000 θα 'χουν ολοκληρωθεί οι μελέτες, ενώ δεν υπάρχει ιεράρχηση στην εφαρμογή του προγράμματος με συνέπεια οι λιμνοδεξαμενές των άνυδρων νησιών να καθυστερούν".

Εχασε το ΠΑΣΟΚ στους καθηγητές

ΣΥΝΕΧΕΙΑ ΑΠΟ ΤΗ ΣΕΛ. 1

η οποία είναι η καμένη των προχθεσινών εκλογών.

Με 171 ψήφους, αν και ψήφισαν περισσότεροι καθηγητές φέτος, εξασφάλισε δύο έδρες και πέρασε στην... αντιπολίτευση, ενώ η συνδικαλιστική παράταξη ΔΑΚΕ έμεινε στην τρίτη θέση με μια έδρα.

➡ Για το διοικητικό συμβούλιο, από την Αριστερή Κίνηση εκλέγονται οι κ. Θ. Μαλαγάρης (152), Κ. Κυπριώτης (115), Στ. Ορφανός (83) και Αχ. Καρασμάνογλου (66).

Από την ΠΑΣΚ εκλέγονται οι κ. Στ. Κοκκαλίδης (86) και Μ. Παρασκευάς (54). Τέλος, από τη ΔΑΚΕ εκλέγεται ο κ. Μ. Νικολάου (73).

Βέβαιος πρόεδρος της ΕΛΜΕ Δωδεκανήσου θα πρέπει να θεωρείται ο κ. Μαλαγάρης.

Να σημειωθεί ότι στις προχθεσινές εκλογές ψήφισαν 340 καθηγητές, ενώ τα άκυρα και τα λευκά ανήλθαν σε 25.

Ελαβαν, η ΑΕΚΚ-Σ 255, ποσοστό 48,57%, η ΠΑΣΚ 171, ποσοστό 32,57% και η ΔΑΚΕ 99, ποσοστό 18,86%

Για το Εεποπτικό Συμβούλιο εκλέγονται από την Ενωτική Κίνηση οι κ. Μαριάνθη Γεωργαλίδου και Κώστας Γιάνναρου και από την ΠΑΣΚ ο κ. Γιάννης Κουπάδης.

➡ ΑΝΑΛΥΤΙΚΑ οι σταυροί προτίμησης κατά παράταξη έχουν ως εξής:

ΑΕΚΚ-Σ

Αθανασόπουλος Παναγιώτης 38
Αυγουστή Δέσποινα 33
Βαρσαμίδης Βαρσάμης 21
Βασιλείου Μελέτης 19
Βλασοπούλου Μαρίνα 17
Γιαννιουδάκη Τασούλα 19
Ζάχαρη Αντιγόνη 22
Ζεμπίλα Αιμιλία 11
Καραμήτσας Γιάννης 17
Καρασμάνογλου Αχιλλέας 66
Καρπουζής Δημήτρης 7
Κρητικός Αλκης 28
Κυπριώτης Κώστας 115
Λαμπριανός Λάμπρος 21
Μαλαγάρης Θοδωρής 152
Μαστή Κατερίνα 25
Μαυρομάτης Γιώργος 18
Μπλάνα Ανδριάννα 8
Ορφανός Στέλιος 83
Παγκά Κατερίνα 14
Πανσεληνά Κατερίνα 16
Πολυχρονιάδου Λένα 38
Ρακόπουλος Κώστας 41
Σαρούκος Νομικός 10
Φλώρος Λουκάς 29
Χαραλαμπίδης Βασίλης 18
Χατζηδιάκος Αγαπτός 18
Χατζηνικολάου Λουίζα - Μαρία 38

ΠΑΣΚ

Βαρέλλης Εμμανουήλ 19
Βασιλειάδης Ιωάννης 11
Γιαντσίδης Γεώργιος 17
Γούλας Κωνσταντίνος 11
Θραμπουλίδου Φωτεινή 5
Καβάλλας Δημήτριος 15
Καραγιάννης Γεώργιος 17
Καραντώνη Αθηνά 30
Κατζάκης Μηνάς 13
Κοκκαλίδης Σταύρος 86
Κοκκίνου Ελένη 38
Κοντάκη Βασιλική 24
Κουκιάς Χρήστος 44
Λεβεντέρης Ανδρέας 7
Μπρόκος Αντώνιος 39
Νταβέλλης Αφεντούλης 19
Οικονομίδης Δημήτριος 10
Παπαγεωργίου Νικόλαος 15
Παπαδημητρίου Μιχαήλ 11
Παπαφιλίππου Χρήστος 44
Παρασκευάς Μιχαήλ 54
Παυλούς Γεώργιος 26
Πομπός Σάββας 21
Ταβερνάρης Βασίλειος 13

ΔΑΚΕ

Γαλούσης Ιωάννης 11
Καμπατζής Ανέστης 10
Κ'τσουράκης Γεώργιος 20
Κλεφτόπουλος Θεοδόσης 49
Μήτσιου Ηλίας 16
Νικολάου Μηνάς 73
Τρικοίλης Ιωάννης 9
Τσαγκαλίδης Δημήτριος 25
Χαλκιαδόπουλος Γεώργιος 33
Χρυσοχός Νικήτας 19

Οι βροχοπτώσεις στη Ρόδο

ΣΥΝΕΧΕΙΑ ΑΠΟ ΤΗ ΣΕΛ. 1

εφιαλτικές στιγμές. Παρά την κινητοποίηση των διαφόρων υπηρεσιών και την άμεση επέμβαση των τεχνικών συνεργείων, οι ζημιές δεν αποφεύχθηκαν.

ΜΑΛΩΝΑ - ΑΡΧΑΓΓΕΛΟΣ - ΑΦΑΝΤΟΥ

Σοβαρές ζημιές προκάλεσε σε καλλιέργειες και στα εσπεριδοειδή η χαλαζόπτωση. Πλημμύρισαν σπίτια και καταστήματα, αλλά οι ζημιές που προκλήθηκαν δεν ήταν ιδιαίτερα μεγάλες και αντιμετωπίστηκαν έγκαιρα. Αναλυτικά:

◆ Η κοινότητα Μαλώνας αποκλείστηκε, καθώς σημειώθηκαν κατολισθήσεις στο τμήμα της παλιάς εθνικής οδού Αρχαγγέλου μέσω Αίθωνα και τμήμα της οδού από τη διασταύρωση Χαράκι προς το χωριό, παρασύρθηκε από τα νερά του ποταμού «Χα» που υπερχείλισε.

◆ Στο Δήμο Αρχαγγέλου πλημμύρισαν κεντρικά καταστήματα και στους δρόμους συσσωρεύθηκαν λάσπες, πέτρες και ξύλα.

◆ Στο Δήμο Αφάντου, πλημμύρισαν υπόγεια σπίτια και καταστήματα, ενώ οι κεντρικοί δρόμοι είχαν μετατραπεί σε χειμάρρουν, αφού το προβληματικό δίκτυο ομβρίων υδάτων δεν δούλεψε ποτέ. Σε πολλά σημεία παρασύρθηκε ακόμα και η άσφαλτος που πρόσφατα είχε κατασκευαστεί και η κυκλοφορία των οχημάτων ήταν επικίνδυνη.

ΑΣΓΟΥΡΟΥ ΚΑΙ ΦΥΤΩΡΙΟ

Δύο φορές δεκάδες αυτοκίνητα ακινητοποιήθηκαν στις λίμνες που σχημάτιζαν τα νερά της βροχής στις δύο εισόδους της πόλης, στην περιοχή Ασγούρου μπροστά από την «ΤΟΥΟΤΑ. και στο Φυτώριο, στη συμβολή της επαρχιακής οδού Ρόδου - Καλλιθέας και Κοσκινού. Για δύο ώρες το πρωί από τις 6 μέχρι τις 8 και άλλη μία το απόγευμα απότις 4.30 μέχρι 5.30 και στα δύο σημεία είχαν ακινητοποιηθεί πολλά αυτοκίνητα, με αποτέλεσμα να διακοπεί η συγκοινωνία και να αδυνατούν να πάνε στον προορισμό τους οι επιβαίνοντες.

Και στα δύο σημεία υπήρχαν τροχονόμοι που ενημέρωναν τους οδηγούς, προκειμένου να αποφύγουν ατυχήματα.

◆ Στην περιοχή Ασγούρου παρασύρθηκε χθες το πρωί ΙΧ αυτοκίνητο, από τα ορμητικά νερά και κανείς δεν γνώριζε που έχει καταλήξει.

ΚΑΤΟΛΙΣΘΗΣΕΙΣ ΣΤΟ ΟΔΙΚΟ ΔΙΚΤΥΟ

Σε πολλά σημεία σ' ολόκληρο σχεδόν το οδικό οδίκτυο της ανατολικής πλευράς του νησιού, αλλά και στο επαρχιακό δρόμο Αρχίπολης - Πλατανίων, σημειώθηκαν κατολισθήσεις, με αποτέλεσμα να υπάρχει κίνδυνος πρόκλησης τροχαίων ατυχημάτων. Μηχανήματα της Νομαρχίας, αλλά και των γύρω κοινοτήτων, καθάρισαν τα οδοστρώματα από τα χώματα και αποκαταστάθηκε εν μέρει η κυκλοφορία των οχημάτων, έστω και μετ'εμποδίων.

ΜΙΚΡΟΔΙΑΚΟΠΕΣ ΡΕΥΜΑΤΟΣ

Αρκετές φορές καθ' όλη τη διάρκεια των βροχοπτώσεων, σημειώθηκαν διακοπές στην παροχή ηλεκτρικού ρεύματος. Ευτυχώς η διάρκειά τους ήταν ολιγόλεπτη και τα προβλήματα μικρά.

ΟΥΤΕ ΣΤΑΓΟΝΑ ΣΤΗ ΔΥΤΙΚΗ ΡΟΔΟ

Παρά το γεγονός ότι στην ανατολική πλευρά του νησιού, οι καταρράκτες του ουρανού είχαν ανοίξει, στη δυτική πλευρά της Ρόδου, δεν έπεσε ούτε σταγόνα.

Κλειστά στις 29 Δεκεμβρίου τα μαγαζιά

ΑΘΗΝΑ,19 (ΑΠΕ)

Δεν θα λειτουργήσουν τα καταστήματα την Κυριακή 29 Δεκεμβρίου 1996, σύμφωνα με σημερινή ανακοίνωση του υπουργείου Εργασίας και Κοινωνικών Ασφαλίσεων, με αφορμή ερωτήματα εργαζομένων αν είναι νόμιμη η λειτουργία των καταστημάτων την ημέρα αυτή.

Στην ανακοίνωση αναφέρεται ότι όλα τα καταστήματα επιτρέπεται να λειτουργούν:

- Την Κυριακή κάθε έτους η οποία συμπίπτει μεταξύ της 18ης και 24ης Δεκεμβρίου.

- Την τελευταία Κυριακή κάθε έτους, εφόσον αυτή συμπίπτει με την 31η Δεκεμβρίου.

Τι ζητούν οι ξενοδ/λοι

ΣΥΝΕΧΕΙΑ ΑΠΟ ΤΗ ΣΕΛ. 1

6'%), αλλά και πέραν αυτού

- Στα επιδόματα ζητείται, μεταξύ άλλων, ως χρόνος προϋπηρεσίας να θεωρείται και εκείνος της νεκράς περιόδου για τους εργαζόμενους εποχιακά.

- Διεκδικείται, ανάλογα με την κατηγορία του ξενοδοχείου, η καθιέρωση ανώτατου ορίου δωματίων για τις καμαριέρες (μέχρι 10 έως 13 δωμάτια ανά καμαριέρα, ανάλογα με την κατηγορία). Επίσης, η Ομοσπονδία Εργαζομένων ζητεί λεπτομερή καταγραφή καθηκόντων για κάθε ειδικότητα εργαζομένων (π.χ. μάγειροι, σερβιτόροι, κλπ).

- Οι εργαζόμενοι, τέλος, διεκδικούν την επαναπρόσληψη του ίδιου προσωπικού από τα εποχιακά ξενοδοχεία για την επόμενη τουριστική περίοδο.

ΕΠΙΤΕΛΟΥΣ!!!
ΚΑΙ ΣΤΗ ΡΟΔΟ
Φθηνά εισιτήρια
με ΟΛΥΜΠΙΑΚΗ
Ο τουριστικός οργανισμός
ΖΟΡΠΙΔΗΣ
σε συνεργασία με την
ΟΛΥΜΠΙΑΚΗ
σας απογειώνει από τη Ρόδο
με προσγειωμένες τιμές,
τιμές ΣΟΚ!
Οταν οι άλλοι δεν μπορούν, εμείς μπορούμε.
Αφήστε μας τελευταίους. Εχουμε λύσεις!
Με μας θα ταξιδέψετε ΣΙΓΟΥΡΑ - ΑΝΕΤΑ - ΓΡΗΓΟΡΑ και προπάντων ΦΘΗΝΑ.
Η ΠΕΙΡΑ 20 ΧΡΟΝΩΝ ΕΓΓΥΗΣΗ.
Δικοί σας άνθρωποι φροντίζουν υπεύθυνα για σας.
Πληροφορίες:
Μακαρίου 31 Τηλ. 20626, 30054
31/12

ΘΕΡΜΟΠΟΜΠΟΙ
Τι θερμοπομποί;

■ Οι θερμοπομποί που πρόκειται να εγκαταστήσετε **ίσως είναι θερμοπομποί, ίσως δεν είναι,** γιατί άλλη είναι η **θέρμανση με μεταφορά** και άλλη η **θέρμανση με ακτινοβολία.**
■ Και αν είναι θερμοπομποί, **ίσως μελετήθηκαν και εγκαταστάθηκαν σωστά ίσως όχι.**
■ Ανάλογα με το **αν είναι θερμοπομποί ή όχι** και με το **πως** μελετήθηκαν και εγκαταστάθηκαν, **καταναλώνουν πολύ ή λίγο ρεύμα.**
■ Για να γίνει μια **καλή, ασφαλής και οικονομική θέρμανση,** δεν είναι αρκετό να **θέλει** αυτος που την κάνει, πρέπει και να **γνωρίζει** και να **μπορεί.**
■ Εμείς **γνωρίζουμε και μπορούμε.** Ζητήσετε πληροφορίες από εμάς ή τους εκατοντάδες πελάτες μας. Ετσι διασφαλίζεται το συμφέρον σας.
ΘΕΡΜΟΠΟΜΠΟΙ ΝΟΡΒΗΓΙΑΣ
Α. ΒΟΥΤΥΡΑΚΗ
ΑΠΟΚΛΕΙΣΤΙΚΟΣ ΑΝΤΙΠΡΟΣΩΠΟΣ ΡΟΔΟΥ
ΔΩΔ/ΚΗΣ ΝΕΟΛΑΙΑΣ 16 (ΠΑΛΛΑΣ) ΤΗΛ: 22644

G. A. FERRIES
ΔΡΟΜΟΛΟΓΙΑ ΠΛΟΙΩΝ:
F/B RODANTHI - F/B ROMILDA - F/B DALIANA
Αναχωρήσεις από Ρόδο, από 12-17/12/96
12/12 ΡΟΔΑΝΘΗ 16.00 για: ΚΩ - ΚΑΛΥΜΝΟ - ΠΕΙΡΑΙΑ
13/12 ΡΟΜΙΑΝΤΑ 14.00 για: ΣΥΜΗ - ΤΗΛΟ - ΝΙΣΥΡΟ - ΚΩ - ΚΑΛΥΜΝΟ - ΛΕΡΟ - ΛΕΙΨΟΥΣ - ΠΑΤΜΟ - ΠΕΙΡΑΙΑ
14/12 ΡΟΔΑΝΘΗ 16.00 για: ΚΩ - ΚΑΛΥΜΝΟ - ΠΕΙΡΑΙΑ
15/12 ΡΟΜΙΑΝΤΑ 14.00 για: ΚΩ - ΚΑΛΥΜΝΟ - ΛΕΡΟ - ΠΑΤΜΟ - ΠΕΙΡΑΙΑ
16/2 ΡΟΔΑΝΘΗ 16.00 για: ΚΩ - ΚΑΛΥΜΝΟ - ΠΕΙΡΑΙΑ
17/12 ΡΟΜΙΑΝΤΑ 14.00 για: ΧΑΛΚΗ - ΔΙΑΦΑΝΙ - ΚΑΡΠΑΘΟ - ΚΑΣΟ - ΗΡΑΚΛΕΙΟ - ΠΕΙΡΑΙΑ
Από 18-31/12/96
18/12 ΡΟΔΑΝΘΗ 16.00 για: ΚΩ - ΚΑΛΥΜΝΟ - ΛΕΡΟ - ΠΑΤΜΟ - ΠΕΙΡΑΙΑ
19/12 ΝΤΑΛΙΑΝΑ 16.00 για: ΣΥΜΗ - ΤΗΛΟ - ΝΙΣΥΡΟ - ΚΩ - ΚΑΛΥΜΝΟ - ΛΕΡΟ - ΠΑΤΜΟ - ΠΕΙΡΑΙΑ
20/12 ΡΟΔΑΝΘΗ 16.00 για: ΚΩ - ΚΑΛΥΜΝΟ - ΛΕΡΟ - ΠΑΤΜΟ - ΠΕΙΡΑΙΑ
21/12 ΝΤΑΛΙΑΝΑ 16.00 για: ΚΩ - ΚΑΛΥΜΝΟ - ΛΕΡΟ - ΠΑΤΜΟ - ΠΕΙΡΑΙΑ
22/12 ΡΟΔΑΝΘΗ 16.00 για: ΚΩ - ΚΑΛΥΜΝΟ - ΛΕΡΟ - ΠΑΤΜΟ - ΠΕΙΡΑΙΑ
23/12 ΝΤΑΛΙΑΝΑ 16.00 για: ΚΩ - ΚΑΛΥΜΝΟ - ΛΕΡΟ - ΠΑΤΜΟ - ΠΕΙΡΑΙΑ
24/12 ΡΟΔΑΝΘΗ 16.00 για: ΚΩ - ΚΑΛΥΜΝΟ - ΠΕΙΡΑΙΑ
25/12 **********
26/12ΝΤΑΛΙΑΝΑ 16.00 για: ΣΥΜΗ - ΤΗΛΟ - ΝΙΣΥΡΟ - ΚΩ - ΚΑΛΥΜΝΟ - ΛΕΡΟ - ΠΑΤΜΟ - ΠΕΙΡΑΙΑ
27/12 **********
28/12 ΡΟΔΑΝΘΗ 16.00 για: ΚΩ - ΚΑΛΥΜΝΟ - ΠΕΙΡΑΙΑ
29/12 ΝΤΑΛΙΑΝΑ 16.00 για: ΚΩ - ΚΑΛΥΜΝΟ - ΛΕΡΟ - ΠΑΤΜΟ - ΠΕΙΡΑΙΑ
30/12 ΡΟΔΑΝΘΗ 16.00 για: ΚΩ - ΚΑΛΥΜΝΟ - ΠΕΙΡΑΙΑ
31/12 ΝΤΑΛΙΑΝΑ 16.00 για: ΚΩ - ΚΑΛΥΜΝΟ - ΛΕΡΟ - ΠΑΤΜΟ - ΠΕΙΡΑΙΑ
F/B ROMILDA
● Κάθε ΤΡΙΤΗ 23.45 για: ΧΑΛΚΗ - ΔΙΑΦΑΝΙ - ΚΑΡΠΑΘΟ - ΚΑΣΟ - ΗΡΑΚΛΕΙΟ - ΘΗΡΑ - ΝΑΞΟ - ΠΑΡΟ - ΠΕΙΡΑΙΑ
● Κάθε ΣΑΒΒΑΤΟ 20.00 για: ΚΑΡΠΑΘΟ -ΗΡΑΚΛΕΙΟ - ΘΗΡΑ - ΙΟ - ΠΑΡΟ - ΠΕΙΡΑΙΑ
ΚΕΝΤΡΙΚΟ ΠΡΑΚΤΟΡΕΙΟ ΡΟΔΟΥ
KYDON TRAVEL
Εθελοντών Δωδ/σίων 14 - Τηλ. 23000, 27900, fax 32741
Ακτή Σαχτούρη 8 - Τηλ. / Fax 24265
M18-31/12

Με επιστολή τους προς το Δήμο Ρόδου

Χώρο για να παίζουν ζητούν τα παιδιά των Αγ. Αποστόλων

ΠΟΛΛΑ ΤΑ ΠΡΟΒΛΗΜΑΤΑ ΤΗΣ ΣΥΝΟΙΚΙΑΣ

ΕΝΑ ΧΩΡΟ - για να παίζουν χειμώνα - καλοκαίρι, ζητούν από το Δήμο τα παιδιά της συνοικίας των Αγίων Αποστόλων. Με την ευκαιρία της επίσκεψης του Αη Βασίλη με ελικόπτερο στη συνοικία, τα παιδιά έστειλαν στο Δήμαρχο την παρακάτω επιστολή:

«Αγαπητέ κύριε Δήμαρχε,

τα παιδιά των Αγίων Αποστόλων, μάθαμε ότι φέτος, φρόντισε ο Αγιος Βασίλης να έρθει στη συνοικία μας με ελικόπτερο, όμως δεν μας ρώτησε τι δώρα θέλουμε να μας φέρει. Γι αυτό σας γράφουμε γρήγορα μήπως προλάβουμε. Θα θέλαμε λοιπόν ένα χώρο, για χειμώνα και καλοκαίρι, για να περνάμε τις ώρες μας, μαθαίνοντας και παίζοντας, με δασκάλες που να μας αγαπούν, γιατί η συνοικία μας δεν έχει ούτε παιδότοπο, ούτε παιδικό σταθμό, ούτε παιδική χαρά για μας τα μικρότερα παιδιά που ακόμη δεν πηγαίνουμε σχολείο και όταν βρισκόμαστε έξω από το σπίτι μας μόνο στην πλατεία και τους δρόμους μπορούμε να πάμε με τους φίλους μας.

Ξέρουμε ότι αυτό δεν είναι εύκολο, γιατί είμαστε πολλά παιδιά σ΄ αυτή την ηλικία στους Αγίους Αποστόλους, ίσως και πάνω από 200, όμως δεν μπορούμε να περιμένουμε άλλο. Γιατί βλέπουμε μεγαλύτερα από μας παιδιά να γυρνάνε στους δρόμους συνέχεια, να τρέχουν με τα μηχανάκια, να μην ξέρουν τι να κάνουνε όλη μέρα και όλοι να μιλάνε γι αυτά όχι με καλά λόγια.

Πολλές φορές γράφουνε οι εφημερίδες γι αυτά τα παιδιά που ούτε σχολείο δεν τους μάθανε να πηγαίνουνε. Γι αυτό θέλουμε να πείτε στον Αη Βασίλη να κάνει κάτι αμέσως τώρα που είμαστε μικρά, για να μη λένε τα ίδια και για μας όταν μεγαλώσουμε. Αν τον βοηθήσετε και εσείς κάτι θα καταφέρει.

Στην αρχή για λιγότερα παιδιά και σιγά - σιγά για όλα. Κι έτσι θα μπορούμε εμείς και οι γονείς μας όταν σας βλέπουμε να σας λέμε ένα μεγάλο ευχαριστώ.

Εκ μέρους των παιδιών των Αγίων Αποστόλων

Ειρήνη Βαρκάδου
Ασημίνα Ιωάννου
Βασίλης Ιωάννου
Λευτέρης Ξύπας
Αντώνης Ξύπας
Μαρία Παναγιωτάκη
Ρούλα Παναγιωτάκη
Ηλίας Παναγιωτάκης
Ευδοκία Τσικούρη
Μιχάλης Τσικούρης
Θεοφίλης Τσικούρης
Παναγιώτης Τσιμπούκας
Μανώλης Τσιμπούκας
Μαρία Χρυσοχού
Ρούλα Χρυσοχού
Αγγελος Χρυσοχός

Και για τη βοήθεια ο Πολιτιστικός Σύλλογος Αγ. Αποστόλων».

ΤΡΙΧΟΠΤΩΣΗ?
ΚΑΤΕΥΘΕΙΑΝ ΣΤΟΥΣ ΕΙΔΙΚΟΥΣ
dhi

ΠΡΙΝ

ΜΕΤΑ
ΤΟ ΑΠΟΤΕΛΕΣΜΑ ΜΕΤΡΑΕΙ
ΡΟΔΟΣ: 28ης Οκτωβρίου 23-25
ΤΗΛ.: 35965 • ΩΡΕΣ: 4-7 μ.μ.

ΣΥΓΧΑΡΗΤΗΡΙΟ
Θερμότατα συγχαίρουμε τον αγαπημένο μας γιο και αδελφό **ΚΩΝΣΤΑΝΤΙΝΟ ΧΑΤΖΗΝΙΚΟΛΑ του ΓΕΩΡΓΙΟΥ** που πήρε το πτυχίο Ιατρικής από το Πανεπιστήμιο Ιωαννίνων και του ευχόμαστε καλή σταδιοδρομία
Η οικογένεια ΧΑΤΖΗΝΙΚΟΛΑ
4401-20/12

20 χρόνια
Σεβόμαστε τον καταναλωτή.
Προστατεύουμε το εισόδημά του!


SUPER MARKETS
ΤΡΟΦΟ
Η ΠΙΟ ΔΥΝΑΤΗ ΕΛΛΗΝΙΚΗ ΑΠΑΝΤΗΣΗ ΣΤΗΝ ΕΥΡΩΠΑΪΚΗ ΠΡΟΚΛΗΣΗ

Διακοπές στην Ελλάδα
Στην πρωτοπόρα προσπάθεια της εταιρείας ***Capsis*** *για χειμερινό Τουρισμό στην Ελλάδα το ξενοδοχείο* ***Sofitel Capsis Beach*** *στην Αγία Πελαγία στο Ηράκλειο Κρήτης, απλωμένο στα 240 στρέμματα, με τον Ζωολογικό κήπο, την μαγευτική θέα από τον ιδιωτικό κολπίσκο της Αγίας Πελαγίας προσφέρει ειδικά πακέτα για Ελληνες:*
- *Διαμονή 5***** σε δωμάτια ή Bungalows*
- *Αμερικάνικο πρωϊνό και γεύμα ή Δείπνο σε Buffet ημερησίως.*
- *Χριστουγεννιάτικο ή Πρωτοχρονιάτικο Ρεβεγιόν με πλούσιο Μενού, ορχήστρα, εκδηλώσεις και πολλές εκπλήξεις!*
- *Αυτοκίνητο στη διάθεσή σας για μια ημέρα.*

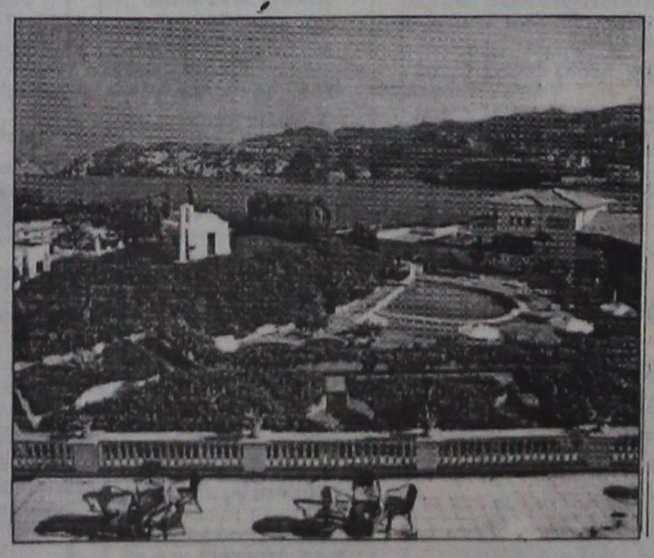
resort
Capsis hotels
ΠΛΗΡΟΦΟΡΙΕΣ-ΚΡΑΤΗΣΕΙΣ στα τηλέφωνα: 081 - 81 11 12, 81 12 12

ΠΡΑΚΤΟΡΕΙΟ ΚΑΣΤΡΟ
ΠΡΩΤΟΧΡΟΝΙΑ ΣΤΗΝ ΚΥΠΡΟ ΜΑΣ
Μεγάλη αεροπορική εκδρομή στην Κύπρο μας με την Ολυμπιακή Αεροπορία
Κατ'ευθείαν από ΡΟΔΟ
29 ΔΕΚΕΜΒΡΙΟΥ - 5 ΙΑΝΟΥΑΡΙΟΥ
ΜΟΝΟ ΜΕ **135.000** δρχ.
Στην τιμή περιλαμβάνονται:
1. Τα αεροπορικά εισιτήρια Ρόδο - Λάρνακα - Ρόδο
2. Επτά διανυκτερεύσεις στο Ξενοδοχείο «Πεύκος» της Λεμεσσού σε δίκλινα - τρίκλινα δωμάτια, με πρωινό και ένα γεύμα
3. Τρεις ολοήμερες εκδρομές με πολυτελή πούλμαν και ξεναγό
4. Οι μεταφορές αεροδρόμιο - ξενοδοχείο - αεροδρόμιο
5. Οι φόροι των αεροδρομίων Ελλάδας και Κύπρου
ΠΡΟΣΦΟΡΑ ΤΟΥ ΓΡΑΦΕΙΟΥ ΜΑΣ
Μια ολοήμερη εκδρομή στη Λάρνακα - Αγία Νάπα. Δερύνεια, για να προσκυνήσουμε τους τάφους των πρώων ΙΣΑΑΚ και ΣΟΛΩΜΟΥ στο Κοιμητήριο Παραλιμνίου.
Δηλώστε αμέσως συμμετοχή
Πληροφορίες - Προγράμματα
ΚΥΡΙΑΚΟΣ Μ. ΜΑΧΑΙΡΑΚΗΣ
ΠΡΑΚΤΟΡΕΙΟ ΚΑΣΤΡΟ
Γρηγ. Λαμπράκη 39, 2ος όροφος Τηλ. 21008
31/12

ART ΕΠΙΓΡΑΦΕΣ ΠΑΝΤΟΣ ΤΥΠΟΥ
Φωτογραφίες - Διαφάνειες - Σταντ
Ηλεκτρονικοί πίνακες
Ετερόφωτες νέου τύπου πινακίδες
ΚΑΤΑΣΚΕΥΕΣ ΜΕΤΑΛΛΙΚΕΣ - ΑΛΟΥΜΙΝΙΟΥ
Γ. ΤΣΙΜΠΙΔΑΚΗΣ
Τηλ. / FAX: 66011 Κιν.: 093 447987 Εργ.: Ασγούρου

Χριστουγεννιάτικα δέντρα
στολίδια - παιχνίδια
είδη δώρων
Επιλεγμένα
σε μεγάλη
ποικιλία

Θα τα βρείτε
στην Παύλου Μελά
και Ναυαρίνου
Τηλ. 30427
Το κατάστημα σας εύχεται
Καλές Γιορτές
4297-22/12

Γκαλερί
ΖΙΛΙΝΣΚΙ
ΜΕΓΑΛΕΣ ΠΡΟΣΦΟΡΕΣ ΣΕ ΕΡΓΑ ΤΕΧΝΗΣ
Κομόντες, σεκρεταίρ, φωτιστικά, καθρέπτες, σαλόνια, πίνακες, βάζα, απλίκες κ.α.
Διακοσμήστε:
το σπίτι σας, το γραφείο σας, το ξενοδοχείο σας με τα σπάνια έργα τέχνης που εισάγουμε και δημιουργείστε στο χώρο σας ατμόσφαιρα μοναδικής πολυτέλειας.
Προσφέρουμε ΠΡΟΣΙΤΕΣ ΤΙΜΕΣ
ΜΕΓΑΛΕΣ ΕΥΚΟΛΙΕΣ ΠΛΗΡΩΜΗΣ
Εμπορικό Κέντρο RODOS LAND Λεωφόρος Ιαλυσού δίπλα στο ξενοδοχείο «Αύρα Μπιτς»
Σας ευχόμαστε
Χαρούμες Εορτές
ΕΥΑ ΖΙΛΙΝΣΚΙ - ΠΙΤΙΝΗ
Τηλ. 96483 - 93580 - 78389 (οικία)
Ανοιχτά καθημερινά από 10.30 - 1.00 & 5.00 - 8.00
22/12

ΠΡΟΟΔΟΣ ΜΙΚΡΕΣ ΑΓΓΕΛΙΕΣ

ΜΙΚΡΕΣ ΑΓΓΕΛΙΕΣ ΜΙΚΡΕΣ ΑΓΓΕΛΙΕΣ

ενοικιάσεις

ΕΝΟΙΚΙΑΖΕΤΑΙ διαμέρισμα 4άρι, λεωφ. Καλλιθέας. Τηλ. 61300-61972
4237-22/12

ΕΝΟΙΚΙΑΖΕΤΑΙ ισόγειος χώρος 120τ.μ., με αυλή, για επαγγελματική χρήση (για φροντιστήριο, γραφείο, ιατρείο, αποθήκη, κλπ.). Τηλ. 21833, ώρες γραφείου
4236-22/12

ΕΝΟΙΚΙΑΖΕΤΑΙ διαμέρισμα 65τ.μ. (δυάρι - υπνοδωμάτιο, σαλόνι, κουζίνα, μπάνιο και μεγάλη βεράντα), επί της οδού Ιαλυσού 66, στην Ιαλυσό. Τηλ. 32902-91164
4284-22/12

ΕΝΟΙΚΙΑΖΕΤΑΙ δωμάτιο επιπλωμένο, με μπάνιο και κουζίνα (στούντιος), επί της οδού Πίνδου 25, κοντά στο Πανεπιστήμιο.
Τηλ. 24846
4281-20/12

ΕΝΟΙΚΙΑΖΕΤΑΙ κατάστημα 40τ.μ., με τρεις βιτρίνες, ψευδοροφή, εγκατάσταση για κλιματισμό, τουαλέτα, κατάλληλο ακόμα και για γραφείο στο Εμπορικό Κέντρο Φώκιαλη (Αγ. Αναστασίας), στην τιμή των 120.000 μηνιαίως, χωρίς αέρα. Τηλ. 22594, μόνο βράδυ 67641
ΓΔ-24/12

ΕΝΟΙΚΙΑΖΟΝΤΑΙ 1) ισόγειο διαμέρισμα δύο δωματίων, κουζίνας, μπάνιου, κλπ., στην οδό Κόδριγκτων, 2) διαμέρισμα επιπλωμένο στο δεύτερο όροφο τετρακοτοικίας 100τ.μ. στην οδό Καναδά. Πληροφορίες τηλ. 22834
4331-20/12

ΕΝΟΙΚΙΑΖΕΤΑΙ δυάρι στην Θεμιστοκλέους Σοφούλη, κατάλληλο και για γραφείο με τηλέφωνο, έναντι καρδιολογικού κέντρου. Τηλ. 75229-77236, Θεμ. Σοφούλη, 86-88
4335-22/12

ΕΝΟΙΚΙΑΖΕΤΑΙ στην Ιαλυσό, διαμέρισμα, αποτελούμενο από δύο υπνοδωμάτια, κουζινοτραπεζαρία και λουτροκαμπινέ. Κατάλληλο για δύο εργένηδες ή ζευγάρι. Τηλ. 92828
4332-22/12

ΕΝΟΙΚΙΑΖΕΤΑΙ κατάστημα 70τ.μ. (αυτόνομο κτίριο των 2 ορόφων), επί της οδού Ιπποδάμου, Παλιά Πόλη. Τηλ. 27082-26476
Μ9-31/12

ΕΝΟΙΚΙΑΖΟΝΤΑΙ καταστήματα των 35τ.μ., και άνω στο Φαληράκι. Τηλ. 27082-26476
Μ9-31/12

ΕΝΟΙΚΙΑΖΕΤΑΙ διαμέρισμα με δύο υπνοδωμάτια, σαλόνι και λοιπών βοηθητικών χώρων στην οδό Μεγ. Κωνσταντίνου 35. Τηλ. 23879
4346-24/12

ΕΝΟΙΚΙΑΖΕΤΑΙ δυάρι καινούργιο, επιπλωμένο, με ηλ. θερμοσίφωνα και κήπο, στη λεωφ. Ελευθερίας 20Α, στην Κρεμαστή. Τηλ. 93310
4348-24/12

ΕΝΟΙΚΙΑΖΕΤΑΙ μονοκατοικία επί της οδού Κοδριγτώνος 40. Τηλ. 22975, 18-20μ.μ.
4349-31/12

ΕΝΟΙΚΙΑΖΕΤΑΙ μονοκατοικία επιπλωμένη, αποτελούμενη από 2 υπνοδωμάτια, σαλόνι, κουζίνα, μπάνιο και αυλή, στην οδό Αγίας Αναστασίας 88. Πληροφορίες τηλ. 23191
4354-25/12

ΕΝΟΙΚΙΑΖΟΝΤΑΙ γκαρσονιέρες κατάλληλες και για γραφεία. Διεύθυνση Αυστραλίας - Ζήση 95. Πληροφορίες τηλ. 37233
4359-24/12

ΕΝΟΙΚΙΑΖΕΤΑΙ διαμέρισμα δυάρι επί της οδού Αλέκου Παναγούλη αρ. 36. Τηλ. 28411
4363-24/12

ΕΝΟΙΚΙΑΖΕΤΑΙ διαμέρισμα 85τ.μ., Στέλιου Κωτιάδη 15, κατά προτίμηση ανδρόγυνο. Πληροφορίες τηλ. 34446, 8 πρωί - 4μ.μ.
4356-24/12

ΕΝΟΙΚΙΑΖΕΤΑΙ διαμέρισμα 100τ.μ., Κορδιγκτώνος. Τηλ. 21542
4393-28/12

ΕΝΟΙΚΙΑΖΕΤΑΙ διαμέρισμα ενός δωματίου, με λουτροκαμπινέ και αυλή, καινούργιο, σε ήσυχη τοποθεσία, περιοχή Αγίου Νικολάου, Νικηταρά 44Β και Δαμασκηνού γωνία. Τηλ. 22731
4398-31/12

ΕΝΟΙΚΙΑΖΟΝΤΑΙ
επί της γωνίας Καποδιστρίου και Σκεύου Ζερβού 2 (απέναντι από την ΚΑΪΡ):
1) Μία γκαρσονιέρα
2) Κατάστημα ισόγειο 100τ.μ
Τηλ. 26642 - 78170
4389-9/1

Στο ΦΑΛΗΡΑΚΙ
ΕΝΟΙΚΙΑΖΕΤΑΙ κατάστημα 45τ.μ., χωρίς αέρα, τιμή 100.000 δρχ., καθώς και γκαρσονιέρα 37τ.μ.
Πληροφορίες τηλ.
86790, κ. Δημήτρη και **30903**
4180-20/12

ΕΝΟΙΚΙΑΖΕΤΑΙ
ΔΙΑΜΕΡΙΣΜΑ 2 δωματίων, χωλ, κουζίνα, λουτρό, 3ου ορόφου, πολύ καλής εσωτερικής κατασκευής, στην Ιαλυσό, περιοχή GOLDEN BEACH.
Τηλ. Παπαβασιλείου 01/5444115 και 01/4311500 (6-8μ.μ.)
ΓΔ-31/12

ΕΝΟΙΚΙΑΖΕΤΑΙ διαμέρισμα 3 υπνοδωματίων, στην Ιαλυσό, δεύτερο όροφο καινούργιο. Τηλ. 94629
4314-20/12

ΕΝΟΙΚΙΑΖΕΤΑΙ διαμέρισμα 3άρι, 85τ.μ., θέα απεριόριστη στο Ροδίνι, Κωνσταντινουπόλεως 38. Τηλ. 64629-63197
4310-20/12

ΕΝΟΙΚΙΑΖΕΤΑΙ επιπλωμένο δυαράκι στην περιοχή Καρακόνερο. Τηλ. 64348, από 14.00μ.μ. - AVIS 24990, 09.00-14.00 κ. Στέλλα
4305-20/12

ΕΝΟΙΚΙΑΖΟΝΤΑΙ επιπλωμένα δωμάτια με ατομικό WC και ηλιακό, σε ήσυχη περιοχή κοντά στη θάλασσα και στο πράσινο. Τηλ. 61078
3997-29/12

ΕΝΟΙΚΙΑΖΕΤΑΙ διαμέρισμα τριάρι μόνο για ολιγομελή οικογένεια, επί της οδού Παναγιώτου Ροδίου. Πληροφορίες τηλ. 31551
4265-20/12

ΕΝΟΙΚΙΑΖΟΝΤΑΙ: 1) ισόγεια επιπλωμένη γκαρσονιέρα στη Ρόδο και επί της οδού Ρόδου - Λίνδου 257, απέναντι από το καινούργιο ΙΚΑ και 2) δύο καταστήματα στη Ρόδο, κατάλληλα και για γραφεία, το ένα στην οδό Αγίας Λαύρας 59 και το άλλο στους Δασκάλους. Τηλ. 34902-65469
4276-31/12

ΕΝΟΙΚΙΑΖΕΤΑΙ κατάστημα στην Παλιά Πόλη, οδός Ευδήμου 3-5. Τηλ. 91027 και 0244/31019
9684-24/12

ΕΝΟΙΚΙΑΖΕΤΑΙ στην Αθήνα (Κάτω Πατήσια), επί της οδού Αγ. Παρασκευής 11, τριάρι διαμέρισμα, διαμπερές, 70τ.μ., στον β΄ όροφο πολυκατοικίας, κατάλληλο και για φοιτητές ΑΣΣΟΕ και Πολυτεχνείου. Πληροφορίες τηλ. 22526-23909 και 01/3644202
9698-21/12

ΕΝΟΙΚΙΑΖΕΤΑΙ κατάστημα 150τ.μ., χωρίς κολώνες ενδιάμεσα, Κων/νου Υδραίου 70. Τηλ. 63196
4339-22/12

ΕΝΟΙΚΙΑΖΕΤΑΙ αποθήκη 200τ.μ., με ράμπα, Κορδιγκτώνος 26 α. Τηλ. 32673
4346-25/12

ΕΝΟΙΚΙΑΖΕΤΑΙ διαμέρισμα με μοναδική θέα στην περιοχή Μόντε Σμιθ, με 3 υπνοδωμάτια, σαλόνι, κουζίνα και WC. Πληροφορίες τηλ. 27387
4378-25/12

ΕΝΟΙΚΙΑΖΕΤΑΙ στην Κρεμαστή μονοκατοικία, εξοχική στην καλύτερη περιοχή, 120τ.μ λουξ κατασκευής, 3 δωμάτια, ντουλάπες, κουζίνα, τραπεζαρία, σαλόνι τραπεζαρία, κλπ., αυλή και άνετο χώρο πάρκινγκ. Τιμή 95.000 δρχ. το μήνα. Πληροφορίες τηλ. 93252, από 6-8μ.μ.
4376-25/12

ΕΝΟΙΚΙΑΖΕΤΑΙ διαμέρισμα 2,5 δωματίων, στον πρώτο όροφο, με κεντρική θέρμανση, έναντι πρώην δεύτερου αστυνομικού τμήματος, Βασιλέως Ηρακλείου 68, Γ. Χαρτοφύλης
4370-28/12

ΕΝΟΙΚΙΑΖΕΤΑΙ γκαρσονιέρα επιπλωμένη, Μιχ. Πετρίδη και Ναυπλίου.
Πληροφορίες τηλ. 25918
4367-31/12

ΕΝΟΙΚΙΑΖΕΤΑΙ μαγαζί 100τ.μ., Αγίας Λαύρας 11. Πληροφορίες ντλ. 32193-32138
9710-25/12

ΕΝΟΙΚΙΑΖΕΤΑΙ ισόγειος οικία, 100 τ.μ., με μεγάλη αυλή και πανοραμική θέα, εις το χωριό Κοσκινού.
Πληροφορίες τηλ. 62373-62870
9712-25/12

ΕΝΟΙΚΙΑΖΟΝΤΑΙ
μεζονέτες - γκαρσονιέρες και στούντιος, πλήρως εξοπλισμένες, με ψυγείο, κουζίνα και ατομικό μπάνιο.
Πληροφορίες τηλ.
61628-66180
4361-5/1

πωλήσεις

ΠΩΛΕΙΤΑΙ από ιδιοκτήτη διαμέρισμα 86τ.μ., γωνιακό, στον α΄ όροφο μικρής οικοδομής, κοντά στην καινούργια εκκλησία της Ανάληψης. Τιμή δρχ. 17.000.000. Τηλ. 68548 ή αφήστε μήνυμα στο τηλ.66797-64187
3937-22/12

ΠΩΛΟΥΝΤΑΙ: πολυθρόνα και διθέσιος καναπές, που γίνεται κρεβάτι, 25.000 δρχ., δύο κομοδίνα 10.000, τραπεζάκια, ένα μεγάλο δύο μικρά 13.000, καθρέφτες, τραπέζι και άλλα αντικείμενα σε τιμές ξεπουλήματος, λόγω μετακόμισης και μονά, λάμπα παλιά αντίκα, κ.α. Πληροφορίες τηλ. 90700, ώρες 8-10 πρωί και 2-11 βράδυ
4233-20/12

ΠΩΛΕΙΤΑΙ τριάρι διαμέρισμα, Σωτήρος Ιξιά, επιπλωμένο ή μη. Τηλ. 86895-75806
4324-20/12

ΠΩΛΕΙΤΑΙ καθρέφτης αντίκα, ηλικίας πάνω από 100 χρονών. Τιμή 1.100.000 δρχ.
Τηλ. 35076-61150
ΓΔ-24/12

ΠΩΛΕΙΤΑΙ στις Καλυθιές, ΦΑΣΤ ΦΟΥΝΤ (σουβλατζίδικο), στο κέντρο του χωριού.
Τηλ.85260
4317-20/12

ΠΩΛΕΙΤΑΙ μοντέρνο σαλόνι, σε τιμή ευκαιρίας.
Τηλ. 62419
4313-20/12

ΠΩΛΕΙΤΑΙ διαμέρισμα τριάρι 75τ.μ., α΄ όροφος με κουζίνα εντοιχισμένη BOSCH, μπαλκόνια εμπρός - πίσω, έτοιμο για κατοίκηση, πλησίον πλατείας Αγίου Νικολάου.
Δεκτές ευκολίες πληρωμής, δάνειο, κλπ. Μόνο 12.000.000 δρχ. Πληρ. κ. Πέτρο 8-15.00, τηλ. 21952-29865, βράδυ 63289
4307-20/12

ΠΩΛΕΙΤΑΙ αγρός 4.000τ.μ., στους Πεύκους - Λίνδου σε τιμή ευκαιρίας. Δρ. 11.500.000 δρχ. Τηλ. 27082-26476
Μ9-31/12

ΠΩΛΕΙΤΑΙ αγρός 5.000τ.μ. πλησίον εστιατορίου ΚΙΟΥΠΙΑ, στο Κανδυλί.
Τηλ. 27082-26476
Μ9-31/12

ΠΩΛΕΙΤΑΙ αγρός 2.000τ.μ., πλησίον εστιατορίου ΚΙΟΥΠΙΑ στο Κανδυλί.
Τηλ. 27082 26476
Μ9-31/12

ΠΩΛΕΙΤΑΙ αποθήκη 175τ.μ., επί της οδού Ναυπλίου, συνοικίας Τζένιο.
Τηλ. 27082-26476
Μ9-31/12

ΠΩΛΕΙΤΑΙ επιχείρηση καφέ σνακ μπαρ, έτοιμη προς λειτουργία, 120τ.μ., με ανάλογη αυλή, σε κεντρικό σημείο στο Φαληράκι.Τηλ. 64877
4376-8/1

ΠΩΛΕΙΤΑΙ μονοκατοικία στη Χάλκη, αποτελούμενο από δύο δωμάτια, μπάνιο και μικρή αυλή, κατοικήσιμο. Τιμή ευκαιρίας, 6.000.000 δρχ.
Πληροφορίες τηλ. 33448, 093410822
4399-31/12

ΠΩΛΕΙΤΑΙ MEGA DRIVE II, με 4 παιχνίδια.
Πληροφορίες τηλ. 34772
4391-28/12

ΕΥΚΑΙΡΙΑ
ΠΩΛΕΙΤΑΙ ΜΟΝΟΚΑΤΟΙΚΙΑ στην Ιαλυσό παραδοσιακή 85τ.μ., και 70τ.μ. αυλή, με γενική ανακαίνιση
- Αμεση παράδοση. - Δάνεια δεκτά - ευκολίες πληρωμής
Τηλ. **29318-34598**
X733-31/12

ΣΕ ΤΙΜΗ ΕΚΠΛΗΞΗ
ΠΩΛΕΙΤΑΙ εστιατόριο/πιτσαρία, λόγω αναχωρήσεως, στην περιοχή Ιξιά στην κεντρική λεωφόρο Ιαλυσού. Ανοιχτά χειμώνα - καλοκαίρι.
Τηλ. 90787-90808
4386-28/12

ΠΩΛΕΙΤΑΙ
ΕΥΚΑΙΡΙΑ. ΑΜΕΣΗ ΠΑΡΑΔΟΣΗ.
Διαμέρισμα τεσσάρι στους Δασκάλους ισόγειο με αυλή. Εντοιχισμένη κουζίνα. Δάνεια Δεκτά - Ευκολίες πληρωμής.
Πληροφορίες Διακογεωργίου Κάλλιστος τηλ. 29318-34598
X733-31/12

ΠΩΛΟΥΝΤΑΙ
1) ντουλάπα συντήρησης
2) βιτρίνα συντήρησης
3) καταψύκτης
4) ζυγαριά 30 κιλών
5) βέσπα 200άρα
6) οικία στην Π. Πόλη
Τηλ. 38803
4327-20/12

ΠΩΛΟΥΝΤΑΙ
ΞΥΛΑ ΕΛΙΑΣ, ΕΤΟΙΜΑ ΚΟΜΜΕΝΑ ΓΙΑ ΤΖΑΚΙ ΚΑΙ ΞΥΛΟΣΟΜΠΑ
Πληροφορίεςτηλ. 62212
4311-22/12

ΠΩΛΕΙΤΑΙ
το ξενοδοχείο TROPICAL (μισό ή ολόκληρο) β΄ κατηγορίας, 108 κλινών, στην περιοχή Κολύμπια Ρόδου. Απέχει 300μ. από τη θάλασσα. Δεκτές προσφορές καθημερινά.
Πληροφορίες στα τηλ. 56282-56279, fax: 56279
4362-5/1

ΠΩΛΟΥΝΤΑΙ
1) MINI ΜΑΡΚΕΤ με τσιγάρα και εφημερίδες, σε τιμή ευκαιρίας.Πελατεία εξασφαλισμένη
2) Διαμέρισμα 85τ.μ., με το κλειδί στο χέρι. Τιμή διαμερίσματος 17.000.000 δρχ. Στοκχόλμης - Ροδίνι
Πληροφορίες τηλ.
66325-28384
4404-15/1

ΠΩΛΕΙΤΑΙ
ολοκαίνουργιο ψυγείο - δωμάτιο, διαστάσεων 3Χ3Χ3,
Τηλ. **28616-37848**
Αναστάσιος Ατσίδης
Μ1-31/12

ΜΕ 5.000.000
προκαταβολή και 72 μηνιαίες δόσεις των 160.000 δρχ., πωλείται διαμέρισμα τριάρι στην οδό Βορείου Ηπείρου 11, στον 3ο όροφο, 96τ.μ., Επίσης ανταλλάσσεται με μικρότερο ή ενοικιάζεται με 75.000 μηνιαίως. Δεκτά δάνεια, ή παρόμοιος διακανονισμός. Επίσης, πωλείται αυτοκίνητο μάρκας HYUNDAI S COUPE, μαύρο με 32.000χλμ., 3 ετών, 2.800.000
Τηλ. 30481-65103
3950-22/12

ΕΝΟΙΚΙΑΖΕΤΑΙ
διαμέρισμα 4άρι , λεωφ. Καλλιθέας
Τηλ. 61300-61972
4237-22/12

ΕΝΟΙΚΙΑΖΕΤΑΙ
διαμέρισμα με τηλέφωνο στον 2ο όροφο μικρής πολυκατοικίας 60τ.μ, Υψηλάντου 8.
Τηλ.68246, 10-4μ.μ. και **78442, 5-9** μμ
4266-20/12

ΕΝΟΙΚΙΑΖΟΝΤΑΙ
για όλο το χρόνο, μια γκαρσονιέρα με ξεχωριστό υπνοδωμάτιο, μπαλκόνι, έπιπλα βεράντας, και ένα στούντιο με εσωτερικό ημιόροφο, πλήρως επιπλωμένα, ισόγεια, με κήπο, κοντά στην πλατεία της Ψαροπούλας, (5 λεπτά από το κέντρο)
Πληροφορίες τηλ.
31485-20710
4342-22/12

ΕΝΟΙΚΙΑΖΟΝΤΑΙ
στους Καστελλοριζιούς, (Ιξιά), μικρά δυάρια πλήρως επιπλωμένα, και με τα απαραίτητα σκεύη.
Πληρ. Διακογεωργίου Κάλλιστος, τηλ. 29318-34598
X733-31/12

ΕΝΟΙΚΙΑΖΟΝΤΑΙ
με το μήνα ευρύχωρα στούντιος στην Ιξιά.
Πληροφορίεςτηλ. 24752
4312-31/12

ΕΝΟΙΚΙΑΖΟΝΤΑΙ
καταστήματα στο Χαράκι, 50 ή 100τ.μ., με 100 μέτρα αυλή το καθένα.
Τηλ. 36922-36300, κ. Δανά Παναγιώτη
4170-7/1

ΕΝΟΙΚΙΑΖΟΝΤΑΙ
σε μεγάλο κτήμα καινούργια επιπλωμένα δυάρια και γκαρσονιέρες. Ολα διαθέτουν τηλέφωνο, TV, κεντρική θέρμανση, ηλιακό αερόθερμο, κλπ. Κατασκευή λουξ με μεγάλες βεράντες και πάρκινγκ. Περιοχή Ιξιά - Τρεις
Τηλ. 92714
4229-22/12

ΕΝΟΙΚΙΑΖΕΤΑΙ
κατάστημα 80τ.μ., επί της οδού Αθηνών 14 και Θεσ/νίκης 26 γωνία.
Τηλ. 35000. 10 το πρωί - 12 βράδυ
4212-20/12

ΕΝΟΙΚΙΑΖΕΤΑΙ
κατάστημα 80τ.μ., στο δεύτερο συντριβάνι, Πλατεία Εβραίων Μαρτύρων, κατάλληλο για ταβέρνα ή τουριστικό ή και 80τ.μ. με όροφο
Πληρ. Κτηματομεσιτικό γραφείο Ελένης Βρατσάλη τηλ. 65300,39668,23043,63834 καντπό 093-323101, Αλ. Διάκου 46
4341-25/12

ΕΝΟΙΚΙΑΖΟΝΤΑΙ
επιπλωμένα διαμερίσματα πλήρως εξοπλισμένα, σε πολύ καλή κατάσταση, ενός υπνοδωματίου - κουζίνας - καθιστικού - WC.,εντός πόλεως
Τηλ. 25807
4122-22/12

ΕΝΟΙΚΙΑΖΕΤΑΙ
διαμέρισμα στην οδό 25η Μαρτίου 15, δίπλα από το κτίριο του ΟΤΕ, 100μ. από την πλατεία Ακαδημίας 100τ.μ. σε όροφο με ασανσέρ
Τηλ. 62613
ΓΔ-22/12

ΕΝΟΙΚΙΑΖΕΤΑΙ
ΚΑΤΑΣΤΗΜΑ γωνιακό, στην οδό Αγίας Αναστασίας 89 (έναντι εκκλησίας).
Τηλ. 63881-35363-64268
4184-20/12

ΠΩΛΟΥΝΤΑΙ
1) Κτήμα 5 στρεμμάτων στη διασταύρωση Αφάντου Γκολφ.
2) Γράμμου διαμερίσματα 105 και 55 τ.μ. σε όροφη πολυκατοικία
3)Κων/νου Υδραίου προέκταση 40τ.μ.
4)Κατάστημα 110τ.μ. Γράμμου
5) Κτήμα 4.000 τμ. πριν το γκολφ Αφάντου
6) Κτήμα 5.500τ.μ., απέναντι από τον Ατσιπά
7) Και σε διάφορες περιοχές της Ρόδου
8) Διαμερίσματα των 114τ.μ. ισόγειο, στον α' όροφο και διαμερίσματα των 114, 51τ.μ.
9) Στον 2ο όροφο ένα των 114τ.μ.
10) Στον 3ο όροφο ένα των 135τ.μ., οδός Αισχίνης
11) Οδός Σάββα Παυλίδη, οροφοδιαμερίσματα των 163τ.μ., ανά όροφο
ΕΥΘΥΜΙΟΣ ΠΑΝ. ΣΑΡΡΗΣ
Εθελοντών Δωδεκανησίων 2, 2ος όροφος, γραφ. 1, Πλατεία Κύπρου
Τηλ.. 34329 - 25500, 9-1 και 5-9
M21-31/12

ΠΩΛΟΥΝΤΑΙ
Α.- ΟΙΚΟΠΕΔΑ
- 400τ.μ. και άνω με Σ.Δ. 1 στο νέο Ροδίνι
- 350τ.μ. πλησίον ΜΑΡΙΝΟΠΟΥΛΟΥ στο Δήμο Ιαλυσού
- 400τ.μ. στάσης ΑΝΟΙΞΗ - Ιαλυσός

Β.- ΔΙΑΜΕΡΙΣΜΑΤΑ
-104τ.μ. επί της Αθηνών, αξία 23 εκ.
-105τ.μ. στους Χαλκήτες, αξία 26 εκ.
-111 τ.μ. στο Αραπάκι, αξία 29 εκ..
-69τ.μ. πλησίον Κων/νου Υδραίου, 18 εκ.
- 42τ.μ. πλησίον Κων/νου Υδραίου, 8 εκ.
-110τ.μ. οδός Λίνδου, αξία 23 εκ.
Πληροφορίες
ΕΜΜΑΝΟΥΗΛ ΚΡΑΝΙΔΗ
Τηλ. 27082-26476, ώρες 9-1 και 5-9
M9-31/12

ΠΩΛΟΥΝΤΑΙ
ΔΙΑΜΕΡΙΣΜΑΤΑ - ΚΑΤΑΣΤΗΜΑΤΑ
1) ΔΙΑΜΕΡΙΣΜΑ τεσσάρι στους Δασκάλους, ισόγειο με αυλή, εντοιχισμένη κουζίνα
2) ΜΟΝΟΚΑΤΟΙΚΙΑ στην Ιαλυσό, παραδοσιακή, 85τ.μ., και 70τ.μ. αυλή, με γενική ανακαίνιση - Αμεση παράδοση
3) ΕΥΚΑΙΡΙΑ - ΠΩΛΟΥΝΤΑΙ διαμερίσματα στα Κοσκινού, σε οικοδομή 3 διαμερισμάτων με τρία υπνοδωμάτια, σε γιαπί ή καραγιαπί ή σοβάδες ή και τελειωμένα. Δάνεια δεκτά.
4) ΡΕΤΙΡΕ 70τ.μ., στου Φώκιαλη (Γαριβάλδη και Στεφ. Καζούλη γωνία) με ασανσέρ, με δύο υπνοδωμάτια. Ευκολίες πληρωμής
5) ΣΤΗΝ ΠΑΛΑΙΑ ΠΟΛΗ, παραδοσιακή μονοκατοικία, σε άριστη κατάσταση. Ευκολίες πληρωμής
6) ΔΙΑΜΕΡΙΣΜΑΤΑ υπό κατασκευή προς πλήρη αποπεράτωση.
ΔΥΑΡΙΑ - ΤΡΙΑΡΙΑ - ΤΕΣΣΑΡΙΑ στις περιοχές: α) Καρακόνερο, με θέα τη θάλασσα, γωνία Καλλιθέας και Καλλιπάτειρας, β) στου Αραπάκι σε 3.000τ.μ. οικόπεδο, με θέα προς Μόντε Σμιθ, γ) Αθηνών με απεριόριστη θέα.
ΔΑΝΕΙΑ ΔΕΚΤΑ - ΕΥΚΟΛΙΕΣ ΠΛΗΡΩΜΗΣ. Επίσης, καταστήματα στην περιοχή Καλλιθέας και Καλλιπάτειρας.
ΠΛΗΡΟΦΟΡΙΕΣ ΤΗΛ. 29318-34598, κ. ΔΙΑΚΟΓΕΩΡΓΙΟΥ ΚΑΛΛΙΣΤΟ
ΚΑΤΑΣΚΕΥΑΣΤΗΣ - ΠΩΛΗΤΗΣ
X733-31/12

ΠΩΛΟΥΝΤΑΙ
-ΜΟΝΟΚΑΤΟΙΚΙΑ 120 τ.μ. διόροφη με αυλή 200 τ.μ. στην Παλιά Πόλη
-ΚΑΤΑΣΤΗΜΑ 54 τ.μ. ελεύθερο μίσθωσης στο συντριβάνι της Παλιάς Πόλης
-ΜΟΝΟΚΑΤΟΙΚΙΑ 130 τ.μ. με αυλή 400 τ.μ. επί της οδού Τιμοκρέοντος Παλιά Πόλη
-ΚΑΤΑΣΤΗΜΑ 20 τ.μ. πλησίον της οδού Σωκράτους-τα 2/3-Τιμή 6.000.000 δρχ.
- ΔΥΟΡΟΦΕΣ ΜΕΖΟΝΕΤΕΣ με κήπο στην Ιαλυσό, έχουν κατασκευασθεί οι μαρμαροσουβάδες, τα ηλεκτρολογικά και υδραυλικά
- ΜΕΖΟΝΕΤΕΣ 140τ.μ., σε κολώνες με κήπο
- ΑΓΡΟΣ 57.000, κατάλληλος μόνο για ξενοδοχείο στην Καλλιθέα
- ΚΑΤΑΣΤΗΜΑ ή γραφείο πρώτου ορόφου, επί της λεω. Ηρακλειδών, έναντι Hotel AYRA BEACH, 90τ.μ. και αυλής 50τ.μ. Τιμή 18.000.000
- ΟΙΚΟΠΕΔΟ 520τ.μ., πλησίον πολυκατασκήματος ΞΕΝΑΚΗ
- 57τ.μ., διαμέρισμα, πλησίον της οδού Παύλου Μελά
- 106τ.μ., 4άρι διαμέρισμα με ιδιωτικό γκαράζ, επί της οδού Κέννεντυ
- 820τ.μ. αγρός, επί της λεωφ. Αεροδρομίου άρτιο και οικοδομήσιμο
- 115τ.μ., κατάστημα επί της Ιερού Λόχου, στο Δήμο Ιαλυσού - λειτουργεί ως εστιατόριο - μπαρ, διαθέτει κήπο και πισίνα
Πληροφορίες κο ΚΡΑΝΙΔΗ
Τηλ. 27082-26476, ώρες 9-13 και 5-8
M9-31/12

ΠΩΛΕΙΤΑΙ
ΕΠΙΧΕΙΡΗΣΗ σε κεντρικό σημείο της πόλης, στο Εμπορικό Κέντρο CAIRO PALACE.
Τηλ. 0244/31812-31168
4185-8/1

ΕΥΚΑΙΡΙΑ:
ΠΩΛΕΙΤΑΙ μονοκατοικία σε πολύ καλή κατάσταση, στην οδό Δημπεράκη αρ. 95, στο Νιοχώρι, στην τιμή των 13.000.000 δρχ.
Τηλ. 36504
4330-19/1

ΕΥΚΑΙΡΙΑ
ΠΩΛΟΥΝΤΑΙ: διαμερίσματα στα Κοσκινού, σε οικοδομή τριών διαμερισμάτων με τρία υπνοδωμάτια, σε κατάσταση γιαπί ή καραγιαπί ή σοβάδες ή και τελειωμένα. Δάνεια δεκτά.
Τηλ. 29318-34598,
Διακογεωργίου Κάλλιστος, κατασκευαστής - πωλητής
X733-31/12

ΠΩΛΟΥΝΤΑΙ
ΞΥΛΑ ΓΙΑ ΤΖΑΚΙ ΚΑΙ ΣΟΜΠΑ, ΜΟΝΟ ΕΛΙΑΣ
Τηλ.93895
4322-15/1

ΜΕΓΑΛΗ ΕΥΚΑΙΡΙΑ
ΠΩΛΕΙΤΑΙ διαμέρισμα 2 υπνοδωματίων, σαλόνι, κουζίνα, κλπ., στην οδό Σάββα Παυλίδη 10. Είναι σαν καινούργιο, σε συμφέρουσα τιμή.
Πληροφορίες
τηλ. 24607
ΓΔ-28/12

ΠΩΛΕΙΤΑΙ
επιχείρηση SUPER MARKET
με πολύ καλό τζίρο και σε καλή περιοχή.
Αγοράζετε μόνο το εμπόρευμα.
Δεκτός κάθε έλεγχος
Πληροφορίες τηλ. 21949
4403-5/1

ΠΩΛΕΙΤΑΙ ή
ΕΝΟΙΚΙΑΖΕΤΑΙ, αποθήκη 120τ.μ., κατάλληλη για οποιαδήποτε χρήση στο Καρακόνερο
Τηλ. 63129
3942-20/12

ΠΩΛΟΥΝΤΑΙ
120 καρέκλες μπαμπού, με τα μαξιλαράκια τους και 30 τραπεζάκια για καφετέρια (επαγγελματικό χώρο). Τιμή λογική
Τηλ. 33854
4289-31/12

ΠΩΛΕΙΤΑΙ
ΕΣΤΙΑΤΟΡΙΟ, σε τουριστική περιοχή της Ιαλυσού. Σε τιμή ευκαιρίας.
Τηλ. 21306 κ. Γιώργο
4146-20/12

ΠΩΛΕΙΤΑΙ στους ΤΡΕΙΣ
από ιδιοκτήτη, μονοκατοικία 150τ.μ., με οικόπεδο 2.700τ.μ., περιφραγμένο με μπετά, και πολλά δέντρα. Τιμή λογική
Τηλ. 90935
4230-22/12

ΠΩΛΕΙΤΑΙ
λόγω ανάγκης, επιχείρηση σνακ μπαρ-οβελιστήριο, πλήρως εξοπλισμένο, στην τουριστική περιοχή παραλίας Ιαλυσού. Μόνο 3.500.000 δρχ.
Τηλ.48091-90190
4337-9/1

ΠΩΛΕΙΤΑΙ
ΨΗΣΤΑΡΙΑ
Τηλ. 66074
4333-22/12



Ο ΑΓΙΟΣ ΒΑΣΙΛΗΣ ΕΦΘΑΣΕ!

Επικοινωνήστε μαζί του στα παρακάτω τηλέφωνα και ο ίδιος είναι πρόθυμος να μοιράσει τα δώρα σας στα παιδιά σας! Αναλαμβάνουμε να εξυπηρετήσουμε συλλόγους, χοροεσπερίδες, κλπ.

Πληροφορίες τηλ.31266 (πρωί)&38249 (απόγευμα), κ. Μαρία
ΓΔ-25/12

Ktimatemboriki HELLAS

ΠΩΛΟΥΝΤΑΙ
ΜΟΝΟΚΑΤΟΙΚΙΕΣ, ΔΙΑΜΕΡΙΣΜΑΤΑ, ΟΙΚΟΠΕΔΑ, ΑΓΡΟΚΤΗΜΑΤΑ, ΕΠΙΧΕΙΡΗΣΕΙΣ ΠΑΝΤΟΣ ΕΙΔΟΥΣ Σ΄ ΟΛΗ ΤΗ ΡΟΔΟ ΜΕ ΔΑΝΕΙΑ ΔΕΚΤΑ ΚΑΙ ΚΑΛΟΥΣ ΟΡΟΥΣ ΠΛΗΡΩΜΗΣ
ΚΤΗΜΑΤΟΜΕΣΙΤΙΚΟ ΓΡΑΦΕΙΟ
ΧΙΟΥ ΜΑΡΙΑ
Γ. ΣΕΦΕΡΗ 102, ΤΗΛ. 62740
X748-20/12

ΕΝΟΙΚΙΑΣΕΙΣ
1) ΕΝΟΙΚΙΑΖΕΤΑΙ επιχείρηση πλήρως εξοπλισμένη, διαθέτοντας αθλητικό κέντρο, πισίνα, εστιατόριο και μπαρ. Μόνο σοβαρές προτάσεις
2) ΚΑΤΑΣΤΗΜΑ στην οδό Σωκράτους
3) ΔΙΑΜΕΡΙΣΜΑ 100τ.μ., και γκαρσονιέρες επιπλωμένες, στην οδό Μιχ. Πετρίδη
4) ΔΙΑΜΕΡΙΣΜΑ στην Ηρώων Πολυτεχνείου, 120τ.μ., κατάλληλο για επαγγελματική χρήση. Ενοίκιο 200.000 δρχ.
5) ΔΙΑΜΕΡΙΣΜΑ , Κων. Τσαλδάρη, 90τ.μ., 80.000 δρχ.
6) ΕΝΟΙΚΙΑΖΟΝΤΑΙ καταστήματα επί της λεωφ. Ρόδου - Λίνδου, όλων των διαστάσεων. Τιμή 1.000 δρχ. ανά τ.μ.
7) ΖΗΤΕΙΤΑΙ μισό ΤΑΧΙ για αγορά, τους μετρητούς
8) ΠΑΛΙΑ ΠΟΛΗ κατάστημα 24τ.μ., λειτουργεί MINI MARKET. Τιμή 12.000.000
9) ΠΑΛΙΑ ΠΟΛΗ κατάστημα ισόγειο, 33τ

ΠΡΟΟΔΟΣ ΜΙΚΡΕΣ ΑΓΓΕΛΙΕΣ ΜΙΚΡΕΣ ΑΓΓΕΛΙΕΣ ΜΙΚΡΕΣ ΑΓΓΕΛΙΕΣ

διάφορα

Η ΣΧΟΛΗ ΟΔΗΓΩΝ ΚΟΥΣΗ ΠΑΝΤΕΛΗ
ΔΙΠΛΩΜΑΤΑ: ΕΡΑΣΙΤΕΧΝΙΚΑ
ΕΠΑΓΓΕΛΜΑΤΙΚΑ -ΜΟΤΟΣΙΚΛΕΤΑΣ
- Επεκτάσεις όλων των κατηγοριών.- Αναθεωρήσεις ληγμένων αδειών- Μετατροπές ξένων αδειών σε ελληνικές.
Οδός Βαλαωρίτου 9- έναντι HOTEL SEMIRAMIS πίσω από το Νοσοκομείο
Δεκτές όλες οι πιστωτικές κάρτες.
ΠΡΟΣΟΧΗ: Κάθε Κυριακή από 11.30 έως 13.30, ΜΑΘΗΜΑΤΑ ΜΟΤΟΣΙΚΛΕΤΑΣ - ΒΕΣΠΑΣ, ΓΙΑ ΠΡΟΕΤΟΙΜΑΣΙΑ ΤΩΝ ΕΞΕΤΑΣΕΩΝ ΤΗΣ ΤΕΤΑΡΤΗΣ
Τηλ.: 29157-73820-94777 οικία
ΚΑΙ ΑΝΑ ΠΑΣΑ ΣΤΙΓΜΗ ΣΤΟ ΚΙΝΗΤΟ ΤΗΛ **094511313**
4217-22/12

ΑΠΟΦΡΑΞΕΙΣ ΚΑΘΑΡΙΣΜΟΙ ΑΠΟΧΕΤΕΥΣΕΩΝ - ΞΕΒΟΥΛΩΜΑΤΑ
Αναλαμβάνουμε τον καθαρισμό αποχετεύσεων πολυκατοικιών και ξενοδοχείων με νέο ηλεκ/το μηχάνημα
ΟΙ ΑΠΟΧΕΤΕΥΣΕΙΣ ΓΙΝΟΝΤΑΙ ΣΑΝ ΝΑ ΤΙΣ ΠΕΡΑΣΑΤΕ ΣΗΜΕΡΑ -ΕΡΓΑΣΙΑ ΕΓΓΥΗΜΕΝΗ
ΔΩΡΕΑΝ ΜΕΤΑ ΑΠΟ ΚΑΘΕ ΑΠΟΦΡΑΞΗ ΨΕΚΑΣΜΟΣ ΤΩΝ ΦΡΕΑΤΙΩΝ ΓΙΑ ΜΙΚΡΟΒΙΑ ΚΑΙ ΚΑΤΣΑΡΙΔΕΣ
Τηλ. 36559 μαγαζί και 31990, κ. Δημήτρης
ΓΙΑ ΑΜΕΣΗ ΕΞΥΠΗΡΕΤΗΣΗ ΣΑΣ ΣΤΟ ΚΙΝΗΤΟ ΜΑΣ ΤΗΛΕΦΩΝΟ 094344911
4388-20/1

ΥΔΡΑΥΛΙΚΟΣ
ΑΝΑΛΑΜΒΑΝΕΙ πάσης φύσεως υδραυλικές εργασίες, μικρές και μεγάλες.
Εγκαταστάσεις, αποφράξεις, συντήρηση ξενοδοχείων κλπ.
Τοποθέτηση ηλιακών.
ΕΡΓΑΣΙΑ ΕΓΓΥΗΜΕΝΗ
ΤΑΧΕΙΑ ΕΞΥΠΗΡΕΤΗΣΗ
ΔΗΜΗΤΡΗΣ
Τηλ. 36559 μαγαζί - 31990
ΓΙΑ ΑΜΕΣΗ ΕΞΥΠΗΡΕΤΗΣΗ ΣΑΣ ΣΤΟ ΚΙΝΗΤΟ ΜΑΣ ΤΗΛΕΦΩΝΟ 094344911
4388-20/1

EXPRESS CLEAN και το 1996
«ΑΠΟΘΗΚΕΥΣΗ ΧΑΛΙΩΝ ΔΩΡΕΑΝ - ΕΠΙΣΤΡΟΦΗ ΧΑΛΙΩΝ ΣΕ 3 ΗΜΕΡΕΣ»
Αναλαμβάνουμε επί τόπου τον καθαρισμό σαλονιών, μοκετών, χαλιών και όλα τα καθιστικά από ύφασμα.
Εγγύηση η πολυετής πείρα μας με τα σύγχρονα μηχανήματα και απορρυπαντικά μας.
Τηλ. 94815 - Κινητό 094350247
4388-20/1

ΜΟΝΑΔΙΚΟ
ΦΕΤΟΣ ΤΙΣ ΓΙΟΡΤΕΣ, ΧΑΡΙΣΤΕ ΣΤΟΥΣ ΑΓΑΠΗΜΕΝΟΥΣ ΣΑΣ (ΠΑΙΔΙΑ, ΒΑΠΤΙΣΤΗΡΙΑ) ΤΗΝ ΠΙΟ ΕΥΧΑΡΙΣΤΗ ΕΜΠΕΙΡΙΑ
ΜΕ ΕΝΑ ΤΗΛΕΦΩΝΗΜΑ ΣΤΟ 77961, 8 πρωί- 10μ.μ.. Ο ΑΗ ΒΑΣΙΛΗΣ ΣΑΣ ΚΛΕΙΝΕΙ ΡΑΝΤΕΒΟΥ ΚΑΙ ΤΟΥΣ ΠΡΟΣΦΕΡΕΙ ΤΟ ΔΩΡΟ ΣΑΣ.
ΒΙΑΣΤΕΙΤΕ!
4263-28/12

ΕΛΑΙΟΧΡΩΜΑΤΙΣΤΗΣ
αναλαμβάνει κάθε είδους φρεσκαρίσματα, βαφίματα και μονώσεις ταρατσών. Τιμές πολύ λογικές
ΤΗΛ.094318963
4374-25/12

ΜΠΟΓΙΑΤΖΗΣ
ΑΝΑΛΑΜΒΑΝΩ κάθε είδους μπογιατίσματα, μονώσεις και στεγανώσεις και τοποθέτηση κεραμιδιών.
ΤΙΜΕΣ ΕΚΠΛΗΞΗ
Για ταχεία εξυπηρέτηση στο τηλέφωνο 67625, κ. Τάκη
9623-29/12

ΑΠΟΦΡΑΞΕΙΣ ΥΔΡΑΥΛΙΚΑ «ΜΑΡΙΑ»
Αποφράξεις και υδραυλικά όλο το 24ωρο, με ηλεκτροκίνητο μηχάνημα
- **ΕΡΓΑΣΙΑ ΕΓΓΥΗΜΕΝΗ- ΤΑΧΕΙΑ ΕΞΥΠΗΡΕΤΗΣΗ - ΚΑΛΕΣ ΤΙΜΕΣ**

ΚΙΝΗΤΟ: 094392991
Τηλ. 75157
4303-15/1

ΥΔΡΑΥΛΙΚΟΣ
ΑΝΑΛΑΜΒΑΝΩ ΠΑΣΗΣ ΦΥΣΕΩΣ ΥΔΡΑΥΛΙΚΕΣ ΕΡΓΑΣΙΕΣ
- ΕΓΚΑΤΑΣΤΑΣΕΙΣ, ΜΙΚΡΕΣ ΜΕΓΑΛΕΣ
- ΣΥΝΤΗΡΗΣΕΙΣ ΞΕΝ/ΧΕΙΩΝ
- ΤΟΠΟΘΕΤΗΣΕΙΣ ΗΛΙΑΚΩΝ
- ΑΠΟΦΡΑΞΕΙΣ
- ΤΥΧΟΝ ΒΛΑΒΕΣ, ΚΛΠ.

ΤΑΧΕΙΑ ΕΞΥΠΗΡΕΤΗΣΗ
ΕΡΓΑΣΙΑ ΕΓΓΥΗΜΕΝΗ
Τηλ. 36886, 33287, κινητό 094 555 101 κ. Αγαπητό
3859-20/12

ΗΛΕΚΤΡΟΛΟΓΟΣ
ΑΝΑΛΑΜΒΑΝΕΙ ΠΑΣΗΣ ΦΥΣΕΩΣ ΗΛΕΚΤΡΟΛΟΓΙΚΕΣ ΕΡΓΑΣΙΕΣ
Πληροφορίες τηλ. 90631
4321-31/12

ζητήσεις

ΖΗΤΕΙΤΑΙ ευπαρουσίαστη δεσποινίς, μέχρι 25 ετών, για να εργαστεί σε καφετέρια στη Θολό. Ωράριο εργασίας 6-12μ.μ., τηλ. 42167 - 81604
4141-20/12

ΖΗΤΟΥΝΤΑΙ
ΣΕΡΒΙΤΟΡΟΙ ΚΑΙ ΒΟΗΘΟΙ ΓΙΑ ΝΥΚΤΕΡΙΝΟ ΚΕΝΤΡΟ
Πληροφορίες τηλ. 32090-39100
ΧΛ-27/12

ΑΠΟ ΤΕΧΝΙΚΗ ΕΤΑΙΡΕΙΑ ΖΗΤΟΥΝΤΑΙ
ΕΠΑΓΓΕΛΜΑΤΙΕΣ ΕΛΑΙΟΧΡΩΜΑΤΙΣΤΕΣ
Πληροφορίες τηλ. 42026
T26876-9/1

ΖΗΤΟΥΝΤΑΙ
κοπέλες για να εργαστούν σε μπαρ. Μισθός ικανοποιητικός.
Τηλ.64786, 2μ.μ., 093319086-56522, 10μ.μ.
4329-31/12

ΖΗΤΟΥΝΤΑΙ
νεαρές κοπέλες για να εργαστούν σε καφέ μπαρ.
Πληροφορίες τηλ. 28732, 6μ.μ.
4355-24/12

ΑΠΟ ΤΟ ΚΑΤΑΣΤΗΜΑ GOODYS ΡΟΔΟΥ, ΤΗΣ ΑΛΥΣΙΔΑΣ
ΕΣΤΙΑΤΟΡΙΩΝ GOODYS, ΖΗΤΟΥΝΤΑΙ άτομα με ειδικότητα ψήστη, για μόνιμη απασχόληση.
Πληροφορίες ή αιτήσεις, από 8πμ έως 11πμ **τηλ. 78283**
4360-24/12

ΖΗΤΕΙΤΑΙ
μάγειρας για εστιατόριο, στην περιοχή Ιξιά.
Τηλ.23765, από 3μ.μ.-7μ.μ.
4352-24/12

ΖΗΤΟΥΝΤΑΙ
ΑΠΟ ΤΗΝ ΕΤΑΙΡΕΙΑ ΓΡΑΜΜΗ ΟΔΗΓΟΙ ΜΕ ΕΠΑΓΓΕΛΜΑΤΙΚΟ ΔΙΠΛΩΜΑ
Τηλ.68800-5
ΧΛ-30/12

ΜΗΧΑΝΟΚΙΝΗΤΑ

ΠΩΛΕΙΤΑΙ αυτοκίνητο ROVER 414 GSI 4 ετών, άριστη κατάσταση, αυτόματα τζάμια εμπρός και πίσω, κεντρικό κλείδωμα πορτών, συναγερμός (πλιοροφή αυτόματη), καθρέφτες ηλεκτρικούς θερμαινόμενους, ραδιοκασετόφωνο, και πολλά άλλα εξτρά.
Τιμή ευκαιρίας λόγω αναχωρήσεως δρχ. 4.000.000 δρχ.
Πληροφορίες κ. Πέτρο πρωί 8-15.00, τηλ. 29865 και 21952, βράδυ 63289
4307-20/12

ΠΩΛΕΙΤΑΙ VESPA 150c.c., με νούμερο POZ 555 κόκκινη, σε άριστη κατάσταση με λίγα χιλιόμετρα. Τιμή ευκαιρίας, 400.000 δρχ. Πρωί 8-15.00 τηλ. 29865, 21952 κ. Πέτρο και βράδυ 63289
4307-20/12

ΠΩΛΕΙΤΑΙ αυτοκίνητο ΑΛΦΑ ΡΟΜΕΟ σπριντ 1500, σε καλή κατάσταση. Πληροφορίες τηλ. 63609
9696-20/12

ΠΩΛΕΙΤΑΙ μοτοσυκλέτα CHOPPER KAWASAKI ELIMINATOR 400c.c., σε άριστη κατάσταση. Τιμή ευκαιρίας 800.000 δρχ. Επίσης μοτο/το SUZUKI T.S. 50c.c., μόνο 150.000 δρχ. Πληροφορίες τηλ. 33448, 093410822
4399-31/12

ΠΩΛΟΥΝΤΑΙ: 1) κλούβα Ford πετρέλαιο, για επαγγελματική χρήση, σε άριστη κατάσταση. Τιμή 2.500.000 δρχ. μετρητοίς ή με λίγες ευκολίες. 2) BMW 2002 σε υπερώριστη κατάσταση, ανάκατα σκευάσμένα. Τιμή 1.300.000 με ευκολίες.
Πληροφορίες τηλ. 47094, ώρες 16.00-23.00
4395-28/12

ΠΩΛΕΙΤΑΙ μηχανή ΥΑΜΑΗΑ 499c.c. (δεν έχει τεκμήριο), μοντέλο '87, σε άριστη κατάσταση και σε τιμή ευκαιρίας. Μόνο 650.000 δρχ. Τηλ. 32890-24559, κ. Γιάννη από 8.00-15.00
ΧΛ-28/12

ΜΕΓΑΛΗ ΕΥΚΑΙΡΙΑ: ΠΩΛΕΙΤΑΙ αυτοκίνητο MAZDA 323, με ραδιοκασετόφωνο, κοτσαδόρο, καινούργιο σαλόνι, με 79.000 χλμ., σε χρώμα ανθρακί, στην εκπληκτική τιμή του 1.800.000 δρχ. (σημ. το αυτοκίνητο φυλασσόταν σε κλειστό πάρκινγκ τις ελεύθερες ώρες και δεν έχει φθορές). Πληρ. τηλ. 33960 πρωί, 22594 απόγευμα, 67641 βράδυ, κ. Νίκο.
ΓΔ-24/12

ΠΩΛΕΙΤΑΙ RENAULT CLIO 1800c.c., 16V, μοντ. '92, παλλά εξτρά. Δεκτή ανταλλαγή. Τηλ. 86895, κ. Τάσο
4324-20/12

ΠΩΛΕΙΤΑΙ τσάπα, μοντέλο '86, τηλεσκοπικό, σε άριστη κατάσταση. Πληροφορίες τηλ. 50308-094415421
4344-22/12

ΠΩΛΕΙΤΑΙ αυτοκίνητο FIAT 127, μοντέλο '83.
Τιμή 600.000 δραχμές.
Πληροφορίες τηλ. 32794
4345-22/12

ΠΩΛΕΙΤΑΙ τζιπ 4Χ4 LADA NIVA σε άριστη κατάσταση για επαγγελματική ή αγροτική χρήση, 1.500.000 δρχ. Πληροφορίες τηλ. 73576, κ. Νίκος
4239-24/12

ΠΩΛΕΙΤΑΙ
NISSAN KING CAB 4X4 (επαγγελματικό)
με πολλά εξτρά, όπως: πλιοροφή WEBASTO ηλεκτρική, ROLL BAR, επένδυση καρότσας, ηλεκτρικά παράθυρα, φιμέ τζάμια, φαρδιά ζαντολάστιχα, σπορ τιμόνι Ιταλίας και πολλά έξτρα οξεσουάρ, σε πολύ καλή κατάσταση και τιμή
Τηλ. 0241/93887 Μιχάλης
4308-31/12

ΠΩΛΕΙΤΑΙ
αυτοκίνητο μάρκας HONDA CIVIC, άσπρο, μοντ. '80, 1600c.c., μειωμένο τεκμήριο 50%, σε καλή κατάσταση, 750.000 δρχ.
Πληροφορίες τηλ. 26849
4384-10/1

ΠΩΛΟΥΝΤΑΙ
τα ακόλουθα αυτοκίνητα, σε άριστη κατάσταση, προσιτές τιμές και ευκολίες πληρωμής:
ΤΥΠΟΣ
- SEAT MARBELLA '94
- OPEL ASTRA με αιρ κοντίσιον '93
- TOYOTA COROLLA αυτ. μοντ. 93, με a/c
- SUBARU MINI BUS 4 WMEEL DRIVE '93

ΤΥΠΟΥ ΤΖΙΠ
- SUZUKI JEEP μοντ. 94
- DAIHATSU FEROZA, με A/C και σκληρή οροφή

Τηλ. 21819-25888
T26833-31/12

ΠΩΛΕΙΤΑΙ
LADA NIVA 1600,
έτος 1994, με 16.000χλμ., ραδιοκασετόφωνο.
Τιμή 2.000.000 δρχ.
Προσοχή: καταργείται η απαλλαγή της ΕΟΚ για τα τζιπ.
Πληροφορίες τηλ 23701
4347-24/12

μαθήματα

ΜΑΘΗΜΑΤΙΚΑ ΦΥΣΙΚΗ - ΧΗΜΕΙΑ
Καθηγήτρια με φροντιστηριακή πείρα, παραδίδει ιδιαίτερα μαθήματα.
Πληροφορίες τηλ. 24307-66575
4365-24/12

ΓΕΡΜΑΝΙΔΑ ΚΑΘΗΓΗΤΡΙΑ
ΔΙΔΑΣΚΕΙ ΓΕΡΜΑΝΙΚΑ ΣΤΟ ΣΠΙΤΙ ΣΑΣ.
Πληροφορίες τηλ. 39072
9689-20/12

ΕΡΓΑΣΤΗΡΙΟ ΕΛΕΥΘΕΡΩΝ ΣΠΟΥΔΩΝ ΗΛΕΚΤΡΟΝΙΚΩΝ ΥΠΟΛΟΓΙΣΤΩΝ
"ΕΓΓΡΑΦΕΣ ΤΩΡΑ"
PROGRAM PM
ΔΙΔΑΣΚΟΝΤΑΙ:
Windows 3.1 -Windows 95
Εμπορικά - Ξενοδοχειακά
Word - Excel - Lotus - Access
Προγραμματισμός - Λογιστικά
Σχεδίαση - AutoCad - Corel
Μακέτα - Photostyler
ΤΜΗΜΑΤΑ για:
Παιδιά από 8 - 12 - Μαθητές Γυμνασίου-Λυκείου-ΤΕΛ-ΙΕΚ
Επαγγελματίες - Αρχάριους
"ΕΓΓΡΑΦΕΣ ΤΩΡΑ"
ΜΑΝΩΛΗΣ Ι. ΣΟΦΙΛΑΣ
Πτυχιούχος Αμερικής University of Baltimore - USA
-ΑΝΕΥΡΕΣΗ ΕΡΓΑΣΙΑΣ-
Κορδιγκτώνος 91-☎ 31761
M22-31/12

ΠΩΛΟΥΝΤΑΙ

ΜΕΣΙΤΙΚΟ ΓΡΑΦΕΙΟ ΕΜΜ. ΚΡΑΝΙΔΗ
ΕΝΟΙΚΙΑΣΕΙΣ ΑΚΙΝΗΤΩΝ
Α) ΚΑΤΑΣΤΗΜΑΤΑ-ΚΤΙΡΙΑ
- 35τ.μ. στο Φαληράκι Center
- 70 τ.μ. στο Φαληράκι Center
- 100 τ.μ. επί της Μιχ. Πετρίδη

Β)ΕΠΙΧΕΙΡΗΣΕΙΣ
- Bar Αφάντου
- Τοβέρνα στην πόλη

Γ) ΔΙΑΜΕΡΙΣΜΑΤΑ
- 3άρι στο Ροδίνι- (Α΄ όροφος)
- 2άρι επί της Β. Ηρακλείου - (Α΄ όροφος)
- 3αρι Ερυθρού Σταυρού
- 3αρι επιπλωμένο Ερυθρού Σταυρού
- 2αρια στην Ιαλυσό πλησίον Αστυνομίας
- 4αρι στη Δαμασκηνού ισόγειο ανεξάρτητο
- 4αρι στη Μιχ. Πετρίδη
- 3αρι στην Ανάληψη
- Γκαρσονιέρα στη Ρόδο
- 4αρι επιπλωμένο στην Αννης Μαρίας
- Γκαρσονιέρα επιπλωμένη στην Παλιά Πόλη

Δ)ΑΠΟΘΗΚΕΣ
- 160 τ.μ. ισόγειος -Ασγούρου (Β.Χ.)
- 175 τ.μ. στο Τζένιο
- 90 τ.μ. επί της Ερυθρού Σταυρού

Ε)ΓΡΑΦΕΙΑ
- 80 τ.μ. στην Αννης Μαρίας
- 120 τ.μ. 4αρι ισόγειο Αννης Μαρίας, ιδανικό για ιατρείο-γραφείο τουρισμού
- 90 τ.μ. επί της Ερυθρού Σταυρού
- 100 τ.μ. Αννης Μαρίας (ισόγειο)
- 80 τ.μ. Αννης Μαρίας, άνωθεν ΙΟΝΙΚΗΣ
- 61 τ.μ. επί 25ης Μαρτίου - Δ.Σ. Ρόδου
- 45 τ.μ. στο ισόγειο της Στοάς Βολονάκη
- 40 τ.μ. επί της Ερυθρού Σταυρού

Πληροφορίες τηλ. 34657 κ. Μηνά ώρες 9-11 και 5-6.30
ΖΗΤΟΥΝΤΑΙ ΑΚΙΝΗΤΑ ΠΡΟΣ ΕΝΟΙΚΙΑΣΗ
Ταχεία εξυπηρέτηση
M9-31/12

Νέα έκθεση BMW στη Ρόδο
ΠΩΛΟΥΝΤΑΙ μεταχειρισμένα αυτοκίνητα
1) 316 καταλυτικό, τέλος του 1991, εξαιρετική κατάσταση
2) 316 μαύρο, τέλος 1987, με αιρ κοντίσιον, ζάντες, συναγερμό, κλπ., σε εξαιρετική κατάσταση
3) 318 iz σε άριστη κατάσταση με 71.000χλμ.
4) BMW 316, ΙΝΤΖΕΞΙΟΝ, μοντέλο '88
Επίσης σε εμάς θα βρείτε όλα τα νέα μοντέλα της BMW
Service - Ανταλλακτικά. Αντιπρόσωπος Δωδ/σου
ΘΩΜΑΣ ΒΕΡΒΙΛΗΣ, 7ο χλμ. λεωφόρου Ρόδου - Λίνδου («Φωνή της Αμερικής»), τηλ. έκθεσης 66669, Συνεργείου 62928
X727-31/12

ΠΩΛΟΥΝΤΑΙ
1)**ΚΙΑ SEPHIA SLX 1600 c.c.** , φυμέ τζάμια,ζαντολάστιχα και άλλα έξτρα
2)**HONDA ACCORD 1600c.c.** μοντέλο '87
3)**OPEL KADETT 1200 c.c.** μοντέλο '82 σε πολύ καλή κατάσταση
4)Μηχανή **KAWASAKI GBZ 550c.c.** σε καλή κατάσταση
5)**CITROEN GSA 1300c.c.** μοντέλο '84 σε πολύ καλή κατάσταση
Πληροφορίες τηλ.
30757-094343233 κ. Θεόφιλο
X729-31/12

ΠΩΛΟΥΝΤΑΙ
- Κοσκινού 1.200τ.μ., οικόπεδο εντός οικισμού με απεριόριστη θέα, τιμή 30εκ.
- ΚΩΣ ξενοδοχείο 76. κλινών, με 140εκ.
- Αγία Αναστασία - διαμέρισμα 3άρι. Τιμή 13 εκατ.
- Οδός Γριβα μαγαζί ελεύθερος 30τ.μ., για μόδιστη (ευκαιρία)
- Θεμ. Σοφούλη, διαμέρισμα 185τ.μ., ισόγειο και για επαγγελματική στέγη
- Τσαϊρι μονοκατοικία, 140τ.μ., με αυλή 1.000τ.μ.
- Θολός, 5.000τ.μ. αγρός, περιφραγμένος σε καλή τοποθεσία
- Κανδυλί, 3.700τ.μ. αγρός με 11.500.000 (ευκαιρία)
- Καρακόνερο, διαμέρισμα 85τ.μ., σε μικρη οικοδομή
- Καρακόνερο, 104τ.μ., οροφοδιαμέρισμα σε μπετά
- Δασκάλους, διαμέρισμα 3άρι, 80τ.μ., 15 εκ.
- Ροδίνι, 4.300τ.μ. οικόπεδο, κοντά στο ΙΚΑ, 40 εκατ.
- Ανάληψη, 80τ.μ. τριάρι, 13εκ.
- Ιαλυσός - 14 στρεμ. παραλιακό
- Ανάληψη, οικόπεδο 1000τ.μ. γωνιακό
- Αλεξάνδρου Διάκου, κτίσμα σε 1.300τ.μ. οικόπεδο, σπάνια περίπτωση
- Καστελλοριζιους οικόπεδο με άδεια οικοδομής, 9 εκατομμύρια
- Τριάντα μαγαζί, αποθήκη, διαμέρισμα, τριάρι και ένα δυάρι (32 εκατομ.)
- Αγγούρου οικόπεδο 4.800τ.μ. με 4.500τ.μ. κατάλληλο για βίλλα
- Κορδιγκτώνος μαγαζί 65τ.μ. ελεύθερο διαμέρισμα 115τ.μ. τεσσάρι σε μικρή πολυκατοικία
- Τσαϊρι 8 στρέμ. κοντά στη λεωφόρο Ρόδου - Λίνδου
- Τριάντα οικόπεδο 400τ.μ. άρτιο και οικοδομήσιμο, με 11 εκατ.
- Γεννάδι οικόπεδο 600τ.μ., εντός οικισμού με 8 εκατ.
- Παστίδα 800 τ.μ. εντός οικισμού με 8 εκατ.
- Διάφορες επιχειρήσεις σε ολόκληρο το νησί της Ρόδου
- Κοσκινού μεζονέτες των 210τ.μ. χτισμένες με τούβλα - φανταστική θέα
- Νιοχώρι διαμερίσματα των 85τ.μ. και 95τ.μ.
- Ανάληψη - διαμέρισμα στην οδό Αθηνών, τριάρι
- Κιοτάρι 2 στρέμματα εντός οικισμού, εφαπτόμενο επί της λεωφόρου
- Γεννάδι 2800τ.μ. κοντά στον Αη Γιώργη με 1500 δρχ. το τ.μ.
- Καρακόνερο -300τ.μ. οικόπεδο
- Ροδίνι 400τ.μ. οικόπεδο
- Κοσκινού 5.600τ.μ. σε καλή τοποθεσία, κατάλληλο για βίλα, 30 εκ.
- Κοσκινού μονοκατοικία ανακαινισμένη μέσα στο χωριό. Καλή αγορά. 18.000.000
- Κοσκινού - μονοκατοικία 118τ.μ. (προκατ) με 1500τ.μ. αυλή
- Βερόπουλου 150τ.μ., προς ενοικίαση χωρίς αέρα, 250.000 μηνιαίως
- Ιξιά μονοκατοικία με κήπο 700τ.μ., 35 εκατ.
- Ξενοδοχεία Αφάντου - Κολύμπια - Πεύκους - Λάρδος - Λίνδος - Κιοτάρι - Γεννάδι
- Φιλέρημος κοντά σε πολυτελείς βίλλες 4 στρέμματα 8, 12 και ερειπωμένο σπίτι σε 6.000τ.μ. οικόπεδο
- Αφάντου αγρός 1100τ.μ. σε επαρχιακή οδό με φανταστική θά κοντά στα όρια του οικισμού
- Καρακόνερο διαμέρισμα τριάρι με αυλή μπρος πίσω λουξ κατασκευής
- Ροδίνι 80τ.μ., α' όροφος 3άρι, 16 εκατ.
- Μηδεια, 83τ.μ., με θέα - καλο σπιτι - 16 εκατ., ελεύθερο
- Ιξιά 100τ.μ., με 16 εκατ.
- Κιοτάρι 1.000 τ.μ., άρτιο με 3.500.000 δρχ.
- Στο Γεννάδι μονοκατοικία σε μπετά η τελειωμένα με 37τ.μ. αυλή

ΠΩΛΟΥΝΤΑΙ ΣΤΗΝ ΙΑΛΥΣΟ;
1) Μεζονέτα 40τ.μ. ισόγειο, και 40τ.μ. όροφος κοντά στην πλατεία
ΣΤΑ ΚΟΣΚΙΝΟΥ:
Βίλλα με θέα τη θάλασσα 320τ.μ. και 1.000μ. οικόπεδο
ΣΤΟ ΚΑΙΝΟΥΡΓΙΟ ΙΚΑ: 1) Γκαρσονιέρα 33τ.μ.
Αλεξ. Διάκου : υπόγειο 203τ.μ. 20.000.000 δρχ.
Τριάντα: οικόπεδο 500τ.μ. κατάλληλο για βίλλα.
Στ' Αγγούρου βίλα προσεγμένη με αυλή 2.300τ.μ.
2) Κιοτάρι, 1500τ.μ. πάνω στο κύμα οικοδομήσιμο
3) Αραπάκι - μεζονέτες 100-180τ.μ. λουξ κατασκευής
4) Αναληψη: 70τ.μ., 13 εκατ.
5) Ανάληψη: 40τ.μ., 8,5 εκατ., καινουργιο
6) Μηδεια - μεζονέτα, 140τ.μ.
7) Αναληψη 140τ.μ., ρετιρέ
8) Ροδίνι 135τ.μ., σ' όροφος
9) Δοματρά, 115 στρεμ., με 700 δρχ. το τ.μ.
10) Τσαϊρι 150στρεμ., με 2.000 δρχ. το τ.μ.
11) Τσαϊρι, 6 στρεμ., με άδεια οικοδομής
12) Μηδεια, μονοκατοικία 120τ.μ., σε 1000 μ. οικόπεδο
13) Αναληψη 500τ.μ. οικόπεδο
14) Καρακόνερο 600τ.μ., και Ροδίνι 435τ.μ.
15) Φαληράκι, 5 στρ., 14,8 και 20 στρ.
ΔΙΑΘΕΤΟΥΜΕ ΜΕΓΑΛΗ ΠΟΙΚΙΛΙΑ ΑΚΙΝΗΤΩΝ ΣΕ ΟΛΗ ΤΗ ΔΩΔΕΚΑΝΗΣΟ ΓΙΑ ΑΓΟΡΑ ΚΑΙ ΕΝΟΙΚΙΑΣΗ
Αναλαμβάνουμε υπεύθυνα την πώληση του ακινήτου σας
ΖΗΤΟΥΝΤΑΙ ΟΙΚΟΠΕΔΑ ΓΙΑ ΑΝΤΙΠΑΡΟΧΗ
ΚΤΗΜ/ΚΟ ΓΡΑΦΕΙΟ
ΒΑΣΙΛΕΙΟΥ ΕΓΓΛΕΖΟΥ
Νικ. Πλαστήρα 9, τηλ. 29308 - 22768, FAX 29308, έναντι Ξενοδοχείου Σπάρταλη
M13-31/12

ΠΩΛΟΥΝΤΑΙ
ΑΠΟ ΤΟΝ ΑΝΑΣΤΑΣΙΟ ΑΤΣΙΔΗ
1. Στην οδό Καμείρου και Απόλλωνος (περιοχή Μόντε Σμιθ)
- Μαιζονέτες διόροφες με υπόγειο, συν. εμβαδού 180τ.μ.
- Μαιζονέτες διόροφες, συν. εμβαδού 115τ.μ.
σε ήσυχη περιοχή, με αυτοελεγχόμενες χρήσεις αυλών



2. Στην οδό Κωνσταντίνου Υδραίου και Κοπανού γωνία:
- Διαμερίσματα 90τ.μ., με 2 υπνοδωμάτια
Πολυτελής κατασκευή, με γερμανική κουζίνα εντοιχισμένη 10 τ. μ. περίπου, γρανίτες στα πατώματα, με διπλά τζάμια, υδραυλικό ασανσέρ και αυτοελεγχόμενη χρήση θέσης στάθμευσης αυτοκινήτου στην πίλωτή της πολυκατοικίας.
3. Στην οδό Φιλερήμου και Επιδαύρου στο Καμαρώνερο.
- Διαμέρισμα 160τ.μ., διόροφο, με τζάκι, εντοιχισμένη γερμανική κουζίνα, πολλά μέτρα βεράντες, 2 μπάνια, γρανίτες στα πατώματα και αυτοελεγχόμενη θέση στάθμευσης στην πυλωτή της πολυκατοικίας. Υδραυλικό ασανσέρ.
- Διαμέρισμα 45τ.μ. με αυλή
4.Οικόπεδα των 4.000 τ.μ. επί της επαρχιακής οδού Ρόδου - Καλλιθέας και Καλλιθέας - Αγγούρου (έναντι Super Market ΜΑΡΙΝΟΠΟΥΛΟΣ), με πολύ καλή γειτονιά, θα διανεμηθούν δρόμοι 8 μέτρων
ΑΜΕΣΗ ΚΑΤΑΡΤΙΣΗ ΟΡΙΣΤΙΚΩΝ ΣΥΜΒΟΛΑΙΩΝ
ΠΛΗΡΟΦΟΡΙΕΣ: ΑΝΑΣΤΑΣΙΟΣ ΑΤΣΙΔΗΣ
ΣΤΕΦΑΝΟΥ ΚΑΖΟΥΛΗ 74 - ΡΟΔΟΣ - Τηλ. 28616, 37848
M1-31/12

ΒΙΟΤΕΧΝΙΑ ΚΟΡΝΙΖΩΝ
ΜΕΓΑΛΗ ΠΟΙΚΙΛΙΑ
ΕΓΓΥΗΣΗ - ΠΟΙΟΤΗΤΑ
ΤΣΑΜΠΙΚΑΚΗΣ ΓΙΑΝΝΗΣ
ΤΗΛ. 92041-94564 ΚΡΕΜΑΣΤΗ
X713-31/12

ΚΤΗΜΑΤΟΜΕΣΙΤΙΚΟ ΓΡΑΦΕΙΟ
ΡΕΝΑΣ ΒΑΖΟΥΚΟΥ
ΠΩΛΟΥΝΤΑΙ ΤΑ ΚΑΤΩΘΙ ΑΚΙΝΗΤΑ
ΔΙΑΜΕΡΙΣΜΑΤΑ: ΕΤΟΙΜΑ - ΤΕΛΕΙΩΜΕΝΑ-
- 35τ.μ. γκαρσονιέρα στο Νιοχώρι κοντά στη θάλασσα 8.000.000
- 42 τ.μ. Παναγιώτου Ροδίου 7.000.000
- 50τ.μ. ισόγειο στην Ακαδημία 8.000.000
-55 τ.μ. στη Θεμ. Σοφούλη 7.000.000
- 66τ.μ. ισόγειο (2 υπν.), προέκτ. Αννης Μαρίας 10.000.000
- 63τ.μ. 3άρι (2 υπν.) α΄ όροφος Μπεράκη, 10.000.000
- 70τ.μ., Σωτήρος, 11.500.000 ,α΄ όροφος
-74 τ.μ. ισόγειο έναντι Εφορίας 10.000.000
-79 τ.μ. β΄ όροφος (κατάλληλο για ιατρείο), Βενετοκλέων 15.000.000
- 80τ.μ. στην Ιαλυσό, 16.000.000
-80 τ.μ. α΄ όρ. κατασκευή στ΄ Αφάντου 12.000.000
-85 τ.μ. 1ος όροφος Ασγούρου 14.000.000
-85τ.μ. 3άρι στη Σωτήρος, β΄ όρ. Μίρα Μάρε 16.000.000
-82τ.μ., κοντά στην Κανοβά, α΄ ορόφου, 14.000.000
- 87τ.μ. Αγ. Γεωργίου άνω, α΄ όροφος (ανασανιέρ), 17.000.000
-83τ.μ. 3άρι στη Σωτήρος α΄ όρ. Μίρα Μάρε, 15.000.000
- 95τ.μ. 3άρι γ΄ όροφος Μιχ. Πετρίδη, 16.000.000
- 95τ.μ. 3άρι στη Βορείου Ηπείρου 12.000.000
-91τ.μ. 3άρι στη Στ. Κωπαΐδη α΄ όροφος (air con.) 22.000.000 και αέρα παράσταση
-9 2τ.μ. 3άρι (2 υπν.), 2 ετών, γ΄ όροφος Στ. Κωπαΐδη, 22.000.000
- 100τ.μ. Ερνεστ Μπέβιν (3 υπν.) ημιόφ. με αέρα 13.000.000
-100 τ.μ. Αθηνών 3 υπν. 18.500.000
-100τ.μ. (3 υπν.) στην Ακαδημία κατάλληλο και για επαγγελματική στέγη 25.00.000
- 105τ.μ. ρετιρέ Στοκιάδης - Ροδίνι (τζάκι, 2 WC), 19.000.000
- 120τ.μ. στις 7 Βαγιές, 23.000.000 (3 υπν.)
-101 τ.μ. Αγ. Γεωργίου, ισόγειο 3 υπνοδ.17.000.000
- 105τ.μ. καινούργιο οροφοδιαμέρισμα στο Καρακόνερο 25.000.000
- 140 τ.μ. λουξ στην Στ. Κωπαΐδη 29.000.000
**-ΜΕΖΟΝΕΤΕΣ - ΜΟΝΟΚΑΤΟΙΚΙΕΣ -

«Υποδήματα Παρασκευάς»

Θα βρείτε σε καταπληκτικές τιμές τα φημισμένα υποδήματα
SCORPIO - PERLA - BOXER

«Υποδήματα Παρασκευάς»
Εθν. Μακαρίου 21 Τηλ. 31890

X612-31/12

ΠΡΟΚΑΤΑΣΚΕΥΑΣΜΕΝΑ ΣΠΙΤΙΑ ΚΥΡΙΑΚΟΥ

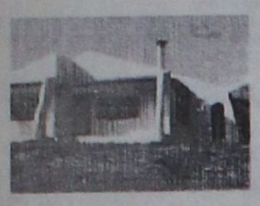

ΣΠΙΤΙΑ
ΠΡΟΚΑΤΑΣΚΕΥΑΣΜΕΝΑ
ΚΑΙ ΚΤΙΣΤΑ
ΑΝΤΙΣΕΙΣΜΙΚΑ - ΑΚΑΥΣΤΑ
ΜΠΑΓΚΑΛΟΟΥΣ - ΣΚΕΠΕΣ
ΚΙΟΣΚΙΑ - ΠΕΡΓΚΟΛΕΣ



ΜΗΧΑΝΗΜΑΤΑ
• ΞΥΛΟΥ
• ΜΕΤΑΛΛΟΥ

Ε.Ν. ΚΥΡΙΑΚΟΥ
ΑΠΟΛΛΩΝΙΟΥ ΡΟΔΙΟΥ & ΣΩΤΗΡΟΣ
ΙΞΙΑ - ΡΟΔΟΣ
ΤΗΛ: (0241) 90002, (094) 326917
Α.Φ.Μ.44270010 Δ.Ο.Υ. ΡΟΔΟΥ 7542

ΜΗΧΑΝΗΜΑΤΑ
• ΒΙΟΛ. ΚΑΘΑΡΙΣΜΟΥ
• ΠΙΣΙΝΕΣ
• ΥΔΡΟΜΑΣΑΖ
• ΣΑΟΥΝΕΣ



ΞΥΛΕΙΑ
ΞΗΡΑΜΕΝΗ - ΕΜΠΟΤΙΣΜΕΝΗ

ΔΙΑΜΟΡΦΩΣΗ ΧΩΡΩΝ
ΚΑΙΜΑΤΙΣΤΙΚΑ - ΗΛΙΑΚΑ
ΗΛΕΚΤΡΙΚΟΣ ΕΞΟΠΛΙΣΜΟΣ



Το όνειρό σας τώρα γίνεται πραγματικότητα

ΠΡΟΚΑΤΑΣΚΕΥΑΣΜΕΝΑ ΣΠΙΤΙΑ & ΚΤΙΣΤΑ ΜΕ ΤΙ ΚΑΤΩΘΙ ΠΡΟΔΙΑΓΡΑΦΕΣ:

Αντισεισμικά
- Ακαυστα
- Με Ξυλεία Ξηραμένη - εμποτισμένη
- Είδη υγιεινής - πλακάκια δικής σας επιλογής
- Κουφώματα - έπιπλα κουζίνας - ντουλάπες, δικής σας επιλογής και γούστου στο εργοστάσιό μας.
- Θερμομόνωση - ηχομόνωση τέλεια δι' όλο το σπίτι
- Σκεπή παραδοσιακή με κεραμίδι με μόνωση και αντοχή πρωτόγνωρη δια τις κατασκευές που μέχρι σήμερα γνωρίζατε
- Σοβατίσματα με ειδικό άκαυστο πέτρωμα περλίτη, αντί άμμου.

ΜΕΓΑΛΕΣ ΕΥΚΟΛΙΕΣ ΠΛΗΡΩΜΗΣ ΕΩΣ ΚΑΙ 3 ΕΤΗ

ΚΥΡΙΑΚΟΥ

ΕΓΓΥΗΣΗ Η ΠΕΙΡΑ ΜΑΣ 14 ΕΤΩΝ
Επισκεφθείτε μας ή τηλεφωνήστε μας για πλήρη ενημέρωσή σας
Τηλ. 094-326917 - 90002

Χάθηκε ο μεγάλος Λατίνος εραστής

ΠΕΘΑΝΕ Ο ΜΑΣΤΡΟΓΙΑΝΝΙ

Ο ΜΕΓΑΛΥΤΕΡΟΣ ΕΥΡΩΠΑΙΟΣ ΗΘΟΠΟΙΟΣ

ΠΑΡΙΣΙ, 19 (ΑΠΕ).-

" Ηταν ίσως ο μεγαλύτερος ηθοποιός του Ευρωπαϊκού Κινηματογράφου των τελευταίων 50 χρόνων", δηλώνει ο παραγωγός Ντανιέλ Τοσκάν ντι Πλαντιέρ για τον Μαρτσέλο Μαστρογιάννι, που πέθανε σήμερα στο Παρίσι από καρκίνο του παγκρέατος.

Ο Μαρτσέλο Μαστρογιάννι , που είχε καθιερωθεί μέσω του κινηματογράφου ως το σύμβολο του Λατίνου εραστή ήταν ο πλέον αναγνωρισμένος διεθνώς Ιταλός ηθοποιός.

Η πρώτη του διεθνής κινηματογραφική επιτυχία ήταν η ταινία "Ντόλτσε Βίτα" του Φεντερίκο Φελίνι και μιά από τις τελευταίες του ήταν η ταινία "Τζίντζερ και Φρέντ" επίσης του Φελίνι.

Αλλες μεγάλες κινηματογραφικές επιτυχίες του Μαστρογιάννι συνδέθηκαν με το όνομα της Σοφίας Λόρεν, με την οποία συμπρωταγωνίστησαν στις ταινίες " Γάμος αλά Ιταλικά", " Η γυναίκα του παπά", " Χθές, Σήμερα, Αύριο", " Ηλιοτρόπιο" και " Μιά ξεχωριστή Μέρα".

Μεταδίδοντας την είδηση για το θάνατο του Μαστρογιάννι τα γαλλικά μέσα ενημέρωσης αναφέρθηκαν με συμπάθεια στη γνωστή σε όλους φυσιογνωμία του που περιδιάβαινε τους παρισινούς δρόμους και ήταν συχνός θαμώνας των εστιατορίων της Αριστερής Οχθης του Σηκουάνα. Παρά την ασθένειά του που τον ταλαιπωρούσε τους τελευταίους μήνες συνέχισε να γυρίζει ταινίες και να διατηρεί την αισιοδοξία του.

Τον περασμένο Μάιο εμφανίσθηκε στο Φεστιβάλ Κινηματόγραφου των Καννών με την ταινία " Τρείς Ζωές και μόνο ένας θάνατος".

Οι ραδιοσταθμοί της Ιταλίας μετέδωσαν ότι τη στιγμή του θανάτου του στο πλευρό του βρισκόταν η σύντροφός του Γαλλίδα ηθοποιός Κατρίν Ντενέβ, η κόρη τους ηθοποιός Κιάρα Μαστρογιάννι και ο φίλος του ηθοποιός Μισέλ Πικολί.

" Ο Μαστρογιάννι μας θυμίζει τον Φελίνι και όλα τα μεγάλα επιτεύγματα του μεταπολεμικού ιταλικού κινηματογράφου, που και αυτός έχει πια πεθάνει" τόνισε ο Τοσκάν ντι Πλαντιέρ στο τηλεοπτικό δίκτυο LCI.

CASIO
Ν. ΜΑΓΓΙΩΡΟΣ ΕΠΕ

ΜΕΤΑΦΕΡΘΗΚΑΜΕ
ΓΡΗΓΟΡΙΟΥ ΛΑΜΠΡΑΚΗ 29

ΔΙΑΘΕΤΟΥΜΕ ΟΛΑ ΤΑ ΠΡΟΪΟΝΤΑ **CASIO**:
- Ηλεκτρ. υπολογιστές
- Ταμειακές μηχανές
- Αριθμομηχανές
- Γραφομηχανές
- Ηλεκτρονικά ρολόγια
- Αρμόνια
- C.D. WALKMAN, ηλεκτρονικές ατζέντες

και πολλά άλλα είδη
σε ασυναγώνιστες τιμές

Μια επίσκεψη θα σας πείσει

CASIO - Ν. ΜΑΓΓΙΩΡΟΣ ΕΠΕ
Γρηγ. Λαμπράκη 29 - Τηλ. 32815 - FAX 73228

X750-9/1

ΝΕΩΤΕΡΙΣΜΟΙ ΚΑΡΑΓΙΑΝΝΗ

Στοά Αλεξ. Διάκου 85
(100 Μαγαζιά -πίσω από εστιατόριο ROMA)
Τηλ. 24141

ΧΡΙΣΤΟΥΓΕΝΝΑ
γιορτή για την οικογένεια

Φροντίστε για τους αγαπημένους σας, όπως κάθε χρόνο με τα είδη που εμείς σας ΠΡΟΣΦΕΡΟΥΜΕ:

✪Τα μοναδικά **πουλόβερ** Αγγλίας «**SMEDLEY**» (νέες παραλαβές) ✪**Φανέλλες** εσωτερ. μάλλινες, Αγγλίας ✪**Κάλτσες** μάλλινες και βαμβακερές Αγγλίας ✪**Κασκόλ, ρόμπες** και **πιτζάμες** ανδρικές - γυναικείες κλασικές και μοντέρνες εξωτερικού και εσωτερικού ✪**νυχτικά** ✪ ανδρικά, παιδικά και γυναικεία **εσώρουχα PETIT PETEAU** Γαλλίας κ.λ.π.

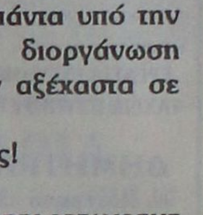

ΟΛΑ ΣΕ ΠΟΛΥ ΚΑΛΕΣ ΤΙΜΕΣ

1364-22/12

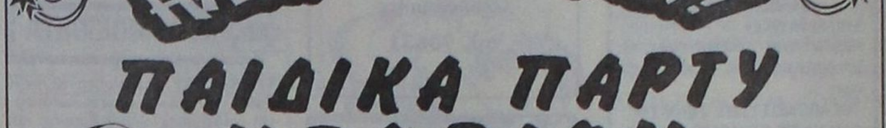

ΠΑΙΔΙΚΑ ΠΑΡΤΥ ΝΕΩΡΙΟΝ



Κάτι το ξεχωριστό !

Στην υπέροχη αίθουσα που δημιουργήσαμε στο ΝΕΩΡΙΟΝ με πολλά έξυπνα και διασκεδαστικά παιχνίδια και πάντα υπό την επίβλεψη παιδαγωγού, αναλαμβάνουμε τη διοργάνωση παιδικών πάρτυ και γενεθλίων που θα μείνουν αξέχαστα σε σας και στα παιδιά σας.
Πλούσια μενού, πρωτοτυπίες και πολλές εκπλήξεις!
Θέρμανση, Εξαερισμός, Άνετο πάρκινγκ.

Η αίθουσα προσφέρεται για σχολικές και εορταστικές εκδηλώσεις
Τηλ. 24644 - 23878

ΥΠΕΥΘΥΝΗ ΟΡΓΑΝΩΣΗΣ
ΡΟΥΛΑ ΛΟΥΤΣΙΟΥ
ΝΗΠΙΑΓΩΓΟΣ

4259-20/12

ΕΙΣΑΓΩΓΙΚΗ ΕΠΕ

ΝΕΕΣ ΠΑΡΑΛΑΒΕΣ

ΜΕΓΑΛΟ ΓΕΓΟΝΟΣ ΣΤΟ 5ο ΧΙΛΙΟΜΕΤΡΟ ΡΟΔΟΥ - ΛΙΝΔΟΥ

Ρεβεγιόν στις τιμές

Κερνάμε τιμές. Κερνάμε ρούχα - παπούτσια

Απ' όλο τον κόσμο. Για όλο τον κόσμο

Αγγλία, Γαλλία, Γερμανία, Ολλανδία, Βέλγιο, Χονγκ-Κογκ, Αμερική

Και σε τιμές που δεν θα πιστεύετε στα μάτια σας

✓ Σακάκια ανδρικά	από 26.500	5.500	δρχ.
✓ Παντελόνια	» 13.500	2.500	»
✓ Βερμούδες	500 - 1.000 - 1.500		»
✓ Μπλούζες μακώ	5 τεμ. 1.000		
✓ Υποκάμισα	το ένα 1.500, τα 2τεμ. 2.500		
✓ Παπούτσια	3 ζεύγη 1.000		
✓ Σαγιονάρες ανδρ. γυν.παιδ.	1 ζευγ. 1000		
	2 ζευγ. 1.500		δρχ.
✓ Ζώνες δερμ.	από 4.500	1.000	»
✓ Γραβάτες	» 2.500	500	»
✓ Φούτερ παιδικά	3 τεμ. 1000		»

ΠΡΟΣΦΟΡΕΣ ΧΕΙΜΕΡΙΝΕΣ

✓ Γούνες οικολογικές	από 65.000	18.990 δρχ.
✓ Δερμάτινα μπουφάν - σακάκια - ζακέτες	από 120.000 έως 130.000,	τώρα από 19.900
✓ Μπουφάν ΝΤΙΑΝΤΟΡΟ	από 48.500	16.990
✓ Μπουφάν ΣΕΒΕΝΙΟΝ	» 47.500	15.990
✓ ΦΛΑΙΤ ανδρικά - γυναικεία	» 16.900	4.990
✓ Τζάκετ και μπουφάν παιδικά	» 23.500	3.990

5ο χλμ. Ρόδου - Λίνδου (πρώην κατ. Μπέρδη)
ΑΝΟΙΚΤΑ ΚΑΘΕ ΜΕΡΑ από τις 8 πρωί έως 10.30 βράδυ

ΧΛ

ΕΥΚΑΛΥΠΤΟΣ
RESTAURANT
- Ντόπια Κρέατα
- Φρέσκα Ψάρια
- Μεζέδες

Για την περίοδο των εορτών, θα είμαστε ανοιχτά από τις 16.00 και μέχρι αργά το βράδυ.
Σάββατα, Κυριακές και εορτές ανοιχτά όλη μέρα.

Σας περιμένουμε δίπλα στην θάλασσα ,να γευθείτε τις νόστιμες σπεσιαλιτέ μας στις ποιό προσιτές τιμές, κοντά στο τζάκι.

10 χλμ. Λεωφόρου Ρόδου - Καλλιθέας
RESERVE Τηλ:85029

15/12-7/1

ΤΕΛΕΥΤΑΙΕΣ ΠΡΟΣΦΟΡΕΣ

Επειδή ανακαινίζουμε το κατάστημά μας, διαθέτουμε ακόμη ελάχιστα κομμάτια από τις παρακάτω συσκευές σε τιμές κόστους:

1. Ψυγεία ύψους 1.45 μ. δρχ. **90.000**
2. Καταψύκτες, 5 συρταριών 1,45μ. » **90.000**
3. Κουζίνες μικτές και ηλεκτρικές » **90.000**
4. Πλυντήρια ρούχων » **100.000**
5. Σετ ΦΙΛΙΠΣ φούρνος - εστίες - απορροφητήρας - πλυντήριο πιάτων » **400.000**
6. Μικροσυσκευές, τηλεοράσεις, τηλέφωνα, στερεοφωνικά, οικιακά σκεύη και συσκευές, απορροφητήρες σε **πολύ χαμηλές τιμές**

ΑΡΕΤΗ ΒΟΥΤΥΡΑΚΗ
ΔΩΔ. ΝΕΟΛΑΙΑΣ 16 ΤΗΛ.: 22644, 78031

X724-31/12

Η φωλιά του κυνηγού
ΕΙΔΗ ΚΥΝΗΓΙΟΥ ΚΑΙ ΣΚΟΠΟΒΟΛΗΣ
ΧΩΡΙΟ ΑΠΟΛΛΩΝΑ. ΠΡΟΣ ΟΛΑ ΤΑ ΓΕΙΤΟΝΙΚΑ ΧΩΡΙΑ

Η μεγαλύτερη συλλογή όπλων φυσιγγίων και αξεσουάρ!!!

Με μεγάλη χαρά ανακοινώνουμε, στους φίλους συναδέλφους κυνηγούς ότι ανοίξαμε στον ΑΠΟΛΛΩΝΑ το πλέον σύγχρονο κυνηγετικό κατάστημα της ΔΩΔΕΚΑΝΗΣΟΥ με τεράστια ποικιλία όπλων καινούργιων και μεταχειρισμένων ΔΙΚΗΣ ΜΑΣ ΕΙΣΑΓΩΓΗΣ σε τιμές ΣΟΚ!! Ολες τις μάρκες φυσιγγίων ΕΓΧΩΡΙΩΝ και ΕΙΣΑΓΩΓΗΣ καθώς και τον υπόλοιπο εξοπλισμό που καλύπτει όχι μόνο κατά τον καλύτερο, αλλά και κατά τον ΟΙΚΟΝΟΜΙΚΟΤΕΡΟ τρόπο το συνάδελφο κυνηγό.

- Διαθέτουμε όλα τα μοντέλα σε καραμπίνες, δίκαννα, σουπερποζέ, μονόκαννα, αεροβόλα, φλόμπερ σε: BERETTA - BENELLI - FRANCHI - RIZZINI - GAMBA - MERKEL - BREDA - ZOLI - BERNARDELLI - GOLD BROWNING - WINCHESTER - GERMANICA - DARNE.
- Επίσης τα πλέον επώνυμα φυσίγγια MAIONCHI - WINCHESTER - HUBERTUS - MAX STOKAS - ROTTWEIL - 3A - KONDOR - LOCKVOGEL.
- Μεταιροπές κοντακιών κυνηγετικών όπλων στα μέτρα σας με τα μοναδικά μηχανήματα μετρήσεως που υπάρχουν στην Ελλάδα. Είμαστε πρωτοπόροι και γνωρίζουμε άριστα το θέμα μετρήσεως και μεταιροπής των κοντακιών.
- Η διεύθυνσή μας είναι: ΑΠΟΛΛΩΝΑ ΡΟΔΟΥ. Ο πρώτος δρόμος αριστερά μετά το βενζινάδικο. Για οποιαδήποτε πληροφορία μπορείτε να επικοινείτε μαζί μας στο τηλέφωνο 093 293736

- ΠΟΥΛΑΜΕ ΛΙΑΝΙΚΩΣ ΣΕ ΤΙΜΕΣ ΧΟΝΔΡΙΚΗΣ
- ΦΥΣΙΓΓΙΑ ΑΠΟ 1.000 ΔΡΧ.ΤΟ ΚΟΥΤΙ

Η φωλιά του κυνηγού
ΕΙΔΗ ΚΥΝΗΓΙΟΥ ΚΑΙ ΣΚΟΠΟΒΟΛΗΣ
Τηλ. 093 293736
Αθήνα: 01 5718347
Ρόδος: 0246 91194

ΑΦΟΙ ΜΑΧΡΑΜΑ
Ρόδος ε'ευχαριστώ

4272-20/12

Πρόκειται να γίνει σύντομα

Διαγωνισμός για τα σχέδια του Τουρισμού

ΑΦΟΡΟΥΝ ΤΗΝ ΕΞΕΛΙΞΗ ΤΟΥ ΟΡΓΑΝΙΣΜΟΥ

ΕΝΤΟΣ των επομένων ημερών προκηρύσσεται τελικά ο διαγωνισμός για τη μελέτη και εκπόνηση του επιχειρησιακού σχεδίου του ΕΟΤ, το οποίο θα αποτελέσει τον βασικό άξονα αναδιοργάνωσης και εξέλιξης του Οργανισμού.

Σύμφωνα με πληροφορίες, στους όρους του διαγωνισμού ορίζεται ότι μετά την ανάθεσή της, η σύμβαση θα πρέπει να έχει ολοκληρωθεί και να έχουν υποβληθεί τα αποτελέσματά της εντός εννέα μηνών, ενώ η προθεσμία που δίνεται για την κατάθεση των προτάσεων του διαγωνισμού θα είναι διάστημα είκοσι ημερών από την ημέρα της προκήρυξης.

Υπενθυμίζεται ότι όπως προβλέπεται στο άρθρο 3 του Ν. 2414 περί «Εκσυγχρονισμού των Δημοσίων Επιχειρήσεων και Οργανισμών» το επιχειρησιακό σχέδιο, με διάρκεια τριών ή πέντε ετών θα εξειδικεύει, τους βασικούς μακροχρόνιους στόχους του οργανισμού όπου θα ορίζονται από το στρατηγικό του σχέδιο καθώς και τις μεθόδους πραγματοποίησής τους για κάθε ένα από τα έτη διάρκειάς του.

Στο επιχειρησιακό σχέδιο:

- περιγράφονται οι στόχοι που επιδιώκονται εκφρασμένοι σε ποσά
- προσδιορίζεται ο χρόνος πραγματοποίησής τους
- προσδιορίζονται τα μέσα και οι ενέργειες που προορίζονται για τον σκοπό αυτό
- αποτιμάται το κόστος της πραγματοποίησης των στόχων αυτών
- καθορίζονται οι εσωτερικές διαδικασίες παρακολούθησης και ελέγχου της πραγματοποίησης των στόχων.

ΝΤΕΤΕΚΤΙΒ
30 ΧΡΟΝΙΑ ΜΟΝΙΜΑ ΚΑΙ ΣΤΗ ΡΟΔΟ
35354-28780
Π.Π ΓΕΡΜΑΝΟΥ 6 (ΠΛΑΤ.ΦΩΚΙΑΛΗ)
Η ΛΥΣΗ!!
ΣΕ ΚΑΘΕ ΣΑΣ ΠΡΟΒΛΗΜΑ
EXPRESS SECURITY

Αυτά τα Χριστούγεννα
"Στολίστε" Το Σπίτι Σας
με τις Καλύτερες Τιμές της αγοράς!
ΞΕΝΑΚΗΣ ΗΛΕΚΤΡΟΚΟΣΜΟΣ
με κάθε αγορά δώρα έκπληξη!
Ελάτε στον **ΗΛΕΚΤΡΟΚΟΣΜΟ - ΞΕΝΑΚΗΣ** και **διαλέξτε** όλα τα **νέα μοντέλα** της αγοράς για να "**στολίσετε**" το σπίτι σας, με τις **καλύτερες τιμές** της αγοράς και πάντα με **δώρο έκπληξη** και την **εγγύηση** που προσφέρει το όνομα **ΞΕΝΑΚΗΣ!**
ΞΕΝΑΚΗΣ ΗΛΕΚΤΡΟΚΟΣΜΟΣ
Κ. ΥΔΡΑΙΟΥ & ΛΙΝΔΟΥ, 85100 ΡΟΔΟΣ, ΤΗΛ.: 26597, 30274, FAX: 31240

Η HONDA ΜΕΓΑΛΗ ΚΑΙ ΣΤΙΣ ΠΡΟΣΦΟΡΕΣ
ΑΠΟΚΤΗΣΤΕ ΤΩΡΑ ΤΑ ΚΟΡΥΦΑΙΑ ΜΟΝΤΕΛΑ ΤΗΣ ΣΕ ΜΕΙΩΜΕΝΕΣ ΤΙΜΕΣ!
Tiger 2000 — ΑΠΟ ~~950.000~~ ΤΩΡΑ 893.000
VT600C SHADOW — ΑΠΟ ~~2.431.000~~ ΤΩΡΑ 2.265.000
XRV750 AFRICA TWIN — ΑΠΟ ~~3.011.000~~ ΤΩΡΑ 2.804.000
Η ΕΠΙΣΗΜΗ ΑΝΤΙΠΡΟΣΩΠΕΙΑ HONDA ΣΤΗΝ ΡΟΔΟ,
ΣΑΣ ΕΥΧΕΤΑΙ ΚΑΛΕΣ ΓΙΟΡΤΕΣ
ΚΑΙ ΣΑΣ ΠΡΟΣΦΕΡΕΙ ΤΗΝ ΚΑΛΥΤΕΡΗ ΜΗΧΑΝΗ ΣΤΗΝ ΚΑΤΗΓΟΡΙΑ ΤΗΣ,
XL600V TRANSALP
ΣΤΗΝ ΤΙΜΗ ΤΩΝ 2.560.000 ΔΡΧ.
ΜΕ 20% ΠΡΟΚΑΤΑΒΟΛΗ ΚΑΙ 12 ΜΗΝΙΑΙΕΣ ΑΤΟΚΕΣ ΔΟΣΕΙΣ
Ή 20% ΠΡΟΚΑΤΑΒΟΛΗ ΚΑΙ 18 ΜΗΝΙΑΙΕΣ ΔΟΣΕΙΣ ΜΕ ΕΠΙΤΟΚΙΟ 1%
ΜΙΧΑΛΗΣ & ΠΑΝΑΓΙΩΤΗΣ ΚΑΛΛΙΓΑΣ & ΥΙΟΙ Ο.Ε.
ΕΚΘΕΣΗ: Λ. ΡΟΔΟΥ - ΛΙΝΔΟΥ 255, Τηλ./FAX: 61840
ΑΝΤΑΛΛΑΚΤΙΚΑ: ΚΑΠΟΔΙΣΤΡΙΟΥ 56 Τηλ.: 29429
ΣΥΝΕΡΓΕΙΟ: ΚΑΠΟΔΙΣΤΡΙΟΥ 56 Τηλ.: 24529

GRAND HOTEL

PIANO BAR
ACANDIA
Απολαμβάνετε κάθε βράδυ τον καφέ ή το κοκτέιλ σας με το φίλο σας πιανίστα
ΝΙΚΟ ΒΑΣΙΛΑΡΑΚΗ

ΔΙΑΤΙΘΕΤΑΙ ΑΙΘΟΥΣΑ ΓΙΑ:
Κάθε είδους εκδήλωση
Τσάγια και επιδείξεις μόδας
ΠΛΗΡΗΣ ΟΡΓΑΝΩΣΗ & ΕΞΥΠΗΡΕΤΗΣΗ

Self Service Restaurant
YELLOW SPOT
με ελκυστικές τιμές
Κρατήσεις : 26284

ΠΡΑΚΤΟΡΕΙΟ ΣΑΗΣ
Εκδρομή στο
ΛΟΝΔΙΝΟ
ΜΕ ΤΗΝ ΟΛΥΜΠΙΑΚΗ ΑΕΡΟΠΟΡΙΑ
Από Ρόδο 2/1/97 * Επιστροφή 7/1/97
ΜΕ ΤΗ ΣΥΜΜΕΤΟΧΗ ΤΟΥ ΣΩΜΑΤΕΙΟΥ ΔΙΑΠΤΗΤΩΝ ΠΟΔΟΣΦΑΙΡΟΥ ΔΩΔ/ΣΟΥ
Διαμονή στο ξενοδοχείο GUMBERLAND 4 αστέρων με ημιδιατροφή
Περιλαμβάνει ακόμη μεταφορές και εκδρομή στο Λονδίνο με Ελληνα ξεναγό.
* Θέσεις περιορισμένες
* Θα τηρηθεί λίστα προτεραιότητας.
ΠΛΗΡΟΦΟΡΙΕΣ-ΕΓΓΡΑΦΕΣ:
ΠΡΑΚΤΟΡΕΙΟ ΤΑΞΕΙΔΙΩΝ
ΣΑΒΒΑ ΣΑΗ
ΚΕΝΤΡ.: ΤΑΡΠΟΝ ΣΠΡΙΝΓΚΣ 42 δίπλα στην Τράπεζα Πίστεως Τηλ. 39781-3
ΥΠΟΚ.: ΑΛ. ΔΙΑΚΟΥ 34 Τηλ. 20423 - 37711
M23-31/12

ΠΡΑΚΤΟΡΕΙΟ ΤΑΞΕΙΔΙΩΝ
ΣΑΒΒΑΣ ΣΑΗΣ
Φθηνά αεροπορικά εισιτήρια για όλο τον κόσμο
Με την ευκαιρία της λειτουργίας του νέου μας πρακτορείου στην οδό ΤΑΡΠΟΝ ΣΠΡΙΓΚΣ 42 δίπλα στην Τράπεζα Πίστεως.
ΠΡΟΣΦΕΡΟΥΜΕ
τα φθηνότερα αεροπορικά εισιτήρια για όλο τον κόσμο με όλες τις αεροπορικές πτήσεις
ΠΡΟΣΟΧΗ: ΠΛΗΡΟΦΟΡΙΕΣ ΔΕΝ ΔΙΝΟΝΤΑΙ ΑΠΟ ΤΟ ΤΗΛΕΦΩΝΟ ΜΟΝΟ ΠΡΟΣΩΠΙΚΗ ΠΑΡΟΥΣΙΑ ΣΑΣ.
ΑΚΟΜΗ:
* Σας παίρνουμε ΒΙΖΑ για ΑΜΕΡΙΚΗ σε 1 εβομάδα
* ΒΙΖΑ για ΑΥΣΤΡΑΛΙΑ σε 1 μέρα
* Εκδοση - ανανέωση αμερικανικών διαβατηρίων χωρίς να πηγαίνεται στην Αθήνα
* Εκδοση διαβατηρίων
* Εκδοση αδειών αυτοκινήτων
ΞΕΝΟΔΟΧΕΙΑ ΣΤΗΝ ΑΘΗΝΑ
PRESIDENT Α' κατηγορίας Λεωφόρος Κηφισίας
Μονόκλινο δρχ. 6500 με πρωινό
Δίκλινο δρχ. 8500 »
Τρίκλινο δρχ. 10500 »
TITANIA HOTEL Πανεπιστημίου 52 (Σύνταγμα Ομόνοια)
Μονόκλινο δρχ. 14000 με αμερικάνικο πρωινό
Δίκλινο δρχ. 18000 » »
Τρίκλινο δρχ. 20500 » »
DORIA HOTEL Β' κατηγορίας Πειραιώς 15-17 (κοντά στην Ομόνοια)
Μονόκλινο δρχ. 7100 με πρωινό
Δίκλινο δρχ. 9100 »
Τρίκλινο δρχ. 11500 »
ALBATROS HOTEL Β' κατηγορίας δίπλα στο δυτικό αεροδρόμιο
Μονόκλινο δρχ. 9500 με πρωινό
Δίκλινο δρχ. 13000 »
Τρίκλινο δρχ. 15500 »
PALACE HOTEL Α' κατηγορίας Σταδίου 22
Μονόκλινο δρχ. 13000 με αμερικάνικο μπουφέ πρωινό
Δίκλινο δρχ. 16000 » » »
Τρίκλινο δρχ. 21300 » » »
PAN HOTEL Β' κατηγορίας Μητροπόλεως 11
Μονόκλινο δρχ. 9000 με πρωινό
Δίκλινο δρχ. 12500 »
Τρίκλινο δρχ. 16000 »
ΣΑΣ ΣΥΜΦΕΡΕΙ ΠΡΙΝ ΚΛΕΙΣΕΤΕ ΟΠΟΥΔΗΠΟΤΕ ΝΑ ΜΑΣ ΕΠΙΣΚΕΦΘΕΙΤΕ
ΠΡΑΚΤΟΡΕΙΟ ΤΑΞΕΙΔΙΩΝ
ΣΑΒΒΑΣ ΣΑΗΣ
ΤΑΡΠΟΝ ΣΠΡΙΓΚΣ 42 δίπλα στην Τράπεζα Πίστεως
M23-31/12

Οπως αναφέρει το Ινστιτούτο Καταναλωτή

Ελλείψεις στην πυρασφάλεια στα ελληνικά ξενοδοχεία!..

ΚΑΙ ΣΕ ΠΟΛΛΑ ΝΥΧΤΕΡΙΝΑ ΚΕΝΤΡΑ

Για σοβαρές ελλείψεις στην πυρασφάλεια πολλών ξενοδοχείων, κέντρων και πολυκαταστημάτων κάνει λόγο το ΙΝΚΑ, το οποίο σε σχετικό υπόμνημά του προς τα αρμόδια υπουργεία και υπηρεσίες, ζητεί τη λήψη επαρκών μέτρων.

Στην ανακοίνωσή του, αναφέρεται ότι η ύπαρξη συστημάτων πυρασφάλειας, κατάσβεσης και εξόδων κινδύνου στους ξενοδοχειακούς χώρους, αντιμετωπίζεται συμβατικά, χωρίς να εξετάζεται η λειτουργικότητά τους σε πραγματικές συνθήκες κινδύνου και πανικού. Επισημαίνεται δε, ότι στους χώρους αυτούς η μέριμνα θα έπρεπε να είναι μεγαλύτερη, καθώς η δυνατότητα άμεσης αντίδρασης των πελατών σε μια πιθανή πυρκαγιά είναι σημαντικά μειωμένη.

Οι ελλείψεις αυτές επιβεβαιώνονται και από προηγούμενη έρευνα, που είχε πραγματοποιηθεί σε αθηναϊκά ξενοδοχεία, στα περισσότερα από τα οποία η πυρασφάλεια είχε κριθεί «σχεδόν κακή» ή ακόμα και «κακή».

Ανάλογη είναι η κατάσταση και στα περισσότερα πολυκαταστήματα, όπου οι πυροσβεστικές εγκαταστάσεις είναι ασήμαντες.

Οπως επισημαίνει το ΙΝΚΑ, ελάχιστα καταστήματα διαθέτουν εφεδρικό φωτισμό στις σκάλες και στα σημεία διαφυγής, ενώ τα ενδεικτικά σήματα για τους χώρους αυτούς, πολλές φορές δεν είναι εμφανή.

Με δεδομένο ότι τα παλαιότερα καταστήματα έχουν κληρονομήσει αρχιτεκτονικά προβλήματα πυρασφάλειας, το ΙΝΚΑ προτείνει συνεργασία με τον ΣΕΛΠΕ, τον ΣΕΣΜΕ, τους εμπορικούς Συλλόγους και τα Επιμελητήρια, ώστε να αναβαθμιστεί το επίπεδο ασφάλειας. Προς την κατεύθυνση αυτή καλή θα ήταν και η απόφαση κυβέρνησης και τραπεζών να διευρύνουν τα όρια δαπάνης των καταστημάτων σε θέματα πυρασφάλειας.

Υποδήματα ΚΑΨΗΣ
BOXER – ΑΛΜΑ – ELLIT – ADAM'S – BOSTON – REGGIO KALABRIA – MIGATO
Πενήντα χρόνια δυναμικής παρουσίας στο χώρο του παπουτσιού
Ανετο πάρκινγκ στην Π. Πόλη
Ευχαριστούμε για την προτίμησή σας
ΕΒΡΑΙΩΝ ΜΑΡΤΥΡΩΝ 36-38 ΠΑΛΙΑ ΠΟΛΗ ΤΗΛ. 27025
2340-12/2/97


Η ΓΕΝΙΚΗ ΤΕΧΝΙΚΗ
συνεχίζει την παράδοση που έχει δημιουργήσει στον ΟΙΚΟΔΟΜΙΚΟ ΤΟΜΕΑ δίνοντας όπως πάντα τις πιο αποτελεσματικές και συμφέρουσες λύσεις...
Επιμένοντας για 18 χρόνια στην υψηλή ποιότητα, στη συνέχεια και την άμεση εξυπηρέτηση, δημιουργήσαμε ΠΑΡΑΔΟΣΗ στην παραγωγή ΕΤΟΙΜΟΥ ΜΠΕΤΟΝ, παράλληλα με την ανάληψη Δημοσίων & Ιδιωτικών Εργων μεγάλης κλίμακας.
20 σύγχρονες μπετονιέρες,
5 πρέσσες,
2 σταθμοί παραγωγής ΜΠΕΤΟΝ
ΣΤΗ ΡΟΔΟ ΚΑΙ ΣΤΟ ΓΕΝΝΑΔΙ
ιδιόκτητο εργαστήριο ελέγχου – μελέτης σύνθεσης του ΜΠΕΤΟΝ και πλήρες δίκτυο ραδιοτηλεφώνων,
θα είναι στη διάθεσή σας αν θελήσετε να συνεργαστούμε.
Μοντέρνα Τεχνολογία και Παράδοση
ΓΕΝΙΚΗ ΤΕΧΝΙΚΗ - έτοιμο μπετόν
ΣΤΑΘΜΟΣ ΜΠΕΤΟΝ ΡΟΔΟΥ: ΤΗΛ. 0241 / 61485, 62323
ΣΤΑΘΜΟΣ ΜΠΕΤΟΝ ΓΕΝΝΑΔΙΟΥ: ΤΗΛ. 0244 / 43176, 43470
ΚΕΝΤΡΙΚΑ ΓΡΑΦΕΙΑ: Αρκαδίου 2, Ρόδος
Τηλ. 0241 / 22186, 28058, 22968

ΙΝΣΤΙΤΟΥΤΟ ΑΙΣΘΗΤΙΚΗΣ
Μαρία Κατσουράκη - Γλυνού

Θεραπεία ακμής
Σύσφιγξη προσώπου
Λίφτινγκ με οξέα φρούτων
Οξυγόνωση
Ενυδάτωση
Θεραπεία κυτταρίτιδας με θαλάσσια φύκια
Λεμφικό μασάζ
Ρηλάξ μασάζ
Αποτρίχωση
Μακιγιάζ εξόδου και νύφης
και ΤΩΡΑ
μόνο με 40.000 δρχ. το ΜΗΝΑ αδυνατίστε και διατηρείστε ένα αναζωογονημένο, σφιχτό σώμα με τη βοήθεια των πιο σύγχρονων μηχανημάτων.
Αγ. Αναστασίας 9 Τηλ. 31061
9983-20/12

ΙΑΤΡΙΚΗ ΑΝΑΚΟΙΝΩΣΗ
Ο ιατρός
ΙΩΑΝΝΗΣ Ε. ΥΨΗΛΑΝΤΗΣ
ΕΙΔΙΚΟΣ ΠΑΘΟΛΟΓΟΣ
Δέχεται:
Καθημερινά 8 - 1.30 και 5 - 8
Σάββατο 9 - 1
ΙΑΤΡΕΙΟ: Αμερικής 95
ΤΗΛ: 77200
4211-5/1

ΠΡΑΚΤΟΡΕΙΟ ΤΑΞΕΙΔΙΩΝ
ΣΑΒΒΑΣ ΣΑΗΣ
8ήμερη χριστουγεννιάτικη εκδρομή
ΙΩΑΝΝΙΝΑ
ΚΕΡΚΥΡΑ
ΠΑΤΡΑ
Από 22/12 έως 29/12
ΜΟΝΟ ΜΕ 95.000 δρχ.
Περιλαμβάνει:
- Ατμοπλοϊκά εισιτήρια Ρόδο - Πειραιά- Ρόδο Β΄ θέση
- Εισιτήρια ferry boat ΡΙΟΥ - ΑΝΤΙΡΙΟΥ - ΗΓΟΥΜΕΝΙΤΣΑ - ΚΕΡΚΥΡΑ - ΗΓΟΥΜΕΝΙΤΣΑ
- Ξενοδοχεία με πρωινό καθημερινά
- Εκδρομές στη Λίμνη Ιωαννίνων - στο νησάκι του Αλή Πασά - στοΣπήλαιο Ιωαννίνων - στο Μουσείο Κέρινων Ομοιωμάτων - στο βόρειο συγκρότημα της Κέρκυρας Παλαιοκαστρίτσα, στο Μέγα Σπήλαιο στην Αγ. Λαύρα - Καλάβρυτα - Ισθμό Κορίνθου,κ.λ.π.
ΧΡΙΣΤΟΥΓΕΝΝΙΑΤΙΚΟ ΡΕΒΕΓΙΟΝ
ΠΛΗΡΟΦΟΡΙΕΣ-ΠΡΟΓΡΑΜΜΑ:
ΠΡΑΚΤΟΡΕΙΟ ΤΑΞΕΙΔΙΩΝ ΣΑΒΒΑ ΣΑΗ
ΤΑΡΠΟΝ ΣΠΡΙΝΓΚΣ 42 δίπλα στην Τράπεζα Πίστεως
Τηλ. 39781-3
M23-21/12

ΤΑΒΕΡΝΑ ΜΕΖΕΔΟΠΩΛΕΙΟ
ΖΟΡΜΠΑΣ

Κάθε βράδυ το DUO ATHENE
με τις κιθάρες τους και πλούσιο ελληνικό ρεπερτόριο
ΓΙΑΝΝΗΣ και ΤΑΚΗΣ
ΕΠΙΤΕΛΟΥΣ...! Φτιάξαμε για σας, με πολύ μεράκι, το δικό σας στέκι, για τις κρύες νύχτες του χειμώνα απέναντι από το μαγευτικό ξενοδοχείο των Ρόδων.
Ενα μαγαζί που έλειπε τόσα χρόνια από το νησί μας.
Πιστό στην ελληνική παραδοσιακή κουζίνα με γνήσια αγνά υλικά, από την ΚΡΗΤΗ και τη ΡΟΔΟ
Μερικά από τα κρητικά σπεσιαλιτέ μας
* ΜΥΖΗΘΡΟΠΙΤΤΕΣ
* ΣΑΡΙΚΟΠΙΤΤΕΣ
* ΖΥΓΟΥΡΙ ΒΡΑΣΤΟ
* ΧΥΛΟΠΙΤΤΕΣ
Επίσης:
* ΣΠΛΗΝΑ ΓΕΜΙΣΤΗ
* ΣΕΦΤΑΛΙΕΣ
* ΚΟΚΟΡΕΤΣΙ
* ΣΟΥΠΙΑ ΜΕ ΜΕΛΑΝΙ
* ΦΡΕΣΚΑ ΜΑΝΙΤΑΡΙΑ ΜΕ ΤΥΡΙ κ.α.
Οι τιμές μας:
Ει Εκεί Θα σας τρελλάνουμε με τη φθήνεια μας
Και πλήθος εδεσμάτων από κρεατικά και ολόφρεσκα θαλασσινά με δικές μας πικάντικες παρασκευές.
ΤΕΛΟΣ: Θα απολαύσετε τα επιδόρπιά μας όπως: ΚΡΕΠ ΣΟΥΖΕ * ΚΡΕΠΑ ΓΕΜΙΣΤΗ ΜΕ ΠΑΓΩΤΟ ΚΑΙ ΣΟΚΟΛΑΤΑ και φυσικά το σπεσιαλιτέ μας «ΜΗΛΟ ΖΟΡΜΠΑΣ»
ΤΑΒΕΡΝΑ ΜΕΖΕΔΟΠΩΛΕΙΟ
ΖΟΡΜΠΑΣ
Μια επίσκεψή σας θα είναι αρκετή για να γίνετε διαφημιστές μας
ΔΕΧΟΜΕΘΑ
ΚΑΘΕ ΕΙΔΟΥΣ ΕΚΔΗΛΩΣΕΙΣ
ΣΕ ΦΑΝΤΑΣΤΙΚΕΣ ΤΙΜΕΣ
ΚΡΑΤΗΣΕΙΣ ΤΗΛ. 20374 Οδός ΚΩ 15 απέναντι από το ΡΟΔΩΝ
Τραγουδήστε μαζί μας
X574-31/12

ΑΝΑΚΟΙΝΩΣΗ

Ενας χριστουγεννιάτικος διάκοσμος, σας περιμένει στο κατάστημα

AMBIENTE

πρώην **VITRINA**

Χριστουγεννιάτικα στολίδια, δέντρα και φωτάκια
Πολλά γιορτινά δωράκια.

σε ιδιαίτερα χαμηλές τιμές

Δώρα γάμων - αρραβώνων σε μεγάλη ποικιλία

AMBIENTE
ΦΘΗΝΑ ΟΣΟ ΠΟΥΘΕΝΑ!
AMBIENTE
Θερμές ευχές για
ΚΑΛΕΣ ΓΙΟΡΤΕΣ και
ΚΑΛΗ ΧΡΟΝΙΑ

AMBIENTE
ΜΕΓ. ΚΩΝΣΤΑΝΤΙΝΟΥ 43 ΤΗΛ. 32181
Λίγα μέτρα μετά το ΥΠΕΡΜΑΚΕΤ ΣΠΑΝΟΣ 26769-31/12

THRUST LOGIC
Λ. ΛΙΝΔΟΥ 50 & ΑΝΑΣΤΑΣΙΑΔΗ 1
ΤΗΛ : 0241 - 35443
0241 - 77683
FAX : 0241 - 73860
Η ΠΑΛΑΙΟΤΕΡΗ ΕΤΑΙΡΙΑ Η / Υ ΣΤΗΝ ΡΟΔΟ

Μνήμη 8 MB EDO RAM	11.000
Modem 36.600 External US Robotic	49.000
Ασύρματο BABY SITER από	9.500
Ραδιόφωνα FM - AM από	4.000
Trident Monitor Card PCI 1mb-2mb	12.000
Τηλεφωνικό Κέντρο 3/8 Samsung	89.000
FAX SAMSUNG με Τηλέφωνο	69.000
Τηλεφωνικές Συσκευές από	4.500
Αριθμομηχανές από	3.000
Εκτυπωτής SAMSUNG Στενός	49.000
Κάρτα Ηχου Sound Blaster Combat.	13.000
CD-ROM Drive 8x Hitachi	28.500
Αυτόνομα Smoke Alarm	4.500
Δορυφορική Εγκατεστημένη	69.000
Ραδιοκασετόφωνο Φορητό	11.500
Ασύρματο 300m Samsung 2 Μπαταρ.	79.000
Ασύρματο Τηλέφωνο Panasonic	22.000
Αυτόματος Τηλεφωνητής Τηλεχ/νος	14.000
Ασύρματος Συναγερμός	59.000
Walkman Διάφορων Τύπων από	4.500
Μαχαίρια DAHLE από	15.000
Πλαστικοποιητής IBICO A4	58.500

ΟΛΕΣ ΟΙ ΤΙΜΕΣ ΔΕΝ ΣΥΜΠΕΡΙΛΑΜΒΑΝΟΥΝ ΦΠΑ 13%



H/Y Processor AMD 5K86 P100,Moth.ABIT PR5A Fdd 1.44Mb,Mini Tower Case,PCI Monit.Card S3V+ 16Mb Edo Ram,Keyboard,Mouse+Pad,HDD 2.1 GB

Monitor 14" SHAMROCK 239.000
Digital έγχρωμο (1024x768) 249.000
Με processor IBM 6x86 P150+

Ολοκληρώνεται η απελευθέρωση

Τέλος της προστασίας για τις μισθώσεις κατοικιών

ΤΙ ΙΣΧΥΕΙ ΓΙΑ ΤΙΣ ΜΙΣΘΩΣΕΙΣ ΜΕΤΑ ΤΟ 1991

Μετά 2 εβδομάδες (1η Ιανουαρίου) ολοκληρώνεται το τελευταίο στάδιο της απελευθέρωσης των μισθώσεων των κατοικιών με τη λήξη της προστασίας των ενοικιαστών που έχουν συμπληρώσει τετραετία στην παραμονή τους στο ακίνητο.

Σύμφωνα με την ισχύουσα νομοθεσία από την 1η Ιανουαρίου οι ιδιοκτήτες των ακινήτων μπορούν να κάνουν αγωγές έξωσης στους ενοικιαστές τους που συμπλήρωσαν τετραετία, αρκεί να έχουν αποστείλει έγγραφη καταγγελία της μίσθωσης τουλάχιστον ένα τρίμηνο προηγουμένως.

Η νομοθεσία ορίζει επίσης ότι οι αποφάσεις για έξωση που θα εκδοθούν από τα δικαστήρια δεν μπορεί να εκτελεστούν πριν από την 1η Ιουλίου 1997.

Με τη λήξη της προστασίας και των ενοικιαστών που έχουν 4 χρόνια στα ακίνητα ολοκληρώνεται η απελευθέρωση των μισθώσεων των κατοικιών που άρχισε πριν από 5 χρόνια.

Από δω και στο εξής οι μισθώσεις προστατεύονται μόνο για 3 χρόνια (τρία είναι ο ελάχιστος χρόνος που μπορεί να διαρκεί ένα συμβόλαιο), ενώ το ενοίκιο και οι αυξήσεις του προσδιορίζονται αποκλειστικά από τους δύο συμβαλλομένους.

Σύμφωνα με την Πανελλήνια Ομοσπονδία Ιδιοκτητών Ακινήτων όσον αφορά τις περιπτώσεις νέων μισθώσεων, που έχουν καταρτιστεί μετά την 1-7-91 με συμβατικό χρόνο μικρότερο από την τριετία (οι οποίες είναι μεν ελεύθερες, όμως έχουν υποχρεωτική τριετή ελάχιστη διάρκεια) κάθε συμφωνία που περιλαμβάνεται στο μισθωτήριο ή γίνεται αργότερα, ως προς την αύξηση του μισθώματος είναι απολύτως έγκυρη. Αν όμως, δεν έχει γίνει τέτοια συμφωνία, τότε το μίσθωμα κατά τη λήξη του συμβατικού χρόνου και μέχρι τη λήξη της τριετίας αυξάνεται αυτόματα από το νόμο ως εξής:

❑ Αν η λήξη του συμβατικού χρόνου επέλθει μέχρι και 1-1-97 (και έχει περάσει εξάμηνο από την τελευταία αύξηση) κατά 4% επί του καταβαλλόμενου μισθώματος.

❑ Αν όμως η λήξη επέλθει μετά την 1-1-97 και έχει περάσει έτος από την τελευταία αύξηση, κατά το 75% της αύξησης του τιμαρίθμου κατά το μήνα εκείνο, δηλαδή ίση ακριβώς με την αύξηση των εμπορικών μισθώσεων και ισχύει για ένα έτος.

❑ Τέλος, για τις ελάχιστες (και πρακτικά ανύπαρκτες) περιπτώσεις μισθώσεων που παρ΄ότι καταρτίστηκαν μετά την έναρξη της απελευθέρωσης (1-7-91) και συγκεκριμένα κατά τη διάρκεια του 1993 (ήτοι έχουν συμπληρώσει σήμερα τριετία αλλά όχι ακόμη την τετραετία της απελευθέρωσης), εν τούτοις δεν ήταν ελεύθερες, επειδή δεν υπάγονταν στις περιπτώσεις του άρθρου 3 του Ν. 1953/91 (όπως συμπληρώθηκε με το ν. 2156/93), την 1-1-97 τα νόμιμα μισθώματα των μισθώσεων αυτών θα αυξηθούν αυτόματα κατά 4% επί του καταβαλλόμενου μισθώματος.

Ο πρόεδρος της ομοσπονδίας, Στράτος Παραδιάς, δήλωσε ότι "παρ΄ότι η απελευθέρωση των μισθώσεων της τετραετίας δεν παρουσιάζει ιδιαίτερο οικονομικό ενδιαφέρον συνιστάται και πάλι σε όλους τους ιδιοκτήτες κατοικιών να μην καταφεύγουν σε δικαστικές διαδικασίες, αν δεν εξαντλήσουν πρώτα απ΄όλα τα περιθώρια συνεννόησης και συμφωνίας με τους ενοικιαστές τους ως προς το μίσθωμα και το χρόνο της μίσθωσης".

Καλές Γιορτές με ντόπια κρέατα

ΚΡΕΟΠΩΛΕΙΟ Γ. ΣΤΕΦΑΝΑΚΗ

ΦΑΝΕΣ - Τηλ. 41320 - 41798 - 41389

Αν αγαπάτε την υγεία σας και την υγεία των παιδιών σας, προσέχετε τη διατροφή σας. Υγεία, το πολυτιμότερο αγαθό στον άνθρωπο.
Τρώτε ντόπιο μοσχαρίσιο κρέας. Χρησιμοποείτε ελαιόλαδο (όχι βούτυρα), τυριά, λαχανικά και πολλά φρούτα. Πίνετε και ένα ποτήρι μαύρο κρασί σε κάθε γεύμα σας.
Αυτά λένε οι διαιτολόγοι γιατροί στη Γαλλία σε όλα τα μέσα μαζικής ενημέρωσης.
Αν ψάχνετε για ντόπιο κρέας ελάτε σ'εμάς. Ελάτε στη μονάδα μας που βραβεύτηκε πέντε φορές.
Αγωνιζόμαστε και παράγουμε αυτό που ζητάτε. Ελάτε να δείτε τα μοσχάρια που γεννιούνται και μεγαλώνουν με γνήσιες τροφές.
Δεν λέμε ότι δεν υπάρχουν ντόπια μοσχάρια στο νησί. Αλλά είναι τόσο λίγα που δεν φθάνουν για ένα μήνα.
Εμείς μόνο τα δικά μας διαθέτουμε στο καταναλωτικό κοινό.
Γνήσιο μοσχάρι, χοιρινό, ριφάκι, αρνάκι κ.λ.π. όλα ντόπια.

Είμαστε ανοικτά και τις Κυριακές.

Θα μας βρείτε στην κεντρική πλατεία των Φανών

9715-24/12

resort
Capsis hotels

Για σας που απαιτείτε το καλύτερο για:

❖ Δεξιώσεις
❖ Γάμους
❖ Βαπτίσεις



και όποια άλλη ❖ Κοινωνική εκδήλωση

καθ' όλη τη διάρκεια του χρόνου εμπιστευθείτε την πείρα, τις γνώσεις και την παράδοση που έχει το ριζικά ανακαινισμένο 5* αστέρων ξενοδοχειακό συγκρότημα

METROPOLITAN CAPSIS

κι ελάτε να επιλέξουμε μαζί από τις υπερπολυτελείς κλιματιζόμενες αίθουσες-χωρητικότητας έως και 700 ατόμων.

Για πληροφορίες τηλεφωνείστε: 25 015 κα Τ. Ρούσσου

R.G.A. - Τηλ. 39027-31

ΦΥΣΙΚΗ - ΧΗΜΕΙΑ ΜΑΘΗΜΑΤΙΚΑ

Αννης Μαρίας 11

ΠΑΡΑΔΙΔΟΝΤΑΙ ΜΑΘΗΜΑΤΑ ΣΕ ΤΜΗΜΑΤΑ:
(αυστηρά ολιγομελή)
● Γυμνασίου - Λυκείου
● Προετοιμασίας δεσμών από Β' -Γ' Λυκείου

Μαθηματικός:
Σμαριανάκης Μιχάλης τηλ.: 23218

Φυσικός:
Χατζή Αναστασία τηλ.: 35609 κιν. 094-345416

4343-25-12

Οταν δείτε αυτό το σήμα σημαίνει
.. εγγύηση ποιότητας



KAMIROS FISH

τηλ. 79341

..Φρέσκα άγρια ψάρια
..Τσιπούρες Σύμης
..Οστρακοειδή
..Κατεψυγμένα

και πολλά άλλα είδη....

ΠΡΟΣΦΟΡΑ ΜΑΣ ΤΟ ΚΑΘΑΡΙΣΜΑ ΤΩΝ ΨΑΡΙΩΝ

Κνίδου & Λαοδικείας 1, Αγ. Δημήτριος, ΡΟΔΟΣ
(Παλιό εργοστάσιο Ικαρος)
ΠΩΛΗΣΗ ΧΟΝΔΡΙΚΗ -- ΛΙΑΝΙΚΗ

4370 5/12

ΠΡΑΚΤΟΡΕΙΟ ΣΑΗΣ

ΕΚΔΡΟΜΕΣ

ΠΑΡΙΣΙ DISNEYLAND

ΚΑΘΕ ΣΑΒΒΑΤΟ
ΚΑΙ 21, 22, 23, 24, 27, 28, 29, 30, 31/12

8 ΗΜΕΡΕΣ

Ξενοδοχείο 2* περιφερειακό 129.000 δρχ. ημιδιατροφή
» 2* κεντρικό 138.000 δρχ. »
» 3* περιφερειακό 139.000 δρχ. »
» 3* κεντρικό 147.000 δρχ. »
» 4* » 155.000 δρχ. »

Τα παιδιά έχουν έκπτωση στις ανωτέρω τιμές
ΠΡΟΣΟΧΗ στις ανωτέρω τιμές προστίθενται τα εισιτήρια Ρόδο - Αθήνα - Ρόδο ως εξής: Ο σύζυγος 40.000, η σύζυγος 30.000, τα παιδιά μέχρι 22 ετών 20.000
Στις τιμές περιλαμβάνονται
- Αεροπορικά εισιτήρια
- Εκδρομή γύρω Παρισιού, πύργο Αΐφελ - Αψίδα θριάμβου κ.λ.π.
- Εκδρομή Βερσαλίες
- Εκδρομή στο πάρκο ΑΣΤΕΡΙΞ
- Επίσκεψη στην DISNEYLAND
- Μεταφορές αεροδρόμιο - ξενοδοχείο - αεροδρόμιο
- 7 διανυκτερεύσεις σε ξενοδοχείο της προτίμησής σας με ημιδιατροφή
- Αρχηγό - ξεναγό στα ελληνικά
- Ασφάλεια ταξιδιού

ΠΛΗΡΟΦΟΡΙΕΣ - ΠΡΟΓΡΑΜΜΑΤΑ
ΠΡΑΚΤΟΡΕΙΟ ΤΑΞΙΔΙΩΝ
ΣΑΒΒΑΣ ΣΑΗΣ
Υποκατάστημα: ΑΛ. ΔΙΑΚΟΥ 34, ΤΗΛ. 20520, 37711
Κεντρικό: ΤΑΡΠΟΝ ΣΠΡΙΝΓΚΣ 42. Τηλ. 39781-83

ΚΑΣΑΠΗΣ

ΖΑΝΤΕΣ — ΕΛΑΣΤΙΚΑ

Για καλό κράτημα στις δύσκολες καιρικές συνθήκες

Αγοράστε σήμερα ζάντες και λάστιχα όλων των εταιριών στις καλύτερες τιμές και πληρώστε τα με την πιστωτική σας κάρτα με το δώρο του Πάσχα

Με κάθε αγορά των ελαστικών σας ΔΩΡΟ ΕΝΑ CD ΚΑΙ ΧΡΟΝΙΑ ΠΟΛΛΑ

1ο Κατάστημα: ΑΥΣΤΡΑΛΙΑΣ 2 ΤΗΛ. 35141
2ο Κατάστημα: ΛΙΝΔΟΥ 237 ΤΗΛ. 64025

ΚΑΣΑΠΗΣ ΖΑΝΤΕΣ - ΕΛΑΣΤΙΚΑ ΑΣΦΑΛΕΙΑ ΣΤΗΝ ΟΔΗΓΗΣΗ

ΕΝΟΙΚΙΑΖΟΝΤΑΙ ΠΟΛΥΤΕΛΗ ΚΑΤΑΣΤΗΜΑΤΑ
των 35τ.μ. και 70τ.μ.
στο ΝΕΟ ΕΜΠΟΡΙΚΟ ΚΕΝΤΡΟ ΦΑΛΗΡΑΚΙΟΥ



Εμμανουήλ Κρανίδης
ΟΙΚΟΝΟΜΟΛΟΓΟΣ – ΕΠΙΧΕΙΡΗΜΑΤΙΑΣ

ΔΙΑΜΕΡΙΣΜΑΤΑ – ΟΙΚΟΠΕΔΑ – ΑΓΡΟΚΤΗΜΑΤΑ
ΚΑΤΑΣΤΗΜΑΤΑ – ΕΠΙΧΕΙΡΗΣΕΙΣ

ΓΡΑΦΕΙΟ: Ι. Καζουλλη 50 & Αμερικης (2ος οροφος) Ρόδος 85100
• (0241) 27082 – 26476 • Fax (0241) 27101 • Κιν. Τηλ. 094 – 347405

M9-30/12

ΨΥΧΟΕΡΕΥΝΗΤΡΙΑ
ΚΡΗΤΙΚΟΥ
ΒΑΣΙΛΕΙΑ



Προβλέπει για το μέλλον, καφεμαντεία, χειρομαντεία και χαρτομαντεία.

Αγίου Φανουρίου 26 Π. Πόλη
Τηλ. 74440
8-1π.μ. - 4-8μ.μ.

26784 25/12

ΖΖορπίδης
ΤΟΥΡΙΣΤΙΚΟΣ ΟΡΓΑΝΙΣΜΟΣ
Μακαρίου 31 20625-30054

Χριστούγεννα
Πρωτοχρονιά
96' - 97'

ΑΕΡΟΠΟΡΙΚΕΣ ΕΚΔΡΟΜΕΣ ΕΞΩΤΕΡΙΚΟΥ

	Διάρκεια
1. Γύρος Τυνησίας	8 ημ.
2. Αυτοκρατορικό Μαρόκο	7 ημ
3. Πανόραμα Κεντρ. Ευρώπης	8 ημ.
4. Αυστρίας - Ελβετία - Γαλλία	8 ημ.
5. Ισπανία	8 ημ.
6. Φινλανδία - Λαπωνία	7 ημ.
7. Βρυξέλλες - Παρίσι - Λονδίνο	8 ημ.
8. Παρίσι - Μπενελούξ	6ημ.
9. Παρίσι - Λονδίνο	7 ημ.
10. Παρίσι Λονδίνο	6 ημ.
11. Παρίσι	6 ημ.
12. Παρίσι	5 ημ.
13. Παρίσι - Euroodisney	6 ημ.
14. Λονδίνο	6 ημ.
15. Λονδίνο	5 ημ.
16. Αγγλία - Σκωτία	7 ημ.
17. Βουδαπέστη - Πράγα	6 ημ.
18. Μαγευτική Βιέννη	5 ημ.
19. Βιέννη - Βουδαπέστη	5 ημ.
20. Αυστριακό Πανόραμα	5 ημ.
21. Βουδαπέστη	4 ημ.
22. Κύπρος	8 ημ.
23. Ιταλία - Ελβετία	6 ημ.
24. Ιταλία - Κυανή Ακτή	6 ημ.
25. Κλασική Ιταλία	5 ημ.
26. Μελωδική Ιταλία	5 ημ.

ΟΔΙΚΕΣ ΕΚΔΡΟΜΕΣ ΕΞΩΤΕΡΙΚΟΥ

1. Ισπανικό Πανόραμα	12 ημ.
2. Αμβούργο - Βαυαρία	10 ημ.
3. Αυστρία - Ελβετία - Γαλλία	11 ημ.
4. Γύρος Ιταλίας	10 ημ.
5. Ιταλική Σερενάτα	7 ημ.
6. Βαλς Μπαρόκ και γοητεία	8 ημ.
7. Αυστρίας - Ουγγαρία	6 ημ.
8. Βουδαπέστη	6 ημ.
9. Σκι στη Βίτοσα	4 ημ.
10. Σκι στο Μπόροβετς	6 ημ.
11. Σκι στο Κοπαόνικ	8 ημ.
12. Ρουμανία - Καρπάθια	5 ημ.
13. Σόφια - Φιλιππούπολη	4 ημ.
14. Σόφια - Φιλιππούπολη	3 ημ.
15. Σαντάνσκι - Σόφια	4 ημ.
16. Σαντάνσκι	3ημ.

ΧΡΙΣΤΟΥΓΕΝΝΑ ΣΤΗΝ ΕΛΛΑΔΑ

Ζαγοροχώρια	5 ημ.
Ελάτη - Πετρούλι	4 ημ.
Καστοριά - Πρέσπες	3 ημ.
Μέτσοβο	3 ημ.
Ιτέα - Δελφοί	3 ημ.
Μεσολόγγι - Καλάβρυτα	3 ημ.
Καρπενήσι - Προυσσός	5 ημ.
Καρδίτσα - Αγραφα	3 ημ.
Γύρος Πελοποννήσου	5 ημ.
Γύρος Πηλίου	4 ημ.

Πανέμορφη ελληνική φύση, παραδοσιακές γεύσεις, αξέχαστες εκδρομές!
Καλή Χρονιά με καλά ταξίδια

♦ Διαθέτουμε τις καλύτερες τιμές σε ξενοδοχεία στην Αθήνα και στη Θεσσαλονίκη
Ταξιδέψτε ΣΙΓΟΥΡΑ - ΑΝΕΤΑ - ΓΡΗΓΟΡΑ
Πληροφορίες Μακαρίου 31 - Τηλ. 20625, 30054 - FAX 26745

X725-30/12

ΠΑΝΕΠΙΣΤΗΜΙΟ ΑΙΓΑΙΟΥ

ΠΡΟΚΗΡΥΞΗ

Τριών (3) νέων θέσεων Δ.Ε.Π. στο Παιδαγωγικό Τμήμα Νηπιαγωγών του Πανεπιστημίου Αιγαίου στη Ρόδο

Εχοντας υπόψη:

1. Τις διατάξεις του άρθρου 7, του Π.Δ. 83/84 (ΦΕΚ 31/20-3-84 τευχ. Α΄) "Ιδρυση Πανεπιστημίου Αιγαίου, Ιονίου Πανεπιστημίου και Πανεπιστημίου Θεσσαλίας" όπως τροποποιήθηκε από το άρθρο 5 του Π.Δ. 302/85 (ΦΕΚ 113/31-5-85 τευχ. Α΄) "τροποποίηση διατάξεων του Π.Δ. 83/1994.
2. Το άρθρο 15 του Ν. 1268/82, όπως τροποποιήθηκε το άρθρο 6 του Ν. 2083/92 και αυτό με το άρθρο 1 του Ν. 2188/94.
3. Το υπ΄ αριθμ. Φ. 121.1/50/B2 3121α/6-8-1996 έγγραφο του Υπ. Ε.Π.Θ.
4. Τις υπ΄ αριθμ. 13/22-1-96 και 2/12 απόφαση της Α.Ε. του Πανεπιστημίου Αιγαίου (ΦΕΚ 30/18-11-96)

αποφασίζουμε

και προκηρύσσουμε την πλήρωση των ακολούθων τριών (3) νέων θέσεων Δ.Ε.Π. το Τμήμα Νηπιαγωγών του Πανεπιστημίου Αιγαίου ως εξής:

1. Μία (1) θέση ΔΕΠ για το γνωστικό αντικείμενο "Εξελεγκτική Ψυχοπαθολογία και ειδική αγωγή" με έμφαση σε προβλήματα επικοινωνίας στην προσχολική ηλικία" στη βαθμίδα του καθηγητή ή του αναπληρωτή ή του επίκουρου
2. Μία (1) θέση ΔΕΠ για το γνωστικό αντικείμενο "Ιστορία της εκπαίδευσης με έμφαση στην αρχαιότητα και στην Παιδαγωγική αξία των μύθων" στη βαθμίδα του καθηγητή ή του αναπληρωτή ή του επίκουρου καθηγητή ή του λέκτορα.
3. Μία (1) θέση ΔΕΠ για το γνωστικό αντικείμενο "Ανάπτυξη εννοιολογικών αναπαραστάσεων στην προσχολική ηλικία και εφαρμογή στα αναλυτικά προγράμματα" στη βαθμίδα του καθηγητή ή του αναπληρωτή ή του επίκουρου καθηγητή ή του λέκτορα.

Οι ενδιαφερόμενοι θα πρέπει να υποβάλουν στα γραφεία του Τμήματος Νηπιαγωγών μέχρι 5-2-1997 Λεωφ. Δημοκρατίας 85100 Ρόδος τα παρακάτω:

1. Αίτηση στην οποία θα αναφέρεται το γνωστικό αντικείμενο και η βαθμίδα στην οποία υποβάλεται η υποψηφιότητα
2. Βιογραφικό σημείωμα σε δώδεκα (12) αντίτυπα
3. Αντίγραφα των πτυχίων και τίτλων σπουδών των υποψηφίων (αναγνωρισμένα από το ΔΙΚΑΤΣΑ εάν έχουν εκδοθεί από ίδρυμα της αλλοδαπής).
4. Αναλυτικό υπόμνημα για τα υποβαλλόμενα πρωτότυπα επιστημονικά δημοσιεύματα σε δώδεκα (12) αντίτυπα, όσα είναι τα μέλη του εκλεκτορικού σώματος και τα μέλη της γενικής συνέλευσης που ανήκουν στις ίδιες βαθμίδες με τα μέλη του εκλεκτορικού σώματος
5. Δώδεκα (12) αντίτυπα των επιστημονικών δημοσιευμάτων
6. Πιστοποιητικό του αρμόδιου Δημάρχου ή Προέδρου της Κοινότητας στο οποίο θα αναγράφεται ο τρόπος και ο χρόνος αποκτήσεως της Ελληνικής Ιθαγένειας
7. Για τους άρρενες υποψήφιους πιστοποιητικό (τύπου Α΄) του αρμόδιου Στρατολογικού Γραφείου, από το οποίο να προκύπτει ότι ο ενδιαφερόμενος δεν έχει στρατολογική ή χρηματική υποχρέωση
8. Πλήρες αντίγραφο (τύπου Α΄) Ποινικού Μητρώου
9. Πιστοποιητικό υγείας και αρτιμέλειας από Πρωτοβάθμια Υγειονομική Επιτροπή

Τα δικαιολογητικά με στοιχεία 7,8 και 9 θα κατατεθούν μόνο από τους υποψηφίους οι οποίοι θα εκλεγούν σε θέσεις ΔΕΠ από το Εκλεκτορικό Σώμα

Περισσότερες πληροφορίες στο τηλέφωνο 0241-37017 κ. Βασιλάκη Γεωργία.

Θεμιστοκλής Λέκκας
Αντιπρόεδρος Δ.Ε

Χ.Λ 20/11

Ford

ΕΛΛΗΝΙΚΗ ΔΗΜΟΚΡΑΤΙΑ
ΔΗΜΟΣ ΡΟΔΙΩΝ
ΕΠΑΡΧΙΑ ΡΟΔΟΥ
ΝΟΜΟΣ ΔΩΔΕΚΑΝΗΣΟΥ

ΓΝΩΣΤΟΠΟΙΗΣΗ ΓΑΜΟΥ

Γνωστοποιείται σύμφωνα με το άρθρο 1369 του Αστικού Κώδικα, όπως τροποποιήθηκε με το Ν. 1250/1982, ότι:

Ο Γεώργιος Κεφαλιανός του Ιωάννη και της Μαθέας που γεννήθηκε στο Πυλί-Κω του Νομού Δωδεκανήσου και κατοικεί στη Ρόδο του Νομού Δωδεκανήσου επαγγέλματος εκπαιδευτής αυτοκινήτου και η Δημητρίτσκα Δημήτροβα του Ιορδάνοβα και της Γκάνα που γεννήθηκε στο Ντόμπριτς-Βάρνα Βουλγαρίας και κατοικεί στο Ντόμπριτς-Βάρνα Βουλγαρίας επαγγέλματος οικιακά πρόκειται να παντρευθούν στο Ελληνικό Προξενείο Βουλγαρίας

Ρόδος 19-12-1996
Ο Δήμαρχος
Γεώργιος Γιαννόπουλος

4400-20/12

ΕΚΔΡΟΜΕΣ

*** ΑΣΙΑ ***

♦**ΜΠΑΝΓΚΟΚ - ΣΙΓΚΑΠΟΥΡΗ - ΠΟΥΚΕΤ (12 ημ)**
Αναχ. 13, 17, 31/12, 3/1 308.000 δρχ.
♦**ΠΑΤΑΓΙΑ-ΜΠΑΝΓΚΟΚ - ΣΙΓΚΑΠΟΥΡΗ (12 ημ)**
Αναχ. 13, 17, 31/12, 3/1 289.000 δρχ.
♦**ΜΠΑΛΙ - ΠΟΥΚΕΤ - ΠΑΤΑΓΙΑ (11ημ)**
Αναχ. 17/12 ΥΠΕΡΠΡΟΣΦΟΡΑ 343.000 δρχ.
♦**ΠΑΤΑΓΙΑ (11ημ)**
Αναχ. 2/1 175.000 δρχ.
♦**ΜΠΑΓΚΟΚ-Π. ΚΒΑΪ-ΠΑΤΑΓΙΑ-ΚΟΡ. ΝΗΣΙΑ (11 ημ)**
Αναχ. 12/12, 2/1 225.000 δρχ.
♦**ΠΟΥΚΕΤ (11 ημ)**
Αναχ. 13, 17, 31/12, 3/1 261.000 δρχ.
♦**ΠΟΥΚΕΤ (11 ημ)**
Αναχ. 19, 26/12 253.000 δρχ.
♦**ΜΠΑΝΓΚΟΚ - ΣΙΓΚΑΠΟΥΡΗ - ΜΠΑΛΙ (11 ημ)**
Αναχ. 11, 14, 18/12, 4/1 369.000 δρχ.
♦**ΜΠΑΝΓΚΟΚ - ΣΙΓΚΑΠΟΥΡΗ - ΜΠΑΛΙ (11 ημ)**
Αναχ. 21, 25, 28/12, 1/1 379.000 δρχ.

Συμβουλευθείτε μας για όποιο συνδυασμό πόλεων επιθυμείτε στην ΑΠΩ ΑΝΑΤΟΛΗ

*** ΑΜΕΡΙΚΗ ***

♦**ΜΑΝΧΑΤΑΝ (8ημ.)**
Αναχ. 21/12, 28/12 δρχ. 287.500 παιδιά 150.000
♦**DISNEYWORLD (13ημ.)**
Αναχ. 23/12 δρχ. 470.000 » 290.000
♦**HELLO FLORIDA (10ημ.)**
Αναχ. 28/12 δρχ. 350.000 » 250.000
♦**HAWAII ALOHA (15ημ.)**
Αναχ. 20/12 δρχ. 560.000 » 420.000

***ΛΑΤΙΝΙΚΗ ΑΜΕΡΙΚΗ ***

♦**ΡΙΟ ΝΤΕ ΤΖΑΝΕΪΡΟ (8ημ)**
Αναχ. 19, 26/12, δρχ. 375.000
♦**ΜΠΟΥΕΝΟΣ ΑΪΡΕΣ-ΙΓΚΟΥΑΣΟΥ-ΡΙΟ ΝΤΕ ΤΖΑΝΕΪΡΟ (12)**
Αναχ. 19, 26/12 δρχ. 459.000
♦**ΣΑΟ ΠΑΟΛΟ-ΜΠΟΥΕΝΟΣ ΑΪΡΕΣ-ΙΓΚΟΥΑΣΟΥ-ΡΙΟ ΝΤΕ ΤΖΑΝΕΪΡΟ (15)**
Αναχ. 19, 26/12 δρχ. 499.000

*** ΕΥΡΩΠΗ ***

♦**ΠΑΡΙΣΙ - DISNEYLAND - ΒΕΡΣΑΛΙΕΣ (6 ημ)**
Αναχ. 23/12 149.000 δρχ.
♦**ΠΑΡΙΣΙ - EURODISNEY (6 ημ)**
Αναχ. 23/12 175.000 δρχ.
♦**ΠΑΡΙΣΙ - EURODISNEY (8 ημ)**
Αναχ. 28/12 195.000 δρχ.
♦**ΡΟΒΑΝΙΕΜΙ - ΕΛΣΙΝΚΙ (7 ημ)**
Αναχ. 23/12 330.000 δρχ.
♦**ΒΙΕΝΝΗ (4 ημ)**
Αναχ. 23, 24/12 138.000 δρχ.
♦**ΒΙΕΝΝΗ (4 ημ)**
Αναχ. 30/12 155.000 δρχ.
♦**ΠΡΑΓΑ - ΒΟΥΔΑΠΕΣΤΗ (6 ημ)**
Αναχ. 21/12 208.000 δρχ.
♦**ΠΡΑΓΑ - ΒΟΥΔΑΠΕΣΤΗ (6 ημ)**
Αναχ. 28/12 218.000 δρχ.
♦**ΡΩΜΗ - ΦΛΩΡΕΝΤΙΑ (6 ημ)**
Αναχ. 20, 21, 28/12 180.000 δρχ.
♦**ΕΛΒΕΤΙΑ (7 ημ)**
Αναχ. 21/12 260.000 δρχ.
♦**ΛΟΝΔΙΝΟ (5 ημ)**
Πολλές αναχωρήσεις καθημερινά από 143.000 δρχ.

ΠΡΟΤΑΣΕΙΣ ΓΙΑ ΠΑΚΕΤΑ ΜΕΜΟΝΩΜΕΝΑ (ΜΟΝΟ ΑΕΡΟΠΟΡΙΚΑ ΕΙΣΙΤΗΡΙΑ ΚΑΙ ΞΕΝΟΔΟΧΕΙΑ)



Ευτυχισμένα Χριστούγεννα και Χαρούμενο το 1997

MARCOStravel
Π. Π. ΓΕΡΜΑΝΟΥ 9 - Ρόδος(Εμπορικό Κέντρο «ΦΩΚΙΑΛΗ»)
Τηλ. 34017 -27405 FAX 25275

X725-31/12

NIVA 1.7i
Τα δώρα της ζωής σας !

Τώρα στις γιορτές τα NIVA 1.7i σας έρχονται στις ίδιες πάντα απίθανες τιμές και με πολλά... απίστευτα δώρα !

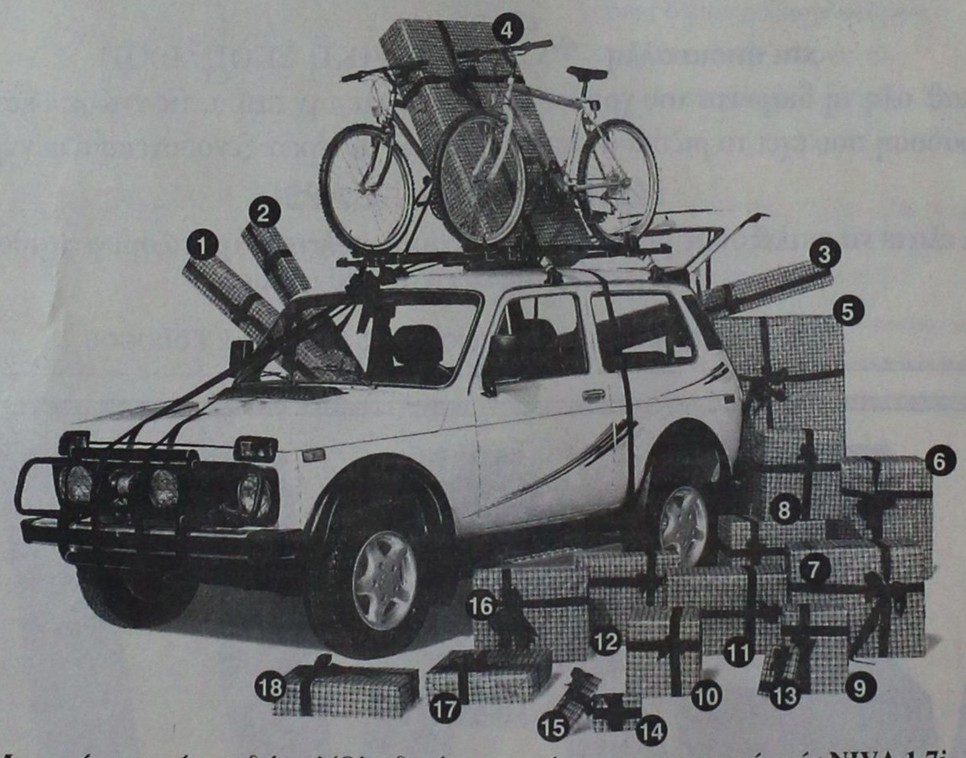

Μια απόφαση, είκοσι δώρα ! Όλα δικά σας, αμέσως με την αγορά ενός NIVA 1,7i. Δώρα αξίας 650.000 δρχ. για σάς, για την οικογένειά σας και γι' αυτούς που αγαπάτε.

1 Σχάρα σκί 2 - 3 Δύο σχάρες ποδηλάτου 4 - 5 Δύο mountain bikes 6 Roller blades 7 Τηλεόραση SHARP 8 Στερεοφωνικό hi - fi συγκρότημα SHARP 9 - 10 Δυο σετ προστατευτικά για Mountain bike 11 - 12 Δύο κράνη για Mountain bike 13 Ηλεκτρονική αντζέντα SHARP 14 Walkman SHARP 15 Immobilizer 16 Φούρνος μικροκυμάτων SHARP 17 Σετ Πατάκια 18 Βίντεο SHARP 19 30% έκπτωση στα ασφάλιστρα κλοπής

20 NIVA 1,7i από μόνο **3.985.000** δρχ.

Κι' επι πλέον: με ελάχιστη προκαταβολή και μέχρι 48 μηνιαίες δόσεις με **LADA** CREDIT.

LADA HELLAS Σήμερα, πάντα, κοντά σας.
ΕΠΙΣΗΜΟΣ ΑΝΤΙΠΡΟΣΩΠΟΣ ΡΟΔΟΥ: PETCO CAR/ΕΜΜ. ΑΡΝΑΟΥΤΑΚΗΣ & ΥΙΟΣ Ο.Ε.,
Καποδιστρίου 53, Τηλ.: (0241) 23874, FAX: (0241) 75695

4095 6/i

IBC

ΟΙ ΕΚΔΡΟΜΕΣ ΜΑΣ ΧΕΙΜΩΝΑΣ - ΧΡΙΣΤΟΥΓΕΝΝΑ - ΠΡΩΤΟΧΡΟΝΙΑ ΣΕ ΤΙΜΕΣ ΠΡΟΣΦΟΡΑΣ

1) ΠΑΡΙΣΙ - DISNEYLAND 8 ημέρες, κάθε ΣΑΒΒΑΤΟ και 21, 22, 23, 24, 27, 28, 29, 30, 31/12
2* περιφερειακό ξενοδοχείο 129.000 δρχ. ημιδιατροφή
3* περιφερειακό » 139.000 δρχ. »
3* κεντρικό » 147.000 δρχ. »
2) ΠΑΡΙΣΙ - DISNEYLAND - ΛΟΥΞΕΜΒΟΥΡΓΟ - ΒΡΥΞΕΛΛΕΣ - ΑΜΣΤΕΡΝΤΑΜ - ΧΑΓΗ 8 ημέρες κάθε ΣΑΒΒΑΤΟ και 21, 22, 23, 24, 27, 28, 29, 30, 31/12
3* και 4* ξενοδοχεία 158.000 δρχ. ημιδιατροφή
3) ΠΑΡΙΣΙ - ΛΟΝΔΙΝΟ 8 ημέρες, κάθε ΣΑΒΒΑΤΟκαι 21, 22, 23, 24, 27, 28, 29, 30, 31/12
3* ξενοδοχεία 159.000 δρχ. ημιδιατροφή
4) ΛΟΝΔΙΝΟ 7 ημέρες, κάθε ΣΑΒΒΑΤΟκαι 21, 22, 23, 24, 27, 28, 29, 30, 31/12
3* και 4* ξενοδοχεία από 134.000 δρχ.πρωινό
5) ΛΟΝΔΙΝΟ 99.000 4 ημέρες ΜΕ πρωινό
6) ΜΑΔΡΙΤΗ - ΑΝΔΑΛΟΥΣΙΑ - ΤΟΛΕΔΟ 8 ημέρες κάθε εβδομάδα και 21, 22, 23, 24, 27, 28, 29, 30, 31/12
3* και 4* ξενοδοχεία 159.000 δρχ. ημιδιατροφή
7) ΙΣΠΑΝΙΚΕΣ ΠΡΩΤΕΥΟΥΣΕΣ 8 ημέρες κάθε εβδομάδα και 21, 22, 23, 24, 27, 28, 29, 30, 31/12
3* και 4* ξενοδοχεία 179.000 δρχ. ημιδιατροφή
8) ΓΥΡΟΣ ΙΣΠΑΝΙΑΣ 10 ημέρες κάθε εβδομάδα και 21, 22, 23, 24, 27, 28, 29, 30, 31/12
9) ΔΙΑΚΟΠΕΣ ΣΤΗ ΝΙΚΑΙΑ 8 ημέρες κάθε εβδομάδα και 21, 22, 23, 24, 27, 28, 29, 30, 31/12
2*, 3* και 4* ξενοδοχεία από 129.000 δρχ. με πρωινό
10) ΛΙΣΣΑΒΩΝΑ - ΜΑΔΕΡΑ - ΑΖΟΡΕΣ 8 ημέρες κάθε εβδομάδα και 21, 22, 23, 24, 27, 28, 29, 30, 31/12
11) ΡΩΜΗ 6 ημέρες κάθε εβδομάδα και 21, 22, 23, 24, 27, 28, 29, 30, 31/12
4*΄ ξενοδοχείο 129.000 δρχ. ημιδιατροφή
12) ΦΑΝΤΑΣΜΑΓΟΡΙΚΗ ΙΤΑΛΙΑ 8 ημέρες κάθε εβδομάδα και 21, 22, 23, 24, 27, 28, 29, 30, 31/12
3* και 4* ξενοδοχεία 155.000 δρχ. ημιδιατροφή
13) ΚΛΑΣΙΚΗ ΙΣΠΑΝΙΑ 8 ημέρες με ημιδιατροφή
14) ΒΙΕΝΝΗ - ΒΟΥΔΑΠΕΣΤΗ 6 ημέρες κάθε εβδομάδα και 21, 22, 23, 24, 27, 28, 29, 30, 31/12
4 * ξενοδοχεία 189.000 δρχ. ημιδιατροφή
ΣΚΙ ΣΤΑ ΜΕΓΑΛΥΤΕΡΑ ΧΙΟΝΟΔΡΟΜΙΚΑ ΚΕΝΤΡΑ
ΑΥΣΤΡΙΑΣ - ΣΕΡΒΙΑΣ Αναχ. 21 /12, 22/12, 28/12, 29/12
15) ΒΙΕΝΝΗ - ΠΡΑΓΑ- ΜΟΝΑΧΟ 8 ημέρες κάθε εβδομάδα και 21, 22, 23, 24, 27, 28, 29, 30, 31/12
16) ΛΑΜΨΗ ΜΠΑΡΟΚ 8 ημέρες
ΜΟΝΑΧΟ - ΒΙΕΝΝΗ - ΣΑΛΤΣΜΠΡΟΥΓΚ - ΙΝΣΜΠΡΟΥΚ κάθε εβδομάδα και 21, 22, 23, 24, 27, 28, 29, 30, 31/12
17) ΤΥΡΟΛΕΖΙΚΕΣ ΑΛΠΕΙΣ 8 ημέρες
ΜΟΝΑΧΟ - ΤΥΡΟΛΟ-ΙΝΣΜΠΡΟΥΚ- ΣΑΛΤΣΜΠΡΟΥΓΚ - ΜΠΑΝΤ-ΓΚΑΣΤΑΪΝ κάθε εβδομάδα και 21, 22, 23, 24, 27, 28, 29, 30, 31/12
18) ΠΑΝΟΡΑΜΑ ΑΥΣΤΡΙΑΣ 8 ημέρες
ΜΟΝΑΧΟ - ΣΑΛΤΣΜΠΡΟΥΓΚ -ΙΝΣΜΠΡΟΥΚ-ΣΑΛΖΑΜΜΕΡ - ΓΚΟΥΝΤ - ΓΚΑΣΤΑΪΝ κάθε εβδομάδα και 21, 22, 23, 24, 27, 28, 29, 30, 31/12
19) ΒΙΕΝΝΗ 6 ημέρες κάθε εβδομάδα και 21, 22, 23, 24, 27, 28, 29, 30, 31/12
20) ΒΙΕΝΝΗ - ΠΡΑΓΑ 6 ημέρες κάθε εβδομάδα και 21, 22, 23, 24, 27, 28, 29, 30, 31/12
21) ΒΟΥΔΑΠΕΣΤΗ 6 ημέρες κάθε εβδομάδα και 21, 22, 23, 24, 27, 28, 29, 30, 31/12
22) ΠΡΑΓΑ 6 ημέρες κάθε εβδομάδα και 21, 22, 23, 24, 27, 28, 29, 30, 31/12
23) ΒΟΥΔΑΠΕΣΤΗ - ΠΡΑΓΜΑ 8 ημέρες κάθε εβδομάδα και 21, 22, 23, 24, 27, 28, 29, 30, 31/12
24) ΒΙΕΝΝΗ - ΒΟΥΔΑΠΕΣΤΗ - ΜΟΝΑΧΟ 8 ημέρες
ΑΚΟΜΗ ΑΝΑΧΩΡΗΣΕΙΣ ΚΑΘΕ ΕΒΔΟΜΑΔΑ ΚΑΙ 21, 22, 23, 24, 27, 28, 29, 30, 31/12 ΓΙΑ:
1) ΑΝΔΑΛΟΥΣΙΑ - ΠΟΡΤΟΓΑΛΙΑ 8 ημέρες ημιδιατροφή
2) ΛΙΣΣΑΒΩΝΑ - ΜΑΔΕΡΑ » »
3) ΚΛΑΣΙΚΗ ΙΣΠΑΝΙΑ » »
4) ΣΚΑΝΔΙΝΑΒΙΚΕΣ ΠΡΩΤΕΥΟΥΣΕΣ » »
5)ΓΥΡΟΣ ΙΤΑΛΙΑΣ-ΝΟΤΙΑΣ ΓΑΛΛΙΑΣ » »
6)ΙΤΑΛΟΕΛΒΕΤΙΚΕΣ ΛΙΜΝΕΣ » »
7)ΓΥΡΟΣ ΕΛΒΕΤΙΑΣ » »
8)ΓΥΡΟΣ ΦΛΑΜΑΝΔΙΑΣ-ΟΛΛΑΝΔΙΑΣ » »
9)ΠΑΡΙΣΙ - ΓΥΡΟΣ ΦΛΑΜΑΝΔΙΑΣ » »
10) ΜΑΡΟΚΟ » »
11) ΤΥΝΗΣΙΑ » »
12) ΚΑΪΡΟ-ΚΡΟΥΑΖΙΕΡΑ ΣΤΟΝ ΝΕΙΛΟ » »

ΜΕ ΠΟΥΛΜΑΝ

- **ΒΙΕΝΝΗ - ΒΟΥΔΑΠΕΣΤΗ** 6 ημέρες
- **ΒΟΥΔΑΠΕΣΤΗ - ΠΡΑΓΑ** 6 ημέρες
- **ΒΙΕΝΝΗ - ΠΡΑΓΑ - ΒΟΥΔΑΠΕΣΤΗ** 8 ημέρες
- **ΒΟΥΔΑΠΕΣΤΗ - ΠΑΡΑΔΟΥΝΑΒΙΑ ΧΩΡΙΑ** 5 ημέρες
- **ΟΛΥΜΠΙΑ - ΠΑΝΟΡΑΜΑ ΙΤΑΛΙΑΣ** 7 ημέρες
- **ΤΟΥΡΙΣΤΙΚΗ ΑΥΣΤΡΙΑ** 7 ημέρες

ΑΠΩ ΑΝΑΤΟΛΗ
Αναχ. 21, 22, 23, 24, 27, 28, 29, 30, 31/12

1) ΣΙΓΚΑΠΟΥΡΗ-ΣΑΜΟΥΪ-ΠΟΥΚΕΤ 15 ημέρες Δρχ. 345.000
2) ΜΠΑΓΚΟΚ - ΣΑΜΟΥΪ - ΠΟΥΚΕΤ 15 ημέρες Δρχ. 308.000
3) ΜΠΑΛΙ - ΜΠΑΓΚΟΚ - ΣΑΜΟΥΪ 15 ημέρες Δρχ. 420.000
4) ΠΑΤΑΓΙΑ 11 ημέρες Δρχ. 180.000
5) ΠΟΥΚΕΤ 11 ημέρες Δρχ. 213.000
6) ΣΑΜΟΥΪ 11 ημέρες Δρχ. 275.000
7) ΜΠΑΓΚΟΚ - ΜΠΑΛΙ 15 ημέρες Δρχ. 315.000
8) ΠΟΤ ΚΒΑΪ - ΜΠΑΓΚΟΚ - ΣΙΓΚΑΠΟΥΡΗ - ΠΟΥΚΕΤ 15 ημέρες Δρχ. 306.000
9) ΠΑΤΑΓΙΑ - ΜΠΑΓΚΟΚ - ΣΙΓΚΑΠΟΥΡΗ - ΠΟΥΚΕΤ 15 ημέρες Δρχ. 295.000
10) ΜΠΑΛΙ - ΜΠΑΓΚΟΚ - ΠΟΥΚΕΤ 15 ημέρες Δρχ. 320.000
11) ΜΠΑΛΙ-ΜΠΑΓΚΟΚ-ΣΙΓΚΑΠΟΥΡΗ 15 ημέρες Δρχ. 345.000
12) ΜΠΑΓΚΟΚ - ΠΟΤ ΚΒΑΪ - ΠΑΤΑΓΙΑ - ΚΟΡΑΛΕΝΙΑ ΝΗΣΙΑ 11 ημέρεςΔρχ. 220.000
13) ΜΠΑΓΚΟΚ - ΠΟΥΚΕΤ 15 ημέρες Δρχ. 230.000
14) ΜΠΑΓΚΟΚ-ΣΙΓΚΑΠΟΥΡΗ-ΠΟΥΚΕΤ 15 ημέρες Δρχ. 283.000
15) ΜΠΑΓΚΟΚ - ΠΟΥΚΕΤ 14 ημέρες Δρχ. 230.000
16) ΠΕΚΙΝΟ-ΧΟΓΚ ΚΟΝΓΚ-ΜΠΑΛΙ 12 ημέρες Δρχ. 545.000

ΚΕΝΥΑ (ΣΑΦΑΡΙ)

ΝΑΪΡΟΜΠΙ - ΜΟΜΠΑΣΑ - ΜΑΣΑΪ ΜΑΡΑ - ΛΙΜΝΗ ΝΑΚΟΥΡΟΥ Κάθε εβδομάδα και 21, 22, 23, 24, 27, 28, 29, 30, 31/12 Δρχ. 375.000

JAMAICA

ANTIQUA-ST. LUCIA - BAHAMAS - BARBADOS

ΒΡΑΖΙΛΙΑ

ΜΠΟΥΕΝΟΣ ΑΪΡΕΣ - ΚΑΤΑΡΡΑΚΤΕΣ ΓΚΟΥΑΣΟ - ΡΙΟ ΝΤΕ ΤΖΑΝΕΪΡΟ 12 ημέρες κάθε εβδομάδα και 21, 22, 23, 24, 27, 28, 29, 30, 31/12 Δρχ. 440.000

ΑΜΕΡΙΚΗ

ΟΡΛΑΝΤΟ - ΧΑΒΑΗ - ΜΑΪΑΜΙ - ΝΕΑ ΥΟΡΚΗ

ΠΡΟΣΟΧΗ:
Στις ανωτέρω τιμές προστίθενται τα εισιτήρια ΡΟΔΟ - ΑΘΗΝΑ - ΡΟΔΟ ως εξής: Ο σύζυγος δρχ. 40.000 και σύζυγος δρχ. 30.000 και τα παιδιά από 2-22 χρονών 20.000 δρχ.

ΠΛΗΡΟΦΟΡΙΕΣ - ΠΡΟΓΡΑΜΜΑΤΑ
ΠΡΑΚΤΟΡΕΙΟ ΤΑΞΕΙΔΙΩΝ
ΣΑΒΒΑΣ ΣΑΗΣ
Υποκ.: ΑΛ. ΔΙΑΚΟΥ 34
Τηλ. 20520 - 37711
ΚΕΝΤΡ.: ΤΑΡΠΟΝ ΣΠΡΙΝΓΚΣ 42 Πλάι στην ΠΙΣΤΕΩΣ
Τηλ. 39781-3

M23

Delta

ΔΙΑΜΑΝΤΟΤΡΥΠΟΤΕΧΝΙΚΗ ΡΟΔΟΥ
ΚΑΠΟΔΙΣΤΡΙΟΥ 82

Θα θέλαμε να σας ενημερώσουμε για την **τεχνική κάλυψη** που σας προσφέρουν τα νέα τεχνολογίας. Αδαμαντοφόρα μηχανήματα μας κα το ειδικευμένο προσωπικό μας.

ΧΩΡΙΣ ΣΚΟΝΕΣ - ΔΟΝΗΣΕΙΣ - ΡΩΓΜΕΣ - ΜΕΡΕΜΕΤΙΑ

Εφαρμογές στον κατασκευαστικό τομέα
Επιδιόρθωση αναπαλαίωση κτιρίων & ενισχύσεις, τεχνικά έργα, αρχαιολογικές εργασίες κ.λ.π.

ΤΡΥΠΑΜΕ - ΚΟΒΟΥΜΕ - ΣΠΑΜΕ
(τσιμέντα με σίδερα, τούβλα, μπετά, βράχια, πέτρες, τσιμεντόλιθους)

Δυνατότητες των μηχανημάτων
1) **ΤΡΥΠΕΣ** (καρότα) - Σε πάτωμα ή τοίχο ή με κλίση, όλες τις διαμέτρους. Για ηλεκτρολόγους, υδραυλικούς, air condition, πισίνες, δεξαμενές, τζάκια, σκάλες κ.λ.π.
2) **HANDSAW** - Πριόνι χειροκίνητο, υδραυλικό, αεροκίνητο, βενζινοκίνητο 26-52 πόντων βάθους, κόβει ΠΟΡΤΕΣ, ΠΑΡΑΘΥΡΑ, ΚΑΝΑΛΙΑ, ΑΡΜΟΥΣ, ΣΚΑΛΕΣ.
***ΔΙΧΩΣ ΚΑΥΣΑΕΡΙΟ**
***ΧΩΡΙΣ ΣΚΟΝΕΣ - ΧΡΗΣΙΜΟΠΟΙΟΥΜΕ ΝΕΡΟ**
3) **ΠΡΙΟΝΙ ΔΑΠΕΔΟΥ** - Μηχάνημα κοπής δαπέδου. Κόβει, μέχρι 50 πόντους βάθους, τσιμέντα, άσφαλτο, κανάλια, μπετά. Οτιδήποτε δεν μπορούμε να κόψουμε, το τρυπάμε. Υπάρχει λύση.
Και πολλά **αδαμαντοφόρα** εργαλεία για μικρότερες εργασίες.

Η πολύχρονη πείρα μας στο εξωτερικό μας δίνει τη δυνατότητα να βρίσκουμε λύση εκεί που οι άλλοι σηκώνουν τα χέρια.

Ειδικευμένο προσωπικό κοντά σας με ένα τηλεφώνημα
Τηλ. γραφείου: 77986
Οικίας / φαξ: 28694
Κινητό: 094 380562

ΠΩΛΗΣΗ ΔΙΑΜΑΝΤΕ ΔΙΣΚΩΝ & ΕΡΓΑΛΕΙΩΝ

ΥΠΕΥΘΥΝΟΣ:
Μάρκος Τσεσμετζής

ΤΡΥΠΟΚΟΠΤΙΚΗ ΡΟΔΟΥ
ΔΙΑΜΑΝΤΕ ΜΗΧΑΝΗΜΑΤΑ ΝΕΑΣ ΤΕΧΝΟΛΟΓΙΑΣ
• ΤΡΥΠΑΜΕ • ΚΟΒΟΥΜΕ • ΣΠΑΜΕ
Μπετά - Πόρτες - Παράθυρα - Κανάλια - κ.λ.π.
• ΧΩΡΙΣ ΔΟΝΗΣΕΙΣ • ΡΩΓΜΕΣ • ΣΚΟΝΕΣ
ευχεται
στην αξιότιμη πελατεία της
ΧΡΟΝΙΑ ΠΟΛΛΑ και ΚΑΛΕΣ ΓΙΟΡΤΕΣ
Εμπειρο προσωπικό - Άμεση εξυπηρέτηση
ΚΡΗΤΙΚΟΣ ΧΑΡΑΛΑΜΠΟΣ
Αρχιεπ. Ευθυμίου 48Δ'
Τηλ. (0241) 77257, 75496 Κινητό 093 - 254506
4045-1/1



ΔΙΔΑΚΤΩΡ ΜΕΝΤΙΟΥΜ
ΑΣΤΡΟΛΟΓΟΣ
ΔΙΠΛΩΜΑΤΟΥΧΟΣ
ΑΧΜΕΤ ΟΓΛΟΥ ΧΑΛΙΛ

Με επιστημονικούς τρόπους και μεθόδους λύνει τα διάφορα προβλήματα που σας απασχολούν οικογενειακά, αισθηματικά, επαγγελματικά, καθώς και επαναφορά των αγαπημένων σας προσώπων με απόλυτη εχεμύθεια.
Δεκτή αλληλογραφία εσωτερικού και εξωτερικού αποστέλλοντας την ημερομηνία γεννήσεως σας και 2.000 δρχ.
Δέχομαι με τηλεφωνικό ραντεβού στο τηλέφωνο 77293
Δέχεται καθημερινά
ΧΑΡΑΛ. ΜΟΣΧΟΥ 6 - Τηλ. 33397 και 093492216

ΗΛΕΚΤΡΙΚΕΣ ΣΥΣΚΕΥΕΣ
ΑΠΛΕΣ ΚΑΙ ΕΝΤΟΙΧΙΖΟΜΕΝΕΣ
ARISTON
ΙΤΑΛΙΑΣ
Οι πιο φροντισμένες και φθηνότερες της Αγοράς

ΤΗΛΕΟΡΑΣΕΙΣ 14 ιντσών URANIA		ΔΡΧ.	58.000
» 14 ιντσών PHILIPS		»	62.000
» 14 ιντσών FUJI		»	60.000
ΚΟΥΖΙΝΑ ΗΛΕΚΤΡΙΚΗ	ARISTON	»	90.000
ΚΟΥΖΙΝΑ ΜΙΚΤΗ	»	»	85.000
ΠΛΥΝΤΗΡΙΑ ΡΟΥΧΩΝ	»	»	95.000
ΠΛΥΝΤΗΡΙΑ ΠΙΑΤΩΝ	»	»	120.000
ΨΥΓΕΙΑ ΔΙΠΟΡΤΑ 12 ΠΟΔΩΝ	»	»	110.000
ΚΑΤΑΨΥΚΤΗΣ ΚΑΘΕΤΟΣ 220λίτρα	»	»	100.000
» ΟΡΙΖΟΝΤΙΟΣ 220 »	»	»	90.000
ΦΟΥΡΝΟΣ ΕΝΤΟΙΧΙΖΟΜΕΝΟΣ ΑΕΡΟΘ.	»	»	85.000
ΕΣΤΙΑ ΚΕΡΑΜΙΚΗ ΕΝΤΟΙΧΙΖΟΜΕΝΗ	»	»	105.000
ΨΥΓΕΙΟ ΚΑΤΑΨΥΚΤΗΣ RFP371 15ποδών 2 μοτέρ	»	»	155.000

Μεγάλη ποικιλία μοντέλων και χρωμάτων σε κουζίνες, ψυγεία, ψυγειοκαταψύκτες, πλυντήρια πιάτων και ρούχων, φούρνους, θερμοσίφωνες, απορροφητήρες, κλιματιστικά απλά και εντοιχιζόμενα

ΓΙΑ ΚΑΘΕ ΑΓΟΡΑ ΑΝΩ ΤΩΝ 100.000 **ΔΩΡΟ**
ΕΝΑ ATTARI ΚΑΙ ΕΝΑ ΡΑΔΙΟΦΩΝΟ
● *Στις χαμηλότερες τιμές της αγοράς* ●
ARISTON ΤΑ ΠΑΝΤΑ ΑΡΙΣΤΑ
Αντιπρόσωποι: ΑΔΕΛΦΟΙ ΣΤΕΦΑΝΟΥ Ο.Ε.
Δενδρινού και Χατζηαγγέλου γωνία - τέρμα Κοδρινγκτώνος
Τηλέφωνα 22695 και 22568
Πλάτωνος 17-21, Παλαιά Πόλη
Τηλ. 23836
ΠΩΛΗΣΗ ΛΙΑΝΙΚΗ και ΧΟΝΔΡΙΚΗ
X734-1/12

Σαν σήμερα υπογράφτηκε η παράδοση της Ρόδου στους Αγαρηνούς

20 ΔΕΚΕΜΒΡΙΟΥ 1522 - 20 ΔΕΚΕΜΒΡΙΟΥ 1996

Γράφει ο ΘΕΟΦΑΝΗΣ ΜΠΟΓΙΑΝΝΟΣ

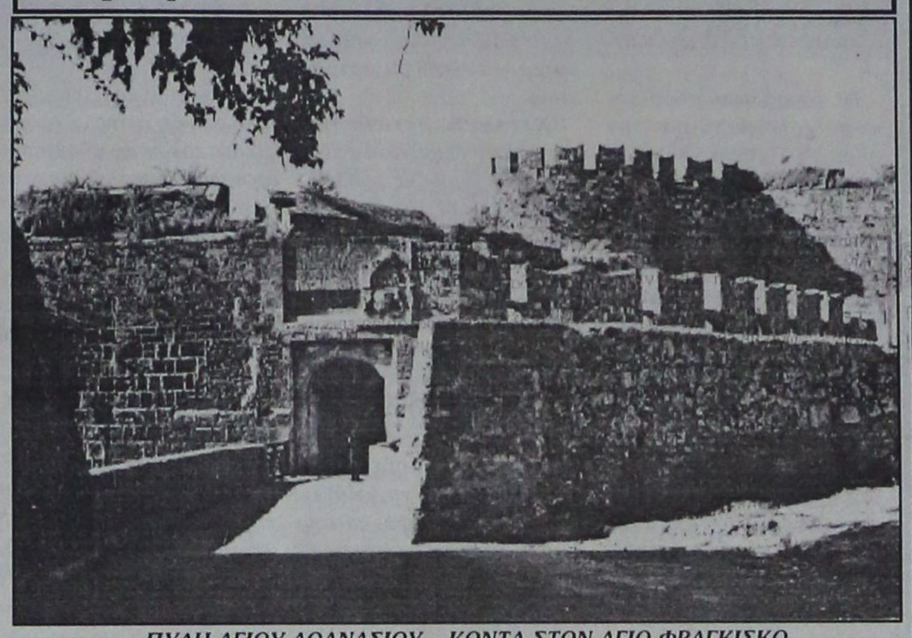

ΠΥΛΗ ΑΓΙΟΥ ΑΘΑΝΑΣΙΟΥ - ΚΟΝΤΑ ΣΤΟΝ ΑΓΙΟ ΦΡΑΓΚΙΣΚΟ
Η πύλη που βλέπετε είναι και λέγεται Πύλη του Αγίου Αθανασίου αλλά ο λαός μας τη λέει: Καινούργια Πόρτα. Ο σουλτάνος την έκλεισε, στις 22 Δεκεμβρίου 1522 και την άνοιξε ο Ιταλός διοικητής Μποσδάρι στα 1922. Ολβιος όστις της ροδιακής ιστορίας έσχε μάθοιν...
ΑΡΧΕΙΟ: ΑΝ. Φ. ΠΑΧΟΣ

Σήμερα συμπληρώνονται ακριβώς 476 χρόνια από τη μέρα και τη χρονιά που ο τελευταίος μεγάλος μάγιστρος των ιπποτών, παρέδωσε τη Ρόδο και τους Ροδίτες, τα Δωδεκάνησα και τους Δωδεκανήσιους στους Αγαρηνούς της Ανατολής.

Ηταν 20 Δεκεμβρίου του 1522, και οι χριστιανοί ιππότες, καθώς και οι Ελληνες Ροδίτες, δεν ετοιμάζονταν με χαρά για να γιορτάσουν τα Χριστούγεννα, τη μεγάλη και φαιδρά εορτή των εορτών της χριστιανοσύνης.

Εξω από τα τείχη της πόλης, 200.000 Αγαρηνοί με το μαχαίρι στο στόμα, λυσσομανούν να μπουν στην πόλη και να αφανίσουν κάθε τι ωραίο και ελληνικό, ανθρώπινο και χριστιανικό. Ο μεγάλος μάγιστρος των ιπποτών, Δελησδάμ, λέγεται πως δεν άντεχε άλλο τις κακουχίες μέσα στην πόλη. Από την εξάμηνη πολιορκία της πόλης τα πάντα είχαν τελειώσει: νερό, ψωμί, πυρομαχικά, στρατιώτες και ελπίδα.

Ετσι, σαν σήμερα, 20 Δεκεμβρίου του 1522, υπέγραψε έντιμη συμφωνία με τον σουλτάνο Σουλεϊμάν, να του παραδώσει την πόλη και τους Ροδίτες και αυτός με τους ιππότες να φύγουν εν ασφαλεία σε άλλα μέρη και σ΄ άλλες θάλασσες.

Οι Ροδίτες Ελληνες που είχαν πολεμήσει με τους ιππότες ενάντια στους Αγαρηνούς, είδαν τα όνειρά τους να ματώνονται και την καρδιά τους να διατρυπάται από τον πανικό του επικείμενου εχθρού. Πάνω από 5.000 Ροδίτες Ελληνες έφυγαν με τους ιππότες για την Κρήτη και από κει στη Μάλτα για να μην πέσουν στο μαχαίρι και στο στόμα των Αγαρηνών...

Από τις 24 Ιουλίου του 1522 άρχισαν οι εχθροπραξίες μέσα στο νησί και έξω από την πόλη της Ρόδου, αφού τα περισσότερα νησιά μας, ασπίδες και θεμέλια ελληνισμού - είχαν πέσει στο φάσγανο του εχθρού της Ανατολής.

Ο Σουλεϊμάν ο σουλτάνος, ωραίος στην εμφάνιση και κτηνώδης στη διαγωγή, έφερε εναντίον των Ελλήνων και των ιποτών πάνω από 200.000 στρατιώτες με το μαχαίρι στο στόμα και τα χέρια στις αλυσίδες για να αλυσοδέσουν κάθε άνθρωπο που ήθελε να παραμείνει ζωντανός και χριστιανός.

Μαζί του έφερε ο σουλτάνος και 80.000 υπονομοποιούς, δηλαδή ειδικούς τεχνίτες για να κάνουν υπονόμους κάτω από την πόλη, για να ανατινάξουν την πόλη και τους πολίτες. Είχε ακόμη μαζί του, όπως αναφέρουν οι ιστορικοί Μπόσιο και Φοντάνο, 21 μεγάλα κανόνια, 14 βομβαρδιστικά, 12 όλμους, πολλά πυροβόλα, καταπέλτες, σερμπαντίνες, λιθοβόλα μηχανήματα, πολλές αλυσίδες για να δέσουν τους Ελληνες, και μύρια όσα όργανα της φθοράς και του κτηνώδους ενστίκτου.

Οι Ελληνες και οι ιππότες δεν ήταν πάνω από 6.000 συνολικά. Οι ιππότες ήταν μόνον 600, αλλά υπήρχαν και μερικές χιλιάδες μισθοφόροι, 400 Κρητικοί λεβέντες βρακοφόροι και μερικοί εξαίρετοι μηχανικοί υπονόμων, όπως ο Μαρτινέγκο, ο Σκαραμόζα και ο Κονβερσάνο.

Από τα πολλά βλήματα που είχαν πέσει μέσα στην πόλη, τα περισσότερα σπίτια, καταστήματα και τείχη, είχαν γίνει συντρμμια, ενώ εκατοντάδες νεκροί και τραυματίες εκείτοντο χωρίς φροντίδα στους δρόμους της πόλης. Πανικός μέσα στην πόλη, από τον πιθανό κίνδυνο χολέρας και κατάληψης της πόλης από τους Αγαρηνούς.

Στις 4 Δεκεμβρίου 1522 μια νάρκη μεγάλης ισχύος γκρέμισε ένα μεγάλο μέρος των τειχών, ενώ στις 24 Σεπτεμβρίου έγινε ήδη η μεγάλη έξοδος των ιπποτών και απώθησαν τους Αγαρηνούς σε μεγάλη απόσταση. Μέσα στην τάφρο, τα πτώματα είναι χιλιάδες, γιατί ήταν τέτοια η αμυντική οχύρωση των τειχών, ώστε όποιος έμπαινε μέσα στην τάφρο δεν έβγαινε ζωντανός.

Στις 20 Δεκεμβρίου συμφωνήθηκε μεταξύ μαγίστρου Δαλησδάμ και σουλτάνου Σουλεϊμάν, να φύγουν οι ιππότες με τάξη και ασφάλεια.

Στις 22 Δεκεμβρίου ο σουλτάνος μπήκε στην πόλη από την πύλη του Ανίου Αθανασίου.

ΤΟ ΤΟΥΡΙΣΤΙΚΟ ΓΡΑΦΕΙΟ
PEGASOS TRAVEL
ΠΡΟΣΦΕΡΕΙ
ΣΤΟΥΣ ΑΞΙΟΤΙΜΟΥΣ ΠΕΛΑΤΕΣ ΤΟΥ:
ΠΑΡΙΣΙ DISNEYLAND
8 ημέρες 139.000 ημιδιατροφή
ΠΑΡΙΣΙ DISNEY ΛΟΝΔΙΝΟ
7 ημέρες 164.000 ημιδιατροφή
ΛΟΝΔΙΝΟ
5 ημέρες 119.000 πρωινό

■ PRESIDENT Α' ΚΑΤΗΓΟΡΙΑΣ
● Μονόκλινο 6.500 Β.Β.
● Δικλινο 8.500 Β.Β.
● Τρίκλινο 10.500 Β.Β.
■ ASTOR HOTEL
● Μονόκλινο 7.500 Β.Β.
● Δίκλινο 10.000 Β.Β.
● Τρίκλινο 13.000 Β.Β.
■ RIVA HOTEL Α' Μιχαλακοπούλου
● Μονόκλινο 7.800 Β.Β.
● Δίκλινο 10.000 Β.Β.
● Τρίκλινο 13.400 Β.Β.
■ ALEXANDROS Β' Πλατεία Μαβίλη - Αμπελόκηποι
● Μονόκλινο 6.700 Β.Β.
● Δίκλινο 8.900 Β.Β.
● Τρίκλινο 11.700 Β.Β.
■ CHRISTINA Β' Στήλες Ολυμπίου Διός
● Μονόκλινο 6.700 Β.Β.
● Δίκλινο 8.900 Β.Β.
● Τρίκλινο 11.700 Β.Β.
■ ACHILLION *** Ομόνοια Αγ. Κων/νου
● Μονόκλινο 6.000 Β.Β.
● Δίκλινο 8.000 Β.Β.
● Τρίκλινο 10.000 Β.Β.
■ BALASKAS *** Σταθμός Λαρίσης Ηπείρου
● Μονόκλινο 5.500 Β.Β.
● Δίκλινο 7.000 Β.Β.
● Τρίκλινο 9.000 Β.Β.
■ PARTHENON HOTEL Α' Στήλες Ολυμπίου Διός
● Μονόκλινο 19.200 Β.Β.
● Δίκλινο 11.500 Β.Β.
● Τρίκλινο 15.000 Β.Β.

ΠΕΝΤΕ ΜΟΝΑΔΙΚΕΣ ΤΑΞΙΔΙΩΤΙΚΕΣ ΕΜΠΕΙΡΙΕΣ ΣΕ SUPER TIMES

3ημέρες ΙΤΑΛΙΑ	34.000
5ημέρες ΡΩΜΗ περιήγηση και αγορές	64.000
7ημέρες ΡΩΜΗ-ΦΛΩΡΕΝΤΙΑ-ΒΕΝΕΤΙΑ	94.500
6ημέρες ΚΥΑΝΗ ΑΚΤΗ-ΝΙΚΑΙΑ-ΜΟΝΑΚΟ-ΚΑΝΝΕΣ	79.500
7ημέρες ΙΝΣΜΠΡΟΥΚ-ΜΟΝΑΧΟ	106.500
6ημέρες ΦΛΩΡΕΝΤΙΑ-ΠΙΖΑ-ΣΙΕΝΑ-ΣΑΝ ΤΖΙΜΙΝΙΑΝΟ	82.500

ΑΚΟΜΗ ΤΟ ΓΡΑΦΕΙΟ ΜΑΣ ΔΙΑΘΕΤΕΙ ΑΤΜΟΠΛΟΪΚΑ ΚΑΙ ΑΕΡΟΠΟΡΙΚΑ ΕΙΣΙΤΗΡΙΑ ΕΣΩΤΕΡΙΚΟΥ - ΕΞΩΤΕΡΙΚΟΥ, ΕΚΔΡΟΜΕΣ ΠΑΚΕΤΑ ΓΙΑ ΟΛΟ ΤΟΝ ΚΟΣΜΟ.
Για περισσότερες πληροφορίες στα τηλέφωνα:
73455 - 75879 - 35504 FAX 35504
ΚΑΝΑΔΑ 87. ΑΓ. ΝΙΚΟΛΑΟΣ - ΡΟΔΟΣ
Εκ της Διευθύνσεως
Καρατζιάς Μιχαήλ
X718-31/12

Διαφάνειες και μεγενθύσεις για μπαρ, εστιατόρια, fast food
Φ. & Ν. ΠΑΧΟΣ
Γ. Ευσταθίου 11 - Τηλ. 26893

10 Χρόνια
CompuTime
ΠΛΗΡΟΦΟΡΙΚΗ

Η CompuTime γιορτάζει τα δέκα χρόνια από την ίδρυση της με μεγάλες προσφορές.

Αγοράστε τώρα και μέχρι τις 31/12/96 το δικό σας υπολογιστή σε καταπληκτικές τιμές και αποκτήστε δωρεάν πρόσβαση στο **INTERNET** για τρεις μήνες μέσω του κόμβου **ΡΟΔΟΣ** της **COMPULINK.**

CompuTime WEB και FTP SERVER

√ ΠΛΗΡΗΣ ΥΠΟΣΤΗΡΙΞΗ ΠΕΛΑΤΩΝ
√ ΣΥΝΔΕΣΗ ΜΕ 35 ΕΛΛΗΝΙΚΕΣ ΠΟΛΕΙΣ
√ ΜΟΝΑΔΙΚΕΣ ΥΠΗΡΕΣΙΕΣ
√ 256 kbps Η ΤΑΧΥΤΕΡΗ ΣΥΝΔΕΣΗ ΜΕ ΤΟ INTERNET ΜΕ ΣΥΝΤΟΜΗ ΑΝΑΒΑΘΜΙΣΗ ΣΕ 512 kbps
√ POWER PACK True PPP / Dynamic IP Address
√ Commercial WEB SERVER COSMOS
√ Commercial WEB SERVER COLOSSUS
√ ΠΛΗΡΕΣ ΓΡΑΦΙΚΩΝ ΠΕΡΙΒΑΛΛΟΝ

ΠΛΗΡΟΦΟΡΙΕΣ - ΕΓΓΡΑΦΕΣ
CompuTime Ε.Π.Ε. ΒΕΝΕΤΟΚΛΕΩΝ 48 - ΡΟΔΟΣ 85100
ΤΗΛ.: (0241) 74000, FAX: 37663
X750-31/12

VANIK TOURS
ΓΙΑΝΝΗΣ και ΣΕΒΑ ΒΑΛΣΑΜΙΔΗ
ΑΚΤΗ ΚΑΝΑΡΗ 17, ΨΑΡΟΠΟΥΛΑ
Τηλ. 35191, 37621, κινητό: 094 438898, FAX 29532

Το γραφείο μας πάντα πρώτο σε κρατήσεις ξενοδοχείων εξασφάλισε και σας προσφέρει και για το φετινό χειμώνα καταπληκτικές τιμές για τα παρακάτω ξενοδοχεία σε ΠΑΚΕΤΑ (έκδοση εισιτηρίων R/T) από 1/11/96 - 31/3/97

1ον HOTEL ELECTRA	Α΄ SUPERIOR		
Ερμού Σύνταγμα			
	Μονόκλινο	δρχ.	15.900
	Δίκλινο	»	19.800
	Τρίκλινο	»	23.700
2ον HOTEL PRESIDENT	Α΄ Κατηγορίας		
Λεωφόρος Κηφισίας			
	Μονόκλινο	δρχ.	6.500
	Δίκλινο	»	8.500
	Τρίκλινο	»	10.500
3ον HOTEL ASTOR	Β΄ SUPERIOR		
Σύνταγμα			
	Μονόκλινο	δρχ.	7.500
	Δίκλινο	»	10.000
	Τρίκλινο	»	13.000
4ον HOTEL ARETHOUSA	Β΄ SUPERIOR		
Σύνταγμα			
	Μονόκλινο	δρχ.	7.200
	Δίκλινο	»	9.500
	Τρίκλινο	»	12.500
5ον HOTEL ZAFOLIA	Α΄ SUPERIOR		
Λεωφόρος Αλεξάνδρας			
	Μονόκλινο	δρχ.	14.000
	Δίκλινο	»	17.500
	Τρίκλινο	»	21.000
6ον HOTEL CHANDRIS	DE LUXE		
Λεωφόρος Συγγρού			
	Μονόκλινο- Δίκλινο χωρίς πρωινό	δρχ.	21.000
7ον HOTEL RIVA	Α΄ SUPERIOR		
Περιοχή HILTON			
	Μονόκλινο	δρχ.	7.800
	Δίκλινο	»	10.000
	Τρίκλινο	»	13.400
8ον HOTEL ILISSIA	Β΄ SUPERIOR		
Περιοχή HILTON			
	Μονόκλινο	δρχ.	10.000
	Δίκλινο	»	14.000
	Τρίκλινο	»	18.500
9ον HOTEL ALEXANDROS - CHRISTINA			
Αμπελόκηποι - Στήλες Ολυμπίου Διος			
	Μονόκλινο	δρχ.	6.700
	Δίκλινο	»	8.900
	Τρίκλινο	»	11.700
10ον HOTEL PHILIPPION	Α΄ SUPERIOR		
Θεσσαλονίκη			
	Μονόκλινο	δρχ.	17.500
	Δίκλινο	»	19.000

Τα παραπάνω ξενοδοχεία διαθέτουν T.V σε όλα τα δωμάτια
Στις πιο πάνω τιμές συμπεριλαμβάνεται πρωινό σε μπουφέ
Ακόμη σε μας θα βρείτε αεροπορικά και ατμοπλοϊκά εισιτήρια όλων των εταιρειών.
X658-30/11

ΑΓΓΛΙΚΑ - ΜΕΤΑΦΡΑΣΕΙΣ
ΣΤΟ ΦΡΟΝΤΙΣΤΗΡΙΟ
«ΒΥΡΩΝ»
ΓΕΩΡΓΙΟΥ ΓΙΑΝΝΕΛΗ
ΠΤΥΧΙΟΥΧΟΥ ΑΓΓΛΙΚΗΣ ΦΙΛΟΛΟΓΙΑΣ ΠΑΝΕΠΙΣΤΗΜΙΟΥ ΑΘΗΝΩΝ

- ΙΔΙΑΙΤΕΡΑ ΜΑΘΗΜΑΤΑ ΚΑΙ ΑΥΣΤΗΡΑ ΟΛΙΓΟΜΕΛΗ ΤΜΗΜΑΤΑ ΓΙΑ ΠΑΙΔΙΑ.
- Ειδικά μαθήματα για επαγγελματίες και επιστήμονες
- Προετοιμασία όλων των αναγνωρισμένων εξετάσεων γλωσσομάθειας
- Δωρεάν επαγγελματικός προσανατολισμός και συμβουλευτική πληροφόρηση για σπουδές.
- Αποκλειστική διδασκαλία από τον καθηγητή κ. Γιαννέλη.

ΜΗΤΡΟΠΟΛΕΩΣ 103
ΤΗΛ. 20357 και 61653
4174-20/12

Burda ΚΕΝΤΡΟ ΡΑΠΤΙΚΗΣ και ΜΟΔΑΣ

ΤΩΡΑ ΠΟΥ ΑΚΡΙΒΗΝΕ ΤΟ ΝΤΥΣΙΜΟ
ΕΛΑΤΕ ΝΑ ΜΑΘΕΤΕ ΝΑ ΡΑΒΕΤΕ
ΓΡΗΓΟΡΑ, ΤΕΛΕΙΑ ΚΑΙ ΠΟΛΥ ΕΥΚΟΛΑ

Με όλα τα σύγχρονα μέσα και υλικά που διαθέτει η
ΜΕΘΟΔΟΣ BURDA.
Σε λιγότερο από ΔΥΟ ΜΗΝΕΣ θα μάθετε να ράβετε τα ρούχα τα δικά σας και τα ρουχαλάκια των παιδιών σας.

- ΜΑΘΗΜΑΤΑ ΓΙΑ ΑΡΧΑΡΙΕΣ ΚΑΙ ΓΙΑ ΠΡΟΧΩΡΗΜΕΝΕΣ
Πρωινά - Απογευματινά

ΜΑΘΗΜΑΤΑ ΚΑΙ ΡΑΠΤΟΜΗΧΑΝΗ 10% ΕΚΠΤΩΣΗ
ΑΓΟΡΑΖΟΝΤΑΣ ΡΑΠΤΟΜΗΧΑΝΗ ΑΠΟ ΤΟ ΚΕΝΤΡΟ ΜΑΣ ΘΑ ΕΧΕΤΕ ΔΩΡΕΑΝ ΣΕΡΒΙΣ & ΤΟ ΜΑΘΗΜΑ ΤΗΣ ΦΟΥΣΤΑΣ

Στο κέντρο μας επίσης θα βρείτε μεγάλη ποικιλία αξεσουάρ & υλικών ραπτικής

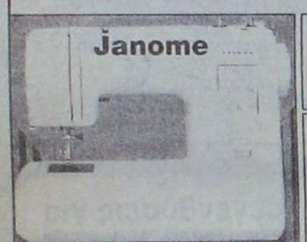

ΡΑΠΤΟΜΗΧΑΝΕΣ Ιαπωνικής τεχνολογίας με εγγύηση και πλήρες σέρβις και τέλεια εκμάθηση

ΥΦΑΣΜΑΤΑ - ΦΟΔΡΕΣ ΕΝΙΣΧΥΣΕΙΣ - ΘΕΡΜΟΚΟΛΛΗΤΙΚΑ ΚΟΥΜΠΙΑ-ΦΕΡΜΟΥΑΡ ΚΛΩΣΤΙΚΑ - ΒΑΤΕΛΙΝΕΣ ΤΡΕΣΣΕΣ - ΚΟΥΡΤΙΝΟΘΗΛΕΙΕΣ

ΕΠΙΣΗΣ: Ντύνουμε ΖΩΝΕΣ - ΚΟΥΜΠΙΑ
Τοποθετουμε ΠΡΕΣ - ΜΠΟΥΤΟΝ
Κάνουμε ΚΟΥΜΠΟΤΡΥΠΕΣ
Πληροφορίες - Εγγραφές: ΕΙΡΗΝΗ ΠΑΠΑΔΟΠΟΥΛΟΥ
Τηλ. 20723 - 20491
2029 31/12

ΔΡΟΜΟΛΟΓΙΑ
από 26/11/96 - 12/1/97
μια ξεχωριστη βολτα στη θαλασσα

ΑΝΑΧΩΡΗΣΗ ΑΠΟ ΡΟΔΟ

Ημ/νια	Ημερ.	Πλοίο	Ωρα αναχ.	Προορισμός
26/11	ΤΡΙ	ΙΑΛΥΣΟΣ	12.00	ΚΩ-ΚΑΛ.-ΛΕΡ.-ΠΑΤ.-ΠΕΙΡΑΙΑ
27/11	ΤΕΤ	ΠΑΤΜΟΣ	17.00	ΚΩ - ΠΕΙΡΑΙΑ
28/11	ΠΕΜ	ΙΑΛΥΣΟΣ	12.00	ΚΩ-ΚΑΛ.-ΑΣΤΥΠ.-ΛΕΡ.-ΠΑΤ.-ΠΕΙΡΑΙΑ
29/11	ΠΑΡ	ΠΑΤΜΟΣ	17.00	ΚΩ-ΠΕΙΡΑΙΑ
30/11	ΣΑΒ	ΙΑΛΥΣΟΣ	12.00	ΚΩ-ΚΑΛ.-ΛΕΡ.-ΠΑΤ.-ΠΕΙΡΑΙΑ
1/12	ΚΥΡ	ΠΑΤΜΟΣ	15.00	ΚΩ-ΚΑΛ.-ΛΕΡ.-ΠΑΤ.-ΠΕΙΡΑΙΑ
2/12	ΔΕΥ	—	—	———
3/12	ΤΡΙ	ΙΑΛΥΣΟΣ	12.00	ΚΩ-ΚΑΛ.-ΛΕΡ.-ΠΑΤ.-ΠΕΙΡΑΙΑ
4/12	ΤΕΤ	ΠΑΤΜΟΣ	17.00	ΚΩ - ΠΕΙΡΑΙΑ
5/12	ΠΕΜ	ΙΑΛΥΣΟΣ	12.00	ΚΩ-ΚΑΛ.-ΑΣΤΥΠ.-ΛΕΡ.-ΠΑΤ.-ΠΕΙΡΑΙΑ
6/12	ΠΑΡ	ΠΑΤΜΟΣ	11.00	ΚΩ-ΣΑΜΟ-ΘΕΣΣΑΛΟΝΙΚΗ
7/12	ΣΑΒ	ΙΑΛΥΣΟΣ	12.00	ΚΩ-ΚΑΛ.-ΛΕΡ.-ΠΑΤ.-ΠΕΙΡΑΙΑ
8/12	ΚΥΡ	ΠΑΤΜΟΣ	15.00	ΚΩ-ΚΑΛ.-ΛΕΡ.-ΠΑΤ.-ΠΕΙΡΑΙΑ
9/12	ΔΕΥ	—	—	———
10/12	ΤΡΙ	ΙΑΛΥΣΟΣ	12.00	ΚΩ-ΚΑΛ.-ΛΕΡ.-ΠΑΤ.-ΠΕΙΡΑΙΑ
11/12	ΤΕΤ	ΠΑΤΜΟΣ	17.00	ΚΩ - ΠΕΙΡΑΙΑ
12/12	ΠΕΜ	ΙΑΛΥΣΟΣ	12.00	ΚΩ-ΚΑΛ.-ΑΣΤΥΠ.-ΛΕΡ.-ΠΑΤ.-ΠΕΙΡΑΙΑ
13/12	ΠΑΡ	ΠΑΤΜΟΣ	17.00	ΚΩ-ΠΕΙΡΑΙΑ
14/12	ΣΑΒ	ΡΟΔΟΣ	12.00	ΚΩ-ΚΑΛ.-ΛΕΡ.-ΠΑΤ.-ΠΕΙΡΑΙΑ
15/12	ΚΥΡ	ΠΑΤΜΟΣ	15.00	ΚΩ-ΚΑΛ.-ΛΕΡ.-ΠΑΤ.-ΠΕΙΡΑΙΑ
16/12	ΔΕΥ	—	—	———
17/12	ΤΡΙ	ΡΟΔΟΣ	12.00	ΚΩ-ΚΑΛ.-ΛΕΡ.-ΠΑΤ.-ΠΕΙΡΑΙΑ
18/12	ΤΕΤ	ΠΑΤΜΟΣ	17.00	ΚΩ - ΠΕΙΡΑΙΑ
19/12	ΠΕΜ	ΡΟΔΟΣ	12.00	ΚΩ-ΚΑΛ.-ΑΣΤΥΠ.-ΛΕΡ.-ΠΑΤ.-ΠΕΙΡΑΙΑ
20/12	ΠΑΡ	ΠΑΤΜΟΣ	11.00	ΚΩ-ΣΑΜΟ-ΘΕΣΣΑΛΟΝΙΚΗ
21/12	ΣΑΒ	ΡΟΔΟΣ	12.00	ΚΩ-ΚΑΛ.-ΛΕΡ.-ΠΑΤ.-ΠΕΙΡΑΙΑ
22/12	ΚΥΡ	ΠΑΤΜΟΣ	15.00	ΚΩ-ΚΑΛ.-ΛΕΡ.-ΠΑΤ.-ΠΕΙΡΑΙΑ
23/12	ΔΕΥ	—	—	———
24/12	ΤΡΙ	ΡΟΔΟΣ	12.00	ΚΩ-ΚΑΛ.-ΛΕΡ.-ΠΑΤ.-ΠΕΙΡΑΙΑ
25/12	ΤΕΤ	—	—	———
26/12	ΠΕΜ	—	—	———
27/12	ΠΑΡ	ΠΑΤΜΟΣ	17.00	ΚΩ-ΠΕΙΡΑΙΑ
28/12	ΣΑΒ	ΡΟΔΟΣ	12.00	ΚΩ-ΚΑΛ.-ΛΕΡ.-ΠΑΤ.-ΠΕΙΡΑΙΑ
29/12	ΚΥΡ	ΠΑΤΜΟΣ	15.00	ΚΩ-ΚΑΛ.-ΛΕΡ.-ΠΑΤ.-ΠΕΙΡΑΙΑ
30/12	ΔΕΥ	—	—	———
31/12	ΤΡΙ	ΡΟΔΟΣ	12.00	ΚΩ-ΚΑΛ.-ΛΕΡ.-ΠΑΤ.-ΠΕΙΡΑΙΑ
1/1	ΤΕΤ	—	—	———
2/1	ΠΕΜ	—	—	———
3/1	ΠΑΡ	ΠΑΤΜΟΣ	17.00	ΚΩ-ΠΕΙΡΑΙΑ
4/1	ΣΑΒ	ΡΟΔΟΣ	12.00	ΚΩ-ΚΑΛ.-ΛΕΡ.-ΠΑΤ.-ΠΕΙΡΑΙΑ
5/1	ΚΥΡ	ΠΑΤΜΟΣ	15.00	ΚΩ-ΚΑΛ.-ΛΕΡ.-ΠΑΤ.-ΠΕΙΡΑΙΑ
6/1	ΔΕΥ	—	—	———
7/1	ΤΡΙ	ΡΟΔΟΣ	12.00	ΚΩ-ΚΑΛ.-ΛΕΡ.-ΠΑΤ.-ΠΕΙΡΑΙΑ
8/1	ΤΕΤ	ΠΑΤΜΟΣ	17.00	ΚΩ - ΠΕΙΡΑΙΑ
9/1	ΠΕΜ	ΡΟΔΟΣ	12.00	ΚΩ-ΚΑΛ.-ΑΣΤΥΠ.-ΛΕΡ.-ΠΑΤ.-ΠΕΙΡΑΙΑ
10/1	ΠΑΡ	ΠΑΤΜΟΣ	11.00	ΚΩ-ΣΑΜΟ-ΘΕΣΣΑΛΟΝΙΚΗ
11/1	ΣΑΒ	ΡΟΔΟΣ	12.00	ΚΩ-ΚΑΛ.-ΛΕΡ.-ΠΑΤ.-ΠΕΙΡΑΙΑ
12/1	ΚΥΡ	ΠΑΤΜΟΣ	15.00	ΚΩ-ΚΑΛ.-ΛΕΡ.-ΠΑΤ.-ΠΕΙΡΑΙΑ

Πληροφορίες:
Κεντρικό Πρακτορείο Ρόδου: Αμερικής 95
Τηλ.77070-5 (6 γραμμές) ωρες 8π.μ - 8μ.μ.

Δ·Α·Ν·Ε· SEA LINE
ΔΩΔΕΚΑΝΗΣΙΑΚΗ ΑΝΩΝΥΜΗ ΝΑΥΤΙΛΙΑΚΗ ΕΤΑΙΡΙΑ

Τα παράξενα σε όλο τον κόσμο

Οσα φέρνει ο άνεμος!

ΜΙΚΡΟ ΚΑΓΚΟΥΡΟ ΣΩΖΕΙ ΕΝΑΝ ΑΓΡΟΤΗ

- ΜΕΛΒΟΥΡΝΗ

Ενα μικρό καγκουρό έσωσε τη ζωή Αυστραλού αγρότη ξυπνώντας τον μόλις ξέσπασε πυρκαγιά στο σπίτι.

Το μικρόσωμο μαρσιποφόρο χρησιμοποίησε την ουρά του για να χτυπήσει την πόρτα τού υπνοδωματίου του Νάιγκελ Εθέρινγκτον ώστε να τον ειδοποιήσει. "Εάν δεν με ξυπνούσε, τώρα θα ήμουν νεκρός", δήλωσε ο Εθέρινγκτον στο Ρόιτερ από τη φάρμα του ανατολικά της δυτικής παραλιακής πόλης Περθ.

Ο αγρότης είπε ότι έσωσε το μικρό καγκουρό την Τετάρτη το βράδυ, όταν ένα αυτοκίνητο το χτύπησε κοντά στο αγρόκτημά του. Ο ίδιος πήρε το τραυματισμένο ζώο στο σπίτι, το φρόντισε, το άφησε να κοιμηθεί στο πάτωμα του μπάνιου και μετά πήγε για ύπνο.

Μόλις εκδηλώθηκε η πυρκαγιά στο σπίτι από κάποιο βραχυκύκλωμα το καγκουρό κινήθηκε αστραπιαία.

"Χτυπούσε δυνατά την πόρτα του δωματίου μου", δήλωσε ο αγρότης προσθέτοντας ότι μόλις άνοιξε την πόρτα αντίκρισε πυκνά σύννεφα καπνού. "Το άρπαξα και το έβγαλα έξω προς τον μπροστινό φράχτη".

Ο Εθέρινγκτον που είναι και εθελοντής πυροσβέστης είπε ότι έθεσε μόνος του τη φωτιά υπό έλεγχο , πριν να φθάσει η πυροσβεστική. Τώρα σχεδιάζει να φτιάξει ένα σπιτάκι στη φάρμα του για να στεγάσει τον μικρό σωτήρα του.

"Είναι η πρώτη φορά που άκουσα ότι κάποιος σώθηκε από ένα καγκουρό", είπε ο επικεφαλής της πυροσβεστικής.

Η τηλεοπτική σειρά "Σκίπι" στη δεκαετία του '70, στην οποία πρωταγωνιστούσε ένα καγκουρό που με τα ηρωϊκά κατορθώματά του έσωζε τους μικρούς φίλους του, ήταν η "απάντηση" της Αυστραλίας στη "Λάσι" και τον "Φλίπερ" του Χόλιγουντ. Τώρα αυτό έγινε και πραγματικότητα.

ΔΑΚΡΥΑ ΑΠΟ ΤΗΝ ΠΑΡΘΕΝΟ ΜΑΡΙΑ ΣΤΟ ΚΑΝΣΑΣ

- ΗΝΩΜΕΝΕΣ ΠΟΛΙΤΕΙΕΣ

Μια μικρή γύψινη πλάκα με ζωγραφισμένη την εικόνα της Παρθένου Μαρίας στο Κάνσας δακρύζει και τα δάκρυα μοιάζουν σε σταγόνες αίματος, λένε πολλοί μάρτυρες που παρατηρούσαν την εικόνα.

Η εικόνα ήταν χριστουγεννιάτικο δώρο στην οικογένεια του Τόμας Χόλγκουιν από την κουνιάδα του, η οποία την αγόρασε στο Μεξικό.

"Αρχισε να κλαίει στις 12 Δεκεμβρίου, ημέρα θρησκευτικής γιορτής στο Μεξικό, οπότε γιορτάζεται η θρυλική παρουσία της Παρθένου Μαρίας".

"Δεν υπάρχει αμφιβολία ότι ήταν δάκρυα και είναι βέβαιο ότι έμοιαζαν με αίμα που έτρεχε από τα μάτια. Δεν ξέρω πώς να το εξηγήσω με φυσικό τρόπο", είπε ο πατήρ Ουίλιαμ Βόγκελ του ναού του Αγίου Νικολάου στο γειτονικό Κινσλεϊ του Κάνσας.

ΕΤΟΙΜΟΓΕΝΝΗ ΚΑΤΗΓΟΡΟΥΜΕΝΗ ΣΤΟ ΜΑΙΕΥΤΗΡΙΟ

- ΤΖΑΚΑΡΤΑ

Μια 25χρονη ετοιμόγεννη Ολλανδέζα που κατηγορείται για κατοχή ναρκωτικών χαπιών "έκσταση" και η υπόθεσή της εκδικάζεται σε δικαστήριο της Ινδονησίας, μεταφέρθηκε αμέσως στην κλινική αφού στη διάρκεια της δίκης "της έσπασαν τα νερά". Εκεί γέννησε ένα υγιές αγοράκι.

Η άγνωστη γυναίκα συνελήφθη από αξιωματούχους του τελωνείου στο αεροδρόμιο της Τζακάρτα για κατοχή ποσότητας του συνθετικού ναρκωτικού --κατηγορία που μπορεί να την οδηγήσει στη φυλακή για 15 χρόνια.

Η ίδια όμως δεν φαίνεται πως πτοείται. "Είμαι ευτυχισμένη, έδωσα στον γιό μου το όνομα Τζόνι Τζιούνιορ, όμοιο με το όνομα του πατέρα του", είπε η γυναίκα από το μαιευτήριο.

ΠΑΝΗΓΥΡΙΣ

Δια μέσου του Τύπου προσκαλούνται όλες οι αρχές και το φιλόθρησκο κοινό με την παρουσία τους τιμήσουσι την εορτή και πανήγυρη της Αγίας Αναστασίας Φαρμακολύτριας Ρόδου 22η τρέχοντος μηνός , ημέρα Κυριακή.

Στο Σάββατο εσπέρας 21η 6μ.μ. θα ψαλλεί Μέγας Πανηγυρικός Εσπερινός χοροστατούντος του Σεβασμιώτατου Μητροπολίτου Ρόδου κ.κ. Αποστόλου, την δε πρωΐα 22αν Αρχιερατική Θεία Λειτουργία και περιφορά εικόνος.

Εκ της Εκκλησιαστικής Επιτροπής 4383-21/12

ΞΥΣΤΕ & ΚΕΡΔΙΣΤΕ

Τα δώρα της χρονιάς!

10.000 Δώρα
που προσφέρει
το ΥΠΕΡ ΜΑΡΚΕΤ ΣΠΑΝΟΣ!

Με κάθε αγορά σας από το ΥΠΕΡ ΜΑΡΚΕΤ ΣΠΑΝΟΣ αξίας 5.000 Δρχ. κερδίζετε ένα κουπόνι ΞΥΣΤΟ.

50 ΤΗΛΕΟΡΑΣΕΙΣ
50 ΗΛΕΚΤΡΙΚΕΣ ΣΚΟΥΠΕΣ
500 ΟΙΚΙΑΚΕΣ ΜΙΚΡΟΣΥΣΚΕΥΕΣ
500 ΓΑΛΟΠΟΥΛΕΣ
ΚΑΙ ΧΙΛΙΑΔΕΣ ΕΞΥΠΝΑ &ΠΡΑΚΤΙΚΑ ΔΩΡΑ

εσείς απλά... ξύστε!



ΧΡΥΣΟΧΟΕΙΟΝ
ΟΜΑ
ΠΗΓΗ ΧΡΥΣΟΥ
ΑΝΔΡΕΑΣ Γ. ΜΑΝΔΑΛΑΣ
ΣΤΕΦ. ΚΑΖΟΥΛΗ 24, ΤΗΛ. 34864

Το ΟΜΑ σας ευχαριστεί, σας υπενθυμίζει και σας προσφέρει
1) Ελέγχει την ποιότητα στο καράτι σε χημείο
2) Κρατάει σταθερά χαμηλές τις τιμές
π.χ. Διαφ. κοσμήματα Κ14 από 4.000 το γραμμάριο
Διαφ. καδένες Κ14 από 3.600 » »
♦Επισκευές, μίκραμα δαχτυλ. 500 δρχ. κόλλημα καδένας 500 δρχ.
♦Τρύπημα αυτιών 600 δρχ. (αποστειρωμένα σκουλ. όχι χρυσά)
3) Υπόσχεται ότι πάντα θα τηρεί τους δύο πιο πάνω λόγους χωρίς ποτέ να παρεκκλίνει

ΠΡΟΣΦΟΡΑ
ΙΣΧΥΕΙ ΑΠΟ 1-11-96 ΕΩΣ 31-12-96
Δεν ορίζουμε όριο αγοράς, αλλά με κάθε χρυσό κόσμημα που αγοράζετε, ζητάτε απόδειξη της οποίας με τον αύξοντα αριθμό συμμετέχετε σε κλήρωση που θα γίνει στις 31-12-96 και ώρα 8ην βραδυνή εντός καταστήματος ΟΜΑ. Ο τυχερός αριθμός κερδίζει ΕΝΑ ΣΕΤ Κ 14 αξίας 180.000 δρχ. και θα δημοσιευθεί στις εφημερίδες ΠΡΟΟΔΟ και ΡΟΔΙΑΚΗ. Αν σε 10 ημέρες δεν παρουσιαστεί ο τυχερός στις 15-1-96 θα γίνε νέα κλήρωση που θα συμμετέχουν και οι αποδείξεις μέχρι και τις 15-1-97. Γι'αυτό σας λέμε φυλάτε τις αποδείξεις και ενημερώνεστε από τις δύο πιο πάνω εφημερίδες.
Υπεύθυνος: Ανδρέας Γ. Μανδαλάς
Ανοικτά: Καθημερινά από 9.00 έως 13.30 και από 17.00 έως 21.00 εκτός ΚΥΡΙΑΚΗΣ
X 3/12

ΙΑΤΡΙΚΗ ΑΝΑΚΟΙΝΩΣΗ

Η ιατρός
ΚΑΤΕΡΙΝΑ ΡΑΚΑ ΚΑΤΣΑΝΕΒΑΚΗ
ΜΙΚΡΟΒΙΟΛΟΓΟΣ

Δέχεται:
Καθημερινά: 7π.μ. - 12, 5.30μ.μ. - 7.30μ.μ.
Σάββατο: 8π.μ. - 12

Δ/νση: Αλ. Διάκου 46 2ος όροφος
Τηλ. 35310
4027-31/12

F/B SEA HARMONY II
POSEIDON LINES

Το υπερπολυτελές υπερταχύπλοο 23 κόμβων, κρουαζιερόπλοιο στη διάθεση σας. Ταξιδέψτε μαζί μας και απολαύστε τα πολυτελή σαλόνια εστιατόρια, μπαρ τις ευρύχωρες και ευάερες καμπίνες του διασκεδάστε με την ορχήστρα μας, δοκιμάστε την τύχη σας στο Καζίνο και προμηθευτείτε τα αφορολόγητα είδη.
ΜΙΑ ΚΡΟΥΑΖΙΕΡΑ ΠΟΥ ΘΑ ΣΑΣ ΜΕΙΝΕΙ ΑΞΕΧΑΣΤΗ
ΚΥΠΡΟ - ΑΓΙΟΙ ΤΟΠΟΙ
Αναχ. κάθε Τρίτη ώρα 21.00
Επισ. κάθε Σάββατο ώρα 06.00

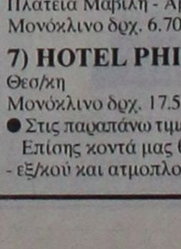

ΕΙΔΙΚΕΣ ΤΙΜΕΣ ΕΚΠΤΩΣΕΙΣ
ΓΙΑ ΕΠΙΒΑΤΕΣ ΚΑΙ ΕΜΠΟΡΕΥΜΑΤΑ

Κεντρικό Πρακτορείο
ΓΙΑΝΝΗ ΚΟΥΡΟΥ
Καρπάθου 34, τηλ. 22400
X 31/12

ΠΡΑΚΤΟΡΕΙΟ ΚΑΛΟΥΔΗΣ
KALOUDIS TRAVEL
EXCHANGE ● TELEPHONES ● EXCURSIONS
ΚΑΛΟΥΔΗΣ ΠΑΝΑΓΙΩΤΗΣ
Περνού 35 Αφάντου. Τηλ. 52351, 52845 FAX: 52847

Το τουριστικό γραφείο μας εξασφάλισε και σας προσφέρει για το φετεινό χειμώνα ασυναγώνιστες τιμές για τα παρακάτω ξενοδοχεία ΑΘΗΝΩΝ σε ΠΑΚΕΤΑ μέχρι 31/3/97

1) HOTEL ELECTRA **Α' SUPERIOR**
Ερμού - Σύνταγμα
Μονόκλινο δρχ. 15.900, δίκλινο 19.800, τρίκλινο 23.700

2) HOTEL PRESIDENT **Α' ΚΑΤΗΓΟΡΙΑΣ**
Λεωφόρος Κηφισίας
Μονόκλινο δρχ. 6.500, δίκλινο 8.500, τρίκλινο 10.500

3) HOTEL PARTHENON **Α' SUPERIOR**
Στήλες Ολυμπίου Διος
Μονόκλινο δρχ. 9.200, δίκλινο 11.500, τρίκλινο 15.000

4) HOTEL RIVA **Α' SUPERIOR**
Περιοχή HILTON
Μονόκλινο δρχ. 7.800, δίκλινο 10.000, τρίκλινο 13.400

5) HOTEL CHRISTINA **Β' ΚΑΤΗΓΟΡΙΑΣ**
Στήλες Ολυμπίου Διος
Μονόκλινο δρχ. 6.700, δίκλινο 8.900, τρίκλινο 11.700

6) HOTEL ALEXANDROS **Β' ΚΑΤΗΓΟΡΙΑΣ**
Πλατεία Μαβίλη - Αμπελόκηποι
Μονόκλινο δρχ. 6.700, δίκλινο 8.900, τρίκλινο 11.700

7) HOTEL PHILIPPION **Α' SUPERIOR**
Θεσ/κη
Μονόκλινο δρχ. 17.500, δίκλινο 19.000

● Στις παραπάνω τιμές συμπεριλαμβάνονται πρωινά σε μπουφέ.
Επίσης κοντά μας θα βρείτε αεροπορικά εισιτήρια Ο.Α. εσ/κού - εξ/κού και ατμοπλοϊκά εισιτήρια όλων των εταιρειών.
3936-31/12

Ματιές στα σπορ

Τη Δευτεροβάθμια Επιτροπή βλέπει τώρα ο Ευαγόρας

Μηδενίστηκε από την ΕΠΣΔ ●Κοζάς: Νιώθουμε αδικημένοι

Στη Δευτεροβάθμια Επιτροπή Εφέσεων της ΕΠΟ, θα πρέπει να προσφύγει τώρα η διοίκηση του Ευαγόρα στην προσπάθειά της να αποδείξει, ότι αντικανονικά ο διαιτητής κ. Ανάστασου διέκοψε τον αγώνα με το Διγενή στο Καρακόνερο για την Α΄ Κατηγορία, ζητώντας την επανάληψή του.

Η ΕΠΣΔ -όπως αναμενόταν- απέρριψε την ένσταση του Ευαγόρα για αντικανονική διακοπή και κατακύρωσε τον αγώνα στο Διγενή με 2-0 τέρματα και βαθμούς 3-0. Επίσης, τιμώρησε με ποινή αποκλεισμού πέντε αγωνιστικών τη έδρα του Ευαγόρα και του αφαιρούνται τρεις βαθμοί από τη βαθμολογία.

Ετσι, η βαθμολογία του 1ου ομίλου της Α΄ Κατηγορίας, διαμορφώθηκε ως εξής:

1. Διγενής	21-6	20
2. ΑΕ Κως	19-9	17
3. Ηρακλής Μαρ.	11-6	15
4. Νικαγόρας	13-11	14
5. Ευαγόρας	15-11	13
●ΑΕΡΑ	8-18	13
7. Κλεόβουλος	13-11	10
● Κλεάνθης	11-18	10
9. Ασπίδα Σαλ.	8-11	8
10. Ατρόμητος Δ.	6-24	4

Δηλώσεις του κ. Κοζά

Αδικημένος νιώθει ο πρόεδρος του Ευαγόρα κ. Γιάννης Κοζάς, μετά την απόφαση της ΕΠΣΔ.

Σε χθεσινή του συνέντευξη σε τοπικό ραδιοφωνικό σταθμό, άφησε αιχμές κατά της "Ενωσης", ενώ τόνισε πως ο διαιτητής του συγκεκριμένου αγώνα, κ. Ανάστασου έγραψε παραπάνω πράγματα στο φύλλο αγώνος απ΄όσα έπρεπε να γράψει, ενώ τόνισε πως ίσως προσφύγει η ομάδα του στη Δευτεροβάθμια Επιτροπή της ΕΠΟ.

Συγκεκριμένα, είπε: "Τα σωματεία της πόλης δεν έχουν δυνατούς εκπροσώπους στην ΕΠΣΔ. Πιστέψαμε πως θα υπάρχει δικαιοσύνη. Νιώθουμε αδικημένοι, Οσον αφορά το διαιτητή, κ. Ανάστασου, έγραψε παραπάνω στο φύλλο αγώνος απ΄όσα έπρεπε να γράψει. Ακόμα, αφού δεν αναφέρει ονομαστικά ποιοί ήταν αυτοί που χτύπησαν τον επόπτη με αντικείμενο, πώς ξέρει ότι ήταν του Ευαγόρα; Εχουμε δεκαπέντε ημέρες καιρό που θα σκεφτούμε αν θα κάνουμε προσφυγή στη Δευτεροβάθμια Επιτροπή της ΕΠΟ, με σκοπό να δικαιωθούμε εκεί"

Το πρόγραμμα των αγώνων της ΕΠΣΔ το σαββατοκύριακο

Είναι οι τελευταίοι που γίνονται το 1996

Το πρόγραμμα των αγώνων της ΕΠΣΔ για το σαββατοκύριακο, που θα είναι και οι τελευταίοι του 1996 (με εξαίρεση το παιδικό και το εφηβικό), είναι το ακόλουθο:

Α' ΚΑΤΗΓΟΡΙΑ
1ος όμιλος
(10η αγωνιστική)
Αύριο 21-12-96

➪ **Διμυλιά** (12 μ.): Ατρόμητος Δ.-Νικαγόρας (Μακρής), Γενής, Κάτρος, Τσαγγάρης (Κώστας)

➪ **Μαριτσά** (2.45 μ.μ.): Ηρακλής Μαρ.-ΑΕΡΑ (Ψαράς) Καραχάλιος, Γιαννούλης, Μιτζιρίκης (Στέργου)-

➪**Παραδείσι** (2.45 μ.μ.): Κλεάνθης-Ευαγόρας-(Βεργωτής) Πηδιάκης, Κατταβενός, Σακελλαρίδης (Χρυσανθής)

Κυριακή 22-12-96

➪ **Λίνδος** (12.15 μ.μ.):Κλεόβουλος -ΑΕ Κως (Ντάκας) Κάτρος, Μοσχούς, Βασιλείου (Κόντζος)

➪ **Σάλακος** (2.45 μ.μ.): Ασπίδα Σαλάκου-Διγενής (Χατζηγεωργίου) Καρίκης, Μιχαλάκης, Αργυριου (Ερωτόκριτος)

2ος όμιλος
(11η αγωνιστική)
Αύριο 21-12-96

➪ **Φάνες** (12 μ.): Ακουσίλαος-Καλυμνιακός (Τιβριντίδης) Καλαθενός, Αργυρίου, Βασιλείου (Αργυρίου)

➪ **Παστίδα** (2.45 μ.μ.): Αστέρας Π.-Δωριέας (Κωνσταντίνου) Μιχαλάκης, Καρίκης, Ταράλης (Κυπραίος)

➪ **Καλυθιές** (2.45 μ.μ.): Απόλλων Καλ.-ΑΕΠ (Αγγελόπουλος) Παπανικολάου, Μοσχούς ,Σιδηρόπουλος, (Λουλουδάκης)

Ο αγώνας Διαγόρα Βατίου-Ξάνθος, ύστερα από αίτημα των φιλοξενουμένων, αναβάλλεται για τις 11 Ιανουαρίου.

Η ομάδα της Πάτμου θα παίξει την επόμενη ημέρα (12 Ιανουαρίου) με την ΑΕΠ στη Ρόδο.

Β' ΚΑΤΗΓΟΡΙΑ
1ος όμιλος
(10η αγωνιστική)
Αύριο 21-12-96

➪ **Αγ. Ισίδωρος** (2.45 μ.μ.): Αγ. Ισίδωρος-Ποσειδών Καρπάθου (Χατζημανώλης) Ανάστασου, Ορφανός, Ζαννετής

➪ **Φάνες** (2.45 μ.μ.): ΑΟ Καλαβαρδών-Αγ.Γεώργιος (Δημητράς) Αργυρίου, Καλαθενός, Βασιλείου

Κυριακή 22-12-96

➪ **Καλυθιές** (12.30 μ.μ.): Ερμής Καλ.-Αναγέννηση Ρ. (Παυλίδης) Σιδηρόπουλος, Γενής, Μίχας

➪ **Μαριτσά** (2.45 μ.μ.): Δαμάγητος-Εθνικός Αρχ. (Αγας) Σακελλαρίδης, Ανάστασου, Σταυριανός

➪ **Καλυθιές** (2.45 μ.μ.): ΟΦ Ιστίρου-Κάστρο (Πάχος) Φωτίου, Φραγκίνης, Πηδιάκης

2ος όμιλος
(10η αγωνιστική)
Αύριο 21-12-96

➪ **Εμπωνα** (2.45 μ.μ.):ΑναγέννησηΕμπ.-Ασπίδα Απ. (Κασέρης) Μαυροειδάκης Μίχας, Σταυριανός

➪ **Πυλώνα** (2.45 μ.μ.): Θύελλα Πυλ.-ΠΑΣ Ασκληπειού (Καμπούρης) Χάλαντας, Ζαννετίδης, Κατσδούνης

➪ **Αφάντου** (2.45 μ.μ.): Πολύστρατος-Ευκλής (Κωβαίος) Φραγκίνης, Φωτίου, Κάζας

Κυριακή 22-12-96

➪ **Μάσσαρι** (2.45 μ.μ.): Αστέρας Μασσάρων-Ροδιακός (Παταγεωργίου) Βασιλείου, Καραχάλιος Καψάσκης

➪ **Κάλαθος** (2.45 μ.μ.): Ταξιάρχης-Απόλλων Απ. (Τόππος) Κατταβενός, Καλαθενός, Κάζας

ΟΜΙΛΟΣ ΝΗΣΩΝ
Υποόμιλος Κω
(7η αγωνιστική)
Αύριο 21-12-96

➪ **Αντιμάχεια** (2 μ.μ.): Αντίμαχος-Ασκληπιός (Κιάτοκας) Πανάτος, Τσικούρης, Τσίχλης

Κυριακή 22-12-96

➪ **Κως** (11 π.μ.):Ανταγόρας-ΠΑΟΚ Κω (Χονδρός) Τσικούρης, Πανάτος, Πλάτσης

➪ **Νίσυρος** (12.30 μ.μ.): Πολυβώτης-Αναγέννηση Ασφ. (Χαρτοφύλλης) Βασιλείου, Μπιρλής, Τσίχλης

➪ **Καρδάμαινα** (2 μ.μ.): Δόξα Καρκδ.-ΑΟ Πυλίου (Παριανός) Πλάτσης, Πανάτος, Τσικούρης

Υποόμιλος Καλύμνου
(7η αγωνιστική)
Αύριο 21-12-96

➪ **Κάλυμνος** (12 μ.): Βοθυνιακός-Δόξα Λέρου (Φραγκίνης) Γιαλλούρης, Βασιλείου, Πλάτσης

Κάλυμνος (2 μ.μ.): Ποσειδών Καλ.-Ολυμπιακός Λ. (Σιδέρης) Βασιλείου, Καστής, Κάκιας

➪ **Βαθύ** (2.30 μ.μ.): Ολύμπικ-ΑΣΕΛ (Φραγκίνης) Μαραβέλιας, Πλάτσης, Γιαλλούρης

Κυριακή 22-12-96

➪ **Βαθύ** (12.30 μ.μ.): ΑΟ Βαθύ-ΑΟ Λειψιωτών (Φραγκίνης) Κάκιας, Τσουλφάς, Γιαλλούρης

Γ' ΚΑΤΗΓΟΡΙΑ
(7η αγωνιστική)
Αύριο 21-12-96

➪ **Κατταβιά** (2.45 μ.μ.): ΑΕ Κατταβιάς-Δήμητρα (Φάκκας) Λάμπρου, Κόκκινος, Σιμιακός

Κυριακή 22-12-96

➪**Αφάντου** (11 π.μ.): ΑΟ Αρχαγγέλου-Διαγόρας (Κακούλης) Κουράνος, Κατσιδώνης, Κόκκινος

➪ **"Καρακόνερο"** (11:30 π.μ.): Νηρέας-Πλατάνια (Πάχος) Σταυριανός, Ανάστασου, Δημητράς

➪ **Σύμη** (1 μ.μ.): ΑΟ Σύμης-Αλθαιμένης (Φαρμακίδης) Ταράλης, Μαυροειδάκης, Ορφανός

➪ **Κοσκινού** (2.45 μ.μ.): Ροδίνι-Ομόνοια Γεν. (Χατζηπέτρος) Μιτζιρίκης, Κουράνος, Κόκκινος

Παιδικό πρωτάθλημα
(3η αγωνιστική)
Αύριο 21-12-96
Α' όμιλος

➪ **Καλυθιές** (11 π.μ.): Απόλλων Καλ.-Ηρακλής Μαρ. (Σιμιακός)

➪**Παραδείσι** (1 μ.μ.): Κλεάνθης-Δόξα Ψίνθου (Αφεντούλης)

➪ **Παστίδα** (1 μ.μ.): Αστέρας Π.-Ιάλυσος (Στέργου)

➪ **Κρεμαστή** (3 μ.μ.) Φοίβος-Απόλλων Απ. (Σεβδαλάκης)

Β' όμιλος

➪ **"Καρακόνερο"** (10 π.μ.): Κάστρο-Ορφέας (Πιτσουλάκης)

➪ **Αφάντου** (11 π.μ.): ΑΕΡΑ-ΑΕΠ (Κακούλης)

➪ **"Καρακόνερο"** (12 μ.): Διαγόρας Βατ.-Δωριέας (Θεοδοσίου)

Κυριακή 22-12-96

➪ **"Καρακόνερο"** (10 π.μ.): "Ενωση Ρ-Δ"-Ευαγόρας (Παυλίδης)

- Ο Ηλιος (Α΄όμιλος) και ο Κλεόβουλος (Β' όμιλος) έχουν ρεπό.

Εφηβικό πρωτάθλημα
Αύριο 21-12-96
Α' όμιλος

➪**"Καρακόνερο"** (11 π.μ.) Ορφέας-Ευαγόρας (Θεοδοσίου)

➪**"Καρακόνερο"** (1 μ.μ.): Δωριέας-Αναγέννηση Ρ. (Πιτσουλάκης)

Γ' όμιλος

➪**Κοσκινού** (3 μ.μ.): Διγενής-Αστέρας Μασ. (Μπαριανάκης)

Κυριακή 22-12-96
Α' όμιλος

➪ **Λύκειο Ιαλυσού** (11 π.μ.): Ιάλυσος-Φοίβος (Ζαχαριάδης)

➪**Ψίνθος** (12 μ.): Δόξα Ψίνθου-Αστέρας Π. (Ρηνιού)

➪**Μαριτσά** (1 μ.μ.): Ηρακλής Μαρ.-Κλεάνθης (Ματσαμάς)

Β' όμιλος

➪ **"Καρακόνερο"** (1.30 μ.μ.): ΑΕΠ-Νηρέας (Χατζηδημητρίου)

Γ' όμιλος

➪ **Αρχίπολη** (11 π.μ.): Εθνικός Αρχ.-Απόλλων Καλ. (Κηπουλιάς)

➪ **Διμυλιά** (11 π.μ.): Ατρόμητος-ΑΕΡΑ (Τόππος)

ΕΠΣΔ Η κλήρωση του παιδικού τουρνουά

Δεκατέσσερις ομάδες συμμετέχουν στο παιδικό τουρνουά "Χριστούγεννα '96" της ΕΠΣΔ, που συνδιοργανώνεται με το ΔΟΝΑ.

Χωρίστηκαν σε τρεις ομίλους και το πρόγραμμα των αγώνων, είναι:

Α΄ ΟΜΙΛΟΣ
(Υπεύθυνος Καμπαστάνας Τσαμπίκος)
Γήπεδο Κοσκινού
Πέμπτη 26 Δεκεμβρίου
-14.30: Ευαγόρας -ΑΕΠ
-15.30: Α.Ε. Κάστρο - Αναγέννηση Ρόδου
-Στην επόμενη φάση περνά άνευ αγώνος ο Ορφέας

Β΄ ΟΜΙΛΟΣ
(Υπεύθυνος Χατζηγεωργίου Κλεόβουλος)
Γήπεδο Μαριτσών
Πέμπτη 26 Δεκεμβρίου
-14.30: Κλεάνθης -Ηλιος
-15.30: Ηρακλής Μαρ. - Φοίβος
-Στην επόμενη φάση περνά άνευ αγώνος ο Δαμάγητος

Γ΄ ΟΜΙΛΟΣ
(Υπεύθυνος Κακούλης Γιώργος)
Γήπεδο Αφάντου
Πέμπτη 26 Δεκεμβρίου
-14.30: ΑΕΡΑ -Δόξα Ψίνθου
-15.30: Κλεόβουλος-Αναγέννηση Εμπωνας

ΟΡΟΙ ΤΟΥ ΑΓΩΝΑ

1.Οι αγώνες θα διεξάγονται με το σύστημα νοκ-άουτ

2.Θα είναι 40λέπτου διαρκείας (20΄ ανά ημίχρονο με πεντάλεπτη ανάπαυλα). Σε περίπτωση ισόπαλου αποτελέσματος, θα ακολουθεί 10λεπτος παράταση (5΄ ανά ημίχρονο) και σε περίπτωση νέας ισοπαλίας θα εκτελούνται από πέναλτυ. Σε περίπτωση και νέας ισοπαλίας θα εκτελείται από ένα πέναλτυ από κάθε ομάδα, μέχρις αναδείξεως του τελικού νικητή.

3.Στο τουρνουά θα συμμετάσχουν παιδιά γεννηθέντα από 1-1-1983 και μετά. Τα δελτία υγείας θα φέρουν την υπογραφή του γεν. γραμματέα της ΕΠΣΔ κ. Καμπαστάνα ή τους τέως κ. Χατζημάρκου και θα έχουν την νόμιμη ιατρική θεώρηση. Για όσα παιδιά κατέχουν κανονικά δελτία ΕΠΟ το δελτίο υγείας τους πρέπει να φέρει τη νόμιμη σφραγίδα που θα πιστοποιεί την ταυτοπροσωπεία (Δήμου, Κοινότητας, ΕΠΣΔ)

4.Θα επιτρέπονται από πέντε αλλαγές

ΔΙΑΔΙΚΑΣΙΑ ΔΙΕΞΑΓΩΓΗΣ

Οι έξι νικήτριες ομάδες και των τριών ομίλων της πρώτης φάσης, μαζί με τις ευνοούμενες από την κλήρωση ΟΡΦΕΑ (Α΄ ομίλου) και ΔΑΜΑΓΗΤΟΥ (Β΄ ομίλου) θα αποτελέσουν τις οκτώ ομάδες της Β΄ φάσης. Τα ζευγάρια των αγώνων της β΄ φάσης θα προκύψουν μετά από κλήρωση που θα πραγματοποιηθεί στα γραφεία της ΕΠΣΔ, την Παρασκευή 28 Δεκεμβρίου και ώρα 20.00 μ.μ. Η Β΄ φάση θα γίνει την Τρίτη 31 Δεκεμβρίου σε γήπεδα που θα ανακοινώσει η ΕΠΣΔ.

Η Γ΄ φάση θα περιλαμβάνει τις τέσσερις ομάδες που θα προέλθουν από τη Β΄φάση και θα γίνει την Πέμπτη 2 Ιανουαρίου, τα δε ζευγάρια θα προέλθουν και πάλι κατόπιν κλήρωσης

Οι νικητές των αγώνων της Γ΄ φάσης θα διαγωνιστούν στον μεγάλο τελικό (1η και 2η θέση) ενώ οι ηττημένοι στο μικρό τελικό (3η και 4η θέση). Η τελική φάση θα γίνει τη Δευτέρα 6 Ιανουαρίου (εορτή των Φώτων) σε ώρες και γήπεδο που θα ανακοινωθούν προσεχώς

Στην 1η, 2η, 3η και 4η ομάδα του παιδικού τουρνουά η ΕΠΣΔ, σε συνεργασία με το ΔΟΝΑ, θα απονείμει κύπελλα, σε όλες δε τις συμμετάσχουσες αναμνηστικά διπλώματα.

ΕΠΣΔ

Χωρίς πρωταθλήματα δύο σαββατοκύριακα

Τα πρωταθλήματα της ΕΠΣΔ θα διακοπούν το μεθεπόμενο σαββατοκύριακο, σύμφωνα με απόφαση της διοίκησής της, λόγω των εορτών και της προγραμματισμένης εκδρομής διαιτητών στην Αγγλία.

Θα επαναρχίσουν το σαββατοκύριακο 11 και 12 Ιανουαρίου 1997.

Οσοι αγώνες έχουν ορισθεί και δεν διεξαχθούν λόγω συγκοινωνιών ή καιρικών προβλημάτων, θα γίνουν το σαββατοκύριακο 28 και 29 Δεκεμβρίου 1996, μετά από σχετική ανακοίνωση.

Αντίθετα, τα προβλήματα των παιδικών και εφηβικών πρωταθλημάτων θα διεξαχθούν κανονικά. Το πλήρες πρόγραμμα της 4ης αγωνιστικής 28 και 29-12-1996 θα δοθεί στον ημερήσιο Τύπο την Τρίτη 23-12-1996.

Από την Επιτροπή Πρωταθλήματος, τιμωρήθηκαν οι παίκτες: Π. Σωτηρίου (Απόλλωνα Απ.) με 17 αγωνιστικές, Στ. Σεντονάς (Απόλλωνα Απ.) με 15, Φ. Παπαπαναγιώτη, (Αγίου Ισιδώρου), Ελ. Κωστάκης (Ερμή Καλ.), Γ. Γουλαράς (Απόλλωνα Απ.) και Στ. Καρδούλιας (Ευαγόρα) με μία.

Από απολογίες επεβλήθησαν οι εξής ποινές:

-Στο σωματείο Ασπίδα Σαλάκου έγγραφη επίπληξη, στον προπονητή Μ. Χάσταλη στέρηση εισόδου στους αγωνιστικούς χώρους για 20 ημέρες και 5.000 χρηματικό πρόστιμο.

-Στο σωματείο ΑΕ Κατταβιάς έγγραφη επίπληξη, στον παράγοντά της Ροδίτη Γ. στέρηση εισόδου στους αγωνιστικούς χώρους για 15 ημέρες και 5.000 χρηματικό πρόστιμο.

-Στο σωματείο Ευαγόρα έγγραφη επίπληξη, στον παράγοντα του Ζωρζόπη Π. και στον προπονητή του Σαρρή Γρ., στέρηση εισόδου στους αγωνιστικούς χώρους για 15 ημέρες και 5.000 χρηματικό πρόστιμο στον καθένα.

Καλούνται σε έγγραφη απολογία τα σωματεία Απόλλων Απολλώνων και Ευκλής Σορωνής, για όσα αναφέρει ο διαιτητής στο Φ.Α. και ο παρατηρητής στην έκθεση του για τον αγώνα Ευκλή- Απόλλωνα Απ., που έγινε στις 15-12-1996

Οι απολογίες να βρίσκονται στα γραφεία της ΕΠΣΔ το αργότερο έως την Παρασκευή 21-12-1996 και ώρα 13.30.

-Το επόμενο συμβούλιο της διοίκησης της ΕΠΣΔ θα γίνει στις 27 Δεκεμβρίου στις 8 μ.μ.

Ανακοινώθηκε το πρόγραμμα του Μαραθώνιου πολιτισμού

ΑΘΗΝΑ,19 (ΑΠΕ).-

Μία σημαντική διεθνή αθλητική διοργάνωση θα φιλοξενήσει η χώρα μας τον ερχόμενο Απρίλιο. Πρόκειται γιά τον διεθνή Μαραθώνιο Πολιτισμού της Ρόδου, ο οποίος θα διεξαχθεί στις 20 Απριλίου 1997, Κυριακή των Βαΐων. Τα παραπάνω έγιναν γνωστά σε συνέντευξη Τύπου, που δόθηκε στην Αθήνα, από τους διοργανωτές, με επικεφαλής το δήμαρχο Ρόδου Γιώργο Γιαννόπουλο.

Με αφορμή τον εορτασμό των 50 χρόνων από την Ενσωμάτωση της Δωδεκανήσου στην Ελλάδα, ο Δήμος της Ρόδου διοργανώνει τον Μαραθώνιο Πολιτισμού, σε μία διαδρομή που θα καλύψει τα περισότερα αρχαία μνημεία του νησιού συμβολίζοντας την ελληνικότητα της Ρόδου αλλά και δίνοντας μήνυμα Ειρήνης και Συναδέλφωσης των λαών.

Η εκδήλωση αυτή στηρίχθηκε σε μία ιδέα του φιλέλληνα Σουδανού δημοσιογράφου Μεκί Αμηντελατίφ, ο οποίος διοργάνωσε πέρυσι και τον Μαραθώνιο Πολιτισμού του Νείλου.

Ο Μαραθώνιος Πολιτισμού της Ρόδου, στον οποίο έχουν ήδη δηλώσει συμμετοχή 21 κράτη από την Ευρώπη, την Αφρική, την Ασία και την Αμερική, θα ξεκινήσει από την Αρχαία Κάμειρο και αφού διασχίσει άλλα μνημεία αλλά και σύγχρονα χωριά του νησιού, θα ολοκληρωθεί στην πόλη της Ρόδου, όπου δια μέσου του Κάστρου θα τερματίσει στο Αρχαίο Στάδιο.

Οι παράλληλες εκδηλώσεις θα ξεκινήσουν την Παρασκευή (18/4/97) με την άφιξη των επισήμων, μεταξύ τους και 6 Αφρικανοί υπουργοί και τα εγκαίνια ζωγραφικής έκθεσης των Γ.Πούλιου και Γ.Λολοσίδη. Το Σάββατο (19/4/97) θα γίνει γιορτή στο Αρχαίο Στάδιο με παρέλαση αντιπροσωπειών, είσοδο της φλόγας του Μαραθωνίου την οποία θα μεταφέρουν η 4-η Ολυμπιονίκης Νίκη Ξάνθου και βετεράνος Αφρικανός αθλητής, ενώ θα απογειωθεί αερόστατο, το οποίο θα απελευθερώσει 12 λευκά περιστέρια που συμβολίζουν τα Δωδεκάνησα αλλά και την Ειρήνη στο Αιγαίο.

Την ίδια βραδιά θα γίνει κλασσική συναυλία, ενώ την Κυριακή των Βαΐων και μετά τον αγώνα, θα δοθεί συναυλία του Πέτρου Γαϊτάνου και 25-μελούς Βυζαντινής χορωδίας.

ΔΟΝΑ

Θα τιμηθεί και η ΔΑΝΕ

Κατά την αθλητική γιορτή του Δημοτικού Οργανισμού Νεολαίας και Αθλησης Ρόδου που θα γίνει αύριο στις 7.30 μ.μ. στο Δημοτικό Θέατρο Ρόδου θα τιμηθούν επίσης η "ΔΑΝΕ SEA LINE" για την προσφορά της στην ανάπτυξη του Ροδιακού Αθλητισμού, καθώς επίσης και ο Νικήτας Ξενάκης, αθλητής στίβου στην "Ενωση Ρόδου - Διαγόρα", που κατέλαβε την πρώτη θέση στους αγώνες ανωμάλου δρόμου, μεταξύ των οικονομικών υπαλλήλων χωρών της Ενωμένης Ευρώπης.

ΙΑΛΥΣΟΣ

Με όπλο την καλή ψυχολογία στη Μυτιλήνη

Με όπλο την καλή ψυχολογία, που έχει δημιουργηθεί από την ομολογουμένως θαυμάσια πορεία στο πρωτάθλημα και στο Κύπελλο, θα αγωνιστεί την Κυριακή στη Μυτιλήνη ο Ιάλυσος, κόντρα στον τοπικό Αιολικό.

Ιδιαίτερα, μάλιστα, μετά την ισοπαλία στην Κέρκυρα (1-1) αντιμετωπίζοντας μια εχθρική διαιτησία οι "ερυθροκίτρινοι", θα παίξουν με την ίδια τακτική και στόχο το θετικό αποτέλεσμα. Ευχάριστο σε αυτούς αποτελεί το γεγονός ότι ο διαιτητής που ορίστηκε , κ. Τσώνης από την Αθήνα, είναι ο ίδιος που είχε "σφυρίξει" τον αγώνα της "Ενωσης Ρόδου - Διαγόρα" με τον Ηρόδοτο στην Κρήτη.

Τότε είχε χαρακτηριστεί "παλικάρι" σε μια "καυτή" έδρα.

Στον Ιάλυσο πιστεύουν ότι ο κ. Τσώνης θα σταθεί πραγματικά στο ύψος του και ότι θα παίξει αντικειμενικά.

- Στην τελική ευθεία έχει μπει η αυριανή χοροεσπερίδα της ΠΑΕ Ιάλυσος, που θα γίνει στο κέντρο διασκεδάσεως "MELODY PALACE".

Αύριο ξεκινά το τουρνουά μίνι μπάσκετ στο "Κλειστό"

Αναβάλλονται τα τοπικά πρωταθλήματα

Με απόφαση της Επιτροπής Μπάσκετ Δωδεκανήσου, αναβάλλονται όλοι οι αγώνες των τοπικών πρωταθλημάτων, που θα επαναρχίσουν με τις γιορτές.

Ετσι, όλο το ενδιαφέρον για τους φίλους του μπάσκετ στρέφεται στο τουρνουά "Χριστουγέννων '96" κατηγορίας μίνι, που θα γίνει στο "κλειστό" Ρόδου από αύριο έως τις 4 Ιανουαρίου.

Δικαίωμα συμμετοχής έχουν όλα τα σωματεία της Ρόδου που διατηρούν ανάλογες κατηγορίες, με ελάχιστο αριθμών παικτών τους 8. Στο τουρνουά δικαιούνται να λάβουν μέρος οι γεννηθέντες τα έτη 1985 και 1986.

Το τουρνουά θα διεξαχθεί σε ένα γύρο (πουλ) και σε ένα όμιλο. Οι αγώνες θα διεξάγονται σε δύο περιόδους των 14 λεπτών (καθαρών), με δεκάλεπτη ανάπαυλα

Δεν θα αγωνίζεται ομάδα με λιγότερους από 8 παίκτες στο γήπεδο. Σύστημα διεξαγωγής των αγώνων ορίζεται το μαν του μαν.

Οι διαιτητές θα είναι μέλη του Σ.Ε.Δ. Κα. Δ ή αν χρειαστεί γυμναστές ή προπονητές. Κριτές θα είναι μέλη του Σ.Ε.Δ.Κα.Δ. προπονητές, γυμναστές και μέλη της Τ.Ε. ΕΟΚ ΔΩΔ/ΣΟΥ.

Οι αγώνες θα γίνονται με την παρουσία γιατρού και η συμμετοχή των παικτών θα είναι με εύθύνη των γονέων τους.

Το πρόγραμμα του τουρνουά έχει ως εξής:

Σάββατο 21-12-96
10π.μ. Διγενής -Σταυρός
11π.μ. Ζέφυρος Β - Ιάλυσος
Δευτέρα 23-12-96
10π.μ. Σταυρός - Δωριέας
11π.μ. Παντηλιακός -Ζέφυρος Β
12π.μ. Α.Ε.Ρ.Α. -Διγενής
2μ.μ. Ιάλυσος -Ιβίσκος
Τρίτη 24-12-96
10π.μ. Κολοσσός -Δωριέας
11π.μ. Α.Ε.Ρ.Α. -Παντηλιακός
12π.μ. Ιάλυσος- Διγενής
1μ.μ. Ηρακλής -Σταυρός
2μ.μ. Ιβίσκος -Ζέφυρος Α
Πέμπτη 26-12-96
3μ.μ Κολοσσός -Ζέφυρος Β
4μ.μ. Ηρακλής -Διγενής
5μ.μ. Ζέφυρος Α -Παντηλιακός
Παρασκευή 27-12-96
10π.μ. Διγενής -Κολοσσός
11π.μ. Σταυρός -Παντηλιακός
12π.μ. Α.Ε.Ρ.Α. -Ιάλυσος
2μ.μ. Δωριέας -Ιβίσκος
Σάββατο 28-12-96
10π.μ. Ζέφυρος Β- Δωριέας
11π.μ. Κολοσσός -Α.Ε.Ρ.Α.
12π.μ. Ιάλυσος -Σταυρός
1μ.μ. Παντηλιακός -Ηρακλής
2μ.μ. Ιβίσκος -Διγενής
Κυριακή 29-12-96
3μ.μ. Σταυρός - Α.Ε.Ρ.Α.
4μ.μ. Παντηλιακός -Δωριέας
5μ.μ. Ιβίσκος -Κολοσσός
6μ.μ. Ιάλυσος - Ζέφυρος Α
Δευτέρα 30-12-96
10π.μ. Διγενής - Ζέφυρος Β
11π.μ. Σταυρός - Κολοσσός
12π.μ. Δωριέας -Ζέφυρος Α
2μ.μ. Α.Ε.Ρ.Α. - Ιβίσκος
Τρίτη 31-12-96
10π.μ. Ιάλυσος - Παντηλιακός
11π.μ. Ζέφυρος Β - Α.Ε.Ρ.Α.
12π.μ. Ζέφυρος Α- Διγενής
2μ.μ. Ιβίσκος -Σταυρός
Πέμπτη 2-1-97
10π.μ. Διγενής -Δωριέας
11π.μ. Παντηλιακός -Κολοσσός
12π.μ. Σταυρός- Ζέφυρος Β
1μ.μ. Α.Ε.Ρ.Α.- Ζέφυρος Α
2μ.μ. Ηρακλής -Ιβίσκος
Παρασκευή 3-1-97
10π.μ. Κολοσσός -Ιάλυσος
11π.μ. Δωριέας -Α.Ε.Ρ.Α.
12πμ. Ζέφυρος Α- Σταυρός
1μ.μ. Ζέφυρος Β -Ηρακλής
2μ.μ. Ιβίσκος -Παντηλιακός
Σάββατο 4-1-97
10π.μ. Διγενής - Παντηλιακός
11π.μ.. Δωριέας -Ιάλυσος
12π.μ. Ζέφυρος Β- Ιβίσκος
1μ.μ. Ζέφυρος Α -Κολοσσός
2μ.μ. Α.Ε.Ρ.Α.- Ηρακλής

Ο Φοίβος συνεχίζει στο Κύπελλο Δωδεκανήσου

Κέρδισε χθες την Ασπίδα Σαλάκου

ΚΡΕΜΑΣΤΗ.-

Ο Φοίβός πέρασε στην επόμενη φάση του Κυπέλλου Ερασιτεχνών ζώνης Δωδεκανήσου (όμιλος Ρόδου). Σε χθεσινό αγώνα, το συγκρότημα της Κρεμαστής επιβλήθηκε εύκολα στο γήπεδό του, της Ασπίδας Σαλάκου, την οποία κέρδισε 4-1.

Παρά τη νεροποντή στην πόλη της Ρόδου, το παιχνίδι διεξήχθη κανονικά, αφού στην Κρεμαστή και στις γύρω περιοχές έβρεχε σταδιακά, την ώρα του αγώνα.

Στο 37΄ ο Μάνος έκανε το 1-0. Τρία λεπτά πριν τελειώσει το ημίχρονο (στο 42΄), ο Καραγεωργίου (πρώην παίκτης του Φοίβου), ισοφάρισε (1-1). Ο Κουρδουνάκης στο 44΄ έκανε το 2-1, ενώ ο ίδιος παίκτης στο 50΄, έκανε το 3-1. Το σκορ έκλεισε στο 67΄ ο Μάνος (4-1).

➡ Πολύ καλή ήταν η διαιτησία του κ. Μίχα (Σταυριανός-Πηδιάκης).

Με τους νικητές, έπαιξαν οι: Κοκκάρης, Τσιμέτος, Καλόγλου, Μαΐλλης, Πίτσης, Σεβδαλής, Ξύπας, Κουρδουνάκης, Μάνος, Ν. Κιούσης (55΄ Γιαννικάκης), Πόισος (65΄ Δ. Κιούσης).

ΕΝΩΣΗ

Δεν έγινε προπόνηση λόγω... βροχής

Η χθεσινή νεροποντή ... έπληξε και τους ποδοσφαιριστές της "Ενωσης Ρόδου - Διαγόρα"!

Οι "πρασινέρυθροι" πήγαν στ΄αποδυτήρια για ν΄αλλάξουν προκειμένου να κάνουν προπόνηση όμως αυτή δεν έγινε, αφού ο τεχνικός Ηλίας Αλεξιάδης την ανέβαλε βλέποντας τον καιρό .

Οι παίκτες της "Ενωσης" θα γυμναστούν σήμερα.

ΜΠΑΣΚΕΤ

Επαναρχίζει το πρωτάθλημα Γ' Εθνικής

Επαναρχίζει την Κυριακή το πρωτάθλημα μπάσκετ της Γ' Εθνικής, που είχε διακοπεί λόγω της απεργίας των εργαζομένων στα εθνικά κλειστά γυμναστήρια τα τελευταία δύο σαββατοκύριακα.

Στις 3μ.μ. έχει οριστεί στο "κλειστό" της Ρόδου το παιχνίδι του Κολοσσού με την ΑΓΕ Χαλκίδας και στις 5.μ.μ. στο ίδιο γήπεδο, αυτό της "Ενωσης Ρόδου - Διαγόρα" και της Αμιλλας Περιστερίου.

Ο Ιάλυσος θα παίξει στην Αθήνα με τον Κρόνο.

Η Αναγέννηση Εμπωνας ευχαριστεί και εύχεται

Με την ευκαιρία της εορτής των Χριστουγέννων και της Πρωτοχρονιάς, το διοικητικό συμβούλιο της Αναγέννησης Εμπωνας, ευχαριστεί θερμά τους :

- Αδελφούς Αντωνάκη και την Εταιρεία "FIROGENIS" την οποία αντιπροσωπεύουν και
- Το κατάστημα ζαντών και ελαστικών του κ. Βασίλη Κασάπη για τη δωρεάν παραχώρηση αθλητικού υλικού στην ομάδα μας και του εύχεται Καλά Χριστούγεννα και Ευτυχισμένο το Νέο Ετος

Δ' ΕΘΝΙΚΗ

Νέες υποσχέσεις για τα χρήματα...

Θετικό αποτέλεσμα, σύμφωνα με πληροφορίες, είχε η χθεσινή πανελλαδική σύσκεψη των εκπροσώπων των ομάδων της Δ΄ Εθνικής Κατηγορίας στην Αθήνα και η συνάντηση της συντονιστικής επιτροπής με την ΕΠΟ.

Το πιο σημαντικό απ΄ όλα όσαν επιπόθηκαν , είναι η υπόσχεση που δόθηκε στους εκπροσώπους ότι το αργότερο μέχρι την Τρίτη θα πάρουν ένα μέρος των οφειλομένων χρημάτων.

Στη σύσκεψη παραβρέθηκαν, ο πρόεδρος του Φοίβου Κώστας Κατσένός και του Αρη Αρχαγγέλου Κώστας Παπασικονόμου.

Σκοτώθηκε σε τροχαίο ατύχημα 29χρονος οδηγός μοτοποδηλάτου

ΣΚΟΤΩΘΗΚΕ σε τροχαίο ατύχημα προχθές το βράδυ στην Κω, Αλβανός ελληνικής καταγωγής, όταν το μοτοποδήλατο που οδηγούσε, ανατράπηκε λόγω ολισθηρότητας του οδοστρώματος και αδέξιου χειρισμού.

Πρόκειται για τον Χρήστο Ψαρά του Θωμά, 29 χρόνων, γεννημένο στο "Μετόχι" Αγίων Σαράντα, κάτοικο Αντιμάχειας Κω, τα τελευταία χρόνια.

Το ατύχημα συνέβη στις 8 το βράδυ της περασμένης Τετάρτης στο 13ο χιλιόμετρο της επαρχιακής οδού Κω - Χωρία στην περιοχή "Λίμνη" Πυλίου, όταν το υπ΄ αριθμό κυκλοφορίας ΤΤ 594 δίκυκλο μοτοποδήλατο, που οδηγούσε ο 29χρονος Ψαράς, εκτράπηκε της πορείας και ανατράπηκε, λόγω ολισθηρότητας του οδοστρώματος, σε συνδυασμό με αδέξιο χειρισμό, μ΄ αποτέλεσμα, να βρει τραγικό θάνατο.

Ανακρίσεις διενεργεί το Αστυνομικό Τμήμα Αντιμάχειας.

Θα εκδοθεί ειδικό βιβλίο με τις παραδοσιακές βρύσες στην πόλη της Ρόδου

Με θέματα που αφορούν τη γενικότερη δραστηριότητα του τμήματος ασχολήθηκε κατά την προχθεσινή συνεδρίαση της η διοικούσα επιτροπή του ΤΕΕ.

●Παρέλαβε μελέτη για τις κρήνες (βρύσες) στην πόλη της Ρόδου, η οποία έγινε από ομάδα εργασίας του τμήματος.

Η μελέτη αφορά την απογραφή και αποτύπωση των κρηνών και πρόκειται για ιδιαιτέρως αξιόλογη προσπάθεια . Γι΄ αυτό και η διοικούσα επιτροπή αποφάσισε την έκδοση σχετικού βιβλίου. Η εργασία αφορά 46 κρήνες που υπάρχουν στην πόλη με σύντομο ιστορικό για την κάθε μία και με πλήρη σχέδια.

●Παρελήφθη επίσης μελέτη ομάδας εργασίας που αφορούσε τη χωροθέτηση βιολογικού καθαρισμού που θα εξυπηρετεί το αεροδρόμιο Παραδεισίου και τις γύρω κοινότητες. Η ομάδα εργασίας θεωρεί ότι η καλύτερη λύση είναι η βελτίωση των εγκαταστάσεων του υπάρχοντος βιολογικού καθαρισμού στην Κρεμαστή.

● Η δ.ε. αποφάσισε επίσης τη συγκρότηση ομάδας εργασίας που θ΄ ασχοληθεί με την έκδοση επαγγελματικού οδηγού που θ΄ αφορά κυρίως τους νέους μηχανικούς.

Κυρίως στα οικονομικά ζητήματα

Ανυποχώρητος στη θέση του παραμένει ο Πρωθυπουργός

ΔΕΝ ΚΑΝΕΙ ΑΝΤΙΠΑΡΑΘΕΣΗ ΜΕ ΤΟΥΣ ΑΓΡΟΤΕΣ

ΑΘΗΝΑ, 19 (ΑΠΕ).-

Αποφασισμένος να εφαρμόσει απαρέγκλιτα την οικονομική πολιτική χωρίς να υποχωρήσει εμφανίζεται ο πρωθυπουργός Κώστας Σημίτης στη συνέντευξή του στο περιοδικό ``ΝΙΤΡΟ`` αφού χαρακτηριστικά ανέφερε ``προτιμώ να γυρίσω σπίτι μου αν πρόκειται να είμαι η επικεφαλίδα ενός δημήματος που δεν με εκφράζει`` σημειώνοντας ταυτόχρονα οτι είναι στην πολιτική για να εφαρμοσει ορισμένες απόψεις για την κοινωνία ``.

Ο κ. Σημίτης είπε ότι η κυβέρνηση δεν είναι σε αντιπαράθεση με τους αγρότες αλλά με ορισμένους αγρότες αφού όπως είπε, οι αγρότες είναι εκατομμύρια και στους δρόμους είναι 3.000. Πρόσθεσε ότι δεν αισθάνεται αντίπαλος με κοινωνικές ομάδες αλλά με μια ορισμένη στάση και αντίληψη η οποία λέει ότι αν υπάρχουν οι δυνατότητες για εκβιασμό παροχών πρέπει να παίρνουν. Η δουλειά της κυβέρνησης, συνέχισε ο πρωθυπουργός, είναι να μοιράσει τα υπάρχοντα χρήματα με τρόπο κοινωνικά δίκαιο και γι΄ αυτό πρέπει να δοθεί μάχη να μην υποκύψει σε εκβιασμούς, οι οποίοι δημιουργούν νέες ανισότητες.

Ο κ. Σημίτης είπε ότι το γεγονός ότι κέρδισε τρεις μάχες κατα τη διάρκεια του '96 (εκλογή πρωθυπουργού, Συνέδριο, βουλευτικές εκλογές) ήταν αποτέλεσμα της δουλειάς πολλών προσώπων που έγινε σε βάθος χρόνου σημειώνοντας ότι και ο ίδιος ήταν γνωστός απο τη δουλειά του στο κόμμα, στην κυβέρνηση αλλά και τις απόψεις τις οποίες είχε εκφράσει.

Παρετήρησε ακόμη ότι έχει ξεπεραστεί στην Ελλάδα το πρότυπο του αρχηγικού κόμματος γιατί, όπως είπε, ο τρόπος ηγεσίας είναι συνάρτηση της εξέλιξης μιας κοινωνίας. Ειδικά για τον Ανδρέα Παπανδρέου είπε ότι είχε καθαρότητα σκέψης και λόγου και είχε τη δυνατότητα να μεταφέρει απλά και πολύ πειστικά αυτό το οποίο πίστευε.

Ο κ. Σημίτης τονίζει οτι το ΠΑΣΟΚ στις εκλογές πέτυχε να υποστηριχθεί από το τμήμα εκείνο της κοινωνίας που παραδοσιακά εκφραζόταν μέσα από το ΠΑΣΟΚ σημειώνοντας ότι επιδίωξη κάθε ηγεσίας είναι να διευρύνει οσο το δυνατόν την απήχησή της αποκρούει, όμως, τον ισχυρισμό ότι ψηφίστηκε από συντηρητικούς πολίτες.

Ο πρωθυπουργος, όμως, είπε ότι το γεγονός ότι ο ίδιος είχε σταθερή πολιτική σε αντίθεση με τον κ. Εβερτ τον οποίο κατηγορεί για υποσχέσεις παροχών χωρίς μέτρο και αντιφατικότητα είχε ως αποτέλεσμα να προτιμηθεί ο ίδιος και το ΠΑΣΟΚ στις εκλογές.

Ο κ. Σημίτης τονίζει ότι δεν εχει κανένα κλειστό κύκλο συνεργατών στους οποίους να έχει αναθέσει αποκλειστικά την αρμοδιότητα εισήγησης για λήψη αποφάσεων αναγνωρίζοντας ότι το περιβάλλον είναι ένα πρόβλημα το οποίο ελοχεύει σε κάθε πολιτικό αλλά σημειώνοντας ότι το καλύτερο φάρμακο είναι η λειτουργία των κομματικών και θεσμικών οργάνων με τη συμμετοχή και τη συζήτηση όλων.

Ο πρωθυπουργός αναφέρει στη συνέντευξή του ότι θεωρεί υπεραρκετές τις δυο θητείες για ένα πρωθυπουργό, σημειώνει οτι δεν θα πολιτεύεται σε ηλικία 80 ετών, επισημαίνει ότι πρέπει να υπάρχει ανανέωση στην πολιτική αλλά χαρακτηρίζει πρόωρο να καθιερωθεί όριο ηλικίας για τους πολιτικούς, επισημαίνοντας ότι είναι πιο σωστό να κρίνουν οι εκλογείς παρά να επιβάλονται κανόνες.

Μιλώντας για την κατάσταση στο κόμμα και ειδικά για τον κ. Τσοχατζόπουλο, ο πρωθυπουργός ανέφερε, ότι ο κ. Τσοχατζόπουλος, όπως και πολλοί άλλοι που έχουν ιδρύσει το ΠΑΣΟΚ είχαν τη γνώση ότι ``θα προχωρήσουμε μονάχα με συλλογικότητα και συνεργασία``.

Ο κ. Σημίτης ερωτάται για το γεγονός ότι οι ΗΠΑ είναι πλέον η μοναδική υπερδύναμη στον πλανήτη και σημειώνει ότι κάθε μονοκράτορας είναι και επικίνδυνος και γι΄ αυτό, όπως λέει, η Ελλάδα πρέπει να ασκεί την πολιτική της και προς τις ΗΠΑ και προς την ΕΕ και προς την Ανατολική Ευρώπη.

Θεωρεί θετικό το γεγονός ότι η υπουργός Εξωτερικών των ΗΠΑ Μαντλίν Ολμπραϊτ έχει καλή γνώση των ελληνικών θεμάτων και ως εκ τούτου είναι προτιμότερη απο καποιον ο οποίος θα αγνοούσε τελείως τα ελληνικά προβλήματα, τονίζοντας, όμως, ότι δεν πρέπει να παρασυρθούμε στην παγίδα των ελληνόφιλων και τουρκόφιλων γιατί οι υπουργοί των ΗΠΑ εκπροσωπούν τις ΗΠΑ.

Ο κ. Σημίτης σημειώνει ότι η κυβέρνηση πρέπει να συζητά με όλους και εκφραζει την άποψη ότι ``αυτή τη στιγμή η κατανόηση για τα δικά μας προβλήματα είναι πολύ μεγαλύτερη από ότι ήταν ένα χρόνο πριν. Αυτό , όμως, δεν σημαίνει οτι έχουμε κερδίσει το παιχνίδι. Το παιχνίδι είναι ανοιχτό``.

Ο πρωθυπουργός εξαπέλυσε επίθεση κατά του κ. Εβερτ λέγοντας ότι δεν έχει πολιτική και απλώς παιζει ενα παιχνίδι εξουσίας ενώ δεν σχολίασε την αντιπαράθεση Εβερτ-Μητσοτάκη (και τις κατηγορίες ότι ο επίτιμος πρόεδρος της ΝΔ στηρίζει τον πρωθυπουργό με τα σχόλιά του) λέγοντας ότι στη ΝΔ η έλλειψη πολιτικής γεννά συνεχώς προσωπικές αντιπαραθέσεις`` γιατί όπως είπε το μεγάλο τους πρόβλημα είναι οτι βλέπουν την πολιτική αποκλειστικά ως τέχνη εξουσίας.

Το διοικητικό συμβούλιο του Παγκαρπαθιακού Συλλόγου της Ρόδου

Ο Παγκαρπαθιακός Σύλλογος Ρόδου κάνει γνωστό ότι στις αρχαιρεσίες, που έγιναν στις 15 Δεκεμβρίου 1996, στο Καρπάθικο Σπίτι, αναδείχθηκε το νέο Διοικητικό Συμβούλιο, το οποίο συγκροτήθηκε σε σώμα ως εξής:

- Πρόεδρος: Νουαράκη Φωτεινή
- Αντιπρόεδρος Α΄ Εφορος Περιουσίας : Διακοπούλου Ζωή
- Αντιπρόεδρος Β΄ υπεύθ. πολιτιστικών: Γεωργιάδης Γεώργιος
- Αντιπρόεδρος Γ΄: Λυτός Κωνσταντίνος
- Ταμίας: Αννα Νιοτή
- Αναπλ. ταμίας: Βασιλάκης Γεώργιος
- Γενικός γραμματέας: Γιαννοπούλου Θέτις
- Ειδικός γραμματέας υπεύθυνη Τύπου & δημοσίων σχέσεων: Βασιλάκη Γεωργία
- Αναπλ. εφορος περιουσίας: Παραγυιού - Κόνσολα Σοφία
- Υπεύθυνοι εκδηλώσεων: Παναγιώτου Γιάγκος - Σταματιάδου Ελπίδα

Το διοικητικό συμβούλιο ομόφωνα αποφάσισε να ορίσει εκπρόσωπο του στην "Ομοσπονδία Δωδεκανησιακών Παροικιακών Συλλόγων" τον κ. Νίκο Υψηλάντη τ. Πρόεδρο του Παγκαρπαθιακού Συλλόγου.

Στις 6 το πρωί πρόκειται να χτυπήσουν οι καμπάνες των εκκλησιών τα Χριστούγεννα

Εκ της Ιεράς Μητροπόλεως Ρόδου ανακοινούται ότι οι κώδωνες των Εκκλησιών της πόλεως Ρόδου την Αγίαν ημέραν των Χριστουγέννων θα κτυπήσουν την 6η πρωινή.

Ο Σεβασμιότατος Μητροπολίτης μας κ. Απόστολος θα τελέσει τη Θεία Λειτουργία των Χριστουγέννων εις τον Ιερόν Μητροπολιτικόν Ναόν Εισοδίων Θεοτόκου (Αντιβασιλέως Δαμασκηνού). Ορθρος 6η πρωινή. Αρχιερατική Θεία Λειτουργία 7.30 πρωινή.

Ο Πρωτοσύγκελος της Ιεράς Μητροπόλεως Ρόδου θα τελέσει τη Θεία Λειτουργία των Χριστουγέννων στην Ιερά Μονή Παναγίας Φιλερήμου. Ορθρος - Θεία Λειτουργία 9.30 πρωινή.

ΙΑΤΡΙΚΗ ΑΝΑΚΟΙΝΩΣΗ

Ο ιατρός καρδιολόγος

ΙΩΑΝΝΗΣ ΚΑΠΕΤΑΝΑΚΗΣ

απουσίαζε το διάστημα 6-12-96 έως 14-12-96 σε ειδική μετεκπαίδευση στην τελευταία τεχνολογία υπερηχογραφήματος στην Αγγλία.

Ο ιατρός θα δέχεται τώρα κανονικά καθημερινά 8-1 και 5-8, απογεύματα και Σάββατο και με ραντεβού.

Ο ιατρός εύχεται σε όλους χρόνια πολλά και καλές γιορτές

4408-1/1

ΔΙΑΛΥΣΗ

ΚΑΤΑΣΤΗΜΑΤΟΣ

ΑΝΟΡΙΚΟΥ ΡΟΥΧΟΥ

Αριθ. Αποφ. Δικαστηρίου 794/96

LUOMO

Δ. Θεοδωράκη (Πεζόδρομος)

ΜΕΓΑΛΕΣ ΕΥΚΑΙΡΙΕΣ

ΟΛΑΣ ΜΑΣ ΤΑ ΕΙΔΗ ΚΑΤΩ ΤΟΥ ΚΟΣΤΟΥΣ

Χ 7452 21/12

NEW GENERATION

ADATTO

η Νεανική Άποψη στο Μοντέρνο Παπούτσι

γιατί η νεολαία δικαιούται να έχει το δικό της στέκι ...και στο παπούτσι

ΚΟΥΠΟΝΙ ΓΝΩΡΙΜΙΑΣ 20% π

ΤΑΡΠΟΝ ΣΠΡΙΝΓΚΣ 17 - ΤΗΛ. 26847

Χ 7455 31-12

Χρηματοδοτήσεις για 34 νέους οργανισμούς του ενεργειακού τομέα

Η Ευρωπαϊκή Επιτροπή ενέκρινε προχθές, στο πλαίσιο του προγράμματος Save II και μετά από εισήγηση του αρμοδίου για θέματα ενέργειας Επιτρόπου Χρήστου Παπουτσή, τη χρηματοδότηση 34 νέων οργανισμών ενεργειακού προγράμματισμού για τα τρία πρώτα χρόνια λειτουργίας τους.

Το ποσό της κοινοτικής χρηματοδότησης ανέρχεται σε 5,1 εκατ. Ecu, δηλαδή 150.000 Ecu για κάθε οργανισμό. Βασικός στόχος του ενεργειακού προγραμματισμού σε περιφερειακό και αστικό επίπεδο είναι ο καθορισμός και η υλοποίηση συνόλου δράσεων, οι οποίες, αφενός αποβλέπουν στη βελτίωση της διαχείρισης της ζήτησης, μέσω της προαγωγής της ενεργειακής αποδοτικότητας και αφετέρου στην καλύτερη χρήση των τοπικών και ανανεώσιμων πηγών ενέργειας. Η πρόσκληση απέδιδε προτεραιότητα στις προτάσεις των περιφερειών ή των πόλεων που συνεργάζονται με δύο τουλάχιστον πόλεις ή περιφέρειες διαφορετικών κρατών μελών. Αυτός είναι ο λόγος για τον οποίο οι 14 επιλεγείσες προτάσεις αντιστοιχούν σε 34 συστάσεις οργανισμών.

Στα επιλεγέντα έργα συμμετέχουν και ελληνικοί οργανισμοί. Οι συντονιστές προτείνοντες και οι συνεργαζόμενοι προτείνοντες είναι:

●Περιοχή Δυτικής Ελλάδας (νομαρχίες Αιτωλοακαρνανίας, Αχαΐας, Ηλείας) με την επαρχία της Μεσσήνης (Ιταλία).

● Δωδεκάνησα με το Ajaccio (Γαλλίας) και Sassari (Ιταλίας).

● Norbotten (Σουηδία) με την Ηπειρο και τη Μακεδονία.

ΕΝΩΣΗ ΚΑΛΥΜΝΙΩΝ ΡΟΔΟΥ
"Ο Αγιος Παντελεήμων"

ΧΡΙΣΤΟΥΓΕΝΝΙΑΤΙΚΗ ΠΑΙΔΙΚΗ ΓΙΟΡΤΗ

*Η Ενωση Καλυμνίων Ρόδου ο "Αγ. Παντελεήμων" προσκαλεί τα μέλη της στη Χριστουγεννιάτικη παιδική γιορτή που θα γίνει στο ξενοδοχείο **ΣΕΒΑΛΙΕ**. την Κυριακή 22-12-1996 και ώρα 7 μ.μ.*

Παρακαλούνται όσοι από τα μέλη έχουν μικρά παιδιά να επικοινωνήσουν με τους υπεύθυνους της Ενωσης για το συντονισμό της γιορτής. Στα παιδιά η Ενωση θα προσφέρει δώρα.

Παρακαλούμε θερμά όλα τα μέλη να τιμήσουν με την παρουσία τους την εκδήλωση των παιδιών.

Πληροφορίες τηλ. 37468-33559

Το Δ.Σ. Συμβούλιο

Χ.Λ.-22/12

ΔΗΜΟΤΙΚΟ ΠΕΡΙΦΕΡΕΙΑΚΟ ΘΕΑΤΡΟ ΡΟΔΟΥ

ΚΕΝΤΡΙΚΗ ΣΚΗΝΗ

Ε. ΝΤΕ ΦΙΛΙΠΠΟ

ΦΙΛΟΥΜΕΝΑ ΜΑΡΤΟΥΡΑΝΟ

με τη

ΜΑΡΘΑ ΒΟΥΡΤΣΗ

Κάθε ΠΑΡΑΣΚΕΥΗ - ΣΑΒΒΑΤΟ - ΚΥΡΙΑΚΗ

Ωρα 9μ.μ. στο ΕΘΝΙΚΟ ΘΕΑΤΡΟ

ΧΛ-22/12

ΕΛΛΗΝΙΚΗ ΔΗΜΟΚΡΑΤΙΑ
ΝΟΜΑΡΧΙΑ ΔΩΔ/ΣΟΥ
ΕΠΑΡΧΙΑ ΡΟΔΟΥ
ΚΟΙΝΟΤΗΤΑ ΑΠΟΛΑΚΚΙΑΣ

ΛΑΪΚΗ ΣΥΝΕΛΕΥΣΗ

Σας καλούμε στη Λαϊκή Συνέλευση , Σάββατο 21 Δεκεμβρίου και ώρα 19.30 στην αίθουσα συνεδριάσεων της Κοινότητας.

Ελάτε να συζητήσουμε μαζί και να βρούμε λύσεις για την αντιμετώπιση των προβλημάτων που απασχολούν το χωριό μας.

Στη Λαϊκή Συνέλευση θα παρευρίσκεται και ο Νομάρχης Δωδ/σου κ. Παρασκευάς Γιάννης.

Ο Πρόεδρος της Κοινότητας

Μανώλης Λέργος

Χ.Α.-20/12

JOY

ΓΙΑΝΝΗΣ ΓΙΑΝΝΑΚΑΚΗΣ & ΣΙΑ ΟΕ
Ψιλικά Τουριστικά
Δενδρινού 94 -Τηλ. 25538

«Χριστουγεννιάτικα Δώρα-Στολίδια και παιχνίδια»

ΑΝΑΚΟΙΝΩΣΗ

Προς τους εμπόρους - πολιτιστικούς συλλόγους - σωματεία και σχολεία.

Με ευχαρίστηση ανακοινώνουμε στο καταναλωτικό κοινό ότι η εταιρεία μας κατόπιν προσπαθειών της για την ικανοποίηση αναγκών των εμπόρων - συλλόγων - σωματείων - σχολείων αλλά και μεμονωμένων πελατών διαθέτει στην αποθήκη της επιλεγμένα είδη που αντα ποκρίνονται σε οποιαδήποτε απαίτηση.

Χριστουγεννιάτικα δώρα στολίδια

Παιγνίδια σε μεγάλη ποικιλία

Γιρλάντες Φωτάκια

Δέντρα σε τιμές έκπληξη:

ύψους 1.50 μόνο 5.000 δρχ.

ύψους 1.80 μόνο 8.500 δρχ.

ύψους 2.10 μόνο 9.500 δρχ.

Τιμές αποθήκης

Πρωί - απόγευμα: ανοικτά

Χ752-20/12

☆ «ΧΡΥΣΗ ΝΥΧΤΑ» ☆

Κάθε βράδυ

Σ. ΜΑΝΤΖΑΝΟΣ ☆ Μ. ΠΑΤΣΑΗΣ
ΕΦΗ ΡΟΞΑΝΗ ☆ ΒΙΚΤΩΡΙΑ
ΠΟΠΗ ☆ ΝΙΚΗΤΑΣ ☆ ΜΑΡΙΑ

Με πλούσιο λαϊκό καλλιτεχνικό πρόγραμμα

Τιμή ποτού 1.500 δρχ.

Αλεξ. Διάκου 30 Τηλ. 34582

9714-22/12

ΟΙΝΟΠΟΙΪΑ EMERY

ΑΝΑΚΟΙΝΩΣΗ ΧΡΙΣΤΟΥΓΕΝΝΑ '96

Η EMERY και φέτος ετοίμασε για σας και τους φίλους σας εορταστικές συσκευασίες που ομορφαίνουν τις γιορτές. Αρκεί ένα τηλεφώνημα και εμείς θα είμαστε κοντά σας.

Οι γιορτινές συσκευασίες παραδίδονται σε οποιοδήποτε σημείο της Ελλάδος.

Τηλέφωνα παραγγελιών:
ΡΟΔΟΣ: 29.111 ΑΘΗΝΑ: 01 921.88.85

Χ753 21/12



ΚΗΔΕΙΑ

Το λατρευτό μας σύζυγο, πατέρα, παππού, αδελφό και θείο

ΠΑΝΑΓΙΩΤΗ ΠΑΛΜΟ

Ετών 75

κηδεύουμε σήμερα Παρασκευή 20 Δεκεμβρίου 1996 και ώρα 2μ.μ. από τον ιερό ναό Ταξιαρχών νεκροταφείου Ρόδου.

Η σύζυγος Μαρία

Τα παιδιά Χρήστος - Φρειδερίκη, Φανή - Αναστάσιος Χατζηαντωνίου

Τα εγγόνια, η αδελφή, τα ανίψια και οι λοιποί συγγενείς

ΑΣ-20/12

ΕΛΛΗΝΙΚΗ ΔΗΜΟΚΡΑΤΙΑ
ΝΟΜΑΡΧΙΑ ΔΩΔΕΚΑΝΗΣΟΥ
ΔΗΜΟΣ ΙΑΛΥΣΟΥ

ΑΝΑΚΟΙΝΩΣΗ

Ο Δήμος Ιαλυσού και ο Πολιτιστικός Σύλλογος Γυναικών Ιαλυσού, σας καλούν στα εγκαίνια της φάτνης που θα γίνουν το Σάββατο, 21 Δεκεμβρίου και ώρα 7.00 το απόγευμα και η οποία στεγάζεται στο δημοτικό εκθετήριο που βρίσκεται στην πλατεία Αποστολίδη (κοντά στην εκκλησία).

Η φάτνη, θα είναι ανοιχτή στους επισκέπτες καθημερινά από 21 Δεκεμβρίου 1996 έως και 6 Ιανουαρίου 1997 κάθε απόγευμα από τις 5.00 η ώρα έως τσι 9.00, ενώ θα είναι ανοιχτή και τα πρωινά στις 24, 25 και 26 Δεκεμβρίου, καθώς επίσης και τα πρωινά 1, 5 και 6 Ιανουρίου.

Δήμαρχος Ιαλυσού
Νικόλαος Τσίκκης

ΧΛ-21/12

Εσ. Κύκλος Γυναικών
"Ρόταρυ"
Inner Wheel Ρόδου

ΠΡΟΣΚΛΗΣΗ

Ο όμιλός μας διοργανώνει συμφωνία βυζαντινής μουσικής με χριστουγεννιάτικους ύμνους την Παρασκευή 20-12-96 και ώρα 8.30 στην Παναγία του Κάστρου (πλατεία Μουσείου), στην Παλιά Πόλη.

● Θα ψάλλουν οι γνωστοί Δωδεκανήσιοι Ζόππας Κων/νος και Τρικοίλης.

● Προσκλήσεις θα διατίθενται απότα μέλη μας στο κατάστημα δίσκων Χαρίτος και στην είσοδο.

Είσοδος 1.000 δρχ.

Από το Διοικητικό Συμβούλιο και τα μέλη του ομίλου

9719-20/12