ΕΤΟΣ ΙΔΡΥΣΗΣ 1949
ΙΔΡΥΤΗΣ - ΔΙΕΥΘΥΝΤΗΣ
ΓΙΩΡΓΟΣ ΔΙΑΜΑΝΤΙΔΗΣ
Γραφεία - Τυπογραφεία:
Μάρκου Μαλλιαράκη 21 (ΚΟΒΑ)
Λογιστήριο: Νέα Αγορά
Τηλ.: Σύνταξης: 27356 - 79101
Λογιστηρίου: 24539
FAX: 20643

ΠΡΟΟΔΟΣ

Ανεξάρτητη καθημερινή πρωινή εφημερίδα

ΑΡΙΘΜΟΣ ΦΥΛΛΟΥ 14.399 ΤΙΜΗ 100 δρχ.

ΚΥΡΙΑΚΗ 22 ΔΕΚΕΜΒΡΙΟΥ 1996

ΤΟΥΟΤΑ
Γιατί εμείς είμαστε εδώ...
...όταν μας χρειαστείτε

Εκτός από το υπόλοιπο 50% του «Δήμητρα»

Αγοράζει και άλλο πλοίο η ΔΑΝΕ στη θέση του «Κάμιρος»

ΚΑΙ ΡΟ-ΡΟ ΓΙΑ ΤΙΣ ΜΕΤΑΦΟΡΕΣ ΕΜΠΟΡΕΥΜΑΤΩΝ

ΣΤΟ ΣΤΑΥΡΟΔΡΟΜΙ των μεγάλων αποφάσεων βρίσκεται αυτή την περίοδο η διοίκηση της Δωδεκανησιακής Ανώνυμης Ναυτιλιακής Εταιρείας. Αυτό είναι το συμπέρασμα από τη χθεσινή συνέντευξη του προέδρου της ΔΑΝΕ κ. Νώντα Σολούνια, ο οποίος εξέφρασε την απόλυτη αισιοδοξία του ότι η δωδεκανησιακή εταιρεία, με την άρση του καμποτάζ «θα είναι μεταξύ των 4-5 που θα επιβιώσουν από τις 28 συνολικά εταιρείες της ελληνικής ακτοπλοΐας".

● Το πρώτο μεγάλο βήμα για τον εκσυγχρονισμό και ανανέωση του στόλου της ΔΑΝΕ, όπως ανακοίνωσε ο κ. Σολούνιας, γίνεται στις αρχές Φεβρουαρίου με την υπογραφή της σύμβασης παραγγελίας του «Superfast» σε ιαπωνικά ναυπηγεία. Η χρηματοδότηση του πλοίου, του πρώτου στις εσωτερικές γραμμές, έχει εξασφαλιστεί από χρηματοδοτικό όμιλο του εξωτερικού, με πολύ ευνοϊκούς όρους, όπως τόνισε.

ΤΟ ΠΛΟΙΟ αναμένεται να παραδοθεί το Μάρτιο '97 και θα έχει υπηρεσιακή ταχύτητα άνω των 28,5 μιλίων, οπότε το ταξίδι Ρόδος - Κως - Πειραιάς θα

ΣΥΝΕΧΕΙΑ ΣΤΗ ΣΕΛ. 4

Με τη λήξη της απεργίας

Ομαλοποιείται η κατάσταση στα λιμάνια

ΤΑ ΔΡΟΜΟΛΟΓΙΑ ΤΩΝ ΠΛΟΙΩΝ

ΑΝΕΣΤΑΛΗ η απεργία της Πανελλήνιας Ναυτικής Ομοσπονδίας αργά προχθές το βράδυ, αλλά τα προβλήματα που έχει δημιουργήσει είναι τεράστια και η ταλαιπωρία του κοινού συνεχίζεται καθώς θα χρειαστούν αρκετές μέρες για να ομαλοποιηθεί η κατάσταση.

-Στο λιμάνι του Πειραιά, εξακολουθούν να παραμένουν εκατοντάδες φορτηγά αυτοκίνητα και νταλίκες, ενώ στα νησιά, βρίσκονται σε αναμονή, χιλιάδες άτομα, για να εξασφαλίσουν κάποια θέ-

ΣΥΝΕΧΕΙΑ ΣΤΗ ΣΕΛ. 4

Επειδή αδιαφορούν για τις αυθαιρεσίες

Τεράστια η ευθύνη των υπηρεσιών για τις καταστροφές!...

ΖΗΤΕΙΤΑΙ Η ΠΑΡΕΜΒΑΣΗ ΤΟΥ ΕΙΣΑΓΓΕΛΕΑ

ΝΑ ΠΑΡΕΜΒΕΙ αυτεπάγγελτα η Δικαιοσύνη και να καταλογίσει ευθύνες στους υπεύθυνους για τις καταστροφές που έχουν γίνει εξ' αιτίας των πλημμυρών. Αυτό αναφέρει με χτεσινή ανακοίνωση του ο Σύλλογος Προστασίας Ρόδου, στην οποία ακόμη υπογραμμίζεται ότι όσοι επλήγησαν θα πρέπει να καταφύγουν στη Δικαιοσύνη και να διεκδικήσουν αποζημιώσεις από τις υπεύθυνες υπηρεσίες και όσους αυθαιρέτησαν με αποτέλεσμα να συμβούν οι καταστροφές.

● Ο Σύλλογος καταγγέλλει τις διάφορες υπηρεσίες για την αδιαφορία που δείχνουν στο όργιο των αυθαιρεσιών.

ΤΟ ΠΛΗΡΕΣ κείμενο την ανακοίνωσης έχει ως εξής:

"Οι σοβαρές καταστροφές που συνέβησαν στο νησί εξ' αιτίας της προχθεσινής νεροποντής έρχονται δυστυχώς να δικαιώσουν τις θέσεις του Συλλόγου Προστασίας Περιβάλλοντος.

Αποδείχθηκε ότι όπου είχαν γίνει μπαζώματα ρεμάτων και των εκβολών τους, όπου κτίστηκαν αυθαίρετες οικοδομές μέσα στις κοίτες ρεμάτων εκεί υπήρξαν οι σοβαρότερες ζημιές. Είναι τελείως τυχαίο το γεγονός ότι δεν θρηνήσαμε ανθρώπινα θύματα.

Καταγγέλλουμε την Δ/νση Υποδομών και Τεχνικών έργων της Νομαρχίας, το πολεοδομικό γραφείο Ρόδου, τον Δήμο Ρόδου, την Δ/νση Δασών, τη Δ/νση Εγγείων Βελτιώσεων, τη Δ/νση Γεωργίας και τηΔΕΥΑΡ για την αδιαφορία που δείχνουν στο όργιο αυθαιρεσιών που διαπράττονται και στην από

ΣΥΝΕΧΕΙΑ ΣΤΗ ΣΕΛ. 4

Ανοιχτά σήμερα τα καταστήματα

ΑΝΟΙΧΤΑ θα παραμείνουν σήμερα τα εμπορικά καταστήματα της Ρόδου, επειδή είναι η τελευταία Κυριακή πριν τα Χριστούγεννα.

Αν ο καιρικές συνθήκες το επιτρέψουν, αναμένεται ότι θα υπάρξει κίνηση στα καταστήματα.

Πολλοί ξενοδοχοϋπάλληλοι της Ρόδου

Ετοιμάζονται για να δουλέγουν στην Κύπρο

ΔΥΣΚΟΛΕΣ ΟΙ ΣΥΝΘΗΚΕΣ ΣΤΟ ΝΗΣΙ ΜΑΣ

ΜΠΟΡΕΙ τα πρώτα μηνύματα για την τουριστική κίνηση του '97 να είναι αισιόδοξα, αλλά οι χιλιάδες των ξενοδοχοϋπαλλήλων αντιμετωπίζουν με έντονο σκεπτικισμό τη νέα περίοδο. Οι πληροφορίες που διαρρέουν ήδη, από μεσαίες και μεγάλες ξενοδοχειακές επιχειρήσεις του νησιού για "βέβαιη περικοπή εργαζομένων στα τμήματα εκείνα που είναι δυνατή", διαμορφώνουν ήδη, ένα κλίμα ανασφάλειας στους εποχικούς απασχολούμενους.

♦ Σε συνδυασμό, φυσικά, με τις πληροφορίες που θέλουν τις περισσότερες ξενοδοχειακές μονάδες να μην ανοίγουν καθόλου τον Απρίλιο και να αρχίζουν τη λετουργία τους μετά το πρώτο δεκαπενθήμερο

ΣΥΝΕΧΕΙΑ ΣΤΗ ΣΕΛ. 4

Από τη θέση του Γραμματέα

Ο Κ. Σκανδαλίδης δεν θα παραιτηθεί

ΔΙΑΨΕΥΣΗ ΤΩΝ ΦΗΜΩΝ

Ο Κ. Σκανδαλίδης διαψεύδει τις φήμες ότι πρόκειται να παραιτηθεί από τη θέση του Γραμματέα της Κεντρικής Επιτροπής, αλλά δηλώνει ότι ανησυχεί για την πορεία και το μέλλον του ΠΑΣΟΚ και της κυβέρνησης.

♦ Τα παραπάνω υπογραμμίζοντα σε ρεπορτάζ χτεσινής αθηναϊκής εφημερίδας σύμφωνα με το οποίο ο κ. Σκανδαλίδης συγκαλεί αύριο την Πολιτική Γραμματεία, με σκοπό να συζητηθούν όχι μόνο η ανασυγκρότηση του κόμματος, αλλά και οι πολιτικές.

ΣΥΝΕΧΕΙΑ ΣΤΗ ΣΕΛ. 4

ΕΥΚΑΛΥΠΤΟΣ
RESTAURANT
- Ντόπια Κρέατα
- Φρέσκα Ψάρια
- Μεζέδες

Για την περίοδο των εορτών, θα είμαστε ανοιχτά από τις 16.00 και μέχρι αργά το βράδυ.
Σάββατα, Κυριακές και εορτές ανοιχτά όλη μέρα.

Σας περιμένουμε δίπλα στην θάλασσα ,να γευθείτε τις νόστιμες σπεσιαλιτέ μας στις ποιό προσιτές τιμές, κοντά στο τζάκι.

10 χλμ. Λεωφόρου Ρόδου - Καλλιθέας
RESERVE Τηλ:85029
22-24/12

Από σήμερα το πρωί

Επίσκεψη Παπαζώη στα ελικοδρόμια μας

ΚΑΤΑΓΡΑΦΗ ΤΩΝ ΕΛΛΕΙΨΕΩΝ

Η ΕΠΙΤΟΠΙΑ καταγραφή και η αποτύπωση των ελλείψεων στα ελικοδρόμια των Νομών Δωδεκανήσου και Σάμου είναι ο στόχος της επίσκεψης που πραγματοποιεί στα νησιά αυτά, η υπουργός Αιγαίου κ. Ελισάβετ Παπαζώη, επικεφαλής κλιμακίου αποτελούμενου από τον γ.γ. του υπουργείου κ. Γιάννη Μαχαιρίδη, το διοικητή της ΥΠΑ κ. Διονύση Καλόφωνο και υπηρεσιακούς παράγοντες.

– Συγκεκριμένα, το κλιμάκιο θα επισκεφτεί τη Χάλκη, τη Σύμη, την Τήλο, τη Νίσυρο, τους Λειψούς, την Πάτμο, το Αγαθονήσι, τους Φούρνους και την Ικαρία, ενώ το απόγευμα θα πραγματοποιηθεί

ΣΥΝΕΧΕΙΑ ΣΤΗ ΣΕΛ. 4

Μικρός ο φετινός τζίρος

Δεν έσωσε την αγορά ούτε ο 13ος μισθός

ΧΩΡΙΣ ΧΡΗΜΑΤΑ ΟΙ ΚΑΤΑΝΑΛΩΤΕΣ

Ο "13ος ΜΙΣΘΟΣ" δεν ανταποκρίθηκε στις προσδοκίες και τις ελπίδες του εμπορικού κόσμου για έναν ικανοποιητικό τζίρο, κατά την εορταστική περίοδο.

Μολονότι οι τιμές κυμάνθηκαν στα ίδια με πέρυσι επίπεδα ή και σε χαμηλότερα σε ορισμένες περιπτώσεις, εντούτοις η αγοραστική κίνηση υπήρξε κατά πολύ περιορισμένη σε σύγκριση με το αντίστοιχο διάστημα που περασμένου έτους.

♦ Αντίπαλος των καταστημαρχών η δύσκολη οικονομική θέση της πλειονότητας των καταναλωτών. Θέση που γίνεται ακόμη πιο δυσχερής εξ αιτίας της ανασφάλειας κυρίως των μισθοσυντήρητων, που καλλιεργεί το γενικότερο αρνητικό κλίμα της οικονομίας και η ρήξη της κυβέρνησης με πολλούς κλάδους εργαζομένων.

ΣΥΝΕΧΕΙΑ ΣΤΗ ΣΕΛ. 4

SHOW CENTER PALACE
Από 24 Δεκεμβρίου έως και την Πρωτοχρονιά
ΣΤΑΜΑΤΗΣ ΓΟΝΙΔΗΣ



X760-1/1
Μαζί με όλο το καλλιτεχνικό του πρόγραμμα
Τηλ. ρεζερβέ 39100 - 39092
Εκ της Διευθύνσεως
ΧΡΟΝΙΑ ΠΟΛΛΑ και ΚΑΛΕΣ ΓΙΟΡΤΕΣ

Προχτές στην Κρεμαστή

Σύλληψη υδραυλικού με ποσότητα χασίς

ΗΤΑΝ ΣΥΣΚΕΥΑΣΜΕΝΟ ΣΕ ΑΛΟΥΜΙΝΟΧΑΡΤΟ

ΕΝΑ ακόμα άτομο, συνελήφθη σε χωριό του νησιού μας, να έχει στην κατοχή του χασίς, επιβεβαιώνοντας τις ανησυχίες, για την έξαρση των ναρκωτικών, στην ύπαιθρο. Το πρόβλημα ανησυχεί έντονα τις αρμόδιες αρχές που με τα υπάρχοντα μέσα και την υποδομή, αδυνατούν να το αντιμετωπίσουν.

●Σύμφωνα με όσα έγιναν γνωστά, τα "λαγωνικά" του Τμήματος της Δίωξης Ναρκωτικών, πληροφορήθηκαν ότι, ο Ιωάννης Φραγκούλης του Δημητρίου 28 χρόνων υδραυλικός, κάτοικος Κρεμαστής, είχε στην κατοχή του χασίς. Προχθές το βράδυ στις 10.30, παρουσία

ΣΥΝΕΧΕΙΑ ΣΤΗ ΣΕΛ. 4

ΤΟ *Villaré* ΔΙΑΚΡΙΘΗΚΕ ΩΣ ΕΝΑ ΑΠΟ ΤΑ ΔΥΟ ΚΑΛΥΤΕΡΑ ΚΡΑΣΙΑ ΤΗΣ ΕΛΛΑΔΟΣ !!!

Emery

Στον Οδηγό Ελληνικών Κρασιών που διανέμεται από μεγάλα καταστήματα και βιβλιοπωλεία σε όλη την Ελλάδα, από τα 86 κρασία μικρών και μεγάλων παραγωγών ξεχώρισαν 2 κορυφαία λευκά κρασιά ως τα καλύτερα της Ελλάδος ένα απ' αυτά είναι το Villaré της Emery.

Και περιγράφ::

"Στις κορυφές του Αττάλιρου, στο μικρό χωριό Έμπωνα, η οικογένεια Τριανταφύλλου, δεν δίστασε να καλέσει οινολόγο από το Τορίνο για να τελειοποιήσει την παρτίδα. Το Villaré είναι ένα από τα αγαπημένα μας κρασιά. Όμορφο κεχριμπαρένιο χρώμα, άρωμα ανάμικτο από λουλούδια και φρούτα, πλούσιο και στρογγυλό στη γεύση. Πίνεται κρύο στους 8-10°C, με ψάρια, πίτες, πουλερικά, μεζέδες, κρέμα και συκωτάκια."

e75cl 11%vol
Villaré
35562
X753-22/12

Βγαίνουν από το συρτάρι

Σχέδια του Τουρισμού για τη δημιουργία ΠΟΤΑ

ΣΥΝΤΟΜΑ ΟΙ ΔΗΜΟΠΡΑΣΙΕΣ

Στην επανενεργοποίηση του πολυσυζητημένου θεσμού των Περιοχών Ολοκληρωμένης Τουριστικής Ανάπτυξης, γνωστών ως ΠΟΤΑ, θεσμού που στο κοντινό παρελθόν είχει τοποθετηθεί στο συρτάρι από την προηγούμενη πολιτική ηγεσία του Τουρισμού, προχωρούν το υπουργείο Ανάπτυξης και ο ΕΟΤ.

Σύμφωνα με πληροφορίες, πολύ σύντομα θα ανακοινωθεί η σχετική προκήρυξη πρόσκλησης επενδυτικού ενδιαφέροντος για την οποία θα καθορίζονται οι όροι και οι προδιαγραφές για τη δημιουργία ΠΟΤΑ, με ελάχιστο ύψος επένδυσης τα 25 δις. δρχ.

Η προκήρυξη θα αποτελεί παράλληλα και την προσπάθεια καθορισμού του επενδυτικού πλαισίου που θα διέπει τις επενδύσεις αυτής της μορφής, παρά το γεγονός ότι στον αναπτυξιακό νόμο περιλαμβάνονται

ΣΥΝΕΧΕΙΑ ΣΤΗ ΣΕΛ. 4

Την παραμονή
των Χριστουγέννων 24/12/1996
το ΚΡΟΝΟΣ TV διοργανώνει
τηλεοπτικό μαραθώνιο
για τη συγκέντρωση χρηματικού ποσού
για τα παιδιά του Ιδρύματος
«Αγιος Ανδρέας»
Η συμμετοχή όλων είναι απαραίτητη
Ωρα έναρξης **18.00**
Επιμέλεια - παρουσίαση **ΓΙΑΝΝΗΣ ΓΟΥΛΙΔΑΚΗΣ**
Το ΚΡΟΝΟΣ TV ευχαριστεί για τη συμμετοχή τους στην εκδήλωση:
● **MOBIL** 6ο χλμ. Λεωφ. Ρόδου - Λίνδου ● **SCOPLIFE** Αννης Μαρίας 38 ● **ΠΙΣΤΑ** (Αθήνα) ● **ΑΡΧΟΝΤΙΚΟ** Σωκράτους 147 Π. Πόλη ● **LANCIA** Καναδά 109 ● **Ε.Ν. ΚΥΡΙΑΚΟΥ** ΣΠΙΤΙΑ
4377-24/12

Café Chantant
Για το ελληνικό τραγούδι
Από ΠΑΡΑΣΚΕΥΗ 20 Δεκέμβρη και κάθε βράδυ
Ρεμπέτικα - Λαϊκά - Δημοτικά
ΜΑΡΚΙΑΝΙΔΗΣ
ΑΡΓΥΡΩ ΚΑΠΑΡΟΥ
ΚΟΥΡΚΟΥΛΗΣ
ΑΝΑΣΤΑΣΙΑ
ΓΙΩΡΓΟΣ ΤΑΥΡΙΔΗΣ και ο ΤΑΚΗΣ ΒΟΥΗΣ
Μπουζούκι: ΓΙΩΡΓΟΣ ΠΟΥΛΟΣ
Πλήκτρα: ΣΤΕΦΑΝΟΣ ΕΥΘΥΜΙΟΥ
Παλιά Πόλη Π. Αριστοτέλους 42
Τηλ. 32277 και 75169
X757-22/12

Rodos Park
Χριστούγεννα στο
RODOS PARK
Αξέχαστες εμπειρίες και εορταστική ατμόσφαρα με:
"ΤΟ ΧΡΙΣΤΟΥΓΕΝΝΙΑΤΙΚΟ ΡΕΒΕΓΙΟΝ"
Πλούσιο menu, και ζωντανή κεφάτη ορχήστρα στην Αίθουσα Δεξιώσεων "CRYSTAL ROOM"
Τρίτη 24 Δεκεμβρίου και ώρα 22:00
"ΤΟ ΠΑΡΑΔΟΣΙΑΚΟ ΧΡΙΣΤΟΥΓΕΝΝΙΑΤΙΚΟ ΔΕΙΠΝΟ"
με τις μελωδίες του πιάνου μας στην Brasserie του Rodos Park
Τετάρτη 25 Δεκεμβρίου από τις 21:00
Για να εξασφαλίσετε το τραπέζι σας:
RODOS PARK-Ρήγα Φεραίου 12-Τηλ:24 612 (εσωτ. 742)
X706-24/12

Rodos Gold
VOGIATZIS
Σας ευχόμαστε καλές γιορτές και ευτυχισμένος ο καινούργιος χρόνος
1997
ΜΕΓΑΛΟΣ ΔΙΑΓΩΝΙΣΜΟΣ
1) 1 αυτοκίνητο FIAT CINQUECENTO SPORTING
2) 1 ταξίδι για 2 άτομα 11 ημέρες MIAMI - ΟΡΛΑΝΤΟ - N. YORKH με επίσκεψη DISNEYLAND με ξενοδοχείο 4 αστέρων, αξίας 1.100.000 δρχ.
3) 1 SET χειρού 14Κ αξίας 450.000 δρχ.
4) 1 ρολόι CHRISTIAN DIOR
5) 1 ρολόι GUCCI
6) 1 ρολόι FAVRE LEUBA
7) 1 ρολόι CARRERA
8) 1 ρολόι ALAIN DELON
9) 1 ρολόι BUGENA
10) 1 ρολόι ADIDAS
Ο πρώτος τυχερός αρχίζει να διατηρήσει το λογότυπο του RODOS GOLD: VOGIATZIS στο αυτοκίνητο για ένα έτος
Με κάθε αγορά 25.000 δρχ. παίρνετε ένα κουπόνι
Η κληρωση θα γίνει την Παρασκευή 31/1/97 και θα μεταδοθεί το βράδυ της ίδιας ημέρας από το TV MAIK και TV4
Πληροφορίες: Τηλ. 86670
X756-8/1

ΚΥΡΙΑΚΗ 22-12-1996
Το PRIVATO CLUB σας προσκαλεί στο CHRISTMANS happening
MISS RAXEVSKY
BODY & FACESHOP
MAPIA BOUTIQUE
OPTICAL HOUSE
ΜΠΟΥΡΝΑΖΟΣ JB
STYLING - Μπέτυ Πεζουβάνη
Private Club
Η μέρα δεν επιλέχτηκε τυχαία
Σκεφτήκαμε ένα ιδιαίτερο τρόπο να σας δώσουμε τις ευχές μας
ΜΟΔΑ
Σφηνάκια ΟΜΟΡΦΙΑ
και όχι μόνο
...Αλλα στε είναι Χριστούγεννα
Χορηγοί: HOLSTEN - OMNIA - ΤΑΞΙΔΙΩΤΙΚΟ ΓΡΑΦΕΙΟ «ΚΟΛΟΣΣΟΣ» Φ. Γιαμαλής
4402-22/12

Δωδεκανησιακά εικοσιτετράωρα



ΤΙ ΕΓΡΑΨΕ Ο ΤΥΠΟΣ ΤΗΣ ΑΘΗΝΑΣ

ΑΝΑΣΚΟΠΗΣΗ ΑΘΗΝΑΪΚΟΥ ΤΥΠΟΥ ΤΗΣ 21/12/1996

Οι τίτλοι των βασικών πρωτοσέλιδων θεμάτων στις πρωινές και απογευματινές αθηναϊκές εφημερίδες είναι οι εξής:

ΑΔΕΣΜΕΥΤΟΣ ΤΥΠΟΣ: ``Εταιρία δολοφόνων εισαγωγής. Σκότωναν, βίαζαν, έκαιγαν. Λήστευαν Ελληνες εργοδότες, βασάνιζαν λαθρομετανάστες. Καταθέσεις εκατομμυρίων στις τράπεζες``.

ΑΠΟΓΕΥΜΑΤΙΝΗ: ``Αποκλειστική συνέντευξη της Ντόρας. Σχέδια για την αρχηγία. Αν δεν ``περπατήσει`` στο συνέδριο η λύση Σουφλιά``.

ΑΥΓΗ: ``Ψηφίζεται σήμερα στη Βουλή προϋπολογισμός κινητοποιήσεων. Τον Ιανουάριο έρχεται νέο κύμα αντιδράσεων, παρά την επίδειξη κυβερνητικής πυγμής``.

ΑΥΡΙΑΝΗ: ``Πολιορκία στο κανάλι -5. Σάλος με τη σύλληψη της Τζούλιας μέσα στο στούντιο. Ο Βοσκόπουλος εκδικείται την πρώην αγαπημένη του για το βιβλίο της ``Ερωτας και μίσος``.

ΕΘΝΟΣ: ``Εξοδος από τα μπλόκα. Συνάντηση τη Δευτέρα Σημίτη με αγρότες. Ανοιξαν τη νύχτα και τα λιμάνια``.

ΕΛΕΥΘΕΡΗ ΩΡΑ: ``Τρακτέρια και βαπόρια στον ίδιο δρόμο... και βγήκαν τα ψάρια στη στεριά``.

ΕΛΕΥΘΕΡΟΣ: ``Χρυσές θέσεις στη κρατική μηχανή για το βόλεμα ημετέρων``.

ΕΛΕΥΘΕΡΟΣ ΤΥΠΟΣ: ``Διαιρεί και ... ``βασιλεύει``. Ο Σημίτης κόβει φέτες τους αγρότες. Ανακωχή στα λιμάνια για τις γιορτές``.

ΕΛΕΥΘΕΡΟΤΥΠΙΑ: ``Το προξενιό της Βάσως. Εφερε στο γραφείο της Βαρδινογιάννη - Κόκκαλη, με αφορμή μπίζνες στα Βαλκάνια``.

Η ΕΞΟΥΣΙΑ: ``Συμβόλαιο Σημίτη με τους ισχυρούς του πλούτου. ``Ιστορικό`` ραντεβού Βαρδινογιάννη - Κόκκαλη - Σπ. Λάτση - Κοπελούζου με Βάσω``.

Η ΚΑΘΗΜΕΡΙΝΗ: ``Πολυσήμαντη συνάντηση με μεγαλοεπιχειρηματίες. Με άγνωστους στόχους η κυβέρνηση παρεμβαίνει στο πλέγμα των ``εμπλεκομένων`` και ``αντιτιθέμενων`` συμφερόντων``.

Ο ΛΟΓΟΣ: ``Δευτέρα 5μμ η συνάντηση στο Μέγαρο Μαξίμου. Ο Σημίτης με τους αγρότες``.

ΤΑ ΝΕΑ: ``Οδύσσεια η εξοδος Χριστουγέννων. Παραμένουν τα μπλόκα στη Θεσσαλία. Ανοιξαν από το πρωί τα λιμάνια``.

ΝΙΚΗ: ``Προξενιό από τη Βάσω. Ειρηνευτική πρωτοβουλία στον ``πόλεμο`` Βαρδινογιάννη - Κόκκαλη. Οικονομικό ``Ντεϊτον για τα Βαλκάνια``.

ΡΙΖΟΣΠΑΣΤΗΣ: ``Κρατικός προϋπολογισμός 1997. Βαρυποινίτισσα η κυβερνητική πολιτική``.

ΤΗΛΕΟΡΑΣΗ

ΕΤ– 1

07.50 ΕΝΑΡΞΗ
08.00 ΑΓΡΟΤΙΚΗ ΕΝΗΜΕΡΩΣΗ
08.30 ΘΕΙΑ ΛΕΙΤΟΥΡΓΙΑ
10.20 ΑΡΧΟΝΤΑΡΙΚΙ
11.30 ΚΑΛΑΝΤΑ ΜΕ ΤΗΝ ΥΨΙΦΩΝΟ ΚΙΡΙ ΝΤΕ ΚΑΝΑΟΥΑ
12.45 ΑΙΣΘΗΣΗ ΧΡΙΣΤΟΥΓΕΝΝΩΝ
13.05 ΒΥΖΑΝΤΙΝΑ ΧΡΙΣΤΟΥΓΕΝΝΑ
14.00 ΜΟΥΣΙΚΗ ΠΑΡΑΔΟΣΗ
14. 30 ΜΕ ΑΡΕΤΗ ΚΑΙ ΤΟΛΜΗ
15.00 ΕΙΔΗΣΕΙΣ
15.20 ΤΕΧΝΕΣ ΚΑΙ ΧΟΡΗΓΟΙ
15.45 ΙΝΦΟΧΩΡΑ
16.15 ΥΠΕΡΗΧΟΣ
17.30 " ΞΕΝΗ ΤΑΙΝΙΑ"ΟΙ ΚΑΒΑΛΑΡΗΔΕΣ ΤΗΣ ΔΥΣΗΣ"
18.00 ΕΙΔΗΣΕΙΣ
18.10 ΞΕΝΗ ΤΑΙΝΙΑ (Σ)
19.30 ΕΛΛΗΝΙΚΗ ΤΑΙΝΙΑ "ΔΥΟ ΧΙΛΙΑΔΕΣ ΝΑΥΤΕΣ ΚΑΙ ΕΝΑ ΚΟΡΙΤΣΙ"
21.00 ΕΙΔΗΣΕΙΣ-ΚΑΙΡΟΣ
22.00 ΑΘΛΗΤΙΚΗ ΚΥΡΙΑΚΗ
24.00 ΕΙΔΗΣΕΙΣ
00.20 ΠΟΔΟΣΦΑΙΡΟ

ΕΤ– 2

07.55 ΕΝΑΡΞΗ
08.00 ΘΕΙΑ ΛΕΙΤΟΥΡΓΙΑ
11.00 ΧΟΡΟΙ ΚΑΙ ΤΡΑΓΟΥΔΙΑ ΑΠΟ ΤΗΝ ΕΛΛΗΝΙΚΗ ΠΑΡΑΔΟΣΗ
12.00 ΚΟΥΣΤΟ
13.00 ΧΡΥΣΕΣ ΣΥΝΤΑΓΕΣ
13.30 ΕΙΔΗΣΕΙΣ
13.40 ΕΛΛΗΝΙΚΗ ΤΑΙΝΙΑ"Η ΘΥΡΩΡΙΝΑ"
15.00 ΟΡΚΙΣΤΕΙΤΕ ΠΑΡΑΚΑΛΩ
15.30 ΑΣΤΡΟΦΕΓΓΙΑ (Ε)
16.15 Ο ΚΑΡΧΑΡΙΑΣ ΚΑΙ ΤΑ 9 ΚΥΜΑΤΑ
17.00 ΕΙΔΗΣΕΙΣ
17.10 ΕΛΛΗΝΙΚΗ ΤΑΙΝΙΑ "ΑΠΟΝΗ ΖΩΗ"
18.40 ΕΙΚΑΣΤΙΚΗ ΓΡΑΦΗ
19.10 ΞΕΝΗ ΣΕΙΡΑ "ΝΟ ΜΠΑΝΑΝΑΣ"
20.10 ΤΡΥΦΕΡΗ ΕΙΝΑΙ Η ΝΥΧΤΑ
2100 ΤΟ ΠΡΩΤΑΘΛΗΜΑ ΣΤΗ ΣΕΝΤΡΑ
2210 ΦΕΡΓΚΙ, Η ΣΥΝΕΝΤΕΥΞΗ ΤΗΣ ΣΤΟ BBC
23.00 ΕΙΔΗΣΕΙΣ-ΚΑΙΡΟΣ
23.30 ΡΕΠΟΡΤΑΖ ΧΩΡΙΣ ΣΥΝΟΡΑ
00.30 Ο ΤΖΕΙΚ ΜΕΓΑΛΩΝΕΙ
01.30 ΤΡΑΦΙΚ
02.30 ΤΕΛΟΣ ΤΟΥ ΠΡΟΓΡΑΜΜΑΤΟΣ

MEGA

07.00 ΚΙΝΟΥΜΕΝΑ ΣΧΕΔΙΑ
10.00 ΝΤΙΣΝΕΙ ΚΛΑΜΠ
11.00 ΓΚΑΡΓΚΟΙΛΣ
11.30 ΑΠΟ ΜΙΚΡΟΣ ΣΤΑ ΒΑΣΑΝΑ
12.00 ΝΤΑΝΤΑ ΑΜΕΣΟΥ ΔΡΑΣΕΩΣ
12.25 ΝΕΑ ΓΥΝΑΙΚΑ ΜΟΝΗ, ΨΑΧΝΕΤΑΙ...
12.50 ΜΟΝΟΙ ΣΤΟ ΣΠΙΤΙ
13.45 ΓΑΤΕΣ
14.00 ΕΙΔΗΣΕΙΣ
14.15 ΕΦΤΑ ΣΥΝ ΕΦΤΑ
15.10 ΔΡ. ΚΟΥΙΝ:ΜΟΝΗ ΣΤΗΝ ΑΓΡΙΑ ΔΥΣΗ
16.20 ΞΕΝΗ ΤΑΙΝΙΑ "ΛΑ ΜΠΑΜΠΑ"
18.00 ΜΑΤΙΕΣ ΣΤΑ ΓΕΓΟΝΟΤΑ
18.05 ΞΕΝΗ ΤΑΙΝΙΑ (Σ)
18.30 ΕΛΛΗΝΙΚΗ ΤΑΙΝΙΑ "ΔΕΣΠΟΙΝΙΣ... ΕΤΩΝ 39"
20.25 ΤΑ ΓΕΓΟΝΟΤΑ ΣΤΙΣ ΟΧΤΩΜΙΣΙ-ΚΑΙΡΟΣ
21.15 ΕΛΛΗΝΙΚΗ ΤΑΙΝΙΑ "ΔΕΣΠΟΙΝΙΣ ΔΙΕΥΘΥΝΤΗΣ"
23.15 ΞΕΝΗ ΣΕΙΡΑ "ΕΓΚΛΗΜΑ ΣΤΟ ΝΗΣΙ ΤΟΥ ΠΑΡΑΔΕΙΣΟΥ"
00.15 ΤΕΛΕΥΤΑΙΑ ΓΕΓΟΝΟΤΑ
00.30 ΞΕΝΗ ΣΕΙΡΑ (Σ)
02.15 ΤΑ ΧΡΥΣΑ ΚΟΡΙΤΣΙΑ
03.15 ΚΟΝΤΡΑ ΠΛΑΚΕ (Ε)
04.00 ΤΟΚ ΤΟΚ (Ε)
05.30 Η ΕΚΠΟΜΠΗ (Ε)

ΑΝΤ1

05.30 ΤΟ ΠΑΤΗΜΑ ΤΗΣ ΓΑΤΑΣ
06.20 ΕΙΔΗΣΕΙΣ ΤΟΥ CBS
06.45 ΤΗΛΕΜΑΡΚΕΤΙΓΚ
07.00 ΠΑΙΔΙΚΟ ΠΡΟΓΡΑΜΜΑ
11.30 ΠΡΙΝ ΧΤΥΠΗΣΕΙ ΤΟ ΚΟΥΔΟΥΝΙ
12.00 ΜΑΖΙ ΤΗΝ ΚΥΡΙΑΚΗ
13.55 Η Α1 ΣΤΟΝ ΑΝΤ1
14.00 ΤΑ ΝΕΑ ΤΟΥ ΑΝΤ1
14.15 COMEDY CLUB
14.20 ΚΑΙΤΗ ΓΑΡΜΠΗ
14.50 ΞΕΝΗ ΤΑΙΝΙΑ "ΧΙΟΝΙΣΜΕΝΑ ΧΡΙΣΤΟΥΓΕΝΝΑ"
16.50 ΧΡΥΣΑ ΤΡΙΠΟΝΤΑ
17.25 COMEDY CLUB
17.30 ΤΟ ΜΠΑΣΚΕΤ ΣΤΟΝ ΑΝΤ1
18.00 ΤΑ ΝΕΑ ΤΟΥ ΑΝΤ1ΣΕ 5'
18.05 ΤΟ ΜΠΑΣΚΕΤ ΣΤΟΝ ΑΝΤ1 (Σ)
18.30 ΜΠΑΣΚΕΤ 'ΠΕΙΡΑΙΚΟΣ-ΟΛΥΜΠΑΚΟΣ'
20..20 ΤΑ ΝΕΑ ΤΟΥ ΑΝΤ1
21.00 60'' ΜΕ ΤΟΝ ΑΡΗ ΣΤΑΘΑΚΗ
21.05 ΞΕΝΗ ΤΑΙΝΙΑ "ΜΙΑ ΓΕΙΤΟΝΙΑ ΑΠΙΘΑΝΗ"
22.55 Η Α1 ΣΤΟΝ ΑΝΤ1
23.05 ΞΕΝΗ ΤΑΙΝΙΑ "ΚΑΖΑΝΟΒΑΣ"
23.55 ΜΕ ΤΟΝ ΟΛΥΜΠΙΑΚΟ ΣΤΗΝ ΕΥΡΩΠΗ
24.00 ΝΥΧΤΕΡΙΝΕΣ ΕΙΔΗΣΕΙΣ
00.15 COMEDY CLUB
00.20 ΞΕΝΗ ΤΑΙΝΙΑ (Σ)
01.15 ΞΕΝΗ ΤΑΙΝΙΑ "ΣΤΗΝ ΠΑΓΙΔΑ ΤΩΝ ΛΥΚΩΝ"
03.00 ΤΗΛΕΜΑΡΚΕΤΙΓΚ
03.30 ΞΕΝΗ ΤΑΙΝΙΑ "ΠΕΝΙ ΣΕΡΕΝΕΙΤ"

Στα πεταχτά

Αισιόδοξος

Αισιόδοξος εμφανίζεται ο πρόεδρος της ΔΑΝΕ Νώντας Σολούνιας για το μέλλον της δωδεκανησιακής ναυτιλιακής εταιρείας.

«Κάνουμε σωστά βήματα και ετοιμαζόμαστε μεθοδικά, ώστε να ανταποκριθούμε αποτελεσματικά στον ανταγωνισμό που περιμένει την ελληνική ακτοπλοΐα με την άρση του καμποτάζ » δηλώνει.

Με όπλο το νέο πλοίο, «φαστ φέρι», που σχεδιάζει να αγοράσει άμεσα.

Να το ελπίσουμε κι εμείς. Θα είναι κρίμα να βρεθεί πίσω μια μεγάλη προσπάθεια που ξεκίνησε πριν από πολλά χρόνια, με τη στήριξη και τις ευχές όλου του ωδεκανησιακού λαού.

Αργοπεθαίνοντας στο ...Αιγαίο!

«Τα αντιλαϊκά μέτρα της κυβέρνησης χτυπούν και τους ακρίτες των νησιών μας». «Περιμένουμε τους Τούρκους για να μας ξαναθυμηθούν», είναι οι τίτλοι αθηναϊκής εφημερίδας αναφέροντας ότι τα μικρά και μεγάλα νησιά του Αιγαίου αργοπεθαίνουν και μετατρέπονται σε ...βραχονησίδες!

Προφανώς, ο συντάκτης του εν λόγω ρεπορτάζ, θα πρέπει να ζει σε άλλον πλανήτη!..

Ή το καλοκαίρι δεν έχει ταξιδέψει σε ελληνικό νησί για να δει τι γίνεται.

(Περιττό, βέβαια, να πούμε ότι όλα αυτά τα ρεπορτάζ για το Αιγαίο και τα νησιά του, γράφονται από τα μπαρ του ...Κολωνακίου).

Η αγορά μας

Δεν φαίνεται να είναι και τόσο καλά τα πράγματα στην αγορά της Ρόδου.

Τρεις μόλις μέρες πριν από τα Χριστούγεννα και η κίνηση εξακολουθεί να βρίσκεται σε χαμηλά επίπεδα. Οι καταστηματάρχες είναι απογοητευμένοι. Περίμεναν ότι τα πράγματα θα ήταν καλύτερα αλλά δυστυχώς διαψεύστηκαν!

Η κατάσταση στην αγορά, έχει τα μαύρα της τα χάλια!..

Είναι πάντως χαρακτηριστικό ότι από την αγορά της Ρόδου, δεν λείπει τίποτα. Υπάρχει υπερεπάρκεια αγαθών. Χρήματα δεν υπάρχουν...

Τρεις το λάδι...

Ασχημα τα μαντάτα και για τους ελαιοπαραγωγούς φέτος. Η υπερπαραγωγή λαδιού στις χώρες της Μεσογείου, αναμένεται να ρίξει σε πολύ χαμηλά επίπεδα την τιμή του.

Σύμφωνα με τα στοιχεία, η παραγωγή λαδιού αυξήθηκε, διπλασιάστηκε σχεδόν, στην Ισπανία και Τουρκία, ενώ αυξήθηκε σημαντικά στην Τυνησία και Συρία. Στην Ιταλία η παραγωγή παρέμεινε σταθερή και στη χώρα μας μειώθηκε ελαφρά.

Συνέπεια της υπερπαραγωγής εκτιμάται ότι θα είναι η πτώση της τιμής κατά 10%, τουλάχιστον.

Πάλι καλά.

Καταστροφές

Σημαντικές και πάλι οι ζημιές από τις τελευταίες βροχοπτώσεις στη Ρόδο.

Και βέβαια δεν θα περίμενε κανείς να είναι καλύτερη η κατάσταση από τη στιγμή, που όχι μόνο δεν έγιναν τα απαραίτητα αντιπλημμυρικά έργα, αλλά και ότι έγινε είναι κακό τεχνο και ...σάπιο!

Ρίξτε μια ματιά στους δρόμους και τα γεφύρια που καταστράφηκαν από τα νερά της βροχής.

Και θα διαπιστώσεται ότι κατασκευάστηκαν με ...φτύμα γι αυτό τα πήρε και τα σήκωσε το νερό!..

Να λέμε, όλες τις αλήθειες. Και μην κρυβόμαστε...

Πολιτικό κόστος

Υπήρξε ειλικρινής ο νομάρχης Γιάννης Παρασκευάς, όταν αποκάλυπτε στους δημοσιογράφους ότι δεν υπάρχει μηχανισμός κατασταλτικός και ελέγχου, για τις αυθαιρεσίες ιδιοκτητών επί της εθνικής οδού - και όχι μόνο.

Η ειλικρίνειά του όμως, δεν μπορεί να αποτελέσει παρηγοριά γι αυτούς που πνίγονται, με την πρώτη βροχή, εξαιτίας αυτών των αυθαιρεσιών. Κι έπειτα, είναι εξαιρετικά σημαντικό και σοβαρό αυτό το θέμα για να δώσει εντολή στους ...δέκα μηχανικούς να παραπέμψουν στον εισαγγελέα τους παραβάτες, αφού, προηγουμένως, τους επιβάλουν τις προβλεπόμενες διοικητικές και οικονομικές κυρώσεις.

Μάλλον, όμως, στο πολιτικό κόστος προσκρούει η υπόθεση.

Νέα βεντέτα

Δικαιολογημένα παράπονα προβάλλει ο επικεφαλής της μείζονος μειοψηφίας στο Νομαρχιακό Συμβούλιο Δρόσος Ταυλάριος, κατά του προέδρου Φώτη Κωστόπουλου.

Αιτία το γεγονός ότι του αφαιρεί το λόγο μόλις αποφασίζει να αναφερθεί σε κάποιο θέμα, ενώ αφήνει ανενόχλητους να φλυαρούν όλους τους άλλους, και κατά προτίμηση τους εκπροσώπους του Συνασπισμού.

Να περιμένουμε, λοιπόν, Νέα «βεντέτα» με πρωταγωνιστές τους δυο τους.

Τουλάχιστον, θα γλιτώσει ο Νομάρχης από τις επιθέσεις της ...αξιωματικής αντιπολίτευσης.

Λιγότερα λόγια

Θα συνιστούσαμε σε κάποιους συνδικαλιστές από τον κλάδο των καθηγητών, να περιορίσουν τις δηλώσεις, τις συνεντεύξεις, τις ανακοινώσεις και τις βόλτες από το ένα κανάλι στο άλλο και να ασχοληθούν και λιγάκι με τους μαθητές!

Διότι, τις μεγάλες ανάγκες έχουν τα παιδιά που αντιμετωπίζουν ένα σωρό προβλήματα, κατά τη διάρκεια των μαθημάτων τους.

Εχουμε, όλα τα γνωστά που συμβαίνουν με την παραπαιδεία, ας μας λείψει τώρα και το φρούτο της ...προβολής!

Τα παιδιά φωνάζουν και ζητούν καλύτερη εκπαίδευση!..

Τα πολλά λόγια, είναι περιττά!

(Αυτό δεν σημαίνει ότι οι καθηγητές δεν έχουν προβλήματα. Αλλά, δεν λύνονται μπροστά στις κάμερες και τα μικρόφωνα!..)

ΕΙΔΗΣΕΙΣ ΤΟΥ '60

ΠΡΟΟΔΟΣ
10 ΝΟΕΜΒΡΙΟΥ 1964

ΠΑΝΤΡΕΜΕΝΟΣ ΑΠΗΓΑΓΕ 20ΕΠΙΔΑ

Δεν είναι περίεργο το ότι ένας παντρεμένος έχει σχέσεις με κάποια «ελεύθερη» ανύπανδρη, ας πούμε νέα. Πρέπει να παραδεχτούμε πως οι πιο πολλοί παντρεμένοι είναι «άτακτοι» και θα τους βρήτε σε κάθε γωνιά , σε κάθε ανθόκηπο, σε κάθε παραλία, σε σπίτια και κέντρα να ...πατούν το στεφάνι τους και να προδίδουν τη γυναίκα τους. Είναι κι αυτό ένα πνεύμα της εποχής, ένα σατανικό πνεύμα, που αεπιλέι με διάλυσι πολλές οικογένειες. Οι περισσότεροι καταλήγουν στην απιστία, είτε για να δείξουν πως είναι ακόμη...δραστήριοι και κατακτούν γυναίκες, είτε για να πλουτίσουν την ερωτική τους ιστορία, είτε γιατί βαρέθηκαν τη νόμιμη σύζυγότους και ζητούν κάτι άλλο, για να ποικίλλουν τη ζωή τους!.. Πάντα όμως κινούνται κρυφά και αποφεύγουν να δίνουν οποιοδήποτε στόχο, γιατί υπολογίζουν και το ρεζιλίκι και τις... τακούνιές της κυρίας τους. Μερικοί όμως «ξεμυαλίζονται» και τότε τα κάνουν... θάλασσα. Κάτι παρόμοιο έπαθε και ο Τ.Κ. κάπου 30 χρονών από την Πελοπόννησο. Πριν πέντε χρόνια «τσιμπήθηκε» με κάποια Ροδίτισσα και σε λίγο την στεφανώθηκε. Στην αρχή τα πήγαναν καλά. Ολα ρόδινα και ωραία. Μετά κανένα χρόνο όμως ο Τ.Κ. άρχισε να κουράζεται και συστηματικά δημιουργούσε καυγαδάκια, επιμένοντας πως διεπίστωσε - λέει - ασυμφωνία χαρακτήρων! Πέσανε πάνω του φίλοι γνωστοί, συγγενείς να τον πείσουν να συμμορφωθή. Μα στάθηκε αδύνατο. Κάποιο τρίτο πρόσωπο, είχε μπη μεταξύ τους. Κάποια 18χρονη νέα, πιο γυαλιστερή και... φρεσκώτερη από τη γυναίκα του, του πήρε τα μυαλά. Χώρισε από τη σύζυγό του και παράφορα αγάπησε την Β.Χ. Υποσχέθηκε γάμο και σ΄αυτή που την «ζάλισε» μ΄ωραία χρυσόνειρα. Κάποτε μαθητεύτηκε το νέο ειδύλλιό του και οι γονείς της νέας άρχισαν να την περιορίζουν, δηλώνοντας την πως κάνει έγκλημα όταν πιστεύη πως θα παντρευθή ένα παντρεμένο, που δεν είναι καλής ...ποιότητας και που θα μπορούσε μετά από λίγο να την εγκαταλείψει όπως έκανε με τη γυναίκα του. Αλλά τόσον αυτή, όσο και ο αγαπημένος της είχανε δαγκώσει πολύ τη... λαμαρίνα και δεν την άφηναν με κανένα τρόπο από τα δόντια τους! Ετσι προχθές ενώ η νέα καθόταν έξω απ΄το σπίτι της με δικούς της πέρασε ο Τ.Κ. με τη βέσπα του. Τον σταμάτησε:

-Που πας;
-Βόλτα κάνω.
-Παρθώ μαζί σου;
-Και το συζητάς;

Ετσι ανέβηκε η Β.Χ. στη βέσπα και εξηφανίσθησαν ενώ οι δικοί της έμειναν άναυδοι...

Ειδοποίησαν αμέσως το αρμόδιο αστυνομικό τμήμα, όργανα του οποίου βρήκαν την επομένην το κρυσφύγετο των αλληλοαπαχθέντων και τους συνέλαβαν. Η νέα παρεδόθη στο σπίτι της όπου έγινε ο ...πόλεμος της Τροίας! Αυτός ζητάει διαζύγιο από τη γυναίκα του, για να...αποκατασταθή τη νέα, που εξέθεσε και ασφαλώς ν΄αφήση τη σύζυγό του στο δρόμο. Ωραία λογική... Δεν ξέρουμε τι θα γίνη τελικώς, αλλά όπως φαίνεται θα του βγη πολύ... ξυνή η απαγωγή. Θα πληρώση πολλά και πρέπει...

ΤΟΥΡΚΑΛΑ ΕΙΧΕ ΦΙΛΟ ΜΑΘΗΤΗ 13 ΕΤΩΝ

Το Κακουργοδικείον της πόλεως μας κατεδίκασε χθες εις φυλάκισιν 14 μηνών της Οθωμανίδα Χατζέρ Χουσεΐν Τσαούς ετών 35 κάτοικον Κω διότι απεπλάνησεν ανήλικον. Ως εξετέθη εις το Δικαστήριον η Χατζέρ κατώρθωσε προ δικης να συνάψη ερωτικές σχέσεις με μαθητήν όστις τότε ήτο μόλις 13 ετών. Αύτη υπέσχετο «πολλά πράγματα» εις τον νεαρόν ο οποίος ευκόλως την επίστευε και τελικώς την αγάπησε!.. Συχνά συνηντώντο εις την οικίαν της, ή εις εξοχικάς θέσεις, όπου ο μικρός εδοκίμαζε την ζωή του μεγάλου!.. Τας σχέσεις των διετήρησαν επί δύο έτη οπότε ο γονείς του θύματος διεπίστωσαν τα συμβαίνοντα και προέβησαν εις σχετικάς καταγγελίας εις τας αρμοδίας αρχάς.

Ο ΚΟΛΟΣΣΟΣ ΕΙΣ ΠΑΝΕΛΛΗΝΙΟΥΣ

Κατά τους διεξαχθέντας το παρελθόν σαββατοκύριακον εις Αθήνας πανελλήνιους παδικούς αγώνας, ο Κολοσσός Ρόδου, ο οποίος μετέσχε με 10 αθλητάς εξασφάλισε 4 νίκας, ήτοι ο Μίγλης εις τα 300μ. με 41΄΄7 ο Ζάγορας εις το άλμα εις μήκος με 5,78μ. ο Μανωλάκης εις τα 600μ. με 1΄36΄΄ και εις την σκυταλοδρομίαν 4Χ100 (με τους Σάρο. Μίγκλη, Κυναρόπουλον, Παπαστεργή) με 50΄΄.

Με τη βροχή και την υγρασία των τελευταίων ημερών, κάποιοι κρύωσαν. Η Κυριακή τους βρίσκει άρρωστους και κλεισμένους στο σπίτι. Καλύτερα όμως να μείνουν μέσα μια Κυριακή παρά να τους βρουν τα Χριστούγεννα στο σπίτι με μελαγχολική διάθεση, εξαιτίας κάποιου κρυώματος που δεν έδωσαν ιδαίτερη σημασία και επιδεινώθηκε.

Ενα ζεστό μπάνιο, μια εντριβή, θα βοηθήσουν αρκετά. Στην ανάγκη και μερικές βεντούζες, από κάποιον που να ξέρει φυσικά - θα τραβήξουν το κρύωμα και σε μια δύο μέρες θα νιώθουν πολύ καλύτερα.

Για να περάσει η μέρα στο σπίτι για έναν άρρωστο μπορεί να κάνει διάφορα πράγματα, ώστε να μη μελαγχολήσει, όπως να διαβάσει κάποιο ενδιαφέρον βιβλίο.

Να δει τηλεόραση, έχοντας να διαλέξει από τα τοπικά και τα αθηναϊκά κανάλια, μια μεγάλη ποικιλία από ταινίες, έστω αν και μερικές έχουν ξαναπαιχθεί πολλές φορές όπως οι ελληνικές, αλλά πάντα ευχάριστες να τις ξαναπολαύσει κανείς.

Και αν έχει βαρεθεί να βλέπει τα ίδια και τα ίδια, μπορεί να στραφεί στις βιντεοκασέτες.

Αλλά μπορεί να ανοίξει και το ραδιόφωνο ή να ακούσει τις τελευταίες επιτυχίες σε δίσκους.

Ετσι ξεκούραστοι και εντελώς καλά πια θα είναι έτοιμοι να γιορτάσουν τη Γέννηση του Χριστού με την οικογένεια και τους φίλους τους, γεμάτοι χαρά και κέφι.

ΜΙΚΑ

Η γυναίκα και ο κόσμος της

ΞΕΝΑΚΗΣ ΗΛΕΚΤΡΟΚΟΣΜΟΣ

αυτή την εβδομάδα
Super προσφορά



ΤΩΡΑ!!!
Με κάθε T.V. SONY 14" ή 21"
ΔΩΡΟ ΕΝΑ ΜΕΓΑΛΟ ΧΡΙΣΤΟΥΓΕΝΝΙΑΤΙΚΟ ΔΕΝΔΡΟ
ΑΠΟ ΤΟΝ ΗΛΕΚΤΡΟΚΟΣΜΟ ΞΕΝΑΚΗΣ



ΧΡΟΝΙΑ ΠΟΛΛΑ

ΞΕΝΑΚΗΣ
ΗΛΕΚΤΡΟΚΟΣΜΟΣ
x328 31/12

Η πρώτη σας επιλογή!
ΥΔΡΑΙΟΥ & ΛΙΝΔΟΥ, ΡΟΔΟΣ, ΤΗΛ: 26597, 30274, FAX: 31240

★ ΧΕΙΜΩΝΑΣ ★

ΧΑΡΕΙΤΕ ΤΟ ΧΕΙΜΩΝΑ ΣΑΣ
ΘΕΡΜΑΙΝΟΝΤΑΣ ΤΗΝ ΑΤΜΟΣΦΑΙΡΑ ΤΟΥ ΣΠΙΤΙΟΥ ΣΑΣ
Η ΤΟΥ ΕΠΑΓΓΕΛΜΑΤΙΚΟΥ ΣΑΣ ΧΩΡΟΥ
ΟΙΚΟΝΟΜΙΚΑ, ΥΓΙΕΙΝΑ ΚΑΙ ΚΑΛΑΙΣΘΗΤΑ
ΜΟΝΟ ΜΕ ΤΟΥΣ ΘΕΡΜΟΠΟΜΠΟΥΣ ΜΑΣ.
ΥΠΕΥΘΥΝΗ ΜΕΛΕΤΗ, ΕΠΙΒΛΕΨΗ, ΕΓΚΑΤΑΣΤΑΣΗ.
Η 16ΧΡΟΝΗ ΠΕΙΡΑ ΜΑΣ ΣΤΗ ΘΕΡΜΑΝΣΗ
ΚΑΙ ΟΙ ΕΚΑΤΟΝΤΑΔΕΣ ΠΕΛΑΤΕΣ ΜΑΣ
ΕΓΓΥΗΣΗ ΓΙΑ ΤΗΝ ΑΓΟΡΑ ΣΑΣ.
ΕΠΙΣΚΕΦΘΕΙΤΕ ΜΑΣ ΑΓΙΑΣ ΑΝΑΝΕΣΤΑΣΙΑΣ 9
Η ΤΗΛΕΦΩΝΗΣΤΕ ΜΑΣ ΣΤΑ ΤΗΛ.31320-20859
ΔΥΟ ΧΡΟΝΙΑ ΕΓΓΥΗΣΗ
ΥΠΕΥΘΥΝΟ ΣΕΡΒΙΣ

Ν. ΚΑΜΠΟΥΡΑΚΗΣ - Μ. ΦΛΑΓΚΟΣ
ΑΓ. ΑΝΑΣΤΑΣΙΑΣ 9 ΡΟΔΟΣ
ΤΗΛ. 31320 - 20859

ΚΙΝΗΜΑΤΟΓΡΑΦΟΙ

ΤΙΤΑΝΙΑ
ΚΟΛΟΚΟΤΡΩΝΗ 98 ΤΗΛ. 25876
DOLBY SURROUND
Ωρες έναρξης: 6, 8 και 10
3 προβολές
Υποσχέθηκε στο γιό του ένα δώρο για τα Χριστούγεννα. Αλλά για να το βρει έπρεπε να γίνει υπέρ - ήρωας!!!
ΕΝΑΣ ΜΠΑΜΠΑΣ ΜΑ ΤΙ ΜΠΑΜΠΑΣ
JINGLE ALL THE WAY
Μια μεγάλη κωμωδία συγχρόνως με όλες τις μεγάλες πρωτεύουσες παγκοσμίας!!!
Πρωταγωνιστούν:
ΑΡΝΟΛΝΤ ΣΒΑΡΤΣΕΝΕΓΚΕΡ
ΤΖΙΜ ΜΠΕΛΟΥΣΙ
ΡΙΤΑ ΓΟΥΙΛΣΟΝ

ΚΙΝΗΜΑΤΟΘΕΑΤΡΟ **ΜΕΤΡΟΠΟΛ**
Τηλ. 28400
ΔΥΟ ΠΡΟΒΟΛΕΣ
5.30-7.30 στα ελληνικά
7.30-9.30 στα αγγλικά με υπότιτλους
Η WALT DISNEY PICTURES παρουσιάζει την νέα μεγάλη της επιτυχία
Η ΠΑΝΑΓΙΑ ΤΩΝ ΠΑΡΙΣΙΩΝ
THE HUNCHBACK OF NOTRE DAME
Η μαγεία της ταινίας στα ελληνικά με τις φωνές των **ΑΛΚΗΣΤΗ ΠΡΩΤΟΨΑΛΤΗ, ΣΑΚΗ ΡΟΥΒΑ και ΠΕΜΗ ΖΟΥΝΗ.** Μια ταινία αριστούργημα που δεν πρέπει να χάσει κανείς.
ΕΓΧΡΩΜΟΝ - ΚΑΤΑΛΛΗΛΟΝ

Ο ΧΕΙΜΕΡΙΝΟΣ ΚΙΝ/ΦΟΣ
ΔΗΜΟΤΙΚΟ
Θα παραμείνει ΚΛΕΙΣΤΟΣ από 16-12-96 για την περίοδο των Χριστουγέννων
Σας ευχόμαστε ΚΑΛΕΣ ΓΙΟΡΤΕΣ

ΠΑΛΛΑΣ
Τηλ. 24475
Προγράμματα:
7.30-9.30 και 9.30 - 11.30
Μια αληθινή ιστορία
Μια θαλασσινή τραγωδία. Η μεγαλύτερη δύναμη στη φύση είναι η θέληση για επιβίωση.
ΛΕΥΚΗ ΚΑΤΑΙΓΙΔΑ
WHITE SQUALL
Α' προβολής – Κατάλληλο
Πρωταγωνιστούν:
ΤΖΕΦ ΜΠΡΙΝΤΖΕΣ
ΚΑΡΟΛΙΝ ΓΚΟΟΥΝΤΟΛ
ΤΖΩΝ ΣΑΒΑΤΖ

ΛΑΧΕΙΑ ΠΡΑΚΤΟΡΕΙΟΝ ΠΡΟ-ΠΟ
ΓΙΩΡΓΟΣ ΚΟΝΤΟΖΑΜΑΝΗΣ
ΜΕΓ. ΚΩΝΣΤΑΝΤΙΝΟΥ 43 • ΡΟΔΟΣ ☎ 20800



ΛΟΤΤΟ
ΙΠΠΟΔΡΟΜΟΣ
ΚΑΤΑΘΕΣΗ ΔΕΛΤΙΩΝ ΠΡΟ-ΠΟ ΜΕΧΡΙ ΣΑΒΒΑΤΟ ΛΟΤΤΟ ΜΕΧΡΙ ΤΡΙΤΗ 3 μ.μ.
ΕΧΕΜΥΘΕΙΑ • Ε

Φιλόλογος
πτυχιούχος πανεπιστημίου Αθηνών
παραδίδει μαθήματα
σε παιδιά
Δημοτικού, Γυμνασίου και Λυκείου
Πληρ. τηλ. 77392
ΧΛ-30/12

Από τη νέα έκθεση BMW στη Ρόδο
Πωλούνται μεταχειρισμένα αυτοκίνητα BMW όλων των τύπων, με χρυσή εγγύηση ένα χρόνο, προκαταβολή 50% και 12μηνο άτοκο διακανονισμό
1) 316, καταλυτικό, τέλος του 1991, εξαιρετική κατάσταση.
2) 316 μαύρο, τέλος 1987, με αιρ κοντίσιον, τσάντες, συναγερμό κλπ., σε εξαιρετική κατάσταση.
3) 318 is σε άριστη κατάσταση με 71.000 χλμ.
4) BMW 320 cabrio, τέλος του 1991, καταλυτικό.
Επίσης σε εμάς θα βρείτε όλα τα νέα μοντέλα της BMW
BMW RACING DYNAMICS
Service - Ανταλακτικά.
Αντ/πος Δωδ/σου
ΘΩΜΑΣ ΒΕΡΒΙΛΗΣ
7ο χλμ. Λεωφόρου Ρόδου - Λίνδου ("Φωνή της Αμερικής") τηλ. Εκθεσης 66669 Συνεργείου 62928
πλαίσιο 3χ11

Στα Ευρωπαϊκά Δικαστήρια

ΠΡΟΣΦΥΓΕΣ ΚΑΤΑ ΤΗΣ ΕΛΛΑΔΑΣ

ΓΙΑ ΕΛΕΥΘΕΡΗ ΚΥΚΛΟΦΟΡΙΑ ΕΠΑΓΓΕΛΜΑΤΙΩΝ

ΒΡΥΞΕΛΛΕΣ, 21 (ΑΠΕ-Του ανταποκριτή μας Π Παντελή)

Τις διαδικασίες για δύο νέες προσφυγές κατά της Ελλάδας έχει κινήσει η Ευρωπαϊκή Επιτροπή ενώ έχει διακόψει τη διαδικασία και έχει θέσει στο αρχείο οκτώ άλλες προσφυγές κατά της Ελλάδας.

Η Ευρωπαϊκη Επιτροπή έστειλε στην Ελλάδα αιτιολογημένη γνώμη -δεύτερη φάση της διαδικασίας προσφυγής- γιατί δεν έχει εφαρμόσει απόφαση του Ευρωπαικού Δικαστηρίου της 23ης Μαρτίου 1995. Με την απόφαση η Ελλάδα έχει καταδικασθεί γιατί δεν είχε ενσωματώσει στο εθνικό της δίκαιο την οδηγία 48 του 1989 σχετικά με το γενικό σύστημα της αμοιβαίας αναγνώρισης των διπλωμάτων της ανώτατης εκπαίδευσης.Η οδηγία έπρεπε να ειχε τεθεί σε ισχύ από 4 Ιανουαρίου 1991.

Μετά από πολλές διαμαρτυρίες η Ευρωπαϊκή Επιτροπή διαπίστωσε ότι η Ελλάδα εξακολουθεί να μην εφαρμόζει την οδηγία με σοβαρές αρνητικές συνέπειες σε υπηκόους από άλλα κράτη μέλη, που αντιμετωπίζουν δυσκολίες για να ασκήσουν το επάγγελμά τους στην Ελλάδα. Η Ευρωπαϊκή Επιτροπή ζητεί από την Ελλάδα να εφαρμόσει την απόφαση και να μη θέτει εμπόδια στην ελεύθερη κυκλοφορία των επαγγελματιών.Σε περίπτωση που η Ελλάδα δεν απαντήσει ή δεν είναι ικανοποιητική η απάντηση μέσα σε δύο μήνες, η Ευρωπαϊκή Επιτροπή θα καταθέσει νέα προσφυγή και θα ζητήσει να επιβληθεί στην Ελλάδα χρηματική ποινή.

Η Ευρωπαϊκη Επιτροπή αποφάσισε εξάλλου να προσφύγει στο Ευρωπαικό Δικαστήριο κατά της Ελλάδας, Ισπανίας, Ιταλίας και Γαλλίας προκειμένου να εφαρμόσουν πλήρως την οδηγία 676 του 1991 για τα νιτρικά άλατα.Με την οδηγία προβλέπονται μέτρα κατά της μόλυνσης των υδάτων από τα νιτρικά άλατα στα ζωικά και χημικά λιπάσματα, που χρησιμοποιούνται στη γεωργία.Συγκεκριμένα πρόκειται για την προστασία των υπογείων υδάτων (αρτεσιανά κλη), των φυσικών λιμνών γλυκού νερού, των εκβολών των ποταμών και των παράκτιων θαλάσσιων νερών.Μέ δύο βασικούς στόχους:Η προστασία της ποιότητας του πόσιμου νερού από τα νιτρικά άλατα και η συμβολή στον αγώνα κατά του πολλαπλασιασμού με τα νιτρικά αλατα των βλαβερών φυκιών.

Η Ευρωπαϊκη Επιτροπή έχει κινήσει τη διαδικασία προσφυγής κατά της Ελλάδας, της Ιταλίας και της Ισπανίας γιατί δεν έχουν ενσωματώσει την οδηγία στα εθνικά τους δίκαια και δεν έχουν προσδιορίσει τις ευπαθείς περιοχές, που απειλούνται από τα νιτρικά άλατα.Η Γαλλία έχει εφαρμόσει την οδηγία αλλά δεν έχει προσδιορίσει ορισμένες ευπαθείς περιοχές.

Σημειώνεται, οτι η Επιτροπή έχει κινήσει τη διαδικασία προσφυγής σε 14 περιπτώσεις, που τα κράτη μέλη δεν έχουν εφαρμόσει τις οδηγίες για την εσωτερική αγορά. Εξαλλου έχει διακόψει τη διαδικασία προσφυγής και έχει θέσει στο αρχείο 27 υποθέσεις για παραβιάσεις στις οδηγίες της εσωτερικής αγοράς.

Για την Ελλάδα εχει θέσει στο αρχείο επτά παραβιάσεις στον τομέα της ασφάλισης.Πρόκειται για περιπτώσεις που η Ελλάδα αποφάσισε εθνικά μέτρα σχετικά με τις οδηγίες: 375 του 1988 (2η οδηγία για ασφάλειες εκτός ζωής) 619 του 1990 (ελεύθερη παράσταση σε ασφαλιστικέ υπηρεσίες), 371 του 1991 (συμφωνία με την Ελβετία για ασφάλειες όχι ζωής), 647 του 1991 (για τους ετήσιους λογαριασμούς των ασφαλιστικών εταιριών), 49 του 1992 (3η οδηγία για ασφάλειες όχι ζωής) και 96 του 1992 (3η οδηγία για ασφάλειες ζωής).

Επίσης έθεσε στο αρχείο τις διαδικασίες κατά της Ελλάδας,Ιταλίας και Βρετανίας για παραβίαση της οδηγίας 6 του 1993 για τους ίδιους πόρους των πιστωτικών ιδρυμάτων και των επενδυτικών επιχειρήσεων.

Το ΝΑΥΠΗΓΕΙΟ ΝΗΡΕΥΣ
εύχεται στην αξιότιμη πελατεία του
ΧΡΟΝΙΑ ΠΟΛΛΑ
και
ΕΥΤΥΧΙΣΜΕΝΟ ΤΟ ΝΕΟ ΕΤΟΣ

Και πληροφορεί ότι
θα παραμείνει κλειστό
στις 27-12-96
καθώς επίσης
από 7-1-97 έως 22-1-97
για λόγους συντήρησης
του μηχανολογικού του εξοπλισμού
26864.22/12


ORION computers
ΠΡΕΣΒΥΡΗΣ ΠΑΝΤΕΛΗΣ
Χριστουγεννιάτικες Προσφορές
Έχουμε την τιμή ... να μας βάλετε σπίτι σας !
ORION PENTIUM
CPU 75 Mhz = 187.000
CPU 100 Mhz = 196.000
CPU 133 Mhz = 209.000
CPU 150 Mhz = 212.000
CPU 166 Mhz = 220.000
ΚΑΙ ΜΕ ΔΙΑΚΑΝΟΝΙΣΜΟ 2 - 10 ΜΗΝΩΝ
ΕΙΔΙΚΗ ΠΡΟΣΦΟΡΑ ΓΙΑ ΕΠΑΓΓΕΛΜΑΤΙΕΣ


ΜΑΚΕΤΕΣ - MK GROUP ΤΗΛ. 28876
ΣΥΝΘΕΣΗ:
MINI TOWER
MOTHERBOARD PENTIUM
8 MB EDO RAM - FDD 1,44
HD 850 MB - SVGA 1MB PCI
COLOR MONITOR 14" L.R - N.I
ΠΛΗΚΤΡΟΛΟΓΙΟ 104 ΠΛΗΚΤΡΩΝ
ΔΩΡΟ MOUSE - PAD - HOLDER
ΕΦΑΡΜΟΓΗ ATZENTA - WIN 95
ΟΙ ΤΙΜΕΣ ΔΕΝ ΠΕΡΙΛΑΜΒΑΝΟΥΝ ΦΠΑ
ΥΠΟΛΟΓΙΣΤΗΣ:PENTIUM, 8MB RAM
HD 850MB, 14" ΕΓΧΡΩΜΗ ΟΘΟΝΗ
ΕΜΠΟΡΙΚΗ ΕΦΑΡΜΟΓΗ
ΕΚΤΥΠΩΤΗΣ EPSON LX-300
299.000 ΔΡΧ.
Μ. ΠΕΤΡΙΔΗ 54 • ΡΟΔΟΣ • ΤΗΛ. 75554
23/12

Καλές Γιορτές
με κρασιά Κ.Α.Ι.Ρ.

ΑΝΑΚΟΙΝΩΣΗ
Η ροδίτικη οινοβιομηχανία, προσφέρει για τις γιορτές, καλαίσθητες γιορτινές συσκευασίες με προϊόντα της, σε ειδικές τιμές.
Χαρίστε στους συνεργάτες και φίλους σας, κρασιά ΚΑΪΡ, «ΡΟΔΟΣ 2400», «ΑΡΧΟΝΤΙΚΟ», «ΜΟΥΛΕΝ», «ΗΛΙΟΣ», «ΣΕΒΑΛΙΕΡ», «ΡΕΤΣΙΝΑ» και φυσικά τους φυσικούς αφρώδεις οίνους, BRUT και DEMI SEC.
Κάνετε έγκαιρα την επιλογή σας από 8 διαφορετικές γιορταστικές συσκευασίες, ανάλογα με τις οικονομικές σας δυνατότητες, (από 1425 δρχ. μέχρι 6700 δρχ. η συσκευασία).
Παραγγελίες στο πρατήριο της εταιρείας:
Καποδιστρίου 53 α Ρόδος
Τηλ. 27620 - 22385-6

Νέα έκθεση BMW στη Ρόδο
racing dynamics

Service - Ανταλακτικά.
Τώρα σ' εμάς θα βρείτε όλα τα καινούργια μοντέλα της BMW, με χρηματοδότηση, με σέρβις και φυσικά με την 3ετή εγγύηση της επίσημης BMW
7ο χλμ. Λεωφόρου Ρόδου - Λίνδου ("Φωνή της Αμερικής") τηλ. Εκθεσης 66669 Συνεργείου 62928
ΘΩΜΑΣ ΒΕΡΒΙΛΗΣ
Αντ/πος Δωδ/σου
KAFOUNIS MOTORSPORT
ΠΡΟΣΦΟΡΑ
Από την 1/11
έως 31/12/96
Η νέα έκθεση BMW του Θωμά Βερβίλη προσφέρει δωρεάν: 1) ΕΛΕΓΧΟ ΚΙΝΗΤΗΡΑ. (Περιλαμβάνει: Ιντζέκσιον, καταλύτη, καυσανάλυση, κολάρα, αντιψυκτικό, ιμάντες, εξάτμιση). 2) ΗΛΕΚΤΡΙΚΟ ΣΥΣΤΗΜΑ. (Περιλαμβάνει: Μπαταρία, υαλοκαθαριστήρες, θερμενόμενο πίσω τζάμι, ηλεκτρικό σύστημα καθαρισμού, παμπρίζ, λειτουργία καλοριφέρ, έλεγχος φώτων). 3) ΕΛΕΓΧΟΣ ΣΥΣΤΗΜΑ ΔΙΕΥΘΥΝΣΗΣ. (Περιλαμβάνει: Ψαλίδια, ακρόμπαρα, μπαλάκια ψαλιδιών, συνεμπλόκ, αμορτισέρ). 4) ΕΛΕΓΧΟΣ ABS. 5) ΕΛΕΓΧΟΣ ΕΛΑΣΤΙΚΩΝ ΚΑΙ ΖΥΓΟΣΤΑΘΜΙΣΗ.
Για τυχόν ανταλλακτικά που θα χρειαστεί το αυτοκίνητό σας, έχετε 15% έκπτωση και για τυχόν εργασίες έχετε 20% έκπτωση.
ΤΡΟΠΟΣ ΠΛΗΡΩΜΗΣ:
Στα ανταλλακτικά και στην εργασία 3μηνο άτοκο διακανονισμό και στα ελαστικά 5μηνο άτοκο διακανονισμό

ΜΝΗΜΟΣΥΝΑ

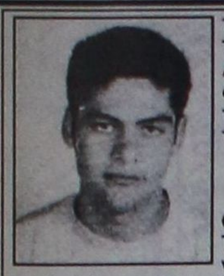

Τελούμε την 24 Δεκεμβρίου ημέρα Τρίτη και ώρα 9π.μ. στον ιερό ναό Αγίου Λουκά Σορωνής 4ετές μνημόσυνο υπέρ αναπαύσεως της ψυχής του λατρευτού μας και αλησμόνητου παιδιού μας και αδελφού

ΙΩΑΝΝΗ ΚΥΠΡΙΩΤΗ

Οι γονείς Γιώργος - Ελένη
Τα αδέλφια Νίκος - Μιράντα Γεωργίου, Κώστας - Μαρία, Φωτεινή
Τα εξαδέλφια, οι θείοι και οι λοιποί συγγενείς

4407-22/12

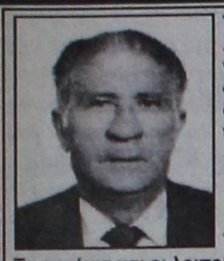

Τελούμε την 23 Δεκεμβρίου ημέρα Δευτέρα και ώρα 8π.μ. στον ιερό ναό Ταξιαρχών νεκροταφείου 40ήμερο μνημόσυνο υπέρ αναπαύσεως της ψυχής του λατρευτού μας πατέρα και παππού

ΝΙΚΟΛΑΟΥ ΟΙΚΟΝΟΜΟΥ

Τα παιδιά Ζαχαρίας - Ανδριάνα
Τα εγγόνια και οι λοιποί συγγενείς

4406-22/12



Τελούμε την 28 Δεκεμβρίου ημέρα Σάββατο και ώρα 8π.μ. στον ιερό ναό Ταξιαρχών νεκροταφείου 6μηνο μνημόσυνο υπέρ αναπαύσεως της ψυχής του λατρευτού μας συζύγου, πατέρα και παππού

ΑΝΤΩΝΙΟΥ Ι. ΚΟΥΤΣΟΥΜΠΑΡΗ

Η σύζυγος Χρυσή
Τα παιδιά Γιάννης - Τσαμπίκα, Στεργία - Μιχάλης, Γεωργία - Μιχάλης, Αγγελική - Γιώργος, Φεβρωνία - Παναγιώτης, Μαρία - Θέμος
Τα εγγόνια και οι λοιποί συγγενείς

4414-25/12

Δεν έσωσε την αγορά

ΣΥΝΕΧΕΙΑ ΑΠΟ ΤΗ ΣΕΛ. 1

στο δημόσιο και ιδιωτικό τομέα.

"Οι καταναλωτές βλέπουν και ελάχιστα ψωνίζουν" μας έλεγε χθες καταστηματάρχης της πλατείας Κύπρου, με φανερή την απογοήτευση.

ΤΟ ΜΕΓΑΛΥΤΕΡΟ πλήγμα φαίνεται να δέχονται τα καταστήματα ενδυμάτων και υποδημάτων, των οποίων ο τζίρος υπολογίζεται μειωμένος σε ποσοστό 30% σε σύγκριση με τα περασμένα Χριστούγεννα.

Ακόμη κι ο χώρος των σούπερ μάρκετ τροφίμων παρουσιάζει μείωση, ελαφρά όμως, που σημαίνει ότι το χριστουγεννιάτικο τραπέζι θα είναι, φέτος, φτωχότερο για πολλές οικογένειες.

♦ Ενδεικτικό είναι ότι τα μεγαλοκαταστήματα "πολιορκούν" κυριολεκτικά, τους καταναλωτές με προσφορές οι οποίες αφήνουν ασυγκίνητους τους περισσότερους.

ΟΙ ΔΥΣΚΟΛΕΣ οικονομικές συνθήκες και η αβεβαιότητα για το "αύριο" έχουν επιδράσει αρνητικά στην αγορά.

"Ακόμη και ο χώρος των παιχνιδιών δεν είναι όπως πριν" επισημαίνει καταστηματάρχης του είδους, παρά τις σχετικά χαμηλές τιμές που επικρατούν στα παιχνίδια".

Επίσκεψη Παπαζώη

ΣΥΝΕΧΕΙΑ ΑΠΟ ΤΗ ΣΕΛ. 1

στη Σάμο σύσκεψη με τον Νομάρχη Σάμου προκειμένου να συζητηθούν τα αποτελέσματα της επίσκεψης. Αντίστοιχη σύσκεψη είχε πραγματοποιηθεί στη Νομαρχία Δωδεκανήσου στις 2.12.96 υπό τον γ.γ. του υπουργείου Αιγαίου κ. Γιάννη Μαχαιρίδη (η αυτοψία είχε αναβληθεί τότε λόγω δυσμενών καιρικών συνθηκών).

Η ΕΠΙΣΚΕΨΗ πραγματοποιείται στο πλαίσιο της πρωτοβουλίας του υπουργείου Αιγαίου - συνεργασία με την ΥΠΑ - για το συντονισμό όλων των απαραίτητων ενεργειών προκειμένου να καταστεί δυνατή η 24ωρη λειτουργία των υπαρχόντων ελικοδρομίων.

Ετοιμάζονται για την Κύπρο

ΣΥΝΕΧΕΙΑ ΑΠΟ ΤΗ ΣΕΛ. 1

του Μαΐου. Οι αρνητικές προοπτικές στην απασχόληση στρέφουν, ήδη, δεκάδες ξενοδοϋπαλλήλους της Ρόδου προς την αγορά εργασίας της Κύπρου.

ΤΟ ΠΕΙΡΑΜΑ της περασμένης τουριστικής περιόδου, κατά την οποία 300, τουλάχιστον, ξενοδοϋπάλληλοι της Ρόδου εργάστηκαν σε ξενοδοχεία της μαρτυρικής Μεγαλονήσου, ανοίγει νέους δρόμους στους εργαζόμενους της περιοχής.

♦ Ηδη, πολλοί εργαζόμενοι βρίσκονται σε επαφές με τουριστικές μονάδες της Κύπρου και διαπραγματεύονται την απασχόλησή τους εκεί, από τις αρχές Μαρτίου, οπότε αρχίζουν οι μαζικές αφίξεις αλλοδαπών τουριστών.

ΠΡΟΣ το παρόν δεν είναι δυνατόν να εκτιμηθεί ο αριθμός των ξενοδοχοϋπαλλήλων που ετοιμάζονται να μεταναστεύσουν στην Κύπρο, με συμφωνίες για οκτάμηνη, τουλάχιστον, απασχόληση.

Σύμφωνα, όμως, με εκτιμήσεις συνδικαλιστή του σωματείου ξενοδοχοϋπαλλήλων που γνωρίζει τις κινήσεις συναδέλφων του "πρόκειται για ένα μεγάλο αριθμό".

♦ Πάντως, η εικόνα αναμένεται να γίνει σαφής μέχρι το πρώτο δεκαήμερο Φεβρουαρίου με τις αιτήσεις που υποβάλλονται για τις επαναπροσλήψεις στα ξενοδοχεία της Ρόδου.

Ομαλοποιείται η κατάσταση

ΣΥΝΕΧΕΙΑ ΑΠΟ ΤΗ ΣΕΛ. 1

ση προκειμένου να ταξιδέψουν, στους τόπους καταγωγής τους. Το αλαλούμ στα δρομολόγια συνεχίζεται και όσοι έχουν κατά νου να ταξιδέψουν, θα πρέπει πρώτα να ζητούν πληροφορίες από τα τοπικά λιμεναρχεία, για να αποφύγουν την ταλαιπωρία.

ΓΙΑ σήμερα τα δρομολόγια έχουν προγραμματιστεί ως εξής:

-Το "Νταλιάνα" αναμένεται στο λιμάνι της Ρόδου στις 2 το μεσημέρι προερχόμενο από Πειραιά και θα αποπλεύσει το βράδυ για Χάλκη-Κάρπαθο-Ηράκλειο-Πειραιά.

-Το "Ροδάνθη" αναμένεται στις 4 το απόγευμα και θα αποπλεύσει αμέσως.

-Το υδροπτέρυγο "Τζίνα" αναμένεται να καταπλεύσει στο λιμάνι στις 10.30 το πρωί, προερχόμενο από Κω και θα αποπλεύσει στις 3.30 το απόγευμα

ΓΙΑ αύριο Δευτέρα τα δρομολόγια έχουν προγραμματιστεί ως εξής:

-Το "Πάτμος" αναμένεται να καταπλεύσει στο λιμάνι της Ρόδου, προερχόμενο από Θεσσαλονίκη στις 3 το απόγευμα με άμεση αναχώρηση για Κω - Πειραιά.

-Το "Κάλυμνος" θα καταπλεύσει στο λιμάνι μας στι 4.30 το απόγευμα και μια ώρα αργότερα θα αποπλεύσει για Καστελλόριζο.

ΤΕΛΟΣ το "Σύμη Ι" θα καταπλεύσει στο λιμάνι μας στις 9 το πρωί και θα αποπλεύσει στις 2.30 το απόγευμα

Ford

Αγοράζει και άλλο πλοίο η ΔΑΝΕ

ΣΥΝΕΧΕΙΑ ΑΠΟ ΤΗ ΣΕΛ. 1

πραγματοποιείται σε 9 ώρες.

● Ο κ. Σολούνιας επισημοποίησε ακόμη την αγορά του 50% του πλοίου «Δήμητρα» από τον κ. Αγούδημο, με τον οποίο, όμως, θα υπάρξει «μορατόριουμ» ως προς τα φορτηγά για ένα εξάμηνο ακόμη, μέχρι να αποσαφηνιστούν οι νέες συνθήκες στις δωδεκανησιακές γραμμές.

ΤΟ «ΔΗΜΗΤΡΑ» θα συνδέσει, όπως και σήμερα, τα Δωδεκάνησα με τα νησιά Πάρο, Νάξο, Σύρο (πιθανόν και Μύκονο) και τον Πειραιά. Με το «Δήμητρα» κατά 100% ιδιοκτησίας της η ΔΑΝΕ ευελπιστεί να υπερβεί το '97 τους 600.000 επιβάτες.

● Ο κ. Σολούνιας αποκάλυψε, επίσης, ότι με τη δρομολόγηση του «Superfast», θα αποφασιστεί ποιά από τα πλοία θα πωληθούν μελλοντικά, καθώς στους στόχους της εταιρείας είναι η απόκτηση και δεύτερου ταχύπλοου σκάφους, ώστε με την άρση του καμποτάζ να είναι πανέτοιμη να αντέξει τον οξύ ευρωπαϊκό ανταγωνισμό.

ΓΙΑ ΤΗΝ ΚΑΛΥΨΗ των αναγκών των νησιών της Δωδεκανήσου θα χρησιμοποιηθούν τα πλοία «Δήμητρα» και «Ιαλυσός», καθώς και ένα ταχύπλοο πλοίο που θα καλύψει την άδεια σκοπιμότητας του «Κάμιρος» μέχρι τέλος Μαΐου.

● Το νέο πλοίο, που δεν έχει αποφασιστεί ακόμη αν θα ναυλωθεί ή αγοραστεί θα έχει ταχύτητα 35 μίλια, θα μεταφέρει 500 επιβάτες και 30 αυτοκίνητα, και, όπως δήλωσε ο πρόεδρος της ΔΑΝΕ, «θα αλωνίζει κυριολεκτικά τα μικρά νησιά του νομού,, με ανταποκρίσεις στα μεγαλύτερα».

ΑΠΑΝΤΩΝΤΑΣ σε άλλες ερωτήσεις ο κ. Σολούνιας διευκρίνισε ότι το νέο πλοίο του Αγούδημου δεν μπορεί να δρομολογηθεί στα Δωδεκάνησα, και αποκάλυψε ότι η ΔΑΝΕ θα αγοράσει σύντομα και τρίτο φορτηγό πλοίο «Ρο-Ρο», «αφού έχει αποδειχθεί ότι είναι πολύ αποδοτικά με τις ναυλώσεις.

«Μας επιτρέπουν με το συνάλλαγμα που φέρνουν να εξυπηρετούμε τις δανειακές υποχρεώσεις μας», τόνισε χαρακτηριστικά.

Η ΜΕΤΟΧΗ

Ο κ. Σολούνιας αναφέρθηκε, επίσης, στο θέμα της μετοχής της εταιρείας, της οποίας η τιμή κυμαίνεται σε χαμηλά επίπεδα, στο τελευταίο διάστημα.

● Την πτώση της μετοχής απέδωσε στις αρνητικές, για το Χρηματιστήριο, συνθήκες υπογραμμίζοντας ότι «το φαινόμενο δεν παρατηρείται μόνο με τη μετοχή της ΔΑΝΕ, αλλά και πολλών άλλων εταιρειών, ακόμη και τραπεζών των οποίων οι μετοχές έχουν χάσει πολύ, χωρίς αυτό να σημαίνει ότι οι εταιρείες αυτές έπαψαν να είναι ισχυρές».

ΑΠΟΚΑΛΥΨΕ, ακόμη, ότι η μείωση οφείλεται και στη μαζική πώληση των μετοχών του πακέτου που κατείχε ο κ. Σκουλούδης. «Κάποια Τράπεζα, και έχουμε στοιχεία από τα αποθετήρια, πουλάει αυτή την περίοδο τις μετοχές του κ. Σκουλούδη. Από τις 324.000 μετοχές που κατείχε, του΄μειναν μόνο 170.000» τόνισε.

● Τέλος, ο κ. Σολούνιας ανακοίνωσε ότι από 1ης Ιανουαρίου την πρακτόρευση της ΔΑΝΕ στα Δωδεκάνησα αναλαμβάνει η «ΜΑΝΤΑ Α.Ε.» του κ. Χαραλαμπίδη.

Ο κ. Χαραλαμπίδης, μάλιστα, παρέθεσε δεξίωση στους πράκτορες του λεκανοπεδίου Αττικής στο πλοίο «Πάτμος» και όπως διαφάνηκε για το '97 θα υπάρξει μεγαλύτερο ρεύμα επιβατών, Ελλήνων τουριστών, προς τη Ρόδο και τ΄ άλλα νησιά.

● Και για το '97 η «ΜΑΝΤΑ Α.Ε.» προγραμματίζει έντονη διαφημιστική καμπάνια, ύψους πολλών δεκάδων εκατομμυρίων, σε όλη τη χώρα.

ΣΧΟΛΗ ΧΟΡΟΥ Έλλης Παρασκευά
25 ΧΡΟΝΙΑ
ΣΤΙΝ ΠΡΩΤΟΠΟΡΙΑ

Μήνυμα για τους απόδημους

ΑΘΗΝΑ, 21 (ΑΠΕ).-

Μήνυμα του προέδρου της Βουλής Απόστολου Κακλαμάνη για τον Απόδημο Ελληνισμό με την ευκαιρία των εορτών των Χριστουγέννων και του Νέου Ετους αναφέρει, μεταξύ άλλων:

``Ως Πρόεδρος της Βουλής των Ελλήνων, επιθυμώ εκφράζοντας εκ μέρους και των 300 μελών της, το καθολικό αίσθημα του Εθνους, να σας διαβεβαιώσω πως τούτες τις χρονιάρες μέρες η παρουσία σας στην καρδιά και στην πορεία του λαού μας, γίνεται ακόμα πιο εντονη.

Οι πατριώτες σας, οι συγγενείς σας και όλοι οι Ελληνες με περηφάνεια μνημονεύουν τα επιτεύγματά σας, γιατί πράγματι με την πνευματική και υλική σας άνοδο, λαμπρύνετε παντού το Ελληνικό όνομα.

Καλά Χριστούγεννα και Ευτυχισμένος ο Καινούργιος Χρόνος, ξεντιτεμένα αδέλφια μας που ζείτε σκορπισμένα σε ολη την Οικουμένη και όμως, πάντα σφιχτά δεμένα με την Πατρίδα, με τους δικούς σας, με ολους εμάς που σας σκεφτόμαστε και σας τιμούμε``.

Ο Κ. Σκανδαλίδης δεν θα παραιτηθεί

ΣΥΝΕΧΕΙΑ ΑΠΟ ΤΗ ΣΕΛ. 1

ΕΙΔΙΚΟΤΕΡΑ μεταξύ άλλων η εφημερίδα αναγράφει και τα εξής:

«Τα προβλήματα που θα αντιμετωπίσει προσεχώς ο πρωθυπουργός από το εσωτερικό του κόμματός του είναι ευθέως ανάλογα με την έκταση και την ένταση της κοινωνικής διαμαρτυρίας. Οι αμφισβητίες αναμένουν τα κυβερνητικά ολισθήματα για να περάσουν στην επίθεση. Η κοινωνική δυσαρέσκεια από την οικονομική πολιτική αντανακλάται στους κόλπους του ΠΑΣΟΚ και συνυφαίνεται με τις εσωτερικές αντιθέσεις.

Είναι αξιοσημείωτο ότι δυσαρεστημένοι με τον πρωθυπουργό δεν είναι μόνο οι δεδηλωμένοι «αντισημητικοί» αλλά και στελέχη που στήριξαν τον πρωθυπουργό και στη μάχη της κοινοβουλευτικής ομάδας και στη μαχη του συνεδριου. Μεταξύ αυτών και πολλά στελέχη του «νέου ρεύματος», που έχουν σημεία αναφοράς τον Κώστα Λαλιώτη και τον Κώστα Σκανδαλίδη. Το κλίμα είναι τόσο βαρύ, που κυκλοφόρησαν φήμες ότι ο τελευταίος θα παραιτηθεί από τη θέση του γραμματέα, ότι έχει ήδη στείλει επιστολή στον Κώστα Σημίτη και ότι για αντικαταστάτης του ορίζεται ο Στέφανος Μανίκας.»

Τεράστια η ευθύνη των υπηρεσιών

ΣΥΝΕΧΕΙΑ ΑΠΟ ΤΗ ΣΕΛ. 1

μέρους τους πλημμελή εφαρμογή των υποχρεώσεων τους που απορρέουν από το νόμο.

Ζητάμε από τους πληγέντες να προσφύγουν στη Δικαοσύνη και να διεκδικήσουν αποζημιώσεις όχι εις βάρος των φορολογουμένων αλλά από τις υπεύθυνες υπηρεσίες και τους αυθαιρετούντες.

Επίσης ζητάμε από τη Δικαιοσύνη να παρέμβει αυτεπάγγελτα και να κατολογίσει ευθύνες στους πραγματικούς ενόχους".

Σχέδια του Τουρισμού

ΣΥΝΕΧΕΙΑ ΑΠΟ ΤΗ ΣΕΛ. 1

ήδη, σχετικές διατάξεις.

Σύμφωνα με τις ίδιες πληροφορίες, στους απαιτούμενους γενικούς οικονομικούς όρους θα προσδιορίζονται δύο βασικά στοιχεία που είναι το ποσό των 20 δισ. δρχ. ως προϋπόθεση συμμετοχής και το εμβαδόν της έκτασης για την οποία εκδηλώνεται το ενδιαφέρον που θα πρέπει να είναι άνω των 1.200 στραμμάτων. Αλλοι σημαντικοί όροι θα απαιτούν τη δημιουργία συγκεκριμένων επενδύσεων για εγκαταστάσεις ειδικών μορφών τουρισμού ενώ θα καθορίζεται σαφώς και ο αριθμός των κλινών που θα μπορούν να δημιουργηθούν.

Σύλληψη υδραυλικού

ΣΥΝΕΧΕΙΑ ΑΠΟ ΤΗ ΣΕΛ. 1

Εισαγγελέα, αστυνομικοί της Δίωξης πραγματοποίησαν έρευνα στο σπίτι του 28χρονου υδραυλικού, στην Κρεμαστή, όπου βρήκαν μέσα σε συρτάρι 14 γραμμάρια χασίς συσκευασμένο σε αλουμινόχαρτο.

Ο ΝΕΑΡΟΣ υδραυλικός συνελήφθη και σχηματίστηκε σε βάρος του δικογραφία, προκειμένου να οδηγηθεί στον Εισαγγελέα. Από το Τμήμα Δίωξης Ναρκωτικών γίνονται έρευνες για να διαπιστωθεί η πηγή προέλευσης των ναρκωτικών.

Εκτονώνεται η κατάσταση

Συνάντηση Σημίτη με τα προεδρεία των αγροτών

ΑΠΟΚΑΘΙΣΤΑΤΑΙ Η ΟΔΙΚΗ ΣΥΝΔΕΣΗ

ΑΘΗΝΑ, 21 (ΑΠΕ).-

Ο Υπουργός Τύπου και ΜΜΕ και Κυβερνητικός Εκπρόσωπος κ Δημήτρης Ρέππας έκανε την ακόλουθη δήλωση:

``Στο πλαίσιο του διαλόγου για τα προβλήματα της Ελληνικής Γεωργίας, ο οποίος πρέπει να πραγματοποιηθεί με την ευρύτερη δυνατή συμμετοχή, ο Πρωθυπουργός θα συναντηθεί την Δευτέρα 23-12-96 και ωρα 5.00 μ.μ. με τα προεδρεία της ΠΑΣΕΓΕΣ της ΓΕΣΑΣΕ και της ΣΥΔΑΣΕ``.

ΔΙΑΦΩΝΙΕΣ ΜΕΤΑΞΥ ΑΓΡΟΤΩΝ

Την έντονη αντίδρασή τους στην απόφαση της συντονιστικής επιτροπής των αγροτών Μακεδονίας και Θράκης, εκφράζουν πέντε συνδικαλιστές αγρότες, εκ των οποίων οι δύο είναι μέλη της επιτροπής.

Σε ανακοίνωσή τους ισχυρίζονται ότι η απόφαση για αναστολή των κινητοποιήσεων "κατασκευάστηκε εν κρυπτώ" από "αγροτοπατέρες που όλες αυτές τις ημέρες με συγκεκριμένη διαβρωτική δουλειά αποδυνάμωναν τα μπλόκα των αγροτών". Υποστηρίζουν ότι στη συνεδρίαση της επιτροπής δεν συμμετείχε κανένας εκπρόσωπος από την περιοχή της Θράκης, ούτε και εκπρόσωποι από τη Θεσσαλονίκη οι οποίοι μετείχαν σε προηγούμενες συνεδριάσεις της επιτροπής.

Οι πέντε αγρότες που υπογράφουν την ανακοίνωση, εκτιμούν πως "η ταχύτητα με την οποία συνεδρίασε η επιτροπή και η έντονη προβολή της απόφασής της από τα ΜΜΕ, ένα σκοπό έχει. Να μπει σφήνα ανάμεσα στους "διαλλακτικούς" Μακεδόνες και στους "αμετανόητους" Θεσσαλούς. Καλούν, τέλος, τους αγρότες "να αναδείξουν επικεφαλής του αγώνα τους νέους αγρότες που δοκιμάστηκαν στα μπλόκα".

Ο ΝΟΜΑΡΧΗΣ ΘΕΣΣΑΛΟΝΙΚΗΣ

Την ικανοποίησή του για την απόφαση των αγροτών να αναστείλουν τις κινητοποιήσεις τους, εξέφρασε ο νομάρχης Θεσσαλονίκης Κώστας Παπαδόπουλος. Ο νομάρχης ο οποίος είχε αναλάβει πρωτοβουλία για την άρση των κινητοποιήσεων, εξέφρασε την ελπίδα να έχει θετική κατάληξη ο διάλογος των αγροτών με τον πρωθυπουργό.

ΡΕΠΠΑΣ ΓΙΑ ΔΙΑΚΙΝΗΣΗ ΤΑΞΙΔΙΩΤΩΝ

Ο Υπουργός Τύπου και Μέσων Μαζικής Ενημέρωσης και Κυβερνητικός Εκπρόσωπος κ Δημήτρης Ρέππας, απαντώντας σε σχετική ερώτηση για τη διακίνηση ταξιδιωτών στην Ελλάδα, δήλωσε ότι ``αποκαθίσταται η οδική σύνδεση σ΄όλη τη χώρα. Στα σημεία του οδικού δικτύου που παραμένουν ομάδες αγροτών, η μετακίνηση των ταξιδιωτών γίνεται μέσω παρακαμπτηρίων δρόμων. Λαμβάνονται ολα τα απαραίτητα μέτρα, ώστε να εξασφαλίζεται η πρόσβαση των πολιτών σ΄ ολους τους προορισμούς``.

Αμερικανικές ανησυχίες για την αγορά ρωσικών πυραύλων από την Κύπρο

ΛΕΥΚΩΣΙΑ, 21 (ΑΠΕ).-

Σε εξέλιξη βρίσκεται προσπάθεια των Ηνωμένων Πολιτειών, ώστε το ψήφισμα που συζητείται στο Συμβούλιο Ασφαλείας για ανανέωση της θητείας της ΟΥΝΦΙΚΥΠ, να εκφράζει τη σοβαρή ανησυχία του Συμβουλίου για την αναβάθμιση των εξοπλισμών της Εθνικής Φρουράς και την αγορά εξοπλιστικού υλικού από τη Ρωσία.

Οπως μεταδίδει ο ανταποκριτής του ΡΙΚ από τη Νέα Υόρκη, οι Ηνωμένες Πολιτείες, συνεπικουρούμενες και από τη Βρετανία, κλιμακώνουν τις πιέσεις τους με σκοπό να συμπεριληφθεί στο σχέδιο ψηφίσματος, παράγραφος, με την οποία να εκφράζεται έμμεσα η ανησυχία του Σώματος για τις αγορές ρωσικών πυραύλων και αρμάτων μάχης.

Σε ανεπίσημες διαβουλεύσεις των πέντε μονίμων μελών, η αμερικανική αντιπροσωπεία εισηγήθηκε να υπάρχει στο ψήφισμα συγκεκριμένη αναφορά στα δύο οπλικά συστήματα που προτίθεται να αγοράσει η Κύπρος και να επισημαίνεται ότι οι ενέργειες αυτές δεν συμβάλλουν στις διπλωματικές προσπάθειες και στην ασφάλεια της περιοχής.

Υστερα, όμως, από έντονες ρωσικές αντιδράσεις και διαφωνία της Γαλλίας η παράγραφος κάνει μνεία μόνο σε εισαγωγή υπερσύγχρονων οπλικών συστημάτων.

Στις χθεσινές διαβουλεύσεις ο αξιωματούχος των Ηνωμένων Εθνών, Γκούσταβ Φεϋσέλ, ενημέρωσε τα μέλη για τις τελευταίες εξελίξεις στην Κύπρο.

Οι διαβουλεύσεις θα ολοκληρωθούν τη Δευτέρα, οπότε και αναμένεται ότι θα υιοθετηθεί το σχετικό ψήφισμα.

Το θέμα των πυραύλων και των αρμάτων μάχης, ήγειραν στον πρέσβη της Κύπρου στις Ηνωμένες Πολιτείες, Αντρο Νικολαΐδη, και αξιωματούχοι του αμερικανικού υπουργείου Εξωτερικών, επισημαίνοντας ότι οι αγορές πυραύλων S-300 έχουν σοβαρές επιπτώσεις στο ισοζύγιο δυνάμεων της περιοχής και ζήτησαν με επιτακτικό τρόπο τη ματαίωση της αγοράς.

Οπως μεταδίδει ο ανταποκριτής του ΡΙΚ, το σχέδιο ψηφίσματος που παρουσίασαν οι Αμερικανοί είναι διαφορετικό σε σχέση με το προηγούμενο ψήφισμα 1062. Επαναλαμβάνονται τα συμπεράσματα και οι εκτιμήσεις της έκθεσης του Γενικού Γραμματέα για τις υπερπτήσεις και για την αύξηση του εκσυγχρονισμού των στρατευμάτων και των εξοπλισμών, καθώς και η δυσφορία του για την αδυναμία να υπάρξει συμφωνία για τα μέτρα που στοχεύουν σε μείωση της έντασης κατά μήκος της γραμμής αντιπαράταξης.

Καλούνται τα μέρη να προχωρήσουν επειγόντως στη λήψη των μέτρων για τη μείωση της έντασης που εισηγείται η ΟΥΝΦΙΚΥΠ αλλά και να αποδεχθούν τα νέα μέτρα εμπιστοσύνης που εισηγείται η πρόσφατη έκθεση του Μπούτρος Γκάλι.

Εκκληση για να βρεθεί λύση στο μεγάλο δράμα των ομήρων στο Περού

ΛΙΜΑ, 21 (ΑΠΕ).-

Εκατοντάδες συγγενείς και φίλοι των ομήρων, που αντάρτες του μαρξιστικού επαναστατικού κινήματος Τουπάκ Αμάρου κρατούν από την Τρίτη στην κατοικία του Ιάπωνα πρεσβευτή στη Λίμα, συγκεντρώθηκαν σε κοντινό πάρκο για να κάνουν έκκληση να εξευρεθεί τρόπος για ειρηνική λύση της κρίσης.

Ενα από τα πανώ που κρατούσαν έγραφε: "Ολο το Περού είναι ενωμένο για ζωή και ειρήνη", ενώ ένα άλλο ζητούσε: "Με διάλογο και διαπραγματεύσεις να απελευθερωθούν οι όμηροι".

Ο πρόεδρος του Περού Αλμπέρτο Φουτζιμόρι έχει μέχρι στιγμής αρνηθεί όλα τα αιτήματα των ανταρτών και έχει διατάξει τη διακοπή της παροχής νερού και ηλεκτρικού στο κτίριο, καθώς και τη διακοπή των τηλεφωνικών επικοινωνιών, με αποτέλεσμα να αυξάνονται οι φόβοι για δολοφονίες ομήρων, σε αντίποινα. Οι αντάρτες δημοσιοποίησαν κατάλογο αιτημάτων από 12 σημεία και τόνισαν οτι δεν θα παραδοθούν εάν αυτά δέν ικανοποιηθούν.

Επίλεκτες δυνάμεις, αστυνομικοί και ειδικοί πυροτεχνουργοί- περίπου 900 άτομα συνολικά- εχουν καταλάβει θέσεις γύρω απόπτν κατοικία του πρεσβευτή, ενώ δεν εχουν κάνει την παρουσία τους στρατιωτικές δυνάμεις.

Οι αντάρτες- που σύμφωνα με πληροφορίες είναι είκοσι- εξακολουθούν να κρατούν περίπου 360 ομήρους, μεταξύ των οποίων οκτώ, τουλάχιστον, πρεσβευτές, δύο μέλη του υπουργικού συμβουλίου του Περού και περίπου 40 Ιάπωνες επιχειρηματίες.

Αξιωματούχοι του Ερυθρού Σταυρού ανέφεραν ότι μερικοί από τους ομήρους παρουσιάζουν σοβαρά προβλήματα υγείας.

Οι κυβερνήσεις της Ιαπωνίας και των ΗΠΑ έκαναν έκκληση στην κυβέρνηση της Λίμα να επιδιώξει ειρηνική λύση στην κρίση, θέτοντας υπεράνω όλων την ζωή των ομήρων.

Η ελληνική κυβέρνηση ζήτησε από τον Ελληνα πρεσβευτή στην Λίμα Αλκιβιάδη Καρόκη να επιστρέψει στην Αθήνα.

Η HONDA
ΜΕΓΑΛΗ ΚΑΙ ΣΤΙΣ ΠΡΟΣΦΟΡΕΣ
ΑΠΟΚΤΗΣΤΕ ΤΩΡΑ ΤΑ ΚΟΡΥΦΑΙΑ ΜΟΝΤΕΛΑ ΤΗΣ ΣΕ ΜΕΙΩΜΕΝΕΣ ΤΙΜΕΣ!



Tiger 2000 ΑΠΟ ~~950.000~~ ΤΩΡΑ 893.000
VT600C SHADOW ΑΠΟ ~~2.431.000~~ ΤΩΡΑ 2.265.000
XRV750 AFRICA TWIN ΑΠΟ ~~3.011.000~~ ΤΩΡΑ 2.804.000

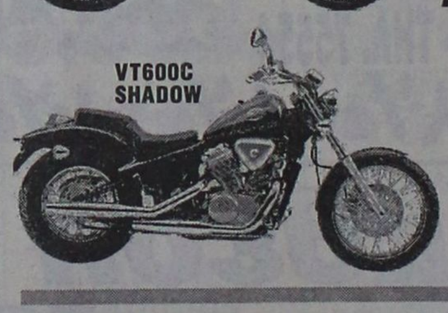

VT600C SHADOW

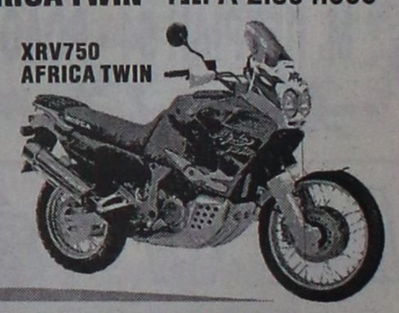

XRV750 AFRICA TWIN

Η ΕΠΙΣΗΜΗ ΑΝΤΙΠΡΟΣΩΠΕΙΑ HONDA ΣΤΗΝ ΡΟΔΟ,
ΣΑΣ ΕΥΧΕΤΑΙ ΚΑΛΕΣ ΓΙΟΡΤΕΣ
ΚΑΙ ΣΑΣ ΠΡΟΣΦΕΡΕΙ ΤΗΝ ΚΑΛΥΤΕΡΗ ΜΗΧΑΝΗ ΣΤΗΝ ΚΑΤΗΓΟΡΙΑ ΤΗΣ,
XL600V TRANSALP
ΣΤΗΝ ΤΙΜΗ ΤΩΝ 2.560.000 ΔΡΧ.
ΜΕ 20% ΠΡΟΚΑΤΑΒΟΛΗ ΚΑΙ 12 ΜΗΝΙΑΙΕΣ ΑΤΟΚΕΣ ΔΟΣΕΙΣ
Ή 20% ΠΡΟΚΑΤΑΒΟΛΗ ΚΑΙ 18 ΜΗΝΙΑΙΕΣ ΔΟΣΕΙΣ ΜΕ ΕΠΙΤΟΚΙΟ 1%



XL600V TRANSALP

UKAKO

ΜΙΧΑΛΗΣ & ΠΑΝΑΓΙΩΤΗΣ ΚΑΛΛΙΓΑΣ & ΥΙΟΙ Ο.Ε.
ΕΚΘΕΣΗ: Λ. ΡΟΔΟΥ - ΛΙΝΔΟΥ 255, Τηλ./FAX: 61840
ΑΝΤΑΛΛΑΚΤΙΚΑ: ΚΑΠΟΔΙΣΤΡΙΟΥ 56 Τηλ.: 29429
ΣΥΝΕΡΓΕΙΟ: ΚΑΠΟΔΙΣΤΡΙΟΥ 56 Τηλ.: 24529

ΕΠΙΤΕΛΟΥΣ!!!
ΚΑΙ ΣΤΗ ΡΟΔΟ
Φθηνά εισιτήρια
με ΟΛΥΜΠΙΑΚΗ
Ο τουριστικός οργανισμός
ΖΟΡΠΙΔΗΣ
σε συνεργασία με την
ΟΛΥΜΠΙΑΚΗ
σας απογειώνει από τη Ρόδο
με προσγειωμένες τιμές,
τιμές ΣΟΚ!
Οταν οι άλλοι δεν μπορούν, εμείς μπορούμε.
Αφήστε μας τελευταίους. Εχουμε λύσεις!
Με μας θα ταξιδέψετε ΣΙΓΟΥΡΑ - ΑΝΕΤΑ - ΓΡΗΓΟΡΑ και προπάντων ΦΘΗΝΑ.
Η ΠΕΙΡΑ 20 ΧΡΟΝΩΝ ΕΓΓΥΗΣΗ.
Δικοί σας άνθρωποι φροντίζουν υπεύθυνα για σας.
Πληροφορίες:
Μακαρίου 31 Τηλ. 20626, 30054
X733/31/12

ΘΕΡΜΟΠΟΜΠΟΙ
Τι θερμοπομποί;

■ Οι θερμοπομποί που πρόκειται να εγκαταστήσετε **ίσως είναι θερμοπομποί, ίσως δεν είναι,** γιατί άλλη είναι η **θέρμανση με μεταφορά** και άλλη η **θέρμανση με ακτινοβολία.**
■ Και αν είναι θερμοπομποί, **ίσως μελετήθηκαν και εγκαταστάθηκαν σωστά ίσως όχι.**
■ Ανάλογα με το **αν είναι θερμοπομποί ή όχι** και με το **πως** μελετήθηκαν και εγκαταστάθηκαν, **καταναλώνουν πολύ ή λίγο ρεύμα.**
■ Για να γίνει μια **καλή, ασφαλής και οικονομική θέρμανση,** δεν είναι αρκετό να **θέλει** αυτος που την κάνει, πρέπει και να **γνωρίζει** και να **μπορεί.**
■ Εμείς **γνωρίζουμε και μπορούμε.** Ζητήσετε πληροφορίες από εμάς ή τους εκατοντάδες πελάτες μας. Ετσι διασφαλίζεται το συμφέρον σας.
ΘΕΡΜΟΠΟΜΠΟΙ ΝΟΡΒΗΓΙΑΣ
Α. ΒΟΥΤΥΡΑΚΗ
ΑΠΟΚΛΕΙΣΤΙΚΟΣ ΑΝΤΙΠΡΟΣΩΠΟΣ ΡΟΔΟΥ
X598 31/12
ΔΩΔ/ΚΗΣ ΝΕΟΛΑΙΑΣ 16 (ΠΑΛΛΑΣ) ΤΗΛ: 22644

G. A. FERRIES
ΔΡΟΜΟΛΟΓΙΑ ΠΛΟΙΩΝ:
F/B RODANTHI - F/B ROMILDA - F/B DALIANA
Αναχωρήσεις από Ρόδο, από 12-17/12/96
12/12 ΡΟΔΑΝΘΗ 16.00 για: ΚΩ - ΚΑΛΥΜΝΟ - ΠΕΙΡΑΙΑ
13/12 ΡΟΜΙΑΝΤΑ 14.00 για: ΣΥΜΗ - ΤΗΛΟ - ΝΙΣΥΡΟ - ΚΩ - ΚΑΛΥΜΝΟ - ΛΕΡΟ - ΛΕΙΨΟΥΣ - ΠΑΤΜΟ - ΠΕΙΡΑΙΑ
14/12 ΡΟΔΑΝΘΗ 16.00 για: ΚΩ - ΚΑΛΥΜΝΟ - ΠΕΙΡΑΙΑ
15/12 ΡΟΜΙΑΝΤΑ 14.00 για: ΚΩ - ΚΑΛΥΜΝΟ - ΛΕΡΟ - ΠΑΤΜΟ - ΠΕΙΡΑΙΑ
16/2 ΡΟΔΑΝΘΗ 16.00 για: ΚΩ - ΚΑΛΥΜΝΟ - ΠΕΙΡΑΙΑ
17/12 ΡΟΜΙΑΝΤΑ 14.00 για: ΧΑΛΚΗ - ΔΙΑΦΑΝΙ - ΚΑΡΠΑΘΟ - ΚΑΣΟ - ΗΡΑΚΛΕΙΟ - ΠΕΙΡΑΙΑ
Από 18-31/12/96
18/12 ΡΟΔΑΝΘΗ 16.00 για: ΚΩ - ΚΑΛΥΜΝΟ - ΛΕΡΟ - ΠΑΤΜΟ - ΠΕΙΡΑΙΑ
19/12 ΝΤΑΛΙΑΝΑ 16.00 για: ΣΥΜΗ - ΤΗΛΟ - ΝΙΣΥΡΟ - ΚΩ - ΚΑΛΥΜΝΟ - ΛΕΡΟ - ΠΑΤΜΟ - ΠΕΙΡΑΙΑ
20/12 ΡΟΔΑΝΘΗ 16.00 για: ΚΩ - ΚΑΛΥΜΝΟ - ΛΕΡΟ - ΠΑΤΜΟ - ΠΕΙΡΑΙΑ
21/12 ΝΤΑΛΙΑΝΑ 16.00 για: ΚΩ - ΚΑΛΥΜΝΟ - ΛΕΡΟ - ΠΑΤΜΟ - ΠΕΙΡΑΙΑ
22/12 ΡΟΔΑΝΘΗ 16.00 για: ΚΩ - ΚΑΛΥΜΝΟ - ΛΕΡΟ - ΠΑΤΜΟ - ΠΕΙΡΑΙΑ
23/12 ΝΤΑΛΙΑΝΑ 16.00 για: ΚΩ - ΚΑΛΥΜΝΟ - ΛΕΡΟ - ΠΑΤΜΟ - ΠΕΙΡΑΙΑ
24/12 ΡΟΔΑΝΘΗ 16.00 για: ΚΩ - ΚΑΛΥΜΝΟ - ΠΕΙΡΑΙΑ
25/12 **********
26/12ΝΤΑΛΙΑΝΑ 16.00 για: ΣΥΜΗ - ΤΗΛΟ - ΝΙΣΥΡΟ - ΚΩ - ΚΑΛΥΜΝΟ - ΛΕΡΟ - ΠΑΤΜΟ - ΠΕΙΡΑΙΑ
27/12 **********
28/12 ΡΟΔΑΝΘΗ 16.00 για: ΚΩ - ΚΑΛΥΜΝΟ - ΠΕΙΡΑΙΑ
29/12 ΝΤΑΛΙΑΝΑ 16.00 για: ΚΩ - ΚΑΛΥΜΝΟ - ΛΕΡΟ - ΠΑΤΜΟ - ΠΕΙΡΑΙΑ
30/12 ΡΟΔΑΝΘΗ 16.00 για: ΚΩ - ΚΑΛΥΜΝΟ - ΠΕΙΡΑΙΑ
31/12 ΝΤΑΛΙΑΝΑ 16.00 για: ΚΩ - ΚΑΛΥΜΝΟ - ΛΕΡΟ - ΠΑΤΜΟ - ΠΕΙΡΑΙΑ
F/B ROMILDA
● Κάθε ΤΡΙΤΗ 23.45 για: ΧΑΛΚΗ - ΔΙΑΦΑΝΙ - ΚΑΡΠΑΘΟ - ΚΑΣΟ - ΗΡΑΚΛΕΙΟ - ΘΗΡΑ - ΝΑΞΟ - ΠΑΡΟ - ΠΕΙΡΑΙΑ
● Κάθε ΣΑΒΒΑΤΟ 20.00 για: ΚΑΡΠΑΘΟ - ΗΡΑΚΛΕΙΟ - ΘΗΡΑ - ΙΟ - ΠΑΡΟ - ΠΕΙΡΑΙΑ
ΚΕΝΤΡΙΚΟ ΠΡΑΚΤΟΡΕΙΟ ΡΟΔΟΥ
KYDON TRAVEL
Εθελοντών Δωδ/σίων 14 - Τηλ. 23000, 27900, fax 32741
Ακτή Σαχτούρη 8 - Τηλ. / Fax 24265
M18-31/12

Εκφράζουν οι κυριότεροι φορείς

Συγκρατημένη αισιοδοξία για τη σεζόν του 1997

ΔΕΝ ΘΑ ΥΠΑΡΞΕΙ ΔΙΑΦΟΡΑ ΑΠΟ ΤΟ 1996

ΣΥΓΚΡΑΤΗΜΕΝΑ αισιόδοξοι για την πορεία του ελληνικού τουρισμού 1997 εμφανίζονται οι κυριότεροι τουριστικοί φορείς, εκτιμώντας ότι η νέα χρονιά θα παρουσιάσει, μικρή αύξηση συγκριτικά με το 1996. Μια αισιοδοξία που «πηγάζει» αφενός μεν από τη διοργάνωση του Παγκοσμίου Πρωταθλήματος Στίβου (που θα γίνει το ερχόμενο καλοκαίρι στην Αθήνα), αφετέρου δε από το γεγονός ότι η Θεσσαλονίκη θα είναι Πολιτιστική Πρωτεύουσα της Ευρώπης το 1997. Ομως και τα δύο γεγονότα είναι συγκυριακά και θα συμβάλουν μόνο στη διαμόρφωση θετικών στατιστικών αποτελεσμάτων, δεδομένου ότι θα αποφέρουν σημαντικό αριθμό τουριστών στα αστικά κέντρα της Ελλάδας. Ανοδος που κατά τα φαινόμενα δεν θα συνοδεύεται από αντίστοιχη αύξηση στους κυριότερους προορισμούς της χώρας.

Ο πρόεδρος της Πανελλήνιας Ομοσπονδίας Ξενοδόχων κ. Βασίλης Πλεύρης υποστηρίζει ότι δεν θα υπάρχει σημαντική διαφορά του 1996 με το 1997. Τονίζει μάλιστα ότι υπάρχει έντονο το ενδεχόμενο να υπάρξει μικρή πτώση της κίνησης από τις παραδοσιακές αγορές. Ο κ. Πλεύρης υπογραμμίζει ότι οι τιμές το 1997, σύμφωνα με τα συμβόλαια που έχουν ήδη κλείσει, είναι σε ποσοστό 3-5% αυξημένες συγκριτικά με το 1996.

Ο κ. Πλεύρης τονίζει την ανάγκη ενίσχυσης από το κράτος των ελληνικών συμφερόντων εταρειών τσάρτερ, ούτως ώστε να προστατεύεται καλύτερα το τουριστικό πακέτο. Αύξηση της τουριστικής κίνησης της τάξης του 5%-7% συγκριτικά με το 1996 αναμένει για το 1997 ο πρόεδος της HATTA κ. Τάκης Αντωνίου.

Ο πρόεδρος των τουριστικών γραφείων της Ελλάδας εκτιμά ότι μετά την ανάκαμψη που θα παρουσιάσει η αγγλική αφορά, άνοδο θα εμφανίσει και η αγορά της Σκανδιναβίας ενώ στα ίδια επίπεδα με το 1996 κινείται η γερμανική αγορά. Ο κ. Αντωνίου επισημαίνει τη βραδυκινησία της πολιτείας στην επίλυση των βασικών προβλημάτων του χώρου. Επίσης προτείνει τη δημιουργία 3 κινήτρων για την ενίσχυση της χειμερινής περιόδου, που αφορούν στη μείωση: α) των τελών προσγείωσης στα ελληνικά αεροδρόμια κατά 50% για τις πτήσεις τσάρτερ, β) κατά 30%-50% της τιμής της κηροζίνης για τα τσάρτερ, γ) όλων των τελών επίγειας εξυπηρέτησης των αεροσκαφών.

Ο κ. Αντωνίου υπογραμμίζει ότι στόχος της Ελλάδας είναι η προσέλκυση τουριστών καθ΄ όλη τη διάρκεια του χρόνου. Παράλληλα, εκτιμά ότι οι τιμές τη φετινή χρονιά θα είναι στα ίδια επίπεδα με πέρυσι.

Ο αντιπρόεδρος του Συνδέσμου Ενοικιαζομένων Αυτοκινήτων Ελλάδος, κ. Θεόδωρος Βασιλάκης, επισημαίνει το σκεπτικισμό που επικρατεί στον κλάδο για το 1997, μετά την πικρή εμπειρία του 1996.

Η φετινή χρονιά έκλεισε για τον κλάδο με μείωση των ακαθαρίστων εσόδων κατά 10% και μείωση των κερδών σε ποσοστό 20%.Ο κ. Βασιλάκης, ιδιοκτήτης της Hertz Hellas, τονίζει ότι υπάρχουν εταιρείες που έχουν αυξήσει τις τιμές τους στους Tour Operators σεβόμενες τα έξοδα λειτουργίας τους και την ποιότητα των προσφερόμενων υπηρεσιών τους, ενώ αντίθετα άλλες δίδουν τιμές επιβίωσης κάτω του πραγματικού τους κόστους. Αποτέλεσμα του συγκεκριμένου γεγονότος θα είναι μέσα στο 1997 να κλείσουν πολλές εταιρείες Rent a Car.

Θετικές είναι οι προβλέψεις του αντιπροέδρου της Ενωσης Πλοιοκτητών Ελληνικών Σκαφών Τουρισμού κ. Τριανταφύλλου Βενετόπουλου, για την πορεία του θαλάσσιου τουρισμού στην Ελλάδα το 1997.

Ο κ. Βενετόπουλος, ιδιοκτήτης της εταιρείας «Zeus Cruises», αντλεί την αισιοδοξία του από την αμερικανική αγορά, η οποία εμφανίζει ανοδικές τάσεις. Παράλληλα, ανάκαμψη παρουσιάζει και η αγγλική αγορά, ενώ η αγορά της Γερμανίας παραμένει στα ίδια χαμηλά επίπεδα. Ο αντιπρόεδρος της ΕΠΕΣΤ υπογραμμίζει την ανάγκη προώθησης του προγράμματος μαρινών του υπουργείου Ανάπτυξης, ούτως ώστε ο συγκεκριμένος τουριστικός τομέας της Ελλάδας να αναδειχθεί ουσιαστικά.

Αναμφίβολα το 1996, αποτέλεσε μια δύσκολη χρονιά για τον ελληνικό τουρισμό. Η αρχική πρόβλεψη ότι η πτώση δεν πρόκειται να υπερβεί το 10%, «βγαίνει» αληθινή, παρότι οι κρατήσεις πέρυσι το Φεβρουάριο εμφάνιζαν για ορισμένες αγορές πτώση περίπου 25%-30%. Βέβαια, τα στατιστικά στοιχεία από όλους τους γνωρίζοντες χαρακτηρίζονται μη πραγματικά.

Επισημαίνεται ότι οι εκπτώσεις που δόθηκαν στις τιμές των «πακέτων» ξεπέρασαν το 40%, γεγονός που βοήθησε σημαντικά στην αποφυγή της συρρίκνωσης του αριθμού των διανυκτερεύσεων.

Για το 1997 τα πράγματα δεν είναι προς το παρόν αρνητικά. Η ύφεση που επικρατεί στην οικονομία των σημαντικότερων τουριστικών αγορών της Ελλάδας παραμένει, ενώ η πολιτική της «σκληρής» δραχμής δεν πρόκειται να αλλάξει τουλάχιστον για 3 ακόμα χρόνια. Επίσης, ένας τρίτος παράγοντας είναι και οι πρόσθετοι φόροι που έχουν επιβληθεί τα δύο τελευταία χρόνια στη Γερμανία και την Αυστρία.

ΕΚΔΡΟΜΕΣ

* ΑΣΙΑ *
♦ΜΠΑΝΓΚΟΚ -ΣΙΓΚΑΠΟΥΡΗ - ΠΟΥΚΕΤ (12 ημ)
Αναχ. 13, 17, 31/12, 3/1 308.000 δρχ.
♦ΠΑΤΑΓΙΑ-ΜΠΑΝΓΚΟΚ -ΣΙΓΚΑΠΟΥΡΗ (12 ημ)
Αναχ. 13, 17, 31/12, 3/1 289.000 δρχ.
♦ΜΠΑΛΙ - ΠΟΥΚΕΤ - ΠΑΤΑΓΙΑ (11ημ)
Αναχ. 17/12 ΥΠΕΡΠΡΟΣΦΟΡΑ 343.000 δρχ.
♦ΠΑΤΑΓΙΑ (11ημ)
Αναχ. 2/1 175.000 δρχ.
♦ΜΠΑΓΚΟΚ-Π. ΚΒΑΪ-ΠΑΤΑΓΙΑ-ΚΟΡ. ΝΗΣΙΑ (11 ημ)
Αναχ. 12/12, 2/1 225.000 δρχ.
♦ΠΟΥΚΕΤ (11 ημ)
Αναχ. 13, 17, 31/12, 3/1 261.000 δρχ.
♦ΠΟΥΚΕΤ (11 ημ)
Αναχ. 19, 26/12 253.000 δρχ.
♦ΜΠΑΝΓΚΟΚ -ΣΙΓΚΑΠΟΥΡΗ - ΜΠΑΛΙ (11 ημ)
Αναχ. 11, 14, 18/12, 4/1 369.000 δρχ.
♦ΜΠΑΝΓΚΟΚ -ΣΙΓΚΑΠΟΥΡΗ - ΜΠΑΛΙ (11 ημ)
Αναχ. 21, 25, 28/12, 1/1 379.000 δρχ.
Συμβουλευθείτε μας για όποιο συνδυασμό πόλεων επιθυμείτε στην ΑΠΩ ΑΝΑΤΟΛΗ

* ΑΜΕΡΙΚΗ *
♦ΜΑΝΧΑΤΑΝ (8ημ.)
Αναχ. 21/12, 28/12 δρχ. 287.500 παιδιά 150.000
♦DISNEYWORLD (13ημ.)
Αναχ. 23/12 δρχ. 470.000 » 290.000
♦HELLO FLORIDA (10ημ.)
Αναχ. 28/12 δρχ. 350.000 » 250.000
♦HAWAII ALOHA (15ημ.)
Αναχ. 20/12 δρχ. 560.000 » 420.000

* ΛΑΤΙΝΙΚΗ ΑΜΕΡΙΚΗ *
♦ΡΙΟ ΝΤΕ ΤΖΑΝΕΪΡΟ (8ημ)
Αναχ. 19, 26/12, δρχ. 375.000
♦ΜΠΟΥΕΝΟΣ ΑΪΡΕΣ-ΙΓΚΟΥΑΣΟΥ-ΡΙΟ ΝΤΕ ΤΖΑΝΕΪΡΟ (12)
Αναχ. 19, 26/12 δρχ. 459.000
♦ΣΑΟ ΠΑΟΛΟ-ΜΠΟΥΕΝΟΣ ΑΪΡΕΣ-ΙΓΚΟΥΑΣΟΥ-ΡΙΟ ΝΤΕ ΤΖΑΝΕΪΡΟ (15)
Αναχ. 19, 26/12 δρχ. 499.000

* ΕΥΡΩΠΗ *
♦ΠΑΡΙΣΙ - DISNEYLAND - ΒΕΡΣΑΛΙΕΣ (6 ημ)
Αναχ. 23/12 149.000 δρχ.
♦ΠΑΡΙΣΙ - EURODISNEY (6 ημ)
Αναχ. 23/12 175.000 δρχ.
♦ΠΑΡΙΣΙ - EURODISNEY (8 ημ)
Αναχ. 28/12 195.000 δρχ.
♦ΡΟΒΑΝΙΕΜΙ - ΕΛΣΙΝΚΙ (7 ημ)
Αναχ. 23/12 330.000 δρχ.
♦ΒΙΕΝΝΗ (4 ημ)
Αναχ. 23, 24/12 138.000 δρχ.
♦ΒΙΕΝΝΗ (4 ημ)
Αναχ. 30/12 155.000 δρχ.
♦ΠΡΑΓΑ - ΒΟΥΔΑΠΕΣΤΗ (6 ημ)
Αναχ. 21/12 208.000 δρχ.
♦ΠΡΑΓΑ - ΒΟΥΔΑΠΕΣΤΗ (6 ημ)
Αναχ. 28/12 218.000 δρχ.
♦ΡΩΜΗ - ΦΛΩΡΕΝΤΙΑ (6 ημ)
Αναχ. 20, 21, 28/12 180.000 δρχ.
♦ΕΛΒΕΤΙΑ (7 ημ)
Αναχ. 21/12 260.000 δρχ.
♦ΛΟΝΔΙΝΟ (5 ημ)
Αναχ. 21/12 260.000 δρχ.
Πολλές αναχωρήσεις καθημερινά από 143.000 δρχ.

ΠΡΟΤΑΣΕΙΣ ΓΙΑ ΠΑΚΕΤΑ ΜΕΜΟΝΩΜΕΝΑ (ΜΟΝΟ ΑΕΡΟΠΟΡΙΚΑ ΕΙΣΙΤΗΡΙΑ ΚΑΙ ΞΕΝΟΔΟΧΕΙΑ)
Ευτυχισμένα Χριστούγεννα και Χαρούμενο το 1997
MARCOS travel
Π. Π. ΓΕΡΜΑΝΟΥ 9 - Ρόδος(Εμπορικό Κέντρο «ΦΩΚΙΑΛΗ»)
Τηλ. 34017 -27405 FAX 25275
X725-31/12

Διακοπές στην Ελλάδα
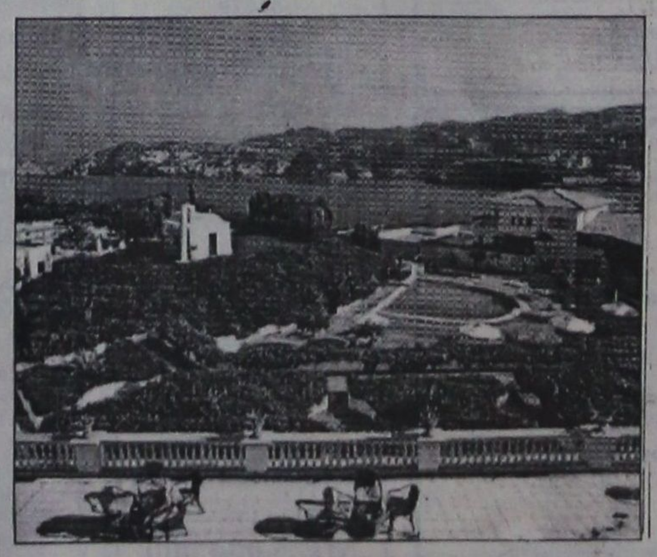
*Στην πρωτοπόρα προσπάθεια της εταιρείας **Capsis** για χειμερινό Τουρισμό στην Ελλάδα το ξενοδοχείο **Sofitel Capsis Beach** στην Αγία Πελαγία στο Ηράκλειο Κρήτης, απλωμένο στα 240 στρέμματα, με τον Ζωολογικό κήπο, την μαγευτική θέα από τον ιδιωτικό κολπίσκο της Αγίας Πελαγίας προσφέρει ειδικά πακέτα για Ελληνες:*
- *Διαμονή 5***** σε δωμάτια ή Bungalows*
- *Αμερικάνικο πρωϊνό και γεύμα ή Δείπνο σε Buffet ημερησίως.*
- *Χριστουγεννιάτικο ή Πρωτοχρονιάτικο Ρεβεγιόν με πλούσιο Μενού, ορχήστρα, εκδηλώσεις και πολλές εκπλήξεις!*
- *Αυτοκίνητο στη διάθεσή σας για μια ημέρα.*

Capsis resort hotels
ΠΛΗΡΟΦΟΡΙΕΣ-ΚΡΑΤΗΣΕΙΣ στα τηλέφωνα: 081 - 81 11 12, 81 12 12

ΠΡΑΚΤΟΡΕΙΟ ΚΑΣΤΡΟ
ΠΡΩΤΟΧΡΟΝΙΑ ΣΤΗΝ ΚΥΠΡΟ ΜΑΣ
Μεγάλη αεροπορική εκδρομή στην Κύπρο μας με την Ολυμπιακή Αεροπορία
Κατ'ευθείαν από ΡΟΔΟ
29 ΔΕΚΕΜΒΡΙΟΥ - 5 ΙΑΝΟΥΑΡΙΟΥ
ΜΟΝΟ ΜΕ 135.000 δρχ.
Στην τιμή περιλαμβάνονται:
1. Τα αεροπορικά εισιτήρια Ρόδο - Λάρνακα - Ρόδο
2. Επτά διανυκτερεύσεις στο ξενοδοχείο «Πεύκος» της Λεμεσσού σε δίκλινα - τρίκλινα δωμάτια, με πρωινό και ένα γεύμα
3. Τρεις ολοήμερες εκδρομές με πολυτελή πούλμαν και ξεναγό
4. Οι μεταφορές αεροδρόμιο - ξενοδοχείο - αεροδρόμιο
5. Οι φόροι των αεροδρομίων Ελλάδας και Κύπρου!
ΠΡΟΣΦΟΡΑ ΤΟΥ ΓΡΑΦΕΙΟΥ ΜΑΣ
Μια ολοήμερη εκδρομή στη Λάρνακα - Αγία Νάππα. Δερύνεια, για να προσκυνήσουμε τους τάφους των ηρώων ΙΣΑΑΚ και ΣΟΛΩΜΟΥ στο Κομπήριο Παραλιμνίου.
Δηλώστε αμέσως συμμετοχή
Πληροφορίες - Προγράμματα
ΚΥΡΙΑΚΟΣ Μ. ΜΑΧΑΙΡΑΚΗΣ
ΠΡΑΚΤΟΡΕΙΟ ΚΑΣΤΡΟ
Γρηγ. Λαμπράκη 39, 2ος όροφος Τηλ.. 21008

ART ΕΠΙΓΡΑΦΕΣ ΠΑΝΤΟΣ ΤΥΠΟΥ
Φωτογραφίες - Διαφάνειες - Σταντ
Ηλεκτρονικοί πίνακες
Ετερόφωτες νέου τύπου πινακίδες
ΚΑΤΑΣΚΕΥΕΣ ΜΕΤΑΛΛΙΚΕΣ - ΑΛΟΥΜΙΝΙΟΥ
Γ. ΤΣΙΜΠΙΔΑΚΗΣ
Τηλ. / FAX: 66011 Κιν.: 093 447987 Εργ.: Ασγούρου
X728 30/12

Χριστουγεννιάτικα δέντρα στολίδια - παιχνίδια είδη δώρων Επιλεγμένα σε μεγάλη ποικιλία

Θα τα βρείτε στην Παύλου Μελά και Ναυαρίνου Τηλ.. 30427
Το κατάστημα σας εύχεται Καλές Γιορτές
4297-22/12

Γκαλερί ΖΙΛΙΝΣΚΙ
ΜΕΓΑΛΕΣ ΠΡΟΣΦΟΡΕΣ ΣΕ ΕΡΓΑ ΤΕΧΝΗΣ
Κομόντες, σεκρεταίρ, φωτιστικά, καθρέπτες, σαλόνια, πίνακες, βάζα, απλίκες κ.α.
Διακοσμήστε:
το σπίτι σας, το γραφείο σας, το ξενοδοχείο σας με τα σπάνια έργα τέχνης που εισάγουμε και δημιουργείστε στο χώρο σας ατμόσφαιρα μοναδικής πολυτέλειας.
Προσφέρουμε ΠΡΟΣΙΤΕΣ ΤΙΜΕΣ
ΜΕΓΑΛΕΣ ΕΥΚΟΛΙΕΣ ΠΛΗΡΩΜΗΣ
Εμπορικό Κέντρο RODOS LAND Λεωφόρος Ιαλυσού δίπλα στο ξενοδοχείο «Αύρα Μπητς»
Σας ευχόμαστε Χαρούμες Εορτές
ΕΥΑ ΖΙΛΙΝΣΚΙ - ΠΙΤΙΝΗ
Τηλ. 96483 - 93580 - 78389 (οικία)
Ανοιχτά καθημερινά από 10.30 - 1.00, 5.00 - 9.00
2/12

ΠΡΟΟΔΟΣ ΜΙΚΡΕΣ ΑΓΓΕΛΙΕΣ ΜΙΚΡΕΣ ΑΓΓΕΛΙΕΣ ΜΙΚΡΕΣ ΑΓΓΕΛΙΕΣ

ενοικιάσεις

ΕΝΟΙΚΙΑΖΕΤΑΙ διαμέρισμα στον 1ο όροφο, 90τ.μ., με 2 υπνοδωμάτια, σαλοτραπεζαρία, κουζίνα, και λοιποί βοηθητικοί χώροι. Ερμού 2, Ιξιά. Τηλ. 29498
4411-31/12

ΕΝΟΙΚΙΑΖΕΤΑΙ διαμέρισμα 4άρι, λεωφ. Καλλιθέας. Τηλ. 61300-61972
4237-22/12

ΕΝΟΙΚΙΑΖΕΤΑΙ ισόγειος χώρος 120τ.μ., με αυλή, για επαγγελματική χρήση (για φροντιστήριο, γραφείο, ιατρείο, αποθήκη, κλπ.). Τηλ. 21833, ώρες γραφείου
4236-22/12

ΕΝΟΙΚΙΑΖΕΤΑΙ διαμέρισμα 65τ.μ. (δυάρι - υπνοδωμάτιο, σαλόνι, κουζίνα, μπάνιο και μεγάλη βεράντα), επί της οδού Ιαλυσού 66, στην Ιαλυσό. Τηλ. 32902-91164
4284-22/12

ΕΝΟΙΚΙΑΖΕΤΑΙ κατάστημα 40τ.μ., με τρεις βιτρίνες, ψευδοροφή, εγκατάσταση για κλιματισμό, τουαλέτα, κατάλληλο ακόμα και για γραφείο στο Εμπορικό Κέντρο Φώκιαλη (Αγ. Αναστασίας), στην τιμή των 120.000 μηνιαίως, χωρίς αέρα. Τηλ. 22594, μόνο βράδυ 67641
ΓΔ-24/12

ΕΝΟΙΚΙΑΖΕΤΑΙ δυάρι στην Θεμιστοκλέους Σοφούλη, κατάλληλο και για γραφείο με τηλέφωνο, έναντι καρδιολογικού κέντρου. Τηλ. 75229-77236, Θεμ. Σοφούλη, 86-88
4335-22/12

ΕΝΟΙΚΙΑΖΕΤΑΙ στην Ιαλυσό, διαμέρισμα, αποτελούμενο από δύο υπνοδωμάτια, κουζινοτραπεζαρία και λουτροκαμπινέ. Κατάλληλο για δύο εργένηδες ή ζευγάρι. Τηλ. 92828
4332-22/12

ΕΝΟΙΚΙΑΖΕΤΑΙ κατάστημα 70τ.μ. (αυτόνομο κτίριο των 2 ορόφων), επί της οδού Ιπποδάμου, Παλιά Πόλη. Τηλ. 27082-26476
Μ9-31/12

ΕΝΟΙΚΙΑΖΟΝΤΑΙ καταστήματα των 35τ.μ., και άνω στο Φαληράκι. Τηλ. 27082-26476
Μ9-31/12

ΕΝΟΙΚΙΑΖΕΤΑΙ διαμέρισμα με δύο υπνοδωμάτια, σαλόνι και λοιπών βοηθητικών χώρων στην οδό Μεγ. Κωνσταντίνου 35. Τηλ. 23879
4346-24/12

ΕΝΟΙΚΙΑΖΕΤΑΙ διάρι καινούργιο, επιπλωμένο, με ηλ. θερμοσίφωνα και κήπο, στη λεωφ. Ελευθερίας 20Α, στην Κρεμαστή. Τηλ. 93310
4348-24/12

ΕΝΟΙΚΙΑΖΕΤΑΙ μονοκατοικία επί της οδού Κοδριγτώνος 40. Τηλ. 22975, 18-20μ.μ.
4349-31/12

ΕΝΟΙΚΙΑΖΕΤΑΙ μονοκατοικία επιπλωμένη, αποτελούμενη από 2 υπνοδωμάτια, σαλόνι, κουζίνα, μπάνιο και αυλή, στην οδό Αγίας Αναστασίας 88. Πληροφορίες τηλ. 23191
4354-25/12

ΕΝΟΙΚΙΑΖΟΝΤΑΙ γκαρσονιέρες κατάλληλες και για γραφεία. Διεύθυνση Αυστραλίας - Ζήση 95. Πληροφορίες τηλ. 37233
4359-24/12

ΕΝΟΙΚΙΑΖΕΤΑΙ διαμέρισμα δυάρι επί της οδού Αλέκου Παναγούλη αρ. 36. Τηλ. 28411
4363-24/12

ΕΝΟΙΚΙΑΖΕΤΑΙ διαμέρισμα 85τ.μ., Στέλιου Κωτιάδη 15, κατά προτίμηση ανδρόγυνο. Πληροφορίες τηλ. 34446, 8 πρωί - 4μ.μ.
4356-24/12

ΕΝΟΙΚΙΑΖΕΤΑΙ διαμέρισμα 100τ.μ., Κορδιγκτώνος. Τηλ. 21542
4393-28/12

ΕΝΟΙΚΙΑΖΕΤΑΙ διαμέρισμα ενός δωματίου, με λουτροκαμπινέ και αυλή, καινούργιο, σε ήσυχη τοποθεσία, περιοχή Αγίου Νικολάου, Νικηταρά 44Β και Δαμασκηνού γωνία. Τηλ. 22731
4398-31/12

ΕΝΟΙΚΙΑΖΕΤΑΙ μαγαζί 100τ.μ., Αγίας Λαύρας 11. Πληροφορίες ητλ. 32193-32138
9710-25/12

ΕΝΟΙΚΙΑΖΟΝΤΑΙ ΜΕΖΟΝΕΤΕΣ - ΓΚΑΡΣΟΝΙΕΡΕΣ και στούντιος, πλήρως εξοπλισμένες, με ψυγείο, κουζίνα και ατομικό μπάνιο.
Πληροφορίες τηλ. 61628-66180
4361-5/1

ΕΝΟΙΚΙΑΖΟΝΤΑΙ
επί της γωνίας Καποδιστρίου και Σκεύου Ζερβού 2 (απέναντι από την ΚΑΪΡ):
1) Μία γκαρσονιέρα
2) Κατάστημα ισόγειο 100τ.μ.
Τηλ. 26642 - 78170
4389-9/1

ΕΝΟΙΚΙΑΖΕΤΑΙ
ΔΙΑΜΕΡΙΣΜΑ 2 δωματίων, χωλ, κουζίνα, λουτρό, 3ου ορόφου, πολύ καλής εσωτερικής κατασκευής, στην Ιαλυσό, περιοχή GOLDEN BEACH.
Τηλ. Παπαβασιλείου 01/5444115 και 01/4311500 (6-8μ.μ.)
ΓΔ-31/12

ΕΝΟΙΚΙΑΖΟΝΤΑΙ επιπλωμένα δωμάτια με ατομικό WC και ηλιακό, σε ήσυχη περιοχή κοντά στη θάλασσα και στο πράσινο. Τηλ. 61078
3997-29/12

ΕΝΟΙΚΙΑΖΟΝΤΑΙ: 1) ισόγεια επιπλωμένη γκαρσονιέρα στη Ρόδο και επί της οδού Ρόδου - Λίνδου 257, απέναντι από το καινούργιο ΙΚΑ και 2) δύο καταστήματα στη Ρόδο, κατάλληλα και για γραφεία, το ένα στην οδό Αγίας Λαύρας 59 και το άλλο στους Δασκάλους. Τηλ. 34902-65469
4276-31/12

ΕΝΟΙΚΙΑΖΕΤΑΙ κατάστημα στην Παλιά Πόλη, οδός Ευδήμου 3-5. Τηλ. 91027 και 0244/31019
9684-24/12

ΕΝΟΙΚΙΑΖΕΤΑΙ κατάστημα 150τ.μ., χωρίς κολώνες ενδιάμεσα, Κων/νου Υδραίου 70. Τηλ. 63196
4339-22/12

ΕΝΟΙΚΙΑΖΕΤΑΙ αποθήκη 200τ.μ., με ράμπα, Κορδιγκτώνος 26 α. Τηλ. 32673
4346-25/12

ΕΝΟΙΚΙΑΖΕΤΑΙ διαμέρισμα με μοναδική θέα στην περιοχή Μόντε Σμιθ, με 3 υπνοδωμάτια, σαλόνι, κουζίνα και WC. Πληροφορίες τηλ. 27387
4378-25/12

ΕΝΟΙΚΙΑΖΕΤΑΙ στην Κρεμαστή μονοκατοικία, εξοχική στην καλύτερη περιοχή, 120τ.μ., λουξ κατασκευής, 3 δωμάτια, ντουλάπες, κουζίνα, τραπεζαρία, σαλόνι τραπεζαρία, κλπ., αυλή και άνετο χώρο πάρκινγκ. Τιμή 95.000 δρχ. το μήνα. Πληροφορίες τηλ. 93252, από 6-8μ.μ.
4376-25/12

ΕΝΟΙΚΙΑΖΕΤΑΙ διαμέρισμα 2,5 δωματίων, στον πρώτο όροφο, με κεντρική θέρμανση, έναντι πρώην δεύτερου αστυνομικού τμήματος, Βασιλέως Ηρακλείου 68, Γ. Χαρτοφύλης
4370-28/12

ΕΝΟΙΚΙΑΖΕΤΑΙ γκαρσονιέρα επιπλωμένη, Μιχ. Πετρίδη και Ναυπλίου. Πληροφορίες τηλ. 25918
4367-31/12

ΕΝΟΙΚΙΑΖΕΤΑΙ ισόγειος οικία, 100 τ.μ., με μεγάλη αυλή και πανοραμική θέα, εις το χωριό Κοσκινού. Πληροφορίες τηλ. 62373-62870
9712-25/12

ΕΝΟΙΚΙΑΖΕΤΑΙ ή ΠΩΛΕΙΤΑΙ
ΑΠΟΘΗΚΗ 120τ.μ., κατάλληλη για οποιαδήποτε χρήση στο Καρακόνερο.
Τηλ. 63129
4431-21/1

ΕΝΟΙΚΙΑΖΕΤΑΙ
διαμέρισμα στην οδό 25η Μαρτίου 15, δίπλα από το κτίριο του ΟΤΕ, 100μ. από την πλατεία Ακαδημίας, 100τ.μ. σε όροφο με ασανσέρ
Τηλ. 62613
ΓΔ-22/12

ΕΝΟΙΚΙΑΖΕΤΑΙ
διαμέρισμα 4άρι , λεωφ. Καλλιθέας
Τηλ. 61300-61972
4237-22/12

ΕΝΟΙΚΙΑΖΟΝΤΑΙ
για όλο το χρόνο, μια γκαρσονιέρα με ξεχωριστό υπνοδωμάτιο, μπαλκόνι, έπιπλα βεράντας, και ένα στούντιο με εσωτερικό ημιόροφο, πλήρως επιπλωμένα, ισόγεια, με κήπο, κοντά στην πλατεία της Ψαροπούλας, (5 λεπτά από το κέντρο)
Πληροφορίες τηλ. 31485-20710
4342-22/12

ΕΝΟΙΚΙΑΖΟΝΤΑΙ
στους Καστελλοριζιούς, (Ιξιά), μικρά δυάρια πλήρως επιπλωμένα, και με τα απαραίτητα σκεύη.
Πληρ. Διακογεωργίου Κάλλιστος, τηλ. 29318-34598
X733-31/12

ΕΝΟΙΚΙΑΖΟΝΤΑΙ
με το μήνα ευρύχωρα στούντιος στην Ιξιά.
Πληροφορίες τηλ. 24752
4312-31/12

ΕΝΟΙΚΙΑΖΟΝΤΑΙ
καταστήματα στο Χαράκι, 50 ή 100τ.μ., με 100 μέτρα αυλή το καθένα.
Τηλ. 36922-36300, κ. Δανά Παναγιώτη
4170-7/1

ΕΝΟΙΚΙΑΖΟΝΤΑΙ
σε μεγάλο κτήμα καινούργια επιπλωμένα δυάρια και γκαρσονιέρες. Όλα διαθέτουν τηλέφωνο, TV, κεντρική θέρμανση, ηλιακό αερόθερμο, κλπ. Κατασκευή λουξ με μεγάλες βεράντες και πάρκινγκ. Περιοχή Ιξιά - Τρεις
Τηλ. 92714
4229-22/12

ΕΝΟΙΚΙΑΖΕΤΑΙ
κατάστημα 80τ.μ., στο δεύτερο συντριβάνι, Πλατεία Εβραίων Μαρτύρων, κατάλληλο για ταβέρνα ή τουριστικό ή και 80τ.μ. με όροφο
Πληρ. Κτηματομεσιτικό γραφείο Ελένης Βρατσάλη τηλ. 65300,39668,23043,63834 κιντό 093-323101, Αλ. Διάκου 46
4341-25/12

ΕΝΟΙΚΙΑΖΟΝΤΑΙ
επιπλωμένα διαμερίσματα πλήρως εξοπλισμένα, σε πολύ καλή κατάσταση, ενός υπνοδωματίου - κουζίνας - καθιστικού - WC.,εντός πόλεως
Πληροφορίες τηλ. 25807
4122-22/12

ΕΥΚΑΙΡΙΑ

Το ξενοδοχειακό συγκρότημα ΜΙΡΑ - ΜΑΡΕ Ρόδου, αρχίζει εντός των προσεχών ημερών γενική ανακαίνιση.

Διατίθενται προς πώληση, πλήρης εξοπλισμός δωματίων από έπιπλα, κουρτίνες, φωτιστικά, κλπ., σε τιμές μεγάλης ευκαιρίας και σε άριστη κατάσταση.

Πολύ φθηνές λύσεις για πλήρη επίπλωση ενοικιαζομένων διαμερισμάτων και μικρών ξενοδοχείων.

Επίσης υπάρχουν φωτιστικά για DISCO.

Πληροφορίες εντός του ξενοδοχείου καθημερινά 10.00-14.00, κ. Φιλ. Γεωργίου

τηλ. 094287954

4423-31/12

ΠΩΛΟΥΝΤΑΙ

1) Κτήμα 5 στρεμμάτων στη διασταύρωση Αφάντου Γκολφ.
2) Γράμμου διαμερίσματα 105 και 55 τ.μ. σε 6όροφη πολυκατοικία
3)Κων/νου Υδραίου προέκταση 40τ.μ.
4)Κατάστημα 110τ.μ. Γράμμου
5) Κτήμα 4.000 τμ. πριν το γκολφ Αφάντου
6) Κτήμα 5.500τ.μ., απέναντι από τον Ατσιπά
7) Και σε διάφορες περιοχές της Ρόδου
8) Διαμερίσματα των 114τ.μ. ισόγειο, στον α' όροφο και διαμερίσματα των 114. 51τ.μ.
9) Στον 2ο όροφο ένα των 114τ.μ.
10) Στον 3ο όροφο ένα των 135τ.μ., οδός Αισχίνης
11) Οδός Σάββα Παυλίδη, οροφοδιαμερίσματα των 163τ.μ., ανά όροφο

ΕΥΘΥΜΙΟΣ ΠΑΝ. ΣΑΡΡΗΣ

Εθελοντών Δωδεκανησίων 2, 2ος όροφος, γραφ. 1, Πλατεία Κύπρου
Τηλ. 34329 - 25500, 9-1 και 5-9
M21-31/12

πωλήσεις

ΠΩΛΕΙΤΑΙ από ιδιοκτήτη διαμέρισμα 86τ.μ., γωνιακό, στον α΄ όροφο μικρής οικοδομής, κοντά στην καινούργια εκκλησία της Ανάληψης. Τιμή δρχ. 17.000.000. Τηλ. 68548 ή αφήστε μήνυμα στο τηλ.66797-64187
3937-22/12

ΠΩΛΕΙΤΑΙ καθρέφτης αντίκα, ηλικίας πάνω από 100 χρονών. Τιμή 1.100.000 δρχ.
Τηλ. 35076-61150
ΓΔ-24/12

ΠΩΛΕΙΤΑΙ αγρός 4.000τ.μ., στους Πεύκους - Λίνδου σε τιμή ευκαιρίας. Δρ. 11.500.000 δρχ. Τηλ. 27082-26476
M9-31/12

ΠΩΛΕΙΤΑΙ αγρός 5.000τ.μ. πλησίον εστιατορίου ΚΙΟΥΠΙΑ, στο Κανδυλί.
Τηλ. 27082-26476
M9-31/12

ΠΩΛΕΙΤΑΙ αγρός 2.000τ.μ., πλησίον εστιατορίου ΚΙΟΥΠΙΑ στο Κανδυλί.
Τηλ. 27082-26476
M9-31/12

ΠΩΛΕΙΤΑΙ αποθήκη 175τ.μ., επί της οδού Ναυπλίου, συνοικίας Τζένιο.
Τηλ. 27082-26476
M9-31/12

ΠΩΛΕΙΤΑΙ επιχείρηση καφέ σνακ μπαρ, έτοιμη προς λειτουργία, 120τ.μ., με ανάλογη αυλή, σε κεντρικό σημείο στο Φαληράκι.Τηλ. 64877
4376-8/1

ΠΩΛΕΙΤΑΙ μονοκατοικία στη Χάλκη, αποτελούμενο από δύο δωμάτια, μπάνιο και μικρή αυλή, κατοικήσιμο. Τιμή ευκαιρίας, 6.000.000 δρχ.
Πληροφορίες τηλ. 33448, 093410822
4399-31/12

ΠΩΛΕΙΤΑΙ MEGA DRIVE II, με 4 παιχνίδια. Πληροφορίες τηλ. 34772
4391-28/12

ΠΩΛΕΙΤΑΙ
ΕΥΚΑΙΡΙΑ. ΑΜΕΣΗ ΠΑΡΑΔΟΣΗ.
Διαμέρισμα τεσσάρι στους Δασκάλους ισόγειο με αυλή. Εντοιχισμένη κουζίνα. Δάνεια Δεκτά - Ευκολίες πληρωμής.
Πληροφορίες Διακογεωργίου Κάλλιστος τηλ. 29318-34598
X733-31/12

ΠΩΛΟΥΝΤΑΙ
ΞΥΛΑ ΕΛΙΑΣ, ΕΤΟΙΜΑ ΚΟΜΜΕΝΑ ΓΙΑ ΤΖΑΚΙ ΚΑΙ ΞΥΛΟΣΟΜΠΑ
Πληροφορίες τηλ. 62212
4311-22/12

ΠΩΛΕΙΤΑΙ
επιχείρηση SUPER MARKET
με πολύ καλό τζίρο και σε καλή περιοχή. Αγοράζετε μόνο το εμπόρευμα. Δεκτός κάθε έλεγχος
Πληροφορίες τηλ. 21949
4403-5/1

ΜΕΓΑΛΗ ΕΥΚΑΙΡΙΑ!
ΠΩΛΕΙΤΑΙ επιχείρηση περιπτέρου - αναψυκτηρίου, σε κεντρικό σημείο της Παλιάς Πόλης, με πλήρη εξοπλισμό, σε άριστη κατάσταση. Δεκτός κάθε έλεγχος του εξοπλισμού. Πωλείται λόγω φόρτου εργασίας.
Τηλ.23978 & 094/576229,
12μ.-9 βράδυ
4424-12/1

ΠΩΛΕΙΤΑΙ
το ξενοδοχείο TROPICAL (μισό ή ολόκληρο) β΄ κατηγορίας, 108 κλινών, στην περιοχή Κολύμπια Ρόδου. Απέχει 300μ. από τη θάλασσα. Δεκτές προσφορές καθημερινά.
Πληροφορίες στα τηλ. 56282-56279, fax: 56279
4362-5/1

ΠΩΛΟΥΝΤΑΙ
1) ΜΙΝΙ ΜΑΡΚΕΤ με τσιγάρα και εφημερίδες, σε τιμή ευκαιρίας.Πελατεία εξασφαλισμένη
2) Διαμέρισμα 85τ.μ., με το κλειδί στο χέρι. Τιμή διαμερίσματος 17.000.000 δρχ. Στοκκόλμης - Ροδίνι
Πληροφορίες τηλ. 66325-28384
4404-15/1

ΠΩΛΕΙΤΑΙ
ολοκαίνουργιο ψυγείο - δωμάτιο, διαστάσεων 3Χ3Χ3.
Τηλ. **28616-37848**
Αναστάσιος Ατσίδης
M1-31/12

ΜΕ 5.000.000
προκαταβολή και 72 μηνιαίες δόσεις των 160.000 δρχ., πωλείται διαμέρισμα τριάρι στην οδό Βορείου Ηπείρου 11, στον 3ο όροφο, 96τ.μ., Επίσης ανταλλάσσεται με μικρότερο ή ενοικιάζεται με 75.000 μηνιαίως. Δεκτά δάνεια, ή παρόμοιος διακανονισμός. Επίσης, πωλείται αυτοκίνητο μάρκας HYUNDAI S COUPE, μαύρο με 32.000χλμ., 3 ετών, 2.800.000
Τηλ 30481-65103
3950-22/12

ΕΥΚΑΙΡΙΑ
ΠΩΛΕΙΤΑΙ ΜΟΝΟΚΑΤΟΙΚΙΑ στην Ιαλυσό παραδοσιακή 85τ.μ., και 70τ.μ. αυλή, με γενική ανακαίνιση
- Άμεση παράδοση. - Δάνεια δεκτά - ευκολίες πληρωμής
Τηλ. **29318-34598**
X733-31/12

ΣΕ ΤΙΜΗ ΕΚΠΛΗΞΗ
ΠΩΛΕΙΤΑΙ εστιατόριο/πιτσαρία, λόγω ανακωρήσεως, στην περιοχή Ιξιά στην κεντρική λεωφόρο Ιαλυσού. Ανοιχτά χειμώνα - καλοκαίρι.
Τηλ. 90787-90808
4386-28/12

ΜΕΓΑΛΗ ΕΥΚΑΙΡΙΑ
ΠΩΛΕΙΤΑΙ διαμέρισμα 2 υπνοδωματίων, σαλόνι, κουζίνα, κλπ., στην οδό Σάββα Παυλίδη 10. Είναι σαν καινούργιο, σε συμφέρουσα τιμή.
Πληροφορίες τηλ. 24607
ΓΔ-28/12

ΠΩΛΕΙΤΑΙ
ΕΠΙΧΕΙΡΗΣΗ σε κεντρικό σημείο της πόλης, στο Εμπορικό Κέντρο CAIRO PALACE.
Τηλ. 0244/31812-31168
4185-8/1

ΕΥΚΑΙΡΙΑ:
ΠΩΛΕΙΤΑΙ μονοκατοικία σε πολύ καλή κατάσταση, στην οδό Δημοπεράκη αρ. 95, στο Νιοχώρι, στην τιμή των 13.000.000 δρχ.
Τηλ. 36504
4330-19/1

ΕΥΚΑΙΡΙΑ
ΠΩΛΟΥΝΤΑΙ: διαμερίσματα στα Κοσκινού, σε οικοδομή τριών διαμερισμάτων με τρία υπνοδωμάτια, σε κατάσταση γιαπί ή καραγιαπί ή σοβάδες ή και τελειωμένα. Δάνεια δεκτά.
Τηλ. 29318-34598, Διακογεωργίου Κάλλιστος, κατασκευαστής - πωλητής
X733-31/12

ΠΩΛΟΥΝΤΑΙ
ΞΥΛΑ ΓΙΑ ΤΖΑΚΙ ΚΑΙ ΣΟΜΠΑ, ΜΟΝΟ ΕΛΙΑΣ.
Τηλ.93895
4322-15/1



Ο ΑΓΙΟΣ ΒΑΣΙΛΗΣ ΕΦΘΑΣΕ!

Επικοινωνήστε μαζί του στα παρακάτω τηλέφωνα και ο ίδιος είναι πρόθυμος να μοιράσει τα δώρα σας στα παιδιά σας! Αναλαμβάνουμε να εξυπηρετήσουμε συλλόγους, χοροεσπερίδες, κλπ.

Πληροφορίες τηλ.31266 (πρωί)&38249 (απόγευμα), κ. Μαρία
ΓΔ-25/12

ΠΩΛΟΥΝΤΑΙ
120 καρέκλες μπαμπού, με τα μαξιλαράκια τους και 30 τραπεζάκια για καφετέρια (επαγγελματικό χώρο). Τιμή λογική
Τηλ. 33854
4289-31/12

ΠΩΛΕΙΤΑΙ ΨΗΣΤΑΡΙΑ
Πληροφορίες τηλ. 66074
4333-22/12

ΠΩΛΕΙΤΑΙ στους ΤΡΕΙΣ
από ιδιοκτήτη, μονοκατοικία 150τ.μ., με οικόπεδο 2.700τ.μ., περιφραγμένο με μπετά, και πολλά δέντρα. Τιμή λογική
Τηλ. 90935
4230-22/12

ΠΩΛΕΙΤΑΙ
λόγω ανάγκης, επιχείρηση σνακ μπαρ-οβελιστήριο, πλήρως εξοπλισμένο, στην τουριστική περιοχή παραλίας Ιαλυσού. Μόνο 3.500.000 δρχ.
Τηλ.48091-90190
4337-9/1

ΜΕΣΙΤΙΚΟ ΓΡΑΦΕΙΟ ΕΜΜ. ΚΡΑΝΙΔΗ

ΕΝΟΙΚΙΑΣΕΙΣ ΑΚΙΝΗΤΩΝ

Α) ΚΑΤΑΣΤΗΜΑΤΑ-ΚΤΙΡΙΑ
- 35τ.μ. στο Φαληράκι Center
- 70 τ.μ. στο Φαληράκι Center
- 100 τ.μ. επί της Μιχ. Πετρίδη

Β)ΕΠΙΧΕΙΡΗΣΕΙΣ
- Bar Αφάντου
- Ταβέρνα στην πόλη

Γ) ΔΙΑΜΕΡΙΣΜΑΤΑ
- 3άρι στο Ροδίνι- (Α΄ όροφος)
- 2άρι επί της Β. Ηρακλείου - (Α΄ όροφος)
- 3αρι Ερυθρού Σταυρού
- 3αρι επιπλωμένο Ερυθρού Σταυρού
- 2αρια στην Ιαλυσό πλησίον Αστυνομίας
- 4αρι στη Δαμασκηνού ισόγειο ανεξάρτητο
- 4αρι στη Μιχ. Πετρίδη
- 3αρι στην Ανάληψη
- Γκαρσονιέρα στη Ρόδο
- 4αρι επιπλωμένο στην Αννης Μαρίας
- Γκαρσονιέρα επιπλωμένη στην Παλιά Πόλη

Δ)ΑΠΟΘΗΚΕΣ
- 160 τ.μ. ισόγειος -Λαγούρου (Β.Χ.)
- 175 τ.μ. στο Τζένιο
- 90 τ.μ. επί της Ερυθρού Σταυρού

Ε)ΓΡΑΦΕΙΑ
- 80 τ.μ. στην Αννης Μαρίας
- 120 τ.μ. 4αρι ισόγειο Αννης Μαρίας, ιδανικό για ιατρείο-γραφείο τουρισμού
- 90 τ.μ. επί της Ερυθρού Σταυρού
- 100 τ.μ. Αννης Μαρίας (ισόγειο)
- 80 τ.μ. Αννης Μαρίας, άνωθεν ΙΟΝΙΚΗΣ
- 61 τ.μ. επί 25ης Μαρτίου - Δ.Σ. Ρόδου
- 45 τ.μ. στο ισόγειο της Στοάς Βολονάκη
- 40 τ.μ. επί της Ερυθρού Σταυρού

Πληροφορίες τηλ. 34657 κ. Μηνά ώρες 9-11 και 5-6.30
ΖΗΤΟΥΝΤΑΙ ΑΚΙΝΗΤΑ ΠΡΟΣ ΕΝΟΙΚΙΑΣΗ
Ταχεία εξυπηρέτηση
M9-31/12

ΠΩΛΟΥΝΤΑΙ

1)**ΚΙΑ SEPHIA SLX 1600 c.c.** , φυμέ τζάμια,ζαντολάστιχα και άλλα έξτρα

2)**HONDA ACCORD 1600c.c.** μοντέλο ΄87

3)**OPEL KADETT 1200 c.c.** μοντέλο ΄82 σε πολύ καλή κατάσταση

4)Μηχανή **KAWASAKI GBZ 550c.c.** σε καλή κατάσταση

5)**CITROEN GSA 1300c.c.** μοντέλο ΄84 σε πολύ καλή κατάσταση

Πληροφορίες τηλ.
30757-094343233 κ. Θεόφιλο
X729-31/12

ΕΝΟΙΚΙΑΣΕΙΣ

1) ΕΝΟΙΚΙΑΖΕΤΑΙ επιχείρηση πλήρως εξοπλισμένη, διαθέτοντας αθλητικό κέντρο, πισίνα, εστιατόριο και μπαρ. Μόνο σοβαρές προτάσεις
2) ΚΑΤΑΣΤΗΜΑ στην οδό Σωκράτους
3) ΔΙΑΜΕΡΙΣΜΑ 100τ.μ. και γκαρσονιέρες επιπλωμένες, στην οδό Μιχ. Πετρίδη
4) ΔΙΑΜΕΡΙΣΜΑ στην Ηρώων Πολυτεχνείου, 125τ.μ., κατάλληλο για επαγγελματική χρήση. Ενοίκιο 200.000 δρχ.
5) ΔΙΑΜΕΡΙΣΜΑ , Κων. Τσαλδάρη, 90τ.μ., 80.000 δρχ.
6) ΕΝΟΙΚΙΑΖΟΝΤΑΙ καταστήματα επί της λεωφ. Ρόδου - Λίνδου, όλων των διαστάσεων. Τιμή 1.000 δρχ. ανά τ.μ.
7) ΖΗΤΕΙΤΑΙ μισό ΤΑΧΙ για αγορά, τους μετρητούς
8) ΠΑΛΙΑ ΠΟΛΗ κατάστημα 24τ.μ., λειτουργεί MINI MARKET. Τιμή 12.000.000
9) ΠΑΛΙΑ ΠΟΛΗ κατάστημα ισόγειο, 33τ.μ., πατάρι 33 τ.μ.Τιμή 11.000.000 δρχ.
10) Μαγαζιά 35 και 20τ.μ., στην οδό Ερυθρού Σταυρού και διαμέρισμα 70τ.μ. επιπλωμένο
11) Ισόγειο διαμέρισμα στην οδό Πολυτεχνείου, 120τ.μ., κατάλληλο και για επαγγελματική χρήση. Ενοίκιο 200.000 δρχ.
12) Παραλιακή ταβέρνα Ιαλυσός. Τιμή 6.000.000 δρχ.
13) FAST FOOD στα 100 Μαγαζιά.
14) Στη λεωφόρο Τριαντών κατάστημα 46τ.μ., ενοίκιο 120.000 δρχ.
15) SUPER MARKET με καλή πελατεία. Δεκτός κάθε έλεγχος
16) Ενοικιάζονται στην Παλιά Πόλη στην οδό Πολυδώρου, μαγαζί 70τ.μ., και 35τ.μ. Μόνο σοβαρές προτάσεις.
Γκαρσονιέρα 40τ.μ., 40.000 δρχ.

Πληροφορίες τηλ. 21949
ΑΝΤΩΝΙΟΣ ΝΙΚΟΛΗΣ
ΚΤΗΜΑΤΟΜΕΣΙΤΙΚΟ ΓΡΑΦΕΙΟ ΕΛΛΗΝΟΚΤΗΜΑΤΙΚΗ,
Κων. Υδραίου 38 - Ρόδος
4403-5/1

ΠΩΛΟΥΝΤΑΙ
ΔΙΑΜΕΡΙΣΜΑΤΑ - ΚΑΤΑΣΤΗΜΑΤΑ

1) ΔΙΑΜΕΡΙΣΜΑ τεσσάρι στους Δασκάλους, ισόγειο με αυλή, εντοιχισμένη κουζίνα

2) ΜΟΝΟΚΑΤΟΙΚΙΑ στην Ιαλυσό, παραδοσιακή, 85τ.μ., και 70τ.μ. αυλή, με γενική ανακαίνιση - Άμεση παράδοση

3) ΕΥΚΑΙΡΙΑ - ΠΩΛΟΥΝΤΑΙ διαμερίσματα στα Κοσκινού, σε οικοδομή 3 διαμερισμάτων με τρία υπνοδωμάτια, σε γιαπί ή καραγιαπί ή σοβάδες ή και τελειωμένα. Δάνεια δεκτά.

4) ΡΕΤΙΡΕ 70τ.μ., στου Φώκιαλη (Γαριβάλδη και Στεφ. Καζούλη γωνία) με ασανσέρ, με δύο υπνοδωμάτια. Ευκολίες πληρωμής

5) ΣΤΗΝ ΠΑΛΑΙΑ ΠΟΛΗ, παραδοσιακή μονοκατοικία, σε άριστη κατάσταση. Ευκολίες πληρωμής

6) ΔΙΑΜΕΡΙΣΜΑΤΑ υπό κατασκευή προς πλήρη αποπεράτωση.

ΔΥΑΡΙΑ - ΤΡΙΑΡΙΑ - ΤΕΣΣΑΡΙΑ στις περιοχές: α) Καρακόνερο, με θέα τη θάλασσα, γωνία Καλλιθέας και Καλλιπάτειρας, β) στου Αραπάκι σε 3.000τ.μ. οικόπεδο, με θέα προς Μόντε Σμιθ, γ) Αθηνών με απεριόριστη θέα.

ΔΑΝΕΙΑ ΔΕΚΤΑ - ΕΥΚΟΛΙΕΣ ΠΛΗΡΩΜΗΣ. Επίσης, καταστήματα στην περιοχή Καλλιθέας και Καλλιπάτειρας.

ΠΛΗΡΟΦΟΡΙΕΣ ΤΗΛ. 29318-34598, κ. ΔΙΑΚΟΓΕΩΡΓΙΟΥ ΚΑΛΛΙΣΤΟ
ΚΑΤΑΣΚΕΥΑΣΤΗΣ - ΠΩΛΗΤΗΣ
X733-31/12

ΠΩΛΟΥΝΤΑΙ

-ΜΟΝΟΚΑΤΟΙΚΙΑ 120 τ.μ. διόροφη με αυλή 200 τ.μ. στην Παλιά Πόλη
-ΚΑΤΑΣΤΗΜΑ 54 τ.μ. ελεύθερο μίσθωσης στο συντριβάνι της Παλιάς Πόλης
-ΜΟΝΟΚΑΤΟΙΚΙΑ 130 τ.μ. με αυλή 400 τ.μ. επί της οδού Τιμοκρέοντος Παλιά Πόλη
-ΚΑΤΑΣΤΗΜΑ 20 τ.μ. πλησίον της οδού Σωκράτους-τα 2/3-Τιμή 6.000.000 δρχ.
- ΔΥΟΡΟΦΕΣ ΜΕΖΟΝΕΤΕΣ με κήπο στην Ιαλυσό, έχουν κατασκευασθεί οι μαρμαροσουβάδες, τα ηλεκτρολογικά και υδραυλικά
- ΜΕΖΟΝΕΤΕΣ 140τ.μ., σε κολώνες με κήπο
- ΑΓΡΟΣ 57.000, κατάλληλος μόνο για ξενοδοχείο στην Καλλιθέα
- ΚΑΤΑΣΤΗΜΑ ή γραφείο πρώτου ορόφου, επί της λεω. Ηρακλειδών, έναντι Hotel AYRA BEACH, 90τ.μ. και αυλής 50τ.μ. Τιμή 18.000.000
- ΟΙΚΟΠΕΔΟ 520τ.μ., πλησίον πολυκαταστήματος ΞΕΝΑΚΗ
- 57τ.μ., διαμέρισμα, πλησίον της οδού Παύλου Μελά
- 106τ.μ., 4άρι διαμέρισμα με ιδιωτικό γκαράζ, επί της οδού Κέννεντυ
- 820τ.μ. αγρός, επί της λεωφ. Αεροδρομίου άρτιο και οικοδομήσιμο
- 115τ.μ., κατάστημα επί της Ιερού Λόχου, στο Δήμο Ιαλυσού - λειτουργεί ως εστιατόριο - μπαρ, διαθέτει κήπο και πισίνα

Πληροφορίες κο ΚΡΑΝΙΔΗ
Τηλ. 27082-26476, ώρες 9-13 και 5-8
M9-31/12

ΠΩΛΟΥΝΤΑΙ

-ΜΟΝΟΚΑΤΟΙΚΙΑ 120 τ.μ. διόροφη με αυλή 200 τ.μ. στην Παλιά Πόλη
-ΚΑΤΑΣΤΗΜΑ 54 τ.μ. ελεύθερο μίσθωσης στο συντριβάνι της Παλιάς Πόλης
-ΜΟΝΟΚΑΤΟΙΚΙΑ 130 τ.μ. με αυλή 400 τ.μ. επί της οδού Τιμοκρέοντος Παλιά Πόλη
-ΚΑΤΑΣΤΗΜΑ 20 τ.μ. πλησίον της οδού Σωκράτους-τα 2/3-Τιμή 6.000.000 δρχ.
- ΔΥΟΡΟΦΕΣ ΜΕΖΟΝΕΤΕΣ με κήπο στην Ιαλυσό, έχουν κατασκευασθεί οι μαρμαροσουβάδες, τα ηλεκτρολογικά και υδραυλικά
- ΜΕΖΟΝΕΤΕΣ 140τ.μ., σε κολώνες με κήπο
- ΑΓΡΟΣ 57.000, κατάλληλος μόνο για ξενοδοχείο στην Καλλιθέα
- ΚΑ

ΠΡΟΟΔΟΣ ΜΙΚΡΕΣ ΑΓΓΕΛΙΕΣ ΜΙΚΡΕΣ ΑΓΓΕΛΙΕΣ ΜΙΚΡΕΣ ΑΓΓΕΛΙΕΣ

διάφορα

Η ΣΧΟΛΗ ΟΔΗΓΩΝ ΚΟΥΣΗ ΠΑΝΤΕΛΗ
ΔΙΠΛΩΜΑΤΑ: ΕΡΑΣΙΤΕΧΝΙΚΑ
ΕΠΑΓΓΕΛΜΑΤΙΚΑ -ΜΟΤΟΣΙΚΛΕΤΑΣ
- Επεκτάσεις όλων των κατηγοριών.- Αναθεωρήσεις ληγμένων αδειών- Μετατροπές ξένων αδειών σε ελληνικές.
Οδός Βαλαωρίτου 9- έναντι HOTEL SEMIRAMIS πίσω από το Νοσοκομείο
Δεκτές όλες οι πιστωτικές κάρτες.
ΠΡΟΣΟΧΗ: Κάθε Κυριακή από 11.30 έως 13.30, ΜΑΘΗΜΑΤΑ ΜΟΤΟΣΙΚΛΕΤΑΣ - ΒΕΣΠΑΣ, ΓΙΑ ΠΡΟΕΤΟΙΜΑΣΙΑ ΤΩΝ ΕΞΕΤΑΣΕΩΝ ΤΗΣ ΤΕΤΑΡΤΗΣ
Τηλ.: 29157-73820-94777 οικία
ΚΑΙ ΑΝΑ ΠΑΣΑ ΣΤΙΓΜΗ ΣΤΟ ΚΙΝΗΤΟ ΤΗΛ **094511313**
4217-22/12

ΑΠΟΦΡΑΞΕΙΣ ΚΑΘΑΡΙΣΜΟΙ ΑΠΟΧΕΤΕΥΣΕΩΝ - ΞΕΒΟΥΛΩΜΑΤΑ
Αναλαμβάνουμε τον καθαρισμό αποχετεύσεων πολυκατοικιών και ξενοδοχείων με νέο ηλεκ/το μηχάνημα
ΟΙ ΑΠΟΧΕΤΕΥΣΕΙΣ ΓΙΝΟΝΤΑΙ ΣΑΝ ΝΑ ΤΙΣ ΠΕΡΑΣΑΤΕ ΣΗΜΕΡΑ -ΕΡΓΑΣΙΑ ΕΓΓΥΗΜΕΝΗ
ΔΩΡΕΑΝ ΜΕΤΑ ΑΠΟ ΚΑΘΕ ΑΠΟΦΡΑΞΗ ΨΕΚΑΣΜΟΣ ΤΩΝ ΦΡΕΑΤΙΩΝ ΓΙΑ ΜΙΚΡΟΒΙΑ ΚΑΙ ΚΑΤΣΑΡΙΔΕΣ
Τηλ. 36559 μαγαζί και 31990, κ. Δημήτρης
ΓΙΑ ΑΜΕΣΗ ΕΞΥΠΗΡΕΤΗΣΗ ΣΑΣ ΣΤΟ ΚΙΝΗΤΟ ΜΑΣ ΤΗΛΕΦΩΝΟ 094344911
4388-20/1

ΥΔΡΑΥΛΙΚΟΣ
ΑΝΑΛΑΜΒΑΝΕΙ πάσης φύσεως υδραυλικές εργασίες, μικρές και μεγάλες.
Εγκαταστάσεις, αποφράξεις, συντήρηση ξενοδοχείων κλπ.
Τοποθέτηση ηλιακών.
ΕΡΓΑΣΙΑ ΕΓΓΥΗΜΕΝΗ ΤΑΧΕΙΑ ΕΞΥΠΗΡΕΤΗΣΗ
ΔΗΜΗΤΡΗΣ
Τηλ. 36559 μαγαζί - 31990
ΓΙΑ ΑΜΕΣΗ ΕΞΥΠΗΡΕΤΗΣΗ ΣΑΣ ΣΤΟ ΚΙΝΗΤΟ ΜΑΣ ΤΗΛΕΦΩΝΟ 094344911
4388-20/1

EXPRESS CLEAN και το 1996
«ΑΠΟΘΗΚΕΥΣΗ ΧΑΛΙΩΝ ΔΩΡΕΑΝ - ΕΠΙΣΤΡΟΦΗ ΧΑΛΙΩΝ ΣΕ 3 ΗΜΕΡΕΣ»
Αναλαμβάνουμε επί τόπου τον καθαρισμό σαλονιών, μοκετών, χαλιών και όλα τα καθιστικά από ύφασμα.
Εγγύηση η πολυετής πείρα μας με τα σύγχρονα μηχανήματα και απορρυπαντικά μας.
Τηλ. 94815 - Κινητό 094350247
4388-20/1

ΜΟΝΑΔΙΚΟ
ΦΕΤΟΣ ΤΙΣ ΓΙΟΡΤΕΣ, ΧΑΡΙΣΤΕ ΣΤΟΥΣ ΑΓΑΠΗΜΕΝΟΥΣ ΣΑΣ (ΠΑΙΔΙΑ, ΒΑΠΤΙΣΤΗΡΙΑ) ΤΗΝ ΠΙΟ ΕΥΧΑΡΙΣΤΗ ΕΜΠΕΙΡΙΑ.
ΜΕ ΕΝΑ ΤΗΛΕΦΩΝΗΜΑ ΣΤΟ 77961, 8 πρωί- 10μ.μ.. Ο ΑΗ ΒΑΣΙΛΗΣ ΣΑΣ ΚΛΕΙΝΕΙ ΡΑΝΤΕΒΟΥ ΚΑΙ ΤΟΥΣ ΠΡΟΣΦΕΡΕΙ ΤΟ ΔΩΡΟ ΣΑΣ.
ΒΙΑΣΤΕΙΤΕ!
4263-28/12

ΕΛΑΙΟΧΡΩΜΑΤΙΣΤΗΣ
αναλαμβάνει κάθε είδους φρεσκαρίσματα, βαψίματα και μονώσεις ταρατσών. Τιμές πολύ λογικές
ΤΗΛ.094318963
4374-25/12

ΜΠΟΓΙΑΤΖΗΣ
ΑΝΑΛΑΜΒΑΝΩ κάθε είδους μπογιατίσματα, μονώσεις και στεγανώσεις και τοποθέτηση κεραμιδιών.
ΤΙΜΕΣ ΕΚΠΛΗΞΗ
Για ταχεία εξυπηρέτηση στο τηλέφωνο 67625, κ. Τάκη
9623-29/12

ΑΠΟΦΡΑΞΕΙΣ ΥΔΡΑΥΛΙΚΑ «ΜΑΡΙΑ»
Αποφράξεις και υδραυλικά όλο το 24ωρο, με ηλεκτροκίνητο μηχάνημα
ΕΡΓΑΣΙΑ ΕΓΓΥΗΜΕΝΗ- ΤΑΧΕΙΑ ΕΞΥΠΗΡΕΤΗΣΗ - ΚΑΛΕΣ ΤΙΜΕΣ
ΚΙΝΗΤΟ: 094392991
Τηλ. 75157
4303-15/1

ΗΛΕΚΤΡΟΛΟΓΟΣ
ΑΝΑΛΑΜΒΑΝΕΙ ΠΑΣΗΣ ΦΥΣΕΩΣ ΗΛΕΚΤΡΟΛΟΓΙΚΕΣ ΕΡΓΑΣΙΕΣ
Τηλ. 90631
4321-31/12

ζητήσεις

ΑΠΟ ΤΗΝ ΕΤΑΙΡΕΙΑ φυτικών καλλυντικών ALAMO, ζητούνται κυρίες και δεσποινίδες με ελεύθερο χρόνο και όρεξη για δουλειά για προώθηση των προϊόντων μας. Ποσοστά και προοπτικές για καριέρα.
Τηλ. 81288-81582 κ. Αργυρώ
4428-31/12

ΖΗΤΟΥΝΤΑΙ εργάτες. Τηλ. 67461, από 9 έως 3
4430-1/1

ΚΥΡΙΑ
ΖΗΤΑΕΙ να προσέχει μικρό παιδί στο σπίτι της ή στο σπίτι του παιδιού.
Πληροφορίες τηλ. 21065-20398, κ. Σταματία
4405-31/12

ΖΗΤΕΙΤΑΙ
εμφανίσιμη δεσποινίς, για να εργασθεί σε DISCO - BAR στο BUZZ στην Ιαλυσό.
Πληροφορίες
τηλ. 93082, μετά τις 20.30
4420-31/12

ΖΗΤΟΥΝΤΑΙ
ΣΕΡΒΙΤΟΡΟΙ ΚΑΙ ΒΟΗΘΟΙ ΓΙΑ ΝΥΚΤΕΡΙΝΟ ΚΕΝΤΡΟ
Πληροφορίες
τηλ. 32090-39100
X760-31/12

ΑΠΟ ΤΕΧΝΙΚΗ ΕΤΑΙΡΕΙΑ
ΖΗΤΟΥΝΤΑΙ
ΕΠΑΓΓΕΛΜΑΤΙΕΣ ΕΛΑΙΟΧΡΩΜΑΤΙΣΤΕΣ
Πληροφορίες
τηλ. 42026
T26876-9/1

GOODYS
ΑΠΟ ΤΟ ΚΑΤΑΣΤΗΜΑ ΡΟΔΟΥ, ΤΗΣ ΑΛΥΣΙΔΑΣ ΕΣΤΙΑΤΟΡΙΩΝ GOODYS, ΖΗΤΟΥΝΤΑΙ άτομα με ειδικότητα ψήστη, για μόνιμη απασχόληση.
Πληροφορίες ή αιτήσεις, από 8π.μ έως 11π.μ **τηλ. 78283**
4360-24/12

ΖΗΤΕΙΤΑΙ
μάγειρας για εστιατόριο, στην περιοχή Ιξιά.
Τηλ.23765, από 3μ.μ.-7μ.μ.
4352-24/12

ΖΗΤΟΥΝΤΑΙ
κοπέλες για να εργαστούν σε μπαρ. Μισθός ικανοποιητικός.
Τηλ.64786, 2μ.μ., 093319086-56522, 10μ.μ.
4329-31/12

ΖΗΤΟΥΝΤΑΙ
νεαρές κοπέλες για να εργαστούν σε καφέ μπαρ.
Τηλ. 28732, 6μ.μ.
4355-24/12

ΜΗΧΑΝΟΚΙΝΗΤΑ

ΠΩΛΟΥΝΤΑΙ: 1) κλούβα Ford πετρέλαιο, για επαγγελματική χρήση, σε άριστη κατάσταση. Τιμή 2.500.000 δρχ. μετρητοίς ή με λίγες ευκολίες. 2) BMW 2002 σε υπεράριστη κατάσταση, ανακατασκευασμένα. Τιμή 1.300.000 με ευκολίες.
Πληροφορίες τηλ. 47094, ώρες 16.00-23.00
4395-28/12

ΠΩΛΕΙΤΑΙ KAVASAKI ΜΑΞ 100άρι, σε τιμή ευκαιρίας.
Πληροφορίες τηλ. 28138-65483
4410-31/12

ΚΑΝΤΙΝΑ αυτοκίνητο lux με όλες τις προδιαγραφές του υπουργείου Συγκοινωνιών, ΠΩΛΕΙΤΑΙ . Τηλ. 01/6831725, Αθήνα. Η καντίνα βρίσκεται στην Ιαλυσό, πλ. 91818
4413-3/1

ΠΩΛΕΙΤΑΙ αυτοκίνητο FORD ORION GL, μοντέλο '90, με πολλά εξτρά, με συρόμενη οροφή εργοστασίου και 2) VESPA 200 άρα.
Τηλ. 78168
4416-31/12

ΜΕΓΑΛΗ ΕΥΚΑΙΡΙΑ: ΠΩΛΕΙΤΑΙ αυτοκίνητο MAZDA 323, με ραδιοκασετόφωνο, κοτσαδόρο, καινούργιο σαλόνι, με 79.000 χλμ., σε χρώμα ανθρακί, στην εκπληκτική τιμή του 1.800.000 δρχ. (σημ. το αυτοκίνητο φυλασσόταν σε κλειστό πάρκινγκ τις ελεύθερες ώρες και δεν έχει φθορές). Πληρ. τηλ. 33960 πρωί, 22594 απόγευμα, 67641 βράδυ, κ. Νίκο.
ΓΔ-24/12

ΠΩΛΕΙΤΑΙ τσάπα, μοντέλο '86, τηλεσκοπικό, σε άριστη κατάσταση.
Πληροφορίες τηλ. 50308-094415421
4344-22/12

ΠΩΛΕΙΤΑΙ αυτοκίνητο FIAT 127, μοντέλο '83. Τιμή 600.000 δραχμές
Πληροφορίες τηλ. 32794
4345-22/12

ΠΩΛΕΙΤΑΙ μοτοσυκλέτα CHOPPER KAWASAKI ELIMINATOR 400c.c., σε άριστη κατάσταση. Τιμή ευκαιρίας 800.000 δρχ. Επίσης μοτο/το SUZUKI T.S. 50c.c., μόνο 150.000 δρχ. Πληροφορίες τηλ. 33448, 093410822
4399-31/12

ΠΩΛΕΙΤΑΙ μηχανή YAMAHA 499c.c. (δεν έχει τεκμήριο), μοντέλο '87, σε άριστη κατάσταση και σε τιμή ευκαιρίας. Μόνο 650.000 δρχ. Τηλ. 32890-24559, κ. Γιάννη από 8.00-15.00
ΧΛ-28/12

ΠΩΛΕΙΤΑΙ τζιπ 4X4 LADA NIVA σε άριστη κατάσταση για επαγγελματική ή αγροτική χρήση, 1.500.000 δρχ. Πληροφορίες τηλ. 73576, κ. Νίκος
4239-24/12

ΠΩΛΕΙΤΑΙ μηχανή RGV Γ. SUZUKI του 1992, χρώματος μπλε - άσπρο, σε πολύ καλή κατάσταση.
Πληροφορίες τηλ. 67119
9727-1/1

ΠΩΛΕΙΤΑΙ
NISSAN KING CAB 4X4 (επαγγελματικό)
με πολλά εξτρά, όπως: πλιοροφή WEBASTO ηλεκτρική, ROLL BAR, επένδυση καρότσας, ηλεκτρικά παράθυρα, φιμέ τζάμια, φαρδιά ζαντολάστιχα, σπορ τιμόνι Ιταλίας και πολλά έξτρα αξεσουάρ, σε πολύ καλή κατάσταση και τιμή
Τηλ. 0241/93887 Μιχάλης
4308-31/12

ΠΩΛΕΙΤΑΙ
αυτοκίνητο μάρκας HONDA CIVIC, άσπρο, μοντ. '80, 1600c.c., μειωμένο τεκμήριο 50%, σε καλή κατάσταση, 750.000 δρχ.
Πληροφορίες τηλ. 26849
4384-10/1

ΠΩΛΟΥΝΤΑΙ
τα ακόλουθα αυτοκίνητα, σε άριστη κατάσταση, προσιτές τιμές και ευκολίες πληρωμής:
ΤΥΠΟΣ
- SEAT MARBELLA '94
- OPEL ASTRA με αιρ κοντίσιον '93
- TOYOTA COROLLA αυτ. μοντ. 93, με a/c
- SUBARU MINI BUS 4 WHEEL DRIVE '93

ΤΥΠΟΥ ΤΖΙΠ
- SUZUKI JEEP μοντ. 94
- DAIHATSU FEROZA με A/C και σκληρή οροφή

Τηλ. 21819-25888
T26833-31/12

ΠΩΛΕΙΤΑΙ
LADA NIVA 1600,
έτος 1994, με 16.000χλμ., ραδιοκασετόφωνο.
Τιμή 2.000.000 δρχ.
Πληροφορίες τηλ 23701
4422-31/12

μαθήματα

ΜΑΘΗΜΑΤΙΚΑ ΦΥΣΙΚΗ - ΧΗΜΕΙΑ
Καθηγήτρια με φροντιστηριακή πείρα, παραδίδει ιδιαίτερα μαθήματα.
Πληροφορίες
τηλ. 24307-66575
4365-24/12

ΕΡΓΑΣΤΗΡΙΟ ΕΚΠΑΙΔΕΥΣΕΩΝ ΣΠΟΥΔΩΝ ΗΛΕΚΤΡΟΝΙΚΩΝ ΥΠΟΛΟΓΙΣΤΩΝ
"ΕΓΓΡΑΦΕΣ ΤΩΡΑ"
PROGRAM PM
ΔΙΔΑΣΚΟΝΤΑΙ:
Windows 3.1 -Windows 95
Εμπορικά - Ξενοδοχειακά
Word - Excel - Lotus - Access
Προγραμματισμός - Λογιστικά
Σχεδίαση - AutoCad - Corel
Μακέτα - Photostyler
ΤΜΗΜΑΤΑ για:
Παιδιά από 8 - 12 - Μαθητές Γυμνασίου-Λυκείου-ΤΕΛ-ΙΕΚ
Επαγγελματίες - Αρχάριους
"ΕΓΓΡΑΦΕΣ ΤΩΡΑ"
ΜΑΝΩΛΗΣ Ι. ΣΟΦΙΛΑΣ
Πτυχιούχος Αμερικής University of Baltimore - USA
-ΑΝΕΥΡΕΣΗ ΕΡΓΑΣΙΑΣ-
Κορδιγκτώνος 91-☎ 31761
M22-31/12

Νέα έκθεση BMW στη Ρόδο
ΠΩΛΟΥΝΤΑΙ μεταχειρισμένα αυτοκίνητα
1) 316 καταλυτικό, τέλος του 1991, εξαιρετική κατάσταση
2) 316 μαύρο, τέλος 1987, με αιρ κοντίσιον, ζάντες, συναγερμό, κλπ., σε εξαιρετική κατάσταση
3) 318 iz σε άριστη κατάσταση με 71.000χλμ.
4) BMW 316, ΙΝΤΖΕΞΙΟΝ, μοντέλο '88
Επίσης σε εμάς θα βρείτε όλα τα νέα μοντέλα της BMW
Service - Ανταλλακτικά. Αντιπρόσωπος Δωδ/σου
ΘΩΜΑΣ ΒΕΡΒΙΛΗΣ, 7ο χλμ. λεωφόρου Ρόδου - Λίνδου («Φωνή της Αμερικής»), τηλ. έκθεσης 66669, Συνεργείου 62928
X727-31/12

ΠΩΛΟΥΝΤΑΙ
ελαφρώς μεταχειρισμένα φορτηγά αυτοκίνητα, εισαγωγής μας, επαγγελματικά και γεωργικά.
1) Κλούβες: Α) MITSUBISHI L 300 (πετρέλαιο)
Β) FORD TRANSIT (πετρέλαιο)
Γ) MERCEDES MB 100
Δ) VOLKSWAGEN υδρόμυκτο ψυγείο - Συντήρηση (βενζίνη
Ε) VOLKSWAGEN 1600c.c (βενζίνη)
2) ΑΝΟΙΧΤΑ ΦΟΡΤΗΓΑ: Α) MERCEDES G08 (πετρέλαιο)
Β) MERCEDES 813 (πετρέλαιο)
Γ) VOLKSWAGEN LT 28 (βενζίνη)
3) ΑΝΥΨΩΤΙΚΑ ΜΗΧΑΝΗΜΑΤΑ KOMATSU (: CLARK)
Πληρ. Δημήτριος Βρούλης,
Τηλ.. 62171 - 65171, 3ο χιλ. Ρόδου Λίνδου
X717-31/12

ΟΙΚΟΔΟΜΙΚΕΣ-ΤΕΧΝΙΚΕΣ ΕΜΠΟΡΙΚΕΣ-ΕΠΙΧΕΙΡΗΣΕΙΣ
ΑΦΟΙ ΑΣΒΕΣΤΗ Ο.Ε.
Κ. Ταλδάρη 26-Ρόδος
☎ 32809-74325-74326
ΠΩΛΟΥΝΤΑΙ
- Διαμερίσματα 78-60, 85-110τ.μ., με θέση στάθμευση Piloti
- Μεζονέτες 130τ.μ., οδός Θεσσαλονίκης, στην πόλη της Ρόδου
- Διαμερίσματα διαφόρων διαστάσεων, από 35τ.μ., έως και 90τ.μ.
- Λάνεια δεκτά

X714-31/12

ΞΥΛΟΥΡΓΙΚΕΣ ΕΡΓΑΣΙΕΣ Ο ΑΝΤΡΕΑΣ
Συνεργείο εξ' Αθηνών εγκατεστημένο στη Ρόδο, αναλαμβάνει πάσης φύσεως ξυλουργικές εργασίες (επισκευές-κατασκευές).
ΠΑΝΤΑ ΣΩΣΤΗ ΚΑΤΑΣΚΕΥΗ ΚΑΙ ΣΥΝΕΠΕΙΑ
ΠΛΗΡΟΦΟΡΙΕΣ **ΤΗΛ. 77591 -91241** κινητό 094288573
3975-22/12

ΜΕΓΑΛΕΣ ΕΥΚΑΙΡΙΕΣ

1) Στην Κέννεντυ διαμέρισμα 100τ.μ. τιμή 20.000.000 δρχ.
2) Στη λεωφόρο Αφάντου - Καλυμνίων 2.000τ.μ. τιμή 15.000.000 δρχ.
3) Στα Κασκινού μαισονέτα σε κολώνες, 200τ.μ. μόνο 18.000.000 δρχ.
4) Διάφορος κατοικία επί Καθεσπολίν 140τ.μ., τιμή 19.000.000 δρχ.
5) Παρ. Ελ. Βενιζέλου, ισόγειο διαμέρισμα 118τ.μ., κατάλληλο και για επαγγελματική χρήση. Τιμή 23.000.000
6) Τριόντα μαισονέτες σε κολώνες, 140τ.μ. εντός οικοπέδου, 1.000τ.μ. Τιμή 20.000.000
7) ΕΛΕΟΥΣΑ. Με πανοραμική θέα, οικόπεδο 8.000τ.μ. Τιμή 12.000.000
8) Παλιά Πόλη. Πλησίον Αγ. Φανουρίου, 50τ.μ. Τιμή 8.000.000
9) Παλιά Πόλη, μονοκατοικία 160τ.μ. Τιμή 23.000.000
10) Θολός καινούργια μονοκατοικία εντός οικοπέδου 1000τ.μ. με 3 υπνοδωμάτια μόνο 18.000.000
11) Θολός καινούργια μονοκατοικία εντός οικοπέδου 1.100τ.μ. με 3 υπνοδωμάτια μόνο 18.000.000
12) Επάλξη στο Φαληράκι, εντός οικοπέδου 1.100τ.μ. τιμή 25.000.000
13) Στην παραλία Αφάντου, 300τ.μ. από το κύμα, 2000τ.μ., τιμή 10.000.000
14) Οικόπεδο στα Κασκινού, 1000τ.μ. με άδεια οικοδομής, τιμή 6.000.000
15) Οικόπεδο πλησίον Αραπάκη 1100τ.μ. τιμή 60.000.000
16) Μαισονέτα στους Τρεις 107τ.μ. εντός οικοπέδου 220τ.μ., τιμή 25.000.000
17) Μαισονέτα στους Καστελλοριτικούς 200τ.μ. εντός οικοπέδου 180τ.μ. σε κολώνες 20.000.000
18) Γκαρσονιέρα 41τ.μ. 1ος όροφος στην Παν. Ρόδιου τιμή 7.000.000
19) Πλατεία Εβραίων Μαρτύρων διόροφη κατοικία, δίνεται να μετατραπεί σε κατάστημα ισόγειο 70τ.μ. α΄ όροφος 70τ.μ. τιμή 45.000.000
20) Κτήμα με ελαιόδεντρα στ΄ Αφάντου 4.000τ.μ. Τιμή 12.000.000
21) Πλησίον Θημ. Σοφούλη διαμερίσματα διαφόρων διαστάσεων 35τ.μ.-54τ.μ., 75τ.μ. και 85τ.μ., καινούργια, τιμή 230.000το τ.μ.
22) Γενναδί ισόγειο διαμέρισμα 104τ.μ. με αποθήκη 35 τ.μ. εντός οικοπέδου 320τ.μ. τιμή 15.000.000
23) Κολύμπια οικόπεδο επί της λεωφόρου Καλυμνίων 11.000τ.μ. τιμή 60.000.000
24) Κατεβαίνοντας 7 αγροτεμάχια συνολικής εκτάσεως 15.000τ.μ. μόνο 5.000.000
25) Διαμέρισμα επί της Αλ. Διάκου 100τ.μ. καθαρά τιμή 19.000.000
26) Στην οδό Στοικόλμης διαμέρισμα 95 τ.μ. Τιμή 17.000.000
27) Παραδοσιακό σπίτι Αφάντου 100τ.μ. Τιμή 8.000.000
28) Οικόπεδα στα Κασκινού με πανοραμική θέα των 200-300-400τ.μ., με άδεια οικοδομής
29) Οικόπεδο στ΄ Αφάντου 300τ.μ. τιμή 5.000.000
30) Κολύμπια μαγαζί στη λεωφόρο προς παραλία, 38τ.μ., τιμή 14.000.000
31) Στην προέκταση Αννης Μαρίας κατάστημα ισόγειο, 180τ.μ. με υπόγειο 170 τ.μ. Τιμή 60.000.000
32) Κατεβαίνοντας οικόπεδο 900τ.μ. εντός οικοπέδου. Τιμή 5.000.000
33) Λάρδος οικόπεδο 4.800τ.μ. με πανοραμική θέα και 300μ. από παραλία. Τιμή 8.000.000
34) Στην Κέννεντυ διαμέρισμα πολυτελούς κατασκευής με κεντρική θέρμανση 100τ.μ. Τιμή 25.000.000 δρχ.
35) Ιξιά. Οικόπεδο 4.500τ.μ. Τιμή 30.000.000
36) Αρχάγγελος Μονοκατοικία εντός οικοπέδου 200τ.μ. Τιμή 20.000.000
37) Φάνες μαισονέτα 100τ.μ., μόνο 14.000.000
38) Γενναδί. Οικόπεδο 230τ.μ. με άδεια οικοδόμησης, τιμή 5.000.000
39) Γενναδί οικόπεδο, πάνω στο κύμα 4.000τ.μ. Τιμή 25.000.000
40) Πλατεία Μεγ. Κων/νου ημιυπόγειο αποθήκη, 150τ.μ., σε καλή τιμή
41) Δυο μέρισμα στην οδό Σωτήρος, 100τ.μ. 3 υπνοδωμάτια. Τιμή 15.000.000
42) Διαμέρισμα στην οδό Ρόδου Λίνδου, 100τ.μ., με 3 υπνοδωμάτια. Τιμή 13.000.000
43) Κως - μαγαζί υπόγειο 150τ.μ. - ισόγειο 150τ.μ. 1ος όροφος 150τ.μ. εντός οικοπέδου 2000τ.μ. Τιμή 65.000.000 έναντι ΜΑΡΙΝΟΠΟΥΛΟΥ
44) Κως - περιοχή Τιγγάκι, οικόπεδο 7.000τ.μ. πάνω στο κύμα. Τιμή 35.000.000
45) Στην οδό Αθηνών οροφοδιαμέρισμα 115τ.μ. Τιμή 5.000.000
46) Ιαλυσός - διαμέρισμα σκεδόν καινούργιο 120τ.μ. Τιμή 24.000.000
47) Κασκινού - οικόπεδο 2.500τ.μ. εντός ζώνης Τιμή 13.000.000
48) Λεωφόρος Ρόδου - Καλλιθέας 5.500τ.μ., 4.000Τ.Μ.
49) Στους μαρμγκούς - Τσαΐρι βιοτεχνικός χώρος 100τ.μ. Τιμή 6.000.000
50) ΣΥΜΗ - Οικόπεδο στους Μύλους, 200τ.μ., με άδεια οικοδομής για 110τ.μ. Τιμή μόνο 6.000.000
51) ΑΠΟΘΗΚΗ 150τ.μ., πλησίον της οδού Γράμμου μόνο 8.500.000
52) Οικόπεδο στα Τριόντα 2.500τ.μ., εντός ζώνης μόνο 15.000.000
53) Σύμη - Οικόπεδο στο Πέδι, 900τ.μ., μόνο 7.000.000 δρχ.
54) Σύμη 2 καλοσμένα σπίτια στον καταρράκτη. Τιμή 400.000 εκαστο
55) ΜΑΙΖΟΝΕΤΑ στην Ιαλυσό, ημιτελής, 110τ.μ., τιμή 15.000.000
56) Οικόπεδο 2.000τ.μ., στο κύμα στο Παραδείσι. Τιμή 6.000.000
57) Στην οδό Στοικόλμης, καινούργιο διαμέρισμα, 72τ.μ. Τιμή 15.000.000
58) ΙΑΛΥΣΟΣ - Μαισονέτα, 150τ.μ., σε κολώνες εντός οικοπέδου 300τ.μ., τιμή 19.000.000 δρχ.
59) ΑΣΓΟΥΡΟΥ, οικόπεδο 3.900τ.μ., εντός ζώνης, μόνο 20.000.000 δρχ.
60) Οικόπεδο στη λεωφ. Ρόδου - Ασγούρου, 2.500τ.μ. και 2.000τ.μ.
61) ΙΑΛΥΣΟΣ - Μαισονέτες 210τ.μ. Τιμή 45.000.000
62) Παλαιά Πόλη, ανακαινισμένη κατοικία, 300τ.μ. Τιμή 30.000.000 δρχ.
63) ΚΑΤΑΣΤΗΜΑ 86τ.μ., στην οδό Αννης Μαρίας ΤΙΜΗ 50.000.000
64) Ιαλυσός, διαμέρισμα 129τ.μ. Τιμή 22.000.000
65) ΣΤΗΝ ΟΔΟ Δημ. Αναστασιάδη, οροφοδιαμέρισμα 87τ.μ., σε κολώνες. Τιμή 9.000.000
66) ΣΤΗΝ ΟΔΟ Αμμοκώστου, κατάστημα 55τ.μ., ισόγειο, με υπόγειο 200τ.μ., σε τιμή ευκαιρίας
67) ΣΤΗΝ ΟΔΟ 28ης Οκτωβρίου κατάστημα 70 τ.μ. με αυλή. Τιμή 65.000.000
68) ΣΤΗΝ ΟΔΟ Μαλόνης διαμέρισμα 67τ.μ. με 2 υπνοδωμάτια και πανοραμική θέα. Τιμή 14.000.000
69) ΣΤΗΝ ΨΙΝΘΟ, κατάστημα 120μ.μ. εντός οικοπέδου 230τ.μ., και 1 παραδοσιακό σπίτι 120τ.μ. Τιμή 35.000.000.
Πωλούνται και χωριστά
70) ΚΟΛΥΜΠΙΑ για παραθεριστική κατοικία σε κολώνες, 120τ.μ. Τιμή 14.000.000 δρχ.
71) ΣΤΟ ΝΙΟΧΩΡΙ διατηρητέο κτίριο 351τ.μ.
72) ΜΑΙΖΟΝΕΤΑ, στους Δασκάλους, 165τ.μ. Τιμή 35.000.000
73) ΑΓΡΟΚΤΗΜΑ στ΄ Αφάντου, 16.000τ.μ. με 12 ελαιόδεντρα. Τιμή 5.000.000
74) ΟΙΚΟΠΕΔΟ στ΄ Αφάντου, 3.900 τ.μ., πωλείται ή ανταλλάσσεται με κατάστημα
75) ΟΙΚΟΠΕΔΟ στην ΙΑΛΥΣΟ, 1.000τ.μ., με άδεια οικοδομής για 110τ.μ. Τιμή 13.000.000 δρχ.
76) Παραδείσι - μονοκατοικία, πάνω στο κύμα, 22.000.000
77) Παραλιακό οικόπεδο στην Κάμειρο 5.000τ.μ. Τιμή 13.000.000
78) ΜΑΙΖΟΝΕΤΑ 130 τ.μ., στη Στάλιου Κωποδή, 40.000.000
79) ΟΙΚΟΠΕΔΟ στα Κασκινού 1800τ.μ. Τιμή 12.000.000
80) ΚΑΤΑΣΤΗΜΑ στην οδό Αθηνών 54τ.μ. Τιμή 8.000.000
81) Στην Κων/νου Υδραίου, διαμερίσματα όλων των διαστάσεων και μαισονέτες καινούργιες, σε πολύ καλές τιμές
82) Στην Απταρού διαμερίσματα ουκράνων διαστάσεων 56-80-110τ.μ., καινούργια σε πολύ καλές τιμές
83) Οικόπεδο στους Μαραγκούς, Τσαΐρι 1.000τ.μ., με βιοτεχνική άδεια 300τ.μ. Τιμή 9.000.000
84) Στην οδό Απαβύρου, ισόγεια αποθήκη 60τ.μ. Τιμή 6.000.000
85) Γενναδί οικόπεδο 5400τ.μ., πάνω στο κύμα (πωλείται και μαζί)
86) Οικόπεδο 2850τ.μ., κοντά στο SUPER MARKET Βιρόπουλος. Μόνο σοβαρές προτάσεις.

ΠΛΗΡΟΦΟΡΙΕΣ ΤΗΛ. 21949
ΚΤΗΜΑΤΟΜΕΣΙΤΙΚΟ ΓΡΑΦΕΙΟ ΕΛΛΗΝΟΚΤΗΜΑΤΙΚΗ
ΒΑΣ.ΝΙΚΟΛΗΣ - ΓΕΩΡΓ. ΔΑΣΚΑΛΑΚΗΣ
Υπεύθ. ΑΝΤΩΝΙΟΣ ΝΙΚΟΛΗΣ
ΚΩΝ. ΥΔΡΑΙΟΥ 38 - ΡΟΔΟΣ
4403-5/1

ΠΩΛΟΥΝΤΑΙ

- Κασκινού 1.200τ.μ., οικόπεδο εντός οικισμού με απεριόριστη θέα, τιμή 30εκ.
- ΚΩΣ Ξενοδοχείο 76 κλινών, με 140εκ.
- Αγία Αναστασία - διαμέρισμα 3όρο. Τιμή 13 εκατ.
- Οδός Γαρδα - μαγαζί ελευθερο 30τ.μ., για μεσιτων (ευκαιρία)
- Θεμ. Σοφουλή διαμέρισμα 185τ.μ., ισόγειο και για επαγγελματική στέγη
- Τσαΐρι μονοκατοικία, 140τ.μ., με αυλή 1.000τ.μ.
- Θολός 5.000τ.μ. αγρος, περιφραγμένος σε καλή τοποθεσία
- Καναδυλί, 3.700τ.μ. αγρος με 11.500.000 (ευκαιρία)
- Καραμανέρο, διαμέρισμα 85τ.μ., σε μικρή οικοδομή
- Καραμανέρο, 104τ.μ., οροφοδιαμέρισμα σε μπετά
- Δασκάλους, διαμέρισμα 3όρο, 80τ.μ., 15εκ.
- Ροδίνι, 4.300τ.μ. οικόπεδο, κοντά στο ΙΚΑ, 40 εκατ.
- Ανάληψη, 80τ.μ. τριόρο, 13εκ.
- Ιαλυσος - 14 στρεμ. παραλιακό
- Ανάληψη, οικόπεδο 1000τ.μ. γωνιακό
- Αλεξάνδρου Διάκου, κτίριο σε 1.300τ.μ. οικόπεδο, σπάνια περίπτωση
- Καστελλοριζιους οικόπεδο με άδεια οικοδομής, 9 εκατομμύρια
- Τρόντα μαγαζί, απεθήκη, διαμέρισμα, τριόρο και ένα δώρο (32 εκατομ.)
- Ασγουρου οικόπεδο 4.800τ.μ. με 4.500τ.μ. κατάλληλο για βίλλα
- Καρδάκτυλος μαγαζί 65τ.μ. ελεύθερο διαμέρισμα 115τ.μ. τεσσερα σε μικρη πολυκατοικια
- Τσαΐρι 8 στρέμ. κοντά στη λεωφόρο Ρόδου - Λίνδου
- Τρόντα οικόπεδο 400τ.μ. άρτιο και οικοδομήσιμο, με 11 εκατ.
- Γενναδί οικόπεδο 600τ.μ., εντός οικισμού με 8 εκατ.
- Παστίδα 800 τ.μ. εντός οικισμού με 8 εκατ.
- Διόροφος επιχείρησης σε ολοκλήρο το νησί της Ρόδου
- Κασκινού μεζονέτες των 210τ.μ. χτισμένες με τούβλα - φανταστική θέα
- Νιοχώρι διαμερισματα των 85τ.μ. και 95τ.μ.
- Ανάληψη - διαμερισμα στην οδό Αθηνών, τριόρο
- Καστρο 2 στρεμματα εντός οικισμου, εχαρπτόμενο επί της λεωφόρου
- Γενναδί 2800τ.μ. κοντά στον Αη Γιωργη με 1500 δρχ. το τ.μ.
- Καραμανέρο -300τ.μ. οικόπεδο
- Ροδίνι 400τ.μ. οικόπεδο
- Κασκινού 5.600τ.μ. σε καλή τοποθεσία, κατάλληλο για βίλλα, 30 εκ.
- Κασκινού μονοκατοικία ανακαινισμένη μέσα στο χωριό. Καλή σιγαρά. 18.000.000
- Κασκινου - μονοκατοικία 118τ.μ. (προκατ) με 1500τ.μ. αυλή
- Βερανζουλου 150τ.μ. προς ενοικίαση χωρις αφορα, 250.000 μηνιαίως
- Εξω μονοκατοικία με κηπο 700τ.μ., 35 εκατ.
- Ξενοδοχεία Αφάντου - Καλυμνία - Πεύκους - Λαρδος - Λίνδος - Καστρο - Γενναδι
- Φαληρικος κοντά σε πολυτελείς βίλλες 4 στρέμματα

«Υποδήματα Παρασκευάς»

Θα βρείτε σε καταπληκτικές τιμές τα φημισμένα υποδήματα
SCORPIO - PERLA - BOXER

«Υποδήματα Παρασκευάς»
Εθν. Μακαρίου 21 Τηλ. 31800

X612-31/12

ΠΡΟΚΑΤΑΣΚΕΥΑΣΜΕΝΑ ΣΠΙΤΙΑ
ΚΥΡΙΑΚΟΥ



ΣΠΙΤΙΑ
ΠΡΟΚΑΤΑΣΚΕΥΑΣΜΕΝΑ
ΚΑΙ ΚΤΙΣΤΑ
ΑΝΤΙΣΕΙΣΜΙΚΑ - ΑΚΑΥΣΤΑ

ΜΠΑΓΚΑΛΟΟΥΣ - ΣΚΕΠΕΣ
ΚΙΟΣΚΙΑ - ΠΕΡΓΚΟΛΕΣ



ΜΗΧΑΝΗΜΑΤΑ
• ΞΥΛΟΥ
• ΜΕΤΑΛΛΟΥ

Ε.Ν. ΚΥΡΙΑΚΟΥ
ΑΠΟΛΛΩΝΙΟΥ ΡΟΔΙΟΥ & ΣΩΤΗΡΟΣ
ΙΞΙΑ - ΡΟΔΟΣ
ΤΗΛ: (0241) 90002, (094) 326917
Α.Φ.Μ.44270010 Δ.Ο.Υ. ΡΟΔΟΥ 7542

ΜΗΧΑΝΗΜΑΤΑ
• ΒΙΟΛ. ΚΑΘΑΡΙΣΜΟΥ
• ΠΙΣΙΝΕΣ
• ΥΔΡΟΜΑΣΑΖ
• ΣΑΟΥΝΕΣ



ΞΥΛΕΙΑ
ΞΗΡΑΜΕΝΗ - ΕΜΠΟΤΙΣΜΕΝΗ

ΔΙΑΜΟΡΦΩΣΗ ΧΩΡΩΝ
ΚΛΙΜΑΤΙΣΤΙΚΑ - ΗΛΙΑΚΑ
ΗΛΕΚΤΡΙΚΟΣ ΕΞΟΠΛΙΣΜΟΣ



Το όνειρό σας τώρα γίνεται πραγματικότητα

ΠΡΟΚΑΤΑΣΚΕΥΑΣΜΕΝΑ ΣΠΙΤΙΑ & ΚΤΙΣΤΑ ΜΕ ΤΙ ΚΑΤΩΘΙ ΠΡΟΔΙΑΓΡΑΦΕΣ:

Αντισεισμικά
- Ακαυστα
- Με ξυλεία ξηραμένη - εμποτισμένη
- Είδη υγιεινής - πλακάκια δικής σας επιλογής
- Κουφώματα - έπιπλα κουζίνας - ντουλάπες, δικής σας επιλογής και γούστου στο εργοστάσιό μας.
- Θερμομόνωση - ηχομόνωση τέλεια δι' όλο το σπίτι
- Σκεπή παραδοσιακή με κεραμίδι με μόνωση και αντοχή χρυσόγνωρη δια τις κατασκευές που μέχρι σήμερα γνωρίζατε
- Σοβατίσματα με ειδικό άκαυστο πέτρωμα περλίτη, αντί άμμου.

ΜΕΓΑΛΕΣ ΕΥΚΟΛΙΕΣ ΠΛΗΡΩΜΗΣ ΕΩΣ ΚΑΙ 3 ΕΤΗ

ΚΥΡΙΑΚΟΥ

ΕΓΓΥΗΣΗ Η ΠΕΙΡΑ ΜΑΣ 14 ΕΤΩΝ
Επισκεφθείτε μας ή τηλεφωνήστε μας για πλήρη ενημέρωση σας
Τηλ. 094-326917 - 90002

Σοβαρά προβλήματα στο τουριστικό κύκλωμα

Σε έξαρση οι πτωχεύσεις των τουρ - οπερέϊτορς!..

ΠΟΛΛΕΣ ΥΠΟΘΕΣΕΙΣ ΣΕ ΕΥΡΩΠΑΪΚΑ ΔΙΚΑΣΤΗΡΙΑ

Εξαρση παρουσιάζουν τα τελευταία χρόνια οι πτωχεύσεις τουριστικών οργανισμών δημιουργώντας σοβαρά προβλήματα στους πελάτες - καταναλωτές και αφήνοντας δυσβάστακτα φέσια σε όλες τις συνεργαζόμενες τουριστικές επιχειρήσεις.

Οπως είναι γνωστό, η τελευταία περίπτωση που φέσωσε την ελληνική αγορά ήταν αυτή των tour operator της Αυστρίας ITAS με τον Ελληνα επιχειρηματία κ. Β. Βαρβαρέσο.

Η αρνητική εξέλιξη του ITAS που διακινούσε 150.000 τουρίστες προς τη χώρα μας ανησύχησε την ελληνική τουριστική αγορά καθώς οι προοπτικές εμφανίζονται δυσοίωνες και για άλλους τουριστικούς οργανισμούς.

Θετική εξέλιξη κρίνεται η υπογραφή του Προεδρικού Διατάγματος για τα Οργανωμένα Ταξίδια που αποτελεί υιοθέτηση της αντίστοιχης Ευρωπαϊκής Οδηγίας η οποία στοχεύει, κυρίως, στην πρόληψη τέτοιων περιστατικών και στη διασφάλιση τόσο των καταναλωτών όσο και των ξενοδόχων.

Επίσης, θετική εξέλιξη θεωρείται παρά το χρονοβόρο της διαδικασίας η δυνατότητα που δίνεται, πλέον - με σχετική απόφαση του Ευρωπαϊκού Δικαστηρίου - στους καταναλωτές οι οποίοι δεν έχουν ικανοποιηθεί πλήρως ή μερικώς από την πτώχευση ενός Τουριστικού Οργανισμού να διεκδικήσουν δικαστικώς τις απαιτήσεις τους προσφεύγοντας στην κυβέρνηση του κράτους - μέλους που έχει έδρα ο Τουριστικός Οργανισμός.

Η απόφαση αυτή θα πρέπει να ληφθεί υπόψη και από τις αρμόδιες υπηρεσίες του ΕΟΤ στη συνάντηση που γίνεται αυτές τις ημέρες με τον Σύνδεσμο Τουριστικών Γραφείων σχετικά με την εφαρμογή των διατάξεων της Οδηγίας για τα οργανωμένα ταξίδια. Η πραγματοποίηση ασφαλιστικής κάλυψης των καταναλωτών θα πρέπει εκτός των άλλων να περιλαμβάνει τις απαιτήσεις που ενδεχομένως θα δημιουργηθούν ώστε να μην υπάρξουν αγωγές έναντι του ελληνικού κράτους.

Εξάλλου, για τις μέχρι σήμερα περιπτώσεις πτωχεύσεων η ασφαλιστική εταιρεία έχει υποχρέωση κάλυψης των απαιτήσεων μόνο έναντι των καταναλωτών με αποτέλεσμα όπου το ποσό ήταν μικρότερο του αναγκαίου να προηγούνται οι καταναλωτές να ακολουθούν οι αεροπορικές εταιρείες - οι οποίες προκειμένου να φέρουν πίσω τους τουρίστες από τις περιοχές διακοπών πληρώνονται προκαταβολικά εξασφαλίζοντας καλές τιμές όταν η ασφαλιστική εταιρεία δεν έχει άλλη επιλογή - ενώ οι ξενοδόχοι και λοιποί φορείς της χώρας πληρώνονται όταν και ανάλογα με το ποσοστό χρημάτων που θα περισσέψουν από το συνολικό ποσό της ασφάλισης.

Ο ΕΟΤ

Σύμφωνα με τον προϊστάμενο του ΕΟΤ στην Αυστρία (οι περισσότερες πτωχεύσεις που έχουν πραγματοποιηθεί τελευταία αφορούν στην αυστριακή αγορά) κ. Τ. Βαφειάδη θα πρέπει να υπάρξει σχετική ρύθμιση ώστε η ασφαλιστική κάλυψη να συμπεριλαμβάνει απαραίτητα και τη διαμονή του πελάτη από την ημερομηνία πτώχευσης έως την αναχώρησή του από το ξενοδοχείο.

Οπως υπογραμμίζει ο κ. Βαφειάδης, έως ότου πραγματοποιηθεί η ρύθμιση αυτή, μπορεί ο ξενοδόχος να ζητεί από τον πελάτη μια δήλωση με βάση την οποία και σύμφωνα με τη γνώμη ασφαλιστικής εταιρείας και δικηγόρων του κλάδου θα παραχωρούνται στον ξενοδόχο τα δικαιώματα του καταναλωτή πελάτη έναντι της ασφαλιστικής εταιρείας.

Το δεύτερο σημείο που επισημαίνει ο κ. Βαφειάδης, αφορά στη δημιουργία ενός συμβολαίου που θα ορίζει προκαταβολή πληρωμών ή κατάθεση εγγυητικών επιστολών και το οποίο διασφαλίζει την ελληνική τουριστική αγορά στις συναλλαγές της με τους ξένους τουριστικούς οργανισμούς. Ωστόσο, εκτιμάται ότι ανάλογες προσπάθειες που είχαν αναληφθεί κατά το παρελθόν δεν έτυχαν θετική έκβαση καθώς δεν υπήρξε ανταπόκριση από τους εκπροσώπους των τουριστικών οργανισμών.

Σύμφωνα με τον κ. Βαφειάδη, οι υποθέσεις της είσπραξης οφειλών για λογαριασμό των ελληνικών γραφείων ταξιδίων ή ξενοδοχείων (σύνολο παραστατικών που στοιχειοθετούν την απαίτηση και πρόσθετα έξοδα, τόκους, αποζημιώσεις) μπορούν να ανατεθούν σε δικηγόρο, ο οποίος με την απειλή να κινήσει, διαδικασία πτώχευσης (πρέπει να υπάρχουν δύο τουλάχιστον πιστωτές του οφειλέτη) δύναται να αποσπάσει χρήματα, υποθήκη ή εγγυητική επιστολή τράπεζας από τον tour operator και ειδικά όταν βρισκόμαστε στην αρχή της σεζόν (Μάιος- Αύγουστος) και έχουν αρχίσει να εισρέουν οι εισπράξεις από την πώληση του πακέτου διακοπών.

Σε περίπτωση αποτυχίας της προσπάθειας, κινείται η δικαστική διαδικασία που είναι δαπανηρή και χρονοβόρα.

CASIO
Ν. ΜΑΓΓΙΩΡΟΣ ΕΠΕ

ΜΕΤΑΦΕΡΘΗΚΑΜΕ
ΓΡΗΓΟΡΙΟΥ ΛΑΜΠΡΑΚΗ 29

ΔΙΑΘΕΤΟΥΜΕ ΟΛΑ ΤΑ ΠΡΟΪΟΝΤΑ CASIO:
- Ηλεκτρ. υπολογιστές
- Ταμειακές μηχανές
- Αριθμομηχανές
- Γραφομηχανές
- Ηλεκτρονικά ρολόγια
- Αρμόνια
- C.D. WALKMAN, ηλεκτρονικές ατζέντες

και πολλά άλλα είδη σε ασυναγώνιστες τιμές

Μια επίσκεψη θα σας πείσει

CASIO - Ν. ΜΑΓΓΙΩΡΟΣ ΕΠΕ
Γρηγ. Λαμπράκη 29 - Τηλ. 32815 - FAX 73228

X759-9/1

LappaS PHOTO Express
Ν.ΜΑΝΔΗΛΑΡΑ 27 ΤΗΛ. 30243

KODAK " PHOTO MAGIC „
ΝΕΑ ΕΠΟΧΗ ΦΩΤΟΓΡΑΦΙΑΣ

ΤΩΡΑ ΣΕ 5"
1) ΑΠΟ ΦΩΤΟΓΡΑΦΙΑ ΣΕ ΦΩΤΟΓΡΑΦΙΑ
2) ΑΠΟ ΦΙΛΜ ΣΕ ΦΩΤΟΓΡΑΦΙΑ
3) ΑΠΟ SLIDES ΣΕ ΦΩΤΟΓΡΑΦΙΑ
4) ΑΠΟ CD ΣΕ ΦΩΤΟΓΡΑΦΙΑ
5) ΑΠΟ ΜΙΚΡΟΜΕΓΕΘΟΣ ΣΕ ΜΕΓΑΛΟ
6) ΑΠΟ ΕΓΧΡΩΜΗ ΣΕ ΜΑΥΡΟΑΣΠΡΗ

ΟΛΑ ΑΥΤΑ ΜΟΝΟΝ ΣΕ 5"
ΚΑΙ ΣΕ ΜΕΓΕΘΗ ΕΩΣ 20 Χ 25 CM.

ΚΑΙ ΚΑΤΙ ΠΡΩΤΟΦΑΝΕΣ:
ΔΙΟΡΘΩΝΟΥΜΕ ΤΑ ΚΟΚΚΙΝΑ ΜΑΤΙΑ
ΣΤΟ ΦΥΣΙΚΟ ΤΟΥΣ ΧΡΩΜΑ

ΕΠΙΣΗΣ
ΓΙΑ ΤΟΥΣ ΕΠΑΓΓΕΛΜΑΤΙΕΣ:
ΠΟΤΑ ΚΑΙ ΦΑΓΗΤΑ ΣΕ ΔΙΑΦΑΝΙΕΣ

ΕΙΣΑΓΩΓΙΚΗ ΕΠΕ

ΝΕΕΣ ΠΑΡΑΛΑΒΕΣ

ΜΕΓΑΛΟ ΓΕΓΟΝΟΣ ΣΤΟ 5ο ΧΙΛΙΟΜΕΤΡΟ ΡΟΔΟΥ - ΛΙΝΔΟΥ

Ρεβεγιόν στις τιμές

Κερνάμε τιμές. Κερνάμε ρούχα - παπούτσια

Απ' όλο τον κόσμο. Για όλο τον κόσμο

Αγγλία, Γαλλία, Γερμανία, Ολλανδία, Βέλγιο, Χονγκ-Κογκ, Αμερική

Και σε τιμές που δεν θα πιστεύετε στα μάτια σας

✓ Σακάκια ανδρικά	από 26.500	5.500 δρχ.
✓ Παντελόνια	» 13.500	2.500 »
✓ Βερμούδες	500 - 1.000 - 1.500	»
✓ Μπλούζες μακώ	5 τεμ. 1.000	
✓ Υποκάμισα	το ένα 1.500, τα 2τεμ. 2.500	
✓ Παπούτσια	3 ζεύγη 1.000	
✓ Σαγιονάρες ανδρ. γυν.παιδ.	1 ζευγ. 1000	
	2 ζευγ. 1.500	δρχ.
✓ Ζώνες δερμ.	από 4.500	1.000 »
✓ Γραβάτες	» 2.500	500 »
✓ Φούτερ παιδικά	3 τεμ. 1000	»

ΠΡΟΣΦΟΡΕΣ ΧΕΙΜΕΡΙΝΕΣ

✓ Γούνες οικολογικές	από 65.000	18.990 δρχ.
✓ Δερμάτινα μπουφάν - σακάκια - ζακέτες	από 120.000	
	έως 130.000, τώρα από	19.900
✓ Μπουφάν ΝΤΙΑΝΤΟΡΟ	από 48.500	16.990
✓ Μπουφάν ΣΕΒΕΝΙΟΝ	» 47.500	15.990
✓ ΦΛΑΙΤ ανδρικά - γυναικεία	» 16.900	4.990
✓ Τζάκετ και μπουφάν παιδικά	» 23.500	3.990

5ο χλμ. Ρόδου - Λίνδου (πρώην κατ. Μπέρδη)
ΑΝΟΙΚΤΑ ΚΑΘΕ ΜΕΡΑ από τις 8 πρωί έως 10.30 βράδυ

ΧΛ

Δραματική η κατάσταση που επικρατεί

ΕΞΑΛΕΙΨΗ ΤΗΣ ΦΤΩΧΕΙΑΣ

ΕΥΑΙΣΘΗΤΟΠΟΙΗΜΕΝΗ ΧΩΡΑ Η ΕΛΛΑΔΑ

Τα Ηνωμένα Εθνη θεωρούνται συνήθως ως διεθνής οργανισμός με πολιτικούς στόχους σχετικά με την παγκόσμια ειρήνη και την επίλυση διαφορών ανάμεσα σε κράτη. Ομως, ο ρόλος των Ηνωμένων Εθνών καλύπτει και κοινωνικά προβλήμα με κυριότερο ανάμεσα τους τη φτώχεια.

Το 1996 καθορίστηκε ως διεθνές έτος για την εξάλειψη αυτού του μεγάλου προβλήματος, που σχετίζεται με την υπόθεση της ανάπτυξης.

Οι στατιστικές δεν είναι απόλυτα αξιόπιστες για όλες τις περιοχές του πλανήτη. Παρόλα αυτά δίνουν μια δραματική εικόνα της κατάστασης που επικρατεί. Στο τέλος του εικοστού αιώνα, σε μια εποχή που είμαστε περήφανοι για την τεχνολογική μας πρόοδο και ισχυριζόμαστε ότι πραγματοποιήσαμε σημαντικά βήματα στο δρόμο προς την ευημερία, το ένα τέταρτο περίπου από τον συνολικό πληθυσμό της γης ζει σε επίπεδο που βρίσκεται κάτω από το μίνιμουμ που απαιτείται για μια στοιχειώδη ευπρεπή διαβίωση. Ενα μεγάλο μέρος απο αυτό το ένα τέταρτο βρίσκεται στα όρια της πείνας. Η κατάσταση σε μεγάλες περιοχές της Λατινικής Αμερικής και της Ασίας είναι απελπιστική ενώ ακόμη και στη Βόρεια Αμερική και την Ευρώπη υπάρχουν μειονότητες που τα μέλη τους χαρακτηρίζονται ως ``πολύ φτωχοί``.

Ο αγώνας ενάντια στη φτώχεια αποτελεί την πρώτη προτεραιότητα για κάθε πολιτισμένη κοινωνία και συνιστά ``κοινωνικό καθήκον`` που ισχύει σε παγκόσμια κλίμακα. Κανένα αναπτυγμένο κράτος δεν μπορεί να ισχυριστεί ότι δεν ενδιαφέρεται για το τι συμβαίνει στον υπόλοιπο κόσμο εάν έχει περιορίσει τη φτώχεια σημαντικά μέσα στα σύνορα του. Τα πεινασμένα εκατομμύρια και τα ακόμη περισσότερα των υποσιτισμένων αυτής της γης δεν αποτελούν μόνο ντροπή για το σύνολο της ανθρωπότητας αλλά και πιθανό κίνδυνο, μια ωρολογιακή βόμβα που μετράει το χρόνο στα θεμέλια της σύγχρονης ισορροπίας δυνάμεων στην υδρόγειο. Τα Ηνωμένα Εθνή καταβάλλουν κάθε δυνατή προσπάθεια αλλά είναι φανερό ότι μια ουσιαστική επιτυχία εξαρτάται από τη θέληση του κάθε κράτους-μέλους.

Η Ελλάδα υπήρξε πάντοτε μια από τις πιό ευαισθητοποιημένες χώρες σε θέματα που έχουν κοινωνική διάσταση και πίστευε σταθερά ότι ο αναπτυγμένος Βορράς πρέπει να βοηθήσει τον λιγότερο αναπτυγμένο Νότο, όχι μόνο στον τομέα της οικονομίας με τη στενή έννοια του όρου, αλλά επίσης να βεβαιωθεί οτι κάθε παρεχόμενη βοήθεια δεν θα ενισχύσει μόνο και το χάσμα που τις χωρίζει από τις περιοχές που ευημερούν πρέπει βαθμιαία να γεφυρωθεί.

Ειναι λυπηρό και σχεδόν απελπιστικό το γεγονός ότι το χάσμα διευρύνεται αντί να στενεύει. Λίγα στατιστικά στοιχεία θα ήταν χρήσιμο ν΄ αναφερθούν. Η αναλογία για παράδειγμα ανάμεσα στο πλουσιότερο 20% του πληθυσμού της γης και στο φτωχότερο 20% ηταν 30:1 το 1960. Σήμερα έχει φτάσει το 63:1.

Δεν χρειάζονται σχόλια. Αλλά ας προσθέσουμε λίγα ακόμη εύγλωτα στοιχεία. Το είκοσι τοις εκατό από τον πληθυσμό της γης επιβιώνει με ημερήσιο εισόδημα λιγότερο από ένα δολλάριο το άτομο. Η πλειοψηφία αυτών των πολύ φτωχών ανθρώπων είναι γυναίκες, παιδιά και γέροι ενώ οι μισοί ανάμεσα τους ζουν σε πόλεις με αποτέλεσμα την ``αστικοποίηση της φτώχειας``. Υπολογίζεται ότι σχεδόν εκατό εκατομμύρια παιδιά κάτω από την ηλικία των 15 είναι άστεγα και χωρίς καθόλου υπάρχοντα, αυτο που συνήθως αποκαλούμε ``παιδιά του δρόμου``.

Περίπου άλλα τόσα εκατομμύρια εργάζονται για να συντηρήσουν τις οικογένειες τους, αλλά φυσικά εισπράττουν πολύ χαμηλές αμοιβές για την εργασία τους.

Ειναι φανερό ότι τα παραπάνω τραγικά στοιχεία αναφέρονται σε υπανάπτυκτες χώρες ενώ η κατάσταση στις αναπτυγμένες χώρες είναι πολύ καλύτερη. Ομως ακόμη και εδώ η φτώχεια δεν έχει εξαλειφθεί τελείως. Η Ελλάδα που είναι μια σχετικά αναπτυγμένη χώρα έχει τώρα πια εξασφαλίσει εύλογο ετήσιο κατά κεφαλή εισόδημα αλλά σε απομονωμένα ορεινά χωριά και σε μερικές μακρινές συνοικίες μεγάλων και μικρών πόλεων υπάρχουν ακόμη ανθρωποι που είναι σίγουρα ``φτωχοί``. Η κρατική κοινωνική πολιτική σημειώνει επιτυχίες αλλά ένα πρόσθετο πρόβλημα περιπλέκει την κατάσταση: η εισροή παράνομων μεταναστών που είναι φυσικά ιδιαίτερα φτωχοί. Οι ελληνικές κοινωνικές υπηρεσίες αν και δεν μπορούν να θεωρηθούν ιδεώδεις, βελτιώνονται με ολοένα γοργότερο ρυθμό.

αυτά τα χριστούγεννα
"Στολίστε" Το Σπίτι Σας
με τις καλύτερες τιμές της αγοράς!



με κάθε αγορά δώρα έκπληξη!

Ελάτε στον ΗΛΕΚΤΡΟΚΟΣΜΟ - ΞΕΝΑΚΗΣ και διαλέξτε όλα τα νέα μοντέλα της αγοράς για να "στολίσετε" το σπίτι σας, με τις καλύτερες τιμές της αγοράς και πάντα με δώρο έκπληξη και την εγγύηση που προσφέρει το όνομα ΞΕΝΑΚΗΣ!

ΞΕΝΑΚΗΣ ΗΛΕΚΤΡΟΚΟΣΜΟΣ

Κ. ΥΔΡΑΙΟΥ & ΛΙΝΔΟΥ, 85100 ΡΟΔΟΣ, ΤΗΛ.: 26597, 30274, FAX: 31240

Ford

ΣΗΜΕΡΑ ΣΤΟ ΕΝ ΛΕΥΚΩ Η ΡΟΔΟΣ ΤΗΣ...ΙΣΠΑΝΙΑΣ

Η τηλεοπτική εκπομπή "ΕΝ ΛΕΥΚΩ" με τον Χρήστο Μυστιλιάδη, ταρακουνώντας τα κοιμισμένα κύτταρα του μυαλού και της ψυχής μας, μπήκε στον πέμπτο χρόνο της ζωής της.

Οι φίλοι της εκπομπής μπορούν να παρακολουθούν την ανηφόρα της από την τηλεόραση "ΩΜΕΓΑ" κάθε Κυριακή στις 21.30 και σε επανάληψη κάθε Τετάρτη στις 22.30

Σήμερα η κάμερα του "ΕΝ ΛΕΥΚΩ" θα κάνει ένα ταξίδι στην Ισπανία και θα δείξει πως μεταμορφώθηκε και πέρασε από τον Φράνκο στην Ευρώπη του 2.000.

Κι ακόμα θα παρουσιάσει τη Ρόζας, την πόλη που ίδρυσαν στην Ισπανία Ροδίτες ναυτικοί τον 6ο π.Χ. αιώνα. 4432-22/12

Μεγάλη η προβολή που έγινε από τον Ομιλο Ουνέσκο Δωδεκανήσου

"Ενα δισεκατομμύριο λιρέττες (σ.σ. ισοδυναμεί με 158 εκατομμύρια δραχμές περίπου) υπολογίζεται το κόστος της παγκόσμιας προβολής στα Δωδεκάνησα από τα Διεθνή Μέσα Μαζικής Ενημέρωσης χάρη του Ομίλου UNESCO Δωδεκανήσου και των μοναδικών σε κύρος και υψηλό περιεχόμενο εκδηλώσεων" τόνισε σε συνέντευξη στη RAI του Παλέρμο, η Ιταλίδα σύμβουλος Τύπου και Διεθνών Σχέσεων Δρ. Μ.Β. Ντέλλα Ρόκκα που συνεργάστηκε με τον Ελληνα συνάδελφο της κ. Κώστα Γιόγιο και ακόμη άλλους δύο συναδέλφους στη Νέα Υόρκη και το Τόκιο.

Οπως ανέφερε η Δρ. Μ.Β. Ντέλλα Ρόκκα στην Τοπική Αυτοδιοίκηση των νησιών της Δωδεκανήσου αυτή η πρωτοφανής διεθνής προβολή δεν στοίχισε τίποτα και ο Ομιλος UNESCO Δωδεκανήσου, πλην λιγοστών εξαιρέσεων, δεν τιμήθηκε από κανένα τοπικό φορέα για την προσφορά του.

Οι σύμβουλοι Τύπου και Διεθνών Σχέσεων του Ομίλου UNESCO Δωδεκανήσου πέτυχαν τα γνωστά αποτελέσματα με μια σειρά από σωστές στρατηγικές και την πείρα που διαθέτουν. Ο Ομιλος UNESCO Δωδεκανήσου ξόδεψε μόνον 150.000.000 λιρέττες (περίπου 25.000.000 δρχ.).

Οι εκδηλώσεις του Ομίλου έγιναν γνωστές σ΄όλη τη Μεσόγειο και πολλές μεσογειακές ιταλικές πόλεις και Διεθνείς Οργανισμοί σύντομα θα τιμήσουν τη μεγάλη αυτή μεσογειακή πολιτιστική - ειρινική προσφορά του Ομίλου. Πρώτο ραντεβού : τον Απρίλιο στο Οτράντο της Ιταλίας (Μεγάλη Ελλάδα).

ΙΕΡΟΣ ΝΑΟΣ
ΑΓΙΟΥ ΓΕΩΡΓΙΟΥ ΑΝΩ
ΑΝΑΚΟΙΝΩΣΗ

Γνωρίζουμε στο φιλόθρησκο ροδιακό λαό ότι άρχισε και λειτουργεί η Ορθόδοξη φάτνη της Ενορίας Αγίου Γεωργίου Ανω. Ωρες λειτουργίας από 9η πρωϊνή έως 9η βραδυνή καθημερινώς.

9722-29/12

ΤΡΙΧΟΠΤΩΣΗ?
ΚΑΤΕΥΘΕΙΑΝ ΣΤΟΥΣ ΕΙΔΙΚΟΥΣ

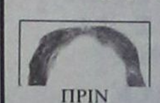
ΠΡΙΝ

dhi


ΜΕΤΑ

ΤΟ ΑΠΟΤΕΛΕΣΜΑ ΜΕΤΡΑΕΙ
ΡΟΔΟΣ: 28ης Οκτωβρίου 23-25
ΤΗΛ.: 35965 • ΩΡΕΣ: 4-7 μ.μ.

ΕΥΚΑΛΥΠΤΟΣ
RESTAURANT
- Ντόπια Κρέατα
- Φρέσκα Ψάρια
- Μεζέδες



Για την περίοδο των εορτών, θα είμαστε ανοιχτά από τις 16.00 και μέχρι αργά το βράδυ.
Σάββατα, Κυριακές και εορτές ανοιχτά όλη μέρα.

Σας περιμένουμε δίπλα στην θάλασσα, να γευθείτε τις νόστιμες σπεσιαλιτέ μας στις ποιό προσιτές τιμές, κοντά στο τζάκι.

10 χλμ. Λεωφόρου Ρόδου - Καλλιθέας
RESERVE Τηλ:85029

15/12-7/1

ΕΙΔΙΚΕΣ ΠΡΟΣΦΟΡΕΣ

CASIO

Ν. ΜΑΓΓΙΩΡΟΣ ΕΠΕ

ΔΙΑΘΕΤΟΥΜΕ ΟΛΑ ΤΑ ΠΡΟΪΟΝΤΑ CASIO:

- Ηλεκτρ. υπολογιστές - Ταμειακές μηχανές - Αριθμομηχανές - Γραφομηχανές - Ηλεκτρονικά ρολόγια - Αρμόνια - C.D. WALKMAN, ηλεκτρονικές ατζέντες











Και πολλά άλλα είδη σε ασυναγώνιστες τιμές

Μια επίσκεψη θα σας πείσει

ΜΕΤΑΦΕΡΘΗΚΑΜΕ ΓΡΗΓΟΡΙΟΥ ΛΑΜΠΡΑΚΗ 29 Τηλ. 32815 - FAX 73228

«ΜΟΝΑΣΤΗΡΑΚΙ»
στην Κρεμαστή
ΜΙΧΑΗΛ ΦΛΕΒΑΡΗΣ

Οχι ένα και τρία, αλλά ένα εκατομμύριο είδη

Σ' εμάς θα βρείτε:
Μεγάλη ποικιλία μηχανημάτων ● Κομπρεσέρ ● Τρυπάνια ● Αντλίες νερού ● Σιδηρικά ● Χρώματα ● Γεωργικά εργαλεία ● Κορνίζες ● Τζάμια ● Διπλά μονωτικά ● Ηχομονωτικά
Και ό,τι άλλο φαντασθείτε!

«ΜΟΝΑΣΤΗΡΑΚΙ»
Κρεμαστή Ρόδου
Τηλ. 91926, 91927

9724-22/12



ΠΡΑΚΤΟΡΕΙΟ ΣΑΗΣ
Εκδρομή στο
ΛΟΝΔΙΝΟ
ΜΕ ΤΗΝ ΟΛΥΜΠΙΑΚΗ ΑΕΡΟΠΟΡΙΑ
Από Ρόδο 2/1/97 * Επιστροφή 7/1/97
ΜΕ ΤΗ ΣΥΜΜΕΤΟΧΗ ΤΟΥ ΣΩΜΑΤΕΙΟΥ ΔΙΑΙΤΗΤΩΝ ΠΟΔΟΣΦΑΙΡΟΥ ΔΟΔ/ΣΟΥ
Διαμονή στο ξενοδοχείο GUMBERLAND 4 αστέρων με ημιδιατροφή
Περιλαμβάνει ακόμη μεταφορές και εκδρομή στο Λονδίνο με Ελληνα ξεναγό.
* Θέσεις περιορισμένες
* Θα τηρηθεί λίστα προτεραιότητας.
ΠΛΗΡΟΦΟΡΙΕΣ-ΕΓΓΡΑΦΕΣ:
ΠΡΑΚΤΟΡΕΙΟ ΤΑΞΕΙΔΙΩΝ
ΣΑΒΒΑ ΣΑΗ
ΚΕΝΤΡ.: ΤΑΡΠΟΝ ΣΠΡΙΝΓΚΣ 42 δίπλα στην Τράπεζα Πίστεως
Τηλ. 39781-3
ΥΠΟΚ.: ΑΛ. ΔΙΑΚΟΥ 34 Τηλ. 20423 - 37711
M23-31/12

ΠΡΑΚΤΟΡΕΙΟ ΤΑΞΕΙΔΙΩΝ
ΣΑΒΒΑΣ ΣΑΗΣ
Φθηνά αεροπορικά εισιτήρια για όλο τον κόσμο
Με την ευκαιρία της λειτουργίας του **νέου** μας πρακτορείου στην οδό
ΤΑΡΠΟΝ ΣΠΡΙΓΚΣ 42
δίπλα στην Τράπεζα Πίστεως.
ΠΡΟΣΦΕΡΟΥΜΕ
τα φθηνότερα αεροπορικά εισιτήρια για όλο τον κόσμο με όλες τις αεροπορικές πτήσεις
ΠΡΟΣΟΧΗ: ΠΛΗΡΟΦΟΡΙΕΣ ΔΕΝ ΔΙΝΟΝΤΑΙ ΑΠΟ ΤΟ ΤΗΛΕΦΩΝΟ ΜΟΝΟ ΠΡΟΣΩΠΙΚΗ ΠΑΡΟΥΣΙΑ ΣΑΣ.
ΑΚΟΜΗ:
* Σας παίρνουμε ΒΙΖΑ για ΑΜΕΡΙΚΗ σε 1 εβομάδα
* ΒΙΖΑ για ΑΥΣΤΡΑΛΙΑ σε 1 μέρα
* Εκδοση - ανανέωση αμερικανικών διαβατηρίων χωρίς να πηγαίνεται στην Αθήνα
* Εκδοση διαβατηρίων
* Εκδοση αδειών αυτοκινήτων
ΞΕΝΟΔΟΧΕΙΑ ΣΤΗΝ ΑΘΗΝΑ
PRESIDENT Α' κατηγορίας Λεωφόρος Κηφισίας
Μονόκλινο δρχ. 6500 με πρωινό
Δίκλινο δρχ. 8500 »
Τρίκλινο δρχ. 10500 »
TITANIA HOTEL Πανεπιστημίου 52 (Σύνταγμα Ομόνοια)
Μονόκλινο δρχ. 14000 με αμερικάνικο πρωινό
Δίκλινο δρχ. 18000 » »
Τρίκλινο δρχ. 20500 » »
DORIA HOTEL Β' κατηγορίας Πειραιώς15-17 (κοντά στην Ομόνοια)
Μονόκλινο δρχ. 7100 με πρωινό
Δίκλινο δρχ. 9100 »
Τρίκλινο δρχ. 11500 »
ALBATROS HOTEL Β' κατηγορίας δίπλα στο δυτικό αεροδρόμιο
Μονόκλινο δρχ. 9500 με πρωινό
Δίκλινο δρχ. 13000 »
Τρίκλινο δρχ. 15500 »
PALACE HOTEL Α' κατηγορίας Σταδίου 22
Μονόκλινο δρχ. 13000 με αμερικάνικο μπουφέ πρωινό
Δίκλινο δρχ. 16000 » » »
Τρίκλινο δρχ. 21300 » » »
PAN HOTEL Β' κατηγορίας Μητροπόλεως 11
Μονόκλινο δρχ. 9000 με πρωινό
Δίκλινο δρχ. 12500 »
Τρίκλινο δρχ. 16000 »
ΣΑΣ ΣΥΜΦΕΡΕΙ ΠΡΙΝ ΚΛΕΙΣΕΤΕ ΟΠΟΥΔΗΠΟΤΕ ΝΑ ΜΑΣ ΕΠΙΣΚΕΦΘΕΙΤΕ
ΠΡΑΚΤΟΡΕΙΟ ΤΑΞΕΙΔΙΩΝ
ΣΑΒΒΑΣ ΣΑΗΣ
ΤΑΡΠΟΝ ΣΠΡΙΓΚΣ 42 δίπλα στην Τράπεζα Πίστεως
M23-31/12

Από την 1η Ιανουαρίου 1997

Απελευθερώνονται όλες οι μισθώσεις κατοικιών

ΑΥΞΑΝΟΝΤΑΙ ΚΑΤΑ % ΤΑ ΕΝΟΙΚΙΑ ΜΙΣΘΩΣΕΩΝ

ΑΠΟ ΤΗΝ 1η Ιανουαρίου 1997 τίθεται σε εφαρμογή το τρίτο και τελευταίο στάδιο απελυθέρωσης των μισθώσεων κατοικιών, όπως προβλέπει η ισχύουσα νομοθεσία. Την ίδια ημερομηνία αυξάνονται κατά 4% τα ενοίκια των προατατευομένων μισθώσεων.

Πρόκειται για την τελευταία δόση της κατά 4% ανά εξάμηνο αναπροσαρμογής των ελεγχομένων ενοικίων, ενώ από 1—7-1997 η αύξηση θα είναι ετήσια και θα ισούται με την αύξηση των επαγγελματικών μισθώσεων (75% του τιμαρίθμου του κόστους ζωής).

Από 1-7-1997 είναι παραδεκτή η έγερση αγωγής έξωσης σε κάθε περίπτωση προατατευομένης μίσθωσης κατοικίας, εφόσον ο μισθωτής έχει συμπληρώσει τετραετία στη χρήση του μισθίου, όμως ουδεμία εξωστική απόφαση μπορεί να εκτελεστεί πριν από την 1-7-1997. Αυτό σημαίνει ότι την 30-6-97 λήγει οριστικά το "ενοικιοστάσιο" κατοικιών με την απελεθέρωση και της τελευταίας κατηγορίας προστατευομένων μισθώσεων.

Το τρίτο στάδιο της απελευθέρωσης περιλαμβάνει όλες τις μισθώσεις που έχουν συμπληρώσει ή συμπληρώνουν 4ετή συνολική διάρκεια, ανεξαρτήτως εμβαδού. Σύμφωνα με το νόμο επιτρέπονται:

- Ελεύθερη διαπραγμάτευση-συμφωνία από τον περασμένο Ιούλιο (1-7-96).
- Ασκηση αγωγής απόδοσης του μισθίου από την 1-7-1997.

Εκτέλεση εξωστικής απόφασης από την 1-7-1997.

Σε ό,τι αφορά την επαγγελματική στέγη, το χρονοδιάγραμμα απελευθέρωσης λήγει στις 31 Αυγούστου 1997 και αφορά μισθώσεις που θα έχουν συμπληρώσει 12ετία.

Υποδήματα ΚΑΨΗΣ
BOXER – ΑΛΜΑ – ELLIT – ADAM'S – BOSTON – REGGIO KALABRIA – MIGATO
Πενήντα χρόνια δυναμικής παρουσίας στο χώρο του παπουτσιού
Ανετο πάρκινγκ στην Π. Πόλη
Ευχαριστούμε για την προτίμησή σας
ΕΒΡΑΙΩΝ ΜΑΡΤΥΡΩΝ 36-38 ΠΑΛΙΑ ΠΟΛΗ ΤΗΛ. 27025
2340-12/2/97


Μοντέρνα Τεχνολογία και Παράδοση
ΓΕΝΙΚΗ ΤΕΧΝΙΚΗ - έτοιμο μπετόν
Η ΓΕΝΙΚΗ ΤΕΧΝΙΚΗ
συνεχίζει την παράδοση που έχει δημιουργήσει στον **ΟΙΚΟΔΟΜΙΚΟ ΤΟΜΕΑ** δίνοντας όπως πάντα τις πιο αποτελεσματικές και συμφέρουσες λύσεις...
Επιμένοντας για 18 χρόνια στην υψηλή ποιότητα, στη συνέχεια και την άμεση εξυπηρέτηση, δημιουργήσαμε **ΠΑΡΑΔΟΣΗ** στην παραγωγή **ΕΤΟΙΜΟΥ ΜΠΕΤΟΝ**, παράλληλα με την ανάληψη Δημοσίων & Ιδιωτικών Εργων μεγάλης κλίμακας.
20 σύγχρονες μπετονιέρες,
5 πρέσσες,
2 σταθμοί παραγωγής ΜΠΕΤΟΝ
ΣΤΗ ΡΟΔΟ ΚΑΙ ΣΤΟ ΓΕΝΝΑΔΙ
ιδιόκτητο εργαστήριο ελέγχου – μελέτης σύνθεσης του ΜΠΕΤΟΝ και πλήρες δίκτυο ραδιοτηλεφώνων,
θα είναι στη διάθεσή σας αν θελήσετε να συνεργαστούμε.
ΣΤΑΘΜΟΣ ΜΠΕΤΟΝ ΡΟΔΟΥ: ΤΗΛ. 0241 / 61485, 62323
ΣΤΑΘΜΟΣ ΜΠΕΤΟΝ ΓΕΝΝΑΔΙΟΥ: ΤΗΛ. 0244 / 43176, 43470
ΚΕΝΤΡΙΚΑ ΓΡΑΦΕΙΑ: Αρκαδίου 2, Ρόδος
Τηλ. 0241 / 22186, 28058, 22968

ΧΡΟΝΙΑ ΠΟΛΛΑ
ΚΑΛΕΣ ΓΙΟΡΤΕΣ
VISA TRAVEL CLUB
ΣΤΗΝ ΑΞΙΟΤΙΜΗ ΠΕΛΑΤΕΙΑ ΕΥΧΟΜΕΘΑ
ΧΑΡΟΥΜΕΝΕΣ ΓΙΟΡΤΕΣ
ΣΑΣ ΕΥΧΑΡΙΣΤΟΥΜΕ ΓΙΑ ΤΗΝ ΥΠΟΣΤΗΡΙΞΗ ΣΑΣ
VISA TRAVEL CLUB
ΧΡΟΝΙΑ ΠΟΛΛΑ
X732-31/12

ΙΑΤΡΙΚΗ ΑΝΑΚΟΙΝΩΣΗ
Ο ιατρός
ΙΩΑΝΝΗΣ Ε. ΥΨΗΛΑΝΤΗΣ
ΕΙΔΙΚΟΣ ΠΑΘΟΛΟΓΟΣ
Δέχεται:
Καθημερινά 8 - 1.30 και 5 - 8
Σάββατο 9 - 1
ΙΑΤΡΕΙΟ: Αμερικής 95
ΤΗΛ: 77200
4211-5/1

ΠΡΑΚΤΟΡΕΙΟ ΤΑΞΕΙΔΙΩΝ
ΣΑΒΒΑΣ ΣΑΗΣ
8ήμερη χριστουγεννιάτικη εκδρομή
ΙΩΑΝΝΙΝΑ ΚΕΡΚΥΡΑ ΠΑΤΡΑ
Από 22/12 έως 29/12
ΜΟΝΟ ΜΕ 95.000 δρχ.
Περιλαμβάνει:
- Ατμοπλοϊκά εισιτήρια Ρόδο - Πειραιά- Ρόδο Β΄ θέση
- Εισιτήρια ferry boat ΡΙΟΥ - ΑΝΤΙΡΙΟΥ - ΗΓΟΥΜΕΝΙΤΣΑ
- ΚΕΡΚΥΡΑ - ΗΓΟΥΜΕΝΙΤΣΑ
- Ξενοδοχεία με πρωινό καθημερινά
- Εκδρομές στη Λίμνη Ιωαννίνων - στο νησάκι του Αλή Πασά - στοΣπήλαιο Ιωαννίνων - στο Μουσείο Κέρινων Ομοιωμάτων - στο βόρειο συγκρότημα της Κέρκυρας Παλαιοκαστρίτσα, στο Μέγα Σπήλαιο στην Αγ. Λαύρα - Καλάβρυτα - Ισθμό Κορίνθου κ.λ.π.
ΧΡΙΣΤΟΥΓΕΝΝΙΑΤΙΚΟ ΡΕΒΕΓΙΟΝ
ΠΛΗΡΟΦΟΡΙΕΣ-ΠΡΟΓΡΑΜΜΑ:
ΠΡΑΚΤΟΡΕΙΟ ΤΑΞΕΙΔΙΩΝ **ΣΑΒΒΑ ΣΑΗ**
ΤΑΡΠΟΝ ΣΠΡΙΝΓΚΣ 42 δίπλα στην Τράπεζα Πίστεως
Τηλ. 39781-3
M23-21/12

ΤΑΒΕΡΝΑ ΜΕΖΕΔΟΠΩΛΕΙΟ ΖΟΡΜΠΑΣ

Κάθε βράδυ το **DUO ATHENE**
με τις κιθάρες τους και πλούσιο ελληνικό ρεπερτόριο
ΓΙΑΝΝΗΣ και ΤΑΚΗΣ
ΕΠΙΤΕΛΟΥΣ...! Φτιάξαμε για σας, με πολύ μεράκι, το δικό σας στέκι, για τις κρύες νύχτες του χειμώνα απέναντι από το μαγευτικό ξενοδοχείο των Ρόδων.
Ενα μαγαζί που έλειπε τόσα χρόνια από το νησί μας.
Πιστό στην ελληνική παραδοσιακή κουζίνα με γνήσια αγνά υλικά, από την ΚΡΗΤΗ και τη ΡΟΔΟ
Μερικά από τα κρητικά σπεσιαλιτέ μας
- ΜΥΖΗΘΡΟΠΙΤΤΕΣ
- ΣΑΡΙΚΟΠΙΤΤΕΣ
- ΖΥΓΟΥΡΙ ΒΡΑΣΤΟ
- ΧΥΛΟΠΙΤΤΕΣ

Επίσης:
- ΣΠΛΗΝΑ ΓΕΜΙΣΤΗ
- ΣΕΦΤΑΛΙΕΣ
- ΚΟΚΟΡΕΤΣΙ
- ΣΟΥΠΙΑ ΜΕ ΜΕΛΑΝΙ
- ΦΡΕΣΚΑ ΜΑΝΙΤΑΡΙΑ ΜΕ ΤΥΡΙ κ.α.

Οι τιμές μας:
Ει Εκεί θα σας τρελλάνουμε με τη φθήνεια μας
Και πλήθος εδεσμάτων από κρεατικά και ολόφρεσκα θαλασσινά με δικές μας πικάντικες παρασκευές.
ΤΕΛΟΣ: Θα απολαύσετε τα επιδόρπιά μας όπως: ΚΡΕΠ ΣΟΥΖΕ * ΚΡΕΠΑ ΓΕΜΙΣΤΗ ΜΕ ΠΑΓΩΤΟ ΚΑΙ ΣΟΚΟΛΑΤΑ και φυσικά το σπεσιαλιτέ μας **«ΜΗΛΟ ΖΟΡΜΠΑΣ»**
ΤΑΒΕΡΝΑ ΜΕΖΕΔΟΠΩΛΕΙΟ ΖΟΡΜΠΑΣ
Μια επίσκεψή σας θα είναι αρκετή για να γίνετε διαφημιστές μας
ΔΕΧΟΜΕΘΑ
ΚΑΘΕ ΕΙΔΟΥΣ ΕΚΔΗΛΩΣΕΙΣ
ΣΕ ΦΑΝΤΑΣΤΙΚΕΣ ΤΙΜΕΣ
ΚΡΑΤΗΣΕΙΣ ΤΗΛ. 20374 Οδός ΚΩ 15 απέναντι από το ΡΟΔΩΝ
Τραγουδήστε μαζί μας
X574-31/12

ΑΝΑΚΟΙΝΩΣΗ

Ενας χριστουγεννιάτικος διάκοσμος, σας περιμένει στο κατάστημα

AMBIENTE

πρώην VITRINA

Χριστουγεννιάτικα στολίδια, δέντρα και φωτάκια Πολλά γιορτινά δωράκια.

σε ιδιαίτερα χαμηλές τιμές

Δώρα γάμων - αρραβώνων σε μεγάλη ποικιλία

AMBIENTE
ΦΘΗΝΑ ΟΣΟ ΠΟΥΘΕΝΑ!
AMBIENTE
Θερμές ευχές για
ΚΑΛΕΣ ΓΙΟΡΤΕΣ και
ΚΑΛΗ ΧΡΟΝΙΑ

AMBIENTE
ΜΕΓ. ΚΩΝΣΤΑΝΤΙΝΟΥ 43 ΤΗΛ. 32181
Λίγα μέτρα μετά το ΥΠΕΡΜΑΚΕΤ ΣΠΑΝΟΣ 26769-31/12

THRUST LOGIC
Λ. ΛΙΝΔΟΥ 50 & ΑΝΑΣΤΑΣΙΑΔΗ 1
ΤΗΛ : 0241 - 35443
0241 - 77683
FAX : 0241 - 73860
Η ΠΑΛΑΙΟΤΕΡΗ ΕΤΑΙΡΙΑ Η / Υ ΣΤΗΝ ΡΟΔΟ

Μνήμη 8 MB EDO RAM	11.000
Modem 36.600 External US Robotic	49.000
Ασύρματο BABY SITER από	9.500
Ραδιόφωνα FM - AM από	4.000
Trident Monitor Card PCI 1mb-2mb	12.000
Τηλεφωνικό Κέντρο 3/8 Samsung	89.000
FAX SAMSUNG με Τηλέφωνο	69.000
Τηλεφωνικές Συσκευές από	4.500
Αριθμομηχανές από	3.000
Εκτυπωτής SAMSUNG Στενός	49.000
Κάρτα Ηχου Sound Blaster Combat.	13.000
CD-ROM Drive 8x Hitachi	28.500
Αυτόνομα Smoke Alarm	4.500
Δορυφορική Εγκατεστημένη	69.000
Ραδιοκασετόφωνο Φορητό	11.500
Ασύρματο 300m Samsung 2 Μπαταρ.	79.000
Ασύρματο Τηλέφωνο Panasonic	22.000
Αυτόματος Τηλεφωνητής Τηλεχ/νος	14.000
Ασύρματος Συναγερμός	59.000
Walkman Διάφορων Τύπων από	4.500
Μαχαίρια DAHLE από	15.000
Πλαστικοποιητής IBICO A4	58.500

ΟΛΕΣ ΟΙ ΤΙΜΕΣ ΔΕΝ ΣΥΜΠΕΡΙΛΑΜΒΑΝΟΥΝ ΦΠΑ 13%

H/Y Processor AMD 5K86 P100,Moth.ABIT PR5A Fdd 1.44Mb,Mini Tower Case,PCI Monit.Card S3V+ 16Mb Edo Ram,Keyboard,Mouse+Pad,HDD 2.1 GB

Monitor 14" SHAMROCK 239.000
Digital έχρωμο (1024x768) 249.000
Με processor IBM 6x86 P150+

Μεταξύ Ελλάδος και Τουρκίας

Συνεργασία για τα θέματα ρύπανσης του Αιγαίου

ΣΥΝΑΝΤΗΣΗ ΔΗΜΑΡΧΩΝ ΤΩΝ ΔΥΟ ΧΩΡΩΝ

"Στις ακτές μας βρίσκουμε πλαστικά μπουκάλια με ελληνικές ετικέτες", είπε ο δήμαρχος του Αλί Αγά, Χακί Ουλκού. Για να του απαντήσει ο αντιπρόεδρος της κοινότητας Μανταμάδου Λέσβου, Δημήτρης Καρατζιτζής ότι το ίδιο συμβαίνει και στις ελληνικές παραλίες, αλλά με "τούρκικα μπουκάλια".

Το γεγονός αυτό, βέβαια ήταν η πρώτη προσέγγιση στο πρόβλημα της ρύπανσης του Αιγαίου, γιατί η κοινή κατάληξη δεν αφορούσε τη ρύπανση από τα ...πλαστικά μπουκάλα, αλλά τη σοβαρότερη μορφή, αυτή, από τα απόβλητα των βιομηχανιών, που ανενόχλητα ρυπαίνουν, ιδιαίτερα τις ακτές της Μικράς Ασίας.

"Θα τα πούμε εδώ έξω απ'τα δόντια", τόνισε στην παρέμβασή του ο δήμαρχος του Αλί Αγά, που βρίσκεται απέναντι από τη Λέσβο.

"Οι πολυεθνικές-φώναξε-δρουν με τη μέθοδο της Μαφίας. Εξαγοράζουν, απειλούν, εκβιάζουν, έχουν την εντύπωση ότι είμαστε ξέφραγο αμπέλι.

Πόσο ακόμα θα αντέξει η περιοχή μας στη ρύπανση; Και εγώ φυσικά, χωρίς να το θέλω, κουβαλάω τη ρύπανση στην ελληνική θάλασσα της Μυτιλήνης.

Κάτι λοιπόν πρέπει να κάνουμε όλοι μαζί. Σήμερα κολυμπάμε ακόμα. Αύριο όμως αμφιβάλλω.

Πρέπει-κατέληξε-από κοινού Ελληνες και Τούρκοι να απαιτήσουμε σεβασμό στην κοινή θάλασσά μας. Και μέχρι σήμερα, δυστυχώς, όσα υπόσχονται οι κυβερνήσεις μας είναι μόνο παχιά λόγια".

Ολα αυτά ειπώθηκαν στην 3η συνάντηση των Τούρκων δημάρχων στις ακτές της δυτικής Μικράς Ασίας, που πραγματοποιήθηκε στην πόλη Μποντρούμ (Αλικαρνασσός) απέναντι από την Κω. Ο δήμαρχος του Κουσάντασι, Ενγίν Μπερμπερόγλου εξέφρασε την ανάγκη συνεργασίας με την Ελλάδα.

"Το δρόμο που ανοίγουν οι επιχειρηματίες των δύο χωρών, εμείς οι άνθρωποι της αυτοδιοίκησης μπορούμε παλεύοντας για τη λύση κοινών προβλημάτων να τον ανοίξουμε γρηγορότερα".

Από την ελληνική αντιπροσωπεία χαιρέτισε ο αντιπρόεδρος Μανταμάδου Δημήτρης Καρατζιτζής, ο οποίος, μεταξύ άλλων τόνισε:

"Η φιλία ελληνικού και τουρκικού λαού πρέπει να είναι δεδομένη. Οι λαοί μας δεν έχουν να χωρίσουν τίποτα μεταξύ τους. Οι Ελληνες βέβαια νιώθουν πικρία και ανασφάλεια από τις συνεχείς παραβιάσεις του εναέριου χώρους μας, αλλά και από τις διεκδικήσεις σε βάρος μας, όπως η πρόσφατη περίπτωση των Ιμίων.

Μια διεκδίκηση που προβλήθηκε από τις υποταγμένες στα κελεύσματα ξένων κυβερνήσεις σας".

Στο ίδιο μήκος κύματος ήταν και ο χαιρετισμός του προέδρου της Λαγκάδας Χίου Στεφάνου Τσίγου.

"Κάνω έκκληση για την ειρήνη. Τα κοινά προβλήματα θέλουν κοινή αντιμετώπιση.

Ειρήνη και αγώνας για ένα Αιγαίο καθαρό, να είναι το σύνθημα μας".

Καλές Γιορτές με ντόπια κρέατα

ΚΡΕΟΠΩΛΕΙΟ Γ. ΣΤΕΦΑΝΑΚΗ

ΦΑΝΕΣ - Τηλ. 41320 - 41798 - 41389

Αν αγαπάτε την υγεία σας και την υγεία των παιδιών σας, προσέχετε τη διατροφή σας. Υγεία, το πολυτιμότερο αγαθό στον άνθρωπο.

Τρώτε ντόπιο μοσχαρίσιο κρέας. Χρησιμοποιείτε ελαιόλαδο (όχι βούτυρα), τυριά, λαχανικά και πολλά φρούτα. Πίνετε και ένα ποτήρι μαύρο κρασί σε κάθε γεύμα σας.

Αυτά λένε οι διαιτολόγοι γιατροί στη Γαλλία σε όλα τα μέσα μαζικής ενημέρωσης.

Αν ψάχνετε για ντόπιο κρέας ελάτε σ'εμάς. Ελάτε στη μονάδα μας που βραβεύτηκε πέντε φορές.

Αγωνιζόμαστε και παράγουμε αυτό που ζητάτε. Ελάτε να δείτε τα μοσχάρια που γεννιούνται και μεγαλώνουν με γνήσιες τροφές.

Δεν λέμε ότι δεν υπάρχουν ντόπια μοσχάρια στο νησί. Αλλά είναι τόσο λίγα που δεν φθάνουν για ένα μήνα.

Εμείς μόνο τα δικά μας διαθέτουμε στο καταναλωτικό κοινό.

Γνήσιο μοσχάρι, χοιρινό, ριφάκι, αρνάκι κ.λ.π. όλα ντόπια.

Είμαστε ανοικτά και τις Κυριακές.

Θα μας βρείτε στην κεντρική πλατεία των Φανών

9715-24/12

ΣΧΟΛΗ ΧΟΡΟΥ Έλλης Παρασκευά

25 ΧΡΟΝΙΑ ΣΤΗΝ ΠΡΩΤΟΠΟΡΙΑ

resort Capsis hotels

Για σας που απαιτείτε το καλύτερο για:

❖ Δεξιώσεις
❖ Γάμους
❖ Βαπτίσεις
❖ Κοινωνική εκδήλωση

και όποια άλλη

καθ' όλη τη διάρκεια του χρόνου εμπιστευθείτε την πείρα, τις γνώσεις και την παράδοση που έχει το ριζικά ανακαινισμένο 5* αστέρων ξενοδοχειακό συγκρότημα

METROPOLITAN CAPSIS

κι ελάτε να επιλέξουμε μαζί από τις υπερπολυτελείς κλιματιζόμενες αίθουσες-χωρητικότητας έως και 700 ατόμων.

Για πληροφορίες τηλεφωνείστε: 25 015 κα Τ. Ρούσσου

R.G.A - Τηλ 39027-31

ΦΥΣΙΚΗ - ΧΗΜΕΙΑ ΜΑΘΗΜΑΤΙΚΑ

Αννης Μαρίας 11

ΠΑΡΑΔΙΔΟΝΤΑΙ ΜΑΘΗΜΑΤΑ ΣΕ ΤΜΗΜΑΤΑ:
(αυστηρά ολιγομελή)
● Γυμνασίου - Λυκείου
● Προετοιμασίας δεσμών από Β' -Γ' Λυκείου

Μαθηματικός:
Σμαριανάκης Μιχάλης τηλ.: 23218

Φυσικός:
Χατζή Αναστασία τηλ.: 35609 κιν. 094-345416

4343-25-12

Οταν δείτε αυτό το σήμα σημαίνει

.. εγγύηση ποιότητας

KAMIROS FISH

τηλ. 79341

..Φρέσκα άγρια ψάρια
..Τσιπούρες Σύμης
..Οστρακοειδή
..Κατεψυγμένα

και πολλά άλλα είδη....

ΠΡΟΣΦΟΡΑ ΜΑΣ ΤΟ ΚΑΘΑΡΙΣΜΑ ΤΩΝ ΨΑΡΙΩΝ

Κνίδου & Λαοδικείας 1, Αγ. Δημήτριος, ΡΟΔΟΣ
(Παλιό εργοστάσιο Ικαρος)
ΠΩΛΗΣΗ ΧΟΝΔΡΙΚΗ -- ΛΙΑΝΙΚΗ

4350 5/1

ΠΡΑΚΤΟΡΕΙΟ ΣΑΗΣ

ΕΚΔΡΟΜΕΣ

ΠΑΡΙΣΙ DISNEYLAND

ΚΑΘΕ ΣΑΒΒΑΤΟ
ΚΑΙ 21, 22, 23, 24, 27, 28, 29, 30, 31/12

8 ΗΜΕΡΕΣ

Ξενοδοχείο 2* περιφερειακό 129.000 δρχ. ημιδιατροφή
» 2* κεντρικό 138.000 δρχ. »
» 3* περιφερειακό 139.000 δρχ. »
» 3* κεντρικό 147.000 δρχ. »
» 4* » 155.000 δρχ. »

Τα παιδιά έχουν έκπτωση στις ανωτέρω τιμές
ΠΡΟΣΟΧΗ στις ανωτέρω τιμές προστίθενται τα εισιτήρια Ρόδο - Αθήνα - Ρόδο ως εξής: Ο σύζυγος 40.000, η σύζυγος 30.000, τα παιδιά μέχρι 22 ετών 20.000
Στις τιμές περιλαμβάνονται
- Αεροπορικά εισιτήρια
- Εκδρομή γύρο Παρισιού, πύργο Αΐφελ - Αψίδα θριάμβου κ.λ.π.
- Εκδρομή Βερσαλίες
- Εκδρομή στο πάρκο ΑΣΤΕΡΙΞ
- Επίσκεψη στην DISNEYLAND
- Μεταφορές αεροδρόμιο - ξενοδοχείο - αεροδρόμιο
- 7 διανυκτερεύσεις σε ξενοδοχείο της προτίμησής σας με ημιδιατροφή
- Αρχηγό - ξεναγό στα ελληνικά
- Ασφάλεια ταξιδιού

ΠΛΗΡΟΦΟΡΙΕΣ - ΠΡΟΓΡΑΜΜΑΤΑ
ΠΡΑΚΤΟΡΕΙΟ ΤΑΞΙΔΙΩΝ
ΣΑΒΒΑΣ ΣΑΗΣ
Υποκατάστημα: ΑΛ. ΔΙΑΚΟΥ 34, ΤΗΛ. 20520, 37711
Κεντρικό: ΤΑΡΠΟΝ ΣΠΡΙΝΓΚΣ 42. Τηλ. 39781-83

ΚΑΣΑΠΗΣ

ΖΑΝΤΕΣ — ΕΛΑΣΤΙΚΑ

Για καλό κράτημα στις δύσκολες καιρικές συνθήκες

Αγοράστε σήμερα ζάντες και λάστιχα όλων των εταιριών στις καλύτερες τιμές και πληρώστε τα με την πιστωτική σας κάρτα με το δώρο του Πάσχα

Με κάθε αγορά των ελαστικών σας ΔΩΡΟ ΕΝΑ CD ΚΑΙ ΧΡΟΝΙΑ ΠΟΛΛΑ

1ο Κατάστημα: ΑΥΣΤΡΑΛΙΑΣ 2 ΤΗΛ. 35141
2ο Κατάστημα: ΛΙΝΔΟΥ 237 ΤΗΛ. 64025

ΚΑΣΑΠΗΣ ΖΑΝΤΕΣ - ΕΛΑΣΤΙΚΑ ΑΣΦΑΛΕΙΑ ΣΤΗΝ ΟΔΗΓΗΣΗ

ΕΝΟΙΚΙΑΖΟΝΤΑΙ ΠΟΛΥΤΕΛΗ ΚΑΤΑΣΤΗΜΑΤΑ
των 35τ.μ. και 70τ.μ.
στο ΝΕΟ ΕΜΠΟΡΙΚΟ ΚΕΝΤΡΟ ΦΑΛΗΡΑΚΙΟΥ



Εμμανουήλ Κρανίδης
ΟΙΚΟΝΟΜΟΛΟΓΟΣ – ΕΠΙΧΕΙΡΗΜΑΤΙΑΣ

ΔΙΑΜΕΡΙΣΜΑΤΑ – ΟΙΚΟΠΕΔΑ – ΑΓΡΟΚΤΗΜΑΤΑ
ΚΑΤΑΣΤΗΜΑΤΑ – ΕΠΙΧΕΙΡΗΣΕΙΣ

ΓΡΑΦΕΙΟ Ι. Καζούλλη 50 & Αμερικής (2ος όροφος) Ρόδος 85100
Τ (0241) 27082 – 26476 • Fax (0241) 27101 • Κιν. Τηλ. 094 – 347405

Μ9-30/12

ΨΥΧΟΕΡΕΥΝΗΤΡΙΑ
ΚΡΗΤΙΚΟΥ
ΒΑΣΙΛΕΙΑ



Προβλέπει για το μέλλον, καφεμαντεία, χειρομαντεία και χαρτομαντεία.

Αγίου Φανουρίου 26 Π. Πόλη
Τηλ. 74440
8-1π.μ. - 4-8μ.μ.

26784 15/1

ΖΖορπίδης
ΤΟΥΡΙΣΤΙΚΟΣ ΟΡΓΑΝΙΣΜΟΣ
Μακαρίου 31 20625-30054

Χριστούγεννα
Πρωτοχρονιά
96' - 97'

ΑΕΡΟΠΟΡΙΚΕΣ ΕΚΔΡΟΜΕΣ ΕΞΩΤΕΡΙΚΟΥ

	Διάρκεια
1. Γύρος Τυνησίας	8 ημ.
2. Αυτοκρατορικό Μαρόκο	7 ημ
3. Πανόραμα Κεντρ. Ευρώπης	8 ημ.
4. Αυστρίας - Ελβετία - Γαλλία	8 ημ.
5. Ισπανία	8 ημ.
6. Φινλανδία - Λαπωνία	7 ημ.
7. Βρυξέλλες - Παρίσι - Λονδίνο	8 ημ.
8. Παρίσι - Μπενελούξ	6ημ.
9. Παρίσι - Λονδίνο	7 ημ.
10. Παρίσι Λονδίνο	6 ημ.
11. Παρίσι	6 ημ.
12. Παρίσι	5 ημ.
13. Παρίσι - Euroodisney	6 ημ.
14. Λονδίνο	6 ημ.
15. Λονδίνο	5 ημ.
16. Αγγλία - Σκωτία	7 ημ.
17. Βουδαπέστη - Πράγα	6 ημ.
18. Μαγευτική Βιέννη	5 ημ.
19. Βιέννη - Βουδαπέστη	5 ημ.
20. Αυστριακό Πανόραμα	5 ημ.
21. Βουδαπέστη	4 ημ.
22. Κύπρος	8 ημ.
23. Ιταλία - Ελβετία	6 ημ.
24. Ιταλία - Κυανή Ακτή	6 ημ.
25. Κλασική Ιταλία	5 ημ.
26. Μελωδική Ιταλία	5 ημ.

ΟΔΙΚΕΣ ΕΚΔΡΟΜΕΣ ΕΞΩΤΕΡΙΚΟΥ

1. Ισπανικό Πανόραμα	12 ημ.
2. Αμβούργο - Βαυαρία	10 ημ.
3. Αυστρία - Ελβετία - Γαλλία	11 ημ.
4. Γύρος Ιταλίας	10 ημ.
5. Ιταλική Σερενάτα	7 ημ.
6. Βαλς Μπαρόκ και γοητεία	8 ημ.
7. Αυστρίας - Ουγγαρία	6 ημ.
8. Βουδαπέστη	6 ημ.
9. Σκι στη Βίτοσα	4 ημ.
10. Σκι στο Μπόροβετς	6 ημ.
11. Σκι στο Κοπαόνικ	8 ημ.
12. Ρουμανία - Καρπάθια	5 ημ.
13. Σόφια - Φιλιππούπολη	4 ημ.
14. Σόφια - Φιλιππούπολη	3 ημ.
15. Σαντάνσκι - Σόφια	4 ημ.
16. Σαντάνσκι	3ημ.

ΧΡΙΣΤΟΥΓΕΝΝΑ ΣΤΗΝ ΕΛΛΑΔΑ

Ζαγοροχώρια	5 ημ.
Ελάτη - Πετρούλι	4 ημ.
Καστοριά - Πρέσπες	3 ημ.
Μέτσοβο	3 ημ.
Ιτέα - Δελφοί	3 ημ.
Μεσολόγγι - Καλάβρυτα	3 ημ.
Καρπενήσι - Προυσσός	5 ημ.
Καρδίτσα - Αγραφα	3 ημ.
Γύρος Πελοποννήσου	5 ημ.
Γύρος Πηλίου	4 ημ.

Πανέμορφη ελληνική φύση, παραδοσιακές γεύσεις, αξέχαστες εκδρομές!

Καλή Χρονιά
με καλά ταξίδια

♦ Διαθέτουμε τις καλύτερες τιμές σε ξενοδοχεία στην Αθήνα και στη Θεσσαλονίκη
Ταξιδέψτε ΣΙΓΟΥΡΑ - ΑΝΕΤΑ - ΓΡΗΓΟΡΑ
Πληροφορίες Μακαρίου 31 - Τηλ. 20625, 30054 - FAX 26745

Καλλιτεχνική ΠΡΟΟΔΟΣ

Γράφει η Αννα - Μαρία Ζαγοριανού

ΠΟΡΕΙΑ ΠΡΟΣ ΤΗΝ ΕΝΣΩΜΑΤΩΣΗ

Ενα πολύ ενδιαφέρον βιβλίο έχει κυκλοφορήσει από τις εκδόσεις Καστανιώτη (Ζαλόγγου 11, 10678 Αθήνα) και κοσμεί τις προθήκες των βιβλιοπλείων της πόλης μας. Φέρει τον τίτλο: «Δωδεκάνησος - Η μακρά πορεία προς την Ενσωμάτωση» και περιέχει διπλωματικά έγγραφα από το ιστορικό αρχείο του υπουργείου Εξωτερικών.

Ο χάρτης στο εξώφυλλο είναι από χαλκογραφία του 1860 των Ολλανδών χαρτογράφων IOANNIS και GERARD VAN KEULEN, με τίτλο ARCHIPELAGUSCHE EYLANDEN. Ευγενική προσφορά του Ροδίτη ιατρού και συλλέκτη κ. Αντώνη Μαΐλλη.

Το βιβλίο αυτό είναι αποτέλεσμα αρμονικής συνεργασίας μεταξύ της ερευνητικής υπότην επίκουρο καθηγήτρια κ. Λ. Διβάνη, ομάδας του τομέα διεθνών σπουδών του νομικού τμήματος του Πανεπιστημίου Αθηνών και των στελεχών της διευθύνσεως Ιστορικού Αρχείου και Ερευνών του υπουργείου των Εξωτερικών.

Σημαντική για την έκδοση του τόμου αυτού, ήταν η επιστημονική συμβολή της κ. Φ. Κωνσταντοπούλου, προισταμένης της διευθύνσεως του Ιστορικού Αρχείου.

Το βιβλίο προλογίζουν ο κ. Θεόδωρος Πάγκαλος, υπουργός των Εξωτερικών και ο κ. Εμμανουήλ Ρούκουνας, διευθυντής του τομέα διεθνών σπουδών τμήματος Πανεπιστημίου Αθηνών.

Στον πρόλογό του, μεταξύ άλλων ο κ. Θ. Πάγκαλος τονίζει:

«Η ιστορική αναδίφηση της μακράς και επίπονης πορείας της ενσωμάτωσης της Δωδ/σου, που με τόσο υπεύθυνο τρόπο παρουσιάζεται στο παρόν πόνημα, αποτελεί μιαν ακόμα λαμπρή απάντηση σ' όσους δήθεν λησμονούν, αγνοούν ή παραπληροφορούν. Η δήθεν λησμονιά, η δήθεν άγνοια και η παραπληροφόρηση ποτέ δεν άντεξαν το βάρος και τη δύναμη της επαλήθευσης στοιχείων και γεγονότων».

Ο κ. Εμμ. Ρούκουνας στον πρόλογό του αναφέρει:

«Η επιλογή του θέματος ενσωμάτωση της Δωδ/σου είναι επίκαιρη και γίνεται ως προσφορά στην επέτειο της πεντηκονταετίας από τη δικαίωση των Δωδ/σίων. Αποτελεί ελάχιστο φόρο τιμής στις γενεές των Ελλήνων και των Ελληνίδων που θυσιάστηκαν για την ελευθερία.

Το κύριο χαρακτηριστικό αυτού του αγώνα είναι πως δόθηκε μεθοδικά σε όλα τα μέτωπα, πολιτικό, στρατιωτικό, πολιτιστικό, οικονομικό, κοινωνικό και κερδήθηκε με την προσπάθεια όλων των Ελλήνων.

Αποτελεί μια στιγμή μεγαλείου του μείζονος ελληνισμού, αυτής της έξοχης πνοής ανθρωπισμού και ελευθερίας που αγκαλιάζει ολόκληρο το έθνος, μέσα στην ελληνική επικράτεια και έξω από τα σύνορά του στη διασπορά, σε χώρες ξένες, φίλιες και μη, σε εδάφη ελεύθερα και κατεχόμενα...»

ΙΩΑΝΝΗΣ Ξ. ΑΛΕΞΑΚΗΣ

«Μικρό νησάκι της Ρω
που θάθελα να σε υιοθετήσω.
Μουρμουρίζεις, Σκέφτεσαι
ποιά πρόφαση
ποιά αφορμή να με γυρίσεις πίσω.»

Ο Γιάννης Αλεξάκης γεννήθηκε στην Αθήνα το 1948 από Ροδία μητέρα το γένος Λέοντος και πατέρα Μικρασιάτη, τον Ξενοφώντα Αλεξάκη. Οπως λέει ο ίδιος ο καλλιτέχνης: «Το σόι μου έλκει την καταγωγή από τον Ιπποκράτη Λέοντα, ο οποίος μαζί με το γιο του και το θείο μου - Γεώργιο - προσέφεραν μέγιστες εθνικές υπηρεσίες για την ενσωμάτωση της Δωδεκανήσου στη Μητέρα Ελλάδα.».

Σπούδασε την τέχνη της ζωγραφικής και γλυπτική κοντά σε δάσκαλο στη Βιέννη. Στην πατρίδα επέστρεψε το 1990. Από το 1993 μένει στο ακριτικό νησί της Ρω.

«Η κιβωτός μου, καλοδουλεμένει γέφυρα πλοίου
ειν'έτοιμη να θαλασσοδρομήσει με τελικό προορισμό
το μικρονήσι της Λυκίας Θάλασσας, για ν'αποτίσει
φόρο τιμής στη θρυλική κυρά του».

«Από δική μου Ιθάκη, το νησάκι της Ρω, προσπαθώ να θεμελιώσω ένα ιστορικό υπόβαθρο που θα μιλά για το πολύτιμο αυτό προπύργιο της ελληνική επικράτειας. Οραματίζομαι το ναυτικό μεγαλείο της Μεγίστης και αφετέρου για να υπενθυμίζει σε όλους ότι τα εθνικά μας σύνορα είναι απαραβίαστα, ιερά και σε καμιά περίπτωση διαπραγματεύσιμα».

Τα τελευταία οκτώ χρόνια ασχολείται με τη ζωγραφική και τη μικρογλυπτική, σμιλεύοντας μινιατούρες.

Τα θέματά του εμπνευσμένα από την εμποτισμένη με αλμύρα και αίμα ιστορία της πατρίδας Ελλάδας.

Η ψυχή του Ελληνα Γιάννη Αλεξάκη σα γλαροπούλι φτερουγίζει πάνω από το γαλανό Αιγαίο, κατοχυρώνοντας την πιο απόμακρων βράχων της ελληνικής επικράτειας.

Αριστουργήματα που αναδίδουν τη μυρωμένη αύρα του Αιγαίου και βροντοφωνάζουν Ελλάδα.

Ο Γιάννης Αλεξάκης εκθέτει τα έργα του με μόνο σκοπό να δημιουργηθεί πολιτιστικό κέντρο στη Ρω, με την ίδρυση ενός ναυτικού μουσείου που θα λειτουργήσει σαν πόλος έλξης για Ελληνες και ξένους επισκέπτες ώστε να μαθευτεί ότι και ο πιο απόμακρος και μικρός ελληνικός βράχος είναι φάρος πολιτισμού ελληνικού και τόπος ιερός, όπου βέβηλος δεν χωρεί».

Με ενέργειες του Πνευματικού Ομίλου Κώων ο ΦΙΛΗΤΑΣ, ο κ. Γιάννης Αλεξάκης συναντήθηκε με την υπουργό Αιγαίου κ. Παπαζώη. Η υπουργός ενημερώθηκε από τον Γ.Α. για το σημαντικό έργο του και την επιθυμία του να ιδρυθεί και να λειτουργήσει ναυτικό μουσείο σε ακριτικό νησί της Δωδ/σου με προτίμηση τη Ρω.

Προτάθηκε λοιπόν, η εξεύρεση κατάλληλου κτιρίου, για τη στέγαση του ναυτικού μουσείου στο Καστελλόριζο, ο δήμαρχος του οποίου κ. Παύλος Πανηγύρης στηρίζει θερμά τον κ. Γιάννη Αλεξάκη στην προσπάθεια αυτή.

Τον Ιανουάριο του 1997 (19-31) θα εκθέσει τα έργα του στο Πνευματικό Κέντρου του Δήμου της Αθήνας.

Το Φεβρουάριο 1997 θα φιλοξενηθεί από το Δήμο Κηφισίας και το Μάρτιο από το Δήμο Αμαρουσίου. Θα ακολουθήσουν διάφορες εκθέσεις στους δήμους Θεσσαλονίκης, στα πλαίσια του εορτασμού της σαν Πολιτιστικής Πρωτεύουσας της Ευρώπης. Τον Ιούλιο και Αύγουστο θα φιλοξενηθεί στις Σπέτσες και την Υδρα και μετά θα επιστρέψει στη Θεσσαλονίκη.

Του ευχόμαστε κάθε επιτυχία στην προσπάθειά του αυτή.

NIVA 1.7i
Τα δώρα της ζωής σας !

Τώρα στις γιορτές τα NIVA 1.7i σας έρχονται στις ίδιες πάντα απίθανες τιμές και με πολλά... απίστευτα δώρα !

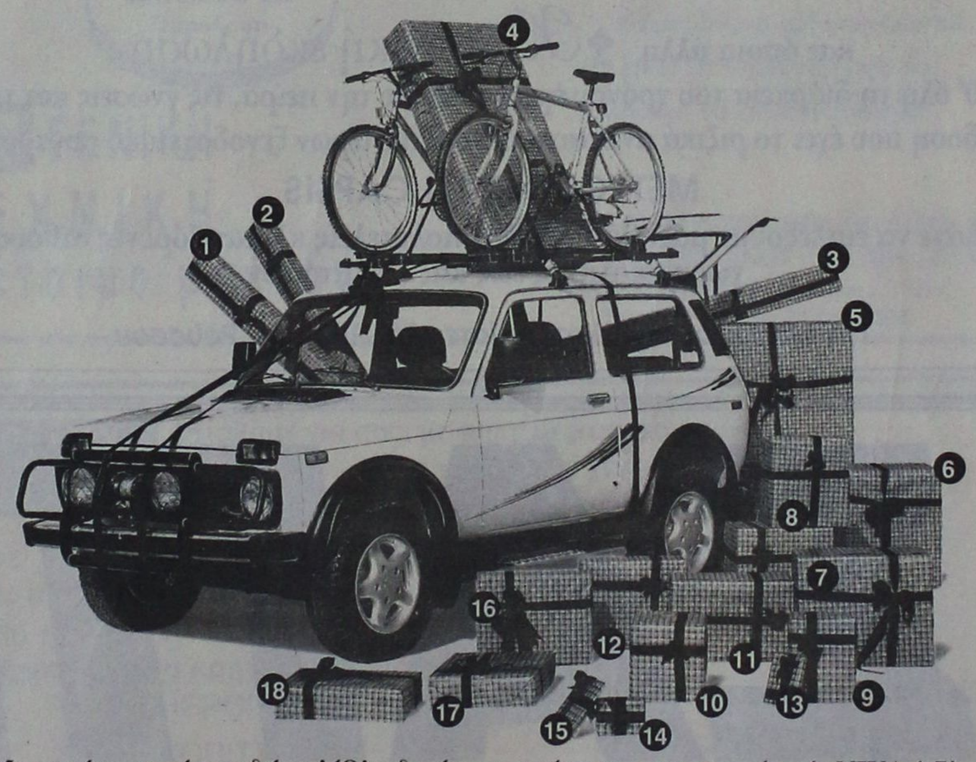

Μια απόφαση, είκοσι δώρα ! Όλα δικά σας, αμέσως με την αγορά ενός NIVA 1,7i.
Δώρα αξίας 650.000 δρχ. για σάς, για την οικογένειά σας και γι' αυτούς που αγαπάτε.

1 Σχάρα σκί 2 - 3 Δύο σχάρες ποδηλάτου 4 - 5 Δύο mountain bikes 6 Roller blades 7 Τηλεόραση SHARP 8 Στερεοφωνικό hi - fi συγκρότημα SHARP 9 - 10 Δυο σετ προστατευτικά για Mountain bike 11 - 12 Δύο κράνη για Mountain bike 13 Ηλεκτρονική αντζέντα SHARP 14 Walkman SHARP 15 Immobilizer 16 Φούρνος μικροκυμάτων SHARP 17 Σετ Πατάκια 18 Βίντεο SHARP 19 30% έκπτωση στα ασφάλιστρα κλοπής

20 NIVA 1,7i από μόνο 3.985.000 δρχ.

Κι' επι πλέον: με ελάχιστη προκαταβολή και μέχρι 48 μηνιαίες δόσεις με LADA CREDIT.

LADA HELLAS Σήμερα, πάντα, κοντά σας.

ΕΠΙΣΗΜΟΣ ΑΝΤΙΠΡΟΣΩΠΟΣ ΡΟΔΟΥ: PETCO CAR/EMM. ΑΡΝΑΟΥΤΑΚΗΣ & ΥΙΟΣ Ο.Ε.,
Καποδιστρίου 53, Τηλ.: (0241) 23874, FAX: (0241) 75695

4095 6/i

IBC

ΟΙ ΕΚΔΡΟΜΕΣ ΜΑΣ
ΧΕΙΜΩΝΑΣ - ΧΡΙΣΤΟΥΓΕΝΝΑ - ΠΡΩΤΟΧΡΟΝΙΑ
ΣΕ ΤΙΜΕΣ ΠΡΟΣΦΟΡΑΣ

1) ΠΑΡΙΣΙ - DISNEYLAND 8 ημέρες, κάθε ΣΑΒΒΑΤΟ και 21, 22, 23, 24, 27, 28, 29, 30, 31/12
2* περιφερειακό ξενοδοχείο 129.000 δρχ. ημιδιατροφή
3* περιφερειακό » 139.000 δρχ. »
3* κεντρικό » 147.000 δρχ. »
2) ΠΑΡΙΣΙ - DISNEYLAND - ΛΟΥΞΕΜΒΟΥΡΓΟ - ΒΡΥΞΕΛΛΕΣ - ΑΜΣΤΕΡΝΤΑΜ - ΧΑΓΗ 8 ημέρες κάθε ΣΑΒΒΑΤΟ και 21, 22, 23, 24, 27, 28, 29, 30, 31/12
3* και 4* ξενοδοχεία 158.000 δρχ. ημιδιατροφή
3) ΠΑΡΙΣΙ - ΛΟΝΔΙΝΟ 8 ημέρες, κάθε ΣΑΒΒΑΤΟκαι 21, 22, 23, 24, 27, 28, 29, 30, 31/12
3* ξενοδοχεία 159.000 δρχ. ημιδιατροφή
4) ΛΟΝΔΙΝΟ 7 ημέρες, κάθε ΣΑΒΒΑΤΟκαι 21, 22, 23, 24, 27, 28, 29, 30, 31/12
3* και 4* ξενοδοχεία από 134.000 δρχ.πρωινό
5) ΛΟΝΔΙΝΟ 99.000 4 ημέρες ΜΕ πρωινό
6) ΜΑΔΡΙΤΗ - ΑΝΔΑΛΟΥΣΙΑ - ΤΟΛΕΔΟ 8 ημέρες κάθε εβδομάδα και 21, 22, 23, 24, 27, 28, 29, 30, 31/12
3* και 4* ξενοδοχεία 159.000 δρχ. ημιδιατροφή
7) ΙΣΠΑΝΙΚΕΣ ΠΡΩΤΕΥΟΥΣΕΣ 8 ημέρες κάθε εβδομάδα και 21, 22, 23, 24, 27, 28, 29, 30, 31/12
3* και 4* ξενοδοχεία 179.000 δρχ. ημιδιατροφή
8) ΓΥΡΟΣ ΙΣΠΑΝΙΑΣ 10 ημέρες κάθε εβδομάδα και 21, 22, 23, 24, 27, 28, 29, 30, 31/12
9) ΔΙΑΚΟΠΕΣ ΣΤΗ ΝΙΚΑΙΑ 8 ημέρες κάθε εβδομάδα και 21, 22, 23, 24, 27, 28, 29, 30, 31/12
2*, 3* και 4* ξενοδοχεία από 129.000 δρχ. με πρωινό
10) ΛΙΣΣΑΒΩΝΑ - ΜΑΔΕΡΑ - ΑΖΟΡΕΣ 8 ημέρες κάθε εβδομάδα και 21, 22, 23, 24, 27, 28, 29, 30, 31/12
11) ΡΩΜΗ 6 ημέρες κάθε εβδομάδα και 21, 22, 23, 24, 27, 28, 29, 30, 31/12
4*΄ ξενοδοχείο 129.000 δρχ. ημιδιατροφή
12) ΦΑΝΤΑΣΜΑΓΟΡΙΚΗ ΙΤΑΛΙΑ 8 ημέρες κάθε εβδομάδα και 21, 22, 23, 24, 27, 28, 29, 30, 31/12
3* και 4* ξενοδοχεία 155.000 δρχ. ημιδιατροφή
13) ΚΛΑΣΙΚΗ ΙΣΠΑΝΙΑ 8 ημέρες με ημιδιατροφή
14) ΒΙΕΝΝΗ - ΒΟΥΔΑΠΕΣΤΗ 6 ημέρες κάθε εβδομάδα και 21, 22, 23, 24, 27, 28, 29, 30, 31/12
4 * ξενοδοχεία 189.000 δρχ. ημιδιατροφή
ΣΚΙ ΣΤΑ ΜΕΓΑΛΥΤΕΡΑ ΧΙΟΝΟΔΡΟΜΙΚΑ ΚΕΝΤΡΑ
ΑΥΣΤΡΙΑΣ - ΣΕΡΒΙΑΣ Αναχ. 21 /12, 22/12, 28/12, 29/12
15) ΒΙΕΝΝΗ - ΠΡΑΓΑ- ΜΟΝΑΧΟ 8 ημέρες κάθε εβδομάδα και 21, 22, 23, 24, 27, 28, 29, 30, 31/12
16) ΛΑΜΨΗ ΜΠΑΡΟΚ 8 ημέρες
ΜΟΝΑΧΟ - ΒΙΕΝΝΗ - ΣΑΛΤΣΜΠΡΟΥΓΚ - ΙΝΣΜΠΡΟΥΚ κάθε εβδομάδα και 21, 22, 23, 24, 27, 28, 29, 30, 31/12
17) ΤΥΡΟΛΕΖΙΚΕΣ ΑΛΠΕΙΣ 8 ημέρες
ΜΟΝΑΧΟ - ΤΥΡΟΛΟ-ΙΝΣΜΠΡΟΥΚ- ΣΑΛΤΣΜΠΡΟΥΓΚ - ΜΠΑΝΤ-ΓΚΑΣΤΑΪΝ κάθε εβδομάδα και 21, 22, 23, 24, 27, 28, 29, 30, 31/12
18) ΠΑΝΟΡΑΜΑ ΑΥΣΤΡΙΑΣ 8 ημέρες
ΜΟΝΑΧΟ - ΣΑΛΤΣΜΠΡΟΥΓΚ -ΙΝΣΜΠΡΟΥΚ- ΣΑΛΖΑΜΜΕΡ - ΓΚΟΥΝΤ - ΓΚΑΣΤΑΪΝ κάθε εβδομάδα και 21, 22, 23, 24, 27, 28, 29, 30, 31/12
19) ΒΙΕΝΝΗ 6 ημέρες κάθε εβδομάδα και 21, 22, 23, 24, 27, 28, 29, 30, 31/12
20) ΒΙΕΝΝΗ - ΠΡΑΓΑ 6 ημέρες κάθε εβδομάδα και 21, 22, 23, 24, 27, 28, 29, 30, 31/12
21) ΒΟΥΔΑΠΕΣΤΗ 6 ημέρες κάθε εβδομάδα και 21, 22, 23, 24, 27, 28, 29, 30, 31/12
22) ΠΡΑΓΑ 6 ημέρες κάθε εβδομάδα και 21, 22, 23, 24, 27, 28, 29, 30, 31/12
23) ΒΟΥΔΑΠΕΣΤΗ - ΠΡΑΓΜΑ 8 ημέρες κάθε εβδομάδα και 21, 22, 23, 24, 27, 28, 29, 30, 31/12
24) ΒΙΕΝΝΗ - ΒΟΥΔΑΠΕΣΤΗ - ΜΟΝΑΧΟ 8 ημέρες
ΑΚΟΜΗ ΑΝΑΧΩΡΗΣΕΙΣ ΚΑΘΕ ΕΒΔΟΜΑΔΑ ΚΑΙ 21, 22, 23, 24, 27, 28, 29, 30, 31/12 ΓΙΑ:
1) ΑΝΔΑΛΟΥΣΙΑ - ΠΟΡΤΟΓΑΛΙΑ 8 ημέρες ημιδιατροφή
2) ΛΙΣΣΑΒΩΝΑ - ΜΑΔΕΡΑ » »
3) ΚΛΑΣΙΚΗ ΙΣΠΑΝΙΑ » »
4) ΣΚΑΝΔΙΝΑΒΙΚΕΣ ΠΡΩΤΕΥΟΥΣΕΣ » »
5)ΓΥΡΟΣ ΙΤΑΛΙΑΣ-ΝΟΤΙΑΣ ΓΑΛΛΙΑΣ » »
6)ΙΤΑΛΟΕΛΒΕΤΙΚΕΣ ΛΙΜΝΕΣ » »
7)ΓΥΡΟΣ ΕΛΒΕΤΙΑΣ » »
8)ΓΥΡΟΣ ΦΛΑΜΑΝΔΙΑΣ-ΟΛΛΑΝΔΙΑΣ » »
9)ΠΑΡΙΣΙ - ΓΥΡΟΣ ΦΛΑΜΑΝΔΙΑΣ » »
10) ΜΑΡΟΚΟ » »
11) ΤΥΝΗΣΙΑ » »
12) ΚΑΪΡΟ-ΚΡΟΥΑΖΙΕΡΑ ΣΤΟΝ ΝΕΙΛΟ » »
ΜΕ ΠΟΥΛΜΑΝ
- ΒΙΕΝΝΗ - ΒΟΥΔΑΠΕΣΤΗ 6 ημέρες
-ΒΟΥΔΑΠΕΣΤΗ - ΠΡΑΓΑ 6 ημέρες
- ΒΙΕΝΝΗ - ΠΡΑΓΑ - ΒΟΥΔΑΠΕΣΤΗ 8 ημέρες
- ΒΟΥΔΑΠΕΣΤΗ - ΠΑΡΑΔΟΥΝΑΒΙΑ ΧΩΡΙΑ 5 ημέρες
- ΟΛΥΜΠΙΑ - ΠΑΝΟΡΑΜΑ ΙΤΑΛΙΑΣ 7 ημέρες
- ΤΟΥΡΙΣΤΙΚΗ ΑΥΣΤΡΙΑ 7 ημέρες
ΑΠΩ ΑΝΑΤΟΛΗ
Αναχ. 21, 22, 23, 24, 27, 28, 29, 30, 31/12
1) ΣΙΓΚΑΠΟΥΡΗ-ΣΑΜΟΥΪ-ΠΟΥΚΕΤ 15 ημέρες Δρχ. 345.000
2) ΜΠΑΓΚΟΚ - ΣΑΜΟΥΪ - ΠΟΥΚΕΤ 15 ημέρες Δρχ. 308.000
3) ΜΠΑΛΙ - ΜΠΑΓΚΟΚ - ΣΑΜΟΥΪ 15 ημέρες Δρχ. 420.000
4) ΠΑΤΑΓΙΑ 11 ημέρες Δρχ. 180.000
5) ΠΟΥΚΕΤ 11 ημέρες Δρχ. 213.000
6) ΣΑΜΟΥΪ 11 ημέρες Δρχ. 275.000
7) ΜΠΑΓΚΟΚ - ΜΠΑΛΙ 15 ημέρες Δρχ. 315.000
8) ΠΟΤ ΚΒΑΪ - ΜΠΑΓΚΟΚ - ΣΙΓΚΑΠΟΥΡΗ - ΠΟΥΚΕΤ 15 ημέρες Δρχ. 306.000
9) ΠΑΤΑΓΙΑ - ΜΠΑΓΚΟΚ - ΣΙΓΚΑΠΟΥΡΗ - ΠΟΥΚΕΤ 15 ημέρες Δρχ. 295.000
10) ΜΠΑΛΙ - ΜΠΑΓΚΟΚ - ΠΟΥΚΕΤ 15 ημέρες Δρχ. 320.000
11) ΜΠΑΛΙ-ΜΠΑΓΚΟΚ-ΣΙΓΚΑΠΟΥΡΗ 15 ημέρες Δρχ. 345.000
12) ΜΠΑΓΚΟΚ - ΠΟΤ ΚΒΑΪ - ΠΑΤΑΓΙΑ - ΚΟΡΑΛΕΝΙΑ ΝΗΣΙΑ 11 ημέρεςΔρχ. 220.000
13) ΜΠΑΓΚΟΚ - ΠΟΥΚΕΤ 15 ημέρες Δρχ. 230.000
14) ΜΠΑΓΚΟΚ-ΣΙΓΚΑΠΟΥΡΗ-ΠΟΥΚΕΤ 15 ημέρες Δρχ. 283.000
15) ΜΠΑΓΚΟΚ - ΠΟΥΚΕΤ 14 ημέρες Δρχ. 230.000
16) ΠΕΚΙΝΟ-ΧΟΓΚ ΚΟΝΓΚ-ΜΠΑΛΙ 12 ημέρες Δρχ. 545.000
ΚΕΝΥΑ (ΣΑΦΑΡΙ)
ΝΑΪΡΟΜΠΙ - ΜΟΜΠΑΣΑ - ΜΑΣΑΪ ΜΑΡΑ - ΛΙΜΝΗ ΝΑΚΟΥΡΟΥ Κάθε εβδομάδα και 21, 22, 23, 24, 27, 28, 29, 30, 31/12 Δρχ. 375.000
JAMAICA
ANTIQUA-ST. LUCIA - BAHAMAS - BARBADOS
ΒΡΑΖΙΛΙΑ
ΜΠΟΥΕΝΟΣ ΑΪΡΕΣ - ΚΑΤΑΡΡΑΚΤΕΣ ΓΚΟΥΑΣΟ - ΡΙΟ ΝΤΕ ΤΖΑΝΕΪΡΟ 12 ημέρες κάθε εβδομάδα και 21, 22, 23, 24, 27, 28, 29, 30, 31/12 Δρχ. 440.000
ΑΜΕΡΙΚΗ
ΟΡΛΑΝΤΟ - ΧΑΒΑΗ - ΜΑΪΑΜΙ - ΝΕΑ ΥΟΡΚΗ

ΠΡΟΣΟΧΗ:
Στις ανωτέρω τιμές προστίθενται τα εισιτήρια ΡΟΔΟ - ΑΘΗΝΑ - ΡΟΔΟ ως εξής: Ο σύζυγος δρχ. 40.000 και σύζυγος δρχ. 30.000 και τα παιδιά από 2-22 χρονών 20.000 δρχ.

ΠΛΗΡΟΦΟΡΙΕΣ - ΠΡΟΓΡΑΜΜΑΤΑ
ΠΡΑΚΤΟΡΕΙΟ ΤΑΞΕΙΔΙΩΝ
ΣΑΒΒΑΣ ΣΑΗΣ
Υποκ.: ΑΛ. ΔΙΑΚΟΥ 34
Τηλ. 20520 - 37711
ΚΕΝΤΡ.: ΤΑΡΠΟΝ ΣΠΡΙΝΓΚΣ 42 Πλάι στην ΠΙΣΤΕΩΣ
Τηλ. 39781-3

M23

Delta

ΔΙΑΜΑΝΤΟΤΡΥΠΟΤΕΧΝΙΚΗ ΡΟΔΟΥ
ΚΑΠΟΔΙΣΤΡΙΟΥ 82

Θα θέλαμε να σας ενημερώσουμε για την **τεχνική κάλυψη** που σας προσφέρουν τα νέα τεχνολογίας. Αδαμαντοφόρα μηχανήματα μας κα το ειδικευμένο προσωπικό μας.

ΧΩΡΙΣ ΣΚΟΝΕΣ - ΔΟΝΗΣΕΙΣ - ΡΩΓΜΕΣ - ΜΕΡΕΜΕΤΙΑ

Εφαρμογές στον κατασκευαστικό τομέα
Επιδιόρθωση αναπαλαίωση κτιρίων & ενισχύσεις, τεχνικά έργα, αρχαιολογικές εργασίες κ.λ.π.

ΤΡΥΠΑΜΕ - ΚΟΒΟΥΜΕ - ΣΠΑΜΕ
(τσιμέντα με σίδερα, τούβλα, μπετά, βράχια, πέτρες, τσιμεντόλιθους)

Δυνατότητες των μηχανημάτων
1) **ΤΡΥΠΕΣ** (καρότα) - Σε πάτωμα ή τοίχο ή με κλίση, όλες τις διαμέτρους. Για ηλεκτρολόγους, υδραυλικούς, air condition, πισίνες, δεξαμενές, τζάκια, σκάλες κ.λ.π.
2) **HANDSAW** - Πριόνι χειροκίνητο, υδραυλικό, αεροκίνητο, βενζινοκίνητο 26-52 πόντων βάθους, κόβει ΠΟΡΤΕΣ, ΠΑΡΑΘΥΡΑ, ΚΑΝΑΛΙΑ, ΑΡΜΟΥΣ, ΣΚΑΛΕΣ.
**** ΔΙΧΩΣ ΚΑΥΣΑΕΡΙΟ***
**** ΧΩΡΙΣ ΣΚΟΝΕΣ - ΧΡΗΣΙΜΟΠΟΙΟΥΜΕ ΝΕΡΟ***
3) **ΠΡΙΟΝΙ ΔΑΠΕΔΟΥ** - Μηχάνημα κοπής δαπέδου. Κόβει, μέχρι 50 πόντους βάθους, τσιμέντα, άσφαλτο, κανάλια, μπετά. Οτιδήποτε δεν μπορούμε να κόψουμε, το τρυπάμε. *Υπάρχει λύση.*
Και πολλά **αδαμαντοφόρα** εργαλεία για μικρότερες εργασίες.

Η πολύχρονη πείρα μας στο εξωτερικό μας δίνει τη δυνατότητα να βρίσκουμε λύση εκεί που οι άλλοι σηκώνουν τα χέρια.

Ειδικευμένο προσωπικό κοντά σας με ένα τηλεφώνημα
Τηλ. γραφείου: 77986
Οικίας / φαξ: 28694
Κινητό: 094 380562

ΠΩΛΗΣΗ ΔΙΑΜΑΝΤΕ ΔΙΣΚΩΝ & ΕΡΓΑΛΕΙΩΝ

ΥΠΕΥΘΥΝΟΣ:
Μάρκος Τσεσμετζής

ΤΡΥΠΟΚΟΠΤΙΚΗ ΡΟΔΟΥ
ΔΙΑΜΑΝΤΕ ΜΗΧΑΝΗΜΑΤΑ ΝΕΑΣ ΤΕΧΝΟΛΟΓΙΑΣ
• ΤΡΥΠΑΜΕ • ΚΟΒΟΥΜΕ • ΣΠΑΜΕ
Μπετά - Πόρτες - Παράθυρα - Κανάλια - κ.λ.π.
• ΧΩΡΙΣ ΔΟΝΗΣΕΙΣ • ΡΩΓΜΕΣ • ΣΚΟΝΕΣ
ευχεται
στην αξιότιμη πελατεία της
ΧΡΟΝΙΑ ΠΟΛΛΑ και ΚΑΛΕΣ ΓΙΟΡΤΕΣ
Εμπειρο προσωπικό - Άμεση εξυπηρέτηση
ΚΡΗΤΙΚΟΣ ΧΑΡΑΛΑΜΠΟΣ
Αρχιεπ. Ευθυμίου 48Δ'
Τηλ. (0241) 77257, 75496 Κινητό 093 - 254506
4045-1/1

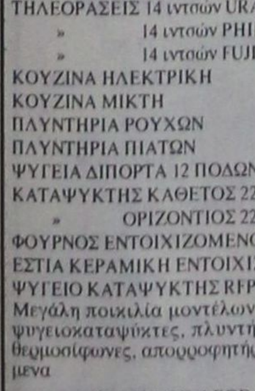

ΔΙΔΑΚΤΩΡ ΜΕΝΤΙΟΥΜ
ΑΣΤΡΟΛΟΓΟΣ
ΔΙΠΛΩΜΑΤΟΥΧΟΣ
ΑΧΜΕΤ ΟΓΛΟΥ ΧΑΛΙΛ

Με επιστημονικούς τρόπους και μεθόδους λύνει τα διάφορα προβλήματα που σας απασχολούν οικογενειακά, αισθηματικά, επαγγελματικά, καθώς και επαναφορά των αγαπημένων σας προσώπων με απόλυτη εχεμύθεια.
Δεκτή αλληλογραφία εσωτερικού και εξωτερικού αποστέλλοντας την ημερομηνία γεννήσεως σας και 2.000 δρχ.
Δέχομαι με τηλεφωνικό ραντεβού στο τηλέφωνο 77293

Δέχεται καθημερινά
ΧΑΡΑΛ. ΜΟΣΧΟΥ 6 - Τηλ. 33397 και 093492216

ΗΛΕΚΤΡΙΚΕΣ ΣΥΣΚΕΥΕΣ ΑΠΛΕΣ ΚΑΙ ΕΝΤΟΙΧΙΖΟΜΕΝΕΣ

ARISTON ΙΤΑΛΙΑΣ

Οι πιο φροντισμένες και φθηνότερες της Αγοράς

ΤΗΛΕΟΡΑΣΕΙΣ 14 ιντσών URANIA		ΔΡΧ.	58.000
» 14 ιντσών PHILIPS		»	62.000
» 14 ιντσών FUJI		»	60.000
ΚΟΥΖΙΝΑ ΗΛΕΚΤΡΙΚΗ	ARISTON	»	90.000
ΚΟΥΖΙΝΑ ΜΙΚΤΗ	»	»	85.000
ΠΛΥΝΤΗΡΙΑ ΡΟΥΧΩΝ	»	»	95.000
ΠΛΥΝΤΗΡΙΑ ΠΙΑΤΩΝ	»	»	120.000
ΨΥΓΕΙΑ ΔΙΠΟΡΤΑ 12 ΠΟΔΩΝ	»	»	110.000
ΚΑΤΑΨΥΚΤΗΣ ΚΑΘΕΤΟΣ 220λίτρα	»	»	100.000
» ΟΡΙΖΟΝΤΙΟΣ 220 »	»	»	90.000
ΦΟΥΡΝΟΣ ΕΝΤΟΙΧΙΖΟΜΕΝΟΣ ΑΕΡΟΘ.	»	»	85.000
ΕΣΤΙΑ ΚΕΡΑΜΙΚΗ ΕΝΤΟΙΧΙΖΟΜΕΝΗ	»	»	105.000
ΨΥΓΕΙΟ ΚΑΤΑΨΥΚΤΗΣ RFP371 15ποδών 2 μοτέρ	»	»	155.000

Μεγάλη ποικιλία μοντέλων και χρωμάτων σε κουζίνες, ψυγεία, ψυγειοκαταψύκτες, πλυντήρια πιάτων και ρούχων, φούρνους, θερμοσίφωνες, απορροφητήρες, κλιματιστικά απλά και εντοιχιζόμενα

ΓΙΑ ΚΑΘΕ ΑΓΟΡΑ ΑΝΩ ΤΩΝ 100.000 **ΔΩΡΟ**
ΕΝΑ ΑΤΤΑΚΙ ΚΑΙ ΕΝΑ ΡΑΔΙΟΦΩΝΟ
● *Στις χαμηλότερες τιμές της αγοράς* ●
ARISTON ΤΑ ΠΑΝΤΑ ΑΡΙΣΤΑ
Αντιπρόσωποι: ΑΔΕΛΦΟΙ ΣΤΕΦΑΝΟΥ Ο.Ε.
Δενδρινού και Χατζηαγγέλου γωνία - τέρμα Κοδριγκτώνος
Τηλέφωνα 22695 και 22568
Πλάτωνος 17-21, Παλαιά Πόλη
Τηλ. 23836
ΠΩΛΗΣΗ ΛΙΑΝΙΚΗ και ΧΟΝΔΡΙΚΗ
X734-1/12

Σαν σήμερα πριν από 84 χρόνια η Δημογεροντία Ρόδου ζητά ένωση!

22 ΔΕΚΕΜΒΡΙΟΥ 1912: ΕΙΜΑΣΤΕ ΕΛΛΗΝΕΣ ΚΑΙ ΘΕΛΟΥΜΕ ΕΛΛΑΔΑ

Γράφει ο ΘΕΟΦΑΝΗΣ ΜΠΟΓΙΑΝΝΟΣ



Η ΕΛΛΗΝΙΚΗ ΣΗΜΑΙΑ ΣΤΑ ΧΕΡΙΑ ΤΩΝ ΝΕΩΝ ΤΗΣ ΔΩΔΕΚΑΝΗΣΟΥ
Σχολεία, σύλλογοι και νέοι, δάσκαλοι και ιερείς, κράτησαν τη σημαία στα σπιτικά μας και την Ελλάδα στα σωθικά μας!

ΦΩΤΟ: ΑΝΤΩΝΗΣ Φ. ΠΑΧΟΣ

Σε λίγες μέρες οι Ροδίτες θα γιορτάσουν τα Χριστούγεννα του 1996, μέσα σε ένα κλίμα ειρήνης, ευημερίας και δημοκρατικού φρονήματος. Δεν ήταν όμως όλες οι ημέρες και οι χρόνοι των Ροδίων πατέρων μας πάντοτε ειρηνικοί και ευημερούντες, όπως μας αποδεικνύουν τα έγγραφα και τα ντοκουμέντα, των ιστορικών. Θα αναφερθούμε σήμερα, 22 Δεκεμβρίου 1996, σε ένα ψήφισμα των Ροδίων και της Δημογεροντίας του 1912, ενάντια στην Ιταλία, που κατείχε τα νησιά και υπέρ της ενώσεως Ρόδου και Δωδεκανήσου με τη μητέρα πατρίδα Ελλάδα.

Για να βάλουμε το φίλο αναγνώστη στο κλίμα της εποχής, υπενθυμίζουμε πως το Δεκέμβριο του 1912, η Ιταλία, θέλουσα να ξαναγίνει η μεγάλη ρωμαϊκή αυτοκρατορία, κατέλαβε Ρόδο και λοιπά Δωδεκάνησα από τη φθίνουσα οθωμανική αυτοκρατορία. Οι οθωμανοί είχαν κλέψει από τους ιππότες τα Δωδεκάνησα και οι ίδιοι ιππότες λήστεψαν το λαό και τον τόπο μας από το 1309 μέχρι το 1522.

Πλησίαζαν Χριστούγεννα του 1912, τα πρώτα Χριστούγεννα κάτω από την ιταλική κατοχή, αλλά οι Ελληνες Ροδίτες και Δωδεκανήσιοι δεν εσκέφτοντο μόνο τις γιορτές της χριστιανοσύνης, αλλά και την παλλινόρθωση της ελληνοσύνης στον τόπο μας.

Παντού στα σπίτια, στους δρόμους, στα γραφεία, στα καταστήματα, στη Δημογεροντία και στα νησιά, στα χωριά και στα νησιά μας οι νησιώτες Δωδεκανήσιοι πυρετωδώς αγωνίζονταν για Ελλάδα και ένωση με τον ελληνικό, μητρικό κορμό. Στις 22 Δεκεμβρίου 1912. δηλαδή 84 χρόνια πριν από τη σημερινή μέρα, η Δημογεροντία Ρόδου, με τη συναίνεση και ομόθυμη υπογραφή των Ροδίων, εξέδωσε το παρακάτω ψήφισμα προς τις μεγάλες δυνάμεις:

« Ψ Η Φ Ι Σ Μ Α
ΔΗΜΟΓΕΡΟΝΤΑΣ ΡΟΔΟΥ

Η Δημογεροντία της Ρόδου, νόμιμος αντιπρόσωπος των κατοίκων της νήσου, συνελθούσα σήμερον, την 22αν του μηνός Δεκεμβρίου του 1912, και λαβούσα υπόψιν ότι κατά τας ημέρας αυτάς πρόκειται να κριθεί η τύχη των νησιών του Αιγαίου κατά την εν τη πρωτευούση του μεγάλου και φιλελεύθερου αγγλικού έθνους συνδιάσκεψη των πρεσβευτών των μεγάλων δυνάμεων, εκδηλούσα το φρόνημα των κατοίκων της νήσου Ρόδου λαμβάνει το θάρρος και την τιμήν να υψώση φωνήν και να εκφράση τον προαιώνιον και μόνον πόθον, του λαού της ελληνικότατης νήσου Ρόδου, υπέρ ενώσεως αυτής μετά της Μητρός Ελλάδος, μόνης λύσεως δυναμένης να παράσχη διαρκή ειρήνην και ευημερίαν εις την νήσον.

Πεποιθότες εις τα φιλελεύθερα αισθήματα των εξοχωτάτων πρεσβευτών των μεγάλων δυνάμεων, και επικαλούμενοι την ευμενή αυτών αρωγήν και αντίληψιν εξαιτούμεθα όπως συμφώνως προς το δίκαιον των εθνοτήτων εισακουσθή ο δίκαιος και προαιώνιος πόθος του ροδιακού λαού και διατελούμεν ευσεβάστως μετά βαθειάς και εξόχου υπολήψεως.

ΕΝ ΡΟΔΩ ΤΗ 22 ΔΕΚΕΜΒΡΙΟΥ 1912, ΤΑ ΜΕΛΗ: Σ. Παυλίδης, Δημ. Αναστασιάδης, Ι.Κ. Παπαδόπουλος, Μ. Αθανασιάδης, Ν. Γεωργαλλίδης, Σ.Κ. Παρασκευάς, Παν. Αγιακάτσικας και Θ. Φραράκης...».

Αλλά ενώ ο ελληνοτραφής και αδάμαστος ελληνικός λαός της Ρόδου ζητούσε τα δίκαια και τα ελληνικά, τα φιλελεύθερα και τα ωραία, η Ιταλία που κατείχε τα νησιά μας αδίκως και παρανόμως, παραπλανούσε τα κράτη της Ευρώπης και τις Μεγάλες Δυνάμεις, λέγοντας πως οι Ροδίτες και οι άλλοι Δωδεκανήσιοι είναι ευχαριστημένοι από την ιταλική κατοχή, πράγμα ψευδές και ανυπόστατο, όπως απόδειξαν τα αιματηρά γεγονότα, λίγο αργότερα και οι συνεχείς διαμαρτυρίες των Ελλήνων κατοίκων των δώδεκα ιερών βράχων μας!





CompuTime
ΠΛΗΡΟΦΟΡΙΚΗ

Η CompuTime γιορτάζει τα δέκα χρόνια από την ίδρυση της με μεγάλες προσφορές.

Αγοράστε τώρα και μέχρι τις 31/12/96 το δικό σας υπολογιστή σε καταπληκτικές τιμές και αποκτήστε δωρεάν πρόσβαση στο **INTERNET** για τρεις μήνες μέσω του κόμβου **ΡΟΔΟΣ** της **COMPULINK.**

CompuTime WEB και FTP SERVER

√ **ΠΛΗΡΗΣ ΥΠΟΣΤΗΡΙΞΗ ΠΕΛΑΤΩΝ**
√ **ΣΥΝΔΕΣΗ ΜΕ 35 ΕΛΛΗΝΙΚΕΣ ΠΟΛΕΙΣ**
√ **ΜΟΝΑΔΙΚΕΣ ΥΠΗΡΕΣΙΕΣ**
√ **256 kbps Η ΤΑΧΥΤΕΡΗ ΣΥΝΔΕΣΗ ΜΕ ΤΟ INTERNET ΜΕ ΣΥΝΤΟΜΗ ΑΝΑΒΑΘΜΙΣΗ ΣΕ 512 kbps**
√ **POWER PACK True PPP / Dynamic IP Address**
√ **Commercial WEB SERVER COSMOS**
√ **Commercial WEB SERVER COLOSSUS**
√ **ΠΛΗΡΕΣ ΓΡΑΦΙΚΩΝ ΠΕΡΙΒΑΛΛΟΝ**

ΠΛΗΡΟΦΟΡΙΕΣ - ΕΓΓΡΑΦΕΣ

CompuTime Ε.Π.Ε. ΒΕΝΕΤΟΚΛΕΩΝ 48 - ΡΟΔΟΣ 85100
ΤΗΛ.: (0241) 74000, FAX: 37663

X750-31/12

ΤΟ ΤΟΥΡΙΣΤΙΚΟ ΓΡΑΦΕΙΟ

PEGASOS TRAVEL

ΠΡΟΣΦΕΡΕΙ
ΣΤΟΥΣ ΑΞΙΟΤΙΜΟΥΣ ΠΕΛΑΤΕΣ ΤΟΥ:

ΠΑΡΙΣΙ DISNEYLAND
8 ημέρες 139.000 ημιδιατροφή

ΠΑΡΙΣΙ DISNEY ΛΟΝΔΙΝΟ
7 ημέρες 164.000 ημιδιατροφή

ΛΟΝΔΙΝΟ
5 ημέρες 119.000 πρωινό

■ PRESIDENT Α' ΚΑΤΗΓΟΡΙΑΣ
● Μονόκλινο 6.500 Β.Β.
● Δίκλινο 8.500 Β.Β.
● Τρίκλινο 10.500 Β.Β.

■ ASTOR HOTEL
● Μονόκλινο 7.500 Β.Β.
● Δίκλινο 10.000 Β.Β.
● Τρίκλινο 13.000 Β.Β.

■ RIVA HOTEL Α' Μιχαλακοπούλου
● Μονόκλινο 7.800 Β.Β.
● Δίκλινο 10.000 Β.Β.
● Τρίκλινο 13.400 Β.Β.

■ ALEXANDROS Β' Πλατεία Μαβίλη - Αμπελόκηποι
● Μονόκλινο 6.700 Β.Β.
● Δίκλινο 8.900 Β.Β.
● Τρίκλινο 11.700 Β.Β.

■ CHRISTINA Β' Στήλες Ολυμπίου Διός
● Μονόκλινο 6.700 Β.Β.
● Δίκλινο 8.900 Β.Β.
● Τρίκλινο 11.700 Β.Β.

■ ACHILLION *** Ομόνοια Αγ. Κων/νου
● Μονόκλινο 6.000 Β.Β.
● Δίκλινο 8.000 Β.Β.
● Τρίκλινο 10.000 Β.Β.

■ BALASKAS *** Σταθμός Λαρίσης Ηπείρου
● Μονόκλινο 5.500 Β.Β.
● Δίκλινο 7.000 Β.Β.
● Τρίκλινο 9.000 Β.Β.

■ PARTHENON HOTEL Α' Στήλες Ολυμπίου Διός
● Μονόκλινο 19.200 Β.Β.
● Δίκλινο 11.500 Β.Β.
● Τρίκλινο 15.000 Β.Β.

ΠΕΝΤΕ ΜΟΝΑΔΙΚΕΣ ΤΑΞΙΔΙΩΤΙΚΕΣ ΕΜΠΕΙΡΙΕΣ ΣΕ SUPER TIMES

3ημέρες ΙΤΑΛΙΑ	34.000
5ημέρες ΡΩΜΗ περιήγηση και αγορές	64.000
7ημέρες ΡΩΜΗ-ΦΛΩΡΕΝΤΙΑ-ΒΕΝΕΤΙΑ	94.500
6ημέρες ΚΥΑΝΗ ΑΚΤΗ-ΝΙΚΑΙΑ-ΜΟΝΑΚΟ-ΚΑΝΝΕΣ	79.500
7ημέρες ΙΝΣΜΠΡΟΥΚ-ΜΟΝΑΧΟ	106.500
6ημέρες ΦΛΩΡΕΝΤΙΑ-ΠΙΖΑ-ΣΙΕΝΑ-ΣΑΝ ΤΖΙΜΙΝΙΑΝΟ	82.500

ΑΚΟΜΗ ΤΟ ΓΡΑΦΕΙΟ ΜΑΣ ΔΙΑΘΕΤΕΙ ΑΤΜΟΠΛΟΪΚΑ ΚΑΙ ΑΕΡΟΠΟΡΙΚΑ ΕΙΣΙΤΗΡΙΑ ΕΣΩΤΕΡΙΚΟΥ - ΕΞΩΤΕΡΙΚΟΥ, ΕΚΔΡΟΜΕΣ ΠΑΚΕΤΑ ΓΙΑ ΟΛΟ ΤΟΝ ΚΟΣΜΟ.

Για περισσότερες πληροφορίες στα τηλέφωνα:
73455 - 75879 - 35504 FAX 35504
ΚΑΝΑΔΑ 87. ΑΓ. ΝΙΚΟΛΑΟΣ - ΡΟΔΟΣ
Εκ της Διευθύνσεως
Καρατζιάς Μιχαήλ
X718-31/12

Διαφάνειες και μεγενθύσεις για μπαρ, εστιατόρια, fast food

Φ. & Ν. ΠΑΧΟΣ

Γ. Ευσταθίου 11 - Τηλ. 26893

VANIK TOURS

ΓΙΑΝΝΗΣ και ΣΕΒΑ ΒΑΛΣΑΜΙΔΗ
ΑΚΤΗ ΚΑΝΑΡΗ 17, ΨΑΡΟΠΟΥΛΑ
Τηλ. 35191, 37621, κινητό: 094 438898, FAX 29532

Το γραφείο μας πάντα πρώτο σε κρατήσεις ξενοδοχείων εξασφάλισε και σας προσφέρει και για το φετινό χειμώνα καταπληκτικές τιμές για τα παρακάτω ξενοδοχεία σε ΠΑΚΕΤΑ (έκδοση εισιτηρίων R/T) από 1/11/96 - 31/3/97

1ον HOTEL ELECTRA	Α΄ SUPERIOR		
Ερμού Σύνταγμα			
	Μονόκλινο	δρχ.	15.900
	Δίκλινο	»	19.800
	Τρίκλινο	»	23.700
2ον HOTEL PRESIDENT	Α΄ Κατηγορίας		
Λεωφόρος Κηφισίας			
	Μονόκλινο	δρχ.	6.500
	Δίκλινο	»	8.500
	Τρίκλινο	»	10.500
3ον HOTEL ASTOR	Β΄ SUPERIOR		
Σύνταγμα			
	Μονόκλινο	δρχ.	7.500
	Δίκλινο	»	10.000
	Τρίκλινο	»	13.000
4ον HOTEL ARETHOUSA	Β΄ SUPERIOR		
Σύνταγμα			
	Μονόκλινο	δρχ.	7.200
	Δίκλινο	»	9.500
	Τρίκλινο	»	12.500
5ον HOTEL ZAFOLIA	Α΄ SUPERIOR		
Λεωφόρος Αλεξάνδρας			
	Μονόκλινο	δρχ.	14.000
	Δίκλινο	»	17.500
	Τρίκλινο	»	21.000
6ον HOTEL CHANDRIS	DE LUXE		
Λεωφόρος Συγγρού			
	Μονόκλινο- Δίκλινο	δρχ.	21.000
	χωρίς πρωινό		
7ον HOTEL RIVA	Α΄ SUPERIOR		
Περιοχή HILTON			
	Μονόκλινο	δρχ.	7.800
	Δίκλινο	»	10.000
	Τρίκλινο	»	13.400
8ον HOTEL ILISSIA	Β΄ SUPERIOR		
Περιοχή HILTON			
	Μονόκλινο	δρχ.	10.000
	Δίκλινο	»	14.000
	Τρίκλινο	»	18.500
9ον HOTEL ALEXANDROS - CHRISTINA			
Αμπελόκηποι - Στήλες Ολυμπίου Διος			
	Μονόκλινο	δρχ.	6.700
	Δίκλινο	»	8.900
	Τρίκλινο	»	11.700
10ον HOTEL PHILIPPION	Α΄ SUPERIOR		
Θεσσαλονίκη			
	Μονόκλινο	δρχ.	17.500
	Δίκλινο	»	19.000

Τα παραπάνω ξενοδοχεία διαθέτουν T.V σε όλα τα δωμάτια
Στις πιο πάνω τιμές συμπεριλαμβάνεται πρωινό σε μπουφέ
Ακόμη σε μας θα βρείτε αεροπορικά και ατμοπλοϊκά εισιτήρια όλων των εταιρειών.
X658-30/11

ΝΕΟΤΕΡΙΣΜΟΙ ΚΑΡΑΓΙΑΝΝΗ

Στοά Αλεξ. Διάκου 85
(100 Μαγαζιά -πίσω από εστιατόριο ROMA)
Τηλ. 24141

ΧΡΙΣΤΟΥΓΕΝΝΑ
γιορτή για την οικογένεια

Φροντίστε για τους αγαπημένους σας, όπως κάθε χρόνο με τα είδη που εμείς σας ΠΡΟΣΦΕΡΟΥΜΕ:

✪Τα μοναδικά **πουλόβερ** Αγγλίας **«SMEDLEY»** (νέες παραλαβές) ✪**Φανέλλες** εσωτερ. μάλλινες, Αγγλίας ✪**Κάλτσες** μάλλινες και βαμβακερές Αγγλίας ✪**Κασκόλ, ρόμπες** και **πιτζάμες** ανδρικές - γυναικείες κλασικές και μοντέρνες εξωτερικού και εσωτερικού ✪**νυχτικά** ✪ ανδρικά, παιδικά και γυναικεία **εσώρουχα PETIT PETEAU** Γαλλίας κ.λ.π.



ΟΛΑ ΣΕ ΠΟΛΥ ΚΑΛΕΣ ΤΙΜΕΣ

Burda ΚΕΝΤΡΟ ΡΑΠΤΙΚΗΣ και ΜΟΔΑΣ

ΤΩΡΑ ΠΟΥ ΑΚΡΙΒΗΝΕ ΤΟ ΝΤΥΣΙΜΟ
ΕΛΑΤΕ ΝΑ ΜΑΘΕΤΕ ΝΑ ΡΑΒΕΤΕ
ΓΡΗΓΟΡΑ, ΤΕΛΕΙΑ ΚΑΙ ΠΟΛΥ ΕΥΚΟΛΑ

Με όλα τα σύγχρονα μέσα και υλικά που διαθέτει η
ΜΕΘΟΔΟΣ BURDA.
Σε λιγότερο από ΔΥΟ ΜΗΝΕΣ θα μάθετε να ράβετε τα ρούχα τα δικά σας και τα ρουχαλάκια των παιδιών σας.

● ΜΑΘΗΜΑΤΑ ΓΙΑ ΑΡΧΑΡΙΕΣ ΚΑΙ ΓΙΑ ΠΡΟΧΩΡΗΜΕΝΕΣ
Πρωινά - Απογευματινά

ΜΑΘΗΜΑΤΑ ΚΑΙ ΡΑΠΤΟΜΗΧΑΝΗ 10% ΕΚΠΤΩΣΗ

ΑΓΟΡΑΖΟΝΤΑΣ ΡΑΠΤΟΜΗΧΑΝΗ ΑΠΟ ΤΟ ΚΕΝΤΡΟ ΜΑΣ ΘΑ ΕΧΕΤΕ ΔΩΡΕΑΝ ΣΕΡΒΙΣ & ΤΟ ΜΑΘΗΜΑ ΤΗΣ ΦΟΥΣΤΑΣ

Στο κέντρο μας επίσης θα βρείτε μεγάλη ποικιλία αξεσουάρ & υλικών ραπτικής

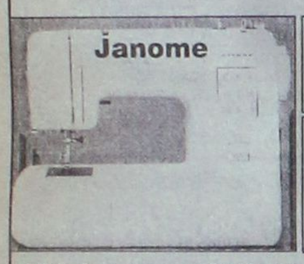

ΡΑΠΤΟΜΗΧΑΝΕΣ
Ιαπωνικής τεχνολογίας με εγγύηση και πλήρες σέρβις και τέλεια εκμάθηση

ΥΦΑΣΜΑΤΑ - ΦΟΔΡΕΣ ΕΝΙΣΧΥΣΕΙΣ - ΘΕΡΜΟΚΟΛΛΗΤΙΚΑ ΚΟΥΜΠΙΑ-ΦΕΡΜΟΥΑΡ ΚΛΩΣΤΙΚΑ - ΒΑΤΕΛΙΝΕΣ ΤΡΕΣΣΕΣ - ΚΟΥΡΤΙΝΟΘΗΛΕΙΕΣ

ΕΠΙΣΗΣ: Ντύνουμε ΖΩΝΕΣ - ΚΟΥΜΠΙΑ
Τοποθετούμε ΠΡΕΣ - ΜΠΟΥΤΟΝ
Κάνουμε ΚΟΥΜΠΟΤΡΥΠΕΣ
Πληροφορίες - Εγγραφές: **ΕΙΡΗΝΗ ΠΑΠΑΔΟΠΟΥΛΟΥ**
Τηλ. 20723 - 20491

2079 X-31/12

ΔΡΟΜΟΛΟΓΙΑ
από 26/11/96 - 12/1/97

μια ξεχωριστη διαση στη θαλασσα

ΑΝΑΧΩΡΗΣΗ ΑΠΟ ΡΟΔΟ

Ημ/νία	Ημέρ.	Πλοίο	Ώρα αναχ.	Προορισμός
26/11	ΤΡΙ	ΙΑΛΥΣΟΣ	12.00	ΚΩ-ΚΑΛ.-ΛΕΡ.-ΠΑΤ.-ΠΕΙΡΑΙΑ
27/11	ΤΕΤ	ΠΑΤΜΟΣ	17.00	ΚΩ - ΠΕΙΡΑΙΑ
28/11	ΠΕΜ	ΙΑΛΥΣΟΣ	12.00	ΚΩ-ΚΑΛ.-ΑΣΤΥΠ.-ΛΕΡ.-ΠΑΤ.-ΠΕΙΡΑΙΑ
29/11	ΠΑΡ	ΠΑΤΜΟΣ	17.00	ΚΩ-ΠΕΙΡΑΙΑ
30/11	ΣΑΒ	ΙΑΛΥΣΟΣ	12.00	ΚΩ-ΚΑΛ.-ΛΕΡ.-ΠΑΤ.-ΠΕΙΡΑΙΑ
1/12	ΚΥΡ	ΠΑΤΜΟΣ	15.00	ΚΩ-ΚΑΛ.-ΛΕΡ.-ΠΑΤ.-ΠΕΙΡΑΙΑ
2/12	ΔΕΥ	—	—	———
3/12	ΤΡΙ	ΙΑΛΥΣΟΣ	12.00	ΚΩ-ΚΑΛ.-ΛΕΡ.-ΠΑΤ.-ΠΕΙΡΑΙΑ
4/12	ΤΕΤ	ΠΑΤΜΟΣ	17.00	ΚΩ - ΠΕΙΡΑΙΑ
5/12	ΠΕΜ	ΙΑΛΥΣΟΣ	12.00	ΚΩ-ΚΑΛ.-ΑΣΤΥΠ.-ΛΕΡ.-ΠΑΤ.-ΠΕΙΡΑΙΑ
6/12	ΠΑΡ	ΠΑΤΜΟΣ	11.00	ΚΩ-ΣΑΜΟ-ΘΕΣΣΑΛΟΝΙΚΗ
7/12	ΣΑΒ	ΙΑΛΥΣΟΣ	12.00	ΚΩ-ΚΑΛ.-ΛΕΡ.-ΠΑΤ.-ΠΕΙΡΑΙΑ
8/12	ΚΥΡ	ΠΑΤΜΟΣ	15.00	ΚΩ-ΚΑΛ.-ΛΕΡ.-ΠΑΤ.-ΠΕΙΡΑΙΑ
9/12	ΔΕΥ	—	—	———
10/12	ΤΡΙ	ΙΑΛΥΣΟΣ	12.00	ΚΩ-ΚΑΛ.-ΛΕΡ.-ΠΑΤ.-ΠΕΙΡΑΙΑ
11/12	ΤΕΤ	ΠΑΤΜΟΣ	17.00	ΚΩ - ΠΕΙΡΑΙΑ
12/12	ΠΕΜ	ΙΑΛΥΣΟΣ	12.00	ΚΩ-ΚΑΛ.-ΑΣΤΥΠ.-ΛΕΡ.-ΠΑΤ.-ΠΕΙΡΑΙΑ
13/12	ΠΑΡ	ΠΑΤΜΟΣ	17.00	ΚΩ-ΠΕΙΡΑΙΑ
14/12	ΣΑΒ	ΡΟΔΟΣ	12.00	ΚΩ-ΚΑΛ.-ΛΕΡ.-ΠΑΤ.-ΠΕΙΡΑΙΑ
15/12	ΚΥΡ	ΠΑΤΜΟΣ	15.00	ΚΩ-ΚΑΛ.-ΛΕΡ.-ΠΑΤ.-ΠΕΙΡΑΙΑ
16/12	ΔΕΥ	—	—	———
17/12	ΤΡΙ	ΡΟΔΟΣ	12.00	ΚΩ-ΚΑΛ.-ΛΕΡ.-ΠΑΤ.-ΠΕΙΡΑΙΑ
18/12	ΤΕΤ	ΠΑΤΜΟΣ	17.00	ΚΩ - ΠΕΙΡΑΙΑ
19/12	ΠΕΜ	ΡΟΔΟΣ	12.00	ΚΩ-ΚΑΛ.-ΑΣΤΥΠ.-ΛΕΡ.-ΠΑΤ.-ΠΕΙΡΑΙΑ
20/12	ΠΑΡ	ΠΑΤΜΟΣ	11.00	ΚΩ-ΣΑΜΟ-ΘΕΣΣΑΛΟΝΙΚΗ
21/12	ΣΑΒ	ΡΟΔΟΣ	12.00	ΚΩ-ΚΑΛ.-ΛΕΡ.-ΠΑΤ.-ΠΕΙΡΑΙΑ
22/12	ΚΥΡ	ΠΑΤΜΟΣ	15.00	ΚΩ-ΚΑΛ.-ΛΕΡ.-ΠΑΤ.-ΠΕΙΡΑΙΑ
23/12	ΔΕΥ	—	—	———
24/12	ΤΡΙ	ΡΟΔΟΣ	12.00	ΚΩ-ΚΑΛ.-ΛΕΡ.-ΠΑΤ.-ΠΕΙΡΑΙΑ
25/12	ΤΕΤ	—	—	———
26/12	ΠΕΜ	—	—	———
27/12	ΠΑΡ	ΠΑΤΜΟΣ	17.00	ΚΩ-ΠΕΙΡΑΙΑ
28/12	ΣΑΒ	ΡΟΔΟΣ	12.00	ΚΩ-ΚΑΛ.-ΛΕΡ.-ΠΑΤ.-ΠΕΙΡΑΙΑ
29/12	ΚΥΡ	ΠΑΤΜΟΣ	15.00	ΚΩ-ΚΑΛ.-ΛΕΡ.-ΠΑΤ.-ΠΕΙΡΑΙΑ
30/12	ΔΕΥ	—	—	———
31/12	ΤΡΙ	ΡΟΔΟΣ	12.00	ΚΩ-ΚΑΛ.-ΛΕΡ.-ΠΑΤ.-ΠΕΙΡΑΙΑ
1/1	ΤΕΤ	—	—	———
2/1	ΠΕΜ	—	—	———
3/1	ΠΑΡ	ΠΑΤΜΟΣ	17.00	ΚΩ-ΠΕΙΡΑΙΑ
4/1	ΣΑΒ	ΡΟΔΟΣ	12.00	ΚΩ-ΚΑΛ.-ΛΕΡ.-ΠΑΤ.-ΠΕΙΡΑΙΑ
5/1	ΚΥΡ	ΠΑΤΜΟΣ	15.00	ΚΩ-ΚΑΛ.-ΛΕΡ.-ΠΑΤ.-ΠΕΙΡΑΙΑ
6/1	ΔΕΥ	—	—	———
7/1	ΤΡΙ	ΡΟΔΟΣ	12.00	ΚΩ-ΚΑΛ.-ΛΕΡ.-ΠΑΤ.-ΠΕΙΡΑΙΑ
8/1	ΤΕΤ	ΠΑΤΜΟΣ	17.00	ΚΩ - ΠΕΙΡΑΙΑ
9/1	ΠΕΜ	ΡΟΔΟΣ	12.00	ΚΩ-ΚΑΛ.-ΑΣΤΥΠ.-ΛΕΡ.-ΠΑΤ.-ΠΕΙΡΑΙΑ
10/1	ΠΑΡ	ΠΑΤΜΟΣ	11.00	ΚΩ-ΣΑΜΟ-ΘΕΣΣΑΛΟΝΙΚΗ
11/1	ΣΑΒ	ΡΟΔΟΣ	12.00	ΚΩ-ΚΑΛ.-ΛΕΡ.-ΠΑΤ.-ΠΕΙΡΑΙΑ
12/1	ΚΥΡ	ΠΑΤΜΟΣ	15.00	ΚΩ-ΚΑΛ.-ΛΕΡ.-ΠΑΤ.-ΠΕΙΡΑΙΑ

Πληροφορίες:
Κεντρικό Πρακτορείο Ρόδου: Αμερικής 95
Τηλ.77070-5 (6 γραμμές) ώρες 8π.μ - 8μ.μ.

Δ·Α·Ν·Ε· SEA LINE
ΔΩΔΕΚΑΝΗΣΙΑΚΗ ΑΝΩΝΥΜΗ ΝΑΥΤΙΛΙΑΚΗ ΕΤΑΙΡΙΑ

Εχει γίνει τώρα στη Ρωσία

ΑΝΥΠΟΦΟΡΗ Η ΖΩΗ!..

ΣΦΑΛΜΑ Η ΔΙΑΛΥΣΗ ΤΗΣ ΣΟΒΙΕΤΙΚΗΣ ΕΝΩΣΗΣ

ΜΟΣΧΑ, 21 (ΑΠΕ).-

Εξι φορές περισσότεροι είναι οι Ρώσοι που χαρακτηρίζουν "σφάλμα" τη διάλυση της ΕΣΣΔ από όσους έχουν την αντίθετη γνώμη, αναφέρει δημοσκόπηση που δημοσιεύει η "Κομμερσάντ- Ντέιλι". Και πάνω από το 40% των Ρώσων δηλώνουν ότι "δεν μπορούν να αντέξουν άλλο την παρούσα κατάσταση", αν πιστέψουμε τουλάχιστον τις απαντήσεις που δίδουν σε πανρωσικό γκάλοπ που δημοσιεύτηκε στην εφημερίδα "Τρουντ".

Η δημοσκόπηση της ``Τρουντ`` έγινε τον περασμένο μήνα και έδωσε τα χειρότερα αποτελέσματα από τότε που άρχισαν οι οικονομικές μεταρρυθμίσεις (1990-91). Σύμφωνα με την εφημερίδα το 42,7% των Ρώσων δεν "μπορεί να αντέξει άλλο αυτή την καταστροφική κατάσταση".

Το 43% δηλώνει ότι "η ζωή είναι δύσκολη, αλλά αντέχεται", ενώ μόνο ένα ποσοστό μικρότερο του 7% υποστηρίζει ότι "τα πράγματα δεν είναι και τόσο άσχημα, μπορεί κανείς να ζήσει τη ζωή του"

Τι χρειάζεται η Ρωσία; τάξη ή δημοκρατία; Στην ερώτηση αυτή τα τέσσερα πέμπτα απαντούν "τάξη", ενώ τη "δημοκρατία" προτιμά το 6% των ερωτηθέντων. Πάντως περισσότεροι Ρώσοι πιστεύουν ότι οι μεταρρυθμίσεις της αγοράς πρέπει να συνεχιστούν εντατικά (30%) από ό,τι να διακοπούν εντελώς (25%)

Μετά την πλημμυρίδα υποσχέσεων και παροχών κατά τη διάρκεια της προεκλογικής περιόδου, η κατάσταση φαίνεται ότι επανήλθε τώρα στα "κανονικά" επίπεδα κοινωνικής δυσαρέσκειας.

Σύμφωνα με τα γκάλοπ που δημοσιεύουν διάφορες ρωσικές εφημερίδες η δημοτικότητα του Προέδρου Γέλτσιν είναι τώρα περίπου δυόμισυ φορές μικρότερη από τα επίπεδα του πρώτου γύρου των προεδρικών εκλογών, τον Ιούνιο 1996. Ο Αλεξάντερ Λέμπεντ είναι ο κερδισμένος, αφού ερχεται πρώτος σε δημοτικότητα μεταξύ των Ρώσων πολιτικών με 30%, σύμφωνα με την εφημερίδα "Σιβόντνια". Στη δεύτερη θέση έχει τώρα σταθεροποιηθεί ο κομμουνιστης ηγέτης Γκενάντι Ζιουγκάνωφ με 16%, έναντι μόλις 10% του κ.Γέλτσιν.

Μια από τις κύριες αιτίες της κοινωνικής δυσαρέσκειας είναι η καθυστέρηση στην πληρωμή των συχνά υποτυπωδών μισθών και συντάξεων. Οι μισοί περίπου εργαζόμενοι δηλώνουν ότι περιμένουν μεγάλα διαστήματα για να εισπράξουν το μισθό τους, ενώ μόνο το 24% των Ρώσων πληρώνεται στην ώρα του.

Σύμφωνα με την ίδια δημοσκόπηση, η ευτυχέστερη κοινωνική ομάδα είναι οι ιδιώτες επιχειρηματίες και οι διευθυντές των εργοστασίων. Στους πλέον δυσαρεστημένους περιλαμβάνονται οι στρατιωτικοί, οι αστυνομικοί και οι συνταξιούχοι.

ΤΕΛΕΥΤΑΙΕΣ ΠΡΟΣΦΟΡΕΣ

Επειδή ανακαινίζουμε το κατάστημά μας, διαθέτουμε ακόμη ελάχιστα κομμάτια από τις παρακάτω συσκευές σε τιμές κόστους:

1. Ψυγεία ύψους 1.45 μ. δρχ. **90.000**
2. Καταψύκτες, 5 συρταριών 1,45μ. » **90.000**
3. Κουζίνες μικτές και ηλεκτρικές » **90.000**
4. Πλυντήρια ρούχων » **100.000**
5. Σετ ΦΙΛΙΠΣ φούρνος - εστίες - απορροφητήρας - πλυντήριο πιάτων » **400.000**
6. Μικροσυσκευές, τηλεοράσεις, τηλέφωνα, στερεοφωνικά, οικιακά σκεύη και συσκευές, απορροφητήρες σε **πολύ χαμηλές τιμές**

ΑΡΕΤΗ ΒΟΥΤΥΡΑΚΗ
ΔΩΔ. ΝΕΟΛΑΙΑΣ 16 ΤΗΛ.: 22644, 78031

X7243-31/12

ΙΑΤΡΙΚΗ ΑΝΑΚΟΙΝΩΣΗ

ΤΟ ΜΙΚΡΟΒΙΟΛΟΓΙΚΟ ΕΡΓΑΣΤΗΡΙΟ
του ιατρού **ΙΩΑΝΝΗ ΜΗΝΕΤΤΟΥ**
θα παραμείνει κλειστό μέχρι 6/1/1997.

Θα λειτουργήσει κανονικά την Τρίτη 7 Ιανουαρίου από τις 7.30 το πρωί.

Σοφ. Βενιζέλου 1 Τηλ. 29864

26884-5/1

ΧΡΥΣΟΧΟΕΙΟΝ
ΟΜΑ
ΠΗΓΗ ΧΡΥΣΟΥ
ΑΝΔΡΕΑΣ Γ. ΜΑΝΔΑΛΑΣ
ΣΤΕΦ. ΚΑΖΟΥΛΗ 24, ΤΗΛ. 34864

Το ΟΜΑ σας ευχαριστεί, σας υπενθυμίζει και σας προσφέρει

1) Ελέγχει την ποιότητα στο καράτι σε χημείο
2) Κρατάει σταθερά χαμηλές τις τιμές
π.χ. Διαφ. κοσμήματα Κ14 από 4.000 το γραμμάριο
Διαφ. καδένες Κ14 από 3.600 » »
♦Επισκευές, μίκραμα δαχτυλ. 500 δρχ. κόλλημα καδένας 500 δρχ.
♦Τρύπημα αυτιών 600 δρχ. (αποστειρωμένα σκουλ. όχι χρυσά)
3) Υπόσχεται ότι πάντα θα τηρεί τους δύο πιο πάνω λόγους χωρίς ποτέ να παρεκκλίνει

ΠΡΟΣΦΟΡΑ
ΙΣΧΥΕΙ ΑΠΟ 1-11-96 ΕΩΣ 31-12-96

Δεν ορίζουμε όριο αγοράς, αλλά με κάθε χρυσό κόσμημα που αγοράζετε, ζητάτε απόδειξη της οποίας με τον αύξοντα αριθμό συμμετέχετε σε κλήρωση που θα γίνει στις 31-12-96 και ώρα 8ην βραδυνή εντός καταστήματος ΟΜΑ. Ο τυχερός αριθμός κερδίζει ΕΝΑ ΣΕΤ Κ 14 αξίας 180.000 δρχ. και θα δημοσιευθεί στις εφημερίδες ΠΡΟΟΔΟ και ΡΟΔΙΑΚΗ. Αν σε 10 ημέρες δεν παρουσιαστεί ο τυχερός στις 15-1-96 θα γίνε νέα κλήρωση που θα συμμετέχουν και οι αποδείξεις μέχρι και τις 15-1-97. Γι΄αυτό σας λέμε φυλάτε τις αποδείξεις και ενημερώνεστε από τις δύο πιο πάνω εφημερίδες.

Υπεύθυνος: Ανδρέας Γ. Μανδαλάς

Ανοικτά: Καθημερινά από 9.00 έως 13.30 και από 17.00 έως 21.00 εκτός ΚΥΡΙΑΚΗΣ

X7115-30/12

ΙΑΤΡΙΚΗ ΑΝΑΚΟΙΝΩΣΗ

Η ιατρός

ΚΑΤΕΡΙΝΑ ΡΑΚΑ ΚΑΤΣΑΝΕΒΑΚΗ

ΜΙΚΡΟΒΙΟΛΟΓΟΣ

Δέχεται:
Καθημερινά: 7π.μ. - 12, 5.30μ.μ. - 7.30μ.μ.
Σάββατο: 8π.μ. - 12

Δ/νση: Αλ. Διάκου 46 2ος όροφος

Τηλ. 35310

4027-31/12

ΞΥΣΤΕ & ΚΕΡΔΙΣΤΕ

Τώρα όλα τα δώρα της χρονιάς!

10.000 Δώρα
που προσφέρει
το ΥΠΕΡ ΜΑΡΚΕΤ ΣΠΑΝΟΣ!

Με κάθε αγορά σας από το ΥΠΕΡ ΜΑΡΚΕΤ ΣΠΑΝΟΣ **αξίας 5.000 Δρχ.** κερδίζετε ένα κουπόνι ΞΥΣΤΟ.

50 ΤΗΛΕΟΡΑΣΕΙΣ
50 ΗΛΕΚΤΡΙΚΕΣ ΣΚΟΥΠΕΣ
500 ΟΙΚΙΑΚΕΣ ΜΙΚΡΟΣΥΣΚΕΥΕΣ
500 ΓΑΛΟΠΟΥΛΕΣ
ΚΑΙ ΧΙΛΙΑΔΕΣ ΕΞΥΠΝΑ &ΠΡΑΚΤΙΚΑ ΔΩΡΑ

εσείς απλά... ξύστε!



F/B SEA HARMONY II
POSEIDON LINES

Το υπερπολυτελές υπερταχύπλοο 23 κόμβων, κρουαζιερόπλοιο στη διάθεση σας.
Ταξιδέψτε μαζί μας και απολαύστε τα πολυτελή σαλόνια εστιατόρια, μπαρ τις ευρύχωρες και ευάερες καμπίνες του διασκεδάστε με την ορχήστρα μας, δοκιμάστε την τύχη σας στο Καζίνο και προμηθευτείτε τα αφορολόγητα είδη.

ΜΙΑ ΚΡΟΥΑΖΙΕΡΑ ΠΟΥ ΘΑ ΣΑΣ ΜΕΙΝΕΙ ΑΞΕΧΑΣΤΗ

ΚΥΠΡΟ - ΑΓΙΟΙ ΤΟΠΟΙ

Αναχ. κάθε Τρίτη ώρα 21.00
Επισ. κάθε Σάββατο ώρα 06.00

ΕΙΔΙΚΕΣ ΤΙΜΕΣ ΕΚΠΤΩΣΕΙΣ ΓΙΑ ΕΠΙΒΑΤΕΣ ΚΑΙ ΕΜΠΟΡΕΥΜΑΤΑ

Κεντρικό Πρακτορείο
ΓΙΑΝΝΗ ΚΟΥΡΟΥ
Καρπάθου 34, τηλ. 22400

X7216-31/12

ΠΡΑΚΤΟΡΕΙΟ ΚΑΛΟΥΔΗΣ
KALOUDIS TRAVEL
EXCHANGE ● TELEPHONES ● EXCURSIONS

ΚΑΛΟΥΔΗΣ ΠΑΝΑΓΙΩΤΗΣ
Περνού 35 Αφάντου. Τηλ. 52351, 52845 FAX: 52847

Το τουριστικό γραφείο μας εξασφάλισε και σας προσφέρει για το φετεινό χειμώνα ασυναγώνιστες τιμές για τα παρακάτω ξενοδοχεία ΑΘΗΝΩΝ σε ΠΑΚΕΤΑ μέχρι 31/3/97

1) HOTEL ELECTRA **Α' SUPERIOR**
Ερμού - Σύνταγμα
Μονόκλινο δρχ. 15.900, δίκλινο 19.800, τρίκλινο 23.700

2) HOTEL PRESIDENT **Α' ΚΑΤΗΓΟΡΙΑΣ**
Λεωφόρος Κηφισίας
Μονόκλινο δρχ. 6.500, δίκλινο 8.500, τρίκλινο 10.500

3) HOTEL PARTHENON **Α' SUPERIOR**
Στήλες Ολυμπίου Διος
Μονόκλινο δρχ. 9.200, δίκλινο 11.500, τρίκλινο 15.000

4) HOTEL RIVA **Α' SUPERIOR**
Περιοχή HILTON
Μονόκλινο δρχ. 7.800, δίκλινο 10.000, τρίκλινο 13.400

5) HOTEL CHRISTINA **Β' ΚΑΤΗΓΟΡΙΑΣ**
Στήλες Ολυμπίου Διος
Μονόκλινο δρχ. 6.700, δίκλινο 8.900, τρίκλινο 11.700

6) HOTEL ALEXANDROS **Β' ΚΑΤΗΓΟΡΙΑΣ**
Πλατεία Μαβίλη - Αμπελόκηποι
Μονόκλινο δρχ. 6.700, δίκλινο 8.900, τρίκλινο 11.700

7) HOTEL PHILIPPION **Α' SUPERIOR**
Θεσ/κη
Μονόκλινο δρχ. 17.500, δίκλινο 19.000

● Στις παραπάνω τιμές συμπεριλαμβάνονται πρωινά σε μπουφέ.
Επίσης κοντά μας θα βρείτε αεροπορικά εισιτήρια Ο.Α. εσ/κού - εξ/κού και ατμοπλοϊκά εισιτήρια όλων των εταιρειών.

3936-31/12

Ματιές στα σπορ

Η "Ενωση" έχει νέα ευκαιρία να συνέλθει

Υποδέχεται τη "Μαρκό" ● Ο Ιάλυσος με Αιολικό στη Μυτιλήνη

Στο Εθνικό Στάδιο και πάλι σήμερα η "Ενωση Ρόδου-Διαγόρα". Μετά την ήττα της Δευτέρας από την Κόρινθο (0-1), η ομάδα του Ηλία Αλεξιάδη υποδέχεται την ισχυρή και υπολογίσιμη Μαρκό.

Ο Ιάλυσος θ' αγωνιστεί για δεύτερη συνεχή Κυριακή, μακριά από το "Οικονομίδειο". Συγκεκριμένα, θα παίξει στη Μυτιλήνη με τον τοπικό Αιολικό.

Και τα δύο παιχνίδια θ' αρχίσουν στις 3μ.μ. και είναι τα τελευταία για το 1996.

Η "ΕΝΩΣΗ"

Προσπάθεια να συνέλθει αγωνιστικά και ψυχολογικά θα κάνει σήμερα η "Ενωση". Απέναντι στη "Μαρκό", θα επιδιώξει να πάρει τους τρεις βαθμούς που την περίοδο αυτή, χαρακτηρίζονται κάτι παραπάνω από υπερπολύτιμοι.

Η ήττα από την Κόρινθο δημιούργησε ένα αρνητικό κλίμα στους "Ενωσίτες", που συν τοις άλλοις έχουν ν' αντιμετωπίσουν και τις ύβρεις ορισμένων...γηπεδούχων φιλάθλων!

Ο Ηλίας Αλεξιάδης έχει στη διάθεσή του, τους Μπιλιά, Ψαρά, Τρούλλη, Καράμπη, Μαλλιάκα, Λαμπρόπουλο, Βρύζα, Τσιβρινή, Σαλπιγκτίδη, Καραβόλια, Χατζηπέτρο, Παλαπάνη και Πολυχρονίου. Η συμμετοχή του τελευταίου κρίνεται αμφίβολη, καθώς είναι τραυματίας στον αυχένα.

Στη Μυτιλήνη, ο Ιάλυσος πήγε με τους Αλεξανδρίδη, Ταραμονλή, Βαγ. Ράϊο, Πολιά, Καλλιμάνη, Πάττα, Οικονόμου, Παργιανά, Καλημέρη, Τρούλλη, Κυπριώτη, Γ. Ράϊο, Ράπο, Μαργέλλο, Μπαξεβάνογλου και Ζίου.

-Διαιτητής θα είναι ο Αθηναίος κ. Τσώνης

ΟΙ ΑΛΛΟΙ ΑΓΩΝΕΣ

Στ' άλλα παιχνίδια, θ' αγωνιστούν:

Ατρόμητος- Αιγάλεω
Κόρινθος-Ηλυσιακός
Παναιγιάλειος-Πάτρα
Ηρόδοτος-Εργοτέλης
Βαρβασιακός-Καλλιθέα
Εθνικός Αστ.- Κέρκυρα
Ναυπακτιακός-Αγ. Νικόλαος

-Διαιτητής θα είναι ο κ. Μπλάθρας από τον σύνδεσμο Ηλείας.

ΙΑΛΥΣΟΣ

Να κλείσει τις υποχρεώσεις του τη χρονιά τούτη με θετικό αποτέλεσμα, στοχεύει σήμερα ο Ιάλυσος στη Μυτιλήνη, όπου αντιμετωπίζει τον Αιολικό.

Ο ρόλος των παικτών του Βασίλη Παπαχρήστου θεωρείται αρκετά δύσκολος, μιας και ο γηπεδούχος θέλει με κάθε τρόπο τους τρεις βαθμούς. Τα τελευταία δύο παιχνίδια ο Αιολικός γνώρισε την ήττα και έτσι, μια πιθανή νίκη του θα διασκεδάσει τις εντυπώσεις των φιλάθλων του.

Επιστροφή με νίκη θέλει ο Κολοσσός

Ο Ιάλυσος αγωνίζεται στην Αθήνα με τον Κρόνο

Επαναρχίζει σήμερα το πρωτάθλημα της Γ' Εθνικής (2ος όμιλος νότου) στο μπάσκετ, ύστερα από δύο εβδομάδες διακοπή, λόγω της απεργίας των υπαλλήλων στα περισσότερα Εθνικά γυμναστήρια της χώρας.

Δύο από τους τρεις εκπροσώπους μας παίζουν στο "Κλειστο" της πόλης μας, ενώ ο άλλος δοκιμάζεται στην Αθήνα.

Ο Κολοσσός υποδέχεται στις 3 μ.μ. την ΑΓΕ Χαλκίδος, η "Ενωση Ρ-Δ" αμέσως μετά (στις 5 μ.μ.) την Αμιλλα Περιστερίου, ενώ ο Ιάλυσος αντιμετωπίζει στην Αθήνα τον Κρόνο.

Ο ΚΟΛΟΣΣΟΣ

Με την ισχυρή Αθλητική Γυμναστική Εταιρεία Χαλκίδος παίζει ο Κολοσσός. Η "θαλασσί" ομάδα του νησιού μας στοχεύει να πετύχει τη νίκη, για να μην απομακρυνθεί πολύ από τις πρώτες θέσεις της βαθμολογίας.

Ο Μπάλης δεν υπολογίζεται από τον κώουτς Παναγιώτη Κοντογιάννη, αφού η διοίκηση της ομάδας του έλυσε το συμβόλαιο.

Οι "ετοιμοπόλεμοι" είναι οι: Κατσίκης, Μπελάγιας, Μαρκάκης, Κοκορόγιαννης, Φωτεινός, Σάββας, Μαστοράκης, Κουτσούκος, Γκόνος, Μυλωνάς και Τσέρκης.

Η "ΕΝΩΣΗ Ρ-Δ"

Ακόμα ένα δύσκολο παιχνίδι θεωρείται το σημερινό της "Ενωσης", με αντίπαλο την Αμιλλα Περιστερίου. Η ομάδα του Νίκου Φραγκεσκάκη θα προσπαθήσει να παίξει, για μια ακόμα φορά, όσο το δυνατόν καλύτερο μπάσκετ.

Ο ΙΑΛΥΣΟΣ

Χωρίς τον Κουτουζή θα αγωνιστεί ο Ιάλυσος, κόντρα στον Κρόνο, στην πρωτεύουσα. Ο παίκτης που ανήκει στην ομάδα των Αθηνών (είναι δανεικός στον Ιάλυσο) δεν μπορεί να παίξει, σύμφωνα με έναν όρο ειδικό στη συμφωνία, που αναφέρει ότι δεν μπορεί να πάρει μέρος στα μεταξύ τους παιχνίδια.

Ο αγώνας θεωρείται πολύ δύσκολος για την ομάδα του νησιού μας και η νίκη θα θεωρηθεί πάρα πολύ μεγάλη επιτυχία.

ΟΙ ΥΠΟΛΟΙΠΟΙ ΑΓΩΝΕΣ

Στους υπόλοιπους αγώνες της 9ης αγωνιστικής, θα παίξουν:

ΟΦΗ-Γαλάτσι
Λειβαδιά-Αλίμος
Κάδμος-Ανω Λιόσια
Λαμία-Δάφνη Δαφνίου

Διγενής και ΑΕ Κως δοκιμάζονται "εκτός"

Με τους πρωτοπόρους να αγωνίζονται σήμερα εκτός έδρας, ολοκληρώνεται το πρόγραμμα του Α' ομίλου της Α' Κατηγορίας.

Ο Διγενής φιλοξενείται στη Σάλακο από την Ασπίδα και η δεύτερη ΑΕ Κως δοκιμάζεται στη Λίνδο από τον Κλεόβουλο.

Στον πρώτο όμιλο της Β' Κατηγορίας, η πρωτοπόρος ΑΕ Κάστρου παίζει στις Καλυθιές με τον ΟΦ Ιστίρου και στο δεύτερο, ο πρώτος Αστέρας Μασσάρων υποδέχεται το Ροδιακό.

Στη Γ' Κατηγορία το Ροδίνι, που προηγείται χωρίς απώλειες, παίζει στα Κοσκινού με την Ομόνοια Γενναδίου.

Α' ΚΑΤΗΓΟΡΙΑ
1ος όμιλος
(10η αγωνιστική)

➪ **Σάλακος** (2.45 μ.μ.): Ασπίδα Σαλάκου-Διγενής (Χατζηγεωργίου) Καρίκης, Μιχαλάκης, Αργυρού (Ερωτόκριτος)

➪ **Λίνδος** (12.15 μ.μ.):Κλεόβουλος -ΑΠ Κως (Ντάκας) Κάπρος, Μοσχούς, Βασιλείου (Κόντζος)

Β' ΚΑΤΗΓΟΡΙΑ
1ος όμιλος
(10η αγωνιστική)

➪ **Καλυθιές** (12.30 μ.μ.): Ερμής Καλ.-Αναγέννηση Ρ. (Παυλίδης) Σιδηρόπουλος, Γενής, Μιχας

➪ **Μαριτσά** (2.45 μ.μ.): Δαμάγητος-Εθνικός Αρχ. (Αγας) Σακελλαρίδης, Ανάστασου, Σταυριανός

➪ **Καλυθιές** (2.45 μ.μ.): ΟΦ Ιστίρου-Κάστρο (Πάχος) Φωτίου, Φραγκίνης, Πηδιάκης

2ος όμιλος
(10η αγωνιστική)

➪ **Μάσσαρι** (2.45 μ.μ.): Αστέρας Μασσάρων-Ροδιακός (Παπαγεωργίου) Βασιλείου, Καραχάλιος Καψάσκης

➪ **Κάλαθος** (2.45 μ.μ.): Ταξιάρχης-Απόλλων Απ. (Τόπος) Κατταβενός, Καλαθενός, Κάζας

ΟΜΙΛΟΣ ΝΗΣΩΝ
Υποόμιλος Κω
(7η αγωνιστική)

➪ **Κως** (11 π.μ.):Ανταγόρας-ΠΑΟΚ Κω (Χονδρός) Τσικούρης, Πανάτος, Πλάτσης

➪ **Νίσυρος** (12.30 μ.μ.): Πολυβώτης-Αναγέννηση Ασφ. (Χαρτοφύλλης) Βασιλείου, Μπιρλής, Τσίχλης

➪ **Καρδάμαινα** (2 μ.μ.): Δόξα Καρδ.-ΑΟ Πυλίου (Παριανός) Πλάτσης, Πανάτος, Τσικούρης

Υποόμιλος Καλύμνου
(7η αγωνιστική)

➪ **Βαθύ** (12.30 μ.μ.): ΑΟ Βαθύ-ΑΟ Λειψιωτών (Φραγκίνης) Κάκιας, Τσουλφάς, Γιαλλούρης

Γ' ΚΑΤΗΓΟΡΙΑ
(7η αγωνιστική)

➪ **Αφάντου** (11 π.μ.): ΑΟ Αρχαγγέλου-Διαγόρας (Κακούλης) Κουράνος, Κατσιδώνης, Κόκκινος

➪ **"Καρακόνερο"** (11.30 π.μ.): Νηρέας-Πλατάνια (Πάχος) Σταυριανός, Ανάστασου, Δημητράς

➪ **Σύμη** (1 μ.μ.): ΑΟ Σύμης-Αλθαιμένης (Φαρμακίδης) Ταράλης, Μαυρουδάκης, Ορφανός

➪ **Κοσκινού** (2.45 μ.μ.): Ροδίνι-Ομόνοια Γεν. (Χατζηπέτρος) Μιτζιρίκης, Κουράνος, Κόκκινος

Παιδικό πρωτάθλημα
(3η αγωνιστική)

➪ **"Καρακόνερο"** (10 π.μ.): "Ενωση Ρ-Δ"-Ευαγόρας (Παυλίδης)

Εφηβικό πρωτάθλημα
Α' όμιλος

➪ **Λύκειο Ιαλυσού** (11 π.μ.): Ιάλυσος-Φοίβος (Ζαχαριάδης)

➪ **Ψίνθος** (12 μ.): Δόξα Ψίνθου-Αστέρας Π. (Ρηνιού)

➪ **Μαριτσά** (1 μ.μ.): Ηρακλής Μαρ.-Κλεάνθης (Ματσαμάς)

Β' όμιλος

➪ **"Καρακόνερο"** (1.30 μ.μ.): ΑΕΠ-Νηρέας (Χατζηδημητρίου)

Γ' όμιλος

➪ **Αρχίπολη** (11 π.μ.): Εθνικός Αρχ.-Απόλλων Καλ. (Κήπουλας)

➪ **Διμυλιά** (11 π.μ.): Ατρόμητος-ΑΕΡΑ (Τόππος)

Μια ...Καλλονή σήμερα στο "στρατόπεδο" του Αρη

Οι παίκτες του Θωμά Βασιλειάδη θέλουν ν' αυξήσουν το ρεκόρ τους

Μόνο ο ένας από τους δύο εκπροσώπους της Ρόδου θα παίξει σήμερα, στα πλαίσια της 14ης αγωνιστικής του πρωταθλήματος της Δ' Εθνικής.

Ο Φοίβος, όπως είναι γνωστό, δεν θα πάει στη Νάξο να αντιμετωπίσει το Αγερσανί, αφού δεν μπόρεσε να εξασφαλίσει εισιτήρια, ενώ ο Αρης υποδέχεται στ' Αφάντου στις 2.45 μ.μ. την Καλλονή Μυτιλήνης.

Ο ΑΡΗΣ ΑΡΧ.

Το σημερινό παιχνίδι είναι το δεύτερο συνεχόμενο εντός έδρας για το συγκρότημα του Αρχαγγέλου, που φυσικά εκτός από τη νίκη δεν... βλέπει άλλο αποτέλεσμα!

Η κατάκτηση ακόμα τριών βαθμών, θα "ψηλώσουν" και άλλο τον Αρη στον βαθμολογικό πίνακα, γι' αυτό θεωρείται κάτι παραπάνω από σημαντική.

Παράλληλα, οι παίκτες του Θωμά Βασιλειάδη θέλουν μετά να συνεχίσουν να ... "υπερηφανεύονται" για το ρεκόρ, που έχουν δημιουργήσει. Είναι αήττητοι εννέα συνεχόμενες αγωνιστικές και πάνε για δέκα!

Η ομάδα της Μυτιλήνης - φαινομενικά - δεν είναι απ' αυτές που μπορούν να δημιουργήσουν πρόβλημα, αλλά σε καμιά περίπτωση δεν πρέπει να υποτιμηθεί. Οι γηπεδούχοι έχουν σαν μεγάλο τους όπλο την πολύ καλή ψυχολογία, αλλά και τη συμπαράσταση των φιλάθλων.

Στ' αγωνιστικά, δύο είναι τα προβλήματα που αντιμετωπίζει ο κ. Βασιλειάδης. Η συμμετοχή του στρατευμένου Δελέζα, εξαρτάται από το αν θα μπορέσει να εξασφαλίσει άδεια (υπηρετεί στη Θήβα), ενώ ο γκολκήπερ Σαββάκης έμεινε εκτός δεκαεξάδας, αφού είναι τραυματίας.

● Τον αγώνα θα διευθύνει ο Αθηναίος διαιτητής κ. Νικολάκος, με επόπτες τους κ. Παντazάκο και Τσιώκου του ίδιου συνδέσμου.

Οι υπόλοιποι αγώνες

Στους υπόλοιπους αγώνες της 14ης αγωνιστικής θα παίξουν:

Μανδραϊκός - Ηρακλής
Παγκορινθιακός - Αρης Κάμπου
Χαλκίδα - Πολυκράτης
Ενωση Ασπροπύργου - Κερατσίνι
Πέλοπας - Δάφνη Εξαμιλίων
➦ Ρεπό έχει ο Λήλας Βασιλικών.

Συγχαρητήρια τηλεγραφήματα απέστειλε ο Ν.Ο. Ρόδου

Με την ευκαιρία της διακήρυξης του διαγωνισμού, για την κατασκευή του Εθνικού Κολυμβητηρίου Ρόδου, ο Ναυτικός Ομιλος Ρόδου, έστειλε συγχαρητήρια τηλεγραφήματα, στον υφυπουργό Αθλητισμού κ. Ανδρέα Φούρα, στον γενικό γραμματέα του υπουργείου Αιγαίου κ. Γιάννη Μιχαιρίδη, στους βουλευτές του νομού μας κ. Σκανδαλίδη, Σφυρίου, Παπανικόλα, στο νομάρχη κ. Γιάννη Παρασκευά και στο δήμαρχο Ροδίων κ. Γιώργο Γιαννόπουλο.

-Οπως κάθε χρόνο, έτσι και φέτος, ο ΝΟΡ θα κόψει τη βασιλόπιτά του, αμέσως μετά την τελετή των Θεοφανείων στον Ευαγγελισμό.

Ερωτοκρίτου: Δέχτηκα με χαρά την πρόσκληση

"Δέχτηκα με χαρά την απόφαση του ΔΟΝΑ. Είναι μεγάλη τιμή, να τιμάται στο πρόσωπό μου ο θεσμός της αθλητικής δικαιοσύνης". Τα παραπάνω δήλωσε ο αθλητικός δικαστής κ. Ερωτοκρίτου Ερωτοκρίτου, σε αθλητική εκπομπή του κρατικού ραδιοφώνου.

Ο ίδιος αναφέρθηκε στο δύσκολο έργο του, αλλά και στο νησί της Ρόδου, λέγοντας: "Η δουλειά του αθλητικού δικαστή είναι πάρα πολύ δύσκολη. Και αυτό το καταλαβαίνει κανείς, αν λάβει υπόψη ότι το ποδόσφαιρο είναι επαγγελματικό και μια πιθανή βαριά τιμωρία, όπως μεγάλο χρηματικό πρόστιμο ή τιμωρία της έδρας, δημιουργεί πολλά οικονομικά προβλήματα στις ΠΑΕ. Αλλες χάνουν και βαθμούς.

Η κρίση μας πρέπει να είναι αντικειμενική, καθώς μόνο έτσι, αποδίδουμε με δικαιοσύνη.

Η Ρόδος είναι το πιο όμορφο νησί της Ελλάδος και χαίρομαι που βρίσκομαι εδώ, έστω και για λίγες ημέρες. Εχω πολύ καλούς φίλους στο νησί σας".

Τοπικό βόλεϋ

Στα πλαίσια της 2ης "ημέρας" του τοπικού εφηβικού τουρνουά βόλεϋ, ο Ηλιος Ιαλυσού θα φιλοξενήσει σήμερα στις 4 μ.μ. τον Κλεάνθη Παραδεισίου (Πετσάλης, Πανιέρας, Τουβράς).

Επικράτηση των γηπεδούχων στην Α' Κατηγορία

Μόνο τέσσερις από τους εννέα συνολικά αγώνες, έγιναν χθες στους δύο ομίλους του πρωταθλήματος της Α΄ Ερασ/κής Κατηγορίας Δωδ/σου.

Ειδικότερα έγιναν τα παρακάτω παιχνίδια ανά όμιλο:

Α΄ Ομιλος

Ηρακλής Μ. - ΑΕΡΑ 4-1
Κλέανθης - Ευαγόρας 2-1

Β΄ Ομιλος

Απόλλων Κ. - ΑΕΠ 3-1
Αστέρας Π. - Δωριέας 0-0

● Οπως είναι γνωστό, αναβλήθηκαν οι αγώνες Ατρομήτου - Νικαγόρα (α΄ όμιλος), Ακουσιλάου - Καλυμνιακού και Διαγόρα Βατίου - Ξάνθου (β΄ όμιλος).

TOURNOUA MINI ΜΠΑΣΚΕΤ

Καθόλου καλή ήταν η χθεσινή πρεμιέρα

Καθόλου καλή ήταν η χθεσινή πρεμιέρα στο τουρνουά "μίνι" μπάσκετ, που διοργανώνει στο "κλειστό" Ρόδου η Τοπική Επιτροπή Δωδεκανήσου, με την ονομασία "Χριστούγεννα '96".

Τα δύο προγραμματισμένα παιχνίδια δεν έγιναν, για δύο διαφορετικούς λόγους.

Το πρώτο, Διγενή-Σταυρού Καλυθιών, επειδή η δεύτερη ομάδα δεν είχε παίκτες να κατεβάσει (;) και παραιτήθηκε του τουρνουά. Το άλλο, Ζέφυρου Β΄ Ιάλυσου, δεν έγινε, διότι δεν κατέβηκε η φιλοξενούμενη ομάδα.

Σήμερα δεν θα πραγματοποιηθούν παιχνίδια, βάσει προγράμματος. Αύριο, θα παίξουν:

-**10 π.μ.**: Σταυρός-Δωριέας
-**11π.μ.**: Παντηλιακός-Ζέφυρος Β
-**12μ.μ.**: ΑΕΡΑ -Διγενής
-**2μ.μ.**: Ιάλυσος-Ιβίσκος







Διαπαραταξιακό το νέο διοικητικό συμβούλιο στο σύλλογο καθηγητών

Συγκροτήθηκε σε σώμα το διοικητικό συμβούλιο της Α΄ ΕΛΜΕ Δωδεκανήσου ύστερα από τις εκλογές που έχασε, ύστερα από πολλά χρόνια, η ΠΑΣΚ καθηγητών και κέρδισε η Αριστερή Ενωτική Κίνηση.

Μετά από πρόταση της πλειοψηφούσας παράταξης να συμμετέχουν στο προεδρείο μέλη όλων των παρατάξεων, το νέο 7μελές διοικητικό συμβούλιο της ΕΛΜΕ Δωδεκανήσου αποτελούν οι εξής:

Πρόεδρος Θεόδωρος Μαλαγάρης
Αντιπρόεδρος: Μηνάς Νικολάου (ΔΑΚΕ)
Γραμματέας: Σταύρος Κοκκαλίδης (ΠΑΣΚ)
Ταμίας: Κώστας Κυπριώτης
Γραμματέας Οργανωτικού: Στέλιος Ορφανός
Μέλη: Αχιλλέας Καρασμάνογλου - Μιχάλης Παρασκευάς

Το Δ.Σ. της ΕΛΜΕ θα συνεδριάσει τις προσεχείς ημέρες με κύριο θέμα την οργάνωση και στήριξη της απεργίας των καθηγητών η οποία προγραμματίζεται να ξεκινήσει στις 20 Ιανουαρίου.

Αλληπάλληλες συσκέψεις με υπηρεσιακούς παράγοντες του βουλευτού Κ. Σφυρίου

Ο βουλευτής Δωδεκανήσου και κοινοβουλευτικός εκπρόσωπος του ΠΑΣΟΚ Κοσμάς Σφυρίου, είχε αλλεπάλληλες συνεργασίες με τις πολιτικές ηγεσίες των υπουργείων:

-Του υπουργείου Δικαιοσύνης, στο οποίο κατέθεσε τις προτάσεις του για την επίλυση των προβλημάτων: του Κτηματολογίου Ρόδου, και των Δικαστηρίων της Δωδεκανήσου και του Ινστιτούτου του Δικαίου της Θάλασσας και Ναυτικού Δικαίου της Ρόδου.

- Του υπουργείου Περιβάλλοντος , Χωροταξίας και Δημοσίων Εργων, από το οποίο αξίωσε την επιτάχυνση των εγκρίσεων των μελετών περιβαλλοντικών επιπτώσεων - με αποκέντρωση των σχετικών αρμοδιοτήτων - και στο οποίο περιέγραψε τα προβλήματα που προκλήθηκαν στη Ρόδο από τις πρόσφατες νεροποντές.

- Ο κ. Σφυρίου και επί πολλές ημέρεςθα βρίσκεται στη Ρόδο.

Από τη νέα σχολική περίοδο

Σε τέσσερα γυμνάσια θα εφαρμοστεί ο θεσμός του ολοήμερου σχολείου

Δηλώσεις του Νομάρχη Ιω. Παρασκευά

Σε τέσσερα γυμνάσια του νομού θα εφαρμοσθεί πειραματικά από τη νέα σχολική σεζόν, ο θεσμός του ολοήμερου σχολείου.

Στην απόφαση αυτή, προσανατολίζεται η Νομαρχιακή Αυτοδιοίκηση Δωδεκανήσου χωρίς ωστόσο να έχει καταλήξει ακόμη στον ακριβή τρόπο λειτουργίας του θεσμού.

Οπως δήλωσε, στην "Πρόοδο" ο νομάρχης Δωδεκανήσου Γιάννης Παρασκευάς, θα συγκροτηθεί άμεσα επιτροπή εκπαιδευτικών, η οποία και με τη συμβολή του Πανεπιστημίου Αιγαίου θα καταρτίσει το πρόγραμμα ενός τέτοιου σχολείου. Ο κ. Παρασκευάς, διευκρίνισε ότι μέχρι αυτή την ώρα δεν έχει συζητηθεί εάν παρέχεται σίτιση, γεγονός όμως που ο ίδιος θεωρεί σημαντικό και συμπλήρωσε ότι πριν παρθούν οι τελικές αποφάσεις θα προηγηθούν επαφές και με τη νεοσυσταθείσα Ομοσπονδία Γονέων και Κηδεμόνων. Αν όλα τα παραπάνω προχωρήσουν ομαλά, η επιλογή των τεσσάρων γυμνασίων θα γίνει τον Ιούνιο και η έναρξη λειτουργίας τους το Σεπτέμβριο.

Η Νομαρχιακή Αυτοδιοίκηση Δωδεκανήσου, η οποία πρωτοπόρησε και εφάρμοσε το θεσμό των ολοήμερων σε 19 σχολεία της πρωτοβάθμιας εκπαίδευσης με την επέκταση του θεσμού στόχο έχει την κατάργηση των φροντιστηρίων. Ενός φανομένου που εξαπλώθηκε ακόμα και στο χώρο των δημοτικών σχολείων συρρικνώνοντας το εισόδημα των οικογενειών.

Σύμφωνα με τις σκέψεις που επικρατούν ο θεσμός των ολοήμερων σχολείων στα γυμνάσια θα έχει ένα διαφορετικό πρόγραμμα. Θα δοθεί μεγαλύτερο βάρος στη μαθησιακή διδασκαλία και την ενισχυτική διδασκαλία των μαθημάτων εκείνων που μέσα από το σύστημα των πανελληνίων εξετάσεων θεωρούνται κυρίαρχα.

Με μια πρώτη προσέγγιση, υπολογίζεται ότι ένα γυμνάσιο με 60 μαθητές θα έχει κόστος λειτουργίας γύρω στα 20 εκ. Πέντε εκ. δηλαδή περισσότερα απ΄όσα ένα δημοτικό, αφού οι καθηγητές είναι περσσότεροι και οι αμοιβές τους μεγαλύτερες.

Αξίζει να τονίσουμε ότι η Νομαρχιακή Αυτοδιοίκηση θα κάνει και μια δεύτερη παρέμβαση στον ίδιο τομέα με τη δημιουργία κέντρων εκπαίδευσης που στόχο έχουν να υποκαταστήσουν το φαινόμενο των φροντιστηρίων στα γυμνάσια και τα λύκεια.

"Εάν κατορθώσουμε να καλύψουμε όλο το νομό, στην πλειοψηφία των σχολείων, με το θεσμό των ολοήμερων σχολείων , έχοντας τη συμμετοχή της Τοπικής Αυτοδιοίκησης και των γονέων επισημαίνει ο Νομάρχης Δωδεκανήσου, τότε έχουμε τη βεβαιότητα ότι θα περιοριστεί σημαντικά το φαινόμενο των φροντιστηρίων".

Να σημειώσουμε εδώ ότι το Πανεπιστήμιο Αιγαίου, ύστερα από τη διενέργεια έρευνας στα 19 ολοήμερα σχολεία που είναιι καταναμημένα στις επαρχίες του νομού, θα συντάξει κοινωνιολογική μελέτη για το κατά πόσον ο θεσμός επιδρά θετικά στη μαθησιακή διδασκαλία, αλλά και στη διαδικασία κοινωνικής ένταξης των μικρών παιδιών.

Προκήρυξη διαγωνισμού για τέσσερις υπότροφους φοιτητές δημοσιογραφικών σχολών

Το Διοικητικό Συμβούλιο του «Κληροδοτήματος Αικατερίνης Βιδάλη» προκηρύσσει διαγωνισμό, για την ανάδειξη τεσσάρων (4) υποτρόφων, φοιτητών δημοσιογραφικών σχολών του Εθνικού και Καποδιστριακού Πανεπιστημίου Αθηνών, του Παντείου Πανεπιστημίου ή του Αριστοτελείου Πανεπιστημίου Θεσσαλονίκης. για το ακαδημαϊκό έτος 1996-1997.

Η διάρκεια των υποτροφιών ορίζεται σε 12 (δώδεκα) μήνες και το μηνιαίο ποσό της υποτροφίας σε 50.000 δραχμές.

Ο διαγωνισμός θα διεξαχθεί στις 16 Ιανουαρίου 1997, ημέρα Πέμπτη και ώρα 11π.μ. στα γραφεία της ΕΣΗΕΑ, οδός Ακαδημίας αριθμός 20.

Οι υποψήφιοι υποχρεούνται να υποβάλουν τις αιτήσεις συμμετοχής τους στο διαγωνισμό μαζί με όλα τα δικαιολογητικά, μέχρι τις 10 Ιανουαρίου 1997, ημέρα Παρασκευή στη γραμματεία του Διοικητικού Συμβουλίου του «Κληροδοτήματος Αικατερίνης Βιδάλη», οδός Ακαδημίας αριθμός 20 - 4ος όροφος και κατά τις εργάσιμες ημέρες και ώρες (9π.μ. - 3μ.μ.).

Περισσότερες πληροφορίες και λεπτομέρειες για το διαγωνισμό παρέχονται από το «Κληροδότημα Αικατερίνης Βιδάλη» που εδρεύει στα γραφεία της ΕΣΗΕΑ, στην οδό Ακαδημίας αριθμός 20, τηλ. 3632601-5 (υπεύθυνη η γραμματέας της Εξεταστικής Επιτροπής κ. Ανθή Κόλλια - υπάλληλος της ΕΣΗΕΑ).

ΙΑΤΡΙΚΗ ΑΝΑΚΟΙΝΩΣΗ

Ο ιατρός καρδιολόγος
ΙΩΑΝΝΗΣ ΚΑΠΕΤΑΝΑΚΗΣ
απουσίαζε το διάστημα 6-12-96 έως 14-12-96 σε ειδική μετεκπαίδευση στην τελευταία τεχνολογία υπερηχογραφήματος στην Αγγλία.

Ο ιατρός θα δέχεται τώρα κανονικά καθημερινά 8-1 και 5-8, απογεύματα και Σάββατο και με ραντεβού.

Ο ιατρός εύχεται σε όλους χρόνια πολλά και καλές γιορτές

4408-1/1

ΔΗΜΟΤΙΚΟ ΠΕΡΙΦΕΡΕΙΑΚΟ ΘΕΑΤΡΟ ΡΟΔΟΥ
ΚΕΝΤΡΙΚΗ ΣΚΗΝΗ
Ε. ΝΤΕ ΦΙΛΙΠΠΟ
ΦΙΛΟΥΜΕΝΑ ΜΑΡΤΟΥΡΑΝΟ
με τη
ΜΑΡΘΑ ΒΟΥΡΤΣΗ
Κάθε ΠΑΡΑΣΚΕΥΗ - ΣΑΒΒΑΤΟ - ΚΥΡΙΑΚΗ
Ωρα 9μ.μ. στο ΕΘΝΙΚΟ ΘΕΑΤΡΟ
ΧΛ-22/12

ΕΝΩΣΗ ΚΑΛΥΜΝΙΩΝ ΡΟΔΟΥ
"Ο Αγιος Παντελεήμων"
ΧΡΙΣΤΟΥΓΕΝΝΙΑΤΙΚΗ ΠΑΙΔΙΚΗ ΓΙΟΡΤΗ

Η Ενωση Καλυμνίων Ρόδου ο "Αγ. Παντελεήμων" προσκαλεί τα μέλη της στη Χριστουγεννιάτικη παιδική γιορτή που θα γίνει στο ξενοδοχείο ΣΕΒΑΛΙΕ. την Κυριακή 22-12-1996 και ώρα 7 μμ.

Παρακαλούνται όσοι από τα μέλη έχουν μικρά παιδιά να επικοινωνήσουν με τους υπεύθυνους της Ενωσης για το συντονισμό της γιορτής. Στα παιδιά η Ενωση θα προσφέρει δώρα.

Παρακαλούμε θερμά όλα τα μέλη να τιμήσουν με την παρουσία τους την εκδήλωση των παιδιών.

Πληροφορίες τηλ. 37468-33559

Το Δ.Σ. Συμβούλιο

Χ.Λ.-22/12

TSIKKIS SECURITY
ΟΤΙ ΧΡΕΙΑΖΕΣΤΕ ΓΙΑ ΤΗΝ ΑΣΦΑΛΕΙΑ ΣΑΣ
Εκμεταλλευθείτε τώρα
ΤΙΣ ΠΡΟΣΦΟΡΕΣ ΜΑΣ
εξασφαλίζοντας
ΤΗΝ ΑΠΟΛΥΤΗ ΠΡΟΣΤΑΣΙΑ
σε ότι πολυτιμότερο
με την πιό έξυπνη αγορά των γιορτών
ΧΡΗΜΑΤΟΚΙΒΩΤΙΑ ΑΣΦΑΛΕΙΑΣ
Εκθεση: Στεφάνου Καζούλη 16 - Τηλ. 34041- Fax: 38787

NEW GENERATION
η Νεανική Άποψη στο Μοντέρνο Παπούτσι
γιατί η νεολαία δικαιούται να έχει το δικό της στέκι ...και στο παπούτσι
ΚΟΥΠΟΝΙ ΓΝΩΡΙΜΙΑΣ 20%
ΤΑΡΠΟΝ ΣΠΡΙΝΓΚΣ 17 - ΤΗΛ. 26847
ADATTO
X355 3/-12

ΚΕΝΤΡΙΚΟΣ ΣΥΛΛΟΓΟΣ ΚΑΣΤΕΛΛΟΡΙΖΙΩΝ ΡΟΔΟΥ
ΜΕΓΙΣΤΕΥΣ
ΠΡΟΣΚΛΗΣΗ
Σας προσκαλούμε στη μεγάλη χριστουγεννιάτικη χοροεσπερίδα το Σάββατο 28 Δεκεμβρίου 1996 και ώρα 8μ.μ. στο ξενοδοχείο Φαληράκι Μπητς για να περάσουμε μαζί αξέχαστες στιγμές διασκέδασης με την δμελή ορχήστρα του Οσμάν και της παρέας του.
Τη χοροεσπερίδα θα τιμήσει το αηδόνι του Καστελλορίζου Ευαγγελία Ξενοπούλου και καλλιτέχνες από την Αθήνα.
Πλούσιο γεύμα - πολλές εκπλήξεις... θα χαρούμε πολύ να μας τιμήσετε με την παρουσία σας.
Τιμή πρόσκλησης 6.000 δρχ.
Ειδική τιμή για παιδιά (2.500δρχ.)
Το ΔιοικητικόΣυμβούλιο
Για την καλύτερη εξυπηρέτηση σας παρακαλούμε όπως προμηθευτείτε τις προσκλήσεις έως την Πέμπτη 26/12/96 από τα κάτωθι καταστήματα:
1) Από το γραφείο του Συλλόγου: Κων/νου Υδραίου 34 τηλ. 32791 - 093438705
2) HOULIS SERVICE: Αυστραλίας 74 τηλ. 30165
3) ΦΩΤΟ ΕΥΣΤΑΘΙΟΥ: Υψηλάντου 19, πλατεία Αγ. Νικολάου τηλ. 30158
ΧΛ-28/12

ΠΑΓΚΑΡΠΑΘΙΑΚΟΣ ΣΥΛΛΟΓΟΣ ΡΟΔΟΥ
Διαγοριδών 8 - Τηλ. 35380
ΑΝΑΚΟΙΝΩΣΗ
Στα σπίτια των πατριωτών θα φέρουμε και φέτος μηνύματα παράδοσης, ευχές στο νέο έτος.
Καρδιές και πόρτες ανοιχτές θα θέλαμε να βρούμε κάλαντα της Πρωτοχρονιάς μ'αγάπη να σας πούμε.
Το Διοικητικό Συμβούλιο
9726-22 12

ΔΙΑΛΥΣΗ
ΚΑΤΑΣΤΗΜΑΤΟΣ
ΑΝΟΡΙΚΟΥ ΡΟΥΧΟΥ
Αριθ. Αποφ. Δικαστηρίου 794/96
LUOMO
Δ. Θεοδωράκη
(Πεζόδρομος)
ΜΕΓΑΛΕΣ ΕΥΚΑΙΡΙΕΣ
ΟΛΑΣ ΜΑΣ ΤΑ ΕΙΔΗ ΚΑΤΩ ΤΟΥ ΚΟΣΤΟΥΣ
X 942 84/12

«ΧΡΥΣΗ ΝΥΧΤΑ»
Κάθε βράδυ
Σ. ΜΑΝΤΖΑΝΟΣ ☆ Μ. ΠΑΤΣΑΗΣ
ΕΦΗ ΡΟΞΑΝΗ ☆ ΒΙΚΤΩΡΙΑ
ΠΟΠΗ ☆ ΝΙΚΗΤΑΣ ☆ ΜΑΡΙΑ
Με πλούσιο λαϊκό καλλιτεχνικό πρόγραμμα
Τιμή ποτού 1.500 δρχ.
Αλεξ. Διάκου 30 Τηλ. 34582
9714-22/12

ΚΑΛΗ ΧΡΟΝΙΑ
ΜΕ ΤΟ ΓΟΥΡΙ ΤΟΥ 1997
ΧΟΡΟΣ - ΧΑΡΑ
Δημιουργία από Μυκηναϊκό κόσμημα του 1500 π.Χ.
ilias LALAoUNIS
Βουκουρεστίου & Πανεπιστημίου 6, Παναγίτσας 8 Κηφισιά
"TRESOR" Σταδίου 4, 4Λ ΠΥΡΓΟΣ ΑΘΗΝΩΝ, ATHENS HILTON
ΜΥΚΟΝΟΣ - ΡΟΔΟΣ - ΚΕΡΚΥΡΑ - DUTY FREE SHOP
ΡΟΔΟΣ : " ΜΙΧ. Σ. ΠΕΤΡΑΔΑΚΗΣ & ΣΙΑ "
Πλατεία Μεγάλου Αλεξάνδρου • τηλ.: (0241) 24 793
X761-29/12

SANTA LUCIA
PIANO RESTAURANT
Στο βιολί ο σολίστας ΚΩΝΣΤΑΝΤΙΝ ΣΟΡΕΣΚΟΥ
Στο πιάνο ΜΙΧΑΗΛ ΣΑΒΒΑΚΗΣ
και στην κιθάρα - τραγούδι ο ΓΡΗΓΟΡΗΣ
θα σας κρατούν συντροφιά
στις όμορφες γεύσεις των φαγητών και που εσείς γνωρίζετε
SANTA LUCIA
στο Φαληράκι - Λεωφόρος Λίνδου
Ανοικτά Παρασκευή έως και Κυριακή
όλες τις γιορτές καθημερινά
ΚΑΛΕΣ ΓΙΟΡΤΕΣ και ΕΥΤΥΧΙΣΜΕΝΟΣ Ο ΚΑΙΝΟΥΡΓΙΟΣ ΧΡΟΝΟΣ
Τηλ. 86404
4425-4/1

Plaza Hotel
Η Διεύθυνση και το προσωπικό του PLAZA HOTEL σας εύχονται *Καλές Γιορτές* και σας προσκαλούν στο
ΧΡΙΣΤΟΥΓΕΝΝΙΑΤΙΚΟ ΡΕΒΕΓΙΟΝ
24-12-96 ώρα 21μ.μ.
☆ *Πλούσιο εορταστικό δείπνο*
☆ *Σαμπάνια*
☆ *Τετραμελής ορχήστρα*
☆ *Κέφι - χορός*
Για κρατήσεις τραπεζιών τηλ. 22501
ΧΛ-24/12 X762

Rodos Park SUITES HOTEL
Χαρείτε τις Αγιες Μέρες στο "Rodos Park"
Γιορτάστε τα Χριστούγεννα και την Πρωτοχρονιά μαζί μας και χαρείτε 1 έως 2 διανυκτερεύσεις στο ξενοδοχείο RODOS PARK σε 2-κλινο ή σουίτα,
ΣΕ ΕΞΑΙΡΕΤΙΚΗ ΤΙΜΗ ΕΚΠΛΗΞΗ
που προσφέρουμε γι'αυτές τις εορταστικές ημέρες στους Ροδίτες και μόνο!
ΖΗΣΤΕ ΤΟ ΟΝΕΙΡΟ 5 κοντά μας και απολαύστε όλες τις εκδηλώσεις που ετοιμάσαμε με πολύ κέφι και μεράκι!*
Πληροφορίες - κρατήσεις: Τηλ:77 140 (εσωτ. 715)
RODOS PARK - Ρήγα Φεραίου 12 - Τηλ:77 140
X706-24/12