ΕΤΟΣ ΙΔΡΥΣΗΣ 1949
ΙΔΡΥΤΗΣ - ΔΙΕΥΘΥΝΤΗΣ
ΓΙΩΡΓΟΣ ΔΙΑΜΑΝΤΙΔΗΣ
Γραφεία - Τυπογραφεία:
Μάρκου Μαλλιαράκη 21 (ΚΟΒΑ)
Λογιστήριο: Νέα Αγορά
Τηλ.: Σύνταξης: 27356 - 79101
Λογιστηρίου: 24539
FAX: 20643

ΠΡΟΟΔΟΣ

Ανεξάρτητη καθημερινή πρωινή εφημερίδα

ΤΟΥΟΤΑ
Γιατί εμείς είμαστε εδώ...
...όταν μας χρειαστείτε

ΤΡΙΤΗ 24 ΔΕΚΕΜΒΡΙΟΥ 1996
ΑΡΙΘΜΟΣ ΦΥΛΛΟΥ 14.400 ΤΙΜΗ 100 δρχ.

Εστω και με λίγους επισκέπτες

Χειμερινός τουρισμός χωρίς καμιά υποδομή!

ΟΙ ΠΕΡΙΣΣΟΤΕΡΕΣ ΕΠΙΧΕΙΡΗΣΕΙΣ ΕΙΝΑΙ ΚΛΕΙΣΤΕΣ

ΤΟ ΠΡΟΓΡΑΜΜΑ χειμερινού τουρισμού που εφαρμόζεται από φέτος στη Ρόδο φαίνεται ν' αποδίδει τους πρώτους καρπούς. Περισσότεροι από 700 αλλοδαποί τουρίστες βρίσκονται αυτή τη στιγμή στο νησί, ένα νησί όμως που τα περισσότερα απ' τα μαγαζιά του είναι κλειστά κι οι δρόμοι του είναι άδειοι.

●Την Κυριακή ήρθαν στη Ρόδο για να περάσουν τις μέρες των Χριστουγέννων 145 Αγγλοι. Στις 28 του μήνα άλλη μια πτήση τσάρτερ από το Λονδίνο θα γίνει στο αεροδρόμιο μας κι αν οι Αγγλοι μείνουν ευχαριστημένοι από τις χειμερινές διακοπές τους θα πραγματοποιηθεί και η τρίτη πτήση η οποία είναι προγραμματισμένη για τις 4 Ιανουαρίου από Λονδίνο.

●Στις 26 και 27 Δεκεμβρίου, στο μεταξύ 170 Γάλλοι, παίκτες του μπριζ αναμένονται με πτήση της Ολυμπιακής απευθείας από Παρίσι κι είναι η πρώτη φορά, στα τελευταία χρόνια που ανοίγει ξενοδοχείο, Δεκέμβρη μήνα στην Ιξιά, για να τους φιλοξενήσει.

ΑΥΤΗ τη στιγμή στη Ρόδο λειτουργούν ένα ξενοδοχείο κατηγορίας λουξ, τρία ξενοδοχεία πρώτης κατηγορίας, πέντε δεύτερης και 19 ακόμη μικρότερης κατηγορίας.

●Πέραν όμως από το σέρβις και τη ψυχαγωγία που τους προσφέρουν αυτά οι τουρίστες της χειμερινής περιόδου δεν έχουν

ΣΥΝΕΧΕΙΑ ΣΤΗ ΣΕΛ. 4

Με τη λήξη της απεργίας

Χαμός στα λιμάνια για μια θέση στα πλοία της γραμμής!

ΟΥΡΕΣ ΤΑ ΦΟΡΤΗΓΑ – ΑΥΤΟΚΙΝΗΤΑ

ΟΙ ΠΑΡΕΝΕΡΓΕΙΕΣ από την απεργία της Πανελλήνιας Ομοσπονδίας συνεχίζονται. Αλαλούμ στα δρομολόγια των πλοίων. Ουρές φορτηγών αυτοκινήτων στα λιμάνια. Εκατοντάδες ταξιδιώτες στην αναμονή για να εξασφαλίσουν μια θέση.

●Χαμός στην κυριολεξία χθες το απόγευμα, στο λιμάνι της Ρόδου όταν κατέπλευσε Ε)Γ- Ο)Γ "Πάτμος" προερχόμενο από τη Θεσσαλονίκη . Εκατοντάδες φορτηγά αυτοκί-

ΣΥΝΕΧΕΙΑ ΣΤΗ ΣΕΛ. 4

Η κρίση "χτυπά" και τη Ρόδο

Υπερπάρκεια στην αγορά, αλλά τα είδη παραμένουν στα ράφια!

ΣΥΓΚΡΑΤΗΜΕΝΕΣ ΦΕΤΟΣ ΟΙ ΤΙΜΕΣ

ΥΠΕΡΕΠΑΡΚΕΙΑ αγαθών στην αγορά της Ρόδου, αλλά η κίνηση δεν είναι αναμενόμενη. Στο συμπέρασμα αυτό έχουν καταλήξει οι αρμόδιες αρχές, μετά τους ελέγχους που διενέργησαν σε καταστήματα και άλλες επιχειρήσεις.

■Είναι μάλιστα χαρακτηριστικό ότι η Κεντρική Λαχαναγορά είναι γιλήρης από οπωροκηπευτικά και φρούτα, οι δε τιμές τους κυμαίνονται περίπου στα περυσινά επίπεδα. Μάλιστα, οι τιμές της ντομάτας βρίσκονται σε πολύ χαμηλά (για την εποχή) επίπεδα και κυμαίνονται από 60 δρχ. μέχρι 150 δρχ. το κιλό.

ΠΑΝΤΩΣ από το Τμήμα Εμπορίου δόθηκε άδεια κα η λαϊκή αγορά, πρόκειται να λειτουργήσει σήμερα στην περιοχή της οδού Βύρωνος.

■ Οι τιμές των κρεάτων παρουσίασαν χτες μια ελαφρά μείωση και οι αρμόδιοι εκτιμούν ότι σήμερα θα μειωθούν ακόμη περισσότερο. Πάντως, η τιμή της ντόπιας γαλοπούλας ήταν χτες 1500 δρχ. το κιλό.

ΣΤΑ ΕΜΠΟΡΙΚΑ καταστή-

ματα την Κυριακή και χτες, η κίνηση δεν ήταν η αναμενόμενη. Σύμφωνα με τις εκτιμήσεις των επιχειρηματιών, ο τζίρος

ΣΥΝΕΧΕΙΑ ΣΤΗ ΣΕΛ. 4

Επικίνδυνο κλεφτρόνι στη Ρόδο

ΚΛΕΦΤΡΟΝΙ έχει πονοκεφαλιάσει αστυνομικούς και καταστηματάρχες της Νέας Αγοράς το τελευταίο τριήμερο. Με κατσαβίδι ...ανοίγει την κεντρική πόρτα, μπαίνει μέσα σαν νοικοκύρης και αδειάζει τις ταμειακές μηχανές.

Το τελευταίο 24ωρο ο φιλικατζής διαρρήκτης, μπήκε στα καταστήματα των Ιωάννη Χατζημανώλη του Εμμανουήλ, 49 χρόνων, στην οδό Γαλλίας 11 και Ιωάννη Αμπελιώτη του Αθανασίου 45 χρόνων, στην οδό Εθνάρχου Μακαρίου 11 και αφαίρεσε 30.000 και 6.000 δρχ. αντίστοιχα από τις ταμειακές μηχανές.

Ανακρίσεις - έρευνες κάνει το Τμήμα Ασφάλειας Ρόδου.

Από τη μεγάλη νεροποντή

150 εκατ. οι ζημιές στην πόλη της Ρόδου

ΑΡΧΙΖΟΥΝ ΤΑ ΕΡΓΑ ΣΤΑ ΔΙΚΤΥΑ ΑΠΟΧΕΤΕΥΣΗΣ

ΣΤΟ ΠΟΣΟ των 150 εκατ. δρχ. εκτιμώνται οι ζημιές στην πόλη της Ρόδου, που προκλήθηκαν από τις τελευταίες βροχοπτώσεις. Αυτό δήλωσε χτες ο δήμαρχος Γ. Γιαννόπουλος, μιλώντας κατά την υπογραφή της σύμβασης για το έργο της κατασκευής των δευτερευόντων δικτύων αποχέτευσης της πόλης.

●Ο Δήμαρχος χαρακτήρισε ως ευτύχημα το γεγονός ότι οι ζημιές δεν ήταν τόσο μεγάλες, παρά το γεγονός ότι η νεροποντή ήταν πρωτόγνωρη.

ΣΥΝΕΧΕΙΑ ΣΤΗ ΣΕΛ. 4

Ξεκίνησαν από συνεργεία της Νομαρχίας

Καταγραφή ζημιών από τις πλημμύρες στις κοινότητες

ΣΟΒΑΡΕΣ ΟΙ ΖΗΜΙΕΣ ΣΤ' ΑΦΑΝΤΟΥ

Μαλώνα, Καλυθιές και Δήμος Αφάντου επιχειρούν να επουλώσουν τις πληγές τους από την τελευταία νεροποντή διαρκείας, αλλά η προσπάθειά τους αποδεικνύεται εξαιρετικά δυσχερής υπόθεση εξαιτίας της κρατικής αδιαφορίας.

Στη Μαλώνα, μετά από επιτόπια επίσκεψη του νομάρχη κ. Γιάννη Παρασκευά άρχισε η κατασκευή νέων αναχωμάτων στους δύο χείμαρρους που διασχίζουν την κοινότητα, τα οποία είχαν παρασυρθεί. Επίσης, άρχισε η αποκατάσταση του οδικού δικτύου (Μαλώνας-Χαράκι), ενώ σε εκκρεμότητα παραμένει το ζήτημα των αποζημιώσεων στους πληγέντες αγρότες. Να σημειωθεί ότι το σύνολο σχεδόν της παραγωγής εσπεριδοει-

ΣΥΝΕΧΕΙΑ ΣΤΗ ΣΕΛ. 4

ΕΥΚΑΛΥΠΤΟΣ
RESTAURANT
- Ντόπια Κρέατα
- Φρέσκα Ψάρια
- Μεζέδες

Για την περίοδο των εορτών, θα είμαστε ανοιχτά από τις 16.00 και μέχρι αργά το βράδυ.
Σάββατα, Κυριακές και εορτές ανοιχτά όλη μέρα.

Σας περιμένουμε δίπλα στην θάλασσα ,να γευθείτε τις νόστιμες σπεσιαλιτέ μας στις ποιό προσιτές τιμές, κοντά στο τζάκι.

10 χλμ. Λεωφόρου Ρόδου - Καλλιθέας
RESERVE Τηλ:85029
22-24/12

Την παραμονή των Χριστουγέννων 24/12/1996 το ΚΡΟΝΟΣ TV διοργανώνει
τηλεοπτικό μαραθώνιο
για τη συγκέντρωση χρηματικού ποσού για τα παιδιά του Ιδρύματος
«Αγιος Ανδρέας»
Η συμμετοχή όλων είναι απαραίτητη
Ωρα έναρξης **18.00**
Επιμέλεια - παρουσίαση **ΓΙΑΝΝΗΣ ΓΟΥΛΙΔΑΚΗΣ**
Το ΚΡΟΝΟΣ TV ευχαριστεί για τη συμμετοχή τους στην εκδήλωση:
● **MOBIL** 6ο χλμ. Λεωφ. Ρόδου - Λίνδου ● **SCOPLIFE** Αννης Μαρίας 38 ● **ΠΙΣΤΑ** (Αθήνα) ● **ΑΡΧΟΝΤΙΚΟ** Σωκράτους 147 Π. Πόλη ● **LANCIA** Καναδά 109 ● **Ε.Ν. ΚΥΡΙΑΚΟΥ** ΣΠΙΤΙΑ
4377-24/12

Rodos Park
SUITES HOTEL
Χριστούγεννα στο
RODOS PARK
Αξέχαστες εμπειρίες και εορταστική ατμόσφαιρα με:
"ΤΟ ΧΡΙΣΤΟΥΓΕΝΝΙΑΤΙΚΟ ΡΕΒΕΓΙΟΝ"
Πλούσιο menu, και ζωντανή κεφάτη ορχήστρα στην Αίθουσα Δεξιώσεων "CRYSTAL ROOM"
Τρίτη 24 Δεκεμβρίου και ώρα 22:00
"ΤΟ ΠΑΡΑΔΟΣΙΑΚΟ ΧΡΙΣΤΟΥΓΕΝΝΙΑΤΙΚΟ ΔΕΙΠΝΟ"
με τις μελωδίες του πιάνου μας στην Brasserie του Rodos Park
Τετάρτη 25 Δεκεμβρίου από τις 21:00
Για να εξασφαλίσετε το τραπέζι σας:
RODOS PARK - Ρήγα Φεραίου 12 - Τηλ:24 612 (εσωτ. 742)
X006-24/12

Από τους πλημμυροπαθείς

Υποβολή αιτήσεων μέχρι 7 Ιανουαρίου

ΣΤΟΙΧΕΙΑ ΓΙΑ ΤΙΣ ΖΗΜΙΕΣ

ΑΠΟ ΤΟ ΤΜΗΜΑ Γεωργίας. ανακοινώνονται τα ακόλουθα σχετικά με την αντιμετώπιση των ζημιών που προκλήθηκαν στη γεωργία από τις τελευταίες καταρρακτώδεις βροχοπτώσεις στη βορειο-ανατολική πλευρά της Ρόδου:

α) Για τις ζημιές που προξένησε η χαλαζόπτωση στην πρτημένη παραγωγή αρμόδια υπηρεσία είναι ο ΕΛΓΑ. Οι ζημιωθέντες θα κάνουν δηλώσεις στους κατά τόπους αντιπροσώπους του ΟΓΑ, που είναι οι γραμματείς των κοινοτήτων.

β) Για τις υπόλοιπες ζημιές που προξένησε η ροή του νερού στις γεωργικές τους εκμεταλλεύσεις, οι πληγέντες καλούνται να υποβάλλουν, στις κοινότητές τους, αίτηση και δήλωση, έως και την 7 Ιανουαρίου 1997.

γ) Συγκεντρωτικά στοιχεία

ΣΥΝΕΧΕΙΑ ΣΤΗ ΣΕΛ. 4

Από τη Ρόδο για Αθήνα

Κι όμως υπάρχουν θέσεις στ' αεροπλάνα!...

ΚΑΛΥΦΘΗΚΕ Η ΜΕΓΑΛΗ ΖΗΤΗΣΗ

ΟΙ ΤΑΞΙΔΙΩΤΕΣ της τελευταίας στιγμής ας μην απογοητεύονται. Η Ολυμπιακή Αεροπορία έχει κενές θέσεις στις πτήσεις της προς Αθήνα αφού για να εξυπηρετήσει το κοινό, πέρα από τις έκτακτες που έχει δρομολογήσει, προχώρησε και σε αύξηση της χωρητικότητας των αεροσκαφών της.

●Ετσι "απορροφούνται" όλοι οι επιβάτες που βρίσκονται στις λίστες αναμονής γεγονός στο οποίο έχει συντελέσει σημαντικά και η λήξη της απεργίας των ναυτεργατών.

Το μεγάλο κύμα των ταξιδιωτών έχει φτάσει στους προορισμούς του εξηγεί ο Διευθυντής της Ολυμπιακής Αεροπορίας Στάθης Νταγιαντάς και επισημαίνει ότι τις ημέρες αιχμής διακινούνται ημερησίως μέσω της

ΣΥΝΕΧΕΙΑ ΣΤΗ ΣΕΛ. 4

Μη βγάζετε στους δρόμους τα σκουπίδια

Η ΔΗΜΟΤΙΚΗ Επιχείρηση Καθαριότητας Ρόδου, εύχεται σε όλους τους πολίτες της Ρόδου καλές γιορτές και ζητεί τη συνεργασία τους για να διατηρηθεί καθαρή η πόλη και στην περίοδο αυτή. Συγκεκριμένα, επισημαίνεται ότι, την παραμονή των Χριστουγέννων και της Πρωτοχρονιάς, τα απορρίμματα θα πρέπει να έχουν τοποθετηθεί στους κάδους μέχρι το αργότερο στις 7.00μ.μ., γιατί ανήμερα τις δύο γιορτές, δεν θα κυκλοφορήσει το απορριμματοφόρο και δεν θα γίνει περισυλλογή από τους κάδους.

● Το σύστημα αυτό, επισημαίνει η ΔΕΚΡ, θα ισχύει εφεξής για όλες τις μη εργάσιμες ημέρες (γιορτές και Κυριακές).

SHOW CENTER PALACE
Από 24 Δεκεμβρίου έως και την Πρωτοχρονιά
ΣΤΑΜΑΤΗΣ ΓΟΝΙΔΗΣ
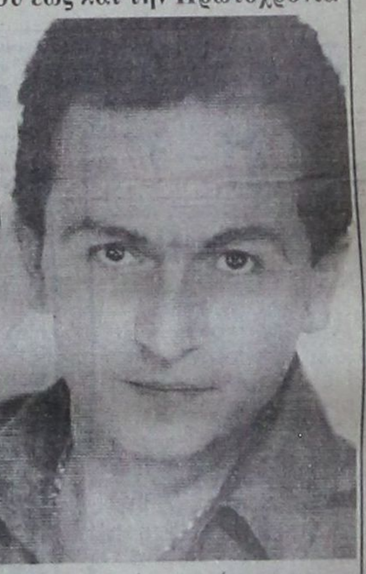
X760-1/1
Μαζί με όλο το καλλιτεχνικό του πρόγραμμα
Τηλ. ρεζερβέ 39100 - 39092
Εκ της Διευθύνσεως
ΧΡΟΝΙΑ ΠΟΛΛΑ και ΚΑΛΕΣ ΓΙΟΡΤΕΣ

Στο κτίριο του ΕΟΜΜΕΧ

Τι απέγιναν τα χρήματα για το κέντρο -φάντασμα;

ΕΡΩΤΗΣΗ ΚΑΡΑΜΑΡΙΟΥ ΣΤΗ ΒΟΥΛΗ

ΤΙ ΑΠΕΓΙΝΑΝ τα χρήματα της Ευρωπαϊκής Ενωσης για το κέντρο «φάντασμα» που αγόρασε ο ΕΟΜΜΕΧ από την ΕΤΒΑ; Αυτό αναφέρει σε ερώτησή του ο βουλευτής Δωδεκανήσου κ. Αν. Καραμάριος με αφορμή την ίδρυση στη Ρόδο του Κέντρου Χειροτεχνίας. Ο κ. Καραμάριος υπογραμμίζει ακόμη ότι σκουριάζουν στα υπόγεια του βιοτεχνικού κτιρίου, μηχανήματα αξίας πολλών εκατομμυρίων δρχ.

● Το πλήρες κείμενο της ερώτηση έχει ως εξής:

ΣΥΝΕΧΕΙΑ ΣΤΗ ΣΕΛ. 4

Μετά την αυτοψία που έγινε

Η κατάσταση στα ελικοδρόμιά μας

ΠΟΛΛΕΣ ΕΛΛΕΙΨΕΙΣ ΣΤΗΝ ΤΗΛΟ

ΚΛΙΜΑΚΙΟ με επικεφαλής την υπουργό Αιγαίου κ. Παπαζώη Ελισάβετ και αποτελούμενο από τον γενικό γραμματέα υπ. Αιγαίου κ. Μαχαιρίδη Ιωάννη, το διοικητή της ΥΠΑ κ. Καλόφωνο Διονύση και τεχνικούς της ΥΠΑ επισκέφθηκε τα ελικοδρόμια της Δωδεκανήσου.

● Κατά την αυτοψία διαπιστώθηκε ότι:

1. Ελικοδρόμιο Χάλκης: είναι σε εξέλιξη η εργολαβία

2. Ελικοδρόμιο Σύμης: λειτουργεί καλά ημέρα και νύχτα. Απαιτείται ολοκλήρωση των εργασιών, σήμανση εμποδίων και

ΣΥΝΕΧΕΙΑ ΣΤΗ ΣΕΛ. 4

TAVERNA ΜΕΖΕΔΟΠΩΛΕΙΟ **ΑΡΧΟΝΤΙΚΟ**

Η απόλυτη ποιότητα στο ΝΗΣΙ των **ΙΠΠΟΤΩΝ**
Απολαύστε όλες τις γαστρονομικές γεύσεις στο περιβάλλον που δημιουργήσαμε για **ΣΑΣ**
Στην καρδιά της Παλιάς Πόλης ο Β & Σ με τις κιθάρες τους σας υπόσχονται αξέχαστες βραδιές
Ρεβεγιόν Χριστουγέννων
Τα μεσημέρια ανοιχτά
Τηλ. κρατήσεων 38708 - 34088 - 30176
Καλές ΑΡΧΟΝΤΙΚΟ *Γιορτές*
4454-24/12

Αγνωστος μέσα από αυτοκίνητο

«Βούτηξε» τσάντα με 2 εκατ. δραχμές

ΥΠΑΛΛΗΛΟΣ ΤΗΣ ΔΑΝΕ ΤΟ ΘΥΜΑ

ΘΥΜΑ κλοπής, έπεσε χθες το πρωί, υπάλληλος της ΔΑΝΕ στην Κω. Ο άγνωστος δράστης, που διέρρηξε το αυτοκίνητό του, θα περάσει αξέχαστα Χριστούγεννα, αφού «τσέπωσε» περισσότερα από δύο εκατομμύρια δραχμές.

● Ωστόσο, ο κλέφτης φάνηκε και πονόψυχος, αφού του άφησε 20.000 δρχ. για να περάσει τις γιορτές.

ΣΥΜΦΩΝΑ με το δελτίο συμβάντων του Τμήματος Ασφάλειας Κω, χθες από τις 4.30 μέχρι τις 5.30 το πρωί, άγνωστος, έσπασε το τζάμι του υπ' αριθμό κυκλοφορίας ΚΧΑ 1838 ΙΧ φορτηγού αυτοκινήτου, ιδιοκτησίας του Κομνηνού Τουλαντά του Στέργου, 50 χρόνων, που ήταν σταθμευμένο στην οδό Ιπποκράτους και αφαίρεσε μία τσάντα που περιείχε 2.122.000 δρχ., 100

ΣΥΝΕΧΕΙΑ ΣΤΗ ΣΕΛ. 4

Η ΨΑΡΟΤΑΒΕΡΝΑ - ΜΕΖΕΔΟΠΩΛΕΙΟ
ΧΑΤΖΗΚΕΛΗ
σας εύχεται *ΧΡΟΝΙΑ ΠΟΛΛΑ*
και ΕΥΤΥΧΙΣΜΕΝΟΣ Ο ΚΑΙΝΟΥΡΓΙΟΣ ΧΡΟΝΟΣ
Ανακοινώνει στην αξιότιμη πελατεία της ότι τις ημέρες των εορτών θα παραμείνει κλειστή.
4445-28/12

Σας καλούμε στο
μελομακαρονοκουραμπιεδοParty
την Τρίτη 24 Δεκεμβρίου 1996. από 11π.μ.
Σοφ. Βενιζέλου 7-9 (100 μαγαζιά)
Φορέστε τα γιορτινά σας χαμόγελα και ελάτε.
Ολες τις Καλές μας Ευχές

ΟΜΝΙΑ ΟΠΤΙΚΟΣ ΟΙΚΟΣ **Ο.Λ. ΛΟΥΚΑΪΔΗ**
4451-24/12

Rodos Gold
VOGIATZIS
Σας ευχόμαστε καλές γιορτές και ευτυχισμένος ο καινούργιος χρόνος
1997
ΜΕΓΑΛΟΣ ΔΙΑΓΩΝΙΣΜΟΣ
1) 1 αυτοκίνητο FIAT CINQUECENTO SPORTING
2) 1 ταξίδι για 2 άτομα 11 ημέρες ΜΑΪΑΜΙ - ΟΡΛΑΝΤΟ - Ν. ΥΟΡΚΗ με επίσκεψη DISNEYLAND αξίας 4 εκατ. δρχ.
3) 1 SET χρυσού 14Κ αξίας 450.000 δρχ.
4) 1 ρολόι CHRISTIAN DIOR
5) 1 ρολόι GUCCI
6) 1 ρολόι FAVRE LEUBA
7) 1 ρολόι CARRERA
8) 1 ρολόι ALAIN DELON
9) 1 ρολόι DUGENA
10) 1 ρολόι ADIDAS

Ο τυχερός τυχερός αρκεί να διατηρήσει το λογότυπο του RODOS GOLD VOGIATZIS στο αυτοκίνητο για ένα έτος
Με κάθε αγορά 25.000 δρχ. παίρνετε ένα κουπόνι
Η κλήρωση θα γίνει την Παρασκευή 31/1/97 και θα μεταδοθεί το βράδυ της ίδιας ημέρας από το TV ΑΛΑΚ και TV4
Πληροφορίες: Τηλ. 86670
X736-8/1

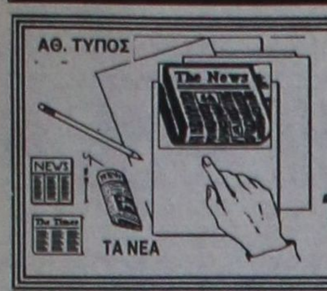

ΤΙ ΕΓΡΑΨΕ Ο ΤΥΠΟΣ ΤΗΣ ΑΘΗΝΑΣ

ΑΝΑΣΚΟΠΗΣΗ ΑΘΗΝΑΪΚΟΥ ΤΥΠΟΥ ΤΗΣ 23/12/1996

Η ψήφιση από τη Βουλή του προϋπολογισμού του 1997, η αναστολή των κινητοποιήσεων των αγροτών και οι συναντήσεις του Πρωθυπουργού με ΠΑΣΕΓΕΣ, ΓΕΣΑΣΕ, ΣΥΔΑΣΕ και τους αγρότες Μακεδονίας - Θράκης και τα εσωκομματικά της Νέας Δημοκρατίας αποτελούν τα βασικά θέματα της ειδησεογραφίας του σημερινού Τύπου.

ΑΔΕΣΜΕΥΤΟΣ ΤΥΠΟΣ: "Ηρώδης ο Εβερτ για τη Ν.Δ.! Πραξικόπημα με την παρωδία της Εκτελεστικής".

ΑΠΟΓΕΥΜΑΤΙΝΗ: "Μποφόρ απειλούν τη Ν.Δ. Σε κρίσιμο σημείο οι σχέσεις Εβερτ - Σουφλιά".

ΑΥΡΙΑΝΗ: "Κέρδισε τη μάχη ο Κώστας Σημίτης.Κόλαφος για τους αγροτοπατέρες,το ΚΚΕ και τη Ν.Δ,το φιάσκο με τα μπλόκα της ντροπής".

ΕΘΝΟΣ: "Μπλόκο Σουφλιά σε στημένο συνέδριο. Ο Εβερτ να περιμένει τη δυναμική αντίδρασή μου".

ΕΛΕΥΘΕΡΗ ΩΡΑ: "Αλμα επί κοντώ χωρίς ... κοντάρι. ``Πήδησε``πάνω από προυπολογισμό και αγρότες".

ΕΛΕΥΘΕΡΟΣ: "Δυστυχώς επτωχεύσαμεν".Αναφωνεί ο τσάρος της οικονομίας λίγες ώρες μετά την ψήφιση του προυπολογισμού".

ΕΛΕΥΘΕΡΟΣ ΤΥΠΟΣ: "Μήνυμα Κωνσταντίνου.``Θα γυρίσουμε οπωσδήποτε στην Ελλάδα``".

ΕΛΕΥΘΕΡΟΤΥΠΙΑ: " Μπλόκα τώρα στή Ρηγίλλης.Αγριεύει η κόντρα ενόψει συνεδρίου της Ν.Δ.".

Η ΕΞΟΥΣΙΑ: "Σχέδιο ανατροπής Εβερτ πρίν από το συνέδριο. Μετωπική σύγκρουση χθες στη Ν.Δ".

ΤΑ ΝΕΑ: "Ανάσα για αγορά και έξοδο".

ΝΙΚΗ: "Μπουλντόζα Εβερτ στο συνέδριο.``Μπλόκο`` στις κινήσεις των αντιφρονούντων".

ΤΗΛΕΟΡΑΣΗ

ΕΤ– 1

08.05 ΕΝΑΡΞΗ
08.15 ΠΑΙΔΙΚΟ ΠΡΟΓΡΑΜΜΑ
11.00 ΜΟΥΣΙΚΟ ΟΔΟΙΠΟΡΙΚΟ
12.00 ΑΚΥΒΕΡΝΗΤΕΣ ΠΟΛΙΤΕΙΕΣ
13.00 ΔΥΟ ΜΕ ΤΡΕΙΣ
15.00 ΕΙΔΗΣΕΙΣ
15.35 ΦΕΡΝΑΝΤΑ
16.20 ΠΑΙΔΙΚΟ ΠΡΟΓΡΑΜΜΑ
18.00 ΕΙΔΗΣΕΙΣ
18.25 ΞΕΝΗ ΤΑΙΝΙΑ "ΤΟ ΓΕΜΙΣΤΟ ΟΠΛΟ No 1"
20.00 ΑΝΑΣΚΟΠΗΣΗ ΕΞΩΤΕΡΙΚΩΝ ΕΙΔΗΣΕΩΝ-ΕΙΔΗΣΕΙΣ-ΚΑΙΡΟΣ-ΤΗΛΕΟΙΚΟΝΟΜΙΑ
22.00 ΑΣΤΕΡΙΑ ΣΥΝΑΝΤΙΟΥΝΤΑΙ ΣΤΗ ΜΕΔΟΥΣΑ
01.00 ΕΛΛΗΝΙΚΗ ΤΑΙΝΙΑ "ΤΟ ΧΑΡΑΜΑ"
02.40 ΞΕΝΗ ΤΑΙΝΙΑ" ΑΝΑΖΗΤΩΝΤΑΣ ΤΗΝ ΕΛΠΙΔΑ"

ΕΤ– 2

09.55 ΕΝΑΡΞΗ
10.00 ΚΑΛΑΝΤΑ ΧΡΙΣΤΟΥΓΕΝΩΝ
10.30 ΤΟ ΙΕΡΟ ΔΕΝΔΡΟ
11.00 ΧΡΙΣΤΟΥΓΕΝΝΙΑΤΙΚΗ ΙΣΤΟΡΙΑ
12.10 Η ΠΟΛΗ
13.00 ΑΓΡΙΟΓΑΤΑ
13.30 ΕΙΔΗΣΕΙΣ
14.00 ΣΥΝ ΚΑΙ ΠΛΗΝ
15.00 ΚΑΡΟΥΖΕΛ (Ε)
15.50 ΔΩΔΕΚΑ ΕΥΧΕΣ ΠΑ ΤΟΝ ΑΠΟ ΒΑΣΙΛΗ
16.00 ΗΡΩΕΣ ΜΙΑΣ ΠΙΘΑΜΗΣ
16.30 ΧΡΙΣΤΟΥΓΕΝΝΙΑΤΙΚΗ ΓΙΟΡΤΗ
17.00 ΕΙΔΗΣΕΙΣ
17.30 Η ΤΕΧΝΗ ΤΗΣ ΦΩΤΟΓΡΑΦΙΑΣ
18.00 ΔΟΞΟΜΠΟΥΣ
18.30 ΚΡΙΣΤΙ
19.30 ΟΙ ΑΡΓΟΝΑΥΤΕΣ
20.00 ΟΜΑΔΑ ΔΙΑΣΩΣΗΣ
21.00 ΟΡΑΜΑ, ΜΕ ΤΟΝ ΒΑΣΙΛΗ ΣΑΛΕΑ
21.30 ΕΛΛΗΝΙΚΗ ΤΑΙΝΙΑ "ΟΙ ΔΟΣΑΤΖΗΔΕΣ"
23.00 ΕΙΔΗΣΕΙΣ - ΚΑΙΡΟΣ
23.30 ΟΔΟΝΤΟΒΟΥΡΤΣΑ
00.30 ΞΕΝΗ ΤΑΙΝΙΑ "ΜΟΝΟ ΓΙΑ ΣΕΝΑ "
02.00 ΧΟΣΕ ΚΑΡΕΡΑΣ
03.00 ΞΕΝΗ ΤΑΙΝΙΑ "ΚΑΥΤΗ ΣΟΚΟΛΑΤΑ"
04.30 ΤΕΛΟΣ ΤΟΥ ΠΡΟΓ/ΤΟΣ

MEGA

07.00 ΜΗ ΜΟΥ ΤΗ ΜΕΡΑ ΤΑΡΑΤΕ
10.00 ΜΕΤΑΞΥ ΜΑΣ
13.20 ΡΟΥΚ ΖΟΥΚ
14.00 ΕΙΔΗΣΕΙΣ
14.40 ΧΤΥΠΟΚΑΡΔΙΑ ΣΤΟ ΜΠΕΒΕΡΛΙ ΧΙΛΣ (Ε)
15.40 ΤΟΚ ΤΟΚ
16.44 ΓΕΓΟΝΟΤΑ ΣΕ 60"
16.45 ΦΟΝΙΚΟ ΜΕΤΑΞΙ
17.55 ΓΑΤΕΣ
18.00 ΜΑΤΙΕΣ ΣΤΑ ΓΕΓΟΝΟΤΑ
18.05 ΟΙ ΤΡΕΙΣ ΧΑΡΙΤΕΣ (Ε)
18.39 ΓΕΓΟΝΟΤΑ ΣΕ 60"
18.40 ΡΙΣΚΟ
19.24 ΓΕΓΟΝΟΤΑ ΣΕ 60"
19.25 ΚΟΝΤΡΑ ΠΛΑΚΕ
20.25 ΤΑ ΓΕΓΟΝΟΤΑ ΣΤΙΣ ΟΧΤΩΜΙΣ- ΔΕΛΤΙΟ ΚΑΙΡΟΥ
21.15 ΕΟΡΤΑΣΤΙΚΟ ΜΠΡΑΒΟ
00.15 ΤΕΛΕΥΤΑΙΑ ΓΕΓΟΝΟΤΑ
00.30 ΕΟΡΤΑΣΤΙΚΟ ΜΠΡΑΒΟ
01.00 ΞΕΝΗ ΤΑΙΝΙΑ "ΣΟΥΙΤ ΤΣΑΡΙΤΙ"
03.30 ΚΟΝΤΡΑ ΠΛΑΚΕ (Ε)
04.15 ΤΟΚ ΤΟΚ (Ε)
05.45 ΤΑ ΧΡΥΣΑ ΚΟΡΙΤΣΙΑ
06.15 ΚΑΠΟΙΟΣ ΝΑ ΜΑΣ ΠΡΟΣΕΧΕΙ

ANT 1

06.00 ΤΑ ΝΕΑ ΤΟΥ ΑΝΤ1 SATELLITE
06.20 ΕΙΔΗΣΕΙΣ ΤΟΥ CBS
06.45 ΤΗΛΕΜΑΡΚΕΤΙΓΚ
07.00 ΚΑΛΗΜΕΡΑ ΕΛΛΑΔΑ
09.55 Ο ΚΑΙΡΟΣ ΤΗΣ ΕΒΔΟΜΑΔΑΣ
10.00 ΠΡΩΙΝΟΣ ΚΑΦΕΣ
12.50 ΚΕΝΤΡΙ
14.00 ΤΑ ΝΕΑ ΤΟΥ ΑΝΤ 1
14.45 Ο ΙΠΠΟΤΗΣ ΤΗΣ ΑΣΦΑΛΤΟΥ
15.50 ΑΤΙΘΑΣΑ ΝΙΑΤΑ
16.45 ΕΠΙΤΕΛΟΥΣ ΜΑΖΙ
18.00 ΤΑ ΝΕΑ ΤΟΥ ΑΝΤ1 ΣΕ 5'
18.05 Ο ΚΑΙΡΟΣ ΤΗΣ ΕΒΔΟΜΑΔΑΣ
18.10 ΚΑΛΗΜΕΡΑ ΖΩΗ
18.50 Ο ΚΑΛΥΤΕΡΟΣ ΚΕΡΔΙΖΕΙ
19.35 Η ΛΑΜΨΗ
20.20 ΤΑ ΝΕΑ ΤΟΥ ΑΝΤ 1
21.00 60'' ΜΕ ΤΟΝ ΑΡΗ ΣΤΑΘΑΚΗ
21.05 ΝΥΧΤΑ ΑΓΑΠΗΣ
23.00 ΤΑ ΝΕΑ ΤΟΥ ΑΝΤ1 ΣΕ 1'
24.00 ΝΥΧΤΕΡΙΝΕΣ ΕΙΔΗΣΕΙΣ
00.15 Ο ΚΑΙΡΟΣ ΤΗΣ ΕΒΔΟΜΑΔΑΣ
00.20 ΝΥΧΤΑ ΑΓΑΠΗΣ (Σ)
01.00 ΧΡΙΣΤΟΥΓΕΝΝΑ ΣΤΟΝ ΑΕΡΑ
03.00 ΤΗΛΕΜΑΡΚΕΤΙΓΚ
03.30 ΞΕΝΗ ΤΑΙΝΙΑ "ΟΤΑΝ ΠΕΡΑΣΟΥΝ ΤΑ ΣΥΝΝΕΦΑ"

Δωδεκανησιακά εικοσιτετράωρα

Στα πεταχτά

Διαμαρτυρία

Η λαϊκή αγορά της οδού Βύρωνος (που λειτουργούσε κάθε Τετάρτη) θα λειτουργήσει σήμερα στην ίδια περιοχή.

Και ο λόγος είναι γνωστός: Είναι παραμονή των Χριστουγέννων και θα πρέπει να εξυπηρετηθεί το καταναλωτικό κοινό. Ομως, οι οπωροπαντοπώλες διαμαρτύρονται.

Και μάλιστα έντονα, διότι πίστευαν ότι σήμερα (τουλάχιστον) θα μπορούσαν να δουλέψουν καλύτερα!

Ομως και από πλευράς παραγωγών υπήρξαν οι ανάλογες πιέσεις και έτσι αποφασίστηκε να δοθεί η άδεια λειτουργίας της λαϊκής αγοράς.Ετσι έχουμε: παραγωγοί - οπωροπαντοπώλες σημειώστε 1!..

Κενές θέσεις

Είναι γνωστό ότι τις μέρες αυτές γίνεται «το έλα να δεις» με τις θέσεις στα αεροπλάνα της Ολυμπιακής Αεροπορίας.

Και είναι πολύ φυσικό, διότι είχαμε την απεργία των ναυτικών (και την ακινητοποίηση των πλοίων) αλλά και την αυξημένη ζήτηση επειδή βρισκόμαστε στις γιορτές των Χριστουγέννων.

Ομως, συνέβη σε πολλές πτήσεις από τη Ρόδο, όταν επρόκειτο να φύγει το αεροπλάνο να υπάρχουν πολλές άδειες θέσεις!

Κι αυτό γιατί κάποια πρακτορεία έκαναν προκαταβολικά τις κρατήσεις, χωρίς να έχουν εξασφαλίσει και τους ...επιβάτες!

Γνωστό το «κόλπο», αλλά πρέπει να βρεθεί τρόπος για ν΄ αντιμετωπιστεί. Διότι, υπάρχει πολύς κόσμος που ταλαιπωρείται τις μέρες της μεγάλης ζήτησης!

Ψόφια η αγορά

Παρά το γεγονός ότι βρισκόμαστε πια στην παραμονή των Χριστουγέννων, εκείνο που πρέπει να πούμε είναι ότι η αγορά εξακολουθεί να είναι ψόφια!

Ελάχιστος ο τζίρος στα καταστήματα. Και αυτό είναι φυσικό, διότι συμβαίνουν δύο πράγματα.

Πρώτον οι τιμές βρίσκονται στα ύψη και δεύτερον, οι καταναλωτές δεν έχουν χρήματα.

Κατόπιν τούτου, όλοι χτυπάνε ...μυίγες στα μαγαζιά!

Κακοτεχνίες

Αυτή την περίοδο οι δρόμοι του Μαντρακιού και ιδιαίτερα Δημαρχείο και πίσω από τη Νομαρχία, μοιάζουν να έχουν βομβαρδιστεί!..

Και δεν αναφερόμαστε στα έργα που γίνονται εκεί για τη διαρρύθμιση του Βωμού της Πατρίδας και της επισκευής των ρείθρων!

Μιλάμε για τις πλατείες, όπου φαίνεται σαν να έχει περάσει κάποιος και με μαχαίρι έκοψε σαν ...φέτες, το κατάστρωμα!..

Πως συνέβη αυτό; Μα σίγουρα πρόκειται για μια ακόμη κακοτεχνία!

Και τώρα καλούμεθα να την πληρώσουμε εμείς οι δημότες, ενώ αυτός που έφτιαξε το έργο, έχει εισπράξει το παραδάκι!..

Σταμάτησε το έργο;

Εχουμε μια απορία: Τα δύο έργα που γίνονται στο Μαντράκι, έχουν σταματήσει; Διότι εδώ και αρκετές μέρες, δεν βλέπουμε να εργάζεται κανένα συνεργείο ούτε στο Βωμό της Πατρίδας, ούτε στο δρόμο μπροστά στην εκκλησία του Ευαγγελισμού μέχρι το κτίριο της Νομαρχίας.

Να σταμάτησαν - άραγε; - τα έργα λόγω των βροχοπτώσεων ή ελλείψει ...χρημάτων;

Πάντως, εκείνο που πρέπει να πούμε είναι ότι το έργο θα πρέπει να προχωρήσει Διότι, ας μη ξεχνάμε ότι είναι και η βιτρίνα της πόλης μας!..

Μην πυροβολείτε...

«Κύριε Νομάρχη, μας αδικούν...» έγραφαν σ΄ επιστολή τους οι μαθητές του Εσπερινού Γυμνασίου και Λυκείου, με αφορμή κάποιες επιστολές και δημοσιεύματα με τα οποία - τάχατες - κυκλοφορούσαν στο σχολείο τους ναρκωτικά.

Πήγε ο νομάρχης, είδε, ενημερώθηκε, αφού μίλησε μαζί τους, και έσπευσε να τους αποκαταστήσει πλέκοντας το εγκώμιό τους. Και δικαίως. Γιατί το να εργάζεσαι το πρωί σκληρά, να διαβάζεις τα βράδια γιατί θες ένα «χαρτί», πολεμοφόδιο στον πόλεμο της ζωής, όταν τα παιδιά των μπαμπάδων ξοδεύουν αλόγιστα το υπερβολικό χαρτζιλίκι τους στις καφετέριες, είναι, όπως και να το κάνουμε αξιέπαινο.

Μην πυροβολείτε, λοιπόν, το Εσπερινό και τα παιδιά του.

Του θεάματος

Τελικώς, αυτή η δημοτική αρχή δεν είναι του ...άρτου, είναι, όμως, του θεάματος, όπου και διακρίνεται.

Τελετές, εκδηλώσεις, βραβεύσεις, δεξιώσεις και δεν ...συμμαζεύεται, από τον ίδιο το Δήμαρχο και τους συνεργάτες τους στους δημοτικούς οργανισμούς. Μέχρι και τον Αϊ Βασίλη προσγείωσε με ελικόπτερο. Πάλι καλά που δεν έβαλε τα άλογά του (αλήθεια, που βρίσκονται τα δύο άλογα για τα οποία ξοδεύτηκαν κάμποσα εκατομμύρια;) να ...σέρνουν το ελικόπτερο στο Μαντράκι.

Πότε θα ...προσγειωθεί στη μαύρη τρύπα των ελλειμμάτων της;

Το ...καλαμπούρι

«Το καλαμπούρι αυτό πρέπει να τελειώσει κάποτε», δήλωσε πρόσφατα ο γραμματέας του ΠΑΣΟΚ και βουλευτής Δωδεκανήσου Κώστας Σκανδαλίδης, όταν οι δημοσιογράφοι του έθεσαν το θέμα των σχέσεών του με τον έμπιστο του πρωθυπουργού και μέλος του Ε.Γ. Θεόδωρο Τσουκάτο.

Το «καλαμπούρι» όμως, δεν τελείωσε αν κρίνουμε από τα νέα δημοσιεύματα που τον φέρουν ακόμη και «υπό παραίτησιν».

Ο Κώστας Σκανδαλίδης διέψευσε - για ακόμη μία φορά - τα σενάρια. Και να δούμε αν το «καλαμπούρι» θα τελειώσει, τώρα.

Μάλλον όχι, όμως. Χωρίς σενάρια ο αθηναϊκός Τύπος δεν μπορεί να ζήσει.

Σσσσ...το κράτος κοιμάται

«Το κράτος έχει χαθεί, η απουσία του (και πάλι) είναι παντελής», δηλώνει ο κοινοτάρχης Μαλώνας Γιάννης Σκούμπρος, και δεν έχει άδικο.

Τον Οκτώβριο του 1994, η Μαλώνα πλήρωσε βαρύ τίμημα από τις πλημμύρες αλλά το κράτος την αγνόησε, μαζί και τους πληγέντες κατοίκους, αγρότες στο σύνολό τους, σχεδόν. Την περασμένη εβδομάδα γνώρισε ξανά τις μεγαλύτερες καταστροφές αλλά το κράτος δεν έχει βρει ακόμη το ...δρόμο για τη Μαλώνα. Ευτυχώς, δηλαδή, και η Νομαρχιακή Αυτοδιοίκηση που πασχίζει να κλείσει, όπως όπως, τις μεγάλες πληγές. Ή τουλάχιστον, να τις απαλύνει.

ΕΙΔΗΣΕΙΣ ΤΟΥ '60

ΠΡΟΟΔΟΣ
10 ΝΟΕΜΒΡΙΟΥ 1964
ΑΘΛΗΤΙΚΗ ΚΙΝΗΣΙΣ

Ο Ροδιακός και ο Διαγόρας ανεδείχθησαν προχθές ισόπαλοι δια τερμάτων 1-1 (0-0). Ο αγών διεξήχθη εν μέσω θλιβερών επεισοδίων και ασχημιών που βαθύτατα ελύπησαν και επίκραναν τον φιλαθλόν μας κόσμον. Περιττεύει κάθε περιγραφή μπροστά στην τεραστία απόδοσι των ποδοσφαιριστών εις επεισόδια, εις λακτίσματα και γρονθοκοπήματα, εις ύβρεις και πάσης φύσεως ασχημίας. Υπό τας ευλογίας ενός διαιτητού που ακούει εις το όνομα Αδαμάκης, το γήπεδον του Εθνικού Σταδίου μας θύμησε σκηνές τσίρκου! Συνεχείς αι συμπλοκαί και οι τραυματισμοί των ποδοσφαιριστών. Εν ψυχρώ ο ένας ελάκτιζε και εγρονθοκόπει τον άλλο Με έκδηλον μίσος επεδίωκε ο ένας την εξόντωσιν του άλλου. Διότι επίστευσαν ότι θα επετύγχανον εξασθένησιν του αντιπάλου και θα εξησφάλιζαν την νίκην. Υπεύθυνος δι όλα όσα συνέβησαν είναι ο διαιτητής Αδαμάκης, ο οποίος έχασε τελείως τον έλεγχο του αγώνος και άφησε τους ποδοσφαιριστάς να παρεκτραπούν. Ηνέχθη μίαν απαράδεκτον κατάστασιν και εδημιούργησε οξύτητα μεταξύ των ομάδων. Εγελοιοποίησε την διαιτησίαν, ταυτοχρόνως δε και το ποδόσφαιρον. Είναι λυπηρά όσα διεδραματίσθησαν και θέλομεν να ελπίζωμεν ότι τόσον τα σωματεία, όσον και οι λοιποί αρμόδιοι θα λάβουν μέτρα, δια να μην επαναληφθούν τα έκτροπα αυτά. Δια την ιστορίαν αναφέρομεν ότι ο Ροδιακός προηγήθη εις το 76΄ όταν ο Ζούνης από το ύψος της μεγάλης περιοχής εσούταρε συρτά, ενώ ο Χατζηνικήτας, δεν ηδυνήθη να αποκρούση διότι δεν είχε θέσιν. Ο Διαγόρας ισοφάρισεν εις το 81΄ δια του Σισμάνη με πέναλτυ. Προηγήθη σουτ του Σβήνου, το οποίον αμυνόμενος του Ροδιακού απέκρουσε δια των χειρών του. Εξ άλλου κατά το α΄ ημίχρονον δύο σουτ, των Βεργίδη και Αχιολά προσέκρουσαν εις τας καθέτους δοκούς του Διαγόρα. Επίσης δύο καλάς ευκαιρίας απώλεσεαν κατά το αυτό ημίχρονον οι Κυπριώτης και Σβήνος. Εξ άλλου πστόχησαν προ της εστίας του Ροδιακού οι Σβήνος (55΄)Κυπριώτης και Σισμάνης.. Σημειωτέον ότι ο Διαγόρας εκέρδισε 14 κόρνερ έναντι 4 του Ροδιακού. Γενικώς ο Ροδιακός ήτο δυναμικώτερος και επικίνδυνος εις τας επιθέσεις του. Ελαφράν εδαφικήν υπεροχήν διετήρησε κατά το μεγαλύτερον μέρος του αγώνος ο Διαγόρας και επίεσε κατ΄ επανάληψιν την εστίαν του αντιπάλου του, αλλά χωρίς θετικόν αποτέλεσμα.. Εις το 74΄ απεβλήθη ο Μαχραμάς διότι εκτύπησε τον Κωνσταντίνου. Εις το σημείον αυτό ενατέθησαν τα επεισόδια και παρ΄ ολίγον ο διαιτητής να διακόψη τον αγώνα. Καλύτερος του Ροδιακού ο Ζούνης και ακολουθούν οι Καραμανώλης, Βεργίδης, Μαλλιάκας. Εξ άλλου από τον Διαγόρα καλύτεροι ήσαν οι Ασπράκης και Ρίζος. Ο Χατζηνικήτας επίσης ήτο άφθαστος αλλά ευθύνεται αποκλειστικά ο ίδιος δια το τέρμα που εδέχθη. Ο διαιτητής ήτο ο χειρότερος ίσως, που επέρασεν από την Ρόδον.
Αι συνθέσεις: ΡΟΔΙΑΚΟΣ: Μαλλιάκας, Βεργίδης, Λάμπρου, Καραμανώλης, Μπετσικώκος, Ζαχαριάδης, Κωνσταντίνου, Ξίπας, Ζούνης, Γερμενής, Αχιολάς. ΔΙΑΓΟΡΑΣ: Χατζηνικήτας, Ρίζος, Σφυρίου, Μαχραμάς, Φωτεινός, Ασπράκης, Οικονομόπουλος, Σισμάνης, Σβήνος, Κυπριώτης, Χατζηαθανασίου.

ΑΙ ΕΙΣΠΡΑΞΕΙΣ

Αι εισπράξεις του χθεσινού αγώνος Ροδιακού - Διαγόρα, ανήλθον εις 16.545 (ήτοι εισιτήρια 1.578). Εκαστον σωματείον έλαβεν από 3.069 δρχ. ήτοι ανήλθον ες 10.400 δρχ. αι κρατήσεις και τα έξοδα διαιτησίας.

ΦΩΣΤΗΡ - ΦΟΙΒΟΣ 2-1

Εις το γήπεδον Κρεμαστής ο Φοίβος ητήθη από τον Φωστήρα με 2-1. Ο αγών κατά την διάρκειαν του Α΄ ημιχρόνου είχε λήξει ισόπαλος 1-1 ενώ εις την επανάληψιν ο Φωστήρ εσημείωσε το νικητήριον του τέρμα. Πρώτο τέρμα εσημείωσεν ο Φωστήρ δια του Σιατούνη εις το 5΄ του Α΄ ημιχρόνου και ολίγον αργότερον ο Μαρίνος του Φοίβου ισοφάρισε. Το νικητήριον τέρμα του ο Φωστήρ το επέτυχεν επίσης δια του Σιατούνη εις τας αρχάς του Β΄ ημιχρόνου. Ο αγών γενικώς παρουσίασε ζωηρόν ενδιαφέρον με ελαφρώς υπερέχοντα τον Φωστήρα και διεξήχθη εντός φιλικής ατμοσφαίρας. Ο δυναμικός Φοίβος κατέβαλε φιλοτίμους προσπαθείας και επανειλημμένως ηπείλησε την εστίαν του Φωστήρος. Πάντως η απόδοσις του ήτο ικανοποιητική. Σημειωτέον ότι και από τας δύο πλευράς απωλέσθησαν πολλαί ευκαιρίαι δια την επίτευξιν τερμάτων.

Η γυναίκα και ο κόσμος της

Παντού αστέρια. Αστέρια που φωτίζουν δρόμους και πλατείες τις νύχτες τούτες.

Αστέρια μεγάλα και λαμπρά φωτίζουν και τις κάθε είδους φάτνες, ζωντανές και μη, αναπαριστώντας το λαμπρύτερο αστέρι, το αστέρι της Βηθλεέμ που έδειχνε το δρόμο στους μάγους προς το νεογέννητο Χριστό.

Αστέρια φωτισμένα βρίσκουμε, μικρά και μεγάλα, να στολίζουν διάφορα σημεία σε καταστήματα κάθε είδους. Χαιρόμαστε να τα θλέπουμε και λαμπρύνουν τις ημέρες αυτές. Μερικές φορές όμως φωτίζουν και τα... κρέατα σε κρεοπωλεία.

Αστέρια όμως στολίζουμε και στο σπίτι. Μερικοί φτιάχνουν μόνοι τους φάτνη την οποία φωτίζουν μ΄ ένα αστέρι.

Αλλά το πιο ωραίο και μεγάλο άστρο έχει θέσει στην κορυφή του χριστουγεννιάτικου δέντρου, που δεσπόζει συνήθως στην πιο καλή γωνιά του σπιτιού. Φωτισμένο με πολύχρονα λαμπάκια που αναβοσβήνουν και χαρίζουν χαρά σε παιδιά και μεγάλους.

Φωτάκια μπορούμε να θάλουμε και στο εξωτερικό του σπιτιού (θα προσέξουμε να είναι αδιάβροχα) και να κάνουμε διάφορα χριστουγεννιάτικα σχήματα, ή να τα περάσουμε γύρω από τα παραθυρόφυλλα και να τα πλέξουμε στα κάγκελα των μπαλκονιών για να κάνουν πιο λαμπρή την πρόσοψη του σπιτιού τη νύχτα.

ΜΙΚΑ

ΞΕΝΑΚΗΣ ΗΛΕΚΤΡΟΚΟΣΜΟΣ

αυτή την εβδομάδα
Super προσφορά



ΤΩΡΑ!!!
Με κάθε T.V. SONY 14" ή 21"
ΔΩΡΟ ΕΝΑ ΜΕΓΑΛΟ ΧΡΙΣΤΟΥΓΕΝΝΙΑΤΙΚΟ ΔΕΝΔΡΟ
ΑΠΟ ΤΟΝ ΗΛΕΚΤΡΟΚΟΣΜΟ ΞΕΝΑΚΗΣ
ΧΡΟΝΙΑ ΠΟΛΛΑ

ΞΕΝΑΚΗΣ
ΗΛΕΚΤΡΟΚΟΣΜΟΣ
x728 31/12.

Η πρώτη σας επιλογή!
ΥΔΡΑΙΟΥ & ΛΙΝΔΟΥ, ΡΟΔΟΣ, ΤΗΛ: 26597, 30274, FAX: 31240

★ ΧΕΙΜΩΝΑΣ ★

ΧΑΡΕΙΤΕ ΤΟ ΧΕΙΜΩΝΑ ΣΑΣ
ΘΕΡΜΑΙΝΟΝΤΑΣ ΤΗΝ ΑΤΜΟΣΦΑΙΡΑ ΤΟΥ ΣΠΙΤΙΟΥ ΣΑΣ
Η ΤΟΥ ΕΠΑΓΓΕΛΜΑΤΙΚΟΥ ΣΑΣ ΧΩΡΟΥ
ΟΙΚΟΝΟΜΙΚΑ, ΥΓΙΕΙΝΑ ΚΑΙ ΚΑΛΑΙΣΘΗΤΑ
ΜΟΝΟ ΜΕ ΤΟΥΣ ΘΕΡΜΟΠΟΜΠΟΥΣ ΜΑΣ.
ΥΠΕΥΘΥΝΗ ΜΕΛΕΤΗ,ΕΠΙΒΛΕΨΗ,ΕΓΚΑΤΑΣΤΑΣΗ.
Η 15ΧΡΟΝΗ ΠΕΙΡΑ ΜΑΣ ΣΤΗ ΘΕΡΜΑΝΣΗ
ΚΑΙ ΟΙ ΕΚΑΤΟΝΤΑΔΕΣ ΠΕΛΑΤΕΣ ΜΑΣ
ΕΓΓΥΗΣΗ ΓΙΑ ΤΗΝ ΑΓΟΡΑ ΣΑΣ.
ΕΠΙΣΚΕΦΘΕΙΤΕ ΜΑΣ ΑΓΙΑΣ ΑΝΑΝΕΣΤΑΣΙΑΣ 9
Η ΤΗΛΕΦΩΝΗΣΤΕ ΜΑΣ ΣΤΑ ΤΗΛ.31320-20859
ΔΥΟ ΧΡΟΝΙΑ ΕΓΓΥΗΣΗ
ΥΠΕΥΘΥΝΟ ΣΕΡΒΙΣ

Ν. ΚΑΜΠΟΥΡΑΚΗΣ - Μ. ΦΛΑΓΚΟΣ
ΑΓ. ΑΝΑΣΤΑΣΙΑΣ 9 ΡΟΔΟΣ
ΤΗΛ. 31320 - 20859



ΚΙΝΗΜΑΤΟΓΡΑΦΟΙ

ΤΙΤΑΝΙΑ
ΚΟΛΟΚΟΤΡΩΝΗ 98 ΤΗΛ. 25876
DOLBY SURROUND
Ωρες έναρξης: 6 - 8 και 10
Δεύτερη εβδομάδα επιτυχία
ΕΝΑΣ ΜΠΑΜΠΑΣ ΜΑ ΤΙ ΜΠΑΜΠΑΣ
JINGLE ALL THE WAY
Πρωταγωνιστούν:
ΑΡΝΟΛΝΤ ΣΒΑΡΤΣΕΝΕΓΚΕΡ
ΤΖΙΜ ΜΠΕΛΟΥΣΙ
ΡΙΤΑ ΓΟΥΪΛΣΟΝ
Την ΠΑΡΑΣΚΕΥΗ:
SPACE JAM

ΚΙΝΗΜΑΤΟΘΕΑΤΡΟ ΜΕΤΡΟΠΟΛ
Τηλ. 28400
ΔΥΟ ΠΡΟΒΟΛΕΣ
5.30-7.30 στα ελληνικά
7.30-9.30 στα αγγλικά με υπότιτλους
Η WALT DISNEY PICTURES παρουσιάζει την νέα μεγάλη της επιτυχία
Η ΠΑΝΑΓΙΑ ΤΩΝ ΠΑΡΙΣΙΩΝ
THE HUNCHBACK OF NOTRE DAME
Η μαγεία της ταινίας στα ελληνικά με τις φωνές των **ΑΛΚΗΣΤΗ ΠΡΩΤΟΨΑΛΤΗ, ΣΑΚΗ ΡΟΥΒΑ και ΠΕΜΗ ΖΟΥΝΗ.** Μια ταινία αριστούργημα που δεν πρέπει να χάσει κανείς.
ΕΓΧΡΩΜΟΝ - ΚΑΤΑΛΛΗΛΟΝ

Ο ΧΕΙΜΕΡΙΝΟΣ ΚΙΝ/ΦΟΣ
ΔΗΜΟΤΙΚΟ
Θα παραμείνει ΚΛΕΙΣΤΟΣ από 16-12-96 για την περίοδο των Χριστουγέννων
Σας ευχόμαστε ΚΑΛΕΣ ΓΙΟΡΤΕΣ

ΠΑΛΛΑΣ
Τηλ. 24475
Προγράμματα:
7.30-9.30 και 9.30 - 11.30
Ο φετεινός εμπορικός κολοσσός. Ο μεγάλος σκηνοθέτης χρησιμοποιεί ένα κορυφαίο αστέρι της έβδομης τέχνης για να μεταφέρει στη μεγάλη οθόνη το θρύλο μιας από τις δημοφιλέστερες τηλεοπτικές σειρές.
ΕΠΙΚΙΝΔΥΝΗ ΑΠΟΣΤΟΛΗ
MISSION IMPOSSIBLE
Α' προβολής– Κατάλληλο
Πρωταγωνιστούν: ΤΟΜ ΚΡΟΥΖ, ΕΜΜΑΝΟΥΕΛ ΜΠΕΑΡ

ΛΑΧΕΙΑ ΠΡΟ-ΠΟ

ΠΡΑΚΤΟΡΕΙΟΝ
ΓΙΩΡΓΟΣ ΚΟΝΤΟΖΑΜΑΝΗΣ
ΜΕΓ. ΚΩΝΣΤΑΝΤΙΝΟΥ 43 • ΡΟΔΟΣ ☎ 20800



ΛΟΤΤΟ
ΙΠΠΟΔΡΟΜΟΣ
ΚΑΤΑΘΕΣΗ ΔΕΛΤΙΩΝ ΠΡΟ-ΠΟ ΜΕΧΡΙ ΣΑΒΒΑΤΟ ΛΟΤΤΟ ΜΕΧΡΙ ΤΡΙΤΗ 3 μ.μ.
ΕΥΕΜΥΘΕΙΑ • ΕΥΚΡΙΝΕΙΑ • ΤΥΧΗ

ΠΡΟΟΔΟΣ
Ημερήσια εφημερίδα της Δωδεκανήσου
Ετος ίδρυσης 1949
Εκδοση - Ιδιοκτησία
Ε. ΔΙΑΜΑΝΤΙΔΗ
Τηλέφωνα:
Σύνταξης 27356
Λογιστηρίου 24539
FAX: 20643
Γραφεία - Τυπογραφεία
Μάρκου Μαλλιαράκη 21 (ΚΟΒΑ)
Λογιστήριο Νέα Αγορά (ΜΑΝΤΡΑΚΙ)

ΦΑΡΜΑΚΕΙΑ

ΔΙΗΜΕΡΕΥΕΙ:
ΑΡΦΑΡΑΣ Ι. Βενετοκλέων 42, (όπισθεν κιν. "Μετροπόλ"), τηλ. 30008
ΔΙΑΝΥΚΤΕΡΕΥΕΙ:
ΑΛΑΦΑΚΗΣ Ι. Γ.
Κων/νου Παλαιολόγου 15 (έναντι Βενετόκλειου Γυμνασίου), τηλ. 22285
</

Φιλόλογος
πτυχιούχος πανεπιστημίου Αθηνών
παραδίδει μαθήματα
σε παιδιά
Δημοτικού, Γυμνασίου
και Λυκείου
Πληρ. τηλ. 77392
ΧΛ-30/12

Με τις τιμές στα διάφορα είδη

«ΑΝΑΡΧΙΑ» ΣΤΗΝ ΑΓΟΡΑ

ΚΟΣΤΙΖΕΙ ΤΟ ΚΑΛΑΘΙ ΤΗΣ ΝΟΙΚΟΚΥΡΑΣ

ΑΘΗΝΑ, 23 (ΑΠΕ).-

"Αναρχία" στις τιμές της αγοράς για το καλάθι της νοικοκυράς και όχι μόνο, σύμφωνα με στοιχεία του ΙΝΚΑ.

Οπως αναφέρει το ΙΝΚΑ, μεγάλη είναι η διαφορά ανάμεσα στη χαμηλότερη και στην υψηλότερη τιμή των προϊόντων:Η τιμή της ντομάτας, που την Παρασκευή πωλείτο προς 650 δρχ. το κιλό, έπεσε αισθητά και κυμαίνεται από 180 έως 385 δρχ. Υψηλές τιμές παρουσιάζονται στο κατσίκι και στο αρνί, 2.500 και 2.000 δρχ το κιλό αντίστοιχα, ενώ πιο προσιτές είναι οι τιμές σε άλλα είδη κρεάτων.

Στα παιχνίδια, σύμφωνα πάντα με το ΙΝΚΑ, οι διαφορές τιμών για τα ίδια είδη στα διάφορα καταστήματα, φθάνουν και το 75%, ενώ στα επώνυμα είδη ένδυσης υπάρχουν κατά κανόνα μικρές αποκλίσεις.

Το 20ήμερο των εορτών, τα εορταστικά γεύματα, δείπνα και γλέντια έχουν και αυτά την "τιμητική" τους. Οπως επίσης και οι θερμίδες!

Χωρίς να χάσουμε τη χαρά και τη διαφορετικότητα των ημερών, καλό είναι να είμαστε συγκρατημένοι. Για το λόγο αυτό, το ΙΝΚΑ υπενθυμίζει τις θερμίδες ορισμένων τροφίμων που καταναλώνονται ιδιαίτερα κατά τις ημέρες αυτές:

Μελομακάρονο 140 θερμίδες, κουραμπιές 110, δίπλα 75, 1 φέτα τσουρέκι 17, ξηροί καρποί τα 100 γραμ. κατά μέσο όρο 600 θερμίδες, ενώ τα οινοπνευματώδη περίπου 130 θερμίδες το ποτήρι.

Τέλος, μερικές υπενθυμίσεις ίσως βοηθήσουν τα "μεθεόρτια": Μην ανακατεύετε διαφορετικά ποτά, αρχίζετε με μεγάλες σαλάτες τα γεύματα, όχι γλυκά πριν το φαγητό, μην τσακώνεστε για την πέτσα, απλώς, αποφύγετέ την, και κυρίως μην ξεχνάτε, ότι τρώμε πολλές φορές αλλά ζούμε μόνο μία.

ΤΡΙΧΟΠΤΩΣΗ?
ΚΑΤΕΥΘΕΙΑΝ ΣΤΟΥΣ ΕΙΔΙΚΟΥΣ
dhi
ΠΡΙΝ
ΜΕΤΑ
ΤΟ ΑΠΟΤΕΛΕΣΜΑ ΜΕΤΡΑΕΙ
ΡΟΔΟΣ: 28ης Οκτωβρίου 23-25
ΤΗΛ.: 35965 ΩΡΕΣ: 4-7 μ.μ.

ΑΝΑΚΟΙΝΩΣΗ
Ενας χριστουγεννιάτικος διάκοσμος, σας περιμένει στο κατάστημα
AMBIENTE
πρώην VITRINA
Χριστουγεννιάτικα στολίδια, δέντρα και φωτάκια
Πολλά γιορτινά δωράκια.
σε ιδιαίτερα χαμηλές τιμές
Δώρα γάμων - αρραβώνων σε μεγάλη ποικιλία
AMBIENTE
ΦΘΗΝΑ ΟΣΟ ΠΟΥΘΕΝΑ!
AMBIENTE
Θερμές ευχές για ΚΑΛΕΣ ΓΙΟΡΤΕΣ και ΚΑΛΗ ΧΡΟΝΙΑ
AMBIENTE
ΜΕΓ. ΚΩΝΣΤΑΝΤΙΝΟΥ 43 ΤΗΛ. 32181
Λίγα μέτρα μετά το ΥΠΕΡΜΑΚΕΤ ΣΠΑΝΟΣ
26769-31/12

Από τη νέα έκθεση
BMW στη Ρόδο
Πωλούνται μεταχειρισμένα αυτοκίνητα BMW όλων των τύπων, με χρυσή εγγύηση ένα χρόνο, προκαταβολή 50% και 12μηνο άτοκο διακανονισμό
1) 316, καταλυτικό, τέλος του 1991, εξαιρετική κατάσταση.
2) 316 μαύρο, τέλος 1987, με αιρ κοντίσιον, τσάντες, συναγερμό κλπ, σε εξαιρετική κατάσταση.
3) 318 is σε άριστη κατάσταση με 71.000 χλμ.
4) BMW 320 cabrio, τέλος του 1991, καταλυτικό.
Επίσης σε εμάς θα βρείτε όλα τα νέα μοντέλα της BMW
BMW RACING DYNAMICS
Service - Ανταλακτικά.
Αντ/πος Δωδ/σου
ΘΩΜΑΣ ΒΕΡΒΙΛΗΣ
7ο χλμ. Λεωφόρου Ρόδου - Λίνδου ("Φωνή της Αμερικής") τηλ. Εκθεσης 66669 Συνεργείου 62928
ΧΛ-3/12

ΚΕΝΤΡΟ ΠΥΡΗΝΙΚΗΣ ΙΑΤΡΙΚΗΣ
ΑΝΝΑ ΣΑΚΕΛΛΑΡΙΔΟΥ
ΜΙΧΑΗΛ ΕΜΜΑΝΟΥΗΛ
Το ιατρείο θα παραμείνει κλειστό από 24/12/96 έως 6/1/97.
Θα λειτουργήσει κανονικά από Τρίτη 7/1/97
Αγ. Λαύρας 74 - Τηλ. 73250
4457-5/1

Κάλεσμα

Ο Πολιτιστικός Σύλλογος Μαριτσών «Ο ΚΕΡΩΝΙΑΤΗΣ» σας ΚΑΛΕΙ στη μαγευτική τοποθεσία Σωτήρα Μαριτσών, όπου διοργανώνει ζωντανή αναπαράσταση της Γέννησης του Χριστού, για να αισθανθούμε όλοι μαζί το δέος του κορυφαίου γεγονότος της Ορθοδοξίας, την Ενανθρώπιση του Κυρίου.

Ημέρες λειτουργίας:	ΤΕΤΑΡΤΗ	25-12-96
	ΠΕΜΠΤΗ	26-12-96
	ΚΥΡΙΑΚΗ	29.12.96
	ΤΕΤΑΡΤΗ	01.01.97
	ΠΕΜΠΤΗ	02.01.97
	ΚΥΡΙΑΚΗ	05.01.97
	ΔΕΥΤΕΡΑ	06.01.97
Ωρες λειτουργίας:	11 π.μ. - 6 μ.μ.	
	Το Δ. Συμβούλιο	

X464-6/1

ORION computers
ΠΡΕΣΒΥΡΗΣ ΠΑΝΤΕΛΗΣ
Χριστουγεννιάτικες Προσφορές
Έχουμε την τιμή ... να μας βάλετε σπίτι σας !
ORION PENTIUM
CPU 75 Mhz = 187.000
CPU 100 Mhz = 196.000
CPU 133 Mhz = 209.000
CPU 150 Mhz = 212.000
CPU 166 Mhz = 220.000
ΚΑΙ ΜΕ ΔΙΑΚΑΝΟΝΙΣΜΟ 2 - 10 ΜΗΝΩΝ
ΕΙΔΙΚΗ ΠΡΟΣΦΟΡΑ ΓΙΑ ΕΠΑΓΓΕΛΜΑΤΙΕΣ
ORION COMPUTERS
ΣΥΝΘΕΣΗ:
MINI TOWER
MOTHERBOARD PENTIUM
8 MB EDO RAM - FDD 1,44
HD 850 MB - SVGA 1MB PCI
COLOR MONITOR 14" L.R - N.I
ΠΛΗΚΤΡΟΛΟΓΙΟ 104 ΠΛΗΚΤΡΩΝ
ΔΩΡΟ MOUSE - PAD - HOLDER
ΕΦΑΡΜΟΓΗ ΑΤΖΕΝΤΑ - WIN 95
ΟΙ ΤΙΜΕΣ ΔΕΝ ΠΕΡΙΛΑΜΒΑΝΟΥΝ ΦΠΑ
ΥΠΟΛΟΓΙΣΤΗΣ:PENTIUM, 8MB RAM
HD 850MB, 14" ΕΓΧΡΩΜΗ ΟΘΟΝΗ
ΕΜΠΟΡΙΚΗ ΕΦΑΡΜΟΓΗ
ΕΚΤΥΠΩΤΗΣ EPSON LX-300
299.000 ΔΡΧ.
Μ. ΠΕΤΡΙΔΗ 54 - ΡΟΔΟΣ - ΤΗΛ. 75554
ΜΑΚΕΤΕΣ - MK GROUP ΤΗΛ. 28876
23/12/96

ΚΑΛΕΣ ΔΟΥΛΕΙΕΣ, ΜΕ ΚΑΛΕΣ ΔΙΑΚΟΠΕΣ!

Προνομιακά Πακέτα 5ήμερων Διακοπών στην Αθήνα
από **37.000** δραχμές.

Τώρα, κάθε ταξίδι για δουλειές στην Αθήνα είναι μια ευκαιρία για πολυτελείς διακοπές! Συνδυάστε τις υποχρεώσεις με τη διασκέδαση και απολαύστε τη διαμονή σας στην Πρωτεύουσα, σε μερικά από τα καλύτερα ξενοδοχεία της. Τα Προνομιακά Πακέτα 5ήμερων Διακοπών στην Αθήνα της ΜΑΝΤΑ Α.Ε. ξεκινούν από 37.000 δρχ. και περιλαμβάνουν:

- ΔΥΟ ΔΙΑΝΥΚΤΕΡΕΥΣΕΙΣ, με ημιδιατροφή (πρωϊνό, βραδινό), σε καμπίνα διακεκριμένης θέσης, στα υπερσύγχρονα πλοία της ΔΑΝΕ (ΠΑΤΜΟΣ, ΡΟΔΟΣ, ΙΑΛΥΣΣΟΣ).
- ΔΥΟ ΔΙΑΝΥΚΤΕΡΕΥΣΕΙΣ, με πρωϊνό, σε επιλεγμένα ξενοδοχεία.
- ΕΙΔΙΚΗ ΕΚΠΤΩΣΗ 30% στα εισιτήρια των Ι.Χ. αυτοκινήτων.
- ΕΙΔΙΚΕΣ ΕΚΠΤΩΤΙΚΕΣ ΤΙΜΕΣ για κάθε επιπλέον ημέρα διαμονής.

ΞΕΝΟΔΟΧΕΙΟ	ΚΑΤΗΓΟΡΙΑ	ΤΙΜΗ*
DIVANI CARAVEL	LUX	56.000
NAFSIKA ASTIR PALACE	LUX	61.000
ATHENS LEDRA MARRIOTT	LUX	63.000
BEST WESTERN FENIX HOTEL	A'	46.000
ASTOR HOTEL	A'	41.000
RIVA HOTEL	A'	39.000
PRESIDENT HOTEL	A'	39.000
AMALIA HOTEL	A'	53.000
ELECTRA PALACE HOTEL	A'	50.000
ESPERIA HOTEL	A'	47.000
ATHENS GATE BEST WESTERN	B'	42.000
HOTEL PLAKA	B'	41.000
TITANIA HOTEL	B'	47.000
GRAND HOTEL	B'	39.000
DORIAN INN HOTEL	B'	37.000

*Οι τιμές των πακέτων είναι κατ' άτομο, με διαμονή σε δίκλινο δωμάτιο και ισχύουν μέχρι 31/3/97.

Καλές Δουλειές και καλές...Διακοπές, με ΜΑΝΤΑ Α.Ε.



Δ·Α·Ν·Ε· SEA LINE
ΔΩΔΕΚΑΝΗΣΙΑΚΗ ΑΝΩΝΥΜΗ ΝΑΥΤΙΛΙΑΚΗ ΕΤΑΙΡΙΑ
F/B ΠΑΤΜΟΣ - F/B ΡΟΔΟΣ - F/B ΙΑΛΥΣΣΟΣ
Ενημερωθείτε από τη ΜΑΝΤΑ Α.Ε., ΓΕΝΙΚΟΣ ΠΡΑΚΤΟΡΑΣ ΠΩΛΗΣΕΩΝ, Αμερικής 95, τηλ.: (0241) 77070-5, FAX: (0241) 77084.

ASHLEY & HOLMES ATHENS

Νέα έκθεση BMW στη Ρόδο
Service - Ανταλακτικά.
Τώρα σ' εμάς θα βρείτε όλα τα καινούργια μοντέλα της BMW, με χρηματοδότηση, με σέρβις και φυσικά με την 3ετή εγγύηση της επίσημης BMW
7ο χλμ. Λεωφόρου Ρόδου - Λίνδου ("Φωνή της Αμερικής") τηλ. Εκθεσης 66669 Συνεργείου 62928
ΘΩΜΑΣ ΒΕΡΒΙΛΗΣ
Αντ/πος Δωδ/σου
KAFOUNIS MOTORSPORT
ΠΡΟΣΦΟΡΑ
Από την 1/11
έως 31/12/96
Σας εύχεται Χρόνια Πολλά
ΤΡΟΠΟΣ ΠΛΗΡΩΜΗΣ:
Στα ανταλλακτικά και στην εργασία
3μηνο άτοκο διακανονισμό
και στα ελαστικά
5μηνο άτοκο διακανονισμό

ΜΝΗΜΟΣΥΝΑ

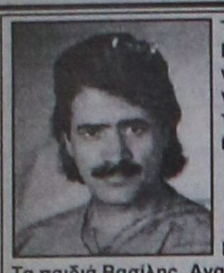

Τελούμε την 29 Δεκεμβρίου ημέρα Κυριακή και ώρα 8π.μ. στον ιερό ναό Αναλήψεως 40ήμερο μνημόσυνο υπέρ αναπαύσεως της ψυχής του λατρευτού μας συζύγου, πατέρα και αδελφού

ΝΙΚΟΛΑΟΥ ΛΥΡΑ
Ετών 45

Η σύζυγος Μαρία
Τα παιδιά Βασίλης, Αναστασία
Οι γονείς Βασίλης και Αναστασία
Τα αδέλφια Μάρκος και Χρήστος και οι λοιποί συγγενείς
Ελλάδας και Αμερικής

4412-28/12



Τελούμε την 28 Δεκεμβρίου ημέρα Σάββατο και ώρα 8π.μ. στον ιερό ναό Αγίου Δημητρίου παλαιού νεκροταφείου 4ετές μνημόσυνο υπέρ αναπαύσεως της ψυχής του λατρευτού μας συζύγου, πατέρα και παππού

ΒΑΣΙΛΕΙΟΥ ΜΑΝΤΙΚΟΥ
Ετών 73

Η σύζυγος Ελένη
Τα παιδιά Ειρήνη - Κώστας
Ο εγγονός Βασίλης
Τα αδέλφια, τα ανίψια και οι λοιποί συγγενείς
Πάνε κιόλας τέσσερα χρόνια από τότε που έφυγε από κοντά μας όχι όμως και από την καρδιά μας, ο αλησμόνητος, πολυαγαπημένος μας, ο ακούραστος αιτησιογράφος

4447-25/12



Τελούμε την 27 Δεκεμβρίου ημέρα Παρασκευή και ώρα 8π.μ. στον ιερό ναό Ταξιαρχών νεκροταφείου 40ήμερο μνημόσυνο υπέρ αναπαύσεως της ψυχής της λατρευτής μας μητέρας

ΠΙΠΙΝΑΣ ΚΩΝΣΤΑΝΤΙΝΙΔΗ

Τα παιδιά Σοφία - Χρύσανθος
Τα εγγόνια Πένυ, Μάκης
Ο αδελφός Νικόλαος
Τα ανίψια και οι λοιποί συγγενείς

4385-25/12

Επί τη συμπληρώσει έτους από το θάνατο της αγαπημένης μας συζύγου, μητέρας, γιαγιάς, αδελφής και θείας

ΦΩΤΕΙΝΗΣ ΚΡΗΤΙΚΟΥ

τελούμε μνημόσυνο την 28-12-96 ημέρα Σάββατο και ώρα 8π.μ. στον ιερό ναό Αγ. Δημητρίου παλαιού νεκροταφείου.
Ο σύζυγος Δημήτριος
Τα παιδιά Σταυρούλα, Σέβα - Νίκος Παπακαλοδούκας, Ειρήνη - Γιώργος Ζυγούλης, Κώστας - Ξανθίππη κα Ελευθερία - Αργύρης Ρούσσου
Η αδελφή Αλκμήνη Μισσίου
Τα εγγόνια και οι λοιποί συγγενείς

4435-25/12



Τελούμε την 28 Δεκεμβρίου ημέρα Σάββατοκαι ώρα 8π.μ. στον ιερό ναό Ταξιαρχών νεκροταφείου 6μηνο μνημόσυνο υπέρ αναπαύσεως της ψυχής του λατρευτού μας συζύγου, πατέρα και παππού

ΑΝΤΩΝΙΟΥ Ι. ΚΟΥΤΣΟΥΜΠΑΡΗ

Η σύζυγος Χρυσή
Τα παιδιά Γιάννης - Τσαμπίκα, Στεργία - Μιχάλης, Γεωργία - Μιχάλης, Αγγελική - Γιώργος, Φεβρωνία - Παναγιώτης, Μαρία - Θέμος
Τα εγγόνια και οι λοιποί συγγενείς

4414-25/12

Χαμός στα λιμάνια για μια θέση

ΣΥΝΕΧΕΙΑ ΑΠΟ ΤΗ ΣΕΛ. 1

νητ, αλλά και Ι.Χ επιβατικά αυτοκίνητα, ήταν σταθμευμένα στην προκυμαία, προκειμένου να εξασφαλίσουν σειρά προτεραιότητας, για να φορτωθούν στο πλοίο, καθώς είχε προγραμματιστεί άμεση αναχώρηση. Συνωστισμός στην προβλήτα από εκατοντάδες άτομα που προσπαθούσαν να επιβιβαστούν στο "Πάτμος" για να πάνε στην ιδιαίτερη πατρίδα τους.

ΓΙΑ ΣΗΜΕΡΑ τα δρομολόγια των πλοίων έχουν προγραμματιστεί ως εξής:

-Το "Ρόδος" θα καταπλεύσει στο λιμάνι μας το πρωί και θα αποπλεύσει στις 12 το μεσημέρι για Κω - Κάλυμνο - Λέρο - Πάτμο -Πειραιά.

-Το "Ροδάνθη" θα αποπλεύσει στις 4 για Κω - Κάλυμνο - Λέρο - Πάτμο - Πειραιά.

-Το "Ρομίλντα" θα αποπλεύσει στις 9 το πρωί για Καστελλόριζο.

-Το "Σύμη Ι" θα αποπλεύσει στις 2.30 το απόγευμα για Σύμη.

●Η κατάσταση στα δρομολόγια των πλοίων αναμένεται να ομαλοποιηθεί μετά τις γιορτές των Χριστουγέννων.

Τι απέγιναν τα χρήματα;

ΣΥΝΕΧΕΙΑ ΑΠΟ ΤΗ ΣΕΛ. 1

«Από το έτος 1988 ο ΕΟΜΜΕΧ αποδεχθείς προτάσεις των τοπικών παραγωγικών τάξεων της Δωδεκανήσου, αποφάσισε να δημιουργήσει στη Ρόδο, ένα σύγχρονο Κέντρο Χειροτεχνίας.

Για την υλοποίηση του στόχου αυτού, προέβη στην προμήθεια διαφόρων μηχανημάτων κεραμικής, αργυροχρυσοχοΐας, ξυλογλυπτικής και υφαντικής, που στοίχισαν τότε πάνω από 80 εκ. δρχ. Τα μηχανήματα αυτά παρελήφθησαν τον Μάρτιο - Απρίλιο 1990 και τοποθετήθηκαν σε ακίνητο που στο μεταξύ αγόρασε ο ΕΟΜΜΕΧ από την ΕΤΒΑ, στο βιοτεχνικό κτίριο «Πανάγου» της Ρόδου.

Εκτοτε, και ενώ στη συνέχεια ερίφθη η ιδέα να λειτουργήσει και Σχολή Μαθητείας, κάτι που τελικά εγκαταλείφθηκε, τα παραπάνω μηχανήματα «σκουριάζουν κυριολεκτικά» στις αποθήκες του αγορασθέντος κτιρίου, εξαιτίας της κρατικής ανευθυνότητας!

Επειδή το γεγονός αυτό, στην κοινωνία τουλάχιστο της Ρόδου, έχει προκαλέσει τρομερή εντύπωση, τελευταία δε, τοπική εφημερίδα, στο φύλο της της 14-12-96, επανέφερε το όλο θέμα με πηχαίους τίτλους κατηγορώντας και εκθέτοντας φυσικά τους αρμοδίους.

Για τους λόγους αυτούς ερωτάται ο αρμόδιος υπουργός ν΄ απαντήσει:

α) Γνωρίζει το όλο αυτό θέμα, για το οποίο μάλιστα η Ευρωπαϊκή Ενωση ζητά σήμερα να πληροφορηθεί τι απέγιναν τα χρήματά της που έδωσε γι αυτό το κέντρο «φάντασμα» και τι σκέπτεται να κάνει τα αγορασθέντα μηχανήματα και το κτίριο του ΕΟΜΜΕΧ; Και

β) θα επιβάλλει τις δέουσες κυρώσεις σε εκείνους που ολιγώρησαν στη δημιουργία του παραπάνω κέντρου και με ποιό τρόπο;».

150 εκατ. δρχ. οι ζημιές

ΣΥΝΕΧΕΙΑ ΑΠΟ ΤΗ ΣΕΛ. 1

ΓΙΑ ΤΑ ΔΙΚΤΥΑ αποχέτευσης ο Δήμαρχος είπε ότι θα γίνουν στην περιοχή του Νοσοκομείου και την περιοχή του Νεοχωρίου και θα πρέπει να ολοκληρωθούν μέσα σε έξι μήνες.

● Για το θέμα αυτό, από το Γραφείο Τύπου του Δήμου εκδόθηκε η παρακάτω ανακοίνωση:

«Υπογράφτηκαν στην αίθουσα συνεδριάσεων των νέων γραφείων της ΔΕΥΑΡ, οι δύο πρώτες συμβάσεις, που αφορούν το έργο της κατασκευής δευτερευόντων δικτύων αποχέτευσης της πόλης της Ρόδου, έργο που, ως γνωστόν, χρηματοδοτείται από το Ταμείο Συνοχής, έχοντας κριθεί ιδιαίτερα σημαντικό για τη Ρόδο.

Στην πράξη της υπογραφής ήταν παρόντες ο δήμαρχος Ροδίων και πρόεδρος της ΔΕΥΑΡ κ. Γιώργος Γιαννόπουλος, ο διευθυντής της επιχείρησης κ. Μανώλης Διακομανώλης, στελέχη της επιχείρησης και εκπρόσωποι των δύο αναδόχων των έργων, οι κ.κ. Γιάννης Τζανετάκης (που ανέλαβε το τμήμα του έργου που αφορά την περιοχή του Νοσοκομείου) και Σάββας Γεραβέλης, εκπρόσωπος του κ. Μανώλη Ραϊσάκη, που ανέλαβε το τμήμα του έργου στην περιοχή Νιοχωριού.

Σε σύντομη ομιλία του αμέσως μετά, ο δήμαρχος Ροδίων κ. Γιαννόπουλος τόνισε την ιστορικότητα της στιγμής, αφού ξεκινά και τυπικά ένα έργο τόσο σημαντικό για τη Ρόδο, που θα της δώσει υποδομή αντάξια μιας σύγχρονης ευρωπαϊκής πόλης. Οι συμβάσεις, είπε ο κ. Γιαννόπουλος, ύψους 150 εκ. δρχ. η κάθε μία, είναι εξάμηνες, με αυστηρό και σφιχτό χρονοδιάγραμμα, ώστε μέχρι τα τέλη του 1997, που θα έχει ολοκληρωθεί το έργο του βιολογικού καθαρισμού της Ρόδου, ένα σημαντικό κομμάτι της πόλης να έχει συνδεθεί, ενώ η επόμενη φάση του έργου θα είναι το Ροδίνι, για το οποίο θα γίνει διεθνής διαγωνισμός. Ο κ. Γιαννόπουλος, υπενθύμισε ότι το σύνολο του έργου είναι εντεταγμένο στο Ταμείο Συνοχής με ύψος 3 δις δρχ. και αφορά την κατασκευή δευτερευόντων δικτύων αποχέτευσης ομβρίων και ακαθάρτων, γεγονός που τον οδήγησε να συνδέσει την αναγκαιότητα του έργου με τις τελευταίες πλημμύρες, τονίζοντας ότι με τις διαδικασίες που ξεκινούν το έργο θα ολοκληρωθεί σύντομα και η Ρόδος θα πάψει να είναι ανοχύρωτη πόλη από πλευράς υποδομών.

Για τις καταστροφές από τη θεομηνία, ο κ. Γιαννόπουλος δήλωσε ότι, όσον αφορά τις υποδομές, δεν επλήγη τόσο η πόλη όσο οι περιοχές εκτός σχεδίου, όπως οι οδοί πρόσβασης προς τις γεωτρήσεις της ΔΕΥΑΡ, ενώ ανέφερε ότι οι πρώτες εκτιμήσεις δείχνουν τις ζημιές να υπερβαίνουν τα 150 εκ. δρχ. Τόνισε, βέβαια, ότι, με μία νεροποντή πρωτόγνωρη για τα τελευταία 50 χρόνια στη Ρόδο, ήταν ευτύχημα ότι οι ζημιές συγκρατήθηκαν σε τέτοια επίπεδα. Και είπε χαρακτηριστικά ότι, σε τέτοιες ακραίες καταστάσεις, ακόμα και η λειτουργία του υπό κατασκευήν δικτύου δεν θα εμποδίσει την καταγραφή ζημιών, αφού κάθε έργο έχει ανοχές και όρια που δεν λαμβάνονται με βάση τις χειρότερες δυνατές καταστάσεις, λόγω υπέρμετρης αύξησης του κόστους. Σε κάθε περίπτωση, είπε ο κ. Γιαννόπουλος, ο Δήμος Ροδίων θα ζητήσει από το ΥΠΕΧΩΔΕ ρυθμίσεις ανάλογες εκείνων που έχουν πετύχει άλλες πόλεις που επλήγησαν από πλημμύρες.

Ολοκληρώνοντας, ο κ. Γιαννόπουλος ζήτησε την κατανόηση του κόσμου για την αναστάτωση που θα προκληθεί τους επόμενους τέσσερις με έξι μήνες στα συγκεκριμένα σημεία της πόλης, αλλά αυτή η αναστάτωση θα είναι εφάπαξ και ήδη έχει ληφθεί μέριμνα, ώστε, τουλάχιστον να μην αποκοπούν περιοχές. Σε κάθε περίπτωση, είπε, αν τηρηθούν τα χρονοδιαγράμματα, κάτι που είναι εφικτό, δεν θα υπάρξουν προβλήματα στην τουριστική περίοδο.».

Καταγραφή ζημιών από τις πλημμύρες

ΣΥΝΕΧΕΙΑ ΑΠΟ ΤΗ ΣΕΛ. 1

δών, στην κοινότητα, έχει καταστραφεί, σύμφωνα με χθεσινές δηλώσεις του κοινοτάρχη κ. Γιάννη Σκούμπρου. Καταστροφές, ακόμη, έγιναν και στα δέντρα από το χαλάζι που έπεσε, σε μέγεθος καρυδιού.

Πάντως, οι μηχανικοί και οι επιτροπές καταγραφής των ζημιών όπως δεσμεύθηκε ο Νομάρχης, άρχισαν το έργο τους από χθες.

Ο κ. Παρασκευάς, επίσης, επισκέφθηκε προχθές το Δήμο Αφάντου που υπέστη σοβαρές ζημιές, οι οποίες, με εκτιμήσεις του δημάρχου κ. Β. Κρητικού, ανέρχονται σε 1 δισ. δρχ., αλλά η εκτίμηση αυτή χαρακτηρίζεται υπερβολική. Τέλος σοβαρές καταστροφές σε γεφύρια, οδικό δίκτυο και δίκτυο ύδρευσης υπέστη η κοινότητα Καλυθιών. Ειδικότερα, η τουριστική περιοχή Φαληρακίου με τα μπαζώματα χειμμάρρων και την άναρχη δόμηση, αποδείχθηκε "ανοχύρωτη" στις πλημμύρες, με συνέπεια ξενοδοχειακές μονάδες και καταστήματα να πλημμυρίσουν.

Οι μηχανικοί της Νομαρχίας που έκαναν μια πρώτη αυτοψία, κάνουν λόγο πλέον για τη δημιουργία ολοκληρωμένου δικτύου ομβρίων υδάτων.

Να επαναλάβουμε ότι η δημιουργία αντιπλημμυρικών έργων στους δήμους Αρχαγγέλου και Αφάντου και στις κοινότητες Καλυθιών και Μαλώνας απαιτεί τη διάθεση από το ΥΠΕΧΩΔΕ, ποσού 5 δισ. περίπου ποσό που είναι δύσκολο να διατεθεί υπό τις παρούσες συνθήκες.

Δεν είναι, άλλωστε, τυχαίο το γεγονός ότι ο κοινοτάρχης Μαλώνας κ. Σκούμπρος, σ΄ ένα ξέσπασμα οργής και αγανάκτησης, έκανε λόγο για παντελή αδιαφορία και απουσία του κράτους από τις πλημμυρόπληκτες περιοχές.

Η κατάσταση στα ελικοδρόμιά μας

ΣΥΝΕΧΕΙΑ ΑΠΟ ΤΗ ΣΕΛ. 1

μετατροπή από εναέριο σε υπόγειο το δίκτυο της ΔΕΗ.

3. Ελικοδρόμιο Τήλου: διαπιστώθηκαν σημαντικές ελλείψεις και παρά το ότι τώρα διαθέτει φωτισμό. Απαιτείται απομάκρυνση εμποδίων όπως κολώνες της ΔΕΗ και ηλεκτροδότηση με υπόγειο δίκτυο, κοπή δένδρων στις κατευθύνσεις προσγείωσης και απογείωσης, συμπληρωματικές εργασίες ηλεκτροφωτισμού καθώς και συμπλήρωση με τις απαραίτητες εγκαταστάσεις βάσει των νέων προδιαγραφών.

4. Τα ελικοδρόμια Λειψών και Πάτμου: λειτουργούν ημέρα και νύχτα. Απαιτούνται συμπληρωματικές εργασίες σύμφωνα με τις νέες προδιαγραφές.

5. Το ελικοδρόμιο Αγαθονησίου: λειτουργεί άψογα.

6. Για το ελικοδρόμιο Νισύρου απαιτείται σοβαρή μελέτη διαμόρφωσης του χώρου πριν τη δημοπράτηση.

«Βούτηξε» τσάντα

ΣΥΝΕΧΕΙΑ ΑΠΟ ΤΗ ΣΕΛ. 1

δολάρια Αυστραλίας 1.200 μάρκας Γερμανίας, 50 δολάρια Αμερικής, και μπλοκ εισιτηρίων της ΔΑΝΕ. Γύρω στις 10 το πρωί η τσάντα βρέθηκε εγκαταλελειμένη στην περιοχή «Ασκληπιού», να περιέχει 20.000 δρχ. και το μπλοκ εισιτηρίων της ΔΑΝΕ.

● Ανακρίσεις - έρευνες για τον εντοπισμό των δραστών κάνει το Τμήμα Ασφάλειας Κω.

Υπερεπάρκεια στα αγαθά

ΣΥΝΕΧΕΙΑ ΑΠΟ ΤΗ ΣΕΛ. 1

που πραγματοποίησαν σε καμιά περίπτωση δεν ξεπέρασε τα περυσινά επίπεδα.

■ Οι καταστηματάρχες ελπίζουν ότι σήμερα που είναι και παραμονή των Χριστουγέννων, η κίνηση θα είναι αυξημένη.

Οι θέσεις στ' αεροπλάνα

ΣΥΝΕΧΕΙΑ ΑΠΟ ΤΗ ΣΕΛ. 1

Ολυμπιακής για Αθήνα, Θεσσαλονίκη και Ηράκλειο περισσότεροι από 1.500 επιβάτες.

ΝΑ ΤΟΝΙΣΟΥΜΕ ότι σε αντίθεση με τις πτήσεις για Αθήνα μέχρι τις 2 Ιανουαρίου δεν υπάρχουν θέσεις για Ηράκλειο και Θεσσαλονίκη. Η κίνηση στο αεροδρόμιο της Ρόδου θα αυξηθεί και πάλι από τις 2 μέχρι τις 10 Ιανουαρίου ημερομηνίες κατά τις οποίες θα γίνει η επιστροφή.

● Οπως επισημαίνει τέλος ο κ. Νταγιαντάς η αύξηση της κίνησης των επιβατών για το Νοέμβριο σε σχέση με πέρυσι είναι της τάξης του 32% και αναμένεται στα ίδια επίπεδα να κυμανθεί κι η αύξηση του Δεκέμβρη.

Δημοψήφισμα θα γίνει στην Απολακκιά για το εργοστάσιο της ΔΕΗ

Με δημοψήφισμα θα κριθεί η θέση των κατοίκων της κοινότητας Απολακκιάς στο ζήτημα της δημιουργίας του νέου εργοστασίου της ΔΕΗ, στην περιοχή "Φούρνοι".

Αυτό τόνισαν στο νομάρχη κ. Γιάννη Παρασκευά το κοινοτικό συμβούλιο και οι κάτοικοι της κοινότητας, κατά τη διάρκεια λαϊκής συνέλευσης η οποία πραγματοποιήθηκε το βράδυ του Σαββάτου.

Στη συνέλευση συμμετείχαν, εκτός του νομάρχη, ο πρόεδρος της νομαρχιακής επιτροπής παραγωγικών πόρων κ. Φ. Ανταναράς και οι πρόεδροι κοινοτήτων που συγκροτούν το Συμβούλιο Περιοχής Νότιας Ρόδου.

Εκτός του εργοστασίου της ΔΕΗ απασχόλησαν τη συνέλευση τα θέματα της ύδρευσης, του αναδασμού, των δασικών εκτάσεων που υπάρχουν στην περιοχή αναδασμού και της κατασκευής και λειτουργίας κοινού βιολογικού καθαρισμού λυμάτων για όλες τις κοινότητες.

Για το βιολογικό σταθμό ο κ. Παρασκευάς αποφάσισε, με τη σύμφωνη γνώμη των κοινοταρχών, να συνταχθεί μελέτη ως προς το κόστος μεταφοράς των λυμάτων, ξεχωριστά από κάθε κοινότητα του Συνδέσμου.

Μελέτη, επίσης, θα συνταχθεί και για την οριστική διευθέτηση των χειμάρρων της περιοχής.

Τέλος, για το νέο εργοστάσιο της ΔΕΗ θα προηγηθεί ειδική λαϊκή συνέλευση με την παρουσία εκπροσώπων της Δημόσιας Επιχείρησης Ηλεκτρισμού οι οποίοι θα αναφερθούν στις περιβαλλοντικές επιπτώσεις από τη λειτουργία του.

Το πρόγραμμα επισκέψεων της Φιλαρμονικής για τα χριστουγεννιάτικα κάλαντα

Η Φιλαρμονική του Δήμου θα κάνει σήμερα την καθιερωμένη της επίσκεψη για τα χριστουγεννιάτικα κάλαντα σε διάφορες περιοχές της πόλης μας. Συγκεκριμένα, το πρόγραμμα της Φιλαρμονικής έχει ως εξής:

11.00 -11.45 επίσκεψη στις τοπικές αρχές
12.00 Χαραλάμπειο Γηροκομείο
12.30 Πλατεία Αγίου Ιωάννου
12.45 Στέλιου Κωτιάδη
13.00 Πλατεία Ανάληψης
13.30 Πλατεία Αγ. Αποστόλων
14.00 Ροδίνι (πλατεία Κυρά της Ρω)
14.15 Εκκλησία Αγ. Δημητρίου (Ροδίνι)
14.30 Πλατεία Μητροπόλεως
14.45 Πλατεία Αγ. Νικολάου
15.00 Πλατεία Ιπποκράτους

Εκλέχτηκε το νέο διοικητικό συμβούλιο του Συλλόγου Καλυμνίων

Υστερα από τις αρχαιρεσίες της 15ης Δεκεμβρίου 1996, εκλέχτηκε το νέο Δ.Συμβούλιο της Ενώσεως Καλυμνίων Ρόδου, το οποίο στη συνέχεια αφού συνήλθε σε πρώτη πανηγυρική συνεδρίαση, εξέλεξε τη νέα σύνθεση του, ως εξής:

● Πρόεδρος: Τρικοίλης Ιωάννης, καθηγητής φιλόλογος
●Αντιπρόεδρος Α΄: Δουλαπτσή-Μπαϊράμη Πόπη, εκπαιδευτικός και υπεύθυνη επίσης επί των πολιτιστικών.
●Αντιπρόεδρος Β΄: Καμπούρης Σεύος, επιχειρηματίας, ειδικός σύμβουλος επί τεχνικών θεμάτων.
●Γενικός γραμματέας: Γερακιού Κατίνα, επιχειρηματίας.
●Ειδικός γραμματέας: Γάτη Ελένη, καθηγήτρια μουσικής.
● Ταμίας: Βολονάκη Λίτσα, εκπαιδευτικός.
●Ειδικός σύμβουλος σε θέματα παροικίας: Παπακαλοδούκα Μαρία.
● Γραφείο αλληλεγγύης: Τσαγκάρη Θάλεια.
●Εφορος τελετών: Κοφινά Κατίνα.

Για το εποπτικό συμβούλιο:
1) Οικονόμου Αγγελική
2) Μιχαήλος Παναγιώτης
3) Ζαγοριανού Μαρία

Υποβολή αιτήσεων

ΣΥΝΕΧΕΙΑ ΑΠΟ ΤΗ ΣΕΛ. 1

των ζημιών θα δοθούν στο υπουργείο Γεωργίας, προκειμένου να αποφασισθούν μέτρα για την ανακούφιση των πληγέντων γεωργών, μετά την έκδοση των οποίων θα ενημερώσουμε σχετικά τους ενδιαφερόμενους.

Χειμερινός τουρισμός

ΣΥΝΕΧΕΙΑ ΑΠΟ ΤΗ ΣΕΛ. 1

επιλογές για να περάσουν καλά. Αν για παράδειγμα δεν ανοίξουν ένα, ή δύο μαγαζιά στη Ιξιά, όπου βρίσκεται το ξενοδοχείο στο οποίο θα μείνουν οι Γάλλοι παίκτες του μπριτζ, που ως γνωστόν είναι υψηλής οικονομής στάθμης, η περιοχή θα μοιάζει έρημη και οι εντυπώσεις των τουριστών που μας επέλεξαν για τις διακοπές τους θα είναι ανάλογες.

●Την ίδια εικόνα παρουσιάζουν η Παλιά Πόλη και η Λίνδος ενώ και οι Ελληνες, μεμονωμένοι τουρίστες, που λόγω των μπλόκων των αγροτών επέλεξαν τη Ρόδο για τις διακοπές τους είναι βέβαιο ότι αναζητούσαν κάτι περισσότερο όταν μας επέλεγαν.

ΑΝ ΤΑ ΞΕΝΟΔΟΧΕΙΑ προσέξουν το σέρβις και τη ψυχαγωγία που προσφέρουν, αν ο Δήμος ενημερώνει για τις εκδηλώσεις που προγραμματίζει λαμβάνοντας υπόψη του και τις αφίξεις των χειμερινών μας επισκεπτών και κυρίως αν κάποιοι καταστηματάρχες κρατήσουν ανοιχτά τα μαγαζιά τους τότε οι τουρίστες θα μείνουν ευχαριστημένοι και το πρόγραμμα χειμερινού τουρισμού θα αποδώσει.

ΔΙΑΦΟΡΕΤΙΚΑ θα δουλεύουμε μόνο πέντε μήνες το χρόνο για να ζήσουμε δώδεκα.

Αστυνομικοί σε ενέδρα

"Τσίμπησαν" Αλβανό με κλεμμένο μοτοποδήλατο

ΕΙΧΕ ΚΑΙ ΔΙΑΡΡΗΚΤΙΚΑ ΕΡΓΑΛΕΙΑ

ΑΣΤΥΝΟΜΙΚΟΙ έστησαν ενέδρα προχθές το απόγευμα και "τσίμπησαν" Αλβανό, την ώρα που έθετε σε κίνηση κλεμμένο μοτοποδήλατο. Σε έρευνα που έγινε στο σπίτι του βρέθηκαν κλοπιμαία, προερχόμενα από την παράνομη δραστηριότητα του συγκάτοικου του.

➡ Σύμφωνα με την Αστυνομία συνελήφθη ο BARDHOK ZEFI του FLOT, 25 χρόνων, στην περιοχή "Δασκάλων" να προσπαθεί να θέσει σε κίνηση, δίκυκλο μοτοποδήλατο αξίας 600.000 δρχ. που είχε αφαιρέσει στις 8 Οκτωβρίου 1996, από την οδό Καλοκοτρώνη. Σε έρευνα που έγινε στο σπίτι του βρέθηκαν τρία τρυπάνια, ένα σβουράκι, εργαλεία, ρολόγια CASIO, κασέτες μαγνητοφώνου, ένας μετασχηματιστής, ένας ρυθμιστής φωτισμού, που είχε κλέψει ο συγκάτοικος του LLESH GEFIS του MARK, 23 χρόνων.

ΑΠΟ ΤΗΝ ΠΡΟΑΝΑΚΡΙΣΗ προέκυψε ότι ο GEFIS στις 3 Νοεμβρίου παρέα με συμπατριώτη του, ονόματι "BABIS" αγνώστων λοιπών στοιχείων, είχαν κλέψει τα διαρρηκτικά εργαλεία, ενώ τα ρολόγια αφαίρεσε από το κατάστημα στο οποίο εργαζόταν.

➡ Σε βάρος και των δύο Αλβανών σχηματίστηκε δικογραφία, ενώ κρατούνται για να απελαθούν. Μόνο όταν δεν θα μείνει ... "ρουθούνι" Αλβανών θα σταματήσουν οι κλοπές.

ΛΑΪΚΟ ΛΑΧΕΙΟ

(Την κλήρωση προσφέρει το πρακτορείο ΚΩΣΤΑ ΚΑΣΤΡΟΥΝΗ - Στοά Σπάρταλη 7)

ΚΛΗΡΩΣΗ 51η ΕΠΟΣ 17 ΟΚΤ. 1996

ΚΕΡΔΗ ΤΡΙΠΛΟΥ ΛΑΧΝΟΥ : 177.000.000 Κυκλοφόρησαν σειρές: 10

	Σειρά	Στοιχείο	Αριθμός	Ο Ρ Ε Χ Τ Η Σ
Κεφαλές λαχνός	9η	Β	21312	100,000,000
Τεμάχιον αποζημίωσης	9η	Α+Γ+Δ	21312	21,000,000
Β λαχνός τριάδου	10η	Α - Δ	21312	28,000,000
Γ λαχνός τριάδου	8η	Α - Δ	21312	28,000,000
Σε όλες τις άλλες σειρές			21312	10,000,000

ΚΑΤΑΛΟΓΟΣ ΚΕΡΔΩΝ ΣΕ ΟΛΕΣ ΤΙΣ ΣΕΙΡΕΣ

Αριθμός	Ποσό	Αριθμός	Ποσό	Αριθμός	Ποσό	Αριθμός	Ποσό
110	60,000	19951	60,000	40234	80,000	61178	60,000
991	100,000	21302	60,000	41017	100,000	61209	2,000,000
1538	80,000	21312	Πρώτος	41804	60,000	61336	80,000
3299	60,000	22082	80,000	42235	80,000	62097	60,000
3870	200,000	22813	60,000	42946	100,000	62668	100,000
4451	80,000	23564	100,000	43157	60,000	63279	60,000
5202	80,000	24315	60,000	43828	60,000	64110	200,000
5983	100,000	25086	60,000	44649	200,000	64851	60,000
6504	60,000	25907	200,000	44970	80,000	65382	80,000
6585	80,000	26698	60,000	45541	80,000	66143	80,000
6866	60,000	27319	100,000	46092	60,000	66914	100,000
7437	100,000	28270	60,000	46503	100,000	67665	60,000
8268	60,000	28991	60,000	46994	60,000	68356	200,000
9209	200,000	29663	60,000	47665	80,000	69107	60,000
9660	60,000	30295	200,000	48286	200,000	69988	80,000
10411	80,000	30707	80,000	49207	60,000	70619	80,000
11142	100,000	31299	80,000	50448	60,000	71230	100,000
11319	100,000	31393	80,000	51435	200,000	72307	80,000
12080	80,000	32004	200,000	52206	80,000	73118	200,000
12791	60,000	32793	60,000	52987	60,000	73979	60,000
13252	200,000	33276	100,000	53698	100,000	74510	80,000
13771	40,000	33887	60,000	54359	60,000	75151	60,000
14454	80,000	34578	60,000	55190	80,000	75942	100,000
15125	60,000	35289	100,000	55991	80,000	76693	60,000
16056	200,000	35970	60,000	56742	200,000	77125	1,000,000
16687	80,000	36501	80,000	57453	60,000	77254	60,000
17158	60,000	37182	200,000	58204	60,000	77506	60,000
17769	100,000	37953	60,000	58935	60,000	77977	80,000
18320	60,000	38764	80,000	59616	100,000	78698	60,000
19088	100,000	39345	100,000	59667	60,000	79359	100,000

Από 6.400 δρχ. κερδίζουν όλοι οι αριθμοί από το 21000 μέχρι το 21999
Κερδίζουν επίσης από 3200 δρχ. όλοι οι αριθμοί που τελειώνουν σε 2
Στην κλήρωση φυσικά συνοδεύτηκαν οι χαιρέκακες 06 46 61 77
μην συνοδεύτηκαν οι χαιρέκακες 02 20 66
Τα κέρδη άνω των 100000 φορολογούνται με 10%

Η HONDA ΜΕΓΑΛΗ ΚΑΙ ΣΤΙΣ ΠΡΟΣΦΟΡΕΣ

ΑΠΟΚΤΗΣΤΕ ΤΩΡΑ ΤΑ ΚΟΡΥΦΑΙΑ ΜΟΝΤΕΛΑ ΤΗΣ ΣΕ ΜΕΙΩΜΕΝΕΣ ΤΙΜΕΣ!



Tiger 2000 ΑΠΟ ~~950.000~~ ΤΩΡΑ 893.000
VT600C SHADOW ΑΠΟ ~~2.431.000~~ ΤΩΡΑ 2.265.000
XRV750 AFRICA TWIN ΑΠΟ ~~3.011.000~~ ΤΩΡΑ 2.804.000





Η ΕΠΙΣΗΜΗ ΑΝΤΙΠΡΟΣΩΠΕΙΑ HONDA ΣΤΗΝ ΡΟΔΟ,
ΣΑΣ ΕΥΧΕΤΑΙ ΚΑΛΕΣ ΓΙΟΡΤΕΣ
ΚΑΙ ΣΑΣ ΠΡΟΣΦΕΡΕΙ ΤΗΝ ΚΑΛΥΤΕΡΗ ΜΗΧΑΝΗ ΣΤΗΝ ΚΑΤΗΓΟΡΙΑ ΤΗΣ,
XL600V TRANSALP
ΣΤΗΝ ΤΙΜΗ ΤΩΝ 2.560.000 ΔΡΧ.
ΜΕ 20% ΠΡΟΚΑΤΑΒΟΛΗ ΚΑΙ 12 ΜΗΝΙΑΙΕΣ ΑΤΟΚΕΣ ΔΟΣΕΙΣ
Ή 20% ΠΡΟΚΑΤΑΒΟΛΗ ΚΑΙ 18 ΜΗΝΙΑΙΕΣ ΔΟΣΕΙΣ ΜΕ ΕΠΙΤΟΚΙΟ 1%



UKAKO

ΜΙΧΑΛΗΣ & ΠΑΝΑΓΙΩΤΗΣ ΚΑΛΛΙΓΑΣ & ΥΙΟΙ Ο.Ε.
ΕΚΘΕΣΗ: Λ. ΡΟΔΟΥ - ΛΙΝΔΟΥ 255, Τηλ./FAX: 61840
ΑΝΤΑΛΛΑΚΤΙΚΑ: ΚΑΠΟΔΙΣΤΡΙΟΥ 56 Τηλ.: 29429
ΣΥΝΕΡΓΕΙΟ: ΚΑΠΟΔΙΣΤΡΙΟΥ 56 Τηλ.: 24529

ΕΠΙΤΕΛΟΥΣ!!!
ΚΑΙ ΣΤΗ ΡΟΔΟ
Φθηνά εισιτήρια
με ΟΛΥΜΠΙΑΚΗ
Ο τουριστικός οργανισμός
ΖΟΡΠΙΔΗΣ
σε συνεργασία με την
ΟΛΥΜΠΙΑΚΗ
σας απογειώνει από τη Ρόδο
με προσγειωμένες τιμές,
τιμές ΣΟΚ!
Οταν οι άλλοι δεν μπορούν, εμείς μπορούμε.
Αφήστε μας τελευταίους. Εχουμε λύσεις!
Με μας θα ταξιδέψετε ΣΙΓΟΥΡΑ - ΑΝΕΤΑ - ΓΡΗΓΟΡΑ και προπάντων ΦΘΗΝΑ.
Η ΠΕΙΡΑ 20 ΧΡΟΝΩΝ ΕΓΓΥΗΣΗ.
Δικοί σας άνθρωποι φροντίζουν υπεύθυνα για σας.
Πληροφορίες:
Μακαρίου 31 Τηλ. 20626, 30054
X727-31/12

ΘΕΡΜΟΠΟΜΠΟΙ
Τι θερμοπομποί;
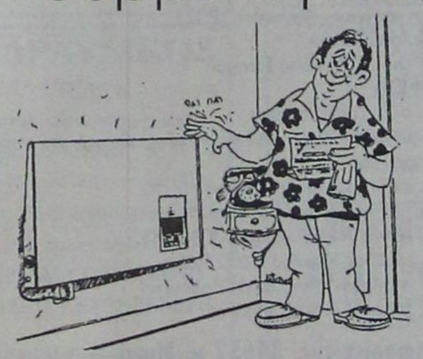
■ Οι θερμοπομποί που πρόκειται να εγκαταστήσετε **ίσως είναι θερμοπομποί, ίσως δεν είναι,** γιατί άλλη είναι η **θέρμανση με μεταφορά** και άλλη η **θέρμανση με ακτινοβολία.**
■ Και αν είναι θερμοπομποί, **ίσως μελετήθηκαν και εγκαταστάθηκαν σωστά ίσως όχι.**
■ Ανάλογα με το **αν είναι θερμοπομποί ή όχι** και με το **πως** μελετήθηκαν και εγκαταστάθηκαν, **καταναλώνουν πολύ ή λίγο ρεύμα.**
■ Για να γίνει μια **καλή, ασφαλής και οικονομική θέρμανση,** δεν είναι αρκετό να **θέλει** αυτος που την κάνει, πρέπει και να **γνωρίζει** και να **μπορεί.**
■ Εμείς **γνωρίζουμε και μπορούμε.** Ζητήστε πληροφορίες από εμάς ή τους εκατοντάδες πελάτες μας. Ετσι διασφαλίζεται το συμφέρον σας.
ΘΕΡΜΟΠΟΜΠΟΙ ΝΟΡΒΗΓΙΑΣ
Α. ΒΟΥΤΥΡΑΚΗ
ΑΠΟΚΛΕΙΣΤΙΚΟΣ ΑΝΤΙΠΡΟΣΩΠΟΣ ΡΟΔΟΥ
ΔΩΔ/ΚΗΣ ΝΕΟΛΑΙΑΣ 16 (ΠΑΛΛΑΣ) ΤΗΛ: 22644

G. A. FERRIES
ΔΡΟΜΟΛΟΓΙΑ ΠΛΟΙΩΝ:
F/B RODANTHI - F/B ROMILDA - F/B DALIANA
Αναχωρήσεις από Ρόδο, από 12-17/12/96
12/12 ΡΟΔΑΝΘΗ 16.00 για: ΚΩ - ΚΑΛΥΜΝΟ - ΠΕΙΡΑΙΑ
13/12 ΡΟΜΙΑΝΤΑ 14.00 για: ΣΥΜΗ - ΤΗΛΟ - ΝΙΣΥΡΟ - ΚΩ - ΚΑΛΥΜΝΟ - ΛΕΡΟ - ΛΕΙΨΟΥΣ - ΠΑΤΜΟ - ΠΕΙΡΑΙΑ
14/12 ΡΟΔΑΝΘΗ 16.00 για: ΚΩ - ΚΑΛΥΜΝΟ - ΠΕΙΡΑΙΑ
15/12 ΡΟΜΙΑΝΤΑ 14.00 για: ΚΩ - ΚΑΛΥΜΝΟ - ΛΕΡΟ - ΠΑΤΜΟ - ΠΕΙΡΑΙΑ
16/2 ΡΟΔΑΝΘΗ 16.00 για: ΚΩ - ΚΑΛΥΜΝΟ - ΠΕΙΡΑΙΑ
17/12 ΡΟΜΙΑΝΤΑ 14.00 για: ΧΑΛΚΗ - ΔΙΑΦΑΝΙ - ΚΑΡΠΑΘΟ - ΚΑΣΟ - ΗΡΑΚΛΕΙΟ - ΠΕΙΡΑΙΑ
Από 18-31/12/96
18/12 ΡΟΔΑΝΘΗ 16.00 για: ΚΩ - ΚΑΛΥΜΝΟ - ΛΕΡΟ - ΠΑΤΜΟ - ΠΕΙΡΑΙΑ
19/12 ΝΤΑΛΙΑΝΑ 16.00 για: ΣΥΜΗ - ΤΗΛΟ - ΝΙΣΥΡΟ - ΚΩ - ΚΑΛΥΜΝΟ - ΛΕΡΟ - ΠΑΤΜΟ - ΠΕΙΡΑΙΑ
20/12 ΡΟΔΑΝΘΗ 16.00 για: ΚΩ - ΚΑΛΥΜΝΟ - ΛΕΡΟ - ΠΑΤΜΟ - ΠΕΙΡΑΙΑ
21/12 ΝΤΑΛΙΑΝΑ 16.00 για: ΚΩ - ΚΑΛΥΜΝΟ - ΛΕΡΟ - ΠΑΤΜΟ - ΠΕΙΡΑΙΑ
22/12 ΡΟΔΑΝΘΗ 16.00 για: ΚΩ - ΚΑΛΥΜΝΟ - ΛΕΡΟ - ΠΑΤΜΟ - ΠΕΙΡΑΙΑ
23/12 ΝΤΑΛΙΑΝΑ 16.00 για: ΚΩ - ΚΑΛΥΜΝΟ - ΛΕΡΟ - ΠΑΤΜΟ - ΠΕΙΡΑΙΑ
24/12 ΡΟΔΑΝΘΗ 16.00 για: ΚΩ - ΚΑΛΥΜΝΟ - ΠΕΙΡΑΙΑ
25/12 **********
26/12ΝΤΑΛΙΑΝΑ 16.00 για: ΣΥΜΗ - ΤΗΛΟ - ΝΙΣΥΡΟ - ΚΩ - ΚΑΛΥΜΝΟ - ΛΕΡΟ - ΠΑΤΜΟ - ΠΕΙΡΑΙΑ
27/12 **********
28/12 ΡΟΔΑΝΘΗ 16.00 για: ΚΩ - ΚΑΛΥΜΝΟ - ΠΕΙΡΑΙΑ
29/12 ΝΤΑΛΙΑΝΑ 16.00 για: ΚΩ - ΚΑΛΥΜΝΟ - ΛΕΡΟ - ΠΑΤΜΟ - ΠΕΙΡΑΙΑ
30/12 ΡΟΔΑΝΘΗ 16.00 για: ΚΩ - ΚΑΛΥΜΝΟ - ΠΕΙΡΑΙΑ
31/12 ΝΤΑΛΙΑΝΑ 16.00 για: ΚΩ - ΚΑΛΥΜΝΟ - ΛΕΡΟ - ΠΑΤΜΟ - ΠΕΙΡΑΙΑ
F/B ROMILDA
● Κάθε ΤΡΙΤΗ 23.45 για: ΧΑΛΚΗ - ΔΙΑΦΑΝΙ - ΚΑΡΠΑΘΟ - ΚΑΣΟ - ΗΡΑΚΛΕΙΟ - ΘΗΡΑ - ΝΑΞΟ - ΠΑΡΟ - ΠΕΙΡΑΙΑ
● Κάθε ΣΑΒΒΑΤΟ 20.00 για: ΚΑΡΠΑΘΟ - ΗΡΑΚΛΕΙΟ - ΘΗΡΑ - ΙΟ - ΠΑΡΟ - ΠΕΙΡΑΙΑ
ΚΕΝΤΡΙΚΟ ΠΡΑΚΤΟΡΕΙΟ ΡΟΔΟΥ
KYDON TRAVEL
Εθελοντών Δωδ/σίων 14 - Τηλ. 23000, 27900, fax 32741
Ακτή Σαχτούρη 8 - Τηλ. / Fax 24265
M18-31/12

Αύριο η γιορτή της Χριστιανοσύνης

«ΝΑ ΤΑ ΠΟΥΜΕ»;

ΠΩΣ ΣΥΝΕΧΙΖΕΤΑΙ Η ΠΑΡΑΔΟΣΗ

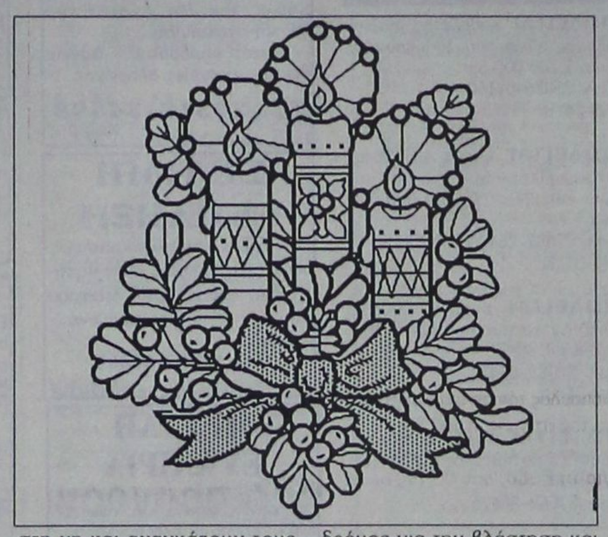

Η γενέθλια γιορτή της χριστιανικής θρησκείας, αναμφισβήτητα η αφετηριακή της, είναι τα Χριστούγεννα.

Είναι από εκείνη τη νύχτα και έπειτα που ο σύγχρονος δυτικός κόσμος μετράει την ιστορία του. Ομως πολύ πριν, στις 25 Δεκεμβρίου (κατά προσέγγιση κοντά στο χειμερινό ηλιοστάσιο), γιόρταζαν οι ειδωλολάτρες τα γενέθλια του θεού Ηλίου. Στα μέσα του 4ου αι., οι Δυτικοί χώρισαν την παρουσία του Χριστού σε γέννηση (25 Δεκεμβρίου) και βάπτιση (6 Ιανουαρίου), κυκλώνοντας μ΄ αυτό τον τρόπο την ειδωλολατρική Πρωτοχρονιά. Οι Δυτικοί γιορτάζουν τη γέννηση με μεγαλόπρεπη νυχτερινή ακολουθία, πλαισιώνοντας έτσι το νυχτερινό τοκετό της Παναγίας και με ένα χορταστικό δείπνο, που καταλήγει σε γλέντι. Αντίθετα για εμάς τους ορθόδοξους, ο κατανυκτικός ρυθμός στο χάραμα της ημέρας των Χριστουγέννων, οδηγεί συμβολικά στο ηλιακό φως του ξημερώματος.

Από την παρομονή των Χριστουγέννων έως το πρωί του Αγιασμού (Φώτα), μεσολαβούν 12 ημέρες. Αυτό το χρονικό διάστημα παρουσιάζεται στη λαογραφία ως Δωδεκαήμερο. Δεν είναι μόνο μια χρονική αλλά στην ουσία μια δεισιδαιμονική έννοια, που χρησιμοποιείται από τους μεσαιωνικούς, κιόλας, χρόνους απ΄ όλους τους χριστιανικούς λαούς, ενώ από τους Ελληνες από τα βυζαντινά χρόνια. Είναι η περίοδος όπου, σύμφωνα με τις δοξασίες των λαών, τα κακά πνεύματα κυριαρχούν στη γη και αναγκάζουν τους ανθρώπους, ιδίως τις νύχτες, να περιορίζονται στα σπίτια τους, γύρω από την εστία, που την τιμούν σχεδόν ειδωλολατρικά.

Η χριστιανική Εκκλησία τοποθέτησε μέσα στις 12 αυτές ημέρες τις τρεις δικές της γιορτές: Τα Χριστούγεννα, την Περιτομή (Αγίου Βασιλείου) και τα Φώτα. Το υποσυνείδητό μας κρατάει αυτές τις δεισιδαιμονίες σαν έθιμα, ιδιαίτερα στην ύπαιθρο, όπου ο άνθρωπος εναρμονίζεται περισσότερο με τη φύση. Και για ένα λαό, όπως είναι οι Ελληνες, η αγάπη προς τα έθιμα αποτελεί ένα είδος συνέχειας με την ίδια την Ιστορία.

Χριστός γεννάται,
το φως αυξαίνει
και το σκοτεινό μικραίνει!

Αυτή η ευχή της νοικοκυράς του χωριού για νίκη του φωτός πάνω στο σκότος, συνοδεύεται από ένα σημάδι στις πόρτες και τα παράθυρα, το σταυρό. Δεν είναι ένα απλό ξόρκι, αλλά ο δρόμος για την βλάστηση και την αύξηση της παραγωγής, που περιμένουν οι αγρότες. Μέσα στο σπίτι, κεντρικό έθιμο αποτελεί το ψήσιμο του άρτου και η - καταγόμενη από την αρχαία Ελλάδα - σπονδή. Η οικογένεια μαζεύεται γύρω από τη φωτιά (από τρία αναμμένα ενωμένα κούτσουρα) και η κουλούρα, γνωστή και ως κουλούρα της γωνιάς, κόβεται σε κομμάτια και μοιράζεται στα μέλη της οικογένειας. Αυτά υποχρεώνονται να πιάσουν το κομμάτι τους πάνω από τη φωτιά και ενώ ο πατέρας ρίχνει λάδι και κρασί σταυρωτά γύρω από τις φλόγες, η οικογένεια ψάλλει: η γέννησή σου... Την τελετή αυτή σήμερα την ονομάζουν Βάφτισμα της φωτιάς και θεωρείται - ιδιαίτερα στα Επτάνησα - ως μία πράξη ευγένειας.

Ισως από τα πιο σημαντικά έθιμα των Χριστουγέννων είναι ο εξορκισμός ή αλλιώς (μην πάει ο νους σας στο κακό) η ευλόγηση του περάσματος από το λιγοστό φως του φθινοπωρινού ηλιοστασίου στο περισσότερο του χειμερινού. Από τη φυλλοροή και τη γήινη στειρότητα στην ελπιδοφόρα αναβλάστηση. Η ίδια η γιορτή της γέννησης του Θείου Βρέφους αποτελεί και την αναγέννηση του εδάφους.

Αυτός ο μαγικο-θρησκευτικός στόχος του αγροτικού εθίμου (σ.σ. ο εξορκισμός) φυσικά και δεν είναι χριστιανικής προελεύσεως, αφού οι αρχαίοι Ελληνες έκαναν διαβατήριες θυσίες όταν σκόπευαν να περάσουν ένα ποταμό, όπως ακριβώς εμείς κάνουμε τον σταυρό μας περνώντας μπροστά από εικόνες ή προσκυνητάρια.

Τι γίνεται όμως στις πόλεις; Εδώ δεν έχουμε ξόρκια για χωράφια, έχουμε όμως μαγαζιά, τράπεζες και επιχειρήσεις. Τα ημερολόγια που εκδίδουν οι τράπεζες για να δώσουν και να λάβουν ευχές, το μισθοδοτικό δώρο των επιχειρήσεων και του κράτους, που έχει και αυτό ένα μαγικό αποδοτικό χαρακτήρα, αποτελούν μερικά από τα αποκαλούμενα αστικά έθιμα. Χωρίς να ξεχνάμε, βεβαίως, τα περίφημα ποδαρικά.

Οι σύγχρονοι λαογράφοι επισημαίνουν την έκπτωση του φαινομένου των λαϊκών ευχών στα απρόσωπα καρτ - ποστάλ που συσσωρεύονται στους πάγκους των ταχυδρομείων και δίνουν το στίγμα μιας τυποποιημένης εποχής. Πάντως πρέπει να υπογραμμίσουμε ότι τα αστικά μικροέθιμα υποδεικνύουν την πολιτιστική εξέλιξη των αντίστοιχων αγροτικών.

ΕΚΔΡΟΜΕΣ

* ΑΣΙΑ *
♦ΜΠΑΝΓΚΟΚ -ΣΙΓΚΑΠΟΥΡΗ - ΠΟΥΚΕΤ (12 ημ)
Αναχ. 13, 17, 31/12, 3/1 308.000 δρχ.
♦ΠΑΤΑΓΙΑ-ΜΠΑΝΓΚΟΚ -ΣΙΓΚΑΠΟΥΡΗ (12 ημ)
Αναχ. 13, 17, 31/12, 3/1 289.000 δρχ.
♦ΜΠΑΛΙ - ΠΟΥΚΕΤ - ΠΑΤΑΓΙΑ (11ημ)
Αναχ. 17/12 ΥΠΕΡΠΡΟΣΦΟΡΑ 343.000 δρχ.
♦ΠΑΤΑΓΙΑ (11ημ)
Αναχ. 2/1 175.000 δρχ.
♦ΜΠΑΓΚΟΚ-Π. ΚΒΑΪ-ΠΑΤΑΓΙΑ-ΚΟΡ. ΝΗΣΙΑ (11 ημ)
Αναχ. 12/12, 2/1 225.000 δρχ.
♦ΠΟΥΚΕΤ (11 ημ)
Αναχ. 13, 17, 31/12, 3/1 261.000 δρχ.
♦ΠΟΥΚΕΤ (11 ημ)
Αναχ. 19, 26/12 253.000 δρχ.
♦ΜΠΑΝΓΚΟΚ -ΣΙΓΚΑΠΟΥΡΗ - ΜΠΑΛΙ (11 ημ)
Αναχ. 11, 14, 18/12, 4/1 369.000 δρχ.
♦ΜΠΑΝΓΚΟΚ -ΣΙΓΚΑΠΟΥΡΗ - ΜΠΑΛΙ (11 ημ)
Αναχ. 21, 25, 28/12, 1/1 379.000 δρχ.
Συμβουλευθείτε μας για όποιο συνδυασμό πόλεων επιθυμείτε στην ΑΠΩ ΑΝΑΤΟΛΗ
* ΑΜΕΡΙΚΗ *
♦ΜΑΝΧΑΤΑΝ (8ημ.)
Αναχ. 21/12, 28/12 δρχ. 287.500 παιδιά 150.000
♦DISNEYWORLD (13ημ.)
Αναχ. 23/12 δρχ. 470.000 » 290.000
♦HELLO FLORIDA (10ημ.)
Αναχ. 28/12 δρχ. 350.000 » 250.000
♦HAWAII ALOHA (15ημ.)
Αναχ. 20/12 δρχ. 560.000 » 420.000
*ΛΑΤΙΝΙΚΗ ΑΜΕΡΙΚΗ *
♦ΡΙΟ ΝΤΕ ΤΖΑΝΕΪΡΟ (8ημ)
Αναχ. 19, 26/12, δρχ. 375.000
♦ΜΠΟΥΕΝΟΣ ΑΪΡΕΣ-ΙΓΚΟΥΑΣΟΥ-ΡΙΟ ΝΤΕ ΤΖΑΝΕΪΡΟ (12)
Αναχ. 19, 26/12 δρχ. 459.000
♦ΣΑΟ ΠΑΟΛΟ-ΜΠΟΥΕΝΟΣ ΑΪΡΕΣ-ΙΓΚΟΥΑΣΟΥ-ΡΙΟ ΝΤΕ ΤΖΑΝΕΪΡΟ (15)
Αναχ. 19, 26/12 δρχ. 499.000
* ΕΥΡΩΠΗ *
♦ΠΑΡΙΣΙ - DISNEYLAND - ΒΕΡΣΑΛΙΕΣ (6 ημ)
Αναχ. 23/12 149.000 δρχ.
♦ΠΑΡΙΣΙ - EURODISNEY (6 ημ)
Αναχ. 23/12 175.000 δρχ.
♦ΠΑΡΙΣΙ - EURODISNEY (8 ημ)
Αναχ. 28/12 195.000 δρχ.
♦ΡΟΒΑΝΙΕΜΙ - ΕΛΣΙΝΚΙ (7 ημ)
Αναχ. 23/12 330.000 δρχ.
♦ΒΙΕΝΝΗ (4 ημ)
Αναχ. 23, 24/12 138.000 δρχ.
♦ΒΙΕΝΝΗ (4 ημ)
Αναχ. 30/12 155.000 δρχ.
♦ΠΡΑΓΑ - ΒΟΥΔΑΠΕΣΤΗ (6 ημ)
Αναχ. 21/12 208.000 δρχ.
♦ΠΡΑΓΑ - ΒΟΥΔΑΠΕΣΤΗ (6 ημ)
Αναχ. 28/12 218.000 δρχ.
♦ΡΩΜΗ - ΦΛΩΡΕΝΤΙΑ (6 ημ)
Αναχ. 20, 21, 28/12 180.000 δρχ.
♦ΕΛΒΕΤΙΑ (7 ημ)
Αναχ. 21/12 260.000 δρχ.
♦ΛΟΝΔΙΝΟ (5 ημ)
Πολλές αναχωρήσεις καθημερινά από 143.000 δρχ.
ΠΡΟΤΑΣΕΙΣ ΓΙΑ ΠΑΚΕΤΑ ΜΕΜΟΝΩΜΕΝΑ (ΜΟΝΟ ΑΕΡΟΠΟΡΙΚΑ ΕΙΣΙΤΗΡΙΑ ΚΑΙ ΞΕΝΟΔΟΧΕΙΑ)

Ευτυχισμένα Χριστούγεννα και Χαρούμενο το 1997
MARCOS travel
Τ. Π. ΓΕΡΜΑΝΟΥ 9 - Ρόδος(Εμπορικό Κέντρο «ΦΩΚΙΑΛΗ»)
Τηλ. 34017 -27405 FAX 25275
X725-31/12

Διακοπές στην Ελλάδα
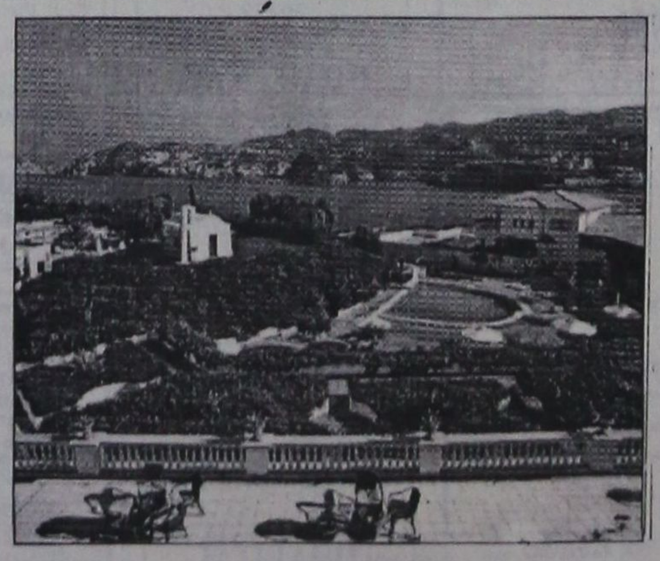
Στην πρωτοπόρα προσπάθεια της εταιρείας **Capsis** *για χειμερινό Τουρισμό στην Ελλάδα το ξενοδοχείο* **Sofitel Capsis Beach** *στην Αγία Πελαγία στο Ηράκλειο Κρήτης, απλωμένο στα 240 στρέμματα, με τον Ζωολογικό κήπο, την μαγευτική θέα από τον ιδιωτικό κολπίσκο της Αγίας Πελαγίας προσφέρει ειδικά πακέτα για Ελληνες:*
- *Διαμονή 5***** σε δωμάτια ή Bungalows*
- *Αμερικάνικο πρωϊνό και γεύμα ή Δείπνο σε Buffet ημερησίως.*
- *Χριστουγεννιάτικο ή Πρωτοχρονιάτικο Ρεβεγιόν με πλούσιο Μενού, ορχήστρα, εκδηλώσεις και πολλές εκπλήξεις!*
- *Αυτοκίνητο στη διάθεσή σας για μια ημέρα.*

resort Capsis hotels
ΠΛΗΡΟΦΟΡΙΕΣ-ΚΡΑΤΗΣΕΙΣ στα τηλέφωνα: 081 - 81 11 12, 81 12 12

ΠΡΑΚΤΟΡΕΙΟ ΚΑΣΤΡΟ
ΠΡΩΤΟΧΡΟΝΙΑ ΣΤΗΝ ΚΥΠΡΟ ΜΑΣ
Μεγάλη αεροπορική εκδρομή στην Κύπρο μας με την Ολυμπιακή Αεροπορία
Κατ'ευθείαν από ΡΟΔΟ
29 ΔΕΚΕΜΒΡΙΟΥ - 5 ΙΑΝΟΥΑΡΙΟΥ
ΜΟΝΟ ΜΕ 135.000 δρχ.
Στην τιμή περιλαμβάνονται:
1. Τα αεροπορικά εισιτήρια Ρόδο - Λάρνακα - Ρόδο
2. Επτά διανυκτερεύσεις στο ξενοδοχείο «Πεύκος» της Λεμεσσού σε δίκλινα - τρίκλινα δωμάτια, με πρωινό και ένα γεύμα
3. Τρεις ολοήμερες εκδρομές με πολυτελή πούλμαν και ξεναγό
4. Οι μεταφορές αεροδρόμιο - ξενοδοχείο - αεροδρόμιο
5. Οι φόροι των αεροδρομίων Ελλάδας και Κύπρου
ΠΡΟΣΦΟΡΑ ΤΟΥ ΓΡΑΦΕΙΟΥ ΜΑΣ
Μια ολοήμερη εκδρομή στη Λάρνακα - Αγία Νάππα, Δερύνεια, για να προσκυνήσουμε τους τάφους των ηρώων ΙΣΑΑΚ και ΣΟΛΩΜΟΥ στο Κοιμητήριο Παραλιμνίου.
Δηλώστε αμέσως συμμετοχή
Πληροφορίες - Προγράμματα
ΚΥΡΙΑΚΟΣ Μ. ΜΑΧΑΙΡΑΚΗΣ
ΠΡΑΚΤΟΡΕΙΟ ΚΑΣΤΡΟ
Γρηγ. Λαμπράκη 39, 2ος όροφος Τηλ. 21008
31/12 Miz

ART ΕΠΙΓΡΑΦΕΣ ΠΑΝΤΟΣ ΤΥΠΟΥ
Φωτογραφίες - Διαφάνειες - Σταντ
Ηλεκτρονικοί πίνακες
Ετερόφωτες νέου τύπου πινακίδες
ΚΑΤΑΣΚΕΥΕΣ ΜΕΤΑΛΛΙΚΕΣ - ΑΛΟΥΜΙΝΙΟΥ
Γ. ΤΣΙΜΠΙΔΑΚΗΣ
Τηλ. / FAX: 66011 Κιν.: 093 447987 Εργ.: Ασγούρου
X728 26/12

Χριστουγεννιάτικα δέντρα στολίδια - παιχνίδια είδη δώρων Επιλεγμένα σε μεγάλη ποικιλία

Θα τα βρείτε στην Παύλου Μελά και Ναυαρίνου Τηλ. 30427
Το κατάστημα σας εύχεται Καλές Γιορτές
4297-22/12

Γκαλερί ΖΙΛΙΝΣΚΙ
ΜΕΓΑΛΕΣ ΠΡΟΣΦΟΡΕΣ ΣΕ ΕΡΓΑ ΤΕΧΝΗΣ
Κομόντες, σεκρεταίρ, φωτιστικά, καθρέπτες, σαλόνια, πίνακες, βάζα, απλίκες κ.α.
Διακοσμήστε:
το σπίτι σας, το γραφείο σας, το ξενοδοχείο σας με τα σπάνια έργα τέχνης που εισάγουμε και δημιουργείστε στο χώρο σας ατμόσφαιρα μοναδικής πολυτέλειας.
Προσφέρουμε ΠΡΟΣΙΤΕΣ ΤΙΜΕΣ ΜΕΓΑΛΕΣ ΕΥΚΟΛΙΕΣ ΠΛΗΡΩΜΗΣ
Εμπορικό Κέντρο RODOS LAND Λεωφόρος Ιαλυσού δίπλα στο ξενοδοχείο «Αύρα Μπητς»
Σας ευχόμαστε Χαρούμες Εορτές
ΕΥΑ ΖΙΛΙΝΣΚΙ - ΠΙΤΙΝΗ
Τηλ. 96483 - 93580 - 78389 (οικία)

ΠΡΟΟΔΟΣ ΜΙΚΡΕΣ ΑΓΓΕΛΙΕΣ ΜΙΚΡΕΣ ΑΓΓΕΛΙΕΣ ΜΙΚΡΕΣ ΑΓΓΕΛΙΕΣ

ενοικιάσεις

ΕΝΟΙΚΙΑΖΕΤΑΙ διαμέρισμα στον 1ο όροφο, 90τ.μ., με 2 υπνοδωμάτια, σαλοτραπεζαρία, κουζίνα, και λοιποί βοηθητικοί χώροι. Ερμού 2, Ιξιά. Τηλ. 29498
4411-31/12

ΕΝΟΙΚΙΑΖΕΤΑΙ κατάστημα 40τ.μ., με τρεις βιτρίνες, ψευδοροφή, εγκατάσταση για κλιματισμό, τουαλέτα, κατάλληλο ακόμα και για γραφείο στο Εμπορικό Κέντρο Φώκιαλη (Αγ. Αναστασίας), στην τιμή των 120.000 μηνιαίως, χωρίς αέρα. Τηλ. 22594, μόνο βράδυ 67641
ΓΔ-24/12

ΕΝΟΙΚΙΑΖΕΤΑΙ κατάστημα 70τ.μ. (αυτόνομο κτίριο των 2 ορόφων), επί της οδού Ιπποδάμου, Παλιά Πόλη. Τηλ. 27082-26476
Μ9-31/12

ΕΝΟΙΚΙΑΖΟΝΤΑΙ καταστήματα των 35τ.μ., και άνω στο Φαληράκι. Τηλ. 27082-26476
Μ9-31/12

ΕΝΟΙΚΙΑΖΕΤΑΙ διαμέρισμα με δύο υπνοδωμάτια, σαλόνι και λοιπών βοηθητικών χώρων στην οδό Μεγ. Κωνσταντίνου 35. Τηλ. 23879
4346-24/12

ΕΝΟΙΚΙΑΖΕΤΑΙ δυάρι καινούργιο, επιπλωμένο, με ηλ. θερμοσίφωνα και κήπο, στη λεωφ. Ελευθερίας 20Α, στην Κρεμαστή. Τηλ. 93310
4348-24/12

ΕΝΟΙΚΙΑΖΕΤΑΙ μονοκατοικία επί της οδού Κοδριγτώνος 40. Τηλ. 22975, 18-20μ.μ.
4349-31/12

ΕΝΟΙΚΙΑΖΕΤΑΙ μονοκατοικία επιπλωμένη, αποτελούμενη από 2 υπνοδωμάτια, σαλόνι, κουζίνα, μπάνιο και αυλή, στην οδό Αγίας Αναστασίας 88. Πληροφορίες τηλ. 23191
4354-25/12

ΕΝΟΙΚΙΑΖΟΝΤΑΙ γκαρσονιέρες κατάλληλες και για γραφεία. Διεύθυνση Αυστραλίας - Ζήση 95. Πληροφορίες τηλ. 37233
4359-24/12

ΕΝΟΙΚΙΑΖΕΤΑΙ διαμέρισμα δυάρι επί της οδού Αλέκου Παναγούλη αρ. 36. Τηλ. 28411
4363-24/12

ΕΝΟΙΚΙΑΖΕΤΑΙ διαμέρισμα 85τ.μ., Στέλιου Κωτιάδη 15, κατά προτίμηση ανδρόγυνο. Πληροφορίες τηλ. 34446, 8 πρωί -4μ.μ.
4356-24/12

ΕΝΟΙΚΙΑΖΕΤΑΙ διαμέρισμα 100τ.μ., Κορδιγκτώνος. Τηλ. 21542
4393-28/12

ΕΝΟΙΚΙΑΖΕΤΑΙ διαμέρισμα ενός δωματίου, με λουτροκαμπινέ και αυλή, καινούργιο, σε ήσυχη τοποθεσία, περιοχή Αγίου Νικολάου, Νικηταρά 44Β και Δαμασκηνού γωνία. Τηλ. 22731
4398-31/12

ΕΝΟΙΚΙΑΖΕΤΑΙ μαγαζί 100τ.μ., Αγίας Λαύρας 11. Πληροφορίες ητλ. 32193-32138
9710-25/12

ΣΤ' ΑΦΑΝΤΟΥ ενοικιάζεται οικία εξοχική. Τηλ. 51629
4439-3/1

ΕΝΟΙΚΙΑΖΕΤΑΙ 100τ.μ., διαμέρισμα με 3 υπνοδωμάτια, 2 WC, κλπ., στο Καρακόνερο. Πληροφορίες τηλ. 68187-65182-61004
4450-3/1

ΕΝΟΙΚΙΑΖΕΤΑΙ διαμέρισμα στην Ανάληψη, 80τ.μ. Πληροφορίες τηλ. 0244/47213
4452-3/1

ΕΝΟΙΚΙΑΖΕΤΑΙ ισόγειος οικία, 100 τ.μ., με μεγάλη αυλή και πανοραμική θέα, εις το χωριό Κοσκινού. Πληροφορίες τηλ. 62373-62870
9712-25/12

ΕΝΟΙΚΙΑΖΟΝΤΑΙ
μεζονέτες - γκαρσονιέρες και στούντιος, πλήρως εξοπλισμένες, με ψυγείο, κουζίνα και ατομικό μπάνιο.
Πληροφορίες τηλ. 61628-66180
4361-5/1

ΕΝΟΙΚΙΑΖΟΝΤΑΙ
επί της γωνίας Καποδιστρίου και Σκεύου Ζερβού 2 (απέναντι από την ΚΑΪΡ):
1) Μία γκαρσονιέρα
2) Κατάστημα ισόγειο 100τ.μ
Τηλ. 26642 - 78170
4389-9/1

ΕΝΟΙΚΙΑΖΕΤΑΙ
ΔΙΑΜΕΡΙΣΜΑ 2 δωματίων, χωλ, κουζίνα, λουτρό, 3ου ορόφου, πολύ καλής εσωτερικής κατασκευής, στην Ιαλυσό, περιοχή GOLDEN BEACH.
Τηλ. Παπαβασιλείου 01/5444115 και 01/4311500 (6-8μ.μ.)
ΓΔ-31/12

ΕΝΟΙΚΙΑΖΟΝΤΑΙ επιπλωμένα δωμάτια με ατομικό WC και ηλιακό, σε ήσυχη περιοχή κοντά στη θάλασσα και στο πράσινο. Τηλ. 61078
3997-29/12

ΕΝΟΙΚΙΑΖΟΝΤΑΙ: 1) ισόγεια επιπλωμένη γκαρσονιέρα στη Ρόδο και επί της οδού Ρόδου - Λίνδου 257, απέναντι από το καινούργιο ΙΚΑ και 2) δύο καταστήματα στη Ρόδο, κατάλληλα και για γραφεία, το ένα στην οδό Αγίας Λαύρας 59 και το άλλο στους Δασκάλους. Τηλ. 34902-65469
4276-31/12

ΕΝΟΙΚΙΑΖΕΤΑΙ κατάστημα στην Παλιά Πόλη, οδός Ευδήμου 3-5. Τηλ. 91027 και 0244/31019
9684-24/12

ΕΝΟΙΚΙΑΖΕΤΑΙ αποθήκη 200τ.μ., με ράμπα, Κορδιγκτώνος 26 α. Τηλ. 32673
4346-25/12

ΕΝΟΙΚΙΑΖΕΤΑΙ διαμέρισμα με μοναδική θέα στην περιοχή Μόντε Σμιθ, με 3 υπνοδωμάτια, σαλόνι, κουζίνα και WC. Πληροφορίες τηλ. 27387
4378-25/12

ΕΝΟΙΚΙΑΖΕΤΑΙ στην Κρεμαστή μονοκατοικία, εξοχική στην καλύτερη περιοχή, 120τ.μ., λουξ κατασκευής, 3 δωμάτια, ντουλάπες, κουζίνα, τραπεζαρία, σαλόνι τραπεζαρία, κλπ., αυλή και άνετο χώρο πάρκινγκ. Τιμή 95.000 δρχ. το μήνα. Πληροφορίες τηλ. 93252, από 6-8μ.μ.
4376-25/12

ΕΝΟΙΚΙΑΖΕΤΑΙ διαμέρισμα 2,5 δωματίων, στον πρώτο όροφο, με κεντρική θέρμανση, έναντι πρώην δεύτερου αστυνομικού τμήματος, Βασιλέως Ηρακλείου 68, Γ. Χαρτοφύλης
4370-28/12

ΕΝΟΙΚΙΑΖΕΤΑΙ γκαρσονιέρα επιπλωμένη, Μιχ. Πετρίδη και Ναυπλίου. Πληροφορίες τηλ. 25918
4367-31/12

ΕΝΟΙΚΙΑΖΟΝΤΑΙ
στους Καστελλοριζιούς, (Ιξιά), μικρά δυάρια πλήρως επιπλωμένα, και με τα απαραίτητα σκεύη.
Πληρ. Διακογεωργίου Κάλλιστος, τηλ. 29318-34598
X733-31/12

ΕΝΟΙΚΙΑΖΟΝΤΑΙ
με το μήνα ευρύχωρα στούντιος στην Ιξιά.
Πληροφορίες τηλ. 24752
4312-31/12

ΕΝΟΙΚΙΑΖΟΝΤΑΙ
καταστήματα στο Χαράκι, 50 ή 100τ.μ., με 100 μέτρα αυλή το καθένα.
Τηλ. 36922-36300, κ. Δανά Παναγιώτη
4170-7/1

ΕΝΟΙΚΙΑΖΕΤΑΙ
κατάστημα 80τ.μ., στο δεύτερο συντριβάνι, Πλατεία Εβραίων Μαρτύρων, κατάλληλο για ταβέρνα ή τουριστικό ή και 80τ.μ. με όροφο
Πληρ. Κτηματομεσιτικό γραφείο Ελένης Βρατσάλη τηλ. 65300,39668,23043,63834 κιντό 093-323101, Αλ. Διάκου 46
4341-25/12

ΕΝΟΙΚΙΑΖΕΤΑΙ ή ΠΩΛΕΙΤΑΙ
ΑΠΟΘΗΚΗ 120τ.μ., κατάλληλη για οποιαδήποτε χρήση στο Καρακόνερο.
Τηλ. 63129
4431-21/1

ΕΝΟΙΚΙΑΖΕΤΑΙ
διαμέρισμα στην οδό 25η Μαρτίου 15, δίπλα από το κτίριο του ΟΤΕ, 100μ. από την πλατεία Ακαδημίας, 100τ.μ. σε όροφο με ασανσέρ
Τηλ. 62613
ΓΔ-22/12

πωλήσεις

ΠΩΛΕΙΤΑΙ καθρέφτης αντίκα, ηλικίας πάνω από 100 χρονών. Τιμή 1.100.000 δρχ.
Τηλ. 35076-61150
ΓΔ-24/12

ΠΩΛΕΙΤΑΙ αγρός 4.000τ.μ., στους Πεύκους - Λίνδου σε τιμή ευκαιρίας. Δρ. 11.500.000 δρχ.
Τηλ. 27082-26476
Μ9-31/12

ΠΩΛΕΙΤΑΙ αγρός 5.000τ.μ. πλησίον εστιατορίου ΚΙΟΥΠΙΑ, στο Κανδυλί.
Τηλ. 27082-26476
Μ9-31/12

ΠΩΛΕΙΤΑΙ αγρός 2.000τ.μ., πλησίον εστιατορίου ΚΙΟΥΠΙΑ στο Κανδυλί.
Τηλ. 27082-26476
Μ9-31/12

ΠΩΛΕΙΤΑΙ αποθήκη 175τ.μ., επί της οδού Ναυπλίου, συνοικίας Τζένιο.
Τηλ. 27082-26476
Μ9-31/12

ΠΩΛΕΙΤΑΙ επιχείρηση καφέ σνακ μπαρ, έτοιμη προς λειτουργία, 120τ.μ., με ανάλογη αυλή, σε κεντρικό σημείο στο Φαληράκι.
Τηλ. 64877
4376-8/1

ΠΩΛΕΙΤΑΙ μονοκατοικία στη Χάλκη, αποτελούμενο από δύο δωμάτια, μπάνιο και μικρή αυλή, κατοικήσιμο. Τιμή ευκαιρίας, 6.000.000 δρχ.
Πληροφορίες τηλ. 33448, 093410822
4399-31/12

ΠΩΛΕΙΤΑΙ MEGA DRIVE II, με 4 παιχνίδια. Πληροφορίες τηλ. 34772
4391-28/12

ΠΩΛΕΙΤΑΙ γκαρσονιέρα 40τ.μ., στην περιοχή Μίρα Μάρε, Σωτήρος. Τιμή 5.000.000 δρχ. Πληροφορίες τηλ. 64333, ώρες καταστήματος και 76541, οικία
4436-3/1

ΕΥΚΑΙΡΙΑ
ΠΩΛΕΙΤΑΙ ΜΟΝΟΚΑΤΟΙΚΙΑ στην Ιαλυσό παραδοσιακή 85τ.μ., και 70τ.μ. αυλή, με γενική ανακαίνιση
- Άμεση παράδοση. - Δάνεια δεκτά - ευκολίες πληρωμής
Τηλ. **29318-34598**
X733-31/12

ΣΕ ΤΙΜΗ ΕΚΠΛΗΞΗ
ΠΩΛΕΙΤΑΙ εστιατόριο/πιτσαρία, λόγω αναχωρήσεως, στην περιοχή Ιξιά στην κεντρική λεωφόρο Ιαλυσού. Ανοιχτά χειμώνα - καλοκαίρι.
Τηλ. 90787-90808
4386-28/12

ΜΕΓΑΛΗ ΕΥΚΑΙΡΙΑ
ΠΩΛΕΙΤΑΙ διαμέρισμα 2 υπνοδωματίων, σαλόνι, κουζίνα, κλπ., στην οδό Σάββα Παυλίδη 10. Είναι σαν καινούργιο, σε συμφέρουσα τιμή.
Πληροφορίες τηλ. 24607
ΓΔ-28/12

ΠΩΛΕΙΤΑΙ
ΕΠΙΧΕΙΡΗΣΗ σε κεντρικό σημείο της πόλης, στο Εμπορικό Κέντρο CAIRO PALACE.
Τηλ. 0244/31812-31168
4185-8/1

ΕΥΚΑΙΡΙΑ:
ΠΩΛΕΙΤΑΙ μονοκατοικία σε πολύ καλή κατάσταση, στην οδό Δημητρεράκη αρ. 95, στο Νιοχώρι, στην τιμή των 13.000.000 δρχ.
Τηλ. 36504
4330-19/1

ΕΥΚΑΙΡΙΑ
ΠΩΛΟΥΝΤΑΙ: διαμερίσματα στα Κοσκινού, σε οικοδομή τριών διαμερισμάτων με τρία υπνοδωμάτια, σε κατάσταση γιαπί ή καραγιαπί ή σοβάδες ή και τελειωμένα. Δάνεια δεκτά.
Τηλ. 29318-34598, Διακογεωργίου Κάλλιστος, κατασκευαστής - πωλητής
X733-31/12

ΠΩΛΟΥΝΤΑΙ
ΞΥΛΑ ΠΑ ΤΖΑΚΙ ΚΑΙ ΣΟΜΠΑ, ΜΟΝΟ ΕΛΙΑΣ.
Τηλ.93895
4322-15/1

ΠΩΛΟΥΝΤΑΙ
120 καρέκλες μπαμπού, με τα μαξιλαράκια τους και 30 τραπεζάκια για καφετέρια (επαγγελματικό χώρο). Τιμή λογική
Τηλ.. 33854
4289-31/12

ΠΩΛΕΙΤΑΙ
λόγω ανάγκης επιχείρηση σνακ μπαρ-οβελιστήριο, πλήρως εξοπλισμένο, στην τουριστική περιοχή παραλίας Ιαλυσού. Μόνο 3.500.000 δρχ.
Τηλ.48091-90190
4337-9/1

ΠΩΛΟΥΝΤΑΙ
1) Φωτογραφική μηχανή, ακρησιμοποίητη, μάρκας NIKON, μοντέλο '96, ΕΦ 70, μόνο σοβαρή πρόταση, Ιδανική για φωτορεπόρτερ και ερασιτέχνες.
2) Βιβλία μαγειρικής, με παραδοσιακές συνταγές, ελληνικές και ροδίτικες
Πληροφορίες τηλ.39659
4427-5/1

ΜΕΣΙΤΙΚΟ ΓΡΑΦΕΙΟ ΕΜΜ. ΚΡΑΝΙΔΗ
ΕΝΟΙΚΙΑΣΕΙΣ ΑΚΙΝΗΤΩΝ
Α) ΚΑΤΑΣΤΗΜΑΤΑ-ΚΤΙΡΙΑ
- 35τ.μ. στο Φαληράκι Center
- 70 τ.μ. στο Φαληράκι Center
- 100 τ.μ. επί της Μιχ. Πετρίδη
Β)ΕΠΙΧΕΙΡΗΣΕΙΣ
- Bar Αφάντου
- Ταβέρνα στην πόλη
Γ) ΔΙΑΜΕΡΙΣΜΑΤΑ
- 3άρι στο Ροδίνι- (Α΄ όροφος)
- 2άρι επί της Β. Ηρακλείου - (Α΄ όροφος)
- 3αρι Ερυθρού Σταυρού
- 3αρι επιπλωμένο Ερυθρού Σταυρού
- 2αρια στην Ιαλυσό πλησίον Αστυνομίας
- 4αρι στη Δαμασκηνού ισόγειο ανεξάρτητο
- 4αρι στη Μιχ. Πετρίδη
- 3αρι στην Ανάληψη
- Γκαρσονιέρα στη Ρόδο
- 4αρι επιπλωμένο στην Αννης Μαρίας
- Γκαρσονιέρα επιπλωμένη στην Παλιά Πόλη
Δ)ΑΠΟΘΗΚΕΣ
- 160 τ.μ. ισόγειος -Ασγούρου (Β.Χ.)
- 175 τ.μ. στο Τζένιο
- 90 τ.μ. επί της Ερυθρού Σταυρού
Ε)ΓΡΑΦΕΙΑ
- 80 τ.μ. στην Αννης Μαρίας
- 120 τ.μ. 4αρι ισόγειο Αννης Μαρίας, ιδανικό για ιατρείο-γραφείο τουρισμού
- 90 τ.μ. επί της Ερυθρού Σταυρού
- 100 τ.μ. Αννης Μαρίας (ισόγειο)
- 80 τ.μ. Αννης Μαρίας, άνωθεν ΙΟΝΙΚΗΣ
- 61 τ.μ. επί 25ης Μαρτίου - Δ.Σ. Ρόδου
- 45 τ.μ. στο ισόγειο της Στοάς Βολονάκη
- 40 τ.μ. επί της Ερυθρού Σταυρού
Πληροφορίες τηλ. 34657 κ. Μηνά ώρες 9-11 και 5-6.30
ΖΗΤΟΥΝΤΑΙ ΑΚΙΝΗΤΑ ΠΡΟΣ ΕΝΟΙΚΙΑΣΗ
Ταχεία εξυπηρέτηση
Μ9-31/12



Ο ΑΓΙΟΣ ΒΑΣΙΛΗΣ ΕΦΘΑΣΕ!
Επικοινωνήστε μαζί του στα παρακάτω τηλέφωνα και ο ίδιος είναι πρόθυμος να μοιράσει τα δώρα σας στα παιδιά σας! Αναλαμβάνουμε να εξυπηρετήσουμε συλλόγους, χοροεσπερίδες, κλπ.
Πληροφορίες τηλ.31266 (πρωί)&38249 (απόγευμα), κ. Μαρία
ΓΔ-25/12

ΠΩΛΟΥΝΤΑΙ
Α.- ΟΙΚΟΠΕΔΑ
- 400τ.μ. και άνω με Σ.Δ. 1 στο νέο Ροδίνι
- 350τ.μ. πλησίον ΜΑΡΙΝΟΠΟΥΛΟΥ στο Δήμο Ιαλυσού
- 400τ.μ. στάσης ΑΝΟΙΞΗ - Ιαλυσός
Β.- ΔΙΑΜΕΡΙΣΜΑΤΑ
-104τ.μ. επί της Αθηνών, αξία 23 εκ.
-105τ.μ. στους Χαλκάτες, αξία 26 εκ.
-111 τ.μ. στο Αραπάκι, αξία 29 εκ..
-69τ.μ. πλησίον Κων/νου Υδραίου, 18 εκ.
- 42τ.μ. πλησίον Κων/νου Υδραίου, 8 εκ.
-110τ.μ. οδός Λίνδου, αξία 23 εκ.
Πληροφορίες ΕΜΜΑΝΟΥΗΛ ΚΡΑΝΙΔΗ
Τηλ. 27082-26476, ώρες 9-1 και 5-9
Μ9-31/12

ΠΩΛΟΥΝΤΑΙ
ΔΙΑΜΕΡΙΣΜΑΤΑ - ΚΑΤΑΣΤΗΜΑΤΑ
1) ΔΙΑΜΕΡΙΣΜΑ τεσσάρι στους Δασκάλους, ισόγειο με αυλή, εντοιχισμένη κουζίνα
2) ΜΟΝΟΚΑΤΟΙΚΙΑ στην Ιαλυσό, παραδοσιακή, 85τ.μ., και 70τ.μ. αυλή, με γενική ανακαίνιση - Άμεση παράδοση
3) ΕΥΚΑΙΡΙΑ - ΠΩΛΟΥΝΤΑΙ διαμερίσματα στα Κοσκινού, σε οικοδομή 3 διαμερισμάτων με τρία υπνοδωμάτια, σε γιαπί ή καραγιαπί ή σοβάδες ή και τελειωμένα. Δάνεια δεκτά.
4) ΡΕΤΙΡΕ 70τ.μ., στου Φώκιαλη (Γαριβάλδη και Στεφ. Καζούλη γωνία) με ασανσέρ, με δύο υπνοδωμάτια. Ευκολίες πληρωμής
5) ΣΤΗΝ ΠΑΛΑΙΑ ΠΟΛΗ, παραδοσιακή μονοκατοικία, σε άριστη κατάσταση. Ευκολίες πληρωμής
6) ΔΙΑΜΕΡΙΣΜΑΤΑ υπό κατασκευή προς πλήρη αποπεράτωση.
ΔΥΑΡΙΑ - ΤΡΙΑΡΙΑ - ΤΕΣΣΑΡΙΑ στις περιοχές: α) Καρακόνερο, με θέα τη θάλασσα, γωνία Καλλιθέας και Καλλιπάτειρας, β) στου Αραπάκι σε 3.000τ.μ. οικόπεδο, με θέα προς Μόντε Σμιθ, γ) Αθηνών με απεριόριστη θέα.
ΔΑΝΕΙΑ ΔΕΚΤΑ - ΕΥΚΟΛΙΕΣ ΠΛΗΡΩΜΗΣ. Επίσης, καταστήματα στην περιοχή Καλλιθέας και Καλλιπάτειρας.
ΠΛΗΡΟΦΟΡΙΕΣ ΤΗΛ. 29318-34598, κ. ΔΙΑΚΟΓΕΩΡΓΙΟΥ ΚΑΛΛΙΣΤΟ ΚΑΤΑΣΚΕΥΑΣΤΗΣ - ΠΩΛΗΤΗΣ
X733-31/12

ΠΩΛΟΥΝΤΑΙ
-ΜΟΝΟΚΑΤΟΙΚΙΑ 120 τ.μ. διόροφη με αυλή 200 τ.μ. στην Παλιά Πόλη
-ΚΑΤΑΣΤΗΜΑ 54 τ.μ. ελεύθερο μίσθωσης στο συντριβάνι της Παλιάς Πόλης
-ΜΟΝΟΚΑΤΟΙΚΙΑ 130 τ.μ. με αυλή 400 τ.μ. επί της οδού Τιμοκρέοντος Παλιά Πόλη
-ΚΑΤΑΣΤΗΜΑ 20 τ.μ. πλησίον της οδού Σωκράτους-τα 2/3-Τιμή 6.000.000 δρχ.
- ΔΥΟΡΟΦΕΣ ΜΕΖΟΝΕΤΕΣ με κήπο στην Ιαλυσό, έχουν κατασκευασθεί οι μαρμαροσουβάδες, τα ηλεκτρολογικά και υδραυλικά
- ΜΕΖΟΝΕΤΕΣ 140τ.μ., σε κολώνες με κήπο
- ΑΓΡΟΣ 57.000, κατάλληλος μόνο για ξενοδοχείο στην Καλλιθέα
- ΚΑΤΑΣΤΗΜΑ ή γραφείο πρώτου ορόφου, επί της λεω. Ηρακλειδών, έναντι Hotel AYRA BEACH, 90τ.μ. και αυλής 50τ.μ. Τιμή 18.000.000
- ΟΙΚΟΠΕΔΟ 520τ.μ., πλησίον πολυκαταστήματος ΞΕΝΑΚΗ
- 57τ.μ., διαμέρισμα, πλησίον της οδού Παύλου Μελά
- 106τ.μ., 4άρι διαμέρισμα με ιδιωτικό γκαράζ, επί της οδού Κέννεντυ
- 820τ.μ. αγρός, επί της λεωφ. Αεροδρομίου άρτιο και οικοδομήσιμο
- 115τ.μ., κατάστημα επί της Ιερού Λόχου, στο Δήμο Ιαλυσού - λειτουργεί ως εστιατόριο - μπαρ, διαθέτει κήπο και πισίνα
Πληροφορίες κο ΚΡΑΝΙΔΗ
Τηλ. 27082-26476, ώρες 9-13 και 5-8
Μ9-31/12

ΕΝΟΙΚΙΑΣΕΙΣ
1) ΕΝΟΙΚΙΑΖΕΤΑΙ επιχείρηση πλήρως εξοπλισμένη, διαθέτοντας αθλητικό κέντρο, πισίνα, εστιατόριο και μπαρ. Μόνο σοβαρές προτάσεις
2) ΚΑΤΑΣΤΗΜΑ στην οδό Σωκράτους
3) ΔΙΑΜΕΡΙΣΜΑ 100τ.μ., και γκαρσονιέρες επιπλωμένες, στην οδό Μιχ. Πετρίδη
4) ΔΙΑΜΕΡΙΣΜΑ στην Ηρώων Πολυτεχνείου, 125τ.μ., κατάλληλο για επαγγελματική χρήση. Ενοίκιο 200.000 δρχ.
5) ΔΙΑΜΕΡΙΣΜΑ , Κων. Τσαλδάρη, 90τ.μ., 80.000 δρχ.
6) ΕΝΟΙΚΙΑΖΟΝΤΑΙ καταστήματα επί της λεωφ. Ρόδου - Λίνδου, όλων των διαστάσεων. Τιμή 1.000 δρχ. ανά τ.μ.
7) ΖΗΤΕΙΤΑΙ μισό ΤΑΧΙ για αγορά, τοις μετρητοίς
8) ΠΑΛΙΑ ΠΟΛΗ κατάστημα 24τ.μ., λειτουργεί MINI MARKET. Τιμή 12.000.000
9) ΠΑΛΙΑ ΠΟΛΗ κατάστημα ισόγειο, 33τ.μ., πατάρι 33 τ.μ.Τιμή 11.000.000 δρχ.
10) Μαγαζιά 35 και 20τ.μ., στην οδό Ερυθρού Σταυρού και διαμέρισμα 70τ.μ. επιπλωμένο
11) Ισόγειο διαμέρισμα στην οδό Πολυτεχνείου, 120τ.μ., κατάλληλο και για επαγγελματική χρήση. Ενοίκιο 200.000 δρχ.
12) Παραλιακή ταβέρνα Ιαλυσός. Τιμή 6.000.000 δρχ.
13) FAST FOOD στα 100 Μαγαζιά.
14) Στη λεωφόρο Τριαντών κατάστημα 46τ.μ., ενοίκιο 120.000 δρχ.
15) SUPER MARKET με καλή πελατεία. Δεκτός κάθε έλεγχος
16) Ενοικιάζονται στην Παλιά Πόλη στην οδό Πολυδώρου, μαγαζί 70τ.μ. και 35τ.μ. Μόνο σοβαρές προτάσεις.
Γκαρσονιέρα 40τ.μ., 40.000 δρχ.
Πληροφορίες τηλ. 21949
ΑΝΤΩΝΙΟΣ ΝΙΚΟΛΗΣ
ΚΤΗΜΑΤΟΜΕΣΙΤΙΚΟ ΓΡΑΦΕΙΟ ΕΛΛΗΝΟΚΤΗΜΑΤΙΚΗ,
Κων. Υδραίου 38 - Ρόδος
4403-5/1

ΕΥΚΑΙΡΙΑ
Το ξενοδοχειακό συγκρότημα ΜΙΡΑ - ΜΑΡΕ Ρόδου, αρχίζει εντός των προσεχών ημερών γενική ανακαίνιση.
Διατίθενται προς πώληση, πλήρης εξοπλισμός δωματίων από έπιπλα, κουρτίνες, φωτιστικά, κλπ., σε τιμές μεγάλης ευκαιρίας και σε άριστη κατάσταση.
Πολύ φθηνές λύσεις για πλήρη επίπλωση ενοικιαζομένων διαμερισμάτων και μικρών ξενοδοχείων.
Επίσης υπάρχουν φωτιστικά για DISCO.
Πληροφορίες εντός του ξενοδοχείου καθημερινά 10.00-14.00, κ. Φιλ. Γεωργίου τηλ. 094287954
4423-31/12

ΠΩΛΟΥΝΤΑΙ
1) ΚΙΑ SEPHIA SLX 1600 c.c. , φυμέ τζάμια,ζαντολάστιχα και άλλα έξτρα
2) HONDA ACCORD 1600c.c. μοντέλο '87
3) OPEL KADETT 1200 c.c. μοντέλο '82 σε πολύ καλή κατάσταση
4) Μηχανή KAWASAKI GBZ 550c.c. σε καλή κατάσταση
5) CITROEN GSA 1300c.c. μοντέλο '84 σε πολύ καλή κατάσταση
Πληροφορίες τηλ. 30757-094343233 κ. Θεόφιλο
X729-31/12

ΠΩΛΟΥΝΤΑΙ
1) Κτήμα 5 στρεμμάτων στη διασταύρωση Αφάντου Γκολφ.
2) Γράμμου διαμερίσματα 105 και 55 τ.μ. σε όροφη πολυκατοικία
3)Κων/νου Υδραίου προέκταση 40τ.μ.
4)Κατάστημα 110τ.μ. Γράμμου
5) Κτήμα 4.000 τμ. πριν το γκολφ Αφάντου
6) Κτήμα 5.500τ.μ., απέναντι από τον Ατσιπά
7) Και σε διάφορες περιοχές της Ρόδου
8) Διαμερίσματα των 114τ.μ. ισόγειο, στον α' όροφο και διαμερίσματα των 114, 51τ.μ.
9) Στον 2ο όροφο ένα των 114τ.μ.
10) Στον 3ο όροφο ένα των 135τ.μ., οδός Αισχίνης
11) Οδός Σάββα Παυλίδη, οροφοδιαμερίσματα των 163τ.μ., ανά όροφο
ΕΥΘΥΜΙΟΣ ΠΑΝ. ΣΑΡΡΗΣ
Εθελοντών Δωδεκανησίων 2, 2ος όροφος, γραφ. 1, Πλατεία Κύπρου
Τηλ. 34329 - 25500, 9-1 και 5-9
Μ21-31/12

ΠΩΛΟΥΝΤΑΙ
1) MINI MARKET με τσιγάρα και εφημερίδες, σε τιμή ευκαιρίας.Πελατεία εξασφαλισμένη
2) Διαμέρισμα 85τ.μ., με το κλειδί στο χέρι. Τιμή διαμερίσματος 17.000.000 δρχ. Στοκχόλμης - Ροδίνι
Πληροφορίες τηλ 66325-28384
4404-15/1

ΠΩΛΕΙΤΑΙ
επιχείρηση SUPER MARKET
με πολύ καλό τζίρο και σε καλή περιοχή. Αγοράζετε μόνο το εμπόρευμα. Δεκτός κάθε έλεγχος
Πληροφορίες τηλ. 21949
4403-5/1

ΜΕΓΑΛΗ ΕΥΚΑΙΡΙΑ!
ΠΩΛΕΙΤΑΙ επιχείρηση περιπτέρου - αναψυκτηρίου, σε κεντρικό σημείο της Παλιάς Πόλης, με πλήρη εξοπλισμό, σε άριστη κατάσταση. Δεκτός κάθε έλεγχος του εξοπλισμού. Πωλείται λόγω φόρτου εργασίας.
Τηλ.23978 & 094/576229,
12μ.-9 βράδυ
4424-12/1

ΠΩΛΕΙΤΑΙ
το ξενοδοχείο TROPICAL (μισό ή ολόκληρο) β΄ κατηγορίας, 108 κλινών, στην περιοχή Κολύμπια Ρόδου. Απέχει 300μ. από τη θάλασσα. Δεκτές προσφορές καθημερινά.
Πληροφορίες στα τηλ. 56282-56279, fax: 56279
4362-5/1

ΠΩΛΟΥΝΤΑΙ
ολοκαίνουργιο ψυγείο - δωμάτιο, διαστάσεων 3Χ3Χ3,
Τηλ. **28616-37848**
Αναστάσιος Ατσίδης
Μ1-31/12

ΠΩΛΕΙΤΑΙ
ΕΥΚΑΙΡΙΑ. ΑΜΕΣΗ ΠΑΡΑΔΟΣΗ.
Διαμέρισμα τεσσάρι στους Δασκάλους ισόγειο με αυλή. Εντοιχισμένη κουζίνα. Δάνεια Δεκτά - Ευκολίες πληρωμής.
Πληροφορίες Διακογεωργίου Κάλλιστος τηλ. 29318-34598
X733-31/12

ΚΕΝΤΡΟ ΠΛΗΡΟΦΟΡΙΩΝ ΑΚΙΝΗΤΩΝ
Vitzilaios
ΕΘΝ. ΜΑΚΑΡΙΟΥ 45 - 3οςορoφ.
Τηλ: 0241 24900, 25545, Φαξ: 25544, Κινητό: 093 256026
Business Business Business Business Business Business
ΠΩΛΗΣΕΙΣ ΕΠΙΧΕΙΡΗΣΕΩΝ
ΝΥΧΤΕΡΙΝΟ ΚΕΝΤΡΟ ΔΙΑΣΚΕΔΑΣΗΣ με όλεια λειτουργίας πλήρως εξοπλισμένο με όλες τις μοντέρνες προδιαγραφές για 300 άτομα, δουλεύει χειμώνα καλοκαίρι με μεγάλη πελατεία. ΤΙΜΗ: 20.000.000
ΤΟ ΠΙΟ ΦΗΜΙΣΜΕΝΟ ΕΣΤΙΑΤΟΡΙΟ το ακίνητο και η επιχείρηση σε πλήρη λειτουργία χειμώνα καλοκαίρι μαζί με τη φίρμα. Μόνο για σοβαρούς επιχειρηματίες. ΤΙΜΗ: 120.000.000
ΦΗΜΙΣΜΕΝΗ ΠΑΛΙΑ ΤΑΒΕΡΝΑ στη Α. Ιαλυσού, πλήρως εξοπλισμένη με πελατεία χειμώνα καλοκαίρι μαζί με τη φίρμα ΤΙΜΗ: 18.000.000
ΨΥΧΑΡΙ – ΤΑΒΕΡΝΑ στη περιοχή Μηδεια πλήρως εξοπλισμένη με εξασφαλισμένη πελατεία όλο το χρόνο. ΤΙΜΗ ΕΝΟΙΚΙΟΥ 80.000/180.000
ΚΡΟΥΑΣΑΝΤΕΡΙ – ΕΙΔΗ ΖΑΧΑΡΟΠΛΑΣΤΙΚΗΣ με παρασκευαστήριο με το κλειδί να λειτουργήσει αμέσως χωρίς πρόσθετα έξοδα ΤΙΜΗ: 13.000.000
FAST FOOD στην Αλεξάνδρου Διάκου σε πλήρη λειτουργία, πλήρως εξοπλισμένο, διόροφο ΤΙΜΗ: 4.000.000
FAST FOOD στην Ιερού Λόχου πλήρως εξοπλισμένο ΤΙΜΗ: 6.500.000
ΕΣΤΙΑΤΟΡΙΟ στη Παπαλουκά κοντά στο νοσοκομείο, πλήρως εξοπλισμένο. ΤΙΜΗ: 7.000.000
ΦΗΜΙΣΜΕΝΟ ΕΣΤΙΑΤΟΡΙΟ στο Φαληράκι ΤΙΜΗ: !!!!!!
ΜΠΑΡ Επιχείρηση και ακίνητο 90 τ.μ. πλήρως εξοπλισμένο στην Απ. Ρόδου και Γρίβα ΤΙΜΗ: 18.000.000
ΦΗΜΙΣΜΕΝΟ ΕΣΤΙΑΤΟΡΙΟ και μπαρ στις 100 χουρμαδιές. ΤΙΜΗ:

ΠΡΟΟΔΟΣ ΜΙΚΡΕΣ ΑΓΓΕΛΙΕΣ ΜΙΚΡΕΣ ΑΓΓΕΛΙΕΣ ΜΙΚΡΕΣ ΑΓΓΕΛΙΕΣ

διάφορα

Η ΣΧΟΛΗ ΟΔΗΓΩΝ ΚΟΥΣΗ ΠΑΝΤΕΛΗ
ΔΙΠΛΩΜΑΤΑ: ΕΡΑΣΙΤΕΧΝΙΚΑ
ΕΠΑΓΓΕΛΜΑΤΙΚΑ-ΜΟΤΟΣΙΚΛΕΤΑΣ
- Επεκτάσεις όλων των κατηγοριών.- Αναθεωρήσεις ληγμένων αδειών- Μεταγραφές ξένων αδειών σε ελληνικές.
Οδός Βαλαωρίτου 9- έναντι HOTEL SEMIRAMIS πίσω από το Νοσοκομείο
Δεκτές όλες οι πιστωτικές κάρτες.
ΠΡΟΣΟΧΗ: Κάθε Κυριακή από 11.30 έως 13.30, ΜΑΘΗΜΑΤΑ ΜΟΤΟΣΙΚΛΕΤΑΣ - ΒΕΣΠΑΣ, ΓΙΑ ΠΡΟΕΤΟΙΜΑΣΙΑ ΤΩΝ ΕΞΕΤΑΣΕΩΝ ΤΗΣ ΤΕΤΑΡΤΗΣ
Τηλ.: 29157-73820-94777 οικία
ΚΑΙ ΑΝΑ ΠΑΣΑ ΣΤΙΓΜΗ ΣΤΟ ΚΙΝΗΤΟ ΤΗΛ **094511313**
4433-19/1

ΑΠΟΦΡΑΞΕΙΣ ΚΑΘΑΡΙΣΜΟΙ ΑΠΟΧΕΤΕΥΣΕΩΝ - ΞΕΒΟΥΛΩΜΑΤΑ
Αναλαμβάνουμε τον καθαρισμό αποχετεύσεων πολυκατοικιών και ξενοδοχείων με νέο ηλεκ/το μηχάνημα
ΟΙ ΑΠΟΧΕΤΕΥΣΕΙΣ ΓΙΝΟΝΤΑΙ ΣΑΝ ΝΑ ΤΙΣ ΠΕΡΑΣΑΤΕ ΣΗΜΕΡΑ -ΕΡΓΑΣΙΑ ΕΓΓΥΗΜΕΝΗ
ΔΩΡΕΑΝ ΜΕΤΑ ΑΠΟ ΚΑΘΕ ΑΠΟΦΡΑΞΗ ΨΕΚΑΣΜΟΣ ΤΩΝ ΦΡΕΑΤΙΩΝ ΓΙΑ ΜΙΚΡΟΒΙΑ ΚΑΙ ΚΑΤΣΑΡΙΔΕΣ
Τηλ. 36559 μαγαζί και 31990, κ. Δημήτρης
ΓΙΑ ΑΜΕΣΗ ΕΞΥΠΗΡΕΤΗΣΗ ΣΑΣ ΣΤΟ ΚΙΝΗΤΟ ΜΑΣ ΤΗΛΕΦΩΝΟ 094344911
4388-20/1

ΥΔΡΑΥΛΙΚΟΣ
ΑΝΑΛΑΜΒΑΝΕΙ πάσης φύσεως υδραυλικές εργασίες, μικρές και μεγάλες.
Εγκαταστάσεις, αποφράξεις, συντήρηση ξενοδοχείων κλπ.
Τοποθέτηση ηλιακών.
ΕΡΓΑΣΙΑ ΕΓΓΥΗΜΕΝΗ
ΤΑΧΕΙΑ ΕΞΥΠΗΡΕΤΗΣΗ
ΔΗΜΗΤΡΗΣ
Τηλ. 36559 μαγαζί - 31990
ΓΙΑ ΑΜΕΣΗ ΕΞΥΠΗΡΕΤΗΣΗ ΣΑΣ ΣΤΟ ΚΙΝΗΤΟ ΜΑΣ ΤΗΛΕΦΩΝΟ 094344911
4388-20/1

EXPRESS CLEAN και το 1996
«ΑΠΟΘΗΚΕΥΣΗ ΧΑΛΙΩΝ ΔΩΡΕΑΝ - ΕΠΙΣΤΡΟΦΗ ΧΑΛΙΩΝ ΣΕ 3 ΗΜΕΡΕΣ»
Αναλαμβάνουμε επί τόπου τον καθαρισμό σαλονιών, μοκετών, χαλιών και όλα τα καθιστικά από ύφασμα.
Εγγύηση η πολυετής πείρα μας με τα σύγχρονα μηχανήματα και απορρυπαντικά μας.
Τηλ. 94815 - Κινητό 094350247
4388-20/1

ΜΟΝΑΔΙΚΟ
ΦΕΤΟΣ ΤΙΣ ΠΟΡΤΕΣ, ΧΑΡΙΣΤΕ ΣΤΟΥΣ ΑΓΑΠΗΜΕΝΟΥΣ ΣΑΣ (ΠΑΙΔΙΑ, ΒΑΠΤΙΣΤΗΡΙΑ) ΤΗΝ ΠΙΟ ΕΥΧΑΡΙΣΤΗ ΕΜΠΕΙΡΙΑ.
ΜΕ ΕΝΑ ΤΗΛΕΦΩΝΗΜΑ ΣΤΟ 77961, 8 αρωί- 10μ.μ.. Ο ΑΗ ΒΑΣΙΛΗΣ ΣΑΣ ΚΛΕΙΝΕΙ ΡΑΝΤΕΒΟΥ ΚΑΙ ΤΟΥΣ ΠΡΟΣΦΕΡΕΙ ΤΟ ΔΩΡΟ ΣΑΣ.
ΒΙΑΣΤΕΙΤΕ!
4263-28/12

ΕΛΑΙΟΧΡΩΜΑΤΙΣΤΗΣ
αναλαμβάνει κάθε είδους φρεσκαρίσματα, βαφίματα και μονώσεις ταρατσών. Τιμές πολύ λογικές
ΤΗΛ.094318963
4374-25/12

ΜΠΟΓΙΑΤΖΗΣ
ΑΝΑΛΑΜΒΑΝΩ κάθε είδους μπογιατίσματα, μονώσεις και στεγανώσεις και τοποθέτηση κεραμιδιών.
ΤΙΜΕΣ ΕΚΠΛΗΞΗ
Για ταχεία εξυπηρέτηση στο τηλέφωνο 67625, κ. Τάκη
9623-29/12

ΑΠΟΦΡΑΞΕΙΣ ΥΔΡΑΥΛΙΚΑ «ΜΑΡΙΑ»
Αποφράξεις και υδραυλικά όλο το 24ωρο, με ηλεκτροκίνητο μηχάνημα
ΕΡΓΑΣΙΑ ΕΓΓΥΗΜΕΝΗ- ΤΑΧΕΙΑ ΕΞΥΠΗΡΕΤΗΣΗ - ΚΑΛΕΣ ΤΙΜΕΣ
ΚΙΝΗΤΟ: 094392991
Τηλ. 75157
4303-15/1

ΗΛΕΚΤΡΟΛΟΓΟΣ
ΑΝΑΛΑΜΒΑΝΕΙ ΠΑΣΗΣ ΦΥΣΕΩΣ ΗΛΕΚΤΡΟΛΟΓΙΚΕΣ ΕΡΓΑΣΙΕΣ
Τηλ. 90631
4321-31/12

ζητήσεις

ΑΠΟ ΤΗΝ ΕΤΑΙΡΕΙΑ φυτικών καλλυντικών ALAMO, ζητούνται κυρίες και δεσποινίδες με ελεύθερο χρόνο και όρεξη για δουλειά για προώθηση των προϊόντων μας. Ποσοστά και προοπτικές για καριέρα. Τηλ. 81288-81582 κ. Αργυρώ
4428-31/12
ΖΗΤΟΥΝΤΑΙ δεσποινίδες - κυρίες για παρουσίαση και προώθηση επωνύμων μπιζού - εσωρούχων. Υψηλά ποσοστά. Τηλ. 094-413154, κ. Δώρα
4446-3/1

ΚΥΡΙΑ
ΖΗΤΑΕΙ να προσέχει μικρό παιδί στο σπίτι της ή στο σπίτι του παιδιού.
Πληροφορίες τηλ. 21065-20398, κ. Σταματία
4405-31/12

ΖΗΤΕΙΤΑΙ
εμφανίσιμη δεσποινίς, για να εργασθεί σε DISCO - BAR στο BUZZ στην Ιαλυσό.
Πληροφορίες
τηλ. 93082, μετά τις 20.30
4420-31/12

ΖΗΤΟΥΝΤΑΙ
ΣΕΡΒΙΤΟΡΟΙ ΚΑΙ ΒΟΗΘΟΙ ΓΙΑ ΝΥΚΤΕΡΙΝΟ ΚΕΝΤΡΟ
Πληροφορίες
τηλ. 32090-39100
X760-31/12

ΑΠΟ ΤΕΧΝΙΚΗ ΕΤΑΙΡΕΙΑ
ΖΗΤΟΥΝΤΑΙ
ΕΠΑΓΓΕΛΜΑΤΙΕΣ ΕΛΑΙΟΧΡΩΜΑΤΙΣΤΕΣ
Πληροφορίες
τηλ. 42026
T26876-9/1

GOODYS
ΑΠΟ ΤΟ ΚΑΤΑΣΤΗΜΑ ΡΟΔΟΥ, ΤΗΣ ΑΛΥΣΙΔΑΣ ΕΣΤΙΑΤΟΡΙΩΝ GOODYS, ΖΗΤΟΥΝΤΑΙ άτομα με ειδικότητα ψήστη, για μόνιμη απασχόληση.
Πληροφορίες ή αιτήσεις, από 8π.μ έως 11π.μ **τηλ. 78283**
4360-24/12

ΖΗΤΕΙΤΑΙ
μάγειρας για εστιατόριο, στην περιοχή Ιξιά.
Τηλ.23765, από 3μ.μ.-7μ.μ.
4352-24/12

ΖΗΤΟΥΝΤΑΙ
κοπέλες για να εργαστούν σε μπαρ. Μισθός ικανοποιητικός.
Τηλ.64786, 2μ.μ., 093319086-56522, 10μ.μ.
4329-31/12

ΖΗΤΟΥΝΤΑΙ
νεαρές κοπέλες για να εργαστούν σε καφέ μπαρ.
Πληροφορίες τηλ. 28732, 6μ.μ.
4355-24/12

ΖΗΤΟΥΝΤΑΙ
κοπέλες για βραδυνή εργασία σε καφέ - μπαρ.
Πληροφορίες τηλ. 77998
9729-12/1

ΜΗΧΑΝΟΚΙΝΗΤΑ

ΠΩΛΕΙΤΑΙ KAVASAKI ΜΑΞ 100άρι, σε τιμή ευκαιρίας.
Πληροφορίες τηλ. 28138-65483
4410-31/12

ΚΑΝΤΙΝΑ αυτοκίνητο lux με όλες τις προδιαγραφές του υπουργείου Συγκοινωνιών, ΠΩΛΕΙΤΑΙ . Τηλ. 01/6831725, Αθήνα. Η καντίνα βρίσκεται στην Ιαλυσό, τηλ. 91818
4413-3/1

ΠΩΛΕΙΤΑΙ αυτοκίνητο FORD ORION GL, μοντέλο '90, με πολλά εξτρά, με συρόμενη οροφή εργοστασίου και 2) VESPA 200 άρα. Τηλ. 78168
4416-31/12

ΠΩΛΕΙΤΑΙ: ΜΕΓΑΛΗ ΕΥΚΑΙΡΙΑ: αυτοκίνητο MAZDA 323, με ραδιοκασετόφωνο, κοτσαδόρο, καινούργιο σαλόνι, με 79.000 χλμ., σε χρώμα ανθρακί, στην εκπληκτική τιμή του 1.800.000 δρχ. (σημ. το αυτοκίνητο φυλασσόταν σε κλειστό πάρκινγκ τις ελεύθερες ώρες και δεν έχει φθορές). Πληρ. τηλ. 33960 πρωί, 22594 απόγευμα, 67641 βράδυ, κ. Νίκο.
ΓΔ-24/12

ΠΩΛΕΙΤΑΙ μοτοσυκλέτα CHOPPER KAWASAKI ELIMINATOR 400c.c., σε άριστη κατάσταση. Τιμή ευκαιρίας 800.000 δρχ. Επίσης μοτο/το SUZUKI T.S. 50c.c., μόνο 150.000 δρχ. Πληροφορίες τηλ. 33448, 093410822
4399-31/12

ΠΩΛΕΙΤΑΙ tzin 4X4 LADA NIVA σε άριστη κατάσταση για επαγγελματική ή αγροτική χρήση, 1.500.000 δρχ. Πληροφορίες τηλ. 73576, κ. Νίκος
4239-24/12

ΠΩΛΕΙΤΑΙ μηχανή RGV Γ. SUZUKI του 1992, χρώματος μπλε - άσπρο, σε πολύ καλή κατάσταση. Πληροφορίες τηλ. 67119
9727-1/1

ΠΩΛΕΙΤΑΙ
αυτοκίνητο BMW 1602c.c., σε άριστη κατάσταση.
Δεκτός κάθε έλεγχος
Τιμή 700.000 δρχ.
Πληροφορίες τηλ. 95289-95298
4444-15/1

ΠΩΛΕΙΤΑΙ
NISSAN KING CAB 4X4 (επαγγελματικό)
με πολλά εξτρά, όπως: πλιοροφή WEBASTO ηλεκτρική, ROLL BAR, επένδυση καρότσας, ηλεκτρικά παράθυρα, φιμέ τζάμια, φαρδιά ζαντολάστιχα, σπορ τιμόνι Ιταλίας και πολλά έξτρα αξεσουάρ, σε πολύ καλή κατάσταση και τιμή
Τηλ. 0241/93887 Μιχάλης
4308-31/12

ΠΩΛΕΙΤΑΙ
αυτοκίνητο μάρκας HONDA CIVIC, άσπρο, μοντ. '80, 1600c.c., μειωμένο τεκμήριο 50%, σε καλή κατάσταση, 750.000 δρχ.
Πληροφορίες τηλ. 26849
4384-10/1

ΠΩΛΟΥΝΤΑΙ
τα ακόλουθα αυτοκίνητα, σε άριστη κατάσταση, προσιτές τιμές και ευκολίες πληρωμής:
ΤΥΠΟΣ
- SEAT MARBELLA '94
- OPEL ASTRA με αερ κοντίσιον '93
- TOYOTA COROLLA αυτ. μοντ. 93, με a/c
- SUBARU MINI BUS 4 WHEEL DRIVE '93

ΤΥΠΟΥ ΤΖΙΠ
- SUZUKI JEEP μοντ. 94
- DAIHATSU FEROZA, με A/C και σκληρή οροφή

Τηλ. 21819-25888
T26833-31/12

ΠΩΛΕΙΤΑΙ
LADA NIVA 1600,
έτος 1994, με 16.000χλμ., ραδιοκασετόφωνο.
Τιμή 2.000.000 δρχ.
Πληροφορίες τηλ 23701
4422-31/12

μαθήματα

ΜΑΘΗΜΑΤΙΚΑ ΦΥΣΙΚΗ - ΧΗΜΕΙΑ
Καθηγήτρια με φροντιστηριακή πείρα, παραδίδει ιδιαίτερα μαθήματα.
Πληροφορίες
τηλ. 24307-66575
4365-24/12

ΕΡΓΑΣΤΗΡΙΟ ΛΑΣΥΘΕΡΩΝ ΕΠΟΥΔΩΝ ΗΛΕΚΤΡΟΝΙΚΩΝ ΥΠΟΛΟΓΙΣΤΩΝ
"ΕΓΓΡΑΦΕΣ ΤΩΡΑ"
PROGRAM PM
ΔΙΔΑΣΚΟΝΤΑΙ:
Windows 3.1 -Windows 95
Εμπορικά - Ξενοδοχειακά
Word - Excel - Lotus - Access
Προγραμματισμός - Λογιστικά
Σχεδίαση - AutoCad - Corel
Μακέτα - Photostyler
ΤΜΗΜΑΤΑ για:
Παιδιά από 8 - 12 - Μαθητές
Γυμνασίου-Λυκείου-ΤΕΛ-ΙΕΚ
Επαγγελματίες - Αρχάριους
"ΕΓΓΡΑΦΕΣ ΤΩΡΑ"
ΜΑΝΩΛΗΣ Ι. ΣΟΦΙΛΛΑΣ
Πτυχιούχος Αμερικής
University of Baltimore - USA
-ΑΝΕΥΡΕΣΗ ΕΡΓΑΣΙΑΣ-
Κορδιγκτώνος 91-☎ 31761
M22-31/12

ΜΕΓΑΛΕΣ ΕΥΚΑΙΡΙΕΣ

1) Στην Κέντρο διαμέρισμα 100τ.μ. τιμή 20.000.000 δρχ.
2) Στη λεωφόρο Αφάντου - Καλυμνίων 2.000τ.μ., τιμή 15.000.000 δρχ.
3) Στα Κοσκινού μαιζονέτα σε κολώνες, 200τ.μ. μόνο 18.000.000 δρχ.
4) Δυάροφος κατοικία επί Καθεπούλη 140τ.μ., τιμή 19.000.000 δρχ.
5) Παρ. Ελ. Βενιζέλου, ισόγειο διαμέρισμα, 118τ.μ., κατάλληλο και για επαγγελματική χρήση. Τιμή 23.000.000
6) Τριάντα μαιζονέτες σε κολώνες, 140τ.μ. εντός οικοπέδου, 1.000τ.μ. Τιμή 20.000.000.
7) ΕΛΕΟΥΣΑ. Με πανοραμική θέα, οικόπεδο 8.000τ.μ. Τιμή 12.000.000
8) ΕΛΕΟΥΣΑ. Με πανοραμική θέα, οικόπεδο 8.000τ.μ. Τιμή 12.000.000
9) Παλιά Πόλη. Πλησίον Αγ. Φανουρίου, 50τ.μ. Τιμή 8.000.000
10) Παλιά Πόλη, μονοκατοικία 160τ.μ. Τιμή 23.000.000
11) Θολός καινούργια μονοκατοικία εντός οικοπέδου 1000τ.μ. με 3 υπνοδωμάτια μόνο 18.000.000
12) Εταυλη στο Φαληράκι, εντός οικοπέδου 1.100τ.μ. τιμή 25.000.000
13) Στην παραλία Αφάντου, 300 μ. από το κύμα, 2000τ.μ., τιμή 10.000.0000
14) Οικόπεδο στα Κοσκινού, 1000τ.μ. με άδεια οικοδομής, τιμή 6.000.000
15) Οικόπεδο πλησίον Αραπάκη 1100τ.μ. τιμή 60.000.000
16) Μαιζονέτα στους Τρεις 107τ.μ. εντός οικοπέδου 220τ.μ., τιμή 25.000.000
17) Μαιζονέτα στους Καστελλόριζους 200τ.μ., εντός οικοπέδου 180τ.μ. σε κολώνες 20.000.000
18) Γκαρσονιέρα 41τ.μ. 1ος όροφος στην Πλ. Ραδίου τιμή 7.000.000
19) Πλατεία Εβραίων Μαρτύρων διώροφη κατοικία, δύναται να μεταταπεί σε κατάστημα ισόγειο 70τ.μ. α΄ όροφος 70τ.μ. τιμή 45.000.000
20) Κτήμα με ελαιόδενδρα στ΄ Αφάντου 4.000τ.μ. Τιμή 12.000.000
21) Πλησίον Θεμ. Σοφαλίν διαμερίσματα διαφόρων διαστάσεων 35τ.μ.-54τ.μ., 75τ.μ. και 85τ.μ., καινούργια, τιμή 230.000το τ.μ.
22) Γενναίο ισόγειο διαμέρισμα 104τ.μ. με απαθήκη 35 τ.μ. εντός οικοπέδου 320τ.μ. τιμή 15.000.000
23) Κολύμπια οικόπεδο επί της λεωφόρου Κολυμπίων 11.000τ.μ. τιμή 60.000.000
24) Καταβιά 7 αγροτεμάχια συνολικής εκτάσεως 15.000τ.μ. μόνο 5.000.000
25) Διαμέρισμα επί της Αλ. Διάκου 100τ.μ. καθαρό τιμή 19.000.000
26) Στην οδό Στοκολόμης διαμέρισμα 95 τ.μ. Τιμή 17.000.000
27) Παροδοσιακό σπίτι Αφάντου 100τ.μ. Τιμή 8.000.000
28) Οικόπεδα στο Κοσκινού με πανοραμική θέα των 200-300-400τ.μ. με άδεια οικοδομής
29) Οικόπεδο στ΄ Αφάντου 300τ.μ. τιμή 5.000.000
30) Κολύμπια μαγαζί στη λεωφόρο προς παραλία, 38τ.μ., τιμή 14.000.000
31) Στην προέκταση Αννης Μαρίας κατάστημα ισόγειο, 180τ.μ. με υπόγειο 170 τ.μ. Τιμή 60.000.000
32) Καταβιά οικόπεδο 900τ.μ. εντός οικισμού. Τιμή 5.000.000
33) Λάρδος οικόπεδο 4.800τ.μ. με πανοραμική θέα και 300μ. από παραλία. Τιμή 8.000.000
34) Στην Κέντρο διαμέρισμα πολυτελούς κατασκευής με κεντρική θέρμανση 100τ.μ. Τιμή 25.000.000 δρχ.
35) Ιξιά . Οικόπεδο 4.500τ.μ. Τιμή 30.000.000
36) Αρχάγγελος Μονοκατοικία εντός οικοπέδου 200τ.μ. Τιμή 20.000.000
37) Φάνες μαιζονέτα 100τ.μ., μόνο 14.000.000
38) Γεννάδι. Οικόπεδο 230τ.μ., με άδεια οικοδόμησης, τιμή 5.000.000
39) Γεννάδι οικόπεδο, πάνω στο κύμα 4.000τ.μ. Τιμή 25.000.000
40) Πλατεία Μεγ. Κων/νου ημιυπόγεια αποθήκη, 150τ.μ., σε καλή τιμή
41) Δια μέρισμα στην οδό Σωτήρος, 100τ.μ. 3 υπνοδωμάτια. Τιμή 15.000.000
42) Διαμέρισμα στην οδό Ρόδου Λίνδου, 100τ.μ., με 3 υπνοδωμάτια. Τιμή 13.000.000
43) Κως - μαγαζί υπόγειο 150τ.μ. - ισόγειο 150τ.μ., 1ος όροφος 150τ.μ. εντός οικοπέδου 2000τ.μ. Τιμή 65.000.000 έναντι ΜΑΡΙΝΟΠΟΥΛΟΥ
44) Κως - περιοχή Τιγκάκι, οικόπεδο 7.000τ.μ. πάνω στο κύμα. Τιμή 35.000.000
45) Στην οδό Αθηνών αποθήκη 115τ.μ. Τιμή 5.000.000
46) Ιαλυσός - διαμέρισμα σπιτιού καινούργιο 120τ.μ. Τιμή 24.000.000
47) Κοσκινού - οικόπεδο 2.500τ.μ. εντός ζώνης Τιμή 13.000.000
48) Λεωφόρος Ρόδου - Καλλιθέας 5.500τ.μ., 4.000Τ.Μ.
49) Στους μαραγκούς - Τσαΐρι βιοτεχνικός χώρος 100τ.μ. Τιμή 6.000.000
50) ΣΥΜΗ - Οικόπεδο στους Μύλους, 200τ.μ., με άδεια οικοδομής για 110τ.μ. Τιμή μόνο 6.000.000
51) ΑΠΟΘΗΚΗ 150τ.μ., πλησίον της οδού Γράμμου μόνο 8.500.000
52) Οικόπεδο στα Τριάντα 2.500τ.μ., εντός ζώνης μόνο 15.000.000
53) Σύμη - Οικόπεδο στο Πέδι, 900τ.μ., μόνο 7.000.000 δρχ.
54) Σύμη 2 καλοσμένα σπίτια στον καταρράκτη. Τιμή 400.000 έκαστο
55) ΜΑΙΖΟΝΕΤΑ στην Ιαλυσό, ημιτελής, 110τ.μ., τιμή 15.000.000
56) Οικόπεδο 2.000τ.μ., στο κύμα στο Παραδείσι. Τιμή 6.000.000
57) Στην οδό Στοκολόμης, καινούργιο διαμέρισμα, 72τ.μ. Τιμή 15.000.000
58) ΙΑΛΥΣΟΣ - Μαιζονέτα 150τ.μ., σε κολώνες εντός οικοπέδου 300τ.μ., τιμή 19.000.000 δρχ.
59) ΑΣΤΟΥΡΟΥ, οικόπεδο 3.900τ.μ., εντός ζώνης μόνο 20.000.000 δρχ.
60) Οικόπεδο στη λεωφ. Ρόδου - Λαγούρου, 2.500τ.μ. και 2.000τ.μ.
61) ΙΑΛΥΣΟΣ - Μαιζονέτες 210τ.μ.Τιμή 45.000.000
62) Παλαιά Πόλη, ανακαινισμένη κατοικία, 300τ.μ. Τιμή 30.000.000 δρχ.
63) ΚΑΤΑΣΤΗΜΑ 86τ.μ.στην οδό Αννης Μαρίας ΤΙΜΗ 50.000.000
64) Ιαλυσός, διαμέρισμα 129τ.μ. Τιμή 22.000.000
65) ΣΤΗΝ ΟΔΟ Δημ. Αναστασιάδη, οροφοδιαμέρισμα 87τ.μ., σε κολώνες. Τιμή 9.000.000
66) ΣΤΗΝ ΟΔΟ Αμμοκώστου, κατάστημα 50τ.μ., ισόγειο, με υπόγειο 200τ.μ., σε τιμή ευκαιρίας
67) ΣΤΗΝ ΟΔΟ 28ης Οκτωβρίου κατάστημα 70 τ.μ., με αυλή. Τιμή 65.000.000
68) ΣΤΗΝ ΟΔΟ Μαλώνος διαμέρισμα 67τ.μ. με 2 υπνοδωμάτια και πανοραμική θέα. Τιμή 14.000.000
69) ΣΤΗΝ ΨΙΝΘΟ, κατάστημα 121τ.μ. εντός οικοπέδου 231τ.μ., και 1 παραδοσιακό σπίτι, 120τ.μ. Τιμή 35.000.000. Πωλούνται και χωριστά
70) ΚΟΛΥΜΠΙΑ για παραθεριστική κατοικία σε κολώνες, 120τ.μ. Τιμή 14.000.000 δρχ.
71) ΣΤΟ ΝΙΟΧΩΡΙ διατηρητέο κτίριο 351τ.μ.
72) ΜΑΙΖΟΝΕΤΑ, στους Δασκάλους, 165τ.μ. Τιμή 35.000.000
73) ΑΓΡΟΚΤΗΜΑ στ΄ Αφάντου, 16.000τ.μ. με 12 ελαιόδεντρα. Τιμή 5.000.000
74) ΟΙΚΟΠΕΔΟ στ΄ Αφάντου, 3.900 τ.μ., πωλείται ή ανταλλάσσεται με κατάστημα
75) ΟΙΚΟΠΕΔΟ στην ΙΑΛΥΣΟ , 1.000τ.μ., με άδεια οικοδομής για 110τ.μ. Τιμή 13.000.000 δρχ.
76) Παραδείσι - μονοκατοικία, πάνω στο κύμα, 22.000.000
77) Παραλιακό οικόπεδο στην Κάμαρο 5.000τ.μ. Τιμή 13.000.000
78) ΜΑΙΖΟΝΕΤΑ 130 τ.μ., στη Στέλιου Καπάδη, 40.000.000
79) ΟΙΚΟΠΕΔΟ στα Κοσκινού 1800τ.μ. Τιμή 12.000.000
80) ΚΑΤΑΣΤΗΜΑ στην οδό Αθηνών 54τ.μ. Τιμή 8.000.000
81) Στην Κων/νου Υδραίου, διαμερίσματα όλων των διαστάσεων και μαιζονέτες καινούργιες, σε πολύ καλές τιμές
82) Στην Αττεβύρου διαμερίσματα διαφόρων διαστάσεων 52-80-91-110τ.μ., καινούργια σε πολύ καλές τιμές
83) Οικόπεδο στους Μαραγκούς, Τσαΐρι 1.000τ.μ., με βιοτεχνική άδεια 300τ.μ. Τιμή 9.000.000
84) Στην οδό Απαβύρου, ισόγεια αποθήκη, 60τ.μ. Τιμή 6.000.000
85) Γεννάδι οικόπεδο 5400τ.μ., πάνω στο κύμα (πωλείται και μισό)
86) Οικόπεδο 2850τ.μ., κοντά στο SUPER MARKET Βερόπουλος. Μόνο σοβαρές προτάσεις

ΠΛΗΡΟΦΟΡΙΕΣ ΤΗΛ. 21949
ΚΤΗΜΑΤΟΜΕΣΙΤΙΚΟ ΓΡΑΦΕΙΟ ΕΛΛΗΝΟΚΤΗΜΑΤΙΚΗ
ΒΑΣ.ΝΙΚΟΛΗΣ - ΓΕΩΡΓ. ΔΑΣΚΑΛΑΚΗΣ
Υπεύθ. ΑΝΤΩΝΙΟΣ ΝΙΚΟΛΗΣ
ΚΩΝ. ΥΔΡΑΙΟΥ 38 - ΡΟΔΟΣ
4403-5/1

ΠΩΛΟΥΝΤΑΙ

- Κοσκινού 1.200τ.μ., οικόπεδο εντός οικισμού με απεριόριστη θέα, τιμή 30εκ.
- ΚΩΣ Ξενοδοχείο 76 κλινών, με 140εκ.
- Αγία Αναστασία - διαμέρισμα 30τ.μ. Τιμή 13 εκατ.
- Οδός Γρίβα - μαγαζί ελεύθερο 30τ.μ., για μαθητεία (ευκαιρία)
- Θερμ. Σοφαλίη, διαμέρισμα 185τ.μ., ισόγειο και για επαγγελματική στέγη
- Τσαΐρι μονοκατοικία, 140τ.μ., με αυλή 1.000τ.μ.
- Θολός 5.000τ.μ. αγρός, περιφραγμένος σε καλή τοποθεσία
- Καναδάκι 3.700τ.μ. αγρός με 11.500.000 (ευκαιρία)
- Καρακόνερο, διαμέρισμα 85τ.μ. σε μικρή οικοδομή
- Καρακόνερο, 104τ.μ., οροφοδιαμέρισμα σε μπετά
- Δασκάλους, διαμέρισμα 30τ.μ. 80τ.μ., 15 εκ.
- Ρόδινι, 4.300τ.μ. οικόπεδο, κοντά στο ΙΚΑ, 40 εκατ.
- Ανάληψη, 80τ.μ. τρόπι, 13εκ.
- Ιαλυσός - 14 στρεμ. παραλιακό
- Ανάληψη, οικόπεδο 1000τ.μ. γωνιακό
- Αλεξάνδρου Διάκου, κάτω μισό 1.300τ.μ. οικόπεδο, απόλυτη περίπτωση
- Καστελλορίζου, οικόπεδο με άδεια οικοδομής, 9 εκατομμύρια
- Τριάντα μαγαζί, απαθήκη, διαμέρισμα, τρόπι και ένα δώμα (32 εκατομ.)
- Λαγούρου οικόπεδο 4.800τ.μ. με 4.500τ.μ. κατάλληλο για βίλλα
- Καράγκιτσινος μαγαζί 65τ.μ., ελεύθερο διαμέρισμα 115τ.μ. τεσσάρια σε μικρή πολυκατοικία
- Τσαΐρι 8 στρεμ. κοντά στη λεωφόρο Ρόδου - Λίνδου
- Τριάντα οικόπεδο 400τ.μ. άρτιο και οικοδομήσιμο, με 11 εκατ.
- Γεννάδι οικόπεδο 600τ.μ., εντός οικισμού, με 8 εκατ.
- Παστίδα 800 τ.μ. εντός οικισμού με 8 εκατ.
- Διάφορες επιχειρήσεις σε αλάνιαστο το νησί της Ρόδου
- Κοσκινού μεζονέτες των 210τ.μ. χτισμένες με τουβλά - φανταστική θέα
- Νιοχώρι διαμερισματα των 85τ.μ. και 95τ.μ.
- Ανάληψη - διαμέρισμα στην οδό Αθηνών, τρόπι
- Καστρί 2 στρέμματα εντός οικισμού, αξιοπρόσεκτο επί της λεωφόρου
- Γεννάδι 2800τ.μ. κοντά στον Αη Γιωργή με 1500 δρχ. το τ.μ.
- Καρακόνερο -300τ.μ. οικόπεδο
- Ρόδινι 400τ.μ. οικόπεδο
- Κοσκινού 5.800τ.μ. σε καλή τοποθεσία, κατάλληλο για βίλλα, 30 εκ.
- Κοσκινού μονοκατοικία ανακαινισμένη μέσα στο χωριό. Καλή αγορά. 18.000.000
- Κοσκινού - μονοκατοικία 118τ.μ. (προκατ) με 1500τ.μ. αυλή
- Βεροπούλου 150τ.μ., προς ενοικίαση χωρίς αέρα, 250.000 μηνιαίως
- Εμπορικά μαγαζιά με κτίριο 700τ.μ., 35 εκατ.
- Ξενοδοχεία Αφάντου - Καλυμνία - Πεύκους - Λάρδος - Λίνδος - Καστρί - Γεννάδι
- Φλέρημος κοντά σε πολυτελείς βίλλες 4 στρέμματα 8, 12 και αρκετά μεγάλο οπτι σε 6.000τ.μ. οικόπεδο
- Αφάντου αγρός 1100τ.μ. σε απαρχαιωμένο αδό με φανταστική θέα κοντά στα όρια του οικισμού
- Καρακόνερο διαμέρισμα τρόμο με αυλή (μπορεί πιεσ.) λουξ κατασκευής
- Ρόδινι 80τ.μ., α΄ όροφος 30αρ. 16 εκατ.
- Μηδέα, 83τ.μ., με θέα - καλό σπίτι - 16 εκατ., ελεύθερο
- Εβρ 100τ.μ., με 16 εκατ.
- Καστρί 1.000τ.μ., άρτιο με 3.500.000 δρχ.
- Στο Γεννάδι μονοκατοικία σε μπετά η τελειωμένα με 37τ.μ. αυλή

ΠΩΛΟΥΝΤΑΙ ΣΤΗΝ ΙΑΛΥΣΟ:
1) Μαζονέτα 40τ.μ. ισόγειο, και 40τ.μ. όροφος κοντά στην πλατεία
ΣΤΑ ΚΟΣΚΙΝΟΥ:
Βίλλα με θέα τη θάλασσα 320τ.μ. και 1.000τ.μ. οικόπεδο
ΣΤΟ ΚΑΙΝΟΥΡΓΙΟ ΝΗΚΑ: 1) Γκαρσονιέρα 33τ.μ.
Αλεξ. Διάκου - υπόγειο 200τ.μ. 20.000.000 δρχ.
Τριάντα, οικόπεδο 500τ.μ. κατάλληλο για βίλλα
Στ' Αγκαρού βίλα προσεγμένη με αυλή 2.300τ.μ.
2) Καστρί, 1500τ.μ. πάνω στο κύμα οικοδομήσιμο
3) Αραπάκι - μεζονέτες 100-180τ.μ. λουξ κατασκευής
4) Ανάληψη 70τ.μ., 13 εκατ.
5) Ανάληψη 40τ.μ., 8,5 εκατ., καινούργιο
6) Μηδέα - μεζονέτα, 140τ.μ.
7) Ανάληψη 140τ.μ., ρετιρέ
8) Ρόδινι 135τ.μ., α΄όροφος
9) Δαμαστρά, 115 στρεμ., με 700 δρχ. το τ.μ.
10) Τσαΐρι 150στρεμ., με 2.000 δρχ. το τ.μ.
11) Τσαΐρι, 6 στρεμ., με άδεια οικοδομής
12) Μηδέα, μονοκατοικία 120τ.μ., σε 1000μ. οικόπεδο
13) Ανάληψη 500τ.μ. οικόπεδο
14) Καρακόνερο 600τ.μ., και Ρόδινι 435τ.μ.
15) Φαληράκι, 5 στρ., 14,8 και 20 στρ.
ΔΙΑΘΕΤΟΥΜΕ ΜΕΓΑΛΗ ΠΟΙΚΙΛΙΑ ΑΚΙΝΗΤΩΝ ΣΕ ΟΛΗ ΤΗ ΔΩΔΕΚΑΝΗΣΟ ΓΙΑ ΑΓΟΡΑ ΚΑΙ ΕΝΟΙΚΙΑΣΗ. Αναλαμβάνουμε υπεύθυνα την πώληση του ακινήτου σας

ΖΗΤΟΥΝΤΑΙ ΟΙΚΟΠΕΔΑ ΓΙΑ ΑΝΤΙΠΑΡΟΧΗ
ΚΤΗΜ/ΚΟ ΓΡΑΦΕΙΟ
ΒΑΣΙΛΕΙΟΥ ΕΓΓΛΕΖΟΥ
Νικ. Πλαστήρα 9, τηλ. 29308 - 22768, FAX 29308, έναντι ξενοδοχείου Σπάρταλη
M13-31/12

ΠΩΛΟΥΝΤΑΙ

ΑΠΟ ΤΟΝ ΑΝΑΣΤΑΣΙΟ ΑΤΣΙΔΗ

1. Στην οδό Καμείρου και Απόλλωνος (περιοχή Μόντε Σμιθ)
- Μαιζονέτες διώροφες με υπόγειο, συν. εμβαδού 180τ.μ.
- Μαιζονέτες διώροφες, συν. εμβαδού 115τ.μ.
σε ή

«Υποδήματα Παρασκευάς»

Θα βρείτε σε καταπληκτικές τιμές τα φημισμένα υποδήματα
SCORPIO - PERLA - BOXER

«Υποδήματα Παρασκευάς»
Εθν. Μακαρίου 21 Τηλ. 31890

X612-31/12

ΠΡΟΚΑΤΑΣΚΕΥΑΣΜΕΝΑ ΣΠΙΤΙΑ
ΚΥΡΙΑΚΟΥ



ΣΠΙΤΙΑ
ΠΡΟΚΑΤΑΣΚΕΥΑΣΜΕΝΑ
ΚΑΙ ΚΤΙΣΤΑ
ΑΝΤΙΣΕΙΣΜΙΚΑ - ΑΚΑΥΣΤΑ

ΜΠΑΓΚΑΛΟΟΥΣ - ΣΚΕΠΕΣ
ΚΙΟΣΚΙΑ - ΠΕΡΓΚΟΛΕΣ



ΜΗΧΑΝΗΜΑΤΑ
• ΞΥΛΟΥ
• ΜΕΤΑΛΛΟΥ

Ε.Ν. ΚΥΡΙΑΚΟΥ
ΑΠΟΛΛΩΝΙΟΥ ΡΟΔΙΟΥ & ΣΩΤΗΡΟΣ
ΙΞΙΑ - ΡΟΔΟΣ
ΤΗΛ: (0241) 90002, (094) 326917
Α.Φ.Μ.44270010 Δ.Ο.Υ. ΡΟΔΟΥ 7542

ΜΗΧΑΝΗΜΑΤΑ
• ΒΙΟΛ. ΚΑΘΑΡΙΣΜΟΥ
• ΠΙΣΙΝΕΣ
• ΥΔΡΟΜΑΣΑΖ
• ΣΑΟΥΝΕΣ



ΞΥΛΕΙΑ
ΞΗΡΑΜΕΝΗ - ΕΜΠΟΤΙΣΜΕΝΗ

ΔΙΑΜΟΡΦΩΣΗ ΧΩΡΩΝ
ΚΛΙΜΑΤΙΣΤΙΚΑ - ΗΛΙΑΚΑ
ΗΛΕΚΤΡΙΚΟΣ ΕΞΟΠΛΙΣΜΟΣ



Το όνειρό σας τώρα γίνεται πραγματικότητα

ΠΡΟΚΑΤΑΣΚΕΥΑΣΜΕΝΑ ΣΠΙΤΙΑ & ΚΤΙΣΤΑ ΜΕ ΤΙ ΚΑΤΩΘΙ ΠΡΟΔΙΑΓΡΑΦΕΣ:

Αντισεισμικά
- Ακαυστα
- Με Ξυλεία Ξηραμένη - εμποτισμένη
- Είδη υγιεινής - πλακάκια δικής σας επιλογής
- Κουφώματα - έπιπλα κουζίνας - ντουλάπες, δικής σας επιλογής και γούστου στο εργοστάσιό μας.
- Θερμομόνωση - ηχομόνωση τέλεια δι' όλο το σπίτι
- Σκεπή παραδοσιακή με κεραμίδι με μόνωση και αντοχή πρωτόγνωρη δια τις κατασκευές που μέχρι σήμερα γνωρίζατε
- Σοβατίσματα με ειδικό άκαυστο πέτρωμα περλίτη, αντί άμμου.

ΜΕΓΑΛΕΣ ΕΥΚΟΛΙΕΣ ΠΛΗΡΩΜΗΣ ΕΩΣ ΚΑΙ 3 ΕΤΗ

ΚΥΡΙΑΚΟΥ
ΕΓΓΥΗΣΗ Η ΠΕΙΡΑ ΜΑΣ 14 ΕΤΩΝ
Επισκεφθείτε μας ή τηλεφωνήστε μας για πλήρη ενημέρωση σας
Τηλ. 094-326917 - 90002

Τα παράξενα σε όλο τον κόσμο

Οσα φέρνει ο άνεμος!

ΤΑ ΧΡΙΣΤΟΥΓΕΝΝΙΑΤΙΚΑ ΨΩΝΙΑ ΤΟΥ ΚΛΙΝΤΟΝ

- ΟΥΑΣΙΝΓΚΤΟΝ

Περισσότερη από μια ώρα για τις χριστουγεννιάτικες αγορές του αφιέρωσε χθες ο Αμερικανός πρόεδρος Μπιλ Κλίντον στο κομψό ιστορικό εμπορικό κέντρο της Union Station της Ουάσινγκτον.

Ο Κλίντον περιδιάβαινε ανάμεσα στα ξύλινα και γυάλινα περίπτερα του Ιστ Χολ παρατηρώντας κοσμήματα και αντίκες από ξύλο.

Ο ίδιος φορώντας ένα σταυρωτό μπλέιζερ με μια κόκκινη γραβάτα έκανε μόνος τις χριστουγεννιάτικες αγορές. Οι δημοσιογράφοι βρίσκονταν σε απόσταση λίγων δεκάδων μέτρων, μπορούσαν ωστόσο να τον διακρίνουν ανάμεσα στα οκτώ περίπτερα του Ιστ Χολ.

Η Ορια Σινγκ, ιδιοκτήτρια καταστήματος με είδη χειροτεχνίας και κοσμήματα ασιατικής, αφρικανικής και νοτιοαμερικανικής τεχνοτροπίας, αρνήθηκε να πει τι αγόρασε ο υψηλός πελάτης της, τονίζοντας ότι αυτό αντιτίθεται στην επιχειρηματική της πολιτική.

Στο Ιστ Χολ που είχε αποκλειστεί από το υπόλοιπο εμπορικό κέντρο για λόγους ασφαλείας, αρκετές εκατοντάδες περαστικοί είχαν συγκεντρωθεί και παρακολουθούσαν τον Αμερικανό πρόεδρο.

Το Union Station που άνοιξε το 1907, ανακαινίσθηκε στη δεκαετία του '80 και ξανάνοιξε το 1988 αφού δύο πλευρές του άλλαξαν ριζικά όψη φιλοξενώντας κομψά καταστήματα και ακριβά εστιατόρια.

Στο τέλος των αγορών του, όταν ο Κλίντον έβγαινε από το εμπορικό κέντρο, δύο διαδηλωτές του φώναξαν "Ντροπή, ντροπή, ντροπή. Το πρόγραμμά σου για το AIDS είναι ντροπή".

ΜΑΝΙΑΚΟΣ ΕΛΕΦΑΝΤΑΣ ΣΚΟΤΩΝΕΙ 13 ΧΩΡΙΚΟΥΣ

- ΝΕΟ ΔΕΛΧΙ

Ενας άγριος ελέφαντας που είχε σκοτώσει οκτώ ανθρώπους την περασμένη εβδομάδα στην ανατολική Ινδία, ξανακτύπησε άλλες πέντε φορές μέσα στο Σαββατοκύριακο, αφού βρισκόταν σε έξαλλη κατάσταση μέθης, γράφει σήμερα η εφημερίδα "Ιντιαν Εξπρές".

Το ζώο που επιτέθηκε στους κατοίκους απομακρισμένων χωριών στο κρατίδιο Μπιχάρ, καταστρέφει καλλιέργειες και προκαλεί ζημιές σε σπίτια, έχει ξεφύγει από το κοπάδι του, ανέφερε η τοπική αστυνομία.

Ο επικεφαλής της Δασονομίας του κρατιδίου διευκρίνισε ότι ο ελέφαντας τρελάθηκε, αφού προηγουμένως έπεσε θύμα αναθυμιάσεων από αλκοόλ.

Πρόκειται για αναθυμιάσεις από αλκοολούχα ποτά, οι οποίες προέρχονται από παράνομες μπυραρίες που υπάρχουν στα χωριά και οι οποίες "προσελκύουν" τους άγριους ελέφαντες κάνοντάς τους συχνά "μπαρούτι".

Τον περασμένο Μάιο, ομάδα χωρικών δεν άφησε τίποτε όρθιο στα γραφεία της Δασονομίας απαιτώντας την πληρωμή των ζημιών που προκλήθηκαν στις κατοικίες και τα χωράφια τους από επιδρομές κοπαδιών άγριων ελεφάντων.

Η ινδική νομοθεσία για την προστασία της φυσικής κληρονομιάς απαγορεύει τη θανάτωση ελεφάντων, αν δεν δηλωθούν ως ζώα επικίνδυνα άρρωστα.

ΔΗΜΑΡΧΟΣ ΣΤΗΝ ΤΟΥΡΚΙΑ ΑΠΑΓΟΡΕΥΕΙ ΤΗ ΓΑΛΟΠΟΥΛΑ

- ΚΩΝΣΤΑΝΤΙΝΟΥΠΟΛΗ

Ισλαμιστές κυβερνητικοί αξιωματούχοι στην πόλη Σινκάν της κεντρικής Τουρκίας απαγόρευσαν την πώληση γαλοπούλας και προτίθενται να αναρτήσουν πανό στους κεντρικούς δρόμους με διάφορα συνθήματα καλώντας τους κατοίκους σε αποχή από τις γιορταστικές εκδηλώσεις για τη νέα χρονιά, γράφει η τουρκική εφημερίδα "Ραντικάλ".

"Μην γιορτάζετε την πρωτοχρονιά. Δεν είναι δική μας μέρα. Δεν έχουμε Χριστούγεννα. Ας μη γίνουμε σαν αυτούς", θα είναι τα συνθήματα τα οποία θα συνοδεύονται με στίχους από το Κοράνι.

Ο Μπεκίρ Γιλντίζ, ο ισλαμιστής δήμαρχος της Σινκάν δήλωσε ότι θα εμποδίζει τους εμπόρους που σκοπεύουν να πουλήσουν γαλοπούλα, η οποία αποτελεί αγαπητό και οικείο πρωτοχρονιάτικο έθιμο σε πολλά νοικοκυριά της χώρας.

"Δεν μπορούμε να επιτρέψουμε την πώληση αρνιού στην αγορά για τον λόγο αυτό, ούτε γαλοπούλα θα πουληθεί", δήλωσε ο Γιλντίζ στην εφημερίδα.

CASIO
Ν. ΜΑΓΓΙΩΡΟΣ ΕΠΕ

ΜΕΤΑΦΕΡΘΗΚΑΜΕ
ΓΡΗΓΟΡΙΟΥ ΛΑΜΠΡΑΚΗ 29

ΔΙΑΘΕΤΟΥΜΕ ΟΛΑ ΤΑ ΠΡΟΪΟΝΤΑ CASIO:
- Ηλεκτρ. υπολογιστές
- Ταμειακές μηχανές
- Αριθμομηχανές
- Γραφομηχανές
- Ηλεκτρονικά ρολόγια
- Αρμόνια
- C.D. WALKMAN, ηλεκτρονικές ατζέντες

και πολλά άλλα είδη σε ασυναγώνιστες τιμές

Μια επίσκεψη θα σας πείσει

CASIO - Ν. ΜΑΓΓΙΩΡΟΣ ΕΠΕ
Γρηγ. Λαμπράκη 29 - Τηλ. 32815 - FAX 73228

X759-9/1

LappaS PHOTO Express
Ν.ΜΑΝΔΗΛΑΡΑ 27 ΤΗΛ. 30243

KODAK " PHOTO MAGIC "

ΝΕΑ ΕΠΟΧΗ ΦΩΤΟΓΡΑΦΙΑΣ

ΤΩΡΑ ΣΕ 5"
1) ΑΠΟ ΦΩΤΟΓΡΑΦΙΑ ΣΕ ΦΩΤΟΓΡΑΦΙΑ
2) ΑΠΟ ΦΙΛΜ ΣΕ ΦΩΤΟΓΡΑΦΙΑ
3) ΑΠΟ SLIDES ΣΕ ΦΩΤΟΓΡΑΦΙΑ
4) ΑΠΟ CD ΣΕ ΦΩΤΟΓΡΑΦΙΑ
5) ΑΠΟ ΜΙΚΡΟΜΕΓΕΘΟΣ ΣΕ ΜΕΓΑΛΟ
6) ΑΠΟ ΕΓΧΡΩΜΗ ΣΕ ΜΑΥΡΟΑΣΠΡΗ

ΟΛΑ ΑΥΤΑ ΜΟΝΟΝ ΣΕ 5"
ΚΑΙ ΣΕ ΜΕΓΕΘΗ ΕΩΣ 20 Χ 25 ΣΜ.

ΚΑΙ ΚΑΤΙ ΠΡΩΤΟΦΑΝΕΣ:
ΔΙΟΡΘΩΝΟΥΜΕ ΤΑ ΚΟΚΚΙΝΑ ΜΑΤΙΑ ΣΤΟ ΦΥΣΙΚΟ ΤΟΥΣ ΧΡΩΜΑ

ΕΠΙΣΗΣ
ΓΙΑ ΤΟΥΣ ΕΠΑΓΓΕΛΜΑΤΙΕΣ:
ΠΟΤΑ ΚΑΙ ΦΑΓΗΤΑ ΣΕ ΔΙΑΦΑΝΙΕΣ

ΕΙΣΑΓΩΓΙΚΗ ΕΠΕ

ΝΕΕΣ ΠΑΡΑΛΑΒΕΣ

ΜΕΓΑΛΟ ΓΕΓΟΝΟΣ ΣΤΟ 5ο ΧΙΛΙΟΜΕΤΡΟ ΡΟΔΟΥ - ΛΙΝΔΟΥ

Ρεβεγιόν στις τιμές

Κερνάμε τιμές. Κερνάμε ρούχα - παπούτσια

Απ' όλο τον κόσμο. Για όλο τον κόσμο

Αγγλία, Γαλλία, Γερμανία, Ολλανδία, Βέλγιο, Χονγκ-Κογκ, Αμερική

Και σε τιμές που δεν θα πιστεύετε στα μάτια σας

✓ Σακάκια ανδρικά	από 26.500	5.500	δρχ.
✓ Παντελόνια	» 13.500	2.500	»
✓ Βερμούδες	500 - 1.000 - 1.500		»
✓ Μπλούζες μακώ	5 τεμ. 1.000		
✓ Υποκάμισα	το ένα 1.500, τα 2τεμ. 2.500		
✓ Παπούτσια	3 ζεύγη 1.000		
✓ Σαγιονάρες ανδρ. γυν.παιδ.	1 ζευγ. 1000		
	2 ζευγ. 1.500		δρχ.
✓ Ζώνες δερμ.	από 4.500	1.000	»
✓ Γραβάτες	» 2.500	500	»
✓ Φούτερ παιδικά	3 τεμ. 1000		»

ΠΡΟΣΦΟΡΕΣ ΧΕΙΜΕΡΙΝΕΣ

✓ Γούνες οικολογικές	από 65.000	18.990	δρχ.
✓ Δερμάτινα μπουφάν - σακάκια - ζακέτες	από 120.000 έως 130.000, τώρα από 19.900		
✓ Μπουφάν ΝΤΙΑΝΤΟΡΟ	από 48.500	16.990	
✓ Μπουφάν ΣΕΒΕΝΙΟΝ	» 47.500	15.990	
✓ ΦΛΑΙΤ ανδρικά - γυναικεία	» 16.900	4.990	
✓ Τζάκετ και μπουφάν παιδικά	» 23.500	3.990	

5ο χλμ. Ρόδου - Λίνδου (πρώην κατ. Μπέρδη)
ΑΝΟΙΚΤΑ ΚΑΘΕ ΜΕΡΑ από τις 8 πρωί έως 10.30 βράδυ

ΧΛ

ΙΑΤΡΙΚΗ ΑΝΑΚΟΙΝΩΣΗ

ΤΟ ΜΙΚΡΟΒΙΟΛΟΓΙΚΟ ΕΡΓΑΣΤΗΡΙΟ
του ιατρού **ΙΩΑΝΝΗ ΜΗΝΕΤΤΟΥ**
θα παραμείνει κλειστό μέχρι 6/1/1997.

Θα λειτουργήσει κανονικά την Τρίτη 7 Ιανουαρίου από τις 7.30 το πρωί.

Σοφ. Βενιζέλου 1 Τηλ. 29864

26884-5/1

Για τους όρους διεξαγωγής του συνεδρίου

Οξύνεται η αντιπαράθεση στην ηγεσία της Ν. Δημοκρατίας

ΚΑΤΑΓΓΕΛΛΟΝΤΑΙ ΟΙ ΜΕΘΟΔΕΥΣΕΙΣ ΕΒΕΡΤ

ΑΘΗΝΑ, 23 (ΑΠΕ).-

Οξύνεται η αντιπαράθεση στη Νέα Δημοκρατία μετά απο τη χθεσινή απόφαση της Εκτελεστικής Επιτροπής για τους όρους διεξαγωγής του συνεδρίου.

Ο κ. Γιώργος Σουφλιάς σε συνέντευξή του στο ``Εθνος`` αφήνει ανοιχτό το ενδεχόμενο να μην είναι υποψήφιος λέγοντας χαρακτηριστικά ``σ΄ ενα συνέδριο που θα γίνει με μεθοδεύσεις που δεν θα είναι τίμιο και αντιπροσωπευτικό δεν έχει νόημα η υποψηφιότητα οποιουδήποτε``. Αλλα και σε δηλώσεις που έκανε χθες μετά την απόρριψη δυο βασικών προτάσεών του για συμφωνία στο πολιτικό συμβούλιο και για εκλογή των συνέδρων από τη βάση, κατηγόρησε τον κ. Εβερτ για μεθοδεύσεις και για αθέτηση των συμφωνηθέντων.

Ο επίτιμος πρόεδρος της Νέας Δημοκρατίας κ. Κων. Μητσοτάκης σύμφωνα με πληροφορίες είναι δυσαρεστημένος από τις εξελίξεις στη Νέα Δημοκρατία ενώ άφησε να εννοηθεί ότι δεν πρόκειται να πάει σ΄ ένα συνέδριο που δεν θα είναι τίμιο και αντιπροσωπευτικό.

Οταν ο κ. Μητσοτάκης ρωτήθηκε αν θα πάει στο συνέδριο απάντησε πως δεν έχει να προσθέσει τίποτε παραπάνω απ΄ όσα έχει πει μέχρι τώρα. Σύμφωνα με πληροφορίες ο πρόεδρος της Νέας Δημοκρατίας κ. Μιλ. Εβερτ δεν προτίθεται προς το παρόν να απαντήσει στις επικρίσεις των εσωκομματικών του αντιπάλων και εμμένει στην απόφασή του για συνάντηση με το Γιώργο Σουφλιά και το Γιάννη Βαρβιτσιώτη.

Βουλευτές πάντως της Νέας Δημοκρατίας σχολίασαν τις αντιδράσεις του κ. Σουφλιά. Ο κ. Γεράσιμος Γιακουμάτος είπε ότι δεν πρόκειται για συνέδριο ``μαϊμού``, μαϊμού είναι όσοι κατασκευάζουν τέτοιες απόψεις και αντιλήψεις. Ενώ η κυρία Μαριέτα Γιαννάκου- Κουτσίκου δήλωσε ότι οι διαμαρτυρίες για αντιδημοκρατικό συνέδριο θα πρέπει και να αποδεικνύονται και όσοι διαμαρτύρονται θα πρέπει και να δηλώσουν πως θέλουν να είναι μετά το συνέδριο η Νέα Δημοκρατία.

Ο πρόεδρος της Νέας Δημοκρατίας κ. Μιλ. Εβερτ προτίθεται μετά το άνοιγμα της Βουλής δηλαδή μετά τις 7 Ιανουαρίου να συγκαλέσει την Κοινοβουλευτική Ομάδα αλλά και την Κεντρική Επιτροπή του κόμματος όπου θα συζητηθούν και τα θέματα του συνεδρίου.

Πρόταση του Ιράν για τη διευθέτηση των διαφορών Ελλάδος και Τουρκίας

ΝΤΟΥΜΠΑΙ, 23 (ΑΠΕ).-

Ο υπουργός Εξωτερικών του Ιράν Αλί Ακμπάρ Βελαγιατί δήλωσε ότι η Τουρκία δέχθηκε ευχαρίστως την πρόταση για ιρανική μεσολάβηση στις διαφορές της Αγκυρας με την Ελλάδα και τη Συρία και ότι για το λόγο αυτό η Τεχεράνη πρόκειται να αποστείλει αντιπροσωπεία στην Αθήνα στο εγγύς μέλλον.

Σύμφωνα με τηλεγράφημα του επίσημου ιρανικού πρακτορείου ειδήσεων IPNA ο Βελαγιατί, μιλώντας χθες το βράδυ προς τους δημοσιογράφους, δήλωσε "ότι η Αγκυρα δέχθηκε ευχαρίστως την πρόταση του Ιράν για μεσολάβηση προκειμένου να διευθετηθούν οι διαφορές της Τουρκίας με την Ελλάδα και τη Συρία...Είπε ότι στο εγγύς μελλον θα γίνουν πρακτικά βήματα προς αυτή την κατεύθυνση".

Το σχετικό τηλεγράφημα διευκρινίζει ότι σύμφωνα με τον Βελαγιατί θα μεταβεί σύντομα στην Αθήνα αντιπροσωπεία "για να συζητήσει με τους Ελληνες ιθύνοντες τους τρόπους διακανονισμού των ελληνοτουρκικών διαφορών".

Ως προς τις διαφορές της Αγκυρας με τη Συρία ο Βελαγιατί είπε ότι το Ιράν θα συζητήσει το θέμα κατά την επίσκεψη που θα πραγματοποιήσει τον Ιανουάριο στην Τεχεράνη ο σύρος αντιπρόεδρος Αμπντούλ Χαλίμ Χαντάμ.

Καθιερώνεται τώρα και στην Ελλάδα ο θεσμός του Συνήγορου του Πολίτη

ΑΘΗΝΑ,23 (ΑΠΕ)

Ως μία από τις παρεμβάσεις που ``θα βγάλει τη Δημόσια Διοίκηση από την αδράνεια`` χαρακτήρισε την εισαγωγή του ``επαναστατικού`` θεσμού του "Συνήγορου του Πολίτη", ο υπουργός Εσωτερικών, Δημόσιας Διοίκησης και Αποκέντρωσης, Αλέκος Παπαδόπουλος, αμέσως μετά τη δίωρη συνεδρίαση του υπουργικού συμβουλίου για το θέμα αυτό.

Η συζήτηση επικεντρώθηκε στο εύρος των αρμοδιοτήτων που θα έχει ο Συνήγορος του Πολίτη, υπογράμμισε ο κ. Παπαδόπουλος, προσθέτοντας ότι στο σημείο αυτό θα υπάρξει ειδικότερη επεξεργασία στην Επιτροπή Θεσμών, και ότι (το σχετικό νομοσχέδιο) θα κατατεθεί εν συνεχεία, στη Βουλή.

``Είμαστε ίσως οι τελευταίοι των Μοϊκανών`` στην εισαγωγή του θεσμού του "Ομπουντσμαν" δήλωσε με σημασία ο κ. Παπαδόπουλος, θεσμός που ως γνωστόν απαντάται σε 75 κράτη του κόσμου, συμπεριλαμβανομένων και 27 ευρωπαϊκών.

Σύμφωνα με παλαιότερες δηλώσεις του υπουργού, τη θέση του Συνήγορου του Πολίτη θα καταλαμβάνει ``προσωπικότητα εγνωσμένου κύρους`` που θα εκλέγεται από τη Βουλή για πέντε έτη. Ο "Ομπουντσμαν" θα αποτελεί ανεξάρτητη διοικητική αρχή και σ΄αυτόν θα μπορούν να προσφεύγουν οι πολίτες που ζητούν προστασία από την κρατική κακοδιοίκηση.

Θα αποτελεί δηλαδή μία διέξοδο στο λαβύρινθο της γραφειοκρατίας, χωρίς να είναι αναγκασμένος ο πολίτης να προσφεύγει σε χρονοβόρες διοικητικές προσφυγές για να βρει το "δίκιο" του.

Ο πολίτης από την πλευρά του, αρκεί να υποβάλει στον Συνήγορο του Πολίτη, μία αιτιολογημένη αναφορά για το λόγο που ζητά επανόρθωση μιας πράξης της διοίκησης ή επισημαίνει παράλειψή της.

Αυτά τα Χριστούγεννα
"Στολίστε" Το Σπίτι Σας
με τις Καλύτερες Τιμές της αγοράς!



με κάθε αγορά δώρα έκπληξη!

Ελάτε στον ΗΛΕΚΤΡΟΚΟΣΜΟ - ΞΕΝΑΚΗΣ και διαλέξτε όλα τα νέα μοντέλα της αγοράς για να "στολίσετε" το σπίτι σας, με τις καλύτερες τιμές της αγοράς και πάντα με δώρο έκπληξη και την εγγύηση που προσφέρει το όνομα ΞΕΝΑΚΗΣ!

ΞΕΝΑΚΗΣ
ΗΛΕΚΤΡΟΚΟΣΜΟΣ

Κ. ΥΔΡΑΙΟΥ & ΛΙΝΔΟΥ, 85100 ΡΟΔΟΣ, ΤΗΛ.: 26597, 30274, FAX: 31240



ΒΩΜΟΣ ΤΕΧΝΗΣ

Αγαπητοί μου φίλοι

Εν' όψει της Μεγάλης Γεννέθλιας εορτής των Χριστουγέννων και της νέας Χρονιάς 1997, εκ βαθέων ας ευχηθούμε όλοι, ως ένας άνθρωπος, να περάσει το μήνυμα της Αγάπης του Θείου βρέφους στις καρδιές των «Σοφών» αυτού του πλανήτη, για να γίνει το μαγικό αντικλείδι που θ'ανοίξει την εγκλωβισμένη οικουμενική μας πύλη στο φως της Ειρήνης και να ξανανθίσει το χαμόγελο στους πικραμένους λαούς.

Με αγάπη Κυρίου
Γεωργία Καρδούλια - Τσουρουνάκη

9732-24/12

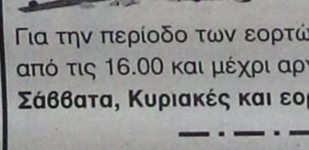

ΕΥΚΑΛΥΠΤΟΣ
RESTAURANT
- Ντόπια Κρέατα
- Φρέσκα Ψάρια
- Μεζέδες

Για την περίοδο των εορτών, θα είμαστε ανοιχτά από τις 16.00 και μέχρι αργά το βράδυ.
Σάββατα, Κυριακές και εορτές ανοιχτά όλη μέρα.

Σας περιμένουμε δίπλα στην θάλασσα ,να γευθείτε τις νόστιμες σπεσιαλιτέ μας στις ποιό προσιτές τιμές, κοντά στο τζάκι.

10 χλμ. Λεωφόρου Ρόδου - Καλλιθέας
RESERVE Τηλ:85029

15/12-7/1

4298

ΕΙΔΙΚΕΣ ΠΡΟΣΦΟΡΕΣ

CASIO

Ν. ΜΑΓΓΙΩΡΟΣ ΕΠΕ

ΔΙΑΘΕΤΟΥΜΕ ΟΛΑ ΤΑ ΠΡΟΪΟΝΤΑ **CASIO:**

- Ηλεκτρ. υπολογιστές - Ταμειακές μηχανές - Αριθμομηχανές - Γραφομηχανές - Ηλεκτρονικά ρολόγια - Αρμόνια - C.D. WALKMAN - ηλεκτρονικές ατζέντες - ψηφιακές φωτογραφικές μηχανές



Και πολλά άλλα είδη σε ασυναγώνιστες τιμές

Μια επίσκεψη θα σας πείσει

ΜΕΤΑΦΕΡΘΗΚΑΜΕ ΓΡΗΓΟΡΙΟΥ ΛΑΜΠΡΑΚΗ 29 Τηλ. 32815 - FAX 73228

ΤΕΛΕΥΤΑΙΕΣ ΠΡΟΣΦΟΡΕΣ

Επειδή ανακαινίζουμε το κατάστημά μας, διαθέτουμε ακόμη ελάχιστα κομμάτια από τις παρακάτω συσκευές σε τιμές κόστους:

1. Ψυγεία ύψους 1.45 μ.	δρχ. 90.000
2. Καταψύκτες, 5 συρταριών 1,45μ.	» 90.000
3. Κουζίνες μικτές και ηλεκτρικές	» 90.000
4. Πλυντήρια ρούχων	» 100.000
5. Σετ ΦΙΛΙΠΣ φούρνος - εστίες - απορροφητήρας - πλυντήριο πιάτων	» 400.000

6. Μικροσυσκευές, τηλεοράσεις, τηλέφωνα, στερεοφωνικά, οικιακά σκεύη και συσκευές, απορροφητήρες σε **πολύ χαμηλές τιμές**

ΑΡΕΤΗ ΒΟΥΤΥΡΑΚΗ
ΔΩΔ. ΝΕΟΛΑΙΑΣ 16 ΤΗΛ.: 22644, 78031

X224-31/12

NTETEKTIB
30 ΧΡΟΝΙΑ ΜΟΝΙΜΑ ΚΑΙ ΣΤΗ ΡΟΔΟ
35354-28780
Π.Π ΓΕΡΜΑΝΟΥ 6(ΠΛΑΤ.ΦΩΚΙΑΛΗ)
Η ΛΥΣΗ !!
ΣΕ ΚΑΘΕ ΣΑΣ ΠΡΟΒΛΗΜΑ
EXPRESS SECURITY

ΠΡΑΚΤΟΡΕΙΟ ΣΑΗΣ
Εκδρομή στο
ΛΟΝΔΙΝΟ
ΜΕ ΤΗΝ ΟΛΥΜΠΙΑΚΗ ΑΕΡΟΠΟΡΙΑ
Από Ρόδο 2/1/97 * Επιστροφή 7/1/97
ΜΕ ΤΗ ΣΥΜΜΕΤΟΧΗ ΤΟΥ ΣΩΜΑΤΕΙΟΥ ΔΙΑΠΡΕΠΟΝΤΩΝ ΠΟΔΟΣΦΑΙΡΟΥ ΔΩΔ/ΣΟΥ
Διαμονή στο ξενοδοχείο GUMBERLAND 4 αστέρων με ημιδιατροφή
Περιλαμβάνει ακόμη μεταφορές και εκδρομή στο Λονδίνο με Ελληνα ξεναγό.
* Θέσεις περιορισμένες
* Θα τηρηθεί λίστα προτεραιότητας.
ΠΛΗΡΟΦΟΡΙΕΣ-ΕΓΓΡΑΦΕΣ:
ΠΡΑΚΤΟΡΕΙΟ ΤΑΞΕΙΔΙΩΝ
ΣΑΒΒΑ ΣΑΗ
ΚΕΝΤΡ.: ΤΑΡΠΟΝ ΣΠΡΙΝΓΚΣ 42 δίπλα στην Τράπεζα Πίστεως
Τηλ. 39781-3
ΥΠΟΚ.: ΑΛ. ΔΙΑΚΟΥ 34 Τηλ. 20423 - 37711
M23-31/12

ΠΡΑΚΤΟΡΕΙΟ ΤΑΞΕΙΔΙΩΝ
ΣΑΒΒΑΣ ΣΑΗΣ
Φθηνά αεροπορικά εισιτήρια για όλο τον κόσμο
Με την ευκαιρία της λειτουργίας του νέου μας πρακτορείου στην οδό ΤΑΡΠΟΝ ΣΠΡΙΓΚΣ 42 δίπλα στην Τράπεζα Πίστεως.
ΠΡΟΣΦΕΡΟΥΜΕ
τα φθηνότερα αεροπορικά εισιτήρια για όλο τον κόσμο με όλες τις αεροπορικές πτήσεις
ΠΡΟΣΟΧΗ: ΠΛΗΡΟΦΟΡΙΕΣ ΔΕΝ ΔΙΝΟΝΤΑΙ ΑΠΟ ΤΟ ΤΗΛΕΦΩΝΟ ΜΟΝΟ ΠΡΟΣΩΠΙΚΗ ΠΑΡΟΥΣΙΑ ΣΑΣ.
ΑΚΟΜΗ:
* Σας παίρνουμε ΒΙΖΑ για ΑΜΕΡΙΚΗ σε 1 εβδομάδα
* ΒΙΖΑ για ΑΥΣΤΡΑΛΙΑ σε 1 μέρα
* Εκδοση - ανανέωση αμερικανικών διαβατηρίων χωρίς να πηγαίνεται στην Αθήνα
* Εκδοση διαβατηρίων
* Εκδοση αδειών αυτοκινήτων
ΞΕΝΟΔΟΧΕΙΑ ΣΤΗΝ ΑΘΗΝΑ
PRESIDENT Α' κατηγορίας Λεωφόρος Κηφισίας
Μονόκλινο δρχ. 6500 με πρωινό
Δίκλινο δρχ. 8500 »
Τρίκλινο δρχ. 10500 »
TITANIA HOTEL Πανεπιστημίου 52 (Σύνταγμα Ομόνοια)
Μονόκλινο δρχ. 14000 με αμερικάνικο πρωινό
Δίκλινο δρχ. 18000 » »
Τρίκλινο δρχ. 20500 » »
DORIA HOTEL Β' κατηγορίας Πειραιώς 15-17 (κοντά στην Ομόνοια)
Μονόκλινο δρχ. 7100 με πρωινό
Δίκλινο δρχ. 9100 »
Τρίκλινο δρχ. 11500 »
ALBATROS HOTEL Β' κατηγορίας δίπλα στο δυτικό αεροδρόμιο
Μονόκλινο δρχ. 9500 με πρωινό
Δίκλινο δρχ. 13000 »
Τρίκλινο δρχ. 15500 »
PALACE HOTEL Α' κατηγορίας Σταδίου 22
Μονόκλινο δρχ. 13000 με αμερικάνικο μπουφέ πρωινό
Δίκλινο δρχ. 16000 » » »
Τρίκλινο δρχ. 21300 » » »
PAN HOTEL Β' κατηγορίας Μητροπόλεως 11
Μονόκλινο δρχ. 9000 με πρωινό
Δίκλινο δρχ. 12500 »
Τρίκλινο δρχ. 16000 »
ΣΑΣ ΣΥΜΦΕΡΕΙ ΠΡΙΝ ΚΛΕΙΣΕΤΕ ΟΠΟΥΔΗΠΟΤΕ ΝΑ ΜΑΣ ΕΠΙΣΚΕΦΘΕΙΤΕ
ΠΡΑΚΤΟΡΕΙΟ ΤΑΞΕΙΔΙΩΝ
ΣΑΒΒΑΣ ΣΑΗΣ
ΤΑΡΠΟΝ ΣΠΡΙΓΚΣ 42 δίπλα στην Τράπεζα Πίστεως
M23-31/12

Με νομοθεσία στην Ιταλία

ΤΕΡΜΑ ΣΤΟ «ΦΑΚΕΛΩΜΑ»

ΠΩΣ ΘΑ ΓΙΝΕΤΑΙ Η ΣΥΛΛΟΓΗ ΠΛΗΡΟΦΟΡΙΩΝ

ΡΩΜΗ, 23 (ΑΠΕ).-

Τέρμα στο "ηλεκτρονικό φακέλωμα". Από τώρα και στο εξής τα προσωπικά στοιχεία των Ιταλών που βρίσκονται στη διάθεση είτε κρατικών οργανισμών είτε ιδιωτικών φορέων θα προστατεύονται από "απόρρητο". Δεν θα μπορούν δηλαδή να χρησιμοποιούνται ούτε από τρίτους, αλλά ούτε και για διαφορετικούς λόγους από αυτούς για τους οποίους κατατέθηκαν, λόγους δηλαδή πολιτικούς, διαφημιστικούς ή εμπορικούς. Αυτό ορίζει η νέα νομοθεσία που ψηφίστηκε οριστικά μετά από 15ετείς συζητήσεις στο ιταλικό κοινοβούλιο.

Μέσα σε 45 άρθρα του νέου νόμου ορίζονται τα κριτήρια, βάσει των οποίων θα συλλέγονται οι πληροφορίες, που αφορούν τους πολίτες, με ποιό τρόπο θα καταχωρούνται και θα ταξινομούνται αλλά κυρίως με ποιό τρόπο θα διατηρούνται. Ο πολίτης λοιπόν δεν θα είναι πλέον "φακελωμένος" χωρίς τη συναίνεση του και οι πληροφορίες που θα τον αφορούν δεν θα μπορούν να διατεθούν χωρίς την άδειά του. Επιπροσθέτως, θα έχει και το δικαίωμα να ζητήσει και τυχόν διορθώσεις σε περίπτωση λανθασμένων στοιχείων αλλά και τη διαγραφή μέρους αυτών που δεν είναι πλέον απαραίτητα. Τι σημαίνει αυτό;

Σβήσιμο και από "μαύρους" καταλόγους για παρελθούσες παραβάσεις. (Επί παραδείγματι Τροχαίας).

Η παρούσα νομοθεσία στοχεύει στην παροχή εγγυήσεων για το σεβασμό των δικαιωμάτων και της αξιοπρέπειας των φυσικών και νομικών προσώπων, είτε πρόκειται περί πολιτών, είτε περί ενώσεων ή οργανισμών.

Για το λόγο αυτό προβλέπεται και η σύσταση ενός νέου νομικού οργάνου που θα αποτελείται από τέσσερα μέλη τα οποία θα εκλέγονται από τη Βουλή και τη Γερουσία. Το όργανο αυτό θα καλείται να αποφανθεί και να εκδόσει άδεια διάθεσης προσωπικών στοιχείων σε ειδικές περιπτώσεις και για θέματα που αφορούν καταγωγή, θρήσκευμα, πολιτικά φρονήματα ή εγγραφή σε κόμματα και συνδικάτα.

Ενα βασικό άρθρο το άρθρο 25, αφορά στον τρόπο με τον οποίο οι δημοσιογράφοι θα μπορούν βάσει του δικαιώματος ενημέρωσης να κάνουν χρήση των προσωπικών στοιχείων των πολιτών. Θέμα λεπτό και δύσκολο στην προσέγγιση του που στο παρελθόν δημιούργησε ουκ ολίγες συγκρούσεις μεταξύ των πολιτικών δυνάμεων.

Και τούτο, διότι ορισμένες πτυχές του νόμου θα μπορούσαν να επιβάλλουν αρκετούς περιορισμούς στο ελεύθερο μέχρι τώρα καθεστώς χρήσης των προσωπικών στοιχείων που εντάσσετο στο δικαίωμα ενημέρωσης.

"Εκτός από τα στοιχεία που αφορούν την κατάσταση υγείας και την σεξουαλική ζωή - γράφει το άρθρο 25 - η συναίνεση του ενδιαφερόμενου δεν είναι απαραίτητη όταν πρόκειται για άσκηση του δημοσιογραφικού επαγγέλματος και αποκλειστική συνεισφορά στο πλαίσιο του δικαιώματος ενημέρωσης". Ως προς το θέμα της υγείας όμως θα διευκρινιστεί κατά την εφαρμογή του νόμου από την κυβέρνηση εάν η προστασία του πολίτη περιλαμβάνει εκτός από τη φυσική και την ψυχική υγεία.

Η νέα νομοθεσία ενώ από την μια πλευρά διασφαλίζει τους πολίτες από την άλλη πλήττει τους κατόχους τράπεζας στοιχείων των πολιτών, όπως ιδιωτικούς οργανισμούς ή εταιρίες που εργάζονται με τα στοιχεία αυτά.

Ποιοί; Προμηθευτές του ΙΝΤΕΡΝΕΤ, λόγου χάρη, διαγνωστικά ινστιτούτα κλπ. Για όλες τις κατηγορίες επαγγελματιών που διαθέτουν τράπεζα στοιχείων των πελατών τους, προβλέπεται ότι, τα κριτήρια και τον σκοπό ταξινόμησης αυτών, θα πρέπει να παράσχουν και τις απαραίτητες εγγυήσεις τόσο όσον αφορά στη δική τους εχεμύθεια, αλλά και να εγγυηθούν για τα κατάλληλα μέτρα που θα αποτρέπουν τον κίνδυνο κλοπής από άλλους.

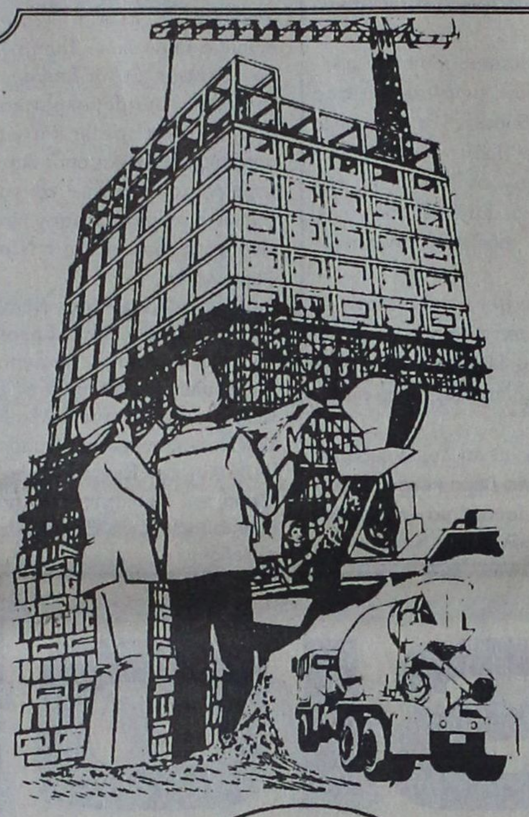
Η ΓΕΝΙΚΗ ΤΕΧΝΙΚΗ
συνεχίζει την παράδοση
που έχει δημιουργήσει στον ΟΙΚΟΔΟΜΙΚΟ ΤΟΜΕΑ δίνοντας όπως πάντα τις πιο αποτελεσματικές και συμφέρουσες λύσεις...
Επιμένοντας για 18 χρόνια στην υψηλή ποιότητα, στη συνέχεια και την άμεση εξυπηρέτηση, δημιουργήσαμε ΠΑΡΑΔΟΣΗ στην παραγωγή ΕΤΟΙΜΟΥ ΜΠΕΤΟΝ, παράλληλα με την ανάληψη Δημοσίων & Ιδιωτικών Εργων μεγάλης κλίμακας.
20 σύγχρονες μπετονιέρες,
5 πρέσσες,
2 σταθμοί παραγωγής ΜΠΕΤΟΝ
ΣΤΗ ΡΟΔΟ ΚΑΙ ΣΤΟ ΓΕΝΝΑΔΙ
ιδιόκτητο εργαστήριο ελέγχου - μελέτης σύνθεσης του ΜΠΕΤΟΝ και πλήρες δίκτυο ραδιοτηλεφώνων,
θα είναι στη διάθεσή σας αν θελήσετε να συνεργαστούμε.
Μοντέρνα Τεχνολογία και Παράδοση
ΓΕΝΙΚΗ ΤΕΧΝΙΚΗ
- έτοιμο μπετόν
ΣΤΑΘΜΟΣ ΜΠΕΤΟΝ ΡΟΔΟΥ: ΤΗΛ. 0241 / 61485, 62323
ΣΤΑΘΜΟΣ ΜΠΕΤΟΝ ΓΕΝΝΑΔΙΟΥ: ΤΗΛ. 0244 / 43176, 43470
ΚΕΝΤΡΙΚΑ ΓΡΑΦΕΙΑ: Αρκαδίου 2, Ρόδος
Τηλ. 0241 / 22186, 28058, 22968

ΧΡΟΝΙΑ ΠΟΛΛΑ
ΚΑΛΕΣ ΓΙΟΡΤΕΣ
VISA TRAVEL CLUB
ΣΤΗΝ ΑΞΙΟΤΙΜΗ ΠΕΛΑΤΕΙΑ ΕΥΧΟΜΕΘΑ
ΧΑΡΟΥΜΕΝΕΣ ΓΙΟΡΤΕΣ
ΣΑΣ ΕΥΧΑΡΙΣΤΟΥΜΕ ΓΙΑ ΤΗΝ ΥΠΟΣΤΗΡΙΞΗ ΣΑΣ
VISA TRAVEL CLUB
ΧΡΟΝΙΑ ΠΟΛΛΑ
X732-31/12

ΙΑΤΡΙΚΗ ΑΝΑΚΟΙΝΩΣΗ
Ο ιατρός
ΙΩΑΝΝΗΣ Ε. ΥΨΗΛΑΝΤΗΣ
ΕΙΔΙΚΟΣ ΠΑΘΟΛΟΓΟΣ
Δέχεται:
Καθημερινά 8 - 1.30 και 5 - 8
Σάββατο 9 - 1
ΙΑΤΡΕΙΟ: Αμερικής 95
ΤΗΛ: 77200
4211-5/1

ΠΡΑΚΤΟΡΕΙΟ ΤΑΞΕΙΔΙΩΝ
ΣΑΒΒΑΣ ΣΑΗΣ
8ήμερη χριστουγεννιάτικη εκδρομή
ΙΩΑΝΝΙΝΑ
ΚΕΡΚΥΡΑ
ΠΑΤΡΑ
Από 22/12 έως 29/12
ΜΟΝΟ ΜΕ 95.000 δρχ.
Περιλαμβάνει:
- Ατμοπλοϊκά εισιτήρια Ρόδο - Πειραιά- Ρόδο Β΄ θέση
- Εισιτήρια ferry boat ΡΙΟΥ - ΑΝΤΙΡΙΟΥ - ΗΓΟΥΜΕΝΙΤΣΑ - ΚΕΡΚΥΡΑ - ΗΓΟΥΜΕΝΙΤΣΑ
- Ξενοδοχεία με πρωινό καθημερινά
- Εκδρομές στη Λίμνη Ιωαννίνων - στο νησάκι του Αλή Πασά - στοΣπήλαιο Ιωαννίνων - στο Μουσείο Κέρινων Ομοιωμάτων - στο βόρειο συγκρότημα της Κέρκυρας Παλαιοκαστρίτσα, στο Μέγα Σπήλαιο στην Αγ. Λαύρα - Καλάβρυτα - Ισθμό Κορίνθου κ.λ.π.
ΧΡΙΣΤΟΥΓΕΝΝΙΑΤΙΚΟ ΡΕΒΕΓΙΟΝ
ΠΛΗΡΟΦΟΡΙΕΣ-ΠΡΟΓΡΑΜΜΑ:
ΠΡΑΚΤΟΡΕΙΟ ΤΑΞΕΙΔΙΩΝ ΣΑΒΒΑ ΣΑΗ
ΤΑΡΠΟΝ ΣΠΡΙΝΓΚΣ 42 δίπλα στην Τράπεζα Πίστεως
Τηλ. 39781-3
M23-21/12

ΤΑΒΕΡΝΑ ΜΕΖΕΔΟΠΩΛΕΙΟ
ΖΟΡΜΠΑΣ

Κάθε βράδυ το DUO ATHENE
με τις κιθάρες τους και πλούσιο ελληνικό ρεπερτόριο
ΓΙΑΝΝΗΣ και ΤΑΚΗΣ
ΕΠΙΤΕΛΟΥΣ...! Φτιάξαμε για σας, με πολύ μεράκι, το δικό σας στέκι, για τις κρύες νύχτες του χειμώνα απέναντι από το μαγευτικό ξενοδοχείο των Ρόδων.
Ενα μαγαζί που έλειπε τόσα χρόνια από το νησί μας.
Πιστό στην ελληνική παραδοσιακή κουζίνα με γνήσια αγνά υλικά, από την ΚΡΗΤΗ και τη ΡΟΔΟ
Μερικά από τα κρητικά σπεσιαλιτέ μας
* ΜΥΖΗΘΡΟΠΙΤΤΕΣ
* ΣΑΡΙΚΟΠΙΤΤΕΣ
* ΖΥΓΟΥΡΙ ΒΡΑΣΤΟ
* ΧΥΛΟΠΙΤΤΕΣ
Επίσης:
* ΣΠΛΗΝΑ ΓΕΜΙΣΤΗ
* ΣΕΦΤΑΛΙΕΣ
* ΚΟΚΟΡΕΤΣΙ
* ΣΟΥΠΙΑ ΜΕ ΜΕΛΑΝΙ
* ΦΡΕΣΚΑ ΜΑΝΙΤΑΡΙΑ ΜΕ ΤΥΡΙ κ.α.
Οι τιμές μας:
Ε! Εκεί θα σας τρελλάνουμε με τη φθήνεια μας
Και πλήθος εδεσμάτων από κρεατικά και ολόφρεσκα θαλασσινά με δικές μας πικάντικες παρασκευές.
ΤΕΛΟΣ: Θα απολαύσετε τα επιδόρπιά μας όπως: ΚΡΕΠ ΣΟΥΖΕ * ΚΡΕΠΑ ΓΕΜΙΣΤΗ ΜΕ ΠΑΓΩΤΟ ΚΑΙ ΣΟΚΟΛΑΤΑ και φυσικά το σπεσιαλιτέ μας «ΜΗΛΟ ΖΟΡΜΠΑΣ»
ΤΑΒΕΡΝΑ ΜΕΖΕΔΟΠΩΛΕΙΟ
ΖΟΡΜΠΑΣ
Μια επίσκεψή σας θα είναι αρκετή για να γίνετε διαφημιστές μας
ΔΕΧΟΜΕΘΑ
ΚΑΘΕ ΕΙΔΟΥΣ ΕΚΔΗΛΩΣΕΙΣ
ΣΕ ΦΑΝΤΑΣΤΙΚΕΣ ΤΙΜΕΣ
ΚΡΑΤΗΣΕΙΣ ΤΗΛ. 20374 Οδός ΚΩ 15 απέναντι από το ΡΟΔΩΝ
Τραγουδήστε μαζί μας
X574-31/12

ΠΑΝΝΙΣΥΡΙΑΚΟΣ ΣΥΛΛΟΓΟΣ ΡΟΔΟΥ

"Η ΠΟΡΦΥΡΙΣ"

Σας προσκαλούμε στη "ΜΕΓΑΛΗ ΧΟΡΟΕΣΠΕΡΙΔΑ" μας που θα γίνει το Σάββατο 28 Δεκεμβρίου 1996 και ώρα 8 μ.μ. στο κέντρο

"ARTEMIS PALACE"

στο Φαληράκι (δίπλα στο ξενοδοχείο SUN PALACE)

Για κρατήσεις στο κέντρο τηλ. 85488

Πληροφορίες τηλ. 27719-32104-20827

9730-28/12

Οταν δείτε αυτό το σήμα σημαίνει

.. εγγύηση ποιότητας



KAMIROS FISH

τηλ. 79341

..Φρέσκα άγρια ψάρια
..Τσιπούρες Σύμης
..Οστρακοειδή
..Κατεψυγμένα

και πολλά άλλα είδη....

ΠΡΟΣΦΟΡΑ ΜΑΣ ΤΟ ΚΑΘΑΡΙΣΜΑ ΤΩΝ ΨΑΡΙΩΝ

Κνίδου & Λαοδικείας 1, Αγ. Δημήτριος, ΡΟΔΟΣ
(Παλιό εργοστάσιο Ικαρος)
ΠΩΛΗΣΗ ΧΟΝΔΡΙΚΗ -- ΛΙΑΝΙΚΗ

4350 5/i

Θεωρείται ότι είναι η οικογενειακή στήριξη

"ΦΑΡΜΑΚΟ" ΓΙΑ ΤΟΥΣ ΨΥΧΑΣΘΕΝΕΙΣ

ΕΝΑΣ ΣΤΟΥΣ ΤΕΣΣΕΡΙΣ ΜΠΟΡΕΙ ΝΑ ΘΕΡΑΠΕΥΤΕΙ

Η στήριξη του ασθενούς από την οικογένειά του αναδεικνύεται πλέον από τους ειδικούς ως το σημείο "κλειδί" για την αντιμετώπιση της σχιζοφρένειας, από την οποία πάσχουν περίπου 100.000 Ελληνες.

Μάλιστα, έρευνα που έγινε πρόσφατα στο Λος Αντζελες των ΗΠΑ σε ψυχασθενείς που είχαν υποστήριξη από τους συγγενείς τους έδειξε ότι ύστερα από 2 χρόνια είχε θεραπευτεί πλήρως ένας στους τέσσερις! Προς την κατεύθυνση αυτή, τα τελευταία χρόνια, έχουν αναπτυχθεί και στην Ελλάδα σύγχρονες μορφές ψυχοθεραπείας (όπως ψυχοεκπαιδευτικές ομάδες συγγενών, ομάδες συγγενών, ομάδες αυτοβοήθειας κ.α). Κύριος στόχος είναι η εξάλειψη του "στίγματος", που επιβαρύνει τόσο τους ίδιους τους ασθενείς όσο και τις οικογένειες τους, οδηγώντας τους στο κοινωνικό περιθώριο.

Οι επισημάνσεις αυτές έγιναν από Ελληνες και ξένους ειδικούς που πήραν μέρος σε ειδική εκδήλωση που οργάνωσε πρόσφατα ο Σύλογος Οικογενειών για την Ψυχική Υγεία στο Εθνικό Ιδρυμα Ερευνών.

Η εκδήλωση είχε θέμα "Σχιζοφρένεια: Οικογένεια και κοινωνία. Συμμαχία για τον αποστιγματισμό" και με ομιλητές τους επιφανείς καθηγητές Ψυχιατρικής κ.κ. Κ. Στεφανή, I.Falloon και Γ. Χριστοδούλου.

Ο Falloon επισήμανε ότι ακόμη και οι ίδιοι οι ασθενείς μπορούν να προλαμβάνουν και να αντιμετωπίζουν τα συμπτώματα, τονίζοντας ότι απαιτούνται πόροι για την εκπαίδευση των επαγγελματιών υγείας, οι οποίοι θα αναλάβουν το έργο της στήριξης των ασθενών και συγγενών.

Ο καθηγητής και βουλευτής Επικρατείας κ. Στεφανής παραδέχθηκε ότι η χώρα μας "βρίσκεται πίσω" σε σχέση με την υπόλοιπη Ευρώπη και υπάρχει ανάγκη για περισσότερη κρατική μέριμνα. Ωστόσο, όπως ανέφερε τα τελευταία χρόνια, έχει γίνει τεράστια πρόοδος στην αναβάθμιση της ψυχιατρικής περίθαλψης, χάρη στα κοινοτικά προγράμματα (κανονισμός 815 κλη.).

Ακόμη, ο κ. Στεφανής τόνισε ότι η εικόνα του επικίνδυνου ψυχασθενή, που παρουσιάζεται από τα ΜΜΕ και ειδικά από τα ηλεκτρονικά, δεν ανταποκρίνεται στην πραγματικότητα.

Ο ψυχασθενής, επισήμανε ο Ελληνας καθηγητής, δεν είναι επικίνδυνος για τους άλλους, παρά μόνο για τον εαυτό του, καθώς συνήθως εμφανίζει τάσεις αυτοκαταστροφής.

Αίσθηση προκάλεσε στο σημείο αυτό η παρέμβαση του γνωστού δημοσιογράφου κ. Λυκούργου Κομίνη, ο οποίος καυτηρίασε την έλλειψη δημοσιογραφικής δεοντολογίας, λέγοντας μάλιστα ότι σήμερα ο δημοσιογράφος μεταβάλλεται σε αδίστακτο "έμπορο της ενημέρωσης".

ΚΤΗΜΑΤΙΚΗ ΕΤΑΙΡΕΙΑ ΤΟΥ ΔΗΜΟΣΙΟΥ

ΠΕΡΙΛΗΨΗ

ΔΙΑΚΗΡΥΞΗΣ ΔΗΜΟΠΡΑΣΙΑΣ ΕΚΜΙΣΘΩΣΗΣ ΔΗΜΟΣΙΟΥ ΑΚΙΝΗΤΟΥ

Η κτηματική Εταιρεία του Δημοσίου Α.Ε. διακηρύσσει ότι:

Προσφέρει για εκμίσθωση σε δημοπρασία το κυλικείο του Τελωνείου Εμπορικού Λιμένα Ρόδου τμήμα του Β.Κ. 121 δημοσίου ακινήτου) όπως είναι διαμορφωμένος ο χώρος και λειτουργεί, για κυλικείο-ζαχαροπλαστείο-mini market και οποιαδήποτε άλλη χρήση η οποία επιτρέπεται στο ακίνητο, για διάστημα 5 χρόνων και με τιμή εκκίνησης το ποσό των 1.400.000 δρχ. το μήνα και αναπροσαρμογή σύμφωνα με τα οριζόμενα στη σχετική διακήρυξη.

Η δημοπρασία θα γίνει στις 13-1-1997 ημέρα Δευτέρα στα γραφεία του κλιμακίου ΚΕΔ Ρόδου (οδός Ιπποτών 21 τηλ. 0241-35585) και ώρα 10.00 π.μ.

Περισσότερες πληροφορίες οι ενδιαφερόμενοι μπορούν να πάρουν από το Κλιμάκιο ΚΕΔ Ρόδου Ρόδου, την Κτηματική Υπηρεσία Δωδ/σου και την ΚΕΔ Αθηνών (Λ. Αλεξάνδρας 158Α και Κόνιαρη 45, τηλ. 5459700, εσωτ. 114), στα γραφεία των οποίων έχει αναρτηθεί η διακήρυξη δημοπρασίας.

ΑΘΗΝΑ 23-12-1996
Ο Πρόεδρος του Δ.Σ.
Αχιλλέας Κολτούσης

Χ.Λ. -24/12

ΦΥΣΙΚΗ - ΧΗΜΕΙΑ
Αννης Μαρίας 11
ΜΑΘΗΜΑΤΙΚΑ

ΠΑΡΑΔΙΔΟΝΤΑΙ ΜΑΘΗΜΑΤΑ ΣΕ ΤΜΗΜΑΤΑ:
(αυστηρά ολιγομελή)
● Γυμνασίου - Λυκείου
● Προετοιμασίας δεσμών από Β' -Γ' Λυκείου

Μαθηματικός:
Σμαριανάκης Μιχάλης τηλ.: 23218

Φυσικός:
Χατζή Αναστασία τηλ.: 35609 κιν. 094-345416

4343-25/12

ΠΡΑΚΤΟΡΕΙΟ ΣΑΗΣ

ΕΚΔΡΟΜΕΣ

ΠΑΡΙΣΙ
DISNEYLAND

ΚΑΘΕ ΣΑΒΒΑΤΟ
ΚΑΙ 21, 22, 23, 24, 27, 28, 29, 30, 31/12

8 ΗΜΕΡΕΣ

Ξενοδοχείο 2*	περιφερειακό	129.000 δρχ.	ημιδιατροφή
»	2* κεντρικό	138.000 δρχ.	»
»	3* περιφερειακό	139.000 δρχ.	»
»	3* κεντρικό	147.000 δρχ.	»
»	4* »	155.000 δρχ.	»

Τα παιδιά έχουν έκπτωση στις ανωτέρω τιμές
ΠΡΟΣΟΧΗ στις ανωτέρω τιμές προστίθενται τα εισιτήρια Ρόδο - Αθήνα - Ρόδο ως εξής: Ο σύζυγος 40.000, η σύζυγος 30.000, τα παιδιά μέχρι 22 ετών 20.000
Στις τιμές περιλαμβάνονται
- Αεροπορικά εισιτήρια
- Εκδρομή γύρο Παρισιού, πύργο Αϊφελ - Αψίδα θριάμβου κ.λ.π.
- Εκδρομή Βερσαλίες
- Εκδρομή στο πάρκο ΑΣΤΕΡΙΞ
- Επίσκεψη στην DISNEYLAND
- Μεταφορές αεροδρόμιο - ξενοδοχείο - αεροδρόμιο
- 7 διανυκτερεύσεις σε ξενοδοχείο της προτίμησής σας με ημιδιατροφή
- Αρχηγό - ξεναγό στα ελληνικά
- Ασφάλεια ταξιδιού

ΠΛΗΡΟΦΟΡΙΕΣ - ΠΡΟΓΡΑΜΜΑΤΑ
ΠΡΑΚΤΟΡΕΙΟ ΤΑΞΙΔΙΩΝ
ΣΑΒΒΑΣ ΣΑΗΣ

Υποκατάστημα: ΑΛ. ΔΙΑΚΟΥ 34, ΤΗΛ. 20520, 37711
Κεντρικό: ΤΑΡΠΟΝ ΣΠΡΙΝΓΚΣ 42. Τηλ. 39781-83



Καλές Γιορτές με ντόπια κρέατα

ΚΡΕΟΠΩΛΕΙΟ Γ. ΣΤΕΦΑΝΑΚΗ

ΦΑΝΕΣ - Τηλ. 41320 - 41798 - 41389

Αν αγαπάτε την υγεία σας και την υγεία των παιδιών σας, προσέχετε τη διατροφή σας. Υγεία, το πολυτιμότερο αγαθό στον άνθρωπο.

Τρώτε ντόπιο μοσχαρίσιο κρέας. Χρησιμοποιείτε ελαιόλαδο (όχι βούτυρα), τυριά, λαχανικά και πολλά φρούτα. Πίνετε και ένα ποτήρι μαύρο κρασί σε κάθε γεύμα σας.

Αυτά λένε οι διαιτολόγοι γιατροί στη Γαλλία σε όλα τα μέσα μαζικής ενημέρωσης.

Αν ψάχνετε για ντόπιο κρέας ελάτε σ'εμάς. Ελάτε στη μονάδα μας που βραβεύτηκε πέντε φορές.

Αγωνιζόμαστε και παράγουμε αυτό που ζητάτε. Ελάτε να δείτε τα μοσχάρια που γεννιούνται και μεγαλώνουν με γνήσιες τροφές.

Δεν λέμε ότι δεν υπάρχουν ντόπια μοσχάρια στο νησί. Αλλά είναι τόσο λίγα που δεν φθάνουν για ένα μήνα.

Εμείς μόνο τα δικά μας διαθέτουμε στο καταναλωτικό κοινό.

Γνήσιο μοσχάρι, χοιρινό, ριφάκι, αρνάκι κ.λ.π. όλα ντόπια.

Είμαστε ανοικτά και τις Κυριακές.

Θα μας βρείτε στην κεντρική πλατεία των Φανών

9715-24/12



ΡΟΔΙΑΚΗ ΠΟΤΟΠΟΙΙΑ Α.Ε.

X 963 23/12

resort
Capsis hotels

Για σας που απαιτείτε το καλύτερο για:

❖ Δεξιώσεις
❖ Γάμους
❖ Βαπτίσεις



και όποια άλλη ❖ Κοινωνική εκδήλωση

καθ' όλη τη διάρκεια του χρόνου εμπιστευθείτε την πείρα, τις γνώσεις και την παράδοση που έχει το ριζικά ανακαινισμένο 5* αστέρων ξενοδοχειακό συγκρότημα

METROPOLITAN CAPSIS

κι ελάτε να επιλέξουμε μαζί από τις υπερπολυτελείς κλιματιζόμενες αίθουσες-χωρητικότητας έως και 700 ατόμων.

Για πληροφορίες τηλεφωνείστε: 25 015 κα Τ. Ρούσσου

R.G.A - Τηλ. 39027-31

X 683 30/12

ΚΑΣΑΠΗΣ

ΖΑΝΤΕΣ — ΕΛΑΣΤΙΚΑ

Για καλό κράτημα στις δύσκολες καιρικές συνθήκες

Αγοράστε σήμερα ζάντες και λάστιχα όλων των εταιριών στις καλύτερες τιμές και πληρώστε τα με την πιστωτική σας κάρτα με το δώρο του Πάσχα

Με κάθε αγορά των ελαστικών σας ΔΩΡΟ ΕΝΑ CD ΚΑΙ ΧΡΟΝΙΑ ΠΟΛΛΑ

1ο Κατάστημα: ΑΥΣΤΡΑΛΙΑΣ 2 ΤΗΛ. 35141
2ο Κατάστημα: ΛΙΝΔΟΥ 237 ΤΗΛ. 64025

ΚΑΣΑΠΗΣ ΖΑΝΤΕΣ - ΕΛΑΣΤΙΚΑ ΑΣΦΑΛΕΙΑ ΣΤΗΝ ΟΔΗΓΗΣΗ

X 703 31/12

ΕΝΟΙΚΙΑΖΟΝΤΑΙ ΠΟΛΥΤΕΛΗ ΚΑΤΑΣΤΗΜΑΤΑ
των 35τ.μ. και 70τ.μ.
στο ΝΕΟ ΕΜΠΟΡΙΚΟ ΚΕΝΤΡΟ ΦΑΛΗΡΑΚΙΟΥ



Εμμανουήλ Κρανίδης
ΟΙΚΟΝΟΜΟΛΟΓΟΣ – ΕΠΙΧΕΙΡΗΜΑΤΙΑΣ

ΔΙΑΜΕΡΙΣΜΑΤΑ – ΟΙΚΟΠΕΔΑ – ΑΓΡΟΚΤΗΜΑΤΑ
ΚΑΤΑΣΤΗΜΑΤΑ – ΕΠΙΧΕΙΡΗΣΕΙΣ

ΓΡΑΦΕΙΟ: Ι. Καζουλλή 50 & Αμερικής (2ος όροφος) Ρόδος 85100
• (0241) 27082 – 26476 • Fax (0241) 27101 • Κιν. Τηλ. 094 – 347405

M9-30/12

ΥΨΗΛΟΕΡΕΥΝΗΤΡΙΑ
ΚΡΗΤΙΚΟΥ
ΒΑΣΙΛΕΙΑ



Προβλέπει για το μέλλον, καφεμαντεία, χειρομαντεία και χαρτομαντεία.

Αγίου Φανουρίου 26 Π. Πόλη
Τηλ. 74440
8-1π.μ. - 4-8μ.μ.

26784 15/1

ΖΖορπίδης
ΤΟΥΡΙΣΤΙΚΟΣ ΟΡΓΑΝΙΣΜΟΣ
Μακαρίου 31 20625-30054

Χριστούγεννα
Πρωτοχρονιά
96' – 97'

ΑΕΡΟΠΟΡΙΚΕΣ ΕΚΔΡΟΜΕΣ ΕΞΩΤΕΡΙΚΟΥ

	Διάρκεια
1. Γύρος Τυνησίας	8 ημ.
2. Αυτοκρατορικό Μαρόκο	7 ημ
3. Πανόραμα Κεντρ. Ευρώπης	8 ημ.
4. Αυστρίας - Ελβετία - Γαλλία	8 ημ.
5. Ισπανία	8 ημ.
6. Φινλανδία - Λαπωνία	7 ημ.
7. Βρυξέλλες - Παρίσι - Λονδίνο	8 ημ.
8. Παρίσι - Μπενελούξ	6ημ.
9. Παρίσι - Λονδίνο	7 ημ.
10. Παρίσι Λονδίνο	6 ημ.
11. Παρίσι	6 ημ.
12. Παρίσι	5 ημ.
13. Παρίσι - Euroodisney	6 ημ.
14. Λονδίνο	6 ημ.
15. Λονδίνο	5 ημ.
16. Αγγλία - Σκωτία	7 ημ.
17. Βουδαπέστη - Πράγα	6 ημ.
18. Μαγευτική Βιέννη	5 ημ.
19. Βιέννη - Βουδαπέστη	5 ημ.
20. Αυστριακό Πανόραμα	5 ημ.
21. Βουδαπέστη	4 ημ.
22. Κύπρος	8 ημ.
23. Ιταλία - Ελβετία	6 ημ.
24. Ιταλία - Κυανή Ακτή	6 ημ.
25. Κλασική Ιταλία	5 ημ.
26. Μελωδική Ιταλία	5 ημ.

ΟΔΙΚΕΣ ΕΚΔΡΟΜΕΣ ΕΞΩΤΕΡΙΚΟΥ

1. Ισπανικό Πανόραμα	12 ημ.
2. Αμβούργο - Βαυαρία	10 ημ.
3. Αυστρία - Ελβετία - Γαλλία	11 ημ.
4. Γύρος Ιταλίας	10 ημ.
5. Ιταλική Σερενάτα	7 ημ.
6. Βαλς Μπαρόκ και γοητεία	8 ημ.
7. Αυστρίας - Ουγγαρία	6 ημ.
8. Βουδαπέστη	6 ημ.
9. Σκι στη Βίτοσα	4 ημ.
10. Σκι στο Μπόροβετς	6 ημ.
11. Σκι στο Κοπαόνικ	8 ημ.
12. Ρουμανία - Καρπάθια	5 ημ.
13. Σόφια - Φιλιππούπολη	4 ημ.
14. Σόφια - Φιλιππούπολη	3 ημ.
15. Σαντάνσκι - Σόφια	4 ημ.
16. Σαντάνσκι	3ημ.

ΧΡΙΣΤΟΥΓΕΝΝΑ ΣΤΗΝ ΕΛΛΑΔΑ

Ζαγοροχώρια	5 ημ.
Ελάτη - Πετρούλι	4 ημ.
Καστοριά - Πρέσπες	3 ημ.
Μέτσοβο	3 ημ.
Ιτέα - Δελφοί	3 ημ.
Μεσολόγγι - Καλάβρυτα	3 ημ.
Καρπενήσι - Προυσσός	5 ημ.
Καρδίτσα - Αγραφα	3 ημ.
Γύρος Πελοποννήσου	5 ημ.
Γύρος Πηλίου	4 ημ.

Πανέμορφη ελληνική φύση,
παραδοσιακές γεύσεις, αξέχαστες εκδρομές!

Καλή Χρονιά
με καλά ταξίδια

♦ Διαθέτουμε τις καλύτερες τιμές σε ξενοδοχεία στην Αθήνα και στη Θεσσαλονίκη

Ταξιδέψτε ΣΙΓΟΥΡΑ - ΑΝΕΤΑ - ΓΡΗΓΟΡΑ
Πληροφορίες Μακαρίου 31 - Τηλ. 20625, 30054 - FAX 26745

Έχει οπωσδήποτε θετικό μερίδιο

Τα 50χρονα της Δωδεκανήσου και η ιδιωτική πρωτοβουλία

ΕΠΙΣΤΟΛΗ ΤΟΥ κ. ΚΥΡΙΑΚΟΥ ΦΙΝΑ

Ο πρόεδρος της κοινότητας Λίνδου και επίτιμος διευθυντής του Εμποροβιοχημανικού Επιμελητηρίου Δωδεκανήσου κ. Κυριάκος Ι. Φίνας, με επιστολή του προς το νομάρχη Δωδεκανήσου κ. Γιάννη Παρασκευά, προτείνει να τιμηθεί κατάλληλα κατά το 1997, το οποίον έχει καθιερωθεί έτος Δωδεκανήσου, και η ιδιωτική επιχειρηματική πρωτοβουλία, δοθέντος ότι και αυτή, αναλογικά, και σε μεγάλο, μάλιστα βαθμό, συνετέλεσε, να παρουσιάζει η περιφέρειά μας τη σημερινή οικονομικοκοινωνική πρόοδο.

Μεταξύ των άλλων, ο κ. Φίνας αναφέρει:

"Το 1997, συμπληρώνονται 50 χρόνια από την ενσωμάτωσητης Δωδεκανήσου με τη μητέρα πατρίδα. Την 31η Μαρτίου του 1947, (από τότε, εγκαταστάθηκε η ελληνική διοίκηση εδώ και η Ελλάδα αγκάλιαζε τα δώδεκα λαμπερά διαμάντια του Αιγαίου), γινόταν έπαρση της κυανόλευκης και υποστολή της αγγλικής σημαίας από τον ιστό του διοικητηρίου. Τότε, προαιώνιοι πόθοι εκπληρώνονταν και σκλαβιά 6,5, περίπου, αιώνων διαφόρων κατακτητών, περνούσε σαν θλιβερή και σκοτεινή σελίδα στη δωδεκανησιακή ιστορία.

Τα Δωδεκάνησα, ύστερα από πέντε δεκαετίες ελεύθερου εθνικού βίου, αποτελούν αναπόσπαστο τμήμα του ελλαδικού χώρου και ως εκ τούτου, συμμετέχουν στο δημόσιο, εκπολιτιστικό και κοινωνικοοικονομικό βίο της χώρας. Από τα σπλάχνα του δωδεκανησιακού χώρου, μέσα σε τόσο σύντομο, ιστορικά, χρονικό διάστημα, ανεδείχθησαν καταξιωμένοι κοινοβουλευτικοί άνδρες, ικανά στελέχη στη διοίκηση, την εκπαίδευση, την οικονομία, τα γράμματα και τις τέχνες, στην επιχειρηματική δράση και γενικά στο δημόσιο και ιδιωτικό βίο της Ελλάδας. Επιπρόσθετα, έχει να παρουσιάσει και για μίμηση ακόμα, μια αξιοθαύμαστη αυτοδύναμη οικονομική και κοινωνική πρόοδο σε όλους τους τομείς.

Σήμερα, τα δώδεκα νησιά, παρόλα τα αναπόφευκτα προβλήματα που έχει κάθε οικονομία, είναι για τον κρατικό προϋπολογισμό μια ενεργητική περιφέρεια και δεν αντιμετωπίζει σοβαρά δημογραφικά προβλήματα. Με τον ενεργητικό της δε δυναμισμό, προσφέρει το μερίδιο στην ανακούφιση του ισοζυγίου πληρωμών της χώρας.

Αναντίρρητα, προς την παραπάνω κατεύθυνση ένα μεγάλο θετικό μερίδιο ανήκει στην ιδιωτική επιχειρηματική πρωτοβουλία και τις οργανώσεις της. Η συμβολή αυτή γίνεται περισσότερο αισθητή, εάν ληφθεί υπόψη, ότι τα πρώτα μεταπελευθερωτικά χρόνια οι διαδικασίες σε όλους τους παραγωγικούς τομείς της δωδεκανησιακής οικονομίας υπολειτουργούσαν και πληθώρα από προβλήματα απαιτούσαν άμεση αντιμετώπιση. Εξάλλου, αναπότρεπτες ιστορικές συγκυρίες επέβελαν την άμεση ανασυγκρότηση της Δωδεκανήσου. Και μάλιστα, με ρυθμό γοργότερο από εκείνο των άλλων επαρχιακών περιφερειών της χώρας. Το απαιτούσαν λόγοι οικονομικοί, αλλά πρώτιστα εθνικοί. Γι' αυτό και το έργο της ιδιωτικής πρωτοβουλίας ιδιαίτερα τα πρώτα χρόνια, υπήρξε πραγματικά βαρύ. Πέραν των διαστρεβλομένων τοπικών οικονομικών συνθηκών, η Ελλάδα έβγαινε, εκτός από την περιπέτεια του Β' Παγκοσμίου Πολέμου, και από μια τριετή εσωτερική ανωμαλία, η οποία λογο έλειψε να εξελιχθεί σε εθνική συμφορά. Παρόλα, όμως, αυτά, πολιτεία και εκπρόσωποι των παραγωγικών τάξεων, συνεργάστηκαν αρμονικότατα και τέθηκαν τα θεμέλια για την ορθολογική βιωσιμότητα της νέας ελληνικής επαρχίας.

Εν όψει των αδιαμφισβήτων παραπάνω γεγονότων διατυπώνουμε την άποψη ότι, κατά τις προγραμματισθείσες γιορταστικές εκδηλώσεις του επόμενου έτους 1997, που θα είναι έτος Δωδεκανήσου, επιβάλλεται σε ειδική εκδήλωση και κατά πανηγυρικό τρόπο να γίνει απότιση φόρου τιμής και σε αυτή, αναλογικά, και σε μεγάλο, μάλιστα, βαθμό, ως προαναφέρεται, συνετέλεσε, να παρουσιάσει σήμερα το "κάτι άλλο" η δωδεκανησιακή περιφέρεια, παρά τα προβλήματα, επαναλαμβάνω, που έχει προς επίλυση. Θα ήταν, κατά τη γνώμη μας "εγκληματικό" να περάσει στο λησμοσύνη, η ιδιωτική πρωτοβουλία κατά το 1997, και ταυτόχρονα θα αποτελούσε, εκ μέρους της πολιτείας, αγνωμοσύνη προς τους επιζώντες και ασέβεια στη μνήμη των πρωτεργατών της, που ήδη, έφυγαν για πάντα από τον πρόσκαιρο αυτόν κόσμο.

ΕΥΧΑΡΙΣΤΗΡΙΟ

Με το παρόν μικρό δημοσίευμα, επιθυμώ να εκφράσω τις θερμές ευχαριστίες μου από τα βάθη της καρδιάς μου, προς όλους τους συμπατριώτες μου, που με τίμησαν με την εμπιστοσύνη τους και την αγάπη τους, επί σαράντα χρόνια, θεωρώντας με, όχι μόνον τον οδοντίατρο τους, αλλά και επιστήθιο φίλο τους. Στην ιδιαίτερα συγκινητική στιγμή της ζωής μου, όπως αυτή που αποχωρώ από το οδοντιατρικό μου επάγγελμα, ένιωσα ακόμη περισσότερο την αγάπη και την παρουσία των φίλων-πελατών μου και τους απευθύνω μέσα από τις λίγες τυπικές αλλά ειλικρινείς ευχαριστήριες γραμμές, την ευγνωμοσύνη μου για την πίστη τους σε μένα και στην επιστημονικότητα μου και τους εύχομαι η ζωή τους νάναι πάντα γεμάτη θετικά συναισθήματα και υγεία.

Φιλικότατα

Αντώνης Ευαγγέλου Λαγγέλου

4441-26-12

ΙΕΡΟΣ ΝΑΟΣ ΑΓΙΟΥ ΓΕΩΡΓΙΟΥ ΑΝΩ

ΑΝΑΚΟΙΝΩΣΗ

Γνωρίζουμε στο φιλόθρησκο ροδιακό λαό ότι άρχισε και λειτουργεί η Ορθόδοξη φάτνη της Ενορίας Αγίου Γεωργίου Ανω. Ωρες λειτουργίας από 9η πρωϊνή έως 9η βραδυνή καθημερινώς.

9722-29/12

NIVA 1.7i
Τα δώρα της ζωής σας !

Τώρα στις γιορτές τα NIVA 1.7i σας έρχονται στις ίδιες πάντα απίθανες τιμές και με πολλά... απίστευτα δώρα !

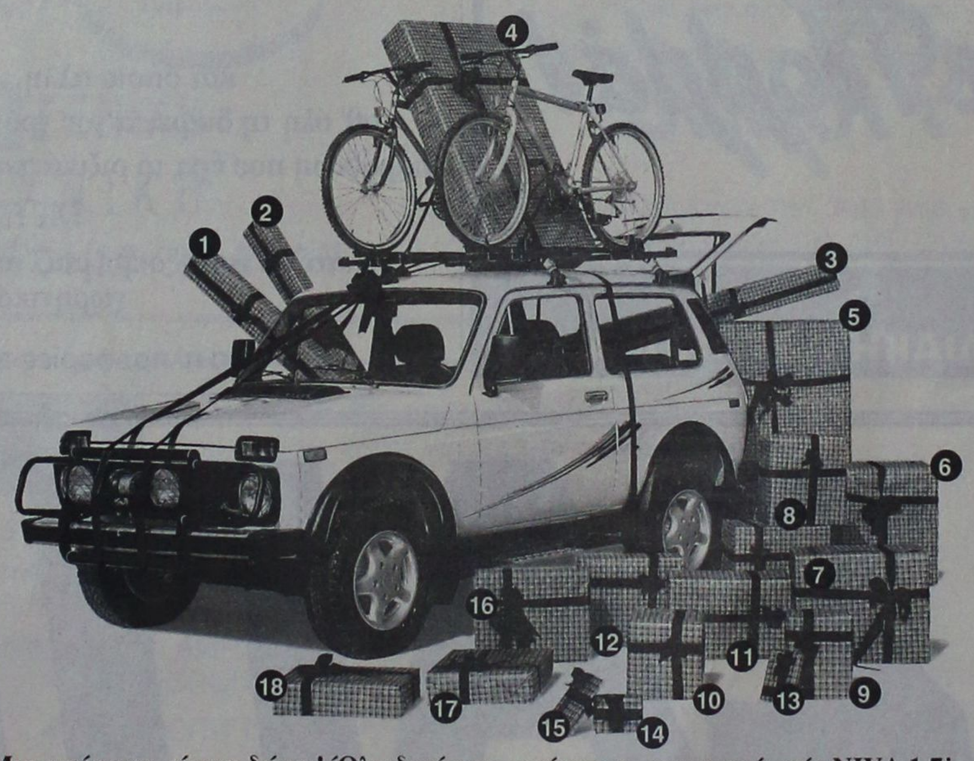

Μια απόφαση, είκοσι δώρα ! Όλα δικά σας, αμέσως με την αγορά ενός NIVA 1,7i.
Δώρα αξίας 650.000 δρχ. για σάς, για την οικογένειά σας και γι' αυτούς που αγαπάτε.

1 Σχάρα σκί 2 - 3 Δύο σχάρες ποδηλάτου 4 - 5 Δύο mountain bikes 6 Roller blades 7 Τηλεόραση SHARP
8 Στερεοφωνικό hi - fi συγκρότημα SHARP 9 - 10 Δυο σετ προστατευτικά για Mountain bike
11 - 12 Δύο κράνη για Mountain bike 13 Ηλεκτρονική αντζέντα SHARP 14 Walkman SHARP 15 Immobilizer
16 Φούρνος μικροκυμάτων SHARP 17 Σετ Πατάκια 18 Βίντεο SHARP 19 30% έκπτωση στα ασφάλιστρα κλοπής

20 NIVA 1,7i από μόνο 3.985.000 δρχ.

Κι' επι πλέον: με ελάχιστη προκαταβολή και μέχρι 48 μηνιαίες δόσεις με LADA CREDIT.

LADA HELLAS Σήμερα, πάντα, κοντά σας.

ΕΠΙΣΗΜΟΣ ΑΝΤΙΠΡΟΣΩΠΟΣ ΡΟΔΟΥ: PETCO CAR/EMM. ΑΡΝΑΟΥΤΑΚΗΣ & ΥΙΟΣ Ο.Ε.,
Καποδιστρίου 53, Τηλ.: (0241) 23874, FAX: (0241) 75695

4095 6/i

ΟΙ ΕΚΔΡΟΜΕΣ ΜΑΣ
ΧΕΙΜΩΝΑΣ - ΧΡΙΣΤΟΥΓΕΝΝΑ - ΠΡΩΤΟΧΡΟΝΙΑ
ΣΕ ΤΙΜΕΣ ΠΡΟΣΦΟΡΑΣ

1) ΠΑΡΙΣΙ - DISNEYLAND 8 ημέρες, κάθε ΣΑΒΒΑΤΟ και 21, 22, 23, 24, 27, 28, 29, 30, 31/12
2* περιφερειακό ξενοδοχείο 129.000 δρχ. ημιδιατροφή
3* περιφερειακό » 139.000 δρχ. »
3* κεντρικό » 147.000 δρχ. »

2) ΠΑΡΙΣΙ - DISNEYLAND - ΛΟΥΞΕΜΒΟΥΡΓΟ - ΒΡΥΞΕΛΛΕΣ - ΑΜΣΤΕΡΝΤΑΜ - ΧΑΓΗ 8 ημέρες κάθε ΣΑΒΒΑΤΟ και 2', 22, 23, 24, 27, 28, 29, 30, 31/12
3* και 4* ξενοδοχεία 158.000 δρχ. ημιδιατροφή

3) ΠΑΡΙΣΙ - ΛΟΝΔΙΝΟ 8 ημέρες, κάθε ΣΑΒΒΑΤΟκαι 21, 22, 23, 24, 27, 28, 29, 30, 31/12
3* ξενοδοχεία 159.000 δρχ. ημιδιατροφή

4) ΛΟΝΔΙΝΟ 7 ημέρες, κάθε ΣΑΒΒΑΤΟκαι 21, 22, 23, 24, 27, 28, 29, 30, 31/12
3* και 4* ξενοδοχεία από 134.000 δρχ.πρωινό

5) ΛΟΝΔΙΝΟ 99.000 4 ημέρες ΜΕ πρωινό

6) ΜΑΔΡΙΤΗ - ΑΝΔΑΛΟΥΣΙΑ - ΤΟΛΕΔΟ 8 ημέρες κάθε εβδομάδα και 21, 22, 23, 24, 27, 28, 29, 30, 31/12
3* και 4* ξενοδοχεία 159.000 δρχ. ημιδιατροφή

7) ΙΣΠΑΝΙΚΕΣ ΠΡΩΤΕΥΟΥΣΕΣ 8 ημέρες κάθε εβδομάδα και 21, 22, 23, 24, 27, 28, 29, 30, 31/12
3* και 4* ξενοδοχεία 179.000 δρχ. ημιδιατροφή

8) ΓΥΡΟΣ ΙΣΠΑΝΙΑΣ 10 ημέρες κάθε εβδομάδα και 21, 22, 23, 24, 27, 28, 29, 30, 31/12

9) ΔΙΑΚΟΠΕΣ ΣΤΗ ΝΙΚΑΙΑ 8 ημέρες κάθε εβδομάδα και 21, 22, 23, 24, 27, 28, 29, 30, 31/12
2*, 3* και 4* ξενοδοχεία από 129.000 δρχ. με πρωινό

10) ΛΙΣΣΑΒΩΝΑ - ΜΑΔΕΡΑ - ΑΖΟΡΕΣ 8 ημέρες κάθε εβδομάδα και 21, 22, 23, 24, 27, 28, 29, 30, 31/12

11) ΡΩΜΗ 6 ημέρες κάθε εβδομάδα και 21, 22, 23, 24, 27, 28, 29, 30, 31/12
4*΄ ξενοδοχείο 129.000 δρχ. ημιδιατροφή

12) ΦΑΝΤΑΣΜΑΓΟΡΙΚΗ ΙΤΑΛΙΑ 8 ημέρες κάθε εβδομάδα και 21, 22, 23, 24, 27, 28, 29, 30, 31/12
3* και 4* ξενοδοχεία 155.000 δρχ. ημιδιατροφή

13) ΚΛΑΣΙΚΗ ΙΣΠΑΝΙΑ 8 ημέρες με ημιδιατροφή

14) ΒΙΕΝΝΗ - ΒΟΥΔΑΠΕΣΤΗ 6 ημέρες κάθε εβδομάδα και 21, 22, 23, 24, 27, 28, 29, 30, 31/12
4 * ξενοδοχεία 189.000 δρχ. ημιδιατροφή

ΣΚΙ ΣΤΑ ΜΕΓΑΛΥΤΕΡΑ ΧΙΟΝΟΔΡΟΜΙΚΑ ΚΕΝΤΡΑ

ΑΥΣΤΡΙΑΣ - ΣΕΡΒΙΑΣ Αναχ. 21 /12, 22/12, 28/12, 29/12

15) ΒΙΕΝΝΗ - ΠΡΑΓΑ- ΜΟΝΑΧΟ 8 ημέρες κάθε εβδομάδα και 21, 22, 23, 24, 27, 28, 29, 30, 31/12

16) ΛΑΜΨΗ ΜΠΑΡΟΚ 8 ημέρες
ΜΟΝΑΧΟ - ΒΙΕΝΝΗ - ΣΑΛΤΣΜΠΡΟΥΓΚ - ΙΝΣΜΠΡΟΥΚ κάθε εβδομάδα και 21, 22, 23, 24, 27, 28, 29, 30, 31/12

17) ΤΥΡΟΛΕΖΙΚΕΣ ΑΛΠΕΙΣ 8 ημέρες
ΜΟΝΑΧΟ - ΤΥΡΟΛΟ-ΙΝΣΜΠΡΟΥΚ- ΣΑΛΤΣΜΠΡΟΥΓΚ - ΜΠΑΝΤ-ΓΚΑΣΤΑΪΝ κάθε εβδομάδα και 21, 22, 23, 24, 27, 28, 29, 30, 31/12

18) ΠΑΝΟΡΑΜΑ ΑΥΣΤΡΙΑΣ 8 ημέρες
ΜΟΝΑΧΟ - ΣΑΛΤΣΜΠΡΟΥΓΚ -ΙΝΣΜΠΡΟΥΚ- ΣΑΛΖΑΜΜΕΡ - ΓΚΟΥΝΤ - ΓΚΑΣΤΑΪΝ κάθε εβδομάδα και 21, 22, 23, 24, 27, 28, 29, 30, 31/12

19) ΒΙΕΝΝΗ 6 ημέρες κάθε εβδομάδα και 21, 22, 23, 24, 27, 28, 29, 30, 31/12

20) ΒΙΕΝΝΗ - ΠΡΑΓΑ 6 ημέρες κάθε εβδομάδα και 21, 22, 23, 24, 27, 28, 29, 30, 31/12

21) ΒΟΥΔΑΠΕΣΤΗ 6 ημέρες κάθε εβδομάδα και 21, 22, 23, 24, 27, 28, 29, 30, 31/12

22) ΠΡΑΓΑ 6 ημέρες κάθε εβδομάδα και 21, 22, 23, 24, 27, 28, 29, 30, 31/12

23) ΒΟΥΔΑΠΕΣΤΗ - ΠΡΑΓΜΑ 8 ημέρες κάθε εβδομάδα και 21, 22, 23, 24, 27, 28, 29, 30, 31/12

24) ΒΙΕΝΝΗ - ΒΟΥΔΑΠΕΣΤΗ - ΜΟΝΑΧΟ 8 ημέρες
ΑΚΟΜΗ ΑΝΑΧΩΡΗΣΕΙΣ ΚΑΘΕ ΕΒΔΟΜΑΔΑ ΚΑΙ
21, 22, 23, 24, 27, 28, 29, 30, 31/12 ΓΙΑ:
1) ΑΝΔΑΛΟΥΣΙΑ – ΠΟΡΤΟΓΑΛΙΑ 8 ημέρες ημιδιατροφή
2) ΛΙΣΣΑΒΩΝΑ – ΜΑΔΕΡΑ » »
3) ΚΛΑΣΙΚΗ ΙΣΠΑΝΙΑ » »
4) ΣΚΑΝΔΙΝΑΒΙΚΕΣ ΠΡΩΤΕΥΟΥΣΕΣ » »
5)ΓΥΡΟΣ ΙΤΑΛΙΑΣ-ΝΟΤΙΑΣ ΓΑΛΛΙΑΣ » »
6)ΙΤΑΛΟΕΛΒΕΤΙΚΕΣ ΛΙΜΝΕΣ » »
7)ΓΥΡΟΣ ΕΛΒΕΤΙΑΣ » »
8)ΓΥΡΟΣ ΦΛΑΜΑΝΔΙΑΣ-ΟΛΛΑΝΔΙΑΣ » »
9)ΠΑΡΙΣΙ – ΓΥΡΟΣ ΦΛΑΜΑΝΔΙΑΣ » »
10) ΜΑΡΟΚΟ » »
11) ΤΥΝΗΣΙΑ » »
12) ΚΑΪΡΟ-ΚΡΟΥΑΖΙΕΡΑ ΣΤΟΝ ΝΕΙΛΟ » »

ΜΕ ΠΟΥΛΜΑΝ
- ΒΙΕΝΝΗ - ΒΟΥΔΑΠΕΣΤΗ 6 ημέρες
- ΒΟΥΔΑΠΕΣΤΗ – ΠΡΑΓΑ 6 ημέρες
- ΒΙΕΝΝΗ - ΠΡΑΓΑ - ΒΟΥΔΑΠΕΣΤΗ 8 ημέρες
- ΒΟΥΔΑΠΕΣΤΗ - ΠΑΡΑΔΟΥΝΑΒΙΑ ΧΩΡΙΑ 5 ημέρες
- ΟΛΥΜΠΙΑ - ΠΑΝΟΡΑΜΑ ΙΤΑΛΙΑΣ 7 ημέρες
- ΤΟΥΡΙΣΤΙΚΗ ΑΥΣΤΡΙΑ 7 ημέρες

ΑΠΩ ΑΝΑΤΟΛΗ
Αναχ. 21, 22, 23, 24, 27, 28, 29, 30, 31/12

1) ΣΙΓΚΑΠΟΥΡΗ-ΣΑΜΟΥΪ-ΠΟΥΚΕΤ 15 ημέρες Δρχ. 345.000
2) ΜΠΑΓΚΟΚ - ΣΑΜΟΥΪ - ΠΟΥΚΕΤ 15 ημέρες Δρχ. 308.000
3) ΜΠΑΛΙ – ΜΠΑΓΚΟΚ – ΣΑΜΟΥΪ 15 ημέρες Δρχ. 420.000
4) ΠΑΤΑΓΙΑ 11 ημέρες Δρχ. 180.000
5) ΠΟΥΚΕΤ 11 ημέρες Δρχ. 213.000
6) ΣΑΜΟΥΪ 11 ημέρες Δρχ. 275.000
7) ΜΠΑΓΚΟΚ – ΜΠΑΛΙ 15 ημέρες Δρχ. 315.000
8) ΠΟΤ ΚΒΑΪ – ΜΠΑΓΚΟΚ – ΣΙΓΚΑΠΟΥΡΗ – ΠΟΥΚΕΤ 15 ημέρες Δρχ. 306.000
9) ΠΑΤΑΓΙΑ – ΜΠΑΓΚΟΚ – ΣΙΓΚΑΠΟΥΡΗ – ΠΟΥΚΕΤ 15 ημέρες Δρχ. 295.000
10) ΜΠΑΛΙ – ΜΠΑΓΚΟΚ – ΠΟΥΚΕΤ 15 ημέρες Δρχ. 320.000
11) ΜΠΑΛΙ-ΜΠΑΓΚΟΚ-ΣΙΓΚΑΠΟΥΡΗ 15 ημέρες Δρχ. 345.000
12) ΜΠΑΓΚΟΚ – ΠΟΤ ΚΒΑΪ – ΠΑΤΑΓΙΑ – ΚΟΡΑΛΕΝΙΑ ΝΗΣΙΑ 11 ημέρεςΔρχ. 220.000
13) ΜΠΑΓΚΟΚ – ΠΟΥΚΕΤ 15 ημέρες Δρχ. 230.000
14) ΜΠΑΓΚΟΚ-ΣΙΓΚΑΠΟΥΡΗ-ΠΟΥΚΕΤ 15 ημέρες Δρχ. 283.000
15) ΜΠΑΓΚΟΚ – ΠΟΥΚΕΤ 14 ημέρες Δρχ. 230.000
16) ΠΕΚΙΝΟ-ΧΟΓΚ ΚΟΝΓΚ-ΜΠΑΛΙ 12 ημέρες Δρχ. 545.000

ΚΕΝΥΑ (ΣΑΦΑΡΙ)
ΝΑΪΡΟΜΠΙ – ΜΟΜΠΑΣΑ – ΜΑΣΑΪ ΜΑΡΑ – ΛΙΜΝΗ ΝΑΚΟΥΡΟΥ Κάθε εβδομάδα και 21, 22, 23, 24, 27, 28, 29, 30, 31/12 Δρχ. 375.000

JAMAICA
ANTIQUA-ST. LUCIA – BAHAMAS – BARBADOS

ΒΡΑΖΙΛΙΑ
ΜΠΟΥΕΝΟΣ ΑΪΡΕΣ – ΚΑΤΑΡΡΑΚΤΕΣ ΓΚΟΥΑΣΟ – ΡΙΟ ΝΤΕ ΤΖΑΝΕΪΡΟ 12 ημέρες κάθε εβδομάδα και 21, 22, 23, 24, 27, 28, 29, 30, 31/12 Δρχ. 440.000

ΑΜΕΡΙΚΗ
ΟΡΛΑΝΤΟ – ΧΑΒΑΗ – ΜΑΪΑΜΙ – ΝΕΑ ΥΟΡΚΗ

ΠΡΟΣΟΧΗ:
Στις ανωτέρω τιμές προστίθενται τα εισιτήρια ΡΟΔΟ - ΑΘΗΝΑ - ΡΟΔΟ ως εξής: Ο σύζυγος δρχ. 40.000 και σύζυγος δρχ. 30.000 και τα παιδιά από 2-22 χρονών 20.000 δρχ.

ΠΛΗΡΟΦΟΡΙΕΣ - ΠΡΟΓΡΑΜΜΑΤΑ
ΠΡΑΚΤΟΡΕΙΟ ΤΑΞΕΙΔΙΩΝ
ΣΑΒΒΑΣ ΣΑΗΣ
Υποκ.: ΑΛ. ΔΙΑΚΟΥ 34
Τηλ. 20520 - 37711
ΚΕΝΤΡ.: ΤΑΡΠΟΝ ΣΠΡΙΝΓΚΣ 42 Πλάι στην ΠΙΣΤΕΩΣ
Τηλ. 39781-3

M23

Delta

ΔΙΑΜΑΝΤΟΤΡΥΠΟΤΕΧΝΙΚΗ ΡΟΔΟΥ
ΚΑΠΟΔΙΣΤΡΙΟΥ 82

Θα θέλαμε να σας ενημερώσουμε για την **τεχνική κάλυψη** που σας προσφέρουν τα νέα τεχνολογίας. Αδαμαντοφόρα μηχανήματα μας κα το ειδικευμένο προσωπικό μας.

ΧΩΡΙΣ ΣΚΟΝΕΣ - ΔΟΝΗΣΕΙΣ - ΡΩΓΜΕΣ - ΜΕΡΕΜΕΤΙΑ

Εφαρμογές στον κατασκευαστικό τομέα
Επιδιόρθωση αναπαλαίωση κτιρίων & ενισχύσεις, τεχνικά έργα, αρχαιολογικές εργασίες κ.λ.π.

ΤΡΥΠΑΜΕ - ΚΟΒΟΥΜΕ - ΣΠΑΜΕ
(τσιμέντα με σίδερα, τούβλα, μπετά, βράχια, πέτρες, τσιμεντόλιθους)

Δυνατότητες των μηχανημάτων
1) **ΤΡΥΠΕΣ** (καρότα) - Σε πάτωμα ή τοίχο ή με κλίση, όλες τις διαμέτρους. Για ηλεκτρολόγους, υδραυλικούς, air condition, πισίνες, δεξαμενές, τζάκια, σκάλες κ.λ.π.
2) **HANDSAW** - Πριόνι χειροκίνητο, υδραυλικό, αεροκίνητο, βενζινοκίνητο 26-52 πόντων βάθους, κόβει ΠΟΡΤΕΣ, ΠΑΡΑΘΥΡΑ, ΚΑΝΑΛΙΑ, ΑΡΜΟΥΣ, ΣΚΑΛΕΣ.
**** ΔΙΧΩΣ ΚΑΥΣΑΕΡΙΟ***
**** ΧΩΡΙΣ ΣΚΟΝΕΣ - ΧΡΗΣΙΜΟΠΟΙΟΥΜΕ ΝΕΡΟ***
3) **ΠΡΙΟΝΙ ΔΑΠΕΔΟΥ** - Μηχάνημα κοπής δαπέδου. Κόβει, μέχρι 50 πόντους βάθους, τσιμέντα, άσφαλτο, κανάλια, μπετά. Οτιδήποτε δεν μπορούμε να κόψουμε, το τρυπάμε. Υπάρχει λύση.
Και πολλά **αδαμαντοφόρα** εργαλεία για μικρότερες εργασίες.

Η πολύχρονη πείρα μας στο εξωτερικό μας δίνει τη δυνατότητα να βρίσκουμε λύση εκεί που οι άλλοι σηκώνουν τα χέρια.

Ειδικευμένο προσωπικό κοντά σας με ένα τηλεφώνημα
Τηλ. γραφείου: 77986
Οικίας / φαξ: 28694
Κινητό: 094 380562

ΠΩΛΗΣΗ ΔΙΑΜΑΝΤΕ ΔΙΣΚΩΝ & ΕΡΓΑΛΕΙΩΝ

ΥΠΕΥΘΥΝΟΣ:
Μάρκος Τσεσμετζής

ΤΡΥΠΟΚΟΠΤΙΚΗ ΡΟΔΟΥ
ΔΙΑΜΑΝΤΕ ΜΗΧΑΝΗΜΑΤΑ ΝΕΑΣ ΤΕΧΝΟΛΟΓΙΑΣ
• ΤΡΥΠΑΜΕ • ΚΟΒΟΥΜΕ • ΣΠΑΜΕ
Μπετά - Πόρτες - Παράθυρα - Κανάλια - κ.λ.π.
• ΧΩΡΙΣ ΔΟΝΗΣΕΙΣ • ΡΩΓΜΕΣ • ΣΚΟΝΕΣ
ευχεται
στην αξιότιμη πελατεία της
ΧΡΟΝΙΑ ΠΟΛΛΑ και ΚΑΛΕΣ ΓΙΟΡΤΕΣ
Εμπειρο προσωπικό - Άμεση εξυπηρέτηση
ΚΡΗΤΙΚΟΣ ΧΑΡΑΛΑΜΠΟΣ
Αρχιεπ. Ευθυμίου 48Δ'
Τηλ. (0241) 77257, 75496 Κινητό 093 - 254506
4045-1/1

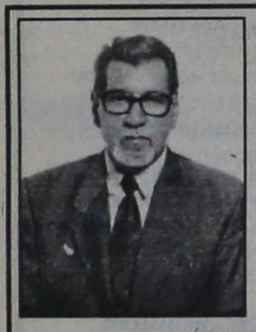

ΔΙΔΑΚΤΩΡ ΜΕΝΤΙΟΥΜ
ΑΣΤΡΟΛΟΓΟΣ
ΔΙΠΛΩΜΑΤΟΥΧΟΣ
ΑΧΜΕΤ ΟΓΛΟΥ ΧΑΛΙΛ

Με επιστημονικούς τρόπους και μεθόδους λύνει τα διάφορα προβλήματα που σας απασχολούν οικογενειακά, αισθηματικά, επαγγελματικά, καθώς και επαναφορά των αγαπημένων σας προσώπων με απόλυτη εχεμύθεια.
Δεκτή αλληλογραφία εσωτερικού και εξωτερικού αποστέλλοντας την ημερομηνία γεννήσεως σας και 2.000 δρχ.
Δέχομαι με τηλεφωνικό ραντεβού στο τηλέφωνο 77293

Δέχεται καθημερινά
ΧΑΡΑΛ. ΜΟΣΧΟΥ 6 - Τηλ. 33397 και 093492216

ΗΛΕΚΤΡΙΚΕΣ ΣΥΣΚΕΥΕΣ
ΑΠΛΕΣ ΚΑΙ ΕΝΤΟΙΧΙΖΟΜΕΝΕΣ

ARISTON
ΙΤΑΛΙΑΣ

Οι πιο φροντισμένες και φθηνότερες της Αγοράς

ΤΗΛΕΟΡΑΣΕΙΣ 14 ιντσών URANIA		ΔΡΧ.	58.000
» 14 ιντσών PHILIPS		»	62.000
» 14 ιντσών FUJI		»	60.000
ΚΟΥΖΙΝΑ ΗΛΕΚΤΡΙΚΗ	ARISTON	»	90.000
ΚΟΥΖΙΝΑ ΜΙΚΤΗ	»	»	85.000
ΠΛΥΝΤΗΡΙΑ ΡΟΥΧΩΝ	»	»	95.000
ΠΛΥΝΤΗΡΙΑ ΠΙΑΤΩΝ	»	»	120.000
ΨΥΓΕΙΑ ΔΙΠΟΡΤΑ 12 ΠΟΔΩΝ	»	»	110.000
ΚΑΤΑΨΥΚΤΗΣ ΚΑΘΕΤΟΣ 220λίτρα	»	»	100.000
» ΟΡΙΖΟΝΤΙΟΣ 220 »	»	»	90.000
ΦΟΥΡΝΟΣ ΕΝΤΟΙΧΙΖΟΜΕΝΟΣ ΑΕΡΟΘ.	»	»	85.000
ΕΣΤΙΑ ΚΕΡΑΜΙΚΗ ΕΝΤΟΙΧΙΖΟΜΕΝΗ	»	»	105.000
ΨΥΓΕΙΟ ΚΑΤΑΨΥΚΤΗΣ RFP371 15ποδών 2 μοτέρ	»	»	155.000

Μεγάλη ποικιλία μοντέλων και χρωμάτων σε κουζίνες, ψυγεία, ψυγειοκαταψύκτες, πλυντήρια πιάτων και ρούχων, φούρνους, θερμοσίφωνες, απορροφητήρες, κλιματιστικά απλά και εντοιχιζόμενα

ΓΙΑ ΚΑΘΕ ΑΓΟΡΑ ΑΝΩ ΤΩΝ 100.000 ΔΩΡΟ
ΕΝΑ ΑΤΤΑΚΙ ΚΑΙ ΕΝΑ ΡΑΔΙΟΦΩΝΟ
● *Στις χαμηλότερες τιμές της αγοράς* ●
ARISTON ΤΑ ΠΑΝΤΑ ΑΡΙΣΤΑ

Αντιπρόσωποι: ΑΔΕΛΦΟΙ ΣΤΕΦΑΝΟΥ Ο.Ε.
Δενδρινού και Χατζηαγγέλου γωνία - τέρμα Κοδριγκτώνος
Τηλέφωνα 22695 και 22568
Πλάτωνος 17-21, Παλαιά Πόλη
Τηλ. 23836
ΠΩΛΗΣΗ ΛΙΑΝΙΚΗ και ΧΟΝΔΡΙΚΗ
X734-1/12

Γέμισε το νησί μας από φάτνες, χαρά παιδική και εορταστική ατμόσφαιρα!

Η ΦΑΤΝΗ ΤΩΝ ΜΑΡΙΤΣΩΝ: ΑΡΙΣΤΟΥΡΓΗΜΑ!..

Γράφει ο ΘΕΟΦΑΝΗΣ ΜΠΟΓΙΑΝΝΟΣ



ΦΑΤΝΗ ΜΑΡΙΤΣΩΝ

Παιδιά του χωριού, αγόρια και κορίτσια, σωστοί άγγελοι και πρόσωπα του σπηλαίου της Βηθλέεμ, θα δώσουν χαρά και ατμόσφαιρα των αγίων αυτών ημερών. Η ζεστασιά των χωρικών και το καυτό τσάι των Μαριτσών, σας εύχονται το :ευ παρέστητε...

Κάθε χρόνο, αυτές τις μέρες, πολλά χωριά μας και μοναστήρια, όπως η ωραία Σάλακος, ο ιστορικός Θεολόγος, το Μοναστήρι της Τσαμπίκας, ο Δήμος Ροδίων, οι καθολικές εκκλησίες της πόλης, στον Αρχάγγελο και σε άλλα δραστήρια χωριά, γίνονται φάτνες ωραίες και εντυπωσιακές που προκαλούν το θαυμασμό των επισκεπτών.

Η λέξη φάτνη είναι αρχαία ελληνική και σημαίνει όχι μόνον το μέρος όπου σιτίζονται τα οικόσιτα ζώα, αλλά και κοίλωμα εδάφους και οροφής. Στις οροφές, τα τετράγωνα κοιλώματα τα ονομάζουμε στην αρχαιολογία φατνώματα. Φάτνη, ή και πάθνη, όπως είναι ο αρχικός τύπος, είναι στις μέρες μας ο ειδικός χώρος - κοίλωμα όπου τοποθετούμε το σανό των ζώων.

Μέσα σε ένα τέτοιο κοίλωμα - φάτνη, γεννήθηκε ο Χριστός, σύμφωνα με τους Ευαγγελιστές και έτσι σήμερα οι χριστιανοί Ανατολής και Δύσης, αναπαριστάνουν το χώρο αυτό, τη φάτνη, με τα πρόσωπα του σπηλαίου: τον νεογεννηθέντα Χριστό, την Παναγιά και τον Ιωσήφ καθώς και μερικά συμπαθή τετράποδα. Είναι ένα ωραίο θέαμα και θέμα, που προκαλεί αυτές τις μέρες ρίγη συγκινήσεως ιδίως στα παιδιά που με την αθωότητά τους βλέπουν ζωντανά τα πρόσωπα του θείου δράματος.

Εδώ και μερικά χρόνια, οι άξιοι κάτοικοι του χωριού Μαριτσών, προπάντων οι νέοι και οι πανέμορφες νέες του χωριού, προετοιμάζουν με γνώση και γνώσεις μια αριστουργηματική φάτνη.

Οσοι γνωρίζουν το ωραίο χωριό, ασφαλώς ξέρουν και που βρίσκεται η φάτνη των Μαριτσών, που έχει πλέον καθιερωθεί στη συνείδηση των Ροδίων όλων του νησιού μας.

Στη μαγευτική τοποθεσία Σωτήρας, μέσα σε ένα άκρως φυσικό σπήλαιο, άριστα διαρρυθμισμένο, ο Πολιτιστικός Σύλλογος Μαριτσών και η άοκνη κοινότητα με το δραστήριο κοινοτικό συμβούλιο, κάνουν κάθε χρόνο τη φάτνη τους οι φίλοι μου Μαριτσενοί.

Ανήμερα των Χριστουγέννων, αλλά και μέχρι τα Θεοφάνεια, χιλιάδες Ροδίτες θα οδεύσουν στα ιστορικά Μαριτσά για να χαρούν μέσα σε ένα ευλογημένο από τη φύση τοπίο, ένα καταπληκτικό θέαμα: όμορφα αγόρια και κορίτσια του χωριού, αναπαριστούν με την παρουσία τους τα πρόσωπα της Γεννήσεως του Χριστού. Μάγοι, άγγελοι, η παρθένος Μαρία, ο Ιωσήφ, τα συμπαθή γαϊδουράκια, τα άστρα, οι ψαλμωδίες, τα φώτα, οι σπηλιές, τα άχυρα και η όλη εικόνα, μας φέρνουν στο νου τη Βηθλέεμ και τον εν φάτνη γεννηθέντα και εν σπαργάνοις της μητρός ανακλιθέντα Υιό του Θεού.

Ελάτε μέχρι τα Θεοφάνεια στα Μαριτσά. Οι ευγενικοί νέοι και οι γλυκύτατες νέες του χωριού, σας προσφέρουν δωρεάν καυτό τσάι, ημερολόγια του 1997, χαμόγελα και φιλοξενία μοναδική.

Ο δρόμος είναι τέλειος και υπάρχει χώρος για στάθμευση και περίπατο.

Αυτές τις μέρες όλοι οι δρόμοι οδηγούν στα Μαριτσά, για να χαρούμε μια απίστευτα όμορφη εικόνα, μια αριστουργηματική φάτνη, να νιώσουμε φιλική και εξαίρετη φιλοξενία και ένα μαγευτικό τοπίο, του παραδεισένιου χώρου του Σωτήρα των Μαριτσών.

10 Χρόνια

CompuTime
ΠΛΗΡΟΦΟΡΙΚΗ

Η CompuTime γιορτάζει τα δέκα χρόνια από την ίδρυση της με μεγάλες προσφορές.

Αγοράστε τώρα και μέχρι τις 31/12/96 το δικό σας υπολογιστή σε καταπληκτικές τιμές και αποκτήστε δωρεάν πρόσβαση στο **INTERNET** για τρεις μήνες μέσω του κόμβου **ΡΟΔΟΣ** της **COMPULINK.**

CompuTime WEB και FTP SERVER

√ ΠΛΗΡΗΣ ΥΠΟΣΤΗΡΙΞΗ ΠΕΛΑΤΩΝ
√ ΣΥΝΔΕΣΗ ΜΕ 35 ΕΛΛΗΝΙΚΕΣ ΠΟΛΕΙΣ
√ ΜΟΝΑΔΙΚΕΣ ΥΠΗΡΕΣΙΕΣ
√ 256 kbps Η ΤΑΧΥΤΕΡΗ ΣΥΝΔΕΣΗ ΜΕ ΤΟ INTERNET ΜΕ ΣΥΝΤΟΜΗ ΑΝΑΒΑΘΜΙΣΗ ΣΕ 512 kbps
√ POWER PACK True PPP / Dynamic IP Address
√ Commercial WEB SERVER COSMOS
√ Commercial WEB SERVER COLOSSUS
√ ΠΛΗΡΕΣ ΓΡΑΦΙΚΩΝ ΠΕΡΙΒΑΛΛΟΝ

ΠΛΗΡΟΦΟΡΙΕΣ - ΕΓΓΡΑΦΕΣ
CompuTime Ε.Π.Ε. ΒΕΝΕΤΟΚΛΕΩΝ 48 - ΡΟΔΟΣ 85100
ΤΗΛ.: (0241) 74000, FAX: 37663
X750-31/12

ΤΟ ΤΟΥΡΙΣΤΙΚΟ ΓΡΑΦΕΙΟ
PEGASOS TRAVEL
ΠΡΟΣΦΕΡΕΙ
ΣΤΟΥΣ ΑΞΙΟΤΙΜΟΥΣ ΠΕΛΑΤΕΣ ΤΟΥ:
ΠΑΡΙΣΙ DISNEYLAND
8 ημέρες 139.000 ημιδιατροφή
ΠΑΡΙΣΙ DISNEY ΛΟΝΔΙΝΟ
7 ημέρες 164.000 ημιδιατροφή
ΛΟΝΔΙΝΟ
5 ημέρες 119.000 πρωινό

■ PRESIDENT Α' ΚΑΤΗΓΟΡΙΑΣ
● Μονόκλινο 6.500 Β.Β.
● Δίκλινο 8.500 Β.Β.
● Τρίκλινο 10.500 Β.Β.
■ ASTOR HOTEL
● Μονόκλινο 7.500 Β.Β.
● Δίκλινο 10.000 Β.Β.
● Τρίκλινο 13.000 Β.Β.
■ RIVA HOTEL Α' Μιχαλακοπούλου
● Μονόκλινο 7.800 Β.Β.
● Δίκλινο 10.000 Β.Β.
● Τρίκλινο 13.400 Β.Β.
■ ALEXANDROS Β' Πλατεία Μαβίλη - Αμπελόκηποι
● Μονόκλινο 6.700 Β.Β.
● Δίκλινο 8.900 Β.Β.
● Τρίκλινο 11.700 Β.Β.
■ CHRISTINA Β' Στήλες Ολυμπίου Διός
● Μονόκλινο 6.700 Β.Β.
● Δίκλινο 8.900 Β.Β.
● Τρίκλινο 11.700 Β.Β.
■ ACHILLION *** Ομόνοια Αγ. Κων/νου
● Μονόκλινο 6.000 Β.Β.
● Δίκλινο 8.000 Β.Β.
● Τρίκλινο 10.000 Β.Β.
■ BALASKAS *** Σταθμός Λαρίσης Ηπείρου
● Μονόκλινο 5.500 Β.Β.
● Δίκλινο 7.000 Β.Β.
● Τρίκλινο 9.000 Β.Β.
■ PARTHENON HOTEL Α' Στήλες Ολυμπίου Διός
● Μονόκλινο 19.200 Β.Β.
● Δίκλινο 11.500 Β.Β.
● Τρίκλινο 15.000 Β.Β.

ΠΕΝΤΕ ΜΟΝΑΔΙΚΕΣ ΤΑΞΙΔΙΩΤΙΚΕΣ ΕΜΠΕΙΡΙΕΣ ΣΕ SUPER TIMES

3ημέρες ΙΤΑΛΙΑ	34.000
5ημέρες ΡΩΜΗ περιήγηση και αγορές	64.000
7ημέρες ΡΩΜΗ-ΦΛΩΡΕΝΤΙΑ-ΒΕΝΕΤΙΑ	94.500
6ημέρες ΚΥΑΝΗ ΑΚΤΗ-ΝΙΚΑΙΑ-ΜΟΝΑΚΟ-ΚΑΝΝΕΣ	79.500
7ημέρες ΙΝΣΜΠΡΟΥΚ-ΜΟΝΑΧΟ	106.500
6ημέρες ΦΛΩΡΕΝΤΙΑ-ΠΙΖΑ-ΣΙΕΝΑ-ΣΑΝ ΤΖΙΜΙΝΙΑΝΟ	82.500

ΑΚΟΜΗ ΤΟ ΓΡΑΦΕΙΟ ΜΑΣ ΔΙΑΘΕΤΕΙ ΑΤΜΟΠΛΟΪΚΑ ΚΑΙ ΑΕΡΟΠΟΡΙΚΑ ΕΙΣΙΤΗΡΙΑ ΕΣΩΤΕΡΙΚΟΥ - ΕΞΩΤΕΡΙΚΟΥ, ΕΚΔΡΟΜΕΣ ΠΑΚΕΤΑ ΓΙΑ ΟΛΟ ΤΟΝ ΚΟΣΜΟ.

Για περισσότερες πληροφορίες στα τηλέφωνα:
73455 - 75879 - 35504 FAX 35504
ΚΑΝΑΔΑ 87. ΑΓ. ΝΙΚΟΛΑΟΣ - ΡΟΔΟΣ
Εκ της Διευθύνσεως
Καρατζιάς Μιχαήλ
X718-31/12

Διαφάνειες και μεγενθύσεις για μπαρ, εστιατόρια, fast food

Φ. & Ν. ΠΑΧΟΣ

Γ. Ευσταθίου 11 - Τηλ. 26893

VANIK TOURS
ΓΙΑΝΝΗΣ και ΣΕΒΑ ΒΑΛΣΑΜΙΔΗ
ΑΚΤΗ ΚΑΝΑΡΗ 17, ΨΑΡΟΠΟΥΛΑ
Τηλ. 35191, 37621, κινητό: 094 438898, FAX 29532

Το γραφείο μας πάντα πρώτο σε κρατήσεις ξενοδοχείων εξασφάλισε και σας προσφέρει και για το φετινό χειμώνα καταπληκτικές τιμές για τα παρακάτω ξενοδοχεία σε ΠΑΚΕΤΑ (έκδοση εισιτηρίων R/T) από 1/11/96 - 31/3/97

1ον HOTEL ELECTRA		Α΄ SUPERIOR	
Ερμού Σύνταγμα			
	Μονόκλινο	δρχ.	15.900
	Δίκλινο	»	19.800
	Τρίκλινο	»	23.700
2ον HOTEL PRESIDENT		Α΄ Κατηγορίας	
Λεωφόρος Κηφισίας			
	Μονόκλινο	δρχ.	6.500
	Δίκλινο	»	8.500
	Τρίκλινο	»	10.500
3ον HOTEL ASTOR		Β΄ SUPERIOR	
Σύνταγμα			
	Μονόκλινο	δρχ.	7.500
	Δίκλινο	»	10.000
	Τρίκλινο	»	13.000
4ον HOTEL ARETHOUSA		Β΄ SUPERIOR	
Σύνταγμα			
	Μονόκλινο	δρχ.	7.200
	Δίκλινο	»	9.500
	Τρίκλινο	»	12.500
5ον HOTEL ZAFOLIA		Α΄ SUPERIOR	
Λεωφόρος Αλεξάνδρας			
	Μονόκλινο	δρχ.	14.000
	Δίκλινο	»	17.500
	Τρίκλινο	»	21.000
6ον HOTEL CHANDRIS		DE LUXE	
Λεωφόρος Συγγρού			
	Μονόκλινο- Δίκλινο χωρίς πρωινό	δρχ.	21.000
7ον HOTEL RIVA		Α΄ SUPERIOR	
Περιοχή HILTON			
	Μονόκλινο	δρχ.	7.800
	Δίκλινο	»	10.000
	Τρίκλινο	»	13.400
8ον HOTEL ILISSIA		Β΄ SUPERIOR	
Περιοχή HILTON			
	Μονόκλινο	δρχ.	10.000
	Δίκλινο	»	14.000
	Τρίκλινο	»	18.500
9ον HOTEL ALEXANDROS - CHRISTINA			
Αμπελόκηποι - Στήλες Ολυμπίου Διος			
	Μονόκλινο	δρχ.	6.700
	Δίκλινο	»	8.900
	Τρίκλινο	»	11.700
10ον HOTEL PHILIPPION		Α΄ SUPERIOR	
Θεσσαλονίκη			
	Μονόκλινο	δρχ.	17.500
	Δίκλινο	»	19.000

Τα παραπάνω ξενοδοχεία διαθέτουν T.V σε όλα τα δωμάτια
Στις πιο πάνω τιμές συμπεριλαμβάνεται πρωινό σε μπουφέ
Ακόμη σε μας θα βρείτε αεροπορικά και ατμοπλοϊκά εισιτήρια όλων των εταιρειών.
X658-30/11

ΝΕΩΤΕΡΙΣΜΟΙ ΚΑΡΑΓΙΑΝΝΗ

Στοά Αλεξ. Διάκου 85
(100 Μαγαζιά -πίσω από εστιατόριο ROMA)
Τηλ. 24141

ΧΡΙΣΤΟΥΓΕΝΝΑ
γιορτή για την οικογένεια

Φροντίστε για τους αγαπημένους σας, όπως κάθε χρόνο με τα είδη που εμείς σας ΠΡΟΣΦΕΡΟΥΜΕ:

✪Τα μοναδικά **πουλόβερ** Αγγλίας «**SMEDLEY**» (νέες παραλαβές) ✪**Φανέλλες** εσωτερ. μάλλινες, Αγγλίας ✪**Κάλτσες** μάλλινες και βαμβακερές Αγγλίας ✪**Κασκόλ, ρόμπες** και **πιτζάμες** ανδρικές - γυναικείες κλασικές και μοντέρνες εξωτερικού και εσωτερικού ✪**νυχτικά** ✪ ανδρικά, παιδικά και γυναικεία **εσώρουχα PETIT PETEAU** Γαλλίας κ.λ.π.



ΟΛΑ ΣΕ ΠΟΛΥ ΚΑΛΕΣ ΤΙΜΕΣ

4364-22/12

Burda ΚΕΝΤΡΟ ΡΑΠΤΙΚΗΣ και ΜΟΔΑΣ

ΤΩΡΑ ΠΟΥ ΑΚΡΙΒΗΝΕ ΤΟ ΝΤΥΣΙΜΟ
ΕΛΑΤΕ ΝΑ ΜΑΘΕΤΕ ΝΑ ΡΑΒΕΤΕ
ΓΡΗΓΟΡΑ, ΤΕΛΕΙΑ ΚΑΙ ΠΟΛΥ ΕΥΚΟΛΑ

Με όλα τα σύγχρονα μέσα και υλικά που διαθέτει η
ΜΕΘΟΔΟΣ BURDA.
Σε λιγότερο από ΔΥΟ ΜΗΝΕΣ θα μάθετε να ράβετε τα ρούχα τα δικά σας και τα ρουχαλάκια των παιδιών σας.

● ΜΑΘΗΜΑΤΑ ΓΙΑ ΑΡΧΑΡΙΕΣ ΚΑΙ ΓΙΑ ΠΡΟΧΩΡΗΜΕΝΕΣ
Πρωινά - Απογευματινά

ΜΑΘΗΜΑΤΑ ΚΑΙ ΡΑΠΤΟΜΗΧΑΝΗ 10% ΕΚΠΤΩΣΗ

ΑΓΟΡΑΖΟΝΤΑΣ ΡΑΠΤΟΜΗΧΑΝΗ ΑΠΟ ΤΟ ΚΕΝΤΡΟ ΜΑΣ ΘΑ ΕΧΕΤΕ ΔΩΡΕΑΝ ΣΕΡΒΙΣ & ΤΟ ΜΑΘΗΜΑ ΤΗΣ ΦΟΥΣΤΑΣ

Στο κέντρο μας επίσης θα βρείτε μεγάλη ποικιλία αξεσουάρ & υλικών ραπτικής

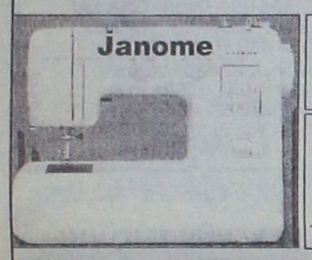

ΡΑΠΤΟΜΗΧΑΝΕΣ Ιαπωνικής τεχνολογίας με εγγύηση και πλήρες σέρβις και τέλεια εκμάθηση

ΥΦΑΣΜΑΤΑ - ΦΟΔΡΕΣ ΕΝΙΣΧΥΣΕΙΣ - ΘΕΡΜΟΚΟΛΛΗΤΙΚΑ ΚΟΥΜΠΙΑ-ΦΕΡΜΟΥΑΡ ΚΛΩΣΤΙΚΑ - ΒΑΤΕΛΙΝΕΣ ΤΡΕΣΣΕΣ - ΚΟΥΡΤΙΝΟΘΗΛΕΙΕΣ

ΕΠΙΣΗΣ: Ντύνουμε ΖΩΝΕΣ - ΚΟΥΜΠΙΑ
Τοποθετούμε ΠΡΕΣ - ΜΠΟΥΤΟΝ
Κάνουμε ΚΟΥΜΠΟΤΡΥΠΕΣ
Πληροφορίες - Εγγραφές: **ΕΙΡΗΝΗ ΠΑΠΑΔΟΠΟΥΛΟΥ**
Τηλ. 20723 - 20491

2074-31/12

ΔΡΟΜΟΛΟΓΙΑ
από 26/11/96 - 12/1/97
μια ξεχωριστή βόλτα στη θάλασσα

ΑΝΑΧΩΡΗΣΗ ΑΠΟ ΡΟΔΟ

Ημ/νία	Ημέρ.	Πλοίο	Ώρα αναχ.	Προορισμός
26/11	ΤΡΙ	ΙΑΛΥΣΟΣ	12.00	ΚΩ-ΚΑΛ.-ΛΕΡ.-ΠΑΤ.-ΠΕΙΡΑΙΑ
27/11	ΤΕΤ	ΠΑΤΜΟΣ	17.00	ΚΩ - ΠΕΙΡΑΙΑ
28/11	ΠΕΜ	ΙΑΛΥΣΟΣ	12.00	ΚΩ-ΚΑΛ.-ΑΣΤΥΠ.-ΛΕΡ.-ΠΑΤ.-ΠΕΙΡΑΙΑ
29/11	ΠΑΡ	ΠΑΤΜΟΣ	17.00	ΚΩ-ΠΕΙΡΑΙΑ
30/11	ΣΑΒ	ΙΑΛΥΣΟΣ	12.00	ΚΩ-ΚΑΛ.-ΛΕΡ.-ΠΑΤ.-ΠΕΙΡΑΙΑ
1/12	ΚΥΡ	ΠΑΤΜΟΣ	15.00	ΚΩ-ΚΑΛ.-ΛΕΡ.-ΠΑΤ.-ΠΕΙΡΑΙΑ
2/12	ΔΕΥ	—	—	———
3/12	ΤΡΙ	ΙΑΛΥΣΟΣ	12.00	ΚΩ-ΚΑΛ.-ΛΕΡ.-ΠΑΤ.-ΠΕΙΡΑΙΑ
4/12	ΤΕΤ	ΠΑΤΜΟΣ	17.00	ΚΩ - ΠΕΙΡΑΙΑ
5/12	ΠΕΜ	ΙΑΛΥΣΟΣ	12.00	ΚΩ-ΚΑΛ.-ΑΣΤΥΠ.-ΛΕΡ.-ΠΑΤ.-ΠΕΙΡΑΙΑ
6/12	ΠΑΡ	ΠΑΤΜΟΣ	11.00	ΚΩ-ΣΑΜΟ-ΘΕΣΣΑΛΟΝΙΚΗ
7/12	ΣΑΒ	ΙΑΛΥΣΟΣ	12.00	ΚΩ-ΚΑΛ.-ΛΕΡ.-ΠΑΤ.-ΠΕΙΡΑΙΑ
8/12	ΚΥΡ	ΠΑΤΜΟΣ	15.00	ΚΩ-ΚΑΛ.-ΛΕΡ.-ΠΑΤ.-ΠΕΙΡΑΙΑ
9/12	ΔΕΥ	—	—	———
10/12	ΤΡΙ	ΙΑΛΥΣΟΣ	12.00	ΚΩ-ΚΑΛ.-ΛΕΡ.-ΠΑΤ.-ΠΕΙΡΑΙΑ
11/12	ΤΕΤ	ΠΑΤΜΟΣ	17.00	ΚΩ - ΠΕΙΡΑΙΑ
12/12	ΠΕΜ	ΙΑΛΥΣΟΣ	12.00	ΚΩ-ΚΑΛ.-ΑΣΤΥΠ.-ΛΕΡ.-ΠΑΤ.-ΠΕΙΡΑΙΑ
13/12	ΠΑΡ	ΠΑΤΜΟΣ	17.00	ΚΩ-ΠΕΙΡΑΙΑ
14/12	ΣΑΒ	ΡΟΔΟΣ	12.00	ΚΩ-ΚΑΛ.-ΛΕΡ.-ΠΑΤ.-ΠΕΙΡΑΙΑ
15/12	ΚΥΡ	ΠΑΤΜΟΣ	15.00	ΚΩ-ΚΑΛ.-ΛΕΡ.-ΠΑΤ.-ΠΕΙΡΑΙΑ
16/12	ΔΕΥ	—	—	———
17/12	ΤΡΙ	ΡΟΔΟΣ	12.00	ΚΩ-ΚΑΛ.-ΛΕΡ.-ΠΑΤ.-ΠΕΙΡΑΙΑ
18/12	ΤΕΤ	ΠΑΤΜΟΣ	17.00	ΚΩ - ΠΕΙΡΑΙΑ
19/12	ΠΕΜ	ΡΟΔΟΣ	12.00	ΚΩ-ΚΑΛ.-ΑΣΤΥΠ.-ΛΕΡ.-ΠΑΤ.-ΠΕΙΡΑΙΑ
20/12	ΠΑΡ	ΠΑΤΜΟΣ	11.00	ΚΩ-ΣΑΜΟ-ΘΕΣΣΑΛΟΝΙΚΗ
21/12	ΣΑΒ	ΡΟΔΟΣ	12.00	ΚΩ-ΚΑΛ.-ΛΕΡ.-ΠΑΤ.-ΠΕΙΡΑΙΑ
22/12	ΚΥΡ	ΠΑΤΜΟΣ	15.00	ΚΩ-ΚΑΛ.-ΛΕΡ.-ΠΑΤ.-ΠΕΙΡΑΙΑ
23/12	ΔΕΥ	—	—	———
24/12	ΤΡΙ	ΡΟΔΟΣ	12.00	ΚΩ-ΚΑΛ.-ΛΕΡ.-ΠΑΤ.-ΠΕΙΡΑΙΑ
25/12	ΤΕΤ	—	—	———
26/12	ΠΕΜ	—	—	———
27/12	ΠΑΡ	ΠΑΤΜΟΣ	17.00	ΚΩ-ΠΕΙΡΑΙΑ
28/12	ΣΑΒ	ΡΟΔΟΣ	12.00	ΚΩ-ΚΑΛ.-ΛΕΡ.-ΠΑΤ.-ΠΕΙΡΑΙΑ
29/12	ΚΥΡ	ΠΑΤΜΟΣ	15.00	ΚΩ-ΚΑΛ.-ΛΕΡ.-ΠΑΤ.-ΠΕΙΡΑΙΑ
30/12	ΔΕΥ	—	—	———
31/12	ΤΡΙ	ΡΟΔΟΣ	12.00	ΚΩ-ΚΑΛ.-ΛΕΡ.-ΠΑΤ.-ΠΕΙΡΑΙΑ
1/1	ΤΕΤ	—	—	———
2/1	ΠΕΜ	—	—	———
3/1	ΠΑΡ	ΠΑΤΜΟΣ	17.00	ΚΩ-ΠΕΙΡΑΙΑ
4/1	ΣΑΒ	ΡΟΔΟΣ	12.00	ΚΩ-ΚΑΛ.-ΛΕΡ.-ΠΑΤ.-ΠΕΙΡΑΙΑ
5/1	ΚΥΡ	ΠΑΤΜΟΣ	15.00	ΚΩ-ΚΑΛ.-ΛΕΡ.-ΠΑΤ.-ΠΕΙΡΑΙΑ
6/1	ΔΕΥ	—	—	———
7/1	ΤΡΙ	ΡΟΔΟΣ	12.00	ΚΩ-ΚΑΛ.-ΛΕΡ.-ΠΑΤ.-ΠΕΙΡΑΙΑ
8/1	ΤΕΤ	ΠΑΤΜΟΣ	17.00	ΚΩ - ΠΕΙΡΑΙΑ
9/1	ΠΕΜ	ΡΟΔΟΣ	12.00	ΚΩ-ΚΑΛ.-ΑΣΤΥΠ.-ΛΕΡ.-ΠΑΤ.-ΠΕΙΡΑΙΑ
10/1	ΠΑΡ	ΠΑΤΜΟΣ	11.00	ΚΩ-ΣΑΜΟ-ΘΕΣΣΑΛΟΝΙΚΗ
11/1	ΣΑΒ	ΡΟΔΟΣ	12.00	ΚΩ-ΚΑΛ.-ΛΕΡ.-ΠΑΤ.-ΠΕΙΡΑΙΑ
12/1	ΚΥΡ	ΠΑΤΜΟΣ	15.00	ΚΩ-ΚΑΛ.-ΛΕΡ.-ΠΑΤ.-ΠΕΙΡΑΙΑ

Πληροφορίες:
Κεντρικό Πρακτορείο Ρόδου: Αμερικής 95
Τηλ.**77070-5 (6 γραμμές)** ώρες 8π.μ - 8μ.μ.

Δ.Α.Ν.Ε. SEA LINE
ΔΩΔΕΚΑΝΗΣΙΑΚΗ ΑΝΩΝΥΜΗ ΝΑΥΤΙΛΙΑΚΗ ΕΤΑΙΡΙΑ

Γη και χρήμα θα πληρώσουν οι ιδιοκτήτες

Ποιές εισφορές προβλέπει ο νέος οικιστικός νόμος

ΤΑ ΟΡΙΑ ΤΩΝ ΣΥΝΤΕΛΕΣΤΩΝ ΔΟΜΗΣΗΣ

Μεγάλες εισφορές σε γη και χρήμα θα κληθούν να πληρώσουν οι ιδιοκτήτες με το νέο οικιστικό νόμο, ο οποίος κατατέθηκε στη Βουλή ένα χρόνο μετά τη δημοσιοποίησή του.

Με το νέο νόμο που συμπληρώνει τον ισχύοντα νόμο 1337/83 οι ιδιοκτήτες που εντάσσονται στο πολεοδομικό σχέδιο σε περιοχές επέκτασης οικισμών με πληθυσμό μέχρι 2.000 κατοίκους υποχρεούνται να συμμετάσχουν με εισφορά σε γη ως εξής:

●Για τμήμα ιδιοκτησίας μέχρι 250 τ.μ. με ποσοστό 5%.

●Για τμήμα ιδιοκτησίας μέχρι 500 τ.μ. με ποσοστό 10%.

●Για τμήμα ιδιοκτησίας μέχρι 1.000 τ.μ. με ποσοστό 15%.

●Για τμήμα ιδιοκτησίας μέχρι 4.000 τ.μ. με ποσοστό 25%.

●Για τμήμα ιδιοκτησίας μέχρι 10.000 τ.μ. με ποσοστό 30%.

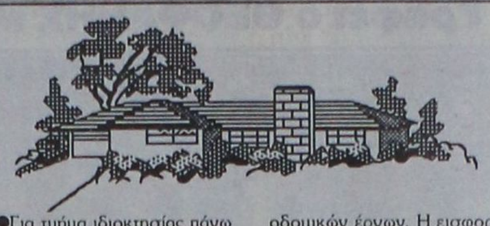

●Για τμήμα ιδιοκτησίας πάνω από 10.000 τ.μ. με ποσοστό 40%.

Ολες οι ιδιοκτησίες που ανήκουν σε περιοχές που πολεοδομούνται υποχρεούνται σε εισφορά σε γη σύμφωνα με διατάξεις του Ν. 1337/83 όπως συμπληρώθηκε με το Ν. 2300/1995.

Οι ιδιοκτήτες ακινήτων, τα οποία περιλαμβάνονται σε πολεοδομούμενες για πρώτη φορά περιοχές και τα οποία διατηρούνται ή διαμορφώνονται σε νέα ακίνητα, συμμετέχουν με καταβολή χρηματικής εισφοράς για την κατασκευή των βασικών κοινόχρηστων πολεοδομικών έργων. Η εισφορά σε χρήμα ορίζεται σε ποσοστά επί τηςαξίας του ακινήτου ως εξής:

● Για τμήμα ιδιοκτησίας εμβαδού μέχρι 500 τ.μ. ποσοστό 10% επί της αξίας.

●Για τμήμα ιδιοκτησίας εμβαδού από 500 τ.μ. έως 1.000 τ.μ. ποσοστό 15% επί της αξίας.

●Για τμήμα ιδιοκτησίας εμβαδού από 1.000 τ.μ. έως 10.000 τ.μ. ποσοστό 20% επί της αξίας.

●Για τμήμα ιδιοκτησίας εμβαδού πάνω από 10.000 τ.μ. ποσοστό 25% επί της αξίας.

Για τους ιδιοκτήτες ακινήτων, τα οποία περιλαμβάνονται σε περιοχές επέκτασης οικισμών με πληθυσμό μέχρι 2.000 κατοίκους, η εισφορά σε χρήμα υπολογίζεται ως εξής:

●Για τμήμα ιδιοκτησίας εμβαδού μέχρι 500 τ.μ. ποσοστό 5% επί της αξίας.

●Για τμήμα ιδιοκτησίας εμβαδού από 500 τ.μ. έως 1.000 τ.μ. ποσοστό 10% επί της αξίας.

●Για τμήμα ιδιοκτησίας εμβαδού από 1.000 τ.μ. έως 10.000 τ.μ. ποσοστό 12% επί της αξίας.

●Για τμήμα ιδιοκτησίας εμβαδού πάνω από10.000 τ.μ. ποσοστό 15% επί της αξίας.

Πάντως, η γενική λογική που υπάρχει είναι ότι οι εισφορές σε γη και χρήμα θα χρησιμοποιηθούν για την κατασκευή κοινοχρήστων χώρων.

Στο νέο νόμο καθορίζονται επίσης και τα επιτρεπόμενα όρια του συντελεστή δόμησης στις περιοχές που επεκτείνεται ο νόμος 1337/83 ανάλογα με τη γενική χρήση γης.

Ιδιαίτερη σημασία δίνεται σε περιοχές επεκτάσεων που προορίζονται για ανάπτυξη βιομηχανίας, βιοτεχνίας ή χονδρεμπορίου και γενικότερα για παραγωγικά πάρκα και ιδιαίτερα σε περιοχές με εγκαταστάσεις που απαιτούν μεγάλα ποσοστά κάλυψης στα ισόγεια και μπορεί να ορίζεται από την πολεδομική μελέτη για το σύνολο της περιοχής ή για τμήματά της ή και για ορισμένες χρήσεις αυξημένο ποσοστό κάλυψης που όμως δεν μπορεί να υπερβαίνει το 70% το εμβαδού του οικοπέδου.

ΧΡΥΣΟΧΟΕΙΟΝ ΟΜΑ
ΠΗΓΗ ΧΡΥΣΟΥ
ΑΝΔΡΕΑΣ Γ. ΜΑΝΔΑΛΑΣ
ΣΤΕΦ. ΚΑΖΟΥΛΗ 24, ΤΗΛ. 34864

Το ΟΜΑ σας ευχαριστεί, σας υπενθυμίζει και σας προσφέρει
1) Ελέγχει την ποιότητα στο καράτι σε χημείο
2) Κρατάει σταθερά χαμηλές τις τιμές
π.χ. Διαφ. κοσμήματα Κ14 από 4.000 το γραμμάριο
Διαφ. καδένες Κ14 από 3.600 » »
♦Επισκευές, μίκραμα δαχτυλ. 500 δρχ. κόλλημα καδένας 500 δρχ.
♦Τρύπημα αυτιών 600 δρχ. (αποστειρωμένα σκουλ. όχι χρυσά)
3) Υπόσχεται ότι πάντα θα τηρεί τους δύο πιο πάνω λόγους χωρίς ποτέ να παρεκκλίνει

ΠΡΟΣΦΟΡΑ
ΙΣΧΥΕΙ ΑΠΟ 1-11-96 ΕΩΣ 31-12-96
Δεν ορίζουμε όριο αγοράς, αλλά με κάθε χρυσό κόσμημα που αγοράζετε, ζητάτε απόδειξη της οποίας με τον αύξοντα αριθμό συμμετέχετε σε κλήρωση που θα γίνει στις 31-12-96 και ώρα 8ην βραδυνή εντός καταστήματος ΟΜΑ. Ο τυχερός αριθμός κερδίζει ΕΝΑ ΣΕΤ Κ 14 αξίας 180.000 δρχ. και θα δημοσιευθεί στις εφημερίδες ΠΡΟΟΔΟ και ΡΟΔΙΑΚΗ. Αν σε 10 ημέρες δεν παρουσιαστεί ο τυχερός στις 15-1-96 θα γίνε νέα κλήρωση που θα συμμετέχουν και οι αποδείξεις μέχρι και τις 15-1-97. Γι΄αυτό σας λέμε φυλάτε τις αποδείξεις και ενημερώνεστε από τις δύο πιο πάνω εφημερίδες.
Υπεύθυνος: Ανδρέας Γ. Μανδαλάς
Ανοικτά: Καθημερινά από 9.00 έως 13.30 και από 17.00 έως 21.00 εκτός ΚΥΡΙΑΚΗΣ

Υποδήματα ΚΑΨΗΣ

BOXER – ΑΛΜΑ – ELLIT – ADAM'S – BOSTON – REGGIO KALABRIA – MIGATO

Πενήντα χρόνια δυναμικής παρουσίας στο χώρο του παπουτσιού

Ανετο πάρκινγκ στην Π. Πόλη

Ευχαριστούμε για την προτίμησή σας

ΕΒΡΑΙΩΝ ΜΑΡΤΥΡΩΝ 36-38 ΠΑΛΙΑ ΠΟΛΗ ΤΗΛ. 27025

2340-12/2/97

ΙΑΤΡΙΚΗ ΑΝΑΚΟΙΝΩΣΗ

Η ιατρός
ΚΑΤΕΡΙΝΑ ΡΑΚΑ ΚΑΤΣΑΝΕΒΑΚΗ
ΜΙΚΡΟΒΙΟΛΟΓΟΣ

Δέχεται:
Καθημερινά: 7π.μ. - 12, 5.30μ.μ. - 7.30μ.μ.
Σάββατο: 8π.μ. - 12

Δ/νση: Αλ. Διάκου 46 2ος όροφος

Τηλ. 35310

4027-31/12

ΞΥΣΤΕ & ΚΕΡΔΙΣΤΕ

Τα ώρα της χρονιάς!

10.000 Δώρα
που προσφέρει το ΥΠΕΡ ΜΑΡΚΕΤ ΣΠΑΝΟΣ!

Με κάθε αγορά σας από το ΥΠΕΡ ΜΑΡΚΕΤ ΣΠΑΝΟΣ **αξίας 5.000 Δρχ.** *κερδίζετε ένα κουπόνι ΞΥΣΤΟ.*

50 ΤΗΛΕΟΡΑΣΕΙΣ
50 ΗΛΕΚΤΡΙΚΕΣ ΣΚΟΥΠΕΣ
500 ΟΙΚΙΑΚΕΣ ΜΙΚΡΟΣΥΣΚΕΥΕΣ
500 ΓΑΛΟΠΟΥΛΕΣ
ΚΑΙ ΧΙΛΙΑΔΕΣ ΕΞΥΠΝΑ &ΠΡΑΚΤΙΚΑ ΔΩΡΑ

εσείς απλά... ξύστε!



F/B SEA HARMONY II
POSEIDON LINES

Το υπερπολυτελές υπερταχύπλοο 23 κόμβων, κρουαζιερόπλοιο στη διάθεση σας.
Ταξιδέψτε μαζί μας και απολαύστε τα πολυτελή σαλόνια εστιατόρια, μπαρ τις ευρύχωρες και ευάερες καμπίνες του διασκεδάστε με την ορχήστρα μας, δοκιμάστε την τύχη σας στο Καζίνο και προμηθευτείτε τα αφορολόγητα είδη.
ΜΙΑ ΚΡΟΥΑΖΙΕΡΑ ΠΟΥ ΘΑ ΣΑΣ ΜΕΙΝΕΙ ΑΞΕΧΑΣΤΗ

ΚΥΠΡΟ - ΑΓΙΟΙ ΤΟΠΟΙ
Αναχ. κάθε Τρίτη ώρα 21.00
Επισ. κάθε Σάββατο ώρα 06.00

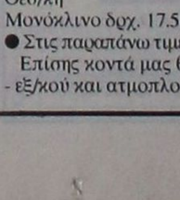

ΕΙΔΙΚΕΣ ΤΙΜΕΣ ΕΚΠΤΩΣΕΙΣ ΓΙΑ ΕΠΙΒΑΤΕΣ ΚΑΙ ΕΜΠΟΡΕΥΜΑΤΑ

Κεντρικό Πρακτορείο
ΓΙΑΝΝΗ ΚΟΥΡΟΥ
Καρπάθου 34, τηλ. 22400

ΠΡΑΚΤΟΡΕΙΟ ΚΑΛΟΥΔΗΣ
KALOUDIS TRAVEL
EXCHANGE ● TELEPHONES ● EXCURSIONS

ΚΑΛΟΥΔΗΣ ΠΑΝΑΓΙΩΤΗΣ
Περνού 35 Αφάντου. Τηλ. 52351, 52845 FAX: 52847

Το τουριστικό γραφείο μας εξασφάλισε και σας προσφέρει για το φετεινό χειμώνα ασυναγώνιστες τιμές για τα παρακάτω ξενοδοχεία ΑΘΗΝΩΝ σε ΠΑΚΕΤΑ μέχρι 31/3/97

1) HOTEL ELECTRA **Α' SUPERIOR**
Ερμού - Σύνταγμα
Μονόκλινο δρχ. 15.900, δίκλινο 19.800, τρίκλινο 23.700

2) HOTEL PRESIDENT **Α' ΚΑΤΗΓΟΡΙΑΣ**
Λεωφόρος Κηφισίας
Μονόκλινο δρχ. 6.500, δίκλινο 8.500, τρίκλινο 10.500

3) HOTEL PARTHENON **Α' SUPERIOR**
Στήλες Ολυμπίου Διος
Μονόκλινο δρχ. 9.200, δίκλινο 11.500, τρίκλινο 15.000

4) HOTEL RIVA **Α' SUPERIOR**
Περιοχή HILTON
Μονόκλινο δρχ. 7.800, δίκλινο 10.000, τρίκλινο 13.400

5) HOTEL CHRISTINA **Β' ΚΑΤΗΓΟΡΙΑΣ**
Στήλες Ολυμπίου Διος
Μονόκλινο δρχ. 6.700, δίκλινο 8.900, τρίκλινο 11.700

6) HOTEL ALEXANDROS **Β' ΚΑΤΗΓΟΡΙΑΣ**
Πλατεία Μαβίλη - Αμπελόκηποι
Μονόκλινο δρχ. 6.700, δίκλινο 8.900, τρίκλινο 11.700

7) HOTEL PHILIPPION **Α' SUPERIOR**
Θεσ/κη
Μονόκλινο δρχ. 17.500, δίκλινο 19.000

● Στις παραπάνω τιμές συμπεριλαμβάνονται πρωινά σε μπουφέ.
Επίσης κοντά μας θα βρείτε αεροπορικά εισιτήρια Ο.Α. εσ/κού - εξ/κού και ατμοπλοϊκά εισιτήρια όλων των εταιρειών.

3936-31/12

Ματιές στα σπορ

Στα...κρύα του λουτρού άφησε τον Ιάλυσο ο Βασ. Παπαχρήστου

● Οι λόγοι δεν είναι οικονομικοί, αλλά ούτε και αγωνιστικοί● Ο ίδιος αποχαιρέτησε τους παίκτες στη Μυτιλήνη ● Το θέμα στη χθεσινή συνεδρίαση της ΠΑΕ ●Τιμωρημένος ο Παργιανάς,"εξέτισε" ο Παπαδόπουλος

Ο Ιάλυσος έμεινε χωρίς προπονητή! Ο Βασίλης Παπαχρήστου είπε στους παίκτες του στη Μυτιλήνη, ότι ο αγώνας που είχε λήξει λίγο νωρίτερα, ήταν ο τελευταίος του με τον Ιάλυσο και τους αποχαιρέτησε!.

Οι λόγοι που τον ανάγκασαν να πάρει αυτή την απόφαση, δεν ήταν αγωνιστικοί, ούτε οικονομικοί. Ηταν καθαρά προσωπικοί και συγκεκριμένα, οικογενειακοί. Αυτό, επιβεβαιώνεται από το γεγονός, ότι η ομάδα τα πηγαίνει αρκετά καλά τελευταία και ότι ο Γιαννιώτης τεχνικός έχει προπληρωθεί το μισθό του Ιανουαρίου.

Σύμφωνα με έγκυρες πληροφορίες, ο κ. Παπαχρήστου είχε γνωστοποιήσει την περασμένη εβδομάδα, στο περιβάλλον του, ότι το οικογενειακό πρόβλημα που αντιμετώπιζε ολοένα και μεγάλωνε.

Αυτό έφθασε και στα αυτιά ορισμένων διοικούντων, που όμως πίστεψαν, ότι τις ημέρες των γιορτών τα πράγματα θα έβρισκαν το δρόμο τους.



Αριστερά ο Βασίλης Παπαχρήστου που είπε "αντίο" στους παίκτες του και δεξιά, ο πρόεδρος της ΠΑΕ Στέργος Χατζηπαντωνίου.

Αλλες πληφορορίες ανέφεραν ότι ο κ. Παπαχρήστου είχε πάρει την οριστική του απόφαση πριν από·τον αγώνα με τον Αιολικό και γι΄ αυτό είπε και πάλι σε άτομα του περιβάλλοντός του, ότι εάν φύγει από τον Ιάλυσο, ο καλύτερος αντικαταστάτης θα ήταν ο συνεργάτης του γυμναστής Νίκος Μαντικός, στον οποίο είχε ιδιαίτερη εκτίμηση, τόσο για τον χαρακτήρα του, όσο και για τη σοβαρή δουλειά του.

Η είδηση της "φυγής" του κ. Παπαχρήστου προκάλεσε αίσθηση στους ποδοσφαιρικούς κύκλους της Ρόδου και της υπόλοιπης χώρας (από τα πρώτα θέματα της ΕΡΑ ΣΠΟΡ χθες βράδυ).

Η εφημερίδα μας αναζήτησε τον πρόεδρο της ΠΑΕ Ιάλυσος Στέργο Χατζηπαντωνίου, που όταν ρωτήθηκε να μας απαντήσει για το πρόβλημα που προέκυψε με τον τεχνικό ηγέτη της ομάδας, μας απάντησε:

"Δεν ξέρουμε τις ακριβώς συμβαίνει. Θα περιμένουμε να επικοινωνήσουμε μαζί του. Οικονομικό πρόβλημα πάντως, δεν υπάρχει, αφού έχει πληρωθεί και για τον Ιανουάριο. Αν πραγματικά, φύγει, τότε θα αναζητήσουμε νέο τεχνικό. Υπηρεσιακός τεχνικός θα είναι ο κ. Μαντικός".

-Το θέμα του Βασίλη Παπαχρήστου θα απασχολούσε τη διοίκηση της ΠΑΕ Ιάλυσος στη χθεσινοβραδυνή της συνεδρίαση. Επίσης, επρόκειτο ν΄ ασχοληθεί με τη "σφαγιαστική" διαιτησία που αντιμετώπισε στη Μυτιλήνη, αυτή τη φορά του Αθηναίου Γιώργου Τσώνη.

-Εξι κίτρινες κάρτες συμπλήρωσε ο Γιώργος Παργιανάς. Αντίθετα, εξέτισε την ποινή του ο Μπάμπης Παπαδόπουλος.

-Αργά χθες βράδυ υπήρχαν πληροφορίες, που ανέφεραν ότι ομάδα Β΄ Εθνικής της Θεσσαλονίκης θέλει για προπονητή τον κ. Παπαχρήστου.

Είναι ο Απόλλων Καλαμαριάς!

ΙΑΛΥΣΟΣ Του στοίχισαν τη νίκη τα λάθη του

Μία ...από τα ίδια, ήταν το προχθεσινό εκτός έδρας παιχνίδι της ομάδας μπάσκετ του Ιάλυσου, με τον Κρόνο, για την 9η αγωνιστική της Γ' Εθνικής (2ος όμιλος νότου)!

Η ομάδα των Αθηνών ήταν στα μέτρα των «ερυθροκίτρινων» αλλά τα πολλά λάθη που έκαναν δεν τους άφησαν να πάρουν αυτοί το «ροζ φύλλο» του αγώνα (63-54).

Χαρακτηριστικές είναι και οι δηλώσεις του κώουτς του Ιάλυσου, Βασίλη Καλαποδάκη: «Αγωνιστικά είμασταν απείθαρχοι. Είχαμε βιαστικές επιλογές ενώ οι ψηλοί μας δεν πήγαν καλά. Ηταν άστοχοι και έχασαν πολλά ριμπάουντ. Εκεί κρίθηκε το παιχνίδι».

Ο κ. Καλαποδάκης, έγινε και πιο συγκεκριμένος: «Είμασταν κοντά στο σκορ μέχρι το 10' του δευτέρου ημιχρόνου. Από εκεί και πέρα, όμως, κάναμε τα περισσότερα λάθη και μείναμε πίσω στο σκορ. Κρίμα, γιατί ήταν ένα παιχνίδι στα μέτρα μας.»

Ο τεχνικός του Ιάλυσου σχολίασε και την απουσία του Κουτουζή: «Φάνηκε η απουσία του. Ο παίκτης είναι το 40% της ομάδας».

Ο ΚΟΛΟΣΣΟΣ

Με νίκη επανήλθε στις αγωνιστικές του υποχρεώσεις ο Κολοσσός. Οι «θαλασσί» της πόλης μας, νίκησαν στο κλειστό γυμναστήριο την ΑΓΕ Χαλκίδας με 76 - 54.

Σε δηλώσεις του ο τεχνικός Παναγιώτης Κοντογιάννης, είπε: «Υπήρχε ένας προβληματισμός πριν το παιχνίδι, για το πως θα παίξουμε με καινούριο πλέι μέικερ μιας και έφυγε ο Μπάλης. Πήγαμε πιο καλά απ' ό,τι περίμενα. Παίξαμε πολύ καλή άμυνα και από αυτό το γεγονός προήλθε η διαφορά και η νίκη».

Ο κ. Κοντογιάννης σχολίασε και τη λύση συμβολαίου του Μπάλη: «Κάθε ομάδα προσπαθεί να δημιουργεί τις προϋποθέσεις για κάτι καλύτερο. Ο Μπάλης δεν ήταν αυτός που θέλαμε σαν χαρακτήρας. Επρεπε να προστατέψω την ομάδα και είναι προτιμότερο να χάσεις έναν καλό παίκτη παρά περισσότερους.

Η «ΕΝΩΣΗ Ρ-Δ»

Αν και παρουσιάστηκε αρκετά βελτιωμένη (ιδιαίτερα στο πρώτο ημίχρονο) η «Ενωση Ρ-Δ» δεν μπόρεσε να αποφύγει την ένατη συνεχόμενη ήττα της. Αυτή τη φορά έχασε από την Αμιλλα Περιστερίου με 74-59, στο «κλειστό» της πόλης μας.

Ας δούμε τι δήλωσε ο κώουτς Νίκος Φραγκεσχάκης: «Υπερίσχυσαν τα λάθη μας και όχι η ωριμότητα στο παιχνίδι. Ο αντίπαλος ήταν στα μέτρα μας και αυτό φάνηκε πιστεύω, αλλά ίσως ήταν η φορά που κάναμε τα περισσότερα λάθη, ιδιαίτερα στο δεύτερο ημίχρονο. Παντως, ίσως μας έλειπε και λίγο η δύναμη, αλλά πάλι είχαμε.»

Αρχισε να ...κουράζεται ο Μιχάλης Κόκκινος

Σίριαλ ...κοντεύει να γίνει η υπόθεση της οικονομικής βοήθειας της "Ενωσης Ρόδου -Διαγόρα", από το στιγμιαίο λαχείο "Ξυστό", τα δικαιώματα του οποίου διαχειρίζεται ο πρόεδρος της ΠΑΕ Ολυμπιακός, Σωκράτης Κόκκαλης, καθώς και η συνεργασία της ομάδας της πόλης μας με τον Ολυμπιακό!

Ο πρόεδρος της "Ενωσης Ρόδου-Διαγόρα", Μιχάλης Κόκκινος, προσπάθησε για μια ακόμη φορά τις τελευταίες ημέρες, να έρθει σε επαφή με την πλευρά της πειραϊκής ΠΑΕ και αυτό που κατάφερε, ήταν να πάρει την υπόσχεση από το μέλος της διοίκησης κ. Μητρόπουλο, ότι θα του τηλεφωνήσει μέχρι σήμερα. Θα προσπαθήσουν να καθορίσουν ένα ραντεβού τις επόμενες ημέρες, με σκοπό να υλοποιήσουν την υπόσχεση του κ. Κόκκαλη για οικονομική βοήθεια μέσω του "Ξυστό", αλλά και την ενδεχόμενη "αδελφοποίηση" των δύο ΠΑΕ.

Σύμφωνα με διασταυρωμένες πληροφορίες, ο κ. Κόκκινος άρχισε να κουράζεται από αυτήν την υπόθεση, αφού δεν "βλέπει φως". Σκέφτεται επίσης σοβαρά να ...ξεχάσει την υπόθεση, αν δεν αλλάξει κάτι μέχρι το τέλος του μήνα και να αναζητήσει βοήθεια από αλλού...

ΣΤΙΒΟΣ

Ευχές των βετεράνων

Το διοικητικό συμβούλιο του Συνδέσμου Ελλήνων Βετεράνων Αθλητών Στίβου-Ρόδου-Δωδεκανήσου, ενόψει των εορτών των Χριστουγέννων και της Πρωτοχρονιάς, εύχεται σε όλους κάθε ευτυχία με υγεία, παραγωγικό και δημιουργικό το 1997.

Τοπικό βόλεϋ

Σε χθεσινούς αγώνες του τοπικού γυναικείου πρωταθλήματος βόλεϋ, σημειώθηκαν τ'αποτέλεσματα:

Φλόγα-"Ενωση Ρόδου-Διαγόρα" 3-0 σετ (15-8, 15-5, 15-7).

Σταυρός-Κλεάνθης 0-3 σετ (4-15, 5-15, 7-15)

Ορίστηκαν τα παιχνίδια εξ' αναβολής της ΕΠΣΔ

Από την Επιτροπή Πρωταθλήματος της ΕΠΣΔ, ορίστηκαν οι εξ' αναβολής αγώνες της Α' και Β' Κατηγορίας, που δεν έγιναν το σαββατοκύριακο. Το πρόγραμμα:

Α' Κατηγορία
Σάββατο 28 Δεκεμβρίου
2ος όμιλος

-Φάνες (12μ.): Ακουσίλαος-Καλυμνιακός (Τιβριντίδης), Καλαθενός, Αργυρίου, Βασιλείου.

1ος όμιλος

-Διμυλιά (12.30): Ατρόμητος Δ.- Νικαγόρας (Μακρής) Γενής, Κάπρος, Τσαγγάρης

Β' Κατηγορία
Α' όμιλος
Σάββατο 28 Δεκεμβρίου

-Αγ. Ισίδωρος (2.45μ.μ.): Αγ. Ισίδωρος -Ποσειδών Καρ. (Χατζημανώλης) Ανάστασου, Ορφανός, Ζαννετής.

Υποόμιλος Κω
Σάββατο 28 Δεκεμβρίου

-Νίσυρος (12μ.): Πολυβώτης- ΑΟ Πυλίου (Χαρτοφύλλης), Βασιλείου, Μπιρλής, Τσίχλης.

Υποόμιλος Καλύμνου
Κυριακή 29 Δεκεμβρίου

-Κάλυμνος (12.30μ.μ.): Ποσειδών Καλ.- Α.Ο. Λειψιωτών (Φραγκίνης), Τσουλφάς, Γιαλλούρης, Πλάτσης.

Πετυχημένοι οι Διασυλλογικοί αγώνες της ποδηλασίας

Με επιτυχία διοργανώθηκαν χθες το πρωί οι Διασυλλογικοί αγώνες πίστας, που διοργάνωσε στο Εθνικό Στάδιο η Τοπική Επιτροπή Ποδηλασίας Δωδεκανήσου.

Τα αποτελέσματα, ήταν:

ΠΑΜΠΑΙΔΕΣ
800 μ.

1ος Γιάννης Λεντάκης ("Ενωσης Ρόδου-Διαγόρα") 1΄.17΄΄.90

2ος Ευστράτιος Χριστοδούλου (Π.Ο. Σορωνής) 1΄.18΄΄..08

3ος Περνού Χέντρι (Αθλητικού Γυμνασίου) 1΄.23΄΄.70

4ος Γαβριήλ Καρπαθίου ("Ενωσης Ρόδου-Διαγόρα") 1΄.24΄΄.50

5ος Καζατζιάν Ερος (Αθλητικού Γυμνασίου) 1΄.26΄΄.21

6ος Νίκος Τσιμπλής (Π.Ο. Σορωνής) 1΄.26΄΄.34

7ος Φώτης Φώτης (Π.Ο. Σορωνής) 1΄.29΄΄.10

ΠΑΙΔΕΣ
1.000 μ.

1ος Χρυσοβαλάντης Λάλος ("Ενωσης Ρόδου-Διαγόρα")

2ος Βαγγέλης Κασταμούλας (Δωριέα)

3ος Γιάννης Καρατζιάς (Δωριέα)

4ος Αιμίλιος Καλανδράνης (Δωριέα)

5ος Κυριάκος Κορκίδας (Π.Ο. Σορωνής)

6ος Μιχάλης Πούλιος (Π.Ο. Σορωνής)

ΠΑΙΔΕΣ
"Αμερικέν"

1ος Ευάγγελος Καστομούλας (Δωριέα)

2ος Αιμίλιος Καλανδράνης (Δωριέας)

3ος Γιάννης Καρατζιάς (Δωριέας)

ΑΝΔΡΕΣ
200 μ. σπριντ

1ος Γιώργος Χειμωνέτος ("Ενωσης Ρόδου-Διαγόρα")

2ος Κυριάκος Κουτσουδάκης (Π.Ο. Σορωνής)

3ος Πολύβιος Κατσουράκης ("Ενωσης Ρόδου-Διαγόρα")

4ος Ηλίας Κονισσής ("Ενωσης Ρόδου-Διαγόρα")

5ος Σταύρος Καμπέρης ("Ενωσης Ρόδου-Διαγόρα")

6ος Γιώργος Γεσάκης ("Ενωσης Ρόδου-Διαγόρα")

ΑΝΔΡΕΣ
"πόντους"

1ος Κυριάκος Κουτσουδάκης (Π.Ο. Σορωνής)

2ος Σταύρος Καμπέρης ("Ενωσης Ρόδου-Διαγόρα")

3ος Ηλίας Κονισσής ("Ενωσης Ρόδου-Διαγόρα")

ΜΠΑΣΚΕΤ

Το τουρνουά "Χριστούγεννα '96"

Σε αγώνες του τουρνουά μίνι μπάσκετ "Χριστούγεννα '96", που διοργανώνεται στο "Κλειστό" της Ρόδου από την Τ.Ε. Μπάσκετ Δωδεκανήσου, σημειώθηκαν χθες τ΄ αποτελέσματα:

Παντηλιακός -Ζέφυρος Β΄ 46-54

ΑΕΡΑ -Διγενής 26-39

Το σημερινό πρόγραμμα, έχει ως εξής:

-10 π.μ.: Κολοσσός - Δωριέας

-11π.μ.: ΑΕΡΑ - Παντηλιακός

-12μ.μ.: Ιάλυσος - Διγενής

-2μ.μ.: Ιβίσκος: - Ζέφυρος Α΄

Στα παιχνίδια των "μικρών" κατηγοριών που έγιναν το σαββατοκύριακο, είχαμε τα εξής αποτελέσματα:

Παγκορασίδες

Δωριέας- Ζέφυρος 38-52

Ηλιος -Ηρακλής Λ. 22-38

Παμπαίδες

-Ιβίσκος -Ζέφυρος 39-58

Δωριέας -Κολοσσός 48-57

Δικό του...πάρκο απέκτησε ο "Υγείας"!

Σε πάρκο του ΓΑΣ Ρόδου "Η Υγεία" θα ονομαστεί το αλσύλιο που είχαν δημιουργήσει οι φίλοι του συλλόγου, σε περιοχή της Κοινότητας Θεολόγου. Με απόφαση, λοιπόν, της Κοινότητας εγκαινιάζεται και επισήμως, το πάρκο αυτό την 26η Δεκεμβρίου 1996 και παραδίνεται στον Γ.Α.Σ. Ρόδου "Η Υγεία", για την περαιτέρω επίπβλεψη του,

Για τον ανωτέρω σκοπό αναχωρούν την Πέμπτη και ώρα 8.30 π.μ. από το "Σαν Φραγκίσκο", τα λεωφορεία με προορισμό τον Θεολόγο. Εκεί θα γίνει εκκλησιασμός των επιθυμούντων και θ' ακολουθήσει καθαρισμός του πάρκου και τελετή εγκαινίων αυτού, ενώ στη συνέχεαι, θ' ακολουθήσει πικ-νικ, με την προσφορά της Κοινότητας και του συλλόγου μας.

-Για οποιαδήποτε πληροφορία, κρατήσεις θέσεων στα λεωφορεία, παρακαλούνται οι ενδιαφερόμενοι ν' απευθύνονται στο τηλ. 62597 κ. Καστρουνή.

-Οι αθλητές-τριες, τα μέλη, οι προπονητές και το δ.σ. του ΓΑΣ Ρόδου "Η Υγεία", εκφράζουν τα θερμά τους συλλυπητήρια στην οικογένεια του Χρήστου Πάλμου, για τον θάνατο του αγαπημένου τους πατέρα.

Νίκες των πρωτοπόρων στα "μικρά" πρωταθλήματα

Με νίκες των πρωτοπόρων συνεχίστηκαν το σαββατοκύριακο, τα παιδικά και εφηβικά πρωταθλήματα της ΕΠΣΔ. Τ΄ αποτελέσματα:

Παιδικό πρωτάθλημα
3η αγωνιστική
Α΄ όμιλος

Αστέρας Π. -Ιάλυσος	4-1
Φοίβος -Απόλλων Απ.	0-2
Απόλλων Κ. - Ηρακλής Μ.	0-4
Κλεάνθης - Δόξα Ψ.	2-6
- Ρεπό είχε ο Ηλιος	

Β΄ όμιλος

Κάστρο - Ορφέας	0-10
Διαγόρας Β. - Δωριέας	2-0
ΑΕΡΑ - ΑΕΠ	1-4
"Ενωση Ρ-Δ" - Ευαγόρας	7-0
- Ρεπό είχε ο Κλεόβουλος	

ΒΑΘΜΟΛΟΓΙΕΣ
(Σε 3 αγώνες)
Α΄ όμιλος

1)Ηρακλής Μαριτσών	16-2	9
2) Δόξα Ψίνθου	13-5	6
● Απόλλων Απόλλων	9-3	6
● Κλεάνθης	4-6	6
5) ΗΛΙΟΣ	2-2	3
● Αστέρας Παστίδας	8-13	3
● Ιάλυσος	4-12	3
8)Φοίβος	0-3	0
●Απόλλων Καλυθιών	2-12	0

Β΄ όμιλος

1)Ορφέας	23-0	9
2)"Ενωση Ρ.Δ."	10-1	4
●Κλεόβουλος	6-2	4
●Διαγόρας Βατ.	4-2	4
5)Δωριέας	2-2	3
●ΑΕΠ	4-10	3
7)ΑΕΡΑ	4-11	1
8)Κάστρο	2-14	1
9)Ευαγόρας	2-15	1

Εφηβικό Πρωτάθλημα
Α΄ όμιλος

Ιάλυσος- Φοίβος	2-1
Δόξα Ψ.- Αστέρας Παστ.	1-3
Ηρακλής Μ.- Κλεάνθης	4-0

Β΄ όμιλος

Ορφέας - Ευαγόρας	1-0
Δωριέας -Αναγέννηση	2-4
ΑΕΠ- Νηρέας	6-3

Γ΄ όμιλος

Διγενής - Αστέρας Μ.	6-1
Ατρόμητος -ΑΕΡΑ	0-4
Εθνικός Αρχ. - Απόλλων Κ.	0-2 α.α

Εφηβικό (Σε 3 αγώνες)
Α΄ όμιλος

1)Ιάλυσος	10-2	9
2)Φοίβος	8-6	4
3)Ηρακλής Μαρ.	7-8	4
4)Αστέρας Παστ.	4-7	3
5)Δόξα Ψίνθου	6-8	2
6)Κλεάνθης	6-10	2

Β΄ όμιλος

1)Ορφέας	7-0	9
2)ΑΕΠ	11-5	6
●Αναγέννηση	7-8	6
4)Ευαγόρας	4-4	3
●Δωριέας	4-8	3
6)Νηρέας	3-11	0

Γ΄ όμιλος

1)Απόλλων Καλ.	7-1	9
2)Διγενής	12-3	6
●ΑΕΡΑ	6-2	6
4)Αστέρας Μασ.	4-9	3
●Ατρόμητος	2-10	3
6)Εθνικός Αρχ.	0-6	-9

Η ΕΠΟΜΕΝΗ ΑΓΩΝΙΣΤΙΚΗ
ΠΑΙΔΙΚΟ
ΣΑΒΒΑΤΟ 28 Δεκεμβρίου
Α΄ όμιλος

●Μαριτσά (15.00) Ηρακλής Μαρ. -Κλεάνθης (Σαββάκης Στέργος)
●Λυκείου Ιαλυσού (15.00)Ιάλυσος - Απόλλων Καλ. (Ζαχαριάδης)
●Κρεμαστή (15.00) Φοίβος - Αστέρας Παστ.(Δράκος Μιχάλης)

Β΄ όμιλος

●ΕΑΚ (11.00)Ορφέας - Ενωση Ρ.Δ.(Αυγερινού Νικόλαος)
●ΕΑΚ (12.00) Ευαγόρας -ΑΕΡΑ (Πιτσουρδάκης Σταύρος)
●ΕΑΚ (13.00) Διαγόρας Βατ. Κάστρο (Παυλίδης Γιάννης)
●ΕΑΚ (14.00) Δωριέας - Κλεόβουλος (Κόκκινος Σπύρος)

Κυριακή 29 Δεκεμβρίου
Α΄ όμιλος

●Απόλλωνα (12.30) Απόλλων Απολλώνων - Ηλιος (Σεβδαλάκης Φώτης)

ΕΦΗΒΙΚΟ
Κυριακή 29 Δεκεμβρίου
Α΄ όμιλος

●Κρεμαστή (12.00) Φοίβος - Δόξα (Δράκος Μιχάλης)
●Παστίδα (12.00) Αστέρας Π. - Ηρακλής Μαρ. (Αθανασίου Βασίλης)
●Παραδείσι (12.00) Κλεάνθης -Ιάλυσος (Σαββάκης Στέργος)

Β΄ όμιλος

●ΕΑΚ (11.00)Ευαγόρας -ΑΕΠ (Θεοδοσίου Βασίλης)
●ΕΑΚ (12.00) Νηρέας - Δωριέας (Πιτσουρδάκης Σταύρος)
●ΕΑΚ (13.00) Αναγέννηση Ρ.Δ. - Ορφέας (Παυλίδης Γιάννης)

Γ΄ όμιλος

●Καλυθιές (12.00) Απόλλων Κ. - Διγενής (Συμιακός Κυριάκος)
●Μάσσαρι (12.30) Αστέρας Μ. -Ατρόμητος (Λαμπριανός Στέργος)
●Αφάντου (12.00) ΑΕΡΑ - Εθνικός Αρχ. (Παπανικολάου Λάζαρος)

Η ΕΠΣΔ εύχεται για τις γιορτές

Το διοικητικό συμβούλιο της ΕΔΣΔ εύχεται σε όλους τους παράγοντες, του φιλάθλους, τους προπονητές και τους ποδοσφαιριστές, χαρούμενες γιορτές και ευτυχισμένο το 1997.

Ανάλογες ευχές απευθύνει και στο ΣΠΠΔ, στα όργανα της τάξης, καθώς επίσης και στους εκπροσώπους των ΜΜΕ στον αθλητικό τομέα.

Επίσης, ευχαριστεί το ΔΟΝΑ Ρόδου, για την οικονομική του ενίσχυση και εύχεται στον πρόεδρο και τα μέλη του διοικητικού συμβουλίου του, καλές γιορτές και ευτυχισμένο το νέο έτος.

Ηττα των "Νέων" από το Διαγόρα Β.

Σε φιλικό παιχνίδι που έγινε στο Καρακόνερο, η Μικτή Νέων της ΕΠΣΔ, έχασε από το Διαγόρα Βατίου με 2-1.

Για την ομάδα του Κώστα Λεπτοκαρίδη, σκόραραν οι: Γιακουμάκης και Φ. Μπούρδας, ενώ για την ομάδα της "Ενωσης" ο Καντιμοίρης.

Με τη Μικτή, έπαιξαν οι: Αρχοντούλης, Πόλος, Γ. Σάββενας, Λεβέντης, Γεωργαλλής, Χειμωνέττος, Διακάκης, Ζαχαρίας, Γιαννικάκης, Μουσακίνιας, Καντιμοίρης, Δανάς και Μοντιάδης.

Ο Ευαγόρας προσέφυγε στη Δευτεροβάθμια Επιτροπή

Προσφυγή στη Δευτεροβάθμια Επιτροπή εφέσεων της ΕΠΟ, έκανε ο Ευαγόρας, ζητώντας τη "δικαίωσή του", μετά την απόφαση της ΕΠΣΔ να τον μηδενίσει στον διακοπέντα αγώνα με το Διγενή στο Καρακόνερο και να τιμωρήσει την έδρα του με πέντε αγωνιστικές.

Η έφεση, ίσως εκδικαστεί την Παρασκευή.

● Το διοικητικό συμβούλιο του Ευαγόρα ευχαριστεί το δήμαρχο Ροδίων Γιώργο Γιαννόπουλο, τον πρόεδρο του ΔΟΝΑ Κάλλιστο Διακογεωργίου, καθώς και τα μέλη του οργανισμού, για την επιχορήγηση του σωματείου. Ο Ευαγόρας, ζητάει συγνώμη για τη μη παρουσία του στην εκδήλωση του Σαββάτου, λόγω κακής συνεννόησης των μελών του διοικητικού συμβουλίου.

Σήμερα το δημοψήφισμα του TOP FM

Σήμερα στις 2 μ.μ. σε εκπομπή του "TOP FM" θα γίνει το επίσημο δημοψήφισμα του σταθμού, για την ανάδειξη των καλύτερων για το 1996.

Θα πάρουν μέρος οι αθλητογράφοι και ανταποκριτές του αθλητικού χώρου της Δωδεκανήσου.

Θα ψηφιστούν, η καλύτερη ομάδα, προπονητής-τρια, παράγοντας, αθλητής-τρια και διαιτητής.

Και για τους ντόπιους

Ανοίγουν από σήμερα οι πόρτες του καζίνου

● ΕΝΝΕΑ ΜΕΡΕΣ ΤΗΝ ΠΕΡΙΟΔΟ ΤΩΝ ΕΟΡΤΩΝ

ΑΠΟ ΣΗΜΕΡΑ και για εννιά μέρες μέχρι τα Φώτα, οι Ροδίτες θα μπορούν να δοκιμάζουν την τύχη τους στο καζίνο. Συγκεκριμένα, θα επιτραπεί η είσοδος των ντόπιων:

Για τα Χριστούγεννα στις 24, 25 και 26 Δεκεμβρίου. Για την Πρωτοχρονιά στις 31 Δεκεμβρίου, την 1η Ιανουαρίου και την επόμενη μέρα.

Για τα Φώτα στις 5,6 και 7 Ιανουαρίου.

● Οι πόρτες του καζίνου θ΄ ανοίγουν στις 7 το βράδυ και θα κλείνουν στις 3 το πρωί. Η τιμή του εισιτηρίου θα είναι 1.500 δρχ. εκτός από τη μέρα της Πρωτοχρονιάς, που θα είναι 3.000 δρχ.

ΘΑ ΛΕΙΤΟΥΡΓΟΥΝ καθημερινά οκτώ τραπέζια ρουλέτας και οκτώ τραπέζια μπλακ τζακ.

Βγήκαν πάλι στη Σύμη δέκα λαθρομετανάστες

ΑΛΛΟΙ δέκα λαθρομετανάστες, από τους οποίους τρεις Ιρανοί και επτά Ιρακινοί, όλοι κατά δήλωσή τους κουρδικής καταγωγής, εντοπίστηκαν χθες το πρωί από λιμενικούς στη βραχονησίδα «Μαρμαρά», κοντά στη Σύμη.

● Οπως δήλωσαν, το ταξίδι τους με ταχύπλοο σκάφος, διήρκεσε τρεις ώρες από την Τουρκία στη Σύμη και πλήρωσαν ο καθένας από 2.000 δολάρια Αμερικής.

ΣΗΜΕΡΑ θα προωθηθούν στη Ρόδο, προκειμένου να κινηθεί η διαδικασία χορήγησης πολιτικού ασύλου.

Θα γίνει την ερχόμενη Παρασκευή

Τελευταία συνεδρίαση του δημοτικού συμβουλίου

ΠΟΙΑ ΘΕΜΑΤΑ ΠΡΟΚΕΙΤΑΙ ΝΑ ΣΥΖΗΤΗΘΟΥΝ

ΤΗΝ ΕΡΧΟΜΕΝΗ Παρασκευή στις 7.30 το βράδυ πρόκειται να συνεδριάσει το δημοτικό συμβούλιο στην τελευταία φετινή συνδρίαση του. Τα θέματα ημερήσιας διάταξης είναι τα εξής:

Ενημέρωση Δημάρχου και Δημοτικών Συμβούλων

1. Εγκριση απόφασης αριθ. 64/1996 του Πολιτιστικού Οργανισμού Δήμου Ρόδου που αφορά τον Απολογισμό οικονομικού έτους 1995.

2. Εγκριση Αποφάσεων Διοικητικού Συμβουλίου ΔΕΥΑΡ:

-Αριθ. 111/28-11-1996 που αφορά έγκριση πρακτικού διεξαγωγής διαγωνισμού για την προμήθεια σωλήνων ύδρευσης από σκληρό P.V.C.

-Αριθ. 112/28-11-1996 που αφορά έγκριση πρακτικού διεξαγωγής διαγωνισμού για την προμήθεια χαλιβδοσωλήνων και φιλτροσωλήνων γεωτρήσεων.

-Αριθ. 113/28-11-1996 που αφορά έγκριση πρακτικών διεξαγωγής διαγωνισμού καλυμμάτων φρεατίων και σχαρών ομβρίων από ελατό χυτοσίδηρο.

3. Αντικατάσταση μέλους επιτροπής για την παραλαβή του έργου Αποτύπωση και εντοπισμός διαρροών δικτύου ύδρευσης πόλης Ρόδου.

4. Εγκριση αποφάσεων Διοικητικών Συμβουλίων Δημοτικών Παιδικών Σταθμών που αφορούν τροποποιήσεις πρϋπολογισμού, οικ. έτους 1996.

-Αριθ. 32/1996 του Α΄ Δημοτικού Παιδικού Σταθμού

-Αριθ. 17/1996 του Γ΄ Δημοτικού Παιδικού Σταθμού

5. Τροποποίηση Προϋπολογισμού Δήμου Ροδίων, οικ. έτους 1996.

6. Εγκριση της αριθ. 25/96 Απόφασης Δ.Σ. ΔΟ.ΠΕ που αφορά τροποποίηση προϋπολογισμού ΔΟ.ΠΕ οικ. έτους 1996.

7. Συμπληρωματικές επιχορηγήσεις στον ΠΟΔΡ και στην Αστική Εταιρεία ΑΜΕΑ.

8. Συμπληρωματική χρηματοδότηση στο ΔΗ.ΠΕ.ΘΕ Ρόδου.

9. Συμμετοχή Κοινοτήτων στις δαπάνες διάθεσης απορριμμάτων έτους 1996.

10. Εγκριση δαπάνης για τη φιλοξενία της Σουηδικής Αποστολής από το Visby στα πλαίσια της διδυμοποίησης των δύο πόλεων.

11. Εγκριση διαφόρων δαπανών.

Μήνυμα της υπουργού Αιγαίου κ. Ε. Παπαζώη για τα Χριστούγεννα

Με την ευκαιρία των εορτων των Χριστουγέννων κα της Πρωτοχρονιάς, η υπουργός Αιγαίου κ. Ελισάβετ Παπαζώη απηύθυνε το παρακάτω μήνυμα:

"Φίλες και Φίλοι,

Στις μέρες αυτές της γιορτής θέλω να στείλω σε όλους τους Αιγαιοπελαγίτες ένα μήνυμα ελπίδας και αισιοδοξίας. Μοιράζομαι μαζί σας την αγάπη και την περηφάνεια για τα νησιά μας, με την μακραίωνη ιστορία και το μοναδικό πολιτιστικό πλούτο. Με αυξημένο από το 1997 προϋπολογισμό, το υπουργείο Αιγαίου θα σταθεί κοντά σας με όλες του τις δυνάμεις.

- για την προστασία του ευαίσθητου χώρου του Αιγαίου
- για την ανάδειξη της ιδιαίτερης πολιτιστικής του ταυτότητας
- για τη βελτίωση των υποδομών τω νησιών μας και της ποιότητας ζωής.

Με αυτές τις σκέψεις, εύχομαι σε όλους χαρούμενες γιορτές και ο καινούργιος χρόνος να είνα γόνιμος και ειρηνικός".

ODEON
Ουζερί - Μεζεδοπωλείο
Κάθε βράδυ με μεζέδες, ουζάκι ή κρασάκι, καλή ελληνική μουσική και καλή παρέα
Και αν θέλετε ...χορεύετε
Ουζερί - Μεζεδοπωλείο ODEON
Μέσα στην απλότητα που κλείνεται όλη η ομορφιά. Ανοικτά και το μεσημέρι με σπιτικά φαγητά.
ΜΙΧ. ΠΕΤΡΙΔΗ 90 ΤΗΛ. 63287
και χρόνια σας πολλά
ΧΛ-25/12

Το BAR
του ξενοδοχείου
SIRENE BEACH
στα Κρητικά
σας εύχεται ΚΑΛΕΣ ΓΙΟΡΤΕΣ
και σας ενημερώνει ότι θα μείνει ανοικτό καθημερινά, προσφέροντας ποιοτική μουσική μαζί με γευστικές ιδιαιτερότητες κρύου πιάτου, φτιαγμένες από ξεχωριστά υλικά.
Καθημερινά από 20.00
Από Σάββατο 21/12
Τηλ. 30650 - 34592
X765-R/1

Από το
Cafe Bar • Gelateria
Café Χαμαμ
Πλ. Σοφοκλέους - Π. Πόλη
Ρόδος ☎ 0241 • 33242
ΧΡΟΝΙΑ ΠΟΛΛΑ
κι ευχές για το νέο χρόνο
με καθαρό πνεύμα και σώμα
Καλή διασκέδαση
ΧΛ-25/12

ΣΩΜΑΤΕΙΟ ΞΕΝΟΔΟΧΟΫΠΑΛΛΗΛΩΝ ΚΑΙ ΨΥΧΑΓΩΓΙΚΩΝ ΚΕΝΤΡΩΝ ΡΟΔΟΥ
Ο πρόεδρος, Σταύρος Παπαδογιάννης και η διοίκησις του Σωματείου Ξενοδοχοϋπαλλήλων Ρόδου, εύχονται στους ξενοδοχοϋπάλληλους συναδέλφους τους και στις οικογένειές τους
ΚΑΛΑ ΧΡΙΣΤΟΥΓΕΝΝΑ και ΕΥΤΥΧΙΣΜΕΝΟ ΤΟ 1997
Με συναδελφικούς χαιρετισμούς
Ο πρόεδρος ΠΑΠΑΔΟΓΙΑΝΝΗΣ ΣΤΑΥΡΟΣ
Ο γ. γραμματέας ΒΡΑΤΣΑΛΗΣ ΑΝΤ.
ΧΛ-25/12

NEW GENERATION
η Νεανική Άποψη στο Μοντέρνο Παπούτσι
γιατί η νεολαία δικαιούται να έχει το δικό της στέκι ...και στο παπούτσι
ΚΟΥΠΟΝΙ ΓΝΩΡΙΜΙΑΣ 20%
ΤΑΡΠΟΝ ΣΠΡΙΝΓΚΣ 17 - ΤΗΛ. 26847
X755-3/1-12

Η ΤΑΒΕΡΝΑ ΑΜΥΓΔΑΛΙΑ
εύχεται στην αξιότιμη πελατεία της
ΚΑΛΑ ΧΡΙΣΤΟΥΓΕΝΝΑ και ΕΥΤΥΧΙΣΜΕΝΟΣ Ο ΚΑΙΝΟΥΡΓΙΟΣ ΧΡΟΝΟΣ
Συνδυάστε το φαγητό σας με ζωντανή μουσική
Ρεζερβέ τηλ.. 92925, 64468
4453-1/1

ΚΕΝΤΡΙΚΟΣ ΣΥΛΛΟΓΟΣ ΚΑΣΤΕΛΛΟΡΙΖΙΩΝ ΡΟΔΟΥ
ΜΕΓΙΣΤΕΥΣ
ΠΡΟΣΚΛΗΣΗ
Σας προσκαλούμε στη μεγάλη χριστουγεννιάτικη χοροεσπερίδα το Σάββατο 28 Δεκεμβρίου 1996 και ώρα 8μ.μ. στο ξενοδοχείο Φαληράκι Μπητς για να περάσουμε μαζί αξέχαστες στιγμές διασκέδασης με την 6μελή ορχήστρα του Οσμάν και της παρέας του.
Τη χοροεσπερίδα θα τιμήσει το αηδόνι του Καστελλορίζου Ευαγγελία Ξενοπούλου και καλλιτέχνες από την Αθήνα.
Πλούσιο γεύμα - πολλές εκπλήξεις...
Θα χαρούμε πολύ να μας τιμήσετε με την παρουσία σας.
Τιμή πρόσκλησης 6.000 δρχ.
Ειδική τιμή για παιδιά (2.500δρχ.)
Το ΔιοικητικόΣυμβούλιο
Για την καλύτερη εξυπηρέτηση σας παρακαλούμε όπως προμηθευτείτε τις προσκλήσεις έως την Πέμπτη 26/12/96 από τα κάτωθι καταστήματα:
1) Από το γραφείο του Συλλόγου: Κων/νου Υδραίου 34 τηλ.. 32791 - 093438705
2) HOULIS SERVICE: Αυστραλίας 74 τηλ.. 30165
3) ΦΩΤΟ ΕΥΣΤΑΘΙΟΥ: Υψηλάντου 19, πλατεία Αγ. Νικολάου τηλ.. 30158
ΧΛ-28/12

SANTA LUCIA
PIANO RESTAURANT
Στο βιολί ο σολίστας ΚΩΝΣΤΑΝΤΙΝ ΣΟΡΕΣΚΟΥ
Στο πιάνο ΜΙΧΑΗΛ ΣΑΒΒΑΚΗΣ
και στην κιθάρα - τραγούδι ο ΓΡΗΓΟΡΗΣ
θα σας κρατούν συντροφιά στις όμορφες γεύσεις των φαγητών και που εσείς γνωρίζετε
SANTA LUCIA
στο Φαληράκι - Λεωφόρος Λίνδου
Ανοικτά Παρασκευή έως και Κυριακή
όλες τις γιορτές καθημερινά
ΚΑΛΕΣ ΓΙΟΡΤΕΣ και ΕΥΤΥΧΙΣΜΕΝΟΣ Ο ΚΑΙΝΟΥΡΓΙΟΣ ΧΡΟΝΟΣ
Τηλ. 86404
4425-4/1

Plaza Hotel
Η Διεύθυνση και το προσωπικό του PLAZA HOTEL σας εύχονται Καλές Γιορτές και σας προσκαλούν στο
ΧΡΙΣΤΟΥΓΕΝΝΙΑΤΙΚΟ ΡΕΒΕΓΙΟΝ
24-12-96 ώρα 21μ.μ.
☆ Πλούσιο εορταστικό δείπνο
☆ Σαμπάνια
☆ Τετραμελής ορχήστρα
☆ Κέφι - χορός
Για κρατήσεις τραπεζιών τηλ. 22501
ΧΛ-24/12 X761

ΔΕΝ ΕΟΡΤΑΖΟΥΝ

- Ο κ. **Εμμανουήλ Στ. Ανεζιάς** δεν θα δεχθεί επισκέψεις για την ονομαστική του εορτή.
- Ο κ. **Μανώλης Κούκουλας**, ταπεζικός, δεν εορτάζει.
- Ο **Εμμανουήλ Ρουσάκης**, του Γεωργίου, δικηγόρος, δεν θα δεχθεί επισκέψεις στην ονομαστική του εορτή.
- Ο κ. **Μάνος Δημ. Κόκκινος**, δικηγόρος, δεν εορτάζει.
- Ο ιατρός κ. **Εμμ. Γ. Κωσταρίδης**, δεν εορτάζει και δεν δέχεται επισκέψεις.
- Ο κ. **Μανώλης Σαββής**, δεν θα δεχθεί επισκέψεις για την ονομαστική του εορτή.
- Ο κ. **Χρήστος Ζαβοριανός**, δεν θα δεχθεί επισκέψεις για την ονομαστική του εορτή.

TSIKKIS SECURITY
ΟΤΙ ΧΡΕΙΑΖΕΣΤΕ ΓΙΑ ΤΗΝ ΑΣΦΑΛΕΙΑ ΣΑΣ
Εκμεταλλευθείτε τώρα ΤΙΣ ΠΡΟΣΦΟΡΕΣ ΜΑΣ εξασφαλίζοντας ΤΗΝ ΑΠΟΛΥΤΗ ΠΡΟΣΤΑΣΙΑ σε ότι πολυτιμότερο
με την πιό έξυπνη αγορά των γιορτών
ΧΡΗΜΑΤΟΚΙΒΩΤΙΑ ΑΣΦΑΛΕΙΑΣ
Έκθεση: Στεφάνου Καζούλη 16 - Τηλ. 34041- Fax: 38787

ΙΑΤΡΙΚΗ ΑΝΑΚΟΙΝΩΣΗ
Ο ιατρός καρδιολόγος
ΙΩΑΝΝΗΣ ΚΑΠΕΤΑΝΑΚΗΣ
απουσίαζε το διάστημα 6-12-96 έως 14-12-96 σε ειδική μετεκπαίδευση στην τελευταία τεχνολογία υπερηχογραφήματος στην Αγγλία.
Ο ιατρός θα δέχεται τώρα κανονικά καθημερινά 8-1 και 5-8, απογεύματα και Σάββατο και με ραντεβού.
Ο ιατρός εύχεται σε όλους χρόνια πολλά και καλές γιορτές
4408-1/1

ΚΑΛΗ ΧΡΟΝΙΑ
ΜΕ ΤΟ ΓΟΥΡΙ ΤΟΥ 1997
ΧΟΡΟΣ - ΧΑΡΑ
Δημιουργία από Μυκηναϊκό κόσμημα του 1500 π.Χ.
ilias LALAoUNIS
Βουκουρεστίου & Πανεπιστημίου 6, Παναγίτσας 8 Κηφισιά
"TRESOR" Σταδίου 4, 4Λ ΠΥΡΓΟΣ ΑΘΗΝΩΝ, ATHENS HILTON
ΜΥΚΟΝΟΣ - ΡΟΔΟΣ - ΚΕΡΚΥΡΑ - DUTY FREE SHOP
ΡΟΔΟΣ : " ΜΙΧ. Σ. ΠΕΤΡΑΔΑΚΗΣ & ΣΙΑ "
Πλατεία Μεγάλου Αλεξάνδρου • τηλ.: (0241) 24 793
X761-29/12

ΔΙΑΛΥΣΗ
ΚΑΤΑΣΤΗΜΑΤΟΣ
ΑΝΔΡΙΚΟΥ ΡΟΥΧΟΥ
Αριθ. Αποφ. Δικαστηρίου 794/96
LUOMO
Δ. Θεοδωράκη (Πεζόδρομος)
ΜΕΓΑΛΕΣ ΕΥΚΑΙΡΙΕΣ
ΟΛΑΣ ΜΑΣ ΤΑ ΕΙΔΗ ΚΑΤΩ ΤΟΥ ΚΟΣΤΟΥΣ
X762-24/12

Rodos Park SUITES HOTEL
Χαρείτε τις Αγιες Μέρες στο "Rodos Park"
Γιορτάστε τα Χριστούγεννα και την Πρωτοχρονιά μαζί μας και χαρείτε 1 έως 2 διανυκτερεύσεις στο ξενοδοχείο RODOS PARK σε 2-κλινο ή σουίτα,
ΣΕ ΕΞΑΙΡΕΤΙΚΗ ΤΙΜΗ ΕΚΠΛΗΞΗ
που προσφέρουμε γι' αυτές τις εορταστικές ημέρες στους Ροδίτες και μόνο!
ΖΗΣΤΕ ΤΟ ΟΝΕΙΡΟ 5* κοντά μας και απολαύστε όλες τις εκδηλώσεις που ετοιμάσαμε με πολύ κέφι και μεράκι!
Πληροφορίες - κρατήσεις: Τηλ:77 140 (εσωτ. 715)
RODOS PARK - Ρήγα Φεραίου 12 - Τηλ:77 140
X706-24/12