ΕΤΟΣ ΙΔΡΥΣΗΣ 1949
ΙΔΡΥΤΗΣ - ΔΙΕΥΘΥΝΤΗΣ
ΓΙΩΡΓΟΣ ΔΙΑΜΑΝΤΙΔΗΣ
Γραφεία - Τυπογραφεία:
Μάρκου Μαλλιαράκη 21 (ΚΟΒΑ)
Λογιστήριο: Νέα Αγορά
Τηλ.: Σύνταξης: 27356 - 79101
Λογιστηρίου: 24539
FAX: 20643

ΠΡΟΟΔΟΣ

Ανεξάρτητη καθημερινή πρωινή εφημερίδα

TOYOTA
Γιατί εμείς είμαστε εδώ...
...όταν μας χρειαστείτε

ΤΡΙΤΗ 31 ΔΕΚΕΜΒΡΙΟΥ 1996
ΑΡΙΘΜΟΣ ΦΥΛΛΟΥ 14.404 ΤΙΜΗ 100 δρχ.

Για την καθυστέρηση στην κινητοποίηση

Σε διαθεσιμότητα 4 αξιωματικοί του Λιμενικού

ΑΚΑΡΙΑΙΟΣ Ο ΘΑΝΑΤΟΣ ΤΩΝ ΝΑΥΤΙΚΩΝ

ΠΕΙΡΑΙΑΣ,30 (ΑΠΕ)

Τέσσερις είναι τελικά οι αξιωματικοί του Λιμενικού Σώματος, που τέθηκαν σε διαθεσιμότητα,έως ότου ολοκληρωθεί η Ενορκη Διοικητική Εξέταση με προσωπική εντολή του υπουργού Εμπορικής Ναυτιλίας, Σταύρου Σουμάκη, ο οποίος δήλωσε χθες ότι ενημερώθηκε για το τραγικό περιστατικό με μεγάλη καθυστέρηση.

Πρόκειται για τους Αντώνη Σάρδη αντιπλοίαρχο, τμηματάρχη Θαλάμου Επιχειρήσεων και τους εκτελούντες υπηρεσία στη διάρκεια του συμβάντος, ανθυποπλοίαρχο Νίκο Σπανό, αξιωματικό ασφαλείας ναυσιπλοΐας, ανθυποπλοίαρχο Γιώργο Ρωμάνα, αξιωματικό γενικών καθηκόντων και τον πλωτάρχη Απόστολο Μικρομάστορα, που ηταν αξιωματικός επιφυλακής.

Τέλος, ο αρχηγός του Λιμενικού Σώματος αντιναύαρχος Περικλής Ουσατζόπουλος, κάλεσε σε απολογία τον ανθυποπλοίαρχο Νίκο Σπανό και τον πλωτάρχη Απόστολο Μικρομάστορα, προκειμένου να τους επιβληθούν οι προβλεπόμενες πειθαρχικές κυρώσεις γιά την καθυστερημένη ενημέρωση της ηγεσίας του υπουργείου Εμπορικής Ναυτιλίας.

ΣΥΝΕΧΙΖΟΝΤΑΙ ΟΙ ΕΡΕΥΝΕΣ

Συνολικά 9 πτώματα έχουν ανασύρει μέχρι στιγμής οι βατραχάνθρωποι μέσα απο τους χώρους ενδιαίτησης του τσιμεντάδικου πλοίου ``ΔΥΣΤΟΣ``, το οποίο απο χθες το βράδυ εχει

ΣΥΝΕΧΕΙΑ ΣΤΗ ΣΕΛ. 4

«Αλίμονο αν στηριχτεί στους ντόπιους»

Νομάρχης: Λάθος η ελεύθερη είσοδος στο καζίνο Ρόδου

ΘΑ ΠΡΟΚΑΛΕΣΕΙ ΠΡΟΒΛΗΜΑΤΑ

ΤΗ ΔΙΑΦΩΝΙΑ του με την πολιτική του ΠΑΣΟΚ και παλαιότερα της Νέας Δημοκρατίας, στο ζήτημα της καζινοποίησης της χώρας εξέφρασε χθες ο νομάρχης κ. Γιάννης Παρασκευάς.

● Με αφορμή την ελεύθερη είσοδο των κατοίκων του νησιού στο καζίνο, αυτές τις ημέρες, και τα τεράστια ποσά που παίχθηκαν, δήλωσε, χωρίς περι-

ΣΥΝΕΧΕΙΑ ΣΤΗ ΣΕΛ. 4

Από τον τοπικό φορέα

Πρόγραμμα προβολής του τουρισμού μας

ΣΥΜΜΕΤΟΧΗ ΣΕ ΔΙΕΘΝΕΙΣ ΕΚΘΕΣΕΙΣ

ΠΑΝΗΓΥΡΙΚΟ αλλά και ουσιαστικό χαρακτήρα είχε η χθεσινή πρώτη συνεδρίαση του διοικητικού συμβουλίου του νεοσύστατου Οργανισμού Προώθησης Ροδιακού Τουρισμού (ΠΡΟΤΟΥΡ), που

ΣΥΝΕΧΕΙΑ ΣΤΗ ΣΕΛ. 4

Προτείνεται από τον κ. Γ. Παρασκευά

Διαπαραταξιακό προεδρείο στο νομαρχ. συμβούλιο

ΚΑΙ ΛΕΙΤΟΥΡΓΙΑ ΜΙΑΣ ΕΠΙΤΡΟΠΗΣ

ΑΛΛΑΓΕΣ ΣΤΗ ΔΟΜΗ της Νομαρχιακής Αυτοδιοίκησης δρομολογούνται με το νομοσχέδιο του υπουργείου Εσωτερικών, στο οποίο αναφέρθηκε χθες ο νομάρχης κ. Γιάννης Παρασκευάς. Ως σημαντικότερη θεωρείται η κατάργηση των μέχρι τώρα νομαρχιακών επιτροπών και η σύσταση και λειτουργία μιας μόνο, η οποία θα αποκαλείται "επιτροπή πόρων και προγραμματισμού" και οι αρμοδιότητες της θα είναι ανάλογες 'του πρώην διοικητικού συμβουλίου του Νομαρχιακού

ΣΥΝΕΧΕΙΑ ΣΤΗ ΣΕΛ. 4

Ανοίγει το Καζίνο

ΑΝΟΙΚΤΟ θα παραμείνει από σήμερα (και για δύο ακόμη μέρες) το Καζίνο της Ρόδου, όπου θα επιτραπεί η είσοδος των ντόπιων. Οι πόρτες του Καζίνου θ'ανοίξουν στις 7 το βράδυ.

Δεν υπάρχουν αεροπλάνα

Θα χάσει η Ρόδος και το μαθητικό τουρισμό

ΑΝΗΣΥΧΟΥΝ ΟΙ ΕΠΙΧΕΙΡΗΜΑΤΙΕΣ

Η ΡΟΔΟΣ ΚΙΝΔΥΝΕΥΕΙ να χάσει το μαθητικό τουρισμό το 1997, αν δεν υπάρξει άμεση και αποτελεσματική κινητοποίηση των εμπλεκόμενων φορέων. Το πρόβλημα αυτή τη φορά δεν εστιάζεται στις βραχονησίδες Ιμια, αλλά στις αεροπορικές εταιρείες.

◆Η χρεοκοπία των ιδιωτικών αεροπορικών εταιρειών "Venus και "Apollo", οι οποίες την περασμένη άνοιξη μετέ-

ΣΥΝΕΧΕΙΑ ΣΤΗ ΣΕΛ. 4

Επανέρχεται ο Αν. Καραμάριος

Τι γίνεται με το κτίριο του ΙΚΑ;

ΠΟΙΑ ΕΙΝΑΙ Η ΤΥΧΗ ΤΟΥ ΠΑΛΑΙΟΥ;

ΣΤΟ ΘΕΜΑ του κτιρίου του ΙΚΑ επανέρχεται και πάλι ο βουλευτής Δωδεκανήσου κ. Αν. Καραμάριος. Με ερώτησή του στη Βουλή ο κ. Καραμάριος ζητά να μάθει που βρίσκονται οι συζητήσεις για την παραχώρηση του οικοπέδου και ποια η προοπτική υλοποίησης απόφα-

ΣΥΝΕΧΕΙΑ ΣΤΗ ΣΕΛ. 4

Πρόστιμα 400 εκ. σε πλοιοκτήτες!

ΔΕΝ ΑΠΕΔΩΣΑΝ ΤΑ ΛΙΜΕΝΙΚΑ ΤΕΛΗ

Πρόστιμα συνολικού υψους 402.239.520 δρχ επέβαλε με απόφαση του ο υπουργός Εμπορικής Ναυτιλίας Σταύρος Σουμάκης σε τέσσερις ναυτικούς πράκτορες της Ρόδου,ισαρίθμων πλοίων, οι οποίοι δεν απέδωσαν στο Λιμενικό Ταμείο Δωδεκανήσου τα εισπραχθέντα λιμενικά τέλη επιβατών που ταξίδεψαν στην Τουρκία.

Πρόκειται για τα επιβατηγά πλοία ``ΙΒΙΣΚΟΣ``νηολογίου Ρόδου 204, ΦΛΑΙΝΓΚ ΜΑΡΙΑΝΑ``νηολογίου Πειραιά 9890,,``ΟΣΤΡΙΑ``νηολογίου Πειραιά 2837 και ``ΦΛΑΙΝΓΚ ΖΕΥΣ``νηολογίου Πειραιά 9891.Τα πλοία σύμφωνα με το ΥΕΝ το χρονικό διάστημα Ιουλίου-Σεπτεμβρίου 1996, πραγματοποίησαν αλλεπάλληλες πλόες σε λιμάνια της Τουρκίας με χιλιάδες επιβατες απο τους οποίους εισέπραξαν αλλά δεν κατέβαλαν.

Η απονομή βραβείων από τη ΜΑΝΤΑ

Ηθική δικαίωση σε όσους πρώτευσαν

ΤΙ ΑΝΑΦΕΡΕΙ ΕΝΑΣ ΓΟΝΕΑΣ

ΜΕ ΕΠΙΣΤΟΛΗ του στην «Προοδο» ο κ. Στέφανος Χρυσαλλος, αναφέρεται στη βράβευση απότην εταιρεία ΜΑΝΤΑ των παιδιών που πρώτευσαν στις πανελλήνιες εξετάσεις, υπογραμμίζει ότι το παράδειγμα αυτό θα πρέπει να το μιμηθούν και άλλοι. Μάλιστα υπογραμμίζει ότι η βράβευση τους δικαιώνει ηθικά τα παιδιά για την υπεράνθρωπη προσπάθεια που κατέβαλαν κατά το στάδιο της προετοιμασίας τους.

Το κείμενο της επιστολής του κ. Στ. Χρύσαλλου, έχει ως εξής:

«Κύριε Διευθυντή

Σας παρακαλώ να δημοσιεύσετε, στην έγκριτη εφημερίδα σας, την παρακάτω επιστολή μου!

Σε μια απλή και σεμνή εκδή

ΣΥΝΕΧΕΙΑ ΣΤΗ ΣΕΛ. 4

Εκλεψε 70 κούτες τσιγάρα

ΔΥΟ χιλιάδες δρχ. έκλεψε άγνωστος δράστης, από το ζαχαροπλαστείο του Μιχαήλ Σπανού του Αντωνίου, 33 χρόνων, στο 6ο χιλιόμετρο της εθνικής οδού Ρόδου - Λίνδου, τις νυκτερινές ώρες της 29ης Δεκεμβρίου. Επίσης αφαίρεσε 70 κούτες τσιγάρα, που τοποθέτησε σε τσάντες, αλλά εγκατέλειψε, έξω από το διπλανό κατάστημα του Αποστόλου Πολίτη, το οποίο αποπειράθηκε να διαρρήξει.

Ανακρίσεις κάνει η Υποδιεύθυνση Ασφάλειας Ρόδου.

FISH RESTAURANT
FOTIS
since 1970
Η Δ/νση του καταστήματος μας σας εύχεται...
Χρόνια πολλά & ευτυχισμένο το 1997
Μενεκλέους 7 - Παλιά Πόλη
Τηλέφωνο για reserve, 27359
Και αυτό το Χειμώνα μαζί σας !..

ΕΥΚΑΛΥΠΤΟΣ
RESTAURANT
- Ντόπια Κρέατα
- Φρέσκα Ψάρια
- Μεζέδες
Για την περίοδο των εορτών, θα είμαστε ανοιχτά από τις 16.00 και μέχρι αργά το βράδυ.
Σάββατα, Κυριακές και εορτές ανοιχτά όλη μέρα.
Σας περιμένουμε δίπλα στην θάλασσα ,να γευθείτε τις νόστιμες σπεσιαλιτέ μας στις ποιό προσιτές τιμές, κοντά στο τζάκι.
10 χλμ. Λεωφόρου Ρόδου - Καλλιθέας
RESERVE Τηλ:85029

Ρεβεγιόν Πρωτοχρονιάς
* Τιμές αλά καρτ*
ΤΑΒΕΡΝΑ
ΜΕΖΕΔΟΠΩΛΕΙΟ
ΖΟΡΜΠΑΣ
α) Γουρουνόπουλο στο φούρνο με το κιλό
β) Φιλετάκι χοιρινό με σάλτσα από δαμάσκηνα
γ) Φιλετάκι μόσχου με σάλτσα από φρέσκο πράσινο πιπέρι
δ) Φιλετάκι μόσχου με σάλτσα από φρέσκα μανιτάρια
ε) Παϊδάκια από κατσικάκι γάλακτος
στ) Μπεκρή μεζέ με φιλετάκι μόσχου και χοιρινό φιλέτο
ζ) Συκωταριά από αρνάκι γάλακτος με ντομάτα
...και άλλα πολλά μεζεδάκια
Επίσης όλα τα θαλασσινά και πολλά επιδόρπια
Με συντροφιά το DUO ATHENE
σε παλιές και νέες επιτυχίες
Κρατήσεις: Τηλ. 20374

Rodos Gold
VOGIATZIS
Σας ευχόμαστε καλές γιορτές και ευτυχισμένος ο καινούργιος χρόνος
1997
ΜΕΓΑΛΟΣ ΔΙΑΓΩΝΙΣΜΟΣ
Με κάθε αγορά 25.000 δρχ. παίρνετε ένα κουπόνι
Η κληρωση θα γίνει την Παρασκευή 31/1/97 και θα μεταδοθεί το βράδυ της ιδιας ημέρας από το TV ΜΑΙΚ και ΤΥ4
1) Αυτοκίνητο FIAT CINQUECENTO SPORTING
2) Ταξιδάκια 2 ατομα 11 ημέρες MAIAMI - ΟΡΛΑΝΤΟ - Ν. ΥΟΡΚΗ με επίσκεψη DISNEYLAND κ.α. ξενοδοχεία 4 αστέρων, αξίας 1.100.000 δρχ.
3) 1 SET χαμπού 14Κ αξίας 450.000 δρχ
4) 1 ρολόι CHRISTIAN DIOR
5) 1 ρολόι GUCCI
6) 1 ρολόι FAVRE LEUBA
7) 1 ρολόι CARRERA
8) 1 ρολόι ALAIN DELON
9) 1 ρολόι DUGENA
10) 1 ρολόι ADIDAS
Ο τυχερός τυχερός αρκεί να διατηρήσει το λαχνό τυπο του RODOS GOLD VOGIATZIS στα αυτοκίνητα για ένα έτος
Πληροφορίες: Τηλ. 86670

ΣΥΝΕΤΑΙΡΙΣΤΙΚΗ
ΤΡΑΠΕΖΑ ΔΩΔΕΚΑΝΗΣΟΥ
ΤΕΛΕΥΤΑΙΕΣ ΗΜΕΡΕΣ ΕΓΓΡΑΦΩΝ
30 & 31 ΔΕΚΕΜΒΡΙΟΥ 1996
με αξία συνεταιριστικής μερίδας
220.000 δρχ.
Εγγραφείτε κι εσείς σήμερα μέλη
ΠΛΑΤΕΙΑ ΑΚΑΔΗΜΙΑΣ - ΡΟΔΟΣ Τηλ. 38600 - FAX 79702
ΓΡΑΦΕΙΟ ΚΩ: ΜΗΤΡΟΠΟΛΕΩΣ 22 - Τηλ. 20281 - fax 21291

Κοσμική Ταβέρνα ΑΝΟΙΞΗ Χειμώνας 96-97
Βραδιές γεμάτες
ζωντανή ελληνική μουσική
Καλές Γιορτές
Τηλ. ρεζερβέ 81666

Rodos Park
Ο καλύτερος τρόπος για να υποδεχτείτε τον καινούργιο χρόνο
Πρωτοχρονιάτικο Ρεβεγιόν στο "Rodos Park"
Πανδαισία γεύσεων από το πλούσιο μενού που ετοίμασε ο Στέφ Γιάννης Σιούζιος και παλύ κέφι με την ορχήστρα μας που θα συνοδεύσει τον ερχομό του 1997, στην Αίθουσα Δεξιώσεων "CRYSTAL ROOM"
Τρίτη 31Δεκεμβρίου και ώρα 22:00
CHAMPAGNE BREAKFAST ΣΤΗΝ BRASSERIE
νωρίς το πρωί της Πρωτοχρονιάς, με πλούσιο Αμερικάνικο μπουφέ Πρωινού και άφθονη Σαμπάνια ξημερώματα 1ης Ιανουαρίου από τις 05:00 το πρωί.
Για τους ξενύχτηδες ... και όχι μόνο!
Για να εξασφαλίσετε το τραπέζι σας:
RODOS PARK - Ρήγα Φεραίου 12 - Τηλ:24 612 (εσωτ. 742)

Γίνε κι εσύ μέλος στο Rodon International Member's Club
απόκτησε την κάρτα μέλους
και κέρδισε εκπτώσεις και προσφορές για όλο το χρόνο!!!
Rodon International Member's Club
Αποκτείστε την
και επωφεληθείτε

L'epoque
PIANO • MUSIC • BAR
Για όλη τη διάρκεια των εορτών κοντά σας κάθε βράδυ με ζωντανή μουσική από την τετραμελή ορχήστρα μας
RODOS PARK
Ρήγα Φεραίου 12
Τηλ. 24612 - 77140

SHOW CENTER PALACE
Από 24 Δεκεμβρίου έως και την Πρωτοχρονιά
ΣΤΑΜΑΤΗΣ ΓΟΝΙΔΗΣ
Μαζί με όλο το καλλιτεχνικό του πρόγραμμα
Τηλ. ρεζερβέ 39100 - 39092
Εκ της Διευθύνσεως
ΧΡΟΝΙΑ ΠΟΛΛΑ και ΚΑΛΕΣ ΓΙΟΡΤΕΣ



ΤΙ ΕΓΡΑΨΕ Ο ΤΥΠΟΣ ΤΗΣ ΑΘΗΝΑΣ

ΑΝΑΣΚΟΠΗΣΗ ΑΘΗΝΑΪΚΟΥ ΤΥΠΟΥ

ΤΗΣ 30/12/1996

Το ναυάγιο του φορτηγού-τσιμεντάδικου πλοίου "ΔΥΣΤΟΣ" , η πορεία των ελληνοτουρκικών σχέσεων και του Κυπριακού, οι σχέσεις κυβέρνησης-ΠΑΣΟΚ, τα εσωκομματικά της Νέας Δημοκρατίας και η πορεία της οικονομίας αποτελούν τους ειδησεογραφικούς άξονες τους σημερινού Τύπου. Ενδεικτικοί είναι οι τίτλοι στις πρώτες σελίδες των εφημερίδων:

ΑΔΕΣΜΕΥΤΟΣ ΤΥΠΟΣ: "Κράτος Ναυάγιο! Εγκλήματα κατά συρροή... ... ``Κεραυνοβόλα`` κινητοποίηση μετά από...19 ώρες!!! Ολη η Ελλάδα έβλεπε λεπτό πρός λεπτό 20 ανθρώπους να χάνονται. Πλοίο - φέρετρο σε δρομολόγιο - αυτοκτονία".

ΑΠΟΓΕΥΜΑΤΙΝΗ: "Ναυάγησε το κράτος. ``Κοιμόταν 11 ώρες! Οι αρμόδιοι πιάστηκαν στον ύπνο και χάθηκε άδικα πολύτιμος χρόνος. Να παραιτηθούν οι υπεύθυνοι".

ΕΘΝΟΣ: "Νύχτα ντροπής.Ναυάγιο - έγκλημα ζητεί ενόχους. Συγκλονιστική η ανεπάρκεια της κρατικής μηχανής. Εφτασαν στο πλοίο - έξω από την Εύβοια - 9 ώρες μετά το SOS".

ΕΛΕΥΘΕΡΗ ΩΡΑ: "Αδιάλλακτοι παραμένουν Εβερτικοί - Μητσοτακικοί και ... Η ενότητα σφήνωσε στην ...καμινάδα".

ΕΛΕΥΘΕΡΟΣ: "Βούλιαξε το κράτος ένα μίλι από τις ακτές. Με καθυστέρηση οκτώ ωρών ενημερώθηκαν Αεροπορία - Ναυτικό".

ΕΛΕΥΘΕΡΟΣ ΤΥΠΟΣ: "Ηξερα ότι θα βουλιάξουμε.Μαρτυρία - σοκ από το δόκιμο που σώθηκε. Ποιοι έπνιξαν τους είκοσι του ``Δύστος``. Αλληλοκαρφώματα από τα υπουργεία".

ΕΛΕΥΘΕΡΟΤΥΠΙΑ: "20 ζωές θυσία. Ναυάγιο και του κράτους στη νέα ναυτική τραγωδία. 9 ώρες χωρίς βοήθεια το πλωτό φέρετρο".

Η ΕΞΟΥΣΙΑ: "Το κράτος...κοιμόταν όταν οι άνθρωποι...πνίγονταν! 10 πελώρια ερωτηματικά για τη ναυτική τραγωδία. Μαύρη Πρωτοχρονιά (για 5η συνεχή χρονιά!) για τους Ελληνες ναυτικούς".

ΤΑ ΝΕΑ: "Μιά κραυγή γυναίκας,το τελευταίο που άκουσα. Ο μόνος διασωθείς αφηγείται στα ``ΝΕΑ`` λεπτό πρός λεπτό την τραγωδία. Οργή όλων για την 8ωρη αδιαφορία".

ΝΙΚΗ: "Σουμάκη παραιτήσου! Ολιγωρία του Υ.Ε.Ν στη ναυτική τραγωδία της Κύμης".

ΤΗΛΕΟΡΑΣΗ

ΕΤ– 1

08.20 ΕΝΑΡΞΗ
08.30 ΠΑΙΔΙΚΟ ΠΡΟΓΡΑΜΜΑ
11.10 ΜΟΥΣΙΚΟ ΟΔΟΙΠΟΡΙΚΟ
12.00 ΑΚΥΒΕΡΝΗΤΕΣ ΠΟΛΙΤΕΙΕΣ
13.00 ΔΥΟ ΜΕ ΤΡΕΙΣ
15.00 ΕΙΔΗΣΕΙΣ
15.35 ΦΕΡΝΑΝΤΑ
16.25 ΠΑΙΔΙΚΟ ΠΡΟΓΡΑΜΜΑ
18.00 ΕΙΔΗΣΕΙΣ
18.20 ΞΕΝΗ ΣΕΙΡΑ "ΤΟ ΡΑΛΙ ΤΟΥ ΘΑΝΑΤΟΥ"
20.00 ΟΙ ΕΠΑΝΑΣΤΑΤΡΙΕΣ
21.00 ΕΙΔΗΣΕΙΣ-ΚΑΙΡΟΣ-ΔΙΑΓΓΕΛΜΑΤΑ
22.00 ΚΑΛΗ ΧΡΟΝΙΑ ΣΑΣ ΕΛΛΗΝΕΣ
03.00 ΤΟ ΚΡΕΙΖΙ ΧΟΡΣ ΓΙΟΡΤΑΖΕΙ
04.00 ΛΙΝΤΟ 50 ΧΡΟΝΙΑ ΖΩΗΣ
05.00 ΞΕΝΗ ΤΑΙΝΙΑ " ΟΙ ΙΠΠΟΤΕΣ ΤΗΣ ΠΑΡΑΝΟΜΙΑΣ"
06.40 ΤΣΙΡΚΟ

ΕΤ– 2

09.55 ΕΝΑΡΞΗ
10.00 ΚΑΛΑΝΤΑ ΠΡΩΤΟΧΡΟΝΙΑΣ
10.30 ΝΤΕΪΒΙΝΤ ΚΟΠΕΡΦΙΛΝΤ
11.40 ΤΑ ΧΡΙΣΤΟΥΓΕΝΝΙΑΤΙΙΚΑ ΣΤΟΛΙΔΙΑ
12.00 Η ΠΟΛΗ
13.00 Η ΠΕΡΙΠΕΤΕΙΑ ΕΝΟΣ ΠΟΙΗΜΑΤΟΣ
13.30 ΕΙΔΗΣΕΙΣ
14.00 ΣΥΝ ΚΑΙ ΠΛΗΝ
15.00 ΚΑΡΟΥΖΕΛ (Ε)
15.40 ΔΩΔΕΚΑ ΕΥΧΕΣ ΓΙΑ ΤΟΝ ΑΠΟ ΒΑΣΙΛΗ
15.45 ΕΠΙΤΕΛΟΥΣ ...ΓΙΟΡΤΕΣ
16.30 ΕΙΔΗΣΕΙΣ
17.00 ΚΛΗΡΩΣΗ ΚΡΑΤΙΚΟΥ ΛΑΧΕΙΟΥ
18.30 ΑΘΛΗΤΙΚΗ ΑΝΑΣΚΟΠΗΣΗ '96
20.30 ΕΙΔΙΚΗ ΚΛΗΡΩΣΗ ΛΟΤΤΟ-ΠΡΟΤΟ
22.00 ΕΛΛΗΝΙΚΗ ΤΑΙΝΙΑ "ΤΟ ΠΑΛΤΟ"
23.00 ΕΙΔΗΣΕΙΣ - ΚΑΙΡΟΣ
23.30 ΕΟΡΤΑΣΤΙΚΟ ΠΡΟΓΡΑΜΜΑ
00.30 ΞΕΝΗ ΤΑΙΝΙΑ "Η ΚΑΤΑΔΙΩΞΗ"
0215 ΣΥΝΑΥΛΙΑ ΓΙΑ ΤΟΝ ΦΡΕΝΤΙ ΜΕΡΚΙΟΥΡΙ
04.15 ΤΕΛΟΣ ΤΟΥ ΠΡΟΓ/ΤΟΣ

MEGA

07.00 ΜΗ ΜΟΥ ΤΗ ΜΕΡΑ ΤΑΡΑΤΕ
10.00 ΜΕΤΑΞΥ ΜΑΣ
13.20 ΡΟΥΚ ΖΟΥΚ
14.00 ΕΙΔΗΣΕΙΣ
14.40 ΧΤΥΠΟΚΑΡΔΙΑ ΣΤΟ ΜΠΕΒΕΡΛΙ ΧΙΛΣ (Ε)
15.40 ΤΟΚ ΤΟΚ
16.44 ΓΕΓΟΝΟΤΑ ΣΕ 60"
16.45 ΦΟΝΙΚΟ ΜΕΤΑΞΙ
17.55 ΓΑΤΕΣ
18.00 ΜΑΤΙΕΣ ΣΤΑ ΓΕΓΟΝΟΤΑ
18.05 ΟΙ ΤΡΕΙΣ ΧΑΡΙΤΕΣ (Ε)
18.39 ΓΕΓΟΝΟΤΑ ΣΕ 60"
18.40 ΡΙΣΚΟ
19.24 ΓΕΓΟΝΟΤΑ ΣΕ 60"
19.25 ΚΟΝΤΡΑ ΠΛΑΚΕ
20.25 ΤΑ ΓΕΓΟΝΟΤΑ ΣΤΙΣ ΟΧΤΩΜΙΣΙ- ΔΕΛΤΙΟ ΚΑΙΡΟΥ
21.15 ΠΡΩΤΟΧΡΟΝΙΑΤΙΚΟ ΜΠΡΑΒΟ-ΚΑΛΩΣ ΗΡΘΑΤΕ
01.30 ΞΕΝΗ ΤΑΙΝΙΑ "Ο ΦΙΛΑΡΑΚΟΣ ΜΟΥ"
03.15 ΚΟΝΤΡΑ ΠΛΑΚΕ (Ε)
04.00 ΤΟΚ ΤΟΚ (Ε)
05.30 ΤΑ ΧΡΥΣΑ ΚΟΡΙΤΣΙΑ

ΑΝΤ 1

06.00 ΤΑ ΝΕΑ ΤΟΥ ΑΝΤ1 SATELLITE
06.20 ΕΙΔΗΣΕΙΣ ΤΟΥ CBS
06.45 ΤΗΛΕΜΑΡΚΕΤΙΓΚ
07.00 ΚΑΛΗΜΕΡΑ ΕΛΛΑΔΑ
09.55 Ο ΚΑΙΡΟΣ ΤΗΣ ΕΒΔΟΜΑΔΑΣ
10.00 ΠΡΩΙΝΟΣ ΚΑΦΕΣ
12.50 ΚΕΝΤΡΙ
14.00 ΤΑ ΝΕΑ ΤΟΥ ΑΝΤ 1
14.45 ΜΕΤΑΞΕΝΙΑ ΓΟΗΤΕΙΑ
15.30 ΑΤΙΘΑΣΑ ΝΙΑΤΑ
16.30 ΕΠΙΤΕΛΟΥΣ ΜΑΖΙ
17.30 ΚΑΛΗΜΕΡΑ ΖΩΗ
18.00 ΤΑ ΝΕΑ ΤΟΥ ΑΝΤ1 ΣΕ 5'
18.05 Ο ΚΑΙΡΟΣ ΤΗΣ ΕΒΔΟΜΑΔΑΣ
18.10 ΚΑΛΗΜΕΡΑ ΖΩΗ (Σ)
18.20 Ο ΚΑΛΥΤΕΡΟΣ ΚΕΡΔΙΖΕΙ
19.25 Η ΛΑΜΨΗ
20.20 ΤΑ ΝΕΑ ΤΟΥ ΑΝΤ 1
21.00 60'' ΜΕ ΤΟΝ ΑΡΗ ΣΤΑΘΑΚΗ
21.05 ΕΚΕΙΝΕΣ ΚΙ ΕΓΩ
22.15 STARLIGHT SHOW
01.30 ΠΕΡΑΣΜΕΝΑ ΝΑΙ, ΞΕΧΑΣΜΕΝΑ ΟΧΙ
04.45 ΞΕΝΗ ΤΑΙΝΙΑ "Ο ΑΓΙΟΣ ΒΑΣΙΛΗΣ"

Δωδεκανησιακά εικοσιτετράωρα

Στα πεταχτά

Δεν το πιστέψαμε

Αν μη τι άλλο, η παρουσία ενός γκρουπ Βρετανών τουριστών στη Ρόδο, αυτές τις ημέρες, υποδηλώνει ότι το νησί μας προσφέρεται για χειμερινό τουρισμό.

Μόνο που δεν έχουμε πιστέψει σ΄ αυτή την υπόθεση εμείς οι ίδιοι - και είναι κρίμα.

Με συνέπεια χιλιάδες εργαζόμενοι να δουλεύουν 4-5 μήνες για να ζήσουν ένα χρόνο... Οπερ αδύνατο, φυσικά.

Ερχονται δύσκολες ημέρες, αλλά - δυστυχώς - ουδείς συγκινείται.

Λιθοβολισμοί

Κάποια επείγουσα υπόθεση υποχρέωσε τον υφυπουργό κύριο Πάχτα να μεταβεί στην ιδιαιτέρα εκλογική περιφέρειά του, τη Χαλκιδική, κα έτσι, δεν πραγματοποιήθηκε η προγραμματισμένη συνάντησή του με το νομάρχη Δωδεκανήσου. Αυτή την εξήγηση έδωσε ο ίδιος ο νομάρχης, όμως η στήλη γνωρίζει ότι πνέει μένεα κατά του υφυπουργού επειδή τον ...έστησε.

Ανήμερα του Αγίου Στεφάνου ο κύριος Πάχτας ...λιθοβόλησε την αξιοπιστία της εξουσίας. Εκμεταλλευόμενος τις γιορτές, βρήκε την ευκαιρία να πεταχτεί στην ιδιαίτερη περιφέρειά του, όπου και η εκλογική πελατεία του.

Οχι, θ΄ άφηνε το γάμο για να πάει για πουρνάρια.

Ραδιοκοτσάνες!

Το τι ακούστηκε το τελευταίο διήμερο από τα ραδιοτηλεοπτικά μέσα της Αθήνας, με αφορμή τη ναυτική τραγωδία, δεν είναι δυνατόν να περιγραφεί!..

Και όχι μόνο θλίψη προκαλούσε η ασχετοσύνη και η ανευθυνότητα πολλών και διαφόρων παρουσιαστών, αλλά ακόμη και οργή!..

Συνέβη, ακόμη μια τραγωδία, κι «επειδή το θέμα πουλάει», επιστρατεύθηκαν οι πάντες για να μιλήσουν και να πουν ό,τι τους κατέβαινε στο κεφάλι, προκειμένου να δημιουργηθούν οι ανάλογες - για την περίσταση - εντυπώσεις!

Μέχρι και για έλλειψη ...καρίνας από το τσιμεντάδικο, ακούστηκε από εκπομπή!

Ποιός θα μας σώσει από τις ...ραδιοκοτσάνες;

Της υπομονής!

Το γράψαμε και το ξαναγράφουμε. Αλλά, των υπευθύνων των ΕΛΤΑ το αφτί δεν ιδρώνει...

Αυτό που συμβαίνει στο Ταχυδρομείο της Ρόδου, δεν έχει προηγούμενο.

Οι ουρές είναι ατελείωτες καθημερινά. Ιδιαίτερα τώρα που είναι γιορτές και η κίνηση είναι αυξημένη.

Οι υπάλληλοι κάνουν ό,τι είναι ανθρωπίνως δυνατόν για να εξυπηρετήσουν το κοινό.

Ομως, αυτό δεν αρκεί. Το κοινό πρέπει να διαθέτει μεγάλη υπομονή στις ατέλειωτες ουρές!..

Γιατί, λοιπόν, δεν ανοίγουν και άλλες θυρίδες, τουλάχιστο τώρα τις γιορτές;

Κρίμα

Οχι μόνο οι πεζόδρομοι του Μαντρακιού έχουν εγκαταλειοφθεί, αλλά και οι πεζόδρομοι του Νιοχωριού!..

Δύο παραδοσιακοί δρόμοι (Αμαράντου και Ορφανίδου) από το περασμένο καλοκαίρι έχουν μετατραπεί σε πεζόδρομους.

Αλλά, αν περάσει κάποιος από εκεί, θα δει ότι έχουν γίνει χώρος πάρκινγκ των αυτοκινήτων!

Περιττό, βέβαια, να πούμε ότι τα αυτοκίνητα και τα μοτοποδήλατα κυκλοφορούν ελεύθερα πάνω στους εν λόγω πεζόδρομους!

Αφού, λοιπόν, δεν υπάρχει η δυνατότητα, έστω και μιας υποτυπώδους αστυνόμευσης, τότε γιατί ξοδεύτηκαν τόσα χρήματα για να γίνουν οι πεζόδρομοι;

Κρίμα στα εκατομμύρια..

Νουθεσίες

Ρώτησαν οι δημοσιογράφοι το νομάρχη, αν εμμένει στις αρνητικές θέσεις του για το καζίνο και αν προτίθεται να προβεί σε κάποιες ενέργειες και αντί απαντήσεως παρέπεμψε στον απόστολο Παύλο.

«Μετά πρώτη και δευτέραν νουθεσία παραιτού,..» είπε, αλλά έσπευσε αμέσως, μετά, να διευκρινίσει προς άρση κάθε παρεξηγήσεως ότι εμμένει στην υπογραφή της σύμβασης, «χάριν της επισκευής του «Ρόδων» και χάριν των έργων για την πόλη».

Από ποιόν, άραγε, φοβήθηκε μήπως παρεξηγηθεί;

Από το δήμαρχο ή από τα ...κουνελάκια;

Χωρίς προγραμματισμό

Στην αρχή του χρόνου που φεύγει, ο Δήμος άρχισε τα έργα ανάπλασης στο Μαντράκι που ολοκληρώθηκαν μετά από μερικούς μήνες!

Και αφού πέρασε και το καλοκαίρι, τώρα άρχισαν να γίνονται κάποια έργα στο προαύλιο του Ταχυδρομείου και στο πάρκινγκ που βρίσκεται δίπλα.

Αυτό έχει σαν αποτέλεσμα, ένα κομμάτι του Μαντρακιού να μετατραπεί σε γιαπί. Και ακόμη, ένα τμήμα του πεζοδρομίου να κινδυνεύει να υποστεί ζημιές!

Ερώτημα:

Δεν θα μπορούσε να υπάρξει προγραμματισμός από το Δήμο ώστε ώστε τα έργα να γίνουν όλα μαζί, και ν΄ αποφευχθεί αυτή η κατάσταση;

Νεκροταφείο!..

Φορικτά παράπονα έχουν όλοι όσοι ήρθαν από άλλες περιοχές της χώρας, για να περάσουν τις γιορτές στο νησί μας.

Μάλιστα, ορισμένοι - όπως μάθαμε - έφυγαν άρον - άρον! Και ο λόγος είναι απλός:

Οι άνθρωποι τα βρήκαν όλα κλειστά και δεν έχουν να κάνουν απολύτως τίποτα!

Εκεί δε που πραγματικά είναι νεκροταφείο, είναι η Παλιά Πόλη!

Αν επιχειρήσει ένας επισκέπτης να κάνει βόλτα μέρα - μεσημέρι δεν θα βρει να πιεί ούτε έναν καφέ!..

Γιατί, λοιπόν, τόση γκρίνια;

Αφού εμείς οι ίδιοι διώχνουμε έστω και αυτούς τους λίγους που μας επισκέπτονται;

Χωρίς τύψεις

Ενας νέος άνθρωπος, πολύτεκνος, αυτοκτόνησε, επειδή διαπομπεύθηκε από τη γνωστή τηλεοπτική εκπομπή του Ανδρέα Μικρούτσικου. Ετσι, τουλάχιστον, έγραφε στο ιδιόχειρο σημείωμα που άφησε. Δεν πιστεύουμε ότι κάποιοι θα νιώσουν τύψεις γι αυτό. Επισημαίνουμε το γεγονός, ωστόσο, επειδή και σε τοπικό επίπεδο κάποιοι ανεγκέφαλοι επιχειρούν να αναπαράγουν παρόμοιες εκπομπές, όπως στην περίπτωση του 16χρονου Σωτήρη.

Χωρίς να αντιλαμβάνονται ότι ο κάθε άνθρωπος, κρύβει, βαθιά μέσα του, μιαν αξιοπρέπεια που, όταν αβασάνιστα, χάριν της τηλεθέασης, θίγεται μπορεί να οδηγήσει στις πιο ακραίες εκδηλώσεις.

ΕΙΔΗΣΕΙΣ ΤΟΥ '60

ΠΡΟΟΔΟΣ
18 ΝΟΕΜΒΡΙΟΥ 1964
Η ΔΗΜΟΤΙΚΗ ΣΤΑ ΣΧΟΛΕΙΑ

Το υπουργείο Παιδείας δι΄ εγκυκλίου του προς τους γενικούς επιθεωρητάς στοιχειώδους εκπαιδεύσεως, γνωρίζει ότι δια του προσφάτου δημοσιευθέντος νόμου, καθιερούται εις όλας τας βαθμίδας της εκπαιδεύσεως η ελευθέρα χρήσις τόσον από τους διδάσκοντας όσον και τους διδασκομένους και εις τον γραπτόν και εις τον προφορικόν λόγον της συντεταγμένης και άνευ ιδιοματισμών δημοτικής γλώσσης. Κατόπιν τούτου οι κ.κ. επιθεωρηταί δέον όπως εκδόσουν τας δεούσας διαταγάς δια την εις το δημοτικόν σχολείον μόνον της γραμματικής της δημοτικής γλώσσης με βάσιν την νεοελληνικήν γραμματικήν του ΟΕΣΒ ως και την επίτομον του Μ. Τριανταφυλλίδη.

ΘΑ ΦΥΓΟΥΝ ΟΙ ΤΟΥΡΚΟΙ;

Κατά σχετικάς πληροφορίας εκλήθησαν χθες υπό των αρμοδίων αρχών περίπου 20 Τούρκοι υπήκοοι, διαμένοντες εν Ρόδω και υπεδείχθη εις αυτούς όπως ετοιμάσουν τα διαβατήριά των, με χάραν προορισμού την Τουρκίαν. Παρά το γεγονός ότι ουδέν ανεκοινώθη οι ανωτέρω θα υποχρεωθούν να εγκαταλείψουν την Ρόδον και γενικώς το ελληνικόν έδαφος εντός συντόμου χρονικού διαστήματος. Κατά τας ιδίας πληροφορίας μας οι ελληνικαί αρχαί αναγκάζονται να προβούν εις την λήψιν του μέτρου τούτου, διότι προφανώς οι ως άνω Τούρκοι θεωρούνται ύποπτοι δια την ασφάλειαν του ελληνικού κράτους και εν γένει αναπτύσσουν ανθελληνική δράσιν. Τέλος πληροφορούμεθα ότι παρακολουθούνται αγρύπνως και άλλοι Τούρκοι υπήκοοι, οι οποίοι ενδέχεται να διαταχθούν να αναχωρήσουν, εφ΄ όσον αι κινήσεις των κριθούν ύποπτοι. Εξ άλλου οι εν Ρόδω ελληνικής υπηκοότητος μουσουλμάνοι, δύνανται να αναχωρούν οικειοθελώς εις Τουρκίαν.

ΚΑΤΑΔΙΚΑΙ ΝΕΑΡΩΝ ΚΛΕΠΤΩΝ

Ενώπιον του Τριμελούς Εφετείου Δωδεκανήσου, εξεδικάσθη η υπόθεσις του μουσουλμάνου Αμπτουλάχ Μαρσαλή, ετών 20, ο οποίος, ως γνωστόν, προ τριμήνου εγρονθοκόπησε και ελήστευσε Γερμανόν τουρίσταν, εις την προ του ξενοδοχείου «Μπελβεντέρ» παραλίαν, όπου ο τελευταίος ελούετο. Συγκεκριμένως ήρπασε από τον λαιμόν του ξένου καδένα επί της οποίας ήτο προσδεδεμένη χρυσή ταυτότης. Το Δικαστήριον επέβαλεν εις αυτόν ποινήν φυλακίσεως οκτώ μηνών όσων δηλαδή και το Τριμελές Πλημμελειοδικείον. Υπό του Τριμελούς Εφετείου επεβλήθη ποινή φυλακίσεως 4½ μηνών εις τον 18ετή Αλ. Χριστοφάκη, διότι κατ΄ επανάληψιν διέρρηξεν οικίας και καταστήματα και αφήρεσε διάφορα χρηματικά ποσά,. Ούτος είχε συλληφθή υπό οργάνων του Τμήματος Ασφαλείας Ρόδου.

ΧΩΡΙΣΜΟΣ ΝΗΠΙΑΓΩΓΕΙΩΝ

Κύριε Διευθυντά, εις το φύλλον σας της 7-10-64 γράφετε, ότι τα δύο νηπιαγωγεία της πόλεως συστεγάζονται και ταλαιπωρούνται οι γονείς διασχίζοντες μακράς αποστάσεις. Τούτου ένεκεν θα πρέπει να ιδρυθή και έτερον εις το Ορφανοτροφείον Αρρένων, το οποίον διαθέτει και τον κατάλληλον χώρον. Εκ του υπουργείου Εθνικής Παιδείας πληροφορούμεθα ότι το θέμα τούτο ανήκει εις την αρμοδιότητα του επιθεωρητού, ο δποίος ή θα εισηγηθή εις το ΠΥΣΣΕ την μεταφοράν του ετέρου των νηπιαγωγείων εις την άλλην περιφέρειαν ή θα μεταφέρη τούτο εις το Ορφανοτροφείον εφ όσον ανήκει εις την περιφέρειάν του.

Ο Υφυπουργός
Γ. Μυλωνάς

Χιούμορ

Η ΣΩΦΕΡΙΝΑ

Μια Παριζιάνα που οδηγούσε το αυτοκίνητό της, έλεγε στη φιλενάδα της:

-Φαίνεται πως γέρασα και ασχήμινα.
- Πως το λες αυτό;
- Εχω αποδείξεις. Αλλοτε όταν έκανα παράβασι τροχαίας, μόλις με πλησίαζε τροχονόμος του χαμογελούσα και με άφηνε να φύγω, ενώ χαμογελούσε κι αυτός... Σήμερα, έκανα τρεις παραβάσεις και οι τρεις τροχονόμοι μού πήρανε τα στοιχεία!

Η γυναίκα και ο κόσμος της

Παραμονή Πρωτοχρονιάς! Σε λίγες ώρες τούτος ο χρόνος μας αφήνει με τα καλά και τα κακά του.

Ολοι περιμένουν με χαρά το βράδυ αυτό και προετοιμάζονται, ώστε να είναι όμορφοι και γιορτινοί.

Οι ετοιμασίες στο σπίτι έχουν γίνει. Μερικές λεπτομέρειες μόνο μένουν που οι νοικοκυρές από το πρωί τακτοποιούν.

Για να είμαστε όμως όμορφοι και άνετοι το βράδυ, καλύτερα και το μεσημεριανό γεύμα να είναι ελαφρύ, ώστε το γιορτινό δείπνο να μην έρθει βαρύ για το στομάχι.

Ενα μπάνιο με αρωματικά λάδια και αφρόλουτρα θα καλμάρει το σώμα. Ενας υπνάκος το μεσημέρι θα μας ξεκουράσει ώστε να λάμπουμε το βράδυ ντυμένοι με τα καλά μας γιορτινά ρούχα.

Το γιορτινό τραπέζι έτοιμο στρωμένο με τα κρυστάλλινα ποτήρια, τα φίνα πιάτα πορσελάνης, τα χρυσά μαχαιροπήρουνα πάνω στο γιορτινό τραπεζομάντηλο και τα χριστουγεννιάτικα κηροπήγια για όσους θα κάνουν Πρωτοχρονιά στο σπίτι με τους αγαπημένους και καλεσμένους φίλους και συγγενείς.

Απαραίτητη μια παγωμένη σαμπάνια για να πιουν όλοι και να ευχηθούν καλή χρονιά.



Αλλους πάλι ο νέος χρόνος θα τους βρει σε κάποιο πρωτοχρονιάτικο ρεβεγιόν να διασκεδάζουν με φαγοπότι και χορό.

ΜΙΚΑ

ΞΕΝΑΚΗΣ ΗΛΕΚΤΡΟΚΟΣΜΟΣ
αυτή την εβδομάδα
Super προσφορά


ΤΩΡΑ!!!
Με κάθε T.V. SONY 14" ή 21"
ΔΩΡΟ ΕΝΑ ΜΕΓΑΛΟ
ΧΡΙΣΤΟΥΓΕΝΝΙΑΤΙΚΟ
ΔΕΝΔΡΟ
ΑΠΟ ΤΟΝ
ΗΛΕΚΤΡΟΚΟΣΜΟ
ΞΕΝΑΚΗΣ
ΧΡΟΝΙΑ ΠΟΛΛΑ
ΞΕΝΑΚΗΣ
ΗΛΕΚΤΡΟΚΟΣΜΟΣ
31/12
Η πρώτη σας επιλογή!
ΥΔΡΑΙΟΥ & ΛΙΝΔΟΥ, ΡΟΔΟΣ, ΤΗΛ: 26597, 30274, FAX: 31240

★ ΧΕΙΜΩΝΑΣ ★
ΧΑΡΕΙΤΕ ΤΟ ΧΕΙΜΩΝΑ ΣΑΣ
ΘΕΡΜΑΙΝΟΝΤΑΣ ΤΗΝ ΑΤΜΟΣΦΑΙΡΑ ΤΟΥ ΣΠΙΤΙΟΥ ΣΑΣ
Η ΤΟΥ ΕΠΑΓΓΕΛΜΑΤΙΚΟΥ ΣΑΣ ΧΩΡΟΥ
ΟΙΚΟΝΟΜΙΚΑ, ΥΓΙΕΙΝΑ ΚΑΙ ΚΑΛΑΙΣΘΗΤΑ
ΜΟΝΟ ΜΕ ΤΟΥΣ ΘΕΡΜΟΠΟΜΠΟΥΣ ΜΑΣ.
ΥΠΕΥΘΥΝΗ ΜΕΛΕΤΗ, ΕΠΙΒΛΕΨΗ, ΕΓΚΑΤΑΣΤΑΣΗ.
Η 15ΧΡΟΝΗ ΠΕΙΡΑ ΜΑΣ ΣΤΗ ΘΕΡΜΑΝΣΗ
ΚΑΙ ΟΙ ΕΚΑΤΟΝΤΑΔΕΣ ΠΕΛΑΤΕΣ ΜΑΣ
ΕΓΓΥΗΣΗ ΓΙΑ ΤΗΝ ΑΓΟΡΑ ΣΑΣ.
ΕΠΙΣΚΕΦΘΕΙΤΕ ΜΑΣ ΑΓΙΑΣ ΑΝΑΝΣΤΑΣΙΑΣ 9
Η ΤΗΛΕΦΩΝΗΣΤΕ ΜΑΣ ΣΤΑ ΤΗΛ.31320-20859
ΔΥΟ ΧΡΟΝΙΑ ΕΓΓΥΗΣΗ
ΥΠΕΥΘΥΝΟ ΣΕΡΒΙΣ
Ν. ΚΑΜΠΟΥΡΑΚΗΣ - Μ. ΦΛΑΓΚΟΣ
ΑΓ. ΑΝΑΣΤΑΣΙΑΣ 9 ΡΟΔΟΣ
ΤΗΛ. 31320 - 20859

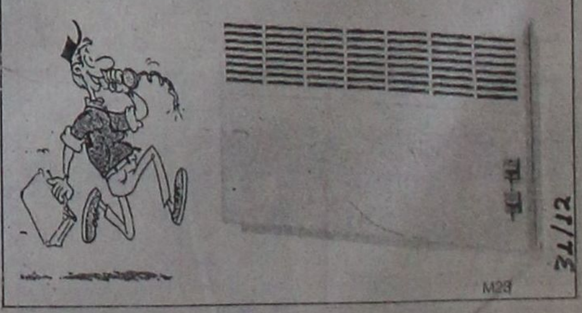

ΚΙΝΗΜΑΤΟΓΡΑΦΟΙ

ΤΙΤΑΝΙΑ


Απογευματινή: 6μ.μ. • Βραδυνή: 8μ.μ. • Νυχτερινή: 10μ.μ.

ΚΙΝΗΜΑΤΟΘΕΑΤΡΟ ΜΕΤΡΟΠΟΛ
Τηλ. 28400
ΔΥΟ ΠΡΟΒΟΛΕΣ
5.30-7.30 στα ελληνικά
7.30-9.30 στα αγγλικά με υπότιτλους
Η WALT DISNEY PICTURES παρουσιάζει την νέα μεγάλη της επιτυχία
Η ΠΑΝΑΓΙΑ ΤΩΝ ΠΑΡΙΣΙΩΝ
THE HUNCHBACK OF NOTRE DAME
Η μαγεία της ταινίας στα ελληνικά με τις φωνές των ΑΛΚΗΣΤΗ ΠΡΩΤΟΨΑΛΤΗ, ΣΑΚΗ ΡΟΥΒΑ και ΠΕΜΗ ΖΟΥΝΗ. Μια ταινία αριστούργημα που δεν πρέπει να χάσει κανείς.
ΕΓΧΡΩΜΟΝ - ΚΑΤΑΛΛΗΛΟΝ

Ο ΧΕΙΜΕΡΙΝΟΣ ΚΙΝ/ΦΟΣ ΔΗΜΟΤΙΚΟ
Θα παραμείνει ΚΛΕΙΣΤΟΣ από 16-12-96 για την περίοδο των Χριστουγέννων
Σας ευχόμαστε ΚΑΛΕΣ ΓΙΟΡΤΕΣ

ΠΑΛΛΑΣ
Τηλ. 24475
Προγράμματα:
7.30-9.30 και 9.30 - 11.30
Ο φετεινός εμπορκός κολοσσός. Ο μεγάλος σκηνοθέτης χρησιμοποιεί ένα κορυφαίο αστέρι της έβδομης τέχνης για να μεταφέρει στη μεγάλη οθόνη το θρύλο μιας από τις δημοφιλέστερες τηλεοπτικές σειρές
ΕΠΙΚΙΝΔΥΝΗ ΑΠΟΣΤΟΛΗ
MISSION IMPOSSIBLE
Α' προβολής – Κατάλληλο
Πρωταγωνιστούν: ΤΟΜ ΚΡΟΥΖ, ΕΜΜΑΝΟΥΕΛ ΜΠΕΑΡ

ΛΑΧΕΙΑ ΠΡΟ-ΠΟ
ΠΡΑΚΤΟΡΕΙΟΝ
ΓΙΩΡΓΟΣ ΚΟΝΤΟΖΑΜΑΝΗΣ
ΜΕΓ. ΚΩΝΣΤΑΝΤΙΝΟΥ 43 • ΡΟΔΟΣ ☎ 20800

ΛΟΤΤΟ
ΙΠΠΟΔΡΟΜΟΣ
ΚΑΤΑΘΕΣΗ ΔΕΛΤΙΩΝ ΠΡΟ-ΠΟ ΜΕΧΡΙ ΣΑΒΒΑΤΟ ΛΟΤΤΟ ΜΕΧΡΙ ΤΡΙΤΗ 3 μ.μ.
ΕΧΕΜΥΘΕΙΑ • ΕΙΛΙΚΡΙΝΕΙΑ • ΤΥΧΗ

ΠΡΟΟΔΟΣ
Ημερήσια εφημερίδα της Δωδεκανήσου
Ετος ίδρυσης 1949
Εκδοση - Ιδιοκτησία Ε. ΔΙΑΜΑΝΤΙΔΗ
Τηλέφωνα:
Σύνταξης 27356
Λογιστηρίου 24539
FAX: 20643
Γραφεία - Τυπογραφεία Μάρκου Μαλλιαράκη 21 (ΚΟΒΑ)
Λογιστήριο Νέα Αγορά (ΜΑΝΤΡΑΚΙ)

ΦΑΡΜΑΚΕΙΑ

ΔΙΗΜΕΡΕΥΕΙ:
ΕΥΘΙΜΙΑΔΗΣ Χ.
Μιχ. Πετρίδη 68,
τηλ. 29644
ΔΙΑΝΥΚΤΕΡΕΥΕΙ:
ΙΩΑΝΝΙΔΗΣ Γ.
Αμερικής 11 (έναντι Παντελαίου"),
τηλ. 35503

Για τα κόμματα της Αριστεράς το νέο χρόνο

ΑΙΣΙΟΔΟΞΕΣ ΠΡΟΟΠΤΙΚΕΣ

Οργανώνουν τις δυνάμεις τους

ΑΘΗΝΑ,30 (ΑΠΕ).-

Ιδιαίτερα θετικό καταγράφεται το 1996 για τα κόμματα της Αριστεράς ,το ΚΚΕ και το Συνασπισμό.Αισιοδοξία για ακόμη καλύτερα αποτελέσματα το 1997 κυριαρχεί στις ηγεσίες και των δύο κομμάτων.

Η αρχή της χρονιάς που πέρασε, βρήκε και τα δύο κόμματα να προετοιμάζονται πυρετωδώς για την πραγματοποίηση των συνεδρίων τους. Από τις εσωκομματικές ζυμώσεις φαίνονταν,ότι τόσο το ΚΚΕ,όσο και ο Συνασπισμός δεν θα αντιμετώπιζαν κάποια σοβαρή κρίση σε επίπεδο ηγεσίας και ότι η μάχη θα δίνονταν στη διαμόρφωση των πολιτικών θέσεών τους,όπως και έγινε.

Τα δύο κόμματα παρέμειναν ``εχθρικά``και κατά το 1996.Καμμία επικοινωνία,καμμία συνεργασία δεν είχαν,με ευθύνη του ΚΚΕ,το οποίο, όπως λένε τα στελέχη του,δεν επιθυμεί σχέσεις με τον Συνασπισμό για λόγους αρχής,που ανάγονται στη διάσπαση (1991) του ενιαίου ΚΚΕ,οπότε και τα περίπου μισά στελέχη του κόμματος αποχώρησαν για να ενταχθούν στον Συνασπισμό.

Ομως δεν είναι και η μοναδική αιτία που τα δύο κόμματα δεν έχουν σχέσεις. Οι διαφορετικές πολιτικές θέσεις,τόσο σε θέματα εσωτερικής όσο και εξωτερικής πολιτικής,αλλά και οι ιδεολογικές διαφορές, οδηγούν το ΚΚΕ στο να διατηρεί αποστάσεις,όχι μόνο απο τον Συνασπισμό, αλλά και από τα άλλα πολιτικά κόμματα,αφού σταθερή του θέση είναι, ότι όλα τα άλλα κόμματα έχουν την ίδια πολιτική και μόνο το ΚΚΕ είναι αυτό που διαφοροποιείται.

Τον περασμένο Μάρτιο πραγματοποιήθηκε το συνέδριο του Συνασπισμού.Εκεί επανεξελέγη πανηγυρικά ο Ν.Κωνσταντόπουλος,αλλά η ομιλία του πρωθυπουργού Κ.Σημίτη για την ανάγκη συνεργασίας των δύο κομμάτων (ΠΑΣΟΚ και ΣΥΝ) με στόχο τη δημιουργία της κεντροαριστεράς , τάραξε τα λιμνάζοντα ιδεολογικά νερά του Συνασπισμού και προκάλεσε εσωκομματική τρικυμία. Η ηγεσία του κόμματος κατέβαλλε μεγάλες προσπάθειες να αντιμετωπίσει το όλο θέμα και απ΄ό,τι φαίνεται, τουλάχιστον μέχρι τώρα,το αντιμετώπισε θετικά,ίσως γιατί και το ίδιο το ΠΑΣΟΚ δεν ήταν έτοιμο να το προωθήσει σχεδιασμένα και αποτελεσματικά.

Η χρονιά που πέρασε ήταν ήρεμη στο εσωκομματικό τοπίο.Οι διάφορες τάσεις που συγκροτούν τον Συνασπισμό δεν επεδίωξαν συγκρούσεις γιατί είχαν ως βασικό στόχο την επαναφορά του κόμματος στη Βουλή. Υπό το πρίσμα αυτό,κυριάρχησε η αντίληψη, ότι κάθε σύγκρουση στο εσωτερικό του κόμματος θα μπορούσε να επιδράσει αρνητικά στην επίτευξη αυτού του βασικού στόχου.Το συνέδριο έληξε και πλέον το κόμμα άρχισε την προετοιμασία του για τις εκλογές,χωρίς βέβαια τότε να υπάρχουν σοβαρές ενδείξεις ότι η εκλογική αναμέτρηση θα γίνονταν λίγους μήνες αργότερα.

Από την πλευρά του, το ΚΚΕ οδηγείτο δύο μήνες αργότερα στο δικό του συνέδριο με έναν και μοναδικό στόχο:Να προβάλλει όσο το δυνατό καλύτερα στην κοινωνία ,την ιδεολογική του υπεροχή και καθαρότητα και να συγκροτήσει μιά συμμαχία κοινωνικών δυνάμεων που θα ενίσχυε τις πολιτικές του θέσεις έναντι της κυβέρνησης ,των άλλων κομμάτων και της Ευρωπαικής Ενωσης.

Κατά την διάρκεια όμως του προσυνεδριακού διαλόγου ανέκυψε θέμα με τις θέσεις του Μήτσου Κωστόπουλου,ο οποίος εξέφρασε αμφιβολίες,για το κατά πόσο η θέση του ΚΚΕ ``πέντε κόμματα δύο πολιτικές`` είναι ορθή.Επίσης,ο κ.Κωστόπουλος αμφισβήτησε και τη θέση του κόμματος για αποδέσμευση από την ΕΕ.Το συνέδριο πέτυχε τον βασικό του στόχο και αποφάσισε να προχωρήσει το ΚΚΕ στη συγκρότηση του Αντιϊμπεριαλιστικού Αντιμονοπωλιακού Μετώπου.Ο κ.Κωστόπουλος έμεινε εκτός της ηγετικής ομάδας,δηλαδή εκτός του Πολιτικού Γραφείου και της Κεντρικής Επιτροπής, που διαμορφώνουν την πολιτική του ΚΚΕ.

Από την αρχή του καλοκαιριού άρχισε να διαφαίνεται η πρόθεση του Κ.Σημίτη να προκηρύξει πρόωρες εκλογές.Τα κόμματα της αριστεράς λίγο πολύ τις περίμεναν. Αρχισαν να προετοιμάζονται εν μέσω καλοκαιρινών διακοπών και τελικά βγήκαν κερδισμένα.

Ο Συνασπισμός θριάμβευσε, με την έννοια,ότι ενώ μέχρι και την τελευταία στιγμή φαίνονταν ότι θα έδινε μάχη για την εισόδό του στη Βουλή,τελικά κατάφερε και την εισοδό του και το διπλασιασμό του εκλογικού ποσοστού του.

Το ΚΚΕ αύξησε τη δυναμή του και απομακρύνθηκε οριστικά απο την ``επικίνδυνη ζώνη`` του τρία τοις εκατό. Μετά την διάσπαση και ενώ όλα ηταν εις βάρος του, τόσο η διεθνής κατάσταση μετά την κατάρρευση του υπαρκτού σοσιαλισμού όσο και στο εσωτερικό με την διάσπαση ,έδειξε πρωτοφανή αντοχή, ανασυγκροτήθηκε και κατάφερε να ξαναγίνει υπολογίσιμη πολιτική δύναμη.

Οι προσανατολισμοί των δύο κομμάτων της Αριστεράς είναι εντελώς διαφορετικοί και οι στόχοι τους εκ διαμέτρου αντίθετοι.Οι σχεδιασμοί τους για το 1997 έχουν ιδιαίτερο ενδιαφέρον για τις πολιτικές εξελίξεις.

Το ΚΚΕ επιθυμεί να αυξήσει την επιρροή του στην κοινωνία και τους φορείς της και ο Συνασπισμός επιδιώκει να διαδραματίσει πρωταγωνιστικό ρόλο στη Βουλή εκμεταλλευόμενος την κρίση της ΝΔ,αλλά και στα εθνικά θέματα με διάφορες πρωτοβουλίες που σκέφτεται να αναλάβει ο Ν.Κωνσταντόπουλος.

Σταθερα προσηλωμένο το ΚΚΕ στην οικοδόμηση του ``Μετώπου``, εκτιμά ότι οι πρόσφατες κινητοποιήσεις των αγροτών και άλλων εργαζομένων,δημιουργούν πρόσφορο έδαφος για την επίτευξη του στόχου.Η ηγεσία του ΚΚΕ πιστεύει,ότι το 1997 η κρίση στη χώρα μας θα ενταθεί,ότι η ΕΕ δεν έχει να προσφέρει τίποτα θετικό για την ελληνική οικονομία,ότι το ΝΑΤΟ θα εμπλακεί ουσιαστικά και εις βάρος της χώρας μας στο Αιγαίο και την Κύπρο και ότι όλα αυτά,είναι ικανά να αφυπνίσουν κοινωνικές δυνάμεις που μπορούν να βρεθούν κοντά στο ΚΚΕ.Επιπλέον εκτιμά,ότι η κρίση στα δύο μεγάλα κόμματα θα οξυνθεί και το ΚΚΕ,πρέπει να βρίσκεται σε ετοιμότητα για να κερδίσει από αυτή την κρίση.

Ο Συνασπισμός ,βλέποντας την κρίση που μαστίζει τη ΝΔ, πιστεύει,ότι με τις κατάλληλες κινήσεις μπορεί να αναβαθμίσει την παρουσία του μέσα και έξω από τη Βουλή και να αναδειχθεί ρυθμιστής των εξελίξεων. Στόχος του Ν.Κωνσταντόπουλου είναι να αναδείξει τις αδυναμίες του διπολικού πολιτικού συστήματος και να υπογραμμίσει τη σημασία που έχει για την κοινοβουλευτική δημοκρατία ο ρόλος ενός μικρού κόμματος. Παράλληλα,ο πρόεδρος του ΣΥΝ,βλέποντας την κρίσιμη περίοδο που διανύει η χώρα μας στην εξωτερική της πολιτική,θα επισκεφθεί εντός του 1997 χώρες της Βαλκανικής,της Μέσης Ανατολής,την Κύπρο ίσως και την Τουρκία,με στόχο την προώθηση των ελληνικών θέσεων.

Ωστόσο,ο κ.Κωνσταντόπουλος γνωρίζει τις αδυναμίες που αντιμετωπίζει το κόμμα του σε οργανωτικό επίπεδο και ένα μεγάλο μέρος των προσπαθειών του ,θα το αφιερώσει στην οργανωτική ανασυγκρότηση. Ανάλογες προσπαθειες έχουν αναληφθεί και στο παρελθόν,αλλά χωρίς επιτυχία. Ομως ο πρόεδρος του ΣΥΝ γνωρίζει,ότι τα όργανα του κόμματος θα πρέπει να αφιερώσουν πολύ χρόνο και κόπο για να υπάρξουν αποτελέσματα,αφού ξέρει πολύ καλά,ότι αυτή την περίοδο που ο ΣΥΝ έχει αυξημένες υποχρεώσεις,δεν θα μπορέσει να είναι αποτελεσματικός αν η οργανωμένη βάση του κόμματος δεν αποδώσει τα αναμενόμενα. Ο κ.Κωνσταντόπουλος δεν αντιμετωπίζει ιδιαίτερα εσωκομματικά προβλήματα.Η είσοδος του κόμματος στην Βουλή,πέραν των άλλων,επέφερε και μιά αξιοζήλευτη σταθερότητα σε επίπεδο ηγεσίας.Η κ.Δαμανάκη ίσως δημιουργήσει κάποια ζητήματα με την παρουσίαση δικών της θέσεων, κυρίως σε ζητήματα εξωτερικής πολιτικής,αλλά μάλλον δεν διαθέτει σημαντική επιρροή στα όργανα του κόμματος,ώστε να προκαλέσει αναταράξεις.-

Συμπερασματικά,μπορούμε να πούμε ότι τα κόμματα της αριστεράς, αν και δεν προβλέπεται να επηρεάσουν καθοριστικά τις πολιτικές εξελίξεις κατά το 1997,εν τούτοις,έχουν την ικανότητα να να συμβάλλουν στην διαμόρφωση του πολιτικού κλίματος που θα επικρατήσει το επόμενο έτος. Η κινητικότητα στην εξωτερική πολιτική,η οικονομική πολιτική και οι σχέσεις της Ελλάδας με την Ευρωπαική Ενωση, είναι οι άξονες γύρω απο τους οποίους θα κινηθεί η αντιπολιτευτική τακτική τόσο του ΚΚΕ ,όσο και του Συνασπισμού και μπορούν να προκαλέσουν πονοκεφάλους στην κυβέρνηση.

Παράλληλα,κατά το 1997, τα δύο κόμματα θα προσπαθήσουν να οργανώσουν καλύτερα τις δυνάμεις τους,ενόψει των δημοτικών εκλογών και των Ευρωεκλογών που θα γίνουν το 1998, ώστε να ενισχύσουν ακόμη περισσότερο τις δυνάμεις τους.-

ΕΙΔΙΚΕΣ ΠΡΟΣΦΟΡΕΣ

CASIO

Ν. ΜΑΓΓΙΩΡΟΣ ΕΠΕ

ΔΙΑΘΕΤΟΥΜΕ ΟΛΑ ΤΑ ΠΡΟΪΟΝΤΑ CASIO:

- Ηλεκτρ. υπολογιστές - Ταμειακές μηχανές - Αριθμομηχανές - Γραφομηχανές - Ηλεκτρονικά ρολόγια - Αρμόνια - C.D. WALKMAN - ηλεκτρονικές ατζέντες - ψηφιακές φωτογραφικές μηχανές



Και πολλά άλλα είδη σε ασυναγώνιστες τιμές

Μια επίσκεψη θα σας πείσει

ΜΕΤΑΦΕΡΘΗΚΑΜΕ ΓΡΗΓΟΡΙΟΥ ΛΑΜΠΡΑΚΗ 29 Τηλ. 32815 - FAX 73228

Οκτώ κιλά πρωίνης θα διέθετε στην Ελλάδα σπείρα πέντε αλλοδαπών

ΘΕΣΣΑΛΟΝΙΚΗ, 30 (ΑΠΕ).-

Οκτώ κιλά πρωΐνης επρόκειτο να "διαθέσουν" στη χώρα μας τρεις σπείρες εμπόρων ναρκωτικών τις οποίες εξάρθρωσε η Υποδιεύθυνση Δίωξης Ναρκωτικών της Διεύθυνσης Ασφαλείας Θεσσαλονίκης με τη σύλληψη πέντε αλλοδαπών μελών τους. Η πρωίνη προέρχονταν από την ΠΓΔΜ, τη Βουλγαρία και την Τουρκία.

Η πρώτη σύλληψη έγινε τα μεσάνυχτα της Παρασκευής 27 προς Σάββατο 28 Δεκεμβρίου, κοντα στα Ελληνοσκοπιανά σύνορα όταν ο 36χρονος Αιγύπτιος Γιοσέφ Χαλίντ προσπάθησε, μετά από προσυνεννοημένο ραντεβού, να πωλήσει σε αστυνομικό, που εμφανίστηκε ως υποψήφιος πελάτης, ποσότητα πρωΐνης βάρους 1.100 γρμ. αντί 30.000 γερμανικών μάρκων.

Κατά την επιχείρηση σύλληψης ο Χαλίντ επιτέθηκε με στιλέτο στον αστυνομικό, με αποτέλεσμα να τον τραυματίσει και να διαφύγει ο συνεργός του, Τράκι Ιβανόβσκι, 35 χρόνων, κάτοικος Σκοπίων, ο οποίος πέρασε τα σύνορα και εξαφανίστηκε.

Ο Ιβανόβσκι σύμφωνα με τον Διευθυντή Ασφαλείας Θεσσαλονίκης Κώστα Οικονόμου, που παρουσίασε σήμερα την υπόθεση στους δημοσιογράφους, έχει απασχολήσει και στο παρελθόν τις ελληνικές διωκτικές αρχές με τη δράση του σε κυκλώματα λαθρομεταναστών, των οποίων διευκόλυνε την παράνομη διέλευση από τα σύνορα των δύο χωρών.

Η πρωΐνη ήταν σκοπιανής προέλευσης και όπως είπε ο κ. Οικονόμου, μεγάλος μέρος της πρωΐνης, που κυκλοφορεί στην ελληνική "αγορά" προέρχεται από το γειτονικό κράτος.

Η δεύτερη υπόθεση αφορά στη σύλληψη σπείρας τριών Αιγυπτίων, οι οποίοι κατοικούν στην Αθήνα και επιχείρησαν να πουλήσουν - και αυτοί σε αστυνομικό, που εμφανίστηκε ως υποψήφιος αγοραστής - δύο κιλά πρωΐνης, αντί του ποσού των 15 εκατομμυρίων δραχμών.

Πρόκειται για τον Μεχμέτ Αμπσουλέν, 37 χρόνων ,τον Αλά Αλσανάβ, 31 χρόνων και τον Σαφέρ Αμπντέλ, 28 χρόνων.

Η αγοραπωλησία είχε προγραμματιστεί να γίνει το βράδυ του Σαββάτου 29 Δεκεμβρίου στο ΚΤΕΛ Αθηνών στη Λάρισα, όπου και έφτασε μεταφέροντας την πρωΐνη με το λεωφορείο από την Αθήνα ο Αμπντέλ, ενώ οι δύο συνεργοί του έφτασαν με επιβατικό αυτοκίνητο.

Σε έρευνα, που έγινε αμέσως μετά τις συλλήψεις, βρέθηκαν και κατασχέθηκαν στο σπίτι του Αμπντέλ ακόμη μισό κιλό πρωΐνης, 320.000 δρχ, δύο κινητα τηλέφωνα και 2.236 δολλάρια ΗΠΑ.

Χθες Κυριακή, τέλος, στα διόδια Μαλγάρων Θεσσαλονίκης συνελήφθη 23χρονος Βούλγαρος φοιτητής της Ιατρικής Στόγιαν Κρικόροβ, ο οποίος μετέφερε με το αυτοκίνητο του πρωΐνη συνολικού βάρους 4,1 κιλών.

Η ποσότητα της πρωΐνης είχε τοποθετηθεί σε ειδική κρύπτη στην πλάτη του καθίσματος του συνοδηγού και κατά την προανάκριση δήλωσε ότι αγνούσε την ύπαρξη της.

Σύμφωνα με την Αστυνομία ο Βούλγαρος φοιτητής της Ιατρικής, είχε εισαγάγει την πρωΐνη από τη Βουλγαρία με σκοπό να την πωλήσει στην Ελλάδα.

Νέα έκθεση BMW στη Ρόδο



Service - Ανταλακτικά.

Τώρα σ' εμάς θα βρείτε όλα τα καινούργια μοντέλα της BMW, με χρηματοδότηση, με σέρβις και φυσικά με την 3ετή εγγύηση της επίσημης BMW

7ο χλμ. Λεωφόρου Ρόδου - Λίνδου ("Φωνή της Αμερικής") τηλ. Εκθεσης 66669 Συνεργείου 62928

ΘΩΜΑΣ ΒΕΡΒΙΛΗΣ
Αντ/πος Δωδ/σου

KAFOUNIS MOTORSPORT

ΠΡΟΣΦΟΡΑ
Από την 1/11
έως 31/12/96

Σας εύχεται Χρόνια Πολλά

ΤΡΟΠΟΣ ΠΛΗΡΩΜΗΣ:
Στα ανταλλακτικά
και στην εργασία
3μηνο άτοκο διακανονισμό
και στα ελαστικά
5μηνο άτοκο διακανονισμό

ΜΝΗΜΟΣΥΝΑ

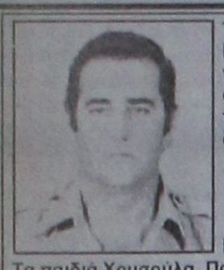

Τελούμε την 3 Ιανουαρίου ημέρα Παρασκευή και ώρα 8π.μ. στον ιερό ναό Ταξιαρχών νεκροταφείου ετήσιο μνημόσυνο υπέρ αναπαύσεως της ψυχής του λατρευτού μας συζύγου και πατέρα

ΛΟΥΚΑ ΠΑΠΑΛΟΥΚΑ
Ετών 59

Η σύζυγος Κυριακούλα
Τα παιδιά Χρυσούλα, Παναγιώτα, Ελένη
Τα αδέλφια και οι λοιποί συγγενείς

4481-1/1

Το καζίνο της Ρόδου

ΣΥΝΕΧΕΙΑ ΑΠΟ ΤΗ ΣΕΛ. 1

στροφές.

«Είναι λάθος. Το΄χω πει και θα το επαναλάβω ότι η λειτουργία του καζίνου με ελεύθερη είσοδο θα προκαλέσει τεράστια κοινωνικά και οικονομικά προβλήματα».

ΣΤΟ ΣΗΜΕΙΟ αυτό υπενθύμισε τις θέσεις που διατύπωσε ενώπιον του Νομαρχιακού Συμβουλίου καθώς και την αρνητική ομόφωνη απόφαση του κορυφαίου πολιτικού οργάνου του νομού.

● Και για να δώσει εξήγηση ως προς τη σιωπή που τήρησε από τότε παρέπεμψε τους δημοσιογράφους στην αποστολική ρήση του Παύλου «μετά πρώτην και δευτέραν νουθεσία παραιτούμαι...».

Ο Κ. ΠΑΡΑΣΚΕΥΑΣ ανέφερε ότι ουσιαστικά ένα καζίνο πρέπει να λειτουργεί ως πόλος έλξης τουριστών, αφήνοντας, εμμέσως πλην σαφώς, να εννοηθεί ότι αυτό δεν ισχύει στην ελληνική πραγματικότητα και ούτε θα ισχύσει για τη Ρόδο.

● Διέβλεψε μάλιστα σοβαρότατες αρνητικές συνέπειες και για την τοπική οικονομία από τη λειτουργία του.

«Αλίμονο αν στηριχθεί μόνο στους ντόπιους. Θα βρεθούμε μπροστά σε τεράστια κοινωνικά και οικονομικά προβλήματα καθώς μάλιστα η εταιρεία ελέγχεται από πλειοψηφία ξένων συμφερόντων. Τα έσοδα όλα, με εξαίρεση τα τέλη που θα εισπράττει ο Δήμος Ρόδου, θα κατευθύνονται στο εξωτερικό και, πάντως, εκτός Ρόδου, με ό,τι αυτό σημαίνει για την τοπική οικονομία. Φαντάζεστε, νομίζω, την αφαίμαξη που θα υποστεί η τοπική οικονομία» υπογράμμισε ο νομάρχης. Και κατέληξε:

«Θυμάστε ότι ήμουν αρνητικός, τόσο στη χορήγηση της άδειας όσο και στην ελεύθερη είσοδο των ντόπιων. Και είχα προτείνει, ακόμη, αν θέλαμε καζίνα να δοθούν άδειες μικρών καζίνων μέσα στα ξενοδοχεία. Αν θέλει ο κ. Καμπουράκης ή ο κ. Βασιλάκης να έχει καζίνο στο ξενοδοχείο του να πάρει άδεια, μόνο για τους πελάτες τους».

● Πάντως, για να αποφευχθεί οποιαδήποτε παρεξήγηση, όπως είπε, υπογράμμισε ότι η υπογραφή της σύμβασης θα είναι θετική για την επισκευή και αξιοποίηση του «Ρόδων» και για την πόλη με τα έργα που θα εκτελεστούν.

«Εύχομαι, ελπίζω και θέλω να υπογραφεί η σύμβαση για το «Ρόδων» και για τα έργα, εμμένω στην υπογραφή, αλλά και αυτά δεν θα αντισταθμίζουν τα διαφυγόντα κεφάλαια από τη Ρόδο».

ΕΙΝΑΙ ΠΡΟΦΑΝΕΣ ότι ο κ. Παρασκευάς με την παραπάνω διευκρίνιση επιχειρεί να αποφύγει την αντιπαράθεση με το δήμαρχο Ρόδου, ο οποίος βλέπει την υπόθεση του καζίνου ως σανίδα σωτηρίας για την εκτέλεση κάποιων έργων στο υπόλοιπο της θητείας του, έργα που θ΄ αποτελέσουν τα «ατού» του στη μάχη της επανεκλογής του.

Διαπαραταξιακό προεδρείο

ΣΥΝΕΧΕΙΑ ΑΠΟ ΤΗ ΣΕΛ. 1

Ταμείου.

◆Αυτή θα είναι και η πρόταση του νομάρχη στην πλειοψηφία και το Νομαρχιακό Συμβούλιο με την προσθήκη ότι η επιτροπή, η οποία θα είναι αρχικά 4μελής (και 6μελής μετά την έγκριση και ψήφιση του σχεδίου νόμου) θα λειτουργεί και ως επαρχιακή επιτροπή της Ρόδου.

ΠΑΝΤΩΣ, ο κ. Παρασκευάς δεν αποκάλυψε ποιον, από τους συνεργάτες του, προορίζει για πρόεδρο της μοναδικής επιτροπής. Πληροφορίες, ωστόσο, φέρουν ως επικρατέστερους τους κ. Γιάννη Παρασκευά, Δημήτρη Κρεμαστινό και Τάσο Διάκου.

◆Ως προς τη θέση του προέδρου του Νομαρχιακού Συμβουλίου ανακοίνωσε την πρόθεσή του να προτείνει και για τα επόμενα δύο χρόνια τον κ. Φώτη Κωστόπουλο. Το Προεδρείο του Νομαρχιακού Συμβουλίου, όμως, δεν αποκλείεται να είναι διαπαραταξιακό. Αυτό θα εξαρτηθεί από την αποδοχή ή μη της πρότασής του κ. Παρασκευά προς τους αρχηγούς των άλλων παρατάξεων. Η πρόταση περιέχεται σ΄ επιστολή του προς τους κ. Δρ. Ταυλάριο, Αθ. Αναπολιτάνο, Χρ. Γαμβρούδη και Γιάννη Σαρικά.

◆ Οπως δήλωσε ο νομάρχης στο τριμελές προεδρείο τα δύο μέλη θα προέρχονται από την πλειοψηφία και το ένα από τη μειοψηφία. Δεν αποκλείει ακόμη το ενδεχόμενο να παραχωρήσει τη θέση του γραμματέα, την οποία σήμερα κατέχει ο κ. Κ. Καστελλοριζιός σε νομαρχιακό σύμβουλο της μειοψηφίας.

"ΕΠΙΔΙΩΚΟΥΜΕ τη συναίνεση στην πράξη. Κι έπειτα είμαστε τόσο λίγοι που χρειαζόμαστε όλοι", τόνισε χαρακτηριστικά υπογραμμίζοντας ότι "το Νομαρχιακό Συμβούλιο πρέπει να λειτουργεί χωρίς πολιτικούς αποκλεισμούς".

◆ Τέλος, απαντώντας στην ερώτηση πως κρίνει τη μέχρι τώρα λειτουργία του Νομαρχιακού Συμβουλίου δήλωσε "αρκετά καλά, σε αρκετά ικανοποιητικό επίπεδο αν ληφθεί υπ΄ όψιν ότι πρόκειται για πρωτόγνωρο θεσμό".

Ο μαθητικός τουρισμός

ΣΥΝΕΧΕΙΑ ΑΠΟ ΤΗ ΣΕΛ. 1

φεραν μεγάλο όγκο εκδρομέων μαθητών, προκαλεί μεγάλο κενό στη μεταφορά τους και πονοκέφαλο στους τουριστικούς φορείς.

ΧΘΕΣ, ΚΑΤΑ την πρώτη συνεδρίαση της ΠΡΟΤΟΥΡ έγινε αναφορά στο θέμα του μαθητικού τουρισμού από τον πρόεδρο της Ενωσης Ξενοδόχων κ. Βασίλη Μηναΐδη ο οποίος δεν έκρυψε τις ανησυχίες του δεδομένου ότι και άλλοι τουριστικοί προορισμοί, όπως και η Κύπρος, διεκδικούν όσο το δυνατό μεγαλύτερο κομμάτι της πίτας. Κυριότερος, πάντως, ανταγωνιστής της Ρόδου προβάλει η Κρήτη με τις μεγάλες ναυτιλιακές εταιρείες της.

◆Ο κ. Μηναΐδης εξέφρασε την άποψη ότι πρέπει σύντομα να υπάρξει μία συνάντηση με τον πρόεδρο της ΔΑΝΕ κ. Νώντα Σολούνια και τους πράκτορες της Θεσσαλονίκης, ώστε να εξευρεθεί λύση στη μεταφορά των μαθητών, δεδομένου ότι η Ολυμπιακή Αεροπορία λόγω των υψηλών ναύλων αλλά και των γνωστών αδυναμιών της δεν μπορεί να καλύψει το μεγάλο κενό που άφησαν οι χρεοκοπημένες ιδιωτικές εταιρείες.

ΣΧΟΛΗ ΧΟΡΟΥ Έλλης Παρασκευά 25 ΧΡΟΝΙΑ

Σύμφωνα με τα επίσημα στοιχεία

Ετος λαθρομεταναστών ήταν το '96 για τα νησιά

ΣΥΝΕΛΗΦΘΗΣΑΝ 1272 ΑΛΒΑΝΟΙ

ΑΝΗΣΥΧΗΤΙΚΕΣ διαστάσεις έχει πάρει το θέμα της λαθρομετανάστευσης, με απρόβλεπτες συνέπειες. Η περιοχή μας εξακολουθεί να αποτελεί πόλο έλξης για τους Αλβανούς λαθρομετανάστες και να είναι αρκετά προσιτή στους Τούρκους βαρκάρηδες, που μεταφέρουν από την πατρίδα τους, Ιρακινούς, Ιρανούς και συμπατριώτες τους κουρδικής καταγωγής και τους αποβιβάζουν σε ερημικές περιοχές.

● Το 1996, μπορεί να χαρακτηριστεί χρονιά των λαθρομεταναστών, καθώς ο αριθμός τους, έναντι του 1995 παρουσιάζει αύξηση μέχρι και 50%.

ΣΥΜΦΩΝΑ με στοιχεία της Αστυνομικής Διεύθυνσης Δωδεκανήσου, μέχρι χθες είχαν συλληφθεί 1272 Αλβανοί λαθρομετανάστες, που διέμεναν και δούλευαν παράνομα στην περιοχή μας έναντι 860 που είχαν συλληφθεί και επαναπροωθηθεί στη χώρα τους.

● Επίσης, το ίδιο χρονικό διάστημα εισήλθαν παράνομα στη χώρα μας από Σύμη, Καστελλόριζο, Κω και Κάλυμνο 1271 λαθρομετανάστες, κυρίως Ιρακινοί, Ιρανοί και Τούρκοι, έναντι 811 που ήρθαν το 1995.

ΠΑΡΑ τις επιχειρήσεις «ακούπα» των Αλβανών λαθρομεταναστών και τη σύλληψη 1272, εξακολουθούν να βρίσκονται ακόμα στην περιοχή μας περίπου 600, οι περισσότεροι από τους οποίους βρίσκονται σε χωριά και εργάζονται παράνομα.

Τι γίνεται με το ΙΚΑ;

ΣΥΝΕΧΕΙΑ ΑΠΟ ΤΗ ΣΕΛ. 1

στις για την ανέγερση νέου κτιρίου.

● Ειδικότερα, στην ερώτηση αναφέρονται τα εξής:

«Προς τον υπουργό Εργασίας και Κοινωνικών Ασφαλίσεων.

Με την από 23/25 -10-96 ΑΚΕ ζήτησα να μου παραδοθούν όλα τα σχετικά έγγραφα που αφορούν το παλιό κτίριο του ΙΚΑ Ρόδου, το δε υπουργείο με το υπ΄ αριθ. πρωτ. 81/21/3860/1996 έγγραφο του υφυπουργού κ. Ν. Φαρμάκη, μου διεβίβασε πράγματα τα σχετικά έγγραφα.

Από τη μελέτη των παραπάνω εγγράφων, προκύπτει ότι η αρμόδια επιτροπή των μηχανικών της Δ/νσης του ΙΚΑ αποφάνθηκε ότι η ενδεδειγμένη λύση του όλου προβλήματος του κτιρίου, το οποίο εδώ και πολλά χρόνια παραμένει εγκαταλελειμμένο εξαιτίας της παρουσίασης σοβαρών κακοτεχνιών του και ειδικά στην όλη αντοχή του κτιρίου, είναι η «καθαίρεση του τελευταίου (4ου) ορόφου του κτιρίου». Ο προγραμματισμός της εκτέλεσης των αναγκαίων έργων διεκόπη και στη συνέχεια συζητήθηκε η ιδέα της ανέγερσης νέου εκ θεμελίων κτιρίου σε οικοπεδική έκταση που θα παραχωρήσει στο ΙΚΑ το υπουργείο Υγείας και Προνοίας.

Υστερα από τα παραπάνω και επειδή το όλο πρόβλημα είναι επείγον και όμως απαραίτητο για τη λειτουργία του ΙΚΑ Ρόδου, δεδομένου ότι εξαιτίας του όγκου των εργασιών του σήμερα υπολειτουργεί, ερωτάται ο αρμόδιος υπουργός ν΄ απαντήσει:

α) Υπάρχει πράγματι τέτοια συνεννόηση μεταξύ του υπουργείου Υγείας και Προνοίας και της διοίκησης του ΙΚΑ, για την παραχώρηση του οικοπέδου για την ανέγερση του νέου κτιρίου για το ΙΚΑ Ρόδου;

β) Σε ποιό ακριβώς στάδιο βρίσκονται αυτές οι συζητήσεις και ποιά η προοπτική υλοποίησής των;

γ) Ποιά θα είναι η τύχη του παλαιού ιδιόκτητου κτιρίου του ΙΚΑ Ρόδου»;

Ηθική δικαίωση

ΣΥΝΕΧΕΙΑ ΑΠΟ ΤΗ ΣΕΛ. 1

τιση που έγινε το απομεσήμερο Σάββατο (28/12/96) στο ξενοδοχείο ΠΛΑΖΑ, η εταιρεία ΜΑΝΤΑ Α.Ε., με τη σύμφωνη γνώμη της ΔΑΝΕ, απένειμε έπαινο και χρηματικό βραβείο στα πέντε παιδιά που πρώτευσαν στη δέσμη τους κατά τις πρόσφατες πανελλήνιες εξετάσεις για τα ΑΕΙ.

Ως πατέρας ενός από τα πέντε αυτά παιδιά, αισθάνομαι βαθύτατα την ανάγκη να εκφράσω και δημόσια τις θερμές μου ευχαριστίες για τη συγκινητική αυτή προσφορά τους, όχι τόσο για το «υλικό μέρος» της υπόθεσης, όσο για το ηθικό.

Είναι η πρώτη φορά που βλέπουμε τέτοιου είδους βράβευση και μάλιστα από ιδιωτική εταιρεία, γιατί οι πάσης φύσεως υποτροφίες από κρατικούς και μη φορείς, δίνονται κατά κανόνα στους «οικονομικά ασθενέστερους». Και θα'ταν δικαιη αυτή η επιλογή, αν ως δικαιολογητικό για την εξακρίβωση αυτού του στοιχείου δεν ελαμβάνετο υπόψη μόνο το δηλωθέν φορολογητέο εισόδημα των γονιών τους. Ετσι, τα φοιτητικά προνόμια (υποτροφίες, δωρεάν στέγη ή επιδότηση ενοικίου, κουπόνια για σίτιση κ.λ.π.), τα απολαμβάνουν όχι μόνο οι οικονομικά ασθενείς φοιτητές αλλά και εκείνοι που οι γονείς τους έχουν την ευχέρεια να δηλώσουν ως φορολογητέο εισόδημα, μέρος του πραγματικού τους. Ενώ θεωρούνται «ξαμπλουτοι» οι φοιτητές που είχαν την ατυχία, να είναι και οι δύο τους γονείς μισθωτοί και είναι δικαιολογημένη, η πίκρα τους.

Δυστυχώς αυτά μόνο στην Ελλάδα συμβαίνουν.

Η σκέψη, λοιπόν, των υπευθύνων της ΜΑΝΤΑ ΑΕ να δώσει κάποιο χρηματικό βραβείο στους πρωτεύσαντες, δικαιώνει ηθικά αυτά τα παιδιά για το αποτέλεσμα της υπεράνθρωπης προσπάθειας που κατέβαλαν κατά το στάδιο της προετοιμασίας τους.

Ευχής έργο θα ήταν και άλλοι φορείς να ενεργούσαν με το ίδιο πνεύμα για να καλλιεργείται έτσι και η ευγενής άμιλλα μεταξύ των νέων παιδιών.»

Πρόγραμμα προβολής

ΣΥΝΕΧΕΙΑ ΑΠΟ ΤΗ ΣΕΛ. 1

πραγματοποιήθηκε στα γραφεία της Ενωσης Ξενοδόχων, υπό την προεδρία του δημάρχου κ. Γ. Γιαννόπουλου.

♦ Εκτός του δημάρχου, στη συνεδρίαση πήραν μέρος ο πρόεδρος του ΕΒΕ, κ. Γ. Καραγιάννης, ο πρόεδρος της ΕΞΡ κ. Β. Μηναΐδης, τα μέλη της ΕΞΡ, κ. Γ. Παπαβασιλείου και Γ. Γεωργιάδης, ο πρόεδρος του Εμπορικού Συλλόγου, κ. Σ. Παρασκευάς και άλλοι.

Από το χώρο των ΟΤΑ πήραν μέρος ο αντιδήμαρχος κ. Κ. Σκανδαλίδης, οι δήμαρχοι Ιαλυσού και Αφάντου, κ. Τσίκκης και Κρητικός, οι κοινοτάρχες Καλυθιών και Κοσκινού κ. Ιατρίδης και Γ. Μαντάλης και άλλοι.

ΚΑΤΑ ΤΗ ΣΥΝΕΔΡΙΑΣΗ αποφασίστηκε η υλοποίηση του προγράμματος προβολής και διαφήμισης που προβλέπει για τη Ρόδο το νομαρχιακό πρόγραμμα, ύψους 150 εκ. δραχμών.

Παράλληλα, εγκρίθηκε η συμμετοχή της ΠΡΟΤΟΥΡ στις διεθνείς τουριστικές εκθέσεις. Για τον εσωτερικό τουρισμό, υποστηρίχθηκε ότι πρέπει να ιστάρξει αναμονή ως τον Απρίλιο οπότε και θα αποφασιστεί το είδος και η έκταση της διαφημιστικής καμπάνιας που θ'αναληφθεί.

♦ Αξιοσημείωτο, πάντως, είναι ότι τόσο οι εκπρόσωποι του τουριστικού επιχειρηματικού κόσμου όσο και των ΟΤΑ φάνηκαν να συνειδοτοποιούν το μέγεθος των προβλημάτων, αφενός, που συνοδεύουν το ροδιακό τουρισμό και την ανάγκη χάραξης και υλοποίησης μιας επιθετικής διαφημιστικής εκστρατείας στο μέλλον, αφετέρου.

ΕΙΔΙΚΟΤΕΡΑ οι δήμαρχοι και κοινοτάρχες έδειξαν να κατανοούν την αναγκαιότητα συμμετοχής τους σε κάθε προσπάθεια που έχει στόχο την προσέλκυση νέων τουριστών από τις παραδοσιακές αγορές αλλά και το άνοιγμα νέων, κυρίως στις ανατολικές χώρες.

♦ Στην πρώτη συνεδρίαση συγκροτήθηκαν, τέλος, οι αναγκαίες επιτροπές για την οργάνωση και διαχείριση του νεοσύστατου οργανισμού.

Πρόβλημα στην εκτέλεση οδικών έργων από τα δίκτυα ΟΤΕ, ΔΕΗ και ΔΕΥΑΡ

Εκκληση προς τον ΟΤΕ, τη ΔΕΗ και τη ΔΕΥΑΡ για αντικατάσταση και μεταφορά των δικτύων τους από τους χώρους τους οποίους εκτελούνται έργα κάνει ο νομάρχης Δωδεκανήσου Γιάννης Παρασκευάς.

Ο Νομάρχης ήδη έχει ζητήσει εγγράφως από τους παραπάνω Οργανισμούς την απομάκρυνση των δικτύων τους προκειμένου να αποφευχθεί η πρόκληση βλαβών από τα έργα τα οποία εκτελούνται και βρίσκονται κυρίως στο δρόμο Ρόδου - Λίνδου, που διαπλατύνεται.

Οπως προειδοποιεί ο Νομάρχης τα έργα δεν πρόκειται να ολοκληρωθούν εάν παρέλθουν οι προθεσμίες και η οποιαδήποτε βλάβη δημιουργηθεί στα δίκτυα θα βαρύνει τους συγκεκριμένους οργανισμούς.

Σε διαθεσιμότητα 4 αξιωματικοί

ΣΥΝΕΧΕΙΑ ΑΠΟ ΤΗ ΣΕΛ. 1

προκαλέσει μεγάλη αναστάτωση στις τάξεις των αξιωματικών της Κύπρου, ενώ πριν λίγο ανασύρθηκε νεκρή η Ιωάννα Βάβη, σύζυγος του Α΄ Τμηνάρχου.

Στο μεταξύ, ενας ακόμα ανώτατος αξιωματικός τέθηκε στην διάθεση του ΥΕΝ, με απόφαση του ΥΕΝ Σταύρου Σοφιανού.

Πρόκειται για τον διευθυντή της Διεύθυνσης Ασφάλειας Ναυσιπλοΐας Παναγιώτη Χαλβατζόπουλο.

ΑΚΑΡΙΑΙΟΣ ΘΑΝΑΤΟΣ

Πυλώνας εντός θαλάσσιου ρεύματος ήταν η αιτία θανάτου των 8 νεκρών μελών του πληρώματος του φορτηγού "Ανατός", οι οποίοι από τις 6 το πρωί, μεταφέρθησαν στο νεκροτομείο Αθηνών.

Ηδη επτά από τους νεκρούς παρελήφθησαν από τους συγγενείς τους μέσα σε βαρύ κλίμα, με εμφανή στα πρόσωπά τους την θλίψη, την απογνωση αλλά και την οργή για τον χαμό των αγαπημένων τους προσώπων. Αρκετοί συγγενείς υποστηρίζουν με σιγουριά τους ότι αν η κρουαζιέρα είχε από νωρίς επιμβεί μέσω της καθυστερήσεις που παρουσιάστηκαν, τα μέλη του πληρώματος θα είχαν σωθεί. Ο ιατροδικαστής κ. Νικόλαος Καφίρης όμως, μετά τη διενέργεια, νεκροτομής στους άτυχους ναυτικούς, διαπίστωσε τα εξής: Ο θάνατος επήλθε 36 ώρες πριν απο τη νεκροτομή - αμέσως δηλαδή μετά το ναυάγιο -, ενώ στους πνεύμονες των νεκρών, υπήρχαν μεγάλες ποσότητες νερού.

Επίσης στη νεκροτομή, αναγνωρίστηκαν, εκδορές, χτυπήματα και εκχυμώσεις στα σώματα, που προήλθαν από την πρόσκρουση τους με τα σιδερένια μέρη του πλοίου. Ομως τίποτα από τα παραπάνω δεν ήταν αιτία θανάτου πλην του πνιγμού όπως χαρακτηριστικά τόνισε ο ιατροδικαστής. Ολοι είχαν φάει και στο στομάχι τους βρέθηκε αχώνευτη τροφή. Ο θάνατός τους τέλος ήταν ακαριαίος αφού ο πνιγμός φέρει το άτομο σε κατάσταση ασφυξίας σύμφωνα με τον κ. Ν.Καφίρη.

Πολλές ελλείψεις παρουσιάζει το Ειδικό Σχολείο της Καλύμνου

Στα προβλήματα που υπάρχουν στο Ειδικό Σχολείο της Καλύμνου αναφέρεται με επιστολή του προς το δήμαρχο του νησιού κ. Δημ. Διακομιχάλη, ο νομαρχιακός σύμβουλος κ. Θανάσης Αναπολιτάνος. Το κείμενο της επιστολής έχει ως εξής:

"Κύριε Δήμαρχε,

σε πρόσφατη επίσκεψη μας στην Κάλυμνο διαπιστώσαμε μεταξύ των άλλων τα μεγάλα προβλήματα που υπάρχουν στο Ειδικό Σχολείο. Προβλήματα που σχετίζονται κυρίως με την έλλειψη αιθουσών διδασκαλίας, αίθουσας εργαστηρίου και του απαραίτητου εξοπλισμού, αλλά και την έλλειψη των προϋποθέσεων για την άσκηση του στοιχειώδους δικαιώματος της προσβασιμότητας από τα παιδιά με μειωμένες κινητικές δυνατότητες.

Κύριε Δήμαρχε, γνωρίζουμε τις δυσκολίες που αντιμετωπίζουν όλοι οι ΟΤΑ στη συντήρηση των σχολικών κτιρίων. Θεωρούμε όμως ότι πρέπει να τεθούν σε πρώτη προτεραιότητα και έξω από λογικές "λιτότητας" οι επεμβάσεις στα Ειδικά Σχολεία. Μία συνολική αντιμετώπιση και μία πρότυπη παρέμβαση σύμφωνα με τις σύγχρονες προδιαγραφές από την πλευρά σας στο Ειδικό Σχολείο της Καλύμνου, θα συμβάλει όχι μόνο στην κατακόρυφη βελτίωση της παρεχόμενης εκπαίδευσης αλλά και στην ευαισθητοποίηση της κοινής γνώμης για την άρση των προκαταλήψεων και φαινομένων κοινωνικού ρατσισμού σε βάρος στερημένων παιδιών που χρειάζονται όσο το δυνατόν μεγαλύτερη στήριξη, φροντίδα και στοργή.

Εχουμε την πεποίθηση ότι θα συμφωνήσετε με αυτές τις απόψεις μας και σύντομα θα προβείτε στην υλοποίησή τους".

ΛΑΪΚΟ ΛΑΧΕΙΟ

(Την κλήρωση προσφέρει το πρακτορείο ΚΩΣΤΑ ΚΑΣΤΡΟΥΝΗ - Στοά Σπάρταλη 7)

ΚΛΗΡΩΣΗ 5ση της 31 Δεκ. 1996

ΚΕΡΔΗ ΤΡΙΩΔΥΝΟΥ ΛΑΧΝΟΥ : Ο Κυκλοφόρησαν σειρές 10

	Σειρές	Τεταρτημόριο	Αριθμός	Δ Ρ Ε Κ Μ Ε Σ
Κομβόλοι λαχνού	1η	Α	22719	Jackpot
Τρόπαιο σειράς	1η	4ο Part	22719	Jackpot
Β Κομβός τριάδων	2η	Α - Δ	22719	Jackpot
Γ Κομβός τριάδων	10η	Α - Δ	22719	Jackpot
Σε όλες τις άλλες σειρές			22719	10,000,000

ΚΑΤΑΛΟΓΟΣ ΚΕΡΔΩΝ ΣΕ ΟΛΕΣ ΤΙΣ ΣΕΙΡΕΣ

Αριθμός	Ποσό	Αριθμός	Ποσό	Αριθμός	Ποσό	Αριθμός	Ποσό
105	60.000	19727	60.000	40171	80.000	61023	100.000
766	100.000	20495	100.000	40752	100.000	61074	60.000
1517	60.000	21338	60.000	41643	80.000	62585	60.000
2398	100.000	22709	60.000	42424	100.000	62616	2.000.000
2945	80.000	22719	Πρώτος	43211	60.000	62762	80.000
4706	60.000	23469	80.000	43442	80.000	63304	60.000
5277	200.000	24220	60.000	44353	100.000	64075	100.000
5858	80.000	24971	100.000	44564	60.000	64686	60.000
6609	80.000	25722	60.000	45235	60.000	65317	200.000
7370	100.000	26493	60.000	45476	200.000	66058	80.000
7911	60.000	27211	300.000	46597	80.000	66777	100.000
7992	80.000	28105	80.000	46768	80.000	67478	80.000
8273	60.000	28726	100.000	47177	60.000	68321	200.000
8844	100.000	29477	60.000	47910	100.000	69072	60.000
9675	60.000	30298	80.000	48401	60.000	69785	200.000
10616	200.000	31070	60.000	49072	80.000	70516	80.000
11067	60.000	31692	200.000	49693	200.000	71393	60.000
11818	80.000	32114	80.000	50614	60.000	72026	80.000
12569	100.000	32706	80.000	51035	60.000	72837	100.000
12726	150.000	32730	80.000	52042	200.000	73719	80.000
13487	80.000	33611	200.000	53613	80.000	74525	200.000
14198	60.000	34202	60.000	54394	60.000	75386	60.000
14459	200.000	34485	100.000	55105	100.000	75717	80.000
15380	60.000	35294	60.000	55766	60.000	76538	60.000
15861	80.000	35985	60.000	56597	80.000	77347	100.000
16532	60.000	36496	100.000	57598	80.000	78100	60.000
17441	200.000	37577	60.000	58149	200.000	78232	1.000.000
17994	60.000	37908	80.000	58360	60.000	78681	60.000
18447	80.000	38139	60.000	59011	80.000	78917	80.000
19172	100.000	38749	60.000	60343	60.000	79384	60.000

Σε όλους όσους κέρδισαν από 22000 μέχρι τα 10000
Των κερδών αγω των 2000 δρχ. άλλοι οι δικαιούχοι πρέπει να πάνε σε Σ
Στην καταστατή Συνοικίσθηκαν οι κληρώσεις 07 12 96 /8
Δεν συνοδεύονται οι κληρώσεις 05
Τα κέρδη άνω των 100000 φορολογούνται με 10%

ART ΕΠΙΓΡΑΦΕΣ
ΠΑΝΤΟΣ ΤΥΠΟΥ

Φωτογραφίες - Διαφάνειες - Σταντ
Ηλεκτρονικοί πίνακες
Ετερόφωτες νέου τύπου πινακίδες
ΚΑΤΑΣΚΕΥΕΣ ΜΕΤΑΛΛΙΚΕΣ - ΑΛΟΥΜΙΝΙΟΥ

Γ. ΤΣΙΜΠΙΔΑΚΗΣ

Τηλ. / FAX: 66011 Κιν.: 093 447987 Εργ.: Ασγούρου

Καλές Γιορτές με κρασιά Κ.Α.Ι.Ρ.

ΑΝΑΚΟΙΝΩΣΗ

Η ροδίτικη οινοβιομηχανία, προσφέρει για τις γιορτές, καλαίσθητες γιορτινές συσκευασίες με προϊόντα της, σε ειδικές τιμές.

Χαρίστες στους συνεργάτες και φίλους σας, κρασιά ΚΑΪΡ, «ΡΟΔΟΣ 2400», «ΑΡΧΟΝΤΙΚΟ», «ΜΟΥΛΕΝ», «ΗΛΙΟΣ», «ΣΕΒΑΛΙΕΡ», «ΡΕΤΣΙΝΑ» και φυσικά τους φυσικούς αρωδείς οίνους, BRUT και DEMI SEC.

Κάνετε έγκαιρα την επιλογή σας από 8 διαφορετικές γιορταστικές συσκευασίες, ανάλογα με τις οικονομικές σας δυνατότητες, (από 1425 δρχ. μέχρι 6700 δρχ. η συσκευασία).

Παραγγελίες στο πρατήριο της εταιρείας:
Καποδιστρίου 53 α Ρόδος
Τηλ. 27620 - 22385-6

ΕΠΙΤΕΛΟΥΣ!!!
ΚΑΙ ΣΤΗ ΡΟΔΟ
Φθηνά εισιτήρια
με ΟΛΥΜΠΙΑΚΗ
Ο τουριστικός οργανισμός
ΖΟΡΠΙΔΗΣ
σε συνεργασία με την
ΟΛΥΜΠΙΑΚΗ
σας απογειώνει από τη Ρόδο με προσγειωμένες τιμές,
τιμές ΣΟΚ!
Οταν οι άλλοι δεν μπορούν, εμείς μπορούμε.
Αφήστε μας τελευταίους. Εχουμε λύσεις!
Με μας θα ταξιδέψετε ΣΙΓΟΥΡΑ - ΑΝΕΤΑ - ΓΡΗΓΟΡΑ και προπάντων ΦΘΗΝΑ.
Η ΠΕΙΡΑ 20 ΧΡΟΝΩΝ ΕΓΓΥΗΣΗ.
Δικοί σας άνθρωποι φροντίζουν υπεύθυνα για σας.
Πληροφορίες:
Μακαρίου 31 Τηλ. 20626, 30054
X725-31/12

ΘΕΡΜΟΠΟΜΠΟΙ
Τι θερμοπομποί;



- Οι θερμοπομποί που πρόκειται να εγκαταστήσετε **ίσως είναι θερμοπομποί, ίσως δεν είναι,** γιατί άλλη είναι η **θέρμανση με μεταφορά** και άλλη η **θέρμανση με ακτινοβολία.**
- Και αν είναι θερμοπομποί, **ίσως μελετήθηκαν και εγκαταστάθηκαν σωστά ίσως όχι.**
- Ανάλογα με το **αν είναι θερμοπομποί ή όχι** και με το **πως** μελετήθηκαν και εγκαταστάθηκαν, **καταναλώνουν πολύ ή λίγο ρεύμα.**
- Για να γίνει μια **καλή, ασφαλής και οικονομική θέρμανση,** δεν είναι αρκετό να **θέλει** αυτος που την κάνει, πρέπει και να **γνωρίζει** και να **μπορεί.**
- Εμείς **γνωρίζουμε και μπορούμε.** Ζητήσετε πληροφορίες από εμάς ή τους εκατοντάδες πελάτες μας. Ετσι διασφαλίζεται το συμφέρον σας.

ΘΕΡΜΟΠΟΜΠΟΙ ΝΟΡΒΗΓΙΑΣ
Α. ΒΟΥΤΥΡΑΚΗ
ΑΠΟΚΛΕΙΣΤΙΚΟΣ ΑΝΤΙΠΡΟΣΩΠΟΣ ΡΟΔΟΥ
ΔΩΔ/ΚΗΣ ΝΕΟΛΑΙΑΣ 16 (ΠΑΛΛΑΣ) ΤΗΛ: 22644

G. A. FERRIES
ΔΡΟΜΟΛΟΓΙΑ ΠΛΟΙΩΝ:
F/B RODANTHI - F/B ROMILDA - F/B DALIANA
Αναχωρήσεις από Ρόδο, από 12-17/12/96
12/12 ΡΟΔΑΝΘΗ 16.00 για: ΚΩ - ΚΑΛΥΜΝΟ - ΠΕΙΡΑΙΑ
13/12 ΡΟΜΙΑΝΤΑ 14.00 για: ΣΥΜΗ - ΤΗΛΟ - ΝΙΣΥΡΟ - ΚΩ - ΚΑΛΥΜΝΟ - ΛΕΡΟ - ΛΕΙΨΟΥΣ - ΠΑΤΜΟ - ΠΕΙΡΑΙΑ
14/12 ΡΟΔΑΝΘΗ 16.00 για: ΚΩ - ΚΑΛΥΜΝΟ - ΠΕΙΡΑΙΑ
15/12 ΡΟΜΙΑΝΤΑ 14.00 για: ΚΩ - ΚΑΛΥΜΝΟ - ΛΕΡΟ - ΠΑΤΜΟ - ΠΕΙΡΑΙΑ
16/2 ΡΟΔΑΝΘΗ 16.00 για: ΚΩ - ΚΑΛΥΜΝΟ - ΠΕΙΡΑΙΑ
17/12 ΡΟΜΙΑΝΤΑ 14.00 για: ΧΑΛΚΗ - ΔΙΑΦΑΝΙ - ΚΑΡΠΑΘΟ - ΚΑΣΟ - ΗΡΑΚΛΕΙΟ - ΠΕΙΡΑΙΑ
Από 18-31/12/96
18/12 ΡΟΔΑΝΘΗ 16.00 για: ΚΩ - ΚΑΛΥΜΝΟ - ΛΕΡΟ - ΠΑΤΜΟ - ΠΕΙΡΑΙΑ
19/12 ΝΤΑΛΙΑΝΑ 16.00 για: ΣΥΜΗ - ΤΗΛΟ - ΝΙΣΥΡΟ - ΚΩ - ΚΑΛΥΜΝΟ - ΛΕΡΟ - ΠΑΤΜΟ - ΠΕΙΡΑΙΑ
20/12 ΡΟΔΑΝΘΗ 16.00 για: ΚΩ - ΚΑΛΥΜΝΟ - ΛΕΡΟ - ΠΑΤΜΟ - ΠΕΙΡΑΙΑ
21/12 ΝΤΑΛΙΑΝΑ 16.00 για: ΚΩ - ΚΑΛΥΜΝΟ - ΛΕΡΟ - ΠΑΤΜΟ - ΠΕΙΡΑΙΑ
22/12 ΡΟΔΑΝΘΗ 16.00 για: ΚΩ - ΚΑΛΥΜΝΟ - ΛΕΡΟ - ΠΑΤΜΟ - ΠΕΙΡΑΙΑ
23/12 ΝΤΑΛΙΑΝΑ 16.00 για: ΚΩ - ΚΑΛΥΜΝΟ - ΛΕΡΟ - ΠΑΤΜΟ - ΠΕΙΡΑΙΑ
24/12 ΡΟΔΑΝΘΗ 16.00 για: ΚΩ - ΚΑΛΥΜΝΟ - ΠΕΙΡΑΙΑ
25/12 **********
26/12ΝΤΑΛΙΑΝΑ 16.00 για: ΣΥΜΗ - ΤΗΛΟ - ΝΙΣΥΡΟ - ΚΩ - ΚΑΛΥΜΝΟ - ΛΕΡΟ - ΠΑΤΜΟ - ΠΕΙΡΑΙΑ
27/12 **********
28/12 ΡΟΔΑΝΘΗ 16.00 για: ΚΩ - ΚΑΛΥΜΝΟ - ΠΕΙΡΑΙΑ
29/12 ΝΤΑΛΙΑΝΑ 16.00 για: ΚΩ - ΚΑΛΥΜΝΟ - ΛΕΡΟ - ΠΑΤΜΟ - ΠΕΙΡΑΙΑ
30/12 ΡΟΔΑΝΘΗ 16.00 για: ΚΩ - ΚΑΛΥΜΝΟ - ΠΕΙΡΑΙΑ
31/12 ΝΤΑΛΙΑΝΑ 16.00 για: ΚΩ - ΚΑΛΥΜΝΟ - ΛΕΡΟ - ΠΑΤΜΟ - ΠΕΙΡΑΙΑ
F/B ROMILDA
- Κάθε ΤΡΙΤΗ 23.45 για: ΧΑΛΚΗ - ΔΙΑΦΑΝΙ - ΚΑΡΠΑΘΟ - ΚΑΣΟ - ΗΡΑΚΛΕΙΟ - ΘΗΡΑ - ΝΑΞΟ - ΠΑΡΟ - ΠΕΙΡΑΙΑ
- Κάθε ΣΑΒΒΑΤΟ 20.00 για: ΚΑΡΠΑΘΟ - ΗΡΑΚΛΕΙΟ - ΘΗΡΑ - ΙΟ - ΠΑΡΟ - ΠΕΙΡΑΙΑ

ΚΕΝΤΡΙΚΟ ΠΡΑΚΤΟΡΕΙΟ ΡΟΔΟΥ
KYDON TRAVEL
Εθελοντών Δωδ/σίων 14 - Τηλ. 23000, 27900, fax 32741
Ακτή Σαχτούρη 8 - Τηλ. / Fax 24265.
M18-31/12

Στο μήνυμα του κ. Αναστ. Καραμάριου

Σκληρότατη κριτική κατά της κυβέρνησης

"ΠΑΣΧΕΙ ΑΠΟ ΤΑ ΠΡΟΒΛΗΜΑΤΑ Η ΔΩΔΕΚΑΝΗΣΟΣ"

ΣΚΛΗΡΟΤΑΤΗ κριτική στην κυβέρνηση, ασκεί ο βουλευτής Δωδεκανήσου κ. Αν. Καραμάριος στο πρωτοχρονιάτικο μήνυμά του.

Συγκεκριμένα, ο κ. Καραμάριος χαρακτηρίζει την κυβέρνηση ως αναξιόπιστη, ενώ δεν παραλείπει να αναφερθεί και στη Δωδεκάνησο, η οποία "πάσχει από πολλά προβλήματα", ενώ για τη Νέα Δημοκρατία αναφέρει ότι θα βρει το δρόμο της.

Το κείμενο του μηνύματος του κ. Καραμάριου έχει ως εξής:

"Το 1997, διαδέχεται ένα χρόνο, γεμάτο γεγονότα. Τόσο εξωτερικά, όσο και εσωτερικά. Συνολικά δε μπορεί να πει κανείς, ότι υπήρξαν γεγονότα σημαδιακά, γιατί από αυτά βγήκαν πολλά συμπεράσματα, που σηματοδοτούν τον καινούργιο χρόνο.

Το χρόνο που πέρασε, είδαμε μια κυβέρνηση, να σέρνεται κυριολεκτικά πίσω από τα λάθη της, μια κυβέρνηση αναξιόπιστη, και ένα κόμμα και πρωθυπουργό, που στην προσπάθειά τους να ξαναπάρουν την εξουσία, είπαν τρομερές αναλήθειες και ψέματα στον ελληνικό λαό. Δεν είναι ώρα να απαριθμίσει κανείς τις αναρίθμητες παλινωδίες και τα λάθη της σημερινής κυβέρνησης. Σημασία έχει να τονίσει ότι συνολικά η κυβέρνηση φάνηκε ανίκανη να ξεπεράσει τα προβλήματά της, με αποτέλεσμα να κάμει τον ελληνικό λαό φτωχότερο, απαισιόδοξο και γεμάτο αγωνία για το μέλλον του.

Ολες οι παραγωγικές τάξεις ξεσηκώθηκαν. Ολες προβάλλουν τα αιτήματά τους με δυναμικές κινητοποιήσεις και η ανάλγητη κυβέρνηση, αντιμετωπίζει τα προβλήματά τους με μια στάση απαράδεκτη και αντιδημοκρατική. Και επειδή, οι διάφοροι εργατοπατέρες και συνδικαλιστές στην πλειοψηφία τους ελέγχονται από την κυβέρνηση και το κόμμα τους οι αξιώσεις των επαγγελματικών τάξεων, δεν περνάνε όπως έπρεπε; μια και πολλούς από αυτούς τους έντυσαν με διάφορα αξιώματα, με αποτέλεσμα να τους φιμώσουν!

Αυτή είναι δυστυχώς η πραγματική αλήθεια κι ας μη προσπαθούμε να διασκεδάσουμε τις δυσμενείς εντυπώσεις με δηλώσεις και προγράμματα που μόνον οίκτο προκαλούν.

Μπροστά σ΄αυτήν τη συγκυρία των προβλημάτων, φυσικά και προστίθενται και τα τοπικά μας προβλήματα. Προβλήματα που αν συνέβαιναν επί άλλων κυβερνήσεων, όλοι αντιλαμβανόμεθα ποιά θα ήταν η αντίδραση των σημερινών κυβερνώντων.

Και μπροστά στην επίλυσή τους οι αρμόδιοι άλλοτε αυτοσχεδιάζουν, κι άλλοτε επιρρίπτουν τις ευθύνες ο ένας στον άλλον.

Πότε ξανασυνέβη, να μην μπορούν να πληρωθούν ούτε και τους μισθούς τους, οι υπάλληλοι και μεταξύ αυτών και οι εργαζόμενοι στα νοσοκομεία του νομού μας;

Γιατί επί 4 χρόνια δεν κινήθηκε η διαδικασία κατασκευής των φραγμάτων και λιμνοδεξαμενών των νησιών μας, για να μην έχουμε αυτά τα σημερινά φαινόμενα των μικρών νησιών που στερούνται και το πόσιμο ακόμα νερό;

Γιατί τα δισεκατομμύρια από τις εισπράξεις του κατ΄αυτούς "σπατόσημου" των δύο μεγάλων αεροδρομίων μας, της Ρόδου και της Κω, δεν τα χρησιμοποιούν για την κατασκευή των έργων των αεροδρομίων των νησιών μας, με αποτέλεσμα, εξ αιτίας της μη αποπεράτωσης τους να προκαλούνται σοβαρές ανωμαλίες στη διακίνηση των επιβατών, αλλά και απώλειες ανθρωπίνων ψυχών, όπως τελευταία στην Τήλο και να μη συγκινούνται οι προύχοντες στην κυβέρνηση του νομού μας;

Και μη μας πουν, ότι τα έργα "κινούνται" γιατί αυτά που γίνονται, όσα και αν είναι ήταν και είναι υποχρέωσή τους. Εκείνα που δεν γίνονται έχει σημασία να σχολιάσουμε ενώ μπορούσαν να γίνουν και γι΄αυτά τους κατηγορούμε.

Αγαπητοί μου συμπατριώτες.

Είναι φυσικά μέρες γιορτάσιμες και θα πρεπε να μη γκρινιάζουμε. Ομως, μια και μπαίνουμε στον καινούργιο χρόνο, καλό θάταν να μη ξεχνούμε ό,τι κακό συνέβη στο χρόνο που φεύγει.

Ετσι, θα μπούμε στον καινούργιο χρόνο με τα παθήματά, μαθήματα.

Θέλω να πιστεύω, ότι τα εξωτερικά μας θέματα, που εμάς στη Δωδεκάνησο μας προβληματίζουν εντονότερα, θα ξεπερασθούν, ειρηνικά γιατί μόνο έτσι, θα μπορέσουμε να αναπτυχθούμε εσωτερικά.

Ο νομός μας πάσχει από πολλά προβλήματα, και θέλω να πιστεύω ότι με τη βοήθεια όλων μας θα κατορθώσουμε να διατηρήσουμε ό,τι επιτύχαμε τόσα χρόνια, κυρίως με τη δική μας πρωτοβουλία και των παραγωγικών μας τάξεων και ότι θα πάμε καλά.

Και ακόμα, αισιοδοξώ και η δική μας παράταξη της Ν.Δ. να βρει το δρόμο της γιατί αυτό επιτάσσει το συμφέρον του έθνους, το συμφέρον της δημοκρατίας μας. Ας αναλογισθούν τις ευθύνες τους εκείνοι που θέλουν να διαδραματίσουν ρόλο σημαντικό στην ιστορική διαδρομή της παράταξης μας, γιατί ο,τιδήποτε κακό, θα τους βαρύνει ιστορικά.

Σ΄όλους λοιπόν τους συμπατριώτες μας, τους κατοικούντες τα νησιά μας, τους ταξιδεύοντες και τους απόδημους ανά τον κόσμο διαβιούντες και τους πάσης φύσης ένστολους συμπολίτες μας, εύχομαι ο καινούργιος χρόνος 1997 να τους παρέχει υγεία, ατομική και οικογενειακή ευτυχία και χαρά, ο δε νομός μας να ξαναβρεί το σωστό δρόμο της ανάπτυξής του".

ΙΕΡΟΣ ΝΑΟΣ ΑΓΙΟΥ ΓΕΩΡΓΙΟΥ ΑΝΩ

ΠΡΟΣΚΛΗΣΗ

Φέρεται εις γνώσιν του ευσεβούς ροδιακού λαού ότι την 30η Δεκεμβρίου ημέρα Δευτέρα και ώρα 6η μ.μ. θα πραγματοποιηθεί Χριστουγεννιάτικη εκδήλωση του "Σταθμού Αγάπης των ατόμων με ειδικές ανάγκες". Στο πρόγραμμα θα παρουσιασθούν Εκκλησιαστική Χορωδία κυριών, τα παιδιά με ποιήματα και το μουσικοχορευτικό συγκρότημα του Πολιτιστικού Συλλόγου Κρεμαστής "Η Πρόοδος". Στη συνέχεια θα δοθούν διάφορα δώρα και οικονομικές ενισχύσεις στις οικογένειες που κάθε Τρίτη παρουσιάζονται στο Σταθμό Αγάπης Αγίου Γεωργίου Ανω πόλεως Ρόδου.

Είσοδος ελεύθερη

Καλές και ευλογημένες γιορτές

Ο υπεύθυνος
Ιερ. Βασίλειος Τσαβαρής
Πρωτοπρεσβύτερος Οικουμενικού Πατριαρχείου

9737-31/12

ΤΕΛΕΥΤΑΙΕΣ ΠΡΟΣΦΟΡΕΣ

Επειδή ανακαινίζουμε το κατάστημά μας, διαθέτουμε ακόμη ελάχιστα κομμάτια από τις παρακάτω συσκευές σε τιμές κόστους:

1. Ψυγεία ύψους 1.45 μ.	δρχ. 90.000
2. Καταψύκτες, 5 συρταριών 1,45μ.	» 90.000
3. Κουζίνες μικτές και ηλεκτρικές	» 90.000
4. Πλυντήρια ρούχων	» 100.000
5. Σετ ΦΙΛΙΠΣ φούρνος - εστίες - απορροφητήρας - πλυντήριο πιάτων	» 400.000

6. Μικροσυσκευές, τηλεοράσεις, τηλέφωνα, στερεοφωνικά, οικιακά σκεύη και συσκευές, απορροφητήρες σε **πολύ χαμηλές τιμές**

ΑΡΕΤΗ ΒΟΥΤΥΡΑΚΗ
ΔΩΔ. ΝΕΟΛΑΙΑΣ 16 ΤΗΛ.: 22644, 78031
X724-31/12

ΣΧΟΛΗ ΧΟΡΟΥ Ελλης Παρασκευή
25 ΧΡΟΝΙΑ
ΣΤΗΝ ΠΡΩΤΟΠΟΡΙΑ

ΕΚΔΡΟΜΕΣ

*** ΑΣΙΑ ***

♦**ΜΠΑΝΓΚΟΚ - ΣΙΓΚΑΠΟΥΡΗ - ΠΟΥΚΕΤ (12 ημ)**
Αναχ. 13, 17, 31/12, 3/1 — 308.000 δρχ.
♦**ΠΑΤΑΓΙΑ-ΜΠΑΝΓΚΟΚ - ΣΙΓΚΑΠΟΥΡΗ (12 ημ)**
Αναχ. 13, 17, 31/12, 3/1 — 289.000 δρχ.
♦**ΜΠΑΛΙ - ΠΟΥΚΕΤ - ΠΑΤΑΓΙΑ (11ημ)**
Αναχ. 17/12 ΥΠΕΡΠΡΟΣΦΟΡΑ — 343.000 δρχ.
♦**ΠΑΤΑΓΙΑ (11ημ)**
Αναχ. 2/1 — 175.000 δρχ.
♦**ΜΠΑΓΚΟΚ-Π. ΚΒΑΪ-ΠΑΤΑΓΙΑ-ΚΟΡ. ΝΗΣΙΑ (11 ημ)**
Αναχ. 12/12, 2/1 — 225.000 δρχ.
♦**ΠΟΥΚΕΤ (11 ημ)**
Αναχ. 13, 17, 31/12, 3/1 — 261.000 δρχ.
♦**ΠΟΥΚΕΤ (11 ημ)**
Αναχ. 19, 26/12 — 253.000 δρχ.
♦**ΜΠΑΝΓΚΟΚ - ΣΙΓΚΑΠΟΥΡΗ - ΜΠΑΛΙ (11 ημ)**
Αναχ. 11, 14, 18/12, 4/1 — 369.000 δρχ.
♦**ΜΠΑΝΓΚΟΚ - ΣΙΓΚΑΠΟΥΡΗ - ΜΠΑΛΙ (11 ημ)**
Αναχ. 21, 25, 28/12, 1/1 — 379.000 δρχ.
Συμβουλευθείτε μας για όποιο συνδυασμό πόλεων επιθυμείτε στην ΑΠΩ ΑΝΑΤΟΛΗ

*** ΑΜΕΡΙΚΗ ***

♦**ΜΑΝΧΑΤΑΝ (8ημ.)**
Αναχ. 21/12, 28/12 — δρχ. 287.500 παιδιά 150.000
♦**DISNEYWORLD (13ημ.)**
Αναχ. 23/12 — δρχ. 470.000 » 290.000
♦**HELLO FLORIDA (10ημ.)**
Αναχ. 28/12 — δρχ. 350.000 » 250.000
♦**HAWAII ALOHA (15ημ.)**
Αναχ. 20/12 — δρχ. 560.000 » 420.000

***ΛΑΤΙΝΙΚΗ ΑΜΕΡΙΚΗ ***

♦**ΡΙΟ ΝΤΕ ΤΖΑΝΕΪΡΟ (8ημ)**
Αναχ. 19, 26/12, — δρχ. 375.000
♦**ΜΠΟΥΕΝΟΣ ΑΪΡΕΣ-ΙΓΚΟΥΑΣΟΥ-ΡΙΟ ΝΤΕ ΤΖΑΝΕΪΡΟ (12)**
Αναχ. 19, 26/12 — δρχ. 459.000
♦**ΣΑΟ ΠΑΟΛΟ-ΜΠΟΥΕΝΟΣ ΑΪΡΕΣ-ΙΓΚΟΥΑΣΟΥ-ΡΙΟ ΝΤΕ ΤΖΑΝΕΪΡΟ (15)**
Αναχ. 19, 26/12 — δρχ. 499.000

*** ΕΥΡΩΠΗ ***

♦**ΠΑΡΙΣΙ - DISNEYLAND - ΒΕΡΣΑΛΙΕΣ (6 ημ)**
Αναχ. 23/12 — 149.000 δρχ.
♦**ΠΑΡΙΣΙ - EURODISNEY (6 ημ)**
Αναχ. 23/12 — 175.000 δρχ.
♦**ΠΑΡΙΣΙ - EURODISNEY (8 ημ)**
Αναχ. 28/12 — 195.000 δρχ.
♦**ΡΟΒΑΝΙΕΜΙ - ΕΛΣΙΝΚΙ (7 ημ)**
Αναχ. 23/12 — 330.000 δρχ.
♦**ΒΙΕΝΝΗ (4 ημ)**
Αναχ. 23, 24/12 — 138.000 δρχ.
♦**ΒΙΕΝΝΗ (4 ημ)**
Αναχ. 30/12 — 155.000 δρχ.
♦**ΠΡΑΓΑ - ΒΟΥΔΑΠΕΣΤΗ (6 ημ)**
Αναχ. 21/12 — 208.000 δρχ.
♦**ΠΡΑΓΑ - ΒΟΥΔΑΠΕΣΤΗ (6 ημ)**
Αναχ. 28/12 — 218.000 δρχ.
♦**ΡΩΜΗ - ΦΛΩΡΕΝΤΙΑ (6 ημ)**
Αναχ. 20, 21, 28/12 — 180.000 δρχ.
♦**ΕΛΒΕΤΙΑ (7 ημ)**
Αναχ. 21/12 — 260.000 δρχ.
♦**ΛΟΝΔΙΝΟ (5 ημ)**
Πολλές αναχωρήσεις καθημερινά από 143.000 δρχ.

ΠΡΟΤΑΣΕΙΣ ΓΙΑ ΠΑΚΕΤΑ ΜΕΜΟΝΩΜΕΝΑ (ΜΟΝΟ ΑΕΡΟΠΟΡΙΚΑ ΕΙΣΙΤΗΡΙΑ ΚΑΙ ΞΕΝΟΔΟΧΕΙΑ)

Ευτυχισμένα Χριστούγεννα και Χαρούμενο το 1997

MARCOS travel
Π. Π. ΓΕΡΜΑΝΟΥ 9 - Ρόδος(Εμπορικό Κέντρο «ΦΩΚΙΑΛΗ»)
Τηλ. 34017 -27405 FAX 25275
X725-31/12

Διακοπές στην Ελλάδα

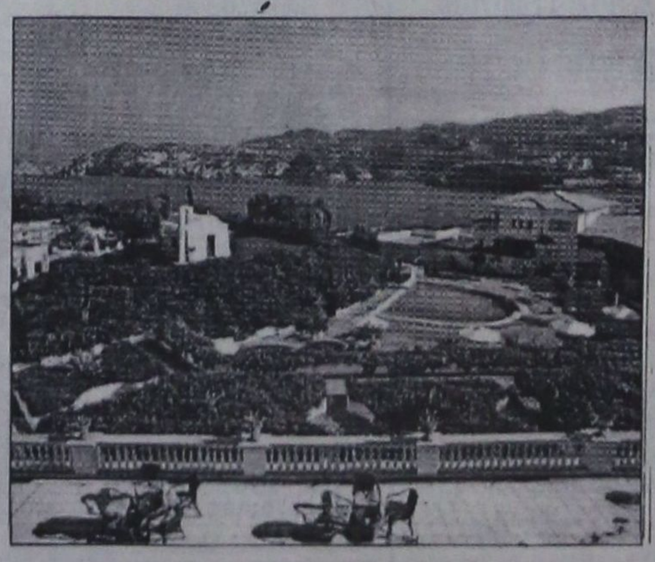

Στην πρωτοπόρα προσπάθεια της εταιρείας ***Capsis*** *για χειμερινό Τουρισμό στην Ελλάδα το ξενοδοχείο* ***Sofitel Capsis Beach*** *στην Αγία Πελαγία στο Ηράκλειο Κρήτης, απλωμένο στα 240 στρέμματα, με τον Ζωολογικό κήπο, την μαγευτική θέα από τον ιδιωτικό κολπίσκο της Αγίας Πελαγίας προσφέρει ειδικά πακέτα για Ελληνες:*

- *Διαμονή 5***** σε δωμάτια ή Bungalows*
- *Αμερικάνικο πρωϊνό και γεύμα ή Δείπνο σε Buffet ημερησίως.*
- *Χριστουγεννιάτικο ή Πρωτοχρονιάτικο Ρεβεγιόν με πλούσιο Μενού, ορχήστρα, εκδηλώσεις και πολλές εκπλήξεις!*
- *Αυτοκίνητο στη διάθεσή σας για μια ημέρα.*

resort Capsis hotels

ΠΛΗΡΟΦΟΡΙΕΣ-ΚΡΑΤΗΣΕΙΣ στα τηλέφωνα: 081 - 81 11 12, 81 12 12

Γκαλερί
ΖΙΛΙΝΣΚΙ
ΜΕΓΑΛΕΣ ΠΡΟΣΦΟΡΕΣ ΣΕ ΕΡΓΑ ΤΕΧΝΗΣ
Κομόντες, σεκρεταίρ, φωτιστικά, καθρέπτες, σαλόνια, πίνακες, βάζα, απλίκες κ.α.
Διακοσμήστε:
το σπίτι σας, το γραφείο σας, το ξενοδοχείο σας με τα σπάνια έργα τέχνης που εισάγουμε και δημιουργείστε στο χώρο σας ατμόσφαιρα μοναδικής πολυτέλειας.
Προσφέρουμε ΠΡΟΣΙΤΕΣ ΤΙΜΕΣ
ΜΕΓΑΛΕΣ ΕΥΚΟΛΙΕΣ ΠΛΗΡΩΜΗΣ
Εμπορικό Κέντρο RODOS LAND Λεωφόρος Ιαλυσού δίπλα στο ξενοδοχείο «Αύρα Μπητς»
Σας ευχόμαστε Χαρούμενες Εορτές
ΕΥΑ ΖΙΛΙΝΣΚΙ - ΠΙΤΙΝΗ
Τηλ. 96483 - 93580 - 78389 (οικία)
Ανοιχτά καθημερινά από 10.30- 1.00 & 5.00 - 8.00
Κυριακές ανοιχτά όλη την ημέρα
4494-12/1

ΝΤΕΤΕΚΤΙΒ
30 ΧΡΟΝΙΑ ΜΟΝΙΜΑ ΚΑΙ ΣΤΗ ΡΟΔΟ
35354-28780
Π.Π ΓΕΡΜΑΝΟΥ 6 (ΠΛΑΤ.ΦΩΚΙΑΛΗ)
Η ΛΥΣΗ!! ΣΕ ΚΑΘΕ ΣΑΣ ΠΡΟΒΛΗΜΑ
EXPRESS SECURITY

ΠΡΟΟΔΟΣ ΜΙΚΡΕΣ ΑΓΓΕΛΙΕΣ ΜΙΚΡΕΣ ΑΓΓΕΛΙΕΣ ΜΙΚΡΕΣ ΑΓΓΕΛΙΕΣ

ενοικιάσεις

ΕΝΟΙΚΙΑΖΕΤΑΙ διαμέρισμα στον 1ο όροφο, 90τ.μ., με 2 υπνοδωμάτια, σαλοτραπεζαρία, κουζίνα, και λοιποί βοηθητικοί χώροι. Ερμού 2, Ιξιά. Τηλ. 29498
4411-31/12

ΕΝΟΙΚΙΑΖΕΤΑΙ κατάστημα 70τ.μ. (αυτόνομο κτίριο των 2 ορόφων), επί της οδού Ιπποδάμου, Παλιά Πόλη. Τηλ. 27082-26476
M9-31/12

ΕΝΟΙΚΙΑΖΟΝΤΑΙ καταστήματα των 35τ.μ., και άνω στο Φαληράκι. Τηλ. 27082-26476
M9-31/12

ΕΝΟΙΚΙΑΖΕΤΑΙ μονοκατοικία επί της οδού Κοδριγτώνος 40. Τηλ. 22975, 18-20μ.μ.
4349-31/12

ΕΝΟΙΚΙΑΖΕΤΑΙ διαμέρισμα ενός δωματίου, με λουτροκαμπινέ και αυλή, καινούργιο, σε ήσυχη τοποθεσία, περιοχή Αγίου Νικολάου, Νικηταρά 44Β και Δαμασκηνού γωνία. Τηλ. 22731
4398-31/12

ΣΤ΄ ΑΦΑΝΤΟΥ ενοικιάζεται οικία εξοχική. Τηλ. 51629
4439-3/1

ΕΝΟΙΚΙΑΖΕΤΑΙ 100τ.μ., διαμέρισμα με 3 υπνοδωμάτια, 2 WC, κλπ., στο Καρακόνερο. Πληροφορίες τηλ. 68187-65182-61004
4450-3/1

ΕΝΟΙΚΙΑΖΕΤΑΙ διαμέρισμα στην Ανάληψη, 80τ.μ. Πληροφορίες τηλ. 0244/47213
4452-3/1

ΕΝΟΙΚΙΑΖΕΤΑΙ καινούργιο κατάστημα, 35τ.μ., επί της οδού Αλυτρώτων Ελλήνων 35, περιοχή Δασκάλων. Πληροφορίες τηλ. 27870
9731-4/1

ΕΝΟΙΚΙΑΖΕΤΑΙ διαμέρισμα δυάρι, Καναδά 102. Τηλ. 32856
4460-5/1

ΕΝΟΙΚΙΑΖΟΝΤΑΙ: 1) ισόγεια επιπλωμένη γκαρσονιέρα στη Ρόδο και επί της οδού Ρόδου - Λίνδου 257, απέναντι από το καινούργιο ΙΚΑ και 2) δύο καταστήματα στη Ρόδο, κατάλληλα και για γραφεία, το ένα στην οδό Αγίας Λαύρας 59 και το άλλο στους Δασκάλους. Τηλ. 34902-65469
4276-31/12

ΕΝΟΙΚΙΑΖΕΤΑΙ γκαρσονιέρα επιπλωμένη, Μιχ. Πετρίδη και Ναυπλίου. Πληροφορίες τηλ. 25918
4367-31/12

ΕΝΟΙΚΙΑΖΕΤΑΙ διαμέρισμα 80τ.μ., δύο υπνοδωμάτια, σαλόνι, κουζίνα, τουαλέτα, οδός Μυκηνών. Πληροφορίες τηλ. 61574, 2μ.μ.-9μ.μ.
9736-8/1

ΕΝΟΙΚΙΑΖΕΤΑΙ γκαρσονιέρα επί της οδού Μητροπόλεως. Πληροφορίες τηλ. 20751
9738-8/1

ΕΝΟΙΚΙΑΖΟΝΤΑΙ μαγαζί και διαμέρισμα δυάρι, Ανω Ροδίνι γωνία Λονδίνου και Παρισίων. Τηλ. 63173
4492-19/1

ΕΝΟΙΚΙΑΖΟΝΤΑΙ
με το μήνα ευρύχωρα στούντιος στην Ιξιά.
Πληροφορίες τηλ. 24752
4312-31/12

ΕΝΟΙΚΙΑΖΕΤΑΙ
δυάρι διαμέρισμα, 50τ.μ., ανακαινισμένο, επί της οδού Ενόπλων Δυνάμεων 8 (περιοχή Μόντε Σμιθ)
Πληροφορίες κ. Αθανασιάδη τηλ. 21603-29380-93610 και 0244/61081
4462-5/1

ΕΝΟΙΚΙΑΖΟΝΤΑΙ
μεζονέτες - γκαρσονιέρες και στούντιος, πλήρως εξοπλισμένες, με ψυγείο, κουζίνα και ατομικό μπάνιο.
Πληροφορίες τηλ. 61628-66180
4361-5/1

ΕΝΟΙΚΙΑΖΟΝΤΑΙ
επί της γωνίας Καποδιστρίου και Σκεύου Ζερβού 2 (απέναντι από την ΚΑΪΡ):
1) Μία γκαρσονιέρα
2) Κατάστημα ισόγειο 100τ.μ
Τηλ. 26642 - 78170
4389-9/1

ΕΝΟΙΚΙΑΖΕΤΑΙ
ΔΙΑΜΕΡΙΣΜΑ 2 δωματίων, χωλ, κουζίνα, λουτρό, 3ου ορόφου, πολύ καλής εσωτερικής κατασκευής, στην Ιαλυσό, περιοχή GOLDEN BEACH.
Τηλ. Παπαβασιλείου 01/5444115 και 01/4311500 (6-8μ.μ.)
ΓΔ-31/12

ΕΝΟΙΚΙΑΖΕΤΑΙ
διαμέρισμα με τηλέφωνο στον 2ο όροφο μικρής πολυκατοικίας, 60τ.μ, Υψηλάντου 8.
Πληροφορίες τηλ. 68246, 10-4μμ και **78442**, 5-9μμ
4469-12/1

ΕΝΟΙΚΙΑΖΕΤΑΙ ή ΠΩΛΕΙΤΑΙ
ΑΠΟΘΗΚΗ 120τ.μ., κατάλληλη για οποιαδήποτε χρήση στο Καρακόνερο.
Πληροφορίες τηλ. 63129
4431-21/1

ΕΝΟΙΚΙΑΖΟΝΤΑΙ
στους Καστελλοριζιούς, (Ιξιά), μικρά δυάρια πλήρως επιπλωμένα, και με τα απαραίτητα σκεύη.
Πληρ. Διακογεωργίου Κάλλιστος, τηλ 29318-34598
X733-31/12

ΕΝΟΙΚΙΑΖΟΝΤΑΙ
καταστήματα στο Χαράκι, 50 ή 100τ.μ., με 100 μέτρα αυλή το καθένα.
Τηλ. 36922-36300, κ. Δανά Παναγιώτη
4170-7/1

ΕΝΟΙΚΙΑΣΕΙΣ

1) ΕΝΟΙΚΙΑΖΕΤΑΙ επιχείρηση πλήρως εξοπλισμένη, διαθέτοντας αθλητικό κέντρο, πισίνα, εστιατόριο και μπαρ. Μόνο σοβαρές προτάσεις
2) ΚΑΤΑΣΤΗΜΑ στην οδό Σωκράτους
3) ΔΙΑΜΕΡΙΣΜΑ 100τ.μ., και γκαρσονιέρες επιπλωμένες, στην οδό Μιχ. Πετρίδη
4) ΔΙΑΜΕΡΙΣΜΑ στην Ηρώων Πολυτεχνείου, 125τ.μ., κατάλληλο για επαγγελματική χρήση. Ενοίκιο 200.000 δρχ.
5) ΔΙΑΜΕΡΙΣΜΑ , Κων. Τσαλδάρη, 90τ.μ., 80.000 δρχ.
6) ΕΝΟΙΚΙΑΖΟΝΤΑΙ καταστήματα επί της λεωφ. Ρόδου - Λίνδου, όλων των διαστάσεων. Τιμή 1.000 δρχ. ανά τ.μ.
7) ΖΗΤΕΙΤΑΙ μισό ΤΑΧΙ για αγορά, τοις μετρητοίς
8) ΠΑΛΙΑ ΠΟΛΗ κατάστημα 24τ.μ., λειτουργεί MINI MARKET. Τιμή 12.000.000
9) ΠΑΛΙΑ ΠΟΛΗ κατάστημα ισόγειο, 33τ.μ., πατάρι 33 τ.μ.Τιμή 11.000.000 δρχ.
10) Μαγαζιά 35 και 20τ.μ., στην οδό Ερυθρού Σταυρού και διαμέρισμα 70τ.μ επιπλωμένο
11) Ισόγειο διαμέρισμα στην οδό Πολυτεχνείου, 120τ.μ., κατάλληλο και για επαγγελματική χρήση. Ενοίκιο 200.000 δρχ.
12) Παραλιακή ταβέρνα Ιαλυσός. Τιμή 6.000.000 δρχ.
13) FAST FOOD στα 100 Μαγαζιά.
14) Στη λεωφόρο Τριαντών κατάστημα 46τ.μ., ενοίκιο 120.000 δρχ.
15) SUPER MARKET με καλή πελατεία. Δεκτός κάθε έλεγχος
16) Ενοικιάζονται στην Παλιά Πόλη στην οδό Πολυδώρου, μαγαζί 70τ.μ., και 35τ.μ. Μόνο σοβαρές προτάσεις .
Γκαρσονιέρα 40τ.μ., 40.000 δρχ.

Πληροφορίες τηλ. 21949
ΑΝΤΩΝΙΟΣ ΝΙΚΟΛΗΣ
ΚΤΗΜΑΤΟΜΕΣΙΤΙΚΟ ΓΡΑΦΕΙΟ ΕΛΛΗΝΟΚΤΗΜΑΤΙΚΗ,
Κων. Υδραίου 38 - Ρόδος
4403-5/1

ΠΩΛΟΥΝΤΑΙ

1)**ΚΙΑ SEPHIA SLX 1600 c.c.** , φυμέ τζάμια,ζαντολάστιχα και άλλα έξτρα

2)**HONDA ACCORD 1600c.c.** μοντέλο ΄87

3)**OPEL KADETT 1200 c.c.** μοντέλο ΄82 σε πολύ καλή κατάσταση

4)Μηχανή **KAWASAKI GBZ 550c.c.** σε καλή κατάσταση

5)**CITROEN GSA 1300c.c.** μοντέλο ΄84 σε πολύ καλή κατάσταση

Πληροφορίες τηλ.

30757-094343233 κ. Θεόφιλο

X729-31/12

ΕΥΚΑΙΡΙΑ

Το ξενοδοχειακό συγκρότημα MIPA - MAPE Ρόδου, αρχίζει εντός των προσεχών ημερών γενική ανακαίνιση.

Διατίθενται προς πώληση, πλήρης εξοπλισμός δωματίων από έπιπλα, κουρτίνες, φωτιστικά, κλπ., σε τιμές μεγάλης ευκαιρίας και σε άριστη κατάσταση.

Πολύ φθηνές λύσεις για πλήρη επίπλωση ενοικιαζομένων διαμερισμάτων και μικρών ξενοδοχείων.

Επίσης υπάρχουν φωτιστικά για DISCO.

Πληροφορίες εντός του ξενοδοχείου

καθημερινά 10.00-14.00, κ. Φιλ. Γεωργίου

τηλ. 094287954

4423-31/12

ΠΩΛΟΥΝΤΑΙ

1) Κτήμα 5 στρεμμάτων στη διασταύρωση Αφάντου Γκολφ.
2) Γράμμου διαμερίσματα 105 και 55 τ.μ. σε δόροφη πολυκατοικία
3)Κων/νου Υδραίου προέκταση 40τ.μ.
4)Κατάστημα 110τ.μ. Γράμμου
5) Κτήμα 4.000 τμ. πριν το γκολφ Αφάντου
6) Κτήμα 5.500τ.μ., απέναντι από τον Ατσιπά
7) Και σε διάφορες περιοχές της Ρόδου
8) Διαμερίσματα των 114τ.μ. ισόγειο, στον α' όροφο και διαμερίσματα των 114, 51τ.μ.
9) Στον 2ο όροφο ένα των 114τ.μ.
10) Στον 3ο όροφο ένα των 135τ.μ., οδός Αισχίνης
11) Οδός Σάββα Παυλίδη, οροφοδιαμερίσματα των 163τ.μ., ανά όροφο

ΕΥΘΥΜΙΟΣ ΠΑΝ. ΣΑΡΡΗΣ
Εθελοντών Δωδεκανησίων 2, 2ος όροφος, γραφ. 1, Πλατεία Κύπρου
Τηλ.. 34329 - 25500, 9-1 και 5-9
M21-31/12

πωλήσεις

ΠΩΛΕΙΤΑΙ αγρός 4.000τ.μ., στους Πεύκους - Λίνδου σε τιμή ευκαιρίας. Δρ. 11.500.000 δρχ.
Τηλ. 27082-26476
M9-31/12

ΠΩΛΕΙΤΑΙ αγρός 5.000τ.μ. πλησίον εστιατορίου ΚΙΟΥΠΙΑ, στο Κανδυλί.
Τηλ. 27082-26476
M9-31/12

ΠΩΛΕΙΤΑΙ αγρός 2.000τ.μ., πλησίον εστιατορίου ΚΙΟΥΠΙΑ στο Κανδυλί.
Τηλ. 27082-26476
M9-31/12

ΠΩΛΕΙΤΑΙ αποθήκη 175τ.μ., επί της οδού Ναυπλίου, συνοικίας Τζένιο.
Τηλ. 27082-26476
M9-31/12

ΠΩΛΕΙΤΑΙ επιχείρηση καφέ σνακ μπαρ, έτοιμη προς λειτουργία, 120τ.μ., με ανάλογη αυλή, σε κεντρικό σημείο στο Φαληράκι.
Τηλ. 64877
4376-8/1

ΠΩΛΕΙΤΑΙ μονοκατοικία στη Χάλκη, αποτελούμενο από δύο δωμάτια, μπάνιο και μικρή αυλή, κατοικήσιμο. Τιμή ευκαιρίας, 6.000.000 δρχ.
Πληροφορίες τηλ. 33448, 093410822
4399-31/12

ΠΩΛΕΙΤΑΙ γκαρσονιέρα 40τ.μ., στην περιοχή Μίρα Μάρε, Σωτήρος. Τιμή 5.000.000 δρχ. Πληροφορίες τηλ. 64333, ώρες καταστήματος και 76541, οικία
4436-3/1

ΠΩΛΕΙΤΑΙ μεταχειρισμένος ηλιακός θερμοσίφωνας, κλειστού κυκλώματος, αποτελούμενος από το καζάνι, 1 καθρέφτη και τη βάση, σε χαμηλή τιμή. Τηλ. 32581-68256, 5μ.μ.
4478-8/1

ΠΩΛΕΙΤΑΙ τσάπα τηλεσκοπική, μοντέλο ΄86.
Πληροφορίες τηλ. 50308, κ. Δημήτρη
4479-8/1

ΠΩΛΕΙΤΑΙ εξοπλισμός καφετέριας, λόγω κατεδαφίσεως, ήτοι: 1) τραπέζια ξύλινα 10 τεμ., 2) καναπεδάκια ξύλινα, 16τεμ., 3) τραπέζια και καρέκλες πλαστικά, 4) ψυγείο βιτρίνα, 2,70Χ0.80 με κατάψυξη, 5) ψυγείο πάγκος 3,10Χ0,60, με μάρμαρο, 6) ταμειακή μηχανή ΤΕΚ, 7) τοστιέρα διπλή επαγγελματική, και διάφορα άλλα μικροαντικείμενα.
Ολα μαζί προσφορά 900.000 δρχ.
Πληροφορίες τηλ. 35765-35908-26751, κύριο Μιχάλη ή Σεβαστιανό
4490-9/1

ΠΩΛΕΙΤΑΙ τόρνος με άνοιγμα 1 1/2 μέτρου, λόγω συντοξιοδοτήσεως. Τηλ. 30250-65201
4480-19/1

ΠΩΛΟΥΝΤΑΙ

1) ΚΑΝΑΠΕΣ δερμάτινος, τριθέσιος και διθέσιος
Τιμή 100.000 δρχ.
2) Πλυντήριο INTEZIT, καινούργιο, 1 μηνός
Τιμή 80.000 δρχ.
Πληροφορίες τηλ. 094636662
4440-15/1

ΠΩΛΕΙΤΑΙ

το ξενοδοχείο TROPICAL (μισό ή ολόκληρο) β΄ κατηγορίας, 108 κλινών, στην περιοχή Κολύμπια Ρόδου. Απέχει 300μ. από τη θάλασσα. Δεκτές προσφορές καθημερινά.
Πληροφορίες στα τηλ. 56282-56279, fax: 56279
4362-5/1

ΠΩΛΟΥΝΤΑΙ

1) MINI MARKET με τσιγάρα και εφημερίδες, σε τιμή ευκαιρίας.Πελατεία εξασφαλισμένη
2) Διαμέρισμα 85τ.μ., με το κλειδί στο χέρι. Τιμή διαμερίσματος 17.000.000 δρχ. Στοκχόλμης - Ροδίνι
Πληροφορίες τηλ. 66325-28384
4404-15/1

ΠΩΛΕΙΤΑΙ

ολοκαίνουργιο ψυγείο - δωμάτιο, διαστάσεων 3Χ3Χ3,
Τηλ. **28616-37848**
Αναστάσιος Ατσίδης
M1-31/12

ΠΩΛΕΙΤΑΙ

ΕΥΚΑΙΡΙΑ. ΑΜΕΣΗ ΠΑΡΑΔΟΣΗ.
Διαμέρισμα τεσσάρι στους Δασκάλους ισόγειο με αυλή. Εντοιχισμένη κουζίνα. Δάνεια Δεκτά - Ευκολίες πληρωμής.
Πληροφορίες Διακογεωργίου Κάλλιστος τηλ. 29318-34598
X733-31/12

ΕΥΚΑΙΡΙΑ

ΠΩΛΕΙΤΑΙ ΜΟΝΟΚΑΤΟΙΚΙΑ στην Ιαλυσό παραδοσιακή 85τ.μ., και 70τ.μ. αυλή, με γενική ανακαίνιση
- Αμεση παράδοση. - Δάνεια δεκτά - ευκολίες πληρωμής
Τηλ. **29318-34598**
X733-31/12

ΠΩΛΕΙΤΑΙ

επιχείρηση SUPER MARKET
με πολύ καλό τζίρο και σε καλή περιοχή. Αγοράζετε μόνο το εμπόρευμα. Δεκτός κάθε έλεγχος
Πληροφορίες τηλ. 21949
4403-5/1

ΜΕΓΑΛΗ ΕΥΚΑΙΡΙΑ!

ΠΩΛΕΙΤΑΙ επιχείρηση περιπτέρου - αναψυκτηρίου, σε κεντρικό σημείο της Παλιάς Πόλης, με πλήρη εξοπλισμό, σε άριστη κατάσταση. Δεκτός κάθε έλεγχος του εξοπλισμού. Πωλείται λόγω φόρτου εργασίας.
Τηλ.23978 & 094/576229, 12μ.-9 βράδυ
4424-12/1

ΠΩΛΟΥΝΤΑΙ

ΟΙΚΟΠΕΔΑ στο Δήμο Αφάντου, εντός οικισμού, άρτια και οικοδομήσιμα
Πληροφορίες τηλ. 27482
T26945-5/2

ΠΩΛΟΥΝΤΑΙ

Α.- ΟΙΚΟΠΕΔΑ
- 400τ.μ. και άνω με Σ.Δ. 1 στο νέο Ροδίνι
- 350τ.μ. πλησίον ΜΑΡΙΝΟΠΟΥΛΟΥ στο Δήμο Ιαλυσού
- 400τ.μ. στάσης ΑΝΟΙΞΗ - Ιαλυσός
Β.- ΔΙΑΜΕΡΙΣΜΑΤΑ
-104τ.μ. επί της Αθηνών, αξία 23 εκ.
-105τ.μ. στους Χαλκήτες, αξία 26 εκ.
-111 τ.μ. στο Αραπάκι, αξία 29 εκ,.
-69τ.μ. πλησίον Κων/νου Υδραίου, 18 εκ.
- 42τ.μ. πλησίον Κων/νου Υδραίου, 8 εκ.
-110τ.μ. οδός Λίνδου, αξία 23 εκ.

Πληροφορίες
ΕΜΜΑΝΟΥΗΛ ΚΡΑΝΙΔΗ
Τηλ. 27082-26476, ώρες 9-1 και 5-9
M9-31/12

ΠΩΛΟΥΝΤΑΙ

ΔΙΑΜΕΡΙΣΜΑΤΑ - ΚΑΤΑΣΤΗΜΑΤΑ

1) ΔΙΑΜΕΡΙΣΜΑ τεσσάρι στους Δασκάλους, ισόγειο με αυλή, εντοιχισμένη κουζίνα

2) ΜΟΝΟΚΑΤΟΙΚΙΑ στην Ιαλυσό, παραδοσιακή, 85τ.μ., και 70τ.μ. αυλή, με γενική ανακαίνιση - Αμεση παράδοση

3) ΕΥΚΑΙΡΙΑ - ΠΩΛΟΥΝΤΑΙ διαμερίσματα στα Κοσκινού, σε οικοδομή 3 διαμερισμάτων με τρία υπνοδωμάτια, σε γιαπί ή καραγιαπί ή σοβάδες ή και τελειωμένα. Δάνεια δεκτά.

4) ΡΕΤΙΡΕ 70τ.μ., στου Φώκιαλη (Γαριβάλδη και Στεφ. Καζούλη γωνία) με ασανσέρ, με δύο υπνοδωμάτια. Ευκολίες πληρωμής

5) ΣΤΗΝ ΠΑΛΑΙΑ ΠΟΛΗ, παραδοσιακή μονοκατοικία, σε άριστη κατάσταση. Ευκολίες πληρωμής

6) ΔΙΑΜΕΡΙΣΜΑΤΑ υπό κατασκευή προς πλήρη αποπεράτωση.

ΔΥΑΡΙΑ - ΤΡΙΑΡΙΑ - ΤΕΣΣΑΡΙΑ στις περιοχές: α) Καρακόνερο, με θέα τη θάλασσα, γωνία Καλλιθέας και Καλλιπάτειρας, β) στου Αραπάκι σε 3.000τ.μ. οικόπεδο, με θέα προς Μόντε Σμιθ, γ) Αθηνών με απεριόριστη θέα.

ΔΑΝΕΙΑ ΔΕΚΤΑ - ΕΥΚΟΛΙΕΣ ΠΛΗΡΩΜΗΣ. Επίσης, καταστήματα στην περιοχή Καλλιθέας και Καλλιπάτειρας.

ΠΛΗΡΟΦΟΡΙΕΣ ΤΗΛ. 29318-34598, κ. ΔΙΑΚΟΓΕΩΡΓΙΟΥ ΚΑΛΛΙΣΤΟ
ΚΑΤΑΣΚΕΥΑΣΤΗΣ - ΠΩΛΗΤΗΣ
X733-31/12

ΠΩΛΟΥΝΤΑΙ

-ΜΟΝΟΚΑΤΟΙΚΙΑ 120 τ.μ. διόροφη με αυλή 200 τ.μ. στην Παλιά Πόλη
-ΚΑΤΑΣΤΗΜΑ 54 τ.μ. ελεύθερο μίσθωσης στο συντριβάνι της Παλιάς Πόλης
-ΜΟΝΟΚΑΤΟΙΚΙΑ 130 τ.μ. με αυλή 400 τ.μ. επί της οδού Τιμοκρέοντος Παλιά Πόλη
-ΚΑΤΑΣΤΗΜΑ 20 τ.μ. πλησίον της οδού Σωκράτους-τα 2/3-Τιμή 6.000.000 δρχ.
- ΔΥΟΡΟΦΕΣ ΜΕΖΟΝΕΤΕΣ με κήπο στην Ιαλυσό, έχουν κατασκευασθεί οι μαρμαροσουβάδες, τα ηλεκτρολογικά και υδραυλικά
- ΜΕΖΟΝΕΤΕΣ 140τ.μ., σε κολώνες με κήπο
- ΑΓΡΟΣ 57.000, κατάλληλος μόνο για ξενοδοχείο στην Καλλιθέα
- ΚΑΤΑΣΤΗΜΑ ή γραφείο πρώτου ορόφου, επί της λεω. Ηρακλειδών, έναντι Hotel AYRA BEACH, 90τ.μ. και αυλής 50τ.μ. Τιμή 18.000.000
- ΟΙΚΟΠΕΔΟ 520τ.μ., πλησίον πολυκαταστήματος ΞΕΝΑΚΗ
- 57τ.μ., διαμέρισμα, πλησίον της οδού Παύλου Μελά
- 106τ.μ., 4άρι διαμέρισμα με ιδιωτικό γκαράζ, επί της οδού Κέννεντυ
- 820τ.μ. αγρός, επί της λεωφ. Αεροδρομίου άρτιο και οικοδομήσιμο
- 115τ.μ., κατάστημα επί της Ιερού Λόχου, στο Δήμο Ιαλυσού - λειτουργεί ως εστιατόριο - μπαρ, διαθέτει κήπο και πισίνα

Πληροφορίες κο ΚΡΑΝΙΔΗ
Τηλ. 27082-26476, ώρες 9-13 και 5-8
M9-31/12

ΠΩΛΟΥΝΤΑΙ

120 καρέκλες μπαμπού, με τα μαξιλαράκια τους και 30 τραπεζάκια για καφετέρια (επαγγελματικό χώρο).
Τιμή λογική
Τηλ. 33854
4289-31/12

ΠΩΛΕΙΤΑΙ

λόγω ανάγκης, επιχείρηση σνακ μπαρ-οβελιστήριο, πλήρως εξοπλισμένα, στην τουριστική περιοχή παραλίας Ιαλυσού. Μόνο 3.500.000 δρχ.
Τηλ.48091-90190
4337-9/1

ΠΩΛΟΥΝΤΑΙ

1) Φωτογραφική μηχανή, ακρησιμοποίητη, μάρκας NIKON, μοντέλο ΄96, ΕΦ 70, μόνο σοβαρή πρόταση, Ιδανική για φωτορεπόρτερ και ερασιτέχνες.
2) Βιβλία μαγειρικής, με παραδοσιακές συνταγές, ελληνικές και ροδίτικες

Πληροφορίες τηλ.39659
4427-5/1

ΜΕΣΙΤΙΚΟ ΓΡΑΦΕΙΟ ΕΜΜ. ΚΡΑΝΙΔΗ

ΕΝΟΙΚΙΑΣΕΙΣ ΑΚΙΝΗΤΩΝ

Α) ΚΑΤΑΣΤΗΜΑΤΑ-ΚΤΙΡΙΑ
- 35τ.μ. στο Φαληράκι Center
- 70 τ.μ. στο Φαληράκι Center
- 100 τ.μ. επί της Μιχ. Πετρίδη

Β)ΕΠΙΧΕΙΡΗΣΕΙΣ
- Bar Αφάντου
- Ταβέρνα στην πόλη

Γ) ΔΙΑΜΕΡΙΣΜΑΤΑ
- 3άρι στο Ροδίνι- (Α΄ όροφος)
- 2άρι επί της Β. Ηρακλείου - (Α΄ όροφος)
- 3αρι Ερυθρού Σταυρού
- 3αρι επιπλωμένο Ερυθρού Σταυρού
- 2αρια στην Ιαλυσό πλησίον Αστυνομίας
- 4αρι στη Δαμασκηνού ισόγειο ανεξάρτητο
- 4αρι στη Μιχ. Πετρίδη
- 3αρι στην Ανάληψη
- Γκαρσονιέρα στη Ρόδο
- 4αρι επιπλωμένο στην Αννης Μαρίας
- Γκαρσονιέρα επιπλωμένη στην Παλιά Πόλη

Δ)ΑΠΟΘΗΚΕΣ
- 160 τ.μ. ισόγειος -Ασγούρου (Β.Χ.)
- 175 τ.μ. στο Τζένιο
- 90 τ.μ. επί της Ερυθρού Σταυρού

Ε)ΓΡΑΦΕΙΑ
- 80 τ.μ. στην Αννης Μαρίας
- 120 τ.μ. 4αρι ισόγειο Αννης Μαρίας, ιδανικό για ιατρείο-γραφείο τουρισμού
- 90 τ.μ. επί της Ερυθρού Σταυρού
- 100 τ.μ. Αννης Μαρίας (ισόγειο)
- 80 τ.μ. Αννης Μαρίας, άνωθεν ΙΟΝΙΚΗΣ
- 61 τ.μ. επί 25ης Μαρτίου - Δ.Σ. Ρόδου
- 45 τ.μ. στο ισόγειο της Στοάς Βολονάκη
- 40 τ.μ. επί της Ερυθρού Σταυρου

Πληροφορίες τηλ. 34657 κ. Μηνά ώρες 9-11 και 5-6.30
ΖΗΤΟΥΝΤΑΙ ΑΚΙΝΗΤΑ ΠΡΟΣ ΕΝΟΙΚΙΑΣΗ
Ταχεία εξυπηρέτηση
M9-31/12

ΠΩΛΟΥΝΤΑΙ

ΞΥΛΑ ΓΙΑ ΤΖΑΚΙ ΚΑΙ ΣΟΜΠΑ, ΜΟΝΟ ΕΛΙΑΣ.
Πληροφορίες τηλ.93895
4322-15/1

ΠΩΛΕΙΤΑΙ

ΔΙΑΜΕΡΙΣΜΑ στον 1ο όροφο στο Παραδείσι, σε άριστη κατάσταση.
Πληροφορίες τηλ. 82205-41080
4489-19/1

ΚΕΝΤΡΟ ΠΛΗΡΟΦΟΡΙΩΝ ΑΚΙΝΗΤΩΝ

Vitzileos
PRAXIS 63723
ΕΘΝ. ΜΑΚΑΡΙΟΥ 45 - 3οςορoφ.
Τηλ: 0241 24900, 25545, Φαξ: 25544, Κινητό: 093 256026

Business Business Business Business Business Business

ΠΩΛΗΣΕΙΣ ΕΠΙΧΕΙΡΗΣΕΩΝ

ΝΥΧΤΕΡΙΝΟ ΚΕΝΤΡΟ ΔΙΑΣΚΕΔΑΣΗΣ — ΤΙΜΗ: 20.000.000
με όλεια λειτουργίας πλήρως εξοπλισμένο με όλες τις μοντέρνες προδιαγραφές για 300 άτομα, δουλεύει χειμώνα καλοκαίρι με μεγάλη πελατεία.

ΤΟ ΠΙΟ ΦΗΜΙΣΜΕΝΟ ΕΣΤΙΑΤΟΡΙΟ — ΤΙΜΗ: 120.000.000
το ακίνητο και η επιχείρηση σε πλήρη λειτουργία χειμώνα καλοκαίρι μαζί με τη φίρμα. Μόνο για σοβαρούς επιχειρηματίες.

ΦΗΜΙΣΜΕΝΗ ΠΑΛΙΑ ΤΑΒΕΡΝΑ — ΤΙΜΗ: 18.000.000
στη Λ. Ιαλυσού, πλήρως εξοπλισμένη με πελατεία χειμώνα καλοκαίρι μαζί με τη φίρμα

ΨΥΧΕΙΡΙ – ΤΑΒΕΡΝΑ — ΤΙΜΗ ΕΝΟΙΚΙΟΥ 80.000/μήνα
στη περιοχή Μηδεια πλήρως εξοπλισμένη με εξασφαλισμένη πελατεία όλο το χρόνο.

ΚΡΟΥΑΣΑΝΤΕΡΙ – ΕΙΔΗ ΖΑΧΑΡΟΠΛΑΣΤΙΚΗΣ — ΤΙΜΗ: 15.000.000
με παρασκευαστήριο με το κλειδί να λειτουργήσει αμέσως χωρίς πρόσθετα έξοδα

FAST FOOD — ΤΙΜΗ: 6.000.000
στην Αλεξάνδρου Διάκου σε πλήρη λειτουργία, πλήρως εξοπλισμένο, διόροφο

FAST FOOD - ΤΙΜΗ: 6.500.000
στην Ιερού Λόχου πλήρως εξοπλισμένο

ΕΣΤΙΑΤΟΡΙΟ — ΤΙΜΗ: 7.000.000
στη Παπαλουκά κοντά στο νοσοκομείο, πλήρως εξοπλισμένο.

ΦΗΜΙΣΜΕΝΟ ΕΣΤΙΑΤΟΡΙΟ — ΤΙΜΗ: !!!!!!
στο Φαληράκι

ΜΠΑΡ — ΤΙΜΗ: 18.000.000
Επιχείρηση και ακίνητο 90 τ.μ. πλήρως εξοπλισμένο στην Απ. Ροδίου και Γρίβα

ΦΗΜΙΣΜΕΝΟ ΕΣΤΙΑΤΟΡΙΟ — ΤΙΜΗ:
και μπαρ στις 100 χουρμαδιές.
4187-8/2

ΠΡΟΟΔΟΣ ΜΙΚΡΕΣ ΑΓΓΕΛΙΕΣ ΜΙΚΡΕΣ ΑΓΓΕΛΙΕΣ ΜΙΚΡΕΣ ΑΓΓΕΛΙΕΣ

διάφορα

Σ ΣΧΟΛΗ ΟΔΗΓΩΝ ΚΟΥΣΗ ΠΑΝΤΕΛΗ

ΔΙΠΛΩΜΑΤΑ: ΕΡΑΣΙΤΕΧΝΙΚΑ ΕΠΑΓΓΕΛΜΑΤΙΚΑ -ΜΟΤΟΣΙΚΛΕΤΑΣ

- Επεκτάσεις όλων των κατηγοριων.- Αναθεωρήσεις ληγμένων αδειων- Μετατροπές ξένων αδειων σε ελληνικές.

Οδός Βαλαωρίτου 9- έναντι HOTEL SEMIRAMIS πίσω από το Νοσοκομείο

Δεκτές όλες οι πιστωτικές κάρτες.

ΠΡΟΣΟΧΗ: Κάθε Κυριακή από 11.30 έως 13.30, ΜΑΘΗΜΑΤΑ ΜΟΤΟΣΙΚΛΕΤΑΣ - ΒΕΣΠΑΣ, ΓΙΑ ΠΡΟΕΤΟΙΜΑΣΙΑ ΤΩΝ ΕΞΕΤΑΣΕΩΝ ΤΗΣ ΤΕΤΑΡΤΗΣ

Τηλ.: 29157-73820-94777 οικία

ΚΑΙ ΑΝΑ ΠΑΣΑ ΣΤΙΓΜΗ ΣΤΟ ΚΙΝΗΤΟ ΤΗΛ **094511313**

4433-19/1

ΑΠΟΦΡΑΞΕΙΣ ΚΑΘΑΡΙΣΜΟΙ ΑΠΟΧΕΤΕΥΣΕΩΝ - ΞΕΒΟΥΛΩΜΑΤΑ

Αναλαμβάνουμε τον καθαρισμό αποχετεύσεων πολυκατοικιών και ξενοδοχείων με νέο ηλεκ/το μηχάνημα

ΟΙ ΑΠΟΧΕΤΕΥΣΕΙΣ ΓΙΝΟΝΤΑΙ ΣΑΝ ΝΑ ΤΙΣ ΠΕΡΑΣΑΤΕ ΣΗΜΕΡΑ -ΕΡΓΑΣΙΑ ΕΓΓΥΗΜΕΝΗ

ΔΩΡΕΑΝ ΜΕΤΑ ΑΠΟ ΚΑΘΕ ΑΠΟΦΡΑΞΗ ΨΕΚΑΣΜΟΣ ΤΩΝ ΦΡΕΑΤΙΩΝ ΓΙΑ ΜΙΚΡΟΒΙΑ ΚΑΙ ΚΑΤΣΑΡΙΔΕΣ

Τηλ. 36559 μαγαζί και 31990, κ. Δημήτρη

ΓΙΑ ΑΜΕΣΗ ΕΞΥΠΗΡΕΤΗΣΗ ΣΑΣ ΣΤΟ ΚΙΝΗΤΟ ΜΑΣ ΤΗΛΕΦΩΝΟ 094344911

4388-20/1

ΥΔΡΑΥΛΙΚΟΣ

ΑΝΑΛΑΜΒΑΝΕΙ πάσης φύσεως υδραυλικές εργασίες, μικρές και μεγάλες.

Εγκαταστάσεις, αποφράξεις, συντήρηση ξενοδοχείων κλπ.

Τοποθέτηση ηλιακών.

ΕΡΓΑΣΙΑ ΕΓΓΥΗΜΕΝΗ ΤΑΧΕΙΑ ΕΞΥΠΗΡΕΤΗΣΗ

ΔΗΜΗΤΡΗΣ

Τηλ. 36559 μαγαζί - 31990

ΓΙΑ ΑΜΕΣΗ ΕΞΥΠΗΡΕΤΗΣΗ ΣΑΣ ΣΤΟ ΚΙΝΗΤΟ ΜΑΣ ΤΗΛΕΦΩΝΟ 094344911

4388-20/1

EXPRESS CLEAN και το 1996

«ΑΠΟΘΗΚΕΥΣΗ ΧΑΛΙΩΝ ΔΩΡΕΑΝ - ΕΠΙΣΤΡΟΦΗ ΧΑΛΙΩΝ ΣΕ 3 ΗΜΕΡΕΣ»

Αναλαμβάνουμε επί τόπου τον καθαρισμό σαλονιών, μοκετών, χαλιών και όλα τα καθιστικά από ύφασμα.

Εγγύηση η πολυετής πείρα μας με τα σύγχρονα μηχανήματα και απορρυπαντικά μας.

Τηλ. 94815 - Κινητό 094350247

4388-20/1

ΗΛΕΚΤΡΟΛΟΓΟΣ

ΑΝΑΛΑΜΒΑΝΕΙ ΠΑΣΗΣ ΦΥΣΕΩΣ ΗΛΕΚΤΡΟΛΟΓΙΚΕΣ ΕΡΓΑΣΙΕΣ

Τηλ. 90631

4321-31/12

ΕΛΑΙΟΧΡΩΜΑΤΙΣΤΗΣ

αναλαμβάνει κάθε είδους φρεσκαρίσματα, βαψίματα και μονώσεις ταρατσών. Τιμές πολύ λογικές

ΤΗΛ.094318963

4374-30/12

ΜΠΟΓΙΑΤΖΗΣ

ΑΝΑΛΑΜΒΑΝΩ κάθε είδους μπογιατίσματα, μονώσεις και στεγανώσεις και τοποθέτηση κεραμιδιών.

ΤΙΜΕΣ ΕΚΠΛΗΞΗ

Για ταχεία εξυπηρέτηση στο τηλέφωνο 67625, κ. Τάκη

9623-30/12

ΑΠΟΦΡΑΞΕΙΣ ΥΔΡΑΥΛΙΚΑ «ΜΑΡΙΑ»

Αποφράξεις και υδραυλικά όλο το 24ωρο, με ηλεκτροκίνητο μηχάνημα

- ΕΡΓΑΣΙΑ ΕΓΓΥΗΜΕΝΗ- ΤΑΧΕΙΑ ΕΞΥΠΗΡΕΤΗΣΗ - ΚΑΛΕΣ ΤΙΜΕΣ

ΚΙΝΗΤΟ: 094392991

Τηλ. 75157

4303-15/1

ζητήσεις

ΑΠΟ ΤΗΝ ΕΤΑΙΡΕΙΑ φυτικών καλλυντικών ALAMO, ζητούνται κυρίες και δεσποινίδες με ελεύθερο χρόνο και όρεξη για δουλειά για προώθηση των προϊόντων μας.

Ποσοστά και προοπτικές για καριέρα.

Τηλ. 81288-81582 κ. Αργυρώ

4428-31/12

ΖΗΤΟΥΝΤΑΙ δεσποινίδες - κυρίες για παρουσίαση και προώθηση επωνύμων μπιζού - εσωρούχων. Υψηλά ποσοστά.

Τηλ. 094-413154, κ. Δώρα

4446-3/1

ΖΗΤΕΙΤΑΙ νεαρή κοπέλα για να εργαστεί σαν μπαρ γούμαν σε μπαρ, με ελληνική μουσική.

Πληροφορίες τηλ. 81411

4474-5/1

ΔΙΕΘΝΗΣ ασφαλιστική εταιρεία, ζητά να προσλάβει γραμματέα για μόνιμη απασχόληση, στα νέα της γραφεία στη Ρόδο.

Απολυτήριο λυκείου και γνώση Η/Υ απαραίτητα.

Πληροφορίες τηλ. 094351976

4475-16/1

ΝΤΡΑΜΙΣΤΑΣ ζητάει εργασία για λαϊκό ρεπερτόριο.

Πληροφορίες τηλ. 50308, κ. Δημήτρη

4479-8/1

ΖΗΤΟΥΝΤΑΙ οδηγοί για διανομή πίτσας και ' οίκου.

Πληροφορίες τηλ. 29184

4482-12/1

ΖΗΤΕΙΤΑΙ

ΓΥΝΑΙΚΑ για να μένει και να φροντίζει γέροντα στο χωριό Μάσαρι. Φαγητό, στέγη δωρεάν και αμοιβή με συμφωνία.

Πληρ. τηλ. 21648, Ρόδος και Μάσαρι 0244/51291

απογευματινές ώρες

9739-8/1

ΖΗΤΟΥΝΤΑΙ

ΣΕΡΒΙΤΟΡΟΙ ΚΑΙ ΒΟΗΘΟΙ ΓΙΑ ΝΥΚΤΕΡΙΝΟ ΚΕΝΤΡΟ

Πληροφορίες

τηλ. 32090-39100

X760-31/12

ΑΠΟ ΤΕΧΝΙΚΗ ΕΤΑΙΡΕΙΑ

ΖΗΤΟΥΝΤΑΙ

ΕΠΑΓΓΕΛΜΑΤΙΕΣ ΕΛΑΙΟΧΡΩΜΑΤΙΣΤΕΣ

Πληροφορίες

τηλ. 42026

T26876-9/1

GROUP Anna Riska

ΖΗΤΟΥΝΤΑΙ

ΠΩΛΗΤΡΙΕΣ

ΠΕΠΕΙΡΑΜΕΝΕΣ

Πληροφορίες

τηλ. 31-348

T26900-15/1

ΖΗΤΟΥΝΤΑΙ

κοπέλες για να εργαστούν σε μπαρ. Μισθός ικανοποιητικός.

Τηλ.64786, 2μ.μ., 093319086-56522, 10μ.μ.

4329-31/12

ΖΗΤΟΥΝΤΑΙ

κοπέλες για βραδυνή εργασία σε καφέ - μπαρ.

Πληροφορίες τηλ.

77998

9729-12/1

Από τον Ομιλο Εταιρειών Ασπίς Πρόνοια, ΖΗΤΑΜΕ

κύριο ή κυρία, ηλικίας 25-40 ετών, προϋπόθεση τελειόφοιτος Λυκείου, για καριέρα στις πωλήσεις των εταιρειών του ομίλου.

Για συνάντηση με τον κ. Κιοζεκλή, στο τηλ. 37746 (7-8μ.μ.).

T26907-16/1

ΖΗΤΕΙΤΑΙ

εμφανίσιμη δεσποινίς, για να εργασθεί σε DISCO - BAR στο BUZZ στην Ιαλυσό.

Πληροφορίες

τηλ. 93082, μετά τις 20.30

4420-31/12

ΚΥΡΙΑ

ΖΗΤΑΕΙ να προσέχει μικρό παιδί στο σπίτι της ή στο σπίτι του παιδιού.

Πληροφορίες τηλ. 21065-20398, κ. Σταματία

4405-31/12

ΑΝ ΜΙΛΑΤΕ

ΑΓΓΛΙΚΑ Ή ΓΑΛΛΙΚΑ Ή ΙΤΑΛΙΚΑ και θέλετε να κερδίσετε χρήματα στον ελεύθερο χρόνο σας, επικοινωνήσατε στο 22501 ξενοδοχείο ΠΛΑΖΑ από τις 2 έως 9 Ιανουαρίου με τον κ. BORDOGNA

4488-9/1

Νέα έκθεση BMW στη Ρόδο

ΠΩΛΟΥΝΤΑΙ μεταχειρισμένα αυτοκίνητα

1) 316 καταλυτικό, τέλος του 1991, εξαιρετική κατάσταση

2) 316 μαύρο, τέλος 1987, με αιρ κοντίσιον, ζάντες, συναγερμό, κλπ., σε εξαιρετική κατάσταση

3) 318 iz σε άριστη κατάσταση με 71.000χλμ.

4) BMW 316, INTZEXION, μοντέλο '88

Επίσης σε εμάς θα βρείτε όλα τα νέα μοντέλα της BMW

Service - Ανταλλακτικά. Αντιπρόσωπος Δωδ/σου ΘΩΜΑΣ ΒΕΡΒΙΛΗΣ, 7ο χλμ. λεωφόρου Ρόδου - Λίνδου («Φωνή της Αμερικής»), τηλ. έκθεσης 66669, Συνεργείου 62928

X727-31/12

ΠΩΛΟΥΝΤΑΙ

ελαφρώς μεταχειρισμένα φορτηγά αυτοκίνητα, εισαγωγής μας, επαγγελματικά και γεωργικά.

1) Κλούβες: Α) MITSUBISHI L 300 (πετρέλαιο)

Β) FORD TRANSIT (πετρέλαιο)

Γ) MERCEDES MB 100

Δ) VOLKSWAGEN υδρόψυκτο ψυγείο - Συντήρηση (βενζίνη

Ε) VOLKSWAGEN 1600c.c. (βενζίνη)

2) ΑΝΟΙΧΤΑ ΦΟΡΤΗΓΑ: Α) MERCEDES G08 (πετρέλαιο)

Β) MERCEDES 813 (πετρέλαιο)

Γ) VOLKSWAGEN LT 28 (βενζίνη)

3)ΑΝΥΨΩΤΙΚΑ ΜΗΧΑΝΗΜΑΤΑ KOMATSU (: CLARK)

Πληρ. Δημήτριος Βρούλης,

Τηλ. 62171 - 65171, 3ο χιλ. Ρόδου Λίνδου

X717-31/12

ΟΙΚΟΔΟΜΙΚΕΣ-ΤΕΧΝΙΚΕΣ ΕΜΠΟΡΙΚΕΣ-ΕΠΙΧΕΙΡΗΣΕΙΣ

ΑΦΟΙ ΑΣΒΕΣΤΗ Ο.Ε.

Κ. Ταλλάρη 26-Ρόδος

32809-74325-74326

ΠΩΛΟΥΝΤΑΙ

- Διαμερίσματα 78-60, 85-110τ.μ., με θέση στάθμευση Piloti
- Μεζονέτες 130τ.μ., οδός Θεσσαλονίκης, στην πόλη της Ρόδου
- Διαμερίσματα διαφόρων διαστάσεων, από 35τ.μ., έως και 90τ.μ.
- Δάνεια δεκτά

X714-31/12

ΜΗΧΑΝΟΚΙΝΗΤΑ

ΠΩΛΕΙΤΑΙ μότοσυκλέτα CHOPPER KAWASAKI ELIMINATOR 400c.c., σε άριστη κατάσταση. Τιμή ευκαιρίας 800.000 δρχ. Επίσης μοτο/τό SUZUKI T.S. 50c.c., μόνο 150:000 δρχ.

Πληροφορίες τηλ. 33448, 093410822

4399-31/12

ΠΩΛΕΙΤΑΙ μηχανή RGV Γ. SUZUKI του 1992, χρώματος μπλε - άσπρο, σε πολύ καλή κατάσταση.

Πληροφορίες τηλ. 67119

9727-1/1

ΠΩΛΕΙΤΑΙ RENAULT 19 Chamade 1400c.c., καταλυτικό, σε άριστη κατάσταση.

Δεκτός κάθε έλεγχος.

Πληροφορίες τηλ. 094351976

4475-16/1

ΠΩΛΕΙΤΑΙ KAVASAKI ΜΑΞ 100άρι, σε τιμή ευκαιρίας.

Πληροφορίες τηλ. 28138-65483

4410-31/12

ΚΑΝΤΙΝΑ αυτοκίνητο lux με όλες τις προδιαγραφές του υπουργείου Συγκοινωνιών, ΠΩΛΕΙΤΑΙ . Τηλ. 01/6831725, Αθήνα. Η καντίνα βρίσκεται στην Ιαλυσό, τηλ. 91818

4413-3/1

ΠΩΛΕΙΤΑΙ αυτοκίνητο FORD ORION GL, μοντέλο '90, με πολλά εξτρά, με συρόμενη οροφή εργοστασίου και 2) VESPA 200 άρα.

Τηλ. 78168

4416-31/12

ΠΩΛΕΙΤΑΙ επαγγελματικό φορτηγάκι μάρκας POLONEZ 4,5 ετών, σε πολύ καλή κατάσταση, λόγω συνταξιοδότησης.

Τιμή 850.000 δρχ.

Πληροφορίες τηλ. 31118-77327

4483-9/1

ΠΩΛΕΙΤΑΙ

αυτοκίνητο BMW 1602c.c., σε άριστη κατάσταση.

Δεκτός κάθε έλεγχος

Τιμή 700.000 δρχ.

Πληροφορίες

τηλ. 95289-95298

4444-15/1

ΠΩΛΕΙΤΑΙ

NISSAN KING CAB 4X4 (επαγγελματικό)

με πολλά εξτρά, όπως: πλιορροφή WEBASTO ηλεκτρική, ROLL BAR, επένδυση καρότσας, ηλεκτρικά παράθυρα, φιμέ τζάμια, φαρδιά ζαντολάστιχα, σπορ τιμόνι Ιταλίας και πολλά έξτρα αξεσουάρ, σε πολύ καλή κατάσταση και τιμή

Τηλ. 0241/93887 Μιχάλης

4308-31/12

ΠΩΛΕΙΤΑΙ

αυτοκίνητο μάρκας HONDA CIVIC, άσπρο, μοντ. '80, 1600c.c., μειωμένο τεκμήριο 50%, σε καλή κατάσταση, 750.000 δρχ.

Πληροφορίες τηλ. 26849

4384-10/1

ΠΩΛΟΥΝΤΑΙ

τα ακόλουθα αυτοκίνητα, σε άριστη κατάσταση, προσιτές τιμές και ευκολίες πληρωμής:

ΤΥΠΟΣ

- SEAT MARBELLA '94
- OPEL ASTRA με αιρ κοντίσιον '93
- TOYOTA COROLLA αυτ. μοντ. 93 με a/c
- SUBARU MINI BUS 4 WMEEL DRIVE '93

ΤΥΠΟΥ ΤΖΙΠ

- SUZUKI JEEP μοντ. 94
- DAIHATSU FEROZA με A/C και σκληρή οροφή

Τηλ. 21819-25888

T26833-31/12

ΠΩΛΕΙΤΑΙ

LADA NIVA 1600,

έτος 1994, με 16.000χλμ., ραδιοκασετόφωνο.

Τιμή 2.000.000 δρχ.

Πληροφορίες τηλ 23701

4422-31/12

μαθήματα

ΕΡΓΑΣΤΗΡΙΟ ΕΛΛΗΝΟΓΛΩΣΣΩΝ ΣΠΟΥΔΩΝ ΗΛΕΚΤΡΟΝΙΚΩΝ ΥΠΟΛΟΓΙΣΤΩΝ

"ΕΓΓΡΑΦΕΣ ΤΩΡΑ"

PROGRAM PM

ΔΙΔΑΣΚΟΝΤΑΙ:

Windows 3.1 -Windows 95

Εμπορικά - Σεναριοδοχειακά

Word - Excel - Lotus - Access

Προγραμματισμός - Λογιστικά

Σχεδίαση - AutoCad - Corel

Μακέτα - Photostyler

ΤΜΗΜΑΤΑ για:

Παιδιά από 8 - 12 - Μαθητές

Γυμνασίου-Λυκείου-ΤΕΛ-ΙΕΚ

Επαγγελματίες - Αρχάριους

"ΕΓΓΡΑΦΕΣ ΤΩΡΑ"

ΜΑΝΩΛΗΣ Ι. ΣΟΦΙΛΑΣ

Πτυχιούχος Αμερικής University of Baltimore - USA

-ΑΝΕΥΡΕΣΗ ΕΡΓΑΣΙΑΣ-

Κορδιγκτώνος 91-☎ 31761

M22-31/12

ΜΕΓΑΛΕΣ ΕΥΚΑΙΡΙΕΣ

1) Στην Κέννεντυ διαμέρισμα 100τ.μ. τιμή 20.000.000 δρχ.

2) Στη λεωφόρο Αφάντου - Καλαμιώνων 2.000τ.μ., τιμή 15.000.000 δρχ.

3) Στα Κασκινού μαιζονέτα σε κολώνες, 200τ.μ. μόνο 18.000.000 δρχ.

4) Διώροφος κατοικία επί Καθαπούδη 140τ.μ., τιμή 19.000.000 δρχ.

5) Παρ. Ελ. Βενιζέλου, ισόγειο διαμέρισμα, 118τ.μ., κατάλληλο και για επαγγελματική χρήση. Τιμή 23.000.000

6) Τριάντα μαιζονέτες σε κολώνες, 140τ.μ. εντός οικοπέδου, 1.000τ.μ. Τιμή: 21.000.000

8) ΕΛΕΟΥΣΑ. Με πανοραμική θέα, οικόπεδο 8.000τ.μ. Τιμή 12.000.000

9) Παλιά Πόλη. Πλησίον Αγ. Φανουρίου. 50τ.μ. Τιμή 8.000.000

10) Παλιά Πόλη, μονοκατοικία 160τ.μ. Τιμή 23.000.000

11) Θαλής κατασκευή μονοκατοικία εντός οικοπέδου 1000τ.μ. με 3 υπνοδωμάτια μόνο 18.000.000

12) Επαύλη στο Φαληράκι, εντός οικοπέδου 1.100τ.μ. τιμή 25.000.000

13) Στην παραλία Αφάντου, 300 μ. από το κύμα, 2000τ.μ., τιμή 10.000.0000

14) Οικόπεδο στα Κασκινού, 1000τ.μ. με άδεια οικοδομής, τιμή 6.000.000

15) Οικόπεδο πλησίον Αρκαδίου 1100τ.μ. τιμή 60.000.000

16) Μαιζονέτα στους Τρεις 107τ.μ. εντός οικοπέδου 220τ.μ. τιμή 25.000.000

17) Μαιζονέτα στους Καστελλοριζους 200τ.μ., εντός οικοπέδου 180τ.μ. σε κολώνες 20.000.000

18) Γκαρσονιέρα 41τ.μ. 1ος όροφος στην Παν. Ρούσου τιμή 7.000.000

19) Πλατεία Εβραίων Μαρτύρων διώροφη κατοικία, δύναται να μετατραπεί σε κατάστημα ισόγειο 70τ.μ. α΄ όροφος, 70τ.μ. τιμή 45.000.000

20)Κτήμα με ελαιόδεντρα στ΄ Αφάντου 4.000τ.μ. Τιμή 12.000.000

21) Πλησίον Θεμ. Σοφούλη διαμερίσματα διαφόρων διαστάσεων 35τ.μ.-54τ.μ. 75τ.μ. και 85τ.μ., κανονάργα, τιμή 230.000το τ.μ.

22) Γεννάδι ισόγειο διαμέρισμα 104τ.μ. με αποθήκη 35 τ.μ. εντός οικοπέδου 320τ.μ. τιμή 15.000.000

23) Κολύμπια οικόπεδο επί της λεωφόρου Καλαμιώνων 11.000τ.μ. τιμή 60.000.000

24) Καταβιά 7 αγροτεμάχια συνολικής εκτάσεως 15.000τ.μ. μόνο 5.000.000

25) Διαμέρισμα επί της Αλ. Διάκου 100τ.μ. καθαρό τιμή 19.000.000

26) Στην οδό Στασικράτης διαμέρισμα 95 τ.μ. Τιμή 17.000.000

27) Παραδοσιακό σπίτι Αφάντου 100τ.μ. Τιμή 8.000.000

28) Οικόπεδα στα Κασκινού με πανοραμική θέα των 200-300-400τ.μ., με άδεια οικοδομής

29) Οικόπεδο στ΄ Αφάντου 300τ.μ. τιμή 5.000.000

30) Κολύμπια μπαγαζί στη λεωφόρο προς παραλία, 38τ.μ., τιμή 14.000.000

31) Στην προέκταση Αννης Μαρίας κατάστημα ισόγειο, 180τ.μ. με υπόγειο 170 τ.μ. Τιμή 60.000.000

32) Καταβιά οικόπεδο 900τ.μ. εντός οικισμού Τιμή 5.000.000

33) Λάρδος οικόπεδο 4.800τ.μ. με πανοραμική θέα και 300μ. από παραλία. Τιμή 8.000.000

34) Στην Κέννεντυ διαμέρισμα πολυτελούς κατασκευής με κεντρική θέρμανση 100τ.μ. Τιμή 25.000.000 δρχ.

35) Ιξιά . Οικόπεδο 4.500τ.μ. Τιμή 30.000.000

36) Αρκάγγελος. Μονοκατοικία εντός οικοπέδου 200τ.μ. Τιμή 20.000.000

37) Φάνες μαιζονέτα 100τ.μ., μόνο 14.000.000

38) Γεννάδι. Οικόπεδο 230τ.μ., με άδεια οικοδόμησης, τιμή 5.000.000

39) Γεννάδι οικόπεδο, πάνω στο κύμα 4.000τ.μ. Τιμή 25.000.000

40) Πλοτέλο Μεγ. Κων/νου εμπόρευμα αποθήκη 150τ.μ., σε καλή τιμή

41) Δια μέρισμα στην οδό Σωτήρος, 100τ.μ. 3 υπνοδωμάτια. Τιμή 15.000.000

42) Διαμέρισμα στην οδό Ρόδου Λίνδου, 100τ.μ., με 3 υπνοδωμάτια. Τιμή 13.000.000

43) Κως - μαγαζί, υπόγειο 150τ.μ. - ισόγειο 150τ.μ., 1ος όροφος 150τ.μ. εντός οικοπέδου 2000τ.μ. Τιμή 65.000.000 ενιαίο ΜΑΡΙΝΟΠΟΥΛΟΥ

44) Κως - περιοχή Τηγάκι, οικόπεδο 7.000τ.μ. πάνω στο κύμα. Τιμή 35.000.000

45) Στην οδό Αθηνών αποθήκη 115τ.μ. Τιμή 5.000.000

46) Ιαλυσός - διαμέρισμα σκελετόν κανονάργο 120τ.μ. Τιμή 24.000.000

47) Κασκινού - οικόπεδο 2.500τ.μ. εντός ζώνης Τιμή 13.000.000

48) Λεωφόρος Ρόδου - Καλλιθέας 5.500τ.μ. 4.000Τ.Μ.

49) Στους μαραγκούς - Τσαΐρι βιοτεχνικός χώρος 100τ.μ. Τιμή 6.000.000

50) ΣΥΜΗ - Οικόπεδο στους Μύλους, 200τ.μ., με άδεια οικοδομής για 110τ.μ. Τιμή μόνο 6.000.000

51) ΑΠΟΘΗΚΗ 150τ.μ., πλησίον της οδού Γράμμου μόνο 8.500.000

52) Οικόπεδο στα Τράντα 2.500τ.μ., εντός ζώνης μόνο 15.000.000

53) Σύμη - Οικόπεδο στο Πέδι, 900τ.μ., μόνο 7.000.000 δρχ.

54) Σύμη 2 καλοσμένα σπίτια στον καταρράκτη. Τιμή 400.000 έναστο

55)ΜΑΙΖΟΝΕΤΑ στην Ιαλυσό, τμπελής, 110τ.μ., τιμή 15.000.000

56) Οικόπεδο 2.000τ.μ., στο κύμα στο Παραδείσι. Τιμή 6.000.000

57) Στην οδό Στασικράτης, κατανάργιο διαμέρισμα, 72τ.μ. Τιμή 15.000.000

58) ΙΑΛΥΣΟΣ - Μαιζονέτα 150τ.μ., σε κολώνες εντός οικοπέδου 300τ.μ., τιμή 19.000.000 δρχ.

59) ΑΣΤΟΥΡΟΥ, οικόπεδο 3.900τ.μ., εντός ζώνης, μόνο 20.000.000 δρχ.

60) Οικόπεδο στη λεωφ. Ρόδου - Λινδου, 2.500τ.μ. και 2.000τ.μ.

61) ΙΑΛΥΣΟΣ - Μαιζονέτες 210τ.μ.Τιμή 45.000.000

62) Παλαιά Πόλη, ανακαινισμένη κατοικία, 300τ.μ. Τιμή 30.000.000 δρχ.

63) ΚΑΤΑΣΤΗΜΑ 86τ.μ., στην οδό Αννης Μαρίας. ΤΙΜΗ 50.000.000

64) Ιαλυσός, διαμέρισμα 129τ.μ. Τιμή 22.000.000

65) ΣΤΗΝ ΟΔΟ Δημ. Αναστασιάδη, οροφοδιαμέρισμα 87τ.μ., σε κολώνες. Τιμή 9.000.000

66) ΣΤΗΝ ΟΔΟ Αμμοχώστου, κατάστημα 55τ.μ., ισόγειο, με υπόγειο 200τ.μ., σε τιμή ευκαιρίας

67) ΣΤΗΝ ΟΔΟ 28ης Οκτωβρίου κατάστημα 70 τ.μ., με αυλή. Τιμή 65.000.000

68) ΣΤΗΝ ΟΔΟ Μαλώνος διαμέρισμα 67τ.μ. με 2 υπνοδωμάτια και πανοραμική θέα. Τιμή 14.000.000

69) ΣΤΗΝ ΨΗΝΘΟ, κατάστημα 120τ.μ. εντός οικοπέδου 230τ.μ., και 1 παραδοσιακό σπίτι, 120τ.μ. Τιμή 35.000.000. Πωλούνται και χωριστά

70) ΚΟΛΥΜΠΙΑ για παραθεριστική κατοικία σε κολώνες, 120τ.μ. Τιμή 14.000.000 δρχ.

71) ΣΤΟ ΝΙΟΧΩΡΙ διατηρητέο κτίριο 351τ.μ.

72) ΜΑΙΖΟΝΕΤΑ, στους Δασκάλους, 165τ.μ. Τιμή 35.000.000

73) ΑΓΡΟΚΤΗΜΑ στ΄ Αφάντου, 16.000τ.μ. με 12 ελαιόδεντρα. Τιμή 5.000.000

74) ΟΙΚΟΠΕΔΟ στ΄ Αφάντου, 3.900 τ.μ., πωλείται ή ανταλλάσσεται με κατάστημα

75) ΟΙΚΟΠΕΔΟ στην ΙΑΛΥΣΟ , 1.000τ.μ., με άδεια οικοδομής για 110τ.μ. Τιμή 13.000.000 δρχ.

76) Παραδείσι - μονοκατοικία, πάνω στο κύμα, 22.000.000

77) Παραλιακό οικόπεδο στην Κάμαρο 5.000τ.μ. Τιμή 13.000.000

78) ΜΑΙΖΟΝΕΤΑ 130 τ.μ., στη Στέλιου Καπάδη, 40.000.000

79) ΟΙΚΟΠΕΔΟ στα Κασκινού 1800τ.μ. Τιμή 12.000.000

80) ΚΑΤΑΣΤΗΜΑ στην οδό Αθηνών 54τ.μ. Τιμή 8.000.000

81) Στην Κων/για: Υδραίου, διαμερίσματα όλων των διαστάσεων και μεζονέτες κανονάργιες, σε πολύ καλές τιμές

82) Στην Απταβάρου διαμερίσματα διαφόρων διαστάσεων 52-80-91-110τ.μ., κανονάργια σε πολύ καλές τιμές.

83) Οικόπεδο στους Μαραγκούς, Τσαΐρι 1.000τ.μ., με βιοκλιματική άδεια 300τ.μ. Τιμή 9.000.000

84) Στην οδό Απταβάρου, ισόγεια αποθήκη, 60τ.μ. Τιμή 6.000.000

85) Γεννάδι οικόπεδο 5400τ.μ., πάνω στο κύμα (παλαίτσα και μαύρη)

86) Οικόπεδο 2650τ.μ., κοντά στο SUPER MARKET Βεράπουλος. Μόνο σοβαρές προτάσεις.

ΠΛΗΡΟΦΟΡΙΕΣ ΤΗΛ. 21949

ΚΤΗΜΑΤΟΜΕΣΙΤΙΚΟ ΓΡΑΦΕΙΟ ΕΛΛΗΝΟΚΤΗΜΑΤΙΚΗ

ΒΑΣ.ΝΙΚΟΛΗΣ - ΓΕΩΡΓ. ΔΑΣΚΑΛΑΚΗΣ

Υπεύθ. ΑΝΤΩΝΙΟΣ ΝΙΚΟΛΗΣ

ΚΩΝ. ΥΔΡΑΙΟΥ 38 - ΡΟΔΟΣ

4403-5/1

ΠΩΛΟΥΝΤΑΙ

- Κασκινού 1.200τ.μ., οικόπεδο εντός οικισμού με απεριόριστη θέα, τιμή 30εκ.
- ΚΤΣΕ Ερνοδοχείο 76 κλινών, με 140εκ.
- Αγια Αναστασία - διαμέρισμα 3όρ. Τιμή 13 εκατ.
- Οδος Γρίβα - μαγαζί ελεύθερο 30τ.μ., για μισθωση (ευκαιρία)
- Θημ. Σοφούλη, διαμέρισμα 185τ.μ. ισόγειο και για επαγγελματική στέγη
- Τσαΐρι μονοκατοικία, 140τ.μ. με αυλή 1.000τ.μ.
- Θαλής 5.000τ.μ. αγρος περιφραγμένος σε καλή τοποθεσία
- Κανδυλι, 3.700τ.μ. αγρος με 11.500.000 (ευκαιρία)
- Καραβόκυρο, διαμέρισμα 85τ.μ., σε μικρή οικοδομή
- Καραβόκυρο, 10ήτ.μ., οροφοδιαμέρισμα σε μπετό
- Δασκάλους, διαμέρισμα 30ρ. 80τ.μ., 15 εκ.
- Ρόδινι, 4.300τ.μ. οικόπεδο, κοντά στο ΙΚΑ, 40 εκατ.
- Ανάληψη, 80τ.μ. τρόφι, 13εκ.
- Ιαλυσός - 14 στρεμ. παραλιακό
- Ανάληψη, οικόπεδο 1000τ.μ. γωνιακό
- Αλεξάνδρου Διάκου, κτίσμα σε 1.300τ.μ. οικόπεδο, σπάνια περίπτωση
- Καστελλορίζου, οικόπεδο με άδεια οικοδομής, 9 εκατομμύρια
- Τράντα μαγαζί, αποθήκη, διαμέρισμα, τρόφι και ένα δώρο (32 εκατομ.)
- Λογγαρά, οικόπεδο 4.800τ.μ. με 4.500τ.μ. κατάλληλο για βίλλα
- Καραβιτώνος μαγαζί 65τ.μ. ελεύθερο διαμέρισμα 115τ.μ. τσατσα σε μικρή πολυκατοικία
- Τσαΐρι 8 στρεμ. κοντά στη λεωφόρο Ρόδου - Λινδου
- Τράντα οικόπεδο 400τ.μ. αρτο και οικοδομήσιμο, με 11 εκατ.
- Γεννάδι οικόπεδο 600τ.μ. εντός οικισμού με 8 εκατ.
- Παστίδα 800 τ.μ. εντός οικισμού με 8 εκατ.
- Διάφορες επιχειρήσεις σε ολόκληρο το νησί της Ρόδου
- Κασκινού μεζονέτες των 210τ.μ. χτισμένες με τουβλα - φανταστική θέα
- Νέα χωράδιαμερίσματα των 85τ.μ. και 95τ.μ.
- Ανάληψη - διαμέρισμα στην οδό Αθηνών, τρόφι
- Κοπάρι 2 στρεμ. μπτο εντός οικισμού, εφαπτόμενο στη λεωφόρο
- Γεννάδι 280τ.μ. κοντά στον Αη Γιωργη με 1500 δρχ. το τ.μ.
- Καραβόκυρο 300τ.μ. οικόπεδο
- Ρόδινι 400τ.μ. οικόπεδο
- Κασκινού 5.800τ.μ. σε καλή τοποθεσία, κατάλληλο για βίλλα, 30 εκ.
- Κασκινού μονοκατοικία ανακαινισμένη μέσα στο χωριό. Καλή αγορά. 18.000.000
- Κασκινού - μονοκατοικία 118τ.μ. (προκήπι) με 1500τ.μ. αυλή
- Βεράπουλου 150τ.μ., προς ανακαίνιση χωρίς αρχ. 250.000 μηνιαίως
- Εξω μονοκατοικία με κήπο 700τ.μ., 35 εκατ.
- Ξενοδοχεία Αρκάνιου - Καλαμιώνα - Γένους - Λαρδος - Λινδος - Κοπάρι - Γεννάδι
- Φαληράκι, κοντά σε πολυτελείς βίλλες 4 στρεμ.στα 8, 12 και ερειπωμένο σπίτι σε 6.000τ.μ. οικόπεδο
- Αφάντου αγρός 1.100τ.μ. σε απηρχαιη οδό με φανταστική θέα κοντά στο όρια του οικισμού
- Καραβόκυρο διαμέρισμα τρόφι με αυλή μπρος πίσω λουξ κατασκευής
- Ρόδινι 80τ.μ., α' όροφος 3όρ. 16 εκατ.
- Μηδαμά 83τ.μ. με θέα - καλο σπίτι - 16 εκατ., ελεύθερο
- Ιξιά 100τ.μ., με 16 εκατ.
- Κοπάρι 1.000 τ.μ. άρτο με 3.500.000 δρχ.
- Στο Γεννάδι μονοκατοικία σε μπετά η τελειωμένο με 37τ.μ. αυλή

ΠΩΛΟΥΝΤΑΙ ΣΤΗΝ ΙΑΛΥΣΟ:

1) Μεζονετα 40τ.μ. ισογειο, και 40τ.μ. όροφος κοντά στην πλατεια

ΣΤΑ ΚΟΣΚΙΝΟΥ:

Βίλλα με θέα τη θάλασσα 320τ.μ. και 1.000τ.μ. οικόπεδο

ΣΤΟ ΚΑΝΟΥΡΠΙΟ ΚΑ: 1) Καραβόκυρο 33τ.μ.

Αλεξ. Διάκου: υπόγειο 203τ.μ. 20.000.000 δρχ.

Τράντα: οικόπεδο 500τ.μ. κατάλληλο για βίλλα.

Στ' Αογουρου βίλα παραχωρημένη με αυλή 2.300τ.μ.

2) Κ

ΑΝΑΚΟΙΝΩΣΗ

Ενας χριστουγεννιάτικος διάκοσμος, σας περιμένει στο κατάστημα

AMBIENTE

πρώην **VITRINA**

Χριστουγεννιάτικα στολίδια, δέντρα και φωτάκια
Πολλά γιορτινά δωράκια.

σε ιδιαίτερα χαμηλές τιμές

Δώρα γάμων - αρραβώνων σε μεγάλη ποικιλία

AMBIENTE
ΦΘΗΝΑ ΟΣΟ ΠΟΥΘΕΝΑ!
AMBIENTE
Θερμές ευχές για
ΚΑΛΕΣ ΓΙΟΡΤΕΣ και
ΚΑΛΗ ΧΡΟΝΙΑ

AMBIENTE
ΜΕΓ. ΚΩΝΣΤΑΝΤΙΝΟΥ 43 ΤΗΛ. 32181
Λίγα μέτρα μετά το ΥΠΕΡΜΑΚΕΤ ΣΠΑΝΟΣ 26769-31/12

Συμπαραγωγές από τις δύο χώρες

Τουρκικό "φλερτ" με κινέζικους πυραύλους

ΥΠΟΓΡΑΦΤΗΚΕ ΗΔΗ ΤΟ ΣΧΕΤΙΚΟ ΣΥΜΦΩΝΟ

Ανοιγμα σε μια εντελώς νέα αγορά οπλικών συστημάτων πραγματοποίησε τις τελευταίες εβδομάδες η Τουρκία , οποία ολοκλήρωσε τον πρώτο κύκλο επαφών για την προμήθεια και συμπαραγωγή κινεζικών πυραύλων εδάφους - εδάφους , μεγάλου βεληνεκούς για την ενίσχυση των ήδη υψηλών πυραυλικών δυνατοτήτων του τουρκικού στρατού και την απόκτηση ενός ακόμη αποτρεπτικού όπλου ικανού να πλήττει με μεγάλη ισχύ πυρός αντίπαλους στόχους.

Οπως ανέφεραν έγκυρα ενημερωμένες πηγές, οι επαφές αξιωματούχων της τουρκικής κυβέρνησης με τους Κινέζους ομολόγους τους, είχαν σαν συνέπεια την υπογραφή ενός συμφώνου βάσει του οποίου, η Τουρκία θα αγοράσει απευθείας από την Κίνα μία συστοιχία πυραύλων WS-1, ενώ αργότερα δια της μεθόδου των συμπαραγωγών και με μεταφορά της σχετικής τεχνογνωσίας σε τουρκικά εργοστάσια θα κατασκευαστούν άλλες 18 συστοιχίες.

Οι πύραυλοι WS-1 έχουν βεληνεκές 80 χλμ. ενώ μία βελτιωμένη έκδοση - που κατά τις ίδιες πηγές συζητείται να κατασκευαστεί από τις δυο χώρες - θα έχει βεληνεκές 150 χλμ. και θα μπορεί να πλήττει τους στόχους με ακόμη μεγαλύτερη ακρίβεια.

Πληροφορίες από την Αγκυρα αναφέρουν ότι οι επαφές της Τουρκίας με την Κίνα είχαν ξεκινήσει πριν από δύο χρόνια, την περίοδο που η χώρα αυτή είχε ξεκινήσει τις συνομιλίες με την Ουάσιγκτον, για την απόκτηση των αμερικανικών πυραύλων ATACMS. Η Τουρκία, που αρχικά ήθελε να αποκτήσει ένα όπλο το οποίο να αντιπαρατίθεται στους σοβιετικής καταγωγής Scud (ΣΣ-1) τους οποίους διαθέτουν οι ανατολικοί της γείτονες (Ιράκ, Συρία, Ιράν) είχε επαφές και με τους Κινέζους οι οποίοι φάνηκαν διατεθειμένοι να κάνουν την πρώτη τους πώληση σε χώρα - μέλος του ΝΑΤΟ.

Στην πορεία , και παρά το ότι η Τουρκία έπεισε τελικά τις ΗΠΑ για την πώληση των ATACMS (ήταν η πρώτη χώρα του ΝΑΤΟ που έλαβε άδεια εξαγωγής του πυραύλου αυτού), η Αγκυρα διατήρησε ανοικτές τις πόρτες της και για το Πεκίνο.

Η συμφωνία, αν τελικά υλοποιηθεί, αναμένεται να εξοργίσει την Ουάσιγκτον, η οποία αντιτίθεται σθεναρά σε οποιαδήποτε στρατιωτική σχέση συμμάχου της με την Κίνα. Ωστόσο, για την Τουρκία μια τέτοια συμφωνία εντάσσεται στο γνωστό πλαίσιο απειλών και ανταλλαγμάτων. Την τακτική δηλαδή της Αγκυρας να "απειλεί" τις ΗΠΑ ότι θα προμηθευτεί οπλικά συστήματα από έναν "αντίπαλο" και στη συνέχεια να ακυρώνει τις επιλογές που είχε προβάλει εξασφαλίζοντας το μέγιστο δυνατό αντάλλαγμα. Στην προκειμένη περίπτωση, πηγές αναφέρουν ότι η Τουρκία επιδιώκει να λάβει άδεια συμπαραγωγής των ATACMS από τις ΗΠΑ, την οποία αρνούνται να χορηγήσουν οι Αμερικανοί. Ομως μπροστά στο ενδεχόμενο να προμηθευτεί η Αγκυρα κινέζικους πυραύλους, είναι πολύ πιθανό οι ΗΠΑ,να υποχωρήσουν και να αποδεχθούν τα τουρκικά αιτήματα.

Οπως αναφέρουν παρατηρητές, το ενδεχόμενο αυτό θα είναι πολύ ανησυχητικό για την ελληνική άμυνα μια και η Τουρκία θα πάρει την τεχνογνωσία κατασκευής ενός από τα πλέον σύγχρονα όπλα.

Σε κάθε περίπτωση πάντως, τα "νέα" είναι ανησυχητικά για την Ελλάδα, η οποία πέραν της πρόσφατης παραγγελίας των 42 τακτικών πυραύλων ATACMS (για αντιστάθμισμα στην τουρκική παραγγελία 100 όμοιων πυραύλων) δεν έχει προβεί σε καμία άλλη κίνηση.

Υπενθυμίζεται ότι ο ATACMS (Army TACtical Missile System) είναι ένα όπλο βαθείας κρούσης ικανό να πλήγει στρατηγικής σημασίας στόχους σε αποστάσεις μέχρι και 150 χλμ. Σε ειδικές εκδόσεις είναι φορτωμένος με υποπυρομαχικά (Submunitions) για καταστροφή αεροδρομίων ή για ναρκοθέτηση. Οι ATACMS φορτώνονται στους εκτοξευτές των μικρότερων πυραύλων MLRS τους οποίους ήδη διαθέτουν η Ελλάδα και η Τουρκία.

Αντίστοιχα οι κινεζικής κατασκευής πύραυλοι εδάφους, WS-1 αν και δεν διαθέτουν τεχνολογία μεταφοράς υποπυρομαχικών, έχουν τη δυνατότητα μεταφοράς μεγάλης κεφαλής μάχης, ικανής να καταστρέψει μεγάλους διοικητικούς σταθμούς (στρατηγεία, αεροδρόμια, ναυστάθμους) ή συγκεντρωμένες δυνάμεις του αντιπάλου.

ΕΥΧΕΣ ΑΠΟ ΤΗ ΣΤΟΑ ΣΤΑ 100 ΜΑΓΑΖΙΑ
«ΚΑΛΕΣ ΓΙΟΡΤΕΣ»
ΚΑΙ ΓΙΑ ΤΟ ΕΤΟΣ 1997
ΑΓΑΠΗ. ΧΑΡΑ. ΥΓΕΙΑ και ΔΗΜΙΟΥΡΓΙΚΟΤΗΤΑ



Τα καταστήματα:
* BLOEMENLAND
* GIANNIKOS TRAVEL
* ROMA
* ΑΙΘΟΥΣΑ ΤΕΧΝΗΣ ΡΟΔΟΥ
* FUNKY
* ΠΑΡΑΔΟΣΙΑΚΟ ΚΑΦΕΝΕΙΟ
* MIKES STYLE SHOP (ΚΟΜΜΩΣΕΙΣ)
* ΕΟΡΤΑΣΤΙΚΟΝ
* ΜΑΛΛΙΑ ΚΟΥΒΑΡΙΑ (ΚΟΜΜΩΣΕΙΣ)
* ΚΟΖΑΣ GALLERY
* ΛΟΥΚΟΥΜΑΔΕΣ «ΤΟ ΡΟΔΙΑΚΟΝ»

Παιδιά, στη Στοά σας περιμένει ο Αγιος Βασίλης με τις μελωδίες του για να δείτε τη Φάτνη!
Θα του γράψετε το όνομα -επίθετό σας και ένα τηλέφωνο. Τα χρειάζεται:
Η κλήρωση θα γίνει τη Δευτέρα 30/12/96 στις 11 το πρωί. (Αν δεν μπορέσετε να έρθετε, θα σας πάρει τηλέφωνο αν κερδίσετε το Δώρο).

Σας αγαπώ όλα και σας περιμένω
Ο ΑΓΙΟΣ ΒΑΣΙΛΗΣ ΤΗΣ ΣΤΟΑΣ
4463-5/1

αυτά τα Χριστούγεννα
"Στολίστε" το Σπίτι Σας
με τις Καλύτερες Τιμές της αγοράς!



με Κάθε αγορά Δώρα Έκπληξη!

Ελάτε στον **ΗΛΕΚΤΡΟΚΟΣΜΟ - ΞΕΝΑΚΗΣ** και **διαλέξτε** όλα τα **νέα μοντέλα** της αγοράς για να **"στολίσετε"** το σπίτι σας, με τις **καλύτερες τιμές** της αγοράς και πάντα με **δώρο έκπληξη** και την **εγγύηση** που προσφέρει το όνομα **ΞΕΝΑΚΗΣ!**

ΞΕΝΑΚΗΣ
ΗΛΕΚΤΡΟΚΟΣΜΟΣ

Κ. ΥΔΡΑΙΟΥ & ΛΙΝΔΟΥ, 85100 ΡΟΔΟΣ, ΤΗΛ.: 26597, 30274, FAX: 31240

ΠΡΟΚΑΤΑΣΚΕΥΑΣΜΕΝΑ ΣΠΙΤΙΑ
ΚΥΡΙΑΚΟΥ

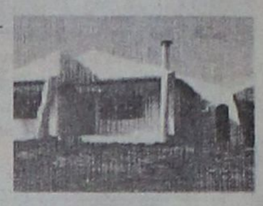

ΣΠΙΤΙΑ
ΠΡΟΚΑΤΑΣΚΕΥΑΣΜΕΝΑ
ΚΑΙ ΚΤΙΣΤΑ
ΑΝΤΙΣΕΙΣΜΙΚΑ - ΑΚΑΥΣΤΑ
ΜΠΑΓΚΑΛΟΟΥΣ - ΣΚΕΠΕΣ
ΚΙΟΣΚΙΑ - ΠΕΡΓΚΟΛΕΣ



ΜΗΧΑΝΗΜΑΤΑ
• ΞΥΛΟΥ
• ΜΕΤΑΛΛΟΥ

Ε.Ν. ΚΥΡΙΑΚΟΥ
ΑΠΟΛΛΩΝΙΟΥ ΡΟΔΙΟΥ & ΣΩΤΗΡΟΣ
ΙΞΙΑ - ΡΟΔΟΣ
ΤΗΛ: (0241) 90002, (094) 326917
Α.Φ.Μ.44270010 Δ.Ο.Υ. ΡΟΔΟΥ 7542

ΜΗΧΑΝΗΜΑΤΑ
• ΒΙΟΛ. ΚΑΘΑΡΙΣΜΟΥ
• ΠΙΣΙΝΕΣ
• ΥΔΡΟΜΑΣΑΖ
• ΣΑΟΥΝΕΣ



ΞΥΛΕΙΑ
ΞΗΡΑΜΕΝΗ - ΕΜΠΟΤΙΣΜΕΝΗ

ΔΙΑΜΟΡΦΩΣΗ ΧΩΡΩΝ
ΚΛΙΜΑΤΙΣΤΙΚΑ - ΗΛΙΑΚΑ
ΗΛΕΚΤΡΙΚΟΣ ΕΞΟΠΛΙΣΜΟΣ



Το όνειρό σας τώρα γίνεται πραγματικότητα

ΠΡΟΚΑΤΑΣΚΕΥΑΣΜΕΝΑ ΣΠΙΤΙΑ & ΚΤΙΣΤΑ ΜΕ ΤΙ ΚΑΤΩΘΙ ΠΡΟΔΙΑΓΡΑΦΕΣ:

Αντισεισμικά
- Ακαυστα
- Με ξυλεία ξηραμένη - εμποτισμένη
- Είδη υγιεινής - πλακάκια δικής σας επιλογής
- Κουφώματα - έπιπλα κουζίνας - ντουλάπες, δικής σας επιλογής και γούστου στο εργοστάσιό μας.
- Θερμομόνωση - ηχομόνωση τέλεια δι' όλο το σπίτι
- Σκεπή παραδοσιακή με κεραμίδι με μόνωση και αντοχή πρωτόγνωρη δια τις κατασκευές που μέχρι σήμερα γνωρίζατε
- Σοβατίσματα με ειδικό άκαυστο πέτρωμα περλίτη, αντί άμμου.

ΜΕΓΑΛΕΣ ΕΥΚΟΛΙΕΣ ΠΛΗΡΩΜΗΣ ΕΩΣ ΚΑΙ 3 ΕΤΗ

ΚΥΡΙΑΚΟΥ
ΕΓΓΥΗΣΗ Η ΠΕΙΡΑ ΜΑΣ 14 ΕΤΩΝ
Επισκεφθείτε μας ή τηλεφωνήστε μας για πλήρη ενημέρωσή σας
Τηλ. 094-326917 - 90002

ΕΙΣΑΓΩΓΙΚΗ ΕΠΕ

ΝΕΕΣ ΠΑΡΑΛΑΒΕΣ

ΜΕΓΑΛΟ ΓΕΓΟΝΟΣ ΣΤΟ 5ο ΧΙΛΙΟΜΕΤΡΟ ΡΟΔΟΥ - ΛΙΝΔΟΥ

Ρεβεγιόν στις τιμές

Κερνάμε τιμές. Κερνάμε ρούχα - παπούτσια

Απ' όλο τον κόσμο

Αγγλία, Γαλλία, Γερμανία, Ολλανδία, Βέλγιο, Χονγκ-Κογκ, Αμερική

Για όλο τον κόσμο

Και σε τιμές ΣΟΚ! Δεν θα πιστεύετε στα μάτια σας

ΙΕΡΟΣ ΝΑΟΣ
ΑΓΙΟΥ ΓΕΩΡΓΙΟΥ ΑΝΩ
ΕΠΕΙΓΟΥΣΑ ΕΚΚΛΗΣΗ

Παρακαλούμε το φιλόθρησκο λαό της Ρόοδου να βοηθήσει στη συγκέντρωση μόνον φαρμάκων για τα παιδιά στο Ζαΐρ, που πεθαίνουν καθημερινώς:
ΠΑΥΣΙΠΟΝΑ ΜΠΟΣΤΑΝ, ΝΤΕΠΟΝ, ΑΣΠΙΡΙΝΗ, ΛΟΝΑΡΙΝΤ, ΑΝΤΙΠΥΡΕΤΙΚΑ ΓΙΑ ΠΑΙΔΙΑ, ΠΑΙΔΙΚΕΣ ΑΣΠΙΡΙΝΕΣ, ΑΝΤΙΒΙΟΤΙΚΑ ΑΜΠΙΚΙΛΙΝΗ, ΑΜΟΞΥΣΙΛΙΝΗ, ΣΙΡΟΠΙΑ, ΑΝΤΙΦΛΕΓΜΟΝΩΔΗ, ΜΠΡΟΥΦΕΝ, ΑΝΤΙΦΥΜΑΤΙΚΑ.
Για κάθε πληροφορία απευθύνεστε στον Παπά Τσαβαρή, τηλ. **33675, 33842**
ΚΑΛΗ ΧΡΟΝΙΑ
9744-5/1

ΤΡΙΧΟΠΤΩΣΗ?
ΚΑΤΕΥΘΕΙΑΝ ΣΤΟΥΣ ΕΙΔΙΚΟΥΣ
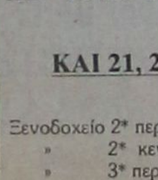
ΠΡΙΝ
dhi
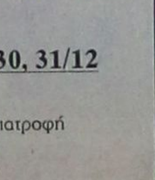
ΜΕΤΑ
ΤΟ ΑΠΟΤΕΛΕΣΜΑ ΜΕΤΡΑΕΙ
ΡΟΔΟΣ: 28ης Οκτωβρίου 23-25
ΤΗΛ.: **35965** • ΩΡΕΣ: **4-7 μ.μ.**

ΙΑΤΡΙΚΗ ΑΝΑΚΟΙΝΩΣΗ

ΤΟ ΜΙΚΡΟΒΙΟΛΟΓΙΚΟ ΕΡΓΑΣΤΗΡΙΟ
του ιατρού **ΙΩΑΝΝΗ ΜΗΝΕΤΤΟΥ**
θα παραμείνει κλειστό μέχρι 6/1/1997.

Θα λειτουργήσει κανονικά την Τρίτη 7 Ιανουαρίου από τις 7.30 το πρωί.

Σοφ. Βενιζέλου 1 Τηλ. 29864
26884-5/1

ΠΡΑΚΤΟΡΕΙΟ ΣΑΗΣ
ΕΚΔΡΟΜΕΣ
ΠΑΡΙΣΙ DISNEYLAND
ΚΑΘΕ ΣΑΒΒΑΤΟ
ΚΑΙ 21, 22, 23, 24, 27, 28, 29, 30, 31/12
8 ΗΜΕΡΕΣ

Ξενοδοχείο 2*	περιφερειακό	129.000 δρχ.	ημιδιατροφή
» 2*	κεντρικό	138.000 δρχ.	»
» 3*	περιφερειακό	139.000 δρχ.	»
» 3*	κεντρικό	147.000 δρχ.	»
» 4*	»	155.000 δρχ.	»

Τα παιδιά έχουν έκπτωση στις ανωτέρω τιμές
ΠΡΟΣΟΧΗ στις ανωτέρω τιμές προστίθενται τα εισιτήρια Ρόδο - Αθήνα - Ρόδο ως εξής: Ο σύζυγος 40.000, η σύζυγος 30.000, τα παιδιά μέχρι 22 ετών 20.000
Στις τιμές περιλαμβάνονται
- Αεροπορικά εισιτήρια
- Εκδρομή γύρο Παρισιού, πύργο Αΐφελ. - Αψίδα θριάμβου κ.λ.π.
- Εκδρομή Βερσαλίες
- Εκδρομή στο πάρκο ΑΣΤΕΡΙΞ
- Επίσκεψη στην DISNEYLAND
- Μεταφορές αεροδρόμιο - ξενοδοχείο - αεροδρόμιο
- 7 διανυκτερεύσεις σε ξενοδοχείο της προτίμησής σας με ημιδιατροφή
- Αρχηγό - ξεναγό στα ελληνικά
- Ασφάλεια ταξιδιού

ΠΛΗΡΟΦΟΡΙΕΣ - ΠΡΟΓΡΑΜΜΑΤΑ
ΠΡΑΚΤΟΡΕΙΟ ΤΑΞΙΔΙΩΝ
ΣΑΒΒΑΣ ΣΑΗΣ
Υποκατάστημα: ΑΛ. ΔΙΑΚΟΥ 34, ΤΗΛ. 20520, 37711
Κεντρικό: ΤΑΡΠΟΝ ΣΠΡΙΝΓΚΣ 42. Τηλ. 39781-83

Τα παράξενα σε όλο τον κόσμο

Οσα φέρνει ο άνεμος!

ΓΑΜΟΣ ΣΕ ΑΕΡΟΣΤΑΤΟ

- ΚΟΖΑΛΕΝ

Την πρωτότυπη και τολμηρή ιδέα να παντρευτεί σε αερόστατο υιοθέτησε νεαρό ζευγάρι Πολωνών, φανατικών των πτήσεων με αερόστατο. Οι δύο ερωτευμένοι παντρεύτηκαν το Σάββατο μέσα στο "οικείο" γι΄ αυτούς καλάθι του αερόστατου που είχε ανέβει 150 μέτρα πάνω από την πόλη Κοζάλεν, στη βόρεια Πολωνία, ενώ η θερμοκρασία είχε κατέβει στους 20 βαθμούς κάτω από το μηδέν.

Το ζευγάρι, συνοδευόμενο από τον δήμαρχο που είχε φορέσει την επίσημη ενδυμασία για την περίπτωση και έναν πιλότο, πέταξε πάνω από την πόλη για δέκα λεπτά, "τον συνήθη χρόνο της γαμήλιας τελετής", όπως δήλωσε ο δήμαρχος στην εφημερίδα Στάνταρ".

Το κατόρθωμα των νεονύμφων παρακολουθούσαν από το έδαφος περίπου εκατό προσκεκλημένοι και μόνο οι υπογραφές για την πράξη γάμου που τέθηκαν από τρεμάμενα χέρια μαρτυρούν τις ασυνήθιστες περιστάσεις της τελετής, πρόσθεσε ο δήμαρχος.

ΕΜΕΙΝΕ ΧΩΡΙΣ ΝΕΦΡΟ ... ΚΑΤΑ ΛΑΘΟΣ

- ΠΕΣΚΑΡΑ

Ιταλός χειρουργός αφαίρεσε κατά λάθος τον νεφρό του ασθενή του κατά τη διάρκεια εγχείρησης ρουτίνας για έλκος στομάχου πριν από λίγες ημέρες, ανακοίνωσαν οι υγειονομικές αρχές.

Αξιωματούχος σε κεντρικό νοσοκομείο της Πεσκάρα στην ανατολική Ιταλία αποκάλυψε ότι ο χειρούργος είχε την εντύπωση πως ο νεφρός ήταν ένας κακοήθης όγκος και έτσι σκέφτηκε να τον αφαιρέσει αμέσως.

Εξετάσεις που ακολούθησαν, έδειξαν ότι επρόκειτο για έναν υγιέστατο νεφρό, τον μοναδικό του άτυχου 46χρονου άνδρα, ο οποίος τώρα πρέπει να υποβάλλεται δύο φορές την ημέρα σε ειδική αγωγή, ενώ αναμένει εναγωνίως το σωτήριο όργανο για μεταμόσχευση.

ΑΠΑΓΟΡΕΥΣΗ ΣΥΝΑΥΛΙΩΝ ΚΑΙ ΕΠΙΔΕΙΞΕΩΝ ΜΟΔΑΣ ΣΤΟ ΚΟΥΒΕΙΤ

- ΚΟΥΒΕΙΤ

Την απαγόρευση συναυλιών και επιδείξεων μόδας στο Κουβέιτ ζητούν πέντε ισλαμιστές βουλευτές του συντηρητικού μουσουλμανικού κράτους, ανακοίνωσε κυβερνητικός αξιωματούχος.

Σε πρόταση νόμου που υπογράφηκε από τους βουλευτές, προβλέπεται η πλήρης απαγόρευση των δημόσιων συναυλιών και επιδείξεων μόδας, ενώ για τους παραβάτες θα επιβάλλεται ποινή εξάμηνης φυλάκισης, πρόστιμο τουλάχιστον 5.000 δηναρίων (περίπου 4.200.000 δρχ.) και κλείσιμο του καταστήματος που φιλοξένησε τις πιο πάνω δραστηριότητες.

Το νομοσχέδιο θα ζητήσει την έγκριση του κοινοβουλίου και του εμίρη Σεΐχη Τζαμπέρ αλ-Αχμάντ αλ-Σαμπάχ πριν γίνει νόμος του κράτους.

Η ΑΠΟΞΕΝΩΣΗ ΤΩΝ ΑΜΕΡΙΚΑΝΩΝ

- ΟΥΑΣΙΝΓΚΤΟΝ

Οι Αμερικανοί είναι αποξενωμένοι αλλά λιγότερο από πέρυσι παρότι το αντίστοιχο ποσοστό βρίσκεται ακόμη στα υψηλότερα επίπεδα, σύμφωνα με ετήσια σφυγμομέτρηση της εταιρίας "Harris Alienation Index".

Ο δείκτης των τιμών που δείχνει την αμείλικτη αύξηση της αποξένωσης των Αμερικανών από το 1966, έπεσε στο 62% το 1996 από το 67% ποσοστό-ρεκόρ της προπερασμένης χρονιάς.

Οι ειδικοί στις δημοσκοπήσεις της εταιρίας ανέφεραν ότι η ενθαρρυντική αυτή τιμή μπορεί να αποτελεί μόνο μια βραχυπρόθεσμη ένδειξη, αφού προηγούμενα ποσοστά μείωσης της αποξένωσης αντιστράφηκαν γρήγορα.

Οταν το ίδιο ινστιτούτο υπέβαλε αρχικά τα πέντε διαφορετικά ερωτήματα για την μέτρηση του ποσοστού της αποξένωσης του κόσμου το 1966, ο δείκτης ανέβηκε στο 29%. Το μέσο ποσοστό για τη δεκαετία του '90 μέχρι στιγμής είναι 64%, υψηλότερο από το αντίστοιχο της δεκαετίας του '60 που ήταν 34%, της δεκαετίας του '70 που ήταν 52% και της δεκαετίας του '80 που έφθανε το 57%

Ο Χάμφρεϊ Τέϊλορ της ίδιας εταιρίας τόνισε ότι η βελτίωση που παρουσιάζεται στα φετεινά ποσοστά, αντανακλά ίσως την ισχύ της οικονομίας, την αύξηση στον αριθμό των θέσεων εργασίας και την κάμψη στα ποσοστά της εγκληματικότητας.


Η ΨΑΡΟΤΑΒΕΡΝΑ ΜΕΖΕΔΟΠΩΛΕΙΟ
ΧΑΤΖΗΚΕΛΗ
σας εύχεται
ΧΡΟΝΙΑ ΠΟΛΛΑ
και ΕΥΤΥΧΙΣΜΕΝΟΣ Ο ΚΑΙΝΟΥΡΓΙΟΣ ΧΡΟΝΟΣ
Ανακοινώνει
στην αξιότιμη πελατεία της ότι τις ημέρες των εορτών θα παραμείνει κλειστή.
4445-10/1

ΚΑΛΕΣ ΔΟΥΛΕΙΕΣ, ΜΕ ΚΑΛΕΣ ΔΙΑΚΟΠΕΣ!

Προνομιακά Πακέτα 5ήμερων Διακοπών στην Αθήνα
από ***37.000*** δραχμές.

Τώρα, κάθε ταξίδι για δουλειές στην Αθήνα είναι μια ευκαιρία για πολυτελείς διακοπές!
Συνδυάστε τις υποχρεώσεις με τη διασκέδαση και απολαύστε τη διαμονή σας στην Πρωτεύουσα, σε μερικά από τα καλύτερα ξενοδοχεία της.
Τα Προνομιακά Πακέτα 5ήμερων Διακοπών στην Αθήνα της ΜΑΝΤΑ Α.Ε. ξεκινούν από 37.000 δρχ. και περιλαμβάνουν:

- ΔΥΟ ΔΙΑΝΥΚΤΕΡΕΥΣΕΙΣ, με ημιδιατροφή (πρωϊνό, βραδινό), σε καμπίνα διακεκριμένης θέσης, στα υπερσύγχρονα πλοία της ΔΑΝΕ (ΠΑΤΜΟΣ, ΡΟΔΟΣ, ΙΑΛΥΣΣΟΣ).
- ΔΥΟ ΔΙΑΝΥΚΤΕΡΕΥΣΕΙΣ, με πρωϊνό, σε επιλεγμένα ξενοδοχεία.
- ΕΙΔΙΚΗ ΕΚΠΤΩΣΗ 30% στα εισιτήρια των Ι.Χ. αυτοκινήτων.
- ΕΙΔΙΚΕΣ ΕΚΠΤΩΤΙΚΕΣ ΤΙΜΕΣ για κάθε επιπλέον ημέρα διαμονής.

ΞΕΝΟΔΟΧΕΙΟ	ΚΑΤΗΓΟΡΙΑ	ΤΙΜΗ*
DIVANI CARAVEL	LUX	56.000
NAFSIKA ASTIR PALACE	LUX	61.000
ATHENS LEDRA MARRIOTT	LUX	63.000
BEST WESTERN FENIX HOTEL	A'	46.000
ASTOR HOTEL	A'	41.000
RIVA HOTEL	A'	39.000
PRESIDENT HOTEL	A'	39.000
AMALIA HOTEL	A'	53.000
ELECTRA PALACE HOTEL	A'	50.000
ESPERIA HOTEL	A'	47.000
ATHENS GATE BEST WESTERN	B'	42.000
HOTEL PLAKA	B'	41.000
TITANIA HOTEL	B'	47.000
GRAND HOTEL	B'	39.000
DORIAN INN HOTEL	B'	37.000

*Οι τιμές των πακέτων είναι κατ' άτομο, με διαμονή σε δίκλινο δωμάτιο και ισχύουν μέχρι 31/3/97.

Καλές Δουλειές και καλές...Διακοπές, με MANTA A.E.



ASHLEY & HOLMES ATHENS

Δ·Α·Ν·Ε· SEA LINE
ΔΩΔΕΚΑΝΗΣΙΑΚΗ ΑΝΩΝΥΜΗ ΝΑΥΤΙΛΙΑΚΗ ΕΤΑΙΡΙΑ
F/B ΠΑΤΜΟΣ - F/B ΡΟΔΟΣ - F/B ΙΑΛΥΣΣΟΣ
Ενημερωθείτε από τη ΜΑΝΤΑ Α.Ε., ΓΕΝΙΚΟΣ ΠΡΑΚΤΟΡΑΣ ΠΩΛΗΣΕΩΝ, Αμερικής 95, τηλ.: (0241) 77070-5, FAX: (0241) 77084.

GRAND HOTEL

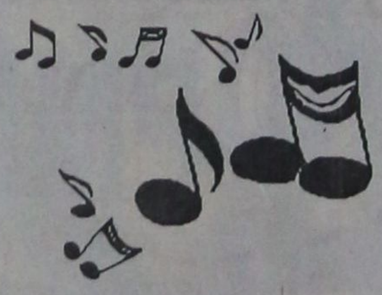
PIANO BAR
ACANDIA
Απολαμβάνετε κάθε βράδυ τον καφέ ή το κοκτέιλ σας με το φίλο σας πιανίστα
ΝΙΚΟ ΒΑΣΙΛΑΡΑΚΗ

ΔΙΑΤΙΘΕΤΑΙ ΑΙΘΟΥΣΑ ΓΙΑ:
Κάθε είδους εκδήλωση


Τσάγια και επιδείξεις μόδας

ΠΛΗΡΗΣ ΟΡΓΑΝΩΣΗ & ΕΞΥΠΗΡΕΤΗΣΗ

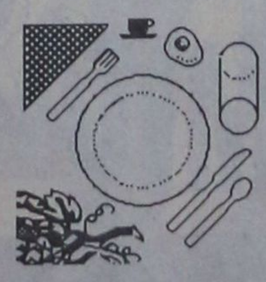
Self Service Restaurant
YELLOW SPOT
με ελκυστικές τιμές
Κρατήσεις : 26284

ΠΡΑΚΤΟΡΕΙΟ ΣΑΗΣ
Εκδρομή στο
ΛΟΝΔΙΝΟ
ΜΕ ΤΗΝ ΟΛΥΜΠΙΑΚΗ ΑΕΡΟΠΟΡΙΑ
Από Ρόδο 2/1/97 * Επιστροφή 7/1/97
ΜΕ ΤΗ ΣΥΜΜΕΤΟΧΗ ΤΟΥ ΣΩΜΑΤΕΙΟΥ ΔΙΑΠΗΤΩΝ ΠΟΔΟΣΦΑΙΡΟΥ ΔΩΔ/ΣΟΥ
Διαμονή στο ξενοδοχείο GUMBERLAND 4 αστέρων με ημιδιατροφή
Περιλαμβάνει ακόμη μεταφορές και εκδρομή στο Λονδίνο με Ελληνα ξεναγό.
* Θέσεις περιορισμένες
* Θα τηρηθεί λίστα προτεραιότητας.
ΠΛΗΡΟΦΟΡΙΕΣ-ΕΓΓΡΑΦΕΣ:
ΠΡΑΚΤΟΡΕΙΟ ΤΑΞΕΙΔΙΩΝ
ΣΑΒΒΑ ΣΑΗ
ΚΕΝΤΡ.: ΤΑΡΠΟΝ ΣΠΡΙΝΓΚΣ 42 δίπλα στην Τράπεζα Πίστεως
Τηλ. 39781-3
ΥΠΟΚ.: ΑΛ. ΔΙΑΚΟΥ 34 Τηλ. 20423 - 37711
M23-31/12

ΠΡΑΚΤΟΡΕΙΟ ΤΑΞΕΙΔΙΩΝ
ΣΑΒΒΑΣ ΣΑΗΣ
Φθηνά αεροπορικά εισιτήρια για όλο τον κόσμο
Με την ευκαιρία της λειτουργίας του νέου μας πρακτορείου στην οδό
ΤΑΡΠΟΝ ΣΠΡΙΓΚΣ 42
δίπλα στην Τράπεζα Πίστεως.
ΠΡΟΣΦΕΡΟΥΜΕ
τα φθηνότερα αεροπορικά εισιτήρια για όλο τον κόσμο με όλες τις αεροπορικές πτήσεις
ΠΡΟΣΟΧΗ: ΠΛΗΡΟΦΟΡΙΕΣ ΔΕΝ ΔΙΝΟΝΤΑΙ ΑΠΟ ΤΟ ΤΗΛΕΦΩΝΟ ΜΟΝΟ ΠΡΟΣΩΠΙΚΗ ΠΑΡΟΥΣΙΑ ΣΑΣ.
ΑΚΟΜΗ:
* Σας παίρνουμε ΒΙΖΑ για ΑΜΕΡΙΚΗ σε 1 εβδομάδα
* ΒΙΖΑ για ΑΥΣΤΡΑΛΙΑ σε 1 μέρα
* Εκδοση - ανανέωση αμερικανικών διαβατηρίων χωρίς να πηγαίνεται στην Αθήνα
* Εκδοση διαβατηρίων
* Εκδοση αδειών αυτοκινήτων
ΞΕΝΟΔΟΧΕΙΑ ΣΤΗΝ ΑΘΗΝΑ
PRESIDENT Α' κατηγορίας Λεωφόρος Κηφισίας
Μονόκλινο δρχ. 6500 με πρωινό
Δίκλινο δρχ. 8500 »
Τρίκλινο δρχ. 10500 »
TITANIA HOTEL Πανεπιστημίου 52 (Σύνταγμα Ομόνοια)
Μονόκλινο δρχ. 14000 με αμερικάνικο πρωινό
Δίκλινο δρχ. 18000 » »
Τρίκλινο δρχ. 20500 » »
DORIA HOTEL Β' κατηγορίας Πειραιώς 15-17 (κοντά στην Ομόνοια)
Μονόκλινο δρχ. 7100 με πρωινό
Δίκλινο δρχ. 9100 »
Τρίκλινο δρχ. 11500 »
ALBATROS HOTEL Β' κατηγορίας δίπλα στο δυτικό αεροδρόμιο
Μονόκλινο δρχ. 9500 με πρωινό
Δίκλινο δρχ. 13000 »
Τρίκλινο δρχ. 15500 »
PALACE HOTEL Α' κατηγορίας Σταδίου 22
Μονόκλινο δρχ. 13000 με αμερικάνικο μπουφέ πρωινό
Δίκλινο δρχ. 16000 » » »
Τρίκλινο δρχ. 21300 » » »
PAN HOTEL Β' κατηγορίας Μητροπόλεως 11
Μονόκλινο δρχ. 9000 με πρωινό
Δίκλινο δρχ. 12500 »
Τρίκλινο δρχ. 16000 »
ΣΑΣ ΣΥΜΦΕΡΕΙ ΠΡΙΝ ΚΛΕΙΣΕΤΕ ΟΠΟΥΔΗΠΟΤΕ ΝΑ ΜΑΣ ΕΠΙΣΚΕΦΘΕΙΤΕ
ΠΡΑΚΤΟΡΕΙΟ ΤΑΞΕΙΔΙΩΝ
ΣΑΒΒΑΣ ΣΑΗΣ
ΤΑΡΠΟΝ ΣΠΡΙΓΚΣ 42 δίπλα στην Τράπεζα Πίστεως
M23-31/12

Παρά τη μετριοπάθεια που δείχνει

ΑΠΟΜΟΝΩΜΕΝΟΣ Ο ΜΙΛΟΣΕΒΙΤΣ

ΑΠΕΙΛΟΥΝ ΜΕ ΕΠΕΜΒΑΣΗ ΟΙ ΣΤΡΑΤΙΩΤΙΚΟΙ

ΒΕΛΙΓΡΑΔΙ, 30 (ΑΠΕ).-

Επειτα από την ορθόδοξη εκκλησία , ο γιουγκοσλαβικός στρατός: ο πρόεδρος της Σερβίας Σλόμποναν Μιλόσεβιτς και το κυβερνών Σοσιαλιστικό Κόμμα φαίνονται όλο και περισσότερο απομονωμένοι, παρά τη μετριοπάθεια που επέδειξαν τις τελευταίες δύο ημέρες απέναντι στους διαδηλωτές της αντιπολίτευσης.

Το καθεστώς δεν αντέδρασε σήμερα το πρωί στην ανακοίνωση των μονάδων του γιουγκοσλαβικού στρατού που δόθηκε χθες το βράδυ στη δημοσιότητα από την αντιπολίτευση. Τα μέσα ενημέρωσης που πρόσκεινται στο καθεστώς δεν αναφέρθηκαν στο γεγονός, ενώ η ανεξάρτητη εφημερίδα Νάσα Μπόρμπα δεν πρόλαβε να δημοσιεύσει παρά ένα μονόστηλο για το θέμα.

Ομως το ιδιωτικό πρακτορείο ειδήσεων VIP ερμήνευσε την ενέργεια αυτή του γιουγκοσλαβικού στρατού ως "απειλή για πραξικόπημα που απευθύνεται προς τον πρόεδρο Μιλόσεβιτς".

Σε μηνύματα που απηύθυναν προς τον Σέρβο πρόεδρο, τον αρχηγό του γενικού επιτελείου στρατηγό Μομτσίλο Πέρισιτς και τους φοιτητές της πόλης Νις, της δεύτερης σε μέγεθος πόλης της Σερβίας, οι στρατιωτικοί απειλούν να επέμβουν στην πολιτική κρίση "για να εμποδίσουν την κατάρρευση της Σερβίας".

"Εάν χρειασθεί, θα τεθούμε επικεφαλής του σερβικού λαού για να θριαμβεύσει η αλήθεια", δηλώνουν οι στρατιωτικοί σε μηνύματα που μεταδόθηκαν από το ιδιωτικό τηλεοπτικό δίκτυο NAIS της Νις.

Η ενέργεια αυτή του στρατού, για την οποία είναι πολύ δύσκολο να υπάρξει επίσημη επιβεβαίωση, πραγματοποιείται έπειτα από 42 ημέρες πολιτικής κρίσης, η οποία προκλήθηκε από την ακύρωση των αποτελεσμάτων των δημοτικών εκλογών που ανέδειξαν νικήτρια τη σερβική αντιπολίτευση.

Σύμφωνα με το πρακτορείο VIP, ο στρατηγός Πέρισιτς επισκέφθηκε το περασμένο Σάββατο τη Νις όπου συναντήθηκε με εκπροσώπους των εκεί στρατιωτικών μονάδων. Αυτοί του γνωστοποίησαν τα αιτήματά τους και ζήτησαν να μεταδοθεί από την τηλεόραση η θέση του στρατού για την πολιτική κρίση.

Το πρακτορείο ειδήσεων VIP μετέδωσε επικαλούμενο πηγές προσκείμενες στην ηγεσία του στρατεύματος οτι ο στρατηγός Πέρισιτς υιοθέτησε θέσεις παρόμοιες με εκείνες του προέδρου του Μαυροβουνίου Μομίρ Μπουλάτοβιτς κατά τη διάρκεια πρόσφατης συνεδρίασης του Ανώτατου Συμβουλίου Αμυνας στο Βελιγράδι. Ο Μομίρ Μπουλάτοβιτς κάλεσε την περασμένη Πέμπτη τη Σερβία να επιλύσει το συντομότερο δυνατόν τα προβλήματα των δημοτικών εκλογών ώστε να αποφευχθούν οι αρνητικές συνέπειες της κρίσης.

Τη στιγμή που οι κινητοποιήσεις της αντιπολίτευσης δεν χάνουν την ορμή τους παρά την απαγόρευση των διαδηλώσεων που έχει επιβληθεί από την περασμένη εβδομάδα από την αστυνομία, η ορθόδοξη εκκλησία τάσσεται όλο και περισσότερο ανοικτά με το μέρος του αντιπολιτευτικού συνασπισμού.

Το Σάββατο κατά τη διάρκεια της κηδείας του διαδηλωτή, που σκοτώθηκε από την αστυνομία, σύμφωνα με την αντιπολίτευση, ένας ιερέας κατήγγειλε κατά τη διάρκεια δέησης τη "δικτατορία" και καταφέρθηκε απευθείας εναντίον του προέδρου Μιλόσεβιτς.

Απέναντι στις επικρίσεις και τις πιέσεις που έρχονται από το εξωτερικό, η σερβική ηγεσία έχει παραλύσει εξαιτίας των εσωτερικών διαφωνιών σχετικά με την πολιτική που πρέπει να ακολουθηθεί.

Επειτα από την οργανωμένη από το καθεστώς συγκέντρωση των οπαδών του στο κέντρο του Βελιγραδίου στις 24 Δεκεμβρίου και την απαγόρευση από την αστυνομία των διαδηλώσεων, το καθεστώς φαίνεται να υιοθετεί μετριοπαθέστερη στάση. Οι πολυάριθμες ειδικές δυνάμεις της αστυνομίας παρούσες στον τόπο της διαδήλωσης απέφυγαν να έλθουν σε σύγκρουση με τους διαδηλωτές το σαββατοκύριακο.

Σε διπλωματικό επίπεδο, ο υπουργός Εξωτερικών της Γιουγκοσλαβίας Μίλαν Μιλουτίνοβιτς αποδέχθηκε τις συστάσεις του Οργανισμού για την Ασφάλεια και τη Συνεργασία στην Ευρώπη, που τάχθηκε υπέρ της αναγνώρισης της νίκης της αντιπολίτευσης στις δημοτικές εκλογές, ενώ ο υπουργός Δικαιοσύνης της Σερβίας επέκρινε την εκλογική επιτροπή της Νις που αρνείται να αναγνωρίσει τη νίκη του συνασπισμού Ζάγεντνο στην πόλη αυτή.

Ωστόσο η έκβαση της αντιπαράθεσης που φαίνεται ότι έχει ξεσπάσει ανάμεσα στους σοσιαλιστές του Σοσιαλιστικού Κόμματος και τους νεο-κομμουνιστές της Γιουγκοσλαβικής Ενωσης της συζύγου του Μιλόσεβιτς είναι αβέβαιη. Φοβούμενη την επικράτηση των σκληροπυρηνικών της Μίρα Μάρκοβιτς, η αντιπολίτευση κατηγόρησε το Σάββατο το καθεστώς ότι ετοιμάζει την επιβολή κατάστασης έκτακτης ανάγκης.

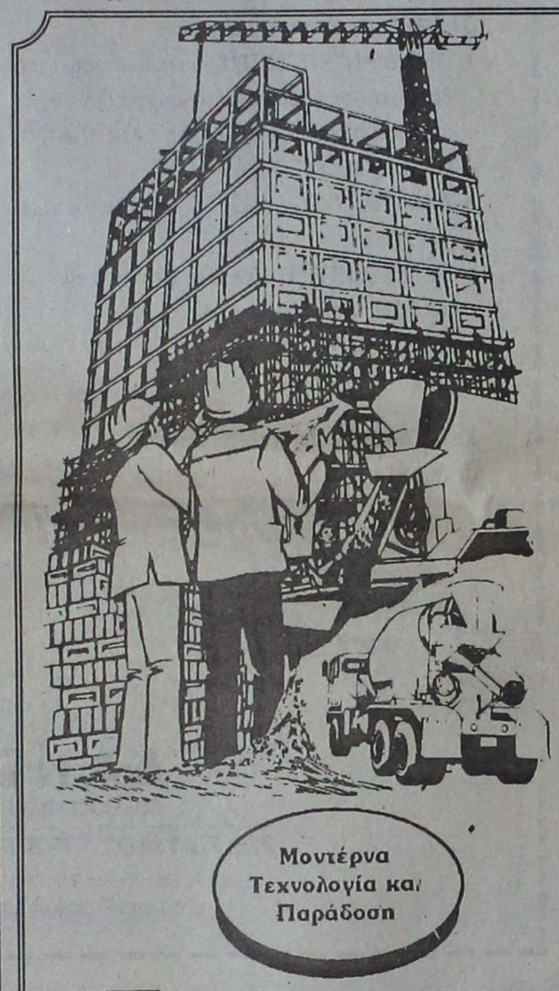
Μοντέρνα Τεχνολογία και Παράδοση
ΓΕΝΙΚΗ ΤΕΧΝΙΚΗ
- έτοιμο μπετόν
Η ΓΕΝΙΚΗ ΤΕΧΝΙΚΗ
συνεχίζει την παράδοση
που έχει δημιουργήσει στον ΟΙΚΟΔΟΜΙΚΟ ΤΟΜΕΑ δίνοντας όπως πάντα τις πιο αποτελεσματικές και συμφέρουσες λύσεις...
Επιμένοντας για 18 χρόνια στην υψηλή ποιότητα, στη συνέχεια και την άμεση εξυπηρέτηση, δημιουργήσαμε ΠΑΡΑΔΟΣΗ στην παραγωγή ΕΤΟΙΜΟΥ ΜΠΕΤΟΝ, παράλληλα με την ανάληψη Δημοσίων & Ιδιωτικών Εργων μεγάλης κλίμακας.
20 σύγχρονες μπετονιέρες,
5 πρέσσες,
2 σταθμοί παραγωγής ΜΠΕΤΟΝ
ΣΤΗ ΡΟΔΟ ΚΑΙ ΣΤΟ ΓΕΝΝΑΔΙ
ιδιόκτητο εργαστήριο ελέγχου -
μελέτης σύνθεσης του ΜΠΕΤΟΝ και
πλήρες δίκτυο ραδιοτηλεφώνων,
θα είναι στη διάθεσή σας αν θελήσετε να συνεργαστούμε.
ΣΤΑΘΜΟΣ ΜΠΕΤΟΝ ΡΟΔΟΥ: ΤΗΛ. 0241 / 61485, 62323
ΣΤΑΘΜΟΣ ΜΠΕΤΟΝ ΓΕΝΝΑΔΙΟΥ: ΤΗΛ. 0244 / 43176, 43470
ΚΕΝΤΡΙΚΑ ΓΡΑΦΕΙΑ: Αρκαδίου 2, Ρόδος
Τηλ. 0241 / 22186, 28058, 22968

ΧΡΟΝΙΑ ΠΟΛΛΑ
ΚΑΛΕΣ ΓΙΟΡΤΕΣ
VISA TRAVEL CLUB
ΣΤΗΝ ΑΞΙΟΤΙΜΗ ΠΕΛΑΤΕΙΑ
ΕΥΧΟΜΕΘΑ
ΧΑΡΟΥΜΕΝΕΣ ΓΙΟΡΤΕΣ
ΣΑΣ ΕΥΧΑΡΙΣΤΟΥΜΕ
ΓΙΑ ΤΗΝ ΥΠΟΣΤΗΡΙΞΗ ΣΑΣ
VISA TRAVEL CLUB
ΧΡΟΝΙΑ ΠΟΛΛΑ
X732-31/12

ΙΑΤΡΙΚΗ ΑΝΑΚΟΙΝΩΣΗ
Ο ιατρός
ΙΩΑΝΝΗΣ Ε. ΥΨΗΛΑΝΤΗΣ
ΕΙΔΙΚΟΣ ΠΑΘΟΛΟΓΟΣ
Δέχεται:
Καθημερινά 8 - 1.30 και 5 - 8
Σάββατο 9 - 1
ΙΑΤΡΕΙΟ: Αμερικής 95
ΤΗΛ: 77200
4211-5/1

Burda ΚΕΝΤΡΟ ΡΑΠΤΙΚΗΣ και ΜΟΔΑΣ
ΤΩΡΑ ΠΟΥ ΑΚΡΙΒΗΝΕ ΤΟ ΝΤΥΣΙΜΟ
ΕΛΑΤΕ ΝΑ ΜΑΘΕΤΕ ΝΑ ΡΑΒΕΤΕ
ΓΡΗΓΟΡΑ, ΤΕΛΕΙΑ ΚΑΙ ΠΟΛΥ ΕΥΚΟΛΑ
Με όλα τα σύγχρονα μέσα και υλικά που διαθέτει η
ΜΕΘΟΔΟΣ BURDA.
Σε λιγότερο από ΔΥΟ ΜΗΝΕΣ θα μάθετε να ράβετε τα ρούχα τα δικά σας και τα ρουχαλάκια των παιδιών σας.
● ΜΑΘΗΜΑΤΑ ΓΙΑ ΑΡΧΑΡΙΕΣ ΚΑΙ ΓΙΑ ΠΡΟΧΩΡΗΜΕΝΕΣ
Πρωινά - Απογευματινά
ΜΑΘΗΜΑΤΑ ΚΑΙ ΡΑΠΤΟΜΗΧΑΝΗ 10% ΕΚΠΤΩΣΗ
ΑΓΟΡΑΖΟΝΤΑΣ ΡΑΠΤΟΜΗΧΑΝΗ ΑΠΟ ΤΟ ΚΕΝΤΡΟ ΜΑΣ ΘΑ ΕΧΕΤΕ ΔΩΡΕΑΝ ΣΕΡΒΙΣ & ΤΟ ΜΑΘΗΜΑ ΤΗΣ ΦΟΥΣΤΑΣ
Στο κέντρο μας επίσης θα βρείτε μεγάλη ποικιλία αξεσουάρ & υλικών ραπτικής
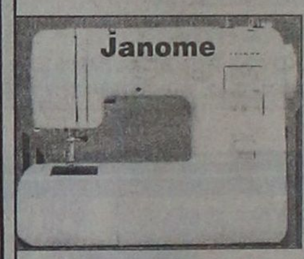
Janome
ΡΑΠΤΟΜΗΧΑΝΕΣ Ιαπωνικής τεχνολογίας με εγγύηση και πλήρες σέρβις και τέλεια εκμάθηση
ΥΦΑΣΜΑΤΑ - ΦΟΔΡΕΣ
ΕΝΙΣΧΥΣΕΙΣ - ΘΕΡΜΟΚΟΛΛΗΤΙΚΑ
ΚΟΥΜΠΙΑ-ΦΕΡΜΟΥΑΡ
ΚΛΩΣΤΙΚΑ - ΒΑΤΕΛΙΝΕΣ
ΤΡΕΣΣΕΣ - ΚΟΥΡΤΙΝΟΘΗΛΕΙΕΣ
ΕΠΙΣΗΣ: Ντύνουμε ΖΩΝΕΣ - ΚΟΥΜΠΙΑ
Τοποθετούμε ΠΡΕΣ - ΜΠΟΥΤΟΝ
Κάνουμε ΚΟΥΜΠΟΤΡΥΠΕΣ
Πληροφορίες - Εγγραφές: ΕΙΡΗΝΗ ΠΑΠΑΔΟΠΟΥΛΟΥ
Τηλ. 20723 - 20491
X031-31/12

ΤΑΒΕΡΝΑ ΜΕΖΕΔΟΠΩΛΕΙΟ
ΖΟΡΜΠΑΣ

Κάθε βράδυ το DUO ATHENE
με τις κιθάρες τους και πλούσιο ελληνικό ρεπερτόριο
ΓΙΑΝΝΗΣ και ΤΑΚΗΣ
ΕΠΙΤΕΛΟΥΣ...! Φτιάξαμε για σας, με πολύ μεράκι, το δικό σας στέκι, για τις κρύες νύχτες του χειμώνα απέναντι από το μαγευτικό ξενοδοχείο των Ρόδων.
Ενα μαγαζί που έλειπε τόσα χρόνια από το νησί μας.
Πιστό στην ελληνική παραδοσιακή κουζίνα με γνήσια αγνά υλικά, από την ΚΡΗΤΗ και τη ΡΟΔΟ
Μερικά από τα κρητικά σπεσιαλιτέ μας
❋ ΜΥΖΗΘΡΟΠΙΤΤΕΣ
❋ ΣΑΡΙΚΟΠΙΤΤΕΣ
❋ ΖΥΓΟΥΡΙ ΒΡΑΣΤΟ
❋ ΧΥΛΟΠΙΤΤΕΣ
Επίσης:
❋ ΣΠΛΗΝΑ ΓΕΜΙΣΤΗ
❋ ΣΕΦΤΑΛΙΕΣ
❋ ΚΟΚΟΡΕΤΣΙ
❋ ΣΟΥΠΙΑ ΜΕ ΜΕΛΑΝΙ
❋ ΦΡΕΣΚΑ ΜΑΝΙΤΑΡΙΑ ΜΕ ΤΥΡΙ κ.α.
Οι τιμές μας:
Ει Εκεί Θα σας τρελλάνουμε με τη φθήνεια μας
Και πλήθος εδεσμάτων από κρεατικά και ολόφρεσκα θαλασσινά με δικές μας πικάντικες παρασκευές.
ΤΕΛΟΣ: Θα απολαύσετε τα επιδόρπιά μας όπως: ΚΡΕΠ ΣΟΥΖΕ * ΚΡΕΠΑ ΓΕΜΙΣΤΗ ΜΕ ΠΑΓΩΤΟ ΚΑΙ ΣΟΚΟΛΑΤΑ και φυσικά το σπεσιαλιτέ μας «ΜΗΛΟ ΖΟΡΜΠΑΣ»
ΤΑΒΕΡΝΑ ΜΕΖΕΔΟΠΩΛΕΙΟ
ΖΟΡΜΠΑΣ
Μια επίσκεψή σας θα είναι αρκετή για να γίνετε διαφημιστές μας
ΔΕΧΟΜΕΘΑ
ΚΑΘΕ ΕΙΔΟΥΣ ΕΚΔΗΛΩΣΕΙΣ
ΣΕ ΦΑΝΤΑΣΤΙΚΕΣ ΤΙΜΕΣ
ΚΡΑΤΗΣΕΙΣ ΤΗΛ. 20374 Οδός ΚΩ 15 απέναντι από το ΡΟΔΩΝ
Τραγουδήστε μαζί μας
X574-31/12

Μεγάλη δημοπρασία γραμματοσήμων θα γίνει το Μάρτιο

Η Φιλοτελική Ενωση Δωδεκανήσου στα πλαίσια των δραστηριοτήτων της οργανώνει κατά το μήνα Μάρτιο 1997 μεγάλη δημοπρασία γραμματοσήμων και λοιπών αντικειμένων συλλεκτικού ενδιαφέροντος. Δηλαδή εκτός των γραμματοσήμων ελληνικού, δωδεκανησιακού και ξένου ενδιαφέροντος, θα συμπεριλαμβάνει φιλοτελικά ντοκουμέντα , φακέλους πρώτης ημέρας κυκλοφορίας (F.D.C.), παλαιές κάρτες Ρόδου, νομίσματα, χαρτονομίσματα, χαρτόσημα, τηλεκάρτες, κάρτες μάξιμουμ κ.λπ.

Με τον κατάλογο που θα κυκλοφορήσει έγκαιρα, θα αναφέρονται λεπτομερώς όλοι οι λαχνοί, η τιμή καθενός, καθώς και η ημερομηνία και ο τόπος που θα πραγματοποιηθεί η δημοπρασία.

Οσοι από τα μέλη διαθέτουν από τα πιο πάνω αντικείμενα, μπορούν να απευθύνονται στο κατάστημα του κ. Χαράλαμπου Αναμουρλή, οδός Παναγιώτου Ροδίου 87, τηλ. 34312 όλες τις εργάσιμες ημέρες μέχρι τις 31.1.1997, υπό τον όρο ότι θα πρέπει να είναι τακτοποιημένα ταμειακά.

Οταν δείτε αυτό το σήμα σημαίνει

.. εγγύηση ποιότητας



KAMIROS FISH

τηλ. 79341

..Φρέσκα άγρια ψάρια
..Τσιπούρες Σύμης
..Οστρακοειδή
..Κατεψυγμένα

και πολλά άλλα είδη....

ΠΡΟΣΦΟΡΑ ΜΑΣ ΤΟ ΚΑΘΑΡΙΣΜΑ ΤΩΝ ΨΑΡΙΩΝ

Κνίδου & Λαοδικείας 1 , Αγ. Δημήτριος , ΡΟΔΟΣ
(Παλιό εργοστάσιο Ικαρος)
ΠΩΛΗΣΗ ΧΟΝΔΡΙΚΗ -- ΛΙΑΝΙΚΗ

Από τη νέα έκθεση
BMW στη Ρόδο

Πωλούνται μεταχειρισμένα αυτοκίνητα BMW όλων των τύπων, με χρυσή εγγύηση ένα χρόνο, προκαταβολή 50% και 12μηνο άτοκο διακανονισμό

1) 316, καταλυτικό, τέλος του 1991, εξαιρετική κατάσταση.
2) 316 μαύρο, τέλος 1987, με αιρ κοντίσιον, τσάντες, συναγερμό κλπ., σε εξαιρετική κατάσταση.
3) 318 is σε άριστη κατάσταση με 71.000 χλμ.
4) BMW 320 cabrio, τέλος του 1991, καταλυτικό.

Επίσης σε εμάς θα βρείτε όλα τα νέα μοντέλα της BMW

BMW RACING DYNAMICS
Service - Ανταλακτικά.
Αντ/πος Δωδ/σου
ΘΩΜΑΣ ΒΕΡΒΙΛΗΣ

7ο χλμ. Λεωφόρου Ρόδου - Λίνδου ("Φωνή της Αμερικής")
τηλ. Εκθεσης 66669 Συνεργείου 62928

Ο θεσμός του Ομπουτσμάν

ΣΩΣΤΗ ΕΦΑΡΜΟΓΗ ΤΩΝ ΝΟΜΩΝ

ΤΙ ΓΙΝΕΤΑΙ ΣΕ ΔΙΑΦΟΡΕΣ ΧΩΡΕΣ

ΣΤΟΚΧΟΛΜΗ,30 (ΑΠΕ).-

Για να εποπτεύει τους αξιωματούχους και τους δικαστές ώστε να εφαρμόζονται σωστά οι νόμοι και να τηρείται η τάξη στο βασίλειο κατά την απουσία του, όρισε ο βασιλιάς Κάρολος ο 12-ος της Σουηδίας Ομπουτσμάν το 1713.

Με τη σημερινή του μορφή ο Ομπουτσμάν θεσμοθετήθηκε το 1809. Τότε στον πόλεμο με τη Ρωσία η Σουηδία έχασε ένα μεγάλο μέρος της Φινλανδίας και την ήττα ακολούθησε μεγάλη κρίση θεσμών και αξιών. Ο βασιλιάς καθαιρέθηκε και ορίστηκε επιτροπή η οποία θα συνέτασε νέο σύνταγμα. Ενα απο τα πέντε βασικά σημεία του νέου συντάγματος ήταν και ο ορισμός επιτρόπου της Δημόσιας Διοίκησης με πρότυπο τη Ρωμαϊκή Βουλή των αντιπροσώπων, ένας αξιωματούχος του παλατιού ο οποίος θα λειτουργούσε τελείως αυτόνομα από τον βασιλιά.

Σύμφωνα με τα στοιχεία που υπάρχουν, το Μάρτιο του 1810 ορίστηκε ο πρώτος στον κόσμο Ομπουτσμάν, ο Λαρς Αουγκουστ Μάνερχαμ, ο οποίος ``εν ονόματι του λαού θα καταδιώκει την αδικία, την αυθαιρεσία και την κακή ερμηνεία του νόμου, θα ελέγχει το κράτος, δεν θα επιτρέπει να γίνονται διακρίσεις στους νόμους και τα δικαστήρια, το δίκαιο θα προστατεύει και την ελευθερία θα προασπίζεται...``.

ΣΕ ΑΛΛΕΣ ΧΩΡΕΣ

Πέρασαν περίπου 100 χρόνια , έως ότου κάποια άλλη χώρα θεσμοθετήσει την θέση του Ομπουτσμάν. Το 1919 η Φινλανδία αντέγραψε το Σουηδικό παράδειγμα. Η θέση του Ομπουτσμάν για τη Δημόσια Διοίκηση θεσμοθετήθηκε στη Δανία το 1955, στη Βρετανία και στον Καναδά το 1967 και στη Γαλλία το 1973. Στην Ισπανία και την Πορτογαλία ορίστηκε Ομπουτσμάν για τη Δημόσια Διοίκηση αμέσως μετά την πτώση της δικτατορίας σε κάθε μία από τις δύο χώρες.

Οι αρμοδιότητες και οι δικαιοδοσίες του Ομπουτσμάν σε κάθε χώρα διαφέρουν. Σε χώρες του τρίτου κόσμου όπως η Τανζανία και η Γουατεμάλα αρμοδιότητα του Ομπουτσμάν είναι να πληροφορεί τους πολίτες για τα συνταγματικά τους δικαιώματα και κυρίως να προασπίζεται τα ανθρώπινα δικαιώματα. Πρόσφατα θεσπίστηκε Ομπουτσμάν και από την Ευρωπαϊκή Ενωση με αρμοδιότητα να ελέγχει καταγγελίες Ευρωπαίων πολιτών ή μονίμων κατοίκων στις χώρες της ΕΕ σε περιπτώσεις μη εφαρμογής του Ευρωπαϊκού Δικαίου.

ΣΤΗ ΣΟΥΗΔΙΑ

Στη Σουηδία κάθε πολίτης ή μόνιμος κάτοικος της χώρας μπορεί να απευθύνεται στον Ομπουτσμάν και να καταγγέλλει κακή ή ελλειπή εφαρμογή των νόμων. Αυτό γίνεται με απλή επιστολή που γράφει και υπογράφει μόνος του ο αιτών χωρίς καμμία γραφειοκρατική διαδικασία. Κάτι που διέπει άλλωστε όλη τη δημόσια διοίκηση στη Σουηδία είναι ότι οι υπάλληλοι των υπηρεσιών πρέπει να κατανοούν τον πολίτη και όχι ο πολίτης να προσαρμόζεται στις γραφειοκρατικές λειτουργίες.

Στο γραφείο του Ομπουτσμάν για τη δημόσια διοίκηση εργάζονται 54 υπάλληλοι. Το χρονικό διάστημα 1993/1994 κατατέθηκαν 4589 καταγγελίες η έκβαση των 459 εξ αυτών κατέληξε υπερ των πολιτών.

Καθήκον του Ομπουτσμάν είναι να επιβλέπει αν οι δημόσιοι υπάλληλοι λειτουργούν σύμφωνα με τις αρχές και το πνεύμα του Συντάγματος και εφαρμόζουν τους νόμους προς όφελος των πολιτών.

Οι Ομπουτσμέν μπορούν και αυτεπαγγέλτως να κινήσουν διαδικασία κατά των αρχών οταν διαπιστώσουν ότι δεν τηρείται ο νόμος ή γίνεται παράβαση εις βάρος των πολιτών. Επίσης οι Ομπουτσμέν στη Σουηδία μπορούν να απαγγείλουν κατηγορία κατά δημοσίου υπαλλήλου και να καταθέσουν μηνυτήρια αναφορά στο δικαστήριο.

ΟΜΠΟΥΤΣΜΑΝ ΓΙΑ ΕΙΔΙΚΑ ΘΕΜΑΤΑ

Εκτός απο τον Ομπουτσμάν για θέματα Δημόσιας Διοίκησης, λόγω διαφόρων αναγκών που προέκυψαν τα τελευταία χρόνια, υπάρχουν σήμερα και Ομπουτσμέν για άλλα έξι θέματα:

-Για την ισότητα των δυο φύλων. Ασχολείται κυρίως με καταγγελίες γυναικών αναφορικά με την αμοιβή τους όταν έχουν τα ίδια τυπικά προσόντα και προϋπηρεσία ίδια με αυτή ανδρών συναδέλφων τους.

-Για την προστασία του καταναλωτή. Ασχολείται κυρίως με καταγγελίες για παραπλανητική διαφήμιση, υπερβολικό κέρδος, λάθος ή δυσνόητες ενδείξεις στη συσκευασία των προϊόντων κλπ.

-Για άτομα με ειδικές ανάγκες. Στην κατηγορία αυτή ανήκουν όχι μόνο τα μη αρτιμελή άτομα ή αυτά που έχουν προβλημα στην κίνηση αλλα επίσης άτομα με διαβήτη, αλλεργία, δυσλεξία κλπ. Η γλώσσα των κωφαλάλων άλλωστε είναι μια από τις τρείς επίσημες γλώσσες της Σουηδίας (οι άλλες δύο είναι η γλώσσα που μιλούν οι Λάπωνες και φυσικά η Σουηδική).

Οι καταγγελίες που φθάνουν στον Ομπουτσμάν έχουν συνήθως ως αντικείμενο ελλείψεις στα κτίρια για τη διευκόλυνση των αναπήρων (ειδικά ασανσέρ, ράγιες στις σκάλες για τα αναπηρικά καρότσια) προβλήματα εξαερισμού στα δημόσια κτίρια, ελλείψεις στις βιβλιοθήκες οπτικοακουστικών μέσων και βιβλίων για άτομα με πρόβλημα στην όραση, ζητούνται ειδικές παραστάσεις στα θέατρα για άτομα με πρόβλημα στην όραση ή την ακοή κλπ. Η αντίληψη που κυριαρχεί είναι ότι όλοι οι πολίτες ή οι μόνιμοι κάτοικοι της χώρας θα πρέπει να έχουν τη δυνατότητα να απολαμβάνουν τη ζωή.

-Για διακρίσεις λόγω εθνότητας ή χρώματος. Οι καταγγελίες που φθάνουν στον Ομπουτσμάν αφορούν τις περισσότερες φορές διακρίσεις από εργοδότες, παροχή υπηρεσιών από ιδιωτικές εταιρίες (έκδοση πιστωτικής κάρτας, ενοικίαση αυτοκινήτου ή οικιακών συσκευών) και ενοικίαση διαμερίσματος λόγω της καταγωγής ή του χρώματος του δέρματος του αιτούντος.

Το χρονικό διάστημα 1993/1994 έγιναν 445 καταγγελίες εκ των οποίων οι 418 κατέληξαν υπέρ των πολιτών.

-Για προστασία από δημοσιεύματα του Τύπου. Ο Ομπουτσμάν προστατεύει τους πολίτες από αυθαίρετα δημοσιεύματα με μη επιβεβαιωμένα στοιχεία. Συνήθως γίνονται καταγγελίες για δημοσίευση φωτογραφιών χωρίς την άδεια του εικονιζόμενου προσώπου. Αντίθετα από τους ανώνυμους πολίτες μπορεί να δημοσιεύεται στη Σουηδία φωτογραφία ή άρθρο που αναφέρεται σε άτομο το οποίο είναι αναμεμειγμένο με οποιονδήποτε τρόπο στη δημόσια ζωή χωρίς την άδειά του.

Οι καταγγελίες που γίνονται είναι ελάχιστες διότι το καταστατικό της Ενωσης Δημοσιογράφων και της Ενωσης των Εκδοτών είναι σαφές και εφαρμόζεται πλήρως.

-Στην υπηρεσία των παιδιών. ``Θα πρέπει να ζω με τη μαμά ή μπορώ να διαλέξω με ποιόν θέλω να μείνω`` είναι η συνηθέστερη καταγγελία που φθάνει στον αρμόδιο Ομπουτσμάν γραμμένη συνήθως από τον νηπιαγωγό, το δάσκαλο ή τον κοινωνικό λειτουργό. Αρμοδιότητα του Ομπουτσμάν είναι να ακούγεται η φωνή των παιδιών σε ζητήματα που τους αφορούν άμεσα.

Πρόσφατα θεσμοθετήθηκαν Ομπουτσμάν για τους ασθενείς, στον οποίο οι ασθενείς καταγγέλλουν λάθος διαγνώσεις ή θεραπευτική αγωγή στα νοσοκομεία, καθώς και Ομπουτσμάν για το Δημόσιο Οργανισμό τηλεπικοινωνιών που δέχεται καταγγελίες για τις υπηρεσίες που παρέχει ο Οργανισμός και το ύψος των λογαριασμών των συνδρομητών.

Φιλόλογος
πτυχιούχος πανεπιστημίου Αθηνών
παραδίδει μαθήματα
σε παιδιά
Δημοτικού, Γυμνασίου
και Λυκείου

Πληρ. τηλ. 77392

ΧΛ-30/12



ΕΥΚΑΛΥΠΤΟΣ
RESTAURANT
- Ντόπια Κρέατα
- Φρέσκα Ψάρια
- Μεζέδες

Για την περίοδο των εορτών, θα είμαστε ανοιχτά από τις 16.00 και μέχρι αργά το βράδυ.
Σάββατα, Κυριακές και εορτές ανοιχτά όλη μέρα.

Σας περιμένουμε δίπλα στην θάλασσα ,να γευθείτε τις νόστιμες σπεσιαλιτέ μας στις ποιό προσιτές τιμές, κοντά στο τζάκι.

10 χλμ. Λεωφόρου Ρόδου - Καλλιθέας
RESERVE Τηλ:85029

15/12-7/1

Υποδήματα ΚΑΨΗΣ

BOXER – ΑΛΜΑ –
ELLIT – ADAM'S –
BOSTON – REGGIO
KALABRIA –
MIGATO

Πενήντα χρόνια δυναμικής παρουσίας στο χώρο του παπουτσιού

Ανετο πάρκινγκ στην Π. Πόλη

Ευχαριστούμε για την προτίμησή σας

ΕΒΡΑΙΩΝ ΜΑΡΤΥΡΩΝ 36-38 ΠΑΛΙΑ ΠΟΛΗ ΤΗΛ. 27025

2340-12/2/97

resort
Capsis hotels



Για σας που απαιτείτε το καλύτερο για:

❖ Δεξιώσεις
❖ Γάμους
❖ Βαπτίσεις
❖ Κοινωνική εκδήλωση

και όποια άλλη

καθ' όλη τη διάρκεια του χρόνου εμπιστευθείτε την πείρα, τις γνώσεις και την παράδοση που έχει το ριζικά ανακαινισμένο 5* αστέρων ξενοδοχειακό συγκρότημα

METROPOLITAN CAPSIS

κι ελάτε να επιλέξουμε μαζί από τις υπερπολυτελείς κλιματιζόμενες αίθουσες-χωρητικότητας έως και 700 ατόμων.

Για πληροφορίες τηλεφωνείστε: 25 015 κα Τ. Ρούσσου

Α.Φ.Α - Τηλ: 39027-31

ΚΑΣΑΠΗΣ
ΖΑΝΤΕΣ — ΕΛΑΣΤΙΚΑ

Για καλό κράτημα στις δύσκολες καιρικές συνθήκες

Αγοράστε σήμερα ζάντες και λάστιχα όλων των εταιριών στις καλύτερες τιμές και πληρώστε τα με την πιστωτική σας κάρτα με το δώρο του Πάσχα

Με κάθε αγορά των ελαστικών σας ΔΩΡΟ ΕΝΑ CD ΚΑΙ ΧΡΟΝΙΑ ΠΟΛΛΑ

1ο Κατάστημα: ΑΥΣΤΡΑΛΙΑΣ 2 ΤΗΛ. 35141
2ο Κατάστημα: ΛΙΝΔΟΥ 237 ΤΗΛ. 64025

ΚΑΣΑΠΗΣ ΖΑΝΤΕΣ - ΕΛΑΣΤΙΚΑ ΑΣΦΑΛΕΙΑ ΣΤΗΝ ΟΔΗΓΗΣΗ

ΕΝΟΙΚΙΑΖΟΝΤΑΙ ΠΟΛΥΤΕΛΗ ΚΑΤΑΣΤΗΜΑΤΑ
των 35τ.μ. και 70τ.μ.
στο ΝΕΟ ΕΜΠΟΡΙΚΟ ΚΕΝΤΡΟ ΦΑΛΗΡΑΚΙΟΥ



Εμμανουήλ Κρανίδης
ΟΙΚΟΝΟΜΟΛΟΓΟΣ – ΕΠΙΧΕΙΡΗΜΑΤΙΑΣ

ΔΙΑΜΕΡΙΣΜΑΤΑ – ΟΙΚΟΠΕΔΑ – ΑΓΡΟΚΤΗΜΑΤΑ
ΚΑΤΑΣΤΗΜΑΤΑ – ΕΠΙΧΕΙΡΗΣΕΙΣ

ΓΡΑΦΕΙΟ: Ι. Καζουλλή 50 & Αμερικής (2ος όροφος) Ρόδος 85100
• (0241) 27082 – 26476 • Fax (0241) 27101 • Κιν. Τηλ. 094 – 347405

M9-30/12

ΨΥΧΟΕΡΕΥΝΗΤΡΙΑ
ΚΡΗΤΙΚΟΥ
ΒΑΣΙΛΕΙΑ



Προβλέπει για το μέλλον,
καφεμαντεία, χειρομαντεία
και χαρτομαντεία.

Αγίου Φανουρίου 26 Π. Πόλη
Τηλ. 74440
8-1π.μ. - 4-8μ.μ.

26784 15/1

Ζορπίδης
ΤΟΥΡΙΣΤΙΚΟΣ ΟΡΓΑΝΙΣΜΟΣ
Μακαρίου 31 20625-30054

Χριστούγεννα
Πρωτοχρονιά
96' - 97'

ΑΕΡΟΠΟΡΙΚΕΣ ΕΚΔΡΟΜΕΣ ΕΞΩΤΕΡΙΚΟΥ

	Διάρκεια
1. Γύρος Τυνησίας	8 ημ.
2. Αυτοκρατορικό Μαρόκο	7 ημ
3. Πανόραμα Κεντρ. Ευρώπης	8 ημ.
4. Αυστρίας - Ελβετία - Γαλλία	8 ημ.
5. Ισπανία	8 ημ.
6. Φινλανδία - Λαπωνία	7 ημ.
7. Βρυξέλλες - Παρίσι - Λονδίνο	8 ημ.
8. Παρίσι - Μπενελούξ	6ημ.
9. Παρίσι - Λονδίνο	7 ημ.
10. Παρίσι Λονδίνο	6 ημ.
11. Παρίσι	6 ημ.
12. Παρίσι	5 ημ.
13. Παρίσι - Euroodisney	6 ημ.
14. Λονδίνο	6 ημ.
15. Λονδίνο	5 ημ.
16. Αγγλία - Σκωτία	7 ημ.
17. Βουδαπέστη - Πράγα	6 ημ.
18. Μαγευτική Βιέννη	5 ημ.
19. Βιέννη - Βουδαπέστη	5 ημ.
20. Αυστριακό Πανόραμα	5 ημ.
21. Βουδαπέστη	4 ημ.
22. Κύπρος	8 ημ.
23. Ιταλία - Ελβετία	6 ημ.
24. Ιταλία - Κυανή Ακτή	6 ημ.
25. Κλασική Ιταλία	5 ημ.
26. Μελωδική Ιταλία	5 ημ.

ΟΔΙΚΕΣ ΕΚΔΡΟΜΕΣ ΕΞΩΤΕΡΙΚΟΥ

1. Ισπανικό Πανόραμα	12 ημ.
2. Αμβούργο - Βαυαρία	10 ημ.
3. Αυστρία - Ελβετία - Γαλλία	11 ημ.
4. Γύρος Ιταλίας	10 ημ.
5. Ιταλική Σερενάτα	7 ημ.
6. Βαλς Μπαρόκ και γοητεία	8 ημ.
7. Αυστρίας - Ουγγαρία	6 ημ.
8. Βουδαπέστη	6 ημ.
9. Σκι στη Βίτοσα	4 ημ.
10. Σκι στο Μπόροβετς	6 ημ.
11. Σκι στο Κοπαόνικ	8 ημ.
12. Ρουμανία - Καρπάθια	5 ημ.
13. Σόφια - Φιλιππούπολη	4 ημ.
14. Σόφια - Φιλιππούπολη	3 ημ.
15. Σαντάνσκι - Σόφια	4 ημ.
16. Σαντάνσκι	3ημ.

ΧΡΙΣΤΟΥΓΕΝΝΑ ΣΤΗΝ ΕΛΛΑΔΑ

Ζαγοροχώρια	5 ημ.
Ελάτη - Πετρούλι	4 ημ.
Καστοριά - Πρέσπες	3 ημ.
Μέτσοβο	3 ημ.
Ιτέα - Δελφοί	3 ημ.
Μεσολόγγι - Καλάβρυτα	3 ημ.
Καρπενήσι - Προυσσός	5 ημ.
Καρδίτσα - Αγραφα	3 ημ.
Γύρος Πελοποννήσου	5 ημ.
Γύρος Πηλίου	4 ημ.

Πανέμορφη ελληνική φύση,
παραδοσιακές γεύσεις, αξέχαστες εκδρομές!

Καλή Χρονιά
με καλά ταξίδια

♦ Διαθέτουμε τις καλύτερες τιμές σε ξενοδοχεία στην Αθήνα και στη Θεσσαλονίκη
Ταξιδέψτε ΣΙΓΟΥΡΑ - ΑΝΕΤΑ - ΓΡΗΓΟΡΑ
Πληροφορίες Μακαρίου 31 - Τηλ. 20625, 30054 - FAX 26745

X963 30/12

Για τρομοκρατική επίθεση στην Τουρκία

ΑΝΗΣΥΧΟΥΝ ΣΤΟ ΙΣΡΑΗΛ

ΠΙΘΑΝΟΣ ΣΤΟΧΟΣ ΚΑΙ ΣΤΗ ΓΕΡΜΑΝΙΑ

ΙΕΡΟΥΣΑΛΗΜ, 30 (ΑΠΕ).- Οι μυστικές υπηρεσίες του Ισραήλ έχουν λόγους να ανησυχούν για το ενδεχόμενο τρομοκρατικών επιθέσεων εναντίον ισραηλινών συμφερόντων στο έδαφος της Τουρκίας εκ μέρους του Λαϊκού Μετώπου για την Απελευθέρωση της Παλαιστίνης (FPLP) του Ζωρζ Χαμπάς και του Εργατικού Κόμματος του Κουρδιστάν (PKK), γράφει σήμερα η Χααρέτζ.

Σύμφωνα με το δημοσίευμα της ανεξάρτητης ισραηλινής εφημερίδας οι φόβοι αυτοί εκφράζονται μετά την πρόσφατη συνάντηση εκπροσώπων του FPLP και στενών συνεργατών του ηγέτη του PKK Αμπντουλάχ Οτσαλάν.

Η Χααρέτζ γράφει επίσης ότι σύμφωνα με τις ισραηλινές μυστικές υπηρεσίες, οι Κούρδοι αντάρτες διαθέτουν στην Ευρώπη ένα δίκτυο, με τη βοήθεια του οποίου έχουν πραγματοποιήσει σειρά επιθέσεων εναντίον τουρκικών στόχων, κυρίως στη Γερμανία, και το οποίο θα μπορούσε να χρησιμοποιηθεί και για επιθέσεις εναντίον συμφερόντων του Ισραήλ.

Υπενθυμίζεται ότι το Ισραήλ και η Τουρκία υπέγραψαν πρόσφατα σύμφωνο στρατιωτικής συνεργασίας, ενώ σύμφωνα με πληροφορίες του ισραηλινού τύπου που διαψεύδονται στην Ιερουσαλήμ, πριν από ένα χρόνο περίπου η ισραηλινή αεροπορία είχε πλήξει κουρδικούς στόχους στην κοιλάδα Μπεκάα του Λιβάνου στην διάρκεια επιδρομών εναντίον θέσεων της φιλοϊρανικής Χεζμπολλάχ.

Πάντα σύμφωνα με το δημοσίευμα, οι ισραηλινές και αμερικανικές μυστικές υπηρεσίες φοβούνται ότι οι οργανώσεις των φανατικών ισλαμιστών Χαμάς και Τζιχάντ ενδέχεται να προχωρήσουν σε μία θεαματική επίθεση γύρω στις 5 Ιανουαρίου, με την συμπλήρωση ενός χρόνου από τον θάνατο του Γεχία Αγιάτσε. Ο Αγιάτσε δολοφονήθηκε στη Γάζα από Ισραηλινούς πράκτορες, θεωρούμενος ως εγκέφαλος σειράς βομβιστικών επιθέσεων αυτοκτονίας εναντίον του Ισραήλ.

Τέλος η Χααρέτζ αναφέρει ότι οι μυστικές υπηρεσίες του Ισραήλ έχουν προειδοποιήσει την Παλαιστινιακή Εξουσία του Γιάσερ Αραφάτ για το ενδεχόμενο το FPLP να προχωρήσει σε επιθέσεις αυτοκτονίας στη Δυτική Οχθη και τη Λωρίδα της Γάζας, προκειμένου να δυναμιτίσει την επικείμενη συμφωνία για την αναδιάταξη των ισραηλινών στρατευμάτων στη Χεβρώνα.



NIVA 1.7i
Τα δώρα της ζωής σας !

Τώρα στις γιορτές τα NIVA 1.7i σας έρχονται στις ίδιες πάντα απίθανες τιμές
και με πολλά... απίστευτα δώρα !

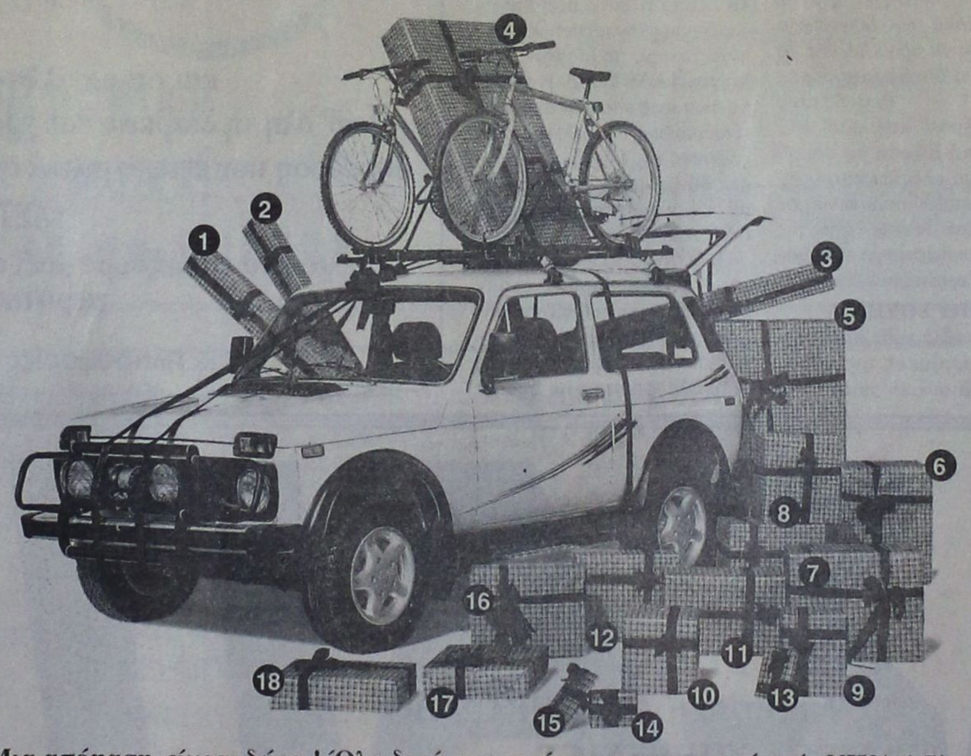

Μια απόφαση, είκοσι δώρα ! Όλα δικά σας, αμέσως με την αγορά ενός NIVA 1,7i.
Δώρα αξίας 650.000 δρχ. για σάς, για την οικογένειά σας και γι' αυτούς που αγαπάτε.

1 Σχάρα σκί 2 - 3 Δύο σχάρες ποδηλάτου 4 - 5 Δύο mountain bikes 6 Roller blades 7 Τηλεόραση SHARP
8 Στερεοφωνικό hi - fi συγκρότημα SHARP 9 - 10 Δυο σετ προστατευτικά για Mountain bike
11 - 12 Δύο κράνη για Mountain bike 13 Ηλεκτρονική αντζέντα SHARP 14 Walkman SHARP 15 Immobilizer
16 Φούρνος μικροκυμάτων SHARP 17 Σετ Πατάκια 18 Βίντεο SHARP 19 30% έκπτωση στα ασφάλιστρα κλοπής

20 NIVA 1,7i από μόνο 3.985.000 δρχ.

Κι' επι πλέον: με ελάχιστη προκαταβολή και μέχρι 48 μηνιαίες δόσεις με LADA CREDIT.

LADA HELLAS Σήμερα, πάντα, κοντά σας.

ΕΠΙΣΗΜΟΣ ΑΝΤΙΠΡΟΣΩΠΟΣ ΡΟΔΟΥ: PETCO CAR/EMM. ΑΡΝΑΟΥΤΑΚΗΣ & ΥΙΟΣ Ο.Ε.,
Καποδιστρίου 53, Τηλ.: (0241) 23874, FAX: (0241) 75695

4095 8/1

IBC

ΟΙ ΕΚΔΡΟΜΕΣ ΜΑΣ
ΧΕΙΜΩΝΑΣ - ΧΡΙΣΤΟΥΓΕΝΝΑ -
ΠΡΩΤΟΧΡΟΝΙΑ
ΣΕ ΤΙΜΕΣ ΠΡΟΣΦΟΡΑΣ

1) ΠΑΡΙΣΙ - DISNEYLAND 8 ημέρες, κάθε ΣΑΒΒΑΤΟ και 21, 22, 23, 24, 27, 28, 29, 30, 31/12
2* περιφερειακό ξενοδοχείο 129.000 δρχ. ημιδιατροφή
3* περιφερειακό » 139.000 δρχ. »
3* κεντρικό » 147.000 δρχ. »
2) ΠΑΡΙΣΙ - DISNEYLAND - ΛΟΥΞΕΜΒΟΥΡΓΟ - ΒΡΥΞΕΛΛΕΣ - ΑΜΣΤΕΡΝΤΑΜ - ΧΑΓΗ 8 ημέρες κάθε ΣΑΒΒΑΤΟ και 21, 22, 23, 24, 27, 28, 29, 30, 31/12
3* και 4* ξενοδοχεία 158.000 δρχ. ημιδιατροφή
3) ΠΑΡΙΣΙ - ΛΟΝΔΙΝΟ 8 ημέρες, κάθε ΣΑΒΒΑΤΟκαι 21, 22, 23, 24, 27, 28, 29, 30, 31/12
3* ξενοδοχεία 159.000 δρχ. ημιδιατροφή
4) ΛΟΝΔΙΝΟ 7 ημέρες, κάθε ΣΑΒΒΑΤΟκαι 21, 22, 23, 24, 27, 28, 29, 30, 31/12
3* και 4* ξενοδοχεία από 134.000 δρχ.πρωινό
5) ΛΟΝΔΙΝΟ 99.000 4 ημέρες ΜΕ πρωινό
6) ΜΑΔΡΙΤΗ - ΑΝΔΑΛΟΥΣΙΑ - ΤΟΛΕΔΟ 8 ημέρες κάθε εβδομάδα και 21, 22, 23, 24, 27, 28, 29, 30, 31/12
3* και 4* ξενοδοχεία 159.000 δρχ. ημιδιατροφή
7) ΙΣΠΑΝΙΚΕΣ ΠΡΩΤΕΥΟΥΣΕΣ 8 ημέρες κάθε εβδομάδα και 21, 22, 23, 24, 27, 28, 29, 30, 31/12
3* και 4* ξενοδοχεία 179.000 δρχ. ημιδιατροφή
8) ΓΥΡΟΣ ΙΣΠΑΝΙΑΣ 10 ημέρες κάθε εβδομάδα και 21, 22, 23, 24, 27, 28, 29, 30, 31/12
9) ΔΙΑΚΟΠΕΣ ΣΤΗ ΝΙΚΑΙΑ 8 ημέρες κάθε εβδομάδα και 21, 22, 23, 24, 27, 28, 29, 30, 31/12
2*, 3* και 4* ξενοδοχεία από 129.000 δρχ. με πρωινό
10) ΛΙΣΣΑΒΩΝΑ - ΜΑΔΕΡΑ - ΑΖΟΡΕΣ 8 ημέρες κάθε εβδομάδα και 21, 22, 23, 24, 27, 28, 29, 30, 31/12
11) ΡΩΜΗ 6 ημέρες κάθε εβδομάδα και 21, 22, 23, 24, 27, 28, 29, 30, 31/12
4*΄ ξενοδοχείο 129.000 δρχ. ημιδιατροφή
12) ΦΑΝΤΑΣΜΑΓΟΡΙΚΗ ΙΤΑΛΙΑ 8 ημέρες κάθε εβδομάδα και 21, 22, 23, 24, 27, 28, 29, 30, 31/12
3* και 4* ξενοδοχεία 155.000 δρχ. ημιδιατροφή
13) ΚΛΑΣΙΚΗ ΙΣΠΑΝΙΑ 8 ημέρες με ημιδιατροφή
14) ΒΙΕΝΝΗ - ΒΟΥΔΑΠΕΣΤΗ 6 ημέρες κάθε εβδομάδα και 21, 22, 23, 24, 27, 28, 29, 30, 31/12
4 * ξενοδοχεία 189.000 δρχ. ημιδιατροφή
ΣΚΙ ΣΤΑ ΜΕΓΑΛΥΤΕΡΑ ΧΙΟΝΟΔΡΟΜΙΚΑ ΚΕΝΤΡΑ
ΑΥΣΤΡΙΑΣ - ΣΕΡΒΙΑΣ Αναχ. 21/12, 22/12, 28/12, 29/12
15) ΒΙΕΝΝΗ - ΠΡΑΓΑ- ΜΟΝΑΧΟ 8 ημέρες κάθε εβδομάδα και 21, 22, 23, 24, 27, 28, 29, 30, 31/12
16) ΛΑΜΨΗ ΜΠΑΡΟΚ 8 ημέρες
ΜΟΝΑΧΟ - ΒΙΕΝΝΗ - ΣΑΛΤΣΜΠΡΟΥΓΚ - ΙΝΣΜΠΡΟΥΚ κάθε εβδομάδα και 21, 22, 23, 24, 27, 28, 29, 30, 31/12
17) ΤΥΡΟΛΕΖΙΚΕΣ ΑΛΠΕΙΣ 8 ημέρες
ΜΟΝΑΧΟ - ΤΥΡΟΛΟ-ΙΝΣΜΠΡΟΥΚ- ΣΑΛΤΣΜΠΡΟΥΓΚ - ΜΠΑΝΤ-ΓΚΑΣΤΑΪΝ κάθε εβδομάδα και 21, 22, 23, 24, 27, 28, 29, 30, 31/12
18) ΠΑΝΟΡΑΜΑ ΑΥΣΤΡΙΑΣ 8 ημέρες
ΜΟΝΑΧΟ - ΣΑΛΤΣΜΠΡΟΥΓΚ -ΙΝΣΜΠΡΟΥΚ-ΣΑΛΖΑΜΜΕΡ - ΓΚΟΥΝΤ - ΓΚΑΣΤΑΪΝ κάθε εβδομάδα και 21, 22, 23, 24, 27, 28, 29, 30, 31/12
19) ΒΙΕΝΝΗ 6 ημέρες κάθε εβδομάδα και 21, 22, 23, 24, 27, 28, 29, 30, 31/12
20) ΒΙΕΝΝΗ - ΠΡΑΓΑ 6 ημέρες κάθε εβδομάδα και 21, 22, 23, 24, 27, 28, 29, 30, 31/12
21) ΒΟΥΔΑΠΕΣΤΗ 6 ημέρες κάθε εβδομάδα και 21, 22, 23, 24, 27, 28, 29, 30, 31/12
22) ΠΡΑΓΑ 6 ημέρες κάθε εβδομάδα και 21, 22, 23, 24, 27, 28, 29, 30, 31/12
23) ΒΟΥΔΑΠΕΣΤΗ - ΠΡΑΓΜΑ 8 ημέρες κάθε εβδομάδα και 21, 22, 23, 24, 27, 28, 29, 30, 31/12
24) ΒΙΕΝΝΗ - ΒΟΥΔΑΠΕΣΤΗ - ΜΟΝΑΧΟ 8 ημέρες
ΑΚΟΜΗ ΑΝΑΧΩΡΗΣΕΙΣ ΚΑΘΕ ΕΒΔΟΜΑΔΑ ΚΑΙ 21, 22, 23, 24, 27, 28, 29, 30, 31/12 ΓΙΑ:
1) ΑΝΔΑΛΟΥΣΙΑ - ΠΟΡΤΟΓΑΛΙΑ 8 ημέρες ημιδιατροφή
2) ΛΙΣΣΑΒΩΝΑ - ΜΑΔΕΡΑ » »
3) ΚΛΑΣΙΚΗ ΙΣΠΑΝΙΑ » »
4) ΣΚΑΝΔΙΝΑΒΙΚΕΣ ΠΡΩΤΕΥΟΥΣΕΣ » »
5)ΓΥΡΟΣ ΙΤΑΛΙΑΣ-ΝΟΤΙΑΣ ΓΑΛΛΙΑΣ » »
6)ΙΤΑΛΟΕΛΒΕΤΙΚΕΣ ΛΙΜΝΕΣ » »
7)ΓΥΡΟΣ ΕΛΒΕΤΙΑΣ » »
8)ΓΥΡΟΣ ΦΛΑΜΑΝΔΙΑΣ-ΟΛΛΑΝΔΙΑΣ » »
9)ΠΑΡΙΣΙ - ΓΥΡΟΣ ΦΛΑΜΑΝΔΙΑΣ » »
10) ΜΑΡΟΚΟ » »
11) ΤΥΝΗΣΙΑ » »
12) ΚΑΪΡΟ-ΚΡΟΥΑΖΙΕΡΑ ΣΤΟΝ ΝΕΙΛΟ » »

ΜΕ ΠΟΥΛΜΑΝ
- **ΒΙΕΝΝΗ - ΒΟΥΔΑΠΕΣΤΗ** 6 ημέρες
- **ΒΟΥΔΑΠΕΣΤΗ - ΠΡΑΓΑ** 6 ημέρες
- **ΒΙΕΝΝΗ - ΠΡΑΓΑ - ΒΟΥΔΑΠΕΣΤΗ** 8 ημέρες
- **ΒΟΥΔΑΠΕΣΤΗ - ΠΑΡΑΔΟΥΝΑΒΙΑ ΧΩΡΙΑ** 5 ημέρες
- **ΟΛΥΜΠΙΑ - ΠΑΝΟΡΑΜΑ ΙΤΑΛΙΑΣ** 7 ημέρες
- **ΤΟΥΡΙΣΤΙΚΗ ΑΥΣΤΡΙΑ** 7 ημέρες

ΑΠΩ ΑΝΑΤΟΛΗ
Αναχ. 21, 22, 23, 24, 27, 28, 29, 30, 31/12
1) ΣΙΓΚΑΠΟΥΡΗ-ΣΑΜΟΥΪ-ΠΟΥΚΕΤ 15 ημέρες Δρχ. 345.000
2) ΜΠΑΓΚΟΚ - ΣΑΜΟΥΪ - ΠΟΥΚΕΤ 15 ημέρες Δρχ. 308.000
3) ΜΠΑΛΙ - ΜΠΑΓΚΟΚ - ΣΑΜΟΥΪ 15 ημέρες Δρχ. 420.000
4) ΠΑΤΑΓΙΑ 11 ημέρες Δρχ. 180.000
5) ΠΟΥΚΕΤ 11 ημέρες Δρχ. 213.000
6) ΣΑΜΟΥΪ 11 ημέρες Δρχ. 275.000
7) ΜΠΑΓΚΟΚ - ΜΠΑΛΙ 15 ημέρες Δρχ. 315.000
8) ΠΟΤ ΚΒΑΪ - ΜΠΑΓΚΟΚ - ΣΙΓΚΑΠΟΥΡΗ - ΠΟΥΚΕΤ 15 ημέρες Δρχ. 306.000
9) ΠΑΤΑΓΙΑ - ΜΠΑΓΚΟΚ - ΣΙΓΚΑΠΟΥΡΗ - ΠΟΥΚΕΤ 15 ημέρες Δρχ. 295.000
10) ΜΠΑΛΙ - ΜΠΑΓΚΟΚ - ΠΟΥΚΕΤ 15 ημέρες Δρχ. 320.000
11) ΜΠΑΛΙ-ΜΠΑΓΚΟΚ-ΣΙΓΚΑΠΟΥΡΗ 15 ημέρες Δρχ. 345.000
12) ΜΠΑΓΚΟΚ - ΠΟΤ ΚΒΑΪ - ΠΑΤΑΓΙΑ - ΚΟΡΑΛΕΝΙΑ ΝΗΣΙΑ 11 ημέρεςΔρχ. 220.000
13) ΜΠΑΓΚΟΚ - ΠΟΥΚΕΤ 15 ημέρες Δρχ. 230.000
14) ΜΠΑΓΚΟΚ-ΣΙΓΚΑΠΟΥΡΗ-ΠΟΥΚΕΤ 15 ημέρες Δρχ. 283.000
15) ΜΠΑΓΚΟΚ - ΠΟΥΚΕΤ 14 ημέρες Δρχ. 230.000
16) ΠΕΚΙΝΟ-ΧΟΓΚ ΚΟΝΓΚ-ΜΠΑΛΙ 12 ημέρες Δρχ. 545.000

ΚΕΝΥΑ (ΣΑΦΑΡΙ)
ΝΑΪΡΟΜΠΙ - ΜΟΜΠΑΣΑ - ΜΑΣΑΪ ΜΑΡΑ - ΛΙΜΝΗ ΝΑΚΟΥΡΟΥ Κάθε εβδομάδα και 21, 22, 23, 24, 27, 28, 29, 30, 31/12 Δρχ. 375.000

JAMAICA
ANTIQUA-ST. LUCIA - BAHAMAS - BARBADOS

ΒΡΑΖΙΛΙΑ
ΜΠΟΥΕΝΟΣ ΑΪΡΕΣ - ΚΑΤΑΡΡΑΚΤΕΣ ΓΚΟΥΑΣΟ - ΡΙΟ ΝΤΕ ΤΖΑΝΕΪΡΟ 12 ημέρες κάθε εβδομάδα και 21, 22, 23, 24, 27, 28, 29, 30, 31/12 Δρχ. 440.000

ΑΜΕΡΙΚΗ
ΟΡΛΑΝΤΟ - ΧΑΒΑΗ - ΜΑΪΑΜΙ - ΝΕΑ ΥΟΡΚΗ

ΠΡΟΣΟΧΗ:
Στις ανωτέρω τιμές προστίθενται τα εισιτήρια ΡΟΔΟ - ΑΘΗΝΑ - ΡΟΔΟ ως εξής: Ο σύζυγος δρχ. 40.000 και σύζυγος δρχ. 30.000 και τα παιδιά από 2-22 χρονών 20.000 δρχ.

ΠΛΗΡΟΦΟΡΙΕΣ - ΠΡΟΓΡΑΜΜΑΤΑ
ΠΡΑΚΤΟΡΕΙΟ ΤΑΞΕΙΔΙΩΝ
ΣΑΒΒΑΣ ΣΑΗΣ
Υποκ.: ΑΛ. ΔΙΑΚΟΥ 34
Τηλ. 20520 - 37711
ΚΕΝΤΡ.: ΤΑΡΠΟΝ ΣΠΡΙΝΓΚΣ 42 Πλάι στην ΠΙΣΤΕΩΣ
Τηλ. 39781-3

M23

Delta

ΔΙΑΜΑΝΤΟΤΡΥΠΟΤΕΧΝΙΚΗ ΡΟΔΟΥ
ΚΑΠΟΔΙΣΤΡΙΟΥ 82

Θα θέλαμε να σας ενημερώσουμε για την **τεχνική κάλυψη** που σας προσφέρουν τα νέα τεχνολογίας. Αδαμαντοφόρα μηχανήματα μας κα το ειδικευμένο προσωπικό μας.

ΧΩΡΙΣ ΣΚΟΝΕΣ - ΔΟΝΗΣΕΙΣ - ΡΩΓΜΕΣ - ΜΕΡΕΜΕΤΙΑ

Εφαρμογές στον κατασκευαστικό τομέα
Επιδιόρθωση αναπαλαίωση κτιρίων & ενισχύσεις, τεχνικά εργα, αρχαιολογικές εργασίες κ.λ.π.

ΤΡΥΠΑΜΕ - ΚΟΒΟΥΜΕ - ΣΠΑΜΕ
(τσιμέντα με σίδερα, τούβλα, μπετά, βράχια, πέτρες, τσιμεντόλιθους)

Δυνατότητες των μηχανημάτων
1) **ΤΡΥΠΕΣ** (καρότα) - Σε πάτωμα ή τοίχο ή με κλίση, όλες τις διαμέτρους. Για ηλεκτρολόγους, υδραυλικούς, air condition, πισίνες, δεξαμενές, τζάκια, σκάλες κ.λ.π.
2) **HANDSAW** - Πριόνι χειροκίνητο, υδραυλικό, αεροκίνητο, βενζινοκίνητο 26-52 πόντων βάθους, κόβει ΠΟΡΤΕΣ, ΠΑΡΑΘΥΡΑ, ΚΑΝΑΛΙΑ, ΑΡΜΟΥΣ, ΣΚΑΛΕΣ.
**** ΔΙΧΩΣ ΚΑΥΣΑΕΡΙΟ***
**** ΧΩΡΙΣ ΣΚΟΝΕΣ - ΧΡΗΣΙΜΟΠΟΙΟΥΜΕ ΝΕΡΟ***
3) **ΠΡΙΟΝΙ ΔΑΠΕΔΟΥ** - Μηχάνημα κοπής δαπέδου. Κόβει, μέχρι 50 πόντους βάθους, τσιμέντα, άσφαλτο, κανάλια, μπετά. Οτιδήποτε δεν μπορούμε να κόψουμε, το τρυπάμε. *Υπάρχει λύση.*
Και πολλά **αδαμαντοφόρα** εργαλεία για μικρότερες εργασίες.

Η πολύχρονη πείρα μας στο εξωτερικό μας δίνει τη δυνατότητα να βρίσκουμε λύση εκεί που οι άλλοι σηκώνουν τα χέρια.

Ειδικευμένο προσωπικό κοντά σας με ένα τηλεφώνημα
Τηλ. γραφείου: 77986
Οικίας / φαξ: 28694
Κινητό: 094 380562

ΠΩΛΗΣΗ ΔΙΑΜΑΝΤΕ ΔΙΣΚΩΝ & ΕΡΓΑΛΕΙΩΝ

ΥΠΕΥΘΥΝΟΣ:
Μάρκος Τσεσμετζής

ΤΡΥΠΟΚΟΠΤΙΚΗ ΡΟΔΟΥ
ΔΙΑΜΑΝΤΕ ΜΗΧΑΝΗΜΑΤΑ ΝΕΑΣ ΤΕΧΝΟΛΟΓΙΑΣ
• ΤΡΥΠΑΜΕ • ΚΟΒΟΥΜΕ • ΣΠΑΜΕ
Μπετά - Πόρτες - Παράθυρα - Κανάλια - κ.λ.π.
• ΧΩΡΙΣ ΔΟΝΗΣΕΙΣ • ΡΩΓΜΕΣ • ΣΚΟΝΕΣ
ευχεται
στην αξιότιμη πελατεία της
ΧΡΟΝΙΑ ΠΟΛΛΑ και ΚΑΛΕΣ ΓΙΟΡΤΕΣ
Εμπειρο προσωπικό - Άμεση εξυπηρέτηση
ΚΡΗΤΙΚΟΣ ΧΑΡΑΛΑΜΠΟΣ
Αρχιεπ. Ευθυμίου 48Δ'
Τηλ. (0241) 77257, 75496 Κινητό 093 - 254506
4045-1/1

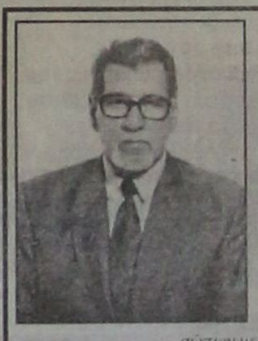

ΔΙΔΑΚΤΩΡ ΜΕΝΤΙΟΥΜ ΑΣΤΡΟΛΟΓΟΣ
ΔΙΠΛΩΜΑΤΟΥΧΟΣ
ΑΧΜΕΤ ΟΓΛΟΥ ΧΑΛΙΛ
Με επιστημονικούς τρόπους και μεθόδους λύνει τα διάφορα προβλήματα που σας ταλαιπωρούν οικογενειακά, αισθηματικά, επαγγελματικά, καθώς και επαναφορά των αγαπημένων σας προσώπων με απόλυτη εχεμύθεια.
Δεκτή αλληλογραφία εσωτερικού και εξωτερικού αποστέλλοντας την ημερομηνία γεννήσεως σας και 2.000 δρχ.
Δέχομαι με τηλεφωνικό ραντεβού στο τηλέφωνο 77293
Δέχεται καθημερινά
ΧΑΡΑΛ. ΜΟΣΧΟΥ 6 - Τηλ.. 33397 και 093492216

ΗΛΕΚΤΡΙΚΕΣ ΣΥΣΚΕΥΕΣ ΑΠΛΕΣ ΚΑΙ ΕΝΤΟΙΧΙΖΟΜΕΝΕΣ
ARISTON ΙΤΑΛΙΑΣ
Οι πιο φροντισμένες και φθηνότερες της Αγοράς

ΤΗΛΕΟΡΑΣΕΙΣ 14 ιντσων URANIA		ΔΡΧ.	58.000
» 14 ιντσων PHILIPS		»	62.000
» 14 ιντσων FUJI		»	60.000
ΚΟΥΖΙΝΑ ΗΛΕΚΤΡΙΚΗ	ARISTON	»	90.000
ΚΟΥΖΙΝΑ ΜΙΚΤΗ	»	»	85.000
ΠΛΥΝΤΗΡΙΑ ΡΟΥΧΩΝ	»	»	95.000
ΠΛΥΝΤΗΡΙΑ ΠΙΑΤΩΝ	»	»	120.000
ΨΥΓΕΙΑ ΔΙΠΟΡΤΑ 12 ΠΟΔΩΝ	»	»	110.000
ΚΑΤΑΨΥΚΤΗΣ ΚΑΘΕΤΟΣ 220λίτρα	»	»	100.000
» ΟΡΙΖΟΝΤΙΟΣ 220 »	»	»	90.000
ΦΟΥΡΝΟΣ ΕΝΤΟΙΧΙΖΟΜΕΝΟΣ ΑΕΡΟΘ.	»	»	85.000
ΕΣΤΙΑ ΚΕΡΑΜΙΚΗ ΕΝΤΟΙΧΙΖΟΜΕΝΗ	»	»	105.000
ΨΥΓΕΙΟ ΚΑΤΑΨΥΚΤΗΣ RFP371 15τοδων 2 μετέρ»		»	155.000

Μεγάλη ποικιλία μοντέλων και χρωμάτων σε κουζίνες, ψυγεία, ψυγειοκαταψύκτες, πλυντήρια πιάτων και ρούχων, φούρνους θερμοσίφωνες, απορροφητήρες, κλιματιστικά απλά και εντοιχιζόμενα

ΓΙΑ ΚΑΘΕ ΑΓΟΡΑ ΑΝΩ ΤΩΝ 100.000 **ΔΩΡΟ**
ΕΝΑ ΑΤΤΑΚΙ ΚΑΙ ΕΝΑ ΡΑΔΙΟΦΩΝΟ
• *Στις χαμηλότερες τιμές της αγοράς* •
ARISTON ΤΑ ΠΑΝΤΑ ΑΡΙΣΤΑ
Αντιπρόσωποι: ΑΔΕΛΦΟΙ ΣΤΕΦΑΝΟΥ Ο.Ε.
Δενδρινού και Χατζηαγγέλου γωνία - τέρμα Κοδριγκτώνος
Τηλέφωνα 22695 και 22568
Πλάτωνος 17-21, Παλαιά Πόλη
Τηλ. 23836
ΠΩΛΗΣΗ ΛΙΑΝΙΚΗ και ΧΟΝΔΡΙΚΗ
X754-1/12

Η Ρόδος είχε πέντε λιμάνια, τον μεγαλύτερο στόλο και την πιο ωραία πόλη!

Ο ΜΕΓΑΣ ΑΛΕΞΑΝΔΡΟΣ ΕΙΧΕ ΤΗ ΔΙΑΘΗΚΗ ΤΟΥ ΣΤΗΝ ΠΟΛΗ ΜΑΣ

Γράφει ο ΘΕΟΦΑΝΗΣ ΜΠΟΓΙΑΝΝΟΣ

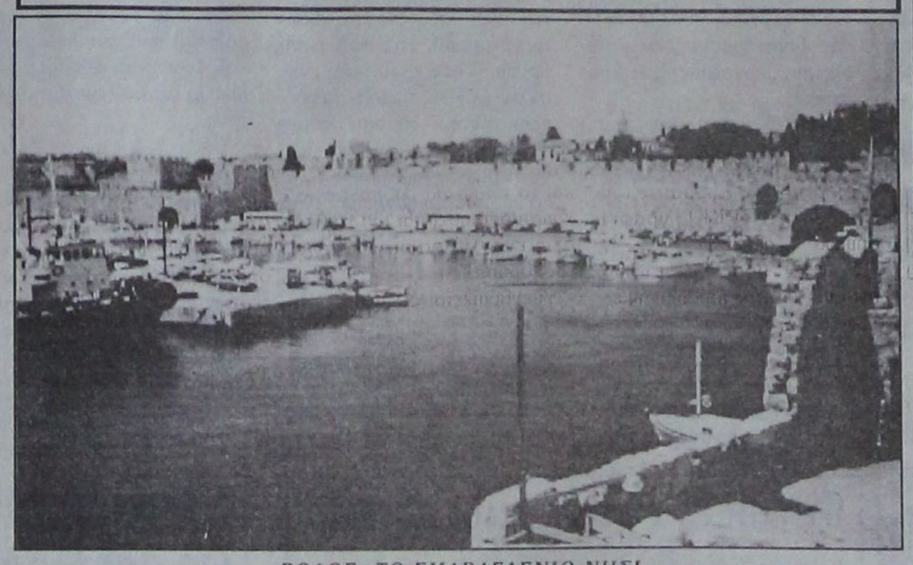

ΡΟΔΟΣ: ΤΟ ΣΜΑΡΑΓΔΕΝΙΟ ΝΗΣΙ

Ο μέγας Αλέξανδρος είχε τη διαθήκη του στην πόλη μας και έστελνε δώρα στη Λινδία Αθηνά

Δεν υπάρχει πιο μεγάλη ευλογία Θεού από τη φιλομάθεια και την αγάπη προς τον άνθρωπο. Ο φιλομαθής και φιλάνθρωπος, είναι ο ιδανικός άνθρωπος. Εμείς οι Ροδίτες έχουμε την πιο μεγάλη ιστορία της Ελλάδος, όπως μας λένε οι ιστορικοί και όπως αποδεικνύουν τα αρχαιολογικά μας ευρήματα...

Η Ρόδος ως νησί, είχε δύναμη και εμπόριο, τέχνη και φιλοσοφία, πολύ πριν χτιστεί η σημερινή μας πόλη το έτος 408 π.Χ., στο ΒΑ άκρο του νησιού, στην τοποθεσία Πανός Ακρα.

Εμείς ως Ροδίτες οφείλουμε να γνωρίζουμε την ιστορία μας και να είμαστε περήφανοι για τους δημοκηδείς πατέρες μας Ροδίους και να φροντίζουμε να τους μιμηθούμε στο καλό και στην αγάπη που έδειχναν για την πόλη, για το νησί και για τα κοινά των πολιτών...

Ολοι οι αρχαίοι συγγραφείς, τονίζουν τη δύναμη της Ρόδου, το μεγάλο στόλο της, τα τεράστια δάση, τα πέντε λιμάνια, το τρανό εμπόριο, το Ναυτικό Κώδικα των Ροδίων και γενικά την ακμή και το μεγαλείο της Ρόδου και των Ροδίων...

Ενας μεγάλος συγγραφέας, ο Διόδωρος ο Σικελιώτης, τον πρώτο αιώνα π.Χ., αναφέρει τα εξής καταπληκτικά για τη Ρόδο και τους Ροδίτες.

Η πόλη και το νησί της Ρόδου ήταν μεστό μεγάλων λιμανιών, πρυτανείων, αγορών, θεάτρων, ναών, ωδείων, Πτολεμαίων, γυμναστηρίων, σταδίων και γενικά δημοσίων οικημάτων, μεγάλων και επιβλητικών...

Ο Αλέξανδρος ο Μέγας ο στρατηλάτης της οικουμένης, τιμούσε βαθύτατα τους Ροδίτες και τους χρησιμοποιούσε συχνά και άκρως τιμητικά.

Ο Μέγας Αλέξανδρος, Ελληνας και Μακεδόνας, όχι μόνο χάρισε πολλά δώρα, όπως Βουκεφάλα και Σάρισσες στο ναό της Λινδίας Αθηνάς, αλλά είχε και τη διαθήκη της βασιλείας του στη Ρόδο! Απίστευτο και όμως αληθινό! Ο μέγας κυβερνήτης της οικουμένης, εμπιστευόταν μόνο τους Ροδίτες από όλους τους άλλους Ελληνες, ώστε ενεπιστεύθη στη Ρόδο και στους Ροδίτες τη διαθήκη του.

Και όχι μόνον αυτό. Πολλά χρόνια πριν από τους ολυμπιακούς αγώνες του 776π.Χ., οι Ροδίτες, μόνοι αυτοί από όλους τους Ελληνες, τόλμησαν να τα βάλουν με τους πειρατές και να τους εξοντώσουν στο ελληνικότατο Αιγαίο και στη Λεκάνη της Μεσογείου.

Ολοι οι Ελληνες θαύμαζαν και τιμούσαν τους Ροδίτες πατέρες μας, για τη ναυτική τους ικανότητα, για το δημοκηδή χαρακτήρα τους, για την τέχνη, τη φιλοσοφία και τη διπλωματική τους ικανότητα. Είχαν την ευελιξία να έχουν φίλους σ' όλες τις πόλεις της Ελλάδος, ώστε να εμπορεύονται άνετα στα λιμάνια της Μικράς Ασίας, της Κάτω Ιταλίας, της Ιβηρικής χερσονήσου και της Αιγύπτου...

Ποιός μπορεί να ξεχάσει το μεγάλο ναυτικό κώδικα των Ροδίων, που ήταν η μεγαλύτερη έμπνευση των Ελλήνων για τα πλοία, τα εμπορεύματα και τη ναυτική τέχνη; Ολος ο αρχαίος κόσμος, ακόμη και το Βυζάντιο, γνώριζαν και αναγνώριζαν τον ναυτικό κώδικα των Ροδίων και τη ναυτική τέχνη.

Ποιός ακόμη, από μας τους σύγχρονους Ροδίτες μπορεί να ξεχάσει εκείνο τον αρχαίο Ροδίτη που προκάλεσε ακόμη και το θεό Ποσειδώνα, όταν ο θεός αυτός τον απείλησε με φουρτούνες και τιμωρίες. Ο ατρόμητος Ροδίτης καπετάνιος, ακούμπησε στην κουπαστή, ενώ τα μαλλιά του ανέμιζαν από την τρομερή θύελλα, που είχε σηκώσει ο Ποσειδώνας και του είπε σε άπταιστα ελληνικά:

«Αλλ' ίσθι, ω Ποτειδάν, ορθάν την ναυν καταδυσώ...», που σημαίνει: εγώ Ποσειδώνα μου, πλοίο δεν παραδίδω, ούτε σε φοβάμαι. Προτιμώ να το βυθίσω αύτανδρο παρά να σου το παραδώσω!

10 Χρόνια

CompuTime
ΠΛΗΡΟΦΟΡΙΚΗ

Η CompuTime γιορτάζει τα δέκα χρόνια από την ίδρυση της με μεγάλες προσφορές.

Αγοράστε τώρα και μέχρι τις 31/12/96 το δικό σας υπολογιστή σε καταπληκτικές τιμές και αποκτήστε δωρεάν πρόσβαση στο **INTERNET** για τρεις μήνες μέσω του κόμβου **ΡΟΔΟΣ** της **COMPULINK.**

CompuTime WEB και FTP SERVER

√ ΠΛΗΡΗΣ ΥΠΟΣΤΗΡΙΞΗ ΠΕΛΑΤΩΝ
√ ΣΥΝΔΕΣΗ ΜΕ 35 ΕΛΛΗΝΙΚΕΣ ΠΟΛΕΙΣ
√ ΜΟΝΑΔΙΚΕΣ ΥΠΗΡΕΣΙΕΣ
√ 256 kbps Η ΤΑΧΥΤΕΡΗ ΣΥΝΔΕΣΗ ΜΕ ΤΟ INTERNET ΜΕ ΣΥΝΤΟΜΗ ΑΝΑΒΑΘΜΙΣΗ ΣΕ 512 kbps
√ POWER PACK True PPP / Dynamic IP Address
√ Commercial WEB SERVER COSMOS
√ Commercial WEB SERVER COLOSSUS
√ ΠΛΗΡΕΣ ΓΡΑΦΙΚΩΝ ΠΕΡΙΒΑΛΛΟΝ

ΠΛΗΡΟΦΟΡΙΕΣ - ΕΓΓΡΑΦΕΣ
CompuTime Ε.Π.Ε. ΒΕΝΕΤΟΚΛΕΩΝ 48 - ΡΟΔΟΣ 85100
ΤΗΛ.: (0241) 74000, FAX: 37663
X750-31/12

ΤΟ ΤΟΥΡΙΣΤΙΚΟ ΓΡΑΦΕΙΟ

PEGASOS TRAVEL

ΠΡΟΣΦΕΡΕΙ
ΣΤΟΥΣ ΑΞΙΟΤΙΜΟΥΣ ΠΕΛΑΤΕΣ ΤΟΥ:

ΠΑΡΙΣΙ DISNEYLAND
8 ημέρες 139.000 ημιδιατροφή
ΠΑΡΙΣΙ DISNEY ΛΟΝΔΙΝΟ
7 ημέρες 164.000 ημιδιατροφή
ΛΟΝΔΙΝΟ
5 ημέρες 119.000 πρωινό

■ PRESIDENT Α' ΚΑΤΗΓΟΡΙΑΣ
● Μονόκλινο 6.500 Β.Β.
● Δικλινο 8.500 Β.Β.
● Τρίκλινο 10.500 Β.Β.
■ ASTOR HOTEL
● Μονόκλινο 7.500 Β.Β.
● Δίκλινο 10.000 Β.Β.
● Τρίκλινο 13.000 Β.Β.
■ RIVA HOTEL Α' Μιχαλακοπούλου
● Μονόκλινο 7.800 Β.Β.
● Δίκλινο 10.000 Β.Β.
● Τρίκλινο 13.400 Β.Β.
■ ALEXANDROS Β' Πλατεία Μαβίλη - Αμπελόκηποι
● Μονόκλινο 6.700 Β.Β.
● Δίκλινο 8.900 Β.Β.
● Τρίκλινο 11.700 Β.Β.
■ CHRISTINA Β' Στήλες Ολυμπίου Διός
● Μονόκλινο 6.700 Β.Β.
● Δίκλινο 8.900 Β.Β.
● Τρίκλινο 11.700 Β.Β.
■ ACHILLION *** Ομόνοια Αγ. Κων/νου
● Μονόκλινο 6.000 Β.Β.
● Δίκλινο 8.000 Β.Β.
● Τρίκλινο 10.000 Β.Β.
■ BALASKAS *** Σταθμός Λαρίσης Ηπείρου
● Μονόκλινο 5.500 Β.Β.
● Δίκλινο 7.000 Β.Β.
● Τρίκλινο 9.000 Β.Β.
■ PARTHENON HOTEL Α' Στήλες Ολυμπίου Διός
● Μονόκλινο 19.200 Β.Β.
● Δίκλινο 11.500 Β.Β.
● Τρίκλινο 15.000 Β.Β.

ΠΕΝΤΕ ΜΟΝΑΔΙΚΕΣ ΤΑΞΙΔΙΩΤΙΚΕΣ ΕΜΠΕΙΡΙΕΣ ΣΕ SUPER TIMES

3ημέρες ΙΤΑΛΙΑ	34.000
5ημέρες ΡΩΜΗ περιήγηση και αγορές	64.000
7ημέρες ΡΩΜΗ-ΦΛΩΡΕΝΤΙΑ-ΒΕΝΕΤΙΑ	94.500
6ημέρες ΚΥΑΝΗ ΑΚΤΗ-ΝΙΚΑΙΑ-ΜΟΝΑΚΟ-ΚΑΝΝΕΣ	79.500
7ημέρες ΙΝΣΜΠΡΟΥΚ-ΜΟΝΑΧΟ	106.500
6ημέρες ΦΛΩΡΕΝΤΙΑ-ΠΙΖΑ-ΣΙΕΝΑ-ΣΑΝ ΤΖΙΜΙΝΙΑΝΟ	82.500

ΑΚΟΜΗ ΤΟ ΓΡΑΦΕΙΟ ΜΑΣ ΔΙΑΘΕΤΕΙ ΑΤΜΟΠΛΟΪΚΑ ΚΑΙ ΑΕΡΟΠΟΡΙΚΑ ΕΙΣΙΤΗΡΙΑ ΕΣΩΤΕΡΙΚΟΥ - ΕΞΩΤΕΡΙΚΟΥ, ΕΚΔΡΟΜΕΣ ΠΑΚΕΤΑ ΓΙΑ ΟΛΟ ΤΟΝ ΚΟΣΜΟ.

Για περισσότερες πληροφορίες στα τηλέφωνα:
73455 - 75879 - 35504 FAX 35504
ΚΑΝΑΔΑ 87. ΑΓ. ΝΙΚΟΛΑΟΣ - ΡΟΔΟΣ
Εκ της Διευθύνσεως
Καρατζιάς Μιχαήλ
X718-31/12

Διαφάνειες και μεγενθύσεις για μπαρ, εστιατόρια, fast food

Φ. & Ν. ΠΑΧΟΣ

Γ. Ευσταθίου 11 - Τηλ. 26893

VANIK TOURS

ΓΙΑΝΝΗΣ και ΣΕΒΑ ΒΑΛΣΑΜΙΔΗ
ΑΚΤΗ ΚΑΝΑΡΗ 17, ΨΑΡΟΠΟΥΛΑ
Τηλ. 35191, 37621, κινητό: 094 438898, FAX 29532

Το γραφείο μας πάντα πρώτο σε κρατήσεις ξενοδοχείων εξασφάλισε και σας προσφέρει και για το φετινό χειμώνα καταπληκτικές τιμές για τα παρακάτω ξενοδοχεία σε ΠΑΚΕΤΑ (έκδοση εισιτηρίων R/T) από 1/11/96 - 31/3/97

1ον HOTEL ELECTRA	Α΄ SUPERIOR		
Ερμού Σύνταγμα			
	Μονόκλινο	δρχ.	15.900
	Δίκλινο	»	19.800
	Τρίκλινο	»	23.700
2ον HOTEL PRESIDENT	Α΄ Κατηγορίας		
Λεωφόρος Κηφισίας			
	Μονόκλινο	δρχ.	6.500
	Δίκλινο	»	8.500
	Τρίκλινο	»	10.500
3ον HOTEL ASTOR	Β΄ SUPERIOR		
Σύνταγμα			
	Μονόκλινο	δρχ.	7.500
	Δίκλινο	»	10.000
	Τρίκλινο	»	13.000
4ον HOTEL ARETHOUSA	Β΄ SUPERIOR		
Σύνταγμα			
	Μονόκλινο	δρχ.	7.200
	Δίκλινο	»	9.500
	Τρίκλινο	»	12.500
5ον HOTEL ZAFOLIA	Α΄ SUPERIOR		
Λεωφόρος Αλεξάνδρας			
	Μονόκλινο	δρχ.	14.000
	Δίκλινο	»	17.500
	Τρίκλινο	»	21.000
6ον HOTEL CHANDRIS	DE LUXE		
Λεωφόρος Συγγρού			
	Μονόκλινο- Δίκλινο	δρχ.	21.000
	χωρίς πρωινό		
7ον HOTEL RIVA	Α΄ SUPERIOR		
Περιοχή HILTON			
	Μονόκλινο	δρχ.	7.800
	Δίκλινο	»	10.000
	Τρίκλινο	»	13.400
8ον HOTEL ILISSIA	Β΄ SUPERIOR		
Περιοχή HILTON			
	Μονόκλινο	δρχ.	10.000
	Δίκλινο	»	14.000
	Τρίκλινο	»	18.500
9ον HOTEL ALEXANDROS - CHRISTINA			
Αμπελόκηποι - Στήλες Ολυμπίου Διος			
	Μονόκλινο	δρχ.	6.700
	Δίκλινο	»	8.900
	Τρίκλινο	»	11.700
10ον HOTEL PHILIPPION	Α΄ SUPERIOR		
Θεσσαλονίκη			
	Μονόκλινο	δρχ.	17.500
	Δίκλινο	»	19.000

Τα παραπάνω ξενοδοχεία διαθέτουν T.V σε όλα τα δωμάτια
Στις πιο πάνω τιμές συμπεριλαμβάνεται πρωινό σε μπουφέ
Ακόμη σε μας θα βρείτε αεροπορικά και ατμοπλοϊκά εισιτήρια όλων των εταιρειών.
X658-30/11

Κάλεσμα

Ο Πολιτιστικός Σύλλογος Μαριτσών «Ο ΚΕΡΩΝΙΑΤΗΣ» σας ΚΑΛΕΙ στη μαγευτική τοποθεσία Σωτήρα Μαριτσών, όπου διοργανώνει ζωντανή αναπαράσταση της Γέννησης του Χριστού, για να αισθανθούμε όλοι μαζί το δέος του κορυφαίου γεγονότος της Ορθοδοξίας, την Ενανθρώπιση του Κυρίου.

Ημέρες λειτουργίας:	ΤΕΤΑΡΤΗ	25-12-96
	ΠΕΜΠΤΗ	26-12-96
	ΚΥΡΙΑΚΗ	29.12.96
	ΤΕΤΑΡΤΗ	01.01.97
	ΠΕΜΠΤΗ	02.01.97
	ΚΥΡΙΑΚΗ	05.01.97
	ΔΕΥΤΕΡΑ	06.01.97
Ωρες λειτουργίας:	11 π.μ. - 6 μ.μ.	
	Το Δ. Συμβούλιο	

X464-6/1

ΚΕΝΤΡΟ ΠΥΡΗΝΙΚΗΣ ΙΑΤΡΙΚΗΣ

ΑΝΝΑ ΣΑΚΕΛΛΑΡΙΔΟΥ
ΜΙΧΑΗΛ ΕΜΜΑΝΟΥΗΛ

Το ιατρείο θα παραμείνει κλειστό από 24/12/96 έως 6/1/97.

Θα λειτουργήσει κανονικά από Τρίτη 7/1/97

Αγ. Λαύρας 74 - Τηλ. 73250

4457-5/1

LappaS PHOTO Express
Ν.ΜΑΝΔΗΛΑΡΑ 27 ΤΗΛ. 30243

KODAK " PHOTO MAGIC „

ΝΕΑ ΕΠΟΧΗ ΦΩΤΟΓΡΑΦΙΑΣ

ΤΩΡΑ ΣΕ 5"

1) ΑΠΟ ΦΩΤΟΓΡΑΦΙΑ ΣΕ ΦΩΤΟΓΡΑΦΙΑ
2) ΑΠΟ ΦΙΛΜ ΣΕ ΦΩΤΟΓΡΑΦΙΑ
3) ΑΠΟ SLIDES ΣΕ ΦΩΤΟΓΡΑΦΙΑ
4) ΑΠΟ CD ΣΕ ΦΩΤΟΓΡΑΦΙΑ
5) ΑΠΟ ΜΙΚΡΟΜΕΓΕΘΟΣ ΣΕ ΜΕΓΑΛΟ
6) ΑΠΟ ΕΓΧΡΩΜΗ ΣΕ ΜΑΥΡΟΑΣΠΡΗ

ΟΛΑ ΑΥΤΑ ΜΟΝΟΝ ΣΕ 5" ΚΑΙ ΣΕ ΜΕΓΕΘΗ ΕΩΣ 20 Χ 25 CM.

ΚΑΙ ΚΑΤΙ ΠΡΩΤΟΦΑΝΕΣ:
ΔΙΟΡΘΩΝΟΥΜΕ ΤΑ ΚΟΚΚΙΝΑ ΜΑΤΙΑ ΣΤΟ ΦΥΣΙΚΟ ΤΟΥΣ ΧΡΩΜΑ

ΕΠΙΣΗΣ
ΓΙΑ ΤΟΥΣ ΕΠΑΓΕΛΜΑΤΙΕΣ:
ΠΟΤΑ ΚΑΙ ΦΑΓΗΤΑ ΣΕ ΔΙΑΦΑΝΙΕΣ

ΔΡΟΜΟΛΟΓΙΑ
από 26/11/96 - 12/1/97

μια ξεχωριστή διαδρομή στη ζωή

ΑΝΑΧΩΡΗΣΗ ΑΠΟ ΡΟΔΟ

Ημ/νια	Ημερ.	Πλοίο	Ωρα αναχ.	Προορισμός
26/11	ΤΡΙ	ΙΑΛΥΣΟΣ	12.00	ΚΩ-ΚΑΛ.-ΛΕΡ.-ΠΑΤ.-ΠΕΙΡΑΙΑ
27/11	ΤΕΤ	ΠΑΤΜΟΣ	17.00	ΚΩ - ΠΕΙΡΑΙΑ
28/11	ΠΕΜ	ΙΑΛΥΣΟΣ	12.00	ΚΩ-ΚΑΛ.-ΑΣΤΥΠ.-ΛΕΡ.-ΠΑΤ.-ΠΕΙΡΑΙΑ
29/11	ΠΑΡ	ΠΑΤΜΟΣ	17.00	ΚΩ-ΠΕΙΡΑΙΑ
30/11	ΣΑΒ	ΙΑΛΥΣΟΣ	12.00	ΚΩ-ΚΑΛ.-ΛΕΡ.-ΠΑΤ.-ΠΕΙΡΑΙΑ
1/12	ΚΥΡ	ΠΑΤΜΟΣ	15.00	ΚΩ-ΚΑΛ.-ΛΕΡ.-ΠΑΤ.-ΠΕΙΡΑΙΑ
2/12	ΔΕΥ	—	—	———
3/12	ΤΡΙ	ΙΑΛΥΣΟΣ	12.00	ΚΩ-ΚΑΛ.-ΛΕΡ.-ΠΑΤ.-ΠΕΙΡΑΙΑ
4/12	ΤΕΤ	ΠΑΤΜΟΣ	17.00	ΚΩ - ΠΕΙΡΑΙΑ
5/12	ΠΕΜ	ΙΑΛΥΣΟΣ	12.00	ΚΩ-ΚΑΛ.-ΑΣΤΥΠ.-ΛΕΡ.-ΠΑΤ.-ΠΕΙΡΑΙΑ
6/12	ΠΑΡ	ΠΑΤΜΟΣ	11.00	ΚΩ-ΣΑΜΟ-ΘΕΣΣΑΛΟΝΙΚΗ
7/12	ΣΑΒ	ΙΑΛΥΣΟΣ	12.00	ΚΩ-ΚΑΛ.-ΛΕΡ.-ΠΑΤ.-ΠΕΙΡΑΙΑ
8/12	ΚΥΡ	ΠΑΤΜΟΣ	15.00	ΚΩ-ΚΑΛ.-ΛΕΡ.-ΠΑΤ.-ΠΕΙΡΑΙΑ
9/12	ΔΕΥ	—	—	———
10/12	ΤΡΙ	ΙΑΛΥΣΟΣ	12.00	ΚΩ-ΚΑΛ.-ΛΕΡ.-ΠΑΤ.-ΠΕΙΡΑΙΑ
11/12	ΤΕΤ	ΠΑΤΜΟΣ	17.00	ΚΩ - ΠΕΙΡΑΙΑ
12/12	ΠΕΜ	ΙΑΛΥΣΟΣ	12.00	ΚΩ-ΚΑΛ.-ΑΣΤΥΠ.-ΛΕΡ.-ΠΑΤ.-ΠΕΙΡΑΙΑ
13/12	ΠΑΡ	ΠΑΤΜΟΣ	17.00	ΚΩ-ΠΕΙΡΑΙΑ
14/12	ΣΑΒ	ΡΟΔΟΣ	12.00	ΚΩ-ΚΑΛ.-ΛΕΡ.-ΠΑΤ.-ΠΕΙΡΑΙΑ
15/12	ΚΥΡ	ΠΑΤΜΟΣ	15.00	ΚΩ-ΚΑΛ.-ΛΕΡ.-ΠΑΤ.-ΠΕΙΡΑΙΑ
16/12	ΔΕΥ	—	—	———
17/12	ΤΡΙ	ΡΟΔΟΣ	12.00	ΚΩ-ΚΑΛ.-ΛΕΡ.-ΠΑΤ.-ΠΕΙΡΑΙΑ
18/12	ΤΕΤ	ΠΑΤΜΟΣ	17.00	ΚΩ - ΠΕΙΡΑΙΑ
19/12	ΠΕΜ	ΡΟΔΟΣ	12.00	ΚΩ-ΚΑΛ.-ΑΣΤΥΠ.-ΛΕΡ.-ΠΑΤ.-ΠΕΙΡΑΙΑ
20/12	ΠΑΡ	ΠΑΤΜΟΣ	11.00	ΚΩ-ΣΑΜΟ-ΘΕΣΣΑΛΟΝΙΚΗ
21/12	ΣΑΒ	ΡΟΔΟΣ	12.00	ΚΩ-ΚΑΛ.-ΛΕΡ.-ΠΑΤ.-ΠΕΙΡΑΙΑ
22/12	ΚΥΡ	ΠΑΤΜΟΣ	15.00	ΚΩ-ΚΑΛ.-ΛΕΡ.-ΠΑΤ.-ΠΕΙΡΑΙΑ
23/12	ΔΕΥ	—	—	———
24/12	ΤΡΙ	ΡΟΔΟΣ	12.00	ΚΩ-ΚΑΛ.-ΛΕΡ.-ΠΑΤ.-ΠΕΙΡΑΙΑ
25/12	ΤΕΤ	—	—	———
26/12	ΠΕΜ	—	—	———
27/12	ΠΑΡ	ΠΑΤΜΟΣ	17.00	ΚΩ-ΠΕΙΡΑΙΑ
28/12	ΣΑΒ	ΡΟΔΟΣ	12.00	ΚΩ-ΚΑΛ.-ΛΕΡ.-ΠΑΤ.-ΠΕΙΡΑΙΑ
29/12	ΚΥΡ	ΠΑΤΜΟΣ	15.00	ΚΩ-ΚΑΛ.-ΛΕΡ.-ΠΑΤ.-ΠΕΙΡΑΙΑ
30/12	ΔΕΥ	—	—	———
31/12	ΤΡΙ	ΡΟΔΟΣ	12.00	ΚΩ-ΚΑΛ.-ΛΕΡ.-ΠΑΤ.-ΠΕΙΡΑΙΑ
1/1	ΤΕΤ	—	—	———
2/1	ΠΕΜ	—	—	———
3/1	ΠΑΡ	ΠΑΤΜΟΣ	17.00	ΚΩ-ΠΕΙΡΑΙΑ
4/1	ΣΑΒ	ΡΟΔΟΣ	12.00	ΚΩ-ΚΑΛ.-ΛΕΡ.-ΠΑΤ.-ΠΕΙΡΑΙΑ
5/1	ΚΥΡ	ΠΑΤΜΟΣ	15.00	ΚΩ-ΚΑΛ.-ΛΕΡ.-ΠΑΤ.-ΠΕΙΡΑΙΑ
6/1	ΔΕΥ	—	—	———
7/1	ΤΡΙ	ΡΟΔΟΣ	12.00	ΚΩ-ΚΑΛ.-ΛΕΡ.-ΠΑΤ.-ΠΕΙΡΑΙΑ
8/1	ΤΕΤ	ΠΑΤΜΟΣ	17.00	ΚΩ - ΠΕΙΡΑΙΑ
9/1	ΠΕΜ	ΡΟΔΟΣ	12.00	ΚΩ-ΚΑΛ.-ΑΣΤΥΠ.-ΛΕΡ.-ΠΑΤ.-ΠΕΙΡΑΙΑ
10/1	ΠΑΡ	ΠΑΤΜΟΣ	11.00	ΚΩ-ΣΑΜΟ-ΘΕΣΣΑΛΟΝΙΚΗ
11/1	ΣΑΒ	ΡΟΔΟΣ	12.00	ΚΩ-ΚΑΛ.-ΛΕΡ.-ΠΑΤ.-ΠΕΙΡΑΙΑ
12/1	ΚΥΡ	ΠΑΤΜΟΣ	15.00	ΚΩ-ΚΑΛ.-ΛΕΡ.-ΠΑΤ.-ΠΕΙΡΑΙΑ

Πληροφορίες:
Κεντρικό Πρακτορείο Ρόδου: Αμερικής 95
Τηλ. 77070-5 (6 γραμμές) ώρες 8π.μ - 8μ.μ.

Δ·Α·Ν·Ε· SEA LINE
ΔΩΔΕΚΑΝΗΣΙΑΚΗ ΑΝΩΝΥΜΗ ΝΑΥΤΙΛΙΑΚΗ ΕΤΑΙΡΙΑ

Ενας επιτυχημένος θεσμός στη Φινλανδία

ΠΡΟΣΩΡΙΝΗ ΑΠΑΣΧΟΛΗΣΗ

ΧΩΡΙΣ ΧΡΟΝΙΚΑ ΚΑΙ ΜΙΣΘΟΛΟΓΙΚΑ ΟΡΙΑ

ΕΛΣΙΝΚΙ, 30 (ΑΠΕ).-

Με τη γενίκευση του θεσμού των προσωρινών εργασιακών σχέσεων, στον ιδιωτικό, αλλά και το δημόσιο τομέα, η Φινλανδία κρατάει το 36% του εργατικού της δυναμικού, 900.000 περίπου εργαζόμενους, σε κατάσταση ``εργασιακής ετοιμότητας``.

Το 60% των προσφερομένων θέσεων εργασίας το 1996 ήταν προσωρινές. Ο ευρύτερος δημόσιος τομέας προσφέρει εξαμηνιαίας διάρκειας θέσεις εργασίας σε ανέργους, με τον όρο της μείωσης του χρόνου απασχόλησης κατά 15% και αντίστοιχη μείωση των αποδοχών.

Μόλις το 48%, από τα 2,5 εκατ. του συνόλου του εργατικού δυναμικού της χώρας, κατέχει τακτικές θέσεις εργασίας. Το ποσοστο ανεργίας ανέρχεται στο 16%.

Η γενίκευση του θεσμού της προσωρινής απασχόλησης θεωρείται ως μέσο ανατροπής της εργασιακών συμβάσεων, της πολιτικής δύναμης των εργατικών ενώσεων και ως προετοιμασία προς την κατεύθυνση θεσμοποίησης νέου, μειωμένου χρόνου απασχόλησης, με παράλληλη μείωση των αποδοχών.

Η αύξηση της παραγωγικότητας, που χαρακτηρίζει την τεχνολογικά προηγμένη εθνική οικονομία της Φινλανδίας, έχει ως αποτέλεσμα τη μείωση του αναγκαίου συνολικού χρόνου εργασίας.

Η διατήρηση των θέσεων εργασίας σε επίπεδα αποτροπής κοινωνικών διαταραχών πειραματίζεται να υλοποιηθεί με τη μείωση του χρόνου απασχόλησης και την παγίωση του θεσμού των προσωρινών σχέσεων εργασίας. Ταυτόχρονα, οι εργαζόμενοι προετοιμάζονται για την υοθέτηση της παράλληλης μείωσης των αποδοχών τους.

Σύμφωνα με ειδικούς ερευνητές, ο θεσμός της προσωρινής απασχόλησης δημιουργεί ανταγωνιστική διάθεση ανάμεσα στους τακτικούς και προσωρινούς εργαζόμενους. Η δε μή συμμετοχή των προσωρινών στις κατά τόπους εργασίας θεσμοποιημένες ειδικές απολαβές επιφέρει ένταση στις προσωπικές σχέσεις των εργαζομένων και μείωση της ισχύος των συνδικαλιστικών οργάνων, καθώς και μείωση του κόστους παροχής των ειδικών απολαβών ή ακόμη και κατάργησή τους.

Οπως παρατηρείται από πανεπιστημιακούς κύκλους της χώρας, η Φινλανδία είναι το εργαστήρι προετοιμασίας νέων σε Κοινοτικό επίπεδο εργασιακών σχέσεων , κύριο χαρακτηριστικό των οποίων θα είναι ``η ελαστικότητα`` στις σχέσεις εργαζόμενου και εργοδότη. Σχέσεις εργασίας χωρίς χρονικά και μισθολογικά όρια.

Οι τέσσερις τελευταίοι αριθμοί του Λαϊκού Λαχείου κερδίζουν τη βάρκα των Καστελλοριζίων

Ο Κεντρικός Σύλλογος Καστελλοριζίων Ρόδου "Ο Μεγιστεύς" υπενθυμίζει σε όλους όσους συμμετέχουν στην λαχειαγορά (για τη βάρκα με τρέϊλερ), πως σήμερα διεξάγεται η τελευταία κλήρωση. Τη βάρκα κερδίζει ο αριθμός ποὺ τα 4 τελευταία ψηφία είναι ίδια με τον πρώτο αριθμό του Λαϊκού Λαχείου.

Ο Σύλλογος ευχαριστεί όλους τους Καστελλοριζιούς και τους φίλους του Καστελλορίζου που συμμετείχαν στη λαχειαγορά και που στήριξαν τη χριστουγεννιάτικη χοροεσπερίδα η οποία στέφθηκε με απόλυτη επιτυχία. Τέλος ευχαριστούν τα μέσα μαζικής ενημέρωσης για τη βοήθεια τους καθώς και όλα τα καταστήματα σου πρόσφεραν τα δώρα της χοροεσπερίδας μας.

Τιμή για τη Δωδεκάνησο η εκλογή του Αγ. Τσοπανάκη ως προέδρου της Ακαδημίας

Ο πρόεδρος της κοινότητας Λίνδου κ. Κυριάκος Ι. Φίνας, αναφερόμενος στην εκλογή του κ. Τσοπανάκη, ως προέδρου της Ακαδημίας Αθηνών, έκανε την παρακάτω δήλωση:

"Η εκλογή του συμπατριώτη μας κ. Αγαπητού Τσοπανάκη , ομότιμου καθηγητή του Πανεπιστημίου Θεσσαλονίκης, ως προέδρου του Ανωτάτου Πνευματικού Ιδρύματος της χώρας, μας γεμίζει ικανοποίηση και περηφάνεια.

Ιδιαίτερα, τιμά την ιδιαίτερη πατρίδα του, το χωριό του τη Σάλακο, τη Ρόδο μας και γενικότερα τη Δωδεκάνησο. Με όλη την καρδιά του ευχόμαστε καλή υγεία και πλήρη επιτυχία στην καινούργια του αποστολή.

Απ΄ όσα τουλάχιστον έχουμε υπόψη μας, είναι η πρώτη φορά, από το 1926, που ιδρύθηκε η Ακαδημία Αθηνών, όπου Ρόδιος επιστήμονας καταλαμβάνει την προεδρική αυτή θέση στο Ιδρυμα.

ΞΥΣΤΕ & ΚΕΡΔΙΣΤΕ

Τα ώρα της χρονιάς!

10.000 Δώρα
που προσφέρει το ΥΠΕΡ ΜΑΡΚΕΤ ΣΠΑΝΟΣ!

Με κάθε αγορά *σας από το ΥΠΕΡ ΜΑΡΚΕΤ ΣΠΑΝΟΣ* ***αξίας 5.000 Δρχ.*** *κερδίζετε ένα κουπόνι ΞΥΣΤΟ.*

50 ΤΗΛΕΟΡΑΣΕΙΣ
50 ΗΛΕΚΤΡΙΚΕΣ ΣΚΟΥΠΕΣ
500 ΟΙΚΙΑΚΕΣ ΜΙΚΡΟΣΥΣΚΕΥΕΣ
500 ΓΑΛΟΠΟΥΛΕΣ
ΚΑΙ ΧΙΛΙΑΔΕΣ ΕΞΥΠΝΑ &ΠΡΑΚΤΙΚΑ ΔΩΡΑ

εσείς απλά... ξύστε!



ΧΡΥΣΟΧΟΕΙΟΝ
ΟΜΑ
ΠΗΓΗ ΧΡΥΣΟΥ
ΑΝΔΡΕΑΣ Γ. ΜΑΝΔΑΛΑΣ
ΣΤΕΦ. ΚΑΖΟΥΛΗ 24, ΤΗΛ. 34864

Το ΟΜΑ σας ευχαριστεί, σας υπενθυμίζει και σας προσφέρει

1) Ελέγχει την ποιότητα στο καράτι σε χημείο
2) Κρατάει σταθερά χαμηλές τις τιμές
π.χ. Διαφ. κοσμήματα Κ14 από 4.000 το γραμμάριο
Διαφ. καδένες Κ14 από 3.600 » »
♦Επισκευές, μίκραμα δαχτυλ. 500 δρχ. κόλλημα καδένας 500 δρχ.
♦Τρύπημα αυτιών 600 δρχ. (αποστειρωμένα σκουλ. όχι χρυσά)
3) Υπόσχεται ότι πάντα θα τηρεί τους δύο πιο πάνω λόγους χωρίς ποτέ να παρεκκλίνει

ΠΡΟΣΦΟΡΑ
ΙΣΧΥΕΙ ΑΠΟ 1-11-96 ΕΩΣ 31-12-96

Δεν ορίζουμε όριο αγοράς, αλλά με κάθε χρυσό κόσμημα που αγοράζετε, ζητάτε απόδειξη της οποίας με τον αύξοντα αριθμό συμμετέχετε σε κλήρωση που θα γίνει στις 31-12-96 και ώρα 8ην βραδυνή εντός καταστήματος ΟΜΑ. Ο τυχερός αριθμός κερδίζει ΕΝΑ ΣΕΤ Κ 14 αξίας 180.000 δρχ. και θα δημοσιευθεί στις εφημερίδες ΠΡΟΟΔΟ και ΡΟΔΙΑΚΗ. Αν σε 10 ημέρες δεν παρουσιαστεί ο τυχερός στις 15-1-96 θα γίνε νέα κλήρωση που θα συμμετέχουν και οι αποδείξεις μέχρι και τις 15-1-97. Γι΄αυτό σας λέμε φυλάτε τις αποδείξεις και ενημερώνεστε από τις δύο πιο πάνω εφημερίδες.

Υπεύθυνος: Ανδρέας Γ. Μανδαλάς

Ανοικτά: Καθημερινά από 9.00 έως 13.30 και από 17.00 έως 21.00 εκτός ΚΥΡΙΑΚΗΣ

X945-30/12

ΙΑΤΡΙΚΗ ΑΝΑΚΟΙΝΩΣΗ

Η ιατρός

ΚΑΤΕΡΙΝΑ ΡΑΚΑ ΚΑΤΣΑΝΕΒΑΚΗ

ΜΙΚΡΟΒΙΟΛΟΓΟΣ

Δέχεται:
Καθημερινά: 7π.μ. - 12, 5.30μ.μ. - 7.30μ.μ.
Σάββατο: 8π.μ. - 12

Δ/νση: Αλ. Διάκου 46 2ος όροφος

Τηλ. 35310

4027-31/12

F/B SEA HARMONY II
POSEIDON LINES

Το υπερπολυτελές υπερταχύπλοο 23 κόμβων, κρουαζιερόπλοιο στη διάθεση σας. Ταξιδέψτε μαζί μας και απολαύστε τα πολυτελή σαλόνια εστιατόρια, μπαρ τις ευρύχωρες και ευάερες καμπίνες του διασκεδάστε με την ορχήστρα μας, δοκιμάστε την τύχη σας στο Καζίνο και προμηθευτείτε τα αφορολόγητα είδη.

ΜΙΑ ΚΡΟΥΑΖΙΕΡΑ ΠΟΥ ΘΑ ΣΑΣ ΜΕΙΝΕΙ ΑΞΕΧΑΣΤΗ

ΚΥΠΡΟ - ΑΓΙΟΙ ΤΟΠΟΙ

Αναχ. κάθε Τρίτη ώρα 21.00
Επισ. κάθε Σάββατο ώρα 06.00

ΕΙΔΙΚΕΣ ΤΙΜΕΣ ΕΚΠΤΩΣΕΙΣ ΓΙΑ ΕΠΙΒΑΤΕΣ ΚΑΙ ΕΜΠΟΡΕΥΜΑΤΑ

Κεντρικό Πρακτορείο
ΓΙΑΝΝΗ ΚΟΥΡΟΥ
Καρπάθου 34, τηλ 22400

X946-31/12

ΠΡΑΚΤΟΡΕΙΟ ΚΑΛΟΥΔΗΣ
KALOUDIS TRAVEL
EXCHANGE ● TELEPHONES ● EXCURSIONS

ΚΑΛΟΥΔΗΣ ΠΑΝΑΓΙΩΤΗΣ
Περνού 35 Αφάντου. Τηλ. 52351, 52845 FAX: 52847

Το τουριστικό γραφείο μας εξασφάλισε και σας προσφέρει για το φετεινό χειμώνα ασυναγώνιστες τιμές για τα παρακάτω ξενοδοχεία ΑΘΗΝΩΝ σε ΠΑΚΕΤΑ μέχρι 31/3/97

1) HOTEL ELECTRA **Α' SUPERIOR**
Ερμού - Σύνταγμα
Μονόκλινο δρχ. 15.900, δίκλινο 19.800, τρίκλινο 23.700

2) HOTEL PRESIDENT **Α' ΚΑΤΗΓΟΡΙΑΣ**
Λεωφόρος Κηφησίας
Μονόκλινο δρχ. 6.500, δίκλινο 8.500, τρίκλινο 10.500

3) HOTEL PARTHENON **Α' SUPERIOR**
Στήλες Ολυμπίου Διος
Μονόκλινο δρχ. 9.200, δίκλινο 11.500, τρίκλινο 15.000

4) HOTEL RIVA **Α' SUPERIOR**
Περιοχή HILTON
Μονόκλινο δρχ. 7.800, δίκλινο 10.000, τρίκλινο 13.400

5) HOTEL CHRISTINA **Β' ΚΑΤΗΓΟΡΙΑΣ**
Στήλες Ολυμπίου Διος
Μονόκλινο δρχ. 6.700, δίκλινο 8.900, τρίκλινο 11.700

6) HOTEL ALEXANDROS **Β' ΚΑΤΗΓΟΡΙΑΣ**
Πλατεία Μαβίλη - Αμπελόκηποι
Μονόκλινο δρχ. 6.700, δίκλινο 8.900, τρίκλινο 11.700

7) HOTEL PHILIPPION **Α' SUPERIOR**
Θεσ/κη
Μονόκλινο δρχ. 17.500, δίκλινο 19.000

● Στις παραπάνω τιμές συμπεριλαμβάνονται πρωινά σε μπουφέ. Επίσης κοντά μας θα βρείτε αεροπορικά εισιτήρια Ο.Α. εσ/κού - εξ/κού και ατμοπλοϊκά εισιτήρια όλων των εταιρειών.

3936-31/12

Ματιές στα σπορ

Κοντά στον Ιάλυσο ο Γιάννης Γκαϊτατζής

Ορφανοτροφείο και γηροκομείο θα επισκεφθούν σήμερα οι παίκτες

Ο Γιάννης Γκαϊτατζής θα είναι- εκτός απροόπτου-ο νέος τεχνικός του Ιάλυσου.

Αν και η διοίκηση της ΠΑΕ συνεδρίαζε μέχρι αργά χθες βράδυ, για ν' αποφασίσει σχετικά με τον αντικαταστάτη του Βασίλη Παπαχρήστου, πληροφορίες ανέφεραν ότι η πλειοψηφία των μελών της είχε προτίμηση τον κ. Γκαϊτατζή.

Κι αυτό, για τους εξής λόγους:

-Θεωρείται έμπειρος τεχνικός στην κατηγορία και ιδιαίτερα στο νότιο όμιλο, έχοντας εργαστεί παλαιότερα σε Αιγάλεω, Παναρκαδικό, Πανναυπλιακό, Πανελευσινιακό και Αχαρναϊκό. Φέτος, εργάστηκε στον Αρη Πετρούπολης (Δ' Εθνική), απ' όπου έφυγε λόγω διαφωνίας με τον πρόεδρο του σωματείου Αλέξη Κούγια.

-Είναι προπονητής που έχει σχέσεις με τα "κέντρα αποφάσεων". Κάτι πολύ απαραίτητο αυτή την περίοδο, για να μην πέσει ο Ιάλυσος "θύμα" άλλων ομάδων.

Εκτός από τον Γκαϊτατζή, υποψήφιοι χθες ήταν ο Κορωνέλλος και ο Φιλίππου, τους οποίους θέλει η "Μαρκό". Ο πρώτος είναι προσωρινά τεχνικός στον Χαραυγιακό και ο δεύτερος, ήταν παλαιότερα προπονητής στη Δόξα Δράμας.

Οι προπονήσεις

Με πολλή σοβαρότητα και αρκετό κέφι, συνεχίζονται οι προπονήσεις του Ιάλυσου, υπό την επίβλεψη του Νίκου Μαντικού, πού εκτελεί χρέη υπηρεσιακού τεχνικού.

Οι παίκτες δείχνουν να μην έχουν επηρεαστεί από τη "φυγή" του Βασίλη Παπαχρήστου, ούτε και ενδιαφέρονται για το ποιός θα είναι αντικαταστάτης του. Το μόνο που τους απασχολεί είναι το παιχνίδι της Κυριακής με το Ναυπακτιακό Αστέρα στο "Οικονομίδειο". Απόδειξη ότι όλοι τους έδωσαν την υπόσχεση να προσέχουν ιδιαίτερα αυτές τις ημέρες, το ωράριο και τη διατροφή.

-Οι "ερυθροκίτρινοι" θα επισκεφθούν σήμερα, πρώτα το Ορφανοτροφείο Θηλέων και μετά το Γηροκομείο "Χαραλάμπειο", όπου εκτός από τις ευχές τους, θα μοιράσουν δώρα!

Τρία μεγάλα "ζευγάρια" στο Κύπελλο Δωδεκανήσου

Τρία πολύ δυνατά "ζευγάρια" -όπως αναμενόταν-ανέδειξε η χθεσινή κλήρωση της επόμενης φάσης του Κυπέλλου Δωδεκανήσου, στον όμιλο Ρόδου.

● Στον Αρχάγγελο, ο τοπικός Αρης θα παίξει με τον Ηρακλή Μαριτσών.

● Στις Καλυθιές, ο Απόλλων θα υποδεχτεί το Διαγόρα Βατίου και

● Στην Κρεμαστή, ο Φοίβος θα αγωνιστεί με την ΑΕΠ.

Τα παιχνίδια θα γίνουν την Τετάρτη 5 Φεβρουαρίου.

Στα νησιά, είχαμε στην κλήρωση:

Ομιλος Κω

● Δόξα Καρδάμαινας-Α.Ε. Κως στις 22-1-97.

Ο νικητής θα αγωνισθεί στην έδρα του με την Αναγέννηση Ασφ. στις 5-2-97.

Ομιλος Καλύμνου

● Ολυμπιακός Λέρου-Ξάνθος Πάτμου στις 22-1-97

Ο νικητής θα παίξει στο γήπεδό του με τον Καλυμνιακό στις 5-2-97.

Στις 6-2-97 θα πραγματοποιηθεί κλήρωση για την ανάδειξη γηπεδούχου στους προκριθέντες των ομίλων Κω και Καλύμνου και ο αγώνας θα πραγματοποιηθεί στις 26-2-97.

Ο νικητής του παραπάνω αγώνα θα συμμετάσχει στην ημιτελική φάση, μαζί με τις τρεις ομάδες του ομίλου Ρόδου. Υστερα από κλήρωση θα προκύψουν τα "ζευγάρια" που θα αγωνιστούν στις 12-3-97.

Ο τελικός θα πραγματοποιηθεί στις 25-3-97, ημέρα Τρίτη.

ΕΠΑΝΑΟΡΙΣΜΟΣ ΑΓΩΝΩΝ

Το Σάββατο-όπως είχαμε ξαναγράψει-θα γίνουν οι εξ αναβολής αγώνες της Α΄ Κατηγορίας, που δεν έγιναν στις 28 Δεκεμβρίου, λόγω προβλήματος με τις συγκοινωνίες από την κακοκαιρία. Η ΕΠΣΔ, τους επαναόρισε ως εξής:

● Φάνες (12): Ακουσίλαος-Καλυμνιακός

● Διμυλιά (12.30): Ατρόμητος Δ.-Νικαγόρας

Επίσης, η διοργανώτρια "Ενωση" όρισε και πάλι τα εξ αναβολής παιχνίδια της Β΄ Κατηγορίας, την Κυριακή 5 του μήνα:

Υποόμιλος Καλύμνου

● Κάλυμνος (12.30): Ποσειδών Καλ.-ΑΟ Λειψιωτών

Υποόμιλος Κω

● Νίσυρος (12): Πολυβώτης-ΑΟ Πυλίου

ΠΟΙΝΕΣ

Από την Επιτροπή Πρωταθλήματος τιμωρήθηκαν οι παρακάτω παίκτες:

Με 4 αγωνιστικές: Γ. Παρασκευάς (Ηρακλή Μαριτσών), Ι. Κυπριώτης (Ηλιος Ιαλυσού).

Με 3 αγωνιστικές: Κότορος (ΟΦ Ιστρίου).

Με 2 αγωνιστικές: Κ. Παπαμιχαήλ (ΑΕΡΑ).

Με μια αγωνιστική: Σ. Μπεκιράς (Απόλλωνα Καλ.), Δ. Δημητράς (Απόλλωνα Καλ.), Ν. Πετρίδης (Απόλλωνα Απολ.), Δ. Δημητράς (Απόλλωνα Καλ.) Δ. Κάβουρας (ΑΕΠ), Γ. Παρασκευάς (ΠΑΣ Ασκληπειού), Ι. Λεντάκης (Ηρακλή Μαρ.), Στ. Κούρτης (Ηρακλή Λαρδ.), Ν. Κωστίδης (ΟΦ Ιστρίου) και Ζαλαώρας (Ξάνθου Πάτμου).

Η διοίκηση της "Ενωσης" τιμώρησε με ποινή αποκλεισμού μιας αγωνιστικής το γήπεδο του Απόλλωνα Απολλώνων. Επίσης, τιμώρησε με έγγραφη επίπληξη και χρηματικό πρόστιμο 10.000 δρχ. τον Ευκλή Σορωνής.

ΣΥΛΛΥΠΗΤΗΡΙΟ

Το δ.σ. της ΕΠΣΔ συλλυπάται την υπάλληλο της "Ενωσης", Παναγιώτα Μπόνη-Πολυταρίδη και την οικογένειά της, για το θάνατο του αδελφού της, Ευθυμίου και καταθέτει στη μνήμη του, το ποσό των 20.000 δρχ., στο Ιδρυμα Πασχόντων από Μεσογειακή Αναιμία.

ΕΝΩΣΗ: Με απόντες γίνονται οι προπονήσεις

Με απόντες έγινε και η χθεσινή προπόνηση της "Ενωσης Ρόδου - Διαγόρα", στο πάρκο του Πανεπιστημίου Αιγαίου.

Συγκεκριμένα, πραγματοποιήθηκε χωρίς τους Βρύζα, Παλαπάνη, Σαλπιγκτίδη και Χαραλάμπους, που απουσιάζουν ακόμη στις ιδιαίτερες πατρίδες τους, για να κάνουν γιορτές. Μόνο ο Λαμπρόπουλος επέστρεψε και γυμνάζεται κανονικά.

Ο Ηλίας Αλεξιάδης θα προπονήσει και σήμερα τους παίκτες του, ενώ αύριο έχει προγραμματιστεί ρεπό, λόγω της Πρωτοχρονιάς.

Στον κυριακάτικο αγώνα με τον Ηλυσιακό στου Ζωγράφου, επιστρέφει ο Λινάρδος, που εξέτισε την ποινή του, ενώ θ΄ απουσιάσει ο Χατζησταμάτης, που εξακολουθεί να είναι τιμωρημένος.

Πίστα αυτοκινήτου στη Ρόδο

Πίστα σιρκουϊ αυτοκινήτων θα κατασκευάσει στη Ρόδο η Νομαρχία Δωδεκανήσου!

Αυτό ανακοίνωσε χθες ο νομάρχης Γιάννης Παρασκευάς, που μάλιστα είπε, ότι τον Ιανουάριο θα προβεί σε πανελλήνιο πλειοδοτικό διαγωνισμό για την κατασκευή του έργου. Η πίστα θα ανατεθεί σε ιδιώτες. Ακόμη, στην υποδομή σχεδιάζεται και ποδηλατοδρόμιο. Ο κ. Παρασκευάς, πάντως, δεν αποκάλυψε την τοποθεσία που θα γίνουν οι πίστες.

Οι "Νέοι" της ΕΠΣΔ "φιλικό" στην Παστίδα

Φιλικό παιχνίδι στην Παστίδα, με τον τοπικό Αστέρα, θα δώσει την Κυριακή η Μικτή Νέων της ΕΠΣΔ.

Για τον λόγο αυτό, καλούνται να βρίσκονται στα γραφεία της "Ενωσης" στις 2μ.μ., οι εξής παίκτες: Μπεκιάρης, Αρχοντούλης, Πόλος, Σάββενας Γ. (ΑΕΠ), Γεωργαλής, Λεβέντης, Χειμωνέτος (Ορφέα), Χιάμπολης, Διακάκης, Ζαχαριάς (Διγενή), Μαΐλης, Κιούσης, Γιαννικάκης (Φοίβου), Μουσακίνιας, Ντρίτσης (Ατρομήτου Δ.), Καντιμοίρης (Απόλλωνα Κ.), Παπαναγιώτου (Αρη Αρχ.), Δανάς (Κάστρου), Σάββενας Εμ. (Αγ. Ισιδώρου), Σακκάς (Κλεόβουλου), Παπαγεωργίου (Αστέρα Π.), Μοντιάδης (Ευαγόρα), Διακουμής (Δωριέα).

- Ο αγώνας θ΄ αρχίσει στις 3μ.μ.

Οι διαιτητές στη Γ' Εθνική

Οι διαιτητές που ορίστηκαν, μετά από κλήρωση, στα παιχνίδια που θα δώσουν οι ομάδες της Ρόδου στη Γ΄ Εθνική, είναι:

● Ιάλυσος - Ναυπακτιακός :Αποστολίδης (Πειραιά)

● Ηλυσιακός - "Ενωση Ρόδου - Διαγόρα":Φλωράκης (Αιτωλοακαρνανίας)

"Βροχή" πέφτουν τα γκολ στα "μικρά" πρωταθλήματα

Στα πλαίσια της 4ης αγωνιστικής του παιδικού και του εφηβικού πρωταθλήματος της ΕΠΣΔ, σημειώθηκαν τ΄ αποτελέσματα.

"ΠΑΙΔΙΚΟ"

Α΄ όμιλος

Ηρακλής - Κλεάνθης	11-0
Ιάλυσος-Απόλλων	7-2
Φοίβος-Αστέρας Π.	(αναβλήθηκε)
Απόλλων Απ. -Ηλιος	2-0
-Ρεπό είχε η Δόξα Ψίνθου	

Β΄ όμιλος

Ορφέας -"Ενωση Ρ-Δ"	(αναβλήθηκε)
Ευαγόρας- ΑΕΡΑ	0-2
Διαγόρας Βατ.- Κάστρο	2-1
Δωριέας -Κλεόβουλος	0-10
-Ρεπό είχε η ΑΕΠ	

"ΕΦΗΒΙΚΟ"

Α΄ όμιλος

Φοίβος- Δόξα Ψ.	1-1
Αστέρας Π.- Ηρακλής Μαριτσών	3-0
Κλεάνθης - Ιάλυσος	1-3

Β΄όμιλος

Ευαγόρας - ΑΕΠ	1-0
Νηρέας - Δωριέας	1-1
Αναγέννηση Ρ.- Ορφέας	2-1

Γ΄ όμιλος

Απόλλων Καλ. - Διγενής	3-1
Αστέρας Μασ. - Ατρόμητος	13-0
ΑΕΡΑ - Εθνικός Αρχ.	2-1

ΟΙ ΒΑΘΜΟΛΟΓΙΕΣ

ΠΑΙΔΙΚΟ

(Σε 4 αγώνες)

Α΄ όμιλος

1.Ηρακλής Μαριτσών	27-2	12
2.Απόλλων Απολλώνων	11-3	9
3.Δόξα Ψίνθου	13-5	6
-Ιάλυσος	11-13	6
-Κλεάνθης	4-17	6
6.Ηλιος	2-4	3
-Αστέρας Παστ.	7-13	3
8.Φοίβος	0-3	0
-Απόλλων Καλλυθιών	4-19	0

ΣΗΜ. Φοίβος και Αστέρας Παστίδας έχουν από έναν αγώνα λιγότερο

Β΄ όμιλος

1.Ορφέας	23-0	9
2.Κλεόβουλος	16-2	7
-Διαγόρας Βατ.	6-3	7
4."Ενωση Ρ-Δ"	10-1	4
-ΑΕΡΑ	6-11	4
6.ΑΕΠ	4-10	3
-Δωριέας	2-12	3
8.Κάστρο	3-16	1
-Ευαγόρας	2-17	1

ΕΦΗΒΙΚΟ

(Σε 4 αγώνες)

Α΄ όμιλος

1.Ιάλυσος	13-3	12
2.Αστέρας Παστ.	7-7	6
3. Φοίβος	9-7	5
4.Ηρακλής Μαριτσών	7-11	4
5.Δόξα Ψίνθου	7-9	3
6.Κλεάνθης	7-13	2

Β΄ όμιλος

1.Ορφέας	11-2	12
2.ΑΕΠ	11-6	6
-Ευαγόρα	5-4	6
-Αναγέννηση Ρ.	9-12	6
5.Δωριέας	5-9	4
6.Νηρέας	4-12	1

Γ΄ όμιλος

1.Απόλλων Καλυθιών	10-2	12
2.ΑΕΡΑ	8-3	9
3.Αστέρας Μασσάρων	17-9	6
-Διγενής	13-6	6
5.Ατρόμητος	2-23	3
6.Εθνικός Αρχιπ.	1-8	9

ΣΗΜ. Ορφέας και "Ενωση Ρ-Δ" έχουν από έναν αγώνα λιγότερο.

Ο απολογισμός δραστηριοτήτων του Ναυτικού Ομίλου Ρόδου

Για τη χρονιά που αποχαιρετάμε σήμερα

Από τον Ναυτικό Ομιλο Ρόδου, λάβαμε τον ετήσιο απολογισμό δραστηριοτήτων του τη χρονιά που ολοκληρώνεται σήμερα. Είναι, ο εξής:

"Στην τελετή κατάδυσης του "Τίμιου Σταυρού" στις 6-1-1996, τον σταυρό έπιασε ο αθλητής κολύμβησης του ΝΟΡ Ευάγγελος Καριοφυλάκης. Αργότερα, στις εγκαταστάσεις του ΝΟΡ έγινε η τελετή κοπής της βασιλόπιτας, με αθρόα συμμετοχή των αρχών της πόλης μας. Ο καινούργιος χρόνος άρχισε με αρχαιρεσίες, έτσι την Κυριακή 4-2-96 με παρόντες 111 μέλη, έγιναν οι εκλογές, όπου η κάλπη ανέδειξε πρόεδρο τον κ. Δ.Α. Γκίκα, αντιπρόεδρο τον κ. Μίκη Αντωνιάδη, γ.γραμματέα τον κ. Η.Μ. Πανάγο, ταμία την κ. Ρούλα Ι. Γκίκα, γεν. έφορο τον κ. Μ. Βρατσάλη, την κ. Χέρη Κόκκινου, έφορο κολύμβησης-υδατοσφαίρισης, τον κ. Ν. Χρήστου έφορο δημ. σχέσεων τον κ. Β. Πολυχρόνη υπεύθυνο εργασιών Ναυταθλητικού Κέντρου ΝΟΡ τον κ. Ι. Κουμπιάδη μέλος δ.σ., τον κ. Α. Μπογδάνη βοηθό κολύμβησης-υδατοσφαίρισης και τον κ. Ν. Ρώσση υπεύθυνο εγκαταστάσεων

Στο χειμερινό πρωτάθλημα προαγωνιστικών κατηγοριών (10-11-12 ετών), που έγινε στα Χανιά στις 16-17/3/96 οι νεαροί αθλητές του ΝΟΡ πήραν 7 μετάλλια. Στο περιφερειακό πρωτάθλημα ιστιοπλοΐας OPTIMIST, που έγινε στη Χερσόνησο Ηρακλείου από 7 έως 10 /4/96, οι νεαροί ιστιοπλόοι του ΝΟΡ έφεραν καλά αποτελέσματα Ο Κ. Μιχαήλ ήλθε 5ος και ο Σ. Χριστοδούλου 6ος. Οι ανωτέρω ιστιοπλόοι έτρεξαν και στο Πανελλήνιο Πρωτάθλημα, που έγινε στο Μάτι Αττικής στις 22-28/6/96. Στο πρόγραμμα αμοιβαίας φιλοξενίας μεταξύ ΝΟΡ και ΟΦΗ οι αθλητές -αθλήτριες του ΝΟΡ είχαν την ευκαιρία να λάβουν μέρος σε ημερίδα ορίων με σημαντικά αποτελέσματα. Στην ημερίδα ορίων που διεξήχθη στο Ηράκλειο στις 20-21/6/96 οι αθλητές και αθλήτριες του ΝΟΡ είχαν σημαντικές νίκες.

Στα πλαίσια της "Ναυτικής Εβδομάδας" την πρώτη εβδομάδα του Ιουλίου έγινε συμμετοχή του ΝΟΡ με αγώνες όλη την εβδομάδα με αθρόα συμμετοχή αθλητών-τριών σε όλα τα αγωνίσματα. Εγιναν αγώνες κολύμβησης, κωπηλασίας, καγιάκ και ιστιοπλοΐας. Στο Πανελλήνιο Πρωτάθλημα κορασίδων που έγινε στην Καστοριά στις 6-7/7/96 οι αθλήτριες Στεργάκη-Λυριστή πήραν την έκτη θέση στο Διπλό σκιφ κορασίδων.

Σε μια σεμνή τελετή στις εγκαταστάσεις του στις 7-7 96 ο ΝΟΡ τίμησε τους χορηγούς του, κ. Κοσμά Σφυρίου τ. υπουργό Εμπ. Ναυτιλίας, τον κ. Αντώνη Κοτσακά τ. υπουργό Αιγαίου, τον κ. Ανδρέα Φούρα υφυπουργό Αθλητισμού, τον κ. Κώστα Σκανδαλίδη γραμματέα ΠΑΣΟΚ, τον κ. Γιάννη Παρασκευά νομάρχη Δωδ/σου, τον κ. Γιώργο Γιαννόπουλο Δήμαρχο Ροδίων, τον κ. Μάνο Κόκκινο τ. δήμαρχο, τον κ. Γιάννη Μαχαιρίδη, Γ.Γ. υπ. Αιγαίου, τον κ. Β. Παπανικόλα βουλευτή, τον κ. Γιώργο Καρυδάκη προϊστάμενο γ΄ εφορίας αρχαιοτήτων, τον κ. Μ. Διακομανώλη Δ/ντή ΔΕΥΑΡ, τον κ. Κ. Διακογεωργίου πρόεδρο ΔΟΝΑ, τον κ. Επ. Σουλούνια της ΔΑΝΕ, τους ξενοδόχους Ι. Λελάκη, Γ. Κυπριώτη, Γ. Μανούσο, τους Α/φούς Κάτρη, Χατζηκωνσταντή, Διακομιχάλη, Κωσταρίδη, κ. Μηνέττο, Διακίδη, τον κ. Γ. Χιωτάκη του ομώνυμου Ιατρικού Κέντρου, τον κ. Μπαρμπούσα, τον κ. Σ. Κατέχη, τον κ. Κούκουρα πρόεδρο της Γ. Τεχνικής, το τεχνικό γραφείο Αδαμάκη-Στεφανίδου, το τεχνικό γραφείο Σ. Γιαννά, το τεχνικό γραφείο Κ. Σκιαδόπουλου, τον κ. Α. Αναπολιτάνο, τον κ. Σ. Φωκά, τον κ. Γ. Υψηλάντη μηχανολόγο και τους εκδότες εφημερίδων Δ. Τσοπανάκη, Γ. Διαμαντίδη, Β. Αθανασίου, Π. Μαριά και Ε. Παντελίδη, γιο του αείμνηστου προέδρου το ΝΟΡ Παντελίδη.

Στο 6ο Πανελλήνιο πρωτάθλημα κανόε καγιάκ που διεξήχθη στα Ιωάννινα από 18-21/7/96 οι αθλητές Ι. Παπασταμάτης και Μ. Παπουτσής πήραν χάλκινο μετάλλιο. Ο αθλητής ιστιοσανίδας του ΝΟΡ Αχιλλέας Τζίμας βγήκε έβδομος στο Πανελλήνιο -πρωτάθλημα ιστιοσανίδων, που έγινε σε πέντε φάσεις, σε διάφορες πόλεις της πατρίδας μας. Στο θερινό πρωτάθλημα προαγωνιστικών κατηγοριών (10-11-12 ετών) οι αθλήτριες Π. Γκικοπούλου και Ε. Μπογδάνη πήραν χρυσά μετάλλια. Στο πρωτάθλημα υδατοσφαίρισης γ΄ κατηγορίας γυναικών ο ΝΟΡ τερμάτισε δεύτερος. Αξίζει τον κόπο να αναφέρουμε τα ονόματα των αθλητριών, γιατί ο ΝΟΡ έχει μια πολύ καλή γυναικεία ομάδα: Μ. Αγαπτίδου, Ε. Πατούνα, Α. Κόκκινου, Μ. Παπακαλοδούκα, Μ. Μιαούλη, Λ. Παπακωνσταντίνου, Ι. Καρύδη, Ε. Κουλά, Μ. Τζίνη, Μ. Ντουμπανάκη, Ν. Παπαδουκάκη και Σ. Μιαούλη.

Στο 62ο Πανελλήνιο πρωτάθλημα κωπηλασίας, που έγινε στα Ιωάννινα από 22-25/8/96, όλα τα πληρώματα του ΝΟΡ μπήκαν στους τελικούς. Η δίκωπη μετά πηδαλιούχου έχασε το χάλκινο μετάλλιο με ελάχιστα εκατοστά και τερμάτισε τέταρτη. Πλήρωμα: Α. Κονταξόπουλος, Σ. Αλβανός πηδ. Γ. Χατζηστρατής. Το διπλό σκιφ γυναικών, με πλήρωμα τις Α. Αντωνιάδου, Α. Ιωαννίδου, πήρε την πέμπτη θέση.

Το τετραπλό σκιφ γυναικών, με πλήρωμα τις Αντωνιάδου, Μιχαλοπούλου, Ιωαννίδου, Αγγελή ήρθε έκτο. Ο Α. Τσίκκης στο μονό σκιφ εφήβων ήλθε έκτος, το διπλό σκιφ νεανίδων, με πλήρωμα τις Ε. Στεργάκη, Δ. Λυριστή, πήρε την 9η θέση.

Στο Πρωτάθλημα Δ΄ κατηγορίας ανδρών, που διεξήχθη στο καλυμβητήριο Καλογρέζας από 30-31/8 και 1/9/96, η ομάδα του ΝΟΡ κέρδισε όλους τους αγώνες, κάνοντας μόνο από τον Κ.Ο.Η. με 10-9. Την ομάδα αποτελούσαν οι αθλητές Δ. Κατσαβός, Ζ. Παπαζαχαρίου, Θ. Λοΐζος (σκόρερ με 18 γκολ) Κ. Μουσούρης, Σ. Μουσούρης, Κ. Στάβελος, Π. Σπηλιωτόπουλος, Α. Παπαδουκάκης, Γ. Μαντάς, Ν. Παλληκαράς, Ν. Χατζησταυρίδης, Μ. Μιχαλάκης και Α. Καλαφατάς.

Με πέντε κύπελλα και 72 μετάλλια επέστρεψε η ομάδα του ΝΟΡ από το Πανελλήνιο παμπεριαφερειακό πρωτάθλημα συλλόγων θάλασσας, που έγινε στην Καλαμάτα 31/8 και 1/9/96. Από τα 72 μετάλλια τα τριάντα ήταν χρυσά.

Στο πρωτάθλημα θάλασσας συμμετείχαν οι αθλητές Β. Δημητρίου, Θ. Κουρκούλης, Μ. Τηλιακός, Γ. Μανιάς, Γ. Σαμαρτζής, Ο. Παπακωνσταντίνου, Σ. Πατενιώτης, Σ. Διακονικόλας και οι αθλήτριες Ε. Πατούνα, Μ. Παπακαλοδούκα, Μ. Νπουμπανάκη., Α. Κόκκινου, Λ. Παπακωνσταντίνου, Ε. Κουλά, Φ. Παπακαλοδούκα, Ο. Παλληκαρά, Ν. Παπαδουκάκη, Ι. Καρύδη, Μ. Καρύδη, Φ. Πετρούλια, Δ. Μπόνη, Σ. Μιαούλη, Μ. Μαχή, Ε. Νικηταρά, Ε. Αρνιθενού, Α. Αλεξίου, Α. Συρτσάκου, Ν. Μπακίρη, Β. Σαρμουσάκη.

Την Κυριακή 8-9-96 έγινε αγώνας υδατοσφαίρισης στην μνήμη του Γιάννη Βαλσαμίδη εφόρου υδατοσφαίρισης του ΝΟΡ για πολλά χρόνια.

Νίκησε η ομάδα νέων με 23 τέρματα έναντι της ομάδας ανδρών με 22 τέρματα. Στον ετήσιο Μαραθώνιο του ιστορικού Ομίλου Ερετών, επί αποστάσεως 8.000 μ., η ομάδα του ΝΟΡ πήρε την πέμπτη θέση.

Την ομάδα αποτελούσαν οι αθλητές Α. Κονταξόπουλος, Σ. Αλβανός, Γ. Γκιζέτης, Κ. Μάρκου, πηδαλιούχος ο Γ. Χατζηστρατής. Με τη συμμετοχή περισσότερων από 150 αθλητών-τριών από 16 ομίλους έγιναν την Κυριακή 27-10-96 οι αγώνες καγιάκ του Ναυτικού Αθλητικού Συνδέσμου. Οι αθλητές του ΝΟΡ πήραν χάλκινα μετάλλια στο μονό καγιάκ παίδων ο Κ. Ζάχαρης, στο μονό καγιάκ εφήβων ο Κ. Μαυράκης και στο διπλό καγιάκ παίδων οι Κ. Μαυράκης- Ι. Κάππος.

Στον ετήσιο λαϊκό αγώνα δρόμου του Δημοτικού Οργανισμού Νεολαίας και Αθλησης, ο ΝΟΡ έλαβε μέρος με 20 αθλητές

ΜΠΑΣΚΕΤ

Διακοπή στο τουρνουά μίνι

Στο Εθνικό κλειστό γυμναστήριο της πόλης μας, θα διεξαχθούν σήμερα τα τελευταία για το 1996 παιχνίδια, του τουρνουά μίνι μπάσκετ που διοργανώνει η ΤΕ Δωδεκανήσου.

Θα παίξουν:

● 10π.μ.: Ιάλυσος - Παντηλιακος

● 11π.μ.: Ζέφυρος Β΄ - ΑΕΡΑ

● 12μ.: Ζέφυρος Α΄ - Διγενής

Αγώνες δεν θα γίνουν αύριο Πρωτοχρονιά και θα επαναρχίσουν την Πέμπτη.

Το τελευταίο διήμερο, σημειώθηκαν τα αποτελέσματα:

Κυριακή 29-12-96

Παντηλιακός - Δωριέας	38-48
Ιβίσκος - Κολοσσός	36-35
Ιάλυσος - Ζέφυρος Α΄	34-59

Δευτέρα 30-12-96

Διγενής - Ζέφυρος Β΄	34-37
Δωριέας - Ζέφυρος Α΄	20-111
ΑΕΡΑ - Ιβίσκος	20-37

ΕΠΣΔ / ΠΑΙΔΙΚΟ ΤΟΥΡΝΟΥΑ

Στο Παραδείσι γίνεται σήμερα η Β' φάση

Στο γήπεδο του Παραδεισίου διεξάγεται σήμερα η Β΄ φάση του παιδικού τουρνουά «Χριστούγεννα '96» της ΕΠΣΔ. Σύμφωνα με το πρόγραμμα των αγώνων, που προέκυψε ύστερα από κλήρωση μεταξύ των προκρινομένων ομάδων, θα παίξουν:

● 1μ.μ.: Δαμάγητος - Ηρακλής Μαριτσών

● 2μ.μ.: ΑΕΠ - Κλεάνθης

● 3μ.μ.: ΑΕ Κάστρου - Ορφέας

● 4μ.μ.: Κλεόβουλος - Δόξα Ψίνθου

- Διαιτητής θα είναι οι κ. Ανάστασου, Σταυριανός και Φραγκίνης

ΕΠΟ

Επτά διεθνείς διαιτητές

ΑΘΗΝΑ, 30 (ΑΠΕ)

Με επτά διαιτητές και δέκα βοηθούς διαιτητές θα εκπροσωπηθεί η χώρα μας στα ευρωπαϊκά γήπεδα και την ερχόμενη περίοδο, αφού η ΦΙΦΑ με έγγραφο που έστειλε σήμερα στην ΕΠΟ, έκανε γνωστά τα ονόματα των Ελλήνων ρέφερι, οι οποίοι θα ``σφυρίξουν`` στην Ευρώπη.

Οι Ελληνες διαιτητές, που θα πάρουν τα σήματα της ΦΙΦΑ σε ειδική εκδήλωση, η οποία θα γίνει στα γραφεία της Ομοσπονδίας, στις 9 Ιανουαρίου, είναι οι εξής: Γιώργος Μπίκας (Χαλκιδικής), Σωτήρης Βοργιάς (Αθηνών), Σπύρος Παπαδάκος (Λακωνίας), Θανάσης Ζαχαριάδης (Θεσσαλονίκης), Ναούμ Μιντιούρης (Σερρών), Γιώργος Φασόλης (Αθηνών) και Γιώργος Ψυχομάνης (Αθηνών).

Αντίστοιχα οι δέκα βοηθοί διαιτητές, που θα παραλάβουν την ίδια ημέρα από τον πρόεδρο της ΕΠΟ, Κώστα Τριβέλλα τα σήματα τους, είναι οι εξής: Νίκος Βέργης, Νίκος Κακουλίδης, Γιάννης Γυλός, Γιάννης Ρετζής, Ηλίας Θαλάσσης, Κωνσταντίνος Λάπας, Συμεών Τσολακίδης, Δημήτρης Γκρούτσης, Χρήστος Φωτόπουλος και Δημήτρης Κοσικίδης.

ΒΟΛΕΥ

Απέχουν οι διαιτητές

ΑΘΗΝΑ ,30 (ΑΠΕ)

Η ομοσπονδία διαιτητών βόλεϊ ανακοίνωσε σήμερα ότι μετά τη ``συνεχιζόμενη αδιαλλαξία και αθέτηση των υποσχέσεων της ΕΟΠΕ``, επιμένει στην απόφαση για αποχή των διαιτητών από όλους τους αγώνες, αρχής γενομένης από 1ης Ιανουαρίου 1997.

Η ομοσπονδία διαιτητών υποστηρίζει ότι η ΕΟΠΕ δεν τήρησε σχεδόν τίποτα απ΄ όσα υποσχέθηκε με την από 25/9/96 επιστολή-δέσμευση του Δ.Σ., ενώ συνεχίζει ``την αδιάλλακτη στάση της να μην αυξάνει τα οδοιπορικά διαιτησιών επί τρία χρόνια.``

ΜΠΑΣΚΕΤ

Το πρόγραμμα του "Αναπτυξιακού"

Από το γραφείο Τύπου της Ελληνικής Ομοσπονδίας Καλαθόσφαιρας, ανακοινώθηκε επίσημα, το πρόγραμμα της πρώτης φάσης του Αναπτυξιακού προγράμματος, ομίλου Κρήτης και Αιγαίου, που θα γίνει στη Μυτιλήνη από τις 3 έως τις 6 Ιανουαρίου.

Το πρόγραμμα, στο οποίο φυσικά μετέχει και η Μικτή Δωδεκανήσου, έχει ως εξής:

Παρασκευή 3-1-97

15.00:Τ.Ε. Κυκλάδων-Τ.Ε. Χίου

16.30: Τελετή έναρξης αγώνων

17.15:Τ.Ε Λέσβου-Τ.Ε. Σάμου

19.00: Τ.Ε. Δωδεκανήσου-Ε.ΚΑ.Σ Κρήτης

Σάββατο 4-1-97

15.00: Τ.Ε.Λέσβου-Τ.Ε. Χίου

16.45: Τ.Ε.Κυκλάδων-Ε.ΚΑ.Σ. Κρήτης

18.30: Τ.Ε Σάμου-Τ.Ε. Δωδεκανήσου

Κυριακή 5-1-97

09.00: Τ.Ε. Χίου-Ε.ΚΑ.Σ. Κρήτης

10.45: Τ.Ε. Λέσβου-Τ.Ε. Δωδεκανήσου

12.30: Τ.Ε. Σάμου-Τ.Ε. Κυκλάδων

Κυριακή 5-1-97

16.00: Τ.Ε Δωδεκανήσου- Τ.Ε Χίου

17.45: Τ.Ε Σάμου-Ε.ΚΑ.Σ. Κρήτης

19.15: Τ.Ε. Λέσβου- Τ.Ε Κυκλάδων

Δευτέρα 6-1-97

10.00: Τ.Ε Σάμου- Τ.Ε Χίου

12.00: Τ.Ε Κυκλάδων-Τ.Ε Δωδεκανήσου

14.00: Ε.ΚΑ.Σ. Κρήτης-Τ.Ε Λέσβου

16.00 Τελετή λήξης αγώνων.

Το σημερινό πρόγραμμα της Φιλαρμονικής στην πόλη για τα κάλαντα

Από το πρωί σήμερα η Φιλαρμονική του Δήμου θα περιέλθει τις συνοικίες, τα καταστήματα και τις υπηρεσίες προκειμένου να παίξουν τα κάλαντα. Αναλυτικά, το σημερινό πρόγραμμα της Φιλαρμονικής έχει ως εξής:

09.00:Πλατεία Κύπρου - Διαδρομή προς Θέρμαι, Ορφανοτροφείο.
09.15:Οικία Μητροπολίτου.
09.25:Χαραλάμπειο Γηροκομείο.
09.40:Οδός Σοφούλη - Πάρκο Αγ. Ιωάννου.
09.50:Στέλιου Κωτιάδη.
10.00:Πλατεία Αναλήψεως - Διαδρομή στον συνοικισμό.
10.15:Αγ. Απόστολοι πλατεία - Διαδρομή στον συνοικισμό.
10.30:Ροδίνι 10.40:Πλ. Μητροπόλεως
10.50:Πλ. Αγ. Νικολάου
11.00:Παλ. Αγορά - Μανδράκι - Νομαρχία - Δήμος.



ΚΗΔΕΙΑ

Το λατρευτό μας σύζυγο, πατέρα, υιό, παππού, αδελφό και θείο

ΙΩΑΝΝΗ Κ. ΜΠΑΡΙΑΝΟ

κηδεύουμε σήμερα Τρίτη 31 Δεκεμβρίου 1996 και ώρα 11π.μ. από τον ιερό ναό Ταξιαρχών νεκροταφείου Ρόδου.

Η σύζυγος Πόπη
Τα παιδιά Χριστίνα - Νίκος, Νίτσα - Ζουζέπε, Νίκος - Τούλα
Η μητέρα Χριστίνα
Τα εγγόνια, τα αδέλφια, τα ανίψια, τα εξαδέλφια και οι λοιποί συγγενείς

ΑΣ-31/12



ΣΩΜΑΤΕΙΟ ΞΕΝΟΔΟΧΟΫΠΑΛΛΗΛΩΝ ΚΑΙ ΨΥΧΑΓΩΓΙΚΩΝ ΚΕΝΤΡΩΝ ΡΟΔΟΥ

Ο πρόεδρος Σταύρος Παπαδογιάννης και η διοίκηση του Σωματείου Ξενοδοχουπαλλήλων Ρόδου, εύχονται στους ξενοδοχοϋπαλλήλους συναδέλφους τους και στις οικογένειές τους

ΕΥΤΥΧΙΣΜΕΝΟ ΤΟ 1997

Με συναδελφικούς χαιρετισμούς

Ο Πρόεδρος Παπαδογιάννης Σταύρος — Ο Γ. Γραμματέας Βρατσάλης Αντ.

ΧΛ-1/1



Η ΤΑΒΕΡΝΑ ΑΜΥΓΔΑΛΙΑ

εύχεται
στην αξιότιμη πελατεία της
ΚΑΛΑ ΧΡΙΣΤΟΥΓΕΝΝΑ
και ΕΥΤΥΧΙΣΜΕΝΟΣ
Ο ΚΑΙΝΟΥΡΓΙΟΣ ΧΡΟΝΟΣ

Συνδυάστε το φαγητό σας με ζωντανή μουσική

Ρεζερβέ τηλ. 92925, 64468

4453-1/1

SANTA LUCIA

PIANO RESTAURANT — Τηλ. 86404

Τραγουδούν: η **ΡΟΥΛΑ ΚΑΤΣΑΡΟΥ** και ο **ΓΡΗΓΟΡΗΣ**
Στο βιολί ο σολίστας **ΚΩΝΣΤΑΝΤΙΝ ΣΟΡΕΣΚΟΥ**
Στο πιάνο **ΜΙΧΑΗΛ ΣΑΒΒΑΚΗΣ**
θα σας κρατούν συντροφιά
στις όμορφες γεύσεις των φαγητών και που εσείς γνωρίζετε

SANTA LUCIA

στο Φαληράκι - Λεωφόρος Λίνδου
Ανοικτά Παρασκευή έως και Κυριακή
όλες τις γιορτές καθημερινά

31/12 ΡΕΒΕΓΙΟΝ

ΚΑΛΕΣ ΓΙΟΡΤΕΣ και ΕΥΤΥΧΙΣΜΕΝΟΣ Ο ΚΑΙΝΟΥΡΓΙΟΣ ΧΡΟΝΟΣ

4425-4/1

Οπως τονίζει ο πρόεδρος του ΕΒΕΔ

Δίσεκτο ήταν το 1996 για τους επιχειρηματίες μας!

ΕΝΤΑΤΙΚΟΤΕΡΕΣ ΠΡΟΣΠΑΘΕΙΕΣ ΣΤΟ ΝΕΟ ΧΡΟΝΟ

ΔΙΣΕΚΤΟ για τον επιχειρηματικό κόσμο ήταν το 1996. Αυτό υπογραμμίζει σε μήνυμά του ο πρόεδρος του Εμπορικού και Βιομηχανικού Επιμελητηρίου κ. Γιώργος Καραγιάννης. Ακόμη ο κ. Καραγιάννης υποστηρίζει ότι για το 1997 οι επιχειρήσεις θα πρέπει να εντείνουν τις προσπάθειές τους για την αναπτυξιακή πορεία της οικονομίας.

Το πλήρες κείμενο του μηνύματος έχει ως εξής:

«Η Διοίκηση του Επιμελητηρίου Δωδεκανήσου και εγώ προσωπικά, ευχόμαστε ο νέος χρόνος 1997 που μόλις ανατέλλει να είναι ειρηνικός και δημιουργικός και να εξασφαλίσει στα μέλη των παραγωγικών τάξεων και σε όλο τον κόσμο, οικογενειακή ευτυχία, υγεία και επιτυχία στις επαγγελματικές τους δραστηριότητες.

Είναι γεγονός ότι ο χρόνος που έφυγε, πράγματι δίσεκτος για τον επιχειρηματικό κόσμο, άφησε τα σημάδια μιας βαθιάς και επώδυνης για τον τόπο μας τουριστικής και όχι μόνο κρίσης, που σε συνδυασμό και με τη σκληρή φορολογική πολιτική που ακολουθήθηκε, με την εφαρμογή κυρίως των άδικων αντικειμενικών κριτηρίων φορολόγησης, επηρέασαν αρνητικά το επενδυτικό κλίμα, την απασχόληση και την ανάπτυξη της τοπικής μας οικονομίας γενικότερα, που ως γνωστό, στηρίζεται κατά κύριο λόγο στον ευαίσθητο και ελαστικό τουριστικό παράγοντα.

Η κρίση βέβαια αυτή στον τουρισμό, οφείλεται τόσο σε εγγενείς ανασταλτικούς παράγοντες, όσο και στην ελλιπή άσκηση σωστής και αποτελεσματικής εθνικής τουριστικής πολιτικής, καθώς και στην πολιτική της σκληρής δραχμής.

Θετικό και καθοριστικό στοιχείο για το ξεπέρασμα σε κάποιο βαθμό της κρίσης και όχι ανώδυνα, υπήρξε χωρίς αμφιβολία, η ευρωστία και ο δυναμισμός που χαρακτηρίζουν τον επιχειρηματικό κόσμο.

Το Επιμελητήριό μας στο χρόνο αυτό δεν παρέμεινε και δεν ήταν δυνατό να παραμείνει απλός θεατής της κρίσης αυτής. Κατέβαλε μια εργώδη και συντονισμένη προσπάθεια, με την ολοκλήρωση μιας σειράς πρωτοβουλιών, ενεργειών και παραστάσεων, για την αναστροφή των αρνητικών εκείνων παραγόντων που δημιούργησαν την κρίση.

Αντέδρασε για παράδειγμα με μια σειρά ενεργειών και ψηφισμάτων στα αντικειμενικά κριτήρια φορολόγησης και ζήτησε από την κυβέρνηση την καθιέρωση ειδικών κινήτρων για τη νησιωτική περιοχή μας, συνέστησε ειδική επιτροπή για επισήμανση, παρέμβαση και συνεχή παρακολούθηση των δράσεων των αρμόδιων φορέων επίλυσης ζωτικών προβλημάτων της Ρόδου, καθώς και επιτροπή για τη βελτίωση της κατάστασης και της εικόνας του Αερολιμένα Ρόδου και πρωτοστάτησε στη σύσταση του Συμβουλίου Τουρισμού των ελληνικών Επιμελητηρίων, του οποίου ανέλαβε και την προεδρία. Επίσης, στα θετικά του χρόνου που μας πέρασε εντάσσεται και η λειτουργία της Συνεταιριστικής Τράπεζας Δωδεκανήσου, καθαρό δημιούργημα του Επιμελητηρίου μας, που πιστεύουμε ότι θα συμβάλει σε μακροχρόνια βάση στη βελτίωση του επενδυτικού κλίματος στην περιοχή μας.

Ξεκινώντας λοιπόν το νέο έτος 1997, και με τις εμπειρίες των περασμένων χρόνων, θα πρέπει να εντείνουμε τις προσπάθειές μας με συλλογικό κυρίως τρόπο, ώστε να εξαλείψουμε, στο μέτρο του δυνατού, τους αρνητικούς παράγοντες που επηρεάζουν άμεσα την αναπτυξιακή πορεία της τοπικής μας οικονομίας.

Παράλληλα σε ατομικό επίπεδο οι επιχειρήσεις μας θα πρέπει να προσπαθήσουν να εκσυγχρονισθούν με τη χρησιμοποίηση των σύγχρονων τεχνολογιών και μεθόδων, ώστε να ενισχύσουν την ανταγωνιστικότητα και κατ' επέκταση τη βιωσιμότητά τους, εκμεταλλευόμενες για το σκοπό αυτό και τις διευκολύνσεις και ευκαιρίες που παρέχονται από την Ευρωπαϊκή Ενωση, γιατί δυστυχώς οι συνθήκες που διαμορφώνονται, στα πλαίσια μάλιστα της προσπάθειας σύγκλισης είναι σκληρές και δύσκολες.

Πάνω στις κατευθύνσεις αυτές, θα οικοδομήσει το Επιμελητήριο την πολιτική και τη δράση του, και πιστεύουμε ότι ο ρόλος του θα είναι ουσιαστικός και καθοριστικός.

Με αυτές τις σκέψεις και τις ευχές υποδεχόμαστε το νέο έτος 1997».

Δεν εορτάζουν

-Ο ιερέας **Βασίλειος Μ. Τσαβαρής**, πρωτοπρεσβύτερος Οικουμενικού Πατριαρχείου Αγιος Γεώργιος Ανω, δεν εορτάζει και δεν θα δεχθεί επισκέψεις επί τη ονομαστική του εορτή.

-Η **κ. Βασιλεία Γιακουμή-Δημπεράκη**, δεν εορτάζει και δεν δέχεται επισκέψεις για την ονομαστική της εορτή.

-Ο **κ. Βασίλειος Μηναΐδης**, ξενοδόχος, δεν θα δεχθεί επισκέψεις για την ονομαστική του εορτή

-Ο **κ. Βασίλης Ζήκας**, καθηγητής Φυσικής Αγωγής, δε θα γιορτάσει και δε θα δεχθεί επισκέψεις

-Ο **κ. Βασίλειος Μυροφόρος**, συνταξιούχος του Δημοσίου, δεν εορτάζει

-Ο **κ. Βασίλης Δουλαπτσής** για την ονομαστική του εορτή δεν θα δεχθεί επισκέψεις

-Ο **κ. Βασίλης Σταυριανός**, δε δέχεται επισκέψεις

-Ο **κ. Βασίλειος Βακόνδιος** δεν εορτάζει και δε θα δεχθεί επισκέψεις επί τη ονομαστική του εορτή

-Ο **κ. Βασίλης Κ. Τσαμπανάκης**, δεν εορτάζει και δε δέχεται επισκέψεις

-Ο **κ. Βασίλης Σωτηρ. Σωτηράκης**, αντιπρόσωπος FORD εύχεται χρόνια πολλά στους φίλους του, αλλά δεν εορτάζει

Η ΤΑΒΕΡΝΑ ΓΕΦΥΡΑ

στην Παστίδα
εύχεται στην αξιότιμη πελατεία της
ΧΡΟΝΙΑ ΠΟΛΛΑ και ευτυχισμένο το νέο έτος 1997
Εκ της Διεύθυνσης

4473-1/1

Το **BAR** του ξενοδοχείου **SIRENE BEACH** στα Κρητικά σας εύχεται ***ΚΑΛΕΣ ΓΙΟΡΤΕΣ***

και σας ενημερώνει ότι θα μείνει **ανοικτό καθημερινά**, προσφέροντας ποιοτική μουσική μαζί με γευστικές ιδιαιτερότητες κρύου πιάτου, φτιαγμένες από ξεχωριστά υλικά.

Καθημερινά από 20.00
Από Σάββατο 21/12
Τηλ. 30650 - 34592

X765-8/1

PLAZA HOTEL

Η Διεύθυνσης και το προσωπικό του PLAZA HOTEL ευχόμαστε
ΧΡΟΝΙΑ ΠΟΛΛΑ και ΕΥΤΥΧΙΣΜΕΝΟ ΤΟ 1997 με Υγεία
και σας προσκαλούμε να γιορτάσετε μαζί μας σε μια ξεχωριστή ατμόσφαιρα τον ερχομό του καινούριου χρόνου την **ΤΡΙΤΗ 31/12/96 ώρα 21.00**
Πλούσιο εορταστικός κρύος μπουφές
Ορχήστρα
Κέφι - χορός

Για κρατήσεις τραπεζιών τηλ. 22501

ΧΛ-31/12

Επιασαν τόπο τα μέτρα

Λιγότερα τροχαία ατυχήματα το 1996

ΠΙΟ ΠΡΟΣΕΚΤΙΚΟΙ ΟΙ ΟΔΗΓΟΙ

ΕΠΙΑΣΑΝ τόπο οι φιλότιμες προσπάθειες και τα ξενύχτια των τροχονόμων, να διενεργούν αλκοτέστ. Για θανατηφόρα τροχαία ατυχήματα παρουσιάζουν αισθητή μείωση, αλλά αντίθετα οι παραβάσεις και μάλιστα σε βαθμό πλημμελήματος εμφανίζονται αυξημένες κατά 100%.

● Σύμφωνα με επίσημα στοιχεία της Αστυνομικής Διεύθυνσης Δωδεκανήσου, το 1996 σκοτώθηκαν σε τροχαία ατυχήματα 31 άτομα, έναντι 48 που σκοτώθηκαν το 1995. Το 1990 είχαν σκοτωθεί 32 άτομα, το 1991 34 άτομα, το 1993 έχασαν τη ζωή τους 49 άτομα και το 1994 άλλα 48 άτομα.

ΑΠΑΝΤΩΝΤΑΣ σε ερώτηση της «Π» ο αστυνομικός διευθυντής κ. Σταύρος Παναγιωτακόπουλος, τόνισε ότι εκτός από τους ελέγχους και τα αλκοτέστ που έγιναν, βοήθησε στη μείωση των θανατηφόρων ατυχημάτων και η ανταπόκριση των οδηγών, που συνειδητοποίησαν ότι πρέπει να σέβονται τον Κώδικα Οδικής Κυκλοφορίας. Ακόμα, ο κ. Παναγιωτακόπουλος υποστήριξε ότι βοήθησαν και τα μαθήματα κυκλοφοριακής αγωγής που γίνονται στα σχολεία από αξιωματικούς της Τροχαίας.

ΣΥΓΧΑΡΗΤΗΡΙΟ

Τον αγαπημένο μας ανηψιό και εξάδελφο **ΚΩΣΤΑ ΧΑΤΖΗΝΙΚΟΛΑ** του **ΓΕΩΡΓΙΟΥ** που πήρε το πτυχίο της Ιατρικής Σχολής του Πανεπιστημίου Ιωαννίνων θερμά συγχαίρουμε και του ευχόμαστε ολόψυχα καλή σταδιοδρομία.

Οι θείοι του
ΣΤΕΦΑΝΟΣ και ΜΑΡΙΑ ΧΑΤΖΗΝΙΚΟΛΑ
Τα εξαδέλφια
ΚΩΣΤΑΣ και ΧΑΡΙΣΤΟΥΛΑ

ΓΑ-31/12

ΙΑΤΡΙΚΗ ΑΝΑΚΟΙΝΩΣΗ

Ο ιατρός καρδιολόγος
ΙΩΑΝΝΗΣ ΚΑΠΕΤΑΝΑΚΗΣ

απουσίαζε το διάστημα 6-12-96 έως 14-12-96 σε ειδική μετεκπαίδευση στην τελευταία τεχνολογία υπερηχογραφήματος στην Αγγλία.

Ο ιατρός θα δέχεται τώρα κανονικά καθημερινά 8-1 και 5-8, απογεύματα και Σάββατο και με ραντεβού.

Ο ιατρός εύχεται σε όλους χρόνια πολλά και καλές γιορτές

4408-1/1

Η ΜΑΝΤΑ Α.Ε.

Γενικός αντιπρόσωπος Δωδεκανήσου και Ν. Ελλάδας της ΔΑΝΕ SEA LINE
εύχεται
στο επιβατικό κοινό, στους συνεργάτες της και σ' όλους τους Δωδεκανησίους
το νέο έτος **1997** ***να είναι για όλους ευτυχισμένο, ειρηνικό και δημιουργικό***

MANTA A.E.
Αμερικής 95 — Τηλ. 77070

ΧΛ-1/1

ΓΝΩΣΤΟΠΟΙΗΣΗ

Η **Ασπίς Πρόνοια** γνωστοποιεί ότι έχει μεταφέρει τα κεντρικά γραφεία της (ιδιόκτητα), στην οδό Αννης Μαρίας 83, 3ος όροφος. Τα τηλέφωνα επικοινωνίας είναι **25502-37744-37745 FAX 31544.**

Το γραφείο στην οδό Εθν. Μακαρίου 45, 3ος όροφος παραμένει και λειτουργεί ως παράρτημα των κεντρικών, για την καλύτερη εξυπηρέτηση των πελατών της, στο τηλέφωνο 35790.

Πληροφορίες στη Γραμματεία των Κεντρικών

T.26907-5/1

ODEON

Ουζερί - Μεζεδοπωλείο

Κάθε βράδυ με μεζέδες, ουζάκι ή κρασάκι, καλή ελληνική μουσική και καλή παρέα
Και αν θέλετε ...χορεύετε
Ουζερί - Μεζεδοπωλείο ODEON
Μέσα στην απλότητα που κλείνεται όλη η ομορφιά.
Ανοικτά και το μεσημέρι με σπιτικά φαγητά.
ΜΙΧ. ΠΕΤΡΙΔΗ 90 ΤΗΛ. 63287
και χρόνια σας πολλά

X767

ΔΙΑΛΥΣΗ

ΚΑΤΑΣΤΗΜΑΤΟΣ
ΑΝΟΡΙΚΟΥ ΡΟΥΧΟΥ
Αριθ. Αποφ. Δ.καστηρίου 794/96
LUOMO
Δ. Θεοδωράκη (Πεζόδρομος)

ΜΕΓΑΛΕΣ ΕΥΚΑΙΡΙΕΣ
ΟΛΑΣ ΜΑΣ ΤΑ ΕΙΔΗ ΚΑΤΩ ΤΟΥ ΚΟΣΤΟΥΣ

X742 84/12

ΤΟ Rodon International Membe's Club

ΣΥΓΧΑΙΡΕΙ ΤΟΥΣ ΠΡΩΤΟΥΣ ΟΜΑΔΑΡΧΕΣ ΤΗΣ ΡΟΔΟΥ ΚΑΙ ΤΟΥΣ ΕΥΧΕΤΑΙ ΕΝΑ ΧΑΡΟΥΜΕΝΟ

*** 1997 ***

ΦΩΤΕΙΝΟΠΟΥΛΟΣ ΒΑΣΙΛΕΙΟΣ
ΖΩΙΔΗΣ ΜΙΛΤΙΑΔΗΣ
ΣΕΙΡΗΝΙΩΤΗΣ ΘΕΟΔΩΡΟΣ
ΜΑΥΡΙΟΣ ΝΙΚΟΛΑΟΣ
ΣΑΡΙΚΑΣ ΓΕΩΡΓΙΟΣ
ΣΑΦΑΣ ΚΩΝ/ΝΟΣ
ΤΣΙΑΚΑΣ ΘΕΡΑΠΩΝ
ΓΙΑΝΝΑΚΟΠΟΥΛΟΣ ΙΩΑΝΝΗΣ
ΠΑΠΑΔΙΩΤΗΣ ΝΙΚΟΛΑΟΣ
ΛΕΦΑΣ ΔΗΜΗΤΡΙΟΣ
ΠΟΥΛΙΟΣ ΔΗΜΗΤΡΙΟΣ
ΧΡΗΣΤΑΚΗΣ ΙΩΑΝΝΗΣ
ΣΑΦΑΣ ΓΕΩΡΓΙΟΣ
ΗΛΙΑΣ ΓΕΩΡΓΙΟΣ
ΠΑΝΤΕΛΑΤΟΥ ΒΙΚΤΩΡΙΑ
ΠΕΡΠΕΡΟΓΛΟΥ ΝΙΚΟΛΑΟΣ
ΣΩΤΗΡΑΚΗΣ ΣΑΒΒΑΣ
ΦΑΡΜΑΚΙΔΗΣ ΣΤΑΜΑΤΙΟΣ

4459-5/1

ΤΟ Rodon International Membe's Club

ΕΥΧΕΤΑΙ ΣΤΑ ΜΕΛΗ ΤΟΥ
ΧΑΡΟΥΜΕΝΟ & ΔΗΜΙΟΥΡΓΙΚΟ ΤΟ ΝΕΟ ΕΤΟΣ 1997



4453-5/1