ΕΤΟΣ ΙΔΡΥΣΗΣ 1949
ΙΔΡΥΤΗΣ - ΔΙΕΥΘΥΝΤΗΣ
ΓΙΩΡΓΟΣ ΔΙΑΜΑΝΤΙΔΗΣ
Γραφεία - Τυπογραφεία:
Μάρκου Μαλλιαράκη 21 (ΚΟΒΑ)
Λογιστήριο: Νέα Αγορά
Τηλ.: Σύνταξης: 27356 - 34101
Λογιστηρίου: 24539 FAX: 20643

ΠΡΟΟΔΟΣ

Ανεξάρτητη καθημερινή πρωινή εφημερίδα

ΚΑΣΑΠΗΣ
ΖΑΝΤΕΣ-ΕΛΑΣΤΙΚΑ
Αυστραλίας 2
Τηλ. 35367
0% προκαταβολή
έως 36 δόσεις

ΑΡΙΘΜΟΣ ΦΥΛΛΟΥ 15.542 • ΤΙΜΗ 150 δρχ.
ΠΕΜΠΤΗ 12 ΟΚΤΩΒΡΙΟΥ 2000



Το τραγικό θύμα ο ανθ/μος Τσίγκριλας Νικόλαος



Ο δράστης της άγριας δολοφονίας, 26χρονος λοχίας Ιωάννης Κατσούλης



Η σύζυγος του θύματος Δέσποινα Φωτάρα, που διατηρούσε ερωτικό δεσμό με τον λοχία

Το στυγερό έγκλημα που έχει συγκλονίσει το νησί μας

Τον διέταξε η ερωμένη του να σκοτώσει τον άντρα της

Υπάκουσε και έγινε φονιάς

ΤΡΑΓΙΚΕΣ ΦΙΓΟΥΡΕΣ ΤΟΥ ΟΙΚΟΓΕΝΕΙΑΚΟΥ ΔΡΑΜΑΤΟΣ ΤΑ ΤΡΙΑ ΠΑΙΔΙΑ ΤΟΥ ΜΟΙΡΑΙΟΥ ΖΕΥΓΟΥΣ

ΣΥΓΚΛΟΝΙΣΜΕΝΗ η κοινή γνώμη της Ρόδου από το ερωτικό δράμα, πανομοιότυπο της υπόθεσης «Κολιτσοπούλου», που παίχθηκε το απόγευμα της περασμένης Δευτέρα στην αγροτική περιοχή «Μύλοι» του δημοτικού διαμερίσματος Παραδεισίου, παρακολούθησε χθες τις αποκαλύψεις σοκ του δολοφόνου - εραστή.

✔ Θύμα ο απατημένος σύζυγος, Νικόλαος Τσίγκριλας, 53 χρόνων, ανθυπαστυνόμος. Δράστης ο 26χρονος λοχίας Ιωάννης Κατσούλης του Εμμανουήλ, από τον Αγιο Νικόλαο Κρήτης και «εγκέφαλος» του στυγερού εγκλήματός η σύζυγος του δολοφονημένου αστυνομικού, Δέσποινα Φωτάρα - Τσίγκριλα, 37 χρόνων, υπάλληλος της Ολυμπιακής Αεροπορίας. Τραγικές φιγούρες τα τρία παιδιά του μοιραίου ζεύγους, αγόρα, ηλικίας 18, 16 και 7 χρόνων, που έχασαν τον πατέρα τους και χάνουν και τη μάνα τους, καθώς είναι βέβαιο πως θα οδηγηθεί στη φυλακή.

ΣΥΝΕΧΕΙΑ ΣΤΗ ΣΕΛ. 4

Οργισμένη δήλωση του Δημάρχου Ρόδου:

Να μην παίζει με τη Δωδεκάνησο η Ιερά Σύνοδος!..

«ΝΑ ΕΝΤΑΧΘΟΥΝ ΣΤΟ ΦΑΝΑΡΙ ΚΑΙ ΟΙ ΚΥΚΛΑΔΕΣ»

ΔΕΝ ΣΥΖΗΤΑ θέμα εντάξεως των Μητροπόλεων της Δωδεκανήσου στην Εκκλησία της Ελλάδος, ο δήμαρχος Ροδίων κ. Γιώργος Γιαννόπουλος. «Ερήμην του ποιμνίου της Δωδεκανήσου - δήλωσε σε έντονο ύφος - δεν μπορεί να συζητείται ένα τέτοιο θέμα. Οπως η Εκκλησία - είπε - ισχυρίζεται ότι έχει δικαίωμα λόγου στην κοινωνική και πολιτική ζωή της χώρας, έτσι και οι πιστοί έχουν δικαίωμα λόγου στα διοικητικά της θέματα».

Ενοχλημένος από τη στάση της Ιεράς Συνόδου, που συνεχώς θέτει θέμα Δωδεκανήσου, ο Δήμαρχος Ροδίων ανέφερε ότι «το ζήτημα αυτό, λόγω της σοβαρότητάς του, δεν μπορεί ν' αποτελεί σημείο μικροπολιτικής. Δεν πρέπει - δήλωσε οργισμένος - να παίζουν με το μείζον αυτό θέμα έτσι αβασάνιστα».

ΣΤΗΡΙΖΟΝΤΑΣ το Οικουμενικό Πατριαρχείο, ο Δήμαρχος Ροδίων υποστήριξε ότι «το ποίμνιο της Δωδεκανήσου είναι απόλυτα ικανοποιημένο από την υφιστάμενη κατάσταση» και διερωτήθηκε «ποια η σκοπιμότητα ν' απενταχθούν οι Μητροπόλεις της Δωδεκανήσου από το Πατριαρχείο». Παράλληλα ο κ. Γιώργος Γιαννόπουλος έθεσε θέμα εντάξεως των Κυκλάδων στο Πατριαρχείο, προκειμένου όπως είπε «ο Μητροπολίτης της Ρόδου να ονομάζεται "πασών των Κυκλάδων Νήσων", όπως άλλωστε είναι το τίτλος του».

ΣΥΝΕΧΙΖΟΥΝ ΤΟ ΒΙΟΛΙ ΤΟΥΣ

ΕΝΤΟΝΕΣ είναι οι αντιδράσεις της κοινής γνώμης της Δωδεκανήσου με την επιχειρούμενη δημιουργία προβλημάτων με το Οικουμενικό Πατριαρχείο. Και - όπως επεσήμανε χτες η «Πρόοδος» - στην υπόθεση χρησιμοποιούνται διάφορα άτομα, όπως π.χ. ο παπά Κυριάκος Μανέττας, που με τις ανόητες ενέργειές του θεωρείται βέβαιο ότι θα προκαλέσει ρήξη στις σχέσεις με το Φανάρι, με αφορμή το ζήτημα των ταυτοτήτων και της συμμετοχής των Δωδεκανήσων στο «δημοψήφισμα» του Χριστόδουλου.

Στο μεταξύ ο Χριστόδου-

ΣΥΝΕΧΕΙΑ ΣΤΗ ΣΕΛ. 4

Ελαβε ο δήμαρχος Ρόδου

Διαβεβαιώσεις για τα έργα στην πόλη μας

ΘΑ ΕΝΤΑΧΘΟΥΝ ΣΕ ΠΡΟΓΡΑΜΜΑΤΑ

ΤΗ ΔΙΑΒΕΒΑΙΩΣΗ ότι το έργο του περιφερειακού δακτυλίου και της νέας εισόδου της πόλης θα εκτελεσθεί είτε από εθνικό, είτε από ευρωπαϊκό πρόγραμμα, έλαβε χθες στην Αθήνα, κατά τη διάρκεια επαφών του με στελέχη του ΥΠΕΧΩΔΕ, ο δήμαρχος Ροδίων κ. Γιώργος Γιαννόπουλος.

Σημειώνεται ότι το ΥΠΕΧΩΔΕ βρίσκεται στο στάδιο των διαπραγματεύσεων με την Ευρωπαϊκή Ενωση, ώστε το έργο, προϋπολογισμού 10 δις δρχ., να ενταχθεί σε διευρωπαϊκό πρόγραμμα.

ΣΕ ΠΕΡΙΠΤΩΣΗ που αυτό δεν γίνει εφικτό, τότε το υπουργείο δεσμεύτηκε, το έργο να ενταχθεί για χρηματοδότηση στο 3ο Κοινοτικό Πλαίσιο Στήριξης.

Στην ίδια συνάντηση ετέθη και το θέμα του λιμένος της Ακαντιάς, για το οποίο έγινε γνωστό ότι απεντάχθηκε από το περιφερειακό πρόγραμμα και εντάσσεται πλέον στα τομεακά του ΥΠΕΧΩΔΕ.

ΑΞΙΖΕΙ να σημειωθεί ότι επαφές για τα θέματα αυτά είχε στο ΥΠΕΧΩΔΕ και συγκεκριμένα με το γενικό γραμματέα του υπουργείου κ. Γιάννη Χρυσικόπουλο, ο περιφερειάρχης Νοτίου Αιγαίου κ. Γιάννης Σαλτούρος.

Χτες στην οδό Μητροπόλεως

19χρονη δέχτηκε επίθεση από δύο άγριους σκύλους!..

ΤΑ ΣΚΟΤΩΣΕ ΔΙΕΡΧΟΜΕΝΟΣ ΚΥΝΗΓΟΣ

ΑΠΟ ΤΑ ΔΟΝΤΙΑ δύο σκύλων γλίτωσε χθες στο παρά πέντε, χάρις στην επέμβαση ενός νεαρού κυνηγού, 19χρονη κοπέλα.

✓ Πρόκειται για την Φωτεινή Μανωλακιού, η οποία χθες στην οδό Μητροπόλεως έπεσε θύμα των άγριων διαθέσεων δύο σκύλων, που της όρμησαν καταφέροντάς τις δαγκωνιές στο πρόσωπο και σε όλο της το σώμα.

ΣΩΤΗΡΙΑ υπήρξε, σύμφωνα με τις καταθέσεις μαρτύρων, η επέμβαση ενός κυνηγού που περνούσε τυχαία από την περιοχή. Ο νεαρός κυνηγός, σύμφωνα με τα όσα έγιναν γνωστά, μη χάνοντας την ψυχραιμία του κατάφερε να σκοτώσει τα δύο σκυλιά, σώζωντας κυριολεκτικά στο παρά πέντε την κοπέλα.

✓ Λόγω της καταστάσεώς της, η 19χρονη μεταφέρθηκε αμέσως στο Νοσοκομείο, όπου και νοσηλεύεται στη Β' Χειρουργική.

ΕΝΑΝΤΙΟΝ του ιδιοκτήτη των σκύλων, σύμφωνα με τις πληροφορίες, υπεβλήθη μήνυση.

Παρουσίαση αγροκάρτας

Σήμερα, Πέμπτη 12 Οκτωβρίου 2000, το απόγευμα στο ξενοδοχείο «GRAND HOTEL» της πόλης μας, θα γίνει από την ΑΓΡΟΤΙΚΗ ΤΡΑΠΕΖΑ ΤΗΣ ΕΛΛΑΔΟΣ η παρουσίαση ενός νέου σύγχρονου χρηματοοικονομικού προϊόντος της «ΑΓΡΟΚΑΡΤΑΣ».

Η «ΑΓΡΟΚΑΡΤΑ» είναι η πρώτη επαγγελματική κάρτα για τους αγρότες. Η «ΑΓΡΟΚΑΡΤΑ» είναι πιστωτική και χρεωστική κάρτα, φτιαγμένη αποκλειστικά και μόνο για τις ανάγκες του Ελληνα αγρότη.

Αρχισε η υποβολή παραιτήσεων

Τεταμένη η κατάσταση στο Δήμο Νότιας Ρόδου

ΔΗΛΩΣΕΙΣ ΔΗΜΟΤΙΚΩΝ ΣΥΜΒΟΥΛΩΝ

ΩΣ «ΒΟΜΒΑ έτοιμη να εκραγεί» χαρακτηρίζεται η κατάσταση που επικρατεί στο Δήμο της Νότιας Ρόδου. Η πολύμηνη απουσία, λόγω ασθενείας, του δημάρχου κ. Φίλιππου Αντωναρά, έχει οδηγήσει το Δήμο σε τραγικά αδιέξοδα.

Μετά τις καταγγελίες για οικονομικές ατασθαλίες στο Δήμο της Νότιας Ρόδου, ο δημοτικός σύμβουλος κ. Γιάννης Τόουλου παραιτήθηκε χθες από τη διαχείριση των οικονομικών, ενώ υπέβαλε την παραίτησή του και από τη θέση του αντιπροέδρου της δημαρχιακής επιτροπής.

ΜΕΤΑ ΤΗΝ παραίτηση του κ. Τόουλου συνέρχεται εκτάκτως σήμερα το Δημοτικό Συμβούλιο της περιοχής, προκειμένου να λάβει αποφάσεις, σε σχέση με τη λειτουργία της οικονομικής υπηρεσίας.

Εν τω μεταξύ τη θέση του, ως προς την πρόταση που κατέθεσε για την αντιμετώπιση της κατάστασης που επικρατεί στο Δήμο της Νότιας Ρόδου, ξεκαθάρισε με γραπτή του δήλωση ο δημοτικός σύμβουλος της πλειοψηφίας κ. Κοσμάς Σταματάκης.

ΣΤΗ ΔΗΛΩΣΗ του αναφέρει τα εξής:

«1. Εξαιτίας της παρατεταμένης απουσίας του Δημάρχου

ΣΥΝΕΧΕΙΑ ΣΤΗ ΣΕΛ. 4

Από την είσοδο του Νοσοκομείου

Στο Ιδρυμα Κολυμπίων μεταφέρθηκε ο άρρωστος

ΘΑ ΠΑΡΑΜΕΙΝΕΙ ΓΙΑ ΝΟΣΗΛΕΙΑ

ΣΤΟ ΙΔΡΥΜΑ των Κολυμπίων μεταφέρθηκε τελικά ο άρρωστος ηλικιωμένος, που επί 10 ημέρες εβρίσκετο «πεταμένος» στην είσοδο του Νοσοκομείου της Ρόδου.

Σημειώνεται ότι ο ηλικιωμένος, που αντιμετωπίζει σοβαρά προβλήματα υγείας, μη έχοντας που να πάει, «κατασκήνωσε» στην είσοδο του νοσηλευτικού μας ιδρύματος, έχοντας ως συντροφιά τους θυρωρούς και τους άνδρες της ιδιωτικής ασφάλειας, που είχαν αναλάβει τη σίτισή του.

ΤΟ ΤΡΑΓΙΚΟ είναι ότι ο ηλικιωμένος θα ήταν ακόμη εκεί, εάν η Διοίκηση του Νοσοκομείου δεν είχε προγραμματίσει για χθες ενημέρωση των τοπικών φορέων της περιοχής μας, σε σχέση με τα πεπραγμένα του Ιδρύματος.

Ο ηλικιωμένος άνδρας μεταφέρθηκε τελικά χθες στο Ιδρυμα Κολυμπίων με το αυτο-κίνητο του Συλλόγου Ατόμων με Ειδικές Ανάγκες, καθώς κανένα ασθενοφόρο δεν παραχωρείτο για τη μεταφορά του.

Σε συνέντευξή του στον ΑΛΦΑ

ΜΗΤΣΟΤΑΚΗΣ: Ο Παυλίδης υπήρξε ένας πετυχημένος εξαίρετος υπουργός



Ο ΕΠΙΤΙΜΟΣ πρόεδρος της ΝΔ κ. Κωνσταντίνος Μητσοτάκης, σε συνέντευξη που παραχώρησε προχτές στον τηλεοπτικό σταθμό ΑΛΦΑ, στην εκπομπή του κ. Καψή «Talk show», ερωτηθείς για την πολιτική που ακολούθησε η ΝΔ, επί πρωθυπουργίας του, μεταξύ των άλλων ανέφερε τα εξής:

«Οι Ελληνες «ποντοπόροι» ήταν από την αρχή εναντίον του Καμποτάζ, οι δε των εσωτερικών γραμμών, μετά πάθους ήσαν υπέρ. Ηταν γενικό το αίτημα, να μην έρθουν οι «ξένοι» γρήγορα και να προλάβουμε να προετοιμασθούμε για τον ανταγωνισμό.

Η πραγματικότητα είναι πως εμείς είμαστε καλύτεροι από τους ξένους, όπως έδειξε η Αδριατική, όπου έχουμε σύγχρονα καράβια.

Ξέρετε, εκείνη την ώρα πράγματι είχα πει τότε στον **Παυλίδη, ο οποίος ήταν ένας πετυχημένος, εξαίρετος Υπουργός:** - «κάμε ό,τι μπορείς καλύτερο για το καμποτάζ». Εγώ μέσα μου ήμουν πολύ διστακτικός για το Καμποτάζ και ήμουν ο μόνος που σκεφτόμουνα έτσι. Κανένας, όμως, ούτε από την Αριστερά και το ΠΑΣΟΚ δεν ήταν εναντίον. Ολοι ήταν υπέρ του καμποτάζ.

Δεν είναι βέβαια δυνατόν, στο δινεκές, να κρατήσουμε το Αιγαίο για τους Ελληνες. Αλλά αυτό τί σημαίνει κ. Καψή; Σημαίνει ότι πρέπει να μονοπωλήσει μια εταιρία το Αιγαίο; Οτι δεν πρέπει να υπάρχει ενδοελληνικός ανταγωνισμός; Δεν ντρεπόμαστε να ζητούμε από τη ΝΔ ευθύνες επειδή υπεστήριξε το καμποτάζ; Και φταίει η ΝΔ επειδή ο κ. Σουμάκης, ο κ. Σημίτης εγκαθίδρυσαν μονοπωλιακό καθεστώς στο Αιγαίο και οδήγησαν εκεί που οδήγησαν τη Ναυτιλία;»

Από το χωριό Εμπωνα

Μεροκαματιάρης κέρδισε 150 εκατ. δρχ. στο ΛΟΤΤΟ!..

ΘΕΛΕΙ ΝΑ ΠΑΡΑΜΕΙΝΕΙ ΑΝΩΝΥΜΟΣ

ΜΕΡΟΚΑΜΑΤΙΑΡΗΣ και πατέρας τεσσάρων παιδιών, ήταν ο τυχερός που κέρδισε το ποσό των 150 εκατομμυρίων δρχ. στο ΛΟΤΤΟ. Ο τυχερός ζει με την οικογένειά του στην Εμπωνα και όσοι τον γνωρίζουν λένε ότι τα είχε πραγματικά ανάγκη τα χρήματα που κέρδισε.

Το δελτίο παίχθηκε στο πρακτορείο της Κοινότητας που ανήκει στον κ. Σφυράκη.

«Ηταν καθαρά θέμα τύχης το ότι κέρδισε τα 150 εκατομμύρια, αφού ήταν από τις λίγες φορές που έπαιξε από τα λεγόμενα έτοιμα δελτία, που πήρε μετά την υπόδειξή μας», δήλωσε στην «Πρόοδο» η σύζυγος του κ. Σφυράκη.

ΟΠΩΣ ΕΓΙΝΕ γνωστό ο υπερτυχερός έπαιζε ΛΟΤΤΟ και ΤΖΟΚΕΡ δύο φορές την εβδομάδα, μέχρι που τελικά η τύχη του χαμογέλασε.

Θα πρέπει να σημειωθεί ότι και κατά το παρελθόν ο τυχερός είχε κερδίσει μικρά ποσά στο ΛΟΤΤΟ. Αυτό που έχει τονίσει πάντως είναι ότι θέλει να κρατήσει την ανωνυμία του.

Πολλά μικρά νησιά της Δωδεκανήσου

Ξέμειναν από... τρόφιμα!..

ΟΙ ΚΑΤΟΙΚΟΙ ΚΑΤΑΦΕΥΓΟΥΝ ΣΤΗΝ ΤΟΥΡΚΙΑ!..

ΜΕΓΑΛΑ προβλήματα αντιμετωπίζουν τα ακριτικά νησιά της Δωδεκανήσου, που απομονώθηκαν τις τελευταίες ημέρες, μετά την απόφαση του ΥΕΝ για την απόσυρση των 57 πλοίων της ακτοπλοΐας. Σε αρκετά νησιά υπάρχει έλλειψη βασικών ειδών πρώτης ανάγκης, διατροφής και φαρμάκων, όπως για παράδειγμα στο Καστελλόριζο και στο Αγαθονήσι.

✔ Αξίζει να σημειωθεί ότι κάτοικος του Καστελλορίζου που παρουσίασε πρόβλημα στο μάτι, αναγκάστηκε να πάει στην Τουρκία για να αγοράσει το κολλύριο και τα άλλα σκευάσματα που χρειάζονταν, αφού στο νησί υπάρχει έλλειψη φαρμάκων!

«Το νησί έχει ξεμείνει από φάρμακα, αλεύρι, παιδικές τροφές και άλλα είδη. Εχουμε ζητήσει με έγγραφο που στείλαμε στο υπουργείο Αιγαίου να δρομολογήσει πλοίο για να μας εξυπηρετήσει», δήλωσε στην «Πρόοδο» ο δήμαρχος Μεγίστης κ. Παύλος Πανηγύρης.

ΠΡΟΒΛΗΜΑ αντιμετωπίζουν ομογενείς και τουρίστες, τόνισε ο Δήμαρχος Μεγίστης, που θέλουν να ταξιδέψουν στο εξωτερικό, αφού δεν μπορούν να μεταφερθούν στη Ρόδο.

✔ Σε δύσκολη θέση βρίσκονται και οι κάτοικοι της Τήλου που απομονώθηκαν και αυτοί, αφού το καταμαράν του νησιού το «Sea Star» σταμάτησε τα δρομολόγιά του λόγω εποχής.

«Τις επόμενες ημέρες θα αντιμετωπίσουμε σημαντικά προβλήματα αν δεν υπάρξει λύση. Η κατάσταση θα επιδει-

ΣΥΝΕΧΕΙΑ ΣΤΗ ΣΕΛ. 4

Δημοτικός Οργανισμός Πρόνοιας Δήμου Λινδίων

ΕΛΛΗΝΙΚΗ ΔΗΜΟΚΡΑΤΙΑ
ΔΗΜΟΣ ΛΙΝΔΙΩΝ
ΔΗΜΟΤΙΚΟΣ ΟΡΓΑΝΙΣΜΟΣ ΠΡΟΝΟΙΑΣ
ΠΥΛΩΝΑ - ΡΟΔΟΣ

ΑΝΑΚΟΙΝΩΣΗ

Ο Δημοτικός Οργανισμός Πρόνοιας Δήμου Λινδίων, πραγματοποιεί στα πλαίσια του προγράμματος «Πρόληψη»,

εμβολιασμό κατά της γρίπης.

Συγκεκριμένα ο εμβολιασμός αφορά τις παρακάτω ομάδες:
α) Ατομα μεγαλύτερα των 65 χρόνων
β) Ατομα με χρόνια αναπνευστικά και καρδιολογικά προβλήματα
γ) Ατομα με μεταβολικά νοσήματα (σακχαρώδη διαβήτη), με νεφρική ανεπάρκεια, με αιμοσφαιρινοπάθεια, με ανοσοκαταστολή.

Ο εμβολιασμός τέλος θα πραγματοποιηθεί:
- Στον Πυλώνα Σάββατο 14/10/2000 και ώρα 10.00π.μ.- 12.00 μ.μ.
- Στην Κάλαθο Σάββατο 14/10/200 και ώρα 14.00 - 16.00 μ.μ.
- Στη Λάρδο Σάββατο 21/10/2000 και ώρα 14.00-17.00 μ.μ.
- Στη Λίνδο Κυριακή 22/10/2000 και ώρα 10.00 π.μ.-13.00 μ.μ.

Ο εμβολιασμός θα γίνει εντελώς δωρεάν από τον Δημοτικό Οργανισμό Πρόνοιας

ΧΑ-13/10



ΤΙ ΕΓΡΑΨΕ Ο ΤΥΠΟΣ ΤΗΣ ΑΘΗΝΑΣ

ΑΝΑΣΚΟΠΗΣΗ ΑΘΗΝΑΪΚΟΥ ΤΥΠΟΥ ΤΗΣ 11/10/2000

Η χθεσινή πανελλαδική απεργία της ΓΣΕΕ και της ΑΔΕΔΥ, η συνεδρίαση της Κοινοβουλευτικής Ομάδας της ΝΔ , η παραίτηση μέλους της ΚΕ του ΠΑΣΟΚ, η συνεδρίαση της Συνόδου της Ιεραρχίας και η οργάνωση της Ολυμπιάδας του 2004 είναι τα βασικά θέματα της ειδησεογραφίας του χθεσινού αθηναϊκού τύπου.

ΑΔΕΣΜΕΥΤΟΣ ΤΥΠΟΣ (Μήτσης):Διορίστηκαν καθηγητές με..μισό πτυχίο! Με την υπογραφή του υπουργού κ. Ευθυμίου.

ΑΔΕΣΜΕΥΤΟΣ ΤΥΠΟΣ (Ρίζος):Μετοχές Ροκόφυλλου στην Ακτοπλοΐα. Εγγραφα-σόκ στη Δικαιοσύνη. Ο Κ. Καραμανλής αποκαλύπτει σύνδεση "ΜΙΝΟΑΝ" -Ταμείου ΠΑΣΟΚ.

ΑΘΗΝΑΪΚΗ: "Ανασφάλιστοι" Σημίτης και Γιαννίτσης.Εως και 100% η συμμετοχή στην απεργία.

ΑΠΟΓΕΥΜΑΤΙΝΗ:Πώς έφαγαν εκατομμύρια στο Σίδνεϊ. Στοιχεία Εβερτ για ένα "σκαστό" σκάνδαλο.

Η ΑΥΓΗ:Δυναμική παρέμβαση των εργαζομένων. Μεγάλη η απεργία- επιτυχημένα τα συλλαλητήρια.

ΑΥΡΙΑΝΗ:Προσλήψεις σε υπουργεία και Οργανισμούς. 15.000 νέες θέσεις εργασίας τους προσεχείς μήνες.

ΤΟ ΒΗΜΑ:Αύξηση ορίου ηλικίας για τη συνταξιοδότηση.Τον κώδωνα του κινδύνου κρούει η Ευρωπαϊκή Ενωση.

Η ΒΡΑΔΥΝΗ:Ο τελευταίος να κλείσει την πόρτα. Μετά τον Ροκόφυλλο "παραιτήθηκε" απο την ΚΕ του ΠΑΣΟΚ και ο Χ. Σαλαλές.

ΕΘΝΟΣ:Αλβανική υστερία (και) για το μάτς. Ξεσηκωμός και ...μυθικά πριμ στους διεθνείς τους.

ΕΛΕΥΘΕΡΗ ΩΡΑ:Μαύρα κοράκια με νύχια γαμψά...Και τώρα οι μεγάλοι του τόπου ετοιμάζονται να "επενδύσουν" στην ρημαγμένη Γιουγκοσλαβία.

ΕΛΕΥΘΕΡΟΣ:Λάβαρα για την Κύπρο απο την Εκκλησία και τον Αρχιεπίσκοπο.

ΕΛΕΥΘΕΡΟΣ ΤΥΠΟΣ:Συντάξεις:Οριο τα 65 και ιδιωτική ασφάλιση.

ΕΛΕΥΘΕΡΟΤΥΠΙΑ:Μέρες κούντας στην Ιερά Σύνοδο. Νοστάλγησαν την "Ελλάδα Ελλήνων Χριστιανών".

Η ΕΞΟΥΣΙΑ:Ανασχηματισμός απο τους Αθάνατους! Υπουργείο Ολυμπιάδας ζητά ο εκπρόσωπος της ΔΟΕ.

ΕΣΤΙΑ:Κύριοι, κουρασθήκατε!Η επιεικής ερμηνεία του σημερινού χάους.

Η ΚΑΘΗΜΕΡΙΝΗ:Απο ΠΑΣΟΚ σε Θρύλο ο ..Σαλαλές. Μια "μεταγραφή" όζουσα διαπλοκής ανάβει νέα φωτιά στην κυβέρνηση του κ. Σημίτη.

Ο ΛΟΓΟΣ:Φοροελαφρύνσεις 400 δις δρχ. Αύξηση του αφορολόγητου ποσού.

ΤΑ ΝΕΑ:1.200.000 ΙΧ παρέλυσαν για ώρες την Αθήνα.Η μεγαλύτερη απεργία για 15 χρόνια.

ΝΙΚΗ:Ηχηρό "όχι" απο τους εργαζόμενους. Επιτυχημένη η χθεσινή πανελλαδική απεργία ΓΣΕΕ και ΑΔΕΔΥ.

ΝΕΑ ΕΛΛΑΔΑ:Η διαπλοκή με ονόματα. Κ. Καραμανλής:υπόλογο το καθεστώς Σημίτη.

ΡΙΖΟΣΠΑΣΤΗΣ: Απαίτηση:κλιμάκωση αγώνων με προοπτική.

ΣΤΟ ΚΑΡΦΙ:Μέσα στα Χανιά...χαστούκι στον Μητσοτάκη απο Καραμανλή. Εστησε οργάνωση χωρίς Κρητικούς για το συνέδριο.

Η ΧΩΡΑ:Ράμπο στο βυθό. Πολεμικό πλοίο θα φυλάει το ναυάγιο. Με υποβρύχια κάμερα θα βλέπει ο ανακριτής.

AMCOR

No 1

ΚΑΤΑΣΚΕΥΑΖΟΝΤΑΙ & ΕΙΣΑΓΟΝΤΑΙ ΣΥΝΑΡΜΟΛΟΓΗΜΕΝΑ ΑΠΟ ΤΟ ΙΣΡΑΗΛ



ΠΡΟΔΙΑΓΡΑΦΕΣ ΕΟΚ CE MARK

Η **AMCOR-ΙΣΡΑΗΛ** Η ΜΕΓΑΛΥΤΕΡΗ ΒΙΟΜΗΧΑΝΙΑ ΗΛΙΑΚΩΝ ΣΥΣΤΗΜΑΤΩΝ ΣΤΟΝ ΚΟΣΜΟ,ΣΑΣ ΠΡΟΣΦΕΡΕΙ ΤΟΝ **ΚΑΛΥΤΕΡΟ ΗΛΙΑΚΟ ΘΕΡΜΟΣΙΦΩΝΑ ΤΟΥ ΚΟΣΜΟΥ** ΜΕ ΜΟΝΑΔΙΚΑ ΣΗΜΕΙΑ ΥΠΕΡΟΧΗΣ ΠΟΥ **ΚΑΝΕΝΑΣ ΑΛΛΟΣ ΔΕΝ ΕΧΕΙ**.ΠΡΩΤΗ Η **AMCOR**,ΠΡΙΝ **40** ΧΡΟΝΙΑ ΠΑΡΟΥΣΙΑΣΕ ΤΗΝ ΕΠΑΝΑΣΤΑΤΙΚΗ ΤΗΣ ΤΕΧΝΟΛΟΓΙΑ ΣΤΟΥΣ ΗΛΙΑΚΟΥΣ ΘΕΡΜ/ΝΕΣ. ΠΟΛΛΟΙ ΑΠΟ ΤΟΤΕ ΠΡΟΣΠΑΘΗΣΑΝ ΝΑ ΤΗΝ ΜΙΜΗΘΟΥΝ .ΤΑ ΑΠΟΤΕΛΕΣΜΑΤΑ ΤΟΥΣ ΕΙΝΑΙ ΓΝΩΣΤΑ.**ΚΑΝΕΝΑΣ** ΔΕΝ ΜΠΟΡΕΣΕ ΝΑ ΤΗ ΦΘΑΣΕΙ.ΣΗΜΕΡΑ Η **AMCOR** ΣΥΝΕΧΙΖΟΝΤΑΣ ΤΗΝ ΕΡΕΥΝΑ ΣΤΟΝ ΤΟΜΕΑ ΤΗΣ ΗΛΙΑΚΗΣ ΕΝΕΡΓΕΙΑΣ ΒΡΙΣΚΕΤΑΙ ΚΑΙ ΘΑ ΒΡΙΣΚΕΤΑΙ ΜΠΡΟΣΤΑ ΓΙΑΤΙ ΕΙΝΑΙ Η **NO 1** ΣΤΟΝ ΚΟΣΜΟ.

ΕΙΝΑΙ Η AMCOR

M.28-31/10

ΥΓΡΑ ΚΑΥΣΙΜΑ

ΔΙΑΝΥΚΤΕΡΕΥΟΥΝ

ΠΟΛΗ
ΓΚΙΝΑΚΗΣ ΑΛ. (ΤΕΧΑCO - Αυστραλίας)
ΣΑΜΟΥΡΑΚΗΣ Α. (JET-OIL - Λ. Καλλιθέας)

ΔΥΤΙΚΗ ΠΛΕΥΡΑ
ΠΑΠΑΣΤΕΡΓΟΥ ΑΝ. (ΒΡ - Κρεμαστή)
ΑΡΦΑΡΑΣ (ΤΕΧΑΧΟ - Φάνες)

ΑΝΑΤΟΛΙΚΗ ΠΛΕΥΡΑ
ΔΡΑΚΟΣ ΔΡ (ΕΚΟ - Λ. Λίνδου-Αφάντου)
ΛΕΒΕΝΤΗ ΠΑΡ. (SHELL - ΚΑΛΥΘΙΕΣ)

ΦΑΡΜΑΚΕΙΑ

ΔΙΗΜΕΡΕΥΕΙ:
ΜΑΥΡΙΚΙΟΥ ΜΑΡΙΑ
Ηρώων Πολυτεχνείου 1Γ
Τηλ. 28858

ΔΙΑΝΥΚΤΕΡΕΥΕΙ:
ΜΠΙΚΟΥ ΜΙΝΑ
Μεγ. Κων/νου 45
Τηλ. 30404

Δωδεκανησιακά 24ωρα

Στα πεταχτά

Χάος στην κυκλοφορία

Ορισμένες μέρες (και σε ορισμένες περιοχές) το κυκλοφοριακό χάος είναι απόλυτο.

Π.χ. κάθε Σάββατο το πρωί στην περιοχή του Αγίου Δημητρίου, όπου λόγω λαϊκής γίνεται το «έλα να δεις!..».

Κάτι τέτοιο συνέβη και το περασμένο Σάββατο. Δυστυχώς, δεν υπήρχε εκεί ούτε ένας δημοτικός αστυνόμος!..

Προφανώς, ο προϊστάμενος αντιδήμαρχός τους, φρόντισε να τους στείλει να μαζέψουν ...καραβόλους μετά το πρωτοβρόχι!..

Του ...γλυκού νερού!..

Τα λιμάνια της Δωδεκανήσου δεν είναι παίξε - γέλασε!.. Αυτό το ξέρουν καλά οι Δωδεκανήσιοι καπετάνιοι που με μοναδική μαεστρία βάζουν τα πλοία στα λιμάνια!..



Σε αντίθεση οι καπετάνιοι των κρητικών πλοίων έχουν εύκολη δουλειά: Πειραιάς - Χανιά και πίσω!..

Ετσι, όταν κανένα κρητικό πλοίο θελήσει να κάνει δρομολόγιο στα Δωδεκάνησα, οι καπετάνιοι τα βρίσκουν μπαστούνια!..

Μας είπαν, λοιπόν, ότι τις προάλλες ένα κρητικό βαπόρι έκανε τέσσερις προσπάθειες για να δέσει στην Κω και μάλιστα με καιρό μπουνάτσα!..

Και όταν - επιτέλους τα κατάφερε - οι επιβάτες ξέσπασαν σε ...χειροκροτήματα!..

Κατώτεροι των περιστάσεων!..

Με πολύ θλίψη όλοι παρακολουθούν τα όσα συμβαίνουν σε ορισμένους δήμους του νησιού μας!.. Δυστυχώς, οι επικεφαλής τους (αλλά και τα μέλη των δημοτικών συμβουλίων) αποδείχτηκαν κατώτεροι των περιστάσεων!

Δέστε τι συμβαίνει τώρα στο Δήμο Νότιας Ρόδου ή στο Δήμο Πεταλούδων... Μαλώνουν σαν τα ...κοκόρια!..

Και φυσικά, τίποτα δε γίνεται στους δήμους αυτούς. Τα πάντα δείχνουν να έχουν τελματώσει!

Ολοι θέλουν να γίνουν ...δήμαρχοι!.. Ο ένας κατηγορεί τον άλλο.

Τελικά, οι ζημιωμένοι είναι οι κάτοικοι των δήμων, που βλέπουν να μην μπαίνει ούτε ένα πετραδάκι!..

Του ...ποδαριού!..

Η συνάντηση Παπανδρέου - Τζεμ στη Ρόδο και στο Μαρμαρίς, δείχνει σαν να οργανώνεται στο ...ποδάρι!..

Ενώ πλησιάζει η Κυριακή, ελάχιστα έχουν γίνει γνωστά για το πού και πώς της συνάντησης και για το ποιοί θα μετάσχουν!..

Ακόμη, δεν έχει γίνει καμιά προσυνεννόηση με κίνδυνο ο καθένας να λέει τα δικά του.

Μαθαίνουμε ότι στην υπόθεση έχουν εμπλακεί και διάφοροι άσχετοι!..

Φοβούμαστε, ότι όλα θα γίνουν την τελευταία στιγμή!..

Και αυτό φυσικά δεν τιμά κανένα..

Στο έλεος του Θεού

Σε δεινή θέση βρίσκονται οι κάτοικοι των μικρών νησιών μας, από πλευράς εφοδιασμού της αγοράς και συγκοινωνιών, μετά την ακινητοποίηση των πλικιωμένων πλοίων, λόγω του ναυαγίου του «Σαμίνα».

Η ΔΑΝΕ δεν διαθέτει ούτε ένα πλοίο για να εκτελέσει δρομολόγια, ενώ η ΑΝΕΚ δρομολογεί όποιο «σαπάκι» της περισσεύει. Δυστυχώς, οι νησιώτες πληρώνουν τις αμαρτίες των σωτήρων της ΔΑΝΕ και μια ζωή βρίσκονται στο έλεος του Θεού και στη «μεγαχοψυχία» της ΑΝΕΚ.

Πλήρης ανυποληψία

Εχει πέσει σε τέτοια ανυποληψία η ΔΑΝΕ, που ακόμη και ο νομάρχης Δωδεκανήσου αρνείται να συνεργασθεί μαζί της.

Σε πρόταση του αντιπροέδρου της ΔΑΝΕ για συνεργασία με τη Νομαρχιακή Αυτοδιοίκηση, ο νομάρχης ήταν σαφής: «Ο ιδιώτης - τόνισε - που επιθυμεί συνεργασία με τη νομαρχία πρέπει να έχει αξιοπιστία και να μην είναι δεμένος στα άρματα άλλων».

Επιτέλους μαζέψτε τον

Επιτέλους θα πρέπει να δοθεί τέλος στη δράση του γραφικού ιερέα, που συνεχώς προκαλεί το λαϊκό αίσθημα.

Επειδή και η υπομονή έχει τα όριά της, η Ιερά Μητρόπολη της Ρόδου μήπως θα πρέπει να σκεφτεί σοβαρά πλέον το ενδεχόμενο καθαιρέσεώς του;

Λεονταρισμοί

Επιμένει ο κ. Σάββας Καραγιάννης στη χωροθέτηση του εργοστασίου της ΔΕΗ, στο πεδίο βολής Κατταβιάς. Ο νομάρχης εμμένει στους λεονταρισμούς του, αφού δεν έχει να χάσει τίποτα και παράλληλα «κερδίζει» με το μέρος του, τους νοτιοροδίτες.

Κύριοι αφήστε κατά μέρος την μικροπολιτική και δώστε λύση στο πρόβλημα, γιατί θα μείνουμε χωρίς φως και ο τόπος θα υποστεί ζημιά.

Δεν πείθει ο εργατοπαρατηρητής

Πλήρης υπήρξε η αποτυχία της προχθεσινής απεργίας στη Ρόδο, αφού το ποσοστό συμμετοχής σ' αυτήν, έφθασε μόλις το 10,5%. Αντίθετα στην υπόλοιπη χώρα το ποσοστό ήταν πολλαπλάσιο.

Οι εργαζόμενοι στο νησί μας, πήραν «χαμπάρι» ότι το Εργατικό Κέντρο κατάντησε παράρτημα της Περισσού και ο πρόεδρός του παίρνει «γραμμή» από το κόμμα. Γι αυτό και δεν απήργησαν οι εργαζόμενοι.

Πότε επιτέλους;

Εκείνα τα έρημα τα φανάρια που στήθηκαν στις δύο διασταυρώσεις του δρόμου Τσαΐρι - Αεροδρόμιο πότε θα λειτουργήσουν;

Το τελευταίο κομμάτι του ίδιου δρόμου πότε θ' ανοίξει;

Αυτή η νομαρχιακή αρχή που συμπλήρωσε το μισό χρόνο της θητείας της πότε θα πάρει τα πόδια της;

Η τζάμπα ρωτάμε;

Ανεπίτρεπτα πράγματα

Πολλές δεκάδες εκατομμύρια δραχμές στοίχισε στα γραφεία ενοικιάσεως αυτοκινήτων η πρόσφατη πολυήμερη απεργία των ιδιοκτητών βυτιοφόρων.

Και άλλοι κλάδοι ζημίωσαν απ' αυτή την ιστορία, αλλά και πολλές χιλιάδες άνθρωποι ταλαιπωρήθηκαν.

Ολα δε αυτά για να ικανοποιηθούν τα αιτήματα μερικών δεκάδων επαγγελματιών που σίγουρα δεν ανήκουν σε καμιά κατηγορία αναξιοπαθούντων!

Είναι επιτρεπτό όμως να συμβαίνουν αυτά τα πράγματα σ' ένα πολιτισμένο, υποτίθεται, κράτος; Μπορεί να κάνει ο καθένας ό,τι του καπνίσει και αυτό να γίνεται ανεκτό;

ΚΙ ΝΗ ΜΑ ΤΟ ΓΡΑ ΦΟΣ

ΠΑΛΛΑΣ 5 CINEMAS CENTER

ΠΡΟΓΡΑΜΜΑ ΕΒΔΟΜΑΔΑΣ 06/10/2000 - 12/10/2000

www.cinemapallas.gr

ΑΙΘΟΥΣΑ 1 & ΑΙΘΟΥΣΑ 2

SPACE COWBOYS
ΠΡΩΤΑΓΩΝΙΣΤΟΥΝ: CLINT EASTWOOD, TOMMY LEE JONES, DONALD SUTHERLAND
ΑΙΘΟΥΣΑ 1
Performance Time / Ώρες Έναρξης: 20:10, 22:40
ΑΙΘΟΥΣΑ 2
Performance Time / Ώρες Έναρξης: 17:30, 20:10

ΑΙΘΟΥΣΑ 3

WOMAN ON TOP / Η ΓΥΝΑΙΚΑ ΑΠΟ ΠΑΝΩ
ΠΡΩΤΑΓΩΝΙΣΤΟΥΝ: PENELOPE CRUZ, MURILO BENECIO
Performance Time / Ώρες Έναρξης: 20:30, 22:30

ΑΙΘΟΥΣΑ 4

GONE IN 60 SECONDS / 60 ΔΕΥΤΕΡΟΛΕΠΤΑ
ΠΡΩΤΑΓΩΝΙΣΤΟΥΝ: NICOLAS CAGE, ANGELINA JOLIE
Performance Time / Ώρες Έναρξης: 17:40, 20:10, 22:40

ΑΙΘΟΥΣΑ 1 & ΑΙΘΟΥΣΑ 2 & ΑΙΘΟΥΣΑ 5

GLADIATOR / Ο ΜΟΝΟΜΑΧΟΣ
ΠΡΩΤΑΓΩΝΙΣΤΟΥΝ: RUSSELL CROWE, JOAQUIN PHOENIX, OLIVER REED, RICHARD HARRIS
ΑΙΘΟΥΣΑ 1
Performance Time / Ώρες Έναρξης: 17:00
ΑΙΘΟΥΣΑ 5
Performance Time / Ώρες Έναρξης: 19:35, 22:35
ΑΙΘΟΥΣΑ 2
Performance Time / Ώρες Έναρξης: 17:40, 20:10, 22:40

ΑΙΘΟΥΣΑ 5 Kids Club - Παιδική Ζώνη

Ο ΤΙΓΡΗΣ, Ο ΓΟΥΙΝΙ & Η ΠΑΡΕΑ ΤΟΥ
(μεταγλωττισμένη στα ελληνικά)
Performance Time / Κάθε ημέρα: 17:45

ΑΙΘΟΥΣΑ 3 THE ROAD TO EL DORADO
Ο ΔΡΟΜΟΣ ΓΙΑ ΤΟ ΕΛ ΝΤΟΡΑΝΤΟ
Ώρες Έναρξης: 18:00 (μεταγλωτ. στα ελληνικά)

Κρατήσεις θέσεων στο 24475 και 70670 (15:00 - 20:00)

ΕΙΔΗΣΕΙΣ ΤΟΥ '60

ΠΡΟΟΔΟΣ
21 ΜΑΡΤΙΟΥ 1968
Ο ΚΥΝΗΓΟΣ Ή ΤΟ ΟΡΓΑΝΟ ΠΑΡΕΝΟΜΗΣΕ;

Ελάβομεν και εκ δημοσιογραφικού καθήκοντος δημοσιεύομεν την ακόλουθον επιστολήν:

«Κύριε Διευθυντά,
Εις το χθεσινόν φύλλον της εγκρίτου εφημερίδος σας εδημοσιεύθη ότι συνελήφθην υπό του θηροφύλακος Γεωργίου Πεζουβάνη θηρεύων παρανόμως και δη: Εις τας αθηναϊκάς εφημερίδας της 2 Μαρτίου ε.ε. και εις την υμετέραν της 6 Μαρτίου ε.ε. εδημοσιεύθη ότι κατόπιν αποφάσεως του κ. Υπουργού Γεωργίας, επετράπη η θήρα καθημερινώς μέχρι τις 10 Μαρτίου ε.ε.

Την 8 Μαρτίου ε.ε. εγώ ευρισκόμην με το όπλο μου εις το αγρότκημά μου με επλησίασεν ο ως άνω θηροφύλαξ και μοι είπεν ότι θηρεύω παρανόμως. Εις απάντησίν μου ότι επιτρέπεται η θήρα μέχρι της 10-3-1968 ο θηροφύλαξ μοι απήντησεν ότι δεν έχει ειδοποιηθή περί τούτου και εζήτησε να κατάσχη το όπλον μου, με την διαβεβαίωσιν ότι δεν θα έδιδε συνέχειαν εις την υπόθεσιν. Καίτοι ηδυνάμην να αρνηθώ να παραδώσω το όπλον μου, αφού εις ουδεμίαν είχον υποπέση παράβασιν, παρά ταύτα, ως νομοταγής πολίτης το παρέδωσα, μετέβην δε αυθημερόν εις τον κ. Αστυνόμον Κρητηνίας εις τον οποίον ανέφερον το συμβάν, μοι εδήλωσε δε και ούτος ότι κακώς ο θηροφύλαξ μοι αφήρεσε το όπλον. Η υπόθεσις θα ξεκαθαρίση εις το Δικαστήριον και εκεί θέλει αποδειχθή ποίος είναι ο παραβάτης του νόμου.

Ευχαριστώ δια την φιλοξενίαν
μετά τιμής
Νικόλαος Σεβδαλάκης
Εμπωνα»

ΠΡΟΣΚΟΠΙΑ ΝΕΑ

«Νέα από και δια τους προσκόπους» θα δημοσιεύη από σήμερον και κάθε Πέμπτη η «Πρόοδος» καθιερώνουσα ειδική προς τούτο στήλη. Τα «εγκαίνια» της στήλης γίνονται με τις ακόλουθες πρώτες ειδήσεις:

Κατόπιν προτάσεως της Τοπικής Εφορίας Πόλεως Ρόδου εγένετο αναγνώρισις υπό της Περιφερειακής Εφορίας προσκόπων η Επιτροπή του 4ου Συστήματος Ναυτοπροσκόπων η οποία απετελέσθη εκ των κάτωθι κ.κ.

α) Στεργιοπούλου Χρόνη β) Δήμα Νικολάου γ) Παπαθανάση Εφη δ) Σμυρλή Αικατερίνη ε) Κάκνη Μαρία στ) Σολούνια Αλέκου η) Παπάζογλου Μιχαήλ.

Οι πρόσκοποι και οδηγοί της πόλεως Ρόδου παρέδωσαν εις τον Σεβασμιώτατον Μητροπολίτη Ρόδου κ.κ. Σπυρίδωνα το ποσό των 1.565 δρχ. ίνα το διαθέση εις ευαγή ιδρύματα.

Το Πρώτο Σύστημα Προσκόπων Ρόδου πραγματοποίησεν εκπαιδευτικήν εκδρομήν εις την τοποθεσίαν Αγίου Σουλά δια πούλμαν το οποίον διέθεσεν ο κ. Ησαΐας Παπαϊωάννου.

Το Τέταρτο Σύστημα Ναυτοπροσκόπων επεσκέφθη την παρελθούσαν εβδομάδα το αμερικανικόν ρυμουλκόν ΧΕΙΣΤ.

Κατόπιν ενεργειών του Πορέδρου του Τοπικού Προσκοπικού Συνεδρίου Σεβασμιωτάτου Μητροπολίτου Ρόδου παρεχωρήθη εις το Εκτον Σύστημα Προσκόπων κατάλληλος χώρος δια προσκοπικήν λέσχην.

ΣΥΝΑΛΛΑΓΜΑ

	Αγορά	Πώληση
ΔΟΛΛΑΡΙΟ Η.Π.Α	385.8380	394.7840
ΜΑΡΚΟ ΓΕΡΜΑΝΙΑΣ	172.1650	176.1560
ΦΡΑΓΚΟ ΓΑΛΛΙΑΣ	051.3330	052.5230
ΛΙΡΑ ΑΓΓΛΙΑΣ(ΣΚΩΤ.ΒΙΡΑ.	563.5950	576.6620
ΛΙΡΑ ΔΗΜΟΚΡΑΝΔΙΑΣ	427.5520	437.4650
ΦΡΑΓΚΟ ΒΕΛΓΙΟΥ&ΛΟΥΞ.	008.3470	008.5410
ΦΙΟΡΙΝΙ ΟΛΛΑΝΔΙΑΣ	152.7990	156.3410
ΛΙΡΕΤΑ ΙΤΑΛΙΑΣ 100 ΜΟΝ.	017.3910	017.7940
ΣΕΛΛΙΝΙ ΑΥΣΤΡΙΑΣ	024.4710	025.0380
ΚΟΡΩΝΑ ΔΑΝΙΑΣ	045.2030	046.2520
ΚΟΡΩΝΑ ΣΟΥΗΔΙΑΣ	039.0630	039.9690
ΜΑΡΚΟ ΦΙΝΛΑΝΔΙΑΣ	056.6330	057.9460
ΠΕΣΕΤΑ ΙΣΠΑΝΙΑΣ	002.0240	002.0710
ΕΣΚΟΥΔΟ ΠΟΡΤΟΓΑΛΙΑΣ	001.6790	001.7180
ΓΙΕΝ ΙΑΠΩΝΙΑΣ 100 ΜΟΝ.	356.9910	365.2680
ΦΡΑΓΚΟ ΕΛΒΕΤΙΑΣ	222.6840	227.8470
ΚΟΡΩΝΑ ΝΟΡΒΗΓΙΑΣ	041.7670	042.7360
ΛΙΡΑ ΚΥΠΡΟΥ	588.1370	601.7730
ΔΟΛΛΑΡΙΟ ΚΑΝΑΔΑ	257.1260	263.0880
ΔΟΛΛΑΡΙΟ ΑΥΣΤΡΑΛΙΑΣ	206.4700	211.2570

Η ΓΥΝΑΙΚΑ ΚΑΙ Ο ΚΟΣΜΟΣ ΤΗΣ



Κρύωσε λίγο ο καιρός και μετά τις πρώτες βροχές και ακούμε ότι κάποιοι αρρώστησαν ήδη από διάφορες ιώσεις, από γρίπη, έπαθαν φαρυγγίτιδες, άρχισαν να βήχουν και διάφορες άλλες αδιαθεσίες προετοιμάζονται και προφυλάσσονται. Γιατί όσο κρυώνει ο καιρός τόσο πιο εύκολο είναι να αρρωστήσει κανείς. Βέβαια ιώσεις υπάρχουν κάθε εποχή. Ομως όταν είναι κρύο θέλει περισσοτερη προφύλαξη.

Βέβαια ο γιατρός είναι ο καταλληλότερος για φαρμακευτική αγωγή αλλά για κρυώματα, για πονοκεφάλους και ελαφρές ιώσεις μπορούμε να πάμε σε ένα φαρμακείο και να πάρουμε ελαφρά φάρμακα, από αυτά που δίδονται χωρίς συνταγή γιατρού για να αναρρώσουμε.

Καλό είναι και στο σπίτι να έχουμε ορισμένα φάρμακα για οποιαδήποτε περίπτωση. Μπορούμε να έχουμε αντιπυρετικά, διάφορα παυσίπονα για κάθε είδους πονοκεφάλους, πόνους μυών κ.α, ασπιρίνες, φάρμακα για να διευκολύνουμε την αναπνοή από τη μύτη ή να σταματήσουμε την έντονη καταρροή, επίσης φάρμακα για τη ναυτία, για εγκαύματα και διάφορα που δεν χρειάζονται συνταγή γιατρού και μπορεί το διανυκτερεύουν φαρμακείο να είναι μακριά.

Καλό είναι όμως ο,τιδήποτε φάρμακα και να έχουμε στο σπίτι, είτε τα αγοράσαμε μόνοι μας είτε κατόπιν συνταγής γιατρού για συγκεκριμένα προβλήματα υγείας που έχουμε, να κοιτάμε την ημερομηνία λήξεως. Και αν έχουμε ξεχασμένα, ακόμα κι αυτά που θεωρούμε πιο αθώα, παρόλο που δεν έληξαν ακόμα, αλλά έχουν περάσει κάποιοι μήνες από τότε που τα ανοίξαμε, καλύτερα να τα πετάμε και να αγοράζουμε καινούρια. Γιατί με την υγεία δεν παίζουμε, και μπορεί αντί να γειάνουμε να πάθουμε κάτι άλλο.

ΜΙΚΑ

ΤΗΛΕΟΡΑΣΗ

ΕΤ-1

07.00 Παιδικό πρόγραμμα	**17.00 Ειδήσεις**
09.00 Αλλη μια μέρα ...Φωτεινή	17.15 Γεννημένη ελεύθερη
10.00 Γλυκιά ζωή	18.00 Οι Ολυμπιακοί Αγώνες
11.30 Χρυσές συνταγιές	του Λος Αντζελες-1984 β' μέρος
12.00 Χριστίνα, δικαίωμα στην αγάπη (Ε)	20.00 Πιστευτά και απίστευτα
13.50 Ειδήσεις	20.30 Στα φτερά του Ερωτα
14.00 Οπως μας αρέσει	21.00 Ελληνική ταινία «Πατέρα κάτσε φρόνιμα»
15.30 Οι ατρόμητοι	**23.00 Ειδήσεις**
16.15 Οι αταχτούληδες	23.35 Κιν/κή Λέσχη «Οι διχασμένοι»
16.20 Ρομπέν των δασών	

NET

06.00 Ετσι έχουν τα πράγματα	14.00 20ός αιώνας: Τα επίκαιρα
07.00 Οικόσφαιρα	**15.00 Ειδήσεις**
07.30 Οι κυρίαρχοι των θαλασσών	16.00 Συν και πλην
08.30 Οι Ελληνες του Χόλιγουντ	**18.00 Ειδήσεις**
09.00 Inferno	18.05 Art NET
09.30 Ορεινή Ελλάδα	18.30 Υγεία, δράση, ζωή
10.01 Η πορεία του ελληνικού θεάτρου	**19.00 Ειδήσεις-δελτίο κωφαλάλων-οικονομία**
10.30 Ελληνες Νάιφ	19.30 Νερό- Η πηγή της ζωής (Ε)
11.01 Θρύλοι της θάλασσας	20.00 Ταξιδεύοντας (Ε)
11.30 Νερό- Η πηγή της ζωής	**21.00 Ειδήσεις**
12.01 Ταξιδεύοντας	22.00 Ρεπορτάζ χωρίς σύνορα
13.00 Ειδήσεις	23.00 Η πρόκληση των ειδήσεων
13.30 Δελτίο χρηματιστηρίου	**24.00 Ειδήσεις**
13.45 Διαστημόπλοιο Γη	00.30 Οι δρόμοι της τέχνης

ΕΤ-3

08.31 Πρωινό πολιτικό καφενείο	15.30 Με μια τρίτη ματιά
10.00 Η αστρονομία του Ασιμόφ	17.00 Θερμαϊκός
10.30 Τόποι ζωής	18.30 Αθλητικό ημίωρο
11.00 Θεσσαλονίκη - τόπος - ιστορία	**19.00 Ειδήσεις**
11.30 Τοπική περιφερειακή	20.00 Το ανθρώπινο σώμα
12.30 Θαύματα της επιστήμης και της τεχνολογίας	20.30 Σταυροφορία στην Ευρώπη
13.00 Η υγεία σήμερα	21.00 Ξένη ταινία «Νοσταλγία»
13.30 Με δύο κουβέντες	**23.30 Ειδήσεις**
15.00 Ειδήσεις	00.30 Ξένη ταινία «Σκοτεινή δόξα»

MEGA

06.00 Πρώτη έκδοση	18.45 Ποιός θέλει να γίνει εκατομμυριούχος
08.00 Σήμερα με την Αννα	**19.30 Ειδήσεις**
10.00 Σαν στο σπίτι σας	21.00 Δέκα λεπτά κήρυγμα
13.10 Ειδήσεις στη νοηματική	21.40 Περί ανέμων και υδάτων
13.15 Βρες τη φράση	22.40 Να με προσέχεις
14.00 Ειδήσεις	23.40 Ξένη ταινία «Κωδικός Κόμπρα»
14.45 Η ζωή μας μια βόλτα (Ε)	**00.15 Ειδήσεις**
16.00 Βίος ανθόσπαρτος (Ε)	01.30 Φοινικό μετάξι (Ε)
17.00 Ειδήσεις	02.30 Τηλεμάρκετινγκ
17.15 Για μια θέση στον ήλιο	
18.00 Απαγορευμένη αγάπη	

ANT-1

06.55 Ειδήσεις στη νοηματική	17.55 Ο καιρός της εβδομάδας
07.00 Καλημέρα Ελλάδα	**18.00 Ειδήσεις**
09.55 Ο καιρός της εβδομάδας	18.00 Καλημέρα ζωή
10.00 Πρωινός καφές	18.50 Η λάμψη
12.55 Super game	**19.30 Ειδήσεις**
13.00 Οι μεν και οι δεν (Ε)	21.05 Ενα και ένα
14.00 Ειδήσεις	22.00 Ποτέ δεν είναι αργά
14.40 Χρήμα-Χρηματιστήριο	23.00 Δούρειος Ιππος
14.45 Μπέιγουοτς	**24.00 Ειδήσεις**
15.40 Super game	00.15 Τα καθάρματα
15.45 Ατίθασα νιάτα	01.45 Τριάντα και κάτι
16.40 Super game	02.45 Ξένη ταινία «Εύθυμος πειρασμός»
16.45 Μήνυμα ελήφθη	

STAR

06.00 Αστέρια στο πεντάγραμμο	17.15 Σ'αγαπώ Ροζίτα
06.15 Κινούμενα σχέδια	17.30 Καταλ

Μεγάλη η ταλαιπωρία των ασφαλισμένων

Χωρίς προσωπικό έμεινε το υποκατάστημα του ΙΚΑ

ΑΠΕΡΓΟΥΝ 17 ΚΑΙ 18 ΟΚΤΩΒΡΙΟΥ ΟΙ ΕΡΓΑΖΟΜΕΝΟΙ

ΤΕΡΑΣΤΙΕΣ είναι οι ελλείψεις στο ΙΚΑ της Ρόδου. Και για το σκοπό αυτό οι εργαζόμενοι θα κατέλθουν σε 48ωρη απεργία στις 17 και 18 Οκτωβρίου. Σε σχετική ανακοίνωση του Συλλόγου Υγειονομικών Υπαλλήλων ΙΚΑ Δωδεκανήσου αναφέρονται τα εξής:

«Στις 17 και 18 Οκτωβρίου με την 48ωρη προειδοποιητική απεργία και την προπτική κλιμάκωσης των κινητοποιήσεών μας παρεμβαίνουμε με δυναμικό τρόπο για την προώθηση λύσεων στα χρόνια αιτήματά μας:

1. Ελλειψη προσωπικού - οι οργανικές θέσεις στην Ν.Μ.Υ. ΙΚΑ Ρόδου είναι 49 και καλύπτονται μόνο 101 15 και ειδικότερα:

α) Στο ακτινολογικό εργαστήριο οι οργανικές θέσεις είναι 4 και υπηρετεί μόνο 1 χειρίστρια. Η οποία εργάζεται με εξαντλητικό ρυθμό για να καλύψει τις ανάγκες, με αποτέλεσμα να εκτελεί πολύ περισσότερες από τις επιτρεπόμενες ακτινογραφίες που ορίζουν οι κανόνες ασφαλείας, με σοβαρές ίσως επιπτώσεις στην υγεία της.

β) Στο μικροβιολογικό εργαστήριο οι οργανικές θέσεις είναι 8 και υπηρετούν 3 παρασκευάστριες εκ των οποίων η μία ετοιμάζεται να υποβάλει παραίτηση. Η καθημερινή προσέλευση στο Μ/Β εργαστήριο υπερβαίνει τα 100 άτομα με πολλαπλές εξετάσεις ο καθένας. Μπορείτε να καταλάβετε τη σοβαρότητα της κατάστασης.

γ) Στη φαρμακευτική υπηρεσία υπηρετούν 2 υπάλληλοι φαρμακείου, ο ένας ασχολείται με το υλικό και ο άλλος με τον έλεγχο των συνταγών των φαρμακείων. Τα φαρμακεία στην πόλη της Ρόδου ανέρχονται στα 100, γίνεται κατανοητό ότι ένας υπάλληλος είναι αδύνατο να ελέγχει τόσες συνταγές και φαρμακεία.

δ) Οι μαίες και οι νοσηλεύτριες της Μονάδας μας απασχολούνται σε αντικείμενα εκτός της ειδικότητάς τους, όπως επιτροπές - γραμματειακή υποστήριξη, κλπ., προσπαθώντας ταυτόχρονα να ασκήσουν και τα νοσηλευτικά, πράγμα εξαιρετικά δύσκολο έως αδύνατο.

ε) Υπάρχει απόφαση από τη Διοίκηση του ΙΚΑ για τη δημιουργία Σταθμού Προστασίας Μάνας και Παιδιού, καθώς και εμβολιαστικού κέντρου. Σημειώνουμε ότι στη Μονάδα μας δεν υπηρετεία καμία επισκέπτρια υγείας, ενώ υπάρχουν 4 κενές οργανικές θέσεις.

στ) Δεν υπάρχει Κέντρο Φυσικοθεραπείας, ενώ προβλέπονται 3 οργανικές θέσεις για φυσικοθεραπευτές. Συμβάσεις με εξωτερικούς φυσικοθεραπευτές δεν υπάρχουν, με αποτέλεσμα την οικονομική επιβάρυνση του Ιδρύματος, αλλά και των ασφαλισμένων.

ζ) Δεν υπηρετεί ούτε ένας διοικητικός υπάλληλος, ούτε καν καθαρίστρια.

η) Στα παραρτήματα Κω, Καλύμνου και Λέρου, η παροχή πρωτοβάθμιας περίθαλψης για τους ασφαλισμένους του ΙΚΑ είναι ανύπαρκτη, αφού οι υγειονομικοί υπάλληλοι απασχολούνται στα τμήματα οικοδομών, συντάξεων, κλπ.

2) Το κτιριακό εξακολουθεί να είναι ένα από τα σημαντικότερα προβλήματα που αντιμετωπίζουμε. Η Ν.Μ.Υ. ΙΚΑ Ρόδου στεγάζεται σε κτίριο, το οποίο νοικιάστηκε προ 10ετίας. Η έλλειψη χώρου μας ανάγκασε να χωρίσουμε τα ιατρεία στη μέση (6 τ.μ. το κάθε ιατρείο). Αίθουσες αναμονής δεν υπάρχουν, τους αντικαθιστούν στενοί διάδρομοι πλάτους 1,5 μ. με πλήρη έλλειψη αερισμού και επομένως κακές συνθήκες υγιεινής σ' ένα χώρο τόσο ευαίσθητο, αφού τον επισκέπτονται άτομα με προβλήματα υγείας.

ΑΠΑΙΤΟΥΜΕ

1. Τη στελέχωση της Ν.Μ.Υ.ΙΚΑ Ρόδου, καθώς και των παραρτημάτων με το απαραίτητο υγειονομικό και διοικητικό προσωπικό.

2. Τη μεταστέγαση της Μονάδας σε άλλο κτίριο που να πληροί τις προϋποθέσεις.

Για το Δ.Σ.
ο πρόεδρος
Ι. Κουτσογούρης
Η γραμματέας
Ε. Τρικοίλη»

Θα γίνει από την ΤΕΔΚ Δωδεκανήσου

Δίκτυο για την πρόληψη ναρκωτικών και τσιγάρου

ΣΥΝΕΡΓΑΣΙΑ ΜΕ ΤΗ «ΔΗΜΙΟΥΡΓΙΑ» ΚΑΙ ΤΟ ΟΚΑΝΑ

Στη δημιουργία του παρροδιακού δικτύου πρωτογενούς πρόληψης και προώθησης της υγείας των νέων και γενικότερα του πληθυσμού της Ρόδου θα προχωρήσει η ΤΕΔΚ, σε συνεργασία με την αστική εταιρία «ΔΗΜΙΟΥΡΓΙΑ» και τον ΟΚΑΝΑ. Στόχος του δικτύου θα είναι η ενημέρωση του υγειούς πληθυσμού για τα ναρκωτικά, αλλά και για το κάπνισμα και την παχυσαρκία.

«Η ενημέρωση του πληθυσμού θα γίνεται από δημοτικούς υπαλλήλους, που θα εκπαιδευτούν κατάλληλα και θα δημιουργήσουν ομάδες 10-15 ατόμων, στις οποίες θα μετέχουν και τοπικοί φορείς, που θα δρουν μέσα από συλλόγους και σωματεία, συμβάλλοντας στην πρόληψη κατά των ναρκωτικών», δήλωσε στην «Πρόοδο» ο γραμματέας της ΤΕΔΚ κ. Στέλιος Ρηνιού.

Για τη δημιουργία του δικτύου έγινε σύσκεψη χθες στα γραφεία της Τοπικής Ενωσης Δήμων και Κοινοτήτων, στην οποία παρέστησαν ως εκπρόσωποι του Οργανισμού Καταπολέμησης Ναρκωτικών και της αστικής εταιρίας «ΔΗΜΙΟΥΡΓΙΑ» ο κ. Γ. Ζερβάνος και ο κ. Δημ. Τσοποτός, που παρουσίασαν τις εισηγήσεις τους, οι οποίες έγιναν αποδεκτές με τη συμπλήρωση των προβληματισμών που εκφράστηκαν.

«Θα βρεθούμε ξανά σε νέα σύσκεψη που θα γίνει σε 15 ημέρες. Σε αυτή θα μετάσχουν αιρετοί και εκπρόσωποι των ΟΤΑ, που θα εκπαιδευθούν. Ουσιαστικά τότε θα μπούμε στην ουσία του θέματος, ενώ η τελική απόφαση θα ληφθεί στο συνέδριο της ΤΕΔΚ, που θα γίνει στην Πάτμο», επεσήμανε ο κ. Ρηνιού.

Στο δίκτυο πρωτογενούς πρόληψης και προώθησης της υγείας θα κληθούν να μετάσχουν και Δήμοι των υπαλοίπων νησιών της Δωδεκανήσου.

ΑΝΑΚΟΙΝΩΣΗ

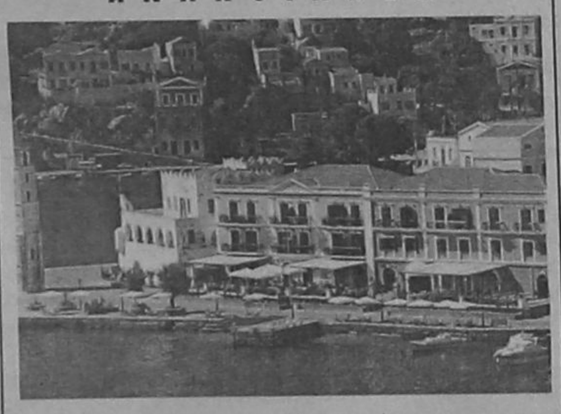

Εκμεταλλευτείτε τις **ειδικές τιμές** των δωματίων

στο ξενοδοχείο

ΝΙΡΕΥΣ

κατά τη διάρκεια του Οκτώβρη

και περάστε ένα ήρεμο και ευχάριστο Σαββατοκύριακο

στη Σύμη

(Τα δωμάτια έχουν όλες τις ανέσεις: aircondition, ψυγείο, tv, τηλέφωνο κ.λ.π.)

Σας περιμένουμε

Για περισσότερες πληροφορίες στα τηλ. 72400 / 3

35259-13/10

ΠΡΟΤΥΠΟ ΚΟΜΜΩΤΗΡΙΟ Μ.Π.

ΓΝΩΣΤΟΠΟΙΗΣΗ

Σας γνωστοποιούμε ότι η κομμώτρια ΜΑΡΙΑ Πάχου ΤΣΑΓΓΑΡΗ, θα εργάζεται πλέον στο δικό της χώρο (Πρότυπο κομμωτήριο Μ.Π.), **28ης Οκτωβρίου 21, τηλ. 38815**, πάνω από τον αξονικό τομογράφο.

Ωρες λειτουργίας
Δευτέρα–Παρασκευή
2–8 μ.μ.
Σάββατο
10 π.μ.– 8 μ.μ.



1432-10/11

DODEKANISOS



Κρατήσεις on line:

«ΔΩΔΕΚΑΝΗΣΟΣ ΝΑΥΤΙΛΙΑΚΗ»

Αυστραλίας 3, Ρόδος 85100
Τηλ. 0241-70590, FAX. 70591

ΣΤΟΝ ΤΑΞΙΔΙΩΤΙΚΟ ΣΑΣ ΠΡΑΚΤΟΡΑ

ΔΡΟΜΟΛΟΓΙΑ ΤΟΥ ΤΑΧΥΠΛΟΟΥ ΚΑΤΑΜΑΡΑΝ

«DODEKANISOS EXPRESS»

Από 7 ΟΚΤΩΒΡΙΟΥ

Αναχωρήσεις από ΡΟΔΟ (Κεντρικό λιμάνι - Κολώνα) 08.30

ΔΕΥΤΕΡΑ: Κω, Κάλυμνο
Επιστροφή 15.10 Κάλυμνο για Κω, Ρόδο

ΤΡΙΤΗ: Σύμη, Κω, Κάλυμνο
Επιστροφή 15.10 από Κάλυμνο για Κω, Σύμη, Ρόδο

ΤΕΤΑΡΤΗ: Χάλκη, Τήλο, Νίσυρο, Κω, Καλυμνο
Επιστροφή 15.10 από Κάλυμνο για Κω, Νίσυρο, Τήλο, Χάλκη Ρόδο

ΠΕΜΠΤΗ: Κω , Λέρο, Λειψοί, Πάτμο
Επιστροφή 13.10 από Πάτμο για Λέρο, Κάλυμνο, Κω, Ρόδο

ΠΑΡΑΣΚΕΥΗ: Τήλο, Νίσυρο, Κω, Κάλυμνο
Επιστροφή 15.10 από Κάλυμνο για Κω, Νίσυρο, Τήλο, Ρόδο

ΣΑΒΒΑΤΟ αναχ. 08.00: Κω, Κάλυμνο, Λέρο
Επιστροφή 16.00 από Λέρο για Κάλυμνο, Κω, Ρόδο

ΚΥΡΙΑΚΗ αναχ. 08.00: Σύμη, Κω, Κάλυμνο
Επιστροφή 15.10 από Κάλυμνο για Κω, Σύμη, Ρόδο

Σημείωση:
ΣΑΒΒΑΤΟ & ΚΥΡΙΑΚΗ ώρα αναχώρησης 08.00

X.1967-3/10



• 1.6 T.S. 16V - 120 HP • 1.8 T.S. 16V - 144 HP • 2.0 T.S. 16V - 155 HP • 2.0 T.S. 16V Selespeed - 155 HP • 2.5 V6 24V - 190 HP

Alfa 156

Τώρα με ετήσιο επιτόκιο 7%.

Alfa 156. Μεγαλύτερη ασφάλεια και άνεση, με 4 αερόσακους, ABS με EBD και αυτόματο κλιματισμό. Τέλεια οδική συμπεριφορά, χάρη στις εμπρός τετράπλευρες αναρτήσεις και τις πίσω McPherson. Τεχνολογία αιχμής, με πανίσχυρους κινητήρες, κορυφαίους στην κατηγορία τους. Αισθητική που ξεχωρίζει. Γοητεία που καθηλώνει.
Alfa 156. Σας προκαλεί να την αποκτήσετε τώρα, με την πιο ελκυστική χρηματοδότηση.

Ολοκληρωμένο Συγκρότημα Alfa Romeo

Auto Center

Μανώλης Κωστάκης α.ε.β.ε.

Ολοκληρωμένο συγκρότημα FIAT
14ο χλμ. Ρόδου - Αεροδρομίου, 851 06 - Παραδείσι, Ρόδος
Τηλ.: (0241) 82000 - Fax.: (0241) 82004

Alfa Romeo CREDIT

Cuore Sportivo

X.1998-20/10

ΜΝΗΜΟΣΥΝΑ



Τελούμε στις 14 Οκτωβρίου ημέρα Σάββατο και ώρα 8 π.μ. στον ιερό ναό Αγίας Ειρήνης Ορφανοτροφείου Θηλέων Ρόδου διετές μνημόσυνο υπέρ αναπαύσεως της ψυχής της λατρευτής μας συζύγου, μητέρας, κόρης, αδελφής και θείας

ΜΑΡΙΑΣ ΖΟΥΡΟΥΔΗ

Ο σύζυγος Σωτήρης
Οι γονείς Γιώργος - Ευδοκία
Τα παιδιά Ευδοκία, Κατερίνα, Ανθούλα
Τα αδέλφια, τα ανίψια και οι λοιποί συγγενείς
Ο αδελφός Μανόλης

14373-13/10



Τελούμε στις 15 Οκτωβρίου ημέρα Κυριακή και ώρα 9.30π.μ. στον ιερό ναό Μητροπόλεως Ρόδου τριετές μνημόσυνο υπέρ αναπαύσεως της ψυχής του λατρευτού μας συζύγου, αδελφού και θείου

ΑΝΤΩΝΙΟΥ Σ. ΑΓΑΠΗΤΙΔΗ
ΦΑΡΜΑΚΟΠΟΙΟΥ

Η σύζυγος Βασιλεία
Τα αδέλφια Αγαπητός - Φωτεινή, Ιωάννης, Δημήτρης - Ειρήνη Λιάτσου
Τα ανίψια και οι λοιποί συγγενείς

14362-14/10



Τελούμε στις 13 Οκτωβρίου ημέρα Παρασκευή και ώρα 7.30π.μ. στον ιερό ναό Αγίου Νικολάου 9μηνο μνημόσυνο υπέρ αναπαύσεως της ψυχής του λατρευτού μας συζύγου, πατέρα και παππού

ΝΙΚΟΛΑΟΥ ΠΑΘΙΑΚΗ

Η σύζυγος Κατίνα
Τα παιδιά Φανή - Γιάννης, Ελένη - Αντώνης, Αντώνης - Ρούλα, Σταύρος , Νέστορας
Τα εγγόνια, τα ανίψια και οι λοιποί συγγενείς

14460-12/10



Τελούμε στις 13 Οκτωβρίου ημέρα Παρασκευή και ώρα 8 π.μ. στον ιερό ναό Ταξιαρχών νεκροταφείου 3μηνο μνημόσυνο υπέρ αναπαύσεως της ψυχής του λατρευτού μας συζύγου, πατέρα και παππού

ΑΝΤΩΝΙΟΥ ΛΟΓΟΘΕΤΗ

Η σύζυγος Καλλιόπη
Τα παιδιά Γιάννης - Τσαμπίκα, Παντελής
Τα εγγόνια, τα ανίψια και οι λοιποί συγγενείς

14380-12/10



Τελούμε στις 12 Οκτωβρίου ημέρα Πέμπτη και ώρα 4 μ.μ. στον ιερό ναό Ταξιάρχη χωριού Ελεούσας ετήσιο μνημόσυνο υπέρ αναπαύσεως της ψυχής του λατρευτού μας συζύγου, πατέρα, υιού και αδελφού

ΙΩΑΝΝΗ ΑΝΔΡΑΚΗ

Η σύζυγος Παρασκευή
Τα παιδιά Καθολική, Μαρία
Οι γονείς Ηλίας - Μαρία
Τα αδέλφια και οι λοιποί συγγενείς

14404-12/10



Τελούμε στις 14 Οκτωβρίου ημέρα Σάββατο και ώρα 8.30π.μ. στον ιερό ναό Αγίας Ειρήνης Ορφανοτροφείου Θηλέων 9μηνο μνημόσυνο υπέρ αναπαύσεως της ψυχής του λατρευτού μας συζύγου, πατέρα και παππού

ΣΤΕΡΓΟΥ Θ. ΣΩΤΡΙΛΛΗ

Η σύζυγος Σοφία
Τα παιδιά Θωμάς - Σεβαστή, Γιώργος, Βασίλης - Ευγενία
Τα εγγόνια και οι λοιποί συγγενείς

14408-13/10



Τελούμε στις 14 Οκτωβρίου ημέρα Σάββατο και ώρα 8π.μ. στον ιερό ναό Αγίου Νικολάου Ρόδου τριετές μνημόσυνο υπέρ αναπαύσεως της ψυχής του λατρευτού μας συζύγου, πατέρα, παππού και θείου

ΓΕΩΡΓΙΟΥ ΙΩΑΝ. ΧΑΤΖΗΚΩΝΣΤΑΝΤΗ
Διδασκάλου

Τα παιδιά Αικατερίνη - Κώστας Β. Ξανθός, Γιάννης - Αικατερίνη, Δημήτρης
Τα εγγόνια, τα ανίψια και οι λοιποί συγγενείς

14407-13/10



Τελούμε στις 15 Οκτωβρίου ημέρα Κυριακή και ώρα 8.30π.μ. στον ιερό ναό Αγίου Παντελεήμονα Π. Πόλης 6μηνο μνημόσυνο υπέρ αναπαύσεως της ψυχής της λατρευτής μας μητέρας, αδελφής και γιαγιάς

ΕΥΑΓΓΕΛΙΑΣ ΤΣΙΦΟΥ

Τα παιδιά Ελένη - Γεράσιμος, Αικατερίνη - Αχιλλέας
Τα αδέλφια Στέλλα και Ελένη
Τα εγγόνια, τα ανίψια και οι λοιποί συγγενείς

14366-14/10



Τελούμε στις 14 Οκτωβρίου ημέρα Σάββατο και ώρα 8.30π.μ. στον ιερό ναό Αγίας Ειρήνης Ορφανοτροφείου Θηλέων Ρόδου 40ήμερο μνημόσυνο υπέρ αναπαύσεως της ψυχής του λατρευτού μας συζύγου, αδελφού και θείου

ΑΝΑΣΤΑΣΗ ΤΡΙΑΝΤΑΦΥΛΛΟΥ

Η σύζυγος Ιθόνη
Τα αδέλφια , τα ανίψια και οι λοιποί συγγενείς

14364-13/10



Τελούμε στις 15 Οκτωβρίου ημέρα Κυριακή και ώρα 8πμ. στον ιερό ναό Ταξιαρχών νεκροταφείου ετήσιο μνημόσυνο υπέρ αναπαύσεως της ψυχής του λατρευτού μας συζύγου, πατέρα, παππού και αδελφού

ΘΕΟΔΩΡΟΥ ΠΡΟΝΟΪΤΗ
Ετών 52

Η σύζυγος Αναστασία
Τα παιδιά Προκόπης - Μαρία
Τα εγγόνια, τα αδέλφια και οι λοιποί συγγενείς

14296-14/10



Τελούμε στις 15 Οκτωβρίου ημέρα Κυριακή και ώρα 8 .30π.μ. στον ιερό ναό Αγίου Σπυρίδωνα Θεολόγου 9μηνο μνημόσυνο υπέρ αναπαύσεως της ψυχής της λατρευτής μας μητέρας και γιαγιάς

ΕΛΠΙΔΑΣ ΑΤΣΙΔΗ

Τα παιδιά Κώστας - Ανθούλα, Αναστάσιος - Χριστίνα, Νικόλαος - Τσαμπίκα, Βασίλης - Τσαμπίκα, Γιώργος - Αννα, Παναγιώτης - Μαίρη
Τα εγγόνια , τα δισέγγονα, τα αδέλφια, τα ανίψια και οι λοιποί συγγενείς

14394-14/10

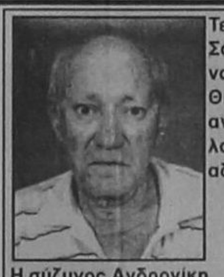

Τελούμε στις 14 Οκτωβρίου ημέρα Σάββατο και ώρα 8.30 π.μ. στον ιερό ναό Αγίας Ειρήνης Ορφανοτροφείου Θηλέων 9μηνο μνημόσυνο υπέρ αναπαύσεως της ψυχής του λατρευτού μας συζύγου, πατέρα, αδελφού και παππού

ΛΟΥΚΑ ΠΑΡΑΗ

Η σύζυγος Ανδρονίκη
Τα παιδιά Γιάννης - Σταυρούλα, Αννα - Μιχάλης, Νίκος, Κική, Χαρίτος, Λευτέρης
Τα αδέλφια, τα εγγόνια και οι λοιποί συγγενείς

14465-13/10

Τελούμε στις 13 Οκτωβρίου ημέρα Παρασκευή και ώρα 8π.μ. στον ιερό ναό Ταξιαρχών νεκροταφείου 9ήμερο μνημόσυνο υπέρ αναπαύσεως της ψυχής του λατρευτού μας συζύγου, πατέρα και παππού

ΝΙΚΟΛΑΟΥ ΜΟΣΧΗ

Η σύζυγος Σταυρωσία
Τα παιδιά Ελευθερία - Μιχάλης, Αντώνης - Γεωργία, Γιάννης Μιχαλίτσα - Χαρίτος
Τα εγγόνια και οι λοποί συγγενείς

14404-12/10

Για το θέμα των ταυτοτήτων

Ανυποχώρητος εμφανίζεται ο Αρχιεπίσκοπος Αθηνών

ΔΕΝ ΠΡΟΧΩΡΑ ΤΟ ΘΕΜΑ ΤΗΣ ΣΥΓΚΕΝΤΡΩΣΗΣ ΥΠΟΓΡΑΦΩΝ

ΑΘΗΝΑ, 11 (ΑΠΕ).- "Δεν υποχωρούμε γιατί αν το πράξουμε θα είμαστε κατάπτυστοι". Με αυτές τις φράσεις μπορεί να αποδοθεί η πολύωρη ομιλία του αρχιεπισκόπου που αποτελείται απο 65 σελίδες και κράτησε διόμισι ώρες στη σημερινή συνεδρίαση της Ιεραρχίας.

Ο κ. Χριστόδουλος ανεβάζοντας και πάλι τους τόνους στις σχέσεις του με την Πολιτεία έκανε για άλλη μια φορά λόγο για υπαιτιότητα της Πολιτείας οσον αφορά την κρίση στις σχέσεις της με την Εκκλησία.

Ο αρχιεπίσκοπος μιλώντας για όλους και για όλα εξέφρασε το ιστορικό της κρίσης που άρχισε τον περασμένο Ιούνιο , τόνισε οτι δεν μπορεί να υποχωρήσει η Εκκλησία απο τη θέση της προαιρετικής αναγραφής του θρησκεύματος. Δεν συνιστούμε στους πιστούς να μήν παραλαμβάνουν νέες ταυτότητες.

Τους συνιστούμε όμως, να γράφουν δίπλα στην υπογραφή τους Χ.Ο. (δηλαδή Χριστιανός Ορθόδοξος).

Ο κ. Χριστόδουλος πρότεινε σειρά μέτρων που θα δώσουν, όπως είπε, νέο όραμα στο λαό τον οποίο χαρακτήρισε καταπροδομένο. Αναφέρθηκε σε όλα τα θέματα απο το χωρισμό Εκκλησίας και Κράτους μέχρι εκκλησιαστική εκπαίδευση, δικαιοσύνη και τη δημιουργία εκκλησιαστικής τηλεόρασης.

Ο κ. Χριστόδουλος επέκρινε τους διαφωνούντες ενώ τόνισε οτι οι διαφωνίες πρέπει να λέγονται μέσα στο σώμα της Ιεραρχίας.

Οσον αφορά τη συλλογή υπογραφών ο κ. Χριστόδουλος έθεσε το θέμα σε ψηφοφορία με το εξής ερώτημα: "Θέλετε να διακοπεί η συλλογή υπογραφών;" Μονο ένας, ο μητροπολίτης Ιωαννίνων Θεόκλητος στη φανερή αυτή ψηφοφορία τάχθηκε υπέρ της άποψης να διακοπεί η συλλογή υπογραφών.

Οσον αφορά το διάλογο με την κυβέρνηση ο εκπρόσωπος της Ιεραρχίας μητροπολίτης Αλεξανδρουπόλεως Ανθιμος είπε οτι η Εκκλησία είναι έτοιμη για διάλογο χωρίς προαπαιτούμενα. Εάν, τόνισε χαρακτηριστικα, ο πρωθυπουργός πάρει απόψε στο τηλέφωνο τον αρχιεπίσκοπο και του ζητήσει να συναντηθούν, ο αρχιεπίσκοπος είναι έτοιμος να το κάνει, φθάνει να μήν τεθούν δεσμεύσεις εκατέρωθεν.

Ωστόσο κατά τη διάρκεια της συνεδρίασης μιλησε και ο μητροπολίτης Ναυπάκτου Ιερόθεος ο οποίος εισηγήθηκε μέτρα για το θέμα της αναγραφής του θρησκεύματος στις νέες ταυτότητες.

Να μην παίζει με τη Δωδεκάνησο

ΣΥΝΕΧΕΙΑ ΑΠΟ ΤΗ ΣΕΛ. 1

λος εξαπέλυσε χτες επίθεση κατά του Οικουμενικού Πατριάρχου, ενώ ο Μητροπολίτης Μεσσηνίας Χρυσόστομος (που είχε ανακινήσει το θέμα), είπε στην τελευταία συνεδρίαση της Ιεράς Συνόδου ότι το εκκλησιαστικό διοικητικό σύστημα της Ελλάδος είναι... ακρωτηριασμένο, καθώς τα Δωδεκάνησα και η Κρήτη υπάγονται στο Οικουμενικό Πατριαρχείο.

Τεταμένη κατάσταση

ΣΥΝΕΧΕΙΑ ΑΠΟ ΤΗ ΣΕΛ. 1

του Δήμου μας και την εμπλοκή αρκετών εργασιών και λειτουργιών του Δήμου, ζήτησα μαζί με άλλους οκτώ (8) συναδέλφους μου δημοτικούς συμβούλιος (πλειοψηφίας και μειοψηφίας), τη σύγκλιση Δημοτικού Συμβουλίου, προκειμένου να εξετασθούν οι παρενέργειες και να ληφθεί απόφαση για την αντιμετώπιση αυτής της κατάστασης.

2. Κατά τη συνεδρίαση, αφού εξετάστηκε η όλη κατάσταση και μετά τις τοποθετήσεις, κατατέθηκε πρόταση για χορήγηση άδειας απουσίας του Δημάρχου για εύλογο χρονικό διάστημα. Εγώ συμφώνησα με την παραπάνω πρόταση, διαφοροποιήθηκα όμως προσδιορίζοντας το εύλογο χρονικό διάστημα στον ένα μήνα, κατά τη διάρκεια του οποίου θα πρέπει ο Δήμαρχος να προσκομίσει στο Δημοτικό Συμβούλιο τα αναγκαία δικαιολογητικά. Τότε θα επανεκτιμήσω την κατάσταση. Ο,τι άλλο γράφτηκε ή μεταδόθηκε σε ό,τι αφορά τη δική μου στάση δεν ανταποκρίνεται στην πραγματικότητα».

Οι μαθήτριες πρέπει να μένουν παρθένες

Λονδίνο. (ΑΠΕ)

"Είναι της μόδας να είσαι παρθένα". Αυτό είναι το μήνυμα που ελπίζει να περάσει η βρετανική κυβέρνηση στους μαθητές στα πλαίσια μιας εκστρατείας 60 εκατομμυρίων λιρών (34,8 δις δραχμών) για τον περιορισμό των κυήσεων στις έφηβες.

Για να προσελκύσουν την προσοχή των εφήβων οι υπεύθυνοι της εκστρατείας έχουν αναρτήσει σε όλα τα σχολεία της επικράτειας αφίσες με το ερώτημα " Σεξ: Το σκεφθήκατε αρκετά;" με τεράστια γράμματα.

Οι περίεργοι έφηβοι άμα πλησιάσουν την αφίσα θα διαπιστώσουν οτι τα μικρότερα γράμματα του κειμένου περιγράφουν όλα τα θετικά στοιχεία του να μην κάνει κάποιος νεαρός σεξ.

" Πρόκειται για μια εκστρατεία χωρίς προκαταλήψεις και μασημένα λόγια, η οποία θα παρουσιάζει στους εφήβους γεγονότα", δήλωσε η υπουργός Δημόσιας Υγείας Υβέτ Κούπερ στην εφημερίδα Τάιμς.

Η Κούπερ τόνισε ότι έδωσε έντολη για μια εκστρατεία που θα προσφέρει "σφαιρική ενημέρωση" για το θέμα αλλά ταυτόχρονα θα είναι και ευχάριστη.

Οπως γράφει σήμερα η εφημερίδα Ντέιλι Μέιλ, η Βρετανία έχει το μεγαλύτερο ποσοστό νεανικών κυήσεων στην Ευρώπη.

Τον διέταξε η ερωμένη του

ΣΥΝΕΧΕΙΑ ΑΠΟ ΤΗ ΣΕΛ. 1

ΤΟ ΕΓΚΛΗΜΑ

ΤΟ ΑΠΟΓΕΥΜΑ της περασμένης Δευτέρας ο 53χρονος ανυπαστυνόμος βρέθηκε νεκρός με δύο σφαίρες από κυνηγετική καραμπίνα στο στήθος, στο αγρόκτημά του στην περιοχή «Μύλοι» Παραδεισίου. Η εξιχνίαση της δολοφονίας του ανθυπαστυνόμου αποτελούσε θέμα τιμής για τους συναδέλφους του, που ανέλαβαν την υπόθεση.

✔ Ενας λογαριασμός κινητού τηλεφώνου, του 26χρονου λοχία Ιωάννη Κατσούλη, που έμενε στο νοικιασμένο ισόγειο της κατοικίας του ανθυπαστυνόμου και εμφάνιζε δεκάδες συνδιαλέξεις με το τηλέφωνο της οικογένειας Τσίγκριλα, καθώς και οι διάφορες φήμες που τον έφεραν ως εραστή της 37χρονης Δέσποινας, ανάγκασαν τα «λαγωνικά» της Ασφάλειας να τον... τσιμπήσουν ως ύποπτο.

ΟΜΟΛΟΓΙΑ

ΑΝΑΚΡΙΝΟΜΕΝΟΣ ο λοχίας έπεσε σε αντιφάσεις και όταν ο κλοιός έσφιξε, γιατί οι αστυνομικοί είχαν συγκεντρώσει ικανά στοιχεά που ανέτρεπαν το άλλοθί του, την κρίσιμη ώρα της δολοφονίας μίλησε με κάθε λεπτομέρεια.

ΑΜΑΡΤΗΣΕ ΓΙΑ ΤΗ ΔΕΣΠΟΙΝΑ

Ο ΝΕΑΡΟΣ λοχίας ερωτεύθηκε την 37χρονη παράφορα και κατάφερε να συνάψει δεσμό. Στα χέρια της είχε ένα άβουλο ον. Κάθε επιθυμία της ήταν γι'αυτόν διαταγή.

✔ Εμπόδιο όμως στη σχέση τους, όπως υποστήριζε η 37χρονη ήταν ο σύζυγος αστυνομικός. Επρεπε να βγει από τη μέση για να ζήσουν μαζί.

«Η Δέσποινα με πίεζε να βγάλουμε από τη μέση τον άνδρα της, προκειμένου να ζήσουμε μαζί», φέρεται να καταθέτει ο Κατσούλης και συνεχίζει: «Την περασμένη Δευτέρα είχε ρεπό. Ηταν η τελευταία προθεσμία που μου είχε δώσει. Αν δεν σκότωνα τον άνδρα της, θα διέκοπτε τη σχέση μας».

Ο ΑΤΥΧΟΣ ανθυπαστυνόμος συνήθιζε κάθε απόγευμα να πηγαίνει στο αγρόκτημά του στη θέση «Μύλοι». Εκεί έπρεπε ο λοχίας να τον σκοτώσει.

✔ Πριν λίγες μέρες ο Κατσούλης δανείστηκε το κυνηγετικό όπλο συναδέλφου του, για να διαπράξει το έγκλημα. Βέβαια στο συνάδελφό του είπε πως θα σκότωνε κάποια αδέσποτα σκυλιά.

ΑΓΟΡΑΣΕ πέντε φυσίγγια και πήρε την απόφαση να σκοτώσει τον Τσιγκρίλα στα μέσα της περασμένης εβδομάδας. Πήγε μέχρι το αγρόκτημα, αλλά δεν βρήκε το κουράγιο να διαπράξει το έγκλημα και... ανέβηκε στο βουνό, όπου έρριξε δύο πυροβολισμούς στον αέρα για να εκτονωθεί.

✔ Η Δέσποινα αγρίεψε και απείλησε με διακοπή της σχέσης τους αν μέχρι τη Δευτέρα που είχε ρεπό δεν σκότωνε το σύζυγό της.

ΠΗΡΕ το όπλο του φίλου του γύρω στις 4 το απόγευμα και το αυτοκίνητο άλλου φίλου του και προετοιμάστηκε ψυχολογικά για το έγκλημα. Πήγε στο κτήμα και βρήκε τον ανθυπαστυνόμο. Τον πυροβόλησε πισώπλατα από απόσταση ενός μέτρου και την ώρα που γυρνούσε το θύμα για να δει τον δράστη τον πυροβόλησε μία ακόμα φορά στην κοιλιακή χώρα. Ο ανθυπαστυνόμος έπεσε νεκρός.

ΤΕΡΑΣ ΨΥΧΡΑΙΜΙΑΣ

Ο ΔΟΛΟΦΟΝΟΣ επιβιβάστηκε στο αυτοκίνητο και πήγε στη μονάδα του στον Καλαμώνα, όπου έκρυψε το όπλο. Στη συνέχεια τηλεφώνησε στη Δέσποινα και της είπε: «Τ.Ε.» Ηταν το συνθηματικό που σήμαινε ότι τον σκότωσε.

✔ Εφυγε από τη στρατιωτική μονάδα και ξανατηλεφώνησε στην ερωμένη του, εξιστορώντας με κάθε λεπτομέρεια τις ενέργειές του.

ΑΝΑΠΑΡΑΣΤΑΣΗ

ΧΘΕΣ στις 8.30 το πρωί, παρουσία του αστυνομικού διευθυντή κ. Χατζημαργαρίτη, του αστυνομικού υποδιευθυντή κ. Χρήστου, του αντεισαγγελέα κ. Μπαρδάκη, του ιατροδικαστή κ. Στέφη, των διοικητών της Υποδιεύθυνσης Ασφαλείας Ρόδου κ. Μπουγούδη, της Δίωξης Ναρκωτικών κ. Βλάσση και του Αστυνομικού Τμήματος Ιαλυσού κ. Νικολόπουλου, έγινε αναπαράσταση. Ψύχραιμος ο δολοφόνος περιέγραψε τα πάντα με κάθε λεπτομέρεια, σαν να μην καταλάβαινε τις συνέπειες.

Η ΣΥΛΛΗΨΗ ΤΗΣ ΣΥΖΥΓΟΥ

ΜΕΤΑ ΤΙΣ αποκαλύψεις του δολοφόνου, συνελήφθη η σύζυγος, η οποία ντυμένη στα μαύρα αρνήθηκε κάθε συμμετοχή στο έγκλημα, όχι όμως και την ερωτική σχέση. Ομως η κατάθεση του Κατσούλη είναι καταπέλτης σε βάρος της, γι' αυτό σχηματίστηκε δικογραφία και κρατήθηκε στην Υποδιεύθυνση Ασφαλείας, προκειμένου να οδηγηθεί στον Εισαγγελέα, παρέα με τον δράστη, προκειμένου να ασκήσει σε βάρος τους ποινική δίωξη και να τους παραπέμψει στον ανακριτή, για τα περαιτέρω.

ΕΚΤΟΣ ΤΟΠΟΥ ΚΑΙ ΧΡΟΝΟΥ

ΣΥΜΦΩΝΑ με πληροφορίες η μοναδική επιθυμία του δολοφόνου μετά την αναπαράσταση ήταν να δει την 37χρονη ερωμένη του.

✔ Οταν ικανοποιήθηκε η επιθυμία του, έπεσε στα πόδια της και της έλεγε: «Σ' αγαπώ».

ΒΕΒΑΙΑ η ερωμένη αντέδρασε σπρώχνοντάς τον και αποκαλώντας τον δολοφόνο του συζύγου της. Προφανώς ο λοχίας δεν έχει συνειδητοποιήσει τι έκανε.

Ο ΕΠΙΛΟΓΟΣ ΤΗΣ ΤΡΑΓΩΔΙΑΣ

ΣΤΟ ΝΕΚΡΟΤΑΦΕΙΟ Παραδεισίου παίχθηκε χθες το απόγευμα ο επίλογος της τραγωδίας, με απούσα τη μοιραία σύζυγο του δολοφονημένου και τραγικές φιγούρες τα τρία παιδιά τους και τ' αδέλφια του ανθυπαστυνόμου. Μάλιστα σε κάποια στιγμή αποδοκίμασαν τους γονείς της 37χρονης, αλλά δεν δόθηκε συνέχεια.

✔ Αγημα της Αστυνομίας απέδωσε τιμές, ενώ επικήδειους εκφώνησαν ο αστυνομικός διευθυντής κ. Χρήστος Χρήστου, δύο συνάδελφοι του ανθυπαστυνόμου από το Αστυνομικό Τμήμα Αεροδρομίου Παραδεισίου και ο αερολιμενάρχης κ. Σταυριανός.

ΟΛΟΚΛΗΡΗ σχεδόν η δύναμη της Αστυνομικής Διεύθυνσης Δωδεκανήσου, οι κάτοικοι του Παραδεισίου και εκατοντάδες φίλοι και συγγενείς συνόδεψαν χθες το απόγευμα τον Νικόλαο Τσίγκριλα, στην τελευταία του κατοικία. Παρόντες και ο δήμαρχος Πεταλούδων κ. Μιχάλης Κορδίνας και ο αντιδήμαρχος κ. Ιωάννης Αφεντούλης.

ΣΥΝΕΝΤΕΥΞΗ

ΧΘΕΣ το μεσημέρι στην αίθουσα συγκεντρώσεων της Αστυνομικής Διεύθυνσης Δωδεκανήσου δόθηκε συνέντευξη Τύπου από τον κ. Βασίλη Χατζημαργαρίτη για την πολύκροτη υπόθεση που εξιχνιάστηκε αστραπιαία και αποτελεί ομολογουμένως μεγάλη επιτυχία των αξιωματικών και αστυνομικών της Υποδιεύθυνσης Ασφαλείας Ρόδου.

Ξέμειναν από... τρόφιμα

ΣΥΝΕΧΕΙΑ ΑΠΟ ΤΗ ΣΕΛ. 1

νωθεί περισσότερο αν δεν δώσει το υπουργείο Αιγαίου το πράσινο φως στη «Ναυτιλιακή Δωδεκάνησος», να μας εξυπηρετήσει», δήλωσε ο δήμαρχος της Τήλου κ. Αναστάσιος Αλιφέρης.

ΛΟΓΩ ΤΗΣ απόσυρσης των μεγάλων πλοίων της ακτοπλοΐας εμπορεύματα και αυτοκίνητα που προορίζονταν για τα νησιά αποκλείστηκαν στο λιμάνι του Πειραιά και στη Ρόδο.

✔ Προβλήματα αντιμετωπίζει και το νησί της Πάτμου που έχει ακτοπλοϊκή σύνδεση τρεις φορές την εβδομάδα.

ΧΩΡΙΣ ψωμί και άλλα είδη διατροφής θα μείνουν και οι κάτοικοι του Αγαθονησίου, που είναι αποκλεισμένοι εδώ και 15 ημέρες.

✔ Ο κοινοτάρχης του Αγαθονησίου κ. Κ. Κατσουλιέρης, επεσήμανε ότι τα αποθέματα ψωμιού που υπάρχουν θα φθάσουν για δύο ημέρες.

ΣΤΗΝ ΠΕΡΙΠΤΩΣΗ που δεν δοθεί λύση στο πρόβλημα οι κάτοικοι του Αγαθονησίου είναι αποφασισμένοι να ναυλώσουν πλοίο και να μεταφέρουν ψωμί και άλλα είδη διατροφής από την Τουρκία.

ΚΕΔ
ΚΤΗΜΑΤΙΚΗ ΕΤΑΙΡΙΑ ΤΟΥ ΔΗΜΟΣΙΟΥ

ΠΕΡΙΛΗΨΗ ΔΙΑΚΗΡΥΞΗΣ ΔΗΜΟΠΡΑΣΙΑΣ

ΕΚΠΟΙΗΣΗΣ ΑΚΙΝΗΤΟΥ

Η Κτηματική Εταιρία του Δημοσίου Α.Ε.

Προσφέρει για εκποίηση με προφορική πλειοδοτική δημοπρασία, που θα γίνει στα γραφεία του Κλιμακίου ΚΕΔ Ρόδου, στις 31-10-2000, ημέρα Τρίτη και ώρα 10.00 με 11.00 το πρωί, το παρακάτω ακίνητο ιδιοκτησίας Ελληνικου Δημοσίου:

ΒΚ 7981 (ΚΜ 3372Α γαιών Αφάντου) αγροτεμάχιο έκτασης 2.000 τ.μ., εκτός σχεδίου, μη άρτιο και μη οικοδομήσιμο και βρίσκεται στην περιοχή Αγία Κυριακή του Δήμου Αφάντου Ρόδου.

Τιμή εκκίνησης της δημοπρασίας ορίσθηκε το ποσό των 16.000.000 δρχ. Το τίμημα που θα διαμορφωθεί κατά την δημοπρασία θα καταβληθεί εφάπαξ ή το 50% με την υπογραφή του συμβολαίου και το υπόλοιπο 50% πιστοθεισόμενο σε δύο (2) ισόποσες έντοκες εξαμηνιαίες δόσεις με επιτόκιο 4% από την ημερομηνία υπογραφής του συμβολαίου.

Λεπτομερή διακήρυξη της δημοπρασίας με τους γενικούς και ειδικούς όρους της μπορούν οι ενδιαφερόμενοι να παραλάβουν από τα γραφεία της ΚΕΔ (Λ. Αλεξάνδρας 158 Α και Κόνιαρη 45 Αθήνα, Τμήμα Γ2 τηλ. 6459700), της Κ.Υ Δωδ/νήσου, του Κλιμακίου ΚΕΔ Ρόδου (Ιπποτών 21 Π.Πόλη, τηλ. 0241-35585 αρμόδιος κ. Ν. Βαρβάρης) και του Δήμου Αφάντου Ρόδου.

ΑΘΗΝΑ 5-10-2000
Ο ΔΙΕΥΘΥΝΩΝ ΣΥΜΒΟΥΛΟΣ
ΑΛΕΞΑΝΔΡΟΣ ΔΗΜΑΚΟΠΟΥΛΟΣ

ΚΤΗΜΑΤΙΚΗ ΕΤΑΙΡΙΑ ΤΟΥ ΔΗΜΟΣΙΟΥ Α.Ε., ΛΕΩΦ. ΑΛΕΞΑΝΔΡΑΣ 158Α, 115 21 ΑΘΗΝΑ, ΤΗΛ. 645 9700, 640 5000, FAX 644 0479

Μόσχος Γ. Φιρογλάνης
ΦΥΣΙΚΗ ΧΗΜΕΙΑ ΜΑΘΗΜΑΤΙΚΑ
Ολιγομελή τμήματα
Εμπορικό κέντρο Φώκιαλη (6΄ όροφος)
τηλ. 78578 - 20373
14377-29/10

ΑΝΑΚΟΙΝΩΣΗ
Το εστιατόριο
ΟΔΥΣΣΕΙΑ
στα Μαριτσά
σας εύχεται καλό χειμώνα και ενημερώνει την αξιότιμη πελατεία του, ότι ανοίξαμε και σας περιμένουμε.
Ανοικτά καθημερινά από 6-1 μ.μ.
τις Κυριακές - εορτές και το μεσημέρι
Τηλ. 47877
14325-12/10

Happy Kids
Στο νέο παιδικό κατάστημα,
στον πεζόδρομο ΝΙΚ. ΠΛΑΣΤΗΡΑ
ΜΑΝΤΡΑΚΙ
θα βρείτε
την ωραιότερη χειμωνιάτικη κολεξιόν σε ρούχα:
ΒΡΕΦΙΚΑ - ΠΑΙΔΙΚΑ - ΕΦΗΒΙΚΑ
Montefiore ΙΤΑΛΙΑΣ και πολλά άλλα
MEXX
DICKIES KIDS
AMERICANINO
Τμήμα για εφήβους και μεγαλόσωμα παιδιά
Μαίρη Κατσογριδάκη
Νικ. Πλαστήρα 17 • Τηλ. 29040
3516-31/10

Από το υπουργείο Ανάπτυξης

Εμπαιγμός των ιδιοκτητών τουριστικών καταλυμάτων

Ψήφισμα των διαμαρτυρομένων από τη Ρόδο

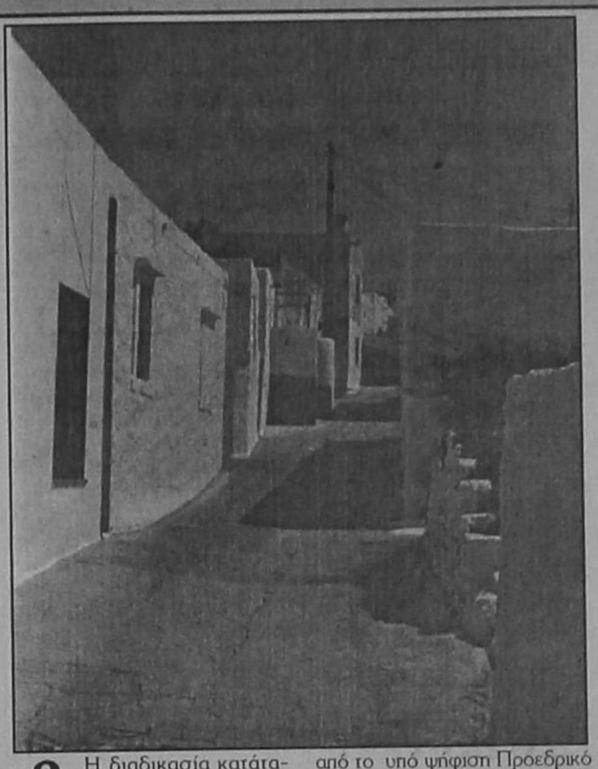

Εντονα διαμαρτύρεται η Ομοσπονδία Ενοικιαζομένων Δωματίων Δωδεκανήσου για τον εμπαιγμό του κλάδου από το υπουργείο Ανάπτυξης. Σε σχετικό ψήφισμα της γενικής συνέλευσης, αναφέρονται τα εξής:

«Η Ομοσπονδία ενοικιαζομένων δωματίων - διαμερισμάτων Δωδεκανήσου, σε έκτακτη Γ.Σ. που πραγματοποιήθηκε στις 20-8-2000 με θέμα το σχέδιο Προεδρικού Διατάγματος για την κατάταξη των ενοικιαζομένων δωματίων και επιπλωμένων διαμερισμάτων σε κατηγορίες κλειδιών, αποφάσισε και απαιτεί:

1. Να σταματήσει ο εμπαιγμός του κλάδου μας από την Πολιτεία. Δεν είναι δυνατόν να ψηφίζει νόμους, να προχωρεί σε λειτουργική τακτοποίηση με καταβολή υψηλών χρηματικών ποσών από τους εκμεταλλευτές των ενοικιαζομένων δωματίων - διαμερισμάτων και την έκδοση των ειδικών σημάτων και σήμερα να προχωρεί εκ νέου σε αλλαγές, επιφέροντας αναστάτωση στον τόσο ταλαιπωρημένο κλάδο των χιλιάδων επιχειρηματιών των ενοικιαζομένων δωματίων - διαμερισμάτων. Δεν είναι δυνατόν κατά το δοκούν, τη μία να είναι νόμιμοι και την άλλη παράνομοι.

2. Η διαδικασία κατάταξης σε κλειδιά στις ήδη υφιστάμενες και λειτουργούσες επιχειρήσεις με ειδικό σήμα, εφόσον δεν αλλάζει η δυναμικότητα σε δωμάτια ή κλίνες, να είναι τυπική με βάση τους οποίους εκδόθηκε το ειδικό σήμα λειτουργίας.

3. Θεωρούμε ότι τα παράβολα που καθορίζονται από το υπό ψήφιση Προεδρικό Διάταγμα είναι υπερβολικά υψηλά για τις μικρές επιχειρήσεις μας.

4. Πρέπει η χρηματοδότηση από το Γ' ΚΠΣ, να ξεκινήσει αμέσως με βάση τις υπάρχουσες κατηγορίες Α-Β-Γ, κι όχι με βάση τη μελλοντική κατηγοριοποίηση σε κλειδιά. Το ερώτημα είναι οι ξενοδοχειακές μονάδες που χρηματοδοτήθηκαν από το Β' ΚΠΣ είχαν καταταγεί στα αντίστοιχα με τα κλειδιά αστέρια ή με βάση τις υπάρχουσες κατηγορίες τους; Αυτό απαιτούμε κι εμείς, αυτό απαιτεί η ισότιμη αντιμετώπιση των πολιτών. Δεν μπορεί η πολιτεία να αντιμετωπίζει τους ξενοδόχους σαν άρχοντες και τους εκμεταλλευτές ενοικιαζομένων δωματίων σαν πληβείους.

5. Πρέπει να γίνει αντιληπτό ότι ο νέος εμπαιγμός του κλάδου δε θα περάσει, εφόσον όλα είχαν ρυθμιστεί προηγούμενα επί θητείας υπουργού κ. Βενιζέλου, και αιφνιδίως και εν αγνοία μας επιχειρήθηκε να ψηφιστεί το άρθρο 4 του ΠΔ το οποίο εξαφανίζει όλες τις μικροεπιχειρήσεις του κλάδου μας.

Γνωρίζουμε κ. υπουργέ ότι όλα προέρχονται κι εξαρτώνται από σας για την απόσυρση του άρθρου 4 του Π.Δ. Διαφορετικά, οι υπεύθυνοι και η πολιτεία θα αντιμετωπίσούν την οργανωμένη αντίσταση του κλάδου μας, και οι περιφρονημένοι επιχειρηματίες που πέτυχαν τα πάντα με τους κόπους και το υστέρημά τους και όχι από κρατικές επιχορηγήσεις κι ευεργετικούς νόμους, γνωρίζουν καλύτερα από τον καθένα πότε και με ποιό τρόπο θα επιστρέψουν το ειδικό σήμα λειτουργίας. Τότε και ενόψει της διοργάνωσης των Ολυμπιακών αγώνων, ας αναλογιστούν οι κάθε είδους ανευθυνοϋπεύθυνοι, τι ζημιά θα προκαλέσουν στον τουρισμό και γενικά στην εθνική οικονομία.

Εκ της Ομοσπονδίας
Η πρόεδρος
Π. Μαχραμά
Ο γεν. γραμματέας
Μ. Νικολάου».

ΕΤΑΙΡΙΑ ΓΕΝΙΚΩΝ ΜΕΤΑΦΟΡΩΝ
ΓΡΗΓ. ΤΣΙΡΙΚΟΣ ΙΜΕ Ε.Π.Ε.
ΑΓΙΑΣ ΑΝΝΗΣ 43 ΒΟΤΑΝΙΚΟΣ
Τηλ. 3457373 - 3472856 - 3473546 - FAX 3472831
ΡΟΔΟΣ: ΒΑΣ. ΜΟΥΣΤΑΚΗΣ - ΤΗΛ. 64975 - FAX 64975, 67662
ΚΩΣ: ΚΑΤΣΕΛΗΣ ΒΑΣ. - ΤΗΛ. 27951 - FAX 27952
ΠΑΤΡΑ: ΚΑΛΑΤΖΗΣ ΓΙΩΡΓΟΣ - ΤΗΛ. 328137 - FAX 342212
ΑΙΓΙΟ: ΚΟΥΣΠΑΡΗΣ ΔΗΜ.
ΚΟΡΙΝΘΟΣ: ΔΗΜΗΤΡΟΠΟΥΛΟΣ - ΤΗΛ. 29554
ΚΙΑΤΟ: ΤΣΟΓΚΑΣ ΓΕΩΡ. - ΤΗΛ. 33462
ΧΑΛΚΙΔΑ: ΜΑΣΤΡΟΓΙΑΝΝΗ ΛΙΑ - ΤΗΛ. 88570 - 89158
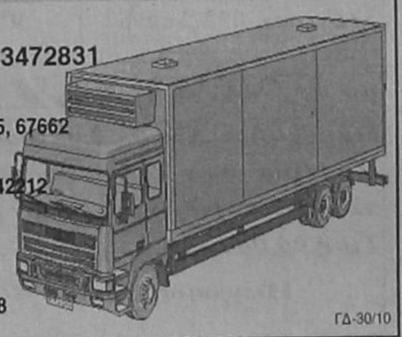
ΓΔ-30/10

ΑΝΑΛΥΤΙΚΟ ΕΡΓΑΣΤΗΡΙΟ ΕΛΕΓΧΟΥ ΠΟΙΟΤΗΤΑΣ
ΑΝΑΛΥΣΕΙΣ - ΣΥΜΒΟΥΛΕΣ - ΜΕΛΕΤΕΣ
ΓΕΝΙΚΕΣ ΧΗΜΙΚΕΣ ΑΝΑΛΥΣΕΙΣ
ΠΟΙΟΤΙΚΟΣ ΕΛΕΓΧΟΣ ΤΡΟΦΙΜΩΝ-ΠΟΤΩΝ
ΕΡΓΑΣΤΗΡΙΑΚΟΣ ΕΛΕΓΧΟΣ ΠΡΩΤΩΝ ΥΛΩΝ
ΠΑΡΑΚΟΛΟΥΘΗΣΕΙΣ ΒΙΟΛΟΓΙΚΩΝ
ΕΛΕΓΧΟΣ ΚΟΛΥΜΒΗΤΙΚΩΝ ΔΕΞΑΜΕΝΩΝ
QUALITY CONTROL
• Ομάδα έμπειρων επιστημόνων καλύπτει σύνολο φυσικών, χημικών και μικροβιολογικών δοκιμών τον έλεγχο ποιότητας:
Τροφίμων-ποτών-υδάτων-περιβάλλοντος-εδάφους
ΑΝΑΛΥΣΕΙΣ ΚΡΑΣΙΩΝ. ΠΑΡΑΚΟΛΟΥΘΗΣΗ ΟΙΝΟΠΟΙΗΣΗΣ
ΑΝΑΛΥΟΥΜΕ ΑΞΙΟΠΙΣΤΑ
•ΜΕΛΕΤΕΣ ΔΙΑΣΦΑΛΙΣΗΣ ΠΟΙΟΤΗΤΑΣ ΚΑΤΑ ISO 9000
•ΕΛΕΓΧΟΣ HACCP ΣΤΙΣ ΒΙΟΜΗΧΑΝΙΕΣ ΤΡΟΦΙΜΩΝ
ΣΤΟΧΕΥΟΥΜΕ ΣΤΗΝ ΑΝΑΒΑΘΜΙΣΗ ΤΗΣ ΠΟΙΟΤΗΤΑΣ
Λειτουργούμε βάση του ISO 4500
Εγγυώμαστε υπεύθυνα την παραγωγή του κρασιού σας.
Διαθέτουμε όλη την γκάμα των πρόσθετων για το κρασί κατ' αποκλειστικότητα.
Φιλικά
Αποστόλης Διμέλλης
ΠΡΟΤΥΠΟ ΧΗΜΙΚΟ ΕΡΓΑΣΤΗΡΙΟ ΔΩΔ/ΣΟΥ
Μ. ΠΕΤΡΙΔΗ & ΠΕΙΡΑΙΩΣ 1- 85100 ΡΟΔΟΣ
ΤΗΛ&FAX: (0241) 78064 - 62119 - (0944) 684899
X1995-13/10

ΝΤΕΤΕΚΤΙΒΣ
30 ΧΡΟΝΙΑ ΜΟΝΙΜΑ ΚΑΙ ΣΤΗ ΡΟΔΟ
35354
ΠΛΑΤΕΙΑ ΑΓΙΟΥ ΙΩΑΝΝΟΥ
Η ΛΥΣΗ!!! ΣΕ ΚΑΘΕ ΣΑΣ ΠΡΟΒΛΗΜΑ
EXPRESS SECURITY
X1966-31/10

ΣΗΜΕΡΑ ΣΤΗΝ ΕΡΩΤΗΣΗ :
"Πώς Αποδεικνύεις ότι γνωρίζεις Η/Υ"
Η ΑΠΑΝΤΗΣΗ ΕΙΝΑΙ :
"Είμαι κάτοχος του ECDL"
ECDL
ΕΥΡΩΠΑΪΚΟ ΔΙΠΛΩΜΑ ΚΑΤΑΡΤΙΣΗΣ ΣΤΟΥΣ ΥΠΟΛΟΓΙΣΤΕΣ
Το διαβατήριο σας για τον κόσμο της Πληροφορικής
Το ECDL είναι το δίπλωμα με την πανευρωπαική αναγνώριση που πιστοποιεί ότι ο κάτοχος του κατέχει τις βασικές εφαρμογές της πληροφορικής, αποδεικνύει τις γνώσεις του, αποκτώντας παράλληλα τα κατάλληλα εφόδια για μια πετυχημένη σταδιοδρομία στην κοινωνία των πληροφοριών.
Η σχολή πληροφορικής ANOSIS είναι από τις πρώτες σχολές στην Ελλάδα που πιστοποιήθηκε ως εξεταστικό κέντρο από την ECDL Hellas.
Εχει υλοποιήσει συγκεκριμένο και σωστά δομημένο Πρόγραμμα Σπουδών για κάθε ηλικία που σαν στόχο έχει την απόκτηση του Ευρωπαικού Δυπλώματος κατάρτισης στους Υπολογιστές
◇ Τρίμηνα τμήματα για αρχάριους
◇ Ταχύρυθμα για προχωρημένους
◇ Τμήματα για μαθητές Γυμνασίου - Λυκείου
ECDL το ΔΙΠΛΩΜΑ των Η/Υ με διεθνή αναγνώριση για πετυχημένη επαγγελματική σταδιοδρομία κι αποκατάσταση
Ενημερωθείτε σήμερα κιόλας για το πως μπορείτε να αποκτήσετε το ECDL !
ΕΞΕΤΑΣΤΙΚΟ ΚΕΝΤΡΟ ECDL ΡΟΔΟΥ
Anosis Computer Learning
ΕΡΓΑΣΤΗΡΙΟ ΕΛΕΥΘΕΡΩΝ ΣΠΟΥΔΩΝ ΠΛΗΡΟΦΟΡΙΚΗΣ
Στ. Κωτιώδη 64 Τηλ. 78924
Υπεύθυνος κέντρου Κώστας Χατζηδάκης
X.1985-31/10

ΙΔΙΩΤΙΚΟ ΤΕΧΝΙΚΟ ΕΠΑΓΓΕΛΜΑΤΙΚΟ ΕΚΠΑΙΔΕΥΤΗΡΙΟ
ΤΕΕ ΔΟΡΚΑΣ
Αναγνωρισμένο από το κράτος
ΕΙΔΙΚΟΤΗΤΕΣ
Κρατικό πτυχίο Αναβολή στράτευσης

• ΠΛΗΡΟΦΟΡΙΚΗΣ • ΔΙΚΤΥΩΝ Η/Υ

• ΚΟΜΜΩΤΙΚΗΣ - ΑΙΣΘΗΤΙΚΗΣ
Κομμωτικής τέχνης

• ΚΑΛΛΙΤΕΧΝΙΚΩΝ ΕΦΑΡΜΟΓΩΝ
- Διακοσμητών
- Γραφικών Τεχνών

• ΕΝΔΥΜΑΤΟΛΟΓΩΝ - ΣΧΕΔΙΑΣΤΩΝ ΜΟΔΑΣ
ΔΕΚΤΟΙ ΑΠΟΦΟΙΤΟΙ ΓΥΜΝΑΣΙΟΥ- ΛΥΚΕΙΟΥ
ΠΛΗΡ. - ΕΓΓΡΑΦΕΣ: Καναδά 32 Ρόδος • Τηλ. 76536, 29550
X1920-20/10

ΑΡΧΩΝ ΣΑΜΑΡΤΖΗΣ
20 ΧΡΟΝΙΑ ΜΟΝΩΣΕΙΣ

ΠΡΟΣΦΟΡΑ ΟΚΤΩΒΡΙΟΥ
900 δραχμές το κιλό
ελαστομερές Monocost
για ταράτσες
ΜΟΝΩΣΕΙΣ ΤΑΡΑΤΣΩΝ

ΔΙΑΘΕΣΗ: ΑΡΧΩΝ ΣΑΜΑΡΤΖΗΣ
ΜΟΝΩΤΙΚΑ ΥΛΙΚΑ -ΜΟΝΩΣΕΙΣ
Τηλ. 23030, 32054, 67790
1) Ερυθρού Σταυρού 21 2) Κέντρο Μόνωσης Ρόδου: Μιχαήλ Πετρίδη 69
X1968-31/10

ΠΡΟΟΔΟΣ ΜΙΚΡΕΣ ΑΓΓΕΛΙΕΣ

ΜΙΚΡΕΣ ΑΓΓΕΛΙΕΣ ΠΡΟΟΔΟΣ

ενοικιάσεις

ΕΝΟΙΚΙΑΖΟΝΤΑΙ στούντιο, διαμερίσματα με κουζίνα, ψυγείο, μπάνιο, ατομικό, κατάλληλο για φοιτήτριες τουριστικής σχολής, κοντά στη σχολή, 300 μέτρα. Τηλ. 26526, κ. Νίκο
14405-31/10

ΕΝΟΙΚΙΑΖΟΝΤΑΙ 1ον) Κατάστημα και 2ον) Διαμέρισμα. Οδός Τσαλδάρη - Ανάληψη. Τηλ. 32873.
14305-12/10

ΕΝΟΙΚΙΑΖΟΝΤΑΙ επιπλωμένα διαμερίσματα στην Ιαλυσό. Πλήρως εξοπλισμένα. Τιμή 55.000 δρχ. το μήνα (για όλο το χρόνο). Στην τιμή συμπεριλαμβάνονται τα κοινόχρηστα. Τηλ. 27082, 62443, 0946 089369.
M9-15.10

ΕΝΟΙΚΙΑΖΕΤΑΙ γκαρσονιέρα επιπλωμένη στην Αλεξάνδρου Διάκου 44, ενοίκιο 65.000 δρχ. Μεσιτικό γραφείο Εμμ. Κρανίδη. Πληρ. κ. Δημήτρης τηλ. 81674 - 0937 847442
M9-15/9

ΕΝΟΙΚΙΑΖΟΝΤΑΙ στην Ιαλυσό καινούρια διαμερίσματα 45 τ.μ. επιπλωμένα και εξοπλισμένα με ψυγείο, φούρνο, οικιακά σκεύη, TV 21", ηχοσύστημα Hi-Fi, air condition και ηλιακό θερμοσίφωνα. Πληρ. τηλ. 92772, 0937 222257.
14247-15/10

ΕΝΟΙΚΙΑΖΕΤΑΙ ισόγειο κατάστημα 125 τ.μ. επί της Μιχαήλ Πετρίδη 49. Πληρ. στα τηλέφωνα 69450 - 69451, κιν. 0945 754255.
14215-13/10

ΕΝΟΙΚΙΑΖΕΤΑΙ ημιυπόγεια αποθήκη, επιφανείας 137 τ.μ., με ράμπα, που βρίσκεται στην οδό Αφάντου 1, περιοχή Ανάληψη, κατάλληλη για επαγγελματική στέγη. Πληρ. τηλ. 71203, 71434, 71001.
14222-30/10

ΕΝΟΙΚΙΑΖΕΤΑΙ κεντρικό κατάστημα στην Π. Πόλη. Τηλ. 67979.
14226-15/10

ΕΝΟΙΚΙΑΖΕΤΑΙ διαμέρισμα 100τ.μ., οδός Βρόντη 15, στους Δασκάλους. Τηλ. 52389
14309-13/10

ΕΝΟΙΚΙΑΖΟΝΤΑΙ γκαρσονιέρες επιπλωμένες. Τηλ. 63968
14337-15/10

ΕΝΟΙΚΙΑΖΕΤΑΙ γκαρσονιέρα στην Αλεξάνδρου Παναγούλη 41. Τηλ. 23712
14333-15/10

ΕΝΟΙΚΙΑΖΕΤΑΙ ισόγεια αποθήκη 75τ.μ., επί της οδού Μιχαήλ Πετρίδη, με WC, κατάλληλη για οποιαδήποτε χρήση. Πληρ. τηλ. 20949 - 32195 - 37735 κιν. 0932326055
14351-15/10

ΕΝΟΙΚΙΑΖΕΤΑΙ διαμέρισμα επί της οδού Μιχ. Πετρίδη 90Β, στον 3ο όροφο, με σαλοτραπεζαρία, κουζίνα, 2 υπνοδωμάτια και λοιπών βοηθητικών χώρων. Πληρ. τηλ. 63536
14280-15/10

ΕΝΟΙΚΙΑΖΕΤΑΙ γκαρσονιέρα, Αμμοχώστου 12, πίσω από την Ακαδημία. Τηλ. 75759 - 36685
14340-15/10

ΕΝΟΙΚΙΑΖΕΤΑΙ μονοκατοικία ημιεπιπλωμένη, 4 κυρίων δωματίων με αυλή, στην Αγ. Αναστασία, κατάλληλο και για φοιτητές. Τηλ. 27475
14354-15/10

ΕΝΟΙΚΙΑΖΕΤΑΙ γκαρσονιέρα επιπλωμένη ενός δωματίου, κουζίνας και μπάνιου, με κεντρική θέρμανση επί της οδού Εμμ. Ζαννή 8 - Ρόδος. Τηλ. 37937
14360-18/10

ΕΝΟΙΚΙΑΖΕΤΑΙ γκαρσονιέρα επιπλωμένη, Τελχινών 14. Πληρ. τηλ. 65155
14371-20/10

ΕΝΟΙΚΙΑΖΕΤΑΙ ημιυπόγειοα αποθήκη, με ράμπα, 150τ.μ., Πτολεμαίων και Μιχαήλ Λάμπρου Ανάληψη. Τηλ. 34902 - 65469 και 0977514457
14383-31/10

ΕΝΟΙΚΙΑΖΕΤΑΙ διαμέρισμα δυάρι επιπλωμένο, με τηλέφωνο. Προτιμούνται εργένηδες ή φοιτήτριες. Μητροπόλεως 112. Τηλ. 22271
14381-19/10

ΕΝΟΙΚΙΑΖΕΤΑΙ ημιυπόγεια αποθήκη 80τ.μ., με ράμπα και τουαλέτα, στην περιοχή Καρακόνερο. Τηλ. 30781 - 61291
14382-19/10

ΑΘΗΝΑ ΠΑΤΗΣΙΑ. Ενοικιάζεται διαμέρισμα 64τ.μ., 4ου ορόφου, (1ο ρετιρέ) τριάρι διαμπερές, επί της οδού Ουίλιαμ Κινγκ 13, στην περιοχή της σχολής ΑΣΣΟΕ. Τηλ. 0241-28183 και 013644202
14399-20/10

ΕΝΟΙΚΙΑΖΕΤΑΙ μονοκατοικία 3άρι, με αυλή και δέντρα, Παλαιολόγου 17β. Τηλ. 91773 και 0946517053
14406-20/10

ΕΝΟΙΚΙΑΖΕΤΑΙ ενιαίος χώρος 1200τ.μ., ή και λιγότερος επί της λεωφ. Ρόδου - Λίνδου για οποιαδήποτε χρήση, όπως για γυμναστήριο, πολυκατάστημα, γραφείο, κ.α. Τηλ. 77136 - 0937158352
14014-20/10

ΕΝΟΙΚΙΑΖΟΝΤΑΙ επιπλωμένη α) γκαρσονιέρα β) μικρό διαμέρισμα. Οδός Μόσχας 11, Ροδίνι. Τηλ. 31798.
14302-12/10

ΕΝΟΙΚΙΑΖΕΤΑΙ
γραφείο επί της οδού Αμερικής 40, με τουαλέτα για επαγγελματική στέγη.
Τηλ. 24322 - 31839
14315-13/10

ΕΝΟΙΚΙΑΖΕΤΑΙ
μονοκατοικία
επιπλωμένη στο Τσαϊρι
Τηλ. 65585 - 0945 792530
14326-12.10

ΕΝΟΙΚΙΑΖΕΤΑΙ
Ανεξάρτητο πενταόροφο πολυτελές κτίριο 1000τ.μ. περίπου με άνετες αίθουσες - δωμάτια με βοηθητικούς, αποθηκευτικούς και αύλειους χώρους, κεντρική θέρμανση και κλιματισμό. Βρίσκεται σε μια πολύ όμορφη και πανοραμική τοποθεσία στην περιοχή ΜΗΔΙΑ, έχοντας θέα προς τη θάλασσα, ιδανικό για επαγγελματική στέγη.
Τηλ. 27611 - 27398 - 75450 - 29633
X1921-14/10

ΕΝΟΙΚΙΑΖΕΤΑΙ
από 1ης Νοεμβρίου μονοκατοικία στην οδό Στρατηγού Ζήση 22, αποτελούμενη από 2 υπνοδωμάτια, με εντοιχισμένες ντουλάπες, χωλ, κουζίνα, λουτροκαμπινέ και σαλόνι, με κήπο γύρωθεν.
Τιμή 150.000 δρχ.
Πληρ. εντός της οικίας μετά τις 10 το πρωΐ
Τηλ. 28166, 22512, 47467 κινητό 0946820900
14459-24/10

ΟΡΘΗ ΕΠΑΝΑΛΗΨΗ
ΕΝΟΙΚΙΑΖΟΝΤΑΙ
Κρεμαστή, ολοκαίνουργια studios, 27 τ.μ., διαμπερή, βεράντες, ηλιακός, πολυκουζίνα, πλήρως επιπλωμένα, κατάλληλα και για συγκατοίκηση.
Τηλ. 81478
κιν. 0937 168238
κ. Μάνο
X1957-13/10

ΕΝΟΙΚΙΑΖΕΤΑΙ
ΜΙΚΡΟ ΔΙΑΜΕΡΙΣΜΑ
κατάλληλο για ιατρείο, επί της οδού Αμερικής 101, δίπλα από μαιευτική κλινική Αθανασίου Καραγιάννη
Τηλ 23180 και 0945791047
Τσαμπίκος Καραγιάννης
14390-31/10

ΕΝΟΙΚΙΑΖΟΝΤΑΙ
καταστήματα
των 300τ.μ. και 600τ.μ. αντίστοιχα, εφαπτόμενα, κατάλληλα για οποιαδήποτε επαγγελματική χρήση, 5ο χλμ Ρόδου - Λίνδου, έναντι Super Market ΤΡΟΦΟ
Τηλ. 62613 - 62605
13814-15/10

ΕΝΟΙΚΙΑΖΕΤΑΙ
ισόγειος επαγγελματικός χώρος, 120τ.μ., με αποθήκη, με 120τ.μ., κάτω από το κατάστημα, κατάλληλος για οποιαδήποτε επαγγελματική και βιοτεχνική χρήση. Επίσης πωλούνται ψυγεία, καταψύκτης, ψυγείο συντήρηση, ζαμπονομηχανή, κλπ.
Πληροφορίες
τηλ. 37287, 07.00-4μ.μ.
13972-12/10

ΕΝΟΙΚΙΑΖΕΤΑΙ
studio επιπλωμένο στην Ιξιά
(Ανοιξις)
Πληροφορίες
τηλ. 24752
14257-15/10

ΕΝΟΙΚΙΑΖΟΝΤΑΙ
επιπλωμένα στούντιος στα Κοσκινού, με κήπο και ωραία θέα.
Πληρ. τηλ. 62287 - 27455
14149-13/210

ΕΡΜΗΣ - TSIKKIS SECURITY
ΖΗΤΕΙ
να προσλάβει 6 άτομα (άνδρες και γυναίκες) για τη στελέχωση νέου τμήματος. Οι υποψήφιοι θα πρέπει να πληρούν τις παρακάτω προϋποθέσεις.
1. Απολυτήριο Λυκείου
2. Γνώση μιας τουλάχιστον ξένης γλώσσας
Παροχές:
1. Νόμιμες αποδοχές - ΙΚΑ
2. Σύμβαση εργασίας ενός έτους
Τηλ. 64666 μόνο απόγευμα 17.00-20.00
35246-17/10

πωλήσεις

ΠΩΛΟΥΝΤΑΙ διώροφες ανεξάρτητες κεραμοσκεπείς, μονοκατοικίες, στο Δήμο Ιαλυσού και πλησίον του Φυτωρίου. Δεκτά δάνεια και ανταλλαγές.
Μεσιτικό γραφείο κ. Εμμ. Κρανίδη. Τηλ. 27082 - 26476, 0944 347405, fax 27101.
M9-15/10

ΠΩΛΕΙΤΑΙ οικόπεδο στη Δαματριά, 2 στρεμμάτων στον κεντρικό δρόμο, δίπλα απ' το σχολείο. Τιμή: 9.800.000 δρχ. Πληρ. στα τηλέφωνα 69450, 69451, κιν. 0945 754255
35154-13/10

ΠΩΛΕΙΤΑΙ μονοκατοικία 55τ.μ., στην κοινότητα Κοσκινού, με ωραία θέα. Τηλ. 27082 - 26476 και 0944/347405
M9-20/9

ΠΩΛΕΙΤΑΙ 4άρι διαμέρισμα, λουξ κατασκευής, δ΄ ορόφου, με θέα την πόλη της Ρόδου, σε καλή τιμή. Δάνεια δεκτά. Τηλ. 27082 - 26476 και 0944/347405
M9-20/9

ΠΩΛΕΙΤΑΙ αγρός 2000 τ.μ., στους πρόποδες Φιλερήμου, δήμου Ιαλυσού, με άδεια μονοκατοικίας 200τ.μ. Τηλ. 27082 - 26476 και 0944/347405
M9-20/9

ΠΩΛΕΙΤΑΙ μονοκατοικία 140τ.μ., με αυλή 450τ.μ., στο Καντυλί. Τιμή 18.000.000 δρχ. μόνο. Οχι δάνεια. Τηλ. 27082 - 26476 και 0944/347405
M9-20/9

ΠΩΛΕΙΤΑΙ 400τ.μ. οικόπεδο, κοντά στο Αραπάκι - Αννης Μαρίας, σε τιμή ευκαιρίας. Τηλ. 27082 - 26476 και 0944/347405 κ. Εμμ. Κρανίδης
M9-20/9

ΠΩΛΕΙΤΑΙ ξενοδοχείο γ' τάξης, στο χωριό Κάλαθος, 40 κλινών, αποτελούμενο από 12 διαμερίσματα, κοινόχρηστους χώρους και κήπο, λόγω φόρτου εργασίας. Μόνο σοβαρές προτάσεις. Πληροφορίες τηλ. 0946067369
14350-18/10

ΠΩΛΕΙΤΑΙ οικόπεδο στον βιοτεχνικό οικισμό των ξυλουργών με άδεια οικοδομής, 300τ.μ. χώρου. Τηλ. 27082 - 26476 και 0944/347405
M9-20/9

ΠΩΛΕΙΤΑΙ μονοκατοικία με αυλή, στη Λίνδο, με θέα στο κάστρο. Τηλ. 27082 - 26476 και 0944/347405
M9-20/9

ΠΩΛΕΙΤΑΙ επιχείρηση εστιατορίου στην Παλιά Πόλη, λόγω αναχώρησης στο εξωτερικό. Πληροφορίες τηλ. 27082 - 26476 και 0944-347405
M9-15/10

ΠΩΛΕΙΤΑΙ αναψυκτήριο οιζερί στην Παλιά Πόλη, πλησίον πλατεία Ιπποκράτους, σε τιμή ευκαιρίας 2.500.000 δρχ. Κινητό: 0972587184 και τηλ. 31563
14387-31/10

ΠΩΛΟΥΝΤΑΙ αποθήκες επί της Ρόδου Καλλιθέας. Πληροφορίες τηλ. 21658 και 0944464436
14389-19/10

ΠΩΛΕΙΤΑΙ κεντρικό οικόπεδο στα Λιβάδεια Τήλου. Τηλ. 30914
14395-31/10

ΠΩΛΕΙΤΑΙ το APARTMENTS «Ντολτσεβίτα» στο χωριό Θεολόγος ή ενοικιάζεται ολόκληρο ή μεμονωμένα δωμάτια. Μόνο σοβαρές προτάσεις. Πληρ. τηλ. 41655 από 8 το βράδυ έως τις 11 και στο τηλέφωνο: 94578 από 8 το πρωί έως 10 το βράδυ
14400-22/10

ΠΩΛΕΙΤΑΙ καινούργιο διαμέρισμα τριών υπνοδωματίων, με μεγάλες βεράντες, άριστης κατασκευής. Τιμή 34.500.000 δρχ. Πληρ. 9-1 και 5-8 τηλ. 23815 - 78275 Στ. Μανωλάκος
14403-20/10

ΠΩΛΟΥΝΤΑΙ από ιδιώτη διαμερίσματα λουξ κατασκευής, με δύο, τρία υπνοδωμάτια, δάνεια δεκτά. Πληρ. 9-1 και 5-8 τηλ. 23815 - 78275 Στ, Μανωλάκος
14403-20/10

ΠΩΛΕΙΤΑΙ
επιχείρηση εστιατορίου στο Φαληράκι, καινούργιο, με πλήρη εξοπλισμό, λόγω ασυμφωνίας συνεταίρων. Μόνο σοβαρές προτάσεις
Πληροφορίες
τηλ. 85923
X1947-20/10

ΠΩΛΕΙΤΑ
στο Γεννάδι από ιδιώτη, 1420 τ.μ. οικόπεδο άρτιο και οικοδομήσιμο με άδεια οικοδομής για οικία 150 τ.μ. Υπάρχουν και 30 ελαιόδεντρα μέσα, με νερό.
Πληροφορίς τηλ. 91435, 0945 402153
14162-13/10

ΕΠΙΠΛΑ ΓΡΑΦΕΙΟΥ ΠΩΛΟΥΝΤΑΙ
γραφεία «Dromeas», γραφείο κομπιούτερ, καθίσματα επισκεπτών, φαξ Panasonic, καρέκλα γραφείου, φωτοτυπικό μηχάνημα, ντουλάπια.
Λόγω τέλος εργασιών εταιρίας. Ολα σε πάρα πολύ καλή κατάσταση.
Κλιματιστικό Panasonic CS-AIZOKE 1200 BTU, σε άριστη κατάσταση. Τιμή 270.000 δρχ και εκτυπωτής EPSON LX-300. Τιμή 40.000 δρχ.
Τηλ. 70235, 31030
14221-15/10

ΠΩΛΕΙΤΑΙ
προνομιούχο διαμέρισμα 75 τ.μ. με αυλή και δικό του πάρκιγκ με απεριόριστη θέα στην περιοχή Ροδίνι.
Επιπλωμένο - εντοιχισμένη κουζίνα κ.α.
Τηλ. 35076
ΓΔ-15/10

ΠΩΛΕΙΤΑΙ
ΕΡΓΑΣΤΗΡΙΟ παρασκευής ΠΤΣΑΣ στον Αρχάγγελο.
Σεβαστό πελατολόγιο με καθαρά ετήσια κέρδη 15.000.000 δρχ.
ΜΟΝΟ ΣΟΒΑΡΕΣ ΠΡΟΤΑΣΕΙΣ
Τηλ. 0972 076580
14295-12/10

ΠΩΛΟΥΝΤΑΙ
από ιδιοκτήτη διαμερίσματα των 97τ.μ., σε μικρή οικοδομή 6 διαμερισμάτων, γωνιακά, στην πλατεία Θράκης, περιοχή Ανάληψη. Δεχόμαστε ανταλλαγές διαμερισμάτων ή οικοπέδων.
Πληροφορίες
τηλ. 20949 - 32195
37737 κιν. 093236055
14351-8/11

ΠΩΛΟΥΝΤΑΙ
1) Οικόπεδα των 4.000τ.μ., στους Τρεις, σε ήσυχη περιοχή, καλές τιμές
2) Παλιά Πόλη - μονοκατοικία διόροφη κοντά στην οδό Σωκράτους
3) Μέγγαβλη - οικόπεδο των 3.500τ.μ., επί της επαρχιακής οδού
4) Ιαλυσός - μεζονέτα ετοιμοπαράδοτη 126τ.μ., με αυλή, τιμή ευκαιρίας
5) Στην οδό Σωτήρος 60τ.μ., διαμέρισμα ετοιμοπαράδοτο . Τιμή 12.000.000 δρχ.
Πληροφορίες
ΒΑΣΙΛΕΙΟΣ ΕΓΓΛΕΖΟΣ
Τηλ. 29308 - 22768
και 0945517415
M12-31/10

ΠΩΛΕΙΤΑΙ
ΒΑΡΚΑ ΞΥΛΙΝΗ μήκους 4.60μ. σε άριστη κατάσταση. Δεκτός κάθε έλεγχος. Λεμβολόγιο Κολώνας (μηχανή DISEL ESO 8 HP). Τιμή πώλησης 500.000 δρχ.
Πληρ. τηλ. 27909
ΓΔ-11/10

ΠΩΛΕΙΤΑΙ
επιχείρηση κατασκευής χονδρικής και λιανικής. Τιμή λογική, λόγω αναχωρήσεως
Πληροφορίες
τηλ. 81584 - 47605
14060-13/10

ΠΩΛΕΙΤΑΙ
από ξενοδοχειακή μονάδα μπετονιέρα Flori μοντ. 1993 με λίγες ώρες χρήσης. Περιεκτικότητα βαρέλλας 2,8 κυβ.. Αυτοφορτιζόμενη 4Χ4.
Πληρ. 26490
35132-12/10

ΠΩΛΟΥΝΤΑΙ
1) Ανάληψη - διαμέρισμα 90τ.μ., με θέα, καλής κατασκευής
2) Μαρίνα της Ρόδου - διαμέρισμα 63τ.μ., με θέα
3) Μητρόπολη - μονοκατοικία με αυλή
4) Κοντά στη Φιλέρημο - μονοκατοικίες σε μπετά σε 1300τ.μ. οικόπεδο υπό κατασκευή. Τιμή 25 εκατομ.
5) Κρεμαστή - οικόπεδα 765τ.μ., επί της λεωφόρου
6) Κοσκινού - αγρός 4000τ.μ., τιμή 25 εκ.
7) Ροδίνι - διαμερίσματα 4άρια σε πολύ καλές τιμές
Πληρ. ΒΑΣΙΛΗΣ ΕΓΓΛΕΖΟΣ
Τηλ. 29308 - 22768
κινητό: 0945517415
M13-31/10

ΕΝΟΙΚΙΑΖΕΤΑΙ
διαμέρισμα 85τ.μ., 2 υπνοδωματίων, στην Παστίδα στον πρώτο όροφο, πλήρως επιπλωμένο καινούργιο, με air condition. Τιμή 90.000 δρχ.
Πληροφορίες τηλ. 0946023559
35246-17/10

ΔΙΑΒΑΤΗΡΙΑ
Γνωρίζουμε πολύ καλά πόσο πολύτιμος είναι ο χρόνος σας.
Αφήστε τη φροντίδα της εκδόσεως του ΔΙΑΒΑΤΗΡΙΟΥ σας σε μας.
Πληροφορίες
ΚΑΒΑΔΑΣ TRAVEL
οδός Καρπάθου αρ. 4, τηλ. 22156-24940
14319-12/10

ΑΝΑΘΕΩΡΗΣΕΙΣ ΑΔΕΙΩΝ ΟΔΗΓΗΣΕΩΣ ΑΥΤΟΚΙΝΗΤΩΝ
Οδηγοί αυτοκινήτων, μοτοσικλέτας, βέσπας, ρίξτε μια ματιά στην άδειά σας οδηγήσεως μήπως είστε εκ του νόμου υποχρεωμένοι να την ανανεώσετε. Το γραφείο μας αναλαμβάνει την τακτοποίηση όλων των δικαιολογητικών.
Πληροφορίες
ΚΑΒΑΔΑΣ TRAVEL
Οδός Καρπάθου αρ. 4
Τηλ. 22156-24940
14319-12/10

ΤΟ ΠΡΑΚΤΟΡΕΙΟ ΤΑΞΙΔΙΩΝ
ΚΑΒΑΔΑΣ TRAVEL
μπορεί να σας εξυπηρετήσει για οποιαδήποτε πρόβλημά σας. Ητοι:
- ΕΚΔΟΣΗ ΔΙΑΒΑΤΗΡΙΩΝ
- Εκδοση φθηνών αεροπορικών εισιτηρίων για οποιοδήποτε μέρος του κόσμου
Με την:
- Ολυμπιακή
- CRONOUS
- AEGEAN AIRLINES
- Φθηνά αεροπορικά εισιτήρια δι' ΕΥΡΩΠΗ - ΑΜΕΡΙΚΗ - ΚΑΝΑΔΑ - ΑΥΣΤΡΑΛΙΑ και ΑΣΙΑ με όλες τις αεροπορικές εταιρείες.
- ΕΙΣΙΤΗΡΙΑ ΠΛΟΙΩΝ για όπου θέλετε με όποια εταιρία θέλετε.
- ΚΡΑΤΗΣΕΙΣ ΞΕΝΟΔΟΧΕΙΩΝ
  HOTEL PRESIDENT
  HOTEL ASTOR
  HOTEL PARTHENON
  HOTEL ELECTRA
  HOTEL TITANIA
  HOTEL RIVA
  HOTEL ALEXANDROS
  HOTEL ILISIA
  HOTEL CHANDRIS
- ΑΝΑΝΕΩΣΕΙΣ ΔΙΠΛΩΜΑΤΩΝ ερασιτεχνικών, επαγγελματικών, βέσπας και μοτοποδηλάτων.
- Μετατρέπομεν εις τους έχοντας άδεια εξωτερικού χωρίς εξετάσεις εις ελληνικήν.
- Εκδίδομεν άδειες INTERNATIONAL.
- Εκδίδομεν φοιτητικά εισιτήρια
- Δυνάμεθα να αποστείλουμε με ΤΕΛΕΞ τα εισιτήρια των φοιτητών που σπουδάζουν εις το εξωτερικό.

ΠΡΑΚΤΟΡΕΙΟ ΤΑΞΙΔΙΩΝ- ΜΕΤΑΝΑΣΤΕΥΣΕΩΣ ΚΑΒΑΔΑΣ TRAVEL
οδός Καρπάθου αρ. 4- Ρόδος
Τηλ. (0241) 22156 - 24940, τηλ. οικ. 23427
14319-12/10

ΜΕΓΑΛΗ ΕΥΚΑΙΡΙΑ
ΠΩΛΕΙΤΑΙ χρυσοχοΐο, περιοχή έναντι Παραντάις, εμπορικό κέντρο ΡΕΝΙ.
Τηλ. 20381
ΓΔ-20/10

ΕΥΚΑΙΡΙΑ ΠΩΛΟΥΝΤΑΙ
από ιδιώτη
1) Οικόπεδα βιοτεχνικά των 500τ.μ., με άδεια έκαστο 8 εκ.
2) Αποθήκη στους Δασκάλους 155τ.μ., φως, νερό, τηλέφωνο, 20 εκ.
5) Οικόπεδο στο Παραδείσι 2560τ.μ. με άδεια λυομένου 15 εκ.
Τηλ. 0944502033
και 32054
X1968-31/10

ΕΥΚΑΙΡΙΑ
ΠΩΛΕΙΤΑΙ οβελιστήριο, σε λειτουργία, σε ιδανική περιοχή, με εξασφαλισμένη πελατεία και με άριστες προοπτικές, σε τιμή ευκαιρίας, λόγω εσπευσμένης αναχώρησης από Ρόδο.
Τηλ. 36860
(9π.μ.-5μ.μ.).
1945-18/10

ΠΩΛΟΥΝΤΑΙ
Οικόπεδο των 4.000τ.μ., στους Τρεις, σε ήσυχη περιοχή, καλές τιμές
Πληροφορίες
ΒΑΣΙΛΕΙΟΣ ΕΓΓΛΕΖΟΣ
Τηλ. 29308 - 22768
και 0945517415
M12-31/10

ΠΩΛΟΥΝΤΑΙ
από ιδιοκτήτη
1ον) Μεζονέτα 140 τ.μ. με περιποιημένη αυλή (οικόπεδο) 460 τ.μ. σε κατάσταση μέχρι και σοβατίσματα. Πρόσωψη επί της οδού Ρόδου - Κοσκινού, περιοχή «Πανόραμα». Δυνατή κατασκευή και με απεριόριστη θέα. Τιμή 42.0000.000 δρχ.
2ον) Ακίνητο μικρό επί της Σοφούλη, ισόγειο κατάστημα 30 τ.μ. και ένα δωμάτιο 15 τ.μ. στον όροφο και μεγάλη βεράντα. Τελειωμένο 25.000.000 δρχ. κατάλληλο για κάθε χρήση.
3ον) Οικόπεδο 800 τ.μ. με άδεια οικοδομής 120 τ.μ. περιοχή από Κρεμαστή προς παλαιό αεροδρόμιο, γύρω - γύρω υπάκουν βίλλες. Πρόσοψη σε ασφαλτοστρωμένο δρόμο, με φως και νερό. Τιμή 12.000.000 δρχ.
4ον) Κατάστημα 190 τ.μ. επί της οδού Κωνσταντίνου Υδραίου, Τιμή 60.000.000 δρχ.
Τηλ. 24616
094 6049179
κ. Νίκο
14180-15/10

ΠΩΛΕΙΤΑΙ
επιχείρηση (περίπτερο) με ψιλικά, τσιγάρα, εφημερίδες, περιοδικά, αναψυκτικά κ.λ.π. λόγω ασθενείας. Πελατεία εξασφαλισμένη.
Πλ. Μεγ. Κωνσταντίνου 53
Τηλ. 29442
14087-30/10

ΜΑΘΗΜΑΤΑ

ΦΙΛΟΛΟΓΟΣ
παραδίδει μαθήματα (ιδιαίτερα ή σε ολιγομελή γκρουπ) σε μαθητές γυμνασίου και λυκείου.
Αναλαμβάνει την υπεύθυνη προετοιμασία μαθητών β' και γ' Λυκείου θεωρητικής κατεύθυνσης
Τηλ. 39228 & 0972468807
14338-15/10

ΜΑΘΗΜΑΤΙΚΑ ΦΥΣΙΚΗ - ΧΗΜΕΙΑ
ΚΑΘΗΓΗΤΡΙΑ με φροντιστηριακή πείρα, παραδίδει ιδιαίτερα μαθήματα
Τηλ. 24307 - 66575
14029-18/10

ΜΑΘΗΜΑΤΙΚΟΣ
παραδίδει ιδιαίτερα μαθήματα σε μαθητές Γυμνασίου Α', Β', Γ' - Λυκείου - ΤΕΕ
ΣΤΑΘΗΣ ΟΡΦΑΝΟΣ
Τηλέφωνα: 0945 953570 75790
14223-15/10

ΚΑΘΗΓΗΤΡΙΑ ΜΑΘΗΜΑΤΙΚΟΣ
παραδίδει ιδιαίτερα μαθήματα σε μαθητές γυμνασίου - λυκείου - ΤΕΕ.
Υπεύθυνη εργασία προσαρμοσμένη στο νέο σύστημα εξετάσεων
Πληροφορίες
τηλ. 29315 - 0945973306
14311-15/10

ΚΑΘΗΓΗΤΡΙΑ ΓΕΡΜΑΝΙΚΩΝ
Πτυχιούχος γερμανικής φιλολογίας, Αριστοτελείου Πανεπιστημίου Θεσσαλονίκης, παραδίδει μαθήματα όλων των επιπέδων σε παιδιά και ενήλικες
Τηλ. 34996
και 0946795886
14334-29/10

ΠΑΡΑΔΙΔΟΝΤΑΙ ΜΑΘΗΜΑΤΑ ΑΓΓΛΙΚΩΝ
από αλλοδαπή καθηγήτρια σε προχωρημένους και αρχάριους, ιδιαίτερα και σε μικρά ολιγομελή τμήματα. Επίσης σε παιδιά ηλικίας 3 - 6 προνηπιακά τμήματα με παιχνίδια, τραγούδια και σκετς, σε ειδικά διαμορφωμένο χώρο.
Τηλ. 62902
κιν.: 0946584327
13605-12/10

ΜΑΘΗΜΑΤΑ ΓΕΡΜΑΝΙΚΩΝ
παραδίδονται από έμπειρη καθηγήτρια, κάτοχο του GROSSES DEUTSCHES SPRACHDIPLOM TOY GOETHE INSTITUT
Τηλ. 0944999662
14227-12/10

ΚΑΘΗΓΗΤΡΙΑ ΦΙΛΟΛΟΓΟΣ
ΠΑΡΑΔΙΔΕΙ ΜΑΘΗΜΑΤΑ ΣΕ ΜΑΘΗΤΕΣ ΓΥΜΝΑΣΙΟΥ - ΛΥΚΕΙΟΥ
Πληροφορίες
τηλ. 63511
14030-18/10

ΜΑΘΗΜΑΤΑ ΑΡΜΟΝΙΟΥ-ΠΙΑΝΟΥ
παραδίδονται από δασκάλα σε παιδιά 6 ετών και άνω
Τηλ. 34611
14199-12/10

ΚΑΘΗΓΗΤΡΙΑ ΑΓΓΛΙΚΩΝ
με φροντιστηριακή πείρα και με φοίτηση σε πανεπιστήμιο της Αγγλίας, παραδίδει μαθήματα αγγλικών και αναλαμβάνει προετοιμασία για τις εξετάσεις Lower και Proficiency.
Τηλ. 32280
14462-18/10

ΑΝΑΚΟΙΝΩΣΗ
ΜΑΘΗΜΑΤΑ
***** Computer *****
PROGRAM COMPUTER
ΕΓΓΡΑΦΕΣ
*** ΤΩΡΑ ***
Μ22-3/10
Τμήματα για:
Παιδιά - Ενήλικες
Αρχάριους - Μαθητές
Επαγγελματίες
Ανεύρεση Εργασίας
Διδάσκει πτυχιούχος Πανεπιστημίου Αμερικής
ΜΑΝΩΛΗΣ Ι. ΣΟΦΙΛΛΑΣ
Κοδριγκτώνος 91
Τηλ. (0241) 31761

ΠΤΥΧΙΟΥΧΟΣ
του Πανεπιστημίου Αιγαίου, με φροντιστηριακή πείρα και με άριστη κατάρτιση, παραδίδει μαθήματα σε παιδιά δημοτικού και γυμνασίου.
Πληροφορίες
τηλ. 30349
14462-18/10

Καθηγητής Ιταλικών
απόφοιτος της φιλοσοφικής σχολής του πανεπιστημίου της Perugia, με φροντιστηριακή εμπειρία
παραδίδει ιδιαίτερα μαθήματα
σε μαθητές όλων των επιπέδων.
Υπεύθυνη και οργανωμένη εργασία.
Πληροφορίες
τηλ. 68943 - 0932 180807
X1983-31/10

ΕΝΟΙΚΙΑΖΟΝΤΑΙ
1) Κατάστημα 40τ.μ. + 30τ.μ. πατάρι, οδός Καρπάθου
2) Κατάστημα 120τ.μ., οδός Μ. Πετρίδη
3) Κατάστημα 85τ.μ., οδός Μ. Πετρίδη
4) Κατάστημα 75τ.μ., Ανάληψη (κοντά στην εκκλησία)
5) Κατάστημα 48τ.μ. + 48τ.μ. πατάρι οδός Αμερικής
6) Κατάστημα 65τ.μ. +48τ.μ. οδός Γ. Θέμελη (Ακαδημία)
7) Κατάστημα 70τ.μ. οδός Αγίας Αναστασίας
8) Γραφείο 85τ.μ. οδός Καρπάθου
9) Αναψυκτήριο σε λειτουργία, οδός Σκεύου Ζερβού
ΜΕΣΙΤΙΚΟ ΓΡΑΦΕΙΟ
ΕΜΜΑΝΟΥΗΛ ΚΡΑΝΙΔΗ
Πληρ. κ. Δημήτρης,
τηλ. 27082 - 81674 - 0937847442
M9-31/10



ΔΩΔΕΚΑΝΗΣΙΑΚΕΣ
ΑΠΟΦΡΑΞΕΙΣ
«ΚΟΛΟΣΣΟΣ»
ΑΠΟΦΡΑΞΕΙΣ ΚΑΘΑΡΙΣΜΟΙ ΑΠΟΧΕΤΕΥΣΕΩΝ & ΒΟΘΡΩΝ
Αναλαμβάνουμε πάσης φύσεως αποφράξεις οποιουδήποτε μήκους και πλάτους
Αναλαμβάνουμε καθαρισμούς αποχετευτικών αγωγών, δήμων, ξενοδοχείων, στρατιωτικών μονάδων, σπιτιών, πολυκατοικιών, καθώς και καθαρισμούς βιολογικών μονάδων με μηχάνημα υψηλής πιέσεως σε όλη τη Δωδεκάνησο.
Κ. ΠΗΔΙΑΚΗΣ - Π. ΚΑΣΕΡΗΣ
Πληρ. τηλ. 47915 - 91881
κινητό: 0944/325234 και 0977/717048
X13705-15/10

ΞΥΛΟΥΡΓΙΚΕΣ ΕΡΓΑΣΙΕΣ
Ο ΜΑΝΩΛΗΣ
Αναλαμβάνουμε
πάσης φύσεως ξυλουργικές εργασίες:
- **κουζίνες γερμανικές**
- **ντουλάπες**
- **πόρτες**
- **παράθυρα κ.λ.π.**

ΠΛΗΡΟΦΟΡΙΕΣ
Τηλ. 62183-68414
14181-22/10

ΠΡΟΟΔΟΣ ΜΙΚΡΕΣ ΑΓΓΕΛΙΕΣ ΜΙΚΡΕΣ ΑΓΓΕΛΙΕΣ ΠΡΟΟΔΟΣ

διάφορα

ΑΠΟΦΡΑΞΕΙΣ Η ΜΑΡΙΑ



ΑΠΟΦΡΑΞΕΙΣ ΠΑΝΤΟΣ ΤΥΠΟΥ ΑΠΟΧΕΤΕΥΣΕΩΝ

ΞΕΝ/ΩΝ, ΕΣΤ/ΩΝ ΣΤΡΑΤΟΠΕΔΩΝ ΠΟΛ/ΚΙΩΝ, ΟΙΚΙΩΝ, ΜΕ ΜΗΧΑΝΗΜΑ ΥΨΗΛΗΣ ΠΙΕΣΕΩΣ ΥΔΡΟΒΟΛΗΣ

ΔΩΡΕΑΝ ΑΠΟΛΥΜΑΝΣΗ ΦΡΕΑΤΙΩΝ

ΑΜΕΣΗ ΕΞΥΠΗΡΕΤΗΣΗ ΟΛΟ ΤΟ 24/ΩΡΟ

ΠΛΗΡ. ΤΗΛ.&FAX
0241/ 94750
καν. 0977434729 και
0946335193 Τ34989-31/10

ΑΠΟΦΡΑΞΕΙΣ ΚΑΘΑΡΙΣΜΟΙ ΑΠΟΧΕΤΕΥΣΕΩΝ -ΞΕΒΟΥΛΩΜΑΤΑ

Υδραυλικός, αναλαμβάνει πάσης φύσεως υδραυλικές εργασίες

Χ. Δημήτρης

Αναλαμβάνουμε τον καθαρισμό αποχετεύσεων πολυκατοικιών και ξενοδοχείων με νέο ηλεκ/το μηχάνημα

ΟΙ ΑΠΟΧΕΤΕΥΣΕΙΣ ΠΝΟΝΤΑΙ ΣΑΝ ΝΑ ΤΙΣ ΠΕΡΑΣΑΤΕ ΣΗΜΕΡΑ

ΕΡΓΑΣΙΑ ΕΓΓΥΗΜΕΝΗ

ΔΩΡΕΑΝ ΜΕΤΑ ΑΠΟ ΚΑΘΕ ΑΠΟΦΡΑΞΗ ΨΕΚΑΣΜΟΣ ΤΩΝ ΦΡΕΑΤΙΩΝ ΓΙΑ ΜΙΚΡΟΒΙΑ ΚΑΙ ΚΑΤΣΑΡΙΔΕΣ

Τηλ. 90230 μαγαζί και 31990, ΓΙΑ ΑΜΕΣΗ ΕΞΥΠΗΡΕΤΗΣΗ ΣΑΣ ΣΤΟ ΚΙΝΗΤΟ ΜΑΣ ΤΗΛΕΦΩΝΟ 0944344911

14367-8/11

ΤΑΠΗΤΟΚΑΘΑΡΙΣΤΗΡΙΟ WASH AND CARE

ΚΑΘΑΡΙΣΜΟΣ ΚΑΙ ΦΡΟΝΤΙΔΑ

Συνδυάσαμε την πολυετή πείρα μας και τα ολοκαίνουρια μηχανήματά μας και αναλαμβάνουμε:

- Καθαρισμό- φροντίδα - φύλαξη χαλιών - μοκετών
- Παραλαβή από το σπίτι μ' ένα τηλεφώνημα
- Επιτόπιος καθαρισμός, σαλονιών, μοκετών, μαξιλαράκια επιχειρήσεων

ΦΑΡΜΑΚΙΔΗΣ ΕΥΣΤΑΘΙΟΣ
ΤΗΛ. 0241 - 68189
5ο χλμ. Λ. Ρόδου Λίνδου 237

13710-15/10

ΣΧΟΛΗ ΟΔΗΓΩΝ ΚΟΥΣΗ ΠΑΝΤΕΛΗ

ΔΙΠΛΩΜΑΤΑ: ΕΡΑΣΙΤΕΧΝΙΚΑ ΕΠΑΓΓΕΛΜΑΤΙΚΑ - ΜΟΤΟΣΙΚΛΕΤΑΣ

- Επεκτάσεις όλων των κατηγοριών.- Αναθεωρήσεις ληγμένων αδειών- Μεταιροπές ξένων αδειών σε ελληνικές.

Οδός Βαλαωρίτου 9- έναντι HOTEL SEMIRAMIS πίσω από το Νοσοκομείο

INTERNET: WWW ADRESS
WWW.ADDRESS: Hp://www.geocities.com/ Bourbonstreet/9302.

Δεκτές όλες οι πιστωτικές κάρτες.

ΠΡΟΣΟΧΗ: ΜΑΘΗΜΑΤΑ: α) μοτ/τας ανεξαρτήτου- μεγάλου κυβισμού > 500c.c.

Στην κατηγορία ανεξαρτήτου κυβισμού, η εκπαίδευση γίνεται με μοτοσυκλέτα 500cc

β) μοτ/τας έως 125c.c.

ΔΙΑΘΕΤΟΥΜΕ ΕΠΙΣΗΣ ΚΑΙ ΑΥΤΟΜΑΤΕΣ ΜΟΤΟΣΥΚΛΕΤΕΣ ΕΩΣ 125 c.c.

γ) μοτοποδηλάτου <50c.c.

ΠΡΟΣΟΧΗ!!! ΣΤΗ ΣΧΟΛΗ ΜΑΣ ΠΑΡΑΔΙΔΟΝΤΑΙ ΚΑΙ ΜΑΘΗΜΑΤΑ ΘΕΩΡΗΤΙΚΗΣ ΔΙΔΑΣΚΑΛΙΑΣ

ΠΑΡΑΛΑΒΗ ΤΩΝ ΜΑΘΗΤΩΝ ΜΑΣ ΚΑΙ ΑΠΟ ΤΙΣ ΟΙΚΙΕΣ ΤΟΥΣ

Τηλ.: 29157-73820-94777 οικία

ΚΑΙ ΑΝΑ ΠΑΣΑ ΣΤΙΓΜΗ ΣΤΑ ΚΙΝΗΤΑ

ΤΗΛ 0944511313 - 0944203343

14254-18/10

ΣΧΟΛΗ ΟΔΗΓΩΝ ΠΟΡΤΣΕΛΗΣ ΣΤΕΦΑΝΟΣ

Δπλ. Εκπαιδευτής υποψηφίων οδηγών



- Δπλώματα αυτοκινήτου, μοτοσυκλέτας, επαγγελματικά και επιτάξεως όλων των κατηγοριών.
- Αναθεωρήσεις ληγμένων αδειών
- Θεωρητικά μαθήματα Κ.Ο.Κ. και μηχανολογίας

ΙΡΝΕΣΤ ΜΠΕΒΙΝ 6 - ΡΟΔΟΣ
ΤΗΛ. 34497 & 0945-461635

13838-12/10

ΠΑ ΜΙΑ ΔΙΕΞΟΔΟ ΣΤΗ ΜΟΝΑΞΙΑ

ΓΡΑΦΕΙΟ ΣΥΝΟΙΚΕΣΙΩΝ

Τηλ. 22768

M13-31/10

ΤΑΠΗΤΟΚΑΘΑΡΙΣΤΗΡΙΟ ART CLEAN EXPRESS

Αναλαμβάνουμε υπεύθυνα:

- Ξηρό καθαρισμό
- Πλύσιμο - απολύμανση
- Φύλαξη
- Επιδιόρθωση ταπήτων
- Αδιαβροχοποιήσεις
- Ειδικός καθαρισμός μεταξωτών και χειροποίητων χαλιών
- Παραλαβή- παράδοση κατ' οίκον
- Εγγυημένη συνεργασία
- Επί τόπου καθαρισμοί μοκετών - σαλονιών

Τηλ. 94815, κινητό: 0944350247,
0800400400 Τηλ. χωρίς χρέωση
Με την υπογραφή Αλαφάκης

14367-8/11

ΜΟΝΩΣΕΙΣ

20 ΧΡΟΝΙΑ!

ΑΡΧΩΝ ΣΑΜΑΡΤΖΗΣ

ΤΗΛ. 23030-32054

X1968-31/10

ΓΡΑΦΕΙΟ ΣΥΝΟΙΚΕΣΕΙΩΝ,

γνωριμιών, συντροφικότητας τώρα και στη Ρόδο τηλ. για συνεννόηση 0932 - 181323

MARCH MAKING OFFICE
If you seek to meat a friend, companion, partner, contact our office in Rhodos.
Tel 0932 - 181323
Mrs Katerina

14192-3/11

Αναλαμβάνουμε πάσης φύσεως εργασίες: ΚΤΙΣΙΜΑΤΑ, ΣΟΒΑΔΕΣ, ΠΛΑΚΑΚΙΑ δαπέδου - τοίχου κ.α.

Πληρ. κ. Βασίλη
Τηλ. 67131
0946 496158

14316-18/10

ΠΑΡΚΕ

Εχετε πρόβλημα με το παλαιό σας παρκέ;
Εχουμε τη λύση!
Θέλετε να τοποθετήσετε νέο παρκέ;
Είμαστε οι ειδικοί. Βερνίκια διαρκείας
Εργασία επιμελημένη
Τεχνίτες ειδικοί εξ Αθηνών

Τηλ.26584 ΣΩΤΗΡΗΣ

14318-22/10

ζητήσεις

ΖΗΤΕΙΤΑΙ πεπειραμένη κομμώτρια. Μισθός ικανοποιητικός. Τηλ. 66158.
1934-14/10

ΖΗΤΟΥΝΤΑΙ 1) κοπέλα για να εργαστεί σε καφετέρια - BAR βραδινές ώρες και 2) κοπέλα για D.J. ελληνικής μουσικής από Οκτώβριο έως Μάρτιο. Τηλ. 86883, 0937 978003.
14174-15/10

ΖΗΤΕΙΤΑΙ βοηθός λογιστού για πλήρη πρωινή απασχόληση, σε λογιστικό γραφείο με τα ακόλουθα προσόντα: 1) Απόφοιτος ΙΕΚ - ΤΕΙ, 2) Γνώση χειρισμού Η/Υ προγράμματος SINGULAR, 3) Τήρηση μηχανογραφημένων βιβλίων εσόδων - εξόδων. Πληρ. τηλ. 66922 - 23263 - 64282, κιν. 0944/263852, κ. Μαλανδράκη Σταύρο
14358-17/10

ΖΗΤΕΙΤΑΙ νέα εμφανίσιμη, για να εργαστεί σε καφετέρια, απογευματινές ώρες. Πληροφορίες τηλ. 77121 και 0944193555
14391-19/10

ΑΠΟ ΕΤΑΙΡΕΙΑ ΔΙΑΝΟΜΩΝ

ΖΗΤΕΙΤΑΙ

ΟΔΗΓΟΣ - ΠΩΛΗΤΗΣ!

Απαραίτητα προσόντα:
- Δίπλωμα γ' κατηγορίας
- Ηλικία έως 35 ετών

Για περισσότερες πληροφορίες επικοινωνήστε μαζί μας στο τηλ. 69442

T35252-26/10

ΖΗΤΕΙΤΑΙ

πολιτικός μηχανικός ή αρχιτέκτονας ή πτυχιούχος ΤΕΙ, για εργασία σε μελετητικό γραφείο.
Απαραίτητη προϋπόθεση η γνώση AUTOCAD.

Τηλ.30858 - 61244

14347-15/10

ΖΗΤΕΙΤΑΙ

νεαρός με δίπλωμα και μηχανάκι για να εργαστεί σε κατάστημα Η/Υ (ηλεκτρικών υπολογιστών), ηλικίας από 22-35 ετών.

Τηλ. 34374

14296-12/10

ΨΑΧΝΕΤΕ ΜΟΝΙΜΗ ΔΟΥΛΕΙΑ;

Ζητούνται από κεντρικό καφέ της πόλης νέοι και νέες για αποκλειστική 12μηνη απασχόληση, στη θέση της καφεμηχανής -bar.

Εμπειρία στην παραγωγή καφέδων ΑΠΑΡΑΙΤΗΤΗ

Ωράρια πρωινά - βραδυνά. Αλλοδαποί αποκλείονται.

Τηλ. 75362

κ. Γεωργίου - κα Αθανάσογλου

14285-12/10

ΖΗΤΟΥΝΤΑΙ

ΜΠΟΓΙΑΤΖΗΔΕΣ

Πληροφορίες από 8.30-2.30

τηλ. 66698

X1785-15/10

ΖΗΤΟΥΝΤΑΙ

1) Χειριστής πρέσσας για οικοδομικές εργασίες και 2) Τεχνίτες, σοβατζήδες, κτίστες

Πληροφορίες 0937299914

14339-15/10

ΖΗΤΟΥΝΤΑΙ

καθηγητές για μεγάλο εκπαιδευτικό οργανισμό

Πλαηροφορίες τηλ. 0946292439

14370-31/10

ΖΗΤΕΙΤΑΙ

κυρία για φύλαξη ηλικιωμένης γυναίκας. Διαμονή κσι φαγητό εντός.

Πληροφορίες τηλ. 26027 - 27340

14397-15/10

ΖΗΤΕΙΤΑΙ

μικρός αποθηκευτικός χώρος 30τ.μ., στην περιοχή 100 Μαγαζιά.

Τηλ. 35218 - 31216

14357-20/10

ΠΑΡΑΝΤΑΪΣ ΠΕΥΚΟΙ ΛΙΝΔΟΣ Α.Ε.
ΠΕΥΚΟΙ - ΛΙΝΔΟΣ

ΖΗΤΟΥΝΤΑΙ

Από το ξενοδοχείο «PEFKI ISLANDS RESORT» ζητούνται για τη σεζόν 2001 (01/05/2001 - 31/10/2001) οι ακόλουθες ειδικότητες:

1. Προσωπικό υποδοχής
2. Βραδυνός υποδοχής
3. Μπάρμαν
4. Βοηθός σερβιτόρου
5. Προσωπικό για παρασκευή τροφών σε σνακ μπαρ
6. Καμαριέρα
7. Κηπουρός

Οι ενδιαφερόμενοι θα πρέπει να έχουνε καλή γνώση της αγγλικής γλώσσας.

Για τη συμπλήρωση των αιτήσεων θα πρέπει ο/η ενδιαφερόμενος/η να περάσει από το ξενοδοχείο πρωινές ώρες από 09.00 έως 15.00 ή από τα γραφεία μας στη Ρόδο «Γαλλίας 15 - Μαντράκι - IOANNIDIS TOURS» από 09.00 έως 13.00

Τηλέφωνο για πληροφορίες 0244/48181-83 από 09.00 έως 15.00 κ. Λάκη

14027-22/10

ΖΗΤΟΥΝΤΑΙ

ντίλερ για το μεγαλύτερο κατάλογο της ελληνικής αγοράς Christine

φθινόπωρο - χειμώνας 2000-2001 Γυναικείων -Ανδρικών -Παιδικών ρούχων - εσωρούχων, μοντέρνα, κλασικά και μεγάλα μεγέθη.

* Μεγάλα ποσοστά κέρδους
* Ετοιμοπαράδοτο εμπόρευμα
* Δειγματολόγιο δωρεάν

Ωρες λειτουργίας:
10.00π.μ. - 4.30 μ.μ.

Τηλ. 0444 - 24520
Fax 0444 - 24522

ΓΔ-30/11

ΖΗΤΟΥΝΤΑΙ

ΠΩΛΗΤΡΙΕΣ

με γνώσεις αγγλικής, ευπαρουσίαστες, απόφοιτες λυκείου για τα καταστήματα Κεσίσογλου

Τηλ.24238 - 70166,

Εθελοντών Δωδεκανησίων 31

X1979-31/10

ΠΟΛΥΕΘΝΙΚΗ ΕΤΑΙΡΕΙΑ ΦΥΤΙΚΩΝ ΚΑΛΛΥΝΤΙΚΩΝ

ΖΗΤΑ

δραστήρια και ικανά άτομα για ανάπτυξη δικτύων, υψηλό πακέτο αμοιβών.

Για περισσότερες πληροφορίες τηλ, 21169-31448

14378-20/10

ΠΩΛΟΥΝΤΑΙ

- Μονοκατοικίες στην Ιαλυσό, οδός Δημοκρατίας, πανταχόθεν ελεύθερες, από 120τ.μ., έως 180τ.μ., διόροφες, χωρίς υπόγειο, με οικόπεδο από 300 έως 400τ.μ., πολυτελούς κατασκευής
- Διαμερίσματα ετοιμοπαράδοτα, 3 υπνοδωματίων, 2 λουτρών, αποθήκη και θέση στάθμευσης, στην οδό Χρήστου Φέσσα, στην Ανάληψη
- Διαμερίσματα 2 υπνοδωματίων 88 έως 90τ.μ. με θέση στάθμευσης, στην οδό Χρήστου Φέσσα. Τα παραπάνω διαμερίσματα έχουν κεντρική θέρμανση και υδραυλικό ασανσέρ.
- Μεζονέτα 185τ.μ., ετοιμοπαράδοτη, διόροφη , υπόγειο, κοντά στα κτήματα Καζούλλη (άριστης κατασκευής)

M1-31/10

ΠΛΗΡΟΦΟΡΙΕΣ

ΑΝΑΣΤΑΣΙΟΣ ΑΤΣΙΔΗΣ

ΣΤΕΦΑΝΟΥ ΚΑΖΟΥΛΗ 74 - ΡΟΔΟΣ - Τηλ. 28616, 37848

X1970-31/10

ΟΙΚΟΔΟΜΙΚΕΣ-ΤΕΧΝΙΚΕΣ
ΕΜΠΟΡΙΚΕΣ-ΕΠΙΧΕΙΡΗΣΕΙΣ

ΑΦΟΙ ΑΣΒΕΣΤΗ Ο.Ε.

Κ. Τσαλδάρη 26-Ρόδος
32809-74325-74326

ΠΩΛΟΥΝΤΑΙ

- ΚΑΤΑΣΤΗΜΑ 128τ.μ. και 154τ.μ. αποθήκη, επί της οδού Τσαλδάρη
- ΔΙΑΜΕΡΙΣΜΑΤΑ όλων των διαστάσεων επί της οδού Γράμμου και Θεσσαλονίκης
- ΜΕΖΟΝΕΤΕΣ 130τ.μ. με κήπο στο Κιοτάρι

ΖΗΤΟΥΝΤΑΙ

από Τεχνικό Γραφείο

διπλωματούχοι μηχανικοί ΑΕΙ ή πτυχιούχοι ΤΕΙ

ειδικοτήτων ηλεκτρολόγων - μηχανολόγων.

Απαραίτητη γνώση AUTOCAD 14.

Τηλ. 66181, 66185 ώρες 9-2, 6-9

X1984-15/10

ΜΗΧΑΝΟΚΙΝΗΤΑ

ΠΩΛΕΙΤΑΙ αυτοκίνητο HUDAI S. κουπέ, μοντέλο '91, καταλυτικό. Τιμή 1.000.000 δρχ. Τηλ. 35859 9π.μ. - 2.30 μ.μ.
14284-12/10

ΠΩΛΕΙΤΑΙ 1/2 άδεια Δ.Χ. ΤΑΞΙ, Mercedes 23. Τηλ. 25387
14344-15/0

ΠΩΛΕΙΤΑΙ αυτοκίνητο μάρκας OPEL για απόσυρση. Τιμή 250.000 δρχ. Τηλ. 28768
14348-15/10

ΠΩΛΕΙΤΑΙ αυτοκίνητο FORD MONDEO 1,6, μοντέλο '93, με 80.000 χλμ., με πολλά εξτρά. Τιμή 2.500.000 δρχ. Πληροφορίες τηλ. 28768
14365-18/10

ΠΩΛΕΙΤΑΙ IX επιβατηγό αυτοκίνητο PANDA, καταλυτικό, αμόλυβδη, καλή κατάσταση, 900 c.c. Τιμή 630.000 δρχ. Πληρ. τηλ. 0932-091455, κ. Ανδρέα
14385-19/10

ΠΩΛΕΙΤΑΙ μηχανή ENDURO SUZUKI RGV 250 σε τιμή ευκαιρίας. Τηλ. 23670
14388-19/10

ΠΩΛΕΙΤΑΙ μοναδικό και συλλεκτικό αυτοκίνητο DE SEVO καλοδιατηρημένο, σε πολύ καλή κατάσταση. Πληρ. τηλ. 25552 ΓΔ-25/10

ΠΩΛΕΙΤΑΙ αυτοκίνητο CUPER MORRIS, αυτόματο. Τιμή 250.000 δρχ. Τηλ. 96117
14410-20/10

ΠΩΛΕΙΤΑΙ

αυτοκίνητο HYUNDAI LANTRA 1600c.c., Νοεμ. '92, καταλυτικό, αμόλυβδη βενζίνη, υδραυλικό τιμόνι, ηλεκτρ. κλειδαριές, ηλεκτρικά παράθυρα εμπρός πίσω, ηλεκτρ. καθρέπτες, συναγερμός. Ατρακάριστο, όλα τα service στην αντιπροσωπεία. Αριστη κατάσταση.

Τηλ.87030-28568

14402-31/10

ΠΩΛΟΥΝΤΑΙ

1) OPEL CORSA1200 c.c., τετράθυρο, με κοτσαρόρο, μοντέλο '86, με πολύ λίγα χιλιόμετρα. Τιμή 600.000 δρχ.
2) Επίσης VW GOLF του '96, καταλυτικό, με υδραυλικό τιμόνι, ηλεκτρ. παράθυρα, κεντρικό κλείδωμα, με 40.000 χλμ., σχεδόν καινούργιο, 1400 c.c.

Τηλ.63926

14355-20/10

ΠΩΛΟΥΝΤΑΙ

1) Αυτοκίνητο BMW 316 καταλυτικό, σε άριστη κατάσταση και σε τιμή ευκαιρίας.

2) Μηχανάκι SUZUKI FX 125 καινούργιο με 3000 χλμ. μοντέλο '99.

Τηλ. 61628
0937 173408

13862-12/10

ΠΩΛΕΙΤΑΙ

BMW 320i φουλ κάμπριο καταλυτικό μοντέλο 1991 ατρακάριστο. Αριστη κατάσταση, πολλά εξτρά, δεκτή και ανταλλαγή. Τιμή 4.100.000.

Τηλ. 0944 807951

14082-15/10

ΠΩΛΕΙΤΑΙ BMW

316, μοντέλο 1996, 46.000 χλμ., χρώμα μαύρο μεταλλικό, εργοστασιακό CLIMA, 2 airback, ραδιοκασετόφωνο, υδραυλικό τιμόνι, ABS. Τιμή 5.650.000 δρχ.

Τηλ. 70867 - 0944388800

1945-16/10

ΠΩΛΕΙΤΑΙ

TOYOTA CELIGA 1600 c.c., μοντέλο 1991, με υδραυλικό τιμόνι, ηλεκ. παράθυρα, ζάντες αλουμινίου, ραδιόφωνο, καταλυτικό. Δεκτός κάθε έλεγχος.

Τηλ. (0241) 32809

X1970-31/10

ΠΩΛΟΥΝΤΑΙ

ΜΗΧΑΝΑΚΙΑ αυτόματα, και SUZUKI TS, λόγω ανακαινίσεως του καταστήματος

Τηλ. 29787

13798-22/10

ΠΩΛΕΙΤΑΙ

ALFA ROMEO 75 ΤΡΟΦΕΟ, μοντέλο '91, σε άριστη κατάσταση. Τιμή 1.000.000 δρχ.

Πληρ. τηλ. 94983 - 32083
0944836498

14457-15/10

ΠΩΛΕΙΤΑΙ

MERCEDES E 200, μοντέλο '94, β' εξάμηνο, λευκού χρώματος, με πλιοροφή, σε άριστη κατάσταση.

Πληρ. τηλ. 32083 - 94983
0944836498

14376-20/10

ΠΩΛΟΥΝΤΑΙ

ελαφρώς μεταχειρισμένα, φορτηγά αυτοκίνητα, εισαγωγής μας, επαγγελματικά και γεωργικά

1)MITSUBISHI L 300 κλειστό μακρύ
2) MITSUBISHI L 300 κλειστό κοντό
3) FORD TRANSIT κλούβα
4) FORD TRANSIT ανοικτό
5) MERCEDES MB 100 κλειστό
6) MERCEDES 309 D ανοικτό
7) MERCEDES 813 ανοικτό
8) OPEL COMBO κλειστό
9) GOLF stasion wagon
10) MERCEDES 309 ψυγείο - συντήρηση
11) VOLKSWAGEN υδρόψυκτο ψυγείο - συντήρηση
12) VOLKSWAGEN κλούβα 1600 c.c.
13) ΤΖΙΠ ISUZU TROOPER 4X4

ΠΛΗΡΟΦΟΡΙΕΣ **ΔΗΜΗΤΡΙΟΣ ΒΡΟΥΛΗΣ**

Τηλ. 62171-65171, 3ο χλμ Ρόδου Λίνδου

X1959-31/10

ΠΩΛΟΥΝΤΑΙ

ΜΟΝΟ ΑΠΟ ΤΟ ΓΡΑΦΕΙΟ ΜΑΣ

1) Δυόροφη παλαιά κατοικία πλησίον Βορείου Ηπείρου (Μόντε Σμιθ), φανταστική θέα, καταπληκτική περίπτωση

2) Ρετιρέ οροφοδιαμέρισμα 130τ.μ., σε μπετά, πλησίον Σαν Φραγκίσκο, με πολύ ωραία θέα, πολύ καλή τιμή

3) 3όροφη κατοικία, αποτελούμενη από 100τ.μ., ο κάθε όροφος (ανεξάρτητος), λουξ κατασκευής στην καταπληκτική περιοχή πλησίον Καστελλοριζιούς

4) Διαμέρισμα έτοιμο, 3άρι σε 2όροφη κατοικία, γωνιακό, έναντι Μίρα Μάρε

5) Μαγαζί στο Μαντράκι, γωνιακό, 50τ.μ., και με άλλα πλεονεκτήματα

6) Κτήμα 4.500 τ.μ., με παλαιά οικία και με προοπτική ανέγερσης άλλων 400τ.μ. πλησίον Καστελλοριζιούς

7) Διαμέρισμα έτοιμο, 150τ.μ. πλησίον Καζίνο

8) Οικόπεδο 550τ.μ. πλησίον Θεμ. Σοφούλη με άδεια Αρχαιολογίας

9) Μονοκατοικίες στην παραλία Τριαντών, έτοιμες ή σε γιαπί

10) Διαμερίσματα 2άρια, 3άρια, 4άρια, σε διάφορες περιοχές

11) Κτήματα σε όλες τις περιοχές του νησιού

12) Μαγαζί 150τ.μ. επί της οδού Κολοκοτρώνη και με υπόγειο 150τ.μ.

13) Οικόπεδα εντός πόλεως

14) Διαμέρισμα 50τ.μ. ετοιμοπαράδοτο

Ο,τιδήποτε θέλετε να πουλήσετε ή ν' αντικαταστήσετε (ιδίως διαμέρισμα,) συνεργασθείτε μαζί μας διότι διαθέτουμε την εκλεκτικότερη πελατεία με εγγύηση τη μεγάλη μας πείρα ως το παλαιότερο γραφείο που ποτέ δεν είχε κανένα πρόβλημα ή έστω και παράπονο.

Γ. ΝΕΟΦΥΤΟΥ

ΔΗΜ. ΘΕΟΔΩΡΑΚΗ 40 - ΤΗΛ. 20989 - 21434

X1974-31/10

ΠΩΛΟΥΝΤΑΙ

Α) ΔΙΑΜΕΡΙΣΜΑΤΑ

120τ.μ. 4άρι καινούργιο πλησίον ΠΙΚΠΑ - ΡΟΔΑ
72τ.μ. 3άρι καινούργιο μόνο 22.000.000 δρχ.
50τ.μ. 2άρι με κήπο μόνο 16.000.000 δρχ.
4άρια πολυτελούς κατασκευής πλησίον Αννης Μαρίας
3άρια καινούργια στην Ανάληψη, Ροδίνι, κέντρα πόλεως
80τ.μ. διαμέρισμα καλής κατασκευής, πλησίον Αννης Μαρίας
114τ.μ. διαμέρισμα με γκαράζ άριστης κατασκευής Αννης Μαρίας
107τ.μ. στην Ανάληψη
120τ.μ. επί της Αθηνών
110τ.μ. ισόγειο διαμέρισμα στην Ανάληψη
210τ.μ. μεζονέτα στους Χαλκίτες
80τ.μ. διαμέρισμα καλής κατασκευής, πλησίον Αννης Μαρίας
114τ.μ. διαμέρισμα με γκαράζ, άριστης κατασκευής Αννης Μαρίας
107τ.μ. στην Ανάληψη
120τ.μ. επί της Αθηνών
110τ.μ. ισόγειο διαμέρισμα στην Ανάληψη
210τ.μ. μεζονέτα στους Χαλκίτες

Β) ΜΟΝΟΚΑΤΟΙΚΙΕΣ

130τ.μ. κεραμοσκεπής με κήπο κοντά στο φυτώριο του Δήμου Ιαλυσού
140τ.μ. με 400τ.μ. κήπο, στο κέντρο της πόλεως Ρόδου και κατάλληλο για επαγγελματική χρήση
120τ.μ. ερειπωμένη με 500τ.μ. κήπο στο Δήμο Ιαλυσού
40τ.μ. με κήπο 450τ.μ. στην Ιξιά
110τ.μ. με 5.000τ.μ. αγρό στο Κανδυλί
300τ.μ. με πισίνα και 8.000τ.μ. στο Τσαΐρι

ΠΩΛΟΥΝΤΑΙ μονοκατοικίες 2όροφες, ανεξάρτητες, με κήπο και κεραμοσκεπή, των 130τ.μ. και 168τ.μ., πλέον 20τ.μ. σοφίτα. Είναι πολυτελούς κατασκευής, με ιταλικές κουζίνες, κεντρική θέρμανση, εμαγιέ πλακάκια, τζάκι, 2 WC και τουαλέτα, στον Δήμο Ιαλυσού, κοντά στο φυτώριο. Δεκτά δάνεια και ανταλλαγές με οικόπεδα ή διαμερίσματα

Γ) ΑΓΡΟΚΤΗΜΑΤΑ

4.500τ.μ. επί της λεωφόρου στο Τσαΐρι
2.000τ.μ. επί της Ρόδου - Λίνδου οικισμός Ασγούρου
2.000τ.μ. στο δρόμο Ρόδου - Αεροδρομίου
4.000τ.μ. εις Κανδυλί με ωραία θέα
4.000τ.μ. με 22.000.000 δρχ. στο φυτώριο Κοσκινού
5.000τ.μ. πάνω στο κύμα της μεγάλης γης Ασκληπειού

Δ) ΜΕΖΟΝΕΤΑ

130τ.μ. αξίας 42.000.000 δρχ. καινούργια

Ε) ΟΙΚΟΠΕΔΑ

250τ.μ. στους Χαλκίτες
700τ.μ. και 1600τ.μ. στην Ανάληψη

ΠΩΛΕΙΤΑΙ αποθήκη 750τ.μ., εντός βιοτεχνικού κτιρίου, με φως, νερό και άλλες παροχές. Δύναται να πωληθεί και σε μικρότερα τμήματα των 100 - 200 - 300 τ.μ. Αξία, μόνο 100.000 το τ.μ.

ΠΩΛΟΥΝΤΑΙ ΤΑ ΚΑΤΩΘΙ ΑΚΙΝΗΤΑ:

- Μονοκατοικία 100τ.μ. έτοιμη για κατοίκηση, στην Παλιά Πόλη, είναι εξαιρετική ευκαιρία
- Μεζονέτα 150τ.μ. στο μαρμαροσουβά, στην Ανάληψη
- Μονοκατοικία 280τ.μ., και υπόγειο 140τ.μ. με κήπο 1200τ.μ., εντός πόλεως Ρόδου
- Αποθήκη 110τ.μ. επί της Πατρ. Αθηναγόρα
- Μεζονέτα 130τ.μ. στο Ροδίνι, αξίας 42 εκ.

ΕΜΜΑΝΟΥΗΛ ΚΡΑΝΙΔΗΣ

Μεσίτης Ασπικών Συμβάσεων

Αμερικής 50 ΡΟΔΟΣ - Τηλ. 27082 - 26476 - 0944/347405 - FAX 27101

Emailmkranidis@hol.gr

M9-31/10

ΠΩΛΟΥΝΤΑΙ

ΟΙΚΟΔΟΜΙΚΕΣ ΕΠΙΧΕΙΡΗΣΕΙΣ ΔΙΑΚΟΓΕΩΡΓΙΟΥ ΚΑΛΛΙΣΤΟΣ

ΕΘΝ.ΑΝΤΙΣΤΑΣΕΩΣ 11 (πρώην Αννης Μαρίας)

ΠΩΛΗΣΕΙΣ ΔΙΑΜΕΡΙΣΜΑΤΩΝ - ΚΑΤΑΣΤΗΜΑΤΑ - ΑΠΟΘΗΚΕΣ - ΑΝΤΑΛΛΑΓΕΣ ΑΚΙΝΗΤΩΝ - ΑΓΟΡΕΣ ΟΙΚΟΠΕΔΩΝ ΑΝΑΛΑΜΒΑΝΟΥΜΕ ΑΝΤΙΠΑΡΟΧΕΣ

ΠΩΛΟΥΝΤΑΙ διαμερίσματα λουξ κατασκευής, με απεριόριστη θέα. Τα διαμερίσματα διαθέτουν θωρακισμένες πόρτες - εντοιχισμένες κουζίνες - ντουλάπες - εντοιχισμένο νιπτήρα με ντουλάπι - κεντρική θέρμανση αυτόνομη - ανοιγόμενα ανακλινόμενα κουφώματα με διπλά τζάμια, σίτες, ρολά - υδραυλικό ασανσέρ - τριφασικό ρεύμα.

Ολοι οι χώροι σπατουλαριστοί - εσωτερικές πόρτες MDF με σχέδιο

ΔΙΑΜΕΡΙΣΜΑΤΑ:

Επί της οδού Μεγ. Κων/νου - Κων/νου Παλαιολόγου:

- 50υ.μ. δυάρια
- 85τ.μ. τριάρια
- 110τ.μ. τεσσάρια

} ανά όροφο

Επί της Κων/νου Υδραίου - Στ. Κωτιάδη

- 70τ.μ. τριάρια
- 90τ.μ. τριάρια - τεσσάρια
- 110τ.μ. τεσσάρια
- 130τ.μ. τεσσάρια - πεντάρια

} ανά όροφο, με μεγάλες βεράντες, φανταστική θέα

Επί της λεωφ. Καλλιθέας - Καρακόνερο

- 50τ.μ. δυάρια
- 85τ.μ. τριάρια
- 110τ.μ. τεσσάρια

} ανά όροφο, με μεγάλες βεράντες, απεριόριστη θέα

ΚΑΤΑΣΤΗΜΑΤΑ (επί της λεωφ. Καλλιθέας - Καρακόνερο)

- 50τ.μ.
- 1000τ.μ.
- 150τ.μ.

ΙΑΤΡΕΙΑ - ΓΡΑΦΕΙΑ (επί της Μεγ. Κων/νου και Κων.Παλαιολόγου - Φώκιαλη)

- 50τ.μ.
- 100τ.μ.
- 150τ.μ.

Δάνεια όλων των ταμείων και όλων των τραπεζών

ΠΛΗΡΟΦΟΡΙΕΣ: ΔΙΑΚΟΓΕΩΡΓΙΟΥ ΚΑΛΛΙΣΤΟΣ

Τηλ. 78501 - 78502 - 29318

X1965-31/10

RAY KENNEL CLUB

Πωλούνται κουτάβια με εγγύηση από όλες τις ράτσες.
Με χαρτιά καθαροαιμίας, F.C.I. & TATTOO & βιβλιάριο υγείας.

ΠΡΟΣΕΧΩΣ
Κατόπιν παραγγελίας εκτελούμε και διανομές κατ' οίκον
Παραγγελίες στα τηλέφωνα 63892 - 0945 306263

ΠΑΝΣΙΟΝ
Σε χώρο 10 στρεμμάτων περιφραγμένο σε κλουβιά των 8 τ.μ. με έξτρα κλουβί ύπνου ειδικά φτιαγμένα. Μπορούμε να φιλοξενήσουμε το σκύλο σας με υπευθυνότητα και φροντίδα για όσο καιρό θέλτε.



ΑΝΑΓΓΕΛΙΑ ΓΕΝΝΑΣ
Ροτβάιλερ εκθεσιακά ημερ. γενν. 5/3/2000
Γερμανικά ποιμενικά ημερ. γενν. 14/3/200 + 19/4/2000
Ντόπερμαν, βαλκάνια Χάουτ ημερ. γεν. 21/10/1999.
ΚΟΥΡΤΣΧΑΡΤ - 5/ ΜΑΪΟΣ / 2000

ΠΩΛΟΥΝΤΑΙ
Σε χρονικά διαστήματα κυνηγόσκυλα άριστα εκπαιδευμένα για απαιτητικούς κυνηγούς.
Φύλακες και σωματοφύλακες για επιχειρήσεις και τους χώρους που θέλετε να προστατέψετε.
Στη διάθεσή σας φερμένα και από το εξωτερικό.
ΚΟΥΤΣΧΑΡΤ - ΝΤΡΑΧΤΑΡ - ΠΟΪΝΤΕΡ - ΣΕΤΤΕΡ κ.λ.π.

ΣΧΟΛΗ ΕΚΠΑΙΔΕΥΣΗΣ
Αλαφάκης Γιώργος
Διπλωματούχος εκπαίδευσης της Jugoslovenski Kinoloski Beograd.

PET SHOP: Μιχ. Πετρίδη 100. Τηλ. 63892
ΚΥΝΟΤΡΟΦΕΙΟ: Ελεούσα. Τηλ. 0246 - 98145

13967-12/10

ΝΤΕΤΕΚΤΙΒΣ ΑΘΗΝΩΝ

Αναλαμβάνουμε υποθέσεις ανηλίκων, προσωπικές, οικογενειακές, εμποροβιομηχανικές
Διαθέτουμε τα καλύτερα ηλεκτρονικά σύγχρονα οπτικοακουστικά συστήματα

Εχεμύθεια 100%
Τα 30 χρόνια πείρα είναι η εγγύησή μας

ΤΗΛ. 0977632963 & 0945319796

14349-5/11

CAN A FERRIES

KYDON TOURS
ΚΕΝΤΡΙΚΟ ΠΡΑΚΤΟΡΕΙΟ PORT AGENT

ΔΡΟΜΟΛΟΓΙΑ

μέχρι 31/10/2000

F/B MARINA – F/B MILENA

ΕΝΑΛΛΑΞ κάθε μέρα
από ΡΟΔΟ και ΠΕΙΡΑΙΑ

Από Ρόδο:

Δευτέρα 10.00 Ρόδο - Σύμη - Ρόδο
16.00 Ρόδο - Κω - Κάλυμνο - Πειραιά
Τρίτη 16.00 Ρόδο - Κω - Κάλυμνο - Πειραιά
Τετάρτη 16.00 Ρόδο - Κω - Κάλυμνο - Πειραιά
Πέμπτη 16.00 Ρόδο - Κω - Κάλυμνο - Πειραιά
Παρασκευή 16.00 Ρόδο - Κω - Κάλυμνο - Πειραιά
Σάββατο 16.00 Ρόδο - Κω - Κάλυμνο - Πειραιά
Κυριακή 16.00 Ρόδο - Κω - Κάλυμνο - Πειραιά
• *Αφιξη στον Πειραιά 07.30 το πρωί*

Από Πειραιά:

Δευτέρα Πειραιά - Κάλυμνο - Κω - Ρόδο
Τρίτη Πειραιά - Κάλυμνο - Κω - Ρόδο
Τετάρτη Πειραιά - Κάλυμνο - Κω - Ρόδο
Πέμπτη Πειραιά - Κάλυμνο - Κω - Ρόδο
Παρασκευή Πειραιά - Κάλυμνο - Κω - Ρόδο
Σάββατο Πειραιά - Κάλυμνο - Κω - Ρόδο
Κυριακή Πειραιά - Κάλυμνο - Κω - Ρόδο
• *Αφιξη στη Ρόδο 07.30*

F/B MILENA

Δρομολόγια σταματούν μέχρι νεωτέρας

Εκτακτα

☞ **F/B MILENA:**
Σάββατο 16/9 10.00 Ρόδο - Σύμη - Ρόδο
☞ **F/B MARINA:**
Κυριακή 17/9 07.30 Ρόδο - Καστελλόριζο - Ρόδο

Καλά σας ταξίδια

ΕΙΣΙΤΗΡΙΑ - ΠΛΗΡΟΦΟΡΙΕΣ στο
ΠΡΑΚΤΟΡΕΙΟ ΚΥΔΩΝ
Τηλ. 23.000 - 27900 - 75268 - 24265 - 27722

M28-31/10

Τον ουρανοφάντορα του Ελληνισμού, όρπηγα Σαλάκου, πάντες αινέσωμεν!

ΕΠΙΚΑΙΡΟ ΜΝΗΜΟΣΥΝΟ ΣΤΟΝ ΑΘΑΝΑΤΟ ΧΡΙΣΤ. ΠΑΠΑΧΡΙΣΤΟΔΟΥΛΟΥ: 1899-1988

Γράφει ο Θεοφάνης Μπογιάννος

Σήμερα, 12 Οκτωβρίου συμπληρώνονται δώδεκα ακριβώς χρόνια από την έκλειψη του μεγάλου και τηλαυγούς αστέρος, Χριστόδουλου Παπαχριστοδούλου. Εφυγε για πάντα, σαν σήμερα στις 12 Οκτωβρίου 1988, ο αθάνατος θνητός, μελίρρυτος άνθρωπος και διδάσκαλος του γένους.

Γεννήθηκε στη Σάλακο κάτω από τη δουλεία της Ανατολής στα 1899 και έζησε κάτω από σκλαβιές, χωρίς να σκλαβωθεί ποτέ. Ηταν μέγας διδάσκαλος και συγγραφέας. Ανθρωπος με κεφαλαίο Αλφα και χρυσόστομος καθηγητής.

Ολη η αγία ζωή του ήταν ένα αφιέρωμα στην Ελλάδα, στα γράμματα, στην παιδεία, στη Ρόδο, στα Δωδεκάνησα. Πανελλήνιες επιτυχίες στον τομέα της λαογραφίας και της ετυμολογίας. Εγραψε βιβλία επί παντός επιστητού, αυτός ο ακάματος **όρπηγας** της Σαλάκου και **χαράκτης χαρακτήρων** και ήθους προς τα άλκιμα νιάτα της Ρόδου ειδικά και της Δωδεκανήσου γενικότερα.

Γόνος φτωχής οικογένειας, είχε μέσα του πλούτο ήθους και φαιάς ουσίας ακατάβλητης. Τελείωσε το ιερό Γυμνάσιο Βενετόκλειο και σπούδασε ελληνική φιλολογία στο Πανεπιστήμιο Αθηνών. Εκανε μετεκπαίδευση στην Κλασική Φιλολογία και στην Παιδαγωγική στα Πανεπιστήμια της Πίζας, Ρώμης και Γενεύης. Ηταν διδάκτορας στο Πανεπιστήμιο της Πίζας. Εκανε διατριβή με το αλησμόνητο έργο του: «Μορφολογία των Ιδιωμάτων της Ρόδου» και το άλλο πολύκροτο βιβλίο του: «Τοπονυμικό της Ρόδου». Υπηρέτησε αρχικά ως δάσκαλος και στη συνέχεια ως καθηγητής στον Κρεμαστό και στο Βενετόκλειο, από το 1930 μέχρι το 1937, όταν ο αλήστου μνήμης και μέτριας ηθικής Ντε Βέκκι έκλεισε το καλλιμάρμαρο Βενετόκλειο, που το είχε χαρακτηρίσει: «**Φωλεά Εχιδνών**», γιατί έβγαζε ανθρώπους και Ελληνες ωραίους.

Για να μην υπηρετήσει τον Φασισμό, αυτοεξορίστηκε στο Μισίρι - στην Αίγυπτο-, όπου υπήρχαν χιλιάδες Δωδεκανήσιοι και δίδαξε στα φερέλπιδα νιάτα των Ελλήνων πως είναι Ελληνες και αδούλωτοι δούλοι και πως η λευτεριά και Ελλάδα, έρχονται...

Δίδαξε και ως γυμνασιάρχης στο Καζούλλειο Γυμνάσιο και διετέλεσε εξέχων διευθυντής της Βιβλιοθήκης Ρόδου και του περιοδικού «Τέχνη».

Εγραψε πολλά βιβλία και άρθρα, μελέτες και πονήματα, κυρίως λαογραφίας, ιστορίας και ετυμολογίας Δωδεκανήσου. Η Γλωσσική Εταιρία Αθηνών, στα 1933, τον βράβευσε για το έργο του **«Ροδίτικο Γλωσσάριο»** και η Ακαδημία Αθηνών με μέγα έπαινο για την **«Ιστορία της Ρόδου»**, ένα βιβλίο που μέχρι σήμερα είναι ορυχείο χρυσού για να αντλούμε πετράδια και ψίγματα, ελληνισμού, ήθους και ανθρωπιάς. Στα 1985, η Ακαδημία Αθηνών τον βράβευσε για το σύνολο των έργων του και την όλη ελληνοτραφή, πνευματική, κοινωνική, λογοτεχνική ζωή του και το αθάνατο έργο του.

Πέθανε σαν σήμερα, Πέμπτη στις 12 Οκτωβρίου 1988, αφού δίδαξε σε όλους τους Ροδίτες και Δωδεκανήσιους πως οι σκλάβοι γίνονται ελεύθεροι και πως διαιωνίζεται το αθάνατο αρχαίο ελληνικό πνεύμα και φρόνημα.

Ολοι οι σημερινοί Ροδίτες είμαστε μαθητές της διδαχής του και θαυμαστές του αποστράπτοντος μυαλού του, του ακατάβλητου φρονήματός του, του ακραιφνούς ελληνισμού του και του ωραίου, ουρανομήκους και θεοπρεπούς και ελληνοπρεπούς έργου του και της υποδειγματικής ζωής του.

Οι μαθητές, οι φίλοι, οι θαυμαστές αυτού του ουρανοφάντορα του ελληνισμού και όρπηγα της Σαλάκου, ποτέ δεν θα ξεχάσουμε τον μεγάλο διδάσκαλο του Γένους, τον διαπρύσιο κήρυκα του ωραίου, του υψηλού και του ελληνικού.

Ο άγιος και σοφός αυτός άνθρωπος, έγινε αστέρι στον ουρανό που ποδηγετεί τη Ρόδο και τα Δωδεκάνησα, εις παν έργον ελληνικόν και αινετόν...

Αινετόν και δεδοξασμένον το όνομα αυτού εις αιώνας. Γαίαν έχε ελαφράν υπέροχε, ανιδιοτελή, αδέκαστε, ανένδοτε, χρυσόστομε διδάσκαλε του ιερού γένους των Ελλήνων. ΕΥΓΕ!



Η εμπειρία μας και η αφοσίωση στη λεπτομέρεια αποτελούν εγγύηση για την απόλυτη επιτυχία ωστε να μείνουν ανεξίτηλες στη μνήμη τη δική σας και των καλεσμένων σας.....

ΧΟΡΟΕΣΠΕΡΙΔΕΣ - ΓΑΜΟΙ - CATERING - ΠΑΙΔΙΚΑ ΠΑΡΤΥ

ΞΕΝΟΔΟΧΕΙΟ SOFITEL CAPSIS
ΡΟΔΟΥ
Για Πληροφορίες 25-015 & 20919 (09.00 - 17.00)



CAPSIS
Conference Centers & Resort Hotels

X.1977-31/10



ΣΑΒΒΑΪΔΗΣ ΠΑΝ. & ΣΙΑ ΟΕ (ALTA LINEA)
Λίνδου 107. Τηλ. 35586 - 74645

X.1986-31/10

VANIK TOURS

ΓΙΑΝΝΗΣ και ΣΕΒΑ ΒΑΛΣΑΜΙΔΗ
VANIK σημαίνει ΑΛΗΘΕΙΑ
ΑΚΤΗ ΚΑΝΑΡΗ 17, ΨΑΡΟΠΟΥΛΑ - ΑΝΕΤΟ ΠΑΡΚΙΝΓΚ
Ανοικτά: ΔΕ-ΣΑ 08.30 - 14.00 & 16.00 - 20.30
Τηλ. 35191, 37621 κινητό: 0945 798148 , FAX 29532

Το γραφείο μας πάντα πρώτο σε κρατήσεις ξενοδοχείων εξασφάλισε και σας προσφέρει καταπληκτικές τιμές για τα παρακάτω ξενοδοχεία σε ΠΑΚΕΤΑ (έκδοση εισιτηρίων R/T) από 1/4-31/10/2000

1ον HOTEL ELECTRA Α΄ SUPERIOR			
Ερμού Σύνταγμα			
	Μονόκλινο	δρχ.	29.800
	Δίκλινο	»	35.800
	Τρίκλινο	»	42.300
2ον HOTEL PARTHENON Α΄ SUPERIOR			
Σύνταγμα			
	Μονόκλινο	δρχ.	22.000
	Δίκλινο	»	25.000
	Τρίκλινο	»	35.000
3ον HOTEL PRESIDENT Α΄ Κατηγορίας			
Λεωφόρος Κηφισίας			
	Μονόκλινο	δρχ.	11.500
	Δίκλινο για μονόκλινο	»	12.500
	Δίκλινο	»	15.000
	Τρίκλινο	»	19.000
4ον HOTEL ASTOR Α΄ Κατηγορίας			
Σύνταγμα			
	Μονόκλινο	δρχ.	16.000
	Δίκλινο	»	21.000
	Τρίκλινο	»	26.000
5ον HOTEL RIVA Α΄ Κατηγορίας			
Περιοχή HILTON			
	Μονόκλινο	δρχ.	19.000
	Δίκλινο	»	21.000
	Τρίκλινο	»	29.000
6ον HOTEL ATHENIAN INN Β΄ SUPERIOR			
Κολονάκι, Βουκουρεστίου			
	Μονόκλινο	δρχ.	19.500
	Δίκλινο	»	29.000
	Τρίκλινο	»	37.000
7ον HOTEL ELLINIS Β΄ SUPERIOR			
Ωνάσειο, λεωφ. Συγγρού			
	Μονόκλινο	δρχ.	12.000
	Δίκλινο	»	17.000
	Τρίκλινο	»	20.000
8ον HOTEL ATHENS CYPRIA Β΄ SUPERIOR			
Σύνταγμα, Διομιας			
	Μονόκλινο	δρχ.	18.000
	Δίκλινο	»	24.000
	Τρίκλινο	»	31.000
9ον HOTEL LONDON Β΄ Κατηγορίας			
Γλυφάδα, Ανατολ. - Δυτ. Αεροδρόμιο			
	Μονόκλινο	δρχ.	12.000
	Δίκλινο	»	15.000
	Τρίκλινο	»	18.000
10ον HOTEL EGNATIA Β΄ Κατηγορίας			
Θεσσαλονίκη Κέντρο - καινούριο			
	Μονόκλινο	δρχ.	18.000
	Δίκλινο	»	22.000
	Τρίκλινο	»	26.000

* Τα παραπάνω ξενοδοχεία διαθέτουν T.V. σε όλα τα δωμάτια
* Στις παραπάνω τιμές συμπεριλαμβάνεται πρωινό σε μπουφέ
* Ακόμη σε μας θα βρείτε αεροπορικά και ατμοπλοϊκά εισιτήρια όλων των εταιρειών.

Χ.1960-31/10

ΠΡΑΚΤΟΡΕΙΟ ΤΑΞΙΔΙΩΝ ΣΑΒΒΑΣ ΣΑΗΣ

Με την ευκαιρία της λειτουργίας του **νέου** μας πρακτορείου στην οδό ΤΑΡΠΟΝ ΣΠΡΙΓΚΣ 42 δίπλα στην Τράπεζα Πίστεως
ΠΡΟΣΦΕΡΟΥΜΕ
τα φθηνότερα αεροπορικά εισιτήρια για όλο τον κόσμο με όλες τις αεροπορικές πτήσεις
ΠΡΟΣΟΧΗ: ΠΛΗΡΟΦΟΡΙΕΣ ΔΕΝ ΔΙΔΟΝΤΑΙ ΑΠΟ ΤΟ ΤΗΛΕΦΩΝΟ ΜΟΝΟ ΠΡΟΣΩΠΙΚΗ ΠΑΡΟΥΣΙΑ ΣΑΣ
Ακόμη:
- Σας παίρνουμε BIZA επισκέπτου για ΑΜΕΡΙΚΗ σε μία εβδομάδα
- BIZA επισκέπτου για ΑΥΣΤΡΑΛΙΑ σε μία μέρα
- Εκδοση διαβατηρίων
- Εκδοση αδειών αυτοκινήτων

ΞΕΝΟΔΟΧΕΙΑ ΣΤΗΝ ΑΘΗΝΑ

PRESIDENT Α΄ Κατηγορίας Λεωφόρος Κηφισίας			
Μονόκλινο	δρχ.	11.500	με πρωινό έως 31/10
Δίκλινο για μονόκλινο	»	12.500	» »
Δίκλινο	»	15.000	» »
Τρίκλινο	»	19.000	» »
ESPERIA HOTEL Α΄ Κατηγορίας Σταδίου 22 έως 31/10			
Μονόκλινο	δρχ.	24.500	» »
Δίκλινο	»	28.000	» »
Τρίκλινο	»	33.000	» »
ELECTRA HOTEL Α΄ Κατηγορίας Ερμού 5			
Μονόκλινο	δρχ.	29.800	με πρωινό έως 31/10
Δίκλινο	»	35.800	» »
Τρίκλινο	»	42.300	» »
TITANIA HOTEL Πανεπιστημίου 52 (Σύνταγμα Ομόνοια)			
Μονόκλινο δρχ. με αμερικάνικο πρωινό 25.000 έως 31/10			
Δίκλινο » » »		32.000	» »
Τρίκλινο » » »		36.000	» »
DORIA HOTEL Β΄ Κατηγορίας Πειραιώς 15-17 (κοντά στην Ομόνοια)			
Μονόκλινο	δρχ.	14.500	με πρωινό έως 31/10
Δίκλινο	»	18.500	» »
Τρίκλινο	»	25.000	» »
RIVA HOTEL Α΄ Κατηγορίας SUPERIOR Μιχαλακοπούλου (HILTON)			
Μονόκλινο	δρχ.	19.000	με πρωινό έως 31/10
Δίκλινο	»	21.000	» »
Τρίκλινο	»	29.000	» »
ALBATROS HOTEL Β΄ Κατηγορίας δίπλα στο δυτικό αεροδρόμιο			
Μονόκλινο	δρχ.	11.500	με πρωινό
Δίκλινο	»	18.500	»
Τρίκλινο	»	22.500	»
ALEXANDROS Α΄ Κατηγορίας περιοχή HILTON			
Μονόκλινο	δρχ.	19.000	έως 31/10
Δίκλινο	»	23.000	» »
Τρίκλινο	»	31.000	» »
CHRISTINA Β΄ Κατηγορίας περιοχή FIX			
Μονόκλινο	δρχ.	18.000	έως 31/10
Δίκλινο	»	20.000	» »
Τρίκλινο	»	27.500	» »
PARTHENON Α΄ Κατηγορίας περιοχή Μακρυγιάννη			
Μονόκλινο	δρχ.	22.000	με πρωινό έως 31/10
Δίκλινο	»	25.000	» » »
Τρίκλινο	»	35.500	» » »
ΧΑΝΔΡΗΣ Κατηγορίας LUX Συγγρού 385			
Μονόκλινο SUPERIOR	δρχ.	37.000	χωρίς πρωινό έως 31/12
Δίκλινο SUPERIOR	»	37.000	» » »
STANLEY Β΄ Κατηγορία Σύνταγμα			
Μονόκλινο	δρχ.	19.000	με πρωινό έως 31/10
Δίκλινο	»	26.000	» » »
Τρίκλινο	»	32.000	» » »
SEA VIEW στη Γλυφάδα			
Μονόκλινο	δρχ.	15.500	με πρωινό έως 31/5
Δίκλινο	»	19.000	» »
Τρίκλινο	»	23.000	» » »
SARONIKOS δίπλα στο Στάδιο Ειρήνης και Φιλίας			
Μονόκλινο	δρχ.	12.500	με πρωινό έως 31/5
Δίκλινο	»	15.000	» »
Τρίκλινο	»	18.500	» »
ASTOR Σύνταγμα			
Μονόκλινο	δρχ.	16.000	με πρωινό έως 31/10
Δίκλινο	»	21.000	» » »
Τρίκλινο	»	26.000	» » »
GRAND HOTEL Β΄ Κατηγορίας Πατησίων & Βερανζέρου 10			
Μονόκλινο	δρχ.	13.000	με πρωινό έως 31/10
Δίκλινο	»	18.000	» »
Τρίκλινο	»	24.000	» »
ΒΕΡΓΙΝΑ Β΄ Κατηγορίας ΘΕΣ/ΚΗ (κεντρικό)			
Μονόκλινο	δρχ.	19.000	με πρωινό έως 31/8
Δίκλινο	»	24.000	» » »
Τρίκλινο	»	26.500	» » »

ΣΑΣ ΣΥΜΦΕΡΕΙ ΠΡΙΝ ΚΛΕΙΣΕΤΕ ΟΠΟΥΔΗΠΟΤΕ ΝΑ ΜΑΣ ΕΠΙΣΚΕΦΘΕΙΤΕ

ΠΡΑΚΤΟΡΕΙΟ ΤΑΞΙΔΙΩΝ
ΣΑΒΒΑΣ ΣΑΗΣ
ΤΑΡΠΟΝ ΣΠΡΙΓΚΣ 42 δίπλα στην Τράπεζα Πίστεως Τηλ. 39781-3

M23-31/10

ΨΥΧΟΕΡΕΥΝΗΤΡΙΑ
ΚΡΗΤΙΚΟΥ ΒΑΣΙΛΕΙΑ
Προβλέψεις για το μέλλον ικανοποιητικές.
Βοήθεια για κάθε θέμα που σας απασχολεί με κάθε εχεμύθεια
ΟΜΗΡΟΥ 65 Π. ΠΟΛΗ Τηλ. 74440 - 67602, 0972157586, 8-1π.μ. — 4-8μ.μ.
Τ.35260-21/11



ΠΑΙΔΑΓΩΓΙΚΟ ΕΡΓΑΣΤΗΡΙ ΤΕΧΝΗΣ
ΛΟΓΟΤΕΧΝΙΚΟ ΕΡΓΑΣΤΗΡΙ για παιδιά 8-12 χρ.
Μέσα από μορφές τέχνης
(Εικαστικά, Θέατρο, Μουσική κ.α.)
14233-15/10



Τα παιδιά μέσα από παιχνίδια, ασκήσεις φαντασίας, ανάπτυξης της δημιουργικότητας, συγκέντρωσης, χαλάρωσης κ.α. θα οδηγηθούν από τον Προφορικό στο Γραπτό λόγο, θα ευαισθητοποιηθούν στην Τέχνη του Λόγου, θα εκφραστούν και θα επικοινωνήσουν.
Θα τους δοθεί η ευκαιρία μέσα από συζητήσεις και ποικίλες δημιουργικές δραστηριότητες να γνωρίσουν σημαντικά έργα Ελλήνων και ξένων λογοτεχνών. Θα συνθέσουν τις δικές τους ιστορίες, θα γράφουν άρθρα, διαφημίσεις, αγγελίες, συνεντεύξεις, παραμύθια, ποιήματα κ.λ.π.
Το Γραπτό λόγο θα τον πλαισιώσουν με άλλες μορφές Τέχνης όπως Εικαστικά (εικονογράφηση των κειμένων τους κ.α.) Κατασκευές, Μουσική κ.λ.π.
Στο τέλος των συναντήσεων θα γίνει Έκθεση των έργων των μικρών δημιουργών.
Υπεύθυνη: Μερσίνη Λενούδια-Σακελλαρίδου, εκπαιδευτικός, ειδικευμένη στη Θεατρική Αγωγή.
Πληροφορίες: Τηλ: 78.100

ΚΛΙΜΑΤΙΣΤΙΚΑ
PANASONIC
ΙΑΠΩΝΙΑΣ
9.000 και 12.000 BTU
Παράδοση - Τοποθέτηση
... ΣΗΜΕΡΑ
EXPERT ΚΩΣΤΑΡΙΔΗΣ
ΚΑΝΑΔΑ 12 - Τηλ. 22325 - 20874
Χ.1981-31/10

Πολιτιστική ΠΡΟΟΔΟΣ

Γράφει ο Αριστείδης Εμμ. Μιαούλης

ΑΥΡΙΟ ΑΝΟΙΓΟΥΝ ΟΙ ΑΡΧΑΙΟΛΟΓΙΚΟΙ ΧΩΡΟΙ ΤΟΥ ΜΟΝΤΕ ΣΜΙΘ

Αύριο στις 6 μ.μ. εγκαινιάζεται στον αρχαιολογικό χώρο των Νυμφαίων της Ακρόπολης της Ρόδου, η φωτογραφική έκθεση με θέμα «Νυμφαία και Νερό. Απο τη Ρόδο στη Ρώμη». Την έκθεση διοργανώνουν η ΚΒ' Εφορεία Προϊστορικών και Κλασικών Αρχαιοτήτων Δωδεκανήσου, με την ευκαιρία του εορτασμού των Ευρωπαϊκών Ημερών Πολιτιστικής Κληρονομιάς 2000 με θέμα «Το Αθάνατο Νερό». Η έκθεση θα παραμείνει ανοικτή το Σάββατο και την Κυριακή από τις 9.00 - 15.00, με είσοδο από την Β. Ηπείρου, στο τέρμα του πεζόδρομου της Πίνδου. Τους επισκέπτες θα ξεναγήσει η αρχαιολόγος κ. Μαρία Κόλλια.

ΘΑΥΜΑΣΜΟΣ ΓΙΑ ΤΟΝ ΑΡΧΑΙΟΛΟΓΙΚΟ ΧΩΡΟ ΣΤΟΝ ΑΗ ΓΙΑΝΝΗ

Τον θαυμασμό τους εξέφρασαν οι 100 περίπου συμπολίτες μας που ξεναγήθηκαν το απόγευμα της Παρασκευής στον αρχαιολογικό χώρο των τάφων του Αγίου Ιωάννου. Την επιτυχημένη εκδήλωση διοργάνωσαν ο Σύλλογος για τη διατήρηση της Αρχιτεκτονικής και Πολιτιστικής Κληρονομιάς, σε συνεργασία με το «Σπίτι της Ευρώπης», στα πλαίσια των δραστηριοτήτων τους και την ωραία ξενάγηση έκανε η αρχαιολόγος κ. Μαρία Μιχαλάκη- Κόλλια. Οι παριστάμενοι εξέφρασαν την ικανοποίησή τους για τη διαμόρφωση αυτού του χώρου που από σκουπιδότοπος, μετετράπησε σημείο εξαιρετικής ομορφιάς και αναδείχτηκε η ιστορική του σημασία. Και ολα αυτά χάρις στη χρηματοδότηση από το Ευρωπαικό πρόγραμμα Raphael που στηρίζει τη συνεργασία μεταξύ των Ευρωπαικών Μουσείων στο θέμα της ανάδειξης και παρουσίασης στο ευρύ κοινό των ταφικών εθίμων και παραδόσεων της Ευρώπης. Ετσι εκεί στεγάστηκε η έκθεση με θέμα: Νεκροπόλεις - Σήματα Ταφικές Πρακτικές και Παραδόσεις της Μεσογείου από το 1100 π.Χ έως το 400 μ.Χ. από την Κύπρο, την Μαρσάλα της Σικελίας και την Μασσαλία. Χρησιμοποιώντας ώς μέσο τις εκδηλώσεις για τα ταφικά έθιμα στη Μεσόγειο, η ΚΒ' Εφορεία Προιστορικών και Κλασσικών Αρχαιοτήτων Δωδεκανήσου, ενένταξε στο πρόγραμμα τον καθαρισμό και τη διαμόρφωση ενός από τους σημαντικότερους χώρους της αρχαίας ροδιακής νεκρόπολης, που έχει καθιερωθεί να αποκαλείται στη διεθνή βιβλιογραφία «Τάφοι του Αγίου Ιωάννη», ώστε η έκθεση αυτή να λειτουργήσει μέσα σε ένα Μουσείο και να οργανωθεί στο συγκεκριμένο χώρο έτσι ώστε αφ ενός να διασωθεί και αφετέρου να αναδειχθεί. Για την ανάδειξη του χώρου, εκτός από το πρόγραμμα Raphael, που κάλυψε το 50% της χρηματοδότησης του έργου, συμμετείχαν το ΥΠΠΟ με 25% το Υπουργείο Αγαίου με 15% και ο Δήμος Ροδίων με 10%. Η όλη προσπάθεια στηρίζεται σε πρόταση που κατέθεσαν οι τρεις δικοί μας φορείς, (ΥΠΠΟ, Υπ. Αιγαίου, Δήμος Ροδίων). Το έργο έγινε σε πολύ μικρό χρονικό διάστημα, αφού οι ημερομηνίες πίεζαν για την έκθεση, χωρίς να καλύψει πλήρως τους σχεδιασμούς ανάδειξής του, γι' αυτό και όπως μαθαίνουμε υπεβλήθη αίτηση παράτασης της συμβατικής περιόδου ώστε να ολοκληρωθεί. Τα εγκαίνια έγιναν τον Ιούλιο, ενώ προηγήθηκε και ανάλογο Συμπόσιο. Οι επισκέπτες μελέτησαν το εποπτικό υλικό, που παρουσιάζεται σε τρείς γλώσσες (ελληνικά, γαλλικά και ιταλικά), ειδαν τις στερεωτικές επεμβάσεις που έγιναν στο υπόγειο αυτό μεσαιωνικό λατομείο. Θαύμασαν το ταφικό συγκρότημα με τα αυθεντικά ευρήματα που αποκαλύφθηκαν κατα την Ιταλοκρατία. Την επίσκεψη της Παρασκευής κάλυψε και συνεργείο που κινηματογραφεί αυτές τις μέρες το χώρο, προερχόμενο από την Κύπρο, την Σικελία και τη Μασσαλία. Το ντοκυμανταίρ θα προβληθεί σε όλο τον κόσμο τον χειμώνα. Παράλληλα ετοιμάζεται κατάλογος έκθεσης σε 4 γλώσσες. Μετα από αίτημα πολλών συμπατριωτών μας και ξεναγών, (πολλοί βρέθηκαν στην ξενάγηση της Παρασκευής), η έκθεση θα λειτουργήσει ώς το τέλος Οκτωβρίου.



Από την ξενάγηση της Παρασκευής στους τάφους του Αη Γιάννη

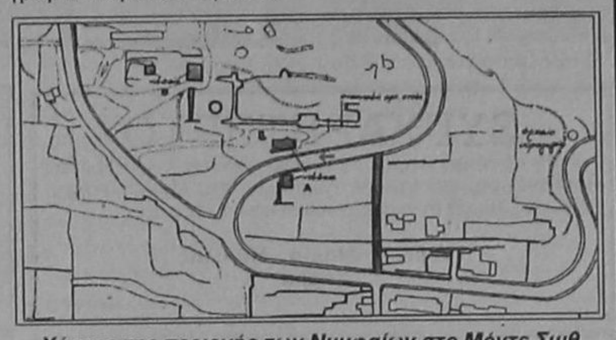

Χάρτης της περιοχής των Νυμφαίων στο Μόντε Σμιθ

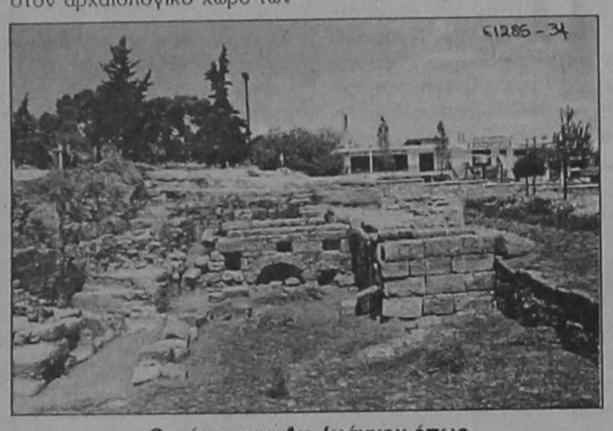

Οι τάφοι του Αγ. Ιωάννου όπως φαίνονται από την οδό Κ. Τσαλδάρη

ΟΙ ΕΚΔΗΛΩΣΕΙΣ ΓΙΑ ΤΟ ΝΕΡΟ

Πραγματοποιήθηκαν χθες, μετα την αναβολή λόγω του πένθους που κηρύχθηκε για το ναυάγιο του ΣΑΜΙΝΑ ΕΞΠΡΕΣ, οι εκδηλώσεις του εορτασμού των Ευρωπαϊκών Ημερών Πολιτιστικής Κληρονομιάς 2000 με θέμα «Το Αθάνατο Νερό». Τις εκδηλώσεις ετοίμασαν ο Δήμος Ρόδου και η Εφορεία Βυζαντινών Αρχαιοτήτων Δωδεκανήσου και η ΚΒ' Εφορεία Προϊστορικών και Κλασικών Αρχαιοτήτων. Το απόγευμα εγκαινιάστηκε η έκθεση στη Μεσαιωνική Τάφρο για τα αρχαία υδρευτικά συστήματα και στα Δημοτικά λουτρά παρουσιάστηκαν τα πρόσφατα έργα συντήρησης τους από το Δήμο Ροδίων και η αναμνηστική έκδοση σχεδίων και φωτογραφιών με θέμα το μνημείο. Επίσης παρουσιάστηκε και το λεύκωμα «...ΑΠΗΛΛΑΓΗΣΑΝ ΑΙ ΣΥΝΟΙΚΙΑΙ ΤΗΣ ΞΗΡΑΣ ΔΙΨΗΣ» με θέμα τις Ροδίτικες κρήνες που εκδόθηκε από την 4η Εφορεία Βυζαντινών Αρχαιοτήτων, την 3η Ε.Ν.Μ. το Δήμο Ροδίων - Δ/νση Μεσαιωνικής Πόλης και το ΤΕΕ - Τμήμα Δωδεκανήσου, με χορηγία του ΤΕΕ.

ΦΙΛΟΛΟΓΙΚΟ ΜΝΗΜΟΣΥΝΟ ΣΤΟΝ π.ΓΕΩΡΓΙΟ ΔΡ.ΧΑΡΑΜΑΝΤΑ

Φιλολογικό μνημόσυνο για τον π. Γεώργιο Δρ. Χαραμαντά πρόκειται να πραγματοποιήσει το Αναγνωστήριο Καλύμνου ΑΙ ΜΟΥΣΑΙ. Ο εκλιπών ιερωμένος άφησε πίσω του ένα πλούσιο συγγραφικό έργο που αφορά στην ιστορία και τον πολιτισμό της Καλύμνου. Προ ημερών το Αναγνωστήριο Καλύμνου εξέδωσε το τελευταίο πόνημα του π. Γ. Χαραμαντά με τίτλο «Η Καλυμνιακή Λογοτεχνία, απ' τις αρχές μέχρι τα τέλη του 20ου αιώνα». Πολλές από τις βιβλιοκριτικές του π. Γεωργίου, φιλοξένησε και η στήλη μας, και μέσω αυτής αναδημοσιεύθηκαν σε περιοδικά αλλά και στις εκδόσεις που έκαναν στη συνέχεια οι συγγραφείς των πονημάτων που παρουσιάστηκαν.

ΣΤΟΥΣ ΜΑΕΣΤΡΟΥΣ ΤΗΣ ΔΗΜΟΤΙΚΗΣ ΧΟΡΩΔΙΑΣ

Την κ. Ξένη Εμνερ όλοι τη γνωρίζουμε και με ένα ευχαριστώ πρέπει να τιμήσουμε.

Δημιούργημά της είναι η Μικτή Χορωδία και δυναμικά εργάσθη σ' όλη ετούτη την πορεία.

Ξέρουμε περίπου όλοι για το βιογραφικό της μουσικό, έχει τον γιο της και τώρα και τον εγγονό της.

Τιμή κι ευχαριστώ ανήκει από εμάς τον κάθε χορωδό.

Κι όσο τα χρόνια και αν περνούνε μένει στης νιότης τον ανθό.

Το έργο έχει τελειώσει με αξιοπρέπεια κι ο Καλαϊζής Μιχάλης πήρε τη συνέχεια.

Οι ευχές μας μαζί του συνοδεία χαρούμενες νότες η νέα πορεία.

Νέος μαέστρος, νέα γραμμή.

Ολοι ευχόμεθα καλή προκοπή.

Ενωμένοι ας δώσουμε όλοι τα χέρια ψηλά να πετάξουμε σαν περιστέρια.

Το βλέμμα μας πάντα να βλέπει εμπρός.

Ετσι προκόβει ο κάθε λαός...

Από Ειρήνη Θεοδώρου, χορωδός.

ΠΡΑΚΤΟΡΕΙΟ ΤΑΞΙΔΙΩΝ
ΣΑΒΒΑΣ ΣΑΗΣ
9ήμερη εκδρομή
ΑΡΑΧΩΒΑ - ΝΑΥΠΑΚΤΟ - ΛΕΥΚΑΔΑ - ΚΕΡΚΥΡΑ - ΙΩΑΝΝΙΝΑ - ΜΕΤΣΟΒΟ - ΚΑΛΑΜΠΑΚΑ - ΜΕΤΕΩΡΑ - ΚΑΜΕΝΑ ΒΟΥΡΛΑ - ΑΙΔΗΨΟ - ΑΓ. ΙΩΑΝΝΗ ΤΟΝ ΡΩΣΣΟ - ΧΑΛΚΙΔΑ
Από 4/11 έως 13/11
Μια εκδρομή όνειρο: ΜΗΝ ΤΗ ΧΑΣΕΤΕ
Αναλυτικό πρόγραμμα στο ΠΡΑΚΤΟΡΕΙΟ ΤΑΞΙΔΙΩΝ
ΣΑΒΒΑ ΣΑΗ
Τάρπον Σπριγκς 42 Δίπλα στην ΠΙΣΤΕΩΣ
Τηλ.. 39781 - 3 - Ρόδος
M15-3/11

Alhambra Travel
ΑΛΕΞ. ΠΑΠΑΓΟΥ 23 Τηλ. 25698-37052
Μεγάλη εκδρομή στο Αυτοκρατορικό
ΜΑΡΟΚΟ
10-17 Νοεμβρίου 2000
Με το τέλος της θερινής περιόδου σας δίνουμε την ευκαιρία ενός ονειρεμένου ταξιδιού στη Βορειοδυτική Αφρική στο ξακουστό ΜΑΡΟΚΟ με ALITALIA μέσω ΜΙΛΑΝΟΥ.
CASABLANCA - RABAT - MEKNES - FEZ - MARACHES
Αεροπορικά εισιτήρια Αθήνα - Casablanca - Αθήνα
Ξενοδοχεία 5 αστέρων με ημιδιατροφή
Μεταφορές από / προς αεροδρόμιο Casablanca
Εκδρομές
Είσοδος στα επισκεπτόμενα αξιοθέατα
Ασάλειες ταξιδιού
Αρχηγός γραφείου
Τοπικός ξεναγός



Η εκδρομή συνδυάζεται με τη συμμετοχή του Πολιτιστικού Συλλόγου Γυναικών Ρόδου στο Παμμεσογειακό Συνέδριο Γυναικών που γίνεται στο Μαρόκο στην πόλη KOURIBGA από 7-10/11/2000
☛ Δηλώσεις συμμετοχής μέχρι 18/10
Πληροφορίες - Προγράμματα
ALHAMBRA TRAVEL
Αλεξ. Παπάγου 23 - Τηλ. 37052, 25698
M11-31/10

Alhambra Travel
ΑΛΕΞ. ΠΑΠΑΓΟΥ 23 Τηλ. 25698-37052
ΧΡΙΣΤΟΥΓΕΝΝΑ στη ΡΟΥΜΑΝΙΑ
22-29/12/2000
Με Ολυμπιακή Αεροπορία
Χαρείστε στον ευατό σας και στα παιδιά σας μια διαφορετική χριστουγεννιάτικη εκδρομή στη μαγευτική Ρουμανία.
ΒΟΥΚΟΥΡΕΣΤΙ - ΣΙΝΑΙΑ - ΜΠΡΑΣΟΦ - ΜΠΡΑΝ - και μέρος της ΟΡΟΣΕΙΡΑΣ ΤΩΝ ΚΑΡΠΑΘΙΩΝ (ΚΑΣΤΡΟ ΤΟΥ ΔΡΑΚΟΥΛΑ)
Βυζαντινές ορθόδοξες εκκλησίες και μοναστήρια.
Ελατα - σκι - καταφύγια στα Καρπάθια - παιχνίδια στα χιόνια για παιδιά και μεγάλους - τελεφερίκ και πολλές εκπλήξεις προσφέρει στους πελάτες το γραφείο μας.



Ρεβεγιόν φανταστικό στη ΣΙΝΑΙΑ σε πολυτελές ξενοδοχείο. Ρουμάνικη μουσική - χοροί και τραγούδια
Ξενοδοχεία 4 και 5 αστέρων, με ημιδιατροφή, μεταφορές, εκδρομές, εισόδους, ελληνόφωνος ξεναγός, συνοδός γραφείου, ασφάλεια κ.λ.π.
Πληροφορίες στο γραφείο μας
ΠΡΑΚΤΟΡΕΙΟ ALHAMBRA
Αλεξ. Παπάγου 23 - Τηλ. 37052, 25698
M.11-31/10

Τώρα!
ΣΤΟ ΠΟΛΥΚΑΤΑΣΤΗΜΑ ΠΑΠΠΟΥ
Ντυθείτε με την σφραγίδα των εταιρειών...
HPA
RAMMER
SPARK Felicitá
DUR ESCAPE LAND Mandarino
Peter's Collection Pierre Cardin
CALLOP Chicco Vamp KITTEN
Mini Raxevsky LE BARON
MARASIL Red Union
MICKEY KIDS FOR DISNEY
Raxevsky Junior
MINERVA
και για τους μικρούς μας φίλους ο κόσμος του Pokémon σας περιμένει σε τιμές Αστέρια!
ΜΕΓΑΛΑ ΚΑΤΑΣΤΗΜΑΤΑ ΠΑΠΠΟΥ
25ης Μαρτίου 7, ΡΟΔΟΣ - Τηλ.: 24286, 20127 FAX: 30995
ΧΛ.

Διαφάνειες και μεγενθύνσεις για μπαρ, εστιατόρια, fast food
Φ. & Ν. ΠΑΧΟΣ
Γ. Ευσταθίου 11
Τηλ. 26893



ΕΚΚΛΗΣΙΑΣΤΙΚΗ ΕΠΙΤΡΟΠΗ
ΙΕΡΟΥ ΝΑΟΥ ΑΦΑΝΤΟΥ
«Η ΚΟΙΜΗΣΗ ΤΗΣ ΘΕΟΤΟΚΟΥ»

ΠΑΝΗΓΥΡΙΣ

Γνωστοποιούμε στο φιλόθρησκο κοινό ότι την 18-10-2000, ημέρα Τετάρτη εορτάζουμε τη μνήμη του ΑΠΟΣΤΟΛΟΥ ΑΓΙΟΥ και ΕΥΑΓΓΕΛΙΣΤΟΥ ΛΟΥΚΑ, πολιούχου της πόλης μας στ' Αφάντου.

Την παραμονή 17-10-2000 και ώρα 18.30 θα ψαλεί Μέγας Αρχιερατικός Εσπερινός μετ' αρτοκλασίας, χοροστατούντος του Σεβασμιωτάτου Μητροπολίτου Ρόδου κ.κ. Αποστολου, τη δε επομένη και ώρα 07.00 θα ψαλεί Θεία Λειτουργία.

Εκ της Εκκλησιαστικής Επιτροπής Αφάντου

ΧΛ-1810

Sigma travel agency

ΙΧΙΑ, ΕΜΠΟΡΙΚΟ ΚΕΝΤΡΟ RODESLAND
(ΑΝΑΜΕΣΑ ΞΕΝΟΔΟΧΕΙΟ AVRA BEACH ΚΑΙ MIRA MARE)

ΜΑΓΕΥΤΙΚΗ ΕΚΔΡΟΜΗ ΣΤΟ

ΜΠΑΛΙ & ΜΠΑΝΓΚΟΝΚ

ΤΟΝ ΝΟΕΜΒΡΙΟ.

ΤΩΡΑ ΖΗΣΕ ΚΑΙ ΕΣΥ ΤΟ ΟΝΕΙΡΟ!!!!

ΜΕ ΤΟ ΠΙΟ ΦΘΗΝΟ ΠΑΚΕΤΟ ΤΗΣ ΑΓΟΡΑΣ

ΤΟ ΠΑΚΕΤΟ ΠΕΡΙΛΑΜΒΑΝΕΙ 5 ΔΙΑΝΥΚΤΕΡΕΥΣΕΙΣ ΣΤΟ ΜΠΑΛΙ ΣΕ 5* ΞΕΝΟΔΟΧΕΙΟ ΠΑΝΩ ΣΤΑ ΜΑΓΕΥΤΙΚΑ ΝΕΡΑ ΤΟΥ ΙΝΔΙΚΟΥ & 3 ΔΙΑΝΥΚΤΕΡΕΥΣΕΙΣ ΣΤΗΝ «ΒΕΝΕΤΙΑ ΤΗΣ ΑΣΙΑΣ» ΣΕ 5* ΞΕΝΟΔΟΧΕΙΟ ΣΤΟ ΚΕΝΤΡΟ ΤΗΣ ΜΠΑΝΓΚΟΝΚ ΓΙΑ ΦΘΗΝΑ ΨΩΝΙΑ

ΑΚΟΜΗ ΙΙ ΑΕΡΟΠΟΡΙΚΑ ΕΙΣΙΤΗΡΙΑ ΕΣΩΤΕΡΙΚΟΥ& ΕΞΩΤΕΡΙΚΟΥ
ΞΕΝΟΔΟΧΕΙΑ ΕΣΩΤΕΡΙΚΟΥ ΚΑΙ ΕΞΩΤΕΡΙΚΟΥ
ΣΕ ΤΙΜΕΣ ΠΡΑΚΤΟΡΕΙΟΥ
ΕΙΣΙΤΗΡΙΑ ΠΛΟΙΩΝ ΚΑΙ ΠΑΚΕΤΑ ΕΚΔΡΟΜΩΝ & ΚΡΟΥΑΖΙΕΡΩΝ ΓΙΑ ΟΛΟΝ ΤΟΝ ΚΟΣΜΟ ΣΕ ΣΥΝΕΡΓΑΣΙΑ ΜΕ ΤΑ ΚΑΛΥΤΕΡΑ ΤΟΥΡΙΣΤΙΚΑ ΠΡΑΚΤΟΡΕΙΑ ΑΘΗΝΩΝ

ΑΝΕΤΟ ΠΑΡΚΙΝΓΚ
ΤΗΛ. 90049 FAX. 96697

Χ.2001-31/10

PELLOS TRAVEL

Εκδρομή στην

ΚΩΝΣΤΑΝΤΙΝΟΥΠΟΥΛΗ

Αναχ. 27/10 Επιστρ. 2/11

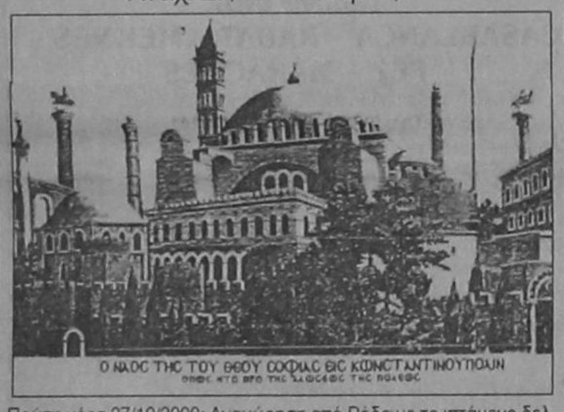

Πρώτη μέρα 27/10/2000: Αναχώρηση από Ρόδο με το ιπτάμενο δελφίνι στις 08.00 το πρωί. Αφιξη στο Μαρμαρίς στις 09.00 το πρωί. Αναχώρηση για Εφεσο. Επίσκεψη στο Σπίτι της Παναγίας και τους αρχαιολογικούς χώρους της Εφέσου. Γεύμα σε εστιατόριο. Αναχώρηση για Σμύρνη. Αφιξη στη Σμύρνη. Δείπνο σε εστιατόριο. Διανυκτέρευση στο ξενοδοχείο.

Δεύτερη μέρα 28/10/2000: Μετά το πρωινό αναχωρούμε για το Κανάκκαλε μέσω Τροίας και Καλλίπολης. Επίσκεψη στους αρχαιολογικούς χώρους. Γεύμα σε εστιατόριο. Αναχώρηση για Κωνσταντινούπολη. Αφιξη στην Κωνσταντινούπολη. Δείπνο σε εστιατόριο. Διανυκτέρευση στο ξενοδοχείο.

Τρίτη μέρα 29/10/2000:Πρωινό. Επίσκεψη στην Αγία Σοφία - Μπλε Τζαμί - Ιππόδρομος. Γεύμα σε εστιατόριο. Επίσκεψη στο Υδραγωγείο με τις 4000 καταστήματα (Μεγάλο Παζάρι). Γεύμα σε εστιατόριο. Επιστροφή στο ξενοδοχείο. Διανυκτέρευση.

Τέταρτη μέρα 30/10/2000:Πρωινό. Επίσκεψη στο Πατριαρχείο (Αγιο Γεώργιο στο Φανάρι) και παρακολούθηση της Θείας Λειτουργίας στο Φανάρι. Στη συνέχεια θα επισκεφθούμε την εκκλησία του Αγ. Αντώνη. Γεύμα σε εστιατόριο. Επίσκεψη στο Ορτακόι. Δείπνο σε εστιατόριο. Επιστροφή στο ξενοδοχείο. Διανυκτέρευση.

Πέμπτη μέρα 31/10/2000:Πρωινό. Αναχώρηση και επίσκεψη στην Εκκλησία της Χόρας με τα περίφημα ψηφιδωτά. Αναχώρηση για το Τοπκαπί Palace. Γεύμα σε εστιατόριο. Μίνι κρουαζιέρα στο Βόσπορο (πανοραμική θέα του Κερατίου Κόλπου). Δείπνο σε εστιατόριο. Επιστροφή στο ξενοδοχείο. Διανυκτέρευση.

Εκτη μέρα 1/11/2000:Πρωινό. Αναχώρηση για Μπούρσα. Επίσκεψη στο Πράσινο Μαυσωλείο και στα καταστήματα μεταξωτών. Γεύμα σε εστιατόριο. Αναχώρηση για Σμύρνη μέσω Περγάμου. Επίσκεψη στους αρχαιολογικούς χώρους της Περγάμου. Αφιξη στη Σμύρνη. Δείπνο σε εστιατόριο. Διανυκτέρευση στο ξενοδοχείο.

Εβδομη μέρα 2/11/2000:Πρωινό και αναχώρηση Πριένε - Μίλετος - Δίδυμα. Επίσκεψη στους αρχαιολογικούς χώρους . Γεύμα σε εστιατόριο. Αφιξη στο Μαρμαρίς. Αναχώρηση για Ρόδο. Αφιξη στη Ρόδο το βράδυ. Τέλος εκδρομής.

ΤΙΜΗ 139.000 δρχ.

Στην εκδρομή περιλαμβάνονται: 1. Εισιτήρια με το δελφίνι Ρόδος - Μαρμαρίς - Ρόδος. 2. Πλήρης διατροφή (πρωινό - γεύμα - δείπνο). 3. Δωμάτια δίκλινα και τρίκλινα σε ξενοδοχεία 3*** και 4**** 4. Μεταφορές με κλιματιζόμενα πούλμαν (Deluxe) 5. Ξεναγήσεις στην ελληνική γλώσσα 6. Ταξιδιωτική ασφάλεια. 7 Συνοδός του γραφείου.

Δεν περιλαμβάνονται: 1. Εισιτήρια των εισόδων σε αρχαιολογικούς χώρους 2. Φόροι εισόδου και εξόδου - Visa 3. Φιλοδωρήματα

Για κρατήσεις στο πρακτορείο

PELLOS TRAVEL

Φαληράκι - Ρόδος. Τηλ.: (0241)87615 Fax: (0241) 87616

ΠΡΟΣΕΧΕΙΣ ΕΚΔΡΟΜΕΣ
24/11 - 2/12 Βενετία (Ιταλίας)
4/12-7/12 Μύρα Τουρκίας (Αγ. Νικόλαος - Εκκλησίες, Μοναστήρια Καπαδοκίας)
24/12-29/12 Λονδίνο (Αγγλίας)
29/12 - 5/1/2001 Παρίσι (Γαλλίας)

Χ1946-25/10

Δεν υπάρχει επαρκές προσωπικό

Ελλείψεις στα σχολεία

«ΣΤΡΙΜΩΓΜΑ» ΤΩΝ ΜΑΘΗΤΩΝ ΣΤΙΣ ΤΑΞΕΙΣ



Σοβαρές ελλείψεις σε διδακτικό προσωπικό παρουσιάζουν ένα μήνα μετά την έναρξη της λειτουργίας τους τα δημοτικά σχολεία της Ρόδου.

Σύμφωνα με όσα έγιναν γνωστά, εκτός από τα κενά στις θέσεις των δασκάλων, είδος προς εξαφάνιση είναι και οι εκπαιδευτικοί ειδικότητας.

«Τα περισσότερα σχολεία δεν διαθέτουν δασκάλους με ειδικότητα στην αγγλική γλώσσα και γυμναστές» , δήλωσε στην «Πρόοδο» ο πρόεδρος του Συλλόγου Δασκάλων κ. Νικ. Ράπτης.

Εντονο όμως είναι φέτος το πρόβλημα που έχει προκύψει με τα υπεράριθμα τμήματα.

Στα περισσότερα σχολεία 30-35 μαθητές στριμώχνονται σε μια αίθουσα, ενώ βάσει του κανονισμού θα πρέπει να είναι λιγότεροι.

Τις ελλείψεις και τα προβλήματα που παρουσιάζουν τα σχολεία της Καρπάθου, της Κάσου και της Σύμης θα εντοπίσει κλιμάκιο του Συλλόγου Δασκάλων, που θα πραγματοποιήσει το προσεχές διάστημα περιοδεία.

ΣΥΓΧΑΡΗΤΗΡΙΟ

Στην αγαπημένη μας εξαδέλφη ΑΝΝΑ ΣΑΡΡΗ του Αλέξανδρου, για την εισαγωγή της στο Πανεπιστήμιο Κέρκυρας, θερμά συγχαρητήρια και πάντα επιτυχίες.

Τερέζα -Μαρία -Μιχάλης Σαρρή

14411-12/10

ΣΥΓΧΑΡΗΤΗΡΙΟ

Στην αγαπημένη μας ανιψιά ΑΝΝΑ ΣΑΡΡΗ του Αλέξανδρου, για την εισαγωγή της στο Πανεπιστήμιο Κέρκυρας, θερμά συγχαρητήρια και πάντα επιτυχίες.

Μανώλης και Αννικα Σαρρή

14411-12/10

ΣΥΓΧΑΡΗΤΗΡΙΟ

Στην ΑΝΝΑ ΣΑΡΡΗ του Αλέξανδρου, για την εισαγωγή της στο Πανεπιστήμιο Κέρκυρας, θερμά συγχαρητήρια και πάντα επιτυχίες.

Οικογένεια Κυριάκου Κασάπη

14411-12/10

ΕΛΛΗΝΙΚΗ ΔΗΜΟΚΡΑΤΙΑ
ΝΟΜΟΣ ΔΩΔΕΚΑΝΗΣΟΥ
ΔΗΜΟΣ ΙΑΛΥΣΟΥ
ΡΟΔΟΣ

ΑΝΑΚΟΙΝΩΣΗ

Ο Δήμαρχος Ιαλυσού πληροφορεί τους πολίτες του Δήμου, ότι λειτουργεί Γραφείο του Πολίτη στο Δημαρχιακό Μέγαρο Ιαλυσού. Το Γραφείο του Πολίτη απλουστεύει τις διοικητικές διαδικασίες που αφορούν στις συναλλαγές του πολίτη με τη Νομαρχιακή Αυτοδιοίκηση, τα δικαστήρια, τα ασφαλιστικά ταμεία, τη ΔΟΥ, το υπουργείο Εργασίας και Κοινωνικών Ασφαλίσεων, τον ΕΟΤ.

Επίσης το Γραφείο του Πολίτη δίνει τη δυνατότητα πρόσβασης και εκμετάλλευσης στους πολίτες των ανεξάντλητων πληροφοριών του διαδικτύου.

Για περισσότερες πληροφορίες απευθυνθείτε στην υπεύθυνη γραφείου κ. Ανδρουλάκη Ελσα, στα τηλέφωνα 92338-92219, Φαξ: 92423, email:ialisos@aigaio.gr.

Ο Δήμαρχος Ιαλυσού
Στέργος Σ. Στάγκας

ΧΛ-12/10

ΑΠΩΛΕΙΑ

Εκλάπη σκύλος από το συνοικισμό Καστελλοριζιών Ιαλυσού, ράτσας κουσχάρ, χρώματος καφέ. Ακούει στο όνομα ΤΖΑΚ με δύο λουριά στο λαιμό, ένα δεσίματος και ένα για τα ματτάκια. Ιδιαίτερα χαρακτηριστικά: κοντή ουρά από τη μέση και πίσω άσπρη, καφέ κεφάλι με λίγο άσπρο κάτω από τα μάτια, τρεις μεγάλες βούλες στο σώμα τελείως καφέ το υπόλοπο, καφέ με άσπρο πρόσμιξη. Γενικά φαίνεται καφέ. Οποιος το δει, να ειδοποιήσει στα τηλέφωνα 31883 και από 13.30-17.00 στο 93212 και θα αμοιφθεί.

14409-20/10

ΑΠΩΛΕΙΑ

Χάθηκε την Τρίτη 3/10 στη οδό Κολοκοτρώνη (Τιτάνια σινεμά)- Καναδά -Αγ. Νικόλαο, μικρό άσπρο σκυλάκι (κουταβάκι) 3 μηνών με το όνομα «ΛΟΥΗΣ» (χωρίς λουράκι) το τρίχωμα του είναι άσπρο, κοντό και τα αυτάκια του μικρά κατεβασμένα προς τα κάτω. Η ράχη του είναι ελαφρώς καφέ.

Ο ευρών θα αμοιφθεί με ποσό άνω των 30.000 δραχμών.

Παρακαλώ όποιος το δει να μας τηλεφωνήσει αμέσως στα τηλέφωνα: **0945/268842, 0932/965684 και 21653.**

X1999-22/10

ΙΑΤΡΙΚΗ ΑΝΑΚΟΙΝΩΣΗ

Η ιατρός
Δερματολόγος - Αφροδισιολόγος

ΜΑΡΙΑ ΚΟΤΣΙΑΝΟΥ ΑΤΤΙΤΗ

θα απουσιάσει από 11/10/2000 - 16/10/2000
λόγω συμμετοχής της στο συνέδριο
της Ευρωπαϊκής Ακαδημίας Δερ/λογίας Αφρ/λογίας
στη Γενεύση
Το ιατρείο θα επαναλειτουργήσει κανονικά
Τρίτη 17 Οκτωβρίου

Ιατρείο: **Ιωνος Δραγούμη 23**
Τηλέφ.: **22278**

ΧΛ-15/10

Ενημέρωση των ΜΜΕ σε θέματα κατάρτισης του προγράμματος Ιντερέγκ

Πραγματοποιήθηκε στην αίθουσα «ΑΚΤΑΙΟΝ» η συνάντηση της Επιτροπής Κατάρτισης του προγράμματος INTERREG III με τους ιδιοκτήτες των Μέσων Μαζικής Ενημέρωσης (ΜΜΕ) της περιοχής μας, προκειμένου να ενημερωθούν για την πορεία κατάρτισης του προγράμματος, αλλά κυρίως για τις δυνατότητες που δημιουργεί το πρόγραμμα, περιλαμβάνοντας τα ΜΜΕ στις επιχειρήσεις που μπορούν να ενταχθούν στον τομέα των δράσεων ιδιωτικών επιχειρήσεων.

Στη συνάντηση που έγινε με πρωτοβουλία του γενικού γραμματέα της Περιφέρειας Νοτίου Αιγαίου κ. Παναγιώτη Σαλτούρου, παρευρέθηκαν σχεδόν όλα τα προσκεκλημένα ΜΜΕ.

Ο γενικός γραμματέας της Περιφέρειας Νοτίου Αιγαίου κ. Παναγιώτης Σαλτούρος δεν παρέστη στη συνάντηση, διότι την ίδια ώρα βρισκόταν σε συνεργασία με το γενικό γραμματέα του ΥΠΕΧΩΔΕ κ. Χρυσικόπουλο για το θέμα της ένταξης του λιμανιού της Ρόδου, του περιφερειακού δακτυλίου και της νέας εισόδου της πόλης, στα κοινοτικά προγράμματα, απέστειλε όμως μήνυμα που διαβάστηκε και στο οποίο τονίσθηκαν οι δυνατότητες του προγράμματος και η θέση της Περιφέρειας Νοτίου Αιγαίου αναφορικά με τον κρίσιμο ρόλο των ΜΜΕ της περιοχής μας.

Ο νομάρχης Δωδεκανήσου Σάββας Καραγιάννης, που παρευρέθηκε και χαιρέτησε τη συνάντηση, παρουσίασε και ανέλυσε τις διαδικασίες και τα βήματα που έγιναν προκειμένου η Περιφέρειά μας να υποβάλει (πρώτη και εμπρόθεσμα) στο ΥΠΕΘΟ το πρόγραμμά της.

Τα μέλη της επιτροπής κ.κ. Πέρσα Φώκιαλη, Σωτήρης Φωκάς και Αντώνης Χατζηϊωάννου εξήγησαν στους παρευρισκόμενους, τις διαδικασίες κατάρτισης των φακέλων, που θα υποβληθούν στην επιτροπή και μετά την αξιολόγησή τους στο ΥΠΕΘΟ.

Προϋπόθεση εφαρμογής του προγράμματος ειναι η ανάπτυξη συνεργασίας με ΜΜΕ των προς ανατολάς περιοχών του νομού μας (Τουρκία, Κύπρο, Μ. Ανατολή).

Τέλος, αποφασίστηκε η στενότερη συνεργασία και διάχυση πληροφόρησης του προγράμματος τόσο από την επιτροπή, όσο και από τις υπηρεσίες των εμπλεκομένων φορέων (Περιφέρεια, Νομαρχιακή Αυτοδιοίκηση, ΤΕΔΚ, Δήμοι).

ΕΛΛΗΝΙΚΗ ΔΗΜΟΚΡΑΤΙΑ
ΠΕΡΙΦΕΡΕΙΑ Ν. ΑΙΓΑΙΟΥ
ΓΕΝΙΚΗ ΔΙΕΥΘΥΝΣΗ ΠΕΡΙΦΕΡΕΙΑΣ
ΔΙΕΥΘΥΝΣΗ ΔΑΣΩΝ
ΔΩΔ/ΣΟΥ

ΑΝΑΚΟΙΝΩΣΗ

Γνωστοποιείται κατά το άρθρο 14 του Ν. 998/79, η αποστολή για δημοσίευση στο Δήμο Αρχαγγέλου της αριθμ. 4805/6-9-2000 πράξης χαρακτηρισμού έκτασης, που εκδόθηκε από τον Δ/ντή Δασών Δωδ/σου. Οι ΚΜ 2344, 2345, 2346, 2346Α, 2347Β, 2392, 2393, 2347ΒΑ, 2347, 2347Α, 2388, 2388Α, 2390Α, 2389, 2389Α, 2386, 2390 γαιών Αρχαγγέλου χαρακτηρίζονται ως δάσος, αναδασωτέα, δασική, χορτολιβαδική και γεωργική έκταση.

Ο Δ/ντής Δασών Δωδ/σου
Φίλιππος Κοντίτσης
Δασολόγος με Α΄ βαθμό

14401-12/10

ΕΛΛΗΝΙΚΗ ΔΗΜΟΚΡΑΤΙΑ
ΝΟΜΟΣ ΔΩΔΕΚΑΝΗΣΟΥ
ΔΗΜΟΣ ΙΑΛΥΣΟΥ
Αριθμ. πρωτ. 4757

ΑΝΑΚΟΙΝΩΣΗ

Ο Δήμαρχος Ιαλυσού ανακοινώνει ότι

Ο Δήμος Ιαλυσού συμμετέχει στην απογραφή αστέγων που διενεργείται από τον Οργανισμό Στεγαστικής Αποκατάστασης Εργαζομένων.

Για το λόγο αυτό, παρακαλούνται οι δικαιούχοι του ΟΕΚ που κατοικούν ή εργάζονται στο Δήμο μας, να απευθυνθούν από τις 9-10-2000 έως και 15-12-2000 στο Δημοτικό Γραφείο Ιαλυσού, προκειμένου να συμπληρώσουν τα σχετικά απογραφικά δελτία και να καταθέσουν τα απαιτούμενα δικαιολογητικά.

Ο Δήμαρχος Ιαλυσού
Στάγκας Σ. Στέργος

ΧΛ-28/10

ΠΡΟΒΛΗΜΑ ΜΑΛΛΙΩΝ;



X1997-19/10

ΜΙΚΡΟΜΕΤΑΜΟΣΧΕΥΣΗ

- Εφαρμόζουμε τις πιο σύγχρονες επιστημονικές μεθόδους
- Ανώδυνη τοποθέτηση
- Μαλλιά για όλη σας τη ζωή που μεγαλώνουν κανονικά
- Και επειδή η Αθήνα είναι μακριά σας

Τώρα και στη ΡΟΔΟ!

CENTER ΛΑΡΠ ΚΛΙΝΙΚΗ ΜΑΛΛΙΩΝ

Για πληροφορίες: Τηλ. (0241)93.088, (094)720.720

ΦΡΟΝΤΙΣΤΗΡΙΟ ΙΤΑΛΙΚΩΝ

Γ. ΧΑΡΤΕΡΟΣ

Διδάσκει η ΙΤΑΛΙΔΑ κ. ROSA DI DONATO ΧΑΡΤΕΡΟΥ ΠΤΥΧ. ΠΑΝΕΠ. ΡΩΜΗΣ "LA SAPIENZA"

- *Αυστηρά ολιγομελή τμήματα για*
- Μαθητές δημοτικού-γυμνασίου-λυκείου
- Ξενοδοχοϋπάλληλους-επαγγελματίες

Με μαθήματα κατάλληλα για τις ανάγκες τους

- Ξεναγούς για την απόκτηση του διπλώματος στα ιταλικά
- Υποψήφιους Ιταλικών Πανεπιστημίων με μαθήματα ορολογίας
- Επίσης ιδιαίτερα μαθήματα και συμμετοχή των μαθητών στις εξετάσεις PALSO με ποσοστά επιτυχίας 100%,
- Μαθαίνετε να μιλάτε ΣΩΣΤΑ από την πρώτη στιγμή με την ΣΩΣΤΗ ΙΤΑΛΙΚΗ ΠΡΟΦΟΡΑ
- Διδασκαλία και με τη χρήση λογοτεχνικών βιβλίων, περιοδικών και εφημερίδων, με οπτικοακουστικών συστημάτων γιατί ΤΟ ΝΑ ΜΑΘΕΤΕ ΝΑ ΜΙΛΑΤΕ ΑΜΕΣΩΣ ΚΑΙ ΣΩΣΤΑ ΕΙΝΑΙ Ο ΣΤΟΧΟΣ ΜΑΣ
- Επίσης εξασφαλίζουμε τη διαμονή και τα μαθήματα σε Πανεπ. Κολλέγια στη Ρώμη, Firenze, L' Aquila με την διαμονή των φοιτητών μέσα στο κολλέγιο γιατ όσους επιθυμούν να πάνε να σπουδάσουν στην Ιταλία.

Μια σωστή επιλογή είναι εγγύηση για το μέλλον

Υπεύθυνη Διδασκαλίας
Κ. ROSA DI DONATO - ΧΑΡΤΕΡΟΥ
Διεύθυνση: ΝΙΚΟΥ ΚΑΖΑΝΤΖΑΚΗ 21 - ΡΟΔΟΣ
(πίσω από το "ΜΑΡΙΝΟΠΟΥΛΟ")

Τηλ. 35275 (ώρες 9-1 και 5-8)

Οι εγγραφές άρχισαν

X1987-31/10

ΚΕΣΙΣΟΓΛΟΥ
ΚΑΤΑΣΤΗΜΑΤΑ

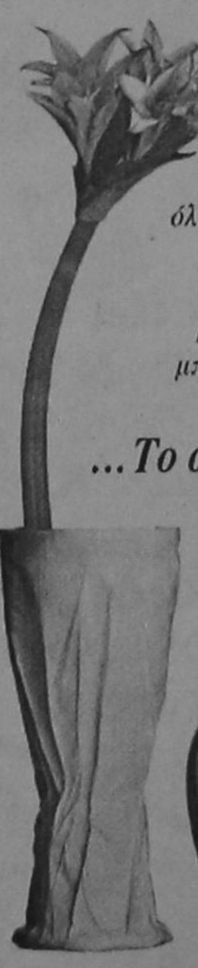

Επειδή κάποιες στιγμές είναι μοναδικές...

Τα καταστήματα Κεσίσογλου εδώ και 35 χρόνια προσφέρουν ασύγκριτη ποιότητα και ποικιλία σε όλα τα είδη που στολίζουν και ομορφαίνουν το σπίτι.

Προσφέρουν τη διαχρονικότητα του κλασικού και τη γοητεία του μοντέρνου.

Προσφέρουν ένα κόσμο φαντασίας και ονείρου που μπορείτε κι εσείς να τον αγγίξετε αν μας επισκευθείτε σε ένα από τα καταστήματά μας.

...Το αποτέλεσμα κερδίζει τις εντυπώσεις!

Επωφεληθείτε από τη λίστα γάμου μας και δώστε στο καινούριο σας σπίτι μια ξεχωριστή νότα με μοναδικά κομμάτια υψηλής ποιότητας.

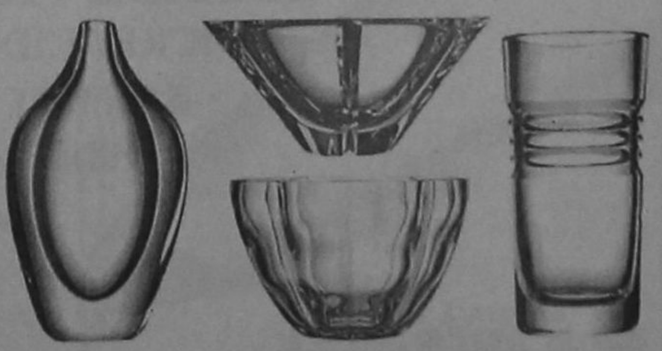

ΣΤΟΑ ΚΙΟΣΟΓΛΟΥ - ΕΘΕΛΟΝΤΩΝ ΔΩΔΕΚΑΝΗΣΙΩΝ 31, ΡΟΔΟΣ - ΤΗΛ.: (0241) 24238
Και προσεχώς το δεύτερο κατάστημα στην οδό Καναδά 15

X1915-30/9

ΤΗΛΟΣ 21ος Αιώνας

ΔΡΟΜΟΛΟΓΙΑ SEA STAR

για ΤΗΛΟ & ΝΙΣΥΡΟ

ΔΕΥΤΕΡΑ

ΡΟΔΟΣ	ΤΗΛΟΣ		ΝΙΣΥΡΟΣ		ΤΗΛΟΣ		ΡΟΔΟΣ
Αν.	Αφ.	Αν	Αφ.	Αν	Αφ.	Αν	Αφ.
09.15	10.15	10.30	11.00	13.30	14.00	17.30	18.30
ΤΡΙΤΗ							
09.15	10.15	10.30	11.00	13.30	14.00	17.30	18.30
ΠΕΜΠΤΗ							
09.15	10.15	10.30	11.00	13.30	14.00	17.30	18.30
ΣΑΒΒΑΤΟ							
09.15	10.15	10.30	11.00	13.30	14.00	17.30	18.30
ΚΥΡΙΑΚΗ							
09.15	10.15	10.30	11.00	13.30	14.00	17.30	18.30

Το **ΣΑΒΒΑΤΟ** το πλοίο θα ξεκινάει στις 07.00 για Ρόδο

Η αναχώρηση και η άφιξη του πλοίου θα γίνεται στην προβλήτα δίπλα από τον Ευαγγελισμό.

Για περισσότερες πληροφορίες και κρατήσεις στα τηλέφωνα 44000 & 77048 και στους ταξιδιωτικούς σας πράκτορες.

X1873-12/10

ΠΑΙΔΑΓΩΓΙΚΟ ΕΡΓΑΣΤΗΡΙ ΤΕΧΝΗΣ

Εξάμηνο ΣΕΜΙΝΑΡΙΟ (διάρκειας 60 ωρών) με θέμα

"Η Μουσική και η Δραματική Τέχνη στην εκπαίδευση"

Διδάσκουν οι υπεύθυνοι του προγράμματος:

Γιώργος Σακελλαρίδης: Μουσικοπαιδαγωγός

Μυρσίνη Λευούδια - Σακελλαρίδου: Εκπαιδευτικός ειδικευμένη στη Δραματική Τέχνη στην Εκπαίδευση

Συντονίζονται και διδάσκουν επίσης:

Αλκηστις: Επίκουρος Καθηγήτρια Δραματικής Τέχνης στην Εκπαίδευση στο Πανεπιστήμιο Θεσσαλίας

Μαρία Κυνηγού Φλάμπουρα: Καθηγήτρια Μουσικοκινητικής Αγωγής

Σουζάνα Ανίγκαδον: Καθηγήτρια Σωματικής Έκφρασης



Οι προτάσεις απευθύνονται σε εκπαιδευτικούς όλων των βαθμίδων, φοιτητές παιδαγωγικών τμημάτων, σπουδαστές ΙΕΚ, εργαζόμενους σε παιδικούς σταθμούς, κοινωνικούς λειτουργούς κ.α.

Έναρξη στις 11/11/2000

Πληροφορίες στο τηλέφωνο: 78100 - Κινητό 0977 932.817

14375-11/11

PELLOS TRAVEL

ΠΡΑΚΤΟΡΕΙΟ ΓΕΝΙΚΟΥ ΤΟΥΡΙΣΜΟΥ

ΕΚΔΡΟΜΗ 10ήμερη

GREECE «ΓΥΡΟΣ ΕΛΛΑΔΑΣ»

Athens

Από 3/11 – 12/11

ΑΘΗΝΑ - ΠΑΤΡΑ - ΜΕΣΟΛΟΓΓΙ - ΑΓΡΙΝΙΟ - ΑΜΦΙΛΟΧΙΑ - ΛΕΥΚΑΔΑ - ΑΡΤΑ - ΙΩΑΝΝΙΝΑ (ΣΤΑΛΑΚΤΙΤΕΣ - ΛΙΜΝΗ) - ΜΕΤΣΟΒΟ - ΚΑΛΑΜΠΑΚΑ - ΜΕΤΕΩΡΑ - ΤΡΙΚΑΛΑ - ΛΑΡΙΣΑ - ΑΙΚΑΤΕΡΙΝΗ - ΘΕΣΣΑΛΟΝΙΚΗ (ΜΟΥΣΕΙΟ ΘΕΣΣΑΛΟΝΙΚΗΣ) ΠΑΝΑΓΙΑ ΣΟΥΜΕΛΑ - ΕΔΕΣΣΑ (ΚΑΤΑΡΡΑΚΤΕΣ) - ΒΕΡΓΙΝΑ - ΒΕΡΟΙΑ - ΝΑΟΥΣΑ - ΧΑΛΚΙΔΙΚΗ (ΣΠΗΛΑΙΟ ΠΕΤΡΑΛΩΝΩΝ) - ΒΟΛΟΣ - ΠΗΛΙΟΝ κ.λ.π. - ΛΑΜΙΑ - ΚΑΜΕΝΑ ΒΟΥΡΛΑ - ΑΙΔΗΨΟ - ΑΓΙΟΣ ΙΩΑΝΝΗΣ Ο ΡΩΣΣΟΣ - ΧΑΛΚΙΔΑ - ΑΘΗΝΑ

Στην τιμή περιλαμβάνονται:

1. Εισιτήρια πλοίου Γ' θέσης
2. Ξεναγήσεις
3. Μεταφορές με κλιματιζόμενα πούλμαν
4. Ξενοδοχεία Α' και Β' Κατηγορίας με πρωινό και φαγητό

Δεν περιλαμβάνονται:

Είσοδοι σε αρχαιολογικούς χώρους

Για περισσότερες πληροφορίες και κρατήσεις

PELLOS TRAVEL

Λεωφ. Καλλιθέας 125 - Φαληράκι, Ρόδος
Τηλ. (0241) 87615 FAX (0241) 87616

14266-31/10

Θα γίνουν κατά τη χειμερινή περίοδο

Εργα στην Κοιλάδα Πεταλούδων

Άμεση απομάκρυνση των αιγοπροβάτων



Τα έργα χειμερινής συντήρησης της κοιλάδας Πεταλούδων έχουν ήδη προγραμματίσει οι αρμόδιες υπηρεσίες Δήμου Πεταλούδων. Συγκεκριμένα τα έργα αυτά, προϋπολογισμού 40 εκατ. δρχ. που θα επιβαρύνουν το τεχνικό πρόγραμμα του 2001, είναι:

1. Λήψη μέτρων για την άμεση απομάκρυνση των κοπαδιών αιγοπροβάτων από την περιοχή της Κοιλάδας. Τα κατσίκια αποτελούν τον κυριότερο παράγοντα υποβάθμισης και καταστροφής του βιότοπου των Πεταλούδων. Βόσκουν στη χαμηλή βλάστηση, εκεί όπου ωοτοκούν οι πεταλούδες και τρέφονται οι προνύμφες, αλλά και μέσα στον περιφραγμένο χώρο της Κοιλάδας. Η αποψίλωση των εκτάσεων αυτών από τα κατσίκια είναι σημαντική, με σοβαρές επιπτώσεις στον πληθυσμό της πεταλούδας.

2. Συμπληρωματικά έργα υγροποίησης της Κοιλάδας. (Ανακύκλωση νερού). Τα ήδη υπάρχοντα δεν επαρκούν, λόγω του έντονου προβλήματος λειψυδρίας που υπάρχει τα τελευταία χρόνια στην περιοχή. Το νερό παίζει σημαντικό ρόλο στη διατήρηση του μικροκλίματος της Κοιλάδας, στο οποίο οφείλεται και η προσέλευση χιλιάδων πεταλούδων κατά τους θερινούς μήνες.

3. Καθαρισμός και λειτουργική αποκατάσταση, όπου αυτό είναι εφικτό, των υπαρχόντων μικρών ιταλικών φραγμάτων κατα μηκος του ποταμού Πελεκάνου που διασχίζει την Κοιλάδα. Τα συγκεντρούμενα φερτά υλικά θα απομακρύνονται και θα χρησιμοποιούνται ως βελτιωτικό εδάφους στο φυτώριο, ή το θερμοκήπιο του Μουσείου Φυσικής Ιστορίας ή σε προς αναδάσωση ζώνες της υδρολογικής λεκάνης. Τα έργα αυτά θα συμβάλουν, κατά κάποιο τρόπο, στη βελτίωση του υδατικού ισοζυγίου της περιοχής και στην τροφοδοσία των υδροπερατών στρωμάτων με νερό από την επιφανειακή απορροή.

4. Εργα συντήρησης και αποκατάστασης των ξύλινων προστατευτικών κιγκλιδωμάτων και περασμάτων (γέφυρες, σκάλες, κ.α.) κατά μήκος της διαδρομής των επισκεπτών στις όχθες του ποταμού Πελεκάνου. Θα ήταν σκόπιμο να περιορισθεί η διάχυση των επισκεπτών σε όλο το πλάτος της βατής περιοχής και όπου είναι δυνατό, να γίνει αποκατάσταση των υπαρχόντων μονοπατιών με αντικατάσταση του βοτσαλοτού με πλάκες, ώστε να είναι εύκολα προσπελάσιμα από τους επισκέπτες. Ετσι θα αποφευχθεί η συμπίεση του εδάφους και η καταστροφή της βλάστησης του υπορόφου από τους επισκέπτες που δεν μπορούν να περπατήσουν πάνω στο βοτσαλοτό και καταπατούν την περιοχή δίπλα σ' αυτό.

5. Σταδιακή αναζωογόνηση του καταπατημένου εδάφους, κάλυψη των απογυμνωμένων ριζών των δέντρων, των σωλήνων που παρεμβάλλονται κατά μήκος της διαδρομής και αντικατάσταση των ξερών ή μισόξερων δέντρων, εμπλουτισμός της βλάστησης στην Κοιλάδα που αποδεκατίζεται από τα αιγοπρόβατα, με δενδρύλλια του ίδιου είδους (φύτευση ενδημικών ειδών, ζηδιές, κισσοί, κλπ). Στόχος είναι η σταθεροποίηση των εδαφών, η βελτίωση του μικροκλίματος και η διατήρηση του πληθυσμού της πεταλούδας.

6. Δασοκομικές εργασίες στις δασικές περιοχές όπως: περιποιήσεις, αραιώσεις, κλαδεύσεις, φρυγανεύσεις, καταπολέμηση ασθενειών, αναδασώσεις, κ.α. Τα έργα αυτά θα συμβάλουν στην αντιπυρική προστασία της κοιλάδας των Πεταλούδων και στην ανανέωση της υπάρχουσας βλάστησης.

7. Τοποθέτηση καλαίσθητων ενημερωτικών πινακίδων σε ευρεία έκταση μέσα και έξω από την κοιλάδα των Πεταλούδων που θα απαιτούν από τους επισκέπτες τη δέουσα προσοχή, αλλά και μικροί σταθμοί ενημέρωσης για την πανίδα, τη χλωρίδα, τους τύπους οικοτόπων, το βιολογικό κύκλο της πεταλούδας Panaxia Quadripunctaria και για την ανάγκη προστασίας του περιβάλλοντος και ειδικότερα του βιοτόπου της κοιλάδας των Πεταλούδων.

Σε καλό δρόμο βρίσκονται τα έργα για το Μουσείο Φυσικής Ιστορίας, Δήμου Πεταλούδων. Οι προετοιμασίες βρίσκονται στο τελικό στάδιο για τη λειτουργία του, που πραγματικά θα αποτελέσει στολίδι για το δήμο αλλά και για όλο το νησί της Ρόδου.

Αυτές τις μέρες βρίσκεται στο νησί μας, ο ειδικός ταριχευτής κ. Χαρίλαος Γιαταγάνας και συνεργάζεται με αρμόδιους του Δήμου Πεταλούδων προκειμένου να επιλεγούν τα εκθέματα πανίδας που θα στεγαστούν στο Μουσείο.

Αξίζει να αναφέρουμε ότι τα εκθέματα αυτά ήδη υπάρχουν στην ιδιωτική συλλογή του κ. Γιαταγάνα, η οποία είναι η μεγαλύτερη σε όλη την Ευρώπη και δημιουργήθηκε από τον πατέρα του Ευστάθιο Γιαταγάνα από το 1945. Τμήμα μάλιστα της συλλογής έχει ο Δήμος Αμαρουσίου.

Ο κ. Γιαταγάνας, εργάζεται από το 1980 στον τομέα αυτό και έχει συμβάλει στη δημιουργία του Μουσείου Φυσικής Ιστορίας Γουλανδρή στην Κηφισιά, του Μουσείου Φ.Ι. Δήμου Αμαρουσίου, του Μουσείου Φ.Ι Δήμου Θεσσαλονίκης και τέλος του Μουσείου του ΑΠΘ με δύο συλλογές που βρίσκονται στο τμήμα δασολογίας και στο τμήμα κτηνιατρικής.

Στο Μουσείο Φυσικής Ιστορίας κοιλάδας Πεταλούδων ο κ. Γιαταγάνας θα αναλάβει τη διακόσμηση αλλά και τα εκθέματα πανίδας. Θα προμηθεύσει το μουσείο από έτοιμα εκθέματα που υπάρχουν στη συλλογή του αλλά θα γίνει και εμπλουτισμός με θηρεύσιμα είδη της περιοχής μας.

Στόχος των αρμοδίων του Μουσείου είναι να δημιουργηθεί επιστημονικό αρχείο με ευρήματα από τα εκθέματα.

Από την Ελλάδα και την Τουρκία

Συνάντηση γυναικών

Ενημέρωση για ευρωπαϊκά θέματα



Είκοσι δύο Τουρκάλες και Ελληνίδες, μέλη της Πρωτοβουλίας Γυναικών για την Ειρήνη -WinPeace, πραγματοποιούν τετραήμερη επίσκεψη στις Βρυξέλλες, μετά από πρόσκληση ευρωβουλευτού του ΠΑΣΟΚ κυρίας Αννας Καραμάνου.

Στόχος της πρωτοβουλίας WinPeace-πρόεδρος της οποίας είναι η κυρία Μαργαρίτα Παπανδρέου - είναι η συνεργασία των γυναικών από τις δύο χώρες για την προώθηση της ειρήνης και της διπλωματίας των πολιτών στην ανατολική Μεσόγειο.

Κατά την παραμονή τους στη βελγική πρωτεύουσα, τα μέλη της Πρωτοβουλίας είχαν συναντήσεις με τον επικεφαλής των ευρωβουλευτών του ΠΑΣΟΚ κ. Γιώργο Κατηφόρη, την επίτροπο κυρία Αννα Διαμαντοπούλου, την πρόεδρο της Επιτροπής Γυναικών του Ευρωπαϊκού Κοινοβουλίου κυρία Τεορίν, ενώ συμμετείχαν στην παγκόσμια πορεία γυναικών ενάντια στη βία και τη φτώχεια που πραγματοποιήθηκε τη Δευτέρα 9 Οκτωβρίου στην πόλη Μπριζ του Βελγίου.

Τα μέλη της Πρωτοβουλίας είχαν επίσης την ευκαιρία να ενημερωθούν από την κ. Καραμάνου για τη λειτουργία των ευρωπαϊκών θεσμών και την πολιτική της Ευρωπαϊκής Ενωσης για την ισότητα των δύο φύλλων, ενώ παρακολούθησαν συζήτηση για τις ευρω-τουρκικές σχέσεις, στην Επιτροπή Εξωτερικών Σχέσεων του Ευρωπαϊκού Κοινοβουλίου.

Αναφερόμενη στο σκοπό της επίσκεψης η κ. Καραμάνου που είχε και τη σχετική πρωτοβουλία είπε ότι «είναι σήμερα περισσότερο από ποτέ αναγκαίο να ενισχυθούν οι κοινές προσπάθειες Ελλήνων και Τούρκων πολιτών για την παγίωση της ειρήνης και της σταθερότητας στις σχέσεις των δύο χωρών. Οταν οι προσπάθειες γίνονται από γυναίκες, η ελπίδα ότι θα τελεσφορήσουν γίνεται ακόμη μεγαλύτερη».

PELLOS TRAVEL

ΕΚΔΡΟΜΗ

ΦΛΩΡΕΝΤΙΑ ΠΙΖΑ ΒΕΝΕΤΙΑ

Από 24/11 - 2/12

Με αεροπλάνο ή πλοίο (ΡΟΔΟΣ - ΑΘΗΝΑ - ΡΟΔΟΣ)

- Παρασκευή 24/11/00 Αναχώρηση από Ρόδο για Αθήνα με πλοίο F/B ή αεροπλάνο
- Σάββατο 25/11/00 Αφιξη στην **Αθήνα**. Επιβίβαση σε πούλμαν. Αναχώρηση για Πάτρα. Αφιξη στην Πάτρα και άμεση επιβίβαση στο SUPERFAST - πλοίο για Αγκώνα. Διαν/ση εν πλω.
- Κυριακή 26/11/00 Αφιξη στην **Αγκώνα** και άμεση αναχώρηση για την πανέμορφη **Φλωρεντία**. Αργά το απόγευμα άφιξη και τακτοποίηση στο Ξ/Δ. Δείπνο. Διαν/ση στη Φλωρεντία
- Δευτέρα 27/11/00 Πρωινό στο Ξ/Δ. Επίσκεψη στον Καθεδρικό Ναό με το Βαπτιστήριο και το καμπαναριό του Τζιόπο την Πιάτσα ντε Λα Σινιόρα, την Σάντα Κρότσε και τη γέφυρα του Πόντε Βέκκια. Δείπνο. Διαν/ση στη Φλωρεντία.
- Τρίτη 28/11/00 Πρωινό στο Ξ/Δ. Αναχώρηση προς την ιστορική πόλη της **Πίζας**. Στη σύντομη περιήγηση θα δούμε τον φημισμένο κεκλιμένο Πύργο της και την ονομαστή Πλατεία των Θαυμάτων. Αναχώρηση για **Βενετία**. Αφιξη αργά το απόγευμα στη Βενετία. Μετά το δείπνο (προαιρετικά) νυχτερινή ρομαντική βόλτα με γόνδολα στα κανάλια της Βενετίας. Διαν/ση στη Βενετία (Μέστρε).
- Τετάρτη 29/11/00 Πρωινό στο Ξ/Δ. Ελεύθερη μέρα. Αναχώρηση για το λιμάνι της Αγκώνα απ' όπου θα επιβιβαστούμε στο πλοίο της SUPERFAST FERRIES. Αναχώρηση για Πάτρα. Τακτοποίηση στις καμπίνες. Διαν/ση εν πλω.
- Πέμπτη 30/1/00 Μετά το ταξίδι στην Αδριατική άφιξη στην Πάτρα και αναχώρηση για Αθήνα. Αφιξη στην Αθήνα. Διαν/νση στην Αθήνα.
- Παρασκευή 1/12/00 Πρωινό στο Ξ/Δ. Ελεύθερη μέρα. Αναχώρηση για Ρόδο στις 17.00.
- Σάββατο 2/12/00 Αφιξη στη Ρόδο. Τέλος εκδρομής.

Στην τιμή περιλαμβάνονται:

1. Εισιτήρια πλοίου Γ' θέσης (Ρόδος - Αθήνα - Ρόδος)
2. Εισιτήρια πλοίου SUPERFAST σε καμπίνες ΑΒ4 τετράκλινες (Πάτρα - Αγκώνα - Πάτρα)
3. Ξεναγήσεις - εκδρομές
4. Μεταφορές με κλιματιζόμενα πούλμαν
5. Ξ/Δ 3 *** και 4**** αστέρων με ΗΒ (πρωινό και φαγητό)
6. Ταξιδιωτική ασφάλεια
7. Συνοδός γραφείου

Για περισσότερες πληροφορίες και κρατήσεις

PELLOS TRAVEL

Λεωφ. Καλλιθέας 125 - Φαληράκι, Ρόδος
Τηλ. (0241) 87615 FAX (0241) 87616

X1946-31/10

ΔΙΕΘΝΗΣ ΣΧΟΛΗ

ΡΕΦΛΕΞΟΛΟΓΙΑΣ & ΘΕΡΑΠΕΙΑΣ ΜΕΣΗΜΒΡΙΝΩΝ

Ιδρύθηκε το 1983 Προϊσταμένη: Inge Dougans
1999 Διευθύντρια: Σάντρα Μπαρλάβα

ΣΕΙΡΑ ΜΑΘΗΜΑΤΩΝ ΓΙΑ ΔΙΠΛΩΜΑ ΣΤΗ ΡΕΦΛΕΞΟΛΟΓΙΑ ΚΑΙ ΤΗ ΘΕΡΑΠΕΙΑ ΜΕΣΗΜΒΡΙΝΩΝ

ΟΙ ΕΓΓΡΑΦΕΣ ΑΡΧΙΣΑΝ

Courses can be taken in English & Greek

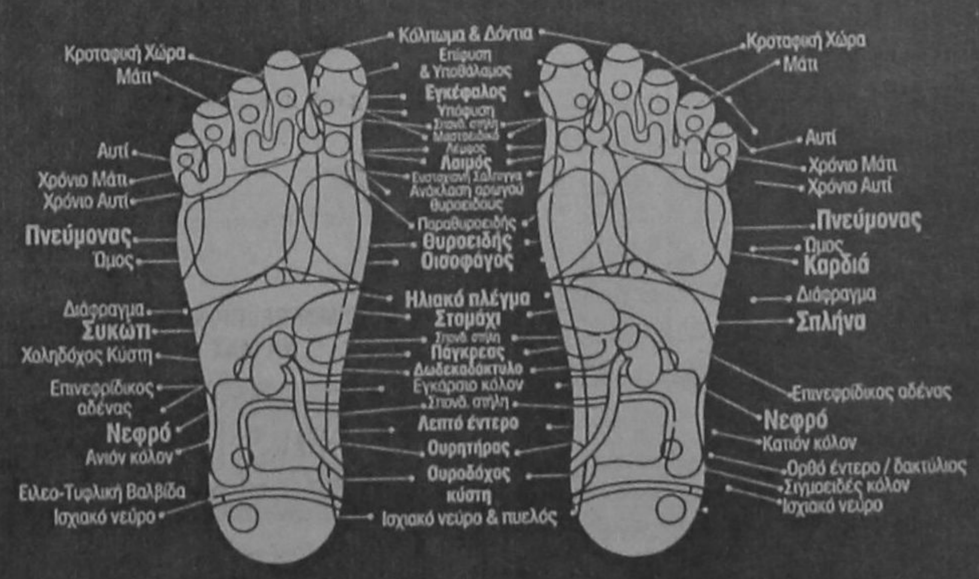

Ηρωίδας Αναστασίας 58 & Κ. Υδραίου, 85100 Ρόδος, Τηλ: 0241 73015, Fax: 0241 73015

X1994-31/10

KYDON TOURS

SALAMIS LINE
F/B NISSOS KYPROS
F/B SALAMIS STAR

Τώρα με 2 υπερπολυτελή πλοία η «SALAMIS LINES»
Κάθε Τρίτη 20.00
και κάθε Παρασκευή 20.00
συνδέει τη Ρόδο με την

Κύπρο και Χάιφα

Το ταξίδι σας σαν απλός επιβάτης για την Κύπρο ή την Χάιφα είναι άνετο, πολιτισμένο σε ένα ευχάριστο φιλικό περιβάλλον με πεντακάθαρες καμπίνες. Σαλόνια πολυτελή, μπαρ με μουσική χορευτική και SHOW με μπαλέτα από πανέμορφες κοπέλες. Το ταξίδι σας στην ΚΡΟΥΑΖΙΕΡΑ για τους Αγίους Τόπους προσφέρει με ΠΑΜΦΘΗΝΕΣ τιμές ένα πλούσιο πρόγραμμα με εκδρομές στην Κύπρο και τους Αγίους Τόπους (... Τελ Αβίβ, Ιεροσόλυμα, Βηθλεέμ, Πανάγιο Τάφο, Γολγοθά, Αρόμο Μαρτυρίου, Τάφο Παναγίας, Τιβεριάδα, Ιορδάνο Ποταμό, Κανά, Καπερναούμ, Ναζαρέτ.

ΤΕΛΕΙΑ ΟΡΓΑΝΩΣΗ
ΟΛΑ ΠΛΗΡΩΜΕΝΑ

Εισιτήρια, εκδρομές, πλήρης διατροφή, φόροι και με τιμές φθηνότερες από 1 απλό εισιτήριο μετάβασης και επιστροφής

ΕΥΚΑΙΡΙΑ Να προσκυνήσετε τα Αγια Χώματα που έζησε και μαρτύρησε ο ΙΗΣΟΥΣ ΧΡΙΣΤΟΣ μας, αλλά παράλληλα να κάνετε μια ευχάριστη και αξέχαστη κρουαζιέρα.

ΕΙΣΙΤΗΡΙΑ - ΠΛΗΡΟΦΟΡΙΕΣ και ΠΡΟΓΡΑΜΜΑΤΑ στο ΚΕΝΤΡΙΚΟ ΠΡΑΚΤΟΡΕΙΟ ΤΗΣ SALAMIS LINES στη ΡΟΔΟ

ΚΥΔΩΝ
• Εθελ. Δωδεκανησίων 14 • Ακτή Σαχτούρη 8
Τηλ. 23.000 - 24265 - 27900

M.19 - 31/10

MARCOS travel

Π. Π. ΓΕΡΜΑΝΟΥ 9 - Εμπορικό Κέντρο Φώκιαλη
Τηλ. 34017, 27405 Fax: 25275

ΞΕΝΟΔΟΧΕΙΟ	ΜΟΝΟΚΛΙΝΟ	ΔΙΚΛΙΝΟ	ΤΡΙΚΛΙΝΟ
ΑΘΗΝΑ	11.500 Δίκλινο για μονόκλινο 12.500		
PRESIDENT Λεωφ. Κηφισίας 43 β'		15.000	19.000
ASTOR Καραγεώργη Σερβίας 16β'	16.000	21.000	25.500
TITANIA Πανεπιστημίου 52 β'	25.600	32.500	36.000
HELLINIS Συγκρού 177, Ν. Σμύρνη	12.000	17.000	21.000
ILISSOS Καλλιρόης 72	12.500	16.000	19.000
ACHILLEAS Λέκκα 21, Σύνταγμα	12.000	16.500	20.600
ESPERIA PALACE Σταδίου 22	24.500	28.000	33.000
PLAKA Καπνικαρέας & Μητροπόλεως Κέντρο της Πλάκας	17.000	22.500	26.500
PARTHENON Μακρή 6, Πλάκα	21.000	25.000	35.000
RIVA Μιχαλακοπούλου 114 (Χίλτον)	18.500	21.000	29.000
ALEXANDROS Τιμ. Βασσού 8 (Χίλτον)	18.000	22.000	31.000
CHRISTINA Πετμεζά15 (Φιξ)	17.000	20.000	27.500
AMALIA Λεωφ. Αμαλίας 10	23.600	32.000	38.700
ACHILLION Αγ. Κων/νου 32	12.000	17.000	21.000
ZINON Κεραμικού 3 & Ζήνωνος	9.000	13.000	17.000
PYTHAGORION Αγ. Κωνσταντίνου 28	11.000	15.000	19.000
CATERINA Κηφισιά	24.000	33.000	
ATHENS ACROPOL GRECOTEL Πειραιώς 1 - Αθήνα	27.000	31.000	
PLAZA Αχαρνών & Κατριβάνου 76	11.000	15.800	22.200
ILISIA Μιχαλακοπούλου 25	16.500	21.000	27.000
STANLEY Οδυσέως 1 - Πλατεία Καραισκάκη	15.000	20.200	27.600
CHANDRIS Λεωφ. Συγγρού 385	38.000	38.000	
ST. GEORE LYCABETTUS Κλεομένους 2	30.500	40.000	50.000
ΠΕΙΡΑΙΑΣ			
LILIA Ζέας 131 - Πασσαλιμάνι	13.500	18.000	22.500
MISTRAL Βασ. Παύλου 105 - Καστέλλα	21.000	25.600	31.000
SAVOY Ηρώων Πολυτεχνείου 93	21.000	27.000	34.000
ANEMONI Ευριπίδου 65-67	12.500	17.000	21.000
ΓΛΥΦΑΔΑ			
EMMANTINA Γλυφάδα	16.800	22.000	26.600
SEA VIEW Γλυφάδα	15.000	19.000	24.000
GALAXY Άλιμος	11.000	17.000	20.000
ΘΕΣΣΑΛΟΝΙΚΗ			
MAKEDONIA PALACE	37.000	37.000	
LE PALACE	16.000	23.000	30.000
MANDRINO	15.000	18.000	23.000
TELIONI (χωρίς πρωινό)	16.800	21.000	23.000
PHILIPPION	21.500	25.500	33.000

X 1972-31/10

Για τα προβλήματα στο «Βιτσέντζος Κορνάρος»

Φταίνε τα ...λιμάνια!..

ΕΙΝΑΙ ΓΕΜΑΤΑ ΚΑΒΟΥΣ, ΚΑΔΕΝΕΣ ΚΑΙ ΕΛΙΚΕΣ



ΧΑΛΚΗ: Το λιμάνι της Χάλκης είναι από τα προβληματικά

Φταίνε τα ...λιμάνια!.. Αυτό ισχυρίζεται η εταιρία ΛΑΣΙΘΙΩΤΙΚΗ (ΛΑΝΕ) για τα προβλήματα στο οχηματαγωγό «Βιτσέντζος Κορνάρος» στην παρακάτω ανακοίνωση που εξέδωσε:

«Το Διοικητικό Συμβούλιο τη ΛΑΝΕ ενημερώνει ότι:

• Τη δευτέρα 9 Οκτωβρίου 2000 στο πλοίο μας ΒΙΤΣΕΝΤΖΟΣ ΚΟΡΝΑΡΟΣ, προ της εισόδου στον Πειραιά, παρατηρήθηκε εμπλοκή στα πτερύγια της αριστερής προπέλας.

• Το ΒΙΤΣΕΝΤΖΟΣ ΚΟΡΝΑΡΟΣ διαθέτει τρεις μηχανές με τρεις προπέλες, έχει δε το πλεονέκτημα να ταξιδεύει και με δύο μηχανές, δύο προπέλες.

• Το συμβάν αναφέρθηκε στην Επιθεώρηση Εμπορικών Πλοίων και στο κεντρικό λιμεναρχείο Πειραιά. Αφού δόθηκε η σχετική άδεια, δύτες επιθεώρησαν την αριστερή προπέλα. Αφαιρέθηκαν περιπλεγμένα στην προπέλα σχοινιά, ιμάντες κ.λ.π.

• Υπενθυμίζουμε τις κατά το παρελθόν έγγραφες διαμαρτυρίες μας για την απαράδεκτη κατάσταση των προβληματικών λιμανιών Κάσου, Καρπάθου και ιδιαίτερα Χάλκης, όπου ανεύθυνα άτομα έχουν εγκαταλείψει ή ρίξει στο βυθό κάβους, καδένες, διάφορα επικίνδυνα για τις έλικες των πλοίων αντικείμενα. Δυστυχώς στα συγκεκριμένα λιμάνια ουδεμία βελτίωση έχει γίνει και οι ζημιές στα πλοία συνεχίζονται.

• Για την αποκατάσταση της βλάβης στα πτερύγια της προπέλας θα πρέπει το πλοίο να ανέβει σε δεξαμενή που επί του παρόντος δεν υπάρχει διαθέσιμη λόγω της πρόσφατης αυξημένης ζήτησης.

• Ετσι στο ΒΙΤΣΕΝΤΖΟΣ ΚΟΡΝΑΡΟΣ και προς περιορισμό των δαπανών η ετήσια ακινησία αρχίζει την 10η Οκτωβρίου και θα συνεχισθεί επί δίμηνο, η δε γραμμή μας θα εξυπηρετείται μόνο από το πλοίο μας ΙΕΡΑΠΕΤΡΑ Λ.

• Το οποίο σε πολύ σύντομο χρόνο, ολοκλήρωσε τις εργασίες τροποποίησης του συστήματος κατάσβεσης πυρκαϊάς στο μηχανοστάσιο από σύστημα αφρού σε σύστημα διοξειδίου του άνθρακος, όπως επιβάλλει η Κοινοτική Οδηγία 98/18.

• Το ΙΕΡΑΠΕΤΡΑ Λ. Αρχίζει τα δρομολόγιά του την Τρίτη 10 Οκτωβρίου και θα παραμείνει στη γραμμή μέχρι την 9η Ιανουαρίου 2001 που θα αποσυρθεί για την προγραμματισμένη ετήσια τακτική επιθεώρηση.

• Επειδή η γραμμή, λόγω της ακινησίας του ΒΙΤΣΕΝΤΖΟΣ ΚΟΡΝΑΡΟΣ θα εξυπηρετείται μόνο από το ΙΕΡΑΠΕΤΡΑ Λ., η προγραμματισθείσα κρουαζιέρα για Αλεξάνδρεια - Αίγυπτο ακυρώνεται.

Για το Δ.Σ.
ΓΙΩΡΓΟΣ ΑΛΕΒΙΖΟΣ
Πρόεδρος»

PEGASUS TRAVEL

Ταξίδια σ' όλο τον κόσμο
Για φθηνά αεροπορικά εισιτήρια και κρατήσεις ξενοδοχείων

❖ **PRESIDENT** Α' Κατηγορίας Λεωφόρος Κηφησίας

Μονόκλινο	δρχ.	11.500	με πρωινό
Δίκλινο για μονόκλινο	»	12.500	»
Δίκλινο	»	15.000	»
Τρίκλινο	»	19.000	»

❖ **RIVA HOTEL** Α' Κατηγορίας SUPERIOR Μιχαλακοπούλου (κοντά στο HILTON)

Μονόκλινο	δρχ.	19.500	με πρωινό
Δίκλινο	»	21.000	»
Τρίκλινο	»	29.000	»

❖ **ALEXANDROS** Β' Κατηγορίας περιοχή HILTON

Μονόκλινο	δρχ.	20.000	με πρωινό
Δίκλινο	»	25.000	»
Τρίκλινο	»	30.000	»

❖ **CHRISTINA** Β' Κατηγορίας περιοχή FIX

Μονόκλινο	δρχ.	18.000	με πρωινό
Δίκλινο	»	21.000	»
Τρίκλινο	»	26.000	»

❖ **PARTHENON** Α' Κατηγορίας περιοχή Μακρυγιάννη

Μονόκλινο	δρχ.	22.000	με πρωινό
Δίκλινο	»	25.000	»
Τρίκλινο	»	35.000	»

❖ **LILIA HOTEL** Α' Κατηγορίας Πασαλιμάνι Πειραιάς **έως 15/5**

Μονόκλινο	δρχ.	13.300	με πρωινό
Δίκλινο	»	18.000	»
Τρίκλινο	»	22.500	»

❖ **HOTEL ELLINIS** Β' Κατηγορίας Λεω. Συγγρού, Ωνάσειο

Μονόκλινο	δρχ.	12.000	με πρωινό
Δίκλινο	»	17.000	»
Τρίκλινο	»	20.000	»

❖ **ASTOR** Α' Κατηγορίας Σύνταγμα

Μονόκλινο	δρχ.	16.000	με πρωινό
Δίκλινο	»	21.000	»
Τρίκλινο	»	26.000	»

❖ **GRAND HOTEL** Β' Κατηγορίας Πατησίων & Βερανζέρου 10

Μονόκλινο	δρχ.	13.000	με πρωινό
Δίκλινο	»	18.500	»
Τρίκλινο	»	24.000	»

❖ **ACHILLION** Β' Κατηγορίας Αγ. Κωνσταντίνου

Μονόκλινο	δρχ.	12.000	με πρωινό
Δίκλινο	»	18.000	»
Τρίκλινο	»	21.600	»

❖ **LE PALACE** Β' Κατηγορίας Θεσσαλονίκη **έως 31/5**

Μονόκλινο	δρχ.	15.000	με πρωινό
Δίκλινο	»	24.000	»

ΣΑΣ ΣΥΜΦΕΡΕΙ ΠΡΙΝ ΚΛΕΙΣΕΤΕ ΟΠΟΥΔΗΠΟΤΕ ΝΑ ΜΑΣ ΕΠΙΣΚΕΦΘΕΙΤΕ

PEGASUS TRAVEL

Αλεξάνδρου Διάκου 84 - °αροπούλα
ΤΗΛ. 76161 - 73455 - 75879 FAX 35504
Εκ της Διευθύνσεως
Καρατζιάς Μιχάλης

X1961 - 31/10

Συνάντηση για θέματα τουρισμού και πολιτισμού θα γίνει στην Ερμούπολη

Στην Ερμούπολη της Σύρου θα πραγματοποιηθεί στο διάστημα 18-20 Οκτωβρίου η «1η συνάντηση πολιτισμού και τουρισμού» που διοργανώνει το Υπουργείο Αιγαίου.

Πρόκειται για μια συνάντηση που αποβλέπει στην ενημέρωση των φορέων της Αυτοδιοίκησης των νησιών του Αρχιπελάγους καθώς και στην υιοθέτηση από μέρους τους σύγχρονων πρακτικών για την οργάνωση, αναδιοργάνωση και λειτουργία τοπικών μουσείων διαφόρων θεματικών ενοτήτων πολιτισμού, όπως τεχνικού, αγροτικού, ναυτικού, ενδυμασίας, ιστορίας, φωτογραφίας κ.α.

Στην «1η Συνάντηση Πολιτισμού - Τουρισμού» που έχει ως θέμα «θεματικά μουσεία στο νησιωτικό χώρο του Αιγαίου» έχουν κληθεί να παραστούν οι βουλευτές του Αιγαίου, οι Γενικοί Γραμματείς των Περιφερειών βορείου και νοτίου Αιγαίου, οι Νομάρχες, οι Έπαρχοι, οι Δήμαρχοι και οι Κοινοτάρχες των νησιών. Στη διάρκεια των εργασιών που θα πραγματοποιηθούν στο Πνευματικό Κέντρο του Δήμου Ερμούπολης στη Σύρο, ειδικοί εισηγητές θα παρουσιάσουν την προβληματική των τοπικών θεματικών Μουσείων καθώς και ζητήματα που αφορούν στο θεσμικό πλαίσιο δημιουργίας τους, στη διαχείριση των πόρων, στα Κοινοτικά Προγράμματα και γενικά στις μεθόδους ανάπτυξης, οργάνωσης και λειτουργίας της πολιτιστικής υποδομής της Τοπικής Αυτοδιοίκησης των νησιών του Αρχιπελάγους.

ΑΙΓΑΙΟΚΤΗΜΑΤΙΚΗ

ΠΩΛΟΥΝΤΑΙ ΤΑ ΚΑΤΩΘΙ ΑΚΙΝΗΤΑ (Δ.Δ.= Δάνεια Δεκτά)
ΔΙΑΜΕΡΙΣΜΑΤΑ: ΕΤΟΙΜΟΠΑΡΑΔΟΤΑ ΚΑΙΝΟΥΡΓΙΑ ΚΑΙ ΜΕΤΑΧΕΙΡΙΣΜΕΝΑ

ΔΥΑΡΙΑ (1 υπν.)
32τ.μ. studio α' ορ. καινούργιο Ιερού Λόχου, 13.000.000 (ΔΔ)
35τ.μ. στη Ψαρασπούλα, 11.000.000
50τ.μ. ρετιρέ στο Καρακόντερο 14.000.000
50τ.μ. (ισ. με αυλή) Κολονιάλε 13.000.000
54τ.μ. (ημ/γειο) στην Υψηλάντου 6.000.000
63τ.μ.ημιυπόγειο σε κολώνες με αυλή στα Ροδίνι 8.000.000 δρχ.
ΤΡΙΑΡΙΑ
60τ.μ. λουξ κατασκευής (ρετιρέ) στη Σωτήρος 20.000.000 (Δ.Δ.)
70τ.μ. καινούργιο διαμ. στο Γεννάδι 14.000.000 (Δ.Δ.)
70τ.μ. καινούργιο Αν. Παύλου 24.500.000 (Δ.Δ.)
75τ.μ. ισόγειο στο Ροδίνι με θέα 22.000.000 (Δ.Δ.)
75τ.μ., (υπ.) πολύ καλή κατασκευή, Παπαχριστοδούλου 10.000.000
76 τ.μ. Περαίας α' ορ. 22.000.000 (Δ.Δ.)
80τ.μ. καινούργιο στην Ανάληψη 26.000.000 (Δ.Δ.)
80τ.μ. ορ/σμα α' ορ. Αγ. Αποστόλους, 18.000.000 (Δ.Δ)
80τ.μ. στο Νιοχώρι, 16.000.000 (Δ.Δ.)
83τ.μ. (ρετιρέ) στη Σάββα Διάκου (και για επ.στέγ.μπετό) 11.000.000
85τ.μ. ημ/γειο με θέρμανση Θεμ. Σοφούλη (και για επογγ. στέγη) 15.000.000
85τ.μ. (β' ορ.) Μιχ. Πετρίδη, 25.000.000
85τ.μ. Πτολεμαίου (τζάκι - ηλιακό) 22.000.000 (Δ.Δ.)
89τ.μ. (σε μπετό) ισόγειο υπ/νο, Ενόπλων Δυνάμεων, 14.000.000 (Δ.Δ.)
90τ.μ. β' ορ. (3 υπν.) καινούργιο Κων. Υδραίου 33.000.000
90τ.μ. Αισκύνης λουξ-θέα 29.000.000 (ΔΔ)
90τ.μ. (ημ/γειο) λουξ στη Μιχ. Πετρίδη 23.000.000
90τ.μ. Διαγοριδών 34.000.000 δρχ. (Δ.Δ.)
91τ.μ. στην Ιαλυσό 21.000.000 (Δ.Δ.)
92τ.μ. (3 υπν.) 5 ετών στην Ανάληψη, 26.000.000 (Δ.Δ.)
94τ.μ. στην Ιαλυσό 16.000.000 (Δ.Δ.)
94τ.μ. καινούργιο γ' ορ. στην Ιαλυσό 32.000.000 (Δ.Δ.)
95τ.μ. (α' όροφ) στο Ροδίνι, 27.000.000 (Δ.Δ.)
97τ.μ. καινούργιο (3 υπν.) Ανάληψη 37.000.000 δρχ.
95 τ.μ. ημ/γειο στη Τσαλδάρη σε μπετά 11.000.000
100τ.μ. καινούργιο στην Κρεμαστή 25.000.000
100τ.μ. β'όροφο Σεμερτζίδη με αέρα τοπάσιος 32.000.000
100τ.μ. καινούργιο στην Ανάληψη 34.000.000 (Δ.Δ.)
104τ.μ. καινούργιο στην Περαιώς 36.000.000 (Δ.Δ.)
105τ.μ. έτοιμο καινούργιο στην Κρεμαστή 19.000.000
110τ.μ. (ισόγ.) στη Δαμασκηνού 22.000.000 (Δ.Δ.)
110 τ.μ. δυόρ. διαμέρισμα Καναδά 35 εκ. (ΔΔ)
112τ.μ. ισόγειο στην Πίνδου 23.000.000
112τ.μ. (3 υπν.)ορ/σμα σε μαρμαροσοβά στους Δασκάλους 27.000.000
116τ.μ. (3 υπν.) καινούργιο-θέρμανση στην Ανάληψη 41.000.000 (ΔΔ)
120τ.μ. Παύλου Μελά 36.000.000 (Δ.Δ.)
140τ.μ. ορ/σμα, Περαιώς, σε σοβά α' ορόφ. 32.000.000 (Δ.Δ.)
ΤΕΣΣΑΡΙΑ
120τ.μ. (β' ορ.) παραδοσιακό Ηρώων Πολυτεχνείου 40.000.000 (Δ.Δ.)
120τ.μ. (υπ) καινούργιο στην Κένγεντυ με αυλή, 25.000.000
150τ.μ. (β' οροφ.) στην Εργόνης Αθηνών 45.000.000 (Δ.Δ)
ΠΕΝΤΑΡΙΑ (4 υπν) ΚΑΙ ΑΝΩ
145 τ.μ. Στρ. Ζήση (4 υπν) 40.000.000 (Δ.Δ.)
500τ.μ. ορ/σμα καινούργιο λουξ κατασκευής στην Κένγεντυ 200.000.000
ΜΕΖΟΝΕΤΤΕΣ - ΜΟΝΟΚΑΤΟΙΚΙΕΣ - ΠΑΛΙΑ ΣΠΙΤΙΑ
50τ.μ. μονοκατοικία στα Μαρτσά 5.500.000
55τ.μ. μονοκατοικία (επ/κή στέγη) Θεμ. Σοφούλη 30.000.000 (Δ.Δ.)
83τ.μ. μεζονέτα στους Δασκάλους 27.000.000 (Δ.Δ)
200 τ.μ. 2 λουξ μον/κίες στην Καλαμώνα σε 2.150τ.μ. οικόπ. 70.000.000
100τ.μ. μονοκατοικία, Π. Πόλη, οδός Ξενοφώντος, 25.000.000 δρχ.
100τ.μ. εξοχική βίλλα στο Γεννάδι κοντά στη θάλασσα 32 εκ.
104τ.μ. μεζονέτα στη θάλασσα καινούργια στη Λέρο 35.000.000
120τ.μ. μονοκατοικία δυόροφη, Παραδείσι 17.000.000 (Δ.Δ.)
125τ.μ. μεγ/υα καινούργια Ιαλυσό 47.000.000
125τ.μ. καινούργια, στην Ανάληψη σε 250 τ.μ.οικόπεδο 45.000.000 δρχ. (Δ.Δ.)
125τ.μ. (με 40 μ. ύπομ) μονοκατοικία σε μπετά στο Παραδείσι, 20.000.000 δρχ.
125τ.μ. σε 1.5 στρ. στη Θαλό 70.000.000
85τ.μ. με κήπο και σοφίτα, κάτω Κρητικά, 22 εκ. (Δ.Δ.)
130 τ.μ. μονοκατοικία στην Ιαλυσό σε μπετά 28.600.000
140 τ.μ. μονοκατοικία Ομήρου στην Παλιά Πόλη 25.000.000
155τ.μ. καινούργια διόροφη σε 400 οικ/δο στην Ιαλυσό, 70.000.000
180τ.μ. μεζονέττα (σε τούβλα), τριόροφη, Κοσκινού 21.500.000
200τ.μ. μονοκατοικία σε 2.320 τμ οικ/δο λουξ κατασκευής 35 χλμ από τη Ρόδο 75.000.000
210τ.μ. έτοιμη καινούργια μεζ/τα στην Ιαλυσό προς Κρεμαστή 44.000.000 (ΔΔ)
270τ.μ.,σε μπετά, σε 1000τ.μ. οικ/δο στα Κοσκινού, 35εκ.
Παλιό σπίτι σε 5.600 τ.μ. στους Τρεις 45.000.000
ΚΑΤΑΣΤΗΜΑΤΑ - ΓΡΑΦΕΙΑ:
31τ.μ. Καμείρου 14.000.000
40τ.μ. Ηρακλείου Κρήτης 8.000.000
50τ.μ. στο Μανδράκι 100.000.000
70τ.μ. στον Αγ. Ιωάννη, 30.000.000
85τ.μ. (με γκαραονιέρα) 40.000.000 στο Ροδίνι
230 κτίριο (ισ. κατ/μα α' γραφείο) στην Π. Πόλη 50.000.000
ΟΙΚΟΠΕΔΑ
125τ.μ. (ΣΔ 1) στην Ανάληψη 12.000.000
252τ.μ. οδός Σμύρνης (Σ.Δ. 0,8) 20.000.000
1.150 (κτίζει 460 τμ.) σε άσφαλτο στην Ιαλυσό 40.000.000
5.600 πάνω στο κύμα στην Ιαλυσό 100.000.000
320 τ.μ. εντός οικισμού Σορωνής (Σ.Δ. 0,8) 10.000.00
500 τ.μ. Σωτήρος (Σ.Δ. 0,8) 25.000.000
5.660 τ.μ. πάνω στο κύμα Σορωνής 16.000.0000
750τ.μ. πάνω στον κεντρικό δρόμο (κτίζει 110) 7.000.0000 Σορωνής
9 στρ. στο κύμα στο Κιοτάρι 45.000.000
Γεννάδι 2.120 τ.μ. με οικ. αδ. για 212 τ.μ. μονοκατοικία 20.000.000., φως, νερό, δρόμο

➤ ΔΙΑΘΕΤΟΥΜΕ ΚΑΤΑΣΤΗΜΑΤΑ, ΟΙΚΟΠΕΔΑ, ΑΓΡΟΤΕΜΑΧΙΑ ΚΑΙ ΕΠΙΧΕΙΡΗΣΕΙΣ
➤ ΑΝΑΛΑΜΒΑΝΟΥΜΕ ΤΗΝ ΠΩΛΗΣΗ ΤΩΝ ΑΚΙΝΗΤΩΝ ΣΑΣ ΣΕ ΣΥΝΤΟΜΟ ΧΡΟΝΙΚΟ ΔΙΑΣΤΗΜΑ ΜΕ ΥΠΕΥΘΥΝΟΤΗΤΑ ΚΑΙ ΕΧΕΜΥΘΕΙΑ ΣΤΗ ΡΟΔΟ - ΑΘΗΝΑ- ΠΕΙΡΑΙΑ

ΒΑΖΟΥΚΟΥ ΡΕΝΑ
Πληροφορίες τηλ. (0241) 22943-28838, FAX: 28838
Διευθ. Γραφείου: Δημ. Θεοδωράκη 3 Τ.Κ. 85100 Ρόδος

M7 - 31/10



X1983-17/10

manos centers

ΕΙΔΙΚΕΣ ΤΙΜΕΣ ΓΙΑ ΑΤΟΜΙΚΑ ΤΑΞΙΔΙΑ
***
ΚΡΟΥΑΖΙΕΡΕΣ
***
ΟΜΑΔΙΚΑ ΤΑΞΙΔΙΑ
&
ΠΤΗΣΕΙΣ ΤΣΑΡΤΕΡ ΑΓΓΛΙΑ-Ρόδο
Τιμή από 65,000 ΔΡΧ
&
ΠΤΗΣΕΙΣ ΤΣΑΡΤΕΡ απο Ρόδο για:
ΑΓΓΛΙΑ ΣΚΟΤΙΑ ΙΡΛΑΝΔΙΑ ΙΤΑΛΙΑ
ΒΡΥΞΕΛΕΣ ΓΑΛΛΙΑ ΓΕΡΜΑΝΙΑ ΕΛΒΕΤΙΑ
ΟΛΛΑΝΔΙΑ ΑΥΣΤΡΙΑ ΝΟΡΒΗΓΙΑ ΣΟΥΗΔΙΑ
Τιμή από 27,000 ΔΡΧ!
&
ΑΕΡΟΠΟΡΙΚΑ ΕΙΣΙΤΗΡΙΑ ΓΙΑ ΟΛΟΥΣ ΤΟΥΣ ΠΡΟΟΡΙΣΜΟΥΣ
• Οι τιμές δεν περιλαμβάνουν φόρους αεροδρομίου
****
ΠΡΑΚΤΟΡΕΙΟ ΓΕΝΙΚΟΥ ΤΟΥΡΙΣΜΟΥ
ΧΑΤΖΗΛΑΖΑΡΟΥ ΣΤΑΜΑΤΗΣ
manos centers
ΤΗΛ: 25400
Χ 1978 - 31/10

Καθηγητής στο Πανεπιστήμιο Αιγαίου

Ανεπιθύμητο πρόσωπο

ΨΗΦΙΣΜΑ ΔΙΑΜΑΡΤΥΡΙΑΣ ΣΠΟΥΔΑΣΤΩΝ

Διαμαρτύρονται έντονα τα μέλη του Συλλόγου Φοιτητών του Παιδαγωγικού Τμήματος τους Πανεπιστημίου Αιγαίου και ζητούν την απομάκρυνση του καθηγητή μαθηματικών κ. Αυγερινού για μια σειρά ενεργειών που έχουν σχέση με τον τρόπο διδασκαλίας και τη συμπεριφορά του. Σε σχετική ανακοίνωση μεταξύ άλλων αναφέρονται και τα εξής:

«Ο Σύλλογος Φοιτητών του Παιδαγωγικού Τμήματος Δημοτικής Εκπαίδευσης, έπειτα από τη συνεδρίαση του σώματος της Γενικής Συνέλευσης την Τρίτη 10 Οκτωβρίου 2000 παρουσιάζει τα επί σειρά ετών προβλήματα που αντιμετώπισαν οι φοιτητές και το Τμήμα γενικότερα στη συνεργασία τους με τον κ. Αυγερινό.

Ο κ. Αυγερινός δεν στάθηκε συνεπής με τη στάση που είχε κρατήσει στο Τμήμα ως διδάσκων βάσει του ΠΔ 407/80 και σύμφωνα με την οποία ο Σύλλογος Φοιτητών τον είχε στηρίξει στη διαδικασία εκλογής του ως αναπληρωτή καθηγητή.

Συγκεκριμένα ο κ. Αυγερινός:

• Κατάφερε να αποτρέψει τους φοιτητές από το αντικείμενο των Μαθηματικών.

• Κατάργησε καινοτόμες μεθόδους διδασκαλίας και αξιολόγησης που είχε χρησιμοποιήσει ως διδάσκων βάσει του ΠΔ 407/80.

• Παρουσιάζει ιδιαίτερα χαμηλά ποσοστά επιτυχίας στα μαθήματά του (κατά πολύ κάτω από το μέσο όρο - τελευταία στατιστικά δίνουν το μέσο όρο βαθμολογίας να φθάνει το 4,2 με άριστα το 10).

• Δεν είναι πλέον μόνιμα εγκατεστημένος στον τόπο όπου εδρεύει η πανεπιστημιακή κοινότητα (έχει αναλάβει και άλλες επαγγελματικές υποχρεώσεις εκτός της νήσου Ρόδου).

Σημειώνουμε δε ότι ο κ. Αυγερινός διώχθηκε από το Τμήμα Μαθηματικών της Σάμου και το Π.Τ.Ε.Δ. του επεφύλαξε «θερμότατη υποδοχή» χωρίς την παραμικρή ανησυχία και υποψία για την περαιτέρω στάση του.

Καταθέτουμε γεγονότα, που αν και επανειλημμένα παρουσιάστηκαν στη Γενική Συνέλευση, δεν ελήφθη υπόψη:

10/11/1999

Γενική Συνέλευση Τμήματος

• Ζητάμε εξηγήσεις για την καθυστέρηση του Προγράμματος Μεταπτυχιακών Σπουδών που έχει αναλάβει ο κ. Αυγερινός.

• Ζητάμε εξηγήσεις για το σύνολο ωρών διδασκαλίας ανά μάθημα, αφού ο κ. Αυγερινός παραδίδει επί 5 ώρες καινούργια ύλη για μάθημα 3 διδακτικών μονάδων, υποχρεώνοντας έτσι και την παρακολούθηση στο φροντιστηριακό μάθημα. Με τον τρόπο αυτό η ύλη του μαθήματος αυξάνεται κατά πολύ και η ανταπόκριση των φοιτητών είναι αδύνατη.

Επισημαίνουμε ότι ο κ. Αυγερινός, δεν τηρεί τις αποφάσεις της Γ.Σ. (17/9/1999 & 8/10/1999) σχετικά με το προγραμμα μαθημάτων - εξετάσεων. Εμμένει να εξετάζει παρά νομα το Σάββατο.

• Εκφράζουμε ενστάσεις για την ορθότητα του περιεχομένου του Οδηγού Σπουδών που έχει αναλάβει και απορούμε γιατί δεν έτυχε της έγκρισης της Γ.Σ.

• Ζητάμε να ισχύσουν οι ίδιοι όροι για όλους τους φοιτητές που παρακολουθούν την Γ' φάση Πρακτικών ασκήσεων στον κ. Αυγερινό.

• Ο κ. Αυγερινός παρακωλύει συνεχώς τη διαδικασία των Πρακτικών Ασκήσεων Γ' φάσης και δεν αποδέχεται προηγούμενες αποφάσεις της Γ.Σ. του Τμήματος.

• Επισημαίνουμε ότι ο διδάσκων μεταχειρίστηκε ευνοϊκά ορισμένους φοιτητές και καταγγέλλουμε συγκεκριμένο γεγονός.

Επιπλέον (για τον κ. Αυγερινό):

• Ο κ. Αυγερινός υποχρεώνει φοιτητές να παρακολουθούν τα Επιλεγόμενά του μαθήματα προκειμένου να αποκτούν προβιβάσιμο βαθμό Υποχρεωτικά, πράγμα που απαγορεύεται.

• Σημειώθηκε διαρροή των θεμάτων της τελευταίας εξεταστικής περιόδου του Σεπτέμβρη από το γραφείο του διδάσκοντα.

• Η ύλη των μαθημάτων του είναι άσχετη με την Εισαγωγή και τη Διδακτική των μαθηματικών για ένα Παιδαγωγικό Τμήμα Δημοτικής Εκπαίδευσης. Θεωρούμε πως ιδιαίτερα στο μάθημα «Διδακτική των Μαθηματικών», η ύλη που διδάσκεται απέχει μακράν των απαιτήσεων της διδασκαλίας της πρωταβάθμιας εκπαίδευσης και μας επιβαρύνει με περιττές και άσχετες πληροφορίες.

• Ο κ. Αυγερινός συμπυκνώνει την ύλη των μαθημάτων του, έτσι ώστε στις τελευταίες διαλέξεις του εξαμήνου να παραδίδει μεγάλο όγκο ανεπεξέργαστων από τους φοιτητές πληροφοριών, τις οποίες απαιτεί να γνωρίζουν και στις οποίες απαιτεί να εξετάζονται.

• Η Γενική Συνέλευση καταγγέλλει τον κ. Αυγερινό γιατί κάνει φροντιστήριο - ιδιαίτερα μαθήματα σε μεμονωμένες περιπτώσεις φοιτητών ο ίδιος και ορισμένοι εκ των συνεργατών του.

• Οι απαιτήσεις των θεμάτων των εξετάσεων ξεπερνούν κατά πολύ το χρονικό όριο των 3 ωρών.

• Ο κ. Αυγερινός κρίνει ότι φοιτητές αντέγραψαν και απείλησε ότι θα τους «κόψει» αν δεν το παραδέχονταν. Ο ίδιος δεν παρευρισκόταν στην αίθουσα την ώρα εξέτασης και το ισχυριζόμενο από αυτόν γεγονός δεν επισημάνθηκε από κανένα επιτηρητή. Ο κ. Αυγερινός ήταν υποχρεωμένος να παρευρίσκεται στην αίθουσα την ώρα εξέτασης του μαθήματος.

• Κρατά «απουσιολόγιο» για το μάθημα των Πρακτικών Ασκήσεων, γεγονός που απαγορεύεται.

• Στις γραπτές εξετάσεις των Πρακτικών Ασκήσεων, το οποιοδήποτε λάθος σημαίνει μηδενισμό του γραπτού.

• Καθυστερεί σκόπιμα την κατάθεση βαθμολογίας.

• Χρεώνει σε φοιτητές λάθη που δεν έκαναν σε γραπτά εξεταστικής.

• Υποχρεώνει φοιτητές να καταθέσουν και να υπογράψουν αιτήσεις με αιτήματα σε περιεχόμενο που εκείνος αποφασίζει και το παρουσιάζει στη Γ.Δ. του Τμήματος.

• Ο κ. Αυγερινός εκφράζει συνεχώς την απογοήτευσή του με την πορεία του Τμήματος και του Πανεπιστημίου. Θεωρεί πως το Τμήμα δεν είναι ικανό αν και διδάσκει σε αυτό.

• Ο κ. Αυγερινός αντιδρά αρνούμενος σε οποιαδήποτε πρόταση, δίνοντας την εντύπωση ότι επιθυμεί την πρόκληση μιας συνεχούς αναστάτωσης την οποία συνεχώς επικαλύπτει με περίτρανο τρόπο.

• Το πρόγραμμα Μεταπτυχιακών Σπουδών, αν και αποφασίστηκε στη Γ.Σ. της 18ης Νοεμβρίου 1998, δεν έχει ακόμα κατατεθεί ως πρόταση με την αποκλειστική ευθύνη να βαραίνει τον κ. Αυγερινό.

Zorpidis LANE
ΤΟΥΡΙΣΤΙΚΟΣ ΟΡΓΑΝΙΣΜΟΣ
Αλεξ. Διάκου και Λοχαγού Φανουράκη 31.
Τηλ. (0241) 20625, 30054 FAX 26745
Ταξίδια ...στα μέτρα σας!
ΑΕΡΟΠΟΡΙΚΕΣ ΕΚΔΡΟΜΕΣ ΕΞΩΤΕΡΙΚΟΥ
ΟΔΙΚΕΣ ΕΚΔΡΟΜΕΣ ΕΞΩΤΕΡΙΚΟΥ
▸ ΑΕΡΟΠΟΡΙΚΑ ΕΙΣΙΤΗΡΙΑ
στην ελλάδα και στο εξωτερικό
▸ ΕΙΣΙΤΗΡΙΑ ΠΛΟΙΩΝ
για όπου θέλετε
με όποια εταιρεία θέλετε
▸ ΚΡΑΤΗΣΕΙΣ ΞΕΝΟΔΟΧΕΙΩΝ
όλων των κατηγοριών και των ανέσεων
ΕΚΔΡΟΜΕΣ ΣΤΗΝ ΕΛΛΑΔΑ

HOTEL PRESIDENT	A' CAT	
Μονόκλινο	11.500 δρχ.	πρωινό
Δίκλινο	15.000 δρχ.	»
Τρίκλινο	19.000 δρχ.	»
HOTEL ASTOR	A' CAT	
Μονόκλινο	16.000 δρχ.	πρωινό
Δίκλινο	21.000 δρχ.	»
Τρίκλινο	26.000 δρχ.	»
HOTEL PARTHENON	A' CAT	
Μονόκλινο	22.000 δρχ.	πρωινό
Δίκλινο	25.000 δρχ.	»
Τρίκλινο	35.000 δρχ.	»
HOTEL ELECTRA	A' CAT	
Μονόκλινο	29.800 δρχ.	πρωινό
Δίκλινο	35.800 δρχ.	»
Τρίκλινο	42.300 δρχ.	»

ΚΑΙ ΠΟΛΛΑ ΑΛΛΑ ΞΕΝΟΔΟΧΕΙΑ
ΣΤΗΝ ΑΘΗΝΑ - ΘΕΣΣΑΛΟΝΙΚΗ ΚΑΙ
ΣΕ ΟΛΗ ΤΗΝ ΕΛΛΑΔΑ
Σας προσφέρει το καλύτερο στην καλύτερη τιμή
Χ.1963 - 31/10

ΔΡΟΜΟΛΟΓΙΑ
Φ/Β ΒΙΤΣΕΝΤΖΟΣ ΚΟΡΝΑΡΟΣ
• Κάθε Κυριακή και Τετάρτη 05.00 από Ρόδο για Χάλκη - Διαφάνι - Πηγάδια - Κάσο - Σητεία - Αγ. Νικόλαο - Μήλο - Πειραιά

ΙΔΙΩΤΙΚΟ ΙΝΣΤΙΤΟΥΤΟ
ΕΠΑΓΓΕΛΜΑΤΙΚΗΣ ΚΑΤΑΡΤΙΣΗΣ
Ι.Ε.Κ. - «Κ.Ε.Σ.»
* ΑΝΑΓΝΩΡΙΣΜΕΝΟ ΑΠΟ ΤΟ ΚΡΑΤΟΣ *
ΕΙΔΙΚΟΣ ΜΗΧΑΝΟΓΡΑΦΗΜΕΝΟΥ
ΛΟΓΙΣΤΗΡΙΟΥ
ΕΙΔΙΚΟΣ ΕΦΑΡΜΟΓΩΝ
ΠΛΗΡΟΦΟΡΙΚΗΣ
ΔΙΟΙΚΗΤΙΚΟ & ΟΙΚΟΝΟΜΙΚΟ
ΣΤΕΛΕΧΟΣ ΕΠΙΧ/ΣΕΩΝ
Δεκτοί απόφοιτοι Γενικού & Ενιαίου Λυκείου - ΤΕΛ –ΤΕΕ
Οι εγγραφές ήδη άρχισαν και τελειώνουν στις 14 Οκτωβρίου
Πληροφορίες - Εγγραφές
Καβάλας & Κιλκίς (Γωνία) - Περιοχή ΜΙ.ΔΙΑ
ΡΟΔΟΣ
ΤΗΛ. 64140 - 66389 • FAX 66389
Κατά τις απογευματινές ώρες (5.00-8.30)
X1921-14/10

ΑΝΑΚΟΙΝΩΣΗ
Καθηγητές παραδίδουν μαθήματα
ΜΑΘΗΜΑΤΙΚΩΝ
ΦΥΣΙΚΗΣ
ΧΗΜΕΙΑΣ
Σε μαθητές Γυμνασίου - Λυκείου και σε φοιτητές ΤΕΙ - ΑΕΙ
Υπεύθυνη γνώση, μεθοδικότητα, παραστατικότητα και παροχή δακτυλογραφημένων σημειώσεων.
Μαθήματα ιδιαίτερα σε γκρουπ.
Τηλ. 76896 - 34703 - 32639 και 0937 701718
1944-22/10

ΜΕΝΤΙΟΥΜ-ΑΣΤΡΟΛΟΓΟΣ
ΝΙΚΟΣ
Προβλέψεις στον επαγγελματικό, αισθηματικό και οικονομικό τομέα.
Επαναφορά προσώπου
Ισχυρή υποβολή
Δέχεται μόνο με ραντεβού στα τηλέφωνα: 31405 και 39201
14384-22/10

GR ☆☆☆☆☆
Grand Hotel

Προτιμήστε το νέο μας
PIANO BAR
με τον πιανίστα μας
Τάκη Τσώνη

Ο τέλειος συνδυασμός ποιότητας και οικονομίας
YELLOW SPOT

X1894-30/9

Ματιές στα σπορ

Θετικό το δεύτερο φιλικό τεστ του Σταυρού Καλυθιών

Παρά την ήττα από τον Ευαγόρα

Θετικό σε γενικές γραμμές ήταν το δεύτερο φιλικό τεστ της γυναικείας ποδοσφαιρικής ομάδας του Σταυρού Καλυθιών. Η εκπρόσωπος του νησιού μας στο περιφερειακό πρωτάθλημα της ΕΠΟ αντιμετώπισε χθες στους Αγίους Αποστόλους την παιδική ομάδα του Ευαγόρα από την οποία ηττήθηκε με 3-0.

Οι κοπέλες του Αποστόλη Στεφανή πήγαν πολύ καλά στη διάρκεια του πρώτου ημιχρόνου παρουσιάζοντας πολλά θετικά στοιχεία. Στην επανάληψη όμως κουράστηκαν και έτσι οι του Ευαγόρα πήραν την πρωτοβουλία των κινήσεων.

Και τα τρία γκολ επιτεύχθησαν με πλασέ από τους Γεωργαλλή, Αργυρό και Τ. Παπασταματίου.

Οι συνθέσεις των ομάδων:

ΕΥΑΓΟΡΑΣ: Διαμαντόπουλος, Κεράτσης, Βαρκάδος, Αραπατζής, Φωτεινής, Σ. Αργυρίου, Δ. Αργυρίου, Λελέκης, Γεωργαλλής, Τσαγγάρης, Παναγιώτου (έπαιξαν και οι Αργυρός, Παπασταματίου Τ., Παπασταματίου Γ., Παπαστεργίου, Αναστασιάδης, Καλιώρος, Πάππας).

ΣΤΑΥΡΟΣ: Τσαγγάρη, Βαγιανού, Ιακωβίδου, Παπακώστα, Ζωΐδου, Γιαννίκου, Κόκκινου, Κιούρτ, Κτενά, Γαϊτάνου, Βασιλειάδου (έπαιξαν και οι Σιέχ, Τσιμπούκα, Κοτσάνη, Καραγιάννη και Γνυμάρα).

Πολλές εκπλήξεις θα κάνει φέτος η ομάδα του Ευαγόρα

Σύμφωνα με τον ποδοσφαιριστή του Αθανασίου

«Περιμένουμε να κάνουμε νίκες τις δύο πρώτες αγωνιστικές. Δεν ήταν κάτι αναπάντεχο για εμάς».

Η δήλωση αυτή ανήκει στον ποδοσφαιριστή του Ευαγόρα Χρήστο Αθανασίου και αναφέρεται στις επιτυχίες βέβαια της ομάδας του στα δύο πρώτα της παιχνίδια στο πρωτάθλημα της Α' Κατηγορίας της ΕΠΣΔ.

Ο ίδιος εξέφρασε την άποψη ότι ήταν πιο δυσκολη η νίκη επί του Ηρακλή στους Αγίους Αποστόλους παρά αυτή επί του Αρη στον Αρχάγγελο καθώς η ομάδα των Μαριτσών είναι πιο έμπειρη.

Σχετικά με το «επεισόδιο» για πολλούς, με τον Παπανικολάου του Ηρακλή Μαριστών (φέρεται ότι τον χτύπησε) είπε κατηγορηματικά ότι δεν έγινε τίποτα εσκεμμένο και ότι ήταν μια φάση που συμβαίνει πολλές φορές στο γήπεδο.

Ο κεντρώος ποδοσφαιριστής πρόσθεσε ότι στην ομάδα του γίνεται πολύ καλή δουλειά και το κλίμα είναι άριστο, τονίζοντας ότι «ο Ευαγορας θα κάνει πολλές εκπλήξεις φέτος».

Ο Κλεάνθης απέκλεισε χθες με 1-0 τον ΠΑΟ Διαγόρα

Προκρίθηκε στην επόμενη φάση του Κυπέλου

ΠΑΡΑΔΕΙΣΙ.- Μεγάλη νίκη με σκορ 1-0 εις βάρος του Διαγόρα πέτυχε χθες στο Παραδείσι ο Κλεάνθης και προκρίθηκε στην επόμενη φάση του Κυπέλου ερασιτεχνών της ΕΠΣΔ.

Οι παίκτες του Ανδρέα Σταύρου ήσαν καλύτεροι σε όλη τη διάρκεια του 90λεπτου και επικράτησαν δίκαια. Το έργο έγινε ευκολότερο γι' αυτούς όταν στο 45' ο «γηραιός» έμεινε με δέκα παίκτες λόγω αποβολής του Πιτσουρδάκη με δεύτερη κίτρινη στο 45'.

Το μοναδικό γκολ σημείωσε ο Καραγιάννης με κεφαλιά στο 79' μετά από κόρνερ του Φαρμακίδη.

Στο 43' ο Π. Σπάρταλης με πλασέ έστειλε την μπάλα στο κάθετο δοκάρι.

Οι συνθέσεις των ομάδων:

ΚΛΕΑΝΘΗΣ: Σαρδέλης, Χατζηθεοδωράκης (50' Καρακώστας), Τριανταφύλλου, Καραγιάννης, Καραβόλιας, Σταυρίδης, Κρομμύδας, Φαρμακίδης (89' Πότσος), Μ. Σπάρταλης, Γαλανός (35' λ.τ. Φρούμης), Π. Σπάρταλης.

ΔΙΑΓΟΡΑΣ: Λυκοπάντης, Χουρδάς, Πιτσουρδάκης, Ορφανός, Ρίζος, Κότσα, Λινάρδος (65' Τσοπανάκης), Μαθιός, Σπανός, Παπανικολάου (70' Λαμπριανός), Κορνάρος (80' Σάρλης).

Φιλικό στους Αγ. Αποστόλους

Σε φιλικό παιχνίδι που θα γίνει αύριο στις 4.30 μ.μ. στο γήπεδο των Αγίων Αποστόλων ο Ζευς θα αντιμετωπίσει τον Ηλιο της Ιαλυσού.

ΣΗΜΑΙΟΤΕΧΝΙΚΗ
"MY FRIEND"
ΚΩΣΤΑΣ ΤΡΟΥΛΛΗΣ
- Σημαίες όλων των κρατών του κόσμου
- Σήματα, λάβαρα, εμβλήματα εταιρειών - ομίλων - σωματείων
- Ποδοσφαιρικές σημαίες, λάβαρα, μπελόκ, καπέλα, κασκόλ, αναπτήρες και ενδυμασίες (μπλούζες, σορτσάκια, κάλτσες) όλων των ομάδων Α' Εθνικής (κατόπιν παραγγελίας και όλων των τοπικών ομάδων)
- Αθλητικές φόρμες σε ποικιλία χρωμάτων, ποιοτήτων και μεγεθών

Διαθέτουμε σημαίες του 2004 και των Ολυμπιακών Αγώνων

Ακτή Σαχταύρη (έναντι Τελωνείου Ρόδου)
Τηλ. 33953. Τηλ.βιοτεχνίας 61321

Χ 1964- 31/10

Στο «Οικονομίδειο» ίσως γυμναστούν σήμερα οι παίκτες του Ιάλυσου

Στο «Οικονομίδειο» αναμένεται να προπονηθούν σήμερα οι ποδοσφαιριστές του Ιάλυσου.

Το γεγονός ότι χθες δεν έβρεξε «άναψε» το πράσινο φως στους «ερυθροκίτρινους» (αν δεν βρέχει φυσικά) για να χρησιμοποιήσουν το γήπεδο που μεθαύριο θα δώσουν την πρώτη «μάχη» του πρωταθλήματος της Γ' Εθνικής Κατηγορίας με αντίπαλο την ομάδα της Μαρκό.

Ο τεχνικός Κώστας Λεπτοκαρίδης προσπαθεί να προετοιμάσει όσο το δυνατόν καλύτερα τους ποδοσφαιριστές του για τον αγώνα αυτό ο οποίος θεωρείται ιδιαίτερα σημαντικός για την περαιτέρω πορεία της ομάδας στο δύσκολο αυτό πρωτάθλημα.

Η νίκη είναι το μοναδικό αποτέλεσμα που σκέφτονται οι «ερυθροκίτρινοι» καθώς με αυτό τον τρόπο θα πρέπει να θεωρείται δεδομένο ότι θα συνεχίσουν με άλλον αέρα στους επόμενους αγώνες. Εξάλλου πάντα μια νίκη στην πρεμιέρα παίζει καθοριστικό ρόλο στην ψυχολογία των ποδοσφαιριστών. Αυτό είναι κάτι που προσπαθεί να τονίσει καθημερινά στους παίκτες του ο προπονητής Κώστας Λεπτοκαρίδης, ο οποίος πάντως είναι ιδιαίτερα αισιόδοξος για την εμφάνιση της ομάδας του στον αγώνα αυτό.

• Η χθεσινή προπόνηση που ήταν ιδιαίτερα σκληρή αναλώθηκε κυρίως σε ασκήσεις τεχνικής και μαν του μαν. Αντίθετα η σημερινή αλλά και η αυριανή προπόνηση (που θα είναι βέβαια και η τελευταία) θα γίνουν σε χαμηλότερους ρυθμούς (αύριο οι ποδοσφαιριστές θα κάνουν αποκλειστικά χαλάρωμα).

Χθες συμμετείχε κανονικά και ο Παύλος Λεπτοκαρίδης, ο οποίος ξεπέρασε πλήρως τους πόνους που ένιωθε στον αστράγαλό του (από κλωτσιά που δέχθηκε). Μετά το τέλος της προπόνησης ο κ. Λεπτοκαρίδης γύμνασε ατομικά τους Παπαγεωργίου, Μάτση, Λεπτοκαρίδη και Κώστα σε μια προσπάθεια να βελτιώσουν την τεχνική τους. Το ίδιο αναμένεται να γίνει τις επόμενες ημέρες και με άλλους παίκτες.

Δυο γυμναστές στις Μικτές

Δύο γυμναστές θα έχουν φέτος οι Μικτές ομάδες της ΕΠΣΔ. Πρόκειται για τους Νίκο Νικολόπουλο και Γιώργο Μποσγανά τους οποίους αποφάσισε να προσλάβει χθες η Ενωση του Νομού μας.

Τραυματίστηκε στην προπόνηση ο γκολκήπερ Στεφανάκης

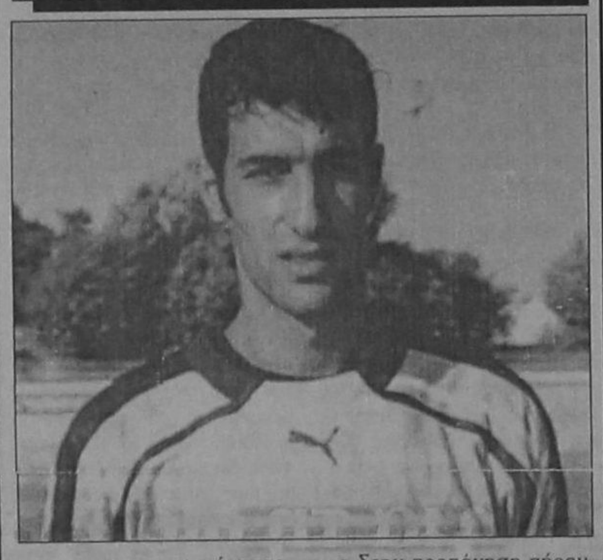

Ασχημα μαντάτα επεφύλαξε η χθεσινή προπόνηση για τον ΑΣ Ρόδο. Σύμφωνα με τα όσα έγιναν γνωστά, ο γκολκήπερ Στεφανάκης σε μια προσπάθεια να αποκρούσει τη μπάλα χτύπησε στο δοκάρι με το κεφάλι. Το αποτέλεσμα ήταν να μεταφερθεί στο νοσοκομείο και να του τοποθετηθούν έξι ράμματα.

• Στην προπόνηση πήραν μέρος οι Καράμπης και Κυπριώτης οι οποίοι δείχνουν να έχουν ξεπεράσει το πρόβλημα τραυματισμού τους και μπαίνουν στο κανονικό πρόγραμμα των προπονήσεων.

• Αντίθετα εξακολουθούν να μην γυμνάζονται οι Κούτρας και Πόλος λόγω προβλημάτων τραυματισμού που αντιμετωπίζουν.

«Πεντάσφαιρο» κρατούσε η Αναγέννηση Εμπωνας

Εκτέλεσε τον Αγ. Γεώργιο Μαλώνας

Σε φοβερή μέρα χθες η Αναγέννηση Εμπωνας, συνέτριψε 5-1 τον Αγιο Γεώργιο και πέρασε πανηγυρικά στην επόμενη φάση του Κυπέλλου Δωδεκανήσου.

Το σκορ άνοιξε για τους γηπεδούχους ο Κωνσταντάκης στο 30' ενώ ο Σφυράκης στο 35' έγραψε το 2-0.

Και πάλι ο Κωνσταντάκης, στο 39' έκανε το 3-0, σκορ με το οποίο έκλεισε το πρώτο ημίχρονο.

Στο 49' ο Καλλιγάς έκανε το 4-0 και ο Σφυράκης στο 56' το 5-0.

Στο 87' ο Αργύρης Σκυλλαράκης εκτέλεσε πέναλτι, σε χέρι του Μαλλιάκα αλλά η μπάλα βρήκε στο κάθετο δοκάρι και έφυγε άουτ.

Το γκολ της τιμής για τον Αγιο Γεώργιο σημείωσε στο 88' ο Αργύρης Σκυλλαράκης, με ατομική προσπάθεια.

Καλή η διαιτησία του Γιασιράνη (Κατταβενός - Γιοβάνι).

ΑΝΑΓΕΝΝΗΣΗ: Μενοίκος, Κότορος (51' Τσουκαλάς Ελ.), Σεβδαλάκης Ε., Μαλλιάκας, Κρητικός, Θαρρενός Χρ., Ξύπας, Κωνσταντάκης, Παπανικολάου (70' Ζιάκης), Καλλιγάς (76' Θαρρενός Κ.), Σφυράκης ΠΓ.

ΑΓ. ΓΕΩΡΓΙΟΣ: Καλαμπίχης (70' Καραγιάννης), Δράκωνας, Χατζημανώλης, Μαχραμάς, Παπαδόπουλος (40' Στεφανάκης), Μαυρομούστακος, Στρατής, Μουστακέλλης, Σκυλλαράκης, Αργ. Σκυλλαράκης Σ., Παρούσης.

Γήπεδο 5Χ5 ετοιμάζει ο Αστέρας Παστίδας

Το δήλωσε ο πρόεδρος Σταύρος Μοσχής

Την δημιουργία ενός γηπέδου 5Χ5 έχει «στα σκαριά» η διοίκηση του Αστέρα Παστίδας. Αυτό τόνισε με χθεσινές του δηλώσεις ο πρόεδρος του συλλόγου Σταύρος Μοσχής προσθέτοντας πως το γήπεδο θα γίνει ακριβώς δίπλα από το υπάρχον στάδιο (στο στρατόπεδο).

Οπως είπε ο κ. Μοσχής, για το σκοπό αυτό η διοίκηση του Αστέρα θα ζητήσει τη συμπαράσταση του τοπικού Δήμου ενώ δεν παρέλειψε να αναφερθεί με τα καλύτερα λόγια για τον δήμαρχο Μιχάλη Κορδίνα.

Σχετικά με τους στόχους της ομαδας του, ο κ. Μοσχής ξεκαθάρισε ότι σε καμμιά περίπτωση δεν είναι ο πρωταθλητισμός αλλά αντίθετα η δημιουργία μιας καλής και οργανωμένης ομάδας. Τόνισε πως θα δωθεί ιδιαίτερο βάρος στα μικρά παιδιά επισημαίνοντας χαρακτηριστικά ότι ήδη στο σύλλογο ανήκουν 120 παιδιά, αριθμός που εντυπωσιάζει.

Στη Λέρο «πέφτει» μεθαύριο η στιβική αυλαία του 2000



Με τη διοργάνωση του Διασυλλογικού Πρωταθλήματος Παμπαίδων - Παγκορασίδων Β' - φθινοπωρινή φάση - πέφτει για φέτος η αυλαία των αγώνων στίβου στα Δωδεκάνησα.

Οι αγώνες θα διεξαχθούν στο στάδιο Αγίας Μαρίνας Λέρου το Σάββατο.

Πρόκειται για μια αγωνιστική παράδοση για το Δωδεκανησιακό Στίβο που τείνει να δημιουργηθεί με τις πρωτοβουλίες του Δήμου Λέρου και του νεοσύστατου αθλητικού οργανισμού του νησιού με πρόεδρο το Γιάννη Ζαβόλα, που ταυτόχρονα είναι και Πρόεδρος του Δημοτικού Συμβουλίου Λέρου.

Πρόκειται για μια θεσμοθετημένη αθλητική συνάντηση της ΕΑΣ ΣΕΓΑΣ Δωδεκανήσου, που αφορά φθινοπωρινούς αγώνες στίβου των Δωδεκανησιακών σωματείων. Στις ηλικίες 12-13 χρόνων (Παμπαίδες - Παγκορασίδες Β') την οποία υιοθέτησε ο Δήμος Λέρου πριν δύο χρόνια στα εγκαίνια του Δημοτικού Προπονητηρίου στίβου στην Αγία Μαρίνα.

Πάνω από εκατόν πενήντα (150) αθλητές και αθλήτριες από εννέα (9) τελικά σωματεία στίβου, θα βρεθούν το Σάββατο το απόγευμα στο προπονητήριο της Αγίας Μαρίνας, κάτω από τη σκιά του όμορφου κάστρου της Λέρου, για να κλείσουν την αγωνιστική αυλαία της περιόδου 2000 ο ΑΟ Σύμης και ο ΑΟ Καρπάθου. Τελικά δεν θα συμμετάσχουν σ' αυτή την αθλητική γιορτή για διάφορους λόγους.

Η μετακίνηση των αθλητικών αποστολών θα πραγματοποιηθεί από τη Ρόδο με το πλοίο Μιλένα την Παρασκευή 13/10 στις 16.00. Το πλοίο θα προσεγγίσει τα λιμάνια της Κω και Καλύμνου απ' όπου θα επιβιβασθούν οι αθλητικές επιστολές του ΑΣ Ιπποκράτη Κω, του ΑΣ Καζώνη Καλύμνου και του ΑΣ Κάλυμνος 2000.

Η επιστροφή έχει προγραμματισθεί να γίνει με το πλοίο Ρέθυμνο της ΔΑΝΕ τα μεσάνυκτα του Σαββάτου προς Κυριακή.

Οι αγώνες υποστηρίζονται και από το Επαρχείο Καλύμνου και το ΝΑΟΔ.

ΤΟ ΠΡΟΓΡΑΜΜΑ ΤΩΝ ΑΓΩΝΩΝ

17.00:	60 μ. μ' εμπόδια	-	παμπαίδων Β
17.00:	μήκος	-	παγκορασίδων Β
17.00:	σφαίρα	-	παμπαίδων Β
17.00:	μπαλάκι	-	παγκορασίδων Β
17.10:	60 μ. μ' εμπόδια	-	παγκορασίδων Β
17.25:	60 μ.	-	παμπαίδων Β
17.40:	60 μ.	-	παγκορασίδων Β
17.55:	150 μ.	-	παμπαίδων Β
18.05:	μήκος	-	παμπαίδων Β
18.05:	σφαίρα	-	παγκορασίδων Β
18.05:	μπαλάκι	-	παμπαίδων Β
18.10:	150 μ.	-	παγκορασίδων Β
18.25:	600 μ.	-	παμπαίδων Β
18.35:	600 μ.	-	παγκορασίδων Β
18.45:	1.000μ.	-	παμπαίδων Β
18.35:	1.000 μ.	-	παγκορασίδων Β
19.10:	Σκυτ. 4Χ60 μ.	-	παμπαίδων Β
19.20:	Σκυτ. 4Χ60 μ.	-	παγκορασίδων Β

Οι απονομές των επάθλων θα πραγματοποιούνται αμέσως μετά το πέρας κάθε αγωνίσματος.

Οι βετεράνοι ευχαριστούν το 1ο ΚΑΠΗ

Τις θερμές του ευχαριστίες εκφράζει, με σχετική ανακοίνωσή του, ο Σύνδεσμος Βετεράνων Ποδοσφαιριστών της Ρόδου με αφορμή την εκδήλωση που έγινε στο Εθνικό Στάδιο Ρόδου την Κυριακή 1 Οκτωβρίου. Αναλυτικά η ανακοίνωση:

«Ευχαριστούμε το ΚΑΠΗ Ρόδου, τον πρόεδρό του κ. Γεώργιο Συμεωνίδη, τον υπεύθυνο εκδηλώσεων κ. Νικήτα Κουλουμπράκη, τις ομάδες βεταράνων ποδοσφαιριστών Π.Σ.Α.Π Ελλάδας, Θεσσαλονίκης, Παγκύπριου Συλλόγου, τη ΒΑΠ ΚΟΥΓΙΟΣ, όλο το φίλαθλο κόσμο για την πετυχημένη εκδήλωση για την τρίτη ηλικία που έγινε στο Εθνικό Στάδιο Ρόδου στις

Φυσιολογικά τα χθεσινά αποτελέσματα του Κυπέλου

Χωρίς την μεγάλη έκπληξη πραγματοποιήθηκαν οι οκτώ επόμενοι αγώνες της α' φάσης του κυπέλου ερασιτεχνών Δωδεκανήσου. Ολα τα αποτελέσματα κρίνονται φυσιολογικά καθώς λίγο πολύ τα υποτιθέμενα φαβορί πήραν εύκολα ή δύσκολα την πρόκριση στην επόμενη φάση. Την ... σειρά χάλασε μόνο ο ΠΑΟ Διαγόρας που δεν κατάφερε να προκριθεί αφού γνώρισε την ήττα στο Παραδείσι από τον Κλεάνθη. Ολα τα αποτελέσματα είναι τα ακόλουθα:

ΟΜΙΛΟΣ ΡΟΔΟΥ

Κλεόβουλος - Διγενής	1-0 στην παράταση
ΑΕΡΑ - Απόλλων Απ.	2-1 στην παράταση
Κλεάνθης - Διαγόρας	1-0
Φοίβος - Αρης Αρχ.	1-0
Αναγέννηση - Αγ. Γεώργιος	5-1

ΟΜΙΛΟΣ ΝΗΣΩΝ

Δόξα Καρδ. - ΑΕ Κως	1-2 στην παράταση
Καλυμνιακός - ΑΟ Βαθύ	6-1
Δόξα Λέρου - ΑΕ Λέρου	6-1

ΑΕ ΚΩΣ

Αμφίβολοι τρεις ποδοσφαιριστές για τον αγώνα με το Βύζαντα

Πρόκειται για τους Δρόσο, Σκαλέρη και Στοϊκόφσκι

Αισιόδοξος για το Κυριακάτικο παιχνίδι με τον Βύζαντα Μεγάρων εμφανίστηκε σε πρόσφατες δηλώσεις του ο τεχνικός της ΑΕ Κως Κώστας Νικολαΐδης. Παράλληλα δηλώνει απόλυτα ικανοποιημένος από την απόδοση των παικτών του στην Κρήτη, την περασμένη Κυριακή κοντρα στον Ασταλένιο, παρά την ήττα με 2-0:

«Σταθήκαμε πολυ καλά στο Ηράκλειο και αδικούμαστε από το αποτέλεσμα. Ωστόσο η Ομοσπονδία θα πρέπει να προσέξει, διότι βάζει άπειρους διαιτητές να διευθύνουν δύσκολα παιχνίδια».

Αμφίβολοι τρεις

Αμφίβολη παραμένει η συμμετοχή στο Κυριακάτικο παιχνίδι με τον Βύζαντα, των τραυματιών Δρόσου και Σκαλέρη όπως και του ασθενή Στοϊκόφκσι. Πάντως καταβάλλονται προσπάθειες να ξεπεραστούν προβλήματα και να ενισχύσουν την ομάδα στην προσπάθειά της να κατακτήσει τους τρεις βαθμούς της νίκης.

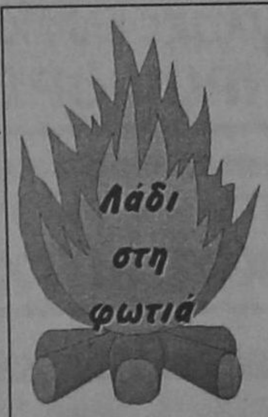

Η αισθητή μείωση του φετινού αριθμού των διαιτητών στο ποδόσφαιρο έχουμε την αίσθηση ότι είναι άκρως επικίνδυνη για πολλούς και διάφορους λόγους και όχι μόνο για τον ...επιφανειακό της χαμηλής ποιότητας...

Ο βασικότερος λόγος είναι ότι προσβάλλεται η αξιοπιστία του πρωταθλήματος αφού όσες γκάφες και αν κάνουν οι «άρχοντες» των αγώνων λογικά δεν θα έχουν σοβαρές επιπτώσεις.

Αυτό γιατί δεν θα ...τους παίρνει τους αρμόδιους να τιμωρήσουν, όπως προβλέπεται, καθώς μετά θα υπάρχει έντονο πρόβλημα για να διεξαχθούν τα παιχνίδια και τότε δεν θα είναι καθόλου παράξενο να πάρει καμιά απόφαση και η ΕΠΣΔ περί αναστολής των πρωταθλημάτων...

Οι διαιτητές δεν είναι πάντοτε άμοιροι ευθυνών και τα «καλά παιδιά». Ειδικά η Α' Κατηγορία φέτος θα είναι όχι μόνο δυνατή αλλά και ιδιαίτερα αμφίρροπη.

Η διαιτησία θα έχει δύσκολο έργο. Πρέπει να σταθεί στο ύψος της γιατί τα πράγματα δεν θα είναι καθόλου ευχάριστα για κανέναν μας...

Αυτό είναι. Τα καλόπαιδα της γείτονος Αλβανίας θέλησαν να «τιμωρήσουν» τους Ελληνες». Αυτό θα πει ευγνωμοσύνη. Τους ταΐζουμε, τους ποτίζουμε, τους ανεχόμαστε, τους παίρνουμε στις δουλειές μας αλλά το μίσος - μίσος. Νικήστε τους βρωμο-Ελληνες ν' ανέβει λίγο το καταρακομένο ηθικό μας. Να νιώσουμε σαν έθνος νέες συγκινήσεις, να γράψουμε νέες σελίδες δόξης και υπερηφάνειας...

Και δεν φθάνει αυτό. Σύμφωνα με την εφημερίδα «SHEKVLLI», η κυβέρνηση των Τιράνων θα εκταμιεύσει λέει απ' το ταμείο της (!) 100.000 δολάρια για να επιβραβεύσει τα αστέρια του προκλητικότατου Μεντίν Ζέγκα. Τώρα αν τα χρήματα αυτά, μπορεί να είναι δάνεια της χώρας μας, στους δύστυχους γείτονες, δεν παίζει κανέναν ρόλο, νομίζω!

Τώρα πλέον ούτε δύστυχοι είναι, το αντεράκι τους έχει λιγδώσει, το παίζουν και άνετοι όταν κυκλοφορούν στους δρόμους και άντε εσύ μετά να βγάλεις άχνα. Ασε που μπορεί να σε «γαζώσει» και κανένα καλάσνικωφ εκεί που πηγαίνεις στη δουλειά σου, ή να βρεθείς όμηρος εκεί που πας να φας το σουβλάκι σου (με πίτα ή χωρίς δεν έχει καμιά σημασία) όπως έγινε χθες στην Αθήνα, σε σουβλατζίδικο της Νέας Σμύρνης... Αθελά μου μου'ρθε στο μυαλό κάτι που έλεγαν παλιά στο χωριό μου: «Αυτόν που σήμερα λυπάσαι, αύριο θα τον φοβάσαι»...

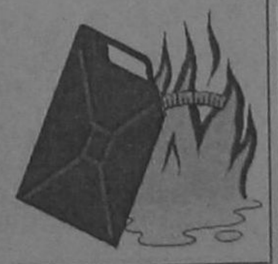

Ματιές στα σπορ

Σε τουρνουά 100.000 δολαρίων παίρνει μέρος ο Σόλων Πέππας



Ο πρωταθλητής μας του τένις, Σόλων Πέπας, βρίσκεται στην 175η θέση της παγκόσμιας κατάταξης αυτή την εβδομάδα. Οι θέσεις των υπολοίπων αθλητών μας είναι οι εξής: Μαζαράκης Νο 240, Οικονομίδης Νο 361, Ροβάς Νο 620 και Βασιλειάδης Νο 678. Αντίστοιχα, οι θέσεις των αθλητριών μας στην παγκόσμια κατάταξη, είναι οι εξής: Δανιηλίδου Νο 274, Ρούσση Νο 439, Παυλίδου Νο 683, Καπλάνη Νο 889, Κουμάντου Νο 1099 και Μακρομαρίδου Νο 1128.

Στο μεταξύ, ο Σόλων Πέππας βρίσκεται στο Κάϊρο, όπου θ' αγωνιστεί σε τουρνουά 100.000 δολαρίων.

Θ' αντιμετωπίσει στον πρώτο γύρο τον Ισπανό Νταβίντ Σάντσεθ Νο 98 στον κόσμο και 4 στο ταμπλό.

Εξάλλου, η Ευα Ρούσση έκανε δύο νίκες στην Ιταλία στο τουρνουά 10.000 δολαρίων του Φιουμιτσίνο. Στο ίδιο τουρνουά, οι Καπλάνη, Παυλίδου έφτασαν μέχρι τον τελικό, όπου ηττήθηκαν. Την ερχόμενη εβδομάδα οι τρεις τενίστριες θα συμμετάσχουν στο τουρνουά 10.000 δολαρίων του Τσιαπίνο.

Αντίπαλος της ΑΕ Κω ο Χρήστος Αντωνόπουλος;

«Κλείνει» πιθανότατα στον Ακαρνανικό

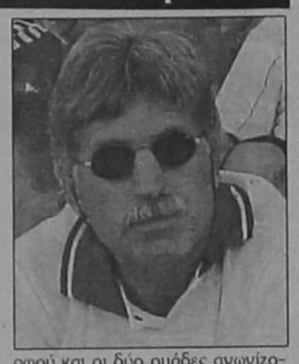

Κοντά σε συμφωνία με τον Ακαρνανικό, βρίσκεται ο τέως προπονητής της ΑΕ Κως Χρήστος Αντωνόπουλος (φωτό).

Σύμφωνα με τις τελευταίες πληροφορίες, έχει έρθει ήδη σε προφορική συμφωνία με τους ανθρώπους της διοίκησης της ομάδας της Πρέβεζας και εκτός απροόπτου θα αντικαταστήσει τον Νίκο Κοντογιάννη που αποχώρησε πρόσφατα από την τεχνική ηγεσία της ομάδας των Φυτειών.

Πάντως, ενδιαφέρον προκαλεί το γεγονός ότι όπως και να'χει θα βρει την ομάδα της Κω και πάλι μπροστά του, αυτή τη φορά ως αντίπαλος, αφού και οι δύο ομάδες αγωνίζονται στον 2ο όμιλο της Εθνικής Ερασιτεχνικής Κατηγορίας!

Δεκαεννέα συνολικά μετάλλια συγκέντρωσε ο ΓΑΣ Ρόδου «Η Υγεία»

Στους 14ους Αιγαιοπελαγίτικους αγώνες στίβου



Δεκαεννέα μετάλλια κατέκτησε συνολικά ο ΓΑΣ Ρόδου «Η Υγεία» στους 14ους Αιγαιοπελαγίτικους αγώνες στίβου που έγιναν στην Καλλονή της Μυτιλήνης. Για τη νέα αυτή μεγάλη επιτυχία, ο σύλλογος της πόλης μας εξέδωσε την παρακάτω σχετική ανακοίνωση:

«Πρωταθλητής Αιγαίου για ένατη φορά αναδείχθηκε ο ΓΑΣ Ρόδου «Η Υγεία» στους 14ους Αιγαιοπελαγίτικους αγώνες που πραγματοποιήθηκαν το Σάββατο και την Κυριακή 7 και 8 Οκτωβρίου 2000 στη Μυτιλήνη.

Με σύνολο 143 βαθμών, έναντι 116 του 2ου που ήταν ο ΑΣ Ιπποκράτης Κω, ο ΓΑΣ Ρόδου «Η Υγεία», πρόσθεσε άλλη μία πρώτη νίκη στο ενεργητικό του και έδειξε ότι ο κλασικός αθλητισμός της Ρόδου βρίσκεται σε πολύ καλή πορεία, παρ' όλες τις αντίξοες συνθήκες που αντιμετωπίζει καθημερινά.

– Δέκα εννέα (19) μετάλλια πήραν οι 28 συμμετέχοντες αθλητές – τριες, που αγωνίσθηκαν επάξια για να δώσουν στο σύλλογό τους την πρώτη θέση.

– Οι επιδόσεις των αθλητών-τριών και τελική κατάταξη των συλλόγων ήταν:

■ Περάκης Μιχαήλ, 1ος στα 100μ. ανδρών με χρόνο 10.76

■ Κέλλης Ηλίας, 1ος στα 400μ. ανδρών με χρόνο 50.42 και 2ος στα 100μ. ανδρών με χρόνο 11.16

■ Διακονικόλας Σάββας, 1ος στο μήκος ανδρών με 7.24μ.

■ Κουρμαδιάς Πανορμίτης, 2ος στα 1500μ. ανδρών με χρόνο 4.15.22 και 6ος στα 400μ. ανδρών με χρόνο 54.03

■ Κακούσιος Κων/νος, 5ος στο μήκος ανδρών με χρόνο 6.53μ.

■ 4Χ100 ανδρών με τους Κακούσιο – Χατζηχριστοδούλου – Κέλλη – Περάκη, 1η θέση με χρόνο 5.08.99

■ Παρδαλού Μαρία, 2η στα 1500μ. γυναικών με χρόνο 43.43

■ Φουρζαδάκη Φιλίς, 2η στη δισκοβολία γυναικών με 32.86μ. και 3η στη σφαιροβολία ΠΚΑ' με χρόνο 10.33μ.

■ Παπαδοπούλου Βέρα, 4η στο μήκος γυναικών με 4.94μ. και 8η στα 100μ. γυναικών με χρόνο 14.22

■ 4Χ100μ. γυναικών με τις Μακεντούδη – Κατσιδώνη – Παρδαλού– Παπαδοπούλου, 2η θέση με χρόνο 53.19.

■ Οικονομίδης Μιχαήλ, 2ος στη σφαιροβολία Παίδων με 14.56μ. και 6ος στη δισκοβολία παίδων με 34.03μ.

■ Μαούνης Γεώργιος, 1ος στα 80μ. ΠΠ Α' με χρόνο 9.90 και 1ος στο μήκος ΠΠ Α' με χρόνο 6.59μ.

■ Κοντός Γεώργιος, 2ος στο μήκος ΠΠ Α' με 6.00μ. και 3ος στα 150μ. ΠΠ Α' με χρόνο 17.79

■ Ντίκμεν Ηχσάν; 4ος στα 150μ. ΠΠ Α' με χρόνο 17.99

■ Κατταβενός Κων/νος, 4ος στα 300μ. ΠΠ Α' με χρόνο 39.50

■ Φεσάκης Εμμανουήλ, 4ος στη δισκοβολία ΠΠ Α' με χρόνο 39.03μ.

■ Φιλίππου Γιάννης, 4ος στα 80μ. ΠΠ Α' με χρόνο 10.29

■ Νάνι Μάρα, 3η στα 1000μ. ΠΚ Α' με χρόνο 3.24.06 και 3η στο μήκος ΠΚ Α' με χρόνο 4.89

■ Παρδαλού Ειρήνη, 3η στα 300μ. ΠΚ Α' με χρόνο 44.26

■ Μακεντούδη Αγάπη, 4η στο μήκος ΠΚ Α' με 4.70μ.

■ Πυτιροπούλου Αναστασία, 5η στα 80μ. ΠΚ Α' με χρόνο 11.08

■ Βογιατζής Αθανάσιος, 2ος στα 600μ. ΠΠ Β' με χρόνο 1.38.76

■ Φαρμακίδης Γεώργιος, 5ος στα 60μ. ΠΠ Β' με χρόνο 8.12

■ Κατταβενού Αλέκα, 5η στα 600μ. ΠΚ Β' με χρόνο 1.50.60

■ Παρδαλού Τσαμπίκα, 6η στα 600μ. ΠΚ Β' με χρόνο 1.54.51

– Το Δ.Σ. του ΓΑΣ Ρόδου «Η Υγεία», συγχαίρει θερμά όλους τους συμμετέχοντες αθλητές και αθλήτριές του, που έδωσαν πραγματικά όλες τους τις δυνάμεις και την πρώτη θέση στο σύλλογό τους στους 14ους Αιγαιοπελαγίτικους αγώνες».

ΠΟΔΟΣΦΑΙΡΟ ΣΑΛΑΣ

Συνεχίζονται οι ριζοσπαστικές καινοτομίες του Οικονομίδη

Οι αλλαγές που επήλθαν από την είσοδο του Γιάννη Οικονομίδη στον προεδρικό θώκο έχουν και συνέχεια. Ο άνθρωπος που επιθυμεί όσο κανείς την ανάπτυξη και πρόοδο του χώρου, θέλει να προχωρήσει με συγκεκριμένες συντεταγμένες, που καμία σχέση δεν θα έχουν με τον ήδη υπάρχοντα χώρο του κλασικού ποδοσφαίρου. Ετσι θεωρείται βέβαιο ότι αλλαγές θα υπάρξουν και στη μέχρι σήμερα επιτροπή διαιτησίας. Σύμφωνα με τις εκτιμήσεις που υπάρχουν διακαής πόθος όλων των μελών της Επιτροπής αλλά και του ίδιου του κ. Οικονομίδη είναι να υπάρξει ανεξάρτητη διαιτησία, αποτελούμενη από ανθρώπους που δεν σχετίζονται με την ήδη υπάρχουσα. Θα την αποτελούν τρία μέλη τα οποία θα επιλεγούν με αυστηρά κριτήρια. Τώρα όσον αφορά το Πρωτάθλημα, στο μεν ισχυρό όμιλο θα σφυρίζουν παλαιοί – έμπειροι διαιτητές από Αθήνα, Πειραιά και Εύβοια που γνωρίζουν τη Σάλα και είχαν αγωνισθεί κατά παρελθόν, ενώ στις υποδομές οι νέοι που εξήλθαν από την ειδικευμένη σχολή του Συνδέσμου της Αθήνας.

Στην Ελλάδα και τον κόσμο...



■ Η νίκη της εθνικής μας ομάδας ποδοσφαίρου των ανδρών επί της Φιλανδίας με 1-0, για τα προκριματικά του Μουντιάλ 2002, δεν της χάρισε μόνο ελπίδες πρόκρισης, αλλά και την άνοδο στην παγκόσμια κατάταξη που ανακοινώνει κάθε μήνα η FIFA. Η ελληνική ομάδα ανέβηκε στην 32η θέση με 583 βαθμούς και είναι μπροστά από τη Φιλανδία και την Αλβανία. Οσον αφορά στους βασικούς αντιπάλους της εθνικής μας στα προκριματικά του Μουντιάλ 2002, βρίσκονται αρκετά ψηλά. Η Γερμανία είναι στην 8η με 719 βαθμούς, ενώ η Αγγλία στην 15η με 672. Στην πρώτη θέση της παγκόσμιας κατάταξης της FIFA παραμένει η Βραζιλία με 822 βαθμούς.

■ Την πρόκριση στην φάση των "18" του Κυπέλλου Ελλάδος, εξασφάλισε το Αιγάλεω. Η ομάδα των δυτικών προαστείων, σε αγώνα την 10η ημέρα της διοργάνωσης, επικράτησε με 3-1 στην Καρδίτσα της τοπικής Αναγέννησης και εξασφάλισε το "εισιτήριο" για την επόμενη φάση της διοργάνωσης καταλαμβάνοντας τη δεύτερη θέση στον 5ο όμιλο.

■ Αναβλήθηκε από το Μονομελές Πρωτοδικείο Αθηνών η εξέταση της αίτησης για την αφαίρεση της ελληνικής ιθαγένειας από τους παλαιστές Αμιράν Καρντάνοφ και Αφταντίλ Ξανθόπουλο. Την αίτηση είχαν καταθέσει ο Γιώργος Πάχτας και ο προπονητής και πρώην Ολυμπιονίκης, Πέτρος Γαλακτόπουλος. Ο τελευταίος αποσύρθηκε από την αίτηση που είχε κατατεθεί πριν από δύο χρόνια, ενώ ο κ. Πάχτας ε πιμένει πως πρέπει να τους αφαιρεθεί η ιθαγένεια την οποία όπως υποστηρίζει, απέκτησαν παράνομα. Το Μονομελές Πρωτοδικείο Αθήνας όρισε νέα δικάσιμο για την υπόθεση στις 9 Φεβρουαρίου 2001.

■ Παραιτήθηκε από την εθνική ομάδα μπάσκετ της Γαλλίας ο ομοσπονδιακός προπονητής, Ζαν-Πιέρ Ντε Βινσενζί. Ο Γάλλος τεχνικός που οδήγησε το εθνικό συγκρότημα της χώρας του στον τελικό του Ολυμπιακού τουρνουά του Σίδνεϊ όπου με αντίπαλο την Ντριμ Τιμ, κατέκτησε τελικά το ασημένιο μετάλλιο, αποφάσισε να αποσυρθεί από τα προπονητικά του καθήκοντα. Ομως ο 43χρονος Βινσενζί που δήλωσε ότι αποφάσισε να παραιτηθεί "μετά από ώριμη σκέψη", θα αναλάβει στην ομάδα καθήκοντα τεχνικού διευθυντή.

■ Το βάρος του σε... χρυσό είναι το κέρδος του Μίκαελ Σουμάχερ για την κατάκτηση του παγκόσμιου πρωταθλήματος της Φόρμουλα 1. Ο Γερμανός πιλότος της Φεράρι θα "φουσκώσει" ακόμη περισσότερο τους τραπεζικούς του λογαριασμούς, αφού σύμφωνα με το γερμανικό Τύπο, οι ετήσιες αποδοχές του θα ανέλθουν στα 145 εκ. μάρκα, δηλαδή 25,16 δις δρχ. Οι ετήσιες αποδοχές του αυξήθηκαν κατά 30 εκατ. μάρκα, δηλαδή 5,205 δις δραχμές, ποσά που προέρχονται από τα προϊόντα που θα φέρουν το λογότυπο «παγκόσμιος πρωταθλητής 2000", ενώ ο Σουμάχερ σκέφτεται ν' ανανεώσει το συμβόλαιο του με τη Φεράρι, που έχει ισχύ μέχρι το 2002.

Επίδειξη του TAE KWON DO το Σάββατο στο «κλειστό»



Στη φωτογραφία διακρίνεται ο χρυσός ολυμπιονίκης του TAE KWON DO Μιχάλης Μουρούτσος (δεξιά) κατά την προετοιμασία του για το Σίδνεϋ, που έγινε τον Αύγουστο στις εγκαταστάσεις του Συλλόγου ΓΑΟ TAE KWON DO Ρόδου

Την πρώτη σημαντική εκδήλωση μετά το χρυσό μετάλλιο του Μιχάλη Μουρούτσου στο Σίδνεϋ, οργανώνει ο ΓΑΟ TAE KWON-DO Ρόδου.

Θα παρουσιασθεί στο ευρύ κοινό της Ρόδου το νέο ολυμπιακό άθλημα του TAE KWON DO.

Η παρουσίαση και η επίδειξη του TAE KWON DO θα γίνει το Σάββατο 14/10/2000 και ώρες 10.00 – 12.00π.μ. στο Εθνικό Γυμναστήριο του Βενετόκλειου (Κων/νου Παλαιολόγου). Προσκεκλημένοι είναι όλα τα παιδιά των δημοτικών σχολείων της Ρόδου καθώς και οι γονείς τους. Τα παιδιά μπορούν να συμμετέχουν ενεργά στο μέρος της παρουσίασης που θα περιέχει ένα δείγμα από την καθημερινή προπόνηση στο TAE KWON DO, εφόσον φορούν αθλητική φόρμα. Αλλιώς μπορούν να παρακολουθήσουν την εκδήλωση από την κερκίδα. Η είσοδος είναι ελεύθερη για όλους.

Η παρουσίαση του αθλήματος θα γίνει από τον προπονητή του ΓΑΟ TAE KWON-DO Ρόδου κ. Καζαντόγλου Παύλο (5 DAN) και από τους αθλητές/τριες του Συλλόγου.

Στην εκδήλωση θα συμμετέχει ενεργά και ο κ. Κων/νος Μπένης (επιστημονικός συνεργάτης της Ελληνικής Ομοσπονδίας TAE KWON DO για το Σίδνεϋ.

Επιστολή για τη διοργάνωση της Παραολυμπιάδας το 2004

Ο υφυπουργός Αθλητισμού Γιώργος Φλωρίδης και η πρόεδρος του "Αθήνα 2004" Γιάννα Αγγελοπούλου, σε μια προσπάθεια να σταματήσουν την κινδυνολογία από την Διεθνή Παρολυμπιακή Επιτροπή, ότι η χώρα μας ενδέχεται να χάσει τη διοργάνωση του 2004, σε κοινή επιστολή τους αναφέρουν ότι δεν υπάρχει κανένα πρόβλημα.

Εξάλλου αναφερόμενοι στις δηλώσεις του προέδρου της Διεθνούς Παρολυμπιακής Επιτροπής, Ρόμπερτ Στίντγουορντ, υποστηρίζουν ότι υπάρχουν κάποιες διαφορές, οι οποίες πρέπει να επιλυθούν, ενώ ξεκαθαρίζουν ότι δεν αποτελούν δείγμα αδιαφορίας από την ελληνική πλευρά.

Ακόμη, ζητούν από τον Στίντγουορντ επίσημη συνάντηση μετά τη λήξη των Παρολυμπιακών Αγώνων του Σίδνεϊ ώστε να λήξει και τυπικά το θέμα και να υπογραφεί η σύμβαση.

Το πλήρες κείμενο της επιστολής έχει ως εξής:

"Στους Παρολυμπιακούς Αγώνες του 2000 στο Σίδνεϊ υπάρχει έντονη ελληνική παρουσία σε πολλά αθλήματα, καθώς και επίσημη εκπροσώπηση της ελληνικής Κυβέρνησης, της "Αθήνα 2004" και της Ελληνικής Παρολυμπιακής Επιτροπής, οι οποίοι παρακολουθούν κάθε πτυχή της διοργάνωσης. Θέλουμε να σας επισημάνουμε ότι η Διεθνής Παρολυμπιακή Επιτροπή έχει την πλήρη υποστήριξη της ελληνικής Κυβέρνησης, της "Αθήνα 2004" και της Ελληνικής Παρολυμπιακής Επιτροπής και ευχόμαστε κάθε επιτυχία στη διοργάνωσή σας.

Αναγνωρίζουμε, βεβαίως, ότι υπάρχουν διαφορές οι οποίες πρέπει να επιλυθούν, σχετικά με την οργάνωση και τα οικονομικά θέματα των Παρολυμπιακών Αγώνων του 2004 στην Αθήνα, καθώς και σχετικά με τη σύμβαση που πρέπει να υπογραφεί.

Για αυτό και την πρώτη εβδομάδα μετά τη λήξη των Αγώνων του Σίδνεϊ, σας προτείνουμε να πραγματοποιηθεί επίσημη συνάντηση στην Αθήνα με τη συμμετοχή της ελληνικής Κυβέρνησης, της Διεθνούς Παρολυμπιακής Επιτροπής, της Ελληνικής Παρολυμπιακής Επιτροπής και της "Αθήνα 2004" προκειμένου να υπογραφεί η σύμβαση μεταξύ της ΔΕΠ και της "Αθήνα 2004".

Πιστεύουμε ακράδαντα ότι θα βρεθεί η καλύτερη δυνατή λύση μέσα σε κλίμα αμοιβαιότητας και θα υπογραφεί η σχετική σύμβαση.

Η "Αθήνα 2004" έχει ήδη δεσμευθεί από το Φάκελο Διεκδίκησης ότι θα συνεισφέρει το ποσό των 50 εκατομμυρίων δολαρίων για τη διοργάνωση των Παρολυμπιακών Αγώνων του 2004. Μένει να προσδιοριστεί το ύψος του κονδυλίου που αφορά στη συμμετοχή της ελληνικής κυβέρνησης.

Γι' αυτούς τους λόγους η "Αθήνα 2004" έχει ξεκινήσει ήδη τις διαπραγματεύσεις με την Διεθνή Παρολυμπιακή Επιτροπή πριν υπογράψει τη σχετική σύμβαση.

Επισημαίνουμε τέλος πως βρίσκεται ήδη στο Σίδνεϊ πολυμελής αποστολή στελεχών της "Αθήνα 2004" προκειμένου να παρακολουθήσουν τη διοργάνωση και να επωφεληθούν, αποκτώντας εμπειρία και τεχνογνωσία."

ΣΑΝ ΣΗΜΕΡΑ...

ΠΡΙΝ ΕΝΑ ΧΡΟΝΟ: Απολύθηκε από την τεχνική ηγεσία του Διγενή Κοσκινού ο Χρήστος Καλαϊτζίδης. Η απόφαση αυτή πάρθηκε χτες το απόγευμα και οι λόγοι έχουν να κάνουν με τη συμπεριφορά του προπονητή το τελευταίο τριήμερο. Σύμφωνα με τα όσα έγιναν γνωστά, ο Καλαϊτζίδης είπε μετά το τέλος του αγώνα με τον ΠΑΟ Διαγόρα στον φροντιστή (!) του συλλόγου ότι παραιτείται.

■ Για δεύτερη φορά αναβλήθηκε το φιλικό ποδοσφαιρικό παιχνίδι του ΑΣ Ρόδος και τον Μαρμαρίς σπορ, που ήταν προγραμματισμένο να γίνει σήμερα στα πλαίσια της σύσφιγξης των σχέσεων μεταξύ της Ελλάδας και της Τουρκίας. Το πρόβλημα που εξακολουθεί να υπάρχει είναι ότι ορισμένοι Τούρκοι δεν έχουν ετοιμάσει ακόμα τα διαβατήριά τους.

ΠΡΙΝ 5 ΧΡΟΝΙΑ: Την πρώτη εικόνα της νέας του ομάδας σχημάτισε χθες ο τεχνικός του Ιάλυσου Χρήστος Τερζανίδης. Σε οικογενειακό διπλό που έγινε το απόγευμα στο «Οικονομίδειο» ο νέος ερυθροκίτρινος προπονητής είδε τους παίκτες του να αγωνίζονται.

■ Το νομαρχιακό συμβούλιο αποφάσισε ομόφωνα να αγοράσει μετοχές της υπό σύσταση ΠΑΕ «Ενωσης Ρόδου – Διαγόρα», ύψους 2,5 εκατ. δρχ. ποσό που αντιστοιχεί στο 5% του ελάχιστου μετοχικού κεφαλαίου (50 εκατ. δρχ.). Το αίτημα για την αγορά των μετοχών είχε κάνει στο νομαρχιακό συμβούλιο η προσωρινή διοίκηση που έχει ιδρυθεί στην υπό σύσταση ΠΑΕ.

ΠΡΙΝ 10 ΧΡΟΝΙΑ: Αναχωρεί σήμερα για τη Σμύρνη της Τουρκίας, η αθλήτρια του τζούντο Φωτεινή Κοκκαλίτσα (ΑΣ Ρόδος) για να πάρει μέρος με τα χρώματα της Εθνικής μας σε διεθνές τουρνουά νεανίδων.

■ Εστω και δύσκολα, ο Απόλλων Καλυθιών κατάφερε να κερδίσει στην παράταση την πολύ καλή Αναγέννηση Ρόδου με 4-3 και προκρίθηκε στη δεύτερη φάση του κυπέλλου Ερασιτεχνών Δωδεκανήσου. Με τους νικητές έπαιξαν οι ακόλουθοι: Γρηγορίου, Τριαντάφυλλος (46' Ηλίας), Τσίκκης, Ταχραμάνης, Μάστορας, Κώστας, Γιορδαμνής, Χασιώτης, Παπαμιχαήλ, Αντωναράς (91' Τσαλίκης), Χατζηνικόλας.

ΠΡΙΝ 19 ΧΡΟΝΙΑ: Χάρις σε ένα γκολ στο 51' ο Διαγόρας ηττήθηκε εκτός έδρας από τον Παναιτωλικό με 1-0 για το πρωτάθλημα της Β' Εθνικής κατηγορίας. Με τον «γηραιό», έπαιξαν οι ακόλουθοι: Σιδηρόπουλος (52' Διακονικόλας), Ράδος, Αχιολάς, Ιντζόγλου, Χατζόπουλος, Λαγκάνης, Ούτσικας (68' Κοτσιφάκος), Δουρδουνάς, Γ. Ραδος, Χάσταλης, Τσούξτος.

ΠΡΙΝ 30 ΧΡΟΝΙΑ: Ατυχη στάθηκε η προχθεσινή δεύτερη ημέρα του πρωταθλήματος της Β' Εθνικής κατηγορίας για τη Ρόδο, η οποία στο Εθνικό Στάδιο δεν μπόρεσε να νικήσει τη Λάρισα και παρεχώρησε ισοπαλία 0-0. Η σύνθεση της Ρόδου ήταν η ακόλουθη: Καραγιάννης, Χατζής, Διακονικολάου, Βόλας, Χατζηγεωργίου, Φωτεινός, Νεοφύτου, Αχιολάς, Πίττας, Ρούγκλιος (65' Κυπριώτης), Μπαριανός (85' Καραντάνης).

ΛΑΧΕΙΑ ΠΡΑΚΤΟΡΕΙΟΝ ΓΙΩΡΓΟΣ ΚΟΝΤΟΣΑΜΑΝΗΣ ΜΕΓ. ΚΩΝΣΤΑΝΤΙΝΟΥ 43 ● ΡΟΔΟΣ ☎ 20800 ΛΟΤΤΟ ΙΠΠΟΔΡΟΜΟΣ ΚΑΤΑΘΕΣΗ ΔΕΛΤΙΩΝ ΠΡΟ-ΠΟ ΜΕΧΡΙ ΣΑΒΒΑΤΟ ΑΠΟΤΟ ΝΕΟΣΙ ΤΡΙΤΗ 3 μ.μ. ΕΥΧΕΜΥΘΕΙΑ ΦΕΞΑΚΡΙΝΕΙΑ Η ΤΥΧΗ ΠΡΟ-ΠΟ

ΝΙΚΗΤΑΣ ΡΙΖΟΠΟΥΛΟΣ & ΣΙΑ Ο.Ε.
Εξουσιοδοτημένος αντιπρόσωπος για Δωδεκάνησο
ΛΙΠΑΝΤΙΚΩΝ
MOBIL - B.P. AVIN
Πώληση ΧΟΝΔΡΙΚΗ - ΛΙΑΝΙΚΗ
Καναδά και Αυστραλίας 1
Τηλ. 22298 - Fax: 36995 - Κιν.: 094 422122
ΤΙΜΕΣ ΑΣΥΝΑΓΩΝΙΣΤΕΣ για συνεργεία, σκάφη, εργοτάξια, επαγγελματίες
X1907-30/9

Τα θέματα που απασχολούν τους εργαζόμενους στο ΙΚΑ θα συζητηθούν στη Ρόδο

Την ερχόμενη Τετάρτη και Πέμπτη 18 και 19 Οκτωβρίου αντίστοιχα θα διεξαχθεί στη Ρόδο στο ξενοδοχείο «Rodos Palace», το ετήσιο συνέδριο της Ομοσπονδίας των Εργαζομένων του ΙΚΑ.

Σύμφωνα με το πρόγραμμα την πρώτη ημέρα διεξαγωγής του συνεδρίου θα τεθεί το θέμα της κοινωνικής ασφάλισης και θα γίνει ημερίδα και για τη μηχανοργάνωση των υπηρεσιών του Ιδρύματος.

Τη δεύτερη ημέρα θα τεθούν θέματα, που αφορούν τους υπαλλήλους του ΙΚΑ.

Τις εργασίες του συνεδρίου θα παρακολουθήσουν ο διοικητής του ΙΚΑ κ. Μιλτιάδης Νεκτάριος, η υποδιοικητής κ. Ε. Χαρισιάδου, οι πρόεδροι της ΓΣΕΕ και της ΑΔΕΔΥ, εκπρόσωποι των κομμάτων και τοπικοί φορείς.

Αναμένεται να γίνει αναφορά και για τη μεταφορά των υπηρεσιών του ΙΚΑ στο παλαιό κτίριο του Νοσοκομείου.

Η δημαρχιακή επιτροπή θ' ασχοληθεί με τις άδειες λειτουργίας καταστημάτων

Οι χορηγήσεις αδειών ίδρυσης και λειτουργίας καταστημάτων υγειονομικού ενδιαφέροντος είναι το μοναδικό θέμα που θα τεθεί στη συνεδρίαση της δημαρχιακής επιτροπής, που θα πραγματοποιηθεί αύριο Παρασκευή.

Μέσα στο προσεχές διάστημα θα πρέπει να ληφθεί απόφαση και για την οριστική αφαίρεση των 25 αδειών λειτουργίας από ισάριθμες επιχειρήσεις.

Σε προηγούμενη συνεδρίασή της η δημαρχιακή επιτροπή είχε αποφασίσει να προχωρήσουν οι διαδικασίες για την ανάκληση επτά αδειών από καταστήματα υγειονομικού ενδιαφέροντος για παραβάσεις που αφορούν τη μουσική.

Για τις άδειες ίδρυσης και λειτουργίας των καταστημάτων υγειονομικού ενδιαφέροντος και την ανάκληση ή αφαίρεσή τους, θα γίνει στο προσεχές διάστημα σύσκεψη, στην οποία θα κληθούν να καταθέσουν τις απόψεις τους οι συναρμόδιοι φορείς.

Σεμινάριο για καθηγητές γερμανικών θα γίνει στο «Πλάζα» το Σαββατοκύριακο

Σεμινάριο για καθηγητές γερμανικών θα γίνει στη Ρόδο στις 14 και 15 Οκτωβρίου 2000 στο ξενοδοχείο ΠΛΑΖΑ.

Το Ινστιτούτο ΓΚΑΙΤΕ Αθηνών διοργανώνει και φέτος ένα σεμινάριο για καθηγητές γερμανικών στα Δωδεκάνησα.

Όπως πάντα σ' αυτό το σεμινάριο δεν προέχει μόνο η ειδική ενημέρωση, αλλά και η συναδελφική ανταλλαγή πληροφοριών και εμπειριών.

Κατά τη διάρκεια του σεμιναρίου ένα γερμανικό βιβλιοπωλείο από την Αθήνα θα εκθέτει πάλι βιβλία και διδακτικό υλικό.

Έναρξη έκθεσης βιβλίου και σεμιναρίου το Σάββατο 14/10 στις 10.00 π.μ.

Άδεια έδωσε η Νομαρχία για ασβεστοκάμινο στα Μαριτσά

ΑΝΤΙΔΡΑΣΗ ΑΠΟ ΤΟ ΔΗΜΟ ΠΕΤΑΛΟΥΔΩΝ

Παρά τις αντιδράσεις της δημοτικής αρχής Πεταλούδων, χορηγήθηκε τελικά από τη Νομαρχία Δωδεκανήσου, η άδεια εγκατάστασης βιοτεχνίας παραγωγής ασβέστη, στα Μαριτσά.

Απόφαση με την οποία διαφωνεί το δημοτικό συμβούλιο Πεταλούδων, το οποίο ομόφωνα τάχθηκε κατά της κατασκευής και λειτουργίας του ασβεστοκαμίνου στα Μαριτσά από την «Πατινιώτη Αναστασία και Υιός Ο.Ε.». Το θέμα επανήλθε στο δημοτικό συμβούλιο και ο Δήμαρχος ενημέρωσε τους συμβούλους για την απόφαση της Νομαρχίας να χορηγήσει την άδεια και αποφασίστηκε να γίνει προσφυγή για παράβαση νόμου, ενώπιον του γενικού γραμματέα της Περιφέρειας Νοτίου Αιγαίου.

Ορίστηκε από το δ.σ. ο δικηγόρος κ. Μητσού, προκειμένου μέσα σε 30 ημέρες να προβεί στις απαραίτητες ενέργειες. Η προσφυγή του Δήμου στηρίζεται στην περιβαλλοντική μελέτη, η οποία συντάχθηκε από ειδικό μελετητή και αποδεικνύει ότι η λειτουργία του ασβεστοκάμινου στα Μαριτσά θα έχει δυσμενείς επιπτώσεις τόσο στο γύρω περιβάλλον, όσο και στην υγεία των κατοίκων της περιοχής.

Να σημειώσουμε ότι φάκελος με όλα τα στοιχεία, συμπεριλαμβανομένης και της περιβαλλοντικής μελέτης, θα αποσταλεί στο γενικό γραμματέα της Περιφέρειας κ. Παναγιώτη Σαλτούρο.

Melody Palace

Συνεχίζουμε με τους



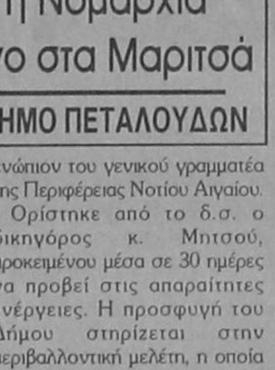

ΚΑΤΕΡΙΝΑ ΑΓΓΕΛΙΔΟΥ

ΝΙΚΟΣ ΓΙΑΝΝΟΥ

☆ΣΤΑΘΗΣ☆

ΜΑΡΙΑ ΣΤΑΡΕΝΙΟΥ

ΕΛΕΝΑ * ΑΝΝΑ

και ο μοναδικός **ΑΝΤΩΝΗΣ ΣΙΓΑΝΟΣ**

Καλλιτεχνική επιμέλεια και διεύθυνση ορχήστρας

ΝΙΚΟΣ ΚΑΡΑΝΙΚΟΛΑΣ

Κάθε ΔΕΥΤΕΡΑ και ΤΡΙΤΗ κλειστά

Ρεζερβέ 94920

14463-13/10

Εξακολουθεί να είναι χαμηλός ο τζίρος

Υποτονικοί οι ρυθμοί στο Χρηματιστήριο Αθηνών

ΝΕΑ ΥΠΟΧΩΡΗΣΗ ΤΟΥ ΓΕΝΙΚΟΥ ΔΕΙΚΤΗ

Στους υποτονικούς ρυθμούς των προηγούμενων ημερών κινήθηκε και σήμερα η Σοφοκλέους, με την επικράτηση νέων πτωτικών τάσεων, οι οποίες οδήγησαν την αγορά στο κλείσιμο κάτω από το επίπεδο των 3.900 μονάδων, το οποίο αποτελούσε σημείο υποστήριξης της αγοράς.

Και σήμερα, παρά τη μικρή αύξηση του όγκου των συναλλαγών σε σχέση με χθες, η χαμηλή συναλλακτική δραστηριότητα παραμένει το βασικό πρόβλημα της αγοράς, γεγονός που καθιστά ευάλωτη τη Σοφοκλέους. Καθοδικά κινήθηκαν όλοι οι επιμέρους δείκτες, με εξαίρεση το δείκτη των εταιριών επενδύσεων, ενώ μεγαλύτερη αντίσταση στην πτώση παρουσίασε ο κλάδος των τραπεζών για μια ακόμη συνεδρίαση.

Ο δείκτης των κατασκευαστικών παρουσίασε έντονες διακυμάνσεις για να κλείσει τελικά μεσημεριανές απώλειες, αν και αρχικά σημείωνε άνοδο που προσέγγιζε το 2%. Ο γενικός δείκτης τιμών κινήθηκε "νευρικά" με συχνές εναλλαγές προσήμου σε εύρος διακύμανσης 76 μονάδων μεταξύ 3.948 (ανώτερο) και 3.872 (κατώτερο).

Ο Γενικός Δείκτης Τιμών έκλεισε τελικά στις 3.883,20 μονάδες έναντι 3.923,17 μονάδων της προηγούμενης μέρας, καταγράφοντας πτώση 39,97 μονάδων ή σε ποσοστό 1,02%. Ο δείκτης FTSE/ASE 20 έκλεισε στις 2.209,27 μονάδες, σημειώνοντας πτώση 0,65%, ενώ ο δείκτης FTSE/ASE 40 έκλεισε στις 477,09 μονάδες, μειωμένος κατά 1,22%.

Οι επιμέρους δείκτες έκλεισαν ως εξής:

Τραπεζικός	8.088,62	-0,57%
Λήζινγκ	589,37	-3,65%
Ασφαλειών	2.089,29	-1,63%
Επενδύσεων	1.523,94	+0,20%
Κατασκευαστικών	1.897,41	-1,72%
Βιομηχανιών	2.245,50	-0,91%
Διαφόρων	3.658,26	-1,68%
Συμμετοχών	4.201,91	-4,15%
Παράλληλη Αγορά	503,10	-3,01%

Συνολικά διακινήθηκαν 353 μετοχές, εκ των οποίων 61 κινήθηκαν ανοδικά, 279 καθοδικά, ενώ η τιμή 13 μετοχών παρέμεινε αμετάβλητη.

Ο όγκος των συναλλαγών ανήλθε στα 70,62 δισ. δρχ. Τη μεγαλύτερη συναλλακτική δραστηριότητα παρουσίασαν οι μετοχές των εταιρειών ΟΤΕ με 9,3 δισ.δρχ., Alpha Bank με 3,2 δισ.δρχ., Ιντρακόμ με 3,2 δισ.δρχ., Εθνική Τράπεζα με 2,7 δισ.δρχ. και Εμπορική Τράπεζα με 2,2 δισ.δρχ.

Η τελευταία τιμή των 20 μετοχών που απαρτίζουν το δείκτη FTSE/ASE 20 έχει ως εξής:

Εθνική:	15.030	Τιτάν(Κ): 13.780
Alpha Bank:	14.300	
ΟΤΕ:	7.145	
Έμπορική:	17.895	
Panafon:	3.550	
Εγνατία :	2.460	
ΕΛΠΕ:	3.770	
Eurobank:	10.810	
Εη. Αττικής	2.920	
Πειραιώς:	6.350	
Ιντρακόμ:	10.990	
ΔΟΛ:	7.500	
ΕΛΒΑΛ:	1.400	
Ιντρασόφτ:	5.750	
Μινωϊκές	2.260	
Ελλ. Τεχνοδομική:	6.420	
Βιοχάλκο	4.235	
Ηρακλής:	5.810	
Τρία Έψιλον	5.060.	

Από τη Διεύθυνση Εμπορίου

Ανάκληση αδειών σε 50 ανώνυμες εταιρίες

ΔΕΝ ΑΥΞΗΣΑΝ ΤΟ ΚΕΦΑΛΑΙΟ ΤΟΥΣ

Στην ανάκληση των αδειών από 50 Ανώνυμες Εταιρίες της Ρόδου θα προχωρήσει στο προσεχές διάστημα η Διεύθυνση Εμπορίου. Η προθεσμία που είχε δοθεί στις διοικήσεις των Ανωνύμων Εταιριών που λειτουργούν στη Ρόδο για να προχωρήσουν σε αύξηση του μετοχικού κεφαλαίου τους έληξε στις 30 Σεπτεμβρίου, χωρίς να υπάρχει ενδιαφέρον.

«Θα προχωρήσουμε σε ανακλήσεις αδειών για τις εταιρίες που δεν ανταποκρίθηκαν στην απόφαση του Υπουργείου», δήλωσε στην «Πρόοδο» ο προϊστάμενος της Διεύθυνσης Εμπορίου κ. Ιωάννης Καμπούρης.

Σε αύξηση θα έπρεπε να προχωρήσουν εταιρίες που είχαν μετοχικό κεφάλαιο μικρότερο των 20 εκατομμυρίων δραχμών.

Η ανάκληση των αδειών λειτουργίας των Α.Ε. θα γίνει σταδιακά.

Είκοσι πλοία επαναρχίζουν δρομολόγια προς τα νησιά

ΑΠΟΚΑΤΕΣΤΗΣΑΝ ΤΙΣ ΕΛΛΕΙΨΕΙΣ

Από τα 65 πλοία της λίστας των πλοίων που σταματούν τον απόπλου, που είχε ανακοινώσει το υπουργείο Εμπορικής Ναυτιλίας, τα 20 ξαναγυρνούν στις θάλασσες μετά από τις αναγκαίες προσαρμογές.

Όπως ανακοίνωσε το υπουργείο Εμπορικής Ναυτιλίας, τα πλοία αποκατέστησαν τις ελλείψεις τους στον τομέα της πυρασφάλειας και προσαρμόστηκαν στις απαιτήσεις της ευρωπαϊκής Οδηγίας 98/18.

Πρόκειται για τα ακόλουθα:

Διονύσιος Σολωμός
Ιονίς
Κεφαλονιά
Πρωτεύς
Express Σκοπελίτης
Express Σαντορίνη
Superferry II
Σάμος Σκάι
Αρσίνη
Athens Express
Aegean Spirit
Δαίδαλος
Λισσός
Ρέθυμνο
Άπτερα
Καπετάν Σταμάτης
Στεφαμάρ
Νήσος Κήθυρα
Χιόνη
Ιφιγένεια - Άννα

ΓΕΡΜΑΝΙΚΑ ΜΟΝΟ Σ' ΕΝΑ ΜΗΝΑ

ΑΠΟ 1 ΝΟΕΜΒΡΙΟΥ ΕΩΣ 5 ΔΕΚΕΜΒΡΙΟΥ

ΣΤΟ ΣΙΜΟΥΛΤΑΝ ΜΕ ΤΗΝ ΑΠΛΗ ΜΕΘΟΔΟ ΣΙΜΟΥΛΤΑΝ ΑΠΟ ΤΟΝ ΝΤΟΚΤΟΡ ΤΕΟ

ΓΙΑ ΕΝΗΛΙΚΕΣ ΤΟΥΡΙΣΤΙΚΩΝ & ΑΛΛΩΝ ΕΠΑΓΓΕΛΜΑΤΩΝ ΚΑΙ ΦΟΙΤΗΤΕΣ

ΔΕΝ ΠΛΗΡΩΝΕΤΕ ΠΡΙΝ ΠΕΙΣΘΕΙΤΕ

ΕΓΓΡΑΦΕΣ-ΠΛΗΡΟΦΟΡΙΕΣ:

ΤΗΛ.: 32272 & 0944 138510

X.2000-19/10

Παρά τα διαβήματα

Χωρίς προσωπικό το ΤΑΞΥ της Ρόδου!..

ΤΑΛΑΙΠΩΡΟΥΝΤΑΙ ΟΙ ΑΣΦΑΛΙΣΜΕΝΟΙ

Η επέκταση του ΤΑΞΥ, η αναβάθμιση της τοπικής υπηρεσίας, και η επιδότηση των ανέργων είναι μερικά από τα θέματα που θα θέσει στον υπουργό Εργασίας κ. Αν. Γιαννίτση, ο πρόεδρος της Ομοσπονδίας Ξενοδοχοϋπαλλήλων κ. Στ. Κωλέτσης την ερχόμενη εβδομάδα

Θα πρέπει να σημειωθεί ότι το θέμα της αναβάθμισης του ΤΑΞΥ έχει τεθεί και άλλες φορές στον υπουργό, αφού η υπηρεσία της Ρόδου αντιμετωπίζει σοβαρά προβλήματα με την έλλειψη προσωπικού, ενώ η διοίκηση του Ταμείου κωφεύει συστηματικά στις εκκλήσεις της διευθύντριας κ. Κ. Παπαδογιάννη. Απαντήσεις όμως θα αναζητηθούν και για τη χορήγηση των επιδομάτων στους ανέργους ξενοδοχοϋπαλλήλους από τον ΟΑΕΔ.

Ως γνωστόν στις προθέσεις του Οργανισμού είναι να αλλάξουν οι όροι και οι προϋποθέσεις για την επιδότηση των ανέργων, κάτι που έχει προκαλέσει οξύτατες αντιδράσεις από τα σωματεία των ξενοδοχοϋπαλλήλων.

Οπως διευκρινίστηκε πάντως, η επιδότηση των ξενοδοχοϋπαλλήλων θα γίνει βάσει του ισχύοντος νόμου, αφού το επίμαχο έγγραφο, βάσει του οποίου θα έχαναν το επίδομα ανεργίας στην περίπτωση που είχαν και άλλα εισοδήματα, ανεκλήθη μέχρι νεωτέρας.

ΚΗΔΕΙΑ

Τη λατρευτή μας μητέρα, γιαγιά, αδελφή και θεία

ΚΩΝΣΤΑΝΤΙΝΑ ΓΑΛΑΝΤΗ

(Ετών 78)

κηδεύουμε σήμερα Πέμπτη 12 Οκτωβρίου 2000 και ώρα 4μ.μ. από τον Ιερό Ναό Ταξιαρχών Νεκροταφείου Ρόδου.

Τα παιδιά: Ρούλα-Γιάννης, Αντώνης-Φωτεινή, Σουλτάνα-Νίκος, Γιάννης-Κατερίνα, Κατερίνα-Στέλιος, Πανορμίτης-Φούλα, Χρήστος-Νίνα

Τα εγγόνια, τα αδέλφια, τα ανίψια και οι λοιποί συγγενείς

ΧΛ-12/10

ΣΗΜΕΡΑ ΤΙ ΑΠΑΝΤΑΣ ΣΤΗΝ ΕΡΩΤΗΣΗ

"Πώς Αποδεικνύεις ότι γνωρίζεις Η/Υ"



Η ΑΠΑΝΤΗΣΗ ΣΕΛ. 5

X1968-31/10

ΑΘΛΗΤΙΚΟΣ ΣΥΛΛΟΓΟΣ ΙΣΤΙΟΠΛΟΩΝ ΑΝΟΙΚΤΗΣ ΘΑΛΑΣΣΑΣ ΡΟΔΟΥ

ΑΝΑΚΟΙΝΩΣΗ

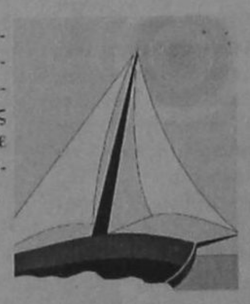

Ο Αθλητικός Σύλλογος Ιστιοπλόων Ανοικτής Θάλασσας Ρόδου ανακοινώνει την έναρξη μαθημάτων Ιστιοπλοΐας Ανοικτής Θάλασσας για αρχάριους, με σκοπό την απόκτηση πτυχίου κυβερνήτη ιστιοπλοϊκού σκάφους.

Έναρξη μαθημάτων:
14.10.2000
Λήξη μαθημάτων:
16.12.2000

Η εκπαίδευση περιλαμβάνει: Θεωρητικά και πρακτικά μαθήματα, βιβλία - σημειώσεις, καθώς και εκπαιδευτικά ταξίδια.

Πληροφορίες - εγγραφές:
Κον Βογιατζή Αντώνη τηλ. 35595
Κον Κλείδωνα Γιάννη τηλ.. 0944 447995
www.otenet.gr/asiathr

X1954-12/10

Επιχείρηση για σύλληψη πλανοδίων που πωλούν εμπορεύματα χωρίς άδεια

Επιχείρηση «σκούπα» έγινε χθες από τους άνδρες του Τμήματος Καταστολής Παραεμπορίου για να εντοπιστούν πλανόδιοι, που πουλάνε διάφορα προϊόντα χωρίς άδεια, στη Ρόδο. Ελεγχοι, σύμφωνα με όσα έγιναν γνωστά, πραγματοποιήθηκαν στην πόλη, αλλά και σε Δήμους της Ρόδου, όπως στ' Αφάντου, αλλά και στη Νότια Ρόδο, στην οποία δείχνουν ιδιαίτερη προτίμηση οι πλανόδιοι για να προωθούν ανενόχλητοι διάφορα προϊόντα.

Οι πλανόδιοι που συνελήφθησαν χθες να πωλούν προϊόντα χωρίς άδεια, αναγκάστηκαν να επιστρέψουν στον Πειραιά με το πλοίο της γραμμής.

Θα πρέπει να σημειωθεί ότι από την αρχή του έτους συνελήφθησαν 380 άτομα, που επαναπροωθήθηκαν στον Πειραιά.

Ενα από τα κόλπα που χρησιμοποιούν οι πλανόδιοι είναι η αποστολή των εμπορευμάτων τους στη Ρόδο με μεταφορικές εταιρίες, από τις οποίες τα παραλαμβάνουν και τα προωθούν χωρίς να διαθέτουν άδεια και τα απαραίτητα παραστατικά έγγραφα, όπως αποδείξεις και τιμολόγια.

Αρκετοί από αυτούς μάλιστα πωλούν τα προϊόντα τους με ...δόσεις σε δήθεν συμφέρουσες τιμές στους ανυποψίαστους πολίτες.

Το θέμα του λιμανιού θα συζητηθεί από το δημοτικό συμβούλιο Κάσου

Η ολοκλήρωση του έργου του λιμανιού θα είναι ένα από τα θέματα που θα τεθούν στη σημερινή συνεδρίαση του δημοτικού συμβουλίου της Κάσου.

Το θέμα θα συζητηθεί στη συνεδρίαση του δημοτικού συμβουλίου αφού παρατηρείται καθυστέρηση στην προώθηση των διαδικασιών για τη δημοπράτηση του έργου.

Οπως έγινε γνωστό, το πρόβλημα που βάλτωσε και πάλι το έργο είναι οι επιμετρήσεις, που θα πρέπει να γίνουν εξ αρχής, αφού η εταιρία που είχε αναλάβει το έργο και κηρύχθηκε έκπτωτη δεν υπέγραψε το σχετικό έγγραφο που εστάλη από τη Νομαρχία.

Ετσι, η διαδικασία θα πρέπει να αρχίσει από την αρχή και στη συνέχεια να γίνει η δημοπράτηση του έργου από το Λιμενικό Ταμείο Δωδεκανήσου με τη διαδικασία που συναποφάσισαν οι φορείς.

Τα θέματα που θα εξετάσει αύριο βράδυ το δημοτικό συμβούλιο Πεταλούδων

Αύριο στις 7.30 μ.μ., πρόκειται να συνεδριάσει το δημοτικό συμβούλιο Πεταλούδων για να εξετάσει τα παρακάτω θέματα ημερήσιας διάταξης:

Ενημέρωση Δημάρχου

Ωρα του συμβούλου

• Εγκριση του απολογισμού του Δήμου , οικονομικού έτους 1999.

• Εγκριση του απολογισμού των πρώην Κοινοτήτων Κρεμαστής, Παραδεισίου, Μαριτσών, Παστίδας, Θεολόγου και Δαματριάς, οικονομικού έτους 1998.

• Εγκριση του απολογισμού της Πανελλήνιας Εκθεσης Χειροτεχνίας Κρεμαστής.

• Τροποποίηση του προϋπολογισμού και του τεχνικού προγράμματος των Δημοτικών Διαμερισμάτων του Δήμου, οικονομικού έτους 2000.

• Εγκριση του 1ου ανακεφαλαιωτικού πίνακα του έργου «Τσιμεντόστρωση αγροτικών οδών Δ.Δ. Κρεμαστής».

• Λήψη απόφασης για τη διαγραφή ως ακρεωστήτως βεβαιωθέντων τελών ύδρευσης.

• Εγκριση εξόδων κίνησης δημοτικών συμβούλων.

• Ορισμός πληρεξουσίου δικηγόρου για άσκηση ασφαλιστικών μέτρων.

• Ψήφιση πίστωσης για καταβολή αποζημίωσης στη ΔΕΗ.

Οι τουρίστες προτίμησαν τα καταλύματα στη Ρόδο!..

ΑΡΧΙΣΕ Η ΑΝΤΙΣΤΡΟΦΗ ΜΕΤΡΗΣΗ

Μείωση της τάξεως του 2% παρουσίασε φέτος η τουριστική κίνηση, σύμφωνα με την Ενωση Ξενοδόχων της Ρόδου. «Οπως προκύπτει από τα στοιχεία που έχουμε στη διάθεσή μας, η κίνηση φέτος ήταν μειωμένη, όσον αφορά τις αφίξεις τουριστών», δήλωσε στην «Πρόοδο» ο υπεύθυνος Τύπου της Ενωσης Ξενοδοχείων κ. Γ. Γεωργιάδης.

Η μείωση στις κρατήσεις των ξενοδοχείων οφείλεται σύμφωνα με τον υπεύθυνο Τύπου της Ενωσης Ξενοδόχων στο ότι οι τουρίστες φέτος προτίμησαν τα ενοικιαζόμενα δωμάτια από τις μεγάλες τουριστικές μονάδες.

Σύμφωνα με τον κ. Γεωργιάδη η αντίστροφη μέτρηση θα αρχίσει την ερχόμενη εβδομάδα, όπου οι αναχωρήσεις των αλλοδαπών θα είναι περισσότερες από τις αφίξεις. Η τουριστική σεζόν θα κλείσει στο πρώτο δεκαήμερο του Νοεμβρίου.

Η μείωση που παρουσιάζει η τουριστική κίνηση φάνηκε και από τις αφίξεις τουριστών της περασμένης Κυριακής.

Σήμερα σύμφωνα με τα στοιχεία της ΥΠΑ αναμένονται στη Ρόδο 11.000 τουρίστες με τις πτήσεις τσάρτερ που έχουν προγραμματιστεί.

ΑΠΟΘΗΚΗ ΥΠΟΔΗΜΑΤΩΝ ΑΝΤΩΝΙΑΔΗΣ 24

Τώρα και στα χειμωνιάτικα μεγάλες προσφορές

Γυναικεία παπούτσια από 5.000 έως 9.900

Μπότες δερμάτινες από 10.000 έως 15.000

Ανδρικά παπούτσια από 9.000 έως 10.000

Μπότες και άρβυλα ανδρικά 15.000

Dr. Martens, AIR WAIR Ολα τα σχέδια 25.000

T35261-20/10