ΕΤΟΣ ΙΔΡΥΣΗΣ 1949
ΙΔΡΥΤΗΣ - ΔΙΕΥΘΥΝΤΗΣ
ΓΙΩΡΓΟΣ ΔΙΑΜΑΝΤΙΔΗΣ
Γραφεία - Τυπογραφεία:
Μάρκου Μαλλιαράκη 21 (ΚΟΒΑ)
Λογιστήριο: Νέα Αγορά
Τηλ.: Σύνταξης: 27356 - 34101
Λογιστηρίου: 24539 FAX: 20643

ΠΡΟΟΔΟΣ

Ανεξάρτητη καθημερινή πρωινή εφημερίδα

ΑΡΙΘΜΟΣ ΦΥΛΛΟΥ 15.153 • ΤΙΜΗ 150 δρχ.

ΠΑΡΑΣΚΕΥΗ 2 ΙΟΥΛΙΟΥ 1999



Αλυσίδα οι αποκαλύψεις για το σκάνδαλο

Τεράστια λίστα με ονόματα τοκογλύφων στον Εισαγγελέα!..

ΚΑΤΕΘΕΣΑΝ ΧΤΕΣ ΛΟΥΗΣ ΚΑΙ ΜΟΣΧΑΚΗΣ

ΜΑΚΡΥΣ είναι ο κατάλογος των εμπλεκομένων στην υπόθεση της παρατράπεζας και του κυκλώματος της τοκογλυφίας που συγκλονίζει την κοινωνία του νησιού μας. Ο αντεισαγγελέας κ. Γιώργος Οικονόμου συνεχίζει με εντατικό ρυθμό τη λήψη καταθέσεων δεκάδων ατόμων που έχουν σχέση με τη σοβαρή αυτή υπόθεση.

● Μάλιστα χτες το απόγευμα κατέθεσαν δύο από τους πρωταγωνιστές του σκανδάλου, δηλαδή ο γενικός διευθυντής της ΔΑΝΕ Λούης Σορωνιάτης και ο επιχειρηματίας Κώστας Μοσχάκης. Δεν έγινε γνωστό τί κατέθεσαν αλλά θε-

ΣΥΝΕΧΕΙΑ ΣΤΗ ΣΕΛ. 4

ΙΔΙΩΤΙΚΟ ΣΥΜΦΩΝΗΤΙΚΟ

Στη Ρόδο σήμερα την 1 Δεκεμβρίου 1997 μεταξύ των παρακάτω συμβαλομένων, αφενός μεν του Γεωργίου Σβύνου του Ανδρέα, κάτοικου Ρόδου, κατόχου του με αρ. Η 964515 Δ.Α.Τ. και αφετέρου του Κωνσταντίνου Μοσχάκη του Αλεξάνδρου κατόχου του με αρ. Σ 191105 Δ.Α.Τ. συμφωνούνται και γίνονται αποδεκτά τα παρακάτω :

1. Ο πρώτος των συμβαλομένων Γεώργιος Σβύνος παρέδωσε σήμερα στον δεύτερο συμβαλόμενο Κωνσταντίνο Μοσχάκη το ποσό των εκατό εκατομμυρίων - 100.000.000 - δραχμών με σκοπό αυτος να το παραδώσει στον Λοΐζο Σορωνιάτη ο οποίος και θα επενδύσει το παραπάνω ποσό σε επενδυτικά προγράμματα του εξωτερικού.

2. Το ποσό των 100.000.000 δρχ. προέρχεται από πελάτες του κ. Σβύνου το οποίο δόθηκε σ' αυτόν με την ιδιότητά του ως χρηματοοικονομικού συμβούλου με σκοπό επένδυσης.

3. Το ποσό των 100.000.000 δρχ. αναλαμβάνει την υποχρέωση ο Κωνσταντίνος Μοσχάκης να το επιστρέψει άτοκο στον Γεώργιο Σβύνο το αργότερο έως τις 28 Φεβρουαρίου 1998. Η επιστροφη του ποσού θα αποδεικνύεται μόνο με έγγραφη απόδειξη του κ. Γεωργίου Σβύνου.

4. Σε περίπτωση μη επιστροφής του ποσού μέχρι την παραπάνω ημερομηνία ο Γεώργιος Σβύνος έχει κάθε δικαίωμα για τη διεκδίκηση του παραπάνω ποσού με κάθε νόμιμο μέσο

Σε βεβαίωση των παραπάνω αφού αναγνώσθηκε και βεβαιώθηκε το παρόν υπογράφεται ως ακολούθως

ΟΙ ΣΥΜΒΑΛΟΜΕΝΟΙ

ΓΕΩΡΓΙΟΣ ΣΒΥΝΟΣ — ΚΩΝΣΤΑΝΤΙΝΟΣ ΜΟΣΧΑΚΗΣ

Το περίφημο ιδιωτικό συμφωνητικό στο οποίο εμπλέκεται και το όνομα του Λούη Σορωνιάτη

Για ανάπαυση των πληρωμάτων

Πολεμικά πλοία του Εκτου Στόλου στο νησί μας

ΚΑΤΕΠΛΕΥΣΕ ΧΤΕΣ ΕΝΑ ΜΕΤΑΓΩΓΙΚΟ

ΠΟΛΕΜΙΚΑ του Έκτου Αμερικανικού Στόλου προκειται να καταπλεύσουν τις προσεχείς εβδομάδες στο νησί της Ρόδου. Αυτό αναφέρουν έγκυρες δημοσιογραφικές πληροφορίες σύμφωνα με τις οποίες μελετάται (και από αμερικανικής πλευράς) το πρόγραμμα των επισκέψεων των πολεμικών στο νησί μας.

☆ Ήδη χτες ήρθε ο «προπομπός» των αμερικανικών πολεμικών που είναι το μεταγωγικό «Λάραμις» το οποίο κατέπλευσε

ΣΥΝΕΧΕΙΑ ΣΤΗ ΣΕΛ. 4

Λόγω απεργίας στην Ολυμπιακή

Απίστευτη ταλαιπωρία των ξένων τουριστών στο αεροδρόμιο Ρόδου

ΤΕΡΑΣΤΙΑ ΔΥΣΦΗΜΙΣΗ ΓΙΑ ΤΟΝ ΤΟΥΡΙΣΜΟ ΜΑΣ

ΚΥΡΙΟΛΕΚΤΙΚΑ χαμός έγινε χτες στο αεροδρόμιο της Ρόδου εξ αιτίας της απεργίας των υπαλλήλων της Ολυμπιακής Αεροπορίας. Οι χιλιάδες ξένοι τουρίστες ταλαιπωρήθηκαν αφάνταστα, προκειμένου να πάρουν τις αποσκευές τους και να επιβιβαστούν στα λεωφορεία για να μεταβούν στα ξενοδοχεία τους.



✎ Το ευτύχημα είναι ότι τελικά ανεστάλη προσωρινά η στάση εργασίας των οδηγών τουριστικών λεωφορείων και έτσι δεν υπήρξαν πρόσθετα προβλήματα για τους τουρίστες στο αεροδρόμιό μας.

Ο ΓΟΛΓΟΘΑΣ για τους επιβάτες των τσάρτερς αεροσκαφών άρχισε λίγο πριν από

ΣΥΝΕΧΕΙΑ ΣΤΗ ΣΕΛ. 4

Στον καταυλισμό του Ροδινιού

Αιματηρός καυγάς μεταξύ τσιγγάνων

ΤΡΕΙΣ ΣΟΒΑΡΑ ΤΡΑΥΜΑΤΙΕΣ

ΑΓΡΙΟΣ καυγάς ξέσπασε χτες μεταξύ τσιγγάνων στον καταυλισμό του Ροδινιού που ως κατάληξη είχε τη σύλληψη του ενός και τη μεταφορά τριών ακόμη τραυματισμένων σε νοσοκομείο των Αθηνών.

▲ Οι τσιγγάνοι που θέλησαν να λύσουν τις διαφορές τους με μαχαίρια και σπασμένα γυαλιά σκόρπισαν τον τρόμο χτες το μεσημέρι στον καταυλισμό και μεταφέρθηκαν αιμόφυρτοι στο Νοσοκομείο, όπου τους παρασκέθηκαν οι

ΣΥΝΕΧΕΙΑ ΣΤΗ ΣΕΛ. 4

Ολοι κάνουν το κορόϊδο στην εταιρία του καζίνο

Ανησυχεί ο Δήμος για το πρόγραμμα των 20 δισ.

ΔΕΝ ΞΕΚΙΝΗΣΕ ΚΑΝΕΝΑ ΕΡΓΟ ΣΤΗΝ ΠΟΛΗ

ΠΡΟΒΛΗΜΑΤΙΣΜΕΝΗ είναι η Δημοτική Αρχή για το γεγονός ότι δεν προχωρούν οι διαδικασίες γαι την υλοποίηση επενδύσεων ύψους 20 δις στην πόλη της Ρόδου.

◆ Πρόκειται για τη συμβατική υποχρέωση την οποία έχει η Αναπτυξιακή Εταιρία που συστάθηκε για την υλοποίηση των έργων στο κέντρο της πόλης (υπόγεια γκαράζ κ.α.).

ΓΙΑ ΤΟ ΛΟΓΟ αυτό ο δήμαρχος Ρόδου Γιώργος Γιαννόπουλος δήλωσε χαρακτηριστικά ότι «η δημοτική αρχή έχει την πρόθεση να πραγματοποιεί στο εξής, γραπτές συνεννοήσεις με την Αναπτυξιακή Εταιρία και την Καζίνο Α.Ε. για την τήρηση των συμβατικών υποχρεώσεων».

◆ Να σημειωθεί ότι η πραγματοποίηση έργων ύψους 20 δις αποτέλεσε τον απαραίτητο όρο για την υπογραφή της σύμβασης λειτουργίας του Καζίνο στο νησί της Ρόδου. Αξίζει επίσης να τονισθεί ότι η Αναπτυξιακή Εταιρία, την οποία αποτελούν πέραν της Καζίνο Α.Ε και της Μηχανικής και η Εμπορική Τράπεζα, δεν έχει συνεδριάσει εδώ και καιρό, ενώ αναβλήθηκε πρόσφατα μια προγραμματισμένη συνεδρίασή της.

ΣΥΝΕΧΕΙΑ ΣΤΗ ΣΕΛ. 4

Δια του προέδρου Γ. Καραγιάννη

Το ΕΒΕΔ εκδικείται τους καταστηματάρχες

ΜΕ ΤΗΝ ΑΝΑΚΑΙΝΙΣΗ ΤΟΥ ΚΤΙΡΙΟΥ

ΕΝΤΟΝΟΤΑΤΗ αντίδραση εμπόρων και καταστηματαρχών της Ρόδου για το έργο της ανακαίνισης και του εκσυγχρονισμού του κτιρίου του ΕΒΕΔ. Με υπόμνημα προς τον Πρωθυπουργό,τους αρμόδιους υπουργούς, την Περιφέρεια κλπ. διαμαρτύρονται εντονότατα για την σκόπιμη και υστερόβουλη επιμονή του προέδρου του ΕΒΕΔ Γιώργου Καραγιάννη να προχωρήσει στην ανακαίνιση του κτιρίου.

● Μάλιστα στο υπόμνημα κάνουν λόγο για πολιτική εμπάθεια και πολιτικών διενέξεων του προεδρείου του ΕΒΕΔ με τους καταστηματάρχες. Σημειώνεται ότι το υπόμνημα υπογράφουν 18 μέλη του διοικητικού συμβουλίου

ΣΥΝΕΧΕΙΑ ΣΤΗ ΣΕΛ. 4

Μέχρι το μεσημέρι θα λειτουργήσει ο Δήμος Ρόδου

Λόγω της σημερινής (Παρασκευής, 2 Ιουλίου 1999) Γενικής Συνέλευσης του Συλλόγου Μονίμων Υπαλλήλων του Δήμου Ροδίων, παρακαλούνται οι πολίτες που έχουν υποθέσεις να διεκπεραιώσουν στο Δημαρχείο να προσέλθουν το πολύ μέχρι τις 12.00 μ.

Συμφωνία Νομαρχίας και Δήμου

Καταργείται η λαϊκή στην οδό Διαγοριδών

ΑΛΛΑΖΕΙ ΤΟ ΠΡΟΓΡΑΜΜΑ

ΣΤΗΝ ΚΑΤΑΡΓΗΣΗ της Λαϊκής Αγοράς στην οδό Διαγοριδών προσανατολίζεται η Νομαρχιακή Αυτοδιοίκηση Δωδεκανήσου. Να σημειωθεί ότι για την κατάργηση της Λαϊκής Αγοράς της οδού Διαγοριδών έχουν γνωροδοτήσει θετικά τόσο το Νομαρχιακό Συμβούλιο όσο και το Δημοτικό Συμβούλιο με παλαιότερες αποφάσεις τους που όμως δεν τέθηκαν σε ισχύ, αφού δεν είχαν ολοκληρωθεί οι εργασίες για την διαμόρφωση του χώρου, στον Άγιο Δημητριο στον οποίο γίνεται η λαϊκή αγορά το Σάββατο.

ΣΥΝΕΧΕΙΑ ΣΤΗ ΣΕΛ. 4

Για ελεύθερη είσοδο στην Παλιά Πόλη

Πλαστογραφούν τις άδειες

ΣΤΟΝ ΕΙΣΑΓΓΕΛΕΑ ΘΑ ΚΑΤΑΦΥΓΕΙ Ο ΔΗΜΟΣ ΡΟΔΟΥ

ΤΗΝ ΠΑΡΕΜΒΑΣΗ του Εισαγγελέα θα ζητήσει η δημοτική αρχή, η οποία είναι αποφασισμένη να αντιμετωπίσει με μεγάλη αυστηρότητα τα κρούσματα πλαστογράφησης καρτών εισόδου στη Μεσαιωνική Πόλη.

☞ Ως γνωστόν, στους μόνιμους κατοίκους της περιοχής ο Δήμος έχει διαθέσει άδειες εισόδου των αυτοκινήτων τους, όλες τις ώρες της ημέρας. Μετά από καταγγελίες διαπιστώθηκε ότι χρησιμοποιούνται και πλαστογραφημένες άδειες, οι οποίες βρέθηκαν στα χέρια, κυρίως, εργαζομένων στην Παλιά Πόλη.



Ο ΔΗΜΑΡΧΟΣ Ρόδου Γιώργος Γιαννόπουλος, αναφερόμενος στο φαινόμενο τόνισε ότι θα παταχθεί με τον αυστηρότερο τρόπο και επεσήμανε ότι θα τηρηθεί η τάξη, όπως ακριβώς αρμόζει στον προωθημένο ρόλο που επιδιώκει να διαδραματίσει η Ρόδος.

Την ερχόμενη Πέμπτη

Νέα στάση εργασίας στο Νοσοκομείο μας

ΑΠΑΘΗΣ Η ΔΙΟΙΚΗΣΗ

ΣΕ ΑΠΕΡΓΙΑΚΕΣ κινητοποιήσεις προσανατολίζονται και πάλι οι εργαζόμενοι του Νοσοκομείου της Ρόδου, την ερχόμενη εβδομάδα, αφού δεν έχει επιλυθεί το πρόβλημα της έλλειψης προσωπικού.

➥Ειδικότερα μετά από συνεδρίαση του διοικητικού συμβουλίου του Συλλόγου των εργαζομένων που πραγματοποιήθηκε πρόσφατα, αποφασίστηκε να γίνουν στάσεις εργασίας, την Πέμπτη 8 Ιουλίου από τις 10 το πρωί έως τις 12 το μεσημέρι και την Παρασκευή 9 Ιουλίου το ίδιο χρονικό διάστημα.



«ΘΕΩΡΟΥΜΕ, δήλωσε στην «Πρόοδο» ο πρόεδρος του διοικητικού συμβουλίου του Συλλόγου Εργαζομένων του Νοσοκομείου κ. Δημ. Παπαγεωργίου ότι παρά την προειδοποιητική

ΣΥΝΕΧΕΙΑ ΣΤΗ ΣΕΛ. 4

Ομιλία Σκανδαλίδη στη Ρόδο

ΟΜΙΛΙΑ - παρέμβαση για τα νησιά μας πρόκειται να κάνει ο βουλευτής Δωδεκανήσου Κώστας Σκανδαλίδης. Η ομιλία θα γίνει την Κυριακή 11 Ιουλίου στις 8 το βράδυ στο θερνικό κινηματοθέατρο «Ρόδον» και θέμα θα έχει : «Δωδεκάνησα 2000 - 2006 εθνικές, κοινωνικές, οικονομικές εξελίξεις και προοπτικές - μία πολιτική πρόταση».

➢ Να σημειωθεί ότι η ομιλία γίνεται εν όψει και του 3ου Κοινοτικού Πλαισίου Στήριξης.

Ρεσιτάλ παραδοσιακής μουσικής

Οι εκδηλώσεις του 5ου Φεστιβάλ Σύμης συνεχίζονται με ρεσιτάλ παραδοσιακής μουσικής από την Αρετή Κετιμέ. Η οκτάχρονη Αρετή θα παίξει σαντούρι στο πλατύ του Αη Γιάννη στη Σύμη σήμερα Παρασκευή 2 Ιουλίου στις 9 το βράδυ.

Η είσοδος όπως σε όλες τις εκδηλώσεις του φεστιβάλ είναι ελεύθερη.

Οδηγούσε χωρίς δίπλωμα

Αλβανός συνελήφθη από αστυνομικούς της Κω διότι οδηγούσε χωρίς δίπλωμα επαγγελματικό αυτοκίνητο.

Πρόκειται για τον Μίνα Πετρολάρι, 33 ετών, ο οποίος οδηγούσε το αυτοκίνητο που του είχε παραχωρήσει ο εργοδότης του Δημήτρης Νέγρος του Ελευθερίου, έμπορος φρούτων.

Ο εργοδότης του Αλβανού υπήκοου αναζητείται από την Αστυνομία της Κω.

BEBE CLUB
LILLIPUT
Πρόσκληση
Με μεγάλη μας χαρά σας προσκαλούμε στα εγκαίνια του νέου μας καταστήματος
BEBE CLUB - LILLIPUT
με βρεφικά -εποπλα και παιχνίδια
το Σάββατο στις 3-7-1999
και ώρα 7.30 μ.μ.
στη Λεωφ. Λίνδου 211
(απέναντι από το πάρκο Rodini)
ΑΦΟΙ ΒΟΓΙΑΤΖΗ & ΣΙΑ Ο.Ε.
32291-3/7

NEW LOOK
GIANFRANCO FERRE
PRADA MILANO
LAURA BIAGIOTTI
ROCCO BAROCCO
CIANNI VERSAGE
VALENTINO
COCCINELLE
G.E.E.
-50 %
ΟΛΑ ΜΙΣΗ ΤΙΜΗ
ΑΠΛΑ...
ΕΠΩΦΕΛΗΘΕΙΤΕ
NEW LOOK
EXCLOSIVE LEATHER BAGS
ΕΚΠΤΩΣΕΙΣ NEW LOOK
και ...ΠΟΥΘΕΝΑ ΑΛΛΟΥ!
Μόνο για 2 ΕΒΔΟΜΑΔΕΣ ΟΛΑ ΜΙΣΗ ΤΙΜΗ!
LOOK: ΓΡ. ΛΑΜΠΡΑΚΗ 29 τηλ. 35578
ΠΡΟΛΑΒΕΤΕ
ΧΛ-4/7

ΠΡΟΣΚΛΗΣΗ
Idea Bagno
ΠΑΝ ΥΓΙΕΙΝΗΣ • ΠΑΛΑΚΑΣΙΑ
CERIM
FLOOR GRESS
ΤΕΧΝΗΤΟΙ ΓΡΑΝΙΤΕΣ ΔΑΠΕΔΟΥ - ΠΕΤΡΕΣ
HANSA
Reliability of a great brand
ΒΡΥΣΕΣ ΜΠΑΝΙΟΥ
teuco
ΥΔΡΟΜΑΣΑΖ - ΥΔΡΟΣΠΑΝ - ΜΙΝΙ ΠΙΣΙΝΕΣ
valentino
Villeroy & Boch
MAXIMUS
Ένα νέο κατάστημα
« Idea Bagno »
γεννιέται στην Ιαλυσό.
Στο νέο μας ξεκίνημα
χρειαζόμαστε την παρουσία σας.
Γιαυτό σας περιμένουμε στα εγκαίνια
του « Idea Bagno »
το Σάββατο 3 Ιουλίου 1999
και ώρα 20:00
στην Λεωφ. Ηρακλειδών 28
Ιαλυσός Τηλ. 90190
32293-3/7

APOLLON
'99
MEGA
PARTY
FRIDAY 2 of JULY
STARTS MIDNIGHT
at
KALITHIES STADIUM
ΠΡΟΠΩΛΟΥΝΤΑΙ ΕΙΣΙΤΗΡΙΑ
TOP TEN RECORDS, MANUEL RECORDS, X-MUSICLAND RECORDS, CAFE PARALIA , OZON ΜΙΝΩΑ , ROCK STYLE, ΡΑΔΙΟ 1 - DOWN UNDER MODESTY



ΤΙ ΕΓΡΑΨΕ Ο ΤΥΠΟΣ ΤΗΣ ΑΘΗΝΑΣ

ΑΝΑΣΚΟΠΗΣΗ ΑΘΗΝΑΪΚΟΥ ΤΥΠΟΥ ΤΗΣ 1/7/1999

Οι γενικές εξετάσεις, τα αποτελέσματα της χθεσινής συνάντησης Γ.Παπανδρέου-Ι.Τζεμ και οι προσλήψεις στο δημόσιο και ευρύτερο τομέα είναι τα βασικά θέματα της ειδησεογραφίας του σημερινού αθηναϊκού τύπου.

ΑΔΕΣΜΕΥΤΟΣ ΤΥΠΟΣ (Μήτσης):Διακοπές στον αέρα.Τα αεροπλάνα στο έδαφος.

ΑΔΕΣΜΕΥΤΟΣ ΤΥΠΟΣ (Ρίζος):Διορισμοί εξπρές στην επαρχία...Για να σωθεί το ΠΑΣΟΚ. Καταργούν ΑΣΕΠ, Νόμο Πεπονή, τα πάντα!

ΑΘΗΝΑΪΚΗ:Χιλιάδες Οτσαλάν εις θάνατον με τη συμφωνία Γιωργάκη-Τζεμ.

ΑΚΡΟΠΟΛΙΣ:Προσλήψεις μέσω κλαδικών.Η Βάσω Παπανδρέου περικόπτει αρμοδιότητες του ΑΣΕΠ και τις εκχωρεί σε περιφερειάρχες.

ΑΠΟΓΕΥΜΑΤΙΝΗ:Πλαστές οι τιμές μετοχών.Χρηματιστήριο:συγκλονιστικές διαπιστώσεις των εισαγγελέων.

Η ΑΥΓΗ:Εξω από το Λύκειο με υπογραφή Αρσένη.Εκπαιδευτικός αποκλεισμός το μάθημα της μεταρρύθμισης.

ΑΥΡΙΑΝΗ:Μόνιμοι οι έκτακτοι των ΔΕΚΟ που συμπλήρωσαν 3 διαδοχικές 8μηνες συμβάσεις με τροπολογία στο νόμο για τις προσλήψεις.

ΤΟ ΒΗΜΑ:Η αλήθεια για τους μαθητές και τις εξετάσεις στα Λύκεια. Το υπουργείο Παιδείας αρνείται οποιαδήποτε αλλαγή.

Η ΒΡΑΔΥΝΗ:Στο έλεος των Αλβανών.Ο τρόμος πλανάται σε όλη τη χώρα.

ΕΘΝΟΣ:Απόφαση βόμβα για τα Προγράμματα Σπουδών Επιλογής στα ΑΕΙ και τα ΤΕΙ. Το Σ. Επικρατείας τα κρίνει αντισυνταγματικά.

ΕΛΕΥΘΕΡΗ ΩΡΑ:Θα σε ανταμώσει ο Ιστορικός του Μέλλοντος.Χιλιάδες Ελληνες αποχαιρέτησαν, χθες τον Γεώργιο Παπαδόπουλο.

ΕΛΕΥΘΕΡΟΣ:Αγοράζουν αεροσκάφη από Τούρκους.

ΕΛΕΥΘΕΡΟΣ ΤΥΠΟΣ:Σύμφωνο ντροπής με την Τουρκία.Νέα Υόρκη:Διάλογος Γ. Παπανδρέου-Τζεμ για Αιγαίο, τρομοκρατία, Κύπρο.

ΕΛΕΥΘΕΡΟΤΥΠΙΑ:Δύο ώρες έσπαγαν τον πάγο. Προσέγγιση Παπανδρέου-Τζεμ. "Μπράβο" από ΗΠΑ.

Η ΕΞΟΥΣΙΑ: Price Waterhouse:Πουλήστε τη ΔΕΗ για να "σωθούν" οι εργαζόμενοι.

ΕΣΤΙΑ:Κυβέρνησις υπό ομηρείαν. Κίνδυνος να ενδώση στις ασφυκτικές πιέσεις.

Η ΚΑΘΗΜΕΡΙΝΗ:Σε τέλμα η μετοχοποίηση ΟΤΕ. Ανήσυχοι οι επενδυτές από τα έως σήμερα πεπραγμένα.

Ο ΛΟΓΟΣ:Οριακές αυξήσεις για το 2000. Στα επίπεδα του πληθωρισμού παρά την παρατεταμένη προεκλογική περίοδο.

ΤΑ ΝΕΑ:Αγοράζουν όπλα με δικά τους χρήματα οι αστυνομικοί. Για το Μουσείο αυτά που τους δίνει η ΕΛ. ΑΣ.

ΝΙΚΗ:Πρόσω για προσλήψεις. Με τροπολογίες στη Βουλή της Β. Παπανδρέου.

ΡΙΖΟΣΠΑΣΤΗΣ:Πρώτα βομβαρδίζουν μετά...ανοικοδομούν. Εγκληματικές δραστηριότητες του ΝΑΤΟ και της Ευρωπαϊκής Ενωσης.

ΑΠΟΛΑΥΣΤΕ ΔΡΟΣΕΡΟ ΚΑΛΟΚΑΙΡΙ
ΚΑΙ ΖΕΣΤΟ ΧΕΙΜΩΝΑ
ΜΕ ΚΛΙΜΑΤΙΣΤΙΚΑ ΙΑΠΩΝΙΑΣ
ΤΟΚΑΙ
ΤΙΜΕΣ ΕΚΠΛΗΞΗ!!!
7000 BTU
9000 BTU
12000 BTU
16000 BTU
18000 BTU

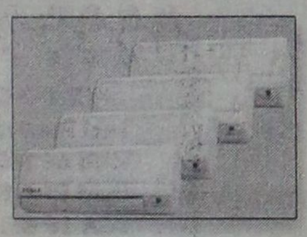

ΕΓΓΥΗΣΗ ΠΕΝΤΑΕΤΗΣ
ΕΠΙΣΗΣ ΔΙΑΘΕΤΟΥΜΕ ΤΟΥΣ ΗΛΙΑΚΟΥΣ ΘΕΡΜΟΣΙΦΩΝΕΣ AMCOR ΙΣΡΑΗΛ (ΤΟ ΝΟΥΜΕΡΟ 1 ΣΤΑ ΗΛΙΑΚΑ), ΚΑΙ ΤΟΥΣ ΕΓΧΩΡΙΟΥΣ ΗΛΙΑΚΟΥΣ ΕΒΗΛ ΜΕ ΑΡΙΣΤΕΣ ΤΕΧΝΙΚΕΣ ΠΡΟΔΙΑΓΡΑΦΕΣ ΚΑΙ ΑΠΟΔΟΣΕΙΣ ΣΕ ΠΟΛΥ ΣΥΜΦΕΡΟΥΣΕΣ ΤΙΜΕΣ!
Η ΕΙΚΟΣΙΠΕΝΤΑΕΤΗ ΠΕΙΡΑ ΜΑΣ ΣΤΑ ΗΛΙΑΚΑ ΑΠΟΤΕΛΕΙ ΕΓΓΥΗΣΗ ΣΤΗΝ ΑΓΟΡΑ ΣΑΣ.
ΤΟΠΟΘΕΤΗΣΗ ΔΩΡΕΑΝ!!!
Ν. ΚΑΜΠΟΥΡΑΚΗΣ - Μ. ΦΛΑΓΚΟΣ
ΑΓ. ΑΝΑΣΤΑΣΙΑΣ 9 - ΡΟΔΟΣ ΤΗΛ. 31320 - 20859
M28-31/7

Δωδεκανησιακά 24ωρα

Στα πεταχτά

Πριμ της ξάπλας

Αν είναι δυνατόν.
Οι πρωταθλητές της ξάπλας και της λούφας να ζητούν πριμ παραγωγικότητας!

Ιδιαίτερα εκείνοι που δεν έχουν δουλέψει στη ζωή τους και περιφέρονται από το ένα γραφείο στο άλλο πουλώντας χωριάτικο ψωμί και φωτογραφίες.

Και προφανώς οι τύποι αυτοί είναι εκείνοι που παρασύρουν και τους άλλους τους καλούς υπαλλήλους, που δικαιούνται να πάρουν το πριμ παραγωγικότητας.

Ας πρόσεχαν λοιπόν και ας μην έβαζαν... μπροστάρηδες εκείνους που δεν έχουν δουλέψει στη ζωή τους και – το χειρότερο – είναι και θρασύτατοι...

Η Σύμη ενώνει

Μπορεί στη Βουλή να έχουν συχνά πυκνά τις κόντρες τους οι κύριοι Απόστολος Κακλαμάνης και Δημ. Τσοβόλας αλλά έχουν το Φεστιβάλ της Σύμης να τους (ξανα)ενώνει.

Ο Πρόεδρος της Βουλής, παρ' ότι γιόρταζε προχτές βρήκε το χρόνο να πεταχτεί έως την προφεστιβαλική εκδήλωση στο Μουσείο Μουσικών Οργάνων στην Πλάκα όπου εκτός από τους βουλευτές της Δωδεκανήσου συνάντησε και τον πρόεδρο του ΔΗΚΚΙ.

Και ήταν εκεί και οι δύο αντιπρόεδροι της Βουλής, οι κύριοι Π. Κρητικός και Λ. Αποστολίδης.

Αναζητείται άμεση λύση

Δεν μπορεί να συνεχιστεί άλλο η κατάσταση με ταξί. Η κατάσταση είναι απελπιστική ιδιαίτερα μετά το απόγευμα μέχρι αργά το βράδυ. Και όχι μόνο αυτό.

Λύση δεν υπάρχει ούτε με τα ραδιοταξί.

Συμπολίτης μας κατήγγειλε ότι προχτές το απόγευμα για διάστημα μισής ώρας προσπαθούσε να επικοινωνήσει με τα ραδιοταξί. Ολα τα τηλέφωνα ήταν κατηλειμμένα και όταν έπιασε τελικά γραμμή περίμενε άλλη μισή ώρα για να πάρει απάντηση.

Και τελικά δεν πήρε γιατί βαρέθηκε πια να περιμένει...

Το σαΐνι της Περιφέρειας

Μαθαίνουμε ότι ο Περιφερειάρχης Νοτίου Αιγαίου ονόματι Ιωάννης Γιωτάκης έβαλε λυτούς και δεμένους για να γλιτώσει τον αποκεφαλισμό από τη θέση του. Δύσκολο να το πετύχει διότι θεωρείται από τους Περιφερειάρχες που οι περιοχές τους (Κυκλάδες) δεν πήγαν καλά στις ευρωεκλογές.

Ο εν λόγω Περιφερειάρχης εμφανίστηκε στο νομαρχιακό συμβούλιο και ζήτησε από τα μέλη του να μην πάνε διακοπές για να δουλέψουν.

Ομως αυτός φρόντισε (άνευ λόγου και αιτίας) να μεταβεί στα Γκότλαν της Σουηδίας για ταξιδάκι αναψυχής και με χρέωση του Δήμου Ρόδου.

Η... φλεβίτιδα

Είναι αλήθεια ότι ένας μεγάλος αριθμός καθηγητριών έχει προσβληθεί από... φλεβίτιδα για να μην απασχοληθούν στις γενικές εξετάσεις;

Διότι, έχουμε (όπως λέγεται) και τέτοια περιστατικά δεδομένου ότι οι καθηγήτριες (και οι καθηγητές) δεν έχουν καμία διάθεση να εργαστούν στο κατακαλόκαιρο και μάλιστα χωρίς να μην πάρουν δραχμή...

Περιττό να πούμε ότι όσοι απηλλάγησαν, χρησιμοποίησαν και άλλες δικαιολογίες και όχι μόνο τη... φλεβίτιδα. Σε τέτοιες περιπτώσεις το μυαλό του Ελληνα κόβει!..

Οι ανοησίες της «Ροδιακής»

Είναι γνωστό ότι η «Ροδιακή» έχει πολύ καλές επιδόσεις στην αναγραφή ανοησιών και ψευδολογιών.

Με τη χτεσινή όμως ανοησία που έγραψε, κατάρριψε παγκόσμιο ρεκόρ.

Τί έγραψε; Στην προσπάθειά της να βοηθήσει τον φίλτατό της Λούη Σορωνιάτη και για να παραπλανήσει την κοινή γνώμη της Ρόδου έγραψε ότι ο αξιότιμος κύριος Λούης Σορωνιάτης θα παρουσιαστεί στον Εισαγγελέα κ. Οικονόμου **«ύστερα από δική του αίτηση.»** Αυτή τη χοντρή ανοησία η «Ροδιακή» την έγραψε στην πρώτη σελίδα της, αλλά στην 6η σελίδα που παραπέμπει τον αναγνώστη για τη λεπτομερή περιγραφή του θέματος αποφεύγει να την επαναλάβει γιατί κατάλαβε ο συντάκτης τη μεγάλη χοντράδα. Πάντως συνιστούμε στη «Ροδιακή» να προσέχει τί γράφει γι'αυτό το σκάνδαλο των κομπιναδόρων της παρατράπεζας, γιατί στην προσπάθειά της να βοηθήσει φιλικά της άτομα, που ίσως έχουν κάποια ανάμιξη σ'αυτή την κομπίνα, εκτίθεται ανεπανόρθωτα στους αναγνώστες της.

Να κινηθεί γρήγορα η Δικαιοσύνη

Δεν υπάρχει αμφιβολία ότι το σκάνδαλο της παρατράπεζας, που συγκλονίζει το νησί μας, βρωμάει απονικτικά. Η υπόθεση παρουσιάζεται ότι είναι πολύ μπλεγμένη και κάπως... μυστηριώδης.

Η ουσία όμως είναι απλή: Μερικοί αετονύχηδες απατεώνες υποσχόμενοι υψηλούς τόκους και μεγάλα κέρδη κατόρθωσαν να βάλουν στο χέρι αρκετούς συμπολίτες μας και να τους φάνε διακόσια ή και τρακόσια εκατομμύρια δραχμές. Επειδή οι εγκέφαλοι της κομπίνας είναι επαγγελματίες απατεώνες, η Δικαιοσύνη πρέπει να κινηθεί με ταχύτητα, πριν οι κύριοι αυτοί θολώσουν τα νερά ή δραπετεύσουν στο εξωτερικό.

Εάν η Δικαιοσύνη κινηθεί και στο θέμα της παρατράπεζας με το ρυθμό που κινείται στο σκάνδαλο της ΔΑΝΕ - Νώντα και Νωντάκηδων, τότε ασφαλώς οι απατεώνες θα προλάβουν να τα «κουκουλώσουν», να βγουν όλοι αθώες περιστερές και οι συμπολίτες θα κλαίνε τα χαμένα εκατομμύρια τους.

Ευτυχώς που η υπόθεση του σκανδάλου της παρατράπεζας βρίσκεται στα χέρια του αντεισαγγελέα Πρωτοδικών κ. Οικονόμου και του εισαγγελέα Εφετών κ. Σάμιτα, οι οποίοι έχουν αντιληφθεί την κομπίνα και πολύ γρήγορα θα στείλουν στο σκαμνί τους απατεώνες!

Αναζητείται αρμόδιος

Μόνο στη χώρα μας, μπορούσε να συμβεί αυτό. Η Διεύθυνση Συγκοινωνιών του νομού μας, δε διαθέτει καθαρίστρια εδώ και μερικά χρόνια. Μια υπηρεσία που καθημερινά δέχεται εκατοντάδες άτομα να μη διαθέτει καθαρίστρια.

Αν τα γραφεία δεν αναδύουν μπόχα, αυτό οφείλεται αποκλειστικά στη φιλοτιμία των εργαζομένων στην υπηρεσία.

Είναι απαράδεκτο να συμβαίνουν αυτά τα παράλογα, εν έτει 2000. Ποιός τελικά ευθύνεται για αυτήν την κατάσταση;

Το εγκατάλειψαν;

Εχουμε μια απορία:
Τα έργα στην πλατεία Αγίου Νικολάου έχουν τελειώσει;

Αν έχουν τελειώσει, κακώς έγιναν....

Διότι ουσιαστικά δεν έγινε τίποτα, παρά μόνο ένα «στένεμα «της πλατείας.

Πήγε κανένας αρμόδιος του Δήμου Ρόδου για να δει τι έγινε στην πλατεία;

Οι τρύπες που άφησαν οι εργολάβοι θα βρεθεί κανένας για να τις κλείσει;

Πότε επιτέλους δεν θα γίνονται μισές δουλειές σ'αυτόν τον τόπο;

Ξέφραγο αμπέλι

Η προκυμαία του Μαντρακιού είναι ένα ξέφραγο αμπέλι. Οι πάντες με τα αυτοκίνητά τους (ακόμη και με νταλίκες) ανεβαίνουν στο πλακόστρωτο ακόμη και να τα παρκάρουν.

Πρόκειται για μια κατάσταση μη ελεγχόμενη πλέον, αφού από τη μια μεριά η Δημοτική Αστυνομία και από την άλλη το Λιμεναρχείο, σφυρίζουν αδιάφορα.

Είναι κρίμα...

Διότι, στην προκυμαία του Μαντρακιού έγιναν σημαντικές παρεμβάσεις και είναι αδιανόητο η περιοχή να καταστρέφεται, επειδή το θέλουν κάποιοι μάγκες οδηγοί και κάποιοι αδιάφοροι αστυνόμοι και λιμενοφύλακες!..

ΦΑΡΜΑΚΕΙΑ

ΔΙΗΜΕΡΕΥΕΙ:
ΛΑΡΔΟΠΟΥΛΟΣ ΠΕΤΡ.
Αποστ. Παύλου 86
Τηλ. 63036

ΔΙΑΝΥΚΤΕΡΕΥΕΙ:
ΒΑΚΙΑΝΗΣ ΘΕΟΦ.
ΔΕΛΦΩΝ 16-20
Τηλ. 78803

Διαφάνειες και μεγενθύνσεις για μπαρ, εστιατόρια, fast food
Φ. & Ν. ΠΑΧΟΣ
Γ. Ευσταθίου 11
Τηλ. 26893

ΠΡΟΟΔΟΣ
Ημερήσια εφημερίδα της Δωδεκανήσου
Ετος ίδρυσης 1949
Εκδοση - Ιδιοκτησία Ε. ΔΙΑΜΑΝΤΙΔΗ
Τηλέφωνα:
Σύνταξης 27356, 34101
Λογιστηρίου 24539
FAX: 20643
Γραφεία - Τυπογραφεία Μάρκου Μαλλιαράκη 21 (ΚΟΒΑ)
Λογιστήριο Νέα Αγορά (ΜΑΝΤΡΑΚΙ)

ΕΙΔΗΣΕΙΣ ΤΟΥ '60

ΠΡΟΟΔΟΣ
21 ΜΑΡΤΙΟΥ 1967
Ο ΡΟΔΙΑΚΟΣ ΚΕΡΔΙΣΕ ΤΗ ΧΑΛΚΙΔΑ

Συστηματικά μεγαλοπρεπής με απαράμιλλη επιτελικότητα και ακατάπαυστη αγωνιστικότητα, ο «μαγευτικός» προχθές Γεωργαλλής ωδήγησε τον Ροδιακό στην σπουδαία, από βαθμολογικής απόψεως νίκη του επί του πανισχύρου Ευρίπου Χαλκίδος με σκορ 1-0. Με πρωτοφανή διάθεσι, ο έξοχος κινηγός των νικητών, έδωσε προχθές απτά δείγματα θεαματικού, αλλά και σωστού ποδοσφαίρου.

Με πρώτο παίκτη τον Γεωργαλλή ο Ροδιακός εκυριάρχησε πλήρως, ανέπτυξε κατά διαστήματα ικανοποιητικό παιγνίδι και κατέβαλε τον ισάξιό του Εύριπο καθαρά και δίκαια.

Και στα δύο ημίχρονα του αγώνος εδημιουργήθη μια «στερεότυπη» εικόνα. Ο Ροδιακός συνεχώς επιτίθετο και απειλούσε τον Εύριπο, που ηναγκάζετο σε διαρκή άμυνα. Το παιγνίδι άρχισε με ζωντάνια και ορμή εκ μέρους και των δύο ομάδων, αλλά με την εκπνοή του πρώτου δεκαλέπτου, ο Ροδιακός ανέλαβε τα ηνία και άρχισε να πιέζη την άμυνα των αντιπάλων του. Ωστόσο, παρά την αναμφισβήτητη υπεροχή του δεν κατώρθωσε να παραβιάσει την εστία του Καγιά παρά μόνο μία φορά στο πρώτο κιόλας λεπτό, διότι οι κυνηγοί του άλλές φορές ήταν οφ-σάιντ και άλλες πάλι προσπαθούσαν να εισέλθουν στην περιοχή των φιλοξενουμένων με ψηλές μπαλιές, γεγονός που διευκόλυνε τους αμυνομένους του Ευρίπου στο έργο τους.

Το μοναδικό τέρμα που άλλαξε την τύχη του αγώνος επετεύχθη εις το 1' κιόλας λεπτό από τον θαυμάσιο Γεωργαλλή, ο οποίος εδέχθη μεταβίβασι του Χατζηπέτρου.

Με 1-0 υπέρ αυτού το σκορ, ο Ροδιακός ενεφανίσθη στο δεύτερο ημίχρονο περισσότερο αποφασιστικός και πιο θετικός. Οι κυνηγοί του αντιληφθέντες - φυσικά κατόπιν υποδείξεως του προπονητού τους - ότι πρέπει να αναπτύξουν συρτό παιγνίδι ήσαν σαφώς καλύτεροι, απ' ό,τι στο πρώτο μέρος.

Ο Εύριπος παρά το εις βάρος του σκορ κατεφάνη ότι δεν ήταν ικανός να ανατρέψη την άμυνα του Ροδιακού και να ισοφαρίση το αποτέλεσμα. Και τούτο, διότι διέθετε ουσιαστικά μόνο δύο κυνηγούς - τον Ρόγκα και τον Μαυρίδη - που είχαν να αντιπαλαίσουν με μία οργανωμένη και συμπαγή άμυνα. Οι υπόλοιποι τρεις κυνηγοί του Ευρίπου δεν εδικαιολόγησαν την παρουσία τους.

Ο ενθουσιασμός και η αγωνιστικότης των παικτών του Ροδιακού, τον οδήγησαν στην νίκη. Η ανωτερότης του υπήρξε σαφής καθ' όλη τη διάρκεια της συναντήσεως και η επικράτησίς του - ως προαναφέρθη - δικαία. Η εμφάνισις που επραγματοποίησε κρίνεται γενικώς ικανοποιητική. Αν ωστόσο οι κυνηγοί του δεν κατέχοντο από την νοοτροπία της αναπτύξεως με ψηλές μπαλιές και ήσαν πιο προσεκτικοί στα οφ-σάιντ, ασφαλώς το σκορ θα ήταν διαφορετικό.

ΡΟΔΙΑΚΟΣ: Καραγιάννης, Μαχραμάς, Καραμανώλης, Καρπαθάκης, Μπρόκος, Κωνσταντίνου, Γεωργαλλής, Σκιαθίτης, Αχιολάς, Χατζηπέτρος, Χατζηδημητρίου.

ΕΥΡΙΠΟΣ: Καγιάς, Δροκάς, Σπύρου, Τσιβίκας, Φράγκος, Κουμπιάς, Τοκπασίδης, Ρόγκας, Τσερνιγκάς, Μαυρίδης, Κουτσούμπας.

ΤΗΛΕΟΡΑΣΗ

ΕΤ-1

08.00 Μικρές ιπτάμενες αρκούδες	ρικές 16.00 Φρουτοπία
08.45 Σουσάμι άνοιξε	16.30 Σουσάμι άνοιξε
09.30 Ο δάσκαλος	**17.00 Ειδήσεις**
10.00 Χρυσές συνταγές	17.15 Έξι... με την Έλντα
10.30 Όπως μας αρέσει	19.30 Ευρωμπάσκετ '99
12.00 Οδός Ανθέων	21.15 Αθλητική εκπομπή
13.00 Τα παιδιά του έρωτα	20.45 Ευρωμπάσκετ '99 **23.20 Ειδήσεις**
13.30 Ειδήσεις	23.50 Χρώμα-Χρόνος
13.45 Η δική σου μέρα	24.00 Στίβος Γκραν Πρι Λωζάνης
13.50 Δικαίωμα στη ζωή	02.00 Ξένη ταινία «Θυμάσαι τη Ντόλι Μπελ;»
15.00 Ο Γαργαντούας	
15.30 Χίλιες και μια Αμε-	

NET

09.30 Άγνωστη ελληνική φυση	λιά σημάδια... στον Πόντο
10.00 Αρχαιολογικές ξεναγήσεις	17.30 Ο μυστικός κόσμος των πουλιών
10.30 Ιστορικές μνήμες	**18.00 Ειδήσεις**
11.00 Ο άρχοντας των ζώων	18.15 Ευρωμπάσκετ '99
11.30 Ευρώπη: Ευ ζην (Ε)	19.00 Νέστος, ποτάμι της ζωής
12.00 Ο πάγος αποκαλύπτει τα μυστικά του	19.30 Ενθάδε κείμεθα
13.00 Ειδήσεις	20.00 Ταξιδεύοντας στον κόσμο: Βιετνάμ
13.30 Γυναικεία πορτρέτα	**21.00 Ειδήσεις**
14.00 Παρασκήνιο: «Φ.Φίνος»	22.00 Ταξιδεύοντας: Μεξικό
15.00 Ειδήσεις	23.00 Η αλήθεια για τα μοντέλα
16.00 Το υγρό στοιχείο: Μεσολόγγι-Αιτωλικό	**24.00 Ειδήσεις**
16.30 Η Ελλάδα του ήλιου	00.15 Εφιάλτης: η γέννηση του τρόμου
17.00 Ακολουθώντας τα πα-	

ET-3

09.30 Κλειστή θάλασσα	17.00 Jammin
10.00 Βιογραφίες: Χ.Κολόμβος	18.00 Σωστό κι αυτό!
10.30 Στη χώρα των θαυμάτων (Ε)	18.30 Σινεμανία
11.30 Ειδήσεις	19.00 Αθλητικό ημίωρο
11.45 Τα καθημερινά	**19.30 Ειδήσεις**
12.30 Μπάκα: Οι άνθρωποι του δάσους και της βροχής	20.30 Design 2000
13.30 Κινούμενα σχέδια	21.00 Masterpieces of the Art World
13.45 Οινο-μαγειρέματα	21.30 Ανιχνεύσεις
14.00 Μέρα-μεσημέρι	23.00 Ξένη ταινία «Κλεμμένα φιλιά»
15.30 Ειδήσεις	**00.30 Ειδήσεις**
15.45 Με μια τρίτη ματιά	01.00 Ξένη ταινία «Λόλα»

MEGA

06.30 Πρώτη έκδοση	18.30 Απαγορευμένη αγάπη
08.00 Φρου φρου	19.00 Κόντρα πλακέ
10.10 ΠΟΛΥ... Καλημέρα σας	**20.00 Ειδήσεις**
12.30 Όσα ξέρει το παιδί	21.10 Το καρέ της ντάμας
13.15 Βρες τη φράση	22.00 Βίος ανθόσπαρτος
14.00 Ειδήσεις	23.00 Ξένη ταινία «Μελωδικές απειλές»
14.45 Λάσι	**00.15 Τα τελευταία γεγονότα**
15.30 Χτυποκάρδια στο Μπέβερλι Χιλς (Ε)	00.30 Συνέχεια της ταινίας
16.30 Ελληνική ταινία «Μίσος»	01.30 Μιλένιουμ
17.30 Ματιές στα γεγονότα	03.15 Ανθρώπινες αξίες
17.45 Συνέχεια της ταινίας	04.15 Ξένη ταινία «Η πρεμιέρα»

ANT-1

06.20 Ειδήσεις του CBS	18.20 Επιτέλους μαζί
06.55 Ειδήσεις στη νοηματική γλώσσα	19.15 Η λάμψη
07.00 Καλημέρα Ελλάδα	**19.55 Τα νέα του ANT-1**
10.00 Πρωινός καφές	21.00 60" με τον Αρη Σταθάκη
13.20 Super game	21.05 Μπαμ, μπαμπάς και μπέμπα
13.30 Πάτερ ημών (Ε)	21.45 Τρικυμία
14.00 Τα νέα του ANT-1	23.20 Μια ζωή για την Έλσα
14.40 Μπέιγουοτς (Ε)	**00.15 Νυχτερινές ειδήσεις**
15.40 Super game	00.50 Διάγνωση φόνος
15.45 Ατίθασα νιάτα	01.50 Ξένη ταινία «Αγγελικά μάτια»
16.45 Super game	03.45 Ξένη ταινία «Σιράνο Ντε Μπερζεράκ»
16.50 Της Ελλάδος τα παιδιά (Ε)	
17.30 Τα νέα του ANT-1	
17.40 Καλημέρα ζωή	

ΣΥΝΑΛΛΑΓΜΑ

	Αγορά	Πώληση
ΔΟΛΛΑΡΙΟ Η.Π.Α	311.7160	318.9430
ΜΑΡΚΟ ΓΕΡΜΑΝΙΑΣ	164.8150	168.6360
ΦΡΑΓΚΟ ΓΑΛΛΙΑΣ	049.1420	050.2810
ΛΙΡΑ ΑΓΓΛΙΑΣ ΣΚΛΤ./Β.ΙΡΛ.	493.0640	504.4960
ΛΙΡΑ ΔΗΜ.ΙΡΛΑΝΔΙΑΣ	409.3000	418.7900
ΦΡΑΓΚΟ ΒΕΛΓΙΟΥ	007.9910	008.1760
ΦΙΟΡΙΝΙ ΟΛΛΑΝΔΙΑΣ	146.2760	149.6680
ΛΙΡΕΤΑ ΙΤΑΛΙΑΣ 100 ΜΟΝ.	016.6480	017.0340
ΣΕΛΛΙΝΙ ΑΥΣΤΡΙΑΣ	023.4260	023.9690
ΚΟΡΩΝΑ ΔΑΝΙΑΣ	043.3800	044.3860
ΚΟΡΩΝΑ ΣΟΥΗΔΙΑΣ	036.9520	037.8090
ΜΑΡΚΟ ΦΙΝΛΑΝΔΙΑΣ	054.2160	055.4730
ΠΕΣΕΤΑ ΙΣΠΑΝΙΑΣ	001.9370	001.9820
ΕΣΚΟΥΔΟ ΠΟΡΤΟΓΑΛΙΑΣ	001.6080	001.6450
ΓΙΕΝ ΙΑΠΩΝΙΑΣ 100 ΜΟΝ.	258.1680	264.1540
ΦΡΑΓΚΟ ΕΛΒΕΤΙΑΣ	201.1080	205.7710
ΚΟΡΩΝΑ ΝΟΡΒΗΓΙΑΣ	039.8780	040.8030
ΛΙΡΑ ΚΥΠΡΟΥ	558.8930	571.8510
ΔΟΛΛΑΡΙΟ ΚΑΝΑΔΑ	212.8830	217.8190
ΔΟΛΛΑΡΙΟ ΑΥΣΤΡΑΛΙΑΣ	208.7660	213.6070

Η ΓΥΝΑΙΚΑ ΚΑΙ Ο ΚΟΣΜΟΣ ΤΗΣ

Ολοι ζεσταινόμαστε το καλοκαίρι. Πολλοί υποφέρουν στις μεγάλες ζέστες . Υπάρχουν άνθρωποι που είναι ευάλωτοι στη θερμοπληξία και πολλοί παθαίνουν εύκολα αφυδάτωση. Αυτοί που είναι ακόμα πιο ευαίσθητοι είναι οι ηλικιωμένοι και θέλουν προσοχή.

Καλό θα είναι, αν έχουμε ηλικιωμένο άτομο στο σπίτι, το οποίο δεν μπορεί να φροντίσει μόνο του τον εαυτό του ή είναι απληροφόρητο, στους καύσωνες να ενημερωθούμε από το γιατρό για οποιοδήποτε ενδεχόμενο. Μόλις παρουσιαστεί αύξηση της θερμοκρασίας, ακόμη και δέκατα, παραπονεθεί για κούραση, ζαλάδες, ιδρώτα κ.α. θα πρέπει να ενημερωθεί ο γιατρός.

Με τη ζέστη ιδρώνουμε και χάνουμε πολύ νερό. Γι'αυτό θα πρέπει να το αναπληρώνουμε. Ομως με τον ιδρώτα χάνονται και άλλα σημαντικά συστατικά όπως κάλλιο, μαγνήσιο κ.α. που κρατάνε ισορροπία για να έχουμε καλή υγεία. Γι'αυτό πρέπει να προσέχουμε και τη διατροφή για να παίρνουμε αυτά τα στοιχεία. Ομως ένας ηλικιωμένος, που συνήθως έχει διάφορες παθήσεις και δεν μπορεί να τρέφεται όπως ένας νέος, όπως για παράδειγμα να τρώει αλμυρά, γιατί μπορεί να πάσχει από υπέρταση, ίσως χρειαστεί πρόσθετα ιχνοστοιχεία, τα οποία θα χορηγήσει ο γιατρός και μόνο αυτός θα κρίνει πότε και πόσο.

Καλό είναι τις ζεστές μέρες και ώρες οι ηλικιωμένοι να μένουν σε δροσερό μέρος και όχι έξω από το σπίτι. Αλλά να προσέχουν τα ρεύματα που δημιουργούνται από αντικρυστές πόρτες και παράθυρα, τα οποία μπορεί να μας βλάψουν ενώ προσπαθούν να δροσιστούν περισσότερο.



ΜΙΚΑ

Ενημέρωση για την πορεία κατασκευής του έργου της μαρίνας ζητά το ΕΒΕΔ

Για το θέμα της νέας μαρίνας στη Ρόδο το ΕΒΕΔ έστειλε στον προϊστάμενο κατασκευών του ΕΟΤ κ. Παν. Χαλδαίο την παρακάτω επιστολή:

«Κύριε Χαλδαίε,

Το Επιμελητήριο Δωδεκανήσου, ως κύριος εκφραστής των παραγωγικών τάξεων της περιοχής μας, παρακολουθεί με ιδιαίτερο ενδιαφέρον την πορεία υλοποίησης των μεγάλων αναπτυξιακών έργων όπως η μαρίνα της Ρόδου για την οποία έχει ορισθεί ο Ε.Ο.Τ. ως φορέας υλοποίησης, δεδομένου ότι από την πορεία αυτών των έργων εξαρτάται σε μεγάλο βαθμό η ανάπτυξη του τουρισμού μας και το μέλλον της τοπικής μας οικονομίας γενικότερα.

Η Διοικητική Επιτροπή του Επιμελητηρίου μας, σας παρακαλεί όπως κατά την προσεχή επίσκεψή σας στη Ρόδο επιδιώξετε συνάντηση μαζί της, προκειμένου να την ενημερώσετε σχετικά με την πορεία υλοποίησης της μαρίνας Ρόδου. Αναμένουμε την θετική σας ανταπόκριση.

Ο πρόεδρος
ΓΕΩΡΓΙΟΣ Β. ΚΑΡΑΓΙΑΝΝΗΣ».

Συμπληρώθηκε η νέα διοίκηση του Νομαρχιακού Οργανισμού Τουρισμού

Συμπληρώθηκαν όπως φαίνεται τα μέλη του Νομαρχιακού Οργανισμού Τουρισμού και σε δέκα ημέρες θα γίνει η πρώτη συνεδρίασή του.

Ως γνωστόν το διοικητικό συμβούλιο του Νομαρχιακού Οργανισμού Τουρισμού αποτελείται από έξι εκπροσώπους της Νομαρχίας και έναν από την Ενωση Ξενοδόχων Ρόδου, από το Εμπορικό και Βιομηχανικό Επιμελητήριο, την Ενωση Τουριστικών Πρακτόρων, το Τεχνικό και Οικονομικό Επιμελητήριο και ένα των Επισιτιστικών σωματείων και του SCAL.

Στο Νομαρχιακό Οργανισμό Τουρισμού μετέχουν εκπρόσωποι από τους Δήμους Ιαλυσού και Καλλιθέας καθώς και έξι μέλη από το Επαρχείο Κω και πέντε από το επαρχείο Καλύμνου.

Από την Τρίτη η διανομή δελτίων για το πρόγραμμα κοινωνικού τουρισμού

Από την Τρίτη 6 έως την Τετάρτη 14 Ιουλίου θα γίνεται η διανομή, προς τους δικαιούχους, των δελτίων του Προγράμματος Κοινωνικού Τουρισμού, που ο Ε.Ο.Τ. εφαρμόζει με τη συνεργασία της Εθνικής Τράπεζας. Η διανομή των δελτίων, θα πραγματοποιείται από τα, κατά τόπους, καταστήματα της Τράπεζας.

Δικαιούχοι του προγράμματος είναι μισθωτοί και συνταξιούχοι του δημοσίου και ιδιωτικού τομέα καθώς και άνεργοι (σε συνάρτηση με το ετήσιο εισόδημά τους), με την προϋπόθεση να μην είναι δικαιούχοι του Προγράμματος Εργατικής Εστίας. Επίσης, δικαιούχοι του προγράμματος είναι και τα άτομα με ειδικές ανάγκες, ανεξαρτήτου φορολογητέου εισοδήματος.

Οι δικαιούχοι μπορούν να πραγματοποιήσουν επιδοτούμενες διακοπές 5-7 ημερών σε κάθε μορφής και τάξης τουριστικά καταλύματα των νομών Κέρκυρας, Θεσπρωτίας, Πρέβεζας, Λάρισας, Μαγνησίας, Πιερίας, Θεσσαλονίκης, Χαλκιδικής και Καβάλας. Το πρόγραμμα θα διαρκέσει μέχρι τις 15 Νοεμβρίου 1999.

Πληροφοριακά φυλλάδια με οδηγίες και κατάλογο με τα καταλύματα και τα καταστήματα της Εθνικής Τράπεζας που χορηγούν Δελτία Κοινωνικού Τουρισμού διανέμονται από τα κατά τόπους Γραφεία του Ε.Ο.Τ., καθώς και από τις Νομαρχίες.

Για περισσότερες πληροφορίες, οι ενδιαφερόμενοι μπορούν να απευθύνονται στα τηλέφωνα: (01) 327.16.01-2-3

Κραυγή αγωνίας των κατοίκων του

ΒΟΗΘΕΙΣΤΕ ΤΟ ΝΙΟΧΩΡΙ

ΕΓΚΑΤΑΛΕΙΦΘΗΚΑΝ ΤΑ ΕΡΓΑ ΤΟΥ ΠΕΖΟΔΡΟΜΟΥ



ΜΕΓΑΛΟΣ αριθμός κατοίκων της συνοικίας «Νιοχωρίου» με εξουσιοδότησαν να ρωτήσω το Δήμο Ροδίων για την πιο κάτω εύλογη απορία και τον παρακαλούμε να μας απαντήσει στην ίδια αυτή στήλη της εφημερίδας.

Στο «Νιοχώρι» οι εργασίες της αναμόρφωσης των στενών δρομίσκων σε πεζόδρομους έχουν διακοπεί από τα μέσα του 1998 χωρίς να γνωρίζουμε το λόγο αυτής της διακοπής, αφού από τους δέκα στενούς δρομίσκους έχουν διαμορφωθεί μόνο οι τρεις και ενώ χαρακτηρίζονται σαν πεζόδρομοι κυκλοφορούν σ' αυτούς, ανεμπόδιστα, όλες οι κατηγορίες δκύκλων ΟΛΟ ΤΟ ΕΙΚΟΣΙΤΕΤΡΑΩΡΟ. Οι κάτοικοι έχουν προβλήματα υγείας απο τον ανυπόφορο θόρυβο και τα καυσαέρια που δύσκολα εξαερίζονται, λόγω της ιδιομορφίας του χώρου (στενοί δρομίσκοι με υψηλές οικοδομές) και από τους ανύπαρκτους επίσης θορύβους από τα νυκτερινά κέντρα διασκέδασης. Οι τουρίστες εγκαταλείπουν τα ξενοδοχεία της συνοικίας απδιασμένοι από αυτή την κατάσταση, ώστε να ζημιώνεται ο Δήμος από την απώλεια του φόρου παρεπιδημούντων, ενώ έχει την υποχρέωση να τοποθετήσει τα ίδια εμπόδια που έχει από πολύ χρόνο καθιερώσει στη Μεσαιωνική Πόλη, για την απαγόρευση της κυκλοφορίας των δικύκλων, που στην πλειονότητα κυκλοφορούν άσκοπα νεαροί που «μαρσάρουν» και φωνασκούν στις 3 και 4 το απόγευμα ή τα ξημερώματα. Είναι αδύνατο να φαντασθεί κανείς το δράμα που ζούμε όλοι οι κάτοικοι της περιοχής.

Αφού ο Δήμος εγκατέλειψε ημιτελή το έργο της ανάπλασης των δρομίσκων του «Νιοχωρίου» ασχολείται τώρα με την κατάργηση όλων των πλατειών της πόλης, τοποθετώντας τόνους τσιμέντου σ' αυτές για να δημιουργήσει άχρηστους χώρους για πεζούς και για σταθμεύσεις αυτοκινήτων με τη θλιβερή κατάληξη να μετατρέπονται οι πλατείες σε μονόδρομους.

Αυτοί που αποφάσισαν το αντιπολεοδομικό αυτό τερατούργημα αγνοούν ότι οι πλατείες είναι οι «πνεύμονες» της πόλης. Η πλατεία, το άνοιγμα αυτό του χώρου στους στενούς δρόμους της πόλης με τις υψηλές οικοδομές προσδίδει σ' αυτή το αίσθημα του ανοικτού χώρου, της ευρυχωρίας και της άνεσης. Ο άνθρωπος έχει ανάγκη του ανοικτού χώρου της πλατείας και για λόγους ψυχολογικούς, λόγω της καταπίεσης που υφίσταται από τον σημερινό κουραστικό τρόπο ζωής.

Πλατείες, όπως όλοι γνωρίζουμε, υπάρχουν σε όλες τις πόλεις της υφηλίου, που παραμένουν αναλλοίωτες ή με κάποια διακόσμηση, όπως συντριβάνι ή άγαλμα. Στα μικρά χωριά, ιδιαίτερα, δεσπόζει πάντοτε η πλατεία και είναι ο ιδανικότερος χώρος συγκέντρωσης των κατοίκων για κάθε είδους εκδηλώσεις.

Είναι παραλογισμός η κατάργησή τους ξοδεύοντας άσκοπα δεκάδες εκατομμυρίων δραχμών, ενώ επιβάλλεται να διατεθούν τα χρήματα αυτά για την ολοκλήρωση του ημιτελούς έργου που παραπάνω περιγράψαμε, της ιστορικής και παραδοσιακής συνοικίας του «Νιοχωρίου» που χαρακτηρίζεται όπως είναι γνωστό, σε διατηρητέο οικισμό με τις 149 διατηρητέες παραδοσιακές οικοδομές του και ψηφίσθηκε νόμος που δημοσιεύθηκε στην Εφημερίδα της Κυβέρνήσεως.

Μερικές απ' αυτές τις οικοδομές έχουν ήδη αναπαλαιωθεί όπως η δική μου και αποτελεί εξαίσιο τουριστικό κατάλυμα, βαμμένο με παραδοσιακά χρώματα,με άφθονα και πρωτότυπα καλλωπιστικά λουλούδια, όπως μπουκαμβύλιες, φούλια, τεράστιους κάκτους, τριανταφυλλιές, γιασεμιά, μπανανιές, εσπεροειδή και άλλα, ένα σωστό παραδεισένιο περιβάλλον, που με συγχαίρουν Ελληνες και αλλοδαποί επισκέπτες μου.

Προκαλώ τους συμπολίτες μου να το επισκεφθούν και να απολαύσουν την καλλιτεχνία και την αισθητική, την παραδοσιακή οικοδομή που απουσιάζει, δυστυχώς από την πόλη μας. Ζήτησα από τη ΔΕΥΑΡ να μειώσει το χρηματικό ποσό κατανάλωσης νερού που χρησιμοποιώ για την άρδευση των λουλουδιών μου. Πήρα την εξής «πολιτισμένη» και «ευγενική» απάντηση «άφησέ τα να ξεραθούν. Ετσι έκανα κι εγώ στη διατηρητέα οικοδομή που μένω». Θα τρίζουν τα κόκκαλα των αρχαίων ημών προγόνων με τον Νεοελληνικό Πολιτισμό.

Το «Νιοχώρι» επαναλαμβάνω για πολλοστή φορά είναι η κεντρικότερη συνοικία της πόλης με οικονομικό, τουριστικό, πολιτιστικό και κοινωνικό ενδιαφέρον. Αυτή η συνοικία με τα πολυάριθμα και μοναδικά προσόντα δεν είναι επιτρεπτό να παραμένει επί δεκαετίες κατεστραμμένη και εγκαταλελειμμένη. Είναι ακατανόητο και απίστευτο, παρά τις υποσχέσεις όλων των συνδυασμών στις τελευταίες δημοτικές εκλογές και τις διαβεβαιώσεις που εδόθησαν, το «Νιοχώρι» να παραμένει βρώμικο και αποκρουστικό.

Ντροπή σε όλους τους υπαίτιους αυτής της θλιβερής κατάστασης. Λυπάμαι για τα επιστημονικά σωματεία, την Ενωση Ξενοδόχων και άλλους να μην δείχνουν κανένα ενδιαφέρον για την πόλη και όλη τη Ρόδο.

Αισθάνομαι απερίγραπτη αγανάκτηση, απογοήτευση και πικρία για την ανεθυνότητα, την έλλειψη σοβαρότητας και ακαλαισθησίας όλων αυτών που κατάντησαν την πόλη μας σ' αυτά τα χάλια.

Επαναλαμβάνω ότι λυπάμαι που με την αναπαλαίωση του καταλύματός μου «ΚΑΖΑ ΑΝΤΙΚΑ» που με «σταύρωσαν» κυριολεκτικά οι αρμόδιες αρχές με την αδιαφορία τους και την ανευθυνότητά τους, δημιούργησα πράγματι ένα σωστό κομφοτέχνημα σ' ένα βρώμικο περιβάλλον με κατεστραμμένους δρομίσκους, με περισσότερα από 40 ερειπωμένα και εγκατελειμμένα κτίσματα, με καυσαέρια και ανυπόφορο θόρυβο, χωρίς ούτε ένα δημόσιο ουρητήριο και παρά τις διαμαρτυρίες μου και τις δεκάδες των άρθρων μου να μη συγκινείται κανείς.

ΣΤΑΜΑΤΗΣ ΠΑΝΤΕΛΙΔΗΣ

Ερώτηση στη Βουλή για τα προβλήματα στο αεροδρόμιο της Λέρου

Για το αεροδρόμιο της Λέρου ο βουλευτής κ. Αν. Καραμάριος κατέθεσε την παρακάτω ερώτηση στη Βουλή:

«Είναι γνωστόν ότι το υπάρχον αεροδρόμιο στο νησί της Λέρου, δεν εξυπηρετεί πλέον τις ανάγκες των κατοίκων του και ότι απαιτείται η κατασκευή νέου αεροδρομίου για την ανάπτυξη όχι μόνον της Λέρου, αλλά και ολόκληρου του βορείου συγκροτήματος των νησιών της Δωδεκανήσου.

Ομως οι διάφορες κατά καιρούς υποσχέσεις του υπουργείου Μεταφορών και Επικοινωνιών, μέχρι σήμερα δεν προχωρούν, με αποτέλεσμα οι αεροπορικές συγκοινωνίες των νησιών μας αυτών, να είναι πλέον όχι μόνον προβληματικές αλλά και αφόρητες.

Και αυτή ακόμη η υπόσχεση του Υπουργού, για την αντικατάσταση του μικρού αεροπλάνου τύπου DORNIER με άλλου τύπου μεγαλύτερο (ATR 42), που μπορεί να προσγειωθεί στον υπάρχοντα αεροδιάδρομο, δυστυχώς μέχρι σήμερα δεν κατέστη δυνατόν να πραγματοποιηθεί.

Υστερα από αυτά ΕΡΩΤΑΤΑΙ ο αρμόδιος Υπουργός να απαντήσει:

1) Γιατί δεν προχωρεί στην υλοποίηση των υποσχέσεών του για την προώθηση κατασκευής του νέου αεροδρομίου στη Λέρο.

2) Γιατί δεν δρομολογήθηκε ο νέος τύπος αεροσκάφους. Και

3) Ποιές επιτέλους είναι οι θέσεις και αποφάσεις του πάνω σ' αυτά τα καίρια προβλήματα των συγκοινωνιών των νησιών του β. συγκροτήματος της Δωδεκανήσου».

Διάλεξη για την όπερα πρόκειται να γίνει αύριο στο Μέγαρο των Ιπποτών

Το Σάββατο 3 Ιουλίου 1999, 7.30 μ.μ. στην Αίθουσα Εκθέσεων του Παλατιού του Μεγάλου Μαγίστρου θα γίνει η διάλεξη για την όπερα.

Ομιλήτρια θα είναι η Ρένα Κάσδαγλη και για την πιστότητα του ήχου θα φροντίσει η Rhodes Audio Society.

Η διάλεξη περιλαμβάνει μια ιστορική αναδρομή από το 1600 ώς το 1800 με αποσπάσματα από όπερες των: Πέρρι, Μοντεβέρντι, Σαρπαντιέ, Πέρσελλ, Χαίντελ, Περγκολέζι, Γουκ και Μότσαρτ.

Η είσοδος θα είναι ελεύθερη.

Στην κατάταξη των ξενοδοχείων

Πρόβλημα με τα «αστέρια»

ΔΕΝ ΕΚΠΟΝΗΘΗΚΕ ΑΚΟΜΗ Η ΜΕΛΕΤΗ



Εντονο προβληματισμό για τη δρομολογημένη υιοθέτηση ενός νέου συστήματος κατάταξης των ξενοδοχείων με βάση τα αστέρια αναδεικνύει στην τελευταία έκθεσή του το Ινστιτούτο Τουριστικών Ερευνών και Προβλέψεων, το οποίο κρίνει μεν ως θετική την ενέργεια του ΕΟΤ να αναθέσει σε ιδιωτική εταιρία και σε ειδική ομάδα εργασίας την εκπόνηση της σχετικής μελέτης, αλλά διατυπώνει σειρά επιφυλάξεων και προϋποθέσεων.

Σύμφωνα με τα όσα αναφέρονται στην έκθεση του ΙΤΕΠ, βασική προϋπόθεση είναι ότι η εφαρμογή του νέου συστήματος κατάταξης δεν θα υποσκάψει την ανταγωνιστικότητα των ξενοδοχειακών επιχειρήσεων της χώρας. Το ΙΤΕΠ θεωρεί ένα τέτοιο ενδεχομενο αρκετά πιθανόν, καθώς, όπως επισημαίνει, από την πλειονότητα των ξενοδοχειακών καταλυμάτων της χώρας πρέπει να αναληφθούν σημαντικές επενδύσεις εκσυγχρονισμού και να παρέχονται νέες υπηρεσίες, που αυξάνουν τις λειτουργικές δαπάνες της μονάδας.

«Το 90% των ξενοδοχειακών επιχειρήσεων, που λειτουργούν νόμιμα στη χώρα μας», τονίζεται στην έκθεση, «διαθέτει λιγότερες από 100 κλίνες, ελάχιστες διαθέτουν τα ίδια κεφάλαια για τον εκσυχρονισμό τους, πολλές είναι υπερχρεωμένες στις τράπεζας και τα κεφάλαια που διατίθενται για επενδύσεις εκσυγχρονισμού μέσα από τον αναπτυξιακό νόμο είναι ανεπαρκή».

Το ΙΤΕΠ κρίνει ότι η εφαρμογή του νέου συστήματος πρέπει να συνδυασθεί με ισχυρά κίνητρα εκσυγχρονισμού και με μέτρα που θα περιορίσουν στο ελάχιστο τα φαινόμενα «βαθμοθηρίας» (προσπάθεια δηλαδή συγκέντρωσης των απαιτούμενων βαθμών για την απόκτηση αστεριών), τα οποία θα αυξήσουν υπέρμετρα το λειτουργικό κόστος των μονάδων και θα υποσκάψουν την ανταγωνιστικότητα του ελληνικού τουρισμού στο μέλλον. Επαναλαμβάνεται, τέλος, το αίτημα του κλάδου για αύξηση της επιδότησης των επενδύσεων εκσυχρονισμού, εν όψει και της Ολυμπιάδας του 2004, σε ποσοστό 40%.

ΑΝΤΑΠΟΔΙΔΟΥΜΕ ΤΗΝ ΕΜΠΙΣΤΟΣΥΝΗ ΣΑΣ ... ΜΕ ΤΙΜΕΣ !!!

Hi-TECH COMPUTER

Απίστευτα χαμηλές τιμές ... και πολλά προγράμματα διακανονισμού με πολλές δόσεις και ευκολίες...

Από 333 δρχ. την ημέρα

MULTIMEDIA PC A
Intel Celeron A 366 Mhz
RAM 32 MB PC-100
Hard Disk Seagate 4,3 GB
VGA S3 trio 4 MB AGP
Sound Card Diamond 3D
CD-ROM Samsung 40X
Monitor Belinea 15"
JOYSTICK
HXEIA stereo 200 Watt

ΜΕΤΡΗΤΟΙΣ : 258.000 ΔΡΧ
ΔΟΣΕΙΣ : 36 Χ 10.000 ΔΡΧ
24 Χ 13.500 ΔΡΧ
12 Χ 24.500 ΔΡΧ

Το πρόγραμμα των δόσεων ισχύει για όλα μας τα είδη και χωρίς περιορισμούς στο σύνολο της τιμής.

MULTIMEDIA PC B
Intel Pentium II 400 Mhz
RAM 64 MB PC-100
Hard Disk Seagate 8,4 GB
VGA 16 MB VIPER 550
Modem 56K V90
Sound Card Creative 64
CD-ROM CREATIVE 48X
Radio FM Card
Monitor SONY 15"
JOYSTICK Avantgarde
HXEIA stereo 200 Watt
ΜΕΤΡΗΤΟΙΣ : 450.000 ΔΡΧ
ΔΟΣΕΙΣ : 36 Χ 17.500 ΔΡΧ
24 Χ 23.800 ΔΡΧ
12 Χ 42.500 ΔΡΧ

ΑΠΙΣΤΕΥΤΟ ΚΙ ΟΜΩΣ ΑΛΗΘΙΝΟ

Τελευταίας Τεχνολογίας
Multimedia PC

ΟΙ ΤΙΜΕΣ ΠΕΡΙΛΑΜΒΑΝΟΥΝ Φ.Π.Α. 13%

Hi-TECH COMPUTER X1106-10/7

INTERNET, WEB DESIGN & ΧΡΗΜΑΤΙΣΤΗΡΙΟ

Hi-Tech Ε.Π.Ε. ΣΥΣΤΗΜΑΤΑ ΠΛΗΡΟΦΟΡΙΚΗΣ & ΕΠΙΚ.
Λεωφ. Ρόδου - Λίνδου 215 (Δίπλα στην Δ.Ε.Υ.Α.Ρ.)
ΤΗΛ: 66166, 66161 FAX: 68518
http://www.hi-tech.gr

FORTH net Autherized Dealer

ΜΝΗΜΟΣΥΝΑ



Τελούμε την 4 Ιουλίου ημέρα Κυριακή και ώρα 8 π.μ. στον ιερό ναό Αγίου Χριστοφόρου Ασγούρου 9μηνο μνημόσυνο υπέρ αναπαύσεως της ψυχής της λατρευτής μας κόρης και αδελφής

ΠΟΠΗΣ ΜΠΟΥΛΑΦΕΝΤΗ
Ετών 18

Οι γονείς Γιώργος- Ζαχαρούλα
Οι αδελφές Νίκη και Αννα
Οι λοιποί συγγενείς
Θα είσαι πάντα κοντά μας, σ'αγαπάμε
7934-3/7



Τελούμε την 4 Ιουλίου ημέρα Κυριακή και ώρα 8.30π.μ. στον ιερό ναό Ταξιαρχών νεκροταφείου ετήσιο μνημόσυνο υπέρ αναπαύσεως της ψυχής της λατρευτής μας συζύγου, μητέρας και γιαγιάς

ΑΝΕΖΟΥΛΑΣ ΜΑΓΚΟΥ

Ο σύζυγος Γεώργιος
Τα παιδιά Νικόλαος - Γεωργία, Παρασκευή - Αντώνης Αθανασίου, Αικατερίνη - Θανάσης Μυστιλόγλου
Τα εγγόνια και οι λοιποί συγγενείς
ΓΔ-3/7



Τελούμε την 3 Ιουλίου ημέρα Σάββατο και ώρα 8π.μ. στον ιερό ναό Ταξιαρχών νεκροταφείου ετήσιο μνημόσυνο υπέρ αναπαύσεως της ψυχής της λατρευτής μας συζύγου, μητέρας, κόρης, γιαγιάς και θείας

ΙΩΑΝΝΑΣ ΛΥΡΑ - ΚΑΡΥΔΗ

Ο σύζυγος Μιχάλης
Τα παιδιά Στέφανος - Νεκταρία, Λαμπρινή - Αντώνης
Η μητέρα Λαμπρινή
Τα εγγόνια, τα αδέλφια, τα ανίψια και οι λοιποί συγγενείς
7933-2/7

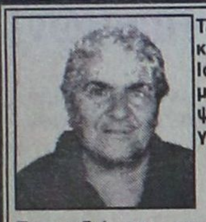

Τελούμε την 3 Ιουλίου ημέρα Σάββατο και ώρα 8 π.μ. στον ιερό ναό Αγίου Ιωάννου του Προδρόμου 3μηνο μνημόσυνο υπέρ αναπαύσεως της ψυχής της λατρευτής μας μητέρας, γιαγιάς και προγιαγιάς

ΚΑΛΟΤΙΝΑΣ ΤΣΙΚΟΥΡΗ

Τα παιδιά, τα εγγόνια, τα δισέγγονα και οι λοιποί συγγενείς
7952-2/7



Τελούμε την 4 Ιουλίου ημέρα Κυριακή και ώρα 8 π.μ. στον ιερό ναό Ταξιαρχών νεκροταφείου 6μηνο μνημόσυνο υπέρ αναπαύσεως της ψυχής του λατρευτού μας συζύγου και πατέρα

ΑΝΤΩΝΙΟΥ ΝΙΣΥΡΙΟΥ

Η σύζυγος Ειρήνη
Τα παιδιά Ηλίας - Ντίνα, Μηνάς, Μιχάλης, Νίκος και οι λοιποί συγγενείς
7966-3/7



Τελούμε την 3 Ιουλίου ημέρα Σάββατο και ώρα 8π.μ. στον ιερό ναό Αγίας Ειρήνης Ορφανοτροφείου Θηλέων ετήσιο μνημόσυνο υπέρ αναπαύσεως της ψυχής της λατρευτής μας μητέρας, γιαγιάς, αδελφής και θείας

ΠΑΡΑΣΚΕΥΗΣ ΛΟΥΙΖΙΔΟΥ
Ετών 86

Τα παιδιά Καλλιόπη - Μιχαήλ Μισσίκος, Αλέξανδρος - Μαρία Λουιζίδη, Λεονάρδος - Ειρήνη Λουιζίδη,
Ο αδελφός, τα εγγόνια, τα δισέγγονα, τα ανίψια και οι λοιποί συγγενείς
7956-2/7



Τελούμε την 3 Ιουλίου ημέρα Σάββατο και ώρα 8.30π.μ. στον ιερό ναό Αγίας Ειρήνης Ορφανοτροφείου Θηλέων 40ήμερο μνημόσυνο υπέρ αναπαύσεως της ψυχής του λατρευτού μας αδελφού και θείου

ΚΩΝΣΤΑΝΤΙΝΟΥ Ι. ΚΩΤΣΟΥ

Τα ανίψια Καλλιόπη Φραντζή, Γιάννης - Βασιλεία Φραντζή
Τα αδέλφια Φλωρεντία Κόκκινου, Γεώργιος Κώτσος
Τα λοιπά ανήψια και συγγενείς
7970-2/7



Τελούμε την 4 Ιουλίου ημέρα Κυριακή και ώρα 9 π.μ. στον ιερό ναό Αγίου Νικολάου Παραδεισίου 40ήμερο μνημόσυνο υπέρ αναπαύσεως της ψυχής του λατρευτού μας συζύγου, πατέρα, γαμπρού, αδελφού και θείου

ΝΙΚΟΛΑΟΥ Β. ΣΤΑΥΡΙΑΝΟΥ

Η σύζυγος Παρασκευή
Τα παιδιά Βασίλης - Έφη Σταυριανού, Αναστάσιος - Βασιλεία Σταυριανού, Δέσποινα - Μιχάλης Βολονάκης
Τα εγγόνια, τα αδέλφια, τα ανίψια και οι λοιποί συγγενείς
ΓΔ-3/7

Τελούμε την 3 Ιουλίου ημέρα Σάββατο και ώρα 8.30π.μ. στον ιερό ναό Αγίας Αναστασίας 6μηνο μνημόσυνο υπέρ αναπαύσεως της ψυχής του λατρευτού μας συζύγου, πατέρα και παππού

ΠΕΤΡΟΥ ΒΑΡΔΑΟΥΛΗ

Η σύζυγος Φωτεινή
Τα παιδιά Αννα - Μάκης Μαυρολέων, Σοφία - Νίκος Τσαβαρή, Βάσος
Η εγγονή Φωτεινή και οι λοιποί συγγενείς
7971-2/7

Τελούμε την 4 Ιουλίου ημέρα Κυριακή και ώρα 8.30 π.μ. στον ιερό ναό Ταξιαρχών νεκροταφείου 40ήμερο μνημόσυνο υπέρ αναπαύσεως της ψυχής του αγαπητού μας συζύγου, πατέρα και παππού

ΓΕΩΡΓΙΟΥ ΨΑΡΟΥ

Η σύζυγος Ευτυχία
Τα παιδιά Παναγιώτης- Λία, Ανδρέας - Βαγγελιώ, Μανόλης - Φρόσω
Τα εγγόνια και οι λοιποί συγγενείς
7982-3/7

Τελούμε την 4 Ιουλίου ημέρα Κυριακή και ώρα 8.30π.μ. στον ιερό ναό Κοιμήσεως της Θεοτόκου Λίνδου 40ήμερο μνημόσυνο υπέρ αναπαύσεως της ψυχής της λατρευτής μας μητέρας, γιαγιάς και προγιαγιάς

ΘΕΟΔΩΡΑΣ ΚΕΛΕΠΕΡΑ
Ετών 88

Τα παιδιά Σταύρος, Χρήστος, Μαρία, Γιώργος - Ελευθερία, Παναγιώτης - Χριστίνα
Τα εγγόνια, τα δισέγγονα και οι λοιποί συγγενείς
7935-3/7



Τελούμε την 4 Ιουλίου ημέρα Κυριακή και ώρα 8π.μ. στον ιερό ναό Αγίου Λουκά Σορωνής διετές μνημόσυνο υπέρ αναπαύσεως της ψυχής του λατρευτού μας αδελφού

ΠΑΝΑΓΙΩΤΗ ΠΑΠΑΚΩΝΣΤΑΝΤΙΝΟΥ
ΓΕΩΠΟΝΟΥ

Τα αδέλφια Γιώργος - Σμαράγδη, Στεργούλα - Κοσμάς, Νικόλαος - Εφη, Μαρία - Μιχάλης
Οι λοιποί συγγενείς
7964-3/7



Τελούμε την 4 Ιουλίου ημέρα Κυριακή και ώρα 8 π.μ. στον ιερό ναό Κοιμήσεως της Θεοτόκου Ιαλυσού 40ήμερο μνημόσυνο υπέρ αναπαύσεως της ψυχής του πολυαγαπημένου μας συζύγου, πατέρα, αδελφού και θείου

ΑΝΤΩΝΙΟΥ ΜΑΡΑΓΚΟΥ

Η σύζυγος Θεανώ
Τα παιδιά Μαρία, Ναταλί
Η αδελφή Φρόσω, τα ανίψια και οι λοιποί συγγενείς
7974-3/7

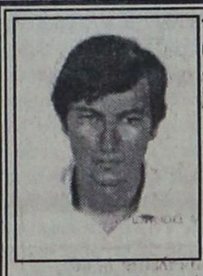

Τελούμε την 4 Ιουλίου ημέρα Κυριακή και ώρα 8.30 π.μ. στον ιερό ναό Αγίου Ιωάννου Προδρόμου Φανών ετήσιο μνημόσυνο υπέρ αναπαύσεως της ψυχής του λατρευτού μας υιού και αδελφού

ΠΑΝΑΓΙΩΤΗ Γ. ΜΠΑΡΒΑ
Ετών 39

Οι γονείς Γιώργος - Κατερίνα
Τα αδέλφια Σωτήρης - Δήμητρα, Φίλιππος και Θαρρούλα και οι λοιποί συγγενείς
7975-3/7



Τελούμε την 4 Ιουλίου ημέρα Κυριακή και ώρα 8.30π.μ. στον ιερό ναό Αγίας Παρασκευής Κατταβιάς διετές μνημόσυνο υπέρ αναπαύσεως της ψυχής του λατρευτού μας συζύγου, πατέρα και παππού

ΣΠΥΡΟΥ ΛΟΥΛΟΥ
Ετών 75

Η σύζυγος Στεργούλα
Τα παιδιά Τσαμπίκα - Κώστας, Γιάννης - Ευαγγελία, Ειρήνη - Ηλίας, Αννα - Γιάννης, Γιώργος - Κική, Αντώνης - Ειρήνη, Αλέξης - Ειρήνη
Τα εγγόνια και οι λοιποί συγγενείς
7979-3/7



Τελούμε την 4 Ιουλίου ημέρα Κυριακή και ώρα 9.30π.μ. στον ιερό ναό Αγίου Μερκουρίου ΙΣΤΡΙΟΥ 40ήμερο μνημόσυνο υπέρ αναπαύσεως της ψυχής του λατρευτού μας συζύγου, πατέρα, παππού , αδελφού και θείου

ΔΗΜΗΤΡΙΟΥ ΠΟΛΟΥ

Η σύζυγος Κωνσταντίνα
Τα παιδιά Ηλίας - Θεοδοσία, Στέλλα - Ισίδωρος, Μανώλης - Καμάρη
Τα εγγόνια, τα αδέλφια, τα ανίψια και οι λοιποί συγγενείς
7936-3/7

Νέα στάση εργασίας

ΣΥΝΕΧΕΙΑ ΑΠΟ ΤΗ ΣΕΛ. 1

απεργία που πραγματοποιήθηκε πριν λίγες ημέρες η διοίκηση του Νοσοκομείου έμεινε απαθής και δεν προχώρησε στην επίλυση του προβλήματος που είναι η ενίσχυση του ιδρύματος με προσωπικό».

➥ «Επειδή δεν δόθηκαν λύσεις και συνεχίζονται τόσο ο εμπαιγμός όσο και οι αποσπάσεις υπαλλήλων κυρίως του διοικητικού προσωπικού, συνέχισε ο πρόεδρος του συλλόγου των εργαζομένων του Νοσοκομείου, αποφασίσαμε να συνεχίζουμε τις κινητοποιήσεις μας».

Καταργείται η Λαϊκή στη Διαγοριδών

ΣΥΝΕΧΕΙΑ ΑΠΟ ΤΗ ΣΕΛ. 1

⇨ Μετά την έναρξη της λειτουργίας της Λαϊκής του Αγίου Δημητρίου η Νομαρχία θα προχωρήσει στην κατάργηση της Λαϊκής στον οδό Διαγοριδών.

ΣΥΜΦΩΝΑ με το πρόγραμμα η Λαϊκή του Αγίου Δημητρίου θα γίνεται κάθε Τετάρτη και κάθε Σάββατο.

⇨ Κάθε Πέμπτη θα γίνεται η Λαϊκή στην οδό Βορείου Ηπείρου και κάθε Παρασκευή στην οδό Θεσσαλονίκης. Σύμφωνα με όσα έχουν γίνει γνωστά είναι πολύ πιθανόν να συμφωνήσουν με την απόφαση της Νομαρχίας και τα μέλη του Συλλόγου παραγωγών της Λαϊκής Αγοράς.

Ανησυχεί ο Δήμος

ΣΥΝΕΧΕΙΑ ΑΠΟ ΤΗ ΣΕΛ. 1

ΠΑΡΑΛΙΑ ΣΤΟ «ΡΟΔΩΝ»

Ο ΔΗΜΑΡΧΟΣ Ρόδου Γιώργος Γιαννόπουλος αναφέρθηκε χτες και στο θέμα της παραλίας μπροστά στο ξενοδοχείο των «Ρόδων» λέγοντας ότι συμφωνεί με την επανεγκατάσταση των ομπρελάδων διότι εκτός των άλλων η δημοτική αρχή χάνει ένα σημαντικό ποσό από τη μη εκμετάλλευση της παραλίας.

Λίστα με ονόματα τοκογλύφων

ΣΥΝΕΧΕΙΑ ΑΠΟ ΤΗ ΣΕΛ. 1

ωρείται βέβαιο ότι επανέλαβαν τη γνωστή τους θέση ότι δεν έχουν καμιά σχέση με την υπόθεση!

ΟΜΩΣ στα χέρια του αντεισαγγελέα κ. Οικονόμου έχουν κατατεθεί διάφορα έγγραφα, επιταγές, συναλλαγματικές, αποδείξεις κλπ. που κατέθεσε ο Γιώργος Σβύνος μεταξύ και το περίφημο ιδιωτικό συμφωνητικό, στο οποίο εμπλέκεται και το όνομα του Λούη Σορωνιάτη.

● Το συμφωνητικό αυτό (με σφραγίδες της Αστυνομίας για το γνήσιο της υπογραφής) αναφέρει τα εξής:

«Στη Ρόδο σήμερα την 1 Δεκεμβρίου 1997 μεταξύ των παρακάτω συμβαλλομένων, αφενός με του Γεωργίου Σβύνου του Ανδρέα, κάτοικου Ρόδου, κατόχου του με αρ. Μ. 944515 Δ.Α.Τ. και αφετέρου του Κωνσταντίνου Μοσχάκη του Αλεξάνδρου, κατόχου του με αρ. Ξ 191105 Δ.Α.Τ. συμφωνούνται και γίνονται αποδεκτά τα παρακάτω:

1. Ο πρώτος των συμβαλλομένων Γεώργιος Σβύνος παρέδωσε σήμερα στον δεύτερο συμβαλλόμενο Κωνσταντίνο Μοσχάκη το ποσό των εκατό εκατομμυρίων - 100.000.000 - δραχμών με σκοπό αυτός να το παραδώσει στον Λοΐζο Σορωνιάτη, ο οποίος και θα επενδύσει το παραπάνω ποσό σε επενδυτικά προγράμματα του εξωτερικού.

2. Το ποσό των 100.000.000 δρχ. προέρχεται από πελάτες του κ.Σβύνου, το οποίο δόθηκε σ' αυτόν με την ιδιότητά του ως χρηματοοικονομικού συμβούλου με σκοπό επένδυσης.

3. Το ποσό των 100.000.000 δρχ. αναλαμβάνει την υποχρέωση ο Κωνσταντίνος Μοσχάκης να το επιστρέψει άτοκο στον Γεώργιο Σβύνο το αργότερο έως τις 28 Φεβρουαρίου 1998. Η επιστροφή του ποσού θα αποδεικνύεται μόνο με έγγραφη απόδειξη του κ. Γεωργίου Σβύνου.

4. Σε περίπτωση μη επιστροφής του ποσού μέχρι την παραπάνω ημερομηνία ο Γεώργιος Σβύνος έχει κάθε δικαίωμα για τη διεκδίκηση του παραπάνω ποσού με κάθε νόμιμο μέσο.

Σε βεβαίωση των παραπάνω αφού αναγνώσθηκε και βεβαιώθηκε το παρόν υπογράφεται ως ακολούθως.

ΟΙ ΣΥΜΒΑΛΛΟΜΕΝΟΙ
ΓΕΩΡΓΙΟΣ ΣΒΥΝΟΣ
ΚΩΝΣΤΑΝΤΙΝΟΣ ΜΟΣΧΑΚΗΣ».

ΣΤΟ ΙΔΙΩΤΙΚΟ συμφωνητικό υπάρχουν οι υπογραφές των Σβύνου και Μοσχάκη, αλλά όχι η υπογραφή του Σορωνιάτη.

ΑΛΥΣΙΔΑ ΚΑΤΑΘΕΣΕΩΝ

● Ο αριθμός των ατόμων που είναι ενδεχόμενο να κληθούν να καταθέσουν προβλέπεται ότι θα φτάσει μέχρι τους πενήντα!.. Και είναι κυρίως επιχειρηματίες, έμποροι, υπάλληλοι, εκπαιδευτικοί, βιοτέχνες, επιστήμονες κλπ. που πήραν ή έδωσαν χρήματα στην παρατράπεζα.

ΣΥΜΦΩΝΑ με έγκυρες πληροφορίες, όποιος καλείται για να καταθέσει στον κ. Οικονόμου αποκαλύπτει και άλλα ονόματα με αποτέλεσμα να σχηματιστεί μια ολόκληρη αλυσίδα, που κανένας δεν γνωρίζει μέχρι που μπορεί να φτάσει.

● Αργά χτες το βράδυ διαδόθηκε ότι σήμερα πρόκειται να κληθούν για να καταθέσουν «ηχηρά ονόματα» προκειμένου να δώσουν τις απαραίτητες εξηγήσεις.

ΠΑΝΤΩΣ ο αντεισαγγελέας κ.Οικονόμου αναμένεται να ολοκληρώσει την προκαταρκτική εξέταση μέχρι αύριο και στη συνέχεια να την υποβάλει στον εισαγγελέα Εφετών κ. Γ. Σάμιτα, ο οποίος θα ασκήσει και τις ποινικές διώξεις.

Το ΕΒΕΔ εκδικείται

ΣΥΝΕΧΕΙΑ ΑΠΟ ΤΗ ΣΕΛ. 1

του ΕΒΕΔ, 5 μέλη του διοικητικού συμβουλίου του Εμπορικού Συλλόγου και 175 καταστηματάρχες της περιοχής.

ΤΟ ΚΕΙΜΕΝΟ του υπομνήματος έχει ως εξής:

«Το ΕΒΕΔ έχει αποφασίσει στο όνομα "του εκσυγχρονισμού" του κτιρίου του την ανακαίνιση όλων των ορόφων του κτιρίου και της εξωτερικής του όψης με την ταυτόχρονη κατάργηση των καταστημάτων του ισογείου.

Η κατάργηση των καταστημάτων συνεπάγεται και έξωση των καταστηματαρχών που στεγάζονται στο ισόγειο χώρο του. Επειδή η κατάργηση των καταστημάτων εθεωρήθη από την αρχή που ελήφθη η απόφαση από το Δ.Σ. πολύ περίεργη, διότι υπάρχει το ερώτημα ο εκσυγχρονισμός του κτιρίου τί σχέση έχει με την κατάργηση των καταστημάτων; Ερευνήσαμε πρόχειρα την υποθεση και με έκπληξη διαπιστώσαμε ότι τα πρώτα αρχιτεκτονικά σχέδια εκσυγχρονισμού του κτιρίου που αναρτήθηκαν, προέβλεπαν στη θέση του χώρου των καταστημάτων τη δημιουργία κυλικείου - μπαρ. Διαπιστώσαμε συνεπώς ότι η απόφαση για την κατάργηση των καταστημάτων εμπεριέχει κάποια υστεροβουλία και σκοπιμότητα και η απόφαση για τον εκσυγχρονισμό ελήφθη μόνο και μόνο για να αιτιολογηθεί η έξωση των καταστηματαρχών.

Σε παλαιότερο υπόμνημα που υπεβλήθη την 14-12-95 με Αρ. Πρωτ. 4842 επισημάναμε την αντίθεσή μας στην απόφαση του ΕΒΕΔ. Με το παρόν υπόμνημά μας θέλουμε ακόμη μια φορά να εκφράσουμε τη μεγάλη αντίθεσή μας στην προγραμματισμένη σκόπιμη και υστερόβουλη επιμονή του προέδρου του ΕΒΕΔ και ορισμένων μελών του Δ.Σ. που επιμένουν "να εκσυγχρονίσουν" το κτίριο του ΕΒΕΔ με την ταυτόχρονη κατάργηση των καταστημάτων του ισογείου. Η επιδίωξη αυτή αντί για εκσυγχρονισμό θα μετατρέψει τμήμα εμπορικών οδών σε νεκρή περιοχή, θα επιφέρει τεμαχισμό της αγοράς και θα δημιουργήσει πνεύμονα αδράνειας εντός του κέντρου της πόλεως, διότι το κτίριο του ΕΒΕΔ έχει απέναντι γείτονα την Εθνική Τράπεζα και το μόνο ζωντανό τμήμα της περιοχής είναι τα καταστήματα του ΕΒΕΔ. Είναι λοιπόν βέβαιο ότι η κατάργηση των καταστημάτων θα διακόψει τη συνέχεια της αγοράς από την πλατεία Κύπρου προς Ακαδημία - προς Εθελοντών Δωδεκανησίων - 25ης Μαρτίου κλπ., με όλες τις δυσμενέστατες εμπορικά συνέπειες.

Δεν ενδιαφέρουν τα ονόματα των ενοικιαστών των καταστημάτων και έτσι το υπόμνημά μας δεν σχετίζεται με τα ονόματα αυτά. Δεν μπορεί να εννοηθεί ΕΒΕΔ στην καρδιά της αγοράς χωρίς τα καταστήματα στο ισόγειό του.

Ας γίνει ο θρυλικός διαφημιζόμενος εκσυγχρονισμός του κτιρίου χωρίς την κατάργηση των καταστημάτων. Η αστήρικτη δικαιολογία του ΕΒΕΔ ότι έχει ανάγκη τους χώρους του ισογείου είναι αστεία διότι το ΕΒΕΔ σήμερα λειτουργεί σε ένα μόνο όροφο, ο οποίος επαρκεί. Οι άλλοι χώροι, όπως ο δεύτερος όροφος λειτουργεί μόνο για συγκεντρώσεις κλπ., το δε υπόγειο παραμένει παρά τα εγκεκριμένα αρχιτεκτονικά σχέδια στην αρχική του μορφή. Ο ισχυρισμός της ανάγκης για ηλεκτρονικές θυρίδες πληροφοριών είναι αβάσιμος διότι οι θυρίδες δεν έχουν καμία σπουδαιότητα μετά το INTERNET, στο οποίο έχει αυτόνομη πρόσβαση κάθε χρήστης. Είναι όπως το TELEX που είχε παλαιότερα μόνο ο Ο.Τ.Ε. με το FAX που έχει ο καθένας σήμερα. Από τις ανώτερες αντιρρήσεις πρέπει να εξεταστεί και η πρόταση που υπεβλήθη από πολλά μελη του Δ.Σ. του ΕΒΕΔ που υπογράφουν το παρόν, να συζητηθεί η πιθανότητα δημιουργίας νέου κτιρίου του ΕΒΕΔ εκτός κέντρου κατά το πρότυπο της ΔΕΥΑΡ -ΔΟΥ και άλλων συναφών υπηρεσιών και επιχειρήσεων που μετέφεραν τις υπηρεσίες εκτός κέντρου.

Το οξύτατο συγκοινωνιακό πρόβλημα που έχει το κέντρο της πόλεως, η ασφυκτική πίεσητης κυκλοφορίας στο κέντρο, μας απαγορεύει να συζητάμε και να προτείνουμε σήμερα τη δημιουργία εκπαιδευτικών κέντρων και διοικητικών υπηρεσιών στο κέντρο της αγοράς και ακόμη να αποφασίζουμε με αστείες αιτιολογίες να δημιουργήσουμε νεκρά σκοτεινά τμήματα μεγάλης έκτασης στην καρδιά της αγοράς.

Η πολιτική εμπάθεια και προσωπικών ή πολιτικών διενέξεων του προεδρείου του ΕΒΕΔ στους ενοίκους των καταστημάτων, δεν θα πρέπει να έχει προεκτάσεις σε ολόκληρο το κέντρο της αγοράς, δημιουργώντας ερημικό τμήμα αυτής, τιμωρώντας δηλαδή συγχρόνως όλα τα καταστήματα των οδών που βρίσκονται πέρα από την πλατεία Κύπρου.

Με το παρόν υπόμνημα θέλουμε να γνωστοποιήσουμε την αντίθεσή μας στην απόφαση του Δ.Σ. του ΕΒΕΔ για τον "εκσυγχρονισμό" του κτιρίου του με την ταυτόχρονη κατάργηση των καταστημάτων στο ισόγειο, για τους σοβαρότατους λόγους που σας αναφέραμε, δηλαδή τη νέκρωση της αγοράς και τη δημιουργία μεγαλύτερων προβλημάτων κυκλοφορίας στο κέντρο και για αυτούς τους σοβαρότατους λόγους επιβάλλεται η υιοθέτηση της ορθολογικής πρότασης ορισμένων μελών του Δ.Σ. του ΕΒΕΔ, της στέγασης δηλαδή του ΕΒΕΔ εκτός κέντρου με τη δημιουργία νέου κτιρίου κατά το πρότυπο της ΔΕΥΑΡ.

Αιματηρός καυγάς

ΣΥΝΕΧΕΙΑ ΑΠΟ ΤΗ ΣΕΛ. 1

πρώτες βοήθειες.

Η ΚΑΤΑΣΤΑΣΗ των τριών από τους τέσσερις κρίθηκε μάλιστα ιδιαίτερα κρίσιμη με αποτέλεσμα να διακομισθούν στην Αθήνα. Όσο για τον τέταρτο που παρέμεινε στο Νοσοκομείο της Ρόδου, συνέχισε τη δράση του.

▲ Ο 22χρονος Ευριπίδης Αριστόπουλος του Κωνσταντίνου αναστάτωσε το χώρο του Νοσοκομείο προκαλώντας μάλιστα υλικές ζημιές, στον εξοπλισμό του. Αυτόπτες μάρτυρες κατήγγειλαν στην αστυνομία η οποία και εκλήθη ότι κατελήφθη από αμόκ κι άρχισε να βρίζει και να κλωτσάει ό,τι έβρισκε μπροστά του. Ο 22χρόνος συνελήφθη και οδηγήθηκε στο Τμήμα.

Πολεμικά πλοία

ΣΥΝΕΧΕΙΑ ΑΠΟ ΤΗ ΣΕΛ. 1

στο λιμάνι μας και θα παραμείνει μέχρι και την ερχόμενη Κυριακή 4 Ιουλίου. Στο μεταγωγικό (όπου έχει πλευρίσει στην Ακαντιά) επιβαίνουν 600 άτομα.

ΜΕ ΤΗΝ ΕΥΚΑΙΡΙΑ πρέπει να τονιστεί ότι στην περιοχή της Ακαντιάς πάρθηκαν έκτακτα μέτρα ασφαλείας από την πλευρά του Λιμεναρχείου, αλλά υπογραμμίζεται ότι δεν εκδηλώθηκε καμιά αντίδραση για την επίσκεψη του αμερικανικού πολεμικού.

☆ Συμπληρωματικές πληροφορίες αναφέρουν ότι οι Αμερικανοί δεν έχουν εγκαταλείψει την ιδέα για τη δημιουργία του τουριστικού αγκυροβολίου στη Ρόδο όπως αρχικά είχε σχεδιαστεί και ύστερα από τις σχετικές συνεννοήσεις που έγιναν με το Δήμο και τη ΔΕΥΑΡ.

Η ΔΗΜΙΟΥΡΓΙΑ του τουριστικού αγκυροβολίου για τα αμερικανικά πολεμικά θα γίνει όταν παγιωθεί η κατάσταση στο Κόσοβο και πρεμήσει η κατάσταση στην περιοχή της Γιουγκοσλαβίας.

☆ Άλλωστε περισσότερο από κάθε άλλη φορά οι Αμερικανοί αναζητούν τόπους για την ανάπαυση και ψυχαγωγία των πληρωμάτων των πολεμικών σκαφών και η Ρόδος είναι από τις περιοχές που προσφέρεται.

Απίστευτη ταλαιπωρία

ΣΥΝΕΧΕΙΑ ΑΠΟ ΤΗ ΣΕΛ. 1

τα μεσάνυχτα της Τετάρτης που ξεκίνησαν οι προσγειώσεις στο αεροδρόμιο.

✎ Συγκεκριμένα οι ξένοι τουρίστες βρέθηκαν μπροστά σε μια πρωτόγνωρη κατάσταση, αφού οι υπάλληλοι που θα έπρεπε να κάνουν τις μεταφορές των αποσκευών ήταν ελάχιστοι. Ετσι την εργασία αυτή ανέλαβαν να κάνουν και οι υπάλληλοι των τουριστικών γραφείων, που βρισκόντουσαν στο αεροδρόμιο για να παραλάβουν τους πελάτες τους.

ΠΕΡΙΤΤΟ να τονιστεί ότι από την κατάσταση αυτή υπήρξαν έντονες διαμαρτυρίες από πλευράς των ξένων τουριστών, οι οποίοι ταλαιπωρήθηκαν μόλις πάτησαν το πόδι τους στο αεροδρόμιο.

✎ Ακολούθησαν σκηνές απείρου κάλλους, καθώς το ένα τσάρτερς αεροπλάνο ακολουθούσε το άλλο, με αποτέλεσμα να φραχάρει το αεροδρόμιο της Ρόδου. Να σημειωθεί ότι χτες προσγειώθηκαν στο αεροδρόμιο μας πάνω από 90 τσάρτερς αεροσκάφη.

ΟΜΩΣ απεργία είχαν χτες και οι εργαζόμενοι στην Ολυμπιακή Αεροπορία με αποτέλεσμα να γίνει μόνο πία πτήση στη γραμμή Αθηνών - Ρόδου - Αθηνών ενώ από σήμερα, όλες οι πτήσεις θα γίνουν κανονικά.

Σχετικά με τις στάσεις εργασίας των οδηγών πούλμαν, ξεκίνησε το απόγευμα της Τετάρτης σύσκεψη στη Νομαρχία, ώστε να βρεθεί λύση. Η στάση εργασίας ανεστάλη προσωρινά και επρόκειτο να συνεχιστεί χτες αργά το απόγευμα.

ΝΙΚΗΤΑΣ ΡΙΖΟΠΟΥΛΟΣ & ΣΙΑ Ο.Ε.
Εξουσιοδοτημένος αντιπρόσωπος
ΛΙΠΑΝΤΙΚΩΝ MOBIL
για Δωδεκάνησο
Πώληση ΧΟΝΔΡΙΚΗ - ΛΙΑΝΙΚΗ
Καναδά και Αυστραλίας 1
Τηλ. 22298 - Fax: 36995 - Κιν.: 094 422122
ΤΙΜΕΣ ΑΣΥΝΑΓΩΝΙΣΤΕΣ για συνεργεία, σκάφη, εργοτάξια, επαγγελματίες
x1032-31/7

ΣΗΜΑΙΟΤΕΧΝΙΚΗ
"MY FRIEND"
ΚΩΣΤΑΣ ΤΡΟΥΛΛΗΣ
➲ Σημαίες όλων των κρατών του κόσμου
➲ Σήματα, λάβαρα, εμβλήματα εταιρειών - ομίλων - σωματείων
➲ Ποδοσφαιρικές σημαίες, λάβαρα, μπρελόκ, καπέλα, κασκώλ, αναπτήρες και ενδυμασίες (μπλούζες, σορτσάκια, κάλτσες) όλων των ομάδων Α' Εθνικής (κατόπιν παραγγελίας και όλων των τοπικών ομάδων)
➲ Αθλητικές φόρμες σε ποικιλία χρωμάτων, ποιοτήτων και μεγεθών
Διαθέτουμε σημαίες του 2004 και των Ολυμπιακών Αγώνων
"MY FRIEND"
Ακτή Σαχτούρη (έναντι Τελωνείου Ρόδου)
Τηλ. 33953. Τηλ. βιοτεχνίας 61321
x1025-31/7

Στη Νέα Υόρκη για τα εθνικά μας θέματα

Συνάντηση Γ. Παπανδρέου με τον Αρχιεπίσκοπο Αμερικής

ΕΝΗΜΕΡΩΣΗ ΚΑΙ ΓΙΑ ΤΑ ΕΛΛΗΝΟΤΟΥΡΚΙΚΑ



Στα πλαίσια της επίσκεψης και των επαφών του στα Ηνωμένα Εθνη, ο υπουργός Εξωτερικών της Ελλάδας κ. Γιώργος Παπανδρέου επισκέφθηκε προχθές 30-6-99, τον σεβ. Αρχιεπίσκοπο Αμερικής κ. Σπυρίδωνα, στην έδρα της Ι. Αρχιεπισκοπής στη Νέα Υόρκη.

Κατά την επίσκεψή του που ήταν η πρώτη μετά την ανάληψη των καθηκόντων του ως υπουργού Εξωτερικών, ο κ. Παπανδρέου ενημέρωσέ τον Αρχιεπίσκοπο για το αντικείμενο των συναντήσεών του στον ΟΗΕ και ακολούθησε ανταλλαγή απόψεων.

Μετά τη συνάντηση, ο Αρχιεπίσκοπος και ο Ελληνας υπουργός Εξωτερικών, έκαναν δηλώσεις στους εκπροσώπους των Μέσων Μαζικής Ενημέρωσης.

Ο Αρχιεπίσκοπος προέβη στην εξής δήλωση: «Πρώτα - πρώτα, θα ήθελα να εκφράσω τη χαρά της Αρχιεπισκοπής μας και τη δική μου προσωπικά για τη σημερινή υψηλή επίσκεψη του υπουργού των Εξωτερικών της Ελλάδας κ. Γεωργίου Παπανδρέου.

Εξέφρασα στο φίλο υπουργό τα θερμότερα συγχαρητήριά μου για την προσωπική του συμβολή στη μέχρι τώρα αντιμετώπιση του καυτού και ανησυχητικού θέματος του Κοσσυφοπεδίου.

Εξέφρασα επίσης στον κ. υπουργό τα αισθήματα υπερηφάνειας και ικανοποίησεως της ομογένειάς μας εδώ στην Αμερική για τη στάση που επήρησε η ελληνική κυβέρνηση σ' όλη την περίοδο της οξείας κρίσεως του θέματος του Κοσσυφοπεδίου.

Διαβεβαίωσα τον κ. υπουργό για την πλήρη συμπαράσταση της Αρχιεπισκοπής Αμερικής προς την Ελληνική Κυβέρνηση στη μεγάλη προσπάθεια ανασυγκροτήσεως της περιοχής των Βαλκανίων, ενημερώνοντάς τον συγχρόνως για την οικονομική ενίσχυση της Αρχιεπισκοπής μας προς τη Σερβική Εκκλησία, ενίσχυση που υπερβαίνει ήδη τις 135.000 δολάρια».

Παράλληλα έγινε κατά τη συζήτηση αναφορά στο Κυπριακό. Εκφράσθηκε από τον Αρχιεπίσκοπο η άποψη, ότι τώρα που η κατάσταση στο Κοσσυφοπέδιο εξομαλύνεται σιγά - σιγά, το Κυπριακό πρέπει να επανακτήσει την προτεραιότητα που του ανήκει και να καταφανεί η σημασία που αποδίδει σ' αυτό η διεθνής κοινότητα. Μετά από 25 χρόνια τελείως παράνομης κατοχής της Βορείου Κύπρου απ' τα τουρκικά στρατεύματα πρέπει να καταδειχθεί εμπράκτως το αμερικανικό ενδιαφέρον, όπως άλλωστε ο πρόεδρος Κλίντον έχει επανειλημμένως υποσχεθεί, με την επαναφορά της τουρκικής πλευράς στην τράπεζα των διαπραγματεύσεων και την αποχώρηση των τουρκικών κατοχικών στρατευμάτων!

Από την πλευρά μας, όπως διαβεβαίωσα τον κ. υπουργό, πράττουμε κι εδώ στην Αμερική, ό,τι είναι δυνατό για την προώθηση του θέματος του Κυπριακού και των άλλων εθνικών μας θεμάτων. Μέσω του HALO, μιας οργάνωσης που ίδρυσε πέρυσι η Αρχιεπισκοπή, συσπειρώνονται όλο και περισσότερο οι ελληναμερικανικές μας δυνάμεις και για πρώτη φορά εφέτος όλοι οι ελληνοαμερικανικοί οργανισμοί με τη συντονιστική βοήθεια της Αρχιεπισκοπής, θα προβούν σε κοινό διάβημα προς τον πρόεδρο των ΗΠΑ για το Κυπριακό.

Επίσης ενημερώθηκε υπεύθυνα ο κ. υπουργός για τους αγαθούς καρπούς των προσπαθειών της Αρχιεπισκοπής για την αναβίωση των Ελληνικών Γραμμάτων στην Αμερική και συγκεκριμένα για το αξιέπαινο έργο της επιτροπής Ρασσιά.

Αυτά κυρίως και σε συντομία για τις συνομιλίες που διεξήχθησαν με τον κ. υπουργό, τον οποίο και θερμά ευχαριστώ για τη σημερινή του επίσκεψη που μας τιμά, ενθαρρύνει και ενισχύει».

Με τη σειρά του ο υπουργός Εξωτερικών της Ελλάδας κ. Παπανδρέου δήλωσε:

«Είχαμε την ευκαιρία - έστω και απροσδόκητα - λόγω της έκτακτης επίσκεψής μου εδώ στη Νέα Υόρκη, να ανταλλάξουμε απόψεις για πολλά και σοβαρά ζητήματα.

Είχα την ευκαιρία να ενημερώσω τον Σεβασμιότατο για τις συζητήσεις που κάναμε στον ΟΗΕ για το Κόσοβο και για τη συζήτηση που κάναμε με τον ομόλογό μου τον Τούρκο κ. Τζεμ, εξηγώντας ότι είναι ένα πρώτο βήμα που ελπίζουμε να αποδώσει κάποιους καρπούς στη συνέχεια».

Αναφερόμενος στο εκπαιδευτικό έργο της αρχιεπισκοπικής επιτροπής «Ρασσιά», εξέφρασε την ικανοποίησή του για τη σοβαρή αυτή μελέτη που θα είναι χρήσιμη και για το υπουργείο Εξωτερικών της Ελλάδας.

Κατέληξε, απαντώντας σε σχετική ερώτηση δημοσιογράφου, λέγοντας χαρακτηριστικά ότι «έχουμε αγαστή συνεργασία με την Αρχιεπισκοπή».

ΑΠΩΛΕΙΑ

ΧΑΘΗΚΕ ένα σκυλάκι, χρώματος καφέ, κοντό, μαλλιαρό, με άσπρο λαιμό και σγουρή ουρά, ακούοντας στο όνομα «Αρθούρος» από τη συνοικία των Δασκάλων.

Παρακαλείται όποιος γνωρίζει κάτι, να επικοινωνήσει στο τηλ. 37959

7897-9/7

F/B ΒΙΤΣΕΝΤΖΟΣ ΚΟΡΝΑΡΟΣ

ΡΟΔΟΣ - ΚΡΗΤΗ

ΔΡΟΜΟΛΟΓΙΑ

ΚΥΡΙΑΚΗ

ΑΝΑΧΩΡΗΣΗ ΓΙΑ:

ΧΑΛΚΗ - ΔΙΑΦΑΝΙ - ΠΗΓΑΔΙΑ - ΚΑΣΟ- ΣΗΤΕΙΑ - ΑΓ. ΝΙΚΟΛΑΟ - ΜΗΛΟ - ΠΕΙΡΑΙΑ

Zorpidis

Πληροφορίες - Εισιτήρια

Μακαρίου 31- Τηλ. 20625, 30054 FAX: 26745

X1088-31/7

ΕΚΔΡΟΜΕΣ ΚΑΛΟΚΑΙΡΙ 1999

5ήμερη εκδρομή (προσκύνημα) στον ΑΓ. ΡΑΦΑΗΛ, ΑΓ. ΙΩΑΝΝΗ ΤΟΝ ΡΩΣΣΟ ΚΑΙ ΑΓ. ΑΙΚΑΤΕΡΙΝΗ ΧΡΥΣΟΒΑΛΑΝΤΟΥ

ΑΠΟ 10/7 ΕΩΣ 14/7/98

Η εκδρομή γίνεται σε συνεργασία με το πρακτορείο «ΤΣΑΜΠΙΚΑΚΗΣ»

8ήμερη εκδρομή ΓΥΡΟΣ ΠΕΛΟΠΟΝΝΗΣΟΥ - ΜΟΝΕΜΒΑΣΙΑ

Από 19/7 έως 26/7

Περιλαμβάνει:
-Επίσκεψη προσκύνημα στον Οσιο Ποτάπιο στο Λουτράκι, Ισθμό Κορίνθου, Επίδαυρο, Ναύπλιο,, επίσκεψη στο Κάστρο Παλαμιδίου, Τόλο. Διανυκτέρευση.
Παναγιά Μαλεβή, Τρίπολη, Σπάρτη. Διανυκτερεύση.
Μυστρά, Μονεμβασιά, Γύθειο. Διανυκτέρευση.
Σπήλαιο Δυρού, Καλαμάτα. Διανυκτέρευση.
Πύλο, Γαργαλιάνοι, Φιλιατρά, Αρχαία Ολυμπία, Πύργο, Πάτρα. Διανυκτέρευση.
Καλάβρυτα, Μέγα Σπήλαιο, Αγ. Λαύρα.
Η διαμονή μας θα είναι σε ξενοδοχεία α' Κατηγορίας.

Ζητείστε αναλυτικό πρόγραμμα

5ήμερη εκδρομή ΤΗΝΟ - ΣΥΡΟ ΠΑΡΟ - ΜΥΚΟΝΟ

Από 31/8 έως 5/9
Προσκύνημα στη Μεγαλόχαρη και την Εκατονταπυλιανή της Πάρου.
Ευκαιρία να γνωρίσουμε από κοντά τα πανέμορφα κυκλαδίτικα νησιά ΤΗΝΟ, ΠΑΡΟ, ΣΥΡΟ, ΜΥΚΟΝΟ
θα σας μείνει αξέχαστη αυτή η εκδρομή - Ζητείστε αναλυτικό πρόγραμμα

M28-17/7

ΠΡΑΚΤΟΡΕΙΟ ΤΑΞΙΔΙΩΝ ΣΑΒΒΑ ΣΑΗ

Τάρπον Σπριγκς 42 . Τηλ. 39781-3 Δίπλα στην ΠΙΣΤΕΩΣ

Cleaning Pro

καθαρίζουμε & φυλάμε:
ΧΑΛΙΑ - ΜΟΚΕΤΕΣ - ΦΛΟΚΑΤΕΣ
καθαρίζουμε επί τόπου:
ΜΟΚΕΤΕΣ - ΣΑΛΟΝΙΑ

Τηλ: 24585

T31829-30/7

ALHAMBRA TRAVEL

ΕΚΔΡΟΜΗ ΣΤΗ
ΜΥΤΙΛΗΝΗ
ΠΡΟΣΚΥΝΗΜΑ ΣΤΟΝ ΑΓΙΟ ΡΑΦΑΗΛ

από 14/7 - 21/7
με το F/B ΑΛΚΑΙΟΣ

Το πρακτορείο μας οργανώνει εκδρομή - προσκύνημα στη Μυτιλήνη από 14 Ιουλίου μέχρι 21 Ιουλίου.

Το πρόγραμμα συμπεριλαμβάνει:
Καμπίνες β' θέσεως
Ξενοδοχείο β' κατηγορίας με πρωινό
Μεταφορές από και προς το λιμάνι
3 εκδρομές: 1) Αγιο Ραφαήλ (Καρυές), Μυστεγνά, Ταξιάρχη, Μανταμάδο, Αγιάσσο, 2) Καλλονή, Πέτρα, Μόλυβο, 3) Αγιο Ραφαήλ
☛Προαιρετική στο Αϊβαλί ημερήσια εκδρομή με πλοίο.

ΘΕΣΕΙΣ ΠΕΡΙΟΡΙΣΜΕΝΕΣ - ΔΗΛΩΣΕΙΣ ΜΕΧΡΙ 5/7
Συνοδός Γραφείου – Ασφάλεια

Πληροφορίες – Προγράμματα στο Πρακτορείο μας

ALHAMBRA TRAVEL
Αλ. Παπάγου 23. Τηλ. 37052, 25698

M11-13/7

ΘΕΩΡΗΤΙΚΟ ΟΙΚΟΔΙΔΑΣΚΑΛΕΙΟ ΠΡΟΤΥΠΩΝ ΜΑΘΗΜΑΤΩΝ
• ΕΚΘΕΣΗΣ ΙΔΕΩΝ
• ΕΚΘΕΣΗΣ - ΕΚΦΡΑΣΗΣ
• ΝΕΩΝ ΕΛΛΗΝΙΚΩΝ
• ΙΣΤΟΡΙΑΣ

Στο μοναδικό για τη Ρόδο θεωρητικό φροντιστήριο διδάσκεται **Η ΤΕΧΝΗ ΤΟΥ ΛΟΓΟΥ (ΜΕΘΟΔΟΛΟΓΙΑ ΕΚΘΕΣΗΣ) ΧΩΡΙΣ ΑΠΟΣΤΗΘΙΣΗ ΚΑΙ ΠΑΠΑΓΑΛΙΑ** (ο μαθητής έτσι αποδίδει σε όλα τα θεωρητικά μαθήματα).
Με χρήση ηλεκτρονικού υπολογιστή και πρόγραμμα στο μάθημα της έκθεσης εκπονημένο από την υπεύθυνη σπουδών φιλόλογο - εκθεσιολόγο Θεοδώρα Κανδύλη - Καραμαρίτη.
Παράλληλα επιτυγχάνεται ευχάριστη προσέγγιση της ιστορίας μέσω ηλεκτρονικού υπολογιστή συνδράμοντας σε αυτό ο ήχος και η εικόνα.
Επιπρόσθετα και φέτος η ανάλυση των θεμάτων της ιστορίας και τη έκθεσης των Πανελλαδικών είχε γίνει επακριβώς όπως και κάθε χρόνο.
Βαθμοί και στοιχεία επιτυχόντων προηγούμενων ετών στη διάθεση κάθε ενδιαφερομένου.

Λειτουργούν τμήματα Α-Β-Γ Λυκείου και για πρώτη φορά φέτος Γυμνασίου

ΘΕΟΔΩΡΑ Β. ΚΑΝΔΥΛΗ - ΚΑΡΑΜΑΡΙΤΗ
Φολόλογος - Εκθεσιολόγος
τ. συνεργάτης Φροντιστήριο «Μεθοδικό» Πλ. Κάνιγγος - Αθήνα
Κολλέγιο Δηδονόπουλου
Τηλ. 69111 - 29579 - 093.2098065

7873-2/7





Η «νέα γενιά» της Lada, διαθέτει και την ανάλογη νέα δύναμη. Ο νέος δεκαεξαβάλβιδος κινητήρας των 1500 κυβικών εκατοστών, με τους δύο εκκεντροφόρους επικεφαλής, διαθέτει ψεκασμό πολλαπλών σημείων (multi point injection). Η απόδοσή του είναι πραγματικά εντυπωσιακή: 94 ίπποι στις 5600 στροφές ανά λεπτό. Εξίσου εντυπωσιακή είναι και η μέγιστη ροπή του κινητήρα (13,3 kg.m) που αποδίδεται μάλιστα αρκετά «χαμηλά» (στις 3600 στροφές ανά λεπτό).

Περισσότεροι ίπποι, καλύτερες επιδόσεις, μεγαλύτερη ασφάλεια. Με 1500 κυβικά εκατοστά και 8 ή 16 βαλβίδες, το Lada 110 - New Generation (νέα γενιά) σας δίνει τη δυνατότητα να επιταχύνετε γρήγορα και να προσπεράτε με ασφάλεια. Για τα 0-100 χλμ./ώρα απαιτούνται μόνο 12 δευτερόλεπτα, ενώ η τελική ταχύτητα που αντιπροσώπου ανέρχεται σε 185 χλμ./ώρα.
Επιδόσεις λοιπόν προγραπτικά πορφυρούς, που αλάφρυνε αυτοκίνητο της κατηγορίας είναι σε θέση να συναγωνιστούν. Αυτό όχι σε βάρος της οικονομίας, αφού ταξιδεύοντας με 120 χλμ./ώρα το Lada 110 «καίει» μόνο 6,3 λίτρα βενζίνης για κάθε 100 χιλιόμετρα.

Τιμή 3.158.000 δρχ.
Προκαταβολή 500.000 δρχ.
και εξόφληση σε 60 μήνες
με 63.650 δρχ. το μήνα

LADA HELLAS

ΤΙΜΟΚΑΤΑΛΟΓΟΣ LADA HELLAS & LADA CREDIT
9 ΦΕΒΡΟΥΑΡΙΟΥ 1999
ΕΠΙΤΟΚΙΟ 1,48 προ ΦΠΑ

LADA LIBRA 2110

ΜΟΝΤΕΛΟ	ΤΥΠΟΣ	ΤΙΜΗ	ΧΡΗΜΑΤΟΔΟΤΙΚΟ ΠΡΟΓΡΑΜΜΑ LADA CREDIT					
			ΠΡΟΚ/ΛΗ	12 ΜΗΝΕΣ	24 ΜΗΝΕΣ	36 ΜΗΝΕΣ	48 ΜΗΝΕΣ	60 ΜΗΝΕΣ
LIBRA 2110	1.5i	2.990.000	από 500.000 δρχ.	231.103	126.445	91.559	74.116	63.650
LIBRA 2110	1.5Li	3.158.000	από 500.000 δρχ.	246.696	134.977	97.737	79.117	67.945
LIBRA 2110	1.5Li extra	3.462.000	από 500.000 δρχ.	274.910	150.414	108.915	88.166	75.716

Αντιπρόσωπος
ΑΦΟΙ ΣΙΕΧ Ο.Ε.
Καναδά 109
Τηλ. 25776

X1108-27/7

MARCOS travel

ZACHARIAS MERCOURIS

ΤΙΜΕΣ ΞΕΝΟΔΟΧΕΙΩΝ:

ΑΘΗΝΑ:

	ΜΟΝΟΚΛΙΝΟ	ΔΙΚΛΙΝΟ
PRESIDENT	11.000	14.000
ASTOR	14.000	18.400
ALEXANDROS	13.000	16.000
CHRISTINA	13.500	16.500
RIVA	14.000	18.600
PARTHENON	18.000	22.000
ILISIA	15.300	19.800
GRAND HOTEL	12.500	16.000
ACHILLEAS	11.500	14.800
PYTHAGORION	10.000	14.000
ZINON	8.000	11.000
PLAZA	10.500	15.200

ΠΕΙΡΑΙΑΣ:

LILIA	14.000	18.000
MISTRAL	20.000	24.600

ΓΛΥΦΑΔΑ:

EMMANTINA	16.000	21.000
SEA VIEW	14.000	18.000

ΘΕΣΣΑΛΟΝΙΚΗ:

LE PALACE	13.500	21.000
MANDRINO	13.500	18.000
PHILIPPION	20.500	23.000

Επίσης κρατήσεις ξενοδοχείων για: ΣΑΝΤΟΡΙΝΙ - ΜΥΚΟΝΟ - ΚΡΗΤΗ - ΚΩ - ΣΑΜΟ

Π. Π. ΓΕΡΜΑΝΟΥ 9
(ΕΜΠΟΡΙΚΟ ΚΕΝΤΡΟ ΦΩΚΙΑΛΗ)
Τηλ. 34017, 27405 - Fax 25275

X1098-31/7

ΠΡΟΟΔΟΣ ☎ ΜΙΚΡΕΣ ΑΓΓΕΛΙΕΣ ΜΙΚΡΕΣ ΑΓΓΕΛΙΕΣ ΠΡΟΟΔΟΣ

ενοικιάσεις

ΕΝΟΙΚΙΑΖΕΤΑΙ στ' Ασγούρου καινούγιο διαμέρισμα 90τ.μ., στον 1ο όροφο, με δύο υπνοδωμάτια, χωλ, κουζίνα, σαλόνι και ντουλάπες εντοιχισμένες, σε ήσυχη περιοχή. Πληροφορίες τηλ. 68291
7843-2/7

ΕΝΟΙΚΙΑΖΕΤΑΙ διαμέρισμα με 3 υπνοδωμάτια και 2 WC, σαλοτραπεζαρία, κλπ., Στέλιου Κωτιάδη. Τηλ. 28363
7757-2/7

ΕΝΟΙΚΙΑΖΕΤΑΙ κατάστημα 35τ.μ. στο Φαληράκι, χωρίς αέρα. Τηλ. 27082 - 26476
M9-11/7

ΕΝΟΙΚΙΑΖΕΤΑΙ ισόγειος χώρος 126τ.μ., με προαύλιους χώρους, νερό, ρεύμα και τουαλέτα, περιοχή Ανάληψης. Τηλ. 67359
7858-4/7

ΕΝΟΙΚΙΑΖΕΤΑΙ διαμέρισμα επιπλωμένο, με ένα υπνοδωμάτιο, σαλόνι, κουζίνα και λοιπούς βοηθητικούς χώρους. Θεμιστ. Σοφούλη. Τηλ. 21231
7867-7/7

ΕΝΟΙΚΙΑΖΕΤΑΙ μαγαζί στο χωριό Αφάντου. Τηλ. 52736.
7878-6/7

ΕΝΟΙΚΙΑΖΕΤΑΙ μονοκατοικία 2 υπνοδωματίων, σαλόνι, τζάκι, αυλή με κήπο. Πληροφορίες τηλ. 32783, ώρες καταστημάτων στο χωριό Σορωνή
7884-9/7

ΕΝΟΙΚΙΑΖΕΤΑΙ στούντιος στην οδό Τρίτολης - Πειραιώς 55, περιοχή Τζένιο. Τηλ. 94123 και 0932408869
7957-11/7

ΕΝΟΙΚΙΑΖΕΤΑΙ γκαρσονιέρα επιπλωμένη, δύο υπνοδωμάτια, κουζίνα και λουτροκαμπινέ. Τηλ. 26523 - 61212 στο Καραδώνερο
7962-13/7

ΕΝΟΙΚΙΑΖΕΤΑΙ δωμάτιο μονόκλινο με μπάνιο και με πολυκουζινάκι, Μ. Κωνσταντίνου 77. Τηλ. 21862 από 10τ.μ.
7970-11/7

ΕΝΟΙΚΙΑΖΕΤΑΙ γκαρσονιέρα, Υψηλάντου 33, πλατεία Αγίου Νικολάου. Τηλ. 21150
7959-11/7

ΕΝΟΙΚΙΑΖΕΤΑΙ διαμέρισμα διαμπερές, Αγίου Ιωάννου 90. Τηλ. 25962, 3-5μ.μ.
7980-15/7

ΕΝΟΙΚΙΑΖΕΤΑΙ γκαρσονιέρα επιπλωμένη. Πληροφορίες τηλ. 63858, 1μ.μ.
7981-13/7

ΕΝΟΙΚΙΑΖΕΤΑΙ
ΚΑΤΑΣΤΗΜΑ 90τ.μ., με πατάρι, 20τ.μ., λεωφόρου Ιαλυσού 41 (πλησίον Β.Β.)
Πληροφορίες τηλ. 95420 και 0932197097
7766-20/7

ΕΝΟΙΚΙΑΖΕΤΑΙ
ΑΠΟΘΗΚΗ 175τ.μ., 2.70ύψος, με ρεύμα, νερό, WC και με μεγάλη ράμπα, Δημητρίου Αναστασιάδη 32
Τηλ. 77415
7894-18/7

ΕΝΟΙΚΙΑΖΟΝΤΑΙ
1) κατάστημα 25τ.μ.
2) υπόγειος αποθηκευτικός ή βιοτεχνικός χώρος, 70τ.μ., με WC, επί της Αλεξ. Διάκου 15.
Τηλ. 21335
7895-12/7

ΕΝΟΙΚΙΑΖΟΝΤΑΙ
λουξ διαμερίσματα για διακοπές, δίκλινα, τρίκλινα και τετράκλινα, με TV, τηλέφωνο και όλα τα οικιακά σκεύη, στην περιοχή Μητροπόλεως
Τηλ. 29362
7899-18/7

ΕΝΟΙΚΙΑΖΕΤΑΙ
διαμέρισμα 98τ.μ., στην Ιξιά, Σωτήρος.
Τηλ. 35159, ώρες καταστημάτων
7864-7/7

ΕΝΟΙΚΙΑΖΕΤΑΙ
διαμέρισμα, 2 υπνοδωματίων, κουζίνα και λοιπούς βοηθητικούς χώρους, Σωτήρος Ιξιά, έναντι Μίρα Μάρε
Τηλ. 22017 και 01/7466011
7863-8/7

ΕΝΟΙΚΙΑΖΕΤΑΙ
ΣΤΟΥΝΤΙΟ επιπλωμένο, στο Ροδίνι.
Πληροφορίες τηλ. 32154 - 73638
7851-4/7

ΕΝΟΙΚΙΑΖΟΝΤΑΙ
1) 2καταστήματα στο ισόγειο του ξενοδοχείου Παυλίδη, των 25τ.μ. το καθένα για ενοικιάσεις αυτοκινήτων, σούπερ μάρκετ και φαστφουντάδικο και 2) ισόγειο κατάστημα στην οδό Μανδηλαρά και Γρίβα γωνία, 75δτ.μ. κατάλληλο για εστιατόριο ή καφετέρια ή τράπεζα.
Τηλ. 20281-31380 - 21892, εντός ξενοδοχείου Παυλίδης
7757-11/7

ΕΝΟΙΚΙΑΖΕΤΑΙ
πολυτελής μονοκατοικία 160 τ.μ. στο κέντρο Αρχαγγέλου, με κεντρική θέρμανση, ηλιακό και τζάκι και πλήρως εντοιχισμένες ηλεκτρ. συσκευές και τηλέφωνο.
Τηλ. 32770 και 20457
X1104-31/7

ΕΝΟΙΚΙΑΖΕΤΑΙ
ημιυπόγειος χώρος 160τ.μ., κατάλληλος για πολλές χρήσεις, με πλακάκια, 2 τουαλέτες, και τριφασικό ρεύμα, σε νεόκτιστη οικοδομή, σε κεντρικό δρόμο, απέναντι από την εκκλησία της Ανάληψης, Αποστόλου Παύλου 34.
Τηλ. 69041- 65430,
απογευματινές ώρες
X1050-4/7

ΕΝΟΙΚΙΑΖΕΤΑΙ
ξενοδοχείο β' κατηγορίας, δυναμικότητας 170 κλινών στα Κολύμπια Ρόδου.
Οι ενδιαφερόμενοι πρέπει να μπορούν να εγγυηθούν την προκαταβολή τών ενοικίων
Πληροφορίες τηλ. 0944360926
7977-5/8

ΕΝΟΙΚΙΑΖΟΝΤΑΙ
1) ΣΤΗΝ ΙΑΛΥΣΟ, γκαρσονιέρα επιπλωμένη ή μη, με θέα απεριόριστη και
2) ΣΤΟ ΤΣΑΪΡΙ, αποθήκη 300τ.μ., κατάλληλη για βιοτεχνία, ψυγεία, κλπ.
Πληροφορίες τηλ. 91655 - 94769
7976-22/7

ΕΝΟΙΚΙΑΖΟΝΤΑΙ
ΑΠΟΘΗΚΕΣ ΤΩΝ 100 και 200 τ.μ., στο Τσαΐρι.
Πληροφορίες τηλ. 61534
7978-13/7

πωλήσεις

ΠΩΛΕΙΤΑΙ μονοκατοικία παλιά, ερειπωμένη, 110τ.μ., μετ' αυλής 400τ.μ., στο Δήμο Ιαλυσού, σε τιμή ευκαιρίας. Τηλ. 27082 - 26476 και 0944-347405
M9-11/7

ΠΩΛΕΙΤΑΙ αναψυκτήριο στο κέντρο (Μαντράκα), λόγω φόρτου εργασίας. Δεκτές μόνο σοβαρές προτάσεις. Πληρ. τηλ. 26294 (5-9μ.μ.)
7821-11/7

ΠΩΛΟΥΝΤΑΙ 1) ραπτομηχανή ηλεκτρική, 2) τηλεόραση και 3) πλυντήριο. Τηλ. 35806
7831-30/6

ΠΩΛΟΥΝΤΑΙ
1) ΡΟΔΙΝΙ, οικόπεδο 485τ.μ., με φανταστική θέα
2) ΜΗΔΕΙΑ, οικόπεδο 1000τ.μ., επί του δρόμου
3) ΙΞΙΑ, διαμέρισμα δυάρι 40τ.μ.
4) ΚΟΣΚΙΝΟΥ, οικόπεδο 1600τ.μ. πανοραμικό
5) ΡΟΔΙΝΙ, διαμέρισμα 80τ.μ. ΑΠΟΘΗΚΗ για επαγγελματική χρήση ΔΑΝΕΙΑ ΔΕΚΤΑ
ΤΗΛ. 29308 - 22768
M17-31/7

ΜΕΖΟΝΕΤΑ
ΠΩΛΕΙΤΑΙ μεζονέτα ετοιμοπαράδοτη, στα μπετά, 140τ.μ., και 470τ.μ. αυλή (κήπο) και μεγάλες βεράντες. Στην επαρχιακή οδό Ρόδου-Κοσκινού, περιοχή Πανόραμα, με θέα απεριόριστη. ΙΣΟΓΕΙΟ: σαλόνι, καθιστικό, κουζίνα, μπάνιο, αποθήκη
ΟΡΟΦΟΣ: τρία υπνοδωμάτια, και μπάνιο
Τηλ. 32287- 24616,
κ. Νίκο (απογεύματα)
7862-15/7

ΠΩΛΕΙΤΑΙ
MINI ΜΑΡΚΕΤ στην περιοχή Ροδίνι, με πελατεία εξασφαλισμένη, πλήρως εξοπλισμένο με άδεια σιγαρέττων και άρτου, λόγω υγείας.
Πληροφορίες τηλ. 27054
7030-4/7

ΠΩΛΕΙΤΑΙ
μονοκατοικία, επί της οδού Αντιφάνους Νο 4 (Παλαιά Πόλη), αποτελούμενη από αυλή, κουζίνα, δύο δωμάτια και τουαλέτα
Τηλ. 27589, ώρες 5-7μ.μ.
7847-11/7

ΠΩΛΟΥΝΤΑΙ
α) μονοκατοικία στο Νιοχώρι, τιμή 12.000.000
β) μονοκατοικία στα Τριάντα, 40τ.μ., τιμή 6 εκατομ.
γ) μονοκατοικία στην Παλιά Πόλη, τιμή 12.000.000
δ) Παστίδα οικόπεδα, εντός οικισμού των 350τ.μ., σε καλές τιμές
Τηλ. 29308 - 22768
M17-31/7

ΠΩΛΕΙΤΑΙ 1500τ.μ. αγρός, άρτιος και οικοδομήσιμος, με πρόσωπο στον επαρχιακό δρόμο Λάρδου - Γεννάδι. Τηλ. 27082 - 26476 και 0944-347405
M9-11/7

ΠΩΛΕΙΤΑΙ αγρός 4000τ.μ., 150μ. από το κύμα, στο Γεννάδι. Τηλ. 27082 - 26476 και 0944-347405
M9-11/7

ΠΩΛΕΙΤΑΙ 2400τ.μ. αγρός, με πρόσωπο στον εθνικό δρόμο Ρόδου - Ασγούρου. Τηλ. 27082 - 26476 και 0944-347405
M9-11/7

ΠΩΛΕΙΤΑΙ διαμέρισμα ρετιρέ, 130τ.μ., με πολύ μεγάλες βεράντες στις 7 Χουρμαδιές. Πληρ. κ. Μανώλη, τηλ. 0932-361679
7856-4/7

ΠΩΛΕΙΤΑΙ διαμέρισμα ετοιμοπαράδοτο, 110τ.μ., στα Κοσκινού, με 3 υπνοδωμάτια 29.000.000 δρχ. Πληρ. κ. Μανώλη, τηλ. 0932-361679
7856-4/7

ΠΩΛΕΙΤΑΙ διαμέρισμα 90τ.μ. στην περιοχή Φανερωμένης σε μικρή οικοδομή, 28.000.000. Πληρ. κ. Μανώλη, τηλ. 0932-361679
7856-4/7

ΠΩΛΕΙΤΑΙ οικόπεδο στο Καρακόνερο 250τ.μ. με άδεια οικοδομής 18.000.000. Πληρ. κ. Μανώλη, τηλ. 0932-361679
7856-4/7

ΠΩΛΕΙΤΑΙ οικόπεδο στην περιοχή Μήδεια, 940τ.μ., 50.000.000 δρχ. Πληρ. κ. Μανώλη, τηλ. 0932-361679
7856-4/7

ΠΩΛΟΥΝΤΑΙ στο Φαληράκι, 6 συνεχόμενα καταστήματα, απεπερατωμένα 140τ.μ. και με ημιτελή α' όροφο, επιφανείας 140τ.μ., κτισμένα σε οικόπεδο 3.500τ.μ., μόνο 90.000.000 δρχ. Πληρ. κ. Μανώλη, τηλ. 0932-361679
7856-4/7

ΠΩΛΕΙΤΑΙ οικόπεδο στην περιοχή Γκολφ Αφάντου, 2500τ.μ., οικοδομήσιμο, πάνω στον κεντρικό δρόμο, μόνο 20.000.000.
Πληρ. κ. Μανώλη, τηλ. 0932-361679
7856-4/7

ΠΩΛΕΙΤΑΙ μαγαζί στην Παλιά Πόλη και σε κεντρικό δρόμο, 80τ.μ. μόνο 30.000.000 Πληρ. κ. Μανώλη, τηλ. 0932-361679
7856-4/7

ΠΩΛΕΙΤΑΙ μαγαζί στην Παλιά Πόλη, γωνιακό, σε πολύ καλή θέση , 60τ.μ., μόνο 50.000.000 δρχ. Πληρ. κ. Μανώλη, τηλ. 0932-361679
7856-4/7

ΠΩΛΕΙΤΑΙ γραφείο στην πλατεία Κύπρου, σε νέα οικοδομή, 35τ.μ., μόνο 20.000.000. Πληρ. κ. Μανώλη, τηλ. 0932-361679
7856-4/7

ΠΩΛΕΙΤΑΙ στο Γεννάδι, οικόπεδο 1700τ.μ., πάνω στον κεντρικό δρόμο και εντός του οικισμού (φανταστική θέση), κατάλληλο για σούπερ μάρκετ, καταστήματα και διαμερίσματα, μόνο 50.000.000. Πληρ. κ. Μανώλη, τηλ. 0932-361679
7856-4/7

ΠΩΛΕΙΤΑΙ οικόπεδο στα Κοσκινού, 470τ.μ. οικοδομήσιμο και άρτιο (κτίζονται 420τ.μ.) σε δύο ορόφους, μόνο 16.000.000 δρχ.Πληρ. κ. Μανώλη, τηλ. 0932-361679
7856-4/7

ΠΩΛΕΙΤΑΙ στούντιο στο Ροδίνι, κατάλληλο για ηλικιωμένους και φοιτητές. Τιμή 4.000.000 δρχ. Τηλ. 69111
7873-4/7

ΠΩΛΟΥΝΤΑΙ: 1) καφετέρια στο Φαληράκι, πλήρως εξοπλισμένη, λουξ κατασκευής, 2) οικόπεδο 800τ.μ. στο Γεννάδι, με την άδεια οικοδομής, κοντά στη θάλασσα, 3) κτήμα 2200τ.μ. στα Κολύμπια, με την άδεια οικοδομής, 4) καταστήματα στο Φαληράκι 35-70-75τ.μ. Τηλ. 35430
7866-15/7

ΠΩΛΕΙΤΑΙ το καλύτερο CLUB της Ρόδου ή ενοικιάζεται. Μόνο σοβαρές προτάσεις. Τηλ. 38195
7866-15/7

ΠΡΟΣΟΧΗ!
Περιοχή Μήδεια. Πωλούνται οροφοδιαμερίσματα των 50τ.μ. - 75τ.μ. - 82τ.μ. - 104τ.μ. με μεγάλες βεράντες, πολυτελούς κατασκευής. Τιμές προσιτές - Δάνεια δεκτά.
Πληροφορίες τηλ. 30350 και 0945 476243
T32117-6/7

ΠΩΛΟΥΝΤΑΙ
στα Κοσκινού, μονοκατοικίες με αυλή σε μπετά 150-160τ.μ. Τιμή 24 εκατομμύρια.
Τηλ. 29308 - 22768
M17-31/7

ΠΩΛΕΙΤΑΙ
ΔΙΑΜΕΡΙΣΜΑ τριών δωματίων, σαλόνι, κουζίνα, μπάνιο και WC, με ηλιακό θερμοσίφωνο και τζάκι στα Τριάντα, 129τ.μ.
Πληρ. τηλ. 28379 ώρες
10π.μ-19μ.μ καθημερινά εκτός Κυριακής
7769-4/7

ΠΩΛΕΙΤΑΙ
αναψυκτήριο - κρεπερί στην Ιαλυσό, δίπλα ακριβώς στην πιάτσα ΤΑΧΙ, πλήρως εξοπλισμένο, λόγω φόρτου εργασιών.
Τηλ. 95843 - 47062
7778-4/7

ΠΩΛΕΙΤΑΙ
επιχείρηση οβελιστηρίου, στην περιοχή Νεοχωρίου, λόγω φόρτου εργασίας.
Τηλ. 33537, ώρες βραδυνές
ΓΔ-5/7

ΠΩΛΕΙΤΑΙ
κατάστημα νυφικών, με καλές προοπτικές, λόγω φόρτου εργασίας. Πελατεία εξασφαλισμένη
Πληρ. τηλ. 75260, ώρες καταστημάτων
7697-4/7

ΠΩΛΟΥΝΤΑΙ
ΑΠΟ ΙΔΙΟΚΤΗΤΗ διαμερίσματα:
1) Οροφοδιαμέρισμα 105τ.μ., διαμπερές, μικρή πολυκατοικία 4 διαμερισμάτων, στο Καρακόνερο, επί της οδού Πανορμίτου, σχεδόν αποπερατωμένο.
2) Διαμέρισμα 80τ.μ., επί της οδού Καμείρου, στον πρώτο όροφο μικρής οικοδομής, σε μπετά, κτισμένο ή τελειωμένο.
Τηλ. 20949 - 37735 - 0932/326055
7672-4/7

ΠΩΛΟΥΝΤΑΙ
1) Αγρός στα Καλαβάρδα, 4.600μ., και
2) Κτηπούλι στη Μαλόνα, 600 μέτρα.
Πληρ. τηλ. 64355 - 24494
X1048-4/7

ΠΩΛΟΥΝΤΑΙ
από ιδιοκτήτη σε τιμή ευκαιρίας, ημιτελές ισόγεια αποθήκη, 400τ.μ., ισόγειο κατάστημα 300 τ.μ., γραφεία των 400, 200 και 100τ.μ. Πλεονεκτήματα μεγάλο πάρκινγκ, πρόσβαση με εθνική και επαρχιακή Ρόδου - Λίνδου, εφαπτόμενα επί της εθνικής, με κόμβο 5ο χιλιόμετρο εθν. οδού Ρόδου - Λίνδου, έναντι «Τροφώ», Αγ. Βαρβάρα.
Τηλ. 62605 - 62613
7717-4/7

ΠΩΛΕΙΤΑΙ
από ιδιοκτήτη κεντρική αποθήκη επί της Ενόπλων Δυνάμεων, 194τ.μ., ύψους 3.50μ. αντιπλημμυρική
Πληροφορίες τηλ. 28461
14-15.30 & 20.30-22.30
7954-11/7

ΠΩΛΕΙΤΑΙ
επιχείρηση 60τ.μ., πλήρως εξοπλισμένη, με δυνατότητα λειτουργίας ως πιτσαρίας ή οβελιστήριο - ψησταριά, με υπόγειο 60τ.μ. και πατάρι 50τ.μ., στα 100 Μαγαζιά, επί της Σοφοκλή Βενιζέλου
ΤΗΛ. 0937069491
7854-14/7

ΠΩΛΟΥΝΤΑΙ
ΣΤΗΝ ΠΑΡΑΛΙΑ ΙΑΛΥΣΟΥ, μονοκατοικίες, απέναντι από την ταβέρνα «Καλύβα» στην οδό Ρίμινι.
ΕΠΙΣΗΣ ΔΙΑΜΕΡΙΣΜΑΤΑ στην Κων/νου Υδραίου - Ρόδος
ΤΗΛ. 94236-28476-94960-22986
Ελευθέριος Ζαμπελάκης
7606-4/7

ΠΩΛΕΙΤΑΙ
μαγαζί στον Αρχάγγελο, με άδεια εστιατορίου πιτσαρίας (φαστ φουντ) σε κεντρικό σημείο, λόγω υγείας. Μόνο σοβαρές προτάσεις.
Τηλ. 0244/23382
0932838179
7708-4/7

ΠΩΛΕΙΤΑΙ
διαμέρισμα 88τ.μ., δύο υπνοδωματίων, σαλόνι, τζάκι με επένδυση μαρμάρων, σε ολόκληρο το διαμέρισμα, αυλή, φουρνάκι και κουζίνα, πλήρως εξοπλισμένη. Περιοχή Σωτήρος (Ιξιά)
Τηλ. 21120 - 0945480402- 94583
7755-18/7

ΠΩΛΕΙΤΑΙ
από ιδιοκτήτη ακίνητο που βρίσκεται στα Κολύμπια, ανάμεσα σε ξενοδοχειακές επιχειρήσεις, απέχει 200μ. από τη θάλασσα, με γεώτρηση και διώροφη οικοδομή διαμορφωμένη σε 10 στούντιος, που μπορεί να μετατραπεί σε έπαυλη ή εμπορικό κέντρο.
Τηλ. 27890, ώρες 7-9
καθημερινά εκτός Σαββατοκύριακο
T32168-15/7

ΠΩΛΕΙΤΑΙ
από ιδιοκτήτη υπερυψωμένο ημιυπόγειο, σε κεντρική περιοχή της Ανάληψης, 200τ.μ., δύο διαμερίσματα ή σαν ενιαίος χώρος για επαγγελματική χρήση. Εχει 700μ. αυλή
Πληροφορίες τηλ. 63201
7734-4/7

ΠΩΛΟΥΝΤΑΙ
1) τραπεζοκαθίσματα, εσωτερικού χώρου
2) ένα ψυγείο πάγκος - μπαρ και
3) ένα ψυγείο γλυκών
Πληροφορίες τηλ. 86093
7870-15/7

ΠΩΛΕΙΤΑΙ
ΣΤΗΝ ΚΑΡΠΑΘΟ
300 στρέμματα από τα οποία τα 250 μέτρα είναι παραλιακά, σε τιμή έκπληξη
Πληροφορίες τηλ. 29308 - 22768
M17-31/7

ΠΩΛΟΥΝΤΑΙ
σε τιμή ευκαιρίας από μονίμους κατοίκους εξωτερικού, τα παρακάτω ακίνητα που βρίσκονται μέσα στην πόλη της Ρόδου, χωρίς μισθωτική δέσμευση:
1) Παλαιά διόροφη οικία μετά οικοπέδου 867 τ.μ., που βρίσκεται στην οδό Αλεξ. Διάκου αρ. 23 (περιοχή Νεοχωρίου)
2) Ισόγειο κατάστημα εμβαδού 65τ.μ., με υπόγειο και ανώγειο, που βρίσκεται στην οδό Πολυδώρου αρ. 18-20 Παλαιάς Πόλεως και
3) Οικόπεδο εμβαδού 449τ.μ. με παλαιά διόροφη κατοικήσιμη οικοδομή, που βρίσκεται στην οδό Πυθαγόρα αρ. 66Ε της Παλαιάς Πόλεως.
Πληροφορίες κ. Ρουσάκη τηλ. 27890,
ώρες 7-9 καθημερινά εκτός Σαββατοκύριακου
T32168-15/7

ΠΩΛΟΥΝΤΑΙ
- Τριώροφη οικοδομή 180τ.μ. ο κάθε όροφος, κατάλληλη για κατοικία και εκμετάλλευση, με σοβαρό εισόδημα συν μονοκατοικία παλαιά με οικόπεδο σε τιμή ευκαιρίας.
- Οικόπεδο 450τ.μ. περιοχή Ανω Ροδίνι, με θέα σε καταπληκτική τιμή
- Διαμερίσματα τριάρια, περιοχή Κοσκινού, παραδοτέα σε τιμή ευκαιρίας.
- Αγροκτήματα - περιοχή «Τρεις» Κοσκινού, 4 στρέμματα ή 8000τ.μ. σε τιμή ευκαιρίας.
- Μονοκατοικία εντός πόλεως με οικόπεδο.
Παρακαλώ τηλεφωνήστε για ραντεβού τηλ. 0241/39668 - 65300 - 63834 - fax: 0241/30826
7613-4/7

ΠΩΛΟΥΝΤΑΙ
- Τριώροφη οικοδομή 180τ.μ. ο κάθε όροφος, κατάλληλη για κατοικία και εκμετάλλευση, με σοβαρό εισόδημα συν μονοκατοικία παλαιά με οικόπεδο σε τιμή ευκαιρίας.
- Οικόπεδο 450τ.μ. περιοχή Ανω Ροδίνι, με θέα σε καταπληκτική τιμή
- Διαμερίσματα τριάρια, περιοχή Κοσκινού, παραδοτέα σε τιμή ευκαιρίας.
- Αγροκτήματα - περιοχή «Τρεις» Κοσκινού, 4 στρέμματα ή 8000τ.μ. σε τιμή ευκαιρίας.
- Μονοκατοικία εντός πόλεως με οικόπεδο.
Παρακαλώ τηλεφωνήστε για ραντεβού τηλ. 0241/39668 - 65300 - 63834 - fax: 0241/30826
7613-4/7

ΕΛΛΗΝΟΚΤΗΜΑΤΙΚΗ
ΚΤΗΜΑΤΟΜΕΣΙΤΙΚΟ ΓΡΑΦΕΙΟ ΒΑΣ. ΝΙΚΟΛΗΣ
ΚΩΝ. ΥΔΡΑΙΟΥ 38- 85100 ΡΟΔΟΣ
Τηλ. 21949 - 30022

ΔΙΑΜΕΡΙΣΜΑΤΑ
Πλησίον Θ. Σοφούλη διαμέρισμα καινούργιο 28τ.μ. Τιμή 6.000.000 δρχ.
Στην οδό Μόσχας διαμέρισμα 85τ.μ. καινούργιο. Τιμή 26.000.000 δρχ.
Στην οδό Παναγιώτου Ροδίου διαμερίσματα καινούργια των 50-80-110-140τ.μ.
Παλαιά Πόλη, ανακαινισμένη κατοικία, 160τ.μ. Τιμή 24.000.000 δρχ.
ΙΑΛΥΣΟΣ: Διαμέρισμα 129τ.μ. Τιμή 22.000.000 δρχ.
Παλιά Πόλη, μονοκατοικία ισόγειο 90τ.μ.,1ος 90τ.μ., με αυλή 30τ.μ. Τιμή 20.000.000 δρχ.
Στην Αλ. Διάκου διατηρητέο κτίριο εντός οικοπέδου 500τ.μ.
Διαμέρισμα στην οδό Παύλου Μελά 118τ.μ. Τιμή 30.000.000 δρχ.
Παλιά Πόλη μονοκατοικία ισόγειο 40τ.μ., 1ος όροφος 40τ.μ. Τιμή 11.000.000 δρχ.
Παλιά Πόλη, οικία κοντά στο Ρολόι, ισόγειο 75τ.μ., 1ος όροφος 75τ.μ. Τιμή 30.000.000 δρχ.
Αφάντου καινούργιο διαμέρισμα 85τ.μ. πωλείται ή ανταλλάσσεται σε κτήμα ανάλογης αξίας ή οικόπεδο
Ρόδος, οδός Εργάνης Αθηνάς, διαμέρισμα 150τ.μ. Τιμή 45.000.000 δρχ.
Στο Ροδίνι 90τ.μ. τιμή 16.000.000 δρχ.
Στην οδό Στοκχόλμης 90τ.μ. Τιμή 18.000.000 δρχ.
Πλησίον οδού Αττάβύρου 100τ.μ. Τιμή 28.000.000 δρχ.
Μαριτσά μονοκατοικία 90τ.μ. Τιμή 15.000.000 δρχ.
Γεννάδι, διαμέρισμα 70τ.μ., Τιμή 11.000.000 δρχ.
Οδός Αττάβύρου, διαμέρισμα 117τ.μ. Τιμή 27.000.000 δρχ.
Παλιά Πόλη μονοκατοικία 100 + 100 τ.μ. Τιμή 25.000.000 δρχ.
Οδός Καζαντζάκη 72τ.μ. Τιμή 18.000.000 μαιζονέτα στα κτήματα ΚΑΪΡ σε κολώνες, 220τ.μ., εντός οικοπέδου 1000τ.μ. Τιμή 33.000.000
Ιαλυσός διαμέρισμα 75τ.μ. Τιμή 15.000.000 δρχ.
Πλησίον γυμνασίου Καπνοβιομηχανίας μονοκατοικία 46τ.μ., Τιμή 9.500.000 δρχ.
Στην οδό Ιωνος Δραγούμη 16 δωμάτια πανσιόν. Τιμή 50.000.000
Παλιά Πόλη οδός Πυθαγόρα ανακαινισμένη κατοικία, 165τ.μ., 25.000.000 δρχ.
Θολός παραδοσιακό σπίτι με αυλή 30τ.μ. Τιμή 6.000.000 δρχ.
Πλησίον οδού Αττάβύρου διαμέρισμα 100τ.μ. καινούργιο. Τιμή 29.000.000 δρχ.
Κρεμαστή διαμερίσματα καινούργια 90 και 110 τ.μ. Τιμή 20.000.000 δρχ.
ΜΑΙΖΟΝΕΤΕΣ
Ιαλυσός - μαιζονέτες 210τ.μ. Τιμή 55.000.000 δρχ.
Κοσκινού μαιζονέτα 90+90 εντός οικοπέδου 250τ.μ. σε μπετά. Τιμή 26.000.000 δρχ.
Μαιζονέτες 130τ.μ. πλησίον μπετά Βερδελή. Τιμή 45.000.000 δρχ.
Στην Παναγιώτου Ροδίου καινούργια μαιζονέτα 156τ.μ.
Στην Ιαλυσό, μαιζονέτα 140τ.μ. εντός οικοπέδου 350τ.μ. Τιμή 30.000.000 δρχ. σε μπετά
Κοσκινού Μαιζονέτα 150τ.μ. σε μαρμαροσοβά. Τιμή 29.000.000 δρχ.
Μονοκατοικία στην οδό Υψηλάντη
Στην οδό Καστοριάς, καινούργια διαμερίσματα των 80-100τ.μ. Τιμή 320.000 δρχ. το τ.μ.
Στην οδό Αθηνών, ρετιρέ 150τ.μ. σε κολώνες, 20.500.000 δρχ.
ΚΑΤΑΣΤΗΜΑΤΑ
Κατάστημα στην οδό Αθηνών 54τ.μ. Τιμή 8.000.000 δρχ.
Στην οδό Πυθαγόρα 115 + 115. Τιμή 50.000.000 δρχ.
Στην οδό Πελοποννήσου 65τ.μ. Τιμή 40.000.000 δρχ.
Σάλακος, συγκρότημα διαμέρισμα 54τ.μ. + γκαρσονιέρα 25τ.μ. + μαγαζί 74τ.μ. + 1 καντίνα εντός οικοπέδου 3.500τ.μ. Τιμή 35.000.000 δρχ.
Ρόδος, οδός Κορδιγκτώνος, μαγαζί 65τ.μ. Τιμή 18.000.000
Πλησίον οδός Σωκράτους κατάστημα 125τ.μ. Τιμή 80.000.000 δρχ.
Παλιά Πόλη μαγαζί 30τ.μ. πλησίον Τζαμί. Τιμή 30.000.000 δρχ.
Στην οδό Αννης Μαρίας κατάστημα 110τ.μ. Τιμή 40.000.000 δρχ.
Στο κέντρο Φάκιαλη 1ος όροφος, μαγαζί 44τ.μ. Τιμή 14.000.000 δρχ.
Στην Ελ. Βενιζέλου μαγαζί ισόγειο, 34τ.μ., και υπόγειο 28τ.μ. Τιμή 20.000.000
Στην οδό Κων. Υδραίου μαγαζί 97τ.μ. Τιμή 39.000.000 δρχ.
ΗΜΙΤΕΛΗ ΔΙΑΜΕΡΙΣΜΑΤΑ - ΜΑΙΖΟΝΕΤΕΣ
Στην Ιξιά οικοδομή σε μπετά, αποτελούμενη από υπόγειο 124τ.μ. ισόγειο 114τ.μ., 1ος όροφος 100τ.μ. Τιμή 32.000.000 δρχ.
Κοσκινού μαιζονέτες 240τ.μ. εντός οικοπέδου, 650τ.μ. Τιμή 27.000.000 σε μπετά
Κοσκινού μαιζονέτα 140τ.μ. εντός οικοπέδου, 500τ.μ. σε σοβάδες. Τιμή 32.000.000 δρχ.
Στο Ροδίνι μαιζονέτα 217τ.μ. σε σοβάδες και καλοριφέρ. Τιμή 35.000.000 δρχ.
ΚΤΗΜΑΤΑ
Αγρόκτημα στ' Αφάντου 16.000τ.μ. Τιμή 5.000.000 δρχ.
Αφάντου τραπεζία, αγρός 5.000 τ.μ. Τιμή 11.000.000 δρχ.
ΟΙΚΟΠΕΔΑ
Οικόπεδο πλησίον Αραπάκι 1100τ.μ. Τιμή 60.000.000 δρχ.
Μαριτσά 950τ.μ. Τιμή 10.000.000 δρχ.
Κοσκινού 5600τ.μ. Τιμή 35.000.000
Φαληράκι 1400τ.μ. Τιμή 8.400.000 δρχ.
Αφάντου 100μ. από το κύμα 3.300τ.μ. με άδεια οικοδομής. Τιμή 18.000.000 δρχ.
Ηλιούπολη από 1000-4000 τ.μ. Τιμή 8.000 το τ.μ.
Παστίδα 500τ.μ. εντός σχεδίου. Τιμή 6.000.000 δρχ.
Παστίδα 1000τ.μ. εντός σχεδίου. Τιμή 12.000.000 δρχ.
Φαληράκι οικόπεδο 4000τ.μ. με άδεια οικοδομής. Τιμή 20.000.000 δρχ.
Μάσσαρι οικόπεδο 410τ.μ. Τιμή 6.000.000 δρχ.
Οικόπεδο στ' Αφάντου 208τ.μ. Τιμή 4.000.000 δρχ.
Παστίδα οικόπεδο 500τ.μ. εντός σχεδίου. Τιμή 6.000.000 δρχ.
Φαληράκι οικόπεδο 3.500τ.μ. Τιμή 60.000.000 δρχ.
Γεννάδι 3050τ.μ., κτίζεις-840τ.μ. Τιμή 15.000.000 δρχ.
Λέρος - παραλιακό οικόπεδο στο Παρθένι 5203τ.μ., 2.000 δρχ. τ.μ.
Ασγούρου οικόπεδο 2000τ.μ. οικοδομήσιμο. Τιμή 20.000.000 δρχ.
Αφάντου οικόπεδο 500τ.μ. Τιμή 7.000.000 δρχ.
Αφάντου, πλησίον παραλίας, οικόπεδο 4.500τ.μ. Τιμή 32.000.000
Τσαΐρι οικόπεδο 7000τ.μ. Τιμή 25.000.000 δρχ.
Στην Ηλιούπολη 600τ.μ. Τιμή 4.000.000
Στην οδό Δενδρινού, οικόπεδο 1200τ.μ. Τιμή 120.000.000 δρχ.
Πλησίον οδού Αθηνών, οικόπεδο 500τ.μ. Τιμή 30.000.000 δρχ.
Δαματριά αγρός 7200τ.μ. Τιμή 10.000.000 δρχ.
ΚΑΤΑΣΤΗΜΑΤΑ
Στην Ανάληψη μαγαζί 40τ.μ.. Τιμή 12.000.000
ΔΙΑΘΕΤΟΥΜΕ ΚΑΙΝΟΥΡΓΙΑ ΔΙΑΜΕΡΙΣΜΑΤΑ ΚΑΙ ΚΑΤΑΣΤΗΜΑΤΑ Σ' ΟΛΗ ΤΗ ΡΟΔΟ, ΣΕ ΠΟΛΥ ΚΑΛΕΣ ΤΙΜΕΣ. ΔΑΝΕΙΑ ΔΕΚΤΑ ΚΑΙ ΔΙΑΚΑΝΟΝΙΣΜΟΙ

ΠΩΛΟΥΝΤΑΙ
ελαφρώς μεταχειρισμένα φορτηγά αυτοκίνητα, εισαγωγής μας, επαγγελματικά και γεωργικά
1) MITSUBISHI L 300 κλειστό μακρύ
2) MITSUBISHI L 300 κλειστό κοντό
3) FORD TRANSIT κλούβα
4) FORD TRANSIT ανοικτό
5) MERCEDES MB 100 κλειστό
6) MERCEDES 309 D αν

ΠΡΟΟΔΟΣ ☎ ΜΙΚΡΕΣ ΑΓΓΕΛΙΕΣ ⚙ ΜΙΚΡΕΣ ΑΓΓΕΛΙΕΣ ΠΡΟΟΔΟΣ

διάφορα

ΑΠΟΦΡΑΞΕΙΣ ΚΑΘΑΡΙΣΜΟΙ ΑΠΟΧΕΤΕΥΣΕΩΝ

«ΜΑΡΙΑ»

Αναλαμβάνουμε την απόφραξη και τον καθαρισμό αποχετεύσεων οικιών, πολυκατοικιών, ξενοδοχείων με ηλεκτρικό μηχάνημα, όλο το 24ωρο.

- ΕΡΓΑΣΙΑ ΕΓΓΥΗΜΕΝΗ
- ΤΑΧΕΙΑ ΕΞΥΠΗΡΕΤΗΣΗ

Πληρ. τηλ. -94750

ΚΙΝΗΤΟ: 097434729

095262821

T31976-20/7

ΥΔΡΑΥΛΙΚΟΣ ΑΝΑΛΑΜΒΑΝΕΙ ΠΑΣΗΣ ΦΥΣΕΩΣ ΥΔΡΑΥΛΙΚΕΣ ΕΡΓΑΣΙΕΣ ΑΠΟΦΡΑΞΕΙΣ ΚΑΘΑΡΙΣΜΟΙ ΑΠΟΧΕΤΕΥΣΕΩΝ - ΞΕΒΟΥΛΩΜΑΤΑ

Χ. Δημήτρης

Αναλαμβάνουμε τον καθαρισμό αποχετεύσεων πολυκατοικιών και ξενοδοχείων με νέο ηλεκ/το μηχάνημα

ΟΙ ΑΠΟΧΕΤΕΥΣΕΙΣ ΠΙΝΟΝΤΑΙ ΣΑΝ ΝΑ ΤΙΣ ΠΕΡΑΣΑΤΕ ΣΗΜΕΡΑ

ΕΡΓΑΣΙΑ ΕΓΓΥΗΜΕΝΗ

ΔΩΡΕΑΝ ΜΕΤΑ ΑΠΟ ΚΑΘΕ ΑΠΟΦΡΑΞΗ ΨΕΚΑΣΜΟΣ ΤΩΝ ΦΡΕΑΤΙΩΝ ΠΑ ΜΙΚΡΟΒΙΑ ΚΑΙ ΚΑΤΣΑΡΙΔΕΣ

Τηλ. 90230 μαγαζί και 31990, ΓΙΑ ΑΜΕΣΗ ΕΞΥΠΗΡΕΤΗΣΗ ΣΑΣ ΣΤΟ ΚΙΝΗΤΟ ΜΑΣ ΤΗΛΕΦΩΝΟ 0944344911

7534-4/7

ΑΝΘΟΚΗΠΟΥΡΟΣ

έμπειρος, με πτυχίο, πείρα και μεράκι, , αναλαμβάνει εργασίες κήπων, παντός τύπου, όπως:
Κλαδέματα, φρεζαρίσματα, ψεκάσματα, λιπάνσεις, κλπ.
Εγκαταστάσεις γκαζόν με υπόγεια και αυτόματη άρδευση.
Αρχιτεκτονική κήπων, βραχόκηπους (σχέδια, σύμφωνα με τον χώρο σας).
Συντηρήσεις με το μήνα. Κοπριές, δέντρα, φυτά, λουλούδια εσωτ. και εξωτ. χώρων παραγωγής μας.
Τιμές λογικές.

Τηλ.095-725771 , κος Στέργος

ΟΛΟ ΤΟ 24ΩΡΟ!

7521-4/7

ΣΧΟΛΗ ΟΔΗΓΩΝ

ΚΟΥΣΗ ΠΑΝΤΕΛΗ

ΔΙΠΛΩΜΑΤΑ: ΕΡΑΣΙΤΕΧΝΙΚΑ ΕΠΑΓΓΕΛΜΑΤΙΚΑ -ΜΟΤΟΣΙΚΛΕΤΑΣ

- Επεκτάσεις όλων των κατηγοριών.- Αναθεωρήσεις ληγμένων αδειών- Μετατροπές ξένων αδειών σε ελληνικές.

Οδός Βαλαωρίτου 9- έναντι HOTEL SEMIRAMIS πίσω από το Νοσοκομείο

INTERNET: WWW ADRESS
WWW.ADDRESS: Hp://www.geocities.com/ Bourbonstreet/9302

Δεκτές όλες οι πιστωτικές κάρτες.

ΠΡΟΣΟΧΗ: ΜΑΘΗΜΑΤΑ: α) μοτ/τας ανεξαρτήτου- μεγάλου κυβισμού > 500c.c.

Στην κατηγορία ανεξαρτήτου κυβισμού, η εκπαίδευση γίνεται με μοτοσυκλέτα 500cc

β) μοτ/τας έως 125c.c.

ΔΙΑΘΕΤΟΥΜΕ ΕΠΙΣΗΣ ΚΑΙ ΑΥΤΟΜΑΤΕΣ ΜΟΤΟΣΥΚΛΕΤΕΣ ΕΩΣ 125 c.c.

γ) μοτοποδηλάτου <50c.c.

ΠΑΡΑΛΑΒΗ ΤΩΝ ΜΑΘΗΤΩΝ ΜΑΣ ΚΑΙ ΑΠΟ ΤΙΣ ΟΙΚΙΕΣ ΤΟΥΣ

Τηλ.: 29157-73820-94777 οικία

ΚΑΙ ΑΝΑ ΠΑΣΑ ΣΤΙΓΜΗ ΣΤΑ ΚΙΝΗΤΑ ΤΗΛ **0944511313 / 0944203343**

7868-4/7

ΤΑΠΗΤΟΚΑΘΑΡΙΣΤΗΡΙΟ

WASH AND CARE

ΚΑΘΑΡΙΣΜΟΣ ΚΑΙ ΦΡΟΝΤΙΔΑ

Συνδυάσαμε την πολυετή πείρα μας και τα ολοκαίνουρια μηχανήματά μας και αναλαμβάνουμε:

- Καθαρισμό- φροντίδα - φύλαξη χαλιών - μοκετών
- Παραλαβή από το σπίτι μ' ένα τηλεφώνημα
- Επιτόπιος καθαρισμός, σαλονιών, μοκετών, μαξιλαράκια επιχειρήσεων

ΦΑΡΜΑΚΙΔΗΣ ΕΥΣΤΑΘΙΟΣ

ΤΗΛ. 0241 - 68189

5ο χλμ. Λ. Ρόδου Λίνδου 237

7808-7/7

ΣΧΟΛΗ ΟΔΗΓΩΝ

ΠΟΡΤΣΕΛΛΗ ΣΤΕΦΑΝΟΣ

Διπλ. Εκπαιδευτής Υποψηφίων οδηγών
ΕΚΔΟΣΗ ΔΙΠΛΩΜΑΤΩΝ
Α-Β-Γ-Δ-Ε-
ΘΕΩΡΗΤΙΚΑ ΜΑΘΗΜΑΤΑ
Κ.Ο.Κ. & ΜΗΧΑΝΟΛΟΓΙΑΣ
ΜΕΤΑΒΙΒΑΣΕΙΣ
ΑΛΛΑΓΕΣ ΚΙΝΗΤΗΡΩΝ
ΑΝΑΘΕΩΡΗΣΕΙΣ ΛΗΓΜΕΝΩΝ ΑΔΕΙΩΝ
ΕΡΝΕΣΤ ΜΠΕΒΙΝ 6 - ΡΟΔΟΣ
ΤΗΛ. 0241/34497 & Κιν. 0945463635

T32198-20/7

alco

Υδραυλικός διπλωματούχος
Μανωλάγκας Φώτιος
Αναλαμβάνουμε:

Πάσης φύσεως υδραυλικά έργα και αποφράξεις. Παντώς είδους με νέας τεχνολογίας Μηχανήματα Αμερικής.
Εκπαίδευση εις το εξωτερικό - Αμερική
25 χρόνια εργασίας
Πληρ. τηλ. 65294 οικίας - 67430 φαξ
28ης Οκτωβρίου Κοσκινού. Κινητό 0932476202

1993-4/7

ΑΝΑΛΑΜΒΑΝΟΥΜΕ

συντηρήσεις αλουμινίου και σιδήρου παντός τύπου, επίσης και αλουμινοσιδηροκατασκευές. Τηλ. 32855, κιν 0944 154271, Γιάννης & Κώστας.

ΧΛ

ζητήσεις

«FAMOUS BARTENDER» wanted to run big garden bar in the Old Town - Future opurtynitie - also winter. For info call 90437
7848-2/7

ΖΗΤΕΙΤΑΙ κυρία συνταξιούχος, υγιής, για συντροφιά και φροντίδα, ηλικιωμένης κυρίας. Προσφέρεται κατοικία, τροφή και μισθός. Πληρ. τηλ. 63431
7839-2/7

ΖΗΤΕΙΤΑΙ έμπειρος μάγειρας και λαντζιέρα, για εστιατόριο. Πληρ. 31937
7747-4/7

ΖΗΤΕΙΤΑΙ νεαρά κυρία ή δεσποινίς, για να εργασθεί σε κοσμηματοπωλείο, που να γνωρίζει πολύ καλά αγγλικά. Μισθός ικανοποιητικός. Τηλ. 32915 - 61688
7872-4/7

ΖΗΤΕΙΤΑΙ για μικρή ταβέρνα στα Κολύμπια, άτομο που να γνωρίζει από μαγειρική και να διατηρεί το χώρο της κουζίνας. Ωρες εργασίας 5 -11 το βράδυ. Μισθός ικανοποιητικός, ήρεμο περιβάλλον. Πληροφορίες τηλ. 0932109278
7887-7/7

ΖΗΤΕΙΤΑΙ μάγειρας για απογευματινή - βραδυνή εργασία, σε εστιατόριο στην πόλη της Ρόδου. Πληροφορίες τηλ. 25627
7890-9/7

ΖΗΤΕΙΤΑΙ σερβιτόρος. Πληροφορίες τηλ. 0945791113
7885-7/7

ΤΟ ΞΕΝΟΔΟΧΕΙΟ LIDO στο Φαληράκι, ζητά σερβιτόρες και μπάρμαν.
Πληροφορίες τηλ. 87754
7927-7/7

ΖΗΤΕΙΤΑΙ γυναίκα για κουζίνα εστιατορίου, με βασικές γνώσεις μαγειρικής. Πληροφορίες τηλ. 33903
7955-8/7

ΖΗΤΕΙΤΑΙ νέος, απόφοιτος Τεχνικού Λυκείου, χωρίς στρατιωτικές υποχρεώσεις, με δικό του μηχανάκι, για μόνιμη εργασία από την THRUST LOGIG. ΤΗΛ. 65070, ώρες καταστημάτων
7961-9/7

ΖΗΤΕΙΤΑΙ μπέιμπι σίτερ, για να προσέχει δίδυμα. Πληροφορίες τηλ. 22947, 5-10μ.μ
7958-11/7

ΖΗΤΕΙΤΑΙ προς ενοικίαση δυάρι ή τριάρι, κοντά στο κέντρο, από δημόσιο υπάλληλο. Τηλ. 24571-75 πρωί και 29288 απόγευμα - βράδυ
7968-9/7

ΖΗΤΕΙΤΑΙ βοηθός σερβιτόρου που να γνωρίζει αγγλικά, για να εργασθεί σε εστιατόριο στην Παλαιά Πόλη. Πληροφ. τηλ. 30875
7980-11/7

ΖΗΤΕΙΤΑΙ

λαντζιέρα για να εργασθεί σε φασφουντάδικο. Επίσης βοηθός ψήστη

Πληροφορίες τηλ. 25362

7882-15/7

ΖΗΤΕΙΤΑΙ

υπάλληλος υποδοχής (receptionist) από το ξενοδοχείο TROPICAL στα Κολύμπια, που να γνωρίζει πολύ καλά γερμανικά

Πληροφορίες τηλ. 56282 - 56279

7894-9/7

ΖΗΤΟΥΝΤΑΙ

1) Εργάτριες και
2) Οδηγός με δίπλωμα επαγγελματικό, για να εργαστούν σε βιοτεχνία

Πληροφορίες τηλ. 23165 - 30808

8 πρωί - 2.30μ.μ.

T32197-4/7

ΚΑΤΑΣΤΗΜΑ ΔΕΡΜΑΤΙΝΩΝ ΕΝΔΥΜΑΤΩΝ ΣΤΗΝ ΠΑΛΙΑ ΠΟΛΗ

ΖΗΤΑ

άτομα, τα οποία να ομιλούν καλά τη γερμανική γλώσσα και τις σκανδιναβικές γλώσσες. Θα προτιμηθούν αυτοί που έχουν ευκέρεια στις δημόσιες σχέσεις.
Οι ενδιαφερόμενοι μπορούν να επικοινωνούν καθημερινά στο τηλέφωνο

Πληροφορίες τηλ.23955

T32244-2/7

ΖΗΤΕΙΤΑΙ

άτομο να εργαστεί ως σερβιτόρος με σπαστό ωράριο, σε ξενοδοχείο στα Κολύμπια, κατά προτίμηση κάτοικος Αφάντου ή Αρχαγγέλου

Τηλ. 56380-56307 κ. Φωτεινή

7977-13/7

ΦΑΣΤ ΦΟΥΝΤ - ΚΡΕΠΕΡΙ ΣΤΟ ΦΑΛΗΡΑΚΙ

ΖΗΤΑ

ΚΟΠΕΛΑ ΜΕ ΠΡΟΫΠΗΡΕΣΙΑ ΣΕ ΑΝΑΛΟΓΟ ΜΑΓΑΖΙ ΓΙΑ ΒΡΑΔΥΝΗ ΑΠΑΣΧΟΛΗΣΗ

Πληρ. τηλ. 85611

7931-10/7

ΖΗΤΟΥΝΤΑΙ

ΗΛΕΚΤΡΟΛΟΓΟΙ

Τηλ. 66698, από 8.30-2.30

X1016-4/7

ΖΗΤΕΙΤΑΙ

οδηγός φορτηγού με γ' επαγγελματικό δίπλωμα.

Πληροφορίες τηλ. 0944 - 613959

7922-3/7

ΑΠΟ ΤΟ ΕΣΤΙΑΤΟΡΙΟ «ΜΕΓΑΡΟ»

ΖΗΤΟΥΝΤΑΙ

1) σερβιτόροι και σερβιτόρες πεπειραμένοι στο Α λα καρτ
2) βοηθοί άνδρες και γυναίκες

Πληροφορίες τηλ. 27321 και 0932179320

7881-8/7

SOKES

FLICKOR - SOM - TALAR SVENSKA SOM VILL JOBBA I GULDAFFAR

ΖΗΤΕΙΤΑΙ

από καταστήματα χρυσοχοΐας, κοπέλα σκανδιναβόφωνη, κατά προτίμηση αλλοδαπή, για να εργασθεί ως πωλήτρια.

Πληροφορίες τηλ. 61659-32895, 18.00-21.00

7716-1/7

ΖΗΤΟΥΝΤΑΙ

ΚΟΠΕΛΕΣ ΓΙΑ ΝΑ ΕΡΓΑΣΤΟΥΝ ΣΤΟ BAYWACH CLUB

Πληροφορίες τηλ. 0944581875

7842-2/7

ΖΗΤΟΥΝΤΑΙ

1) νεαρός ή νεαρή για να εργαστεί σε κρεπερί. Προϋπηρεσία και γνώση αγγλικής γλώσσας απαραίτητα.
2) νεαρός με ή χωρίς μηχανάκι, για διανομή κατ' οίκον

Πληροφορίες τηλ. 74402

7834-2/7

ΠΩΛΟΥΝΤΑΙ

2) ΑΥΤΟΚΙΝΗΤΑ ΤΟΥΟΤΑ DINA ΦΟΡΤΗΓΑ

2) ΑΥΤΟΚΙΝΗΤΑ ΜΕΡΣΕΝΤΕΣ ΦΟΡΤΗΓΑ

Πωλούνται - ενοικιάζονται

(αποθήκες - μαγαζιά, ημιτελείς όροφοι και ακάλυπτα οικόπεδα), εντός σχεδίου πόλης Ρόδου, πλησίον λεωφ. Καλλιθέας , εξ ολοκλήρου ή τμηματικά

Πληροφορίες τηλ. 23126 - 21611,
ώρες 8-14.30

7726-4/7

ΠΩΛΟΥΝΤΑΙ

1) κοντά στη Θεμ. Σοφούλη, παλιά μονοκατοικία με αυλή 180τ.μ., στην τιμή των 16.500.000 δρχ.

2) διαμέρισμα στο Ροδίνι, 120τ.μ., στην τιμή των 21.000.000 δρχ.

3) Ηλιούπολη - 2 στρέμματα. Τιμή 17 εκ.

4) Κρεμαστή 520τ.μ. άρτιο, κοντά στη θάλασσα. Τιμή 9.500.000

Πληροφορίες τηλ. 29308-22768

M17-31/7

ΖΗΤΕΙΤΑΙ

σερβιτόρος ή βοηθός για να εργαστεί σε εστιατόριο στη Λίνδο

Πληροφορίες τηλ. 0244/31900 και 0945200438

X1080-7/7

ΜΗΧΑΝΟΚΙΝΗΤΑ

ΠΩΛΕΙΤΑΙ Ι.Χ. αυτοκίνητο, SEAT MARBELLA, καταλυτικό, άριστη κατάσταση, μοντ. '94, με προκαταβολή (300.000 δρχ. και 23 μηνιαίες δόσειςΧ50.000 δρχ.) ή 980.000 τοις μετρητοίς. Πληρ. εντός εμπορικού κέντρου ΜΗΔΕΙΑ από 8π.μ.-8μ.μ.
7874-4/7

ΖΗΤΟΥΝΤΑΙ

1) νεαρός με μηχανάκι για εσωτερικές και εξωτερικές εργασίες ΚΑΙ
2) τεχνολόγος τροφίμων και ποτών, πτυχιούχος ΤΕΙ

Τηλ 65952 - 62535,
από 8π.μ-3μ.μ

X1068-4/7

ΠΩΛΕΙΤΑΙ

ΒΕΣΠΑΚΙ σε καλή κατάσταση.
Τιμή 120.000 δρχ.

Πληροφορίες τηλ. 22912

7932-9/7

ΠΩΛΕΙΤΑΙ

MAX 100c.c., σε πολύ καλή κατάσταση, με μίζα και σε πολύ καλή τιμή

Πληροφορίες τηλ 0244/47148 Μανώλης 0937065255 Αλέξης

7951-7/7

ΠΩΛΕΙΤΑΙ

μηχανή V MAX YAMAHA, 1200c.c., σε άριστη κατάσταση, με 7.500 χλμ., σε τιμή ευκαιρίας

Πληροφορίες τηλ. 0945272274

7851-4/7

ΠΩΛΕΙΤΑΙ

ΑΥΤΟΚΙΝΗΤΟ ROVER, με 30.000 χλμ, σχεδόν καινούργιο

Τηλ. 73929

7857-5/7

ΠΩΛΟΥΝΤΑΙ

ΤΑ ΚΑΤΩΘΙ ΑΥΤΟΚΙΝΗΤΑ ΣΕ ΑΡΙΣΤΗ ΚΑΤΑΣΤΑΣΗ:
SEAT MARBELLA 1,0 μοντέλο 1996
OPEL CORSA 1,2 5θυρο μοντ. 1997
FIAT PUNTO 1,0 5θυρο μοντ. 1998
AUDI A4 μοντ. 1997, με 40.000 χιλ. και πολλά εξτρά.
Γίνονται και ευκολίες πληρωμής

Τηλ 21819 - 29937

T3247-20/7

ΠΩΛΕΙΤΑΙ

αυτοκίνητο PEUGEOT 405, 1600c.c., μοντέλο '95, 47.000 χλμ,. φουλ εξοπλισμό, σε άριστη κατάσταση

Τηλ. 35405, ώρες 18.00 - 23.00 κύριος Ζάκης

7876-4/7

ΠΩΛΕΙΤΑΙ

αυτοκίνητο VITARA SUZUKI, 1600c.c., BAGO, μακρύ σασί

Τηλ. 86093

7870-15/7

ΠΩΛΕΙΤΑΙ

μηχανή KAWASAKI σε άριστη κατάσταση

Τηλ. 94088, 9-12 και 17-21.00

7835-2/7

ΠΩΛΟΥΝΤΑΙ

1.- 2000 τ.μ. αγρός στο Ταιάρι μόνο 8.000.000 δρχ.
2.- 2.000τ.μ. αγρός στη Λαχανιά μόνο 4.000.000 δρχ.
3.- 410τ.μ. οικόπεδο στο Αραπάκι αξίας 25 εκ.
4.- 610 τ.μ. οικόπεδο στη Φανερωμένη 50.000 το τ.μ.
5.- 42τ.μ. γκαρσονιέρα στους Δασκάλους
6.- 50τ.μ. μονοκατοικία στο Νιοχώρι
7.- 60τ.μ. μονοκατοικία στο Ροδίνι
8.- 35τ.μ. μονόχωρο διαμέρισμα στην Ιαλυσό
9.- 124τ.μ. 4άρι διαμέρισμα Αννης Μαρίας
10.- 130τ.μ. μονοκατοικία στην Ιαλυσό σε κολώνες
11.- Οικίες στη Λίνδο από 11 εκ. και άνω
12.- 4άρι διαμέρισμα καλής κατασκευής καινούργιο στην Ανάληψη
13.- 3όροφο κτίριο , 8 διαμερισμάτων και 5 καταστημάτων σε τιμή ευκαιρίας
14.- Πωλείται οικία μετ' αυλής στη Λίνδο
15.- Πωλείται διόροφη μεζονέτα ημιτελής ή τελειωμένη στον Δήμο Ιαλυσού, πλησίον λεωφ. Αεροδρομίου
16.- Πωλείται 35τ.μ. κατάστημα στο Φαληράκι, δεκτές και ανταλλαγές
17.- Ανταλλάσσω το παλιό διαμέρισμά σας ή οικόπεδο με μονοκατοικίες
18.- 180 τ.μ. αποθήκη κατάλληλη για εμπορική χρήση
19.- Αποθήκη 100τ.μ. ισόγειος, κατάλληλη και για γραφείο ή διαμέρισμα
20.- Αγρός 2400τ.μ. πλησίον πολυκαταστήματος Πανάγου - Βερόπουλου, με πρόσωπο στον μελλοντικό εθνικό δρόμο Ρόδου - Αεροδρομίου - Νοσοκομείου, κατάλληλος για εμπορική χρήση
21.- 3άρι διαμέρισμα επί της οδού Εργάνης Αθηνάς, σε τιμή ευκαιρίας. Δάνεια δεκτά.
22.- Αποθήκη 220τ.μ., πλησίον της οδού Στ. Κωτιάδη.
23.- Καινούργια μεζονέτα, σε τιμή ευκαιρίας στη συνοικία της Ανάληψης
24.- 4.000τ.μ. Αγρός στο Γεννάδι 100μ. από τη θάλασσα σε τιμή ευκαιρίας
25.- Παραθαλάσσιος αγρός 5.000 τ.μ. στο Κιοτάρι στη Μεγάλη Γη, κατάλληλο για κάθε τουριστική χρήση.
26.- 110 τ.μ. μονοκατοικία με 5.000 τ.μ. αγρό στο Κανδυλί
27.- 300 τ.μ. μονοκατοικία με πισίνα και 8000 τ.μ. στο Τσαΐρι.
28.- 4.000 τ.μ. αγρός με 22.000.000 στο φυτώριο Κοσκινού.
29.- 5.000 τ.μ. αγρός πάνω στο κύμα της Μεγάλης Γης Ασκληπειό.
30.- 4άρια διαμερίσματα, πολυτελούς κατασκευής, πλησίον Αννης Μαρίας.
31.- 3άρια καινούργια στην Ανάληψη - Ροδίνι - κέντρο πόλεως.
32.- 130 τ.μ. μονοκατοικία στο Φυτώριο του Δήμου Ιαλυσού.
33.- Οικόπεδο 250 τ.μ. στους Χαλκίτες.
34.- Οικόπεδο 700 τ.μ. και 1.600 τ.μ. στην Ανάληψη.

ΠΛΗΡΟΦΟΡΙΕΣ ΕΜΜΑΝΟΥΗΛ ΚΡΑΝΙΔΗΣ
Αμερικής 50 ΡΟΔΟΣ -
Τηλ. 27082 - 26476 - 094/347405 - FAX 27101
Emailmkranidis@hol.gr

M9-31/7

ΠΩΛΟΥΝΤΑΙ

Διώροφες ανεξάρτητες μονοκατοικίες δίπλα από το φυτώριο σε καταπράσινη περιοχή του Δήμου Ιαλυσού και σε απόσταση 6 χλμ από τη Ρόδο

Διαστάσεις 130τ.μ. και 168 τ.μ.
Αριστη κατασκευή
Εντός σχεδίου πόλεως με δυνατότητα τραπεζικής χρηματοδότησης
Απαλλαγή από το φόρο μεταβίβασης ακινήτων για πρώτη κατοικία
Αυτόνομη χωροθέτηση, ασφαλτόστρωση των εσωτερικών δρόμων, φωτισμός με φανοστάτες

ΠΛΗΡΟΦΟΡΙΕΣ ΕΜΜΑΝΟΥΗΛ ΚΡΑΝΙΔΗΣ
Αμερικής 50 ΡΟΔΟΣ - Τηλ. 27082 - 26476 - 094/347405 - FAX 27101 Email mkranidis@hol.gr

M9-31/7

PET SHOP
Original Dogs
Αξεσουάρ - Τροφές
Information Dogs
Servise Dogs

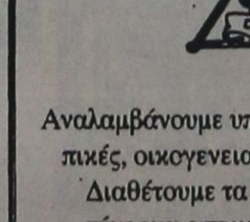

RAY KENNEL CLUB

ΑΝΑΓΕΛΙΑ ΓΕΝΝΑΣ

ΔΙΑΤΙΘΕΝΤΑΙ ΚΑΘΑΡΟΑΙΜΑ ΚΟΥΤΑΒΙΑ

- **ΣΧΟΛΗ ΕΚΠΑΙΔΕΥΣΗΣ**
- **Κυνοτροφείο**
- **Πανσιόν**

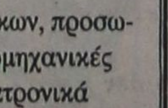

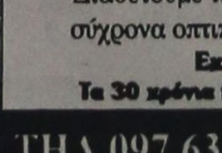

ΓΕΡΜΑΝΙΚΟΥ ΠΟΙΜΕΝΙΚΟΥ
ΗΜΕΡ. ΓΕΝ/ΣΗΣ 8/4/99

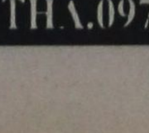

ΛΑΓΟΣΚΥΛΑ
Μεγάλο ΜΠΛΕ ΤΗΣ ΓΑΣΚΟΝΗΣ
ΗΜΕΡ. ΓΕΝ/ΣΗΣ 2/6/99

ΠΛΗΡΟΦΟΡΙΕΣ: PET SHOP
ΜΙΧ. ΠΕΤΡΙΔΗ 100 ΤΗΛ. 63892
ΚΥΝΟΤΡΟΦΕΙΟ ΕΛΕΟΥΣΑ ΤΗΛ. 0246/98145

7694-31/7

ΝΤΕΤΕΚΤΙΒΣ ΑΘΗΝΩΝ



Αναλαμβάνουμε υποθέσεις ανηλίκων, προσωπικές, οικογενειακές εμποροβιομηχανικές
Διαθέτουμε τα καλύτερα ηλεκτρονικά σύχρονα οπτικοακουστικά συστήματα.
Εχεμύθεια 100%
Τα 30 χρόνια πείρα είναι η εγγύηση μας

4-7

ΤΗΛ.097 632963 & 095-319796

RODOS PALACE
Resort Hotel • Convention Center

Το πολυτελέστερο Ξενοδοχειακό Συγκρότημα Διακοπών της χώρας (785 δωματίων), με το μεγαλύτερο Διεθνές Συνεδριακό Κέντρο (4000 ατόμων), ζητεί:

ASSISTANT MARKETING & P.R. MANAGER

Το στέλεχος που θα επιλεγεί θα κληθεί να ασχοληθεί ενεργά με την χάραξη και την υλοποίηση της επικοινωνιακής πολιτικής, την επίβλεψη της δημιουργίας σύγχρονου διαφημιστικού υλικού, την προώθηση των πωλήσεων, την έρευνα αγοράς και την δημιουργία αποτελεσματικών δημοσίων σχέσεων με τους πελάτες και τα Μ.Μ.Ε.

Ο/Η ιδανικός υποψήφιος θα πρέπει να είναι έως 30 ετών, απόφοιτος Ελληνικού ή ξένου Πανεπιστημίου ή αναγνωρισμένης Τουριστικής Σχολής και να διαθέτει μεταπτυχιακό τίτλο στο **Marketing** και την Διοίκηση Ξενοδοχειακών Επιχειρήσεων ή εκτενή εμπειρία στον ευρύτερο χώρο του **Marketing** Τουριστικών Υπηρεσιών.

Απαραίτητη θεωρείται η άριστη γνώση της Ελληνικής και Αγγλικής γλώσσας, καθώς επίσης και η χρήση Η/Υ (Word, Excel, Internet κλπ.). Οποιαδήποτε επιπλέον προσόντα θα συνεκτιμηθούν στην αξιολόγηση.

Οι ενδιαφερόμενοι μπορούν να αποστείλουν το βιογραφικό τους μαζί με μία φωτογραφία στην διεύθυνση:

Λεωφ. Ιαλυσού, Τ.Θ. 121, Ιδιά, Ρόδος 851 00, Fax: (0241)25350
Υπ' όψη Κου Γ. Μπαρμπούτη

Η απόλυτη εχεμύθεια θεωρείται αυτονόητη.

M2-31/7

ΠΩΛΟΥΝΤΑΙ

- ΜΑΓΑΖΙ 69τ.μ. επί της Θεμ. Σοφούλη (το ακίνητο). Τιμή 27.000.000
- ΠΑΣΤΙΔΑ 4 στρέμ. κοντά στο χωριό με 3.700 δρχ. το τ.μ.
- Κοσκινού 1000τ.μ. με άδεια οικοδομής πανοραμικό. Τιμή 12 εκατ.
- Μερίδα στο συνοικισμό Πολυτέκνων
- Διαμερίσματα στα Τριάντα διαφόρων διαστάσεων
- ΚΩΣ ξενοδοχείο 76. κλινών, με 140εκ.
- Θεμ. Σοφούλη, διαμέρισμα 185τ.μ., ισόγειο και για επαγγελματική στέγη
- Τσαΐρι μονοκατοικία, 140τ.μ., με αυλή 1.000τ.μ.
- Θολός, 5.000τ.μ. αγρός, περιφραγμένος σε καλή τοποθεσία
- Καρακόνερο, διαμέρισμα 85τ.μ., σε μικρή οικοδομή
- Ροδίνι διαμέρισμα 100τμ. λουξ κατασκευής με θέα
- Ροδίνι 118τμ
- Ροδίνι 46τμ καινούργιο
- Ροδίνι, 4.300τ.μ. οικόπεδο, κοντά στο ΙΚΑ, 40 εκατ.
- Ανάληψη, οικόπεδο 1000τ.μ. γωνιακό
- Αλεξάνδρου Διάκου, κτίσμα σε 1.300τ.μ. οικόπεδο, σπάνια περίπτωση
- Καστελλοριζιούς οικόπεδο με άδεια οικοδομής, 9 εκατομμύρια
- Τριάντα μαγαζί, αποθήκη, διαμέρισμα, τριάρι και ένα δυάρι (32 εκατομ.)
- Ασγουρου οικόπεδο 4.800τ.μ. με 4.500τ.μ. κατάλληλο για βίλλα
- Κορδιγκτώνος μαγαζί 65τ.μ. ελεύθερο διαμέρισμα 115τ.μ. τσοφάρι σε μικρή πολυκατοικία
- Τσαΐρι 8 στρέμ. κοντά στη λεωφόρο Ρόδου - Λίνδου
- Τριάντα οικόπεδο 400τ.μ. άρτιο και οικοδομήσιμο, με 11 εκατ.
- Γεννάδι οικόπεδο 600τ.μ., εντός οικισμού με 8 εκατ.
- Παστίδα 800 τ.μ. εντός οικισμού με 8 εκατ.
- Διάφορες επιχειρήσεις σε ολόκληρο το νησί της Ρόδου
- Κοσκινού μεζονέτες των 210τ.μ. χτισμένες με τούβλα - φανταστική θέα
- Νιοχώρι διαμερίσματα των 85τ.μ. και 95τ.μ.
- Ανάληψη - διαμέρισμα στην οδό Αθηνών, τριάρι
- Κιοτάρι 2 στρέμματα εντός οικισμού, εφαπτόμενο επί της λεωφόρου
- Γεννάδι 2800τ.μ. κοντά στον Αη Γιώργη με 1500 δρχ. το τ.μ.
- Καρακόνερο -300τ.μ. οικόπεδο
- Ροδίνι 400τ.μ. οικόπεδο
- Κοσκινού 5.600τ.μ. σε καλή τοποθεσία, κατάλληλο για βίλα, 30 εκ.
- Κοσκινού μονοκατοικία ανακαινισμένη μέσα στο χωριό. Καλή αγορά. 18.000.000
- Κοσκινού - μονοκατοικία 118τ.μ. (προκατ) με 1500τ.μ. αυλή
- Βερόπουλου 150τ.μ., προς ενοικίαση χωρίς αέρα, 250.000 μηνιαίως
- Ιδιά μονοκατοικία με κήπο 700τ.μ., 35 εκατ.
- Ξενοδοχεία Αφάντου - Κολύμπια - Πεύκους - Λάρδος - Λίνδος - Κιοτάρι - Γεννάδι
- Φιλέρημος κοντά σε πολυτελείς βίλλες 4 στρέμματα 8, 12 και ερειπωμένο σπίτι σε 6.000τ.μ. οικόπεδο
- Αφάντου αγρος 1100τ.μ. σε επαρχιακή οδό με φανταστική θά κοντά στα όρια του οικισμού
- Καρακόνερο διαμέρισμα τριάρι με αυλή μπρος πίσω λουξ κατασκευής
- Ιδιά 100τ.μ., με 16 εκατ.
- Στο Γεννάδι μονοκατοικία σε μπετά ή τελειωμένα με 37τ.μ. αυλή
- Στην Παστίδα πωλείται βιοτεχνία ενδυμάτων 300τ.μ. κτίσμα
- Στην Παστίδα διαμερίσματα των 120τ.μ., σε 1000τ.μ. οικόπεδο
- Κοντά στη Θεμ. Σοφούλη, παλαιά οικία, σε οικόπεδο, 178τ.μ. Τιμή 16.500.000 δρχ.
- Στην λεωφόρο Ιαλυσού, οικόπεδο 680τ.μ.
- Οικόπεδο κοντά στο Mira Mare 2.400τ.μ. και
- Στον Ασκληπειό, οικόπεδα εντός οικισμού με 6.000 το τ.μ.
- Οικόπεδο 750τ.μ. στην Αρχίπολη, εντός οικισμού
- 8 στρέμ. κοντά στη Γενική Τεχνική Ασγουρου
- Αφάντου μονοκατοικία 300τ.μ. σε 3.500τ.μ. οικόπεδο
- Νιοχώρι, γραφεία των 90τ.μ. καινούργια
- Κοσκινού, πανσιόν των 10 στούντιος μέσα στο χωριό
- Ροδίνι - Ανάληψη, διαμερίσματα διαφόρων διαστάσεων καινούργια
- Ανάληψη διαμέρισμα 85τ.μ. με ταράτσα
- Θολός 1150τ.μ., κοντά στη θάλασσα
- Κιοτάρι 1500τ.μ. με κτίσμα στη λεωφόρο
- Αφάντου, μονοκατοικία 140τ.μ. με 400 τ.μ. οικόπεδο

ΣΤΑ ΚΟΣΚΙΝΟΥ:
Βίλλα με θέα τη θάλασσα 320τ.μ. και 1.000μ. οικόπεδο
ΣΤΟ ΚΑΙΝΟΥΡΓΙΟ ΙΚΑ:
1) Γκαρσονιέρα 33τ.μ.
Αλεξ. Διάκου : υπόγειο 203τ.μ. 20.000.000 δρχ.
Τριάντα: οικόπεδο 500τ.μ. κατάλληλο για βίλλα.
2) Κιοτάρι, 1500τ.μ. πάνω στο κύμα οικοδομήσιμο
3) Αραπάκι - μεζονέτες 100-180τ.μ. λουξ κατασκευής
4) Ανάληψη: 70τ.μ., 13 εκατ.
5) Ανάληψη: 40τ.μ., 8,5 εκατ., καινούργιο
6) Μήδεια - μεζονέτα, 140τ.μ.
7) Ανάληψη 140τ.μ., ρετιρέ
8) Ροδίνι 135τ.μ., α' όροφος
9) Δαματριά, 115 στρεμ. με 700 δρχ. το τ.μ.
10) Τσαΐρι 150στρεμ., με 2.000 δρχ. το τ.μ.
11) Τσαΐρι, 6 στρεμ., με άδεια οικοδομής
12) Μήδεια, μονοκατοικία 120τ.μ., σε 1000 μ. οικόπεδο
13) Ανάληψη 500τ.μ. οικόπεδο
14) Καρακόνερο 600τ.μ., και Ροδίνι 435τ.μ.
15) Φαληράκι, 5 στρ., 14,8 και 20 στρ.
ΛΑΡΔΟΣ Γ- παραλία με οικόπεδο 6.200τ.μ., με άδεια ξενοδοχείου
ΚΩΣ, 7 στρέ

VANIK TOURS

ΓΙΑΝΝΗΣ και ΣΕΒΑ ΒΑΛΣΑΜΙΔΗ
VANIK σημαίνει ΑΛΗΘΕΙΑ
ΑΚΤΗ ΚΑΝΑΡΗ 17, ΨΑΡΟΠΟΥΛΑ - ΑΝΕΤΟ ΠΑΡΚΙΝΓΚ
Ανοικτά: ΔΕ-ΣΑ 08.30 - 14.00 & 16.00 - 20.30
Τηλ. 37621, κινητό: 095 871266 , FAX 29532

Το γραφείο μας πάντα πρώτο σε κρατήσεις ξενοδοχείων εξασφάλισε και σας προσφέρει καταπληκτικές τιμές για τα παρακάτω ξενοδοχεία σε ΠΑΚΕΤΑ (έκδοση εισιτηρίων R/T) από 1/4/99 έως 31/10/99

1ον HOTEL ELECTRA Α΄ SUPERIOR			
Ερμού Σύνταγμα			
	Μονόκλινο	δρχ.	27.100
	Δίκλινο	»	33.400
	Τρίκλινο	»	39.300
2ον HOTEL PARTHENON Α΄ SUPERIOR			
Σύνταγμα			
	Μονόκλινο	δρχ.	18.000
	Δίκλινο	»	22.000
	Τρίκλινο	»	26.500
3ον HOTEL PRESIDENT Α΄ Κατηγορίας			
Λεωφόρος Κηφησίας			
	Μονόκλινο	δρχ.	11.000
	Δίκλινο για μονόκλινο	»	12..000
	Δίκλινο	»	14.000
	Τρίκλινο	»	17.500
4ον HOTEL ASTOR Β΄ SUPERIOR			
Σύνταγμα			
	Μονόκλινο	δρχ.	14.000
	Δίκλινο	»	19.000
	Τρίκλινο	»	23.000
5ον HOTEL ZAFOLIA Α΄ SUPERIOR			
Λεωφόρος Αλεξάνδρας			
	Μονόκλινο	δρχ.	17.000
	Δίκλινο	»	21.000
	Τρίκλινο	»	26.000
6ον HOTEL RIVA Α΄ SUPERIOR			
Περιοχή HILTON			
	Μονόκλινο	δρχ.	14.000
	Δίκλινο	»	17.500
	Τρίκλινο	»	21.000
7ον HOTEL LYCABETTE Β΄ SUPERIOR			
Κολωνάκι, Βασιλίσσης Σοφίας			
	Μονόκλινο	δρχ.	11.500
	Δίκλινο	»	17.500
	Τρίκλινο	»	20.500
8ον HOTEL LILIA Β΄ SUPERIOR			
Πασαλιμάνι Πειραιά			
	Μονόκλινο	δρχ.	12.500
	Δίκλινο	»	16.000
	Τρίκλινο	»	20.000
9ον HOTEL EGNATIA Β΄ Κατηγορίας			
Θεσσαλονίκη, Κέντρο -καινούργιο			
	Μονόκλινο	δρχ.	16.000
	Δίκλινο	»	20.000
	Τρίκλινο	»	24.000
9ον HOTEL PHILIPPION Α΄ Κατηγορίας			
Θεσσαλονίκη			
	Μονόκλινο	δρχ.	19.500
	Δίκλινο	»	21.500
	Τρίκλινο	»	27.000

* Τα παραπάνω ξενοδοχεία διαθέτουν T.V. σε όλα τα δωμάτια
* Στις παραπάνω τιμές συμπεριλαμβάνεται πρωινό σε μπουφέ
* Ακόμη σε μας θα βρείτε αεροπορικά και ατμοπλοϊκά εισιτήρια όλων των εταιρειών.

X1086-31/7

PEGASOS TRAVEL

ΤΑΞΙΔΙΑ - ΤΟΥΡΙΣΜΟΣ

ΠΡΟΣΦΕΡΟΥΜΕ

Τα φθηνότερα αεροπορικά εισιτήρια για όλο τον κόσμο με όλες τις αεροπορικές εταιρίες
ΑΤΜΟΠΛΟΪΚΑ ΕΙΣΙΤΗΡΙΑ - ΚΡΟΥΑΖΙΕΡΕΣ - ΠΑΚΕΤΑ ΕΚΔΡΟΜΩΝ - ΞΕΝΟΔΟΧΕΙΑ

ΘΑ ΜΑΣ ΒΡΕΙΤΕ ΣΤΗΝ ΚΑΙΝΟΥΡΓΙΑ ΜΑΣ ΔΙΕΥΘΥΝΣΗ:
ΑΛΕΞΑΝΔΡΟΥ ΔΙΑΚΟΥ 84 - ΨΑΡΟΠΟΥΛΑ

ΞΕΝΟΔΟΧΕΙΑ ΣΤΗΝ ΑΘΗΝΑ και ΘΕΣΣΑΛΟΝΙΚΗ

■ **PRESIDENT** Α' ΚΑΤΗΓΟΡΙΑΣ Λεωφόρος Κηφησίας				
	● Μονόκλινο	δρχ.	11.000	με πρωινό
	● Δίκλινο για μονόκλινο	δρχ.	12.000	με πρωινό
	● Δίκλινο	δρχ.	14.000	με πρωινό
	● Τρίκλινο	δρχ.	17.500	με πρωινό
■ **ESPERIA HOTEL** Α' ΚΑΤΗΓΟΡΙΑΣ Σταδίου 22				
	● Μονόκλινο	δρχ.	22.500	με πρωινό
	● Δίκλινο	δρχ.	26.000	με πρωινό
	● Τρίκλινο	δρχ.	33.000	με πρωινό
■ **RIVA HOTEL** Α' Κατηγορίας SUPERIOR Μιχαλακοπούλου (HILTON)				
	● Μονόκλινο	δρχ.	14.000	με πρωινό
	● Δίκλινο	δρχ.	17.500	με πρωινό
	● Τρίκλινο	δρχ.	21.000	με πρωινό
■ **ALEXANDROS HOTEL** Β' Κατηγορίας περιοχή HILTON				
	● Μονόκλινο	δρχ.	13.000	με πρωινό
	● Δίκλινο	δρχ.	16.000	με πρωινό
	● Τρίκλινο	δρχ.	19.500	με πρωινό
■ **HOTEL CHRISTINA** Β' Κατηγορίας περιοχή FIX				
	● Μονόκλινο	δρχ.	13.500	με πρωινό
	● Δίκλινο	δρχ.	16.500	με πρωινό
	● Τρίκλινο	δρχ.	20.000	με πρωινό
■ **HOTEL PARTHENON** Α' περιοχή Πλάκα				
	● Μονόκλινο	δρχ.	18.000	με πρωινό
	● Δίκλινο	δρχ.	22.000	με πρωινό
	● Τρίκλινο	δρχ.	26.500	με πρωινό
■ **ASTOR HOTEL** Σύνταγμα				
	● Μονόκλινο	δρχ.	14.000	με πρωινό
	● Δίκλινο	δρχ.	19.000	με πρωινό
	● Τρίκλινο	δρχ.	23.000	με πρωινό
■ **ACHILLION***** Ομόνοια Αγ. Κων/νου				
	● Μονόκλινο	δρχ.	12.000	με πρωινό
	● Δίκλινο	δρχ.	16.000	με πρωινό
	● Τρίκλινο	δρχ.	21.000	με πρωινό
■ **GRAND HOTEL** Β' κατ. στην Αθήνα Πατησίων & Βερανζέρου 10				
	● Μονόκλινο	δρχ.	13.000	με πρωινό
	● Δίκλινο	δρχ.	16.500	με πρωινό
	● Τρίκλινο	δρχ.	22.000	με πρωινό
■ **PALLAS HOTEL** στο κέντρο της Θεσσαλονίκης 9 (μέχρι 31/5/99)				
	● Μονόκλινο	δρχ.	13.500	με πρωινό
	● Δίκλινο	δρχ.	20.500	με πρωινό
	● Τρίκλινο	δρχ.	23.500	με πρωινό
■ **HOTEL MADRINO** Β΄ Κατηγορίας στο κέντρο της Θεσσαλονίκης				
	● Μονόκλινο	δρχ.	13.500	με πρωινό
	● Δίκλινο	δρχ.	18.000	με πρωινό
	● Τρίκλινο	δρχ.	22.500	με πρωινό

ΟΔΙΚΕΣ ΕΚΔΡΟΜΕΣ ΓΙΑ ΙΤΑΛΙΑ

ΡΩΜΗ	5 ΗΜΕΡΕΣ	74.800 δρχ
ΦΛΩΡΕΝΤΙΑ-ΠΙΖΑ-ΒΕΝΕΤΙΑ	7 ΗΜΕΡΕΣ	107.000 δρχ
ΝΙΚΑΙΑ-ΜΟΝΑΚΟ-ΚΑΝΕΣ	6 ΗΜΕΡΕΣ	86.000 δρχ.
ΝΑΠΟΛΗ-ΠΟΜΠΗΙΑ-ΣΟΡΡΕΝΤΟ-ΡΩΜΗ-ΦΛΩΡΕΝΤΙΑ	7 ΗΜΕΡΕΣ	107.000 δρχ.
GARDALAND MANIA	5ΗΜΕΡΕΣ	90.600 δρχ.

ΚΑΛΟΚΑΙΡΙΝΕΣ ΑΕΡΟΠΟΡΙΚΕΣ ΕΚΔΡΟΜΕΣ ΑΠΟ ΤΗΝ ΑΘΗΝΑ

• ΠΑΡΙΣΙ-EURODISNEY	6 ημ.	από	149.000
• ΠΑΡΙΣΙ-EURODISNEY	7 ημ.	»	159.000
• ΠΑΡΙΣΙ-EURODISNEY	8 ημ.	»	159.000
• ΠΑΡΙΣΙ-ΛΟΝΔΙΝΟ-EURODISNEY (μόνο πρωινό)	8 ημ.	»	159.000
• ΠΑΡΙΣΙ-ΚΥΑΝΗ ΑΚΤΗ-ΕΛΒΕΤΙΑ	8 ημ.	»	179.000
• ΠΑΡΙΣΙ-ΜΠΕΝΕΛΟΥΞ	8 ημ.	»	179.000
• ΕΛΒΕΤΙΑ-ΙΤΑΛΙΑ	8 ημ.	»	189.000
• ΑΥΣΤΡΙΑ-ΙΤΑΛΙΑ-ΟΥΓΓΑΡΙΑ-ΤΣΕΧΙΑ	8 ημ.	»	179.000
• ΓΕΡΜΑΝΙΑ-ΠΟΛΩΝΙΑ-ΤΣΕΧΙΑ	8 ημ.	»	199.000
• ΙΤΑΛΙΑ-ΝΟΤΙΑ ΓΑΛΛΙΑ-ΙΣΠΑΝΙΑ	8 ημ.	»	169.000
• ΜΑΡΟΚΟ	8 ημ.	»	179.000
• ΙΣΠΑΝΙΑ-ΠΟΡΤΟΓΑΛΙΑ-ΚΑΝΑΡΙΑ ΝΗΣΙΑ-ΜΑΔΕΡΑ	8 ημ.	»	159.000
• ΚΑΝΑΡΙΑ ΝΗΣΙΑ-ΓΑΛΛΙΚΗ ΡΙΒΕΡΙΑ-ΑΚΤΗ ΗΛΙΟΥ	8 ημ.	»	189.000

☞ Διαμονή στα ξενοδοχεία 3 και 4 αστέρων με ημιδιατροφή
Τηλεφωνήστε μας, κλείστε θέση και
ΚΑΛΕΣ ΣΑΣ ΔΙΑΚΟΠΕΣ!
Για περισσότερες πληροφορίες στα τηλέφωνα:
76161 - 73455 - 75879 - 35504 FAX 35504
Εκ της Διευθύνσεως
Καρατζιάς Μιχαήλ

X1085-31/7

Αναπαλαιώνονται και αναβαθμίζονται τα τείχη και ο φάρος

Η ΤΑΦΡΟΣ ΓΙΝΕΤΑΙ ΧΩΡΟΣ ΠΕΡΙΠΑΤΟΥ ΚΑΙ ΙΣΤΟΡΙΑΣ

Γράφει ο Θεοφάνης Μπογιάννος



ΡΟΔΟΣ - ΤΑΦΡΟΣ ΤΗΣ ΠΑΛΙΑΣ ΠΟΛΗΣ
Τείχη, επάλξεις, φρούρια, φάρος, τάφρος και όλη η Μεσαωνική Ρόδος, προβάλλεται άριστα από τους αριστείς αρχαιολόγους της Ρόδου μας

Οπου κι αν στρέψω τη ματιά μου, η γενέτειρά μου Ρόδος με πληγώνει αισθηματικά και με γιγαντώνει ιστορικά και εθνικά. Κάθε πέτρα των τειχών, κάθε σπιθαμή της Τάφρου, κάθε έπαλξη, κάθε κανονιοθυρίδα, κάθε κρυφή πυλίδα, κάθε πύργος και προτείχισμα, μου μιλάει για τη ζωή των Ροδίων Ελλήνων πατέρων μας, στα χρόνια της Ιπποτικής Κατοχής: 1309-1522...

Ως Ροδίτης και συγγραφέας, περπατώ μέσα στην τάφρο και ακούω τις κλαγγές των όπλων, τους κανονιοβολισμούς του 1522 και του 1480, ακούω τα τροχίσματα των μαχαιριών και τα τροχίσματα των δοντιών, ανάμεσα στους Ιππότες και στους Ανατολίτες, ιδίως το Δεκέμβριο του 1522...

Ολα μου μιλούν, όλα μου είναι γνωστά και αγαπημένα, όλα είναι έργα και ιδρώτας, αίμα και αγκομαχητό, πόνος και στόνος των Ροδίων Ελλήνων, στα χρόνια της ιπποτικής σκλαβιάς...

Με τα μάτια της φαντασίας μου βλέπω τους Ελληνες να αγωνίζονται, είτε εναντίον των εισβολέων, είτε εναντίον της σκλαβιάς, είτε εναντίον της φτώχειας και της αμάθειας. Οι Ιππότες, άρπαξαν τα νησιά μας και πρώτη τη Ρόδο μας, στα 1309, και πιο σωστά την αγόρασαν από ένα Γενουάτη Τσιφλικά που ελέγετο Βινιόλο Βινιόλι. Ετσι, οι Ιππότες άρχισαν να μεγαλώνουν την παλιά μας πόλη, να σκάβουν και να διαμορφώνουν την τάφρο, να κάνουν παλάτια, σπίτια, καταστήματα, καταλύματα, λιμάνια, εμπορία, ναυτοδικεία, εκκλησίες και όλη την παλιά μας πόλη, που είναι Μνημείο Παγκόσμιας Πολιτιστικής Κληρονομιάς...

Για να φτιάξουν οι Ιππότες αυτά τα τείχη, χρειάστηκαν 213 χρόνια και χιλιάδες εργάτες και αρχιμηχανικούς, αρχιμάστορες και μεταφορείς.

Οι Ιππότες είχαν μεγάλο στόλο, μεγάλο ιππικό και χιλιάδες δούλους και μισθοφόρους. Οι Ροδίτες Ελληνες, μετέφεραν από τα Κοσκινού, το Ροδίνι, τα Καβουρόνια και από την τότε Βιλανόβα, αυτόν τον πορώλιθο, για να χτιστεί η Μεσαιωνική, η Ιπποτική πόλη των Ροδίων Ελλήνων...

Τα τείχη της Ρόδου ήταν το πιο διάσημο και το πιο απόρθητο φρούριο στα χρόνια των Ιπποτών, γι' αυτό και οι βασιλιάδες χριστιανοί της Ευρώπης έλεγαν: είναι πιο εύκολο να πέσει ο ουρανός, παρά το κάστρο της Ρόδου...

Για να χτιστεί στα 1464 ο Πύργος του Αγίου Νικολάου, χρειάστηκαν χρήματα και χρόνος πολύς.

Τα τείχη της Ρόδου, ο Πύργος του Αγίου Νικολάου, και όλα τα κτίσματα της πόλης δεινοπάθησαν το καλοκαίρι του 1480, όταν επετέθησαν εναντίον της Ρόδου οι Ανατολίτες. Ο σεισμός του 1481, έδωσε τη χαριστική βολή. Στα 1489 και μετά άρχισαν να κτίζονται τα πολλά και μεγάλα τείχη και όλα τα φρούρια. Τότε ήταν μεγάλος μάγιστρος ο Ντωμπυσόν, μέχρι το 1503, και έκανε πολλά και μεγάλα τείχη και φρούρια στην πόλη. Τα πιο ισχυρά τείχη και τα φρούρια χτίστηκαν στις αρχές του 16ου αιώνα: 1503-1522.

Αυτά τα τείχη διορθώνει, εξωραΐζει και προβάλλει σήμερα η άξια αρχαιολογία της Ρόδου με πλήθος εργατών, επιστημόνων, μελετών και γνώσεις απέραντες...

Μέσα στην τάφρο, σε όλα τα τείχη γίνονται πολλές, σωστές και μεγάλες επεμβάσεις, ώστε τα τείχη και η τάφρος, ο Φάρος του Αγίου Νικολάου, να γίνουν επισκέψιμα, χώροι ξενάγησης, γαλήνης και εμάθησης της ιστορίας μας.



ΨΥΧΟΕΡΕΥΝΗΤΡΙΑ

ΚΡΗΤΙΚΟΥ ΒΑΣΙΛΕΙΑ



Προβλέψεις για το μέλλον ικανοποιητικές.
Βοήθεια για κάθε θέμα που σας απασχολεί με κάθε εχεμύθεια
ΕΡΓΙΟΥ 21 Π. ΠΟΛΗ
Τηλ. 74440 - 67602, 8-1π.μ. 4-8μ.μ.

T.32208-25/7

ΝΤΕΤΕΚΤΙΒ

30 ΧΡΟΝΙΑ ΜΟΝΙΜΑ ΚΑΙ ΣΤΗ ΡΟΔΟ
35354-28780
Π.Π ΓΕΡΜΑΝΟΥ 6 (ΠΛΑΤ.ΦΩΚΙΑΛΗ)
Η ΛΥΣΗ!!
ΣΕ ΚΑΘΕ ΣΑΣ ΠΡΟΒΛΗΜΑ
EXPRESS SECURITY

X1082-31/7

ΠΡΑΚΤΟΡΕΙΟ ΤΑΞΙΔΙΩΝ ΣΑΒΒΑΣ ΣΑΗΣ

Φθηνά αεροπορικά εισιτήρια για όλο τον κόσμο

Με την ευκαιρία της λειτουργίας του **νέου** μας πρακτορείου στην οδό ΤΑΡΠΟΝ ΣΠΡΙΓΚΣ 42 δίπλα στην Τράπεζα Πίστεως
ΠΡΟΣΦΕΡΟΥΜΕ
τα φθηνότερα αεροπορικά εισιτήρια για όλο τον κόσμο με όλες τις αεροπορικές πτήσεις
ΠΡΟΣΟΧΗ: ΠΛΗΡΟΦΟΡΙΕΣ ΔΕΝ ΔΙΔΟΝΤΑΙ ΑΠΟ ΤΟ ΤΗΛΕΦΩΝΟ ΜΟΝΟ ΠΡΟΣΩΠΙΚΗ ΠΑΡΟΥΣΙΑ ΣΑΣ
Ακόμη: ♦ Σας παίρνουμε BIZA επισκέπτου για ΑΜΕΡΙΚΗ σε μία εβδομάδα
♦ BIZA επισκέπτου για ΑΥΣΤΡΑΛΙΑ σε μία μέρα
♦ Εκδοση διαβατηρίων
♦ Εκδοση αδειών αυτοκινήτων

ΞΕΝΟΔΟΧΕΙΑ ΣΤΗΝ ΑΘΗΝΑ

PRESIDENT Α' Κατηγορίας Λεωφόρος Κηφησίας			
Μονόκλινο	δρχ.	11.000	με πρωινό έως 31/10
Δίκλινο για μονόκλινο	»	12.000	» » »
Δίκλινο	»	14.000	» » »
Τρίκλινο	»	17.500	» » »
ESPERIA HOTEL Α' Κατηγορίας Σταδίου 22			
Μονόκλινο	δρχ.	22.500	έως 31/10
Δίκλινο	»	26.000	» »
Τρίκλινο	»	33.000	» »
ELECTRA HOTEL Α' Κατηγορίας Ερμού 5			
Μονόκλινο	δρχ.	27.500	με πρωινό
Δίκλινο	»	33.400	»
Τρίκλινο	»	39.300	»
TITANIA HOTEL Πανεπιστημίου 52 (Σύνταγμα Ομόνοια)			
Μονόκλινο δρχ. με αμερικάνικο πρωινό 23.000		έως 31/10	
Δίκλινο » » » 29.500		» »	
Τρίκλινο » » » 32.700		» »	
DORIA HOTEL Β' Κατηγορίας Πειραιώς 15-17 (κοντά στην Ομόνοια)			
Μονόκλινο	δρχ.	13.000	με πρωινό
Δίκλινο	»	16.000	»
Τρίκλινο	»	22.000	»
RIVA HOTEL Α' Κατηγορίας SUPERIOR Μιχαλακοπούλου (HILTON)			
Μονόκλινο	δρχ.	14.000	με πρωινό έως 31/10
Δίκλινο	»	17.500	» » »
Τρίκλινο	»	24.900	» » »
ALBATROS HOTEL Β' Κατηγορίας δίπλα στο δυτικό αεροδρόμιο			
Μονόκλινο	δρχ.	11.500	με πρωινό έως 31/10
Δίκλινο	»	16.500	» » »
Τρίκλινο	»	21.500	» » »
ALEXANDROS Β' Κατηγορίας περιοχή HILTON			
Μονόκλινο	δρχ.	13.500	με πρωινό έως 31/10
Δίκλινο	»	16.500	» » »
Τρίκλινο	»	22.500	» » »
CHRISTINA Β' Κατηγορίας περιοχή FIX			
Μονόκλινο	δρχ.	13.000	με πρωινό έως 31/10
Δίκλινο	»	16.000	» » »
Τρίκλινο	»	24.000	» » »
PARTHENON Α' Κατηγορίας περιοχή Μακρυγιάννη			
Μονόκλινο	δρχ.	18.000	με πρωινό έως 31/10
Δίκλινο	»	22.000	» » »
Τρίκλινο	»	31.500	» » »
ΧΑΝΔΡΗΣ Κατηγορίας LUX Συγγρού 385			
Μονόκλινο	δρχ.	35.000	χωρίς πρωινό έως 31/1
Δίκλινο	»	35.000	» »
LILIA HOTEL Πασαλιμάνι Πειραιάς			
Μονόκλινο	δρχ.	12.000	με πρωινό έως 15/5
Δίκλινο	»	15.500	» » »
Τρίκλινο	»	19.500	» » »
PARK HOTEL LUX Λεωφ. Αλεξάνδρας			
Μονόκλινο	δρχ.	27.000	χωρίς πρωινό έως 31/12
Δίκλινο	»	27.000	» » » »
SEA VIEW στη Γλυφάδα			
Μονόκλινο	δρχ.	14.000	με πρωινό έως 31/5
Δίκλινο	»	17.500	» »
Τρίκλινο	»	22.000	» »
SARONIKOS δίπλα στο Στάδιο Ειρήνης και Φιλίας			
Μονόκλινο	δρχ.	10.000	με πρωινό έως 31/5
Δίκλινο	»	12.000	» » »
Τρίκλινο	»	14.500	» » »
ASTOR Σύνταγμα			
Μονόκλινο	δρχ.	14.000	με πρωινό έως 31/10
Δίκλινο	»	19.000	» » »
Τρίκλινο	»	23.000	» » »
GRAND HOTEL Β' Κατηγορίας Πατησίων & Βερανζέρου 10			
Μονόκλινο	δρχ.	13.000	με πρωινό έως 31/1
Δίκλινο	»	16.500	» » »
Τρίκλινο	»	22.000	» » »
Τιμή γεύματος κατ' άτομο 3.500			

ΣΑΣ ΣΥΜΦΕΡΕΙ ΠΡΙΝ ΚΛΕΙΣΕΤΕ ΟΠΟΥΔΗΠΟΤΕ ΝΑ ΜΑΣ ΕΠΙΣΚΕΦΘΕΙΤΕ

ΠΡΑΚΤΟΡΕΙΟ ΤΑΞΙΔΙΩΝ
ΣΑΒΒΑΣ ΣΑΗΣ
ΤΑΡΠΟΝ ΣΠΡΙΓΚΣ 42 δίπλα στην Τράπεζα Πίστεως Τηλ. 39781-3

M23-31/7

Συναυλία στη Λέρο με το Μίκη Θεοδωράκη για τις Μέρες Δημοκρατίας

Με την προβολή της ταινίας «Ταξίδι στα Κύθηρα» θα αρχίσουν οι εκδηλώσεις για τις ημέρες Μνήμης και Δημοκρατίας στη Λέρο που τελούν υπό την αιγίδα του προέδρου της Δημοκρατίας κ. Κωστή Στεφανόπουλου.

Στο πρόγραμμα των εκδηλώσεων περιλαμβάνονται προβολές ταινιών, θεατρικές παραστάσεις και αθλητικοί αγώνες.

Οι μέρες Μνήμης και Δημοκρατίας θα κορυφωθούν στις 15 Ιουλίου με εκδηλώσεις που θα αρχίσουν στις 10.30 το πρωί με Δοξολογία, κατάθεση στεφάνων στο Παρθένι και απονομή τιμητικών διακρίσεων και θα ολοκληρωθούν με το «Αξιον Εστί» του Οδυσσέα Ελύτη που θα παρουσιάσει με συναυλία ο Μίκης Θεοδωράκης στην οποία θα μετάσχουν η ορχήστρα Σύγχρονης Μουσικής της ΕΡΤ, Χορωδία της ΕΡΤ, η Πειραματική Χορωδία Δήμου Ροδίων, η Παιδική Χορωδία Δήμου Ροδίων, η Λαϊκή ορχήστρα Μίκης Θεοδωράκης και σολίστ υπό τη διεύθυνση του κ. Αντώνη Κοντογεωργίου.

ΓΙΑ ΤΗ ΜΕΙΩΣΗ ΤΩΝ ΠΡΟΜΗΘΕΙΩΝ

ΑΝΑΣΤΑΤΩΣΗ ΣΤΟΥΣ ΠΡΑΚΤΟΡΕΣ

ΑΝΑΖΗΤΟΥΝ ΤΡΟΠΟΥΣ ΑΝΤΙΔΡΑΣΗΣ



Στενά και με μεγάλη προσοχή παρακολουθούν τα μέλη του Συνδέσμου των Ελληνικών Τουριστικών και Ταξιδιωτικών Γραφείων τις εξελίξεις γύρω από την ιδιαίτερα σημαντική υπόθεση της μείωσης των προμηθειών που αποδίδουν σε ταξιδιωτικά και τουριστικά πρακτορεία οι αεροπορικές εταιρίες.

Εδώ και αρκετό καιρό και αρχής γενομένης από τις ΗΠΑ, η μία μετά την άλλη μεγάλες αεροπορικές εταιρίες προχωρούν σε μείωση του ποσοστού της προμήθειας που εισπράττουν τα τουριστικά γραφεία για τις παρεχόμενες υπηρεσίες (όπως οι κρατήσεις, έκδοση εισιτηρίων κ.λ.π.).

Το θέμα αυτό όμως έχει προκύψει πλέον και εντός της Ευρώπης, με αποτέλεσμα να έχουν θορυβηθεί οι Σύνδεσμοι Τουριστικών γραφείων των περισσότερων ευρωπαϊκών χωρών και να αναζητούν τρόπους να αντιμετωπίσουν την κατάσταση που τείνει να διαμορφωθεί

Η πλέον πρόσφατη σχετική κίνηση αεροπορικής εταιρίας, η οποία έχει προκαλέσει μέχρι τώρα και την μεγαλύτερη αναστάτωση καθώς θεωρείται ως η πιο «επιθετική», ήταν η απόφαση των σκανδιναβικών αερογραμμών SAS να μειώσουν την προμήθεια προς τα ταξιδιωτικά γαρφεία στη Σουηδία από 9% σε 4% για όλες τις πτήσεις, εσωτερικού και διεθνείς. Το ποσοστό αυτό χαρακτηρίστηκε αμέσως από «εξωπραγματικό» έως «εξοντωτικό» από τους τουριστικούς πράκτορες της χώρας (δύο μεγάλοι οργανισμοί, η BTI και η American Express, έχουν εκτιμήσει με έρευνα ότι το ποσοστό δεν μπορεί να είναι χαμηλότερο του 8,1%, χωρίς να υπάρχει ζημία για τους πράκτορες) οι οποίοι μάλιστα έθεσαν, μέσω του συνδέσμου τους, θέμα στο Ευρωπαϊκό όργανο των Συνδέσμων, την ECTAA, η οποία αναζητεί λύσεις ακόμα και μέσω της Ευρωπαϊκής Επιτροπής, της αρμόδιας Διεύθυνσης Αερομεταφορών και της ειδικής επιτροπής Ανταγωνισμού, όπου έχει υποβάλλει και επίσημη διαμαρτυρία.

Στο πλαίσιο αυτής της προσπάθειας, η ECTAA, έχει συγκροτήσει ειδική επιτροπή και έχει αναθέσει την πλήρη διερεύνηση του θέματος αλλά και των άλλων δυνατοτήτων αντίδρασης που έχει έγκριτους νομικούς συμβούλους. Κατά τη διάρκεια της τελευταίας συνεδρίασής της μάλιστα είχε προσκαλέσει ως ομιλητή και τον προϊστάμενο της 4ης Γενικής Διεύθυνσης της Ευρωπαϊκής Επιτροπής, ο οποίος ωστόσο δεν άφησε και πολλά περιθώρια αισιοδοξίας, αν επιχειρηθεί, όπως διευκρίνισε, η αντιμετώπιση της υπόθεσης ως παράβαση των κανονισμών ανταγωνισμού, όπως υπήρχε αρχικά μία σκέψη.

Μία άλλη επιλογή που υφίσταται για να σχηματιστεί ισχυρή επιχειρηματολογία και να είναι εφικτή η κίνηση κάποιας επίσημης διαδικασίας, είναι να στοιχειοθετηθεί ότι η αεροπορική εταιρία προχωρεί στη μείωση της προμήθειας, κάνει «κατάχρηση» της κυρίαρχης θέσης που κατέχει στη συγκεκριμένη αγορά και ότι το ποσοστό της μείωσης είναι κάτω από τα όρια του κόστους.

Και ως προσωρινή λύση προτείνεται στα μέλη των Συνδέσμων να διαπραγματευτούν με τις εταιρίες διαβαθμίσεις στο ύψος της προμήθειας, ανάλογα με τις υπηρεσίες που προσφέρονται (π.χ. έκδοση εισιτηρίων για διαφορετικές κατηγορίες θέσεων, τροποποιήσεις σε κρατήσεις κ.λ.π.).

Μέχρι σήμερα οι περισσότερες τροποποιήσεις που έχουν γίνει από αεροπορικές εταιρίες στο καθεστώς των προμηθειών, έχουν να κάνουν με μείωση του ποσοστού το οποίο στις περισσότερες χώρες είναι της τάξης του 9% στα επίπεδα του 7% - 7,5%, με εξαίρεση τη Γερμανία, όπου η Lufthañsa δίνει ποσοστό 5% στις πτήσεις εσωτερικού και εντός Ευρώπης και τη Δανία, όπου η «συμμαχία» STAR μείωσε τις προμήθειες στο 4%. Οι ανησυχίες των ελληνικών γραφείων πηγάζουν κατά κύριο λόγο, από τις συζητήσεις που γίνονται κατά τις πληροφορίες που ακούγονται για την εξυγίανση της Ολυμπιακής Αεροπορίας, ενόψει μάλιστα της ανάληψης του managment της εταιρίας από τη Βρετανική Speedwing, η οποία είναι πολύ πιθανό ότι θα κάνει εισηγήσεις και για το θέμα της προμήθειας που αποδίδεται στους τουριστικούς πράκτορες.

ΛΑΧΕΙΑ ΠΡΑΚΤΟΡΕΙΟΝ ΠΡΟ-ΠΟ
ΓΙΩΡΓΟΣ ΚΟΝΤΟΖΑΜΑΝΗΣ
ΜΕΓ. ΚΩΝΣΤΑΝΤΙΝΟΥ 43 • ΡΟΔΟΣ ☎ 20800
ΛΟΤΤΟ ΙΠΠΟΔΡΟΜΟΣ
ΚΑΤΑΘΕΣΗ ΔΕΛΤΙΩΝ ΠΡΟ-ΠΟ ΜΕΧΡΙ ΣΑΒΒΑΤΟ ΛΟΤΤΟ ΜΕΧΡΙ ΤΡΙΤΗ 3 μ.μ.
ΕΥΕΜΥΘΕΙΑ ΦΙΛΟΞΕΝΙΑ • ΤΥΧΗ

ΜΕΓΑΛΕΣ ΕΥΚΑΙΡΙΕΣ
ΠΩΛΟΥΝΤΑΙ ΕΛΑΦΡΩΣ ΜΕΤΑΧΕΙΡΙΣΜΕΝΕΣ ΜΟΤΟΣΙΚΛΕΤΕΣ ENDURO
YAMAHA DT 125
SUZUKI DR 125
KAWASAKI KLR 250
✓ ΕΥΚΟΛΙΕΣ ΠΛΗΡΩΜΗΣ
ΑΒΕΤΕ Κ. ΚΩΣΤΑΡΙΔΗΣ
ΤΗΛ. 22157, 20874, 22325
Χ.1101-31/7

ΤΑΞΙΔΙ ΣΤΗΝ ΠΟΛΗ ΤΟΥ ΦΩΤΟΣ
ΠΑΡΙΣΙ
ΜΙΑ ΠΟΛΗ ΓΕΜΑΤΗ ΑΡΧΟΝΤΙΑ ΠΟΥ «ΠΡΕΠΕΙ» ΟΛΟΙ ΝΑ ΓΝΩΡΙΣΟΥΜΕ. ΜΙΑ ΑΠΟΔΡΑΣΗ ΓΙΑ ΕΜΑΣ ΚΑΙ ΤΑ ΠΑΙΔΙΑ ΜΑΣ ΜΑΚΡΙΑ ΑΠΟ ΤΟ ΑΓΧΟΣ ΤΩΝ ΒΙΒΛΙΩΝ, ΣΥΝΔΥΑΖΟΝΤΑΣ ΠΑΡΙΣΙ ΜΕ ΤΗ
ΝΤΙΣΝΕΫΛΑΝΤ
8 ΗΜΕΡΕΣ ΞΕΓΝΟΙΑΣΙΑΣ ΚΑΙ ΚΕΦΙΟΥ ΑΠΟ 3 - 10 ΑΥΓΟΥΣΤΟΥ ΜΕ ΤΟ
KALIMERA RODOS TRAVEL
Τιμές που ξαφνιάζουν γι'αυτά που προσφέρουμε:
✧Απ'ευθείας πτήση από Ρόδο - Παρίσι - Ρόδο
✧Τέλη αεροδρομίων
✧5 διανυκτερεύσεις σε κεντρικό ξενοδοχείο 3 αστέρων στο Παρίσι με πρωινό
✧2 διανυκτερεύσεις στη EURODISNEY σε ξενοδοχείο 4 αστέρων με πρωινό
✧Κάρτα εισόδου για δύο ολόκληρες μέρες στη EURODISNEY
✧Γύρος Παρισιού - Επίσκεψη Λούβρου με Ελληνα ξεναγό.
✧Εκδρομή στις Βερσαλίες
✧Βόλτα στο Σηκουάνα με Bateaux - Mouches
ΠΛΗΡΟΦΟΡΙΕΣ ΚΑΙ ΑΝΑΛΥΤΙΚΟ ΠΡΟΓΡΑΜΜΑ ΘΑ ΒΡΕΙΤΕ ΣΤΟ ΓΡΑΦΕΙΟ ΜΑΣ
ΕΘΝΙΚΗΣ ΑΝΤΙΣΤΑΣΗΣ 48 (Α. ΜΑΡΙΑΣ)
Τηλ. 73186
ΚΡΑΤΗΣΤΕ ΘΕΣΕΙΣ ΕΓΚΑΙΡΩΣ - ΘΕΣΕΙΣ ΠΕΡΙΟΡΙΣΜΕΝΕΣ
Χ1105-31/7

ΨΗΣΤΑΡΙΑ «Η ΣΥΝΑΝΤΗΣΗ»
Πληροφορούμε την πελατεία μας ότι διαθέτουμε
ΚΟΤΟΠΟΥΛΟ ΡΟΔΟΥ και ΝΤΟΠΙΑ ΚΡΕΑΤΑ όλα ψημένα στα κάρβουνα
Ανοιχτά Τρίτη έως και Κυριακή από τις 12 το μεσημέρι
Δευτέρα από τις 5 το απόγευμα
Αταβύρου 47 - Ροδίνι. Τηλ. 39331
7926-47

ΝΑΥΤΙΛΙΑΚΗ ΕΤΑΙΡΙΑ ΛΕΣΒΟΥ Α.Ε.
F/B ΑΛΚΑΙΟΣ
ΑΝΑΚΟΙΝΩΣΗ
Γνωρίζουμε στο επιβατικό κοινό ότι τα δρομολόγια του F/B ΑΛΚΑΙΟΣ από Ρόδο έχουν ως εξής:
Κάθε Τετάρτη ώρα 21.00 για Κω -Σάμο-Χίο-Μυτιλήνη- Λήμνο- Αλεξανδρούπολη.
Λόγω της αυξημένης κινήσεως κατά τη θερινή περίοδο παρακαλούνται οι κ.κ. επιβάται όπως εκδίδουν τα εισιτήριά τους από το κεντρικό πρακτορείο της Ν.Ε.Λ. στη Ρόδο. Η έκδοση των εισιτηρίων για καμπίνες θα γίνεται μόνο από το πρακτορείο.
ΕΡΥΘΡΑ ΘΑΛΑΣΣΑ
Δ. ΘΕΟΔΩΡΑΚΗ 13
ΤΗΛ. 27721- 22460
ΧΛ

ΥΠΟΔΗΜΑΤΑ «ΑΡΤΕΜΙΔΑ»
ΤΣΙΧΛΑΚΗ - ΒΕΛΗ ΚΑΤΕΡΙΝΑ
ΑΝΔΡΙΚΑ - ΓΥΝΑΙΚΕΙΑ - ΠΑΙΔΙΚΑ ΑΘΛΗΤΙΚΑ - ΠΑΝΤΟΦΛΕΣ
ΕΚΠΤΩΣΕΙΣ
ΑΠΟ 15 - 50 %
* Μεγάλη ποικιλία
* Επώνυμα υποδήματα
* Λογικές τιμές
Σεβασμός στον καταναλωτή
Κων/νου Παλαιολόγου 28- Ρόδος
Τηλ. 77318
7965-6/7

ΠΩΛΟΥΝΤΑΙ
1.- ΔΙΑΜΕΡΙΣΜΑΤΑ στην περιοχή Φανερωμένης, Ταρσού, 90τ.μ., πολυτελούς κατασκευής
2. ΖΗΤΟΥΝΤΑΙ ΟΙΚΟΠΕΔΑ ΓΙΑ ΑΓΟΡΑ Ή ΑΝΤΙΠΑΡΟΧΗ
ΕΥΚΟΛΙΕΣ ΠΛΗΡΩΜΗΣ - ΔΑΝΕΙΑ ΔΕΚΤΑ
Πληροφορίες εργολάβος οικοδομών
ΑΝΔΡΕΑΣ ΧΑΤΖΗΜΙΧΑΛΗΣ
ΤΗΛ. 0241/77751 - 0932288709-31027
7701-11/7

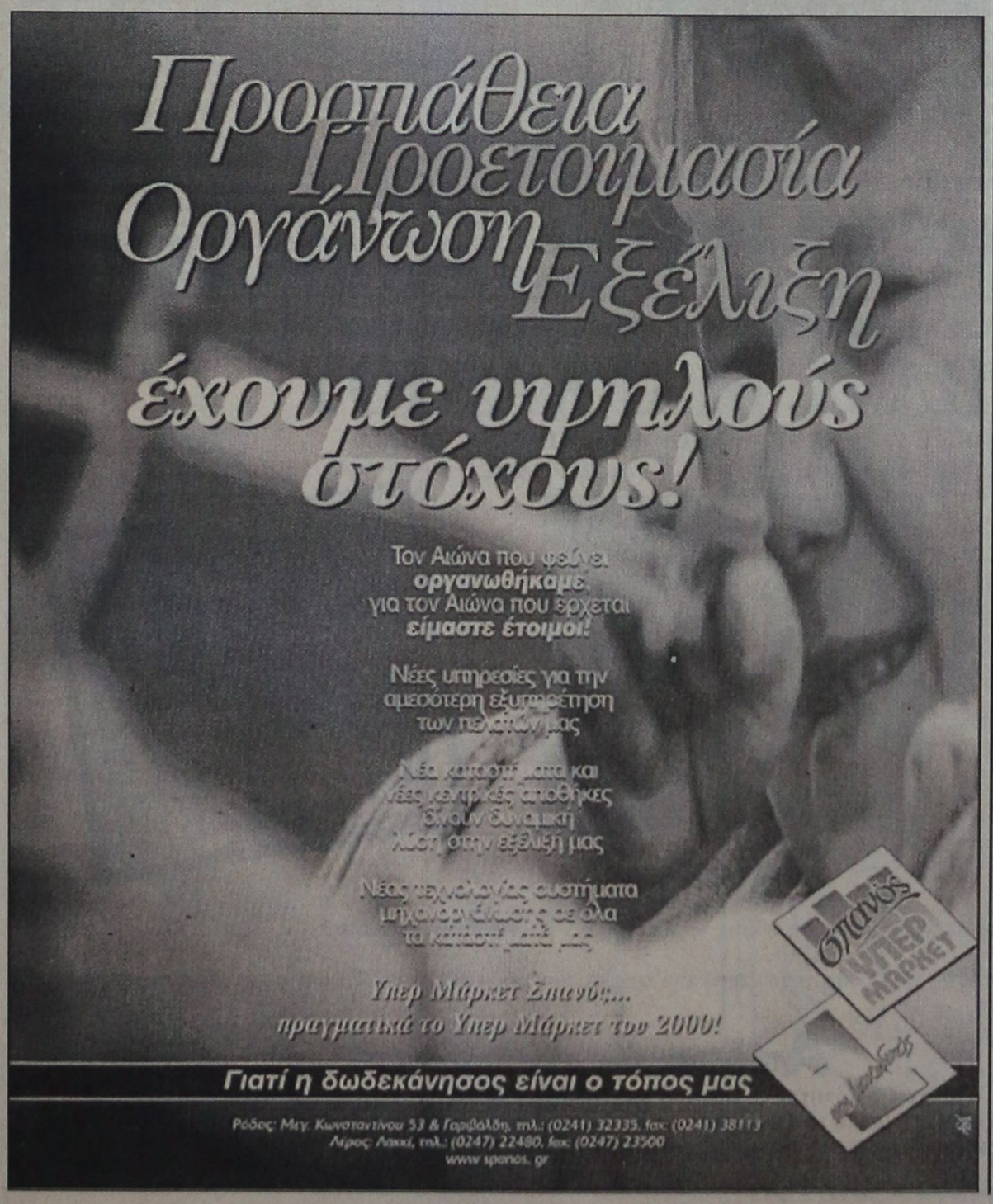

ΙΑΤΡΙΚΗ ΑΝΑΚΟΙΝΩΣΗ
Το ιατρείο του ΚΑΡΔΙΟΛΟΓΟΥ
Μ. ΜΙΧΑΛΑΚΗ
θα παραμείνει κλειστό από 24/6/99 - 2 Ιουλίου
28ης Οκτωβρίου 4
Τηλ. ιατρείου: 28717
οικίας: 24368
7841-2/7

ΙΑΤΡΙΚΗ ΑΝΑΚΟΙΝΩΣΗ
Ο ιατρός
ΑΝΔΡΕΑΣ ΤΣ. ΚΑΡΑΓΙΑΝΝΗΣ
ΟΡΘΟΠΕΔΙΚΟΣ ΧΕΙΡΟΥΡΓΟΣ - ΤΡΑΥΜΑΤΙΟΛΟΓΟΣ
Δέχεται στο ιατρείο του:
ΙΩΑΝΝΟΥ ΜΕΤΑΞΑ 22
(πλησίον Νοσοκομείου Ρόδου)
κτίριο «ΚΡΙΤΩ - Ιατρική Μέριμνα Ρόδου» 1ος όροφος
Τηλ.: 73861 - 21041
Κιν.: 097 834705
32157-11/7

ΙΑΤΡΙΚΗ ΑΝΑΚΟΙΝΩΣΗ
Ο ιατρός
ΒΑΣΙΛΗΣ ΑΝΑΣΤΑΣΑΚΗΣ
ΕΙΔΙΚΟΣ ΠΑΘΟΛΟΓΟΣ
Πτυχιούχος Πανεπιστημίου Αθηνών
ΔΕΧΕΤΑΙ στο ιατρείο του
ΟΔΟΣ ΠΕΡΝΟΥ 19Α (1ος όροφος) στ'Αφάντου:
ΔΕΥΤΕΡΑ-ΠΑΡΑΣΚΕΥΗ: 09.00 - 13.00 & 17.00 - 20.00
ΣΑΒΒΑΤΟ: ΜΕ ΡΑΝΤΕΒΟΥ
Τηλ.: Ιατρείου (0241) 53242
Οικίας (0241) 52337
Κινητό 097 221051
32160-4/7

ΕΣΤΙΑΤΟΡΙΟΝ ΙΠΠΟΤΙΚΟΝ

ΙΠΠΟΤΙΚΟΝ

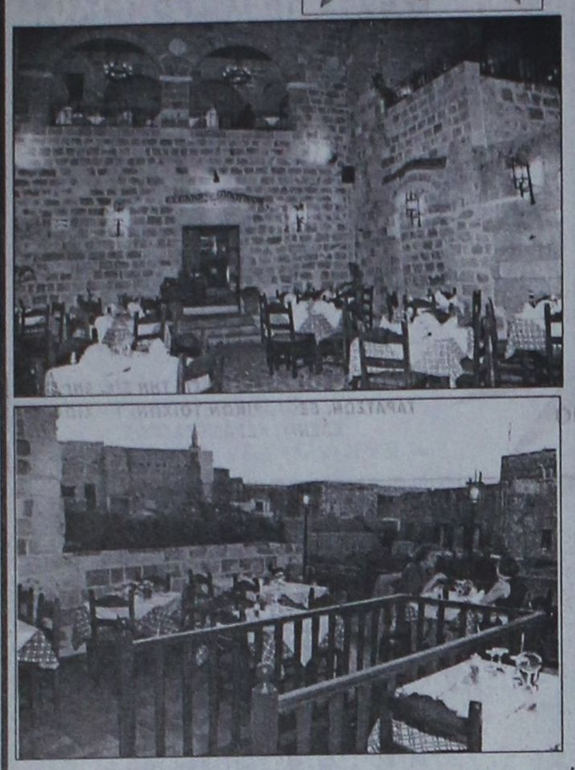

Είμαστε υπερήφανοι για την αναστήλωση που καταφέραμε να κάνουμε με πολλή αγάπη και μεράκι, σε ένα ιστορικό μνημείο της Ρόδου του 15ου αιώνος.

Μια προσφορά στη ΡΟΔΟ και τους Ροδίτες για να το χαρούν.

Δημιουργήσαμε το εστιατόριο «Ιπποτικόν» στην πλατεία Εβραίων Μαρτύρων, που σε συνδυασμό με το περιβάλλον, τη φιλική ατμόσφαιρα και την κουζίνα μας (με τα αγνά υλικά και τις διάφορες γεύσεις), σας μεταφέρουνε σε άλλες εποχές.

ΕΜΕΙΣ, βάλαμε τη σφραγίδα μας στην αναστήλωση του ΜΝΗΜΕΙΟΥ και ΕΣΕΙΣ με την παρουσία σας, θα το κάνετε να φαντάζει σαν ένα μοναδικό στέκι επιπέδου, χειμώνα - καλοκαίρι.

Εβραίων Μαρτύρων - Μικρό Συντριβάνι - Π. Πόλη

Απολαύστε το φαγητό σας στις μεσαιωνικές μας σάλες ή στο αίθριό μας ή ακόμα και στην ταράτσα μας με θέα τις ομορφιές της Παλιάς Πόλης

ΑΝΟΙΚΤΑ ΟΛΗ ΜΕΡΑ - Για ρεζερβέ τηλ. 25293

⇨ Ο χάρος διατίθεται για ΚΑΘΕ ΕΙΔΟΥΣ ΕΚΔΗΛΩΣΗ

7747-15/7

Σύλλογοι από την περιοχή της Κατταβιάς

Αντιδρούν για το νέο εργοστάσιο της ΔΕΗ

ΕΤΟΙΜΑΖΟΝΤΑΙ ΓΙΑ ΚΙΝΗΤΟΠΟΙΗΣΕΙΣ

Σχετικά με το θέμα του νέου εργοστασίου της ΔΕΗ η «Πρωτοβουλία Πολιτών Κατταβιάς» εξέδωσε την παρακάτω ανακοίνωση:

«Με λύπη μας πληροφορηθήκαμε τις νέες δηλώσεις του κ. Νομάρχη για το θέμα της χωροθέτησης του νέου εργοστασίου της ΔΕΗ. Ο κ. Νομάρχης είχε παλαιότερα δεσμευτεί δημοσίως και με έγγραφο του προς τον υπουργό ΠΕΧΩΔΕ για τη σύσταση ειδικής επιστημονικής επιτροπής που θα εξέταζε το όλο θέμα. Τέτοια επιτροπή ουδέποτε συστάθηκε, άγνωστο για ποιούς λόγους. Ξεχάστηκαν λοιπόν για άλλη μια φορά οι ανοιχτές διαδικασίες, οι διεπιστημονικές επιτροπές, η συνεργασία με τους εμπλεκόμενους φορείς, τα μέτρα εξοικονόμησης και οι ανανεώσιμες πηγές ενέργειας..

Οταν βλέπουμε το εργοστάσιο της Σορωνής να λειτουργεί ανεξέλεγκτα, χωρίς ούτε καν να έχει κατατεθεί φάκελος περιβαλλοντικής μελέτης και να μην επεμβαίνει ο εισαγγελέας αυτεπάγγελτα, όπως θα έπρεπε, όταν οι «υπεύθυνοι» της ΔΕΗ που ήρθαν για να μας ενημερώσουν στη λαϊκή συνέλευση της Κατταβιάς προσπαθούσαν να μας πείσουν ότι τα καυσαέρια κινούνται οδικώς, όταν η παραπληροφόρηση στα τοπικά ΜΜΕ οργιάζει (πρόσφατα πάλι «δόθηκε» η χωροθέτηση της Κατταβιάς: σύμφωνα με τοπικό ραδιοσταθμό η χωροθέτηση της Κατταβιάς είχε δοθεί το Σάββατο 26/6/99- ημέρα της λαϊκής συνέλευσης της Θολού- και τη συνέλευση αυτή οργάνωνε η Νομαρχιακή Αυτοδιοίκηση, έλεγαν στα δελτία ειδήσεων), όταν όλοι θέλουν να «τελειώνουν» μ' αυτό το θέμα, εμείς προειδοποιούμε ότι: Οι αντιδράσεις μας θα είναι δυναμικές και θα εξαντλήσουμε κάθε πρόσφορο μέσο για να εμποδίσουμε την κατασκευή του εργοστασίου στη συγκεκριμένη θέση.

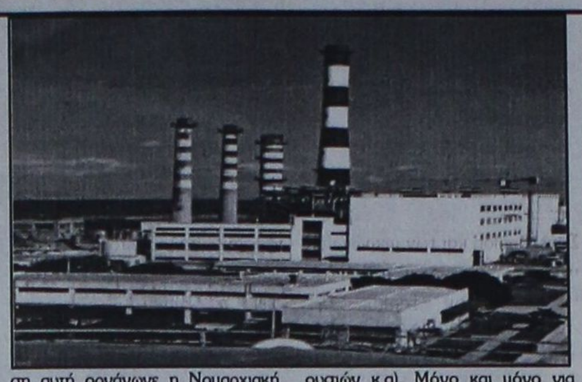

Εχουμε καθήκον να προστατέψουμε το χωριό μας από την καταστροφή και την ερήμωση και θα το κάνουμε με κάθε τρόπο που έχουμε στη διάθεσή μας. Η λύση του προβλήματος της ρύπανσης από το εργοστάσιο της Σορωνής σίγουρα δεν είναι να μεταφέρουμε τη ρύπανση αλλού.

Είμαστε κάθετα αντίθετοι στη χωροθέτηση του νέου εργοστασίου στη συγκεκριμένη περιοχή Πάνω Γιαλός και η απόφαση αυτή πάρθηκε ομόφωνα από τη λαϊκή συνέλευση της Κατταβιάς (20/2/99), υιοθετήθηκε ομόφωνα από το δημοτικό συμβούλιο του Δήμου Νότιας Ρόδου και στηρίζεται σθεναρά και από το δήμαρχό μας κ. Αντωναρά.

Επειδή οι διάφοροι παραπληροφορητές συνεχίζουν να μιλούν για δημόσια κτήματα και αλλότριους λογισμούς, με σκοπό να επιβάλουν στην κοινή γνώμη τις απόψεις τους, παραθέτουμε και πάλι όσο πιο συνοπτικά γίνεται τους λόγους της αντίθεσης μας:

Α) Η εξεταζόμενη περιοχή βρίσκεται σε απόσταση 2 χιλιομέτρων από τον παραδοσιακό οικισμό της Κατταβιάς, ακριβώς στην κατεύθυνση που φυσούν οι άνεμοι και συγκεκριμένα ακριβώς στο «μάτι» που γίνεται η είσοδος των ανέμων στο λεκανοπέδιο της Κατταβιάς. Ακριβώς λόγω αυτής της μορφολογίας είναι σύνηθες το καλοκαίρι να εγκλωβίζεται η υργασία στο λεκανοπέδιο και προφανώς θα εγκλωβίζονται και οι ρύποι. Δηλαδή, η προτεινόμενη περιοχή είναι πολύ χειρότερη από αυτήν του υπάρχοντος εργοστασίου Σορωνής, αφού και εκεί τα προβλήματα δημιουργούνται λόγω της θέσης του εργοστασίου ως προς τη Θολό και τους συνήθεις ανέμους, μόνο που εκεί δεν υπάρχει λεκανοπέδιο.

Β) Ο φάκελος που υποβλήθηκε προς έγκριση περιέχει σοβαρότατες ανακρίβειες (πιθανότατα σκοπίμως) που ανατρέπουν την τεκμηρίωση της αιτούμενης χωροθέτησης (αποστάσεις οικισμών, υψόμετρα, αρχαιολογικοί χώροι, παραδοσιακοί οικισμοί, ποσότητες επικινδύνων ουσιών κ.α). Μόνο και μόνο για αυτές τις ανακρίβειες θα έπρεπε ήδη να έχει απορριφθεί από τις αρμόδιες υπηρεσίες, τόσο η αρχική πρόταση, όσο η «βελτιωμένη» που δήθεν συντάχθηκε ύστερα από τις αντιδράσεις μας (έτσι πληροφόρησαν οι «υπεύθυνοι» της ΔΕΗ τον υπουργό κ. Βενιζέλο, προκειμένου να απαντήσει σε επερωτήσεις της Βουλής). Στην πραγματικότητα η «βελτιωμένη» λύση είναι χειρότερη για μας από την πρώτη και δεν είναι «νέα», αφού και αυτή παρουσιάστηκε στη λαϊκή συνέλευση και επίσης ομόφωνα απορρίφθηκε για τους ίδιους λόγους με την αρχική πρόταση.

Γ) Οι πιθανότητες διαρρής πετρελαίου είναι πολύ μεγαλύτερες στην εξεταζόμενη θέση από οποιοδήποτε άλλη της νήσου Ρόδου, λόγω του σχεδόν μόνιμα υψηλού κυματισμού (Καρπάθιο Πέλαγος), είτε κατασκευαστεί, είτε δεν κατασκευαστεί λιμενοβραχίονας. Μια τέτοια διαρροή, λόγω των συνήθων ισχυρών θαλασσίων ρευμάτων, θα σήμαινε την άμεση ρύπανση της περιοχής Πρασονήσι (που θα έπρεπε να έχει ήδη χαρακτηριστεί περιοχή ιδιαίτερου φυσικού κάλλους) και του αρχαιολογικού χώρου Βρουλιά. Η περιοχή της Κατταβιάς έχει ήδη στερηθεί το μεγαλύτερο μέρος από τις παραλίες της, λόγω του λειτουργούντος (πιθανόν και αυτό παράνομα) πεδίου βολής. Δεν πρέπει να στερηθεί και τον Πάνω Γιαλό και το Πρασονήσι.

Δ) Η εξεταζόμενη περιοχή βρίσκεται μέσα και στα όρια της περιοχής «Φύση 2000». Οι τυχόν θετικές γνωμοδοτήσεις κάποιων τοπικών υπηρεσιών προφανώς και δεν δεσμεύουν τις αρμόδιες υπηρεσίες της Αθήνας και των Βρυξελλών, αφού στη συγκεκριμένη περιοχή παρακολουθείται και καταγράφεται από διεθνείς οικολογικές οργανώσεις η παρουσία της χελώνας καρέτα και οι παλαιότεροι από εμάς θυμούνται τις φώκιες μονάχους να λιάζονται σ' αυτή την ίδια περιοχή. Στην περιοχή αυτή επίσης (χερσαία-αμμόλοφοι και θαλάσσια) έχουν καταγραφεί από ειδικούς επιστήμονες διάφορα προστατεύομενα φυτά και φύκη, αλλά και σπάνια είδη αγρίων πτηνών. Μπορεί τα παραπάνω να προκαλούν θυμηδία και ειρωνικά σχόλια σε μερίδα του τοπικού Τύπου, αλλά για μας το περιβάλλον είναι ο πλούτος μας. Πιστεύουμε ότι με την προστασία και την ανάδειξη του φυσικού πλούτου της περιοχής μας θα μπει επιτέλους και η περιοχή της Κατταβιάς και της Νότιας Ρόδου γενικότερα σε μια πορεία ισορροπημένης ανάπτυξης με την ανάπτυξη του οικοτουρισμού και των συναφών δραστηριοτήτων.

Για όλους τους παραπάνω λόγους, έχουμε ζητήσει από τις αρμόδιες υπηρεσίες να απορριφθεί η αίτηση της ΔΕΗ για προέγκριση χωροθέτησης στη συγκεκριμένη θέση, ώστε να ανοίξει ο δρόμος για μια σωστή και γρήγορη αντιμετώπιση του ενεργειακού προβλήματος του νησιού.

Η επιμονή διαφόρων υπηρεσιακών παραγόντων και του ίδιου του κ. Νομάρχη το μόνο αποτέλεσμα που θα φέρει είναι η περαιτέρω καθυστέρηση της λύσης του προβλήματος και έτσι το ενεργειακό μέλλον του νησιού προβλέπεται ζοφερό, εξ αιτίας της επιμονής κάποιων για την επιβολή εξ αρχής λαθεμένων λύσεων και όχι βέβαια της δικής μας πρωτοβουλίας να επισημάνουμε πράγματα που θα έπρεπε να είναι αυτονόητα σε μια δημοκρατική κοινωνία».

ΕΛΛΗΝΙΚΗ ΔΗΜΟΚΡΑΤΙΑ
ΠΕΡΙΦΕΡΕΙΑ ΝΟΤΙΟΥ ΑΙΓΑΙΟΥ
ΠΕΡ. ΔΙΟΙΚ. ΔΩΔΕΚΑΝΗΣΟΥ

ΠΕΡΙΛΗΨΗ ΑΝΑΚΟΙΝΩΣΗΣ

Για την πρόσληψη προσωπικού με σύμβαση εργασίας ιδιωτικού δικαίου ορισμένου χρόνου.

Ο Δήμος Καμείρου ύστερα από την αριθμ. 10/1999 απόφαση του δημοτικού συμβουλίου που εγκρίθηκε νόμιμα με την αριθμ. 3012/5-4-99 όμοια της Περιφέρειας Διοικ. Δωδ/σου ΑΝΑΚΟΙΝΩΝΕΙ ότι θα προσλάβει προσωπικό με σύμβαση εργασίας ιδιωτικού δικαίου διάρκειας 6 και 8 μηνών, συνολικού αριθμού δέκα έξι (16) ατόμων, για κάλυψη πρόσκαιρων αναγκών υπηρεσιών του Δήμου, σύμφωνα με τις διατάξεις του άρθρ. 21 του Ν. 2190/94, όπως ισχύει μετά τις τροποποιήσεις και συμπληρώσεις του Ν. 2225/94, 2247/94, 2266/94, 2349/97, των ειδικοτήτων:

Ειδικότητα	Αριθμός	Χρονική διάρκεια
ΔΕ 30 τεχνίτες (κτίστη 1- καλουπατζήδες 2)	3	8
Εργάτες οικοδομικών έργων	3	8
Εργάτες καθαριότητας, ύδρευσης, άρδευσης, αποχέτευσης, σφαγείων	6	8
Εργάτες των πυροσβεστικών οχημάτων	4	6

Οι υποψήφιοι πρέπει να έχουν ηλικία από 18 έως 60 ετών, λόγω της φύσεως της εργασίας και δεν πρέπει να έχουν κώλυμα κατά το άρθ. 22 του Υπαλληλικού Κώδικα (καταδίκη, υποδικία, δικαστική αντίληψη ή απαγόρευση).

Οι ενδιαφερόμενοι μπορούν να υποβάλλουν αίτηση στο γραφείο του Δήμου κατά τις εργάσιμες μέρες και ώρες και σε προθεσμία 10 ημερών που αρχίζει από την επόμενη μέρα της τελευταίας δημοσίευσης της παρούσας στον τοπικό Τύπο.

Περισσότερες πληροφορίες σχετικά με τα δικαιολογητικά που θα συνοδεύουν την αίτηση στο γραφείο του Δήμου Καμείρου και στα τηλ. 0241/41474 και 0241/41240.

Ο Δήμαρχος
ΣΤ. ΔΗΜΗΤΡΑΣ

ΧΛ-2/7

ΕΛΛΗΝΙΚΗ ΔΗΜΟΚΡΑΤΙΑ
ΠΕΡΙΦΕΡΕΙΑ Ν. ΑΙΓΑΙΟΥ
ΔΙΕΥΘΥΝΣΗ ΔΑΣΩΝ ΔΩΔ/ΣΟΥ

ΠΕΡΙΛΗΨΗ ΑΝΑΚΟΙΝΩΣΗΣ

Για την πρόσληψη προσωπικού με σύμβαση εργασίας ιδιωτικού δικαίου ορισμένου χρόνου

Η Δ/νση Δασών Δωδ/σου που εδρεύει στο Δήμο Ρόδου, ύστερα από την 4413/98/30-3-99 Πράξη του υπουργικού Συμβουλίου και την αριθμ. 334/20-5-99 απόφαση του Υπουργού Γεωργίας, ανακοινώνει ότι θα προσλάβει προσωπικό με σύμβαση εργασίας ιδιωτικού δικαίου ορισμένου χρόνου συνολικού αριθμού δέκα (10) ατόμων για την κάλυψη εποχιακών αναγκών της, σύμφωνα με τις διατάξεις του άρθρου 21 του Ν. 2190/94, όπως ισχύει μετά τις τροποποιήσεις και συμπληρώσεις των Ν. 2225/94, 2247/94, 2266/94, 2349/95, 2527/97, για τις εξής κατά αριθμό ατόμων ειδικότητες και έδρα εκτέλεσης εργασιών και την αντίστοιχη χρονική περίοδο και ότι θα προτιμηθούν οι μόνιμοι κάτοικοι της περιοχής όπου θα παρασχεθούν οι υπηρεσίες ή θα εκτελεστούν οι εργασίες.

ΕΙΔΙΚΟΤΗΤΑ	ΑΡΙΘ.ΑΤΟΜ.	ΕΔΡΑ ΕΚΤΕΛΕΣΗΣ ΕΡΓΑΣΙΩΝ	ΧΡΟΝΙΚΗ ΔΙΑΡΚΕΙΑ
Εργάτες αποτροπής κινδύνου έκρηξης πυρκαγιάς	5	Περιοχή Δήμου Λινδίων	Από την ημέρα πρόσληψης έως τις 31-8-99
Εργάτες αποτροπής κινδύνου έκρηξης πυρκαγιάς	5	Περιοχή Δήμου Καμείρου	Από την ημέρα πρόσληψης έως τις 31-8-99

Οι υποψήφιοι πρέπει να έχουν ηλικία από 18 έως 65 ετών.

Οι υποψήφιοι δεν πρέπει να έχουν κώλυμα κατά το άρθρο 8 του Υπαλληλικού Κώδικα (καταδίκη, υποδικία, συμπαράσταση) με επιφύλαξη ειδικής διάταξης του άρθρου 4 παρ. 6 του Ν. 2207/1994.

Οι ενδιαφερόμενοι μπορούν να υποβάλουν αίτηση στα γραφεία της υπηρεσίας περιοχή ΖΕΦΥΡΟΣ και ειδικότερα στο γραφείο Νο 3 (αρμόδιος κ. Κατεργάρης), εντός προθεσμίας δέκα (10) ημερών, που αρχίζει από την επομένη ημέρα της τελευταίας δημοσίευσης της παρούσας σε τοπικές εφημερίδες ή της ανάρτησής της στο κατάστημα της υπηρεσίας μας και στο χώρο ανακοινώσεων του Δήμου Ρόδου, εφόσον η ανάρτησή της είναι τυχόν μεταγενέστερη της δημοσίευσης στις εφημερίδες.

Οι ενδιαφερόμενοι μαζί με την αίτησή τους πρέπει να υποβάλουν υποχρεωτικά τα εξής δικαιολογητικά:

- Κυρωμένο φωτοαντίγραφο των δύο όψεων της αστυνομικής ταυτότητας
- Υπεύθυνη δήλωση του Ν. 1599/1986 ότι δεν έχουν κώλυμα κατά το άρθρο 8 του Υπαλληλικού Κώδικα (α) ότι δεν έχουν καταδικαστεί για καούργημα και σε οποιαδήποτε κλοπή, υπεξαίρεση (κοινή και στην υπηρεσία) απάτη, εκβίαση, πλαστογραφία, απιστία δικηγόρου, δωροδοκία, καταπίεση, απιστία περί την υπηρεσία, παράβαση καθήκοντος καθ' υποτροπή, συκοφαντική δυσφήμιση καθώς και για οποιοδήποτε έγκλημα κατά της γενετήσιας ελευθερίας ή οικονομικής εκμετάλλευσης της γενετήσιας ζωής, δεν έχουν λόγω καταδίκης στερηθεί τα πολιτικά τους δικαιώματα έστω και αν έχει λήξει ο χρόνος που ορίστηκε για τη στέρηση (β) ότι δεν είναι υπόδικοι και δεν έχουν παραπεφθεί με τελεσίδικο βούλευμα για κακούργημα ή για πλημμέλημα της προηγούμενης περίπτωσης έστω και αν το αδίκημα παραγράφηκε (γ) ότι δεν έχουν λόγω καταδίκης στερηθεί τα πολιτικά τους δικαιώματα και για όσο χρόνο διαρκεί η στέρηση αυτή (δ) ότι δεν τελούν υπό δικαστική συμπαράσταση.
- Υπεύθυνη δήλωση του Ν. 1599/1986 στην οποία να δηλώνουν αν το αμέσως προηγούμενο δωδεκάμηνο, που συμπληρώνεται κατά την τελευταία ημέρα της προθεσμίας υποβολής των αιτήσεων έχει απασχοληθεί σε δημόσια υπηρεσία ή νομικό πρόσωπο, του άρθρου 14 παρ. 1 του Ν. 2190/1994 με την ιδιότητα του εποχιακού υπαλλήλου (ή για κάλυψη περιοδικών ή πρόσκαιρων αναγκών ή όχι. Σε περίπτωση που έχουν απασχοληθεί να δηλώνουν την υπηρεσία στην οποία απασχολήθηκαν και την ακριβή χρονική διάρκεια και απασχόληση (έναρξη και λήξη).
- Πρόσφατη βεβαίωση του ΟΑΕΔ, για την απόδειξη μακροχρόνιας ανεργίας
- Υπεύθυνη δήλωση του Ν. 1559/1986 ότι ο υποψήφιος είναι άνεργος ή ανεπάγγελτος στην οποία επιπλέον να δηλώνει έαν έχει εισόδημα εξ' οιοδήποτε πηγής, πόσο είναι αυτό επί ετήσιας βάσεως μέχρι και την ημέρα της αιτήσεως. Εάν έχει υποβάλει φορολογική δήλωση θα πρέπει να υποβάλει και κυρωμένο αντίγραφο της τελευταίας φορολογικής του δηλώσεως ως επίσης και το τελευταίο εις χείρας του εκκαθαριστικό σημείωμα. Εάν δεν έχει υποβάλει φορολογική δήλωση θα πρέπει να περιλάβει στην ανωτέρω υπεύθυνη δήλωσή του και ότι δεν έχει εισόδημα υποκείμενο σε φορολογία εισοδήματος.
- Πιστοποιητικό οικογενειακής κατάστασης (όπου απαιτείται)
- Πιστοποιητικό του οικείου δήμου ή κοινότητας για τη μόνιμη κατοικία του υποψηφίου (Ν. 2647/98 άρθρο παρ. 5).
- Προκειμένου για απολυμένους από αγροτικές συνεταιριστικές οργανώσεις σύμφωνα με την παρ. 10 του άρθρου 33 του Ν. 2538/1997, βεβαίωση της νέας συνεταιριστικής οργάνωσης ότι είχαν συνεχή υπηρεσία δύο (2) τουλάχιστον ετών και πρόσφατη βεβαίωση του ΟΑΕΔ ότι είναι άνεργοι.

Εκτό από τα παραπάνω δικαιολογητικά οι ενδιαφερόμενοι εφ' όσον έχουν και επικαλούνται επιπλέον κάποια από τις ιδιότητες που ρητά αναφέρονται στην παρ. 11 του άρθρου 21 του Ν. 2190/1994 πρέπει να υποβάλουν μαζί με την αίτηση τους τα αποδεικτικά στοιχεία για τα οποία μπορούν να λάβουν πληροφορίες από τη Δ/νση προσωπικού της υπηρεσίας μας (αρμόδιος κ. Κατεργάρης τηλ 27460).

Ο Δ/ντής Δασών Δωδ/σου
ΦΙΛΙΠΠΟΣ ΚΟΝΤΙΤΣΗΣ

Χ.Λ.2/7

αγνογάλ



Γάλα πολύτιμο σαν τη ζωή μας!

Το γάλα είναι μία πολύ πλούσια, υψηλής θρεπτικής αξίας τροφή, που έχουμε ανάγκη για να κτίσουμε και να διατηρήσουμε ένα γερό οργανισμό.

Τώρα, καθημερινά, η ΑΓΝΟΓΑΛ συγκεντρώνει 6,5 τόνους Φρέσκο Αγελαδινό Γάλα από 83 παραγωγούς στους εξής Δήμους και Κοινότητες του νησιού μας:

ΠΕΡΙΟΧΗ	ΠΑΡΑΓΩΓΟΙ	ΠΕΡΙΟΧΗ	ΠΑΡΑΓΩΓΟΙ
ΚΑΤΑΒΙΑ	3	ΠΑΡΑΔΕΙΣΙ	1
ΣΟΡΩΝΗ	6	ΚΑΛΑΒΑΡΔΑ	1
ΑΣΓΟΥΡΟΥ	8	ΡΟΔΟΣ	20
ΚΟΛΥΜΠΙΑ	1	ΦΑΝΕΣ	1
ΔΙΜΥΛΙΑ	6	ΚΟΣΚΙΝΟΥ	9
ΙΑΛΥΣΟΣ	25	ΑΡΧΙΠΟΛΗ	2

αγνογάλ

το αποκλειστικά φρέσκο ροδίτικο

X1107-31/7

ΕΚΘΕΣΙΑΚΟΣ ΧΩΡΟΣ

ΜΙΧΑΗΛ Π. ΜΑΡΚΑΚΙΟΥ

ΟΔΟΣ ΘΕΣ/ΝΙΚΗΣ 14 - ΕΝΑΝΤΙ ΕΜΠΟΡΙΚΟΥ ΚΕΝΤΡΟΥ ΜΗΔΙΑ

ΤΗΛ. 0241 - 67500, 20327 FAX 94162, ΡΟΔΟΣ

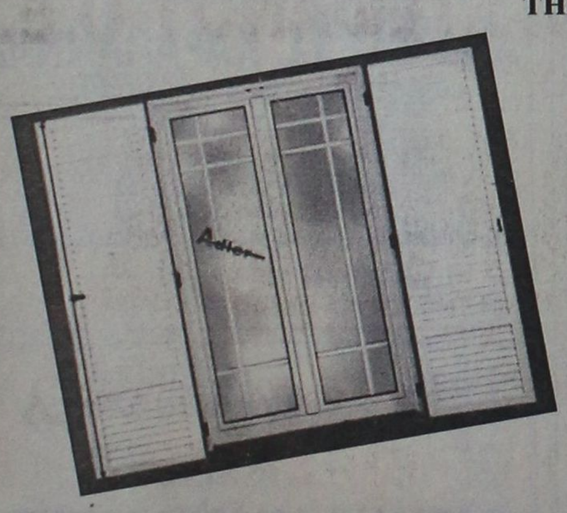

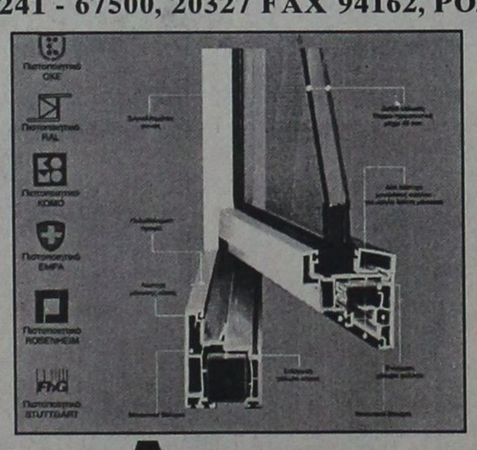

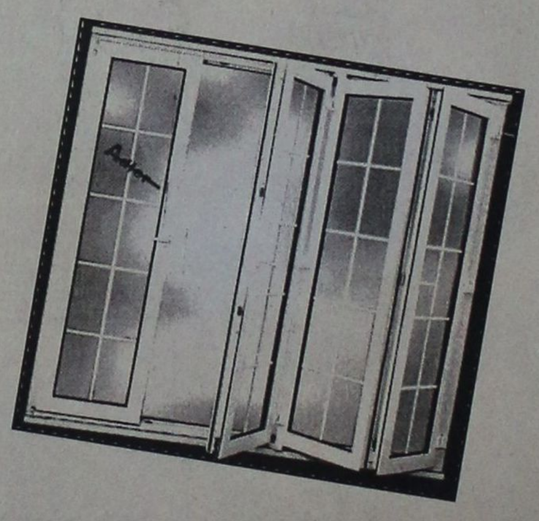

Adler

ΣΥΣΤΗΜΑΤΑ ΓΕΡΜΑΝΙΚΩΝ ΚΟΥΦΩΜΑΤΩΝ

Ξεκινήσαμε πρώτοι - πριν από 15 χρόνια - να ντύνουμε τα σπίτια σας με πόρτες - παράθυρα P.V.C. αλουμινίου και ξύλου.
Παραμείναμε πρώτοι χάρις στην εμπιστοσύνη με την οποία μας στηρίξατε.
Φιλοδοξούμε να είμαστε πάντα πρώτοι με συνέπεια στην παράδοση, τοποθέτηση από τεχνίτες που ειδικεύθηκαν στη Γερμανία και χαρακτηριστικό μας η έντονη προσπάθεια για την ικανοποίηση του πελάτη.

Adler

Δύναμη ποιότητας Δύναμη τεχνολογίας

Ελάτε στον ανακαινισμένο εκθεσιακό μας χώρο να δείτε από κοντά τα κουφώματα της πιο νέας τεχνολογίας και να συζητήσουμε για ό,τι ενδιαφέρεστε.
Αλλάζουμε τα παλιά σας κουφώματα αυθημερόν και τοποθετούμε νέα άσπρα ή χρωματιστά δικής σας επιθυμίας και με διακανονισμό της αρεσκείας σας.

Ευχαριστούμε Μιχαήλ Π. Μαρκακιού και Υιοί

ΙΤΑΛΙΚΑ



ΓΙΑ ΟΛΟΥΣ ΕΚΕΙΝΟΥΣ ΠΟΥ ΔΕΝ ΘΕΛΟΥΝ ΝΑ ΧΑΣΟΥΝ ΤΗΝ ΚΑΛΟΚΑΙΡΙΝΗ ΕΥΚΑΙΡΙΑ.

● ΘΕΡΙΝΑ ΤΜΗΜΑΤΑ ΑΠΟ 5 ΙΟΥΛΙΟΥ

ΣΤΑΘΗΣ ΣΚΑΝΔΑΛΙΔΗΣ

Πτυχιούχος ιταλικής γλώσσας και φιλολογίας- καθηγητής

ΑΣΤΕΡ

Χρ. Τσιγάντε 11 - Τηλ. 29265 - 61782 - Κινητό: 0932595387

7865-9/7

KYDON TOURS

Ποιότητα - Οργάνωση - Επιτυχία

DISNEYLAND® PARIS

18/7-25/7/99

ΑΕΡΟΠΟΡΙΚΗ ΕΚΔΡΟΜΗ ΜΕ ΟΛΥΜΠΙΑΚΗ

στην πόλη του έρωτα και των φωτός το κοσμοπολίτικο

ΠΑΡΙΣΙ

Ελάτε μαζί μας! Δώστε χαρά στα παιδιά σας. Κάντε τους δώρο τη μαγεία της

DISNEYLAND

Πρόγραμμα. Περιλαμβάνει:
- Εισιτήριο ΟΑ Ρόδο - Αθήνα - Paris - Αθήνα
- Φόροι αεροδρομίων Ελλάδα, Γαλλίας
- 2 διανυκτερεύσεις στην DISNEYLAND HOTEL SEGOYIA με πρωινό.
- Είσοδοι στη Disneyland
- 4 διανυκτερεύσεις στο Παρίσι σε ξενοδοχείο 3 αστέρων χαινούργιο, πολύ ωραίο με πρωινό.
- Μεταφορές με πούλμαν πολυτελείας Αεροδρόμιο - Disneyland - Paris - Αεροδρόμιο
- Ξενάγηση Παρισιού με Ελληνα ξεναγό
- Εκδρομή στις Βερσαλίες

Τιμές καταπληκτικές

ΣΥΝΟΔΟΣ η κ. Ελένη ΨΥΛΛΑΚΗ

Θέσεις περιορισμένες

ΠΡΑΚΤΟΡΕΙΟ ΚΥΔΩΝ

Τηλ. 23000, 27900, 75268

M28-17/7

CAN A FERRIES

KYDON TOURS

ΚΕΝΤΡΙΚΟ ΠΡΑΚΤΟΡΕΙΟ PORT AGENT

F/B DALIANA

F/B DIMITROULA

F/B ROMILDA

Από 15/6 έως νεωτέρας

Τα υπερπολυτελή

F/B DALIANA - F/B MARINA - F/B RODANTHI

με καθημερινές και εναλλάξ αναχωρήσεις

ΔΡΟΜΟΛΟΓΙΑ ΑΠΟ ΡΟΔΟ

ΔΕΥΤΕΡΑ: 16.00 για Κω, Κάλυμνο, Πειραιά
ΤΡΙΤΗ: 16.00 για Κω, Κάλυμνο, Πειραιά
ΤΕΤΑΡΤΗ: 16.00 για Κω, Κάλυμνο, Πειραιά
ΠΕΜΠΤΗ: 16.00 για Κω, Κάλυμνο, Λέρο, Πάτμο, Πειραιά
ΠΑΡΑΣΚΕΥΗ: 16.00 για Κω, Κάλυμνο, Λέρο, Πάτμο, Πειραιά
ΣΑΒΒΑΤΟ: 16.00 για Κω, Κάλυμνο, Λέρο, Πάτμο, Πειραιά
ΚΥΡΙΑΚΗ: 16.00 για Κω, Κάλυμνο, Λέρο, Πάτμο, Πειραιά

F/B ROMILDA

ΣΑΒΒΑΤΟ: 15.00 για Καστελλόριζο, Ρόδο
ΚΥΡΙΑΚΗ: 01.00 για Σύμη, Τήλο, Νίσυρο, Κω, Κάλυμνο, Λέρο, Λειψούς, Πάτμο, Σύρο, Πειραιά

F/B DALIANA

ΤΕΤΑΡΤΗ: 23.45 για Διαφάνι, Κάρπαθο, Κάσο, Ηράκλειο, Σαντορίνη, Νάξο, Πάρο, Πειραιά

F/B DIMITROULA

ΤΡΙΤΗ: 14.00 για Κω, Σάμο, Θεσσαλονίκη
ΠΕΜΠΤΗ: 15.00 για Σαντορίνη, Νάξο, Πάρο, Πειραιά
ΣΑΒΒΑΤΟ: 14.00 για Σαντορίνη, Νάξο, Πάρο, Πειραιά

ΕΙΣΙΤΗΡΙΑ - ΠΛΗΡΟΦΟΡΙΕΣ στο

ΠΡΑΚΤΟΡΕΙΟ ΚΥΔΩΝ

• Εθελ. Δωδεκανησίων 14 • Ακτή Σαχτούρη 8
Τηλ. 23.000 - 27722 - 24265 - 27900 - 75268

M28-31/7

Τη Δευτέρα 12 Ιουλίου στις 9 το βράδυ

ΣΥΝΑΥΛΙΑ ΣΤΟ ΣΑΝ ΦΡΑΓΚΙΣΚΟ

ΘΑ ΠΑΡΟΥΝ ΜΕΡΟΣ 100 ΧΟΡΩΔΟΙ

Ο ΠΟΛΙΤΙΣΤΙΚΟΣ ΟΡΓΑΝΙΣΜΟΣ Δήμου Ροδίων οργανώνει συναυλία με τη συμμετοχή 100 και πλέον χορωδών, στις 12 Ιουλίου (ημέρα Δευτέρα), στις 9μ.μ. στην εκκλησία του Αγίου Φραγκίσκου.

Στη συναυλία αυτή θα ξετυλιχτεί όλο το «νήμα» δουλειάς του Γιώργου Σακελλαρίδη και των μικρών και μεγάλων συνεργατών του.

Ετσι: Στην αρχή θα εμφανιστεί 25μελές τμήμα παιδικής χορωδίας που αποτελεί την ομάδα προετοιμασίας για την είσοδο στην παιδική χορωδία. Το τμήμα αυτό θα εκτελέσει δύο συνθέσεις του Μίκη Θεοδωράκη και ένα γαλλικό κανόνα.

Θα ακολουθήσει 50μελές τμήμα παιδικής χορωδίας που αποτελείται από παλιά και νέα μέλη ηλικίας από 8 έως 16 χρόνων.

Θα παρουσιαστούν συνθέσεις των:

Μότσαρτ, Θεοδωράκη, σπιρίτσουαλ, κ.α.

Στη συνέχεια θα εμφανιστεί η 40μελής Παιδική Χορωδία Δήμου Ροδίων σε αποσπάσματα από το «Στάμπατ Μάτερ» του Περγκολέζι, το έργο «Le tre ore di agonia» του σύγχρονου Ιταλού συνθέτη Μαγκανέλι, τις συνθέσεις «Grwss» (χαιρετισμός) του Μέντελσον και «Sound the trumbet» του Περσέλ.

Η Παιδική Χορωδία θα συνεχίσει τη συναυλία παρουσιάζοντας το «Ρέκβιεμ» του Γερμανού συνθέτη Μισέλ Χάλερ (Διάρκειας 15 λεπτών).

Το έργο είναι γραμμένο για παιδική χορωδία, Σόλο Σοπράνο, σόλο Αλτο, πιάνο και βιολιά. Το ρόλο της Soprano θα έχει η Βίρπη Κοσκινιάτη (καθηγήτρια φωνητικής και μέλος της Πειραματικής Χορωδίας). Και των Alti η Σταυρούλα Μαγκαφά - Γιακουμάκη και η Μαρία Παπαδοπούλου και οι δύο μέλη της Πειραματικής Χορωδίας.

Η συναυλία θα κλείσει με την έκτακτη συμμετοχή της Πειραματικής Χορωδίας Δήμου Ροδίων, που θα εκτελέσει πέντε ιδιαίτερα ενδιαφέρουσες συνθέσεις των: Ουίλιαμ Μπερτ, Αντόνιο Καλντάρα, Αντόνιο Βιβάλντι και Φρανς Σούμπερτ,

Στο τέλος οι 100 και πλέον χορωδοί θα τραγουδήσουν το σημείο «Της αγάπης αίματα», από το «Αξιον Εστί» των Οδυσσέα Ελύτη και Μίκη Θεοδωράκη.

Τα χορωδιακά σχήματα προετοίμασε και θα διευθύνει ο Γιώργος Σακελλαρίδης.

Συμπράττουν οι μουσικοί: Ξένη Εμνερ Παπαχαλκίτου, Λεωνίδας Σακελλαρίδης, Αναστασία Καλοπέτρη (βιολιά). Αντζελα Σπανού - Καστρουνή και Σβετλάνα Τσάντσεβα (πιάνο). Σταυρούλα Μαγκαφά - Γακουμάκη και Εύη Κατσαρά (φλάουτο). Κατερίνα Αντωνιάδου (βιολοντσέλο).

- Εξάλλου στις 15 Ιουλίου το βράδυ, στη Λέρο, οι χορωδίες Παιδική και Πειραματική του Δήμου Ροδίων θα συμπράξουν στην παρουσίαση του έργου «Αξιον Εστί» των Οδυσσέα Ελύτη και Μίκη Θεοδωράκη.

Συμμετέχουν ακόμη η Συμφωνική ορχήστρα και Χορωδία της ΕΡΤ.

Την εκδήλωση οργανώνει η Νομαρχία Δωδεκανήσου.

Με αυτή την ευκαιρία, οι φιλόλογοι - μέλη της Πειραματικής Χορωδίας, Ελένη Καλκάνη και Θέμις Μαστροσάββα θα κάνουν μια παρουσίαση του έργου «Το Αξιον Εστί» του Οδυσσέα Ελύτη στο οποίο είναι βασισμένο το ορατόριο του Μίκη Θεοδωράκη.

Η παρουσίαση θα γίνει την Τρίτη 6 Ιουλίου στις 9μ.μ., στην αίθουσα δοκιμών των Δημοτικών Χορωδιών.

Υποδήματα ΚΑΨΗΣ

BOXER - ALMA - ELLIT - ADAM'S MIGATO BOSTON

Πενήντα χρόνια δυναμικής παρουσίας στο χώρο του παπουτσιού

Ευχαριστούμε για την προτίμησή σας

ΕΒΡΑΙΩΝ ΜΑΡΤΥΡΩΝ 36-38 ΠΑΛΙΑ ΠΟΛΗ, (Β' ΣΥΝΤΡΙΒΑΝΙ) Τηλ. 27025

6781-30/9

ΑΣΥΓΚΡΙΤΗ ΠΟΙΟΤΗΤΑ ΣΥΓΚΡΙΣΙΜΕΣ ΤΙΜΕΣ

ΚΑΤΑΨΥΚΤΕΣ ΚΑΘΕΤΟΙ ΚΑΙ ΜΠΑΟΥΛΑ

ΜΕΓΑΛΗ ΠΟΙΚΙΛΙΑ ΜΟΝΤΕΛΩΝ

ΕΥΚΟΛΙΕΣ ΠΛΗΡΩΜΗΣ



ΥΠΕΥΘΥΝΗ ΤΕΧΝΙΚΗ ΣΥΝΤΗΡΗΣΗ

ΧΑΡΑΛΑΜΠΑΚΗΣ

ΗΛΕΚΤΡΙΚΑ ΕΙΔΗ

Νέος τρόπος ζωής

ΑΝ. ΜΑΡΙΑΣ 75 - ΡΟΔΟΣ Τηλ. (0241) 32117

X1099-31/7

20 ΧΡΟΝΙΑ ΜΟΝΩΣΕΙΣ ΑΡΧΩΝ ΣΑΜΑΡΤΖΗΣ



ΕΝΑ ΑΣΥΓΚΡΙΤΟ ΣΤΕΓΑΝΩΤΙΚΟ ΥΛΙΚΟ



Για ταράτσες - τοίχους

Ειδική προσφορά από 900 δρχ. το κιλό

ΙΣΧΥΕΙ ΜΕΧΡΙ ΤΟ ΜΗΝΑ ΙΟΥΛΙΟ

Η ΜΟΝΗ ΣΩΣΤΗ ΛΥΣΗ ΓΙΑ ΤΗΝ ΣΤΕΓΑΝΩΣΗ ΤΑΡΑΤΣΩΝ, ΕΞΩΤΕΡΙΚΩΝ ΤΟΙΧΩΝ, ΤΟΙΧΙΩΝ ΕΛΕΝΙΤ, ΚΕΡΑΜΟΣΚΕΠΩΝ

ΜΟΝΩΣΕΙΣ ΤΑΡΑΤΣΩΝ



ΕΠΙΣΗΣ ΔΙΑΘΕΤΟΥΜΕ ΜΕΤΑΛΛΙΚΕΣ ΚΟΛΩΝΕΣ ΜΙΑΣ ΧΡΗΣΕΩΣ

ΔΙΑΘΕΣΗ:

ΑΡΧΩΝ ΣΑΜΑΡΤΖΗΣ

ΜΟΝΩΤΙΚΑ ΥΛΙΚΑ -ΜΟΝΩΣΕΙΣ

Τηλ. 23030, 3205, 67790

1) Ερυθρού Σταυρού 21
2) Κέντρο Μόνωσης Ρόδου: Μιχαήλ Πετρίδη 69

X1092-31/7

ARISTON

ΤΑ ΠΑΝΤΑ ΑΡΙΣΤΑ

ΕΚΠΤΩΣΕΙΣ ΜΕΧΡΙ 40%

Ευκολίες πληρωμής μέχρι 24 μήνες

ΕΚΠΤΩΣΕΙΣ ΚΑΙ ΔΟΣΕΙΣ

ARISTON ΙΤΑΛΙΑΣ:

ΚΟΥΖΙΝΕΣ - ΦΟΥΡΝΟΙ ΠΑΝΤΟΣ ΤΥΠΟΥ - ΕΣΤΙΕΣ ΚΕΡΑΜΙΚΕΣ ΚΑΙ ΑΠΛΕΣ - ΨΥΓΕΙΑ - ΚΑΤΑΨΥΚΤΕΣ - ΨΥΓΕΙΟΚΑΤΑΨΥΚΤΕΣ - ΠΛΥΝΤΗΡΙΑ ΡΟΥΧΩΝ ΚΑΙ ΠΙΑΤΩΝ - ΘΕΡΜΟΣΙΦΩΝΕΣ - ΑΠΟΡΡΟΦΗΤΗΡΕΣ ΚΟΥΖΙΝΑΣ ΠΑΝΤΟΣ ΤΥΠΟΥ

απλά και εντοιχιζόμενα σε ποικιλία χρωμάτων

TV VIDEO - ΜΙΚΡΟΣΥΣΚΕΥΕΣ ΚΑΙ ΗΛΕΚΤΡΙΚΕΣ ΣΚΟΥΠΕΣ ΣΕ ΜΕΓΑΛΗ ΠΟΙΚΙΛΙΑ

Επισκεφθείτε μας για να βεβαιωθείτε ΓΙΑ ΤΙΣ ΜΕΓΑΛΕΣ ΕΚΠΤΩΣΕΙΣ ΜΑΣ!

ARISTON Η ΠΡΟΗΓΜΕΝΗ ΤΕΧΝΟΛΟΓΙΑ

ΤΗΛΕΟΡΑΣΕΙΣ – ΒΙΝΤΕΟ – ΒΙΝΤΕΟΚΑΜΕΡΕΣ – ΜΙΚΡΟΣΥΣΚΕΥΕΣ ΚΑΙ ΣΚΟΥΠΕΣ ΠΑΝΤΟΣ ΤΥΠΟΥ, ΣΕ ΜΕΓΑΛΗ ΠΟΙΚΙΛΙΑ

Αντιπρόσωποι- Εισαγωγείς ΔΩΔΕΚΑΝΗΣΟΥ:

ΑΔΕΛΦΟΙ ΣΤΕΦΑΝΟΥ Ο.Ε.

Δενδρινού & Χατζηαγγέλου - τέρμα Κορδιγκτώνος, τηλ. 22568, 22695

X1095-31/7

YAMAHA

YAMAHA MOTOR HELLAS A.E.

ΠΩΛΗΣΕΙΣ - ΑΝΤΑΛΛΑΚΤΙΚΑ ΑΞΕΣΟΥΑΡ - ΕΠΙΣΚΕΥΕΣ

✓ ΕΞΟΥΣΙΟΔΟΤΗΜΕΝΟ ΣΥΝΕΡΓΕΙΟ
✓ ΠΛΗΡΗ ΓΚΑΜΑ ΑΝΤΑΛΛΑΚΤΙΚΩΝ
✓ ΤΙΜΕΣ ΑΝΤΙΠΡΟΣΩΠΕΙΑΣ

ΕΠΙΣΗΜΟΣ ΣΥΝΕΡΓΑΤΗΣ ΡΟΔΟΥ

Χ. ΚΙΒΙΛΓΚΗΜ

ΚΟΛΟΚΟΤΡΩΝΗ 9 - ΡΟΔΟΣ - ΤΗΛ 20779 -37910

X1103-31/7

ΤΑΞΙΔΕΨΤΕ ΣΤΟ ΟΡΜΗΤΗΡΙΟ ΤΩΝ ΘΑΛΑΣΣΟΠΟΡΩΝ ΤΗ

ΛΙΣΣΑΒΩΝΑ

ΚΑΙ ΣΥΝΕΧΙΣΤΕ ΤΟ ΤΑΞΙΔΙ ΣΑΣ ΜΕΧΡΙ ΤΟ ΠΛΩΤΟ ΑΝΘΙΣΜΕΝΟ ΚΗΠΟ ΣΤΟΝ ΑΤΛΑΝΤΙΚΟ ΩΚΕΑΝΟ ΤΗ

ΜΑΔΕΡΑ

ΜΙΑ ΚΑΛΟΚΑΙΡΙΝΗ ΑΠΟΔΡΑΣΗ ΠΟΥ ΕΤΟΙΜΑΣΕ ΓΙΑ ΣΑΣ ΤΟ

KALIMERA

RODOS TRAVEL

ΑΠΟ 16/7 ΕΩΣ 23/7

ΣΥΝΟΔΟΣ ΣΑΣ Η ΧΡΥΣΑΝΘΗ ΚΟΛΙΑΔΗ

ΤΙΜΗ ΑΣΥΝΑΓΩΝΙΣΤΗ

Περιλαμβάνονται
- Αεροπορικά εισιτήρια από Ρόδο
- Φόροι αεροδρομίων
- 4 διανυκτερεύσεις στην Λισσαβώνα σε ξενοδοχείο 4 αστέρων με πρωινό
- Γύρος της πόλης της Λισσαβώνας με ξεναγό και γεύμα.
- Εκδρομή στη ΣΙΝΤΡΑ, ΚΑΣΑΙΣ, ΕΣΤΟΡΙΛ με ξεναγό και γεύμα.
- 3 διανυκτερεύσεις στη Μαδέρα σε ξενοδοχείο 4 αστέρων με πρωινό
- Γύρο του νησιού Μαδέρας με ξεναγό και γεύμα
- Είσοδοι μουσείων
- Φιλοδωρήματα

Δεν περιλαμβάνεται ότι αναφέρεται στο πρόγραμμα ως προαιρετικό.

Πληροφορίες και αναλυτικό πρόγραμμα θα βρείτε στο γραφείο μας

ΕΘΝΙΚΗΣ ΑΝΤΙΣΤΑΣΗΣ 45 (Α. Μαρίας) Τηλ. 73186

X1105-15/7

ΚΡΑΤΗΣΤΕ ΘΕΣΕΙΣ ΕΓΚΑΙΡΩΣ ΘΕΣΕΙΣ ΠΕΡΙΟΡΙΣΜΕΝΕΣ

Ταξιδεύουν φέτος από τη Ρωσία

ΛΙΓΟΤΕΡΟΙ ΤΟΥΡΙΣΤΕΣ

ΛΟΓΩ ΤΗΣ ΟΙΚΟΝΟΜΙΚΗΣ ΥΦΕΣΗΣ



ΔΡΑΜΑΤΙΚΗ μείωση στον αριθμό των Ρώσων που ταξίδεψαν ή προγραμματίζουν να ταξιδέψουν στο εξωτερικό το 1999, διαπιστώνουν και προβλέπουν οι Ρώσοι αξιωματούχοι, ενώ αντιθέτως εκτιμούν ότι αυξάνεται σημαντικά ο αριθμός των ξένων επισκεπτών σε διάφορους προορισμούς της χώρας.

Σύμφωνα με δηλώσεις του αντιπροέδρου της κρατικής επιτροπής τουρισμού Sergei Shpilko, ο οποίος επικαλείται επίσημα στατιστικά στοιχεία, ο αριθμός των Ρώσων που ταξίδεψαν στο εξωτερικό κατά το πρώτο τετράμηνο του 1999, ήταν μειωμένος κατά 32,1% σε σύγκριση με το αντίστοιχο διάστημα του 1998. Μείωση μεγάλη, την οποία έχουν από καιρό επισημάνει και οι Ελληνες τουριστικοί επιχειρηματίες που είτε δραστηριοποιούνται στη ρωσική αγορά είτε δέχονταν σταθερά πελατεία από εκεί, ειδικά κατά τα τελευταία δύο χρόνια.

Οσον αφορά τους λόγους που οδήγησαν τη μείωση αυτή, ως κυριότερος αναδεικνύεται η δυσχερής οικονομική κατάσταση του τελευταίου έτους, η οποία έχει περιορίσει σημαντικά τον αριθμό των Ρώσων που έχουν την οικονομική άνεση και ευχέρεια να ταξιδεύουν (και να ξοδεύουν) στο εξωτερικό. Υπάρχουν όμως και δύο θετικές παράμετροι για την ίδια τη Ρωσία: Πρώτον, το ότι δέχεται περισσότερους τουρίστες από το εξωτερικό - στο πρώτο τετράμηνο του 1999, ο σχετικός αριθμός ήταν αυξημένος κατά 18,4% σε σχέση με το 1998, φθάνοντας τις 375.000 αφίξεις - και δεύτερον, ότι είναι ολοένα και περισσότεροι οι Ρώσοι που προτιμούν να κάνουν διακοπές εντός της ίδιας τους της χώρας.

Βάσει των ίδιων στατιστικών στοιχείων, η μέση πληρότητα των ξενοδοχείων και των θερέτρων της χώρας εμφανίζεται αυξημένη κατά 20% με 25%, ποσοστό που, σύμφωνα με τον κ. Shpilko, θα ήταν ακόμα μεγαλύτερο εάν δεν είχαν αυξηθεί οι τιμές των αεροπορικών εισιτηρίων προς τους ρωσικούς προορισμούς.

Από την πλευρά, παρά τα μεγάλα προβλήματα και τις δυσκολίες, υλοποιούνται αρκετά προγράμματα ανάπτυξης του εσωτερικού τουρισμού, με την κατασκευή ή ανακαίνιση ειδικών εγκαταστάσεων (κατασκηνώσεις, καμπάνες, κατοικίες, κλπ), τα οποία απευθύνονται κυρίως σε πολίτες που ανήκουν σε μέσες και χαμηλές εισοδηματικές τάξεις.

ΚΕΡΜΑΤΟΤΗΛΕΦΩΝΑ EUROPAYPHONE

ΦΟΥΣΚΩΜΕΝΟΙ ΛΟΓΑΡΙΑΣΜΟΙ ΤΕΛΟΣ!!!

ΑΝ ΘΕΛΕΤΕ ΤΟ ΤΗΛΕΦΩΝΟ ΣΑΣ ΝΑ ΤΟ ΠΛΗΡΩΝΟΥΝ ΑΥΤΟΙ ΠΟΥ ΤΟ ΧΡΗΣΙΜΟΠΟΙΟΥΝ

ΝΕΟΙ ΥΨΗΛΗΣ ΤΕΧΝΟΛΟΓΙΑΣ ΚΕΡΜΑΤΟΔΕΚΤΕΣ EUROPAYPHONE

- ΔΙΑΘΕΤΕΙ ΣΥΣΤΗΜΑ ΑΜΕΣΗΣ ΔΙΑΓΝΩΣΗΣ ΚΑΙ ΕΠΙΔΙΟΡΘΩΣΗΣ ΒΛΑΒΩΝ
- ΑΛΛΑΖΕΙ ΧΡΕΩΣΕΙΣ ΑΥΤΟΜΑΤΑ ΚΑΘΕ ΦΟΡΑ ΠΟΥ ΤΙΣ ΑΛΛΑΖΕΙ Ο Ο.Τ.Ε.
- ΔΙΝΕΙ ΣΟΒΑΡΑ ΚΕΡΔΗ
- ΕΠΙΣΤΡΕΦΕΙ ΤΟ ΝΟΜΙΣΜΑ ΑΝ ΔΕΝ ΕΙΝΑΙ ΕΓΚΕΚΡΙΜΜΕΝΟ
- ΠΡΟΓΡΑΜΜΑΤΙΖΕΤΑΙ ΝΑ ΔΕΧΕΤΑΙ ΚΑΘΕ ΕΙΔΟΥΣ ΝΟΜΙΣΜΑ (EURO & ΥΠΟΔΙΑΙΡΕΣΕΙΣ)
- ΚΑΘΟΔΗΓΕΙ ΤΟΝ ΧΡΗΣΤΗ ΜΕ ΟΔΗΓΙΕΣ ΣΕ 6 ΔΙΑΦΟΡΕΤΙΚΕΣ ΓΛΩΣΣΕΣ ΥΠΟΔΕΙΚΝΥΟΝΤΑΣ ΤΟ ΕΠΟΜΕΝΟ ΒΗΜΑ
- ΕΙΝΑΙ ΕΓΚΕΚΡΙΜΕΝΟ ΑΠΟ ΤΗΝ ΕΘΝΙΚΗ ΕΠΙΤΡΟΠΗ ΤΗΛΕΠΙΚΟΙΝΩΝΙΩΝ ΚΑΙ ΑΠΟΛΥΤΑ ΝΟΜΙΜΟ
- ΕΙΝΑΙ ΑΝΘΕΚΤΙΚΟ - ΕΥΕΛΙΚΤΟ - ΜΕ ΑΜΕΣΟ SERVICE ΤΟΠΟΘΕΤΕΙΤΑΙ ΕΥΚΟΛΑ & ΣΕ ΤΗΛΕΦΩΝΙΚΟ ΚΕΝΤΡΟ ΚΑΙ ΜΕ ΠΑΡΑΛΛΗΛΗ ΛΕΙΤΟΥΡΓΙΑ

ΚΑΤΑΛΛΗΛΟ ΓΙΑ: ΔΗΜΟΣΙΕΣ ΥΠΗΡΕΣΙΕΣ - ΕΣΤΙΑΤΟΡΙΑ - ΜΠΑΡ - ΞΕΝΟΔΟΧΕΙΑ - ΕΝΟΙΚΙΑΖΟΜΕΝΑ ΔΩΜΑΤΙΑ - ΑΙΘΟΥΣΕΣ ΕΚΔΗΛΩΣΕΩΝ - ΚΕΝΤΡΑ ΔΙΑΣΚΕΔΑΣΕΩΣ - ΣΧΟΛΕΙΑ - ΠΕΡΙΠΤΕΡΑ - ΤΡΑΠΕΖΕΣ - ΟΠΟΥ ΑΚΟΥΓΕΤΕ ΣΥΧΝΑ Η ΕΚΦΡΑΣΗ: "ΣΥΓΓΝΩΜΗ ΜΠΟΡΩ ΝΑ ΠΑΡΩ ΕΝΑ ΤΗΛΕΦΩΝΟ" για να μην σας παίρνουν το κέρδος σας

NEO 2004 GR

Αριθμός έγκρισης EL 3898370 T



Με κάθε αγορά ΜΕΤΡΗΤΟΙΣ ΔΩΡΟ ΤΗΛΕΟΡΑΣΗ ΑΥΤΟΚΙΝΗΤΟΥ

T32301-31/7

PAYPHONE HELLAS
ΓΕΝΙΚΟΣ ΑΝΤΙΠΡΟΣΩΠΟΣ ΔΩΔ/ΣΟΥ-ΚΡΗΤΗΣ
ΣΗΦΑΚΗΣ ΓΙΩΡΓΟΣ - ΑΤΤΑΒΥΡΟΥ 46 ΡΟΔΟΣ ΤΗΛ.: 0241/73440 - 37736

ΙΝΣΤΙΤΟΥΤΟ ΔΙΟΙΚΗΣΗΣ ΕΠΙΧΕΙΡΗΣΕΩΝ

ΕΡΓΑΣΤΗΡΙΑ ΕΛΕΥΘΕΡΩΝ ΣΠΟΥΔΩΝ

ΠΛΑΤ. ΑΚΑΔΗΜΙΑΣ 28ης ΟΚΤΩΒΡΙΟΥ 20 ΡΟΔΟΣ

☑ ΝΕΑ ΕΥΡΩΠΑΪΚΗ ΜΕΘΟΔΟΣ ΕΚΜΑΘΗΣΗΣ ΣΤΟΥΣ ΗΛΕΚΤΡΟΝΙΚΟΥΣ ΥΠΟΛΟΓΙΣΤΕΣ.

ΓΙΝΕΤΕ ΔΥΝΑΜΙΚΟΙ COMPUTER USERS !!

στα προγράμματα

WINDOWS 98, ΕΠΕΞΕΡΓΑΣΙΑ ΚΕΙΜΕΝΟΥ **WORD,** ΛΟΓΙΣΤΙΚΟ ΦΥΛΟ **EXCEL,** ΣΧΕΔΙΑΣΤΙΚΟ ΠΑΚΕΤΟ **CORELXARA,** ΕΚΔΟΤΙΚΟ ΠΑΚΕΤΟ **MS-PUBLISHER, MULTIMEDIA - INTERNET**

ΔΩΡΕΑΝ ΕΚΜΑΘΗΣΗ ΔΑΚΤΥΛΟΓΡΑΦΙΑΣ

◆ΠΑΡΕΧΟΥΜΕ ΒΕΒΑΙΩΣΗ ΕΠΑΓΓΕΛΜΑΤΙΚΗΣ ΚΑΤΑΡΤΙΣΗΣ

ΕΝΑΡΞΗ ΤΑΧΥΡΡΥΘΜΟΥ ΤΜΗΜΑΤΟΣ

→ΠΛΗΡΟΦΟΡΙΕΣ ΕΓΓΡΑΦΕΣ ☎ 75850 ΚΑΘΗΜΕΡΙΝΑ←

Ι.Δ.Ε. ΑΠΟ ΤΟ **1993** ΕΠΙΛΟΓΗ ΚΑΤΑΛΥΤΗΣ ΣΤΗΝ ΕΠΑΓΓΕΛΜΑΤΙΚΗ ΣΑΣ ΕΠΙΤΥΧΙΑ !!!

T32255-10/7

ΣΥΓΧΑΡΗΤΗΡΙΟ

Το 2ο Δημοτικό Σχολείο Ιαλυσού, αισθάνεται την υποχρέωση να συγχαρεί θερμά, τους μαθητές του Λυκείου Ιαλυσού, ΧΑΤΖΗΑΝΤΩΝΙΟΥ ΤΣΑΜΠΙΚΑ και ΤΑΣΙΟΥΛΗ ΓΕΩΡΓΙΟ για την επιλογή τους ως μέλη της Βουλής των Εφήβων.

Αποτελεί ιδιαίτερη τιμή για τα σχολεία στα οποία φοίτησαν, Γυμνάσιο, Λύκειο, όπως επίσης και για το 2ο Δημοτικό Σχολείο Ιαλυσού στο οποίο μαθήτευσαν τα πρώτα έξι χρόνια της σχολικής ζωής τους.

Ενα μέρος της χαράς και της περηφάνειας άγγιξε και την καρδιά αυτού του σχολείου. Συγκίνησε τους δασκάλους του και έκαμε περήφανη ολόκληρη την Ιαλυσό για τα παιδιά της.

Τους ευχόμαστε πάντα τιμές και διακρίσεις.

7983-2/7

ΣΥΓΧΑΡΗΤΗΡΙΟ

Συγχαίρουμε θερμά τον αγαπημένο μας εγγονό ΑΠΟΣΤΟΛΟ ΚΑΛΛΟ το γένος ΒΕΝΕΤΟΥΛΗ που πέτυχε να εισαχθεί και στο Τμήμα Διεύθυνσης Ορχήστρας - Χορωδίας του Μουσικού Πανεπιστημίου MOZARTEUM του Σάλτσμπουργκ της Αυστρίας.

ΟΙΚ. ΕΥΑΓΓΕΛΟΥ ΚΑΙ ΜΑΡΙΑΣ ΒΕΝΕΤΟΥΛΗ

7929-2/7

ΑΝΑΚΟΙΝΩΣΗ

Ειδοποιούνται οι κάτοικοι των παρακάτω περιοχών ότι για να εκτελεστούν απαραίτητα τεχνικά έργα της ΔΕΗ, θα γίνει διακοπή στις 3/7/99, ημέρα Σάββατο ως εξής:

Από ώρας 08.30 μέχρι 10.30 στις περιοχές:

ΔΗΜΟΚΡΙΤΟΥ - ΦΙΛΕΡΗΜΟΥ - ΑΓ. ΝΙΚΟΛΑΟΥ - ΔΕΥΚΑΛΙΩΝΟΣ - ΠΥΡΡΑΣ - ΑΡΧΙΜΗΔΟΥ - ΟΛΥΜΠΙΑΔΟΣ - ΗΡΩΩΝ ΠΟΛΥΤΕΧΝΕΙΟΥ - ΑΚΡΟΠΟΛΕΩΣ και περιοχή ΒΟΥΝΑΡΑ Δήμου ΙΑΛΥΣΟΥ.

Αν οι εργασίες τελειώσουν νωρίτερα , το ρεύμα θα ξαναδοθεί πριν από το χρόνο λήξης της διακοπής που αναφέρουμε πιο πάνω.

Γι αυτό το λόγο, οι ηλεκτρικές εγκαταστασεις και τα δίκτυα της ΔΕΗ θα πρέπει να θεωρούνται ότι έχουν συνέχεια ρεύμα.

Ετσι, για λόγους ασφαλείας απαγορεύεται η προσέγγιση σε αγωγούς ή άλλα στοιχεία του δικτύου που βρίσκονται καταγής γιατί υπάρχει σοβαρός κίνδυνος ατυχήματος.

ΑΠΟ ΤΗ ΔΕΗ

Χ.Λ.-2/7

ΚΛΙΜΑΤΙΣΜΟΣ

ΕΙΣΑΓΩΓΕΣ ΑΠΟ ΙΑΠΩΝΙΑ

Τιμές με ΦΠΑ για σύγκριση ΠΑΝΕΛΛΑΔΙΚΑ

HITACHI	9.000/10.000	BTU/H	235.000
TOSHIBA	10.000/11.000	BTU/H	265.000
CHOFU	7.000/7.500	BTU/H	255.000
CHOFU	9.600/11.600	BTU/H	295.000
AIRCOOL	13.000/14.200	BTU/H	235.000
ΝΤΟΥΛΑΠΕΣ AIR COOL 60.000/60.000 BTU/H			850.000

Η εγκατάσταση δεν περιλαμβάνεται στις πιο πάνω τιμές

ΕΓΓΥΗΣΗ ΠΕΝΤΑΕΤΗΣ

ΕΙΔΙΚΕΣ ΤΙΜΕΣ ΣΤΑ ΞΕΝΟΔΟΧΕΙΑ

Στα μηχανήματα των δικών μας εισαγωγών σας δίνουμε επιπλέον ΠΕΝΤΑΕΤΕΣ ΔΩΡΕΑΝ SERVICE

ΜΑΥΡΙΚΑΚΗΣ Α.Ε.

Βασ. Ηρακλείου 32

Τηλ. 75167, 92988

31940-18/7



ΥΙΟΙ ΑΝΑΣΤΑΣΙΟΥ ΣΩΤΗΡΑΚΗ Ο.Ε.
ΕΠΙΣΗΜΟΣ ΕΜΠΟΡΟΣ PEUGEOT
ΕΚΘΕΣΗ - ΑΝΤΑΛΛΑΚΤΙΚΑ - ΣΥΝΕΡΓΕΙΟ
- ΚΟΛΟΚΟΤΡΩΝΗ 37- 39, ΡΟΔΟΣ
ΤΗΛ.: (0241) 27.716 - 33.141, FAX: (0241) 33.141
- ΜΑΡΜΑΡΩΤΟ, ΚΩΣ
ΤΗΛ.: (0242) 25.023, FAX: (0242) 25.023

PEUGEOT ΣΩΤΗΡΑΚΗΣ

X1073-4/7

60 ΧΡΟΝΙΑ ΣΤΟ ΑΥΤΟΚΙΝΗΤΟ

Σας ανακοινώνουμε ότι για την πλήρη εξυπηρέτηση των πελατών μας δημιουργήσαμε και τέλεια οργανωμένο βαφείο και φανοποιείο

ΟΙΚΟΔΟΜΙΚΕΣ-ΤΕΧΝΙΚΕΣ

ΕΜΠΟΡΙΚΕΣ-ΕΠΙΧΕΙΡΗΣΕΙΣ

X1083-31/7

ΑΦΟΙ ΑΣΒΕΣΤΗ Ο.Ε.

Κ. Τσαλδάρη 26-Ρόδος

☎ 32809-74325-74326

ΠΩΛΟΥΝΤΑΙ

- ΚΑΤΑΣΤΗΜΑ 128τ.μ. και 154τ.μ. αποθήκη, επί της οδού Τσαλδάρη
- ΔΙΑΜΕΡΙΣΜΑΤΑ όλων των διαστάσεων επί της οδού Αγίου Ιωάννου
- ΜΕΖΟΝΕΤΕΣ 130τ.μ. επί της οδού Αλεξάνδρειας

TECO

ΠΟΙΟΤΗΤΑ ΚΑΙ ΑΞΙΟΠΙΣΤΙΑ

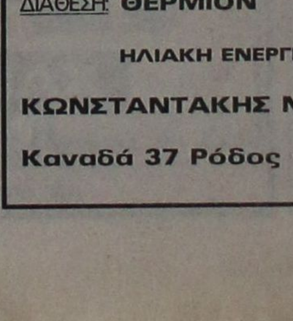

AIR CONDITION

Coolstar

κλιματιστικά νέας γενιάς

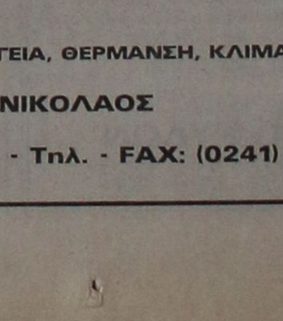

Διαιρούμενες καναλάτες συσκευές τύπου SPLIT PACKAGED

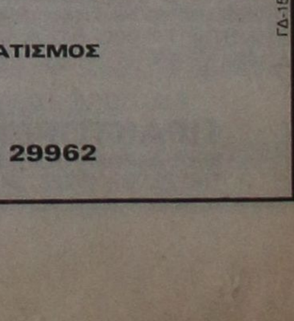

ΕΣΩΤΕΡΙΚΗ ΜΟΝΑΔΑ

EUBANK

34.000 BTU/H ΕΩΣ 300.000 BTU/H

ΕΣΩΤΕΡΙΚΗ ΜΟΝΑΔΑ

Με την εγγύηση και υποστήριξη της **Soulis**

ΔΩΡΕΑΝ ΕΓΚΑΤΑΣΤΑΣΗ

ΠΡΟΣΦΟΡΑ ΓΝΩΡΙΜΙΑΣ

COOLSTAR by SOULIS

9.000 BTU ΨΥΞΗ - ΘΕΡΜΑΝΣΗ

180.000 δρχ.

Οι τιμές συμπεριλαμβάνουν ΦΠΑ 13%

ΔΙΑΘΕΣΗ: **ΘΕΡΜΙΟΝ**

ΗΛΙΑΚΗ ΕΝΕΡΓΕΙΑ, ΘΕΡΜΑΝΣΗ, ΚΛΙΜΑΤΙΣΜΟΣ

ΚΩΝΣΤΑΝΤΑΚΗΣ ΝΙΚΟΛΑΟΣ

Καναδά 37 Ρόδος - Τηλ. - FAX: (0241) 29962

ΓΔ-15/8

ΚΤΗΜΑΤΟΜΕΣΙΤΙΚΟ ΓΡΑΦΕΙΟ

ΒΑΖΟΥΚΟΥ ΑΙΚ.

ΠΩΛΟΥΝΤΑΙ ΤΑ ΚΑΤΩΘΙ ΑΚΙΝΗΤΑ (Δ.Δ.= Δάνεια Δεκτά)
ΔΙΑΜΕΡΙΣΜΑΤΑ: ΕΤΟΙΜΟΠΑΡΑΔΟΤΑ ΚΑΙΝΟΥΡΓΙΑ ΚΑΙ ΜΕΤΑΧΕΙΡΙΣΜΕΝΑ

ΔΥΑΡΙΑ (1 υπν.)
45 τ.μ. (1 υπν) σε κονδροσοβά κοντά στην Αννης Μαρίας 6.000.000 (ΔΔ)
51τ.μ. στην Αθηνών καινούργιο 16.800.000
56 τ.μ. (β' ορ.) στο Ροδίνι 10.000.000 (Δ.Δ.)
60τ.μ. (ρετιρέ) στην Αλ. Διάκου 13.000.000
63τ.μ. σε μπετά στο Μόντε Σμιθ. 7.800.000
64τ.μ. Σωτήρος, (α' όροφ.) 12.500.000 (Δ.Δ.)
ΤΡΙΑΡΙΑ
65τ.μ. (υπ.) Καζαντζάκη 15.000.000
65τ.μ. λουξ κατασκευής (ρετιρέ) στη Σωτήρος 20.000.000 (Δ.Δ.)
70τ.μ. (β' όροφ) έτοιμο, καινούργιο στην Ιαλυσό 18.000.000 (Δ.Δ)
74τ.μ. (ισόγειο) στην Κέννεντυ 26.000.000 (Δ.Δ)
75τ.μ. (α' ορ. με θέα) Κοσκινού 16.500.000 δρχ. (Δ.Δ.).
75τ.μ. (α' ορ.) σε μπετά στη Σωτήρος 8.000.000 (Δ.Δ)
76 τ.μ. Περαίας α' ορ. 20.000.000 (Δ.Δ.)
75τ.μ. (ισόγειο) στη Ρόδου – Λίνδου 12.500.000
84τ.μ. (ισόγειο) με αυλή Παπαδιαμάντη 16.000.000 (Δ.Δ.)
82τ.μ. στο Ροδίνι, 19.000.000, με 50τ.μ. μπαλκόνια (Δ.Δ)
83τ.μ. (ρετιρέ) στη Σάββα Διάκου (μπετά - σοβά) 11.000.000
85τ.μ. στην Ατταβύρου (ισόγειο) 13.000.000
85τ.μ. υπό κατασκευή στο Ροδίνι 28.000.000 (Δ.Δ.
85τ.μ. (β' όρ.) στον Αγ. Νικόλαο 18.000.000 (Δ.Δ.)
90τ.μ. (ημ/γειο) λουξ στη Μιχ. Πετρίδη 24.000.000
90 τ.μ. διαμ. στο Νιοχώρι 16.000.000
93τ.μ. ορ/σμα καινούργιο στην Ακαδημία 30.000.000 (Δ.Δ.)
105τ.μ. έτοιμο καινούργιο στην Κρεμαστή 19.000.000
110τ.μ. (ισόγ. και α' 2 διαμ.) στη Δαμασκηνού 23.000.000 (Δ.Δ.)
106τ.μ. καινούργιο στην Κρεμαστή 24.000.000
112τ.μ. ισόγειο στην Πίνδου 20.000.000
117τ.μ. (β' ορ/σμα) καινούργιο με θερ/ση στη Μιχ. Πετρίδη 30.000.00 (Δ.Δ)
130τ.μ. (υπόγ.) σε κολώνες στο Καρακόερο 14.000.000
ΤΕΣΣΑΡΙΑ
100τ.μ. (α' ορ.) καινούργιο σε πάροδο της Στ. Κωτιάδη 32.000.000 (Δ.Δ)
105τ.μ. (α' ορ.) στη Σωτήρος 23.000.000 (Δ.Δ)
106τ.μ. ορ/σμα στη Μητρόπολη 22.000.000
120τ.μ. (β' ορ.) παραδοσιακό Ηρώων Πολυτεχνείου 35.000.000 (Δ.Δ.)
120τ.μ. (γ' όρ.) στη Γεωργ. Λέοντος, 21.000.0000 (Δ.Δ.)
120τ.μ. στη Γεωργίου Σεφέρη 27.000.000 (Δ.Δ)
130 τ.μ. ρετιρέ Απ. Παύλου (γ' όρ.) 26.000.000
129τ.μ. στην Ιαλυσό, β' όρ. 21.000.000 (Δ.Δ.)
130τ.μ. διόροφο διαμέρισμα στην Σωτήρος 30.000.000
134τ.μ. καινούργιο στην Κέννεντυ 52.000.000 (Δ.Δ)
150τ.μ. (β' οροφ.) στην Εργάνης Αθηνάς 45.000.000 (Δ.Δ)
160τ.μ. (α' ορ.) σε σοβά στην Κρεμαστή 20.000.000 (Δ.Δ)
ΠΕΝΤΑΡΙΑ (4 υπν) ΚΑΙ ΑΝΩ
215τ.μ. (β' όρ.) λουξ με υπέροχη θέα στο Βερόπουλο (4 υπν) 45 εκ.(Δ.Δ.)
500τ.μ. ορ/σμα καινούργιο λουξ κατασκευής στην Κέννεντυ 150.000.000
ΜΕΖΟΝΕΤΤΕΣ - ΜΟΝΟΚΑΤΟΙΚΙΕΣ - ΠΑΛΙΑ ΣΠΙΤΙΑ
57τ.μ. μονοκατοικία στη Σάλακο, με 4 στρεμ. (με μαγαζί) 25.000.000
60τ.μ. παλιό διόροφο κοντά στη Σωκράτους 18.000.000 (Δ.Δ.)
68τ.μ. παλιό διόροφο σπίτι στον Αγ. Γεώργιο με μεγάλη κάλυψη το οικ/σο 110τ.μ. 14.000.000 (ΔΔ)
75τ.μ. 2 σπίτια στην Ανοιξη (Τρεις) σε 300μ οι/δο 24.000.000
80τ.μ. παραδοσιακή μονοκατοικια στ' Αφάντου 18.000.000 (Δ.Δ)
110τ.μ. λυόμενο σε 500τ.μ. οικ/δο 150 μ. από θάλασσα στη Σορωνή 25.000.000
110τ.μ. διόροφη μονοκατοικία στο Γυαλό Σύμης 15.000.000
120τ.μ. μεζονέτα δυόροφη καινούργια στην Παρθενώπης 33.000.000 (ΔΔ)
127 τ.μ. δυόροφο με τζάκι στην Πυθαγόρα 29.000.000
130τ.μ. μεζονέττα υπό κατασκευή στο Ροδίνι 44.000.000 (Δ.Δ.)
130τ.μ. μονοκατοικία δυόροφη σε 300τ.μ. οικ. στην Ιξιά 35.000.000 (ΔΔ)
130τ.μ. μεζ/τα κοντά στην Κων. Υδραίου 40.000.000 (ΔΔ)
137τ.μ. σε μπετά σε 500 οικόπεδο 26.000.000 στα Κοσκινού
140τ.μ. μονοκατοικία στα Κοσκινού με θεα 55.000.000
187τ.μ. παλιό σπίτι σε 860τ.μ. οικ/δο στα Κρητικά 20.000.000
200τ.μ. χαλατό μη παρ/κο σε ΣΔ 1,2 στους Αγ. Αναργύρους 18.000.000
210τ.μ. μεζ/τα τριόροφη σε μπετά στα Κοσκινού σε 1.000μ. οικ/δο 24.000,000 (ΔΔ)
210τ.μ. έτοιμη καινούργια μεζ/τα στην Ιαλυσό προς Κρεμαστή 44.000.000 (ΔΔ)
220τ.μ. δυόροφη (κατάλ. και επ.στέγ.) στη Δαμασκηνού 45 εκ. (Δ.Δ.)
260τ.μ. στα Κοσκινού σε μπετά σε 1000 οικόπεδο 35.000.000
270τ.μ. μονοκατοικία σε 3,5 στρ. στ' Αφάντου 39 εκ.(Δ.Δ.)
330τ.μ. βίλλα στην Καλλιθέα σε 4 στρέμ. με θέα
300 τ.μ. μον/κία στη Δαματριά προς Παστίδα, με 24 στρ. οικόπεδο
350τ.μ. βίλλα στα Τριάντα σε 1.5 στρ., 140 εκ.
400τ.μ βίλλα σε σοβά στο Μίρα Μάρε σε 4.000τ.μ. οικόπεδο 100.000.000 (ΔΔ)
Μονοκατοικία σε 6 στρ. οικόπεδο στη Ροδοπούλα (οροπέδιο) 130.000.000
Παλιό σπίτι σε 5.600 τ.μ. στους Τρεις 45.000.000
ΚΑΤΑΣΤΗΜΑΤΑ:
30τ.μ. πλησίον Στ. Κωτιάδη 6.500.000
31τ.μ. Καμείρου 14.000.000
32τ.μ. Βενετοκλέων 17.500.000
35τ.μ. Φαληράκι 30.000.000
40τ.μ. Ηρακλείου Κρήτης 8.000.000
50τ.μ. Αλεξ. Διάκου 45.000.000
56τ.μ. Εμπ. Κέντρο Φώκιαλη
64τ.μ. Κορδιγκτώνος 19.000.000
85τ.μ. (με γκαρσονιέρα) 40.000.000
90τ.μ. ημ/γειο στη Τσαλδάρη 11.000.000
100 τ.μ. όροφος επί της Σωκράτους
ΟΙΚΟΠΕΔΑ
5.660 τ.μ. πάνω στο κύμα Σορωνής 16.000.0000
750τ.μ. πάνω στον κεντρικό δρόμο (κτίζει 110) 7.000.0000 Σορωνής
2.250 εντός οικισμού Δαματριά 7.500.000
5.600με ελιές στον Αγ. Σουλά 5.000.000
1.500 τ.μ. (κτίζει 600τ.μ.) στα Κοσκινού 16.000.000
800τ.μ. εντός οικισμού με θέα στο Παραδείσι, 10.000.000
1000τ.μ. έως 4 στρ. με άδεια οικοδομής στους Τρεις 10.000 το τ.μ.

➤ **ΔΙΑΘΕΤΟΥΜΕ ΚΑΤΑΣΤΗΜΑΤΑ, ΟΙΚΟΠΕΔΑ, ΑΓΡΟΤΕΜΑΧΙΑ ΚΑΙ ΕΠΙΧΕΙΡΗΣΕΙΣ**
➤ **ΑΝΑΛΑΜΒΑΝΟΥΜΕ ΤΗΝ ΠΩΛΗΣΗ ΤΩΝ ΑΚΙΝΗΤΩΝ ΣΑΣ ΣΕ ΣΥΝΤΟΜΟ ΧΡΟΝΙΚΟ ΔΙΑΣΤΗΜΑ ΜΕ ΥΠΕΥΘΥΝΟΤΗΤΑ ΚΑΙ ΕΧΕΜΥΘΕΙΑ ΣΤΗ ΡΟΔΟ - ΑΘΗΝΑ- ΠΕΙΡΑΙΑ**

Πληροφορίες τηλ. (0241) 22943-28838, FAX: 28838
Διευθ. Γραφείου: Δημ. Θεοδωράκη 3 Τ.Κ. 85100 Ρόδος
Κινητό: 0945466773 Μ7-31/7

Στην Αλυκή της περιοχής Τιγκάκι της Κω

ΠΡΟΣΤΑΣΙΑ ΥΓΡΟΤΟΠΟΥ

ΕΙΔΙΚΟ ΣΕΜΙΝΑΡΙΟ ΑΠΟ ΣΗΜΕΡΑ ΣΤΟ ΝΗΣΙ

Ο Δήμος Κω, διοργανώνει Ημερίδα με θέμα: Την παρουσίαση της «Ειδικής Περιβαλλοντικής Μελέτης για την Προστασία και ανάδειξη του Υγρότοπου και της Ακτής Ψαλιδιού», σήμερα Παρασκευή, 2 Ιουλίου, 1999 και ώρα 10.00 π.μ. στο Διεθνές Ιπποκράτειο Ίδρυμα.

Η τελετή έναρξης θα γίνει από την εκπρόσωπο του ΥΠΕΧΩΔΕ κ. Μαρία Αντωνέλου.

Το Σάββατο, 3 Ιουλίου, θα πραγματοποιηθούν επισκέψεις στους παρακάτω χώρους:

- **Βιότοπο**
- **Βιολογικό καθαρισμό**
- **Ξενάγηση στο Ασκληπιείο**
- **Αλυκή περιοχής Τιγκακίου**

Το πρόγραμμα της ημερίδας έχει ως εξής:

Παρασκευή, 2 Ιουλίου
Έναρξη Ημερίδας
10.00: Χαιρετισμός Δημάρχου Κω, Κων/νου Καΐσερλη

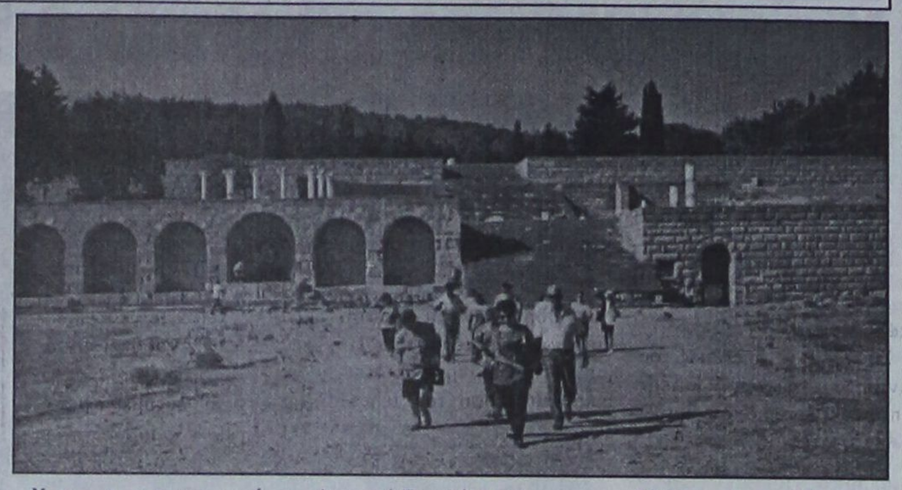

Χαιρετισμός Εκπροσώπου Υ.ΠΕ.ΧΩ.ΔΕ
Εισαγωγικό Σημείωμα
Προϊσταμένης Δ/νσης Τεχνικών Υπηρεσιών Δήμου Κω, **Έφης Αναγνωστίδου.**
10.30: Μ. Αντωνέλου Υ.ΠΕ.ΧΩ.ΔΕ - Γραμμτεία ΕΠΠΕΡ «Σχεδιασμός για τη Διατήρηση και Διαχείριση του Φυσικού Περιβάλλοντος 2000 - 2006
11.00: Διάλειμμα
11.15: Φ. Περγαντής Βιολόγος - Διαχείριση Φυσικού Περιβάλλοντος «Υδροβιότοπος Ψαλιδίου Δήμου Κω - Οικολογική και Κοινωνική Σημασία».
Τοποθετήσεις από μέλη Μελετητικής Ομάδας:
α. Τ. Γκρέβε, Αρχιτέκτων - Χωροτάκτης
β. Ξ. Φανουρίου, Dr.Γεωλόγος.
12.00: Σ. Μαρκοπούλου - Γ. Πεφάνης Υ.ΠΕ.ΧΩ.ΔΕ «Ευρωπαϊκό Δίκτυο NATURA 2000».
12.30: Γραπτές Ερωτήσεις - Διάλογος
13.30: Λήξη των ομιλιών
Σάββατο, 3 Ιουλίου
Επίσκεψη των προσκεκλημένων σε τοποθεσίες ιδιαίτερου περιβαλλοντικού ενδιαφέροντος και άλλων αξιοθέατων του νησιού της Κω.
1. Βιότοπος Ψαλιδίου
2. Βιολογικός Καθαρισμός Δήμου Κω
3. Αλυκή - Περιοχή Τιγκακίου
4. Ασκληπιείο

ΜΕ ΤΗΝ ΑΝΕΓΕΡΣΗ ΞΕΝΟΔΟΧΕΙΟΥ ΣΤΗΝ ΚΑΡΠΑΘΟ

ΚΑΤΑΣΤΡΕΦΟΝΤΑΙ ΑΡΧΑΙΑ

ΣΟΒΑΡΕΣ ΚΑΤΑΓΓΕΛΙΕΣ ΚΑΘΗΓΗΤΗ

ΜΕ ΕΠΙΣΤΟΛΗ του προς την Εφορεία Αρχαιοτήτων Δωδεκανήσου ο επίκουρος καθηγητής αρχαιολογίας κ. Μανόλης Μελάς, καταγγέλλει την καταστροφή σημαντικού αρχαιολογικού χώρου στην Κάρπαθο.

Το κείμενο της καταγγελίας έχει ως εξής:

«Μετ' αφάτου θλίψεως επληροφορήθημεν σήμερον ότι επί των ερειπίων του αρχαίου ιερού (της Ελληνιστικής και Ελληνορωμαϊκής περιόδου) και κατόπιν τειχισμένου Μεσαιωνικού Μοναστηριού των Αγίων Αποστόλων κτίζεται κτίριο για τουριστική εκμετάλλευση.

Η μεγάλη αρχαιολογική σημασία του χώρου ήταν γνωστή από εκατοντάδων ετών σε ξένους περιηγητές και αρχαιολόγους (λ.χ. L. Ross) και πιο πρόσφατα σε διακεκριμένους ερευνητές, όπως ο Μ. Μιχαηλίδης - Νουάρος. Όλοι οι παραπάνω αναφέρουν στα δημοσιεύματά τους πληροφορίες για τον εν, λόγω αρχαιολογικό χώρο.

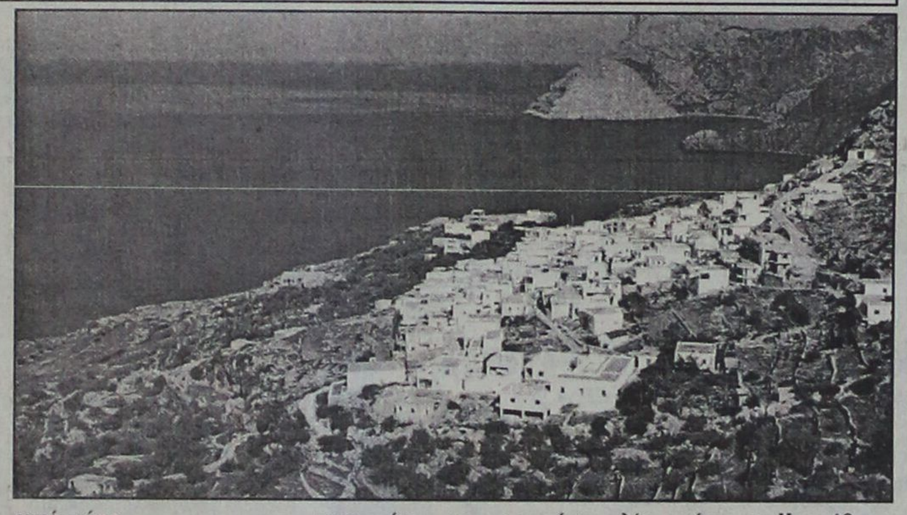

Το χώρο εισκέφθηκε και μελέτησε ο υπογράφων, δημοσίευσε δε σχετικά στο βιβλίο του The island of Karpathos, Saros and Kasos in the Neolithic and Bronze Ages, Goteboug 1985, σελ. 31, 238, εικ. 476.

Το βιβλίο ευρίσκεται στις βιβλιοθήκες και των δύο Εφορειών, αλλά και στα χέρια αρκετών αρχαιολόγων στη Ρόδο, δωρηθέν υπό του συγγραφέως.

Θεωρείται, όθεν, δεδομένον ότι οι ως άνω Υπηρεσίες γνωρίζουν (ή οφείλουν να γνωρίζουν) το χώρο από πολλού και ως εκ τούτου είχαν την υποχρέωση να κηρύξουν το χώρο σε αρχαιολογικό και να τον προστατέψουν, η τουλάχιστον, τώρα που έμαθαν (στα μισά της ανοικοδόμησης) για την καταστροφή να παρέμβουν άμεσα, κι όχι η αυτόπτης μάρτυς του ανοσιουργήματος, αρχαιολόγος της ΚΒ' Εφορείας, κ. Ζερβάκη να δηλώνει πριν λίγες μέρες σε Καρπάθιους Ξενοδόχους που διαμαρτύροντο, ότι η Υπηρεσία θα επέμβει μόνον αν υπάρχει καταγγελία.

Κατόπιν των ανωτέρω θεωρούμε ότι η ύστατη ελπίδα σωτηρίας του ως ανω αρχαιολογικού χώρου εναπόκειται στην άμεση κινητοποίηση των δύο Εφορειών, προς επιβολήν προσωρινών μέτρων, κατ' αρχήν. Σε κάθε περίπτωση την ευθύνη θα την έχουν οι ίδιες».

Zorpidis
ΤΟΥΡΙΣΤΙΚΟΣ ΟΡΓΑΝΙΣΜΟΣ
ΜΑΚΑΡΙΟΥ 31 - ΡΟΔΟΣ - ΤΗΛ. (0241) 20625, 30054

ΣΟΥΠΕΡ ΠΡΟΣΦΟΡΑ
ΕΙΔΙΚΗ ΑΝΑΧΩΡΗΣΗ 4 ΙΟΥΛΙΟΥ
ΠΑΡΙΣΙ - DISNEYLAND
5 ημέρες (από Αθήνα) **ΔΡΧ. 119.000!!!**

ΠΕΡΙΛΑΜΒΑΝΕΙ:
Αεροπορικά εισιτήρια με Virgin
Ξενοδοχείο 3* κεντρικό με πρωινό μπουφέ
Μεταφορές από / προς αεροδρόμιο
Ξενάγηση πόλεως
Ολοήμερη επίσκεψη Disneyland
Ταξιδιωτική ασφάλεια

ΔΕΝ ΠΕΡΙΛΑΜΒΑΝΕΙ:
Φόρους αεροδρομίων (10.500)
Είσοδοι Μουσείων, Disneyland, κ.λ.π.

Καλοκαίρι'99

Αεροπορικές εκδρομές
Ξενοδοχεία στην Αθήνα και Θεσσαλονίκη
ΠΑΡΙΣΙ (πόλη του φωτός) 7 μέρες
ΠΑΡΙΣΙ - DISNEYLAND 7 μέρες
ΠΑΡΙΣΙ - ΛΟΝΔΙΝΟ 7 μέρες
ΛΟΝΔΙΝΟ 7μέρες
ΑΓΓΛΙΑ - ΣΚΩΤΙΑ 7 μέρες
ΒΕΛΓΙΟ - ΟΛΛΑΝΔΙΑ-ΛΟΥΞΕΜΒΟΥΡΓΟ 7 μέρες
ΕΛΒΕΤΙΑ - ΑΥΣΤΡΙΑ - ΑΛΠΕΙΣ 7 μέρες
ΣΚΑΝΔΙΝΑΒΙΚΕΣ ΠΡΩΤΕΥΟΥΣΕΣ 8 μέρες
ΜΑΔΡΙΤΗ - ΑΝΔΑΛΟΥΣΙΑ 7 μέρες
ΙΣΠΑΝΙΑ - ΠΟΡΤΟΓΑΛΙΑ 7 μέρες
ΔΙΑΚΟΠΕΣ ΣΤΑ ΝΗΣΙΑ ΤΗΣ ΙΒΗΡΙΚΗΣ 7 μέρες
ΚΡΑΚΟΒΙΑ - ΒΑΡΣΟΒΙΑ - ΒΕΡΟΛΙΝΟ 8 μέρες
ΒΟΥΔΑΠΕΣΤΗ-ΒΙΕΝΝΗ-ΜΟΝΑΧΟ-ΠΡΑΓΑ 7 μέρες
ΚΛΑΣΙΚΗ ΙΤΑΛΙΑ 8 μέρες
ΙΤΑΛΙΑ -ΚΥΑΝΗ ΑΚΤΗ 8 μέρες
ΒΟΣΤΩΝΗ - ΝΕΑ ΥΟΡΚΗ - ΚΑΤΑΡΡΑΚΤΕΣ
ΝΙΑΓΑΡΑ 12 μέρες
ΚΟΥΒΑ 10 μέρες
ΑΥΤΟΚΡΑΤΟΡΙΚΟ ΜΑΡΟΚΟ 8 μέρες
ΜΑΛΤΑ (το νησί των Ιπποτών) 6 μέρες
ΚΥΠΡΟΣ 8 μέρες

Οδικές - ακτοπλοϊκές εκδρομές εξωτερικού
Εισιτήρια με όλες τις εταιρίες σε ΑΠΙΘΑΝΕΣ τιμές
ΠΑΝΟΡΑΜΑ ΚΕΝΤΡ. ΕΥΡΩΠΗΣ 9 μέρες
ΜΕΓΑΛΟΣ ΓΥΡΟΣ ΙΤΑΛΙΑΣ 9 μέρες
ΙΤΑΛΙΚΟ ΠΑΝΟΡΑΜΑ 7 μέρες
ΣΙΚΕΛΙΑ - ΜΕΓ. ΕΛΛΑΔΑ 7 μέρες
ΝΙΚΑΙΑ - ΠΑΡΙΣΙ - ΓΕΝΕΥΗ - ΜΙΛΑΝΟ 11 μέρες
ΙΤΑΛΙΚΗ ΣΕΡΕΝΑΤΑ 11 μέρες

Εκδρομές - Διακοπές στην Ελλάδα

ΚΩΣ	9 μέρες
ΠΑΤΜΟΣ	7 μέρες
ΣΑΝΤΟΡΙΝΗ	8 μέρες
ΠΑΡΟΣ	8 μέρες
ΜΥΚΟΝΟΣ	8 μέρες
ΑΜΟΡΓΟΣ	8 μέρες
ΝΑΞΟΣ	8 μέρες
ΑΝΔΡΟΣ	8 μέρες
ΚΡΗΤΗ	8 μέρες
ΤΗΝΟΣ	3-5-7 μέρες
ΧΑΛΚΙΔΙΚΗ	8 μέρες

X1024-31/7

GRECOTEL RHODOS IMPERIAL

«MARCO POLO»
Courmet Restaurant

Υπό το φως των κεριών και τις μελωδίες του πιάνου απολαύστε μοναδικές γαστρονομικές δημιουργίες

Grecotel... εγγύηση ποιότητας

Κρατήσεις
ξενοδοχείο Rhodos Imperial
Τηλ. 75000

X1075-31/7

GR ★★★★★ **Grand Hotel**



Προτιμήστε το νέο μας
PIANO BAR
με τον πιανίστα μας
Τάκη Τσώνη



Ο τέλειος συνδυασμός ποιότητας και οικονομίας
YELLOW SPOT



X.1081- 31/7

ΔΩΔΕΚΑΝΗΣΙΑΚΟΣ ΣΥΛΛΟΓΟΣ ΓΟΝΕΩΝ ΚΑΙ ΚΗΔΕΜΟΝΩΝ ΑΤΟΜΩΝ ΜΕ ΕΙΔΙΚΕΣ ΑΝΑΓΚΕΣ

Ο Δωδεκανησιακός Σύλλογος Γονέων και Κηδεμόνων Ατόμων με Ειδικές Ανάγκες σε συνεργασία με το "Travel ΣΑΒΒΙΟΥ" διοργανώνουν ημερήσια εκδρομή στο νησί της Κω στις 4 Ιουλίου 1999.

Η τιμή της εκδρομής είναι 15.000 δρχ. /άτομο (συμπεριλαμβάνει ακτοπλοϊκά εισιτήρια, διατροφή και ξενάγηση στην πόλη της Κω).

Για κρατήσεις και περισσότερες πληροφορίες επικοινωνήστε με την κ. Καπούλα Σταυρούλας στα τηλέφωνα 34442/64193 ή με τον κ. Σαββιού στα τηλέφωνα 23728/85581.

Για το Διοικητικό Συμβούλιο

Ο πρόεδρος **Καπούλα Σταυρούλα**

Ο γεν. γραμματέας **Σεμερτζάκης Αντώνιος**

7836-3/7

ΤΟ ΠΡΑΚΤΟΡΕΙΟ ΤΑΞΙΔΙΩΝ

ΣΑΒΒΙΟΥ

ΔΙΟΡΓΑΝΩΝΕΙ

ΜΟΝΟΗΜΕΡΗ ΕΚΔΡΟΜΗ ΣΤΗΝ ΚΩ



Η εκδρομή διοργανώνεται για την ενίσχυση του Συλλόγου Γονέων και Κηδεμόνων Ατόμων με Ειδικές Ανάγκες

4 ΙΟΥΛΙΟΥ

αναχ. 8π.μ.
επιστ. 8μ.μ.

Ξεναγός της εκδρομής ο συγγραφέας ΘΕΟΦΑΝΗΣ ΜΠΟΓΙΑΝΝΟΣ

Τηλ. κρατήσεων: 23728, 85581

7614-31/7

ΜΕΤΑΧΕΙΡΙΣΜΕΝΑ ΔΙΚΥΚΛΑ

από 100.000

ADDRESS 50 - YAMAHA 50 - SUZUKI DR 125 - 250 - KAWASAKI 250

ΑΒΕΤΕ Κ. ΚΩΣΤΑΡΙΔΗΣ
ΤΗΛ. 22157 - 20874 - 22325

X1037-31/7

Οχι όπως ο πόλεμος του Κόλπου το 1991

Το Κόσοβο μας στοίχισε...

ΔΕΝ ΕΠΗΡΕΑΣΤΗΚΕ ΣΗΜΑΝΤΙΚΑ Ο ΤΟΥΡΙΣΜΟΣ



Αισιόδοξες και θετικές είναι οι πρώτες εκτιμήσεις του Παγκόσμιου Οργανισμού Τουρισμού για την εξέλιξη των βασικών μεγεθών του τομέα τουρισμού και Ταξιδιών παγκοσμίως, για το 1999, σε σχέση με τις επιπτώσεις από τον πόλεμο στο Κοσσυφοπέδιο. Σύμφωνα με τις πρώτες εκτιμήσεις στις οποίες καταλήγουν στελέχη του Π.Ο.Τ., με βάση τα στοιχεία που έχουν συγκεντρωθεί το τελευταίο διάστημα, η κρίση της Γιουγκόσλαβίας θα επηρεάσει τον τουρισμό σε σημαντικά μικρότερο βαθμό από όσο τον είχε επηρεάσει η κρίση του Πολέμου στον Κόλπο, το 1991, ενώ οι περισσότερες αρνητικές επιπτώσεις εντοπίζονται μόνο σε έξι χώρες - προορισμούς, σε μικρότερο ή μεγαλύτερο βαθμό, μεταξύ των οποίων φυσικά και η Ελλάδα.

Η πρόβλεψη του Οργανισμού είναι ότι σε παγκόσμιο επίπεδο, ο τομέας τουρισμού και ταξιδιών θα παρουσιάσει στο τέλος του έτους αύξηση της ανάπτυξής του κατά 3% έως 4%, σε σχέση με το 1998. Βασικό συμπέρασμα είναι ότι η κρίση του Κοσσυφοπεδίου, σε αντίθεση με αυτήν του Κόλπου, δεν θορύβησε τους τουρίστες και τους ταξιδιώτες τόσο ώστε να τους ωθήσει στο να μην προγραμματίσουν ταξίδια αναψυχής και διακοπών, αλλά σε ορισμένες περιπτώσεις τους ανάγκασε να αλλάξουν προορισμό.

Οπωσδήποτε, ο τερματισμός των εχθροπραξιών και των βομβαρδισμών δημιουργεί πρόσθετα θετικά δεδομένα και οι εκτιμήσεις των στελεχών του ΠΟΤ είναι ότι οι χώρες - προορισμοί που επλήγησαν από τον πόλεμο, θα μπορέσουν να ανατρέψουν σε ικανό βαθμό το αρνητικό κλίμα που υπήρχε για αυτές τους τελευταίους μήνες και να ανακτήσουν αρκετό από το «χαμένο έδαφος», ειδικά αν προβούν σε πρόσθετες και έκτακτες δράσεις προβολής και προώθησης των προϊόντων και των υπηρεσιών τους.

Σύμφωνα με τα στοιχεία του ΠΟΤ και όπως προκύπτει από τα στοιχεία του πρώτου τετραμήνου του έτους, οι αριθμοί κρατήσεων διακοπών από τις σημαντικότερες διεθνείς αγορές - Γερμανία, Μεγάλη Βρετανία, Γαλλία, ΗΠΑ - παρουσιάζουν σταθερή αύξηση, ενώ ικανοποιητικά είναι και τα αντίστοιχα στοιχεία από την αγορά της Ιαπωνίας, η οποία δείχνει σαφή σημάδια ανάκαμψης από τις επιπτώσεις της οικονομικής κρίσης στην Ασία.

Οσον αφορά τους προορισμούς και τη ζήτηση για αυτούς, οι τάσεις που καταγράφησαν το τελευταίο διάστημα, όσον αφορά τις κρατήσεις, αφορούσαν είτε «πάγωμα» του ρυθμού κρατήσεων γενικά προς τους προορισμούς που γειτονεύουν με την εμπόλεμη ζώνη, όπως η Ιταλία και η Ελλάδα, είτε ακυρώσεις προς ορισμένες από τις χώρες αυτές, όπως η Τουρκία, η Κροατία, η Τσεχία και η Ουγγαρία και «μετακύλιση» των κρατήσεων προς άλλους προορισμούς, φαινομενικά πιο ασφαλείς και σταθερούς, όπως η Ισπανία, η Πορτογαλία και οι χώρες της Βόρειας Αφρικής.

Πιο συγκεκριμένα, σύμφωνα με τα στοιχεία του ΠΟΤ:

• Για την Ελλάδα, γίνεται μνεία σε αναφορές παραγόντων του τουρισμού ότι υπήρξε μικρός αριθμός ακυρώσεων από τις ΗΠΑ και χώρες της Ανατολικής Ευρώπης, αλλά επισημαίνεται ότι η τουριστική κίνηση από τις αγορές της Δυτικής Ευρώπης παραμένει σταθερή και ισχυρή, από τη στιγμή μάλιστα που η χώρα μας επιλέγεται από πολλούς τουρίστες ως εναλλακτική λύση ανί της Τουρκίας.

• Για την Τουρκία, αναφέρεται ότι κατεγράφη δραματική μείωση της ζήτησης από τον Μάρτιο και μετά, κυρίως λόγω της έντασης που έχει δημιουργηθεί γύρω από την υπόθεση Οτσαλάν, αλλά και λόγω του ότι, γεωγραφικά, η Τουρκία εκλαμβάνεται ως μία περιοχή που βρίσκεται «ακριβώς απέναντι» από την περιοχή του Κοσσυφοπεδίου..

• Για την Κροατία, επισημαίνεται ότι οι κρατήσεις για τους παράκτιους προορισμούς του Istrian και του Dubrovnik, εμφάνισαν μείωση της τάξης του 18% και του 30% αντίστοιχα.

Αρχικά οι αρμόδιοι αξιωματούχοι είχαν εκτιμήσει ότι η χρονιά θα κλείσει με συνολική μείωση της τάξης του 30% - 50%, αλλά το τέλος του πολέμου δημιουργεί αισιοδοξία ότι η μείωση θα είναι τελικά λίγο μικρότερη από αυτά τα ποσοστά.

• Για τη Σλοβενία, η κατάσταση διαγράφεται ελαφρώς καλύτερη, καθώς η κυβέρνηση αντέδρασε άμεσα, με πρόσθετες εκστρατείες προβολής και διαφήμισης, στα πρώτα στοιχεία που έδειχναν μείωση των κρατήσεων τον Απρίλιο κατά 30%-50%. Τα επιπλέον κονδύλια που διατέθηκαν φαίνεται ότι περιόρισαν τις επιπτώσεις σημαντικά, ήδη, από τον Μάιο και εκτιμάται ότι με το τέλος του πολέμου, ο τουρισμός της χώρας θα ανακάμψει αρκετά.

• Για την Ιταλία, επισημαίνεται απλώς ότι υπήρξαν αναγκαστικά κάποιες τροποποιήσεις των δρομολογίων των κρουαζιερόπλοιων, με επίκεντρο τη Γένοβα, ενώ πέραν αυτού αναφέρεται ότι οι αριθμοί κρατήσεων και αφίξεων παρέμειναν σταθεροί.

• Για την Ουγγαρία αναφέρεται ότι οι κρατήσεις ήταν μειωμένες κατά 20%-30%. Οι Ούγγροι αξιωματούχοι εκτιμούν ότι οι επιπτώσεις θα περιοριστούν στο ελάχιστον στο αμέσως επόμενο διάστημα, αλλά παρόλα αυτά προβλέπουν μικρή μείωση των εσόδων από τον τουρισμό, κατά 5%-15%.

• Για την Τσεχία, επισημαίνεται ότι το μεγαλύτερο πλήγμα δέχθηκαν τα ξενοδοχεία της Πράγας, όπου ο αριθμός ακυρώσεων κρατήσεων έφθασε κάποια στιγμή και το 50% (!), κυρίως από αγορές της Νότιας Ευρώπης και υπερπόντιους προορισμούς.

Πρέπει να σημειωθεί ότι ο ΠΟΤ προβλέπει σημαντικά προβλήματα στον τομέα των αερομεταφορών από και προς τους ευρωπαϊκούς προορισμούς, με καθυστερήσεις και δυσκολίες στην ομαλή πραγματοποίηση πτήσεων αυτό το καλοκαίρι.

Ως ένα σημαντικό βαθμό τα προβλήματα στους ευρωπαϊκούς αιθέρες μπορούν να αποδοθούν στις ανακατατάξεις που επήλθαν στη χρήση αεροδιαδρόμων πάνω απότην ευρύτερη περιοχή των Βαλκανίων, αλλά ιδιαίτερη έμφαση δίνεται και στα μη σχετιζόμενα με την κρίση προβλήματα, που προκύπτουν από την αναδιοργάνωση του συστήματος του Eurocontrol, η οποία άρχισε πριν από μερικούς μήνες και βρίσκεται σε εξέλιξη.

ΠΕΡΙΛΗΨΗ ΑΝΑΓΚΑΣΤΙΚΟΥ ΠΛΕΙΣΤΗΡΙΑΣΜΟΥ ΕΝΥΠΟΘΗΚΟΥ ΑΚΙΝΗΤΟΥ (ΞΕΝΟΔΟΧΕΙΟΥ Β΄ ΤΑΞΕΩΣ ΜΕΤΑ ΤΟΥ ΕΞΟΠΛΙΣΜΟΥ)

Στις 28 Ιουλίου 1999 ημέρα Τετάρτη και από ώρα 12.00 μ. έως 2.00 μ.μ. στο Δημαρχιακό Κατάστημα Κω εκτίθεται σε δημόσιο αναγκαστικό πλειστηριασμό ενώπιον του Συμβολαιογράφου Κω Εμμανουήλ Φρουζάκη που έχει την έδρα του στην πόλη της Κω επί της οδού Βασ. Παύλου και Κλεοπάτρας 2 ή του νομίμου αναπληρωτού αυτού σε περίπτωση κωλύματός του το παρακάτω περιγραφόμενο ξενοδοχείο κυριότητας της οφειλέτιδος ανώνυμης εταιρίας με την επωνυμία "ΞΕΝΟΔΟΧΕΙΟ ΘΩΜΑΣ ΑΝΩΝΥΜΟΣ ΕΤΑΙΡΕΙΑ" νόμιμα εκπροσωπούμενης:

Μια τριώροφη αντισεισμική οικοδομή από οπλισμένο σκυρόδεμα η οποία αποτελείται από το υπόψειο, το ισόγειο, τον πρώτο και δεύτερο όροφο λειτουργεί ως ξενώνας Β΄ τόξεως 24 δωματίων, 46 κλινών με όλα τα συστατικά παραρτήματα παρακολουθήματα και εξοπλισμό. Η οικοδομή αυτή είναι κτισμένη επί ενός οικοπέδου εκτάσεως 555 τετραγωνικών μέτρων κειμένου εις τη θέση "ΠΛΑΤΥΣ ΠΟΤΑΜΟΣ" του Δήμου Κω -Εξοχής εγγεγραμμένου στα βιβλία του Κτηματολογίου Κω - Λέρου με αριθμ. Κ.Μ. 1228 Οικοδομών Κω-Εξοχής στον τόμο 15 και στη σελίδα 141. Συνορεύει Ανατολικά με ανώνυμη οδό, Νότια με την οδό Σταδίου, Δυτικά με την ΚΜ 1329 Οικοδομών και Βόρεια με την ΚΜ 2034 Γαιών. Η παραπάνω οικοδομή έχει συνολική καλυπτόμενη επιφάνεια 665, 99 τμ. και η καλυπτόμενη επιφάνεια κάθε ορόφου συμπεριλαμβανομένου και του υπογείου είναι 221, 98 τμ. Ο όγκος της οικοδομής είναι 2.670.18 κυβικά μέτρα και το ύψος αυτής 10.25 μέτρα.

Η αξία του παραπάνω ακινήτου μετά των παραρτημάτων παρακολουθημάτων και εξοπλισμού αυτού είναι 180.000.000 δρχ. και η τιμή πρώτης προσφοράς 90.000.000 δρχ.

Κως 29 Απριλίου 1999
Ο Δικαστικός Επιμελητής
Κων/νος Ε. Πισάρης

Χ.Λ.-2/7

Ιδρύθηκε στην Κω Ενωση Μικρομεσαίων Ξενοδόχων και Διαμερισματούχων

Ιδρύθηκε η Ενωση Μικρομεσαίων Ξενοδόχων και Διαμερισματούχων Νήσου Κω. Οι σκοποί δημιουργίας της καινούργιας Ενώσεως προσδιορίζονται ως εξής:

1) Οι μικρομεσαίοι επιχειρηματίες της Νήσου Κω επιτέλους να αποκτήσουν τη δική τους ανεξάρτητη φωνή.

2) Η με κάθε μέσο και τρόπο στήριξη των μικρομεσαίων επιχειρήσεων που βάσει οργανωμένου σχεδίου συστηματικά οδηγούνται στον αφανισμό.

3) Η εξεύρεση τρόπων και μεθόδων σύγχρονης οργάνωσης και ανάπτυξης των μικρομεσαίων επιχειρήσεων του νησιού ούτως ώστε να μπορέσουν να επιβιώσουν στο έντονο ανταγωνιστικό κλίμα που δημιουργείται εξαιτίας της παγκοσμιοποίησης.

4) Να σταματήσει η έντονη κομματική καπηλεία και προπαγάνδα που διενεργείται κάθε φορά ενόψει προεκλογικής περιόδου, εις βάρος και με θύματα τους μικρομεσαίους επιχειρηματίες του νησιού μας. Οπως η εντελώς πρόσφατη δήλωση περί δήθεν αυξήσεως κατά 20% της τουριστικής κινήσεως στο νησί της Κω όταν την ίδια στιγμή οι περισσότερες μικρομεσαίες ξενοδοχειακές επιχειρήσεις ή υπολειτουργούν ή ήταν εντελώς κλειστές.

5) Οι μικρομεσαίοι επιχειρηματίες της Κω, επιτέλους, να αναλάβουν τις τύχες τους στα χέρια τους.

Το διοικητικό συμβούλιο της Ενώσεως Μικρομεσαίων Ξενοδόχων Κω απαρτίζεται ως εξής:

1. Κρητικός Ευάγγελος, επιχειρηματίας, πρόεδρος
2. Ντάμπου Ευαγγελία, ξενοδόχος, αντιπρόεδρος
3. Σούρασπ Αλέκα, ξενοδόχος, αντιπρόεδρος
4. Δουσαΐτης Βασίλης, ξενοδόχος, γ. γραμματέας
5. Καμπούρης Δημήτριος, ξενοδόχος, ειδικός γραμματέας
6. Παστρικός Μιχάλης, ξενοδόχος, ταμίας
7. Αναστασιάδη Ευσταθία, ξενοδόχος, μέλος

Το π. διοικητικό συμβούλιο της Ενώσεως Μικρομεσαίων Ξενοδόχων καλεί όλους τους μικρομεσαίους επιχειρηματίες του νησιού μας να οργανωθούν και να συσπειρωθούν στην Ενωση των μικρομεσαίων για να αγωνιστούν όλοι μαζί για την επιβίωση και ανάπτυξη των επιχειρήσεών τους».

ΑΡΝΑΣ ΙΩΑΝΝΗΣ

ΓΝΗΣΙΑ ΑΝΤΑΛΛΑΚΤΙΚΑ ALFA ROMEO - SKODA

ΠΛΗΡΗΣ ΓΚΑΜΑ ΑΝΤΑΛΛΑΚΤΙΚΩΝ ΣΕ ΜΗΧΑΝΙΚΑ ΜΕΡΗ ΚΑΙ ΕΙΔΗ ΦΑΝΟΠΟΙΪΑΣ ΜΕ ΤΙΣ ΚΑΛΥΤΕΡΣ ΤΙΜΕΣ ΤΗΣ ΑΓΟΡΑΣ

ΕΠΙΣΗΣ ΔΙΑΘΕΤΟΥΜΕ ΜΠΑΤΑΡΙΕΣ ΑΥΤ/ΤΟΥ ΠΑΝΤΟΣ ΤΥΠΟΥ ΕΞΑΤΜΙΣΕΙΣ ΣΠΟΡ, ΝΟΑΡΜΑΛ ΚΑΙ ΦΙΛΤΡΟΧΟΑΝΕΣ ΓΙΑ ΟΛΟΥΣ ΤΟΥΣ ΤΥΠΟΥΣ ΑΥΤ/ΤΟΥ

ΚΑΠΟΔΙΣΤΡΙΟΥ 14-16 ΡΟΔΟΣ ΤΗΛ/FAX 24559 - 32890

ΧΛ-47

ΤΩΡΑ ΣΥΝΕΧΕΣ ΩΡΑΡΙΟ 8.30 π.μ. - 21.00 μ.μ.

ΕΞΕΓΕΡΣΗ ΤΙΜΩΝ

Στα ΜΕΓΑΛΑ ΚΑΤΑΣΤΗΜΑΤΑ

ΠΑΠΠΟΥ

ΣΤΟ ΤΜΗΜΑ ΤΡΟΦΙΜΩΝ - DELICATESSEN-

ΜΟΝΑΔΙΚΕΣ ΤΙΜΕΣ!

Καφές Ελληνικός ΚΑΪΜΑΚΙ 500 gr	825	ΔΡΧ.
Μπύρα IMPORT Ολλανδίας 330 ml	120	ΔΡΧ.
Μακαρόνια ITALIANA 500 gr	107	ΔΡΧ.
Σαρδέλλες CARAVELLE 120 gr	146	ΔΡΧ.
Τόνος Φιλέτο SAF-COL 170gr	329	ΔΡΧ.
Γάλα LORA LIGHT 410 gr	176	ΔΡΧ.
ΕΝΤΑΜ Γερμανίας 1 Kgr	1260	ΔΡΧ.
Χαρτοπετσέτες ΑΣΤΕΡΑΣ	95	ΔΡΧ.
Γατοτροφή ROCUS 410 gr	134	ΔΡΧ.

και .. λόγω εποχής

Ολα τα είδη Θάλασσας και Camping σε τιμές Αστέρια!

Χ.1030-31/7

RODOS MARINE BOAT

ΝΑΥΠΗΓΕΙΟ ΠΛΑΣΤΙΚΩΝ ΣΚΑΦΩΝ

ΕΛΛΗΝΙΚΟΣ ΝΗΟΓΝΩΜΩΝ



σήμανση "CE" σκαφών αναψυχής

LOMBARDINI EVINRUDE

ΚΑΛΥΤΕΡΗ ΣΕ ΟΛΑ ΤΑ ΜΟΝΤΕΛΑ ΤΗΣ ΑΠΟ 2.00 ΕΩΣ 5.30 ΜΕΤΡΑ

ΤΩΡΑ ΜΕ ΑΣΥΝΑΓΩΝΙΣΤΕΣ ΤΙΜΕΣ ΚΑΙ ΜΕΓΑΛΕΣ ΕΥΚΟΛΙΕΣ ΠΛΗΡΩΜΗΣ

ZODIAC

Apelco Marine Electronics





ΜΠΑΓΑΖΙΕΡΕΣ TRAILERS

ΧΡΩΜΑΤΑ polygloss

ΧΑΤΖΗΝΙΚΟΛΑΟΥ ΕΜΜ. & ΣΥΔ. Ο.Β.Ε.Ε
Μ. Μαλλιαράκη 6. 851 00 ΡΟΔΟΣ. ΤΗΛ: 0241 - 21950 FAX: 0241 - 77722
Εκθεση: 3ο χλμ. ΡΟΔΟΥ - ΚΑΛΛΙΘΕΑΣ

Χ 1046-30/6

Ματιές στα σπορ

Επαφές με παίκτες κάνει ο Θ. Βράνιας

Με τα... μούτρα στη δουλειά "έπεσε" το νέο αφεντικό της ΠΑΕ Ιάλυσος Θανάσης Βράνιας!

Σύμφωνα με τα όσα έγιναν χθες γνωστά, ο Γιαννιώτης επιχειρηματίας άρχισε, να ασχολείται με το "χτίσιμο" του νέου Ιάλυσου. Ετσι ήρθε σε επαφή με ομάδες από τη Βόρεια Ελλάδα, με σκοπό να εξετάσει το ενδεχόμενο κάποιων ποδοσφαιριστών. Με τις ομάδες αυτές ο κ. Βράνιας διαθέτει φιλικούς δεσμούς, ενώ δεν αποκλείεται να υπάρχουν και άλλες από την υπόλοιπη Ελλάδα.

Τις ημέρες αυτές αναμένεται να ασχοληθεί και με τους παίκτες που ανήκουν στο σύλλογο και εκτός από τις πληρωμές θα κανονίσει το ενδεχόμενο ανανέωσης της συνεργασίας ή όχι.

Η δεύτερη ημέρα του Εργασιακού τουρνουά μπάσκετ

Δύο αγώνες θα γίνουν σημερα στα γήπεδα μπάσκετ του Εθνικού Σταδίου Ρόδου στα πλαίσια του Εργασιακού τουρνουά του Δημοτικού Οργανισμού Νεολαίας και Αθλησης της πόλης μας.

Στις 7 μ.μ. οι Οικονομολόγοι θα αντιμετωπίσουν τους Μηχανικούς και αμέσως μετά (στις 8.30 μ.μ.) η ομάδα του Δήμου Ροδίων θα παίξει κόντρα στην Πολ. Αεροπορία.

Σε αγώνες που έγιναν για την πρεμιέρα του πρωταθλήματος σημειώθηκαν τα παρακάτω αποτελέσματα

Α' όμιλος

Λιμεναρχείο - CRECOTEL 50-53

Β' όμιλος

SPEEDEX - Ηλεκτρολόγοι 27-60

Στους Πανελλήνιους αγώνες στίβου

Πολλές πρωτιές πήραν οι βετεράνοι της Ρόδου

Εντυπωσιακή εμφάνιση που συνοδεύτηκε από μεγάλα ρεκόρ, πραγματοποίησαν οι βετεράνοι αθλητές -τριες του στίβου, στους Πανελλήνιους αγώνες που έγιναν στην Καρδίτσα.

Πιο συγκεκριμένα:

-Ο Νίκος Τσαταλιός (κατηγ. 45 έως 49) ήρθε πρώτος στα 200 μ. με χρόνο 25'38" που αποτελεί νέο πανελλήνιο ρεκόρ. Ηταν επίσης πρώτος στα 100 μ. με χρόνο 12'14

-Η Μάγδα Ροϊλίδου (κατ. 45 έως 49 ετ.) ήταν η πρώτη στην σφαίρα (8.74 μ.) και δεύτερη στο δίσκο (25.60μ.)

-Ο Χασάν Μυισλή (κατ. 50 έως 54 ετ.) ήταν ο πρώτος στα 400 μ. με χρόνο 65'54".

-Ο Σωτήρης Κλαδίτης (κατ. 55 έως 59) ήταν δεύτερος στα 200 μ. με 29'78" (ατομικό ρεκόρ) και δεύτερος στα 400 μ. με 67'65"

-Ο Μπάμπης Κεράνης (κατηγ. 40 έως 44 ετ.) έκανε ντεμπούτο με καλή εμφάνιση στα 100 μ.

-Ο Κλεάνθης Λοιζός (κατηγ. 40 έως 44 ετ.) ήταν δεύτερος στα 100 μ. με 12'17" και δεύτερος στα 200 . με 24'61" (ατομικό ρεκόρ)

-Στο Σύνδεσμο της Ρόδου απονεμήθηκε ένα κύπελλο που παρέλαβε ο Νίκος Τσαταλιός ως εκπρόσωπος.

Το νέο μεταγραφικό απόκτημα του Φοίβου δηλώνει

"Εάν δεν έκανα μεταγραφή θα σταματούσα το ποδόσφαιρο"

Τον καλύτερο του εαυτό υποσχέθηκε, με χθεσινές του δηλώσεις, ότι θα δώσει το νέο μεταγραφικό απόκτημα του Φοίβου Στράτος Χατζημιχαήλ (φωτό).

Τόνισε πως ένιωθε κουρασμένος ψυχολογικά στον Ευαγόρα και πρόσθεσε πως εάν δεν έκανε μεταγραφή είχε πάρει απόφαση να σταματήσει το ποδόσφαιρο.

Συγκεκριμένα είπε:

"Αισθάνομαι παράξενα και αμήχανα. Ακόμα δεν μπορώ να πιστέψω ότι άλλαξα ομάδα. Τόσα χρόνια στον Ευαγόρα κουράστηκα ψυχολογικά και ήθελα να αλλάξω περιβάλλον. Δεν κρύβω ότι αν δεν έκανα μεταγραφή είχα αποφασίσει να σταματήσω το ποδόσφαιρο. Ο Φοίβος μου δίνει την ευκαιρία να ανανεώθω ποδοσφαιρικά και να κάνω μια καινούργια καριέρα. Ηρθα σ' ένα ιστορικό σωματείο κι από τις μεγάλες ομάδες του ποδοσφαίρου μας και σίγουρα οι υποχρεώσεις είναι μεγάλες. Μου έδειξαν μεγάλη εμπιστοσύνη και θα δώσω τον καλύτερο μου εαυτό για να φανώ αντάξιος αυτής".

Την ερχόμενη Παρασκευή 9 Ιουλίου

Αποφασίζουν για χορτάρι στο Δήμο της Καλλιθέας

Την Παρασκευή 9 Ιουλίου θα αποφασισθεί εάν θα τοποθετηθεί χλοοτάπητας στο γήπεδο που χρησιμοποιεί ως έδρα ο Απόλλων Καλυθιών.

Το θέμα θα τεθεί προς συζήτηση στη συνεδρίαση των μελών του δημοτικού συμβουλίου Καλλιθέας που καλούνται να πάρουν οριστική απόφαση για ένα θέμα που ενδιαφέρει πάρα πολύ.

Αυτό υποσχέθηκε ο δήμαρχος Καλλιθέας Γιάννης Ιατρίδης στα μέλη του απερχόμενου διοικητικού συμβουλίου του Απόλλωνα Καλυθιών μετά από συνάντηση που είχε προχθές το βράδυ.

Τη συνάντηση που πραγματοποιήθηκε του μέχρι τώρα προέδρου Γιώργου Καραγιάννη τη ζήτησε η διοίκηση του Απόλλωνα για να ξεκαθαρίσει τι θα γίνει με το γηπεδικό.

Οι παριστάμενοι ζήτησαν για μια ακόμα φορά από το δήμαρχο, να τοποθετηθεί άμεσα χλοοτάπητας στο ήδη υπάρχον γήπεδο των Καλυθιών, έτσι ώστε να έχει την ευκαιρία ο Απόλλων να αγωνιστεί στη Δ' Εθνική κατηγορία σε ένα ουσιαστικά καινούργιο χώρο.

Ο κ. Ιατρίδης έδειξε να συμμερίζεται την άποψη αυτή αλλά το που θα τοποθετηθεί χλοοτάπητας δεν εξαρτάται μόνο από τον ίδιο.

Αλλωστε και σύμφωνα με τα όσα έγιναν γνωστά, αρκετοί δημοτικοί σύμβουλοι διαφωνούν με την άποψη του συμβουλίου του Απόλλωνα. Πιστεύουν ότι ο Δήμος δεν πρέπει να βιαστεί και να κατασκευάσει από την αρχή ένα σύγχρονο στάδιο το οποίο θα διαθέτει και 400άρι στίβο.

Ανεξάρτητα από το θέμα του χλοοτάπητα ο κ. Ιατρίδης έδωσε υπόσχεση πως τις αμέσως επόμενες ημέρες ο Δήμος θα ενισχύσει τον Απόλλωνα με ένα ή δύο εκατομμύρια δραχμές. Τα λεφτά αυτά είναι ένα μέρος του πακέτου των εννιά εκατομμυρίων δραχμών που θα πάρει ο σύλλογος και δίνονται τώρα με την έναρξη της περιόδου των μεταγραφών.

Τον Αλέκο Σαμουράκη, τον Τάσο Ψυλλάκη και τον Μιχάλη Ποτήρη σκέφτεται να βάλει στο ψηφοδέλτιο που θα θα "κατεβάσει" στις εκλογές ο Γιώργος Καραγιάννης. Αυτό είπε στην προχθεσινή συνάντηση χωρίς όμως κάποιος από τους προαναφερθέντες να δώσει το "παρών".

Σχεδόν τα βρήκαν Διαγόρας -Κυπριώτης

Ενδιαφέρον και για τους Αλεξανδρίδη , Ζουρίδη

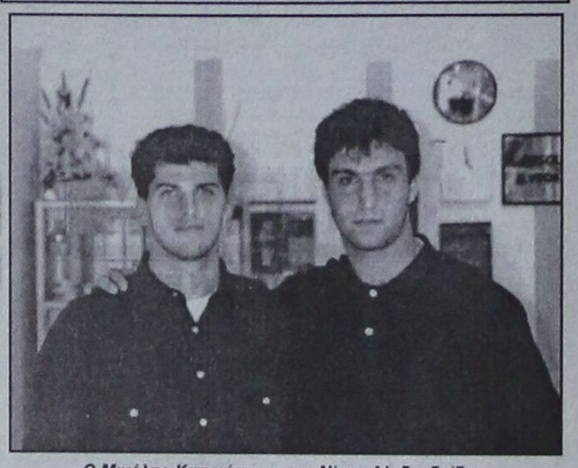

Ο Μιχάλης Κυπριώτης και ο Νίκος Αλεξανδρίδης

Μια ανάσα από τον ΠΑΟ Διαγόρας βρίσκεται ο Μιχάλης Κυπριώτης

Ο ποδοσφαιριστής συναντήθηκε χθες με τη διοίκηση του συλλόγου και βρήκε δελεαστική την πρόταση που του έγινε να συνεχίσει την καριέρα του στην ομάδα της πόλης μας.

Ετσι εξετάζει πολύ σοβαρά το ενδεχόμενο να αφήσει τον Ιάλυσο και να αλλάξει φανέλλα τη νέα σεζόν.

Στο μεταξύ σύμφωνα με ασφαλείς πληροφορίες η διοίκηση του Διαγόρα κινείται για την απόκτηση ενός ακόμα παίκτη του Ιάλυσου.

Πρόκειται για τον τερματοφύλακα Νίκο Αλεξανδρίδη με τον οποίο ήδη έγινε μια συνάντηση.

Ιδιες πληροφορίες αναφέρουν πως στα μεταγραφικά πλάνα του συλλόγου βρίσκεται και ο Χρήστος Ζουρίδης, επίσης τερματοφύλακα που παλιότερα έπαιζε στον Ιάλυσο και κατά την πρόσφατη αγωνιστική σεζόν στον Δία

Ερχονται αύριο στη Ρόδο οι βετεράνοι του Ολυμπιακού

Τη μεγάλη συμμετοχή του κόσμου προσδοκεί η λέσχη "Lions Ηλιούσα Ρόδου" και ο Δημοτικός Οργανισμός Νεολαίας και Αθλησης Ρόδου, οι διοργανωτές δηλαδή του αυριανού φιλικού ποδοσφαιρικού αγώνα των Βετεράνων ποδοσφαιριστών της Ρόδου και των αντιστοίχων του Ολυμπιακού που θα ξεκινήσει στις 6 μ.μ. στο Εθνικό Στάδιο της πόλης μας.

Ο φιλανθρωπικός χαρακτήρας του παιχνιδιού, καθώς και τα έσοδα του θα διατεθούν για τα παιδιά με ειδικές ανάγκες στέλνει ένα ανθρώπινο μήνυμα σε όλους τους φιλάθλους και όχι μόνο με την πεποίθηση και την ελπίδα ότι όλοι θα ανταποκριθούν και θα δώσουν το "παρών" στο γήπεδο για να εκπληρωθεί έτσι ο ιερός σκοπός που έχει τεθεί.

Η αποστολή των παικτών του Ολυμπιακού θα έρθει στο νησί μας αεροπορικώς αύριο στις 11 το πρωί όπου θα τύχει υποδοχής από εκπροσώπους των διοργανωτών. Εν συνεχεία θα γευματίσει στο Ακταίον και κατόπιν θα αποσυρθεί στο ξενοδοχείο "Εσπερίδες" στο Φαληράκι. Θα επιστρέψει στη βάση της μετά το τέλος του αγώνα.

Στο Εθνικό Στάδιο θα απονεμηθεί σε κάθε ομάδα ένα αναμνηστικό του νησιού μας καθώς και ένα κύπελλο.

Αξίζει να σημειωθεί ότι πριν την έναρξη "φιλικού" οι μικροί ποδοσφαιριστές της ακαδημίας της Νίκης Ρόδου θα χωριστούν μεταξύ τους σε "Ολυμπιακοί" και Νίκη Ρόδου και θα παίξουν οικογενειακό δίτερμα.

Χορηγοί του αγώνα είναι οι ακόλουθοι: Λουκαΐδης Ορέστης Οπτικός Οίκος, SPEEDEX COURIER, RODOFROST, Στάνη, Καρέρα, Program P.M. Μανώλης Σοφούλης, SCARABEE, DORAL πόρτες-παράθυρα, ΑΔΕΚΤ, Ξενοδοχειακές επιχειρήσεις Βασιλάκη, XMYSICLAND, Ροδιακή Ποτοποιΐα, Κοντοϋζογλου Κέτερινγκ Ν.Π. Μαννάκης Α.Ε., Φούρνοι Ρόδου, Κωσταρίδης ΑΒΕΤΕ, Πινόκιο παιδικός σταθμός.

Εισιτήρια προπωλούνται από τα γραφεία του Δημοτικού Οργανισμού Νεολαίας και Αθλησης και από το πρακτορείο του Ανδρέα Τσακμακίδη (Στάνταρ).

Το νέο διοικητικό συμβούλιο του Ηρακλή

Σε σώμα συγκροτήθηκε το νέο διοικητικό συμβούλιο του Ηρακλή Μαριτσών

Συγκεκριμένα:

-Πρόεδρος: Γιώργος Παπαδημήτρης

-Αντιπρόεδρος: Γιώργος Κασέκας

-Γεν. Γραμματέας: Παναγιώτης Κρομμύδας

-Ταμίας: Γιώργος Κακιός

-Ειδ. γραμματέας: Κώστας Δέμελος

-Γεν. αρχηγός: Ανδρέας Παπαδημήτρης

-Εφορος ποδοσφαίρου: Σπύρος Κώστας

-Εφορος μπάσκετ: Σπύρος Μπακαρής

-Εφορος εγκαταστάσεων - παιδικών ομάδων: Σωτήρης Κούρος

Σε επόμενη συνεδρίαση θα συγκροτηθούν διάφορες επιτροπές από μέλη του συλλόγου, ούτως ώστε να συμμετέχουν ενεργά στα διοικητικά.

Επέστρεψαν και τυπικά στο σύλλογο οι Αναγνώστου, Π. Σαββιδάκης, Μ. Παπαδημήτρης και Πιστόλας που είχαν δοθεί δανεικοί

Το Σάββατο θα αρχίσει η λειτουργία του "Στέκι" στη μονή του Σωτήρα.

Νέα του Δωριέα

Ξεκίνησε η πρώτη φάση της προετοιμασίας των κορασίδων και γυναικών της ομάδας μπάσκετ του Δωριέα. Οι προπονήσεις που γίνονται στο κλειστό γυμναστήριο της πόλης μας θα διαρκέσουν ένα μήνα.

-Σταμάτησε για δύο μήνες και θα επαναλειτουργήσει στις αρχές του Σεπτέμβρη η Ακαδημία των κοριτσιών με την ευθύνη του καθηγητή φυσικής αγωγής Αποστόλη Βασιλειάδη.

-Το βιβλιοπωλείο η "Πράξις" θα είναι για τη νέα αγωνιστική περίοδο ο χορηγός του γυναικείου τμήματος του σωματείου.

Οι μεταγραφές του ΑΕΡΑ

Στον ΑΕΡΑ θα παιξουν από τη νέα σεζόν οι Ι. Βενετοκλής και Κ. Καμπούρης. Οι δύο συναντήθηκαν με τη διοίκηση και συμφώνησαν σε όλα.

Η Νήσος Ρόδος

Η Νήσος Ρόδος ευχαριστεί θερμά την διεύθυνση του μεζεδοπωλείου "Ουσίες και οινοπνεύματα" για την παράθεση τεσσάρων δείπνων στο σύλλογο.

ΑΝΑΚΟΙΝΩΣΗ

Ο **Γ.Φ.Σ. ΑΛΘΑΙΜΕΝΗΣ ΚΡΗΤΗΝΙΑΣ** καλεί όλα τα μέλη του το Σάββατο 3-7-1999 και ώρα 20.00 μ.μ. στην αίθουσα του παλαιού σχολείου στη ετήσια γενική συνέλευση με θέματα

1)Απολογισμός της χρονιάς που πέρασε

2)Εκλογές για ανάδειξη νέου δ.σ.

Αν δεν υπάρξει απαρτία θα επαναληφθεί το επόμενο Σάββατο 10-7-1999 την ίδια ώρα.

7973-3/7

Στο διεθνές τουρνουά της Καλαμάτας

Στον τελικό θα παίξει η παιδική ομάδα του ΑΕΡΑ

Στον τελικό του διεθνούς παιδικού τουρνουά "Ζευς CUP'99" που γίνεται στην Καλαμάτα συμμετέχει σήμερα η ποδοσφαιρική ομάδα του ΑΕΡΑ Αφάντου.

Θα αντιμετωπίσει το Ναύπλιο που για να φθάσει στον τελικό απέκλεισε στα ημιτελικά την Καβάλα στα πέναλτυ (κανονικός αγώνας 2-2).

Ο ΑΕΡΑ απέκλεισε την Λέφσκι Σόφιας, επίσης στα πέναλτυ, με 5-4. Η κανονική διάρκεια του αγώνα έληξε με σκορ 1-1.

Τα φανέλα του ΑΕΡΑ φόρεσαν οι Μ. Κατσιδώνης, Ν. Αποστολάκης, Ι. Στεργαλλάς (Αθ. Πύργιογλής), Ι. Τάουλας, Ν. Κανέλλος, Γ. Διακίδης, Γ. Χατζηαντώνης, Μ. Μπακίρης, Σ. Σπανός, Γ. Στεργαλλάς, Α. Καππάκας

Αξίζει να σημειωθεί πως ο ΑΕΡΑ κατετάγει πρώτος στον όμιλο του, συντρίβοντας στο τελευταίο παιχνίδι τον Αρη Πετρούπολης με 10-1. Πέντε γκολ πέτυχε ο Γ. Στεργαλλάς, δύο ο Διακίδης, δύο ο Σπανός και ένα ο Κανέλλος.

Επαιξαν οι Μ. Κατσιδώνης, Β. Γιωργιού (Αθ. Πύργιογλης), Ι. Στεργαλλάς (Ν. Αποστολάκης), Ι. Τάουλας, Ν. Κανέλλος, Γ. Διακίδης, Γ. Χατζαντώνης, Μ. Μπακίρης, Σ. Σπανός, Γ. Στεργαλλάς, Α. Καππάκας.

Εντυπωσιακοί ήταν και πάλι οι αθλητές –τριες του στίβου!

Στον τελικό η ροδίτικη ομάδα μπάσκετ

Το βράδυ της Τετάρτης ήταν το πιο λαμπρό για τη ροδίτικη αποστολή που σύσσωμη πήγε στο Γκουτεβάλλεν να δει... την κούρσα της μιας ανάσας. Πήγε να δει την κόντρα του δεύτερου Παγκόσμιου πρωταθλητή των ερπήβων Ματτίας Σόννεμπορν από τα Γκότλαντ και του Μιχάλη Περράκη που φαίνεται πως βάλθηκε από τα 17 του χρόνια... να τρελάνει κόσμο.

Ειχε προηγηθεί βέβαια η κούρσα στα 4 Χ 400 μ. την Τρίτη όπου κι εκεί ο Ροδίτης σπρίντερ έδειξε πως... δεν αστειεύεται.

Την Τετάρτη στις 16.20 έγινε ο ημιτελικός.

Τ' αποτέλεσμα στον τελικό έδειχνε:

1. Περράκης -Ρόδος 10'80
2. Σόννερμπορν Γκότλαντ 11'01

Οι συνοδοί επισκέπτες που κατέκλυσαν το γήπεδο για να πανηγυρίσουν ένα ακόμα χρυσό χαμογελούσαν ειρωνικά βλέποντας τους Ελληνες να χειροκροτούν και να φωνάζουν υπέρ του σημαιοφόρου τους που τους δικαίωσε. Σοβαρός συγκεντρωμένος στην κούρσα και στον σκοπό του πήρε θέση στην εκκίνηση χαιρετώντας τον κόσμο στην παρουσία και απαντώντας έτσι στα σουηδικά ειρωνικά χαμόγελα που προέτρεπαν τον Σόννεμπορν να νικήσει τον Ρόδιο σπρίντερ.

Ο Περράκης έβγαλε σαν σφαίρα στην εκκίνηση , γύρω στα 40μ. πήρε κεφάλι στην κούρσα κι άρχισε να ξεχωρίζει και στα 90μ. έριχνε κλεφτές ματιές δεξιά κι αριστερά για να δει που βρισκόταν ο Σόννερμπορν και ο Σμιθ από τα CAUMAN ISLANDS

Ο Ροδίτης αθλητής παινηγύρισε τη νίκη του στο τέλος δεχόμενος τα επιστολά συγχαρητήρια του Σουηδού αθλητή. Η ελληνική αποστολή είχε φροντίσει και για τα επινίκια. Ο Περράκης ήταν ο μόνος αθλητής εδώ στα Γκότλαντ που με μια ελληνική σημαία στην πλάτη του έκανε το γύρο του θριάμβου, αποθεουμενος από τη ροδίτικη αποστολή και τους Σουηδούς φίλους του στίβου που αμέσως μετά τον τερματισμό έχασαν το χαμόγελο απ' τα χείλη τους και... άδειασαν το γήπεδο μιας και περίμενα πολλά απ' τον Σόννεμπορν.

Οι Ροδίτες και οι Ροδίτισσες έμαλαν στο ανέβασμα της ελληνικής σημαίας τον Εθνικό Υμνο ενώ τα τελικά αποτελέσματα έγραψαν:

1.Περράκης -Ρόδος - 10'84
2.Σόννεμπορν -Γκότλαντ - 11'07
3.Σμιθ -CAUMAN ISLANDS- 11'08
4.Γενόρντ -JERSAY - 11'30
5.Στόμπαρτ - ISLE OF MAN -11'31
6.Μικελσεν - FERROES - 11'46

ΧΡΥΣΟ ΚΑΙ Ο ΚΕΛΗΣ

Οι επιτυχίες στο στίβο είχαν κλου της βραδυάς το χρυσό του Περράκη ωστόσο ο χορός της είχε αρχίσει λίγο νωρίτερα.

Στα 400 μ. των ανδρών ο Ηλίας Κέλης πραγματοποιεί για άλλη μια φορά εκπληκτική απόδοση κάνοντας μάλιστα νέο ρεκόρ αγώνων. Ο Ροδίτης 400άρης ήταν πρώτος με 48"42 γεγονός που πανηγυρίσθηκε κι αυτό αναλογα από τη ροδίτικη εξέδρα. Τ' αποτελέσματα:

1.Κέλης- Ρόδος- 48"42 NPA
2.Τολσερ - GUENSAY- 49"33
3.Τόμας YNUS MON 49"51
4. Μπαρανός -Ρόδος -49"68
5.Μπερκεβιατ -ISLE OF MAN- 50"07
6.Χάντερ ISLE O WICHT - 53"20

Αγ' ό,τι φαίνεται και πιο πάνω ο Μπαρανός έμενε εκτός μεταλλίων για δεκαεπτά δέκατα του δευτερολέπτου. Ηταν κι αυτός ο αθλητής συγκινησιακός

ΠΕΜΠΤΗ Η ΝΕΣΚΗ ΣΤΟ ΜΗΚΟΣ

Η Καλλιόπη Νέσκη δεν τα κατάφερε να πάρει ένα μετάλλιο στο άλμα εις μήκος. Πήδησε 5.26 μ. στη δεύτερη προσπάθεια και έμενε πέμπτη προσπάθεια και η Γκούνταλ με 5.46 μ. στην έκτη, αφού την προσπέρασε η Καντ από τα ΣΑΑΡΕΜΑΑ στην πέμπτη αρήνοντας την εκτός μεταλλίων

Τ' αποτελέσματα:

1.Σόβερτον - ISLE OF WIGHT -5.76μ.
2.Λουγκρεν - GOTLAND -5.51μ.
3.Γκούνταλ - GUNSAY -5.46μ.
4.Κάντ ΣΑΑΡΕΜΑΑ 5.26μ.
5.Νέσκη Ρόδος 5.26μ.
6.Μπλακγουντ -JERSEY- 5.12μ.



Στιγμιότυπο από την τελετή έναρξης των αγώνων

7.Ράμσεθ -SHETLAND - 5.07μ.
8.Χιουζ -USLE OF MAN -5.07 μ.
9.Σταυρίδη Ρόδος 4.99 μ.

ΔΕΝ ΤΑ ΚΑΤΑΦΕΡΑΝ ΠΕΖΟΥΒΑΝΗΣ -ΠΙΜΟΥΚΗΣ

Στο δίσκο τα παιδιά της Ρόδου έμειναν μακρυά από τον καλό τους εαυτό.

-Ο Τάσος Γιμούκης ήταν όγδοος με 38,87 μ. και

-Ο Γιάννης Πεζουβάνης δέκατος με 34,35 μ.

Ακόμη:

Στα 400 μ. με εμπόδια των γυναικών η Μαρία Μοντιάδη ήταν έκτη στον τελικό με 1'08"82

ΕΚΠΛΗΚΤΙΚΟ ΡΟΔΙΤΙΚΟ ΑΠΟΓΕΥΜΑ

Το απόγευμα της Πέμπτης ήταν ό,τι καλύτερο για το ροδίτικο στίβο. Η συγκομιδή ενός χρυσού και τριών αργυρών μεταλλίων σήμανε πολλά και για τους ανθρώπους της αποστολής που χαμογελούσε και για τους Σουηδούς διοργανωτές που στο άκουσμα της απουσίας των διεθνών κοιτούσαν απορημένοι.

4 Χ 400 ΑΝΔΡΩΝ

Χρυσό μετάλλιο για τους Νίκο Μπαρανό, Γιώργο Θρήκο, Μερκούρη Μοντιάδη και Ηλία Κέλη που έκαναν εκπληκτική κούρσα, έφεραν 3'18"67 ανεβάζοντας στο ψηλότερο σκαλί του βάθρου.

Το αποτέλεσμα αναλυτικά:

1.Ρόδος 3'18"67
2. GUNSEY 3'19"04
3. ISLE OF MAN 3'20"35
4.CAVMAN ISLAND 3'23"24
5.ISLE OF WIGHT 3'30"03
6.ORKNEY 3'30"97
4 Χ 400 ΓΥΝΑΙΚΩΝ

Οι Βέρα Παπαδοπούλου , Μαρία Τσικούρη, Μαρία Μοντιάδη και Μαρία Ουρανίδου έκαναν το καλύτερο δυνατόν.

Αναλυτικά τ' αποτελέσματα της κούρσας:

1. CAVMAN ISLAND 3'54"60
2.Ρόδος 4'02"63
3.ISLE OF WIGHT 4'06"44
4.ISLE OF MAN 4'10"71
5. SHETLAND 4'23"07

ΑΡΓΥΡΟ ΣΤΑ 4 Χ 400 ΤΩΝ ΑΝΔΡΩΝ

Ο Νεκτάριος Γιαλλουράκης στην τρίτη αλλαγή δεν πρόλαβε τον Μιχάλη Περράκη που αναγκάσθηκε να σταματήσει για να πάρει τη σκυτάλη αλλά και να μην βγάλει άκυρη τη Ροδίτικη ομάδα. Τα παιδιά τάδωσαν όλα και πήραν τη δεύτερη θέση πίσω από τα CAUMAN ISLAND που έκαναν ρεκόρ αγώνων με 42"22. Η κατάταξη:

1.CAVMAN ISLAND 42"08 N.PA
2.Ρόδος 42"22
3. GUENSEY 43"92
4.JERSEY 44"05
5.INUS MON 47"94

ΑΡΓΥΡΟ ΚΑΙ ΑΠΟ ΤΗΝ ΤΣΙΚΟΥΡΗ

Η Μαρία Τσικούρη πήρε το αργυρό μετάλλιο στην κούρσα των 800 μ. των γυναικών τερματίζοντας πίσω από τη 15χρονη απεκάλυμψη των αγώνων.

Την Μπράουα Φροστ από το ISLE OF WIGHT

Τ' αποτελέσματα:

1.Φροστ ISLE OF WICHT 2'16"67
2.Τσικουρη RODOS 2'17"78
3.Ασμαν ISLE OF MAN 2'18"03
4.Μακ Κάρρικ -ISLE OF MAN- 2'18"78
5.Χάλμπεργκ -GOTLAND- 2'19"61
6.Ντέηλι- CAUMAN- 2'23"82
7.Γουίκμ-JERSEY-2'25"67
9.Ντάτλεκ -GUENSEY- 2'30"27

Ακόμη:

-Ο Σταμάτης Παπανικόλας με 4'09"42 ήταν ενδέκατος στα 1.500 μ. ενώ

-Ο Τσαμπίκος Παπαδημητρίου τερμάτισε στην 14 θέση του ημιμαραθωνίου με 1 ώρα 19'13"

ΤΟ ΜΠΑΣΚΕΤ ΣΤΟΝ ΤΕΛΙΚΟ

Η ομάδα μπάσκετ παρωτρυνόμενη από εκατό περίπου φίλους της στην εξέδρα συνέτριψε το Γιβραλτάρ με 97-62 και παίζει σήμερα το απόγευμα στις 4 στον τελικό της διοργάνωσης με τον νικητή του αγώνα GOTLAND - GAUMAN ISLANDS.

Τα παιδιά του Γιώργου Χατζηκαλημέρη έπαιξαν για μια ακόμη φορά πολύ καλό μπάσκετ και προηγήθηκαν στο ημίχρονο με 55-34 ενώ έκλεισαν τον αγώνα μ' ένα εκπληκτικό τρίποντο του Στέφανου Κουτσουκου.

Ετσιη ροδίτικη αποστολή έχει σίγουρο ένα ακόμη μετάλλιο. Χρυσό ή αργυρό. Θα ξέρουμε σήμερα μετά τον τελικό.

ΑΡΓΥΡΟ ΜΕΤΑΛΛΙΟ ΣΤΗΝ ΙΣΤΙΟΠΛΟΪΑ

Ακόμη ένα μετάλλιο, αυτή τη φορά αργυρό, πρόσθεσε η Ρόδος στη συγκομιδή της. Το κατέκτησε στην ιστιοπλοΐα, με σκάφη τύπου LASER STANDARD, με τον Ηλία Κοβατζή. Ο πρωταθλητής (και προπονητής) του Ναυτικού Ομίλου Ρόδου αν και ξεκίνησε εντυπωσιακά τις πρώτες ιστιοδρομίες, χρειάστηκε στο τέλος να παλαίψει πολύ σκληρά για να φθάσει στην επιτυχία.

Ο Κοβατζής διεκδικεί μετάλλιο και στην κατηγορία LASER REDIAL, στην προτελευταία ιστιοδρομία της οποίας κατάκτησε την τρίτη θέση της "γενικής".

Η ΡΟΔΟΣ ΣΤΟΥΣ ΤΕΛΙΚΟΥΣ ΤΟΥ ΤΕΝΙΣ

Το χρυσό μετάλλιο στο τουρνουά του τένις ανδρών, διεκδικεί ο Αντώνης Κουντουρης! Στον ημιτελικό ο αθλητής του Ροδιακού Ομίλου Αντιπροσώπευσε κέρδισε τον Σουηδό KNUTAS με 2-1 σετ (4-6, 6-3, 6-3).

Η Σταρούλα Γεννημανώλη στις γυναίκες πέτυχε τρεις νίκες και επίσης πέρασε στον τελικό. Κέρδισε την JOHANSSO Ντου ALAND με 2-0 σετ (6-1, 6-1) και την WHITWELL του Γιβραλτάρ με 2-1 σετ (2-6, 6-2, 6-3)στα ημιτελικά.

ΤΟ ΓΚΟΛΦ

Ο Βασίλης Οικονόμου πραγματοποίησε την καλύτερη εμφάνιση από πλευράς της ροδίτικης αποστολής, τη δεύτερη ημέρα των αγώνων του γκολφ. Με εντυπωσιακά μακρυνά κτυπήματα, ο Οικονόμου έκανε 73 κτυπήματα (στα 72) και κατετάγη 11ος. Ο Κώστας Σπανός δεν τα πήγε και τόσο καλά, όπως την πρώτη ημέρα, και κατετάγη 37ος (83 κτυπήματα). Ο Χρήστος Χαρίσης ήταν 41ος (85) και ο νεαρός Νίκος Σωτηρόπουλος 49-(90).

ΔΙΑΦΟΡΑ ΕΠΙΠΕΔΟΥ ΣΤΗΝ ΚΟΛΥΜΒΗΣΗ

Η δήλωση του Θεόφιλου Ξυπολιτά λέει πολλά. Δείχνει πόσο απέχει η ελληνική κολύμβηση από την ευρωπαική και παγκόσμια και μάλιστα σε νησιωτικό επίπεδο. «Οι αντίπαλοί μας πέρνουν πανελλήνια πρωταθλήματα και κάνουν πανελλήνια ρεκόρ καθημερινά». Αυτό λέει πολλά χωρίς να σημαίνει πως τα ροδίτοπουλα δεν προσπάθησαν για το καλύτερο δυνατόν.

- Στα 8Χ50 μ. ελεύθερο Μικτή η Ρόδος ήταν δέκατη με 4'01"72 έναντι 3'33"47 των Γκότλαντ. Με την ομάδα του νησιού μας αγωνίσθηκαν οι Μπογδάνος, Διακονικόλας, Γκικοπούλου, Καλαφατάς, Κόκκινου, Παναγιώτου, Σαχίνη και Τουλουμη.

- Η Ρόδος στα 4Χ100 ήταν 11η με 5'30"45 έχοντας στις τάξεις της τις Μπογδάνη, Γκικοπούλου, Κόκκινου, Σαχίνη.

- Ο Σάββας Διακονικόλας ήταν 16ος στα 50 μ. ελεύθερο με 26'92.

- Η Μαπίνα Σαχίνη ήταν 17η στα 100 ελεύθερο με 1'10"63.

- Στα 100 μ. ύπτιο ο Ανέστης Τουλουμης ήταν 19ος με 1'14"44.

Στις 10 Ιουλίου θα γίνει η Διεθνής Διάσκεψη για την αποπυρηνικοποίηση της Μεσογείου

Το μεταπροσεχές Σάββατο, 10 Ιουλίου θα πραγματοποιηθεί στη Ρόδο η Διεθνής Διάσκεψη για την αποπυρηνικοποίηση της Μεσογείου, με αφορμή την πρόθεση της γείτονος χώρας, να λειτουργήσει στα παράλια της Τουρκίας, στο Ακουγιού, πυρηνικό εργοστάσιο.

Το πρόγραμμα της Διάσκεψης και τους στόχους της προσπάθειας αυτής παρουσίασε χτες στα αθηναϊκά Μέσα Ενημέρωσης, ο νομάρχης Δωδεκανήσου κ. Σάββας Καραγιάννης.

Να σημειωθεί ότι στη Διάσκεψη, που θα διεξαχθεί στους χώρους του Καστέλλο, στη Μεσαιωνική Πόλη, θα μετάσχουν εισηγητές από την Ελλάδα, την Κύπρο, την Ιταλία, την Τουρκία και τον Καναδά.

Στη Ρόδο, θα βρίσκονται και θα παρακολουθήσουν τη Διάσκεψη εκπρόσωποι της καναδικής εταιρίας, από την οποία αγοράστηκαν τα μηχανήματα του πυρηνικού αντιδραστήρα, που θα τοποθετηθούν στο εργοστάσιο.

Εκτακτο προσωπικό πρόκειται να προσληφθεί για την Αρχαιολογία Πάτμου

Η 4η Εφορεία Βυζαντινών Αρχαιοτήτων σύμφωνα με την παρ. 3 του άρθρου 81 του Ν. 1958/91, παρ. 1 και 2 του άρθρου 10 του ΠΔ 99/92 την παρ. 6 του άρθρου 10 του Ν. 2026/92, με την υπ' πρωτ. ΔΠΑ/Φ311.5Δ/4810/12-5-1999 απόφαση χρηματοδότησης από τις πιστώσεις του έργου 9533508 «Επισκευή Ιεράς Μονής Ζωοδότου Πηγής Πάτμου» που διατίθενται στο υπουργείο Αιγαίου στην 4η Εφορεία Βυζαντινών Αρχαιοτήτων, πρόκειται να προσλάβει στην Πάτμο έκτακτο ωρομίσθιο προσωπικό με όριο απασχόλησης μέχρι 880 ώρες και ως εξής:

1. Ειδ. Εργάτες 2

Οι υποψήφιοι, που θα πρέπει να έχουν συμπληρώσει το 18ο έτος της ηλικίας τους και να μην έχουν υπερβεί το 64ο έτος, θα υποβάλουν τα παρακάτω δικαιολογητικά:

1. Αίτηση
2. Φωτοαντίγραφο δελτίου αστυνομικής ταυτότητας
3. Επικυρωμένο φωτοαντίγραφο τίτλου σπουδών
4. Αντίγραφο ποινικού μητρώου

Για την αξιολόγησή τους θα ληφθούν υπόψη η εμπειρία σε σχετικά έργα.

Τα παραπάνω δικαιολογητικά θα πρέπει να υποβληθούν στην γραμματεία της Εφορείας μας έως 9/7/1999 ημέρα Παρασκευή και ώρα 14.00μ.μ.

Εκδρομές για τους κατοίκους των δημοτικών διαμερισμάτων στην Κοιλάδα των Πεταλούδων

Ο Δήμος Πεταλούδων διοργανώνει εκδρομές για τους κατοίκους όλων των δημοτικών διαμερισμάτων, ηλικίας 55 ετών και άνω στην Κοιλάδα Πεταλούδων.

Οι εκδρομές θα γίνονται ξεχωριστά για κάθε δημοτικό διαμέρισμα και ημέρα Κυριακή.

Οι πρώτοι «τυχεροί» είναι οι ηλικιωμένοι του δημοτικού διαμερίσματος Κρεμαστής. Η εκδρομή θα γίνει αυτή την Κυριακή 4 Ιουλίου. Οι ενδιαφερόμενοι παρακαλούνται να βρίσκονται στη Βιβλιοθήκη στις 10.00 το πρωΐ από όπου θα ξεκινήσει το πρώτο δρομολόγιο ή στις 11.00 το πρωΐ από όπου θα ξεκινήσει το δεύτερο δρομολόγιο.

Για περισσότερες πληροφορίες οι ενδιαφερόμενοι να επικοινωνήσουν με τα γραφεία του Δήμου Πεταλούδων στα τηλέφωνα 91998-94665.

Παιδιά από τη Σερβία και τη Ρωσία θα φιλοξενηθούν στην κατασκήνωση Κολυμπίων

Παιδιά από τη Ρωσία και τη Σερβία, θα φιλοξενηθούν στις κατασκηνώσεις των Κολυμπίων, τον Ιούλιο και τον Αύγουστο.

Ειδικότερα, πρόκειται για 64 παιδιά ομογενών, από τη Ρωσία, αλλά και από τη Σερβία, που θα μείνουν για είκοσι ημέρες στη Ρόδο.

Συγκεκριμένα, η πρώτη ομάδα παιδιών από τη Ρωσία θα έρθει στη Ρόδο στις 9 Ιουλίου και θα αναχωρήσει είκοσι ημέρες αργότερα..

Θα φιλοξενηθούν στη συνέχεια στις κατασκηνώσεις των Κολυμπίων 24 παιδιά με ειδικές ανάγκες. Τα παιδιά θα φθάσουν στη Ρόδο στις 11 Ιουλίου και θα μείνουν για 14 ημέρες.

Την 1η Αυγούστου θα έρθουν 32 παιδιά από τη Ρωσία, που θα μείνουν στη Ρόδο και θα φιλοξενηθούν στις κατασκηνώσεις των Κολυμπίων, υπό την ευθύνη της Νομαρχιακής Αυτοδιοίκησης μέχρι τις 20 Αυγούστου.

Το πρόγραμμα ψυχαγωγίας των παιδιών περιλαμβάνει επισκέψεις στους Δήμους της Ρόδου και δραστηριότητες που έχουν σχέση με βόλεϊ , μπάσκετ, αλλά και ποδόσφαιρο.

Κατά την πρώτη ημέρα των εξετάσεων

Ευχαριστημένοι οι υποψήφιοι από το θέμα της έκθεσης

ΔΕΝ ΑΝΤΙΜΕΤΩΠΙΣΑΝ ΠΡΟΒΛΗΜΑΤΑ

ΜΕ ΑΙΣΙΟΔΟΞΙΑ και χαμόγελα βγήκαν χθες από τα εξεταστικά κέντρα της Ρόδου οι περισσότεροι απόφοιτοι Λυκείου από την πρώτη, δεύτερη και τρίτη δέσμη που κατά την πρώτη ημέρα των γενικών εξετάσεων διαγωνίστηκαν στο μάθημα της έκθεσης.

«Οι πολιτιστικές αξίες και εκφράσεις μέσα από την καθημερινή ζωή όπως από την αρχιτεκτονική των κτιρίων, τις διαφημίσεις και τα μνημεία» που είναι οι απόψεις του συγγραφέα Γ. Γραμματικάκη που παρουσιάζονται μέσα από τα κοσμογραφήματά του ήταν το θέμα στο οποίο κλήθηκαν χθες οι υποψήφιοι να αναπτύξουν.

Οι μαθητές δήλωναν ότι το θέμα δεν τους δυσκόλεψε καθόλου, ενώ εύστοχες ήταν και οι ερωτήσεις.

Η μετάδοση των θεμάτων χθες καθυστέρησε κατά μισή ώρα από το υπουργείο Παιδείας χωρίς όμως να δημιουργηθούν άλλα προβλήματα.

Εύκολο χαρακτήρισαν το θέμα της Εκθεσης στο οποίο διαγωνίστηκαν και οι μαθητές του ΤΕΛ οι οποίοι δήλωναν χθες ότι δεν δυσκολεύτηκαν καθόλου.

Σήμερα οι υποψήφιοι της τέταρτης Δέσμης διαγωνίζονται στην έκθεση και οι μαθητές του ΤΕΛ στα μαθηματικά.

Οι εξεταζόμενοι για τα γενικά λύκεια πρέπει να είναι στα εξεταστικά κέντρα στις 07.00 το πρωί και των ΤΕΛ στις 08.00.

ΤΙ ΛΕΕΙ Ο ΑΡΣΕΝΗΣ

ΑΘΗΝΑ,1 (ΑΠΕ)

Την πρώτη ημέρα διεξαγωγής των γενικών εξετάσεων, επέλεξε ο υπουργός Παιδείας, για να δώσει στοιχεία για την εκπαιδευτική μεταρρύθμιση.

Ο υπουργός Παιδείας επικέντρωσε την ομιλία του στα εξής σημεία:

- Δεν θα υπάρξει ρύθμιση για τους αποτυχόντες των εξετάσεων της Α΄ τάξης Λυκείου, οι οποίοι ανέρχονται σε ποσοστό 12,81% δηλαδή ανάλογο με των προηγούμενων ετών.

- Δεν υπάρχουν επίσημα βαθμολογικά στοιχεία για τους μαθητές της Β΄τάξης Λυκείου και γι΄αυτό ο κ.Αρσένης είπε χαρακτηριστικά ότι "όσα λέγονται και γράφονται γύρω από αυτό το θέμα, είναι παραμύθια της Χαλιμάς".

- Για τα Προγράμματα Σπουδών Επιλογής (ΠΣΕ) - βασική διάταξη της μεταρρύθμισης που το πέμπτο τμήμα του Συμβουλίου της Επικρατείας έκρινε ότι είναι αντισυνταγματική η λειτουργία τους - ο υπουργός τόνισε ότι η κυβέρνηση θα κάνει τα πάντα όχι μόνο για να στηρίξει τα ΠΣΕ αλλά και για να τα αναπτύξει.

- Για την Α΄τάξη Λυκείου, ο υπουργός άφησε ανοιχτό το ενδεχόμενο να επιλέγονται για τους μαθητές στις εξετάσεις, ιδίας δυσκολίας θέματα σε ολόκληρη τη χώρα. Ομως σε καμιά περίπτωση δεν πρόκειται να υπολογίζεται η βαθμολογία της Α΄τάξης Λυκείου στο απολυτήριο γιατί η τάξη αυτή είναι προπαρασκευαστικού χαρακτήρα.

Ειδικότερα, ο υπουργός Παιδείας άρχισε την ενημέρωση προς τους δημοσιογράφους, μιλώντας για τις προετοιμασίες που θα γίνουν από το υπουργείο μέσα στο καλοκαίρι για να αρχίσει ομαλά και χωρίς προβλήματα η νέα σχολική χρονιά. Μάλιστα, επισήμανε ότι θα διοριστούν περίπου 6.500 εκπαιδευτικοί μη συμπεριλαμβανομένων των αναπληρωτών.

Αναφερόμενος στη Β΄τάξη Λυκείου και τις εξετάσεις που ολοκληρώθηκαν μόλις πριν από ένα 24ωρο, είπε ότι δεν υπάρχουν επίσημα βαθμολογικά στοιχεία. "Οι εξετάσεις αυτές", τόνισε, "είναι ο καθρέφτης της χρονιάς που πέρασε. Θα βγάλουμε και εμείς τα μηνύματα και συμπεράσματά μας, όπως θα τα βγάλουν οι εκπαιδευτικοί και οι ίδιοι οι μαθητές". Ο υπουργός επισήμανε: "Υπάρχουν ελλείψεις. Υπάρχει πρόβλημα μορφωτικού επιπέδου. Πρέπει να πούμε την αλήθεια στους μαθητές μας".

Ο κ.Αρσένης προέβλεψε ότι τα αποτελέσματα για τους μαθητές της Β΄τάξης Λυκείου θα είναι ευνοϊκά. Υποσχέθηκε ότι με την ήδη αποκτηθείσα εμπειρία τους, οι μαθητές θα δουν ευνοϊκότερα τις συνθήκες της επόμενης τάξης, της τρίτης λυκείου. Τόνισε δε κατηγορηματικά ότι η πρώτη τάξη είναι μεταβατικού χαρακτήρα, καθαρά προπαρασκευαστικού. Οσο για τα αποτελέσματα των εξετάσεων, αυτά είναι ευθύνη των ίδιων των σχολείων, των συλλόγων και διδασκόντων.

Μάλιστα, η βαθμολογία με το νέο σύστημα είναι τόσο επιεικής, όπως είπε, που απορριπτέοι μαθητές, με το προηγούμενο σύστημα, με το ισχύον προάγονται.

Η ίδια η σχολική κοινότητα αποφάσισε ότι δεν είναι έτοιμα αυτά τα παιδιά για τη Β΄τάξη Λυκείου. "Εγώ, είπε ο υπουργός, δεν έχω δικαίωμα παρέμβασης. Δεν μου το ζήτησαν οι καθηγητές και οι σχολικές μονάδες. Η ΟΛΜΕ μόνο το ζήτησε. Ομως όταν αρχίζουμε ένα σύστημα, οφείλουμε να το τελειώνουμε. Δεν το αλλάζουμε όταν δεν μας βολεύει. Είμαι και εγώ, όμως προβληματισμένος από τις διαφορές μορφωτικού επιπέδου που υπάρχουν από περιοχή σε περιοχή και αυτό θα το μελετήσουμε. Είμαι εναντίον πανελλαδικών εξετάσεων στην Α΄Λυκείου. Ωστόσο, κοινά, ή ομογενοποιημένα θέματα για όλους τους μαθητές δεν πρέπει να αποκλείονται. Σε καμιά περίπτωση όμως δεν αλλάζει ο προπαρασκευαστικός χαρακτήρας της Α΄τάξης Λυκείου". Ο υπουργός απέκλεισε να ελαττωθεί ο αριθμός των μαθημάτων στα οποία εξετάζονται τώρα οι μαθητές της Β΄τάξης Λυκείου, πολλοί από τους οποίους δηλώνουν κόπωση και ζητούν μαθήματα, όπως για παράδειγμα το Δίκαιο και τα Θρησκευτικά, να μην εξετάζονται σε πανελλαδικό επίπεδο.

Αν δεχθούμε κάτι τέτοιο - τόνισε - θα φθάσουμε σιγά - σιγά στη λογική των δεσμών, του συστήματος που επικρατούσε μέχρι σήμερα.

Ο κ.Αρσένης στη συνέχεια έδωσε χαρακτηριστικά παραδείγματα βαθμολογιών μαθητών που απέτυχαν στην Α΄τάξη, θέλοντας να δείξει πόσο χαμηλοί ήταν οι βαθμοί τους.

Χωρίς επεισόδια έγιναν τα δρομολόγια της ΡΟΔΑ προς την περιοχή Φαληράκι

ΧΩΡΙΣ επεισόδια πραγματοποίησε τα δρομολόγιά της η ΡΟΔΑ στη γραμμή Φαληρακίου όπου από νωρίς χτες το πρωί αισθητή ήταν η παρουσία της αστυνομικής δύναμης.

Η ΡΟΔΑ εκτέλεσε τα 12 δρομολόγια που της αναλογούν, σύμφωνα με τη νομαρχιακή απόφαση, χωρίς όμως να κάνει το ίδιο και το ΚΤΕΛ. Ο δεύτερος συγκοινωνιακός φορέας δεν πραγματοποίησε κανένα δρομολόγιο, εμμένοντας έτσι στην απόφασή του.

Να σημειωθεί ότι το ΚΤΕΛ έχει προσφύγει στον Εισαγγελέα, την απόφαση του οποίου αναμένει για να «κινηθεί δυναμικά» όπως τονίστηκε χαρακτηριστικά.

Συνελήφθη την ώρα που προσπαθούσε να κλέψει χρήματα από το σπίτι

Επ΄ αυτοφώρω πιάστηκε ένα 30χρονος άεργος που μπήκε σε κρεβατοκάμαρα και αφαίρεσε χρήματα από το συρτάρι .

Λίγο πριν το μεσημέρι προχτές ο Ευάγγελος Καλαμιώτης του Γεωργίου κάτοικος Μενιδίου Αττικής και προσωρινός κάτοικος Κω εισήλθε από ανασφάλιστη πόρτα σε σπίτι στην περιοχή Λάμπη της Κω.

Το σπίτι ανήκει στην Ευαγγελία Χαραπά του Παναγιώτη ετών 25 η οποία και τον "τσάκωσε" να παίρνει από το κομοδίνο της 47.000 δρχ. και 20 δολάρια Αυστραλίας.

ΣΥΛΛΟΓΟΣ ΑΡΓΥΡΟΧΡΥΣΟΧΟΩΝ-ΩΡΟΛΟΓΟΠΟΙΩΝ -ΩΡΟΛΟΓΟΠΩΛΩΝ ΡΟΔΟΥ

Πρόσκληση

Υστερα από την απόφαση της Γενικής Συνέλευσης των μελών της 30ης Ιουνίου 1999, καλούνται τα μέλη του Συλλόγου την 7η Ιουλίου 1999, ημέρα Τετάρτη και ώρα 20.00 έως 23.00 στην αίθουσα συνεδριάσεων του ΕΒΕ Ρόδου (Γρ. Λαμπράκη 8), για να υλοποιήσουν τα πιο κάτω:

1. Εκλογή διοικητικού συμβουλίου
2. Εκλογή ελεγκτικής επιτροπής
3. Εκλογή αντιπροσώπων στις Ομοσπονδίες

Οι πιο πάνω διαδικασίες σύμφωνα με το νόμο θα γίνουν με παρουσία δικαστικού αντιπροσώπου. Απαραίτητη είναι η αυτοπρόσωπη παρουσία των μελών με την αστυνομική των ταυτότητα.

Οσα από τα μέλη επιθυμούν να είναι υποψήφιοι θα πρέπει να το δηλώσουν εγγράφως μέχρι τη Δευτέρα 5 Ιουλίου 1999, ώρα 12.00 στο γενικό γραμματέα του Συλλόγου, κ. ΚΩΝ/ΝΟ ΛΟΥΙΖΙΔΗ (Γαλλίας 9, τηλ. 27639).

Ρόδος 30 Ιουνίου 1999

Το Διοικητικό Συμβούλιο

X1073-4/7

Μέχρι τις 30 Ιουλίου

Κλείνουν οι εκκρεμότητες με όλα τα δημόσια έργα

ΔΕΝ ΣΥΝΕΡΓΑΖΟΝΤΑΙ ΟΙ ΥΠΗΡΕΣΙΕΣ

ΑΡΧΙΣΑΝ από τη Νομαρχία Δωδεκανήσου οι διαδικασίες για να κλείσουν οι εκκρεμότητες που αφορούν έργα παρελθόντων ετών.

➤ Ειδικότερα, δόθηκε εντολή, από τον αντινομάρχη κ. Χατζή Χατζηευθυμίου, στις τεχνικές υπηρεσίες της Νομαρχίας να γίνουν οι τελικές επιμετρήσεις σε όλα τα δημόσια έργα που έχουν εκκρεμότητες. Η διαδικασία θα πρέπει να ολοκληρωθεί, όπως δήλωσε στην «Πρόοδο» ο κ. Χατζηευθυμίου-μέχρι τις 30 Ιουλίου.

ΜΕΤΑ την παρέλευση της 30ης Ιουλίου μέσω της Νομικής Υπηρεσίας της Νομαρχιακής Αυτοδιοίκησης θα ειδοποιηθούν όλοι οι εργολήπτες ότι η Νομαρχία δεν θα εκπληρώσει τις υποχρεώσεις αυτές.

➤ Αξιοσημείωτο είναι ότι καμία πληροφόρηση και συνεργασία δεν υπήρχε τα τελευταία έτη μεταξύ των Τεχνικών Υπηρεσιών και της Υπηρεσίας προγραμματισμού με αποτέλεσμα να είναι ακόμη σε εκκρεμότητα 300 δημόσια έργα που είχαν ενταχθεί σε προγράμματα, τα οποία όμως έχουν κλείσει και δεν υπάρχουν χρήματα για να δοθούν στους εργολάβους, δήλωσε ο αντινομάρχης.

ΓΙΑ ΠΑΡΑΔΕΙΓΜΑ από το πρόγραμμα Interreg 1 σε εκκρεμότητα είναι 16 έργα του οδικού δικτύου τα οποία είναι:

1. Επαρχιακό Κω από 0 έως 2,5 χιλ/τρο
2. Κως - Αεροδρόμιο ζημιές
3. Κως Αεροδρόμιο από 2,5 έως 7,5 χλμ.
4. Παστίδα - Τρεις. Διάνοιξη νέας οδού Αεροδρόμιο - Φαληράκι
5. 3ο έως 4ο χιλμ. Σάλακος - Προφ. Ηλία και Απόλλωνα
6. Έμπωνα
7. Σιάνα - Αγ. Ισίδωρος. Γέφυρα στο Αντιπέρι' οδού Προφύλια
8. Λάερμα
9. Μελέτη Αργυνώντα - Βαθύ
10. Γέφυρα Λάρδου
11. Οδός Ρόδου - Λίνδου - Καλυθιές
12. Μαριτσά - Ψίνθος-Αρχίπολη
13. Ζημιές στο 36ο χλμ. Ρόδου - Λίνδου
14. Ζημιές στο 40ο χλμ. Ρόδου - Λίνδου
15. Ζημιές στο Εθνικό δίκτυο από πλημμύρες
16. Σήμανση

ΣΕ ΔΥΟ από τα 16 έργα η τελευταία πληρωμή έγινε το 1991, ενώ εκκρεμότητες υπάρχουν και για άλλα από το '93 και 1994.

➤ Το θέμα των δημοσίων έργων που εκκρεμούν θα έρθει ξανά στο Νομαρχιακό Συμβούλιο τόνισε ο κ. Χατζηευθυμίου

Αυξημένη η χτεσινή επιβατική κίνηση στο λιμάνι της Ρόδου

Ιδιαίτερα αυξημένη ήταν η κίνηση στο λιμάνι της Ρόδου το τελευταίο διήμερο, όπου διακινήθηκαν περισσότεροι από 4.500 επιβάτες.

Ειδικότερα, ήρθαν χτες στη Ρόδο με το κρουαζιερόπλοιο COSTA VICTORIA 2.059 επιβάτες και 271 με το «Princesa Amorosa».

Με το πλοίο MARINA διακινήθηκαν χτες 200 επιβάτες, με το ΡΟΔΟΣ 206, με το ΙΑΛΥΣΟΣ 121 και με το ΔΗΜΗΤΡΟΥΛΑ 150.

Προχτές με το CLELIA 2 έφθασαν στη Ρόδο 296 τουρίστες, με το RENAISANCE ONE 696, WORLD RENAISANCE 280, με το TRITON 578, με το AEGEAN ONE 260 και με το STAR FLYER.

ΠΟΛΙΤΙΣΤΙΚΟΣ ΣΥΛΛΟΓΟΣ ΓΥΝΑΙΚΩΝ ΡΟΔΟΥ

Πρόσκληση

Ο Πολιτιστικός Σύλλογος Γυναικών Ρόδου σας καλεί σε μια χαρούμενη κι ευχάριστη απογευματινή διασκέδαση με ούζο και μεζέδες στο μαγευτικό χώρο της πισίνας του πολυτελούς ξενοδοχείου «RODOS IMPERIAL» GRECOTEL, το Σάββατο 3 Ιουλίου 1999 από ώρα 6-9 μ.μ.

Την εκδήλωση πλαισιώνει η εξαίρετη ιταλική ορχήστρα του ξενοδοχείου και το διάσημο γαλλικό χορευτικό ΤΖΟΑΝΑ και ΤΖΑΚ.

Από το Διοικητικό Συμβούλιο
Η πρόεδρος
Χρ. Καϊλλή

Πληροφορίες-προσκλήσεις στα τηλέφωνα:
25689, 22350, 24677, 78905

X1110-3/7

Οι αριστούχοι μαθητές και μαθήτριες από το Ενιαίο Λύκειο Αφάντου

Οι αριστούχοι από το Ενιαίο Λύκειο Αφάντου, είναι οι εξής:

1) Καλούδης Φραντζής, 19,9
2) Γιαννιού Αικατερίνη, 19,5
3) Τσομπανίδη Ειρήνη-Σωτηρία, 19,2
4) Πλύγκος Ιωάννης, 18,9
5) Γιαννιού Παρασκευή, 18,8
6) Τσακώγια Ανθούλα, 18,4

Συνεχίζονται οι επαφές για τη χωροθέτηση του εργοστασίου της ΔΕΗ

Το θέμα της ανέγερσης του νέου εργοστασίου της ΔΕΗ στη Νότια Ρόδο, αλλά και τα προβλήματα που έχουν δημιουργηθεί από τη ρύπανση που προκαλεί στην ευρύτερη περιοχή το εργοστάσιο παραγωγής ηλεκτρικού ρεύματος στη Σορωνή συζήτησε χθες ο Νομάρχης Δωδεκανήσου κ. Σάββας Καραγιάννης με τον αναπληρωτή Γενικό Διευθυντή της ΔΕΗ κ. Κραβαρίτη.

Οπως είναι γνωστό, ο Νομάρχης θεωρεί πως η θέση Ανω Γιαλός που επελέγη στην Κατταβιά για την ανέγερση του νέου εργοστασίου της ΔΕΗ είναι η πιο κατάλληλη, αφού δεν θα δημιουργηθούν προβλήματα στο περιβάλλον από τη λειτουργία του.

Για χωροθέτηση του νέου εργοστασίου, ο νομάρχης συναντήθηκε και με τον μελετητή του χωροταξικού σχεδίου κ. Ασημακόπουλο.

Συστάσεις στους εργολάβους που εκτελούν στη Ρόδο χωματουργικές εργασίες

Από τον ΟΤΕ της Ρόδου εφιστάται η προσοχή ώστε στο χρονικό διάστημα των Πανελλήνιων Εξετάσεων (Πέμπτη 1/7/99 μέχρι Τετάρτη 14/7/1999), όσοι προβαίνουν στην εκτέλεση χωματουργικών έργων στις περιοχές Ιαλυσού - Ασγούρου - Κανδυλί - Κοσκινού και Δήμου Ρόδου και ιδιαίτερα κατά μήκος ή εγγύς των κυρίων και επαρχιακών αξόνων του οδικού δικτύου, να επιδεικνύουν μεγάλη προσοχή και ευαισθησία, αποφεύγοντας τέτοιες εργασίες, για να μην επισυμβούν ζημιές σε ζωτικές τηλεπικοινωνιακές αρτηρίες που εξυπηρετούν τη σύνδεση με την Αθήνα αλλά και τα νησιά.

Σε περιπτώσεις έκτακτης ανάγκης, για την εκτέλεση τέτοιων εργασιών, θα πρέπει πριν από κάθε επέμβαση να έρχονται σε συνεννόηση οπωσδήποτε με τις Τεχνικές Υπηρεσίες του ΟΤΕ.

Απάντηση του προέδρου του δημοτικού συμβουλίου Αρχαγγέλου στον Α. Παπουρά

Από τον πρόεδρο του δημοτικού συμβουλίου Αρχαγγέλου κ. Αντώνη Χατζηκωνσταντίνου πήραμε και δημοσιεύουμε την παρακάτω επιστολή:

«Κύριε διευθυντά

Επειδή τα όσα απαράδεκτα γεγονότα συντελέστηκαν στην τελευταία τακτική συνεδρίαση του Δ.Σ. Αρχαγγέλου τείνουν να καταλήξουν σε κακόγουστο «σίριαλ» και επειδή στο μικρό μας τόπο όλοι γνωριζόμαστε - ευτυχώς - μεταξύ μας και το ποιός είναι ποιός είναι γνωστό «τοις πάσι» - ακόμα και στις πέτρες - θάθελα να επιστρέψω το χαρακτηρισμό του «υβριστή» που μου απέδωσε ο κ. Παπουράς, στην επιστολή του που δημοσιεύθηκε στην έγκριτη εφημερίδα σας στις 1/7/99, στον ίδιο και να τον καταγγείλω σαν κοινό ψεύτη και συκοφάντη σε ολόκληρο το λαό του Αρχαγγέλου και όχι μόνο.

Θα πρέπει ο κ. Παπουράς να ευλογεί την τύχη του που στη συγκεκριμένη συνεδρίαση του Δ.Σ. δεν υπήρχε τηλεοπτική κάλυψη και ούτε καταγραφή των πρακτικών σε μαγνητοταινία, γιατί έτσι τους επιτρέπεται να περιφέρεται τους ραδιοφωνικούς σταθμούς, τις εφημερίδες αλλά και τα δημοτικά διαμερίσματα του δήμου Αρχαγγέλου και με περίσσεια θράσους και υποκρισίας να αρνείται όσα ο ίδιος με την προκλητική στάση του, περιφρονώντας θεσμούς και πρόσωπα, προκάλεσε.

Ας μην βαυκαλίζεται ο επικεφαλής της μείζονος μειοψηφίας ότι κάποιοι επεξεργάζονται τον πολιτικό του αφανισμό, όπως διατείνεται. Ο ίδιος αυτοαφανίζεται πολιτικά με την αλλοπρόσαλη και αντιφατική τακτική που ακολουθεί. Τη μόνη υπηρεσία που μπορεί να προσφέρει για το καλό του δήμου ο κ. Παπουράς είναι να συνειδητοποιήσει την ανεπάρκειά του, να συνεργαστεί καλοπροαίρετα με τη δημοτική Αρχή και να κατανοήσει, παρ' όλη την κατανοητή πικρία του για την ήττα του στις εκλογές, ότι η αρχή της Δημοκρατίας είναι μία και μοναδική και δεν αμφισβητείται δηλ. ότι «Η πλειοψηφία αποφασίζει και η μειοψηφία (αντιπολίτευση) ελέγχει».

ΑΝΤΩΝΗΣ ΧΑΤΖΗΚΩΝΣΤΑΝΤΙΝΟΥ
ΠΡΟΕΔΡΟΣ Δ.Σ. ΑΡΧΑΓΓΕΛΟΥ»

ΩΔΕΙΟ ΡΟΔΟΥ
ΚΑΙΤΗ ΚΑΣΤΡΟΥΝΗ

Πρόσκληση

Απολαύστε ένα μοναδικό καλοκαιρινό βράδυ με αξέχαστες καντάδες και αγαπημένα τραγούδια από τη Χορωδία Ενηλίκων του Ωδείου μας στη νυχτερινή κρουαζιέρα μας στις ακτές της ανατολικής Ρόδου με το

Πλοίο της Αγάπης

Από τις 20.00 -24.00, το Σάββατο 3 Ιουλίου '99.



Θα προσφερθεί πιάτο με παραδοσιακές νοστιμιές και απεριτίφ.

Εισοδος δρχ. 8.000
Παιδικά δρχ. 5.000

Εκκίνηση από το ΜΑΝΤΡΑΚΙ απέναντι από το σταθμό ΤΑΞΙ στις 20.00, 3 Ιουλίου 1999.

Προσκλήσεις διατίθενται στο:

«Ωδείο Ρόδου-Καίτη Καστρουνή»,
Απ. Παύλου 34, τηλ. 65430, 69041

Ευχαριστούμε τους χορηγούς: ΡΟΔΙΑΚΗ ΠΟΤΟΠΟΙΙΑ. ΕΜΕΡΥ. ΚΑΪΡ. PIZZERIA RESTAURANT ΛΕΒΕΝΤΗΣ. ΡΟΔΟΠΛΑΖ. ΡΑΔΙΟΦΩΝΙΚΟΣ ΣΤΑΘΜΟΣ «ΝΟΤΟΣ». ΟΥΖΟ «ΦΩΚΙΑΛΗ»

X1050-3/7

Γνωρίστε τα ΒΛΥΧΑ
(λίγο πριν τη Λίνδο)





ΤΑΒΕΡΝΑ ΒΛΥΧΑ

Δοκιμάστε την παραδοσιακή λινδιακή κουζίνα
Φρέσκα ψάρια και θαλασσινά - ντόπια κρέατα

Ταβέρνα Βλυχά
μπροστά στο κύμα, παράδεισος για μικρούς και μεγάλους
Κάτω από το ξενοδοχείο ΓΙΩΤΑ ΜΠΗΤΣ - Βλυχά
Τηλ.. 0244 31915 - 31605 - 31608

7972-4/7