ΕΤΟΣ ΙΔΡΥΣΗΣ 1949
ΙΔΡΥΤΗΣ - ΔΙΕΥΘΥΝΤΗΣ
ΓΙΩΡΓΟΣ ΔΙΑΜΑΝΤΙΔΗΣ
Γραφεία - Τυπογραφεία:
Μάρκου Μαλλιαράκη 21 (ΚΟΒΑ)
Λογιστήριο: Νέα Αγορά
Τηλ.: Σύνταξης: 27356 - 34101
Λογιστηρίου: 24539 FAX: 20643

ΠΡΟΟΔΟΣ

Ανεξάρτητη καθημερινή πρωινή εφημερίδα



ΑΡΙΘΜΟΣ ΦΥΛΛΟΥ 15.159 • ΤΙΜΗ 150 δρχ.
ΠΑΡΑΣΚΕΥΗ 9 ΙΟΥΛΙΟΥ 1999

Στο Εφετείο Δωδεκανήσου

Σήμερα κρίνεται η τύχη του ΜΕΓΑΛΟΥ ΚΟΛΠΟΥ που έστησε η παρέα της ΔΑΝΕ

ΘΑ ΚΑΤΟΡΘΩΣΟΥΝ ΝΑ ΦΑΝΕ ΤΑ ΧΡΗΜΑΤΑ ΤΩΝ ΣΥΝΤΑΞΙΟΥΧΩΝ;

ΣΗΜΕΡΑ κρίνεται η τύχη του ΜΕΓΑΛΟΥ ΚΟΛΠΟΥ που με άφθαστη μαεστρία έστησε η παρέα που σήμερα διοικεί την ταλαίπωρη ΔΑΝΕ.

✎ Εάν το καλοστημένο «κόλπο» πετύχει η παρέα θα κερδίσει πολλά δισεκατομμύρια δραχμές.

ΤΟ ΤΡΑΓΙΚΟ είναι ότι τα δισεκατομμύρια που θα κερδίσει η παρέα της ΔΑΝΕ θα προέρχονται από χρήματα που θα τα χάσουν το Ναυτικό Απομαχικό Ταμείο, δηλαδή το ταμείο που πληρώνει τις συντάξεις των ηλικιωμένων και ασθενών ναυτικών, καθώς και άλλα ταμεία συντάξεως εργαζομένων. Επίσης ένα ποσόν που ξεπερνά το ένα δισεκατομμύριο θα το χάσει το Ελληνικό Δημόσιο.

✎ Τα χρήματα αυτά που η ΔΑΝΕ έχει εισπράξει από τους επιβάτες για να τα αποδώσει στα ταμεία και στην Εφορία, τα έχει καταχραστεί, τα έχει υπεξαιρέσει. Και αντί να καθήσουν στο σκαμνί του κατηγορουμένου αυτοί που τα φάγανε, η ΔΑΝΕ με τη γνωστή θρασύτητα των κατεργαραίων, έκανε αίτηση στο Εφετείο Δωδεκανήσου και ζητά να... σβηστούν.

ΑΛΛΑ ΕΚΤΟΣ από την υπεξαίρεση των χρημάτων των Ασφαλιστικών Ταμείων που έφαγε η ΔΑΝΕ, η διοίκηση της Γενικής Τράπεζας κατηγορεί τη σημερινή διοίκηση της ΔΑΝΕ ότι για να επιτύχει τοι «μεγάλο κόλπο» της προέβη και σε διάφορα «τεχνάσματα».

✎ Σήμερα, λοιπόν, εκδικάζεται από το Εφετείο της Ρόδου η αίτηση της ΔΑΝΕ προκειμένου να υπαχθεί στον ευνοϊκό νόμο 1892/1990 ώστε να ρυθμιστούν (ή να χαριστούν) τα χρέη της προς τις τράπεζες, ταμεία, οργανισμούς κλπ. Η αίτηση της ΔΑΝΕ υποβλήθηκε μαζί με τέσσερις άλλες Τράπεζ (Εμπορική, Εθνική, Ευρωπαϊκή - Λαϊκή και Κύπρου) αλλά εκ μέρους πολλών άλλων τραπεζών, του ΝΑΤ, του Λιμενικού Ταμείου Δωδεκανήσου, του Ελληνικού Δημοσίου κλπ., έγιναν παρεμβάσεις που θα συζητηθούν απο το Εφετείο.

ΣΥΝΕΧΕΙΑ ΣΤΗ ΣΕΛ. 4

Οξύτατη αντίδραση Παρασκευά - Κωστόπουλου

Για γέλια η πρόταση Καραγιάννη για το νέο εργοστάσιο της ΔΕΗ

Σίγουρη η απόρριψή της από το Υπουργείο Άμυνας

ΟΞΥΤΑΤΑ αντέδρασαν οι επικεφαλής των νομαρχιακών παρατάξεων Γιάννης Παρασκευάς και Φώτης Κωστόπουλος στην πρόταση του νομάρχη Σ. Καραγιαννη να κατασκευαστεί το νέο εργοστάσιο τη ΔΕΗ στο πεδιο βολής της Κατταβιάς.

✓ Με ανακοινώσεις τους υπογραμμίσουν ότι ο κ. Καραγιάννης αντιμετωπίζει το θέμα με ελαφρότητα, η δε πρότασή του για εγκατάσταση του εργοστασίου στο πεδίο βολής προκαλεί θυμηδία.

ΕΠΙΣΗΣ χαρακτηρίζεται ως απαράδεκτος ο τρόπος με τον οποίο ο κ. Καραγιάννης χειρίζεται το θέμα, ενώ ο κ. Κωστόπουλος προτείνει να γίνει σύσκεψη όλων των δημάρχων του νησιού και αρμοδίων παραγόντων, ώστε να παρθεί μια οριτική απόφαση.

✓ Η δήλωση του κ. Γιάννη Παρασκευά έχει ως εξής:

«Για την κάλυψη της απώλειας, κάθε ίχνους σοβαρότητας, για το που τελικά θα εγκατασταθεί το νέο εργοστάσιο της ΔΕΗ, νιώθουμε την ανάγκη να καταθέσουμε την άποψη η οποία σίγουρα δεν θα ενοχλεί κανέναν και θα γίνει αποδεκτή από το σύνολο της ροδιακής κοινωνίας και είναι η παρακάτω:

«Το νέο εργοστάσιο της ΔΕΗ να εγκατασταθεί σε μεγάλο κατάλληλα μετασκευασμένο εμπορικό καράβι και να περιπλέει το νησί της Ρόδου, λειτουργώντας και ως αξιοθέατο και ως μικρό κρουαζιερόπλοιο».

Είναι τραγικό, ένα τόσο σοβαρό θέμα να αντιμετωπίζεται με τόση ελαφρότητα και να είναι επιδεκτικό πιέσεων πολιτικών

ΣΥΝΕΧΕΙΑ ΣΤΗ ΣΕΛ. 4



Εδώ που τα Απάτσι ρίχνουν τις βολές τους ο Σ. Καραγιάννης θέλει να γίνει το εργοστάσιο της ΔΕΗ

Ενώ κάποιοι προσπαθούν να κλείσει η υπόθεση

Βαθιές οι ρίζες του σκανδάλου με την παρατράπεζα!..

ΣΗΜΕΡΑ Η ΕΙΣΑΓΓΕΛΙΚΗ ΑΠΟΦΑΣΗ

ΜΕ ΕΝΔΙΑΦΕΡΟΝ αναμένεται η σημερινή απόφαση του εισαγγελέα Εφετών κ. Γ. Σάμιτα, σχετικά με την υπόθεση τοκογλυφίας και παρατράπεζας που συγκλονίζει τη Ρόδο εδώ και δύο εβδομάδες. Ο κ. Σάμιτας θα αποφανθεί επί του πορίσματος της προκαταρκτικής εξέτασης που διενήργησε αντεισαγγελέας Πρωτοδικών κ. Γ. Οικονόμου. Είναι όμως πιθανόν η εισαγγελική απόφαση για την άσκηση των ποινικών διώξεων (ή τη συνέχιση της προκαταρκτικής

ΣΥΝΕΧΕΙΑ ΣΤΗ ΣΕΛ. 4

300 εκ. δρχ. για το Κέντρο Λογοτεχνών

Με 300 εκ. δρχ. εντάχθηκε στις ουρές του Επιχειρησιακού Τομεακού Προγράμματος του υπουργείου Πολιτισμού η επισκευή του υπολοίπου του Κέντρου Λογοτενχών του Δήμου Ρόδου.

Το έργο προχωρά σε άμεση δημοπράτηση.

Δίωρη στάση σήμερα στο Νοσοκομείο

Με προσωπικό ασφαλείας θα λειτουργήσει και σήμερα το Νοσοκομείο της Ρόδου για δύο ώρες, αφού ο Σύλλογος των εργαζομένων στο ίδρυμα έχει προγραμματίσει δίωρη στάσης εργασίας.

Το βασικό αίτημα των εργαζομένων είναι η έλλειψη προσωπικού που είναι αισθητή πλέον σε όλα τα τμήματα του Νοσοκομείου Ρόδου.

Οι εργαζόμενοι στο Νοσηλευτικό Ιδρυμα διαμαρτύρονται έντονα τόσο για την έλλειψη προσωπικού όσο και για την αδιαφορία της διοίκησης του Νοσοκομείου στο θέμα των προσλήψεων μόνιμου και εποχικού προσωπικού.

Χιες για πρώτη φορά από τότε που ξέσπασε το σκάνδαλο

Το Εφετείο ασχολείται με τις κομπίνες του Νώντα

ΤΗ ΔΕΥΤΕΡΑ Η ΕΚΔΟΣΗ ΤΟΥ ΒΟΥΛΕΥΜΑΤΟΣ

ΤΟ ΕΦΕΤΕΙΟ Δωδεκανήσου ασχολήθηκε χτες για πρώτη φορά με την υπόθεση Σολούνια και τις κομπίνες που διέπραξε στη ΔΑΝΕ. Συγκεκριμένα, ασχολήθηκε με το φάκελο της πρώτης υπόθεσης για την οποία ολοκληρώθηκε η τακτική ανάκριση από τον ανακριτή κ. Βασ. Παπανικόλα.

◆ Για την υπόθεση αυτή παραπέμπονται οι Νώντας Σολούνιας, Αντώνης Γεωργιάδης και Αντ. Μιχαηλίδης, η δε εισήγηση στο Συμβούλιο Εφετών έγινε από τον εφέτη κ. Νικ. Πάσσο. Το περιεχόμενο της εισήγησης δεν έγινε γνωστό.



Η ΕΚΔΟΣΗ του σχετικού βουλεύματος προβλέπεται να γίνει την ερχόμενη Δευτέρα, αλλά σίγουρα πρόκειται ν' ακολουθήσει αναίρεση εκ μέρους του Νώντα Σολούνια.

ΠΑΡΑΛΛΗΛΑ, στο Συμβούλιο Εφετών εκκρεμεί και αίτημα του Νώντα Σολούνια για ν' αποφυλακιστεί υπό όρους. Ασχέτως της απόφασης του Εφετείου, ο Νώντας Σολούνιας πρόκειται ν' αποφυλακιστεί στα τέλη του τρέχοντος μηνός, δεδομένου ότι συμπληρώνει 18 μήνες στον Κορυδαλλό.

Για τα έργα των 20 δισ. δρχ.

Επιστολή Δημάρχου στα αφεντικά του Καζίνου

ΕΚΦΡΑΖΕΤΑΙ ΔΥΣΑΡΕΣΚΕΙΑ

ΓΡΑΠΤΩΣ, θα «συνομιλεί» με την «Καζίνο Α.Ε.» στο εξής η δημοτική αρχή , ξεκινώντας άμεσα, όπως προανήγγειλε ο δήμαρχος Ρόδου Γιώργος Γιαννόπουλος. Κατά τη διάρκεια συνέντευξης Τύπου ο κ. Γιαννόπουλος υπογράμμισε ότι θα αποστείλει επιστολή προς την



Καζίνο, την οποία θα δώσει στη δημοσιότητα , ζητώντας άμεση υλοποίηση των συμβατικών της υποχρεώσεων για τη δημιουργία έργων 20 δις στο κέντρο της πόλης.

❖ Η καθυστέρηση που παρατηρείται στο ξεκίνημα των διαδικασιών είναι γεγονός ότι προβληματίζει ιδιαίτερα τους τοπικούς φορείς, ενώ ένα ακόμη θέμα που δημιουργεί ανησυχία είναι ότι δεν προχωρούν κι οι παρεμβάσεις στο ξενοδοχείο των «Ρόδων», ώστε να λειτουργήσει στο σύνολό του όπως είχε συμφωνήσει η «Καζίνο ΑΕ.».

ΟΠΩΣ δήλωσε προ ημερών Δήμαρχος, στο εξής «θα συνεννοείται μόνο γραπτώς με την «Καζίνο», ενώ ερωτηθείς σχετικά χτες διαβεβαίωσε ότι «δεν αισθάνεται ανασφάλεια για το αν θα ξεκινήσουν τα έργα».

❖ Να σημειωθεί ότι ο κ. Γιαννόπουλος συναντήθηκε με την ηγεσία του υπουργείου Ανάπτυξης ενημερώνοντας για τη στασιμότητα που παρατηρείται σε όλα τα επίπεδα συνεργασίας με την «Καζίνο Α.Ε.».

Συνελήφθη στις εξετάσεις

Μαθήτρια αντέγραφε στα λατινικά από σκονάκια...

ΜΗΔΕΝΙΣΤΗΚΕ ΤΟ ΓΡΑΠΤΟ ΤΗΣ

ΣΚΟΝΑΚΙΑ στα οποία είχαν γραφτεί με κάθε λεπτομέρεια τα θέματα των λατινικών ήταν το γεγονός που προκάλεσε αίσθηση στη Ρόδο κατά την τελευταία ημέρα διεξαγωγής των εξετάσεων για τους υποψηφίους της Α', Β' και Γ' δέσμης.

★ Δράστιδα της αντιγραφής στα λατινικά ήταν απόφοιτη της Γ' Λυκείου και υποψήφια για την Γ' δέσμη η οποία πιάστηκε με τα σκονάκια στα χέρια, λίγο πριν τελειώσει το διαγώνισμα και την αντιγραφή.

ΕΝΤΥΠΩΣΗ προκάλεσε το γεγονός ότι η υποψήφια που φοιτούσε στο 2ο Λύκειο Ρόδου είχε καταφέρει να γράψει σε μικροσκοπικά χαρτάκια ολόκληρα κεφάλαια από το βιβλίο των λατινικών.

★ Μετά την αποκάλυψη του αντιγραφέα συνήλθε η Εξεταστική Επιτροπή και αποφάσισε να μηδενιστεί το γραπτό της μαθήτριας και να αποσταλεί μαζί με τα πειστήρια του εγκλήματος στο Υπουργείο Παιδείας.

ΣΥΝΕΧΕΙΑ ΣΤΗ ΣΕΛ. 4

Από το υπουργείο Οικονομικών

Διαχειριστικοί έλεγχοι σε πέντε δήμους

ΚΑΤΑΓΓΕΛΙΕΣ ΑΠΟ ΤΙΣ ΜΕΙΟΨΗΦΙΕΣ

ΔΙΑΧΕΙΡΙΣΤΙΚΟ ΕΛΕΓΧΟ για τους δήμους της Σύμης, Κάσου , Τήλου, Καστελλορίζου, Κω ζήτησε από το υπουργείο Οικονομικών ο γραμματέας της Περιφέρειας Νοτίου Αιγαίου κ. Ιωά. Γιωτάκης, μετά από καταγγελίες που έφθασαν στα χέρια του, κυρίως από τις παρατάξεις της μειοψηφίας

ΣΥΝΕΧΕΙΑ ΣΤΗ ΣΕΛ. 4

Οι καταναλωτές της Ρόδου

Δεν ενδιαφέρονται για τις εκπτώσεις

ΠΕΡΙΟΡΙΣΜΕΝΟΣ Ο ΤΖΙΡΟΣ

ΑΠΑΙΣΙΟΔΟΞΙΑ επικρατεί στην αγορά της Ρόδου, σχετικά με τις εκπτώσεις, αφού όπως υποστηρίζουν οι έμποροι δεν υπάρχει αγοραστικό ενδιαφέρον.

• Την έλλειψη ενδιαφέροντος για τις εκπτώσεις από τους καταναλωτές διαπίστωσαν και οι ελεγκτές της Διεύθυνσης Εμπορίου που διενήργησαν ελέγχους στην αγορά για να διαπιστωθεί αν τηρούνται οι διατάξεις του νόμου.

ΟΠΩΣ δήλωσε ο προϊστάμενος της Διεύθυνσης Εμπορίου κ. Ιωάννης Καμπούρης το μόνο πρόβλημα που διαπιστώθηκε ήταν ή έλλειψη ενδιαφέροντος από το αγοραστικό κοινό, ενώ σε φυσιολογικά επίπεδα ήταν τα ποσοστά των εκπτώσεων. Δεν διαπιστώθηκαν προβλήματα με την αναγραφή των τιμών από τους καταστηματάρχες, που ενημερώνονται οι καταναλωτές για την αξία των προϊόντων που αγοράζουν.

Τραυματίστηκαν σοβαρά δύο ξένοι τουρίστες

ΑΛΛΟΙ δύο νεαροί αλλοδαποί τραυματίστηκαν σοβαρά σε τροχαίο ατύχημα που σημειώθηκε χτές τα ξημερώματα στο 6ο χιλιόμετρο της εθνικής οδού Ρόδου-Καμείρου.

Στις 3 τα ξημερώματα η μοτοσικλέτα που οδηγούσε ένας 25χρονος από την Τυνησία συγκρούσθηκε με δίκυκλο μοτοποδήλατο, που οδηγούσε ένας νεαρός Νορβηγός με αποτέλεσμα να τραυματισθούν κι οι δύο σοβαρά. Ελαφρότερα τραυματίστηκε ένας 22χρονος Σουηδός συνεπιβάτης της μοτοσικλέτας.

Café Chantant
Για το ελληνικό τραγούδι και τη μουσική
και η
ΑΡΓΥΡΩ ΚΑΠΑΡΟΥ
μαζί με όλο μας
το πρόγραμμα
Παλιά Πόλη - Δημοκρίτου 3
Τηλ. 32277 και 75169
ΔΕΥΤΕΡΑ ΚΛΕΙΣΤΑ
X1115-107

ΠΑΣΟΚ
Ρόδος
Κυριακή 11 Ιουλίου 1999
Κινηματοθέατρο "ΡΟΔΩΝ"
ώρα 8:00 μ.μ.
ΠΡΟΣΚΛΗΣΗ
Ο Γραμματέας της Κεντρικής Επιτροπής του ΠΑΣΟΚ
ΚΩΣΤΑΣ ΣΚΑΝΔΑΛΙΔΗΣ
με την ευκαιρία της ολοκλήρωσης 10 χρόνων παρουσίας
ως βουλευτής Δωδεκανήσου σας προσκαλεί
σε ομιλία-παρέμβαση για τα νησιά μας εν όψει της "Αντζέντα 2000"
και του 3ου ΚΠΣ με θέμα:
"ΔΩΔΕΚΑΝΗΣΑ 2000-2006
εθνικές, κοινωνικές, οικονομικές
ΕΞΕΛΙΞΕΙΣ ΚΑΙ ΠΡΟΟΠΤΙΚΕΣ
- μια πολιτική πρόταση"
Θα ακολουθήσει δεξίωση στον ίδιο χώρο.

Ψάχνοντας τη φιλενάδα του

Αγγλος τουρίστας αναστάτωσε τη Χάλκη

ΕΜΠΑΙΝΕ ΜΕΣΑ ΣΤΑ ΣΠΙΤΙΑ

ΣΗΚΩΣΕ τη Χάλκη στο πόδι ένας 28χρονος Αγγλος προχτές τα ξημερώματα ψάχνοντας τη φιλενάδα του, που τον είχε παρατήσει μεθυσμένο σε κάποιο μπαρ.

✔ Ο Αγγλος πήρε σβάρνα όχι μόνον τα μαγαζιά που παρέμεναν ανοικτά εκείνη την ώρα, αλλά και τα μπαλκόνια των σπιτιών από τα οποία έμπαινε και ξυπνούσε τους ξαφνιασμένους Χαλκίτες και αλλοδαπούς.

ΤΟ ΑΣΥΝΗΘΙΣΤΟ περιστατικό διαδραματίσθηκε στο μικρό νησί στις 5.30 το πρωΐ της Τετάρτης, όταν ο Βρετανός Thomas Neifrobert

ΣΥΝΕΧΕΙΑ ΣΤΗ ΣΕΛ. 4

Μειώθηκαν οι νοσηλεύτριες

Με προσωπικό ασφαλείας η μονάδα αιμοκάθαρσης!

ΣΤΗΝ ΑΘΗΝΑ ΟΙ ΝΕΦΡΟΠΑΘΕΙΣ

ΣΤΗΝ ΑΘΗΝΑ θα παραπεμπεί σε σύντομο χρονικό διάστημα το Νοσοκομείο Ρόδου τους νεφροπαθείς. Καταγγελίες που αφορούσαν την προσπάθεια της διοίκησης του Νοσοκομείου να μειώσει τον αριθμο των νοσηλευτριών που εργάζονται στη μονάδα αιμοκάθαρσης του Ιδρύματος, έφθασαν μέχρι και το νομάρχη Δωδεκανήσου κ. Σαββα Καραγιάννη.

➨ Η μονάδα αιμοκάθαρσης για τους νεφροπαθείς λειτουργεί με προσωπικό ασφαλείας όπως δήλωσε ο προϊσταμενος του Τμήματος κ. Αλιβάνης, πράγμα

ΣΥΝΕΧΕΙΑ ΣΤΗ ΣΕΛ. 4

Κυριακή 11 Ιουλίου
ημερήσια κρουαζιέρα στη
ΝΙΣΥΡΟ

Αναχώρηση το πρωί στις 08.00
με το ιπτάμενο δελφίνι ΘΡΑΚΗ-4
Πληροφορίες - Κρατήσεις:
Ναυτικό Πρακτορείο: Μιχαήλ Ι. Ροδίτης
Τηλ. 31030 ή 26906 κινητό 0945 145051
Φαξ: 36606
X1114-107



ΤΙ ΕΓΡΑΦΕ Ο ΤΥΠΟΣ ΤΗΣ ΑΘΗΝΑΣ

ΑΝΑΣΚΟΠΗΣΗ ΑΘΗΝΑΪΚΟΥ ΤΥΠΟΥ ΤΗΣ 8/7/1999

Οι αυξήσεις στα καύσιμα και οι επιπτώσεις στην οικονομία, η συνεδρίαση του ΕΓ του ΠΑΣΟΚ και η επίσκεψη του Αμερικανού υπουργού Αμυνας στην Αθήνα είναι τα βασικά θέματα της ειδησεογραφίας του σημερινού αθηναϊκού τύπου.

ΑΔΕΣΜΕΥΤΟΣ ΤΥΠΟΣ (Μήτσης):Επιστολή-φωτιά για το ΣΔΟΕ.Πώς στήθηκε σε πρότυπα διαφθοράς το Σώμα των "Αδιάφθορων".

ΑΔΕΣΜΕΥΤΟΣ ΤΥΠΟΣ (Ρίζος):Στρατήγη-κο κόλπο για τα τρία της Ολυμπιάδας.Πρόσχημα ο γάμος της Αλεξίας. Σφαγή για το μοίρασμα του πακτωλού.Τι κρύβεται πίσω απο την παραίτηση του πρωθυπουργικού φίλου.

ΑΘΗΝΑΪΚΗ:Σημίτη εσύ φταίς.Απανωτές ρωγμές από το Εκτελεστικό.Κορυφαία στελέχη του ΠΑΣΟΚ τον αμφισβήτησαν ανοικτά.

ΑΚΡΟΠΟΛΙΣ:Τώρα φοβούνται την Οικονομία.Διπλό χτύπημα στον τιμάριθμο από δολάριο και πετρέλαιο.

ΑΠΟΓΕΥΜΑΤΙΝΗ:Οι αυξήσεις μισθών-συντάξεων.Με πίνακες: τι ισχύει από την 1η Ιουλίου στον ιδιωτικό τομέα.

Η ΑΥΓΗ:Φρένο στις ελαφρύνσεις.Για το Φθινόπωρο αναβάλλονται οι φορολογικές ρυθμίσεις.

ΑΥΡΙΑΝΗ:Σαρώνει υπουργούς ο Σημίτης.Βαθιές τομές και ρήξεις προαναγγέλει σήμερα ο πρωθυπουργός.

ΤΟ ΒΗΜΑ:Ωδίνες χωρίς μέτρα.Αγωνία για τις εξελίξεις στην οικονομία. Κυβέρνηση:τρεισήμισι ώρες άκαρπης συζήτησης.

Η ΒΡΑΔΥΝΗ:Φωτιά τα καύσιμα.6,10 δρχ πάνω το λίτρο.250 δρχ πάει η βενζίνη.Ναυαγεί η αντιπληθωριστική πολιτική

ΕΘΝΟΣ:Διπλή ανησυχία για κερδοσκοπία και πληθωρισμό.Οι αυξήσεις στα καύσιμα κινητοποιούν την κυβέρνηση.

ΕΛΕΥΘΕΡΗ ΩΡΑ:Γκρίζα ζώνη τώρα η ...βραχονησίδα Μπούρτζι.Τουρκικό φορτηγό πλοίο αρνείται να "ξεκολλήσει" από το Ναύπλιο.

ΕΛΕΥΘΕΡΟΣ:Μας έκοψε την ανάσα.Σπέρνει τρόμο ο "μαύρος χρυσός".

ΕΛΕΥΘΕΡΟΣ ΤΥΠΟΣ:Ιδου...ΕΣΥ κ. υπουργέ τα χάλια των νοσοκομείων. Οι ασθενείς χάλασαν το σόου Παπαδήμα σε Κρατικό, Ερυθρό, Σωτηρία και ΚΑΤ.

ΕΛΕΥΘΕΡΟΤΥΠΙΑ:Τα καύσιμα "καίνε" πληθωρισμό, αναβάλλουν ελαφρύνσεις. Ανησυχία στην κυβέρνηση, απειλεί για πλαφόν.

Η ΕΞΟΥΣΙΑ:Εκτακτα μέτρα στην οικονομία λόγω καυσίμων. Τι σχεδιάζουν κυβέρνηση και Τρ. Ελλάδος για να συγκρατήσουν τον πληθωρισμό.

ΕΣΤΙΑ:Επισφαλής τώρα η ένταξις. Πώς θα επιδράση η τιμή των καυσίμων.

Η ΚΑΘΗΜΕΡΙΝΗ:Το πετρέλαιο καίει παροχές και ελαφρύνσεις. Η ανατίμησή του "παγώνει" τα προεκλογικά σχέδια της κυβέρνησης.

Ο ΛΟΓΟΣ: "Βενζίνη" στα θεμέλια της οικονομίας.Οι τιμές των καυσίμων εκτοξεύουν στα ύψη τον πληθωρισμό.Κοινή διαπίστωση Σημίτη- Παπαντωνίου.

ΤΑ ΝΕΑ:25 συλλήψεις καθηγητών Δημοσίου για ιδιαίτερα."Επιχείρηση γκρουπάδικα" από το ΣΔΟΕ.

ΝΙΚΗ:Εκνευρισμός στο ΠΑΣΟΚ. Μπαράζ συνεδριάσεων στη σκιά των ευρωεκλογών.

ΡΙΖΟΣΠΑΣΤΗΣ:Πολιτική συμμαχιών με συγκεκριμένο στόχο και σκοπό.

ΑΓΓΕΛΙΟΦΟΡΟΣ:Φωτιά στα καύσιμα.Η αιφνίδια άνοδος της τιμής του πετρελαίου θέτει σε κίνδυνο πληθωρισμό και φοροαπαλλαγές.

ΑΠΟΛΑΥΣΤΕ ΔΡΟΣΕΡΟ ΚΑΛΟΚΑΙΡΙ
ΚΑΙ ΖΕΣΤΟ ΧΕΙΜΩΝΑ
ΜΕ ΚΛΙΜΑΤΙΣΤΙΚΑ ΙΑΠΩΝΙΑΣ
ΤΟΚΑΙ
ΤΙΜΕΣ ΕΚΠΛΗΞΗ!!!
7000 BTU
9000 BTU
12000 BTU
16000 BTU
18000 BTU

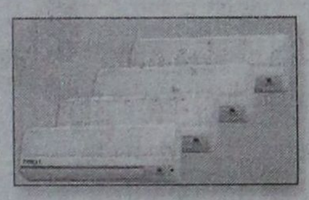

ΕΓΓΥΗΣΗ ΠΕΝΤΑΕΤΗΣ
ΕΠΙΣΗΣ ΔΙΑΘΕΤΟΥΜΕ ΤΟΥΣ ΗΛΙΑΚΟΥΣ ΘΕΡΜΟΣΙΦΩΝΕΣ AMCOR ΙΣΡΑΗΛ (ΤΟ ΝΟΥΜΕΡΟ 1 ΣΤΑ ΗΛΙΑΚΑ), ΚΑΙ ΤΟΥΣ ΕΓΧΩΡΙΟΥΣ ΗΛΙΑΚΟΥΣ ΕΒΗΛ ΜΕ ΑΡΙΣΤΕΣ ΤΕΧΝΙΚΕΣ ΠΡΟΔΙΑΓΡΑΦΕΣ ΚΑΙ ΑΠΟΔΟΣΕΙΣ ΣΕ ΠΟΛΥ ΣΥΜΦΕΡΟΥΣΕΣ ΤΙΜΕΣ!
Η ΕΙΚΟΣΙΠΕΝΤΑΕΤΗ ΠΕΙΡΑ ΜΑΣ ΣΤΑ ΗΛΙΑΚΑ ΑΠΟΤΕΛΕΙ ΕΓΓΥΗΣΗ ΣΤΗΝ ΑΓΟΡΑ ΣΑΣ.
ΤΟΠΟΘΕΤΗΣΗ ΔΩΡΕΑΝ!!!
Ν. ΚΑΜΠΟΥΡΑΚΗΣ - Μ. ΦΛΑΓΚΟΣ
ΑΓ. ΑΝΑΣΤΑΣΙΑΣ 9 - ΡΟΔΟΣ ΤΗΛ. 31320 - 20859
M28-31/7

ΛΑΧΕΙΑ ΠΡΟ-ΠΟ
ΠΡΑΚΤΟΡΕΙΟΝ
ΓΙΩΡΓΟΣ ΚΟΝΤΟΖΑΜΑΝΗΣ
ΜΕΓ. ΚΩΝΣΤΑΝΤΙΝΟΥ 43 • ΡΟΔΟΣ ☎ 20800



ΛΟΤΤΟ
ΙΠΠΟΔΡΟΜΟΣ
ΚΑΤΑΘΕΣΗ ΔΕΛΤΙΩΝ ΠΡΟ-ΠΟ ΜΕΧΡΙ ΣΑΒΒΑΤΟ ΛΟΤΤΟ ΜΕΧΡΙ ΤΡΙΤΗ 3 μ.μ.
ΕΧΕΜΥΘΕΙΑ ΦΕΞΙΚΡΙΝΕΙΑ • ΤΥΧΗ

Δωδεκανησιακά 24ωρα

Στα πεταχτά

Τα «έργα» Καραγιάννη

Προ τριμήνου περίπου γράψαμε στη στήλη αυτή της «Προόδου» ότι η νέα γέφυρα των Φανών αποτελεί το «δείγμα» των δημοσίων έργων που πρόκειται να εκτελέσει ο Σάββας Καραγιάννης κατά την τετραετία τού σαν νομάρχης Δωδεκανήσου. Και εξηγούσαμε ότι η γέφυρα είναι έτοιμη και για να τεθεί σε λειτουργία πρέπει να γίνουν μερικά «μερεμέτια».

Ο νομάρχης κ. Καραγιάννης σε απάντηση του σχολίου μας κατηγόρησε την «Πρόοδο» ότι τον αδικεί και τόνισε ότι η νέα γέφυρα των Φανών πολύ σύντομα θα αποπερατωθεί και θα δοθεί στην κυκλοφορία.

Στο μεταξύ έχουν περάσει οκτώ και πλέον μήνες που η γέφυρα έχει κατασκευαστεί και μένουν τα «μερεμετάκια» τα οποία ίσως γίνουν μετά ένα χρόνο, προς δόξαν τοϋ Ελληνικού Δημοσίου, αλλα και των... έργων που πρόκειται να κάνει ο Σάββας Καραγιάννης.

Δεν το βλέπουν;

Πολύς θόρυβος έγινε τον τελευταίο καιρό για τα εγκαταλειμ-



μένα αυτοκίνητα. Εκανε μια επιχείρηση ο Δήμος Ρόδου, αλλά η προσπάθεία έμεινε... ημιτελής.

Διότι συνέβη κάποια εγκαταλειμμένα αυτοκίνητα να βρίσκονται παρκαρισμένα και δίπλα από την.. Αστυνομία, όπως π.χ. αυτό της φωτογραφίας. Αυτό δεν το είδε κανένας; Ή έχει ...αστυνομική κάλυψη;

Δημόσια ουρητήρια

Δυστυχώς η πίσω πλευρά της Νομαρχίας Δωδεκανήσου έχει καταντήσει δημόσιο ουρητήριο!

Τα βράδια όποιος περάσει από εκεί ρίχνει κι ένα κατούρημα.

Το αποτέλεσμα είναι να βρωμοκοπάει ολόκληρη η περιοχή.

Πρόκειται για ξεφτίλα. Διότι, από την πίσω πλευρά της Νομαρχίας διέρχονται καθημερινά εκατοντάδες άτομα που κρατούν τη μύτη τους.

Μήπως πρέπει να περάσει κανένα αυτοκίνητο και να ρίξει νερό με τις μάνικες;

Για γέλια

Πρέπει να μας θεωρεί αφελείς ο νομάρχης Σ. Καραγιάννης (και οι περί αυτόν Συνασπιστές) με την πρόταση που υποβλήθηκε για να γίνει το εργοστάσιο της ΔΕΗ στο πεδίο βολής της Κατταβιάς.

Πιο αστεία πρόταση δεν έχει υποβληθεί από τότε που δημιουργήθηκε το θέμα.

Υπάρχει περίπτωση να εγκριθεί μια τέτοια πρόταση από το υπουργείο Εθνικής Αμυνας;

Ποιόν – επιτέλους – κοροϊδεύουν!..

Είναι ντροπή

Εχει κανένας αμφιβολία ότι την Ολυμπιακή Αεροπορία θέλουν να την διαλύσουν οι ίδιοι οι εργαζόμενοι;

Διότι πως αλλιώς μπορεί να εξηγηθεί το γεγονός ότι μόλις εξαγγελθεί απεργία δεν εργάζονται ούτε ένα λεπτό παραπάνω;

Μάθαμε λοιπόν ότι λίγο μετά τα μεσάνυχτα της Τρίτης (και ενώ ξεκίνησε η απεργία) ήρθε αεροπλάνο της Ολυμπιακής. Μεταξύ των επιβατών ήταν και μια γυναίκα πάνω σε καροτσάκι.

Οι εργάτες πήραν δρόμο και δεν βρισκόταν κανένας για να τη βοηθήσει.

Τελικά δύο στελέχη της Ολυμπιακής του αεροδρομίου βοήθησαν τη γυναίκα για να κατέβει...

Δημόσιες παραλίες

Μια αποφασισμένη και υπεύθυνη δημόσια αρχή θα έπρεπε να πάρει κάποια στιγμή σβάρνα τις παραλίες του νησιού μας και να αφανίσει κάθε αυθαίρετο κτίσμα, καντίνες, αναψυκτήρια, τσαρδάκια που έχουν στηθεί σ'αυτές. Ολες αυτές οι πρόχειρες και αντιαισθητικές κατασκευές κοντεύουν να φθάσουν μέχρι το κύμα της θάλασσας. Επιτέλους να γίνει συνείδηση, ότι οι παραλίες στην Ελλάδα είναι δημόσιες και όχι οικόπεδα που τα εκμεταλλεύεται ο οποιοσδήποτε ιδιώτης.

Απαράδεκτο φαινόμενο

Τώρα που αρχίζουν οι θερινές πολιτιστικές εκδηλώσεις θα έχουμε και πάλι το απαράδεκτο φαινόμενο να κρατιούνται θέσεις μπροστά για τους διάφορους επισήμους και τους συγγενείς τους (!), οι οποίοι εκ συστήματος καταφθάνουν αργοπορημένοι, ακόμα και μετά την έναρξη της μιας ή της άλλης εκδήλωσης;

Θα σταματήσει κάποτε αυτή η περιφρόνηση απέναντι στο άλλο κοινό και στους καλλιτέχνες;

Γεμίσαμε ζητιανάκια

Μαζί με τους τουρίστες ήρθαν στη Ρόδο και τα.. ζητιανάκια!

Δεν υπάρχει στέκι που να μην περνάνε κάθε μέρα τουλάχιστον δέκα μικρά παιδιά που να ζητιανεύουν από τους περαστικούς.

Και φυσικά δεν τη γλιτώ-



νουν ούτε οι τουρίστες που και αυτοί δέχονται τις επιθέσεις των νεαρών ζητιάνων. Οπωσδήποτε πρόκειται για θέαμα που δεν τιμά κανένα. Και να μην τα περιμένουμε όλα από την Αστυνομία γιατί ο χειρισμός της υπόθεσης (συλλήψεις κ.λ.π.) είναι δύσκολος.

Ποιοί πρόκειται να σωθούν

Μερικοί κατεργαραίοι υποστηρίζουν υποκριτικά, ότι πρέπει να «σωθεί η δωδεκανησιακή ΔΑΝΕ».

Πρώτον η ΔΑΝΕ έπαυσε προ πολλού να είναι δωδεκανησιακή. Ανήκει σε σαΐνια κομπιναδόρους, που ούτε Δωδεκανήσιοι είναι, ούτε τα συμφέροντα της Δωδεκανήσου υποστηρίζουν. Τη χρησιμοποιούν για «μπίζνες». για να κερδίσουν δισεκατομμύρια. Και το χειρότερο είναι ότι τα δισεκατομμύρια, που επιδιώκουν να τσεπώσουν οι κομπιναδόροι, **θα τα χάσουν** οι συνταξιούχοι του ΝΑΤ και των άλλων ασφαλιστικών ταμείων καθώς και το Ελληνικό Δημόσιο.

Οταν λοιπόν λένε να σωθεί η ΔΑΝΕ στην πραγματικότητα εννοούνε να σωθούν ο Καλογηράτος, ο Αγούδημος, οι Κρητικοί της ΑΝΕΚ και όλοι όσοι είναι μέσα στο «μεγάλο κόλπο» που έστησε η υπό τον Καλογηράτο σημερινή διοίκηση της ΔΑΝΕ.

Αλκοτέστ στα ταχύπλοα

Σωστή η απόφαση για να υποβάλλονται σε αλκοτέστ και οι χειριστές των ταχυπλόων σκαφών.

Διότι συμβαίνει πολλοί απ'αυτούς να έχουν πιεί τις μπυρίτσες τους και ύστερα να τρέχουν διαμονισμένα με τα ταχύπλοα αψηφώντας κάθε κίνδυνο. Παράλληλα, όμως οι λιμενικές αρχές θα πρέπει να εντείνουν τα μέτρα ασφαλείας στις παραλίες, ώστε να προστατεύεται η ζωή των λουομένων από τα πάσης φύσεως ταχύπλοα που κυκλοφορούν ανάμεσά τους!..

Διότι με κάτι κρις κραφτ και σκι τζετ οι λουόμενοι δεν μπορούν να βρουν την ησυχία τους...

ΦΑΡΜΑΚΕΙΑ
ΔΙΗΜΕΡΕΥΕΙ: ΚΑΤΩΓΑ - ΤΖΗΚΑ ΓΕΩΡΓ. Αννης Μαρίας 35 Τηλ. 36977
ΔΙΑΝΥΚΤΕΡΕΥΕΙ: ΣΤΑΜΑΤΙΟΥ ΑΔΕΛ. Σεφέρη 80 Τηλ. 64206

ΣΥΝΑΛΛΑΓΜΑ

	Αγορά	Πώληση
ΔΟΛΛΑΡΙΟ Η.ΠΛΑ	316.7850	324.1300
ΜΑΡΚΟ ΓΕΡΜΑΝΙΑΣ	165.1190	168.9480
ΦΡΑΓΚΟ ΓΑΛΛΙΑΣ	049.2330	050.3740
ΛΙΡΑ ΑΓΓΛΙΑΣ/ΣΚΩΤ./Β.ΙΡΛ.	493.3220	504.7590
ΛΙΡΑ ΔΗΜΟΚΡΑΝΔΙΑΣ	410.0560	419.5630
ΦΡΑΓΚΟ ΒΕΛΓΙΟΥ	008.0060	008.1910
ΦΙΟΡΙΝΙ ΟΛΛΑΝΔΙΑΣ	146.5460	149.9440
ΛΙΡΕΤΑ ΙΤΑΛΙΑΣ 100 ΜΟΝ.	016.6780	017.0650
ΣΕΛΛΙΝΙ ΑΥΣΤΡΙΑΣ	023.4700	024.0140
ΚΟΡΩΝΑ ΔΑΝΙΑΣ	043.4400	044.4470
ΚΟΡΩΝΑ ΣΟΥΗΔΙΑΣ	037.1460	038.0080
ΜΑΡΚΟ ΦΙΝΛΑΝΔΙΑΣ	054.3160	055.5750
ΠΕΣΕΤΑ ΙΣΠΑΝΙΑΣ	001.9410	001.9860
ΕΣΚΟΥΔΟ ΠΟΡΤΟΓΑΛΙΑΣ	001.6110	001.6480
ΓΙΕΝ ΙΑΠΩΝΙΑΣ 100 ΜΟΝ.	258.4660	264.4580
ΦΡΑΓΚΟ ΕΛΒΕΤΙΑΣ	201.4360	206.1060
ΚΟΡΩΝΑ ΝΟΡΒΗΓΙΑΣ	039.9180	040.8440
ΛΙΡΑ ΚΥΠΡΟΥ	560.2820	573.2720
ΔΟΛΛΑΡΙΟ ΚΑΝΑΔΑ	215.1050	220.0930
ΔΟΛΛΑΡΙΟ ΑΥΣΤΡΑΛΙΑΣ	210.7010	215.5860

ΕΙΔΗΣΕΙΣ ΤΟΥ '60

ΠΡΟΟΔΟΣ
26 ΜΑΡΤΙΟΥ 1967
ΚΑΙ ΤΟ ΧΕΙΜΩΝΑ ΣΚΑΝΑΙΝΑΥΟΙ

Πλέουσα στην κυανόλευκον ολόκληρος η Δωδ/σος και σε ατμόσφαιρα πατριωτικής εξάρσεως εόρτασε χθες την επέτειον της Εθνικής Ανεξαρτησίας.

20.000 μάτια παρηκολούθησαν τις αυριανές ελπίδες του Εθνους, την μεγαλοπρεπή παρέλασίν των. Ιδιαιτέρως εθαυμάσθη και κατεχειροκροτήθη το λεβεντόκορμο και υπερήφανο βάδισμα, όλων εκείνων που παρήλασαν.

Ιδιαιτέραν εντύπωσιν προεκάλεσαν, εκτός βεβαίως των αντιπροσωπειών των ενόπλων δυνάμεων οι μαθηταί του Προτύπου, του Βενετοκλείου Λυκείου, αι μαθήτριαι του Καζουλλείου Γυμνασίου ως και τα παιδιά - τρόφιμοι των διαφόρων ευαγών ιδρυμάτων.

Ο χθεσινός εορτασμός ήρχισε την 7ην πρωινήν με χαρμοσύνους κωδωνοκρουσίας και συριγμούς των ορμούντων εις τον λιμένα της Ρόδου πλοίων και εσυνεχίσθη με διαδρομή της Φιλαρμονικής του Δήμου ανά τας οδούς της πόλεως και εν συνεχεία έπαρσις της σημαίας του Νομαρχιακού Μεγάρου.

Την 11ην π.μ. εψάλη εις τον ιερόν Μητροπολιτικόν Ναόν επίσημος δοξολογία, χοροστατούντος του Σεβασμιωτάτου Μητροπολίτου Ρόδου κ.κ. Σπυρίδωνος.

Μετά την λήξιν της δοξολογίας οι επίσημοι κατευθύνθησαν προς την Νομαρχίαν Δωδεκανήσου, όπου μετ' ολίγον ο κ. Νομάρχης κατέθεσε στέφανον εις τον βωμόν της Πατρίδος.

Ακολούθως ήρχισεν η παρέλασις, εις την οποίαν μετέσχον τρεις φάλαγγες, με επικεφαλής την Φιλαρμονικήν του Δήμου.

Εις την πρώτην φάλαγγα ήσαν οδηγοί, πρόσκοποι της Παιδόπολης της Καλάθου, τα ορφανοτροφεία Θηλέων και Αρρένων, οι Ερυθροσταυρίται, οι μαθηταί , οι μαθηταί των δημοτικών σχολείων προηγουμένων των προτύπων, η Οικοκυρική Σχολή, το Καζούλλειον Γυμνάσιον και Λύκειον, το Βενετόκλειον Γυμνάσιον και Σχολή Τουριστικών Επαγγελμάτων και η Παιδαγωγική Ακαδημία.

Εις την δευτέραν φάλαγγα ήσαν οι ανάπηροι και έφεδροι αξιωματικοί, οι παλαιοπολεμιστικαί οργανώσεις, αι αδελφαί του Ερυθρού Σταυρού και οι Εθνικοί Σύλλογοι.

Τέλος εις την τρίτην φάλαγγα ήσαν τμήματα του Αεροπορικού Αποσπάσματος, της Σχολής Χωροφυλακής, άγημα του Κεντρικού Λιμεναρχείου, τροχονόμοι, χωροφύλακες και οχήματα της Πυροσβεστικής Υπηρεσίας.

Μετά το πέρας της παρελάσεως ο Δήμαρχος κ. Ζαχαριάδης εδέχθη εις το Δημαρχείον τα συγχαρητήρια των επισήμων, των αρχών και των πολιτών και επηκολούθησε δεξίωσις.

Την εξέδραν των επισήμων κατέλαβαν οι βουλευταί κ.κ. Ζίγδης και Κωτιάδης, ο νομάρχης κ. Παπακώστας, ο Σεβασμιώτατος Μητροπολίτης Ρόδου κ. Σπυρίδων, ο δήμαρχος κ. Ζαχαριάδης, οι εισαγγελείς Εφετών και Πλημμελειοδικών κ.κ. Τζαβέλας και Φλώρος και ο ΑΔΧΔ κ. Δεδούσης.

ΠΡΟΟΔΟΣ
Ημερήσια εφημερίδα της Δωδεκανήσου
Ετος ίδρυσης 1949
Εκδοση - Ιδιοκτησία Ε. ΔΙΑΜΑΝΤΙΔΗ
Τηλέφωνα: Σύνταξης 27356, 34101 Λογιστηρίου 24539
FAX: 20643
Γραφεία - Τυπογραφεία Μάρκου Μαλλιαράκη 21 (ΚΟΒΑ) Λογιστήριο Νέα Αγορά (ΜΑΝΤΡΑΚΙ)

Η γυναίκα και ο κόσμος της

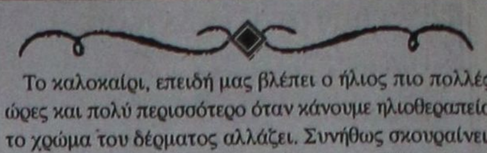

Το καλοκαίρι, επειδή μας βλέπει ο ήλιος πιο πολλές ώρες και πολύ περισσότερο όταν κάνουμε ηλιοθεραπεία το χρώμα του δέρματος αλλάζει. Συνήθως σκουραίνει. Ετσι αν συνηθίζουμε να βάζουμε μείκ απ, καλύτερα τώρα πια να αγοράσουμε ένα σε πιο βαθύ τόνο για να ταιριάζει με το μαύρισμα που αποκτήσαμε. Διαφορετικά, αν βάλουμε δηλαδή αυτό που χρησιμοποιούμε τους άλλους μήνες του χρόνου, που σημήθως είναι σε πιο ανοιχτό τόνο γιατί και το δέρμα μας είναι πιο άσπρο, το αποτέλεσμα θα είναι αντιαισθητικό. Και ενώ προσπαθούμε με το μείκ απ να καλύψουμε κάποιες ατέλειες και να δείχνουμε όμορφες, και πολλές φορές θέλουμε να μοιάζει φυσικό το δέρμα ακόμα κι αν είναι μακιγιαρισμένο, με τη διαφορά στην απόχρωση δέρματος και μείκ απ θα φανεί ψεύτικο το αποτέλεσμα και η διχρωμία του προσώπου και του λαιμού με το ντεκολτέ θα είναι εμφανής.

Αν αγοράσαμε όμως για το καλοκαίρι ένα σκούρο μείκ απ και ακόμα δεν έχουμε πάρει έντονο χρώμα από τον ήλιο, μπορούμε να ανακατεύουμε το παλιό μας ανοικτότερο μείκ απ με το καινούργιο που είναι σκούρο και να φτιάχνουμε ένα μεσαίο αποτέλεσμα που θα μας ταιριάζει καλύτερα για την περίοδο μέχρι να μαυρίσουμε.

Οταν βάζουμε το μείκ απ καλό είναι να έχουμε ενυδατώσει πρώτα το δέρμα. Να περιμένουμε να απορροφηθεί η κρέμα και μετά να το στρώνουμε. Και αν ζεσταινόμαστε και ιδρώνουμε κάτω από το φως που έχουμε αναμμένο για να βλέπουμε καλύτερα, θα σκουπιστούμε καλά, και μετά θα το απλώσουμε για να στρώσει ωραία. Θα μας βοηθήσει ένας ανεμιστήρας ο οποίος μας κρατάει δροσερές και στεγνές κατά τη διάρκεια του μακιγιάζ.



ΜΙΚΑ

ΤΗΛΕΟΡΑΣΗ

ΕΤ-1

08.15 Ο μικρός κόσμος του δάσους	16.30 Σουσάμι άνοιξε
08.45 Σουσάμι άνοιξε	**17.00 Ειδήσεις**
09.30 Ο δάσκαλος	17.15 Έξι... με την Έλντα
10.00 Χρυσές συνταγές	19.00 Ελληνική ταινία «Οι γυναίκες θέλουν ξύλο»
10.30 Όπως μας αρέσει	**20.00 Ειδήσεις**
12.00 Στο κάμπινγκ	20.15 Συνέχεια της ταινίας
13.00 Τρεις κι ο κούκος	21.00 Σαν αδερφές
13.30 Ειδήσεις	22.00 Ελληνική ταινία «Ο εαυτούλης μου»
13.45 Η δική σου μέρα	**23.00 Ειδήσεις**
13.50 Δικαίωμα στη ζωή	23.35 Συνέχεια της ταινίας
15.00 Χίλιες και μια νύχτες	00.30 Ξένη ταινία «Ο ιππότης των δρόμων»
15.30 Χίλιες και μια Αμερικές	02.00 Τα παιδιά του έρωτα
16.00 Φρουτοπία	

ΝΕΤ

09.30 Άγνωστη ελληνική φυση	17.30 Ο μυστικός κόσμος των πουλιών
10.00 Αρχαιολογικές ξεναγήσεις	**18.00 Ειδήσεις - δελτίο καιρού**
10.30 Ξένοι ταξιδιώτες στην Ελλάδα	18.15 Διαστημόπλοιο Γη (Ε)
11.00 Αποστολή:Πλανήτης γη	18.30 Ο κόσμος των παιδιών μέσα από τη μουσική
11.30 Ευρώπη: Ευ ζην (Ε)	19.00 Φύση στην πόλη
12.00 Η κιβώτός των ζώων στον 21ο αιώνα	19.30 Επέστρεφε
13.00 Ειδήσεις	20.00 Ταξιδεύοντας: Ιαπωνία
13.30 Γυναικεία πορτρέτα	**21.00 Ειδήσεις - αθλητικά - οικονομία - καιρός**
14.00 Παλιός ελληνικός κινηματογράφος	22.00 Ταξιδεύοντας: Δ.Ινδία
15.00 Ειδήσεις - αθλητικά - οικονομία - καιρός	23.00 Η αλήθεια για τα μοντέλα
16.00 Το υγρό στοιχείο	**21.00 Ειδήσεις - αθλητικά - οικονομία - καιρός**
16.30 Η Ελλάδα του ήλιου	00.15 Εφιάλτης: η γέννηση του τρόμου
17.00 Ιδιαίον άντρον	

ΕΤ-3

09.30 Βιογραφίες	18.30 Σινεμανία
10.00 Βιογραφίες	19.00 Αθλητικό ημίωρο
10.30 Στη χώρα των θαυμάτων (Ε)	**19.30 Ειδήσεις**
11.30 Ειδήσεις	20.30 Design 2000
11.45 Τα καθημερινά	21.00 Masterpieces of the Art World
12.30 Οι μεγάλες μάχες	21.30 Ανιχνεύσεις
13.30 Κινούμενα σχέδια	23.00 Ξένη ταινία «Η χρονιά με τα 13 φεγγάρια»
13.45 Οινο-μαγειρέματα	**00.30 Ειδήσεις**
14.00 Μέρα-μεσημέρι	01.00 Συνέχεια της ταινίας
15.30 Ειδήσεις	01.30 Ξένη ταινία «Ο κακός και ο άγγελος»
15.45 Με μια τρίτη ματιά	
17.00 Jammin	
18.00 Σωστό κι αυτό!	

MEGA

06.30 Πρώτη έκδοση	19.00 Κόντρα πλακέ
08.00 Φρου φρου	**20.00 Ειδήσεις**
10.10 ΠΟΛΥ... Καλημέρα σας	21.10 Βίος ανθόσπαρτος (Ε)
14.00 Ειδήσεις	22.15 Δύο ξένοι (Ε)
14.45 Λάσι	23.30 Ξένη ταινία «Το χέρι που σκοτώνει»
15.30 Χτυποκάρδια στο Μπέβερλι Χιλς (Ε)	**00.15 Τα τελευταία γεγονότα**
16.30 Ελληνική ταινία «Μην είδατε τον Παναή»	00.30 Συνέχεια της ταινίας
17.30 Ματιές στα γεγονότα	01.30 Μιλένιουμ
17.45 Συνέχεια της ταινίας	03.15 Ανθρώπινες αξίες
18.30 Απαγορευμένη αγάπη	04.15 Ξένη ταινία «Ο κλόουν»

ANT-1

06.20 Ειδήσεις του CBS	19.15 Η λάμψη
06.55 Ειδήσεις στη νοηματική γλώσσα	**19.55 Τα νέα του ANT-1**
07.00 Καλημέρα Ελλάδα	21.00 60" με τον Αρη Σταθάκη
10.00 Πρωινός καφές	21.15 Εγκλήματα
13.20 Super game	22.00 Και οι παντρεμένοι έχουν ψυχή (Ε)
13.30 Της Ελλάδος τα παιδιά (Ε)	23.20 Μια ζωή για την Ελσα (Ε)
14.00 Τα νέα του ANT-1	24.00 Ξένη ταινία «Φονική συχνότητα»
14.40 Μπέιγουοτς	**00.15 Νυχτερινές ειδήσεις**
15.40 Super game	00.40 Συνέχεια της ταινίας
15.45 Ατίθασα νιάτα	02.00 Ξένη ταινία «Ο θησαυρός της Μακούμπα»
16.45 Super game	04.00 Ξένη ταινία «Όταν οι γυναίκες είχαν ουρά»
16.50 Επιτέλους μαζί (Ε)	
17.30 Τα νέα του ANT-1	
17.50 Καλημέρα ζωή	
18.30 Νταντά για όλες τις δουλειές	

Διεκδικούμε το πρωτάθλημα παραπαιδείας

Πάνω από το 60% των μαθητών κάνουν ιδιαίτερα στη Ρόδο!

ΕΠΕΜΒΑΣΗ ΤΟΥ ΣΔΟΕ ΣΤΑ «ΓΚΡΟΥΠΑΔΙΚΑ»

Τα σπίτια τους σε ολιγομελείς σχολικές τάξεις είχαν μετατρέψει τουλάχιστον 25-30 μαθητές δημοσίων Λυκείων στην επαρχία! Οι καθηγητές αυτοί είχαν δημιουργήσει τα γνωστά «γκρουπάδικα», έκαναν δηλαδή παράνομα φροντιστήρια – ιδιαίτερα σε μικρά γκρουπ μαθητών των σχολείων τους, εισπράττοντας 5.000-7.000 δραχμές την ώρα από τον καθένα – χωρίς, βέβαια, να δηλώνουν τα εκατομμύρια των «διδάκτρων» στην Εφορία.



Οσοι δεν είχαν αρκετό χώρο στο σπίτι τους για θρανία και πίνακες, είχαν ενοικιάσει μικρά γραφεία που μετέτρεψαν σε παράνομα «γκρουπάδικα», ενώ υπήρχαν και οι... μερακλήδες, που φρόντιζαν ακόμα και να πάνε εκδρομή τους μαθητές τους με πουλμανάκι για να τους ευχαριστήσουν!

Οι καθηγητές συνελήφθησαν σε διάφορες επαρχιακές πόλεις, από την Αλεξανδρόπολη έως τα Φιλιατρά και από τη Ρόδο έως την Κέρκυρα, από τα τέλη Απριλίου μέχρι πριν από τρεις ημέρες, ύστερα από συντονισμένες επιχειρήσεις ανδρών του ΣΔΟΕ και πάντα υπό την εποπτεία τοπικών εισαγγελέων. Οι άνδρες του ΣΔΟΕ μάλιστα, σε μια περίπτωση – στη Ρόδο – εισέβαλαν στο παράνομο φροντιστήριο σε στυλ κομάντος από... το παράθυρο και έπιασαν επ' αυτοφώρω τον καθηγητή και τους μαθητές σε ώρα παράνομου μαθήματος.

Καταγγελίες

Οι «επιχείρηση – γκρουπάδικα», όπως χαρακτηριστικά ονομάστηκε, ξεκίνησε όταν το ΣΔΟΕ και τοπικές εισαγγελικές αρχές έλαβαν καταγγελίες από αγανακτισμένους γονείς αλλά και αναπληρωτές καθηγητές, ότι πολλοί καθηγητές δημόσιων σχολείων της επαρχίας παροτρύνουν τα παιδιά σε ιδιαίτερα μαθήματα, ενίοτε με έμμεσα εκβιαστικό τρόπο, καθώς από τους ίδιους αυτούς καθηγητές εξαρτάται και η βαθμολογία των μαθητών στο σχολείο...

Τις επόμενες ημέρες, μάλιστα, αναμένεται να γίνει από το υπουργείο Οικονομικών και ανακοίνωση ονομάτων φοροφυγάδων, μεταξύ των οποίων θα συμπεριλαμβάνονται και καθηγητές Δευτεροβάθμιας Εκπαίδευσης.

Οσο για τις περιπτώσεις που εντοπίστηκαν, γνωστές είναι περίπου οι μισές από τις 25-30, χωρίς όμως να έχουν γίνει γνωστά και τα ονόματα των καθηγητών.

«Παράγοντες»

Ετσι, οι πληροφορίες αναφέρουν ότι στην πόλη της Ρόδου, της Κέρκυρας, του Αργους και του Ηρακλείου Κρήτης εντοπίστηκαν από δύο καθηγητές «γκρουπάδικων» στην καθεμία. Από ένας καθηγητής πιάστηκε στην Κόρινθο, τα Φιλιατρά, το Βόλο, την Ανεξανδρούπολη και τη Χαλκίδα, ενώ περίπου άλλοι τόσοι καθηγητές έχουν εντοπιστεί σε διάφορες επαρχιακές πόλεις.

Οι πληροφορίες αναφέρουν ακόμά ότι στην περίπτωση της Ρόδου, ο ένας εκ των δύο καθηγητών είναι υποδιευθυντής Λυκείου της πόλης, στο Αργος επίσης ο ένας έχει διοικητικό αξίωμα, στο Βόλο είναι χημικός, ενώ στην Κόρινθο ο οργανωτής του «γκρουπάδικου» είναι (είτε υπήρξε) και δημοτικός σύμβουλος...

Φοροδιαφυγή

Είναι αξιοσημείωτο ότι σύμφωνα με έρευνα που έχει κάνει η Ομοσπονδία Εκπαιδευτικών Φροντιστών Ελλάδας (ΟΕΦΕ), η οποία εκπροσωπεί τα νόμιμα και οργανωμένα φροντιστήρια, λέει ο γραμματέας της Γιάννης Τσαρπαλής, το φαινόμενο των παράνομων «γκρουπάδικων» ανθεί τα τελευταία χρόνια σε όλη την επαρχία, αλλά όχι στην Αθήνα και τη Θεσσαλονίκη όπου οι μαθητές προτιμούν τα φροντιστήρια από τα ιδιαίτερα. «Υπολογίζουμε ότι σε όλη τη χώρα πρέπει να υπάρχουν πάνω από 2.000 τέτοια «γκρουπάδικα», σε καθένα εκ των οποίων παρακολουθούν μαθήματα 3-10 μαθητές κάθε ώρα και ο τζίρος τους, που βέβαια δεν δηλώνεται πουθενά, ξεπερνάει τα 40 δισ. το χρόνο!», είπε ο κ Τσαρπαλής και πρόσθεσε: «Από έρευνα που κάναμε, προέκυψε ότι εντονότερο πρόβλημα υπάρχει στον Κόρινθο, τη Ρόδο, την Κέρκυρα, την Καλαμάτα και τις Σέρρες όπου πάνω από το 60% των μαθητών Λυκείου παρακολουθούν τέτοιου είδους μαθήματα.

Αυτό όμως, πέραν της φοροδιαφυγής είναι και ανεπίτρεπτο, αφού οι μαθητές υπόκεινται συχνά σε έμμεσο εκβιασμό για τους βαθμούς των τριμήνων από τους ίδιους τους καθηγητές τους...».

Αντιπαιδαγωγικό

Αντίστοιχη είναι και η άποψη του προέδρου της ΟΛΜΕ κ. Νίκου Τσούλια, ο οποίος ερωτηθείς δήλωσε ότι «είναι παρακμιακή και αντιπαιδαγωγική η πρακτική των παράνομων φροντιστηριακών μαθημάτων από καθηγητές του Δημοσίου, καθώς συχνά υπόκειται σε συναλλαγές, ακόμα και εκβιασμούς.

Και σίγουρα επηρεάζει πολύ αρνητικά τη σχέση του μαθητή με τον καθηγητή, γι' αυτό την απορρίπτουμε έντονα και ζητούμε από την Πολιτεία να ανοίξει επιτέλους τον κύκλο της συζήτησης για την αντιμετώπιση του συνεχώς διογκούμενου προβλήματος της παραπαιδείας».

Οι έλεγχοι του ΣΔΟΕ αναμένεται να συνεχιστούν στο χώρο της εκπαίδευσης, καθώς τόσο οι καταγγελίες όσο και οι πληροφορίες για παράνομα φροντιστήρια έχουν πληθύνει τον τελευταίο καιρό.

Με χτεσινή νομαρχιακή απόφαση

Καταργείται για έξι μήνες η Λαϊκή Αγορά στην οδό Διαγοριδών

Τετάρτη και Σάββατο στον Αγιο Δημήτριο



ΠΑΡΕΛΘΟΝ θα αποτελεί, για τους επόμενους έξι μήνες, η λαϊκή αγορά, που γίνονταν στην οδό Διαγοριδών, με απόφαση που υπέγραψε ο αντινομάρχης κ. Νικ. Τατάκης. Οι παλαιότερες αποφάσεις για την κατάργηση της λαϊκής της οδού Διαγοριδών που είχαν ληφθεί τόσο από νομαρχιακό όσο και από δημοτικό συμβούλιο δεν τέθηκαν σε ισχύ, αφού δεν είχαν ολοκληρωθεί τα έργα, για τη λαϊκή που διεξάγεται στον Αγιο Δημήτριο.

Για το θέμα της λαϊκής στην οδό Διαγοριδών έγινε χθες σύσκεψη υπό τον αντινομάρχη κ. Νικ. Τατάκη και αποφασίστηκε η κατάργησή της για έξι μήνες και η διεξαγωγή της στην περιοχή του Αγίου Δημητρίου.

ΟΠΩΣ έγινε γνωστό, οι παραγωγοί της λαϊκής θα έχουν τις προσεχείς ημέρες συνάντηση με τον αντιδήμαρχο κ. Αντ. Αλαβέρα στο οποίο θα θέσουν εκ νέου τα αιτήματά τους για το χώρο στον οποίο γίνεται η λαϊκή αγορά στον Αγιο Δημήτριο.

Σύμφωνα με το πρόγραμμα η λαϊκή θα γίνεται κάθε Τετάρτη και Σάββατο στον Αγιο Δημήτριο, κάθε Πέμπτη στην οδό Βύρωνος και την Παρασκευή στην οδό Θεσσαλονίκης. Η απόφαση που υπεγράφη από τον κ. Τατάκη θα ισχύει μέχρι το τέλος του 1999.

ΔΕΥΑΡ
ΔΗΜΟΤΙΚΗ ΕΠΙΧΕΙΡΗΣΗ
ΥΔΡΕΥΣΗΣ ΑΠΟΧΕΤΕΥΣΗΣ ΡΟΔΟΥ
2ο χλμ. Εθν. Οδού Ρόδου - Λίνδου
Τηλ. 68750 - 68757 fax 66380
ΔΙΕΥΘΥΝΣΗ ΤΕΧΝΙΚΩΝ ΥΠΗΡΕΣΙΩΝ
ΥΠΗΡΕΣΙΑ ΑΠΟΧΕΤΕΥΣΗΣ

ΑΝΑΚΟΙΝΩΣΗ

Για την πρόοδο του έργου «Δίκτυα Αποχέτευσης Ομβρίων Ακαθάρτων Περιοχής Δασκάλων» είναι επιβεβλημένο η Επιχείρηση να προβεί σε κλείσιμο της οδού Στέλιου Κωτιάδη από τη διασταύρωση με την οδό Β. Σεμερτζίδη μέχρι τη διασταύρωση με την οδό Σάββα Διάκου, όπως φαίνεται στο παρακάτω σχέδιο.



Η οδός Στ. Κωτιάδη υπολογίζεται ότι θα μείνει κλειστή από σήμερα 5-7-99 και για ένα (1) μήνα περίπου.

Παρακαλούνται οι φίλοι οδηγοί να χρησιμοποιούν την οδό Τσαλδάρη για τη μετακίνησή τους. Επίσης σας γνωρίζουμε ότι η κυκλοφορία στις οδούς Αναστασιάδη, Αλυτρώτων Ελλήνων, Ηρωίδας Αναστασίας, Λαγκάνη, Β. Ιωαννίδη, Παπαζαχαρίου και Φιλικής Εταιρίας διεξάγεται με δυσκολία.

Εκ της ΔΕΥΑΡ
Εμμ. Διακομανώλης
Γενικός Διευθυντής
ΧΛ-10/7

ΣΧΟΛΗ ΧΟΡΟΥ Ελλης Παρασκευα

Στον Αρχιεπίσκοπο Αμερικής κ. Σπυρίδωνα

Θερμότατη υποδοχή

ΣΤΟ ΠΛΕΥΡΟ ΤΟΥ ΟΙ ΕΛΛΗΝΟΑΜΕΡΙΚΑΝΟΙ



Με αισθήματα αγάπης και ενθουσιασμού υποδέχτηκαν τον Αρχιεπίσκοπο Αμερικής κ. Σπυρίδωνα τα μέλη της ΑΧΕΠΑ στο Σαν Ντιέγκο της Καλιφόρνιας όπου τη Δευτέρα, 6 Ιουλίου 1999, παρευρέθηκε στο συνέδριο της μεγαλύτερης ομογενειακής οργάνωσης της Αμερικής.

Απευθυνόμενος προς τους συνέδρους ο Αρχιεπίσκοπος εξήρε το δισυπόστατο έργο της ΑΧΕΠΑ, ως έργο πραγματικών Ελλήνων και Αμερικανών, τονίζοντας τα χαρακτηριστικά τα εξής: «... αγκαλιάζοντας υπερήφανα την ένδοξη ελληνική μας κληρονομιά, δείχνετε έμπρακτα ότι είσθε πιστοί κληρονόμοι των παραδόσεών μας και άξιοι φορείς του ελληνικού ονόματος. Συγχρόνως, ως υπερήφανοι πολίτες τούτης της ισχυρής χώρας, ως υπερασπιστές των ιδανικών και αξιών της, έχετε πάντοτε αποδείξει πως επίσης είσθε πραγματικοί Αμερικανοί».

Με πρόσφατη επιστολή του προς τον Παν. Οικουμενικό Πατριάρχη κ.κ. Βαρθολομαίο, ο πρόεδρος της ΑΧΕΠΑ κ. Λι Ράλλης εκφράζει την πεποίθηση ότι με την πνευματική καθοδήγηση της Παναγιότητάς του και υπό την ηγεσία του Σεβ. Αρχιεπισκόπου «.... θα προχωρήσουμε μπροστά, για μια καλύτερη ελληνοαμερικανική κοινότητα σε αυτή τη χώρα».

Υπενθυμίζεται ότι το Νοέμβριο του 1998 η ΑΧΕΠΑ με επιστολή της προς τον πρόεδρο Κλίντον είχε ζητήσει την προσωπική παρέμβασή του για το σεβασμό και την προστασία των θρησκευτικών ελευθεριών του Οικουμενικού Πατριαρχείου Κωνσταντινουπόλεως.

Θερμότατη υποδοχή επεφύλαξαν το περασμένο Σάββατο – Κυριακή στον Αρχιεπίσκοπο Σπυρίδωνα και οι εκπρόσωποι του Τμήματος Νεολαίας της Αρχιεπισκοπής στην ετήσια συνδιάσκεψή του που πραγματοποιήθηκε στην πόλη Φοίνιξ της Αριζόνας.

Με χαιρετισμό του στη συνδιάσκεψη ο Αρχιεπίσκοπος τόνισε την ανάγκη της μεγαλύτερης συμμετοχής των νέων στη διοίκηση και τη ζωή της Αρχιεπισκοπής. Κατά τη συνδιάσκεψη, στην οποία έγινε εποικοδομητική ανταλλαγή απόψεων για τη μελλοντική πορεία της Εκκλησίας και του Ελληνισμού, ο Αρχιεπίσκοπος είχε την ευκαιρία να επικοινωνήσει άμεσα με εκπροσώπους της νέας γενιάς ομογενών απ' όλη την Αμερική.

ΑΝΤΑΠΟΔΙΔΟΥΜΕ ΤΗΝ ΕΜΠΙΣΤΟΣΥΝΗ ΣΑΣ ... ΜΕ ΤΙΜΕΣ !!!

Hi-TECH COMPUTER

Απίστευτα χαμηλές τιμές ... και πολλά προγράμματα διακανονισμού με πολλές δόσεις και ευκολίες...

Από 333 δρχ. την ημέρα

MULTIMEDIA PC A
Intel Celeron A 366 Mhz
RAM 32 MB PC-100
Hard Disk Seagate 4,3 GB
VGA S3 trio 4 MB AGP
Sound Card Diamond 3D
CD-ROM Samsung 40X
Monitor Belinea 15"
JOYSTICK
HXEIA stereo 200 Watt

ΜΕΤΡΗΤΟΙΣ : 258.000 ΔΡΧ
ΔΟΣΕΙΣ : 36 X 10.000 ΔΡΧ
24 X 13.500 ΔΡΧ
12 X 24.500 ΔΡΧ

Το πρόγραμμα των δόσεων ισχύει για όλα μας τα είδη και χωρίς περιορισμούς στο σύνολο της τιμής.

MULTIMEDIA PC B
Intel Pentium II 400 Mhz
RAM 64 MB PC-100
Hard Disk Seagate 8,4 GB
VGA 16 MB VIPER 550
Modem 56K V90
Sound Card Creative 64
CD-ROM CREATIVE 48X
Radio FM Card
Monitor SONY 15"
JOYSTICK Avantgarde
HXEIA stereo 200 Watt
ΜΕΤΡΗΤΟΙΣ : 450.000 ΔΡΧ
ΔΟΣΕΙΣ : 36 X 17.500 ΔΡΧ
24 X 23.800 ΔΡΧ
12 X 42.500 ΔΡΧ

ΑΠΙΣΤΕΥΤΟ ΚΙ ΟΜΩΣ ΑΛΗΘΙΝΟ
Τελευταίας Τεχνολογίας
Multimedia PC

ΟΙ ΤΙΜΕΣ ΠΕΡΙΛΑΜΒΑΝΟΥΝ Φ.Π.Α. 13%

Hi-TECH COMPUTER
INTERNET, WEB DESIGN & ΧΡΗΜΑΤΙΣΤΗΡΙΟ
Hi-Tech E.Π.Ε. ΣΥΣΤΗΜΑΤΑ ΠΛΗΡΟΦΟΡΙΚΗΣ & ΕΠΙΚ.
Λεωφ. Ρόδου - Λίνδου 215 (Δίπλα στην Δ.Ε.Υ.Α.Ρ.)
ΤΗΛ: 66166, 66161 FAX: 68518
http://www.hi-tech.gr
FORTH net Authorized Dealer
X2206-10/7

ΜΝΗΜΟΣΥΝΑ

Τελούμε την 10 Ιουλίου ημέρα Σάββατο και ώρα 8π.μ. στον ιερό ναό Ταξιαρχών νεκροταφείου μνημόσυνο υπέρ αναπαύσεως της ψυχής της λατρευτής μας αδελφής και θείας

ΣΤΑΜΑΤΙΑΣ ΑΜΑΛΛΟΥ

Τα αδέλφια, τα ανίψια και οι λοιποί συγγενείς

8201-9/7



Τελούμε την 10 Ιουλίου ημέρα Σάββατο και ώρα 8π.μ. στον ιερό ναό Ταξιαρχών νεκροταφείου τριετές μνημόσυνο υπέρ αναπαύσεως της ψυχής της λατρευτής μας μητέρας, γιαγιάς και θείας

ΜΑΡΙΚΑΣ ΚΥΠΡΑΙΟΥ

Τα παιδιά Θεοδόσης - Αννα, Μιχάλης - Κική

Τα εγγόνια, τα δισέγγονα, τα ανίψια και οι λοιποί συγγενείς

8202-9/8



Τελούμε την 10 Ιουλίου ημέρα Σάββατο και ώρα 8π.μ. στον ιερό ναό Αγίας Αναστασίας 9μηνο μνημόσυνο υπέρ αναπαύσεως της ψυχής του λατρευτού μας πατέρα, παππού και αδελφού

ΜΕΡΚΟΥΡΗ ΖΟΥΡΟΥΔΗ

Η σύζυγος Τριανταφυλλιά

Ο γιός Γαβρίλης, η νύφη Παναγιώτα

Τα εγγόνια, τα αδέλφια, τα ανήψια, τα βαπτιστικά και οι λοιποί συγγενείς

8017-9/7



Τελούμε την 10 Ιουλίου ημέρα Σάββατο και ώρα 8π.μ. στον ιερό ναό Ταξιαρχών νεκροταφείου Ρόδου 40ήμερο μνημόσυνο υπέρ αναπαύσεως της ψυχής του λατρευτού μας συζύγου και πατέρα,

ΓΕΩΡΓΙΟΥ ΜΑΡΚΟΥ ΑΜΑΛΛΟΥ
Ετών 70

Η σύζυγος Ειρήνη

Τα παιδιά Μαρία και Μοσχούλα

Οι λοιποί συγγενείς

8026-9/7



Τελούμε την 11 Ιουλίου ημέρα Κυριακή και ώρα 8.30π.μ. στον ιερό ναό Κοιμήσεως της Θεοτόκου Λίνδου ετήσιο μνημόσυνο υπέρ αναπαύσεως της ψυχής της λατρευτής μας συζύγου, μητέρας , κόρης και γιαγιάς

ΔΟΜΝΟΥΛΑΣ ΚΡΗΤΙΚΟΥ

Ο σύζυγος Μιχάλης

Τα παιδιά Παναγιώτης - Ρένα, Φερενίκη - Ιωάννης και Γιώργος

Ο πατέρα Γιώργος

Τα εγγόνια, τα αδέλφια, τα ανίψια και οι λοιποί συγγενείς

8027-10/7



Τελούμε την 11 Ιουλίου ημέρα Κυριακή και ώρα 9 π.μ. στον ιερό ναό Εισοδίων Θεοτόκου Κοσκινού ετήσιο μνημόσυνο υπέρ αναπαύσεως της ψυχής της λατρευτής μας μητέρας, γιαγιάς αδελφής και θείας

ΔΙΟΝΥΣΙΑΣ ΚΩΝΣΤΑΝΤΟΥΡΑ

Τα παιδιά Κωνσταντίνος - Αννα, Αιμιλία - Κωνσταντίνος

Τα εγγόνια Φώτης, Νίκος

Τα αδέλφια, τα ανίψια και οι λοιποί συγγενείς

8204-10/7



Τελούμε την 11 Ιουλίου ημέρα Κυριακή και ώρα 8π.μ. στον ιερό ναό Ταξιαρχών νεκροταφείου ετήσιο μνημόσυνο υπέρ αναπαύσεως της ψυχής του λατρευτού μας συζύγου, πατέρα, παππού, υιού και αδελφού

ΑΛΕΞΙΟΥ ΠΑΣΤΡΙΚΟΥ
Ετών 55

Η σύζυγος Αννα

Η μητέρα Ειρήνη

Τα παιδιά Κώστας - Σοφία, Αντώνης - Μαρία, Ελευθέριος

Τα εγγόνια, τα αδέλφια και οι λοιποί συγγενείς

8020-10/7



Τελούμε την 11 Ιουλίου ημέρα Κυριακή και ώρα 8π.μ. στον ιερό ναό Αγίου Γερασίμου Πυλώνας 4ετές μνημόσυνο υπέρ αναπαύσεως της ψυχής της λατρευτής μας συζύγου, μητέρας, γιαγιάς, αδελφής και θείας

ΕΛΕΝΗΣ ΦΑΚΚΑ

Ο σύζυγος Εμμανουήλ

Τα παιδιά Μαρία - Γιάννης, Νίκος, Γιάννης - Τσαμπίκα

Τα εγγόνια, τα αδέλφια, τα ανίψια και οι λοιποί συγγενείς

8008-10/7



Τελούμε την 11 Ιουλίου ημέρα Κυριακή και ώρα 8.30π.μ. στον ιερό ναό Αγίου Παντελεήμονα Σιαννών ετήσιο μνημόσυνο υπέρ αναπαύσεως της ψυχής της λατρευτής μας συζύγου, μητέρας και γιαγιάς

ΜΑΡΙΤΣΑΣ ΚΑΣΤΑΜΟΥΛΑ

Ο σύζυγος Χρήστος

Τα παιδιά Παρασκευή - Σταύρος, Διαμαντής, Κωνσταντίνος, Στέργος

Τα εγγόνια, τα δισέγγονα, τα ανίψια και οι λοιποί συγγενείς.

7990-10/7



Τελούμε την 12 Ιουλίου ημέρα Δευτέρα και ώρα 8 π.μ. στον ιερό ναό Αγίας Ειρήνης Ορφανοτροφείου Θηλέων Ρόδου 40ήμερο μνημόσυνο υπέρ αναπαύσεως της ψυχής του αγαπημένου μας συζύγου, πατέρα, παππού, αδελφού και θείου

Καπετάν ΔΗΜΗΤΡΗ ΚΑΤΤΙΔΕΝΙΟΥ

Η σύζυγος Σεβαστή

Τα παιδιά Γιώργος, Μαρία - Γιώργος Σεΐτη, Ηλίας - Χρυσοθαλάντης, Ευαγγελία

Τα εγγόνια, τα αδέλφια, τα ανίψια και οι λοιποί συγγενείς

8206-11/7

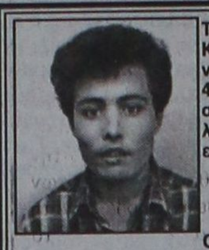

Τελούμε την 11 Ιουλίου ημέρα Κυριακή και ώρα 8.30π.μ. στον ιερό ναό Αγίου Παντελεήμονα Σιαννών 40ήμερο μνημόσυνο υπέρ αναπαύσεως της ψυχής του λατρευτού μας υιού, ανιψιού και εξαδέλφου

ΚΩΝΣΤΑΝΤΙΝΟΥ ΣΑΡΡΗ

Οι γονείς Γιώργος - Νίνα

Οι θείοι, τα εξαδέλφια και οι λοιποί συγγενείς

8213-10/7



Τελούμε τη 13 Ιουλίου ημέρα Τρίτη και ώρα 8.30 π.μ. στον ιερό ναό Αγίας Ειρήνης Ορφανοτροφείου Θηλέων 9μηνο μνημόσυνο υπέρ αναπαύσεως της ψυχής της λατρευτής μας συζύγου, μητέρας, κόρης και αδελφής

ΜΑΡΙΑΣ ΖΟΥΡΟΥΔΗ

Οι γονείς Γιώργος - Ευδοκία

Ο σύζυγος Σωτήρης

Τα παιδιά Ευδοκία, Κατερίνα, Ανθούλα

Ο αδελφός Μανόλης

8205-11/7



Τελούμε την 11 Ιουλίου ημέρα Κυριακή και ώρα 8 πμ. στον ιερό ναό Ευαγγελιστού Λουκά Σορωνής 40ήμερο μνημόσυνο υπέρ αναπαύσεως της ψυχής του λατρευτού μας συζύγου, πατέρα, υιού, αδελφού και θείου

ΗΛΙΑ Λ. ΤΟΜΑΖΟΥ
Ετών 40

Η σύζυγος Σταματία

Τα παιδιά Δέσποινα , Ελένη

Οι γονείς Λάμπρος - Ελένη, Δημήτρης - Δέσποινα

Τα αδέλφια, τα ανίψια και οι λοιποί συγγενείς

8036-10/7

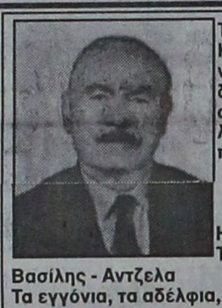

Τελούμε την 11 Ιουλίου ημέρα Κυριακή και ώρα 8.30π.μ. στον ιερό ναό Ταξιαρχών νεκροταφείου διετές μνημόσυνο υπέρ αναπαύσεως της ψυχής του λατρευτού μας συζύγου, πατέρα, παππού, αδελφού και θείου

ΣΤΑΜΑΤΗ ΡΟΔΙΤΗ

Η σύζυγος Στυλιανή

Τα παιδιά Ολυμπία - Μιχάλης, Βασίλης - Αντζελα

Τα εγγόνια, τα αδέλφια, τα ανίψια κα οι λοιποί συγγενείς

8203-10/7



Τελούμε την 10 Ιουλίου ημέρα Σάββατο και ώρα 8.30π.μ. στον ιερό ναό Αγίου Γεωργίου ΚΑΤΩ ετήσιο μνημόσυνο υπέρ αναπαύσεως της ψυχής της λατρευτής μας συζύγου, μητέρας, γιαγιάς, αδελφής, θείας και ανιψιάς

ΑΦΡΟΔΙΤΗΣ ΚΩΝΣΤΑΝΤΙΝΙΔΟΥ

Ο σύζυγος Κωνσταντίνος

Τα παιδιά Ιωάννης, Γιώργος - Μαρίκα, Μηνάς, Γκιουζέπε - Σοφία

Η αδελφή Ζωή Μαυρίκη

Η νύφη Ζακελίνα Ολυμπίτου

Τα εγγόνια, ο θείος και οι λοιποί συγγενείς

8214-9/7



Τελούμε την 12 Ιουλίου ημέρα Δευτέρα και ώρα 8.30 π.μ. στον ιερό ναό Ταξιαρχών νεκροταφείου Ρόδου 3μηνο μνημόσυνο υπέρ αναπαύσεως της ψυχής της λατρευτής μας μητέρας, γιαγιάς και προγιαγιάς

ΑΙΚΑΤΕΡΙΝΗΣ ΚΑΣΤΕΛΛΟΡΙΟΥ
Ετών 86

Τα παιδιά Πόπη - Γιάννης, Σταμάτης - Κική, Γιάννης - Εφη, Μιχάλης - Αφροδίτη

Τα εγγόνια Κατερίνα, Νίκος και οι λοιποί συγγενείς

8039-11/7

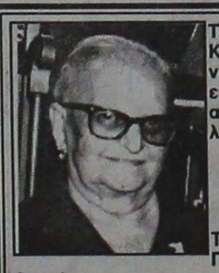

Τελούμε την 11 Ιουλίου ημέρα Κυριακή και ώρα 9 π.μ. στον ιερό ναό Αγίου Παντελεήμονα Σιανών ετήσιο μνημόσυνο υπέρ αναπαύσεως της ψυχής της λατρευτής μας μητέρας και γιαγιάς

ΠΑΝΑΓΙΟΥΛΑΣ ΔΙΑΚΟΓΕΩΡΓΙΟΥ

Τα παιδιά Παντελής - Εύη, Ασπασία - Γιώργος, Γεωργία - Γιάννης, Λευτέρης

Και τα εγγόνια

8033-10/7

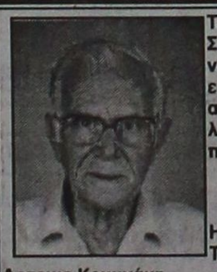

Τελούμε την 10 Ιουλίου ημέρα Σάββατο και ώρα 8 π.μ. στον ιερό ναό Ταξιαρχών νεκροταφείου ετήσιο μνημόσυνο υπέρ αναπαύσεως της ψυχής του λατρευτού μας συζύγου, πατέρα, παππού, αδελφού και θείου

ΜΙΧΑΗΛ ΚΑΛΑΦΑΤΑ

Η σύζυγος Ελευθερία

Τα παιδιά Νικήτας, Ευτυχία Κέντρου, Αρτεμις Κουμνάκη

Τα εγγόνια, τα αδέλφια, τα ανίψια και οι λοιποί συγγενείς

8207-9/7

Τελούμε την 11 Ιουλίου ημέρα Κυριακή και ώρα 8.30 π.μ. στον ιερό ναό Ταξιαρχών νεκροταφείου 3μηνο μνημόσυνο υπέρ αναπαύσεως της ψυχής της λατρευτής μας αδελφής και θείας

ΝΙΚΗΣ ΤΡΙΦ. ΧΑΤΖΗΑΝΔΡΕΟΥ

Τα αδέλφια, τα ανίψια και οι λοιποί συγγενείς.

8042-10/7

Τελούμε την 10 Ιουλίου ημέρα Σάββατο και ώρα 8.30 π.μ. στον ιερό ναό Αγίας Ειρήνης Ορφανοτροφείου Θηλέων Ρόδου 6μηνο μνημόσυνο υπέρ αναπαύσεως της ψυχής του λατρευτού μας συζύγου και πατέρα

ΠΕΤΡΟΥ ΦΙΛΙΠΠΟΥ του ΦΩΤΙΟΥ
Ετών 45

Η σύζυγος Εύθη

Τα παιδιά Φώτης και Δημήτρης

7992-9/7

Αντέγραφε από σκονάκια

ΣΥΝΕΧΕΙΑ ΑΠΟ ΤΗ ΣΕΛ. 1

ΩΣ ΑΙΤΙΟΛΟΓΙΑ για την πράξη της, η υποψήφια προέβαλλε το γεγονός ότι δεν είχε προλάβει να μελετήσει τα λατινικά τόσο καλά όσο έπρεπε. Για το μάθημα των λατινικών ήταν προβληματισμένοι και οι υπόλοιποι οι υποψήφιοι της Γ' δέσμης, αφού όπως επεσήμαναν χτες μεταξύ των ερωτήσεων στις οποίες κλήθηκαν να απαντήσουν υπήρχαν και παγίδες.

★ Εξαιρετικα δύσκολα χαρακτήρισαν όμως τα θέματα της Φυσικής οι υποψήφιοι της Α' και Β' δέσμης οι οποίοι προβληματίστηκαν ιδιαίτερα με την τελευταία άσκηση που έπρεπε να λύσουν αφού μάλιστα απαιτούνταν, να κάνουν και σχέδιο ενώ δυσκολίες αντιμετώπισαν και με τη θεωρία.

ΟΙ ΕΞΕΤΑΣΕΙΣ τελειώνουν σήμερα και για τους υποψηφίους της Δ' δέσμης που θα εξετασθούν στο μάθημα των μαθηματικών.

Σύμφωνα με όσα έχουν γίνει γνωστά οι υποψήφιοι για τα ειδικά μαθήματα θα εξετασθούν για τα Αγγλικά στο Βενετόκλειο.

Αναστάτωσε τη Χάλκη

ΣΥΝΕΧΕΙΑ ΑΠΟ ΤΗ ΣΕΛ. 1

διαψεύδοντας εκείνους που μιλούν για «ψυχρούς και συγκρατημένους Αγγλους» σήκωσε τη Χάλκη στο πόδι για να βρει την αγαπημένη του.

✔ Στην αγωνιώδη προσπάθειά του μάλιστα, την οποία ενίσχυσε και το άφθονο αλκοόλ, που είχε καταναλώσει πριν, εισήλθε σε σπίτια από ανασφάλιστες μπαλκονόπορτες τρομάζοντας έναν 50χρονο ναυτικό κι έναν 43χρονο Αυστριακό που εκείνη την ώρα κοιμόντουσαν ανυποψίαστοι.

ΤΟΝ ΕΡΩΤΟΧΤΥΠΗΜΕΝΟ Αγγλο συνέλαβε η Αστυνομία, η οποία δεν διευκρινίζει ωστόσο αν η φιλενάδα του εμφανίστηκε για να τον «στηρίξει».

Το σκάνδαλο της παρατράπεζας

ΣΥΝΕΧΕΙΑ ΑΠΟ ΤΗ ΣΕΛ. 1

εξέτασης) ν' αναβληθεί για μερικές ακόμη μέρες, δεδομένου ότι καθημερινώς προκύπτουν νέα στοιχεία για το σκάνδαλο αυτό.

● Στο μεταξύ και από τις μέχρι τώρα αποκαλύψεις γίνεται φανερό ότι στην υπόθεση αυτή υπάρχει «πολύ μεγάλο βάθος» και πολλοί είναι εκείνοι που ενέχονται στο κύκλωμα της παρατράπεζας και της τοκογλυφίας.

ΣΤΗΝ ΚΟΙΝΗ ΓΝΩΜΗ της Ρόδου διάχυτη είναι πλέον η εντύπωση ότι δεν είναι και λίγοι αυτοί που προσπαθούν να κλείσει η υπόθεση, ώστε να μην βρεθούν μπερδεμένοι και καταλήξουν στις φυλακές.

● Ετσι ή κάνουν το κορόϊδο ή φροντίζουν να πληρώσουν πολλά εκατομμύρια, προκειμένου να εξαφανιστεί οποιοδήποτε ενοχοποιητικό στοιχείο.

ΜΑΛΙΣΤΑ, ιδιαίτερα χαρακτηριστική είναι η περίπτωση του πρωταγωνιστή της υπόθεσης αυτής Γιώργου Σβύνου, ο οποίος μόλις ξέσπασε το σκάνδαλο, δήλωνε τόσο αυτός, όσο και ο δικηγόρος του Δημ. Καραγιώργης ότι «ασφαλιστική εταιρία «SCOPLIFE» δεν έχει καμία σχέση με την υπόθεση.

● Ομως, εδώ και μερικές μέρες ο Σβύνος έχει γίνει ο βασικότερος κατήγορος της εν λόγω ασφαλιστικής εταιρίας και καθημερινά δίνει στη δημοσιότητα διάφορα στοιχεία για την εμπλοκή της στο σκάνδαλο αυτό.

ΠΑΝΤΩΣ, έγκυρες πληροφορίες αναφέρουν ότι στο πόρισμα του ο αντεισαγγελέας κ. Γ. Οικονόμου ζητά να διερευνηθεί ο ρόλος και η δράση της «SCOPLIFE» στην υπόθεση αυτή, ενώ στους προτεινόμενους για άσκηση ποινικής διώξης είναι και ο εδώ αντιπρόσωπος της Π. Χατζηπέτρος.

● Πληροφορία που δεν έχει επιβεβαιωθεί, αναφέρει ότι η ασφαλιστική εταιρία θα υποβάλει μήνυση κατά του Γ. Σβύνου, εκτός της μηνυτήριας που υπέβαλε την περασμένη Τρίτη «κατά πραγμάτων» αναφέροντας τα ονόματα 13 ατόμων που βρέθηκαν να κατέχουν πλαστά συμβόλαια της «SCOPLIFE» και που έχουν ζημιωθεί με ποσό 200 εκατ. δρχ.

Διαχειριστικοί έλεγχοι

ΣΥΝΕΧΕΙΑ ΑΠΟ ΤΗ ΣΕΛ. 1

των δήμων των νησιών.

➡ Ερωτηθείς ο κ. Γιωτάκης, παραδέχθηκε ότι έφθασαν στην Περιφέρεια καταγγελίες για ελλείμματα και κακή οικονομική διαχείριση.

ΣΥΜΦΩΝΑ με τη διαδικασία, που έπεται των καταγγελιών και την παρέμβαση της Περιφέρειας στο υπουργείο Οικονομικών, στη Σύμη θα μεταβούν ελεγκτές του υπουργείου Οικονομικών για να διευρενήσουν το θέμα.

Η μονάδα αιμοκάθαρσης

ΣΥΝΕΧΕΙΑ ΑΠΟ ΤΗ ΣΕΛ. 1

που σημαίνει ότι με τις αλλαγές που θα γίνουν θα αντιστοιχούν πέντε νεφροπαθείς σε μία νοσηλεύτρια.

ΑΠΟ ΤΟ ΤΜΗΜΑ αιμοκάθαρσης περνούν 50 νεφροπαθείς την εβδομάδα και με τα νέα δεδομένα είναι πολύ πιθανό όσοι δεν εξυπηρετούνται από το Νοσοκομείο να μεταβαίνουν στην Αθήνα.

Το μεγάλο κόλπο

ΣΥΝΕΧΕΙΑ ΑΠΟ ΤΗ ΣΕΛ. 1

ΟΙ ΠΑΡΕΜΒΑΣΕΙΣ που έγιναν είναι ιδιαίτερα αποκαλυπτικές για τον τρόπο με τον οποίο μεθοδεύεται η ένταξη της ΔΑΝΕ στο ευεργετικό νόμο, μάλιστα δε στην παρέμβαση της η Γενική Τράπεζα (που η ΔΑΝΕ της οφείλει 110 εκατ. δρχ.) χαρακτηρίζει την αίτηση σαν "τέχνασμα" που εφαρμόστηκε για να φανεί ότι τα χρέη της είναι πενταπλάσια του εταιρικού κεφαλαίου της και μάλιστα χρησιμοποίησε δόλιο τρόπο που ζημίωσε τους δανειστές.

✎ Συγκεκριμένα όπως αναφέρεται στην παρέμβαση της Γενικής Τράπεζας το "τέχνασμα" ήταν το εξής:

"Με απόφαση της Γενικής Συνέλευσης της στις 10-3-99 εμείωσε το κεφάλαιο της με τη μείωση της ονομαστικής αξίας των μετοχών της από 500 δρχ. εκάστης στις 200 δρχ. εκάστη και επέτυχε έτσι να εμφανίζεται σήμερα και να επικαλείται ότι έχει πενταπλάσια χρέη από το εταιρικό κεφάλαιο της αφού εάν και εφόσον δεν εγένετο η μείωση της αξίας των μετοχών της δεν θα μπορούσε να προβαλει τέτοιο ισχυρισμό. Ομως η παραπάνω απόφαση της Γενικής Συνέλευσης και εντεύθεν τροποποίηση του καταστατικού της οφειλέτριας που όπως αποδεικνύεται από την δία της ένδικης αίτησης επιδεικνυόμενη συμπεριφορά της μας βλάπτει κατ'αρχάς δεν έχει νομική ισχύ γιατί δεν ολοκληρώθησαν όλα όσα προβλέπονται για την απόκτηση νομικής ισχύς, περαιτέρω δε είναι και άκυρη γιατί δεν ετηρήθησαν οι νόμιμες διαδικασίες για τη λήψη της , γιατί περεβιάσθη η διαδικασία και ο νόμος κατά τη λήψη της, η πλειοψηφία υπερέβη τα όρια της εξουσίας της, δηλώνουμε ότι επιφυλασσόμεθα να την προσβάλλουμε στα αρμόδια δικαστήρια, εν πάσει όμως περιπτώσει δέον και πρέπει και στα πλαίσια της παρούσας εκούσιας δικαιοδοσίας, εν όψει και του ότι εμείς αρνούμεθα την καθόλου νομιμότητά της να ελεγχθεί έστω και παρεμπτόντως η νομιμότητά της διότι εφόσον αυτή κριθεί όπως και πράγματι είναι ανυπόστατη άλλως άκυρη τότε δεν επήλθε δι' αυτής, η τροποποίηση του καταστατικού, το κεφάλαιο της οφειλέτριας παραμένει στο ύψος των 4.649.575.000 δρχ. τα χρέη της δεν είναι πενταπλάσια του κεφαλαίου της και επομένως δεν υπάγεται ούτε στην περ. δ' του άρθρ. 5 του ν. 1386/83 και επομένως δέον και πρέπει να απορριφθεί η αίτηση.

Στην ίδια παρέμβαση υπογραμμίζεται ότι η όποια θέση στην οποία βρίσκεται σήμερα η ΔΑΝΕ οφείλεται αποκλειστικά και μόνο στις εγκληματικές και δόλιες πράξεις και παραλείψεις των οργάνων της και όχι σε εμπορικές ατυχίες. Μάλιστα δε η ΔΑΝΕ συμμάχισε σε τέσσερις τράπεζες και προσπαθούν να στηρίξουν την εξυγίανση με το να εισπράξουν το σύνολο των απαιτήσεών τους, οι δε υπόλοιποι μόλις το 20%!...

Αντίδραση Παρασκευά - Κωστόπουλου

ΣΥΝΕΧΕΙΑ ΑΠΟ ΤΗ ΣΕΛ. 1

παραγόντων, δήθεν οικολόγων προστατών ιδιοτελών και ξένων συμφερόντων, οικοπεδοφάγων και κάθε λογής αρμοδίων και μη.

Η τελευταία πρόταση του Νομάρχη κ. Καραγιάννη για την εγκατάσταση του νέου εργοστασίου στο χώρο του πεδίου βολής στην περιοχή Κατταβιάς, μόνο θυμηδία μπορεί να προκαλέσει εκτός και αν είναι δυνατόν να ισχύσει η άποψη την οποία εξέφρασε, σε σχετική ερώτηση δημοσιογράφων ως προς τη δυνατότητα συνύπαρξης εργοστασίου και πεδίου βολής ότι «θα αλλάξουμε την πορεία των βλημάτων, ούτως ώστε να μην κινδυνεύει το νέο εργοστάσιο».

Η πρόταση του Νομάρχη κ. Καραγιάννη δεν οδηγεί πουθενά αλλού παρά μόνον στη μη κατασκευή του νέου εργοστασίου γιατί είναι αδύνατη η παροχή σύμφωνης γνώμης του υπουργείου Εθνικής Άμυνας για την αποδέσμευση του χώρου του πεδίου βολής,και αν ο αντικειμενικός στόχος της συγκεκριμένης πρότασης, είναι η κάλυψη της αδυναμίας να ληφθεί απόφαση αντίθετη με αυτή των πολιτικών συνεργατών του κ. Νομάρχη και υποψηφίων επενδυτών στην περιοχή που έχει ήδη επιλεγεί.

Καιρός είναι ο κάθε υπεύθυνος να αναλάβει τις ευθύνες του, απέναντι στον τόπο και τα προβλήματά του».

Η ΔΗΛΩΣΗ ΚΩΣΤΟΠΟΥΛΟΥ

Η δήλωση του κ. Κωστόπουλου έχει ως εξής:

«Μετά τις τελευταίες εξελίξεις σχετικά με το νέο εργοστάσιο της ΔΕΗ είμεθα υποχρεωμένοι να πάρουμε θέση ως παράταξη και να επισημάνουμε τα εξής:

Δεν ' βοηθά και είναι τουλάχιστον απαράδεκτος ο τρόπος με τον οποίο ο κ. Νομάρχης χειρίζεται και αντιμετωπίζει το θέμα του νέου εργοστασίου της ΔΕΗ.

Εάν ο κ. Νομάρχης δεν ήταν βέβαιος για τη δυνατότητα και τις προϋποθέσεις εγκατάστασης του νέου εργοστασίου στην τοποθεσία «ΠΑΝΩ ΓΙΑΛΟΣ» της Κατταβιάς δεν θα έπρεπε να βιασθεί στο τελευταίο Νομαρχιακό Συμβούλιο, μετά από ερώτηση του επικεφαλής της παράταξής μας κ. Κωστόπουλου, να δηλώσει με τον πλέον κατηγορηματικό τρόπο ότι συμφωνεί και θεωρεί καταλληλη τη θέση αυτή.

Η απάντηση αυτή του Νομάρχη έδωσε την εντύπωση ότι είχε διερευνήσει το θέμα και στηριζόταν σε κάποια δεδομένα.

Δυστυχώς όμως «πριν αλέκτωρ λαλήσει τρεις» ο κ. Νομάρχης υπανεχώρησε από αυτήν του την θέση και δήλωση. Ως προς δε τη δικαιολογία των φίλτρων θεωρούμε ότι εφευρέθηκε για να δικαιολογηθεί η υπαναχώρηση.

Εμείς δεν ισχυριζόμεθα ότι πρέπει το εργοστάσιο να γίνει στον «ΠΑΝΩ ΓΙΑΛΟ» ή σε κάποια άλλη τοποθεσία αφού δεν έχουμε πρόσβαση σε στοιχεία και δεδομένα για να μπορούμε να διατυπώσουμε συγκεκριμένη πρόταση.

Ομως υπάρχουν κάποια πράγματα τα οποία δεν μπορούμε να τα παραγνωρίσουμε και αυτά είναι:

1) Η Ρόδος χρειάζεται νεό εργοστάσιο ΔΕΗ.

2) Το εργοστάσιο πρέπει να γίνει επάνω στο νησί.

3) Η κατασκευή του αποτελεί υπόθεση όλων τόσον της Α' βάθμιας (Δήμων) όσο και Β'βάθμιας Αυτοδιοίκησης (Νομαρχίας).

4) Χάθηκε πολύτιμος χρόνος.

Προ τεσσάρων (4) μηνών περίπου ο Νομάρχης δήλωσε ότι σε τρεις (3) μήνες από τότε θα έλυνε το πρόβλημα χωροθέτησης του νέου εργοστασίου.

Το ερώτημα είναι τι συνέβη στο διάστημα αυτό και σε ποιές ενέργειες προέβη προς την κατεύθυνση αυτή ο κ. Νομάρχης;

Με βάση τα παραπάνω πρέπει να ανασκουμπωθούμε όλοι και να επιδιώξουμε να βρεθεί λύση.

Είναι απαραίτητο να συγκληθεί άμεσα από το Νομάρχη σύσκεψη όλων των Δημάρχων του νησιού και όποιων άλλων παραγόντων κριθεί απαραίτητο για να συζητηθεί το θέμα και από κοινού όλοι να καταλήξουμε σε μία διαδικασία προσδιορισμού του χώρου λαμβανομένων υπ' όψη των παραπάνω δεδομένων περι αναγκαιότητος κατασκευής νέου εργοστασίου κ.λ.π.Διαφορετικά ο καθένας μεμονωμένα θα μπορεί να λέει «έξω από το Δήμο μας το εργοστάσιο και ας πάει όπου αλλού».

Η τελευταία πρόταση και θέση του Νομάρχη περί κατασκευής του νέου εργοστασίου της ΔΕΗ μέσα στο πεδίο βολής Κατταβιάς μπορεί να χαρακτηρισθεί το λιγότερο αβασάνιστη και ανέφικτη αφού δεν λαμβάνει υπ' όψη της ή παραβλέπει στοιχειώδη πράγματα όπως π.χ. τι θα συμβεί εάν ένα βλήμα (όσο «έξυπνο» και αν είναι) εκτραπεί της πορείας του και κατά λάθος πέσει στο εργοστάσιο.

Η διάψευση περί της δυνατότητος του να γίνει το εργοστάσιο μέσα στο πεδίο βολής ήλθε σήμερα με τον πλέον κατηγορηματικό τρόπο από τον κ. Κραβαρίτη (Αναπλ. Γ. Δ/ντή της ΔΕΗ) ο οποίος δήλωσε ότι δεν μπορούν να συνυπάρξουν οι δύο δραστηριότητες και έτσι αποδεικνύεται με τον πλέον πανηγυρικό τρόπο το αβασάνιστο και ατεκμηρίωτο της πρότασης αυτής.

Εμείς καλούμε όλους τόσον τον κ. Νομάρχη όσο και τους συναδέλφους της Α' βάθμιας Αυτοδιοίκησης να αναλάβουμε όλοι της ευθύνες μας και να αντιμετωπίσουμε το θέμα με την δέουσα σοβαρότητα όσο και καιρός, διαφορετικά θα βρεθούμε στο μέλλον προ εκπλήξεων και οι συνέπειες θα είναι καταστροφικές».

ΕΛΛΗΝΙΚΟΣ ΕΡΥΘΡΟΣ ΣΤΑΥΡΟΣ
ΠΕΡΙΦΕΡΕΙΑΚΟ ΤΜΗΜΑ ΡΟΔΟΥ

Ευχαριστήριο

Η πρόεδρος Δ. Δελαπόρτα και το Δ.Σ. του Ελληνικού Ερυθρού Σταυρού του Περιφερειακού Τμήματος Ρόδου, επιθυμούν να ευχαριστήσουν και δημόσια τους συγγενείς του εκλιπόντος Παναγιώτη Σταμούλη, οι οποίοι αντί στεφάνου κατέθεσαν στο ταμείο του Ε.ΕΣ. το ποσό των 107.000 δρχ.

Η κίνησή τους αυτή, τους τιμά ιδιαίτερα, γιατί δείχνει την ευαισθησία τους στα κοινά, την εμπιστοσύνη τους στο έργο του Ε.Ε.Σ., στόχος του οποίου είναι να συντρέχει σε κάθε είδους ανθρωπιστικής βοήθειας σε κάθε γωνιά του πλανήτη μας.

Με ερυθροσταυρικές ευχαριστίες.

Η πρόεδρος
Δ. Δελαπόρτα

ΓΔ-9/7

Με τ' αυτοκίνητα της ΡΕΝΩ

ΣΥΣΤΗΜΑΤΑ ΑΣΦΑΛΕΙΑΣ

Θα εφαρμοστούν από το έτος 2000

Σημαντικά βήματα προόδου στον τομέα της παθητικής ασφάλειας έκανε η Ρενώ. Δημιούργησε νέα συστήματα, τα οποία πρόκειται να εφαρμοστούν από το 2000.

Η Ρενώ είναι η πρώτη εταιρεία που καθιέρωσε το 1995, την χρήση των ζωνών ασφαλείας με μηχανισμό μείωσης της πίεσης ενώ τρία χρόνια αργότερα εφήρμοσε το Σύστημα Προγραμματισμένης Συγκράτησης με αερόσακους και βαλβίδες ελέγχου της πίεσης. Επίσης είναι πρωτοπόρος στον τομέα συμβατότητας της σύγκρουσης ανάμεσα σε μικρά και μεγάλα αυτοκίνητα. Στην προσπάθειά της να επιτύχει ένα επίπεδο ασφαλείας, που να είναι κοινό από το Τουΐνγκο μέχρι το Σαφράν, εξελίσσει συστήματα παθητικής ασφάλειας τα οποία θα εφαρμοστούν από το 2000.

Περισσότερο από 40 χρόνια ανάλυσης στοιχείων ατυχηματολογίας και βιομηχανικής έρευνας συνθέτουν τον πληρέστερο φάκελο δεδομένων ο οποίος εμπλουτίζεται με 300 νέες περιπτώσεις το χρόνο. Η σύζευξη δεδομένων και τεχνογνωσίας της Ρενώ οδηγεί σε ενα νέο σύστημα συγκράτησης των επιβατών σε περίπτωση σύγκρουσης. Πρόκειται για τους προσαρμοζόμενους αερόσακους και τις προσαρμοζόμενες ζώνες ασφαλείας. Η παγκόσμια αυτή πρωτοπορία απότελεί μετεξέλιξη του Συστήματος Προγραμματισμένης Συγκράτησης που εφήρμοσε η Ρενώ το 1998. Η νέα αυτή τεχνολογία συνδέει την λειτουργία ενός αερόσακου μεταβλητού όγκου με μία ζώνη ασφαλείας η οποία διαθέτει δύο πυροτεχνικούς προεντατήρες. Αερόσακος και ζώνη ασφαλείας αλληλοσυμπληρώνονται πάντα για να μειώσουν την ενέργεια της συγκράτησης με συνάρτηση με την ένταση της σύγκρουσης. Απώτερος σκοπός του νέου συστήματος είναι η αυξημένη προστασία σε σοβαρές συγκρούσεις με ταχύτητα 65 χλμ/ωρα (έναντι 60 χλμ/ωρα που ισχύει στα σημερινά τεστ) χωρίς παράλληλα να υπάρχουν δευτερεύουσες επιπτώσεις στις μικρότερης έντασης συγκρούσεις.

Ο προσαρμοζόμενος αερόσακος αποτελείται από μια γεννήτρια πίεσης η οποία λειτουργεί σε δύο επίπεδα και φουσκώνει ένα σάκο μεταβλητής χωρητικότητας. Ο νέος αυτός αερόσακος βασίζεται στον τρόπο λειτουργίας του Συστήματος Προγραμματισμένης Συγκράτησης και περιλαμβάνει μια βαλβίδα η οποία ελέγχει την πίεση και την εκτόνωση των αερίων.

Η προσαρμοζόμενη ζώνη ασφαλείας βασίζεται πάνω στο μειωτήρα πίεσης, ο οποίος επεμβαίνει στην κατάλληλη στιγμή ώστε να μειωθεί η πίεση του ιμάντα στο θώρακα και τον ώμο του επιβάτη.

Πέντε χιλιοστά του δευτερολέπτου μετά την αρχή της σύγκρουσης ο υπολογιστής πυροδοτεί τον πρώτο προεντατήρα για να τραβήξει την ζώνη. Μέσα στα πρώτα δέκα χιλιοστά του δευτερολέπτου το σύστημα εκτιμά την ένταση της σύγκρουσης. Αν η σύγκρουση δεν είναι ιδιαίτερα ισχυρή, ενεργοποιείται ο αερόσακος στο πρώτο του επίπεδο μικρής χωρητικότητας. Αν η σύγκρουση είναι ισχυρή, ενεργοποιείται συμπληρωματικά και ο δεύτερος προεντατήρας για να συγκρατήσει τον επιβάτη στη θέση του. Αυτή η λειτουργία των πυροτεχνικών προεντατήρων μειώνει την απόσταση που θα κινηθεί το σώμα του επιβάτη μπροστά με αποτέλεσμα να περιορίζονται δραστικά οι κίνδυνοι τραυματισμού στα πόδια. Παράλληλα ενεργοποιείται η δεύτερη γεννήτρια αερίων και φουσκώνει τον αερόσακο σε ένα δεύτερο επίπεδο με μεγαλύτερο όγκο, μειώνοντας επίσης θεαματικά τον κίνδυνο τραυματισμού στο θώρακα.

Οι πίσω επιβάτες

Η παθητική ασφάλεια δεν αφορά μόνο του επιβάτες των μπροστινών θέσεων. Η Ρενώ δίνει απόλυτη προτεραιότητα στην ερευνα για την αναβάθμιση της ασφάλειας των επιβατών των πίσω θέσεων. Απο την δεκαετία του '80 η Ρενώ άλλαξε την γεωμετρία των ζωνών ασφαλείας και επανασχεδίασε τα καθίσματα της, ώστε να εξασφαλίζουν χαρακτηριστικά αντιβύθισης με ιδιαίτερα θετικά αποτελέσματα έναντι τραυματισμών της θωρακικής και κοιλιακής χώρας. Σήμερα, η σταδιακή εφαρμογή των μειωτήρων πίεσης, οι οποίοι καταφέρνουν να μειώνουν την πίεση κατά 600 κιλά σε συνδυασμό με την προσεκτικά μελετημένη γεωμετρία ζωνών και καθισμάτων, προσφέρουν ενα υψηλό επίπεδο ασφάλειας.

Τώρα η Ρενώ εξελίσσει ένα πρωτότυπο μετωπικό αερόσακο για τις πίσω θέσεις, ο οποίος βρίσκεται ενσωματωμένος μέσα στην ζώνη, στο ύψος της κοιλιακής χώρας. Δεν πρόκειται για ενα κοινό φουσκωτό ιμάντα αλλά για ενα πραγματικό αερόσακο με την γεννήτρια τοποθετημένη στο πάτωμα, που σχεδιάζεται και κατασκευάζεται σύμφωνα με την πλέον σύγχρονη τεχνολογία. Με το σύστημα αυτό, ο αερόσακος βρίσκεται σε ιδανική θέση και εγγυάται προστασία εφάμιλλη με την αντίστοιχη των μπροστινών θέσεων.

Φόρμουλα 1

Γρήγορα άρχισε φέτος το μεταγραφικό παζάρι στη Φόρμουλα 1. Η αποχώρηση του Ντέϊμον Χιλ σηματοδοτεί την έναρξη νέων εξελίξεων.

Καυτό προβλέπεται το φετινό καλοκαίρι για την Φόρμουλα 1. Εκτός από το κυνήγι των βαθμών οι διάσημοι οδηγοί έχουν και τον πονοκέφαλο των μεταγραφών. Ο παγκόσμιος πρωταθλητής Ντέϊμον Χίλ μετά απο πολλές απότυχημένες εμφανίσεις τα δύο τελευταία χρόνια αποφάσισε να εγκαταλείψει τους αγώνες. Επίσης η Φόρντ αγόρασε την ομάδα Στιούαρτ Γκράν Πρί και αναζητά νέους οδηγούς για να διεκδικήσει μια καλύτερη θέση στο πρωτάθλημα.

Σύμφωνα με τις τελευταίες πληροφορίες, ο Εντι Ιρβαιν συζητά σοβαρά το ενδεχόμενο να μεταπηδήσει στην ομάδα Στιούαρντ-Φόρντ. Ο Εντι Ιρβαιν έχει καλή πορεία στο φετινό πρωτάθλημα και δείχνει τις ικανότητές του. Μετά το γαλλικό γκράν πρί, νταν τρίτος στον πίνακα της βαθμολογίας των οδηγών με 26 βαθμούς. Τις δύο πρώτες θέσεις κατέχουν οι μονομάχοι Μίκα Χακινεν (40 β.) και Μίχαελ Σουμάχερ (32 β.). Η παρουσία του Εντι Ιρβαιν στην ομάδα Στιούαρντ-Φόρντ θα ενδυναμώσει την ομάδα και ίσως να δημιουργηθεί μια ακόμη αξιόλογη συμμετοχή με υψηλούς στόχους.

Η Φεράρι θα αναπληρώσει το κενό με τον Βραζιλιάνο Ρούμπενς Μπαριτσέλο, που τώρα οδηγεί το ενα απο τα δύο μονοθέσια της Στιούαρτ-Φόρντ. Ο Μπαριτσέλο έδειξε οτι μπορεί να διεκδικήσει μια καλή θέση αρκεί να μην τον προδώσει το αυτοκίνητό του. Η δεύτερη φορά που ανέβηκε στο βάθρο φέτος ήταν στο γαλλικό γκράν πρί οπου τερμάτισε τρίτος. Εντύπωση προκάλεσε και η poleposition που πέτυχε ο Ρούμπενσ Μπαριτσέλο στον ίδιο αγώνα.

Η ομάδα της Τζόρνταν αναζητά τον οδηγό, που θα καλύψει το κενό μετα την αποχώρηση του Ντέϊμον Χιλ. Πιθανότερος αντικαταστάτης του παγκόσμιου πρωταθλητή θεωρείται ο Βερστάπεν ενώ αρκετές πιθανότητες έχει και ο Νακάνο. Οι δύο οδηγοί έκαναν δοκιμές στο Σίσβερστόουν και σύντομα θα ανακοινωθεί η τελική απόφαση της ομάδας. Την Κυριακή 11 Ιουλίου πρόκειται να διεξαχθεί το βρετανικό γκράν πρί, στην πίστα του Σίλβερστόουν. Ενας αγώνας που έχει ιδιαίτερη σημασία για τον Ντέϊμον Χίλ. Είναι η τελευταία του συμμετοχή στην Φόρμουλα 1 και οι οπαδοί του γνωστού οδηγού, ελπίζουν σε μια επιτυχημένη εμφάνισή του. Ο Ντέϊμον Χιλ δεν βρίσκεται σε καλή ψυχολογική κατάσταση μετά την άσχημη εμφάνιση του στο γαλλικό γκράν πρί και δεν θέλει να απογοητεύσει τους συμπατριώτες του στην τελευταία του επίσημη παρουσία στην Φόρμουλα 1.

Εκπαίδευση και ετοιμότητα των κατοίκων στα ακριτικά νησιά για θερμό επεισόδιο

Η εκπαίδευση και η ετοιμότητα των ακριτών της χώρας μας, προκειμένου να αντιμετωπίσουν αποτελεσματικά κάποιο θερμό επεισόδιο ή και φυσικές καταστροφές, αποτέλεσε το θέμα του συνεδρίου «Παλλαϊκής Αμυνας» που πραγματοποιήθηκε στη Χίο και που παρουσιάζει η εκπομπή ΑΡΧΙΠΕΛΑΓΟΣ. «Τον κύριο ρόλο για την οργάνωση και κινητοποίηση των πολιτών θα διαδραματίζει η Τοπική Αυτοδιοίκηση», όπως δηλώνει ο υπουργός Εθνικής Αμύνης κ. Ακης Τσοχατζόπουλος σε αποκλειστική του συνέντευξη του NETNEWS. Ο υπουργός, παράλληλα με το συνέδριο, παρακολούθησε μια εντυπωσιακή άσκηση καταδρομέων στο ακριτικό νησί την οποία η εκπομπή μας κατέγραψε και σας παρουσιάζει.

Κλασσικό παράδειγμα της Παλλαϊκής άμυνας στο ακριτικό νησί της Χίου, τα μικρά παιδιά από 4-14 ετών που αποτελούν τη χορευτική ομάδα του σωματείου «Μωμόγεροι» και που έκλεψαν κυριολεκτικά την καρδιά της κάμερας του NETNEWS. Τα μέλη του σωματείου περιοδεύουν στην Ελλάδα και το εξωτερικό, δίνοντας θεατρικές και μουσικές παραστάσεις, με στόχο τη διάσωση της πολιτιστικής μας ταυτότητας και τη διάδοση του ελληνικού πολιτισμού.

Ενα οδοιπορικό στην Κάρπαθο, το νησί των αντιθέσεων, προβάλλει στη συνέχεια το ΑΡΧΙΠΕΛΑΓΟΣ. Από τον τουριστικά ανεπτυγμένο Νότο, στο Βορρά που επιμένει παραδοσιακά. Πρωτότυπη και όχι παραδοσιακή, είναι η τεχνοτροπία ζωγραφικής στο βυθό που έχει καθιερώσει ο ζωγράφος Γ. Μανιατάκος και που κατέγραψε η κάμερα της εκπομπής.

Αυτά τα θέματα και όχι μόνο, θα παρακολουθήσετε από το ΑΡΧΙΠΕΛΑΓΟΣ αυτή την Κυριακή, 11 Ιουλίου, στις 19.00, από τα 14 περιφερειακά κανάλια του Αιγαίου, και στις 14.00 από το δορυφορικό πρόγραμμα της ΕΡΤ.

STUDIOS SMALIS

Για όμορφες διακοπές και ξεκούραση στο γραφικό ΛΑΚΚΙ της Λέρου

0247 - 25574 και 22145

ΓΔ-31/8

ΕΚΔΡΟΜΕΣ ΚΑΛΟΚΑΙΡΙ 1999

5ήμερη εκδρομή (προσκύνημα) στον ΑΓ. ΡΑΦΑΗΛ, ΑΓ. ΙΩΑΝΝΗ ΤΟΝ ΡΩΣΣΟ ΚΑΙ ΑΓ. ΑΙΚΑΤΕΡΙΝΗ ΧΡΥΣΟΒΑΛΑΝΤΟΥ

ΑΠΟ 10/7 ΕΩΣ 14/7/98

Η εκδρομή γίνεται σε συνεργασία με το πρακτορείο «ΤΣΑΜΠΙΚΑΚΗΣ»

8ήμερη εκδρομή ΓΥΡΟΣ ΠΕΛΟΠΟΝΝΗΣΟΥ - ΜΟΝΕΜΒΑΣΙΑ

Από 19/7 έως 26/7

Περιλαμβάνει:
-Επίσκεψη προσκύνημα στον Οσιο Ποτάπιο στο Λουτράκι, Ισθμό Κορίνθου, Επίδαυρο, Ναύπλιο,, επίσκεψη στο Κάστρο Παλαμιδίου, Τόλο. Διανυκτέρευση.
Παναγιά Μαλεβή, Τρίπολη, Σπάρτη. Διανυκτερεύση.
Μυστρά, Μονεμβασιά, Γύθειο. Διανυκτέρευση.
Σπήλαιο Δυρού, Καλαμάτα. Διανυκτέρευση.
Πύλο, Γαργαλιάνοι, Φιλιατρά, Αρχαία Ολυμπία, Πύργο, Πάτρα. Διανυκτέρευση.
Καλάβρυτα, Μέγα Σπήλαιο, Αγ. Λαύρα.
Η διαμονή μας θα είναι σε ξενοδοχεία α' Κατηγορίας.
Ζητείστε αναλυτικό πρόγραμμα

5ήμερη εκδρομή ΤΗΝΟ - ΣΥΡΟ ΠΑΡΟ - ΜΥΚΟΝΟ

Από 31/8 έως 5/9
Προσκύνημα στη Μεγαλόχαρη και την Εκατονταπυλιανή της Πάρου.
Ευκαιρία να γνωρίσουμε από κοντά τα πανέμορφα κυκλαδίτικα νησιά ΤΗΝΟ, ΠΑΡΟ, ΣΥΡΟ, ΜΥΚΟΝΟ
Θα σας μείνει αξέχαστη αυτή η εκδρομή - Ζητείστε αναλυτικό πρόγραμμα

Μ28-17/8

ΠΡΑΚΤΟΡΕΙΟ ΤΑΞΙΔΙΩΝ ΣΑΒΒΑ ΣΑΗ

Τάρπον Σπριγκς 42 . Τηλ. 39781-3 Δίπλα στην ΠΙΣΤΕΩΣ

• Εγκυμοσύνης ενδύματα
• Παιδικά ενδύματα
• Είδη βρεφανάπτυξης
• Προίκα μωρού
• Καροτσάκια
• Κρεβατάκια

βρεφικά παιδικά πολυκαταστήματα

ΕΚΠΤΩΣΕΙΣ από 10-50%

λητώ
ΚΥΡΙΑΚΑΚΗΣ ΓΕΩΡΓΙΟΣ
ΠΕΖΟΥΒΑΝΗΣ ΟΔΥΣΣΕΑΣ Ο.Ε.
ΜΙΧ. ΠΕΤΡΙΔΗ 90 ΤΗΛ.: 69030 ΡΟΔΟΣ

ΧΛ



LADA NIVA 4x4

ΜΟΝΤΕΛΟ	ΤΥΠΟΣ	ΤΙΜΗ	ΧΡΗΜΑΤΟΔΟΤΙΚΟ ΠΡΟΓΡΑΜΜΑ LADA CREDIT					
			ΠΡΟΚΑΤΑΒΟΛΗ	12 ΜΗΝΕΣ	24 ΜΗΝΕΣ	36 ΜΗΝΕΣ	48 ΜΗΝΕΣ	60 ΜΗΝΕΣ
NIVA 1.7i 4X4	normal	3.767.000	από 750.000 δρχ.	280.015	153.207	110.938	89.803	77.122
NIVA 1.7i 4X4	Extra City	3.767.000 +497.000 4.264.000	από 1.000.000 δρχ.	302.940	165.750	120.020	97.155	83.436
NIVA 1.7i 4X4	Extra Safari	3.767.000 +1.005.000 4.772.000	από 1.000.000 δρχ.	350.089	191.547	138.700	112.276	96.422
NIVA 1.7i 4X4	Extra Spoiler Club	3.767.000 +1.105.000 4.872.000	από 1.000.000 δρχ.	359.370	196.625	142.377	115.253	98.978

* Οι παραπάνω τιμές επιβαρύνονται με έξοδα ταξινόμησης και μεταβίβασης 80.000 δρχ.
* Το μεταλλικό χρώμα χρεώνεται 50.000 δρχ.

Περισσότερα άτομα, καλύτερες επιδόσεις, μεγαλύτερη ασφάλεια. Με 1500 κυβικά εκατοστά και 8 ή 16 βαλβίδες, το Lada 110 - New Generation (νέα γενιά) σας δίνει τη δυνατότητα να επιτυγχάνετε γρήγορα και να προσπερνάτε με ασφάλεια. Για τα 0-100 χλμ./ώρα απαιτούνται μόνο 12 δευτερόλεπτα, ενώ η τελική ταχύτητα του αυτοκινήτου ανέρχεται σε 185 χλμ./ώρα.
Επιδόσεις λοιπόν πραγματικά αοφαλείας, που ολόκληρα αυτοκίνητα της κατηγορίας είναι σε θέση να συναγωνιστούν. Αυτό όχι σε βάρος της οικονομίας, αφού ταξιδεύοντας με 120 χλμ./ώρα το Lada 110 «καίει» μόνο 6,3 λίτρα βενζίνης για κάθε 100 χιλιόμετρα.

LADA HELLAS

ΤΙΜΟΚΑΤΑΛΟΓΟΣ LADA HELLAS & LADA CREDIT
9 ΦΕΒΡΟΥΑΡΙΟΥ 1999
ΕΠΙΤΟΚΙΟ 1,48 προ ΦΠΑ

LADA LIBRA 2110

ΜΟΝΤΕΛΟ	ΤΥΠΟΣ	ΤΙΜΗ	ΧΡΗΜΑΤΟΔΟΤΙΚΟ ΠΡΟΓΡΑΜΜΑ LADA CREDIT					
			ΠΡΟΚΑΤΑΒΟΛΗ	12 ΜΗΝΕΣ	24 ΜΗΝΕΣ	36 ΜΗΝΕΣ	48 ΜΗΝΕΣ	60 ΜΗΝΕΣ
LIBRA 2110	1.5i	2.990.000	από 500.000 δρχ.	231.103	126.445	91.559	74.116	63.650
LIBRA 2110	1.5Li	3.158.000	από 500.000 δρχ.	246.696	134.977	97.737	79.117	67.945
LIBRA 2110	1.5Li extra	3.462.000	από 500.000 δρχ.	274.910	150.414	108.915	88.166	75.716

Τιμή 3.158.000 δρχ.
Προκαταβολή 500.000 δρχ.
και εξόφληση σε 60 μήνες
με 63.650 δρχ. το μήνα

ΟΛΟΚΛΗΡΩΜΕΝΟ ΣΥΓΚΡΟΤΗΜΑ

Αντιπρόσωπος
ΑΦΟΙ ΣΙΕΧ Ο.Ε.
Καναδά 109 Τηλ. 25776

X1108-27/7

MARCOS travel

ZACHARIAS MERCOURIS

ΤΙΜΕΣ ΞΕΝΟΔΟΧΕΙΩΝ:

ΑΘΗΝΑΣ:

	ΜΟΝΟΚΛΙΝΟ	ΔΙΚΛΙΝΟ
PRESIDENT	11.000	14.000
ASTOR	14.000	18.400
ALEXANDROS	13.000	16.000
CHRISTINA	13.500	16.500
RIVA	14.000	18.600
PARTHENON	18.000	22.000
ILISIA	15.300	19.800
GRAND HOTEL	12.500	16.000
ACHILLEAS	11.500	14.800
PYTHAGORION	10.000	14.000
ZINON	8.000	11.000
PLAZA	10.500	15.200
ΠΕΙΡΑΙΑΣ:		
LILIA	14.000	18.000
MISTRAL	20.000	24.600
ΓΛΥΦΑΔΑ:		
EMMANTINA	16.000	21.000
SEA VIEW	14.000	18.000
ΘΕΣΣΑΛΟΝΙΚΗ:		
LE PALACE	13.500	21.000
MANDRINO	13.500	18.000
PHILIPPION	20.500	23.000

Επίσης κρατήσεις ξενοδοχείων για:
ΣΑΝΤΟΡΙΝΙ - ΜΥΚΟΝΟ - ΚΡΗΤΗ - ΚΩ - ΣΑΜΟ

Π. Π. ΓΕΡΜΑΝΟΥ 9
(ΕΜΠΟΡΙΚΟ ΚΕΝΤΡΟ ΦΩΚΙΑΛΗ)
Τηλ. 34017, 27405 - Fax 25275

X1098-31/7

ΑΠΩΛΕΙΑ

ΧΑΘΗΚΕ ένα σκυλάκι, χρώματος καφέ, κοντό, μαλλιαρό, με άσπρο λαιμό και σγουρή ουρά, ακούοντας στο όνομα «Αρθούρος» από τη συνοικία των Δασκάλων.

Παρακαλείται όποιος γνωρίζει κάτι, να επικοινωνήσει στο τηλ. 37959

7897-9/7

Cleaning Pro

καθαρίζουμε & φυλάμε!
ΧΑΛΙΑ - ΜΟΚΕΤΕΣ - ΦΛΟΚΑΤΕΣ
καθαρίζουμε επί τόπου!
ΜΟΚΕΤΕΣ - ΣΑΛΟΝΙΑ

Τηλ: 24585

T31829-30/7

ΠΡΟΟΔΟΣ ☎ ΜΙΚΡΕΣ ΑΓΓΕΛΙΕΣ ΜΙΚΡΕΣ ΑΓΓΕΛΙΕΣ ΠΡΟΟΔΟΣ

ενοικιάσεις

ΕΝΟΙΚΙΑΖΕΤΑΙ επιπλωμένο διαμέρισμα τριών (3) δωματίων με 2 μπάνια και λ. βοηθ. χώρους με πολλές εντοιχισμένες ντουλάπες (απτό μαόνι) επί της οδού Θεμ. Σοφούλη 63 σον Α' όροφο (δίπλα στο καρδιολογικό κέντρο Α. Κούκουλα). Πληρ. τηλ. 24569
8045-18/7

ΑΠΟ ΙΔΙΟΚΤΗΤΗ ΕΝΟΙΚΙΑΖΟΝΤΑΙ στα Ασγούρου και στην οδό Τριανταφυλλίδη βιοτεχνικοί χώροι καθώς και αποθήκες με μεγάλο πάρκινγκ και τριφασικό ρεύμα. Επίσης ένα κατάστημα στην Ιαλυσό για οποιαδήποτε επαγγελματική χρήση. Τηλ. 63377
8037-25/7

ΕΝΟΙΚΙΑΖΟΝΤΑΙ επιπλωμένες γκαρσονιέρες για απεριόριστο χρόνο επί της οδού Χρ. Θεοχάρη 11β (πίσω από το σχολείο της Ανάληψης). Πληρ. τηλ. 63095
8034-18/7

ΕΝΟΙΚΙΑΖΕΤΑΙ κατάστημα 35τ.μ. στο Φαληράκι, χωρίς αέρα. Τηλ. 27082 - 26476
M9-11/7

ΕΝΟΙΚΙΑΖΕΤΑΙ κατάστημα με 140τ.μ. πατάρι επί της Κορδιγκτώνος. Τηλ. 27082 - 26476
M9-31/7

ΕΝΟΙΚΙΑΖΕΤΑΙ 80τ.μ. κατάστημα επί της Στ. Καζούλη κοντά στην Πλ. Φιλανδίας. Τηλ. 27082 - 26476
M9-31/7

ΕΝΟΙΚΙΑΖΕΤΑΙ 200τ.μ. έτοιμη λειτουργούσα καφετέρια σε μεγάλο εμπορικό κέντρο. Τηλ. 27082 - 26476
M9-31/7

ΕΝΟΙΚΙΑΖΟΝΤΑΙ καταστήματα των 35 και 70τ.μ. στο Φαληράκι - χωρίς αέρα. Τηλ. 27082 - 26476
M9-31/7

ΕΝΟΙΚΙΑΖΕΤΑΙ μονοκατοικία 2 υπνοδωματίων, σαλόνι, τζάκι, αυλή με κήπο. Πληροφορίες τηλ. 32783, ώρες καταστημάτων στο χωριό Σορωνή
7884-9/7

ΕΝΟΙΚΙΑΖΕΤΑΙ γκαρσονιέρα, Υψηλάντου 33, πλατεία Αγίου Νικολάου. Τηλ. 21150
7959-11/7

ΕΝΟΙΚΙΑΖΕΤΑΙ διαμέρισμα διαμιτερές, Αγίου Ιωάννου 90. Τηλ. 25962, 3-5 μ.μ.
7980-15/7

ΕΝΟΙΚΙΑΖΕΑΙ καινούργιο επιπλωμένο στούντιο, Βεργίνας 84. Τηλ. 73755
7988-11/7

ΕΝΟΙΚΙΑΖΕΤΑΙ διάρι διαμέρισμα (οδός Θεμιστοκλή Σοφούλη 75) β' όροφος. Πληροφορίες τηλ. 32759 (κ. Φραντζή)
ΓΔ-10/7

ΕΝΟΙΚΙΑΖΟΝΤΑΙ: 1) γκαρσονιέρα στην οδό Αυστραλίας - Στρατηγού Ζήση 95 και 2) κατάστημα στην οδό Κων/νου Παλαιολόγου - Γαριβάλδη. Τηλ. 37233
7981-18/7

ΕΝΟΙΚΙΑΖΕΤΑΙ κατάστημα 70τ.μ. Ιωάννου Τσαμαρή2, κοντά στο περίπτερο, στην Ανάληψη. Τηλ. 74910
8000-25/7

ΕΝΟΙΚΙΑΖΕΤΑΙ ορυφοδιαμέρισμα διαμιτερές στον α' όροφο, 130τ.μ., με τρία υπνοδωμάτια, σαλόνι, μεγάλη κουζίνα, 2 μπάνια στο Ανω Ροδίνι. Ελεύθερο από 1η Αυγούστου. Τηλ. 33497
7996-15/7

ΕΝΟΙΚΙΑΖΕΤΑΙ γραφείο 70τ.μ., στην οδό Ν. Καζαντζάκη 2 και Αννης Μαρίας, πολυπελούς κατασκευής, επιπλωμένο, έτοιμο για χρήση. Δεκτός διακανονισμός αγοράς των επίπλων. Πληρ. τηλ. 0932323100
8012-16/7

ΕΝΟΙΚΙΑΖΟΝΤΑΙ δωμάτια επιπλωμένα, με ηλιακό θερμοσίφωνο και ατομική τουαλέτα για όλο το χρόνο, κοντά στη θάλασσα, και στο πράσινο. Τηλ. 61078
8015-17/7

ΕΝΟΙΚΙΑΖΕΤΑΙ δωμάτιο 25τ.μ., πλήρως επιπλωμένο, στο Ροδίνι. Τηλ. 64779
7946-14/7

ΕΝΟΙΚΙΑΖΕΤΑΙ γκαρσονιέρα επιπλωμένη. Τηλ. 63968
8023-16/7

ΕΝΟΙΚΙΑΖΕΤΑΙ στούντιος, πλήρως εξοπλισμένο, περιοχή Αγίου Νικολάου. Τηλ. 28135
8018-16/7

ΕΝΟΙΚΙΑΖΕΤΑΙ διαμέρισμα 85τ.μ., τριών δωματίων, στην περιοχή της Ανάληψης. Πληροφορίες τηλ. 0944-542459
7950-15/7

ΕΝΟΙΚΙΑΖΕΤΑΙ δωμάτιο επιπλωμένο, ισόγειο επί της οδού Ιω. Αποστόλου 3. Πληρ. τηλ. 34687
8210-16/7

ΕΝΟΙΚΙΑΖΕΤΑΙ

διαμέρισμα τριών υπνοδωματίων στη Λάρνακα, 2 λεπτά από την παραλία, πλήρως επιπλωμένο, με ηλιακό θερμοσίφωνα πλεόραση (όλα καινούργια). Τιμή 13.000 δρχ. την ημέρα
Τηλ. 00357(02)-770375
Λευκωσία - Κύπρος
ΓΔ-25/7

ΕΝΟΙΚΙΑΖΕΤΑΙ

1) ΔΙΑΜΕΡΙΣΜΑ με μεγάλη πρόσοψη και βεράντες
2) ΑΠΟΘΗΚΗ 200τ.μ., με ράμπα, Ιωαννίνων 13 - Ανάληψη
Πληροφορίες τηλ. 63495 - 64625
7986-20/7

ΕΝΟΙΚΙΑΖΕΤΑΙ

ΚΑΤΑΣΤΗΜΑ 90τ.μ., με πατάρι, 20τ.μ., λεωφόρου Ιαλυσού 41 (πλησίον Β.Β.)
Πληροφορίες τηλ. 95420 και 0932197097
7766-20/7

ΕΝΟΙΚΙΑΖΕΤΑΙ

ΑΠΟΘΗΚΗ 175τ.μ., 2.70ύψος, με ρεύμα, νερό, WC και με μεγάλη ράμπα, Δημητρίου Αναστασιάδη 32
Τηλ. 77415
7894-18/7

ΕΝΟΙΚΙΑΖΟΝΤΑΙ

λουξ διαμερίσματα για διακοπές, δίκλινα, τρίκλινα και τετράκλινα, με TV, τηλέφωνο και όλα τα οικιακά σκεύη, στην περιοχή Μητροπόλεως
Τηλ. 29362
7899-18/7

ΕΝΟΙΚΙΑΖΕΤΑΙ

πολυτελής μονοκατοικία 160 τ.μ. στο κέντρο Αρχαγγέλου, με κεντρική θέρμανση, ηλιακό και τζάκι και πλήρως εντοιχισμένες ηλεκτρ. συσκευές και τηλέφωνο.
Τηλ. 32770 και 20457
X1104-31/7

ΕΝΟΙΚΙΑΖΟΝΤΑΙ

1) κατάστημα 25τ.μ.,
2) υπόγειος αποθηκευτικός ή βιοτεχνικός χώρος, 70τ.μ., με WC, επί της Αλεξ. Διάκου 15.
Τηλ. 21335
7895-12/7

ΕΝΟΙΚΙΑΖΟΝΤΑΙ

1) 2κατασήματα στο ισόγειο του ξενοδοχείου Παυλίδη, των 25τ.μ. το καθένα για ενοικιάσεις αυτοκινήτων, σούπερ μάρκετ και φαστφουντάδικο και 2) ισόγειο κατάστημα στην οδό Μανδηλαρά και Γρίβα γωνία, 756τ.μ. κατάλληλο για εστιατόριο ή καφετέρια ή τράπεζα
Τηλ. 20281-31380 - 21892,
εντός ξενοδοχείου Παυλίδης
7757-11/7

ΕΝΟΙΚΙΑΖΕΤΑΙ

ημιυπόγειος χώρος 160τ.μ., κατάλληλος για πολλές χρήσεις, με πλακάκια, 2 τουαλέτες, και τριφασικό ρεύμα, σε νεόκτιστη οικοδομή, σε κεντρικό δρόμο, απέναντι από την εκκλησία της Ανάληψης. Αποστόλου Παύλου 34.
Τηλ. 69041- 65430, απογευματινές ώρες
X1050-13/7

ΕΝΟΙΚΙΑΖΕΤΑΙ

ξενοδοχείο β' κατηγορίας, δυναμικότητας 170 κλινών στα Κολύμπια Ρόδου.
Οι ενδιαφερόμενοι πρέπει να μπορούν να εγγυηθούν την προκαταβολή των ενοικίων
Πληροφορίες τηλ. 0944360926
7977-5/8

ΕΝΟΙΚΙΑΖΟΝΤΑΙ

1) ΣΤΗΝ ΙΑΛΥΣΟ, γκαρσονιέρα επιπλωμένη ή μη, με θέα απεριόριστη και 2) ΣΤΟ ΤΣΑΪΡΙ, αποθήκη 300τ.μ., κατάλληλη για βιοτεχνία, ψυγεία, κλπ.
Πληροφορίες τηλ.
91655 - 94769
7976-22/7

ΕΝΟΙΚΙΑΖΟΝΤΑΙ

ΑΠΟΘΗΚΕΣ ΤΩΝ 100 και 200 τ.μ., στο Τσαΐρι.
Πληροφορίες τηλ. 61534
7978-13/7

ΕΝΟΙΚΙΑΖΕΤΑΙ

γωνιακό κατάστημα επί των Κ. Παλαιολόγου και Γαριβάλδη (γωνία), 130τ.μ., πρώην Ράδιο Μαρκόνι
Πληροφορίες τηλ. 37233
8022-16/7

ΕΝΟΙΚΙΑΖΕΤΑΙ

διαμέρισμα 98 τ.μ. στην Ιξιά, Σωτήρος
Πληροφορίες τηλ. 35159,
ώρες καταστημάτων
8043-20/7

πωλήσεις

ΠΩΛΕΙΤΑΙ μονοκατοικία παλιά, ερειπωμένη, 110τ.μ., μετ' αυλής 400τ.μ., στο Δήμο Ιαλυσού, σε τιμή ευκαιρίας. Τηλ. 27082 - 26476 και 0944-347405
M9-11/7

ΠΩΛΕΙΤΑΙ από παραγωγό, φρέσκο λάδι, 850δρχ. το κιλό. Πληροφορίες τηλ. 75089
ΓΔ-20/7

ΠΩΛΟΥΝΤΑΙ

1) ΡΟΔΙΝΙ, οικόπεδο 485τ.μ., με φανταστική θέα
2) ΜΗΔΕΙΑ, οικόπεδο 1000τ.μ., επί του δρόμου
3) ΙΞΙΑ, διαμέρισμα δυάρι 40τ.μ.
4) ΚΟΣΚΙΝΟΥ, οικόπεδο 1600τ.μ. πανοραμικό
5) ΡΟΔΙΝΙ, διαμέρισμα 80τ.μ.
ΑΠΟΘΗΚΗ για επαγγελματική χρήση ΔΑΝΕΙΑ ΔΕΚΤΑ
ΤΗΛ 29308 - 22768
M17-31/7

ΜΕΖΟΝΕΤΑ

ΠΩΛΕΙΤΑΙ μεζονέτα ετοιμοπαράδοτη, στα μπετά, 140τ.μ., και 470τ.μ. αυλή (κήπο) και μεγάλες βεράντες. Στην επαρχιακή οδό Ρόδου-Κοσκινού, περιοχή Πανόραμα, με θέα απεριόριστη. ΙΣΟΓΕΙΟ: σαλόνι, καθιστικό, κουζίνα, μπάνιο, αποθήκη
ΟΡΟΦΟΣ: τρία υπνοδωμάτια, και μπάνιο
Τηλ. 32287- 24616,
κ. Νίκο (απογεύματα)
7862-15/7

ΠΩΛΕΙΤΑΙ

μονοκατοικία, επί της οδού Αντιφάνους Νο 4 (Παλαιά Πόλη), αποτελούμενη από αυλή, κουζίνα, δύο δωμάτια και τουαλέτα
Τηλ. 27589, ώρες 5-7μ.μ.
7847-11/7

ΠΩΛΟΥΝΤΑΙ

α) μονοκατοικία στο Νιοχώρι, τιμή 12.000.000
β) μονοκατοικία στα Τριάντα, 40τ.μ., τιμή 6 εκατομ.
γ) μονοκατοικία στην Παλιά Πόλη, τιμή 12.000.000
δ) Παστίδα οικόπεδα, εντός οικισμού των 350τ.μ., σε καλές τιμές
Τηλ. 29308 - 22768
M17-31/7

ΠΩΛΕΙΤΑΙ

οικόπεδο 700τ.μ. εξ' αδιαιρέτου στην οδό Γ. ΣΕΦΕΡΗ δίπλα στο νέο Νοσοκομείο στους Αγ. Αποστόλους. Τηλ. 64459-66348
8211-16/7

ΠΩΛΟΥΝΤΑΙ δύο κατσίκες Μαλτέζες για ζωή. Η μια είναι δύο ετών και η άλλη ενός έτους. Τηλ. 42211 το βράδυ από 8-10
8040-25/7

ΠΩΛΕΙΤΑΙ 1500τ.μ. αγρός, άρτιος και οικοδομήσιμος, με πρόσωπο στον επαρχιακό δρόμο Λάρδου - Γεννάδι. Τηλ. 27082 - 26476 και 0944-347405
M9-11/7

ΠΩΛΕΙΤΑΙ αγρός 4000τ.μ., 150μ. από το κύμα, στο Γεννάδι. Τηλ. 27082 - 26476 και 0944-347405
M9-11/7

ΠΩΛΕΙΤΑΙ 2400τ.μ. αγρός με πρόσωπο στον εθνικό δρόμο Ρόδου - Ασγούρου. Τηλ. 27082 - 26476 και 0944-347405
M9-11/7

ΠΩΛΟΥΝΤΑΙ: 1) καφετέρια στο Φαληράκι, πλήρως εξοπλισμένη, λουξ κατασκευής, 2) οικόπεδο 800τ.μ. στο Γεννάδι, με την άδεια οικοδομής, κοντά στη θάλασσα, 3) κτήμα 2200τ.μ. στα Κολύμπια, με την άδεια οικοδομής, 4) καταστήματα στο Φαληράκι 35-70-75τ.μ. Τηλ. 35430
7866-15/7

ΠΩΛΕΙΤΑΙ το καλύτερο CLUB της Ρόδου ή ενοικιάζεται. Μόνο σοβαρές προτάσεις. Τηλ. 38195
7866-15/7

ΠΩΛΟΥΝΤΑΙ σαλόνι και σύνθετο σε πολύ καλή κατάσταση και πολύ καλή τιμή. Τηλ. 74839
7985-11/7

ΠΩΛΕΙΤΑΙ ή ανταλλάσσεται από ιδιώτη, παραθαλάσσιο οικόπεδο, 20 μέτρα από τη θάλασσα, οικοδομήσιμο (4.756, 61) στρέμ. στην καλύτερη τουριστική περιοχή Καρπάθου. Δεκτές ανταλλαγές με μονοκατοικία στη Ρόδο. Πληροφορίες τηλ. 0945-904187 και 67153, 5-8 απόγευμα
8009-16/7

ΠΩΛΕΙΤΑΙ διαμέρισμα διάρι, 65τ.μ., σε μικρή οικοδομή, με ξεχωριστή είσοδο, μεγάλη αυλή, Θ. Σοφούλη και Σάββα Παυλίδη. Τιμή 13.000.000 δρχ. Τηλ. 20114
8032-16/7

ΠΩΛΟΥΝΤΑΙ: 1) ψυγείο, 2) κουζίνα, 3) fax και 4) μίνι πλυντήριο πιάτων, σε τιμή ευκαιρίας. Τηλ. 74902-31696, 0977998019
X1078-16/7

ΠΩΛΕΙΤΑΙ τριάρι διαμέρισμα πλησίον Αννης Μαρίας, στην τιμή των 16.500.000. Τηλ. 27082 - 26476
M9-20/7

ΠΩΛΕΙΤΑΙ 3άρι διαμέρισμα κοντά στο Πανεπιστήμιο Αιγαίου. Τηλ. 27082 - 26476
M9-20/7

ΠΩΛΕΙΤΑΙ 150τ.μ. οικία με αγρό 4.000 τ.μ. ή 2.000τ.μ., επί της οδού Σωτήρος στην Ιξιά. Τηλ. 27082 - 26476
M9-20/7

ΠΩΛΕΙΤΑΙ αναψυκτήριο στο κέντρο (Μαντράκι), λόγω φόρτου εργασίας. Δεκτές μόνο σοβαρές προτάσεις. Πληρ. τηλ. 26294 (5-9μ.μ.)
7821-11/7

ΠΩΛΕΙΤΑΙ

ΜΑΙΖΟΝΕΤΑ 135τ.μ. στα Κρητικά, ψηφοτά στη θάλασσα, 3 υπνοδωμάτια, 2 μπάνια, εντοιχιζόμενες συσκευές, τζάκι, με αυλή και κήπο 700τ.μ., 55.000.000 δρχ.
Πληροφορίες τηλ. 25237
καντπό: 0937064280
7978-15/7

ΠΩΛΟΥΝΤΑΙ

σε τιμή ευκαιρίας από μονίμους κατοίκους εξωτερικού, τα παρακάτω ακίνητα που βρίσκονται μέσα στην πόλη της Ρόδου, χωρίς μισθωτική δέσμευση:
1) Παλαιά διόροφη οικία μετά οικοπέδου 867 τ.μ., που βρίσκεται στην οδό Αλεξ. Διάκου αρ. 23 (περιοχή Νεοχωρίου)
2) Ισόγειο κατάστημα εμβαδού 65τ.μ., με υπόγειο και ανώγειο, που βρίσκεται στην οδό Πολυδώρου αρ. 18-20 Παλαιάς Πόλεως και
3) Οικόπεδο εμβαδού 449τ.μ. με παλαιά διόροφη κατοικήσιμη οικοδομή, που βρίσκεται στην οδό Πυθαγόρα αρ. 66Ε της Παλαιάς Πόλεως.
Πληροφορίες κ. Ρουσάκη
τηλ. 27890, ώρες 7-9
καθημερινά εκτός
Σαββατοκύριακου
T32168-15/7

ΠΩΛΕΙΤΑΙ

υπερυψωμένο ημιυπόγειο, 200τ.μ. σαν ενιαίος χώρος για επαγγελματική χρήση ή για δύο διαμερίσματα σε κεντρική περιοχή της Ανάληψης
Πληροφορίες τηλ.
29308 - 22768
M17-31/7

ΠΩΛΕΙΤΑΙ

συνοικιακό σούπερ μάρκετ, 150τ.μ., πλήρως εξοπλισμένο, με το εμπόρευμα. Τιμή μόνο 6.000.000 δρχ. λόγω ανάγκης
ΕΝΟΙΚΙΑΖΕΤΑΙ
αποθήκη 120τ.μ. με ράμπα
ΠΛΗΡΟΦΟΡΙΕΣ ΤΗΛ 63129
ΕΠΙΣΗΣ ΠΩΛΟΥΝΤΑΙ 3 επαγγελματικά ψυγεία, ελαφρώς μεταχειρισμένα, ένα SELF SERVICE και 2 βιτρίνες, κατάλληλα για κρεοπωλείο ή σούπερ μάρκετ
Τηλ. 37287
7987-31/7

ΠΩΛΟΥΝΤΑΙ

πολυτελή διαμερίσματα των 100 και 115τ.μ., αντίστοιχα, με κεντρική θέρμανση, τζάκι, αποθήκη και θέση στάθμευσης, στην πυλωτή της πολυκατοικίας οδό Δενδρινού (περιοχή Ζέφυρος).
Πληροφορίες
ΑΝΑΣΤΑΣΙΟΣ ΑΤΣΙΔΗΣ
ΤΗΛ. 28616-37848,
Στεφ. Καζούλη 74 - Ρόδος
M1-31/7

ΠΩΛΕΙΤΑΙ

Ψυγείο παγωτού 12 θέσεων, κατάλληλο για GELATERIA
2) Ιταλική μηχανή παγωτού SOFT 2 γεύσεων και ανάμικτο
Πληροφορίες τηλ.
22331 - 76009
T32357-25/7

ΠΩΛΕΙΤΑΙ

Πωλείται επαγγελματικό στεγνωστήριο, καινούργιο, 15 Kgr.
Τηλ. 93711
8208-17/7

ΠΩΛΕΙΤΑΙ

επιχείρηση 60τ.μ., πλήρως εξοπλισμένη, με δυνατότητα λειτουργίας ως πιτσαρίας ή σβελιστήριο - ψησταριά, με υπόγειο 60τ.μ. και πατάρι 50τ.μ., στα 100 Μαγαζιά, επί της Σοφοκλή Βενιζέλου
ΤΗΛ. 0937069491
7854-14/7

ΠΩΛΕΙΤΑΙ

ΤΟΥΡΙΣΤΙΚΟ ΧΡΥΣΟΧΟΕΙΟ ΚΑΙ ΡΟΛΟΓΑ ΣΤΟ ΜΑΝΤΡΑΚΙ
Πληροφορίες τηλ. 32477
7991-8/8

ΕΥΚΑΙΡΙΑ!

ΠΩΛΕΙΤΑΙ αποθήκη με ράμπα, στην οδό Αγίας Αναστασίας (πάροδος) 109, έτοιμη με πλακάκια, κλπ., 74τ.μ., σε τιμή ευκαιρίας.
Πληροφορίες τηλ. 31717
1992-18/7

ΠΩΛΟΥΝΤΑΙ

στα Κοσκινού, μονοκατοικίες με αυλή σε μπετά 150-160τ.μ. Τιμή 24 εκατομμύρια
Τηλ. 29308 - 22768
M17-31/7

ΠΩΛΕΙΤΑΙ

διαμέρισμα 88τ.μ., δύο υπνοδωματίων, σαλόνι, τζάκι με επένδυση μαρμάρων, σε ολόκληρο το διαμέρισμα, αυλή, φουρνάκι και κουζίνα, πλήρως εξοπλισμένη. Περιοχή Σωτήρος (Ιξιά)
Τηλ. 21120 -
0945480402- 94583
7755-18/7

ΠΩΛΕΙΤΑΙ

αναψυκτήριο - κρεπερί στην Ιαλυσό, δίπλα ακριβώς στην πιάτσα ταξί, πλήρως εξοπλισμένο, λόγω φόρτου εργασίας.
ΤΗΛ. 95843 - 47062
8028-27/7

ΠΩΛΕΙΤΑΙ

κατάστημα νυφικών, με καλές προοπτικές, λόγω φόρτου εργασίας. Πελατεία εξασφαλισμένη
Πληροφορίες τηλ. 75 260,
ώρες καταστημάτων
8025-31/7

ΠΩΛΟΥΝΤΑΙ

ΣΤΗΝ ΠΑΡΑΛΙΑ ΙΑΛΥΣΟΥ, μονοκατοικίες, απέναντι από την ταβέρνα «Καλύβα» στην οδό Ρίμινι.
ΕΠΙΣΗΣ ΔΙΑΜΕΡΙΣΜΑΤΑ στην Κων/νου Υδραίου - Ρόδου
Πληροφορίες τηλ.
94236 - 28476 - 94960 - 22986
Ελευθέριος Ζαμπελάκης
8029-31/7

ΠΩΛΕΙΤΑΙ

από ιδιοκτήτη κεντρική αποθήκη επί της Ενόπλων Δυνάμεων, 194τ.μ., ύψους 3.50μ. αντιπλημμυρική
Πληροφορίες τηλ. 28461
14-15.30 & 20.30-22.30
7954-11/7

ΠΩΛΕΙΤΑΙ

στο Καρακόνερο, ολοκαίνουργιο διαμέρισμα, 70τ.μ., 200μ. από τη θάλασσα, με αποκλειστική χρήση αυλής 85τ.μ., και μια θέση πάρκινγκ. Τιμή 15.500.000 δρχ.
Τηλ. 097-838881 και
01/4636373
ΓΔ-25/7

ΠΩΛΕΙΤΑΙ

ξενοδοχείο γ' τάξης, 40 κλινών, αποτελούμενο από 12 μεγάλα διαμερίσματα, με πολυκουζινάκι, πλήρως εξοπλισμένα και ξεχωριστό WC και ντους το καθένα, στο χωριό Κάλαθος
Τηλ. 0241/21961,
κανπό: 0932144060
8013-25/7

ΠΩΛΕΙΤΑΙ

από ιδιοκτήτη ακίνητο που βρίσκεται στα Κολύμπια, ανάμεσα σε ξενοδοχειακές επιχειρήσεις, απέχει 200μ. από τη θάλασσα, με γεώτρηση και διώροφη οικοδομή διαμορφωμένη σε 10 στούντιος, που μπορεί να μετατραπεί σε έπαυλη ή εμπορικό κέντρο.
Τηλ. 27890, ώρες 7-9
καθημερινά εκτός Σαββατοκύριακο
T32168-15/7

ΠΩΛΟΥΝΤΑΙ

1) τραπεζοκαθίσματα, εσωτερικού χώρου
2) ένα ψυγείο πάγκος - μπαρ και
3) ένα ψυγείο γλυκών
Πληροφορίες τηλ. 86093
7870-15/7

ΠΩΛΕΙΤΑΙ ΣΤΗΝ ΚΑΡΠΑΘΟ

300 στρέμματα από τα οποία τα 250 μέτρα είναι παραλιακά, σε τιμή έκπληξη
Τηλ. 29308 - 22768
M17-31/7

ΠΩΛΕΙΤΑΙ

επιχείρηση εκπαίδευσης Η/Υ πλήρης εξοπλισμένη έτοιμη προς λειτουργία. Δεκτές μόνο σοβαρές προτάσεις.
Τηλ. 0945/973263
8047 18/7

μαθήματα

ΑΝΑΚΟΙΝΩΣΗ

ΚΑΛΟΚΑΙΡΙΝΑ
Εντατικά Μαθήματα
ΕΓΓΡΑΦΕΣ ΤΩΡΑ
Computer
"ΕΓΓΡΑΦΕΣ ΤΩΡΑ"
Program P.M
Υπεύθυνη Εκπαίδευση
ΜΑΝΩΛΗΣ Ι. ΣΟΦΙΛΛΑΣ
Προγραμματιστής Αναλυτής
Πτυχιούχος πανεπιστημίων University of Baltimore & Bowie State University - U.S.A -
Κορδιγκτώνος 91
Τηλέφωνο: 31761
M22-31/7

ΑΓΓΛΙΚΑ - ΓΕΡΜΑΝΙΚΑ
Μ. ΚΟΝΤΟΥ

- **Α** LOWER - PROFICIENCY των Cambridge - Michigan
- **Β** ZERTIFICAT - MITTELSTUFE SPACHDIPLOME του Goethe - Institut
- **Υ** ΕΠΑΓΓΕΛΜΑΤΙΚΑ ΓΕΡΜΑΝΙΚΑ για Ξενοδοχοϋπαλλήλους, εργαζόμενους στον τουρισμό

Διδάσκουν
Αγγλικά: Robert Davies
Γερμανικά: Μ. Κοντός
Υψηλά ποσοστά επιτυχίας
Χρόνοι Ρεκόρ στην απόκτηση διπλωμάτων
1ο Διάλ: Αγ Αναργύρων 11α
2ο » : Δημ. Αναστασιάδη 61
3ο » : Παρισίων 1 & Λονδίνου
Τηλ: 0241/35289, 23973- Fax: 32336
X1097-31/7

ΠΑΡΑΔΙΔΟΝΤΑΙ

ΜΑΘΗΜΑΤΑ-ΜΑΘΗΜΑΤΙΚΩΝ - ΦΥΣΙΚΗΣ - ΧΗΜΕΙΑΣ
σε ανεξεταστέους μαθητές γυμνασίου - λυκείου
Εναρξη μαθημάτων 2 Αυγούστου
Πληροφορίες τηλ.
63813 & 66082
8021-18/7

ΠΩΛΟΥΝΤΑΙ

Διώροφες ανεξάρτητες μονοκατοικίες δίπλα από το φυτώριο σε καταπράσινη περιοχή του Δήμου Ιαλυσού και σε απόσταση 6 χλμ από τη Ρόδο
Διαστάσεις 130τ.μ. και 168 τ.μ.
Αριστη κατασκευή
Εντός σχεδίου πόλεως με δυνατότητα τραπεζικής χρηματοδότησης
Απαλλαγή από το φόρο μεταβίβασης ακινήτων για πρώτη κατοικία
Αυτόνομη χωροθέτηση, ασφαλτόστρωση των εσωτερικών δρόμων, φωτισμός με φανοστάτες



ΠΛΗΡΟΦΟΡΙΕΣ
ΕΜΜΑΝΟΥΗΛ ΚΡΑΝΙΔΗΣ
Αμερικής 50 ΡΟΔΟΣ -
Τηλ. 27082 - 26476 -
094/347405 - FAX
27101 Email
mkranidis@hol.gr
M9-31/7

ΠΩΛΟΥΝΤΑΙ

ΣΤΗΝ ΠΑΡΑΛΙΑ ΙΑΛΥΣΟΥ
ΜΟΝΟΚΑΤΟΙΚΙΕΣ ΑΠΕΝΑΝΤΙ ΑΠΟ ΤΗΝ ΤΑΒΕΡΝΑ «ΚΑΛΥΒΑ» ΣΤΗΝ ΟΔΟ ΡΙΜΙΝΙ
ΕΠΙΣΗΣ ΔΙΑΜΕΡΙΣΜΑΤΑ στην Κων/νου Υδραίου - Ρόδος
Πληροφορίες Ελευθέριος Ζαμπελάκης
Τηλ. 94236 - 28476 - 94960 - 22986
8029-31/7

ΠΩΛΟΥΝΤΑΙ

ελαφρώς μεταχειρισμένα φορτηγά αυτοκίνητα, εισαγωγής μας, επαγγελματικά και γεωργικά
1)MITSUBISHI L 300 κλειστό μακρύ
2) MITSUBISHI L 300 κλειστό κοντό
3) FORD TRANSIT κλούβα
4) FORD TRANSIT ανοικτό
5) MERCEDES MB 100 κλειστό
6) MERCEDES 309 D ανοικτό
7) MERCEDES 813 ανοικτό
8) OPEL COMBO κλειστό
9) GOLF stasion wagon
10) MERCEDES 309 ψυγείο - συντήρηση
11) VOLKSWAGEN υδρόψυκτο ψυγείο - συντήρηση
12) VOLKSWAGEN κλούβα 1600 c.c.
13) ΤΖΙΠ ISUZU TROOPER 4X4
ΠΛΗΡΟΦΟΡΙΕΣ **ΔΗΜΗΤΡΙΟΣ ΒΡΟΥΛΗΣ**
Τηλ. 62171-65171, 3ο χλμ Ρόδου Λίνδου
X1084-31/7

ΕΛΛΗΝΟΚΤΗΜΑΤΙΚΗ

ΚΤΗΜΑΤΟΜΕΣΙΤΙΚΟ ΓΡΑΦΕΙΟ ΒΑΣ. ΝΙΚΟΛΗΣ ΚΩΝ. ΥΔΡΑΙΟΥ 38- 85100 ΡΟΔΟΣ
Τηλ. 21949 - 30022

ΔΙΑΜΕΡΙΣΜΑΤΑ
Στην οδό Παναγιώτου Ροδίου διαμερίσματα καινούργια των 50-80-110-140τ.μ.
Παλαιά Πόλη, ανακαινισμένη κατοικία, 160τ.μ. Τιμή 24.000.000 δρχ.
ΙΑΛΥΣΟΣ: Διαμέρισμα 129τ.μ. Τιμή 22.000.000 δρχ.
Παλιά Πόλη, μονοκατοικία ισόγειο 90τ.μ.,1ος 90τ.μ., με αυλή 30τ.μ. Τιμή 18.000.000 δρχ.
Στην Αλ. Διάκου διατηρητέο κτίριο εντός οικοπέδου 500τ.μ.
Παλιά Πόλη μονοκατοικία ισόγειο 40τ.μ., 1ος όροφος 40τ.μ. Τιμή 11.000.000 δρχ.
Παλιά Πόλη, οικία κοντά στο Ρολόι, ισόγειο 75τ.μ., 1ος όροφος 75τ.μ. Τιμή 35.000.000 δρχ.
Αφάντου καινούργιο διαμέρισμα 85τ.μ. πωλείται ή ανταλλάσσεται σε κτήμα ανάλογης αξίας ή οικόπεδο
Ρόδος, οδός Εργάνης Αθηνάς, διαμέρισμα 150τ.μ. Τιμή 45.000.000 δρχ.
Στο Ροδίνι 90τ.μ. τιμή 16.000.000 δρχ.
Μαριτσά μονοκατοικία 90τ.μ. Τιμή 15.000.000 δρχ..
Γεννάδι, διαμέρισμα 70τ.μ., Τιμή 11.000.000 δρχ.
Οδός Απταβόρου, διαμέρισμα 117τ.μ. Τιμή 24.000.000 δρχ.
Παλιά Πόλη μονοκατοικία 100 + 100 τ.μ. Τιμή 25.000.000 δρχ.
Ιαλυσός διαμέρισμα 75τ.μ. Τιμή 15.000.000 δρχ.
Πλησίον γυμνασίου Καπνοβιομηχανίας μονοκατοικία 46τ.μ., Τιμή 9.500.000 δρχ.
Στην οδό Ιωνος Δραγούμη 16 δωμάτια πανσιόν. Τιμή 50.000.000
Παλιά Πόλη οδός Πυθαγόρα ανακαινισμένη κατοικία, 165τ.μ., 25.000.000 δρχ.
Θολός παραδοσιακό σπίτι με αυλή 30τ.μ. Τιμή 6.000.000 δρχ.
Πλησίον οδού Απταβόρου διαμέρισμα 100τ.μ. καινούργιο. Τιμή 29.000.000 δρχ.
Κρεμαστή διαμερίσματα καινούργια 90 και 110 τ.μ. Τιμή 20.000.000 δρχ.
Μονοκατοικία στην οδό Αθαν. Διάκου. Τιμή 15.000.000 δρχ.
Κοσκινού μονοκατοικία. Τιμή 22.000.000 δρχ.
Αφάντου μονοκατοικία 100 + 100τ.μ. εντός οικοπέδου 4.700 στρ. Τιμή 55.000.000
ΜΑΙΖΟΝΕΤΕΣ
Ιαλυσός - μαιζονέτες 210τ.μ. Τιμή 55.000.000 δρχ.
Κοσκινού μαιζονέτα 90+90 εντός οικοπέδου 250τ.μ. σε μπετά. Τιμή 26.000.000 δρχ.
Μαιζονέτες 130τ.μ. πλησίον μπετά Βερδελή. Τιμή 45.000.000 δρχ.
Στην Παναγιώτου Ροδίου καινούργια μαιζονέτα 156τ.μ.
Στην Ιαλυσό, μαιζονέτα 140τ.μ. εντός οικοπέδου 350τ.μ. Τιμή 30.000.000 δρχ. σε μπετά
Κοσκινού Μαιζονέτα 150τ.μ. σε μαρμαροσοβά. Τιμή 29.000.000 δρχ.
Μονοκατοικία στην οδό Υψηλάντη
Στην οδό Καστοριάς, καινούργια διαμερίσματα των 80-100τ.μ. Τιμή 320.000 δρχ. το τ.μ.
Στην οδό Αθηνών, ρετιρέ 150τ.μ. σε κολώνες, 20.500.000 δρχ.
Μαιζονέτα 130τ.μ. σε κολώνες στο Καρακόνερο σε τιμή ευκαιρίας
ΚΑΤΑΣΤΗΜΑΤΑ
Στην οδό Πυθαγόρα 115 + 115. Τιμή 50.000.000 δρχ.
Στην οδό Πελοποννήσου 65τ.μ. Τιμή 40.000.000 δρχ.
Σάλακος, συγκρότημα διαμέρισμα 54τ.μ. + γκαρσονιέρα

ΠΡΟΟΔΟΣ ☎ ΜΙΚΡΕΣ ΑΓΓΕΛΙΕΣ ⚙ ΜΙΚΡΕΣ ΑΓΓΕΛΙΕΣ ΠΡΟΟΔΟΣ

διάφορα

ΑΠΟΦΡΑΞΕΙΣ ΚΑΘΑΡΙΣΜΟΙ ΑΠΟΧΕΤΕΥΣΕΩΝ

«ΜΑΡΙΑ»

Αναλαμβάνουμε την απόφραξη και τον καθαρισμό αποχετεύσεων οικιών, πολυκατοικιών, ξενοδοχείων με ηλεκτρικό μηχάνημα, όλο το 24ωρο.

- ΕΡΓΑΣΙΑ ΕΓΓΥΗΜΕΝΗ
- ΤΑΧΕΙΑ ΕΞΥΠΗΡΕΤΗΣΗ

Πληρ. τηλ. -94750

ΚΙΝΗΤΟ: 097434729

095262821

T31976-20/7

ΥΔΡΑΥΛΙΚΟΣ ΑΝΑΛΑΜΒΑΝΕΙ ΠΑΣΗΣ ΦΥΣΕΩΣ ΥΔΡΑΥΛΙΚΕΣ ΕΡΓΑΣΙΕΣ ΑΠΟΦΡΑΞΕΙΣ ΚΑΘΑΡΙΣΜΟΙ ΑΠΟΧΕΤΕΥΣΕΩΝ - ΞΕΒΟΥΛΩΜΑΤΑ

Χ. Δημήτρης

Αναλαμβάνουμε τον καθαρισμό αποχετεύσεων πολυκατοικιών και ξενοδοχείων με νέο ηλεκ/το μηχάνημα

ΟΙ ΑΠΟΧΕΤΕΥΣΕΙΣ ΓΙΝΟΝΤΑΙ ΣΑΝ ΝΑ ΤΙΣ ΠΕΡΑΣΑΤΕ ΣΗΜΕΡΑ

ΕΡΓΑΣΙΑ ΕΓΓΥΗΜΕΝΗ

ΔΩΡΕΑΝ ΜΕΤΑ ΑΠΟ ΚΑΘΕ ΑΠΟΦΡΑΞΗ ΨΕΚΑΣΜΟΣ ΤΩΝ ΦΡΕΑΤΙΩΝ ΓΙΑ ΜΙΚΡΟΒΙΑ ΚΑΙ ΚΑΤΣΑΡΙΔΕΣ

Τηλ. 90230 μαγαζί και 31990, ΓΙΑ ΑΜΕΣΗ ΕΞΥΠΗΡΕΤΗΣΗ ΣΑΣ ΣΤΟ ΚΙΝΗΤΟ ΜΑΣ ΤΗΛΕΦΩΝΟ 0944344911

7534-11/7

ΑΝΘΟΚΗΠΟΥΡΟΣ

έμπειρος, με πτυχίο, πείρα και μεράκι, , αναλαμβάνει εργασίες κήπων, παντός τύπου, όπως:

Κλαδέματα, φρεζαρίσματα, ψεκάσματα, λιπάνσεις, κλπ.

Εγκαταστάσεις γκαζόν με υπόγεια και αυτόματη άρδευση.

Αρχιτεκτονική κήπων, βραχόκηπους (σχέδια, σύμφωνα με τον χώρο σας).

Συντηρήσεις με το μήνα. Κοπριές, δέντρα, φυτά, λουλούδια εσωτ. και εξωτ. χώρων παραγωγής μας.

Τιμές λογικές.

Τηλ.095-725771 , κος Στέργος

ΟΛΟ ΤΟ 24ΩΡΟ!

7521-11/7

ΣΧΟΛΗ ΟΔΗΓΩΝ

ΚΟΥΣΗ ΠΑΝΤΕΛΗ

ΔΙΠΛΩΜΑΤΑ: ΕΡΑΣΙΤΕΧΝΙΚΑ ΕΠΑΓΓΕΛΜΑΤΙΚΑ -ΜΟΤΟΣΙΚΛΕΤΑΣ

- Επεκτάσεις όλων των κατηγοριών.- Αναθεωρήσεις ληγμένων αδειών- Μετατροπές ξένων αδειών σε ελληνικές.

Οδός Βαλαωρίτου 9- έναντι HOTEL SEMIRAMIS πίσω από το Νοσοκομείο

INTERNET: WWW ADRESS

WWW.ADDRESS: Hp://www.geocities.com/ Bourbonstreet/9302.

Δεκτές όλες οι πιστωτικές κάρτες.

ΠΡΟΣΟΧΗ: ΜΑΘΗΜΑΤΑ: α) μοτ/τας ανεξαρτήτου- μεγάλου κυβισμού > 500c.c.

Στην κατηγορία ανεξαρτήτου κυβισμού, η εκπαίδευση γίνεται με μοτοσυκλέτα 500cc

β) μοτ/τας έως 125c.c.

ΔΙΑΘΕΤΟΥΜΕ ΕΠΙΣΗΣ ΚΑΙ ΑΥΤΟΜΑΤΕΣ ΜΟΤΟΣΥΚΛΕΤΕΣ ΕΩΣ 125 c.c.

γ) μοτοποδηλάτου <50c.c.

ΠΑΡΑΛΑΒΗ ΤΩΝ ΜΑΘΗΤΩΝ ΜΑΣ ΚΑΙ ΑΠΟ ΤΙΣ ΟΙΚΙΕΣ ΤΟΥΣ

Τηλ.: 29157-73820-94777 οικία

ΚΑΙ ΑΝΑ ΠΑΣΑ ΣΤΙΓΜΗ ΣΤΑ ΚΙΝΗΤΑ ΤΗΛ **0944511313 / 0944203343**

7868-11/7

ΤΑΠΗΤΟΚΑΘΑΡΙΣΤΗΡΙΟ

WASH AND CARE

ΚΑΘΑΡΙΣΜΟΣ ΚΑΙ ΦΡΟΤΝΙΔΑ

Συνδυάσαμε την πολυετή πείρα μας και τα ολοκαίνουρια μηχανήματά μας και αναλαμβάνουμε:

- Καθαρισμό- φροντίδα - φύλαξη χαλιών - μοκετών
- Παραλαβή από το σπίτι μ' ένα τηλεφώνημα
- Επιτόπιος καθαρισμός, σαλονιών, μοκετών, μαξιλαράκια επιχειρήσεων

ΦΑΡΜΑΚΙΔΗΣ ΕΥΣΤΑΘΙΟΣ

ΤΗΛ. 0241 - 68189

5ο χλμ. Λ. Ρόδου Λίνδου 237

7808-11/7

ΣΧΟΛΗ ΟΔΗΓΩΝ

ΠΟΡΤΣΕΛΛΗ ΣΤΕΦΑΝΟΣ

Διπλ. Εκπαιδευτής Υποψηφίων οδηγών

ΕΚΔΟΣΗ ΔΙΠΛΩΜΑΤΩΝ

Α-Β-Γ-Δ-Ε-

ΘΕΩΡΗΤΙΚΑ ΜΑΘΗΜΑΤΑ

Κ.Ο.Κ. & ΜΗΧΑΝΟΛΟΓΙΑΣ

ΜΕΤΑΒΙΒΑΣΕΙΣ

ΑΛΛΑΓΕΣ ΚΙΝΗΤΗΡΩΝ

ΑΝΑΘΕΩΡΗΣΕΙΣ ΛΗΓΜΕΝΩΝ ΑΔΕΙΩΝ

ΕΡΝΕΣΤ ΜΠΕΒΙΝ 6 - ΡΟΔΟΣ

ΤΗΛ. 0241/34497 & Κιν. 0945463635

T32198-20/7

ΑΝΑΛΑΜΒΑΝΩ

παντός είδους οικοδομικά μερεμέτια

ΜΑΡΜΑΡΑ - ΠΛΑΚΑΚΙΑ - ΣΟΒΑΔΕΣ - ΚΕΡΑΜΙΔΙΑ - ΜΠΟΓΙΕΣ

ΜΑΣΤΟΡΑΣ

ΒΑΣΙΛΗΣ

Τηλ. 0977-928539

7942-11/7

ΑΝΑΛΑΜΒΑΝΟΥΜΕ

συντηρήσεις αλουμινίου και σιδήρου παντός τύπου, επίσης και αλουμινοσιδηροκατασκευές. Τηλ. 32855, κιν 0944 154271, Γιάννης & Κώστας.

ΓΔ-11/7

ζητήσεις

ΖΗΤΕΙΤΑΙ μάγειρας για απογευματινή - βραδυνή εργασία σε εστιατόριο στην πόλη της Ρόδου. Πληροφορίες τηλ.25627

7890-9/7

ΖΗΤΕΙΤΑΙ νέος, απόφοιτος Τεχνικού Λυκείου, χωρίς στρατιωτικές υποχρεώσεις, με δικό του μηχανάκι, για μόνιμη εργασία από την THRUST LOGIG. Τηλ. 65070, ώρες καταστημάτων

7961-9/7

ΖΗΤΕΙΤΑΙ μπέιμπι σίτερ, για να προσέχει δίδυμα. Πληρ. τηλ. 22947, 5-10μ.μ.

7958-11/7

ΖΗΤΕΙΤΑΙ προς ενοικίαση δυάρι ή τριάρι, κοντά στο κέντρο, από δημόσιο υπάλληλο. Τηλ. 24571-75 πρωί και 29288 απόγευμα - βράδυ

7968-9/7

ΖΗΤΕΙΤΑΙ βοηθός σερβιτόρου που να γνωρίζει αγγλικά, για να εργασθεί σε εστιατόριο στην Παλαιά Πόλη. Πληρ. τηλ. 30875

7980-11/7

ΖΗΤΟΥΝΤΑΙ δύο μουσικοί για μπουζούκι και καθάρα, προκειμένου να εργαστούν σε μεζεδοπωλείο στην πόλη. Πληροφορίες τηλ. 0977249330 και 77126

7941-11/7

ΖΗΤΕΙΤΑΙ έμπειρος σερβιτόρος και ένας έμπειρος βοηθός σερβιτόρου, για εστιατόριο στην Παλαιά Πόλη. Πληροφορίες τηλ. 25293

7943-13/7

ΖΗΤΕΙΤΑΙ έμπειρος μπουφετζής ποτών καθώς επίσης και βοηθός σερβιτόρου για ταβέρνα στην Ιαλυσό. Πληρ. τηλ. 94857, απογευματινές ώρες 3.30 - 12

7944-13/7

ΖΗΤΕΙΤΑΙ έμπειρος πορτιέρης για εστιατόριο στην πόλη (γυναίκα ή άνδρας), με γνώση σκανδιναβικών γλωσσών για απογευματινή εργασία. Τηλ. 25627

8014-16/7

ΖΗΤΕΙΤΑΙ εμφανίσιμη κοπέλα για να εργαστεί σε καφετέρια με φιλικό περιβάλλον, βραδυνό ωράριο. Πληροφορίες τηλ. 86883

8024-25/7

ΖΗΤΕΙΤΑΙ λαντζιέρα για εργασία σε εστιατόριο στην Παλιά Πόλη. Τηλ.25549

8041-18/7

ΖΗΤΟΥΝΤΑΙ τεχνικοί Η/Υ και ταμειακών μηχανών από εταιρεία του κλάδου. Πληρ. τηλ. 32340-31165 Τ.32369-18/7

ΓΕΡΜΑΝΟΣ

- ΜΠΑΤΑΡΙΕΣ -

ΖΗΤΕΙΤΑΙ πωλητής ή πωλήτρια για μόνιμη εργασία

Τηλ. 26898

T32363-16/7

ΖΗΤΕΙΤΑΙ

λαντζιέρα για να εργασθεί σε φασφουντάδικο. Επίσης βοηθός ψήστη

Τηλ. 25362

7882-15/7

ΖΗΤΟΥΝΤΑΙ

ΥΔΡΑΥΛΙΚΟΙ ΚΑΙ ΜΠΟΓΙΑΤΖΗΔΕΣ

ΤΗΛ. 66698, από 8.30 - 2.30

X1016-18/7

ΖΗΤΟΥΝΤΑΙ

σερβιτόροι ή σερβιτόρες για εργασία σε εστιατόριο της Π. Πόλης καθώς και υπάλληλοι υποδοχής. Προτιμούνται επαγγελματίες που γνωρίζουν ξένες γλώσσες

Τηλ. 22621 και 0944708339

7949-14/7

ΖΗΤΕΙΤΑΙ

υπάλληλος υποδοχής (receptionist) από το ξενοδοχείο TROPICAL στα Κολύμπια, που να γνωρίζει πολύ καλά γερμανικά

Πληροφορίες τηλ. 56282 - 56279

7894-9/7

ΖΗΤΕΙΤΑΙ

νεαρή κυρία από 20-30 ετών να εργαστεί σε ταβέρνα εστιατόριο σε νησί. Περιβάλλον ευχάριστο. Εξασφαλισμένος ύπνος και φαγητό. Μισθός ικανοποιητικός σε συνδυασμό με διακοπές.

Τηλ 44380

X116-18/7

ΦΟΙΤΗΤΗΣ ΤΜΗΜΑΤΟΣ ΤΕΧΝΙΚΩΝ ΤΗΛΕΠΛΗΡΟΦΟΡΙΚΗΣ

ΙΔΙΩΤΙΚΗΣ ΣΧΟΛΗΣ , ΚΑΤΟΧΟΣ PROFICIENCY

ΖΗΤΕΙ

ΕΡΓΑΣΙΑ ΣΥΝΕΧΟΜΕΝΟΥ ΩΡΑΡΙΟΥ, ΚΑΝΟΝΙΚΗ Ή ΗΜΙΑΠΑΣΧΟΛΗΣΗ

Πληρ. τηλ. 73778 ή 0944870643

8002-16/7

ΖΗΤΕΙΤΑΙ

άτομο να εργαστεί ως σερβιτόρος με σπαστό ωράριο, σε ξενοδοχείο στα Κολύμπια, κατά προτίμηση κάτοικος Αφάντου ή Αρχαγγέλου

Τηλ. 56380-56307 κ. Φωτεινή

7977-13/7

ΦΑΣΤ ΦΟΥΝΤ - ΚΡΕΠΕΡΙ ΣΤΟ ΦΑΛΗΡΑΚΙ

ΖΗΤΑ

ΚΟΠΕΛΑ ΜΕ ΠΡΟΫΠΗΡΕΣΙΑ ΣΕ ΑΝΑΛΟΓΟ ΜΑΓΑΖΙ ΓΙΑ ΒΡΑΔΥΝΗ ΑΠΑΣΧΟΛΗΣΗ

Πληρ. τηλ. 85611

7931-10/7

SOKES

FLICKOR - SOM - TALAR SVENSKA SOM VILL JOBBA I GULDAFFAR

ΖΗΤΕΙΤΑΙ

από κατάστημα χρυσοχοΐας, κοπέλα σκανδιναβόφωνη, κατά προτίμηση αλλοδαπή, για να εργασθεί ως πωλήτρια.

Πληροφορίες τηλ. 61659, 18.00-21.00

8007-25/7

ΖΗΤΕΙΤΑΙ

κυρία ή δεσποινίς πεπειραμένη, για να εργαστεί ως υπεύθυνη πωλήτρια σε οίκο νυφικών - βαπτιστικών. Μισθός αναλόγως προσόντων

Τηλ. 36290, ώρες καταστημάτων

8011-16/7

ΜΗΧΑΝΟΚΙΝΗΤΑ

ΠΩΛΕΙΤΑΙ Ι.Χ. αυτοκίνητο SEAT MARBELLA 900 cc άριστη κατάσταση μοντ. '94 καταλυτικό με 300.000 δρχ. προκαταβολή και υπόλοιπο 24 μήνες Χ 41.700 δρχ. το μήνα. Πληρ. εντός πάρκινγκ Εμπορικού Κέντρου ΜΗΔΕΙΑ από 8 π.μ. - 8 μ.μ.

8046-18/7

ΠΩΛΕΙΤΑΙ

ΜΗΧΑΝΗ KAWASAKI

σε άριστη κατάσταση

Πληροφορίες τηλ.

94088, 9-12 και 17-21.00

7990-13/7

ΠΩΛΕΙΤΑΙ

ΒΕΣΠΑΚΙ σε καλή κατάσταση.

Τιμή 120.000 δρχ.

Πληροφορίες τηλ. 22912

7982-9/7

ΠΩΛΕΙΤΑΙ

ΑΥΤΟΚΙΝΗΤΟ AUDI 80, μοντέλο 1987, σε πολύ καλή κατάσταση, με φουλ εξτρά

Πληροφορίες τηλ. 85053

8010-16/7

ΠΩΛΟΥΝΤΑΙ

ΤΑ ΚΑΤΩΘΙ ΑΥΤΟΚΙΝΗΤΑ ΣΕ ΑΡΙΣΤΗ ΚΑΤΑΣΤΑΣΗ:

SEAT MARBELLA 1,0 μοντέλο 1996

OPEL CORSA 1,2 5θυρο μοντ. 1997

FIAT PUNTO 1,0 5θυρο μοντ. 1998

AUDI A4 μοντ. 1997, με 40.000 χιλ. και πολλά εξτρά.

Γίνονται και ευκολίες πληρωμής

Τηλ. 21819 - 29937

T32247-20/7

ΠΩΛΕΙΤΑΙ

αυτοκίνητο VITARA SUZUKI, 1600c.c., BAGO, μακρύ σασί

Τηλ. 86093

7870-15/7

ΠΩΛΕΙΤΑΙ μηχανή HARLEY DAVIDSON 883, με πολλά εξτρά, μοντέλο '97, χρώμα μπλε, σε τιμή ευκαιρίας. Τηλ. 0945573385

7998-15/7

ΠΩΛΕΙΤΑΙ Ι.Χ. αυτοκίνητο «Σιτροέν» μοντέλο '84, σε τιμή 250.000 δρχ. Πληρ. κιν. 0945171058 και 37383

7940-11/7

ΠΩΛΕΙΤΑΙ SEAT TOLEDO 1600c.c, του 1995 45.000 km, σε άριστη κατάσταση 3.200.000. Τηλ. 0944-429-741

7960-9/7

ΠΩΛΕΙΤΑΙ αυτοκίνητο TOYOTA 1600 c.c, με μεγάλη χαρότσα. Τηλ. 63968

8023-16/7

ΠΩΛΕΙΤΑΙ από ιδιοκτήτη αυτοκίνητο MITSUBISHI LANCER 1989, σε πολύ καλή κατάσταση. Τιμή 1.000.000 δρχ. Πληροφορίες τηλ.. 61739

7967-9/7

ΠΩΛΕΙΤΑΙ αυτοκίνητο IX FORD 12M σε καλή κατάσταση. Δραχμές 270.000. Πληρ. τηλ.. 67272 και 61502

8212-16/7

ΣΥΝΕΡΓΕΙΟ ΑΥΤΟΚΙΝΗΤΩΝ

ΜΑΡΙΟΣ Κ.ΗΛΙΑΚΟΠΟΥΛΟΣ

Εδώ και 22 χρόνια, υπηρετούσαμε δύο από τις μεγαλύτερες αντιπροσωπείες αυτοκινήτων στη Ρόδο.

Εδώ και 22 χρόνια, διδάσκουμε τη σωστή σχέση μεταξύ πελάτη και συνεργείου.

Σήμερα, έχοντας συνεργάτη την τεράστια πείρα μας, βοηθό μας τα πλέον σύγχρονα ηλεκτρονικά μηχανήματα και στήριγμά μας την εμπιστοσύνη σας, περιμένουμε να σας εξυπηρετήσουμε κάτω από τη δική μας επαγγελματική στέγη

- Για ευθυγράμμιση
- Για υπεύθυνο Service
- Για λιπαντικά VALVOLINE - PARNAS
- Για εγγυημένες επισκευές

ΜΑΡΙΟΣ & ΚΩΣΤΑΣ ΗΛΙΑΚΟΠΟΥΛΟΣ

ΚΛΑΥΔΙΟΥ ΠΕΠΠΕΡ 1,

στη Λαχαναγορά Ζέφυρος

Πληροφορίες τηλ. 0241-24030 και 0937-504097

7726-9/7

ΠΩΛΟΥΝΤΑΙ

2) ΑΥΤΟΚΙΝΗΤΑ ΤΟΥΟΤΑ DINA ΦΟΡΤΗΓΑ

2) ΑΥΤΟΚΙΝΗΤΑ ΜΕΡΣΕΝΤΕΣ ΦΟΡΤΗΓΑ

Πωλούνται - ενοικιάζονται

(αποθήκες - μαγαζιά, ημιτελείς όροφοι και ακάλυπτα οικόπεδα), εντός σχεδίου πόλης Ρόδου, πλησίον λεωφ. Καλλιθέας , εξ ολοκλήρου ή τμηματικά

Πληροφορίες τηλ. 23126 - 21611,

ώρες 8-14.30

7726-9/7

ΠΩΛΟΥΝΤΑΙ

1) κοντά στη Θεμ. Σοφούλη, παλιά μονοκατοικία με αυλή 180τ.μ., στην τιμή των 16.500.000 δρχ.

2) διαμέρισμα στο Ροδίνι, 120τ.μ., στην τιμή των 21.000.000 δρχ.

3) Ηλιούπολη - 2 στρέμματα. Τιμή 17 εκ.

4) Κρεμαστή 520τ.μ. άρτιο, κοντά στη θάλασσα. Τιμή 9.500.000

Πληροφορίες τηλ. 29308-22768

M17-31/7

ΠΩΛΟΥΝΤΑΙ

1.- 2000 τ.μ. αγρός στο Τσαΐρι μόνο 8.000.000 δρχ.

2.- 2.000τ.μ. αγρός στη Λαχανιά μόνο 4.000.000 δρχ.

3.- 410τ.μ. οικόπεδο στο Αραπάκι αξίας 25 εκ.

4.- 610 τ.μ. οικόπεδο στη Φανερωμένη 50.000 το τ.μ.

5.- 42τ.μ. γκαρσονιέρα στους Δασκάλους

6.- 50τ.μ. μονοκατοικία στο Νιοχώρι

7.- 60τ.μ. μονοκατοικία στο Ροδίνι

8.- 35τ.μ. μονόχωρο διαμέρισμα στην Ιαλυσό

9.- 124τ.μ. 4άρι διαμέρισμα Αννης Μαρίας

10.- 130τ.μ. μονοκατοικία στην Ιαλυσό σε κολώνες

11.- Οικίες στη Λίνδο από 11 εκ. και άνω

12.- 4άρι διαμέρισμα καλής κατασκευής καινούργιο στην Ανάληψη

13.- 3όροφο κτίριο , 8 διαμερισμάτων και 5 καταστημάτων σε τιμή ευκαιρίας

14.- Πωλείται οικία μετ' αυλής στη Λίνδο

15.- Πωλείται διώροφη μεζονέτα ημιτελής ή τελειωμένη στον Δήμο Ιαλυσού, πλησίον λεωφ. Αεροδρομίου

16.- Πωλείται 35τ.μ. κατάστημα στο Φαληράκι, δεκτές και ανταλλαγές.

17.- Ανταλλάσσω το παλιό διαμέρισμά σας ή οικόπεδο με μονοκατοικίες

18.- 180 τ.μ. αποθήκη κατάλληλη για εμπορική χρήση

19.- Αποθήκη 100τ.μ. ισόγειος, κατάλληλη και για γραφείο ή διαμέρισμα

20.- Αγρός 2400τ.μ. πλησίον πολυκαταστήματος Πανάγου - Βερόπουλου, με πρόσωπο στον μελλοντικό εθνικό δρόμο Ρόδου - Αεροδρομίου - Νοσοκομείου, κατάλληλος για εμπορική χρήση

21.- 3άρι διαμέρισμα επί της οδού Εργάνης Αθηνάς, σε τιμή ευκαιρίας. Δάνεια δεκτά.

22.- Αποθήκη 220τ.μ., πλησίον της οδού Στ. Κωτιάδη.

23.- Καινούργια μεζονέτα, σε τιμή ευκαιρίας στη συνοικία της Ανάληψης

24.- 4.000τ.μ. Αγρός στο Γεννάδι 100μ. από τη θάλασσα σε τιμή ευκαιρίας

25.- Παραθαλάσσιος αγρός 5.000 τ.μ. στο Κιοτάρι στη Μεγάλη Γη, κατάλληλο για κάθε τουριστική χρήση.

26.- 110 τ.μ. μονοκατοικία με 5.000 τ.μ. αγρό στο Κανδυλί.

27.- 300 τ.μ. μονοκατοικία με πισίνα και 8000 τ.μ. στο Τσαΐρι.

28.- 4.000 τ.μ. αγρός με 22.000.000 στο φυτώριο Κοσκινού.

29.- 5.000 τ.μ. αγρός πάνω στο κύμα της Μεγάλης Γης Ασκληπειό.

30.- 4άρια διαμερίσματα, πολυτελούς κατασκευής, πλησίον Αννης Μαρίας.

31.- 3άρια καινούργια στην Ανάληψη - Ροδίνι - κέντρο πόλεως.

32.- 130 τ.μ. μονοκατοικία στο Φυτώριο του Δήμου Ιαλυσού.

33.- Οικόπεδο 250 τ.μ. στους Χαλκίτες.

34.- Οικόπεδο 700 τ.μ. και 1.600 τ.μ. στην Ανάληψη.

ΠΛΗΡΟΦΟΡΙΕΣ ΕΜΜΑΝΟΥΗΛ ΚΡΑΝΙΔΗΣ

Αμερικής 50 ΡΟΔΟΣ -

Τηλ. 27082 - 26476 - 094/347405 - FAX 27101

Emailmkranidis@hol.gr

M9-31/7

PET SHOP

Original Dogs

Αξεσουάρ - Τροφές

Information Dogs

Servise Dogs



RAY KENNEL CLUB

ΑΝΑΓΕΛΙΑ ΓΕΝΝΑΣ

ΔΙΑΤΙΘΕΝΤΑΙ ΚΑΘΑΡΟΑΙΜΑ ΚΟΥΤΑΒΙΑ

- **ΣΧΟΛΗ ΕΚΠΑΙΔΕΥΣΗΣ**
- **Κυνοτροφείο**
- **Πανσιόν**





ΓΕΡΜΑΝΙΚΟΥ ΠΟΙΜΕΝΙΚΟΥ

ΗΜΕΡ. ΓΕΝ/ΣΗΣ 8/4/99



ΛΑΓΟΣΚΥΛΑ

Μεγάλο ΜΠΛΕ ΤΗΣ ΓΑΣΚΟΝΗΣ

ΗΜΕΡ. ΓΕΝ/ΣΗΣ 2/6/99

ΠΛΗΡΟΦΟΡΙΕΣ: PET SHOP

ΜΙΧ. ΠΕΤΡΙΔΗ 100 ΤΗΛ. 63892

ΚΥΝΟΤΡΟΦΕΙΟ ΕΛΕΟΥΣΑ ΤΗΛ. 0246/98145

7694-31/7

ΝΤΕΤΕΚΤΙΒΣ ΑΘΗΝΩΝ

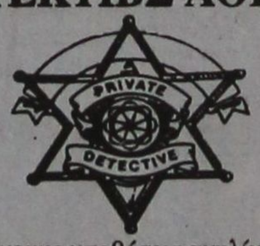

Αναλαμβάνουμε υποθέσεις ανηλίκων, προσωπικές, οικογενειακές εμποροβιομηχανικές

Διαθέτουμε τα καλύτερα ηλεκτρονικά σύχρονα οπτικοακουστικά συστήματα.

Εχεμύθεια 100%

Τα 30 χρόνια πείρα είναι η εγγύηση μας

ΤΗΛ. 0977632963 & 0954-319796

Γ.Δ.-30/9

ΠΩΛΟΥΝΤΑΙ

- ΜΑΓΑΖΙ 69τ.μ. επί της Θεμ. Σοφούλη (το σκάνπο). Τιμή 27.000.000
- ΠΑΣΤΙΔΑ 4 στρέμ. κοντά στο χωριό με 3.700 δρχ. το τ.μ.
- Κοσκινού 1000τ.μ. με άδεια οικοδομής πανοραμικό. Τιμή 12 εκατ.
- Μερίδα στο συνοικισμό Πολυτέκνων
- Διαμερίσματα στα Τρίαντα διαφόρων διαστάσεων
- ΚΩΣ ξενοδοχείο 76. κλινών, με 140εκ.
- Θεμ. Σοφούλη, διαμέρισμα 185τ.μ., ισόγειο και για επαγγελματική στέγη
- Τσαΐρι μονοκατοικία, 140τ.μ., με αυλή 1.000τ.μ.
- Θολός, 5.000τ.μ. αγρός, περιφραγμένος σε καλή τοποθεσία
- Καρακόνερο, διαμέρισμα 85τ.μ., σε μικρή οικοδομή
- Ροδίνι διαμέρισμα 100τμ, λουξ κατασκευής με θέα
- Ροδίνι 118τμ
- Ροδίνι 46τμ καινούργιο
- Ροδίνι, 4.300τ.μ. οικόπεδο, κοντά στο ΙΚΑ, 40 εκατ.
- Ανάληψη, οικόπεδο 1000τ.μ. γωνιακό
- Αλεξάνδρου Διάκου, κτίσμα σε 1.300τ.μ. οικόπεδο, σπάνια περίπτωση
- Καστελλοριζιούς οικόπεδο με άδεια οικοδομής, 9 εκατομμύρια
- Τρίαντα μαγαζί, αποθήκη, διαμέρισμα, τριάρι και ένα δυάρι (32 εκατομ.)
- Ασγούρου οικόπεδο 4.800τ.μ. με 4.500τ.μ. κατάλληλο για βίλλα
- Κορδυλιάτικος μαγαζί 65τ.μ. ελεύθερο διαμέρισμα 115τ.μ. τσοσάρι σε μικρή πολυκατοικία
- Τσαΐρι 8 στρέμ. κοντά στη λεωφόρο Ρόδου - Λίνδου
- Τρίαντα οικόπεδο 400τ.μ. άρτιο και οικοδομήσιμο, με 11 εκατ.
- Γεννάδι οικόπεδο 600τ.μ. εντός οικισμού με 8 εκατ.
- Παστίδα 800 τ.μ. εντός οικισμού με 8 εκατ.
- Διάφορες επιχειρήσεις σε ολόκληρο το νησί της Ρόδου
- Κοσκινού μεζονέτες των 210τ.μ. χτισμένες με τούβλα - φανταστική θέα
- Νιοχώρι διαμερίσματα των 85τ.μ. και 95τ.μ.
- Ανάληψη - διαμέρισμα στην οδό Αθηνών, τριάρι
- Κιοτάρι 2 στρέμματα εντός οικισμού, εφαπτόμενο επί της λεωφόρου
- Γεννάδι 2800τ.μ. κοντά στον Αη Γιώργη με 1500 δρχ. το τ.μ.
- Καρακόνερο -300τ.μ. οικόπεδο
- Ροδίνι 400τ.μ. οικόπεδο
- Κοσκινού 5.600τ.μ. σε καλή τοποθεσία, κατάλληλο για βίλα, 30 εκ.
- Κοσκινού μονοκατοικία ανακαινισμένη μέσα στο χωριό. Καλή αγορά. 18.000.000
- Κοσκινού - μονοκατοικία 118τ.μ. (προκάτ) με 1500τ.μ. αυλή
- Βερόπουλου 150τ.μ., προς ενοικίαση χωρίς αέρα, 250.000 μηνιαίως
- Ιξιά μονοκατοικία με κήπο 700τ.μ., 35 εκατ.
- Ξενοδοχεία Αφάντου - Κολύμπια - Πεύκους - Λάρδος - Λίνδος - Κιοτάρι - Γεννάδι
- Φιλέρημος κοντά σε πολυτελείς βίλλες 4 στρέμματα 8, 12 και ερειπωμένο σπίτι σε 6.000τ.μ. οικόπεδο
- Αφάντου αγρός 1100τ.μ. σε επαρχιακή οδό με φανταστική θά κοντά στα όρια του οικισμού
- Καρακόνερο διαμέρισμα τριάρι με αυλή μπρος πίσω λουξ κατασκευής
- Ιξιά 100τ.μ., με 16 εκατ.
- Στο Γεννάδι μονοκατοικία σε μπετά ή τελειωμένα με 37τ.μ. αυλή
- Στην Παστίδα πωλείται βιοτεχνία ενδυμάτων 300τ.μ. κτίσμα
- Στην Παστίδα διαμερίσματα των 120τ.μ., σε 1000τ.μ. οικόπεδο
- Κοντά στη Θεμ. Σοφούλη, παλαιά οικία, σε οικόπεδο, 178τ.μ. Τιμή 16.500.000 δρχ.
- Στην λεωφόρο Ιαλυσού, οικόπεδο 680τ.μ.
- Οικόπεδο κοντά στο Mira Mare 2.400τ.μ. και
- Στον Ασκληπειό, οικόπεδα εντός οικισμού με 6.000 το τ.μ.
- Οικόπεδο 750τ.μ. στην Αρχίπολη, εντός οικισμού
- 8 στρέμ. κοντά στη Γενική Τεχνική Ασγούρου
- Αφάντου μονοκατοικία 300τ.μ. σε 3.500τ.μ. οικόπεδο
- Νιοχώρι, γραφεία των 90τ.μ. καινούργια
- Κοσκινού, πανσιόν των 10 στούντιος μέσα στο χωριό
- Ροδίνι - Ανάληψη, διαμερίσματα διαφόρων διαστάσεων καινούργια
- Ανάληψη διαμέρισμα 85τ.μ. με ταράτσα
- Θολός 1150τ.μ., κοντά στη θάλασσα
- Κιοτάρι 1500τ.μ. με κτίσμα στη λεωφόρο
- Αφάντου, μονοκατοικία 140τ.μ. με 400 τ.μ. οικόπεδο

ΣΤΑ ΚΟΣΚΙΝΟΥ:

Βίλλα με θέα τη θάλασσα 320τ.μ. και 1.000μ. οικόπεδο

ΣΤΟ ΚΑΙΝΟΥΡΓΙΟ ΙΚΑ:

1) Γκαρσονιέρα 33τ.μ.

Αλεξ. Διάκου : υπόγειο 203τ.μ. 20.000.000 δρχ.

Τριάντα: οικόπεδο 500τ.μ. κατάλληλο για βίλλα.

2) Κιοτάρι, 1500τ.μ. πάνω στο κύμα οικοδομήσιμο

3) Αραπάκι - μεζονέτες 100-180τ.μ. λουξ κατασκευής

4) Ανάληψη: 70τ.μ., 13 εκατ.

5) Ανάληψη: 40τ.μ., 8,5 εκατ., καινούργιο

6) Μήδεια - μεζονέτα, 140τ.μ.

7) Ανάληψη 140τ.μ., ρετιρέ

8) Ροδίνι 135τ.μ., α' όροφος

9) Δαματριά, 115 στρεμ., με 700 δρχ. το τ.μ.

10) Τσαΐρι 150στρεμ., με 2.000 δρχ. το τ.μ.

11) Τσαΐρι, 6 στρεμ., με άδεια οικοδομής

12) Μήδεια, μονοκατοικία 120τ.μ., σε 1000 μ. οικόπεδο

13) Ανάληψη 500τ.μ. οικόπεδο

14) Καρακόνερο 600τ.μ., και Ροδίνι 435τ.μ.

15) Φαληράκι, 5 στρ., 14,8 και 20 στρ.

ΛΑΡΔΟΣ Π- παραλία με οικόπεδο 6.200τ.μ., με άδεια ξενοδοχείου

ΚΩΣ, 7 στρέμματα στο Τιγκάκι ή και 15 στρέμ. πάνω στο κύμα. Καλή τιμή και με ευκολίες.

Επτά Βαγιές, διαμέρισμα 115τ.μ.

Ανάληψη τριάρια, τσοσάρια διαμερίσματα

Ροδίνι - διαμερίσματα των 120-90τ.μ.

Ροδίνι - μεζονέτες των 200τ.μ. με 80τ.μ. αυλή

Ροδίνι - μεζονέτα 210τ.μ. πολυτελούς κατασκευής, μπροστά - πίσω αυλή, με θέα.

Ροδίνι - διαμέρισμα 142τ.μ. . Τιμή 30 εκατ.

Κανδυλί 2.455 τ.μ., άρτιο και οικοδομήσιμο. Τιμή 8 εκατ.

Γεννάδι - διάφορα ακίνητα με 1000δρχ. το τ.μ.

Κιοτάρι 4 στρέμ. επί της λεωφόρου

Κιοτάρι - καταστήματα υπό ανέγερση, 8 στρ. παραλιακό

Αφάντου - διάφορα ακίνητα κοντά στη θάλασσα, σε καταπληκτικές τιμές

Αφάντου - 20 στούντιος σε 5.500τ.μ. οικόπεδο με πανοραμική θέα. Τιμή ευκαιρίας.

Αφάντου 4 στρεμ. παραλιακό, τιμή 30 εκατ.

Μήδεια επί του δρόμου οικόπεδο 23 στρέμματα, ολόκληρο ή μισό, ξεχωριστή περίπτωση

Αννης Μαρίας - οροφοδιαμέρισμα 86τμ με γκαράζ

Ροδίνι - οροφοδιαμερίσματα των 125τμ με καταπληκτική θέα

Ροδίνι - διαμέρισμα 140τμ σε πολύ καλή τιμή

Αραπάκι - διαμερίσματα των 59τμ και 76τμ

ΨΥΧΟΕΡΕΥΝΗΤΡΙΑ

ΚΡΗΤΙΚΟΥ ΒΑΣΙΛΕΙΑ



Προβλέψεις για το μέλλον ικανοποιητικές.

Βοήθεια για κάθε θέμα που σας απασχολεί με κάθε εχεμύθεια

ΕΡΓΙΟΥ 21 Π. ΠΟΛΗ - Τηλ. 74440 - 67602
8-1π.μ. — 4-8μ.μ. 32208-25/7

ΝΤΕΤΕΚΤΙΒ

30 ΧΡΟΝΙΑ ΜΟΝΙΜΑ ΚΑΙ ΣΤΗ ΡΟΔΟ

35354-28780

Π.Π ΓΕΡΜΑΝΟΥ 6 (ΠΛΑΤ.ΦΩΚΙΑΛΗ)

Η ΛΥΣΗ!! ΣΕ ΚΑΘΕ ΣΑΣ ΠΡΟΒΛΗΜΑ

EXPRESS SECURITY

X1082-31/7

PEGASOS TRAVEL

ΤΑΞΙΔΙΑ - ΤΟΥΡΙΣΜΟΣ

ΠΡΟΣΦΕΡΟΥΜΕ

Τα φθηνότερα αεροπορικά εισιτήρια για όλο τον κόσμο με όλες τις αεροπορικές εταιρίες
ΑΤΜΟΠΛΟΪΚΑ ΕΙΣΙΤΗΡΙΑ - ΚΡΟΥΑΖΙΕΡΕΣ - ΠΑΚΕΤΑ ΕΚΔΡΟΜΩΝ - ΞΕΝΟΔΟΧΕΙΑ

ΘΑ ΜΑΣ ΒΡΕΙΤΕ ΣΤΗΝ ΚΑΙΝΟΥΡΓΙΑ ΜΑΣ ΔΙΕΥΘΥΝΣΗ:
ΑΛΕΞΑΝΔΡΟΥ ΔΙΑΚΟΥ 84 - ΨΑΡΟΠΟΥΛΑ

ΞΕΝΟΔΟΧΕΙΑ
ΣΤΗΝ ΑΘΗΝΑ και ΘΕΣΣΑΛΟΝΙΚΗ

■ **PRESIDENT** Α' ΚΑΤΗΓΟΡΙΑΣ Λεωφόρος Κηφησίας
- Μονόκλινο δρχ. **11.000** με πρωινό
- Δίκλινο για μονόκλινο δρχ. **12.000** με πρωινό
- Δίκλινο δρχ. **14.000** με πρωινό
- Τρίκλινο δρχ. **17.500** με πρωινό

■ **ESPERIA HOTEL** Α' ΚΑΤΗΓΟΡΙΑΣ Σταδίου 22
- Μονόκλινο δρχ. **22.500** με πρωινό
- Δίκλινο δρχ. **26.000** με πρωινό
- Τρίκλινο δρχ. **33.000** με πρωινό

■ **RIVA HOTEL** Α' Κατηγορίας SUPERIOR Μιχαλακοπούλου (HILTON)
- Μονόκλινο δρχ. **14.000** με πρωινό
- Δίκλινο δρχ. **17.500** με πρωινό
- Τρίκλινο δρχ. **21.000** με πρωινό

■ **ALEXANDROS HOTEL** Β' Κατηγορίας περιοχή HILTON
- Μονόκλινο δρχ. **13.000** με πρωινό
- Δίκλινο δρχ. **16.000** με πρωινό
- Τρίκλινο δρχ. **19.500** με πρωινό

■ **HOTEL CHRISTINA** Β' Κατηγορίας περιοχή FIX
- Μονόκλινο δρχ. **13.500** με πρωινό
- Δίκλινο δρχ. **16.500** με πρωινό
- Τρίκλινο δρχ. **20.000** με πρωινό

■ **HOTEL PARTHENON** Α' περιοχή Πλάκα
- Μονόκλινο δρχ. **18.000** με πρωινό
- Δίκλινο δρχ. **22.000** με πρωινό
- Τρίκλινο δρχ. **26.500** με πρωινό

■ **ASTOR HOTEL** Σύνταγμα
- Μονόκλινο δρχ. **14.000** με πρωινό
- Δίκλινο δρχ. **19.000** με πρωινό
- Τρίκλινο δρχ. **23.000** με πρωινό

■ **ACHILLION*** ** Ομόνοια Αγ. Κων/νου
- Μονόκλινο δρχ. **12.000** με πρωινό
- Δίκλινο δρχ. **16.000** με πρωινό
- Τρίκλινο δρχ. **21.000** με πρωινό

■ **GRAND HOTEL** Β' κατ. στην Αθήνα Πατησίων & Βερανζέρου 10
- Μονόκλινο δρχ. **13.000** με πρωινό
- Δίκλινο δρχ. **16.500** με πρωινό
- Τρίκλινο δρχ. **22.000** με πρωινό

■ **PALLAS HOTEL** στο κέντρο της Θεσσαλονίκης 9 (μέχρι 31/5/99)
- Μονόκλινο δρχ. **13.500** με πρωινό
- Δίκλινο δρχ. **20.500** με πρωινό
- Τρίκλινο δρχ. **23.500** με πρωινό

■ **HOTEL MADRINO** Β΄Κατηγορίας στο κέντρο της Θεσσαλονίκης
- Μονόκλινο δρχ. **13.500** με πρωινό
- Δίκλινο δρχ. **18.000** με πρωινό
- Τρίκλινο δρχ. **22.500** με πρωινό

ΟΔΙΚΕΣ ΕΚΔΡΟΜΕΣ ΓΙΑ ΙΤΑΛΙΑ

ΡΩΜΗ	5 ΗΜΕΡΕΣ	74.800 δρχ
ΦΛΩΡΕΝΤΙΑ-ΠΙΖΑ-ΒΕΝΕΤΙΑ	7 ΗΜΕΡΕΣ	107.000 δρχ
ΝΙΚΑΙΑ-ΜΟΝΑΚΟ-ΚΑΝΕΣ	6 ΗΜΕΡΕΣ	86.000 δρχ.
ΝΑΠΟΛΗ-ΠΟΜΠΗΙΑ-ΣΟΡΡΕΝΤΟ-ΡΩΜΗ-ΦΛΩΡΕΝΤΙΑ	7 ΗΜΕΡΕΣ	107.000 δρχ.
GARDALAND MANIA	5ΗΜΕΡΕΣ	90.600 δρχ.

ΚΑΛΟΚΑΙΡΙΝΕΣ ΑΕΡΟΠΟΡΙΚΕΣ ΕΚΔΡΟΜΕΣ ΑΠΟ ΤΗΝ ΑΘΗΝΑ

• ΠΑΡΙΣΙ-EURODISNEY	6 ημ.	από	149.000
• ΠΑΡΙΣΙ-EURODISNEY	7 ημ.	»	159.000
• ΠΑΡΙΣΙ-EURODISNEY	8 ημ.	»	159.000
• ΠΑΡΙΣΙ-ΛΟΝΔΙΝΟ-EURODISNEY (μόνο πρωινό)	8 ημ.	»	159.000
• ΠΑΡΙΣΙ-ΚΥΑΝΗ ΑΚΤΗ-ΕΛΒΕΤΙΑ	8 ημ.	»	179.000
• ΠΑΡΙΣΙ-ΜΠΕΝΕΛΟΥΞ	8 ημ.	»	179.000
• ΕΛΒΕΤΙΑ-ΙΤΑΛΙΑ	8 ημ.	»	189.000
• ΑΥΣΤΡΙΑ-ΙΤΑΛΙΑ-ΟΥΓΓΑΡΙΑ-ΤΣΕΧΙΑ	8 ημ.	»	179.000
• ΓΕΡΜΑΝΙΑ-ΠΟΛΩΝΙΑ-ΤΣΕΧΙΑ	8 ημ.	»	199.000
• ΙΤΑΛΙΑ-ΝΟΤΙΑ ΓΑΛΛΙΑ-ΙΣΠΑΝΙΑ	8 ημ.	»	169.000
• ΜΑΡΟΚΟ	8 ημ.	»	179.000
• ΙΣΠΑΝΙΑ-ΠΟΡΤΟΓΑΛΙΑ-ΚΑΝΑΡΙΑ ΝΗΣΙΑ-ΜΑΔΕΡΑ	8 ημ.	»	159.000
• ΚΑΝΑΡΙΑ ΝΗΣΙΑ-ΓΑΛΛΙΚΗ ΡΙΒΕΡΙΑ-ΑΚΤΗ ΗΛΙΟΥ	8 ημ.	»	189.000

☞ Διαμονή στα ξενοδοχεία 3 και 4 αστέρων με ημιδιατροφή

Τηλεφωνήστε μας, κλείστε θέση και

ΚΑΛΕΣ ΣΑΣ ΔΙΑΚΟΠΕΣ!

Για περισσότερες πληροφορίες στα τηλέφωνα:
76161 - 73455 - 75879 - 35504 FAX 35504
Εκ της Διευθύνσεως
Καρατζιάς Μιχαήλ

X1085-31/7

Κλεόβουλος ο Λίνδιος και Φώτης Βαρέλης ο Ρόδιος

ΔΥΟ ΡΟΔΙΤΕΣ ΦΙΛΟΣΟΦΟΙ: ΦΑΡΟΙ ΣΟΦΙΑΣ ΚΑΙ ΗΘΟΥΣ

Γράφει ο Θεοφάνης Μπογιάννος

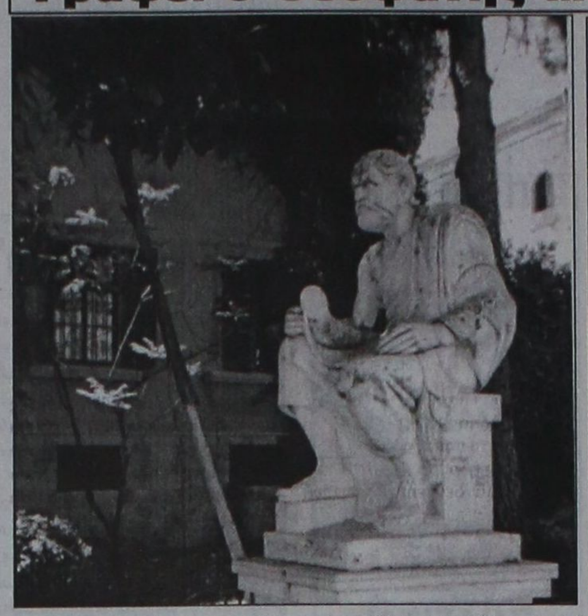



«Τους ουρανοφάντορες του ελληνισμού, Κλεόβουλον τον Λίνδιον και Φώτην Βαρέλην, πάντες τιμήσωμεν...»

Τι καλείται φιλοσοφία και ποιός είναι ο φιλόσοφος; Ο μέγας Σταγειρίτης φιλόσοφος, ο Αριστοτέλης, γράφει πως σοφός είναι αυτός που :

«Ο τα χαλεπά γνώναι δυνάμενος και μη ράδια ανθρώπων γιγνώσκει..». Με απλά λόγια είναι αυτός που γνωρίζει τί είναι καλό και κακό, τί είναι εύκολο και χρήσιμο για την κοινωνία και τον άνθρωπο. Η λέξη φιλόσοφος και σοφός, αναφαίνεται πρώτα στον Ηράκλειτο το σοφό και κατά τη γνώμη του σημαίνει τον άνθρωπο που αναζητά την αλήθεια, τη φύση και την προέλευση των όντων...

Ο Πλάτων ισχυρίζεται πως σοφοί είναι μόνο οι Θεοί, ενώ οι άνθρωποι μπορούν να γίνουν μόνο φιλόσοφοι, αλλά ποτέ σοφοί, που είναι γνώρισμα των Θεών!..

Ο Πλάτων στα έργα του χρησιμοποιεί τον όρο φιλόσοφος και φιλοσοφία για να δηλώσει την αρχή και τον άνθρωπο που αναζητά την έρευνα και την αρχή του κόσμου μας.

Ο Δημόκριτος αναφέρει πως: Οπως η ιατρική θεραπεύει το σώμα του ανθρώπου, έτσι και η φιλοσοφία θεραπεύει τις αρρώστιες του ανθρώπου και τα δεινά της κοινωνίας. Η φιλοσοφία είναι μια οργανωμένη σκέψη, ένα σύνολο κανόνων, που έχουν στόχο και μέλημα, να εξηγήσουν τα αίτια και τα αιτιατά της ζωής. Η φιλοσοφία ρωτά και αναρωτιέται: τί είναι άνθρωπος, ανθρωπιά, ειρήνη, πόλεμος, γαλήνη, ψυχή, ύλη, ουράνια σώματα, προορισμός ανθρώπου και γενικά τί είναι ήθος, γνώση και προορισμός της ζωής... Οι φιλόσοφοι γράφουν και διδάσκουν να είμαστε ανεξίκακοι, χαμογελαστοί, καλωσυνάτοι, λάτρεις του ωραίου, της ειρήνης, της φιλίας και της ισηγορίας ανθρώπων, λαών, κρατών και πολιτισμών. Ολοι οι άνθρωποι είναι ίσοι και όμοιοι. Ολοι οι άνθρωποι θέλουμε να δικαιούμεθα να γνωρίζουμε από πού ερχόμεθα, ποιοί είμαστε, τί θέλουμε, τί είναι πρέπον και δίκαιον, πού πηγαίνουμε μετά το θάνατο και πώς πρέπει να περπατάμε στη ζωή..

Η Ρόδος, το σμαραγδένιο νησί των θεών και των Ελλήνων, ευτύχησε να έχει πολλούς φιλοσόφους, χθες και σήμερα. Ολοι τους μίλησαν με αγάπη για την αγάπη και τη συγνώμη. Η αγάπη είναι ουράνια διδαχή της αρχαίας ελληνικής φιλοσοφίας. Μόνον οι φιλόσοφοι μίλησαν με πειθώ για την έννοια και την αποστολή της αγάπης, της συγνώμης, της δικαιοσύνης, του κάλλους και της τέχνης. Πρώτοι και καλύτεροι οι Ροδίτες φιλόσοφοι: Κλεόβουλος ο Λίνδιος και Φώτης Βαρέλης ο Ρόδιος. Ο ένας έζησε 700 χρόνια προ Χριστού στη Λίνδο και ήταν το υπόδειγμα του ήθους, της καλωσύνης και ης αρετής. Εγραψε πολλά επιγράμματα, γρίφους, ποιήματα, γνωμικά, ρητά, αποφθέγματα, αινίγματα και υποθήκες, ώστε θεωρείται ένας από τους εφτά σοφούς της αρχαίας Ελλάδς. Μεταξύ άλλων πολλών, ο Κλεόβουλος συνιστούσε τους ανθρώπους, με τα λόγια, τα έργα και τα συγγράμματά του, να είναι Φιλήκοοι και όχι πολύλαλοι. Να έχουν μέτρο στα λόγια, στις πράξεις και στις σκέψεις τους. Να έχουν πάντα ένα καλό λόγο στο στόμα τους για κάθε άνθρωπο δούλο, ελεύθερο, άντρα και γυναίκα. Να είναι φίλοι και ... της αρετής και όχι της κακίας που κάνει μαύρη τη ζωή των ανθρώπων. Ποτέ ο άνθρωπος να μη χρησιμοποιεί βία, έστω και αν τον αδικούν. Οι άνθρωποι οφείλουν να υπακούν στα κελεύσματα της ηδονής, γιατί οι ηδονολάτρες, είναι άνθρωποι επιρρεπείς στο κακό και στη λαγνεία. Να μην έχουμε εχθρούς ποτέ, να είμαστε αγαπημένοι μέσα στη ζωή, όπως μας θέλουν οι ουράνιοι αθάνατοι και οι άνθρωποι οι θνητοί.

Αλλά και ο σύγχρονός μας γίγαντας του ήθους και της γνώσης, Φώτης Βαρέλης έχει γράψει πολλά βιβλία, όλα αφιερωμένα στο ήθος, στην παιδεία, στην κοινωνία, και στο αρτίως και ηθικώς φέρεσθαι. Εγραψε τα βιβλία: Το Τραγούδι του Σκλάβου που είναι ένα Επος αριστουργηματικό, Σταυρός στο χέρι που είναι μια τραγωδία. Μορφές Ζωής που είναι μια σκιαγραφία των ζώων, η καθοδος που είναι ένα διήγημα, ποιήματα και στίχους, για τον άνθρωπο και την ανθρωπιά... Επίσης τα βιβλία: Κίταλα, Αλκυονίδες, Μορφές Ζωής, Τάφος και Τρόπαιο, Γεροντικές Περιπλανήσεις, Θεοί και Ανθρωποι, HOMO SAPIENS. Οταν οι άνθρωποι μονολογούνε, το ποίημα Ευαγόρας Παλικαρίδης και το βιβλίο ο δάσκαλος, όλα μεστά ήθους τέλειας χρήσης του Ελληνα λόγου, γεμάτα ανθρωπιά, φιλοσοφία, ποίηση, διδαχή για τους συγχρόνους και τους μεταγενεστέρους..

Κλεόβουλος ο Λίνδιος και Φώτης Βαρέλης. Η Βηθλεέμ και οι Δελφοί σε πλήρη συνοδέλφωση. Οι γίγαντες της Ρόδου στη φιλοσοφία, στο ήθος, στην άριστη χρήση της γλώσσας και της ζωής. Οσο υπάρχουν Ροδίτες του διαμετρήματος και της εμβέλειας του Κλεόβουλου και του Φώτη, η Ελλάς προώρισται να ζήσει και να ζήσει διδάσκοντας το εν σκότει και σκιά θανάτου, το φως του Φώτη και το κλέος του Κλεόβουλου...

ΜΑΡΙΝΟΠΟΥΛΟΣ

BEER!

Απολαύστε τη γεύση!
Δροσιστείτε από τις τιμές!

BAVARIA ΦΙΑΛΗ 500 ML ΜΟΝΟ 135 ΔΡΧ

BAVARIA ΚΟΥΤΙ 330 ML ΜΟΝΟ 129 ΔΡΧ

HOLLANDIA ΦΙΑΛΗ 330 ML ΜΟΝΟ 115 ΔΡΧ

HOLLANDIA ΚΟΥΤΙ 330 ML ΜΟΝΟ 96 ΔΡΧ



• FIX ΚΟΥΤΙ 330ml (4+2 ΔΩΡΟ)

ΜΟΝΟ 160δρχ.το ένα τεμ. Τα τέσσερα 640δρχ. + 2 ΔΩΡΟ

X1091-31/7

VANIK TOURS

ΓΙΑΝΝΗΣ και ΣΕΒΑ ΒΑΛΣΑΜΙΔΗ
VANIK σημαίνει ΑΛΗΘΕΙΑ
ΑΚΤΗ ΚΑΝΑΡΗ 17, ΨΑΡΟΠΟΥΛΑ - ΑΝΕΤΟ ΠΑΡΚΙΝΓΚ
Ανοικτά: ΔΕ-ΣΑ 08.30 - 14.00 & 16.00 - 20.30
Τηλ. 37621, κινητό: 095 871266 , FAX 29532

Το γραφείο μας πάντα πρώτο σε κρατήσεις ξενοδοχείων εξασφάλισε και σας προσφέρει καταπληκτικές τιμές για τα παρακάτω ξενοδοχεία σε ΠΑΚΕΤΑ (έκδοση εισιτηρίων R/T) από 1/4/99 έως 31/10/99

1ον HOTEL ELECTRA Α΄ SUPERIOR			
Ερμού Σύνταγμα			
Μονόκλινο	δρχ.		27.100
Δίκλινο	»		33.400
Τρίκλινο	»		39.300
2ον HOTEL PARTHENON Α΄ SUPERIOR			
Σύνταγμα			
Μονόκλινο	δρχ.		18.000
Δίκλινο	»		22.000
Τρίκλινο	»		26.500
3ον HOTEL PRESIDENT Α΄ Κατηγορίας			
Λεωφόρος Κηφησίας			
Μονόκλινο	δρχ.		11.000
Δίκλινο για μονόκλινο	»		12.000
Δίκλινο	»		14.000
Τρίκλινο	»		17.500
4ον HOTEL ASTOR Β΄ SUPERIOR			
Σύνταγμα			
Μονόκλινο	δρχ.		14.000
Δίκλινο	»		19.000
Τρίκλινο	»		23.000
5ον HOTEL ZAFOLIA Α΄ SUPERIOR			
Λεωφόρος Αλεξάνδρας			
Μονόκλινο	δρχ.		17.000
Δίκλινο	»		21.000
Τρίκλινο	»		26.000
6ον HOTEL RIVA Α΄ SUPERIOR			
Περιοχή HILTON			
Μονόκλινο	δρχ.		14.000
Δίκλινο	»		17.500
Τρίκλινο	»		21.000
7ον HOTEL LYCABETTE Β΄ SUPERIOR			
Κολωνάκι, Βουκουρεστίου			
Μονόκλινο	δρχ.		11.500
Δίκλινο	»		17.500
Τρίκλινο	»		20.500
8ον HOTEL LILIA Β΄ SUPERIOR			
Πασαλιμάνι Πειραιά			
Μονόκλινο	δρχ.		12.500
Δίκλινο	»		16.000
Τρίκλινο	»		20.000
9ον HOTEL EGNATIA Β΄ Κατηγορίας			
Θεσσαλονίκη, Κέντρο -καινούργιο			
Μονόκλινο	δρχ.		16.000
Δίκλινο	»		20.000
Τρίκλινο	»		24.000
9ον HOTEL PHILIPPION Α΄ Κατηγορίας			
Θεσσαλονίκη			
Μονόκλινο	δρχ.		19.500
Δίκλινο	»		21.500
Τρίκλινο	»		27.000

• Τα παραπάνω ξενοδοχεία διαθέτουν T.V. σε όλα τα δωμάτια
• Στις παραπάνω τιμές συμπεριλαμβάνεται πρωινό σε μπουφέ
• Ακόμη σε μας θα βρείτε αεροπορικά και ατμοπλοϊκά εισιτήρια όλων των εταιρειών.

X1086-31/7

ΠΡΑΚΤΟΡΕΙΟ ΤΑΞΙΔΙΩΝ

ΣΑΒΒΑΣ ΣΑΗΣ



Με την ευκαιρία της λειτουργίας του **νέου** μας πρακτορείου στην οδό ΤΑΡΠΟΝ ΣΠΡΙΓΚΣ 42 δίπλα στην Τράπεζα Πίστεως

ΠΡΟΣΦΕΡΟΥΜΕ

τα φθηνότερα αεροπορικά εισιτήρια για όλο τον κόσμο με όλες τις αεροπορικές πτήσεις

ΠΡΟΣΟΧΗ: ΠΛΗΡΟΦΟΡΙΕΣ ΔΕΝ ΔΙΔΟΝΤΑΙ ΑΠΟ ΤΟ ΤΗΛΕΦΩΝΟ ΜΟΝΟ ΠΡΟΣΩΠΙΚΗ ΠΑΡΟΥΣΙΑ ΣΑΣ

Ακόμη:
- Σας παίρνουμε ΒΙΖΑ επισκέπτου για ΑΜΕΡΙΚΗ σε μία εβδομάδα
- ΒΙΖΑ επισκέπτου για ΑΥΣΤΡΑΛΙΑ σε μία μέρα
- Εκδοση διαβατηρίων
- Εκδοση αδειών αυτοκινήτων

ΞΕΝΟΔΟΧΕΙΑ ΣΤΗΝ ΑΘΗΝΑ

PRESIDENT Α' Κατηγορίας Λεωφόρος Κηφησίας			
Μονόκλινο	δρχ.	11.000	με πρωινό έως 31/10
Δίκλινο για μονόκλινο	»	12.000	» » »
Δίκλινο	»	14.500	» » »
Τρίκλινο	»	17.500	» » »
ESPERIA HOTEL Α' Κατηγορίας Σταδίου 22			
Μονόκλινο	δρχ.	23.000	έως 31/10
Δίκλινο	»	26.000	» »
Τρίκλινο	»	33.000	» »
ELECTRA HOTEL Α' Κατηγορίας Ερμού 5			
Μονόκλινο	δρχ.	19.600	με πρωινό
Δίκλινο	»	23.200	»
Τρίκλινο	»	27.900	»
TITANIA HOTEL Πανεπιστημίου 52 (Σύνταγμα Ομόνοια)			
Μονόκλινο	δρχ.	23.000	με αμερικάνικο πρωινό έως 31/10
Δίκλινο	»	29.500	» » »
Τρίκλινο	»	32.700	» » »
DORIA HOTEL Β' Κατηγορίας Πειραιώς 15-17 (κοντά στην Ομόνοια)			
Μονόκλινο	δρχ.	13.000	με πρωινό
Δίκλινο	»	16.500	»
Τρίκλινο	»	22.000	»
RIVA HOTEL Α' Κατηγορίας SUPERIOR Μιχαλακοπούλου (HILTON)			
Μονόκλινο	δρχ.	14.900	με πρωινό έως 31/10
Δίκλινο	»	18.500	» » »
Τρίκλινο	»	21.900	» » »
ALBATROS HOTEL Β' Κατηγορίας δίπλα στο δυτικό αεροδρόμιο			
Μονόκλινο	δρχ.	11.500	με πρωινό έως 31/10
Δίκλινο	»	16.500	» » »
Τρίκλινο	»	21.500	» » »
ALEXANDROS Β' Κατηγορίας περιοχή HILTON			
Μονόκλινο	δρχ.	13.500	με πρωινό έως 31/10
Δίκλινο	»	16.500	» » »
Τρίκλινο	»	22.500	» » »
CHRISTINA Β' Κατηγορίας περιοχή FIX			
Μονόκλινο	δρχ.	14.500	με πρωινό έως 31/10
Δίκλινο	»	17.500	» » »
Τρίκλινο	»	24.000	» » »
PARTHENON Α' Κατηγορίας περιοχή Μακρυγιάννη			
Μονόκλινο	δρχ.	18.000	με πρωινό έως 31/10
Δίκλινο	»	22.000	» » »
Τρίκλινο	»	31.500	» » »
ΧΑΝΔΡΗΣ Κατηγορίας LUX Συγγρού 385			
Μονόκλινο	δρχ.	35.000	χωρίς πρωινό έως 31/1
Δίκλινο	»	35.000	» »
LILIA HOTEL Πασαλιμάνι Πειραιάς			
Μονόκλινο	δρχ.	12.000	με πρωινό έως 15/5
Δίκλινο	»	15.500	» » »
Τρίκλινο	»	19.500	» » »
PARK HOTEL LUX Λεωφ. Αλεξάνδρας			
Μονόκλινο	δρχ.	27.000	χωρίς πρωινό έως 31/12
Δίκλινο	»	27.000	» » » »
SEA VIEW στη Γλυφάδα			
Μονόκλινο	δρχ.	14.000	με πρωινό έως 31/5
Δίκλινο	»	17.500	» » »
Τρίκλινο	»	22.000	» » »
SARONIKOS δίπλα στο Στάδιο Ειρήνης και Φιλίας			
Μονόκλινο	δρχ.	10.000	με πρωινό έως 31/5
Δίκλινο	»	12.000	» » »
Τρίκλινο	»	14.500	» » »
ASTOR Σύνταγμα			
Μονόκλινο	δρχ.	14.500	με πρωινό έως 31/10
Δίκλινο	»	19.500	» » »
Τρίκλινο	»	24.000	» » »
GRAND HOTEL Β' Κατηγορίας Πατησίων & Βερανζέρου 10			
Μονόκλινο	δρχ.	13.000	με πρωινό έως 31/1
Δίκλινο	»	16.500	» » »
Τρίκλινο	»	22.000	» » »

Τιμή γεύματος κατ' άτομο 3.500

ΣΑΣ ΣΥΜΦΕΡΕΙ ΠΡΙΝ ΚΛΕΙΣΕΤΕ ΟΠΟΥΔΗΠΟΤΕ ΝΑ ΜΑΣ ΕΠΙΣΚΕΦΘΕΙΤΕ

ΠΡΑΚΤΟΡΕΙΟ ΤΑΞΙΔΙΩΝ

ΣΑΒΒΑΣ ΣΑΗΣ

ΤΑΡΠΟΝ ΣΠΡΙΓΚΣ 42 δίπλα στην Τράπεζα Πίστεως Τηλ. 39781-3

M23-31/7

Προσκύνημα στη ΜΥΤΙΛΗΝΗ

ΤΟ ΠΡΑΚΤΟΡΕΙΟ ΤΑΞΙΔΙΩΝ

ΣΑΒΒΙΟΥ

(ΑΝΑΛΗΨΗ)

διοργανώνει
επτά ημερών προσκύνημα
στην πανέμορφη Μυτιλήνη.

Αναχώρηση εκδρομής
21 Ιουλίου

Συνοδός εκδρομής ο Πατήρ Ραφαήλ της ιεράς Μονής Παραμυθίας

Πρόγραμμα εκδρομής

21/7/99,. Ωρα 9μ.μ. αναχώρηση από Ρόδο προς Μυτιλήνη.

22/7/99 άφιξη στη Μυτιλήνη, μεταφορά στο ξενοδ. για τακτοποίηση. Απόγευμα θα επισκεφθούμε την πόλη Μυτιλήνης και προσκύνημα στην Αγία Θεοδώρα και θα κάνουμε μια περιοδεία του Κάστρου της Πόλης. Επιστροφή στο ξενοδοχείο για δείπνο και διανυκτέρευση.

23/7/99 Μετά το πρωινό μας θα αναχωρήσουμε για τον Αγιο Ραφαήλ. Εν συνεχεία στον Ταξιάρχη Μανταβά μέσω των χωριών Νέες Κυδωνιές, Αγιο Στέφανο. Στάση για φαγητό. Επιστροφή στο ξενοδοχείο για ξεκούραση. Το απόγευμα ελεύθερο. Το βράδυ δείπνο - διανυκτέρευση.

24/7/99 Θα επισκεφθούμε τις κατακόμβες (το χωριό το πρώτων Χριστιανών). Θα προσκυνήσουμε στην Παναγιά την Οδηγήτρια στο χωριό Αγιάσο. Θα σταματήσουμε στη Σκάλα Καλλονής, όπου εκεί θα μπορείτε να προμηθευτείτε τις πασίγνωστες σαρδέλλες Μυτιλήνης. Στάση για φαγητό. Επιστροφή στο ξενοδοχείο. Δείπνο - διανυκτέρευση.

25/7/99 Νωρίς το πρωί θα αναχωρήσουμε για το χωριό του Πατήρ Ραφαήλ τα Ανεμότια, όπου θα εκκλησιασθούμε. Μετέπειτα θα μεταβούμε να προσκυνήσουμε τον Αγιο Ιγνάτιο, Παναγία Μεσυνιώτισσα. Στάση για φαγητό. Επιστροφή στο ξενοδοχείο (Δείπνο).

26/7/99 Θα γυρίσουμε το απολιθωμένο δάσος στην Ερεσό, θα προσκυνήσουμε στον Αγιο ιωάννη Θεολόγο και στη Μονή Ψύλλου. Επιστροφή στο ξενοδοχείο. Το απόγευμα προαιρετική εκδρομή.

27/7/99 Τελευταία μας ημέρα στο νησί της Μυτιλήνης. Ημέρα για ψώνια και ξεκούραση. Αργά το βράδυ αναχώρηση για Ρόδο.

Η τιμή συμπεριλαμβάνει:
1) Ακτοπλοϊκά εισιτήρια σε δίκλινες β' κατηγορίας καμπίνες
2) Πέντε διανυκτερεύσεις σε ξενοδοχείο α' κατηγορίας με πρωινό μπουφέ
3) Πέντε γεύματα στο ξενοδοχείο
4) Πέντε ολοήμερες εκδρομές.

8031-20/7

Πληροφορίες - Εγγραφές στα τηλ.: 23728, 85581, 24728

Θέσεις περιορισμένες

Πήρε μεγάλη άνθηση τα τελευταία χρόνια

Το Ελληνικό Χρηματιστήριο

ΤΙ ΠΡΕΠΕΙ ΝΑ ΓΝΩΡΙΖΟΥΝ ΟΙ ΕΠΕΝΔΥΤΕΣ

Το Ελληνικό Χρηματιστήριο είναι ένας, άγνωστος μέχρι πρότινος, θεσμός για το ευρύ κοινό σε σχέση βέβαια με τις ώριμες αγορές του πλανήτη, όπως οι Ηνωμένες Πολιτείες, η Ιαπωνία, οι χώρες της νότιας Ασίας, οι χώρες της Κεντρικής Ευρώπης, χώρες όπου το 80-90% του ενεργού πληθυσμού ασχολούνται με το χρηματιστήριο.

Οπως ήταν αναμενόμενο η διαδικασία κατά την οποία συντελέστηκαν αυτές οι αλλαγές δημιούργησε τριγμούς όπως επίσης και η ενασχόληση ανθρώπων οι οποίοι δεν διέθεταν την απαραίτητη παιδεία και πείρα και μπήκαν σε ένα τόσο νευραλγικό χώρο.

Αρχικά τα πρώτα προβλήματα προήλθαν από το ίδιο το κράτος, αδυναμία εκκαθάρισης των συναλλαγών, ηλεκτρονικό σύστημα ανεπαρκές, αδιαφάνεια, θεσμικό πλαίσιο ανύπαρκτο.

Η Επιτροπή Κεφαλαιαγοράς, κατέβαλλε φιλότιμες προσπάθειες, και πρόσφατα οριοθέτησε τον χώρο εντός του οποίου επιτρέπεται να διενεργούνται χρηματιστηριακές συναλλαγές.

Εν συντομία, αγοραπωλησίες μετοχών, επιτρέπονται μόνο από ΑΧΕ (Ανώνυμη Χρηματιστηριακή Εταιρία), υποκαταστήματα αυτών και ΑΕΛΔΕ (Ανώνυμη Εταιρία Λήψης και Διαβίβασης Εντολών).

Ως προς τις ΑΕΛΔΕ η Επιτροπή Κεφαλαιαγοράς με τις υπ΄ αριθμ. 5 και 6 εγκυκλίους επεσήμανε τα εξής:

Οι ΕΛΔΕ παρέχουν αποκλειστικά την Επενδυτική Υπηρεσία: "Λήψη και Διαβίβαση για λογαριασμό επενδυτών Εντολών για κατάρτιση συναλλαγών επί κινητών αξιών" (άρθρο 2).

Οι ΕΛΔΕ δεν επιτρέπεται να παρέχουν άλλες επενδυτικές υπηρεσίες, κύριες ή παρεπόμενες, όπως διαχείρισης χαρτοφυλακίου, συμβουλευτικές υπηρεσίες κλπ (Αρθρο 3) Οφείλουν όμως να διαθέτουν στους πελάτες τους τις αναλύσεις και οποιοδήποτε άλλο πληροφορικό υλικό των ΑΧΕ/ΕΠΕΥ με τις οποίες συνεργάζονται (Αθρο 14).

Οι ΕΛΔΕ δεν επιτρέπεται να μεσολαβούν με οποιοδήποτε τρόπο για την κατάρτιση συναλλαγών με αντικείμενο τίτλους προθεσμιακών συμβάσεων (futures), δικαιώματα προαιρέσεως (options), προθεσμιακά συμβόλαια επιτοκίου, συμβάσεις σε συνάλλαγμα (FOREX) ή συμβάσεις επαναγοράς (repos) σε τίτλους (Αρθρο 4).

Οι ΕΛΔΕ δεν επιτρέπεται να μεσολαβούν με οποιοδήποτε τρόπο για τοποθετήσεις πελατών με εγγυημένη απόδοση (άρθρο 5). Οι ΕΛΔΕ και το προσωπικό τους δεν επιτρέπεται σε οποιαδήποτε περίπτωση να κατέχουν ή να διακινούν χρήματα και τίτλους που ανήκουν σε πελάτες τους. Η διακίνηση χρημάτων και τίτλων πρέπει να γίνεται απευθείας μεταξύ του επενδυτή και της ΑΧΕ (άρθρο 8).

Οι ΕΛΔΕ δεν μπορούν να χρησιμοποιούν για την προώθηση των εργασιών τους τρίτα φυσικά ή νομικά πρόσωπα (παραγωγούς). (Αρθρο 11).

Κυρίως τα δύο τελευταία άρθρα είναι και τα πλέον σημαντικά διότι βάζουν ένα οριστικό τέλος στη σκανδαλολογία των τελευταίων μηνών. Οι επενδυτές οφείλουν να γνωρίζουν ότι δεν δικαιούνται να συνομιλούν σχετικά με χρηματιστηριακές πράξεις, με φυσικά ή νομικά πρόσωπα πλην ΑΧΕ ή ΑΕΛΔΕ, ενώ ο μοναδικός αποδέκτης των προς επένδυση κεφαλαίων τους μπορεί να είναι μόνο η συνεργαζόμενη ΑΧΕ της αρεσκείας τους.

Το χρηματιστήριο χρησιμοποιείται ως μοχλός ανάπτυξης στην οικονομία μιας χώρας και είναι ενδεικτική της υγεία της. Η ελληνική κεφαλαιαγορά θα έχει μια θετική πορεία στο άμεσο μέλλον η οποία είναι στο μεγαλύτερο της μέρος προδιεγραμμένη.

Η επικείμενη είσοδος στην ΟΝΕ με την πτώση του πληθωρισμού και την μείωση των επιτοκίων τα οποία συνεπάγεται θα οδηγήσει τα κεφάλαια από τις τραπεζικές καταθέσεις στην αγορά αξιών όπως συνέβη στο πρόσφατο παρελθόν και με άλλες ευρωπαϊκές νεοεισαχθείσες στην ΟΝΕ χώρες. Επίσης θα πολλαπλασιάσει το ποσοστό του ενεργού πληθυσμού που ασχολείται και το οποίο θα οδηγηθεί να τοποθετήσει τα κεφάλαια του στο ΧΑ αποσύροντάς τα από άλλες παραδοσιακές επενδύσεις όπως, τραπεζικές καταθέσεις, ομόλογα, γραμμάτια, αμοιβαία κεφάλαια κλπ.

Είναι βέβαιο ότι η γνώση εκ μέρους των επενδυτών των βασικών κανόνων λειτουργίας του χρηματιστηρίου θα επιτρέψει σε ένα μεγάλο μέρος του επενδυτικού κοινού να αισθανθεί οικειότητα και ασφάλεια στις χρηματιστηριακές του συναλλαγές ενώ συγχρόνως θα συμβάλει και στην αποτροπή σκανδάλων (τα οποία σε πανελλήνια κλίμακα βασίζονται ως τώρα όχι τόσο στην δεξιοτεχνία ορισμένων επιτήδειων, αλλά κυρίως στη έλλειψη γνώσεων στην αφέλεια των επενδυτών αλλά και την απληστία ορισμένων επενδυτών οι οποίοι μέσω των επενδύσεων στο ΧΑΑ επιδιώκουν συγχρόνως την ασφάλεια των εγγυημένων αποδόσεων και την γοητεία των υπέρογκων τόκων.

Η επιτροπή Κεφαλαιαγοράς έχει ήδη αρχίσει και εξονυχιστικούς ελέγχους στις ΑΕΛΔΕ -δειγματοληπτικά προς το παρόν διότι έχουν αναπτυχθεί σε τέτοιο βαθμό που ο αριθμός τους ξεπερνάει τις 400 ανά την Ελλάδα - μέσω ορκωτών λογιστών. Επίσης οι συνεργαζόμενες με τις ΑΕΛΔΕ, ΑΧΕ παρακολουθούν την τήρηση των όρων λειτουργίας των όπως επίσης και τυχόν υπέρογκα χρεωστικά μετοχών ή άλλης μορφής στρεβλώσεις της αγοράς και έχουν την υποχρέωση να διαβιβάσουν άμεσα τα σχετικά στοιχεία στην παραπάνω επιτροπή.

Νικόλας Δ. Παπαϊωάννου
Δικηγόρος
Νομικός Σύμβουλος της
EUROINVEST A.E.Λ.Δ.Ε.

ΣΥΛΛΟΓΟΣ ΚΑΤΑΣΤΗΜΑΤΑΡΧΩΝ ΚΟΜΜΩΤΩΝ ΝΟΜΟΥ ΔΩΔ/ΣΟΥ

ΠΡΟΣΚΛΗΣΗ

ΓΕΝΙΚΗΣ ΣΥΝΕΛΕΥΣΗΣ

Καλούνται τα μέλη του Συλλόγου μας σε Γενική Συνέλευση που θα πραγματοποιηθεί στις 14-7-99 ημέρα Τετάρτη και ώρα 8.30 μ.μ. στο ξενοδοχείο ΠΛΑΖΑ, οδός Ιερού Λόχου με θέματα:

1)Τροποποίηση καταστατικού του Συλλόγου
2)Ιδρυση Καλλιτεχνικής Ενώσεως
3)Διάφορα θέματα του Συλλόγου

Επισημαίνουμε ότι η παρουσία όλων των μελών κρίνεται απαραίτητη για την σύσφιγξη των σχέσεων και την αναβάθμιση του ρόλου του Συλλόγου.

Ο πρόεδρος Νίκος Μηχαήλος
Η γραμματέας Θέμις Βασιλείου

8030-9/7

PROSEX
Sexy Shop

Προσφέρουμε ερωτικά εσώρουχα, λακ και λατέξ ρουχισμό γι' αυτόν και γι' αυτήν καθώς και δώρα και παιχνίδια για ενηλίκους. Βιντεο-κασέτες & Περιοδικά

Σοφοκλή Βενιζέλου 12, 85100 Ρόδος
100 Μαγαζιά (δίπλα Body Art Tattoo)
Τηλ: 0977514195 & 0977316925

7948-14/7

ΝΑΥΤΙΛΙΑΚΗ ΕΤΑΙΡΙΑ ΛΕΣΒΟΥ Α.Ε.
F/B ΑΛΚΑΙΟΣ



ΑΝΑΚΟΙΝΩΣΗ

Γνωρίζουμε στο επιβατικό κοινό ότι τα δρομολόγια του F/B ΑΛΚΑΙΟΣ από Ρόδο έχουν ως εξής:

Κάθε Τετάρτη ώρα 21.00 για Κω -Σάμο-Χίο-Μυτιλήνη- Λήμνο- Αλεξανδρούπολη

Λόγω της αυξημένης κινήσεως κατά τη θερινή περίοδο παρακαλούνται οι κ.κ. επιβάται όπως εκδίδουν τα εισιτήριά τους από το κεντρικό πρακτορείο της Ν.Ε.Λ. στη Ρόδο. Η έκδοση των εισιτηρίων για καμπίνες θα γίνεται μόνο από το πρακτορείο.

ΕΡΥΘΡΑ ΘΑΛΑΣΣΑ
Δ. ΘΕΟΔΩΡΑΚΗ 13 ΤΗΛ. 27721- 22460

M11-31/7

ΜΕΓΑΛΕΣ ΕΥΚΑΙΡΙΕΣ

ΠΩΛΟΥΝΤΑΙ ΕΛΑΦΡΩΣ
ΜΕΤΑΧΕΙΡΙΣΜΕΝΕΣ
ΜΟΤΟΣΙΚΛΕΤΕΣ ENDURO
YAMAHA DT 125
SUZUKI DR 125
KAWASAKI KLR 250
✓ ΕΥΚΟΛΙΕΣ ΠΛΗΡΩΜΗΣ

ΑΒΕΤΕ Κ. ΚΩΣΤΑΡΙΔΗΣ
ΤΗΛ. 22157, 20874, 22325

X.1101-31/7

ΙΑΤΡΙΚΗ ΑΝΑΚΟΙΝΩΣΗ

Ο ιατρός

ΑΝΔΡΕΑΣ ΤΣ. ΚΑΡΑΓΙΑΝΝΗΣ

ΟΡΘΟΠΕΔΙΚΟΣ ΧΕΙΡΟΥΡΓΟΣ - ΤΡΑΥΜΑΤΙΟΛΟΓΟΣ

Δέχεται στο ιατρείο του:
ΙΩΑΝΝΟΥ ΜΕΤΑΞΑ 22
(πλησίον Νοσοκομείου Ρόδου)
κτίριο «ΚΡΙΤΩ - Ιατρική Μέριμνα Ρόδου» 1ος όροφος

Τηλ.: 73861 - 21041
Κιν.: 097 834705

32157-11/7

ΜΑΙΕΥΤΙΚΟ ΓΥΝΑΙΚΟΛΟΓΙΚΟ ΚΕΝΤΡΟ ΡΟΔΟΥ

ΙΑΤΡΙΚΗ ΑΝΑΚΟΙΝΩΣΗ

ΓΕΩΡΓΙΟΣ Α. ΦΩΤΕΙΝΟΣ

ΜΑΙΕΥΤΗΡΑΣ - ΧΕΙΡΟΥΡΓΟΣ ΓΥΝΑΙΚΟΛΟΓΟΣ

Μετεκπαιδευθείς στην Υπερηχογραφία - Προγεννητικό έλεγχο στο Harris Birgright Research Centre for Fetal Medicine, Kings College University Hospital, London

Ιατρείο: Γ. Ευσταθίου 7, 1ος όροφος
Τηλ. (0241) 35550 • ΦΑΧ: 90241) 33550
Κινητό: 0944 862838, Κλινική: (0241) 27650, 28003

Δέχεται:
Δευτέρα - Παρασκευή 09.00 - 13.00 & 5.30 - 8.30
Σάββατο 09.00 - 13.00 ΚΑΤΟΠΙΝ ΡΑΝΤΕΒΟΥ

32353-11/8

ΠΩΛΟΥΝΤΑΙ

1.- ΔΙΑΜΕΡΙΣΜΑΤΑ στην περιοχή Φανερωμένης, Ταρσού, 90τ.μ., πολυτελούς κατασκευής

2. ΖΗΤΟΥΝΤΑΙ ΟΙΚΟΠΕΔΑ ΓΙΑ ΑΓΟΡΑ Ή ΑΝΤΙΠΑΡΟΧΗ

ΕΥΚΟΛΙΕΣ ΠΛΗΡΩΜΗΣ - ΔΑΝΕΙΑ ΔΕΚΤΑ

Πληροφορίες εργολάβος οικοδομών
ΑΝΔΡΕΑΣ ΧΑΤΖΗΜΙΧΑΛΗΣ
ΤΗΛ. 0241/77751 - 0932288709-31027

7701-11/7

Σπανός ΥΠΕΡ ΜΑΡΚΕΤ

η Σπανός Card **προσφέρει**

προνόμια & δώρα

Κάντε τις αγορές σας με την Σπανός Card και **κερδίστε το μεγάλο δώρο**

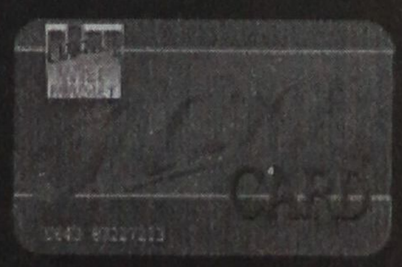

Ενημερωθείτε για την λειτουργία της παροχές και τα δώρα που προσφέρει η Σπανός Card ζητώντας το ενημερωτικό έντυπο από τα ταμεία του Υπερμάρκετ Σπανός

ΥΠΕΡΟΧΑ ΠΥΡΙΜΑΧΑ ΣΚΕΥΗ

Lüneburg

ΕΥΡΩΠΑΪΚΑ ΑΞΙΑΣ 35.000 ΔΡΧ.

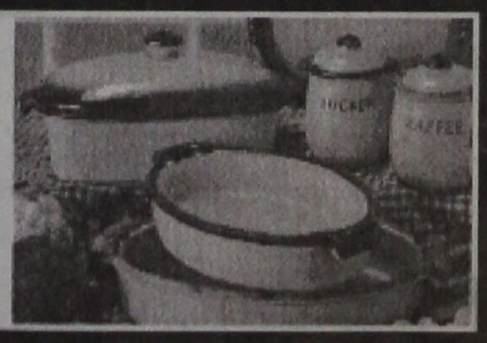

X 1027-31/7

ΓΙΑΤΙ Η ΔΩΔΕΚΑΝΗΣΟΣ ΕΙΝΑΙ Ο ΤΟΠΟΣ ΜΑΣ! προτιμώ!

ΤΑΞΙΔΙ ΣΤΗΝ ΠΟΛΗ ΤΟΥ ΦΩΤΟΣ

ΠΑΡΙΣΙ

ΜΙΑ ΠΟΛΗ ΓΕΜΑΤΗ ΑΡΧΟΝΤΙΑ ΠΟΥ «ΠΡΕΠΕΙ» ΟΛΟΙ ΝΑ ΓΝΩΡΙΣΟΥΜΕ. ΜΙΑ ΑΠΟΔΡΑΣΗ ΓΙΑ ΕΜΑΣ ΚΑΙ ΤΑ ΠΑΙΔΙΑ ΜΑΣ ΜΑΚΡΙΑ ΑΠΟ ΤΟ ΑΓΧΟΣ ΤΩΝ ΒΙΒΛΙΩΝ, ΣΥΝΔΥΑΖΟΝΤΑΣ ΠΑΡΙΣΙ ΜΕ ΤΗ

ΝΤΙΣΝΕΫΛΑΝΤ

8 ΗΜΕΡΕΣ ΞΕΓΝΟΙΑΣΙΑΣ ΚΑΙ ΚΕΦΙΟΥ ΑΠΟ 3 - 10 ΑΥΓΟΥΣΤΟΥ ΜΕ ΤΟ

KALIMERA RODOS TRAVEL

Τιμές που ξαφνιάζουν γι'αυτά που προσφέρουμε:

- Απ'ευθείας πτήση από Ρόδο - Παρίσι - Ρόδο
- Τέλη αεροδρομίων
- 5 διανυκτερεύσεις σε κεντρικό ξενοδοχείο 3 αστέρων στο Παρίσι με πρωινό
- 2 διανυκτερεύσεις στη EURODISNEY σε ξενοδοχείο 4 αστέρων με πρωινό
- Κάρτα εισόδου για δύο ολόκληρες μέρες στη EURODISNEY
- Γύρος Παρισιού - Επίσκεψη Λούβρου με Ελληνα ξεναγό.
- Εκδρομή στις Βερσαλίες
- Βόλτα στο Σηκουάνα με Bateaux - Mouches

ΠΛΗΡΟΦΟΡΙΕΣ ΚΑΙ ΑΝΑΛΥΤΙΚΟ ΠΡΟΓΡΑΜΜΑ ΘΑ ΒΡΕΙΤΕ ΣΤΟ ΓΡΑΦΕΙΟ ΜΑΣ
ΕΘΝΙΚΗΣ ΑΝΤΙΣΤΑΣΗΣ 48 (Α. ΜΑΡΙΑΣ)
Τηλ. 73186
ΚΡΑΤΗΣΤΕ ΘΕΣΕΙΣ ΕΓΚΑΙΡΩΣ - ΘΕΣΕΙΣ ΠΕΡΙΟΡΙΣΜΕΝΕΣ

X1105-31/7

L. A. N. E.

F/B ΒΙΤΣΕΝΤΖΟΣ ΚΟΡΝΑΡΟΣ
ΡΟΔΟΣ - ΚΡΗΤΗ

ΤΕΤΑΡΤΗ: 19.00 για ΚΑΡΠΑΘΟ - ΚΑΣΟ - ΣΗΤΕΙΑ - ΑΓ. ΝΙΚΟΛΑΟ - ΜΗΛΟ - ΠΕΙΡΑΙΑ
ΣΑΒΒΑΤΟ: 05.00 για ΧΑΛΚΗ - ΔΙΑΦΑΝΙ - ΠΗΓΑΔΙΑ - ΚΑΣΟ - ΣΗΤΕΙΑ - ΑΓ. ΝΙΚΟΛΑΟ - ΜΗΛΟ - ΠΕΙΡΑΙΑ

Εισιτήρια- Πληροφορίες

ΖΟΡΠΙΔΗΣ
Μακαρίου 31- Τηλ. 20625, 30054

X1088-31/7

ΕΣΤΙΑΤΟΡΙΟΝ ΙΠΠΟΤΙΚΟΝ





Είμαστε υπερήφανοι για την αναστήλωση που καταφέραμε να κάνουμε με πολλή αγάπη και μεράκι, σε ένα ιστορικό μνημείο της Ρόδου του 15ου αιώνος.

Μια προσφορά στη ΡΟΔΟ και τους Ροδίτες για να το χαρούν.

Δημιουργήσαμε το εστιατόριο «Ιπποτικόν» στην πλατεία Εβραίων Μαρτύρων, που σε συνδυασμό με το περιβάλλον, τη φιλική ατμόσφαιρα και την κουζίνα μας (με τα αγνά υλικά και τις διάφορες γεύσεις), σας μεταφέρουνε σε άλλες εποχές.

ΕΜΕΙΣ, βάλαμε τη σφραγίδα μας στην αναστήλωση του ΜΝΗΜΕΙΟΥ και ΕΣΕΙΣ με την παρουσία σας, θα το κάνετε να φαντάζει σαν ένα μοναδικό στέκι επιπέδου, χειμώνα - καλοκαίρι.

Εβραίων Μαρτύρων - Μικρό Συντριβάνι - Π. Πόλη

Απολαύστε το φαγητό σας στις μεσαιωνικές μας σάλες ή στο αίθριό μας ή ακόμα και στην ταράτσα μας με θέα τις ομορφιές της Παλιάς Πόλης

7747-15/7

ΑΝΟΙΚΤΑ ΟΛΗ ΜΕΡΑ - Για ρεζερβέ τηλ. 25293

➪ Ο χώρος διατίθεται για κάθε είδους εκδήλωση

Τα παράξενα σε όλο τον κόσμο

Οσα φέρνει ο άνεμος!

Ο ΚΙΟΥΜΠΡΙΚ ΕΓΙΝΕ "ΒΡΕΤΑΝΟΣ" ΓΙΑΤΙ ΜΙΣΗΣΕ ΤΟ ΛΟΣ ΑΝΤΖΕΛΕΣ

- ΝΕΑ ΥΟΡΚΗ (Ρόιτερ)

Ο διάσημος σκηνοθέτης Στάνλεϊ Κιούμπρικ, δημιουργός σημαντικών κινηματογραφικών επιτυχιών όπως το "Κουρδιστό Πορτοκάλι" και "Οδύσσεια του Διαστήματος" έφυγε από την Αμερική το 1968, προκειμένου να ζήσει στη Βρετανία και να σκηνοθετήσει εκεί τις ταινίες του, γιατί μίσησε το Λος Αντζελες, γράφει η καλλιτεχνική επιθεώρηση "Vanity Fair".

Ο συγγραφέας Μάικλ Χερ, στο άρθρο του που δημοσιεύεται στο τεύχος Αυγούστου της αμερικανικής επιθεώρησης, αναπολεί τους δεσμούς φιλίας που τον συνέδεαν για περίπου 20 χρόνια με το φημισμένο σκηνοθέτη που πέθανε τον περασμένο Μάρτιο στη Βρετανία, λίγο μετά την ολοκλήρωση της τελευταίας του ταινίας: "Eyes Wide Shut".

Ο "ερημίτης" σκηνοθέτης, όπως τον αποκαλούσαν, εγκατέλειψε την πατρίδα του άλλα όχι γιατί δεν του άρεσε, σύμφωνα με τα όσα γράφει ο Χερ.

"Ο Θεός ξέρει", όλο γι αυτό μιλούσε ο Στάνλει", γράφει ο Χερ. "Δεν ήταν η Αμερική που δεν μπορούσε ν΄αντέξει. Ηταν το Λος Αντζελες. Τα άλλα δύο μέρη που γνώριζε καλά και θεωρούσε κατάλληλα ώστε να κάνει ταινίες ήταν η Νέα Υόρκη και το Λονδίνο. Η Νέα Υόρκη, όμως, ήταν πολύ σκληρή και πανάκριβη.

ΟΙ ΝΙΟΠΑΝΤΡΟΙ ΣΕ ΑΠΟΣΤΑΣΗ

- ΛΟΝΔΙΝΟ (Γαλλ.Πρακτ.)

Το νιόπαντρο ζευγάρι των Ουίνδσορ, ο κόμης Εντουαρντ και η κόμισσα του Ουέσεξ, αποφάσισαν να μένουν χώρια ορισμένες ημέρες της εβδομάδας για επαγγελματικούς λόγους, γράφει σήμερα η εφημερίδα "Τάιμς" του Λονδίνου.

Ο νεότερος γιός της βασίλισσας Ελισάβετ και η Σόφι Ρις-Τζόουνς διάλεξαν ως μόνιμη κατοικία τους έναν πύργο μέσα στο πάρκο Μπάγκσοτ, ιδιοκτησία της Ελισάβετ, δυτικά του Λονδίνου, όπου ο Εντουαρντ έχει εγκαταστήσει τα γραφεία της εταιρίας τηλεοπτικών παραγωγών που διευθύνει.

Η σύζυγός του, εργάζεται στο κέντρο του Λονδίνου, σε απόσταση 50 χιλιομέτρων από το νέο της σπίτι. Η Σόφι που επέστρεψε τη Δευτέρα στη δουλειά της, στο γραφείο δημοσίων σχέσεων, μετά από σύντομο ταξίδι του μέλιτος στη Σκωτία, δήλωσε ότι μερικές ημέρες της εβδομάδας θα μένει στο Λονδίνο.

Η βρετανική εφημερίδα βλέποντας σε αυτό μια νέα επίδειξη στη σύγχρονη εικόνα που το νεότερο ζευγάρι των Ουίνδσορ θέλει να προβάλει, θέτει το ερώτημα: "Γιατί ο Εντουαρντ και η Σόφι να μην επιστρέφουν κάθε βράδυ στο σπίτι για τις φλογερές τρέλλες των νιόπαντρων;".

Τα Ανάκτορα του Μπάκιγχαμ αρνήθηκαν να αναφερθούν στο θέμα. "Δεν σχολιάζουμε ιδιωτικές υποθέσεις των μελών της βασιλικής οικογένειας", είπε ο εκπρόσωπος.

"ΑΚΥΡΟΣ" Ο ΓΑΜΟΣ, ΙΣΧΥΡΙΖΕΤΑΙ Ο ΤΖΑΓΚΕΡ, ΓΙΑ ΝΑ ΜΗΝ ΠΛΗΡΩΣΕΙ

- ΛΟΝΔΙΝΟ (Ρόιτερ)

Την Παρασκευή θα πληροφορηθεί ο Μικ Τζάγκερ το ακριβές ποσόν που θα δώσει στην πρώην σύζυγό του Τζέρι Χολ από την συμποσούμενη σε 150 εκατομμύρια στερλίνες περιουσία του, όταν θα παρουσιαστεί στο βρετανικό δικαστήριο για την εκδίκαση του διαζυγίου τους.

Οποια κι αν είναι η απόφαση, πάντως, η δικαστική διαμάχη φαίνεται να γίνει ακόμη σκληρότερη, με έντονη την πικρία. Οι δικηγόροι του "γερόλυκου της ροκ" θα επικαλεστούν ότι σύμφωνα με τη βρετανική νομοθεσία, δεν ήταν νόμιμος ο γάμος του πελάτη τους με το διάσημο φωτομοντέλο από το Τέξας, Τζέρι Χολ, το 1991 στο εξωτικό νησί του Μπαλί.

Ο πολυσυζητημένος τραγουδιστής των "Ρόλινγκ Στόουνς" επικρίθηκε έντονα για το ότι επιχειρεί να μειώσει στο ελάχιστο το ποσό που πρέπει να καταβάλει στη Χολ, εμμένοντας στο επιχείρημα ότι ο γάμος τους ήταν άκυρος. Λέγεται ότι η Χολ διεκδικεί 30 εκατομμύρια στερλίνες από τον πρώην σύζυγο και πατέρα των τεσσάρων παιδιών της.

Εμπειρογνώμονες σε νομικά θέματα λένε ότι περισσότερη βαρύτητα όσον αφορά την οικονομική ρύθμιση του διαζυγίου θα δοθεί στο γεγονός ότι το ζευγάρι έζησε συνολικά μαζί 22 ολόκληρα χρόνια και όχι στο χρονικό διάστημα του έγγαμου βίου.

Η Χολ που υπέβαλε αίτηση διαζυγίου πέρυσι τα Χριστούγεννα, ανέθεσε την υπόθεσή της στο ίδιο δικηγορικό γραφείο, στο οποίο είχε προσφύγει και η πριγκίπισσα Νταϊάνα, η οποία έλαβε 17 εκατομμύρια στερλίνες με την έκδοση του διαζυγίου της από το διάδοχο του βρετανικού θρόνου, πρίγκιπα Κάρολο.

ΕΥΠΡΕΠΕΙΑ ΣΤΑ ΣΧΟΛΕΙΑ ΖΗΤΟΥΝ ΟΙ ΑΡΧΕΣ

- ΛΟΥΙΖΙΑΝΑ (Γερμ.Πρακτ.)

Τρόπους καλής συμπεριφοράς διά νόμου ευελπιστούν να διδάξουν οι τοπικές αρχές της Λουιζιάνας στους μαθητές σε 66 περιφέρειες της Λουϊζιάνας.

Με βάση σχετική νομοθετική ρύθμιση που ψηφίστηκε χθες, ζητείται από τους μαθητές να προσφωνούν τους νηπιαγωγούς, τους δασκάλους και τους καθηγητές τους "Κύριε", "Κυρία", "Δεσποινίς", ή "Κύριε τάδε" ή "Κυρία Τάδε", με στόχο "να επιστρέψει η ευπρέπεια στις σχολικές αίθουσες", είπαν οι αρχές.

Η σχετική ρύθμιση που φέρει την υπογραφή του κυβερνήτη της Λουιζιάνας, θα τεθεί σε ισχύ από τον ερχόμενο φθινόπωρο, με την έναρξη της νέας σχολικής χρονιάς και θα εφαρμόζεται από τους βρεφονηπιακούς σταθμούς έως τις τελευταίες τάξεις του λυκείου.

Ο γερουσιαστής Ντον Κρέιβενς δήλωσε ότι η έλλειψη σεβασμού μέσα και έξω από τα σχολεία είναι ένα εθνικό πρόβλημα και ότι το μέτρο αυτό αποτελεί ένα βήμα για την αντιμετώπισή του.

Οσον αφορά τις ποινές για την παραβίαση του νόμου, είναι ακόμη ασαφείς. Εναπόκειται στη διεύθυνση του κάθε σχολείου να ορίσει η ίδια την τιμωρία στους μαθητές, ενώ έχει αποκλειστεί η αποβολή από το σχολείο.

"ΑΠΟΚΛΕΙΕΙ" ΤΑ ΠΑΙΔΙΑ ΤΟΥ Ο ΜΕΡΝΤΟΧ

- ΣΙΔΝΕΙ

Ο Αυστραλός μεγιστάνας του Τύπου, Ρούπερτ Μέρντοχ δήλωσε ότι ο πρόεδρος της News Corp., αμερικανός Πίτερ Τσέρνιν είναι, κατά τη γνώμη του, ο ικανότερος για να τον διαδεχθεί στην ηγεσία του ομίλου του και όχι ένα από τα τρία παιδιά του, όπως αναμενόταν.

"Νομίζω πως ο Πίτερ θ΄αναλάβει γενικός διευθυντής και ο πρωτότοκος γιός μου θα γίνει πρόεδρος. Το διοικητικό συμβούλιο, όμως, είναι εκείνο που θα αποφασίσει", είπε ο 68χρονος Μέρντοχ σε άρθρο που δημοσιεύει σήμερα το εβδομαδιαίο περιοδικό "Newsweek".

Ο Τσέρνιν, 48 ετών, θα διευθύνει έναν όμιλο αξίας περίπου 32,8 δισεκατομμυρίων δολαρίων. Σύμφωνα με το μεγιστάνα των ΜΜΕ, τα παιδιά του: Λάσλαν, Ελίζαμπετ και Τζέιμς δεν θα είναι έτοιμα να τον διαδεχτούν σε σύντομο χρονικό διάστημα και γι αυτό τα προέτρεψε ν΄αποδείξουν μόνα τους την αξία τους.

Η "Νιούς Κορπ" έχει στην ιδιοκτησία της τα κινηματογραφικά στούντιο "20th Century Fox", το δίκτυο "Fox Television" καλωδιακή τηλεόραση στις Ηνωμένες Πολιτείες που λειτουργεί σε συνεργασία με το κανάλι "STAR" στην Ασία.

Ο όμιλος ελέγχει ακόμη τις εφημερίδες "Times" και "Sunday Times" του Λονδίνου, ενώ διαθέτει μετοχές σε πολλά δορυφορικά δίκτυα.

ΑΝΑΚΡΙΣΕΙΣ ΓΙΑ ΤΟ "ΓΑΜΟ" ΣΤΙΣ ΦΥΛΑΚΕΣ

- ΟΥΕΛΙΝΓΚΤΟΝ

Ανακρίσεις διενεργούν Νεοζηλανδοί αξιωματούχοι για τη "γαμήλια τελετή" μεταξύ δύο λεσβιών σε γυναικείες φυλακές κοντά στο Ουέλινγκτον, κάνοντας λόγο για "ανάρμοστη συμπεριφορά".

Οι δύο κρατούμενες, φορώντας τα καλά τους, αντάλλαξαν όρκους αιώνιας πίστης και αγάπης σε τελέτη, που τέλεσε άλλη κρατούμενη και που παρακολούθησαν σωφρονιστικοί υπάλληλοι.

Η Νορίν Μακένζι, διευθύντρια των περιφερειακών φυλακών του Ουέλινγκτον, είπε ότι πιθανώς ένας αξιωματικός των φυλακών "προμήθευσε" τη γαμήλια τούρτα, ο στολισμός της οποίας έγινε στο μαγειρείο της φυλακής και η κατάψυξή της στο ψυγείο του μαγειρείου.

"Ούτε ενθαρρύνουμε, ούτε καταδικάζουμε τις ομοφυλοφιλικές σχέσεις. Οποιαδήποτε επίδειξη σχέσης, όποια σχέση κι αν είναι αυτή, θεωρείται διατάραξη της καλής τάξης και της λειτουργίας των φυλακών. Φαίνεται ότι ορισμένοι από το προσωπικό ήταν ενήμεροι και μετείχαν σε αυτό. Θα διεξαχθούν περαιτέρω έρευνες", δήλωσε η Μακένζι.

ΕΛΛΗΝΙΚΗ ΔΗΜΟΚΡΑΤΙΑ
ΝΟΜΟΣ ΔΩΔΕΚΑΝΗΣΟΥ
ΔΗΜΟΣ ΑΡΧΑΓΓΕΛΟΥ

ΑΝΑΚΟΙΝΩΣΗ

Ο Δήμαρχος Αρχαγγέλου ανακοινώνει ότι θα προσλάβει προσωπικό με σύμβαση με σύμβαση μίσθωσης έργου ύστερα από την αριθμ. 95/1999 απόφαση της τριμελούς εξ΄ Υπουργών Επιτροπής και την υπ΄ αριθμ. 6505/10-6-99 απόφαση του Γενικού Γραμματέα Περιφέρειας Νοτίου Αιγαίου και σύμφωνα με τις διατάξεις του άρθρου 6 του Ν. 2527/97 για τις παρακάτω ειδικότητες:

1. Οικονομολόγος (1) με γνώση Η/Υ
2. Πολιτικός Μηχανικός (1) με γνώση σύνταξης μελετών Δημοσίων Εργων
3. Γιατρός (1) ανειδίκευτος
4. Τεχν. Πολιτικός Μηχ/κός (1) με εμπειρία σε οργάνωση εργοταξίου.

Η σύμβαση έργου θα λήγει την 31η Δεκεμβρίου 1999.

Οι ανωτέρω θα εκτελέσουν συγκεκριμένο έργο, το οποίο δεν ανάγεται στον κύκλο καθηκόντων των υπηρετούντων υπαλλήλων του Δήμου Αρχαγγέλου .

Οι ενδιαφερόμενοι παρακαλούνται να υποβάλουν τα δικαιολογητικά τους (1. αίτηση 2. αντίγραφο τίτλου σπουδών 3. σύντομο βιογραφικό) στα γραφεία του Δήμου Αρχαγγέλου το αργότερο μέχρι την Πέμπτη 15 Ιουλίου 1999.

Οι ενδιαφερόμενοι θα περάσουν από προσωπική συνέντευξη την Παρασκευή 16 Ιουλίου 1999 και ώρα 12.00.

Η επιλογή θα γίνει από το Δήμαρχο Αρχαγγέλου σύμφωνα με τα οριζόμενα στο άρθρο 6 του Ν. 2527/97.

Ο ΔΗΜΑΡΧΟΣ
ΚΟΛΙΑΔΗΣ ΘΕΟΔΟΣΙΟΣ

Χ.Λ-9/7

ΠΑΝΕΠΙΣΤΗΜΙΟ ΑΙΓΑΙΟΥ
ΠΑΙΔΑΓΩΓΙΚΟ ΤΜΗΜΑ ΝΗΠΙΑΓΩΓΩΝ
ΔΙΑΤΜΗΜΑΤΙΚΟ ΠΡΟΓΡΑΜΜΑ ΜΕΤΑΠΤΥΧΙΑΚΩΝ ΣΠΟΥΔΩΝ
«ΠΑΙΔΙΚΟ ΒΙΒΛΙΟ ΚΑΙ ΠΑΙΔΑΓΩΓΙΚΟ ΥΛΙΚΟ»

Το Παιδαγωγικό Τμήμα Νηπιαγωγών του Πανεπιστημίου Αιγαίου σε συνεργασία με:

α) Το Παιδαγωγικό Τμήμα Δημοτικής Εκπαίδευσης του Πανεπιστημίου Αιγαίου

β) Το Τμήμα Διοίκησης Επιχειρήσεως του ίδιου Πανεπιστημίου

γ) Καθηγητές ξένων Πανεπιστημίων

δ) Στελέχη ξένων ερευνητικών Ιδρυμάτων

οργανώνει και λειτουργεί από το ακαδημαϊκό έτος 1998/99 Πρόγραμμα Μεταπτυχιακών Σπουδών στο γνωστικό αντικείμενο «Παιδικό βιβλίο και Παιδαγωγικό Υλικό: Σχέσεις ανταγωνισμού ή συμπληρωματικότητας».

Οι Μεταπτυχιακές Σπουδές οδηγούν στη λήψη Μεταπτυχιακού Διπλώματος Ειδίκευσης (ΜΔΕ) μετά από σπουδές τεσσάρων ακαδημαϊκών εξαμήνων.

Κατηγορίες Πτυχιούχων

Στο ΠΜΣ γίνονται δεκτοί πτυχιούχοι ΑΕΙ της ή ομοταγών Ιδρυμάτων της αλλοδαπής των Παιδαγωγικών Τμημάτων (Νηπιαγωγών ή Δημοτικής Εκπαίδευσης), των Τμημάτων των Φιλοσοφικών Σχολών, του Τμήματος Ιστορίας και Μεθοδολογίας της Επιστήμης, όπως και των λοιπών λεγόμενων «Καθηγητικών» Σχολών.

Κριτήρια Επιλογής

Η επιλογή των μεταπτυχιακών φοιτητών γίνεται **κυρίως** με εξετάσεις στα μαθήματα:

α) Παιδικό βιβλίο
β) Στοιχεία Ψυχοπαιδαγωγικής
γ) Στοιχεία Πληροφορικής

Συνεκτιμώνται τα παρακάτω κριτήρια:

1. Τεκμηριωμένη γνώση ξένων γλωσσών (αγγλικά-γερμανικά ή γαλλικά)
2. Βαθμολογία στα σχετικά με το ΠΜΣ προπτυχιακά μαθήματα
3. Επίδοση σε διπλωματική εργασία

Στη διαδικασία επιλογής συμπεριλαμβάνεται επίσης η προσωπική συνέντευξη.

Αιτήσεις υποψηφιότητας

Οι ενδιαφερόμενοι καλούνται να υποβάλουν μέχρι 20 Ιουλίου 1999 στη Γραμματεία του Διατμηματικού Μεταπτυχιακού Προγράμματος (κα Τσουβαλά Σταματία ή κα Παπαποστόλου Μαργαρίτα) (Δημοκρατίας 1, 85100 Ρόδος):

1. Αίτηση
2. Αντίγραφο πτυχίου
3. Βεβαίωση ισοτιμίας από το ΔΙΚΑΤΣΑ για όσους προέρχονται από Πανεπιστήμιο της αλλοδαπής
4. Πιστοποιητικό αναλυτικής βαθμολογίας
5. Τεκμηρίωση επαρκούς γνώσης ξένων γλωσσών
6. Βιογραφικό σημείωμα

Σχετικές πληροφορίες για ειδικότερα θέματα ενδεικτική βιβλιογραφία κ.λπ. παρέχονται από τη Γραμματεία του Διατμηματικού Μεταπτυχιακού Προγράμματος στο τηλέφωνο 0241/99065 και 99440. Επίσης στο «Εκθετήριο Παιδικού Βιβλίου», Δημοκρατίας 1, Β όροφος, ώρες 09.00 έως 14.00.

Η Διευθύντρια του ΔΠΜΣ
Αλεξάνδρα Ζερβού
Αναπληρώτρια Καθηγήτρια
Παιδικής Λογοτεχνίας

ΧΛ6-11/7

αγνογάλ



Γάλα πολύτιμο σαν τη ζωή μας!

Το γάλα είναι μία πολύ πλούσια, υψηλής θρεπτικής αξίας τροφή, που έχουμε ανάγκη για να κτίσουμε και να διατηρήσουμε ένα γερό οργανισμό.

Τώρα, καθημερινά, η ΑΓΝΟΓΑΛ συγκεντρώνει 6,5 τόνους Φρέσκο Αγελαδινό Γάλα από 83 παραγωγούς στους εξής Δήμους και Κοινότητες του νησιού μας:

ΠΕΡΙΟΧΗ	ΠΑΡΑΓΩΓΟΙ	ΠΕΡΙΟΧΗ	ΠΑΡΑΓΩΓΟΙ
ΚΑΤΑΒΙΑ	3	ΠΑΡΑΔΕΙΣΙ	1
ΣΟΡΩΝΗ	6	ΚΑΛΑΒΑΡΔΑ	1
ΑΣΓΟΥΡΟΥ	8	ΡΟΔΟΣ	20
ΚΟΛΥΜΠΙΑ	1	ΦΑΝΕΣ	1
ΔΙΜΥΛΙΑ	6	ΚΟΣΚΙΝΟΥ	9
ΙΑΛΥΣΟΣ	25	ΑΡΧΙΠΟΛΗ	2

αγνογάλ

το αποκλειστικά φρέσκο ροδίτικο

X1107-31/7

ΕΚΘΕΣΙΑΚΟΣ ΧΩΡΟΣ

ΜΙΧΑΗΛ Π. ΜΑΡΚΑΚΙΟΥ

ΟΔΟΣ ΘΕΣ/ΝΙΚΗΣ 14 - ΕΝΑΝΤΙ ΕΜΠΟΡΙΚΟΥ ΚΕΝΤΡΟΥ ΜΗΔΙΑ
ΤΗΛ. 0241 - 67500, 20327 FAX 94162, ΡΟΔΟΣ

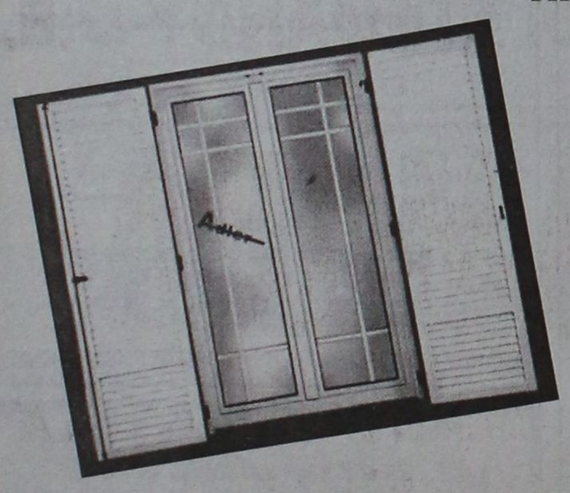

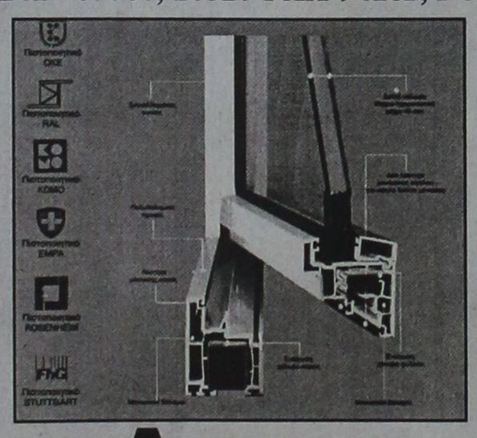



Adler
ΣΥΣΤΗΜΑΤΑ ΓΕΡΜΑΝΙΚΩΝ ΚΟΥΦΩΜΑΤΩΝ

Ξεκινήσαμε πρώτοι - πριν από 15 χρόνια - να ντύνουμε τα σπίτια σας με πόρτες - παράθυρα P.V.C. αλουμινίου και ξύλου.
Παραμείναμε πρώτοι χάρις στην εμπιστοσύνη με την οποία μας στηρίξατε.
Φιλοδοξούμε να είμαστε πάντα πρώτοι με συνέπεια στην παράδοση, τοποθέτηση από τεχνίτες που ειδικεύθηκαν στη Γερμανία και χαρακτηριστικό μας η έντονη προσπάθεια για την ικανοποίηση του πελάτη.

Adler

Δύναμη ποιότητας Δύναμη τεχνολογίας

Ελάτε στον ανακαινισμένο εκθεσιακό μας χώρο να δείτε από κοντά τα κουφώματα της πιο νέας τεχνολογίας και να συζητήσουμε για ό,τι ενδιαφέρεστε.
Αλλάζουμε τα παλιά σας κουφώματα αυθημερόν και τοποθετούμε νέα άσπρα ή χρωματιστά δικής σας επιθυμίας και με διακανονισμό της αρεσκείας σας.

Ευχαριστούμε Μιχαήλ Π. Μαρκακιού και Υιοί

Cafe - Restaurant

Το Σιρεμά

Το «ΣΙΝΕΜΑ» σας προ(σ)καλεί και φέτος στο δροσερό του περιβάλλον με επιλεγμένη μουσική, νόστιμους μεζέδες σε βραδιές ανάτασης των αισθήσεων.

Από τις 9μ.μ. κάθε βράδυ εκτός Κυριακής

Δημοκρατίας 50 - Ιαλυσός
Τηλ. 90486

XΛ-147

Ποιά πρόκειται να γίνουν στα νησιά

Τα λιμενικά έργα

ΘΑ ΕΝΤΑΧΘΟΥΝ ΣΤΟ ΤΡΙΤΟ ΚΟΙΝΟΤΙΚΟ ΠΛΑΙΣΙΟ

Έργα που θα αφορούν τις κτιριακές εγκαταστάσεις, θα προταθούν προς ένταξη στο Τρίτο Κοινοτικό Πλαίσιο Στήριξης, από το Λιμενικό Ταμείο Δωδεκανήσου, για τα λιμάνια της Ρόδου και της Κω.

Ειδικότερα, για τη σύνταξη μελετών, που θα αφορούν τα λιμάνια της Ρόδου και της Κω, ήρθαν στη Ρόδο μελετητές από το γραφείο του κ. Ρογκάν και υπηρεσιακοί παράγοντες από το Τμήμα Λιμενικών Εργων του ΥΠΕΧΩΔΕ.

Σύμφωνα με όσα έχουν γίνει γνωστά, με τη σύνταξη μελετών για τα λιμενικά έργα Αιγαίου και Κυκλάδων, ασχολούνται δύο ομάδες μελετητών, από το υπουργείο Χωροταξίας.

Στη μελέτη για τα λιμάνια της Ρόδου και της Κω θα δοθεί ιδιαίτερη βαρύτητα, όπως προτάθηκε από το Λιμενικό Ταμείο, σε εργα που αφορούν την εξυπηρέτηση των επιβατών με τη δημιουργία κτιρίων υποδοχής στο λιμάνι της Ακαντιάς μετά την ολοκλήρωση των λιμενικών έργων.

Επιπρόσθετα, για το λιμάνι της Ρόδου προτείνονται έργα που αφορούν το διαχωρισμό του, σε εμπορικό και τουριστικό και χώρους αναμονής επιβατών, ενώ κρίθηκε απαραίτητη η στελέχωση των υπηρεσιών, όπως εκτιμούν υπηρεσιακοί παράγοντες, αν συνεχιστεί το έργο του λιμανιού της Ακαντιάς, ολοκληρώνονται οι λιμενικές εγκαταστάσεις.

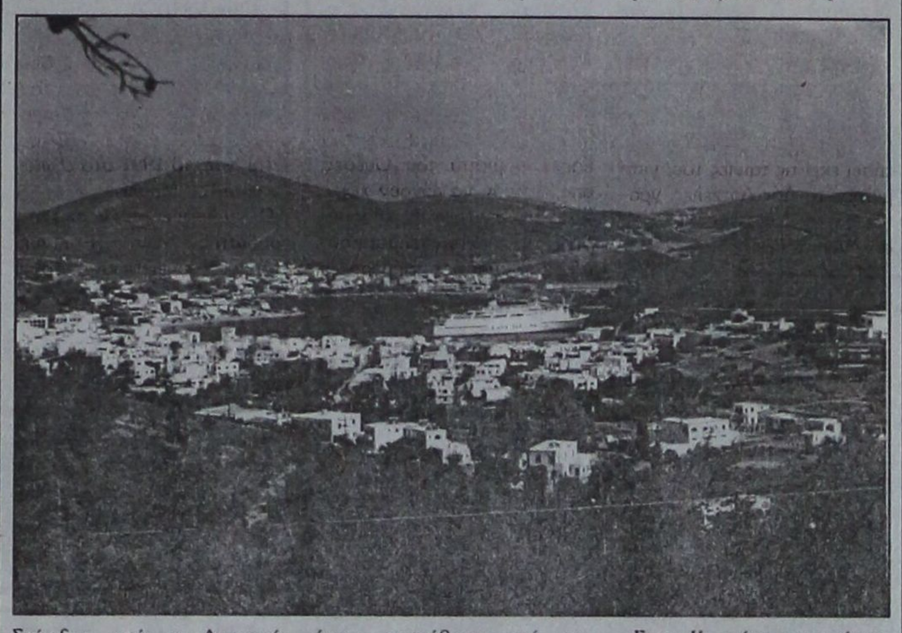

Στην Κω είναι απαραίτητο να γίνουν εκτός από τις κτιριακές εγκαταστάσεις και λιμενικά έργα.

ΕΛΛΗΝΙΚΗ ΔΗΜΟΚΡΑΤΙΑ
ΝΟΜΟΣ ΔΩΔΕΚΑΝΗΣΟΥ
ΔΗΜΟΣ ΡΟΔΙΩΝ
ΤΜΗΜΑ ΔΗΜΟΤΙΚΗΣ ΚΑΤΑΣΤΑΣΗΣ

ΑΝΑΚΟΙΝΩΣΗ

Ο Δήμαρχος Ροδίων ανακοινώνει ότι:

Το Γενικό Επιτελείο Ναυτικού προκηρύσσει την μετά από επιλογή κατάταξη στο Πολεμικό Ναυτικό 115 ανδρών Εθελοντών Πενταετούς Υπηρεσίας.

Δικαίωμα υποβολής αιτήσεως έχουν ιδιώτες καθώς και υπηρετούντες ανεξάρτητα εάν έχουν εκπληρώσει ή όχι τις στρατιωτικές τους υποχρεώσεις καθώς και δόκιμοι έφεδροι Αξιωματικοί, έφεδροι και επίκουροι Αξιωματικοί, οπλίτες και πρότακτοι οπλίτες που υπηρετούν και στους τρεις κλάδους των Ενόπλων Δυνάμεων. Οι παραπάνω πρέπει να έχουν ηλικία από 17 μέχρι 24 ετών, γεννηθέντες από 1-1-1976 μέχρι 31-12-1982.

Τα δικαιολογητικά τους πρέπει να υποβληθούν μέχρι και την 10-9-1999 στο Γραφείο Ενημερώσεως Κοινού του ΓΕΝ, οδός Βαλτετσίου 17, Εξάρχεια, Αθήνα (τηλ. 3608205).

Οι ενδιαφερόμενοι μπορούν να παίρνουν περισσότερες πληροφορίες από τις Στρατιωτικές, Αστυνομικές και Λιμενικές Αρχές.

Ο Αντιδήμαρχος
Αντώνιος Αλαβέρας

X.Λ-9/7

ΕΛΛΗΝΙΚΗ ΔΗΜΟΚΡΑΤΙΑ
ΝΟΜΟΣ ΔΩΔΕΚΑΝΗΣΟΥ
ΔΗΜΟΣ ΡΟΔΙΩΝ
ΤΜΗΜΑ ΔΗΜΟΤΙΚΗΣ ΚΑΤΑΣΤΑΣΗΣ

ΑΝΑΚΟΙΝΩΣΗ

Ο Δήμαρχος Ροδίων ανακοινώνει ότι:

Από το αρμόδιο γραφείο του Τμήματος Δημοτικής Κατάστασης, Γραφείο Δημοτολογίου, παραδίδονται στους νέους εκλογείς (σε όσους έχουν εγγραφεί για πρώτη φορά στους εκλογικούς καταλόγους) τα εκλογικά βιβλιάρια.

Τα εκλογικά βιβλιάρια παραδίδονται στους δικαιούχους, αφού προσκομίσουν το δελτίο της αστυνομικής τους ταυτότητας.

Σε περίπτωση που οι δικαιούχοι ευρίσκονται εκτός του Δήμου, μπορούν να εξουσιοδοτήσουν άλλο πρόσωπο για την παραλαβή τους εκλογικού τους βιβλιαρίου.

Ο Αντιδήμαρχος
Αντώνιος Αλαβέρας

X.Λ-9/7

20 ΧΡΟΝΙΑ ΜΟΝΩΣΕΙΣ
ΑΡΧΩΝ ΣΑΜΑΡΤΖΗΣ



ΕΝΑ ΑΣΥΓΚΡΙΤΟ ΣΤΕΓΑΝΩΤΙΚΟ ΥΛΙΚΟ



Για ταράτσες - τοίχους

Ειδική προσφορά από 900 δρχ. το κιλό
ΙΣΧΥΕΙ ΜΕΧΡΙ ΤΟ ΜΗΝΑ ΙΟΥΛΙΟ

Η ΜΟΝΗ ΣΩΣΤΗ ΛΥΣΗ ΓΙΑ ΤΗΝ ΣΤΕΓΑΝΩΣΗ ΤΑΡΑΤΣΩΝ, ΕΞΩΤΕΡΙΚΩΝ ΤΟΙΧΩΝ, ΤΟΙΧΙΩΝ ΕΛΕΝΙΤ, ΚΕΡΑΜΟΣΚΕΠΩΝ



ΕΠΙΣΗΣ ΔΙΑΘΕΤΟΥΜΕ ΜΕΤΑΛΛΙΚΕΣ ΚΟΛΟΝΕΣ ΜΙΑΣ ΧΡΗΣΕΩΣ

ΔΙΑΘΕΣΗ:

ΑΡΧΩΝ ΣΑΜΑΡΤΖΗΣ
ΜΟΝΩΤΙΚΑ ΥΛΙΚΑ -ΜΟΝΩΣΕΙΣ
Τηλ. 23030, 3205, 67790
1) Ερυθρού Σταυρού 21
2) Κέντρο Μόνωσης Ρόδου: Μιχαήλ Πετρίδη 69

X1092-31/7

ΙΤΑΛΙΚΑ

ΓΙΑ ΟΛΟΥΣ ΕΚΕΙΝΟΥΣ ΠΟΥ ΔΕΝ ΘΕΛΟΥΝ ΝΑ ΧΑΣΟΥΝ ΤΗΝ ΚΑΛΟΚΑΙΡΙΝΗ ΕΥΚΑΙΡΙΑ.

● ΕΝΤΑΤΙΚΑ ΤΜΗΜΑΤΑ ΓΙΑ ΟΛΕΣ ΤΙΣ ΗΛΙΚΙΕΣ

ΣΤΑΘΗΣ ΣΚΑΝΔΑΛΙΔΗΣ

Πτυχιούχος ιταλικής γλώσσας και φιλολογίας- καθηγητής ΑΣΤΕΡ

Χρ. Τσιγάντε 11 - Τηλ. 29265 - 61782 - Κινητό: 0932595387

7865-13/7

Διαφάνειες και μεγενθύνσεις για μπαρ, εστιατόρια, fast food

Φ. & Ν. ΠΑΧΟΣ

Γ. Ευσταθίου 11
Τηλ. 26893

ARISTON

ΤΑ ΠΑΝΤΑ ΑΡΙΣΤΑ

ΕΚΠΤΩΣΕΙΣ ΜΕΧΡΙ 40%

Ευκολίες πληρωμής μέχρι 24 μήνες

ΕΚΠΤΩΣΕΙΣ ΚΑΙ ΔΟΣΕΙΣ

ARISTON ΙΤΑΛΙΑΣ:

ΚΟΥΖΙΝΕΣ - ΦΟΥΡΝΟΙ ΠΑΝΤΟΣ ΤΥΠΟΥ - ΕΣΤΙΕΣ ΚΕΡΑΜΙΚΕΣ ΚΑΙ ΑΠΛΕΣ - ΨΥΓΕΙΑ - ΚΑΤΑΨΥΚΤΕΣ - ΨΥΓΕΙΟΚΑΤΑΨΥΚΤΕΣ - ΠΛΥΝΤΗΡΙΑ ΡΟΥΧΩΝ ΚΑΙ ΠΙΑΤΩΝ - ΘΕΡΜΟΣΙΦΩΝΕΣ - ΑΠΟΡΡΟΦΗΤΗΡΕΣ ΚΟΥΖΙΝΑΣ ΠΑΝΤΟΣ ΤΥΠΟΥ

απλά και εντοιχιζόμενα σε ποικιλία χρωμάτων

TV VIDEO - ΜΙΚΡΟΣΥΣΚΕΥΕΣ ΚΑΙ ΗΛΕΚΤΡΙΚΕΣ ΣΚΟΥΠΕΣ ΣΕ ΜΕΓΑΛΗ ΠΟΙΚΙΛΙΑ

Επισκεφθείτε μας για να βεβαιωθείτε ΓΙΑ ΤΙΣ ΜΕΓΑΛΕΣ ΕΚΠΤΩΣΕΙΣ ΜΑΣ!

ARISTON Η ΠΡΟΗΓΜΕΝΗ ΤΕΧΝΟΛΟΓΙΑ

ΤΗΛΕΟΡΑΣΕΙΣ – ΒΙΝΤΕΟ – ΒΙΝΤΕΟΚΑΜΕΡΕΣ – ΜΙΚΡΟΣΥΣΚΕΥΕΣ ΚΑΙ ΣΚΟΥΠΕΣ ΠΑΝΤΟΣ ΤΥΠΟΥ, ΣΕ ΜΕΓΑΛΗ ΠΟΙΚΙΛΙΑ

Αντιπρόσωποι- Εισαγωγείς ΔΩΔΕΚΑΝΗΣΟΥ:

ΑΔΕΛΦΟΙ ΣΤΕΦΑΝΟΥ Ο.Ε.

Δενδρινού & Χατζηαγγέλου - τέρμα Κορδιγκτώνος, τηλ. 22568, 22695

X1095-31/7

CAN A FERRIES

KYDON TOURS

ΚΕΝΤΡΙΚΟ ΠΡΑΚΤΟΡΕΙΟ PORT AGENT

F/B DALIANA
F/B DIMITROULA
F/B ROMILDA

Από 15/6 έως νεωτέρας
Τα υπερπολυτελή
F/B DALIANA - F/B MARINA - F/B RODANTHI
με καθημερινές και εναλλάξ αναχωρήσεις

ΔΡΟΜΟΛΟΓΙΑ ΑΠΟ ΡΟΔΟ

ΔΕΥΤΕΡΑ: 16.00 για Κω, Κάλυμνο, Πειραιά
ΤΡΙΤΗ:16.00 για Κω, Κάλυμνο, Πειραιά
ΤΕΤΑΡΤΗ: 16.00 για Κω, Κάλυμνο, Πειραιά
ΠΕΜΠΤΗ: 16.00 για Κω, Κάλυμνο, Λέρο, Πάτμο, Πειραιά
ΠΑΡΑΣΚΕΥΗ: 16.00 για Κω, Κάλυμνο, Λέρο, Πάτμο, Πειραιά
ΣΑΒΒΑΤΟ: 16.00 για Κω, Κάλυμνο, Λέρο, Πάτμο, Πειραιά
ΚΥΡΙΑΚΗ: 16.00 για Κω, Κάλυμνο, Λέρο, Πάτμο, Πειραιά

F/B DALIANA
ΚΑΘΕ ΠΕΜΠΤΗ 19.00 ΓΙΑ ΚΩ ΠΕΙΡΑΙΑ

F/B ROMILDA
ΣΑΒΒΑΤΟ:11.00 για Καστελλόριζο, Ρόδο
ΚΥΡΙΑΚΗ: 01.00 για Σύμη, Τήλο, Νίσυρο, Κω, Κάλυμνο, Λέρο, Λειψούς, Πάτμο, Σύρο, Πειραιά

F/B DIMITROULA
ΤΡΙΤΗ: 14.00 για Κω, Σάμο, Θεσσαλονίκη
ΠΕΜΠΤΗ: 15.00 για Σαντορίνη, Νάξο, Πάρο, Πειραιά
ΣΑΒΒΑΤΟ: 14.00 για Σαντορίνη, Νάξο, Πάρο, Πειραιά

ΕΙΣΙΤΗΡΙΑ - ΠΛΗΡΟΦΟΡΙΕΣ στο

ΠΡΑΚΤΟΡΕΙΟ ΚΥΔΩΝ
• Εθελ. Δωδεκανησίων 14 • Ακτή Σαχτούρη 8
Τηλ. 23.000 - 27722 - 24265 - 27900 - 75268

M28-31/7

ΑΣΥΓΚΡΙΤΗ ΠΟΙΟΤΗΤΑ
ΣΥΓΚΡΙΣΙΜΕΣ ΤΙΜΕΣ

ΚΑΤΑΨΥΚΤΕΣ ΚΑΘΕΤΟΙ ΚΑΙ ΜΠΑΟΥΛΑ

ΜΕΓΑΛΗ ΠΟΙΚΙΛΙΑ ΜΟΝΤΕΛΩΝ

ΕΥΚΟΛΙΕΣ ΠΛΗΡΩΜΗΣ



ΥΠΕΥΘΥΝΗ ΤΕΧΝΙΚΗ ΣΥΝΤΗΡΗΣΗ

ΧΑΡΑΛΑΜΠΑΚΗΣ
ΗΛΕΚΤΡΙΚΑ ΕΙΔΗ
Νέος τρόπος ζωής
ΑΝ. ΜΑΡΙΑΣ 75 - ΡΟΔΟΣ Τηλ. (0241) 32117

X1099-31/7

YAMAHA

YAMAHA MOTOR HELLAS A.E.

ΠΩΛΗΣΕΙΣ - ΑΝΤΑΛΛΑΚΤΙΚΑ
ΑΞΕΣΟΥΑΡ - ΕΠΙΣΚΕΥΕΣ

✓ ΕΞΟΥΣΙΟΔΟΤΗΜΕΝΟ ΣΥΝΕΡΓΕΙΟ
✓ ΠΛΗΡΗ ΓΚΑΜΑ ΑΝΤΑΛΛΑΚΤΙΚΩΝ
✓ ΤΙΜΕΣ ΑΝΤΙΠΡΟΣΩΠΕΙΑΣ

ΕΠΙΣΗΜΟΣ ΣΥΝΕΡΓΑΤΗΣ ΡΟΔΟΥ
Χ. ΚΙΒΙΛΓΚΗΜ
ΚΟΛΟΚΟΤΡΩΝΗ 9 - ΡΟΔΟΣ - ΤΗΛ 20779 -37910

X1101-31/7

ΤΑΞΙΔΕΨΤΕ ΣΤΟ ΟΡΜΗΤΗΡΙΟ ΤΩΝ ΘΑΛΑΣΣΟΠΟΡΩΝ ΤΗ

ΛΙΣΣΑΒΩΝΑ

ΚΑΙ ΣΥΝΕΧΙΣΤΕ ΤΟ ΤΑΞΙΔΙ ΣΑΣ ΜΕΧΡΙ ΤΟ ΠΛΩΤΟ ΑΝΘΙΣΜΕΝΟ ΚΗΠΟ ΣΤΟΝ ΑΤΛΑΝΤΙΚΟ ΩΚΕΑΝΟ ΤΗ

ΜΑΔΕΡΑ

ΜΙΑ ΚΑΛΟΚΑΙΡΙΝΗ ΑΠΟΔΡΑΣΗ ΠΟΥ ΕΤΟΙΜΑΣΕ ΓΙΑ ΣΑΣ ΤΟ

KALIMERA
RODOS TRAVEL

ΑΠΟ 16/7 ΕΩΣ 23/7

ΣΥΝΟΔΟΣ ΣΑΣ Η ΧΡΥΣΑΝΘΗ ΚΟΛΙΑΔΗ

ΤΙΜΗ ΑΣΥΝΑΓΩΝΙΣΤΗ

Περιλαμβάνονται
- Αεροπορικά εισιτήρια από Ρόδο
- Φόροι αεροδρομίων
- 4 διανυκτερεύσεις στην Λισσαβώνα σε ξενοδοχείο 4 αστέρων με πρωινό
- Γύρος της πόλης της Λισσαβώνας με ξεναγό και γεύμα.
- Εκδρομή στη ΣΙΝΤΡΑ, ΚΑΣΑΙΣ, ΕΣΤΟΡΙΛ με ξεναγό και γεύμα.
- 3 διανυκτερεύσεις στη Μαδέρα σε ξενοδοχείο 4 αστέρων με πρωινό
- Γύρο του νησιού Μαδέρας με ξεναγό και γεύμα
- Είσοδοι μουσείων
- Φιλοδωρήματα

Δεν περιλαμβάνεται ότι αναφέρεται στο πρόγραμμα ως προαιρετικό.

Πληροφορίες και αναλυτικό πρόγραμμα θα βρείτε στο γραφείο μας
ΕΘΝΙΚΗΣ ΑΝΤΙΣΤΑΣΗΣ 45 (Α. Μαρίας) Τηλ. 73186

X1105-15/7

ΚΡΑΤΗΣΤΕ ΘΕΣΕΙΣ ΕΓΚΑΙΡΩΣ ΘΕΣΕΙΣ ΠΕΡΙΟΡΙΣΜΕΝΕΣ

ΟΙΚΟΔΟΜΙΚΕΣ-ΤΕΧΝΙΚΕΣ
ΕΜΠΟΡΙΚΕΣ-ΕΠΙΧΕΙΡΗΣΕΙΣ

X1083-31/7

ΑΦΟΙ ΑΣΒΕΣΤΗ Ο.Ε.

Κ. Τσαλδάρη 26-Ρόδος
☎ 32809-74325-74326

ΠΩΛΟΥΝΤΑΙ

- ΚΑΤΑΣΤΗΜΑ 128τ.μ. και 154τ.μ. αποθήκη, επί της οδού Τσαλδάρη
- ΔΙΑΜΕΡΙΣΜΑΤΑ όλων των διαστάσεων επί της οδού Αγίου Ιωάννου
- ΜΕΖΟΝΕΤΕΣ 130τ.μ. επί της οδού Αλεξάνδρειας

Υποδήματα ΚΑΨΙΣ

BOXER - ALMA - ELLIT - ADAM'S MIGATO BOSTON

Πενήντα χρόνια δυναμικής παρουσίας στο χώρο του παπουτσιού

Ευχαριστούμε για την προτίμησή σας

ΕΒΡΑΙΩΝ ΜΑΡΤΥΡΩΝ 36-38 ΠΑΛΙΑ ΠΟΛΗ,
(Β' ΣΥΝΤΡΙΒΑΝΙ) Τηλ. 27025

6781-30/9

ΙΝΣΤΙΤΟΥΤΟ ΔΙΟΙΚΗΣΗΣ ΕΠΙΧΕΙΡΗΣΕΩΝ
ΕΡΓΑΣΤΗΡΙΑ ΕΛΕΥΘΕΡΩΝ ΣΠΟΥΔΩΝ
ΠΛΑΤ. ΑΚΑΔΗΜΙΑΣ 28ης ΟΚΤΩΒΡΙΟΥ 20 ΡΟΔΟΣ

☑ ΝΕΑ ΕΥΡΩΠΑΪΚΗ ΜΕΘΟΔΟΣ ΕΚΜΑΘΗΣΗΣ ΣΤΟΥΣ ΗΛΕΚΤΡΟΝΙΚΟΥΣ ΥΠΟΛΟΓΙΣΤΕΣ.
ΓΙΝΕΤΕ ΔΥΝΑΜΙΚΟΙ COMPUTER USERS !!

στα προγράμματα

WINDOWS 98, ΕΠΕΞΕΡΓΑΣΙΑ ΚΕΙΜΕΝΟΥ WORD, ΛΟΓΙΣΤΙΚΟ ΦΥΛΟ EXCEL, ΣΧΕΔΙΑΣΤΙΚΟ ΠΑΚΕΤΟ CORELXARA, ΕΚΔΟΤΙΚΟ ΠΑΚΕΤΟ MS-PUBLISHER, MULTIMEDIA - INTERNET
ΔΩΡΕΑΝ ΕΚΜΑΘΗΣΗ ΔΑΚΤΥΛΟΓΡΑΦΙΑΣ

◆ΠΑΡΕΧΟΥΜΕ ΒΕΒΑΙΩΣΗ ΕΠΑΓΓΕΛΜΑΤΙΚΗΣ ΚΑΤΑΡΤΙΣΗΣ

ΕΝΑΡΞΗ ΤΑΧΥΡΡΥΘΜΟΥ ΤΜΗΜΑΤΟΣ
→ΠΛΗΡΟΦΟΡΙΕΣ ΕΓΓΡΑΦΕΣ ☎ 75850 ΚΑΘΗΜΕΡΙΝΑ←

Ι.Δ.Ε. ΑΠΟ ΤΟ 1993 ΕΠΙΛΟΓΗ ΚΑΤΑΛΥΤΗΣ ΣΤΗΝ ΕΠΑΓΓΕΛΜΑΤΙΚΗ ΣΑΣ ΕΠΙΤΥΧΙΑ !!!

T32255-10/7

Θεατρική υπερπαραγωγή από τους Συμιακούς

Σαν παραμύττι...

ΣΤΙΣ 24 ΚΑΙ 25 ΙΟΥΛΙΟΥ ΣΤΗΝ ΤΑΦΡΟ

Μια θεατρική υπερπαραγωγή με τίτλο «Σαν Παραμύττι», θα ανεβάσουν ο Πολιτιστικός Οργανισμός Δήμου Ρόδου και το ΔΗ.ΠΕ.ΘΕ. Ρόδου σε συνεργασία με το Συμιακό Θέατρο, στις 24 και 25 Ιουλίου στο Θέατρο Μεσαιωνική Τάφρου «Μελίνα Μερκούρη».



Είναι μια ανασκόπηση στα γεγονότα του αιώνα που φεύγει μέσα από καθημερινά συμβάντα των κατοίκων των νησιών της Δωδεκανήσου, αλλά και ιστορικά στοιχεία που στιγματίζουν τη ζωή τους και την πορεία της.

Θα συμμετάσχουν περίπου 60 μαθητές των εργαστηρίων παραδοσιακών χορών και της παιδικής θεατρικής σκηνής του Π.Ο.Δ.Ρ., τα οποία θα ζωντανέψουν παιχνίδια, χορούς και καταστάσεις κάθε εποχής.

Οι συντελεστές του έργου είναι:

Κείμενα, Μανόλης Αντωνόγλου

Σκηνοθεσία - σκηνογραφία: Μιχάλης Σδούγκος

Μουσική επιμέλεια: Αντώνης Κιζούλης

Μουσική επεξεργασία: Στέφανος Ευθυμίου

Χορογραφίες: Ελλη Παρασκευά

Διδασκαλία παραδοσιακών χορών: Κική Καστρουνή και Βαγγέλης Τζέλλος

Διδασκαλία παιχνιδιών: Μανόλης Αντωνόγλου και Ζωή Φωτεινού

Φωτογραφικό υλικό: Αντώνης Πάχος

Τραγούδι: Αγαπητός Πάχος και Νίτσα Κουρτίδου

Γυμναστής: Γιαννης Καπνουλάς

Παίζουν:

Αντώνης Φωτάρας, Ευτυχία Φωτάρα, Σωτήρης Ζουρούδης, Νίτσα Παγκά, Ευαγγελία Κάρδαρη, Λία Τσαγκάρη, Κλεονίκη Σουλίρα, Ελένη Φαρμακίδου, Κική Χαστά, Ειρήνη Κάκκαρη, Μιχάλης Κάκκαρης, Μερκούρης Λεριάς, Αλέκος Γεωργάς, Κώστας Γιαλλουράκης, Κική Καστρουνή, Αγάθη Μπόνη, Σταματία Ζουρούδη, Παναγής Μιχαήλου, Ευαγγελία Χατζηπέτρου, Μαρία Κάκκαρη.

Παραδοσιακή μουσική: Γιώργος Χατζηπέτρος, Γιώργος Παραγυιός, Γιάννης Χατζηπέτρος.

Πιάνο: Στέφανος Ευθυμίου

Φυσαρμόνικα: Αγαπητός Πάχος

Συμμετέχουν τα παιδιά: Αντωνιάδη Μαρία, Αντωνόγλου Αρχοντούλα, Αντωνόγλου Θεοδώρα, Αντωνόγλου Κατερίνα, Αντωνόγλου Χρύσα, Γιώρτσου Κατερίνα, Γιώρτσου Ναταλία, Γκουζούνα Ελευθερία, Δέτση Χαρούλα, Θανασιά Γιώτα, Θανασιά Δέσποινα, Ιωαννίδης Στέφανος, Κασταμούλα Ελευθερία, Κεχαγιά Στέλλα, Κεχαγιά Τζένη, Κοιλιάς Μιχάλης, Μαλλιάκα Αννα, Μαστρομιχάλη Ειρήνη, Μαστρομιχάλη Ξένη, Μπαρδάνη Ευαγγελία, Μπαρδάνη Βούλα, Μπαρδάνης Πέτρος, Μπόσμιος Μιχάλης, Μπόσμιος Νίκος, Πάχος Κυριάκος, Πάχος Νίκος, Πάχου Μιρέλλα, Πίκου Σοφία, Ροδίτη Σοφούλα, Ρούσελος Γιάννης, Σαμάρκου Μαρίνα, Σουλίρα Κλεονίκη, Σωτρίλλη Δέσποινα, Τσαγκάρη Σωφρονία, Τσίμπου Τσαμπίκα, Τσολακίδου Λίλη, Φράγκου Κατερίνα, Χατζάκη Γεωργία, Χατζηγιαννάκης Κυριάκος.

Χορεύουν:

Γιαλλουράκη Αναστασία, Γιασιράνη Τσαμπίκα, Γυφτόπουλος Γιώργος, Γυφτοπούλου Μαρία, Δεληγιαννάκη Μαρία, Ζουρούδη Δικαία, Καραντάνη Ειρήνη, Καραοσμάν Εμιλυ, Κιαμίλ Οσματζίκ - Ζαδέ, Μαυρουδή Αντωνία, Μπεμπέ Αλιέ, Μπούμπα Φλώρα, Ντεμίο Αριφέ, Παπαγεωργίου Βάσω, Πετρίδης Ηλίας, Ριζόπουλος Μιχάλης, Ριζοπούλου Φωτεινή, Ρούσος Γιάννης, Σιρίνης Παναγιώτης

Μουσική βραδιά αύριο στο Φεστιβάλ Παραδεισίου με την Ιριδα Μαυράκη

Στα πλαίσια των εκδηλώσεων του 16ου Πολιτιστικού Φεστιβάλ Παραδεισίου, που θα διαρκέσει από 8 έως 17 Ιουλίου, θα πραγματοποιηθεί το Σάββατο 10 Ιουλίου, στις 9 το βράδυ, μουσική βραδιά με την Ιριδα Μαυράκη και «ΜΕ ΦΟΝΤΟ ΤΟ ΜΠΛΕ».

Η Ιρις Μαυράκη θα ερμηνεύσει τραγούδια σύγχρονων τραγουδοποιών, μεγάλων Ελλήνων συνθετών, παλιά λαϊκά, ρεμπέτικα και μικρασιάτικα τραγούδια και θα πλαισιωθεί από τους μουσικούς:

Κώστα Τσίγκρη: τραγούδι-μπαγλαμά

Emil Polimenof: κιθάρες

Κώστας Τσέκκα: 3χορδο μπουζούκι-τζούρα

Κυριάκο Κωνσταντάκη: ακορντεόν

Νεκτάριο Κωνσταντάκη: Βιολί

Φώτη Γιακουμή: κρουστά

Βασίλη Παυλάκη: 4χορδο μπουζούκι

Σάκη Ανδρουτσόπουλο: τύμπανα.

Μεταφέρθηκαν στη Ρόδο τα έργα του Ε. Βαρλάμη για τον Μέγα Αλέξανδρο

Στη Ρόδο βρίσκονται ήδη τα έργα του καθηγητή κ. Ε. Βαρλάμη μέσα από τα οποία θα παρουσιαστεί η ζωή και το έργο του Μ. Αλεξάνδρου.

Πρόκειται για 400 έργα γλυπτικής και ζωγραφικής που μεταφέρθηκαν στους χώρους του Καστέλο στους οποίους θα λειτουργήσει η έκθεση.

Τα εγκαίνια της έκθεσης που θα γίνει με την ευθύνη της Νομαρχιακής Αυτοδιοίκησης του υπουργείου Πολιτισμού, της 4ης Εφορίας Βυζαντινών Αρχαιοτήτων και την υποστήριξη του υπουργείου Αιγαίου, του Πολιτιστικού Οργανισμού Δήμου Ρόδου θα γίνουν στις 17 Ιουλίου και θα παραστεί ο καθηγητής κ. Εμ. Βαρλάμης που θα έρθει από την Αυστρία.

Η έκθεση έχει παρουσιαστεί στην Αίγυπτο και μετά τη Ρόδο θα μεταφερθεί στη Νέα Υόρκη.

ΚΕΡΜΑΤΟΤΗΛΕΦΩΝΑ EUROPAYPHONE
ΦΟΥΣΚΩΜΕΝΟΙ ΛΟΓΑΡΙΑΣΜΟΙ ΤΕΛΟΣ!!!

ΑΝ ΘΕΛΕΤΕ ΤΟ ΤΗΛΕΦΩΝΟ ΣΑΣ ΝΑ ΤΟ ΠΛΗΡΩΝΟΥΝ ΑΥΤΟΙ ΠΟΥ ΤΟ ΧΡΗΣΙΜΟΠΟΙΟΥΝ
ΝΕΟΙ ΥΨΗΛΗΣ ΤΕΧΝΟΛΟΓΙΑΣ ΚΕΡΜΑΤΟΔΕΚΤΕΣ EUROPAYPHONE

- ΔΙΑΘΕΤΕΙ ΣΥΣΤΗΜΑ ΑΜΕΣΗΣ ΔΙΑΓΝΩΣΗΣ ΚΑΙ ΕΠΙΔΙΟΡΘΩΣΗΣ ΒΛΑΒΩΝ
- ΑΛΛΑΖΕΙ ΧΡΕΩΣΕΙΣ ΑΥΤΟΜΑΤΑ ΚΑΘΕ ΦΟΡΑ ΠΟΥ ΤΙΣ ΑΛΛΑΖΕΙ Ο Ο.Τ.Ε.
- ΔΙΝΕΙ ΣΟΒΑΡΑ ΚΕΡΔΗ
- ΕΠΙΣΤΡΕΦΕΙ ΤΟ ΝΟΜΙΣΜΑ ΑΝ ΔΕΝ ΕΙΝΑΙ ΕΓΚΕΚΡΙΜΜΕΝΟ
- ΠΡΟΓΡΑΜΜΑΤΙΖΕΤΑΙ ΝΑ ΔΕΧΕΤΑΙ ΚΑΘΕ ΕΙΔΟΥΣ ΝΟΜΙΣΜΑ (EURO & ΥΠΟΔΙΑΙΡΕΣΕΙΣ)
- ΚΑΘΟΔΗΓΕΙ ΤΟΝ ΧΡΗΣΤΗ ΜΕ ΟΔΗΓΙΕΣ ΣΕ 6 ΔΙΑΦΟΡΕΤΙΚΕΣ ΓΛΩΣΣΕΣ ΥΠΟΔΕΙΚΝΥΟΝΤΑΣ ΤΟ ΕΠΟΜΕΝΟ ΒΗΜΑ
- ΕΙΝΑΙ ΕΓΚΕΚΡΙΜΕΝΟ ΑΠΟ ΤΗΝ ΕΘΝΙΚΗ ΕΠΙΤΡΟΠΗ ΤΗΛΕΠΙΚΟΙΝΩΝΙΩΝ ΚΑΙ ΑΠΟΛΥΤΑ ΝΟΜΙΜΟ
- ΕΙΝΑΙ ΑΝΘΕΚΤΙΚΟ - ΕΥΕΛΙΚΤΟ - ΜΕ ΑΜΕΣΟ SERVICE ΤΟΠΟΘΕΤΕΙΤΑΙ ΕΥΚΟΛΑ & ΣΕ ΤΗΛΕΦΩΝΙΚΟ ΚΕΝΤΡΟ ΚΑΙ ΜΕ ΠΑΡΑΛΛΗΛΗ ΛΕΙΤΟΥΡΓΙΑ

ΚΑΤΑΛΛΗΛΟ ΓΙΑ: ΔΗΜΟΣΙΕΣ ΥΠΗΡΕΣΙΕΣ - ΕΣΤΙΑΤΟΡΙΑ - ΜΠΑΡ - ΞΕΝΟΔΟΧΕΙΑ - ΕΝΟΙΚΙΑΖΟΜΕΝΑ ΔΩΜΑΤΙΑ - ΑΙΘΟΥΣΕΣ ΕΚΔΗΛΩΣΕΩΝ - ΚΕΝΤΡΑ ΔΙΑΣΚΕΔΑΣΕΩΣ - ΣΧΟΛΕΙΑ - ΠΕΡΙΠΤΕΡΑ - ΤΡΑΠΕΖΕΣ - ΟΠΟΥ ΑΚΟΥΓΕΤΕ ΣΥΧΝΑ Η ΕΚΦΡΑΣΗ: "ΣΥΓΓΝΩΜΗ ΜΠΟΡΩ ΝΑ ΠΑΡΩ ΕΝΑ ΤΗΛΕΦΩΝΟ" για να μην σας παίρνουν το κέρδος σας

ΝΕΟ 2004 GR

Αριθμός έγκρισης EL 3898370 T



Από σήμερα χωρίς προκαταβολή και εξόφληση έως και 36 μήνες

T32301-31/7

PAYPHONE HELLAS
ΓΕΝΙΚΟΣ ΑΝΤΙΠΡΟΣΩΠΟΣ ΔΩΔ/ΣΟΥ-ΚΡΗΤΗΣ
ΣΗΦΑΚΗΣ ΓΙΩΡΓΟΣ - ΑΤΤΑΒΥΡΟΥ 46 ΡΟΔΟΣ ΤΗΛ.: 0241/73440 - 37736

ΚΛΙΜΑΤΙΣΜΟΣ

ΕΙΣΑΓΩΓΕΣ ΑΠΟ ΙΑΠΩΝΙΑ

Τιμές με ΦΠΑ για σύγκριση ΠΑΝΕΛΛΑΔΙΚΑ

HITACHI	9.000/10.000	BTU/H	235.000
TOSHIBA	10.000/11.000	BTU/H	265.000
CHOFU	7.000/7.500	BTU/H	255.000
CHOFU	9.600/11.600	BTU/H	295.000
AIRCOOL	13.000/14.200	BTU/H	235.000
ΝΤΟΥΛΑΠΕΣ AIR COOL	60.000/60.000	BTU/H	850.000

Η εγκατάσταση δεν περιλαμβάνεται στις πιο πάνω τιμές

ΕΓΓΥΗΣΗ ΠΕΝΤΑΕΤΗΣ

ΕΙΔΙΚΕΣ ΤΙΜΕΣ ΣΤΑ ΞΕΝΟΔΟΧΕΙΑ

Στα μηχανήματα των δικών μας εισαγωγών σας δίνουμε επιπλέον ΠΕΝΤΑΕΤΕΣ ΔΩΡΕΑΝ SERVICE

ΜΑΥΡΙΚΑΚΗΣ Α.Ε.
Βασ. Ηρακλείου 32
Τηλ. 75167, 92988

31940-18/7

ΝΕΟΙ ΗΛΙΑΚΟΙ ΘΕΡΜΟΣΙΦΩΝΕΣ

ELCO SOL

Τώρα, κάθε μέρα ο ήλιος αντικρύζει το μεγάλο όνομα στους θερμοσίφωνες

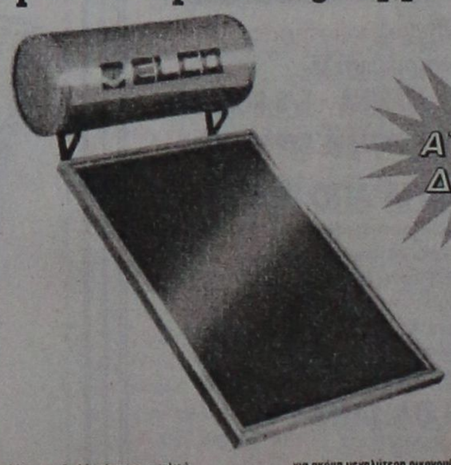

6 ΑΤΟΚΕΣ ΔΟΣΕΙΣ VISA

Με:
- ✓ Ατσάλινο λέβητα με διπλή επίστρωση γυαλιού (DUROGLASS) για απόλυτη προστασία από την σκουριά.
- ✓ Πρωτοποριακό συλλέκτη που λειτουργεί σε κάθε cm² για γρήγορη και αποτελεσματική απορρόφηση της ηλιακής ενέργειας
- ✓ Ειδικό θερμικό υγρό που προστατεύει απόλυτα από τον παγετό.
- ✓ Ενισχυμένη μόνωση στον λέβητα και στον συλλέκτη που ελαχιστοποιεί τις θερμικές απώλειες στο περιβάλλον για ακόμα μεγαλύτερη οικονομία.
- ✓ Ειδική ηλεκτροστατική επικάλυψη στον συλλέκτη και ειδικό κρύσταλλο ασφαλείας ώστε να εκμεταλλεύεται και την πιό αδύνατη ηλιακή ακτινοβολία.
- ✓ Ανοξείδωτο εξωτερικό περίβλημα λέβητα και γαλβανισμένες εν θερμώ βάσεις για μεγαλύτερη αντοχή και στις πιο δυσμενείς καιρικές συνθήκες.
- ✓ 5 χρόνια εγγύηση.

ELCO
σιγουριά και εύκολη ζωή

ΓΔ-15/8

ΔΙΑΘΕΣΗ: ΘΕΡΜΙΟΝ
ΗΛΙΑΚΗ ΕΝΕΡΓΕΙΑ, ΘΕΡΜΑΝΣΗ, ΚΛΙΜΑΤΙΣΜΟΣ
ΚΩΝΣΤΑΝΤΑΚΗΣ ΝΙΚΟΛΑΟΣ
Καναδά 37 Ρόδος - Τηλ. - FAX: (0241) 29962

ΚΤΗΜΑΤΟΜΕΣΙΤΙΚΟ ΓΡΑΦΕΙΟ
ΒΑΖΟΥΚΟΥ ΑΙΚ.

ΠΩΛΟΥΝΤΑΙ ΤΑ ΚΑΤΩΘΙ ΑΚΙΝΗΤΑ (Δ.Δ.= Δάνεια Δεκτά)
ΔΙΑΜΕΡΙΣΜΑΤΑ: ΕΤΟΙΜΟΠΑΡΑΔΟΤΑ ΚΑΙΝΟΥΡΓΙΑ ΚΑΙ ΜΕΤΑΧΕΙΡΙΣΜΕΝΑ

ΔΥΑΡΙΑ (1 υπν.)
45 τ.μ. (1 υπν) σε κονδροσοβά κοντά στην Αννης Μαρίας 6.000.000 (ΔΔ)
51τ.μ. στην Αθηνών καινούργιο 16.800.000
56 τ.μ. (β' ορ.) στο Ροδίνι 10.000.000 (Δ.Δ.)
60τ.μ. (ρετιρέ) στην Αλ. Διάκου 13.000.000
63τ.μ. σε μπετά στο Μόντε Σμιθ, 7.800.000
64τ.μ. Σωτήρος, (α' όροφ.) 12.500.000 (Δ.Δ.)
ΤΡΙΑΡΙΑ
65τ.μ. (υπ.) Καζαντζάκη 15.000.000
65τ.μ. λουξ κατασκευής (ρετιρέ) στη Σωτήρος 20.000.000 (Δ.Δ.)
70τ.μ. (β' όροφ) έτοιμο, καινούργιο στην Ιαλυσό 18.000.000 (Δ.Δ)
74τ.μ. (ισόγειο) στην Κέννεντυ 26.000.000 (Δ.Δ)
75τ.μ. (α' ορ. με θέα) Κοσκινού 16.500.000 δρχ. (Δ.Δ.).
75τ.μ. (α' ορ.) σε μπετά στη Σωτήρος 8.000.000 (Δ.Δ)
76 τ.μ. Περαίας α' ορ. 20.000.000 (Δ.Δ.)
75τ.μ. (ισόγειο) στη Ρόδου – Λίνδου 12.500.000
84τ.μ. (ισόγειο) με αυλή Παπαδιαμάντη 16.000.000 (Δ.Δ.)
82τ.μ. στο Ροδίνι, 19.000.000, με 50τ.μ. μπαλκόνια (Δ.Δ)
83τ.μ. (ρετιρέ) στη Σάββα Διάκου (μπετά – σοβά) 11.000.000
85τ.μ. στην Αιταβύρου (ισόγειο) 13.000.000
85τ.μ. υπό κατασκευή στο Ροδίνι 28.000.000 (Δ.Δ.
85τ.μ. (β' όρ.) στον Αγ. Νικόλαο 18.000.000 (Δ.Δ.)
90τ.μ. (ημ/γειο) λουξ στη Μιχ. Πετρίδη 24.000.000
90 τ.μ. διαμ. στο Νιοχώρι 16.000.000
93τ.μ. ορ/σμα καινούργιο στην Ακαδημία 30.000.000 (Δ.Δ.)
105τ.μ. έτοιμο καινούργιο στην Κρεμαστή 19.000.000
110τ.μ. (ισόγ. και α' 2 διαμ.) στη Δαμασκηνού 23.000.000 (Δ.Δ.)
106τ.μ. καινούργιο στην Κρεμαστή 24.000.000
112τ.μ. ισόγειο στην Πίνδου 20.000.000
117τ.μ. (β' ορ/σμα) καινούργιο με θερ/ση στη Μιχ. Πετρίδη 30.000.00 (Δ.Δ)
130τ.μ. (υπόγ.) σε κολώνες στο Καρακόερο 14.000.000
ΤΕΣΣΑΡΙΑ
100τ.μ. (α' ορ.) καινούργιο σε πάροδο της Στ. Κωτιάδη 32.000.000 (Δ.Δ)
105τ.μ. (α' ορ.) στη Σωτήρος 23.000.000 (Δ.Δ)
106τ.μ. ορ/σμα στη Μητρόπολη 22.000.000
120τ.μ. (β' ορ.) παραδοσιακό Ηρώων Πολυτεχνείου 35.000.000 (Δ.Δ.)
120τ.μ. (γ' όρ.) στη Γεωργ. Λέοντος, 21.000.0000 (Δ.Δ.)
120τ.μ. στη Γεωργίου Σεφέρη 27.000.000 (Δ.Δ)
130 τ.μ. ρετιρέ Απ. Παύλου (γ' όρ.) 26.000.000
129τ.μ. στην Ιαλυσό, β' όρ. 21.000.000 (Δ.Δ.)
130τ.μ. διόροφο διαμέρισμα στην Σωτήρος 30.000.000
134τ.μ. καινούργιο στην Κέννεντυ 52.000.000 (Δ.Δ)
150τ.μ. (β' οροφ.) στην Εργάνης Αθηνάς 45.000.000 (Δ.Δ)
160τ.μ. (α' ορ.) σε σοβά στην Κρεμαστή 20.000.000 (Δ.Δ)
ΠΕΝΤΑΡΙΑ (4 υπν) ΚΑΙ ΑΝΩ
215τ.μ. (β' όρ.) λουξ με υπέροχη θέα στο Βερόπουλο (4 υπν) 45 εκ.(Δ.Δ.)
500τ.μ. ορ/σμα καινούργιο λουξ κατασκευής στην Κέννεντυ 150.000.000
ΜΕΖΟΝΕΤΤΕΣ - ΜΟΝΟΚΑΤΟΙΚΙΕΣ - ΠΑΛΙΑ ΣΠΙΤΙΑ
57τ.μ. μονοκατοικία στη Σάλακο, με 4 στρεμ. (με μαγαζί) 25.000.000
60τ.μ. παλιό δυόροφο κοντά στη Σωκράτους 18.000.000 (Δ.Δ.)
68τ.μ. παλιό δυόροφο σπίτι στον Αγ. Γεώργιο με μεγάλη κάλυψη το οικ/σο 110τ.μ. 14.000.000 (ΔΔ)
75τ.μ. 2 σπίτια στην Ανοιξη (Τρεις) σε 300μ οι/δο 24.000.000
80τ.μ. παραδοσιακή μονοκατοικια στ' Αφάντου 18.000.000 (Δ.Δ)
110τ.μ. λυόμενο σε 500τ.μ. οικ/δο 150 μ. από θάλασσα στη Σορωνή 25.000.000
110τ.μ. διόροφη μονοκατοικία στο Γυαλό Σύμης 15.000.000
120τ.μ. μεζονέτα δυόροφη καινούργια στην Παρθενώπης 33.000.000 (ΔΔ)
127 τ.μ. δυόροφο με τζάκι στην Πυθαγόρα 29.000.000
130τ.μ. μεζονέττα υπό κατασκευή στο Ροδίνι 44.000.000 (Δ.Δ.)
130τ.μ. μονοκατοικία δυόροφη σε 300τ.μ. οικ. στην Ιξιά 35.000.000 (ΔΔ)
130τ.μ. μεζ/τα κοντά στην Κων. Υδραίου 40.000.000 (ΔΔ)
137τ.μ. σε μπετά σε 500 οικόπεδο 26.000.000 στα Κοσκινού
140τ.μ. μονοκατοικία στα Κοσκινού με θεα 55.000.000
187τ.μ. παλιό σπίτι σε 860τ.μ. οικ/δο στα Κρητικά 20.000.000
200τ.μ. χαλατό μη παρ/κο σε ΣΔ 1,2 στους Αγ. Αναργύρους 18.000.000
210τ.μ. μεζ/τα τριόροφη σε μπετά στα Κοσκινού σε 1.000μ. οικ/δο 24.000.000 (ΔΔ)
210τ.μ. έτοιμη καινούργια μεζ/τα στην Ιαλυσό προς Κρεμαστή 44.000.000 (ΔΔ)
220τ.μ. δυόροφη (κατάλ. και επ.στέγ.) στη Δαμασκηνού 45 εκ. (Δ.Δ.)
260τ.μ. στα Κοσκινού σε μπετά σε 1000 οικόπεδο 35.000.000
270τ.μ. μονοκατοικία σε 3,5 στρ. στ' Αφάντου 39 εκ.(Δ.Δ.)
330τ.μ. βίλλα στην Καλλιθέα σε 4 στρέμ. με θέα
300 τ.μ. μον/κία στη Δαματριά προς Παστίδα, με 24 στρ. οικόπεδο
350τ.μ. βίλλα στα Τριάντα σε 1.5 στρ., 140 εκ.
400τμ βίλλα σε σοβά στο Μίρα Μάρε σε 4.000τ.μ. οικόπεδο 100.000.000 (ΔΔ)
Μονοκατοικία σε 6 στρ. οικόπεδο στη Ροδοπούλα (οροπέδιο) 130.000.000
Παλιό σπίτι σε 5.600 τ.μ. στους Τρεις 45.000.000
ΚΑΤΑΣΤΗΜΑΤΑ:
30τ.μ. πλησίον Στ. Κωτιάδη 6.500.000
31τ.μ. Καμείρου 14.000.000
32τ.μ. Βενετοκλέων 17.500.000
35τ.μ. Φαληράκι 30.000.000
40τ.μ. Ηρακλείου Κρήτης 8.000.000
50τ.μ. Αλεξ. Διάκου 45.000.000
56τ.μ. Εμπ. Κέντρο Φώκιαλη
64τ.μ. Κορδιγκτώνος 19.000.000
85τ.μ. (με γκαρσονιέρα) 40.000.000
90τ.μ. ημ/γειο στη Τσαλδάρη 11.000.000
100 τ.μ. όροφος επί της Σωκράτους
ΟΙΚΟΠΕΔΑ
5.660 τ.μ. πάνω στο κύμα Σορωνής 16.000.0000
750τ.μ. πάνω στον κεντρικό δρόμο (κτίζει 110) 7.000.0000 Σορωνής
2.250 εντός οικισμού Δαματριά 7.500.000
5.600με ελιές στον Αγ. Σουλά 5.000.000
1.500 τ.μ. (κτίζει 600τ.μ.) στα Κοσκινού 16.000.000
800τ.μ. εντός οικισμού με θέα στο Παραδείσι, 10.000.000
1000τ.μ. έως 4 στρ. με άδεια οικοδομής στους Τρεις 10.000 το τ.μ.

➤ **ΔΙΑΘΕΤΟΥΜΕ ΚΑΤΑΣΤΗΜΑΤΑ, ΟΙΚΟΠΕΔΑ, ΑΓΡΟΤΕΜΑΧΙΑ ΚΑΙ ΕΠΙΧΕΙΡΗΣΕΙΣ**
➤ **ΑΝΑΛΑΜΒΑΝΟΥΜΕ ΤΗΝ ΠΩΛΗΣΗ ΤΩΝ ΑΚΙΝΗΤΩΝ ΣΑΣ ΣΕ ΣΥΝΤΟΜΟ ΧΡΟΝΙΚΟ ΔΙΑΣΤΗΜΑ ΜΕ ΥΠΕΥΘΥΝΟΤΗΤΑ ΚΑΙ ΕΧΕΜΥΘΕΙΑ ΣΤΗ ΡΟΔΟ – ΑΘΗΝΑ– ΠΕΙΡΑΙΑ**

Πληροφορίες τηλ.. (0241) 22943-28838, FAX: 28838
Διευθ. Γραφείου: Δημ. Θεοδωράκη 3 Τ.Κ. 85100 Ρόδος
Κινητό: 0945466773 Μ7-31/7

Για 50 παιδιά από τη Ρόδο

ΚΑΤΑΣΚΗΝΩΣΗ ΣΤΑ ΚΟΛΥΜΠΙΑ

ΑΠΟ ΤΗΝ ΚΥΡΙΑΚΗ Η Β' ΠΕΡΙΟΔΟΣ

Την 11η Ιουλίου ξεκινά η Β' κατασκηνωτική περίοδος στις κατασκηνώσεις Κολυμπίων που διοργανώνει η Νομαρχιακή Αυτοδιοίκηση Δωδεκανήσου (ΝΕΛΕ) σε συνεργασία με το Δήμο Αφάντου.

Τα παιδιά που θα πάρουν μέρος θα πρέπει να βρίσκονται στο χώρο των κατασκηνώσεων την Κυριακή 11/7 στις 8.30 πμ. Θα πρέπει επίσης να έχουν μαζί τους τα εξής:

- Βιβλιάριο Υγείας
- Εσώρουχα
- Σεντόνια - μαξιλάρι
- Πετσέτες μπάνιου και προσώπου
- Αθλητικά παπούτσια
- Κάλτσες
- Μαγιό
- Παντόφλες για θαλασσα
- Σαμπουάν, σαπούνι
- Οδοντόβουρτσα, οδοντόπαστα
- Αντηλιακό
- Καπέλο
- Ζακέτα / Φούτερ για το βράδυ
- Βιβλία
- Φάρμακα τα οποία τυχόν παίρνει το παιδί & θα δοθούν στη νοσοκόμα της κατασκήνωσης.

ΠΡΟΑΙΡΕΤΙΚΑ

- Επιτραπέζια και άλλα παιχνίδια
- Κασέτες μουσικής
- Προστασία κατά των κουνουπιών.

Για περισσότερες πληροφορίες στα τηλέφωνα: 55856 & 55857.

Ακολουθεί η κατάσταση των παιδιών που θα πάρουν μέρος στην Β' κατασκηνωτική περίοδο Ιουλίου.

Αναστασάκη Άννα
Αχλαδιώτη Αγγελική
Βαγιανάκη Αντέλα
Βαγιανάκη Μαρία
Δεληγιάννης Σπυρίδων
Διακάκης Μιχάλης
Διαμαντή Δέσποινα
Ζαράρης Βίβιαν
Ζέκη Καμέλια (2)
Καζούλη Ελένη
Καλαφατά Μαρία
Καλαφατά Γεωργία
Καλαφατά Ειρήνη
Καμπούρη Γεωργία
Κασέρη Νικολέτα (2)
Κασέρης Μανώλης (2)
Κατσαρά Αντιόπη
Λενακάκη Χαρά
Λενακάκη Ευαγγελία
Μανουσάκη Γεωργία
Μιμορακιωτάκη Κατερίνα
Μιχαλάντου Κούλα
Παπαγιάννης Γιάννης
Μουστάκας Κομνηνός
Μπόσμος Μιχάλης (2)
Μπούκουρης Μιχάλης
Νικολάου
Παπακων/νου Φαίδρα
Παπανθίμου Κρίστα
Παπασάββα Δέσποινα
Παρδαλού Αντωνία
Πατρός Κώστας
Πιλάτου Ειρήνη
Χρυσάφης Ιωάννης
Σιγάλα Χρυσάνθη
Σιγάλας Νίκος
Σπανού Ιφιγένεια
Σταματίου Γεωργία
Σταυρούλη Αναστασία
Στεργίου Χαρίκλεια
Τσιλιώτης Μιχάλης
Τσιπλάκη Κων/να
Φαρμακίδου Ειρήνη
Χατζηαντωνιάδη Καλλιόπη
Χατζής Νίκος
Ζαννετούλη Ειρήνη
Μαλανδρή Κυριακή(2)

Εκτός από τα παιδιά αυτά για την περίοδο από 11-7-99 έως και 20 - 7 -99 θα φιλοξενηθούν 32 παιδιά παλιννοστούντων από την πρώην Σοβιετική Ένωση και 24 παιδιά με ειδικές ανάγκες.

Συνεδριάζει σήμερα το δημοτικό συμβούλιο

ΤΑ ΘΕΜΑΤΑ ΤΗΣ ΚΑΛΛΙΘΕΑΣ

ΕΓΚΡΙΣΕΙΣ ΠΡΑΚΤΙΚΩΝ ΓΙΑ ΕΡΓΑ

Σ συνεδριάζει σήμερα στις 7 το απόγευμα το Δημοτικό Συμβούλιο Καλλιθέας για να εξετάσει τρέχοντα θέματα, τα περισσότερα από τα οποία αφορούν εγκρίσεις έργων και μελετών.

Τα θέματα στην ημερήσια διάταξη έχουν ως εξής:

Θέμα 1ο : Απολογισμός Δημάρχου

Θέμα 2ο : α) Έγκριση μελέτης κατασκευής δικτύου αποχέτευσης ακαθάρτων Καλυθιών προϋπολ. 800.000.000 δρχ.

Το έργο υλοποιείται από το Π.Ε.Π.

β) Αποδοχή προγράμματος ΕΑΠΤΑ έτους 1999.

γ)Έγκριση 1ου ανακεφαλαιωτικού πίνακα του έργου «Ανάπλαση πηγής Φασούλι Ψίνθου»

Το έργο υλοποιείται από το πρόγραμμα LEADER.

δ) Έγκριση πρακτικού της Δημαρχιακής Επιτροπής που αφορά τη Δημοπρασία του έργου «Ασφαλτοστρωση δρόμου Φυτώριο - Μουσικό Γυμνάσιο στα Κοσκινού».

ε) Έγκριση μελέτης κατασκευής κοινοχρήστων τουαλετών στα Κοσκινού.

ζ) Έγκριση 1ου ανακεφαλαιωτικού πίνακα του έργου «Διαμόρφωση Φωτισμού αλιευτικού καταφυγίου Δημοτικού Διαμερίσματος Καλυθιών».

Θέμα 3ο : Έγκριση πρακτικού επιτροπής προμηθειών αυτοκινήτων

α) Για προμήθεια ενός ημιφορτηγού (4Χ4) για κάλυψη αναγκών Υπηρεσίας ύδρευσης.

β) Για προμήθεια ενός ημιφορτηγού (4Χ4) για κάλυψη αναγκών Υπηρεσίας πρασίνου.

γ) Για την προμήθεια ενός φορτηγού κλειστού για κάλυψη αναγκών Υπηρεσίας ύδρευσης Δημοτικού διαμερίσματος

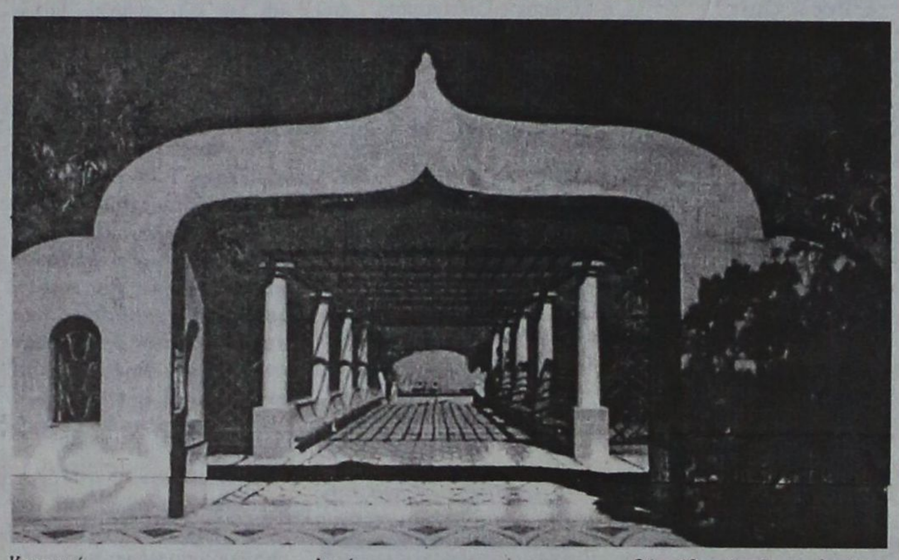

Κοσκινού.

δ) Για την προμήθεια ενός φορτηγού κλειστού για κάλυψη αναγκών Υπηρεσίας ύδρευσης Δημοτικού διαμερίσματος Καλυθιών.

Θέμα 4ο : Συντήρηση – Βελτίωση – Επέκταση Αθλητικών εγκαταστάσεων.

Θέμα 5ο : Τροποποίηση Τεχνικού Προγράμματος και προϋπολογισμού για την κατασκευή του έργου «Κοιτόστρωση τμήματος χειμάρρου Παραντάϊς».

Θέμα 6ο : Αποδοχή οικονομικης ενίσχυσης

α) Από Δευτεροβάθμια εκπαίδευση 500.000 δρχ.

β) Από Ο.Σ. Κτιρίων 599.752 δρχ μέσω τράπεζας Ελλάδος.

γ) Από Υπουργείο Αιγαίου για χρηματοδότηση Συνεδρίου 500.000 δρχ.

δ) Αποδοχή οικονομικής ενίσχυσης για λειτουργικές δαπάνες των Σχολείων των Ο.Τ.Α. 1.570.000 δρχ. από περιφ. Νοτίου Αιγαίου

Θέμα 7ο : Λειτουργία ολοήμερου Νηπιαγωγείου στα Κοσκινού και ψήφιση πίστωσης για τη βελτίωση του υπάρχοντος εξοπλισμού. (Ηλειτουργία του εγκρίθηκε από το Υπουργείο Παιδείας).

Θέμα 8ο : Οικονομικές ενισχύσεις.

Θέμα 9ο : Έγκριση προϋπολογισμού έτους 1999

α) ΑΔΕ

β) Δ.Ο.Α.Ν.

Θέμα 10ο : Συζήτηση για την προοπτική αξιοποίησης του τμήματος της περιοχής ΓΚΟΛΦ που ανήκει διοικητικά στο Δήμο Καλλιθέας

Θέμα 11ο : Σύσταση Δημοτικής Επιχείρησης Ύδρευσης και Αποχέτευσης και διορισμός Διοικητικού Συμβουλίου.

Θέμα 12ο : Πρακτικό Δημαρχιακής Επιτροπής για την αγορά:

Οικοπέδου στη Ψίνθο (Ανέγερση Νηπιαγωγείου).

Θέμα 13ο : Αποδοχή απ' ευθείας εκποίησης προς το Δήμο ακινήτου του Δημοσίου και παραχώρηση χρήσης Κοσκινού.

Θέμα 14ο : Τροποποίηση προϋπολογισμού για την πληρωμή διαφόρων τιμολογίων.

Θέμα 15ο : Έγκριση δαπάνης μετακίνησης στην Κρήτη (για το συνέδριο της Βιολογικης καλλιέργειας της Ελιάς) της Κατερίνας Τσακμακίδου.

Θέμα 16ο : Αναπαραγωγή αγάλματος «Έρωτα».

Θέμα 17ο : Πρακτικό επιτροπής για την αξιολόγηση προτάσεων για το «Έμβλημα» του Δήμου.

Θέμα 18ο : παραβάσεις καταστημάτων υγειονομικού ενδιαφέροντος.

Θέμα 19ο : Συμμετοχή στο πρόγραμμα INERREG.

Θέμα 20ο : Τροποποίηση τεχνικού προγράμματος και προϋπολογισμού για την Συντήρηση – βελτίωση των σχολικών κτιρίων.

Zorpidis
ΤΟΥΡΙΣΤΙΚΟΣ ΟΡΓΑΝΙΣΜΟΣ
ΜΑΚΑΡΙΟΥ 31 - ΡΟΔΟΣ - ΤΗΛ. (0241) 20625, 30054

Καλοκαίρι'99

Αεροπορικές εκδρομές

Ξενοδοχεία στην Αθήνα και Θεσσαλονίκη

ΠΑΡΙΣΙ (πόλη του φωτός) 7 μέρες
ΠΑΡΙΣΙ - DISNEYLAND 7 μέρες
ΠΑΡΙΣΙ - ΛΟΝΔΙΝΟ 7 μέρες
ΛΟΝΔΙΝΟ 7μέρες
ΑΓΓΛΙΑ - ΣΚΩΤΙΑ 7 μέρες
ΒΕΛΓΙΟ - ΟΛΛΑΝΔΙΑ-ΛΟΥΞΕΜΒΟΥΡΓΟ 7 μέρες
ΕΛΒΕΤΙΑ - ΑΥΣΤΡΙΑ - ΑΛΠΕΙΣ 7 μέρες
ΣΚΑΝΔΙΝΑΒΙΚΕΣ ΠΡΩΤΕΥΟΥΣΕΣ 8 μέρες
ΜΑΔΡΙΤΗ - ΑΝΔΑΛΟΥΣΙΑ 7 μέρες
ΙΣΠΑΝΙΑ - ΠΟΡΤΟΓΑΛΙΑ 7 μέρες
ΔΙΑΚΟΠΕΣ ΣΤΑ ΝΗΣΙΑ ΤΗΣ ΙΒΗΡΙΚΗΣ 7 μέρες
ΚΡΑΚΟΒΙΑ - ΒΑΡΣΟΒΙΑ - ΒΕΡΟΛΙΝΟ 8 μέρες
ΒΟΥΔΑΠΕΣΤΗ-ΒΙΕΝΝΗ-ΜΟΝΑΧΟ-ΠΡΑΓΑ 7 μέρες
ΚΛΑΣΙΚΗ ΙΤΑΛΙΑ 8 μέρες
ΙΤΑΛΙΑ -ΚΥΑΝΗ ΑΚΤΗ 8 μέρες
ΒΟΣΤΩΝΗ - ΝΕΑ ΥΟΡΚΗ - ΚΑΤΑΡΡΑΚΤΕΣ
ΝΙΑΓΑΡΑ 12 μέρες
ΚΟΥΒΑ 10 μέρες
ΑΥΤΟΚΡΑΤΟΡΙΚΟ ΜΑΡΟΚΟ 8 μέρες
ΜΑΛΤΑ (το νησί των Ιπποτών) 6 μέρες
ΚΥΠΡΟΣ 8 μέρες

Εισιτήρια με όλες τις εταιρίες σε ΑΠΙΘΑΝΕΣ τιμές

Οδικές - ακτοπλοϊκές εκδρομές εξωτερικού
ΠΑΝΟΡΑΜΑ ΚΕΝΤΡ. ΕΥΡΩΠΗΣ 9 μέρες
ΜΕΓΑΛΟΣ ΓΥΡΟΣ ΙΤΑΛΙΑΣ 9 μέρες
ΙΤΑΛΙΚΟ ΠΑΝΟΡΑΜΑ 7 μέρες
ΣΙΚΕΛΙΑ - ΜΕΓ. ΕΛΛΑΔΑ 7 μέρες
ΝΙΚΑΙΑ - ΠΑΡΙΣΙ - ΓΕΝΕΥΗ - ΜΙΛΑΝΟ 11 μέρες
ΙΤΑΛΙΚΗ ΣΕΡΕΝΑΤΑ 11 μέρες

Εκδρομές - Διακοπές στην Ελλάδα

ΚΩΣ	9 μέρες
ΠΑΤΜΟΣ	7 μέρες
ΣΑΝΤΟΡΙΝΗ	8 μέρες
ΠΑΡΟΣ	8 μέρες
ΜΥΚΟΝΟΣ	8 μέρες
ΑΜΟΡΓΟΣ	8 μέρες
ΝΑΞΟΣ	8 μέρες
ΑΝΔΡΟΣ	8 μέρες
ΚΡΗΤΗ	8 μέρες
ΤΗΝΟΣ	3-5-7 μέρες
ΧΑΛΚΙΔΙΚΗ	8 μέρες

X1024-31/7

GRECOTEL RHODOS IMPERIAL

«MARCO POLO»
Courmet Restaurant

Υπό το φως των κεριών και τις μελωδίες του πιάνου απολαύστε μοναδικές γαστρονομικές δημιουργίες

Grecotel... εγγύηση ποιότητας

Κρατήσεις
ξενοδοχείο Rhodos Imperial
Τηλ. 75000

X1075-31/7

GR ★★★★★ ***Grand Hotel***



Προτιμήστε το νέο μας
PIANO BAR
με τον πιανίστα μας
Τάκη Τσώνη



Ο τέλειος συνδυασμός ποιότητας και οικονομίας
YELLOW SPOT



X.1081- 31/7

ΣΤΟ ΕΠΙΜΕΛΗΤΗΡΙΟ ΤΗΣ ΡΟΔΟΥ

ΕΥΡΩΠΑΪΚΟ ΚΕΝΤΡΟ ΠΛΗΡΟΦΟΡΙΩΝ

ΕΝΗΜΕΡΩΣΗ ΕΠΙΧΕΙΡΗΜΑΤΙΩΝ ΜΕΣΩ INTERNET

ΠΛΗΡΟΦΟΡΙΕΣ που αφορούν τις επιχειρήσεις Νοτίου Αιγαίου, σε σχέση με το Ευρώ, θα έχουν τη δυνατότητα να αντλήσουν όσοι επιχειρηματίες, έχουν πρόσβαση, στο INTERNET μέσα από την ηλεκτρική διεύθυνση του Ευρωπαϊκού Κέντρου Πληροφοριών.

Η παρουσίαση του Site, για το Ευρώ εγινε στο Επιμελητήριο και γνωστοποιήθηκε ότι στην ηλεκτρονική διεύθυνση.

http://www.eurho.gr

οι επιχειρηματίες μέσα από οκτώ θεματικές ενότητες θα μπορούν να ενημερωθούν για το Ευρώ αλλά και τις δραστηριότητες του Ευρωπαϊκού Κέντρου Πληροφοριών.

Στο Site υπάρχει και κουίζ και όπως ανακοινώθηκε οι πρώτοι 100 που θα υποβάλλουν ερωτήσεις στο ειδικό ηλεκτρονικό έντυπο θα λάβουν δώρο ένα CD-ROM και ένα στρατηγικό οδηγό για την προετοιμασία μεταβασης στο ΕΥΡΩ.

Το site για το ευρώ είναι αποτέλεσμα μακροχρόνιας έρευνας. Εκτός από τη μελέτη άρθρων και βιβλίων, επισκέψεις έγιναν σε 250 και πλέον αντίστοιχα sites για το ευρώ, όπως: sites υπουργείων, τραπεζών, επιμελητηρίων, διεθνών οργανισμών, οικονομικού τύπου εφημερίδων, εταιριών, συμβούλων επιχειρήσεων ...κ.λ.π.

«Κατά την άποχή μας, είπε ο κ. Ουζουνίδης, από το ΕΒΕΔ έχουμε δημιουργήσει το πληρέστερο site στην Ελλάδα από πλευράς περιεχομένου και αισθητικής. Αυτό μπορείτε να το διαπιστώσετε κάνοντας τη σύγκριση με τα άλλα site για το ευρώ που λειτουργούν στην χώρα μας».

Σκοπός της δημιουργίας του site είναι η διαρκής και δυναμική ενημέρωση των επιχειρήσεων που έχουν πρόσβαση στο INTERNET, για το ευρώ.

Έτσι πέρα από τα ενημερωτικά σεμινάρια που διοργάνωσε το Ευρωπαϊκό Κέντρο σε Ρόδο, Κω, Κάλυμνο, Κάρπαθο, Λέρο, Πάτμο, Σύρο, Νάξο και Σαντορίνη, θα έχουν πλέον τη δυνατότητα οι επιχειρήσεις του Ν. Αιγαίου στα 36 νησιά, αλλά γενικότερα των νησιών του Αιγαίου, να έχουν έγκυρη και έγκαιρη ενημέρωση για τη μετάβαση των επιχειρήσεων στο ευρώ.

Με τη δημιουργία αυτού του site εγκαινιάζεται μία νέα μορφή αμφίδρομης επικοινωνίας με τις επιχειρήσεις του νησιώτικου χώρου, επιτυγχάνοντας μερική άρση της απομόνωσης με τη διάχυση της πληροφόρησης μέσω του διεθνούς διαδικτύου.

Σε τι διαφέρει το δικό μας site από τα άλλα site για το ευρώ: στη δομή, στην αισθητική και στο περιεχόμενο.

Η δ/νση του site αποτελείται από 5 μόνο χαρακτήρες, από την εύηχη λέξη: eurho.gr.

Τα άλλα site είτε έχουν διεθύνσεις με πολλούς χαρακτήρες, είτε δεν είναι ευκρινής η ύπαρξη πληροφοριών για το ευρώ στο μενού του site.

Δομή

Το site αποτελείται από 7 θεματικές ενότητες:

- **Ευρώ: το εγχείρημα**
- **Ευρώ και Ελλάδα**
- **Το ευρώ και η επιχείρησή σας**
- **Ερωτήσεις - Απαντήσεις**
- **Το μικρό λεξικό του ευρώ**



- **Χρήσιμες διασυνδέσεις**
- **Ανακοινώσεις - τα νέα του ΕΚΠ**

και το

4 Ευρώ Quiz

Για κάθε θεματική ενότητα υπάρχει εισαγωγή και στο τέλος παραπομπή με κλικ στις επιμέρους κατηγορίες.

● **Ευρώ: Το εγχείρημα**

Σύντομη ιστορική αναφορά της πορείας προς την ONE.

Το χρονοδιάγραμμα μετάβασης στο ευρώ.

Το νομικό πλαίσιο καθώς και ιστορικές πληροφορίες για το ευρώ, ως νόμισμα.

Η πρώτη θεματική ενότητα είναι μία κατατοπιστική εισαγωγή για το ευρώ.

● **Ευρώ και Ελλάδα**

Σενάριο μετάβασης της Ελλάδας στη ζώνη ευρώ και ακολουθούν οι εγκύκλιοι φορέων και Υπουργείων για το ευρώ.

Έχει γίνει καταγραφή όλων των εγκυκλίων των Υπουργείων και Τραπεζών που αναφέρονται στη μετάβαση της Ελλάδος στο ευρώ. Οι εγκύκλιοι παρατίθενται με πλήρες κείμενο. Είναι ιδιαίτερα χρήσιμο γαι τον επιχειρηματία να γνωρίζει το νομοθετικό πλαίσιο προσαρμογής στο ευρώ. Η τελευταία εγκύκλιος του Υπουργείου Εθνικής Οικονομίας, του Απριλίου, που έχει καταχωρηθεί είναι αυτή της 13/5/99. Θα καταβληθεί προσπάθεια ώστε να καταχωρούνται όλες οι εγκύκλιοι Υπουργείων, φορέων σχετικά με το ευρώ, που αφορούν την επιχείρηση.

● **Το ευρώ και η επιχείρησή σας**

Σ' αυτή τη θεαματική ενότητα υπάρχουν 4 υποκατηγορίες, όπως:

- Τεστ αυτοδιάγνωσης
- Βασικές επισημάνσεις
- Σχέδιο μετάβασης στο ευρώ
- Χρηστικός οδηγός της επιχείρησης για τη μετάβαση στο ευρώ
- Παραδείγματα επιχειρήσεων

Σκοπός μας είναι να ευαισθητοποιηθούν οι επιχειρήσεις ξεκινώντας από ενα σύντομο τεστ αυτοδιάγνωσης. Στη συνέχεια παρατίθενται βασικές πληροφορίες για τη μετάβαση στο ευρώ και προτείνονται στον επιχειρηματία ενδεικτικά ορισμένες ενέργειες στις οποίες θα πρέπει να προβεί για να ετοιμάσει την επιχείρησή του.

● **Ερωτήσεις - Απαντήσεις**

Με τη βοήθεια ενος εντύπου υποβολής ερωτήσεων ο επιχειρηματίας που έχει πρόσβαση μπορεί να υποβάλει ερωτήσεις στις οποίες το ΕΚΠ θα απαντάει το συντομότερο δυνατόν.

Οι συνήθεις ερωτήσεις - απαντήσεις που υποβάλλονται από τους επιχειρηματίες θα κατηγοριοποιούνται και θα καταχωρούνται ανώνυμα.

Για κάθε κατηγορία, αλλά και για ό,τι απορίες έχουν γενικά οι ενδιαφερόμενοι, μπορούν να υποβάλλουν ερωτήσεις μέσω του ειδικού εντύπου.

Να σημειωθεί ότι οι πρώτοι 100 που θα υποβάλλουν ερώτηση θα λάβουν δώρο ένα CD-ROM και ένα στρατηγικό οδηγό για την προετοιμασία μετάβασης στο ευρώ, ενώ θα τους αποστέλλεται και έντυπη ενημέρωση για το ευρώ.

● **Στο μικρό λεξικό του ευρώ**

περιλαμβάνονται 20 όροι, οι πλέον συνήθεις για την ONE καιτο ευρώ, στους οποίους μπορεί να προστρέχει ο χρήστης όπως σε ένα λεξικό.

Στόχος είναι εξοικείωση του ενδιαφερομένου επιχειρηματία με την ορολογία που σχετίζεται με το ευρώ.

Ι Χρήσιμες διασυνδέσεις

Παρατίθενται τα επίσημα sites της Επιτροπής και των χωρών - μελών της ζώνης ευρώ.

Παρέχεται η δυνατότητα και στους επιχειρηματίες άλλων χωρών της ζώνης ευρώ που διαβιώνουν στην Περιφέρειά μας να αναζητήσουν πληροφορίες σχετικά με το θέμα από το επίσημο site της χώρας τους.

● **Ανακοινώσεις / Τα νέα του ΕΚΠ**

Τρέχουσα επικαιρότητα για το ευρώ.

Κατά κύριο λόγο θα καταχωρούνται οι εκδηλώσεις που πραγματοποιεί το ΕΚΠ αλλά και ,ενδιαφέρον υπάρχει για τις εξελίξεις γύρω από το ευρώ. Επίσης θα ξεκινήσουμε μία πρώτη προσπάθεια καταχώρησης νέων γενικά του Ευρωπαϊκού Κέντρου Πληροφοριών.

● **Ευρώ - Quiz**

Παιχνίδι ερωτήσεων όπου στο τέλος παίρνετε αμέσως τις σωστές απαντήσεις.

Μέσα από 14 ερωτήσεις μπορεί ο ενδιαφερόμενος να δοκιμάσει τις γνώσεις του σχετικά με το ευρώ και να λάβει άμεσα το αποτέλεσμα που πέτυχε καθώς επίσης και τις σωστές απαντήσεις.

Σκοπός της δημιουργίας του site είναι να λειτουργήσει μέχρι το 2002 και να στηρίξει την επιχείρηση στην προσπάθεια μετάβασής της στο ευρώ. Αυτό θα το επιτύχουμε με την τακτική ενημέρωση των σελίδων μας ώστε το site να έχει δυναμικό χαρακτήρα.

Ανατέθηκε η εκπόνηση μελέτης για αξιοποίηση του Γκολφ Αφάντου

Συνεδρίασε προχτές το δ.σ. Αφάντου και ελήφθησαν οι παρακάτω αποφάσεις:

1. Εγκρίθησαν τα πρακτικά μίσθωσης κτιρίου για στέγαση δημοτικών υπηρεσιών σύμφωνα με τα οποία ο Δήμος εκμίσθωσε τον α' όροφο ξενοδοχείου αντί ποσού 260.000 δρχ. το μήνα.

2. Εγκρίθηκαν τα πρακτικά απ' ευθείας αγοράς ακινήτου.

3. Ανατέθηκε η εκπόνηση μελέτης «Δημιουργία ειδικής τουριστικής υποδομής στην περιοχή Γκολφ Αφάντου» με σκοπό την ένταξη του στο Γ' ΚΠΣ ή ΠΕΠ και συστάθηκε επιτροπή παρακολουθήσης της υπόθεσης γκολφ.

4. Ορίστηκαν τα μέλη επιτροπής πολεοδομικών θεμάτων, τα οποία θα καταθέσουν προτάσεις για το γ. πολεοδομικό σχέδιο, ΖΟΕ Κολυμπίων και την ειδική χωροταξική μελέτη Ρόδου.

5. Εγκρίθηκαν οι ΟΕΥ των Δημοτικών Επιχειρήσεων Υδρευσης και Αστικής Συγκοινωνίας.

6. Ορίστηκαν ελεγκτές για το διαχειριστικό έλεγχο οικον. ετών 1996-97-98-99 της ΔΕΑΣΑ.

7. Εγκρίθηκαν μελέτες έργων ιρλανδικών διαβάσεων, τσιμεντοστρώσεων και προμήθεια κάδων, οι οποίες θα εκτελεσθούν από την ΑΔΕΑΨΑ Α.Ε.

Τέλος ψηφίστηκαν και πιστώσεις ενίσχυσης των σχολικών επιτροπών και διάφορες άλλες προς τρίτους.

Από την Rodos Car A.E.,
επίσημη αντιπροσωπεία της BMW στη Ρόδο

ΖΗΤΕΙΤΑΙ

ΠΩΛΗΤΗΣ ΑΥΤΟΚΙΝΗΤΩΝ

Ο ενδιαφερόμενος θα πρέπει να έχει δυνατότητα άνετης επικοινωνίας, φιλική προσωπικότητα, διάθεση για εργασία.

Προϋπηρεσία στο χώρο του αυτοκινήτου, γνώση της αγοράς, πτυχίο ανωτέρας ή ανωτάτης σχολής θεωρούνται επιπλέον (όχι απαραίτητο) προσόν.

Η εταιρία προσφέρει ελκυστικό πακέτο αποδοχών και προμηθειών και συνεχή επιμόρφωση με σεμινάρια.

Απαραίτητο βιογραφικό σημείωμα

Πληροφορές στα τηλ. 64169-61825
κ. Παμπίδη Μιχαήλ

M 15 - 22/7

ΜΕΤΑΧΕΙΡΙΣΜΕΝΑ ΔΙΚΥΚΛΑ

από 100.000

ADDRESS 50 - YAMAHA 50 - SUZUKI DR 125 - 250 - KAWASAKI 250

ΑΒΕΤΕ Κ. ΚΩΣΤΑΡΙΔΗΣ
ΤΗΛ. 22157 - 20874 - 22325

X1037-31/7



Η Ζωή είναι Διαφορετική μετά από Αυτό.

ΤΖΟΚΕΡ Το Μεγάλο Παιχνίδι
Κέρδη πέρα από κάθε φαντασία!

Αν έχετε μεγάλα όνειρα, έχουμε ένα μεγάλο παιχνίδι για σας. Το ΤΖΟΚΕΡ, προσφέρει **κέρδη που ξεπερνούν κάθε φαντασία.** Οι μεγάλοι μας τυχεροί αναμένεται να κερδίζουν μέχρι **425 εκατομμύρια** ή και παραπάνω.

Επιπλέον το ΤΖΟΚΕΡ προσφέρει 8 διαφορετικούς τρόπους για να κερδίσετε, με κέρδη στις υπόλοιπες κατηγορίες μέχρι και 10 εκατομμυρια δραχμές ή και παραπάνω.

Απλά διαλέξτε 5 αριθμούς από τους 45 και 1 από τους 20. Κάντε τις σωστές προβλέψεις και θα δείτε τα όνειρά σας να γίνονται πραγματικότητα.





ΝΕΟ ΛΟΤΤΟ

Με 50 δραχμές αλλάζει η ζωή σου για πάντα!

Ποιός θα περίμενε ποτέ ότι **μόνο με 50 δρχ. θα μπορούσατε να αλλάξετε τη ζωή σας για πάντα;** Απλά διαλέξτε 6 αριθμούς από τους 49, Προβλέψτε τους 6 αριθμούς που θα κληρωθούν και κερδίστε το μεγάλο κέρδος. Είναι τόσο απλό.

Το ΝΕΟ ΛΟΤΤΟ, το πιο φθηνό από όλα τα τυχερά παιχνίδια στην Ελλάδα, έχει περισσότερους κερδισμένους από κάθε άλλη φορά.

ΝΕΟ ΠΡΟΤΟ

11 τρόποι να κερδίσεις!

Το όνομά του δεν είναι το μόνο πράγμα που άλλαξε. Το ΝΕΟ ΠΡΟΤΟ είναι το παιχνίδι που τώρα παίζεται πιο εύκολα και κερδίζεται πιο εύκολα. Στην πραγματικότητα, κάθε κλήρωση προσφέρει **11 τρόπους να κερδίσετε μέχρι 100 εκατομμύρια ή και παραπάνω.**

Σχηματίστε το δικό σας επταψήφιο αριθμό στο νέο ΑΝΕΞΑΡΤΗΤΟ ΔΕΛΤΙΟ επιλέγοντας ένα νούμερο από το 0 - 9 σε κάθε στήλη του δελτίου.

Προβλέψτε 7 νούμερα με την ίδια σειρά που κληρώνονται και κερδίστε το μεγάλο ποσό.

Τώρα, με διπλάσιους σχεδόν νικητές από πριν, το ΝΕΟ ΠΡΟΤΟ σας δίνει διπλάσιο ενθουσιασμό και συγκίνηση.



ΠΛΗΡΟΦΟΡΙΕΣ ΣΤΑ ΠΡΑΚΤΟΡΕΙΑ ΤΟΥ ΟΠΑΠ

ΟΠΑΠ

Η Ζωή είναι Διαφορετική μετά από Αυτό.

8/7

Ματιές στα σπορ

Σύμφωνα με όσα δήλωσε ο ίδιος...

Ο Δημήτρης Σεϊταρίδης ο νέος τεχνικός του Ιάλυσου

Επιβεβαιώθηκε χθες η έντονη φημολογία των τελευταίων ημερών που ήθελε τον Δημήτρη Σεϊταρίδη να είναι ο διάδοχος του Κώστα Ιωσηφίδη στην τεχνική ηγεσία του Ιάλυσου!

Σύμφωνα με πληροφορίες ο ίδιος φέρεται να δήλωσε χθες ότι όντως θα είναι ο νέος προπονητής των "ερυθροκίτρινων" καθώς έχει πάρει ψήφο εμπιστοσύνης από τον Θανάση Βράνια.

Ο κ. Σεϊταρίδης είναι πολύ γνώριμος του καθώς αποτελεί τον πιο στενό του συνεργάτη στις επιχειρήσεις του. Έτσι ουσιαστικά για το θέμα του προπονητή ο κ. Βράνιας δεν χρειάστηκε να "πονοκεφαλιάσει" και πάρα πολύ αφού τον είχε ... μέσα στα πόδια του έτοιμο.

Οι ίδιες πληροφορίες αναφέρουν πως ο κ. Σεϊταρίδης δεν θα έχει μόνο χρέη προπονητή στο σύλλογο αλλά και μάνατζερ λόγων των πολλών γνωριμιών του ανά την Ελλάδα.

Ηδη, μάλιστα έχει έρθει σε επαφή με κάποιους ποδοσφαιριστές από την υπόλοιπη Ελλάδα προσπαθώντας να τους φέρει στον Ιάλυσο.

Στο μεταξύ και ενώ η αγωνία για το πότε θα έρθει ο νομικός σύμβουλος του Βράνια Αργύρης Λίβας καλά κρατεί, υπάρχει η πεποίθηση ότι ίσως να είναι και εσκεμμένη αυτή η αργοπορία των τελευταίων ημερών. Πολλοί πιστεύουν δηλαδή ότι γίνονται προσπάθειες για να βρεθεί πρώτα η φόρμουλα με την οποία η ΠΑΕ θα δεσμευτεί ότι αναλαμβάνει όλα τα χρέη προς το Δημόσιο και μετά να προχωρήσει η τυπική διαδικασία πώλησης της στον Γιαννιώτη επιχειρηματία.

Αυτό είναι απόλυτα φυσιολογικό, καθώς όπως είναι γνωστό ο κ. Βράνιας έχει δηλώσει πως θα αγοράσει την ΠΑΕ μόνο εάν δεν επωμιστεί το βάρος των χρεών προς τρίτους, εκτός φυσικά από αυτά προς τους παίκτες τα οποία έχει δεσμευτεί να αναλάβει.

Σε αντίθετη περίπτωση δεν είναι διατεθειμένος να αγοράσει την ΠΑΕ και εάν γίνει κάτι τέτοιο είναι αποφασισμένος να κάνει πίσω.

Δύσκολο να μπει χορτάρι στο γήπεδο του Απόλλωνα!

Αποφασίζει σήμερα το δημοτικό συμβούλιο Καλλιθέας

Σήμερα το βράδυ αναμένεται να αποφασισθεί οριστικά για το αν θα τοποθετηθεί χλοοτάπητας γενικότερα σε κάποιο από τα υπάρχοντα ποδοσφαιρικά γήπεδα του Δήμου Καλλιθέας και ειδικότερα αυτό που χρησιμοποιεί για έδρα του ο Απόλλων Καλυθιών.

Την απόφαση θα την πάρει το δημοτικό συμβούλιο του Δήμου Καλλιθέας το οποίο σήμερα το βράδυ θα πραγματοποιήσει την καθιερωμένη συνεδρίαση του και ένα από τα θέματα που θα τεθεί προς συζήτηση είναι και αυτό.

Ουσιαστικά, η σημερινή συνεδρίαση αναμένεται με πάρα πολύ μεγάλο ενδιαφέρον από τη διοίκηση του Απόλλωνα Καλυθιών που έχει εκφράσει επανειλημμένα την άποψη ότι ο χλοοτάπητας θα πρέπει να μπει στο υπάρχον γήπεδο μιας που ο σύλλογος από τη νέα σεζόν θα παίζει στη Δ΄ Εθνική κατηγορία.

Αυτό τονίστηκε και πρόσφατα στο δήμαρχο Καλλιθέας κ. Γιάννη Ιατρίδη σε συνάντηση που είχε ο τελευταίος πριν τις εκλογές του συλλόγου, με το απερχόμενο (τότε) διοικητικό συμβούλιο.

Μπορεί ο κ. Ιατρίδης να έδειξε ότι συμμερίζεται αυτή την άποψη όμως η τελική απόφαση δεν περνάει ... μόνο από το δικό του χέρι αλλά φυσικά και πολλών άλλων δημοτικών συμβούλων οι οποίοι καλούνται να ψηφίσουν σχετικά.

Σύμφωνα με πληροφορίες της εφημερίδας μας η περίπτωση τοποθέτησης χλοοτάπητα στο γήπεδο Καλυθιών (ή σε άλλο του Δήμου Καλλιθέας) φέρνει ολοένα και περισσότερες αντιδράσεις. Μια τέτοια απόφαση είναι λογικό ότι θα σημάνει αυτόματα και τη "νέκρωση" του γηπέδου για τουλάχιστον έξι μήνες (μέχρι να ολοκληρωθούν οι εργασίες) με αποτέλεσμα την ταλαιπωρία αρκετών ομάδων που θα αναγκαστούν να ψάξουν άλλο μέρος για να κάνουν την προπόνησή τους. Παράλληλα, μια τέτοια απόφαση χαρακτηρίζεται από πολλούς "πρόχειρη" καθώς υπάρχει ο φόβος να δημιουργηθεί κάτι το οποίο δεν θα είναι απόλυτο σύγχρονο. Η σκέψη που υπάρχει και που σαφώς προβληματίζει είναι ότι θα πρέπει καλύτερα να γίνει ένα καινούργιο Στάδιο το οποίο θα είναι σύγχρονο και θα πληροί σαφώς καλύτερες προϋποθέσεις από ό,τι τα υπάρχοντα γήπεδα.

Ισως μάλιστα αυτή η σκέψη να επικρατήσει στη σημερινή συνεδρίαση του δημοτικού συμβουλίου, αφήνοντας έτσι στα ... κρύα του λουτρού όσους πιστεύουν (κυρίως τους παράγοντες του Απόλλωνα) ότι θα μπει χορτάρι στο ήδη υπάρχον γήπεδο...

Ο Δημήτρης Πανουργιάς προπονητής στον Αστέρα

Ο Δημήτρης Πανουργιάς είναι ο νέος προπονητής του Αστέρα Παστίδας που και τη νέα σεζόν θα συμμετάσχει στη Β΄ Κατηγορία της ΕΠΣΔ.

Την απόφαση αυτή πήρε η διοίκηση του συλλόγου μετά την πρόσφατη συνεδρίασή της όπου τέθηκε το θέμα αυτό.

Ουσιαστικά η ολοκλήρωση της μεταγραφής ήταν κάτι το τυπικό αφού οι δύο πλευρές τα είχαν βρει εδώ και μερικές ημέρες.

Σύμφωνα με τα όσα έγιναν γνωστά, ο Πανουργιάς θα είναι ο τεχνικός του Αστέρα για τουλάχιστον ένα χρόνο.

Και μεταγραφές

Ο Αστέρας Παστίδας απέκτησε τους Λυμπερόπουλο, Κουτσουρούμπα που υπηρετούν στη Ρόδο τη στρατιωτική τους θητεία και τους Π. Δούπη, Ι. Μαυρουδή.

Με μεγάλο ενδιαφέρον συνεχίζεται το "SUMER CUP"

Με τα παιχνίδια της προτελευταίας αγωνιστικής της κανονικής περιόδου συνεχίζεται σήμερα στις εγκαταστάσεις του Κέντρου Μίνι Ποδοσφαίρου Ρόδου "Βιτζηλαίος" το τουρνουά 5 Χ 5 ανεξαρτήτων ομάδων με την επωνυμία SUMMER CUP.

Σύμφωνα με το πρόγραμμα θα παίξουν:

8-9 μ.μ.: Μπραζίλ Boulevard - Ακάλυπτοι

9-10 μ.μ.: Δίας '88 - Αθεόφοβος

10-11 μ.μ.: Ρομποστάρ - Σακκής

Στους αγώνες της τέταρτης αγωνιστικής σημειώθηκαν τα παρακάτω αποτελέσματα:

ΔΙΑΣ '88 -ΜΠΡΑΖΙΛ BOULEVARD 9-7

Για τους νικητές επτά γκολ πέτυχε ο Γεωργαλλής και δύο ο Κελέσογλου και για τους ηττημένους σκόραραν οι Πότσος (2), Κυπριώτης (2), Παπαδόπουλος (2), Σεβδαλής

ΜΠΑΓΙΕΡ -ΣΑΚΚΗΣ 15-2:

Για την Μπάγερ σκόραραν οι Κ. Ζουρούδης (6), Π. Ζουρούδης (4), Λαμπριάκος (3), Ροδίτης και Δ. Ζουρούδης. Τα δύο γκολ των ηττημένων σημείωσε ο Σακκής

ΑΚΑΛΥΠΤΟΙ - ΑΘΕΟΦΟΒΟΣ 3-4:

Οι Κυπριώτης (2), Παναγέας, Πελαρδής σκόραραν για τους νικητές και για τους ηττημένους οι Αγγελής, Κουφαλιός, Σταυριανάκης.

ΕΛ.ΑΣ. ΡΟΜΠΟΣΤΑΡ 0-2 α.α.

Οι μέχρι τώρα βαθμολογίες έχουν ως εξής:

Α΄ όμιλος

1.Μπάγιερ 27-9 10
2.Ρομποστάρ 12-9 7
3.Σακκής 14-27 6
4. ΕΛ.ΑΣ 0-8 0

Β΄ όμιλος

1.Δίας '88 32-18 9
2.Μπραζίλ 30-17 9
3.Αθεόφοβος 18-17 6
4.Ακάλυπτοι 8-36 0

Στην Αναγέννηση ο Στ. Ματθαίος

Στην Αναγέννηση Εμπωνας θα συνεχίσει την καριέρα του ο Σταύρος Ματθαίος.

Διοίκηση και ποδοσφαιριστής συναντήθηκαν πρόσφατα και συμφώνησαν σε όλα. Το μόνο που απομένει είναι το τυπικό μέρος για να ολοκληρωθεί η μεταγραφή.

Ο Ματθαίος μέχρι πρόσφατα αγωνίζονταν στην ομάδα του ΑΣ Ρόδος.

Για ένα ακόμα χρόνο θα αγωνίζεται στην Αναγέννηση ο Γιάννης Διακοπαρασκευάς καθώς ανανέωσε τη συνεργασία του.

Στο πανελλήνιο πρωτάθλημα της Αθήνας

Καλή εμφάνιση πραγματοποίησαν οι «μικροί» του ΓΑΣ Ρόδου "Υγείας"

Με τις καλύτερες δυνατές επιδόσεις επέστρεψε η αποστολή του ΓΑΣ Ρόδου "ΥΓΕΙΑ" από το Πανελλήνιο Πρωτάθλημα Παμπαίδων - Παγκορασίδων Α΄ που πραγματοποιήθηκε το περασμένο Σαββατοκύριακο 3 και 4 Ιουλίου 1998 στο στάδιο Γ. Καραϊσκάκη στην Αθήνα.

-Οι μικροί του ΓΑΣ Ρόδου "Η Υγεία" κατάφεραν σχεδόν όλοι να αγωνιστούν στους τελικούς του Πανελλήνιου αυτού Πρωταθλήματος και να πραγματοποιήσουν σπουδαίες εμφανίσεις

-Οι θέσεις που πήραν οι αθλητές και οι αθλήτριες ήταν:

1.Μαρκόπουλος Μιχαήλ 1ος στα 1000 μ. και χρυσό μετάλλιο

2.Παρδαλού Ειρήνη 4η στα 600 μ.

3.Παρδαλού Μαρία 5η στα 1000 μ.

4.Φουρζαδάκη Φιλίς 6η στη σφυροβολία και 8η στο δίσκο

5.Οικονομίδης Μιχαήλ 8ος στη σφαιροβολία

6.Σκυταλοδρομία ΠΠ Α΄ (4 Χ 80 + 150+300+600) 4η θέση με τους Κοντό Γεώργιο , Μαούνη Γεώργιο, Νηστικάκη Στυλιανό και Μαρκόπουλο Μιχαήλ

7.Σκυταλοδρομία ΠΚ Α΄ (4 Χ80+150+300+600μ.) 5η θέση με τις Μπανγκούρα Μυρτώ, Αμαλλου Διονυσία -Παρδαλού Ειρήνη και Παρδαλού Μαρία

8.Σκυταλοδρομία ΠΚ Α΄ (4 Χ80) 12η θέση με τις Κατσιδώνη Γεωργία, Χατζηηιχαήλ Βασιλεία, Μπαγκουρά Μυρτώ και Τσομπανίδη Ειρήνη

9.Μακεντούδη Αγάπη 19η στο μήκος

10.Ξεπαπαδάκης Γεώργιος 20ος στη σφυροβολία

11.Φεσάκης Εμμανουήλ 21ος στη σφαιροβολία

Το Δ.Σ. του ΓΑΣ Ρόδου "Η Υγεία" συγχαίρει όλους τους αθλητές και τις αθλήτριες του για τις σπουδαίες επιτυχίες τους και τους εύχεται η συνέχεια να είναι ανάλογη των δυνατοτήτων τους.

Δύσκολη η μεταγραφή του Μποϊλή στο Διαγόρα

Χωρίς ουσιαστικό κέρδος για την περίπτωση απόκτησης του Γεράσιμου Μποϊλή, επέστρεψαν χθες από την Κω ο πρόεδρος του ΠΑΟ Διαγόρα Μιχάλης Μέντος και ο προπονητής του συλλόγου Ανδρέας Καΐσερλης.

Ο νεαρός ταλαντούχος επιθετικός θεώρησε ενδιαφέρουσα την πρόταση που του έγινε, όμως όπως είπε οι βλέψεις του είναι μεγαλύτερες από το να παίξει ακόμα μια χρονιά στο πρωτάθλημα της Α΄ Κατηγορίας Δωδεκανήσου.

Πιο συγκεκριμένα, ο ποδοσφαιριστής εξετάζει το ενδεχόμενο να πάρει μεταγραφή στον Απόλλωνα Καλυθιών ο οποίος ενδιαφέρεται ή στον Ιάλυσο (με ποιόν έχει μιλήσει είναι άγνωστο)

Με λίγα λόγια θεωρείται εξαιρετικά δύσκολο να φορέσει τη φανέλα του ΠΑΟ Διαγόρα τουλάχιστον για τη φετινή χρονιά εκτός και εάν δεν κατορθώσει να "κλείσει" σε ομάδα ανώτερης κατηγορίας.

Τον Μακρυδημήτρη «βλέπει» ο ΑΣ Ρόδος

Τον Μακρυδημήτρη του ΟΦ Ιστρίου και της Μικτής Νέων θέλει να αποκτήσει ο ΑΣ Ρόδος.

Η διοίκηση του συλλόγου ήδη έκανε την προσφορά της στην ομάδα της Ιστρίου δίνοντας και τρεις ποδοσφαιριστές σαν αντάλλαγμα. Πρόκειται για τους Λάτο, Κωστίδη και Χατζηγεωργίου.

Σήμερα αναμένεται να υπάρξουν εξελίξεις για το θέμα αυτό καθώς ο ΟΦΙ θα απαντήσει εάν θα παραχωρήσει τον ποδοσφαιριστή.

Στο μεταξύ φαίνεται να "ναυαγεί" η περίπτωση απόκτησης του Μερκούρη Μαθιού από τον Ορφέα ο οποίος δεν φέρεται διατεθειμένος να παραχωρήσει παίκτη του σε ομάδα της ίδιας κατηγορία. Και αυτό το θέμα αναμένεται να ξεκαθαρίσει σήμερα.

Τα Διαγόρεια

Συνέντευξη τύπου με θέμα τα "Διαγόρεια '99" θα παραθέσουν σήμερα ο πρόεδρος και τα μέλη της οργανωτικής επιτροπής.

Η συνέντευξη που θα ξεκινήσει στις 1 μ.μ. θα πραγματοποιηθεί στην αίθουσα του Νομαρχιακού συμβουλίου.

Τουρνουά μπητς -σόκερ για πρώτη φορά στη Ρόδο

Τουρνουά μπητς-σόκερ θα πραγματοποιηθεί το Σαββατοκύριακο 17-18 Ιουλίου στην παραλία Ζέφυρος για πρώτη φορά στο νησί μας.

Είναι μια διοργάνωση του ΔΟΝΑ Ρόδου που έχει τη στήριξη του ραδιοφωνικού σταθμού TOP FM και του Bar VIVA -LOCA.

Δηλώσεις συμμετοχής θα γίνονται δεκτές μέχρι και τις 15 Ιουλίου στα γραφεία του ΔΟΝΑ (Διαγοριδών 1) τηλ. 36090 στο σταθμό TOP FM τηλ. 68585 και 62986 φαξ 62987 και στο Bar VIVA - LOCA.

Υπεύθυνος της διοργάνωσης είναι ο Γιάννης Κουμέντος κιν. τηλ. 0945/887188.

Οι ομάδες μπορούν να δηλώσουν μέχρι οκτώ παίκτες. Θα αγωνίζονται τέσσερις (1 τερματοφύλακας) σε δύο ημίχρονα δεκαπέντε λεπτών, με πεντάλεπτη διακοπή.

Αθλητικό υλικό για τα σωματεία

Από την εταιρία EUROATHLETICS πήραμε το παρακάτω δελτίο τύπου:

"Αγαπητοί φίλοι του αθλητισμού

Η Εταιρία Παστρικός Ιωάννης & ΣΙΑ Ο.Ε. είναι στην ευχάριστη θέση να σας πληροφορήσει ότι επεκτείνει τις δραστηριότητές της δημιουργώντας αθλητικό τμήμα με τον εμπορικό τίτλο "EUROATHLETICS" με σκοπό την κατασκευή υψηλής ποιότητας αθλητικού ρούχου. Επίσης έχουμε γίνει αντιπρόσωποι προϊόντων μεγάλων αθλητικών εταιριών για τον πληρέστερο εξοπλισμό αξεσουάρ των ομάδων συμπεριλαμβανομένων και των υποδημάτων.

Με αφορμή την έναρξη του αθλητικού τμήματος της εταιρίας και της νέας αγωνιστικής περιόδου θα θέλαμε να σας ενημερώσουμε για τις δυνατότητες μας στην κάλυψη αθλητικού υλικού των ομάδων στο ποδόσφαιρο, μπάσκετ, βόλεϊ, χάντμπολ, καλτσέτο. Η γκάμα των πρωτοτύπων σχεδίων μας σε όλους τους χρωματικούς συνδυασμούς σε μια συνύπαρξη υψηλής ποιότητας, χαμηλών τιμών και διακανονισμών γνωριμίας, μας κάνει μοναδικούς στη Δωδεκάνησο και ξεχωριστούς ανάμεσα στις άλλες εταιρίες του είδους μας.

Η EUROATHLETICS και οι συνεργάτες της είναι έτοιμοι να ανταποκριθούν στις απαιτήσεις των σωματείων".

EXTRA ...σπορ

Αν και εδώ και αρκετές ημέρες έχει "ανοίξει" και επίσημα η μεταγραφική περίοδος, εν τούτοις παρατηρείται ότι δεν...κουνιέται φύλλο στη κυριολεξία. Ολοι συμφωνούν με τους παίκτες και όμως κανένας ουσιαστικά δεν ανακοινώνει μεταγραφές. Οι συμφωνίες γίνονται φαίνεται μόνο στα...λόγια αλλά αυτά καμιά φορά πετούν...

Είναι όμως και το άλλο. Η αγορά έχει γίνει πανάκριβη. Ο καθένας που δεν ξέρει να κλωτσήσει ζητάει από ένα εκατομμύριο και πάνω! Φοβερά πράγματα συμβαίνουν στο χώρο του ερασιτεχνικού ποδοσφαίρου.

Ολοι πάντως αυτοί "οι ακριβοί" θα ρίξουν με το έτσι θέλω τις οικονομικές τους απαιτήσεις λίαν συντόμως. Τι θα κάνουν δηλαδή άμα βλέπουν ότι δεν τους παίρνει καμία ομάδα;

Εγινε λέει χθες το μεσημέρι ο οικονομικός και ο αγωνιστικός απολογισμός των αγώνων στα Γκότλαντ αλλά εμάς δεν μας κάλεσε κανένας να παρευρεθούμε. Να υποθέσουμε ότι οι άλλοι που πήγαν...μύρισαν τα νύχια τους η απλά έχουν περισσότερους "κολλητούς" από εμας;

Θέση στα προημιτελικά διεκδικεί ο Σόλων Πέππας

Στο διεθνές τουρνουά της Θεσσαλονίκης

Μια θέση στα προημιτελικά του διεθνούς τουρνουά τέννις 15.000 δολαρίων που διεξάγεται στη Θεσσαλονίκη, διεκδικεί ο τενίστας του Ροδιακού Ομίλου Αντισφαίρισης Σόλων Πέππας.

Θα το επιτύχει εάν κερδίσει το Δανό Μπορέλα με τον οποίο αναμετριέται σήμερα.

Ο Πέππας για να φθάσει εδώ απέκλεισε τον Οικονομίδη με 2-1 σετ (4-6, 7-6, 7-6) μετά από μία συγκλονιστική μάχη.

Εκτός του Πέππα άλλοι δύο Ελληνες συνεχίζουν να αγωνίζονται στο τουρνουά.

Πρόκειται για τον Ροβά που κέρδισε τον Βρετανό Μπένετ και τον Μοσχούτη που απέκλεισε τον Αιγύπτιο Ελντεέμη.

Η Κάλυμνος ο δεύτερος σταθμός του ράλυ Αιγαίου

Το νησί της Καλύμνου θα είναι ο δεύτερος σταθμός του 36ου διεθνούς ιστιοπλοϊκού ράλυ Αιγαίου που διοργανώνει ο ΠΟΙΑΘ έχοντας και την υποστήριξη της TELESTET.

Τα σκάφη αναμένεται να φθάσουν εκεί την Τρίτη 20 Ιουλίου το βράδυ όπου και σύμφωνα με τα όσα έχουν γίνει γνωστά θα τύχουν θερμής υποδοχής από τους κατοίκους και από τις αρχές του νησιού.

Σε δηλώσεις που έκανε ο δήμαρχος Καλύμνου Δημήτρης Διακομιχάλης είπε:

"Η τιμή για το νησί μας είναι μεγάλη. Είμαι πεπεισμένος για την επιτυχία του αγώνα τον οποίο θεωρώ ξεχωριστής εθνικής σπουδαιότητας".

Το εργασιακό τουρνουά μπάσκετ του ΔΟΝΑ

Δύο αγώνες θα γίνουν σήμερα στα πλαίσια του εργασιακού τουρνουά μπάσκετ του Δημοτικού Οργανισμού Νεολαίας και Αθλησης Ρόδου.

Σύμφωνα με το πρόγραμμα θα παίξουν:

4μ.μ.: Υγειονομικοί - GRECOTEL

5.30 μ.μ.: Ηλεκτρονικοί -Μηχανικοί

Στους τελευταίους αγώνες που έγιναν, σημειώθηκαν τα παρακάτω αποτελέσματα:

GRECOTEL-Δήμος Ροδίων 44-41

Μιχανικοί - SPEEDEX 39-29

ΣΗΜΑΙΟΤΕΧΝΙΚΗ
"MY FRIEND"
ΚΩΣΤΑΣ ΤΡΟΥΛΛΗΣ
➲ Σημαίες όλων των κρατών του κόσμου
➲ Σήματα, λάβαρα, εμβλήματα εταιρειών - ομίλων - σωματείων
➲ Ποδοσφαιρικές σημαίες, λάβαρα, μπορελόκ, καπέλα, κασκόλ, αναπτήρες και ενδυμασίες (μπλούζες, σορτσάκια, κάλτσες) όλων των ομάδων Α' Εθνικής (κατόπιν παραγγελίας και όλων των τοπικών ομάδων)
➲ Αθλητικές φόρμες σε ποικιλία χρωμάτων, ποιοτήτων και μεγεθών
Διαθέτουμε σημαίες του 2004 και των Ολυμπιακών Αγώνων
Ακτή Σαχτούρη (έναντι Τελωνείου Ρόδου)
Τηλ. 33953. Τηλ.βιοτεχνίας 61321
Χ.1025-30/7

ΝΙΚΗΤΑΣ ΡΙΖΟΠΟΥΛΟΣ & ΣΙΑ Ο.Ε.
Εξουσιοδοτημένος αντιπρόσωπος
ΛΙΠΑΝΤΙΚΩΝ MOBIL
για Δωδεκάνησο
Πώληση ΧΟΝΔΡΙΚΗ - ΛΙΑΝΙΚΗ
Καναδά και Αυστραλίας 1
Τηλ. 22298 - Fax: 36995 - Κιν.: 094 422122
ΤΙΜΕΣ ΑΣΥΝΑΓΩΝΙΣΤΕΣ για συνεργεία, σκάφη, εργοτάξια, επαγγελματίες
Χ.1032-30/7

Σύναψη σύμβασης έργου για την καταχώρηση όλων των πράξεων στο Κτηματολόγιο

Υστερα από πρόσκληση του διοικητικού συμβουλίου του Δικηγορικού Συλλόγου Ρόδου, συνήλθε την περασμένη Τρίτη η γενική συνέλευση με βασικά θέματα το Κτηματολόγιο και την καθιέρωση ειδικής μερισματικής εισφοράς υπέρ των νέων δικηγόρων και των μητέρων δικηγόρων.

Για το Κτηματολόγιο, αφού έγινε πλήρης ενημέρωση αποφασίστηκε να επισπευθούν οι διαδικασίες σύναψης σύμβασης έργου με το υπουργείο Δικαιοσύνης, ώστε ο Δικηγορικός Σύλλογος ν' αναλάβει δια των μελών του την καταχώρηση όλων των εκκρεμών πράξεων. Με τον τρόπο αυτό θα επιτευχθεί κατ' αρχή η διάσωση του πολύτιμου αυτού θεσμού και στη συνέχεια ο εκσυγχρονισμός της λειτουργίας με μηχανογράφηση.

Για την καθιέρωση της ειδικής μερισματικής εισφοράς υπέρ των νέων δικηγόρων και των μητέρων δικηγόρων, αναπτύχθηκε και συζητήθηκε η εισήγηση της διοίκησης για την αναγκαιότητα του μέτρου, ούτως ώστε να επέλθει συμβολή στην αντιμετώπιση των μεγάλων οικονομικών προβλημάτων που αντιμετωπίζουν οι παραπάνω κατηγορίες δικηγόρων, με τις σημερινές συνθήκες, στο γενικότερο στόχο να εξασφαλιστεί για όλους τους δικηγόρους η αξιοπρεπής άσκηση του δικηγορικού λειτουργήματος. Για το θέμα αυτό η συνεδρίαση διακόπηκε για την Τρίτη 13 Ιουλίου 1999, οπότε και θα ολοκληρωθεί με την προβλεπόμενη ψηφοφορία.

Σημειώνεται ότι η καθιέρωση της ειδικής μερισματικής εισφοράς υπέρ των νέων δικηγόρων και των μητέρων δικηγόρων, αποτελεί πρωτοποριακή ενέργεια και αναμένεται την ίδια πρωτοβουλία να μιμηθούν και άλλοι δικηγορικοί σύλλογοι.

Αρχισαν από χτες στη Λέρο οι εκδηλώσεις «Μνήμης και Δημοκρατίας»

Με την προβολή της ταινίας «Ταξίδι στα Κύθηρα» του Θ. Αγγελόπουλου άρχισαν από χτες στη Λέρο οι εκδηλώσεις για τις «Μέρες Μνήμης και Δημοκρατίας», που τελούν υπό την αιγίδα του Προέδρου της Δημοκρατίας Κ. Στεφανόπουλου.

Οι εκδηλώσεις που γίνονται σε μια προσπάθεια να αναπτυχθεί το νησί της Λέρου, φαίνεται πως είναι η αρχή και άλλων διοργανώσεων, αφού ήδη έχουν γίνει στο Δήμο του νησιού και στη Νομαρχία Δωδεκανήσου προτάσεις για τη διεξαγωγή σημαντικών συνεδρίων.

Στο πρόγραμμα των ημερών «Μνήμης και Δημοκρατίας» περιλαμβάνονται μουσικές και αθλητικές εκδηλώσεις, που θα κορυφωθούν στις 15 Ιουλίου με τη συναυλία του Μίκη Θεοδωράκη με το «Αξιον Εστί».

Συμμετέχουν η Ορχήστρα και η Χορωδία Σύγχρονης Μουσικής της ΕΡΤ, η Πειραματική Χορωδία Δήμου Ρόδου, η Λαϊκή Ορχήστρα «Μίκης Θεοδωράκης», ο τραγουδιστής Γεράσιμος Ανδρεάτος, με αφηγητή τον ηθοποιό Κ. Καστανά.

Κατατίθεται νομοσχέδιο για ίδρυση Αρχηγείου της Ελληνικής Αστυνομίας

ΑΘΗΝΑ 8 (ΑΠΕ).-

Κατατίθεται τη Δευτέρα στη Βουλή σχέδιο νόμου που αφορά την ίδρυση Αρχηγείου της Ελληνικής Αστυνομίας.Οπως τόνισε ο υπουργός Δημόσιας Τάξης Μιχάλης Χρυσοχοΐδης, οι πολιτικές και οικονομικές ανακατατάξεις που σημειώθηκαν παγκόσμια την τελευταία δεκαετία, το άνοιγμα των συνόρων και η έντονη κινητικότητα πληθυσμών, επιβάλλουν την υιοθέτηση νέων οργανωτικών και λειτουργικών δομών στην Αστυνομία, ώστε αυτή να προσαρμοστεί στις νέες συνθήκες και να ανταποκριθεί, αποτελεσματικά στις σύγχρονες απαιτήσεις.

Για να επιτευχθεί η αναγκαία διοικητική και λειτουργική αυτοτέλεια της Ελληνικής Αστυνομίας και να ενισχυθεί η αποκεντρωτική δράση της, θεωρήθηκε επιβεβλημένη η ίδρυση Αρχηγείου του Σώματος καθώς και περιφερειακών υπηρεσιών με αποφασιστικές αρμοδιότητες.

Με το σχετικό σχέδιο νόμου, συνιστάται για πρώτη φορά, Συμβούλιο Συντονισμού και Σχεδίασης Πολιτικής Δημόσιας Τάξης, ως συμβουλευτικό οργανο του υπουργού, το οποίο διευκολύνει τοι συντονισμό των Σωμάτων και Υπηρεσιών του υπουργείου και προτείνει πολιτικές και δράσεις για την αποτελεσματικότερη λειτουργία τους.

Επίσης συνιστάται, για πρώτη φορά, Συμβούλιο Στρατηγικού Σχεδιασμού και Διαχείρισης Κρίσεων, που συγκροτείται από την ηγεσία του Σώματος, με αρμοδιότητα το σχεδιασμό της οργανωτικής δομής και λειτουργίας του Σώματος,προκειμένου να προσαρμόζεται και να ανταποκρίνεται στις μεταβαλλόμενες συνθήκες και να διαμορφώνει στρατηγικές αντιμετώπισης του εγκλήματος.Επίσης, το Συμβούλιο θα διαχειρίζεται και τις κρίσεις σε θέματα δημόσιας τάξης και ασφάλειας που μπορούν να κλονίσουν το αίσθημα ασφάλειας των πολιτών και θα παρέχει τις κατευθύνσεις για την αντιμετώπισή τους.

Ο υπουργός Δημόσιας Τάξης αναφέρθηκε επίσης στις επιχειρήσεις-```σκούπα'' που πραγματοποιούνται τις τελευταίες ημέρες.Οπως είπε, σκοπός τους είναι ο έλεγχος νομιμότητας των αλλοδαπών που βρίσκονται στη χώρα μας.Ελέγχονται τα έγγραφά τους για να διαπιστωθεί αν είναι πλαστά.Τόνισε επίσης ότι οι αλλοδαποί έχουν το δικό τους μερίδιο στην εγκληματικότητα, παράλληλα με τους Ελληνες.Δεν υπάρχει ρατσιστική διάθεση και επιχειρείται να μπεί φρένο σε περιστατικά αυτοδικίας, ρατσισμού και ξενοφοβίας.

Ο κ. Χρυσοχοΐδης είπε επίσης πως το πρωί πραγματοποιήθηκαν έλεγχοι σε κακόφημα κέντρα, όπου και συνελήφθη μεγάλος αριθμός αλλοδαπών που βρίσκονται παράνομα στη χώρα μας. Πρόσθεσε ότι οι έλεγχοι θα συνεχιστούν.

Οσον αφορά το θέμα της τρομοκρατίας, ο υπουργός Δημόσιας Τάξης, αναφέρθηκε στο ταξίδι που πρόκειται να πραγματοποιήσει το φθινόπωρο στις Ηνωμένες Πολιτείες, όπου για πρώτη φορά θα υπογραφεί συμφωνία αστυνομικής συνεργασίας της χώρας μας με τις ΗΠΑ για το καυτό αυτό θέμα.

ΑΝΑΚΟΙΝΩΣΗ

Η «ΜΕΤΑΦΟΡΙΚΗ ΔΩΔΕΚΑΝΗΣΟΥ» «ΧΑΤΖΗΜΑΡΚΟΣ ΑΝΤ και ΣΙΑ Ο.Ε.»

σας πληροφορεί πως εκτελεί πλέον και ΑΠΕΥΘΕΙΑΣ δρομολόγια μεταφοράς εμπορευμάτων ΡΟΔΟ-ΚΩ-ΡΟΔΟ

ΡΟΔΟΣ: 3ο χλμ Λεωφόρου Καλλιθέας

τηλ.: 67982 και 67983

ΚΩΣ: 2ο χλμ. Κως-Μαρμαρωτό

τηλ.: 24945 και 20002

T.32364-15/7

Για να λυθούν τα προβλήματα των πολιτών

Εντατικοποίηση του ρυθμού στο έργο της κυβερνήσεως

ΕΠΙΣΠΕΥΣΗ ΛΕΙΤΟΥΡΓΙΑΣ ΤΟΥ ΝΟΣΟΚΟΜΕΙΟΥ ΡΟΔΟΥ

ΑΘΗΝΑ, 8 (ΑΠΕ).-

Πυρετωδώς προετοιμάζεται η κυβέρνηση προκειμένου από το Σεπτέμβριο να εφαρμόσει πιό έντονους ρυθμούς υλοποίησης του κυβερνητικού έργου, ωστε να επιλυθούν πολλά από τα προβλήματα της καθημερινότητας τα οποία "ταλαιπωρούν τον πολίτη".

Η αρχή της προετοιμασίας έγινε στη σημερινή συνεδρίαση της Κυβερνητικής Επιτροπής που συνήλθε υπο την προεδρία του πρωθυπουργού Κώστα Σημίτη με διευρυμένη σύνθεση και ασχολήθηκε με θέματα υπουργείων, το αντικείμενο των οποίων έχει στενή σχέση με τα καθημερινά προβλήματα των Ελλήνων πολιτών.

Ειδικότερα πέραν των τακτικών μελών της Κυβερνητικής Επιτροπής μετείχαν οι υπουργοί Υγείας, Εργασίας, Παιδείας και Γεωργίας.

Οπως ανέφερε ο κυβερνητικός εκπρόσωπος Δημήτρης Ρέππας, η προσπάθεια θα συνεχιστεί και την επόμενη Παρασκευή θα συνεδριάσει εκ νέου η Κυβερνητική Επιτροπή με διευρυμένη σύνθεση, για να εξετάσει θέματα των υπουργείων Ανάπτυξης, Μεταφορών κλη.

Το σύνθημα για την εφαρμογή πιο έντονων ρυθμών στο κυβερνητικό έργο αναμένεται να δώσει ο πρωθυπουργός από τη Διεθνή Εκθεση Θεσσαλονίκης, το Σεπτέμβριο. Απο εκεί αναμένεται να εξαγγείλει και τα συγκεκριμένα οικονομικά μέτρα που θα αφορούν σε φορολογικές ελαφρύνσεις και τα άλλα θέματα για τα οποία ο πρωθυπουργός είχε χθες συζήτηση με τον υπουργό Εθνικής Οικονομίας.

Ο κ.Ρέππας ανέφερε χαρακτηριστικά ότι η ΔΕΘ αποτελεί πάντα μια ευκαιρία για την εξαγγελία εκτός από την γενική οικονομική πολιτική για το επόμενο έτος και συγκεκριμένων οικονομικών μέτρων.

Οπως επίσης ανέφερε ο εκπρόσωπος στη σημερινή συνεδρίαση της Κυβερνητικής Επιτροπής, έγινε αποτίμηση του κυβερνητικού έργου και έλεγχος της εφαρμογής της πολιτικής στα συγκεκριμένα υπουργεία, ενώ έγινε και κατανομή ρόλων και αρμοδιοτήτων σε θέματα για τα οποία είναι συναρμόδια περισσότερα του ενός υπουργεία.

Επίσης εντοπίστηκαν σε κάθε τομέα οι περιοχές στις 'οποίες υπάρχουν προβλήματα και ελήφθηκαν αποφάσεις για την αντιμετώπισή τους.

Απαντώντας εξάλλου, σε ερώτηση εάν η κυβέρνηση προτίθεται να πάρει φιλολαϊκά μέτρα , απάντησε ότι η πολιτική της κυβέρνησης είναι φιλολαϊκή και εχει δώσει σημαντικά αποτελέσματα σε σύντομο χρόνο, ενώ απαντώντας σε άλλη ερώτηση ανέφερε ότι δεν υπάρχει θέμα αλλαγών στην κυβέρνηση, καλύπτοντας και την περίπτωση της δημιουργίας ειδικού υπουργείου για την Ολυμπιάδα του 2004 για τη δημιουργία του οποίου υπήρξαν σήμερα αρκετά δημοσιεύματα στον Τύπο.

Σε ό,τι αφορά τους επιμέρους τομείς σύμφωνα με όσα ανέφερε ο κυβερνητικός εκπρόσωπος συζητήθηκαν τα εξής:

Υγεία

Το θέμα που απασχόλησε ήταν κυρίως η εύρυθμη λειτουργία των νοσοκομείων και η αντιμετώπιση των σωρευμένων χρεών τους. Παρά τα προβλήματα πάντως, διαπιστώθηκε ότι η λειτουργία των δημοσίων νοσοκομείων είναι ικανοποιητική, ενώ αναφερθηκε και η ανακαίνιση πολλών από αυτά καθώς και η λειτουργία νέων πτερύγων.

Τονίστηκε επίσης ότι πρέπει σύντομα να λειτουργήσουν τα νοσοκομεία "Παπαγεωργίου" Θεσσαλονίκης, το νέο νοσοκομείο της Λάρισας αλλα και τα νοσοκομεία των Χανίων και της Ρόδου.

Παιδεία

Το βασικό θέμα του υπουργείου Παιδείας που συζητήθηκε ήταν η εκπαιδευτική μεταρρύθμιση και εκτιμήθηκε ότι η εφαρμογή της αποτελεί μείζον πολιτικό ζήτημα και εξελίσσεται πολύ ικανοποιητικά. Οπως ανέφερε ο εκπρόσωπος τα προβλήματα που εμφανίστηκαν είναι ελάχιστα σε σχέση με το έργο που έχει γίνει.

Ανέφερε επίσης ότι γίνεται έγκαιρος προγραμματισμός για την πρόσληψη εκπαιδευτικού προσωπικού, για να καλυφθούν ολα τα κενά πριν την έναρξη του σχολικού έτους. Προσπάθεια γίνεται επίσης στον τομέα των βιβλίων ώστε με την έναρξη του σχολικού έτους να υπάρχουν βιβλία διαθέσιμα για ολους τους μαθητές.

Εργασία - Κοινωνική Ασφάλιση

Το θέμα της ανεργίας ήταν το βασικό αντικείμενο της συζήτησης στον τομέα του υπουργείου Εργασίας. Κατά τις εκτιμήσεις των κυβερνητικών στελεχών, η ανεργία τροφοδοτείται από τρεις παράγοντες: -Τους οικονομικούς πρόσφυγες, τη μετακίνηση από την ύπαιθρο στις πόλεις "νέων δυνάμεων" και την κρίση των μικρομεσαίων επιχειρήσεων. Οπως ανέφερε ο εκπρόσωπος εκτιμήθηκε ότι το επίπεδο ανεργίας είναι ελεγχόμενο, ενώ ταυτόχρονα εχει αυξηθεί και η απασχόληση. Εκτιμήθηκε επίσης ότι με τα προγράμματα για την αύξηση της απασχόλησης μπορεί να αντιμετωπιστεί το πρόβλημα της ανεργίας.

Μέχρι τις 27 Ιουλίου υποβολή δικαιολογητικών για εγγραφή στη ΣΕΛΕΤΕ

Το υπουργείο Εθνικής Παιδείας και Θρησκευμάτων με την αριθμ. Γ2/3405/2-7-1999 υπουργική απόφαση προκήρυξε τον αριθμό εισακτέων ιδιωτών ως σπουδαστών στην Παιδαγωγική Τεχνική Σχολή (ΠΑ.Τ.Ε.Σ.) της ΣΕ.ΛΕ.ΤΕ. για το σπουδαστικό έτος 1999-2000. Η υποβολή δικαιολογητικών, όσων επιθυμούν να πάρουν μέρος στη διαδικασία επιλογής, θα γίνεται από 7-7-1999 μέχρι και 27-7-1999 κάθε εργάσιμη ημέρα.

Για περισσότερες πληροφορίες, σχετικά με τα απαιτούμενα δικαιολογητικά, τα κριτήρια και τη σχετική διαδικασία επιλογής, καθώς και έντυπες οδηγίες, οι ενδιαφερόμενοι μπορούν να απευθύνονται στις κατά τόπους ΠΑΤΕΣ/ΣΕΛΕΤΕ ή στη Διεύθυνση Β/θμιας Εκπαίδευσης νομού Δωδεκανήσου (προϊστάμενο Γραφείου ΤΕΕ Δωδεκανήσου κ. Σάρλη), στο κτίριο ΔΟΥ -4ος όροφος- Γραφείο 8-περιοχή Ζέφυρος-Ρόδος, τηλέφωνο 0241-55842

Αλλοδαποί οδηγούν δίκυκλα χωρίς να έχουν άδεια ικανότητας

Το πρόβλημα της ενοικίασης δικύκλων σε αλλοδαπούς χωρίς οι τελευταίοι να είναι κάτοχοι διπλώματος οδήγησης έρχεται και επανέρχεται κάθε καλοκαίρι δυστυχώς με τον πιο δραματικό τρόπο.

Η ευθύνη επιρρίπτεται στο ακέραιο σε ορισμένους ιδιοκτήτες μοτοποδηλάτων, οι οποίοι εκμεταλλευόμενοι τον ενθουσιασμό των αλλοδαπών τους ενοικιάζουν δίκυκλες μοτοσικλέτες θέτοντας σε άμεσο κίνδυνο τη ζωή τους.

Αυτή τη φορά, θύμα ενός τέτοιου ενοικιαστή ήταν ένας 18χρονος Ουκρανός υπήκοος, ο οποίος τραυματίσθηκε, ευτυχώς ελαφρά, θέλοντας να περιπλανηθεί στην Κω.

Ο Pavil Shaydyllon στις 15.15 προχτές το μεσημέρι οδηγούσε δίκυκλη μοτοσικλέτα χωρίς άδεια οδήγησης, χωρίς κράνος, και υπό την επήρεια οινοπνεύματος, με αποτέλεσμα να εκτραπεί της οδού και να προσκρούσει σε σταθερό σημείο.

Ο κάτοχος της δίκυκλης μοτοσικλέτας Κωνσταντίνος Παναγόπουλος του Πανάγου, ετών 34 αναζητείται από την Αστυνομία της Κω

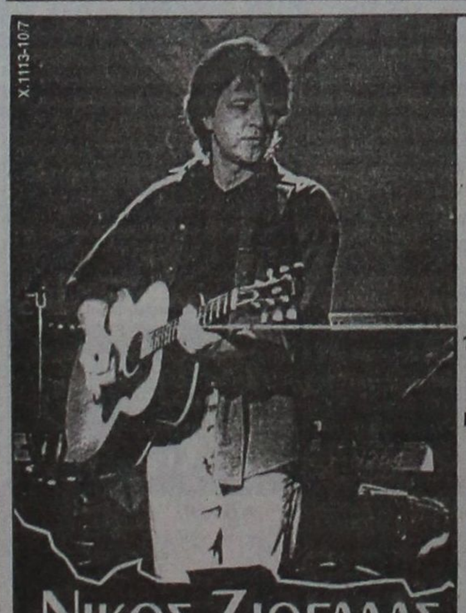

Στις 19 Ιουλίου πρόκειται να γίνει η ημερίδα για το Κτηματολόγιο της Ρόδου

Στις 19 Ιουλίου προγραμματίστηκε να γίνει τελικά η ημερίδα για το Κτηματολόγιο στη Νομαρχίαα Δωδεκανήσου. Αρχικά η ημερίδα είχε προγραμματιστεί να γίνει σήμερα, αλλά ανεβλήθη, αφού λόγω ανειλημμένων υποχρεώσεων δεν μπόρεσαν να έρθουν στη Ρόδο ο πρόεδρος και ο αντιπρόεδρος της «Κτηματολόγιο Α.Ε.».

Να σημειωθεί ότι είναι πολύ πιθανόν να γίνει και δεύτερη ημερίδα τον Αύγουστο κατά τη διάρκεια της οποίας θα αποτελείται αντικείμενο επεξεργασίας το Προεδρικό Διάταγμα για το Κτηματολόγιο.

Στην ημερίδα, που θα πραγματοποιηθεί στη Νομαρχία, στις 19 Ιουλίου θα παραστούν ο πρόεδρος του ΟΚΧΕ και της «Κτηματολόγιο Α.Ε.» κ. Ιωα. Μπαντέκας, ο αντιπρόεδρος της «Κτηματολόγιο» κ. Ιωα. Γαλιδάκης, ο πρόεδρος του Δικηγορικού Συλλόγου Ρόδου κ. Κ. Σαρρής, ο πρόεδρος του ΤΕΕ κ. Στάθης Κουσουρνάς και όλοι οι αρμόδιοι παράγοντες για το θέμα του Κτηματολογίου.

Επιτροπή στην Κάρπαθο για τον περιορισμό του παραεμπορίου στο νησί

Επιτροπή ελέγχου για τον περιορισμό του παραεμπορίου θα διαθέτει σε λίγες ημέρες και η Κάρπαθος με απόφαση που υπεγράφη από τον αντινομάρχη κ. Ν. Τατάκη.

Το παραεμπόριο ήταν ένα από τα προβλήματα, που έθεσαν στον αντινομάρχη τα μέλη του Εμπορικού Συλλόγου της Καρπάθου κατά τη μετάβασή του στο νησί.

Η επιτροπή που συνεστήθη, αποτελείται από δύο υπαλλήλους του Δήμου της Καρπάθου και άνδρες του Λιμεναρχείου και θα ελέγχει αν οι έμποροι που φθάνουν στο νησί με τα πλοία της γραμμής διαθέτουν άδεια για να πωλούν τα προϊόντα τους στην Κάρπαθο.

Οσοι συλλαμβάνονται χωρίς την άδεια που πρέπει να διαθέτουν θα επαναπροωθούνται με το πλοίο της γραμμής στον Πειραιά.

ΕΝΩΣΗ ΞΕΝΟΔΟΧΕΙΩΝ ΡΟΔΟΥ

ΠΡΟΣΚΛΗΣΗ

Ο πρόεδρος κ. Βασίλης Μηναΐδης και τα μέλη του Δ.Σ. της ΕΝΩΣΗΣ ΞΕΝΟΔΟΧΩΝ ΡΟΔΟΥ, σε συνεργασία με το Ινστιτούτο Τουριστικών Ερευνών και Προβλέψεων έχουν την τιμή να σας προσκαλέσουν την Παρασκευή 9 Ιουλίου και ώρα 19.00 στο ξενοδοχείο ΡΟΔΟΣ ΠΑΡΚ, στη δημόσια συζήτηση με θέμα

«Μικρομεσαίες Ξενοδοχειακές Επιχειρήσεις: Προβλήματα και Προοπτικές»

Την παρουσίαση θα κάνει ο Δρ. Γρηγόρης Θ. Παπανίκος.

(Θα ακολουθήσει μικρή δεξίωση στην πισίνα του ξενοδοχείου)

ΧΛ-9/7

Τη Δευτέρα συζητείται ο προϋπολογισμός για την τουριστική προβολή

Η σύνταξη του προϋπολογισμού για την τουριστική προβολή και διαφήμιση θα είναι το βασικό θέμα της συνεδρίασης της Νομαρχιακής Επιτροπής, που θα πραγματοποιηθεί τη Δευτέρα 12 Ιουλίου.

Στη συνεδρίαση της επιτροπής, που θα γίνει στη Νομαρχία στις 12 το μεσημέρι έχουν κληθεί να παραστούν ο πρόεδρος της Ενωσης Ξενοδόχων κ. Β. Μηναΐδης, ο κ. Νικ. Πουλιού από την Ενωση Ξενοδόχων Κω, ο κ. Παρθένης Οικονόμου από την Ενωση Ξενοδόχων Καλύμνου, ο κ. Νικ. Βρούχος από το Επιμελητήριο, ο κ. Παναγιώτης Κυριακούλης από την Τοπική Ενωση Δήμων και Κοινοτήτων και η διευθύντρια του ΕΟΤ κ. Στέλλα Καραβοκυρού.

Τη Δευτέρα θα συνταχθεί ο προϋπολογισμός για το πρόγραμμα τουριστικής προβολής που θα κοινοποιηθεί στην κεντρική υπηρεσία του ΕΟΤ στην Αθήνα.

Αυστηρά μέτρα ασφαλείας για τη διανομή υγραερίου

ΕΛΕΓΧΟΙ ΚΑΙ ΣΤΑ ΑΥΤΟΚΙΝΗΤΑ

Αυστηρά θα είναι τα μέτρα, που θα ληφθούν από τη Νομαρχία Δωδεκανήσου για τη διανομή του υγραερίου στη Ρόδο, ενώ ακόμη και οι τουριστικές επιχειρήσεις, που το χρησιμοποιούν θα πρέπει να διαθέτουν πιστοποιητικό καλής λειτουργίας των εγκαταστάσεών τους.

Το θέμα απησχόλησε τη χτεσινή συνεδρίαση της επιτροπής που έχει συσταθεί για το υγραέρι, τη διάθεση και διανομή του, που έγινε υπό την προεδρία του αντινομάρχη κ. Νικ. Τατάκη.

Με επιστολή που εστάλη στην Ενωση Ξενοδόχων ζητήθηκε να γίνει ενημέρωση των μελών της για τους κανόνες ασφαλείας, που ισχύουν για το υγραέριο, αλλά και το ειδικό πιστοποιητικό καλής λειτουργίας των εγκαταστάσεων που πρέπει να διαθέτουν τα ξενοδοχεία και οι υπόλοιπες τουριστικές επιχειρήσεις. Σχετική απόφαση για τους κανόνες ασφαλείας, που ισχύουν, υπέγραψε ο αντινομάρχης κ. Νικ. Τατάκης.

Οπως αποφασίστηκε χτες θα αρχίσουν άμεσα οι έλεγχοι στα οχήματα που διανέμουν το υγραέριο στη Ρόδο.

Θα γίνει όμως σύντομα και σεμινάριο για τους κανόνες που πρέπει να γνωρίζουν όλοι οι επαγγελματίες που χρησιμοποιούν υγραέριο με ευθύνη της Νομαρχιακής Αυτοδιοίκησης.

ΚΗΔΕΙΑ



Το λατρευτό μας σύζυγο, πατέρα, πάππου , αδελφό και θείο

ΧΡΙΣΤΟΔΟΥΛΟ ΜΑΚΡΗ

(Ετών 74)

θανόντα κηδεύουμε σήμερα Παρασκευή 9 Ιουλίου 999 και ώρα 11 π.μ. από τον Ιερό Ναό Ταξιαρχών Νεκροταφείου Ρόδου .

Η σύζυγος: Ειρήνη

Η κόρη: Μηλίτσα

Τα αδέλφια, τα ανίψια και οι λοιποί συγγενείς.

8212-9/7

ΚΗΔΕΙΑ

Το λατρευτό μας πατέρα, πάππου και θείο

ΣΤΕΦΑΝΟ ΦΩΤΑΚΗ

(Ετών 85)

κηδεύουμε σήμερα Παρασκευή 9-7-1999 και ώρα 5 μ.μ. από τον Ιερό Ναό Ταξιαρχών Νεκροταφείου Ρόδου .

Τα παιδιά: Τσαμπίκος, Μαρία-Ιωάννης Σκυλλάς, Στέργος, Νικόλαος-Νικόλ, τα εγγόνια, τα ανίψια και οι λοιποί συγγενείς.

ΑΣ-9/7

ΚΗΔΕΙΑ

Τη λατρευτή μας σύζυγο, μητέρα, γιαγιά, αδελφή, ξαδέλφη και θεία

ΑΦΡΟΔΙΤΗ ΚΟΝΤΟΥ

(Ετών 88)

που πέθανε στις ΗΠΑ την 1η Ιουλίου 1999, κηδεύουμε την Παρασκευή 9 Ιουλίου 1999 και ώρα 4 μ.μ. από τον Ιερό Ναό Αγίου Ισιδώρου, κοινότητας Αγίου Ισιδώρου.

Ο σύζυγος: Μανόλης

Τα παιδιά: Δέσποινα-Μανόλης Πελαρδής, Τσαμπίκα-Γιώργος Καλαϊτζή, Στάθης-Μανόλης Κοντού, Βάσω Κοντού, Γιώργος-Λίτσα Κοντού, Αναστάσιος-Κιάρο Κοντού, Μενέλαος-Τσαμπίκα Κοντού, Χρήστος-Τούλα Κοντού.

28 εγγόνια, 18 δισέγγονα, τα αδέλφια, τα ανίψια, τα ξαδέλφια και οι λοιποί συγγενείς.

ΑΣ.9/7

RODOS PALACE

FITNESS CENTER

Ανακαλύψτε τον ιδανικό συνδυασμό σωματικής άσκησης και ψυχικής χαλάρωσης στο FITNESS CENTER του RODOS PALACE.

Σ' ένα χώρο πέρα από τα καθιερωμένα δίπλα στην κλειστή πισίνα Ολυμπιακών διαστάσεων που προσφέρει:

- Εμπειρους Γυμναστες
- σε υπερσύγχρονα μηχανήματα Nautilus, Life Fitness & Technogym
- Αεροβικς
- Σαουνα
- Χαμαμ
- Jacuzzi
- Μασαζ
- Νεα Γηπεδα Τενις

Η Απόλυτη Εμπειρία!

Ζητείστε πληροφορίες για εγγραφές στο τηλ.: 23222 & απ' ευθείας γραμμη 97240

M26-3/7