ΕΤΟΣ ΙΔΡΥΣΗΣ 1949
ΙΔΡΥΤΗΣ - ΔΙΕΥΘΥΝΤΗΣ
ΓΙΩΡΓΟΣ ΔΙΑΜΑΝΤΙΔΗΣ
Γραφεία - Τυπογραφεία:
Μάρκου Μαλλιαράκη 21 (ΚΟΒΑ)
Λογιστήριο: Νέα Αγορά
Τηλ.: Σύνταξης: 27356 - 34101
Λογιστηρίου: 24539 FAX: 20643

# ΠΡΟΟΔΟΣ

Ανεξάρτητη καθημερινή πρωινή εφημερίδα




ΑΡΙΘΜΟΣ ΦΥΛΛΟΥ 15.160 • ΤΙΜΗ 150 δρχ.
ΣΑΒΒΑΤΟ 10 ΙΟΥΛΙΟΥ 1999

**Με παραγγελία του Εισαγγελέα Εφετών κ. Σάμτα**

# Ποινική δίωξη σε βαθμό κακουργήματος ο Σβύνος και 12 άλλοι

**Θα καθίσουν και πολλοί άλλοι στο σκαμνί**

ΠΑΡΑΓΓΕΛΙΑ για άσκηση ποινικής δίωξης εναντίον 13 ατόμων που εμπλέκονται στην υπόθεση της παρατράπεζας που λειτουργούσε στη Ρόδο, έδωσε χτες το μεσημέρι ο Εισαγγελέας Εφετών κ. Γ. Σάμιτας. Ο φάκελος της υπόθεσης θα διαβιβαστεί στον εισαγγελέα Πρωτοδικών κ. Χατζηπαζαρλή ο οποίος θα ασκήσει τις ποινικές διώξεις και θα διατάξει τη διενέργεια τακτικής ανάκρισης.

✷ Η άσκηση ποινικής δίωξης έγινε ύστερα από την προκαταρκτική εξέταση που διενήργησε ο αντεισαγγελέας Πρωτοδικών κ.Γ. Οικονόμου κατά την οποία εξετάστηκαν συνολικά, πάνω από 30 άτομα που εμπλέκονται στην υπόθεση αυτή, που εδώ και 20 μέρες συγκλονίζει τη Ρόδο.

Η ΠΟΙΝΙΚΗ δίωξη στρέφεται κυρίως κατά του υπαλλήλου της ασφαλιστικής εταιρίας SCOPLIFE Γιώργου Α. Σβύνου, που είναι και ο πρωταγωνιστής του σκανδάλου. Ο Γ. Σβύνος παραπέμπεται για απάτη κατ' εξακολούθηση, για πλαστογραφία κατ' εξακολούθηση, για υπεξαίρεση κατ' εξακολούθηση και για τοκογλυφία κατ' επάγγελμα, κατ' εξακολούθηση και κατά συνήθεια.

✷ Για άμεση συνέργεια παραπέμπεται ο πράκτορας ΠΡΟΠΟ (και δημοτικός σύμβουλος) Πανορμίτης Η. Ζαχαριάδης ενώ άλλα 11 άτομα παραπέμπονται για τοκογλυφία σε βαθμό κακουργήματος (σε περίπτωση που τα αδικήματα διεπράχθηκαν μετά την εφαρμογή του νέου νόμου). Οι 11 που εναντίον τους ασκείται ποινική δίωξη είναι οι:

Γ. Πεταυράκης, επιχειρηματίας

Μιχ. Πεταυράκης, επιχειρηματίας

Πάρις Χατζηπέτρος, διευθυντής του υποκαταστήματος Ρόδου της SCOPLIFE.

Θεμιστοκλής Τσούβαλης,

ΣΥΝΕΧΕΙΑ ΣΤΗ ΣΕΛ. 4

**Η ΚΥΒΕΡΝΗΣΗ ΤΟΥ ΠΑΣΟΚ**

# Εχασε μια μάχη, αλλά θα κερδίσει τον πόλεμο

**ΤΙ ΕΙΠΑΝ ΧΤΕΣ ΣΤΗΝ ΚΕΝΤΡΙΚΗ ΕΠΙΤΡΟΠΗ Ο ΚΩΣΤΑΣ ΣΗΜΙΤΗΣ ΚΑΙ Ο ΚΩΣΤΑΣ ΣΚΑΝΔΑΛΙΔΗΣ**

ΑΘΗΝΑ,9 (ΑΠΕ)

Σκληρή δουλειά από το κόμμα και την κυβέρνηση για να βελτιωθεί η ποιότητα της καθημερινής ζωής του Ελληνα πολίτη,ήταν το μήνυμα της ομιλίας του πρωθυπουργού Κώστα Σημίτη στην έναρξη της διήμερης συνεδρίασης της Κεντρικής Επιτροπής του ΠΑΣΟΚ, η οποία θα εκτιμήσει το αποτέλεσμα των ευρωεκλογών και θα αποφασίσει για την ανασυγκρότηση του Κινήματος.

Απο την ομιλία του πρωθυπουργού κατέστη σαφές ότι δεν προτίθεται να προχωρήσει σε αλλαγές των εφαρμοζόμενων πολιτικών, οπως είχε ζητηθεί αμέσως μετά τις εκλογές από ορισμένα κορυφαία στελέχη, τόνισε , ομως, ότι αλλαγές θα πρέπει να γινουν οπωσδήποτε στο κόμμα.

Επανέλαβε ότι οι εκλογές θα γίνουν το Σεπτέμβριο του 2000 και υπογράμμισε ότι στο θέμα της εκλογής Προέδρου Δημοκρατίας πρέπει να λείψουν οι μικροκομματικοί υπολογισμοί και δεν πρέπει κανένα κόμμα να επιχειρήσει μικροκομματικά παιχνίδια.

Σχετικά με τις Ευρωεκλογές και το αποτέλεσμά τους τόνισε ότι ήταν ένα χρήσιμο μάθημα για ορισμένες όψεις της κυβερνητικής πολιτικής, ωστόσο παρατήρησε ότι στις εκλογές αυτές δεν αμφισβητήθηκε η νομιμοποίηση της κυβέρνησης ούτε προδικάστηκε το αποτέλεσμα των εθνικών εκλογών.

Υποστήριξε ότι αν το ΠΑΣΟΚ δουλέψει πιο γρήγορα και πιο αποτελεσματικά θα κερδίσει τις εκλογές και πρόσθεσε ότι γελιούνται όσοι πιστεύουν ότι το ΠΑΣΟΚ τελειώνει, γιατί, όπως είπε, το ΠΑΣΟΚ μαθαίνει από τα λάθη του και διδάσκεται από τις δυσκολίες του.



ΣΥΝΕΧΕΙΑ ΣΤΗ ΣΕΛ. 11

**Από 18 πολεμικά αεροσκάφη**

## Τουρκικές προκλήσεις και πάνω από τη Ρόδο

**ΚΥΝΗΓΗΤΟ ΑΠΟ ΕΛΛΗΝΙΚΑ ΜΙΡΑΖ**

Η ΑΓΚΥΡΑ αθέτησε προχθές τη συμφωνία της με την Αθήνα για τη μη πραγματοποίηση ασκήσεων, αλλά και προκλήσεων κατά τους θερινούς μήνες. Πέντε μόλις ημέρες μετά την εφαρμογή του λεγόμενου «θερινού μορατόριουμ», 18 τουρκικά F-16 εισήλθαν αιφνιδιαστικά προχθες το μεσημέρι στο FIR Αθηνών και παραβίασαν επί 60 λεπτά τον εθνικό εναέριο χώρο μας.

➤ Ήταν τόση η σφοδρότητα των προχθεσινών προκλήσεων που σημειώθηκαν σε αρκετές περιπτώσεις και εικονικές αερομαχίες (dog fights), όταν οι Τούρκοι πιλότοι - παράτην αναχαίτιση - αρνούνταν να απομακρυνθούν από το FIR Αθηνών. Τα 18 τουρκικά αεροσκάφη, οπλισμένα με πυραύλους αέρος - αέρος Amraams (μακρού βεληνεκούς) εισήλθαν στη 1 μετά το μεσημέρι από τη Ρόδο και τελικά αποχώρησαν περίπου στις 2 από τη Χίο, προκαλώντας συνεχώς τους έλληνες χειριστές των F-16 και των Μιράζ 2000.

ΑΝ ΚΑΙ Ο ΣΤΟΧΟΣ της Άγκυρας ήταν προχθές να αιφνιδιάσει την Ελληνική

ΣΥΝΕΧΕΙΑ ΣΤΗ ΣΕΛ. 4

**Εκδικάστηκε χτες στο Εφετείο η αίτηση**

## Μετά δύο εβδομάδες η απόφαση για το σβήσιμο των χρεών της ΔΑΝΕ

**Ομάδα Αθηναίων δικηγόρων υποστηρίζουν το ΜΕΓΑΛΟ ΚΟΛΠΟ**

ΜΕΤΑ από δύο εβδομάδες περίπου αναμένεται να εκδοθεί η απόφαση του Εφετείου Δωδεκανήσου στην αίτηση της ΔΑΝΕ για να υπαχθεί στις προβληματικές επιχειρήσεις και να της χαρίσουν τα χρέη.

◆ Η εκδίκαση της αιτήσεως έγινε χτες το πρωΐ, όπου ενώπιον του Δικαστηρίου όλες οι πλευρές κατέθεσαν τις απόψεις τους, οι δε Εφέτες επιφυλάχθηκαν να εκδόσουν την απόφασή τους.

ΚΥΡΙΑ παρέμβαση (για να μη γίνει δεκτό το αίτημα) έκαναν συνολικά επτά οργανισμοί, ταμεία και τράπεζες, ενώ παρέμβαση υπέρ του αιτήματος της ΔΑΝΕ έκανε η ναυτιλιακή εταιρία ΑΝΕΚ της Κρήτης (που ουσιαστικά σήμερα είναι η εταιρία που διοικεί τη ΔΑΝΕ).

◆ Συγκεκριμένα κύρια παρέμβαση έκαναν το Ελλη-

ΣΥΝΕΧΕΙΑ ΣΤΗ ΣΕΛ. 4

**Την περασμένη Τετάρτη**

## Από μηνιγγίτιδα πέθανε νήπιο!..

**ΧΤΥΠΗΘΗΚΕ ΚΕΡΑΥΝΟΒΟΛΑ**

ΣΤΗ ΓΕΙΤΟΝΙΑ των αγγέλων βρίσκεται από προχθές το βράδυ ένα μικρό αγόρι από την περιοχή Μαριτσών που έσβησε μέσα σε λίγες ώρες στο Νοσοκομείο Ρόδου.

➤ Όλα άρχισαν την περασμένη Τετάρτη όταν το ηλικίας τεσσάρων μηνών αγόρι παρουσίασε αδιαθεσία και κυρίως υψηλό πυρετό που ανέβαινε συνεχώς χωρίς να μπορούν οι γονείς του να κάνουν τίποτε, αφού δεν παρουσίασε άλλα συμπτώματα που να δημιουργήσουν υποψίες γι' αυτό που πραγματικά συνέβαινε.

ΤΟ ΠΑΙΔΙ διεκομίσθη σε άσχημη κατάσταση στην Παιδιατρική Κλινική του Νοσοκομείου Ρόδου όπου οι γιατροί διαπίστωσαν ότι

ΣΥΝΕΧΕΙΑ ΣΤΗ ΣΕΛ. 4

## Εκρυβε χασίς στο εσώρουχο και σε γωμί

Σε απόκρυφα σημεία έκρυβε το χασίς ένα 20χρονος στρατιώτης ο οποίος συνελήφθη χτες το πρωΐ με 37 γραμμάτια ακατέργαστης κάνναβις.

Ο Λάμπρος Ξυνητός του Γεωργίου, κάτοικος Αθηνών, σε έλεγχο που του έγινε από άντρες του τμήματος Δίωξης Ναρκωτικών βρέθηκε να κρύβει στο εσώρουχό του και μέσα σε αυτοσχέδια πλαστική συσκευασία 24,5 γραμμάρια ακατέργαστης κάνναβης.

Αλλα 12,5 γραμμάρια έκρυβε σε αλουμινόχαρτο μέσα σε ψωμάκι

## Λιμενικό φυλάκιο στην Κολόνα

ΦΥΛΑΚΙΟ του Κεντρικού Λιμεναρχείου Ρόδου, θα λειτουργήσει σύντομα, στο χώρο του λιμανιού της Κολόνας.

•Πρόκειται για ένα από τα μέτρα που έχουν ληφθεί από το Λιμεναρχείο ενόψει της θερινής περιόδου και της αυξημένης κίνησης.

ΤΟ ΦΥΛΑΚΙΟ θα είναι στελεχωμένο με άνδρες του Λιμεναρχείου Ρόδου που θα βρίσκονται σε επιφυλακή επί 24ώρου βάσεως.

• Η λετουργία του φυλακίου που έχει εγκριθεί και από τη Λιμενική Επιτροπή αποφασίστηκε από τις αρμόδιες αρχές για να υπάρχει αστυνόμευση του χώρου στον οποίο λαμβάνουν χώρα διάφορα περιστατικά.

**Δεν τηρούν τους όρους της συμβάσεως**

## Στα μαχαίρια ο Δήμος Ρόδου με τους ιδιοκτήτες του Καζίνου

**ΘΑ ΖΗΤΗΘΕΙ Η ΑΝΑΚΛΗΣΗ ΤΗΣ ΑΔΕΙΑΣ ΛΕΙΤΟΥΡΓΙΑΣ**

ΣΤΑ ΜΑΧΑΙΡΙΑ βρίσκονται ο Δήμος της Ρόδου με τους ιδιοκτήτες του νέου Καζίνου «PLAY BOY» που στεγάζεται στο ξενοδοχείο «Ρόδων». Και δεν αποκλείεται να υπάρξουν σοβαρές εξελίξεις (που πιθανόν να φτάσουν και μέχρι και κατάληψη του κτιρίου από το Δήμο) αν η εταιρία «Καζίνο Ρόδου Α.Ε.» δεν πραγματοποιήσει τις επενδύσεις ύψους 20 δισ. δρχ. στην πόλη της Ρόδου, όπως προβλέπεται στους όρους για τη χορήγηση



της άδειας λειτουργίας.

● Πρόκειται για μια υπόθεση που έχει εξοργίσει το Δήμο Ρόδου και μάλιστα ο δήμαρχος Γ. Γιαννόπουλος έστειλε χτες επιστολή στον ΕΟΤ (που κοινοποιείται στον Πρωθυπουργό και τον Υπουργό Ανάπτυξης) με την οποία ζητά να τηρηθούν αυστηρά οι όροι της άδειας, που προβλέπει σε περίπτωση αθέτησης την κήρυξη έκπτωτου του κατόχου και ανάκλησης της άδειας του Καζίνου.

ΣΥΜΦΩΝΑ με τον όρο της σύμβασης πρέπει να συσταθεί ανώνυμη εταιρία με τη συμμετοχή της Εμπορικής Τράπεζας (που είναι εκ των βασικών μετόχων του Καζίνου) και του Δήμου Ρόδου. Πράγματι το 1998 συνεστήθη η εταιρία υπό την επωνυμία «Ρόδων Αναπτυξιακή Εταιρία» με ιδρυτικά μέλη μόνο τους Ολλανδούς

ΣΥΝΕΧΕΙΑ ΣΤΗ ΣΕΛ. 4

**Εγιναν και χτες**

## Χωρίς προβλήματα οι γενικές εξετάσεις

**24% Η ΑΠΟΧΗ ΣΤΑ ΜΑΘΗΜΑΤΙΚΑ**

ΧΩΡΙΣ ΠΡΟΒΛΗΜΑΤΑ ολοκληρώθηκαν χθες και για τους υποψήφιους της Δ΄ Δέσμης οι γενικές εξετάσεις, σε όλη τη χώρα και στη Ρόδο. Τα θέματα μεταδόθηκαν κανονικά χωρίς καθυστέρηση στους υποψηφίους που διαγωνίστηκαν στα μαθηματικά, ενώ η αποχή άγγιξε το ποσοστό του 24,05% όπως δήλωσε ο προϊστάμενος τη Δευτεροβάθμιας Εκπαίδευσης κ. Αναστ. Μαυρόπουλος, ο οποίος εξέφρασε την ικανοποίησή του για τη διεξαγωγή των εξετάσεων που έγιναν χωρίς προβλήματα.

✍ Τα αποτελέσματα για τις γινικές εξετάσεις θα ανακοι-

ΣΥΝΕΧΕΙΑ ΣΤΗ ΣΕΛ. 4

## Σε κατάσταση ετοιμότητας λόγω καύσωνα

ΣΕ ΚΑΤΑΣΤΑΣΗ ετοιμότητας για την αντιμετώπιση περιστατικών που θα μπορούσαν να προκληθούν από την άνοδο της θερμοκρασίας ήταν χθες το Νοσοκομείο της Ρόδου αλλά και τα Κέντρα Υγείας.

☞ Ειδικότερα δόθηκαν χθες από το Τμήμα Πολιτικής Σχεδίασης της Νομαρχιακής Αυτοδιοίκησης οδηγίες στο Νοσοκομείο αλλά και στα Κέντρα Υγείας που λειτουργούν στους Δήμους της Ρόδου, ώστε να είναι κατά τις ημέρες που ο υδράργυρος θα ανέβει σε επιφυλακή για την αντιμετώπιση καρδιολογικών και αναπνευστικών προβλημάτων.

ΣΤΗ ΣΥΓΚΕΚΡΙΜΕΝΗ περίπτωση τίθεται σε εφαρμογή το σχέδιο Ξενοκράτης, ενώ ιδιαίτερα προσεκτικοί πρέπει να είναι όσοι ανήκουν στις ευπαθείς ομάδες του πληθυσμού.

**Και στην περιοχή της Ρόδου**

## Αυξημένες τιμές στα υγρά καύσιμα

**ΠΩΣ ΔΙΑΜΟΡΦΩΝΟΝΤΑΙ ΤΩΡΑ**

ΑΥΞΗΤΙΚΕΣ τάσεις παρουσίασαν και στα Δωδεκάνησα οι τιμές των υγρών καυσίμων, μετά τις ανακοινώσεις του υπουργείου Ανάπτυξης.

✔Συγκεκριμένα, στα πρατήρια υγρών καυσίμων της περιοχής, η τιμή πώλησης της βενζίνης σούπερ αυξήθηκε κατά τρεις δραχμές το λίτρο. Αυτό σημαίνει ότι η τιμή για τη σούπερ έφθασε στις 239 δραχμές.

ΓΙΑ ΤΗΝ ΑΜΟΛΥΒΔΗ η

ΣΥΝΕΧΕΙΑ ΣΤΗ ΣΕΛ. 4

**Café Chantant**

Για το ελληνικό τραγούδι και τη μουσική



και η
ΑΡΓΥΡΩ ΚΑΠΑΡΟΥ
μαζί με όλο μας
το πρόγραμμα

Παλιά Πόλη - Δημοκρίτου 3
Τηλ. 32277 και 75169
ΔΕΥΤΕΡΑ ΚΛΕΙΣΤΑ

X1115-10/7

ΠΑΣΟΚ

*Ρόδος*
*Κυριακή 11 Ιουλίου 1999*
*Κινηματοθέατρο "ΡΟΔΟΝ"*
*ώρα 8:00 μ.μ.*

***ΠΡΟΣΚΛΗΣΗ***

*Ο Γραμματέας της Κεντρικής Επιτροπής του ΠΑΣΟΚ*

***ΚΩΣΤΑΣ ΣΚΑΝΔΑΛΙΔΗΣ***

*με την ευκαιρία της ολοκλήρωσης 10 χρόνων παρουσίας*
*ως βουλευτής Δωδεκανήσου σας προσκαλεί*
*σε ομιλία-παρέμβαση για τα νησιά μας εν όψει της "Αντιζέντα 2000"*
*και του 3ου ΚΠΣ με θέμα:*

*"ΔΩΔΕΚΑΝΗΣΑ 2000-2006*
*εθνικές, κοινωνικές, οικονομικές*
*ΕΞΕΛΙΞΕΙΣ ΚΑΙ ΠΡΟΟΠΤΙΚΕΣ*
*- μια πολιτική πρόταση"*

*Θα ακολουθήσει δεξίωση στον ίδιο χώρο.*

**Οι άνδρες της Τροχαίας**

## Αλκοτέστ κάνουν και τα απογεύματα

**ΚΑΙ ΝΕΕΣ ΣΥΛΛΗΨΕΙΣ**

ΑΠΟ ΝΩΡΙΣ ΤΟ ΑΠΟΓΕΥΜΑ ξεκινούν τώρα τα αλκοτέστ οι άνδρες της Τροχαίας, οι οποίοι σκοπό έχουν να περιορίσουν τα ατυχήματα που προκαλούν οι οδηγοί, που επιστρέφουν εκείνη την ώρα από την παραλία.

•Σε μια τέτοια εξόρμηση συνελήφθησαν άνδρες, που ενώ είχαν πιει επέβαιναν κυρίως σε δίκυκλα μοτοποδήλατα, ενώ ο ένας απ΄ αυτούς είχε εμπλακεί και σε τροχαίο ατύχημα.

Στις 5.25 το απόγευμα της Πέμπτης συνελήφθη ένας 29χρονος Αλβανός ο οποίος

ΣΥΝΕΧΕΙΑ ΣΤΗ ΣΕΛ. 4

**Στο Δήμο της Ρόδου**

## Πλούσια η δραστηριότητα στον Οργανισμό Πρόνοιας

**ΕΝΙΣΧΥΕΙ ΠΟΛΛΟΥΣ ΑΠΟΡΟΥΣ**

Ο ΠΡΟΥΠΟΛΟΓΙΣΜΟΣ του Δημοτικού Οργανισμού Πρόνοιας του Δήμου Ροδίων, έρχεται προς έγκριση, στο προσεχές δημοτικό συμβούλιο μαζί με τον απολογισμό των πεπραγμένων και τις προτάσεις του αρμοδίου αντιδημάρχου Γρηγόρη Μοράρη.

✚Τα έσοδα του προϋπολογισμού για το 1999 ανέρχονται σε 385.429.342 δρχ. με κύριο έσοδο την επιχορήγηση των 270.000.000

ΣΥΝΕΧΕΙΑ ΣΤΗ ΣΕΛ. 4

**Κυριακή 11 Ιουλίου ημερήσια κρουαζιέρα στη**

# ΝΙΣΥΡΟ

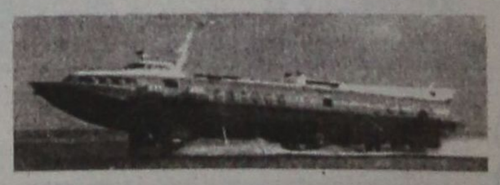

Αναχώρηση το πρωί στις 08.00
με το ιπτάμενο δελφίνι ΘΡΑΚΗ-4

Πληροφορίες - Κρατήσεις:
Ναυτικό Πρακτορείο: **Μιχαήλ Ι. Ροδίτης**
**Τηλ. 31030 ή 26906 κινητό 0945 145051**
**Φαξ: 36606**

X1114-10/7

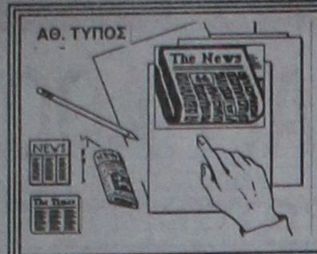


## ΤΙ ΕΓΡΑΦΕ Ο ΤΥΠΟΣ ΤΗΣ ΑΘΗΝΑΣ

### ΑΝΑΣΚΟΠΗΣΗ ΑΘΗΝΑΪΚΟΥ ΤΥΠΟΥ ΤΗΣ 9/7/1999

Η σημερινή σύνοδος της ΚΕ του ΠΑΣΟΚ, η σύλληψη και απέλαση των λαθρομεταναστών και η πορεία της Οικονομίας είναι τα βασικά θέματα της ειδησεογραφίας του σημερινού αθηναϊκού τύπου.

**ΑΔΕΣΜΕΥΤΟΣ ΤΥΠΟΣ (Μήτσης):** Γεράκης στο ΣΔΟΕ. Κάθαρση αποφάσισε ο Κολιοκώστας για το όργιο διαφθοράς των ...."αδιάφθορων".

**ΑΔΕΣΜΕΥΤΟΣ ΤΥΠΟΣ (Ρίζος):** Με το σύνθημα "διορίστε γιατί κανόμαστε" η κυβερνητική επιτροπή αποφάσισε: Προσλήψεις τώρα και παντού.

**ΑΘΗΝΑΪΚΗ:** Λίστα της CIA με 66 στόχους στην Ελλάδα. Τη μοίρασε στα στελέχη της. Απόρρητος κατάλογος.

**ΑΚΡΟΠΟΛΙΣ:** Εκτός βάθρου ο Μπακογιάννης. Έτοιμος να παραιτηθεί, διάδοχός του ο άλλοτε ταμίας του ΠΑΣΟΚ.

**ΑΠΟΓΕΥΜΑΤΙΝΗ:** Μόνιμοι χιλιάδες συμβασιούχοι μετά απο συνεχή υπηρεσία 24 μηνών.

**Η ΑΥΓΗ:** Η ΕΛΑΣ τους ενώνει. Ιδρύεται αρχηγείο αστυνομίας σε στύλ χωροφυλακής.

**ΑΥΡΙΑΝΗ:** Σπίτια με δόσεις από 30-50.000 δρχ το μήνα.

**ΤΟ ΒΗΜΑ:** Την κάθε 1η του μηνός θα δίνουν λογαριασμό για ολοκλήρωση των έργων μέσα στο 1999. Ο κ. Σημίτης ανεκοίνωσε στους υπουργούς του.

**Η ΒΡΑΔΥΝΗ:** Σάπια κρέατα στο Κόντιντεντ. Η εταιρία ισχυρίζεται ότι τα είχε προς καταστροφή.

**ΕΘΝΟΣ:** Ολα νέα στην ΕΛΑΣ. Με το αρχηγείο γίνεται ανεξάρτητη και ...Αγγλίδα.

**ΕΛΕΥΘΕΡΗ ΩΡΑ:** Με το ...σκουπόξυλο κατέφθασε ο Αλβανός ΥΠΕΞ. Ενοχλημένα τα Τίρανα απο το "σκούπισμα" των λαθρομεταναστών.

**ΕΛΕΥΘΕΡΟΣ:** 5 βόμβες στο στράτευμα, ενώ μεθοδικά επιχειρείται η ματαίωση της αγοράς των F-16.

**ΕΛΕΥΘΕΡΟΣ ΤΥΠΟΣ:** Στημένα τα θέματα της Φυσικής. Βαρύτατη καταγγελία από την Ενωση Ελλήνων Φυσικών. Στόχος να πλήξουν το σύστημα των γενικών εξετάσεων.

**ΕΛΕΥΘΕΡΟΤΥΠΙΑ:** Σημίτης: μάχη με το χρόνο. Αγωνιώδεις εντολές για Υγεία, Παιδεία, Αγρότες, Ανεργία.

**Η ΕΞΟΥΣΙΑ:** Με κάθε θυσία θα συγκρατηθεί ο πληθωρισμός. 100 δις ετοιμάζεται να ρίξει η κυβέρνηση στη μάχη κατά των αυξήσεων.

**ΕΣΤΙΑ:** Αύξησις 250% στα ταχυδρομικά. Εξωφρενική επιβάρυνσις βιβλίων και εντύπων.

**Η ΚΑΘΗΜΕΡΙΝΗ:** Νέα μέτρα απαιτεί τώρα ο πληθωρισμός. Αντί διαρθρωτικών αλλαγών, διαιωνίζονται οι θυσίες των πολιτών.

**Ο ΛΟΓΟΣ:** Σπίτια με "λήζινγκ" από τον ΟΕΚ. Πέντε νέες παροχές στους δικαιούχους της Εργατικής Κατοικίας.

**ΤΑ ΝΕΑ:** 200.000 Αλβανοί υπό απέλαση, βόμβα για Αθήνα-Τίρανα. Αντιδρά στις "σκούπες" ο Αλβανός υπουργός Εξωτερικών.

**ΝΙΚΗ:** Αλλάζει ριζικά η ΕΛΑΣ. με νομοσχέδιο του υπουργού Δημόσιας Τάξης.

**ΡΙΖΟΣΠΑΣΤΗΣ:** Γιατί 3.470 βιομήχανοι στηρίζουν την κυβέρνηση Σημίτη. Οταν γελούν οι λίγοι, "εκλεκτοί", κλαίνε οι πολλοί..

**ΑΓΓΕΛΙΟΦΟΡΟΣ:** Σπίτια για όλους με τη μέθοδο της πληρωμής "ενοικίου" και χωρίς τη λήψη στεγαστικού δανείου.

**ΘΕΣΣΑΛΟΝΙΚΗ:** Αδικίες: Αριστοτέλειο Πανεπιστήμιο και Εξετάσεις στη Φυσική.

**ΜΑΚΕΔΟΝΙΑ:** Αλβανία: ρίχνει λάδι στη φωτιά. Ζητεί με κάθε επισημότητα: Κόσοβο και Μαυροβούνιο να γίνουν ανεξάρτητα κράτη.


ΑΠΟΛΑΥΣΤΕ ΔΡΟΣΕΡΟ ΚΑΛΟΚΑΙΡΙ
ΚΑΙ ΖΕΣΤΟ ΧΕΙΜΩΝΑ
ΜΕ ΚΛΙΜΑΤΙΣΤΙΚΑ ΙΑΠΩΝΙΑΣ
ΤΟΚΑΙ
ΤΙΜΕΣ ΕΚΠΛΗΞΗ!!!

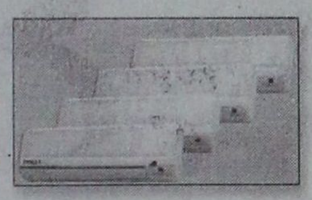

7000 BTU
9000 BTU
12000 BTU
16000 BTU
18000 BTU

ΕΓΓΥΗΣΗ ΠΕΝΤΑΕΤΗΣ

ΕΠΙΣΗΣ ΔΙΑΘΕΤΟΥΜΕ ΤΟΥΣ ΗΛΙΑΚΟΥΣ ΘΕΡΜΟΣΙΦΩΝΕΣ AMCOR ΙΣΡΑΗΛ (ΤΟ ΝΟΥΜΕΡΟ 1 ΣΤΑ ΗΛΙΑΚΑ), ΚΑΙ ΤΟΥΣ ΕΓΧΩΡΙΟΥΣ ΗΛΙΑΚΟΥΣ ΕΒΗΛ ΜΕ ΑΡΙΣΤΕΣ ΤΕΧΝΙΚΕΣ ΠΡΟΔΙΑΓΡΑΦΕΣ ΚΑΙ ΑΠΟΔΟΣΕΙΣ ΣΕ ΠΟΛΥ ΣΥΜΦΕΡΟΥΣΕΣ ΤΙΜΕΣ!

Η ΕΙΚΟΣΙΠΕΝΤΑΕΤΗ ΠΕΙΡΑ ΜΑΣ ΣΤΑ ΗΛΙΑΚΑ ΑΠΟΤΕΛΕΙ ΕΓΓΥΗΣΗ ΣΤΗΝ ΑΓΟΡΑ ΣΑΣ. ΤΟΠΟΘΕΤΗΣΗ ΔΩΡΕΑΝ!!!

Ν. ΚΑΜΠΟΥΡΑΚΗΣ - Μ. ΦΛΑΓΚΟΣ
ΑΓ. ΑΝΑΣΤΑΣΙΑΣ 9 - ΡΟΔΟΣ ΤΗΛ. 31320 - 20859

M28-31/7



ΛΑΧΕΙΑ ΠΡΑΚΤΟΡΕΙΟΝ ΠΡΟ-ΠΟ
ΓΙΩΡΓΟΣ ΚΟΝΤΟΖΑΜΑΝΗΣ
ΜΕΓ. ΚΩΝΣΤΑΝΤΙΝΟΥ 43 • ΡΟΔΟΣ ☎ 20800



ΛΟΤΤΟ
ΙΠΠΟΔΡΟΜΟΣ
ΚΑΤΑΘΕΣΗ ΔΕΛΤΙΩΝ ΠΡΟ-ΠΟ ΜΕΧΡΙ ΣΑΒΒΑΤΟ ΛΟΤΤΟ ΜΕΧΡΙ ΤΡΙΤΗ 3 μ.μ.
ΕΥΕΜΥΘΕΙΑ ΦΙΛΟΞΕΝΙΑ • ΤΥΧΗ


# Δωδεκανησιακά 24ωρα

## Στα πεταχτά

### Κούφια υπουργικά λόγια

Ο υπουργός Υγείας επισκέφθηκε μερικά νοσοκομεία της Αθήνας και διαπίστωσε με τα ίδια του τα μάτια την άθλια κατάσταση που επικρατεί σ'αυτά.

Στις δηλώσεις που έκανε μετά από αυτή την επίσκεψή του μεταξύ άλλων είπε ότι «πρέπει **να αναβαθμίσουμε** τα νοσοκομεία των επαρχιών, για να μην έρχονται όλοι οι ασθενείς της χώρας στην Αθήνα».

Σωστή η άποψη του κ. Υπουργού. Η μεγάλη συρροή επαρχιωτών ασθενών στα αθηναϊκά νοσοκομεία δημιουργεί δυσχέρειες στη λειτουργία τους.

Αλλά αγαπητέ κ. Παπαδήμα πως είναι δυνατόν «να αναβαθμίσετε» το Νοσοκομείο της Ρόδου, όταν επιμένετε να διατηρείται επί κεφαλής της διοίκησής του ένα δημοδιδάσκαλο άσχετο με τα θέματα του Νοσοκομείου και γενικά της Υγείας;

### Πότε αρρωσταίνει

Η «Ροδιακή» γράφει πάλι ότι ο φίλος της Νώντας Σολούνιας είναι «βαριά άρρωστος».

Το έργο το έχουμε ξαναδεί. γιατί όταν ο Νώντας κάνει αίτηση για να αποφυλακιστεί, η «Ροδιακή» και οι άλλες φιλικές του εφημερίδες... τον αρρωσταίνουν και μάλιστα βαριά. Ευτυχώς που η Δικαιοσύνη, η οποία κρίνει τις αιτήσεις του, γνωρίζει αυτά τα κόλπα και δύσκολα παραπλανιέται.

### Πώς γίνεται;

Πως γίνεται οι Τράπεζες. Δημόσιες Υπηρεσίες, Πολυκαταστήματα κ.λ.π. να στρογγυλοποιούν πάντα σε βάρος του πελάτη - καταναλωτή κατά την εξόφληση λογαριασμών ή επιστροφή χρημάτων;

Την έλλειψη των «ψιλών» την επιβαρύνεται πάντα ο πελάτης.

Ιδίως οι τράπεζες που κερδίζουν δισεκατομμύρια από την πελατεία τους συμπεριφέρονται απέναντί τους σαν ψιλικατζήδες.

Πουθενά στον κόσμο δεν συμβαίνουν αυτές οι μικρές, αλλά καθημερινές απάτες.

Εδώ τον πελάτη κανείς δεν τον σέβεται.

### Να τελειώνουν τα λόγια

Μια μέρα θ'ακουστεί το μεγάλο... μπουμ κι εμείς στη Ρόδο θα συζητούμε (και θα καυγαδίζουμε) για το που θα εγκατασταθεί το νέο εργοστάσιο της ΔΕΗ. Τα πράγματα είναι πολύ δύσκολα.

Ο καθένας λέει το μακρύ και το κοντό του. Εχουμε τους (δήθεν) οικολόγους, τους καταληψίες, τους οικοπεδοφάγους κ.λ.π. που ο καθένας (ανάλογα με τα συμφέροντα του) προτείνει και μια θέση...

Και οι πολιτικοί μας για να μη δυσαρεστήσουν όλους αυτούς (από τις προεκλογικές συμφωνίες που έκαναν) κάνουν διάφορες ντρίπλες και δεν έχουν τα κότσια να πάρουν μια οριστική απόφαση.

### Παράπονα

Παράπονα διατυπώνονται από τους κατοίκους της περιοχής της οδού Ορφανίδου.

Είναι γνωστό ότι η Ορφανίδου είναι πεζόδρομος αλλά στην αρχή της (απέναντι από το Αλεξία) υπάρχει μια πλατεία. Εκεί τα βράδια γίνεται ο χαμός, επειδή όλοι θέλουν να παρκάρουν τα αυτοκίνητά τους.

Υπάρχει περίπτωση να μπει μια τάξη, ώστε όσοι κατοικούν τριγύρω να γλιτώσουν τη νύχτα τη φασαρία και τις φωνές;

Διότι, όλοι ζουν ένα μαρτύριο τους καλοκαιρινούς μήνες...

### Το σκάνδαλο της τοκογλυφίας...

Κυριολεκτικά άναυδη έχει μείνει η κοινή γνώμη της Ρόδου με τα όσα συμβαίνουν σχετικά με το κύκλωμα της παρατράπεζας και την τοκογλυφία.

Υπάρχει λοιπόν τόσο μεγάλη σαπίλα στον τόπο μας;

Κάθε μέρα ξεφυτρώνει κι ένα σκάνδαλο.

Κάθε μέρα ακούγονται και νέα ονόματα δήθεν ευυπόληπτων συμπολιτών μας που αποδεικνύεται ότι είναι πνιγμένοι μέχρι το λαιμό στην παρανομία.

Τελικά αποδεικνύεται ότι η τοκογλυφία είναι ένα επάγγελμα που ευδοκιμεί στο νησί μας. Εχει όμως και το ρίσκο της φυλακής. Για μερικούς ανοίγει η πόρτα του Κορυδαλλού!..

### Ερχεται κύμα

Από σήμερα (όπως λένε οι ειδικοί) έρχεται το μεγάλο κύμα των τουριστών και από την Αθήνα.

Το θέμα είναι εάν όλοι οι επισκέπτες θα μπορέσουν να εξυπηρετηθούν, δηλαδή αν θα μπορέσουν να βρουν δωμάτια σε ξενοδοχείο.

Διότι τα πράγματα αρχίζουν να γίνονται δύσκολα και τις προσεχείς μέρες θα γίνουν ακόμη πιο δύσκολα όταν το νησί μας θα πλημμυρίσει από τουρίστες.

Ο κίνδυνος να κοιμηθούν σε κάποια ταράτσα ξενοδοχείου ή σε παραλία είναι πάντα υπαρκτός...

Και τότε είναι που θα γίνουμε ρεζίλι!..

### Ποιός χρεώνει;

Συμπολίτης μας που διατηρεί κατάστημα στην Παλιά Πόλη ήρθε στα γραφεία μας και μας επέδειξε ένα τεράστιο τιμολόγιο του ΟΤΕ, όπου φαίνεται ότι πλήρωνε (περίπου 140.000 δρχ. το δίμηνο) για το τσεκάρισμα των πιστωτικών καρτών της Εθνικής Τράπεζας.

Το περίεργο στην υπόθεση είναι ότι το τσεκάρισμα (και ο έλεγχος των καρτών για τη γνησιότητά τους) γίνεται αυτομάτως από την Εθνική Τράπεζα κάθε μια ώρα και ο λογαριασμός του ΟΤΕ τρέχει σε βάρος του ιδιοκτήτη του καταστήματος ακόμη και όταν αυτό είναι ...κλειστό.

Να πρόκειται άραγε για μεμονωμένη περίπτωση ή για μια μόνιμη κατάσταση με άλλα πολλά θύματα;

Ας μας το πει κάποιος αρμόδιος.

### Δάσος κεραιών

Εχει γεμίσει η δεξιά μεριά της παραλίας στο Φαληράκι απ'αυτές τις πανύψηλες μεταλλικές αντένες και γερανούς που εξυπηρετούν συγκεκριμένο είδος αθλημάτων.

Ποιός, άραγε, δίνει τις άδειες λειτουργίας αυτών των κεραιών που έχουν αλλοιώσει παντελώς τη μορφή του τοπίου;

Η μήπως έχουν στηθεί παρανόμως εκεί, όπως αποκαλύφθηκε πέρυσι με το θανατηφόρο ατύχημα;

Κάτι πάντως πρέπει να κάνει ο Δήμος Καλλιθέας, διότι - φαίνεται - το Φαληράκι έχει γίνει ξέφραγο αμπέλι.

### Προτιμούν τις ιδιωτικές

Μαθαίνουμε ότι γίνεται χαμός με τις ιδιωτικές εταιρίες, που πήραν ένα μεγάλο κομμάτι της αεροπορικής κίνησης της Ρόδου.

Πολύς κόσμος θέλει να ταξιδέψει με τις ιδιωτικές εταιρίες γιατί: τα δρομολόγια γίνονται πάντα στην ώρα τους, γιατί ταξιδεύουν με άνεση και γιατί έχουν άψογο σέρβις!

Ο,τι δηλαδή συμβαίνει το αντίθετο με την Ολυμπιακή Αεροπορία.

Οι συνδικαλιστές της κάνουν ό,τι περνάει από το χέρι τους για να τη διαλύσουν και να την παραδώσουν στους ξένους!..

Αυτός είναι και ο λόγος που όλος ο κόσμος είναι εξοργισμένος με τους συνδικαλιστές και όλους όσους κρύβονται πίσω απ'αυτούς.


## ΦΑΡΜΑΚΕΙΑ

ΔΙΗΜΕΡΕΥΕΙ:
ΧΑΤΖΗΚΩΣΤΑΣ ΙΩΑΝ.
Γρίβα 24
Τηλ. 22345

ΔΙΑΝΥΚΤΕΡΕΥΕΙ:
ΠΟΛΙΤΟΥ ΣΤΑΥΡΑ ΕΙΡ.
Γράμμου & Βασ. Ηρακλείου
Τηλ. 36291


### ΔΩΡΕΑΝ ΞΕΝΑΓΗΣΗ ΚΑΙ ΙΣΤΟΡΙΚΑ ΒΙΒΛΙΑ

Την Κυριακή, 11 Ιουλίου, ώρα 11 πρωινή, θα γίνει μια άκρως ενδιαφέρουσα ξενάγηση στο Μουσείο της Ρόδου. Οι ξεναγπύμενοι θα επισκεφθούν ακόμη την Παναγιά του Κάστρου, την οδό Ιπποτών και το Παλάτι των Ιπποτών, για να κοινωνήσουμε τα Αχραντα των Αχράντων του ελληνισμού μας.

Στους φιλίστορες ξεναγούμενους θα προσφερθούν ακόμη δωρεάν ιστορικά βιβλία της Ρόδου από τον ροδολάτρη και Ανθρωπο:

ΘΕΟΦΑΝΗ ΜΠΟΓΙΑΝΝΟ

8044-11/7

### ΣΥΝΑΛΛΑΓΜΑ

| | Αγορά | Πώληση |
|---|---|---|
| ΔΟΛΛΑΡΙΟ Η.ΠΑ | 316.7750 | 324.1200 |
| ΜΑΡΚΟ ΓΕΡΜΑΝΙΑΣ | 165.0180 | 168.8440 |
| ΦΡΑΓΚΟ ΓΑΛΛΙΑΣ | 049.2020 | 050.3430 |
| ΛΙΡΑ ΑΓΓΛΙΑΣ/ΣΚΩΤ/Β.ΙΡΛ. | 491.6950 | 503.0950 |
| ΛΙΡΑ ΔΗΜ.ΙΡΛΑΝΔΙΑΣ | 409.8040 | 419.3060 |
| ΦΡΑΓΚΟ ΒΕΛΓΙΟΥ | 008.0010 | 008.1860 |
| ΦΙΟΡΙΝΙ ΟΛΛΑΝΔΙΑΣ | 146.4560 | 149.8520 |
| ΛΙΡΕΤΑ ΙΤΑΛΙΑΣ 100 ΜΟΝ. | 016.6690 | 017.0550 |
| ΣΕΛΙΝΙ ΑΥΣΤΡΙΑΣ | 023.4550 | 023.9990 |
| ΚΟΡΩΝΑ ΔΑΝΙΑΣ | 043.4100 | 044.4160 |
| ΚΟΡΩΝΑ ΣΟΥΗΔΙΑΣ | 037.0310 | 037.8900 |
| ΜΑΡΚΟ ΦΙΝΛΑΝΔΙΑΣ | 054.2820 | 055.5410 |
| ΠΕΣΕΤΑ ΙΣΠΑΝΙΑΣ | 001.9390 | 001.9840 |
| ΕΣΚΟΥΔΟ ΠΟΡΤΟΓΑΛΙΑΣ | 001.6100 | 001.6470 |
| ΓΙΕΝ ΙΑΠΩΝΙΑΣ 100 ΜΟΝ. | 258.5850 | 264.5800 |
| ΦΡΑΓΚΟ ΕΛΒΕΤΙΑΣ | 200.9590 | 205.6190 |
| ΚΟΡΩΝΑ ΝΟΡΒΗΓΙΑΣ | 039.7790 | 040.7010 |
| ΛΙΡΑ ΚΥΠΡΟΥ | 560.7788 | 573.7790 |
| ΔΟΛΛΑΡΙΟ ΚΑΝΑΔΑ | 215.2640 | 220.2550 |
| ΔΟΛΛΑΡΙΟ ΑΥΣΤΡΑΛΙΑΣ | 210.7650 | 215.6520 |

## ΕΙΔΗΣΕΙΣ ΤΟΥ '60

**ΠΡΟΟΔΟΣ**
**28 ΜΑΡΤΙΟΥ 1967**

***ΣΧΟΛΗ ΟΤΕ ΣΤΗ ΡΟΔΟ***

Την ίδρυση σχολής του ΟΤΕ εις Ρόδον, ζητεί δια νεωτέρου εγγράφου της, προς τον πρόεδρον και γενικόν διευθυντήν του ΟΤΕ, η Διοίκησις του Εργατικού Κέντρου Δωδεκανήσου, εκφράζουσα ταυτοχρόνως την παράκλησιν όπως επανεξετασθή το όλον θέμα και δοθεί ευνοϊκή λύσις ικανοποιούσα το ζωτικόν αυτό αίτημα.

Η ίδρυσης σχολής ΟΤΕ εν Ρόδω, τονίζεται εις το σχετικόν έγγραφον, θα επανδρώση κατά 80% τα γραφεία ΟΤΕ Δωδεκανήσου από εντοπίους υπαλλήλους και θα παύση η Ρόδος να είναι κέντρον διερχομένων.

Η έλλειψις εντοπίων υπαλλήλων από υπευθύνους θέσεις ανά τα γραφεία ΟΤΕ Δωδεκανήσου, έπρεπε προ πολλού να απασχολήση τους αρμοδίους του ΟΤΕ, καθ'ότι οι ολίγοι υπηρετούντες εν τω ΟΤΕ Ρόδου και νήσους εντόπιοι υπάλληλοι αποτελούν το υποπροσωπικόν - ΟΤΕ Δωδεκανήσου.

Λυπούμεθα ειλικρινώς διότι ο ΟΤΕ ουδέποτε εξήτασε μετά συμπαθείας τα θέματα που αφορούν το εντόπιον προσωπικόν και τη Δωδεκάνησον γενικώτερον, πάντοτε δε με απροθυμίαν αντιμετωπίζει ταύτα και πάντοτε τα απορρίπτει, χωρίς και να εξετασθούν οι συνθήκαι και η υφισταμένη εν Δωδεκανήσω πραγματικότης.

Εις όλα τα επαρχιακά κέντρα του ΟΤΕ ολοκλήρου της χώρας, το υπηρετούν εν αυτοίς προσωπικόν, αποτελείται κατά πλειονότητα από εντοπίους εξαίρεσιν, δε αποτελεί μόνον η Ρόδος και γενικώτερον η Δωδεκάνησος όπου το εντόπιον προσωπικόν κυμαίνεται μεταξύ 15-20% του εν γένει υπηρετούντος τούτου.

Ως λύσιν επί του θέματος εείχομεν προτείνει εις προγενέστερον έγγραφόν μας, εφ' όσον οι αρμόδιοι του ΟΤΕ αποφασίσουν δια την ίδρυσιν της Σχολής αύτη δύναται να στεγασθή εις τας Δημοτικάς Σχολάς Νιρέως Ρόδου, η δε δαπάνη που θα υποστή ο ΟΤΕ είναι ασήμαντος έναντι του κέρδους που θα προκύψη τόσον δια τον ΟΤΕ, όσον και δια την Δωδεκάνησον γενικότερον.

***ΥΠΟΧΡΕΩΤΙΚΗ Η ΤΟΠΟΘΕΤΗΣΙΣ ΠΙΝΑΚΙΔΩΝ***

Βάσει της υπ'αριθμ. 47/1962 Αγορανομικής Διατάξεως άπαντες οι βιομήχανοι, βιοτέχναι και παρασκευασταί διαφόρων προϊόντων υποχρεούνται εις αναγραφήν ενδείξεων επί των υπ'αυτών παραγομένων ειδών, καθοριζομένων υπό ταύτης.

Τούτο τονίζεται εις έγγραφον του Α' Αστυνομικού Τμήματος Ρόδου προς το Εμπορικόν και Βιομηχανικόν Επιμελητήριον λόγω διαπιστώσεων μη εφαρμογής της ως άνω Αγορανομικής Διατάξεως υπό των ενταύθα παρασκευαστών διαφόρων ειδών και συνιστάται η ακριβής συμμόρφωσις προς αποφυγήν κυρώσεων.

Σημειωτέον ότι κατά το πρόσφατον παρελθόν εμηνύθησαν επί παραβάσει της ανωτέρω διατάξεως αρκετοί καταστηματάρχαι της πολεώς μας.


**ΠΡΟΟΔΟΣ**
Ημερήσια εφημερίδα της Δωδεκανήσου
Ετος ίδρυσης 1949
Εκδοση - Ιδιοκτησία
Ε. ΔΙΑΜΑΝΤΙΔΗ

Τηλέφωνα:
Σύνταξης 27356, 34101
Λογιστηρίου 24539
FAX: 20643
Γραφεία - Τυπογραφεία
Μάρκου Μαλλιαράκη 21 (ΚΟΒΑ)
Λογιστήριο Νέα Αγορά
(ΜΑΝΤΡΑΚΙ)


## Η γυναίκα και ο κόσμος της

Η φιλοσοφία για την πισίνα είναι η ανάπτυξη της κοινωνικότητας, της δημιουργίας, της άμιλλας κ.α. Ομως έχει κανόνες που θα πρέπει να τηρούμε είτε είναι ιδιωτικής ή κάποιου ξενοδοχείου όπου παραθερίζουμε.

Θα πρέπει να προσέξουμε, το μαγιώ που διαλέξαμε να μην ξεβάφει και να είναι καθαρό όταν θα το βάλουμε για να κολυμπήσουμε σε μια πισίνα. Αλλά και εμείς πρέπει να είμαστε καθαροί.

Να προσέχουμε τα παιχνίδια που κάνουμε μέσα στο χώρο της πισίνας και αυτό θα πρέπει να το μάθουμε και στα παιδιά μας. Ακόμα και να μην βάζουν νερό στο στόμα και μετά να το φτύνουν, όπως βλέπουμε να κάνουν ορισμένα, θεωρώντας το παιχνίδι για να βρέξουν ένα άλλο παιδί ή να κάνουν αγώνες ποιό θα ρίξει το νερό πιο μακριά από το άλλο.

Φυσικά δεν πρέπει να αφήνουμε τα ούρα μας μέσα σε μια πισίνα. Θα πρέπει να πάμε στην τουαλέτα (άλλωστε γι'αυτό υπάρχουν) και μετά να πλυθούμε με νερό και σαπούνι και μετά πάλι να ξαναμπούμε στην πισίνα. Και ούτε να φυσάμε τη μύτη μας επιτρέπεται.

Καλό είναι να προσέξουμε οποιοδήποτε τραύμα ή εγκοπή έχουμε γιατί δεν εγγυάται κανένας για το μέγεθος του ποσοστού μόλυνσης που διατρέχουμε.

Το χλώριο μπορεί να καταστρέψει τα μαλλιά μας και γι'αυτό θα πρέπει να μην τα βρέχουμε και αν είναι μακριά να τα έχουμε πιασμένα πάνω ή να φοράμε αδιάβροχο σκουφάκι.



Τα ειδικά γυαλιά για κάτω από το νερό θα προστατέψουν τα μάτια μας κατά τις βουτιές.

Επειδή πολλές πισίνες γλιστράνε και δεν μπορούμε εύκολα να κρατήσουμε την ισορροπία μας, ένα ζευγάρι λαστιχένια παπούτσια νερού θα βοηθήσουν πολύ.

ΜΙΚΑ

## ΤΗΛΕΟΡΑΣΗ

### ΕΤ-1

| | |
|---|---|
| 07.45 Παγκόσμιο Πρωτάθλημα Καλλιτεχνικού Πατινάζ | Ελ Ντοράδο |
| 08.45 Μάρκο Πόλο | **17.00 Ειδήσεις** |
| 10.00 Ξένη ταινία «Οι κυρίαρχοι του διαστήματος» | 17.15 Χαμένα γράμματα (Ε) |
| 11.45 Παιδικό πρόγραμμα | **20.00 Ειδήσεις** |
| 13.00 Γαλάζιο δέντρο | 20.30 Διαγωνισμός Eurovision για νέους χορευτές |
| **13.30 Ειδήσεις** | 22.00 Ξένη ταινία «Μια αγάπη στη Γερμανία» |
| 13.40 Η δική σου μέρα | **23.00 Ειδήσεις** |
| 13.45 Ελληνική ταινία «Οταν η μοίρα προστάζει» | 24.00 Ξένη ταινία «Ζήτημα τιμής» |
| 15.00 Φόρμουλα 1 | 01.40 Ξένη ταινία «Αδέσποτα σκυλιά» |
| 16.00 Ο χαμένος κόσμος του | |

### NET

| | |
|---|---|
| 08.00 Εκπαιδευτική τηλεόραση | 18.15 Εραστές της περιπέτειας |
| 11.00 Επιχείρηση Οκαβάνγκο (Ε) | 19.00 Ριμέικ |
| 12.00 Ελληνικό ντοκιμαντέρ | 20.00 Ταξιδεύοντας (Ε) |
| 13.00 Το αεροπλάνο | **21.00 Ειδήσεις** |
| 13.30 Με αρετή και τόλμη | 22.00 Οι εντιμότατοι φίλοι μου |
| 14.00 Νύχτες της ζούγκλας | 23.30 Πρόσωπα στο τραγούδι |
| **15.00 Ειδήσεις** | **24.00 Ειδήσεις** |
| 15.15 Ξένη ταινία «Τα ούφο» | 00.15 Ξένη ταινία «Η δύναμη της σάρκας» |
| 17.00 Σπορ στον κόσμο | 01.00 Με τη φωνή του συγγραφέα |
| 17.30 Ήρωες του Χόλιγουντ (Ε) | |
| **18.00 Ειδήσεις** | |

### ΕΤ-3

| | |
|---|---|
| 09.00 Σωστό κι αυτό (Ε) | 17.30 Α-ταξίες |
| 09.30 Η κλειστή θάλασσα | 18.00 Design X-treme |
| 10.00 Βιογραφίες | 18.30 Πλανήτης Εύα |
| 10.30 Στη γη της ευφορίας | 19.00 Εκ των προτέρων ή εκ των υστέρων |
| 11.30 Χοντρός - Λιγνός | **19.30 Ειδήσεις** |
| 12.30 Τηλεοπτικό ονειροδρόμιο | 20.00 Συναυλία |
| 13.30 Κινούμενα σχέδια | 21.00 NBA action |
| 14.00 Χρονικά | 21.30 Διχασμένη αγάπη |
| 14.30 Περπαντώντας στα τέσσερα (Ε) | 22.30 Χρυσές μελωδίες |
| 15.00 P.C. TV | 23.00 Ξένη ταινία «Γλυκιά Εμα, αγαπημένη Μπεμπέ» |
| **15.30 Ειδήσεις** | **00.30 Ειδήσεις** |
| 15.45 Ντοκιμαντέρ | 01.00 Ξένη ταινία «Pancho Villa» |
| 16.00 Νόστος | |

### MEGA

| | |
|---|---|
| 07.00 Περιζήτητος γαμπρός | **17.30 Ειδήσεις** |
| 07.20 Εκείνη κι εγώ | 18.00 Ελληνική ταινία «Η χοροϊδάρα» |
| 07.45 Σκούμπι Ντου | **20.00 Ειδήσεις** |
| 08.10 Ράμπο | 21.10 Βίος ανθόσπαρτος |
| 08.40 Πέπερ Αν (Ε) | 22.15 Ελληνική ταινία «Το πιο λαμπρό αστέρι» |
| 09.00 Ντίσνεϊ κλαμπ | **00.15 Ειδήσεις** |
| 10.15 Ξένη ταινία «Ναυαγοί του ονείρου» | 00.30 Ξένη ταινία «Ερωτικός εφιάλτης» |
| 12.00 Επικίνδυνη στροφή | 02.00 Ανθρώπινες αξίες |
| 13.00 Τυχερή έκδοση | 03.00 Ξένη ταινία «Σημείο ζωής και θανάτου» |
| **14.00 Ειδήσεις** | 04.30 Ξένη ταινία «Βόμβες, φωτιές και διαμάντια» |
| 14.20 Απών (Ε) | 06.30 Νεντ και Στέισι |
| 15.30 Ξένη ταινία «Εργένηδες της συμφοράς» | |
| 17.29 MEGA 2000 | |

### ANT-1

| | |
|---|---|
| **06.20 Οι ειδήσεις του CBS** | 18.10 Ελληνική ταινία «Η Λίζα το'σκασε» |
| **06.45 Τηλεμάρκετινγκ** | **19.55 Τα νέα του ANT-1** |
| 07.00 Παιδικό πρόγραμμα | 21.10 60'' με τον Αρη Σταθάκη |
| 11.30 Ανατριχίλες | 21.15 Ελληνική ταινία «Ησαΐα χόρευε» |
| 12.00 Οικογένεια Γουίνσλοου | 23.50 Βαμμένος ήλιος (Ε) |
| 12.30 Ο Πρίγκιπας του Μπελ Αιρ | **00.15 Ειδήσεις** |
| 13.00 Σούπερ Σάββατο | 00.40 Ξένη ταινία «Το κλαμπ του έρωτα» |
| **14.00 Τα νέα του ANT-1** | 02.30 Δέκα με τόνο (Ε) |
| 14.30 Εκείνες κι εγώ (Ε) | 03.00 Τηλεμάρκετινγκ |
| 15.20 Έκπτωτος Άγγελος (Ε) | 03.30 Ξένη ταινία «Το τέρας της θάλασσας» |
| 16.20 Στη Λεωφόρο του Μέλροους | 05.00 Ξένη ταινία «Τα παιδιά του δρόμου» |
| 17.15 Κάτσε καλά (Ε) | |
| **17.30 Ειδήσεις σε 5'** | |

### Ολες οι σπεσιαλιτέ σε κάθε περιοχή

# Πρωτόγνωρες νοστιμιές από τα νησιά της Δωδεκανήσου

## ΤΙ ΠΑΡΑΓΟΥΝ, ΤΙ ΠΑΡΑΣΚΕΥΑΖΟΥΝ ΚΑΙ ΤΙ ΤΡΩΝΕ ΟΙ ΚΑΤΟΙΚΟΙ

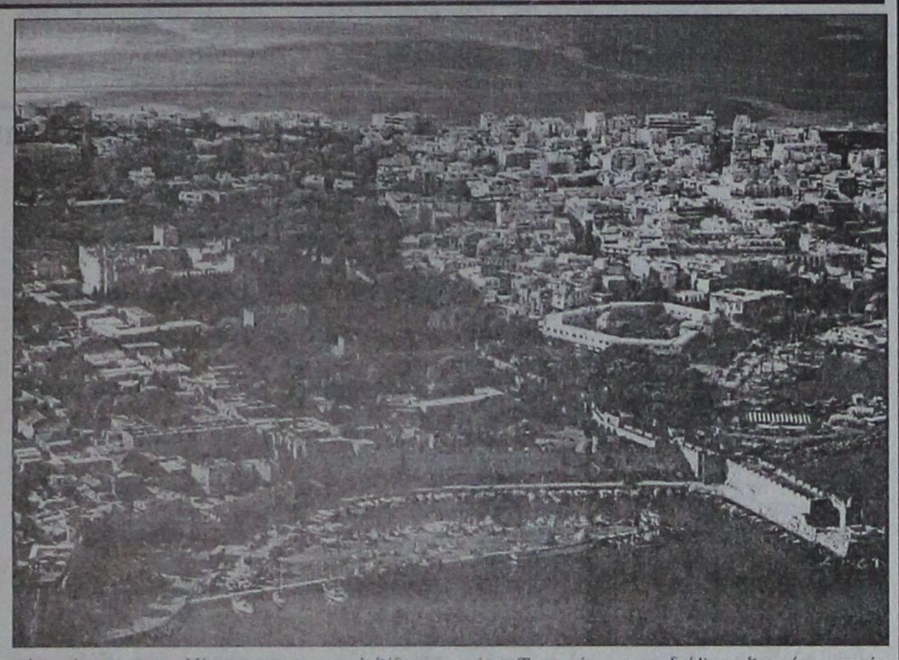

Την περασμένη εβδομάδα εξετάσαμε σε γενικές γραμμές τις γαστρονομικές συνήθειες των Δωδεκανήσων. Θα ήταν, όμως, αδύνατον μέσα σε δύο σελίδες να τελειώσουμε την ξενάγησή μας εκεί και έτσι συνεχίζουμε, τούτη τη φορά με μια πιο λεπτομερή ματιά στα νησιά αυτά και στο τί παράγουν, παρασκευάζουν και τρώνε. Το δικό μου ταξίδι στο Νοτιοανατολικό Αιγαίο ξεκίνησε από την Ικαρία, η οποία ανήκε κάποτε στα Δωδεκάνησα. Η πρώτη στάση ήταν η ιερή Πάτμος. Το νησί της Χριστιανοσύνης τυχαίνει να είναι ένα από τα γεωργικά φτωχότερα, ένας τόπος όπου ανέκαθεν παρήγαν μόνο λίγο κριθάρι, σιτάρι, ορισμένα ζαρζαβατικά και φυσικά, σταφύλια. Μέσα όμως στη λιτότητα της τοπικής κουζίνας γεννήθηκαν τουλάχιστον δύο τοπικές σπεσιαλιτέ: η σαν πουγκί τυρόπιτα και τα τοπικά αμυγδαλωτά - αμυγδαλόψιχα σε ένα πουγκί από φύλλο και βουτηγμένο στο ντόπιο μέλι.

Μετά την Πάτμο, ήθελα να ρίξω μια ματιά στη Λέρο, η οποία έχει αρκετά να δώσει στον πεινασμένο ταξιδιώτη. Τα πιο ενδιαφέροντα αγαθά του νησιού αυτού είναι σίγουρα τα τυριά του. Οπως σε όλα σχεδόν τα νησιά του Αιγαίου, στη Λέρο φτιάχνουν μυζήθρες φρέσκες, αλλά και ξερές. Τη ξερή τη διατηρούν με δύο τρόπους: είτε στα κατακάθια του κρασιού (μια συνήθεια την οποία συναντάμε σε διάφορα άλλα νησιά, κυρίως στις Κυκλάδες) είτε μέσα σε ένα μείγμα από λάδι, στάχτη, θρούμπι και σιτάρι. Το τυρί αυτό είναι σκληρό και πικάντικο και το χρησιμοποιούν ως επί το πλείστον για τρίψιμο. Οπως και στην Πάτμο, κάνουν και εδώ μια τυρόπιτα σε σχήμα πουγκιού, η οποία ονομάζεται κλιρόπιτα. Τα ψάρια και τα θαλασσινά, επίσης, παίζουν σημαντικό ρόλο στο τοπικό τραπέζι και οι ντόπιοι δείχνουν μια ιδιαίτερη προτίμηση για τις φούσκες. Στα γλυκά υπερισχύουν τα αμύγδαλα, είτε σε διάφορα παρασκευάσματα με σιρόπι ή με φύλλο είτε σε πόσιμη μορφή - στο περίφημο δασόγαλο, κάτι σαν σουμάδα.

Η περιπλάνησή μου στα Δωδεκάνησα δεν με έφερε σε επαφή με την Αστυπάλαια (η οποία κάποτε ήταν γνωστή σαν το «Τραπέζι των Θεών» και θα ήθελα να δω από κοντά κάτι για το οποίο είναι σήμερα γνωστή: τα χρυσαφένια, με ζαφορά, παξιμάδια) όμως με πήγε στην Κάλυμνο, την Κω, τη Σύμη, τη Ρόδο και την Κάρπαθο. Εξετάσαμε ορισμένα απ' αυτά τα νησιά την περασμένη εβδομάδα, μιλώντας για τις θαλασσινές συνήθειες και για το πόσο σημαντική ήταν η θάλασσα, κυρίως για τους Συμιακούς και τους Καλύμνιους.

Γενικώς, στα νότια Δωδεκάνησα υπάρχει μια ομογένεια στην κουζίνα, παρά το ότι το κάθε νησί διεκδικεί τις δικές του σπασιαλιτέ. Σε πολλά μέρη, όμως, συναντάει κανείς πιάτα όπως τα μακαρόνια (συνήθως ταλιατέλες) είτε με ξινοτύρι ή σιτάκια (στάκα) είτε με στραγγισμένο γιαούρτι και πάντα με σύβραση (καραμελωμένα κρεμμύδια, τα οποία καρυκεύουν πολλά φαγητά, από μακαρόνια μέχρι όσπρια, στη Νίσυρο, τη Ρόδο, την Κάλυμνο και αλλού). Επίσης, οι γεύσεις που μένουν από ένα τέτοιο ταξίδι στα Δωδεκάνησα σίγουρα περιλαμβάνουν και ορισμένα μπαχαρικά, όπως το κύμινο και τους μαραθόσπορους. Ακόμα και τα τοπικά παξιμάδια - και είναι πολλά, κυρίως στην Κάλυμνο και την Κάρπαθο - περιέχουν έντονα ίχνη απ' αυτά.

### ΣΥΒΡΑΣΗ

4-6 κουταλιές λάδι ή βούτυρο
4 κούπες χοντροκομμένα κρεμμύδια

Ζεσταίνουμε το λάδι ή το βούτυρο σε ένα μεγάλο τηγάνι, κατά προτίμηση εμαγιέ και προσθέτουμε τα κρεμμύδια. Χαμηλώνουμε τη φωτιά και σιγομαγειρεύουμε τα κρεμμύδια για 20-30 λεπτά ή μέχρι να πάρουν ένα βαθύ χρυσαφένιο χρώμα. Αλατίζουμε ελαφρώς. Μπορούμε να σερβίρουμε τη σύβραση πάνω σε ταλιατέλες με καμένο βούτυρο και τριμμένη μυζήθρα.

### ΠΙΤΑΡΟΥΔΙΑ ΜΕ ΡΕΒΥΘΙΑ ΑΠΟ ΤΗ ΡΟΔΟ

500 γραμμ. ρεβίθια
1 κούπα ψιλοκομμένο κρεμμύδι
1 μέτρια τομάτα τριμμένη
1/4 της κούπας ψιλοκομμένο δυόσμο
1 κουτ. του γλυκού κύμινο (σκόνη)
2-3 κουτ. της σούπας αλεύρι και αλεύρι για να αλευρώσουμε τα πιταρούδια
Αλάτι και πιπέρι
Λάδι για τηγάνισμα

1. Αφήνουμε τα ρεβίθια αποβραδίς στο νερό για να μαλακώσουν. Την επομένη αλλάζουμε τονερό και βράζουμε τα ρεβύθια για περίπου μιάμιση ώρα. Τα στραγγίζουμε, τα ξεπλένουμε και τα λιώνουμε στο μπλέντερ.

2. Σε ένα μπολ, ανακατεύουμε τα λιωμένα ρεβύθια μαζί με το κρεμμύδι, τη ντομάτα, το δυόσμο και το αλατοπίπερο. Προσθέτουμε αρκετό αλεύρι, ώστε να κρατήσουν το σχήμα τους όταν φτιάχνουμε τους κεφτέδες. Παίρνουμε 2 κουτ. της σούπας από το μείγμα και φτιάχνουμε μεγαλούτσικους κεφτέδες. Τους πατάμε για να μην είναι πάρα πολύ χοντροί και τους αλευρώνουμε.

3. Ζεσταίνουμε μπόλικο λάδι σε ένα τηγάνι και τηγανίζουμε τα πιταρούδια, γυρίζοντας για να ροδίσουν από τις δύο πλευρές. Οταν είναι έτοιμα, τα βγάζουμε με τρυπητή κουτάλα και τα στραγγίζουμε σε χαρτί κουζίνας. Συνεχίζουμε το τηγάνισμα, προσθέτοντας λάδι εάν χρειαστεί.

Τα Δωδεκάνησα είναι ένα μείγμα από παράδοση και φθορά, λόγω του τρομερού τουρισμού. Ακόμα και στην Κω, ένα νησί σημαδεμένο με τον χειρότερο τρόπο από τον τουρισμό, εάν σκαλίσει κανείς θα βρει διάφορα, εντελώς τοπικά προϊόντα και πιάτα. Η Κως παράγει σταφύλια, δημητριακά, ντομάτες (κάποτε ήταν και η κύρια απασχόληση του νησιού) και μέλι. Το νησί φημίζεται για μια ποικιλία ντομάτας, η οποία είναι μικρή και χρησιμοποιείται κυρίως στην παρασκευή του τοπικού γλυκού του κουταλιού. Σίγουρα, όμως, το πιο αξιοθαύμαστο αγαθό της Κω είναι το κοκκινοτύρι της, ένα μακρόστενο στο σχήμα τυρί, ωριμασμένο σε ένα μείγμα από κρασί, ξίδι και πεύκο. Το νησί διεκδικεί επίσης μια πλούσια παράδοση στην αρτοσκευασία, αλλά αυτή έχει χαθεί με το πέρασμα του χρόνου.

Υπάρχουν, όμως, ορισμένα πολύ ενδιαφέροντα παλιά πιάτα, με βάση τα δημητριακά. Ενα απ' αυτά είναι η πάστα μακαρούνα, ένα είδος παστίτσιου που φτιάχνεται με σπιτικό φύλλο το οποίο πρώτα ζεματίζεται και κατόπιν στρώνεται και ψήνεται. Η γέμιση είναι ένα μείγμα από χοιρινό κιμά και φρέσκια μυζήθρα, και αφού στρωθεί - αλλά πριν ψηθεί - βρέχεται ολόκληρο με κρεατόζουμο και γάλα. Υπάρχουν παρόμοια πιάτα και στην τουρκική κουζίνα και έχω βρει σχεδόν την ίδια συνταγή από τους Μικρασιάτες της Μακεδονίας. Στην Κω το φαγητό αυτό φτιάχνεται παραδοσιακά στην Τυρινή.

Ενώ στην Κω πολλά από τα παλιά αυτά πιάτα έχουν εξαφανιστεί από το σημερινό διαιτολόγιο, στη γειτονική (και μη τουριστική) Νίσυρο πολλά έχουν σωθεί. Σίγουρα έχουν περάσει οι εποχές όπου οι κάτοικοι έτρωγαν ένα μείγμα από τσικούδα (όχι τσικουδιά!) και ξηρούς καρπούς για πρωινό, αλλά οι αγρότες εδώ ακολουθούν μια καθαρά μεσογειακή διατροφή, με μπόλικα όσπρια και λαχανικά, και με μια πλούσια γκάμα από λαχανοτηγανίτες και χόρτα. Οι πασχαλιάτικες σπεσιαλιτέ εδώ, όπως σε πάμπολλα νησιά, είναι το ολόκληρο γεμιστό κατσικάκι ή αρνί και σαν τη γειτονική Κω, στη Νίσυρο επίσης παρασκευάζουν ένα τυρί, το οποίο ωριμάζει μέσα στο κατακάθι του κρασιού. Το ονομάζουν ποσσιά.

Σε σχέση με αυτήν των υπόλοιπων Δωδεκανήσων, η κουζίνα της Ρόδου είναι ίσως μοναδική. Λόγω του ότι οι ακτές ήταν ακατοίκητες και η ενδοχώρα καρποφόρα, στη Ρόδο δεν υπάρχει μεγάλη παράδοση για ψάρια και τα θαλασσινά. Η παραδοσιακή κουζίνα της Ρόδου είναι μια κουζίνα της γης, όπου οι γεύσεις του κύμινου και του ταχινιού αφήνουν τα ίχνη τους σε πάμπολλα πιάτα. Είναι επίσης μια κουζίνα αρκετά συγγενική και με αυτήν της Ανατολικής Κρήτης, αλλά και με αυτήν της Κύπρου. Στη Ρόδο, για παράδειγμα, φτιάχνουν λιόπιτες και μακαρόνια με φακές, όπως κάνουν και στο νησί της Αφροδίτης. Καρυκεύουν πολλά φαγητά με κύμινο, κάτι που συναντάμε συχνά στη Σητεία της Κρήτης. Το ταχίνι, μια συνήθεια που ίσως μαθεύτηκε λόγω των κοντινών σχέσεων με την Αίγυπτο, εμφανίζεται σε ψωμιά, σούπες, σάλτσες και γλυκά. Το εθνικό φαγητό της Ρόδου είναι σίγουρα τα πιταρούδια. Στην πιο συνηθισμένη τους μορφή δεν είναι παρά κάτι μεγάλοι ρεβιθοκεφτέδες με μπόλικο κύμινο. Τα πιταρούδια, όμως, δεν περιορίζονται μόνο στα ρεβύθια. Στην ενδοχώρα θα βρει κανείς (σε σπίτια), πιταρούδια από άγρια μανιτάρια ή κρεμμύδια και το πανταχού παρόν κύμινο, μεταξύ άλλων. Οπως πάντα, σε μια τέτοια ξενάγηση στις τοπικές γεύσεις της ελληνικής γης, θα μπορούσα να συνεχίσω για σελίδες ατελείωτες. Δεν αγγίξαμε τη Σύμη, το Καστελλόριζο, την Κάσο, την Κάρπαθο και τα μικρούλικα ψαρονήσια στο κείμενο αυτό, περισσότερο για λόγους χώρου. Κάποια άλλη στιγμή θα πάμε και εκεί. Προς το παρόν, σας αφήνω με δύο δωδεκανησιακές συνταγές, ώστε να ξεκινήσετε μόνοι σας τη γευστική περιπέτεια.

*(Το άρθρο αυτό της ΝΤΑΪΑΝΑΣ ΚΟΧΥΛΑ δημοσιεύτηκε στα χτεσινά ΝΕΑ)*

### Ενα σοβαρό πρόβλημα στο νησί

# ΤΑ ΛΕΩΦΟΡΕΙΑ ΣΤΗΝ ΚΑΡΠΑΘΟ

## ΑΠΑΝΤΗΣΗ ΣΤΟΝ Κ. ΜΙΧΑΛΗ ΕΡΩΤΟΚΡΙΤΟ

ΓΙΑ ΤΟ ΘΕΜΑ των λεωφορειακών γραμμών της Καρπάθου πήραμε και δημοσιεύουμε την παρακάτω επιστολή:

«Κ. Διευθυντά

Μετά την επιστολή του Ν.Σ. κ. Ερωτόκριτου που θέλει να παραστήσει και τον "αδικημένο" και τον "προστάτη" των αδυνάτων και των απόρων θέλουμε να σημειώσουμε τα παρακάτω:

α) Αν θεωρεί ότι ο προστατευόμενός του κ. Καραμηνάς είναι άπορος και αδύνατος πώς εξηγεί την ιδιαίτερη θρασύτητα με την οποία υποτροπίαζε και υποτροπιάζει ακόμα και σήμερα παρεβαίνοντας παρά τις έγγραφες προειδοποιήσεις της Υπηρεσίας Συγκοινωνίων τη συγκοινωνιακή νομοθεσία και τις σχετικές αποφάσεις; Ταιριάζει σε άπορο και αδύνατο τέτοια συμπεριφορά ή μήπως κάποιοι του παρέχουν παρασκηνιακή κάλυψη;

β) Αν πιστεύει ότι με τη "δίκαιη" ψήφο του έλυσε το συγκοινωνιακό πρόβλημα της Καρπάθου, πώς εξηγεί ότι από την ημέρα εκείνη (... βεβαιώσεις παραβάσεων του Ατ. Τάξης Καρπάθου) ο κ. Καραμηνάς άρχισε πάλι τις παραβάσεις και ταυτόχρονα τα δρομολόγια προς Λευκό έγιναν 3 από 5 αφού εκτελεί καταχρηστικά και τραμούκικα τα νόμιμα δικά μας και δεν εκτελεί τα δικά του... αφήνοντας το Λευκό χωρίς δρομολόγια και καθημερινά ή το Μεσοχώρι. Συγχαρητήρια κ. Ερωτόκριτε εσείς μαζί με τον κ. Επαρχο ή την κ. Γιανούτσα και άλλους παρασκηνιακούς συνεργάτες σας κάνατε αυτό το κατόρθωμα... για το "καλό του τόπου" και τη βελτίωση των συγκοινωνιών μας...

γ) Αν θεωρεί ο αξιότιμος Νομ. Σύμβουλος ότι ο δωδεκανησιακός λαός του έδωσε εντολή να ασκεί ανέξοδα "κοινωνική πολιτική" εις βάρος της περιουσίας ελευθέρων επαγγελματιών που δημιουργήθηκε με ιδρώτα και αγωνία, τότε μάλλον έχει πάρει ελαφρά το ρόλο του. Αν όμως επιμένει ας διαθέσει το δικό του μισθό για τέτοιες ευγενείς χειρονομίες.

δ) Σε τελευταία ανάλυση κ. Ερωτόκριτε εμείς εξυπηρετούμε το κοινό του τόπου μας από το 1952 μέχρι σήμερα, η άδεια του κ. Καραμηνά (που προέρχται από τον πεθερό του αείμνηστο Μιχαηλίδη εδόθη το 1970, ήταν άγονη διαδρομή Μεσοχώρι - Πυλές και με την ανοχή μας προεκτάθηκε μέχρι Πηγάδια. Μπορείτε λοιπόν να ρωτήσετε την Υπηρεσία Συγκοινωνιών και να μάθετε ότι με την υπογραφή του αείμνηστου Βασιλαράκη Γεωργίου εδόθη η προέκταση της γραμμής του μέχρι τα Πηγάδια, για εξυπηρέτηση αποκλειστικά της άγονης τότε γραμμής χωρίς να έχει αφετηρία από Πηγάδια.

Είχαμε λοιπόν ως επιχείρηση την κοινωνική ευαισθησία πολύ πριν από τον κ. Ερωτόκριτο και το κυριότερο η ενέργειά μας εκείνη επεβάρυνε τα έσοδα της επιχείρησής μας.

Οποιος λοιπόν θέλει να παριστάνει τον "ευεργέτη" ή τον "προστάτη" ας το κάνει επιβαρύνοντας το δικό του βαλάντιο, καθώς εμείς κρατάμε με τα δόντια και κάτω από φοβερές αντιξοότητες μια δύσκολη επιχείρηση εδώ και 47 χρόνια και δεν λαμβάνουμε ούτε μισθούς ούτε επιδοτήσεις μ' αυτή τη δουλειά. Γι' αυτό και κανένας δεν νομιμοποιείται με οποιοδήποτε πρόσχημα να αποπειράται να αφαιρέσει το ψωμί των παιδιών πέντε οικογενειών που απασχολούνται σ' αυτές για να το παίξει "δίκαιος" ευκαιριακά.

Με εκτίμηση

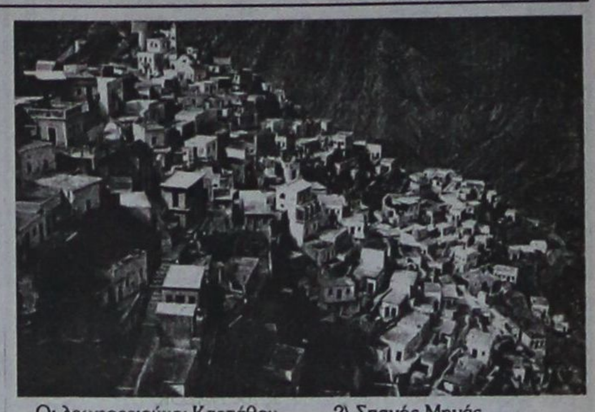

Οι λεωφορειούχοι Καρπάθου
1) Βασιλαράκης Μανόλης 2) Σπανός Μηνάς 3) Γεώργιος Σπανός».


**ΔΕΥΑΡ**
ΔΗΜΟΤΙΚΗ ΕΠΙΧΕΙΡΗΣΗ
ΥΔΡΕΥΣΗΣ ΑΠΟΧΕΤΕΥΣΗΣ ΡΟΔΟΥ
2ο χλμ. Εθν. Οδού Ρόδου - Λίνδου
Τηλ. 68750 - 68757 fax 66380
**ΔΙΕΥΘΥΝΣΗ ΤΕΧΝΙΚΩΝ ΥΠΗΡΕΣΙΩΝ**
**ΥΠΗΡΕΣΙΑ ΑΠΟΧΕΤΕΥΣΗΣ**

**ΑΝΑΚΟΙΝΩΣΗ**

Για την πρόοδο του έργου «Δίκτυα Αποχέτευσης Ομβρίων Ακαθάρτων Περιοχής Δασκάλων» είναι επιβεβλημένο η Επιχείρηση να προβεί σε κλείσιμο της οδού Στέλιου Κωτιάδη από τη διασταύρωση με την οδό Β. Σεμερτζίδη μέχρι τη διασταύρωση με την οδό Σάββα Διάκου, όπως φαίνεται στο παρακάτω σχέδιο.



Η οδός Στ. Κωτιάδη υπολογίζεται ότι θα μείνει κλειστή από σήμερα 5-7-99 και για ένα (1) μήνα περίπου.

Παρακαλούνται οι φίλοι οδηγοί να χρησιμοποιούν την οδό Τσαλδάρη για τη μετακίνησή τους. Επίσης σας γνωρίζουμε ότι η κυκλοφορία στις οδούς Αναστασιάδη, Αλυτρώτων Ελλήνων, Ηρωίδας Αναστασίας, Λαγκάνη, Β. Ιωαννίδη, Παπαζαχαρίου και Φιλικής Εταιρίας διεξάγεται με δυσκολία.

Εκ της ΔΕΥΑΡ
Εμμ. Διακομανώλης
Γενικός Διευθυντής
ΧΛ-10/7



**ΑΝΤΑΠΟΔΙΔΟΥΜΕ ΤΗΝ ΕΜΠΙΣΤΟΣΥΝΗ ΣΑΣ ... ΜΕ ΤΙΜΕΣ !!!**

**Hi-TECH** COMPUTER

**Απίστευτα χαμηλές τιμές ... και πολλά προγράμματα διακανονισμού με πολλές δόσεις και ευκολίες...**

**Από 333 δρχ. την ημέρα**

**MULTIMEDIA PC A**
Intel Celeron A 366 Mhz
RAM 32 MB PC-100
Hard Disk Seagate 4,3 GB
VGA S3 trio 4 MB AGP
Sound Card Diamond 3D
CD-ROM Samsung 40X
Monitor Belinea 15"
JOYSTICK
ΗΧΕΙΑ stereo 200 Watt

ΜΕΤΡΗΤΟΙΣ : 258.000 ΔΡΧ
ΔΟΣΕΙΣ : 36 X 10.000 ΔΡΧ
24 X 13.500 ΔΡΧ
12 X 24.500 ΔΡΧ

Το πρόγραμμα των δόσεων ισχύει για όλα μας τα είδη και χωρίς περιορισμούς στο σύνολο της τιμής.

**MULTIMEDIA PC B**
Intel Pentium II 400 Mhz
RAM 64 MB PC-100
Hard Disk Seagate 8,4 GB
VGA 16 MB VIPER 550
Modem 56K V90
Sound Card Creative 64
CD-ROM CREATIVE 48X
Radio FM Card
Monitor SONY 15"
JOYSTICK Avantgarde
ΗΧΕΙΑ stereo 200 Watt
ΜΕΤΡΗΤΟΙΣ : 450.000 ΔΡΧ
ΔΟΣΕΙΣ : 36 X 17.500 ΔΡΧ
24 X 23.800 ΔΡΧ
12 X 42.500 ΔΡΧ

**ΑΠΙΣΤΕΥΤΟ ΚΙ ΟΜΩΣ ΑΛΗΘΙΝΟ**

Τελευταίας Τεχνολογίας
**Multimedia PC**

**ΟΙ ΤΙΜΕΣ ΠΕΡΙΛΑΜΒΑΝΟΥΝ Φ.Π.Α. 13%**

Hi-TECH COMPUTER X2206-10/7

INTERNET, WEB DESIGN & ΧΡΗΜΑΤΙΣΤΗΡΙΟ

**Hi-Tech Ε.Π.Ε. ΣΥΣΤΗΜΑΤΑ ΠΛΗΡΟΦΟΡΙΚΗΣ & ΕΠΙΚ.**
Λεωφ. Ρόδου - Λίνδου 215 (Δίπλα στην Δ.Ε.Υ.Α.Ρ.)
ΤΗΛ: **66166, 66161** FAX: **68518**
**http://www.hi-tech.gr**

FORTH net
Authorised Dealer

# ΜΝΗΜΟΣΥΝΑ



Τελούμε την 12 Ιουλίου ημέρα Δευτέρα και ώρα 8 π.μ. στον ιερό ναό Αγίας Ειρήνης Ορφανοτροφείου Θηλέων Ρόδου 40ήμερο μνημόσυνο υπέρ αναπαύσεως της ψυχής του αγαπημένου μας συζύγου, πατέρα, παππού, αδελφού και θείου

**Καπετάν ΔΗΜΗΤΡΗ ΚΑΤΤΙΔΕΝΙΟΥ**

Η σύζυγος Σεβαστή
Τα παιδιά Γιώργος, Μαρία - Γιώργος Σεΐτη, Ηλίας - Χρυσοθαλάντης, Ευαγγελία
Τα εγγόνια, τα αδέλφια, τα ανίψια και οι λοιποί συγγενείς

8206-11/7

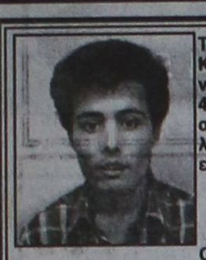

Τελούμε την 11 Ιουλίου ημέρα Κυριακή και ώρα 8.30π.μ. στον ιερό ναό Αγίου Παντελεήμονα Σιαννών 40ήμερο μνημόσυνο υπέρ αναπαύσεως της ψυχής του λατρευτού μας υιού, ανιψιού και εξαδέλφου

**ΚΩΝΣΤΑΝΤΙΝΟΥ ΣΑΡΡΗ**

Οι γονείς Γιώργος - Νίνα
Οι θείοι, τα εξαδέλφια και οι λοιποί συγγενείς

8213-10/7



Τελούμε τη 13 Ιουλίου ημέρα Τρίτη και ώρα 8.30 π.μ. στον ιερό ναό Αγίας Ειρήνης Ορφανοτροφείου Θηλέων 9μηνο μνημόσυνο υπέρ αναπαύσεως της ψυχής της λατρευτής μας συζύγου, μητέρας, κόρης και αδελφής

**ΜΑΡΙΑΣ ΖΟΥΡΟΥΔΗ**

Οι γονείς Γιώργος - Ευδοκία
Ο σύζυγος Σωτήρης
Τα παιδιά Ευδοκία, Κατερίνα, Ανθούλα
Ο αδελφός Μανόλης

8205-11/7



Τελούμε την 11 Ιουλίου ημέρα Κυριακή και ώρα 8 πμ. στον ιερό ναό Ευαγγελιστού Λουκά Σορωνής 40ήμερο μνημόσυνο υπέρ αναπαύσεως της ψυχής του λατρευτού μας συζύγου, πατέρα, υιού, αδελφού και θείου

**ΗΛΙΑ Λ. ΤΟΜΑΖΟΥ**
Ετών 40

Η σύζυγος Σταματία
Τα παιδιά Δέσποινα , Ελένη
Οι γονείς Λάμπρος - Ελένη, Δημήτρης - Δέσποινα
Τα αδέλφια, τα ανίψια και οι λοιποί συγγενείς

8036-10/7



Τελούμε την 11 Ιουλίου ημέρα Κυριακή και ώρα 9 π.μ. στον ιερό ναό Εισοδίων Θεοτόκου Κοσκινού ετήσιο μνημόσυνο υπέρ αναπαύσεως της ψυχής της λατρευτής μας μητέρας, γιαγιάς αδελφής και θείας

**ΔΙΟΝΥΣΙΑΣ ΚΩΝΣΤΑΝΤΟΥΡΑ**

Τα παιδιά Κωνσταντίνος - Αννα, Αιμιλία - Κωνσταντίνος
Τα εγγόνια Φώτης, Νίκος
Τα αδέλφια, τα ανίψια και οι λοιποί συγγενείς

8204-10/7

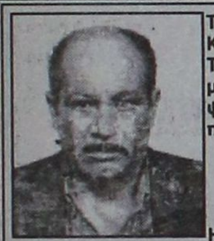

Τελούμε την 11 Ιουλίου ημέρα Κυριακή και ώρα 8π.μ. στον ιερό ναό Ταξιαρχών νεκροταφείου ετήσιο μνημόσυνο υπέρ αναπαύσεως της ψυχής του λατρευτού μας συζύγου, πατέρα, παππού, υιού και αδελφού

**ΑΛΕΞΙΟΥ ΠΑΣΤΡΙΚΟΥ**
Ετών 55

Η σύζυγος Αννα
Η μητέρα Ειρήνη
Τα παιδιά Κώστας - Σοφία, Αντώνης - Μαρία, Ελευθέριος
Τα εγγόνια, τα αδέλφια και οι λοιποί συγγενείς

8020-10/7



Τελούμε την 11 Ιουλίου ημέρα Κυριακή και ώρα 8π.μ. στον ιερό ναό Αγίου Γερασίμου Πυλώνας 4ετές μνημόσυνο υπέρ αναπαύσεως της ψυχής της λατρευτής μας συζύγου, μητέρας, γιαγιάς, αδελφής και θείας

**ΕΛΕΝΗΣ ΦΑΚΚΑ**

Ο σύζυγος Εμμανουήλ
Τα παιδιά Μαρία - Γιάννης, Νίκος, Γιάννης - Τσαμπίκα
Τα εγγόνια, τα αδέλφια, τα ανίψια και οι λοιποί συγγενείς

8008-10/7



Τελούμε την 11 Ιουλίου ημέρα Κυριακή και ώρα 8.30π.μ. στον ιερό ναό Αγίου Παντελεήμονα Σιαννών ετήσιο μνημόσυνο υπέρ αναπαύσεως της ψυχής της λατρευτής μας μητέρας, γιαγιάς, μητέρας και γιαγιάς

**ΜΑΡΙΤΣΑΣ ΚΑΣΤΑΜΟΥΛΑ**

Ο σύζυγος Χρήστος
Τα παιδιά Παρασκευή - Σταύρος, Διαμαντής, Κωνσταντίνος, Στέργος
Τα εγγόνια, τα δισέγγονα, τα ανίψια και οι λοιποί συγγενείς.

7990-10/7

Τελούμε την 11 Ιουλίου ημέρα Κυριακή και ώρα 8.30 π.μ. στον ιερό ναό Ταξιαρχών νεκροταφείου 3μηνο μνημόσυνο υπέρ αναπαύσεως της ψυχής της λατρευτής μας αδελφής και θείας

**ΝΙΚΗΣ ΤΡΙΦ. ΧΑΤΖΗΑΝΔΡΕΟΥ**

Τα αδέλφια, τα ανίψια και οι λοιποί συγγενείς

8042-10/7



Τελούμε την 11 Ιουλίου ημέρα Κυριακή και ώρα 8.30π.μ. στον ιερό ναό Κοιμήσεως της Θεοτόκου Λίνδου ετήσιο μνημόσυνο υπέρ αναπαύσεως της ψυχής της λατρευτής μας συζύγου, μητέρας , κόρης και γιαγιάς

**ΔΟΜΝΟΥΛΑΣ ΚΡΗΤΙΚΟΥ**

Ο σύζυγος Μιχάλης
Τα παιδιά Παναγιώτης - Ρένα, Φερενίκη - Ιωάννης και Γιώργος
Ο πατέρα Γιώργος
Τα εγγόνια, τα αδέλφια, τα ανίψια και οι λοιποί συγγενείς

8027-10/7

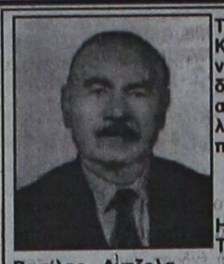

Τελούμε την 11 Ιουλίου ημέρα Κυριακή και ώρα 8.30π.μ. στον ιερό ναό Ταξιαρχών νεκροταφείου διετές μνημόσυνο υπέρ αναπαύσεως της ψυχής του λατρευτού μας συζύγου, πατέρα, παππού, αδελφού και θείου

**ΣΤΑΜΑΤΗ ΡΟΔΙΤΗ**

Η σύζυγος Στυλιανή
Τα παιδιά Ολυμπία - Μιχάλης, Βασίλης - Αντζελα
Τα εγγόνια, τα αδέλφια, τα ανίψια κα οι λοιποί συγγενείς

8203-10/7



Τελούμε την 12 Ιουλίου ημέρα Δευτέρα και ώρα 8.30 π.μ. στον ιερό ναό Ταξιαρχών νεκροταφείου Ρόδου 3μηνο μνημόσυνο υπέρ αναπαύσεως της ψυχής της λατρευτής μας μητέρας, γιαγιάς και προγιαγιάς

**ΑΙΚΑΤΕΡΙΝΗΣ ΚΑΣΤΕΛΛΟΡΙΟΥ**
Ετών 86

Τα παιδιά Πόπη - Γιάννης, Σταμάτης - Κική, Γιάννης - Εφη, Μιχάλης - Αφροδίτη
Τα εγγόνια Κατερίνα, Νίκος και οι λοιποί συγγενείς

8039-11/7

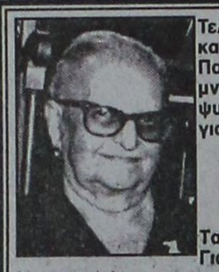

Τελούμε την 11 Ιουλίου ημέρα Κυριακή και ώρα 9 π.μ. στον ιερό ναό Αγίου Παντελεήμονα Σιανών ετήσιο μνημόσυνο υπέρ αναπαύσεως της ψυχής της λατρευτής μας μητέρας και γιαγιάς

**ΠΑΝΑΓΙΟΥΛΑΣ ΔΙΑΚΟΓΕΩΡΓΙΟΥ**

Τα παιδιά Παντελής - Εύη, Ασπασία - Γιώργος, Γεωργία - Γιάννης, Λευτέρης
Και τα εγγόνια

8033-10/7



Τελούμε την 11 Ιουλίου ημέρα Κυριακή και ώρα 8 π.μ. στον ιερό ναό Αγίου Ιωάννου 6μηνο μνημόσυνο υπέρ αναπαύσεως της ψυχης της λατρευτής μας μητέρας, γιαγιάς, προγιαγιάς και θείας

**ΕΙΡΗΝΗΣ ΜΙΧΑΗΛΟΥ**

Τα παιδιά, τα εγγόνια, τα δισέγγονα, τα ανίψια και οι λοιποί συγγενείς

8038-10/7

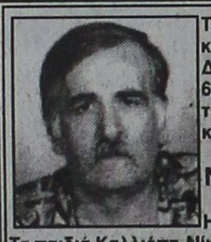

Τελούμε την 12 Ιουλίου ημέρα Δευτέρα και ώρα 8 πμ. στον ιερό ναό Αγίου Δημητρίου παλαιού νεκροταφείου 6μηνο μνημόσυνο υπέρ αναπαύσεως της ψυχής του λατρευτού μας συζύγου και πατέρα

**ΝΙΚΟΛΑΟΥ ΜΠΟΥΛΑΦΕΝΤΗ**

Η σύζυγος Ελιζάμπεθ
Τα παιδιά Καλλιόπη-Νίκος, Αντώνης, Χριστίνα
Οι λοιποί συγγενείς

8209-11/7



Τελούμε την 12 Ιουλίου ημέρα Δευτέρα και ώρα 8 π.μ. στον ιερό ναό Ταξιαρχών νεκροταφείου 40ήμερο μνημόσυνο υπέρ αναπαύσεως της ψυχης της λατρευτής μας συζύγου, μητέρας, γιαγιάς, αδελφής και θείας

**ΜΑΡΙΑΣ ΠΟΛΙΤΗ**

Ο σύζυγος Μιχάλης
Τα παιδιά Μανόλης - Σούζυ, Πέτρος - Αστρούλα
Τα εγγόνια, τα αδέλφια, τα ανίψια και οι λοιποί συγγενείς

8217-11/7

## Η απόφαση για τη ΔΑΝΕ

**ΣΥΝΕΧΕΙΑ ΑΠΟ ΤΗ ΣΕΛ. 1**

νικό Δημόσιο, το ΝΑΤ, η Γενική Τράπεζα, το ΙΚΑ, το Λιμενικό Ταμείο, κ.α.

ΓΙΑ ΝΑ ΣΤΗΡΙΞΟΥΝ τις θέσεις της ΔΑΝΕ και των τεσσάρων τραπεζών, ήρθαν από την Αθήνα πολλοί δικηγόροι.

◆ Στο μεταξύ, την ερχόμενη Δευτέρα αναμένεται να εκδόσει το Συμβούλιο Εφετών το βούλευμά του για την υπόθεση του Νώντα Σολούνια και τις κομπίνες που διέπραξε στη ΔΑΝΕ. Για την ίδια υπόθεση παραπέμπονται και οι Αντώνης Γεωργιάδης και Αντ. Μιχαηλίδης.

ΕΞ ΑΛΛΟΥ, χτες το μεσημέρι ολοκλήρωσε την απολογία του στον ανακριτή κ. Βασ. Παπανικόλα, ο υπάλληλος της ΔΑΝΕ, Νίκος Καστρουνής, που ήταν κατηγορούμενος για πλαστογραφία κ.λπ. Μετά την απολογία του (όπως μας δήλωσε ο συνήγορός του κ. Τάσος Διάκος) ο Καστρουνής αφέθηκε ελεύθερος χωρίς περιοριστικούς όρους.

◆ Πρόκειται για άλλη μια υπόθεση που αφορά τις κομπίνες του Σολούνια και για την οποία, θα κληθούν να απολογηθούν και άλλα άτομα, μεταξύ των οποίων και Νωντάκια.

## Αλκοτέστ και το απόγευμα

**ΣΥΝΕΧΕΙΑ ΑΠΟ ΤΗ ΣΕΛ. 1**

υπό την επίδραση οινοπνεύματος σε ποσοστό 1, 23% οδηγούσε επιβατικό αυτοκίνητο προκαλώντας μάλιστα τροχαίο ατύχημα με υλικές ζημιές.

Το βράδυ στις 8.34 συνελήφθη στο Ροδίνι ο Μιχάλης Παπαδημητρίου του Σταύρου 22 ετών διότι ενώ βρισκόταν υπό την επήρεια αλκοόλ σε ποσοστό 2,29 % οδηγούσε δίκυκλο μοτοποδήλατο χωρίς να έχει άδεια οδήγησης και ασφάλιση

Ξημερώματα χτες συνελήφθη στην οδό 28ης Οκτωβρίου ο Βασίλειος Σύμης του Ναήλ ετών 32, διότι οδηγούσε μοτοποδήλατο υπό την επίδραση οινοπνεύματος σε ποσοστό 2,15%.

## Πέθανε από μηνιγγίτιδα

**ΣΥΝΕΧΕΙΑ ΑΠΟ ΤΗ ΣΕΛ. 1**

πρόκειται για κεραυνοβόλο μηνιγγίτιδα, αφού ο υψηλός πυρετός συνοδευόταν και από άλλα συμπτώματα.

➤ Το παιδί μέσα σε μιση ώρα έχασε την επαφή του με το περιβάλλον και έσβησε χωρίς να μπορούν οι γονείς του και οι γιατροί του Νοσοκομείου να κάνουν τίποτε περισσότερο.

## Ο Οργανισμός Πρόνοιας

**ΣΥΝΕΧΕΙΑ ΑΠΟ ΤΗ ΣΕΛ. 1**

δρχ. από το Δήμο. Οι αποδοχές του προσωπικού ανέρχονται σε 129.600.000 δρχ, ποσοστό 36,16%.

ΣΤΗΝ ΕΙΣΗΓΗΤΙΚΗ έκθεση που θα παρουσιασθεί στο σώμα θα αναφερθούν οι δραστηριότητες που αναπτύσσει ο ΔΟΠ ασκώντας κοινωνική πολιτική σε διάφορους τομείς. Ειδικότερα η Κοινωνική Υπηρεσία υπολογίζεται ότι εξυπηρετεί το χρόνο γύρω στα 450 άτομα που χρειάζονται κοινωνική και αρμονική στήριξη. Γίνεται διανομή συσσιτίου σε 32 μερίδες ενώ σε 70 άπορες οικογένειες έχουν χορηγηθεί τροφοκάρτες.

• Εξι δημοτικά ιατρεία παρείχαν το 1998 υπηρεσίες πρωτοβάθμιας υγιεινομικής, περίθαλψης και προγράμματα προληπτικής ιατρικής σε περίπου 16.000 περιστατικά εκ των οποίων γύρω στο 30% ήταν δημότες και κάτοικοι άλλων δήμων. Πρόκειται για τα δημοτικά ιατρεία στις περιοχές Αγ. Ιωάννου, Π. Πόλης, Ροδινιού, Ανάληψης, Κρητικών, Αγ. Αποστόλων.

• Οι δύο παιδότοποι στις περιοχές Αγ. Δημητρίου και Αγ. Ιωάννου απασχολούν συνολικά γύρω στα 60 παιδιά από τις δύο συνοικίες.

• Τα Ιατροπαιδαγωγικό Κέντρο που παρέχει παιδοψυχιατρικές κοινωνικές και εκπαιδευτικές υπηρεσίες, σε παιδιά ηλικίας έως 14 ετών, μέσα στο 1998 εξέτασε 274 περιστατικά εκ των οποίων σημαντικός αριθμός ήταν από άλλους δήμους και νησιά.

• Κέντρο Πρόληψης Εξαρτησιογόνων Ουσιών «Η Δημιουργία». Η διοίκηση του κέντρου συγκροτήθηκε πρόσφατα.

• Κατασκηνώσεις. Θα λειτουργήσουν και φέτος στις εγκαταστάσεις του Προφήτη Ηλία οι οποίες ανακαινίσθηκαν αποκλειστικά από πιστώσεις του Δήμου.

• Παιδικός Σταθμός «Μ. Καβαρινού». Φιλοξενεί 60 παιδιά. Στόχος είναι η λειτουργία από φέτος και του βρεφικού τμήματος.

Επιπλέον ολοκληρώθηκαν οι εργασίες στο Κοινοτικό προσχολικό Κέντρο, έχει δημιουργηθεί μόνιμη αποθήκη στα παλιά γραφεία της ΔΕΥΑΡ στα οποία συγκεντρώνονται ρούχα, τρόφιμα, βιβλία κ.α.

## Τουρκικές προκλήσεις

**ΣΥΝΕΧΕΙΑ ΑΠΟ ΤΗ ΣΕΛ. 1**

αεράμυνα, το Αρχηγείο Τακτικής Αεροπορίας στη Λάρισα όχι μόνο δεν αιφνιδιάστηκε και απογείωσε σε ελάχιστα λεπτά δεκάδες μαχητικά αλλά φάνηκε ότι περίμενε τα τουρκικά F-16, πράγμα που αποδεικνύεται για άλλη μια φορά ο εκπληκτικός βαθμός ετοιμότητας που διατηρεί, ακόμη και σε ...μορατόριουμ, η Πολεμική μας Αεροπορία. Όλα ανεξαιρέτως τα τουρκικά αεροσκάφη αναχαιτίστηκαν από τα ελληνικά, που είχαν απογειωθεί ταυτόχρονα από τις διάφορες βάσεις.

➤ Την Τετάρτη, άλλα τέσσερα ζεύγη τουρκικών μαχητικών παραβίασαν τον εθνικό εναέριο χώρο αλλά σε ήπιο βαθμό, αφού οι πιλότοι τους δεν επέμειναν σε εικονικές αερομαχίες.

ΗΔΗ, το ΓΕΑ απέστειλε προς το υπουργείο Εξωτερικών όλα τα στοιχεία των τουρκικών παραβιάσεων και αναμένεται να προβεί σε εντονότατο διάβημα διαμαρτυρίας προς την Άγκυρα για τις προκλήσεις, αλλά και για την αθέτηση της συμφωνίας της αποχής από προκλήσεις και ασκήσεις στο Αιγαίο κατά τους θερινούς μήνες. Επιπλέον, η Άγκυρα παραβίασε για άλλη μια φορά τη συμφωνία Βουλιαγμένης Παπούλια - Γιλμάζ για την οικοδόμηση μέτρων εμπιστοσύνης.

➤ Σημειώνεται επίσης ότι μόλις πριν από 15 ημέρες ο αρχηγός της τουρκικής Αεροπορίας αντιπτέραρχος Κιλίς δήλωνε πως δήθεν είχε συμφωνήσει με τους Έλληνες να μη γίνονται πλέον αερομαχίες στο Αιγαίο.

## Οι γενικές εξετάσεις

**ΣΥΝΕΧΕΙΑ ΑΠΟ ΤΗ ΣΕΛ. 1**

νωθούν στο πρώτο δεκαήμερο του Αυγούστου.

ΜΕΧΡΙ τις 20 Ιουλίου θα φτάσουν στα Λύκεια και τα αποτελέσματα των εξετάσεων για τους μαθητές της Β΄ Λυκείου

✍ Σήμερα θα εξεταστούν οι υποψήφιοι των ειδικών μαθημάτων στα αγγλικά , οι οποίοι θα πρέπει να βρίσκονται στις 7π.μ. στο Λύκειο του Βενετοκλείου.

## Οι τιμές στα καύσιμα

**ΣΥΝΕΧΕΙΑ ΑΠΟ ΤΗ ΣΕΛ. 1**

αύξηση ξεπέρασε τις 3,5 δραχμές το λίτρο και η τιμή ανά λίτρο έφθασε τις 225 δρχ.

✔ Η τιμή πώλησης του πετρελαίου άγγιξε τις 177 δραχμές το λίτρο.

ΤΗ ΔΥΣΑΡΕΣΚΕΙΑ τους όμως εξέφρασαν χτες οι ιδιοκτήτες πρατηρίων υγρών καυσίμων για την τακτική που ακολούθησε στη συγκεκριμένη περίπτωση το υπουργείο Ανάπτυξης για τις ενδεικτικές τιμές πώλησης των υγρών καυσίμων, οι οποίες θα συνεχίσουν να είναι αυξημένες, εφόσον οι πρατηριούχοι αγοράζουν από τις εταιρίες τη σούπερ για 224 δρχ., την αμόλυβδη προς 209,75 δρχ. και το πετρέλαιο πρς 164,24 δρχ. ανά λίτρο.

## Ποινική δίωξη σε βαθμό κακουργήματος

**ΣΥΝΕΧΕΙΑ ΑΠΟ ΤΗ ΣΕΛ. 1**

αντιπρόσωπος της εταιρίας τυριών «Δωδώνη»

Τζαν Μπαλτζής, χρυσοχόος

Κ. Μαγγαφάς, επιχειρηματίας

Αθηνά Τσιάρτα, χρυσοχόος

Κ. Μαγκαφουράκης, υπάλληλος

Αρετή Καρελά, καταστηματάρχης

Παντελής Βαλμάς, υπάλληλος

Νίκος Σαββαΐδης, καταστηματάρχης.

✷ Επίσης ο εισαγγελέας Εφετών έδωσε εντολή για άσκηση δίωξης κατά παντός υπευθύνου στη Ρόδο και την Αθήνα για ηθική αυτουργία . Δηλαδή να ερευνηθεί ουσιαστικά ο ρόλος της ασφαλιστικής εταιρίας SCOPLIFE στην υπόθεση αυτή.

Η ΑΠΟΚΑΛΥΨΗ του σκανδάλου έγινε προ 20ημέρου όταν έγιναν επίσημες καταγγελίες για το ρόλο του Σβύνου, ο οποίος είχε εισπράξει τεράστια ποσά από πελάτες (;) της εταιρίας και τους χορηγούσε πλαστά συμβόλαια.

✷ Είναι χαρακτηριστικό ότι σε μηνυτήρια αναφορά της SCOPLIFE κοινοποιείται κατάλογος με τα ονόματα 13 «θυμάτων» του Σβύνου και για απάτες ύψους 200 εκατ. δρχ.

ΟΜΩΣ από την προκαταρτική εξέταση έχει διαπιστωθεί ότι ο τζίρος της παρατράπεζας ξεπερνά το 1,5 δισ. δρχ.

### ΟΙ ΑΝΑΚΡΙΣΕΙΣ

ΜΟΛΙΣ ο εισαγγελέας κ. Χατζηπαζαρλής ασκήσει την ποινική δίωξη θα διαβιβάσει το φάκελο στον ανακριτή κ. Βασ. Παπανικόλα, ο οποίος θ' αρχίσει να καλεί τους κατηγορουμένους με πρώτο φυσικά τον Γ. Σβύνο.

✷ Περιττό να αναφερθεί ότι εάν κατά την πορεία των ανακρίσεων προκύψουν ευθύνες και για άλλα άτομα τότε θα ασκηθούν και νέες ποινικές διώξεις. Σημειώνεται ότι οι κατηγορούμενοι παραπέμπονται σε βαθμό κακουργήματος και κατά συνέπεια δεν αποκλείονται και οι προφυλακίσεις.

### ΚΑΙ ΝΕΑ ΥΠΟΘΕΣΗ

ΑΠΟ ΧΤΕΣ άρχισαν να κυκλοφορούν στη Ρόδο έντονες φήμες για μια νέα υπόθεση παρόμοια με του Σβύνου. Στην υπόθεση αυτή εμπλέκονται (σύμφωνα με τις φήμες) στελέχη της SCOPLIFE στην Αθήνα, αλλά και επτά (τουλάχιστον) άτομα στη Ρόδο.

✷ Στην ίδια υπόθεση εμπλέκεται και το επενδυτικό γραφείο της Αθήνας «Μίνως» για το οποίο (τον περασμένο χειμώνα) είχε ξεσπάσει σάλος με τις επενδύσεις που έκαναν διάφοροι Μητροπολίτες. Μάλιστα σε τηλεοπτική εκπομπή (του SKAI) είχε αναφερθεί ότι στελέχη του επενδυτικού γραφείου είχαν επισκεφθεί και τη Ρόδο για να κάνουν επενδύσεις.

## Στα μαχαίρια Δήμος - Καζίνο

**ΣΥΝΕΧΕΙΑ ΑΠΟ ΤΗ ΣΕΛ. 1**

κατόχους της άδειας κι ένα φυσικό πρόσωπο (συνδεόμενο με τα μέλη της) και με μετοχικό κεφάλαιο 20 εκατ. δρχ. και χωρίς το Δήμο και την Εμπορική.

● Μάλιστα στην άδεια λειτουργίας του Καζίνου ορίζεται και το χρονοδιάγραμμα πραγματοποίησης των έργων ύψους 20 δις δρχ. Ομως τίποτα δεν έχει γίνει και οι Ολλανδοί δεν έχουν τηρήσει τις οικονομικές υποχρεώσεις.

ΝΑ ΣΗΜΕΙΩΘΕΙ ότι τον περασμένο Μάρτιο η Εμπορική Τράπεζα επανεβεβαίωσε το υπουργείο Ανάπτυξης ότι δεσμεύεται να πραγματοποιήσει τις επενδύσεις στην πόλη.

● Ιδιαίτερα χολωμένος είναι ο δήμαρχος κ. Γιαννόπουλος και για την πορεία των έργων μέσα στο ιστορικό ξενοδοχείο των «Ρόδων» (που είναι ιδιοκτησίας του Δήμου). Τα έργα για την ολοκλήρωση των δωματίων πολυτελείας δεν έχουν ολοκληρωθεί, ενώ οι ιδιοκτήτες φρόντισαν να τελειώσουν τα έργα στο υπόγειο, ισόγειο και πρώτο όροφο ώστε να μπουν οι ρουλέτες και οι κουλοχέρηδες για να λειτουργήσει το Καζίνο, αδιαφορώντας για τα άλλα τμήματά του. «Δεν πρόκειται να μείνουμε με σταυρωμένα χέρια» δηλώνει ο κ. Γιαννόπουλος. «Εχουμε απομακρύνει τους ομπρελλάδες στο χώρο μπροστά από το «Ρόδων» για να μπορούν να χρησιμοποιούν την πλαζ οι ένοικοι του ξενοδοχείου. Το ξενοδοχείο δεν λειτούργησε ακόμη και εγώ έδωσα εντολή να ξαναμπούν οι ομπρελλάδες και να ανοίξει η πλαζ για το κοινό. Ο Δήμος δεν μπορεί να συνεχίζει να χάνει χρήματα».

ΜΕ ΤΗΝ ΕΥΚΑΙΡΙΑ πρέπει να τονιστεί ότι στους τρεις πρώτους μήνες της λειτουργίας του το Καζίνο της Ρόδου, είχε τζίρο 7,5 δισ. δρχ. τα δε κέρδη του (κατά τους δύο μήνες) ήταν 1,5 δισ. δρχ.

### Η ΕΠΙΣΤΟΛΗ

Η ΕΠΙΣΤΟΛΗ του Δημάρχου προς τον ΕΟΤ και τους άλλους αναφέρει τα εξής:

«ΘΕΜΑ: Τήρηση οικονομικών υποχρεώσεων κατόχου άδειας Καζίνο Ρόδου.

Σύμφωνα με τις διατάξεις του άρθρου 3 παρ. 3.2.6 της άδειας καζίνο Ρόδου (Απόφαση Υπουργού Ανάπτυξης Τ633/29-3-1996, ΦΕΚ 438Β/10-6-1996), μεταξύ των οικονομικών υποχρεώσεων του κατόχου της άδειας καζίνο Ρόδου, ορίζεται η υποχρέωση να πραγματοποιήσει επενδύσεις ύψους 20.000.000.000 δρχ., σύμφωνα με τις δεσμεύσεις που ανέλαβε με τις 7-8-1995 επιστολές του, σε συνδυασμό με την από 10-8-1995 επιστολή του Διοικητή της Εμπορικής Τράπεζας και το υπ' αρθ. 12481/9-8-1995 έγγραφο του Δήμου Ροδίων.

Σύμφωνα επίσης με τις διατάξεις του άρθρου 5 παρ. 2 εδ. γ. και z της παραπάνω άδειας, ***ορίζεται το χρονοδιάγραμμα πραγματοποίησης*** των ανωτέρω υποχρεώσεων και σε περίπτωση αθέτησης η αντίστοιχη υποχρέωση ***κήρυξης έκπτωτου του κατόχου και ανάκλησης της άδειας καζίνο Ρόδου*** με απόφαση του Υπουργού Ανάπτυξης, μετά σύμφωνη γνώμη της Εποπτείας των Καζίνο.

Επίσης σύμφωνα με τις διατάξεις του άρθρου 8 της ανωτέρω άδειας, ορίζεται ότι εκ μέρους του Δημοσίου ή του Ε.Ο.Τ., ή των οργάνων τους ***τυχόν ανοχή παράβασης ή καταστρατήγησης*** κάποιου όρου της άδειας αυτής, σε καμμιά περίπτωση δύναται να θεωρηθεί σαν έγκριση ή παραίτηση από δικαίωμα του Δημοσίου ή του Ε.Ο.Τ.

Μέχρι σήμερα και παρά την αποστολή ***προς την Επιτροπή Καζίνο*** της υπ' αρ. πρωτ. ***92/24-3-1999 νεώτερης επιστολής της Εμπορικής Τράπεζας***, με τις περιεχόμενες σ' αυτή ***δεσμεύσεις όχι μόνον έναντι του Ελληνικού Δημοσίου αλλά και έναντι του Δήμου Ροδίων,*** ούτε η αναφερόμενη στην επιστολή αναπτυξιακή εταιρία γνωρίζουμε να συνεστήθη, ούτε βέβαια άρχισε η υλοποίηση του επενδυτικού προγράμματος. Η ανώνυμη εταιρεία η οποία συνεστήθη στην Αθήνα στα τέλη του 1998, με την επωνυμία «ΡΟΔΩΝ ΑΝΑΠΤΥΞΙΑΚΗ ΑΝΩΝΥΜΗ ΕΤΑΙΡΙΑ», με ιδρυτικά μέλη μόνον την κάτοχο της άδειας ανώνυμη εταιρία και ένα φυσικό πρόσωπο συνδεόμενο με τα μέλη της και με μετοχικό κεφάλαιο 20 εκατομ. δρχ., ούτε έχει μέχρι σήμερα δείξει ότι έχει κατ' ελάχιστο ενεργοποιηθεί για τον παραπάνω σκοπό, ούτε όμως έχει τη συμμετοχή της Εμπορικής Τράπεζας και του Δήμου Ροδίων όπως δεσμευτικά διαλαμβάνουν οι παραπάνω επιστολές.

Επισημαίνουμε τέλος, με ό,τι αυτό νομικώς επί συμβάσεων συνεπάγεται, ότι μεταξύ των βασικών προϋποθέσεών της από το Δήμο Ροδίων σύναψης ***εκμίσθωσης*** του ξενοδοχείου των Ρόδων προς την κάτοχο της άδειας καζίνο εταιρεία, ορίσθηκαν όχι μόνον η άδεια αλλά ρητώς και οι περιεχόμενες στην προσφορά της κατόχου της άδειας δέσμευσης πραγματοποιήσεως επενδύσεων ύψους 20 δις δρχ., σύμφωνα με τις επιστολές της διοίκησης της Εμπορικής Τράπεζας.

Υστερα από τα προαναφερόμενα, ζητείται, ως έχετε υποχρέωση, ***να επιληφθείτε άμεσα για την πίστη και αυστηρή τήρηση και υλοποίηση όλων των παραπάνω όρων της άδειας,*** ενημερώνοντας και το Δήμο Ροδίων για τις σχετικές ενέργειές σας. Πιστεύουμε ότι κατανοείτε τη σοβαρότητα του θέματος και ότι θα ασχοληθείτε ***άμεσα*** για την προστασία των νομίμων συμφερόντων και δικαιωμάτων του ελληνικού κράτους, χωρίς να χρειασθεί να επανέλθουμε με οποιοδήποτε άλλο πλέον τρόπο προβλέπει η κείμενη νομοθεσία ως προς όλες τις παραμέτρους και προς κάθε κατεύθυνση.

**Ο δήμαρχος Ροδίων Γιώργος Γιαννόπουλος».**

## Κινδυνεύει να χάσει το χέρι του

ΕΡΓΑΤΙΚΟ ΑΤΥΧΗΜΑ συνέβη στο εργοστάσιο της ΚΑΙΡ, όταν ο 50χρονος Βασίλειος Μελεξενής του Στυλιανού τραυματίστηκε σοβαρά στο αριστερό χέρι.

Το ατύχημα συνέβη το μεσημέρι της περασμένης Τετάρτης, κι ενώ ο 50χρονος συντηρούσε μεταφορική ταινία οινοποιείου.

Ο τραυματίας μεταφέρθηκε στην Αθήνα.

# Πολιτιστική ΠΡΟΟΔΟΣ

*Γράφει ο Αριστείδης Εμμ. Μιαούλης*

## ΙΣΤΟΡΙΑ ΤΟΥ ΒΑΓΓΕΛΗ ΠΑΥΛΙΔΗ



Ενα ταξίδι, διαφορετικό απότα συνηθισμένα μας προσφέρει ο Βαγγέλης Παυλίδης, με καπετάνιο το εκπληκτικό πεννάκι του.Ενα ταξίδι στην ιστορία της Ρόδου, όπως δεν τόλμησε κανείςώς τώρα να το επιχειρήσει. Αιώνες με Ιππότες, Ελληνες,Τούρκους, Πειρατές, Δράκους κ.λ.π. απλώνονται στην υπέροχη εκδοση της RODOS IMAGE του Νίκου Κασέρη « ΡΟΔΟΣ 1306-1522». Το βιβλίο παρουσιάστηκε το βράδυ της Τετάρτης στην κατάμεστη Καστελλανία, σε μιαεκδήλωση που διοργάνωσε η Νομαρχιακή Αυτοδιοίκηση Δωδεκανήσου. Μεταξύ άλλων παρέστησαν ο Πρωτοσύγκελος της Ι.Μ. Ρόδου κ. Παίσιος, ο Νομάρχης Δωδεκανήσου Δρ. Σάββας Καραγιάννης, ο Δήμαρχος Ροδίων κ. Γιώργος Γιαννόπουλος, ο Πρόεδρος του Νομαρχιακού Συμβουλίου Δρ.Θωμάς Σωτρίλλης, ο Αστυνομικός Διευθυντής Δωδεκανήσου κ. Ν. Κρινής και πολλοί εκπρόσωποι φορέων της περιοχής μας. Ο Νομάρχης Δωδεκανήσου κ. Καραγιάννης στο χαιρετισμό του αφου αναφέρθηκε στη δεκαετία του 50 και στα γυμνασιακά του χρόνια, περίοδο όπου περνούσε από την Παλιά Πόλη, ερχόμενος με τους συμμαθητές του της Δυτικής Ρόδου επισήμανε πως «επιτέλους υπάρχει ένα κείμενο στα χέρια μας που άν το διαβάσουμε θα μάθουμε την ιστορία της πόλης μας. Τον ευχαριστώ που είχε την υπομονή που ξεπερνά τα δέκα ολόκληρα χρόνια να μαθαίνει και κείνος να σκιτσάρει και να ετοιμάζει και να τελειώνει αυτό το βιβλίο. Η ευγνωμοσύνημου που είναι και ολόκληρου του δωδεκανησιακού και του ελλαδικού κόσμου, που θα θελήσει να ασχοληθεί για άλλη μια φορά απο μια άλλη οπτική γωνία με την ιστορία της Ρόδου μέσα απο το βιβλίο του Βαγγέλη του Παυλίδη, νομίζω ότι μπορεί να ικανοποιήσει ένα δύσκολο όχι σκιτσογράφο αλλά στοχαστή της διαδρομής της ιστορίας μιας πόλης σαν την δική μας. Μιας ιστορίας που με τον έναν ή τον άλλο τρόπο βγαίνει στην επιφάνεια όπως αυτήν που έβγαλε ο Βαγγέλης Παυλίδης». Ο Νομάρχης συνεχάρη και τον Νίκο Κασέρη που κατάφερε να δώσει αυτή την καλαισθησία στο βιβλίο «ούτως ώστε να συνδέονται δυο τόσο σημαντικά πράγματα, η δύναμη της ιστορίας και του σκίτσου του Βαγγέλη και η δύναμη του Νίκου Κασέρη». Ο Δήμαρχος Ροδίων κ. Γιώργος Γιαννόπουλος, είπε πωγια εκείνον ο Βαγγέλης Παυλίδης «ήταν ώς ένα μέτρο και πνευματικός καθοδηγητής και πολιτικός διαμορφωτής και πρότυπο. Ηταν το δέος που αισθανόταν κανείς απέναντι σεέναν άνθρωπο που με τόση τέχνη μπορεί να χειρίζεται το πεννάκι του και με τόση ευαισθησία να αντιλαμβάνεται αυτά που υπάρχουν γύρω του και να τα καταθέτει.. Είναι σπάνιο χάρισμα και θεωρώ ότι είναι τιμή για τη Ρόδο το γεγονός ότι ένα δικό της παιδί που μέσα στα στενά της στις πλατείες και στα πάρκα της έγινε αυτή η πολυσήμαντη προσωπικότητα. Θεωρώ τον εαυτό μου υπόλογο μαζί με άλλους πουδεν αξιοποιήσαμε αυτό το θησαυρό που έχουμε ανάμεσά μας. Αλλά «ποτέ δεν είναι αργά»... Ο ε.τ. Εφορος Αρχαιοτήτων Δωδεκανήσου κ. Ηλίας Κόλλιας, παρουσιάζοντας το βιβλίο είπε πως αυτό «αποτελεί τοξεχείλισμα των οραμάτων και των φαντασιώσεων της ψυχής του Βαγγέλη Παυλίδη, όταν παιδί μαζί με συμμαθητές και φίλους τουσκαρφάλωνε πάνω στα τείχη της Μεσαιωνικής Πόλης της Ρόδου τρύπωνε στις αρχαίες υπόγειες σήραγγες, και περιφερόταν στην τάφρο. Ετσι έχουμε μια νέα θεώρηση της ιστορίας της ιπποτοκρατίας της ερωμένης του Ηλιου της Ρόδου...» Η κριτικός και ιστορικός της τέχνης κ. Αθηνά Σχινά επισήμανε πως ο Βαγγέλης Παυλίδης «διεκπεραιώνει ένα εγχείρημα, την ιστορία της Ρόδου μέσα απο τα μάτια ενός μεγάλου και ενός μικρού παιδιού. Ενός ανθρώπου που έχει συναίσθηση ευθύνης, ανασκουμπώνεται και ψάχνει τις πηγες που μελετά, τη νενδυματολογία, τα αρχεία, τα καράβια, τη ναυσιπλοία, ταήθη και έθιμα, που προσπαθεί να προσεγγίσει την καθημερινότητα και ενος μικρού παιδιού που βλέπει τα πράγματα μέσα απο μια σκωπτικότητα, μέσα απο το χιούμορ μέσα από την ανατρεπτικότητα μέσα από όλη αυτή την αίγλη τησιπποτοκρατίας. Πραγματικά το βιβλίο ξεπερνά τα προσδοκώμενα. Είναι πάρα πολύ καλό. Μπορώ να πω ότι δεν απευθύνεται σε παιδιά γιατί μας έχουν συνηθίσει τα κόμικς διαφορετικά. Αυτό το βιβλίο μπορεί να το δεί και να το διαβάσει παιδί αλλά είναι πολύ κατάλληλο ανάγνωσμα για έναν ενήλικα. Να προσεγγίσει την ιστορία μεσα απο έναν άλλο τρόπο. Ο Παυλίδης απο την άποψη την εικαστική διακρίνεται για την ευπλασία των χαρακτήρων του την κινησιολογία που παραθέτει μέσα σε έναγερό σχέδιο με το πεννάκι του και με τους σκιοφωτισμούς δίνειτην αίσθηση των χρωμάτων χωρίς πολλές φορές να μας είναι απαραίτητα αυτά ή να ανοίγει διάλογο με το κενόκαι τα γεμάτα χαρακτηριστικά και να σταθούν αυτόνομα. Ωστόσο δεν είναι αυτόνομα στη συγκεκριμένη αυτή εργασία. Λειτουργεί και το σενάριο. Ξέρει λοιπόν πως να συμπληρώνειτην εικόνα και πως να την εμπλουτίζει με το λόγο δίνοντας πάντοτε τις γόνιμες σιωπές και τους υπαινιγμούς του. Εναχιούμορ να διατρέχει τα πράγματα και εκεί που όλα είναι πικρά και σκοτεινά, πάντοτε ξεπηδά το ευτράπελο. Δίνει όλη την ιστορία με τη σειρά των γεγονότων και με κάποια άλματα που ξέρει πως και πότε να τα κάνει μεσα στην αφήγηση του για να διατηρεί όλη αυτή την μαγεία σ' αυτό το παραμύθι που μας φτιάχνει για μικρούς και για μεγάλους». Ο Νίκος Κασέρης που ανέλαβε την έκδοση είπε χαρακτηριστικά: «Οταν πήρα στα χέρια μου τα χειρόγραφα του Βαγγέλη Παυλίδη με οδήγησαν σε δρόμους μακρυνούς, στα τείχη στα κάστρα και σε όλες εκείνες τις θύμησες, όπου αναζητούσαμε στα τείχη να βρούμε την ιστορία. Μια ιστορία της Ρόδου που κανείς δεν μας έμαθε στο σχολείο. Σκέφθηκα λοιπόν πως δεν υπήρχε άλλη επιλογή για μένα, μιακαι ήταν ένα τόσο πολύ καλό εικαστικό αποτέλεσμα η δουλειάαυτή, παρά να μέρη του, τα σχέδια του πολλές φορές θα μπορούσα νά είναι προσπαθήσω για να μπορέσω όσο το δυνατόκαλύτερα να δώσω μια ποιοτική και καλή έκδοση. Τον ευχαριστώ που μου εμπιστεύτηκε τη δουλειά του». Ο Βαγγέλης Παυλίδης κλείνοντας την εκδήλωση μεταξύ άλλωνευχαρίστησε τους παρισταμένους τον Νομάρχη Δωδεκανήσου, τον κ. Ηλία Κόλλια, καθώς και την κ. Πάμελα Γουίλις, Κοσμήτορα του Μουσείου καιτης βιβλιοθήκης του Τάγματος τουΑη Γιάννη στο Λονδίνο, τον Γιάγκο Παυλίδη που έκανε την μετάφραση στην Αγγλική έκδοση, καθως και τον Νίκο Κασσέρηγια την ποιοτική δουλειά που έκανε. Αμέσως μετα εγκαινιάστηκε στο ισόγειο της Καστελλανίας η έκθεση με τα πρωτότυπα σχέδια του βιβλίου, τα οποία μπορείτε να δείτε ώς τις 18 Ιουλίου.

### Ο ΝΙΚΟΣ ΖΙΩΓΑΛΑΣ ΣΤΗ ΡΟΔΟ.

Αλλη μια εμφάνιση θα κάνει σήμερα στη μουσική σκηνή της Ρόδου ΡΕΣΑΛΤΟ ο γνωστός τραγουδιστής Νίκος Ζιώγαλας. Τον καλλιτέχνη προσκάλεσε ο Ρ/Σ της πόλης μας ΝΟΤΟΣ 94,8 ο οποίος μας υπόσχεται και άλλες ενδιαφέρουσες καλλιτεχνικές παρουσίες στη Ρόδο.


• Εγκυμοσύνης ενδύματα
• Παιδικά ενδύματα
• Είδη βρεφανάπτυξης
• Προίκα μωρού
• Καροτσάκια
• Κρεβατάκια



βρεφικά παιδικά πολυκαταστήματα

ΕΚΠΤΩΣΕΙΣ από 10-50%

λητώ
ΚΥΡΙΑΚΑΚΗΣ ΓΕΩΡΓΙΟΣ
ΠΕΖΟΥΒΑΝΗΣ ΟΔΥΣΣΕΑΣ Ο.Ε.
ΜΙΧ. ΠΕΤΡΙΔΗ 90 ΤΗΛ.: 69030 ΡΟΔΟΣ

ΧΛ







LADA NIVA 4x4

| ΜΟΝΤΕΛΟ | ΤΥΠΟΣ | ΤΙΜΗ | ΧΡΗΜΑΤΟΔΟΤΙΚΟ ΠΡΟΓΡΑΜΜΑ LADA CREDIT | | | | | |
|---|---|---|---|---|---|---|---|---|
| | | | ΠΡΟΚΑΤΑΒΟΛΗ | 12 ΜΗΝΕΣ | 24 ΜΗΝΕΣ | 36 ΜΗΝΕΣ | 48 ΜΗΝΕΣ | 60 ΜΗΝΕΣ |
| NIVA 1.7i 4X4 | normal | 3.767.000 | από 750.000 δρχ. | 280.015 | 153.207 | 110.938 | 89.803 | 77.122 |
| NIVA 1.7i 4X4 | Extra City | 3.767.000 +497.000 4.264.000 | από 1.000.000 δρχ. | 302.940 | 165.750 | 120.020 | 97.155 | 83.436 |
| NIVA 1.7i 4X4 | Extra Safari | 3.767.000 +1.005.000 4.772.000 | από 1.000.000 δρχ. | 350.089 | 191.547 | 138.700 | 112.276 | 96.422 |
| NIVA 1.7i 4X4 | Extra Spoiler Club | 3.767.000 +1.105.000 4.872.000 | από 1.000.000 δρχ. | 359.370 | 196.625 | 142.377 | 115.253 | 98.978 |

* Οι παραπάνω τιμές επιβαρύνονται με έξοδα ταξινόμησης και μεταβίβασης 80.000 δρχ.
* Το μεταλλικό χρώμα χρεώνεται 50.000 δρχ.

Περισσότερα άτομα, καλύτερες επιδόσεις, μεγαλύτερη ασφάλεια. Με 1500 κυβικά εκατοστά και 8 ή 16 βαλβίδες, το Lada 110 - New Generation (νέα γενιά) σας δίνει τη δυνατότητα να επιτυγχάνετε γρήγορα και να προσπερνάτε με ασφάλεια. Για τα 0-100 χλμ./ώρα απαιτούνται μόνο 12 δευτερόλεπτα, ενώ η τελική ταχύτητα του αυτοκινήτου ανέρχεται σε 185 χλμ./ώρα.
Επιδόσεις λοιπόν πραγματικά εφοριαίες, που πλάρτε αυτοκίνητο της κατηγορίας είναι σε θέση να συναγωνιστούν. Αυτό όχι σε βάρος της οικονομίας, αφού ταξιδεύοντας με 120 χλμ./ώρα το Lada 110 «καίει» μόνο 6,3 λίτρα βενζίνης για κάθε 100 χιλιόμετρα.

LADA HELLAS

ΤΙΜΟΚΑΤΑΛΟΓΟΣ LADA HELLAS & LADA CREDIT
9 ΦΕΒΡΟΥΑΡΙΟΥ 1999
ΕΠΙΤΟΚΙΟ 1,48 προ ΦΠΑ

LADA LIBRA 2110

| ΜΟΝΤΕΛΟ | ΤΥΠΟΣ | ΤΙΜΗ | ΧΡΗΜΑΤΟΔΟΤΙΚΟ ΠΡΟΓΡΑΜΜΑ LADA CREDIT | | | | | |
|---|---|---|---|---|---|---|---|---|
| | | | ΠΡΟΚΑΤΑΒΟΛΗ | 12 ΜΗΝΕΣ | 24 ΜΗΝΕΣ | 36 ΜΗΝΕΣ | 48 ΜΗΝΕΣ | 60 ΜΗΝΕΣ |
| LIBRA 2110 | 1.5i | 2.990.000 | από 500.000 δρχ. | 231.103 | 126.445 | 91.559 | 74.116 | 63.650 |
| LIBRA 2110 | 1.5Li | 3.158.000 | από 500.000 δρχ. | 246.696 | 134.977 | 97.737 | 79.117 | 67.945 |
| LIBRA 2110 | 1.5Li extra | 3.462.000 | από 500.000 δρχ. | 274.910 | 150.414 | 108.915 | 88.166 | 75.716 |

**Τιμή 3.158.000 δρχ.**
**Προκαταβολή 500.000 δρχ.**
**και εξόφληση σε 60 μήνες**
**με 63.650 δρχ. το μήνα**

ΟΛΟΚΛΗΡΩΜΕΝΟ ΣΥΓΚΡΟΤΗΜΑ
Αντιπρόσωπος
ΑΦΟΙ ΣΙΕΧ Ο.Ε.
Καναδά 109 Τηλ. 25776

X1108-27/7



Cleaning Pro



καθαρίζουμε & φυλάμε!
ΧΑΛΙΑ - ΜΟΚΕΤΕΣ - ΦΛΟΚΑΤΕΣ
καθαρίζουμε επι τοπου!
ΜΟΚΕΤΕΣ - ΣΑΛΟΝΙΑ
Τηλ: 24585

T31829-30/7



STUDIOS SMALIS

Για όμορφες διακοπές
και ξεκούραση
στο γραφικό ΛΑΚΚΙ
της Λέρου

0247 - 25574
και 22145

ΓΔ-31/8



ΕΚΔΡΟΜΕΣ ΚΑΛΟΚΑΙΡΙ 1999

**5ήμερη εκδρομή (προσκύνημα) στον ΑΓ. ΡΑΦΑΗΛ, ΑΓ. ΙΩΑΝΝΗ ΤΟΝ ΡΩΣΣΟ ΚΑΙ ΑΓ. ΑΙΚΑΤΕΡΙΝΗ ΧΡΥΣΟΒΑΛΑΝΤΟΥ**
ΑΠΟ 10/7 ΕΩΣ 14/7/98
Η εκδρομή γίνεται σε συνεργασία με το πρακτορείο «ΤΣΑΜΠΙΚΑΚΗΣ»

**8ήμερη εκδρομή ΓΥΡΟΣ ΠΕΛΟΠΟΝΝΗΣΟΥ - ΜΟΝΕΜΒΑΣΙΑ**
Από 19/7 έως 26/7
Περιλαμβάνει:
-Επίσκεψη προσκύνημα στον Οσιο Ποτάπιο στο Λουτράκι, Ισθμό Κορίνθου, Επίδαυρο, Ναύπλιο,, επίσκεψη στο Κάστρο Παλαμιδίου, Τόλο. Διανυκτέρευση.
Παναγιά Μαλεβή, Τρίπολη, Σπάρτη. Διανυκτερεύση.
Μυστρά, Μονεμβασιά, Γύθειο. Διανυκτέρευση.
Σπήλαιο Δυρού, Καλαμάτα. Διανυκτέρευση.
Πύλο, Γαργαλιάνοι, Φιλιατρά, Αρχαία Ολυμπία, Πύργο, Πάτρα. Διανυκτέρευση.
Καλάβρυτα, Μέγα Σπήλαιο, Αγ. Λαύρα.
Η διαμονή μας θα είναι σε ξενοδοχεία α' Κατηγορίας.
*Ζητείστε αναλυτικό πρόγραμμα*

**5ήμερη εκδρομή ΤΗΝΟ - ΣΥΡΟ ΠΑΡΟ - ΜΥΚΟΝΟ**
*Από 31/8 έως 5/9*
*Προσκύνημα στη Μεγαλόχαρη και την Εκατονταπυλιανή της Πάρου.*
*Ευκαιρία να γνωρίσουμε από κοντά τα πανέμορφα κυκλαδίτικα νησιά ΤΗΝΟ, ΠΑΡΟ, ΣΥΡΟ, ΜΥΚΟΝΟ*
*θα σας μείνει αξέχαστη αυτή η εκδρομή - Ζητείστε αναλυτικό πρόγραμμα*

M28-17/7

ΠΡΑΚΤΟΡΕΙΟ ΤΑΞΙΔΙΩΝ
ΣΑΒΒΑ ΣΑΗ

Τάρπον Σπριγκς 42 . Τηλ. 39781-3 Δίπλα στην ΠΙΣΤΕΩΣ



MARCOS travel
ZACHARIAS MERCOURIS

ΤΙΜΕΣ ΞΕΝΟΔΟΧΕΙΩΝ:

| ΑΘΗΝΑ: | ΜΟΝΟΚΛΙΝΟ | ΔΙΚΛΙΝΟ |
|---|---|---|
| PRESIDENT | 11.000 | 14.000 |
| ASTOR | 14.000 | 18.400 |
| ALEXANDROS | 13.000 | 16.000 |
| CHRISTINA | 13.500 | 16.500 |
| RIVA | 14.000 | 18.600 |
| PARTHENON | 18.000 | 22.000 |
| ILISIA | 15.300 | 19.800 |
| GRAND HOTEL | 12.500 | 16.000 |
| ACHILLEAS | 11.500 | 14.800 |
| PYTHAGORION | 10.000 | 14.000 |
| ZINON | 8.000 | 11.000 |
| PLAZA | 10.500 | 15.200 |
| **ΠΕΙΡΑΙΑΣ:** | | |
| LILIA | 14.000 | 18.000 |
| MISTRAL | 20.000 | 24.600 |
| **ΓΛΥΦΑΔΑ:** | | |
| EMMANTINA | 16.000 | 21.000 |
| SEA VIEW | 14.000 | 18.000 |
| **ΘΕΣΣΑΛΟΝΙΚΗ:** | | |
| LE PALACE | 13.500 | 21.000 |
| MANDRINO | 13.500 | 18.000 |
| PHILIPPION | 20.500 | 23.000 |

Επίσης κρατήσεις ξενοδοχείων για:
ΣΑΝΤΟΡΙΝΙ - ΜΥΚΟΝΟ - ΚΡΗΤΗ - ΚΩ - ΣΑΜΟ

Π. Π. ΓΕΡΜΑΝΟΥ 9
(ΕΜΠΟΡΙΚΟ ΚΕΝΤΡΟ ΦΩΚΙΑΛΗ)
Τηλ. 34017, 27405 - Fax 25275

X1098-31/7

# ΠΡΟΟΔΟΣ ΜΙΚΡΕΣ ΑΓΓΕΛΙΕΣ ΜΙΚΡΕΣ ΑΓΓΕΛΙΕΣ ΠΡΟΟΔΟΣ

## ενοικιάσεις

**ΕΝΟΙΚΙΑΖΕΤΑΙ** επιπλωμένο διαμέρισμα τριών (3) δωματίων με 2 μπάνια και λ. βοηθ. χώρους με πολλές εντοιχισμένες ντουλάπες (από μαόνι) επί της οδού Θεμ. Σοφούλη 63 σον Α' όροφο (δίπλα στο καρδιολογικό κέντρο Α. Κοϊκουλα). Πληρ. τηλ. 24569
8045-18/7

**ΑΠΟ ΙΔΙΟΚΤΗΤΗ ΕΝΟΙΚΙΑΖΟΝΤΑΙ** στα Ασγούρου και στην οδό Τριανταφυλλίδη βιοτεχνικοί χώροι καθώς και αποθήκες με μεγάλο πάρκινγκ και τριφασικό ρεύμα. Επίσης ένα κατάστημα στην Ιαλυσό για οποιαδήποτε επαγγελματική χρήση. Τηλ. 63377
8037-25/7→

**ΕΝΟΙΚΙΑΖΟΝΤΑΙ** επιπλωμένες γκαρσονιέρες για απεριόριστο χρόνο επι της οδού Χρ. Θεοχάρη 11β (πίσω από το σχολείο της Ανάληψης). Πληρ. τηλ. 63095
8034-18/7

**ΕΝΟΙΚΙΑΖΕΤΑΙ** κατάστημα 35τ.μ. στο Φαληράκι, χωρίς αέρα. Τηλ. 27082 - 26476
M9-11/7

**ΕΝΟΙΚΙΑΖΕΤΑΙ** κατάστημα με 140τ.μ. πατάρι επί της Κορδυκτώνος. Τηλ. 27082 - 26476
M9-31/7

**ΕΝΟΙΚΙΑΖΕΤΑΙ** 80τ.μ. κατάστημα επί της Στ. Καζούλη κοντά στην Πλ. Φώκιαλη. Τηλ. 27082 - 26476
M9-31/7

**ΕΝΟΙΚΙΑΖΕΤΑΙ** 80τ.μ. κατάστημα επί της Μιχαήλ Πετρίδη. Τηλ. 27082 - 26476
M9-31/7

**ΕΝΟΙΚΙΑΖΕΤΑΙ** 200τ.μ. έτοιμη λειτουργούσα καφετέρια σε μεγάλο εμπορικό κέντρο. Τηλ. 27082 - 26476
M9-31/7

**ΕΝΟΙΚΙΑΖΟΝΤΑΙ** καταστήματα των 35 και 70τ.μ. στο Φαληράκι - χωρίς αέρα. Τηλ. 27082 - 26476
M9-31/7

**ΕΝΟΙΚΙΑΖΕΤΑΙ** μονοκατοικία 2 ισόνομων διαμερισμάτων, σαλόνι, τζάκι, αυλή με κήπο. Πληροφορίες τηλ. 32783, ώρες καταστημάτων στο χωριό Σορωνή
7884-9/7

**ΕΝΟΙΚΙΑΖΕΤΑΙ** γκαρσονιέρα, Υψηλάντου 33, πλατεία Αγίου Νικολάου. Τηλ. 21150
7959-11/7

**ΕΝΟΙΚΙΑΖΕΤΑΙ** διαμέρισμα διαμιτερές, Αγίου Ιωάννου 90. Τηλ. 25962, 3-5μ.μ.
7980-15/7

**ΕΝΟΙΚΙΑΖΕΑΙ** καινούργιο επιπλωμένο στούντιο, Βεργίνας 84. Τηλ. 73755
7988-11/7

**ΕΝΟΙΚΙΑΖΕΤΑΙ** δυάρι διαμέρισμα (οδός Θεμιστοκλή Σοφούλη 75) β' όροφος. Πληροφορίες τηλ. 32759 (κ. Φραντζή)
ΓΔ-10/7

**ΕΝΟΙΚΙΑΖΟΝΤΑΙ:** 1) γκαρσονιέρα στην οδό Αντιπαλίας - Στρατηγού Ζήση Παλαιολόγου - Γαριβάλδη. Τηλ. 37233
7981-18/7

**ΕΝΟΙΚΙΑΖΕΤΑΙ** κατάστημα 70τ.μ. Ιωάννου Τσαβαρή2, κοντά στο περίπτερο, στην Ανάληψη. Τηλ. 74910
8000-25/7

**ΕΝΟΙΚΙΑΖΕΤΑΙ** οροφοδιαμέρισμα διαμιτερές στον α' όροφο, 130τ.μ., με τρία υπνοδωμάτια, σαλόνι, μεγάλη κουζίνα, 2 μπάνια στο Ανω Ροδίνι. Ελεύθερο από 1η Αιγούστου. Τηλ. 33497
7996-15/7

**ΕΝΟΙΚΙΑΖΕΤΑΙ** γραφείο 70τ.μ., στην οδό Ν. Καζαντζάκη 2 και Αννης Μαρίας, πολυτελούς κατασκευής, επιπλωμένο, έτοιμο για χρήση. Δεκτός διακανονισμός αγοράς των επίπλων. Πληρ. τηλ. 0932323100
8012-16/7

**ΕΝΟΙΚΙΑΖΟΝΤΑΙ** δωμάτια επιπλωμένα, με ηλιακό θερμοσίφωνο και ατομική τουαλέτα για όλο το χρόνο, κοντά στη θάλασσα, και στο πράσινο. Τηλ. 61078
8015-17/7

**ΕΝΟΙΚΙΑΖΕΤΑΙ** δωμάτιο 25τ.μ., πλήρως επιπλωμένο, στο Ροδίνι. Τηλ. 64779
7946-14/7

**ΕΝΟΙΚΙΑΖΕΤΑΙ** γκαρσονιέρα επιπλωμένη. Τηλ. 63968
8023-16/7

**ΕΝΟΙΚΙΑΖΕΤΑΙ** στούντιος, πλήρως εξοπλισμένο, περιοχή Αγίου Νικολάου. Τηλ. 28135
8018-16/7

**ΕΝΟΙΚΙΑΖΕΤΑΙ** διαμέρισμα 85τ.μ., τριών δωματίων, στην περιοχή της Ανάληψης. Πληροφορίες τηλ. 0944-542459
7950-15/7

**ΕΝΟΙΚΙΑΖΕΤΑΙ** κατάστημα 76τ.μ. στην Ανάληψη για όλες τις χρήσεις στην οδό Γεωργ. Παπανδρέου 37 και με τριφασικό ρεύμα. Πληρ. τηλ. 65425
Γ.Δ-19/7

**ΕΝΟΙΚΙΑΖΕΤΑΙ**
μαγαζί (βιτρίνα 8.30Χ2 μέτρα) ) ισόγειο 128 τ.μ. με πατάρι 86τ.μ. Καποδιστρίου 49.
**Τηλ. 93227**
T.32374-31/7

**ΕΝΟΙΚΙΑΖΕΤΑΙ**
1) ΔΙΑΜΕΡΙΣΜΑ με μεγάλη πρόσοψη και βεράντες
2) ΑΠΟΘΗΚΗ 200τ.μ., με ράμπα, Ιωαννίνων 13 - Ανάληψη
**Πληροφορίες τηλ. 63495 - 64625**
7986-20/7

**ΕΝΟΙΚΙΑΖΕΤΑΙ**
ΚΑΤΑΣΤΗΜΑ 90τ.μ., με πατάρι, 20τ.μ., λεωφόρου Ιαλυσού 41 (πλησίον Β.Β.)
**Πληροφορίες τηλ.**
**. 95420 και 0932197097**
7766-20/7

**ΕΝΟΙΚΙΑΖΕΤΑΙ**
ΑΠΟΘΗΚΗ 175τ.μ., 2.70ύψος, με ρεύμα, νερό, WC και με μεγάλη ράμπα, Δημητρίου Αναστασιάδη 32
**Τηλ. 77415**
7894-18/7

**ΕΝΟΙΚΙΑΖΟΝΤΑΙ**
λουξ διαμερίσματα για διακοπές, δίκλινα, τρίκλινα και τετράκλινα, με TV, τηλέφωνο και όλα τα οικιακά σκεύη, στην περιοχή Μητροπόλεως
**Τηλ. 29362**
7899-18/7

**ΕΝΟΙΚΙΑΖΟΝΤΑΙ**
1) καπάστημα 25τ.μ.,
2) υπόγειος αποθηκευτικός ή βιοτεχνικός χώρος 70τ.μ., με WC, επί της Αλεξ. Διάκου 15.
**Τηλ. 21335**
7895-12/7

**ΕΝΟΙΚΙΑΖΟΝΤΑΙ**
1) 2καταστήματα στο ισόγειο του ξενοδοχείου Παυλίδη, των 25τ.μ. το καθένα για ενοικιάσεις αυτοκινήτων, σούπερ μάρκετ και φαστφουντάδικο και 2) ισόγειο καπάστημα στην οδό Μανδηλαρά και Γρίβα γωνία, 756τ.μ. κατάλληλο για εστιατόριο ή καφετέρια ή τράπεζα
**Τηλ. 20281-31380 - 21892,**
εντός ξενοδοχείου Παυλίδης
7757-11/7

**ΕΝΟΙΚΙΑΖΕΤΑΙ**
ημιυπόγειος χώρος 160τ.μ., κατάλληλος για πολλές χρήσεις, με πλακάκια, 2 τουαλέτες και τριφασικό ρεύμα, σε νεόκτιστη οικοδομή, σε κεντρικό δρόμο, απέναντι από την εκκλησία της Ανάληψης. Αποστόλου Παύλου 34.
**Τηλ. 69041- 65430,** απογευματινές ώρες
X1050-13/7

**ΕΝΟΙΚΙΑΖΕΤΑΙ**
ξενοδοχείο β' κατηγορίας, δυναμικότητας 170 κλινών στα Κολύμπια Ρόδου.
Οι ενδιαφερόμενοι πρέπει να μπορούν να εγγυηθούν την προκαταβολή των ενοικίων
**Πληροφορίες τηλ. 0944360926**
7977-5/8

**ΕΝΟΙΚΙΑΖΟΝΤΑΙ**
1) ΣΤΗΝ ΙΑΛΥΣΟ, γκαρσονιέρα επιπλωμένη ή μη, με θέα απεριόριστη και 2) ΣΤΟ ΤΣΑΪΡΙ, αποθήκη 300τ.μ., κατάλληλη για βιοτεχνία, ψυγεία, κλπ.
**Πληροφορίες τηλ.**
**91655 - 94769**
7976-22/7

**ΕΝΟΙΚΙΑΖΟΝΤΑΙ**
ΑΠΟΘΗΚΕΣ ΤΩΝ 100 και 200 τ.μ., στο Τσαΐρι.
**Πληροφορίες τηλ. 61534**
7978-13/7

**ΕΝΟΙΚΙΑΖΕΤΑΙ**
γωνιακό κατάστημα επί των Κ. Παλαιολόγου και Γαριβάλδη (γωνία), 130τ.μ., πρώην Ράδιο Μαρκόνι
**Πληροφορίες τηλ. 37233**
8022-16/7

**ΕΝΟΙΚΙΑΖΕΤΑΙ**
διαμέρισμα 98 τ.μ. τσην Ιξιά, Σωτήρος
**Πληροφορίες τηλ. 35159,**
**ώρες καταστημάτων**
8043-20/7

**ΕΝΟΙΚΙΑΖΕΤΑΙ**
διαμέρισμα τριάρι 94τ.μ. στον 1ο όροφο επί της οδού Ενόπλων Δυνάμεων 8 (περιοχή Μόντε Σμιθ).
**Πληροφορίες τηλ. 21603-**
**0244/61081-0937173389**
8058-18/7

**ΕΝΟΙΚΙΑΖΕΤΑΙ**
πολυτελής μονοκατοικία 160 τ.μ. στο κέντρο Αρχαγγέλου, με κεντρική θέρμανση, πλιακό ,και τζάκι και πλήρως εντοιχισμένες ηλεκτρ. συσκευές και τηλέφωνο.
**Τηλ. 32770 και 20457**
X1104-31/7

**ΕΝΟΙΚΙΑΖΕΤΑΙ**
διαμέρισμα τριών υπνοδωματίων στη Λάρνακα, 2 λεπτά από την παραλία, πλήρως επιπλωμένο, με ηλιακό θερμοσίφωνα τηλεόραση (όλα καινούργια).Τιμή 13.000 δρχ. την ημέρα
**Τηλ. 00357(02)-770375**
**Λευκωσία - Κύπρος**
ΓΔ-25/7

## πωλήσεις

**ΠΩΛΕΙΤΑΙ** μονοκατοικία παλιά, ερειπωμένη, 110τ.μ., μετ' αυλής 400τ.μ., στο Δήμο Ιαλυσού, σε τιμή ευκαιρίας. Τηλ. 27082 - 26476 και 0944-347405
M9-11/7

**ΠΩΛΕΙΤΑΙ** από παραγωγό, φρέσκο λάδι, 850δρχ. το κιλό. Πληροφορίες τηλ. 75089
ΓΔ-20/7

**ΠΩΛΕΙΤΑΙ** 150τ.μ. οικία με αγρό 4.000 τ.μ. ή 2.000τ.μ., επί της οδού Σωτήρος στην Ιξιά Τηλ. 27082 - 26476
M9-20/7

**ΠΩΛΕΙΤΑΙ** οικόπεδο 700τ.μ. εξοδιαιρέτου στην οδό Γ. ΣΕΦΕΡΗ δίπλα στο νέο Νοσοκομείο στους Αγ. Αποστόλους. Τηλ 64459-66348
8211-16/7

**ΠΩΛΟΥΝΤΑΙ** δύο κατσίκες Μαλτέζες για ζωή. Η μια είναι δύο ετών και η άλλη ενός έτους. Τηλ 42211 το βράδυ από 8-10
8040-25/7

**ΠΩΛΕΙΤΑΙ** 1500τ.μ. αγρός, άρτιος και οικοδομήσιμος, με πρόσοψη στον επαρχιακό δρόμο Λάρδου - Γεννάδι. Τηλ. 27082 - 26476 και 0944-347405
M9-11/7

**ΠΩΛΕΙΤΑΙ** αγρός 4000τ.μ., 150μ. από το κύμα, στο Γεννάδι. Τηλ. 27082 - 26476 και 0944-347405
M9-11/7

**ΠΩΛΕΙΤΑΙ** 2400τ.μ. αγρός με πρόσοψη στον εθνικό δρόμο Ρόδου - Ασγούρου. Τηλ. 27082 - 26476 και 0944-347405
M9-11/7

**ΠΩΛΟΥΝΤΑΙ:** 1) καφετέρια στο Φαληράκι, πλήρως εξοπλισμένη, λουξ κατασκευής, 2) οικόπεδο 800τ.μ. στα Γεννάδι, με την άδεια οικοδομής, κοντά στη θάλασσα, 3) κτήμα 2200τ.μ. στα Κολύμπια, με την άδεια οικοδομής, 4) καταστήματα στο Φαληράκι 35-70-75τ.μ. Τηλ. 35430
7866-15/7

**ΠΩΛΕΙΤΑΙ** το καλύτερο CLUB της Ρόδου ή ενοικιάζεται. Μόνο σοβαρές προτάσεις. Τηλ 38195
7866-15/7

**ΠΩΛΟΥΝΤΑΙ** σαλόνι και σύνθετο σε πολύ καλή κατάσταση και πολύ καλή τιμή. Τηλ 74839
7985-11/7

**ΠΩΛΕΙΤΑΙ** ή ανταλλάσσεται από ιδιώτη, παραθαλάσσιο οικόπεδο, 20 μέτρα από τη θάλασσα, οικοδομήσιμο (4.756. 61) στρέμ. στην καλύτερη τουριστική περιοχή Καρπάθου.
Δεκτές ανταλλαγές με μονοκατοικία στη Ρόδο. Πληροφορίες τηλ. 0945-904187 και 67153, 5-8 απόγευμα
8009-16/7

**ΠΩΛΕΙΤΑΙ** διαμέρισμα δυάρι, 65τ.μ., σε μικρή οικοδομή, με ξεχωριστή είσοδο, μεγάλη αυλή, Θ. Σοφούλη και Σάββα Παυλίδη. Τιμή 13.000.000 δρχ. Τηλ. 20114
8032-16/7

**ΠΩΛΟΥΝΤΑΙ:** 1) ψυγείο, 2) κουζίνα, 3) fax και 4) μίνι πλυντήριο πιάτων, σε τιμή ευκαιρίας.Τηλ. 74902-31696, 0977998019
X1078-16/7

**ΠΩΛΕΙΤΑΙ** τριάρι διαμέρισμα πλησίον Αννης Μαρίας, στην τιμή των 16.500.000. Τηλ. 27082 - 26476
M9-20/7

**ΠΩΛΕΙΤΑΙ** 3άρι διαμέρισμα κοντά στο Πανεπιστήμιο Αιγαίου. Τηλ. 27082 - 26476
M9-20/7

**ΠΩΛΕΙΤΑΙ** αναψυκτήριο στο κέντρο (Μαντράκι), λόγω φόρτου εργασίας. Δεκτές μόνο σοβαρές προτάσεις. Πληρ. τηλ. 26294 (5-9μ.μ.)
7821-11/7

**ΠΩΛΕΙΤΑΙ**
μονοκατοικία, επί της οδού Αντιφάνους Νο 4 (Παλαιά Πόλη), αποτελούμενη από αυλή, κουζίνα, δύο δωμάπα και τουαλέτα
**Τηλ 27589,** ώρες 5-7μ.μ.
7847-11/7

**ΠΩΛΕΙΤΑΙ**
MAIZONETA 135τ.μ. στα Κρητικά, μπροστά στη θάλασσα, 3 υπνοδωμάτια, 2 μπάνια, εντοιχιζόμενες συσκευές, τζάκι, με αυλή και κήπο 700τ.μ., 55.000.000 δρχ.
**Πληροφορίες τηλ. 25237**
**καντπό: 0937064280**
7978-15/7

**ΠΩΛΟΥΝΤΑΙ**
σε τιμή ευκαιρίας από μονίμους κατοίκους εξωτερικού, τα παρακάτω ακίνητα που βρίσκονται μέσα στην πόλη της Ρόδου, χωρίς μισθωτική δέσμευση:
1) Παλαιά διόροφη οικία μετά οικοπέδου 867 τ.μ., που βρίσκεται στην οδό Αλεξ Διάκου αρ. 23 (περιοχή Νεοχωρίου)
2) Ισόγειο κατάστημα εμβαδού 65τ.μ., με υπόγειο και ανώγειο, που βρίσκεται στην οδό Πολυδώρου αρ. 18-20 Παλαιάς Πόλεως και
3) Οικόπεδο εμβαδού 449τ.μ. με παλαιά διόροφη κατοικήσιμη οικοδομή, που βρίσκεται στην οδό Πυθαγόρα αρ. 66Ε της Παλαιάς Πόλεως.
**Πληροφορίες κ. Ρουσάκη**
**τηλ. 27890, ώρες 7-9**
**καθημερινά εκτός**
**Σαββατοκύριακου**
T32168-15/7

**ΠΩΛΕΙΤΑΙ**
συνοικιακό σούπερ μάρκετ, 150τ.μ., πλήρως εξοπλισμένο, με το εμπόρευμα. Τιμή μόνο 6.000.000 δρχ. λόγω ανάγκης
**ΕΝΟΙΚΙΑΖΕΤΑΙ**
αποθήκη 120τ.μ. με ράμπα
ΠΛΗΡΟΦΟΡΙΕΣ ΤΗΛ 63129
ΕΠΙΣΗΣ ΠΩΛΟΥΝΤΑΙ 3 επαγγελματικά ψυγεία, ελαφρώς μεταχειρισμένα, ένα SELF SERVICE και 2 βιτρίνες, κατάλληλα για κρεοπωλείο ή σούπερ μάρκετ
**Τηλ 37287**
7987-31/7

**ΕΝΟΙΚΙΑΖΕΤΑΙ**
μονοκατοικία τριών δωματίων με αυλή για επαγγελματικό χώρο. Δίδεται και για οικία. Εναντι εκκλησίας Αγ. Αναστασίας.
**τηλ. 92354**

**FOR RENT**
Three room apartment in an old-fashioned house in St. Anastasias. Available for office apart as well.
**τηλ. 92354**
8054-18/7

**ΠΩΛΕΙΤΑΙ**
1) Ψυγείο παγωτού 12 θέσεων, κατάλληλο για GELATERIA
2) Ιταλική μηχανή παγωτού SOFT 2 γεύσεων και ανάμικτο
**Πληροφορίες τηλ.**
**22331 - 76009**
T32357-25/7

**ΠΩΛΕΙΤΑΙ**
Πωλείται επαγγελματικό στεγνωστήριο, καινούργιο, 15 Kgr.
**Τηλ. 93711**
8208-17/7

**ΠΩΛΕΙΤΑΙ**
επιχείρηση 60τ.μ., πλήρως εξοπλισμένη, με δυνατότητα λειτουργίας ως πιτσαρίας ή οβελιστήριο - ψησταριά, με υπόγειο 60τ.μ. και πατάρι 50τ.μ., στα 100 Μαγαζιά, επί της Σοφοκλή Βενιζέλου
**ΤΗΛ. 0937069491**
7854-14/7

**ΠΩΛΕΙΤΑΙ**
ΤΟΥΡΙΣΤΙΚΟ ΧΡΥΣΟΧΟΕΙΟ ΚΑΙ ΡΟΛΟΠΑ ΣΤΟ ΜΑΝΤΡΑΚΙ
**Πληροφορίες τηλ. 32477**
7991-8/8

**ΕΥΚΑΙΡΙΑ!**
ΠΩΛΕΙΤΑΙ αποθήκη με ράμπα, στην οδό Αγίας Αναστασίας (πάροδος) 109, έτοιμη με πλακάκια, κλπ., 74τ.μ., σε τιμή ευκαιρίας
**Πληροφορίες τηλ. 31717**
1992-18/7

**ΠΡΟΣΟΧΗ!**
Περιοχή Μήδεια. Πωλούνται οροφοδιαμερίσματα των 50τ.μ. - 75τ.μ. - 82τ.μ. - 104τ.μ. με μεγάλες βεράντες, πολυτελούς κατασκευής. Τιμές προσιτές - Δάνεια δεκτά.
**Πληροφορίες τηλ.**
**30350 και 0945/476243**
8057-15/8

**ΠΩΛΟΥΝΤΑΙ**
στα Κοσκινού, μονοκατοικίες με αυλή σε μπετά 150-160τ.μ. Τιμή 24 εκατομμύρια.
**Τηλ. 29308 - 22768**
M17-31/7

**ΠΩΛΕΙΤΑΙ**
διαμέρισμα 88τ.μ., δύο υπνοδωματίων, σαλόνι, τζάκι με επένδυση μαρμάρων, σε ολόκληρο το διαμέρισμα, αυλή, φουρνάκι και κουζίνα, πλήρως εξοπλισμένη. Περιοχή Σωτήρος (Ιξιά)
**Τηλ. 21120**
**0945480402- 94583**
7755-18/7

**ΠΩΛΕΙΤΑΙ**
αναψυκτήριο - κρεπερί στην Ιαλυσό, δίπλα ακριβώς στην πιάτσα ταξί, πλήρως εξοπλισμένο, λόγω φόρτου εργασίας.
**ΤΗΛ. 95843 - 47062**
8028-27/7

**ΠΩΛΕΙΤΑΙ**
κατάστημα νυφικών, με καλές προοπτικές, λόγω φόρτου εργασίας. Πελατεία εξασφαλισμένη
**Πληροφορίες τηλ. 75 260,**
ώρες καταστημάτων
8025-31/7

**ΠΩΛΟΥΝΤΑΙ**
ΣΤΗΝ ΠΑΡΑΛΙΑ ΙΑΛΥΣΟΥ, μονοκατοικίες, απέναντι από την ταβέρνα «Καλύβα» στην οδό Ρίμινι.
ΕΠΙΣΗΣ ΔΙΑΜΕΡΙΣΜΑΤΑ στην Κων/νου Υδραίου - Ρόδου
Πληροφορίες τηλ.
**94236 - 28476 - 94960 - 22986**
**Ελευθέριος Ζαμπελάκης**
8029-31/7

**ΟΙΚΟΔΟΜΙΚΕΣ-ΤΕΧΝΙΚΕΣ**
**ΕΜΠΟΡΙΚΕΣ-ΕΠΙΧΕΙΡΗΣΕΙΣ**
X1083-31/7

**ΑΦΟΙ ΑΣΒΕΣΤΗ Ο.Ε.**
*Κ. Τσαλδάρη 26-Ρόδος*
*32809-74325-74326*

**ΠΩΛΟΥΝΤΑΙ**

- ΚΑΤΑΣΤΗΜΑ 128τ.μ. και 154τ.μ. αποθήκη, επί της οδού Τσαλδάρη
- ΔΙΑΜΕΡΙΣΜΑΤΑ όλων των διαστάσεων επί της οδού Αγίου Ιωάννου
- ΜΕΖΟΝΕΤΕΣ 130τ.μ. επί της οδού Αλεξάνδρειας

M1-31/7

**ΠΩΛΟΥΝΤΑΙ**
**ΑΠΟ ΤΟΝ ΑΝΑΣΤΑΣΙΟ ΑΤΣΙΔΗ**

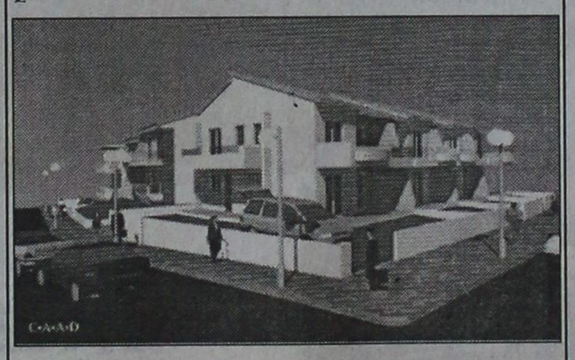

- Μεζονέτες διόροφες 132τ.μ. και διόροφες με υπόγειο 190τ.μ., με οροφές κεραμοσκεπείς, με αποκλειστικές χρήσεις αυλών, περιοχή ΚΑΝΑΜΑΤ

**ΠΛΗΡΟΦΟΡΙΕΣ: ΑΝΑΣΤΑΣΙΟΣ ΑΤΣΙΔΗΣ**
**ΣΤΕΦΑΝΟΥ ΚΑΖΟΥΛΗ 74 - ΡΟΔΟΣ**
**- Τηλ. 28616, 37848**

**ΜΕΝΤΙΟΥΜ - ΑΣΤΡΟΛΟΓΟΣ**
**ΝΙΚΟΣ**
ΠΡΟΒΛΕΨΕΙΣ ΣΤΟΝ ΕΠΑΓΓΕΛΜΑΤΙΚΟ, ΑΙΣΘΗΜΑΤΙΚΟ ΚΑΙ ΟΙΚΟΝΟΜΙΚΟ ΤΟΜΕΑ.
ΕΠΑΝΑΦΟΡΕΣ ΑΤΟΜΩΝ,
ΙΣΧΥΡΕΣ ΥΠΟΒΟΛΕΣ
**ΔΕΧΕΤΑΙ ΜΟΝΟ ΜΕ ΡΑΝΤΕΒΟΥ**
**ΣΤΑ ΤΗΛΕΦΩΝΑ: 31405 ΚΑΙ 0945812587**
7880-11/7

**ΠΩΛΟΥΝΤΑΙ**
Διώροφες ανεξάρτητες μονοκατοικίες δίπλα από το φυτώριο σε καταπράσινη περιοχή του Δήμου Ιαλυσού και σε απόσταση 6 χλμ από τη Ρόδο
Διαστάσεις 130τ.μ. και 168 τ.μ.
Αριστη κατασκευή
Εντός σχεδίου πόλεως με δυνατότητα τραπεζικής χρηματοδότησης
Απαλλαγή από το φόρο μεταβίβασης ακινήτων για πρώτη κατοικία
Αυτόνομη χωροθέτηση, ασφαλτόστρωση των εσωτερικών δρόμων, φωτισμός με φανοστάτες

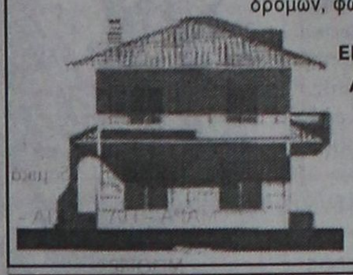

**ΠΛΗΡΟΦΟΡΙΕΣ**
**ΕΜΜΑΝΟΥΗΛ ΚΡΑΝΙΔΗΣ**
**Αμερικής 50 ΡΟΔΟΣ -**
**Τηλ. 27082 - 26476 -**
**094/347405 - FAX**
**27101 Email**
**mkranidis@hol.gr**
M9-31/7

**ΠΩΛΟΥΝΤΑΙ**
**ΣΤΗΝ ΠΑΡΑΛΙΑ ΙΑΛΥΣΟΥ**
ΜΟΝΟΚΑΤΟΙΚΙΕΣ ΑΠΕΝΑΝΤΙ ΑΠΟ ΤΗΝ ΤΑΒΕΡΝΑ «ΚΑΛΥΒΑ» ΣΤΗΝ ΟΔΟ ΡΙΜΙΝΙ
ΕΠΙΣΗΣ ΔΙΑΜΕΡΙΣΜΑΤΑ στην Κων/νου Υδραίου - Ρόδος
**Πληροφορίες Ελευθέριος Ζαμπελάκης**
**Τηλ. 94236 - 28476 - 94960 - 22986**
8029-31/7

**ΠΩΛΟΥΝΤΑΙ**
**ελαφρώς μεταχειρισμένα φορτηγά αυτοκίνητα, εισαγωγής μας, επαγγελματικά και γεωργικά**
1)MITSUBISHI L 300 κλειστό μακρύ
2) MITSUBISHI L 300 κλειστό κοντό
3) FORD TRANSIT κλούβα
4) FORD TRANSIT ανοικτό
5) MERCEDES MB 100 κλειστό
6) MERCEDES 309 D ανοικτό
7) MERCEDES 813 ανοικτό
8) OPEL COMBO κλειστό
9) GOLF stasion wagon
10) MERCEDES 309 ψυγείο - συντήρηση
11) VOLKSWAGEN υδρόψυκτο ψυγείο - συντήρηση
12) VOLKSWAGEN κλούβα 1600 c.c.
13) ΤΖΙΠ ISUZU TROOPER 4X4
ΠΛΗΡΟΦΟΡΙΕΣ **ΔΗΜΗΤΡΙΟΣ ΒΡΟΥΛΗΣ**
**Τηλ. 62171-65171, 3ο χλμ Ρόδου Λίνδου**
X1084-31/7

**ΠΩΛΟΥΝΤΑΙ**
εστιατόριο πλήρως εξοπλισμένο στο κέντρο της Ρόδου λόγω αναχώρησης στο εξωτερικό. Μόνο σοβαρές προτάσεις.
**Πληροφορίες τηλ.**
**0944/605684**
8052-18/7

**ΠΩΛΕΙΤΑΙ**
από ιδιοκτήτη κεντρική αποθήκη επί της Ενόπλων Δυνάμεων, 194τ.μ., ύψους 3.50μ. αντιπλημμυρική
**Πληροφορίες τηλ. 28461**
14-15.30 & 20.30-22.30
7954-11/7

**ΠΩΛΕΙΤΑΙ**
στο Καρακόνερο, ολοκαίνουργιο διαμέρισμα, 70τ.μ., 200μ. από τη θάλασσα, με αποκλειστική χρήση αυλής 85τ.μ., και μια θέση πάρκινγκ. Τιμή 15.500.000 δρχ.
**Τηλ. 097-838881 και**
**01/4636373**
ΓΔ-25/7

**ΠΩΛΕΙΤΑΙ**
ξενοδοχείο γ' τάξης, 40 κλινών, αποτελούμενο από 12 μεγάλα διαμερίσματα, με πολυκουζινάκι, πλήρως εξοπλισμένα και ξεχωριστό WC και ντους το καθένα, στο χωριό Κάλαθος
**Τηλ. 0241/21961,**
**κινητό: 0932144060**
8013-25/7

**ΠΩΛΕΙΤΑΙ**
από ιδιοκτήτη ακίνητο που βρίσκεται στα Κολύμπια, ανάμεσα σε ξενοδοχειακές επιχειρήσεις, απέχει 200μ. από τη θάλασσα, με γεώτρηση και διώροφη οικοδομή διαμορφωμένη σε 10 στούντιος, που μπορεί να μετατραπεί σε έπαυλη ή εμπορικό κέντρο.
**Τηλ. 27890**, ώρες 7-9
καθημερινά εκτός Σαββατοκύριακο
T32168-15/7

**ΠΩΛΟΥΝΤΑΙ**
1) τραπεζοκαθίσματα, εσωτερικού χάρου
2) ένα ψυγείο πάγκος - μπαρ και
3) ένα ψυγείο γλυκών
**Πληροφορίες τηλ. 86093**
7870-15/7

**ΠΩΛΕΙΤΑΙ**
επιχείρηση εκπαίδευσης Η/Υ πλήρης εξοπλισμένη έτοιμη προς λειτουργία. Δεκτές μόνο σοβαρές προτάσεις.
**Τηλ. 0945/973263**
8047-18/7

## ΜΑΘΗΜΑΤΑ

**ΑΝΑΚΟΙΝΩΣΗ**
ΚΑΛΟΚΑΙΡΙΝΑ
*Εντατικά Μαθήματα*
***ΕΓΓΡΑΦΕΣ ΤΩΡΑ***
Computer
*ΕΓΓΡΑΦΕΣ ΤΩΡΑ*
**Program P.M**
*Υπεύθυνη Εκπαίδευση*
**ΜΑΝΩΛΗΣ Ι. ΣΟΦΙΛΛΑΣ**
**Προγραμματιστής Αναλυτής**
Πτυχιούχος πανεπιστημίων University of Baltimore & Bowie State University - U.S.A -
**Κορδιγκτώνος 91**
**Τηλέφωνο: 31761**
M22-31/7

**ΑΓΓΛΙΚΑ - ΓΕΡΜΑΝΙΚΑ**
**Μ. ΚΟΝΤΟΥ**
Ⓐ **LOWER - PROFICIENCY** των Cambridge - Michigan
Ⓑ **ZERTIFICAT - MITTELSTUFE SPACHDIPLOME** του Goethe - Institut
Ⓨ **ΕΠΑΓΓΕΛΜΑΤΙΚΑ ΓΕΡΜΑΝΙΚΑ** για Ξενοδοχοϋπαλλήλους, εργαζόμενους στον τουρισμό
*Διδάσκουν*
**Αγγλικά: Robert Davies**
**Γερμανικά: Μ. Κοντός**
**Υψηλά ποσοστά επιτυχίας**
**Χρόνοι Ρεκόρ στην απόκτηση διπλωμάτων**
1ο δίδλο: Αγ Αναργύρων 11α
2ο » : Δημ. Αναστασιάδη 61
3ο » : Παρισίων 1 & Λονδίνου
X.1097-31/7
Τηλ: 0241/35289, 23973- Fax: 32336

**ΠΑΡΑΔΙΔΟΝΤΑΙ**
**ΜΑΘΗΜΑΤΑ-ΜΑΘΗΜΑΤΙΚΩΝ - ΦΥΣΙΚΗΣ - ΧΗΜΕΙΑΣ**
σε ανεξεταστέους μαθητές γυμνασίου - λυκείου
**Εναρξη μαθημάτων 2 Αυγούστου**
**Πληροφορίες τηλ.**
**63813 & 66082**
8021-18/7

**ΕΛΛΗΝΟΚΤΗΜΑΤΙΚΗ**
**ΚΤΗΜΑΤΟΜΕΣΙΤΙΚΟ ΓΡΑΦΕΙΟ ΒΑΣ. ΝΙΚΟΛΗΣ**
**ΚΩΝ. ΥΔΡΑΙΟΥ 38- 85100 ΡΟΔΟΣ**
**Τηλ. 21949 - 30022**

**ΔΙΑΜΕΡΙΣΜΑΤΑ**
Στην οδό Παναγιώτου Ροδίου διαμερίσματα καινούργια των 50-80-110-140τ.μ.
Παλαιά Πόλη, ανακαινισμένη κατοικία, 160τ.μ. Τιμή 24.000.000 δρχ.
ΙΑΛΥΣΟΣ: Διαμέρισμα 129τ.μ. Τιμή 22.000.000 δρχ.
Παλιά Πόλη, μονοκατοικία ισόγειο 90τ.μ.,1ος 90τ.μ., με αυλή 30τ.μ. Τιμή 18.000.000 δρχ.
Στην Αλ. Διάκου διατηρητέο κτίριο εντός οικοπέδου 500τ.μ.
Παλιά Πόλη μονοκατοικία ισόγειο 40τ.μ., 1ος όροφος 40τ.μ. Τιμή 11.000.000 δρχ.
Παλιά Πόλη, οικία κοντά στο Ρολόι, ισόγειο 75τ.μ., 1ος όροφος 75τ.μ. Τιμή 35.000.000 δρχ.
Αφάντου καινούργιο διαμέρισμα 85τ.μ. πωλείται ή ανταλλάσσεται σε κτήμα ανάλογης αξίας ή οικόπεδο
Ρόδος, οδός Εργάνης Αθηνάς, διαμέρισμα 150τ.μ. Τιμή 45.000.000 δρχ.
Στο Ροδίνι 90τ.μ. τιμή 16.000.000 δρχ.
Μαριτσά μονοκατοικία 90τ.μ. Τιμή 15.000.000 δρχ..
Γεννάδι, διαμέρισμα 70τ.μ., Τιμή 11.000.000 δρχ.
Οδός Απαβύρου, διαμέρισμα 117τ.μ. Τιμή 24.000.000 δρχ.
Παλιά Πόλη μονοκατοικία 100 + 100 τ.μ. Τιμή 25.000.000 δρχ.
Ιαλυσός διαμέρισμα 75τ.μ. Τιμή 15.000.000 δρχ.
Πλησίον γυμνασίου Καπνοβιομηχανίας μονοκατοικία 46τ.μ., Τιμή 9.500.000 δρχ.
Στην οδό Ιωνος Δραγούμη 16 δωμάπα πανσιόν. Τιμή 50.000.000
Παλιά Πόλη οδός Πυθαγόρα ανακαινισμένη κατοικία, 165τ.μ., 25.000.000 δρχ.
Θολός παραδοσιακό σπίτι με αυλή 30τ.μ. Τιμή 6.000.000 δρχ.
Πλησίον οδού Απαβύρου διαμέρισμα 100τ.μ. καινούργιο. Τιμή 29.000.000 δρχ.
Κρεμαστή διαμερίσματα καινούργια 90 και 110 τ.μ. Τιμή 20.000.000 δρχ.
Μονοκατοικία στην οδό Αθαν. Διάκου. Τιμή 15.000.000 δρχ.
Κοσκινού μονοκατοικία. Τιμή 22.000.000 δρχ.
Αφάντου μονοκατοικία 100 + 100τ.μ. εντός οικοπέδου 4.700 στρ

# ΠΡΟΟΔΟΣ ☎ ΜΙΚΡΕΣ ΑΓΓΕΛΙΕΣ ⚙ ΜΙΚΡΕΣ ΑΓΓΕΛΙΕΣ ΠΡΟΟΔΟΣ

## διάφορα

**ΑΠΟΦΡΑΞΕΙΣ ΚΑΘΑΡΙΣΜΟΙ ΑΠΟΧΕΤΕΥΣΕΩΝ**

**«ΜΑΡΙΑ»**

Αναλαμβάνουμε την απόφραξη και τον καθαρισμό αποχετεύσεων οικιών, πολυκατοικιών, ξενοδοχείων με ηλεκτρικό μηχάνημα, όλο το 24ωρο.

- ΕΡΓΑΣΙΑ ΕΓΓΥΗΜΕΝΗ
- ΤΑΧΕΙΑ ΕΞΥΠΗΡΕΤΗΣΗ

**Πληρ. τηλ. -94750**
**ΚΙΝΗΤΟ: 097434729**
**095262821**
T31976-20/7

**ΥΔΡΑΥΛΙΚΟΣ ΑΝΑΛΑΜΒΑΝΕΙ ΠΑΣΗΣ ΦΥΣΕΩΣ ΥΔΡΑΥΛΙΚΕΣ ΕΡΓΑΣΙΕΣ ΑΠΟΦΡΑΞΕΙΣ ΚΑΘΑΡΙΣΜΟΙ ΑΠΟΧΕΤΕΥΣΕΩΝ - ΞΕΒΟΥΛΩΜΑΤΑ**

**Κ. Δημήτρης**

**Αναλαμβάνουμε τον καθαρισμό αποχετεύσεων πολυκατοικιών και ξενοδοχείων με νέο ηλεκ/το μηχάνημα**

**ΟΙ ΑΠΟΧΕΤΕΥΣΕΙΣ ΠΙΝΟΝΤΑΙ ΣΑΝ ΝΑ ΤΙΣ ΠΕΡΑΣΑΤΕ ΣΗΜΕΡΑ**

**ΕΡΓΑΣΙΑ ΕΓΓΥΗΜΕΝΗ**

**ΔΩΡΕΑΝ ΜΕΤΑ ΑΠΟ ΚΑΘΕ ΑΠΟΦΡΑΞΗ ΨΕΚΑΣΜΟΣ ΤΩΝ ΦΡΕΑΤΙΩΝ ΠΑ ΜΙΚΡΟΒΙΑ ΚΑΙ ΚΑΤΣΑΡΙΔΕΣ**

**Τηλ. 90230 μαγαζί και 31990, ΓΙΑ ΑΜΕΣΗ ΕΞΥΠΗΡΕΤΗΣΗ ΣΑΣ ΣΤΟ ΚΙΝΗΤΟ ΜΑΣ ΤΗΛΕΦΩΝΟ 0944344911**
7534-11/7

**ΑΝΘΟΚΗΠΟΥΡΟΣ**

έμπειρος, με πτυχίο, πείρα και μεράκι, , αναλαμβάνει εργασίες κήπων, παντός τύπου, όπως:
Κλαδέματα, φρεζαρίσματα, ψεκάσματα, λιπάνσεις, κλπ.
Εγκαταστάσεις γκαζόν με υπόγεια και αυτόματη άρδευση.
Αρχιτεκτονική κήπων, βραχόκηπους (σχέδια, σύμφωνα με τον χώρο σας).
Συντηρήσεις με το μήνα. Κοπριές, δέντρα, φυτά, λουλούδια εσωτ. και εξωτ. χώρων παραγωγής μας.
Τιμές λογικές.

**Τηλ.095-725771 , κος Στέργος**
**ΟΛΟ ΤΟ 24ΩΡΟ!**
7521-11/7

**ΣΧΟΛΗ ΟΔΗΓΩΝ ΚΟΥΣΗ ΠΑΝΤΕΛΗ**

**ΔΙΠΛΩΜΑΤΑ: ΕΡΑΣΙΤΕΧΝΙΚΑ ΕΠΑΓΓΕΛΜΑΤΙΚΑ -ΜΟΤΟΣΙΚΛΕΤΑΣ**

- Επεκτάσεις όλων των κατηγοριών.- Αναθεωρήσεις ληγμένων αδειών- Μετατροπές ξένων αδειών σε ελληνικές.

**Οδός Βαλαωρίτου 9- έναντι HOTEL SEMIRAMIS πίσω από το Νοσοκομείο**
*INTERNET: WWW ADRESS*
WWW.ADDRESS: Hp:/www.geocities.com/ Bourbonstreet/9802
Δεκτές όλες οι πιστωτικές κάρτες.
**ΠΡΟΣΟΧΗ: ΜΑΘΗΜΑΤΑ: α) μοτ/τας ανεξαρτήτου- μεγάλου κυβισμού > 500c.c.**
Στην κατηγορία ανεξαρτήτου κυβισμού, η εκπαίδευση γίνεται με μοτοσυκλέτα 500cc
**β) μοτ/τας έως 125c.c.**
**ΔΙΑΘΕΤΟΥΜΕ ΕΠΙΣΗΣ ΚΑΙ ΑΥΤΟΜΑΤΕΣ ΜΟΤΟΣΥΚΛΕΤΕΣ ΕΩΣ 125 c.c.**
**γ) μοτοποδηλάτου <50c.c.**
**ΠΑΡΑΛΑΒΗ ΤΩΝ ΜΑΘΗΤΩΝ ΜΑΣ ΚΑΙ ΑΠΟ ΤΙΣ ΟΙΚΙΕΣ ΤΟΥΣ**
**Τηλ.: 29157-73820-94777 οικία**
ΚΑΙ ΑΝΑ ΠΑΣΑ ΣΤΙΓΜΗ ΣΤΑ ΚΙΝΗΤΑ ΤΗΛ **0944511313 / 0944203343**
7868-11/7

**ΤΑΠΗΤΟΚΑΘΑΡΙΣΤΗΡΙΟ**

**WASH AND CARE**
**ΚΑΘΑΡΙΣΜΟΣ ΚΑΙ ΦΡΟΤΝΙΔΑ**

**Συνδυάσαμε την πολυετή πείρα μας και τα ολοκαίνουρια μηχανήματά μας και αναλαμβάνουμε:**

- Καθαρισμό- φροντίδα - φύλαξη χαλιών - μοκετών
- Παραλαβή από το σπίτι μ' ένα τηλεφώνημα
- Επιτόπιος καθαρισμός, σαλονιών, μοκετών, μοξιλαράκια επιχειρήσεων

**ΦΑΡΜΑΚΙΔΗΣ ΕΥΣΤΑΘΙΟΣ**
**ΤΗΛ. 0241 - 68189**
**5ο χλμ. Λ. Ρόδου Λίνδου 237**
7808-11/7

**ΣΧΟΛΗ ΟΔΗΓΩΝ ΠΟΡΤΣΕΛΗ ΣΤΕΦΑΝΟΣ**

**Διπλ. Εκπαιδευτής Υποψηφίων οδηγών**
ΕΚΔΟΣΗ ΔΙΠΛΩΜΑΤΩΝ
Α-Β-Γ-Δ-Ε-
ΘΕΩΡΗΤΙΚΑ ΜΑΘΗΜΑΤΑ
Κ.Ο.Κ. & ΜΗΧΑΝΟΛΟΓΙΑΣ
ΜΕΤΑΒΙΒΑΣΕΙΣ
ΑΛΛΑΓΕΣ ΚΙΝΗΤΗΡΩΝ
ΑΝΑΘΕΩΡΗΣΕΙΣ ΛΗΓΜΕΝΩΝ ΑΔΕΙΩΝ
**ΕΡΝΕΣΤ ΜΠΕΒΙΝ 6 - ΡΟΔΟΣ**
**ΤΗΛ. 0241/34497 & Κιν. 0945463635**
T32198-20/7

**ΑΝΑΛΑΜΒΑΝΩ**

παντός είδους οικοδομικά μερεμέτια
ΜΑΡΜΑΡΑ - ΠΛΑΚΑΚΙΑ - ΣΟΒΑΔΕΣ - ΚΕΡΑΜΙΔΙΑ - ΜΠΟΓΙΕΣ
**ΜΑΣΤΟΡΑΣ ΒΑΣΙΛΗΣ**
**Τηλ. 0977-928539**
7942-11/7

**ΑΝΑΛΑΜΒΑΝΟΥΜΕ**

συντηρήσεις αλουμινίου και σιδήρου παντός τύπου, επίσης και αλουμινοσιδηροκατασκευές. Τηλ. 32855, κιν 0944 154271, Γιάννης & Κώστας.
ΓΔ-11/7

**ΤΟΠΟΘΕΤΗΣΕΙΣ ΠΛΑΚΙΔΙΩΝ - ΜΑΡΜΑΡΩΝ ΓΙΑΛΙΣΜΑΤΑ**

**«ΝΙΚΟΣ»**

**Τηλ. 90426**
8059-31/8

## ζητήσεις

**ΖΗΤΕΙΤΑΙ** μπέμπη σίτερ, για να προσέχει δίδυμα. Πληρ. τηλ. 22947, 5-10μ.μ.
7958-11/7

**ΖΗΤΕΙΤΑΙ** βοηθός σερβιτόρου που να γνωρίζει αγγλικά, για να εργασθεί σε εστιατόριο στην Παλαιά Πόλη. Πληρ. τηλ. 30875
7980-11/7

**ΖΗΤΟΥΝΤΑΙ** δύο μουσικοί για μπουζούκι και κιθάρα, προκειμένου να εργαστούν σε μεζεδοπωλείο στην πόλη. Πληροφορίες τηλ. 0977249330 και 77126
7941-11/7

**ΖΗΤΕΙΤΑΙ** έμπειρος σερβιτόρος και ένας έμπειρος βοηθός σερβιτόρου, για εστιατόριο στην Παλαιά Πόλη. Πληροφορίες τηλ. 25293
7943-13/7

**ΖΗΤΕΙΤΑΙ** έμπειρος μπουφετζής ποτών καθώς επίσης και βοηθός σερβιτόρου για ταβέρνα στην Ιαλυσό. Πληρ. τηλ. 94857, απογευματινές ώρες 3.30 - 12
7944-13/7

**ΖΗΤΕΙΤΑΙ** έμπειρος πορτιέρης για εστιατόριο στην πόλη (γυναίκα ή άνδρας), με γνώση σκανδιναβικών γλωσσών για απογευματινή εργασία. Τηλ. 25627
8014-16/7

**ΖΗΤΕΙΤΑΙ** εμφανίσιμη κοπέλα για να εργαστεί σε καφετέρια με φιλικό περιβάλλον, βραδυνό ωράριο. Πληροφορίες τηλ. 86883
8024-25/7

**ΖΗΤΕΙΤΑΙ** λαντζιέρα για εργασία σε εστιατόριο στην Παλιά Πόλη. Τηλ.25549
8041-18/7

**ΖΗΤΟΥΝΤΑΙ** τεχνικοί Η/Υ και ταμειακών μηχανών από εταιρεία του κλάδου. Πληρ. τηλ. 32340-31165 Τ.32369-18/7

**ΖΗΤΕΙΤΑΙ**

νεαρή κυρία από 20-30 ετών να εργαστεί σε ταβέρνα εστιατόριο σε νησί. Περιβάλλον ευχάριστο. Εξασφαλισμένος ύπνος και φαγητό. Μισθός ικανοποιητικός σε συνδυασμό με διακοπές.

**Τηλ 44380**
X116-18/7

**ΓΕΡΜΑΝΟΣ**

**- ΜΠΑΤΑΡΙΕΣ -**

ΖΗΤΕΙΤΑΙ πωλητής ή πωλήτρια για μόνιμη εργασία
**Τηλ. 26898**
T32363-16/7

**ΖΗΤΕΙΤΑΙ**

λαντζιέρα για να εργασθεί σε φασφουντάδικο. Επίσης βοηθός ψήστη
**Τηλ. 25362**
7882-15/7

**ΖΗΤΟΥΝΤΑΙ**

ΥΔΡΑΥΛΙΚΟΙ ΚΑΙ ΜΠΟΓΙΑΤΖΗΔΕΣ
**ΤΗΛ. 66698**, από 8.30 - 2.30
X1016-18/7

**ΖΗΤΟΥΝΤΑΙ**

σερβιτόροι ή σερβιτόρες για εργασία σε εστιατόριο της Π. Πόλης καθώς και υπάλληλοι υποδοχής. Προτιμούνται επαγγελματίες που γνωρίζουν ξένες γλώσσες
**Τηλ. 22621 και 0944708339**
7949-14/7

**ΦΟΙΤΗΤΗΣ ΤΜΗΜΑΤΟΣ ΤΕΧΝΙΚΩΝ ΤΗΛΕΠΛΗΡΟΦΟΡΙΚΗΣ**

ΙΔΙΩΤΙΚΗΣ ΣΧΟΛΗΣ , ΚΑΤΟΧΟΣ PROFICIENCY

**ΖΗΤΕΙ**

ΕΡΓΑΣΙΑ ΣΥΝΕΧΟΜΕΝΟΥ ΩΡΑΡΙΟΥ, ΚΑΝΟΝΙΚΗ Ή ΗΜΙΑΠΑΣΧΟΛΗΣΗ
**Πληρ. τηλ. 73778 ή 0944870643**
8002-16/7

**ΖΗΤΕΙΤΑΙ**

άτομο να εργαστεί ως σερβιτόρος με σπαστό ωράριο, σε ξενοδοχείο στα Κολύμπια, κατά προτίμηση κάτοικος Αφάντου ή Αρχαγγέλου
**Τηλ. 56380-56307** κ. Φωτεινή
7977-13/7

**ΦΑΣΤ ΦΟΥΝΤ - ΚΡΕΠΕΡΙ ΣΤΟ ΦΑΛΗΡΑΚΙ**

**ΖΗΤΑ**

ΚΟΠΕΛΑ ΜΕ ΠΡΟΫΠΗΡΕΣΙΑ ΣΕ ΑΝΑΛΟΓΟ ΜΑΓΑΖΙ ΓΙΑ ΒΡΑΔΥΝΗ ΑΠΑΣΧΟΛΗΣΗ
**Πληρ. τηλ. 85611**
7981-10/7

**SOKES**

FLICKOR - SOM - TALAR SVENSKA SOM VILL JOBBA I GULDAFFAR

**ΖΗΤΕΙΤΑΙ**

από κατάστημα χρυσοχοΐας, κοπέλα σκανδιναβόφωνη, κατά προτίμηση αλλοδαπή, για να εργασθεί ως πωλήτρια.
**Πληροφορίες τηλ. 61659,** 18.00-21.00
8007-25/7

**ΖΗΤΕΙΤΑΙ**

κυρία ή δεσποινίς πεπειραμένη, για να εργαστεί ως υπεύθυνη πωλήτρια σε οίκο νυφικών - βαπτιστικών. Μισθός αναλόγως προσόντων
**Τηλ. 36290,**
**ώρες καταστημάτων**
8011-16/7

**ΑΠΟ ΦΡΟΝΤΙΣΤΗΡΙΟ ΞΕΝΩΝ ΓΛΩΣΣΩΝ**

**ΖΗΤΕΙΤΑΙ**

καθηγητής/τρια αγγλικής γλώσσας με πανεπιστημιακό πτυχίο και προϋπηρεσία για να εργαστεί από την ερχόμενη σχολική περίοδο.
**Για περισσότερες πληροφορίες τηλ. 68262-65 528**

An english teacher is required for the ypcoming school year (Sept 1999) to teach at a foreign language school. Experience necessary.
**For futher details Please call**
**68262-65 528**

## ΜΗΧΑΝΟΚΙΝΗΤΑ

**ΠΩΛΕΙΤΑΙ** Ι.Χ. αυτοκίνητο SEAT MARBELLA 900 cc άριστη κατάσταση μοντ. '94 καταλυτικό με 300.000 δρχ. προκαταβολή και υπόλοιπο 24 μήνες Χ 41.700 δρχ. το μήνα. Πληρ. εντός πάρκινγκ Εμπορικού Κέντρου ΜΗΔΕΙΑ από 8 π.μ. - 8 μ.μ.
8046-18/7

**ΠΩΛΕΙΤΑΙ** μηχανή HARLEY DAVIDSON 883, με πολλά εξτρά, μοντέλο '97, χρώμα μπλε, σε τιμή ευκαιρίας. Τηλ. 0945573385
7998-15/7

**ΠΩΛΕΙΤΑΙ** Ι.Χ. αυτοκίνητο «Σιτροέν» μοντέλο '84, σε τιμή 250.000 δρχ. Πληρ. κιν. 0945171058 και 37383
7940-11/7

**ΠΩΛΕΙΤΑΙ** SEAT TOLEDO 1600c.c, του 1995 45.000 km, σε άριστη κατάσταση 3.200.000. Τηλ. 0944-429-741
7960-9/7

**ΠΩΛΕΙΤΑΙ**

ΑΥΤΟΚΙΝΗΤΟ AUDI 80, μοντέλο 1987, σε πολύ καλή κατάσταση, με φουλ εξτρά
**Πληροφορίες τηλ. 85053**
8010-16/7

**ΠΩΛΕΙΤΑΙ**

ΜΗΧΑΝΗ KAWASAKI
σε άριστη κατάσταση
Πληροφορίες τηλ. 94088, 9-12 και 17-21.00
7990-13/7

**ΠΩΛΕΙΤΑΙ**

ΑΥΤΟΚΙΝΗΤΟ AUDI 80, μοντέλο 1987, σε πολύ καλή κατάσταση, με φουλ εξτρά
**Πληροφορίες τηλ. 85053**
8010-16/7

**ΠΩΛΟΥΝΤΑΙ**

ΤΑ ΚΑΤΩΘΙ ΑΥΤΟΚΙΝΗΤΑ ΣΕ ΑΡΙΣΤΗ ΚΑΤΑΣΤΑΣΗ:
SEAT MARBELLA 1,0 μοντέλο 1996
OPEL CORSA 1,2 5θυρο μοντ. 1997
FIAT PUNTO 1,0 5θυρο μοντ. 1998
AUDI A4 μοντ. 1997, με 40.000 χιλ. και πολλά εξτρά.
Γίνονται και ευκολίες πληρωμής
**Τηλ. 21819 - 29937**
T3224?-20/7

**ΠΩΛΕΙΤΑΙ**

αυτοκίνητο VITARA SUZUKI, 1600c.c., BAGO, μακρύ σασί
**Τηλ. 86093**
7870-15/7

**ΠΩΛΕΙΤΑΙ**

αυτοκίνητο «Πεζώ» 205, μοντέλο 6ος '92, πέντε πόρτες, 1400 κυβικά, σε άριστη κατάσταση
**Πληρ. τηλ. 82022, 8-1 και 5-10 μ.μ.**
8215-18/7

**ΠΩΛΕΙΤΑΙ**

από ιδιώτη, αμάξι μάρκας NISSAN MICRA 1200 cc, καταλυτικό, Μάρτιος 1993, σε άριστη κατάσταση.
**Πληροφορίες Τηλ. 31774 και 0944/204832**
8060-18/7

**ΠΩΛΕΙΤΑΙ** αυτοκίνητο TOYOTA 1600 c.c, με μεγάλη καρότσα. Τηλ.. 63968
8023-16/7

**ΠΩΛΕΙΤΑΙ** από ιδιοκτήτη αυτοκίνητο MITSUBISHI LANCER 1989, σε πολύ καλή κατάσταση. Τιμή 1.000.000 δρχ. Πληροφορίες τηλ.. 61739
7967-9/7

**ΠΩΛΕΙΤΑΙ** αυτοκίνητο IX FORD 12M σε καλή κατάσταση. Δραχμές 270.000. Πληρ. τηλ. 67272 και 61502
8212-16/7

**ΠΩΛΕΙΤΑΙ**

αυτοκίνητο MAZDA MX-5 cabrio, σε άριστη κατάσταση με AIR CONDITION και full extra.
**Πληροφορίες από 8.00-4.00 στο 65860 και από 6.00-11.00 στο 69023**
8053-28/7

**ΠΩΛΟΥΝΤΑΙ**

1.- 2000 τ.μ. αγρός στο Τσαΐρι μόνο 8.000.000 δρχ.
2.- 2.000τ.μ. αγρός στη Λαχανιά μόνο 4.000.000 δρχ.
3.- 410τ.μ. οικόπεδο στα Αραπάκι αξίας 25 εκ.
4.- 610 τ.μ. οικόπεδο στη Φανερωμένη 50.000 το τ.μ.
5.- 42τ.μ. γκαρσονιέρα στους Δασκάλους
6.- 50τ.μ. μονοκατοικία στο Νιοχώρι
7.- 60τ.μ. μονοκατοικία στο Ροδίνι
8.- 35τ.μ. μονόχωρο διαμέρισμα στην Ιαλυσό
9.- 124τ.μ. 4άρι διαμέρισμα Αννης Μαρίας
10.- 130τ.μ. μονοκατοικία στην Ιαλυσό σε κολώνες
11.- Οικίες στη Λίνδο από 11 εκ. και άνω
12.- 4άρι διαμέρισμα καλής κατασκευής καινούργιο στην Ανάληψη
13.- 3όροφο κτίριο , 8 διαμερισμάτων και 5 καταστημάτων σε τιμή ευκαιρίας
14.- Πωλείται οικία μετ' αυλής στη Λίνδο
15.- Πωλείται διώροφη μεζονέτα ημιτελής ή τελειωμένη στον Δήμο Ιαλυσού, πλησίον λεωφ. Αεροδρομίου
16.- Πωλείται 35τ.μ. κατάστημα στο Φαληράκι, δεκτές και ανταλλαγές.
17.- Ανταλλάσσω το παλιό διαμέρισμά σας ή οικόπεδο με μονοκατοικίες
18.- 180 τ.μ. αποθήκη κατάλληλη για εμπορική χρήση
19.- Αποθήκη 100τ.μ. ισόγειος, κατάλληλη και για γραφείο ή διαμέρισμα
20.- Αγρός 2400τ.μ. πλησίον πολυκαταστήματος Πανάγου - Βερόπουλου, με πρόσωπο στον μελλοντικό εθνικό δρόμο Ρόδου - Αεροδρομίου - Νοσοκομείου, κατάλληλος για εμπορική χρήση
21.- 3άρι διαμέρισμα επί της οδού Εργάνης Αθηνάς, σε τιμή ευκαιρίας. Δάνεια δεκτά.
22.- Αποθήκη 220τ.μ., πλησίον της οδού Στ. Κωτιάδη.
23.- Καινούργια μεζονέτα, σε τιμή ευκαιρίας στη συνοικία της Ανάληψης
24.- 4.000τ.μ. Αγρός στο Γεννάδι 100μ. από τη θάλασσα σε τιμή ευκαιρίας
25.- Παραθαλάσσιος αγρός 5.000 τ.μ. στο Κιοτάρι στη Μεγάλη Γη, κατάλληλο για κάθε τουριστική χρήση.
26.- 110 τ.μ. μονοκατοικία με 5.000 τ.μ. αγρό στο Κανδυλί.
27.- 300 τ.μ. μονοκατοικία με πισίνα και 8000 τ.μ. στο Τσαΐρι.
28.- 4.000 τ.μ. αγρός με 22.000.000 στο φυτώριο Κοσκινού.
29.- 5.000 τ.μ. αγρός πάνω στο κύμα της Μεγάλης Γης Ασκληπειό.
30.- 4άρια διαμερίσματα, πολυτελούς κατασκευής, πλησίον Αννης Μαρίας.
31.- 3άρια καινούργια στην Ανάληψη - Ροδίνι - κέντρο πόλεως.
32.- 130 τ.μ. μονοκατοικία στο Φυτώριο του Δήμου Ιαλυσού.
33.- Οικόπεδο 250 τ.μ. στους Χαλκίτες.
34.- Οικόπεδο 700 τ.μ. και 1.600 τ.μ. στην Ανάληψη.

**ΠΛΗΡΟΦΟΡΙΕΣ ΕΜΜΑΝΟΥΗΛ ΚΡΑΝΙΔΗΣ**
**Αμερικής 50 ΡΟΔΟΣ -**
**Τηλ. 27082 - 26476 - 094/347405 - FAX 27101**
**Emailmkranidis@hol.gr**
M9-31/7

**PET SHOP**
**Original Dogs**
**Αξεσουάρ - Τροφές**
**Information Dogs**
**Servise Dogs**



**RAY KENNEL CLUB**

**ΑΝΑΓΕΝΕΙΑ ΓΕΝΝΑΣ**

**ΔΙΑΤΙΘΕΝΤΑΙ ΚΑΘΑΡΟΑΙΜΑ ΚΟΥΤΑΒΙΑ**

- **ΣΧΟΛΗ ΕΚΠΑΙΔΕΥΣΗΣ**
- **Κυνοτροφείο**
- **Πανσιόν**





**ΓΕΡΜΑΝΙΚΟΥ ΠΟΙΜΕΝΙΚΟΥ**
**ΗΜΕΡ. ΓΕΝ/ΣΗΣ 8/4/99**



**ΛΑΓΟΣΚΥΛΑ**
**Μεγάλο ΜΠΑΛ ΤΗΣ ΓΑΣΚΟΝΗΣ**
**ΗΜΕΡ. ΓΕΝ/ΣΗΣ 2/6/99**

**ΠΛΗΡΟΦΟΡΙΕΣ: PET SHOP**
**ΜΙΧ. ΠΕΤΡΙΔΗ 100 ΤΗΛ. 63892**
**ΚΥΝΟΤΡΟΦΕΙΟ ΕΛΕΟΥΣΑ ΤΗΛ. 0246/98145**
7694-31/7

**ΝΤΕΤΕΚΤΙΒΣ ΑΘΗΝΩΝ**




**Αναλαμβάνουμε υποθέσεις ανηλίκων, προσωπικές, οικογενειακές εμποροβιομηχανικές**
**Διαθέτουμε τα καλύτερα ηλεκτρονικά σύχρονα οπτικοακουστικά συστήματα.**
**Εχεμύθεια 100%**
**Τα 30 χρόνια πείρα είναι η εγγύηση μας**
Γ.Δ-30/9
**ΤΗΛ. 0977632963 & 0954-319796**

**BMW**

**Από την Rodos Car A.E.,**
**επίσημη αντιπροσωπεία της BMW στη Ρόδο**

**ΖΗΤΕΙΤΑΙ**

**ΠΩΛΗΤΗΣ ΑΥΤΟΚΙΝΗΤΩΝ**

Ο ενδιαφερόμενος θα πρέπει να έχει δυνατότητα άνετης επικοινωνίας, φιλική προσωπικότητα, διάθεση για εργασία.
Προϋπηρεσία στο χώρο του αυτοκινήτου, γνώση της αγοράς, πτυχίο ανωτέρας ή ανωτάτης σχολής θεωρούνται επιπλέον (όχι απαραίτητο) προσόν.
Η εταιρία προσφέρει ελκυστικό πακέτο αποδοχών και προμηθειών και συνεχή επιμόρφωση με σεμινάρια.
Απαραίτητο βιογραφικό σημείωμα

**Πληροφορές στα τηλ. 64169-61825**
**κ. Παμπίδη Μιχαήλ**
M 15 - 22/7

**ΠΩΛΟΥΝΤΑΙ**

1) κοντά στη Θεμ. Σοφούλη, παλιά μονοκατοικία με αυλή 180τ.μ., στην τιμή των 16.500.000 δρχ.

2) διαμέρισμα στο Ροδίνι, 120τ.μ., στην τιμή των 21.000.000 δρχ.

3) Ηλιούπολη - 2 στρέμματα. Τιμή 17 εκ.

4) Κρεμαστή 520τ.μ. άρτιο, κοντά στη θάλασσα. Τιμή 9.500.000

**Πληροφορίες τηλ. 29308-22768**
M17-31/7

# ΠΩΛΟΥΝΤΑΙ

- ΜΑΓΑΖΙ 69τ.μ. επί της Θεμ. Σοφούλη (το ακάντο). Τιμή 27.000.000
- ΠΑΣΤΙΔΑ 4 στρέμ.μ. κοντά στο χωριό με 3.700 δρχ. το τ.μ.
- Κοσκινού 1000τ.μ. με άδεια οικοδομής πανοραμικό. Τιμή 12 εκατ.
- Διαμερίσματα στα Τριάντα διαφόρων διαστάσεων
- ΚΩΣ ξενοδοχείο 76. κλινών, με 140εκ.
- Θεμ. Σοφούλη, διαμέρισμα 185τ.μ., ισόγειο και για επαγγελματική στέγη
- Τσαΐρι μονοκατοικία, 140τ.μ., με αυλή 1.000τ.μ.
- Θολός, 5.000τ.μ. αγρός, περιφραγμένος σε καλή τοποθεσία
- Ροδίνι διαμέρισμα 100τμ, λουξ κατασκευής με θέα
- Ροδίνι 118τμ
- Ροδίνι 46τμ καινούργιο
- Ροδίνι, 4.300τ.μ. οικόπεδο, κοντά στο ΙΚΑ, 40 εκατ.
- Ανάληψη, οικόπεδο 1000τ.μ. γωνιακό
- Αλεξάνδρου Διάκου, κτίσμα σε 1.300τ.μ. οικόπεδο, σπάνια περίπτωση
- Καστελλοριζιούς οικόπεδο με άδεια οικοδομής, 9 εκατομμύρια
- Τριάντα μαγαζί, αποθήκη, διαμέρισμα, τριάρι και ένα δυάρι (32 εκατομ.)
- Ασγούρου οικόπεδο 4.800τ.μ. με 4.500τ.μ. κατάλληλο για βίλλα
- Καρδικητώνος μαγαζί 65τ.μ. ελεύθερο διαμέρισμα 115τ.μ. τετσάρι σε μικρή πολυκατοικία
- Τσαΐρι 8 στρέμ. κοντά στη λεωφόρο Ρόδου - Λίνδου
- Τριάντα οικόπεδο 400τ.μ. άρτιο και οικοδομήσιμο, με 11 εκατ.
- Γεννάδι οικόπεδο 600τ.μ., εντός οικισμού με 8 εκατ.
- Παστίδα 800 τμ εντός οικισμού με 8 εκατ.
- Διάφορες επιχειρήσεις σε ολόκληρο το νησί της Ρόδου
- Κοσκινού μεζονέτες των 210τ.μ. χτισμένες με τούβλα - φανταστική θέα
- Νιοχώρι διαμερίσματα των 85τ.μ. και 95τ.μ.
- Ανάληψη - διαμέρισμα στην οδό Αθηνών, τριάρι
- Κιοτάρι 2 στρέμματα εντός οικισμού, εφαπτόμενο επί της λεωφόρου
- Γεννάδι 2800τ.μ. κοντά στον Αη Γιώργη με 1500 δρχ. το τ.μ.
- Καρακόνερο -300τ.μ. οικόπεδο
- Ροδίνι 400τ.μ. οικόπεδο
- Κοσκινού 5.600τ.μ. σε καλή τοποθεσία, κατάλληλο για βίλα, 30 εκ.
- Κοσκινού - μονοκατοικία 118τ.μ. (προκάτ) με 1500τ.μ. αυλή
- Βερόπουλου 150τ.μ., προς ενοικίαση χωρίς αέρα, 250.000 μηνιαίως
- Ιξιά μονοκατοικία με κήπο 700τ.μ., 35 εκατ.
- Ξενοδοχεία Αφάντου - Καλύμπια - Πεύκους - Λάρδος - Λίνδος - Κιοτάρι - Γεννάδι
- Φλέριμος κοντά σε πολυτελείς βίλλες 4 στρέμματα 8, 12 και ερειπωμένο σπίτι σε 6.000τ.μ. οικόπεδο
- Αφάντου αγρός 1100τ.μ. σε επαρχιακή οδό με φανταστική θά κοντά στα όρια του οικισμού
- Καρακόνερο διαμέρισμα τριάρι με αυλή μπρος πίσω λουξ κατασκευής
- Ιξιά 100τ.μ., με 16 εκατ.
- Στο Γεννάδι μονοκατοικία σε μπετά ή τελειωμένα με 37τ.μ. αυλή
- Στην Παστίδα πωλείται βιοτεχνία ενδιμάτων 300τ.μ. κτίσμα
- Στην Παστίδα διαμερίσματα των 120τ.μ., σε 1000τ.μ. οικόπεδο
- Στην λεωφόρο Ιαλυσού, οικόπεδο 680τ.μ.
- Οικόπεδο κοντά στο Mira Mare 2.400τ.μ. και
- Στον Ασκληπειό, οικόπεδα εντός οικισμού με 6.000 το τ.μ.
- Οικόπεδο 750τ.μ. στην Αρχίπολη, εντός οικισμού
- 8 στρέμ. κοντά στη Γενική Τεχνική Ασγούρου
- Αφάντου μονοκατοικία 300τ.μ. σε 3.500τ.μ. οικόπεδο
- Νιοχώρι, γραφεία των 90τ.μ. καινούργια
- Κοσκινού, πανοιών των 10 στούντιος μέσα στο χωριό
- Ροδίνι - Ανάληψη, διαμερίσματα διαφόρων διαστάσεων καινούργια
- Θολός 1150τ.μ., κοντά στη θάλασσα
- Κιοτάρι 1500τ.μ. με κτίσμα στη λεωφόρο
- Στην Κάρπαθο 300 στρέμ. από τα οποία τα 250 μ. είναι παραλιακά, σε τιμή έκπληξη
- Υπερυψωμένο ημιυπόγειο, 200τ.μ. σαν ενιαίος χώρος για επαγγελματική χρήση ή για δύο διαμερίσματα σε κεντρική περιοχή της Ανάληψης
- Ροδίνι, οικόπεδο 485τ.μ., με φανταστική θέα
- ΜΗΔΕΙΑ οικόπεδο 1000τ.μ. επί του δρόμου
- Ιξιά, διαμέρισμα δυάρι 40τ.μ.
- Κοσκινού, οικόπεδο 1600τ.μ. πανοραικο
- Ροδίνι διαμέρισμα 80τ.μ.
- Αποθήκη για επαγγελματική χρήση
- Μονοκατοικία στο Νιοχώρι, τιμή 12.000.000
- Μονοκατοικία στα ριάντα, 40τ.μ., τιμή 6.000.000

**ΣΤΑ ΚΟΣΚΙΝΟΥ:**
Βίλλα με θέα τη θάλασσα 320τ.μ. και 1.000μ. οικόπεδο
**ΣΤΟ ΚΑΙΝΟΥΡΓΙΟ ΙΚΑ:**
1) Γκαρσονιέρα 33τ.μ.
Αλεξ. Διάκου : υπόγειο 203τ.μ. 20.000.000 δρχ.
Τριάντα: οικόπεδο 500τ.μ. κατάλληλο για βίλλα.
2) Κιοτάρι, 1500τ.μ. πάνω στο κύμα οικοδομήσιμο
3) Μονοκατοικία στην Παλιά Πόλη, τιμή 12.000.000
4) Παστίδα οικόπεδα, εντός οικισμού των 350τ.μ., σε καλές τιμές
5) Στα Κοσκινού μονοκατοικίες με αυλή σε μπετά 150-160τ.μ. Τιμή 24.000.000
6) Μηδεια - μεζονέτα, 140τ.μ.
7) Ανάληψη 140τ.μ., ρετιρέ
8) Ροδίνι 135τ.μ., α' όροφος
9) Δαματριά, 115 στρεμ., με 700 δρχ. το τ.μ.
10) Τσαΐρι 150στρεμ., με 2.000 δρχ. το τ.μ.
11) Τσαΐρι, 6 στρεμ., με άδεια οικοδομής
12) Μηδεια, μονοκατοικία 120τ.μ., σε 1000 μ. οικόπεδο
13) Ανάληψη 500τ.μ. οικόπεδο
14) Καρακόνερο 600τ.μ., και Ροδίνι 435τ.μ.
15) Φαληράκι, 5 στρ., 14,8 και 20 στρ.
ΛΑΡΔΟΣ Γ- παραλία με οικόπεδο 6.200τ.μ., με άδεια ξενοδοχείου
ΚΩΣ, 7 στρέμματα στο Τιγκάκι ή και 15 στρέμ. πάνω στο κύμα. Καλή τιμή και με ευκολίες.
Επτά Βαγιές, διαμέρισμα 115τ.μ.
Ανάληψη τριάρια, τετσάρια διαμερίσματα
Ροδίνι - διαμερίσματα των 120-90τ.μ.
Ροδίνι - μεζονέτες των 200τ.μ. με 80τ.μ. αυλή
Ροδίνι - μεζονέτα 210τ.μ. πολυτελούς κατασκευής, μπροστά - πίσω αυλή, με θέα.
Ροδίνι - διαμέρισμα 142τ.μ. . Τιμή 30 εκατ.
Γεννάδι - διάφορα ακίνητα με 1000δρχ. το τ.μ.
Κιοτάρι 4 στρέμ. επί της Λεωφόρου
Κιοτάρι - καταστήματα υπό ανέγερση, 8 στρ. παραλιακό
Αφάντου - διάφορα ακίνητα κοντά στη θάλασσα, σε καταπληκτικές τιμές
Αφάντου - 20 στούντιος σε 5.500τ.μ. οικόπεδο με πανοραμική θέα. Τιμή ευκαιρίας.
Αφάντου 4 στρεμ. παραλιακό, τιμή 30 εκατ.
Μηδεια επί του δρόμου οικόπεδο 23 στρέμματα, ολόκληρο ή μισό, ξεχωριστή περίπτωση
Αννης Μαρίας - οροφοδιαμέρισμα 86τμ με γκαράζ
Ροδίνι - οροφοδιαμερίσματα των 125τμ με καταπληκτική θέα
Ροδίνι - διαμέρισμα 140τμ σε πολύ καλή τιμή
Αραπάκι - διαμερίσματα των 59τμ και 76τμ
Τσαΐρι - 10 στρ. με 2.500 το τμ
Ροδίνι - 1.000τμ με άδεια για 300μ. κάλυψη για βιοτεχνικούς χωρους με 13 εκατ.
Φαλη

ΨΥΧΟΕΡΕΥΝΗΤΡΙΑ

ΚΡΗΤΙΚΟΥ ΒΑΣΙΛΕΙΑ



Προβλέψεις για το μέλλον ικανοποιητικές.

Βοήθεια για κάθε θέμα που σας απασχολεί με κάθε εχεμύθεια

ΕΡΓΙΟΥ 21 Π. ΠΟΛΗ - Τηλ. 74440 - 67602
8-1π.μ. — 4-8μ.μ. 32208-25/7



ΝΤΕΤΕΚΤΙΒ

30 ΧΡΟΝΙΑ ΜΟΝΙΜΑ ΚΑΙ ΣΤΗ ΡΟΔΟ

35354-28780

Π.Π ΓΕΡΜΑΝΟΥ 6 (ΠΛΑΤ.ΦΩΚΙΑΛΗ)

Η ΛΥΣΗ!! ΣΕ ΚΑΘΕ ΣΑΣ ΠΡΟΒΛΗΜΑ

EXPRESS SECURITY

X1082-31/7



PEGASOS TRAVEL

ΤΑΞΙΔΙΑ - ΤΟΥΡΙΣΜΟΣ

ΠΡΟΣΦΕΡΟΥΜΕ

Τα φθηνότερα αεροπορικά εισιτήρια για όλο τον κόσμο με όλες τις αεροπορικές εταιρίες
ΑΤΜΟΠΛΟΪΚΑ ΕΙΣΙΤΗΡΙΑ - ΚΡΟΥΑΖΙΕΡΕΣ - ΠΑΚΕΤΑ ΕΚΔΡΟΜΩΝ - ΞΕΝΟΔΟΧΕΙΑ

ΘΑ ΜΑΣ ΒΡΕΙΤΕ ΣΤΗΝ ΚΑΙΝΟΥΡΓΙΑ ΜΑΣ ΔΙΕΥΘΥΝΣΗ:
ΑΛΕΞΑΝΔΡΟΥ ΔΙΑΚΟΥ 84 - ΨΑΡΟΠΟΥΛΑ

ΞΕΝΟΔΟΧΕΙΑ
ΣΤΗΝ ΑΘΗΝΑ και ΘΕΣΣΑΛΟΝΙΚΗ

■ **PRESIDENT** Α' ΚΑΤΗΓΟΡΙΑΣ Λεωφόρος Κηφισίας
- Μονόκλινο δρχ. **11.000** με πρωινό
- Δίκλινο για μονόκλινο δρχ. **12.000** με πρωινό
- Δίκλινο δρχ. **14.000** με πρωινό
- Τρίκλινο δρχ. **17.500** με πρωινό

■ **ESPERIA HOTEL** Α' ΚΑΤΗΓΟΡΙΑΣ Σταδίου 22
- Μονόκλινο δρχ. **22.500** με πρωινό
- Δίκλινο δρχ. **26.000** με πρωινό
- Τρίκλινο δρχ. **33.000** με πρωινό

■ **RIVA HOTEL** Α' Κατηγορίας SUPERIOR Μιχαλακοπούλου (HILTON)
- Μονόκλινο δρχ. **14.000** με πρωινό
- Δίκλινο δρχ. **17.500** με πρωινό
- Τρίκλινο δρχ. **21.000** με πρωινό

■ **ALEXANDROS HOTEL** Β' Κατηγορίας περιοχή HILTON
- Μονόκλινο δρχ. **13.000** με πρωινό
- Δίκλινο δρχ. **16.000** με πρωινό
- Τρίκλινο δρχ. **19.500** με πρωινό

■ **HOTEL CHRISTINA** Β' Κατηγορίας περιοχή FIX
- Μονόκλινο δρχ. **13.500** με πρωινό
- Δίκλινο δρχ. **16.500** με πρωινό
- Τρίκλινο δρχ. **20.000** με πρωινό

■ **HOTEL PARTHENON** Α' περιοχή Πλάκα
- Μονόκλινο δρχ. **18.000** με πρωινό
- Δίκλινο δρχ. **22.000** με πρωινό
- Τρίκλινο δρχ. **26.500** με πρωινό

■ **ASTOR HOTEL** Σύνταγμα
- Μονόκλινο δρχ. **14.000** με πρωινό
- Δίκλινο δρχ. **19.000** με πρωινό
- Τρίκλινο δρχ. **23.000** με πρωινό

■ **ACHILLION*** Ομόνοια Αγ. Κων/νου
- Μονόκλινο δρχ. **12.000** με πρωινό
- Δίκλινο δρχ. **16.000** με πρωινό
- Τρίκλινο δρχ. **21.000** με πρωινό

■ **GRAND HOTEL** Β' κατ. στην Αθήνα Πατησίων & Βερανζέρου 10
- Μονόκλινο δρχ. **13.000** με πρωινό
- Δίκλινο δρχ. **16.500** με πρωινό
- Τρίκλινο δρχ. **22.000** με πρωινό

■ **PALLAS HOTEL** στο κέντρο της Θεσσαλονίκης 9 (μέχρι 31/5/99)
- Μονόκλινο δρχ. **13.500** με πρωινό
- Δίκλινο δρχ. **20.500** με πρωινό
- Τρίκλινο δρχ. **23.500** με πρωινό

■ **HOTEL MADRINO** Β΄Κατηγορίας στο κέντρο της Θεσσαλονίκης
- Μονόκλινο δρχ. **13.500** με πρωινό
- Δίκλινο δρχ. **18.000** με πρωινό
- Τρίκλινο δρχ. **22.500** με πρωινό

ΟΔΙΚΕΣ ΕΚΔΡΟΜΕΣ ΓΙΑ ΙΤΑΛΙΑ

| | | |
|---|---|---|
| ΡΩΜΗ | 5 ΗΜΕΡΕΣ | 74.800 δρχ |
| ΦΛΩΡΕΝΤΙΑ-ΠΙΖΑ-ΒΕΝΕΤΙΑ | 7 ΗΜΕΡΕΣ | 107.000 δρχ |
| ΝΙΚΑΙΑ-ΜΟΝΑΚΟ-ΚΑΝΕΣ | 6 ΗΜΕΡΕΣ | 86.000 δρχ. |
| ΝΑΠΟΛΗ-ΠΟΜΠΗΙΑ-ΣΟΡΡΕΝΤΟ-ΡΩΜΗ-ΦΛΩΡΕΝΤΙΑ | 7 ΗΜΕΡΕΣ | 107.000 δρχ. |
| GARDALAND MANIA | 5ΗΜΕΡΕΣ | 90.600 δρχ. |

ΚΑΛΟΚΑΙΡΙΝΕΣ ΑΕΡΟΠΟΡΙΚΕΣ ΕΚΔΡΟΜΕΣ ΑΠΟ ΤΗΝ ΑΘΗΝΑ

| | | | |
|---|---|---|---|
| • ΠΑΡΙΣΙ-EURODISNEY | 6 ημ. | από | 149.000 |
| • ΠΑΡΙΣΙ-EURODISNEY | 7 ημ. | » | 159.000 |
| • ΠΑΡΙΣΙ-EURODISNEY | 8 ημ. | » | 159.000 |
| • ΠΑΡΙΣΙ-ΛΟΝΔΙΝΟ-EURODISNEY (μόνο πρωινό) | 8 ημ. | » | 159.000 |
| • ΠΑΡΙΣΙ-ΚΥΑΝΗ ΑΚΤΗ-ΕΛΒΕΤΙΑ | 8 ημ. | » | 179.000 |
| • ΠΑΡΙΣΙ-ΜΠΕΝΕΛΟΥΞ | 8 ημ. | » | 179.000 |
| • ΕΛΒΕΤΙΑ-ΙΤΑΛΙΑ | 8 ημ. | » | 189.000 |
| • ΑΥΣΤΡΙΑ-ΙΤΑΛΙΑ-ΟΥΓΓΑΡΙΑ-ΤΣΕΧΙΑ | 8 ημ. | » | 179.000 |
| • ΓΕΡΜΑΝΙΑ-ΠΟΛΩΝΙΑ-ΤΣΕΧΙΑ | 8 ημ. | » | 199.000 |
| • ΙΤΑΛΙΑ-ΝΟΤΙΑ ΓΑΛΛΙΑ-ΙΣΠΑΝΙΑ | 8 ημ. | » | 169.000 |
| • ΜΑΡΟΚΟ | 8 ημ. | » | 179.000 |
| • ΙΣΠΑΝΙΑ-ΠΟΡΤΟΓΑΛΙΑ-ΚΑΝΑΡΙΑ ΝΗΣΙΑ-ΜΑΔΕΡΑ | 8 ημ. | » | 159.000 |
| • ΚΑΝΑΡΙΑ ΝΗΣΙΑ-ΓΑΛΛΙΚΗ ΡΙΒΕΡΙΑ-ΑΚΤΗ ΗΛΙΟΥ | 8 ημ. | » | 189.000 |

☞ Διαμονή στα ξενοδοχεία 3 και 4 αστέρων με ημιδιατροφή

*Τηλεφωνήστε μας, κλείστε θέση και*

ΚΑΛΕΣ ΣΑΣ ΔΙΑΚΟΠΕΣ!

Για περισσότερες πληροφορίες στα τηλέφωνα:
76161 - 73455 - 75879 - 35504 FAX 35504
Εκ της Διευθύνσεως
Καρατζιάς Μιχαήλ

X1085-31/7


**Ροδίτες αθλητές και η Ολυμπιακή Ιδέα μέσω των αιώνων**

# «ΑΡΧΑΙΟ ΠΝΕΥΜΑ ΑΘΑΝΑΤΟ, ΤΟΥ ΑΓΝΟΥ ΚΑΙ ΤΟΥ ΩΡΑΙΟΥ»

**Γράφει ο Θεοφάνης Μπογιάννος**

Ο πνευματικός βίος του ανθρώπου εκδηλώνεται με την τέχνη, τη φιλοσοφία και τη θρησκεία. Μαζί με όλα αυτά, η Ελλάδα πρόσφερε στην Οικουμένη και τον αθλητισμό, που ήταν ιδανικό της αρχαίας Ελλάδος, δημιούργημα των Ελλήνων και επιθυμία των Θεών. Στα μουσεία της Ευρώπης και όλου του κόσμου, υπάρχουν χιλιάδες αγάλματα. Τα αγάλματα αυτά είναι κυρίως Ελλήνων φιλοσόφων και αθλητών. Τον αθλητισμό και τη φιλοσοφία οι αρχαίοι Έλληνες μέχρι το θρόνο του δημιουργού τον έφτασαν, όπως γράφει και ένας Ροδίτης σύγχρονος συγγραφέας.

Πολλοί φίλοι συμπολίτες με ρωτούν για τα ονόματα των αρχαίων Ροδίων αθλητών που διέπρεψαν στην Ολυμπία, στα Νέμεα, στα Ισθμια, στους Δελφούς, αλλά και στην πόλη μας Ρόδο, αφού οι Ροδίτες είχαν στάδια και γυμναστήρια, ωδεία και χώρους άθλησης. Θα αναφέρουμε μερικά ονόματα Ροδίων αθλητών, ώστε οι Ροδίτες του σήμερα, να χαρούν αυτά τα ονόματα και να σεμνύνονται πως η Ελλάδα ολόκληρη και το νησί μας, θαύμαζε τα γερά κορμιά και την ωραία ψυχή των Ροδίων πατέρων μας αθλητών.

ΔΙΑΓΟΡΑΣ Ο ΡΟΔΙΟΣ: Στην πραγματικότητα δεν ήταν από την πόλη της Ρόδου, αλλά από την πόλη - κράτος της Ιαλύσου. Ήταν ανίκητος πυγμάχος και δεν νικήθηκε ποτέ! Μάλιστα, ο μεγάλος ποιητής Πίνδαρος, του αφιέρωσε ένα ωραίο ποίημα που ήταν γραμμένο με χρυσά γράμματα στη μετώπη του ναού της Λινδίας Αθηνάς.

**ΔΑΜΑΓΗΤΟΣ**: Γιός του Διαγόρα, εξίσου μεγάλος αθλητής στην πυγμαχία.

**ΑΚΟΥΣΙΛΑΟΣ:** Επίσης γιος του Διαγόρα και επίσης αθλητής της πυγμαχίας, όπως ο πατέρας του Διαγόρας.

**ΔΩΡΙΕΑΣ:** Ο πιο μικρός γιος του Διαγόρα, ήταν αθλητής, αλλά και πολιτικός. Οι Αθηναίοι τον αποκήρυξαν επειδή ήταν φίλος και σύμμαχος των Σπαρτιατών. Οταν τον συνέλαβαν και τον έφεραν μπροστά στους δικαστές, ο Δωριέας, είπε: «Κύριοι δικαστές, κύριοι ένορκοι, φίλοι και εχθροί: είναι δυνατόν ποτέ να καταδικάσετε σε θάνατο τον Δωριέα, που έχει το ωραιότερο κορμί στην Ελλάδα!». Και οι δικαστές των αθώωσαν, αφού οι αρχαίοι Ελληνες λάτρευαν το κάλλος της ψυχής και το κάλλος του σώματος.

**ΕΥΚΛΗΣ:** Εγγονάκι του Διαγόρα, μεγάλος αθλητής του 4ου αιώνα π.Χ.

**ΠΕΙΣΑΙΡΟΔΟΣ:** Αθλητής της Πυγμαχίας στην κατηγορία των παίδων. Τον είχε γυμνάσει η μητέρα του.

**ΛΕΩΝΙΔΑΣ:** Ισως ήταν ο πιο μεγάλος αθλητής της Ρόδου, μετά τον Διαγόρα. Εκανε κάτι απίστευτο: Νίκησε σε τέσσερις συνεχόμενες Ολυμπιάδες!

**ΑΡΙΣΤΟΜΕΝΗΣ:** Νίκησε σε δύο συνεχόμενες Ολυμπιάδες, στην πυγμαχία.

**ΜΙΚΙΝΑΣ:** Μεγάλος αθλητής στο άθλημα δρόμου το έτος 324 π.χ.

**ΚΑΛΛΙΠΠΟΣ:** Πασίγνωστος αθλητής στην πυγμαχία, νίκησε στα 296 π.Χ.

**ΚΛΕΙΤΟΣΤΡΑΤΟΣ:** Ολυμπιονίκης στην πάλη, το έτος 192 π.Χ.

Αλλοι μεγάλοι Ροδίτες αθλητές ήταν οι: Αγήστρατος ο Λίνδιος, Νικαγόρας ο Λίνδιος, Θεόπροπος, Αντίλοχος Μηνοδώρου, Ευκλής Νικάτωρος, ο Κόμων Ακέστωρος και άλλοι μεγάλοι Ροδίτες και πανελλήνιοι αθλητές.

Στη μεγάλη χορεία των Ροδίων αθλητών, πρέπει να αναφέρουμε ακόμη τους εξής αθλητές: Αριστόλας, Θεαίτητος, Τελευτίας, Κύδνος, Αλέξις, Λυσίστρατος, Θεόμναστος, Καλλίστρατος, Διονύσιος, Τιμοκρέων που ήταν όχι μόνο μεγάλος αθλητής αλλά και ποιητής. Επίσης διάσημοι αθλητές της Ρόδου ήταν οι: Νικάσυλος, Φιλόστρατος και Κασμύλος. Φυσικά δεν είναι μόνο αυτοί οι Ροδίτες αθλητές. Εκατοντάδες άλλοι νίκησαν και στεφανώθηκαν στους πανελλήνιους αγώνες, αλλά ο πανδαμάτορας χρόνος και οι εχθροί έκρυψαν τα ονόματά τους στο χώμα και στη λήθη.

Τα πιο πολλά ονόματα Ροδίων αθλητών μας τα διέσωσε ο μεγάλος Ελληνας Περιηγητής και φιλόσοφος Παυσανίας, που βρήκε τα ονόματα των αθλητών μέσα στο στάδιο της Ολυμπίας και των άλλων αθλητικών χώρων.

Στις μέρες μας οι Ροδίτες και οι άλλοι Δωδεκανήσιοι αθλητές, αθλούνται στο σύγχρονο στάδιο που φέρει το όνομα του Ολυμπιονίκη Διαγόρα του Ιαλύσιου. Αλλά υπάρχει και το αρχαίο ελληνιστικό στάδιο της Ρόδου. Ενα στάδιο που φέρει ακόμα το αρχαίο όνομα και την αρχαία εικόνα των ελληνικών σταδίων. Μέχρι το 1912, το αρχαίο στάδιο της Ρόδου ήταν άγνωστο. Οι εχθροί που πέρασαν πάνω από τα άγια χώματά μας, το έθαψαν βαθιά μέσα στο χώμα και το βύθισαν στη λήθη και στη λησμονιά. Στα 1916, οι αρχαιολόγοι ενετόπισαν το σημερινό στάδιο, το αναπαλαίωσαν και το πρόσφεραν δώρο, αρχαίο και ελληνικό στους συγχρόνους αθλητές της Ρόδου και όλης της Ελλάδος.

Δίπλα από το στάδιο υπάρχει και το ωδείο της αρχαίας Ρόδου. Το ωδείο είναι αναπαλαιωμένο, όπως και το στάδιο. Δίπλα από το στάδι, ασφαλώς θα υπάρχε θέατρο και γυμναστήριο, αφού για τους ωραίους Ελληνες Ροδίτες, η άσκηση του πνεύματος ήταν εξίσου σπουδαία με την άσκηση της ψυχής και των αγίων ιδανικών.

Είναι τιμή και προνόμιο για τους συγχρόνους Ροδίτες αθλητές, να είναι απόγονοι των αρχαίων Ελλήνων Ροδίων αθλητών. Ο Διαγόρας, ο Ακουσίλαος, ο Δαμάγητος, ο Ευκλής και ο Λεωνίδας, από ψηλά παρατηρούν και παρακολουθούν τους απογόνους τους που αθλούνται στο ίδιο Στάδιο, για τα ίδια ιδανικά, στην ίδια ελληνική πόλη των Ροδίων, δίνοντας στην οικουμένη φως αθλητικό, ηθικό, ωραίο και ελληνικό!



*ΑΚΡΟΠΟΛΗ ΤΗΣ ΛΙΝΔΟΥ*

***Ο Κασμύλος, γιος του Ευαγόρα και ο Αγησίστρατος γιος του Πολυκρέοντα, ήταν Λίνδιοι, μεγάλοι αθλητές που νίκησαν στην Ολυμπία με τις ευχές των Λινδίων και τις ευλογίες της Θεάς Λινδίας Αθηνάς!***


ΜΑΡΙΝΟΠΟΥΛΟΣ

BEER!

Απολαύστε τη γεύση!
Δροσιστείτε από τις τιμές!

BAVARIA ΦΙΑΛΗ 500 ML MONO **135 ΔΡΧ**

BAVARIA ΚΟΥΤΙ 330 ML MONO **129 ΔΡΧ**

HOLLANDIA ΦΙΑΛΗ 330 ML MONO **115 ΔΡΧ**

HOLLANDIA ΚΟΥΤΙ 330 ML MONO **96 ΔΡΧ**



• FIX ΚΟΥΤΙ 330ml (4+2 ΔΩΡΟ)

ΜΟΝΟ 160δρχ.το ένα τεμ. Τα τέσσερα 640δρχ. + 2 ΔΩΡΟ

X1091-31/7



VANIK TOURS

ΓΙΑΝΝΗΣ και ΣΕΒΑ ΒΑΛΣΑΜΙΔΗ
VANIK σημαίνει ΑΛΗΘΕΙΑ
ΑΚΤΗ ΚΑΝΑΡΗ 17, ΨΑΡΟΠΟΥΛΑ - ΑΝΕΤΟ ΠΑΡΚΙΝΓΚ
Ανοικτά: ΔΕ-ΣΑ 08.30 - 14.00 & 16.00 - 20.30
Τηλ. 37621, κινητό: 095 871266 , FAX 29532

Το γραφείο μας πάντα πρώτο σε κρατήσεις ξενοδοχείων εξασφάλισε και σας προσφέρει καταπληκτικές τιμές για τα παρακάτω ξενοδοχεία σε ΠΑΚΕΤΑ (έκδοση εισιτηρίων R/T) από 1/4/99 έως 31/10/99

| | | | |
|---|---|---|---|
| **1ον HOTEL ELECTRA** Ερμού Σύνταγμα | Α΄ SUPERIOR | | |
| Μονόκλινο | δρχ. | 27.100 | |
| Δίκλινο | » | 33.400 | |
| Τρίκλινο | » | 39.300 | |
| **2ον HOTEL PARTHENON** Σύνταγμα | Α΄ SUPERIOR | | |
| Μονόκλινο | δρχ. | 18.000 | |
| Δίκλινο | » | 22.000 | |
| Τρίκλινο | » | 26.500 | |
| **3ον HOTEL PRESIDENT** Λεωφόρος Κηφισίας | Α΄ Κατηγορίας | | |
| Μονόκλινο | δρχ. | 11.000 | |
| Δίκλινο για μονόκλινο | » | 12.000 | |
| Δίκλινο | » | 14.000 | |
| Τρίκλινο | » | 17.500 | |
| **4ον HOTEL ASTOR** Σύνταγμα | Β΄ SUPERIOR | | |
| Μονόκλινο | δρχ. | 14.000 | |
| Δίκλινο | » | 19.000 | |
| Τρίκλινο | » | 23.000 | |
| **5ον HOTEL ZAFOLIA** Λεωφόρος Αλεξάνδρας | Α΄ SUPERIOR | | |
| Μονόκλινο | δρχ. | 17.000 | |
| Δίκλινο | » | 21.000 | |
| Τρίκλινο | » | 26.000 | |
| **6ον HOTEL RIVA** Περιοχή HILTON | Α΄ SUPERIOR | | |
| Μονόκλινο | δρχ. | 14.000 | |
| Δίκλινο | » | 17.500 | |
| Τρίκλινο | » | 21.000 | |
| **7ον HOTEL LYCABETTE** Κολωνάκι, Βουκουρεστίου | Β΄ SUPERIOR | | |
| Μονόκλινο | δρχ. | 11.500 | |
| Δίκλινο | » | 17.500 | |
| Τρίκλινο | » | 20.500 | |
| **8ον HOTEL LILIA** Πασαλιμάνι Πειραιά | Β΄ SUPERIOR | | |
| Μονόκλινο | δρχ. | 12.500 | |
| Δίκλινο | » | 16.000 | |
| Τρίκλινο | » | 20.000 | |
| **9ον HOTEL EGNATIA** Θεσσαλονίκη, Κέντρο -καινούργιο | Β΄ Κατηγορίας | | |
| Μονόκλινο | δρχ. | 16.000 | |
| Δίκλινο | » | 20.000 | |
| Τρίκλινο | » | 24.000 | |
| **9ον HOTEL PHILIPPION** Θεσσαλονίκη | Α΄ Κατηγορίας | | |
| Μονόκλινο | δρχ. | 19.500 | |
| Δίκλινο | » | 21.500 | |
| Τρίκλινο | » | 27.000 | |

* Τα παραπάνω ξενοδοχεία διαθέτουν T.V. σε όλα τα δωμάτια
* Στις παραπάνω τιμές συμπεριλαμβάνεται πρωινό σε μπουφέ
* Ακόμη σε μας θα βρείτε αεροπορικά και ατμοπλοϊκά εισιτήρια όλων των εταιρειών.

X1086-31/7



ΠΡΑΚΤΟΡΕΙΟ ΤΑΞΙΔΙΩΝ
ΣΑΒΒΑΣ ΣΑΗΣ

Φθηνά αεροπορικά εισιτήρια για όλο τον κόσμο

Με την ευκαιρία της λειτουργίας του **νέου** μας πρακτορείου στην οδό ΤΑΡΠΟΝ ΣΠΡΙΓΚΣ 42 δίπλα στην Τράπεζα Πίστεως

ΠΡΟΣΦΕΡΟΥΜΕ

τα φθηνότερα αεροπορικά εισιτήρια για όλο τον κόσμο με όλες τις αεροπορικές πτήσεις

ΠΡΟΣΟΧΗ: ΠΛΗΡΟΦΟΡΙΕΣ ΔΕΝ ΔΙΔΟΝΤΑΙ ΑΠΟ ΤΟ ΤΗΛΕΦΩΝΟ ΜΟΝΟ ΠΡΟΣΩΠΙΚΗ ΠΑΡΟΥΣΙΑ ΣΑΣ

**Ακόμη:**
- Σας παίρνουμε ΒΙΖΑ επισκέπτου για ΑΜΕΡΙΚΗ σε μία εβδομάδα
- ΒΙΖΑ επισκέπτου για ΑΥΣΤΡΑΛΙΑ σε μία μέρα
- Εκδοση διαβατηρίων
- Εκδοση αδειών αυτοκινήτων

ΞΕΝΟΔΟΧΕΙΑ ΣΤΗΝ ΑΘΗΝΑ

| | | | |
|---|---|---|---|
| **PRESIDENT** Α' Κατηγορίας Λεωφόρος Κηφισίας | | | |
| Μονόκλινο | δρχ. | 11.000 | με πρωινό έως 31/10 |
| Δίκλινο για μονόκλινο | » | 12.000 | » » |
| Δίκλινο | » | 14.500 | » » |
| Τρίκλινο | » | 17.500 | » » |
| **ESPERIA HOTEL** Α' Κατηγορίας Σταδίου 22 | | | |
| Μονόκλινο | δρχ. | 23.000 | έως 31/10 |
| Δίκλινο | » | 26.000 | » » |
| Τρίκλινο | » | 33.000 | » » |
| **ELECTRA HOTEL** Α' Κατηγορίας Ερμού 5 | | | |
| Μονόκλινο | δρχ. | 19.600 | με πρωινό |
| Δίκλινο | » | 23.200 | » |
| Τρίκλινο | » | 27.900 | » |
| **TITANIA HOTEL** Πανεπιστημίου 52 (Σύνταγμα Ομόνοια) | | | |
| Μονόκλινο δρχ. με αμερικάνικο πρωινό | | 23.000 | έως 31/10 |
| Δίκλινο | » » | 29.500 | » » |
| Τρίκλινο | » » | 32.700 | » » |
| **DORIA HOTEL** Β' Κατηγορίας Πειραιώς 15-17 (κοντά στην Ομόνοια) | | | |
| Μονόκλινο | δρχ. | 13.000 | με πρωινό |
| Δίκλινο | » | 16.500 | » |
| Τρίκλινο | » | 22.000 | » |
| **RIVA HOTEL** Α' Κατηγορίας SUPERIOR Μιχαλακοπούλου (HILTON) | | | |
| Μονόκλινο | δρχ. | 14.900 | με πρωινό έως 31/10 |
| Δίκλινο | » | 18.500 | » » » |
| Τρίκλινο | » | 21.900 | » » » |
| **ALBATROS HOTEL** Β' Κατηγορίας δίπλα στο δυτικό αεροδρόμιο | | | |
| Μονόκλινο | δρχ. | 11.500 | με πρωινό έως 31/10 |
| Δίκλινο | » | 16.500 | » » » |
| Τρίκλινο | » | 21.500 | » » » |
| **ALEXANDROS** Β' Κατηγορίας περιοχή HILTON | | | |
| Μονόκλινο | δρχ. | 13.500 | με πρωινό έως 31/10 |
| Δίκλινο | » | 16.500 | » » » |
| Τρίκλινο | » | 22.500 | » » » |
| **CHRISTINA** Β' Κατηγορίας περιοχή FIX | | | |
| Μονόκλινο | δρχ. | 14.500 | με πρωινό έως 31/10 |
| Δίκλινο | » | 17.500 | » » » |
| Τρίκλινο | » | 24.000 | » » » |
| **PARTHENON** Α' Κατηγορίας περιοχή Μακρυγιάννη | | | |
| Μονόκλινο | δρχ. | 18.000 | με πρωινό έως 31/10 |
| Δίκλινο | » | 22.000 | » » » |
| Τρίκλινο | » | 31.500 | » » » |
| **ΧΑΝΔΡΗΣ** Κατηγορίας LUX Συγγρού 385 | | | |
| Μονόκλινο | δρχ. | 35.000 | χωρίς πρωινό έως 31/1 |
| Δίκλινο | » | 35.000 | » » |
| **LILIA HOTEL** Πασαλιμάνι Πειραιάς | | | |
| Μονόκλινο | δρχ. | 12.000 | με πρωινό έως 15/5 |
| Δίκλινο | » | 15.500 | » » » |
| Τρίκλινο | » | 19.500 | » » » |
| **PARK HOTEL LUX** Λεωφ. Αλεξάνδρας | | | |
| Μονόκλινο | δρχ. | 27.000 | χωρίς πρωινό έως 31/12 |
| Δίκλινο | » | 27.000 | » » » » |
| **SEA VIEW** στη Γλυφάδα | | | |
| Μονόκλινο | δρχ. | 14.000 | με πρωινό έως 31/5 |
| Δίκλινο | » | 17.500 | » » » |
| Τρίκλινο | » | 22.000 | » » » |
| **SARONIKOS** δίπλα στο Στάδιο Ειρήνης και Φιλίας | | | |
| Μονόκλινο | δρχ. | 10.000 | με πρωινό έως 31/5 |
| Δίκλινο | » | 12.000 | » » » |
| Τρίκλινο | » | 14.500 | » » » |
| **ASTOR** Σύνταγμα | | | |
| Μονόκλινο | δρχ. | 14.500 | με πρωινό έως 31/10 |
| Δίκλινο | » | 19.500 | » » » |
| Τρίκλινο | » | 24.000 | » » » |
| **GRAND HOTEL** Β' Κατηγορίας Πατησίων & Βερεντέρου 10 | | | |
| Μονόκλινο | δρχ. | 13.000 | με πρωινό έως 31/1 |
| Δίκλινο | » | 16.500 | » » » |
| Τρίκλινο | » | 22.000 | » » » |

Τιμή γεύματος κατ' άτομο 3.500

ΣΑΣ ΣΥΜΦΕΡΕΙ ΠΡΙΝ ΚΛΕΙΣΕΤΕ ΟΠΟΥΔΗΠΟΤΕ ΝΑ ΜΑΣ ΕΠΙΣΚΕΦΘΕΙΤΕ

ΠΡΑΚΤΟΡΕΙΟ ΤΑΞΙΔΙΩΝ
ΣΑΒΒΑΣ ΣΑΗΣ

ΤΑΡΠΟΝ ΣΠΡΙΓΚΣ 42 δίπλα στην Τράπεζα Πίστεως Τηλ. 39781-3

M23-31/7

Προκύπτημα στη ΜΥΤΙΛΗΝΗ

ΤΟ ΠΡΑΚΤΟΡΕΙΟ ΤΑΞΙΔΙΩΝ

**ΣΑΒΒΙΟΥ**

**(ΑΝΑΛΗΨΗ)**

διοργανώνει
επτά ημερών προσκύνημα
στην πανέμορφη Μυτιλήνη.

Συνοδός εκδρομής ο Πατήρ Ραφαήλ της ιεράς Μονής Παραμυθίας

☛ Αναχώρηση εκδρομής
21 Ιουλίου

Πρόγραμμα εκδρομής:

21/7/99,. Ωρα 9μ.μ. αναχώρηση από Ρόδο προς Μυτιλήνη.

22/7/99 άφιξη στη Μυτιλήνη, μεταφορά στο ξενοδ. για τακτοποίηση. Απόγευμα θα επισκεφθούμε την πόλη Μυτιλήνης και προσκύνημα στην Αγία Θεοδώρα και θα κάνουμε μια περιοδεία του Κάστρου της Πόλης. Επιστροφή στο ξενοδοχείο για δείπνο και διανυκτέρευση.

23/7/99 Μετά το πρωινό μας θα αναχωρήσουμε για τον Αγιο Ραφαήλ. Εν συνεχεία στον Ταξιάρχη Μανταβά μέσω των χωριών Νέες Κυδωνιές, Αγιο Στέφανο. Στάση για φαγητό. Επιστροφή στο ξενοδοχείο για ξεκούραση. Το απόγευμα ελεύθερο. Το βράδυ δείπνο - διανυκτέρευση.

24/7/99 Θα επισκεφθούμε τις κατακόμβες (το χωριό το πρώτων Χριστιανών). Θα προσκυνήσουμε στην Παναγιά την Οδηγήτρια στο χωριό Αγιάσο. Θα σταματήσουμε στη Σκάλα Καλλονής, όπου εκεί θα μπορείτε να προμηθευτείτε τις πασίγνωστες σαρδέλλες Μυτιλήνης. Στάση για φαγητό. Επιστροφή στο ξενοδοχείο. Δείπνο - διανυκτέρευση.

25/7/99 Νωρίς το πρωί θα αναχωρήσουμε για το χωριό του Πατήρ Ραφαήλ τα Ανεμότια, όπου θα εκκλησιασθούμε. Μετέπειτα θα μεταβούμε να προσκυνήσουμε τον Αγιο Ιγνάτιο, Παναγία Μεσυνιώτισσα. Στάση για φαγητό. Επιστροφή στο ξενοδοχείο (Δείπνο).

26/7/99 Θα γυρίσουμε το απολιθωμένο δάσος στην Ερεσό, θα προσκυνήσουμε στον Αγιο ιωάννη Θεολόγο και στη Μονή Ψύλλου. Επιστροφή στο ξενοδοχείο. Το απόγευμα προαιρετική εκδρομή.

27/7/99 Τελευταία μας ημέρα στο νησί της Μυτιλήνης. Ημέρα για ψώνια και ξεκούραση. Αργά το βράδυ αναχώρηση για Ρόδο.

Η τιμή συμπεριλαμβάνει:
1) Ακτοπλοϊκά εισιτήρια σε δίκλινες β' κατηγορίας καμπίνες
2) Πέντε διανυκτερεύσεις σε ξενοδοχείο α' κατηγορίας με πρωινό μπουφέ
3) Πέντε γεύματα στο ξενοδοχείο
4) Πέντε ολοήμερες εκδρομές.

B031-20/7

Πληροφορίες - Εγγραφές στα τηλ.: 23728, 85581, 24728

Θέσεις περιορισμένες


## Για το αποτέλεσμα των ευρωεκλογών

# ΠΡΟΒΛΗΜΑΤΙΣΜΟΣ ΣΤΟ ΠΑ.ΣΟ.Κ.

## ΣΕ ΗΠΙΟΥΣ ΤΟΝΟΥΣ ΟΙ ΣΥΖΗΤΗΣΕΙΣ

ΑΘΗΝΑ, 9 (ΑΠΕ).-

Ευρύ φάσμα απόψεων καλύπτει ο προβληματισμός που αναπτύσσεται από τα μέλη της Κεντρικής Επιτροπής του ΠΑΣΟΚ, τόσο σχετικά με το αποτέλεσμα των ευρωεκλογών, όσο και σχετικά με την ανάγκη ανασυγκρότησης ή επανίδρυσης του Κινήματος.

Κοινός παρονομαστής των τοποθετήσεων, είναι ότι το εκλογικό αποτέλεσμα ήταν δυσμενές για το ΠΑΣΟΚ. Από εκει και ύστερα, οι απόψεις για το μέγεθος ή και το αναστρέψιμο του αποτελέσματος, ποικίλλουν. Ωστόσο η συζήτηση τις πρώτες ώρες της συνεδρίασης κινήθηκε σε ήπιους τόνους αν και σε ορισμένες περιπτώσεις η κριτική ήταν έντονη, όπως αυτή που άσκησε η Νόρα Κατσέλη.

Η βουλευτής της Β΄ Αθήνας υποστήριξε ότι το ΠΑΣΟΚ δεν έχει πια όραμα και εμφανίζει μια προϊούσα συντηρητικοποίηση. Υποστήριξε επίσης ότι το ΠΑΣΟΚ στηρίζουν στρώματα με εμφανή διαπλοκή συμφερόντων, καθιστώντας το, όλο και πιο αναξιόπιστο. Σχετικά με την επανίδρυση του κόμματος υποστήριξε ότι όσοι μιλούν για επανίδρυση, έχουν στο μυαλό τους την ίδρυση ενός άλλου κόμματος που απλά θα έχει την ονομασία ΠΑΣΟΚ.

Ο Γιάννης Καψής ανέφερε ότι το κλίμα των εισηγήσεων ήταν ``μη θίγετε τα κακώς κείμενα`` και πρόσθεσε ότι παρά το ότι αναγνωρίζεται ότι το αποτέλεσμα δεν ήταν θετικό, δεν υπήρξε καμιά παραίτηση.

Τόνισε ότι η διαφθορά κυριαρχεί στο δημόσιο βίο και καλό θα ήταν το ΠΑΣΟΚ να αναλάβει σταυροφορία για το θέμα αυτό, ενώ πρότεινε την καθιέρωση του ``πόθεν έσχες`` για τα μέλη της ΚΕ και τη θέσπιση ασυμβίβαστου μεταξύ της ιδιότητας του μέλους της ΚΕ και της ανάληψης δημοσίου αξιώματος.

Ο Γιώργος Αδαμόπουλος ανέφερε ότι η πτώση του ΠΑΣΟΚ στις ευρωεκλογές ήταν κατά 2% μεγαλύτερη, απ΄αυτή που εμφανίστηκε καθώς εκτίμησε ότι ένα τέτοιο ποσοστό ψήφισε το ΠΑΣΟΚ ευκαιριακά και για λόγους πολιτικής σταθερότητας και θα επιστρέψει στο χώρο απ΄οπου προήλθε, δηλαδή στη ΝΔ.

Υποστήριξε επίσης ότι σήμερα το ΠΑΣΟΚ είναι ένα άλλο κόμμα και όχι αυτό που ιδρύθηκε το 1974 και πρόκειται για έναν ασταθή και ιδιότυπο εκλογικό μηχανισμό. Διαπίστωσε επίσης ότι υπάρχει κρίση στη φυσιογνωμία του ΠΑΣΟΚ και πρότεινε ένα νέο κοινωνικό συμβόλαιο και ανακατανομή του εισοδήματος.

Ο Γιώργος Δασκαλάκης ανέφερε ότι δεν άρχισε ο διάλογος που θα οδηγήσει στην αποφυγή μιας πιο οδυνηρής ήττας. Υποστήριξε επίσης ότι στην πράξη ακυρώθηκαν αποφάσεις συνεδρίων για την πολιτική και τη φυσιογνωμία του ΠΑΣΟΚ. Πρόσθεσε ότι το πρόβλημα δεν είναι οργανωτικό αλλά εξόχως πολιτικό, ζήτησε αποσαφήνιση των ιδεολογικών και πολιτικών αρχών του και τη δημιουργία νέας κοινωνικής συμμαχίας.

Ο υφυπουργός Οικονομικών Γιώργος Δρύς υποστήριξε ότι το ΠΑΣΟΚ έχασε πριν κάν πτηθεί, γιατί δεν πίστεψε στη νίκη. Επίσης ανέφερε ότι πήγε ασύντακτο στη μάχη και ότι τα διλήμματα που έθεσε προεκλογικά δεν τα πίστεψε κανένας. Παίξαμε στο γήπεδο της ΝΔ, τόνισε και εκτίμησε ως πολύ μεγάλο λάθος τη μη αξιοποίηση της προσωπικότητας του Κώστα Σημίτη.

Καταλόγισε επίσης αδυναμία κατανόησης των νέων προτύπων εκλογικής συμπεριφοράς, εμμονή σε στρατηγικές συσπείρωσης μιας κομματικής βάσης που δεν υπάρχει πια, καθώς και έλλειψη στρατηγικής αναφορικά με τις πολιτικές συμμαχίες.

Ο Μιχάλης Νεονάκης, γραμματέας Οργανωτικού του ΠΑΣΟΚ, έκανε λόγο για σαφέστατη μείωση των δυνάμεων του ΠΑΣΟΚ και τόνισε ότι πρέπει να αναληφθούν άμεσα πολιτικές πρωτοβουλίες, ώστε να ανατραπεί η ψυχολογία ήττας που τείνει να παγιωθεί σε στελέχη, μέλη και οπαδούς.

Επίσης ως παράγοντες διαμόρφωσης του εκλογικού αποτελέσματος θεώρησε και το ``αίσθημα ενοχής`` που διακατέχει ορισμένα στελέχη, επειδή το ΠΑΣΟΚ είναι κυβέρνηση, καθώς και ότι τα στελέχη του σήμερα δεν εκπέμπουν πίστη για καλύτερη πορεία.

Σημαντικές ευθύνες απέδωσε επίσης στη συμπεριφορά των στελεχών προεκλογικά τα οποία, όπως τόνισε, απείχαν σχεδόν στο σύνολό τους από τον προεκλογικό αγώνα.

## Ελληνική σημαία θα φέρει το ταχύτερο κρουαζιερόπλοιο

### ΤΑΞΙΔΙΑ ΣΤΑ ΝΗΣΙΑ ΤΟΥ ΑΙΓΑΙΟΥ

ΑΘΗΝΑ, 9 (ΑΠΕ).-

Ελληνική σημαία θα φέρει το ταχύτερο κρουαζιερόπλοιο του κόσμου το οποίο θα καθελκυστεί αύριο το μεσημέρι σε ειδική τελετή σε ναυπηγείο του Αμβούργου. Πρόκειται γοα το OLYMPIC VOUAGER που ανήκει στην ROC των Ανδρέα Ποταμιάνου και Αλ. Κιοσέογλου. Στη τελετή της καθέλκυσης έχει κληθεί να παραστεί ο υπουργός Εμπορικής Ναυτιλίας, Σταύρος Σουμάκης.

Το κρουαζιερόπλοιο που θα δρομολογηθεί το καλοκαίρι του 2000 ναυπηγείται σε πρωτοποριακό σχεδιασμό και θα είναι μεταφορικής ικανότητας 800 επιβατών. Οι 400 καμπίνες θα είναι εξοπλισμένες όλες με κλιματισμό, τηλεόραση, ραδιόφωνο, μίνι μπαρ, τηλέφωνο, θυρίδες ασφαλείας και 24ωρη εξυπηρέτηση. Ακόμα θα υπάρχουν 4 ειδικά διαμορφωμένες καμπίνες για άτομα με ειδικές ανάγκες. Το σκάφος θα αναπτύσσει υπηρεσιακή ταχύτητα 27 κόμβων και θα εκτελεί κρουαζιέρες απο τον Πειραιά για τα ελληνικά νησιά, την Τουρκία, το Ισραήλ και την Αίγυπτο. Κατά την αυριανή τελετή θα τοποθετηθεί και η τρόπιδα και στο δεύτερο υπό ναυπήγηση κρουαζιερόπλοιο της ROC, το οποίο θα παραδοθεί το καλοκαίρι του 2001.


PROSEX
Sexy Shop
Προσφέρουμε ερωτικά εσώρουχα, λακ και λατέξ ρουχισμό γι' αυτόν και γι' αυτήν καθώς και δώρα και παιχνίδια για ενηλίκους. Βιντεο-κασέτες & Περιοδικά
Σοφοκλή Βενιζέλου 12, 85100 Ρόδος
100 Μαγαζιά (δίπλα Body Art Tattoo)
Τηλ: 0977514195 & 0977316925
7948-14/7

ΝΑΥΤΙΛΙΑΚΗ ΕΤΑΙΡΙΑ ΛΕΣΒΟΥ Α.Ε.
F/B ΑΛΚΑΙΟΣ


ΑΝΑΚΟΙΝΩΣΗ
Γνωρίζουμε στο επιβατικό κοινό ότι τα δρομολόγια του F/B ΑΛΚΑΙΟΣ από Ρόδο έχουν ως εξής:
Κάθε Τετάρτη ώρα 21.00 για Κω -Σάμο-Χίο-Μυτιλήνη- Λήμνο- Αλεξανδρούπολη
Λόγω της αυξημένης κινήσεως κατά τη θερινή περίοδο παρακαλούνται οι κ.κ. επιβάται όπως εκδίδουν τα εισιτήριά τους από το κεντρικό πρακτορείο της Ν.Ε.Λ. στη Ρόδο. Η έκδοση των εισιτηρίων για καμπίνες θα γίνεται μόνο από το πρακτορείο.
ΕΡΥΘΡΑ ΘΑΛΑΣΣΑ
Δ. ΘΕΟΔΩΡΑΚΗ 13 ΤΗΛ. 27721- 22460
M11-31/7

ΜΕΓΑΛΕΣ ΕΥΚΑΙΡΙΕΣ
ΠΩΛΟΥΝΤΑΙ ΕΛΑΦΡΩΣ
ΜΕΤΑΧΕΙΡΙΣΜΕΝΕΣ
ΜΟΤΟΣΙΚΛΕΤΕΣ ENDURO
YAMAHA DT 125
SUZUKI DR 125
KAWASAKI KLR 250
✓ ΕΥΚΟΛΙΕΣ ΠΛΗΡΩΜΗΣ
ΑΒΕΤΕ Κ. ΚΩΣΤΑΡΙΔΗΣ
ΤΗΛ. 22157, 20874, 22325
X.1101-31/7

ΙΑΤΡΙΚΗ ΑΝΑΚΟΙΝΩΣΗ
Ο ιατρός
ΑΝΔΡΕΑΣ ΤΣ. ΚΑΡΑΓΙΑΝΝΗΣ
ΟΡΘΟΠΕΔΙΚΟΣ ΧΕΙΡΟΥΡΓΟΣ - ΤΡΑΥΜΑΤΙΟΛΟΓΟΣ
Δέχεται στο ιατρείο του:
ΙΩΑΝΝΟΥ ΜΕΤΑΞΑ 22
(πλησίον Νοσοκομείου Ρόδου)
κτίριο «ΚΡΙΤΩ - Ιατρική Μέριμνα Ρόδου» 1ος όροφος
Τηλ.: 73861 - 21041
Κιν.: 097 834705
32157-11/7

ΜΑΙΕΥΤΙΚΟ ΓΥΝΑΙΚΟΛΟΓΙΚΟ ΚΕΝΤΡΟ ΡΟΔΟΥ
ΙΑΤΡΙΚΗ ΑΝΑΚΟΙΝΩΣΗ
ΓΕΩΡΓΙΟΣ Α. ΦΩΤΕΙΝΟΣ
ΜΑΙΕΥΤΗΡΑΣ - ΧΕΙΡΟΥΡΓΟΣ ΓΥΝΑΙΚΟΛΟΓΟΣ
Μετεκπαιδευθείς στην Υπερηχογραφία - Προγεννητικό έλεγχο στο Harris Birgright Research Centre for Fetal Medicine, Kings College University Hospital, London
Ιατρείο: Γ. Ευσταθίου 7, 1ος όροφος
Τηλ. (0241) 35550 • ΦΑΧ: 90241) 33550
Κινητό: 0944 862838, Κλινική: (0241) 27650, 28003
Δέχεται:
Δευτέρα - Παρασκευή 09.00 - 13.00 & 5.30 - 8.30
Σάββατο 09.00 - 13.00 ΚΑΤΟΠΙΝ ΡΑΝΤΕΒΟΥ
32353-11/8

ΠΩΛΟΥΝΤΑΙ
1.- ΔΙΑΜΕΡΙΣΜΑΤΑ στην περιοχή Φανερωμένης, Ταρσού, 90τ.μ., πολυτελούς κατασκευής
2. ΖΗΤΟΥΝΤΑΙ ΟΙΚΟΠΕΔΑ ΓΙΑ ΑΓΟΡΑ Ή ΑΝΤΙΠΑΡΟΧΗ
ΕΥΚΟΛΙΕΣ ΠΛΗΡΩΜΗΣ - ΔΑΝΕΙΑ ΔΕΚΤΑ
Πληροφορίες εργολάβος οικοδομών
ΑΝΔΡΕΑΣ ΧΑΤΖΗΜΙΧΑΛΗΣ
ΤΗΛ. 0241/77751 - 0932288709-31027
7701-11/7

Σπανός ΥΠΕΡ ΜΑΡΚΕΤ
η Σπανός Card προσφέρει
προνόμια & δώρα
Κάντε τις αγορές σας με την Σπανός Card και κερδίστε το μεγάλο δώρο


Ενημερωθείτε για την λειτουργία τις παροχές και τα δώρα που προσφέρει η Σπανός Card ζητώντας το ενημερωτικό έντυπο από τα ταμεία του Υπερμάρκετ Σπανός
ΥΠΕΡΟΧΑ ΠΥΡΙΜΑΧΑ ΣΚΕΥΗ
Lüneburg
ΕΥΡΩΠΑΪΚΑ ΑΞΙΑΣ 35.000 ΔΡΧ.


X 1057-31/7
ΓΙΑΤΙ Η ΔΩΔΕΚΑΝΗΣΟΣ ΕΙΝΑΙ Ο ΤΟΠΟΣ ΜΑΣ προτιμώ!

ΤΑΞΙΔΙ ΣΤΗΝ ΠΟΛΗ ΤΟΥ ΦΩΤΟΣ
ΠΑΡΙΣΙ
ΜΙΑ ΠΟΛΗ ΓΕΜΑΤΗ ΑΡΧΟΝΤΙΑ ΠΟΥ «ΠΡΕΠΕΙ» ΟΛΟΙ ΝΑ ΓΝΩΡΙΣΟΥΜΕ. ΜΙΑ ΑΠΟΔΡΑΣΗ ΓΙΑ ΕΜΑΣ ΚΑΙ ΤΑ ΠΑΙΔΙΑ ΜΑΣ ΜΑΚΡΙΑ ΑΠΟ ΤΟ ΑΓΧΟΣ ΤΩΝ ΒΙΒΛΙΩΝ, ΣΥΝΔΥΑΖΟΝΤΑΣ ΠΑΡΙΣΙ ΜΕ ΤΗ
ΝΤΙΣΝΕΫΛΑΝΤ
8 ΗΜΕΡΕΣ ΞΕΓΝΟΙΑΣΙΑΣ ΚΑΙ ΚΕΦΙΟΥ ΑΠΟ 3 - 10 ΑΥΓΟΥΣΤΟΥ ΜΕ ΤΟ
KALIMERA RODOS TRAVEL
Τιμές που ξαφνιάζουν γι'αυτά που προσφέρουμε:
✧Απ'ευθείας πτήση από Ρόδο - Παρίσι - Ρόδο
✧Τέλη αεροδρομίων
✧5 διανυκτερεύσεις σε κεντρικό ξενοδοχείο 3 αστέρων στο Παρίσι με πρωινό
✧2 διανυκτερεύσεις στη EURODISNEY σε ξενοδοχείο 4 αστέρων με πρωινό
✧Κάρτα εισόδου για δύο ολόκληρες μέρες στη EURODISNEY
✧Γύρος Παρισιού - Επίσκεψη Λούβρου με Ελληνα ξεναγό.
✧Εκδρομή στις Βερσαλίες
✧Βόλτα στο Σηκουάνα με Bateaux - Mouches
ΠΛΗΡΟΦΟΡΙΕΣ ΚΑΙ ΑΝΑΛΥΤΙΚΟ ΠΡΟΓΡΑΜΜΑ ΘΑ ΒΡΕΙΤΕ ΣΤΟ ΓΡΑΦΕΙΟ ΜΑΣ
ΕΘΝΙΚΗΣ ΑΝΤΙΣΤΑΣΗΣ 48 (Α. ΜΑΡΙΑΣ)
Τηλ. 73186
ΚΡΑΤΗΣΤΕ ΘΕΣΕΙΣ ΕΓΚΑΙΡΩΣ - ΘΕΣΕΙΣ ΠΕΡΙΟΡΙΣΜΕΝΕΣ
X1105-31/7

L. A. N. E.
F/B ΒΙΤΣΕΝΤΖΟΣ ΚΟΡΝΑΡΟΣ
ΡΟΔΟΣ - ΚΡΗΤΗ
ΤΕΤΑΡΤΗ: 19.00 για ΚΑΡΠΑΘΟ - ΚΑΣΟ - ΣΗΤΕΙΑ - ΑΓ. ΝΙΚΟΛΑΟ - ΜΗΛΟ - ΠΕΙΡΑΙΑ
ΣΑΒΒΑΤΟ: 05.00 για ΧΑΛΚΗ - ΔΙΑΦΑΝΙ - ΠΗΓΑΔΙΑ - ΚΑΣΟ - ΣΗΤΕΙΑ - ΑΓ. ΝΙΚΟΛΑΟ - ΜΗΛΟ - ΠΕΙΡΑΙΑ
Εισιτήρια- Πληροφορίες
ΖΟΡΠΙΔΗΣ
Μακαρίου 31- Τηλ. 20625, 30054
X1088-31/7

# ΕΣΤΙΑΤΟΡΙΟΝ ΙΠΠΟΤΙΚΟΝ

ΙΠΠΟΤΙΚΟΝ





Είμαστε υπερήφανοι για την αναστήλωση που καταφέραμε να κάνουμε με πολλή αγάπη και μεράκι, σε ένα ιστορικό μνημείο της Ρόδου του 15ου αιώνος.

Μια προσφορά στη ΡΟΔΟ και τους Ροδίτες για να το χαρούν.

Δημιουργήσαμε το εστιατόριο «Ιπποτικόν» στην πλατεία Εβραίων Μαρτύρων, που σε συνδυασμό με το περιβάλλον, τη φιλική ατμόσφαιρα και την κουζίνα μας (με τα αγνά υλικά και τις διάφορες γεύσεις), σας μεταφέρουνε σε άλλες εποχές.

ΕΜΕΙΣ, βάλαμε τη σφραγίδα μας στην αναστήλωση του ΜΝΗΜΕΙΟΥ και ΕΣΕΙΣ με την παρουσία σας, θα το κάνετε να φαντάζει σαν ένα μοναδικό στέκι επιπέδου, χειμώνα - καλοκαίρι.

Εβραίων Μαρτύρων - Μικρό Συντριβάνι - Π. Πόλη

*Απολαύστε το φαγητό σας στις μεσαιωνικές μας σάλες ή στο αίθριό μας ή ακόμα και στην ταράτσα μας με θέα τις ομορφιές της Παλιάς Πόλης*

7747-15/7

ΑΝΟΙΚΤΑ ΟΛΗ ΜΕΡΑ - Για ρεζερβέ τηλ. 25293

⇨ Ο χάρος διατίθεται για κάθε είδους εκδήλωση


## Τα παράξενα σε όλο τον κόσμο

# Οσα φέρνει ο άνεμος!

**ΤΣΑΙ ΜΕ ΤΗ ΒΑΣΙΛΙΣΣΑ**

-ΛΟΝΔΙΝΟ

Δεν είναι κάτι που μπορεί να συμβεί κάθε μέρα, να εμφανισθεί δηλαδή η βασίλισσα της Βρετανίας στο σπίτι σου για κουβεντούλα και για ένα φλυτζάνι τσάι. Για το λόγο αυτό η 42χρονη Σούζαν Μακ Κάρον έστρωσε το καλύτερο της τραπεζομάντιλο, έβαλε απο το ντουλάπι το καλύτερο πορσελάνινο σερβίτσιο της και έφτιαξε τα πιο νόστιμα μπισκότα σοκολάτας.

Η βασίλισσα Ελισάβετ σταμάτησε τη λιμουζίνα της έξω από το κοινοτικό οίκημα των δυο δωματιών στη Γλασκώβη, στο οποίο διαμένει η Σούζαν, ενω δεκάδες αστυνομικοί και βασιλικοί ακόλουθοι συνωστίζονταν έξω απο το σπίτι στο οποίο η βασίλισσα παρέμεινε 15 λεπτά. Κάθησε μαζί με την οικοδέσποινα στο μακρύ ξυλινο τραπέζι της κουζίνας, ήπιε ένα φλυτζάνι τσάι αλλά απέφυγε τα μπισκότα.

"Δεν μου προκάλεσε καμμιά νευρικότητα. Με ρώτησε πώς μου φαίνεται το σπίτι, πόσο καιρό μένω σ΄αυτό, πού ζούσα πριν και άλλα τέτοια. Την βρήκα πολύ απλή και πολύ καλή", δήλωσε η Μακ Κάρον.

Η Μακ Κάρον που έχει υποστεί τέσσερα εγκεφαλικά, έχει επιλεγεί ως εκπρόσωπος για ένα δοκιμαστικό πρόγραμμα στέγασης από το δήμο της Γλασκώβης.

Από τότε που σκοτώθηκε η πριγκίπισα Νταϊάνα, πριν από δύο χρόνια, τα ανάκτορα του Μπάκιγχαμ προσπαθούν να δείξουν ότι η βασιλική οικογένεια έχει εκσυγχρονισθεί και πλησιάζει "τους κοινούς θνητούς" όπως έκανε η αείμνηστη πριγκίπισα.

---

**ΕΝΑΣ ΑΛΛΙΩΤΙΚΟΣ ...ΗΔΟΝΟΒΛΕΨΙΑΣ**

-ΛΑΝΤΓΚΡΑΦ-ΟΛΛΑΝΔΙΑ

Η ολλανδική αστυνομία έχει εξαπολύσει γιγαντίαια επιχείρηση για να εντοπίσει τον ιδιοκτήτη ενός πύθωνα τον οποίο ανακάλυψε μια κατάπληκτη γυναίκα να την... κοιτά μυστήρια απο το βάθος της λεκάνης της τουαλέτας της.

Η αστυνομία εκτιμά ότι η νυχτερινή καταιγίδα παρέσυρε το μήκους ενός μέτρου ερπετό στο σύστημα των υπονόμων της πόλης Λάντγκραφ, κοντά στα σύνορα με τη Γερμανία.

"Το φτωχό πλάσμα ψάχνει για σπίτι", δήλωσε ο εκπρόσωπος της τοπικής φιλοζωικής εταιρίας, όπου φιλοξενείται προσωρινά ο πύθωνας ασφαλής και... στεγνός.

---

**ΖΩΑ ΣΕ ΔΙΑΙΤΑ ΓΙΑ ΝΑ ΒΡΟΥΝ ...ΤΗ ΣΙΛΟΥΕΤΑ ΤΟΥΣ**

- ΠΕΚΙΝΟ

Δέκα τίγρεις, λιοντάρια και λεοπαρδάλεις που πάσχουν απο... παχυσαρκία, έχουν τεθεί σε αναγκαστική δίαιτα και τους χορηγείται χορτοφαγική διατροφή.

Η απόφαση αυτή ελήφθη από τους φύλακες του ζωολογικού κήπου του Χεφέι, στην ανατολική Κίνα, "οι οποίοι κινητοποιήθηκαν από τη μείωση της διάθεσης αυτών των ζώων για αναπαραγωγή".

"Πολλά απο τα ζώα είχαν αποκτήσει μεγάλη και χοντρή κοιλιά και άλλα περπατούσαν με δυσκολία", δήλωσε ο διευθυντής του ζωολογικού κήπου στο πρακτορείο ειδήσεων Νέα Κίνα.

Η παχυσαρκία στα ζώα που βρίσκονται σε αιχμαλωσία είναι φυσική, αλλά αποτελεί πρόβλημα για πολλούς ζωολογικούς κήπους σε ολόκληρο τον κόσμο. Για το λόγο αυτό οι υπεύθυνοι του ζωολογικού κήπου στο Χεφέι αποφάσισαν να αλλάξουν το πρόγραμμα διατροφής των ζώων με γεύματα πιο πλούσια σε θρεπτικά συστατικά αλλά με λιγότερα λίπη και θερμίδες.

Ετσι τα παχύσαρκα σαρκοβόρα άλλαξαν μενού και η διατροφή τους βασίζεται κυρίως σε καλαμπόκι και λαχανικά.




# αγνογάλ

## Γάλα πολύτιμο σαν τη ζωή μας!

**Το γάλα είναι μία πολύ πλούσια, υψηλής θρεπτικής αξίας τροφή, που έχουμε ανάγκη για να κτίσουμε και να διατηρήσουμε ένα γερό οργανισμό.**

Τώρα, καθημερινά, η ΑΓΝΟΓΑΛ συγκεντρώνει 6,5 τόνους Φρέσκο Αγελαδινό Γάλα από 83 παραγωγούς στους εξής Δήμους και Κοινότητες του νησιού μας:

| ΠΕΡΙΟΧΗ | ΠΑΡΑΓΩΓΟΙ | ΠΕΡΙΟΧΗ | ΠΑΡΑΓΩΓΟΙ |
|---|---|---|---|
| ΚΑΤΑΒΙΑ | 3 | ΠΑΡΑΔΕΙΣΙ | 1 |
| ΣΟΡΩΝΗ | 6 | ΚΑΛΑΒΑΡΔΑ | 1 |
| ΑΣΓΟΥΡΟΥ | 8 | ΡΟΔΟΣ | 20 |
| ΚΟΛΥΜΠΙΑ | 1 | ΦΑΝΕΣ | 1 |
| ΔΙΜΥΛΙΑ | 6 | ΚΟΣΚΙΝΟΥ | 9 |
| ΙΑΛΥΣΟΣ | 25 | ΑΡΧΙΠΟΛΗ | 2 |

αγνογάλ

**το αποκλειστικά φρέσκο ροδίτικο**

X1107-31/7


**ΠΑΝΕΠΙΣΤΗΜΙΟ ΑΙΓΑΙΟΥ**
**ΠΑΙΔΑΓΩΓΙΚΟ ΤΜΗΜΑ ΝΗΠΙΑΓΩΓΩΝ ΔΙΑΤΜΗΜΑΤΙΚΟ ΠΡΟΓΡΑΜΜΑ ΜΕΤΑΠΤΥΧΙΑΚΩΝ ΣΠΟΥΔΩΝ**
**«ΠΑΙΔΙΚΟ ΒΙΒΛΙΟ ΚΑΙ ΠΑΙΔΑΓΩΓΙΚΟ ΥΛΙΚΟ»**

Το Παιδαγωγικό Τμήμα Νηπιαγωγών του Πανεπιστημίου Αιγαίου σε συνεργασία με:

α) Το Παιδαγωγικό Τμήμα Δημοτικής Εκπαίδευσης του Πανεπιστημίου Αιγαίου
β) Το Τμήμα Διοίκησης Επιχειρήσεως του ίδιου Πανεπιστημίου
γ) Καθηγητές ξένων Πανεπιστημίων
δ) Στελέχη ξένων ερευνητικών Ιδρυμάτων

οργανώνει και λειτουργεί από το ακαδημαϊκό έτος 1998/99 Πρόγραμμα Μεταπτυχιακών Σπουδών στο γνωστικό αντικείμενο «Παιδικό βιβλίο και Παιδαγωγικό Υλικό: Σχέσεις ανταγωνισμού ή συμπληρωματικότητας».

Οι Μεταπτυχιακές Σπουδές οδηγούν στη λήψη Μεταπτυχιακού Διπλώματος Ειδίκευσης (ΜΔΕ) μετά από σπουδές τεσσάρων ακαδημαϊκών εξαμήνων.

**Κατηγορίες Πτυχιούχων**

Στο ΠΜΣ γίνονται δεκτοί πτυχιούχοι ΑΕΙ της ή ομοταγών Ιδρυμάτων της αλλοδαπής των Παιδαγωγικών Τμημάτων (Νηπιαγωγών ή Δημοτικής Εκπαίδευσης), των Τμημάτων των Φιλοσοφικών Σχολών, του Τμήματος Ιστορίας και Μεθοδολογίας της Επιστήμης, όπως και των λοιπών λεγόμενων «Καθηγητικών» Σχολών.

**Κριτήρια Επιλογής**

Η επιλογή των μεταπτυχιακών φοιτητών γίνεται **κυρίως** με εξετάσεις στα μαθήματα:

α) Παιδικό βιβλίο
β) Στοιχεία Ψυχοπαιδαγωγικής
γ) Στοιχεία Πληροφοριακής

Συνεκτιμώνται τα παρακάτω κριτήρια:

1. Τεκμηριωμένη γνώση ξένων γλωσσών (αγγλικά-γερμανικά ή γαλλικά)
2. Βαθμολογία στα σχετικά με το ΠΜΣ προπτυχιακά μαθήματα
3. Επίδοση σε διπλωματική εργασία

Στη διαδικασία επιλογής συμπεριλαμβάνεται επίσης η προσωπική συνέντευξη.

**Αιτήσεις υποψηφιότητας**

Οι ενδιαφερόμενοι καλούνται να υποβάλουν μέχρι 20 Ιουλίου 1999 στη Γραμματεία του Διατμηματικού Μεταπτυχιακού Προγράμματος (κα Τσουβαλά Σταματία ή κα Παπαποστόλου Μαργαρίτα) (Δημοκρατίας 1, 85100 Ρόδος):

1. Αίτηση
2. Αντίγραφο πτυχίου
3. Βεβαίωση ισοτιμίας από το ΔΙΚΑΤΣΑ για όσους προέρχονται από Πανεπιστήμιο της αλλοδαπής
4. Πιστοποιητικό αναλυτικής βαθμολογίας
5. Τεκμηρίωση επαρκούς γνώσης ξένων γλωσσών
6. Βιογραφικό σημείωμα

Σχετικές πληροφορίες για ειδικότερα θέματα ενδεικτική βιβλιογραφία κ.λπ. παρέχονται από τη Γραμματεία του Διατμηματικού Μεταπτυχιακού Προγράμματος στο τηλέφωνο 0241/99065 και 99440. Επίσης στο «Εκθετήριο Παιδικού Βιβλίου», Δημοκρατίας 1, Β όροφος, ώρες 09.00 έως 14.00.

Η Διευθύντρια του ΔΠΜΣ
Αλεξάνδρα Ζερβού
Αναπληρώτρια Καθηγήτρια Παιδικής Λογοτεχνίας

ΧΛ6-11/7

**ΑΡΙΘΜ. 1.371/1999**
**ΑΠΟΣΠΑΣΜΑ ΠΕΡΙΛΗΨΕΩΣ ΕΚΘΕΣΕΩΣ ΑΝΑΓΚΑΣΤΙΚΗΣ ΚΑΤΑΣΧΕΣΕΩΣ**

**Δικαστικός Επιμελητής:** Ο Δικαστικός Επιμελητής του Πρωτοδικείου Ρόδου Χρυσόστομος Στ. Κόκκαλης. **Επισπεύδουσα:** Η Ειρήνη συζ. Νικολάου Κυριάκου το γένος Παναγιώτη Πελεκάνου κάτοικος περιοχής Ιξιάς του Δήμου Ιαλυσού Ρόδου. **Οφειλέτης:** Ο Κυριάκος Σωτηράκης του Σάββα κάτοικος περιοχής Φαληρακίου του Δήμου Καλλιθέας Ρόδου. **Οφειλή:** 17.657.644 δρχ. πλέον τόκων και εξόδων καθώς και εξόδων εκτελέσεως και πλειστηριασμού μέχρι πέρατος αυτού. **Χρόνος και τόπος πλειστηριασμού:** Η 28η Ιουλίου 1999 ημέρα Τετάρτη και από ώρα 12 το μεσημέρι μέχρι τις 2 μετά το μεσημέρι της ίδιας ημέρας στον τόπο των Δημοσίων Αναγκαστικών Πλειστηριασμών του Δήμου Καλλιθέας Ρόδου στο Δημοτικό Κατάστημα.

**Μεσεγγυούχος:** Ο ίδιος ο οφειλέτης. **Υπάλληλος επί του πλειστηριασμού:** Η συμβολαιογράφος Ρόδου κ. Μαρία Καρποδίνη Καντιδενού. **Περιγραφή:**

1)Κατάστημα ισόγειο με στοιχείο πίνακος Ι 16 επιφάνειας 55,50 τετραγωνικών μέτρων, όγκου 222 κυβικών μέτρων και με ποσοστιαία αναλογία επί του οικοπέδου 30,595 χιλιοστά στα οποία αντιστοιχούν 116, 50 τετραγωνικά μέτρα. Ευρίσκεται σε ημιτελή κατάσταση, με οροφή, δάπεδο και κολώνες από μπετόν χωρίς ηλεκτρολογικές και υδραυλικές εγκαταστάσεις. Εκτιμήθηκε 8.000.000 δρχ.

2)Κατάστημα ισόγειο με στοιχείο πίνακος Ι 14 επιφάνειας 20 τετραγωνικών μέτρων, όγκου 80 κυβικών μέτρων και με ποσοστιαία αναλογία επί του οικοπέδου 11,025 χιλιοστά στα οποία αντιστοιχούν 60 τετραγωνικά μέτρα. Ευρίσκεται σε ημιτελή κατάσταση, με οροφή, δάπεδο και κολώνες από μπετόν χωρίς ηλεκτρολογικές και υδραυλικές εγκαταστάσεις. Εκτιμήθηκε 3.000.000 δρχ.

3)Κατάστημα ισόγειο με στοιχείο πίνακος Ι 13 επιφάνειας 20,70 τετραγωνικών μέτρων, όγκου 82,80 κυβικών μέτρων και με ποσοστιαία αναλογία επί του οικοπέδου 11,411χιλιοστά στα οποία αντιστοιχούν 62, 10 τετραγωνικά μέτρα. Ευρίσκεται σε ημιτελή κατάσταση, με οροφή, δάπεδο και κολώνες από μπετόν χωρίς ηλεκτρολογικές και υδραυλικές εγκαταστάσεις. Εκτιμήθηκε 3.000.000 δρχ.

4)Κατάστημα ισόγειο με στοιχείο πίνακος Ι 12 επιφάνειας 27 τετραγωνικών μέτρων, όγκου 108 κυβικών μέτρων και με ποσοστιαία αναλογία επί του οικοπέδου 14,864 χιλιοστά στα οποία αντιστοιχούν 81 τετραγωνικά μέτρα. Ευρίσκεται σε ημιτελή κατάσταση, με οροφή, δάπεδο και κολώνες από μπετόν χωρίς ηλεκτρολογικές και υδραυλικές εγκαταστάσεις. Εκτιμήθηκε 4.000.000 δρχ.

5)Κατάστημα ισόγειο με στοιχείο πίνακος Ι 9 επιφάνειας 31,20 τετραγωνικών μέτρων, όγκου 124,80 κυβικών μέτρων και με ποσοστιαία αναλογία επί του οικοπέδου 17,200 χιλιοστά στα οποία αντιστοιχούν 93, 60 τετραγωνικά μέτρα. Ευρίσκεται σε ημιτελή κατάσταση, με οροφή, δάπεδο και κολώνες από μπετόν χωρίς ηλεκτρολογικές και υδραυλικές εγκαταστάσεις. Στο δάπεδο καθώς και στον τοίχο της τουαλέτας υπάρχουν πλακάκια Εκτιμήθηκε 6.000.000 δρχ.

6)Κατάστημα ισόγειο με στοιχείο πίνακος Ι 3 επιφάνειας 41,10 τετραγωνικών μέτρων, όγκου 164,10 κυβικών μέτρων και με ποσοστιαία αναλογία επί του οικοπέδου 22,675 χιλιοστά στα οποία αντιστοιχούν 122, 81 τετραγωνικά μέτρα. Είναι τελειωμένο με υδραυλικές και ηλεκτρολογικές εγκαταστάσεις και λειτουργεί σαν δισκοθήκη -καφετέρια ως ενιαίος χώρος μετα υπό στοιχείο πίνακος 12,14 και 15 ισόγεια καταστήματα. Εκτιμήθηκε 12.000.000 δρχ.

1)Κατάστημα ισόγειο με στοιχείο πίνακος Ι 2 επιφάνειας 36,50 τετραγωνικών μέτρων, όγκου 146,60 κυβικών μέτρων και με ποσοστιαία αναλογία επί του οικοπέδου 20,121 χιλιοστά στα οποία αντιστοιχούν 109, 50 τετραγωνικά μέτρα. Είναι τελειωμένο με υδραυλικές και ηλεκτρολογικές εγκαταστάσεις και λειτουργεί σαν δισκοθήκη -καφετέρια ως ενιαίος χώρος με τα υπό στοιχείο πίνακος 13,14 και 15 ισόγεια καταστήματα. Εκτιμήθηκε 10.800.000 δρχ.

Οι ως άνω οριζόντιες ιδιοκτησίες ευρίσκονται σε οικοδομή η οποία είναι κτισμένη σε τμήμα επιφάνειας 5.442 τετραγωνικών μέτρων μεγαλύτερου ακινήτου επιφάνειας 11.320 τετραγωνικών μέτρων στην τοποθεσία "ΡΕΝΗ" της κτηματικής περιφέρειας Καλυθιών Ρόδου. Εχει κτηματολογικά στοιχεία. Τόμος 2ος Γαιών Καλυθιών Ρόδου, φύλλο 151, μερίδα 546 γαιών Καλυθιών Ρόδου, φάκελλος 536.

1. Τιμή για πρώτη προσφορά θα είναι το μισό το 1/2 της εκτιμήσεως που έγινε κατά την κατάσχεση δηλαδή 4.000.000 για το 116, 1.500.000 δρχ. για το 114, 1.500.000 δρχ. για το 113, 2.000.000 δρχ. για το 112, 3.000.000 δρχ. για το 19, 6.000.000 δρχ. για το 13 και 5.400.000 δρχ. για το 12.

Ο πλειοδότης πρέπει να εφοδιαστεί με την απόφαση την αίρουσα τους περιορισμούς του Νομού 1892/1990 διότι η Δωδεκάνησος είναι παραμεθόριος περιοχή. Εγραψα το παρόν σήμερα στις 9-7-1999, το υπογράφω δε και το σφραγίζω νόμιμα.

**Ο ΔΗΛΟΠΟΙΩΝ**
**ΔΙΚΑΣΤΙΚΟΣ ΕΠΙΜΕΛΗΤΗΣ**
**ΧΡΥΣΟΣΤΟΜΟΣ ΣΤ. ΚΟΚΚΑΛΗΣ**

ΧΛ-10/7

**ΕΛΛΗΝΙΚΗ ΔΗΜΟΚΡΑΤΙΑ**
**ΝΟΜΙΑΡΧΙΑΚΗ ΑΥΤΟΔΙΟΙΚΗΣΗ ΔΩΔ/ΣΟΥ**
**Δ/ΝΣΗ ΠΑΡΑΓΩΓΙΚΩΝ ΔΡΑΣΤΗΡΙΟΤΗΤΩΝ**
**ΤΜΗΜΑ ΓΕΩΡΓΙΑΣ**

# ΠΕΡΙΛΗΨΗ ΑΝΑΚΟΙΝΩΣΗΣ

**ΓΙΑ ΤΗΝ ΠΡΟΣΛΗΨΗ ΠΡΟΣΩΠΙΚΟΥ ΜΕ ΣΥΜΒΑΣΗ ΕΡΓΑΣΙΑΣ ΙΔΙΩΤΙΚΟΥ ΔΙΚΑΙΟΥ ΟΡΙΣΜΕΝΟΥ ΧΡΟΝΟΥ**

Η Διεύθυνση Παραγωγικών Δραστηριοτήτων -ΤΜΗΜΑ ΓΕΩΡΓΙΑΣ που εδρεύει στο Δήμο Ρόδου ύστερα από την αριθμ. 38/12-3-99 απόφαση της Επιτροπής του άρθρου 2 παρ. 1 της αριθμ. 55/1998 ΠΥΣ (άρθρο 1 παρ. 51 Ν. 2412/96) και την αριθμ. 353962/20-4-99 απόφαση του Υπουργού Γεωργίας, ανακοινώνει ότι θα προσλάβει προσωπικό με σύμβαση εργασίας Ιδιωτικού Δικαίου ορισμένου χρόνου, ενός ατόμου, για την αντιμετώπιση εποχιακών αναγκών του Τομέα Διαχείρισης Αγορών Γεωργικών Προϊόντων στο πρόγραμμα "Ολοκληρωμένο Σύστημα Διαχείρισης και Ελέγχου" του Υπουργείου Γεωργίας στο Νομό Δωδεκανήσου, σύμφωνα με τις διατάξεις του άρθρου 21 του Νόμου 2190/94, όπως ισχύει μετά τις τροποποιήσεις και συμπληρώσεις των Ν. 2225/94, 2247/94, 2266/94, 2349/95, 2527/97 για την εξής ειδικότητα με τα αντίστοιχα ειδικά τυπικά προσόντα και την αντίστοιχη χρονική περίοδο.

| ΕΙΔΙΚΟΤΗΤΑ | ΑΡΙΘ. | ΕΙΔ. ΤΥΠΙΚΑ ΠΡΟΣΟΝΤΑ | ΧΡΟΝΙΚΗ ΔΙΑΡΚΕΙΑ ΑΠΑΣΧ. | ΤΟΠΟΣ |
|---|---|---|---|---|
| ΓΕΩΠΟΝΟΣ | 1 | Πτυχίο Γεωπονικής Σχολής | 8 μήνες | ΔΗΜΟΣ ΡΟΔΟΥ |

Πλησιέστερος του Δήμου Ρόδου ορίζεται ο Δήμος Ιαλυσού

Οι υποψήφιοι πρέπει να έχουν ηλικία από 18 έως 65 ετών.

Οι υποψήφιοι δεν πρέπει να έχουν κώλυμα κατά το άρθρο 8 του Υπαλληλικού Κώδικα (καταδίκη, υποδικία, δικαστική συμπαράσταση) με επιφύλαξη των ειδικών διατάξεων του άρθρου 4 παρ. 6 του Ν. 2207/94.

Οι ενδιαφερόμενοι μπορούν να υποβάλουν αίτηση στα γραφεία της Υπηρεσίας μας Πλατεία Ελευθερίας και ειδικότερα στο Τμήμα Γεωργίας (αρμόδια κ. Αναστ. Διακομανώλη τηλ. 27630 )εντός προθεσμίας δέκα (10) ημερών που αρχίζει από την επομένη ημέρα της τελευταίας δημοσίευσης της παρούσας σε τοπικές εφημερίδες ή της ανάρτησής της στο χώρο ανακοινώσεων του καταστήματος της υπηρεσίας μας ή του Δημοτικού καταστήματος της έδρας της υπηρεσίας μας, εφόσον η ανάρτησή της είναι τυχόν μεταγενέστερη της δημοσίευσης στις εφημερίδες.

Οι ενδιαφερόμενοι μαζί με την αίτηση τους πρέπει να υποβάλλουν τα εξής δικαιολογητικά

1.Κυρωμένο φωτοαντίγραφο του τίτλου των σπουδών τους

2.Κυρωμένο φωτοαντίγραφο των δύο όψεων της αστυνομικής ταυτότητας

3. Υπεύθυνη δήλωση του Ν. 1599/1986 στην οποία να δηλώνουν ότι δεν έχουν κώλυμα κατά το άρθρο 8 του Υπαλληλικού Κώδικα

α)ότι δεν έχουν καταδικαστεί για κακούργημα και σε οποιαδήποτε ποινή για κλοπή, υπεξαίρεση (κοινή και στην Υπηρεσία), απάτη, εκβίαση, πλαστογραφία, απιστία δικηγόρου, δωροδοκία, καταπίεση, απιστία περί την υπηρεσία, παράβαση καθήκοντος, καθ΄ υποτροπή συκοφαντική δυσφήμιση, καθώς και για οποιαδήποτε έγκλημα κατά της γενετήσιας ελευθερίας ή οικονομικής εκμετάλλευσης της γενετήσιας ζωής.

β)ότι δεν είναι υπόδικοι και δεν έχουν παραπεμφθεί με τελεσίδικο βούλευμα για κακούργημα ή για πλημμέλημα της προηγούμενης περίπτωση έστω κι αν το αδίκημα έχει παραγραφεί.

γ)ότι δεν έχουν λόγω καταδίκης, στερηθεί τα πολιτικά τους δικαιώματα και για όσο χρόνο διαρκεί η στέρηση αυτή

δ)ότι δεν τελούν υπό δικαστική συμπαράσταση.

4. Υπεύθυνη δήλωση του Ν. 1599/1986 ότι το αμέσως προηγούμενο δωδεκάμηνο, που συμπληρώνεται κατά την τελευταία ημέρα της προθεσμίας υποβολής των αιτήσεων έχει απασχοληθεί σε δημόσια υπηρεσία ή νομικό πρόσωπο, του άρθρου 14 παρ. 1 του Ν. 2190/1994 με την ιδιότητα του εποχιακού υπαλλήλου ή για κάλυψη περιοδικών ή πρόσκαιρων αναγκών ή όχι. Σε περίπτωση που έχει απασχοληθεί να δηλώνει την υπηρεσία στην οποία απασχολήθηκε και την ακριβή χρονική διάρκεια και απασχόληση (έναρξη και λήξη).

5.Πιστοποιητικό οικογενειακής κατάστασης του δήμου ή της κοινότητας στο δημοτολόγιο του οποίου είναι γραμμένοι.

6.Υπεύθυνη δήλωση του Ν. 1599/1986 ότι ο υποψήφιος είναι άνεργος ή ανεπάγγελτος στην οποία επιπλέον να δηλώνει εάν έχει εισόδημα εξ οιασδήποτε πηγής πόσο είναι αυτό επί ετήσιας βάσεως μέχρι την ημέρα υποβολής της αίτησεως. Εάν έχει υποβάλει φορολογική δήλωση θα πρέπει να υποβάλει και κυρωμένο αντίγραφο της τελευταίας φορολογικής του δηλώσεως, ως επίσης και το τελευταίο εκ χειρός του εκκαθαριστικό σημείωμα. Εάν δεν έχει υποβάλλει φορολογική δήλωση θα πρέπει να περιλάβει στην ανωτέρω δήλωσή του ότι έχει εισόδημα υπακείμενο σε φορολογία εισοδήματος.

7. Πιστοποιητικό του οικείου Δήμου ή κοινότητας για τη μόνιμη κατοικία του υποψηφίου βάσει του Ν. 2647/1998 άρθρο 4 παρ. 5.

8.Προκειμένου για απολυμένους από συνεταιριστικές οργανώσεις σύμφωνα με την παρ. 10 του άρθρου 33 του Ν. 2169/1993 όπως έχει αντικατασταθεί με την παρ. 10 του άρθρου 23 του Ν. 2538/97 βεβαίωση της νέας Συνεταιριστικής Οργάνωσης ότι είχαν συνεχή υπηρεσία δύο τουλάχιστον ετών και πρόσφατη βεβαίωση του ΟΑΕΔ ότι είναι άνεργοι.

9.Πιστοποιητικό του ΟΑΕΔ εάν επικαλούνται την ιδιότητα του μακροχρονίως ανέργου

Εκτός από τα παραπάνω δικαιολογητικά, οι ενδιαφερόμενοι, εφόσον έχουν και επικαλούνται επί πλέον κάποια από τις ιδιότητες που ρητά αναφέρονται στην παρ. 11 του άρθρου 21 του Ν. 2190/1994 πρέπει να υποβάλλουν μαζί με την αίτησή τους, τα απαιτούμενα αποδεικτικά στοιχεία για τα οποία μπορούν να λάβουν πληροφορίες από το Τμήμα Γεωργίας (Πλατεία Ελευθερίας, αρμόδια κ. Αναστ. Διακομανώλη τηλ. 0241-27630).

**Ε.Ν.**
**Ο Διευθυντής**
**ΑΠ. ΤΣΙΩΚΑΣ**

ΧΛ-10/7


ΕΚΘΕΣΙΑΚΟΣ ΧΩΡΟΣ

# ΜΙΧΑΗΛ Π. ΜΑΡΚΑΚΙΟΥ

**ΟΔΟΣ ΘΕΣ/ΝΙΚΗΣ 14 - ΕΝΑΝΤΙ ΕΜΠΟΡΙΚΟΥ ΚΕΝΤΡΟΥ ΜΗΔΙΑ**
**ΤΗΛ. 0241 - 67500, 20327 FAX 94162, ΡΟΔΟΣ**

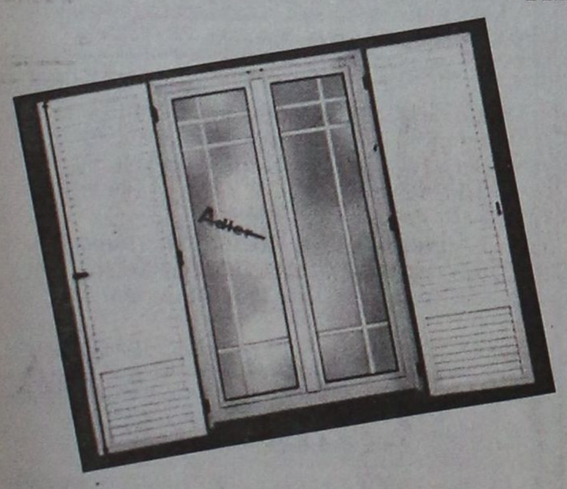

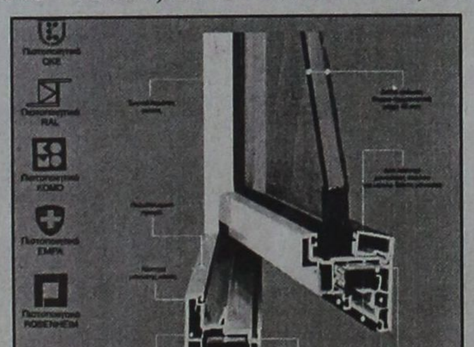



Adler
ΣΥΣΤΗΜΑΤΑ ΓΕΡΜΑΝΙΚΩΝ ΚΟΥΦΩΜΑΤΩΝ

Ξεκινήσαμε πρώτοι - πριν από 15 χρόνια - να ντύνουμε τα σπίτια σας με πόρτες - παράθυρα P.V.C. αλουμινίου και ξύλου.
Παραμείναμε πρώτοι χάρις στην εμπιστοσύνη με την οποία μας στηρίξατε.
Φιλοδοξούμε να είμαστε πάντα πρώτοι με συνέπεια στην παράδοση, τοποθέτηση από τεχνίτες που ειδικεύθηκαν στη Γερμανία και χαρακτηριστικό μας η έντονη προσπάθεια για την ικανοποίηση του πελάτη.

Adler
**Δύναμη ποιότητας Δύναμη τεχνολογίας**

Ελάτε στον ανακαινισμένο εκθεσιακό μας χώρο να δείτε από κοντά τα κουφώματα της πιο νέας τεχνολογίας και να συζητήσουμε για ό,τι ενδιαφέρεστε.
Αλλάζουμε τα παλιά σας κουφώματα αυθημερόν και τοποθετούμε νέα άσπρα ή χρωματιστά δικής σας επιθυμίας και με διακανονισμό της αρεσκείας σας.

*Ευχαριστούμε Μιχαήλ Π. Μαρκακιού και Υιοί*

X1104-31/7

# Δωρεάν ξενάγηση

Αύριο Κυριακή, ώρα 11 το πρωί, θα γίνει μια ακόμη ξενάγηση στα ιστορικά και αρχαιολογικά δρώμενα της πόλης και του νησιού μας. Οσοι επιθυμούν, μπορούν να παρευρεθούν, παρακαλούνται να βρίσκονται στις 11 στην είσοδο του Μουσείου μας.

Στη συνέχεια οι ξεναγούμενοι θα επισκευθούν την Παναγιά του Κάστρου, την οδό Ιπποτών, την Παλιά Πόλη και το Παλάτι των Ιπποτών.

Στους φίλους της ενδιαφέρουσας αυτής εκδρομής, θα προσφερθούν δωρεάν και βιβλία ιστορικά για τη Ρόδο, τα χωριά και την πόλη μας, φιλοφρονητική προσφορά του συγγραφέα Θεοφάνη Μπογιάννου.

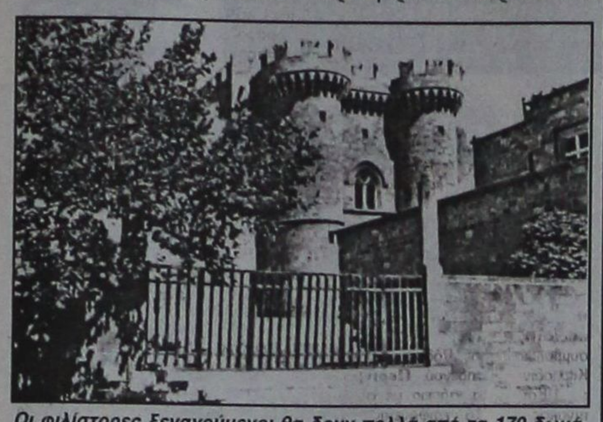

*Οι φιλίστορες ξεναγούμενοι θα δουν πολλά από τα 170 δωμάτια του Παλατιού, καθώς και τα μωσαϊκά, τα έπιπλα, τους καθρέφτες, τα αγγελόμορφα κηροπήγια, τα αγάλματα, τα βάζα, τους κίονες, τα κρύσταλλα και όλα τα γνωστά και άγνωστα αξιοθέατα του καταπληκτικού αυτού θερινού ενδιαιτήματος που ενέχει στα σωθικά του τον ελληνισμό μας*

# Το ΠΑΣΟΚ έχασε μια μάχη αλλά θα κερδίζει τον πόλεμο

ΣΥΝΕΧΕΙΑ ΑΠΟ ΤΗ ΣΕΛ. 1

Ο Κώστας Σημίτης τόνισε ότι οι ευρωεκλογές του περασμένου μήνα διεξήχθησαν στο πιό θολό τοπίο της μεταπολίτευσης, με τη Νέα Δημοκρατία να κάνει επίσημη πολιτική της τη διγλωσσία και τα άλλα κόμματα να συμπράττουν σε ένα άτυπο μέτωπο με τη ΝΔ προκειμένου να χτυπηθεί η κυβέρνηση. Παρά ταύτα, τόνισε, το ΠΑΣΟΚ κράτησε τον κορμό της παράταξης, παρά την ισχυρή προειδοποίηση που είχε από το εκλογικό σώμα.

Αναφερόμενος στην κυβερνητική πολιτική και απαντώντας σε όσους , όπως είπε, αναρωτιούνται για την ορθότητα της ύστερα από τις ευρωεκλογές, τόνισε ότι οι μεγάλες πολιτικές επιλογές της κυβέρνησης δεν αμφισβητήθηκαν σε αυτές τις εκλογές. Επίσης πρόσθεσε ότι αυτές οι πολιτικές επιλογές έχουν την έγκριση και την επεξεργασία δυο συνεδρίων του Κινήματος και αποτελούν την εφαρμογή της λαϊκής εντολής που δόθηκε στο ΠΑΣΟΚ το Σεπτέμβριο του 1996.

Ο κ. Σημίτης υπεραμύνθηκες της κοινωνικής πολιτικής της κυβέρνησης τονίζοντας ότι η πολιτική αυτή είναι πολιτική της κοινωνικής δικαιοσύνης η οποία έχει στο επίκεντρό της τους ανθρώπους του μόχθου. Και δίνοντας έμμεση απάντηση προς όσους υποστήριξαν ότι το ΠΑΣΟΚ έχει εγκαταλείψει τα παραδοσιακά στρώματα που το στήριζαν ανέφερε ότι οι πολιτικές που εφαρμόζει σήμερα η κυβέρνηση απευθύνονται στους εργάτες, στους μισθωτούς, στους μικρομεσαίους, στους αγρότες, στις γυναίκες, στους συνταξιούχους και τη νέα γενιά.

Αυτοί αποτελούν τη δύναμη του ΠΑΣΟΚ, υπογράμμισε και πρόσθεσε ότι αυτά τα στρώματα το ΠΑΣΟΚ δεν τα εκφράζει μονο ιστορικά αλλα και δυναμικά προς το μέλλον.

Τόνισε επίσης ότι το άνοιγμα του ΠΑΣΟΚ στην κοινωνία πρέπει να συνοδευτεί με την παρουσία νέων προσώπων σε κάθε θεσμική εκπροσώπηση του κόμματος. Η ανανέωση σε πρόσωπα και πρακτικές σε όλα τα επίπεδα, πρόσθεσε, είναι μια αναγκαιότητα για το Κίνημα, είναι ο όρος της ηγεμονίας στο γύρισμα του 21-ου αιώνα.

Ο κ. Σημίτης κάλεσε τα στελέχη του ΠΑΣΟΚ να δώσουν τη μάχη όλοι μαζί με αίσθημα σιγουριάς και πίστης στις δυνατότητες του Κινήματος για να ξεπεραστεί η εσωστρέφεια και οι εσωτερικοί ανταγωνισμοί και να οδηγηθεί έτσι το ΠΑΣΟΚ σε νέα νίκη στις εκλογές του 2000.

**Ο ΣΚΑΝΔΑΛΙΔΗΣ**

"Χάσαμε άλλα σταθήκαμε όρθιοι -δεν κέρδισε η Νέα Δημοκρατία", τόνισε ο γραμματέας της Κεντρικής Επιτροπής του ΠΑΣΟΚ Κώστας Σκανδαλίδης, στην ομιλία του προς την Κεντρική Επιτροπή του κόμματος, σχετικά με το αποτέλεσμα των ευρωεκλογών.

Ο κ. Σκανδαλίδης υποστήριξε ότι η κατάσταση αυτή είναι αναστρέψιμη, αρκεί να υπάρξει μία επανασυσπείρωση των μελών και στελεχών του ΠΑΣΟΚ, μία ιδεολογική και πολιτική ανάκαμψη και το κυριότερο, η ανασύσταση του κόμματος, αυτή τη φορά και με συγκεκριμένο χρονοδιάγραμμα.

Ο κ.Σκανδαλίδης είπε ότι το ΠΑΣΟΚ "ως πολιτικός σχηματισμός πάσχει από μεγάλο έλλειμμα γνώσης και πληροφόρησης για την πολιτική και το έργο της κυβέρνησης, μεγάλο έλλειμμα αυτοπεποίθησης στην πολιτική μας, μεγάλο έλλεμμα αισιοδοξίας και νικηφόρας πίστης".

"Χάσαμε μία μάχη, αλλά δεν χάσαμε τον πόλεμο", σχολίασε ο κ. Σκανδαλίδης, εκφράζοντας παράλληλα την ικανοποίησή του για την, όπως είπε, αποτυχία της ΝΔ να ανατρέψει το πολιτικό σκηνικό και τους συσχετισμούς δυνάμεων του πολιτικού συστήματος, ή να κερδίσει μία διαφορά που θα καθιστούσε το αποτέλεσμα των προσεχών βουλευτικών εκλογών άκρως προβλέψιμο. Ταυτόχρονα, το ΚΚΕ και το ΔΗΚΚΙ, αν και αύξησαν σημαντικά τις δυνάμεις τους, "απέτυχαν στον κεντρικό τους στόχο να μειώσουν σημαντικά τη δύναμη των μεγάλων κομμάτων",είπε.

Το αποτέλεσμα των ευρωεκλογών είναι αναστρέψιμο, είπε ο κ.Σκανδαλίδης, εφόσον το ΠΑΣΟΚ επανασυσπειρώσει τις δυνάμεις του, επαναπροσεγγίσει τουλάχιστον το 10% από το 54% της λεγόμενης προοδευτικής πλειοψηφίας και πείσει τους πολίτες ότι μπορεί να δώσει μάχες με ορατά αποτελέσματα σε κρίσιμους τομείς, όπως η ανεργία, η ανάπτυξη και το ζωντάνεμα της υπαίθρους, η εμπέδωση αισθήματος ασφάλειας των πολιτών, η ουσιαστική αναβάθμιση του κοινωνικού κράτους, η αναβάθμιση της ποιότητας ζωής, η δραστική και άμεση απάντηση στα προβλήματα του πολίτη απέναντι στη διοίκηση ή την αυτοδιοίκηση ή τα ιδιαίτερα προβλήματα της νέας γενιάς και του γυναικείου φύλου.

Η επίτευξη, ωστόσο, του παραπάνω στόχου προϋποθέτει μία ιδεολογική, πολιτική αλλά και οργανωτικη ανάκαμψη του ΠΑΣΟΚ, η οποία να φθάσει μέχρι του σημείου της επανίδρυσής του, ιδιαίτερα καθώς μια ήττα σε εθνικές εκλογές "θα σηματοδοτήσει ένα άλλο οδυνηρό για μας πολιτικό σκηνικό",είπε.


ΜΑΘΗΜΑΤΙΚΑ
«ΝΙΚΟΣ ΥΨΗΛΑΝΤΗΣ»
ΠΤΥΧΙΟΥΧΟΣ ΠΑΝ/ΜΙΟΥ ΑΘΗΝΩΝ
Διδάσκουμε μαθηματικά σε μαθητές:
✓Γυμνασίου
✓Λυκείου όλων των κατευθύνσεων σε ολιγομελή τμήματα
✓Αποφοίτους Α', Δ' δέσμης και ΤΕΛ
ΕΚΠΤΩΣΗ
10% σε μαθητές μας που είναι αδέλφια
Εναρξη μαθημάτων: ΘΕΤΙΚΗ - ΘΕΩΡΗΤΙΚΗ - ΤΕΧΝΟΛΟΓΙΚΗ ΚΑΤΕΥΘΥΝΣΗ **16 Αυγούστου**
Τάξεις ΓΥΜΝΑΣΙΟΥ από **1η Σεπτεμβρίου**
*Εγγραφείτε έγκαιρα!!!*
Πληροφορίες - εγγραφές στα τηλέφωνα: 29680, 77200
Διεύθυνση: Μ. Μπότσαρη 41Α
(Περιοχή 7 Βαγιές - Μητρόπολη)
8055-15/7



ΕΛΛΗΝΙΚΗ ΔΗΜΟΚΡΑΤΙΑ
ΠΕΡΙΦΕΡΕΙΑ Ν. ΑΙΓΑΙΟΥ
ΓΕΝΙΚΗ ΔΙΕΥΘΥΝΣΗ ΠΕΡΙΦΕΡΕΙΑΣ
ΔΙΕΥΘΥΝΣΗ ΔΑΣΩΝ ΔΩΔ/ΣΟΥ
ΑΝΑΚΟΙΝΩΣΗ
Γνωστοποιείται κατά το άρθρο 14 του Ν. 998/79, η αποστολή για δημοσίευση στο Δήμο Λινδίων της αριθμ. 3437/6-7-1999 Πράξης χαρακτηρισμού έκτασης που εκδόθηκε από τον Δ/ντή Δασών Δωδ/σου. Η ΚΜ 543 γαιών Λίνδου χαρακτηρίζεται ως γεωργική έκταση.
**Ο Δ/ντής Δασών Δωδ/σου**
**Φίλιππος Κοντίτσης**
**Δασολόγος με Α' βαθμό**
8050-10/7



ΕΚΠΤΩΣΕΙΣ
ΚΑΤΑΣΤΗΜΑ ΚΑΡΑΓΙΑΝΝΗ
ΣΤΟΑ ΑΛΕΞ. ΔΙΑΚΟΥ 85 - Τηλ. 24141
(100 ΜΑΓΑΖΙΑ - ΠΙΣΩ ΑΠΟ ΕΣΤΙΑΤΟΡΙΟ «ΡΟΜΑ»)
ΕΚΠΤΩΣΕΙΣ *έως και* 60%
- Πιτζάμες καλοκαιρινές Κύπρου **60%**
- Πιτζάμες καλοκαιρινές Αγγλίας «BONSOIR» **40%**
- Ανδρικά εσώρουχα «WOLSEY» **35%**
- Μπλούζες ανδρικές και γυναικείες καλοκ. **30%**
- Καθώς και σε άλλα είδη μας: Ανδρικά-Γυναικεία ΣΕΤ, νυκτικά, πιτζάμες, κάλτσες ανδρικές κ.λ.π. **20-25%**
8049-18/7



20 ΧΡΟΝΙΑ ΜΟΝΩΣΕΙΣ
ΑΡΧΩΝ ΣΑΜΑΡΤΖΗΣ

ΕΝΑ ΑΣΥΓΚΡΙΤΟ ΣΤΕΓΑΝΩΤΙΚΟ ΥΛΙΚΟ


Για ταράτσες - τοίχους
Ειδική προσφορά από 900 δρχ. το κιλό
ΙΣΧΥΕΙ ΜΕΧΡΙ ΤΟ ΜΗΝΑ ΙΟΥΛΙΟ
Η ΜΟΝΗ ΣΩΣΤΗ ΛΥΣΗ ΓΙΑ ΤΗΝ ΣΤΕΓΑΝΩΣΗ ΤΑΡΑΤΣΩΝ, ΕΞΩΤΕΡΙΚΩΝ ΤΟΙΧΩΝ, ΤΟΙΧΙΩΝ ΕΛΕΝΙΤ, ΚΕΡΑΜΟΣΚΕΠΩΝ


ΕΠΙΣΗΣ ΔΙΑΘΕΤΟΥΜΕ ΜΕΤΑΛΛΙΚΕΣ ΚΟΛΩΝΕΣ ΜΙΑΣ ΧΡΗΣΕΩΣ
ΔΙΑΘΕΣΗ:
ΑΡΧΩΝ ΣΑΜΑΡΤΖΗΣ
ΜΟΝΩΤΙΚΑ ΥΛΙΚΑ -ΜΟΝΩΣΕΙΣ
Τηλ. 23030, 3205, 67790
1) Ερυθρού Σταυρού 21
2) Κέντρο Μόνωσης Ρόδου: Μιχαήλ Πετρίδη 69
X1092-31/7



ARISTON
ΤΑ ΠΑΝΤΑ ΑΡΙΣΤΑ
ΕΚΠΤΩΣΕΙΣ ΜΕΧΡΙ 40%
Ευκολίες πληρωμής μέχρι 24 μήνες
ΕΚΠΤΩΣΕΙΣ ΚΑΙ ΔΟΣΕΙΣ
ARISTON ΙΤΑΛΙΑΣ:
ΚΟΥΖΙΝΕΣ - ΦΟΥΡΝΟΙ ΠΑΝΤΟΣ ΤΥΠΟΥ - ΕΣΤΙΕΣ ΚΕΡΑΜΙΚΕΣ ΚΑΙ ΑΠΛΕΣ - ΨΥΓΕΙΑ - ΚΑΤΑΨΥΚΤΕΣ - ΨΥΓΕΙΟΚΑΤΑΨΥΚΤΕΣ - ΠΛΥΝΤΗΡΙΑ ΡΟΥΧΩΝ ΚΑΙ ΠΙΑΤΩΝ - ΘΕΡΜΟΣΙΦΩΝΕΣ - ΑΠΟΡΡΟΦΗΤΗΡΕΣ ΚΟΥΖΙΝΑΣ ΠΑΝΤΟΣ ΤΥΠΟΥ
απλά και εντοιχιζόμενα σε ποικιλία χρωμάτων
TV VIDEO - ΜΙΚΡΟΣΥΣΚΕΥΕΣ ΚΑΙ ΗΛΕΚΤΡΙΚΕΣ ΣΚΟΥΠΕΣ ΣΕ ΜΕΓΑΛΗ ΠΟΙΚΙΛΙΑ
Επισκεφθείτε μας για να βεβαιωθείτε ΓΙΑ ΤΙΣ ΜΕΓΑΛΕΣ ΕΚΠΤΩΣΕΙΣ ΜΑΣ!
ARISTON Η ΠΡΟΗΓΜΕΝΗ ΤΕΧΝΟΛΟΓΙΑ
ΤΗΛΕΟΡΑΣΕΙΣ – ΒΙΝΤΕΟ – ΒΙΝΤΕΟΚΑΜΕΡΕΣ – ΜΙΚΡΟΣΥΣΚΕΥΕΣ ΚΑΙ ΣΚΟΥΠΕΣ ΠΑΝΤΟΣ ΤΥΠΟΥ, ΣΕ ΜΕΓΑΛΗ ΠΟΙΚΙΛΙΑ
Αντιπρόσωποι- Εισαγωγείς ΔΩΔΕΚΑΝΗΣΟΥ:
ΑΔΕΛΦΟΙ ΣΤΕΦΑΝΟΥ Ο.Ε.
Δενδρινού & Χατζηαγγέλου - τέρμα Κορδιγκτώνος, τηλ. 22568, 22695
X1095-31/7



CAN A
FERRIES
KYDON TOURS
ΚΕΝΤΡΙΚΟ ΠΡΑΚΤΟΡΕΙΟ PORT AGENT
F/B DALIANA
F/B DIMITROULA
F/B ROMILDA
Από 15/6 έως νεωτέρας
Τα υπερπολυτελή
F/B DALIANA - F/B MARINA - F/B RODANTHI
με καθημερινές και εναλλάξ αναχωρήσεις
ΔΡΟΜΟΛΟΓΙΑ ΑΠΟ ΡΟΔΟ
ΔΕΥΤΕΡΑ: 16.00 για Κω, Κάλυμνο, Πειραιά
ΤΡΙΤΗ:16.00 για Κω, Κάλυμνο, Πειραιά
ΤΕΤΑΡΤΗ: 16.00 για Κω, Κάλυμνο, Πειραιά
ΠΕΜΠΤΗ: 16.00 για Κω, Κάλυμνο, Λέρο, Πάτμο, Πειραιά
ΠΑΡΑΣΚΕΥΗ: 16.00 για Κω, Κάλυμνο, Λέρο, Πάτμο, Πειραιά
ΣΑΒΒΑΤΟ: 16.00 για Κω, Κάλυμνο, Λέρο, Πάτμο, Πειραιά
ΚΥΡΙΑΚΗ: 16.00 για Κω, Κάλυμνο, Λέρο, Πάτμο, Πειραιά
F/B DALIANA
ΚΑΘΕ ΠΕΜΠΤΗ 19.00 ΓΙΑ ΚΩ ΠΕΙΡΑΙΑ
F/B ROMILDA
ΣΑΒΒΑΤΟ:11.00 για Καστελλόριζο, Ρόδο
ΚΥΡΙΑΚΗ: 01.00 για Σύμη, Τήλο, Νίσυρο, Κω, Κάλυμνο, Λέρο, Λειψούς, Πάτμο, Σύρο, Πειραιά
F/B DIMITROULA
ΤΡΙΤΗ: 14.00 για Κω, Σάμο, Θεσσαλονίκη
ΠΕΜΠΤΗ: 15.00 για Σαντορίνη, Νάξο, Πάρο, Πειραιά
ΣΑΒΒΑΤΟ: 14.00 για Σαντορίνη, Νάξο, Πάρο, Πειραιά
ΕΙΣΙΤΗΡΙΑ - ΠΛΗΡΟΦΟΡΙΕΣ στο
ΠΡΑΚΤΟΡΕΙΟ ΚΥΔΩΝ
• Εθελ. Δωδεκανησίων 14 • Ακτή Σαχτούρη 8
Τηλ. 23.000 - 27722 - 24265 - 27900 - 75268
M28-31/7



ΑΣΥΓΚΡΙΤΗ ΠΟΙΟΤΗΤΑ
ΣΥΓΚΡΙΣΙΜΕΣ ΤΙΜΕΣ
ΚΑΤΑΨΥΚΤΕΣ ΚΑΘΕΤΟΙ ΚΑΙ ΜΠΑΟΥΛΑ

ΜΕΓΑΛΗ ΠΟΙΚΙΛΙΑ ΜΟΝΤΕΛΩΝ
ΕΥΚΟΛΙΕΣ ΠΛΗΡΩΜΗΣ
AB 108 Χωρητικότητα 105 Λίτρα Διαστάσεις: Υ x Π x Β = 82,5 x 55 x 55
AB 301 Χωρητικότητα 300 Λίτρα Διαστάσεις: Υ x Π x Β =85 x 102 x 65
HF 201 Χωρητικότητα 200 Λίτρα Διαστάσεις: Υ x Π x Β =85 x 72 x 65
HF 506 Χωρητικότητα 500 Λίτρα Διαστάσεις: Υ x Π x Β =85 x 156 x 65
AB 425 Χωρητικότητα 425 Λίτρα Διαστάσεις: Υ x Π x Β = 85 x 137 x 65
ΥΠΕΥΘΥΝΗ ΤΕΧΝΙΚΗ ΣΥΝΤΗΡΗΣΗ
ΧΑΡΑΛΑΜΠΑΚΗΣ
ΗΛΕΚΤΡΙΚΑ ΕΙΔΗ
Νέος τρόπος ζωής
ΑΝ. ΜΑΡΙΑΣ 75 - ΡΟΔΟΣ Τηλ. (0241) 32117
X1099-31/7



YAMAHA
YAMAHA MOTOR HELLAS A.E.
ΠΩΛΗΣΕΙΣ - ΑΝΤΑΛΛΑΚΤΙΚΑ
ΑΞΕΣΟΥΑΡ - ΕΠΙΣΚΕΥΕΣ
✓ ΕΞΟΥΣΙΟΔΟΤΗΜΕΝΟ ΣΥΝΕΡΓΕΙΟ
✓ ΠΛΗΡΗ ΓΚΑΜΑ ΑΝΤΑΛΛΑΚΤΙΚΩΝ
✓ ΤΙΜΕΣ ΑΝΤΙΠΡΟΣΩΠΕΙΑΣ
ΕΠΙΣΗΜΟΣ ΣΥΝΕΡΓΑΤΗΣ ΡΟΔΟΥ
Χ. ΚΙΒΙΛΓΚΗΜ
ΚΟΛΟΚΟΤΡΩΝΗ 9 - ΡΟΔΟΣ - ΤΗΛ 20779 -37910
X1103-31/7

### Μεγάλη έκθεση του Ευθύμη Βαρλάμη

# «Αλέξανδρος 2000»

## ΠΑΡΟΥΣΙΑΣΗ ΠΟΛΥΔΙΑΣΤΑΤΟΥ ΕΙΚΑΣΤΙΚΟΥ ΕΡΓΟΥ



Στη Ρόδο, στο κατάλληλα διαμορφωμένο Μεσαιωνικό Παλάτι του Μεγάλου Μαγίστρου θα παρουσιαστεί από τις 17 Ιουλίου και ως τις 15 Σεπτεμβρίου 1999, το πολυδιάστατο εικαστικό έργο του Ευθύμη Βαρλάμη «ΑΛΕΞΑΝΔΡΟΣ 2000», η πρωτότυπη και πηγαία καλλιτεχνική δημιουργία με παγκόσμιο ενδιαφέρον που περιλαμβάνει περισσότερο από 1000 έργα μεσαίων και μεγάλων διαστάσεων, η μεγαλύτερη συλλογή έργων για μια ιστορική προσωπικότητα στον κόσμο.

Η έκθεση, οργανώνεται από τη Νομαρχιακή Αυτοδιοίκηση Δωδεκανήσου - Δωδεκανησιακό Οργανισμό Τουρισμού και το Κέντρο Τέχνης Βεργίνας, χορηγείται από το Επιμελητήριο Δωδεκανήσου και το Playboy Καζίνο Ρόδου και υποστηρίζεται από το Υπουργείο Αιγαίο, την εταιρία Piaggio, το ξενοδοχείο Ρόδος Palace, τον Πολιτιστικό οργανισμό του Δήμου Ροδίων και τον Οργανισμό Προώθησης Ροδιακού Τουρισμού. Περιλαμβάνει πίνακες, γλυπτά και τη μεγάλη μακέτα της «Αλεξάνδρειας», αφιέρωμα στην οικουμενική πολιτειακή δημιουργία, πολεοδομική και αρχιτεκτονική του Μακεδόνα ηγέτη.

Ο Ευθύμης Βαρλάμης μέσα από το ασύλληπτο σε όγκο και πάθος έργο του, μια σύγχρονη ελληνική δημιουργία με παγκόσμια ακτινοβολία, ζωντανεύει τον Αλέξανδρο, τον ανίκητο βασιλιά που με τόση αγάπη και συγκίνηση θυμούνται και τιμούν σαν εθνικό τους ήρωα ως τα σήμερα οι (κατακτημένοι) λαοί της Ανατολής, το Μακεδόνα βασιλιά που προώθησε τον ελληνισμό ως τις μακρινές Ινδίες δωρίζοντας και το χαμόγελο του Απόλλωνα στη μορφή του Βούδα.

Ο Βαρλάμης ξαναφέρνει στην επικαιρότητα και ξαναδίνει, μέσα από την ποιοτική καλλιτεχνική του δημιουργία στους Ελληνες και ιδιαίτερα στους νέους τη σύνδεση με τα οικουμενικά οράματα, τη σφαιρική προσωπικότητα και την πολιτική, επιστημονική και στρατιωτική ιδιοφυΐα του Μεγαλέξανδρου, που, χωρίς να πέφτει σε εύκολα εθνικιστικά κηρύγματα, έχει ξεχωριστή σημασία για την ενδυνάμωση και υποστήριξη της εθνικής μας ταυτότητας και αποτελεί μέσο σταθεροποίησης και ανάδειξης των πηγαίων δυνάμεων της χώρας.

Μέσα από τις ατέλειωτες εικόνες του Βαρλάμη, ο Αλέξανδρος διευρύνει τους ορίζοντες της καθημερινής πραγματικότητας, προσφέρει ανοίγματα και οράματα που θυμίζουν και πάλι τις μεγάλες δυνατότητες αλλά και τις υποχρεώσεις που έχει ο ελληνισμός απέναντι στην παγκόσμια κοινότητα και αντιπροσωπεύει το συγκερασμό των εθνικών πολιτισμών σε μια δημιουργική οικουμενική προοπτική που προσδιάζει τόσο και στα σημερινά οράματα και τους στόχους της Ενωμένης Ευρώπης.

Παρ' όλο που η εργασία του Βαρλάμη χαρακτηρίζεται από τους ειδικούς σαν κορυφαία καλλιτεχνική δημιουργία και εισαγωγή στην τέχνη του 21ου αιώνα, αυτή έχει παλλαϊκό χαρακτήρα και μπορεί να απευθύνεται και να επικοινωνεί με όλες τις κατηγορίες των Ελλήνων, με τους απλούς ανθρώπους που μπορούν να αισθάνονται, δίνοντας ουσιαστικό και οικουμενικό περιεχόμενο στην καλλιτεχνική δημιουργία.

Ο Βαρλάμης ζωντανεύει τον Αλέξανδρο και τον βάζει πρόσωπο με πρόσωπο αντίκρυ στο θεατή. Επιμένει να ζωγραφίζει με πάθος και μανία ιερή τη ματιά του, γιατί τα μάτια είναι αυτά, όπως σημειώνει κι ο Πλούταρχος, που φανερώνουν την ψυχή και τον κόσμο, που ανοίγουν δίοδο ως τις μύχιες σκέψεις του απεικονιζόμενου.

Ολο το έργο λειτουργεί σα μια ανασκαφή στα βαθύτερα στρώματα της μνήμης που προσπαθεί να ανασύρει στη σημερινή πραγματικότητα τον Αλέξανδρο - τον οικουμενικό Ελληνα - που κρύβεται κάπου βαθιά μέσα μας. Εναν Αλέξανδρο που και σήμερα είναι το ίδιο επίκαιρος και θα είναι και στο μέλλον, το καλύτερο παράδειγμα της πανανθρώπινης εμβέλειας του ελληνισμού, της σπουδαιότερης τεχνογνωσίας που διαθέτουμε σα χώρο και λαός για να διεκδικήσουμε ρόλο στη διεθνή σκηνή.

### ΒΙΟΓΡΑΦΙΚΟ ΣΗΜΕΙΩΜΑ

Ο Ευθύμης Βαρλάμης, γεννήθηκε στην Βέροια το 1942 και σπούδασε στην Ακαδημία Εφαρμοσμένων Τεχνών της Βιέννης, όπου και δίδαξε αρχιτεκτονική από το 1974 έως το 1981.

Από το 1992 διευθύνει το Διεθνές Κέντρο Σχεδιασμού I.DE.A που ίδρυσε στο Schrems της Αυστρίας. Το 1988 στο τμήμα Αρχιτεκτονικής της Θερινής Ακαδημίας του Σάλτσμπουργκ που διηύθυνε, παρουσίασε τις γενικές αρχές της «θεωρίας του Αυτοματισμού» και ανέπτυξε την εργασία του για μια φυσική και ανθρώπινη αρχιτεκτονική που δίνει σημασία στις ανάγκες των παιδιών.

Δημιούργησε και διηύθυνε μια σειρά από πειραματικά ερευνητικά προγράμματα, όπως μεταξύ άλλων είναι το project της «Πολιτειακής ταύτισης», η «Λαϊκή Αρχιτεκτονική του Αιγαίου» και η «Οικολογική Ακαδημία Σαντορίνης». Το πρόγραμμα της «Ακαδημίας, Τέχνης για Παιδιά» έφερε σε επαφή με την τέχνη χιλιάδες παιδιά απ' όλη την Ελλάδα και παρουσιάστηκε σαν κεντρική εκδήλωση στην EXPOLINEA '93 της Γάνδης.

Ο Βαρλάμης είναι οι δημιουργός της θεωρίας της «Προαρχιτεκτονικής» και της «Σχολής των Αισθήσεων» που για πρώτη φορά παρουσίασε στο Γερμανικό Μουσείο Αρχιτεκτονικής (D.A.M.) της Φρανκφούρτης στα πλαίσια της έκθεσης του «Une cité imaginaire - Μια Μαγική Πόλη». Στην έκθεση του «Το τέλος της Ατλαντίδας - Αρχιτεκτονικές Ουτοπίες» στο Graid Palais στο Παρίσι, υποστήριξε την αναγκαιότητα της σύνθεσης της μεταβιομηχανικής κοινωνίας με την οργανική πραγματικότητα της φύσης. Το 1993 στο Convention Center της Νέας Υόρκης έκανε διεθνή επιτυχία την ιδέα της «Θεραπευτικής Αρχιτεκτονικής».

Το 1995 εικονογράφισε, μετά από πρόσκληση του Οικουμενικού Πατριάρχη κ.κ. Βαρθολομαίου, την «Αποκάλυψη του Ιωάννη» που αποτέλεσε το καλλιτεχνικό γεγονός του Συμπόσιου «Αποκάλυψη και Περιβάλλον» στον επετειακό εορτασμό της Πάτμου.

Το 1996 παρουσίασε στην Εδεσσα τα σχέδια του «Πύργου του Αλέξανδρου» με την παρουσία του προέδρου της Ελληνικής Δημοκρατίας κ. Κωστή Στεφανόπουλου.

Με τη μελέτη του «Ο ελληνικός πολιτισμός στις ευρωπαϊκές πρωτεύουσες» που εκδόθηκε πρόσφατα, ο Ευθύμης Βαρλάμης παρουσιάζει με πολλά παραδείγματα και διεισδυτικά κείμενα την αναγκαιότητα της χρησιμοποίησης της ελληνικής αρχιτεκτονικής και αλλά και της πολεοδομίας στην πολιτειακή εξέλιξη των ευρωπαϊκών μεγαλουπόλεων.

Το μεγάλο project «Αλέξανδρος 2000» που δουλεύει συστηματικά εδώ και δώδεκα χρόνια και περιλαμβάνει περισσότερα από 1000 έργα παρουσιάζεται από το Σεπτέμβρη του '97 στην Ελλάδα και από το 1999 ξεκίνησε την παγκόσμια περιοδεία του από την Αλεξάνδρεια της Αιγύπτου.


ΚΕΡΜΑΤΟΤΗΛΕΦΩΝΑ EUROPAYPHONE
ΦΟΥΣΚΩΜΕΝΟΙ ΛΟΓΑΡΙΑΣΜΟΙ ΤΕΛΟΣ!!!
ΑΝ ΘΕΛΕΤΕ ΤΟ ΤΗΛΕΦΩΝΟ ΣΑΣ ΝΑ ΤΟ ΠΛΗΡΩΝΟΥΝ ΑΥΤΟΙ ΠΟΥ ΤΟ ΧΡΗΣΙΜΟΠΟΙΟΥΝ
ΝΕΟΙ ΥΨΗΛΗΣ ΤΕΧΝΟΛΟΓΙΑΣ ΚΕΡΜΑΤΟΔΕΚΤΕΣ EUROPAYPHONE
• ΔΙΑΘΕΤΕΙ ΣΥΣΤΗΜΑ ΑΜΕΣΗΣ ΔΙΑΓΝΩΣΗΣ ΚΑΙ ΕΠΙΔΙΟΡΘΩΣΗΣ ΒΛΑΒΩΝ
• ΑΛΛΑΖΕΙ ΧΡΕΩΣΕΙΣ ΑΥΤΟΜΑΤΑ ΚΑΘΕ ΦΟΡΑ ΠΟΥ ΤΙΣ ΑΛΛΑΖΕΙ Ο Ο.Τ.Ε.
• ΔΙΝΕΙ ΣΟΒΑΡΑ ΚΕΡΔΗ
• ΕΠΙΣΤΡΕΦΕΙ ΤΟ ΝΟΜΙΣΜΑ ΑΝ ΔΕΝ ΕΙΝΑΙ ΕΓΚΕΚΡΙΜΜΕΝΟ
• ΠΡΟΓΡΑΜΜΑΤΙΖΕΤΑΙ ΝΑ ΔΕΧΕΤΑΙ ΚΑΘΕ ΕΙΔΟΥΣ ΝΟΜΙΣΜΑ (EURO & ΥΠΟΔΙΑΙΡΕΣΕΙΣ)
• ΚΑΘΟΔΗΓΕΙ ΤΟΝ ΧΡΗΣΤΗ ΜΕ ΟΔΗΓΙΕΣ ΣΕ 6 ΔΙΑΦΟΡΕΤΙΚΕΣ ΓΛΩΣΣΕΣ ΥΠΟΔΕΙΚΝΥΟΝΤΑΣ ΤΟ ΕΠΟΜΕΝΟ ΒΗΜΑ
• ΕΙΝΑΙ ΕΓΚΕΚΡΙΜΕΝΟ ΑΠΟ ΤΗΝ ΕΘΝΙΚΗ ΕΠΙΤΡΟΠΗ ΤΗΛΕΠΙΚΟΙΝΩΝΙΩΝ ΚΑΙ ΑΠΟΛΥΤΑ ΝΟΜΙΜΟ
• ΕΙΝΑΙ ΑΝΘΕΚΤΙΚΟ - ΕΥΕΛΙΚΤΟ - ΜΕ ΑΜΕΣΟ SERVICE ΤΟΠΟΘΕΤΕΙΤΑΙ ΕΥΚΟΛΑ & ΣΕ ΤΗΛΕΦΩΝΙΚΟ ΚΕΝΤΡΟ ΚΑΙ ΜΕ ΠΑΡΑΛΛΗΛΗ ΛΕΙΤΟΥΡΓΙΑ
ΚΑΤΑΛΛΗΛΟ ΓΙΑ: ΔΗΜΟΣΙΕΣ ΥΠΗΡΕΣΙΕΣ - ΕΣΤΙΑΤΟΡΙΑ - ΜΠΑΡ - ΞΕΝΟΔΟΧΕΙΑ - ΕΝΟΙΚΙΑΖΟΜΕΝΑ ΔΩΜΑΤΙΑ - ΑΙΘΟΥΣΕΣ ΕΚΔΗΛΩΣΕΩΝ - ΚΕΝΤΡΑ ΔΙΑΣΚΕΔΑΣΕΩΣ - ΣΧΟΛΕΙΑ - ΠΕΡΙΠΤΕΡΑ - ΤΡΑΠΕΖΕΣ - ΟΠΟΥ ΑΚΟΥΓΕΤΕ ΣΥΧΝΑ Η ΕΚΦΡΑΣΗ: "ΣΥΓΓΝΩΜΗ ΜΠΟΡΩ ΝΑ ΠΑΡΩ ΕΝΑ ΤΗΛΕΦΩΝΟ" για να μην σας παίρνουν το κέρδος σας
ΝΕΟ 2004 GR
Αριθμός έγκρισης EL 3898370 Τ


Από σήμερα χωρίς προκαταβολή και εξόφληση έως και 36 μήνες
PAYPHONE HELLAS
ΓΕΝΙΚΟΣ ΑΝΤΙΠΡΟΣΩΠΟΣ ΔΩΔ/ΣΟΥ-ΚΡΗΤΗΣ
ΣΗΦΑΚΗΣ ΓΙΩΡΓΟΣ - ΑΤΤΑΒΥΡΟΥ 46 ΡΟΔΟΣ ΤΗΛ.: 0241/73440 - 37736
T32301-31/7

ΙΤΑΛΙΚΑ

ΓΙΑ ΟΛΟΥΣ ΕΚΕΙΝΟΥΣ ΠΟΥ ΔΕΝ ΘΕΛΟΥΝ ΝΑ ΧΑΣΟΥΝ ΤΗΝ ΚΑΛΟΚΑΙΡΙΝΗ ΕΥΚΑΙΡΙΑ.
• ΕΝΤΑΤΙΚΑ ΤΜΗΜΑΤΑ ΓΙΑ ΟΛΕΣ ΤΙΣ ΗΛΙΚΙΕΣ
ΣΤΑΘΗΣ ΣΚΑΝΔΑΛΙΔΗΣ
Πτυχιούχος ιταλικής γλώσσας και φιλολογίας- καθηγητής ΑΣΤΕΡ
Χρ. Τσιγάντε 11 - Τηλ. 29265 - 61782 - Κινητό: 0932595387
7865-13/7

Υποδήματα ΚΑΨΗΣ
BOXER - ALMA - ELLIT - ADAM'S MIGATO BOSTON
Πενήντα χρόνια δυναμικής παρουσίας στο χώρο του παπουτσιού
Ευχαριστούμε για την προτίμησή σας
ΕΒΡΑΙΩΝ ΜΑΡΤΥΡΩΝ 36-38 ΠΑΛΙΑ ΠΟΛΗ, (Β' ΣΥΝΤΡΙΒΑΝΙ) Τηλ. 27025
6781-30/9

ΙΝΣΤΙΤΟΥΤΟ ΔΙΟΙΚΗΣΗΣ ΕΠΙΧΕΙΡΗΣΕΩΝ
ΕΡΓΑΣΤΗΡΙΑ ΕΛΕΥΘΕΡΩΝ ΣΠΟΥΔΩΝ
ΠΛΑΤ. ΑΚΑΔΗΜΙΑΣ 28ης ΟΚΤΩΒΡΙΟΥ 20 ΡΟΔΟΣ
☑ ΝΕΑ ΕΥΡΩΠΑΙΚΗ ΜΕΘΟΔΟΣ ΕΚΜΑΘΗΣΗΣ ΣΤΟΥΣ ΗΛΕΚΤΡΟΝΙΚΟΥΣ ΥΠΟΛΟΓΙΣΤΕΣ.
ΓΙΝΕΤΕ ΔΥΝΑΜΙΚΟΙ COMPUTER USERS !!
στα προγράμματα
WINDOWS 98, ΕΠΕΞΕΡΓΑΣΙΑ ΚΕΙΜΕΝΟΥ WORD, ΛΟΓΙΣΤΙΚΟ ΦΥΛΟ EXCEL, ΣΧΕΔΙΑΣΤΙΚΟ ΠΑΚΕΤΟ CORELXARA, ΕΚΔΟΤΙΚΟ ΠΑΚΕΤΟ MS-PUBLISHER, MULTIMEDIA - INTERNET
ΔΩΡΕΑΝ ΕΚΜΑΘΗΣΗ ΔΑΚΤΥΛΟΓΡΑΦΙΑΣ
◆ΠΑΡΕΧΟΥΜΕ ΒΕΒΑΙΩΣΗ ΕΠΑΓΓΕΛΜΑΤΙΚΗΣ ΚΑΤΑΡΤΙΣΗΣ
ΕΝΑΡΞΗ ΤΑΧΥΡΡΥΘΜΟΥ ΤΜΗΜΑΤΟΣ
→ΠΛΗΡΟΦΟΡΙΕΣ ΕΓΓΡΑΦΕΣ ☎ 75850 ΚΑΘΗΜΕΡΙΝΑ←
Ι.Δ.Ε. ΑΠΟ ΤΟ 1993 ΕΠΙΛΟΓΗ ΚΑΤΑΛΥΤΗΣ ΣΤΗΝ ΕΠΑΓΓΕΛΜΑΤΙΚΗ ΣΑΣ ΕΠΙΤΥΧΙΑ !!!
T32255-10/7

ΤΑΞΙΔΕΨΤΕ ΣΤΟ ΟΡΜΗΤΗΡΙΟ ΤΩΝ ΘΑΛΑΣΣΟΠΟΡΩΝ ΤΗ
ΛΙΣΣΑΒΩΝΑ
ΚΑΙ ΣΥΝΕΧΙΣΤΕ ΤΟ ΤΑΞΙΔΙ ΣΑΣ ΜΕΧΡΙ ΤΟ ΠΛΩΤΟ ΑΝΘΙΣΜΕΝΟ ΚΗΠΟ ΣΤΟΝ ΑΤΛΑΝΤΙΚΟ ΩΚΕΑΝΟ ΤΗ
ΜΑΔΕΡΑ
ΜΙΑ ΚΑΛΟΚΑΙΡΙΝΗ ΑΠΟΔΡΑΣΗ ΠΟΥ ΕΤΟΙΜΑΣΕ ΓΙΑ ΣΑΣ ΤΟ
KALIMERA
RODOS TRAVEL
ΑΠΟ 16/7 ΕΩΣ 23/7
ΣΥΝΟΔΟΣ ΣΑΣ Η ΧΡΥΣΑΝΘΗ ΚΟΛΙΑΔΗ
ΤΙΜΗ ΑΣΥΝΑΓΩΝΙΣΤΗ
Περιλαμβάνονται
• Αεροπορικά εισιτήρια από Ρόδο
• Φόροι αεροδρομίων
• 4 διανυκτερεύσεις στην Λισσαβώνα σε ξενοδοχείο 4 αστέρων με πρωινό
• Γύρος της πόλης της Λισσαβώνας με ξεναγό και γεύμα.
• Εκδρομή στη ΣΙΝΤΡΑ, ΚΑΣΑΙΣ, ΕΣΤΟΡΙΛ με ξεναγό και γεύμα.
• 3 διανυκτερεύσεις στη Μαδέρα σε ξενοδοχείο 4 αστέρων με πρωινό
• Γύρο του νησιού Μαδέρας με ξεναγό και γεύμα
• Είσοδοι μουσείων
• Φιλοδωρήματα
*Δεν περιλαμβάνεται ότι αναφέρεται στο πρόγραμμα ως προαιρετικό.*
Πληροφορίες και αναλυτικό πρόγραμμα θα βρείτε στο γραφείο μας
ΕΘΝΙΚΗΣ ΑΝΤΙΣΤΑΣΗΣ 45 (Α. Μαρίας) Τηλ. 73186
X1105-15/7
ΚΡΑΤΗΣΤΕ ΘΕΣΕΙΣ ΕΓΚΑΙΡΩΣ ΘΕΣΕΙΣ ΠΕΡΙΟΡΙΣΜΕΝΕΣ

ΚΛΙΜΑΤΙΣΜΟΣ
ΕΙΣΑΓΩΓΕΣ ΑΠΟ ΙΑΠΩΝΙΑ
Τιμές με ΦΠΑ για σύγκριση ΠΑΝΕΛΛΑΔΙΚΑ

| | | | |
|---|---|---|---|
| HITACHI | 9.000/10.000 | BTU/H | 235.000 |
| TOSHIBA | 10.000/11.000 | BTU/H | 265.000 |
| CHOFU | 7.000/7.500 | BTU/H | 255.000 |
| CHOFU | 9.600/11.600 | BTU/H | 295.000 |
| AIRCOOL | 13.000/14.200 | BTU/H | 235.000 |
| ΝΤΟΥΛΑΠΕΣ AIR COOL | 60.000/60.000 | BTU/H | 850.000 |

Η εγκατάσταση δεν περιλαμβάνεται στις πιο πάνω τιμές
ΕΓΓΥΗΣΗ ΠΕΝΤΑΕΤΗΣ
ΕΙΔΙΚΕΣ ΤΙΜΕΣ ΣΤΑ ΞΕΝΟΔΟΧΕΙΑ
Στα μηχανήματα των δικών μας εισαγωγών σας δίνουμε επιπλέον ΠΕΝΤΑΕΤΕΣ ΔΩΡΕΑΝ SERVICE
ΜΑΥΡΙΚΑΚΗΣ Α.Ε.
Βασ. Ηρακλείου 32
Τηλ. 75167, 92988
31940-18/7

ΝΕΟΙ ΗΛΙΑΚΟΙ ΘΕΡΜΟΣΙΦΩΝΕΣ
ELCO SOL
Τώρα, κάθε μέρα ο ήλιος αντικρύζει το μεγάλο όνομα στους θερμοσίφωνες
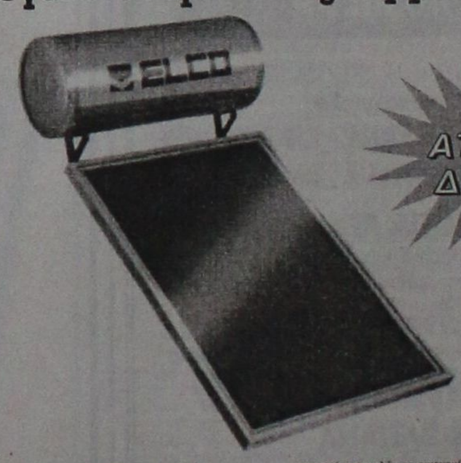

6 ΑΤΟΚΕΣ ΔΟΣΕΙΣ VISA
Με:
✓ Ατσάλινο λέβητα με διπλή επίστρωση γυαλιού (DUROGLASS) για απόλυτη προστασία από την σκουριά.
✓ Πρωτοποριακό συλλέκτη που λειτουργεί σε κάθε επ' για γρήγορη και αποτελεσματική απορρόφηση της ηλιακής ενέργειας
✓ Ειδικό θερμικό υγρό που προστατεύει απόλυτα από τον παγετό.
✓ Ενισχυμένη μόνωση στον λέβητα και στον συλλέκτη που ελαχιστοποιεί τις θερμικές απώλειες στο περιβάλλον για ακόμα μεγαλύτερη οικονομία.
✓ Ειδική ηλεκτροστατική επικάλυψη στον συλλέκτη και ειδικό κρύσταλλο ασφαλείας ώστε να εκμεταλεύεται και την πιο αδύνατη ηλιακή ακτινοβολία.
✓ Ανοξείδωτο εξωτερικό περίβλημα λέβητα και γαλβανισμένες εν θερμώ βάσεις για μεγαλύτερη αντοχή και στις πιο δυσμενείς κοιρικες συνθήκες.
✓ 5 χρόνια εγγύηση.
ELCO
σιγουριά και εύκολη ζωή
ΔΙΑΘΕΣΗ: ΘΕΡΜΙΟΝ
ΗΛΙΑΚΗ ΕΝΕΡΓΕΙΑ, ΘΕΡΜΑΝΣΗ, ΚΛΙΜΑΤΙΣΜΟΣ
ΚΩΝΣΤΑΝΤΑΚΗΣ ΝΙΚΟΛΑΟΣ
Καναδά 37 Ρόδος - Τηλ. - FAX: (0241) 29962
ΓΔ-15/8

ΚΤΗΜΑΤΟΜΕΣΙΤΙΚΟ ΓΡΑΦΕΙΟ

**ΒΑΖΟΥΚΟΥ ΑΙΚ.**

**ΠΩΛΟΥΝΤΑΙ ΤΑ ΚΑΤΩΘΙ ΑΚΙΝΗΤΑ (Δ.Δ.= Δάνεια Δεκτά)**
**ΔΙΑΜΕΡΙΣΜΑΤΑ: ΕΤΟΙΜΟΠΑΡΑΔΟΤΑ ΚΑΙΝΟΥΡΓΙΑ ΚΑΙ ΜΕΤΑΧΕΙΡΙΣΜΕΝΑ**

**ΔΥΑΡΙΑ (1 υπν.)**
45 τ.μ. (1 υπν) σε κονδροσοβά κοντά στην Αννης Μαρίας 6.000.000 (ΔΔ)
51τ.μ. στην Αθηνών καινούργιο 16.800.000
56 τ.μ. (β' ορ.) στο Ροδίνι 10.000.000 (Δ.Δ.)
60τ.μ. (ρετιρέ) στην Αλ. Διάκου 13.000.000
63τ.μ. σε μπετά στο Μόντε Σμιθ, 7.800.000
64τ.μ. Σωτήρος, (α' όροφ.) 12.500.000 (Δ.Δ.)
**ΤΡΙΑΡΙΑ**
65τ.μ. (υπ.) Καζαντζάκη 15.000.000
65τ.μ. λουξ κατασκευής (ρετιρέ) στη Σωτήρος 20.000.000 (Δ.Δ.)
70τ.μ. (β' όροφ) έτοιμο, καινούργιο στην Ιαλυσό 18.000.000 (Δ.Δ)
74τ.μ. (ισόγειο ) στην Κέννεντυ 26.000.000 (Δ.Δ)
75τ.μ. (α' ορ. με θέα) Κοσκινού 16.500.000 δρχ. (Δ.Δ.).
75τ.μ. (α' ορ.) σε μπετά στη Σωτήρος 8.000.000 (Δ.Δ)
76 τ.μ. Περαίας α' ορ. 20.000.000 (Δ.Δ.)
75τ.μ. (ισόγειο) στη Ρόδου – Λίνδου 12.500.000
84τ.μ. (ισόγειο) με αυλή Παπαδιαμάντη 16.000.000 (Δ.Δ.)
82τ.μ. στο Ροδίνι, 19.000.000, με 50τ.μ. μπαλκόνια (Δ.Δ)
83τ.μ. (ρετιρέ) στη Σάββα Διάκου (μπετά – σοβά) 11.000.000
85τ.μ. στην Ατταβύρου (ισόγειο) 13.000.000
85τ.μ. υπό κατασκευή στο Ροδίνι 28.000.000 (Δ.Δ.
85τ.μ. (β' όρ.) στον Αγ. Νικόλαο 18.000.000 (Δ.Δ)
90τ.μ. (ημ/γειο) λουξ στη Μιχ. Πετρίδη 24.000.000
90 τ.μ. διαμ. στο Νιοχώρι 16.000.000
93τ.μ. ορ/σμα καινούργιο στην Ακαδημία 30.000.000 (Δ.Δ.)
105τ.μ. έτοιμο καινούργιο στην Κρεμαστή 19.000.000
110τ.μ. (ισόγ. και α' 2 διαμ.) στη Δαμασκηνού 23.000.000 (Δ.Δ.)
106τ.μ. καινούργιο στην Κρεμαστή 24.000.000
117τ.μ. (β' ορ/σμα) καινούργιο με θερ/ση στη Μιχ. Πετρίδη 30.000.00 (Δ.Δ)
130τ.μ. (υπόγ.) σε κολώνες στο Καρακόερο 14.000.000
**ΤΕΣΣΑΡΙΑ**
100τ.μ. (α' ορ.) καινούργιο σε πάροδο της Στ. Κωτιάδη 32.000.000 (Δ.Δ)
105τ.μ. (α' ορ.) στη Σωτήρος 23.000.000 (Δ.Δ)
106τ.μ. ορ/σμα στη Μητρόπολη 22.000.000
120τ.μ. (β' ορ.) παραδοσιακό Ηρώων Πολυτεχνείου 35.000.000 (Δ.Δ.)
120τ.μ. (γ' όρ.) στη Γεωργ. Λέοντος, 21.000.0000 (Δ.Δ.)
120τ.μ. στη Γεωργίου Σεφέρη 27.000.000 (Δ.Δ)
130 τ.μ. ρετιρέ Απ. Παύλου (γ' όρ.) 26.000.000
129τ.μ. στην Ιαλυσό, β' όρ. 21.000.000 (Δ.Δ.)
130τ.μ. διόροφο διαμέρισμα στην Σωτήρος 30.000.000
134τ.μ. καινούργιο στην Κέννεντυ 52.000.000 (Δ.Δ)
150τ.μ. (β' οροφ.) στην Εργάνης Αθηνάς 45.000.000 (Δ.Δ)
160τ.μ. (α' ορ.) σε σοβά στην Κρεμαστή 20.000.000 (Δ.Δ)
**ΠΕΝΤΑΡΙΑ (4 υπν) ΚΑΙ ΑΝΩ**
500τ.μ. ορ/σμα καινούργιο λουξ κατασκευής στην Κέννεντυ 150.000.000
**ΜΕΖΟΝΕΤΤΕΣ - ΜΟΝΟΚΑΤΟΙΚΙΕΣ - ΠΑΛΙΑ ΣΠΙΤΙΑ**
57τ.μ. μονοκατοικία στη Σάλακο, με 4 στρεμ. (με μαγαζί) 25.000.000
60τ.μ. παλιό διόροφο κοντά στη Σωκράτους 18.000.000 (Δ.Δ.)
68τ.μ. παλιό διόροφο σπίτι στον Αγ. Γεώργιο με μεγάλη κάλυψη το οικ/σο 110τ.μ. 14.000.000 (ΔΔ)
75τ.μ. 2 σπίτια στην Ανοιξη (Τρεις) σε 300μ οι/δο 24.000.000
80τ.μ. παραδοσιακή μονοκατοικια στ' Αφάντου 18.000.000 (Δ.Δ)
80 τ.μ. στην Ψίνθο 12.000.000
110τ.μ. λυόμενο σε 500τ.μ. οικ/δο 150 μ. από θάλασσα στη Σορωνή 25.000.000
110τ.μ. διόροφη μονοκατοικία στο Γυαλό Σύμης 15.000.000
120τ.μ. μεζονέτα δυόροφη καινούργια στην Παρθενώπης 33.000.000 (ΔΔ)
127 τ.μ. δυόροφο με τζάκι στην Πυθαγόρα 29.000.000
130τ.μ. μεζονέττα υπό κατασκευή στο Ροδίνι 44.000.000 (Δ.Δ.)
130τ.μ. μονοκατοικία δυόροφη σε 300τ.μ. οικ. στην Ιξιά 35.000.000 (ΔΔ)
130 τ.μ. μονοκατοικία στην Ιαλυσό σε μπετά 28.600.000
130τ.μ. μεζ/τα κοντά στην Κων. Υδραίου 40.000.000 (ΔΔ)
137τ.μ. σε μπετά σε 500 οικόπεδο 26.000.000 στα Κοσκινού
140τ.μ. μονοκατοικία στα Κοσκινού με θεα 55.000.000
170 τ.μ. μονοκατοικία στην Ιαλυσό με μπετά 37.400.000
187τ.μ. παλιό σπίτι σε 860τ.μ. οικ/δο στα Κρητικά 20.000.000
200τ.μ. χαλατό μη παρ/κο σε ΣΔ 1,2 στους Αγ. Αναργύρους 18.000.000
210τ.μ. μεζ/τα τριόροφη σε μπετά στα Κοσκινού σε 1.000μ. οικ/δο 24.000.000 (ΔΔ)
210τ.μ. έτοιμη καινούργια μεζ/τα στην Ιαλυσό προς Κρεμαστή 44.000.000 (ΔΔ)
220τ.μ. δυόροφη (κατάλ. και επ.στέγ.) στη Δαμασκηνού 45 εκ. (Δ.Δ.)
260τ.μ. στα Κοσκινού σε μπετά σε 1000 οικόπεδο 35.000.000
270τ.μ. μονοκατοικία σε 3,5 στρ. στ' Αφάντου 39 εκ.(Δ.Δ.)
330τ.μ. βίλλα στην Καλλιθέα σε 4 στρέμ. με θέα
300 τ.μ. μον/κία στη Δαματριά προς Παστίδα, με 24 στρ. οικόπεδο
350τ.μ. βίλλα στα Τριάντα σε 1.5 στρ., 140 εκ.
400τ.μ βίλλα σε σοβά στο Μίρα Μάρε σε 4.000τ.μ. οικόπεδο 100.000.000 (ΔΔ)
Μονοκατοικία σε 6 στρ. οικόπεδο στη Ροδοπούλα (οροπέδιο) 130.000.000
Παλιό σπίτι σε 5.600 τ.μ. στους Τρεις 45.000.000
**ΚΑΤΑΣΤΗΜΑΤΑ:**
30τ.μ. πλησίον Στ. Κωτιάδη 6.500.000
31τ.μ. Καμείρου 14.000.000
32τ.μ. Βενετοκλέων 17.500.000
35τ.μ. Φαληράκι 30.000.000
40τ.μ. Ηρακλείου Κρήτης 8.000.000
50τ.μ. Αλεξ. Διάκου 45.000.000
56τ.μ. Εμπ. Κέντρο Φώκιαλη
64τ.μ. Κορδιγκτώνος 19.000.000
85τ.μ. (με γκαρσονιέρα ) 40.000.000
90τ.μ. ημ/γειο στη Τσαλδάρη 11.000.000
100 τ.μ. όροφος επί της Σωκράτους
**ΟΙΚΟΠΕΔΑ**
5.660 τ.μ. πάνω στο κύμα Σορωνής 20.000.0000
750τ.μ. πάνω στον κεντρικό δρόμο (κτίζει 110) 7.000.0000 Σορωνής
2.250 εντός οικισμού Δαματριά 7.500.000
5.600με ελιές στον Αγ. Σουλά 5.000.000
800τ.μ. εντός οικισμού με θέα στο Παραδείσι, 10.000.000
1000τ.μ. έως 4 στρ. με άδεια οικοδομής στους Τρεις 10.000 το τ.μ.

➤ **ΔΙΑΘΕΤΟΥΜΕ ΚΑΤΑΣΤΗΜΑΤΑ, ΟΙΚΟΠΕΔΑ, ΑΓΡΟΤΕΜΑΧΙΑ ΚΑΙ ΕΠΙΧΕΙΡΗΣΕΙΣ**
➤ **ΑΝΑΛΑΜΒΑΝΟΥΜΕ ΤΗΝ ΠΩΛΗΣΗ ΤΩΝ ΑΚΙΝΗΤΩΝ ΣΑΣ ΣΕ ΣΥΝΤΟΜΟ ΧΡΟΝΙΚΟ ΔΙΑΣΤΗΜΑ ΜΕ ΥΠΕΥΘΥΝΟΤΗΤΑ ΚΑΙ ΕΧΕΜΥΘΕΙΑ ΣΤΗ ΡΟΔΟ - ΑΘΗΝΑ- ΠΕΙΡΑΙΑ**

**Πληροφορίες τηλ. (0241) 22943-28838, FAX: 28838**
**Διευθ. Γραφείου: Δημ. Θεοδωράκη 3 Τ.Κ. 85100 Ρόδος**
**Κινητό: 0945466773** Μ7-31/7


## Από την εταιρία AIR GREECE

# Προσθήκη δρομολογίων

## ΚΑΛΥΠΤΕΙ ΜΕ ΠΤΗΣΕΙΣ 11 ΠΡΟΟΡΙΣΜΟΥΣ

Με επιτυχία στέφθηκε στο πολυτελές ξενοδοχείο Corfu Palace Κέρκυρας η δεξίωση με την ευκαιρία της έναρξης των νέων δρομολογίων της AIR GREECE Αθήνα – Κέρκυρα – Αθήνα.

Την δεξίωση τίμησαν με την παρουσία τους εκπρόσωποι των αρχών, του Τύπου, του τουριστικού κόσμου καθώς επίσης γνωστοί παράγοντες της κοινωνίας της Κέρκυρας.

Ο κ. Σπύρος Βέργης, εκπρόσωπος της AIR GREECE στην Κέρκυρα δήλωσε ενθουσιασμένος και πανέτοιμος για άριστη εξυπηρέτηση του κοινού εν όψει των 2 θερινών μηνών Ιούλιο και Αύγουστο. Είχε άλλωστε, αρκετές φορές ζητηθεί από το επιβατικό κοινό η προσθήκη του νέου αυτού δρομολογίου.

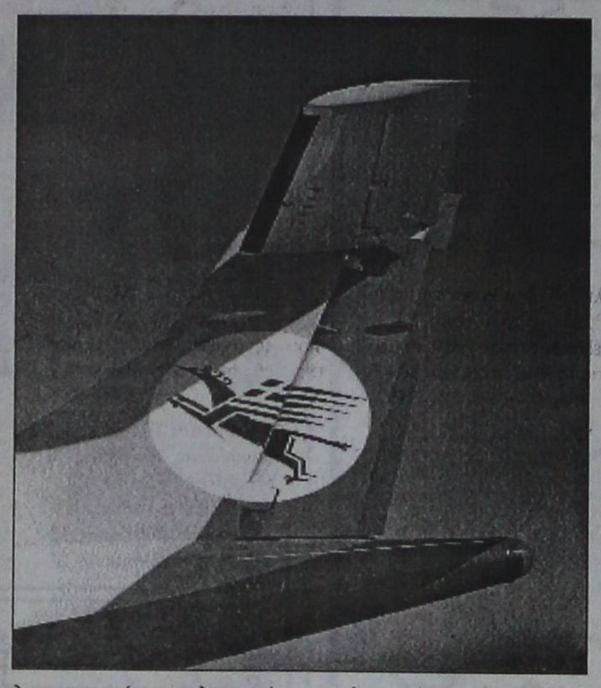

Με γνώμονα και βασική λειτουργική, φιλοσοφία την ανάπτυξη των περιφερειακών αεροδρομίων της χώρας και την τόνωση της κυκλοφορίας σε αυτά,η AIR GREECE προβαίνει στην προσθήκη του νέου δρομολογίου από σήμερα Σάββατο 10 Ιουλίου 1999, εκτιμώντας ότι συμβάλλει πρακτικά και ουσιαστικά προς αυτή την κατεύθυνση αξιόπιστα και υπεύθυνα, έτσι όπως καταξιώθηκε στη συνείδηση του ταξιδιωτικού κοινού της Ελλάδας.

Η νέα πτήση από Αθήνα προς Κέρκυρα, θα αναχωρεί καθημερινά από την Αθήνα στις 09:30 και από την Κέρκυρα στις 11:30.

Έτσι, με ευελιξία και δυναμισμό η AIR GREECE, ολοκληρώνει το δίκτυο των πτήσεων της για το 1999, που καλύπτει με 40 πτήσεις ημερησίως τους παρακάτω 11 τουριστικούς και εμπορικούς προορισμούς: Αθήνα – Θεσσαλονίκη – Ηράκλειο – Κέρκυρα – Μυτιλήνη – Ρόδο – Σαντορίνη – Χανιά (στο εσωτερικό) και Κολωνία – Στουτγκάρδη – Ντύσελντορφ (στο εξωτερικό).

## Γραπτά μηνύματα από την TELEPOLIS

# ΔΩΡΕΑΝ ΥΠΗΡΕΣΙΕΣ

## ΠΗΓΗ ΠΛΗΡΟΦΟΡΙΩΝ ΤΟ ΚΙΝΗΤΟ ΤΗΛΕΦΩΝΟ

ΔΥΟ νέες, δωρεάν υπηρεσίες γραπτών μηνυμάτων που μετατρέπουν το κινητό τηλέφωνο σε πηγή πληροφοριών, εισάγουν τα Telepolis, το νέο δίκτυο καταστημάτων κινητής τηλεφωνίας της Telestet. Πρόκειται για τις υπηρεσίες TELEPOLIS-INFO και TELEPOLIS-ADS, που επιτρέπουν την γρήγορη αποστολή στους πελάτες πληροφοριακών γραπτών μηνυμάτων για μια σειρά θεμάτων, χωρίς καμία επιπλέον χρέωση. Για πρώτη φορά στην Ελλάδα, ενά δίκτυο καταστημάτων κινητής τηλεφωνίας καλύπτει,τις ανάγκες των πελατών για ενημέρωση, παρέχοντας γρήγορα και έγκυρα πληροφορίες που μέχρι στιγμής καταχωρούνται μόνον σε εφημερίδες ή περιοδικά.

Η υπηρεσία TELEPOLIS-INFO έχει τη δυνατότητα, μία φορά την εβδομάδα, να αποστέλλει δωρεάν στην οθόνη του κινητού, γραπτά μηνύματα και πληροφορίες, για μια συγκεκριμένη κατηγορία θεμάτων. Το κινητό μετατρέπεται έτσι σε πολύτιμο βοηθό που ενημερώνει αλλά,και υπενθυμίζει στον πελάτη ό,τι είναι γι' αυτόν σημαντικό.

Ειδικότερα, η υπηρεσία TELEPOLIS-INFO παρέχει πληροφορίες για τα εξής:

- Εορτολόγιο

Κάθε Παρασκευή αποστέλλονται στην οθόνη του κινητού όλες οι ονομαστικές εορτές της επόμενης εβδομάδας.

- Επιτόκια τραπεζών

Κάθε Παρασκευή αποστέλλεται ενημέρωση για τα επιτόκια καταθέσεων ταμιευτηρίου.

- Μουσικές επιτυχίες

Κάθε Παρασκευή το γραπτό μήνυμα περιλαμβάνει τα πέντε πιο επιτυχημένα τραγούδια στην Αγγλία.

- Εκδόσεις βιβλίων ξένης ή ελληνικής λογοτεχνίας.
- Το ανέκδοτο της εβδομάδας.
- Το κουίζ της εβδομάδας.
- Διάφορα άλλα θέματα.



Η υπηρεσία TELEPOLIS-ADS αποτελεί έναν εναλλατικό, πρωτοποριακό τρόπο αναζήτησης πληροροφιών με τη μορφή μικρών αγγελιών. Η υπηρεσία περιλαμβάνει αγγελίες που αφορούν την ενοικίαση/πώληση κατοικιών, την πώληση αυτοκινήτων, την αγορά εργασίας καθώς και οποιοδήποτε άλλο είδος αγγελίας. Ο πελάτης αποστέλλει με γραπτό μήνυμα στα Telepolis αυτό που προσφέρει ή αναζητά. Τα Telepolis επεξεργάζονται το μήνυμα και αποστέλλουν γραπτώς στην οθόνη του κινητού του πελάτη όλα τα τηλέφωνα των ενδιαφερομένων.

Οι υπηρεσίες TELEPOLIS-INFO και TELEPOLIS-ADS αποτελούν μία ακόμη πρωτοποριακή κίνηση από τα Telepolis, με στόχο πάντα την καλύτερη εξυπηρέτηση των πελατών. Και βέβαια, μόνο η Telepolis θα μπορούσε να τις προσφέρει, γιατί είναι η μόνη εταιρία που εξασφαλίζει απόλυτη εξειδίκευση και αξιοπιστία, με τη σιγουριά που εγγυάται το μεγάλο όνομα της κινητής τηλεφωνίας TELESTET.


**Zorpidis**
ΤΟΥΡΙΣΤΙΚΟΣ ΟΡΓΑΝΙΣΜΟΣ
ΜΑΚΑΡΙΟΥ 31 - ΡΟΔΟΣ - ΤΗΛ. (0241) 20625, 30054

***Καλοκαίρι'99***

**Αεροπορικές εκδρομές**

*Ξενοδοχεία στην Αθήνα και Θεσσαλονίκη*

ΠΑΡΙΣΙ (πόλη του φωτός) 7 μέρες
ΠΑΡΙΣΙ - DISNEYLAND 7 μέρες
ΠΑΡΙΣΙ - ΛΟΝΔΙΝΟ 7 μέρες
ΛΟΝΔΙΝΟ 7μέρες
ΑΓΓΛΙΑ - ΣΚΩΤΙΑ 7 μέρες
ΒΕΛΓΙΟ - ΟΛΛΑΝΔΙΑ-ΛΟΥΞΕΜΒΟΥΡΓΟ 7 μέρες
ΕΛΒΕΤΙΑ - ΑΥΣΤΡΙΑ - ΑΛΠΕΙΣ 7 μέρες
ΣΚΑΝΔΙΝΑΒΙΚΕΣ ΠΡΩΤΕΥΟΥΣΕΣ 8 μέρες
ΜΑΔΡΙΤΗ - ΑΝΔΑΛΟΥΣΙΑ 7 μέρες
ΙΣΠΑΝΙΑ - ΠΟΡΤΟΓΑΛΙΑ 7 μέρες
ΔΙΑΚΟΠΕΣ ΣΤΑ ΝΗΣΙΑ ΤΗΣ ΙΒΗΡΙΚΗΣ 7 μέρες
ΚΡΑΚΟΒΙΑ - ΒΑΡΣΟΒΙΑ - ΒΕΡΟΛΙΝΟ 8 μέρες
ΒΟΥΔΑΠΕΣΤΗ-ΒΙΕΝΝΗ-ΜΟΝΑΧΟ-ΠΡΑΓΑ 7 μέρες
ΚΛΑΣΙΚΗ ΙΤΑΛΙΑ 8 μέρες
ΙΤΑΛΙΑ -ΚΥΑΝΗ ΑΚΤΗ 8 μέρες
ΒΟΣΤΩΝΗ - ΝΕΑ ΥΟΡΚΗ - ΚΑΤΑΡΡΑΚΤΕΣ ΝΙΑΓΑΡΑ 12 μέρες
ΚΟΥΒΑ 10 μέρες
ΑΥΤΟΚΡΑΤΟΡΙΚΟ ΜΑΡΟΚΟ 8 μέρες
ΜΑΛΤΑ (το νησί των Ιπποτών) 6 μέρες
ΚΥΠΡΟΣ 8 μέρες

*Εισιτήρια με όλες τις εταιρίες σε ΑΠΙΘΑΝΕΣ τιμές*

**Οδικές - ακτοπλοϊκές εκδρομές εξωτερικού**
ΠΑΝΟΡΑΜΑ ΚΕΝΤΡ. ΕΥΡΩΠΗΣ 9 μέρες
ΜΕΓΑΛΟΣ ΓΥΡΟΣ ΙΤΑΛΙΑΣ 9 μέρες
ΙΤΑΛΙΚΟ ΠΑΝΟΡΑΜΑ 7 μέρες
ΣΙΚΕΛΙΑ - ΜΕΓ. ΕΛΛΑΔΑ 7 μέρες
ΝΙΚΑΙΑ - ΠΑΡΙΣΙ - ΓΕΝΕΥΗ - ΜΙΛΑΝΟ 11 μέρες
ΙΤΑΛΙΚΗ ΣΕΡΕΝΑΤΑ 11 μέρες

**Εκδρομές - Διακοπές στην Ελλάδα**

| | | |
|---|---|---|
| ΚΩΣ | | 9 μέρες |
| ΠΑΤΜΟΣ | | 7 μέρες |
| ΣΑΝΤΟΡΙΝΗ | | 8 μέρες |
| ΠΑΡΟΣ | | 8 μέρες |
| ΜΥΚΟΝΟΣ | | 8 μέρες |
| ΑΜΟΡΓΟΣ | | 8 μέρες |
| ΝΑΞΟΣ | | 8 μέρες |
| ΑΝΔΡΟΣ | | 8 μέρες |
| ΚΡΗΤΗ | | 8 μέρες |
| ΤΗΝΟΣ | | 3-5-7 μέρες |
| ΧΑΛΚΙΔΙΚΗ | | 8 μέρες |

X1024-31/7

**GRECOTEL RHODOS IMPERIAL**

*«MARCO POLO»*
*Courmet Restaurant*

*Υπό το φως των κεριών και τις μελωδίες του πιάνου απολαύστε μοναδικές γαστρονομικές δημιουργίες*

*Grecotel... εγγύηση ποιότητας*

*Κρατήσεις*
*ξενοδοχείο Rhodos Imperial*
*Τηλ. 75000*

X1075-31/7

**GR** ☆☆☆☆☆ ***Grand Hotel***



*Προτιμήστε το νέο μας*
**PIANO BAR**
*με τον πιανίστα μας*
*Τάκη Τσώνη*



Ο τέλειος συνδυασμός ποιότητας και οικονομίας
**YELLOW SPOT**



X.1081- 31/7

### Ειδικό συνέδριο σήμερα στη Ρόδο

# ΜΕΣΟΓΕΙΟΣ ΧΩΡΙΣ ΠΥΡΗΝΙΚΑ

## ΚΙΝΔΥΝΟΙ ΑΠΟ ΤΟ ΕΡΓΟΣΤΑΣΙΟ ΤΟΥ ΑΚΟΥΓΙΟΥ



Με τη συμμετοχή σημαντικών εισηγητών από το χώρο των επιστημών, της πολιτικής και της αυτοδιοίκησης αρχίζουν σήμερα οι εργασίες της διεθνούς διάσκεψης για την αποπυρηνικοποίηση της Μεσογείου και τους κινδύνους από την εγκατάσταση του πυρηνικού εργοστασίου στο Ακουγιού.

Οι εργασίες της διάσκεψης που οργανώνονται από τη Νομαρχία Δωδεκανήσου, θα διεξαχθούν στους χώρους του Καστέλο και θα αρχίσουν στις 9.30 το πρωΐ.

Στη διάσκεψη παίρνουν μέρος ειδικοί επιστήμονες, πολιτικοί παράγοντες και εκπρόσωποι της τοπικής αυτοδιοίκησης από την Ελλάδα, τον Καναδά, την Τουρκία, την Αυστραλία, την Κύπρο και την Ιταλία. Κατά την έναρξη των εργασιών της διάσκεψης χαιρετισμούς θα απευθύνουν ο πρόεδρος της ΕΝΑΕ κ. Θεοδ. Κατριβάνος, ο δήμαρχος Ροδίων κ.Γ. Γιαννόπουλος, ο νομάρχης Δωδεκανήσου κ. Σάββας Καραγιάννης, ο δήμαρχος Λευκάρων ως εκπρόσωπος της Ένωσης Δήμων Κύπρου κ. Σοφοκλής Σοφοκλέους, καθώς και ο πρόεδρος της Ένωσης Επιμελητηρίων Μεσογείων κ. Romano mambrini και ο νομάρχης Bodrun Kugur Boran.

Τις εισηγήσεις τους θα παρουσιάσουν ο καθηγητής Σεισμολογίας κ. Βασ. Παπαζάχος, ο καθηγητής της Πυρηνικής Φυσικής πανεπιστημίου Αθηνών κ. Θ. Γεράνιος, ο κ. Α. Θεοφίλλου πυρηνικός φυσικός ερευνητής από το Δημόκριτο, ο διευθυντής Ερευνών Προγράμματος Πυρηνικής Επαγρύπνησης David Martin, ο Bilge Contepe εκπρόσωπος των πρασίνων του Κόμματος της Ελευθερίας και της Αλληλεγγύης της Τουρκίας, ο κ. Χάρης Κάραγιαν εκπρόσωπος Οικολόγων Περιβαλλοντιστών Κύπρου, ο Ender Eren εκπρόσωπος των πρασίνων στην Κωνσταντινούπολη, ο κ. Μιχ. Προμπονάς πυρηνικός φυσικός, ο ομοσπονδιακός βουλευτής Καναδά Jim Karygiannis, καθώς και η πρόεδρος των Ελλήνων Γιατρών κατά των πυρηνικών κ. Μ. Αρβανίτη Σωτηροπούλου.

### Εκλέχτηκε το νέο διοικητικό συμβούλιο

# Οι εργολάβοι ηλεκτρολόγοι

## ΠΛΕΙΟΨΗΦΙΣΕ Ο κ. ΜΙΧΑΛΗΣ ΧΑΤΖΗΜΑΡΚΟΣ

ΕΓΙΝΑΝ οι εκλογές για την ανάδειξη νέου διοικητικού συμβουλίου στο Σύνδεσμο Εργολάβων Ηλεκτρολόγων Δωδεκανησου.

Εψήφισαν 112 μέλη

Έγκυρα 112 ψηφοδέλτια και έλαβαν:

**ΓΙΑ ΤΟ ΔΙΟΙΚΗΤΙΚΟ ΣΥΜΒΟΥΛΙΟ**

Χατζημάρκος Μιχαήλ 85
Ασπρής Εμμανουήλ 60
Κατσιμπράκης Ηλίας 49
Μπράτιτσης Παναγιώτης 46
Βεργούλης Αντώνιος 40
Καραγιάννης Κωνσταντίνος 31
Γιαλλούσης Πανορμίτης 29
Ζαννετάκης Νικόλαος 26
Μωραΐτης Γεώργιος 23
Βασιλειάδης Γαβριήλ 18
Σταμούλης Δημήτριος 17
Καρελλάς Εμμανουήλ 17
Καρτάλης Μιχαήλ 16
Νικολίκος Γεώργιος 10
Αττιτής Γεώργιος 6

Εκλέγονται οι 5 (πέντε) πρώτοι.

**ΓΙΑ ΤΗΝ ΕΞΕΛΕΓΚΤΙΚΗ ΕΠΙΤΡΟΠΗ**

Ατσικνούδας Ιορδάνης 76
Νισύριος Κωνσταντίνος 72
Μπόνης Ευθύμιος 67

Εκλέγονται και οι 3 (τρεις)

**ΑΝΤΙΠΡΟΣΩΠΟΙ ΓΙΑ Π.Ο.Σ.Ε.Η.**

Χατζημάρκος Μιχαήλ 58
Αγγέλου Γεώργιος 44
Κατσιμπράκης Ηλίας 35
Μπράτιτσης Παναγιώτης 26
Ασπρής Εμμανουήλ 25
Βεργούλης Αντώνιος 24
Ζαννετάκης Νικόλαος 16
Γιαλλούσης Πανορμίτης 15
Καραγιάννης Κωνσταντίνος 14
Καρελλάς Εμμανουήλ 7
Μωραΐτης Γεώργιος 7
Σταμούλης Δημήτριος 6
Βασιλειάδης Γαβριήλ 5
Καρτάλης Μιχαήλ 5
Νικολίκος Γεώργιος 5
Αττιτής Γεώργιος 4
Μπόνης Ευθύμιος 2

Εκλέγονται οι 6 (έξι) πρώτοι.

**ΑΝΤΙΠΡΟΣΩΠΟΙ ΓΙΑ Ο.Ε.Β.Ε.Ρ.**

Χατζημάρκος Μιχαήλ 71
Αγγέλου Γεώργιος 53
Κατσιμπράκης Ηλίας 41
Μπράτιτσης Παναγιώτης 26
Καραγιάννη Κωνσταντίνος 21
Ζαννετάκης Νικόλαος 15
Καρελλάς Εμμανουήλ 12
Καρτάλης Μιχαήλ 11
Βασιλειάδης Γαβριήλ 10
Μωραΐτης Γεώργιος 10
Σταμούλης Δημήτριος 9
Αττιτής Γεώργιος 8
Νικολίκος Γεώργιος 7
Μπόνης Ευθύμιος 3

Εκλέγονται οι 6 (έξι) πρώτοι.

Το Διοικητικό Συμβούλιο που εκλέχτηκε στις 23-6-99 συνεδρίασε υπό του πλειοψηφίσαντος συμβούλου Χατζημάρκου Μιχαήλ στις 30-6-99 με μοναδικό θέμα «συγκρότηση σε Σώμα».

Μετά την ψηφοφορία το Δ. Σ. έχει ως εξής:

Πρόεδρος: Χατζημάρκος Μιχαήλ
Αντιπρόεδρος: Μπράτιτσης Παναγιώτης
Γεν. γραμματέας: Βεργούλης Αντώνιος
Ταμίας: Ασπρής Εμμανουήλ
Μέλος Κατσιμπράκης Ηλίας

## Την Τετάρτη θα δοθεί στη δημοσιότητα το πόθεν έσχες των μελών του Κοινοβουλίου

ΑΘΗΝΑ 9 (ΑΠΕ).-

Την ερχόμενη Τετάρτη θα δοθούν στη δημοσιότητα τα "πόθεν έσχες" των μελών του ελληνικού κοινοβουλίου, σύμφωνα με σχετική ανακοίνωση του προέδρου της Διακομματικής Επιτροπής Οικονομικού Ελέγχου της Βουλής, Λουκά Αποστολίδη. Στο μεταξύ, θέμα δημιουργήθηκε με την πρόταση βουλευτών της Νέας Δημοκρατίας για συζήτηση των προεκλογικών δαπανών των κομμάτων από την επιτροπή Θεσμών και Διαφάνειας της Βουλής.

Σύμφωνα με τον κ. Αποστολίδη, σκοπός των βουλευτών της αξιωματικής αντιπολίτευσης ήταν η προσωπική τους προβολή, καθώς το ζήτημα των προεκλογικών δαπανών των κομμάτων έχει συζητηθεί εκτενώς από τα μέλη της διακομματικής επιτροπής Οικονομικού Ελέγχου, οι προτάσεις της οποίας βρίσκονται ήδη στο γραφείο της υπουργού Εσωτερικών, Δημόσιας Διοίκησης και Αποκέντρωσης Βάσως Παπανδρέου, και θα αξιολογηθούν μέσα στον Ιούλιο. Μεταξύ των προτάσεων αυτών, σημείωσε ο κ. Αποστολίδης, περιλαμβάνονται η αυστηρότερη τήρηση του συστήματος του "πόθεν έσχες", η επέκτασή του στους νομάρχες και στους δημάρχους, καθώς και αλλαγή του πλαισίου με το οποίο καταγράφονται οι δαπάνες διαφήμισης των υποψηφίων.

Η πρόταση των βουλευτών της ΝΔ Αννας Ψαρούδα- Μπενάκη (Α' Αθηνών), Μανώλη Κεφαλογιάννη (Ηρακλείου) και Προκόπη Παυλόπουλου (Επικρατείας) συζητήθηκε πάντως στην επιτροπή Θεσμών και Διαφάνειας, ωστόσο, το μόνο που αποφασίστηκε -μετά από εισήγηση του προέδρου της επιτροπής Γιάννη Καψή- ήταν να ορισθούν εισηγητές από όλες τις πλευρές για τη μελέτη προτάσεων που θα μπορούσαν να βελτιώσουν το υπάρχον νομοθετικό πλαίσιο. Με την απόφαση διαφώνησε ο βουλευτής του ΚΚΕ Αχιλλέας Κανταρτζής (Τρικάλων), ο οποίος εκτίμησε ότι το υπάρχον νομικό πλαίσιο είναι αρκετό και ότι οποιαδήποτε διεύρυνση "αστυνομικών μέτρων" θα μπορούσε να οδηγήσει σε διώξεις μη αρεστών κομμάτων ή ομάδων.

Τέλος, ο κ. Αποστολίδης είπε ότι τα κόμματα άρχισαν να ανταποκρίνονται στην υποχρέωση δημοσιοποίησης των προεκλογικών τους δαπανών εντός διμήνου μετά τις ευρωεκλογές του Ιουνίου, με πρώτο το ΠΑΣΟΚ, που θα παραδώσει τα σχετικά στοιχεία τη Δευτέρα.


Cafe - Restaurant

Το Σιρεμά

Το «ΣΙΝΕΜΑ» σας προ(σ)καλεί και φέτος στο δροσερό του περιβάλλον με επιλεγμένη μουσική, νόστιμους μεζέδες σε βραδιές ανάτασης των αισθήσεων.

Από τις 9μ.μ. κάθε βράδυ εκτός Κυριακής

Δημοκρατίας 50 - Ιαλυσός
Τηλ.. 90486

ΧΛ-1447

ΜΕΤΑΧΕΙΡΙΣΜΕΝΑ ΔΙΚΥΚΛΑ

από 100.000

ADDRESS 50 - YAMAHA 50 - SUZUKI DR 125 - 250 - KAWASAKI 250

ΑΒΕΤΕ Κ. ΚΩΣΤΑΡΙΔΗΣ
ΤΗΛ. 22157 - 20874 - 22325

X1037-31/7




Η Ζωή είναι Διαφορετική μετά από Αυτό.

ΤΖΟΚΕΡ Το Μεγάλο Παιχνίδι

Κέρδη πέρα από κάθε φαντασία!

Αν έχετε μεγάλα όνειρα, έχουμε ένα μεγάλο παιχνίδι για σας. Το ΤΖΟΚΕΡ, προσφέρει **κέρδη που ξεπερνούν κάθε φαντασία.** Οι μεγάλοι μας τυχεροί αναμένεται να κερδίζουν μέχρι **425 εκατομμύρια** ή και παραπάνω.

Επιπλέον το ΤΖΟΚΕΡ προσφέρει 8 διαφορετικούς τρόπους για να κερδίσετε, με κέρδη στις υπόλοιπες κατηγορίες μέχρι και 10 εκατομμύρια δραχμές ή και παραπάνω.

Απλά διαλέξτε 5 αριθμούς από τους 45 και 1 από τους 20. Κάντε τις σωστές προβλέψεις και θα δείτε τα όνειρά σας να γίνονται πραγματικότητα.





ΝΕΟ ΛΟΤΤΟ

Με 50 δραχμές αλλάζει η ζωή σου για πάντα!

Ποιός θα περίμενε ποτέ ότι **μόνο με 50 δρχ. θα μπορούσατε να αλλάξετε τη ζωή σας για πάντα;** Απλά διαλέξτε 6 αριθμούς από τους 49. Προβλέψτε τους 6 αριθμούς που θα κληρωθούν και κερδίστε το μεγάλο κέρδος. Είναι τόσο απλό. Το ΝΕΟ ΛΟΤΤΟ, το πιο φθηνό από όλα τα τυχερά παιχνίδια στην Ελλάδα, έχει περισσότερους κερδισμένους από κάθε άλλη φορά.

ΝΕΟ ΠΡΟΤΟ

11 τρόποι να κερδίσεις!

Το όνομά του δεν είναι το μόνο πράγμα που άλλαξε. Το ΝΕΟ ΠΡΟΤΟ είναι το παιχνίδι που τώρα παίζεται πιο εύκολα και κερδίζεται πιο εύκολα. Στην πραγματικότητα, κάθε κλήρωση προσφέρει **11 τρόπους να κερδίσετε μέχρι 100 εκατομμύρια ή και παραπάνω.**

Σχηματίστε το δικό σας επταψήφιο αριθμό στο νέο ΑΝΕΞΑΡΤΗΤΟ ΔΕΛΤΙΟ επιλέγοντας ένα νούμερο από το 0 - 9 σε κάθε στήλη του δελτίου.

Προβλέψτε 7 νούμερα με την ίδια σειρά που κληρώνονται και κερδίστε το μεγάλο ποσό.

Τώρα, με διπλάσιους σχεδόν νικητές από πριν, το ΝΕΟ ΠΡΟΤΟ σας δίνει διπλάσιο ενθουσιασμό και συγκίνηση.



ΟΠΑΠ

ΠΛΗΡΟΦΟΡΙΕΣ ΣΤΑ ΠΡΑΚΤΟΡΕΙΑ ΤΟΥ ΟΠΑΠ

Η Ζωή είναι Διαφορετική μετά από Αυτό.

8/7

# Ματιές στα σπορ

# Με διαφορετική φιλοσοφία θα διοργανωθούν τα "Διαγόρεια"

Με εντελώς διαφορετική φιλοσοφία θα διοργανωθούν την Κυριακή 5 Σεπτεμβρίου οι γνωστοί αγώνες στίβου "Διαγόρεια"

Δεν είναι μόνο η αλλαγή στον τόπο τέλεσης (θα γίνουν στο Στάδιο Στίβου της πόλης μας) και η προσθήκη πολλών άλλων αγωνισμάτων αλλά και το ότι παύουν να είναι μια διεθνής συνάντηση αλμάτων όπως έγινε τις προηγούμενες δύο χρονιές.

Στους φετινούς αγώνες θα συμμετάσχουν κυρίως νεαρά παιδιά από τη Δωδεκάνησο καθώς και η ολυμπιακή ομάδα στίβου αφού είναι φανερή η πρόθεση των διοργανωτών να δώσουν βάρος περισσότερο στην υποδομή.

Αυτό ήταν και το νόημα της χθεσινής συνέντευξης τύπου που έδωσε η οργανωτική επιτροπή των αγώνων με σκοπό να ενημερωθούν οι εκπρόσωποι των Μέσων Μαζικής Ενημέρωσης.

Σημαντικό ρόλο στην ολοκληρωτική αλλαγή ουσιαστικά στους αγώνες, έπαιξε και το ότι δεν εντάχθηκαν στο καλεντάρι του ΣΕΓΑΣ (λόγω της εκλογικής περιόδου), αλλά και το ότι το κόστος των προηγούμενων δύο διοργανώσεων ξεπέρασε τα 60 εκατομμύρια δραχμές, η κάθε μία.

Είναι χαρακτηριστικό ότι η φετινή διοργάνωση εκτιμάται ότι θα δαπανηθούν γύρω στα 15 με 17 εκατομμύρια δραχμές,

Η τελετή έναρξης θα γίνει το Σάββατο 5 Σεπτεμβρίου στο Αρχαίο Στάδιο και το αγωνιστικό μέρος θα πραγματοποιηθεί την Κυριακή 6 Σεπτεμβρίου στο Στάδιο στίβου της πόλης μας.

Το πολύ σημαντικό είναι ότι στο συγκεκριμένο στάδιο θα πραγματοποιηθούν πάρα πολλές βελτιώσεις ενόψει της διοργάνωσης.

- Πριν την τελετή έναρξης θα γίνει αγώνας ανωμάλου δρόμου γύρω από την Ακρόπολη απόστασης 4 έως 6 χιλιομέτρων.
- Στην κούρσα των 300 μ. πρόκειται να ισχύσει από φέτος ρεκόρ Σταδίου
- Θα γίνουν πιέσεις για τηλεοπτική κάλυψη από κρατικό ή ιδιωτικά κανάλια
- Κατά τη χθεσινή συνέντευξη τύπου στο πάνελ βρισκόντουσαν ο πρόεδρος της Νομαρχιακής Αθλητικής Επιτροπής Μιχάλης Μπαριανάκης, ο νομαρχιακός σύμβουλος Μιχάλης Ερωτόκριτος, ο αντιδήμαρχος του Δήμου Λινδίων Αντώνης Χατζηϊωάννου, ο πρόεδρος του ΓΑΣ "Υγείας" Λευτέρης Καστρουνής, ο τεχνικός σύμβουλος του ΣΕΓΑΣ Μιχάλης Παυλούς, η αντιπρόεδρος του ΔΟΝΑ Ρόδου Ειρήνη Γιαλλουράκη, το μέλος του δ.σ. του ΔΟΝΑ Ανδρέας Τσακμακίδης και ο Νίκος Παπαεμμανουήλ.

**ΤΑ ΑΓΩΝΙΣΜΑΤΑ**

Τα αγωνίσματα που θα ισχύσουν είναι τα ακόλουθα:

Α)Παμπαίδων Β΄ (Γεννηθέντες τα έτη 1986 -87 μόνον)

60 μ. εμπόδια -60 μ.-150 μ.-1.000 μ. - σκυτ/μία 4 Χ60 μ.-άλμα σε μήκος- άλμα σε ύψος-ρίψη ελεύθερης σφαίρας

Β) Παγκορασίδων Β΄ (γεννηθείσες τα 1986-87 μόνον)

60 μ. εμπόδια-60 μ.- 150 μ.-500 μ.-1.000 μ. -σκυτ/μία 4 Χ60μ.-άλμα σε μήκος -άλμα σε ύψος -ρίψη ελ. σφαίρας

Γ)Ανδρών (Γεννηθέντες το 1983 και μεγαλύτεροι)

100μ.- 300 μ.-110 μ. εμπόδια -ύψος-μήκος- σφαιροβολία

Δ)Γυναικών (Γεννηθείσες το 1983 και μεγαλύτερες)

100 μ.- 300 μ.- 100 μ. εμπόδια-κοντώ-σφαιροβολία

**ΤΟ ΠΡΟΓΡΑΜΜΑ ΤΩΝ ΑΓΩΝΩΝ**

- **18.00:** 60 μ. εμπόδια-ΠΠΒ΄- τελ. σειρές
- **18.00:** Αλμα σε μήκος-γυναικών -τελικός
- **18.00:** Αλμα σε ύψος-ανδρών- τελικός
- **18.00:** Αλμα επί κοντώ - γυναικών - τελικός
- **18.00:** Ρίψη ελαστ. σφαίρας -ΠΚΒ - τελικός (3 προσπ)
- **18.00:** Σφαιροβολία - ανδρών - τελικός (4 προσπ)
- **18.10:** 60 μ. εμπόδια - ΠΚΒ -τελικές σειρές
- **18.25:** 100 μ. εμπόδια - γυναικών -τελικές σειρές
- **18.35:** 110 μ. εμπόδια - ανδρών - τελικές σειρές
- **18.45:** 60 μ. -ΠΠΒ΄ - τελικές σειρές
- **18.50:** Αλμα σε μήκος - ΠΚΒ -τελικός (3 προσπ)
- **18.50:** Ρίψη ελαστ. σφαίρας - ΠΠΒ΄ - τελικός
- **18.50:** Σφαροβολία - γυναικών -τελικός (4 προσπ)
- **18.55:** 60 μ. -ΠΚΒ- τελικές σειρές
- **19.05:** Αλμα σε ύψος - ΠΚΒ-τελικός
- **19.05:** 100 μ.- ανδρών - τελικές σειρές
- **19.15:** 100 μ. -γυναικών - τελικές σειρεάς
- **19.30:** 150 μ. - ΠΠΒ΄ - τελικός (3 προσπ.)
- **19.40:** 150 μ. -ΠΚΒ΄- τελικές σειρές
- **19.50:** Αλμα σε ύψος - ΠΠΒ΄ -τελικός
- **19.50:** 600 μ. -ΠΠΒ- τελικές σειρές
- **20.00:** Αλμα εις μήκος - ανδρών - τελικός (4 προσπ)
- **20.00:** 600 μ.- ΠΚΒ΄ - τελικές σειρέας
- **20.10:** 1000μ. -ΠΠΒ΄ (τελικός)
- **20.20:** 1.000 μ. ΠΚΒ΄ - τελικός

# Επαφές με ντόπιους παίκτες κάνει τώρα η ΠΑΕ Ιάλυσος!

## Εγινε κρούση στους Μ. Μαθιό, Γ. Μποϊλή

Ενώ αναμένεται με μεγάλη αγωνία η άφιξη στο νησί μας του νομικού συμβούλου του Θανάση Βράνια, Αργύρη Λίβας φαίνεται ο Ιάλυσος δεν...κάθεται με σραυρωμένα τα χέρια!

Σύμφωνα με τα όσα διέρρευσαν τις τελευταίες ημέρες, τα διάστημα αυτό που ακόμα δεν έχει ολοκληρωθεί τυπικά η πώληση της ΠΑΕ στον Γιαννιώτη επιχειρηματία, γίνονται προσπάθειες από ανθρώπους της ΠΑΕ να έρθουν σε επαφή με ντόπιους παίκτες οι οποίοι εκτιμάται ότι μπορούν να συμμετάσχουν στην νέα προσπάθεια του Ιάλυσου.

Για να γίνουμε πιο συγκεκριμένοι, οι πληροφορίες αναφέρουν πως οι άνθρωποι αυτοί είναι ο μέχρι τώρα γενικός αρχηγός Μιχάλης Χατζηβαλσάμης και ο γυμναστής του συλλόγου Νίκος Μαντικός.

Ηδη έχουν μιλήσει με τον Μερκούρη Μαθιό που έμεινε "ελεύθερος" από τον Κλεάνθη Παραδεισίου και τον Γεράσιμο Μποϊλή που μέχρι πρόσφατα αγωνίζονταν στον Καλυμνιακό.

Δεν αποκλείεται οι κ. Μαντικός και Χατζηβαλσάμης να έχουν πάρει εντολή από τον Θανάση Βράνια να ασχοληθούν με την τοπική αγορά -μιας και την γνωρίζουν -και να προσπαθήσουν να βολιδοσκοπήσουν ό,τι καλύτερο υπάρχει όσον αφορά τους παίκτες που να μπορούν να προσφέρουν στον Ιάλυσο και να είναι βέβαια εξελίξιμοι.

Οι ίδιες πληροφορίες λένε πως οι επαφές με ντόπιους ποδοσφαιριστές όχι μόνο θα συνεχισθούν αλλά αναμένεται να ενταθούν τις επόμενες ημέρες.

**ΣΗΜΕΡΑ Ο ΛΙΒΑΣ;**

Ούτε χθες ήρθε στο νησί μας ο νομικός σύμβουλος του κ. Βράνια Αργύρης Λίβας. Εκφράστηκαν μάλιστα φόβοι ότι ίσως και να μην έρθει ούτε σήμερα αλλά στις αρχές της επόμενης εβδομάδας. Οπως και να έχει πάντως η αργοπορία αυτή αρχίζει να κουράζει και να προκαλεί πολλά ερωτηματικά.

# Πολύ κοντά σε συμφωνία Απόλλων Καλ.- Μ.Τρούλλης



Πολύ κοντά σε συμφωνία με τον Απόλλωνα Καλυθιών είναι σύμφωνα με ασφαλείς πληροφορίες μας ο Μανώλης Τρούλλης (φωτό)

Χθες ο ταλαντούχος ποδοσφαιριστής είχε συνάντηση με τον προπονητή της ομάδας Κώστα Παπαοικονόμου ενώ το βράδυ επρόκειτο να μιλήσει και με τον πρόεδρο Γιώργο Καραγιάννη, για να οριστικοποιηθεί η μεταγραφή..

Ο Τρούλλης υπολογίζεται πολύ από τον κ. Παπαοικονόμου ενόψει της νέας προσπάθειας που θα κάνει στη Δ΄ Εθνική κατηγορία.

- Στο μεταξύ ανανέωσαν τη συνεργασία τους οι Κώστας Πολυχρονίου, Γιώργος Ισκάς, και Γιώργος Χατζηπέτρος.

Μετά από συνάντηση που είχαν με τη διοίκηση για δεύτερη φορά, αποφάσισαν να μειώσουν λίγο τις οικονομικές απαιτήσεις και έτσι θα συνεχίσουν να φορούν την ίδια φανέλλα.

Η διοίκηση προσπαθεί να βρει τη "χρυσή τομή" για να ανανεώσει τη συνεργασία και των Βασιλαράκη, Σαλπτιγκτίδη, Καβουσανάκη, Νικολή τους οποίους ο Κώστας Παπαοικονόμου έχει στα πλάνα του για το πρωτάθλημα της Δ΄ Εθνικής.

Οπως δήλωσε χθες ο ο πρόεδρος Γιώργος Καραγιάννης οι παίκτες είναι κοντά σε συμφωνία και δεν υπάρχει μεγάλο οικονομικό χάσμα.

# Νέα νίκη σημείωσε η ομάδα του Δήμου Ρόδου

Νέα νίκη σημείωσε η ομάδα του Δήμου Ρόδου στο Εργασιακό τουρνουά ποδοσφαίρου που διοργανώνει ο Δημοτικός Οργανισμός Νεολαίας και Αθλησης της πόλης μας.

Αυτή τη φορά επιβλήθηκε της ομάδας των Φυτωρίων δίκαια με 3-0 καθώς ήταν καλύτερη σε όλη τη διάρκεια του αγώνα και δημιούργησε και άλλες ευκαιρίες για να επιτύχει περισσότερα γκολ.

Στο 15΄ και 20΄ ο Λεντάκης έκανε το 0-2 και στο 25΄ ο Μαυρουδής διαμόρφωσε το τελικό αποτέλεσμα (0-3). Κακή ήταν η διαιτησία του κ. Αντωνόπουλου.

Με τους νικητές έπαιξαν οι ακόλουθοι:

Τσακμακίδης, Πίτσης, Χαρίτος, Ι..Ε. Καραγιάννης, Σάββενας, Ξύπας, Βασιλαράκης, Κόττορος, Κρητικός, Λεντάκης, Μαυρουδής (χρησιμοποιήθηκαν και οι Κώτης, Γρηγοριάδης, Ι.Γ. Καραγιάννης, Διακοπαρασκευάς).

- Σε άλλο αγώνα οι Παλαίμαχοι νίκησαν την ΚΑΪΡ με 6-2 πετυχαίνοντας την πρώτη τους νίκη στη διοργάνωση.

Τα γκολ των νικητών πέτυχαν οι Σιαμαντούρας, Πανουργιάς, Γορανίτης, Α. Επιφάνης, Καστελλοριζιός, Κυπριώτης και των πτημένων ο Σαράγιας.

Πολύ καλή ήταν η διαιτησία του κ. Ερωτόκριτου.

ΠΑΛΑΙΜΑΧΟΙ: Γιαννόπουλος, Χατζηστρατής, Α. Ζουρούδης, Ζαννής, Πανάγος, Κυπριώτης, Σιαμαντούρας, Λεπτοκαρίδης, Πανουργιάς, Καστελλοριζιός, Φρατζιδάκης, (Επαιξαν και οι Α. Επιφάνης, Τ. Επιφάνης, Ζαράνης και Γορανίτης).

-Το τουρνουά συνεχίζεται τη Δευτέρα με τις εξής συναντήσεις:

- **Καρακόνερο Α΄ (5μ.μ.):** Δήμος Ροδίων -Λιμεναρχείο
- **Καρακόνερο Α΄ (6.30μ.μ.):** ΕΑΣΔ/ ΚΑΪΡ - Φυτώρια
- **Αγ. Απόστολοι (6μ.μ.):** Αστυνομία -Παλαίμαχοι

# Για την Αθήνα αναχώρησε η ομάδα καγιάκ του ΝΟΡ

Αναχώρησε χτες η ομάδα καγιάκ του Ναυτικού Ομίλου Ρόδου για το δεύτερο κατά σειρά διασυλλογικό αγώνα της χρονιάς που διοργανώνει ο Ν.Ο Καλαμακίου στη Μαρίνα Αλίμου στην Αθήνα την Κυριακή 11 Ιουλίου.

Την ομάδα απαρτίζουν οι εξής αθλητές:

Μόρτζος Γιάννης (Κ1 Παίδων και Κ2 Παίδων)

Βλαχοπάνος Αρης (Κ1 Παίδων και Κ2 Παίδων)

Πουλοπούλου Ειρήνη (Κ1 Κορασίδων)

Θεοδωρέλλος Ντάνιελ (Κ1 Παίδων Ανάπτυξης)

Θεοχαρίδης Χρήστος (Κ1 και Κ2 Παίδων Ανάπτυξης)

Τσαγγάρης Μιχάλης (Κ2 Παίδων Ανάπτυξης)

Μάτσης Παρασκευάς (Κ1 και Κ2 Παίδων Ανάπτυξης)

Πανόγλου Μιχάλης (Κ2 Παίδων Ανάπτυξης)

Τουρτούνης Δημήτρης (Κ1 Παίδων Αρχαρίων)

Σταυλά Κούλα (Κ1 Κορασίδων Αρχαρίων).

Το ευχάριστο είναι ότι ανάμεσα στους δέκα παραπάνω αθλητές οι έξι είναι από τα τμήματα της εκμάθησης που ξεκίνησαν μόλις πριν ένα μήνα και θα συνεχιστούν για όλη τη διάρκεια του καλοκαιριού.

Την ομάδα θα συνοδεύουν οι προπονητές Αννα Καλομπράτσου και Κώστας Καρακίτσιος, οι οποίοι ευελπιστούν να συνεχιστεί η καλή παρέα του τμήματος στο χώρο του αθλήματος.

# Τριάντα έξι παίκτες στην ...πρώτη του Ηρακλή

Τριάντα έξι ποδοσφαιριστές καλούνται να παραβρεθούν στην πρώτη συγκέντρωση του Ηρακλή Μαριτσών εν' όψει της νέας αγωνιστικής σεζόν.

Αυτοί είναι οι ακόλουθοι:

Π. Αθανασίου, Ν. Αναγνώστου, Στ. Βασιλώτος, Στ. Γιακουμάρος, Κ. Καστανάκης, Μ. Κοσμάς, Μιχ. Κοσμάς, Στ. Κούλλαρος, Σαβ. Κούρος, Κ. Κρητικός, Σπ. Λολάκης, Τσ. Λορέντζος, Ι. Μαλώτρας, Μιχ. Μανωλάς, Γ. Μαστρομιχάλης, Γ. Μπιλιάς, Ε. Παπαδημήτρης, Β. Παπαδημήτρης, Κ. Παπακωνσταντής, Δ. Παπουτσίδης, Σ. Πιστόλας, Π. Σαββιδάκης, Γ. Σαββιδάκης, Δ. Σιδηρόπουλος, Στ. Φελεγκάκης, Λ. Πατάκας, Λ. Χατζηκωνσταντής, Μ. Χατζημανώλης, Α. Χρυσοχόος, Γ. Καρίκης, Β. Βασιλώτος, Π. Καρναβάς, Α. Παπαδημήτρης, Σ. Κασέκας, Κ. Χατζηκωνσταντής.

- Σε δηλώσεις του ο πρόεδρος του συλλόγου Γ. Παπαδημήτρης, είπως πως, «για ορισμένους παίκτες που εκδήλωσαν ενδιαφέρον να μεταγραφούν, θα κάνει την οποιαδήποτε διαπραγμάτευση για όφελος του συλλόγου».
- Η διοίκηση του συλλόγου και οι ποδοσφαιριστές εύχονται ταχεία ανάρρωση στον Στάθη Φαρμακίδη και γρήγορη επάνοδο στους αγωνιστικούς χώρους.

# Στον Αγιο Γεώργιο ο Μανόλης Πεταυράκης

Τον έμπειρο επιθετικό και δεινό σκόρερ Μανώλη Πεταυράκη απέκτησε ο Αγιος Γεώργιος Μαλώνας.

Ο ποδοσφαιριστής αν και είχε άλλες προτάσεις βρήκε πιο συμφέρουσα αυτή του Αγίου Γεωργίου και έτσι αποφάσισε να συνεχίσει την καριέρα του εκεί για τουλάχιστον ένα χρόνο.

Εκτός από την Πεταυράκη στην ομάδα του Σκεύου Ξυπολιτά θα συνεχίσουν την καριέρα τους και οι Γιάννης Θεοδοσίου, Νίκος Γιορδαμνής, Γιώργος Δημητριάδης.

Σήμερα αναμένεται να ολοκληρωθούν και οι μεταγραφές των Μιχάλη και Βασίλη Γιαννουκά, Νίκου Χατζηστρατή και Μιχάλη Σιδεράτου.

- Η προετοιμασία θα ξεκινήσει στις 19 Ιουλίου.

# Οι μεταγραφές του Ροδιακού

Τέσσερις νέους ποδοσφαιριστές απέκτησε ο Ροδιακός. Σύμφωνα με ανακοίνωση του συλλόγου, πρόκειται για τους Δ. Κετσέ, Στ. Γκιζλή και Μιχ. Κασιώτη από τον ΑΣ Ρόδος καθώς και τον Ι. Πιτσουρδάκη από το Ροδίνι

# Ανανέωσε ο Τσιβρινής

Στο Διαγόρα Βατίου θα συνεχίσει την καριέρα του και τη νέα σεζόν ο Μιχάλης Τσιβρινής.

Ο έμπειρος αμυντικός συναντήθηκε χθες με τη διοίκηση και συμφώνησε σε όλα.

# Σήμερα η 4η αγωνιστική στου τουρνουά "Αγιος Σουλάς"

Με τους αγώνες της 4ης αγωνιστικής της α΄ φάσης συνεχίζεται σήμερα το παιδικό τουρνουά της ΕΠΣΔ "Αγιος Σουλάς '99" που διοργανώνεται στο ομώνυμο άλσος.

Σύμφωνα με το πρόγραμμα θα παίξουν:

- **4μ.μ.:** Νήσος Ρόδος - ΑΟ Αρχάγγελος
- **5μ.μ.:** Ζεύς - Δόξα Ψίνθου
- **6μ.μ.:** Κλεάνθης -ΑΣ Ρόδος
- **7μ.μ.:** ΑΕΡΑ- Ευαγ΄ροας
- **7.50μ.μ:** Απόλλων Απ.- Αρης Αρχ.

Οι αγώνες του Απόλλωνα Καλ. με τον Δαμάγητο και τον Ευαγόρα με τον Ηλιο δεν θα γίνουν και κατακυρώνονται με σκορ 2-0 στους τυπικά γηπεδούχους

-Τους σημερινούς αγώνες θα διευθύνουν οι Φραγκίνης, Αντωνόπουλος, Ζήσο και Γκιούντπσε

# 18 παίκτες στην αποστολή της Μικτής Παίδων της ΕΠΣΔ

Με τη συμμετοχή δεκαοκτώ ποδοσφαιριστών, αναχωρεί σήμερα ατμοπλοϊκώς για την Αθήνα, η Μικτή ομάδα Παίδων της Ενωσης Ποδοσφαιρικών Σωματείων Δωδεκανήσου με σκοπό να συμμετάσχει στους 1ους πανελλήνιους αγώνες «Fair play» που αρχίζουν αύριο στις εγκαταστάσεις των εκπαιδευτηρίων «Γείτονα» στην Βάρη της Αττικής.

Οι αγώνες διοργανώνονται από την Ελληνική Ποδοσφαιρική Ομοσπονδία και τελούν υπό την αιγίδα της Γενικής Γραμματείας Αθλητισμού.

Οι παίκτες που συμμετέχουν στην αποστολή είναι οι ακόλουθοι:

Σταμάτης Αμπελάς, Παναγιώτης Μαθιός (Ορφέα), Λευτέρης Μαννάκης, Γκ. Λιάνης, Ρωμαίος , Τσίνης (Νήσου Ρόδου), Πλύγκος (Δόξας Ψίνθου), Σάββας Διακοναστάσης (Ευαγόρα), Σ. Διακοναστάσης (Διαγόρα Βατίου), Σκουλούδης (ΑΣ Ρόδου), Μήτρου (Φοίβου), Κοντόγιαννος (ΑΟ Αρχαγγέλου), Γιαννακόπουλος (Απόλλωνος Απ.), Καστανάκης (Κλεάνθη), Ανθούλης (ΑΟ Βαθύ), Τσαγγάρης (Δόξα Καρδάμαινας), Παπαδημήτρης (Ηρακλή Μαρ.), Μακρυδημήτρης (ΟΦ Ιστρίου), Μαυρής («Ιάλυσου '97»).

Την ομάδα συνοδεύουν τα μέλη της τεχνικής επιτροπής κ. Γιάννης Κάτρης, Θεοδόσης Κυπραίος.

Χρέη προπονητή έχει ο Γιώργος Τανίδης μετά από επαγγελματικό κώλυμμα των ενωσιακών προπονητών.

- Η αποστολή θα επιστρέψει στη Ρόδο την Κυριακή 18 Ιουλίου το πρωΐ.

# Ροδίτικη συμμετοχή στους Αιγαιοπελαγίτικους κωπηλασίας

Με τη συμμετοχή και του Ναυτικού Ομίλου Ρόδου πραγματοποιούνται το Σάββατο 17 Ιουλίου στα Θερμά του κόλπου της Γέρας στη Λέσβο, οι πρώτοι Αιγαιοπελαγίτικοι αγώνες κωπηλασίας που διοργανώνει το Υπουργείο Αιγαίου σε συνεργασία με το Δήμο Μυτιλήνης και τον τοπικό Ναυτικό Ομιλο.

Στους αγώνες εκτός του ΝΟΡ, έχουν δηλώσει συμμετοχή και οι Ναυτικοί Ομιλοι Μυτιλήνης Παναγιούδας και Λήμνου. Τιμής ένεκεν θα πάρει μέρος ο Ομιλος Ερετών (ως το αρχαιότερο και πρώτο ενεργό σωματείο στην Ελλάδα) καθώς και ομάδα επιλέκτων κωπηλατών του Ναυτικού Ομίλου Θεσσαλονίκης που έχουν διακριθεί διεθνώς για τις επιδόσεις τους.

Το πρόγραμμα των αγώνων είναι το ακόλουθο:

| ΑΓΩΝΙΣΜΑ | ΩΡΑ | ΑΠΟΣΤΑΣΗ |
|---|---|---|
| (1Χ) Σκιφ παίδων χωρίς συμμετοχή πανελλήνιους αγώνες | 10.00 | 1.000 μ. |
| (2Χ) Διπλό σκιφ κορασίδων χωρίς συμμετοχή σε πανελλήνιους αγώνες | 10.15 | 1.000 μ. |
| (2)Δίκωπος χωρίς πηδάλιο ανδρών | 10.30 | 1.000 μ. |
| (1Χ) Σκιφ παίδων | 10.45 | 1.000 μ. |
| (2Χ) Διπλό σκιφ παίδων χωρίς συμμετοχή σε πανελλήνιους αγώνες | 11.00 | 1.000 μ. |
| (1Χ) Σκιφ κορασίδων | 11.15 | 1.000 μ. |
| (2Χ) Διπλό σκιφ κορασίδων | 11.30 | 1.000 μ. |
| (4Χ) Τετραπλό σκιφ παίδων | 11.45 | 1.000 μ. |
| (1Χ) Σκιφ γυναικών | 12.00 | 1.000 μ. |
| (2Χ) Διπλό σκιφ ανδρών | 12.15 | 1.000 μ. |
| (4) Τετράκωπος χωρίς πηδάλιο ανδρών | 12.30 | 1.000 μ. |

# Αποκλείστηκαν οι κορασίδες της ομάδας του Κολοσσού

Δεν κατάφερε να προκριθεί στους "τέσσερις" του πανελλήνιου πρωταθλήματος μπάσκετ κορασίδων, η ομάδα του Κολοσσού.

Μετά από τρεις αγώνες που έδωσε στα πλαίσια της τελικής φάσης, γνώρισε ισάρριθμες ήττες και έτσι αποκλείσθηκε από τη συνέχεια του θεσμού.

Χθες το πρωΐ ηττήθηκε από την Ανάληψη Βόλου με 49-45 και προχθές το βράδυ από τον Απόλλωνα Καλαμαριάς με 61-47.

Σε αυτό το παιχνίδι τους πόντους του Κολοσσού πέτυχαν οι ακόλουθες παίκτριες:

Καλλιστή 2, Κωστή 12, Μπόνη 15, Νικολάου 16, Κουσουρνά 2, Μιχαλάκη, Μαχαιρίδη, Μ. Μπόνη, Πετράκη συμμετοχή.


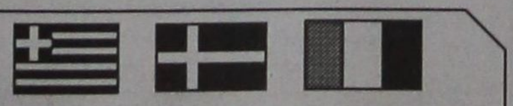

ΣΗΜΑΙΟΤΕΧΝΙΚΗ
"MY FRIEND"
ΚΩΣΤΑΣ ΤΡΟΥΛΛΗΣ

- Σημαίες όλων των κρατών του κόσμου
- Σήματα, λάβαρα, εμβλήματα εταιρειών - ομίλων - σωματείων
- Ποδοσφαιρικές σημαίες, λάβαρα, μπρελόκ, καπέλα, κασκόλ, αναπτήρες και ενδυμασίες (μπλούζες, σορτσάκια, κάλτσες) όλων των ομάδων Α' Εθνικής (κατόπιν παραγγελίας και όλων των τοπικών ομάδων)
- Αθλητικές φόρμες σε ποικιλία χρωμάτων, ποιοτήτων και μεγεθών

Διαθέτουμε σημαίες του 2004 και των Ολυμπιακών Αγώνων

Ακτή Σαχτούρη (έναντι Τελωνείου Ρόδου)
Τηλ. 33953. Τηλ.βιοτεχνίας 61321

Χ.1025 -30/7



ΝΙΚΗΤΑΣ ΡΙΖΟΠΟΥΛΟΣ & ΣΙΑ Ο.Ε.
Εξουσιοδοτημένος αντιπρόσωπος
ΛΙΠΑΝΤΙΚΩΝ
MOBIL
για Δωδεκάνησο
Πώληση ΧΟΝΔΡΙΚΗ - ΛΙΑΝΙΚΗ
Καναδά και Αυστραλίας 1
Τηλ. 22298 - Fax: 36995 - Κιν.: 094 422122

ΤΙΜΕΣ ΑΣΥΝΑΓΩΝΙΣΤΕΣ για συνεργεία, σκάφη, εργοτάξια, επαγγελματίες

Χ.1032-30/7

# Αποδεσμεύονται άμεσα τα προϊόντα ζωϊκής προέλευσης του Βελγίου

Ανακοινώνεται ότι, με εντολή του υφυπουργού Γεωργίας με το αριθμ. 370286/06-07-99 αποδεσμεύονται άμεσα προϊόντα ζωϊκής προέλευσης καταγωγής Βελγίου, εφόσον για τα προϊόντα αυτά πιστοποιείται από τις αρμόδιες βελγικές αρχές ότι είναι σύμφωνα με τις διατάξεις των αποφάσεων 1999/363/ΕΚ και 1999/389/ΕΚ της επιτροπής.

Οι ενδιαφερόμενοι έμποροι που είναι κάτοχοι πιστοποιητικών, στα οποία αναφέρεται ότι τα προϊόντα δεν προέρχονται από ζώα που έχουν εκτραφεί σε εκμεταλλεύσεις που έχουν τεθεί υπό περιορισμό από τις βελγικές αρχές ή τα αποτελέσματα των αναλύσεων σε αυτά δείχνουν ότι τα προϊόντα αυτά δεν έχουν μολυνθεί από διοξίνες, θα πρέπει να προσκομίζουν το πιστοποιητικό αυτό στην Υπηρεσία, η οποία πραγματοποίησε τη δέσμευση, ώστε η αποδέσμευση να γίνει από τον ίδιο κτηνίατρο που δέσμευσε τα προϊόντα τα οποία αναφέρονται στο εν λόγω πιστοποιητικό.

# Πρόσληψη βιβλιοθηκάριου από την Εφορεία Βυζαντινών Αρχαιοτήτων Δωδεκανήσου

Η 4η Εφορεία Βυζαντινών Αρχαιοτήτων, σύμφωνα με την παρ. 3 του άρθρου 81 του Ν. 1958/91, παρ. 1 και 2 του άρθρου 10 του Π.Δ. 99/92 την παρ. 6 του άρθρου 10 του Ν. 2026/92, με την υπ' πρωτ. ΥΠΠΟ/ΟΙΚΟΝ/Γ.Αρ./26884/04-06-1999 απόφαση χρηματοδότησης από τις πιστώσεις των αριθμολαχείων «ΛΟΤΤΟ», που διατίθενται στο υπουργείο Πολιτισμού στην 4η Εφορεία Βυζαντινών Αρχαιοτήτων, πρόκειται να προσλάβει στη Ρόδο έκτακτο ωρομίσθιο προσωπικό με όριο απασχόλησης μέχρι 880 ώρες ως εξής:

1. Βιβλιοθηκονόμο Τ.Ε.: έναν (1).

Οι υποψήφιοι που θα πρέπει να είναι απόφοιτοι Σχολής Διοίκησης και Οικονομίας Τμήματος Βιβλιοθηκονομίας των Τ.Ε.Ι., να έχουν συμπληρώσει το 18ο έτος της ηλικίας τους και να μην έχουν υπερβεί το 64ο έτος, θα υποβάλουν τα παρακάτω δικαιολογητικά:

1. Αίτηση.
2. Φωτοαντίγραφο δελτίου αστυνομικής ταυτότητας.
3. Επικυρωμένο φωτοαντίγραφο τίτλου σπουδών.
4. Αντίγραφο ποινικού μητρώου.

Ειδικότερα, οι υποψήφιοι βιβλιοθηκονόμοι θα πρέπει να προσκομίσουν εκτός των προαναφερομένων και σύντομο βιογραφικό σημείωμα. Για την αξιολόγησή τους αποφασιστικός παράγων θα είναι η αποδεδειγμένη γνώση προγραμμάτων επεξεργασίας κειμένου και αρχειοθέτησης και η εμπειρία σε σχετική θέση.

Τα παραπάνω δικαιολογητικά θα πρέπει να υποβληθούν στη γραμματεία της Εφορείας μας έως 16 Ιουλίου 1999, ημέρα Παρασκευή και ώρα 14.00 μ.μ.

Οι υποψήφιοι θα πρέπει να παρουσιαστούν στην επιτροπή, που έχει ορισθεί για την επιλογή αυτών που θα προσληφθούν στα γραφεία της Εφορείας, οδός Ιπποτών, την 19η Ιουλίου 1999, ημέρα Δευτέρα και ώρα 8.30 π.μ.

# Πολιτικοί προσκλήθηκαν στις εκδηλώσεις «Μνήμης και Δημοκρατίας» στη Λέρο

Ο πρόεδρος του Συνασπισμού κ. Νικ. Κωσταντόπουλος και από το ΔΗΚΚΙ, ο κ. Δημήτρης Τσοβόλας, περιλαμβάνονται μεταξύ των επίσημα προσκλεκλημένων, για τις εκδηλώσεις «Μνήμης και Δημοκρατίας», που γίνονται στη Λέρο υπό την αιγίδα του Προέδρου της Δημοκρατίας κ. Κ. Στεφανόπουλου.

Σύμφωνα με το πρόγραμμα, που καταρτίσθηκε από τη Νομαρχία Δωδεκανήσου, σε συνεργασία με το Δήμο Λέρου, για σήμερα έχει προγραμματιστεί να γίνει προς τιμή του κ. Δημήτρη Τσαλουμά ,ποιητική βραδιά.

Την Κυριακή, 11 Ιουλίου, στις 10.30 το πρωΐ θα γίνει λαϊκός αγώνας δρόμου, που θα ξεκινήσει από το Λακκί και θα καταλήξει στην περιοχή Παρθένι. Την ίδια μέρα θα γίνει και ποδηλατικός αγώνας, ενώ το βράδυ θα προβληθεί στο Κινηματοθέατρο στο Λακκί η ταινία «Πέτρινα χρόνια» του Π. Βούλγαρη.


VASSO MIHALAREA
SCHOOL of ENGLISH

ΦΡΟΝΤΙΣΤΗΡΙΟ ΑΓΓΛΙΚΩΝ ΚΑΙ ΜΕΤΑΦΡΑΣΗΣ

ΕΝΤΑΤΙΚΑ ΘΕΡΙΝΑ ΜΑΘΗΜΑΤΑ ΓΙΑ ΟΛΕΣ ΤΙΣ ΗΛΙΚΙΕΣ

Σας πληροφορούμε ότι το Φροντιστήριό μας θα παραμείνει ανοιχτό και αυτό το καλοκαίρι με εντατικά μαθήματα όλων των επιπέδων για όλες τις ηλικίες. Δώσατε συμμετοχή έγκαιρα. Εναρξη μαθημάτων 18.6.1999.

Εντατικά αγγλικά μαθήματα ορολογίας Βρετανικών Πανεπιστημίων και ιατρικής ορολογίας για ιατρική σε αγγλόφωνες χώρες.

Γι'αυτό απαιτείται υψηλή γνώση Αγγλικής γλώσσας. Ιδιαίτερα χρήσιμα τα μαθήματα ιατρικής για μαθητές της Β' Λυκείου διότι η προετοιμασία είναι απαιτητική και επίπονη.

ΑΝΑΛΑΜΒΑΝΟΥΜΕ ΠΑΝΤΟΣ ΕΙΔΟΥΣ ΜΕΤΑΦΡΑΣΕΙΣ ΜΕ ΠΛΗΡΗ ΕΧΕΜΥΘΕΙΑ

ΑΝΑΛΑΜΒΑΝΟΥΜΕ ΟΛΩΝ ΤΩΝ ΕΙΔΩΝ ΔΑΚΤΥΛΟΓΡΑΦΗΣΕΙΣ

ΜΑΘΗΜΑΤΑ ΜΕΤΑΦΡΑΣΗΣ ΓΙΑ ΑΠΟΚΤΗΣΗ ΠΤΥΧΙΟΥ ΜΕΤΑΦΡΑΣΤΗ

Η όλη μας εργασία έχει υψηλά αποτελέσματα λόγω της σκληρής και ευσυνείδητης δουλειά που μας διακρίνει και μας καταξιώνει.

Τα παιδιά θα διδάσκονται αγγλικά τρεις ώρες κάθε μέρα.

Πλούσια και ευχάριστη ύλη και με έμπειρο προσωπικό.

Αριστα' αποτελέσματα σε όλες τις εξετάσεις αγγλικών για Βρετανικά Πανεπιστήμια (I.E.L.T.S.)

ΑΠΟ ΦΕΤΟΣ ΔΙΔΑΣΚΟΝΤΑΙ ΚΑΙ G.C.E. in English.

Πληροφορίες:
Κα Βάσω Μιχαλαρέα
ΤΗΛ. / FAX 0241 35249

ΧΑ-11/7


Αποφασίστηκε σε σύσκεψη στην Αθήνα

# Θα συνεχιστούν τα έργα για το Φράγμα Κρητηνίας

## ΒΡΕΘΗΚΑΝ ΑΡΧΑΙΟΛΟΓΙΚΑ ΕΥΡΗΜΑΤΑ

Είναι γνωστό ότι από την ΚΒ Εφορεία Αρχαιοτήτων έχει εκδοθεί το υπ' αριθμόν 879/21-5-99 σήμα διακοπής των εργασιών του Φράγματος της Κρητηνίας.

Προχτές ο βουλευτής Δωδεκανήσου και κοινοβουλευτικός εκπρόσωπος του ΠΑΣΟΚ Κοσμάς Σφυρίου, προκάλεσε σχετική σύσκεψη στο υπουργείο Πολιτισμού, με στόχο τη συνέχιση των εργασιών του φράγματος, με ταυτόχρονη διάσωση των ευρημάτων της αρχαιολογίας.

Στο σχετικό πρακτικό που υπεγράφη αναφέρονται τα εξής:

«Παρόντες: κ. Λ. Μενδώνη, γενική γραμματέας ΥΠ.ΠΟ, κ. Σφυρίου, βουλευτής Δωδεκανήσου, κ. Ι. Παπαχριστοδούλου, προϊστάμενος ΚΒ' ΕΠΚΑ, κ. Δόλειας, Δ/νση Τεχνικών Μελετών και Κατασκευών υπουργείου Γεωργίας, κ. Μ. Πάντου, τμηματάρχης αρχαιολογικών χώρων, ΔΙΠΚΑ, ΥΠΠΟ.

Κατά τη συνάντηση αποφασίστηκαν τα ακόλουθα:

Δεδομένου ότι το έργο έχει δημοπρατηθεί, αλλά ταυτόχρονα βρίσκεται σε περιοχή αρχαιολογικού ενδιαφέροντος, όπου η επιφανειακή έρευνα έχει αποκαλύψει τεράστιες αποθέσεις κεραμεικής, οι εργασίες θα δρομολογηθούν ως ακολούθως:

Κατά τη φάση υλοτόμησης της περιοχής, η οποία εκτιμάται από πλευράς υπουργείου Γεωργίας ότι θα διαρκέσει δύομήνες, θα γίνεται παράλληλη αρχαιολογική έρευνα στις περιοχές που αποψιλώνονται (επιφανειακή έρευνα με ανασκαφικές τομές όπου απαιτείται). Για το λόγο αυτό, θα προσληφθούν με δαπάνη του έργου, τέσσερις εργάτες και ένας αρχαιολόγος, τους οποιούς θα προτείνει η Εφορεία.

Υπήρξε διαβεβαίωση από πλευράς υπουργείου Γεωργίας ότι το χωμάτινο ανάχωμα του φράγματος θα δημιουργηθεί με υλικό που θα προέλθει από τις εκσκαφές εκβάθυνσης της υπό διαμόρφωσης υδρολεκάνης.

Μετά το πέρας της υλοτόμησης και των παράλληλων ερευνών της Εφορείας Αρχαιοτήτων Ρόδου, ενδεχομένως να παραστεί ανάγκη να επαναληφθεί η σύσκεψη.

Για τις συνεννοήσεις μεταξύ Εφορειών Αρχαιοτήτων και υπουργείου Γεωργίας ορίζονται υπεύθυνοι του έργου η κ. Πατσιαδά και ο κ. Κυπραίος αντιστοίχως.

Το έργο θα αρχίσει κατά εκτίμηση την ερχόμενη Δευτέρα, οπότε θα έχει γίνει η πρόσληψη του προσωπικού για την αρχική έρευνα, οπότε και θα αρθεί το σήμα απαγόρευσης της Εφορείας».

# Για θέματα που αφορούν τα έργα ασχολήθηκε η Νομαρχιακή Επιτροπή

Με θέματα που αφορούν έργα νησιών της Δωδεκανήσου, όπως η Κάλυμνος, η Κάρπαθος και η Ρόδος συνεδρίασε χτες η Νομαρχιακή Επιτροπή.

Στην ημερήσια διάταξη της συνεδρίασης, περιλαμβάνονταν η ψήφιση πίστωσης για την έκδοση του εντύπου μέσα από το οποίο οι πολίτες θα πληροφορούνται για τα δικαιώματά τους, αλλά και τα δικαιολογητικά που κατά περίπτωση θα χρειάζονται για την έκδοση αδειών και πιστοποιητικών.

Εξετάστηκε και το θέμα της ανάδειξης εργοδότη για την προμήθεια του τηλεφωνικού κέντρου της Νομαρχιακής Αυτοδιοίκησης Δωδεκανήσου.

Θα γίνει σύντομα

# Σύσκεψη στη Νομαρχία για το Νοσοκομείο

## ΠΡΟΒΛΗΜΑΤΑ ΑΠΟ ΤΙΣ ΕΛΛΕΙΨΕΙΣ

Η έλλειψη προσωπικού, στο Νοσοκομείο της Ρόδου, θα είναι το βασικό θέμα της σύσκεψης, που θα πραγματοποιηθεί, τις προσεχείς ημέρες, στη Νομαρχία Δωδεκανήσου.

«Στη σύσκεψη θα παραστούν εκπρόσωποι του συλλόγου εργαζομένων του νοσηλευτικού προσωπικού καθώς και του συλλόγου των γιατρών του ιδρύματος οι οποίοι θα εκθέσουν τα προβλήματα που αντιμετωπίζουν ενόψει και της μεταφοράς του Νοσοκομείου στο νέο κτίριο που θα γίνει μέχρι το τέλος του έτους σύμφωνα με τις δεσμεύσεις του υπουργού Υγείας κ. Παπαδήμα.

ΓΙΑ ΤΗΝ ΕΛΛΕΙΨΗ προσωπικού στο Νοσοκομείο Ρόδου θα ζητηθεί από το Σύλλογο των εργαζομένων η συνδρομή των βουλευτών του νομού, ώστε να επισπευθούν οι διαδικασίες των προσλήψεων από το Υπουργείο Υγείας

# Την ερχόμενη Τετάρτη συνεδριάζει το δημοτικό συμβούλιο της Λίνδου

Ο πρόεδρος του δημοτικού συμβουλίου του Δήμου Λινδίων, ανακοινώνει ότι το δημοτικό συμβούλιο θα συνεδριάσει την 14η Ιουλίου 1999, ημέρα Τετάρτη και ώρα 20.00 στο Πνευματικό Κέντρο Λίνδου με θέματα ημερήσιας διάταξης:

1) Εγκριση τροποποιητικών σχεδίων του έργου «Ανάπλαση εθνικής οδού Ρόδου-Λίνδου εντός οικισμού Καλάθου».
2) Συγκρότηση ομάδας εκτάκτων αναγκών (πυρκαγιές, πλημμύρες, κ.τ.λ.).
3) Αναμόρφωση προϋπολογισμού και τεχνικού προγράμματος έτους 1999.
4) Συγκρότηση επιτροπής πρωτοβάθμιας και δευτεροβάθμιας επιτροπής σταβλισμών.
5) Αθλητικές εκδηλώσεις στα δημοτικά διαμερίσματα Δήμου Λινδίων.
6) Ψήφιση πιστώσεων για εξόφληση τιμολογίων.
7) Τακτοποίηση προσωπικού του Δήμου Λινδίων σύμφωνα με το άρθρο 32 του Ν. 2508/97.
8) Νέα παράταση προθεσμίας περαίωσης του έργου «Πολιτιστικό-Συνεδριακό Κέντρο Πυλώνας».


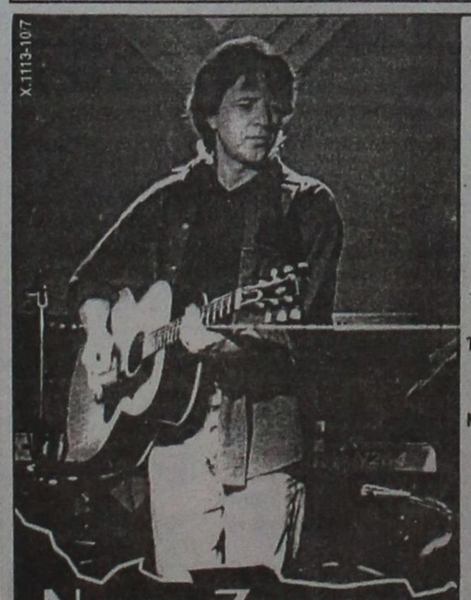



Οι παραγωγοί της Ρόδου

# Δεν θέλουν κατάργηση της λαϊκής στη Διαγοριδών

## ΖΗΤΟΥΝ ΔΙΑΒΕΒΑΙΩΣΕΙΣ

Αντίθετοι με την κατάργηση της λαϊκής αγοράς που μέχρι πρότινος διεξαγόταν στην οδό Διαγοριδών εξακολουθούν αν είναι οι παραγωγοί. Να σημειωθεί ότι οι παραγωγοί για να συμφωνήσουν με την απόφαση που ελήφθη από τη Νομαρχιακή Αυτοδιοίκησης ζητούν γραπτή διαβεβαίωση από τη δήμαρχο Ρόδου Γ. Γιαννόπουλο για τα αιτήματα που έχουν θέσει για τη λαϊκή που γίνεται στην περιοχή Αγίου Δημητρίου και ζητούν η απόφαση να ισχύσει για την περίοδο Μαΐου - Οκτωβρίου του 2000 και όχι άμεσα.

Ειδικότερα ζητήθηκε να τοποθετηθούν σκέπαστρα στη λαϊκή αγορά και κιγκλιδώματα περιμετρικά του χώρου κοντά στο ρυάκι που υπάρχει στην περιοχή.

Ερωτηθείς ο αντινομάρχης κ. Νικ. Τατάκης τόνισε ότι μπορεί να τροποποιήσει την απόφαση που υπέγραψε αν οι παραγωγοί του υποδείξουν άλλο χώρο στον οποίο θα διεξάγεται η λαϊκή εκτός από την οδό Διαγοριδών.


ΠΟΛΙΤΙΣΤΙΚΟΣ ΟΡΓΑΝΙΣΜΟΣ ΔΗΜΟΥ ΡΟΔΟΥ

Παράσταση του χοροδράματος «Σίσυφος» από το ιαπωνικό χοροθέατρο «NOMADE-S» και το κλασικό κουαρτέτο εγχόρδων.

ΤΕΤΑΡΤΗ 14 Ιουλίου 1999 και ώρα 9.30 μ.μ.

ΘΕΑΤΡΟ ΜΕΣΑΙΩΝΙΚΗΣ ΤΑΦΡΟΥ

«ΜΕΛΙΝΑ ΜΕΡΚΟΥΡΗ»

Χορηγοί: CRONOS AIRLINES- ΔΑΝΕ SEA LINE-ΓΕΡΜΑΝΟΣ-ΡΟΔΙΑΚΗ ΠΟΤΟΠΟΙΪΑ- G.A. FERRIES

Στήριξη: Ράδιο Λυχνάρι και ΝΟΤΟΣ FM

ΠΟΛΙΤΙΣΤΙΚΟΣ ΟΡΓΑΝΙΣΜΟΣ ΔΗΜΟΥ ΡΟΔΟΥ

Συναυλία με την Παιδική Χορωδία και την Πειραματική Χορωδία Δήμου Ρόδου.

ΔΕΥΤΕΡΑ 12 Ιουλίου 1999 και ώρα 9.00 μ.μ.

Εκκλησία Αγίου Φραγκίσκου

Χορηγοί: CRONOS AIRLINE- ΔΑΝΕ SEA LINE-ΓΕΡΜΑΝΟΣ-ΡΟΔΙΑΚΗ ΠΟΤΟΠΟΙΪΑ- G.A. FERRIES

Στήριξη: Ράδιο Λυχνάρι και ΝΟΤΟΣ FM


# Φορτηγό αυτοκίνητο παρέσυρε και τραυμάτισε γυναίκα που βάδιζε στο δρόμο

Παρασύρθηκε από φορτηγό αυτοκίνητο και τραυματίστηκε σοβαρά η Μαρία Κοκκινίδου του Νικολάου, ετών 55, κάτοικος Ιαλυσού. Η Κοκκινίδου ήταν πεζή όταν προχτές το βράδυ παρασύρθηκε από φορτηγό που οδηγούσε ο Κωνσταντίνος Μιχαηλίδης του Βάλιου, 41 ετών, κάτοικος Ρόδου.

Εν των μεταξύ, κατά τους συνεχείς ελέγχους, που πραγματοποιούνται στους δρόμους πολλοί είναι οι Αλβανοί υπήκοοι, που διαπιστώνεται να μην έχουν άδεια οδήγησης και ασφάλεια, αποτελώντας κίνδυνο για τους διερχόμενους οδηγούς και τους πεζούς.

Ειδικότερα, την Πέμπτη στις 11 το πρωΐ συνελήφθη 34χρονος οδηγός μοτοποδηλάτου, διότι εμπλεκόταν σε τροχαίο ατύχημα στερούμενος άδειας οδήγησης και ασφάλειας.

# Δεν πρόκειται να κατέλθουν σε απεργιακές κινητοποιήσεις οι ταχυδρομικοί υπάλληλοι

Ανέστειλαν τελικά τις κινητοποιήσεις που είχαν εξαγγείλει για τις 16 Ιουλίου οι ταχυδρομικοί υπάλληλοι, οι οποίοι θα θέσουν στο γενικό διευθυντή των ΕΛΤΑ κ. Πρίντεζη, τα προβλήματα που αντιμετωπίζουν, κατά την επίσκεψή του στη Ρόδο.

Οπως είναι γνωστό, οι ταχυδρομικοί υπάλληλοι, διαμαρτύρονται έντονα για την έλλειψη μόνιμου προσωπικού και ζητούν οι συμβάσεις εποχικών, που προσλαμβάνονται να έχουν μεγαλύτερη διάρκεια.

Το πρόβλημα της έλλειψης προσωπικού είναι ιδιαίτερα έντονο στο Κεντρικό Ταχυδρομείο Ρόδου, ενώ με λιγότερους υπαλλήλους λειτουργούν τα ταχυδρομικά γραφεία στους δήμους και τις κοινότητες.

Οι ταχυδρομικοί υπάλληλοι ζητούν να ληφθεί μέριμνα και για άλλους τομείς του κλάδου, όπως είναι η διανομή. Μετά από επαφές που είχαν εκπρόσωποι του Σωματείου Ταχυδρομικών Υπαλλήλων με τη διοίκηση των ΕΛΤΑ αποφασίστηκε να γίνει διάλογος με διευθυντικά στελέχη και ιδιαίτερα με τον γενικό διευθυντή κ. Ι. Πρίντεζη, ο οποίος θα έρθει στη Ρόδο για να εξετάσει θέματα που αφορούν το προσωπικό, αλλά και το Κεντρικό Ταχυδρομείο Ρόδου.

# Καλλιτεχνικές εκδηλώσεις πρόκειται να γίνουν στ' Αφάντου και Αρχίπολη

Ο Πολιτιστικός Οργανισμός του Αφάντου Π.Ο.Δ.Α. κατά τη συνεδρίαση της 20-6-99, εκτός των άλλων αποφάσισε την πραγματοποίηση σειράς πολιτιστικών εκδηλώσεων κατά το μήνα Αύγουστο.

Επίσης για πρώτη φορά, παιδιά του Δήμου Αφάντου μετά και την επιτυχή συμμετοχή του Οργανισμού σε συνέδρια του La Roche Sur Yon Γαλλίας και Caceres Ισπανίας, θα αποσταλούν σε πόλεις του δικτύου REVE για να πραγματοποιήσουν πρακτική άσκηση σε επαγγέλματα του τουριστικού τομέα (υπάλληλοι υποδοχής ξενοδοχείων-μάγειροι κ.λπ).

Το πρόγραμμα των εκδηλώσεων έχει ως εξής:

1. Κονσέρτο κιθάρας την 1-8-99 και ώρα 21.00 στον αύλειο χώρο του Ιερού Ναού Κοιμήσεως της Θεοτόκου στο Δήμο Αφάντου με τους Γιάννη Γιακουμάκη, Κυριακή Κόντη και Θανάση Παύλου.
2. Εκθεση ζωγραφικής από 7-8-99 έως και 10-899 (ώρες 7.30-21.00) με έργα νέων καλλιτεχνών:
   - Εφης Συμωνοπούλου
   - Μαριάννας Κωστοπούλου
   - Ντομινίκ Διάκου
   - Δάμωνος Παπακυριακού
   - Νικολάου Πέρου

   στον αύλειο χώρο του Ιερού Ναού Κοιμήσεως της Θεοτόκου Αφάντου.
3. Τιμητική βραδιά για συγγραφές-παρουσίαση του βιβλίου της Ειρήνης Βογιατζή-Χαραλάμπη «Ποθητή των ανέμων» στις 8-8-99. Το βιβλίο θα παρουσιάσει ο Δανιήλ Συρόπουλος.
4. Συναυλία Διονύση Τσακνή-Λαυρέντη Μαχαιρίτσα-Μαρίνας Σκιαδαρέση στις εγκαταστάσεις του ΕΟΤ Γκολφ Αφάντου στις 11-8-99.
5. Παραστάσεις Καραγκιόζη από τον Ευγένιο Σπαθάρη
   A. Δημοτικό διαμέρισμα Αρχίπολης στις 17-8-99
   B. Κεντρική πλατεία Δήμου Αφάντου στις 18-8-99
6. Συναυλία «Με φόντο το Μπλέ» της Ιριδας Μαυράκη στο δημοτικό διαμέρισμα Αρχίπολης στις 19-8-99.


ΑΝΑΚΟΙΝΩΣΗ

Η «ΜΕΤΑΦΟΡΙΚΗ ΔΩΔΕΚΑΝΗΣΟΥ» «ΧΑΤΖΗΜΑΡΚΟΣ ΑΝΤ και ΣΙΑ Ο.Ε.»

σας πληροφορεί πως εκτελεί πλέον και ΑΠΕΥΘΕΙΑΣ δρομολόγια μεταφοράς εμπορευμάτων ΡΟΔΟ-ΚΩ-ΡΟΔΟ

ΡΟΔΟΣ: 3ο χλμ Λεωφόρου Καλλιθέας
τηλ.: 67982 και 67983

ΚΩΣ: 2ο χλμ. Κως-Μαρμαρωτό
τηλ.: 24945 και 20002

Τ.32364-15/7

