ΕΤΟΣ ΙΔΡΥΣΗΣ 1949
ΙΔΡΥΤΗΣ - ΔΙΕΥΘΥΝΤΗΣ
ΓΙΩΡΓΟΣ ΔΙΑΜΑΝΤΙΔΗΣ
Γραφεία - Τυπογραφεία:
Μάρκου Μαλλιαράκη 21 (ΚΟΒΑ)
Λογιστήριο: Νέα Αγορά
Τηλ.: Σύνταξης: 27356 - 34101
Λογιστηρίου: 24539 FAX: 20643

ΠΡΟΟΔΟΣ

Ανεξάρτητη καθημερινή πρωινή εφημερίδα



ΑΡΙΘΜΟΣ ΦΥΛΛΟΥ 15.162 • ΤΙΜΗ 150 δρχ.
ΤΡΙΤΗ 13 ΙΟΥΛΙΟΥ 1999

Εκδόθηκε χτες το βούλευμα του Συμβουλίου Εφετών

Ο Νώντας θα δικαστεί από το Κακουργιοδικείο για κλοπή 5 δις περίπου

Ο ΑΝΤΩΝΗΣ ΓΕΩΡΓΙΑΔΗΣ ΑΠΗΛΛΑΓΗ ΚΑΘΕ ΚΑΤΗΓΟΡΙΑΣ

ΣΤΟ ΤΡΙΜΕΛΕΣ Εφετείο Κακουργημάτων παραπέμπονται ο Νώντας Σολούνιας και ο ταμίας της ΔΑΝΕ Αντώνιος Μιχαηλίδης για την υπόθεση της μεγάλης κομπίνας στη Ναυτιλιακή Εταιρία, ενώ δεν γίνεται κατηγορία εναντίον του Αντώνη Γεωργιάδη για την ίδια υπόθεση.

Αυτό προβλέπεται από το βούλευμα του Συμβουλίου Εφετών Δωδεκανήσου που εκδόθηκε χτες το μεσημέρι, σύμφωνα με το οποίο απορρίπτεται παράλληλα το αίτημα του Νώντα Σολούνια για αποφυλάκισή του.

ΕΙΔΙΚΟΤΕΡΑ το Συμβούλιο Εφετών παραπέμπει τον Νώντα Σολούνια ως υπαίτιο του ότι με περισσότερες από μία πράξεις που συνιστούν εξακολούθηση του ίδιου γκλήματος με πρόθεση ιδιοποιήθηκε παράνομα ξένα ολικά κινητά πράγματα ιδιαίτερα μεγάλης αξίας που τα είχαν εμπιστευθεί σε αυτόν λόγω της ιδιότητάς τους ως διαχειριστή ξένης περιουσίας.

ΣΥΓΚΕΚΡΙΜΕΝΑ το βούλευμα του Συμβουλίου Εφετών αναφέρει:

«Στον Πειραιά, κατά το

ΣΥΝΕΧΕΙΑ ΣΤΗ ΣΕΛ. 4

Παραμένει στη θέση του ο Αρχιεπίσκοπος κ. Σπυρίδων

ΣΥΜΦΩΝΑ με χτεσινοβραδινές πληροφορίες έχει ρυθμιστεί το θέμα με τον Αρχιεπίσκοπο Αμερικής κ. Σπυρίδωνα και παραμένει στη θέση του.

Συμπληρωματικά έγινε γνωστό ότι σήμερα πρόκειται να εκδοθεί σχετική ανακοίνωση από το Φανάρι.



Η ALPHA ΑΣΦΑΛΙΣΤΙΚΗ

ΓΝΩΣΤΟΠΟΙΕΙ ΟΤΙ

Ο ασφαλιστικός πράκτορας κ. ΙΩΑΝΝΗΣ ΔΗΜΗΤΡΙΟΥ ΣΤΗΝ ALPHA ΑΣΦΑΛΙΣΤΙΚΗ

Από τη Διεύθυνση Πωλήσεων της Alpha Ασφαλιστικής, ανακοινώθηκε η έναρξη συνεργασίας με το ασφαλιστικό πρακτορείο του κ. Ι. Δημητρίου στη Ρόδο. Η ένταξη του γραφείου του κ. Δημητρίου και των συνεργατών του στο δυναμικό της, σε συνδυασμό με την πολυετή του εμπειρία, τη γνώση του αντικειμένου και τον επαγγελματισμό του, θα ενισχύσουν την παρουσία της εταιρίας στο νησί της Δωδεκανήσου.

Με ιδιαίτερη χαρά και ικανοποίηση η Διοίκηση της Alpha Ασφαλιστικής καλοσωρίζει τον κ. Ιωάννη Δημητρίου και τους συνεργάτες του στη μεγάλη οικογένεια του Ομίλου της Alpha Τραπέζης Πίστεως, ευχόμενη υγιή, απρόσκοπτη και παραγωγική συνεργασία.

Η Alpha Ασφαλιστική αποτελεί το νέο μέλος του Ομίλου της Alpha Τραπέζης Πίστεως και δημιουργήθηκε από τη συνένωση της Εμπορικής Ασφαλιστικής με τις εταιρίες Ελληνοβρετανική Ζωής και Ελληνοβρετανική Ζημιών.

X111/218/7

Ο ασφαλιστικός πράκτορας κ. ΙΩΑΝΝΗΣ ΔΗΜΗΤΡΙΟΥ ΣΤΗΝ ALPHA ΑΣΦΑΛΙΣΤΙΚΗ

Ο κ. **ΙΩΑΝΝΗΣ ΔΗΜΗΤΡΙΟΥ** και τα συνεργαζόμενα πρακτορεία: **Αντ. Παϊδούση, Χρ. Καβρουλάκη** και **Δημ. Παρασκευά**, με μεγάλη χαρά και ικανοποίηση αναγγέλουν την έναρξη συνεργασίας τους με την **Alpha Ασφαλιστική** του Ομίλου της Alpha Τραπέζης Πίστεως.

Αξίζει να σημειωθεί ότι ο κ. Δημητρίου με 35ετή εμπειρία στο χώρο των ασφαλίσεων, διετέλεσε επί σειρά ετών Διευθυντής της Ασφαλιστικής εταιρίας «Αστήρ», στο νησί μας.

Η Alpha Ασφαλιστική αποτελεί το νέο μέλος του Ομίλου της Alpha Τραπέζης Πίστεως και δημιουργήθηκε από τη συνένωση της Εμπορικής Ασφαλιστικής με τις εταιρίες Ελληνοβρετανική Ζωής και Ελληνοβρετανική Ζημιών.

X111/218/7

Μετά την άσκηση ποινικής δίωξης

Στο δρόμο της ανάκρισης η υπόθεση της τοκογλυφίας

Θ' ΑΠΟΚΑΛΥΦΘΟΥΝ ΚΑΙ ΑΛΛΑ ΟΝΟΜΑΤΑ;

ΤΟΝ ΔΡΟΜΟ προς την τακτική ανάκριση θα πάρει σύντομα (και ίσως εντός της ημέρας) ο φάκελος της υπόθεσης της παρατράπεζας και της τοκογλυφίας που συγκλονίζει την κοινή γνώμη της Ρόδου.

➤ Όπως είναι γνωστό ο

ΣΥΝΕΧΕΙΑ ΣΤΗ ΣΕΛ. 4

Ενώ ο ιερέας - μαϊμού δεν βρέθηκε πουθενά

Πολλά ερωτηματικά και αμφιβολίες για τη ληστεία της Εμπορικής

ΙΣΩΣ Η ΒΙΝΤΕΟΚΑΣΕΤΑ ΝΑ ΛΥΣΕΙ ΤΟ ΜΥΣΤΗΡΙΟ

ΔΕΚΑΔΕΣ άτομα έχουν παρελάσει από την Υποδιεύθυνση Ασφαλείας της Ρόδου και εξετάσθηκαν σχετικά με την υπόθεση της ληστείας που έγινε το πρωΐ του περασμένου Σαββάτου στο υποκατάστημα της Εμπορικής Τράπεζας στην Ιαλυσό.

▼ Όμως, μέχρι χτες αργά το απόγευμα οι αρμόδιες αστυνομικές αρχές δεν είχαν στα χέρια τους κανένα συγκεκριμένο στοιχείο που να τους οδηγεί στον ιερέα - μαϊμού που διέπραξε τη ληστεία.

ΜΕΧΡΙ αργά το βράδυ του Σαββάτου οι δύο υπάλληλοι της Εμπορικής Μανώλης Φωτάρας και Γιάννης Σαχίνης ανακρίνονταν και περιέγραφαν τον τρόπο της ληστείας, ενώ την Κυριακή και χτες κλήθηκαν και έδωσαν καταθέσεις άλλοι τραπεζικοί, όπως επίσης και συγγενείς και φίλοι των δύο υπαλλήλων.

▼ Επαναλαμβάνεται ότι εκφράζονται πολλές επιφυλάξεις και υποψίες για την ένοπλη ληστεία με δράστη έναν ιερέα - μαϊμού. Ειδικότερα και

ΣΥΝΕΧΕΙΑ ΣΤΗ ΣΕΛ. 4

Η πρακτσανή συγκέντρωση στο «Ρόδον»

Η ομιλία του Σκανδαλίδη «Δωδεκάνησα 2000-2006»

ΤΙ ΠΡΕΠΕΙ ΝΑ ΓΙΝΕΙ ΣΤΑ ΝΗΣΙΑ ΜΑΣ

ΤΗΝ ΑΝΑΔΡΟΜΗ του μέσα από την επταετία 1992-1999 έκανε την περασμένη Κυριακή ο γραμματέας του ΠΑΣΟΚ Κώστας Σκανδαλίδης, ο οποίος με πνεύμα διαποτισμένο από το συναίσθημα

ΣΥΝΕΧΕΙΑ ΣΤΗ ΣΕΛ. 4

Το α' εξάμηνο του 1999

Αυξημένη κατά 20,94% η αεροπορική κίνηση

ΔΙΑΚΙΝΗΘΗΚΑΝ 1.137.577 ΕΠΙΒΑΤΕΣ

ΑΥΞΗΜΕΝΗ κατά 20,94% ήταν η αεροπορική κίνηση στη Ρόδο κατά το α' εξάμηνο του 1999. Συγκεκριμένα, διακινήθηκαν 1.137.577 επιβάτες έναντι 940.590 του περασμένου χρόνου. Από τους επιβάτες αυτούς οι 268.495 διακινήθηκαν με πτήσεις εσωτερικού και 865.278 με τις πτήσεις εξωτερικού.

➡ Αυτό προκύπτει από τα επίσημα στοιχεία που ανακοινώθηκαν χτες από την Υπηρεσία Πολιτικής Αεροπορίας.

ΚΑΤΑ το ίδιο χρονικό διάστημα το σύνολο των διερχομένων επιβατών ήταν 15.485 έναντι 25.176 του

ΣΥΝΕΧΕΙΑ ΣΤΗ ΣΕΛ. 4

Κινδυνεύουν οι υπάλληλοι

Στο έλεος των... ληστών είναι οι τράπεζες!..

ΑΝΕΠΑΡΚΗ ΤΑ ΜΕΤΡΑ ΑΣΦΑΛΕΙΑΣ

ΖΗΤΗΜΑΤΑ ασφαλείας θέτουν τώρα όλες οι τράπεζες της Ρόδου στις οποίες στην πραγματικότητα δεν τηρείται κανένα μέτρο για τη διασφάλιση των καταθέσεων και των ίδιων των εργαζομένων σ'αυτές.

◆ Το κλίμα ανησυχίας που επικρατεί, ενισχύεται από το γεγονός ότι ελάχιστες διαθέτουν φύλακα, αφού οι προσλήψεις που έγιναν γι'αυτό το σκοπό δεν χρησιμοποιήθηκαν κιόλας στις ανάλογες θέσεις. Κυρίως οι κρατικές τράπεζες απασχολούν τους φύλακες σε άλλα τμήματα, γεγονός που υπαγορεύεται από τις μεγάλες

ΣΥΝΕΧΕΙΑ ΣΤΗ ΣΕΛ. 4

Καταστηματάρχες στη Σύμη

Κατέβασαν τα ρολά για να αποφύγουν τον έλεγχο

ΣΥΝΕΡΓΕΙΑ ΤΟΥ ΙΚΑ ΣΤΟ ΝΗΣΙ

ΣΩΡΕΙΑ ΠΑΡΑΒΑΣΕΩΝ διαπίστωσαν, οι ελεγκτές του υποκαταστήματος του ΙΚΑ Ρόδου, κατά τη διάρκεια ελέγχων που διενέργησαν στο νησί της Σύμης. Αρκετοί όμως, ήταν και οι καταστη-

ΣΥΝΕΧΕΙΑ ΣΤΗ ΣΕΛ. 4

ΑΠΟΤΕΛΕΣΜΑΤΑ ΠΤΥΧΙΑΚΩΝ ΕΞΕΤΑΣΕΩΝ

ΠΑΡ/ΜΑΤΟΣ ΕΛΛΗΝΙΚΟΥ ΩΔΕΙΟΥ ΡΟΔΟΥ

Με το πέρας των πτυχιακών εξετάσεων του Παρ/τος του Ελληνικού Ωδείου Ρόδου η πρόεδρος Δ. Δελαπόρτα και το Δ.Σ. του Μουσικοπαιδαγωγικού Πνευματικού Συλλόγου «Ο Απόλλων» που πρόσκειται στο παρ/μα είναι στην ευχάριστη θέση να σας ανακοινώσει τα αποτελέσματα και τους τίτλους των αποφοίτων

Δίπλωμα Πιάνου:

Εμμανουήλ Καλλιόπη με άριστα παμψηφεί. Τάξη Σ. Εμμανουήλ

Πτυχίο Πιάνου:

Ευθυμίου Μαρία με άριστα παμψηφεί. Τάξη Σ. Εμμανουήλ
Βαλσαμή Τσαμπίκα με λίαν καλώς. Τάξη Α. Μιχαλάκη

Πτυχίο Κιθάρας:

Αυγενικός Νεκτάριος με άριστα. Τάξη Ι. Χατζή

Πτυχίο Αντιστίξεως:

Σπανού-Καστρουνή Άντζελα με λίαν καλώς. Τάξη Α. Μιχαλάκη

Πτυχίο Ειδικού Αρμονίας:

Κατσουράκη Ειρήνη καλώς. Τάξη Α. Μιχαλάκη

Πτυχίο Ωδικής:

Μαστόρου Δανιήλ με λίαν καλώς. Τάξη Α. Μιχαλάκη

Πτυχίο ηλεκτρικών - ηλεκτρονικών:

Τριανταφύλλου Μαρία με άριστα παμψηφεί. Τάξη Β. Κατταβενάκη

Πτυχίο Άρπας:

Μαντουράρης Ηλίας με άριστα παμψηφεί. Τάξη Γ. Παραγυιού
Τσιρακάκης Στράτος με άριστα παμψηφεί. Τάξη Γ. Παραγυιού

Για άλλη μια χρονιά με τη σωστή κατάρτιση και καθοδήγηση των καθηγητών του παρ/τος του Ελληνικού Ωδείου οι πτυχιακές εξετάσεις των αποφοίτων μας είχαν την ανάλογη επιτυχία.

Η πρόεδρος και τα μέλη συγχαίρουν τους άξιους καθηγητές και τέκνα τους αποφοίτους

Καλά Σχολιοδρομία

Η Πρόεδρος Δ. Δελαπόρτα

32291-13/7

Από την προσεχή σχολική περίοδο

Στην Κολονιάλε τα έξι τμήματα του 2ου Λυκείου

ΔΟΘΗΚΕ ΑΔΕΙΑ ΑΠΟ ΤΗΝ ΑΓΡΟΤΙΚΗ ΤΡΑΠΕΖΑ

ΣΕ ΚΤΙΡΙΟ της Αγροτικής Τράπεζας (Κολονιάλε) επί της οδού Καναδά θα στεγαστούν τελικά τα έξι τμήματα της Α' τάξης του 2ου Λυκείου κατά τη νέα σχολική χρονιά, ώστε να ολοκληρωθεί το έργο της

ΣΥΝΕΧΕΙΑ ΣΤΗ ΣΕΛ. 4

Έγινε από την Τουρκία

Λαθραία εισαγωγή δερματίνων ειδών

ΕΛΕΓΧΟΙ ΣΕ ΕΠΙΧΕΙΡΗΣΕΙΣ ΑΠΟ ΤΟ ΣΔΟΕ

ΛΑΘΡΑΙΑ εισαγωγή δερματίνων ειδών από την Τουρκία ανακάλυψαν στη Ρόδο κατά τη διάρκεια ελέγχων που έκαναν τον

ΣΥΝΕΧΕΙΑ ΣΤΗ ΣΕΛ. 4

Στον Εισαγγελέα για τις πλαστές κάρτες εισόδου

ΤΗ ΔΙΚΑΣΤΙΚΗ οδό πήρε τελικά η υπόθεση με τις πλαστογραφημένες κάρτες μονίμων κατοίκων της Παλιάς Πόλης, μετά από μήνυση που κατέθεσε στην εισαγγελική αρχή ο αντιδήμαρχος Ροδίων και δημαρχεύων κ. Αντώνης Αλαβέρας.

Υπενθυμίζεται ότι πρόσφατα εντοπίστηκαν από τη Δημοτική Αστυνομία αυτοκίνητα που ήταν εφοδιασμένα με κάρτες που χορηγεί ο Δήμος Ροδίων στους μόνιμους κατοίκους της Μεσαιωνικής Πόλης για να μπαίνουν ελεύθερα στην Παλιά Πόλη και οι οποίες αποδείχθηκαν πλαστές.

Η ΕΙΣΑΓΓΕΛΙΚΗ έρευνα που ξεκινά μετά τη μήνυση που επέβαλε η Δημοτική Αρχή αναμένεται να εντοπίσει, πέρα από τους κατόχους αυτών των καρτών, κατά πόσον υπάρχουν και άλλοι ενεχόμενοι στην υπόθεση και ποιές είναι οι πραγματικές διαστάσεις της.

Λόγω της πλήρους εγκαταλείψεως

Επικίνδυνο το κτίριο της Νομαρχίας

ΠΕΦΤΟΥΝ ΟΛΟΚΛΗΡΑ ΚΟΜΜΑΤΙΑ ΑΠΟ ΤΑ ΑΕΤΩΜΑΤΑ

ΕΠΙΚΙΝΔΥΝΟ άρχισε να γίνεται πλέον, το κτίριο που στεγάζει τη Νομαρχιακή Αυτοδιοίκηση Δωδεκανήσου, γεγονός που σημαίνει ότι πρέπει άμεσα να αρχίσουν εργασίες για την επισκευή του.

▲ Να σημειωθεί ότι οι κάτοχοι οχημάτων που σταθμεύουν τα αυτοκίνητά τους κάτω από το κτίριο της Νομαρχίας θα πρέπει να τα μεταφέρουν στο εξής σε άλλους χώρους αφού υπάρχει κίνδυνος να προκληθούν ζημιές σε αυτά από τα κομμάτια των αετωμάτων της Νομαρχίας που αποκολλώνται και



πέφτουν, γεγονός που εγκυμονεί κινδύνους και για τους πεζούς.

ΕΡΩΤΗΘΕΙΣ για το θέμα ο αντινομάρχης κ. Χ. Χατζη-

ΣΥΝΕΧΕΙΑ ΣΤΗ ΣΕΛ. 4



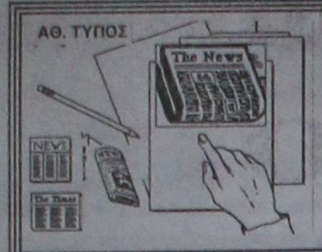

ΤΙ ΕΓΡΑΦΕ Ο ΤΥΠΟΣ ΤΗΣ ΑΘΗΝΑΣ

ΑΝΑΣΚΟΠΗΣΗ ΑΘΗΝΑΪΚΟΥ ΤΥΠΟΥ ΤΗΣ 12/7/1999

Η σύνοδος της ΚΕ του ΠΑΣΟΚ, οι προσλήψεις στον ευρύτερο δημόσιο τομέα, οι εξελίξεις στην οικονομία και οι συνομιλίες Οικουμενικού Πατριάρχη - Αρχιεπισκόπου Αμερικής είναι τα βασικά θέματα της ειδησεογραφίας του σημερινού αθηναϊκού Τύπου.

ΑΔΕΣΜΕΥΤΟΣ ΤΥΠΟΣ (Εκδότης:Κ. Μήτσης): Θρίλερ στο Φανάρι για την Αρχιεπισκοπή Αμερικής.

ΑΔΕΣΜΕΥΤΟΣ ΤΥΠΟΣ (Εκδότης:Δ. Ρίζος): Σαπίλα παντού. Ανατριχιαστικές αποκαλύψεις στην ΚΕ ΠΑΣΟΚ για μίζες, "λαδώματα" κ.α.

ΑΘΗΝΑΪΚΗ: Τα σήματα της μοιρασιάς του Αιγαίου. Μια απίστευτη γκάφα έφερε στο φως τη συγκυριαρχία με την Τουρκία.

ΑΠΟΓΕΥΜΑΤΙΝΗ: Διορισμοί - ρεκόρ στο Δημόσιο. 31.000 νέες θέσεις εργασίας.

ΑΥΡΙΑΝΗ: 50.000 εξπρές προσλήψεις στο Δημόσιο. Σε ποιές υπηρεσίες προκηρύσσονται οι θέσεις.

ΤΟ ΒΗΜΑ: "Σκούπα" της εφορίας με στόχο εισπράξεις 2,2 τρισ. Ειδοποιούνται 600.000 οφειλέτες.

Η ΒΡΑΔΥΝΗ: Εγκαταλείπουν την εξουσία. Ολα τα στελέχη του ΠΑΣΟΚ συμφωνούν ότι θα χάσουν τις εθνικές εκλογές.

ΕΘΝΟΣ: Τα συν και πλην στις πανελλήνιες. Η πρώτη γεύση από τα βαθμολογικά κέντρα.

ΕΛΕΥΘΕΡΗ ΩΡΑ: Ο Ερυθρός Σταυρός στα χέρια της Δικαιοσύνης.

ΕΛΕΥΘΕΡΟΣ: Χάος στο ΠΑΣΟΚ. Σημίτης: είμαι υπεύθυνος εγώ, αλλά και εσείς δεν είστε ανεύθυνοι.

ΕΛΕΥΘΕΡΟΣ ΤΥΠΟΣ: Προσλήψεις. Το τελευταίο χαρτί Σημίτη για τις εκλογές.

ΕΛΕΥΘΕΡΟΤΥΠΙΑ: Χορός 40 τρισ. στον πόλεμο των τραπεζών. Γιατί η Εργασίας έγινε πανάκριβο μήλον της Εριδος.

Η ΕΞΟΥΣΙΑ: Προϋπολογισμό σοκ για το 2000 καταρτίζει η κυβέρνηση.

ΕΣΤΙΑ: Βαρύτατες αιχμές κατά τραπεζιτών. Να παρέμβει τώρα η Τράπεζα Ελλάδος.

ΤΑ ΝΕΑ: Δεν αντέχουν άλλο οι μαθητές τον φόρτο των μαθημάτων. Προειδοποιεί το Παιδαγωγικό Ινστιτούτο.

ΑΓΓΕΛΙΟΦΟΡΟΣ: Οι 200 πρώτες βιομηχανικές και εμπορικές επιχειρήσεις στη Μακεδονία.

ΘΕΣΣΑΛΟΝΙΚΗ: Προσλήψεις: 22.000 νέες θέσεις εργασίας. Με ειδικές διαδικασίες σε εκπαίδευση και νοσοκομεία.

ΑΠΟΛΑΥΣΤΕ ΔΡΟΣΕΡΟ ΚΑΛΟΚΑΙΡΙ
ΚΑΙ ΖΕΣΤΟ ΧΕΙΜΩΝΑ
ΜΕ ΚΛΙΜΑΤΙΣΤΙΚΑ ΙΑΠΩΝΙΑΣ
ΤΟΚΑΙ
ΤΙΜΕΣ ΕΚΠΛΗΞΗ!!!

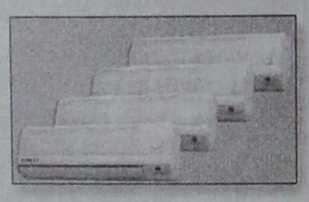

7000 BTU
9000 BTU
12000 BTU
16000 BTU
18000 BTU

ΕΓΓΥΗΣΗ ΠΕΝΤΑΕΤΗΣ

ΕΠΙΣΗΣ ΔΙΑΘΕΤΟΥΜΕ ΤΟΥΣ ΗΛΙΑΚΟΥΣ ΘΕΡΜΟΣΙΦΩΝΕΣ AMCOR ΙΣΡΑΗΛ (ΤΟ ΝΟΥΜΕΡΟ 1 ΣΤΑ ΗΛΙΑΚΑ), ΚΑΙ ΤΟΥΣ ΕΓΧΩΡΙΟΥΣ ΗΛΙΑΚΟΥΣ ΕΒΗΛ ΜΕ ΑΡΙΣΤΕΣ ΤΕΧΝΙΚΕΣ ΠΡΟΔΙΑΓΡΑΦΕΣ ΚΑΙ ΑΠΟΔΟΣΕΙΣ ΣΕ ΠΟΛΥ ΣΥΜΦΕΡΟΥΣΕΣ ΤΙΜΕΣ!

Η ΕΙΚΟΣΙΠΕΝΤΑΕΤΗ ΠΕΙΡΑ ΜΑΣ ΣΤΑ ΗΛΙΑΚΑ ΑΠΟΤΕΛΕΙ ΕΓΓΥΗΣΗ ΣΤΗΝ ΑΓΟΡΑ ΣΑΣ.
ΤΟΠΟΘΕΤΗΣΗ ΔΩΡΕΑΝ!!!

Μ28-31/7

Ν. ΚΑΜΠΟΥΡΑΚΗΣ - Μ. ΦΛΑΓΚΟΣ
ΑΓ. ΑΝΑΣΤΑΣΙΑΣ 9 - ΡΟΔΟΣ ΤΗΛ. 31320 - 20859

Διαφάνειες και μεγενθύνσεις για μπαρ, εστιατόρια, fast food

Φ. & Ν. ΠΑΧΟΣ

Γ. Ευσταθίου 11
Τηλ. 26893

Δωδεκανησιακά 24ωρα

Στα πεταχτά

Η ληστεία

Πολύ περίεργη αυτή η ληστεία της Εμπορικής Τράπεζας Ιαλυσού, από τον παπά - μαϊμού. Οι έρευνες των αστυνομικών φανερώνουν ότι στην υπόθεση αυτή υπάρχουν πολλά ερωτηματικά και ότι ο ψευτοπαπάς δεν ήταν δυνατόν να δράσει χωρίς συνεργούς, οι οποίοι γνώριζαν πολλές λεπτομέρειες σχετικά με τη λειτουργία της Τράπεζας.

Πάντως είμαστε βέβαιοι ότι τελικά η Αστυνομία θα κατορθώσει να βρει άκρη της περίεργης αυτής ληστείας. Ηδη υπάρχουν πληροφορίες ότι έχει στα χέρια της στοιχεία που θα της επιτρέψουν να διαλευκάνει πολύ σύντομα τη ληστεία που έκανε ο ιερέας - μαϊμού.

Θα ξεφτιλιστούμε

Τη ξεφτίλα δεν την γλιτώνουμε. Και καμιά μέρα ίσως δούμε και σε καμιά ξένη εφημερίδα φωτογραφία από παραλία μας με τα... περιττώματα να επιπλέουν στη θάλασσα. Διότι μαθαίνουμε ότι σε κάποιες παραλίες (όνομα και μη χωριό) υπάρχουν σοβαρότατα προβλήματα ρύπανσης. Από που προέρχονται τα περιττώματα αυτά δεν χρειάζεται να το πούμε...

Ας γίνει - επιτέλους - ένας έλεγχος για να σταματήσουν οι παράνομες συνδέσεις που τελικά θα καταστρέψουν και τη Ρόδο...

ΔΗΚΚ-ό του μπαϊράκι

Πάρτον στο γάμο σου να σου πει και του... χρόνου. Ο ευρωβουλευτής του ΔΗΚΚΙ κ. Κουλουριανός, χαρακτηρίζει χαμένη δεκαετία τη δεκαετία του '80 την οποία όμως ο κ. Τσοβόλας θεωρεί περίπου ως... παράδεισο.

«Παράπεσε αλάτι και πιπέρι» λέει για τότε και αποδίδει την αποτυχία στο γνωστό σύνθημα εκείνης της εποχής «Τσοβόλα δώστα όλα».

Ο κ. Κουλουριάνος πιστεύει επιπλέον ότι είναι σωστή η οικονομική πολιτική του Σημίτη για την ένταξη, αλλά δεν είναι αρκετή, καθώς δεν αντιμετωπίζει το δημόσιο χρέος, την ανεργία, την παραγωγικότητα, τις επενδύσεις και δε διορθώνει τις στρεβλώσεις της οικονομίας.

Ευτυχώς, βρέθηκε κι ένας λογικός άνθρωπος εκεί στο ΔΗΚΚΙ...

Καθημερινά προβλήματα

Κυκλοφοριακό πρόβλημα δεν παρουσιάζει μόνο η πόλη της Ρόδου, αλλά και άλλες τουριστικές περιοχές του νησιού, όπως η Λίνδος, το Φαληράκι, η Ιαλυσός κ.λ.π.

Από την κυκλοφοριακή αναρχία δεν υποφέρουν μόνο οι οδηγοί, αλλά και οι ξένοι επισκέπτες μας.

Το τι τραβάνε οι τουρίστες στην περιοχή της Ιξιάς δεν περιγράφεται. Για να περάσουν από τη μια πλευρά του δρόμου στην άλλη, πρέπει να περιμένουν αρκετή ώρα για να «αδειάσει» ο δρόμος ή να φιλοτιμηθεί κάποιος οδηγός να τους παραχωρήσει την προτεραιότητα, που άλλωστε τη δικαιούται.

Στο συγκεκριμένο δρόμο δεν υπάρχουν πουθενά φωτεινοί σηματοδότες, αλλά ούτε και διαβάσεις πεζών. Φανάρια υπάρχουν μόνο στην περιοχή Φανερωμένης και στην πλατεία της Ιαλυσού.

Την ίδια κυκλοφοριακή συμφόρηση παρουσιάζει και ο δρόμος που από το «Αύρα Μπητς» καταλήγει στην παραλία της Ιαλυσού. Ο δρόμος αυτός είναι χαρακτηρισμένος μονόδρομος, αλλά δεξιά και αριστερά του σταθμεύουν αυτοκίνητα. Και έτσι οι τουρίστες για να περάσουν από τη μια πλευρά στην άλλη, θα πρέπει να έχουν τα μάτια τους όχι 14, αλλά... 44!

Δυστυχώς στην τουριστική Ρόδο του 1999 δεν εξέλιπαν, αλλά αντίθετα πλήθυναν, τα καθημερινά προβλήματα. Αναζητούνται λύσεις. Ποιός όμως θα τις βρει; Υπάρχουν αρμόδιοι, ας αναλάβουν τις ευθύνες τους...

Ο Αντώνης Γεωργιάδης

Ικανοποίησε αφάνταστα την κοινή γνώμη της Δωδεκανήσου, η απόφαση του Εφετείου μας, η οποία απάλλαξε τον Αντώνη Γεωργιάδη από κάθε κατηγορία για το σκάνδαλο της ΔΑΝΕ.

Ευθύς εξ αρχής η «Πρόοδος» υποστήριξε ότιο ο Αντώνης Γεωργιάδης δεν ήταν δυνατόν να έχει έστω και την ελάχιστη συμμετοχή ή ευθύνη για τις κλεψιές του Νώντα .Σολούνια, αφού ο ίδιος (ο Γεωργιάδης) μαζί με τον Στάθη Βασιλάκη αποκάλυψαν τις λοβιτούρες του Νώντα και των Νωντάκηδων, που έφεραν τη ΔΑΝΕ στο χείλος του κρεμνού.

Ο Αντώνης Γεωργιάδης υπήρξε βουλευτής Δωδεκανήσου, ευρωβουλευτής και υφυπουργός κυβερνήσεων του ΠΑΣΟΚ και ουδέποτε ακούστηκε το παραμικρό για το ήθος και την εντιμότητά του. Μπορεί σαν πολιτικός να έκανε λάθος επιλογές, αλλά δεν ήταν ποτέ δυνατόν να αναμιχθεί στις λωποδυσίες του Νώντα και της παρέας του.

Οι ...χρυσές κάρτες

Φαίνεται ότι η απάτη είναι μέσα στο αίμα πολλών! Αλλιώς δεν εξηγείται το γεγονός ότι κάποιοι (κυριολεκτικά ...ατσίδες) βρίσκουν χίλιους τρόπους για να κοροϊδέψουν τον κόσμο και να κερδίσουν χρήματα.

Θέλετε παράδειγμα;

Κυκλοφορούν εσχάτως κάτι... χρυσές κάρτες που οι κάτοχοί της κερδίζουν... 11 εκατομμύρια δραχμές. Μάλιστα κυκλοφορούν και κάτι ...πιστοποιητικά για την επίσημη κλήρωση.

Σαν λιγάκι... Σβύνο δεν θυμίζουν όλες αυτές οι ιστορίες;

Λίγη καθαριότητα

Ας δοθούν εντολές στους ομπρελάδες να μαζέψουν και κανένα σκουπίδι από την παραλία.

Διότι είναι και ντροπή για την πόλη μας. Περιττό να πούμε ότι οι παραλίες έχουν καταντήσει ένα τεράστιο ...τασάκι από τα αποτσίγαρα που ρίχνουν οι λουόμενοι.

Είναι δύσκολο ένα πρωί να πιάσουν μια τσουγκράνα και να καθαρίσουν την παραλία;

Ολα τα περιμένουν από το Δήμο;

Ας βοηθήσουν και αυτοί για την καλή εμφάνιση της πόλης. Εχουν υποχρέωση!..

Επιχείρηση - σκούπα

Πολύ καλά κάνει η Αστυνομία και ξεκαθαρίζει την κατάσταση με τους λαθρομετανάστες.

Και είναι φυσικό να υπάρχει και κάποια υπερβολή. Δηλαδή, κάποιοι λαθρομετανάστες να ταλαιπωρούνται μέχρις ότους να εξακριβωθεί η ταυτότητά τους.

Δηλαδή, τι θέλουν όλοι αυτοί που δήθεν κόπτονται για τα ανθρώπινα δικαιώματα;

Να καλούν τους Αλβανούς λαθρομετανάστες με... ατομικές προσκλήσεις και στην Αστυνομία να τους προσφέρουν και γλυκό κουταλιού;

Κάποτε στον τόπο αυτό πρέπει να ξέρουμε τι θέλουμε...

Τα έργα και οι ασχολίες του Σάββα Καραγιάννη

Ο δρόμος που ακολουθεί ο Σάββας Καραγιάννης σα νομάρχης Δωδεκανήσου είναι εντελώς λάθος και δεν πρόκειται να φέρει κάποιο ώφελος στα νησιά μας. Ο Σάββας Καραγιάννης αντί να δραστηριοποιηθεί και να φροντίσει να γίνει κανένα έργο στη Δωδεκάνησο, που θα εξυπηρετήσει τους κατοίκους της και θα κάνει τη ζωή τους πιο άνετη, ασχολείται **αποκλειστικά και μόνον** με την ανακάλυψη σκανδάλων που υποτίθεται ότι διέπραξε ο προκάτοχός του Γιάννης Παρασκευάς.

Η τακτική αυτή είναι εσφαλμένη και το μόνο που δείχνει είναι κακία και έλλειψη ικανότητας για δημιουργία ωφέλιμου νομαρχιακού έργου. Δεν υποστηρίζουμε ότι, εάν υπάρχουν σκάνδαλο ή παρανομίες ο Καραγιάννης πρέπει να αδιαφορήσει ή να τα καλύψει. Τα σκάνδαλα και οι παρανομίες αργά ή γρήγορα «θα βγουν στο μεϊντάνι», θα αποκαλυφθούν. Σχολιάζουμε όμως το γεγονός, ότι δεν είναι δυνατόν ο νομάρχης Δωδεκανήσου και όλες οι υπηρεσίες της Νομαρχίας να ασχολούνται αποκλειστικά από το πρωί μέχρι το βράδυ με τα ανεύθυνα κουτσομπολιά για το τί έκανε ή δεν έκανε ο Γιάννης Παρασκευάς. Νομίζουμε ότι ο δωδεκανησιακός λαός εξέλεξε τον Σάββα Καραγιάννη να κάνει έργα. Αλλά έργα δεν πρόκειται να γίνουν, αν κρίνουμε από τη νέα γέφυρα των Φανών, η οποία είναι τελειωμένη, αλλά δεν λειτουργεί, γιατί χρειάζονται μερικά μερεμετάκια, που ο Καραγιάννης δεν τα έκανε αν και είναι νομάρχης, εδώ και εφτά μήνες.

Και όσοι περνούν και βλέπουν τα άθλια χάλια της παλιάς και της νέας γέφυρας, με απογοήτευση διαπιστώνουν: «Τα τελειωμένα έργα ο Καραγιάννης δεν είναι σε θέση να λειτουργήσει, πώς είναι δυνατόν να κάνει ο ίδιος νέα έργα;.»

ΦΑΡΜΑΚΕΙΑ

ΔΙΗΜΕΡΕΥΕΙ:	ΔΙΑΝΥΚΤΕΡΕΥΕΙ:
ΠΑΥΛΙΔΗΣ ΓΕΩΡΓ.	ΙΩΑΝΝΙΔΗΣ ΓΕΩΡΓ.
Στοκχόλμης 2	Αμερικής 11
Τηλ. 61881	Τηλ. 35503

ΣΥΝΑΛΛΑΓΜΑ

	Αγορά	Πώληση
ΔΟΛΛΑΡΙΟ Η.Π.Α	317.9860	325.3580
ΜΑΡΚΟ ΓΕΡΜΑΝΙΑΣ	164.7640	168.5840
ΦΡΑΓΚΟ ΓΑΛΛΙΑΣ	049.1270	050.2660
ΛΙΡΑ ΑΓΓΛΙΑΣΣΚΩΤ./Β.ΙΡΛ.	494.0560	505.5110
ΛΙΡΑ ΔΗΜΟΚΡΑΝΔΙΑΣ	409.1740	418.6610
ΦΡΑΓΚΟ ΒΕΛΓΙΟΥ	007.9880	008.1740
ΦΙΟΡΙΝΙ ΟΛΛΑΝΔΙΑΣ	146.2320	149.6220
ΛΙΡΕΤΑ ΙΤΑΛΙΑΣ 100 ΜΟΝ.	016.6430	017.0290
ΣΕΛΛΙΝΙ ΑΥΣΤΡΙΑΣ	023.4190	023.9620
ΚΟΡΩΝΑ ΔΑΝΙΑΣ	043.3310	044.3350
ΚΟΡΩΝΑ ΣΟΥΗΔΙΑΣ	036.9780	037.8350
ΜΑΡΚΟ ΦΙΝΛΑΝΔΙΑΣ	054.1990	055.4560
ΠΕΣΕΤΑ ΙΣΠΑΝΙΑΣ	001.9360	001.9810
ΕΣΚΟΥΔΟ ΠΟΡΤΟΓΑΛΙΑΣ	001.6070	001.6440
ΓΙΕΝ ΙΑΠΩΝΙΑΣ 100 ΜΟΝ.	260.1520	266.1840
ΦΡΑΓΚΟ ΕΛΒΕΤΙΑΣ	200.4340	205.0810
ΚΟΡΩΝΑ ΝΟΡΒΗΓΙΑΣ	039.7490	040.6710
ΛΙΡΑ ΚΥΠΡΟΥ	558.9920	571.9530
ΔΟΛΛΑΡΙΟ ΚΑΝΑΔΑ	215.8590	220.8640
ΔΟΛΛΑΡΙΟ ΑΥΣΤΡΑΛΙΑΣ	210.9390	215.8300

ΕΙΔΗΣΕΙΣ ΤΟΥ '60

ΠΡΟΟΔΟΣ
29 ΜΑΡΤΙΟΥ 1967

ΔΙΑΣΗΜΟΙ ΕΠΙΣΤΗΜΟΝΕΣ ΣΤΗ ΡΟΔΟ

Μια εκλεκτή ομάς από διακεκριμένους Αμερικανούς επιστήμονες θα επισκεφθή εντός του Απριλίου την Ρόδον. Ούτοι θα αφιχθούν εις την Ελλάδα στις 11 Απριλίου και θα ταξιδέψουν με το ατμόπλοιον «Σεμίραμις» εις τα ελληνικά νησιά.

Οι μετέχοντες της ομάδος είναι 60 καθηγηταί και εταίροι του μουσσείου του Πανεπιστημίου της Πενσυλβανίας. Το μουσείο τους είναι από τα πιο πλούσια της Αμερικής, χρηματοδοτείται από εύπορες οικογένειες της Φιλαδελφείας και έχει οργανώσει πολλές ανασκαφές εις την Ελλάδα.

Το δρομολόγιο της κρουαζιέρας τους θα αρχίση από τη Ρόδο, θα συνεχισθή εις τις ακτές της Μικράς Ασίας στην Μύκονο, την Δήλο και εις άλλα νησιά του Αιγαίου.

Η ΡΟΔΟΣ ΕΙΝΑΙ ΑΚΡΙΒΗ

Το υπουργείο Εργασίας δι' εγγράφου του προς το υπουργείον Οικονομικών, κοινοποιηθέν και εις την ενταύθα Επιθεώρησιν Εργασίας συνηγορεί ανεπιφυλάκτως εις την χορήγησιν στεγαστοτουριστικού επιδόματος εις τους εν Ρόδω υπηρετούντας δημοσίους υπαλλήλους.

Το πλήρες κείμενον του εγγράφου του υπουργείου Εργασίας έχει ούτω:

Επί της απευθυνθείσης υμίν τε και ημίν αναφορών των αντιπροσώπων των Δημοσιοϋπαλληλικών Οργανώσεων της πόλεως Ρόδου, περί χορηγήσεως στεγαστοτουριστικού επιδόματος εις τους εν Ρόδω υπηρετούντας δημοσίους υπαλλήλους, έχομεν την τιμήν να παρακαλέσωμεν όπως προέλθητε εις τας ενεργείας θέλητε κρίνει σκοπίμους, επί τω τέλει της χορηγήσεως του εν λόγω επιδόματος εις τους ως είρηται υπαλλήλους καθ' όσον το αίτημα των, τυγχάνει κατά πάντα δίκαιον δια τους ειδικώτερον εν αυτή αναφερομένους λόγους.

Κατόπιν του ανωτέρω εγγράφου, εγνώσθη αρμοδίως ότι αι ενέργειαι των αντιπροσώπων του δημοσιοϋπαλληλικού κόσμου της νήσου μας θα στραφούν προς την κατεύθυνσιν της υιοθετήσεως του αναγνωρισθέντος επισήμως ως λογικού και δικαίου αιτήματος των και εκ μέρους του υπουργείου Οικονομικών, το οποίον είναι και το μόνον αρμόδιον να λάβη την σχετικήν απόφασιν.

Ως γνωστόν πέραν των δημοσίων υπαλλήλων στεγαστοτουριστικόν επίδομα ζητούν και όλοι οι υπόλοιποι υπάλληλοι δημοσίου και ιδιωτικού Δικαίου.

ΠΡΟΟΔΟΣ
Ημερήσια εφημερίδα της Δωδεκανήσου
Ετος ίδρυσης 1949
Εκδοση - Ιδιοκτησία Ε. ΔΙΑΜΑΝΤΙΔΗ
Τηλέφωνα: Σύνταξης 27356, 34101
Λογιστηρίου 24539
FAX: 20643
Γραφεία - Τυπογραφεία Μάρκου Μαλλιαράκη 21 (ΚΟΒΑ)
Λογιστήριο Νέα Αγορά (ΜΑΝΤΡΑΚΙ)

Η γυναίκα και ο κόσμος της

Το καλοκαίρι θέλουν προσοχή και τα νύχια μας . Γιατί το αλμυρό νερό της θάλασσας, το χλώριο της πισίνας, η συνεχής επίστρωση με βερνίκι και η άστατη διατροφή μπορεί να τους δημιουργήσουν προβλήματα.

Οταν βλέπουμε τα νύχια μας πολύ κίτρινα, μόλις τα ξεβάψουμε (σημειώνουμε ότι πάντα πρέπει να ξεπλένουμε το ασετόν) καλύτερα να τα αφήσουμε μερικές μέρες χωρίς βερνίκι για να αναπνεύσουν και συνέλθουν. Αν δεν μπορούμε χωρίς βερνίκι καλό είναι να τα αφήσουμε μια ολόκληρη τουλάχιστον νύχτα άβαφα και την επομένη να τα περάσουμε με απαλής απόχρωσης μανόν, αποφεύγοντας για λίγο τα σκούρα χρώματα.

Αν είναι θαμπά θα τους κάνει καλό η τακτική περιποίηση με γλυκερίνη, την οποία βάζουμε σε ένα μπωλ με νερό και ρίχνουμε και λίγο φυσικό χυμό λεμονιού, όπου αφήνουμε τα ακροδάκτυλά μας μέσα για λίγη ώρα.

Αν ξεφλουδίζουν και σπάζουν εύκολα ίσως να φταίει η διατροφή μας. Πάντα η υγιεινή διατροφή βοηθάει τον οργανισμό από την κορφή μέχρι τα νύχια. Γι'αυτό θα πρέπει να το προσέξουμε αυτό ακόμα και στις διακοπές και όχι να περνάμε με σάντουιτς και άλλα παρόμοια όλη την ημέρα.

Γενικώς όμως θα κάνει καλό στα νύχια μας να τους βάζουμε ενυδατική κρέμα ή να τα περνάμε με βαζελίνη.

Αν όμως δούμε ο,τιδήποτε περίεργο στα νύχια μας, να αλλάζουνε χρώμα, να μας πονάνε, να φουσκώνουν κ.α. πρέπει να πάμε στο γιατρό.

ΜΙΚΑ

ΤΗΛΕΟΡΑΣΗ

ΕΤ-1

08.15 Ο μικρός κόσμος του δάσους	**17.00 Ειδήσεις**
08.45 Σουσάμι άνοιξε	17.15 Έξι... με την Έλντα
09.15 Ο δάσκαλος	19.00 Ελληνική ταινία «Οι σκανδαλιάρηδες»
10.00 Χρυσές συνταγές	**20.00 Ειδήσεις**
10.30 Όπως μας αρέσει	20.15 Συνέχεια της ταινίας
12.00 Στο κάμπινγκ	21.00 Το χρήμα στο λαιμό σας
13.00 Τρεις κι ο κούκος	21.30 Εκείνος κι εκείνος
13.30 Ειδήσεις	22.00 Η συκοφαντία του αίματος
13.45 Η δική σου σειρά	**23.00 Ειδήσεις**
13.50 Δικαίωμα στη ζωή	23.30 Χρώμα, χρόνος
15.00 Χιλιες και μια νύχτες	23.35 Ξένη ταινία «Η ομολογία»
15.30 Χίλιες και μια Αμερικές	01.20 Mediterraneo
16.00 Φρουτοπία	
16.30 Σουσάμι άνοιξε	

NET

09.30 Άγνωστη ελληνική φύση	**18.00 Ειδήσεις - δελτίο κωφαλάλων**
10.00 Αρχαιολογικές ξεναγήσεις	18.15 Διαστημόπλοιο Γη (Ε)
10.30 Ξένοι ταξιδιώτες στην Ελλάδα	18.30 Η Ελλάδα του πολιτισμού
11.00 Αποστολή: Πλανήτης Γη	19.00 Κλήρωση Λαϊκού Λαχείου
11.30 Ευρώπη ευ ζην (Ε)	19.10 Η οδύσσεια της τροφής μας (Ε)
12.00 Η κιβωτός των ζώων στον 21ο αιώνα	19.30 Επέστρεφε
13.30 Γυναικεία πορτρέτα	20.00 Ταξιδεύοντας: «Κεντρική Ασία»
14.00 Παρασκήνιο: Μάνος Λοΐζος	**21.00 Ειδήσεις - αθλητικά - οικονομία - καιρός**
15.00 Ειδήσεις - αθλητικά - οικονομία - καιρός	22.00 Μάνος Χατζιδάκις: 5 χρόνια μετά
16.00 Το υγρό στοιχείο	**24.00 Ειδήσεις - αθλητικά - οικονομία - καιρός**
16.30 Η Ελλάδα του ήλιου	00.30 Ξένη ταινία «Σημειώσεις απ'τον υπόγειο»
17.00 Ιδαιον Άντρον	
17.30 Ο μυστικός κόσμος των πουλιών	

ΕΤ-3

13.30 Παιδικό πρόγραμμα	**19.30 Ειδήσεις**
14.00 Μέρα-μεσημέρι	20.30 Πράσινη κάρτα
15.30 Ειδήσεις	21.00 Ξένη ταινία «Η γυναίκα της διπλανής πόρτας»
15.45 Με μια τρίτη ματιά	23.00 Check up
17.00 Jammin	24.00 Στυλ καφέ
18.00 Να' μαστε	**00.30 Ειδήσεις**
18.30 Οινο-μαγειρέματα (Ε)	01.00 Ξένη ταινία «Νυχτερινή περιπολία»
18.40 Ντοκιμαντέρ	
19.00 Αθλητικό ημίωρο	

MEGA

07.00 Παιδικό πρόγραμμα	18.30 Με δύο μαμάδες (Ε)
09.00 Μόνοι στο σπίτι	19.00 Απαγορευμένη αγάπη
10.00 Ελληνική ταινία «Ερωτικά παιχνίδια»	19.00 Κόντρα πλακέ
11.45 Ο ιός του απτέρα (Ε)	**20.00 Ειδήσεις**
12.30 Οσα ξέρει το παιδί	21.10 Βίος ανθόσπαρτος (Ε)
13.15 Βρες τη φράση	22.15 Δύο ξένοι (Ε)
14.00 Ειδήσεις	23.30 Ξένη ταινία «Σατανική πεθερά»
14.45 Λάσι	**00.15 Τα τελευταία γεγονότα**
15.30 Χτυποκάρδια στο Μπέβελρι Χιλς (Ε)	00.30 Συνέχεια της ταινίας
16.30 Ελληνική ταινία «Η Εύα δεν αμάρτησε»	01.30 Πλανήτης Γη: Τελική σύγκρουση
17.30 Ματιές στα γεγονότα	02.30 Παντρεμένοι με παιδιά (Ε)
17.45 Συνέχεια της ταινίας	

ANT-1

06.20 Ειδήσεις του CBS	17.50 Καλημέρα ζωή
06.55 Ειδήσεις στη νοηματική γλώσσα	18.20 Νταντά για όλες τις δουλειές (Ε)
07.00 Καλημέρα με τον ANT-1	19.15 Η λάμψη
10.00 Πρωινός καφές-BEST OF	**19.55 Τα νέα του ANT-1**
13.25 Super game	21.00 60" με τον Αρη Σταθάκη
13.30 Της Ελλάδος τα παιδιά	21.05 Εγκλήματα (Ε)
14.00 Τα νέα του ANT-1	21.45 Και οι παντρεμένοι έχουν ψυχή (Ε)
14.40 Μπέιγουοτς (Ε)	23.00 A.M.A.N. (Ε)
15.40 Super game	24.00 Νόμος και τάξη
15.45 Ατίθασα νιάτα	**00.15 Νυχτερινές ειδήσεις**
16.45 Super game	00.40 Συνέχεια της σειράς
16.50 Επιτέλους μαζί (Ε)	01.45 Ερωτικές συναντήσεις
17.30 Τα νέα του ANT-1	02.15 Ξένη ταινία «Η γυναίκα του Σερίφη»
17.35 Ο καιρός της εβδομάδας	04.30 Ξένη ταινία «Δεν έχουν ιερό και όσιο»

Για τη Δημοκρατική και Σοσιαλιστική πορεία του ΠΑ.ΣΟ.Κ.

Το νέο μανιφέστο του Βαγγέλη Γιαννόπουλου

ΘΕΣΕΙΣ - ΠΡΟΤΑΣΕΙΣ - ΕΝΗΜΕΡΩΣΗ

«Α' ΠΑΤΙ ΧΑΣΑΜΕ ΤΙΣ ΕΥΡΩΕΓΚΛΟΓΕΣ

Κατ' αρχάς πάντοτε στις Ευρωεκλογές δεν πήραμε ποτέ το ποσοστό των Εθνικών Εκλογών.

• Ετσι ενώ στις Εθνικές Εκλογές του 1981 το ΠΑ.ΣΟ.Κ. πήρε 48,1%, στις Ευρωεκλογές του 1984 έπεσε στο 41,5%.

• Το 1985 το ΠΑ.ΣΟ.Κ. στις Εθνικές Εκλογές πήρε 46% καλύπτοντας σχεδόν τη διαφορά.

• Το 1989 έγιναν ταυτόχρονα Εθνικές Εκλογές και πήραμε 39,15% και Ευρωεκλογές και πήραμε 35,95% - Και τότε που έγιναν ταυτόρονα ακόμη και τότε είχαμε διαφορά 3 μονάδες.

• Το 1993 το ΠΑ.ΣΟ.Κ. στις Εθνικές Εκλογές πήρε 47%, ενώ το 1994 στις Ευρωεκλογές, χώντος του Ανδρέα Παπανδρέου πήρε 37,61% και τούτο το αποτέλεσμα ύστερα από 7 σχεδόν μήνες.

• Το 1996 το ΠΑ.ΣΟ.Κ. στις Εθνικές Εκλογές πήρε 41,5% - Εκλέγεται Πρωθυπουργός ο Κ. Σημίτης, με 6 περίπου μονάδες κάτω από τις εκλογές του 1993.

• Το 1999 το ΠΑ.ΣΟ.Κ. στις Ευρωεκλογές πήρε 33%.

Αρα το αποτέλεσμα είναι αναστρέψιμο.

Το Κ.Κ.Ε. π.χ. ό,τι ποσοστό ψήφων πήρε δεν φαίνεται να κρατήσει τούτο εξ ολοκλήρου. Θα χάσει απ' αυτό.

Τα άλλα ΔΥΟ κόμματα, όμως, Ν.Δ. και ΔΗΚΚΙ θα το χάσουν. Θα χάσει ακόμη και ο ΣΥΝ που κράτησε τη δύναμή του, εφόσον, όμως, λειτουργήσουμε σωστά, όπως παρακάτω. Διαφωτίσουμε δηλαδή σωστά και ευρύτατα με όλα τα μέσα διαφώτισης, κοινώς προπαγάνδα, τον ελληνικό λαό! Και πείσουμε για την ορθότητα της πολιτικής που ακολουθήσαμε ή ασκήσαμε. Και που θ' ασκήσουμε με νέο προεκλογικό πρόγραμμα βασισμένο και στην αντιμετώπιση προβλημάτων των αδυνάτων, οικονομικά, κατηγοριών Ελλήνων υπό το πρίσμα των νέων οικονομικών συνθηκών της οικονομίας της αγοράς και της ζωής της χώρας, υπό το πρίσμα της καλής πορείας της οικονομίας και με τροποποίηση φορολογικών νόμων κλπ., κι εφαρμογή μεταρρυθμίσεων (αντικειμενικά κριτήρια).

Πέρα απ' αυτά ΔΥΟ είναι οι κύριες αιτίες της μετατόπισης ψήφων:

Η πρώτη - Δεν μπορέσαμε να περάσουμε - να εκλαϊκεύσουμε - την κυβερνητική μας πολιτική στα θέματα που απασχολούν **την κοινή γνώμη**, γενικά και κατ' ιδίαν:

Στον αγροτικό κόσμο. - Την αγροτική μας πολιτική με τα νέα δεδομένα της Ευρωπαϊκής Ενωσης.

Στον συνδικαλιστικό - εργατικό τομέα. Το πρόβλημα της ανεργίας και των αξιούμενων αυξήσεων και θεραπείας αιτημάτων των μικροσυνταξιούχων, που καίτοι με το ΕΚΑΣ αυξήσαμε τις καταβολές, εν τούτοις αξιώνονται μεγαλύτερες καταβολές. Για την ανεργία χρειάζεται ειδική ανάλυση πως την αντιμετωπίσαμε και την αντιμετωπίζουμε.

Στον κόσμο των πόλεων και της περιφέρειας, όσον αφορά το θέμα της έλλειψης του αισθήματος ασφαλείας του πολίτη έναντι των ληστειών και των δολοφονιών κατ' αυτές, ή τραυματισμών πολιτών.

Η μεγάλη πλειοψηφία του λαού αξιώνει να διώξουμε όλους τους ξένους εξαιτίας των ληστειών, των κλοπών και των δολοφονιών κατά τις ληστείες. Εμείς μόλις προ εβδομάδος καταλήξαμε σε δυναμική επιχείρηση αντιμετώπισης του προβλήματος. Αφενός διακηρύσσουμε ότι αυξάνουμε κατά 1.000 τους φύλακες των συνόρων, αφετέρου ότι θα πάρουμε και 1.000 αστυνομικούς για τη φύλαξη των σταθερών στόχων, πέρα από κείνη τη δύναμη που θ' απελευθερωθεί εντός 6μήνου από τη φύλαξη των φυλακών (καταστημάτων κράτησης), την οποία θ' αναλάβει το υπουργείο Δικαιοσύνης με την εγκεκριμένη πρόσληψη 1.300 φυλάκων κλη. κράτησης.

Σ' ολόκληρο επίσης τον ελληνικό λαό και ειδικότερα στη νεολαία, όσον αφορά το πρόβλημα της ανεργίας.

Σ' ολόκληρο τον ελληνικό λαό τα προβλήματα
της Υγείας,
της Παιδείας,
των Μεταφορών,
της καθημερινότητας
των θεμάτων του πολίτη.

Η Δεύτερη - Δεν μπορέσαμε να περάσουμε τη σωστή κυβερνητική γραμμή πάνω στα θέματα: Οτι υπήρξε απόλυτα επιτυχής η άσκηση της εξωτερικής μας πολιτικής και ουδεμία πολιτική ευθύνη μας βαρύνει. Υπήρξε απόλυτα επιτυχής ο χειρισμός των εξωτερικών θεμάτων, όπως

Η Διακήρυξη αρχών της Μαδρίτης
Το θέμα των Ιμίων
Τοθέμα Οτσαλάν
Το θέμα S-300
Το Γιουγκοσλαβικό - και του Κοσσυφοπεδίου με τους βομβαρδισμούς και στη συμπεριφορά του ΝΑΤΟ.

Επίσης και για το θλιβερό αποτέλεσμα της ομηρίας πολιτών της Θεσσαλονίκης απο τον Αλβανό Αντον Φλαμπούρ και της δολοφονίας του άτυχου νέου μέσα στην Αλβανία από Αλβανό αστυνομικό.

Η συκοφαντική και δημαγωγική εναντίον μας εκστρατεία.

Εναντίον μας επί 2 σχεδόν χρόνια μέχρι τις Ευρωεκλογές υπήρξε μια οργανωμένη συκοφαντική και δημαγωγική συμπεριφορά και με μια φωνή απ' όλα τα κόμματα της Αντιπολίτευσης - Ν.Δ., ΚΚΕ, ΣΥΝ, ΔΗΚΚΙ - τα οποία μας βομβάρδιζαν ανηλεώς Κυβέρνηση, Πρωθυπουργό, Υπουργεία, συγκεκριμένους υπουργούς, με συμπυκνωμένα

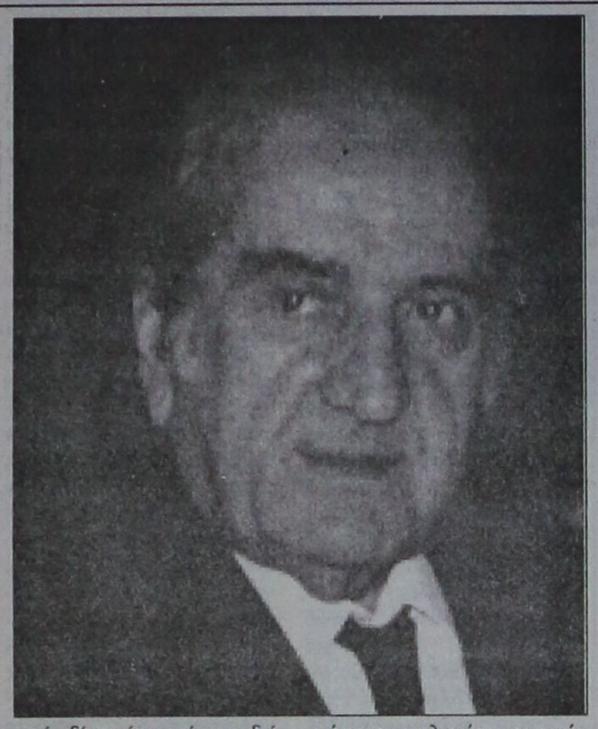

πυρά, ιδίως μέσα από τα ραδιόφωνα, τις τηλεοράσεις, το δεξιό Τύπο και τα διάφορα «ΠΑΝΕΛ» και με τη συμμετοχή ενός εκ του ΠΑ.ΣΟ.Κ., κι εκείνου όχι και του καταλλήλως πάντοτε πανέτοιμου ν' αποκρούσει και ν' αντεπιτεθεί εκλαϊκεύοντας την πολιτική - κυβερνητική μας γραμμή και πορεία. Με ένταση τους τελευταίους πέντε - έξι μήνες προ των εκλογών.

Ρόλο - σοβαρό ρόλο - κυβερνητικής και πολιτικής φθοράς του ΠΑ.ΣΟ.Κ. αλλού ενσυνείδητα και αλλού ασυνείδητα έπαιξε και η συμπεριφορά βουλευτών τινών μέσα κι έξω από τη Βουλή από «συντρόφους» της λεγόμενης εσωκομματικής αντιπολίτευσης που μερικοί ταυτίζονται, εμφανώς, συνεχώς και αδιαλείπτως - με τους αντιπάλους μας - με τ' αντίπαλα πολιτικά κόμματα.

Στη γενική αυτή συκοφαντική και υβριστική επίθεση - πολιτική βρώμικη και κακοήθη προβλήθηκε άμυνα μόνο τον τελευταίο προ των εκλογών μήνα **με την εξόρμηση του Πρωθυπουργού σ' όλη τη χώρα, υπουργών και στελεχών του κινήματος** με κάποια επιτυχία μ' αποτέλεσμα την ανακοπή, κάπως, του κύματος φυγής οπαδών μας του ΠΑ.ΣΟ.Κ. σ' άλλα κόμματα και ιδίως προς το ΔΗΚΚΙ του οποίου τον κίνδυνο εναντίον μας **δεν τον είδαμε όλοι** προσηκόντως όταν ο αρχηγός του απεστάτησε απότο ΠΑ.ΣΟ.Κ. ο οποίος το μοναδικό αγώνα που προέβαλε ήταν η κατασυκοφάντηση του ΠΑ.ΣΟ.Κ., η δημαγωγική συμπεριφορά κατά του ΠΑ.ΣΟ.Κ. - και μόνο του ΠΑ.ΣΟ.Κ. υπερακοντίζοντας σε αντιπολιτευτική συμπεριφορά την πολεμική των άλλων κομμάτων εναντίον μας.

Και με ποιά αιτιολογία οι καθ' ημών ψηφίσαντες:

α. Να στείλουν μήνυμα στο ΠΑ.ΣΟ.Κ. επίτασης της προσοχής, της πολιτικής κυβέρνησης και προσώπων στην κυβέρνηση στο ΠΑ.ΣΟ.Κ., προς αλλαγή της εσωτερικής κοινωνικής πολιτικής επί το κοινωνικότερο.

β. Ολοι να αποδοκιμάσουν, καταδήλως, το ΠΑ.ΣΟ.Κ.

γ. Ολοι όχι μόνο να καταδικάσουν αλλά και να εκδικηθούν το ΠΑ.ΣΟ.Κ. Με μίσος και πάθος της χειρότερης πολιτικής «δημοκρατικής» συμπεριφοράς.

Πάντως οι απώλειες είναι μεν οδυνηρές γιατί μας φέρνουν κάτω από τη Ν.Δ. κατά τρεις (3) μονάδες **όχι και οριστικές.**

Και προ παντός να λάβουμε υπόψη μας ότι οι Ευρωεκλογές - όπως προλέχθηκε κάθε φορά δεν δίνουν την πραγματική δύναμη την οποία παρουσιάζουν μόνο οι Εθνικές Εκλογές.

Και το κλίμα είναι αναστρέψιμο όπως παρακάτω.

Β' ΤΙ ΧΡΕΙΑΖΕΤΑΙ ΓΙΑ ΤΗΝ ΑΝΑΣΤΡΟΦΗ ΤΟΥ ΠΟΛΙΤΙΚΟΥ ΚΛΙΜΑΤΟΣ

1. Ενα ριζοσπαστικό, σοσιαλιστικό κίνημα που ξεκίνησε με την 3η του Σεπτέμβρη με μια ριζοσπαστική διακήρυξη πολιτικών σοσιαλιστικών αρχών χρειάζεται εκτός από τα δομικά του όργανα Ε.Γ., Κ.Ε. - οργανωμένα και δουλεύοντα - και Τύπο.

Χρειάζεται εφημερίδα. Ραδιόφωνο. Τηλεόραση.

Ενα σοσιαλιστικό - ριζοσπαστικό - πολιτικό κίνημα, δε μπορεί να μην έχει τα ΜΕΣΑ ΕΚΛΑΪΚΕΥΣΗΣ ΤΗΣ ΠΟΛΙΤΙΚΗΣ του.

Οπως π.χ. έχει το ΚΚΕ. Που είναι ένα κομμουνιστικό κόμμα αρχών, έστω στα χαρτιά, ιδίως τη μετά Φλωράκειον εποχήν.

Οπως έχουν Σοσιαλιστικά και Κομμουνιστικά κόμματα της Ευρώπης και αλλαχού.

2. Χρειάζεται μια Εκδοση Πεπραγμένων του ΠΑ.ΣΟ.Κ.

Για την ιστορία δράσης του ΠΑ.ΣΟ.Κ. κατά τη διάρκεια της θητείας του στην Κυβέρνηση της χώρας.

Χρειάζεται ένα βιβλίο που να περιέχει όλη την κυβερνητική δραστηριότητα **και των δύο περιόδων του ΠΑ.ΣΟ.Κ.** Ωστε να πληροφορηθεί σύμπας ο λαός και να κρίνει το μεγάλο έργο του ΠΑ.ΣΟ.Κ. Το πράγματι μεγάλο και ιστορικό έργο του ΠΑ.ΣΟ.Κ.

Και στο κάτω - κάτω τι οφείλεται να ξέρει ο λαός για το ΠΑ.ΣΟ.Κ. και για τις δύο θητείες του στην Κυβέρνηση της χώρας.

Για την πρώτη περίοδο 18 Οκτωβρίου 1981 - 30 Ιουλίου 1989 και το μεγάλο έργο της Αλλαγής, που άλλαξε την όψη της χώρας.

Οπως για τη Β' Περίοδο 13 Οκτωβρίου 1993 - Ιούνιος 1999 το μεγάλο έργο της Ανασυγκρότησης της Οικονομίας και της εξυγίανσης του Οικονομικού τομέα. Και τα μεγάλα βήματα προς τα εμπρός.

3. Χρειάζεται μια καλά μελετημένη και με σωστή ανάλυση - εκτίμηση των εκλογικών αποτελεσμάτων σ' όλη τη χώρα. Κατά νομούς, κατά περιφέρειες, κατά κατηγορίες επαγγελμάτων και ιδίως του αγροτικού και κτηνοτροφικού τομέα και των τομέων παραγωγής και διακίνησης για καλύτερα αποτελέσματα.

Υπάρχει επίσης πολιτική, οικονομική και κομματική πίστη ότι το μισό ποσοστό της αποχής θα περάσει σε μας.

4. Χρειάζεται να πείσουμε τον ελληνικό λαό για την ορθότητα της πολιτικής μας. Να πείσουμε τον ελληνικό λαό ότι ήταν σωστές οι θέσεις μας.

5. Να πείσουμε τους δικούς μας για την ανάγκη της συσπείρωσης και της ενότητας του κόμματος. Και να σταματήσουν τον κλεφτοπόλεμο.

6. Για να πείσουμε, όμως, χρειάζεται να μιλήσουμε για τις συμφορές της δημοκρατικής παράταξης και της δημοκρατίας εξαιτίας της διάσπασης των δημοκρατικών δυνάμεων κατά το 1932 και 1933.

Το 1952 (Τι Πλαστήρας - Τι Πανάγος)

Το 1965 με την Αποστασία: Μητσοτάκης, Νόβας, Τούμπας, Τσιριμώκος, Στεφανόπουλος.

Το 1989 με τη Συνεργασία του ενωμένου τότε ΚΚΕ και Νέας Δημοκρατίας και Συγκυβέρνηση της 2 Ιουλίου 1989, που το ΚΚΕ αντί να συνεργασθεί τότε με μας συνεργάστηκε με τη Δεξιά.

Κι έφερε αυτή η συνεργασία την Ελλάδα 20 χρόνια πίσω.

7. Να μιλήσουμε για τις εσωτερικές μας κρίσεις και για τις πληγές μας. Και πώς τις ξεπεράσαμε. Να μιλήσουμε για την εκ νέου ενότητα του ΠΑ.ΣΟ.Κ.

8. Ν' απαντήσουμε αποκρούοντες τις συκοφαντίες.

Για τη Διακήρυξη της Μαδρίτης
Για τα Ιμια
Για τους S-300
Για τον Οτσαλάν
Για τη στάση μας στο Γιουγκοσλαβικό
Για το ατυχές επεισόδιο της διακράτησης των ομήρων από τον Αγιο Φλαμούρ.

9. Να μιλήσουμε για το προβλήματα και πως αυτά αντιμετωπίζονται:

• Της Ανεργίας
• Της Υγείας
• Της Παιδείας
• Των Μεταφορών
• Της ασφάλειας του πολίτη με την αστυνόμευση των περιφερειών της Χώρας.

ΑΥΡΙΟ: Οι συκοφαντίες της αντιπολίτευσης

ΙΑΛΥΣΟΣ
Ευκαιρία!

1. ΙΣΟγΕΙΟ ΔΙΑΜΕΡΙΣΜΑ 100 τμ. ΜΕ ΑΥΛΗ 120 τμ.
2. Α' ΟΡΟΦΟΣ, ΔΙΑΜΕΡΙΣΜΑ 70 τμ. ΜΕ ΒΕΡΑΝΤΕΣ ΜΕ ΘΕΑ ΣΤΟΝ ΦΙΛΕΡΗΜΟ
3. Α' ΟΡΟΦΟΣ ΔΙΑΜΕΡΙΣΜΑ 80 τμ. ΜΕ ΒΕΡΑΝΤΕΣ ΜΕ ΘΕΑ ΣΤΟΝ ΦΙΛΕΡΗΜΟ
4. Α' ΟΡΟΦΟΣ ΔΙΑΜΕΡΙΣΜΑ 100 τμ. ΜΕ ΒΕΡΑΝΤΕΣ ΚΑΙ ΘΕΑ ΘΑΛΑΣΣΑ
5. Α' ΟΡΟΦΟΣ, ΓΚΑΡΣΟΝΙΕΡΑ 45 τμ. ΜΕ ΒΕΡΑΝΤΕΣ ΚΑΙ ΘΕΑ ΘΑΛΑΣΣΑ
6. Β' ΟΡΟΦΟΣ ΔΙΑΜΕΡΙΣΜΑ 140 τμ. ΜΕ ΒΕΡΑΝΤΕΣ ΚΑΙ ΘΕΑ ΘΑΛΑΣΣΑ

ΤΙΜΕΣ ΠΡΟΣΙΤΕΣ - ΔΑΝΕΙΑ ΔΕΚΤΑ
ΠΛΗΡ. ΤΗΛ. 30350 & 0945 476243
T.3239/-18/8



Hi-TECH
COMPUTER

Στον κόσμο της πληροφορικής ενα όνομα ξεχωρίζει για τις χαμηλές τιμές, το υψηλό service και τις ευκολίες που σας προσφέρει.....Η Hi-Tech !!!

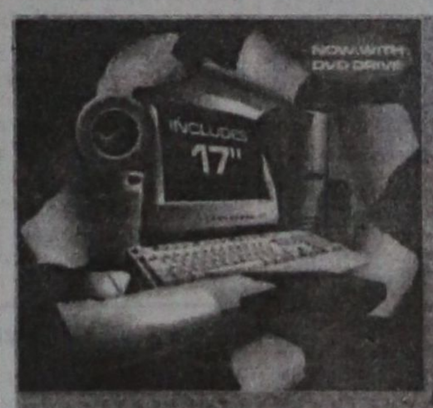

ΕΛΑΤΕ ΤΩΡΑ ΣΤΟ
Hi-Tech Center

ΔΕΙΞΤΕ ΜΕ ΤΗΝ ΤΑΥΤΟΤΗΤΑ ΣΑΣ, ΑΓΟΡΑΣΤΕ ΤΟ COMPUTER ΤΩΝ ΟΝΕΙΡΩΝ ΣΑΣ, Η ΑΝΑΒΑΘΜΙΣΤΕ ΑΥΤΟ ΠΟΥ ΗΔΗ ΕΧΕΤΕ, ΣΥΝΔΕΘΕΙΤΕ ΣΤΟ INTERNET, ΠΑΝΤΑ ΣΤΙΣ ΧΑΜΗΛΟΤΕΡΕΣ ΤΙΜΕΣ ΤΗΣ ΑΓΟΡΑΣ ΚΑΙ ΓΙΑ ΟΛΑ ΑΥΤΑ ΠΛΗΡΩΣΤΕ ΜΕΧΡΙ ΚΑΙ ΣΕ ...

36 ΔΟΣΕΙΣ ΜΕ ΠΡΩΤΗ ΔΟΣΗ ΤΟ 2000 !!!

Μέχρι τέλος Ιουλίου, με την αγορά κάθε νέου Computer, δώρα αξίας 50.000 δρχ.

X2206-31/7

Hi-TECH COMPUTER

Hi-Tech Ε.Π.Ε.
ΣΥΣΤΗΜΑΤΑ ΠΛΗΡΟΦΟΡΗΣΗΣ & ΕΠΙΚΟΙΝΩΝΙΩΝ
ΡΟΔΟΥ - ΛΙΝΔΟΥ 215 (Δίπλα στην Δ.Ε.Υ.Α.Ρ.)
Τηλ.: 66166, 66161 FAX.: 68518, 65417
http://www.hi-tech.gr E-mail : webmaster@hi-tech.gr

FORTH net Authorised Dealer

K.A.I.P

Σαν το παλιό καλό κρασί...

Μεγαλώσαμε και ωριμάσαμε. Η ροδίτικη γη, μας εμπιστεύθηκε τα μυστικά της. Η παράδοση μας πρόσφερε την τέχνη. Η πείρα, μας έδωσε τη γνώση. Το μεράκι και ο ενθουσιασμός, οδήγησαν στην τελειότητα... Και η τεχνολογία; Σφραγίζει τη σιγούριά και την απαράμιλλη ποιότητα!

Η οικογένεια των κρασιών C.A.I.R, «ΡΟΔΟΣ 2400», «ΑΡΧΟΝΤΙΚΟ», «ΜΟΥΛΕΝ», «ΗΛΙΟΣ», «ΣΕΒΑΛΙΕΡ», «ΠΛΑΤΟΝΙ», «ΡΕΤΣΙΝΑ», φυσικοί αφρώδεις οίνοι, «BRUT» και «DEMI - SEC», «ΑΜΑΝΤΙΑ», «ΜΟΣΧΑΤΟ» και «ΝΗΣΙΩΤΙΚΟ», είναι η έκφραση μιας σπάνιας κληρονομιάς

Γευθείτε την.

ΜΝΗΜΟΣΥΝΑ

Τελούμε την 14 Ιουλίου ημέρα Τετάρτη και ώρα 8 π.μ. στον ιερό ναό Ταξιαρχών νεκροταφείου 9ήμερο μνημόσυνο υπέρ αναπαύσεως της ψυχής της λατρευτής μας μητέρας και γιαγιάς

ΕΥΘΥΜΙΑΣ ΓΑΛΑΝΙΔΟΥ

Τα παιδιά, τα εγγόνια και οι λοιποί συγγενείς

8067-13/7



Τελούμε την 15 Ιουλίου ημέρα Πέμπτη και ώρα 8.30π.μ. στον ιερό ναό Ταξιαρχών νεκροταφείου 9ήμερο μνημόσυνο υπέρ αναπαύσεως της ψυχής του αγαπημένου μας συζύγου, πατέρα και παππού

ΣΤΕΦΑΝΟΥ ΣΤ. ΓΑΝΩΤΑΚΗ

Η σύζυγος Μαρία
Τα παιδιά, τα αδέλφια, το εγγόνι και οι λοιποί συγγενείς

8068-14/7



Τελούμε την 15 Ιουλίου ημέρα Πέμπτη και ώρα 8 π.μ. στον ιερό ναό Αγίου Δημητρίου παλαιού νεκροταφείου 40ήμερο μνημόσυνο υπέρ αναπαύσεως της ψυχής του αγαπημένου μας συζύγου και πατέρα

ΚΩΝΣΤΑΝΤΙΝΟΥ ΒΑΣ. ΛΟΥΪΖΙΔΗ
Ετών 58

Η σύζυγος Αικατερίνη
Τα παιδιά Βασίλειος, Αντώνιος
Οι λοιποί συγγενείς

8079-14/7



Τελούμε την 15 Ιουλίου ημέρα Πέμπτη και ώρα 8 π.μ. στον ιερό ναό Αγίου Δημητρίου παλαιού νεκροταφείου 9ήμερο μνημόσυνο υπέρ αναπαύσεως της ψυχής του λατρευτού μας συζύγου , πατέρα, υιού, αδελφού και θείου

ΒΑΓΙΑΝΟΥ ΒΑΤΕΝΟΥ

Η σύζυγος Τσαμπίκα
Η κόρη Ειρήνη
Η μητέρα Αναστασία
Η πεθερά Ευριδίκη
Τα αδέλφια, τα ανίψια και οι λοιποί συγγενείς

8082-14/7

ΕΥΧΑΡΙΣΤΗΡΙΟ ΠΕΝΘΟΥΣ

Θεωρούμε υποχρέωσή μας να εκφράσουμε τις ολόθερμες ευχαριστίες μας σε όλους όσους μας συμπαραστάθηκαν σε όλο το διάστημα της νοσηλείας του συζύγου και πατέρα μας

ΒΑΓΙΑΝΟΥ ΒΑΤΕΝΟΥ

και όλους όσους βρέθηκαν κοντά μας και τον συνόδευσαν στην τελευταία κατοικία του

Η σύζυγος Τσαμπίκα
Η κόρη Ειρήνη

8082-14/7

Στο δρόμο της ανάκρισης

ΣΥΝΕΧΕΙΑ ΑΠΟ ΤΗ ΣΕΛ. 1

Εισαγγελέας Εφετών κ. Γ. Σάμιτας παρήγγειλε στον Εισαγγελέα Πρωτοδικών κ. Κ. Χατζηπαζαρλή να ασκήσει ποινική δίωξη κατά του Γ. Σβύνου και άλλων 12 ατόμων.

ΣΤΟ ΜΕΤΑΞΥ όλα δείχνουν ότι δεν αποκλείεται να υπάρξουν και άλλες αποκαλύψεις γύρω από το σκάνδαλο αυτό και κατά την πορεία των ανακρίσεων να προσαχθούν και άλλα άτομα που πιθανόν να εμπλέκονται στην υπόθεση.

➤ Παράλληλα καταβάλλονται και προσπάθειες ώστε να αποχτημιωθούν τα θύματα του Σβύνου από την ασφαλιστική εταιρία SCOPLIFE που εμπλέκεται στην υπόθεση.

ΜΙΑ ΕΠΙΣΤΟΛΗ

Από τον κ. Κ. Ματσαμά πήραμε και δημοσιεύουμε την παρακάτω επιστολή:

«Κύριε Διευθυντά

Με έκπληξη και απορία διάβασα στην εφημερίδα σας το όνομά μου μεταξύ εκείνων των ατόμων που τους χαρακτηρίζετε τοκογλύφους και εναντίον των οποίων ασκήθηκε ποινική δίωξη.

Όσον αφορά το άτομό μου σας δηλώνω ότι δεν έχω καμία ανάμειξη στην υπόθεση της τοκογλυφίας και κανένα ενοχοποιητικό στοιχείο δεν πρέπει να έχει η διεξαχθείσα προανάκριση σε βάρος μου.

Τα χρήματα που έδωσα στην SCOPLIFE, μου ζητήθηκαν, όχι ως δάνειο, αλλά για να αποδείξω στην εταιρεία τη φερεγγυότητά μου και ως προϋπόθεση της έγκρισης του δανείου μου από Τράπεζα με την οποία συνεργαζόταν.

Είμαι κάτοχος νομίμων αποδείξεων της Εταιρίας η οποία και με διαβεβαίωσε ότι σύντομα θα μου καταβάλλει τα χρήματα.

Κατόπιν αυτού και χάριν της αλήθειας, παρακαλώ, να δημοσιεύσετε την παρούσα στο ίδιο περίοπτο σημείο της εφημερίδας σας, ώστε να μη υποχρεωθώ να καταφύγω στο δικαστήριο για συκοφαντική δυσφήμιση.

Ρόδος 11-7-1999
Κυριάκος Μαγκαφάς»

ΣΗΜ. ΣΥΝΤ.: Το όνομα του κ. Μαγκαφά στην υπόθεση δεν το ενέπλεξε η εφημερίδα μας! Περιλαμβάνεται στο φάκελο της υπόθεσης και εναντίον του ασκείται ποινική δίωξη. Οποιεσδήποτε απόψεις και να έχει θα πρέπει να τις καταθέσει στη Δικαιοσύνη και όχι να απειλεί με μηνύσεις.

➤ Εξάλλου διευκρινίζεται ότι ο χρυσοχόος Νικ. Σαββαΐδης του Δημητρίου (από τη Λίνδο) δεν έχει καμία σχέση με την υπόθεση.

Ερωτηματικά για τη ληστεία της Εμπορικής

ΣΥΝΕΧΕΙΑ ΑΠΟ ΤΗ ΣΕΛ. 1

σύμφωνα με έγκυρες πληροφορίες:

1. Εκφράζονται αμφιβολίες αν ο ιερέας – μαϊμού κρατούσε όπλο με το οποίο απείλησε τους δύο υπαλλήλους.

2. Δεν είναι ακόμη γνωστό το ακριβές ποσό που πήρε ο δράστης. Γίνεται λόγος για 70 εκατ. δρχ. αλλά επιθεωρητές της Εμπορικής Τράπεζας κάνουν έλεγχο, γιατί γίνεται λόγος ότι τα χρήματα ήταν πολύ περισσότερα

3. Ερευνάται με ιδιαίτερη επιμονή γιατί οι δύο υπάλληλοι άνοιξαν την πόρτα στον ιερέα.

4. Κανένας δεν λέει με βεβαιότητα ότι είδε τον ιερέα πριν ή μετά τη ληστεία.

5. Δεν έχει ξεκαθαρίσει ακόμη εάν ο δράστης είχε άλλον συνεργό απ' έξω από την Τράπεζα.

6. Ερευνάται η λειτουργία του κλειστού κυκλώματος της τηλεόρασης, που είναι ίσως ο μοναδικός «μάρτυρας» που κατέγραψε τον τρόπο της ληστείας.

▼ Ειδικά για το θέμα αυτό οι πληροφορίες αναφέρουν ότι η καταγραφή στην κασέτα δεν είναι καθαρή, αλλά οι ειδικοί στην Αθήνα μπορούν να καθαρίσουν την εικόνα και να έχουν το πρόσωπο του δράστη. Μάλιστα τα ηλεκτρονικά μηχανήματα μπορούν ν' αφαιρέσουν το καλυμμαύκι του παπά και να του ...ξυρίσουν και τα γένια.

ΟΙ ΑΣΤΥΝΟΜΙΚΟΙ πιστεύουν ότι ο δράστης είχε επισκεφθεί και άλλη φορά την Τράπεζα ή κάποιος συνεργός του την είχε περιγράψει. Αλλιώς πως ήξερε ότι υπήρχε μικρή αποθήκη όπου οδήγησε τους δύο υπαλλήλους και τους έκλεισε μέσα για να πάρει στη συνέχεια τα χρήματα.

▼ Ένα άλλο ακόμη σημείο που ερευνούν οι αστυνομικοί είανι γιατί οι υπάλληλοι άνοιξαν την πόρτα στον ιερέα – μαϊμού και γιατί τα χρήματα εκείνη την ώρα υπήρχαν ...χύμα στο ταμείο...

ΜΙΑ ΕΠΙΣΚΕΨΗ

ΣΥΜΦΩΝΑ με πληροφορίες, πριν από δύο εβδομάδες ένα άτομο με μούσι επισκέφθηκε το υποκατάστασμα της Εμπορικής Τράπεζας και ισχυρίστηκε ότι είναι τεχνικός εταιρίας που θα έκανε έλεγχο στο κλειστό κύκλωμα τηλεόρασης. Υπάλληλος του υποκαταστήματος τηλεφώνησε στα κεντρικά και ρώτησε αν είχε προγραμματιστεί επίσκεψη του τενχίτη. Πήρε αρνητική απάντηση την οποία ο υπάλληλος μετέφερε στον άγνωστο τεχνίτη. Ο τελευταίος έφυγε από την Τράπεζα σχεδόν τρέχοντας.

ΕΛΕΓΧΟΣ ΣΤΟ ΠΑΡΕΛΘΟΝ

Οι αστυνομικές αρχές (εκτός από τις εκτεταμένες έρευνες για τον εντοπισμό και τη σύλληψη του δράστη) έχουν επεκτείνει τις έρευνές τους ακόμη και στην προσωπικότητα και το παρελθόν των υπαλλήλων αλλά και πολλών άλλων.

Κατέβασαν τα ρολά

ΣΥΝΕΧΕΙΑ ΑΠΟ ΤΗ ΣΕΛ. 1

ματάρχες που κατέβασαν τα ρολά στις επιχειρήσεις τους προκειμένου να αποφύγουν τους ελέγχους.

✍ Σύμφωνα με όσα έγιναν γνωστά διενεργήθηκαν έλεγχοι σε 50 επιχειρήσεις που λειτουργούν στη Σύμη και βρέθηκαν πολλές παραβάσεις που αφορούσαν το βιβλίο νεοπροσλαμβανόμενων στο οποίο δεν είχαν εγγράψει τον αριθμό των εργαζομένων που απασχολούσαν, ενώ αρκετοί δεν είχαν καταβάλει τις εργοδοτικές τους εισφορές προς το ΙΚΑ.

ΣΤΗ ΡΟΔΟ όμως για ελέγχους βρίσκεται και κλιμάκιο ελεγκτών από την Κρήτη.

Στο έλεος των ληστών

ΣΥΝΕΧΕΙΑ ΑΠΟ ΤΗ ΣΕΛ. 1

ελλείψεις σε προσωπικό.

ΤΟ ΑΠΟΤΕΛΕΣΜΑ είναι οι τράπεζες της Ρόδου να λειτουργούν εντελώς αφύλακτες και μόνον η Πίστεως, από τις ιδιωτικές να συνεργάζεται με εταιρία σεκιούριτυ.

◆ Η Αστυνομία απ' τη μεριά της σε καμιά περίπτωση δεν μπορεί να διαθέσει δικούς της άνδρες για τη φύλαξη και αρκείται στις συνεχείς περιπολίες κατά τις ώρες λειτουργίας τους, στην πλατεία Κύπρου και την οδό Αννης Μαρίας, που βρίσκονται οι περισσότερες.

ΝΑ ΣΗΜΕΙΩΘΕΙ πάντως ότι στο όνομα της εξυπηρέτησης των πελατών κυρίως ιδιωτικές τράπεζες παραβιάζουν το ωράριο λειτουργίας τους με αποτέλεσμα και μετά τις 2 το μεσημέρι ν'ανοίγουν την πόρτα τους, είτε για κάποιο τουρίστα, που θέλει συνάλλαγμα, είτε για κάποια κάρτα που μάγκωσε στο μηχάνημα.

ΤΟ ΚΥΝΗΓΙ ΤΟΥ ΣΥΝΑΛΛΑΓΜΑΤΟΣ

Ιδιαίτερα επισφαλής είναι η τακτική κρατικών και ιδιωτικών τραπεζών της Ρόδου, οι οποίες, στο όνομα του ανταγωνισμού, στέλνουν εργαζόμενους στα ξενοδοχεία για να αλλάξουν, επί τόπου το συνάλλαγμα. Κατά τη συνήθη τακτική ένα ιδιωτικό αυτοκίνητο, με τον ταμία κι έναν «φύλακα» κάνει σταθμούς και σε 20 ξενοδοχεία καθημερινά, χωρίς να λαμβάνεται κανένα μέτρο προστασίας των χρημάτων και δίχως να υπολογίζεται η πιθανότητα τρακαρίσματος, εσκεμμένα ή όχι, με τις αναμενόμενες συνέπειες.

Λαθραία εισαγωγή

ΣΥΝΕΧΕΙΑ ΑΠΟ ΤΗ ΣΕΛ. 1

Ιούνιο οι άνδρες του Σώματος Δίωξης Οικονομικού Εγκλήματος.

❑ Ειδικότερα σύμφωνα με τα στοιχεία που ανακοινώθηκαν, από το ΣΔΟΕ Νοτίου Αιγαίου, τον Ιούνιο έγιναν 469 έλεγχοι στις επιχειρήσεις που λειτουργούν στην περιοχή.

ΑΞΙΖΕΙ να σημειωθεί, ότι για τους ελέγχους χρησιμοποιήθηκαν 30 διμελή, 23 τριμελή και 24 πολυμελή συνεργεία. Από τις επιχειρήσεις στις οποίες έγιναν έλεγχοι στις 104 διαπιστώθηκαν παραβάσεις που έφθασαν τις 842.

❑ Στον τομέα της διακίνησης έγιναν 161 έλεγχοι και διαπιστώθηκαν τέσσερις παραβάσεις, ενώ χρησιμοποιήθηκαν 10 διμελή, 19 τριμελή και τέσσερα πολυμελή συνεργεία.

ΟΙ ΕΙΣΠΡΑΞΕΙΣ που αναμένονται από τις παραβάσεις που διαπιστώθηκαν φθάνουν το ποσόν των 19.500.000 δρχ.

Η αεροπορική κίνηση

ΣΥΝΕΧΕΙΑ ΑΠΟ ΤΗ ΣΕΛ. 1

περασμένου χρόνου, δηλαδή σημειώθηκε μείωση κατά 38,49%.

➡ Η αεροπορική κίνηση το μήνα Ιούνιο, ήταν αυξημένη κατά 20,83%. Συγκεκριμένα, διακινήθηκαν 458.459 επιβάτες έναντι 379.421 του προηγούμενου χρόνου.

ΑΠΟ ΠΛΕΥΡΑΣ αφίξεων πρώτοι είναι οι Αγγλοι με 57.064 και ακολουθούν οι Γερμανοί με 50.183, Ισραηλινοί 15.742 , Αυστριακοί 13.273, Σουηδοί 10.337, Δανοί 10.321, Ιταλοί 9.210, Φινλανδοί 7.384 και άλλοι.

Το κτίριο της Νομαρχίας

ΣΥΝΕΧΕΙΑ ΑΠΟ ΤΗ ΣΕΛ. 1

ευθυμίου δήλωσε ότι για να γίνουν εργασίες επιδιόρθωσης και αναβάθμισης στο κτίριο της Νομαρχίας απαιτούνται σύμφωνα με τις πρώτες εκτιμήσεις 600 - 700 εκατομμύρια δραχμές, ενώ για το έργο έχουν ξεκινήσει οι διαδικασίες από τις τεχνικές υπηρεσίες της Νομαρχιακής Αυτοδιοίκησης.

Ο Νώντας θα δικαστεί στο Κακουργιοδικείο

ΣΥΝΕΧΕΙΑ ΑΠΟ ΤΗ ΣΕΛ. 1

χρονικό διάστημα από 10-5-1996 έως 31-12-1996, με περισσότερες από μία πράξεις που συνιστούν εξακολούθηση ενός και του αυτού εγκλήματος τυγχάνων πρόεδρος του Διοικητικού Συμβουλίου της Δωδεκανησιακής Ανώνυμης Ναυτιλιακής Εταιρίας και έχοντας καθήκοντα διαχειριστού της περιουσίας της ανωτέρω αναφερομένης εταιρίας, μέσα στα οποία (καθήκοντα) ανήγετο και η ανάληψη χρηματικών ποσών από το ταμείο της εταιρίας (με την εσωτερική λογιστική διαδικασία) για να καλύπτει τις πάσης φύσεως υποχρεώσεις αυτής (ως προμήθειες καυσίμων, αγορά πλοίου, υλικών, μισθοδοσία προσωπικού, επισκευές πλοίων, συντήρηση, καταβολή ασφαλίστρων και ό,τι άλλο είναι συναφές με τη λειτουργία της ναυτιλιακής εταιρίας) ανέλαβε σταδιακά από το ταμείο της εταιρία αυτής τα αναφερόμενα παρακάτω ιδιαίτερα μεγάλης αξίας ποσά κάθε φορά τα οποία ανήκαν στην ΔΑΝΕ και το συνολικό ύψος των οποίων ανήλθε στο ποσό των 4.961.500.000 δραχμών ως ακολούθως:

1) χρησιμοποιώντας τις αναλυτικά αναφερόμενες πλαστές αποδείξεις, εισπράξεως συνολικού ποσού 1.857.000.000 δραχμών και με την καταχώρηση αυτών στα βιβλία της ανωτέρω εταιρίας σαν παραστατικά εγγράφων δικαιολογούντων πληρωμές γενόμενες από τη ΔΑΝΕ προς την CALAIS SHIPPING INC για παραγγελίες για κατασκευή νέου πλοίου χωρίς όμως στην πραγματικότητα να έχει καταβληθεί το παραπάνω ποσό στην προαναφερόμενη εταιρία του εξωτερικού πέτυχε να ιδιοποιηθεί παράνομα το ποσό αυτό.

2) Στις 31-12-1996 ενεφάνισε στα βιβλία της εταιρίας στο λογαριασμό προμηθευτού αριθ. 330345 την με αριθμ. 24 από 31-12-1996 εικονική απόδειξη είσπραξης ποσού 104.500.000 δραχμών της εταιρίας «Α και Δ ΤΡΟΦΟΡΟΤΙΚΗ ΕΠΕ» έναντι μελλοντικών παραγγελιών εφοδίων για τα πλοία της ΔΑΝΕ F/B ΠΑΤΜΟΣ - ΡΟΔΟΣ και ΙΑΛΥΣΟΣ παρ' ότι η παραπάνω προμηθεύτρια εταιρία δεν είχε εισπράξει από τη ΔΑΝΕ το προαναφερόμενο ποσό αλλά αυτός το είχε εκταμιεύσει για λογαρασμό του. Τα ποσά αυτά, τα οποία ήταν ιδιαίτερα μεγάλης αξίας με πρόθεση ιδιοποιήθηκε παράνομα και ακολούθως τα χρησιμοποίησε για την κάλυψη προσωπικών του υποχρεώσεων και για σκοπούς ξένους προς τις ανάγκες της ΔΑΝΕ.

Β) Στον Πειραιά, κατά το χρονικό διάστημα από 3-5-1996 έως και 29-10-1996, με περισσότερες από μία πράξεις που συνιστούν εξακολούθηση ενός και του αυτού εγκλήματος, με την ανωτέρω υπό στοιχείο Α του κατηγορητηρίου περιγραφομένη ιδιότητά του και έχοντας τα ανωτέρω περιγραφόμενα καθήκοντα διαχειριστού της περιουσίας της ΔΑΝΕ, εισέπραξε τα ποσά των τραπεζικών επιταγών οι οποίες (επιταγές) ήταν εκδόσεως της ΔΑΝΕ από λογαριασμό της και σε διαταγή του συνολικού ποσού 1.005.999.290 δραχμών. Τα ποσά των επιταγών αυτών που ανήκαν στη ΔΑΝΕ ήταν ιδιαίτερα μεγάλης αξίας, με πρόθεση τα ιδιοποιήθηκε παράνομα, τα οποία χρησιμοποίησε για την κάλυψη προσωπικών του υποχρεώσεων και για σκοπούς ξένους προς τις ανάγκες της ΔΑΝΕ, δεν αφορούσαν δηλαδή συναλλαγές της εταιρίας και στη συνέχεια αλλοίωσε τα βιβλία για να καταχωρήσει τις επιταγές.

Γ) Στον Πειραιά σε μη επακριβώς εξακριβωθείσες στην ανάκριση ημερομηνίες πάντως κατά το χρονικό διάστημα από 1-1-1997 μέχρι 31-8-1197 με περισσότερες από μία πράξεις που συνιστούν εξακολούθηση του ίδιου εγκλήματος, τυγχάνοντας Πρόεδρος του Διοικητικού Συμβουλίου της ανωτέρω αναφερομένης ανώνυμης εταιρίας και έχοντας τα ανωτέρω υπό στοιχείο Α του κατηγορητηρίου περιγραφόμενα καθήκοντα διαχειριστού της περιουσίας αυτής 1) ανέλαβε σταδιακά από το ταμείο της εταιρίας αυτής χωρίς έγκυρα οριστικά δικαιολογητικά ή με παραστατικά που δεν ανταποκρίνονται στις προϋποθέσεις των φορολογικών και ελεγκτικών αρχών και τα οποία σε καμία περίπτωση δεν μπορούν να γίνουν αποδεκτά για λογιστικές εγγραφές, μη επακριβώς εξακριβωθέντα στην ανάκριση ποσά κάθε φορά, το συνολικό ύψος των οποίων πάντως ανήλθε στο ποσό των 910.113.101 δραχμών τα οποία ανήκαν στη ΔΑΝΕ και ήταν ιδιαίτερα μεγάλης αξίας, και με πρόθεση ιδιοποιήθηκε παράνομα τα ποσά αυτά, τα οποία χρησιμοποίησε για την κάλυψη προσωπικών του υποχρεώσεων για σκοπούς ξένους προς τις ανάγκες της ΔΑΝΕ και ειδικότερα ποσά 257.011.733 και 192.346.940 δραχμών για δαπάνες εταιριών προσωπικών ή συγγενικών του συμφερόντων δηλαδή για λογαριασμό της «Thessaloniki Shipping LTD» και «Ροδιακή Ακτή Α.Ε.» αντίστοιχα, ποσό 395.870.120 δρχ. για δαπάνες προσωπικές, ποσό 54.884.298 δρχ. ήτοι το ισόποσο σε δραχμές χρηματικό ποσό των 203.000 Δολ. ΗΠΑ ($) το οποίο ανέλαβε από το δολαριακό λογαριασμό της εταιρίας ΔΑΝΕ που διατηρούσε αυτή στην Τράπεζα ΕΓΝΑΤΙΑ προκειμένου να εξοφλήσει τη δόση δανείου της (ξένης προς της ΔΑΝΕ) εταιρίας Thessaloniki Shipping στην ΕΓΝΑΤΙΑ Τράπεζα και 2) εισέπραξε τα ποσά επιταγών της Τράπεζας Κύπρου οι οποίες (επιταγές) ήταν εκδόσεως της ΔΑΝΕ και σε διαταγή του ύψους 110.000.0000 δραχμών. Τα ποσά αυτά των επιταγών ήταν ιδιαίτερα μεγάλης αξίας, και με πρόθεση ιδιοποιήθηκε παράνομα τα ποσά αυτά, τα οποία χρησιμοποίησε για την κάλυψη προσωπικών του υποχρεώσεων για σκοπούς ξένους προς τις ανάγκες της ΔΑΝΕ».

ΓΙΑ ΤΟΝ ΜΙΧΑΗΛΙΔΗ

ΓΙΑ ΤΟΝ ΤΑΜΙΑ της ΔΑΝΕ Αντώνη Μιχαηλίδη το βούλευμα του Συμβουλίου Εφετών αναφέρει τα εξής:

Με περισσότερες από μία πράξεις που συνιστούν εξακολούθηση ενός και του αυτού εγκλήματος, με πρόθεση παρείχε άμεση συνδρομή στο δράστη κατά τη διάρκεια της άδικης πράξης της υπεξαίρεσης ιδιαίτερα μεγάλης αξίας κατ' εξακολούθηση, δηλαδή της παράνομης εκ μέρους τους ιδιοποίησης ξένων ολικά κινητών πραγμάτων ιδιαίτερα μεγάλης αξίας που του τα είχαν εμπιστευθεί, λόγω της ιδιότητας τους ως διαχειριστή ξένης περιουσίας και στην εκτέλεση της πράξεως τους αυτής ειδικότερα στον Πειραιά κατά τη χρονική περίοδο 1996 - 1997 τυγχάνων ταμίας και οικονομικός υπεύθυνος παράλληλου γραφείου λογιστηρίου της Δωδεκανησιακής Ανώνυμης Ναυτιλιακής Εταιρίας (ΔΑΝΕ) στον Πειραιά (το άλλο λογιστήριο ήταν στη Ρόδο) και αρμόδιος για την έγκριση διενέργειας πληρωμών, καταχωρήσεων και λογιστικών εγγραφών, έχων δικαίωμα δεύτερης υπογραφής για τη δέσμευση της εταιρίας όσον αφορά την ανάληψη οικονομικών υποχρεώσεων έναντι τρίτων και αρμοδιότητα εγκρίσεως καταχωρήσεων, ως και του ελέγχου των δικαιολογητικών και παραστατικών στα βιβλία αυτής δηλαδή τυγχάνων διαχειριστής της περιουσίας, που του την είχαν εμπιστευθεί (λόγω των ως άνω ιδιοτήτων) και υπόχρεος προς διαφύλαξη των συμφερόντων αυτής με πρόθεση παρείχε άμεση συνδρομή στον συγκατηγορούμενό του Επαμεινώνδα Σολούνια, πρόεδρος της εταιρίας κατά την τέλεση από αυτόν της υπεξαιρέσεως πραγμάτων ιδιαίτερα μεγάλης αξίας κατ' εξακολούθηση, τα οποία (πράγματα) του είχαν εμπιστευθεί λόγω της ιδιότητάς τους ως διαχειριστή ξένης περιουσίας (πρόεδρος Δ.Σ. ΔΑΝΕ) να ιδιοποιηθεί παράνομα.

ΑΠΟΦΑΣΕΙΣ

Με το ίδιο βούλευμα το Συμβούλιο Εφετών απορρίπτει την από 3-3-99, αίτηση του Επ. Σολούνια για άρση ή αντικατάταση με περιοριστικούς όρους της προσωρινής του κρατήσεως.

Διατάσσει την περαιτέρω διάρκεια της προσωρινής κρατήσεώς του Επ. Σολούνια, η οποία είχε επιβληθεί με το υπ' αρ. 6/98 ένταλμα προσωρινής κρατήσεως που εξέδωσε ο Ανακριτής Ρόδου και παρατάθηκε με τα υπ. αρ. 72/98 και 1/99 βουλεύματα του Συμβουλίου Πλημ/κών Ρόδου, μέχρι της συμπληρώσεως του ανώτατου ορίου 18 μηνών ήτοι μέχρι 30-7-1999.

Διατάσσει την περαιτέρω διάρκεια των περιοριστικών όρων που επεβλήθησαν στον 2ο με την υπ' αρ. 37ΜΑ/98 διάταξη του Ανακριτή Πρωτοδικείου Ρόδου.

ΓΙΑ ΤΟΝ ΓΕΩΡΓΙΑΔΗ

Αποφαίνεται ότι δεν πρέπει να γίνει κατηγορία κατά του Αντωνίου Γεωργιάδη οικονομολόγου, γεν. το 1944 στον Άγιο Ισίδωρο κατ. Ρόδου, οδός Σκεύου Ζερβού 10 για υπεξαίρεση είτε αυτούσια είτε άμεση ή απλή σ' αυτήν συνέργεια κατ' εξακολούθηση σε βαθμό κακουργήματος, (άρθρ. 46 παρ. 1β, 47, 49, 98, 375 παρ. 1+2 Π.Κ.) η οποία φέρεται ότι ετελέσθη από αυτόν στον Πειραιά κατά το χρονικό διάστημα από αρχές 1996 έως 31-8-1997 σε βάρος της ΔΑΝΕ.

Απορρίπτει το αίτημα του Αντ. Γεωργιάδη για συνένωση της παρούσας δικογραφίας με ετέρα που εκκρεμεί στον Ανακριτή Ρόδου για πλαστογραφία, απιστία, παράβαση του Ν. περί Α.Ε κ.α. σε βάρος της ΔΑΝΕ.

Αίρει τους περιοριστικούς όρους που επεβλήθησαν στον Αντ. Γεωργιάδη με το υπ. αρ. 28/99 βούλευμα του Συμβουλίου Πλη.κών Ρόδου.

Διατάσσει την απόδοση της εγγυήσεως- εγγυητικής επιστολής Συν. Τρ. Δωδ/σου που κατεβλήθη από τον Αντ. Γεωργιάδη στον ίδιο.

Αποφαίνεται ότι δεν συντρέχει περίπτωση αποζημιώσεως του 3ου κατηγορούμενου Αντωνίου Γεωργιάδη για άδικη προσωρινή του κράτηση.

Κηρύσσει απαράδεκτη τη δήλωση πολιτικής αγωγής που υπέβαλε ο Ευθύμιος Μπόνης.

Αίρει την κατάσχεση των βιβλίων της ΔΑΝΕ που έχουν αλλοιωθεί και διατάσσει την παράδοσή τους στον Ανακριτή Ρόδου λόγω αμέσου σχέσεως με τη δικογραφία που εκκρεμεί στην ανάκριση για πλαστογραφία, απιστία κ.λ.π. σε βάρος τη ΔΑΝΕ

Η ομιλία Σκανδαλίδη

ΣΥΝΕΧΕΙΑ ΑΠΟ ΤΗ ΣΕΛ. 1

της ευθύνης μετά από 10 χρόνια προείας στα Δωδεκάνησα, αλλά και αρκετές δόσεις ρομαντισμού και ευαισθησίας πραγματοποίησε ομιλία που είχε τίτλο: «Δωδεκάνησα 200-2006 εθνικές, κοινωνικές, οικονομικές εξελίξεις και προοπτικές - μια πολιτική πρόταση.»

✍ Στην τοποθέτησή του ο κ. Σκανδαλίδης με τον χαρακτηρισμό ολική ποιότητα οριοθέτησε με το δικό του τρόπο όλα αυτά που πρέπει να γίνουν στα Δωδεκάνησα, όχι πλέον με τη μορφή αριθμητικών στοιχείων, που θα αντιστοιχούν σε έργα, αλλά στην ποιότητα που πρέπει να είναι το χαρακτηριστικό του προγράμματος για την επόμενη 10ετία.

ΤΟ ΠΡΟΓΡΑΜΜΑ ολική ποιότητα θα βασίζεται, σύμφωνα με το γραμματέα της Κεντρικής Επιτροπής του ΠΑΣΟΚ σε πέντε βασικού τομείς - δίκτυα: Πρόκειται για το δίκτυο υποδομής, μεταφορών, παραγωγικών, πρωτοβουλιών, διοικητικών και πολιτιστικών δομών.

✍ Εργα έγιναν πολλά, τα οποία όμως είναι λίγα, μπροστά στις ανάγκες της Δωδεκανήσου, είπε ο κ. Σκανδαλίδης όταν αναφέρθηκε σε όλα όσα διαδραματίστηκαν κατά την προηγούμενη επταετία με αρκετή δόση αυτοκριτικής, κυρίως για τα μεγάλα έργα και τις δυσκολίες που υπάρχουν για την υλοποίησή τους.

ΣΤΟ ΠΡΟΓΡΑΜΜΑ των προηγούμενων ετών, είπε ο κ. Σκανδαλίδης περιλαμβάνονταν 483 έργα, από τα οποία ελάχιστα συνεχίζονται και ακόμα λιγότερα πάνε για ένταξη στο Τρίτο Κοινοτικό Πλαίσιο Στήριξης. Οι πόροι που διατέθηκαν γι'αυτά έφθασαν τα 200 δισεκατομμύραι δραχμές.

✍ Στην αναδρομή του ο γραμματέας της Κεντρικής Επιτροπής του ΠΑΣΟΚ δεν δίστασε να μιλήσει για λάθη, για ανεπάρκεια στη διοικητική υποδομή και για δυσκαμψία σε όλα όσα αφορούσαν πολιτικές αποφάσεις.

ΞΕΧΩΡΙΣΤΗ θέση στην ομιλία του κ. Κ. Σκανδαλίδη είχαν και οι ελληνοτουρκικές σχέσεις και όλα αυτά που πρέπει να γίνουν στην επόμενη 10ετία.

✍ Στην εκδήλωση που έγινε στο θερινό «Ρόδον» παρέστησαν ο γενικός γραμ. των Υπ. Αιγαίου κ. Ιωαν. Μαχαιρίδης, ο περιφερειάρχης κ. Ιωαν. Γιωτάκης, οι βουλευτές Κ. Σφυρίου, Β. Παπανικόλας, ο Νομάρχης Δωδεκανήσου Σ. Καραγιάννης, ο δήμαρχος Ρόδου Γ. Γιαννόπουλος, πολλοί δήμαρχοι και άλλοι.

Τον κ. Σκανδαλίδη προσφώνησαν ο δήμαρχος Ρόδου Γ. Γιαννόπουλος και ο δημοσιογράφος Γ. Παπαχρήστος.

Στην Κολονιάλε έξι τμήματα

ΣΥΝΕΧΕΙΑ ΑΠΟ ΤΗ ΣΕΛ. 1

επέκτασης των αιθουσών στο σχολείο που θα χρηματοδοτηθεί από το Δεύτερο Κοινοτικό Πλαίσιο Στήριξης.

✔ Με επιστολή που κοινοποιήθηκε στη Νομαρχία Δωδεκανήσου, η διοίκηση της Αγροτικής Τράπεζας έδωσε τελικά την έγκριση για την εκμίσθωση του χώρου που θα χρησιμοποιηθεί για να στεγαστούν έξι τμήματα της πρώτης τάξης του 2ου Λυκείου.

ΝΑ ΣΗΜΕΙΩΘΕΙ ότι έχει γίνει αυτοψία στο κτίριο που παραχωρείται, ενώ προχωρούν οι διαδικασίες από τη Νομαρχία για τις παρεμβάσεις που θα γίνουν στο κτίριο της Αστικής, στο 1ο ΤΕΛ και στην Αμαράντειο.

✔ Σύμφωνα με όσα έγιναν γνωστά, δόθηκε ήδη η εντολή στις Τεχνικές Υπηρεσίες της Νομαρχίας να προχωρήσουν στην εκπόνηση μελετών για τις εργασίες αναβάθμισης των σχολικών κτιρίων.

ΑΠΩΛΕΙΑ

Απωλέσθη φωτογραφική μηχανή CANNON T90 με θήκη την 16-6-1999. Παρακαλούμε όποιος την βρει να επικοινωνήσει στο τηλέφωνο στο τηλέφωνο **65757**. Ο ευρών θα αμοιφθεί

8080--21/7

Για να μη χαθεί η ελπίδα της Εκκλησίας

Ο Σπυρίδων δεν πρέπει να πέσει

ΠΡΟΣΠΑΘΕΙ ΝΑ ΣΩΣΕΙ ΤΗΝ ΕΛΛΗΝΙΚΗ ΓΛΩΣΣΑ

Τον εγνώρισα στη Ρόδο πριν από πάρα πολλά χρόνια. Ηταν τότε φοιτητής στη Θεολογική Σχολή Χάλκης. Ολιγόλογος, σκεπτικός, περίφροντις. Ενώ ο περίγυρος περί πολλά ετύρβαζε στον καθημερινό περί τον περιούσιο αγώνα, εκείνος εσιγούσε. Ισως από τότε μέσα στη βαθειά αυτοσυγκέντρωση και στον προβληματισμό του, ενωτίζετο τους μακρινούς ήχους του ανηφορικού του Γολγοθά και έβλεπε ως οι «βλέποντες» της Γραφής την επερχόμενη λαίλαπα των αντιφρονούντων!

Είναι ο Αρχιεπίσκοπος Αμερικής! Το παιδί της Δωδεκανήσου με τις επιστημονικές περγαμηνές και τις πέντε ξένες γλώσσες του.

Αλήθεια! Γιατί όλος αυτός, ο θόρυβος κι η δημοσιογραφική φρενίτιδα εναντίον του;

Γιατί κορυβαντιούν οι θέλοντες την απομάκρυνσή του; Γιατί, απ' ό,τι ακούγεται, μεγάλοι και ισχυροί οικονομικοί παράγοντες διαγκωνίζονται στην «πύλη» του Πατριαρχείου προκειμένου να επιτύχουν την απαξίωσή του:

«Προς πάσαν δράσιν αναπτύσσεται ίση αντίδρασις» έλεγε ο Νεύτων. Εμείς θα λέγαμε ότι προς πάσαν δράσιν αναπτύσσεται τουλάχιστον ίση αντίδραση. Αν δε η δράση μας αυτή τυχαίνει να έχει τη σφραγίδα της εντιμότητας, αν θέλει να αναταράξει τα λιμνάζοντα ύδατα, αν προχωρεί σε εξάρθρωση υπόπτων μηχανισμών, τότε η αντίδραση είναι μανιώδης και λυσσαλέα.

Ο Χριστός εκήρυξε την Αγάπη. Μας έδωσε το σώμα και το αίμα Του! Υστερα η Θεία υπόθεση έγινε ανθρώπινη οργάνωση, με στόχο τη διάδοση του Θείου Λόγου. Ο άνθρωπος έπρεπε να γίνει θεός. Αυτή ήταν η έννοια της ενανθρώπισης: Ο Θεός έγινε άνθρωπος για να γίνει ο άνθρωπος θεός. Δυστυχώς όμως η εξελικτική πορεία της Εκκλησίας εσμίκρυνε τη διάσταση του Θεού. Ο Χριστός έγινε μικρός, επίπεδος, μονοδιάστατος, ασήμαντος. Σπάνια ακούγεται η φωνή Του!

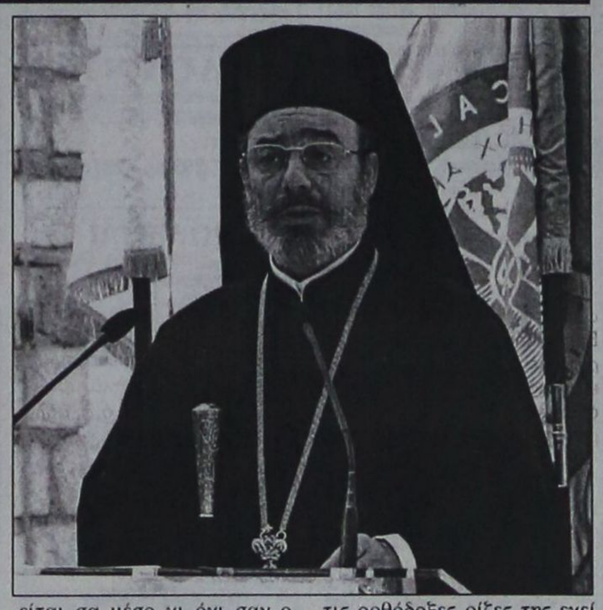

Αντίθετα στη θέση Του υπάρχει σήμερα βαρύγδουπος οργανισμός, με τιτουλάριους, παρακαθημένους, παρακοιμωμένους, ψιθυριστάς, μεσάζοντας, μεσίτες οικοπέδων, διαχειριστές περιουσιών, επιχειρηματίες κ.λ.π.

Είναι περίεργο το ότι δεν εμφανίστηκε ακόμα με το μαστίγιό Του στο Ναό.

Κάθε φορά που ένας Ιεράρχης ή ιερέας προσπαθεί να επαναφέρει τον Χριστό στην αρχική Του διάσταση, συναντά την πολεμική αντιπαράθεση των προηγουμένων. Ο Χριστός πρέπει να κρατηθεί στο επίπεδο του κηρύγματος, να χρησιμοποιείται σα μέσο κι όχι σαν ο τελικός μας σκοπός.

Οι Ελληνες της Αμερικής έχουν τις παραδόσεις τους, τα ήθη και έθιμα της μεγάλης μάνας τους, τη γλώσσα, τη θρησκεία τους, τη βαθειά τους πίστη στο Χριστό, στην Παναγιά και στους Αγίους.

Ο Σπυρίδων προσπαθεί να διασώσει την ελληνική γλώσσα, δημιουργώντας σχολεία. Θέλει να περισώσει τις ορθόδοξες ρίζες της εκεί Εκκλησίας, από τις επιδράσεις του προτεσταντικού περιβάλλοντος, γι'αυτό και αναδιοργανώνει και αναβαθμίζει τη Θεολογική Σχολή της Βοστώνης. Είναι ένθερμος υποστηρικτής του Παριαρχείου και ενισχύει τους δεσμούς της Αρχιεπισκοπής μαζί του. Χειρίζεται με αγάπη αδελφική τις σχέσεις της Εκκλησίας του με τους υπόλοιπους ορθοδόξους αλλά και ετεροδόξους. Βάζει βαθειά το νυστέρι στις διάφορες «παρεκτροπές» που εκθέτουν την εκκλησία και σκανδαλίζουν το ποίμνιό.

Μοιραία έρχεται αντιμέτωπος με ομάδες περιθωριακών και αναξίων κληρικών και λαϊκών, ειδικά δε με πολλούς ισχυρούς οικονομικούς παράγοντες, των οποίων θίγονται τα συμφέροντα.

Ο Σπυρίδων αντιστέκεται.

Ο Σπυρίδων δεν πρέπει να πέσει!

Αν αυτό συμβεί, θα έχει χαθεί ακόμα μια ελπίδα για την Εκκλησία.

Μιαν Εκκλησία που πρέπει να είναι Νύμφη του Χριστού κι όχι οδαλίσκη των πλουσίων και ισχυρών.

Μιαν Εκκλησία που μέσα στους θερμουργούς κόλπους της θα ευδοκιμούν τα «μυρίπνοα άνθη του παραδείσου» και θα σφυρηλατούν οι νέοι μας τον ενάρετο χαρακτήρα τους.

Μιαν εκκλησία «σηματωρό κι ελπίδα» για τα ξενιτεμένα παιδιά της.,

Μιαν Εκκλησία που θα μυρίζει το λιβάνι της Παναγίας και των Αγίων κι όχι τα αρώματα των supermarkets.

Κάτι ψηφίδες μωσαϊκών της βυζαντινής μας παράδοσης, αντί τα πολύχρωμα φωτάκια των μεγαλουπόλεων.

Σπυρίδων! Σε στηρίζουμε και σ'αγαπούμε!

Κ. ΖΟΠΠΑΣ

STUDIOS SMALIS

Για όμορφες διακοπές και ξεκούραση στο γραφικό ΛΑΚΚΙ της Λέρου

0247 - 25574 και 22145

ΓΔ-31/8

WESTERN UNION | MONEY TRANSFER

Ο ταχύτερος τρόπος να στείλετε/λάβετε χρήματα παγκοσμίως

Για να στείλετε ή να λάβετε χρήματα, σε λίγα λεπτά, σε περισσότερες από 165 χώρες.

Συνεργάτες μας:

Τράπεζα Εργασίας, Eurobank, Εγνατία, Κύπρου, Ανταλλακτήρια Συναλλάγματος, ΑΒ-Βασιλόπουλος, Πρακτορεία Ταξιδίων και άλλοι επιλεγμένοι Υποπράκτορες σε όλη την Ελλάδα

Πληροφορίες τηλ. (01) 927 1010

XL-13/7

ΕΚΔΡΟΜΕΣ ΚΑΛΟΚΑΙΡΙ 1999

5ήμερη εκδρομή (προσκύνημα) στον ΑΓ. ΡΑΦΑΗΛ, ΑΓ. ΙΩΑΝΝΗ ΤΟΝ ΡΩΣΣΟ ΚΑΙ ΑΓ. ΑΙΚΑΤΕΡΙΝΗ ΧΡΥΣΟΒΑΛΑΝΤΟΥ

ΑΠΟ 10/7 ΕΩΣ 14/7/98

Η εκδρομή γίνεται σε συνεργασία με το πρακτορείο «ΤΣΑΜΠΙΚΑΚΗΣ»

8ήμερη εκδρομή ΓΥΡΟΣ ΠΕΛΟΠΟΝΝΗΣΟΥ - ΜΟΝΕΜΒΑΣΙΑ

Από 19/7 έως 26/7

Περιλαμβάνει:
-Επίσκεψη προσκύνημα στον Οσιο Ποτάπιο στο Λουτράκι, Ισθμό Κορίνθου, Επίδαυρο, Ναύπλιο,, επίσκεψη στο Κάστρο Παλαμιδίου, Τόλο. Διανυκτέρευση.
Παναγιά Μαλεβή, Τρίπολη, Σπάρτη. Διανυκτερεύση.
Μυστρά, Μονεμβασιά, Γύθειο. Διανυκτέρευση.
Σπήλαιο Δυρού, Καλαμάτα. Διανυκτέρευση.
Πύλο, Γαργαλιάνοι, Φιλιατρά, Αρχαία Ολυμπία, Πύργο, Πάτρα. Διανυκτέρευση.
Καλάβρυτα, Μέγα Σπήλαιο, Αγ. Λαύρα.
Η διαμονή μας θα είναι σε ξενοδοχεία α' Κατηγορίας.

Ζητείστε αναλυτικό πρόγραμμα

5ήμερη εκδρομή ΤΗΝΟ - ΣΥΡΟ ΠΑΡΟ - ΜΥΚΟΝΟ

Από 31/8 έως 5/9

Προσκύνημα στη Μεγαλόχαρη και την Εκατονταπυλιανή της Πάρου.

Ευκαιρία να γνωρίσουμε από κοντά τα πανέμορφα κυκλαδίτικα νησιά ΤΗΝΟ, ΠΑΡΟ, ΣΥΡΟ, ΜΥΚΟΝΟ

Θα σας μείνει αξέχαστη αυτή η εκδρομή - Ζητείστε αναλυτικό πρόγραμμα

ΠΡΑΚΤΟΡΕΙΟ ΤΑΞΙΔΙΩΝ ΣΑΒΒΑ ΣΑΗ

Τάρπον Σπριγκς 42 . Τηλ. 39781-3 Δίπλα στην ΠΙΣΤΕΩΣ

M28-17/8

ΝΑΥΤΙΚΟ ΠΡΑΚΤΟΡΕΙΟ TSAGARIS

ΔΡΟΜΟΛΟΓΙΑ ΑΠΟ ΡΟΔΟ ΚΑΙ ΠΕΙΡΑΙΑ ΙΟΥΛΙΟΥ 1999

13/7/99 Τρίτη από Ρόδο «ΔΗΜΗΤΡΟΥΛΑ» 14.00: Κω - Σάμο - Θεσσαλονίκη
• Από Ρόδο «ΜΑΡΙΝΑ» 16.00: Κάλυμνο - Κω - Κάλυμνο - Πειραιά
• Από Πειραιά «ΡΟΔΑΝΘΗ» 16.00: Κάλυμνο - Κω - Ρόδο

14/7/99 Τετάρτη από Ρόδο «ΡΟΔΑΝΘΗ» 16.00: Κω - Κάλυμνο - Πειραιά
• Από Πειραιά «ΜΑΡΙΝΑ» 16.00: Κάλυμνο - Κω - Ρόδο
• Από Πειραιά «ΝΤΑΛΙΑΝΑ» 20.00: Πάρο - Νάξο - Θήρα - Ρόδο

15/799 Πέμπτη από Ρόδο «ΜΑΡΙΝΑ» 16.00: Κω - Κάλυμνο - Λέρο - Πάτμο - Πειραιά
• Από Ρόδο «ΔΗΜΗΤΡΟΥΛΑ» 15.00: Θήρα - Νάξο - Πάρο - Πειραιά
• Από Ρόδο «ΝΤΑΛΙΑΝΑ» 19.00: Κω - Πειραιά
• Από Πειραιά «ΡΟΔΑΝΘΗ» 16.00: Κάλυμνο - Κω - Ρόδο

16/7/99 Παρασκευή από Ρόδο «ΡΟΔΑΝΘΗ» 16.00: Κω - Κάλυμνο - Λέρο - Πάτμο - Πειραιά
• Από Πειραιά «ΡΟΜΙΛΝΤΑ» 15.00: Σύρο - Μύκονο - Πάτμο - Λειψοί - Λέρο - Κάλυμνο - Κω - Νίσυρο - Τήλο - Σύμη - Ρόδο - Καστελλόριζο - Ρόδο
• Από Πειραιά «ΜΑΡΙΝΑ» 16.00: Πάρο - Κω - Ρόδο
• Από Πειραιά «ΔΗΜΗΤΡΟΥΛΑ» 20.00: Πάρο - Νάξο - Θήρα - Ρόδο

17/7/99 Σάββατο από Ρόδο «ΜΑΡΙΝΑ» 16.00: Κω - Κάλυμνο - Λέρο - Πάτμο - Πειραιά
•Από Ρόδο «ΔΗΜΗΤΡΟΥΛΑ» 14.00: Θήρα - Νάξο - Πάρο - Πειραιά
•Από Πειραιά «ΡΟΔΑΝΘΗ» 16.00: Πάρο - Πάτμο - Λέρο - Κάλυμνο - Κω - Ρόδο

TSAGARIS TRAVEL

Καναδά 53 - Τηλ. 74833 - 74834

Σαχτούρη 5 - Τηλ. 30406 - 36170 - 35066

X1102-17/7

• Εγκυμοσύνης ενδύματα
• Παιδικά ενδύματα
• Είδη βρεφανάπτυξης
• Προίκα μωρού
• Καροτσάκια
• Κρεβατάκια



βρεφικά παιδικά πολυκαταστήματα

λητώ

ΚΥΡΙΑΚΑΚΗΣ ΓΕΩΡΓΙΟΣ ΠΕΖΟΥΒΑΝΗΣ ΟΔΥΣΣΕΑΣ Ο.Ε.

ΜΙΧ. ΠΕΤΡΙΔΗ 90 ΤΗΛ.: 69030 ΡΟΔΟΣ

ΕΚΠΤΩΣΕΙΣ από 10-50%

ΧΛ



LADA NIVA 4x4

ΜΟΝΤΕΛΟ	ΤΥΠΟΣ	ΤΙΜΗ	ΧΡΗΜΑΤΟΔΟΤΙΚΟ ΠΡΟΓΡΑΜΜΑ LADA CREDIT					
			ΠΡΟΚΑΤ	12 ΜΗΝΕΣ	24 ΜΗΝΕΣ	36 ΜΗΝΕΣ	48 ΜΗΝΕΣ	60 ΜΗΝΕΣ
NIVA 1.7i 4X4	normal	3.767.000	από 7.000 δρχ.	280.015	153.207	110.938	89.803	77.122
NIVA 1.7i 4X4	Extra City	3.767.000 +497.000 4.264.000	από 1.000.000 δρχ.	302.940	165.750	120.020	97.155	83.436
NIVA 1.7i 4X4	Extra Safari	3.767.000 +1.005.000 4.772.000	από 1.000.000 δρχ.	350.289	191.547	138.700	112.276	96.422
NIVA 1.7i 4X4	Extra Spoiler Club	3.767.000 +1.105.080 4.872.080	από 1.000.000 δρχ.	359.370	196.625	142.377	115.253	98.978

* Οι παραπάνω τιμές επιβαρύνονται με έξοδα ταξινόμησης και μεταβίβασης 80.000 δρχ.
* Το μεταλλικό χρώμα χρεώνεται 50.300 δρχ.

Περισσότεροι ίπποι, καλύτερες επιδόσεις, μεγαλύτερη ασφάλεια. Με 1500 κυβικά εκατοστά και 8 ή 16 βαλβίδες, το Lada 110 - New Generation (νέα γενεά) σας δίνει τη δυνατότητα να επιτυγχάνετε γρήγορα και να προσπερνάτε με ασφάλεια. Για τα 0-100 χλμ./ώρα απαιτούνται μόνο 12 δευτερόλεπτα, ενώ η τελική ταχύτητα που αναπτύσσουν ανέρχεται σε 185 χλμ./ώρα.
Επιδόσεις λοιπών πραγματικά ασφαλούς, που ελίσσεται αυτοκίνητα της κατηγορίας είναι σε θέση να συναγωνιστούν. Αυτό όχι σε βάρος της οικονομίας, αφού ταξιδεύοντας με 120 χλμ./ώρα το Lada 110 «καίει» μόνο 6,3 λίτρα βενζίνης για κάθε 100 χιλιόμετρα.

LADA HELLAS

Τιμή 3.158.000 δρχ.
Προκαταβολή 500.000 δρχ.
και εξόφληση σε 60 μήνες
με 63.650 δρχ. το μήνα

ΟΛΟΚΛΗΡΩΜΕΝΟ ΣΥΓΚΡΟΤΗΜΑ

Αντιπρόσωπος ΑΦΟΙ ΣΙΕΧ Ο.Ε.
Καναδά 109 Τηλ. 25776

X1108-27/7

ΤΙΜΟΚΑΤΑΛΟΓΟΣ LADA HELLAS & LADA CREDIT
9 ΦΕΒΡΟΥΑΡΙΟΥ 1999
ΕΠΙΤΟΚΙΟ 1,48 προ ΦΠΑ

LADA LIBRA 2110

ΜΟΝΤΕΛΟ	ΤΥΠΟΣ	ΤΙΜΗ	ΧΡΗΜΑΤΟΔΟΤΙΚΟ ΠΡΟΓΡΑΜΜΑ LADA CREDIT					
			ΠΡΟΚΑΤ	12 ΜΗΝΕΣ	24 ΜΗΝΕΣ	36 ΜΗΝΕΣ	48 ΜΗΝΕΣ	60 ΜΗΝΕΣ
LIBRA 2110	1.5i	2.990.000	από 500.000 δρχ.	231.103	126.445	91.559	74.116	63.650
LIBRA 2110	1.5Li	3.158.000	από 500.000 δρχ.	246.696	134.977	97.737	79.117	67.945
LIBRA 2110	1.5Li extra	3.462.000	από 500.000 δρχ.	274.910	150.414	108.915	88.166	75.716

Cleaning Pro

καθαρίζουμε & φυλάμε!

ΧΑΛΙΑ - ΜΟΚΕΤΕΣ - ΦΛΟΚΑΤΕΣ

καθαρίζουμε επί τόπου!

ΜΟΚΕΤΕΣ - ΣΑΛΟΝΙΑ

Τηλ: 24585

T31829-30/7

MARCOS travel

ZACHARIAS MERCOURIS

ΤΙΜΕΣ ΞΕΝΟΔΟΧΕΙΩΝ:

ΑΘΗΝΑ:

	ΜΟΝΟΚΛΙΝΟ	ΔΙΚΛΙΝΟ
PRESIDENT	11.000	14.000
ASTOR	14.000	18.400
ALEXANDROS	13.000	16.000
CHRISTINA	13.500	16.500
RIVA	14.000	18.600
PARTHENON	18.000	22.000
ILISIA	15.300	19.800
GRAND HOTEL	12.500	16.000
ACHILLEAS	11.500	14.800
PYTHAGORION	10.000	14.000
ZINON	8.000	11.000
PLAZA	10.500	15.200
ΠΕΙΡΑΙΑΣ:		
LILIA	14.000	18.000
MISTRAL	20.000	24.600
ΓΛΥΦΑΔΑ:		
EMMANTINA	16.000	21.000
SEA VIEW	14.000	18.000
ΘΕΣΣΑΛΟΝΙΚΗ:		
LE PALACE	13.500	21.000
MANDRINO	13.500	18.000
PHILIPPION	20.500	23.000

Επίσης κρατήσεις ξενοδοχείων για: ΣΑΝΤΟΡΙΝΙ - ΜΥΚΟΝΟ - ΚΡΗΤΗ - ΚΩ - ΣΑΜΟ

Π. Π. ΓΕΡΜΑΝΟΥ 9
(ΕΜΠΟΡΙΚΟ ΚΕΝΤΡΟ ΦΩΚΙΑΛΗ)
Τηλ. 34017, 27405 - Fax 25275

X1098-31/7

ΠΡΟΟΔΟΣ ☎ ΜΙΚΡΕΣ ΑΓΓΕΛΙΕΣ ΜΙΚΡΕΣ ΑΓΓΕΛΙΕΣ ΠΡΟΟΔΟΣ

ενοικιάσεις

ΕΝΟΙΚΙΑΖΕΤΑΙ διαμέρισμα 2 υπνοδωματίων - σαλόνι - κουζίνα. Αννης Μαρίας 8, 1ος όροφος. Πληρ. τηλ. 0244-51554
8081-21/7

ΕΝΟΙΚΙΑΖΕΤΑΙ επιπλωμένο διαμέρισμα τριών (3) δωματίων με 2 μπάνια και λ. βοηθ. χώρους με πολλές εντοιχισμένες ντουλάπες (από μαόνι) επί της οδού Θεμ. Σοφούλη 63 σον Α' όροφο (δίπλα στο καρδιολογικό κέντρο Α. Κούκουλα). Πληρ. τηλ. 24569
8045-18/7

ΑΠΟ ΙΔΙΟΚΤΗΤΗ ΕΝΟΙΚΙΑΖΟΝΤΑΙ στα Ασγούρου και στην οδό Τριανταφυλλίδη βιοτεχνικοί χώροι καθώς και αποθήκες με μεγάλο πάρκινγκ και τριφασικό ρεύμα. Επίσης ένα κατάστημα στην Ιαλυσό για οποιαδήποτε επαγγελματική χρήση. Τηλ. 63377
8037-25/7

ΕΝΟΙΚΙΑΖΟΝΤΑΙ επιπλωμένες γκαρσονιέρες για απεριόριστο χρόνο επι της οδού Χρ. Θεοχάρη 11β (πίσω από το σχολείο της Ανάληψης). Πληρ. τηλ. 63095
8034-18/7

ΕΝΟΙΚΙΑΖΕΤΑΙ κατάστημα με 140τ.μ. πατάρι επί της Κορδικτώνος. Τηλ. 27082 - 26476
M9-31/7

ΕΝΟΙΚΙΑΖΕΤΑΙ 80τ.μ. κατάστημα επί της Στ. Καζούλη κοντά στην Πλ. Φώκιαλη. Τηλ. 27082 - 26476
M9-31/7

ΕΝΟΙΚΙΑΖΕΤΑΙ 80τ.μ. κατάστημα επί της Μιχαήλ Πετρίδη. Τηλ. 27082 - 26476
M9-31/7

ΕΝΟΙΚΙΑΖΕΤΑΙ 200τ.μ. έτοιμη λειτουργούσα καφετέρια σε μεγάλο εμπορικό κέντρο. Τηλ. 27082 - 26476
M9-31/7

ΕΝΟΙΚΙΑΖΟΝΤΑΙ καταστήματα των 35 και 70τ.μ. στο Φαληράκι - χωρίς αέρα. Τηλ. 27082 - 26476
M9-31/7

ΕΝΟΙΚΙΑΖΕΤΑΙ διαμέρισμα διαμπερές, Αγίου Ιωάννου 90. Τηλ. 25962, 3-5μ.μ.
7980-15/7

ΕΝΟΙΚΙΑΖΟΝΤΑΙ: 1) γκαρσονιέρα στην οδό Αυστραλίας - Στρατηγού Ζήση 95 και 2) κατάστημα στην οδό Κων/νου Παλαιολόγου - Γαριβάλδη. Τηλ. 37233
7981-18/7

ΕΝΟΙΚΙΑΖΕΤΑΙ κατάστημα 70τ.μ. Ιωάννου Τσαβαρή2, κοντά στο περίπτερο, στην Ανάληψη. Τηλ. 74910
8000-25/7

ΕΝΟΙΚΙΑΖΕΤΑΙ οροφοδιαμέρισμα διαμπερές στον α' όροφο, 130τ.μ., με τρία υπνοδωμάτια, σαλόνι, μεγάλη κουζίνα, 2 μπάνια στο Ανω Ροδίνι. Ελεύθερο από 1η Αυγούστου. Τηλ. 33497
7996-15/7

ΕΝΟΙΚΙΑΖΕΤΑΙ γραφείο 70τ.μ., στην οδό Ν. Καζαντζάκη 2 και Αννης Μαρίας, πολυτελούς κατασκευής, επιπλωμένο, έτοιμο για χρήση. Δεκτός διακανονισμός αγοράς των επίπλων. Πληρ. τηλ. 0932323100
8012-16/7

ΕΝΟΙΚΙΑΖΟΝΤΑΙ δωμάτια επιπλωμένα, με ηλιακό θερμοσίφωνα και ατομική τουαλέτα για όλο το χρόνο, κοντά στη θάλασσα, και στο πράσινο. Τηλ. 61078
8015-17/7

ΕΝΟΙΚΙΑΖΕΤΑΙ δωμάτιο 25τ.μ., πλήρως επιπλωμένο, στο Ροδίνι. Τηλ. 64779
7946-14/7

ΕΝΟΙΚΙΑΖΕΤΑΙ γκαρσονιέρα επιπλωμένη. Τηλ. 63968
8023-16/7

ΕΝΟΙΚΙΑΖΕΤΑΙ στούντιος, πλήρως εξοπλισμένο, περιοχή Αγίου Νικολάου. Τηλ. 28135
8018-16/7

ΕΝΟΙΚΙΑΖΕΤΑΙ διαμέρισμα 85τ.μ., τριών δωματίων, στην περιοχή της Ανάληψης. Πληροφορίες τηλ. 0944-542459
7950-15/7

ΕΝΟΙΚΙΑΖΕΤΑΙ κατάστημα 76τ.μ. στην Ανάληψη για όλες τις χρήσεις στην οδό Γεωργ. Παπανδρέου 37 και με τριφασικό ρεύμα. Πληρ. τηλ. 65425
Γ.Δ.-19/7

ΕΝΟΙΚΙΑΖΕΤΑΙ διαμέρισμα 85τ.μ. στην οδό Απ. Ροδίου 15, Ιξιά. Τηλ. 29816
Γ.Δ.-22/7

ΕΝΟΙΚΙΑΖΕΤΑΙ
μαγαζί (βιτρίνα 8.30Χ2 μέτρα)) ισόγειο 128 τ.μ. με πατάρι 86τ.μ. Καποδιστρίου 49.
Τηλ. 93227
T.32374-31/7

ΕΝΟΙΚΙΑΖΕΤΑΙ
1) ΔΙΑΜΕΡΙΣΜΑ με μεγάλη πρόσοψη και βεράντες
2) ΑΠΟΘΗΚΗ 200τ.μ., με ράμπα, Ιωαννίνων 13 - Ανάληψη
Πληροφορίες τηλ. 63495 - 64625
7986-20/7

ΕΝΟΙΚΙΑΖΕΤΑΙ
ΚΑΤΑΣΤΗΜΑ 90τ.μ., με πατάρι, 20τ.μ., λεωφόρου Ιαλυσού 41 (πλησίον Β.Β.)
Πληροφορίες τηλ. 95420 και 0932197097
7766-20/7

ΕΝΟΙΚΙΑΖΕΤΑΙ
ΑΠΟΘΗΚΗ 175τ.μ., 2.70ύψος, με ρεύμα, νερό, WC και με μεγάλη ράμπα, Δημητρίου Αναπαστάδη 32
Τηλ. 77415
7894-18/7

ΕΝΟΙΚΙΑΖΟΝΤΑΙ
λοιξ διαμερίσματα για διακοπές, δίκλινα, τρίκλινα και τετράκλινα, με TV, τηλέφωνο και όλα τα οικιακά σκεύη, στην περιοχή Μητροπόλεως
Τηλ. 29362
7899-18/7

ΕΝΟΙΚΙΑΖΟΝΤΑΙ
1) κατάστημα 25τ.μ.,
2) υπόγειο αποθηκευτικός ή βιοτεχνικός χώρος, 70τ.μ., με WC, επί της Αλεξ. Διάκου 15.
Τηλ. 21335
7895-12/7

ΕΝΟΙΚΙΑΖΕΤΑΙ
ημιυπόγειος χώρος 160τ.μ., κατάλληλος για πολλές χρήσεις, με ηλακάκια, 2 τουαλέτες, και τριφασικό ρεύμα, σε νεόκτιστη οικοδομή, σε κεντρικό δρόμο, απέναντι από την εκκλησία της Ανάληψης. Αποστόλου Παύλου 34.
Τηλ. 69041- 65430, απογευματινές ώρες
X1050-13/7

ΕΝΟΙΚΙΑΖΕΤΑΙ
ξενοδοχείο β' κατηγορίας, δυναμικότητας 170 κλινών στα Κολύμπια Ρόδου.
Οι ενδιαφερόμενοι πρέπει να μπορούν να εγγυηθούν την προκαταβολή των ενοικίων
Πληροφορίες τηλ. 0944360926
7977-5/8

ΕΝΟΙΚΙΑΖΟΝΤΑΙ
1) ΣΤΗΝ ΙΑΛΥΣΟ, γκαρσονιέρα επιπλωμένη ή μη, με θέα απεριόριστη και
2) ΣΤΟ ΤΣΑΪΡΙ, αποθήκη 300τ.μ., κατάλληλη για βιοτεχνία, ψυγεία, κλπ.
Πληροφορίες τηλ. 91655 - 94769
7976-22/7

ΕΝΟΙΚΙΑΖΟΝΤΑΙ
ΑΠΟΘΗΚΕΣ ΤΩΝ 100 και 200 τ.μ., στο Τσαΐρι.
Πληροφορίες τηλ. 61534
7978-13/7

ΕΝΟΙΚΙΑΖΕΤΑΙ
γωνιακό κατάστημα επί των Κ. Παλαιολόγου και Γαριβάλδη (γωνία), 130τ.μ., πρώην Ράδιο Μαρκόνι
Πληροφορίες τηλ. 37233
8022-16/7

ΕΝΟΙΚΙΑΖΕΤΑΙ
διαμέρισμα 98 τ.μ. την Ιξιά, Σωτήρος
Πληροφορίες τηλ. 35159, ώρες καταστημάτων
8043-20/7

ΕΝΟΙΚΙΑΖΕΤΑΙ
διαμέρισμα τριάρι 94τ.μ. στον 1ο όροφο επί της οδού Ενόπλων Δυνάμεων 8 (περιοχή Μόντε Σιμιθ).
Πληροφορίες τηλ. 21603-0244/61081-0937173389
8058-18/7

ΕΝΟΙΚΙΑΖΕΤΑΙ
πολυτελής μονοκατοικία 160 τ.μ. στο κέντρο Αρχαγγέλου, με κεντρική θέρμανση, ηλιακό και τζάκι και πλήρως εντοιχισμένες ηλεκτρ. συσκευές και τηλέφωνο.
Τηλ. 32770 και 20457
X1104-31/7

ΕΝΟΙΚΙΑΖΕΤΑΙ
διαμέρισμα τριών υπνοδωματίων στη Λάρνακα, 2 λεπτά από την παραλία, πλήρως επιπλωμένο, με ηλιακό θερμοσίφωνα τηλεόραση (όλα καινούργια).Τιμή 13.000 δρχ. την ημέρα
Τηλ. 00357(02)-770375
Λευκωσία - Κύπρος
ΓΔ-25/7

πωλήσεις

ΠΩΛΟΥΝΤΑΙ Α) 1 σύνθετο γωνία μπαρ και 2 βιτρίνες, β) 1 τραπεζαρία και 6 καρέκλες, γ) 1 συρταριέρα, όλα σε άριστη κατάσταση. Πληρ. τηλ. 61518 το απόγευμα 7 έως 9
8073-15/7

ΠΩΛΟΥΝΤΑΙ σαλόνι και σύνθετο σε πολύ καλή κατάσταση και πολύ καλή τιμή. Τηλ. 74839
8051-21/7

ΠΩΛΟΥΝΤΑΙ λόγω εκτάκτου αναχωρήσεως για το εξωτερικό πλήρες νοικοκυριού αποτελούμενο από κρεβατοκάμαρα οξιάς ενός έτους 250.000, ηλυντήριο ρούχων σχεδόν καινούργιο 120.000, ψυγείο 1,5 μ 60.000, σετ βεράντας 10.000, καναπές τριθλός που γίνεται διπλό κρεβάτι 140.000, μηχανή YAMAHA SR-125 με 25.000 km 300.000, παιδικό κρεβάτι με κομοδίνο από σουηδικό ξύλο 60.000. Τηλ. 28843
8061-16/7

ΠΩΛΟΥΝΤΑΙ οικόπεδο 700τ.μ. εξ' αδιαιρέτου στην οδό Γ. ΣΕΦΕΡΗ δίπλα στο νέο Νοσοκομείο στους Αγ. Αποστόλους. Τηλ 64459-66348
8211-16/7

ΠΩΛΟΥΝΤΑΙ δύο κατσίκες Μαλτέζες για γιαούρτι. Η μια είναι δύο ετών και η άλλη ενός έτους. Τηλ. 42211 το βράδυ από 8-10
8040-25/7

ΠΩΛΟΥΝΤΑΙ: 1) καφετέρια στο Φαληράκι, πλήρως εξοπλισμένη, λαμπρής κατασκευής, 2) οικόπεδο 800τ.μ. στο Γεννάδι, με την άδεια οικοδομής, κοντά στη θάλασσα, 3) κτήμα 2200τ.μ. στα Κολύμπια, με την άδεια οικοδομής, 4) καταστήματα στο Φαληράκι 35-70-75τ.μ. Τηλ. 35430
7866-15/7

ΠΩΛΕΙΤΑΙ το καλύτερο CLUB της Ρόδου ή ενοικιάζεται. Μόνο σοβαρές προτάσεις. Τηλ. 38195
7866-15/7

ΠΩΛΕΙΤΑΙ ή ανταλλάσσεται από ιδιώτη, παραθαλάσσιο οικόπεδο, 20 μέτρα από τη θάλασσα, οικοδομήσιμο (4.756, 61) στρέμ. στην καλύτερη τουριστική περιοχή Καρπάθου.
Δεκτές ανταλλαγές με μονοκατοικία στη Ρόδο. Πληροφορίες τηλ. 0945-904187 και 67153, 5-8 απόγευμα
8009-16/7

ΠΩΛΕΙΤΑΙ διαμέρισμα δυάρι, 65τ.μ., σε μικρή οικοδομή, με ξεχωριστή είσοδο, μεγάλη αυλή, Θ. Σοφούλη και Σάββα Παύλου. Τιμή 13.000.000 δρχ. Τηλ. 20114
8032-16/7

ΠΩΛΟΥΝΤΑΙ: 1) ψυγεία, 2) κουζίνα, 3) fax και 4) μίνι πλυντήριο πιάτων, σε τιμή ευκαιρίας. Τηλ. 74902-31696, 0977998019
X1078-16/7

ΠΩΛΕΙΤΑΙ τριάρι διαμέρισμα πλησίον Αννης Μαρίας, στην τιμή των 16.500.000. Τηλ. 27082 - 26476
M9-20/7

ΠΩΛΕΙΤΑΙ 3άρι διαμέρισμα κοντά στο Πανεπιστήμιο Αιγαίου. Τηλ. 27082 - 26476
M9-20/7

ΠΩΛΕΙΤΑΙ από παραγωγό, φρέσκο λάδι, 850δρχ. το καλό. Πληροφορίες τηλ. 75089
ΓΔ-20/7

ΠΩΛΕΙΤΑΙ 150τ.μ. οικία με αγρό 4.000 τ.μ. ή 2.000τ.μ., επί της οδού Σωτήρος στην Ιξιά. Τηλ. 27082 - 26476
M9-20/7

ΠΩΛΟΥΝΤΑΙ
σε τιμή ευκαιρίας από μονίμους κατοίκους εξωτερικού, τα παρακάτω ακίνητα που βρίσκονται μέσα στην πόλη της Ρόδου, χωρίς μισθωτική δέσμευση:
1) Παλαιά διόροφη οικία μετά οικοπέδου 867 τ.μ., που βρίσκεται στην οδό Αλεξ. Διάκου αρ. 23 (περιοχή Νεοχωρίου)
2) Ισόγειο κατάστημα εμβαδού 65τ.μ., με υπόγειο και ανώγειο, που βρίσκεται στην οδό Πολυδώρου αρ. 18-20 Παλαιός Πόλεως και
3) Οικόπεδο εμβαδού 449τ.μ. με παλαιά διόροφη κατοικήσιμη οικοδομή, που βρίσκεται στην οδό Πυθαγόρα αρ. 66Ε της Παλαιάς Πόλεως.
Πληροφορίες κ. Ρουσάκη τηλ. 27890, ώρες 7-9 καθημερινά εκτός Σαββατοκύριακου
T32168-15/7

ΠΩΛΕΙΤΑΙ
εστιατόριο πλήρως εξοπλισμένο στο κέντρο της Ρόδου λόγω αναχώρησης στο εξωτερικό. Μόνο σοβαρές προτάσεις.
Πληρ. τηλ. 0944/605684
8052-18/7

ΠΩΛΕΙΤΑΙ
Πωλείται επαγγελματικό στεγνωστήριο, καινούργιο, 15 Kgr.
Τηλ. 93711
8208-17/7

ΕΝΟΙΚΙΑΖΕΤΑΙ
μονοκατοικία τριών δωματίων με αυλή για επαγγελματικό χώρο. Δίδεται και για οικία. Εναντι εκκλησίας Αγ. Αναστασίας.
τηλ. 92354

FOR RENT
Three room apartment in an old-fashioned house in St. Anastasias. Available for office apart as well.
τηλ. 92354
8054-18/7

ΠΩΛΕΙΤΑΙ
1) Ψυγείο παγωτού 12 θέσεων, κατάλληλο για GELATERIA
2) Ιταλική μηχανή παγωτού SOFT 2 γεύσεων και ανάμικτο
Πληρ. τηλ. 22331 - 76009
T32357-25/7

ΠΩΛΕΙΤΑΙ
επιχείρηση 60τ.μ., πλήρως εξοπλισμένη, με δυνατότητα λειτουργίας ως πιτσαρίας ή σβελιστήριο - ψησταριά, με υπόγειο 60τ.μ. και πατάρι 50τ.μ., στα 100 Μαγαζιά, επί της Σοφοκλή Βενιζέλου
ΤΗΛ. 0937069491
7854-14/7

ΠΩΛΕΙΤΑΙ
συνοικιακό σούπερ μάρκετ, 150τ.μ., πλήρως εξοπλισμένο, με το εμπόρευμα. Τιμή μόνο 6.000.000 δρχ. λόγω ανάγκης

ΕΝΟΙΚΙΑΖΕΤΑΙ
αποθήκη 120τ.μ. με ράμπα
ΠΛΗΡΟΦΟΡΙΕΣ ΤΗΛ 63129
ΕΠΙΣΗΣ ΠΩΛΟΥΝΤΑΙ 3 επαγγελματικά ψυγεία, ελαφρώς μεταχειρισμένα, ένα SELF SERVICE και 2 βιτρίνες, κατάλληλα για κρεοπωλείο ή σούπερ μάρκετ
Τηλ. 37287
7987-31/7

ΕΥΚΑΙΡΙΑ!
ΠΩΛΕΙΤΑΙ αποθήκη με ράμπα, στην οδό Αγίας Αναστασίας (πάροδος) 109, έτοιμη με πλακάκια, κλπ., 74τ.μ., σε τιμή ευκαιρίας.
Πληροφορίες τηλ. 31717
1992-18/7

ΠΡΟΣΟΧΗ!
Περιοχή Μηδεια. Πωλούνται οροφοδιαμερίσματα των 50τ.μ. - 75τ.μ. - 82τ.μ. - 104τ.μ. με μεγάλες βεράντες, πολυτελούς κατασκευής. Τιμές προσιτές - Δάνεια δεκτά.
Πληροφορίες τηλ. 30350 και 0945/476243
8057-15/8

ΠΩΛΟΥΝΤΑΙ
στα Κοσκινού, μονοκατοικίες με αυλή σε μπετά 150-160τ.μ. Τιμή 24 εκατομμύρια.
Τηλ. 29308 - 22768
M17-31/7

ΠΩΛΕΙΤΑΙ
διαμέρισμα 88τ.μ., δύο υπνοδωματίων, σαλόνι, τζάκι με επένδυση μαρμάρων, σε ολόκληρο το διαμέρισμα, αυλή, φουρνάκι και κουζίνα, πλήρως εξοπλισμένη. Περιοχή Σωτήρος (Ιξιά)
Τηλ. 21120 - 0945480402- 94583
7755-18/7

ΠΩΛΕΙΤΑΙ
αναψυκτήριο - κρεπερί στην Ιαλυσό, δίπλα ακριβώς στην πιάτσα ταξί, πλήρως εξοπλισμένο, λόγω φόρτου εργασίας.
ΤΗΛ. 95843 - 47062
8028-27/7

ΠΩΛΕΙΤΑΙ
κατάστημα νυφικών, με καλές προοπτικές, λόγω φόρτου εργασίας. Πελατεία εξασφαλισμένη
Πληροφορίες τηλ. 75 260,
ώρες καταστημάτων
8025-31/7

ΠΩΛΟΥΝΤΑΙ
ΣΤΗΝ ΠΑΡΑΛΙΑ ΙΑΛΥΣΟΥ, μονοκατοικίες, απέναντι από την ταβέρνα «Καλύβα» στην οδό Ρίμινι.
ΕΠΙΣΗΣ ΔΙΑΜΕΡΙΣΜΑΤΑ στην Κων/νου Υδραίου - Ρόδου
Πληροφορίες τηλ.
94236 - 28476 - 94960 - 22986
Ελευθέριος Ζαμπελάκης
8029-31/7

ΜΕΖΟΝΕΤΑ
ΠΩΛΕΙΤΑΙ μεζονέτα ετοιμοπαράδοτη, στα μπετά, 140τ.μ., και 470τ.μ. αυλή (κήπο) και μεγάλες βεράντες. Στην επαρχιακή οδό Ρόδου-Κοσκινού, περιοχή Πανόραμα, με θέα απεριόριστη. ΙΣΟΓΕΙΟ: σαλόνι, καθιστικό, κουζίνα, μπάνιο, αποθήκη
ΟΡΟΦΟΣ: τρία υπνοδωμάτια, και μπάνιο
Τηλ. 32287- 24616,
κ. Νίκο (απογεύματα)
7862-15/7

ΠΩΛΕΙΤΑΙ
στο Καρακόνερο, ολοκαίνουργιο διαμέρισμα, 70τ.μ., 200μ. από τη θάλασσα, με αποκλειστική χρήση αυλής 85τ.μ., και μια θέση πάρκινγκ. Τιμή 15.500.000 δρχ.
Τηλ. 097-838881 και 01/4636373
ΓΔ-25/7

ΠΩΛΕΙΤΑΙ
ξενοδοχείο γ' τάξης, 40 κλινών, αποτελούμενο από 12 μεγάλα διαμερίσματα, με πολυκουζινάκι, πλήρως εξοπλισμένα και ξεχωριστό WC και ντους το καθένα, στο χωριό Κάλαθος
Τηλ. 0241/21961, κιντό: 0932144060
8013-25/7

ΠΩΛΕΙΤΑΙ
ΤΟΥΡΙΣΤΙΚΟ ΧΡΥΣΟΧΟΕΙΟ ΚΑΙ ΡΟΛΟΠΑ ΣΤΟ ΜΑΝΤΡΑΚΙ
Πληροφορίες τηλ. 32477
7991-8/8

ΠΩΛΕΙΤΑΙ
από ιδιοκτήτη ακίνητο που βρίσκεται στα Κολύμπια, ανάμεσα σε ξενοδοχειακές επιχειρήσεις, απέχει 200μ. από τη θάλασσα, με γεώτρηση και διώροφη οικοδομή διαμορφωμένη σε 10 στούντιος, που μπορεί να μετατραπεί σε έπαυλη ή εμπορικό κέντρο.
Τηλ. 27890, ώρες 7-9
καθημερινά εκτός Σαββατοκύριακο
T32168-15/7

ΠΩΛΟΥΝΤΑΙ
1) τραπεζοκαθίσματα, εσωτερικού χώρου
2) ένα ψυγείο πάγκος - μπαρ και
3) ένα ψυγείο γλυκών
Πληροφορίες τηλ. 86093
7870-15/7

ΠΩΛΕΙΤΑΙ
επιχείρηση εκπαίδευσης Η/Υ πλήρης εξοπλισμένη έτοιμη προς λειτουργία. Δεκτές μόνο σοβαρές προτάσεις.
Τηλ. 0945/973263
8047-18/7

ΠΩΛΟΥΝΤΑΙ

Διώροφες ανεξάρτητες μονοκατοικίες δίπλα από το φυτώριο σε καταπράσινη περιοχή του Δήμου Ιαλυσού και σε απόσταση 6 χλμ από τη Ρόδο
Διαστάσεις 130τ.μ. και 168 τ.μ.
Αριστη κατασκευή
Εντός σχεδίου πόλεως με δυνατότητα τραπεζικής χρηματοδότησης
Απαλλαγή από το φόρο μεταβίβασης ακινήτων για πρώτη κατοικία
Αυτόνομη χωροθέτηση, ασφαλτόστρωση των εσωτερικών δρόμων, φωτισμός με φανοστάτες

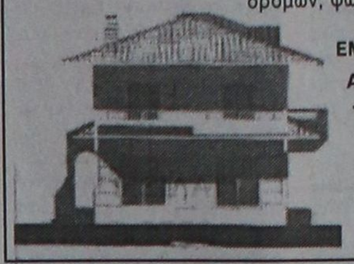

ΠΛΗΡΟΦΟΡΙΕΣ
ΕΜΜΑΝΟΥΗΛ ΚΡΑΝΙΔΗΣ
Αμερικής 50 ΡΟΔΟΣ -
Τηλ. 27082 - 26476 -
094/347405 - FAX
27101 Email
mkranidis@hol.gr
M9-31/7

ΠΩΛΟΥΝΤΑΙ
ΣΤΗΝ ΠΑΡΑΛΙΑ ΙΑΛΥΣΟΥ
ΜΟΝΟΚΑΤΟΙΚΙΕΣ ΑΠΕΝΑΝΤΙ ΑΠΟ ΤΗΝ ΤΑΒΕΡΝΑ «ΚΑΛΥΒΑ» ΣΤΗΝ ΟΔΟ ΡΙΜΙΝΙ
ΕΠΙΣΗΣ ΔΙΑΜΕΡΙΣΜΑΤΑ στην Κων/νου Υδραίου - Ρόδος
Πληροφορίες Ελευθέριος Ζαμπελάκης
Τηλ. 94236 - 28476 - 94960 - 22986
8029-31/7

ΠΩΛΟΥΝΤΑΙ
ελαφρώς μεταχειρισμένα φορτηγά αυτοκίνητα, εισαγωγής μας, επαγγελματικά και γεωργικά
1)MITSUBISHI L 300 κλειστό μακρύ
2) MITSUBISHI L 300 κλειστό κοντό
3) FORD TRANSIT κλούβα
4) FORD TRANSIT ανοικτό
5) MERCEDES MB 100 κλειστό
6) MERCEDES 309 D ανοικτό
7) MERCEDES 813 ανοικτό
8) OPEL COMBO κλειστό
9) GOLF stasion wagon
10) MERCEDES 309 ψυγείο - συντήρηση
11) VOLKSWAGEN υδρόψυκτο ψυγείο - συντήρηση
12) VOLKSWAGEN κλούβα 1600 c.c.
13) ΤΖΙΠ ISUZU TROOPER 4X4
ΠΛΗΡΟΦΟΡΙΕΣ **ΔΗΜΗΤΡΙΟΣ ΒΡΟΥΛΗΣ**
Τηλ. 62171-65171, 3ο χλμ Ρόδου Λίνδου
X1084-31/7

ΕΛΛΗΝΟΚΤΗΜΑΤΙΚΗ
ΚΤΗΜΑΤΟΜΕΣΙΤΙΚΟ ΓΡΑΦΕΙΟ ΒΑΣ. ΝΙΚΟΛΗΣ
ΚΩΝ. ΥΔΡΑΙΟΥ 38- 85100 ΡΟΔΟΣ
Τηλ. 21949 - 30022

ΔΙΑΜΕΡΙΣΜΑΤΑ
Στην οδό Παναγιώτου Ροδίου διαμερίσματα καινούργια των 50-80-110-140τ.μ.
Παλαιά Πόλη, ανακαινισμένη κατοικία, 160τ.μ. Τιμή 24.000.000 δρχ.
ΙΑΛΥΣΟΣ: Διαμέρισμα 129τ.μ. Τιμή 22.000.000 δρχ.
Παλιά Πόλη, μονοκατοικία ισόγειο 90τ.μ.,1ος 90τ.μ., με αυλή 30τ.μ. Τιμή 18.000.000 δρχ.
Στην Αλ. Διάκου διατηρητέο κτίριο εντός οικοπέδου 500τ.μ.
Παλιά Πόλη μονοκατοικία ισόγειο 40τ.μ., 1ος όροφος 40τ.μ. Τιμή 11.000.000 δρχ.
Παλιά Πόλη, οικία κοντά στο Ρολόι, ισόγειο 75τ.μ., 1ος όροφος 75τ.μ. Τιμή 35.000.000 δρχ.
Αφάντου καινούργιο διαμέρισμα 85τ.μ. πωλείται ή ανταλλάσσεται σε κτήμα ανάλογης αξίας ή οικόπεδο
Ρόδος, οδός Εργάντης Αθηνάς, διαμέρισμα 150τ.μ. Τιμή 45.000.000 δρχ.
Στο Ροδίνι 90τ.μ. τιμή 16.000.000 δρχ.
Μαριτσά μονοκατοικία 90τ.μ. Τιμή 15.000.000 δρχ..
Γεννάδι, διαμέρισμα 70τ.μ., Τιμή 11.000.000 δρχ.
Οδός Απαβύρου, διαμέρισμα 117τ.μ. Τιμή 24.000.000 δρχ.
Παλιά Πόλη μονοκατοικία 100 + 100 τ.μ. Τιμή 25.000.000 δρχ.
Ιαλυσός διαμέρισμα 75τ.μ. Τιμή 15.000.000 δρχ.
Πλησίον γυμνασίου Καπνοβιομηχανίας μονοκατοικία 46τ.μ., Τιμή 9.500.000 δρχ.
Στην οδό Ιωνος Δραγούμη 16 δωμάτια πανσιόν. Τιμή 50.000.000
Παλιά Πόλη οδός Πυθαγόρα ανακαινισμένη κατοικία, 165τ.μ., 25.000.000 δρχ.
Θολός παραδοσιακό σπίτι με αυλή 30τ.μ. Τιμή 6.000.000 δρχ.
Πλησίον οδού Απαβύρου διαμέρισμα 100τ.μ. καινούργιο. Τιμή 29.000.000 δρχ.
Κρεμαστή διαμερίσματα καινούργια 90 και 110 τ.μ. Τιμή 20.000.000 δρχ.
Μονοκατοικία στην οδό Αθαν. Διάκου. Τιμή 15.000.000 δρχ.
Κοσκινού μονοκατοικία. Τιμή 22.000.000 δρχ.
Αφάντου μονοκατοικία 100 + 100τ.μ. εντός οικοπέδου 4.700 στρ. Τιμή 55.000.000
ΜΑΙΖΟΝΕΤΕΣ
Ιαλυσός - μαιζονέτες 210τ.μ. Τιμή 55.000.000 δρχ.
Κοσκινού μαιζονέτα 90+90 εντός οικοπέδου 250τ.μ. σε μπετά. Τιμή 26.000.000 δρχ.
Μαιζονέτες 130τ.μ. πλησίον μπετά Βερδελή. Τιμή 45.000.000 δρχ.
Στην Παναγιώτου Ροδίου καινούργια μαιζονέτα 156τ.μ.
Στην Ιαλυσό, μαιζονέτα 140τ.μ. εντός οικοπέδου 350τ.μ. Τιμή 30.000.000 δρχ. σε μπετά
Κοσκινού Μαιζονέτα 150τ.μ. σε μαρμαροσοβά. Τιμή 29.000.000 δρχ.
Μονοκατοικία στην οδό Υψηλάντη
Στην οδό Καστοριάς, καινούργια διαμερίσματα των 80-100τ.μ. Τιμή 320.000 δρχ. το τ.μ.
Στην οδό Αθηνών, ρετιρέ 150τ.μ. σε κολώνες, 20.500.000 δρχ.
Μαιζονέτα 130τ.μ. σε κολώνες στο Καρακόνερο σε τιμή ευκαιρίας
ΚΑΤΑΣΤΗΜΑΤΑ
Στην οδό Πυθαγόρα 115 + 115. Τιμή 50.000.000 δρχ.
Στην οδό Πελοποννήσου 65τ.μ. Τιμή 40.000.000 δρχ.
Σάλακος, συγκρότημα διαμέρισμα 54τ.μ. + γκαρσονιέρα 25τ.μ. + μαγαζί 74τ.μ. + 1 καντίνα εντός οικοπέδου 3.500τ.μ. Τιμή 35.000.000 δρχ.
Ρόδος, οδός Κορδικτώνος, μαγαζί 65τ.μ. Τιμή 18.000.000
Πλησίον οδός Σακράτους κατάστημα 125τ.μ. Τιμή 80.000.000 δρχ.
Παλιά Πόλη μαγαζί 30τ.μ. πλησίον Τσαμί. Τιμή 30.000.000 δρχ.
Στην οδό Αννης Μαρίας κατάστημα 110τ.μ. Τιμή 40.000.000 δρχ.
Στο κέντρο Φώκιαλη 1ος όροφος, μαγαζί 44τ.μ. Τιμή 14.000.000 δρχ.
Στην Ελ. Βενιζέλου μαγαζί ισόγειο, 34τ.μ., και υπόγειο 28τ.μ. Τιμή 20.000.000
Στην οδό Κων. Υδραίου μαγαζί 97τ.μ. Τιμή 39.000.000 δρχ.
Κέντρο Φώκιαλη α' όροφος 80τ.μ. Τιμή 21.000.000
Στην οδό Ιωαν. Καζούλη, 33τ.μ. Τιμή 25.000.000 δρχ.
ΕΝΟΙΚΙΑΖΕΤΑΙ αποθήκη ισόγεια, 126τ.μ., στην Ανάληψη. Ενοίκιο 90.000 δρχ.
ΗΜΙΤΕΛΗ ΔΙΑΜΕΡΙΣΜΑΤΑ - ΜΑΙΖΟΝΕΤΕΣ
Στην Ιξιά οικοδομή σε μπετά, αποτελούμενη από υπόγειο 124τ.μ. ισόγειο 114τ.μ., 1ος όροφος 100τ.μ. Τιμή 32.000.000 δρχ.
Κοσκινού μαιζονέτες 240τ.μ. εντός οικοπέδου, 650τ.μ. Τιμή 27.000.000 σε μπετά
Κοσκινού μαιζονέτα 140τ.μ. εντός οικοπέδου, 500τ.μ. σε σοβάδες. Τιμή 32.000.000 δρχ.
Στο Ροδίνι μαιζονέτα 217τ.μ. σε σοβάδες και καλοριφέρ.Τιμή 35.000.000 δρχ.
ΚΤΗΜΑΤΑ
Αγρόκτημα στ' Αφάντου 16.000τ.μ. Τιμή 5.000.000 δρχ.
Αφάντου τραπεζία, αγρός 5.000 τ.μ. Τιμή 11.000.000 δρχ.
Αφάντου πωλούνται οικόπεδα εντός σχεδίου και αγροτεμάχια από 4.000 - 11.000τ.μ. Τιμή από 1,500-2.500 δρχ. τ.μ.
Ελεύσα 4000 τ.μ. εντός σχεδίου. Τιμή 5.000.000
Ψίνθος 20.000τ.μ. Τιμή 7.000.000
ΟΙΚΟΠΕΔΑ
Οικόπεδο πλησίον Αραπάκ 1100τ.μ. Τιμή 60.000.000 δρχ.
Μαριτσά 950τ.μ. Τιμή 10.000.000 δρχ.
Κοσκινού 5600τ.μ. Τιμή 35.000.000
Φαληράκι 1400τ.μ. Τιμή 8.400.000 δρχ.
Ηλιούπολη από 1000-4000 τ.μ. Τιμή 7.000 το τ.μ.
Παστίδα 500τ.μ. εντός σχεδίου. Τιμή 5.000.000 δρχ.
Παστίδα 1000τ.μ. εντός σχεδίου. Τιμή 12.000.000 δρχ.
Φαληράκι οικόπεδο 4000τ.μ. με άδεια οικοδομής. Τιμή 20.000.000 δρχ.
Μάσσαρι οικόπεδο 410τ.μ. Τιμή 6.000.000 δρχ.
Οικόπεδο στ' Αφάντου 208τ.μ. Τιμή 4.000.000 δρχ.
Παστίδα οικόπεδο 500τ.μ. εντός σχεδίου. Τιμή 6.000.000 δρχ.
Φαληράκι οικόπεδο 3.500τ.μ. Τιμή 60.000.000 δρχ.
Γεννάδι 3050τ.μ., κτίζεις 840τ.μ. Τιμή 15.000.000 δρχ.
Λέρος - παραλιακό οικόπεδο στο Παθένι 5203τ.μ., 2.000 δρχ. τ.μ.
Ασγούρου οικόπεδο 2000τ.μ. οικοδομήσιμο. Τιμή 20.000.000 δρχ.
Αφάντου οικόπεδο 500τ.μ. Τιμή 7.000.000 δρχ.
Αφάντου, πλησίον παραλίας, οικόπεδο 4.500τ.μ. Τιμή 32.000.000
Στην Ηλιούπολη 600τ.μ. Τιμή 4.000.000
Στην οδό Δενδρινού, οικόπεδο 1200τ.μ. Τιμή 120.000.000 δρχ.
Πλησίον οδού Αθηνών, οικόπεδο 500τ.μ. Τιμή 30.000.000 δρχ.
Δαματριά αγρός 7200τ.μ. Τιμή 10.000.000 δρχ.
Αφάντου οικόπεδο εντός σχεδίου 400τ.μ. Τιμ

ΠΡΟΟΔΟΣ ☎ ΜΙΚΡΕΣ ΑΓΓΕΛΙΕΣ ⚙ ΜΙΚΡΕΣ ΑΓΓΕΛΙΕΣ ΠΡΟΟΔΟΣ

διάφορα

ΑΠΟΦΡΑΞΕΙΣ ΚΑΘΑΡΙΣΜΟΙ ΑΠΟΧΕΤΕΥΣΕΩΝ

«ΜΑΡΙΑ»

Αναλαμβάνουμε την απόφραξη και τον καθαρισμό αποχετεύσεων οικιών, πολυκατοικιών, ξενοδοχείων με ηλεκτρικό μηχάνημα, όλο το 24ωρο.

- ΕΡΓΑΣΙΑ ΕΓΓΥΗΜΕΝΗ
- ΤΑΧΕΙΑ ΕΞΥΠΗΡΕΤΗΣΗ

Πληρ. τηλ. -94750

ΚΙΝΗΤΟ: 097434729

095262821

T31976-20/7

ΥΔΡΑΥΛΙΚΟΣ ΑΝΑΛΑΜΒΑΝΕΙ ΠΑΣΗΣ ΦΥΣΕΩΣ ΥΔΡΑΥΛΙΚΕΣ ΕΡΓΑΣΙΕΣ

ΑΠΟΦΡΑΞΕΙΣ ΚΑΘΑΡΙΣΜΟΙ ΑΠΟΧΕΤΕΥΣΕΩΝ - ΞΕΒΟΥΛΩΜΑΤΑ

Χ. Δημήτρης

Αναλαμβάνουμε τον καθαρισμό αποχετεύσεων πολυκατοικιών και ξενοδοχείων με νέο ηλεκ/το μηχάνημα

ΟΙ ΑΠΟΧΕΤΕΥΣΕΙΣ ΠΝΟΝΤΑΙ ΣΑΝ ΝΑ ΤΙΣ ΠΕΡΑΣΑΤΕ ΣΗΜΕΡΑ

ΕΡΓΑΣΙΑ ΕΓΓΥΗΜΕΝΗ

ΔΩΡΕΑΝ ΜΕΤΑ ΑΠΟ ΚΑΘΕ ΑΠΟΦΡΑΞΗ ΨΕΚΑΣΜΟΣ ΤΩΝ ΦΡΕΑΤΙΩΝ ΓΙΑ ΜΙΚΡΟΒΙΑ ΚΑΙ ΚΑΤΣΑΡΙΔΕΣ

Τηλ. 90230 μαγαζί και 31990, ΓΙΑ ΑΜΕΣΗ ΕΞΥΠΗΡΕΤΗΣΗ ΣΑΣ ΣΤΟ ΚΙΝΗΤΟ ΜΑΣ ΤΗΛΕΦΩΝΟ 0944344911

8077-8/8

ΑΝΘΟΚΗΠΟΥΡΟΣ

έμπειρος, με πτυχίο, πείρα και μεράκι, , αναλαμβάνει εργασίες κήπων, παντός τύπου, όπως:

Κλαδέματα, φρεζαρίσματα, ψεκάσματα, λιπάνσεις, κλπ.

Εγκαταστάσεις γκαζόν με υπόγεια και αυτόματη άρδευση.

Αρχιτεκτονική κήπων, βραχόκηπους (σχέδια, σύμφωνα με τον χώρο σας).

Συντηρήσεις με το μήνα. Κοπριές, δέντρα, φυτά, λουλούδια εσωτ. και εξωτ. χώρων παραγωγής μας.

Τιμές λογικές.

Τηλ.095-725771 , κος Στέργος

ΟΛΟ ΤΟ 24ΩΡΟ!

7521-14/7

ΣΧΟΛΗ ΟΔΗΓΩΝ

ΚΟΥΣΗ ΠΑΝΤΕΛΗ

ΔΙΠΛΩΜΑΤΑ: ΕΡΑΣΙΤΕΧΝΙΚΑ ΕΠΑΓΓΕΛΜΑΤΙΚΑ -ΜΟΤΟΣΙΚΛΕΤΑΣ

- Επεκτάσεις όλων των κατηγοριών.- Αναθεωρήσεις ληγμένων αδειών- Μετατροπές ξένων αδειών σε ελληνικές.

Οδός Βαλαωρίτου 9- έναντι HOTEL SEMIRAMIS πίσω από το Νοσοκομείο

INTERNET: WWW ADRESS

WWW.ADDRESS: Hp:/www.geocities.com/ Bourbonstreet/9802

Δεκτές όλες οι πιστωτικές κάρτες.

ΠΡΟΣΟΧΗ: ΜΑΘΗΜΑΤΑ: α) μοτ/τας ανεξαρτήτου- μεγάλου κυβισμού > 500c.c.

Στην κατηγορία ανεξαρτήτου κυβισμού, η εκπαίδευση γίνεται με μοτοσυκλέτα 500cc

β) μοτ/τας έως 125c.c.

ΔΙΑΘΕΤΟΥΜΕ ΕΠΙΣΗΣ ΚΑΙ ΑΥΤΟΜΑΤΕΣ ΜΟΤΟΣΥΚΛΕΤΕΣ ΕΩΣ 125 c.c.

γ) μοτοποδηλάτου <50c.c.

ΠΑΡΑΛΑΒΗ ΤΩΝ ΜΑΘΗΤΩΝ ΜΑΣ ΚΑΙ ΑΠΟ ΤΙΣ ΟΙΚΙΕΣ ΤΟΥΣ

Τηλ.: 29157-73820-94777

οικία

ΚΑΙ ΑΝΑ ΠΑΣΑ ΣΤΙΓΜΗ ΣΤΑ ΚΙΝΗΤΑ ΤΗΛ **0944511313 / 0944203343**

7868-11/7

ΤΑΠΗΤΟΚΑΘΑΡΙΣΤΗΡΙΟ

WASH AND CARE

ΚΑΘΑΡΙΣΜΟΣ ΚΑΙ ΦΡΟΤΝΙΔΑ

Συνδυάσαμε την πολυετή πείρα μας και τα ολοκαίνουρια μηχανήματά μας και αναλαμβάνουμε:

- Καθαρισμό- φροντίδα - φύλαξη χαλιών - μοκετών
- Παραλαβή από το σπίτι μ' ένα τηλεφώνημα
- Επιτόπιος καθαρισμός, σαλονιών, μοκετών, μαξιλαράκια επιχειρήσεων

ΦΑΡΜΑΚΙΔΗΣ ΕΥΣΤΑΘΙΟΣ

ΤΗΛ. 0241 - 68189

5ο χλμ. Λ. Ρόδου Λίνδου 237

7808-11/7

ΣΧΟΛΗ ΟΔΗΓΩΝ

ΠΟΡΤΣΕΛΗ ΣΤΕΦΑΝΟΣ

Διπλ. Εκπαιδευτής Υποψηφίων οδηγών

ΕΚΔΟΣΗ ΔΙΠΛΩΜΑΤΩΝ

Α-Β-Γ-Δ-Ε-

ΘΕΩΡΗΤΙΚΑ ΜΑΘΗΜΑΤΑ

Κ.Ο.Κ. & ΜΗΧΑΝΟΛΟΓΙΑΣ

ΜΕΤΑΒΙΒΑΣΕΙΣ

ΑΛΛΑΓΕΣ ΚΙΝΗΤΗΡΩΝ

ΑΝΑΘΕΩΡΗΣΕΙΣ ΛΗΓΜΕΝΩΝ ΑΔΕΙΩΝ

ΕΡΝΕΣΤ ΜΠΕΒΙΝ 6 - ΡΟΔΟΣ

ΤΗΛ. 0241/34497 & Κιν. 0945463635

T32198-20/7

ΤΟΠΟΘΕΤΗΣΕΙΣ ΠΛΑΚΙΔΙΩΝ - ΜΑΡΜΑΡΩΝ ΓΙΑΛΙΣΜΑΤΑ

«ΝΙΚΟΣ»

Τηλ. 90426

8059-31/8

ΒΡΕΙΤΕ ΝΕΡΟ

Ραδιοαισθητικός, εντοπίζει τα υπόγεια υδροφόρα ρεύματα, στο χώρο σας έναντι αμοιβής. Διαθέτουμε μηχανήματα για αποπεράτωση εργασιών.

Πληρ. βραδυνές ώρες τηλ. 0945/981382

8066-31/7

ζητήσεις

ΖΗΤΕΙΤΑΙ σερβιτόρος. Πληρ. τηλ. 20974, 3-7μ.μ.

8070-21/7

ΖΗΤΕΙΤΑΙ άτομο με προϋπηρεσία τουλάχιστον ένας χρόνος σε τμήμα κρατήσεων τουριστικού γραφείου, για μόνιμη εργασία με σπαστό ωράριο σε μεγάλο τουριστικό γραφείο. Οι ενδιαφερόμενοι θα πρέπει να γνωρίζουν αγγλικά και χρήση H/Y WINDOWS '95, 18.00-21.30 τηλ. 25400 κ. Μαρία

8078-21/7

ΖΗΤΕΙΤΑΙ έμπειρος σερβιτόρος και ένας έμπειρος βοηθός σερβιτόρου, για εστιατόριο στην Παλαιά Πόλη. Πληροφορίες τηλ. 25293

7943-13/7

ΖΗΤΕΙΤΑΙ έμπειρος πορτιέρης για εστιατόριο στην πόλη (γυναίκα ή άνδρας), με γνώση σκανδιναβικών γλωσσών για απογευματινή εργασία. Τηλ. 25627

8014-16/7

ΖΗΤΕΙΤΑΙ εμφανίσιμη κοπέλα για να εργαστεί σε καφετέρια με φιλικό περιβάλλον, βραδυνό ωράριο. Πληροφορίες τηλ. 86883

8024-25/7

ΖΗΤΕΙΤΑΙ λαντζιέρα για εργασία σε εστιατόριο στην Παλιά Πόλη. Τηλ.25549

8041-18/7

ΖΗΤΟΥΝΤΑΙ τεχνικοί Η/Υ και ταμειακών μηχανών από εταιρεία του κλάδου. Πληρ. τηλ. 32340-31165

T.32369-18/7

Η ιταλική εταιρία παρασκευής οργάνων γυμναστικής RIZZATO S.R.L. **ΖΗΤΕΙ** συνεργάτες εισαγωγείς. Πληρ. κ. Ν. Παλαμίδα, τηλ. 01-4612409

8065-20/7

ΖΗΤΕΙΤΑΙ

κυρία ή δεσποινίς πεπειραμένη, για να εργαστεί ως υπεύθυνη πωλήτρια σε οίκο νυφικών - βαπτιστικών. Μισθός αναλόγως προσόντων

Τηλ. 36290,

ώρες καταστημάτων

8011-16/7

ΓΕΡΜΑΝΟΣ

- ΜΠΑΤΑΡΙΕΣ -

ΖΗΤΕΙΤΑΙ πωλητής ή πωλήτρια για μόνιμη εργασία

Τηλ. 26898

T32363-16/7

ΖΗΤΕΙΤΑΙ

λαντζιέρα για να εργασθεί σε φασφουντάδικο. Επίσης βοηθός ψήστη

Τηλ. 25362

7882-15/7

ΖΗΤΟΥΝΤΑΙ

ΥΔΡΑΥΛΙΚΟΙ ΚΑΙ ΜΠΟΓΙΑΤΖΗΔΕΣ

ΤΗΛ. 66698, από 8.30 - 2.30

X1016-18/7

ΖΗΤΟΥΝΤΑΙ

σερβιτόροι ή σερβιτορες για εργασία σε εστιατόριο της Π. Πόλης καθώς και υπάλληλοι υποδοχής. Προτιμούνται επαγγελματίες που γνωρίζουν ξένες γλώσσες

Τηλ. 22621 και 0944708339

7949-14/7

ΟΙΚΙΑΚΗ ΒΟΗΘΟΣ εσωτερική, Ελληνίδα, **ΖΗΤΕΙΤΑΙ** για ηλικιωμένο κύριο αυτοεξυπηρετούμενο. Τηλ. 29910 ώρες 8-10 πρωί

8064-21/7

ΖΗΤΟΥΝΤΑΙ

νεαροί βοηθοί για εργασία σε εστιατόριο της Παλιάς Πόλης.

Τηλ. 25549

8062-21/7

ΦΟΙΤΗΤΗΣ ΤΜΗΜΑΤΟΣ ΤΕΧΝΙΚΩΝ ΤΗΛΕΠΛΗΡΟΦΟΡΙΚΗΣ

ΙΔΙΩΤΙΚΗΣ ΣΧΟΛΗΣ , ΚΑΤΟΧΟΣ PROFICIENCY

ΖΗΤΕΙ

ΕΡΓΑΣΙΑ ΣΥΝΕΧΟΜΕΝΟΥ ΩΡΑΡΙΟΥ, ΚΑΝΟΝΙΚΗ Ή ΗΜΙΑΠΑΣΧΟΛΗΣΗ

Πληρ. τηλ. 73778 ή

0944870643

8002-16/7

ΖΗΤΕΙΤΑΙ

άτομο να εργαστεί ως σερβιτόρος με σπαστό ωράριο, σε ξενοδοχείο στα Κολύμπια, κατά προτίμηση κάτοικος Αφάντου ή Αρχαγγέλου

Τηλ. 56380-56307 κ. Φωτεινή

7977-13/7

SOKES

FLICKOR - SOM - TALAR SVENSKA SOM VILL JOBBA I GULDAFFAR

ΖΗΤΕΙΤΑΙ

από κατάστημα χρυσοχοΐας, κοπέλα σκανδιναβόφωνη, κατά προτίμηση αλλοδαπή, για να εργασθεί ως πωλήτρια.

Πληροφορίες τηλ.

61659, 18.00-21.00

8007-25/7

ΑΠΟ ΦΡΟΝΤΙΣΤΗΡΙΟ ΞΕΝΩΝ ΓΛΩΣΣΩΝ

ΖΗΤΕΙΤΑΙ

καθηγητής/τρια αγγλικής γλώσσας με πανεπιστημιακό πτυχίο και προϋπηρεσία για να εργαστεί από την ερχόμενη σχολική περίοδο.

Για περισσότερες πληροφορίες τηλ. 68262-65 528

An english teacher is required for the ypcoming school year (Sept 1999) to teach at a foreign language school. Experience necessary.

For futher details Please call

68262-65 528

8035-31/7

ΖΗΤΕΙΤΑΙ

νεαρή κυρία από 20-30 ετών να εργαστεί σε ταβέρνα εστιατόριο σε νησί. Περιβάλλον ευχάριστο. Εξασφαλισμένος ύπνος και φαγητό. Μισθός ικανοποιητικός σε συνδυασμό με διακοπές.

Τηλ. 44380

X116-18/7

Από τον Φροντιστηριακό Οργανισμό ALS

ΖΗΤΟΥΝΤΑΙ

ΑΓΓΛΟΜΑΘΕΙΣ και ΚΑΘΗΓΗΤΡΙΕΣ ΑΓΓΛΙΚΗΣ για σοβαρή συνεργασία σε οποιαδήποτε περιοχή της Ελλάδας.

Τηλ. (031) 827106, 841749,

FAX.: (031) 819424

T.32379-17/7

Από την Rodos Car A.E., επίσημη αντιπροσωπεία της BMW στη Ρόδο

ΖΗΤΕΙΤΑΙ

ΠΩΛΗΤΗΣ ΑΥΤΟΚΙΝΗΤΩΝ

Ο ενδιαφερόμενος θα πρέπει να έχει δυνατότητα άνετης επικοινωνίας, φιλική προσωπικότητα, διάθεση για εργασία.

Προϋπηρεσία στο χώρο του αυτοκινήτου, γνώση της αγοράς, πτυχίο ανωτέρας ή ανωτάτης σχολής θεωρούνται επιπλέον (όχι απαραίτητο) προσόν.

Η εταιρία προσφέρει ελκυστικό πακέτο αποδοχών και προμηθειών και συνεχή επιμόρφωση με σεμινάρια.

Απαραίτητο βιογραφικό σημείωμα

Πληροφορές στα τηλ. 64169-61825

κ. Παμπίδη Μιχαήλ

M 15 - 22/7

ΠΩΛΟΥΝΤΑΙ

1) κοντά στη Θεμ. Σοφούλη, παλιά μονοκατοικία με αυλή 180τ.μ., στην τιμή των 16.500.000 δρχ.

2) διαμέρισμα στο Ροδίνι, 120τ.μ., στην τιμή των 21.000.000 δρχ.

3) Ηλιούπολη - 2 στρέμματα. Τιμή 17 εκ.

4) Κρεμαστή 520τ.μ. άρτιο, κοντά στη θάλασσα. Τιμή 9.500.000

Πληροφορίες τηλ. 29308-22768

M17-31/7

ΜΗΧΑΝΟΚΙΝΗΤΑ

ΠΩΛΕΙΤΑΙ Ι.Χ. αυτοκίνητο SEAT MARBELLA 900 cc άριστη κατάσταση μοντ. '94 καταλυτικό με 300.000 δρχ. προκαταβολή και υπόλοιπο 24 μήνες Χ 41.700 δρχ. το μήνα. Πληρ. εντός πάρκινγκ Εμπορικού Κέντρου ΜΗΔΕΙΑ από 8 π.μ. - 8 μ.μ.

8046-18/7

ΠΩΛΕΙΤΑΙ αυτοκίνητο IX FORD 12M σε καλή κατάσταση. Δραχμές 270.000. Πληρ. τηλ. 67272 και 61502

8212-16/7

ΠΩΛΕΙΤΑΙ αυτοκίνητο TOYOTA 1600 c.c, με μεγάλη χαρότσα. Τηλ. 63968

8023-16/7

ΠΩΛΕΙΤΑΙ «Σουζούκι T.S. 125 R» σε καλή κατάσταση αντί 250.000 δρχ. Πληρ. τηλ. 0932-9853399

8220-20/7

ΠΩΛΕΙΤΑΙ

ΜΗΧΑΝΗ KAWASAKI σε άριστη κατάσταση

Πληροφορίες τηλ. 94088, 9-12 και 17-21.00

7990-13/7

ΠΩΛΕΙΤΑΙ

ΑΥΤΟΚΙΝΗΤΟ AUDI 80, μοντέλο 1987, σε πολύ καλή κατάσταση, με φουλ εξτρά

Πληροφορίες τηλ. 85053

8010-16/7

ΠΩΛΟΥΝΤΑΙ

ΤΑ ΚΑΤΩΘΙ ΑΥΤΟΚΙΝΗΤΑ ΣΕ ΑΡΙΣΤΗ ΚΑΤΑΣΤΑΣΗ:

SEAT MARBELLA 1,0 μοντέλο 1996

OPEL CORSA 1,2 5θυρο μοντ. 1997

FIAT PUNTO 1,0 5θυρο μοντ. 1998

AUDI A4 μοντ. 1997, με 40.000 χιλ. και πολλά εξτρά.

Γίνονται και ευκολίες πληρωμής

Τηλ. 21819 - 29937

T32247-20/7

ΠΩΛΕΙΤΑΙ

αυτοκίνητο VITARA SUZUKI, 1600c.c., BAGO, μακρύ σασί

Τηλ. 86093

7870-15/7

ΠΩΛΕΙΤΑΙ

αυτοκίνητο «Πεζώ» 205, μοντέλο 6ος '92, πέντε πόρτες, 1400 κυβικά, σε άριστη κατάσταση

Πληρ. τηλ. 82022, 8-1 και 5-10 μ.μ.

8215-18/7

ΠΩΛΕΙΤΑΙ

από ιδιώτη, αμάξι μάρκας NISSAN MICRA 1200 cc, καταλυτικό, Μάρτιος 1993, σε άριστη κατάσταση.

Πληροφορίες Τηλ. 31774 και 0944/204832

8060-18/7

ΠΩΛΕΙΤΑΙ μηχανή HARLEY DAVIDSON 883, με πολλά εξτρά, μοντέλο '97, χρώμα μπλε, σε τιμή ευκαιρίας. Τηλ. 0945573385

7998-15/7

ΠΩΛΕΙΤΑΙ

VOLVO 244, 1800 cc, 3ος 82', αυτόματο, air condition, ηλεκ/κά παράθυρα. Σε καλή κατάσταση, τιμή 2.000.000 δρχ.

Τηλ. 67983, 10.00-14.00

T.32380-22/7

ΠΩΛΕΙΤΑΙ

αυτοκίνητο MAZDA MX-5 cabrio, σε άριστη κατάσταση με AIR CONDITION και full extra

Πληροφορίες από 8.00-4.00 στο 65860 και από 6.00-11.00 στο 69023

8053-28/7

ΠΩΛΕΙΤΑΙ

ΑΥΤΟΚΙΝΗΤΟ AUDI 80, μοντέλο 1987, σε πολύ καλή κατάσταση, με φουλ εξτρά

Πληροφορίες τηλ. 85053

8010-16/7

ΠΩΛΟΥΝΤΑΙ

1.- 2000 τ.μ. αγρός στο Τσαΐρι μόνο 8.000.000 δρχ.

2.- 2.000τ.μ. αγρός στη Λαχανιά μόνο 4.000.000 δρχ.

3.- 410τ.μ. οικόπεδο στο Αραπάκι αξίας 25 εκ.

4.- 610 τ.μ. οικόπεδο στη Φανερωμένη 50.000 το τ.μ.

5.- 42τ.μ. γκαρσονιέρα στους Δασκάλους

6.- 50τ.μ. μονοκατοικία στο Νιόχωρι

7.- 60τ.μ. μονοκατοικία στο Ροδίνι

8.- 35τ.μ. μονόχωρο διαμέρισμα στην Ιαλυσό

9.- 124τ.μ. 4άρι διαμέρισμα Άννης Μαρίας

10.- 130τ.μ. μονοκατοικία στην Ιαλυσό σε κολώνες

11.- Οικίες στη Λίνδο από 11 εκ. και άνω

12.- 4άρι διαμέρισμα καλής κατασκευής καινούργιο στην Ανάληψη

13.- 3όροφο κτίριο , 8 διαμερισμάτων και 5 καταστημάτων σε τιμή ευκαιρίας

14.- Πωλείται οικία μετ' αυλής στη Λίνδο

15.- Πωλείται διώροφη μεζονέτα ημιτελής ή τελειωμένη στον Δήμο Ιαλυσού, πλησίον λεωφ. Αεροδρομίου

16.- Πωλείται 35τ.μ. κατάστημα στο Φαληράκι, δεκτές και ανταλλαγές.

17.- Ανταλλάσσω το παλιό διαμέρισμά σας ή οικόπεδο με μονοκατοικίες

18.- 180 τ.μ. αποθήκη κατάλληλη για εμπορική χρήση

19.- Αποθήκη 100τ.μ. ισόγειος, κατάλληλη και για γραφείο ή διαμέρισμα

20.- Αγρός 2400τ.μ. πλησίον πολυκαταστήματος Πανάγου - Βερόπουλου, με πρόσωπο στον μελλοντικό εθνικό δρόμο Ρόδου - Αεροδρομίου - Νοσοκομείου, κατάλληλος για εμπορική χρήση

21.- 3άρι διαμέρισμα επί της οδού Εργάνης Αθηνάς, σε τιμή ευκαιρίας. Δάνεια δεκτά.

22.- Αποθήκη 220τ.μ., πλησίον της οδού Στ. Κωτιάδη.

23.- Καινούργια μεζονέτα, σε τιμή ευκαιρίας στη συνοικία της Ανάληψης

24.- 4.000τ.μ. Αγρός στο Γεννάδι 100μ. από τη θάλασσα σε τιμή ευκαιρίας

25.- Παραθαλάσσιος αγρός 5.000 τ.μ. στο Κιοτάρι στη Μεγάλη Γη, κατάλληλο για κάθε τουριστική χρήση.

26.- 110 τ.μ. μονοκατοικία με 5.000 τ.μ. αγρό στο Κανδυλί.

27.- 300 τ.μ. μονοκατοικία με πισίνα και 8000 τ.μ. στο Τσαΐρι.

28.- 4.000 τ.μ. αγρός με 22.000.000 στο φυτώριο Κοσκινού.

29.- 5.000 τ.μ. αγρός πάνω στο κύμα της Μεγάλης Γης Ασκληπειό.

30.- 4άρια διαμερίσματα, πολυτελούς κατασκευής, πλησίον Άννης Μαρίας.

31.- 3άρια καινούργια στην Ανάληψη - Ροδίνι - κέντρο πόλεως.

32.- 130 τ.μ. μονοκατοικία στο Φυτώριο του Δήμου Ιαλυσού.

33.- Οικόπεδο 250 τ.μ. στους Χαλκίτες.

34.- Οικόπεδο 700 τ.μ. και 1.600 τ.μ. στην Ανάληψη.

ΠΛΗΡΟΦΟΡΙΕΣ ΕΜΜΑΝΟΥΗΛ ΚΡΑΝΙΔΗΣ

Αμερικής 50 ΡΟΔΟΣ -

Τηλ. 27082 - 26476 - 094/347405 - FAX 27101

Emailmkranidis@hol.gr

M9-31/7

PET SHOP

Original Dogs

Αξεσουάρ - Τροφές

Information Dogs

Servise Dogs

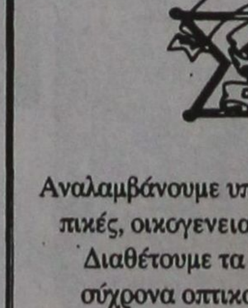

RAY KENNEL CLUB

ΑΝΑΓΕΛΙΑ ΓΕΝΝΑΣ

ΔΙΑΤΙΘΕΝΤΑΙ ΚΑΘΑΡΟΑΙΜΑ ΚΟΥΤΑΒΙΑ

- ΣΧΟΛΗ ΕΚΠΑΙΔΕΥΣΗΣ
- Κυνοτροφείο
- Πανσιόν

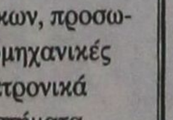

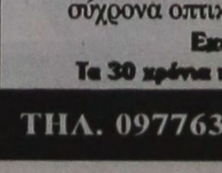

ΓΕΡΜΑΝΙΚΟΥ ΠΟΙΜΕΝΙΚΟΥ

ΗΜΕΡ. ΓΕΝ/ΣΗΣ 8/4/99

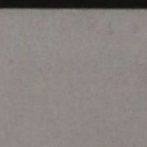

ΛΑΓΟΣΚΥΛΑ

Μεγάλο ΜΠΑΛΕ ΤΗΣ ΓΑΣΚΟΝΗΣ

ΗΜΕΡ. ΓΕΝ/ΣΗΣ 2/6/99

ΠΛΗΡΟΦΟΡΙΕΣ: PET SHOP

ΜΙΧ. ΠΕΤΡΙΔΗ 100 ΤΗΛ. 63892

ΚΥΝΟΤΡΟΦΕΙΟ ΕΛΕΟΥΣΑ ΤΗΛ. 0246/98145

7694-31/7

ΝΤΕΤΕΚΤΙΒΣ ΑΘΗΝΩΝ

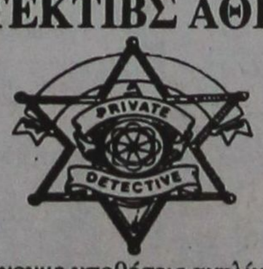

Αναλαμβάνουμε υποθέσεις ανηλίκων, προσωπικές, οικογενειακές εμποροβιομηχανικές

Διαθέτουμε τα καλύτερα ηλεκτρονικά σύχρονα οπτικοακουστικά συστήματα.

Εχεμύθεια 100%

Τα 30 χρόνια πείρα είναι η εγγύηση μας

Γ.Δ.-3019

ΤΗΛ. 0977632963 & 0954-319796

ΠΩΛΟΥΝΤΑΙ

- ΜΑΓΑΖΙ 69τ.μ. επί της Θεμ. Σοφούλη (το ακίνητο). Τιμή 27.000.000
- ΠΑΣΤΙΔΑ 4 στρέμ.μ. κοντά στο χωριό με 3.700 δρχ. το τ.μ.
- Κοσκινού 1000τ.μ. με άδεια οικοδομής πανοραμικό. Τιμή 12 εκατ.
- Διαμερίσματα στα Τριάντα διαφόρων διαστάσεων
- ΚΩΣ ξενοδοχείο 76. κλινών, με 140εκ.
- Θεμ. Σοφούλη, διαμέρισμα 185τ.μ., ισόγειο και για επαγγελματική στέγη
- Τσαΐρι μονοκατοικία, 140τ.μ., με αυλή 1.000τ.μ.
- Θολός, 5.000τ.μ. αγρός, περιφραγμένος σε καλή τοποθεσία
- Ροδίνι διαμέρισμα 100τμ. λουξ κατασκευής με θέα
- Ροδίνι 118τμ
- Ροδίνι 46τμ καινούργιο
- Ροδίνι, 4.300τ.μ. οικόπεδο, κοντά στο ΙΚΑ, 40 εκατ.
- Ανάληψη, οικόπεδο 1000τ.μ. γωνιακό
- Αλεξάνδρου Διάκου, κτίσμα σε 1.300τ.μ. οικόπεδο, σπάνια περίπτωση
- Καστελλοριζιούς οικόπεδο με άδεια οικοδομής, 9 εκατομμύρια
- Τριάντα μαγαζί, αποθήκη, διαμέρισμα, τριάρι και ένα δυάρι (32 εκατομ.)
- Ασγούρου οικόπεδο 4.800τ.μ. με 4.500τ.μ. κατάλληλο για βίλλα
- Κορδιγκτώνος μαγαζί 65τ.μ. ελεύθερο διαμέρισμα 115τ.μ. τσοσάρι σε μικρή πολυκατοικία
- Τσαΐρι 8 στρέμ. κοντά στη λεωφόρο Ρόδου - Λίνδου
- Τριάντα οικόπεδο 400τ.μ. άρτιο και οικοδομήσιμο, με 11 εκατ.
- Γεννάδι οικόπεδο 600τ.μ. εντός οικισμού με 8 εκατ.
- Παστίδα 800 τ.μ εντός οικισμού με 8 εκατ.
- Διάφορες επιχειρήσεις σε ολόκληρο το νησί της Ρόδου
- Καρακόνερο μεζονέτες των 210τ.μ. χτισμένες με τούβλα - φανταστική θέα
- Νιοχώρι διαμερίσματα των 85τ.μ. και 95τ.μ.
- Ανάληψη - διαμέρισμα στην οδό Αθηνών, τριάρι
- Κιοτάρι 2 στρέμματα εντός οικισμού, εφαπτόμενο επί της λεωφόρου
- Γεννάδι 2800τ.μ. κοντά στον Αη Γιώργη με 1500 δρχ. το τ.μ.
- Καρακόνερο -300τ.μ. οικόπεδο
- Ροδίνι 400τ.μ. οικόπεδο
- Κοσκινού 5.600τ.μ. σε καλή τοποθεσία, κατάλληλο για βίλα, 30 εκ.
- Κοσκινού - μονοκατοικία 118τ.μ. (προκάτ) με 1500τ.μ. αυλή
- Βερόπουλου 150τ.μ., προς ενοικίαση χωρίς αέρα, 250.000 μηναίως
- Ιξιά μονοκατοικία με κήπο 700τ.μ., 35 εκατ.
- Ξενοδοχεία Αφάντου - Κολύμπια - Πεύκους - Λάρδος - Λίνδος - Κιοτάρι - Γεννάδι
- Φιλέρημος κοντά σε πολυτελείς βίλλες 4 στρέμματα 8, 12 και ερειπωμένο σπίτι σε 6.000τ.μ. οικόπεδο
- Αφάντου αγρός 1100τ.μ. σε επαρχιακή οδό με φανταστική θά κοντά στα όρια του οικισμού
- Καρακόνερο διαμέρισμα τριάρι με αυλή μπρος πίσω λουξ κατασκευής
- Ιξιά 100τ.μ., με 16 εκατ.
- Στο Γεννάδι μονοκατοικία σε μπετά ή τελειωμένα με 37τ.μ. αυλή
- Στην Παστίδα πωλείται βιοτεχνία ενδιμάτων 300τ.μ. κτίσμα
- Στην Παστίδα διαμερίσματα των 120τ.μ., σε 1000τ.μ. οικόπεδο
- Στην λεωφόρο Ιαλυσού, οικόπεδο 680τ.μ.
- Οικόπεδο κοντά στο Mira Mare 2.400τ.μ. και
- Στον Ασκληπειό, οικόπεδα εντός οικισμού με 6.000 το τ.μ.
- Οικόπεδο 750τ.μ. στην Αρχάπολη, εντός οικισμού
- 8 στρέμ. κοντά στη Γενική Τεχνική Ασγούρου
- Αφάντου μονοκατοικία 300τ.μ. σε 3.500τ.μ. οικόπεδο
- Νιοχώρι, γραφεία των 90τ.μ καινούργια
- Κοσκινού, πανσιόν των 10 στούντιος μέσα στο χωριό
- Ροδίνι - Ανάληψη, διαμερίσματα διαφόρων διαστάσεων καινούργια
- Θολός 1150τ.μ., κοντά στη θάλασσα
- Κιοτάρι 1500τ.μ. με κτίσμα στη λεωφόρο
- Στην Κάρπαθο 300 στρέμ. από τα οποία τα 250 μ. είναι παραλιακά, σε τιμή έκπληξη
- Υπερυψωμένο ημιυπόγειο, 200τ.μ. σαν ενιαίος χώρος για επαγγελματική χρήση ή για δύο διαμερίσματα σε κεντρική περιοχή της Ανάληψης
- Ροδίνι, οικόπεδο 485τ.μ., με φανταστική θέα
- ΜΗΔΕΙΑ οικόπεδο 1000τ.μ. επί του δρόμου
- Ιξιά, διαμέρισμα δυάρι 40τ.μ.
- Κοσκινού, οικόπεδο 1600τ.μ. πανοραικό
- Ροδίνι διαμέρισμα 80τ.μ.
- Αποθήκη για επαγγελματική χρήση
- Μονοκατοικία στο Νιοχώρι, τιμή 12.000.000
- Μονοκατοικία στα ριάντα, 40τ.μ., τιμή 6.000.000

ΣΤΑ ΚΟΣΚΙΝΟΥ:

Βίλλα με θέα τη θάλασσα 320τ.μ. και 1.000μ. οικόπεδο

ΣΤΟ ΚΑΙΝΟΥΡΓΙΟ ΙΚΑ:

1) Γκαρσονιέρα 33τ.μ.

Αλεξ. Διάκου : υπόγειο 203τ.μ. 20.000.000 δρχ.

Τριάντα: οικόπεδο 500τ.μ. κατάλληλο για βίλλα.

2) Κιοτάρι, 1500τ.μ. πάνω στο κύμα οικοδομήσιμο

3) Μονοκατοικία στην Παλιά Πόλη, τιμή 12.000.000

4) Παστίδα οικόπεδα, εντός οικισμού των 350τ.μ., σε καλές τιμές

5) Στα Κοσκινού μονοκατοικίες με αυλή σε μπετά 150-160τ.μ. Τιμή 24.000.000

6) Μηδεια - μεζονέτα, 140τ.μ.

7) Ανάληψη 140τ.μ., ρετιρέ

8) Ροδίνι 135τ.μ., α' όροφος

9) Δαματριά, 115 στρεμ. με 700 δρχ. το τ.μ.

10) Τσαΐρι 150στρεμ., με 2.000 δρχ. το τ.μ.

11) Τσαΐρι, 6 στρεμ. με άδεια οικοδομής

12) Μήδεια, μονοκατοικία 120τ.μ., σε 1000 μ. οικόπεδο

13) Ανάληψη 500τ.μ. οικόπεδο

14) Καρακόνερο 600τ.μ., και Ροδίνι 435τ.μ.

15) Φαληράκι, 5 στρ., 14,8 και 20 στρ.

ΛΑΡΔΟΣ Γ- παραλία με οικόπεδο 6.200τ.μ., με άδεια ξενοδοχείου

ΚΩΣ, 7 στρέμματα στο Τιγκάκι ή και 15 στρέμ. πάνω στο κύμα. Καλή τιμή και με ευκολίες.

Επτά Βαγιές, διαμέρισμα 115τ.μ.

Ανάληψη τριάρια, τεσσάρια διαμερίσματα

Ροδίνι - διαμερίσματα των 120-90τ.μ.

Ροδίνι - μεζονέτες των 200τ.μ. με 80τ.μ. αυλή

Ροδίνι - μεζονέτα 210τ.μ. πολυτελούς κατασκευής, μπροστά - πίσω αυλή, με θέα.

Ροδίνι - διαμέρισμα 142τ.μ. . Τιμή 30 εκατ.

Γεννάδι - διόροφα ακίνητα με 1000δρχ. το τ.μ.

Κιοτάρι 4 στρέμ. επί της λεωφόρου

Κιοτάρι - καταστήματα υπό ανέγερση, 8 στρ. παραλιακό

Αφάντου - διάφορα ακίνητα κοντά στη θάλασσα, σε καταπληκτικές τιμές

Αφάντου - 20 στούντιος σε 5.500τ.μ. οικόπεδο με πανοραμική θέα. Τιμή ευκαιρίας.

Αφάντου 4 στρεμ. παραλιακό, τιμή 30 εκατ.

Μήδεια επί του δρόμου οικόπεδο 23 στρέμματα, ολόκληρο ή μισό, ξεχωριστή περίπτωση

Άννης Μαρίας - οροφοδιαμέρισμα 86τμ με γκαράζ

Ροδίνι - οροφοδιαμερίσματα των 125τμ με καταπληκτική θέα

Ροδίνι - διαμέρισμα 140τμ σε πολύ καλή τιμή

Αραπάκι - διαμερίσματα των 59τμ και 76τμ

Τσαΐρι - 10 στρ. με 2.500 το τμ

Ροδίνι - 1.000τμ με άδεια για 300μ. κάλυψη για βιοτεχνικούς χώρους με 13 εκατ.

Φαληράκι - 1.400τμ άρτιο επί του δρόμου. Τιμή 11 εκατομμύρια

Ροδίνι - οικό

ΨΥΧΟΕΡΕΥΝΗΤΡΙΑ
ΚΡΗΤΙΚΟΥ ΒΑΣΙΛΕΙΑ
Προβλέψεις για το μέλλον ικανοποιητικές.
Βοήθεια για κάθε θέμα που σας απασχολεί με κάθε εχεμύθεια

ΕΡΓΙΟΥ 21 Π. ΠΟΛΗ - Τηλ. 74440 - 67602
8-1π.μ. — 4-8μ.μ. 32208-25/7

ΝΤΕΤΕΚΤΙΒ
30 ΧΡΟΝΙΑ ΜΟΝΙΜΑ ΚΑΙ ΣΤΗ ΡΟΔΟ
35354-28780
Π.Π ΓΕΡΜΑΝΟΥ 6 (ΠΛΑΤ.ΦΩΚΙΑΛΗ)
Η ΛΥΣΗ !! ΣΕ ΚΑΘΕ ΣΑΣ ΠΡΟΒΛΗΜΑ
EXPRESS SECURITY
X1082-31/7

PEGASOS TRAVEL
ΤΑΞΙΔΙΑ - ΤΟΥΡΙΣΜΟΣ
ΠΡΟΣΦΕΡΟΥΜΕ
Τα φθηνότερα αεροπορικά εισιτήρια για όλο τον κόσμο με όλες τις αεροπορικές εταιρίες
ΑΤΜΟΠΛΟΪΚΑ ΕΙΣΙΤΗΡΙΑ - ΚΡΟΥΑΖΙΕΡΕΣ - ΠΑΚΕΤΑ ΕΚΔΡΟΜΩΝ - ΞΕΝΟΔΟΧΕΙΑ
ΘΑ ΜΑΣ ΒΡΕΙΤΕ ΣΤΗΝ ΚΑΙΝΟΥΡΓΙΑ ΜΑΣ ΔΙΕΥΘΥΝΣΗ:
ΑΛΕΞΑΝΔΡΟΥ ΔΙΑΚΟΥ 84 - ΨΑΡΟΠΟΥΛΑ

ΞΕΝΟΔΟΧΕΙΑ
ΣΤΗΝ ΑΘΗΝΑ και ΘΕΣΣΑΛΟΝΙΚΗ

■ PRESIDENT Α' ΚΑΤΗΓΟΡΙΑΣ Λεωφόρος Κηφησίας
● Μονόκλινο δρχ. 11.000 με πρωινό
● Δίκλινο για μονόκλινο δρχ. 12.000 με πρωινό
● Δίκλινο δρχ. 14.000 με πρωινό
● Τρίκλινο δρχ. 17.500 με πρωινό

■ ESPERIA HOTEL Α' ΚΑΤΗΓΟΡΙΑΣ Σταδίου 22
● Μονόκλινο δρχ. 22.500 με πρωινό
● Δίκλινο δρχ. 26.000 με πρωινό
● Τρίκλινο δρχ. 33.000 με πρωινό

■ RIVA HOTEL Α' Κατηγορίας SUPERIOR Μιχαλακοπούλου (HILTON)
● Μονόκλινο δρχ. 14.000 με πρωινό
● Δίκλινο δρχ. 17.500 με πρωινό
● Τρίκλινο δρχ. 21.000 με πρωινό

■ ALEXANDROS HOTEL Β' Κατηγορίας περιοχή HILTON
● Μονόκλινο δρχ. 13.000 με πρωινό
● Δίκλινο δρχ. 16.000 με πρωινό
● Τρίκλινο δρχ. 19.500 με πρωινό

■ HOTEL CHRISTINA Β' Κατηγορίας περιοχή FIX
● Μονόκλινο δρχ. 13.500 με πρωινό
● Δίκλινο δρχ. 16.500 με πρωινό
● Τρίκλινο δρχ. 20.000 με πρωινό

■ HOTEL PARTHENON Α' περιοχή Πλάκα
● Μονόκλινο δρχ. 18.000 με πρωινό
● Δίκλινο δρχ. 22.000 με πρωινό
● Τρίκλινο δρχ. 26.500 με πρωινό

■ ASTOR HOTEL Σύνταγμα
● Μονόκλινο δρχ. 14.000 με πρωινό
● Δίκλινο δρχ. 19.000 με πρωινό
● Τρίκλινο δρχ. 23.000 με πρωινό

■ ACHILLION*** Ομόνοια Αγ. Κων/νου
● Μονόκλινο δρχ. 12.000 με πρωινό
● Δίκλινο δρχ. 16.000 με πρωινό
● Τρίκλινο δρχ. 21.000 με πρωινό

■ GRAND HOTEL Β' κατ. στην Αθήνα Πατησίων & Βερανζέρου 10
● Μονόκλινο δρχ. 13.000 με πρωινό
● Δίκλινο δρχ. 16.500 με πρωινό
● Τρίκλινο δρχ. 22.000 με πρωινό

■ PALLAS HOTEL στο κέντρο της Θεσσαλονίκης 9 (μέχρι 31/5/99)
● Μονόκλινο δρχ. 13.500 με πρωινό
● Δίκλινο δρχ. 20.500 με πρωινό
● Τρίκλινο δρχ. 23.500 με πρωινό

■ HOTEL MADRINO Β΄Κατηγορίας στο κέντρο της Θεσσαλονίκης
● Μονόκλινο δρχ. 13.500 με πρωινό
● Δίκλινο δρχ. 18.000 με πρωινό
● Τρίκλινο δρχ. 22.500 με πρωινό

ΟΔΙΚΕΣ ΕΚΔΡΟΜΕΣ ΓΙΑ ΙΤΑΛΙΑ

ΡΩΜΗ	5 ΗΜΕΡΕΣ	74.800 δρχ
ΦΛΩΡΕΝΤΙΑ-ΠΙΖΑ-ΒΕΝΕΤΙΑ	7 ΗΜΕΡΕΣ	107.000 δρχ
ΝΙΚΑΙΑ-ΜΟΝΑΚΟ-ΚΑΝΕΣ	6 ΗΜΕΡΕΣ	86.000 δρχ.
ΝΑΠΟΛΗ-ΠΟΜΠΗΙΑ-ΣΟΡΡΕΝΤΟ-ΡΩΜΗ-ΦΛΩΡΕΝΤΙΑ	7 ΗΜΕΡΕΣ	107.000 δρχ.
GARDALAND MANIA	5ΗΜΕΡΕΣ	90.600 δρχ.

ΚΑΛΟΚΑΙΡΙΝΕΣ ΑΕΡΟΠΟΡΙΚΕΣ ΕΚΔΡΟΜΕΣ ΑΠΟ ΤΗΝ ΑΘΗΝΑ

• ΠΑΡΙΣΙ-EURODISNEY	6 ημ.	από	149.000
• ΠΑΡΙΣΙ-EURODISNEY	7 ημ.	»	159.000
• ΠΑΡΙΣΙ-EURODISNEY	8 ημ.	»	159.000
• ΠΑΡΙΣΙ-ΛΟΝΔΙΝΟ-EURODISNEY (μόνο πρωινό)	8 ημ.	»	159.000
• ΠΑΡΙΣΙ-ΚΥΑΝΗ ΑΚΤΗ-ΕΛΒΕΤΙΑ	8 ημ.	»	179.000
• ΠΑΡΙΣΙ-ΜΠΕΝΕΛΟΥΞ	8 ημ.	»	179.000
• ΕΛΒΕΤΙΑ-ΙΤΑΛΙΑ	8 ημ.	»	189.000
• ΑΥΣΤΡΙΑ-ΙΤΑΛΙΑ-ΟΥΓΓΑΡΙΑ-ΤΣΕΧΙΑ	8 ημ.	»	179.000
• ΓΕΡΜΑΝΙΑ-ΠΟΛΩΝΙΑ-ΤΣΕΧΙΑ	8 ημ.	»	199.000
• ΙΤΑΛΙΑ-ΝΟΤΙΑ ΓΑΛΛΙΑ-ΙΣΠΑΝΙΑ	8 ημ.	»	169.000
• ΜΑΡΟΚΟ	8 ημ.	»	179.000
• ΙΣΠΑΝΙΑ-ΠΟΡΤΟΓΑΛΙΑ-ΚΑΝΑΡΙΑ ΝΗΣΙΑ-ΜΑΔΕΡΑ	8 ημ.	»	159.000
• ΚΑΝΑΡΙΑ ΝΗΣΙΑ-ΓΑΛΛΙΚΗ ΡΙΒΕΡΙΑ-ΑΚΤΗ ΗΛΙΟΥ	8 ημ.	»	189.000

☞ Διαμονή στα ξενοδοχεία 3 και 4 αστέρων με ημιδιατροφή
Τηλεφωνήστε μας, κλείστε θέση και
ΚΑΛΕΣ ΣΑΣ ΔΙΑΚΟΠΕΣΙ
Για περισσότερες πληροφορίες στα τηλέφωνα:
76161 - 73455 - 75879 - 35504 FAX 35504
Εκ της Διευθύνσεως
Καρατζιάς Μιχαήλ
X1085-31/7

Με την ευκαιρία συμπληρώσεως 2.355 ετών από τη θεϊκή γέννησή του

ΜΕΓΑΣ ΑΛΕΞΑΝΔΡΟΣ

Γράφει ο Θεοφάνης Μπογιάννος



ΜΑΚΕΔΟΝΙΑ ΟΜΟΡΦΗ ΤΟΥ ΑΛΕΞΑΝΔΡΟΥ Η ΧΩΡΑ
Τείχη της Θεσσαλονίκης, τείχη απροσμάχητα του ελληνισμού για να μη διαβούν οι Μήδοι, οι ωμοί της Ανατολής και οι ιταμοί της Δύσης...

Ηταν ο 13ος θεός του Ολύμπου, όπως έλεγαν οι μάντεις και οι αρχιθύτες του Παλατιού της Μακεδονίας. Γεννήθηκε, τυπικά, από τον Φίλιππο, Βασιλιά της Μακεδονίας και την Ολυμπιάδα, αλλά ουσιαστικά ήταν γιός του Αμμωνα Ρα, ενός Θεού που συνουσιάστηκε με την μητέραν του Ολυμπιάδα...

Εφέτος συμπληρώνονται ακριβώς 2.355 χρόνια από τη θεία γέννηση του Μεγάλου Αλεξάνδρου, που την ελληνική λαλιά, μέρι τις Ινδίες την έφερε όπως λέει και ένας σύγχρονος ποιητής...

Η γέννηση του Αλέξανδρου, τον Ιούλιο του 356, ήταν ένα γεγονός ιστορικό για όλη την Ελλάδα και για όλη την ανθρωπότητα. Εγεννήθη ημίν Σωτήρ, εκραύγαζαν οι αρχιθύτες και ουρανοφάντορες του Παλατιού, οι Μάντεις και οι Αυλικοί και όλοι πρόσμεναν τη σωτηρία του κόσμου και της Ελλάδος.

Την ώρα που γεννιόταν, ήταν και τότε Ιούλιος όπως τώρα, παρότι ήταν καλοκαίρι στην Πέλλα της ελληνικότατης Μακεδονίας μας, αστραπές, βροντές και ουράνιες μελωδίες γέμισαν τον ουρανό, ενώ ένας σεισμός επιβεβαίωσε πως το παιδί που γεννιόταν ήταν ο Σωτήρας και Λυτρωτής του Κόσμου, όπως διέδιδαν οι οιονοσκόποι, Μάντεις, Φαιδρυντές,- αρχιθύτες, και οι αρχιερείς των δώδεκα θεών. Ιερείς και αστρολόγοι ανεβασμένοι στη στέγη του Παλατιού, το είδαν καθαρά: Ο ουρανός σκοτείνιασε, ο ήλιος κρύφτηκε γιατί τα αστέρια και ο ήλιος δεν μπορούσαν να συνυπάρχουν με τον μεγάλο βασιλιά και θεό, Αλέξανδρο τον γιο του Αμμωνα Ρα της Αιγύπτου. Οι αστρολόγοι συμφωνούσαν με τους μάντεις: το παιδί που γεννήθηκε θα κυβερνούσε τον κόσμο, το θάνατο και τη ζωή, τους λαούς, τα αστέρια και την Οικουμένη. Το καλό μήνυμα έφτασε και απο την Εφεσο: Την ώρα που γεννιόταν ο Αλέξανδρος, μέσα Ιουλίου του 356, κάπκε στην Εφεσο ο Ναός της Εφεσίας Αρτέμιδας, σημάδι πως οι άλλοι θεοί και θεές άρχισαν να υποχωρούν αναγνωρίζοντας το νέο θεό και σωτήρα του Κόσμου...

Από έξι ετών ο Αλέξανδρος είχε δάσκαλο τον Λυσίμαχο. Γνώρισε και θαύμαζε ο μικρός Αλέξανδρος τους ήρωες της Ιλιάδας και της Οδύσσειας και ήθελε να τους μοιάσει. Πήρε τέλεια στρατηγική μόρφωση, δάμασε τον Βουκεφάλα και στα νιάτα του είχε μαθητή τον σοφό Αριστοτέλη από τα Στάγειρα της Μακεδονίας μας.

Τον Αύγουστο του 338 νίκησε στη Χαιρώνια και όλη η Ελλάδα θαύμασε τον ανίκητο στρατηλάτη, όπως εξηγείται και το όνομα: Αλέξανδρος.

Στα 334 με 36.000 Μακεδόνες και άλλους Ελληνες στρατιώτες, ξεκινά για τη μακρυνή Ασία. Στα 332 εγκαθιστά στη Ρόδο μακεδονική φρουρά και κλείνει φιλία και συμμαχία με τους Ροδίτες που θαύμαζε. Δίνει μάχες στο Γρανικό το 334, λύνει το Γόρδιο Δεσμό, νικά στα 333 στην Ισσό, διώκει το Δαρείο και στα 331 μπαίνει θριαμβευτής στην Αίγυπτο και χτίζει την Αλεξάνδρεια.

Πηγαίνει στην έρημο Σίβα, όπου ελατρεύετο ο Αμμων Ρα, ο θεός και πατέρας του Αλεξάνδρου. Στα 331 νικά στα Γαυγάμηλα και στέλνει στην Ακρόπολη της Λίνδου πολλά δώρα, όπως σάρισες, βουκέφαλα και όπλα ιερά.

Στα 330 φτάνει στη Βαβυλώνα, στα 325 περνά τον Ινδό ποταμό και την έρημο της Γεδρωσίας. Πληγώνεται στις μάχες, και το έτος 323, δηλαδή πριν από ακριβώς 2.322 χρόνια πεθαίνει ο αθάνατος στη Βαβυλώνα, ο μέγιστος των Ελλήνων και ο κράτιστος των βροτών, ο ωραίος τω κάλλει παρά πάντα βροτούς.

Ιούλιος του 356 π.Χ. γέννηση του Μεγαλέξανδρου και Ιούλιος του 1999, ευλαβικό μνημόσυνο, ιερό και εθνικό, πολιτιστικό και ελληνικό, στον ισόθεο και θεάνθρωπο Αλέξανδρο από τη Μακεδονία μας.

Το άρθρο μου αυτό ας θεωρηθεί αμάραντος στέφανος στους κροτάφους του ανίκητου Ελληνα στρατηλάτη και θεού και διάδημα στους κροτάφους του μεγάλου και μεγαλειώδους, τρισμέγιστου και κραταίου, φωτοδότη ελληνισμού.

ΜΑΡΙΝΟΠΟΥΛΟΣ
BEER!
Απολαύστε τη γεύση!
Δροσιστείτε από τις τιμές!
BAVARIA ΦΙΑΛΗ 500 ML ΜΟΝΟ 135 ΔΡΧ
BAVARIA ΚΟΥΤΙ 330 ML ΜΟΝΟ 129 ΔΡΧ
HOLLANDIA ΦΙΑΛΗ 330 ML ΜΟΝΟ 115 ΔΡΧ
HOLLANDIA ΚΟΥΤΙ 330 ML ΜΟΝΟ 96 ΔΡΧ

• FIX ΚΟΥΤΙ 330ml (4+2 ΔΩΡΟ)
ΜΟΝΟ 160δρχ.το ένα τεμ. Τα τέσσερα 640δρχ. + 2 ΔΩΡΟ
X1091-31/7

VANIK TOURS
ΓΙΑΝΝΗΣ και ΣΕΒΑ ΒΑΛΣΑΜΙΔΗ
VANIK σημαίνει ΑΛΗΘΕΙΑ
ΑΚΤΗ ΚΑΝΑΡΗ 17, ΨΑΡΟΠΟΥΛΑ - ΑΝΕΤΟ ΠΑΡΚΙΝΓΚ
Ανοικτά: ΔΕ-ΣΑ 08.30 - 14.00 & 16.00 - 20.30
Τηλ. 37621, κινητό: 095 871266 , FAX 29532

Το γραφείο μας πάντα πρώτο σε κρατήσεις ξενοδοχείων εξασφάλισε και σας προσφέρει καταπληκτικές τιμές για τα παρακάτω ξενοδοχεία σε ΠΑΚΕΤΑ (έκδοση εισιτηρίων R/T) από 1/4/99 έως 31/10/99

1ον HOTEL ELECTRA Ερμού Σύνταγμα	Α΄ SUPERIOR		
Μονόκλινο	δρχ.	27.100	
Δίκλινο	»	33.400	
Τρίκλινο	»	39.300	
2ον HOTEL PARTHENON Σύνταγμα	Α΄ SUPERIOR		
Μονόκλινο	δρχ.	18.000	
Δίκλινο	»	22.000	
Τρίκλινο	»	26.500	
3ον HOTEL PRESIDENT Λεωφόρος Κηφησίας	Α΄ Κατηγορίας		
Μονόκλινο	δρχ.	11.000	
Δίκλινο για μονόκλινο	»	12.000	
Δίκλινο	»	14.000	
Τρίκλινο	»	17.500	
4ον HOTEL ASTOR Σύνταγμα	Β΄ SUPERIOR		
Μονόκλινο	δρχ.	14.000	
Δίκλινο	»	19.000	
Τρίκλινο	»	23.000	
5ον HOTEL ZAFOLIA Λεωφόρος Αλεξάνδρας	Α΄ SUPERIOR		
Μονόκλινο	δρχ.	17.000	
Δίκλινο	»	21.000	
Τρίκλινο	»	26.000	
6ον HOTEL RIVA Περιοχή HILTON	Α΄ SUPERIOR		
Μονόκλινο	δρχ.	14.000	
Δίκλινο	»	17.500	
Τρίκλινο	»	21.000	
7ον HOTEL LYCABETTE Κολονάκι, Βουκουρεστίου	Β΄ SUPERIOR		
Μονόκλινο	δρχ.	11.500	
Δίκλινο	»	17.500	
Τρίκλινο	»	20.500	
8ον HOTEL LILIA Πασαλιμάνι Πειραιά	Β΄ SUPERIOR		
Μονόκλινο	δρχ.	12.500	
Δίκλινο	»	16.000	
Τρίκλινο	»	20.000	
9ον HOTEL EGNATIA Θεσσαλονίκη, Κέντρο -καινούργιο	Β΄ Κατηγορίας		
Μονόκλινο	δρχ.	16.000	
Δίκλινο	»	20.000	
Τρίκλινο	»	24.000	
9ον HOTEL PHILIPPION Θεσσαλονίκη	Α΄ Κατηγορίας		
Μονόκλινο	δρχ.	19.500	
Δίκλινο	»	21.500	
Τρίκλινο	»	27.000	

* Τα παραπάνω ξενοδοχεία διαθέτουν T.V. σε όλα τα δωμάτια
* Στις παραπάνω τιμές συμπεριλαμβάνεται πρωινό σε μπουφέ
* Ακόμη σε μας θα βρείτε αεροπορικά και ατμοπλοϊκά εισιτήρια όλων των εταιρειών.
X1086-31/7

ΠΡΑΚΤΟΡΕΙΟ ΤΑΞΙΔΙΩΝ
ΣΑΒΒΑΣ ΣΑΗΣ
Φθηνά αεροπορικά εισιτήρια για όλο τον κόσμο
Με την ευκαιρία της λειτουργίας του **νέου** μας πρακτορείου στην οδό ΤΑΡΠΟΝ ΣΠΡΙΓΚΣ 42 δίπλα στην Τράπεζα Πίστεως
ΠΡΟΣΦΕΡΟΥΜΕ
τα φθηνότερα αεροπορικά εισιτήρια για όλο τον κοσμο με όλες τις αεροπορικές πτήσεις
ΠΡΟΣΟΧΗ: ΠΛΗΡΟΦΟΡΙΕΣ ΔΕΝ ΔΙΔΟΝΤΑΙ ΑΠΟ ΤΟ ΤΗΛΕΦΩΝΟ ΜΟΝΟ ΠΡΟΣΩΠΙΚΗ ΠΑΡΟΥΣΙΑ ΣΑΣ
Ακόμη: ◆ Σας παίρνουμε BIZA επισκέπτου για ΑΜΕΡΙΚΗ σε μία εβδομάδα
◆ BIZA επισκέπτου για ΑΥΣΤΡΑΛΙΑ σε μία μέρα
◆ Εκδοση διαβατηρίων
◆ Εκδοση αδειών αυτοκινήτων

ΞΕΝΟΔΟΧΕΙΑ ΣΤΗΝ ΑΘΗΝΑ

PRESIDENT Α' Κατηγορίας Λεωφόρος Κηφησίας			
Μονόκλινο	δρχ.	11.000	με πρωινό έως 31/10
Δίκλινο για μονόκλινο	»	12.000	» » »
Δίκλινο	»	14.500	» » »
Τρίκλινο	»	17.500	» » »
ESPERIA HOTEL Α' Κατηγορίας Σταδίου 22			
Μονόκλινο	δρχ.	23.000	έως 31/10
Δίκλινο	»	26.000	» »
Τρίκλινο	»	33.000	» »
ELECTRA HOTEL Α' Κατηγορίας Ερμού 5			
Μονόκλινο	δρχ.	19.600	με πρωινό
Δίκλινο	»	23.200	»
Τρίκλινο	»	27.900	»
TITANIA HOTEL Πανεπιστημίου 52 (Σύνταγμα Ομόνοια)			
Μονόκλινο δρχ. με αμερικάνικο πρωινό		23.000	έως 31/10
Δίκλινο	» »	29.500	» »
Τρίκλινο	» »	32.700	» »
DORIA HOTEL Β' Κατηγορίας Πειραιώς 15-17 (κοντά στην Ομόνοια)			
Μονόκλινο	δρχ.	13.000	με πρωινό
Δίκλινο	»	16.500	»
Τρίκλινο	»	22.000	»
RIVA HOTEL Α' Κατηγορίας SUPERIOR Μιχαλακοπούλου (HILTON)			
Μονόκλινο	δρχ.	14.900	με πρωινό έως 31/10
Δίκλινο	»	18.500	» » »
Τρίκλινο	»	21.900	» » »
ALBATROS HOTEL Β' Κατηγορίας δίπλα στο δυτικό αεροδρόμιο			
Μονόκλινο	δρχ.	11.500	με πρωινό έως 31/10
Δίκλινο	»	16.500	» » »
Τρίκλινο	»	21.500	» » »
ALEXANDROS Β' Κατηγορίας περιοχή HILTON			
Μονόκλινο	δρχ.	13.500	με πρωινό έως 31/10
Δίκλινο	»	16.500	» » »
Τρίκλινο	»	22.500	» » »
CHRISTINA Β' Κατηγορίας περιοχή FIX			
Μονόκλινο	δρχ.	14.500	με πρωινό έως 31/10
Δίκλινο	»	17.500	» » »
Τρίκλινο	»	24.000	» » »
PARTHENON Α' Κατηγορίας περιοχή Μακρυγιάννη			
Μονόκλινο	δρχ.	18.000	με πρωινό έως 31/10
Δίκλινο	»	22.000	» » »
Τρίκλινο	»	31.500	» » »
ΧΑΝΔΡΗΣ Κατηγορίας LUX Συγγρού 385			
Μονόκλινο	δρχ.	35.000	χωρίς πρωινό έως 31/1
Δίκλινο	»	35.000	» »
LILIA HOTEL Πασαλιμάνι Πειραιάς			
Μονόκλινο	δρχ.	12.000	με πρωινό έως 15/5
Δίκλινο	»	15.500	» » »
Τρίκλινο	»	19.500	» » »
PARK HOTEL LUX Λεωφ. Αλεξάνδρας			
Μονόκλινο	δρχ.	27.000	χωρίς πρωινό έως 31/12
Δίκλινο	»	27.000	» » » »
SEA VIEW στη Γλυφάδα			
Μονόκλινο	δρχ.	14.000	με πρωινό έως 31/5
Δίκλινο	»	17.500	» » »
Τρίκλινο	»	22.000	» » »
SARONIKOS δίπλα στο Στάδιο Ειρήνης και Φιλίας			
Μονόκλινο	δρχ.	10.000	με πρωινό έως 31/5
Δίκλινο	»	12.000	» » »
Τρίκλινο	»	14.500	» » »
ASTOR Σύνταγμα			
Μονόκλινο	δρχ.	14.500	με πρωινό έως 31/10
Δίκλινο	»	19.500	» » »
Τρίκλινο	»	24.000	» » »
GRAND HOTEL Β' Κατηγορίας Πατησίων & Βεραντέρου 10			
Μονόκλινο	δρχ.	13.000	με πρωινό έως 31/1
Δίκλινο	»	16.500	» » »
Τρίκλινο	»	22.000	» » »
Τιμή γεύματος κατ' άτομο 3.500			

ΣΑΣ ΣΥΜΦΕΡΕΙ ΠΡΙΝ ΚΛΕΙΣΕΤΕ ΟΠΟΥΔΗΠΟΤΕ ΝΑ ΜΑΣ ΕΠΙΣΚΕΦΘΕΙΤΕ
ΠΡΑΚΤΟΡΕΙΟ ΤΑΞΙΔΙΩΝ
ΣΑΒΒΑΣ ΣΑΗΣ
ΤΑΡΠΟΝ ΣΠΡΙΓΚΣ 42 δίπλα στην Τράπεζα Πίστεως Τηλ. 39781-3
M23-31/7

Πολιτιστικές εκδηλώσεις αρχίζουν από την Τετάρτη στο Πνευματικό Κέντρο Καρπάθου

Την Τετάρτη 14 Ιουλίου 1999 ξεκινάνε οι πολιτιστικές εκδηλώσεις που οργανώνει το Πνευματικό Κέντρο του Δήμου Καρπάθου, με γενικότερο τίτλο «καλοκαιρινό συναπάντημα».

Πρώτη εκδήλωση η μουσική συναυλία του Ψαραντώνη την Τετάρτη 14 Ιουλίου στις 9.00 το βράδυ στην πλατεία Επαρχείου.

Μέσα από τη λύρα και το τραγούδι του Ψαραντώνη, με το ιδιότυπο ερμηνευτικό και εκφραστικό ύφος, ξεπηδά η ιστορία και το μέλλον της Κρήτης, το πάθος για τη λευτεριά, η αγάπη και ο έρωτας.

Πληροφορίες και ενημέρωση στον κ. Νίκο Μπερτζουάνη. Τηλ. 22012 και 094 4443491.

ΠΑΝΗΓΥΡΙΣ

Πανηγυρίζει στις 17 του μήνα Ιουλίου ο Ιερός Ναός της Αγίας Μαρίνας στα Κοσκινού. Το εσπέρας της Παρασκευής 16ς Ιουλίου θα ψαλεί πανηγυρικός Εσπερινός με αρτοκλασίας και μετά θα ακολουθήσει όπως κάθε χρόνο η παραδοσιακή εκδήλωση, τη δε επομένη η Θεία Λειτουργία

Γ.Δ-16/7

Προσκύνημα στη ΜΥΤΙΛΗΝΗ

ΤΟ ΠΡΑΚΤΟΡΕΙΟ ΤΑΞΙΔΙΩΝ

ΣΑΒΒΙΟΥ

(ΑΝΑΛΗΨΗ)

διοργανώνει επτά ημερών προσκύνημα στην πανέμορφη Μυτιλήνη.

Αναχώρηση εκδρομής 21 Ιουλίου

Συνοδός εκδρομής ο Πατήρ Ραφαήλ της ιεράς Μονής Παραμυθίας

Πρόγραμμα εκδρομής

21/7/99,. Ωρα 9μ.μ. αναχώρηση από Ρόδο προς Μυτιλήνη.

22/7/99 άφιξη στη Μυτιλήνη, μεταφορά στο ξενοδ. για τακτοποίηση. Απόγευμα θα επισκεφθούμε την πόλη Μυτιλήνης και προσκύνημα στην Αγία Θεοδώρα και θα κάνουμε μια περιοδεία του Κάστρου της Πόλης. Επιστροφή στο ξενοδοχείο για δείπνο και διανυκτέρευση.

23/7/99 Μετά το πρωινό μας θα αναχωρήσουμε για τον Αγιο Ραφαήλ. Εν συνεχεία στον Ταξιάρχη Μανταβά μέσω των χωριών Νέες Κυδωνιές, Αγιο Στέφανο. Στάση για φαγητό. Επιστροφή στο ξενοδοχείο για ξεκούραση. Το απόγευμα ελεύθερο. Το βράδυ δείπνο - διανυκτέρευση.

24/7/99 Θα επισκεφθούμε τις κατακόμβες (το χωριό το πρώτων Χριστιανών). Θα προσκυνήσουμε στην Παναγιά την Οδηγήτρια στο χωριό Αγιάσο. Θα σταματήσουμε στη Σκάλα Καλλονής, όπου εκεί θα μπορείτε να προμηθευτείτε τις πασίγνωστες σαρδέλλες Μυτιλήνης. Στάση για φαγητό. Επιστροφή στο ξενοδοχείο. Δείπνο - διανυκτέρευση.

25/7/99 Νωρίς το πρωί θα αναχωρήσουμε για το χωριό του Πατήρ Ραφαήλ τα Ανεμότια, όπου θα εκκλησιασθούμε. Μετέπειτα θα μεταβούμε να προσκυνήσουμε τον Αγιο Ιγνάτιο, Παναγία Μεσυνιώτισσα. Στάση για φαγητό. Επιστροφή στο ξενοδοχείο (Δείπνο).

26/7/99 Θα γυρίσουμε το απολιθωμένο δάσος στην Ερεσό, θα προσκυνήσουμε στον Αγιο ιωάννη Θεολόγο και στη Μονή Ψύλλου. Επιστροφή στο ξενοδοχείο. Το απόγευμα προαιρετική εκδρομή.

27/7/99 Τελευταία μας ημέρα στο νησί της Μυτιλήνης. Ημέρα για ψώνια και ξεκούραση. Αργά το βράδυ αναχώρηση για Ρόδο.

Η τιμή συμπεριλαμβάνει:
1) Ακτοπλοϊκά εισιτήρια σε δίκλινες β' κατηγορίας καμπίνες
2) Πέντε διανυκτερεύσεις σε ξενοδοχείο α' κατηγορίας με πρωινό μπουφέ
3) Πέντε γεύματα στο ξενοδοχείο
4) Πέντε ολοήμερες εκδρομές.

8031-20/7

Πληροφορίες - Εγγραφές στα τηλ.: 23728, 85581, 24728

Θέσεις περιορισμένες

Πολιτιστική ΠΡΟΟΔΟΣ

Γράφει ο Αριστείδης Εμμ. Μιαούλης

ΝΥΧΤΕΣ ΜΑΓΙΚΕΣ ΚΙ ΟΝΕΙΡΕΜΕΝΕΣ ΣΤΟ ΑΛΣΟΣ ΤΟΥ ΑΓΙΟΥ ΣΟΥΛΑ

Αύριο βράδυ πρόκειται να πραγματοποιηθεί στο άλσος του Αγίου Σουλά, το αφιέρωμα της Κρατικής Ορχήστρας Ελληνικής Μουσικής στον Βασίλη Τσιτσάνη με την ευκαιρια των 15 χρόνων από το θάνατό του.

Υπό τη διεύθυνση του Σταύρου Ξαρχάκου η ΚΟΕΜ πρόκειται να παρουσιάσει πενήντα αγαπημένα τραγούδια του Βασίλη Τσιτσάνη με τίτλο «Νύχτες Μαγικές».

Θα τραγουδήσουν οι Μανώλης Μητσιάς, Ελένη Δήμου, Μαρία Σουλτάτου και Μιχάλης Δημητριάδης.

Τη συναυλία διοργανώνει η Κοινοτική Επιχείρηση Τουρισμού και Αναψυχής Σορωνής του Δήμου Καμείρου.

ΕΝΘΟΥΣΙΑΣΑΝ ΟΙ ΒΡΑΔΕΣ ΜΕ ΠΑΠΑΖΟΓΛΟΥ-ΖΙΩΓΑΛΑ

Στους ρυθμούς και τις μελωδίες ήταν ντυμένη την Παρασκευή και το Σάββατο η Ρόδος, αφού πραγματοποιήθηκαν δύο αξιόλογες μουσικές εκδηλώσεις.

Την Παρασκευή στο Θέατρο της Μεσαιωνικής Τάφρου «Μελίνα Μερκούρη» ο Νίκος Παπάζογλου και το συγκρότημά του «Λοξή Φάλαγγα» έκανε μια αναδρομή στις παλιές επιτυχίες του και μας χάρισε πολλές καινούργιες του.

Τη συναυλία διοργάνωσε ο ΠΟΔΡ.

Για δύο εμφανίσεις βρέθηκε στη Ρόδο την Παρασκευή και το Σάββατο στη μουσική σκηνή της Ρόδου ΡΕΣΑΛΤΟ ο γνωστός τραγουδιστής Νίκος Ζιώγαλας. Μαζί με τον μουσικό Κώστα Στρατηγόπουλο αλλά και το νεανικό κοινό, ερμήνευσαν τραγούδια παλιά και καινούργια δημιουργώντας ένα ιδιαίτερα δροσερό κλίμα.

Ο καλλιτέχνης ιδιαίτερα φιλικός με το κοινό, μίλησε μαζί του, αναφέρθηκε σε στιγμές που τον ενέπνευσαν να γράψει πολλά τραγούδια επιτυχίες και το ευχαρίστησε πολλές φορές για τη συμμετοχή του στις δύο βραδιές.

Τον Νίκο Ζιώγαλα προσκάλεσε ο Ρ/Σ της πόλης μας ΝΟΤΟΣ 94,8.

ΕΠΙΤΥΧΙΑ ΣΗΜΕΙΩΝΕΙ Η ΕΚΘΕΣΗ Β. ΠΑΥΛΙΔΗ

Πολύς κόσμος επισκέπτεται καθημερινά, πρωί και απόγευμα, την έκθεση με τα σκίτσα του Βαγγέλη Παυλίδη στον ισόγειο χώρο της Καστελλανίας στην Παλιά Πόλη. Εκεί εκτίθενται τα πρωτότυπα σχέδια του σκιτσογράφου μας από ο βιβλίο ΡΟΔΟΣ 1306-1522 που εξέδωσε προ ημερών η RODOS IMAGE του Νίκου Κασέρη.

ΠΕΝΗΝΤΑ ΚΟΜΠΙΟΥΤΕΡ ΓΙΑ ΤΗΝ ΠΑΤΜΟ

Πενήντα ηλεκτρονικούς υπολογιστές πρόκειται να παραλάβουν σε λίγες μέρες στην Πάτμο, προσφορά του Επιστημονικού Ινστιτούτου της Μασαχουσσέτης που διευθύνει ο καθηγητής Πληροφορικής κ. Νικόλαος Νεγρεπόντης.

Ηδη εστάλησαν 10 κομπιούτερ που αυτή τη στιγμή χρησιμοποιούνται εκτός απο την Πάτμο, στο Αγαθονήσι και τους Αρκιούς.

Με τα κομπιούτερ αυτά οι μαθητές όλων των σχολείων θα έχουν τη δυνατότητα άμεσης πρόσβασης στο INTERNET μέσω της 12NET που έχει έδρα την Πάτμο (www.12NET.GR). Η 12NET, την οποία στηρίζει το κέντρο MIT του κ. Νεγρεπόντη, προετοιμάζει εξειδικευμένα άτομα τα οποία θα ενημερώσουν και θα διδάξουν στα παιδιά τη χρήση των Η/Υ και τους τρόπους πρόσβασης στο Διαδίκτυο.

Πληροφορίες μας από την Πάτμο αναφέρουν πως αυτή τη στιγμή το 40% των χρηστών Η/Υ στο νησί είναι συνδεδεμένοι με το Διαδίκτυο.

Επίσης όλα σχεδόν τα ξενοδοχεία πραγματοποιούν τις κρατήσεις των δωματίων μέσω του Διαδικτύου, στο οποίο υπάρχουν ειδικές σελίδες με πληροφορίες, φωτογραφίες και αλλο ενημερωτικό υλικό για την Πάτμο, τα αξιοθέατα, τις παραλίες, τις συγκοινωνίες κλπ.

ΝΕΕΣ ΕΚΔΟΣΕΙΣ

MAURICE SCOTT

ΤΟ ΤΑΞΙΔΙ ΤΟΥ ΠΙΤΕΡ

Μια αναζήτηση του αληθινού σκοπού της ζωής

ΕΚΔΟΣΕΙΣ ΛΙΒΑΝΗ

Μετάφραση από τα αγγλικά: ΜΑΡΙΑ ΠΑΠΠΑ

Αυτή η ηλικία είναι η καλύτερη, η πρώτη,

Οταν η νιότη και το αίμα βράζει,

Μα σπαταλιέσαι, το χειρότερο, και άσκημοι

Καιροί συνεχίζουν να διαδέχονται τους πρώτους.

Ρόμπερτ Χέρικ

Πού βρίσκεται η αλήθεια της ζωής, το νόημά της;

Γιατί θα πρέπει να ενδιαφερόμαστε να βρούμε αυτή την αλήθεια αφού η ζωή είναι τόσο σύντομη;

Παρόλο που αυτές οι ερωτήσεις, μπορεί να ακούγονται ασαφείς ή ακόμη και απειλητικές, ο συγγραφέας βρήκε ένα πρωτότυπο τρόπο για να απαντήσει σ' αυτές. Εισάγει τις ιδέες του μέσα στην ιστορία του ήρωά του, του Πίτερ. Μια φιλοσοφική μυθιστορία οξυδερκής, με βαθιά σκέψη, με ειρωνία αλλά απολαυστική και γραμμένη με απόλυτη ειλικρίνεια και νεανική φρεσκάδα.

Ενα ονειρικό ταξίδι για αναζήτηση της αλήθειας.

Ο Πίτερ, ένας νεαρός χωρίς καμιά ιδιαίτερη κλίση, ενώ περπατούσε πάνω στα βουνά, ξάπλωσε για να ξεκουραστεί λίγο και τον πήρε ο ύπνος. Οταν ξύπνησε, άκουσε μια ωραία, επιβλητική φωνή να τον ρωτάει πού πηγαίνει και πώς θα διαλέξει το μονοπάτι της ζωής του. Τα είχε χαμένα, δεν ήξερε τί να απαντήσει και το Πνεύμα της Αλήθειας, γιατί αυτό του μιλούσε, προσφέρθηκε να τον βοηθήσει, εξασφαλίζοντάς του διαδοχικές συναντήσεις με διάφορα πρόσωπα, να ανακαλύψει το δικό του αληθινό δρόμο. Ετσι, συναντά, ανάμεσα σε άλλους, την Μπίατρις Γουέμπ, τον Κάρολο Δαρβίνο, τον Λέοντα Τολστόι, ένα φιλόσοφο, έναν κληρικό, ένα μικροκακοποιό και τρεις μελετητές της εξέλιξης. Ακούει αντιτιθέμενες απόψεις, από τις οποίες βγάζει τα δικά του συμπεράσματα.

Το Ταξίδι του Πίτερ είναι μια εμπνευσμένη προσπάθεια να δοθεί σύγχρονη απάντηση στα παμπάλαια ερωτήματα: «Ποιός είναι ο σκοπός της ζωής;» και «Τί προσπαθώ να πετύχω;».

Ο Μόρις Φιτζεραλντ Σκοτ υπηρέτησε στη διάρκεια του Β' Παγκοσμίου Πολέμου στο Βασιλικό Μηχανικό, στην Ευρώπη και τη Βιρμανία. Μετά τον πόλεμο πήρε δίπλωμα φιλοσοφίας και πολιτικής οικονομίας από το πανεπιστήμιο της Οξφόρδης. Εργάστηκε ως κρατικός υπάλληλος στο Παρίσι και το Λονδίνο και δίδαξε οικονομία στην Οξφόρδη. Επίσης έχει ταξιδέψει πολύ.

Σήμερα είναι επίτιμος καθηγητής του Κολεγίου Νάφιλντ στην Οξφόρδη. Το 190 εκλέχτηκε μέλος της Βρετανικής Ακαδημίας.

PROSEX

Sexy Shop

Προσφέρουμε ερωτικά εσώρουχα, λακ και λατέξ ρουχισμό γι' αυτόν και γι' αυτήν καθώς και δώρα και παιχνίδια για ενηλίκους. Βιντεο-κασέτες & Περιοδικά

Σοφοκλή Βενιζέλου 12, 85100 Ρόδος
100 Μαγαζιά (δίπλα Body Art Tattoo)
Τηλ: 0977514195 & 0977316925

7948-14/7

ΝΑΥΤΙΛΙΑΚΗ ΕΤΑΙΡΙΑ ΛΕΣΒΟΥ Α.Ε.

F/B ΑΛΚΑΙΟΣ



ΑΝΑΚΟΙΝΩΣΗ

Γνωρίζουμε στο επιβατικό κοινό ότι τα δρομολόγια του F/B ΑΛΚΑΙΟΣ από Ρόδο έχουν ως εξής:

Κάθε Τετάρτη ώρα 21.00 για Κω -Σάμο-Χίο-Μυτιλήνη- Λήμνο- Αλεξανδρούπολη

Λόγω της αυξημένης κινήσεως κατά τη θερινή περίοδο παρακαλούνται οι κ.κ. επιβάται όπως εκδίδουν τα εισιτήριά τους από το κεντρικό πρακτορείο της Ν.Ε.Λ. στη Ρόδο. Η έκδοση των εισιτηρίων για καμπίνες θα γίνεται μόνο από το πρακτορείο.

ΕΡΥΘΡΑ ΘΑΛΑΣΣΑ

Δ. ΘΕΟΔΩΡΑΚΗ 13 ΤΗΛ. 27721- 22460

M11-31/7

ΜΕΓΑΛΕΣ ΕΥΚΑΙΡΙΕΣ

ΠΩΛΟΥΝΤΑΙ ΕΛΑΦΡΩΣ
ΜΕΤΑΧΕΙΡΙΣΜΕΝΕΣ
ΜΟΤΟΣΙΚΛΕΤΕΣ ENDURO
YAMAHA DT 125
SUZUKI DR 125
KAWASAKI KLR 250
✓ ΕΥΚΟΛΙΕΣ ΠΛΗΡΩΜΗΣ

ΑΒΕΤΕ Κ. ΚΩΣΤΑΡΙΔΗΣ

Χ.1101-31/7 ΤΗΛ. 22157, 20874, 22325

ΤΑΞΙΔΙ ΣΤΗΝ ΠΟΛΗ ΤΟΥ ΦΩΤΟΣ

ΠΑΡΙΣΙ

ΜΙΑ ΠΟΛΗ ΓΕΜΑΤΗ ΑΡΧΟΝΤΙΑ
ΠΟΥ «ΠΡΕΠΕΙ» ΟΛΟΙ ΝΑ ΓΝΩΡΙΣΟΥΜΕ.
ΜΙΑ ΑΠΟΔΡΑΣΗ ΓΙΑ ΕΜΑΣ ΚΑΙ ΤΑ ΠΑΙΔΙΑ
ΜΑΣ ΜΑΚΡΙΑ ΑΠΟ ΤΟ ΑΓΧΟΣ ΤΩΝ ΒΙΒΛΙΩΝ,
ΣΥΝΔΥΑΖΟΝΤΑΣ ΠΑΡΙΣΙ ΜΕ ΤΗ

ΝΤΙΣΝΕΫΛΑΝΤ

8 ΗΜΕΡΕΣ ΞΕΓΝΟΙΑΣΙΑΣ ΚΑΙ ΚΕΦΙΟΥ
ΑΠΟ 3 - 10 ΑΥΓΟΥΣΤΟΥ
ΜΕ ΤΟ

KALIMERA RODOS TRAVEL

Τιμές που ξαφνιάζουν γι'αυτά που προσφέρουμε:

- Απ'ευθείας πτήση από Ρόδο - Παρίσι - Ρόδο
- Τέλη αεροδρομίων
- 5 διανυκτερεύσεις σε κεντρικό Ξενοδοχείο 3 αστέρων στο Παρίσι με πρωινό
- 2 διανυκτερεύσεις στη EURODISNEY σε ξενοδοχείο 4 αστέρων με πρωινό
- Κάρτα εισόδου για δύο ολόκληρες μέρες στη EURODISNEY
- Γύρος Παρισιού - Επίσκεψη Λούβρου με Ελληνα ξεναγό.
- Εκδρομή στις Βερσαλίες
- Βόλτα στο Σηκουάνα με Bateaux - Mouches

ΠΛΗΡΟΦΟΡΙΕΣ ΚΑΙ ΑΝΑΛΥΤΙΚΟ ΠΡΟΓΡΑΜΜΑ
ΘΑ ΒΡΕΙΤΕ ΣΤΟ ΓΡΑΦΕΙΟ ΜΑΣ
ΕΘΝΙΚΗΣ ΑΝΤΙΣΤΑΣΗΣ 48 (Α. ΜΑΡΙΑΣ)
Τηλ. 73186
ΚΡΑΤΗΣΤΕ ΘΕΣΕΙΣ ΕΓΚΑΙΡΩΣ - ΘΕΣΕΙΣ ΠΕΡΙΟΡΙΣΜΕΝΕΣ

X1105-31/7

Σπανός ΥΠΕΡ ΜΑΡΚΕΤ

η Σπανός Card προσφέρει

προνόμια & δώρα

Κάντε τις αγορές σας με την Σπανός Card και κερδίστε το μεγάλο δώρο



Ενημερωθείτε για την λειτουργία τις παροχές και τα δώρα που προσφέρει η Σπανός Card ζητώντας το ενημερωτικό έντυπο από τα ταμεία του Υπερμάρκετ Σπανός

ΥΠΕΡΟΧΑ ΠΥΡΙΜΑΧΑ ΣΚΕΥΗ

Lüneburg

ΕΥΡΩΠΑΪΚΑ ΑΞΙΑΣ 35.000 ΔΡΧ.



Σπανός ΥΠΕΡ ΜΑΡΚΕΤ

ΓΙΑΤΙ Η ΔΩΔΕΚΑΝΗΣΟΣ ΕΙΝΑΙ Ο ΤΟΠΟΣ ΜΑΣ! προτιμώ!

X.1057-31/7

ΜΑΙΕΥΤΙΚΟ ΓΥΝΑΙΚΟΛΟΓΙΚΟ ΚΕΝΤΡΟ ΡΟΔΟΥ

ΙΑΤΡΙΚΗ ΑΝΑΚΟΙΝΩΣΗ

ΓΕΩΡΓΙΟΣ Α. ΦΩΤΕΙΝΟΣ

ΜΑΙΕΥΤΗΡΑΣ - ΧΕΙΡΟΥΡΓΟΣ ΓΥΝΑΙΚΟΛΟΓΟΣ

Μετεκπαιδευθείς στην Υπερηχογραφία - Προγεννητικό έλεγχο στο Harris Birgright Research Centre for Fetal Medicine, Kings College University Hospital, London

Ιατρείο: Γ. Ευσταθίου 7, 1ος όροφος
Τηλ. (0241) 35550 • ΦΑΧ: 90241) 33550
Κινητό: 0944 862838, Κλινική: (0241) 27650, 28003

Δέχεται:
Δευτέρα - Παρασκευή 09.00 - 13.00 & 5.30 - 8.30
Σάββατο 09.00 - 13.00 ΚΑΤΟΠΙΝ ΡΑΝΤΕΒΟΥ

32353-11/8

L. A. N. E.

F/B ΒΙΤΣΕΝΤΖΟΣ ΚΟΡΝΑΡΟΣ

ΡΟΔΟΣ - ΚΡΗΤΗ

ΤΕΤΑΡΤΗ: 19.00 για ΚΑΡΠΑΘΟ - ΚΑΣΟ - ΣΗΤΕΙΑ - ΑΓ. ΝΙΚΟΛΑΟ - ΜΗΛΟ - ΠΕΙΡΑΙΑ

ΣΑΒΒΑΤΟ: 05.00 για ΧΑΛΚΗ - ΔΙΑΦΑΝΙ - ΠΗΓΑΔΙΑ - ΚΑΣΟ - ΣΗΤΕΙΑ - ΑΓ. ΝΙΚΟΛΑΟ - ΜΗΛΟ - ΠΕΙΡΑΙΑ

Εισιτήρια- Πληροφορίες

ΖΟΡΠΙΔΗΣ

Μακαρίου 31- Τηλ. 20625, 30054

X1088-31/7

ΕΣΤΙΑΤΟΡΙΟΝ ΙΠΠΟΤΙΚΟΝ

ΙΠΠΟΤΙΚΟΝ

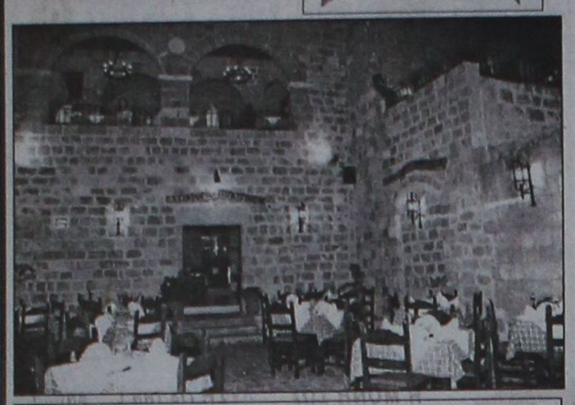



Είμαστε υπερήφανοι για την αναστήλωση που καταφέραμε να κάνουμε με πολλή αγάπη και μεράκι, σε ένα ιστορικό μνημείο της Ρόδου του 15ου αιώνος.

Μια προσφορά στη ΡΟΔΟ και τους Ροδίτες για να το χαρούν.

Δημιουργήσαμε το εστιατόριο «Ιπποτικόν» στην πλατεία Εβραίων Μαρτύρων, που σε συνδυασμό με το περιβάλλον, τη φιλική ατμόσφαιρα και την κουζίνα μας (με τα αγνά υλικά και τις διάφορες γεύσεις), σας μεταφέρουνε σε άλλες εποχές.

ΕΜΕΙΣ, βάλαμε τη σφραγίδα μας στην αναστήλωση του ΜΝΗΜΕΙΟΥ και ΕΣΕΙΣ με την παρουσία σας, θα το κάνετε να φαντάζει σαν ένα μοναδικό στέκι επιπέδου, χειμώνα - καλοκαίρι.

Εβραίων Μαρτύρων - Μικρό Συντριβάνι - Π. Πόλη

Απολαύστε το φαγητό σας στις μεσαιωνικές μας σάλες ή στο αίθριό μας ή ακόμα και στην ταράτσα μας με θέα τις ομορφιές της Παλιάς Πόλης

ΑΝΟΙΚΤΑ ΟΛΗ ΜΕΡΑ - Για ρεζερβέ τηλ. 25293

⇨ Ο χώρος διατίθεται για κάθε είδους εκδήλωση

7747-15/7

Αν γίνει το εργοστάσιο στο Ακουγιού

Πυρηνική απειλή για την περιοχή του Αιγαίου

ΤΙ ΑΠΟΦΑΣΙΣΤΗΚΕ ΣΤΗ ΔΙΕΘΝΗ ΔΙΑΣΚΕΨΗ ΤΗΣ ΡΟΔΟΥ

Το Σάββατο, 10 Ιουλίου 1999, πραγματοποιήθηκε στη Ρόδο Διεθνής Διάσκεψη για την αποπυρηνικοποίηση της Μεσογείου και τους κινδύνους από την εγκατάσταση του πυρηνικού εργοστασίου στον όρμο του Ακούγιου στα μεσογειακά παράλια της Τουρκίας, με τη συμμετοχή εκπροσώπων, φορέων της Αυτοδιοίκησης και Επιμελητηρίων, καθώς επίσης ειδικών επιστημόνων και αντιπροσώπων οικολογικών και αντιπυρηνικών οργανώσεων από χώρες της Μεσογείου, την Αυστραλία και τον Καναδά.

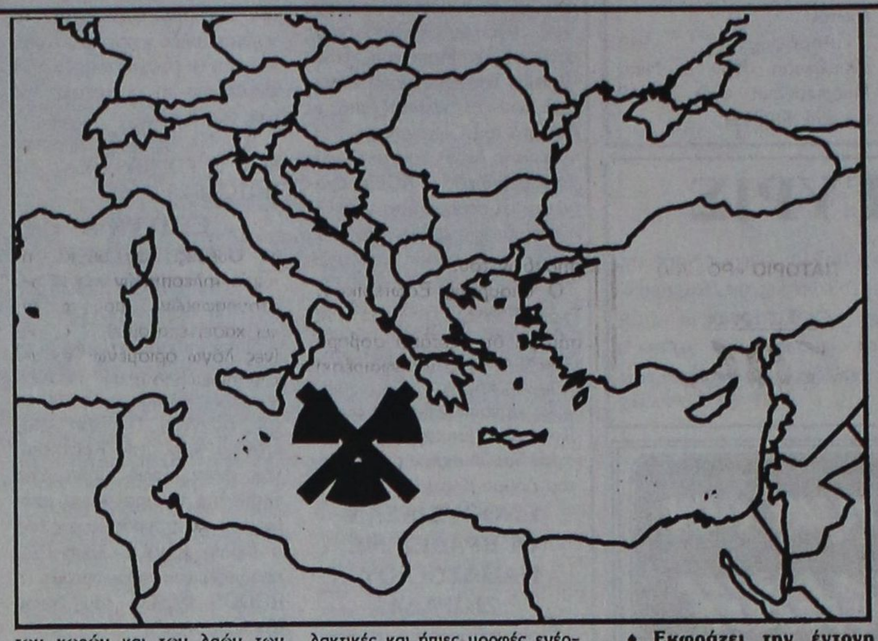

Από τις εισηγήσεις των συνέδρων και τη συζήτηση που ακολούθησε κατά τη διάρκεια και στο τέλος των εργασιών της Διάσκεψης, η Οργανωτική Επιτροπή κατέληξε στα παρακάτω συμπεράσματα:

♦ **Πιστεύει** ότι οποιοδήποτε πυρηνικό εργοστάσιο σε οποιαδήποτε χώρα, αποτελεί σοβαρή **πυρηνική απειλή που δεν γνωρίζει σύνορα ούτε κάνει διακρίσεις,** και από την άποψη αυτή η απόφαση εγκατάστασης πυρηνικών εργοστασίων, δεν αποτελεί εσωτερικό ζήτημα της χώρας που αναλαμβάνει αυτήν την πρωτοβουλία, αλλά και όλων των χωρών και των λαών των οποίων απειλείται άμεσα η υγεία, η ασφάλεια, η ανάπτυξη, αλλά και αυτή ακόμα η επιβίωσή τους.

♦ Η ανθρώπινη ζωή, αλλά και η οικολογική ισορροπία του πλανήτη μας, αποτελούν ύψιστα αγαθά που πρέπει, **έναντι οποιουδήποτε κόστους** να διασφαλιστούν, αναζητώντας νέες εναλλακτικές και ήπιες μορφές ενέργειας, αφού έχει αποδειχτεί ότι τα πυρηνικά εργοστάσια, πέρα από τους εγγενείς υψηλούς κινδύνους που παρουσιάζουν κατά τη διάρκεια της λειτουργίας τους, παρουσιάζουν εξίσου σοβαρά προβλήματα τόσο με τα απόβλητα, όσο και μετά ακόμα την επανεργοποίησή τους.

♦ **Εκφράζει την έντονη ανησυχία της** για την προγραμματισμένη εγκατάσταση πυρηνικού εργοστασίου μεγάλης ισχύος στο Ακούγιου, που βρίσκεται σε περιοχή σύγκλισης λιθοσφαιρικών πλακών και υπό συνεχή τεκτονική παραμόρφωση, επομένως με ιδιαίτερα υψηλή σεισμικότητα. Δημιουργείται έτσι ένας ακόμα πρόσθετος κίνδυνος ραδιενεργού διαρροής ή ατυχήματος με καταστρεπτικές συνέπειες και επιπτώσεις στους κατοίκους και στο περιβάλλον της Μεσογείου κι όχι μόνο, που είναι ήδη βεβαρημένη από το ατύχημα του Τσερνομπίλ πριν από 13 χρόνια. Σύμφωνα δε με επιστημονικά αδιαμφισβήτητα δεδομένα, δεν πρέπει στην ευρύτερη περιοχή της Μεσογείου, λόγω της υψηλής σεισμικότητας της, να εγκατασταθεί κανένα πυρηνικό εργοστάσιο σε οποιαδήποτε χώρα.

♦ Θεωρεί ότι η δημιουργία νέου πυρηνικού εργοστασίου είναι δυνατόν να μεταβάλλει σε πυριτιδαποθήκη τη Μέση Ανατολή, που είναι περιοχή από τις πιο στρατιωκοποιημένες του πλανήτη μας και όπου ήδη υπάρχουν χώρες που κατέχουν ή που είναι ικανές να παράγουν πυρηνικά όπλα και να τα χρησιμοποιούν ανεξέλεγκτα.

♦ Είναι αδιανόητο, την ώρα που άλλες χώρες με πυρηνικές εγκαταστάσεις δεν προχωρούν σε νέες επενδύσεις και δημιουργούν προϋποθέσεις για τη μείωση της πυρηνικής ενέργειας, με στόχο την κατάργησή της, να εξοπλίζονται νέες χώρες με πυρηνικές εγκαταστάσεις σε μια άκρως ευαίσθητη και «υψηλού κινδύνου» περιοχή, με διαρκείς ενστάσεις και συγκρούσεις, όπως είναι η Μέση Ανατλή και οι περί αυτήν χώρες.

♦ Μπροστά σ' αυτόν τον άμεσο και ορατό κίνδυνο κανένας ευαίσθητος άνθρωπος αυτού του κόσμου, δεν μπορεί να μείνει αδιάφορος και παθητικός θεατής μιας επερχόμενης καταστροφής, **ενός νέου Τσερνομπίλ.**

♦ Καθίσταται πλέον παραπάνω από αναγκαία **η ανάπτυξη ενός διεθνούς κινήματος αλληλεγγύης και συνεργασίας.** Η Τοπική Αυτοδιοίκηση, πρωτοβάθμια και δευτεροβάθμια, σε συνεργασία τόσο με τις κεντρικές ενώσεις τους, όσο και με αντίστοιχες ενώσεις των ευρωπαϊκών χωρών, θα αναλάβει πρωτοβουλίες και δράσεις που θα στοχεύουν, άμεσα μεν, στην αποτροπή εγκατάστασης νέων πυρηνικών εργοστασίων στην περιοχή μας, μεσοπρόθεσμα δε στο σταδιακό περιορισμό μέχρι και την κατάργηση των πυρηνικών εγκαταστάσεων **σε όλη τη Μεσόγειο.** Ο στόχος και ο αγώνας αυτός θα είναι κοινός και με τις δυνάμεις εκείνες που δίνουν τη δική τους μάχη στη γειτονική μας χώρα, την Τουρκία, που πιο πολύ από όλες τις χώρες θα υποστεί τις καταστρεπτικές συνέπειες από την κατασκευή του νέου πυρηνικού εργοστασίου.

♦ Σ' αυτήν την κατεύθυνση η Οργανωτική Επιτροπή της Διάσκεψης αποδέχεται την πρόταση που κατατέθηκε να δημιουργηθεί στη Ρόδο Μεσογειακό Αντιπυρηνικό Παρατηρητήριο.

♦ Για την επίτευξη των παραπάνω σκοπών θα ζητηθεί από τις κυβερνήσεις και τους διεθνείς οργανισμούς να εντείνουν τις προσπάθειές τους, στο νομικό, διπλωματικό και πολιτικό επίπεδο, τόσο προς τις χώρες που προμηθεύουν πυρηνική τεχνολογία, όσο και στις χώρες που την εισάγουν. Θα ζητηθεί ακόμα να χρηματοδοτηθούν γενναία πρωτοβουλίες και επενδύσεις για την προώθηση ανανεώσιμων πηγών ενέργειας.

♦ Ας ενώσουμε λοιπόν όλοι μαζί τη φωνή μας για **την ακύρωση του σχεδιαζόμενου πυρηνικού εργοστασίου στο Ακούγιου**, και σε οποιαδήποτε άλλη περιοχή της Μεσογείου, με απώτερο στόχο μια αποπυρηνικοποιημένη Μεσόγειο και να ενεργοποιήσουμε τη συνείδηση των συνανθρώπων μας, ώστε να μπορέσουμε πιο αποτελεσματικά να υπερασπιστούμε τα δικαιώματά τα δικά μας και των αυριανών πολιτών, και να μη χαθεί για πάντα η ελπίδα για ζωή με ειρήνη και ασφάλεια.

Είναι ένα αίτημα οικουμενικό και πανανθρώπινο.

αγνογάλ



Γάλα πολύτιμο σαν τη ζωή μας!

Το γάλα είναι μία πολύ πλούσια, υψηλής θρεπτικής αξίας τροφή, που έχουμε ανάγκη για να κτίσουμε και να διατηρήσουμε ένα γερό οργανισμό.

Τώρα, καθημερινά, η ΑΓΝΟΓΑΛ συγκεντρώνει 6,5 τόνους Φρέσκο Αγελαδινό Γάλα από 83 παραγωγούς στους εξής Δήμους και Κοινότητες του νησιού μας:

ΠΕΡΙΟΧΗ	ΠΑΡΑΓΩΓΟΙ	ΠΕΡΙΟΧΗ	ΠΑΡΑΓΩΓΟΙ
ΚΑΤΑΒΙΑ	3	ΠΑΡΑΔΕΙΣΙ	1
ΣΟΡΩΝΗ	6	ΚΑΛΑΒΑΡΔΑ	1
ΑΣΓΟΥΡΟΥ	8	ΡΟΔΟΣ	20
ΚΟΛΥΜΠΙΑ	1	ΦΑΝΕΣ	1
ΔΙΜΥΛΙΑ	6	ΚΟΣΚΙΝΟΥ	9
ΙΑΛΥΣΟΣ	25	ΑΡΧΙΠΟΛΗ	2

αγνογάλ

το αποκλειστικά φρέσκο ροδίτικο

X1107-31/7

Συμμετοχή της Ελλάδος σε τρεις διεθνείς εκθέσεις που θα γίνουν στη Βηρυττό

Από το Ευρωπαϊκό Κέντρο Πληροφοριών GR-164 του Επιμελητηρίου Δωδεκανήσου ανακοινώνεται ότι:

Στα πλαίσια της Κοινοτικής Πρωτοβουλίας INTERREG II, στην οποία συμμετέχει το Επιμελητήριο Δωδεκανήσου, ο Ελληνικός Οργανισμός Εμπορίου (ΟΠΕ) έχει αναλάβει τη συμμετοχή της χώρας μας με εθνικό περίπτερο σε τρεις εκθέσεις που θα διεξαχθούν ταυτόχρονα στο Εκθεσιακό Κέντρο FORUM DE BEYROUTH στη Βηρυττό από 27 έως 30 Οκτωβρίου 1999.

Οι εκθέσεις αυτές είναι:

1. Food and Beverage
2. Hotel and Restaurant
3. Agritech

Θα προβληθούν τα παρακάτω προϊόντα των οποίων η εισαγωγή επιτρέπεται στον Λίβανο:

♦ Ζυμαρικά
♦ Προϊόντα ζαχαροπλαστικής και αρτοποιΐας
♦ Σκληρά τυριά
♦ Μέλι, μαρμελάδες, κομπόσες
♦ Παραδοσιακές σπεσιαλιτέ και έτοιμα φαγητά σε κονσέρβα
♦ Κονσέρβες λαχανικών, κρέατος και ψαριών
♦ Παρασκευάσματα δημητριακών
♦ Αναψυκτικά, εμφιαλωμένο νερό
♦ Αλλαντικά, αλίπαστα
♦ Είδη υγιεινής διατροφής
♦ Εξοπλισμός ξενοδοχείων-ζαχαροπλαστείων- εστιατορίων
♦ Αγροτεχνικός εξοπλισμός και εφόδια

Κάθε επιχείρηση που ενδιαφέρεται να συμμετάσχει στις παραπάνω εκθέσεις μπορεί να παραλάβει το σχετικό ενημερωτικό υλικό και την αίτηση συμμετοχής μέχρι τις 30-7-99 από το Ευρωπαϊκό Κέντρο Πληροφοριών GR-164, Επιμελητήριο Δωδεκανήσου, Γρ. Λαμπράκη 8, τηλ. 34840, φαξ:34755, e-mail:ccirho@otener.gr.

ΕΚΘΕΣΙΑΚΟΣ ΧΩΡΟΣ

ΜΙΧΑΗΛ Π. ΜΑΡΚΑΚΙΟΥ

ΟΔΟΣ ΘΕΣ/ΝΙΚΗΣ 14 - ΕΝΑΝΤΙ ΕΜΠΟΡΙΚΟΥ ΚΕΝΤΡΟΥ ΜΗΔΙΑ

ΤΗΛ. 0241 - 67500, 20327 FAX 94162, ΡΟΔΟΣ

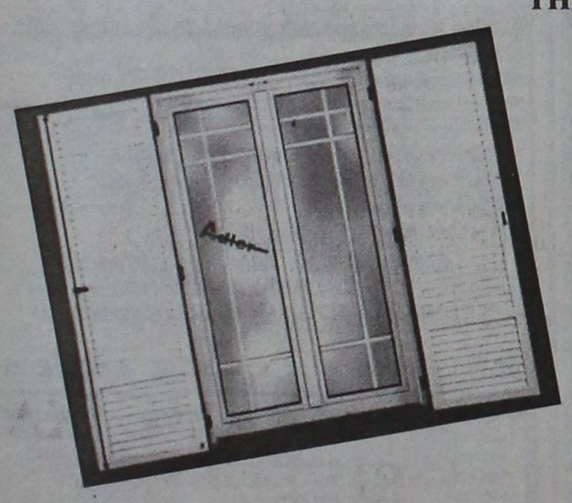

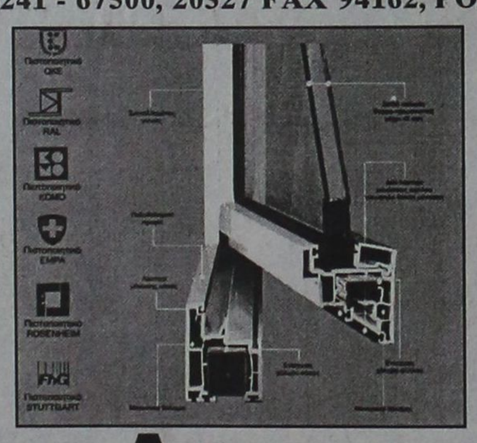



Adler

ΣΥΣΤΗΜΑΤΑ ΓΕΡΜΑΝΙΚΩΝ ΚΟΥΦΩΜΑΤΩΝ

Ξεκινήσαμε πρώτοι - πριν από 15 χρόνια - να ντύνουμε τα σπίτια σας με πόρτες - παράθυρα P.V.C. αλουμινίου και ξύλου.
Παραμείναμε πρώτοι χάρις στην εμπιστοσύνη με την οποία μας στηρίξατε.
Φιλοδοξούμε να είμαστε πάντα πρώτοι με συνέπεια στην παράδοση, τοποθέτηση από τεχνίτες που ειδικεύθηκαν στη Γερμανία και χαρακτηριστικό μας η έντονη προσπάθεια για την ικανοποίηση του πελάτη.

Adler

Δύναμη ποιότητας Δύναμη τεχνολογίας

Ελάτε στον ανακαινισμένο εκθεσιακό μας χώρο να δείτε από κοντά τα κουφώματα της πιο νέας τεχνολογίας και να συζητήσουμε για ό,τι ενδιαφέρεστε.
Αλλάζουμε τα παλιά σας κουφώματα αυθημερόν και τοποθετούμε νέα άσπρα ή χρωματιστά δικής σας επιθυμίας και με διακανονισμό της αρεσκείας σας.

Ευχαριστούμε Μιχαήλ Π. Μαρκακιού και Υιοί

X1104-31/7

ΕΛΛΗΝΙΚΗ ΔΗΜΟΚΡΑΤΙΑ
ΠΕΡΙΦΕΡΕΙΑ ΝΟΤΙΟΥ ΑΙΓΑΙΟΥ
ΓΕΝΙΚΗ ΔΙΕΥΘΥΝΣΗ ΠΕΡΙΦΕΡΕΙΑΣ
ΔΙΕΥΘΥΝΣΗ ΔΑΣΩΝ ΔΩΔ/ΣΟΥ

ΑΝΑΚΟΙΝΩΣΗ

Γνωστοποιείται κατά το άρθρο 14 του Ν. 998/79, η αποστολή για δημοσίευση στο Δήμο Ρόδου της αριθμ.3147/23-6-99 Πράξης χαρακτηρισμού έκτασης που εκδόθηκε από τον Δ/ντή Δασών Δωδ/σου. Η ΚΜ 214 γαιών Ασγούρου χαρακτηρίζεται ως δάσος και γεωργική έκταση.

Ο Δ/ντής Δασών Δωδ/σου
Φίλιππος Κοντίτσης
Δασολόγος με α΄ βαθμό

8072-13/7

ΥΠΗΡΕΣΙΑ ΠΟΛΙΤΙΚΗΣ ΑΕΡΟΠΟΡΙΑΣ ΚΡΑΤΙΚΟΣ ΑΕΡΟΛΙΜΕΝΑΣ ΚΑΡΠΑΘΟΥ

ΠΕΡΙΛΗΨΗ ΔΙΑΚΗΡΥΞΗΣ ΔΙΑΓΩΝΙΣΜΟΥ

Η Υπηρεσία Πολιτικής Αεροπορίας ανακοινώνει ότι στις 22-7-1999 ημέρα Τετάρτη και ώρα 11.00 έως 12.00 π.μ. θα διενεργηθεί στα γραφεία του Κρατικού Αερολιμένα Καρπάθου δημόσιος πλειοδοτικός διαγωνισμός για την εκμίσθωση χώρου προς άσκηση και εκμετάλλευση του δικαιώματος λειτουργίας γραφείου ενοικίασης Ι.Χ. αυτοκινήτων στον Κρατικό Αερολιμένα Καρπάθου για τρία χρόνια.

Ο Αερολιμενάρχης
Εμμ. Παραγυιός

Χ.Λ.-13/7

ΕΛΛΗΝΙΚΗ ΔΗΜΟΚΡΑΤΙΑ
ΠΕΡΙΦΕΡΕΙΑ ΝΟΤΙΟΥ ΑΙΓΑΙΟΥ
ΔΙΟΙΚ. ΔΩΔΕΚΑΝΗΣΟΥ
ΔΗΜΟΣ ΚΑΜΕΙΡΟΥ
ΓΡΑΦΕΙΟ ΔΗΜΑΡΧΟΥ

ΑΝΑΚΟΙΝΩΣΗ

Ο δήμαρχος και το Δημοτικό Συμβούλιο Δήμου Καμείρου ευχαριστεί όλους όσους συνετέλεσαν στην άρτια οργάνωση της εκδήλωσης για την παρουσίαση της πρώτης έκδοσης του βιβλίου του ΦΩΤΗ ΒΑΡΕΛΗ "ΕΚ ΒΑΘΕΩΝ".

Η παρουσίαση του βιβλίου και του συγγραφέα έγινε από το Δήμαρχο Ροδίων κ. Γ. Γιαννόπουλο, υπό την ιδιότητα του ως Προέδρου της ΤΕΔΚ-Δωδεκανήσου και τον κ. Αθανάσιο Μαρασιώτη.

Ιδιαίτερη μνεία και ευχαριστίες οφείλονται στην πρόεδρο της Επιτροπής Πολιτισμού του Δήμου μας κ. Σταματία Σπαρταλή, η οποία σήκωσε το μέγιστο βάρος της προσπάθειας με επιτυχία.

Οφειλόμενες είναι οι ευχαριστίες και προς το διοικητικό προσωπικό του Δήμου Καμείρου.

Ο ΔΗΜΑΡΧΟΣ
Στ. Δημητράς

Χ.Λ.-13/7

ΛΑΧΕΙΑ ΠΡΟ-ΠΟ
ΠΡΑΚΤΟΡΕΙΟΝ
ΓΙΩΡΓΟΣ ΚΟΝΤΟΖΑΜΑΝΗΣ
ΜΕΓ. ΚΩΝΣΤΑΝΤΙΝΟΥ 43 • ΡΟΔΟΣ ☎ 20800
ΛΟΤΤΟ
ΙΠΠΟΔΡΟΜΟΣ
ΚΑΤΑΘΕΣΗ ΔΕΛΤΙΩΝ ΠΡΟ-ΠΟ ΜΕΧΡΙ ΣΑΒΒΑΤΟ ΛΟΤΤΟ ΜΕΧΡΙ ΤΡΙΤΗ 3 μ.μ.
ΕΥΕΜΥΘΕΙΑ ΦΙΛΟΞΕΝΙΑ • ΤΥΧΗ

Τα παράξενα σε όλο τον κόσμο

Οσα φέρνει ο άνεμος!

ΘΑ ΑΠΕΛΑΘΕΙ ΓΙΑΤΙ ... ΚΟΠΗΚΕ ΣΤΗ ΧΗΜΕΙΑ

Ουέλινγτον

Καθηγητής θετικών επιστημών που απορρίφθηκε στη χημεία, απαντώντας σωστά μόνο στις έξι ερωτήσεις από τις 100, ενδέχεται ν΄απελαθεί από τη Νέα Ζηλανδία επειδή πλαστογράφησε τα πιστοποιητικά σπουδών του.

Ο υπουργός Εσωτερικών, Τζακ Ελντερ, επιβεβαίωσε σήμερα ότι εξετάζει σοβαρά το ενδεχόμενο να αφαιρέσει τη νεοζηλανδική υπηκοότητα από τον Μάγνες Ρέντι από τα νησιά Φίτζι που έκανε χρήση πλαστογραφημένων πτυχίων από πανεπιστημιακά ιδρύματα των νησιών Φίτζι και της Ινδίας, ώστε να πάρει άδεια μόνιμης κατοικίας και εργασίας στη χώρα.

Αξιωματούχοι του υπουργείου Παιδείας κάλεσαν τον Ρέντι να υποβληθεί σε εξέταση στο μάθημα της χημείας, μετά από έντονες αμφιβολίες για τις γνώσεις του σ΄ένα από τα μαθήματα που δίδασκε.

Το υπουργείο Παιδείας στο Ουέλινγκτον του ζητά να επιστρέψει μέρος των αποδοχών του, ως εκπαιδευτικού, τα τελευταία τέσσερα χρόνια, ενώ ο Ρέντι κινδυνεύει να κατηγορηθεί από την αστυνομία και για απάτη.

Η ΑΠΛΗΣΤΙΑ ΤΟΥ ΕΝΤΟΥΑΡΝΤ

Αγγλία

Σφοδρή επίθεση δέχτηκε σήμερα από τη σκανδαλοθηρική εφημερίδα "Σαν" ο πρίγκιπας Εντουαρντ, που κατηγορείται για απληστία.

Ο μικρότερος γιός της βασίλισσας Ελισάβετ και κόμης του Ουέσεξ, του οποίου η εταιρία τηλεοπτικών και κινηματογραφικών παραγωγών έχει χάσει εκατομμύρια στερλίνες λόγω ορισμένων επαγγελματικών αποτυχιών, λέγεται ότι προσφέρεται να δίνει ο ίδιος διαλέξεις σε εύπορους τουρίστες για το Κάστρο των Ουίνδσορ, αντί του συνολικού ποσού των 120.000 στερλινών (περίπου 59.400.000 δρχ.).

"Ο πρίγκιπας Εντουαρντ δεν θα πρέπει να βγάζει χρήματα με αυτό τον τρόπο", δήλωσε ο ιστορικός Ντέιβιντ Στάρκι στην εφημερίδα χαρακτηρίζοντας το θέμα "απαράδεκτο".

Σε σχόλιό της η βρετανική εφημερίδα, κάνει λόγο για πιθανή παρέμβαση στη λήψη της απόφασης της Σόφι Ρις Τζόουνς, συζύγου του νεόνυμφου πρίγκιπα.

"Εάν η Σόφι είναι κατά το ήμισυ `παιδί των Δημοσίων Σχέσεων`,όπως νομίζουμε ότι είναι, θα επισημάνει πώς το να αρπάζεις έτσι χρήματα είναι άσχημο για την εικόνα της μοναρχίας. Διαφορετικά, η Μανούλα (Ελισάβετ) θα πρέπει να του τα πεί ένα χεράκι", γράφει η "Sun".

ΜΕΛΛΟΥΣΑ ΜΗΤΕΡΑ Η ΙΕΡΕΑΣ ΣΙΝΕΝΤ Ο΄ΚΟΝΟΡ

Λονδίνο (Γερμ.Πρακτ.)

Δύο μήνες μετά από τη πολυσυζητημένη ένταξή της στον κλήρο, η ιρλανδή τραγουδίστρια της ποπ, Σίνεντ Ο΄Κόνορ περιμένει παιδί από τον καινούργιό της εραστή, Νιλ Μάικλ, γράφει σήμερα η εφημερίδα "Μίρορ".

Η Ο΄Κόνορ, 32 ετών, γνωστή για την επιτυχία της "Nothing Compares to you" (Τίποτα δεν συγκρίνεται με σένα) χειροτονήθηκε από τον ιρλανδό επίσκοπο, Μάικλ Κοξ -- κίνηση που δεν αναγνωρίζει η Ρωμαιοκαθολική Εκκλησία. Τότε, η τραγουδίστρια είχε δηλώσει ότι πρόθεσή της ήταν να μείνει ανύπανδρη.

"Το μωρό θα γεννηθεί στις αρχές του ερχόμενου χρόνου και είμαστε πολύ ευτυχισμένοι και οι δυό μας", είπε ο 33χρονος Μάικλ. "Αρχικά αναστατωθήκαμε λίγο αλλά τώρα ανυπομονούμε να φτάσει η ώρα", φέρεται να είπε.

Ο Μάικλ γνωρίστηκε με την Ο΄Κόνορ όταν η Ιρλανδή τραγουδίστρια χειροτονήθηκε στην εκκλησία της Λούρδης τον περασμένο Μάιο. Η Ο΄Κόνορ έχει ήδη άλλο ένα παιδί.

ΕΚΠΤΩΣΕΙΣ
ΚΑΤΑΣΤΗΜΑ ΚΑΡΑΓΙΑΝΝΗ
ΣΤΟΑ ΑΛΕΞ. ΔΙΑΚΟΥ 85 - Τηλ. 24141
(100 ΜΑΓΑΖΙΑ - ΠΙΣΩ ΑΠΟ ΕΣΤΙΑΤΟΡΙΟ «ΡΟΜΑ»)
ΕΚΠΤΩΣΕΙΣ έως και 60%
• Πιτζάμες καλοκαιρινές Κύπρου 60%
• Πιτζάμες καλοκαιρινές Αγγλίας «BONSOIR» 40%
• Ανδρικά εσώρουχα «WOLSEY» 35%
• Μπλούζες ανδρικές και γυναικείες καλοκ. 30%
• Καθώς και σε άλλα είδη μας: Ανδρικά-Γυναικεία ΣΕΤ, νυκτικά, πιτζάμες, κάλτσες ανδρικές κ.λ.π. 20-25%
8049-18/7

ΜΑΘΗΜΑΤΙΚΑ
«ΝΙΚΟΣ ΥΨΗΛΑΝΤΗΣ»
ΠΤΥΧΙΟΥΧΟΣ ΠΑΝ/ΜΙΟΥ ΑΘΗΝΩΝ
Διδάσκουμε μαθηματικά σε μαθητές:
✓Γυμνασίου
✓Λυκείου όλων των κατευθύνσεων σε ολιγομελή τμήματα
✓Αποφοίτους Α', Δ' δέσμης και ΤΕΛ
ΕΚΠΤΩΣΗ
10% σε μαθητές μας που είναι αδέλφια
• Εναρξη μαθημάτων: ΘΕΤΙΚΗ - ΘΕΩΡΗΤΙΚΗ - ΤΕΧΝΟΛΟΓΙΚΗ ΚΑΤΕΥΘΥΝΣΗ 16 Αυγούστου
• Τάξεις ΓΥΜΝΑΣΙΟΥ από 1η Σεπτεμβρίου
Εγγραφείτε έγκαιρα!!!
Πληροφορίες - εγγραφές στα τηλέφωνα: 29680, 77200
Διεύθυνση: Μ. Μπότσαρη 41Α
(Περιοχή 7 Βαγιές - Μητρόπολη)
8055-15/7

Υποδήματα ΚΑΨΗΣ
BOXER - ALMA - ELLIT - ADAM'S MIGATO BOSTON
Πενήντα χρόνια δυναμικής παρουσίας στο χώρο του παπουτσιού
Ευχαριστούμε για την προτίμησή σας
ΕΒΡΑΙΩΝ ΜΑΡΤΥΡΩΝ 36-38 ΠΑΛΙΑ ΠΟΛΗ,
(Β' ΣΥΝΤΡΙΒΑΝΙ) Τηλ. 27025
6781-30/9

20 ΧΡΟΝΙΑ ΜΟΝΩΣΕΙΣ
ΑΡΧΩΝ ΣΑΜΑΡΤΖΗΣ
ΕΝΑ ΑΣΥΓΚΡΙΤΟ ΣΤΕΓΑΝΩΤΙΚΟ ΥΛΙΚΟ
Decouflex
Στεγανωτική Μεμβράνη Μακράς διαρκείας
Για ταράτσες - τοίχους
Ειδική προσφορά από 900 δρχ. το κιλό
ΙΣΧΥΕΙ ΜΕΧΡΙ ΤΟ ΜΗΝΑ ΙΟΥΛΙΟ
Η ΜΟΝΗ ΣΩΣΤΗ ΛΥΣΗ ΓΙΑ ΤΗΝ ΣΤΕΓΑΝΩΣΗ ΤΑΡΑΤΣΩΝ, ΕΞΩΤΕΡΙΚΩΝ ΤΟΙΧΩΝ, ΤΟΙΧΙΩΝ ΕΛΕΝΙΤ, ΚΕΡΑΜΟΣΚΕΠΩΝ
ΜΟΝΩΣΕΙΣ ΤΑΡΑΤΣΩΝ
Επίσης διαθέτουμε μεταλλικές κολώνες μιας χρήσεως
ΔΙΑΘΕΣΗ:
ΑΡΧΩΝ ΣΑΜΑΡΤΖΗΣ
ΜΟΝΩΤΙΚΑ ΥΛΙΚΑ -ΜΟΝΩΣΕΙΣ
Τηλ. 23030, 3205, 67790
1) Ερυθρού Σταυρού 21
2) Κέντρο Μόνωσης Ρόδου: Μιχαήλ Πετρίδη 69
X1092-31/7

ARISTON
ΤΑ ΠΑΝΤΑ ΑΡΙΣΤΑ
ΕΚΠΤΩΣΕΙΣ ΜΕΧΡΙ 40%
Ευκολίες πληρωμής μέχρι 24 μήνες
ΕΚΠΤΩΣΕΙΣ ΚΑΙ ΔΟΣΕΙΣ
ARISTON ΙΤΑΛΙΑΣ:
ΚΟΥΖΙΝΕΣ - ΦΟΥΡΝΟΙ ΠΑΝΤΟΣ ΤΥΠΟΥ - ΕΣΤΙΕΣ ΚΕΡΑΜΙΚΕΣ ΚΑΙ ΑΠΛΕΣ - ΨΥΓΕΙΑ - ΚΑΤΑΨΥΚΤΕΣ - ΨΥΓΕΙΟΚΑΤΑΨΥΚΤΕΣ - ΠΛΥΝΤΗΡΙΑ ΡΟΥΧΩΝ ΚΑΙ ΠΙΑΤΩΝ - ΘΕΡΜΟΣΙΦΩΝΕΣ - ΑΠΟΡΡΟΦΗΤΗΡΕΣ ΚΟΥΖΙΝΑΣ ΠΑΝΤΟΣ ΤΥΠΟΥ
απλά και εντοιχιζόμενα σε ποικιλία χρωμάτων
TV VIDEO - ΜΙΚΡΟΣΥΣΚΕΥΕΣ ΚΑΙ ΗΛΕΚΤΡΙΚΕΣ ΣΚΟΥΠΕΣ ΣΕ ΜΕΓΑΛΗ ΠΟΙΚΙΛΙΑ
Επισκεφθείτε μας για να βεβαιωθείτε ΓΙΑ ΤΙΣ ΜΕΓΑΛΕΣ ΕΚΠΤΩΣΕΙΣ ΜΑΣ!
ARISTON Η ΠΡΟΗΓΜΕΝΗ ΤΕΧΝΟΛΟΓΙΑ
ΤΗΛΕΟΡΑΣΕΙΣ – ΒΙΝΤΕΟ – ΒΙΝΤΕΟΚΑΜΕΡΕΣ – ΜΙΚΡΟΣΥΣΚΕΥΕΣ ΚΑΙ ΣΚΟΥΠΕΣ ΠΑΝΤΟΣ ΤΥΠΟΥ, ΣΕ ΜΕΓΑΛΗ ΠΟΙΚΙΛΙΑ
Αντιπρόσωποι- Εισαγωγείς ΔΩΔΕΚΑΝΗΣΟΥ:
ΑΔΕΛΦΟΙ ΣΤΕΦΑΝΟΥ Ο.Ε.
Δενδρινού & Χατζηαγγέλου - τέρμα Κορδιγκτώνος, τηλ. 22568, 22695
X1095-31/7

FERRIES
KYDON TOURS
ΚΕΝΤΡΙΚΟ ΠΡΑΚΤΟΡΕΙΟ PORT AGENT
F/B DALIANA
F/B DIMITROULA
F/B ROMILDA
Από 15/6 έως νεωτέρας
Τα υπερπολυτελή
F/B DALIANA - F/B MARINA - F/B RODANTHI
με καθημερινές και εναλλάξ αναχωρήσεις
ΔΡΟΜΟΛΟΓΙΑ ΑΠΟ ΡΟΔΟ
ΔΕΥΤΕΡΑ: 16.00 για Κω, Κάλυμνο, Πειραιά
ΤΡΙΤΗ:16.00 για Κω, Κάλυμνο, Πειραιά
ΤΕΤΑΡΤΗ: 16.00 για Κω, Κάλυμνο, Πειραιά
ΠΕΜΠΤΗ: 16.00 για Κω, Κάλυμνο, Λέρο, Πάτμο, Πειραιά
ΠΑΡΑΣΚΕΥΗ: 16.00 για Κω, Κάλυμνο, Λέρο, Πάτμο, Πειραιά
ΣΑΒΒΑΤΟ: 16.00 για Κω, Κάλυμνο, Λέρο, Πάτμο, Πειραιά
ΚΥΡΙΑΚΗ: 16.00 για Κω, Κάλυμνο, Λέρο, Πάτμο, Πειραιά
F/B DALIANA
ΚΑΘΕ ΠΕΜΠΤΗ 19.00 ΓΙΑ ΚΩ ΠΕΙΡΑΙΑ
F/B ROMILDA
ΣΑΒΒΑΤΟ:11.00 για Καστελλόριζο, Ρόδο
ΚΥΡΙΑΚΗ: 01.00 για Σύμη, Τήλο, Νίσυρο, Κω, Κάλυμνο, Λέρο, Λειψούς, Πάτμο, Σύρο, Πειραιά
F/B DIMITROULA
ΤΡΙΤΗ: 14.00 για Κω, Σάμο, Θεσσαλονίκη
ΠΕΜΠΤΗ: 15.00 για Σαντορίνη, Νάξο, Πάρο, Πειραιά
ΣΑΒΒΑΤΟ: 14.00 για Σαντορίνη, Νάξο, Πάρο, Πειραιά
ΕΙΣΙΤΗΡΙΑ - ΠΛΗΡΟΦΟΡΙΕΣ στο
ΠΡΑΚΤΟΡΕΙΟ ΚΥΔΩΝ
• Εθελ. Δωδεκανησίων 14 • Ακτή Σαχτούρη 8
Τηλ. 23.000 - 27722 - 24265 - 27900 - 75268
M28-31/7

ΑΣΥΓΚΡΙΤΗ ΠΟΙΟΤΗΤΑ
ΣΥΓΚΡΙΣΙΜΕΣ ΤΙΜΕΣ
ΚΑΤΑΨΥΚΤΕΣ ΚΑΘΕΤΟΙ ΚΑΙ ΜΠΑΟΥΛΑ
ΜΕΓΑΛΗ ΠΟΙΚΙΛΙΑ ΜΟΝΤΕΛΩΝ
ΕΥΚΟΛΙΕΣ ΠΛΗΡΩΜΗΣ
AB 108 Χωρητικότητα 105 Λίτρα Διαστάσεις: Υ x Π x Β = 82,5 x 55 x 55
AB 301 Χωρητικότητα 300 Λίτρα Διαστάσεις: Υ x Π x Β =85 x 102 x 65
HF 201 Χωρητικότητα 200 Λίτρα Διαστάσεις: Υ x Π x Β =85 x 72 x 65
HF 506 Χωρητικότητα 500 Λίτρα Διαστάσεις: Υ x Π x Β =85 x 156 x 65
AB 425 Χωρητικότητα 425 Λίτρα Διαστάσεις: Υ x Π x Β = 85 x 137 x 65
ΥΠΕΥΘΥΝΗ ΤΕΧΝΙΚΗ ΣΥΝΤΗΡΗΣΗ
ΧΑΡΑΛΑΜΠΑΚΗΣ
ΗΛΕΚΤΡΙΚΑ ΕΙΔΗ
Νέος τρόπος ζωής
ΑΝ. ΜΑΡΙΑΣ 75 - ΡΟΔΟΣ Τηλ. (0241) 32117
X1099-31/7

YAMAHA
YAMAHA MOTOR HELLAS A.E.
ΠΩΛΗΣΕΙΣ - ΑΝΤΑΛΛΑΚΤΙΚΑ
ΑΞΕΣΟΥΑΡ - ΕΠΙΣΚΕΥΕΣ
✓ ΕΞΟΥΣΙΟΔΟΤΗΜΕΝΟ ΣΥΝΕΡΓΕΙΟ
✓ ΠΛΗΡΗ ΓΚΑΜΑ ΑΝΤΑΛΛΑΚΤΙΚΩΝ
✓ ΤΙΜΕΣ ΑΝΤΙΠΡΟΣΩΠΕΙΑΣ
ΕΠΙΣΗΜΟΣ ΣΥΝΕΡΓΑΤΗΣ ΡΟΔΟΥ
Χ. ΚΙΒΙΛΓΚΗΜ
ΚΟΛΟΚΟΤΡΩΝΗ 9 - ΡΟΔΟΣ - ΤΗΛ 20779 -37910
X1103-31/7

ΟΙΚΟΔΟΜΙΚΕΣ-ΤΕΧΝΙΚΕΣ
ΕΜΠΟΡΙΚΕΣ-ΕΠΙΧΕΙΡΗΣΕΙΣ
X1083-31/7

ΑΦΟΙ ΑΣΒΕΣΤΗ Ο.Ε.

Κ. Τσαλδάρη 26-Ρόδος
☎ 32809-74325-74326

ΠΩΛΟΥΝΤΑΙ

● ΚΑΤΑΣΤΗΜΑ 128τ.μ. και 154τ.μ. αποθήκη, επί της οδού Τσαλδάρη

● ΔΙΑΜΕΡΙΣΜΑΤΑ όλων των διαστάσεων επί της οδού Αγίου Ιωάννου

●ΜΕΖΟΝΕΤΕΣ 130τ.μ. επί της οδού Αλεξάνδρειας

Cafe - Restaurant
Το Σιρεμά
Το «ΣΙΝΕΜΑ» σας προ(σ)καλεί και φέτος
στο δροσερό του περιβάλλον
με επιλεγμένη μουσική,
νόστιμους μεζέδες
σε βραδιές ανάτασης των αισθήσεων.
Από τις 9μ.μ. κάθε βράδυ
εκτός Κυριακής
Δημοκρατίας 50 - Ιαλυσός
Τηλ. 90486
ΧΛ-147

ΙΤΑΛΙΚΑ
ΓΙΑ ΟΛΟΥΣ ΕΚΕΙΝΟΥΣ ΠΟΥ ΔΕΝ ΘΕΛΟΥΝ ΝΑ ΧΑΣΟΥΝ ΤΗΝ ΚΑΛΟΚΑΙΡΙΝΗ ΕΥΚΑΙΡΙΑ.
● ΕΝΤΑΤΙΚΑ ΤΜΗΜΑΤΑ ΓΙΑ ΟΛΕΣ ΤΙΣ ΗΛΙΚΙΕΣ
ΣΤΑΘΗΣ ΣΚΑΝΔΑΛΙΔΗΣ
Πτυχιούχος ιταλικής γλώσσας και φιλολογίας- καθηγητής ΑΣΤΕΡ
Χρ. Τσιγάντε 11 - Τηλ. 29265 - 61782 - Κινητό: 0932595387
7865-13/7

ΤΑΞΙΔΕΨΤΕ ΣΤΟ ΟΡΜΗΤΗΡΙΟ ΤΩΝ ΘΑΛΑΣΣΟΠΟΡΩΝ ΤΗ
ΛΙΣΣΑΒΩΝΑ
ΚΑΙ ΣΥΝΕΧΙΣΤΕ ΤΟ ΤΑΞΙΔΙ ΣΑΣ ΜΕΧΡΙ ΤΟ ΠΛΩΤΟ ΑΝΘΙΣΜΕΝΟ ΚΗΠΟ ΣΤΟΝ ΑΤΛΑΝΤΙΚΟ ΩΚΕΑΝΟ ΤΗ
ΜΑΔΕΡΑ
ΜΙΑ ΚΑΛΟΚΑΙΡΙΝΗ ΑΠΟΔΡΑΣΗ ΠΟΥ ΕΤΟΙΜΑΣΕ ΓΙΑ ΣΑΣ ΤΟ
KALIMERA
RODOS TRAVEL
ΑΠΟ 16/7 ΕΩΣ 23/7
ΣΥΝΟΔΟΣ ΣΑΣ Η ΧΡΥΣΑΝΘΗ ΚΟΛΙΑΔΗ
ΤΙΜΗ ΑΣΥΝΑΓΩΝΙΣΤΗ
Περιλαμβάνονται
• Αεροπορικά εισιτήρια από Ρόδο
• Φόροι αεροδρομίων
• 4 διανυκτερεύσεις στην Λισσαβώνα σε ξενοδοχείο 4 αστέρων με πρωινό
• Γύρος της πόλης της Λισσαβώνας με ξεναγό και γεύμα.
• Εκδρομή στη ΣΙΝΤΡΑ, ΚΑΣΑΙΣ, ΕΣΤΟΡΙΛ με ξεναγό και γεύμα.
• 3 διανυκτερεύσεις στη Μαδέρα σε ξενοδοχείο 4 αστέρων με πρωινό
• Γύρο του νησιού Μαδέρας με ξεναγό και γεύμα
• Είσοδοι μουσείων
• Φιλοδωρήματα
Δεν περιλαμβάνεται ότι αναφέρεται στο πρόγραμμα ως προαιρετικό.
Πληροφορίες και αναλυτικό πρόγραμμα θα βρείτε στο γραφείο μας
ΕΘΝΙΚΗΣ ΑΝΤΙΣΤΑΣΗΣ 45 (Α. Μαρίας) Τηλ. 73186
X1105-15/7
ΚΡΑΤΗΣΤΕ ΘΕΣΕΙΣ ΕΓΚΑΙΡΩΣ ΘΕΣΕΙΣ ΠΕΡΙΟΡΙΣΜΕΝΕΣ

Μετά από δραστηριότητα 2,5 χρόνων

Κουράστηκε και... αποσύρεται το ηφαίστειο της Νισύρου!..

ΗΡΕΜΗΣΕ ΤΟ ΥΠΕΔΑΦΟΣ ΤΟΥ ΝΗΣΙΟΥ

ΤΟ ηφαίστειο της Νισύρου φαίνεται πως... κουράστηκε και αποφάσισε να αποσυρθεί από το προσκήνιο. Επειτα από σεισμική δραστηριότητα που κράτησε δυόμισι χρόνια, προκαλώντας μικρές ζημιές και την ανησυχία κατοίκων και επιστημόνων, το υπέδαφος του νησιού έχει ηρεμήσει.



Οι ειδικοί όμως, εξακολουθούν να το παρακολουθούν από κοντά, όπως και το γειτονικό ηφαίστειο της Σαντορίνης. Αυτά άλλωστε, είναι και τα πιο επικίνδυνα στο μεγάλο ηφαιστειακό τόξο του Νοτίου Αιγαίου.

Προς το παρόν, τα ηφαίστεια της Ελλάδας «κοιμούνται», όπως λέει ο κ. Μιχάλης Φυτίκας, πρόεδρος του Ινστιτούτου Μελέτης και Παρακολούθησης του Ηφαιστείου της Σαντορίνης και καθηγητής Γεωλογίας στο Αροστοτέλειο Πανεπιστήμιο Θεσσαλονίκης. Υπολογίζοντας βέβαια την ιστορία τους, οι επιστήμονες δεν αμφιβάλλουν ότι κάποια στιγμή θα ξυπνήσουν. Βέβαια, τα ηφαίστεια δεν είναι σαν τους σεισμούς. Οι εκρήξεις τους μπορούν να προβλεφθούν μέχρι και ένα μήνα νωρίτερα γιατί είναι πολλά τα σημάδια που χτυπούν το «καμπανάκι».

Σπάνιες οι εκρήξεις

Κατά τα φαινόμενα πάντως, οι επιστήμονες δεν αναφέρουν μεγάλες εκρήξεις, αλλά μια αυξημένη δραστηριότητα. Οι μεγάλες εκρήξεις συμβαίνουν σπάνια και τα ελληνικά ηφαίστεια δείχνουν να έχουν ξεθυμάνει.

Από την άλλη, οι μικρότερες «φρεατικές» εκρήξεις, σε πολύ μικρό βάθος, που εκτοξεύουν στον αέρα εκατοντάδες ή χιλιάδες κυβικά μέτρα πυρακτωμένου υλικού, προκαλούν πολύ μικρές ζημιές. Ο μεγαλύτερος κίνδυνος κρύβεται αλλού και αφορά τους σεισμούς που προκαλεί η επαναδραστηριοποίηση ενός ηφαιστείου.

«Η σεισμο-ηφαιστειακή δραστηριότητα, όπως συνέβη στη Νίσυρο τα τελευταία χρόνια και στη Μήλο το 1992, είναι αυτό που μας ανησυχεί περισσότερο», επισημαίνει ο κ. Ευθύμιος Λέκκας, καθηγητής Γεωλογίας στο Πανεπιστήμιο Αθηνών.

Οι σεισμοί αυτοί, παρόλο που είναι μικρής ισχύος στην κλίμακα Ρίχτερ, είναι πολύ επικίνδυνοι γιατί εστιάζονται σε μικρό βάθος, ενός μέχρι τεσσάρων χιλιομέτρων. Επειδή είναι πολύ κοντά στην επιφάνεια, προκαλούν πολλές ζημιές, παράλληλα με την ηφαιστειακή δραστηριότητα στο υπέδαφος.

Στο Αιγαίο, ο κίνδυνος είναι ακόμα μεγαλύτερος. Ο κ. Λέκκας εξηγεί: «Το έδαφος πάνω από τα ηφαίστεια παρουσιάζει πολλές ιδιομορφίες, λόγω της αλληλουχίας πολύ σκληρών και πολύ μαλακών πετρωμάτων. Αυτή η εναλλαγή των πετρωμάτων εγκυμονεί κινδύνους για τις κατασκευές, οι οποίες συχνά δεν πληρούν τις απαραίτητες προδιαγραφές. Η συγκέντρωση του τουρισμού σε αυτά τα σημεία επιβαρύνει επίσης την κατάσταση».

Το μυστικό

Το μυστικό των ελληνικών ηφαιστείων κρύβεται στα βάθη του Αιγαίου. Νότια της Κρήτης, κάτω από το απέραντο γαλάζιο του πελάγους, μία συνεχής ανελέητη σύγκρουση, η οποία κανείς δεν μπορεί να προβλέψει που θα καταλήξει, διαμορφώνει το τοπίο στην επιφάνεια. Πρόκειται για τη σύγκλιση της ευρωπαϊκής και της αφρικανικής λιθοσφαιρικής πλάκας, που απ' ό,τι φαίνεται, δεν τα πάνε και τόσο καλά μεταξύ τους...

Η πρώτη κινείται προς τα νοτιοδυτικά, ενώ η δεύτερη υποβυθίζεται και προτιμά την αντίθετη κατεύθυνση. Εκεί που λεπταίνει η αφρικανική πλάκα, το μάγμα βρίσκει την ευκαιρία και βγαίνει προς τα έξω.

Οι συνέπειες αυτής της σύγκρουσης έχουν γίνει ορατές σε διαφορετικά χρονικά σημεία στην ιστορία του ελλαδικού χώρου, επηρεάζοντας άμεσα την εξέλιξή του. Οι επιστήμονες έχουν ανακαλύψει εκρήξεις ηφαιστείων μέχρι και τριάμισι εκατομμύρια χρόνια παλιές, στη Μήλο, τη Νίσυρο, το Σουσάκι Κορινθίας, την Αίγινα, τον Πόρο. Ολα τα ηφαίστεια του Αιγαίου είναι «στρωματοηφαίστεια» με κωνοειδή μορφή. Οι κρατήρες τους έχουν σχήμα κώνου και έχουν αλλοιωθεί είτε από διάβρωση, όπως στη Μήλο, είτε από «καλδεροποίηση», δηλαδή έχει βυθιστεί λόγω μεγάλης έκρηξης, όπως στη Σαντορίνη.

Με υπερσύγχρονα όργανα παρακολουθούν κάθε δραστηριότητα και στη Σαντορίνη

Πριν από ένα μήνα έγινε σεισμός στη Σαντορίνη. Οι επιστήμονες που παρακολουθούν καθημερινά το ηφαίστειο, διαπίστωσαν ότι δεν οφειλόταν σε δική του δραστηριότητα, αλλά στο τεκτονικό ρήγμα της Αμοργού, που διαπερνά την περιοχή. Χάρη στα υπερσύγχρονα όργανα που είναι εγκατεστημένα σε πέντε σταθμούς του νησιού, η παραμικρή κίνηση του υπεδάφους και ακόμα και η πιο ανεπαίσθητη έκλυση αερίων από τον κρατήρα, καταγράφεται αμέσως από το Ινστιτούτο Μελέτης και Παρακολούθησης του Ηφαιτείου της Σαντορίνης. Η τελευταία φορά που το ηφαίστειο έκανε γνωστή δυναμικά την παρουσία του, ήταν το 1950. Οπως τονίζει ο κ. Μιχάλης Φυτίκας, πρόεδρος του Ινστιτούτου, τα μάτια των επιστημόνων δεν είναι στραμμένα μόνο προς το εντυπωσιακό τοπίο στο κέντρο του κόλπου του νησιού, που φαίνεται από την Καλντέρα, αλλά και προς ένα λιγότερο γνωστό, μακριά από τα φώτα της... δημοσιότητας.

«Το ηφαίστειο του Κολούμπου, από την άλλη μεριά της Οίας, είναι υποθαλάσσιο και η δραστηριότητά του είναι συχνά καταστροφική. Πριν από 350 χρόνια, είχαν πεθάνει 70 κάτοικοι και 1.000 ζώα στο νησί, όχι όμως από την έκρηξη, αλλά από τα αόρατα, άοσμα δηλητηριώδη αέρια, που εκλύονταν απο το ηφαίστειο επί έξι μήνες».

Σήμερα όμως, αν συμβεί κάτι τέτοιο, τα επιστημονικά μηχανήματα θα εντοπίσουν αμέσως τα αέρια. Οι ειδικοί του ινστιτούτου έχουν ήδη ετοιμάσει σχέδια αντιμετώπισης του ηφαιστειακού κινδύνου στη Σαντορίνη και τα έχουν παρουσιάσει στις τοπικές αρχές. Ο κ. Φυτίκας είναι επίσης αρμόδιος να ειδοποιήσει τη Διεθνή Αεροπορική Ομοσπονδία για τυχόν εκρήξεις στον ελληνικό χώρο. Το ηφαίστειο της Νισύρου πάντως, θεωρείται ομόφωνα από τους επιστήμονες πιο επικίνδυνο από αυτό της Θήρας. Γι' αυτό, ο καθηγητής του Αριστοτελείου Πανεπιστημίου Θεσσαλλονίκης, τονίζει την ανάγκη της στενής παρακολούθησής του και τη δημιουργία ενός μόνιμου δικτύου στο νησί.

Μπορεί η σεισμο-ηφαιστειακή κρίση στη Νίσυρο των περασμένων χρόνων να έχει περάσει, αλλά οι πολλοί σεισμοί στην περιοχή από το '96 μέχρι το '98, υποδηλώνουν μία κίνηση του μάγματος. «Φανερώνει ότι το ηφαίστειο βρίσκεται σε δραστηριότητα. Δεν είναι μεμονωμένο γεγονός, αλλά μέρος της γενικότερης διεργασίας σε ολόκληρο το ηφαιστειακό τόξο του Νότιου Αιγαίου», προσθέτει ο κ. Ευθύμιος Λέκκας, καθηγητής Γεωλογίας στο Πανεπιστήμιο Αθηνών.

ΚΕΡΜΑΤΟΤΗΛΕΦΩΝΑ EUROPAYPHONE
ΦΟΥΣΚΩΜΕΝΟΙ ΛΟΓΑΡΙΑΣΜΟΙ ΤΕΛΟΣ!!!
ΑΝ ΘΕΛΕΤΕ ΤΟ ΤΗΛΕΦΩΝΟ ΣΑΣ ΝΑ ΤΟ ΠΛΗΡΩΝΟΥΝ ΑΥΤΟΙ ΠΟΥ ΤΟ ΧΡΗΣΙΜΟΠΟΙΟΥΝ
ΝΕΟΙ ΥΨΗΛΗΣ ΤΕΧΝΟΛΟΓΙΑΣ ΚΕΡΜΑΤΟΔΕΚΤΕΣ EUROPAYPHONE
• ΔΙΑΘΕΤΕΙ ΣΥΣΤΗΜΑ ΑΜΕΣΗΣ ΔΙΑΓΝΩΣΗΣ ΚΑΙ ΕΠΙΔΙΟΡΘΩΣΗΣ ΒΛΑΒΩΝ
• ΑΛΛΑΖΕΙ ΧΡΕΩΣΕΙΣ ΑΥΤΟΜΑΤΑ ΚΑΘΕ ΦΟΡΑ ΠΟΥ ΤΙΣ ΑΛΛΑΖΕΙ Ο Ο.Τ.Ε.
• ΔΙΝΕΙ ΣΟΒΑΡΑ ΚΕΡΔΗ
• ΕΠΙΣΤΡΕΦΕΙ ΤΟ ΝΟΜΙΣΜΑ ΑΝ ΔΕΝ ΕΙΝΑΙ ΕΓΚΕΚΡΙΜΜΕΝΟ
• ΠΡΟΓΡΑΜΜΑΤΙΖΕΤΑΙ ΝΑ ΔΕΧΕΤΑΙ ΚΑΘΕ ΕΙΔΟΥΣ ΝΟΜΙΣΜΑ (EURO & ΥΠΟΔΙΑΙΡΕΣΕΙΣ)
• ΚΑΘΟΔΗΓΕΙ ΤΟΝ ΧΡΗΣΤΗ ΜΕ ΟΔΗΓΙΕΣ ΣΕ 6 ΔΙΑΦΟΡΕΤΙΚΕΣ ΓΛΩΣΣΕΣ ΥΠΟΔΕΙΚΝΥΟΝΤΑΣ ΤΟ ΕΠΟΜΕΝΟ ΒΗΜΑ
• ΕΙΝΑΙ ΕΓΚΕΚΡΙΜΕΝΟ ΑΠΟ ΤΗΝ ΕΘΝΙΚΗ ΕΠΙΤΡΟΠΗ ΤΗΛΕΠΙΚΟΙΝΩΝΙΩΝ ΚΑΙ ΑΠΟΛΥΤΑ ΝΟΜΙΜΟ
• ΕΙΝΑΙ ΑΝΘΕΚΤΙΚΟ - ΕΥΕΛΙΚΤΟ - ΜΕ ΑΜΕΣΟ SERVICE ΤΟΠΟΘΕΤΕΙΤΑΙ ΕΥΚΟΛΑ & ΣΕ ΤΗΛΕΦΩΝΙΚΟ ΚΕΝΤΡΟ ΚΑΙ ΜΕ ΠΑΡΑΛΛΗΛΗ ΛΕΙΤΟΥΡΓΙΑ
ΚΑΤΑΛΛΗΛΟ ΓΙΑ: ΔΗΜΟΣΙΕΣ ΥΠΗΡΕΣΙΕΣ - ΕΣΤΙΑΤΟΡΙΑ - ΜΠΑΡ - ΞΕΝΟΔΟΧΕΙΑ - ΕΝΟΙΚΙΑΖΟΜΕΝΑ ΔΩΜΑΤΙΑ - ΑΙΘΟΥΣΕΣ ΕΚΔΗΛΩΣΕΩΝ - ΚΕΝΤΡΑ ΔΙΑΣΚΕΔΑΣΕΩΣ - ΣΧΟΛΕΙΑ - ΠΕΡΙΠΤΕΡΑ - ΤΡΑΠΕΖΕΣ - ΟΠΟΥ ΑΚΟΥΓΕΤΕ ΣΥΧΝΑ Η ΕΚΦΡΑΣΗ: "ΣΥΓΓΝΩΜΗ ΜΠΟΡΩ ΝΑ ΠΑΡΩ ΕΝΑ ΤΗΛΕΦΩΝΟ" για να μην σας παίρνουν το κέρδος σας
NEO 2004 GR
Αριθμός έγκρισης EL 3898370 T
Από σήμερα χωρίς προκαταβολή και εξόφληση έως και 36 μήνες
ISO 9002
PAYPHONE HELLAS
ΓΕΝΙΚΟΣ ΑΝΤΙΠΡΟΣΩΠΟΣ ΔΩΔ/ΣΟΥ-ΚΡΗΤΗΣ
ΣΗΦΑΚΗΣ ΓΙΩΡΓΟΣ - ΑΤΤΑΒΥΡΟΥ 46 ΡΟΔΟΣ ΤΗΛ.: 0241/73440 - 37736
T3230-31/7

ΚΛΙΜΑΤΙΣΜΟΣ
ΕΙΣΑΓΩΓΕΣ ΑΠΟ ΙΑΠΩΝΙΑ
Τιμές με ΦΠΑ για σύγκριση ΠΑΝΕΛΛΑΔΙΚΑ

HITACHI	9.000/10.000	BTU/H	235.000
TOSHIBA	10.000/11.000	BTU/H	265.000
CHOFU	7.000/7.500	BTU/H	255.000
CHOFU	9.600/11.600	BTU/H	295.000
AIRCOOL	13.000/14.200	BTU/H	235.000
ΝΤΟΥΛΑΠΕΣ AIR COOL	60.000/60.000	BTU/H	850.000

Η εγκατάσταση δεν περιλαμβάνεται στις πιο πάνω τιμές
ΕΓΓΥΗΣΗ ΠΕΝΤΑΕΤΗΣ
ΕΙΔΙΚΕΣ ΤΙΜΕΣ ΣΤΑ ΞΕΝΟΔΟΧΕΙΑ
Στα μηχανήματα των δικών μας εισαγωγών σας δίνουμε επιπλέον ΠΕΝΤΑΕΤΕΣ ΔΩΡΕΑΝ SERVICE
ΜΑΥΡΙΚΑΚΗΣ Α.Ε.
Βασ. Ηρακλείου 32
Τηλ. 75167, 92988
31940-18/7

ΝΕΟΙ ΗΛΙΑΚΟΙ ΘΕΡΜΟΣΙΦΩΝΕΣ
ELCO SOL
Τώρα, κάθε μέρα ο ήλιος αντικρύζει το μεγάλο όνομα στους θερμοσίφωνες
6 ΑΤΟΚΕΣ ΔΟΣΕΙΣ
VISA
Με:
✓ Ατσάλινο λέβητα με διπλή επίστρωση γυαλιού (DUROGLASS) για απόλυτη προστασία από την σκουριά.
✓ Πρωτοποριακό συλλέκτη που λειτουργεί σε κάθε cm² για γρήγορη και αποτελεσματική απορρόφηση της ηλιακής ενέργειας
✓ Ειδικό θερμικό υγρό που προστατεύει απόλυτα από τον παγετό.
✓ Ενισχυμένη μόνωση στον λέβητα και στον συλλέκτη που ελαχιστοποιεί τις θερμικές απώλειες στο περιβάλλον
για ακόμα μεγαλύτερη οικονομία.
✓ Ειδική ηλεκτροστατική επικάλυψη στον συλλέκτη και ειδικό κρύσταλλο ασφαλείας ώστε να εκρεταλεύεται και την πιο αδύνατη ηλιακή ακτινοβολία.
✓ Ανοξείδωτο εξωτερικό περίβλημα λέβητα και γαλβανισμένες εν θερμώ βάσεις για μεγαλύτερη αντοχή και στις πιο δυσμενείς καιρικές συνθήκες.
✓ 5 χρόνια εγγύηση.
ELCO
σιγουριά και εύκολη ζωή
ΓΔ-15/8
ΔΙΑΘΕΣΗ: ΘΕΡΜΙΟΝ
ΗΛΙΑΚΗ ΕΝΕΡΓΕΙΑ, ΘΕΡΜΑΝΣΗ, ΚΛΙΜΑΤΙΣΜΟΣ
ΚΩΝΣΤΑΝΤΑΚΗΣ ΝΙΚΟΛΑΟΣ
Καναδά 37 Ρόδος - Τηλ. - FAX: (0241) 29962

ΚΤΗΜΑΤΟΜΕΣΙΤΙΚΟ ΓΡΑΦΕΙΟ
ΒΑΖΟΥΚΟΥ ΑΙΚ.

ΠΩΛΟΥΝΤΑΙ ΤΑ ΚΑΤΩΘΙ ΑΚΙΝΗΤΑ (Δ.Δ.= Δάνεια Δεκτά)
ΔΙΑΜΕΡΙΣΜΑΤΑ: ΕΤΟΙΜΟΠΑΡΑΔΟΤΑ ΚΑΙΝΟΥΡΓΙΑ ΚΑΙ ΜΕΤΑΧΕΙΡΙΣΜΕΝΑ

ΔΥΑΡΙΑ (1 υπν.)
45 τ.μ. (1 υπν) σε κονδροσοβά κοντά στην Αννης Μαρίας 6.000.000 (ΔΔ)
51τ.μ. στην Αθηνών καινούργιο 16.800.000
56 τ.μ. (β' ορ.) στο Ροδίνι 10.000.000 (Δ.Δ.)
60τ.μ. (ρετιρέ) στην Αλ. Διάκου 13.000.000
63τ.μ. σε μπετά στο Μόντε Σμιθ, 7.800.000
64τ.μ. Σωτήρος, (α' όροφ.) 12.500.000 (Δ.Δ.)
ΤΡΙΑΡΙΑ
65τ.μ. (υπ.) Καζαντζάκη 15.000.000
65τ.μ. λουξ κατασκευής (ρετιρέ) στη Σωτήρος 20.000.000 (Δ.Δ.)
70τ.μ. (β' όροφ) έτοιμο, καινούργιο στην Ιαλυσό 18.000.000 (Δ.Δ)
74τ.μ. (ισόγειο) στην Κέννεντυ 26.000.000 (Δ.Δ)
75τ.μ. (α' ορ. με θέα) Κοσκινού 16.500.000 δρχ. (Δ.Δ.).
75τ.μ. (α' ορ.) σε μπετά στη Σωτήρος 8.000.000 (Δ.Δ)
76 τ.μ. Περαίας α' ορ. 20.000.000 (Δ.Δ.)
75τ.μ. (ισόγειο) στη Ρόδου - Λίνδου 12.500.000
84τ.μ. (ισόγειο) με αυλή Παπαδιαμάντη 16.000.000 (Δ.Δ.)
82τ.μ. στο Ροδίνι, 19.000.000, με 50τ.μ. μπαλκόνια (Δ.Δ)
83τ.μ. (ρετιρέ) στη Σάββα Διάκου (μπετά - σοβά) 11.000.000
85τ.μ. στην Αγταβύρου (ισόγειο) 13.000.000
85τ.μ. υπό κατασκευή στο Ροδίνι 28.000.000 (Δ.Δ.
85τ.μ. (β' όρ.) στον Αγ. Νικόλαο 18.000.000 (Δ.Δ.)
90τ.μ. (ημ/γειο) λουξ στη Μικ. Πετρίδη 24.000.000
90 τ.μ. διαμ. στο Νιοχώρι 16.000.000
93τ.μ. ορ/σμα καινούργιο στην Ακαδημία 30.000.000 (Δ.Δ.)
105τ.μ. έτοιμο καινούργιο στην Κρεμαστή 19.000.000
110τ.μ. (ισόγ. και α' 2 διαμ.) στη Δαμασκηνού 23.000.000 (Δ.Δ.)
106τ.μ. καινούργιο στην Κρεμαστή 24.000.000
117τ.μ. (β' ορ/σμα) καινούργιο με θερ/ση στη Μικ. Πετρίδη 30.000.00 (Δ.Δ)
130τ.μ. (υπόγ.) σε κολώνες στο Καρακόερο 14.000.000
ΤΕΣΣΑΡΙΑ
100τ.μ. (α' ορ.) καινούργιο σε πάροδο της Στ. Κωτιάδη 32.000.000 (Δ.Δ)
105τ.μ. (α' ορ.) στη Σωτήρος 23.000.000 (Δ.Δ)
106τ.μ. ορ/σμα στη Μητρόπολη 22.000.000
120τ.μ. (β' ορ.) παραδοσιακό Ηρώων Πολυτεχνείου 35.000.000 (Δ.Δ.)
120τ.μ. (γ' όρ.) στη Γεωργ. Λέοντος, 21.000.0000 (Δ.Δ.)
120τ.μ. στη Γεωργίου Σεφέρη 27.000.000 (Δ.Δ)
130 τ.μ. ρετιρέ Απ. Παύλου (γ' όρ.) 26.000.000
129τ.μ. στην Ιαλυσό, β' όρ. 21.000.000 (Δ.Δ.)
130τ.μ. διόροφο διαμέρισμα στην Σωτήρος 30.000.000
134τ.μ. καινούργιο στην Κέννεντυ 52.000.000 (Δ.Δ)
150τ.μ. (β' οροφ.) στην Εργάνης Αθηνάς 45.000.000 (Δ.Δ)
160τ.μ. (α' ορ.) σε σοβά στην Κρεμαστή 20.000.000 (Δ.Δ)
ΠΕΝΤΑΡΙΑ (4 υπν) ΚΑΙ ΑΝΩ
500τ.μ. ορ/σμα καινούργιο λουξ κατασκευής στην Κέννεντυ 150.000.000
ΜΕΖΟΝΕΤΤΕΣ - ΜΟΝΟΚΑΤΟΙΚΙΕΣ - ΠΑΛΙΑ ΣΠΙΤΙΑ
57τ.μ. μονοκατοικία στη Σάλακο, με 4 στρεμ. (με μαγαζί) 25.000.000
60τ.μ. παλιό διόροφο κοντά στη Σωκράτους 18.000.000 (Δ.Δ.)
68τ.μ. παλιό διόροφο σπίτι στον Αγ. Γεώργιο με μεγάλη κάλυψη το οικ/σο 110τ.μ. 14.000.000 (ΔΔ)
75τ.μ. 2 σπίτια στην Ανοιξη (Τρεις) σε 300μ οι/δο 24.000.000
80τ.μ. παραδοσιακή μονοκατοικια στ' Αφάντου 18.000.000 (Δ.Δ)
80 τ.μ. στην Ψίνθο 12.000.000
110τ.μ. λυόμενο σε 500τ.μ. οικ/δο 150 μ. από θάλασσα στη Σορωνή 25.000.000
110τ.μ. διόροφη μονοκατοικία στο Γυαλό Σύμης 15.000.000
120τ.μ. μεζονέτα διόροφη καινούργια στην Παρθενώπης 33.000.000 (ΔΔ)
127 τ.μ. διόροφο με τζάκι στην Πυθαγόρα 29.000.000
130τ.μ. μεζονέττα υπό κατασκευή στο Ροδίνι 44.000.000 (Δ.Δ.)
130τ.μ. μονοκατοικία διόροφη σε 300τ.μ. οικ. στην Ιξιά 35.000.000 (ΔΔ)
130 τ.μ. μονοκατοικία στην Ιαλυσό σε μπετά 28.600.000
130τ.μ. μεζ/τα κοντά στην Κων. Υδραίου 40.000.000 (ΔΔ)
137τ.μ. σε μπετά σε 500 οικόπεδο 26.000.000 στα Κοσκινού
140τ.μ. μονοκατοικία στα Κοσκινού με θεα 55.000.000
170 τ.μ. μονοκατοικία στην Ιαλυσό με μπετά 37.400.000
187τ.μ. παλιό σπίτι σε 860τ.μ. οικ/δο στα Κρητικά 20.000.000
200τ.μ. χαλατό μη παρ/κο σε ΣΔ 1,2 στους Αγ. Αναργύρους 18.000.000
210τ.μ. μεζ/τα τριόροφη σε μπετά στα Κοσκινού σε 1.000μ. οικ/δο 24.000.000 (ΔΔ)
210τ.μ. έτοιμη καινούργια μεζ/τα στην Ιαλυσό προς Κρεμαστή 44.000.000 (ΔΔ)
220τ.μ. δυόροφη (κατάλ. και επ.στέγ.) στη Δαμασκηνού 45 εκ. (Δ.Δ.)
260τ.μ. στα Κοσκινού σε μπετά σε 1000 οικόπεδο 35.000.000
270τ.μ. μονοκατοικία σε 3,5 στρ. στ' Αφάντου 39 εκ.(Δ.Δ.)
330τ.μ. βίλλα στην Καλλιθέα σε 4 στρέμ. με θέα
300 τ.μ. μον/κία στη Δαματριά προς Παστίδα, με 24 στρ. οικόπεδο
350τ.μ. βίλλα στα Τριάντα σε 1.5 στρ., 140 εκ.
400τ.μ βίλλα σε σοβά στο Μίρα Μάρε σε 4.000τ.μ. οικόπεδο 100.000.000 (ΔΔ)
Μονοκατοικία σε 6 στρ. οικόπεδο στη Ροδοπούλα (οροπέδιο) 130.000.000
Παλιό σπίτι σε 5.600 τ.μ. στους Τρεις 45.000.000
ΚΑΤΑΣΤΗΜΑΤΑ:
30τ.μ. πλησίον Στ. Κωτιάδη 6.500.000
31τ.μ. Καμείρου 14.000.000
32τ.μ. Βενετοκλέων 17.500.000
35τ.μ. Φαληράκι 30.000.000
40τ.μ. Ηρακλείου Κρήτης 8.000.000
50τ.μ. Αλεξ. Διάκου 45.000.000
56τ.μ. Εμπ. Κέντρο Φώκιαλη
64τ.μ. Κορδιγκτώνος 19.000.000
85τ.μ. (με γκαρσονιέρα) 40.000.000
90τ.μ. ημ/γειο στη Τσαλδάρη 11.000.000
100 τ.μ. όροφος επί της Σωκράτους
ΟΙΚΟΠΕΔΑ
5.660 τ.μ. πάνω στο κύμα Σορωνής 20.000.0000
750τ.μ. πάνω'στον κεντρικό δρόμο (κτίζει 110) 7.000.0000 Σορωνής
2.250 εντός οικισμού Δαματριά 7.500.000
5.600με ελιές στον Αγ. Σουλά 5.000.000
800τ.μ. εντός οικισμού με θέα στο Παραδείσι, 10.000.000
1000τ.μ. έως 4 στρ. με όδεια οικοδομής στους Τρεις 10.000 το τ.μ.

➤ **ΔΙΑΘΕΤΟΥΜΕ ΚΑΤΑΣΤΗΜΑΤΑ, ΟΙΚΟΠΕΔΑ, ΑΓΡΟΤΕΜΑΧΙΑ ΚΑΙ ΕΠΙΧΕΙΡΗΣΕΙΣ**
➤ **ΑΝΑΛΑΜΒΑΝΟΥΜΕ ΤΗΝ ΠΩΛΗΣΗ ΤΩΝ ΑΚΙΝΗΤΩΝ ΣΑΣ ΣΕ ΣΥΝΤΟΜΟ ΧΡΟΝΙΚΟ ΔΙΑΣΤΗΜΑ ΜΕ ΥΠΕΥΘΥΝΟΤΗΤΑ ΚΑΙ ΕΧΕΜΥΘΕΙΑ ΣΤΗ ΡΟΔΟ - ΑΘΗΝΑ- ΠΕΙΡΑΙΑ**

Πληροφορίες τηλ. (0241) 22943-28838, FAX: 28838
Διευθ. Γραφείου: Δημ. Θεοδωράκη 3 Τ.Κ. 85100 Ρόδος
Κινητό: 0945466773
M7-31/7

Δεν μπορεί να καθυστερήσει το εργοστάσιο της ΔΕΗ

Ο ΦΟΥΡΝΟΣ ΤΟΥ ΧΟΤΖΑ

ΑΠΟΚΑΛΥΠΤΙΚΟ ΑΡΘΡΟ ΤΟΥ κ. ΑΘ. ΔΗΛΑΝΑ

Τις τελευταίες μέρες γίνεται πάλι χαμός στα τηλεοπτικά μέσα και τον τύπο για τη χωροθέτηση του νέου εργοστασίου της ΔΕΗ στη νότια Ρόδο. Διαβάζοντας, βλέποντας και ακούγοντας τα κωμικοτραγικά που συμβαίνουν γύρω απ' αυτό το θέμα θυμήθηκα ένα ανέκδοτο που μου διηγήθηκε η συγχωρεμένη η γιαγιά μου όταν ήμουν παιδί. Αν και είναι πολύ γνωστό ανέκδοτο θα σας το διηγηθώ επειδή πιστεύω ότι έχει πολλές ομοιότητες με τα διαδραματιζόμενα στο θέμα του εργοστασίου της ΔΕΗ.

Κάποτε λοιπόν ο Χότζας αποφάσισε να χτίσει ένα φούρνο για τις ανάγκες της οικογένειάς του. Μάζεψε λοιπόν τα υλικά και άρχισε να χτίζει. Όταν είχε σχεδόν τελειώσει περνάει ένας γείτονας από αυτούς που τα ξέρουν όλα και του λέει: Ωραίος είναι ο φούρνος σου Χότζα μου, αλλά εκεί που έβαλες το στόμιό του δεν θα δουλέψει γιατί ο αέρας φυσάει από την άλλη πλευρά. Γκρεμίζει τότε ο Χότζας το φούρνο και αρχίζει να τον χτίζει με το στόμιο στη θέση που του υπέδειξε ο φωτισμένος γείτονας. Όταν είχε σχεδόν τελειώσει περνάει ένας άλλος γείτονας από αυτούς που τα ξέρουν όλα και του λέει: Ωραίος είναι ο φούρνος σου Χότζα μου αλλά εκεί που έβαλες το στόμιό του δε θα βλέπεις για να παρακολουθείς το ψήσιμο επειδή ο ήλιος χτυπάει το φούρνο σου από την αντίθετη πλευρά. Γκρεμίζει τότε ο Χότζας ξανά το φούρνο και αρχίζει να τον χτίζει με το στόμιο, στη θέση που του υπέδειξε ο νέος φωτισμένος γείτονας. Όταν είχε σχεδόν τελειώσει περνάει ένας τρίτος γείτονας και του λέει: Ωραίος είναι ο φούρνος σου Χότζα μου, αλλά εκεί που έβαλες το στόμιό του θα έχεις πολλά προβλήματα το χειμώνα από δυνατούς νοτιάδες που φυσούν από την πλευρά που έχεις βάλει το στόμιό του.

Γκρεμίζει τότε πάλι ο χότζας το φούρνο και ξέρετε τι έκανε. Τον έχτισε πάνω σε ένα αραμπά. Κάθε φορά που περνούσε κάποιος και έλεγε τις εξυπνάδες του για το στόμιο του φούρνου ο Χότζας γύριζε τον αραμπά και έβαζε το στόμιο του φούρνου εκεί που υποδείκνυε ο κάθε «σοφός χωρικός». Έτσι ήταν όλοι ευχαριστημένοι και είχαν και την αυταπάτη ότι έβαλαν και αυτοί το πετραδάκι τους για τη σωστή εγκατάσταση και λειτουργία του φούρνου του Χότζα τους.

Οι τελευταίες εξελίξεις για τη χωροθέτηση του εργοστασίου δείχνουν ότι το εργοστάσιο της ΔΕΗ πρέπει να χωροθετηθεί σε αραμπά. Το λέω αυτό σοβαρά διότι με τη σωρεία των ειδικών οικοπεδολόγων, με συγχωρείτε περιβαλλοντολόγων ήθελα να



πω, που μας έχουν προκύψει τα τελευταία χρόνια στη Ρόδο δεν υπάρχει περίπτωση να βρεθεί θέση για το εργοστάσιο της ΔΕΗ.

Δεν σκοπεύω να μπω σε λεπτομέρειες όσον αφορά την ανακοίνωση που δόθηκε στη δημοσιότητα πριν από μερικές ημέρες από το Σύλλογο Προστασίας Περιβάλλοντος και Ανάπτυξης της Νότιας Ρόδου, δε μπορώ όμως να μην αναφερθώ σε σκόπιμες ανακρίβειες που γράφονται στην ανακοίνωση , εν γνώσει μου ότι μπορεί και πάλι να δεχθώ τη λάσπη κάποιου προέδρου της λαϊκής συνέλευσης όπως συνέβη και στο παρελθόν, που τον ενόχλησαν οι τεκμηριωμένες απόψεις που εξέφρασα δια του τοπικού τύπου και μη έχοντας επιχειρήματα να τις αντικρούσει χρησιμοποίησε το προσφιλές εργαλείο της λάσπης κάτι που χρησιμοποιήθηκε πολύ την τελευταία διετία της δεκαετίας του '70 και τα πρώτα χρόνια της δεκαετίας του '80 εναντίον αυτών που αντιστάθηκαν στη διάλυση των δημοσίων επιχειρήσεων και ολοκλήρου του δημοσίου τομέα.

Συγκεκριμένα η περιοχή που έχει επιλεγεί από τη ΔΕΗ σε συνεργασία και με το ΥΠΕΧΩΔΕ

1) Δε βρίσκεται μέσα στο NATURA 2000. Πέρα από τα όρια του NATURA δεν υπάρχει καμιά δέσμευση για χρησιμοποίησή της σε διάφορες δραστηριότητες. Το NATURA δεν έχει δικαίωμα να διαλέξει τους γειτόνους του. Αυτό δεν προδιαγράφεται πουθενά.

2) Η περιοχή δεν έχει ούτε φώκιες, ούτε χελώνες. Η συντηγή αυτή είναι παλαιά και ξεθωριασμένη. Αλλά και εάν ακόμα υπήρχαν θα προστατεύονταν από το εργοστάσιο επειδή δεν θίγεται η παραλία και η πρόσβαση σ' αυτήν γίνεται σχεδόν αδύνατη επειδή μπροστά από αυτή χτίζεται το εργοστάσιο που περιφράσσεται.

3) Η μελέτη της ΔΕΗ δεν περιέχει ανακρίβειες με στόχο την παραπλάνηση. Κανείς όμως δεν ενδιαφέρθηκε να ακούσει τα στοιχεία που παρουσίασε η ΔΕΗ στη λαϊκή συνέλευση. Η απόφαση ήταν ήδη προειλημμένη. Εάν όμως δεχθούμε ότι η ΔΕΗ προσπάθησε πράγματι να κάνει κάτι τέτοιο ο καλύτερος τρόπος για να την κάνουμε αναξιόπιστη και να την ρεζιλέψουμε είναι η παρουσίαση σοβαρών και τεκμηριωμένων επιστημονικών στοιχείων και όχι να φιλολογούμε με αποσπασματικές φράσεις ημιμαθούς προέλευσης.

4) Η ΔΕΗ παρουσίασε επίσημα μετεωρολογικά στοιχεία. Εάν πιστεύουν ότι αυτά είναι ψεύτικα να φροντίσουν να τα αντικρούσουν με επίσημα στοιχεία της ΕΜΥ που θα προσκομίσουν οι ίδιοι όχι με κουβέντες.

5) Μιλούν για κινδύνους από τις εκφορτώσεις πετρελαίου επειδή η περιοχή έχει συχνά θαλασσοταραχή. Πρέπει όμως να γνωρίζουν ότι εκφορτώσεις δεν γίνονται με μεγάλη θαλασσοταραχή.

6) Μπερδεύουν στην όλη υπόθεση και το Πρασονήσι για να ευαισθητοποιήσουν τους κατοίκους επειδή το Πρασονήσι είναι πράγματι μια μοναδική περιοχή που όλοι οι Ρόδιοι αλλά και οι ξένοι την αγαπούν. Το Πρασονήσι δεν έχει όμως καμία σχέση με το εργοστάσιο ούτε κινδυνεύει από αυτό.

7) Μιλούν για αμμόλοφους. Απ' ό,τι είμαι σε θέση να γνωρίζω χωρίς να είμαι κατηγορηματικός επειδή έχω πάει μόνο μία φορά στην επιλεγείσα περιοχή δεν υπάρχουν αμμόλοφοι. Ίσως όμως θα έπρεπε να φροντίσουν να προστατέψουν τους αμμόλοφους της ευρύτερης περιοχής Κατταβιάς - Απολακκιάς από την αμμοληψία που γίνεται συστηματικά στην περιοχή από πολλούς ντόπιους αλλά και από άλλους που έρχονται από άλλες περιοχές του νησιού.

8) Μιλούν για τον παραδοσιακό οικισμό που θα καταστρέψει η ΔΕΗ. Αλλά για πιο παραδοσιακό οικισμό μιλάμε όταν το χωριό έχει γεμίσει από μπετονένια τετράγωνα - ορθογώνια κουτιά με αλουμινένια παράθυρα και πλαστικά παντζούρια που κάθε άλλο παρά τον παραδοσιακό χαρακτήρα του χωριού διατηρούν. Που ήταν τότε που έγιναν αυτά ο Σύλλογος της Νότιας Ρόδου; Ή μήπως αρέσει στο Σύλλογο η εικόνα των κτισμάτων του Πρασονησίου που το κάθε κτίσμα έχει από ένα διαφορετικό κιτς χρώμα. Που είναι ο παραδοσιακός νησιώτικος χαρακτήρας της μοναδικής αυτής παραλίας; Η μήπως ο Σύλλογος της νότιας Ρόδου είναι παρών μόνο για τη ΔΕΗ και για το πεδίο βολής και για ποιό λόγο είναι μόνο γι' αυτά και για τα υπόλοιπα κλείνει τα μάτια;

Όσο για τον οικοτουρισμό που μερικοί ονειρεύονται μακάρι να γίνονταν κάτι τέτοιο. Δεν το βλέπουμε όμως να προχωρεί ούτε στην Κατταβιά ούτε σε άλλες περιοχές της χώρας πολύ πλουσιότερες σε χλωρίδα και πανίδα και πολύ ωραιότερες από την Κατταβιά.

Επειδή όμως με φιλολογία, αντιπαραθέσεις και παραπληροφόρηση δεν λύνονται τα σοβαρότατα ενεργειακά προβλήματα, έχουμε να κάνουμε δύο προτάσεις.

Α) Ο Σύλλογος Προστασίας Περιβάλλοντος και Ανάπτυξης της Νότιας Ρόδου (άραγε είναι αναγνωρισμένο σωματείο από το Πρωτοδικείο;) μέσα σε μικρό χρονικό διάστημα να προσκομίσει επιστημονικά τεκμηριωμένα στοιχεία που να αποδεικνύουν χωρίς αμφισβήτηση τόσο την ορθότητα των αντιθέσεών του όσο και την πρόθεση της ΔΕΗ να παραπλανήσει με τα στοιχεία που παρέθεσε.

Β) Η Νομαρχία Δωδεκανήσου να αναθέσει σε Πανεπιστήμιο ή αναγνωρισμένο οίκο περιβαλλοντική μελέτη της περιοχής που τα αποτελέσματα της δεν θα μπορούν να αμφισβητηθούν από κανέναν.

Η χωροθέτηση του εργοστασίου της ΔΕΗ δεν μπορεί να καθυστερήσει άλλο

Αθανάσιος Δηλανάς
Διπλ. Μηχανολόγος Μηχανικός
Πρώην Διευθυντής ΔΕΗ /ΑΗΣ ΡΟΔΟΥ

Zorpidis
ΤΟΥΡΙΣΤΙΚΟΣ ΟΡΓΑΝΙΣΜΟΣ
ΜΑΚΑΡΙΟΥ 31 - ΡΟΔΟΣ - ΤΗΛ. (0241) 20625, 30054

Καλοκαίρι'99

Αεροπορικές εκδρομές
Ξενοδοχεία στην Αθήνα και Θεσσαλονίκη
ΠΑΡΙΣΙ (πόλη του φωτός) 7 μέρες
ΠΑΡΙΣΙ - DISNEYLAND 7 μέρες
ΠΑΡΙΣΙ - ΛΟΝΔΙΝΟ 7 μέρες
ΛΟΝΔΙΝΟ 7μέρες
ΑΓΓΛΙΑ - ΣΚΩΤΙΑ 7 μέρες
ΒΕΛΓΙΟ - ΟΛΛΑΝΔΙΑ-ΛΟΥΞΕΜΒΟΥΡΓΟ 7 μέρες
ΕΛΒΕΤΙΑ - ΑΥΣΤΡΙΑ - ΑΛΠΕΙΣ 7 μέρες
ΣΚΑΝΔΙΝΑΒΙΚΕΣ ΠΡΩΤΕΥΟΥΣΕΣ 8 μέρες
ΜΑΔΡΙΤΗ - ΑΝΔΑΛΟΥΣΙΑ 7 μέρες
ΙΣΠΑΝΙΑ - ΠΟΡΤΟΓΑΛΙΑ 7 μέρες
ΔΙΑΚΟΠΕΣ ΣΤΑ ΝΗΣΙΑ ΤΗΣ ΙΒΗΡΙΚΗΣ 7 μέρες
ΚΡΑΚΟΒΙΑ - ΒΑΡΣΟΒΙΑ - ΒΕΡΟΛΙΝΟ 8 μέρες
ΒΟΥΔΑΠΕΣΤΗ-ΒΙΕΝΝΗ-ΜΟΝΑΧΟ-ΠΡΑΓΑ 7 μέρες
ΚΛΑΣΙΚΗ ΙΤΑΛΙΑ 8 μέρες
ΙΤΑΛΙΑ -ΚΥΑΝΗ ΑΚΤΗ 8 μέρες
ΒΟΣΤΩΝΗ - ΝΕΑ ΥΟΡΚΗ - ΚΑΤΑΡΡΑΚΤΕΣ
ΝΙΑΓΑΡΑ 12 μέρες
ΚΟΥΒΑ 10 μέρες
ΑΥΤΟΚΡΑΤΟΡΙΚΟ ΜΑΡΟΚΟ 8 μέρες
ΜΑΛΤΑ (το νησί των Ιπποτών) 6 μέρες
ΚΥΠΡΟΣ 8 μέρες

Οδικές - ακτοπλοϊκές εκδρομές εξωτερικού
Εισιτήρια με όλες τις εταιρίες σε ΑΠΙΘΑΝΕΣ τιμές
ΠΑΝΟΡΑΜΑ ΚΕΝΤΡ. ΕΥΡΩΠΗΣ 9 μέρες
ΜΕΓΑΛΟΣ ΓΥΡΟΣ ΙΤΑΛΙΑΣ 9 μέρες
ΙΤΑΛΙΚΟ ΠΑΝΟΡΑΜΑ 7 μέρες
ΣΙΚΕΛΙΑ - ΜΕΓ. ΕΛΛΑΔΑ 7 μέρες
ΝΙΚΑΙΑ - ΠΑΡΙΣΙ - ΓΕΝΕΥΗ - ΜΙΛΑΝΟ 11 μέρες
ΙΤΑΛΙΚΗ ΣΕΡΕΝΑΤΑ 11 μέρες

Εκδρομές - Διακοπές στην Ελλάδα
ΚΩΣ 9 μέρες
ΠΑΤΜΟΣ 7 μέρες
ΣΑΝΤΟΡΙΝΗ 8 μέρες
ΠΑΡΟΣ 8 μέρες
ΜΥΚΟΝΟΣ 8 μέρες
ΑΜΟΡΓΟΣ 8 μέρες
ΝΑΞΟΣ 8 μέρες
ΑΝΔΡΟΣ 8 μέρες
ΚΡΗΤΗ 8 μέρες
ΤΗΝΟΣ 3-5-7 μέρες
ΧΑΛΚΙΔΙΚΗ 8 μέρες
X1024-31/7

GRECOTEL RHODOS IMPERIAL

«MARCO POLO»
Courmet Restaurant

Υπό το φως των κεριών
και τις μελωδίες του πιάνου
απολαύστε μοναδικές
γαστρονομικές δημιουργίες

Grecotel... εγγύηση ποιότητας

Κρατήσεις
ξενοδοχείο Rhodos Imperial
Τηλ. 75000
X1075-31/7

GR ★★★★★ ***Grand Hotel***



Προτιμήστε το νέο μας
PIANO BAR
με τον πιανίστα μας
Τάκη Τσώνη



Ο τέλειος συνδυασμός ποιότητας και οικονομίας
YELLOW SPOT



X.1081- 31/7

Για τις πολιτιστικές εκδηλώσεις

Καυγάδες στο Παραδείσι

ΤΙ ΛΕΕΙ ΤΟ ΤΟΠΙΚΟ ΣΥΜΒΟΥΛΙΟ



ΑΠΟ το Παραδείσι πήραμε και δημοσιεύουμε την παρακάτω επιστολή:

Αξιότιμε κύριε Διευθυντά,

Επειδή πολλά σχολιάζονται σχετικά με τη διοργάνωση του Πολιτιστικού φεστιβάλ και της πανήγυρης της Αγίας Μαρίνας στο Παραδείσι, εμείς η πλειοψηφία του Δημοτικού Διαμερίσματος Παραδεισίου, αισθανόμενοι την ανάγκη και την υποχρέωση της ενημέρωσης των συμπολιτών μας κι όχι μόνο, αποφασίσαμε δια της παρούσης να περιγράψουμε τα όσα παράξενα έλαβαν χώρα στον τόπο μας τον τελευταίο καιρό.

Ο καθ' όλα εκσυγχρονιστής δήμαρχός μας κ. Κορδίνας, αφού φρόντισε από την πρώτη μέρα που ανέλαβε καθήκοντα να μας υποβαθμίσει και να εκμηδενίσει το ρόλο μας στην τοπική Αυτοδικοίκηση με κάθε τρόπο, αποκαλώντας μάλιστα ότι τα Τοπικά συμβούλια ήταν «τα κερασάκια στην τούρτα» του νομοσχεδίου «Καποδίστριας», δε δίστασε να χρησιμοποιήσει κινούμενος πάντα στο ίδιο πνεύμα και αυτήν ακόμα την πανήγυρη του χωριού μας, υποχωρώντας πιθανόν στις ορέξεις κάποιων νεοπολιτικών παραγόντων της τυφλικής ρεβανσιστικής νοοτροπίας.

Κατ' αρχάς, «διόρισε» πρόεδρο του πολιτιστικού οργανισμού στο Παραδείσι τον κ. Αφεντούλη, παρακάμπτοντας τον εκλεγμένο Πρόεδρο του χωριού (Τοπικού Διαμερίσματος), ενώ στα υπόλοιπα Τοπικά Διαμερίσματα όπου υπήρχαν πολιτιστικοί σύλλογοι ή οργανισμοί, φρόνισε οι Πρόεδροι των Τοπικών Διαμερισμάτων να είναι και πρόεδροι των Πολιτιστικών Οργανισμών. Θέλοντας να καταργήσει τελείως την τοπική κοινωνία του Παραδεισίου που με την ψήφο της μας έδωσε την πλειοψηφία, αγνόησε τις απόψεις μας σεβόμενος αυτές της μειοψηφίας του Τοπικού μας Διαμερίσματος και συμφώνησε στο να γίνει ο χορός έξω από την εκκλησία, οι μικροπωλητές να στήσουν τις πραμάτειες τους στην κεντρική λεωφόρο και το πρόγραμμα των εκδηλώσεων να καταρτιστεί χωρίς καν να ρωτηθεί η άποψη του Τοπικού Συμβουλίου. Είναι αλήθεια ότι αυτή την περίοδο το Παραδείσι, λόγω της πανήγυρης της Αγίας Μαρίνας, ζει κάθε χρόνο μεγάλες στιγμές.

Από αυτό λοιπόν το κορυφαίο γεγονός η Τοπική Αρχή απουσιάζει παντελώς, γιατί έτσι αποφάσισαν. Ο κ. Δήμαρχος χρησιμοποιώντας και ερμηνεύοντας τον «Καποδίστρια» όπως τον συμφέρει καλύτερα και κατά περίπτωση ενεργεί χωρίς να υπολογίζει ούτε τις Τοπικές κοινωνίες, ούτε τους εκπροσώπους των.

Εμείς, ο Πρόεδρος και οι Σύμβουλοι της πλειοψηφίας σεβόμενοι την ψήφο των συγχωριανών μας, τον εαυτό μας και την ιστορία αυτού του χωριού, σε ένδειξη διαμαρτυρίας για τα παραπάνω, αποφασίσαμε να μην παραστούμε στις Πολιτιστικές Εκδηλώσεις του «Δήμου Πεταλούδων», μια και φρόντισαν να εξαφανίσουν ακόμη και το «16ο Πολιτιστικό Φεστιβάλ Παραδεισίου», αγνοώντας η γνωρίζοντας ότι δεν θα γίνει κάτι ανάλογο με την «ΕΚΘΕΣΗ ΧΕΙΡΟΤΕΧΝΙΑΣ ΚΡΕΜΑΣΤΗΣ».

Ταυτόχρονα δηλώνουμε ότι εμείς θα είμαστε εδώ πάντα, μέχρι να διαλύσουν τα σύννεφα και το Παραδείσι να αποκτήσει τη θέση που πραγματικά του αξίζει, ψηλά, στην κορυφή και όχι στην αφάνεια, εκεί που κάποιοι ανευθυνοϋπεύθυνοι με τα έργα και τις πράξεις τους από εξαμήνου το καταδίκασαν και φρόντισαν κατόπιν εορτής, τέσσερις ημέρες με τά την έναρξη των πολιτιστικών εκδηλώσεων, να στήσουν την επιγραφή με το όνομάτου στα πόδια της εξέδρας, τονίζοντας στο έπακρο την ανευθυνότητα, την ανεπάρκεια και την προχειρότητα που τους χαρακτηρίζει ιδιαιτέρως.

Ο πρόεδρος του Τοπικού Διαμερίσματος Δημοτικού Συμβουλίου Παραδεισίου
Αναστάσιος Μαγκαφάς
Οι Σύμβουλοι της πλειοψηφίας
Φωτεινή Βολονάκη
Καλετός Πότσος
Βασιλεία Τριανταφύλλου

ΜΕΤΑΧΕΙΡΙΣΜΕΝΑ ΔΙΚΥΚΛΑ

από 100.000

ADDRESS 50 - YAMAHA 50 - SUZUKI DR 125 - 250 - KAWASAKI 250

ΑΒΕΤΕ Κ. ΚΩΣΤΑΡΙΔΗΣ
ΤΗΛ. 22157 - 20874 - 22325

X1037-31/7

Ποιές είναι οι αρμοδιότητές της

Η ΔΗΜΟΤΙΚΗ ΑΣΤΥΝΟΜΙΑ

ΟΙ ΠΡΟΣΛΗΨΕΙΣ ΠΡΟΣΩΠΙΚΟΥ ΘΑ ΓΙΝΟΝΤΑΙ ΜΕΣΩ ΑΣΕΠ



Ευρείες αρμοδιότητες αποκτά η Δημοτική Αστυνομία που αναδεικνύεται σε «φρουρό της νομιμότητας» στους χώρους της ευθύνης της, όπως προκύπτει από το σχέδιο Προεδρικού Διατάγματος που έχει καταρτίσει η κυβέρνηση και παραδόθηκε στην Κεντρική Ένωση Δήμων και Κοινοτήτων, η οποία αναμένεται να συνεδριάσει εντός των προσεχών ημερών προκειμένου να υποβάλλει τις προτάσεις της. Με το Προεδρικό Διάταγμα, εκτός των άλλων, επιχειρείται να ξεκαθαρίσουν και οι «όροι του παιχνιδιού», καθώς οριοθετούνται με σαφήνεια αρμοδιότητες τόσο της ΕΛ.ΑΣ., όσο και της Δημοτικής Αστυνομίας, καθώς είχαν προκαλέσει τριβές στο παρελθόν.Ειδικότερα, σύμφωνα με το άρθρο 1 του Διατάγματος, τα όργανα της Δημοτικής Αστυνομίας ασκούν τις εξής αρμοδιότητες:

Πρώτον, τον έλεγχο της τήρησης των διατάξεων που αφορούν την καθαριότητα, την κυκλοφορία και τη στάθμευση των οχημάτων, την οικοδόμηση, την ύδρευση, την αποχέτευση, την ηχορύπανση, τη ρύπανση των θαλασσών από πηγές ξηράς, την προστασία των επίγειων και υπόγειων υδάτινων αποθεμάτων και την προστασία του περιβάλλοντος.

Δεύτερον, το λόγο της τήρησης των διατάξεων που αφορούν τη λειτουργία των εμποροπανηγύρεων.

Τρίτον, τον έλεγχο της τήρησης των διατάξεων που αφορούν τη λειτουργία των πάσης φύσεως επιτηδευμάτων και επαγγελμάτων.

Τέταρτον, τον έλεγχο της τήρησης των διατάξεων που αφορούν τη λειτουργία δημοτικών ή κοινοτικών εργαστηρίων και τον έλεγχο των υγρών,, στερεών και αερίων αποβλήτων, της ρύπανσης των υδάτων της θάλασσας.

Πέμπτον, τον έλεγχο της τήρησης των διατάξεων που αφορούν τη λειτουργία όλων των καταστημάτων και επιχειρήσεων, καθώς και εκείνων των οποίων οι όροι λειτουργίας καθορίζονται από υγειονομικές διατάξεις.

Έκτον, το έλεγχο της τήρησης των διατάξεων που αφορούν τη χορήγηση αδειών μικροπωλητών και τη λειτουργία κυλικείων σε κοινόχρηστους χώρους (άλση, κήπους κ.λ.π.).

Έβδομον, τον έλεγχο της τήρησης των διατάξεων που αφορούν τη χορήγηση αδειών εγκατάστασης και λειτουργίας θεάτρων, κινηματογράφων και παρεμφερών επιχειρήσεων που προβλέπονται από τους Α.Ν. 445/1937 και 446/1997.

Όγδοον, τον έλεγχο της τήρησης των διατάξεων που αφορούν τη χορήγηση αδειών λειτουργίας μουσικής σε δημόσια κέντρα, που προβλέπονται από αστυνομικές διατάξεις και χορηγούνται σύμφωνα με την Α5/3010/85 υγειονομική διάταξη.

Ένατον, τον έλεγχο της τήρησης των διατάξεων που αφορούν τη χορήγηση των αδειών εγκατάστασης και λειτουργίας ψυχαγωγικών παιδιών, που προβλέπονται από αστυνομικές διατάξεις και δεν υπάγονται στις διατάξεις του Ν. 2000/1991.

Δέκατον, το έλεγχον για την εφαρμογή των διατάξεων και την κοινή ησυχία, την καθαριότητα και την αισθητική των πόλεων, την ευκοσμία και την ευταξία.

Ενδέκατον, τον έλεγχο της τήρησης των διατάξεων που αφορούν τη λειτουργία των καταστημάτων και των επιχειρήσεων υγειονομικού ενδιαφέροντος, θεάτρων, κινηματογράφων, ψυχαγωγικών παιχνιδιών και εκμίσθωσης μοτοποδηλάτων.

Δωδέκατον, τον έλεγχο της τήρησης των διατάξεων που αφορούν τη στάθμευση των οχημάτων.

Δέκατον τρίτον, τον έλεγχο της τήρησης των διατάξεων που αφορούν τη σήμανση των εργασιών που εκτελούνται στις οδούς.

Δέκατον τέταρτον, τον έλεγχο της τήρησης των διατάξεων που αφορούν τη ρύθμιση της κυκλοφορίας με υποδείξεις και σήμανση των τροχονόμων.

Δέκατον πέμπτον, τον έλεγχο της τήρησης των διατάξεων που αφορούν τις εκπομπές ρύπων, θορύβων κ.λ.π. από οχήματα.

Δέκατον έκτον, τον έλεγχο της τήρησης των διατάξεων που αφορούν τις υποχρεώσεις αυτών που εκτελούν έργα που εναποθέτουν υλικά και εργαλεία στις οδούς, στο δημοτικό ή κοινοτικό δίκτυο.

Δέκατον έβδομον, τον έλεγχο της τήρησης των διατάξεων του Γενικού Κανονισμού και των διατάξεων για τις επικίνδυνες οικοδομές.

Δέκατον όγδοον, τον έλεγχο της τήρησης των διατάξεων για την επίβλεψη της εφαρμογής διακοπής εργασιών λόγω έλλειψης μέτρων ασφαλείας και υγιεινής.

Δέκατον ένατον, τον έλεγχο της τήρησης των διατάξεων για το ωράριο λειτουργίας των κέντρων διασκέδασης και των συναφών καταστημάτων, καθώς και των εμπορικών καταστημάτων.

Εικοστόν, την αφαίρεση άδειας οικοδομής για ασφαλιστικές εισφορές.

Εικοστόν πρώτον, τον έλεγχο των επιχειρήσεων τουριστικού ενδιαφέροντος με την εφαρμογή της τουριστικής νομοθεσίας.

Εικοστόν δεύτερον, την προστασία σπηλαίων.

Εικοστόν τρίτον, τον έλεγχο της τήρησης των διατάξεων που αφορούν την αλιεία στα εσωτερικά ύδατα (λιμνοθάλασσες, λίμνες, ιχθυοτροφεία, ποταμοί).

Εικοστόν τέταρτον, τον έλεγχο της τήρησης των διατάξεων που αφορούν τους χώρους εγκατάστασης πλανοδίων νομάδων.

Εικοστόν πέμπτον, τον έλεγχο της τήρησης των διατάξεων που αφορούν της κάθε είδους κανονιστικές αποφάσεις που εκδίδουν τα δημοτικά ή κοινοτικά συμβούλια, καθώς και την επιβολή πάσης φύσεως προστίμων που καθορίζονται με τις κανονιστικές αποφάσεις.

Το προσωπικό της Δημοτικής Αστυνομίας όπως προβλέπεται στο άρθρο 2 του Προεδρικού Διατάγματος, διακρίνεται σε ειδικό και σε λοιπό προσωπικό, ενώ οι θέσεις του συνίστανται με τον οργανισμό εσωτερικής υπηρεσίας του οικείου δήμου. Τα μέλη του ειδικού προσωπικού της Δημοτικής Αστυνομίας θα πρέπει να έχουν εκπληρώσει τις στρατιωτικές υποχρεώσεις τους, να μην έχουν υπερβεί το 30ό έτος της ηλικίας τους, να έχουν ανάστημα 1,75 μ. οι άνδρες και 1,65 μ. οι γυναίκες και να μην έχουν καταδικαστεί έστω και με οριστική απόφαση για τέλεση ή απόπειρα κακουργήματος ή των εγκλημάτων, ανυποταξίας, λιποταξίας, προσβολών του πολιτεύματος, προδοσίας της χώρας κ.λ.π.

Η πρόσληψη του προσωπικού θα πραγματοποιείται με αντικειμενικά κριτήρια μέσω του ΑΣΕΠ, ενώ οι υποψήφιοι θα υποβάλλονται και σε υγειονομικές και αθλητικές εξετάσεις, όπως ακριβώς και οι άνδρες της ΕΛ.ΑΣ. Το ειδικό προσωπικό της Δημοτικής Αστυνομίας θα φέρει κατά την τέλεση των καθηκόντων του στολή χρώματος πράσινου σκούρου και διακριτικό σήμα.





Ματιές στα σπορ

Η Νήσος Ρόδος και ο ΑΕΡΑ Αφάντου στους "8" του "Αγίου Σουλά '99"

Επτά ομάδες αναζητούν τα τρία εναπομείναντα "εισιτήρια" της πρόκρισης

Με νίκες προχώρησαν το Σάββατο οι πρωτοπόροι των ομίλων Α΄ και Β΄ του παιδικού τουρνουά της ΕΠΣΔ "Άγιος Σουλάς '99", που διοργανώνεται στο ομώνυμο άλσος.

Η Νήσος Ρόδος που κέρδισε τον ΑΟ Αρχαγγέλου στον Α΄ όμιλο και ο ΑΕΡΑ, που πέρασε εύκολα το εμπόδιο του Ευαγόρα, προκρίθηκαν στην επόμενη φάση του τουρνουά. Το ίδιο ισχύει για τον Ηρακλή Μαριτσών, που το Σάββατο είχε ρεπό στον Γ΄ όμιλο.

Από τον Δ΄ όμιλο έχουν ήδη προκριθεί, ο Φοίβος (πρώτος) και η Αναγέννηση Εμπωνας (δεύτερη).

Τα αποτελέσματα της 4ης "ημέρας" ήταν τ΄ ακόλουθα:

Α΄ όμιλος

- Νήσος Ρόδος - Αρχάγγελος ΑΟ 2-1
- **Σκόρερς:** Νήσου Ρόδου Αμπελάς, Κοσμάς και ΑΟ Αρχαγγέλου: Τσακίρης Κ.

Απόλλων Καλυθιών - Δαμάγητος 0-2 α.αγ.

-Ρεπό είχε ο Ευκλής

Η ΒΑΘΜΟΛΟΓΙΑ

1.Νήσος Ρόδος	(3) 8-2	9
2.Αρχάγγελος ΑΟ	(3) 7-2	6
3.Ευκλής	(3) 8-4	6
4.Δαμάγητος	(3) 2-9	3
5. Απόλλων Καλυθιών:	Δεν προσήλθε	

Β΄ όμιλος

ΑΕΡΑ- Ευαγόρας 3-0 (αγώνας εξ΄ αναβολής)

- **Σκόρερς:** Διακίδης (2), Σπανός

Κλεάνθης - ΑΣ Ρόδος 1-1

- **Σκόρερς:** Κλεάνθης: Καπάνταης και

ΑΣ Ρόδου: Σιέχ Χαλήλ

Ευαγόρας -Ηλιος 2-0 α.αγ. (λόγω αποβολής του Ηλιου)

Η ΒΑΘΜΟΛΟΓΙΑ

1.ΑΕΡΑ	(3) 6-1	9
2.Κλεάνθης	(4) 4-3	5
3.ΑΣ Ρόδος	(3) 3-3	4
Ευαγόρας	(3) 3-4	4
5.Ηλιος: Απεβλήθη		

Γ΄ όμιλος

1.ΖΕΥΣ -Δόξα Ψίνθου 1-1

- **Σκόρερς:** Ζεύς : Βαρκάδος και Δόξας: Πλίγκος Μιχ.

2.Απόλλων Απολλώνων -Αρης 3-3

- **Σκόρερς:** Απόλλωνος: Μιχαλάκης, Μακαρούνας Ι., Παλάζης και Αρη : Χατζηνικόλας, Πέτας (2)

-Ρεπό είχε ο Ηρακλής Μαριτσών

Η ΒΑΘΜΟΛΟΓΙΑ

1.Ηρακλής Μαρ.	(3) 5-1	9
2.Αρης Αρχ.	(3) 8-5	4
Ζευς	(3) 4-3	4
Απόλλων Απολλ.	(4) 9-8	4
5.Δόξα Ψίνθου	(3) 3-10	1

-Τους αγώνες διαιτήτευσαν οι Φραγκίνης, Αντωνόπουλος, Ζήσου και Γκιούντιτσε

Εχουν προκριθεί ο Φοίβος (1η ομάδα) και η Αναγέννηση Εμπωνας (2η ομάδα)

ΠΟΙΝΟΛΟΓΙΟ

Αποστολάκης (ΑΕΡΑ) : Μία αγωνιστική

ΟΙ ΣΚΟΡΕΡΣ

Στον πίνακα των σκόρερς προηγείται με 4 γκολ ο Χατζηνικόλας Κ. του ΑΡΗ και ακολουθούν με 3 γκολ οι Παπαοικονόμου Δ. (Αρχαγγέλου ΑΟ)

Διακίδης, Σπανός (ΑΕΡΑ)

Τσαλώλης (Ηρακλή Μαριτσών) Μακαρούνας Ι. Μιχαλάκης (Απόλλωνος Απολλώνων), Σταμούλης (Αναγέννησης Εμπων.), Στρατής (Φοίβου), Μαριεττής (Ευκλή), Λυριστής Αμπελάς (Νήσου Ρόδου) και Χαλήλ Σιέχ (ΑΣ Ρόδου).

Η ΕΠΟΜΕΝΗ ΑΓΩΝΙΣΤΙΚΗ

Το Σάββατο θα συνεχιστεί το τουρνουά με τα τελευταία παιχνίδια των προκριματικών. Το πρόγραμμα

- **16.00:** Αρχάγγελος ΑΟ - Ευκλής
- **17.00:** Δαμάγητος -Νήσος Ρόδος
- **18.00:** ΑΣ Ρόδος - Ευαγόρας
- **19.00:** Δόξα Ψίνθου - Ηρακλής Μαριτσών
- **19.50:** Αρης -Ζεύς

Ο αγώνας ΑΕΡΑ- Ηλιου δεν θα γίνει λόγω αποβολής του Ηλιου και κατακυρώνεται με σκορ 2-0 υπέρ του ΑΕΡΑ.

ΠΑΕ ΙΑΛΥΣΟΣ Αφαντος ο Βράνιας και η παρέα του

Αρχισαν ν' ανησυχούν ιδιαίτερα οι υπεύθυνοι της ομάδας!

Ανησυχία και απογοήτευση έχουν κυριεύσει τους ανθρώπους της ΠΑΕ Ιάλυσος, σχετικά με τη μεταβίβαση του μεγάλου πακέτου μετοχών από το Δήμο Ιαλυσού στον Θανάση Βράνια.

Παρά το γεγονός ότι η βασική αιτία της καθυστέρησης στη μεταβίβαση είναι η απαίτηση του κ. Βράνια να πάρει μια συμβολαιογραφική πράξη, με την οποία θα του εγγυηθεί ο Δήμος Ιαλυσού ότι θα πληρώσει τα 300 εκ. δρχ. που οφείλει η εταιρία στο Δημόσιο, οι υπεύθυνοι της ΠΑΕ - ανάμεσα τους και ο δήμαρχος Στέργος Στάγκας- αρχίζουν να πιστεύουν ότι κάτι δεν πάει καλά!

Μπορεί αυτό να μην το εκδηλώνουν, ωστόσο το αισθάνονται.

Σύμφωνα με πληροφορίες, ενώ χθες αναμενόταν να κλείσει οριστικά το θέμα, ο κ. Βράνιας μέχρι νωρίς το βράδυ δεν είχε βρεθεί στο τηλέφωνο, ενώ δεν απάντησε σε κανένα μήνυμα!

Φυσικά, κανένας νομικός του σύμβουλος δεν ήρθε στη Ρόδο, ούτε επικοινώνησε με την Ιαλυσό.

Τα πράγματα, πάντως, θα γίνουν πολύ δύσκολα για την ΠΑΕ Ιάλυσος αν τελικά αποδειχθεί "παραμύθι" το όλο θέμα με τον Βράνια!

Πρώτα απ΄ όλα θα πρέπει να βρεθούν 50 εκ. δρχ. τουλάχιστον, για να δοθούν στους παίκτες, προκειμένου να μην κάνουν προσφυγή στην ΕΕΟΔΑΠ της ΕΠΑΕ.

Αν εκκρεμούν προσφυγές, η ομάδα δεν μπορεί να ξεκινήσει τους αγώνες κυπέλλου και του πρωταθλήματος.

Ο Δήμος, που είναι και ο μεγαλομέτοχος στην ΠΑΕ Ιάλυσος, θα πρέπει να βρει άμεσα και άλλα 50 εκ. δρχ. προκειμένου να μπει στη ρύθμιση των χρεών προς το Δημόσιο.

Από εκεί και πέρα, θα πρέπει να βρει τρόπο να... "τσουλήσει" η ομάδα τη νέα περίοδο, έστω και με νεαρούς και άπειρους παίκτες. Μόνο έτσι, θα αποφευχθούν οι "περιπέτειες" των παραγόντων που διετέλεσαν σε όλες τις διοικήσεις.

Ο Μ. Κοσμάς παρέμεινε στον Ηρακλή Μαριτσών

Ακόμα ένας ποδοσφαιριστής ανανέωσε τη συνεργασία του με τον Ηρακλή Μαριτσών.

Πρόκειται για τον Μιχάλη Κοσμά, ο οποίος συναντήθηκε με τη διοίκηση του συλλόγου και συμφώνησε να παραμείνει στην ομάδα.

Χθες, πραγματοποιήθηκε η πρώτη συγκέντρωση ενόψει της νέας σεζόν. Στην ομιλία του ο πρόεδρος Γιώργος Παπαδημήτρης, επεσήμανε στους παίκτες ότι πρέπει να υπάρχει πειθαρχία για να επιτευχθούν οι στόχοι του συλλόγου, που είναι η άξια εκπροσώπηση στο πρωτάθλημα της Α΄ Κατηγορίας.

Από την πρώτη συγκέντρωση απουσίασαν δικαιολογημένα οι Μανωλάς και Παπουτσίδης και αδικαιολόγητα -κατά τη διοίκηση- οι Βασιλώτος, Μαστρομιχάλης, Χρυσοχόος, Κοσμάς Εμαν. και Κασέκας.

- Η πρώτη προπόνηση θα γίνει την Πέμπτη στις 6 μ.μ. Την Κυριακή θα γίνουν οι ιατρικές εξετάσεις των παικτών στις εγκαταστάσεις του γηπέδου (από τις 11 το πρωί).

Δήμος Ροδίων και ΔΕΥΑΡ/ΔΕΚΡ προηγούνται στο «Εργασιακό»

Εχουν το απόλυτο σε τρεις αγώνες

Η ομάδα του Δήμου Ροδίων στον Α΄ όμιλο και της ΔΕΥΑΡ/ΔΕΚΡ στο β΄ όμιλο προηγούνται μέχρι στιγμής στο εργασιακό τουρνουά ποδοσφαίρου του ΔΟΝΑ, που ήδη συμπλήρωσε τρεις αγωνιστικές.

Οι δύο ομάδες έχουν το απόλυτο και εννέα βαθμούς στο ενεργητικό τους.

Τα τελευταία αποτελέσματα, είναι:

- ΔΟΥ /Λογιστές -Επισκευαστές 7-1
- Οικοδόμοι -Μεσαιωνική 2-5
- ΔΕΥΑΡ -ΔΕΚΡ -ΟΤΕ/ΕΛΤΑ 2-0 α.αγ.

ΟΙ ΒΑΘΜΟΛΟΓΙΕΣ

Α΄ όμιλος

1.Δήμος Ροδίων	3	9	7-1
2.Αστυνομία	3	6	11-5
3.Παλαίμαχοι	3	4	10-8
4. Φυτώρια	3	3	6-9
ΕΑΣΔ/ΚΑΪΡ	3	3	5-9
6.Λιμεναρχείο	3	1	4-11

Β΄ όμιλος

1.ΔΕΥΑΡ/ΔΕΚΡ	3	9	16-4
2.Μεσαιωνική	3	7	10-5
3.Οικοδόμοι	3	6	7-7
4.ΔΟΥ /Λογιστές	3	3	10-8
5.Επισκευαστές	3	1	7-20
6.ΟΤΕ/ΕΛΤΑ	3	0	0-6

Το τουρνουά θα συνεχιστεί σήμερα με τους αγώνες

- Αγ. Απόστολοι (6μ.μ.): Μεσαιωνική - ΔΕΥΑΡ/ΔΕΚΡ
- Καρακόνερο Α΄ (6.30μ.μ.): Επισκευαστές - Οικοδόμοι

Το τουρνουά μπάσκετ

Στο μπάσκετ σημειώθηκαν τ΄ αποτελέσματα:

- Υγειονομικοί - CRECOTEL 0-20 α.αγ.
- Ηλεκτρονικοί -Μηχανικοί 52-34

Το τουρνουά θα συνεχιστεί αύριο στα γήπεδα του Εθνικού Σταδίου, με τις συναντήσεις:

- **4μ.μ.:** CRECOTEL -Πολ. Αεροπορία
- **5.30 μ.μ.:** Μηχανικοί -Ηλεκτρολόγοι

Τέσσερα χρυσά μετάλλια κέρδισαν Ροδίτες στη Λάρισα

Δύο χάλκινα συμπληρώνουν τη συγκομιδή

Τέσσερα χρυσά μετάλλια και δύο χάλκινα, κατέκτησαν οι Ροδίτες αθλητές που συμμετείχαν στο Πανελλήνιο πρωτάθλημα στίβου εφήβων - νεανίδων, το Σαββατοκύριακο στη Λάρισα.

Δείχνοντας το ατελείωτο ταλέντο τους, πρώτες θέσεις κατέλαβαν οι:

- Μιχάλης Περάκης (Υγείας) στα 100 μ με χρόνο 10"74
- Γεωργία Τσικούρη (Διαγόρα) στα 400 μ. με 56"31 και στα 400 μ. με εμπόδια με 63"48
- ΠΑΟ Διαγόρας (Θρήσκος, Μοντιάδης, Μπερδεμπές, Μπαριανός), στη σκυταλοδρομία 4 Χ 400 μ. με 13'19"07.

Στη Λάρισα, τρίτη θέση κατέλαβαν οι:

- Μιχάλη Περάκης (Υγείας) στα 200 μ. με 21"66



Η Γεωργία Τσικούρη

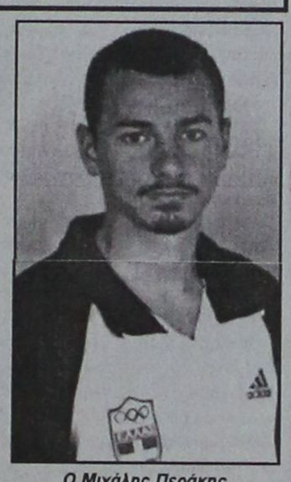

Ο Μιχάλης Περάκης

- Κώστας Χατζηχριστοδούλου (Υγείας) στα 110 μ. με εμπόδια

-Στα 400 μ. εφήβων ο Γιώργος Θρήσκος (ανήκει στην κατηγορία παίδων) του Διαγόρα ήταν έκτος και ο Νίκος Μπαριανός, του ίδιου συλλόγου, ήταν ένατος.

-Στα 400 μ. νεανίδων, η Βέρα Παπαδοπούλου του "Υγείας" ήταν δέκατη. Την ίδια θέση κατέλαβε η Στέλλα Καναβάκη (Υγείας) στα 5.000 μ.

Ανανέωσαν άλλοι δύο στον Απόλλωνα

Ακόμη δύο παίκτες ανανέωσαν τη συνεργασία τους με τον Απόλλωνα Καλυθιών.

Πρόκειται για τους Βαγγέλη Ράϊο και Τάσο Καβουσανάκη, οι οποίοι συναντήθηκαν χθες με τη διοίκηση του συλλόγου και συμφώνησαν να συνεχίσουν να φορούν την ίδια φανέλα για τουλάχιστον ένα χρόνο ακόμα.

Απόγευμα του Σαββάτου αγωνίζεται ο Ιβίσκος

Πρώτος αντίπαλος ο ΠΑΣ Ικαρος

Στις 6.30 μ.μ. θ΄ αρχίσει το Σάββατο ' ο πρώτος αγώνας ανόδου στη Γ΄ Εθνική Κατηγορία ανδρών, για τον πρωταθλητή Δωδεκανήσου Ιβίσκο.

Η ομάδα του Βασίλη Φουντουραδάκη θα παίξει με τον ΠΑΣ Ικαρος Ικαρίας στο κλειστό γυμναστήριο των Ιλισίων, που θα φιλοξενήσει όλες τις συναντήσεις.

Το πρόγραμμα των αγώνων του ειδικού πρωταθλήματος για την άνοδο στη Γ΄ Εθνική (2ο όμιλο του νότου), έχει ως εξής:

Σάββατο 17-7-99

- **6.30 μ.μ.:** ΠΑΣ Ικαρος - Ιβίσκος
- **8 μ.μ.:** Ν.Ο. Χίου- Αρίων Μυτιλήνης

-Ρεπό έχει ο ΑΟ Σύρου

Κυριακή 18-7-99

- **6.30 μ.μ.:** ΑΟ Σύρου - ΝΟ Χίου
- **8μ.μ.:** Αρίων Μυτιλήνης - ΠΑΣ Ικαρος

-Ρεπό έχει ο Ιβίσκος

Δευτέρα 19-7-99

- **6.30 μ.μ.:** Ιβίσκος - Αρίων Μυτιλήνης
- **8μ.μ.:** ΠΑΣ Ικαρος -ΑΟ Σύρου

-Ρεπό έχει ο ΝΟ Χίου

Τρίτη 20-7-99

- **6.30μ.μ.:** ΝΟ Χίου - ΠΑΣ Ικαρος
- **8μ.μ.:** ΑΟ Σύρου -Ιβίσκος

-Ρεπό έχει ο Αρίων Μυτιλήνης

Τετάρτη 21-7-99

- **10 π.μ.:** Αρίων Μυτιλήνης -ΑΟ Σύρου
- **11.30 π.μ.:** Ιβίσκος - ΝΟ Χίου

-Ρεπό έχει ο ΠΑΣ Ικαρος

Στο «FAIR PLAY»

Η Μικτή Παίδων παίζει με Σέρρες!

Τη Μικτή ομάδα Παίδων της ΕΠΣ Σερρών θα αντιμετωπίσει σήμερα στις 11 π.μ. το αντίστοιχο συγκρότημα της ΕΠΣ Δωδεκανήσου, στα πλαίσια της δεύτερης "ημέρας" του τουρνουά "FAIR PLAY" που διεξάγεται στις αθλητικές εγκαταστάσεις των εκπαιδευτηρίων "Γείτονα" στη Βάρη Αττικής.

Χθες το βράδυ η Μικτή του νομού μας αντιμετώπιζε τη Μικτή Χίου, ενώ αύριο σύμφωνα με το πρόγραμμα θα έχει ρεπό.

Μεθαύριο (9 π.μ.) θα παίξει με τη Μικτή Χαλκιδικής και την Παρασκευή (5μ.μ.) με τη Μικτή Δράμας.

-Το προσεχές Σάββατο θα γίνουν οι αγώνες για τη ενιαία κατάταξη των δύο ομίλων (θέσεις από μία έως δέκα).

EXTRA ...σπορ

- *Γελασμένοι είναι αυτοί που πιστεύουν ότι οι παίκτες που έμειναν "ελεύθεροι" από τον Ιάλυσο, δεν έχουν έρθει, σε επαφή με άλλες ομάδες. Ορισμένοι έχουν ήδη συμφωνήσει ακόμη και με συλλόγους Α΄ Κατηγορίας Δωδεκανήσου. Απλά, μήπως τους γίνει καμιά οικονομικά πιο συμφέρουσα πρόταση για να παραμείνουν στην Ιαλυσό.*

Βλέπετε, το "τρίγωνο" Βρανιά, Καραγιάννη και Μπατατούδη έχει λεφτά και μάλιστα πολλά!

- *Δεν ομαλοποιήθηκαν τελικά οι σχέσεις ροδίτικου μπάσκετ και βόλεϊ παρά το γεγονός ότι και τα δύο αθλήματα έστειλαν ομάδες στο Γκότλαντ και οι αθλητές - συνοδοί τους ήρθαν πολλές φορές σε επαφή. Αντίθετα, όπως ακούμε και διαβάζουμε τελευταία, οι σχέσεις χειροτέρεψαν και σίγουρα όχι προς όφελος του ροδίτικου αθλητισμού.*
- *Δεν ξέρω αν η ΕΠΣΔ μπορεί και με ποιόν τρόπο, να "πολεμήσει" την... επίθεση που κάνουν παράγοντες του ερασιτεχνικού ποδοσφαίρου στη Ρόδο. Τα χρήματα που δαπανούν ορισμένοι για την αγορά παικτών και τη συνεργασία με τους προπονητές είναι τελείως παράλογα. Δεν είναι πια ερασιτεχνικό το ποδόσφαιρο, όταν δίνονται σε παίκτες 2,5 εκ. δρχ. και σε προπονητές 3,5 εκ. δρχ. για ένα χρόνο!*

Ο Παπαλεξάνδρου στον ΟΦ Ιστρίου

Με τα χρώματα του ΟΦ Ιστρίου θα αγωνίζεται τη νέα σεζόν ο Μαρίνος Παπαλεξάνδρου.

Παίκτης και διοίκηση συμφώνησαν σε όλα και η μεταγραφή ολοκληρώθηκε και τυπικά.

Ο Παπαλεξάνδρου πέρσι έπαιζε με τον ΠΑΣ Ασκληπειού στην Α΄ Κατηγορία, ενώ πριν δύο χρόνια υπήρξε και πάλι ποδοσφαιριστής του ΟΦ Ιστρίου.

- Από εδώ και πέρα, η διοίκηση του συλλόγου θα στραφεί στην απόκτηση ενός τερματοφύλακα για να ολοκληρώσει τις μεταγραφές της.

Στη Χαλκίδα παρέμεινε ο Π. Ζουρούδης

Στη Χαλκίδα θα συνεχίσει να αγωνίζεται και τη νέα σεζόν ο Πέτρος Ζουρούδης.

Ο Ροδίτης ταλαντούχος φορ είχε κάνει ένα πολύ καλό πρωτάθλημα στη Δ΄ Εθνική κατά τη διάρκεια της τελευταίας αγωνιστικής σεζόν και πέτυχε πολλά γκολ με αποτέλεσμα να επιδιώξει η διοίκηση την ανανέωση της συνεργασίας τους.

Το τελικό Ο.Κ. έδωσε βέβαια η "Σκόντα Ξάνθη", ομάδα στην οποία ανήκει ο Ζουρούδης

Ο Γιάννης Κούρτης παρέμεινε πρόεδρος στη Θύελλα Πυλώνας

Υπογράφουν οι Παπαϊωάννου -Γκαρανάτσιος

Ο Γιάννης Κούρτης παραμένει επικεφαλής της διοίκησης στην Θύελλας Πυλώνας, μετά τις αρχαιρεσίες της 9ης Ιουλίου και την συγκρότηση της σε σώμα.

Τις άλλες θέσεις του δ.σ. κατέλαβαν οι:

- **Αντιπρόεδρος:** Αθανασάς Ευάγγελος
- **Γενικός γραμματίας:** Βασιλάκης Στέργος
- **Ταμίας:** Παπαϊωάννου Απόστολος
- **Ειδικός γραμματέας:** Γιαννουρής Ελευθέριος
- **Γενικός αρχηγός:** Τάλλαρος Παναγιώτης
- **Εφορος ποδοσφαίρου:** Καστανίδης Ευάγγελος
- **Μέλη:** Κούρτης Γεώργιος, Καπεταντσής Ιωάννης, Μαγκαφάκης Παναγιώτης και Φάκκας Σάββας

-Αναπληρωματικά μέλη: Καραμαρίας Γεώργιος, Κρητικού Φερενίκη, Καυλής Ιωάννης και Κομνηνόγλου Ιωάννης

Στην εξελεγκτική επιτροπή εξελέγησαν οι:

Μαγκαφάκης Δημήτριος, Βασιλάκης Εμμανουήλ και Μαγκαφάκης Βαλάσιος

Το νεοεκλεγέν δ.σ. ανακοινώνει την ανανέωση της συνεργασίας του με τον προπονητή Στέργο Λαμπριανό, και ότι έχει ήδη εντάξει στη δύναμη της ομάδας τους ποδοσφαιριστές:

- Οίκουτα Κωνσταντίνο
- Πολυχρόνη Γεώργιο
- Πιτσουρδάκη
- Κουτσουμπάρη Μιχάλη.

Επίσης ότι εντός των ημερών θα υπογράψουν και οι παρακάτω παίκτες: Παπαϊώάννου Βασίλειος, Γκαρανάσιος Βαγγέλης, Κουφομανώλης Μπάμπης και Σπανός.

- Η ομάδα θα προσπαθήσει να πετύχει τον στόχο της, που είναι μια πετυχημένη πορεία, ενώ παράλληλα θα επιδιώξει να αξιοποιήσει και να προωθήσει τα νέα παιδιά.

Εξι μεταγραφές ανακοίνωσε ο Ευαγόρας

Δεν πρόκειται να γίνουν άλλες

Με ανακοίνωσή της, η διοίκηση του ΑΟ Ευαγόρα, γνωστοποίησε ότι έκλεισε τον κύκλο των μεταγραφών του συλλόγου για αυτή την περίοδο.

Επίσης, ανακοίνωσε τους παίκτες που εντάχθηκαν στο δυναμικό της ομάδας, τους οποίους καλοσωρίζει και τους εύχεται καλή επιτυχία.

Είναι οι εξής:

- Ρεντόπουλος, Κανάκης από τον Νηρέα
- Ζαλάχας από Διγενή Κοσκινού
- Μαγκαφάς, Ανδριαγιαννάκης από Ροδιακό
- Πεταυράκης από Ασπίδα Σαλάκου
- Αγγελόπουλος από Πάτρα και
- Μανωλάκης από Α.Σ. Ρόδου.

- Ο Ευαγόρας εύχεται καλή σταδιοδρομία στον Ευστράτιο Χατζημιχαήλ, που μεταπήδησε στον Φοίβο Κρεμαστής.
- Οι Καστελλοριζιός, Τσ. Νικολέττος και Καρούσος θα παραχωρηθούν σε ομάδα της αρεσκείας τους.

Τον γκολκίπερ του Κλεόβουλου στοχεύει τώρα ο ΠΑΟ Διαγόρας

Του έγινε επίσημη πρόταση

Μετά το Χρήστο Ζουρίδη και τον Γιώργο Μπουγανά, ακόμα ένας τερματοφύλακας βρίσκεται στο μεταγραφικό στόχαστρο του ΠΑΟ Διαγόρα!

Πρόκειται για τον Γιάννη Διάκουλα του Κλεόβουλου Λίνδου, ο οποίος με τις εμφανίσεις που πραγματοποίησε πέρσι έχει αφήσει πολύ καλές εντυπώσεις και βρίσκεται στα πλάνα και άλλων ομάδων της κατηγορίας.

Προχθές, ο πρόεδρος του συλλόγου Μιχάλης Μέντος βρέθηκε στη Λίνδο και συναντήθηκε με τον γκολκίπερ κάνοντας του και επίσημη πρόταση.

Σύμφωνα με τα όσα έγιναν γνωστά, ο Διαγόρας θα προχωρήσει στην απόκτηση ενός από τους τρεις τερματοφύλακες εάν δεν είναι ο Διάκουλας, ίσως να είναι ο Μπουγανάς, για τον οποίο ενδιαφέρεται και ο Απόλλωνας Καλυθιών.

- Την οριστική απάντηση του Μιχάλη Κυπριώτη για το ενδεχόμενο συνεργασίας περιμένει η διοίκηση του Διαγόρα, η οποία έχει κάνει την προσφορά της.

ΣΗΜΑΙΟΤΕΧΝΙΚΗ
"MY FRIEND"
ΚΩΣΤΑΣ ΤΡΟΥΛΛΗΣ
- Σημαίες όλων των κρατών του κόσμου
- Σήματα, λάβαρα, εμβλήματα εταιρειών - ομίλων - σωματείων
- Ποδοσφαιρικές σημαίες, λάβαρα, μπρελόκ, καπέλα, κασκόλ, αναπτήρες και ενδυμασίες (μπλούζες, σορτσάκια, κάλτσες) όλων των ομάδων Α' Εθνικής (κατόπιν παραγγελίας και όλων των τοπικών ομάδων)
- Αθλητικές φόρμες σε ποικιλία χρωμάτων, ποιοτήτων και μεγεθών

Διαθέτουμε σημαίες του 2004 και των Ολυμπιακών Αγώνων
Ακτή Σαχτούρη (έναντι Τελωνείου Ρόδου)
Χ.1025 -30/7 Τηλ. 33953. Τηλ.διοτεχνίας 61321

ΝΙΚΗΤΑΣ ΡΙΖΟΠΟΥΛΟΣ & ΣΙΑ Ο.Ε.
Εξουσιοδοτημένος αντιπρόσωπος
ΛΙΠΑΝΤΙΚΩΝ
MOBIL
για Δωδεκάνησο
Πώληση ΧΟΝΔΡΙΚΗ - ΛΙΑΝΙΚΗ
Καναδά και Αυστραλίας 1
Τηλ. 22298 - Fax: 36995 - Κιν.: 094 422122
ΤΙΜΕΣ ΑΣΥΝΑΓΩΝΙΣΤΕΣ για συνεργεία, σκάιρ, εργοτάξια, επαγγελματίες
Χ.1032 30/7

Σε 170 εκατ. δρχ. ανήλθαν το α' εξάμηνο τα κέρδη της Τράπεζας Δωδεκανήσου

Από την Τράπεζα Δωδεκανήσου εκδόθηκε χτες η παρακάτω ανακοίνωση:

«Σύμφωνα με το ισοζύγιο Ιουνίου 1999 και την τρέχουσα αποτίμηση του χαρτοφυλακίου χρεογράφων της Συνεταιριστικής Τράπεζας Δωδεκανήσου, τα κέρδη της για το πρώτο εξάμηνο του 1999 ανήλθαν στα 170.000.000 δρχ., παρουσιάζοντας αύξηση σε σχέση με το αντίστοιχο διάστημα του 1998 της τάξης του 30,8%. Τα συγκεκριμένα κέρδη βρίσκονται σε πλήρη αντιστοιχία με τις προβλέψεις και τον προϋπολογισμό της τράπεζας, ο οποίος εκτιμάει κέρδη τρέχουσας χρήσης άνω των 400.000.000 δρχ.

Αξιοσημείωτη αύξηση παρατηρήθηκε και στα βασικά μεγέθη δραστηριότητας της τράπεζας. Ειδικότερα, οι χορηγήσεις παρουσίασαν υπόλοιπο στις 30 Ιουνίου 1999, 8,6 δις δρχ. έναντι 7,4 δις δρχ. στα τέλη του 1998, εμφανίζοντας αύξηση κατά 16,2%, ενώ και οι καταθέσεις προσέγγισαν τα 10 δις δρχ. έναντι 7,9 δις στις αρχές του έτους, παρουσιάζοντας δηλαδή αύξηση κατά 26,6%.

Σημαντικά βελτιώθηκαν επίσης τα ίδια κεφάλαια της τράπεζας κατά τη διάρκεια του α' εξαμήνου 1999. Συγκεκριμένα, το σύνολο των ιδίων κεφαλαίων προσέγγισε τα 2,43 δις δρχ. στις 30-6-99, έναντι 2,18 δις δρχ. στις 31-12-98, παρουσιάζοντας αύξηση κατά 11,2%. Παράλληλα το α' εξάμηνο του τρέχοντος έτους εγγράφησαν στην τράπεζα 650 νέοι συνεταίροι, ανεβάζοντας το πλήθος των μελών της τράπεζας στα 6.250 μέλη.

Η θετική εξέλιξη των μεγεθών της τράπεζας, η οποία αναμένεται να τονωθεί ακόμα περισσότερο με την επικείμενη υλοποίηση δύο νέων προϊόντων , της Κάρτας Αυτόματων Συναλλαγών και της Διεκπεραίωσης Χρηματιστηριακών Συναλλαγών, αποτυπώνεται πλήρως στον εντεινόμενο ρυθμό προσέλευσης νεών μελών, τα οποία εξακολουθούν να εγγράφονται στην τράπεζα με δικαίωμα εγγραφής 10.000 δρχ. και αξία συνεταιριστικής μεριδας 64.000 δρχ.».

Σε απεργιακές κινητοποιήσεις ετοιμάζονται οι υπάλληλοι της Νομαρχιακής Αυτοδιοίκησης

Σε απεργιακές κινητοποιήσεις, προσανατολίζονται οι υπάλληλοι της Νομαρχιακής Αυτοδιοίκησης Δωδεκανήσου, για να εκφράσουν την αντίδρασή τους στο νέο νομοσχέδιο, που προωθείται προς ψήφιση στη Βουλή, από το υπουργείο Εσωτερικών.

Οι κινητοποιήσεις έχουν προγραμματιστεί από την ΑΔΕΔΥ και θα ανακοινωθεί σύντομα το πότε ακριβώς θα αρχίσουν και πόση διάρκεια θα έχουν.

Το πρόβλημα που έχει προκύψει, είναι οι εθελοντικές μετατάξεις των δημοσίων υπαλλήλων, όπου βάσει της ερμηνείας που δίνεται με την πρώτη και τη δεύτερη παράγραφο του άρθρου 23, σύμφωνα με την οποία θα πρέπει οι ενδιαφερόμενοι να υποβάλλουν αιτήσεις για τις μετατάξεις τους, γιατί αν κάτι τέτοιο δεν γίνει, θα αποφασίσουν γι' αυτούς τα αρμόδια υπουργεία.

Την εφαρμογή του παλαιού καθεστώτος που ίσχυε πριν την αλλαγή του θεσμού της Νομαρχιακής Αυτοδιοίκησης Δωδεκανήσου, ζητούν οι υπάλληλοι της Νομαρχίας, που έχουν χαρακτηριστεί ως διαπιστωμένοι και επισημαίνουν ότι θα πρέπει να διατηρήσουν τη δημοσιοϋπαλληλική τους ιδιότητα, σύμφωνα με όσα δήλωσε στην «Πρόοδο» ο πρόεδρος του Συλλόγου Υπαλλήλων της Νομαρχίας Δωδεκανήσου, κ. Μιχ. Κινδυλίδης.

Ημερίδα στη Ρόδο για θέματα που αφορούν το νέο Κτηματολόγιο

Η ένταξη του Κτηματολογίου της Ρόδου, της Κω και της Λέρου, στο Εθνικό Κτηματολόγιο, θα είναι το αντικείμενο της ημερίδας, που θα πραγματοποιηθεί την ερχόμενη Δευτέρα, 19 Ιουλίου, στη Νομαρχία.

Συγκεκριμένα, θα συζητηθούν οι προτάσεις που έχουν γίνει από τις επιτροπές, οι οποίες συστήθηκαν ως προς τον τρόπο με τον οποίο θα ενταχθούν στο Εθνικό, τα Κτηματολόγια της Ρόδου, της Κω και της Λέρου, αφού σε αντίθεση με τις υπόλοιπες περιοχές της χώρας που το Κτηματολόγιο είναι υπό σύνταξη, στα Δωδεκάνησα, υπάρχουν εγγραφές στα βιβλία της αρμόδιας υπηρεσίας, αλλά υπάρχουν και πάρα πολλές περιπτώσεις που είναι σε εκκρεμότητα..

«Γίνεται προσπάθεια οι προτάσεις και τα συμπεράσματα της ημερίδας, για το Κτηματολόγιο να ενσωματωθούν ή να ληφθούν υπ' όψιν στ Προεδρικό Διάταγμα για το Κτηματολόγιο, που θα είναι έτοιμο τον Αύγουστο», δήλωσε ο αντινομάρχης κ. Χ. Χατζηευθυμίου.

Στην ημερίδα, έχουν κληθεί να παραστούν οι παρατάξεις του Νομαρχιακού Συμβουλίου, ο πρόεδρος του Τεχνικού Επιμελητηρίου κ. Στάθης Κουσουρνάς, εκπρόσωποι του Συλλόγου Τοπογράφων, ο πρόεδρος και τα μέλη της επιτροπής για το Κτηματολόγιο, από τον Δικηγορικό Σύλλογο, ο διευθυντής του Κτηματολογίου Ρόδου και ο αντιπρόεδρος της «Κτηματολόγιο Α.Ε.» κ. Ι. Γαλιδάκης.

Αύριο το απόγευμα συνεδριάζει το δημοτικό συμβούλιο Πεταλούδων

Αύριο στις 3 μ.μ. πρόκειται να συνεδριάσει το δημοτικό συμβούλιο Πεταλούδων για να εξετάσει τα εξής θέματα ημερήσιας διάταξης:

1) Περί μονοδρόμησης Λεωφόρου Ελευθερίας Δ.Δ. Κρεμαστής

2) Περί παροχής συμφώνου γνώμης επί του προϋπολογισμού της Καφετζακείου Βιβλιοθήκης Παραδεισίου

3) Περί οικονομικής ενίσχυσης του αθλητή του Δήμου μας, Σωτήρη Κλαδίτη

4) Περί εγκρίσεως μελετών εκτέλεσης έργων

5) Περί λήψεως απόφασης για τη χρήση των πεζοδρομίων την περίοδο του Δεκαπενταύγουστου.

6) Περί εγκρίσεως του 1ου ανακεφαλαιωτικού πίνακα του έργου «Επικάλυψη χειμάρρου Κρεμαστής»

7) Περί ψηφίσεως πίστωσης για έξοδα τελετών και δεξιώσεων.

8) Περί απ' ευθείας ανάθεσης εκπόνησης μελέτης του έργου «Ανάπλαση παλαιού οικισμού Παστίδας»

9) Περί εγκρίσεως εξόδων μετάβασης στην Αθήνα του υπαλλήλου του Δήμου, Γρηγόρη Θεοδωρόπουλου

10) Περί αναθέσεως σύνταξης οικονομοτεχνικής μελέτης για την ίδρυση Δημοτικής Επιχείρησης Πολιτισμού-Τουρισμού- Αθλητισμού

11) Περί εγκρίσεως του Οργανισμού Εσωτερικής Υπηρεσίας της Δημοτικής Επιχείρησης Υδρευσης-Αποχέτευσης Πεταλούδων.

Για όλα τα νησιά της Δωδεκανήσου

Διαφημιστική εκστρατεία από το ερχόμενο φθινόπωρο

ΤΙ ΑΠΟΦΑΣΙΣΤΗΚΕ ΚΑΤΑ ΤΗ ΧΤΕΣΙΝΗ ΣΥΣΚΕΨΗ

Διαφημιστική εξόρμηση μέσα από την οποία θα προβληθούν όλα τα νησιά της Δωδεκανήσου, αποφάσισαν χτες να γίνει από το φθινόπωρο και για τη σεζόν 1999-2000, ο πρόεδρος και τα μέλη της Νομαρχιακής Επιτροπής Τουρισμού, κατά τη διάρκεια της πρώτης συνεδρίασης.

Στη συνεδρίαση της Νομαρχιακής Επιτροπής Τουρισμού, που έγινε υπό την προεδρία του προέδρου του Νομαρχιακού Οργανισμού Τουρισμού κ. Εμ. Καμπουρόπουλου παρέστησαν η διευθύντρια ΕΟΤ Δωδεκανήσου κ. Στέλλα Καραβοκυρού, ο πρόεδρος της Ενωσης Ξενοδόχων Ρόδου κ. Βασ. Μηναΐδης, η πρόεδρος της Ενωσης Ξενοδόχων Κω κ. Α. Κυπραίου, ο πρόεδρος της Ενωσης Ξενοδόχων Καλύμνου κ. Παρ. Οικονόμου, από την ΤΕΔΚ ο κ. Π. Κυριακούλης και ως εκπρόσωπος του Επιμελητηρίου Δωδεκανήσου ο κ. Ν. Βρούχος.

Ο προϋπολογισμός για την τουριστική προβολή του νομού της Δωδεκανήσου θα φθάσει τα 336 εκατομμύρια από τα οποία τα 45 εκ., θα διατεθούν από τον ΕΟΤ και τα 23, 5 εκ. από το πρόγραμμα Interreg.

Η έναρξη του προγράμματος που θα αφορά τη διαφήμιση για όλα τα νησιά της Δωδεκανήσου, θα γίνει το Νοέμβριο από την Εκθεση της Θεσσαλονίκης.

Στη χτεσινή συνεδρίαση της Νομαρχιακής Επιτροπής Τουρισμού, τέθηκε και το θέμα της σύστασης του Οργανισμού Προώθησης Τουρισμού της Κω, που ήταν αίτημα των ξενοδόχων της περιοχής στον πρόεδρο του Νομαρχιακού Οργανισμού Τουρισμού, κατά την περιοδεία που πραγματοποίησε στα Δωδεκάνησα.

Ο Οργανισμός Προώθησης Τουρισμού στην Κω θα λειτουργήσει στο πλαίσιο λειτουργίας του ΠΡΟΤΟΥΡ.

Είναι πολλά και άλυτα

Τα προβλήματα της Καρπάθου

ΚΛΙΜΑΚΙΟ ΤΗΣ ΝΟΜΑΡΧΙΑΣ ΣΤΟ ΝΗΣΙ

Κατά την επίσκεψη κλιμακίου της Νομαρχιακής Αυτοδιοίκησης Δωδεκανήσου στην Κάρπαθο, για επίλυση και αντιμετώπιση προβλημάτων των πολιτών, στις 5-6-7/7/99 με συντονιστή τον αντινομάρχη κ. Τατάκη Νικόλαο, αποτελούμενο από τους παρακάτω υπηρεσιακούς παράγοντες:

1. Παπαδόπουλο Γεώργιο, τεχνικό ελεγκτή του Γραφείου Συγκοινωνιών
2. Φωτίου Μαριέτα, διοικητικό του Γραφείου Συγκοινωνιών
3. Στουπή Βασιλεία, διοικητικό του Γραφείου Συγκοινωνιών
4. Αμανατίδη Δημοσθένη, κτηνίατρο
5. Μονδάνο Ιωάννη, προϊστάμενο του Γραφείου Καταναλωτή
6. Γιαννά Ιωάννη, προϊστάμενο του Τμήματος Βιομηχανίας
7. Σαράντου Αδαμαντία, κοινωνική λειτουργό του Τμήματος Πρόνοιας
8. Κατσαρό Επαμινώνδα, επόπτη δημόσιας υγείας, έγιναν οι εξής ενέργειες:

Οι εκπρόσωποι του Γραφείου Συγκοινωνιών εξέτασαν 75 υποψήφιους για τη χορήγηση άδειας οδήγησης 55 αυτοκινήτων και 20 δικύκλων.

Ο κτηνίατρος επισκέφθηκε κτηνοτροφικές μονάδες στην Κάρπαθο και στην Κάσο.

Ο εκπρόσωπος του Τμήματος Εμπορίου σε 16 επισκέψεις που είχε σε ξενοδοχεία και καταστήματα έκανε συστάσεις για την καλύτερη λειτουργία.

Ο προϊστάμενος του Τμήματος Βιομηχανίας πραγματοποίησε επισκέψεις και αυτοψίες όπως στη μονάδα τυποποίησης κρέατος, στο λατομείο, στο ασφαλτικό συγκρότημα κα.

Η κοινωνική λειτουργός σε 19 επισκέψεις έκανε ενημέρωση για τα προγράμματα Πρόνοιας, για έκτακτες οικονομικές ενισχύσεις και έλεγχο στις αιτήσεις για έκδοση βιβλιαρίων απορίας. Επίσης εξέτασε αιτήματα παιδικής προστασίας καικαταγγελίες ανθυγιεινών εστιών.

Ο επόπτης δημόσιας υγείας έκανε 45 αυτοψίες για άδειες λειτουργίας καταστημάτων υγειονομικού ενδιαφέροντος.

Ο αντινομάρχης είχε συσκέψεις με εκπρόσωπο του Τεχνικού Επιμελητηρίου και με λεωφορειούχους, στους οποίους έγινε πρόταση για ενιαίο συγκοινωνιακό φορέα.

Επίσης με εκπροσώπους αγρτικών συνεταιρισμών στους οποίους προτάθηκε να γίνουν ενημερωτικά σεμινάρια για τους νέους αγρότες και για σχέδια βελτίωσης των καλλιεργειών.

Κατά τη σύσκεψη που είχε με τον Εμπορικό Σύλλογο αντιμετώπισε το μεγαλύτερο πρόβλημα του παραεμπορίου, συγκροτώντας επιστροπή ελέγχου, η οποία αποτελείται από ένα εκπρόσωπο του Δήμου , ένα του Λιμεναρχείου, ένα της Αστυνομίας και θα εδρεύει στο λιμάνι Καρπάθου.

Με το Προεδρείο ταξιτζήδων συζήτησε προβλήματα που προέκυψαν μετά το νέο σχεδιασμό κυκλοφοριακής μελέτης από το Δήμο Καρπάθου και για την αλλαγή πιάτσας ταξί.

Με τους αλιείς προβλήματα του κλάδου τους.

Στο Κέντρο Υγείας, τα αιτήματα για αναβάθμιση τθυ σε Νοσοκομείο και ανακοίνωσε ότι ο κ. Νομάρχης προωθεί το θέμα. Είχε σύσκεψη με το Δήμαρχο, τον Αστυνόμο, το Λιμενάρχη, τον αρμόδιο του Πολεοδομικού Γραφείου και δέχτηκε το κοινό.

Πολιτιστικές εκδηλώσεις στο Δήμο Αρχαγγέλου κατά το φετινό καλοκαίρι

Από το Δήμο Αρχαγγέλου ανακοινώθηκε το πρόγραμμα των καλλιτεχνικών εκδηλώσεων του καλοκαιριού που έχει ως εξής:

Παρασκευή 23 Ιουλίου 1999, ώρα 9.00 μ.μ. : Δημοτικό διαμέρισμα Μασάρων πλατεία Μασάρων, παράσταση Καραγκιόζη με τον Γιάννη Χατζή. Σε συνεργασία με το Πολιτιστικό Σύλλογο Μασάρων "ΤΟ ΚΑΜΕΙΡΙ" Είσοδος ελεύθερη

Σάββατο 24 Ιουλίου 1999, ώρα 9.00 μ.μ. : Δημοτικό διαμέρισμα Μαλώνας Χαράκι. Παράσταση Καραγκιόζη με τον Γιάννη Χατζή. Σε συνεργασία με τον Πολιτιστικό Σύλλογο Μαλώνας "Ο ΦΕΡΑΚΛΟΣ". Είσοδος ελεύθερη

Κυριακή 25 Ιουλίου 1999, ώρα 9.00 μ.μ. : Δήμος Αρχαγγέλου πλατεία Αη Γιάννη. Παράσταση Καραγκιόζη με τον Γιάννη Χατζή. Σε συνεργασία με το Σύλλογο Γυναικών Αρχαγγέλου. Είσοδος ελεύθερη

Κυριακή 1 Αυγούστου 1999, ώρα 9.00 μ.μ. : Βραδιά αφιερωμένη στο Δάσκαλο Φώτη Βαρέλη. Στον αύλιο χώρο το Α' Δημοτικό Σχολείο Αρχαγγέλου

Σάββατο 7 Αυγούστου 1999, ώρα 9.00 μ.μ. : Κουκλοθέατρο - Μαριονέτες στο Κοκκινόχωμα. Σε συνεργασία με τον Πολιτιστικό Σύλλογο Αρχαγγέλου "Ο ΑΙΘΩΝΑΣ". Είσοδος ελεύθερη

Κυριακή 8 Αυγούστου 1999, ώρα 9.00 μμ. : Κουκλοθέατρο - Μαριονέτες στο δημοτικό διαμέρισμα Μαλώνας. Σε συνεργασία με τον Πολιτιστικό Σύλλογο Μαλώνας "Ο ΦΕΡΑΚΛΟΣ". Είσοδος ελεύθερη

Δευτέρα 9 Αυγούστου 1999 ώρα 9.00 μ.μ.: Κουκλοθέατρο -μαριονέτες στο δημοτικό διαμέρισμα Μασσάρων. Σε συνεργασία με τον Πολιτιστικό Σύλλογο Μασσάρων «ΤΟ ΚΑΜΕΙΡΙ».

Είσοδος ελεύθερη

Δευτέρα 16 Αυγούστου 1999, ώρα 9 μ.μ.: Δημοτικό διαμέρισμα Μασσάρων. Θεατρική παράσταση από το Δωδεκανησιακό Θέατρο με την επιθεώρηση «ΒΙΑΓΚΡΑ ΚΑΙ ΝΑΤΟ ΤΟ ΙΔΙΟ ΣΥΝΔΙΚΑΤΟ». Σε συνεργασία με τον Πολιτιστικό Σύλλογο Μασάρων «ΤΟ ΚΑΜΕΙΡΙ».

Είσοδος ελεύθερη

Τρίτη 17 Αυγούστου 1999, ώρα 9 μ.μ.: Δήμος Αρχαγγέλου. Αύλιος Γυμνασίου Αρχαγέλου. Χώρος εκδηλώσεων Πολιτιστκού Συλλόγου Αρχαγγέλου «Ο ΑΙΘΩΝΑΣ». Θεατρική παράσταση από το Δωδεκανησιακό Θέατρο «ΒΙΑΓΚΡΑ ΚΑΙ ΝΑΤΟ ΤΟ ΙΔΙΟ ΣΥΝΔΙΚΑΤΟ».

Είσοδος ελεύθερη

Τετάρτη 18 Αυγούστου 1999, ώρα 9 μ.μ.: Δημοτικό διαμέρισμα Μαλώνας. Χαράκι. Παραδοσιακοί χοροί από το μουσικοχορευτικό συγκρότημα Καρδίτσας «Ο ΑΠΟΛΛΩΝ».

Σε συνεργασία με τον Πολιτιστικό Σύλλογο Μαλώνας «Ο ΦΕΡΑΚΛΟΣ».

Είσοδος ελεύθερη

Πέμπτη 19 Αυγούστου 1999, ώρα 9 μ.μ.: Δημοτικό διαμέρισμα Μασάρων. Πλατεία Μασάρων. Παραδοσιακοί χοροί από το μουσικοχορευτικό συγκρότημα Καρδίτσας «Ο ΑΠΟΛΛΩΝ».

Σε συνεργασία με τον Πολιτιστικό Σύλλογο Μασσάρων «ΤΟ ΚΑΜΕΙΡΙ».

Είσοδος ελεύθερη

Παρασκευή 20 Αυγούστου 1999, ώρα 9 μ.μ.: Δήμος Αρχαγγέλου. Αύλιος χώρος Γυμνασίου Αρχαγέλου. Χώρος εκδηλώσεων Πολιτιστκού Συλλόγου Αρχαγγέλου «Ο ΑΙΘΩΝΑΣ». Παραδοσιακοί χοροί από το μουσικοχορευτικό συγκρότημα Καρδίτσας «Ο ΑΠΟΛΛΩΝ».

Είσοδος ελεύθερη

Παρασκευή 4 Σεπτεμβρίου 1999, ώρα 9 μ.μ.: Παραδοσιακοί χοροί από το Λύκειο Ελληνίδων Ρόδου στην αυλή του Γυμνασίου-Λυκείου Αρχαγγέλου.

Είσοδος ελεύθερη.

Συνελήφθη στο λιμάνι με ναρκωτικά

ΠΡΟΧΤΕΣ με τον κατάπλου του "Ρόδος" συνελήφθη στον εμπορικό λιμένα Ρόδου ο ομογενής Αμερικανός υπήκοος Κωστιάνης Κων/νος του Κων/νου ο οποίος κατόπιν ελέγχου που διενήργησαν άνδρες του Λιμεναρχείου ανευρέθησαν πάνω του 3,1 γραμμάτια ακατέργαστης ινδικής κάνναβης. Ο Κωστιάνης προσήχθη χτες ενώπιον του Αυτοφώρου Πλημ/κείου Ρόδου όπου και του επιβλήθηκε ποινή φυλακίσεως 30 ημερών εξαγοράσιμη προς 1.500 δρχ. ημερησίως.

Συλλήψεις μεθυσμένων οδηγών

ΣΥΝΕΧΙΖΟΝΤΑΙ οι συλλήψεις μεθυσμένων οδηγών από την Τροχαία της Ρόδου, η οποία διενεργεί καθημερινά ελέγχους αλκοτέστ

• Χτες στις 3.15 τα ξημερώματα στο 13ο χιλιόμετρο της Επαρχιακής οδού Ρόδου - Λίνδου συνελήφθη ο 22χρονος Ευάγγελος Τσεκούρας του Χαράλαμπου διότι οδηγούσε αυτοκίνητο υπό την επήρεια οινοπνεύματος σε ποσοστό 1, 45%

ΕΝ ΤΩ ΜΕΤΑΞΥ συνελήφθησαν δύο αλλοδαποί προχτές στην Κω διότι οδηγούσαν δίκυκλα μοτοποδήλατα τα οποία είχαν ενοικιάσει χωρίς να έχουν άδεια οδήγησης. Οι αλλοδαποί, υπήκοοι Δανίας, είχαν εμπλακεί σε τροχαίο ατύχημα υλικών ζημιών.

Την επόμενη εβδομάδα τ' αποτελέσματα για τους μαθητές της β' Λυκείου

Στις αρχές της επόμενης εβδομάδας θα ανακοινωθούν όπως φαίνεται τα αποτελέσματα των προαγωγικών εξετάσεων για τους μαθητές της Β' Λυκείου που διαγωνίστηκαν για πρώτη φορά σε πανελλήνιο επίπεδο.

Στη Ρόδο έφθασαν από το βαθμολογικό κέντρο Πειραιά στο οποίο είχαν σταλεί για διόρθωση τα γραπτά των μαθητών της Β' Λυκείου τα αποτελέσματα των διαγωνισμάτων για τα μαθήματα της Ιστορίας, της Γεωμετρίας, της Αλγεβρας της Φυσικής και της Χημείας.

Κατά τη διάρκεια της εβδομάδας αναμένονται και τα υπόλοιπα μαθήματα ώστε να γίνουν οι ανακοινώσεις για τη βαθμολόγηση των μαθητών στις αρχές της επόμενης εβδομάδας.

Σύμφωνα με τα πρώτα στοιχεία που υπάρχουν το ποσοστό της αποτυχίας στις φετινές εξετάσεις ξεπερνά το 13% και αρκετοί φαίνεται πως θα είναι μαθητές που θα επανεξεταστούν το Σεπτέμβριο.

Τα μαθήματα στα οποία απέτυχαν οι μαθητές ήταν στα Μαθηματικά αλλά και η Χημεία.

Η ανακοίνωση των αποτελεσμάτων για τις γενικές εξετάσεις υπολογίζεται ότι θα γίνει στο πρώτο δεκαήμερο του Αυγούστου.

ΑΝΑΚΟΙΝΩΣΗ

Η «ΜΕΤΑΦΟΡΙΚΗ ΔΩΔΕΚΑΝΗΣΟΥ» «ΧΑΤΖΗΜΑΡΚΟΣ ΑΝΤ και ΣΙΑ Ο.Ε.»

σας πληροφορεί πως εκτελεί πλέον και ΑΠΕΥΘΕΙΑΣ δρομολόγια μεταφοράς εμπορευμάτων ΡΟΔΟ-ΚΩ-ΡΟΔΟ

ΡΟΔΟΣ: 3ο χλμ Λεωφόρου Καλλιθέας

τηλ.: 67982 και 67983

ΚΩΣ: 2ο χλμ. Κως-Μαρμαρωτό

τηλ.: 24945 και 20002

T.32364-15/7

Με τα λεωφορεία της ΡΟΔΑ

Πρόσθετα δρομολόγια προς τη γραμμή Ιξιάς

ΓΙΑ ΕΞΥΠΗΡΕΤΗΣΗ ΤΩΝ ΤΟΥΡΙΣΤΩΝ

Σύντομα θα ξεκινήσουν από τη ΡΟΔΑ, τα πρόσθετα δρομολόγια μεταφοράς επιβατών προς την περιοχή της Ιξιάς, σε μια προσπάθεια να αποσυμφορηθούν οι χώροι στάθμευσης των ΤΑΞΙ, και ιδιαίτερα η κεντρική πιάτσα, στο Μανδράκι.

Να σημειωθεί ότι τις τελευταίες ημέρες οι τουρίστες και οι Ρόδιοι επιβάτες αντιμετωπίζουν σοβαρό πρόβλημα, αφού δεν επαρκούν τα οχήματα που υπάρχουν για να εξυπηρετηθούν.

Μετά από σύσκεψη που είχε γίνει, υπό την προεδρία του αντινομάρχη κ. Τατάκη, είχε αποφασισθεί, να γίνονται δρομολόγια από τους δύο συγκοινωνιακούς φορείς, από τις 10.30 το βράδυ, μέχρι τις 12 για τη μεταφορά επιβατών προς το Φαληράκι και την περιοχή της Ιξιάς, που θ'άρχιζαν στις 15 Ιουλίου και θα διαρκούσαν μέχρι τις 25 Αυγούστου.

Μετά τα προβλήματα όμως που σημειώθηκαν στην εξυπηρέτηση των επιβατών, από τα ΤΑΞΙ, αποφασίστηκε να αρχίσουν τα βοηθητικά δρομολόγια από τη ΡΟΔΑ στο διάστημα των δύο επόμενων ημερών και θα μεταφέρονται στην Ιξιά, εργαζόμενοι και τουρίστες.

Σύσκεψη για το πρόγραμμα των λιμενικών έργων στο νομό της Δωδεκανήσου

Οι παρεμβάσεις που έγιναν στα λιμάνια του νομού της Δωδεκανήσου και τα έργα που είναι αναγκαίο να προωθηθούν ενόψει του Τρίτου Κοινοτικού Πλαισίου Στήριξης, ήταν το αντικείμενο της συνάντησης που είχαν χτες ο πρόεδρος του Λιμενικού Ταμείου Δωδεκανήσου κ. Νίκος Ζωΐδης με το γενικό γραμματέα Νοτίου Αιγαίου κ. Ιωα. Γιωτάκη.

Οι προτάσεις του Λιμενικού Ταμείου θα υποβληθούν στην Περιφέρεια με τη μόρφή υπομνήματος την ερχόμενη Πέμπτη.

Ειδικότερα, στα πλαίσια του προγράμματος λειτουργικές παρεμβάσεις στους λιμένες Δωδεκανήσου, δαπανήθηκαν 202.000.000 από τα οποία το ποσόν των 82.000.000 προήλθαν από την Περιφέρεια Νοτίου Αιγαίου και τα υπόλοιπα από ιδίους πόρους του Λιμενικού Ταμείου Δωδεκανήσου.

Από τον κ. Γιωτάκη ζητήθηκε το ποσό των 100.000.000, ώστε να ολοκληρωθεί το πρόγραμμα λειτουργικών παρεμβάσεων στα λιμάνια του νομού της Δωδεκανήσου.

Οι εργασίες που έγιναν, για τις οποίες δαπανήθηκαν τα 202 εκατομμύρια, αφορούσαν τις παρεμβάσεις που ήταν αναγκαίο να γίνουν για την εφαρμογή της συνθήκης Σέγκεν στα λιμάνια των νησιών της Δωδεκανήσου, αλλά και άλλα έργα για περιφράξεις, στέγαστρα και την κατασκευή εκδοτηρίων στο λιμάνι της Κω.

Οι δασικοί υπάλληλοι πρόκειται να συνεχίσουν τις κινητοποιήσεις τους

Αποφασισμένοι να συνεχίσουν τις κινητοποιήσεις τους είναι οι δασικοί υπάλληλοι σε όλη τη χώρα και τα Δωδεκάνησα, οι οποίοι απέχουν από το έργο της πυρόσβεσης, στο οποίο τον κύριο λόγο έχει πλέον η Πυροσβεστική Υπηρεσία.

Τα αιτήματα του κλάδου θα τεθούν από το προεδρείο του Συλλόγου Δασολόγων, στη συνάντηση που θα έχουν εκπρόσωποι τους με τον υπουργό Γεωργίας κ. Ανωμερίτη, τις προσεχείς ημέρες.

Ειδικότερα, οι δασικοί υπάλληλοι ζητούν την άμεση ίδρυση, οργάνωση και λειτουργία ενιαίου φορέα δασοπυρόσβεσης, ίδρυση και λειτουργία αυτόνομου ταμείου δασών, κάλυψη των κενών οργανικών θέσεων που στα Δωδεκάνησα η έλλειψη προσωπικού φθάνει το 70% και την καταβολή του επιδόματος ειδικών συνθηκών.

Σύμφωνα με όσα έγιναν γνωστά, ο υπουργός Γεωργίας δεσμεύθηκε να αντιμετωπίσει θετικά τα αιτήματα των δασικών υπαλλήλων.

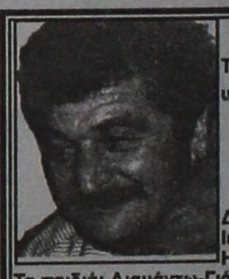

ΑΝΑΓΓΕΛΙΑ ΚΗΔΕΙΑΣ

Το λατρευτό μας σύζυγο, πατέρα, υιό, αδελφό και θείο

ΕΜΜΑΝΟΥΗΛ ΑΠΟΣΤΟΛΙΔΗ

(Ετών 57)

θανόντα προχτές κηδεύσαμε χτες Δευτέρα 12 Ιουλίου 1999 εκ του Ιερού Ναού Ταξιαρχών Ρόδου .

Η σύζυγος: Αικατερίνη

Τα παιδιά: Διαμάντω-Γιάννης Καρίκα

Η μητέρα: Διαμάντω

Τα αδέλφια, τα ανίψια και οι λοιποί συγγενείς.

8075-13/7

ΠΟΛΙΤΙΣΤΙΚΟΣ ΟΡΓΑΝΙΣΜΟΣ ΔΗΜΟΥ ΡΟΔΟΥ

Παράσταση του χοροδράματος «Σίσυφος» από το ιαπωνικό χοροθέατρο «NOMADE-S» και το κλασικό κουαρτέτο εγχόρδων.

ΤΕΤΑΡΤΗ 14 Ιουλίου 1999 και ώρα 9.30 μ.μ.

ΘΕΑΤΡΟ ΜΕΣΑΙΩΝΙΚΗΣ ΤΑΦΡΟΥ

«ΜΕΛΙΝΑ ΜΕΡΚΟΥΡΗ»

Χορηγοί: CRONOS AIRLINES- ΔΑΝΕ SEA LINE-ΓΕΡΜΑΝΟΣ-ΡΟΔΙΑΚΗ ΠΟΤΟΠΟΙΪΑ- G.A. FERRIES

Στήριξη: Ράδιο Λυχνάρι και ΝΟΤΟΣ FM