ΕΤΟΣ ΙΔΡΥΣΗΣ 1949
ΙΔΡΥΤΗΣ - ΔΙΕΥΘΥΝΤΗΣ
ΓΙΩΡΓΟΣ ΔΙΑΜΑΝΤΙΔΗΣ
Γραφεία - Τυπογραφεία:
Μάρκου Μαλλιαράκη 21 (ΚΟΒΑ)
Λογιστήριο: Νέα Αγορά
Τηλ.: Σύνταξης: 27356 - 34101
Λογιστηρίου: 24539 FAX: 20643

ΠΡΟΟΔΟΣ

Ανεξάρτητη καθημερινή πρωινή εφημερίδα



ΑΡΙΘΜΟΣ ΦΥΛΛΟΥ 15.164 • ΤΙΜΗ 150 δρχ.
ΠΕΜΠΤΗ 15 ΙΟΥΛΙΟΥ 1999

ΣΤΗ ΒΟΡΕΙΑ ΕΛΛΑΔΑ

Νέο θρίλερ με Αλβανό κακοποιό

ΚΑΤΕΛΑΒΕ ΛΕΩΦΟΡΕΙΟ ΚΑΙ ΚΡΑΤΑ ΟΜΗΡΟΥΣ

ΝΕΟ ΘΡΙΛΕΡ με Αλβανό, ο οποίος κατέλαβε λεωφορείο του ΚΤΕΛ στη Γουμένισσα, με επιβάτες και με την απειλή χειροβομβίδων ζητά 250 εκατ. δρχ. και δύο όπλα και στη συνέχεια να μεταβεί στην Αλβανία.

◆ Το νέο περιστατικό σημειώθηκε γύρω στις 1.45 το μεσημέρι και μέχρι αργά το βράδυ το λεωφορείο με τους επιβάτες και τον Αλβανό περιφέρονταν στη Βόρεια Ελλάδα.

ΑΡΓΑ ΤΟ ΑΠΟΓΕΥΜΑ ο Αλβανός άφησε ελεύθερους τους περισσότερους επιβάτες και γύρω στις 9 το βράδυ

ΣΥΝΕΧΕΙΑ ΣΤΗ ΣΕΛ. 4

Θέμα ιιμής για την Αστυνομία η εξιχνίαση της υπόθεσης

Σφίγγει ο κλοιός γύρω από τον ιερέα - μαϊμού

ΓΝΩΣΤΟΣ Ο «ΕΓΚΕΦΑΛΟΣ ΤΗΣ ΛΗΣΤΕΙΑΣ»

ΣΦΙΓΓΕΙ ο κλοιός γύρω από τους δράστες της περίεργης ληστείας στο υποκατάστημα της Εμπορικής Τράπεζας στην Ιαλυσό, το πρωί του περασμένου Σαββάτου, ενώ η εξιχνίαση της υπόθεσης αποτελεί θέμα τιμής για την Αστυνομία. Πιθανότατα σήμερα να ανακοινωθούν τα ονόματα των δραστών, αν όλα εξελιχθούν ομαλά.

«Βρισκόμαστε σε καλό δρόμο και πιστεύω ότι είναι θέμα χρόνου, η εξιχνίαση της υπόθεσης... Είμαστε αισιόδοξοι ότι σύντομα θα έχουμε στα χέρια μας τους πρωταγωνιστές της ληστείας» δήλωσε χτες στην «Πρόοδο» ο αστυνομικός διευθυντής κ. Νίκος Κρινής.

☞ Σύμφωνα με πληροφορίες, στην Υποδιεύθυνση Ασφάλειας Ρόδου «φιλοξενούνται» και ανακρίνονται ο «εγκέφαλος» που σχεδίασε τη ληστεία και οι δύο «εκτελεστές»...

ΜΑΛΙΣΤΑ οι ίδιες πληροφορίες αναφέρουν ότι, οι δύο «εκτελεστές» φέρονται να τα,.. φορτώνει ο ένας στον άλλο. Υποστηρίζουν και οι δύο ότι ο άλλος ήταν ο παπάς ενώ οι ίδιοι ήταν συνεργοί. Βέβαια δεν μπορεί να είναι και οι δύο τσιλιαδόροι, ένας από τους δύο ήταν παπάς.

☞ Το τελευταίο τετραήμερο, έγιναν στην Υποδιεύθυνση Ασφαλείας Ρόδου περισσότερες από 40 προσαγωγές υπόπτων ατόμων, από διάφορα χωριά, άλλα οι περισσότεροι ύποπτοι προέρχονται από

ΣΥΝΕΧΕΙΑ ΣΤΗ ΣΕΛ. 4

Σε Κω και Κάλυμνο

Τρεις νεκροί σε τροχαία ατυχήματα

ΣΚΟΤΩΘΗΚΕ ΤΑΓΜΑΤΑΡΧΗΣ

ΓΡΟΥΣΟΥΖΙΚΗ αποδείχθηκε τελικά, όχι η Τρίτη και 13, αλλά η επόμενη μέρα. Σε δύο τροχαία ατυχήματα σε Κω και Κάλυμνο, βρήκαν τραγικό θάνατο, τρία άτομα και τραυματίστηκε σοβαρά ένα τέταρτο. Στην Κω, σε μετωπική σύγκρουση δύο οχημάτων, σκοτώθηκαν ένας 38χρονος ταγματάρχης και μία 25χρονη νοικοκυρά και στην Κάλυμνο σκοτώθηκε ένας 21χρονος ιδιωτικός υπάλληλος και τραυματίστηκε σοβαρά ο 24χρονος

ΣΥΝΕΧΕΙΑ ΣΤΗ ΣΕΛ. 4

Απειλούσε να βάλει φωτιά σε πρατήριο

Χτες και ώρα 10.15 συνελήφθη στην οδό Αννης Μαρίας ο Ντερελής Ευάγγελος του Μιχαήλ, ετών 28, κάτοικος Ρόδου, δημοτικός υπάλληλος, διότι μετέβη στο πρατήριο υγρών καυσίμων του Σαρικά Βασιλείου, ετών 28, στην οδό Αννης Μαρίας, προκειμένου να εφοδιάσει με καύσιμα το μοτ/τό του και μετά από λογομαχία με πρατηριούχο, αφού παρέλαβε ακροσωλήνιο αντλίας έριξε βενζίνη στο δάπεδο και ατειλούσε με αναπτήρα να θέσει πυρ, πλην όμως απομακρύνθηκε εγκαίρως.

Εκμετάλλευση επεισοδίου

Τούρκος ισχυρίζεται ότι τον ξυλοκόπησαν στην Κω...

ΑΓΝΟΙΑ ΔΗΛΩΝΕΙ Η ΑΣΤΥΝΟΜΙΑ

ΕΝΑ ΕΠΕΙΣΟΔΙΟ που έγινε μεταξύ ενός ξεναγού τουρκικής καταγωγής και ενός τουριστικού πράκτορα στην Κω προσπάθησαν να εκμεταλλευτούν οι Τούρκοι.

Μάλιστα ισχυρίζονται ότι ο εν λόγω ξεναγός ξυλοκοπήθηκε από την Αστυνομία στην κω, ενώ έγκυρες πληροφορίες αναφέρουν ότι δεν πέρασε ούτε έξω από αστυνομικό τμήμα!

◗ Για το θέμα αυτό το Αθηναϊκό Πρακτορείο Ειδήσεων μετέδωσε το παρακάτω τηλεγράφημα:

«Ο Τούρκος ξεναγός κ. Χαλούκ Τεκές, που συνόδευσε στην κω ομάδα τουριστών ξυλοκοπήθηκε από την Ελληνική Αστυνομία, ισχυρίζονται οι τουρκικές εφημερίδες σήμερα.

Ο κ. Τεκές έχει και αυστριακή υπηκοότητα, αντέδρασε όταν - σύμφωνα με τους ισχυρισμούς του - η Ελληνική Αστυνομία παρότρυνε τους τουρίστες που συνόδευε, να μην πάνε στην Τουρκία.

«Με ξυλοκόπησαν στο χώρο που γίνεται ο έλεγχος διαβατηρίων...»

ΣΥΝΕΧΕΙΑ ΣΤΗ ΣΕΛ. 4

Κατηγορεί Αγγλίδα για κλοπή

Ιδιοκτήτρια τουριστικού γραφείου στο Φαληράκι, κατήγγειλε Αγγλίδα αρχηγό γκρουπ για κλοπή. Σύμφωνα με το δελτίο συμβάντων του αστυνομικού τμήματος Αρχαγγέλου, η Αννα Παπαμιχαήλ του Προδρόμου, 32 χρόνων, ιδιοκτήτρια του γραφείου τουριστικού τουρισμού Ape Rodos Travel στο Φαληράκι, κατήγγειλε ότι η Αγγλίδα αρχηγός γκρουπ που εργάζεται στο πρακτορείο της Catherine Anne Smith του Antony, 21 χρόνων, χρησιμοποιώντας αντικλείδι, αφαίρεσε από χρηματοθυρίδα 350.000 δρχ.

Η Αγγλίδα συνελήφθη και κρατείται προκειμένου να οδηγηθεί στον Εισαγγελέα για τα περαιτέρω.

Με το νέο νόμο περί μισθώσεων

Αυξήσεις στα ενοίκια 400 καταστημάτων

ΣΤΑ 70 ΕΚΑΤ. ΔΡΧ. ΤΑ ΜΗΝΙΑΙΑ ΕΣΟΔΑ ΤΟΥ ΔΗΜΟΥ

ΑΥΞΗΣΗ στα ενοίκια των 400 καταστημάτων που ανήκουν στο Δήμο Ρόδου, κατά 25% το μήνα θα επιφέρει η εφαρμογή του νέου νόμου περί μισθώσεων, που προωθεί προς ψήφιση στη Βουλή το υπουργείο Ανάπτυξης. Σύμφωνα με τις εκτιμήσεις που έχουν γίνει από το οικονομικό επιτελείο του Δήμου, οι εισπράξεις από τα ενοίκια θα φθάσουν τα 70 εκατομμύρια το μήνα αντί των 22 που ήταν μέχρι τώρα.

✔ Ο νόμος περί μισθώσεων ήταν το αντικείμενο σύσκεψης των οικονομικών υπηρεσιών του Δήμου υπό την προεδρία του αρμόδιου αντιδημάρχου κ. Μαν. Σαββή, που έγινε χτες για την εξέταση των μεταβολών που θα επιφέρουν οι νέες ρυθμίσεις στο καθεστώς που διέπει τις μισθώσεις των καταστημάτων.

ΣΥΝΕΧΕΙΑ ΣΤΗ ΣΕΛ. 4

Και στη Δωδεκάνησο

Συγκροτήθηκε Επιτροπή Ανασύστασης του ΠΑΣΟΚ

ΠΟΙΟΙ ΜΕΤΕΧΟΥΝ

ΤΗΝ ΕΡΧΟΜΕΝΗ Δευτέρα το βράδυ πρόκειται να συνεδριάσει στο ΠΑΣΟΚ η Επιτροπή Ανασύστασης. Η εν λόγω Επιτροπή πρόκειται ν'ασχοληθεί με θέματα που έχουν σχέση με την οργάνωση του ΠΑΣΟΚ στο νότιο συγκρότημα της Δωδεκανήσου.

✓ Οπως έγινε γνωστό στην Επιτροπή μετέχουν οι βουλευτές Κ. Σκανδαλίδης, Κ. Σφυρίου και Βασ. Παπανικόλας, οι πρώην βουλευτές Γ. Χιωτάκης και Ι. Παρασκευάς, τα μέλη της νομαρχιακής επιτροπής, ο Κ. Κρεμαστινός (της Κεντρικής Επιτροπής) ο Γ. Γιαννόπουλος (ΤΕΔΚΔ), ο Σάββας Χατζησάββας (Εργατικό Κέντρο), ο Μιχαήλ Μαριεττής (Αγροτοένωση), ο Γιάννης Τσιγάρος (ΕΒΕΔ), ο Βασίλης Τσαμπανάκης (Οικονομικό Επιμελητήριο), ο Στά-

ΣΥΝΕΧΕΙΑ ΣΤΗ ΣΕΛ. 4

Για να γίνει Πινακοθήκη

Ξεκινούν τα έργα για το «Νεστορίδειο»

ΕΓΚΑΤΕΣΤΑΘΗ Ο ΕΡΓΟΛΑΒΟΣ

ΥΠΕΓΡΑΦΗΣΑΝ χτες στο Δημαρχιακό Μέγαρο τα συμβόλαια για την εγκατάσταση του εργολάβου για το έργο στο κτίριο που δώρισε η κ. Πάολα Νεστορίδου.

❑ Τα συμβόλαια υπεγράφησαν παρουσία της ίδιας της δωρήτριας, συμβολαιογράφων και του δικηγόρου της Ιωάννη Χαρίτου, ενώ από πλευράς Δήμου παρόντες ήταν ο δήμαρχος Ρόδου Γιώργος Γιαννόπουλος, ο προϊστάμενος των Τεχνικών Υπηρεσιών Λευτέρης Κωνστάντζος και ο εργολάβος που ανέλαβε το έργο.

ΟΠΩΣ έγινε γνωστό οι εργασίες στο ακίνητο, που βρίσκεται στις 100 Χουρμαδιές,

ΣΥΝΕΧΕΙΑ ΣΤΗ ΣΕΛ. 4

29 ωρομίσθιοι της Αρχαιολογίας

Χάνουν την ανεργία για εννέα ημερομίσθια

ΔΙΑΜΑΡΤΥΡΙΑ ΣΤΗ ΝΟΜΑΡΧΙΑ

ΣΤΟ ΔΡΟΜΟ βρέθηκαν στην κυριολεξία 29 ωρομίσθιοι υπάλληλοι, που εργάζονταν και στις δύο Διευθύνσεις της Αρχαιολογικής Υπηρεσίας, οι οποίοι απολύθηκαν ενώ τους υπολείπονται εννέα ημερομίσθια για να πάρουν το επίδομα ανεργίας.

Να σημειωθεί ότι οι ωρομίσθιοι υπάλληλοι δεν πληρούν τις προϋποθέσεις που ορίζει ο νόμος Πεπονή, ώστε να προσληφθούν με την προκήρυξη που έγινε για τους εποχικούς που θα εργασθούν στην Αρχαιολογική Υπηρεσία.

◆ Εκπρόσωποι των ωρομισθίων συναντήθηκαν χθες με τον αντινομάρχη κ. Χ. Χατζηευθυμίου και ζήτησαν τη συνδρομή της Νομαρχίας, ώστε να βρεθεί λύση στο πρόβλημα που αντιμετωπίζουν.

ΣΥΝΕΧΕΙΑ ΣΤΗ ΣΕΛ. 4

Για να λυθεί το πρόβλημα ενέργειας

Προτάσεις για αιολικά πάρκα στο νησί μας!..

ΕΝΔΙΑΦΕΡΟΝ ΑΠΟ ΕΤΑΙΡΙΕΣ

ΑΠΟ ΤΑ ΑΙΟΛΙΚΑ πάρκα και τις άλλες ανανεώσιμες πηγές ενέργειας, θα αναπληρώσει η Ρόδος την ενέργεια, που θα χρειαστεί για την επόμενη πενταετία, αν τελικά καταλήξουν σε αδιέξοδο, οι συζητήσεις για τη χωροθέτηση του νέου εργοστασίου της ΔΕΗ.

◆ Σύμφωνα με όσα έχουν γίνει γνωστά, μετά από προ-

ΣΥΝΕΧΕΙΑ ΣΤΗ ΣΕΛ. 4



Η ALPHA ΑΣΦΑΛΙΣΤΙΚΗ

ΓΝΩΣΤΟΠΟΙΕΙ ΟΤΙ

Ο ασφαλιστικός πράκτορας κ. ΙΩΑΝΝΗΣ ΔΗΜΗΤΡΙΟΥ
ΣΤΗΝ ALPHA ΑΣΦΑΛΙΣΤΙΚΗ

Από τη Διεύθυνση Πωλήσεων της Alpha Ασφαλιστικής, ανακοινώθηκε η έναρξη συνεργασίας με το ασφαλιστικό πρακτορείο του κ. Ι. Δημητρίου στη Ρόδο. Η ένταξη του γραφείου του κ. Δημητρίου και των συνεργατών του στο δυναμικό της, σε συνδυασμό με την πολυετή του εμπειρία, τη γνώση του αντικειμένου και τον επαγγελματισμό του, θα ενισχύσουν την παρουσία της εταιρίας στο νησί της Δωδεκανήσου.

Με ιδιαίτερη χαρά και ικανοποίηση η Διοίκηση της Alpha Ασφαλιστικής καλοσωρίζει τον κ. Ιωάννη Δημητρίου και τους συνεργάτες του στη μεγάλη οικογένεια του Ομίλου της Alpha Τραπέζης Πίστεως, ευχόμενη υγιή, απρόσκοπτη και παραγωγική συνεργασία.

Η Alpha Ασφαλιστική αποτελεί το νέο μέλος του Ομίλου της Alpha Τραπέζης Πίστεως και δημιουργήθηκε από τη συνένωση της Εμπορικής Ασφαλιστικής με τις εταιρίες Ελληνοβρετανική Ζωής και Ελληνοβρετανική Ζημιών.

XIII-7-18/7

Ο ασφαλιστικός πράκτορας
κ. ΙΩΑΝΝΗΣ ΔΗΜΗΤΡΙΟΥ
ΣΤΗΝ ALPHA ΑΣΦΑΛΙΣΤΙΚΗ

Ο κ. **ΙΩΑΝΝΗΣ ΔΗΜΗΤΡΙΟΥ** και τα συνεργαζόμενα πρακτορεία: **Αντ. Παϊδούση, Χρ. Καβρουλάκη** και **Δημ. Παρασκευά**, με μεγάλη χαρά και ικανοποίηση αναγγέλουν την έναρξη συνεργασίας τους με την **Alpha Ασφαλιστική** του Ομίλου της Alpha Τραπέζης Πίστεως.

Αξίζει να σημειωθεί ότι ο κ. Δημητρίου με 35ετή εμπειρία στο χώρο των ασφαλίσεων, διετέλεσε επί σειρά ετών Διευθυντής της Ασφαλιστικής εταιρίας «Αστήρ», στο νησί μας.

Η Alpha Ασφαλιστική αποτελεί το νέο μέλος του Ομίλου της Alpha Τραπέζης Πίστεως και δημιουργήθηκε από τη συνένωση της Εμπορικής Ασφαλιστικής με τις εταιρίες Ελληνοβρετανική Ζωής και Ελληνοβρετανική Ζημιών.

XIII-7-18/7

Από την Αστυνομία

Αθρόες συλλήψεις λαθρομεταναστών

ΘΑ ΑΠΕΛΑΘΟΥΝ ΑΜΕΣΩΣ

ΠΑΡΑ τις φιλότιμες προσπάθειες της Αστυνομικής Διεύθυνσης Δωδεκανήσου, να απαλλαγεί η περιοχή μας από τους επικίνδυνους

ΣΥΝΕΧΕΙΑ ΣΤΗ ΣΕΛ. 4

Λόγω της αυξημένης κίνησης

Η ΡΟΔΑ προσπαθεί για να εξυπηρετήσει το κοινό

ΔΙΕΥΚΡΙΝΙΣΕΙΣ ΓΙΑ ΤΑ ΔΡΟΜΟΛΟΓΙΑ

Η ΡΟΔΑ καταβάλλει προσπάθειες για την καλύτερη εξυπηρέτηση του επιβατικού κοινού. Αυτό υπογραμμίζεται σε επιστολή του προέδρου του διοικητικού συμβουλίου της

ΣΥΝΕΧΕΙΑ ΣΤΗ ΣΕΛ. 4

Σημεία και τέρατα συμβαίνουν κάθε βράδυ

Χουλιγκανισμοί στο Φαληράκι

ΦΩΝΗ ΑΠΟΓΝΩΣΗΣ ΑΠΟ ΤΟΥΣ ΚΑΤΑΣΤΗΜΑΤΑΡΧΕΣ

ΦΩΝΗ ΑΠΟΓΝΩΣΗΣ υφώνουν καταστηματάρχες του Φαληρακίου οι οποίοι με επιστολή τους προβαίνουν σε καταγγελίες για σημεία και τέρατα που -όπως υποστηρίζουν - γίνονται κάθε βράδυ στην περιοχή τους. Η επιστολή που κοινοποιείται και στις αρμόδιες αρχές καταγγέλλει ξεναγούς για κατευθυνόμενο εμπόριο, αθέμιτο ανταγωνισμό μεταξύ των επιχειρηματιών, ηχορύπανση και μπουκάλια που εκτοξεύονται από μεθυσμένους τουρίστες με κίνδυνο να σημειωθεί ατύχημα, ανά πάσα στιγμή.



▲ Οι καταστηματάρχες ζητούν μεγαλύτερη αστυνόμευση και κλείσιμο των μπαρ στις 3 το πρωΐ, ενώ κλείνουν την επιστολή τους ζητώντας

ΣΥΝΕΧΕΙΑ ΣΤΗ ΣΕΛ. 4

Ρύπανση από κρουαζιερόπλοιο στο λιμάνι

Για πρόκληση ρύπανσης της θάλασσας, συνελήφθησαν χθες το πρωί από άνδρες του Κεντρικού Λιμεναρχείου Ρόδου ο πλοίαρχος και ο α' μηχανικός κρουαζιερόπλοιου.

Συγκεκριμένα χθες στις 11 το πρωί συνελήφθησαν από λιμενικούς οι Ismael Attia Ahmed και Mohamed Abou Elapa Haret πλοίαρχος και α' μηχανικός αντίστοιχα του κρουαζιερόπλοιου Alsalam Boccacio με σημαία Παναμά, γιατί διαπιστώθηκε μεταξύ του πλοίου και της προβλήτας του εμπορικού λιμανιού που ήταν δεμένο ρύπανση από διαρροή λυμάτων. Σε βάρος των δύο ναυτικών σχηματίστηκε δικογραφία και οδηγήθηκαν στον Εισαγγελέα για τα περαιτέρω.





ΤΙ ΕΓΡΑΦΕ Ο ΤΥΠΟΣ ΤΗΣ ΑΘΗΝΑΣ

ΑΝΑΣΚΟΠΗΣΗ ΑΘΗΝΑΪΚΟΥ ΤΥΠΟΥ ΤΗΣ 14/7/1999

Οι συνομιλίες με τον Αμερικανό υπουργό Αμυνας, οι εξελίξεις στην Οικονομία, η πάταξη της διαφθοράς στο Δημόσιο και το ναυάγιο τουριστικού σκάφους ανοικτά της Ζακύνθου είναι τα βασικά θέματα της ειδησεογραφίας του σημερινού αθηναϊκού Τύπου.

ΑΔΕΣΜΕΥΤΟΣ ΤΥΠΟΣ (Μήτση): Βενζίνη με... φτερά.

ΑΔΕΣΜΕΥΤΟΣ ΤΥΠΟΣ (Ρίζου): "Πωλείται" η βίλα της Εκάλης.

ΑΘΗΝΑΪΚΗ: Όλα στη φόρα για το Αιγαίο.

ΑΚΡΟΠΟΛΙΣ: Πολιτικό ή δικαστικό θέμα: Ο Γ. Καψής δεν έδωσε στοιχεία.

ΑΠΟΓΕΥΜΑΤΙΝΗ: "Πόρτα" για άλλους 9.500 διορισμούς.

Η ΑΥΓΗ: Ναυάγησαν οι όροι ασφαλείας.

ΑΥΡΙΑΝΗ: Βρόμικο κόλπο Λάτση με την Εργασίας.

ΤΟ ΒΗΜΑ: Οι προτάσεις του FBI κατά της τρομοκρατίας.

Η ΒΡΑΔΥΝΗ: Εικονικοί γάμοι με ξανθές καλλονές από χώρες του Βορρά.

ΕΘΝΟΣ: Διώχνει επίορκους από το Δημόσιο η Βάσω.

ΕΛΕΥΘΕΡΗ ΩΡΑ: Γ. Καρατζαφέρης: Θα πήγαινα στους γάμους.

ΕΛΕΥΘΕΡΟΣ: Λεπλασία και διάλυση. Παρέδωσαν το κράτος στη διαφθορά.

ΕΛΕΥΘΕΡΟΣ ΤΥΠΟΣ: Επιστροφή επιδομάτων ζητά το υπ. Οικονομικών.

ΕΛΕΥΘΕΡΟΤΥΠΙΑ: Δυο "ριπές" από τον κ. Κοέν.

Η ΕΞΟΥΣΙΑ: Ευρωπαία η Τουρκία και με ελληνική συναίνεση.

ΕΣΤΙΑ: Τα παράλογα με τις μισθώσεις.

Η ΚΑΘΗΜΕΡΙΝΗ: Εργασίας: σειρά ερωτημάτων μετά την παράταση της μάχης.

Ο ΛΟΓΟΣ: Γη και ύδωρ ζητούν οι βιομήχανοι.

ΤΑ ΝΕΑ: Μας έπνιξε ο καπετάνιος λέει η σύζυγος θύματος.

ΝΙΚΗ: Προσλήψεις στους Δήμους.

ΡΙΖΟΣΠΑΣΤΗΣ: Ανεπιθύμητος ο υπουργός Πολέμου των ΗΠΑ.

ΑΓΓΕΛΙΟΦΟΡΟΣ: Ν. Μπερνς προς Αμερικανούς τουρίστες: Ελάτε στην Ελλάδα

ΤΥΠΟΣ ΘΕΣΣΑΛΟΝΙΚΗΣ: Χωρίς προϋποθέσεις διάλογο με την Τουρκία.

ΑΠΟΛΑΥΣΤΕ ΔΡΟΣΕΡΟ ΚΑΛΟΚΑΙΡΙ
ΚΑΙ ΖΕΣΤΟ ΧΕΙΜΩΝΑ
ΜΕ ΚΛΙΜΑΤΙΣΤΙΚΑ ΙΑΠΩΝΙΑΣ
ΤΟΚΑΙ
ΤΙΜΕΣ ΕΚΠΛΗΞΗ!!!
7000 BTU
9000 BTU
12000 BTU
16000 BTU
18000 BTU

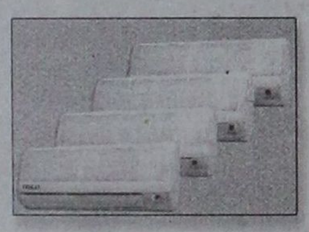

ΕΓΓΥΗΣΗ ΠΕΝΤΑΕΤΗΣ
ΕΠΙΣΗΣ ΔΙΑΘΕΤΟΥΜΕ ΤΟΥΣ ΗΛΙΑΚΟΥΣ ΘΕΡΜΟΣΙΦΩΝΕΣ AMCOR ΙΣΡΑΗΛ (ΤΟ ΝΟΥΜΕΡΟ 1 ΣΤΑ ΗΛΙΑΚΑ), ΚΑΙ ΤΟΥΣ ΕΓΧΩΡΙΟΥΣ ΗΛΙΑΚΟΥΣ ΕΒΗΛ ΜΕ ΑΡΙΣΤΕΣ ΤΕΧΝΙΚΕΣ ΠΡΟΔΙΑΓΡΑΦΕΣ ΚΑΙ ΑΠΟΔΟΣΕΙΣ ΣΕ ΠΟΛΥ ΣΥΜΦΕΡΟΥΣΕΣ ΤΙΜΕΣ!
Η ΕΙΚΟΣΙΠΕΝΤΑΕΤΗ ΠΕΙΡΑ ΜΑΣ ΣΤΑ ΗΛΙΑΚΑ ΑΠΟΤΕΛΕΙ ΕΓΓΥΗΣΗ ΣΤΗΝ ΑΓΟΡΑ ΣΑΣ.
ΤΟΠΟΘΕΤΗΣΗ ΔΩΡΕΑΝ!!!
Ν. ΚΑΜΠΟΥΡΑΚΗΣ - Μ. ΦΛΑΓΚΟΣ
ΑΓ. ΑΝΑΣΤΑΣΙΑΣ 9 - ΡΟΔΟΣ ΤΗΛ. 31320 - 20859
M28-31/7

Διαφάνειες και μεγενθύνσεις για μπαρ, εστιατόρια, fast food
Φ. & Ν. ΠΑΧΟΣ
Γ. Ευσταθίου 11
Τηλ. 26893

Δωδεκανησιακά 24ωρα

Στα πεταχτά

Οι «αρπαχτές» της Φρειδερίκης

Μερικοί αναγνώστες εκφράζουν την απορία που βρίσκει τα χρήματα ο Κοκός Γλύξμπουργκ και κάνει τόσο πλούσιες γαμήλιες τελετές, που ασφαλώς κοστίζουν πολλές εκατοντάδες εκατομμύρια. Δεν είναι δύσκολο να καταλάβει κανείς ότι τα χρήματα που τόσο σπάταλα ξοδεύει ο Κοκός προέρχονται από τις «αρπαχτές» που έκανε η μάνα του η Φρειδερίκη, όταν ήταν βασίλισσα.

Η Φρειδερίκη με τις αρπαχτές που έκανε, με τις κομπίνες, τα λαθρεμπόρια και τις αρχαιοκαπηλίες συγκέντρωσε τεράστια ποσά, τα οποία επιτρέπουν στο Κοκό και όλο το σκυλολόι των «πριγκήπων» να ζούνε σαν μεγιστάνες χωρίς να εργάζονται.

Ατυχε ελληνικέ λαέ!!!

Τι λωποδύτες έτρεφες μέσα στον κόρφο σου...

Κι όμως κλαίγονται

Ο τουρισμός φέτος πάει πολύ καλά. Καθημερινά καταρρίπτεται και ένα ρεκόρ. Το πρώτο εξάμηνο η αύξηση έναντι του αντίστοιχου εξαμήνου του 1998 ήταν της τάξεως του 24,6%. Με 5918 αεροσκάφη τσάρτερς, ήρθαν στο νησί μας 471.739 τουρίστες έναντι 379.648 που ήρθαν πέρσι με 4834 αεροσκάφη.

Παρά τη μεγάλη αύξηση, κάποιες επαγγελματικές τάξεις κλαίγονται γιατί δεν ...δουλεύουν. Αν είναι αλήθεια τότε τι φταίει για το κλάμα; Ο υπερεπαγγελματισμός ή πτωχής ποιότητας τσιρισμός; Εκτός και αν κάποιοι είναι αχόρταγοι.

Να λάμψει η αλήθεια

Η υπόθεση της παράτραπεζας και της τοκογλυφίας που συγκλόνισε την κοινή γνώμη του νησιού μας πήρε το δρόμο προς την τακτική ανάκριση.

Ο εισαγγελέας Εφετών κ. Γιώργος Σάμιτας παρήγγειλε στον Εισαγγελέα Πρωτοδικών κ. Χατζηπαζαρλή να ασκήσει ποινικη δίωξη κατά του φερόμενου ως εγκεφάλου Γιώργου Σβύνου και άλλων 12 ατόμων. Στην κοινή γνώμη επικρατεί η εντύπωση ότι ο Σβύνος δεν είναι ο «εγκέφαλος» ή ίσως είναι ένας εξ'αυτών. Το ερώτημα είναι: Θα υπάρξουν και άλλες αποκαλύψεις ώστε να πάει κάθε κατεργάρης στον πάγκο του; Πότε επιτέλους θα σπάσει αυτό το απόστημα της τοκογλυφίας;

Χρειάζεται και γερανός

Πρέπει να χρησιμοποιηθεί κι ένας γερανός. Για να βάλουν μυαλό όλοι όσοι παρκάρουν τ'αυτοκίνητά τους απέναντι από τα δύο κεντρικά περίπτερα τους Μαντρακιού.

Διότι ένα παρκαρισμένο αυτοκίνητο στο σημείο αυτό μπορεί να κλείσει το δρόμο σε όλα τα άλλα αυτοκίνητα που κατευθύνονται στη Νομαρχία.

Για πρώτη φορά είδαμε προχτές το βράδυ έναν τροχονόμο να γράφει τ'αυτοκίνητα που ήταν παράνομα παρκαρισμένα.

Καλή αρχή... Αν υπήρχε κι ένας γερανός τα πράγματα στο μέλλον θα ήταν καλύτερα...

Παράπονα από τη Λίνδο

Παράπονα από επισκέπτες της Λίνδου: Τα στενά δρομάκια της γραφικής κοινότητας έχουν σχεδόν ...εξαφανιστεί από τα εμπορεύματα που έβγαλαν έξω οι καταστηματάρχες. Και να ήταν μόνο αυτό; Ο περαστικός μπορεί ξαφνικά να βρεθεί μέσα σε κατάστημα, χωρίς να το πάρει χαμπάρι...

Χωρίς αστυνομία η ύπαιθρος

Από πλευράς Αστυνομικής Διεύθυνσης καταβάλλονται προσπάθειες για να περιοριστούν τα πάσης φύσεως προβλήματα που άπτονται των αρμοδιοτήτων της.

Στην πόλη της Ρόδου, ομολογουμένως οι αστυνομικές υπηρεσίες προσφέρουν έργο. Και στο πρόβλημα των λαθρομεταναστών και στο κυκλοφοριακό κ.α.

Δυστυχώς όμως η κατάσταση στην ύπαιθρο είναι αλλιώτικη. Οι Αλβανοί είναι περισσότεροι από τους κατοίκους των χωριών, ενώ δεν υπάρχει έλεγχος στα τροχοφόρα που κυκλοφορούν και οδηγούν αλλοδαποί, ανήλικοι κ.α.

Μήπως θα πρέπει οι δύο αστυνομικοί υποδιευθυντές της Αστυνομικής Διεύθυνσης Δωδεκανήσου να κάνουν κάποιες επιθεωρήσεις στους αστυνομικούς σταθμούς; Ή μήπως είναι καλύτερα να μπουν λουκέτα;

Πάρτον στο γάμο σου...

Είναι γνωστό το... ταλέντο του ΠΑΣΟΚ να αξιοποιεί σε κρατικές θέσεις κάθε αναξιοπαθούντα πρώην δήμαρχο, αποτυχόντα βουλευτή, ατυχήσαντα πολιτευτή! Και είναι γνωστό, πώς όλοι αυτοί ανταποδίδουν στο κυβερνών κόμμα την εύνοια που τους έγινε.

Μια απ' τις πολλές είναι και η περίπτωση Γιωτάκη, του υπό προθεσμίαν πλέον γ.γ. της Περιφέρειας Νοτίου Αιγαίου.

Ο κύριος αυτός, προφανώς αυθεντία στην πολιτική, σχολίασε σε πηγαδάκι την ομιλία του γ.γ. του ΠΑΣΟΚ, την Κυριακή βράδυ, με τρόπον ειρωνικό και εξυπνακίστικο!

Ποιός, άραγε, τον κάλεσε στην ομιλία του κ. Σκανδαλίδη, Ή λόγω αντικειμένου θεώρησε μόνος του ότι έπρεπε να παραστεί;

Ως ελαφρυντικό του κ. Γιωτάκη θα μπορούσε να θεωρηθεί, ότι δεν κατάλαβε τίποτα απ' όσα είπε ο κ. Σκανδαλίδης.

Αλλά ήταν ανάγκη να παριστάνει τον «ξύπνιο» στους συνομιλητές του ειρωνευόμενος τον γ.γ. του ΠΑ.ΣΟ.Κ;

Εκτός κι αν κάποιος κρυφός πόνος τον βασάνιζε κι έπρεπε να... εκτονωθεί.

Και η συνέχεια είναι γνωστή!..

Ο τουρίστας κάτι πρέπει ν'αγοράσει. Δεν μπορεί να φύγει με αδειανά χέρια!..

Τρέχουν και δεν προλαβαίνουν!..

Ένα δημοσίευμα σε αθηναϊκή εφημερίδα (ΤΑ ΝΕΑ) έκανε όλους να... τρέχουν.

Και αφορούσε το δημοσίευμα αυτό την κόντρα Δήμου και Καζίνου για το θέμα των έργων στην πόλη της Ρόδου.

Επειδή ο δήμαρχος Γ. Γιαννόπουλος τα έλεγε έξω από τα δόντια άρχισαν να το ψάχνουν όλοι στην Αθήνα. Και τώρα θέλουν να συναντηθούν με το δήμαρχο για να συζητήσουν και «να τα βρουν».

Είναι αυτό που λένε ότι και «οι άγιοι φοβέρα θέλουν».

Περισσότερο φως!

Μέρη ανακούφισης για πολλούς αποτελούν οι «στοές» πίσω από το νομαρχιακό μέγαρο τις βραδυνές και μεταμεσονύκτιες ώρες. Αν περάσει κανείς από εκεί θα αισθανθεί τη... μυρωδιά της αμμωνίας. Καθώς στην περιοχή δεν υπάρχουν δημόσια ουρητήρια (είναι τόσο δύσκολο άραγε να γίνουν;), πολλοί βολεύονται όπου βρουν...

Ενας άλλος λόγος που προδιαθέτει για ανακούφιση, είναι ότι δεν υπάρχει επαρκής φωτισμός. Ετσι όπως έχει τώρα η κατάσταση, ένας καλός (απολυμαντικός) καθαρισμός είναι ό,τι καλύτερο επί του παρόντος.

Θλιβερή επέτειος

Σήμερα συμπληρώνονται 25 χρόνια από το πραξικόπημα κατά του Μακαρίου.

Η θλιβερή επέτειος υπενθυμίζεται με μια απλή ανακοίνωση του Συλλόγου Κυπρίων της Ρόδου. Τίποτα άλλο...

Τώρα έχουμε να μας απασχολεί η «εισβολή» των Αλβανών στην Ελλάδα.

ΣΥΝΑΛΛΑΓΜΑ

	Αγορά	Πώληση
ΔΟΛΛΑΡΙΟ Η.ΠΑ	316.5870	323.9270
ΜΑΡΚΟ ΓΕΡΜΑΝΙΑΣ	164.7390	168.5590
ΦΡΑΓΚΟ ΓΑΛΛΙΑΣ	049.1190	050.2580
ΛΙΡΑ ΑΓΓΛΙΑΣ/ΣΚΩΤ/Β.ΙΡΛ.	493.0040	504.4350
ΛΙΡΑ ΔΗΜ.ΙΡΛΑΝΔΙΑΣ	409.1120	418.5970
ΦΡΑΓΚΟ ΒΕΛΓΙΟΥ	007.9870	008.1720
ΦΙΟΡΙΝΙ ΟΛΛΑΝΔΙΑΣ	146.2090	149.5990
ΛΙΡΕΤΑ ΙΤΑΛΙΑΣ 100 ΜΟΝ.	016.6410	017.0270
ΣΕΛΛΙΝΙ ΑΥΣΤΡΙΑΣ	023.4150	023.9580
ΚΟΡΩΝΑ ΔΑΝΙΑΣ	043.3250	044.3290
ΚΟΡΩΝΑ ΣΟΥΗΔΙΑΣ	036.8250	037.6790
ΜΑΡΚΟ ΦΙΝΛΑΝΔΙΑΣ	054.1900	055.4460
ΠΕΣΕΤΑ ΙΣΠΑΝΙΑΣ	001.9360	001.9810
ΕΣΚΟΥΔΟ ΠΟΡΤΟΓΑΛΙΑΣ	001.6070	001.6440
ΓΙΕΝ ΙΑΠΩΝΙΑΣ 100 ΜΟΝ.	261.9670	268.0410
ΦΡΑΓΚΟ ΕΛΒΕΤΙΑΣ	200.7510	205.4060
ΚΟΡΩΝΑ ΝΟΡΒΗΓΙΑΣ	039.5770	040.4940
ΛΙΡΑ ΚΥΠΡΟΥ	559.1310	572.0950
ΔΟΛΛΑΡΙΟ ΚΑΝΑΔΑ	213.4190	218.3670
ΔΟΛΛΑΡΙΟ ΑΥΣΤΡΑΛΙΑΣ	208.8850	213.7290

ΑΠΩΛΕΙΑ
Απωλέσθη φωτογραφική μηχανή CANNON T90 με θήκη την 16-6-1999.
Παρακαλούμε όποιος την βρει να επικοινωνωνήσει στο τηλέφωνο στο τηλέφωνο 65757. Ο ευρών θα αμοιφθεί
8080--21/7

ΠΡΟΟΔΟΣ
Ημερήσια εφημερίδα της Δωδεκανήσου
Ετος ίδρυσης 1949
Εκδοση - Ιδιοκτησία Ε. ΔΙΑΜΑΝΤΙΔΗ
Τηλέφωνα: Σύνταξης 27356, 34101
Λογιστηρίου 24539
FAX: 20643
Γραφεία - Τυπογραφεία Μάρκου Μαλλιαράκη 21 (ΚΟΒΑ)
Λογιστήριο Νέα Αγορά (ΜΑΝΤΡΑΚΙ)

ΕΙΔΗΣΕΙΣ ΤΟΥ '60

ΠΡΟΟΔΟΣ
30 ΜΑΡΤΙΟΥ 1967
Η ΔΙΚΗ ΤΩΝ «ΓΡΑΜΜΑΤΟΣΗΜΩΝ»

Η υπόθεσις των «γραμματοσήμων» έκλεισε με την καταδίκην αμφοτέρων των κατηγορουμένων και υπό του Τριμελούς Εφετείου Δωδεκανήσου εις φυλάκισιν 4 μηνών δι' έκαστον με τριετή αναστολή.

Η απόφασις του Δικαστηρίου εις τα εδώλια του οποίου εκάθηντο οι υπάλληλοι του Ταχυδρομείου Ρόδου Δημήτρης Προεστάκης και Μαρία Λαμπριανού, εξεδόθη χθες την πρωίαν μετά ακροαματικήν διαδικασίαν διαρκείας πλέον των 12 ωρών.

Τους κατηγορουμένους υπερασπίστηκαν οι γνωστοί δικηγόροι Χιωτάκης και Πάπου ως και οι συνάδελφοί των Μανδηλαράς συνήγορος των 25 εις την δίκην των «ΑΣΠΙΔΑ. και Γιαννόπουλος των Πατρών.

Πρωτοδίκως η εκ των κατηγορουμένων Μαρία Λαμπριανού είχεν αθωωθεί πλην όμως ο Εισαγγελεύς Πλημμελειοδικών Ρόδου ήσκησεν έφεσιν. Ο πρόεδρος είχεν καταδικασθή εις φυλάκισιν 4 μηνών.

Η δίκη των γραμματοσήμων υπήρξεν άκρως αποκαλυπτική της χαώδους καταστάσεως η οποία επικρατεί εις την Ταχυδρομικήν Διεύθυνσιν Ρόδου και συνεκέντρωσε αμέριστον το ενδιαφέρον της κοινής γνώμης της νήσου μας.

Υπολογίζεται ότι πλέον των 400 ατόμων παρηκολούθησαν την νέαν δίκην, η οποία απέκτησεν ιδιαιτέραν αίγλη λόγω της εμφανίσεως του κ. Μανδηλαρά, ως συνηγόρου υπερασπίσεως.

Από την ακροαματικήν διαδικασίαν προέκυψεν ότι οι ανωτέρω υπάλληλοι του Ταχυδρομείου απεκόλλουν τα γραμματόσημα από τας διαφόρους καρτ - ποστάλ του εξωτερικού προς τον σκοπόν της επαναχρησιμοποιήσεώς των.

Το γεγονός τούτο απεκάλυψεν δι' εγγράφου καταγγελίας της, η Σουηδική Ταχυδρομική Υπηρεσία, προς την Ελληνικήν τοιαύτην και η οποία ανέφερεν ότι 44 καρτ - ποστάλ εκ Ρόδου ευρέθησαν με αποκεκολλημένα τα γραμματόσημα.

Αποτέλεσμα της καταγγελίας ήτο να διαταχθή άμεσος έλεγχος. Απεστάλησαν εις Ρόδον επιθεωρηταί της Ταχυδρομικής Υπηρεσίας, οι οποίοι προέβησαν εις αλλεπαλλήλους αιφνιδιαστικούς ελέγχους.

Εις μίαν και μόνον ταχυδρομικήν αποστολήν ευρέθησαν 500 καρτ - ποστάλ προς χώρας του εξωτερικού άνευ γραμματοσήμων. Επηκολούθησαν ανακρίσεις , αποτέλεσμα της οποίας ήτο να οδηγηθούν ενώπιον της Δικαιοσύνης οι εν λόγω υπάλληλοι με το προαναφερόμενον αποτέλεσμα.

ΥΣΤΕΡΙΑ ΜΑΘΗΤΗ

Με ελαφράν εγκεφαλικήν διάσεισιν και με έκδηλα φαινόμενα υστερίας μετεφέρθη προχθές το πρωί εις το Κρατικό Νοσοκομείο Ρόδου ο τελειόφοιτος του Βενετοκλείου Λυκείου Ρόδου Β.Μ. Επί των συνθηκών του τραυματισμού του ουδέν ανεκοινώθη επισήμως. Λέγεται ότι ο μαθητής εκτύπησεν κατά την διάρκειαν επεισοδίου εις το σχολείον του.

ΦΑΡΜΑΚΕΙΑ
ΔΙΗΜΕΡΕΥΕΙ:
ΒΕΡΒΕΡΗΣ ΝΙΚΟΛ.
Κων/νου Παλαιολόγου 49
Τηλ. 33508
ΔΙΑΝΥΚΤΕΡΕΥΕΙ:
ΦΑΝΟΥΡΑΚΗΣ Α.
ΚΛΗΡΟΝΟΜΙΚΟ ΦΑΡΜΑΚΕΙΟ
Νέα Αγορά 48. Τηλ. 27420

Η γυναίκα και ο κόσμος της



Το καλοκαίρι ο ήλιος είναι «καυστικός» και πολύ φωτεινός. Ενοχλεί τα μάτια και γι'αυτό τα προστατεύουμε φορώντας γυαλιά. Εχουν συνήθως σκούρο χρώμα οι φακοί για να απορροφούν τις ακτίνες και να σκιάζουν έτσι τα μάτια ώστε να βλέπουμε πιο εύκολα χωρίς να χρειάζεται να τα μισοκλείνουμε για να εμποδίσουμε πολύ φως να τα διαπερνάει και να μας τυφλώνει. Ετσι και η οδήγηση γίνεται πιο εύκολα.

Φορώντας όμως γυαλιά ηλίου προστατεύουμε τα μάτια και από τις σκόνες και από άλλα σωματίδια που υπάρχουν στην ατμόσφαιρα και μπορεί να μπουν στα μάτια μας και να μας ενοχλήσουν ή να μας κάνουν μεγαλύτερη ζημιά.

Τα τελευταία χρόνια όμως πολύ σημαντικό είναι τα γυαλιά ηλίου που αγοράζουμε να έχουν και φίλτρα προστασίας. Γιατί οι βλαβερές ακτίνες που φτάνουν στη γη μπορεί να βλάψουν ανεπανόρθωτα τα μάτια μας με τα χρόνια. Και αν φοράμε κακής ποιότητας γυαλιά μπορεί να μην επιτρέπουν στις φωτεινές ακτίνες να μας ενοχλούν και έτσι ξεγελάνε την κόρη του ματιού η οποία ανοίγει περισσότερο πίσω από τα σκούρα γυαλιά για να μπορούμε να δούμε, αλλά τις βλαβερές ακτίνες τίποτα δεν υπάρχει που να τις σταματά και διαπερνάνε τα μάτια μας. Ενώ τα φίλτρα μας προστατεύουν.



Γι'αυτό πρέπει να προσέξουμε τι γυαλιά αγοράζουμε γιατί δεν είναι όπως κάποτε που το μόνο που θέλαμε ήταν να κόψουμε την αντηλιά και να ακολουθήσουμε τη μόδα. Τώρα προέχει η υγεία.

ΜΙΚΑ

ΤΗΛΕΟΡΑΣΗ

ΕΤ-1

08.15 Ο μικρός κόσμος του δάσους	16.30 Σουσάμι άνοιξε
08.45 Σουσάμι άνοιξε	**17.00 Ειδήσεις**
09.15 Ο δάσκαλος	17.15 Έξι... με την Έλντα
10.00 Χρυσές συνταγές	19.00 Ελληνική ταινία «Λάθος στον έρωτα»
10.30 Όπως μας αρέσει	**20.00 Ειδήσεις**
12.00 Στο κάμπινγκ	20.15 Συνέχεια της ταινίας
13.00 Τρεις κι ο κούκος	21.00 Ο φόβος
13.30 Ειδήσεις	**23.00 Ειδήσεις**
13.45 Η δική σου μέρα	23.30 Χρώμα-Χρυσός
13.50 Δικαίωμα στη ζωή	23.35 Ξένη ταινία «Σεζάρ και Ροζαλί»
15.00 Χίλιες και μία νύχτες	01.10 Σώμα και χρώμα και ακόμα...
15.30 Χίλιες και μία Αμερικές	01.40 Τα παιδιά του έρωτα
16.00 Φρουτοπία	

ΝΕΤ

09.30 Άγνωστη ελληνική φύση	17.30 Ο μυστικός κόσμος των πουλιών
10.00 Αρχαιολογικές ξεναγήσεις	**18.00 Ειδήσεις - δελτίο κωφαλάλων**
10.30 Ξένοι ταξιδιώτες στην Ελλάδα	18.15 Διαστημόπλοιο Γη (Ε)
11.00 Αποστολή: πλανήτης γη	18.30 Περιδιαβάζοντας
11.30 Ευρώπη: Ευ ζην (Ε)	19.00 Ένα μυθιστόρημα: η ιστορία του ανθρώπου
12.00 Η κιβωτός των ζώων στον 21ο αιώνα	19.30 Επέστρεφε
13.00 Ειδήσεις	20.00 Ταξιδεύοντας: «Ν.Δ.Κίνα»
13.30 Γυναικεία πορτρέτα	**21.00 Ειδήσεις - αθλητικά - οικονομία - καιρός**
14.00 Παρασκήνιο	22.00 Το ανθρώπινο σώμα
15.00 Ειδήσεις - αθλητικά - οικονομία - καιρός	23.00 Ρεπορτάζ χωρίς σύνορα
16.00 Το υγρό στοιχείο	**24.00 Ειδήσεις - αθλητικά - οικονομία - καιρός**
16.30 Η Ελλάδα του ήλιου	00.30 Οι δρόμοι της Τέχνης
17.00 Αϊβαλιώτικο	

ΕΤ-3

13.30 Παιδικό πρόγραμμα	20.30 Τοπο-λογικά
14.00 Μέρα-μεσημέρι	21.00 Αποκαλύψεις
15.30 Ειδήσεις	22.00 Ξένη ταινία «Το κορίτσι της μοτοσικλέτας»
15.45 Με μια τρίτη ματιά	23.30 Στυλ καφέ
17.00 Jammin	24.00 Τα μεγάλα θαύματα του κόσμου
18.00 Ζάπινγκ στο Clubbing	**00.30 Ειδήσεις**
18.30 P.C.TV (Ε)	01.00 Ξένη ταινία «Το μεγάλο φαγοπότι»
19.00 Αθλητικό ημίωρο	
19.30 Ειδήσεις	

MEGA

07.00 Παιδικό πρόγραμμα	**17.30 Ματιές στα γεγονότα**
09.00 Μόνοι στο σπίτι	17.45 Συνέχεια της ταινίας
10.00 Ελληνική ταινία «Τι κάνει ο άνθρωπος για να ζήσει»	18.30 Με δύο μαμάδες (Ε)
11.45 Ο ιός του πατέρα (Ε)	19.00 Απαγορευμένη αγάπη
12.30 Όσα ξέρει το παιδί	**20.00 Ειδήσεις**
13.15 Βρες τη φράση	21.10 Βίος ανθόσπαρτος (Ε)
14.00 Ειδήσεις	22.15 Δύο ξένοι (Ε)
14.45 Λάσι	23.30 Ξένη ταινία «Όταν ο πόθος γίνεται εφιάλτης»
15.30 Χτυποκάρδια στο Μπέβερλι Χιλς (Ε)	**00.15 Ειδήσεις**
16.30 Ελληνική ταινία «Ο Σταμάτης και ο Γρηγόρης»	00.30 Συνέχεια ταινίας
	01.30 Πλανήτης γη: η τελική σύγκρουση

ANT-1

06.20 Οι ειδήσεις του CBS	17.50 Καλημέρα ζωή
06.55 Ειδήσεις στη νοηματική γλώσσα	18.30 Νταντά για όλες τις δουλειές (Ε)
07.00 Καλημέρα με τον ANT-1	19.15 Η Λάμψη
10.00 Πρωινός καφές	**19.55 Τα νέα του ANT-1**
13.20 Super game	21.00 60" με τον Άρη Σταθάκη
13.30 Της Ελλάδος τα παιδιά	21.05 Εγκλήματα
14.00 Τα νέα του ANT-1	22.00 Και οι παντρεμένοι έχουν ψυχή
14.40 Μπέιγουοτς	23.00 A.M.A.N. (Ε)
15.40 Super game	24.00 Νόμος και τάξη
15.45 Ατίθασα νιάτα	**00.15 Νυχτερινές ειδήσεις**
16.45 Super game	01.45 Ερωτικές συναντήσεις
16.50 Επιτέλους μαζί (Ε)	02.15 Ξένη ταινία «Σάντα Φε»
17.30 Τα νέα του ANT-1	04.45 Ξένη ταινία «Τραγούδι ελευθερίας»
17.35 Ο καιρός της εβδομάδας	

Για τη Δημοκρατική και Σοσιαλιστική πορεία του ΠΑ.ΣΟ.Κ.

Το νέο μανιφέστο του Βαγγέλη Γιαννόπουλου

ΘΕΣΕΙΣ - ΠΡΟΤΑΣΕΙΣ - ΕΝΗΜΕΡΩΣΗ

Γ' ΜΕΡΟΣ

Η' ΜΕΤΡΑ ΠΟΥ ΠΡΕΠΕΙ ΝΑ ΠΑΡΟΥΜΕ. ΠΩΣ ΠΡΕΠΕΙ ΝΑ ΚΙΝΗΘΟΥΜΕ ΑΠΟ ΔΩ ΚΑΙ ΠΕΡΑ

Πρέπει να περάσουμε στη γενική αντεπίθεση ανατροπής του κλίματος.

Να ξεσηκωθούμε, ν' αντιδράσουμε, να πολεμήσουμε.

Να διαφωτίσουμε τον ελληνικό λαό. Πάνω στην αλήθεια τη δική μας και πάνω στην πολιτική κακοήθεια των πολιτικών μας αντιπάλων.

Επί 2,5 σχεδόν χρόνια ο Τσοβόλας, ο Κωνσταντόπουλος, η Παπαρήγα, στελέχη του ΚΚΕ, στελέχη της Νέας Δημοκρατίας, αλωνίζουν τη χώρα.

Εχουν δηλητηριάσει τη πολιτική ατμόσφαιρα σε βάρος μας με τη συκοφαντία και τη δημαγωγία. Εκμεταλλευτήκανε και παπλευθήκανε κάθε μας πολιτική, για ανανέωση, γι' ανασυγκρότηση της χώρας, γι' ανασυγκρότηση των θεσμών.

Στην παιδεία - μήνες ολόκληρους,

Στην οικονομία για τη στερέωση της λειτουργίας της.

Στην άμυνα του κράτους κατά της εξέγερσης του ΚΚΕ και της Ν.Δ. με τις αγροτικές «κινητοποιήσεις». «Διακοπή της επικοινωνίας» με τις καταλήψεις των οδών.

Για την ανεργία.

Για την εξωτερική μας πολιτική.

Για τα παθήματα της χώρας και τις πληγές που μας βρήκανε.

Πυρκαϊές, Πλημμύρες, Ατυχήματα.

Ξεσήκωσαν τους συνταξιούχους, τους αγρότες, τους πολίτες υπερυψώνοντας τους τόνους στο αίσθημα της ανασφάλειας των πολιτών.

Ο πόλεμος της «Ενωμένης - εναντίον μας - Αντιπολίτευσης».

Θ' ΔΥΟ ΕΙΝΑΙ ΟΙ ΠΛΗΓΕΣ ΟΠΩΣ ΠΡΟΛΕΧΘΗΚΕ:

Η «ενωμένη Αντιπολίτευση» στη θεωρία και στην πράξη με το συντονισμένο πόλεμο με τη συκοφαντία και τη δημαγωγία.

Και η κατασυκοφάντηση της πολιτικής μας. Και η δημαγωγία σε βάρος μας.

Η εσωκομματική αντιπολίτευση έχει προαχθεί σε **«πέμπτη φάλαγγα»** εναντίον του ΠΑ.ΣΟ.Κ. Δούλεψε σ' όλους τους Νομούς, σ' όλη την Ελλάδα.

Δεκάδες τα κρούσματα. «Θα ψηφίσουμε Τσοβόλα».

Ο πόλεμος που γίνεται εναντίον μας απροκάλυπτα και τραμπουκικά είναι και από τέσσερις «διαθέτοντες προσωπικές εκπομπές».

Τράγκας - Παναγιωτόπουλος

Τριανταφυλλόπουλος - Σπ. Καρατζαφέρης

Από εφημερίδες: Ελεύθερος Τύπος - Αδέσμευτος Τύπος (Ρίζος & Μήτσης) - Απογευματινή - Εξουσία - Αθηναϊκή - Εστία.

Ι' ΤΙ ΧΡΕΙΑΖΟΜΑΣΤΕ

Δεν έχουμε Τύπο, όπως προλέχθηκε.

Δεν έχουμε ένα ραδιόφωνο.

Δεν έχουμε μια τηλεόραση.

Κι' αυτό δεν συμβαίνει μόνο στην Αθήνα, Πειραιά, Θεσσαλονίκη. Συμβαίνει σ' όλες τις μεγάλες πόλεις και τις πρωτεύουσες Νομών. Πρωτεύουσες Νομών έχουν 2 & 3 τηλεοπτικές εκπομπές και πολλά ραδιόφωνα.

Είμαστε, κοινώς, γυμνοί κι εκτεθειμένοι στη συκοφαντία, τη δημαγωγία, τη λάσπη, τη λοιδορία και τη λεύη.

ΙΑ' ΛΑΘΟΣ ΜΑΣ ΣΤΗ ΒΟΥΛΗ

Μέγα ακόμη λάθος μας η στάση μας στη Βουλή κατά τις συζητήσεις θεμάτων «εκτός ημερησίας διατάξεως».

Εκεί μιλούσαν οι αρχηγοί των Κοινοβουλευτικών Ομάδων (!!!) **ίση ώρα όση και ο Πρωθυπουργός.**

Και δεν υφώσαμε ανάστημα ν' ασκήσουμε τα δικαιώματά μας Υπουργοί και Υφυπουργοί που με την τηλεόραση ανοιχτή παρακολουθούσε όλη η Ελλάδα.

Τέρμα και σ' αυτήν την τακτική μας.

ΙΒ' ΤΑ ΝΟΣΟΚΟΜΕΙΑ

Τα έτοιμα Νοσοκομεία - «κτιριακώς» και «εργαλειακώς» - πρέπει να λειτουργήσουν.

Τα Υπουργεία: Ανοιχτά για τους πολίτες. Τουλάχιστον μια φορά την εβδομάδα οι Υπουργοί. Το ίδιο και οι Υφυπουργοί. Ετσι ΔΥΟ φορές την εβδομάδα.

ΙΓ' ΣΤΑ ΔΙΑΦΟΡΑ ΠΑΝΕΛ:

Οπως: Του Παναγιωτόπουλου, το Στάγκα, του Τριανταφυλλόπουλου, του Σπ. Καραζαφέρη του Τελεσίτυ. Γιατί τότε δεν αντιπαλεύει μόνο το ΠΑ.ΣΟ.Κ. με 5 της αντιπολίτευσης αλλά με έξι - «6». **Ουδείς Υπουργός ή Υφυπουργός και στέλεχος του ΠΑ.ΣΟ.Κ.**

Επίσης καμία συνέντευξη των στελεχών μας - αν δεν αλλάξουν τακτική στις εφημερίδες: Εξουσία, Καθημερινή, Ελεύθερος Τύπος (Ρίζος & Μήτσης), Αδέσμευτος Τύπος, Απογευματινή, Εστία, Ακρόπολις, Βραδυνή.

ΙΔ' Η ΔΙΑΣΠΑΣΗ ΤΩΝ ΔΗΜΟΚΡΑΤΙΚΩΝ ΔΥΝΑΜΕΩΝ ΤΟ 1932 ΚΑΙ 1933, 1952, 1965

Από τις ομιλίες μου στο ραδιόφωνο και το Κανάλι «29» του Γ. Κουρή μέχρι τον Οκτώβριο 1993

α' Εκλογές: 1932 & 1933

Από ο κόμμα του Ελ. Βενιζέλου έγιναν άλλα 4 κόμματα

Ελ. Βενιζέλος,
Αλ. Παπαναστασίου
Γ. Καφαντάρης
Ανδρ. Μιχαλακόπουλος
Αλέξ. Μυλωνάς
Ενα της Δεξιάς, το Λαϊκό Κόμμα.

β' 1952

«Τι Πλαστήρας, τι Πανάγος» (Θέση του ΚΚΕ)

Εκλέχθηκε ο Παπάγος (εξαιτίας της διάσπασης των αριστερών δυνάμεων)

γ' 1965 - Η Αποστασία

Η Ηγεσία της: Μητσοτάκης
Τούμπας - Νόβας
Προδότες Πρωθυπουργοί
Νόβας _ Τσιριμώκος
Στ. Στεφανόπουλος

ΙΕ' ΟΙ ΕΣΩΤΕΡΙΚΕΣ ΚΡΙΣΕΙΣ ΚΑΙ ΟΙ ΠΛΗΓΕΣ ΜΑΣ



Ο Ενάγγελος Γιαννόπουλος σε παλαιότερη επίσκεψή του στη Ρόδο, ανάμεσα στον Γ. Γιαννόπουλο (που ήταν τότε γραμματέας της Ν.Ε. ΠΑ.ΣΟ.Κ.) και στον Νίκο Χατζηνικήτα

1 Περάσαμε και εσωτερικές κρίσεις. Και τις ξεπεράσαμε.

Κι επουλώσαμε τις πληγές μας!

Μας πόνεσε όλους η διάσπαση που παρατηρήθηκε στις δημοτικές και νομαρχιακές εκλογές. Και τα παθήματα πρέπει να γίνουν μαθήματα.

Τώρα μπαίνει θέμα τιμής για την πλήρη αποκατάσταση της ΠΑΣΟΚικής Ενότητας. Της δημοκρατικής, εθνικής, λαϊκής ενότητας μέσα στο ΠΑ.ΣΟ.Κ. «Ο λαός να μην ξεχνά τι σημαίνει Δεξιά».

2 Για την ενότητα του ΠΑ.ΣΟ.Κ. και της Δημοκρατικής παράταξης της Κεντροαριστεράς.

Ενθουσίασε η ομιλία του Πρωθυπουργού μας στη Μητρόπολη στο Μνημόσυνο του αείμνηστου προέδρου μας, Ανδρέα Παπανδρέου, τρία χρόνια απο το θάνατό του.

Και πολύ σωστή υπήρξε η απόφαση για την απονομή τιμών που οφειλόταν στον ιδρυτή και δημιουργό του ΠΑ.ΣΟ.Κ. Ανδρέα Παπανδρέου και σε συνεννόηση με τους στενούς του συγγενείς.

Για τον αείμνηστο πρόεδρό μας με τον οποίο συνδέθηκα το Μάρτιο - Απρίλιο 1964 κι έκτοτε τον ακολούθησα στη δημόσια και πολιτική του ζωή και ως συνήγορος στην υπόθεση ΑΣΠΙΔΑ, έχω γράψει πολλά και λεπτομερώς σε 5 βιβλία μου για τη μεγάλη, την ιστορική και ασύγκριτη προσφορά του στη Δημοκρατία, το δημοκρατικό λαό της χώρας, τον ελληνικό λαό, την πατρίδα, πέρα από τις δημόσιες ομιλίες του.

«Η Ελλάδα ανήκει στους Ελληνες» ήταν το ιστορικό σύνθημα της απεξάρτησης της χώρας από τους ξένους. Μαζί με το «Ο στρατός στο Εθνος» στην προτεινόμενη αξιούμενη τότε απεξάρτηση του Στρατού από τ' ανάκτορα που τον θεωρούσαν τιμάριό τους!

3 Υπερασπίστηκα τον Ανδρέα Παπανδρέου αθώον όντα

- Στη σκευωρία της ποινικής Δίκης του ΑΣΠΙΔΑ.
- Στο διάστημα της προδοτικής αποστασίας εναντίον της δημοκρατίας.
- Στην περίοδο της τυραννίας της χούντας των συνταγματαρχών.
- Υπερασπίστηκα τον Πρόεδρό μας και τη θέση του εναντίον του ασυμβίβαστου και υπέρ του συμβιβαστού της θέσης του Γραμματέα της Κ.Ε. και του μέλους του υπουργικού συμβουλίου.
- Στο «Πεντελικό» κατά την εκλογή του Γραμματέα της Κ.Ε.
- Στο Ράδιο «Αθήνα» και στο «Κανάλι 29» του Γ. Κουρή 1989 - 1992 στο σκληρό αγώνα για την απόκρουση της πολιτικής και ποινικής σκευωρίας του 1989 εναντίον μας, εκ μέρους της «Συγκυβέρνησης» Ν.Δ και του τότε Συνασπισμού της Κουμμουνιστικής Αριστεράς. Εννέα εκπομπές τη βδομάδα μαζί με την Αντιδίκη που τις παρακολουθούσαν εκατομμύρια Ελλήνων.

4 Η «Αντιδίκη στο Κανάλι 29» από 2/7/89 - 16/1/92

Ο αγώνας μου αυτός με τη συμπαράσταση του ανώνυμου ΠΑ.ΣΟ.Κικού λαού και των αγνών δημοκρατικών Ελλήνων δικαιώθηκε. Επιδίωξη που πέτυχε ήταν καθένας και καθεμία να συγκροτήσουν δική τους δικανική πεποίθηση περί της αθωότητας του Ανδρέα Παπανδρέου, δικαστικό γεγονός που διεκήρυξε ο ίδιος ο Βασ. Κόκκινος, Πρόεδρος του Αρείου Πάγου και Ειδικού Δικαστηρίου του άρθρου 86 του Συντάγματος, αντισυνταγματικώς προεδρεύσας, με τα εξής απαντήσας σ' ερώτηση (βλ. εφημερίδες) ότι «ότι ο κ. Γιαννόπουλος μ' επολέμησε λυσσαλέα για να επιτευχθεί το αποτέλεσμα που επετεύχθη».

Γλιτώσαμε την καταδίκη. Και τη φρικτή που θα επακολουθούσε αποδιάλυση του ΠΑ.ΣΟ.Κ. Με την πανηγυρική έκδοση τς αθωωτικής απόφασης για τον Πρόεδρό μας.

Υπερασπίστηκα επίσης τον Ανδρέα Παπανδρέου στην Υπόθεση του Σπιτιού - ή της Βίλας της οδού Αγράμπελης στην Εκάλη. Μέσα και έξω από τη Βουλή αντιμετωπίζοντας «νικηφόρα» τη φουρτουνιασμένη αντίδραση, κυρίως στελεχών και οργανωμένων μελών του ΠΑ.ΣΟ.Κ., σ' όλη την Ελλάδα, μέσα κι έξω από τη Βουλή, και σ' όλη τη χώρα. Με τη γνωστή προσλαλιά μου στους δικούς μου του ΠΑ.ΣΟ.Κ.: «Προσέξτε, για ένα κωλόσπιτο δεν θα μας ρίξουν από την εξουσία»!

Τον υπερασπίστηκα το ίδιο μέσα κι έξω από τη Βουλή για το «Πόθεν Έσχες». Κι εδώ συγκλονιστικός ο πανελλήνιος θόρυβος.

Κι όλα αυτά για την υπεράσπιση και του ΠΑ.ΣΟ.Κ. γιατί μια καταδίκη σε βάρος του Ανδρέα Παπανδρέου θα σήμαινε συντριβή για το ΠΑ.ΣΟ.Κ., για όλους μας, για τη δημοκρατική παράταξη, πράγμα που επιδίωκαν η Δεξιά και η Κομμουνιστική Αριστερά. Μια καταδίκη εκ μέρους του Ειδικού Δικαστηρίου έστω και σ' ένα από τα κακουργήματα της κατηγορίας σήμαινε ηθική και πολιτική καταδίκη του ΠΑ.Σο.Κ. Την αποδιάλυση του ΠΑΣΟ.Κ. σε κομμάτια, χωρίς τον Ανδρέα. Ο ίδιος είχε εκτιμήσει την προσφορά μου αυτή. Οπως και παλιότερα για τη δίκη του ΑΣΠΙΔΑ.

ΣΥΝΕΧΙΖΕΤΑΙ

ΙΑΛΥΣΟΣ

Ευκαιρία!

ΠΩΛΟΥΝΤΑΙ ΔΙΑΜΕΡΙΣΜΑΤΑ ΠΟΛΥΤΕΛΟΥΣ ΚΑΤΑΣΚΕΥΗΣ ΗΜΙΤΕΛΗ Ή ΤΕΛΕΙΩΜΕΝΑ

1. ΙΣΟΓΕΙΟ ΔΙΑΜΕΡΙΣΜΑ 100 τμ. ΜΕ ΑΥΛΗ 120 τμ.
2. Α' ΟΡΟΦΟΣ, ΔΙΑΜΕΡΙΣΜΑ 70 τμ. ΜΕ ΒΕΡΑΝΤΕΣ ΜΕ ΘΕΑ ΣΤΟΝ ΦΙΛΕΡΗΜΟ
3. Α' ΟΡΟΦΟΣ ΔΙΑΜΕΡΙΣΜΑ 80 τμ. ΜΕ ΒΕΡΑΝΤΕΣ ΜΕ ΘΕΑ ΣΤΟΝ ΦΙΛΕΡΗΜΟ
4. Α' ΟΡΟΦΟΣ ΔΙΑΜΕΡΙΣΜΑ 100 τμ. ΜΕ ΒΕΡΑΝΤΕΣ ΚΑΙ ΘΕΑ ΘΑΛΑΣΣΑ
5. Α' ΟΡΟΦΟΣ, ΓΚΑΡΣΟΝΙΕΡΑ 45 τμ. ΜΕ ΒΕΡΑΝΤΕΣ ΚΑΙ ΘΕΑ ΘΑΛΑΣΣΑ
6. Β' ΟΡΟΦΟΣ ΔΙΑΜΕΡΙΣΜΑ 140 τμ. ΜΕ ΒΕΡΑΝΤΕΣ ΚΑΙ ΘΕΑ ΘΑΛΑΣΣΑ

ΤΙΜΕΣ ΠΡΟΣΙΤΕΣ - ΔΑΝΕΙΑ ΔΕΚΤΑ
ΠΛΗΡ. ΤΗΛ. 30350 & 0945 476243

T.32390-18/8

ΠΑΝΗΓΥΡΙΣ

Πανηγυρίζει στις 17 του μήνα Ιουλίου ο Ιερός Ναός της Αγίας Μαρίνας στα Κοσκινού. Το εσπέρας της Παρασκευής 16ης Ιουλίου θα ψαλεί πανηγυρικός Εσπερινός με αρτοκλασίας και μετά θα ακολουθήσει όπως κάθε χρόνο η παραδοσιακή εκδήλωση, τη δε επομένη η Θεία Λειτουργία

Γ.Δ-16/7



Hi-TECH

COMPUTER

Στον κόσμο της πληροφορικής ενα όνομα ξεχωρίζει για τις χαμηλές τιμές, το υψηλό service και τις ευκολίες που σας προσφέρει.....Η Hi-Tech !!!

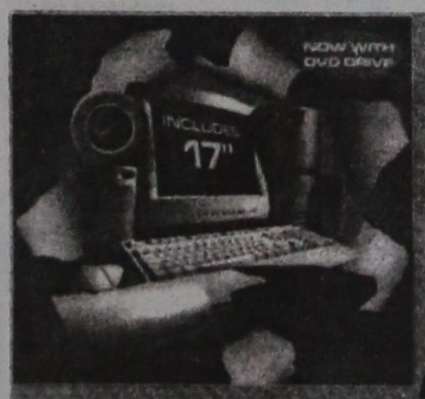

ΕΛΑΤΕ ΤΩΡΑ ΣΤΟ

HI-TECH CENTER

ΜΟΝΟ ΜΕ ΤΗΝ ΤΑΥΤΟΤΗΤΑ ΣΑΣ, ΑΓΟΡΑΣΤΕ ΤΟ COMPUTER ΤΩΝ ΟΝΕΙΡΩΝ ΣΑΣ, Η ΟΝΕΙΡΕΥΤΕΙΣΤΕ ΑΥΤΟ ΠΟΥ ΔΕΝ ΕΧΕΤΕ, ΣΥΝΔΕΘΕΙΤΕ ΣΤΟ INTERNET, ΠΑΝΤΑ ΣΤΙΣ ΧΑΜΗΛΟΤΕΡΕΣ ΤΙΜΕΣ ΤΗΣ ΑΓΟΡΑΣ ΚΑΙ ΓΙΑ ΟΛΑ ΑΥΤΑ ΠΛΗΡΩΣΤΕ ΜΕΧΡΙ ΚΑΙ ΣΕ ...

36 ΔΟΣΕΙΣ ΜΕ ΠΡΩΤΗ ΔΟΣΗ ΤΟ 2000 !!!

Μέχρι τέλος Ιουλίου, με την αγορά κάθε νέου Computer, δώρα αξίας 50.000 δρχ.

X2206-31/7

Hi-TECH COMPUTER

Hi-Tech E.Π.E.

ΣΥΣΤΗΜΑΤΑ ΠΛΗΡΟΦΟΡΗΣΗΣ & ΕΠΙΚΟΙΝΩΝΙΩΝ
ΡΟΔΟΥ - ΛΙΝΔΟΥ 215 (Δίπλα στην Δ.Ε.Υ.Α.Ρ.)
Τηλ.: 66166, 66161 FAX.: 68518, 65417
http://www.hi-tech.gr E-mail : webmaster@hi-tech.gr

FORTH inc. Authorized Dealer

K.A.I.P

Σαν το παλιό καλό κρασί...

Μεγαλώσαμε και ωριμάσαμε. Η ροδίτικη γη, μας εμπιστεύθηκε τα μυστικά της. Η παράδοση μας πρόσφερε την τέχνη. Η πείρα, μας έδωσε τη γνώση. Το μεράκι και ο ενθουσιασμός, οδήγησαν στην τελειότητα... Και η τεχνολογία; Σφραγίζει τη σιγουριά και την απαράμιλλη ποιότητα!

Η οικογένεια των κρασιών C.A.I.R, «ΡΟΔΟΣ 2400», «ΑΡΧΟΝΤΙΚΟ», «ΜΟΥΛΕΝ», «ΗΛΙΟΣ», «ΣΕΒΑΛΙΕΡ», «ΠΛΑΤΟΝΙ», «ΡΕΤΣΙΝΑ», φυσικοί αφρώδεις οίνοι, «BRUT» και «DEMI - SEC», «ΑΜΑΝΤΙΑ», «ΜΟΣΧΑΤΟ» και «ΝΗΣΙΩΤΙΚΟ», είναι η έκφραση μιας σπάνιας κληρονομιάς

Γευθείτε την.

ΜΝΗΜΟΣΥΝΑ

Τελούμε την 16 Ιουλίου ημέρα Παρασκευή και ώρα 7.30π.μ. στον ιερό ναό Ταξιαρχών Δήμου Ιαλυσού 40ήμερο μνημόσυνο υπέρ αναπαύσεως της ψυχής της λατρευτής μας κόρης, μητέρας και αδελφής

ΣΕΒΑΣΤΗΣ ΜΑΛΑΜΑΤΗ

Οι γονείς, τα παιδιά, τα αδέλφια και οι λοιποί συγγενείς

ΑΣ-15/7



Τελούμε την 17 Ιουλίου ημέρα Σάββατο και ώρα 5μ.μ. στον ιερό ναό Κοιμήσεως Θεοτόκου Κρεμαστής 3μηνο μνημόσυνο υπέρ αναπαύσεως της ψυχής της λατρευτής μας κόρης, αδελφής, ανιψιάς και εγγονής

ΑΙΚΑΤΕΡΙΝΗΣ ΟΡΦΑΝΟΥ

Ετών 23

Οι γονείς Μιχάλης - Ελένη Ορφανού
Τα αδέλφια Κυριακή, Μάκης, Στέλλα
Οι γιαγιάδες Αικατερίνη, Κυριακή
Οι λοιποί συγγενείς

ΓΔ-17/7

Επιτροπή Ανασύστασης

ΣΥΝΕΧΕΙΑ ΑΠΟ ΤΗ ΣΕΛ. 1

θης Κουσουρνάς (ΤΕΕ), η Τσαμπίκα Παπουρά Σαρικά εκ μέρους της νεολαίας, ο Γιάννης Γιαννούλης (πρώην γραμματέας ΝΕ).

Η ΕΠΙΤΡΟΠΗ θα επιλέξει από 5 μέχρι 7 καταξιωμένα κοινωνικά κομματικά ή θεσμικά στελέχη που θα μετάσχουν σ'αυτήν.

Σύμφωνα με τις οδηγίες από την Κεντρική Επιτροπή, θα γίνει η διάταξη Οργανώσεων Βάσεων ανά Δήμο, ανάλογα με τις σύγχρονες ανάγκες και μέσα στις δομές που προβλέπει το καταστατικό του ΠΑΣΟΚ και κατανομή των μελών.

Συλλήψεις λαθρομεταναστών

ΣΥΝΕΧΕΙΑ ΑΠΟ ΤΗ ΣΕΛ. 1

Αλβανούς λαθρομετανάστες δυστυχώς το πρόβλημα εξακολουθεί να γίνεται οξύτερο.

➪ Σε «μίνι» επιχείρηση σκούπα Αλβανών λαθρομεταναστών, που έγινε στο νησί μας, από την Αστυνομία, συνελήφθησαν 32 άτομα που έμεναν παράνομα. Οι λαθρομετανάστες κρατούνται στο Αστυνομικό Τμήμα Ρόδου, προκειμένου να επαναπροωθηθούν στην πατρίδα τους.

ΟΙ ΠΡΟΣΠΑΘΕΙΕΣ απαλβανοποίησης της Ρόδου, θα συνεχιστούν από την Αστυνομία, ενώ στο «χορό» μπήκε και το Λιμεναρχείο.

Χάνουν την ανεργία

ΣΥΝΕΧΕΙΑ ΑΠΟ ΤΗ ΣΕΛ. 1

ΜΕ ΠΑΡΕΜΒΑΣΗ που έγινε από τη Νομαρχιακή Αυτοδιοίκηση στο υπουργείο Πολιτισμού, η υπεύθυνη για το θέμα των προσλήψεων κ. Κλωνή εισηγήθηκε στον προϊστάμενο των Οικονομικών Υπηρεσιών του υπουργείου κ. Χ. Καρύδη, ώστε να προσληφθούν οι υπάλληλοι που απολύθηκαν στον τομέα της φύλαξης των βυζαντινών ναών στα Δωδεκάνησα, ώστε οι 29 εργαζόμενοι να συμπληρώσουν τα ημερομίσθια και να έχουν τις προϋποθέσεις για να πάρουν το επίδομα ανεργίας.

◆ Η απάντηση του υπουργείου Πολιτισμού αναμένεται να ανακοινωθεί τις προσεχείς ημέρες.

Η ΡΟΔΑ προσπαθεί

ΣΥΝΕΧΕΙΑ ΑΠΟ ΤΗ ΣΕΛ. 1

κ. Γιάννη Τσιγάρου με αφορμή τη διατύπωση διαφόρων σχολίων για τις γραμμές Φαληρακίου και Ιξιάς. Ειδικότερα στην επιστολή αναφέρονται τα εξής:

«Με απορία, έκπληξη και λύπη διαβάσαμε τα σχόλια που δημοσιεύτηκαν τη Δευτέρα 12.7.1999 στις τοπικές εβδομαδιαίες εφημερίδες ΓΝΩΜΗ και ΔΡΑΣΗ που αναφέρονται στα δρομολόγια της Επιχείρησής μας. Και ενώ η πρόθεσή μας δεν ήταν ούτε είναι να αντιδικήσουμε με αυτούς που έγραψαν τα σχόλια τους οποίους εκτιμάμε και σεβόμαστε το έργο τους, είμαστε υποχρεωμένοι να κάνουμε ορισμένες διευκρινίσεις για την αποκατάσταση της αλήθειας.

Όσον αφορά τα σχόλια της εφημερίδας «ΓΝΩΜΗ», «ότι το πρόβλημα της ουράς που δημιουργείται στα ΤΑΞΙ, οφείλεται και στο γεγονός ότι οι δύο συγκοινωνιακοί φορείς «ΡΟΔΑ» και ΚΤΕΥΛ δεν έχουν δρομολόγια μετά τις 9 μ.μ.», έχουμε να διευκρινήσουμε τα εξής:

Το τελευταίο δρομολόγιο της «ΡΟΔΑ» για ΚΑΣΤΡΙ - ΦΑΛΗΡΑΚΙ είναι στις 24.00 και για ΚΡΕΜΑΣΤΗ στις 24.00 με το ενδεχόμενο να παραταθούν μέχρι την 01.00 πρωϊνή από 16 Ιουλίου έως 30 Σεπτεμβρίου. Επίσης είμαστε σε συνεννόηση με τον πρόεδρο του συνδέσμου ΤΑΞΙ για την καλύτερη, συνεργασία. Λεωφορείων και ΤΑΞΙ μετά τις 22.00 κάθε βράδυ, με σκοπό την καλύτερη δυνατή εξυπηρέτηση του επιβατικού κοινού.

Όσον αφορά το σχόλιο της εφημερίδας «ΔΡΑΣΗ», «ότι δεν εξυπηρετείται η περιοχή των ΚΡΗΤΙΚΩΝ παρ' όλο ότι οι κάτοικοι της περιοχής έχουν υποβάλλει σχετικό αίτημα στη διοίκηση της «ΡΟΔΑ», έχουμε να διευκρινίσουμε τα εξής:

Ουδέποτε έχει υποβληθεί τέτοιο αίτημα από τους κατοίκους της περιοχής ΚΡΗΤΙΚΩΝ, σχετικά με τη δρομολόγηση λεωφορείου ΡΟΔΟΣ - ΙΞΙΑ - ΡΟΔΟΣ. Εξάλλου πως θα υποβληθεί τέτοιο αίτημα, αφού η «ΡΟΔΑ» κατά τη θερινή περίοδο έχει τοπικά δρομολόγια ΡΟΔΟΣ - ΜΙΡΑ ΜΑΡΕ - ΡΟΔΟΣ - ΓΚΟΛΝΤΕΝ ΜΠΗΤΣ - ΡΟΔΟΣ, ΡΟΔΟΣ - ΗΛΕΚΤΡΑ - ΜΠΛΟΥ ΜΠΕΪ - ΡΟΔΟΣ, ΡΟΔΟΣ - ΑΥΡΑ ΜΠΗΤΣ - ΡΟΔΟΣ, πέραν βέβαια από τα κανονικά μας δρομολόγια. Έτσι λοιπόν από την περιοχή ΚΡΗΤΙΚΩΝ για την πόλη της ΡΟΔΟΥ έχει τουλάχιστον 50 διελεύσεις λεωφορείων από τις 06.00 έως τις 00.45 πρωϊνή με μια συχνότητα περίπου κάθε 20 λεπτά. Καμία άλλη περιοχή του νησιού μας δεν έχει τόσες διελεύσεις λεωφορείων και με τέτοια συχνότητα όσο η περιοχή των ΚΡΗΤΙΚΩΝ, παρ' όλο ότι η επιβατική κίνηση είναι περίπου 20 άτομα στα 50 δρομολόγια, δηλαδή αντιστοιχούν 0,4 άτομα ανά δρομολόγιο.

Με τις διευκρινίσεις μας αυτές δεν λέμε ότι είμαστε οι τέλειοι ή οι άριστοι. Λέμε όμως ότι προσπαθούμε όσο μπορούμε για την καλύτερη εξυπηρέτηση του επιβατικού κοινού όχι μόνο της περιοχής ΚΡΗΤΙΚΩΝ αλλά και όλων των άλλων περιοχών που ανήκουν στη συγκοινωνιακή εκμετάλλευση της Επιχείρησής μας».

Νέο θρίλερ με Αλβανό

ΣΥΝΕΧΕΙΑ ΑΠΟ ΤΗ ΣΕΛ. 1

το λεωφορείο είχε κατεύθυνση προς τα ελληνοαλβανικά σύνορα. Ο Αλβανός ονόματι Αλεξάντερ Νανά, 28 χρόνων, κρατεί τέσσερις ομήρους και απειλεί, ενώ το λεωφορείο ακολουθούν πολλά αυτοκίνητα της Αστυνομίας.

◆ Λίγο πριν από τα σύνορα θα γίνει σύμφωνα με πληροφορίες η τελευταία προσπάθεια για να πεισθεί ο 28χρονος Αλεξάντερ Νάνα να απελευθερώσει τους ομήρους του που είναι ο οδηγός του λεωφορείου του ΚΤΕΛ Κιλκίς Γιάννης Λιβερτζίδης, ο εισπράκτορας Φίλιππος Γιανάκος και δύο επιβάτες, ο Κωνσταντίνος Αμαναπίδης από Θεσσαλονίκη και η Βασιλική Δελλαπλατά από το Πολύκαστρο Κιλκίς.

Ο Νάνα δεν δέχθηκε παρά τις πιέσεις των αστυνομικών κατά τη διάρκεια των διαπραγματεύσεων που έγιναν στο μπλόκο που είχαν στήσει στον Αγρα να απελευθερώσει και την Δελλαπλατά παρά μόνο τον ηλικιωμένο λαχειοπώλη Θωμά Θωμαΐδη. Οι αστυνομικοί είπαν στον Αλβανό ότι η γυναίκα παρουσίαζε αναπνευστικά προβλήματα ο Αλβανός όμως ήταν αμετάπειστος και έτσι το αυτοκίνητο ξεκίνησε με κατεύθυνση τα ελληνοαλβανικά σύνορα με τους τέσσερις ομήρους.

Οι πληροφορίες είναι δύσκολο να συγκεντρωθούν από τους δημοσιογράφους γιατί οι αστυνομικοί αυτή τη φορά τους κρατούν σε μεγάλη απόσταση από το φόβο να μην δημιουργηθεί κάποιο τραγικό επεισόδιο στην περίπτωση που ο Αλβανός πραγματοποιήσει την απειλή του και ενεργοποιήσει τη χειροβομβίδα ή τις χειροβομβίδες που κρατά.

Η ΑΛΒΑΝΙΑ

ΤΙΡΑΝΑ, 14 (ΑΠΕ)

Η αλβανική αστυνομία θα παρεμποδίσει την είσοδο από το τελωνείο της Κρυστάλλοπηγής στο αλβανικό έδαφος του ελληνικού λεωφορείου, στο οποίο κρατούνται όμηροι αρκετοί άνθρωποι απο ένοπλο άνδρα που δηλώνει ότι είναι Αλβανός, μετέδωσε στα Τίρανα η κρατική τηλεόραση.

"Η αλβανική αστυνομία έλαβε ήδη όλα τα μέτρα, ώστε να παρεμποδιστεί το ελληνικό λεωφορείο που κατευθύνεται προς την Αλβανία να εισέλθει στο αλβανικό έδαφος", δήλωσε στο αλβανικό τηλεοπτικό δίκτυο ο αστυνομικός διευθυντής Κορυτσάς, Σόκολ Τσέλα.

Χουλιγκανισμοί στο Φαληράκι

ΣΥΝΕΧΕΙΑ ΑΠΟ ΤΗ ΣΕΛ. 1

χαρακτηριστικά από τους αρμοδίους, να τους λυπηθούν.

Η ΕΠΙΣΤΟΛΗ με τίτλο «κατευθυνόμενος τουρισμός του Φαληρακίου» έχει ως εξής:

«Παρά το γεγονός ότι γίνεται μεγάλη διαφήμιση του Φαληρακίου στο εξωτερικό τα δύο τελευταία χρόνια η περιοχή ρέπει προς την καταστροφή. Οι λόγοι είναι πολλοί αλλά οι κυριώτεροι είναι οι εξής:

• Οι ξεναγοί με την άφιξη των τουριστών τους συνοδεύουν σε διάφορα «μαγαζιά της μίζας», συμβουλεύοντας τους ν' αποφεύγουν τα υπόλοιπα παρουσιάζοντας όλους εμάς σαν κλέφτες. Όποιος έρθει Πέμπτη βράδυ στο Φαληράκι από τις 8-12 θα το διαπιστώσει.

• Ορισμένα μαγαζιά με σερβιτόρους χούλιγκανς φωνάζουν ότι σερβίρουν 3 ποτά αλλά πληρώνεις 2!! Μήπως σερβίρουν ποτά μπόμπα;

• Οι μεθυσμένοι τουρίστες σπάνε μπουκάλια στους δρόμους αψηφώντας τον κίνδυνο για τις ζωές των περαστικών.

• Η μουσική σε κάποια μαγαζιά είναι στη διαπασών με αποτέλεσμα εμείς που είμαστε δίπλα να μην μπορούμε να εξυπηρετήσουμε τους πελάτες μας.

• Επιπλέον οι πελάτες σ' αυτά τα μαγαζιά είναι υπεράριθμοι με αποτέλεσμα να μην μπορείς να διαβείς το δρόμο.

• Στα ενοικιαζόμενα δωμάτια δεν υπάρχει ιδιοκτήτης κι οι τουρίστες κάνουν ό,τι θέλουν.

Εμείς οι ιδιοκτήτες των καταστημάτων ζητάμε από την Πολιτεία να μας προστατεύσει ενώ από εκείνους που παρανομούν ν' αφήσουν ελεύθερους τους πελάτες.

Επίσης ζητούμε σκληρή αστυνόμευση και τα μαγαζιά να κλείνουν στις 3 το πρωϊ.

Τότε μόνο θα προοδεύσουμε και θα διαφημίσουμε τον τόπο μας. Εκτός αν δεν θέλετε να γίνει αυτό».

Αυξήσεις στα ενοίκια

ΣΥΝΕΧΕΙΑ ΑΠΟ ΤΗ ΣΕΛ. 1

«Με το νέο καθεστώς τα ενοίκια των καταστημάτων θα διαμορφώνονται με βάσει το 10% της αντικειμενικής αξίας των ακινήτων», δήλωσε στους δημοσιογράφους ο αντιδήμαρχος κ. Μαν. Σαββής.

ΣΥΜΦΩΝΑ με την παράγραφο 17 του άρθρου 41 του Ν. 2648/98 οι μισθώσεις ακινήτων με εκμισθωτή το Δημόσιο ή νομικό πρόσωπο δημοσίου δικαίου ή τους ΟΤΑ μπορούν να παρατείνονται για 12 χρόνια. Το θετικό στη νέα εξέλιξη, είπε ο κ. Σαββής, είναι ότι θα εξαλειφθούν οι ανισότητες σχετικά με το ύψος των ενοικίων, αφού με το παλαιό καθεστώς από αρκετά καταστήματα καταβάλλονταν πολύ μικρό ενοίκιο, πράγμα που σήμαινε απώλεια εσόδων για το Δήμο Ρόδου.

✔ Στα μισθωτήρια συμβόλαια που θα υπογράφουν οι καταστηματάρχες με το Δήμο Ρόδου θα περιλαμβάνονται όροι που αφορούν τη χρήση των ακινήτων, αφού εκπονούνται μελέτες για την αναβάθμιση της Νέας Αγοράς.

ΟΙ ΡΥΘΜΙΣΕΙΣ που προωθούνται στη Βουλή αφορούν τα καταστήματα του Δήμου στη Νέα Αγορά, στην Κεντρική Λαχαναγορά ,στο Νεώριο, στους Αγίους Αποστόλους και στην περιοχή Καρακόνερο.

✔ Αξίζει να σημειωθεί ότι ο Δήμος Ρόδου προχώρησε σε αγωγές εξώσεων για τους καταστηματάρχες που δεν κατέβαλαν τα ενοίκια. Οι οφειλές στο Δήμο Ρόδου από μισθώματα ανέρχονται στο ποσό των 50 εκατομμυρίων.

Τρεις νεκροί σε τροχαία

ΣΥΝΕΧΕΙΑ ΑΠΟ ΤΗ ΣΕΛ. 1

φίλος του, όταν η μοτοσικλέτα που επέβαιναν προσέκρουσε σε τοίχο. Αναλυτικά:

ΚΩΣ : Στις 7.15 το πρωϊ, στο 7ο χιλιόμετρο της επαρχιακής οδού Κω - Χωρία, στην περιοχή Μεσαριά, το Ι.Χ. επιβατικό αυτοκίνητο που οδηγούσε ο 38χρονος Αλέξανδρος Μουμτζής του Ευαγγέλου ταγματάρχης Πυροβολικού μπήκε στο αντίθετο ρεύμα κυκλοφορίας και συγκρούστηκε μετωπικά με το Ι.Χ. επιβατικό αυτοκίνητο που οδηγούσε η 25χρονη Ευθαλία Σκυλά του Εμμανουήλ. Η σύγκρουση υπήρξε σφοδρή μ' αποτέλεσμα να βρούν τραγικό θάνατο οι δύο οδηγοί.

Ανακρίσεις - έρευνες, για τα αίτια του τραγικού ατυχήματος κάνει το αστυνομικό τμήμα Κω.

ΚΑΛΥΜΝΟΣ: Στην επαρχιακή οδό Πανόρμου - Πόθιας, στις 5.30 το πρωϊ στην περιοχή Πηγάδια, η δίκυκλη μοτοσικλέτα που οδηγούσε ο Δημήτριος Δαγρές του Σταματίου 24 χρονών και στην οποία επέβαινε ο Αντώνιος Κώστογλου του Βασιλείου 21 χρονών, εκτράπηκε της πορείας της και προσέκτουσε σε τοίχο. Από την πρόσκρουση τραυματίστηκε θανάσιμα ο συνεπιβάτης και σοβαρά ο 24χρονος οδηγός της μοτοσικλέτας.

Οι δύο νεαροί μεταφέρθηκαν στο νοσοκομείο του νησιού, όπου οι γιατροί διαπίστωσαν το θάνατο του Κώστογλου και το σοβαρό τραυματισμό του Δαγρέ.

Ανακρίσεις για τα αίτια του ατυχήματος διενεργεί το αστυνομικό τμήμα Καλύμνου.

ΤΕΛΟΣ σε τροχαίο ατύχημα που έγινε το απόγευμα της Τρίτης στην Καρδάμαινα της Κω τραυματίστηκε σοβαρά η Αγγλίδα τουρίστρια NATALY COLINS όταν το μοτοποδήλατο που επέβαινε και οδηγούσε συμπατριώτης της ξέφυγε της πορείας και προσέκρουσε σε τοίχο.

Η Ευρωπαϊκή Ενωση πρόκειται να άρει τις απαγορεύσεις στις εξαγωγές βρετανικού βοδινού

ΛΟΝΔΙΝΟ, 14 (ΑΠΕ).-

Η Ευρωπαϊκή Ενωση ανακοίνωσε ότι διατίθεται εντός της ημέρας να άρει την απαγόρευση που έχει επιβάλει στις εξαγωγές βρετανικού βοδινού κρέατος και να επιτραπεί η ελεύθερη διάθεση του από την 1η Αυγούστου, τερματίζοντας έτσι το εμπάργκο που επιβλήθηκε πριν από τρία χρόνια εξ αιτίας της νόσου των τρελών αγελάδων στην Βρετανία.

Ο Ευρωπαίος επίτροπος για τη Γεωργία Φραν Φίσλερ δήλωσε στην τηλεόραση του BBC " Η απόφαση θα ληφθεί μέσα σε μια ώρα και θα τεθεί σε ισχύ από την 1η Αυγούστου".

" Είμαστε σίγουροι ότι το βρετανικό βοδινό είναι ασφαλές" είπε ο Φίσλερ και πρόσθεσε ότι από τη στιγμή που θα αρθεί η απαγόρευση πρέπει να τηρούνται συγκεκριμένοι όροι, όπως να διατίθεται προς κατανάλωση το κρέας νεαρών ζώων.

" Το τί άλλαξε είναι σαφές. Εχουμε θετικές απαντήσεις από τους επιστήμονες. Δεύτερον διενεργήσαμε πολλούς ελέγχους στο Ηνωμένο Βασίλειο και τα αποτελέσματα που λάβαμε ήταν όλα θετικά, έτσι ώστε να δικαιολογείται η άρση της απαγόρευσης", τόνισε ο Φίσλερ.

Ωστόσο ο επίτροπος για τη Γεωργία είπε ότι χώρες που εισάγουν βοδινό κρέας από τη Βρετανία πρέπει να παίξουν το δικό τους ρόλο στην επανάκτηση της εμπιστοσύνης των καταναλωτών όπως για παράδειγμα να ξεκινήσουν διαφήμιση η οποία θα εξουδετερώσει τους φόβους του κοινού.

Το διεθνές εμπάργκο στις πωλήσεις βρετανικού κρέατος στις αγορές κόστισε στη Βρετανία περίπου ένα δισεκατομμύριο δολάρια (περίπου 320 δις δραχμές) το χρόνο.

Ξεκινούν τα έργα

ΣΥΝΕΧΕΙΑ ΑΠΟ ΤΗ ΣΕΛ. 1

θα ξεκινήσουν από σήμερα με στόχο, αν όλα κυλήσουν ομαλά, να ολοκληρωθούν σε 6 μήνες.

❑ Να σημειωθεί ότι το έργο είναι προϋπολογισμού 537 εκατ. δραχμών και έχει ενταχθεί στα διαθέσιμα του 2ου πακέτου Ντελόρ.

Η κ. Πάολα Νεστορίδου παίρνοντας για λίγα λεπτά το λόγο τόνισε ότι από το 1990 είχε την πρόθεση να δωρίσει το ακίνητο, κατ' αρχήν στο Νοσοκομείο της Ρόδου κάτι το οποίο δεν κατέστη δυνατόν εξαιτίας της αδιαφορίας που επέδειξε το ίδρυμα για τη συγκεκριμένη προσφορά. Οι επαφές με το Δήμο Ροδίων ξεκίνησαν εδώ και δύο χρόνια περίπου οπότε και η δωρήτρια συμφώνησε με την ανακαίνιση του παλιού ξενοδοχείου και τη δημιουργία Πινακοθήκης με την προϋπόθεση ότι οι εργασίες θα ξεκινήσουν άμεσα και θα ολοκληρωθούν σε μικρό χρονικό διάστημα.

Αξίζει να τονισθεί ότι η δημιουργία ενός τέτοιου πολιτιστικού κέντρου θα δώσει νέα ώθηση σε μία περιοχή, η οποία έχει καταλήξει να θεωρείται καθαρά τουριστική.

Σφίγγει ο κλοιός

ΣΥΝΕΧΕΙΑ ΑΠΟ ΤΗ ΣΕΛ. 1

το Παραδείσι.

ΙΔΙΑΤΕΡΗ βαρύτητα δίδεται από την Αστυνομία, στην ανεύρεση των χρημάτων που κλάπησαν από την Τράπεζα και ανέρχονται σε 76 εκατομμύρια δρχ. τελικά, σύμφωνα με χθεσινή καταμέτρηση.

☞ Από την πρώτη στιγμή που έγινε γνωστή η ληστεία, η Αστυνομία είχε στρέψει την προσοχή της στον «εγκέφαλο» καθώς σε βάρος του υπήρχαν ενδείξεις για μη «σύννομη» συμπεριφορά και πράγματι δεν έπεσε έξω αφού τελικά οδηγούνται σ'αυτόν. Στην αναπαράσταση που έγινε το βράδυ της περασμένης Δευτέρας, ενώπιον του Εισαγγελέα κ. Χατζηπαζαρλή, οι δύο υπάλληλοι της Τράπεζας περιέπεσαν σε πολλές αντιφάσεις.

ΤΡΕΙΣ ΣΥΛΛΗΨΕΙΣ

Αργά το βράδυ έγινε γνωστό ότι οι αστυνομικοί συνέλαβαν τρία άτομα από το Παραδείσι που ανακρίνονται στην Υποδιεύθυνση Ασφαλείας.

☞ Λέγεται ότι οι δύο εξ αυτών είχαν κληθεί κατ' επανάληψη και έδωσαν καταθέσεις. Μάλιστα ο ένας φέρεται να έδωσε τη στολή του ιερέα στον δράστη της ληστείας.

ΠΑΡΑΛΛΗΛΑ μέχρι αργά το βράδυ, στη διάθεση των αστυνομικών της Υποδιεύθυνσης Ασφάλειας βρισκόταν ο υπάλληλος της Εμπορικής Τράπεζας Μανώλης Φωτάρας.

☞ Διάχυτη ήταν η εντύπωση ότι οι αστυνομικοί έχουν εξιχνιάσει πλήρως την υπόθεση και συγκέντρωναν όλα τα απαραίτητα στοιχεία για να προβούν σε ανακοινώσεις.

Τούρκος ισχυρίζεται

ΣΥΝΕΧΕΙΑ ΑΠΟ ΤΗ ΣΕΛ. 1

βατηρίων, με ξανακτύπησαν στο Νοσοκομείο όπου με πήγαν γιατί δεν δέχθηκα να υποβληθώ σε αλκοτέστ», είπε στη «Χουριέτ» ο κ. Τεκές.

«Με έβαλαν στη φυλακή και με παρενόχλησαν δείχνοντάς μου συνέχεια το «γκλομπ» και το όπλο», είπε ακόμα και προσθέτει ότι «ο δικαστής απαίτησε να ζητήσω συγνώμη, αλλά εγώ δεν ζήτησα».»

Τα αιολικά πάρκα

ΣΥΝΕΧΕΙΑ ΑΠΟ ΤΗ ΣΕΛ. 1

τάσεις που έφθασαν στη Νομαρχιακή Αυτοδιοίκηση, από εταιρίες που εξεδήλωσαν ενδιαφέρον για τις ανανεώσιμες πηγές ενέργειας βρίσκεται υπό επεξεργασία εναλλακτική πρόταση ώστε να κατασκευαστούν σε όσα σημεία του νησιού είναι απαραίτητο αιολικά πάρκα, τα οποία υπολογίζεται ότι η ενέργεια που θα παράγουν θα καλύψει την παραγωγή ηλεκτρικού ρεύματος, που θα έχει το νέο εργοστάσιο της ΔΕΗ στη Νότια Ρόδο.

ΝΑ ΣΗΜΕΙΩΘΕΙ ότι προγραμματίζονται επαφές, με τα υπουργεία Ανάπτυξης, Αμυνας και ΥΠΕΧΩΔΕ, ώστε να βρεθεί λύση για τη χωροθέτηση του νέου εργοστασίου της ΔΕΗ που προτάθηκε να ανεγερθεί στο πεδίο βολής στη θέση Μαύρος Κάβος.

Σημαντικός θα είναι ο ρόλος στην ανασυγκρότηση της περιοχής Βαλκανίων

ΑΘΗΝΑ, 14 (ΑΠΕ).-

Στη στενή συνεργασία Ελλάδας και ΗΠΑ στα Βαλκάνια αναφέρθηκε ο Αμερικανός υπουργός Αμυνας, Ουίλιαμ Κοέν, ο οποίος πραγματοποιεί επίσημη επίσκεψη στην Ελλάδα.

Σε συνέντευξη Τύπου στην αμερικανική πρεσβεία, μετά τη συνάντησή του με τον πρωθυπουργό, Κώστα Σημίτη, ο κ. Κοέν δήλωσε ότι ο ρόλος της Ελλάδας στην προσπάθεια ανασυγκρότησης της περιοχής είναι πολύ σημαντικός.

Αναφέρθηκε επίσης στο συμπληρωματικό, όπως είπε, χαρακτήρα των σχέσεων Ηνωμένων Πολιτειών και των συμμάχων τους στο ΝΑΤΟ για την αντιμετώπιση κρίσεων, όπως αυτή του Κοσσυφοπεδίου.

Ο κ. Κοέν εξέφρασε την ελπίδα να μην επαναληφθούν τέτοιες κρίσεις αλλού, υπογράμμισε όμως ότι η αλληλεγγύη των συμμάχων του ΝΑΤΟ και η αποφασιστικότητα που επέδειξαν, έδωσε στον Μιλόσεβιτς ένα πολύ ισχυρό μάθημα.

Για τις ελληνοτουρκικές σχέσεις ο Αμερικανός υπουργός Αμυνας δήλωσε ότι θεωρεί πολύ σημαντική την συζήτηση που πρόκειται να ξεκινήσει, όπως άλλωστε και την εφαρμογή των μέτρων οικοδόμησης εμπιστοσύνης στο Αιγαίο, που βρίσκεται σε εξέλιξη.

Εν τούτοις ο κ. Κοέν υπογράμμισε ότι οι ΗΠΑ δεν θα πιέσουν την Τουρκία για να σημειωθεί πρόοδος στο Κυπριακό. "Θα το επιθυμούσαμε, είπε, να βρεθεί λύση, ωστόσο δεν έχουμε την πρόθεση να πιέσουμε".

Υπενθυμίζεται ότι ο κ. Κοέν αναχωρεί απόψε για την Αγκυρα, όπου θα έχει συνομιλίες με την τουρκική κυβέρνηση.

Σχετικά με την τρομοκρατία ο επικεφαλής του Πενταγώνου επανέλαβε ότι οι ΗΠΑ καταδικάζουν κάθε μορφή τρομοκρατίας, προβληματίζονται από τις τρομοκρατικές πράξεις, που πλήττουν Αμερικανούς πολίτες σε άλλες χώρες και ότι θα έβλεπαν θετικά την ανταλλαγή πληροφοριών και συνεργασίας με την Ελλάδα.

Ο κ. Κοέν αναφέρθηκε χαρακτηριστικά στα όσα δήλωσε ο Αιγύπτιος πρόεδρος, Χόσνι Μουμπάρακ, σε πρόσφατη επίσκεψή του στις ΗΠΑ.

"Ο κ. Μουμπάρακ είπε ότι θα μπορούσαν οι Ηνωμένες Πολιτείες και όλες οι χώρες της περιοχής να συνεργαστούν για την αντιμετώπιση του προβλήματος της τρομοκρατίας", δήλωσε χαρακτηριστικά ο κ. Κοέν, εκφράζοντας πάντως ικανοποίηση για τα μέτρα που λαμβάνονται από την ελληνική κυβέρνηση.

Οδηγούσε μεθυσμένος

Σε κατάσταση μέθης συνελήφθη να οδηγεί το δίκυκλο μοτοποδήλατο του προχθές στις 12,35 τα μεσάνυχτα στην οδό Κωνσταντίνου τσαλδάρη, ο 56χρονος Γεώργιος Μπονάκης του Αθανασίου.

Σε βάρος του σχηματίστηκε δικογραφία προκειμένου να οδηγηθεί στον Εισαγγελέα, ενώ από το διοικητή της Τροχαίας Ρόδου του επιβλήθηκε χρηματικό πρόστιμο 200.000 δρχ.

Ευχαριστήρια

Στην αγαπημένη μας ανιψιά **Γεωργία Δ. Οικονομίδου**, που πήρε το πτυχίο Φυσικής του τμήματος Φυσικών Επιστημών του Πανεπιστημίου Κύπρου, θερμά συγχαρητήρια και εις ανώτερα.

Οι θείοι της
Γιώργος - Μυρώ Σαρίκα
Τα εξαδέλφια της
Στέργος, Αντώνης, Βασίλης

8223-18/7

ΑΣΥΓΚΡΙΤΗ ΠΟΙΟΤΗΤΑ ΣΥΓΚΡΙΣΙΜΕΣ ΤΙΜΕΣ

ΚΑΤΑΨΥΚΤΕΣ ΚΑΘΕΤΟΙ ΚΑΙ ΜΠΑΟΥΛΑ

ΜΕΓΑΛΗ ΠΟΙΚΙΛΙΑ ΜΟΝΤΕΛΩΝ

ΕΥΚΟΛΙΕΣ ΠΛΗΡΩΜΗΣ



ΥΠΕΥΘΥΝΗ ΤΕΧΝΙΚΗ ΣΥΝΤΗΡΗΣΗ

ΧΑΡΑΛΑΜΠΑΚΗΣ

ΗΛΕΚΤΡΙΚΑ ΕΙΔΗ
Νέος τρόπος ζωής
ΑΝ. ΜΑΡΙΑΣ 75 - ΡΟΔΟΣ Τηλ. (0241) 32117

X1099-31/7

ΕΛΛΗΝΙΚΗ ΔΗΜΟΚΡΑΤΙΑ
ΠΕΡΙΦΕΡΕΙΑ ΝΟΤΙΟΥ ΑΙΓΑΙΟΥ
ΓΕΝΙΚΗ ΔΙΕΥΘΥΝΣΗ ΠΕΡΙΦΕΡΕΙΑΣ
ΔΙΕΥΘΥΝΣΗ ΔΑΣΩΝ ΔΩΔ/ΣΟΥ

ΑΝΑΚΟΙΝΩΣΗ

Γνωστοποιείται κατά το άρθρο 14 του Ν. 998/79, η αποστολή για δημοσίευση στο Δήμο Ρόδου της αριθμ.3148/22-6-1999 Πράξης χαρακτηρισμού έκτασης που εκδόθηκε από τον Δ/ντή Δασών Δωδ/σου. Η ΚΜ 213 γαιών Ασγούρου χαρακτηρίζεται ως γεωργική έκταση.

Ο Δ/ντής Δασών
Δωδ/σου
Φίλιππος Κοντίτσης
Δασολόγος με α΄ βαθμό

T.32401-15/7

ΕΛΛΗΝΙΚΗ ΔΗΜΟΚΡΑΤΙΑ
ΠΕΡΙΦΕΡΕΙΑ ΝΟΤΙΟΥ ΑΙΓΑΙΟΥ
ΓΕΝΙΚΗ ΔΙΕΥΘΥΝΣΗ ΠΕΡΙΦΕΡΕΙΑΣ
ΔΙΕΥΘΥΝΣΗ ΔΑΣΩΝ ΔΩΔ/ΣΟΥ

ΑΝΑΚΟΙΝΩΣΗ

Γνωστοποιείται κατά το άρθρο 14 του Ν. 998/79, η αποστολή για δημοσίευση στο Δήμο Καλλιθέας της αριθμ. 3299/30-6-1999 Πράξης χαρακτηρισμού έκτασης που εκδόθηκε από τον Δ/ντή Δασών Δωδ/σου. Η ΚΜ 189ΑΔΑ γαιών Κοσκινού χαρακτηρίζεται ως γεωργική και χορτολιβαδική έκταση.

Ο Δ/ντής Δασών
Δωδ/σου
Φίλιππος Κοντίτσης
Δασολόγος με α΄ βαθμό

T.32403-15/7

ΣΥΓΧΑΡΗΤΗΡΙΟ

Στην αγαπημένη μας κόρη **ΠΑΡΑΣΚΕΥΟΥΛΑ ΔΟΥΚΙΣΗ** που πήρε το πτυχίο αρχιτεκτονικής από το Πανεπιστήμιο Ιταλίας, θερμά συγχαρητήρια και καλή σταδιοδρομία.

Ο παππούς
Παύλος Χατζησάββας

8083-15/7

ΠΑΝΗΓΥΡΙΣ

Γνωρίζουμε στο φιλόθρησκο εορταστικό κοινό ότι την 20η τρέχοντος μηνός 20η ημέρα Τρίτη πανηγυρίζει ο Ιερός Ναός **Προφήτη Ηλία** εις Φιλέρημο Ιαλυσού.

Αφ΄ εσπέρας θα ψαλή Αρχιερατικός Εσπερινός μετ΄ αρτοκλασίας χοροστατούντος του Σεβασμιωτάτου Μητροπολίτη Ρόδου κ.κ. Αποστόλου, την δε πρωΐαν η Θεία Λειτουργία

Η συγκοινωνία θα διεξαχθή δια λεωφορείων του ΡΟΔΑ.

Εκ της Εκκλησιαστικής Επιτροπής
Ιαλυσού

8076-18/7

ΝΑΥΤΙΚΟ ΠΡΑΚΤΟΡΕΙΟ
TSAGARIS

ΔΡΟΜΟΛΟΓΙΑ ΑΠΟ ΡΟΔΟ ΚΑΙ ΠΕΙΡΑΙΑ
ΙΟΥΛΙΟΥ 1999

13/7/99 Τρίτη από Ρόδο «ΔΗΜΗΤΡΟΥΛΑ» 14.00: Κω - Σάμο - Θεσσαλονίκη
• Από Ρόδο «ΜΑΡΙΝΑ» 16.00: Κάλυμνο - Κω - Κάλυμνο - Πειραιά
• Από Πειραιά «ΡΟΔΑΝΘΗ» 16.00: Κάλυμνο - Κω - Ρόδο

14/7/99 Τετάρτη από Ρόδο «ΡΟΔΑΝΘΗ» 16.00: Κω - Κάλυμνο - Πειραιά
• Από Πειραιά «ΜΑΡΙΝΑ» 16.00: Κάλυμνο - Κω - Ρόδο
• Από Πειραιά «ΝΤΑΛΙΑΝΑ» 20.00: Πάρο - Νάξο - Θήρα - Ρόδο

15/799 Πέμπτη από Ρόδο «ΜΑΡΙΝΑ» 16.00: Κω - Κάλυμνο - Λέρο - Πάτμο - Πειραιά
• Από Ρόδο «ΔΗΜΗΤΡΟΥΛΑ» 15.00: Θήρα - Νάξο - Πάρο - Πειραιά
• Από Ρόδο «ΝΤΑΛΙΑΝΑ» 19.00: Κω - Πειραιά
• Από Πειραιά «ΡΟΔΑΝΘΗ» 16.00: Κάλυμνο - Κω - Ρόδο

16/7/99 Παρασκευή από Ρόδο «ΡΟΔΑΝΘΗ» 16.00: Κω - Κάλυμνο - Λέρο - Πάτμο - Πειραιά
• Από Πειραιά «ΡΟΜΙΛΝΤΑ» 15.00: Σύρο - Μύκονο - Πάτμο - Λειψοί - Λέρο - Κάλυμνο - Κω - Νίσυρο - Τήλο - Σύμη - Ρόδο - Καστελλόριζο - Ρόδο
• Από Πειραιά «ΜΑΡΙΝΑ» 16.00: Πάρο - Κω - Ρόδο
• Από Πειραιά «ΔΗΜΗΤΡΟΥΛΑ», 20.00: Πάρο - Νάξο - Θήρα - Ρόδο

17/7/99 Σάββατο από Ρόδο «ΜΑΡΙΝΑ» 16.00: Κω - Κάλυμνο - Λέρο - Πάτμο - Πειραιά
•Από Ρόδο «ΔΗΜΗΤΡΟΥΛΑ» 14.00: Θήρα - Νάξο - Πάρο - Πειραιά
•Από Πειραιά «ΡΟΔΑΝΘΗ» 16.00: Πάρο - Πάτμο - Λέρο - Κάλυμνο - Κω - Ρόδο

TSAGARIS TRAVEL
Καναδά 53 - Τηλ. 74833 - 74834
Σαχτούρη 5 - Τηλ. 30406 - 36170 - 35066

X1102-17/7

Cleaning Pro

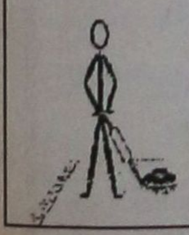

καθαρίζουμε & φυλάμε!
ΧΑΛΙΑ - ΜΟΚΕΤΕΣ - ΦΛΟΚΑΤΕΣ
καθαρίζουμε επι τοπου!
ΜΟΚΕΤΕΣ - ΣΑΛΟΝΙΑ
Τηλ: 24585

T31829-30/7

Ενα περιστατικό που συνέβη πέρυσι στη Ρόδο

Αφησαν φαντάρο να πεθάνει!..

ΟΙ ΓΟΝΕΙΣ ΤΟΥ 25ΧΡΟΝΟΥ ΖΗΤΟΥΝ ΔΙΚΑΙΟΣΥΝΗ

Πέρασε σχεδόν ένας χρόνος. Ομως αυτό που συνέβη το τελευταίο βράδυ του Ιουλίου του περασμένου καλοκαιριού, η οικογένεια του Βασίλη Κυπραίου δεν μπορεί να το ξεχάσει. Δεν το χωράει ο νους τους «πώς στην Ελλάδα του 1999 αφήνουν έναν φαντάρο να πεθάνει από θερμοπληξία!».

Ηταν 9.30 το βράδυ της 31ης Ιουλίου του 1998 όταν η Ελένη και ο Βασίλης Κυπραίος ειδοποιήθηκαν να πάνε επειγόντως στο Γενικό Νοσοκομείο της Ρόδου, γιατί ο γιός τους Κώστας, που υπηρετούσε τότε σε μονάδα του νησιού, είχε πολύ υψηλό πυρετό. Το θέαμα που αντίκρυσαν όταν έφθασαν δεν μπορούν ακόμα να το ξεχάσουν. Ο υγιέστατος έως τότε 25χρονος γιος τους, ήταν νεκρός. «Ηταν μελανιασμένος, τυλιγμένος σ' ένα λευκό σεντόνι και με τα χέρια δεμένα σταυρωτά και τυλιγμένα πολλές φορές μ' ένα κορδόνι», θυμάται σήμερα ο πατέρας, Βασίλης Κυπραίος. Παρά τις επίμονες εκκλήσεις τους, κανένας δεν άκουσε την κραυγή αγωνίας του εκείνο το βράδυ.

ΟΙ «ΕΞΗΓΗΣΕΙΣ»

Μόνο στις 3.00 τα ξημερώματα εμφανίστηκε ένας αξιωματικός λέγοντάς τους ότι, δεν ήξεραν από τι πέθανε ο Κώστας». Τους είπαν ότι ήταν μηνιγγίτιδα. Ο πατέρας, εκ των υστέρων έμαθε ότι ο γιος του πέθανε από ηλίαση και θερμοπληξία.

Κανένας δε σεβάστηκε και την επιθυμία των γονιών να γίνει η νεκροψία στη Ρόδο για να μην ταλαιπωρηθεί και άλλο ο νεκρός. Υποχρεώθηκαν να τον μεταφέρουν με στρατιωτικό αεροπλάνο στην Αθήνα, όπου έγινε η νεκροτομή. Η έκθεση του ιατροδικαστή Φίλιππου Κουτσαύτη επιβεβαίωσε όσα πίστευαν οι γονείς. Οτι ο Κώστας πέθανε από θερμοπληξία - ηλίαση. Συγκεκριμένα, αναφέρεται ως αιτία θανάτου «η συστηματική υπερθερμία σε συνδυασμό με ενδογενή διαταραχή - φλεγμονή».

Από την κατάθεση της μνηστής του, Μαρίας Χαντζή, στον ανακριτή του Στρατοδικείου Αθηνών, οι γονείς έμαθαν ότι ενώ ο Κώστας βρισκόταν σε εργασία συλλογής δικτύων παραλλαγής στη μονάδα, αισθάνθηκε ζάλη. Οι γιατροί της μονάδας που τον εξέτασαν στις 29 Ιουλίου, διαπίστωσαν ότι είχε πυρετό 38,5, κόπωση και μυϊκή αδυναμία και του συνέστησαν κατάκλιση για ξεκούραση.

Το μεσημέρι της ίδιας ημέρας ο πυρετός ανέβηκε και ο Κώστας Κυπραίος εισήχθη στο αναρρωτήριο όπου παρά την χορήγηση αντιπυρετικών ο πυρετός συνέχισε να ανεβαίνει. Την επόμενη ημέρα, στις 30 Ιουλίου, ο Κώστας μεταφέρθηκε στην πόλη της Ρόδου για ακτινολογικό έλεγχο. Η ακτινογραφία θώρακος ήταν φυσιολογική και ο γιατρός του σύστησε αντιβιοτική θεραπεία.

ΣΕ ΚΩΜΑ

Στις 31 Ιουλίου, η θερμοκρασία του ξεπέρασε τους 40 βαθμούς και η κατάστασή του άρχισε να επιδεινώνεται. Παρουσίασε αστάθεια στο βάδισμά του, δείγματα απώλειας της συνείδησης και είχε σπασμούς. Οταν το ίδιο απόγευμα τον παρέλαβε ασθενοφόρο του ΕΚΑΒ για να μεταφερθεί στο Γενικό Νομαρχιακό Νοσοκομείο της Ρόδου, είχε πέσει ήδη σε κώμα. Παρά την παρακέντηση που του έγινε και λίγο πριν φθάσει στον αξονικό τομογράφο, ο άτυχος νέος έπαθε ανακοπή καρδιάς και οι προσπάθειες των γιατρών δεν στάθηκε δυνατό να τον επαναφέρουν.

Ο πατέρας Βασίλης Κυπραίος, διαμαρτύρεται γιατί δεν τον μετέφεραν νωρίτερα στο Νοσοκομείο. Κάνει λόγο για άθλιες συνθήκες στο αναρρωτήριο της μονάδας, όπου «η θερμοκρασία δωματίου ήταν όσο και του ασθενούς, δηλαδή 40 βαθμοί!».

Σύμφωνα με κατάθεση γιατρού που είχε εξετάσει τον Κώστα, «οι ακραίες θερμοκρασίες που μπορεί να επικρατούν σε αναρρωτήρια ή νοσοκομεία εγκυμονούν κιδνύνους σε ασθενείς για πρόκληση νέας νόσου, όπως μια ενδεχόμενη θερμοπληξία ή επιπλοκή της υπάρχουσας νόσου».

Αλλά και ο ιατροδικαστής Φίλιππος Κουτσαύτης στην κατάθεσή του αναφέρει ότι ,αν είναι αληθές πως ο ασθενής βρισκόταν σε θάλαμο που η θερμοκρασία του πλησίαζε τους 40 βαθμούς, χωρίς δισταγμό μπορώ να σας βεβαιώσω ότι εκτός της φλεγμονώδους αιτιολογίας και τον υψηλό πυρετό, η μη ανεκτή θερμοκρασία του περιβάλλοντος συμμετείχε στη θανατηφόρο συστηματική υπερθερμία».

Ο πατέοας του Κώστα Κυπραίου έχει ασκήσει αγωγή κατά του Ελληνικού Δημοσίου για ανθρωποκτονία εξ αμελείας.



Ο 25χρονος φαντάρος Κωνσταντίνος Κυπραίος, ο οποίος άφησε την τελευταία του πνοή στις 31 Ιουλίου του περασμένου χρόνου, από... θερμοπληξία!





LADA NIVA 4x4

ΜΟΝΤΕΛΟ	ΤΥΠΟΣ	ΤΙΜΗ	ΧΡΗΜΑΤΟΔΟΤΙΚΟ ΠΡΟΓΡΑΜΜΑ LADA CREDIT					
			ΠΡΟΚΑΤΑΒΟΛΗ	12 ΜΗΝΕΣ	24 ΜΗΝΕΣ	36 ΜΗΝΕΣ	48 ΜΗΝΕΣ	60 ΜΗΝΕΣ
NIVA 1.7i 4X4	normal	3.767.000	από 750.000 δρχ.	280.015	153.207	110.938	89.803	77.122
NIVA 1.7i 4X4	Extra City	3.767.000 +497.000 4.264.000	από 1.000.000 δρχ.	302.940	165.750	120.020	97.155	83.436
NIVA 1.7i 4X4	Extra Safari	3.767.000 +1.005.000 4.772.000	από 1.000.000 δρχ.	350.089	191.547	138.700	112.276	96.422
NIVA 1.7i 4X4	Extra Spoiler Club	3.767.000 +1.105.000 4.872.000	από 1.000.000 δρχ.	359.370	196.625	142.377	115.253	98.978

* Οι παραπάνω τιμές επιβαρύνονται με έξοδα ταξινόμησης και μεταβίβασης 80.000 δρχ.
* Το μεταλλικό χρώμα χρεώνεται 50.000 δρχ.

Περισσότεροι ίπποι, καλύτερες επιδόσεις, μεγαλύτερη ασφάλεια. Με 1500 κυβικά εκατοστά και 8 ή 16 βαλβίδες, το Lada 110 - New Generation (νέα γενιά) σας δίνει τη δυνατότητα να επιταχύνετε γρήγορα και να προσπεράσετε με ασφάλεια. Για να 0-100 χλμ./ώρα απαιτούνται μόνο 12 δευτερόλεπτα, ενώ η τελική ταχύτητα που αναπτύσσον ενέργεται σε 185 χλμ./ώρα.
Επιδόσεις λοιπών προηγμένα αυτοκινήτων, που ολόγυρα αυτοκίνητα της κατηγορίας είναι σε θέση να συναγωνιστούν. Αυτό όχι σε βάρος της οικονομίας, αφού ταξιδεύοντας με 120 χλμ./ώρα το Lada 110 «καίει» μόνο 6,3 λίτρα βενζίνης για κάθε 100 χιλιόμετρα.

LADA HELLAS

Τιμή 3.158.000 δρχ.
Προκαταβολή 500.000 δρχ.
και εξόφληση σε 60 μήνες
με 63.650 δρχ. το μήνα

ΟΛΟΚΛΗΡΩΜΕΝΟ ΣΥΓΚΡΟΤΗΜΑ

Αντιπρόσωπος
ΑΦΟΙ ΣΙΕΧ Ο.Ε.
Καναδά 109 Τηλ. 25776

X1108-27/7

ΤΙΜΟΚΑΤΑΛΟΓΟΣ LADA HELLAS & LADA CREDIT
9 ΦΕΒΡΟΥΑΡΙΟΥ 1999
ΕΠΙΤΟΚΙΟ 1,48 προ ΦΠΑ

LADA LIBRA 2110

ΜΟΝΤΕΛΟ	ΤΥΠΟΣ	ΤΙΜΗ	ΧΡΗΜΑΤΟΔΟΤΙΚΟ ΠΡΟΓΡΑΜΜΑ LADA CREDIT					
			ΠΡΟΚΑΤΑΒΟΛΗ	12 ΜΗΝΕΣ	24 ΜΗΝΕΣ	36 ΜΗΝΕΣ	48 ΜΗΝΕΣ	60 ΜΗΝΕΣ
LIBRA 2110	1.5i	2.990.000	από 500.000 δρχ.	231.103	126.445	91.559	74.116	63.650
LIBRA 2110	1.5Li	3.158.000	από 500.000 δρχ.	246.696	134.977	97.737	79.117	67.945
LIBRA 2110	1.5Li extra	3.462.000	από 500.000 δρχ.	274.910	150.414	108.915	88.166	75.716

STUDIOS SMALIS

Για όμορφες διακοπές
και ξεκούραση
στο γραφικό ΛΑΚΚΙ
της Λέρου

0247 - 25574
και 22145

ΓΔ-31/8

ΕΚΔΡΟΜΕΣ ΚΑΛΟΚΑΙΡΙ 1999

5ήμερη εκδρομή (προσκύνημα) στον ΑΓ. ΡΑΦΑΗΛ, ΑΓ. ΙΩΑΝΝΗ ΤΟΝ ΡΩΣΣΟ ΚΑΙ ΑΓ. ΑΙΚΑΤΕΡΙΝΗ ΧΡΥΣΟΒΑΛΑΝΤΟΥ
ΑΠΟ 10/7 ΕΩΣ 14/7/98
Η εκδρομή γίνεται σε συνεργασία με το πρακτορείο «ΤΣΑΜΠΙΚΑΚΗΣ»

8ήμερη εκδρομή
ΓΥΡΟΣ ΠΕΛΟΠΟΝΝΗΣΟΥ - ΜΟΝΕΜΒΑΣΙΑ
Από 19/7 έως 26/7

Περιλαμβάνει:
-Επίσκεψη προσκύνημα στον Οσιο Ποτάπιο στο Λουτράκι, Ισθμό Κορίνθου, Επίδαυρο, Ναύπλιο,, επίσκεψη στο Κάστρο Παλαμιδίου, Τόλο. Διανυκτέρευση.
Παναγιά Μαλεβή, Τρίπολη, Σπάρτη. Διανυκτερεύση.
Μυστρά, Μονεμβασιά, Γύθειο. Διανυκτέρευση.
Σπήλαιο Δυρού, Καλαμάτα. Διανυκτέρευση.
Πύλο, Γαργαλιάνοι, Φιλιατρά, Αρχαία Ολυμπία, Πύργο, Πάτρα. Διανυκτέρευση.
Καλάβρυτα, Μέγα Σπήλαιο, Αγ. Λαύρα.
Η διαμονή μας θα είναι σε ξενοδοχεία α' Κατηγορίας.
Ζητείστε αναλυτικό πρόγραμμα

5ήμερη εκδρομή
ΤΗΝΟ - ΣΥΡΟ ΠΑΡΟ - ΜΥΚΟΝΟ
Από 31/8 έως 5/9
Προσκύνημα στη Μεγαλόχαρη και την Εκατονταπυλιανή της Πάρου.
Ευκαιρία να γνωρίσουμε από κοντά τα πανέμορφα κυκλαδίτικα νησιά ΤΗΝΟ, ΠΑΡΟ, ΣΥΡΟ, ΜΥΚΟΝΟ
Θα σας μείνει αξέχαστη αυτή η εκδρομή - Ζητείστε αναλυτικό πρόγραμμα

ΠΡΑΚΤΟΡΕΙΟ ΤΑΞΙΔΙΩΝ
ΣΑΒΒΑ ΣΑΗ

Τάρπον Σπριγκς 42 . Τηλ. 39781-3 Δίπλα στην **ΠΙΣΤΕΩΣ**

M28-17/7

MARCOS travel
ZACHARIAS MERCOURIS

ΤΙΜΕΣ ΞΕΝΟΔΟΧΕΙΩΝ:

ΑΘΗΝΑ:	ΜΟΝΟΚΛΙΝΟ	ΔΙΚΛΙΝΟ
PRESIDENT	11.000	14.000
ASTOR	14.000	18.400
ALEXANDROS	13.000	16.000
CHRISTINA	13.500	16.500
RIVA	14.000	18.600
PARTHENON	18.000	22.000
ILISIA	15.300	19.800
GRAND HOTEL	12.500	16.000
ACHILLEAS	11.500	14.800
PYTHAGORION	10.000	14.000
ZINON	8.000	11.000
PLAZA	10.500	15.200
ΠΕΙΡΑΙΑΣ:		
LILIA	14.000	18.000
MISTRAL	20.000	24.600
ΓΛΥΦΑΔΑ:		
EMMANTINA	16.000	21.000
SEA VIEW	14.000	18.000
ΘΕΣΣΑΛΟΝΙΚΗ:		
LE PALACE	13.500	21.000
MANDRINO	13.500	18.000
PHILIPPION	20.500	23.000

Επίσης κρατήσεις ξενοδοχείων για:
ΣΑΝΤΟΡΙΝΙ - ΜΥΚΟΝΟ - ΚΡΗΤΗ - ΚΩ - ΣΑΜΟ

Π. Π. ΓΕΡΜΑΝΟΥ 9
(ΕΜΠΟΡΙΚΟ ΚΕΝΤΡΟ ΦΩΚΙΑΛΗ)
Τηλ. 34017, 27405 - Fax 25275

X1098-31/7

ΠΡΟΟΔΟΣ ☎ ΜΙΚΡΕΣ ΑΓΓΕΛΙΕΣ ΜΙΚΡΕΣ ΑΓΓΕΛΙΕΣ ΠΡΟΟΔΟΣ

ενοικιάσεις

ΕΝΟΙΚΙΑΖΕΤΑΙ κατάστημα 37 τ.μ. επί της οδού Ηρακλείου Κρήτης 15. Πληρ. τηλ. 61109 - 22149
8221-21/7

ΕΝΟΙΚΙΑΖΕΤΑΙ αποθήκη 80 τ.μ. στα Ασγούρου. Πληρ. τηλ. 65221-66225
8091-23/7

ΕΝΟΙΚΙΑΖΕΤΑΙ διαμέρισμα 2όρι στον 2ο όροφο. Τιμή 67.500 δρχ., οδός Αναστασιάδη. Τηλ. 95980
8094-24/7

ΕΝΟΙΚΙΑΖΕΤΑΙ διαμέρισμα 2 υπνοδωματίων - σαλόνι - κουζίνα. Αννης Μαρίας 8, 1ος όροφος. Πληρ. τηλ. 0244-51554
8081-21/7

ΕΝΟΙΚΙΑΖΕΤΑΙ επιπλωμένο διαμέρισμα τριών (3) δωματίων με 2 μπάνια και λ βοηθ. χώρους με πολλές εντυπωσιάζες ντουλάπες (από μαόνι) επί της οδού Θεμ. Σοφούλη 63 σον Α' όροφο (δίπλα στο καρδιολογικό κέντρο Α. Κούκουλα). Πληρ. τηλ. 24569
8045-18/7

ΑΠΟ ΙΔΙΟΚΤΗΤΗ ΕΝΟΙΚΙΑΖΟΝΤΑΙ στα Ασγούρου και στην οδό Τριανταφυλλίδη βιοτεχνικοί χώροι καθώς και αποθήκες με μεγάλο πάρκινγκ και τριφασικό ρεύμα. Επίσης ένα κατάστημα στην Ιαλυσό για οποιαδήποτε επαγγελματική χρήση. Τηλ. 63377
8037-25/7

ΕΝΟΙΚΙΑΖΟΝΤΑΙ επιπλωμένες γκαρσονιέρες για εταιρικό χρόνο επί της οδού Χρ. Θεοχάρη 11β (πίσω από το σχολείο της Ανάληψης). Πληρ. τηλ. 63095
8034-18/7

ΕΝΟΙΚΙΑΖΕΤΑΙ κατάστημα με 140τ.μ. πατάρι επί της Κορδυλιώνος. Τηλ. 27082 - 26476
M9-31/7

ΕΝΟΙΚΙΑΖΕΤΑΙ 80τ.μ. κατάστημα επί της Στ. Καζούλη κοντά στην Πλ. Φύκιαλη. Τηλ. 27082 - 26476
M9-31/7

ΕΝΟΙΚΙΑΖΕΤΑΙ 80τ.μ. κατάστημα επί της Μιχαήλ Πετρίδη. Τηλ. 27082 - 26476
M9-31/7

ΕΝΟΙΚΙΑΖΕΤΑΙ 200τ.μ. έτοιμη λειτουργούσα καφετέρια σε μεγάλο εμπορικό κέντρο. Τηλ. 27082 - 26476
M9-31/7

ΕΝΟΙΚΙΑΖΟΝΤΑΙ καταστήματα των 35 και 70τ.μ. στο Φαληράκα - χωρίς αέρα. Τηλ. 27082 - 26476
M9-31/7

ΕΝΟΙΚΙΑΖΕΤΑΙ διαμέρισμα διαμετρες, Αγίου Ιωάννου 90. Τηλ. 25962, 3-5μ.μ.
7980-15/7

ΕΝΟΙΚΙΑΖΟΝΤΑΙ: 1) γκαρσονιέρα στην οδό Αιτωλίας - Στρατηγού Ζήση 95 και 2) κατάστημα στην οδό Κων/νου Παλαιολόγου - Γαριβάλδη. Τηλ. 37233
7981-18/7

ΕΝΟΙΚΙΑΖΕΤΑΙ κατάστημα 70τ.μ. Ιωάννου Τσαβαρή2, κοντά στο περίπτερο, στην Ανάληψη. Τηλ. 74910
8000-25/7

ΕΝΟΙΚΙΑΖΕΤΑΙ οροφοδιαμέρισμα διαμετρές στον α' όροφο, 130τ.μ., με τρία υπνοδωμάτια, σαλόνι, μεγάλη κουζίνα, 2 μπάνια στο Άνω Ρόδινι. Ελεύθερο από 1η Αυγούστου. Τηλ. 33497
7996-15/7

ΕΝΟΙΚΙΑΖΕΤΑΙ γραφείο 70τ.μ., στην οδό Ν. Καζαντζάκη 2 κοντά Αννης Μαρίας, πολυτελούς κατασκευής, επιπλωμένο, έτοιμο για χρήση. Δεκτός διαπανωμιός αγοράς των επίπλων. Πληρ. τηλ. 0932323100
8012-16/7

ΕΝΟΙΚΙΑΖΟΝΤΑΙ δωμάτια επιπλωμένα, με ηλιακό θερμοσίφωνα και ατομική τουαλέτα για όλο το χρόνο, κοντά στη θάλασσα, και στο πράσινο. Τηλ. 61078
8015-17/7

ΕΝΟΙΚΙΑΖΕΤΑΙ γκαρσονιέρα επιπλωμένη. Τηλ. 63968
8023-16/7

ΕΝΟΙΚΙΑΖΕΤΑΙ στούντιος, πλήρως εξοπλισμένο, περιοχή Αγίου Νικολάου. Τηλ. 28135
8018-16/7

ΕΝΟΙΚΙΑΖΕΤΑΙ διαμέρισμα 85τ.μ., τριών δωματίων, στην περιοχή της Ανάληψης. Πληροφορίες τηλ. 0944-542459
7950-15/7

ΕΝΟΙΚΙΑΖΕΤΑΙ κατάστημα 76τ.μ. στην Ανάληψη για όλες τις χρήσεις στην οδό Γεωργ. Παπανδρέου 37 και με τριφασικό ρεύμα. Πληρ. τηλ. 65425
Γ.Δ.-19/7

ΕΝΟΙΚΙΑΖΕΤΑΙ διαμέρισμα 85τ.μ. στην οδό Απ. Ρόδου 15, Ιξιά. Τηλ. 29816
Γ.Δ.-22/7

ΕΝΟΙΚΙΑΖΟΝΤΑΙ: 1) οροφοδιαμέρισμα 150τ.μ. με 4 υπνοδωμάτια, σαλοτραπεζαρία, μεγάλη κουζίνα και 2 λουτροκαμπινέ, επί της Αλεξάνδρου Διάκου 55 στον 3ο όροφο, 2) κατάστημα, Ερυθρού Σταυρού 17, πλησίον Νοσοκομείου, 3) δύο καταστήματα στην Κένεντυ, αρ. 24 και 25 με τη δυνατότητα να ενωθούν σε ένα μεγάλο. Τηλ. 22495
8086-24/7

ΕΝΟΙΚΙΑΖΕΤΑΙ δωμάτιο με κουζινάμπάνιο, με το μήνα, στο Νεοχώρι, κοντά στην Ακαδημία. 60.000 το μήνα. Τηλ. 37590-28007
8105-23/7

ΕΝΟΙΚΙΑΖΕΤΑΙ τριάρι με κήπο μεγάλο στην Ιαλυσό. Απολλωνίου Ρόδου 40. Τηλ. 95892-95263
8096-23/7

ΕΝΟΙΚΙΑΖΕΤΑΙ
εργοστάσιο επεξεργασίας μαρμάρων.
Τηλ. 62516-26119-39832
8101-23/7

ΕΝΟΙΚΙΑΖΕΤΑΙ
κεντρικό μαγαζί κατάλληλο για οποιαδήποτε χρήση (Ο ΘΟΛΟΣ).
Τηλ. 62708
8106-4/8

ΕΝΟΙΚΙΑΖΕΤΑΙ
μαγαζί (βιτρίνα 8.30Χ2 μέτρα)) ισόγειο 128 τ.μ. με πατάρι 86τ.μ. Καποδιστρίου 49.
Τηλ. 93227
Τ.32374-31/7

ΕΝΟΙΚΙΑΖΕΤΑΙ
1) ΔΙΑΜΕΡΙΣΜΑ με μεγάλη πρόσοψη και βεράντες
2) ΑΠΟΘΗΚΗ 200τ.μ., με ράμπα, Ιωαννίνων 13 - Ανάληψη
Πληροφορίες τηλ. 63495 - 64625
7986-20/7

ΕΝΟΙΚΙΑΖΕΤΑΙ
ΚΑΤΑΣΤΗΜΑ 90τ.μ., με πατάρι 20τ.μ., λεωφόρου Ιαλυσού 41 (πλησίον Β.Β.)
Πληροφορίες τηλ.
. 95420 και 0932197097
7766-20/7

ΕΝΟΙΚΙΑΖΕΤΑΙ
ΑΠΟΘΗΚΗ 175τ.μ., 2.70ύψος, με ρεύμα, νερό, WC και με μεγάλη ράμπα, Δημητρίου Αναστασιάδη 32
Τηλ. 77415
7894-18/7

ΕΝΟΙΚΙΑΖΟΝΤΑΙ
λουξ διαμερίσματα για διακοπές, δίκλινα, τρίκλινα και τετράκλινα, με TV, τηλέφωνο και όλα τα οικιακά σκεύη, στην περιοχή Μπροστόλευκος
Τηλ. 29362
7899-18/7

ΕΝΟΙΚΙΑΖΕΤΑΙ

ξενοδοχείο β' κατηγορίας, δυναμικότητας 170 κλινών στα Κολύμπια Ρόδου.
Οι ενδιαφερόμενοι πρέπει να μπορούν να εγγυηθούν την προκαταβολή των ενοικίων
Πληροφορίες τηλ. 0944360926
7977-5/8

ΕΝΟΙΚΙΑΖΟΝΤΑΙ

1) ΣΤΗΝ ΙΑΛΥΣΟ, γκαρσονιέρα επιπλωμένη ή μη, με θέα απεριόριστη και
2) ΣΤΟ ΤΣΑΪΡΙ, αποθήκη 300τ.μ., κατάλληλη για βιοτεχνία, ψυγεία, κλπ.
Πληροφορίες τηλ.
91655 - 94769
7976-22/7

ΕΝΟΙΚΙΑΖΕΤΑΙ

γωνιακό κατάστημα επί των Κ. Παλαιολόγου και Γαριβάλδη (γωνία), 130τ.μ., πρώην Ράδιο Μαρκόνι
Πληροφορίες τηλ. 37233
8022-16/7

ΕΝΟΙΚΙΑΖΕΤΑΙ

διαμέρισμα 98 τ.μ. στην Ιξιά, Σωτήρος
Πληροφορίες τηλ. 35159,
ώρες καταστημάτων
8043-20/7

ΕΝΟΙΚΙΑΖΕΤΑΙ

διαμέρισμα τριάρι 94τ.μ. στον 1ο όροφο επί της οδού Ενόπλων Δυνάμεων 8 (περιοχή Μόντε Σμιθ).
Πληροφορίες τηλ. 21603-
0244/61081-0937173389
8058-18/7

ΕΝΟΙΚΙΑΖΕΤΑΙ

πολυτελής μονοκατοικία 160 τ.μ. στο κέντρο Αρχαγγέλου, με κεντρική θέρμανση, ηλιακό και τζάκι και πλήρως εντοιχισμένες ηλεκτρ. συσκευές και τηλέφωνο.
Τηλ. 32770 και 20457
X1104-31/7

ΕΝΟΙΚΙΑΖΕΤΑΙ

διαμέρισμα τριών υπνοδωματίων στη Λάρνακα, 2 λεπτά από την παραλία, πλήρως επιπλωμένο, με ηλιακό θερμοσίφωνα τηλεόραση (όλα καινούργια). Τιμή 13.000 δρχ. την ημέρα
Τηλ. 00357(02)-770375
Λευκωσία - Κύπρος
ΓΔ-25/7

ΕΝΟΙΚΙΑΖΕΤΑΙ

κατάστημα. Τιμή προνομιακή, οδός Βενετοκλέων.
Τηλ. 36237, 9π.μ.-5μ.μ.
8095-1/8

πωλήσεις

ΠΩΛΟΥΝΤΑΙ Α) 1 σύνθετο γωνία μπαρ και 2 βιτρίνες, β) 1 τραπεζαρία και 6 καρέκλες, γ) 1 συρταριέρα, όλα σε άριστη κατάσταση. Πληρ. τηλ. 61518 το απόγευμα 7 έως 9
8073-15/7

ΠΩΛΟΥΝΤΑΙ σαλόνι και σύνθετο σε πολύ καλή κατάσταση και πολύ καλή τιμή. Τηλ. 74839
8051-21/7

ΠΩΛΕΙΤΑΙ

μεζονέτα 135 τ.μ. στα Κρητικά, μπροστά στη θάλασσα, 3 υπνοδωμάτια, 2 μπάνια, εντοιχιζόμενες συσκευές, τζάκι, με αυλή και κήπο 700τ.μ., 55.000.000 δρχ.
Πληρ. τηλ. 25237, κιν.
0937/064280
8085-25/7

ΠΩΛΕΙΤΑΙ

επιχείρηση γυμναστηρίου εντός πόλεως, πλήρως και προσφάτως ανακαινισμένη με σταθερά μέλη, λόγω φόρτου εργασίας. Δεκτές μόνο σοβαρές προτάσεις.
Πληρ. μόνο κατόπιν προσωπικού ραντεβού στο τηλ.
0945/817463
8087-24/7

ΠΩΛΕΙΤΑΙ

Πωλείται επαγγελματικό στεγνωστήριο, καινούργιο, 15 Kgr.
Τηλ 93711
8208-17/7

ΠΩΛΕΙΤΑΙ λόγω εκτάκτου ανακωχήσεως για το εξωτερικό πλήρες νοικοκυριό αποτελούμενο από κρεβατοκάμαρα οξιάς ενός έτους 250.000, πλυντήριο ρούχων σχεδόν καινούργιο 120.000, ψυγείο 1,5 μ. 60.000, σετ βεράντας 10.000, καναπές τριπλός που γίνεται διπλό κρεβάτι 140.000, μηχανή YAMAHA SR-125 με 25.000 km 300.000, παιδικό κρεβάτι με κομοδίνο από σουηδικό ξύλο 60.000. Τηλ. 28843
8061-16/7

ΠΩΛΕΙΤΑΙ οικόπεδο 700τ.μ. εξαιρετου στην οδό Γ. ΣΕΦΕΡΗ δίπλα στο νέο Νοσοκομείο στους Αγ. Αποστόλους. Τηλ. 64459-66348
8211-16/7

ΠΩΛΟΥΝΤΑΙ δύο κατοικίες Μαλιτέζες για χωρί. Η μια είναι δύο ετών και η άλλη ενός έτους. Τηλ. 42211 το βράδυ από 8-10
8040-25/7

ΠΩΛΟΥΝΤΑΙ: 1) καφετέρια στο Φαληράκι, πλήρως εξοπλισμένη, λουξ κατασκευής, 2) οικόπεδο 800τ.μ. στο Γεννάδι, με την άδεια οικοδομής, κοντά στη θάλασσα, 3) κτήμα 2200τ.μ. στα Κολύμπια, με την άδεια οικοδομής, 4) καταστήματα στο Φαληράκι 35-70-75τ.μ. Τηλ. 35430
7866-15/7

ΠΩΛΕΙΤΑΙ το καλύτερο CLUB της Ρόδου ή ενοικιάζεται. Μόνο σοβαρές προτάσεις. Τηλ. 38195
7866-15/7

ΠΩΛΕΙΤΑΙ ή ανταλλάσσεται από ιδιώτη, παραθαλάσσιο οικόπεδο, 20 μέτρα από τη θάλασσα, οικοδομήσιμο (4.756. 61) στρέμ. στην καλύτερη τουριστική περιοχή Καρπάθου.
Δεκτές ανταλλαγές με μονοκατοικία στη Ρόδο. Πληροφορίες τηλ 0945-904187 και 67153, 5-8 απόγευμα
8009-16/7

ΠΩΛΕΙΤΑΙ διαμέρισμα δυάρι, 65τ.μ., σε μικρή οικοδομή, με ξεχωριστή είσοδο, μεγάλη αυλή, Θ. Σοφούλη και Σάββα Παυλίδη. Τιμή 13.000.000 δρχ. Τηλ. 20114
8032-16/7

ΠΩΛΟΥΝΤΑΙ: 1) ψυγείο, 2) κουζίνα, 3) fax και 4) μίνι πλυντήριο πιάτων, σε τιμή ευκαιρίας. Τηλ. 74902-31696, 0977998019
X1078-16/7

ΠΩΛΕΙΤΑΙ τριάρι διαμέρισμα πλησίον Αννης Μαρίας, στην τιμή των 16.500.000. Τηλ. 27082 - 26476
M9-20/7

ΠΩΛΕΙΤΑΙ 3άρι διαμέρισμα κοντά στο Πανεπιστήμιο Αιγαίου. Τηλ. 27082 - 26476
M9-20/7

ΠΩΛΕΙΤΑΙ από παραγωγό, φρέσκο λάδι, 850δρχ. το κιλό. Πληροφορίες τηλ 75089
ΓΔ-20/7

ΠΩΛΕΙΤΑΙ 150τ.μ. οικία με αγρό 4.000 τ.μ. ή 2.000τ.μ., επί της οδού Σωτήρος στην Ιξιά. Τηλ. 27082 - 26476
M9-20/7

ΠΩΛΕΙΤΑΙ

εξοπλισμός εστιατορίου.
Πληρ. τηλ. 25831 -
0944/822771
8100-23/7

ΠΩΛΟΥΝΤΑΙ

σε τιμή ευκαιρίας από μονίμους κατοίκους εξωτερικού, τα παρακάτω ακίνητα που βρίσκονται μέσα στην πόλη της Ρόδου, χωρίς μισθωτική δέσμευση:
1) Παλαιά διόροφη οικία μετά οικοπέδου 867 τ.μ., που βρίσκεται στην οδό Αλεξ. Διάκου αρ. 23 (περιοχή Νεοχωρίου)
2) Ισόγειο κατάστημα εμβαδού 65τ.μ., με υπόγειο και ανώγειο, που βρίσκεται στην οδό Πολυδώρου αρ. 18-20 Παλαιάς Πόλεως και
3) Οικόπεδο εμβαδού 449τ.μ. με παλαιά διόροφη κατοικίσιμη οικοδομή, που βρίσκεται στην οδό Πυθαγόρα αρ. 66Ε της Παλαιάς Πόλεως.
Πληροφορίες κ. Ρουσάκη
τηλ. 27890, ώρες 7-9 καθημερινά εκτός Σαββατοκύριακου
T32168-15/7

ΠΩΛΕΙΤΑΙ

εστιατόριο πλήρως εξοπλισμένο στο κέντρο της Ρόδου λόγω αναχώρησης στο εξωτερικό. Μόνο σοβαρές προτάσεις.
Πληρ. τηλ. 0944/605684
8052-18/7

ΠΩΛΕΙΤΑΙ

επιχείρηση Super Market με το εμπόρευμα και τον εξοπλισμό, σε τιμή ευκαιρίας. Λευκωσίας 15, πάροδος Αννης Μαρίας.
Πληρ. τηλ. 28869,
κ. Γιώργος
8102-3/8

ΕΝΟΙΚΙΑΖΕΤΑΙ

μονοκατοικία τριών δωματίων με αυλή για επαγγελματικό χώρο. Δίδεται και για οικία. Εναντι εκκλησίας Αγ. Αναστασίας.
τηλ. 92354

FOR RENT

Three room apartment in an old-fashioned house in St. Anastasias. Available for office apart as well.
τηλ. 92354
8054-18/7

ΠΩΛΕΙΤΑΙ

1) Ψυγείο παγωτού 12 θέσεων, κατάλληλο για GELATERIA
2) Ιταλική μηχανή παγωτού SOFT 2 γεύσεων και ανάμικτο
Πληρ. τηλ. 22331 - 76009
T32357-25/7

ΠΩΛΕΙΤΑΙ

συνοικιακό σούπερ μάρκετ, 150τ.μ., πλήρως εξοπλισμένο, με το εμπόρευμα. Τιμή μόνο 6.000.000 δρχ. λόγω ανάγκης

ΕΝΟΙΚΙΑΖΕΤΑΙ

αποθήκη 120τ.μ. με ράμπα
ΠΛΗΡΟΦΟΡΙΕΣ ΤΗΛ. 63129
ΕΠΙΣΗΣ **ΠΩΛΟΥΝΤΑΙ** 3 επαγγελματικά ψυγεία, ελαφρώς μεταχειρισμένα, ένα SELF SERVICE και 2 βιτρίνες, κατάλληλα για κρεοπωλείο ή σούπερ μάρκετ
Τηλ. 37287
7987-31/7

ΕΥΚΑΙΡΙΑ!

ΠΩΛΕΙΤΑΙ αποθήκη με ράμπα, στην οδό Αγίας Αναστασίας (πάροδος) 109, έτοιμη με πλακάκια, κλπ., 74τ.μ., σε τιμή ευκαιρίας.
Πληροφορίες τηλ. 31717
1992-18/7

ΠΡΟΣΟΧΗ!

Περιοχή Μήδεια. Πωλούνται οροφοδιαμερίσματα των 50τ.μ. - 75τ.μ. - 82τ.μ. - 104τ.μ. με μεγάλες βεράντες, πολυτελούς κατασκευής. Τιμές προσιτές - Δάνεια δεκτά.
Πληροφορίες τηλ.
30350 και 0945/476243
8057-15/8

ΠΩΛΟΥΝΤΑΙ

στα Κοσκινού, μονοκατοικίες με αυλή σε μπετά 150-160τ.μ. Τιμή 24 εκατομμύρια.
Τηλ. 29308 - 22768
M17-31/7

ΠΩΛΕΙΤΑΙ

διαμέρισμα 88τ.μ., δύο υπνοδωματίων, σαλόνι, τζάκι με επένδυση μαρμάρων, σε ολόκληρο το διαμέρισμα, αυλή, φουρνάκι και κουζίνα, πλήρως εξοπλισμένη. Περιοχή Σωτήρος (Ιξιά)
Τηλ. 21120
0945480402- 94583
7755-18/7

ΠΩΛΕΙΤΑΙ

αναψυκτήριο - κρεπερί στην Ιαλυσό, δίπλα ακριβώς στην πιάτσα ταξί, πλήρως εξοπλισμένο, λόγω φόρτου εργασίας.
ΤΗΛ. 95843 - 47062
8028-27/7

ΠΩΛΕΙΤΑΙ

κατάστημα νυφικών, με καλές προοπτικές, λόγω φόρτου εργασίας. Πελατεία εξασφαλισμένη
Πληροφορίες τηλ. 75 260,
ώρες καταστημάτων
8025-31/7

ΠΩΛΟΥΝΤΑΙ

ΣΤΗΝ ΠΑΡΑΛΙΑ ΙΑΛΥΣΟΥ, μονοκατοικίες, απέναντι από την ταβέρνα «Καλύβα» στην οδό Ρίμινι.
ΕΠΙΣΗΣ ΔΙΑΜΕΡΙΣΜΑΤΑ στην Κων/νου Υδραίου - Ρόδου
Πληροφορίες τηλ.
94236 - 28476 - 94960 - 22986
Ελευθέριος Ζαμπελάκης
8029-31/7

ΜΕΖΟΝΕΤΑ

ΠΩΛΕΙΤΑΙ μεζονέτα ετοιμοπαράδοτη, στα μπετά, 140τ.μ., και 470τ.μ. αυλή (κήπο) και μεγάλες βεράντες. Στην επαρχιακή οδό Ρόδου-Κοσκινού, περιοχή Πανόραμα, με θέα απεριόριστη. ΙΣΟΓΕΙΟ: σαλόνι, καθιστικό, κουζίνα, μπάνιο, αποθήκη
ΟΡΟΦΟΣ: τρία υπνοδωμάτια, και μπάνιο
Τηλ. 32287- 24616,
κ. Νίκο (απογεύματα)
7862-15/7

ΠΩΛΕΙΤΑΙ

στο Καρακόνερο, ολοκαίνουργιο διαμέρισμα, 70τ.μ., 200μ. από τη θάλασσα, με αποκλειστική χρήση αυλής 85τ.μ., και μια θέση πάρκινγκ. Τιμή 15.500.000 δρχ.
Τηλ 097-838881 και 01/4636373
ΓΔ-25/7

ΠΩΛΕΙΤΑΙ

ξενοδοχείο Α' τάξεως 70 κλινών, αποτελούμενο από 12 μαιζονέτες διαμερίσματα, με πολυκουζινάκι, πλήρως εξοπλισμένα και ξεχωριστό WC και ντους το καθένα, στο χωριό Κάλαθος
Τηλ. 0241/21961,
κινητό: 0932144060
8013-25/7

ΠΩΛΕΙΤΑΙ

ΤΟΥΡΙΣΤΙΚΟ ΧΡΥΣΟΧΟΕΙΟ ΚΑΙ ΡΟΛΟΠΑ ΣΤΟ ΜΑΝΤΡΑΚΙ
Πληροφορίες τηλ. 32477
7991-8/8

ΠΩΛΕΙΤΑΙ

από ιδιοκτήτη ακίνητο που βρίσκεται στα Κολύμπια, ανάμεσα σε ξενοδοχειακές επιχειρήσεις, απέχει 200μ. από τη θάλασσα, με γεώτρηση και διώροφη οικοδομή διαμορφωμένη σε 10 στούντιος, που μπορεί να μετατραπεί σε έπαυλη ή εμπορικό κέντρο.
Τηλ. 27890, ώρες 7-9
καθημερινά εκτός Σαββατοκύριακο
T32168-15/7

ΠΩΛΟΥΝΤΑΙ

1) τραπεζοκαθίσματα, εσωτερικού χώρου
2) ένα ψυγείο πάγκος - μπαρ και
3) ένα ψυγείο γλυκών
Πληροφορίες τηλ. 86093
7870-15/7

ΠΩΛΕΙΤΑΙ

επιχείρηση εκπαίδευσης Η/Υ πλήρης εξοπλισμένη έτοιμη προς λειτουργία. Δεκτές μόνο σοβαρές προτάσεις.
Τηλ. 0945/973263
8047-18/7

ΠΩΛΟΥΝΤΑΙ

Διώροφες ανεξάρτητες μονοκατοικίες δίπλα από το φυτώριο σε καταπράσινη περιοχή του Δήμου Ιαλυσού και σε απόσταση 6 χλμ από τη Ρόδο
Διαστάσεις 130τ.μ. και 168 τ.μ.
Αριστη κατασκευή
Εντός σχεδίου πόλεως με δυνατότητα τραπεζικής χρηματοδότησης
Απαλλαγή από το φόρο μεταβίβασης ακινήτων για πρώτη κατοικία
Αυτόνομη χωροθέτηση, ασφαλτόστρωση των εσωτερικών δρόμων, φωτισμός με φανοστάτες

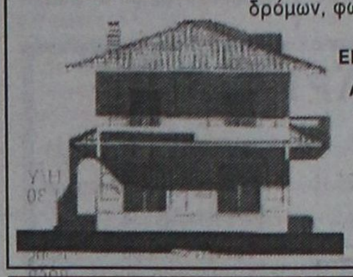

ΠΛΗΡΟΦΟΡΙΕΣ
ΕΜΜΑΝΟΥΗΛ ΚΡΑΝΙΔΗΣ
Αμερικής 50 ΡΟΔΟΣ -
Τηλ. 27082 - 26476 -
094/347405 - FAX
27101 Email
mkranidis@hol.gr
M9-31/7

ΠΩΛΟΥΝΤΑΙ

ΣΤΗΝ ΠΑΡΑΛΙΑ ΙΑΛΥΣΟΥ
ΜΟΝΟΚΑΤΟΙΚΙΕΣ ΑΠΕΝΑΝΤΙ ΑΠΟ ΤΗΝ ΤΑΒΕΡΝΑ «ΚΑΛΥΒΑ» ΣΤΗΝ ΟΔΟ ΡΙΜΙΝΙ
ΕΠΙΣΗΣ ΔΙΑΜΕΡΙΣΜΑΤΑ στην Κων/νου Υδραίου - Ρόδος
Πληροφορίες Ελευθέριος Ζαμπελάκης
Τηλ. 94236 - 28476 - 94960 - 22986
8029-31/7

ΠΩΛΟΥΝΤΑΙ

ελαφρώς μεταχειρισμένα φορτηγά αυτοκίνητα, εισαγωγής μας, επαγγελματικά και γεωργικά
1) MITSUBISHI L 300 κλειστό μακρύ
2) MITSUBISHI L 300 κλειστό κοντό
3) FORD TRANSIT κλούβα
4) FORD TRANSIT ανοικτό
5) MERCEDES MB 100 κλειστό
6) MERCEDES 309 D ανοικτό
7) MERCEDES 813 ανοικτό
8) OPEL COMBO κλειστό
9) GOLF stasion wagon
10) MERCEDES 309 ψυγείο - συντήρηση
11) VOLKSWAGEN υδρόψυκτο ψυγείο - συντήρηση
12) VOLKSWAGEN κλούβα 1600 c.c.
13) ΤΖΙΠ ISUZU TROOPER 4X4
ΠΛΗΡΟΦΟΡΙΕΣ **ΔΗΜΗΤΡΙΟΣ ΒΡΟΥΛΗΣ**
Τηλ. 62171-65171, 3ο χλμ Ρόδου Λίνδου
X1084-31/7

ΠΩΛΟΥΝΤΑΙ

ΑΠΟ ΤΟΝ ΑΝΑΣΤΑΣΙΟ ΑΤΣΙΔΗ

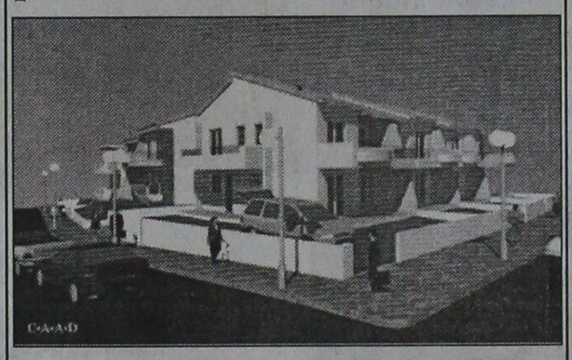

- Μεζονέτες διόροφες 132τ.μ. και διόροφες με υπόγειο 190τ.μ., με οροφές κεραμοσκεπείς, με αποκλειστικές χρήσεις αυλών, περιοχή ΚΑΝΑΜΑΤ

ΠΛΗΡΟΦΟΡΙΕΣ: ΑΝΑΣΤΑΣΙΟΣ ΑΤΣΙΔΗΣ
ΣΤΕΦΑΝΟΥ ΚΑΖΟΥΛΗ 74 - ΡΟΔΟΣ
- Τηλ. 28616, 37848
M1-31/7

ΠΩΛΟΥΝΤΑΙ

ΑΠΟ ΤΟΝ ΑΝΑΣΤΑΣΙΟ ΑΤΣΙΔΗ
πολυτελή διαμερίσματα των 100 και 115τ.μ., αντίστοιχα, με κεντρική θέρμανση, τζάκι, αποθήκη και θέση στάθμευσης, στην πυλωτή της πολυκατοικίας οδό Δενδρινού (περιοχή Ζέφυρος).
Πληροφορίες
ΑΝΑΣΤΑΣΙΟΣ ΑΤΣΙΔΗΣ
ΤΗΛ. 28616-37848,
Στεφ. Καζούλη 74 - Ρόδος
M1-31/7

PLAYBOY CASINO
ISLAND OF RODOS

Η εταιρία
ΚΑΖΙΝΟ
ΡΟΔΟΥ Α.Ε.
ζητά για άμεση πρόσληψη

ΓΡΑΜΜΑΤΕΑ ΔΙΟΙΚΗΣΗΣ

- **Με ικανότητα Διοικητικής υποστήριξης**
- **Με 5ετή προϋπηρεσία**
- **Με άριστη γνώση χειρισμού Η/Υ**
- **Με άριστη γνώση αγγλικών**

Βιογραφικά σημειώματα στη Διεύθυνση Προσωπικού, Παπανικολάου 4, 85100 ΡΟΔΟΣ
X.1118-18/7

PLAYBOY CASINO
ISLAND OF RODOS

Η εταιρία
ΚΑΖΙΝΟ
ΡΟΔΟΥ Α.Ε.
ζητά για άμεση πρόσληψη

ΔΥΟ (2) ΕΜΠΕΙΡΟΥΣ ΛΟΓΙΣΤΕΣ

- **Με γνώσεις Διοικητικής Λογιστικής**
- **Με ικανότητα στην προετοιμασία και επεξεργασία Οικονομικών αναφορών και spread sheets**
- **Με άριστη γνώση αγγλικών**

Βιογραφικά σημειώματα στη Διεύθυνση Προσωπικού, Παπανικολάου 4, 85100 ΡΟΔΟΣ
X.1118-18/7

ΜΕΝΤΙΟΥΜ - ΑΣΤΡΟΛΟΓΟΣ

ΝΙΚΟΣ

ΠΡΟΒΛΕΨΕΙΣ ΣΤΟΝ ΕΠΑΓΓΕΛΜΑΤΙΚΟ, ΑΙΣΘΗΜΑΤΙΚΟ ΚΑΙ ΟΙΚΟΝΟΜΙΚΟ ΤΟΜΕΑ.
ΕΠΑΝΑΦΟΡΕΣ ΑΤΟΜΩΝ,
ΙΣΧΥΡΕΣ ΥΠΟΒΟΛΕΣ

ΔΕΧΕΤΑΙ ΜΟΝΟ ΜΕ ΡΑΝΤΕΒΟΥ
ΣΤΑ ΤΗΛΕΦΩΝΑ: 31405 ΚΑΙ 0945812587
7880-18/7

ΑΝΑΚΟΙΝΩΣΗ

ΚΑΛΟΚΑΙΡΙΝΑ
Εντατικά Μαθήματα
ΕΓΓΡΑΦΕΣ ΤΩΡΑ
Computer
ΕΓΓΡΑΦΕΣ ΤΩΡΑ
Program P.M
Υπεύθυνη Εκπαίδευση
ΜΑΝΩΛΗΣ Ι. ΣΟΦΙΛΛΑΣ
Προγραμματιστής Αναλυτής
Πτυχιούχος πανεπιστημίων University of Baltimore & Bowie State University - U.S.A -
Κορδιγκτώνος 91
Τηλέφωνο: 31761
X.1097-31/7
Υψηλά ποσοστά επιτυχίας
Χρόνοι Ρεκόρ στην απόκτηση δπλωμάτων
1ο διάλ: Αγ Αναργύρων 11α
2ο » : Δημ. Αναστασιάδη 61
3ο » : Παρισίων 1 & Λονδίνου
Τηλ: 0241/35289, 23973- Fax: 32336
M22-31/7

ΑΓΓΛΙΚΑ - ΓΕΡΜΑΝΙΚΑ
Μ. ΚΟΝΤΟΥ



Α **LOWER - PROFICIENCY** των Cambridge - Michigan
Β **ZERTIFICAT - MITTELSTUFE SPACHDIPLOME** του Goethe - Institut
Υ **ΕΠΑΓΓΕΛΜΑΤΙΚΑ ΓΕΡΜΑΝΙΚΑ** για Ξενοδοχοϋπαλλήλους, εργαζόμενους στον τουρισμό

Διδάσκουν
Αγγλικά: Robert Davies
Γερμανικά: Μ. Κοντός
Υψηλά ποσοστά επιτυχίας
Χρόνοι Ρεκόρ στην απόκτηση δπλωμάτων
1ο διάλ: Αγ Αναργύρων 11α
2ο » : Δημ. Αναστασιάδη 61
3ο » : Παρισίων 1 & Λονδίνου
Τηλ: 0241/35289, 23973- Fax: 32336
X.1097-31/7

ΠΑΡΑΔΙΔΟΝΤΑΙ

ΜΑΘΗΜΑΤΑ-ΜΑΘΗΜΑΤΙΚΩΝ - ΦΥΣΙΚΗΣ - ΧΗΜΕΙΑΣ
σε ανεξεταστέους μαθητές γυμνασίου - λυκείου
Εναρξη μαθημάτων 2 Αυγούστου
Πληροφορίες τηλ.
63813 & 66082
8021-18/7

ΕΛΛΗΝΟΚΤΗΜΑΤΙΚΗ

ΚΤΗΜΑΤΟΜΕΣΙΤΙΚΟ ΓΡΑΦΕΙΟ ΒΑΣ. ΝΙΚΟΛΗΣ
ΚΩΝ. ΥΔΡΑΙΟΥ 38- 85100 ΡΟΔΟΣ
Τηλ. 21949 - 30022

ΔΙΑΜΕΡΙΣΜΑΤΑ
Στην οδό Παναγιώτου Ροδίου διαμερίσματα καινούργια των 50-80-110-140τ.μ.
Παλαιά Πόλη, ανακαινισμένη κατοικία, 160τ.μ. Τιμή 24.000.000 δρχ.
ΙΑΛΥΣΟΣ: Διαμέρισμα 129τ.μ. Τιμή 22.000.000 δρχ.
Παλιά Πόλη, μονοκατοικία ισόγειο 90τ.μ.,1ος 90τ.μ., με αυλή 30τ.μ. Τιμή 18.000.000 δρχ.
Στην Αλ. Διάκου διατηρητέο κτίριο εντός οικοπέδου 500τ.μ.
Παλιά Πόλη μονοκατοικία ισόγειο 40τ.μ., 1ος όροφος 40τ.μ. Τιμή 11.000.000 δρχ.
Παλιά Πόλη, οικία κοντά στο Ρολόι, ισόγειο 75τ.μ., 1ος όροφος 75τ.μ. Τιμή 35.000.000 δρχ.
Αφάντου καινούργιο διαμέρισμα 85τ.μ. πωλείται ή ανταλλάσσεται σε κτήμα ανάλογης αξίας ή οικόπεδο
Ρόδος, οδός Εργάντης Αθηνάς, διαμέρισμα 150τ.μ. Τιμή 45.000.000 δρχ.
Στο Ρο

ΠΡΟΟΔΟΣ ☎ ΜΙΚΡΕΣ ΑΓΓΕΛΙΕΣ ⚙ ΜΙΚΡΕΣ ΑΓΓΕΛΙΕΣ ΠΡΟΟΔΟΣ

διάφορα

ΑΠΟΦΡΑΞΕΙΣ ΚΑΘΑΡΙΣΜΟΙ ΑΠΟΧΕΤΕΥΣΕΩΝ

«ΜΑΡΙΑ»

Αναλαμβάνουμε την απόφραξη και τον καθαρισμό αποχετεύσεων οικιών, πολυκατοικιών, ξενοδοχείων με ηλεκτρικό μηχάνημα, όλο το 24ωρο.

- ΕΡΓΑΣΙΑ ΕΓΓΥΗΜΕΝΗ
- ΤΑΧΕΙΑ ΕΞΥΠΗΡΕΤΗΣΗ

Πληρ. τηλ. -94750

ΚΙΝΗΤΟ: 097434729

095262821

T31976-20/7

ΥΔΡΑΥΛΙΚΟΣ ΑΝΑΛΑΜΒΑΝΕΙ ΠΑΣΗΣ ΦΥΣΕΩΣ ΥΔΡΑΥΛΙΚΕΣ ΕΡΓΑΣΙΕΣ ΑΠΟΦΡΑΞΕΙΣ ΚΑΘΑΡΙΣΜΟΙ ΑΠΟΧΕΤΕΥΣΕΩΝ - ΞΕΒΟΥΛΩΜΑΤΑ

Χ. Δημήτρης

Αναλαμβάνουμε τον καθαρισμό αποχετεύσεων πολυκατοικιών και ξενοδοχείων με νέο ηλεκ/το μηχάνημα

ΟΙ ΑΠΟΧΕΤΕΥΣΕΙΣ ΓΙΝΟΝΤΑΙ ΣΑΝ ΝΑ ΤΙΣ ΠΕΡΑΣΑΤΕ ΣΗΜΕΡΑ

ΕΡΓΑΣΙΑ ΕΓΓΥΗΜΕΝΗ

ΔΩΡΕΑΝ ΜΕΤΑ ΑΠΟ ΚΑΘΕ ΑΠΟΦΡΑΞΗ ΨΕΚΑΣΜΟΣ ΤΩΝ ΦΡΕΑΤΙΩΝ ΠΑ ΜΙΚΡΟΒΙΑ ΚΑΙ ΚΑΤΣΑΡΙΔΕΣ

Τηλ. 90230 μαγαζί και 31990, ΠΑ ΑΜΕΣΗ ΕΞΥΠΗΡΕΤΗΣΗ ΣΑΣ ΣΤΟ ΚΙΝΗΤΟ ΜΑΣ ΤΗΛΕΦΩΝΟ 0944344911

8077-8/8

ΣΧΟΛΗ ΟΔΗΓΩΝ ΠΟΡΤΣΕΛΛΗ ΣΤΕΦΑΝΟΣ

Διπλ. Εκπαιδευτής Υποψηφίων οδηγών
ΕΚΔΟΣΗ ΔΙΠΛΩΜΑΤΩΝ
Α-Β-Γ-Δ-Ε-
ΘΕΩΡΗΤΙΚΑ ΜΑΘΗΜΑΤΑ
Κ.Ο.Κ. & ΜΗΧΑΝΟΛΟΓΙΑΣ
ΜΕΤΑΒΙΒΑΣΕΙΣ
ΑΛΛΑΓΕΣ ΚΙΝΗΤΗΡΩΝ
ΑΝΑΘΕΩΡΗΣΕΙΣ ΛΗΓΜΕΝΩΝ ΑΔΕΙΩΝ

ΕΡΝΕΣΤ ΜΠΕΒΙΝ 6 - ΡΟΔΟΣ
ΤΗΛ. 0241/34497 & Κιν. 0945463635

T32198-20/7

ΤΟΠΟΘΕΤΗΣΕΙΣ ΠΛΑΚΙΔΙΩΝ -ΜΑΡΜΑΡΩΝ ΓΙΑΛΙΣΜΑΤΑ

«ΝΙΚΟΣ»

Τηλ. 90426

8059-31/8

alco

Υδραυλικός διπλωματούχος
Μανωλάγκας Φώτιος
Αναλαμβάνουμε:

Πάσης φύσεως υδραυλικά έργα και αποφράξεις, Παντός είδους με νέας τεχνολογίας Μηχανήματα Αμερικής
Εκπαίδευση εις το εξωτερικό - Αμερική
25 χρόνια εργασίας

Πληρ. τηλ. 65294 οικίας - 67430 φαξ

28ης Οκτωβρίου Κοσκινού. Κινητό 0932476202

8097-31/7

ΣΧΟΛΗ ΟΔΗΓΩΝ ΚΟΥΣΗ ΠΑΝΤΕΛΗ

ΔΙΠΛΩΜΑΤΑ: ΕΡΑΣΙΤΕΧΝΙΚΑ ΕΠΑΓΓΕΛΜΑΤΙΚΑ -ΜΟΤΟΣΙΚΛΕΤΑΣ

- Επεκτάσεις όλων των κατηγοριών.- Αναθεωρήσεις ληγμένων αδειών- Μετατροπές ξένων αδειών σε ελληνικές.

Οδός Βαλαωρίτου 9- έναντι HOTEL SEMIRAMIS πίσω από το Νοσοκομείο

INTERNET: WWW ADRESS
WWW.ADDRESS: Hp://www.geocities.com/ Bourbonstreet/9302

Δεκτές όλες οι πιστωτικές κάρτες.

ΠΡΟΣΟΧΗ: ΜΑΘΗΜΑΤΑ: α) μοτ/τας ανεξαρτήτου- μεγάλου κυβισμού > 500c.c.

Στην κατηγορία ανεξαρτήτου κυβισμού, η εκπαίδευση γίνεται με μοτοσυκλέτα 500cc

β) μοτ/τας έως 125c.c.

ΔΙΑΘΕΤΟΥΜΕ ΕΠΙΣΗΣ ΚΑΙ ΑΥΤΟΜΑΤΕΣ ΜΟΤΟΣΥΚΛΕΤΕΣ ΕΩΣ 125 c.c.

γ) μοτοποδηλάτου <50c.c.

ΠΑΡΑΛΑΒΗ ΤΩΝ ΜΑΘΗΤΩΝ ΜΑΣ ΚΑΙ ΑΠΟ ΤΙΣ ΟΙΚΙΕΣ ΤΟΥΣ

Τηλ.: 29157-73820-94777 οικία

ΚΑΙ ΑΝΑ ΠΑΣΑ ΣΤΙΓΜΗ ΣΤΑ ΚΙΝΗΤΑ ΤΗΛ **0944511313 / 0944203343**

7868-11/7

ΒΡΕΙΤΕ ΝΕΡΟ

Ραδιοαισθητικός, εντοπίζει τα υπόγεια υδροφόρα ρεύματα, στο χώρο σας έναντι αμοιβής. Διαθέτουμε μηχανήματα για αποπεράτωση εργασιών.

Πληρ. βραδυνές ώρες τηλ. 0945/981382

8066-31/7

ζητήσεις

ΖΗΤΕΙΤΑΙ σερβιτόρος. Πληρ. τηλ. 20974, 3-7μ.μ.
8070-21/7

ΖΗΤΕΙΤΑΙ άτομο με προϋπηρεσία τουλάχιστον ένας χρόνος σε τμήμα κρατήσεων τουριστικού γραφείου, για μόνιμη εργασία με σπαστό ωράριο σε μεγάλο τουριστικό γραφείο. Οι ενδιαφερόμενοι θα πρέπει να γνωρίζουν αγγλικά και χρήση Η/Υ WINDOWS '95, 18.00-21.30 τηλ. 25400 κ. Μαρία
8078-21/7

ΖΗΤΕΙΤΑΙ έμπειρος πορτιέρης για εστιατόριο στην πόλη (γυναίκα ή άνδρας), με γνώση σκανδιναβικών γλωσσών για απογευματινή εργασία. Τηλ. 25627
8014-16/7

ΖΗΤΕΙΤΑΙ εμφανίσιμη κοπέλα για να εργαστεί σε καφετέρια με φιλικό περιβάλλον, βραδυνό ωράριο. Πληροφορίες τηλ. 86883
8024-25/7

ΖΗΤΕΙΤΑΙ λαντζιέρα για εργασία σε εστιατόριο στην Παλιά Πόλη. Τηλ.25549
8041-18/7

ΖΗΤΟΥΝΤΑΙ τεχνικοί Η/Υ και ταμειακών μηχανών από εταιρεία του κλάδου. Πληρ. τηλ. 32340-31165
T.32369-18/7

Η ιταλική εταιρία παρασκευής οργάνων γυμναστικής RIZZATO S.R.L. **ΖΗΤΕΙ** συνεργάτες εισαγωγείς. Πληρ. κ. Ν. Παλαμίδα, τηλ. 01-4612409
8065-20/7

ΖΗΤΕΙΤΑΙ

νεαρή κυρία από 20-30 ετών να εργαστεί σε ταβέρνα εστιατόριο σε νησί. Περιβάλλον ευχάριστο. Εξασφαλισμένος ύπνος και φαγητό. Μισθός ικανοποιητικός σε συνδυασμό με διακοπές.

Τηλ. 44380

X116-18/7

ΖΗΤΕΙΤΑΙ

νέος, απόφοιτος Τεχνικού Λυκείου χωρίς στρατιωτικές υποχρεώσεις με γνώσεις ηλεκτρονικού υπολογιστού για μόνιμη εργασία.

Πληρ. τηλ. 65070

T.32402-25/7

Μεγάλη Βιομηχανική εταιρία καταναλωτικών αγαθών, με οργανωμένες δραστηριότητες πωλήσεων και διανομής στη Δωδεκάνησο

ΖΗΤΑ

άμεσα ΔΙΕΥΘΥΝΤΗ ΠΩΛΗΣΕΩΝ

Ο ιδανικός υποψήφιος θα πρέπει να έχει:

- Προϋπηρεσία στο χώρο των πωλήσεων
- Πτυχίο Οικονομικής Σχολής
- Γνώση Η/Υ
- Δυναμική και ευχάριστη προσωπικότητα

Προσφέρονται:

- Ικανοποιητικές αποδοχές βάσει προσόντων
- Bonus βάσει πλάνου πωλήσεων
- Σύγχρονο περιβάλλον εργασίας
- Αυτοκίνητο της εταιρίας
- Εξοδα κίνησης

Η εταιρία δεσμεύεται για τον διακριτικό και εχέμυθο χειρισμό των βιογραφικών σημειωμάτων των ενδιαφερομένων που θα αποσταλούν προς τη **Διεύθυνση Προσωπικού, Τ.Θ. 193, 85100 Ρόδος**

X.1121-29/7

ΖΗΤΕΙΤΑΙ

εξωτερικός υπάλληλος από γραφείο, για λήψη παραγγελιών. Υψηλή αμοιβή.

Τηλ. 21081, 5-9 το απόγευμα

8093-1/8

ΖΗΤΟΥΝΤΑΙ

από καφετέρια - εστιατόριο έμπειροι α) σκανδιναβόφωνη σερβιτόρα, β) βοηθός μπαρ, γ) βοηθός μαγείρου.

Τηλ. 22451, κ. Κώστα

8092-1/8

ΖΗΤΕΙΤΑΙ

κυρία ή δεσποινίς πεπειραμένη, για να εργαστεί ως υπεύθυνη πωλήτρια σε οίκο νυφικών - βαπτιστικών. Μισθός αναλόγως προσόντων

Τηλ. 36290, ώρες καταστημάτων

8011-16/7

ΓΕΡΜΑΝΟΣ

- ΜΠΑΤΑΡΙΕΣ -

ΖΗΤΕΙΤΑΙ πωλητής ή πωλήτρια για μόνιμη εργασία

Τηλ. 26898

T32363-16/7

ΖΗΤΕΙΤΑΙ

λαντζιέρα για να εργασθεί σε φασφουντάδικο. Επίσης βοηθός ψήστη

Τηλ. 25362

7882-15/7

ΖΗΤΟΥΝΤΑΙ

ΥΔΡΑΥΛΙΚΟΙ ΚΑΙ ΜΠΟΓΙΑΤΖΗΔΕΣ

ΤΗΛ. 66698, από 8.30 - 2.30

X1016-18/7

ΟΙΚΙΑΚΗ ΒΟΗΘΟΣ εσωτερική, Ελληνίδα, **ΖΗΤΕΙΤΑΙ** για ηλικιωμένο κύριο αυτοεξυπηρετούμενο. Τηλ. 29910 ώρες 8-10 πρωί
8064-21/7

ΖΗΤΕΙΤΑΙ

β' μάγειρας ή πολύ πεπειραμένη βοηθός για ξενοδοχειακή μονάδα και για μόνιμη εργασία.

Πληρ. τηλ. 85103

X1119-31/7

ΖΗΤΟΥΝΤΑΙ

νεαροί βοηθοί για εργασία σε εστιατόριο της Παλιάς Πόλης.

Τηλ. 25549

8062-21/7

ΦΟΙΤΗΤΗΣ ΤΜΗΜΑΤΟΣ ΤΕΧΝΙΚΩΝ ΤΗΛΕΠΛΗΡΟΦΟΡΙΚΗΣ

ΙΔΙΩΤΙΚΗΣ ΣΧΟΛΗΣ , ΚΑΤΟΧΟΣ PROFICIENCY

ΖΗΤΕΙ

ΕΡΓΑΣΙΑ ΣΥΝΕΧΟΜΕΝΟΥ ΩΡΑΡΙΟΥ, ΚΑΝΟΝΙΚΗ Ή ΗΜΙΑΠΑΣΧΟΛΗΣΗ

Πληρ. τηλ. 73778 ή 0944870643

8002-16/7

SOKES

FLICKOR - SOM - TALAR SVENSKA SOM VILL JOBBA I GULDAFFAR

ΖΗΤΕΙΤΑΙ

από κατάστημα χρυσοχοΐας, κοπέλα σκανδιναβόφωνη, κατά προτίμηση αλλοδαπή, για να εργασθεί ως πωλήτρια.

Πληροφορίες τηλ. 61659, 18.00-21.00

8007-25/7

ΑΠΟ ΦΡΟΝΤΙΣΤΗΡΙΟ ΞΕΝΩΝ ΓΛΩΣΣΩΝ

ΖΗΤΕΙΤΑΙ

καθηγητής/τρια αγγλικής γλώσσας με πανεπιστημιακό πτυχίο και προϋπηρεσία για να εργαστεί από την ερχόμενη σχολική περίοδο.

Για περισσότερες πληροφορίες τηλ. 68262-65 528

An english teacher is required for the ypcoming school year (Sept 1999) to teach at a foreign language school. Experience necessary.

For futher details Please call : 68262-65 528

8035-31/7

ΦΙΛΟΛΟΓΟΣ

παραδίδει ιδιαίτερα μαθήματα σε μαθητές γυμνασίου - λυκείου.

Τηλ. 0241-24046 - 0944/430442

8103-5/8

Από τον Φροντιστηριακό Οργανισμό ALS

ΖΗΤΟΥΝΤΑΙ

ΑΓΓΛΟΜΑΘΕΙΣ και ΚΑΘΗΓΗΤΡΙΕΣ ΑΓΓΛΙΚΗΣ για σοβαρή συνεργασία σε οποιαδήποτε περιοχή της Ελλάδας.

Τηλ. (031) 827106, 841749, FAX.: (031) 819424

T.32379-17/7

BMW

Από την Rodos Car A.E., επίσημη αντιπροσωπεία της BMW στη Ρόδο

ΖΗΤΕΙΤΑΙ

ΠΩΛΗΤΗΣ ΑΥΤΟΚΙΝΗΤΩΝ

Ο ενδιαφερόμενος θα πρέπει να έχει δυνατότητα άνετης επικοινωνίας, φιλική προσωπικότητα, διάθεση για εργασία.

Προϋπηρεσία στο χώρο του αυτοκινήτου, γνώση της αγοράς, πτυχίο ανωτέρας ή ανωτάτης σχολής θεωρούνται επιπλέον (όχι απαραίτητο) προσόν.

Η εταιρία προσφέρει ελκυστικό πακέτο αποδοχών και προμηθειών και συνεχή επιμόρφωση με σεμινάρια.

Απαραίτητο βιογραφικό σημείωμα

Πληροφορές στα τηλ. 64169-61825
κ. Παμπίδη Μιχαήλ

M 15 - 22/7

ΠΩΛΟΥΝΤΑΙ

1) κοντά στη Θεμ. Σοφούλη, παλιά μονοκατοικία με αυλή 180τ.μ., στην τιμή των 16.500.000 δρχ.

2) διαμέρισμα στο Ροδίνι, 120τ.μ., στην τιμή των 21.000.000 δρχ.

3) Ηλιούπολη - 2 στρέμματα. Τιμή 17 εκ.

4) Κρεμαστή 520τ.μ. άρτιο, κοντά στη θάλασσα. Τιμή 9.500.000

Πληροφορίες τηλ. 29308-22768

M17-31/7

ΜΗΧΑΝΟΚΙΝΗΤΑ

ΠΩΛΕΙΤΑΙ βάρκα 3,75μ., με όλο τον εξοπλισμό, σχεδόν καινούργια. Τηλ. 32474
8089-23/7

ΠΩΛΕΙΤΑΙ Ι.Χ. αυτοκίνητο SEAT MARBELLA 900 cc άριστη κατάσταση μοντ. '94 καταλυτικό με 300.000 δρχ. προκαταβολή και υπόλοιπο 24 μήνες Χ 41.700 δρχ. το μήνα. Πληρ. εντός πάρκινγκ Εμπορικού Κέντρου ΜΗΔΕΙΑ από 8 π.μ. - 8 μ.μ.
8046-18/7

ΠΩΛΕΙΤΑΙ αυτοκίνητο IX FORD 12M σε καλή κατάσταση. Δραχμές 270.000. Πληρ. τηλ. 67272 και 61502
8212-16/7

ΠΩΛΕΙΤΑΙ αυτοκίνητο TOYOTA 1600 c.c, με μεγάλη καρότσα. Τηλ. 63968
8023-16/7

ΠΩΛΕΙΤΑΙ μηχανή HARLEY DAVIDSON 883, με πολλά εξτρά, μοντέλο '97, χρώμα μπλε, σε τιμή ευκαιρίας. Τηλ. 0945573385
7998-15/7

ΠΩΛΕΙΤΑΙ

ΑΥΤΟΚΙΝΗΤΟ AUDI 80, μοντέλο 1987, σε πολύ καλή κατάσταση, με φουλ εξτρά

Πληροφορίες τηλ. 85053

8010-16/7

ΠΩΛΟΥΝΤΑΙ

ΤΑ ΚΑΤΩΘΙ ΑΥΤΟΚΙΝΗΤΑ ΣΕ ΑΡΙΣΤΗ ΚΑΤΑΣΤΑΣΗ:

SEAT MARBELLA 1,0 μοντέλο 1996

OPEL CORSA 1,2 5θυρο μοντ. 1997

FIAT PUNTO 1,0 5θυρο μοντ. 1998

AUDI A4 μοντ. 1997, με 40.000 χιλ. και πολλά εξτρά.

Γίνονται και ευκολίες πληρωμής

Τηλ. 21819 - 29937

T32247-20/7

ΠΩΛΕΙΤΑΙ

αυτοκίνητο VITARA SUZUKI, 1600c.c., BAGO, μακρύ σασί

Τηλ. 86093

7870-15/7

ΠΩΛΕΙΤΑΙ

αυτοκίνητο «Πεζώ» 205, μοντέλο 6ος '92, πέντε πόρτες, 1400 κυβικά, σε άριστη κατάσταση

Πληρ. τηλ. 82022, 8-1 και 5-10 μ.μ.

8215-18/7

ΠΩΛΕΙΤΑΙ

από ιδιώτη, αμάξι μάρκας NISSAN MICRA 1200 cc, καταλυτικό, Μάρτιος 1993, σε άριστη κατάσταση.

Πληροφορίες Τηλ. 31774 και 0944/204832

8060-18/7

ΠΩΛΕΙΤΑΙ «Σουζούκι T.S. 125 R» σε καλή κατάσταση αντί 250.000 δρχ. Πληρ. τηλ. 0932-985399
8220-20/7

ΠΩΛΕΙΤΑΙ

VOLVO 244, 1800 cc, 3ος 82', αυτόματο, air condition, ηλεκ/κά παράθυρα. Σε καλή κατάσταση, τιμή 2.000.000 δρχ.

Τηλ. 67983, 10.00-14.00

T.32380-22/7

ΠΩΛΕΙΤΑΙ

αυτοκίνητο MAZDA MX-5 cabrio, σε άριστη κατάσταση με AIR CONDITION και full extra.

Πληροφορίες από 8.00-4.00 στο 65860 και από 6.00-11.00 στο 69023

8053-28/7

ΠΩΛΕΙΤΑΙ

ΑΥΤΟΚΙΝΗΤΟ AUDI 80, μοντέλο 1987, σε πολύ καλή κατάσταση, με φουλ εξτρά

Πληροφορίες τηλ. 85053

8010-16/7

ΠΩΛΟΥΝΤΑΙ

1.- 2000 τ.μ. αγρός στο Τσαΐρι μόνο 8.000.000 δρχ.
2.- 2.000τ.μ. αγρός στη Λακανιά μόνο 4.000.000 δρχ.
3.- 410τ.μ. οικόπεδο στο Αραπάκι αξίας 25 εκ.
4.- 610 τ.μ. οικόπεδο στη Φανερωμένη 50.000 το τ.μ.
5.- 42τ.μ. γκαρσονιέρα στους Δασκάλους
6.- 50τ.μ. μονοκατοικία στο Νιοχώρι
7.- 60τ.μ. μονοκατοικία στο Ροδίνι
8.- 35τ.μ. μονόχωρο διαμέρισμα στην Ιαλυσό
9.- 124τ.μ. 4άρι διαμέρισμα Αννης Μαρίας
10.- 130τ.μ. μονοκατοικία στην Ιαλυσό σε κολώνες
11.- Οικίες στη Λίνδο από 11 εκ. και άνω
12.- 4άρι διαμέρισμα καλής κατασκευής καινούργιο στην Ανάληψη
13.- 3όροφο κτίριο , 8 διαμερισμάτων και 5 καταστημάτων σε τιμή ευκαιρίας
14.- Πωλείται οικία μετ' αυλής στη Λίνδο
15.- Πωλείται διώροφη μεζονέτα ημιτελής ή τελειωμένη στον Δήμο Ιαλυσού, πλησίον λεωφ. Αεροδρομίου
16.- Πωλείται 35τ.μ. κατάστημα στο Φαληράκι, δεκτές και ανταλλαγές.
17.- Ανταλλάσσω το παλιό διαμέρισμά σας ή οικόπεδο με μονοκατοικίες
18.- 180 τ.μ. αποθήκη κατάλληλη για εμπορική χρήση
19.- Αποθήκη 100τ.μ. ισόγειος, κατάλληλη και για γραφείο ή διαμέρισμα
20.- Αγρός 2400τ.μ. πλησίον πολυκαταστήματος Πανάγου - Βερόπουλου, με πρόσωπο στον μελλοντικό εθνικό δρόμο Ρόδου - Αεροδρομίου - Νοσοκομείου, κατάλληλος για εμπορική χρήση
21.- 3άρι διαμέρισμα επί της οδού Εργάνης Αθηνάς, σε τιμή ευκαιρίας. Δάνεια δεκτά.
22.- Αποθήκη 220τ.μ., πλησίον της οδού Στ. Κωτιάδη.
23.- Καινούργια μεζονέτα, σε τιμή ευκαιρίας στη συνοικία της Ανάληψης
24.- 4.000τ.μ. Αγρός στο Γεννάδι 100μ. από τη θάλασσα σε τιμή ευκαιρίας
25.- Παραθαλάσσιος αγρός 5.000 τ.μ. στο Κιοτάρι στη Μεγάλη Γη, κατάλληλο για κάθε τουριστική χρήση.
26.- 110 τ.μ. μονοκατοικία με 5.000 τ.μ. αγρό στο Κανδυλί
27.- 300 τ.μ. μονοκατοικία με πισίνα και 8000 τ.μ. στο Τσαΐρι.
28.- 4.000 τ.μ. αγρός με 22.000.000 στο φυτώριο Κοσκινού.
29.- 5.000 τ.μ. αγρός πάνω στο κύμα της Μεγάλης Γης Ασκληπειό.
30.- 4άρια διαμερίσματα, πολυτελούς κατασκευής, πλησίον Αννης Μαρίας.
31.- 3άρια καινούργια στην Ανάληψη - Ροδίνι - κέντρο πόλεως.
32.- 130 τ.μ. μονοκατοικία στο Φυτώριο του Δήμου Ιαλυσού.
33.- Οικόπεδο 250 τ.μ. στους Χαλκίτες.
34.- Οικόπεδο 700 τ.μ. και 1.600 τ.μ. στην Ανάληψη.

ΠΛΗΡΟΦΟΡΙΕΣ ΕΜΜΑΝΟΥΗΛ ΚΡΑΝΙΔΗΣ
Αμερικής 50 ΡΟΔΟΣ -
Τηλ. 27082 - 26476 - 094/347405 - FAX 27101

Emailmkranidis@hol.gr

M9-31/7

PET SHOP
Original Dogs
Αξεσουάρ - Τροφές
Information Dogs
Servise Dogs



RAY KENNEL CLUB

ΑΝΑΓΕΛΙΑ ΓΕΝΝΑΣ

ΔΙΑΤΙΘΕΝΤΑΙ ΚΑΘΑΡΟΑΙΜΑ ΚΟΥΤΑΒΙΑ

- ΣΧΟΛΗ ΕΚΠΑΙΔΕΥΣΗΣ
- Κυνοτροφείο
- Πανσιόν





ΓΕΡΜΑΝΙΚΟΥ ΠΟΙΜΕΝΙΚΟΥ
ΗΜΕΡ. ΓΕΝ/ΣΗΣ 8/4/99



ΛΑΓΟΣΚΥΛΑ
Μεγάλο ΜΠΑΕ ΤΗΣ ΓΑΣΚΟΝΗΣ
ΗΜΕΡ. ΓΕΝ/ΣΗΣ 2/6/99

ΠΛΗΡΟΦΟΡΙΕΣ: PET SHOP
ΜΙΧ. ΠΕΤΡΙΔΗ 100 ΤΗΛ. 63892
ΚΥΝΟΤΡΟΦΕΙΟ ΕΛΕΟΥΣΑ ΤΗΛ. 0246/98145

7694-31/7

ΝΤΕΤΕΚΤΙΒΣ ΑΘΗΝΩΝ



Αναλαμβάνουμε υποθέσεις ανηλίκων, προσωπικές, οικογενειακές εμποροβιομηχανικές
Διαθέτουμε τα καλύτερα ηλεκτρονικά σύχρονα οπτικοακουστικά συστήματα.

Εχεμύθεια 100%

Τα 30 χρόνια πείρα είναι η εγγύηση μας

Γ.Δ.-30/9

ΤΗΛ. 0977632963 & 0954-319796

ΠΩΛΟΥΝΤΑΙ

- ΜΑΓΑΖΙ 68τ.μ. επί της Θεμ. Σοφούλη (το ακίνητο). Τιμή 27.000.000
- ΠΑΣΤΙΔΑ 4 στρέμ.μ. κοντά στο χωριό με 3.700 δρχ. το τ.μ.
- Κοσκινού 1000τ.μ. με άδεια οικοδομής πανοραμικό. Τιμή 12 εκατ.
- Διαμερίσματα στα Τριάντα διαφόρων διαστάσεων
- ΚΩΣ Ξενοδοχείο 76. κλινών, με 140εκ.
- Θεμ. Σοφούλη, διαμέρισμα 185τ.μ., ισόγειο και για επαγγελματική στέγη
- Τσαΐρι μονοκατοικία, 140τ.μ., με αυλή 1.000τ.μ.
- Θολός, 5.000τ.μ. αγρός, περιφραγμένος σε καλή τοποθεσία
- Ροδίνι διαμέρισμα 100τμ, λουξ κατασκευής με θέα
- Ροδίνι 118τμ
- Ροδίνι 46τμ καινούργιο
- Ροδίνι, 4.300τ.μ. οικόπεδο, κοντά στο ΙΚΑ, 40 εκατ.
- Ανάληψη, οικόπεδο 1000τ.μ. γωνιακό
- Αλεξάνδρου Διάκου, κτίσμα σε 1.300τ.μ. οικόπεδο, σπάνια περίπτωση
- Καστελλοριζιούς οικόπεδο με άδεια οικοδομής, 9 εκατομμύρια
- Τριάντα μαγαζί, αποθήκη, διαμέρισμα, τριάρι και ένα δυάρι (32 εκατ.μ.)
- Ασγούρου οικόπεδο 4.800τ.μ. με 4.500τ.μ. κατάλληλο για βίλλα
- Κορδυγκτώνος μαγαζί 65τ.μ. ελεύθερο διαμέρισμα 115τμ τεσσάρι σε μικρή πολυκατοικία
- Τσαΐρι 8 στρέμ. κοντά στη λεωφόρο Ρόδου - Λινδου
- Τριάντα οικόπεδο 400τ.μ. άρτιο και οικοδομήσιμο, με 11 εκατ.
- Γεννάδι οικόπεδο 600τ.μ., εντός σχεδίου με 8 εκατ.
- Παστίδα 800 τ.μ. εντός σχεδίου με 8 εκατ.
- Διάφορες επιχειρήσεις σε ολόκληρο το νησί της Ρόδου
- Κοσκινού μεζονέτες των 210τ.μ. χτισμένες με τούβλα - φανταστική θέα
- Νιοχώρι διαμερίσματα των 85τ.μ. και 95τ.μ.
- Ανάληψη - διαμέρισμα στην οδό Αθηνών, τριάρι
- Κιοτάρι 2 στρέμματα εντός σχεδίου, εφαπτόμενο επί της λεωφόρου
- Γεννάδι 2800τ.μ. κοντά στον Αη Γιώργη με 1500 δρχ. το τ.μ.
- Καρακόνερο -300τ.μ. οικόπεδο
- Ροδίνι 400τ.μ. οικόπεδο
- Κοσκινού 5.600τ.μ. σε καλή τοποθεσία, κατάλληλο για βίλα, 30 εκ.
- Κοσκινού - μονοκατοικία 118τ.μ. (προκάτ) με 1500τ.μ. αυλή
- Βερόπουλου 150τ.μ., προς ενοικίαση χωρίς αέρα, 250.000 μηνιαίως
- Ιξιά μονοκατοικία με κήπο 700τ.μ., 35 εκατ.
- Ξενοδοχεία Αφάντου - Κολύμπια - Πεύκους - Λάρδος - Λίνδος - Κιοτάρι - Γεννάδι
- Φιλέρημος κοντά σε πολυτελείς βίλλες 4 στρέμματα 8, 12 και ερειπωμένο σπίτι σε 6.000τ.μ. οικόπεδο
- Αφάντου αγρός 1100τ.μ. σε επαρχιακή οδό με φανταστική θά κοντά στα όρια του οικισμού
- Καρακόνερο διαμέρισμα τριάρι με αυλή μπρος πίσω λουξ κατασκευής
- Ιξιά 100τ.μ., με 16 εκατ.
- Στο Γεννάδι μονοκατοικία σε μπετά ή τελειωμένα με 37τ.μ. αυλή
- Στην Παστίδα πωλείται βιοτεχνία ενδυμάτων 300τ.μ. κτίσμα
- Στην Παστίδα διαμερίσματα των 120τ.μ., σε 1000τ.μ. οικόπεδο
- Στην λεωφόρο Ιαλυσού, οικόπεδο 680τ.μ.
- Οικόπεδο κοντά στο Mira Mare 2.400τ.μ. και
- Στον Ασκληπειό, οικόπεδα εντός οικισμού με 6.000 το τ.μ.
- Οικόπεδο 750τ.μ. στην Αρχίπολη, εντός οικισμού
- 8 στρέμ. κοντά στη Γενική Τεχνική Ασγούρου
- Αφάντου μονοκατοικία 300τ.μ. σε 3.500τ.μ. οικόπεδο
- Νιοχώρι, γραφεία των 90τ.μ. καινούργια
- Κοσκινού, πανσιόν των 10 στούντιος μέσα στο χωριό
- Ροδίνι - Ανάληψη, διαμερίσματα διαφόρων διαστάσεων καινούργια
- Θολός 1150τ.μ., κοντά στη θάλασσα
- Κιοτάρι 1500τ.μ. με κτίσμα στη λεωφόρο
- Στην Κάρπαθο 300 στρέμ. από τα οποία τα 250 μ. είναι παραλιακά, σε τιμή έκπληξη
- Ροδίνι, οικόπεδο 485τ.μ., με φανταστική θέα
- ΜΗΔΕΙΑ οικόπεδο 1000τ.μ. επί του δρόμου
- Ιξιά, διαμέρισμα δυάρι 40τ.μ.
- Κοσκινού, οικόπεδο 1600τ.μ. πανοραικό
- Ροδίνι διαμέρισμα 80τ.μ.
- Αποθήκη για επαγγελματική χρήση
- Μονοκατοικία στο Νιοχώρι, τιμή 12.000.000
- Μονοκατοικία στα ράντα, 40τ.μ., τιμή 6.000.000
- Τσαΐρι επί της λεωφόρου κτίσμα 1.000 τ.μ. σε 2.000 τ.μ. οικόπεδο
- Ροδίνι μεζονέτες 130 τ.μ. σε μπετά ή τελειωμένες
- Κρεμαστή μονοκατοικία παλαιά. Τιμή 12.000.000
- Ηλιούπολη, μονοκατοικία 180 τ.μ. + 60 τ.μ. σε 1.300 τ.μ. οικόπεδο

ΣΤΑ ΚΟΣΚΙΝΟΥ:

Βίλλα με θέα τη θάλασσα 320τ.μ. και 1.000μ. οικόπεδο

ΣΤΟ ΚΑΙΝΟΥΡΓΙΟ ΙΚΑ:

1) Γκαρσονιέρα 33τ.μ.
Αλεξ. Διάκου : υπόγειο 203τ.μ. 20.000.000 δρχ.
Τριάντα: οικόπεδο 500τ.μ. κατάλληλο για βίλλα.
2) Κιοτάρι, 1500τ.μ. πάνω στο κύμα οικοδομήσιμο
3) Μονοκατοικία στην Παλιά Πόλη, τιμή 12.000.000
4) Παστίδα οικόπεδα, εντός οικισμού των 350τ.μ., σε καλές τιμές
5) Στα Κοσκινού μονοκατοικίες με αυλή σε μπετά 150-160τ.μ. Τιμή 24.000.000
6) Μήδεια - μεζονέτα, 140τ.μ.
7) Ανάληψη 140τ.μ., ρετιρέ
8) Ροδίνι 135τ.μ., α' όροφος
9) Δαματριά, 115 στρεμ., με 700 δρχ. το τ.μ.
10) Τσαΐρι 150στρεμ., με 2.000 δρχ. το τ.μ.
11) Τσαΐρι, 6 στρεμ., με άδεια οικοδομής
12) Μήδεια, μονοκατοικία 120τ.μ., σε 1000 μ. οικόπεδο
13) Ανάληψη 500τ.μ. οικόπεδο
14) Καρακόνερο 600τ.μ., και Ροδίνι 435τ.μ.
15) Φαληράκι, 5 στρ., 14,8 και 20 στρ.

ΛΑΡΔΟΣ Γ- παραλία με οικόπεδο 6.200τ.μ., με άδεια ξενοδοχείου
ΚΩΣ, 7 στρέμματα στο Τιγκάκι ή και 15 στρέμ. πάνω στο κύμα. Καλή τιμή και με ευκολίες.
Επτά Βαγιές, διαμέρισμα 115τ.μ.
Ανάληψη τριάρια, τεσσάρια διαμερίσματα
Ροδίνι - διαμερίσματα των 120-90τ.μ.
Ροδίνι - μεζονέτες των 200τ.μ. με 80τ.μ. αυλή
Ροδίνι - μεζονέτα 210τ.μ. πολυτελούς κατασκευής, μπροστά - πίσω αυλή, με θέα.
Ροδίνι - διαμέρισμα 142τ.μ. . Τιμή 30 εκατ.
Γεννάδι - διόροφα ακίνητα με 1000δρχ. το τ.μ.
Κιοτάρι 4 στρέμ. επί της λεωφόρου
Κιοτάρι - καταστήματα υπό ανέγερση, 8 στρ. παραλιακό
Αφάντου - διάφορα ακίνητα κοντά στη θάλασσα, σε καταπληκτικές τιμές
Αφάντου - 20 στούντιος σε 5.500τ.μ. οικόπεδο με πανοραμική θέα. Τιμή ευκαιρίας.
Αφάντου 4 στρεμ. παραλιακά, τιμή 30 εκατ.
Μήδεια επί του δρόμου οικόπεδο 23 στρέμματα, ολόκληρο ή μισό, ξεχωριστή περίπτωση
Αννης Μαρίας - οροφοδιαμέρισμα 86τμ με γκαράζ
Ροδίνι - οροφοδιαμερίσματα των 125τμ με καταπληκτική θέα
Ροδίνι - διαμέρισμα 140τμ σε πολύ καλή τιμή
Αραπάκι - διαμερίσματα των 59τμ και 76τμ
Τσαΐρι - 10 στρ. με 2.500 το τμ
Ροδίνι - 1

ΨΥΧΟΕΡΕΥΝΗΤΡΙΑ

ΚΡΗΤΙΚΟΥ ΒΑΣΙΛΕΙΑ



Προβλέψεις για το μέλλον ικανοποιητικές.

Βοήθεια για κάθε θέμα που σας απασχολεί με κάθε εχεμύθεια

ΕΡΓΙΟΥ 21 Π. ΠΟΛΗ - Τηλ. 74440 - 67602
8-1π.μ. — 4-8μ.μ. 32208-25/7

ΝΤΕΤΕΚΤΙΒ
30 ΧΡΟΝΙΑ ΜΟΝΙΜΑ ΚΑΙ ΣΤΗ ΡΟΔΟ
35354-28780
Π.Π ΓΕΡΜΑΝΟΥ 6 (ΠΛΑΤ.ΦΩΚΙΑΛΗ)
ΗΛΥΣΗ!! ΣΕ ΚΑΘΕ ΣΑΣ ΠΡΟΒΛΗΜΑ
EXPRESS SECURITY
X1082-31/7

PEGASOS TRAVEL
ΤΑΞΙΔΙΑ - ΤΟΥΡΙΣΜΟΣ
ΠΡΟΣΦΕΡΟΥΜΕ
Τα φθηνότερα αεροπορικά εισιτήρια για όλο τον κόσμο με όλες τις αεροπορικές εταιρίες
ΑΤΜΟΠΛΟΪΚΑ ΕΙΣΙΤΗΡΙΑ - ΚΡΟΥΑΖΙΕΡΕΣ - ΠΑΚΕΤΑ ΕΚΔΡΟΜΩΝ - ΞΕΝΟΔΟΧΕΙΑ
ΘΑ ΜΑΣ ΒΡΕΙΤΕ ΣΤΗΝ ΚΑΙΝΟΥΡΓΙΑ ΜΑΣ ΔΙΕΥΘΥΝΣΗ:
ΑΛΕΞΑΝΔΡΟΥ ΔΙΑΚΟΥ 84 - ΨΑΡΟΠΟΥΛΑ

ΞΕΝΟΔΟΧΕΙΑ ΣΤΗΝ ΑΘΗΝΑ και ΘΕΣΣΑΛΟΝΙΚΗ

■ PRESIDENT Α' ΚΑΤΗΓΟΡΙΑΣ Λεωφόρος Κηφησίας
● Μονόκλινο δρχ. 11.000 με πρωινό
● Δίκλινο για μονόκλινο δρχ. 12.000 με πρωινό
● Δίκλινο δρχ. 14.000 με πρωινό
● Τρίκλινο δρχ. 17.500 με πρωινό

■ ESPERIA HOTEL Α' ΚΑΤΗΓΟΡΙΑΣ Σταδίου 22
● Μονόκλινο δρχ. 22.500 με πρωινό
● Δίκλινο δρχ. 26.000 με πρωινό
● Τρίκλινο δρχ. 33.000 με πρωινό

■ RIVA HOTEL Α' Κατηγορίας SUPERIOR Μιχαλακοπούλου (HILTON)
● Μονόκλινο δρχ. 14.000 με πρωινό
● Δίκλινο δρχ. 17.500 με πρωινό
● Τρίκλινο δρχ. 21.000 με πρωινό

■ ALEXANDROS HOTEL Β' Κατηγορίας περιοχή HILTON
● Μονόκλινο δρχ. 13.000 με πρωινό
● Δίκλινο δρχ. 16.000 με πρωινό
● Τρίκλινο δρχ. 19.500 με πρωινό

■ HOTEL CHRISTINA Β' Κατηγορίας περιοχή FIX
● Μονόκλινο δρχ. 13.500 με πρωινό
● Δίκλινο δρχ. 16.500 με πρωινό
● Τρίκλινο δρχ. 20.000 με πρωινό

■ HOTEL PARTHENON Α' περιοχή Πλάκα
● Μονόκλινο δρχ. 18.000 με πρωινό
● Δίκλινο δρχ. 22.000 με πρωινό
● Τρίκλινο δρχ. 26.500 με πρωινό

■ ASTOR HOTEL Σύνταγμα
● Μονόκλινο δρχ. 14.000 με πρωινό
● Δίκλινο δρχ. 19.000 με πρωινό
● Τρίκλινο δρχ. 23.000 με πρωινό

■ ACHILLION*** Ομόνοια Αγ. Κων/νου
● Μονόκλινο δρχ. 12.000 με πρωινό
● Δίκλινο δρχ. 16.000 με πρωινό
● Τρίκλινο δρχ. 21.000 με πρωινό

■ GRAND HOTEL Β' κατ. στην Αθήνα Πατησίων & Βερανζέρου 10
● Μονόκλινο δρχ. 13.000 με πρωινό
● Δίκλινο δρχ. 16.500 με πρωινό
● Τρίκλινο δρχ. 22.000 με πρωινό

■ PALLAS HOTEL στο κέντρο της Θεσσαλονίκης 9 (μέχρι 31/5/99)
● Μονόκλινο δρχ. 13.500 με πρωινό
● Δίκλινο δρχ. 20.500 με πρωινό
● Τρίκλινο δρχ. 23.500 με πρωινό

■ HOTEL MADRINO Β΄Κατηγορίας στο κέντρο της Θεσσαλονίκης
● Μονόκλινο δρχ. 13.500 με πρωινό
● Δίκλινο δρχ. 18.000 με πρωινό
● Τρίκλινο δρχ. 22.500 με πρωινό

ΟΔΙΚΕΣ ΕΚΔΡΟΜΕΣ ΓΙΑ ΙΤΑΛΙΑ

ΡΩΜΗ	5 ΗΜΕΡΕΣ	74.800 δρχ
ΦΛΩΡΕΝΤΙΑ-ΠΙΖΑ-ΒΕΝΕΤΙΑ	7 ΗΜΕΡΕΣ	107.000 δρχ
ΝΙΚΑΙΑ-ΜΟΝΑΚΟ-ΚΑΝΕΣ	6 ΗΜΕΡΕΣ	86.000 δρχ.
ΝΑΠΟΛΗ-ΠΟΜΠΗΙΑ-ΣΟΡΡΕΝΤΟ-ΡΩΜΗ-ΦΛΩΡΕΝΤΙΑ	7 ΗΜΕΡΕΣ	107.000 δρχ.
GARDALAND MANIA	5ΗΜΕΡΕΣ	90.600 δρχ.

ΚΑΛΟΚΑΙΡΙΝΕΣ ΑΕΡΟΠΟΡΙΚΕΣ ΕΚΔΡΟΜΕΣ ΑΠΟ ΤΗΝ ΑΘΗΝΑ

• ΠΑΡΙΣΙ-EURODISNEY	6 ημ.	από	149.000
• ΠΑΡΙΣΙ-EURODISNEY	7 ημ.	»	159.000
• ΠΑΡΙΣΙ-EURODISNEY	8 ημ.	»	159.000
• ΠΑΡΙΣΙ-ΛΟΝΔΙΝΟ-EURODISNEY (μόνο πρωινό)	8 ημ.	»	159.000
• ΠΑΡΙΣΙ-ΚΥΑΝΗ ΑΚΤΗ-ΕΛΒΕΤΙΑ	8 ημ.	»	179.000
• ΠΑΡΙΣΙ-ΜΠΕΝΕΛΟΥΞ	8 ημ.	»	179.000
• ΕΛΒΕΤΙΑ-ΙΤΑΛΙΑ	8 ημ.	»	189.000
• ΑΥΣΤΡΙΑ-ΙΤΑΛΙΑ-ΟΥΓΓΑΡΙΑ-ΤΣΕΧΙΑ	8 ημ.	»	179.000
• ΓΕΡΜΑΝΙΑ-ΠΟΛΩΝΙΑ-ΤΣΕΧΙΑ	8 ημ.	»	199.000
• ΙΤΑΛΙΑ-ΝΟΤΙΑ ΓΑΛΛΙΑ-ΙΣΠΑΝΙΑ	8 ημ.	»	169.000
• ΜΑΡΟΚΟ	8 ημ.	»	179.000
• ΙΣΠΑΝΙΑ-ΠΟΡΤΟΓΑΛΙΑ-ΚΑΝΑΡΙΑ ΝΗΣΙΑ-ΜΑΔΕΡΑ	8 ημ.	»	159.000
• ΚΑΝΑΡΙΑ ΝΗΣΙΑ-ΓΑΛΛΙΚΗ ΡΙΒΕΡΙΑ-ΑΚΤΗ ΗΛΙΟΥ	8 ημ.	»	189.000

☞ Διαμονή στα ξενοδοχεία 3 και 4 αστέρων με ημιδιατροφή

Τηλεφωνήστε μας, κλείστε θέση και

ΚΑΛΕΣ ΣΑΣ ΔΙΑΚΟΠΕΣ!

Για περισσότερες πληροφορίες στα τηλέφωνα:
76161 - 73455 - 75879 - 35504 FAX 35504
Εκ της Διευθύνσεως
Καρατζιάς Μιχαήλ
X1085-31/7

Ξεναγώντας σε δρόμους, στενά και σελίδες ιστορίας

ΒΡΥΣΕΣ, ΠΗΓΑΔΙΑ ΚΑΙ ΣΥΝΤΡΙΒΑΝΙΑ ΤΗΣ ΡΟΔΟΥ

Γράφειο ο Θεοφάνης Μπογιάννος

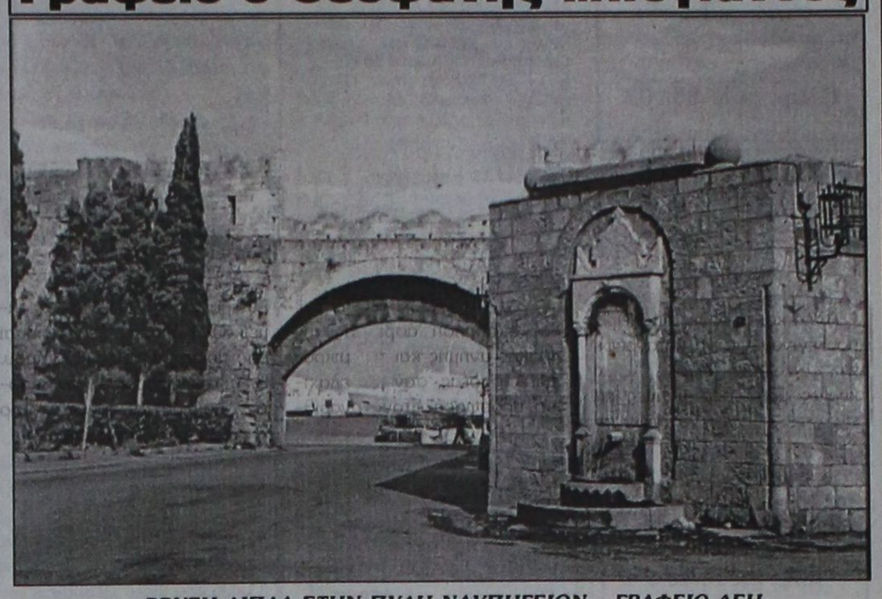

ΒΡΥΣΗ ΔΙΠΛΑ ΣΤΗΝ ΠΥΛΗ ΝΑΥΠΗΓΕΙΩΝ - ΓΡΑΦΕΙΟ ΔΕΗ
Ελάχιστες βρύσες έχουν μείνει στην πόλη και στο νησί μας, για να δίνουν νεράκι γάργαρο στον περαστικό και ξώμαχο. Οταν ξηραίνονται τα αισθήματα του ανθρώπου, τότε στερεύουν και οι βρύσες...

Η Ρόδος ως νησί και πόλη, πάντοτε είχε λειψυδρία. Οταν στις αρχές του αιώνα μας οι άγιοι και σοφοί ευεργέτες, Μίνωας και Δημήτριος Βενετοκλής, κατασκεύασαν μια βρύση στην οδό Αγίας Αναστασίας, οι κάτοικοι του μαρασιού δεν πίστευαν στα μάτια τους! Πώς ήταν δυνατόν μέσα από σωλήνα να βγαίνει νερό! Στην μετώπη της βρύσης οι ευεργέτες έγραψαν: το νερό ήρθε στη συνοικία για να σώσει τους κατοίκους εκ της ξηράς δίψης. Ολα τα μαράσια της Ρόδου διψούσαν σχεδόν πάντοτε. Το νερό το έπαιρναν κυρίως από πηγάδια που συνήθως ήταν πηγές όχι νερού, αλλά πηγές ασθενειών και επιδημιών...

Στην περιοχή της Αγίας Αναστασίας, υπάρχουν αρκετές βρύσες που είτε στέφρεψαν, είτε χαρίζουν ακόμη δροσιά και αναμνήσεις στους περαστικούς.

Εκτός Ρόδου στα παλαιότερα χρόνια υπήρχαν αρκετές πηγές, που σήμερα εξαφανίστηκαν. Για να δει σήμερα ο Ροδίτης μια πηγή, πρέπει να επισκεφθεί είτε τον Αγιο Νεκτάριο, Κρυονέρι Αρχιπόλεως, είτε στο μοναστήρι του Φουντουκλί...

Οι Ιππότες που πάτησαν τη Ρόδο στα 1309 και έμειναν εδώ μέχρι το 1522, δεν είχαν ιδιαίτερη φροντίδα και εκτίμηση στο νερό της βρύσης και γενικά του νερού! Δεν έχτισαν βρύσες μνημειακές που να μείνουν, αλλά μόνο μερικά πηγάδια για το απολύτως αναγκαίο νερό.

Εκείνοι που πραγματικά έχτισαν πολλές βρύσες ήταν οι Οθωμανοί που έμειναν στο νησί μας από το 1523 μέχρι το 1912.

Οι Μουσουλμάνοι πιστεύουν και πολύ ορθά, πως είναι έργο δικαιοσύνης και ανθρωπιάς, καλά για τη ψυχή και το σώμα, να χτίζει κανείς βρύσες, συντριβάνια, πηγές και κρήνες. Με μια διαφορά. Τις βρύσες αυτές δεν τις έχτιζε το επίσημο κράτος, αλλά πλούσιοι μουσουλμάνοι για το καλό της ψυχής τους. Υπάρχουν πολλές και ωραίες κρήνες, με εδάφια του Κορανίου στη μετώπη της βρύσης. Οι Μουσουλμάνοι πιστεύουν και έχουν απόλυτα δίκαιο, ότι όποιος προσφέρει νερό και ψωμί στον ταξιδευτή και γείτονα, παίρνει θέση περίοπτη στον Παράδεισο...

Πέρα όμως από το καθαρά θρησκευτικό κίνητρο, οι βρύσες της Ρόδου που έχτισαν οι Μουσουλμάνοι, οι Ιππότες, οι Ιταλοί, είναι έργα τέχνης και έργα μνήμης και έργα ανθρωπιάς.

Μια βρύση πολύ όμορφη υπάρχει κοντά στην Πύλη της Ελευθερίας. Είναι αυτή που δείχνει η φωτογραφία μας. Ακόμη και τα συντριβάνια που έχτισαν οι Ιταλοί.

Δυστυχώς οι πιο πολλές βρύσες και τα συντριβάνια, βρίσκονται σε κακή κατάσταση. Επειδή έχουμε νερό στα σπίτια μας, άφθονο και υγιεινό, δεν μας ενδιαφέρει να διανθίσουμε το χώρο της πόλης μας με την ομορφιά, τη ζωή και τη κελάρυσμα του νερού.

Μπροστά στο Μουσείο Ρόδου, στις διάφορες συνοικίες, στο Μανδράκι και στα γραφεία της ΔΕΗ, υπάρχουν ακόμη βρύσες παλιές, που δίνουν νεράκι και κελάρυσμα δωρεάν και χωρίς να ρωτούν τον διψασμένο αν είναι Ελληνας, ορθόδοξος, τίμιος, μουσουλμάνος, καθολικός, Ευρωπαίος και ανατολίτης.

Είθε, οι άνθρωποι κάποτε να δίνουν νερό και αγάπη σε κάθε άνθρωπο, όπως οι βρύσες της Ρόδου.

ΜΑΡΙΝΟΠΟΥΛΟΣ

BEER!

Απολαύστε τη γεύση!
Δροσιστείτε από τις τιμές!



• FIX ΚΟΥΤΙ 330ml (4+2 ΔΩΡΟ)

ΜΟΝΟ 160δρχ.το ένα τεμ. Τα τέσσερα 640δρχ. + 2 ΔΩΡΟ

X1091-31/7

VANIK TOURS

ΓΙΑΝΝΗΣ και ΣΕΒΑ ΒΑΛΣΑΜΙΔΗ
VANIK σημαίνει ΑΛΗΘΕΙΑ
ΑΚΤΗ ΚΑΝΑΡΗ 17, ΨΑΡΟΠΟΥΛΑ - ΑΝΕΤΟ ΠΑΡΚΙΝΓΚ
Ανοικτά: ΔΕ-ΣΑ 08.30 - 14.00 & 16.00 - 20.30
Τηλ. 37621, κινητό: 095 871266 , FAX 29532

Το γραφείο μας πάντα πρώτο σε κρατήσεις ξενοδοχείων εξασφάλισε και σας προσφέρει καταπληκτικές τιμές για τα παρακάτω ξενοδοχεία σε ΠΑΚΕΤΑ (έκδοση εισιτηρίων R/T) από 1/4/99 έως 31/10/99

1ον HOTEL ELECTRA Ερμού Σύνταγμα	Α΄ SUPERIOR		
Μονόκλινο	δρχ.	27.100	
Δίκλινο	»	33.400	
Τρίκλινο	»	39.300	
2ον HOTEL PARTHENON Σύνταγμα	Α΄ SUPERIOR		
Μονόκλινο	δρχ.	18.000	
Δίκλινο	»	22.000	
Τρίκλινο	»	26.500	
3ον HOTEL PRESIDENT Λεωφόρος Κηφησίας	Α΄ Κατηγορίας		
Μονόκλινο	δρχ.	11.000	
Δίκλινο για μονόκλινο	»	12..000	
Δίκλινο	»	14.000	
Τρίκλινο	»	17.500	
4ον HOTEL ASTOR Σύνταγμα	Β΄ SUPERIOR		
Μονόκλινο	δρχ.	14.000	
Δίκλινο	»	19.000	
Τρίκλινο	»	23.000	
5ον HOTEL ZAFOLIA Λεωφόρος Αλεξάνδρας	Α΄ SUPERIOR		
Μονόκλινο	δρχ.	17.000	
Δίκλινο	»	21.000	
Τρίκλινο	»	26.000	
6ον HOTEL RIVA Περιοχή HILTON	Α΄ SUPERIOR		
Μονόκλινο	δρχ.	14.000	
Δίκλινο	»	17.500	
Τρίκλινο	»	21.000	
7ον HOTEL LYCABETTE Κολονάκι, Βουκουρεστίου	Β΄ SUPERIOR		
Μονόκλινο	δρχ.	11.500	
Δίκλινο	»	17.500	
Τρίκλινο	»	20.500	
8ον HOTEL LILIA Πασαλιμάνι Πειραιά	Β΄ SUPERIOR		
Μονόκλινο	δρχ.	12.500	
Δίκλινο	»	16.000	
Τρίκλινο	»	20.000	
9ον HOTEL EGNATIA Θεσσαλονίκη, Κέντρο -καινούργιο	Β΄ Κατηγορίας		
Μονόκλινο	δρχ.	16.000	
Δίκλινο	»	20.000	
Τρίκλινο	»	24.000	
9ον HOTEL PHILIPPION Θεσσαλονίκη	Α΄ Κατηγορίας		
Μονόκλινο	δρχ.	19.500	
Δίκλινο	»	21.500	
Τρίκλινο	»	27.000	

* Τα παραπάνω ξενοδοχεία διαθέτουν T.V. σε όλα τα δωμάτια
* Στις παραπάνω τιμές συμπεριλαμβάνεται πρωινό σε μπουφέ
* Ακόμη σε μας θα βρείτε αεροπορικά και ατμοπλοϊκά εισιτήρια όλων των εταιρειών.

X1086-31/7

ΠΡΑΚΤΟΡΕΙΟ ΤΑΞΙΔΙΩΝ
ΣΑΒΒΑΣ ΣΑΗΣ



Με την ευκαιρία της λειτουργίας του **νέου** μας πρακτορείου στην οδό ΤΑΡΠΟΝ ΣΠΡΙΓΚΣ 42 δίπλα στην Τράπεζα Πίστεως

ΠΡΟΣΦΕΡΟΥΜΕ

τα φθηνότερα αεροπορικά εισιτήρια για όλο τον κόσμο με όλες τις αεροπορικές πτήσεις

ΠΡΟΣΟΧΗ: ΠΛΗΡΟΦΟΡΙΕΣ ΔΕΝ ΔΙΔΟΝΤΑΙ ΑΠΟ ΤΟ ΤΗΛΕΦΩΝΟ ΜΟΝΟ ΠΡΟΣΩΠΙΚΗ ΠΑΡΟΥΣΙΑ ΣΑΣ

Ακόμη:
◆ Σας παίρνουμε ΒΙΖΑ επισκέπτου για ΑΜΕΡΙΚΗ σε μία εβδομάδα
◆ ΒΙΖΑ επισκέπτου για ΑΥΣΤΡΑΛΙΑ σε μία μέρα
◆ Εκδοση διαβατηρίων
◆ Εκδοση αδειών αυτοκινήτων

ΞΕΝΟΔΟΧΕΙΑ ΣΤΗΝ ΑΘΗΝΑ

PRESIDENT Α' Κατηγορίας Λεωφόρος Κηφησίας			
Μονόκλινο	δρχ.	11.000	με πρωινό έως 31/10
Δίκλινο για μονόκλινο	»	12.000	» » »
Δίκλινο	»	14.500	» » »
Τρίκλινο	»	17.500	» » »
ESPERIA HOTEL Α' Κατηγορίας Σταδίου 22			
Μονόκλινο	δρχ.	23.000	έως 31/10
Δίκλινο	»	26.000	» »
Τρίκλινο	»	33.000	» »
ELECTRA HOTEL Α' Κατηγορίας Ερμού 5			
Μονόκλινο	δρχ.	19.600	με πρωινό
Δίκλινο	»	23.200	»
Τρίκλινο	»	27.900	»
TITANIA HOTEL Πανεπιστημίου 52 (Σύνταγμα Ομόνοια)			
Μονόκλινο δρχ. με αμερικάνικο πρωινό		23.000	έως 31/10
Δίκλινο » »	»	29.500	» »
Τρίκλινο » »	»	32.700	» »
DORIA HOTEL Β' Κατηγορίας Πειραιώς 15-17 (κοντά στην Ομόνοια)			
Μονόκλινο	δρχ.	13.000	με πρωινό
Δίκλινο	»	16.500	»
Τρίκλινο	»	22.000	»
RIVA HOTEL Α' Κατηγορίας SUPERIOR Μιχαλακοπούλου (HILTON)			
Μονόκλινο	δρχ.	14.900	με πρωινό έως 31/10
Δίκλινο	»	18.500	» » »
Τρίκλινο	»	21.900	» » »
ALBATROS HOTEL Β' Κατηγορίας δίπλα στο δυτικό αεροδρόμιο			
Μονόκλινο	δρχ.	11.500	με πρωινό έως 31/10
Δίκλινο	»	16.500	» » »
Τρίκλινο	»	21.500	» » »
ALEXANDROS Β' Κατηγορίας περιοχή HILTON			
Μονόκλινο	δρχ.	13.500	με πρωινό έως 31/10
Δίκλινο	»	16.500	» » »
Τρίκλινο	»	22.500	» » »
CHRISTINA Β' Κατηγορίας περιοχή FIX			
Μονόκλινο	δρχ.	14.500	με πρωινό έως 31/10
Δίκλινο	»	17.500	» » »
Τρίκλινο	»	24.000	» » »
PARTHENON Α' Κατηγορίας περιοχή Μακρυγιάννη			
Μονόκλινο	δρχ.	18.000	με πρωινό έως 31/10
Δίκλινο	»	22.000	» » »
Τρίκλινο	»	31.500	» » »
ΧΑΝΔΡΗΣ Κατηγορίας LUX Συγγρού 385			
Μονόκλινο	δρχ.	35.000	χωρίς πρωινό έως 31/1
Δίκλινο	»	35.000	» »
LILIA HOTEL Πασαλιμάνι Πειραιάς			
Μονόκλινο	δρχ.	12.000	με πρωινό έως 15/5
Δίκλινο	»	15.500	» » »
Τρίκλινο	»	19.500	» » »
PARK HOTEL LUX Λεωφ. Αλεξάνδρας			
Μονόκλινο	δρχ.	27.000	χωρίς πρωινό έως 31/12
Δίκλινο	»	27.000	» » » »
SEA VIEW στη Γλυφάδα			
Μονόκλινο	δρχ.	14.000	με πρωινό έως 31/5
Δίκλινο	»	17.500	» » »
Τρίκλινο	»	22.000	» » »
SARONIKOS δίπλα στο Στάδιο Ειρήνης και Φιλίας			
Μονόκλινο	δρχ.	10.000	με πρωινό έως 31/5
Δίκλινο	»	12.000	» » »
Τρίκλινο	»	14.500	» » »
ASTOR Σύνταγμα			
Μονόκλινο	δρχ.	14.500	με πρωινό έως 31/10
Δίκλινο	»	19.500	» » »
Τρίκλινο	»	24.000	» » »
GRAND HOTEL Β' Κατηγορίας Πατησίων & Βερεντέρου 10			
Μονόκλινο	δρχ.	13.000	με πρωινό έως 31/1
Δίκλινο	»	16.500	» » »
Τρίκλινο	»	22.000	» » »

Τιμή γεύματος κατ' άτομο 3.500

ΣΑΣ ΣΥΜΦΕΡΕΙ ΠΡΙΝ ΚΛΕΙΣΕΤΕ ΟΠΟΥΔΗΠΟΤΕ ΝΑ ΜΑΣ ΕΠΙΣΚΕΦΘΕΙΤΕ

ΠΡΑΚΤΟΡΕΙΟ ΤΑΞΙΔΙΩΝ
ΣΑΒΒΑΣ ΣΑΗΣ
ΤΑΡΠΟΝ ΣΠΡΙΓΚΣ 42 δίπλα στην Τράπεζα Πίστεως Τηλ. 39781-3
M23-31/7

ΕΞΕΛΙΞΗ

Η ΕΞΕΛΙΞΗ στα πλαίσια της ανάπτυξής της, επιθυμεί να συνεργαστεί με μόνιμο κάτοικο της Ρόδου, ο οποίος θα οριστεί αντιπρόσωπος στα Δωδεκάνησα. Η εταιρία ασχολείται με επιλεγμένα επιχειρηματικά δώρα & ποιοτική συσκευασία.

ΕΠΙΘΥΜΟΥΜΕ:

Ο αντιπρόσωπος να είναι γνώστης της αγοράς, των πωλήσεων & και του marketing.

Παρακαλούμε να επικοινωνήστε μαζί μας για περισσότερες πληροφορίες στα τηλέφωνα:
081 - 2230051 & 22061-62
Ξενοδοχείο Αγλαΐα
Κον: Καλαντζάκη Νίκο

32400-21/7

Προσκύνημα στη ΜΥΤΙΛΗΝΗ

ΤΟ ΠΡΑΚΤΟΡΕΙΟ ΤΑΞΙΔΙΩΝ
ΣΑΒΒΙΟΥ
(ΑΝΑΛΗΨΗ)

διοργανώνει επτά ημερών προσκύνημα στην πανέμορφη Μυτιλήνη.

Αναχώρηση εκδρομής 21 Ιουλίου

Συνοδός εκδρομής ο Πατήρ Ραφαήλ της ιεράς Μονής Παραμυθίας

Πρόγραμμα εκδρομής

21/7/99,. Ωρα 9μ.μ. αναχώρηση από Ρόδο προς Μυτιλήνη.

22/7/99 άφιξη στη Μυτιλήνη, μεταφορά στο ξενοδ. για τακτοποίηση. Απόγευμα θα επισκεφθούμε την πόλη Μυτιλήνης και προσκύνημα στην Αγία Θεοδώρα και θα κάνουμε μια περιοδεία του Κάστρου της Πόλης. Επιστροφή στο ξενοδοχείο για δείπνο και διανυκτέρευση.

23/7/99 Μετά το πρωινό μας θα αναχωρήσουμε για τον Αγιο Ραφαήλ. Εν συνεχεία στον Ταξιάρχη Μανταβά μέσω των χωριών Νέες Κυδωνιές, Αγιο Στέφανο. Στάση για φαγητό. Επιστροφή στο ξενοδοχείο για ξεκούραση. Το απόγευμα ελεύθερο. Το βράδυ δείπνο - διανυκτέρευση.

24/7/99 Θα επισκεφθούμε τις κατακόμβες (το χωριό το πρώτων Χριστιανών). Θα προσκυνήσουμε στην Παναγιά την Οδηγήτρια στο χωριό Αγιάσο. Θα σταματήσουμε στη Σκάλα Καλλονής, όπου εκεί θα μπορείτε να προμηθευτείτε τις πασίγνωστες σαρδέλλες Μυτιλήνης. Στάση για φαγητό. Επιστροφή στο ξενοδοχείο. Δείπνο - διανυκτέρευση.

25/7/99 Νωρίς το πρωί θα αναχωρήσουμε για το χωριό του Πατήρ Ραφαήλ τα Ανεμότια, όπου θα εκκλησιασθούμε. Μετέπειτα θα μεταβούμε να προσκυνήσουμε τον Αγιο Ιγνάτιο, Παναγία Μεσυνιώτισσα. Στάση για φαγητό. Επιστροφή στο ξενοδοχείο (Δείπνο).

26/7/99 Θα γυρίσουμε το απολιθωμένο δάσος στην Ερεσό, θα προσκυνήσουμε στον Αγιο ιωάννη Θεολόγο και στη Μονή Ψύλλου. Επιστροφή στο ξενοδοχείο. Το απόγευμα προαιρετική εκδρομή.

27/7/99 Τελευταία μας ημέρα στο νησί της Μυτιλήνης. Ημέρα για ψώνια και ξεκούραση. Αργά το βράδυ αναχώρηση για Ρόδο.

Η τιμή συμπεριλαμβάνει:
1) Ακτοπλοϊκά εισιτήρια σε δίκλινες β' κατηγορίας καμπίνες
2) Πέντε διανυκτερεύσεις σε ξενοδοχείδ α' κατηγορίας με πρωινό μπουφέ
3) Πέντε γεύματα στο ξενοδοχείο
4) Πέντε ολοήμερες εκδρομές.

8031-20/7

Πληροφορίες - Εγγραφές στα τηλ.: 23728, 85581, 24728

Θέσεις περιορισμένες

ΜΑΙΕΥΤΙΚΟ ΓΥΝΑΙΚΟΛΟΓΙΚΟ ΚΕΝΤΡΟ ΡΟΔΟΥ

ΙΑΤΡΙΚΗ ΑΝΑΚΟΙΝΩΣΗ

ΓΕΩΡΓΙΟΣ Α. ΦΩΤΕΙΝΟΣ

ΜΑΙΕΥΤΗΡΑΣ - ΧΕΙΡΟΥΡΓΟΣ ΓΥΝΑΙΚΟΛΟΓΟΣ

Μετεκπαιδευθείς στην Υπερηχογραφία - Προγεννητικό έλεγχο στο Harris Birgright Research Centre for Fetal Medicine, Kings College University Hospital, London

Ιατρείο: Γ. Ευσταθίου 7, 1ος όροφος
Τηλ.. (0241) 35550 • ΦΑΧ: 90241) 33550
Κινητό: 0944 862838, Κλινική: (0241) 27650, 28003

Δέχεται:
Δευτέρα - Παρασκευή 09.00 - 13.00 & 5.30 - 8.30
Σάββατο 09.00 - 13.00 ΚΑΤΟΠΙΝ ΡΑΝΤΕΒΟΥ

3235З-11/8

Πολιτιστική ΠΡΟΟΔΟΣ

Γράφει ο Αριστείδης Εμμ. Μιαούλης

ΓΙΑ ΤΗ ΜΙΚΡΑ ΑΣΙΑ ΠΟΥ ΔΕΝ ΞΕΡΟΥΜΕ

Αποσπασματικές και φτωχές κατά κανόνα οι γνώσεις μας περί την ιστορία της Μικράς Ασίας. Οι πηγές των σχολικών εγχειριδίων μάλλον μας μπερδεύουν παρά απλώνουν μπρος μας την ιστορία και τον πολιτισμό αυτής της περιοχής που από τη δεύτερη χιλιετία π.Χ. φέρει τη σφραγίδα του ελληνισμού.

Αλλά και οι άλλες απόπειρες που έγιναν για να καταγραφεί η ιστορία της Μικράς Ασίας, κυρίως μέσα από μνήμες και εικόνες, μπορεί να φώτισαν αρκετές πτυχές της, όμως μια ολοκληρωμένη εικόνα από τις απαρχές της ιστορίας της ως τις τελευταίες ώρες του ελληνισμού ως τώρα δεν είχαμε.

Ετσι είναι ευτυχής η συγκυρία που ένας συμπατριώτης μας ο νομικός Κώστας Χατζηαντωνίου και οι εκδόσεις ΠΕΛΑΣΓΟΣ του κ. Γιάννη Χρ. Γιαννάκενα, καταθέτουν στην ελληνική βιβλιογραφία μια σειρά σοβαρών πονημάτων για τη Μικρά Ασία. Αναγνώσματα που καλύπτουν με κάθε σοβαρότητα και εγκυρότητα (άλλωστε το μαρτυρούν οι πλούσιες βιβλιογραφίες) ένα αντικείμενο για ο οποίο πρέπει κάποια στιγμή να γνωρίσουμε όλες τις πλευρές του. Το 1994 ο Κώστας Χατζηαντωνίου και οι εκδόσεις ΠΕΛΑΣΓΟΣ μας προσέφεραν το έργο «Μικρά Ασία - Ο απελευθερωτικός αγώνας 1919-1922» που σημείωσε ήδη τρεις εκδόσεις.

Από προχθές κυκλοφορεί από τις εκδόσεις ΠΕΛΑΣΓΟΣ άλλο ένα έργο του Κώστα Χατζηαντωνίου. Σε δύο καλαίσθητους τόμους γραμμένους με το πολυτονικό σύστημα, παρουσιάζεται το μεγάλο έπος της διαχρονικής παρουσίας του ελληνισμού στη Μ. Ασία. «Μικρά Ασία - Αρχαία και Μεσαιωνική Ιστορία» (356 σελ., 4.680 δρχ.) και «Μικρά Ασία - Νεώτερη Ιστορία 1453 - 1919» (240 σελ. 3.640 δρχ.).

Οπως σημειώνει ο εκδότης κ. Γιαννάκενας, «με γνώμονα την βαθειά πίστη στην εθνική ιδέα, που συνιστά πρωτευόντως λειτουργία μνήμης, οι εκδόσεις ΠΕΛΑΣΓΟΣ συνεχίζουν την παρουσία τους στη σύγχρονη εκδοτική ζωή και συμβάλλουν σε μια ιστορική προσπάθεια: Στη διατήρηση άσβεστης της εθνικής μνήμης και της μικρασιατικής ιδέας, σαν μια ελάχιστη προσφορά στους αναρίθμητους Ελληνες της Ανατολής, ζώντες και τεθνεώτες. Με έναν ψίθυρο που ακούγεται ακόμη σαν μακρινή ελπίδα: Εσεται νόστιμον ήμαρ».

Στο δεύτερο τόμο του έργου του κ. Κ. Χατζηαντωνίου, «Μικρά Ασία - Νεώτερη Ιστορία (1453-1919)» ο αναγνώστης αντλεί ανάμεσα στα άλλα και ένα πλούτο πληροφοριών για την γεωγραφία της Μ. Ασίας και σίγουρα πολλοί Δωδεκανήσιοι αναγνωρίζουμε περιοχές για τις οποίες μας μίλησαν με πόνο και νοσταλγία οι γιαγιάδες και οι παπούδες μας.

Σας μεταφέρουμε ένα μέρος από το κεφάλαιο που αφορά περιοχές του Αιδινίου και γύρω.

«Το **σατζάκιο Μέντεσε,** απέναντι από τη Δωδεκάνησο, περιλάμβανε 6 καζάδες: Μούγλων, Μυλάσων, Αλικαρνασσού, Μαρμαρά, Κόϊτζε και Μάκρης. Εδρα του σατζακίου ήταν τα Μούγλα (Μέντεσε, Μαντάχιον) στα Β' κράσπεδα πεδιάδας 171 χλμ. Ν.Α. της Σμύρνης και 85 χλμ. Ν.Α. του Αϊδινίου. Οι Ελληνες ήσαν 2.000 σε πληθυσμό 10.000 κατ., 6.500 Ελληνες σ΄ όλο τον καζά. Επίνειό τους το Μαρμάρι. Η εικόνα της Παναγιάς Ασαριανής των Μούγλων μεταφέρθηκε στην Παναγίτσα Κορυδαλλού. Γειτονικά χωριά τους ήταν η Επισκοπή, ο Κέραμος (Γκέρεμε) και τα Ιδυμα (Γκιόβα).

Στην **Αλικαρνασσό** (Πετρώνιον, Μουντρούμ) ζούσαν 6.000 Ελληνες επί 11.000 κατ. Χτισμένη αμφιθεατρικά σε λαιμό γης που ενώνει την μικρή, τριγωνική χερσόνησο της Αλικαρνασσού με τη μεγαλύτερη, μεταξύ Ιασικού - Κεραμεικού Κόλπου, περιβάλλεται από πυκνές φυτείες και κήπου. Β.Α. του φρουρίου των Ιπποτών (κυριάρχων της τον 15ο αι.) ήταν η ελληνική συνοικία. Σπουδαία αρχαιολογικά ευρήματα της περιοχής μεταφέρθηκαν στο Βρετανικό Μουσείο.

Στα **Μύλασα** από τους 7.000 κατ. οι μισοί ήταν Ελληνες, ενώ το 1850 ήταν μόνο 180 οικογένειες, μισές από τις τουρκικές. Βρίσκεται στο μέσο πλούσιας περιοχής 16 χλμ. από την ακτή και 60 χλμ. Ν. του Αϊδινίου, στους Α. πρόποδες λόφων με δύο κώνους που τη χώριζαν από την πεδιάδα της Μαντάλιας. Οι Ελληνες προέρχονταν κυρίως από Δωδεκανήσιους και Κύπρους. Πρωτεύουσα της Καρίας πριν την Αλικαρνασσό, με ερείπια της Στρατονίκειας (Εσκή Χισάρ) στα Δ. των Μυλάσων, χτίστηκαν στα ερείπια της αρχαίας πόλης, 4 ώρες από τον μυχό του Ιασικού Κόλπου και πίσω από το τρικόρυφο, κωνοειδές όρος του Προφήτη Ηλία (ή Σότρα νταγ, όρος Σωτήρος, από τους εκεί ναούς Διός του και κατόπιν Χριστού Σωτήρος όπου υπήρχαν πελασγικά τείχη. Α. της πόλης και έναντι του Προφ. Ηλία υψωνόταν το Κουϊρούκλου Χισάρ (Τείχος Σκορπιών) με ερείπια τειχών ενώ από την ακρόπολη (Πιτσίν) η θέα ήταν μαγευτική. Στις αρχές του αιώνα επί 3.000 οικιών οι 550 ήταν ελληνικές, με ναό Αγ. Εισοδίων και Οσίας Ξένης, εξατάξιο αρρεναγωγείο, παρθεναγωγείο και νηπιαγωγείο.

Επίνειο των Μυλάσων και 18,5 χλμ. ήταν το Κιουλούκι, 71 χλμ. Ν.Δ. του Αϊδινίου, Β, των εκβολών του Σαρή Τσάϊ στη χερσόνησο της Αλικαρνασσού. Οι 400 από τους 500 κατοίκους του ήταν Ελληνες (...).

Ο **Μαρμαράς** (Μερμερίς, Φύσκος) στη Β. ακτή του όρμου της Λυκίας, με θαυμάσιο φυσικό λιμάνι είχε ελάχιστους Ελληνες, Ν. και Ν.Δ. του δε εκτεινόταν η Τραχεία χερσόνησος, γνωστότερη ως Ροδιακή Περαία, με τα χωριά της **Δάδιας** ή **Ντάτζας.** Τριάντα ελληνικές οικογένειες ζούσαν στο **Γιουκσέκουμ,** πρωτεύουσα του καζά Κόϊτζε, Α. του Μαρμαρά και στη Β. όχθη της λίμνης Κόϊτζε, ασχολούμενοι με το εμπόριο ξυλείας. Το Γιουκσέκομο βρισκόταν 53 χλμ. Β.Δ. της Μάκρης και 55 χλμ. Β.Δ. του Λιβισιού. Ελληνες ζούσαν και στο Κόϊτζε (Κιοϊτσεγκόζ), ενώ στο **Κεστέπ,** 14 χλμ. Ν.Α. της Μάκρης σε πλαγιά του Ελμτζίκ νταγ και στην κοιλάδα του Ξούθου ή Κοτζά Τσάϊ, ζούσαν 17 ελληνικές οικογένειες. Στο **Κιουτζέκι** (Γκιοτζέκ Ισκελεσί, 21,5 χλμ. Β.Δ. της Μάκρης 18 ελληνικές οικογένειες, στο **Πελτζιάζι** (Μπλιτζές, 9 χλμ. Ν. της Μάκρης, ένα χλμ. από την ακτή, στον μυχό του κόλπου Μπελτζεγκίζ Κορφεζί), 100 Ελληνες, στον **Ταρσανά** 19 χλμ. Β.Δ. της Μάκρης 80 ελληνικές οικογένειες κ.α.

Η **Μάκρη** (Φετίγιε, Μεγκρί, Τελμησσός), στον μυχό ομώνυμου κόλπου και φυσικού λιμένους 82 χλμ. Β.Α. της Ρόδου είχε 3.000 Ελληνες επί 6.000 κατ. Το **Λίβισι** (Καγιά, Καρμυλησσός) 5 χλμ. Ν.Δ. της Μάκρης, σε πεδιάδα που περιβάλλεται από τα Δ. πρόβουνα του Μεντός νταγ, επί 6.500 κατ. είχε 6.000 Ελληνες, που διέθεταν σχολεία και ναό του Αγ. Νικολάου. Η παραλία της Κεραμιάς ήταν περίφημη για τη φυσική της καλλονή. Η Μάκρη εμπορικότατη πόλη αλλά νοσηρή - γι' αυτό εγκαταλείπετο τα καλοκαίρια - είχε λαμπρά μνημεία της αρχαίας Τελμησσού και τα περιώνυμα για την καλλιπρέπειά τους Λουϊζίδεια εκπαιδευτήρια.

ΝΑΥΤΙΛΙΑΚΗ ΕΤΑΙΡΙΑ ΛΕΣΒΟΥ Α.Ε.
F/B ΑΛΚΑΙΟΣ



ΑΝΑΚΟΙΝΩΣΗ

Γνωρίζουμε στο επιβατικό κοινό ότι τα δρομολόγια του F/B ΑΛΚΑΙΟΣ από Ρόδο έχουν ως εξής:

Κάθε Τετάρτη ώρα 21.00 για Κω -Σάμο-Χίο-Μυτιλήνη- Λήμνο- Αλεξανδρούπολη

Λόγω της αυξημένης κινήσεως κατά τη θερινή περίοδο παρακαλούνται οι κ.κ. επιβάται όπως εκδίδουν τα εισιτήριά τους από το κεντρικό πρακτορείο της Ν.Ε.Λ. στη Ρόδο. Η έκδοση των εισιτηρίων για καμπίνες θα γίνεται μόνο από το πρακτορείο.

ΕΡΥΘΡΑ ΘΑΛΑΣΣΑ
Δ. ΘΕΟΔΩΡΑΚΗ 13 ΤΗΛ. 27721- 22460

M11-31/7

ΜΕΓΑΛΕΣ ΕΥΚΑΙΡΙΕΣ

ΠΩΛΟΥΝΤΑΙ ΕΛΑΦΡΩΣ ΜΕΤΑΧΕΙΡΙΣΜΕΝΕΣ ΜΟΤΟΣΙΚΛΕΤΕΣ ENDURO
YAMAHA DT 125
SUZUKI DR 125
KAWASAKI KLR 250
✓ ΕΥΚΟΛΙΕΣ ΠΛΗΡΩΜΗΣ

ΑΒΕΤΕ Κ. ΚΩΣΤΑΡΙΔΗΣ

Χ.1101-31/7 ΤΗΛ. 22157, 20874, 22325

ΤΑΞΙΔΙ ΣΤΗΝ ΠΟΛΗ ΤΟΥ ΦΩΤΟΣ
ΠΑΡΙΣΙ
ΜΙΑ ΠΟΛΗ ΓΕΜΑΤΗ ΑΡΧΟΝΤΙΑ ΠΟΥ «ΠΡΕΠΕΙ» ΟΛΟΙ ΝΑ ΓΝΩΡΙΣΟΥΜΕ.
ΜΙΑ ΑΠΟΔΡΑΣΗ ΓΙΑ ΕΜΑΣ ΚΑΙ ΤΑ ΠΑΙΔΙΑ ΜΑΣ ΜΑΚΡΙΑ ΑΠΟ ΤΟ ΑΓΧΟΣ ΤΩΝ ΒΙΒΛΙΩΝ,
ΣΥΝΔΥΑΖΟΝΤΑΣ ΠΑΡΙΣΙ ΜΕ ΤΗ
ΝΤΙΣΝΕΫΛΑΝΤ
8 ΗΜΕΡΕΣ ΞΕΓΝΟΙΑΣΙΑΣ ΚΑΙ ΚΕΦΙΟΥ
ΑΠΟ 3 - 10 ΑΥΓΟΥΣΤΟΥ
ΜΕ ΤΟ
KALIMERA RODOS TRAVEL

Τιμές που ξαφνιάζουν γι'αυτά που προσφέρουμε:
✧Απ'ευθείας πτήση από Ρόδο - Παρίσι - Ρόδο
✧Τέλη αεροδρομίων
✧5 διανυκτερεύσεις σε κεντρικό Ξενοδοχείο 3 αστέρων στο Παρίσι με πρωινό
✧2 διανυκτερεύσεις στη EURODISNEY σε ξενοδοχείο 4 αστέρων με πρωινό
✧Κάρτα εισόδου για δύο ολόκληρες μέρες στη EURODISNEY
✧Γύρος Παρισιού - Επίσκεψη Λούβρου με Ελληνα ξεναγό.
✧Εκδρομή στις Βερσαλίες
✧Βόλτα στο Σηκουάνα με Bateaux - Mouches

ΠΛΗΡΟΦΟΡΙΕΣ ΚΑΙ ΑΝΑΛΥΤΙΚΟ ΠΡΟΓΡΑΜΜΑ ΘΑ ΒΡΕΙΤΕ ΣΤΟ ΓΡΑΦΕΙΟ ΜΑΣ
ΕΘΝΙΚΗΣ ΑΝΤΙΣΤΑΣΗΣ 48 (Α. ΜΑΡΙΑΣ)
Τηλ. 73186
ΚΡΑΤΗΣΤΕ ΘΕΣΕΙΣ ΕΓΚΑΙΡΩΣ - ΘΕΣΕΙΣ ΠΕΡΙΟΡΙΣΜΕΝΕΣ

X1105-31/7

Σπανός ΥΠΕΡ ΜΑΡΚΕΤ

η Σπανός Card προσφέρει
προνόμια & δώρα

Κάντε τις αγορές σας με την Σπανός Card και κερδίστε το μεγάλο δώρο



Ενημερωθείτε για την λειτουργία τις παροχές και τα δώρα που προσφέρει η Σπανός Card ζητώντας το ενημερωτικό έντυπο από τα ταμεία του Υπερμάρκετ Σπανός

ΥΠΕΡΟΧΑ ΠΥΡΙΜΑΧΑ ΣΚΕΥΗ
Lüneburg
ΕΥΡΩΠΑΪΚΑ
ΑΞΙΑΣ 35.000 ΔΡΧ.



Σπανός ΥΠΕΡ ΜΑΡΚΕΤ προτιμώ!

ΓΙΑΤΙ Η ΔΩΔΕΚΑΝΗΣΟΣ ΕΙΝΑΙ Ο ΤΟΠΟΣ ΜΑΣ!

X1052-31/7

L. A. N. E.

F/B ΒΙΤΣΕΝΤΖΟΣ ΚΟΡΝΑΡΟΣ
ΡΟΔΟΣ - ΚΡΗΤΗ

ΤΕΤΑΡΤΗ: 19.00 για ΚΑΡΠΑΘΟ - ΚΑΣΟ - ΣΗΤΕΙΑ - ΑΓ. ΝΙΚΟΛΑΟ - ΜΗΛΟ - ΠΕΙΡΑΙΑ
ΣΑΒΒΑΤΟ: 05.00 για ΧΑΛΚΗ - ΔΙΑΦΑΝΙ - ΠΗΓΑΔΙΑ - ΚΑΣΟ - ΣΗΤΕΙΑ - ΑΓ. ΝΙΚΟΛΑΟ - ΜΗΛΟ - ΠΕΙΡΑΙΑ

Εισιτήρια- Πληροφορίες
ΖΟΡΠΙΔΗΣ
Μακαρίου 31- Τηλ. 20625, 30054

X1088-31/7

ΕΣΤΙΑΤΟΡΙΟΝ ΙΠΠΟΤΙΚΟΝ

ΙΠΠΟΤΙΚΟΝ





Είμαστε υπερήφανοι για την αναστήλωση που καταφέραμε να κάνουμε με πολλή αγάπη και μεράκι, σε ένα ιστορικό μνημείο της Ρόδου του 15ου αιώνος.

Μια προσφορά στη ΡΟΔΟ και τους Ροδίτες για να το χαρούν.

Δημιουργήσαμε το εστιατόριο «Ιπποτικόν» στην πλατεία Εβραίων Μαρτύρων, που σε συνδυασμό με το περιβάλλον, τη φιλική ατμόσφαιρα και την κουζίνα μας (με τα αγνά υλικά και τις διάφορες γεύσεις), σας μεταφέρουνε σε άλλες εποχές.

ΕΜΕΙΣ, βάλαμε τη σφραγίδα μας στην αναστήλωση του ΜΝΗΜΕΙΟΥ και ΕΣΕΙΣ με την παρουσία σας, θα το κάνετε να φαντάζει σαν ένα μοναδικό στέκι επιπέδου, χειμώνα - καλοκαίρι.

Εβραίων Μαρτύρων - Μικρό Συντριβάνι - Π. Πόλη

Απολαύστε το φαγητό σας στις μεσαιωνικές μας σάλες ή στο αίθριό μας ή ακόμα και στην ταράτσα μας με θέα τις ομορφιές της Παλιάς Πόλης

7747-15/7

ΑΝΟΙΚΤΑ ΟΛΗ ΜΕΡΑ - Για ρεζερβέ τηλ. 25293

⇨ Ο χάρος διατίθεται πα κάθε είδους εκδήλωση

Τα παράξενα σε όλο τον κόσμο

Οσα φέρνει ο άνεμος!

ΟΛΑ... ΠΑ ΤΗΝ ΕΓΧΕΙΡΗΣΗ ΑΛΛΑΓΗΣ ΦΥΛΟΥ
- Μπανγκόκ (Ρόιτερ)

Ο Ταϊλανδός πυγμάχος, Παρίνια Κιατμπουσάμπα, που σύντομα θα υποβληθεί σε εγχείρηση αλλαγής φύλου, θα εμφανιστεί στην τηλεόραση της Αργεντινής επιδεικνύοντας την τέχνη του κικ-μπόξινγκ, προκειμένου να συγκεντρώσει περισσότερα χρήματα για την εγχείρησή του.

"Θα είναι ευχαρίστησή μου να εμφανιστώ στην τηλεόραση στη Λατινική Αμερική, όπου θα έχω την ευκαιρία να δείξω την ταϊλανδική τέχνη του αγωνίζεσθαι", δήλωσε σήμερα.

Ο 20χρονος Παρίνια είπε ότι αποδέχτηκε την πρόσκληση να εμφανιστεί τον ερχόμενο μήνα σε εκπομπή ποικίλης ύλης με μεγάλη τηλεθέαση. "Θα πάω και θ΄αγωνιστώ οπουδήποτε ώστε να κερδίσω αρκετά χρήματα για την εγχείρηση αλλαγής φύλου", τόνισε προσθέτοντας ότι τελευταία, η επίδοσή του στην πυγμαχία δεν είναι πάντα καλή επειδή ασχολείται σχεδόν αποκλειστικά με το θέμα της εγχείρησής του.

Τον περασμένο μήνα, ο Παρίνια με τα ανάλαφρα και γεμάτα μπούκλες μαλλιά και πάντα με το μέικ-απ στο πρόσωπο, φόρεσε στηθόδεσμο, ώστε να προστατέψει τα πλούσια στήθη του κατά τη διάρκεια αγώνα με αντίπαλο τον Ιάπωνα πρωταθλητή, Χιρογιούκι Ντόι, στο Τόκιο. Ο Παρίνια έχασε στα σημεία αλλά έδωσε στον αντίπαλό του ένα φιλί στα χείλη για να τον συγχαρεί για τη νίκη του.

Στους 60 αγώνες που έχει συμμετάσχει μέχρι σήμερα ο Παρίνια, έχει βγει νικητής στους 52, από τους οποίους στους 42 με νοκ-αουτ.

Ο Παρίνια που ομολογεί ότι ο μόνος φόβος του είναι μήπως δεχτεί χτύπημα στο στήθος του, θέλει να προχωρήσει στην επέμβαση το συντομότερο δυνατό. Οι γιατροί, ωστόσο, του έχουν συστήσει να περιμένει μέχρι ο οργανισμός του να ωριμάσει πλήρως με τις ορμονοθεραπείες στις οποίες υποβάλλεται.

ΑΠΕΥΘΕΙΑΣ ΑΝΑΜΕΤΑΔΟΣΗ ΤΗΣ ΑΠΟΤΕΦΡΩΣΗΣ
Αμστερνταμ (Ρόιτερ)

Οσοι επιθυμούν να πουν το τελευταίο αντίο σ΄ένα αγαπημένο τους πρόσωπο που χάθηκε αλλά δεν μπορούν να παραβρεθούν στην κηδεία, δεν πρέπει να απελπίζονται. Ενα κρεματόριο στην Ολλανδία δίνει τη λύση: προσφέρει "κάλυψη ζωντανά" των υπηρεσιών του στο INTERNET.

Το αποτεφρωτήριο νεκρών "Daelwijck" στην Ουτρέχτη της κεντρικής Ολλανδίας έχει τοποθετήσει δύο κρυμμένες κάμερες στις εγκαταστάσεις του, ώστε να μαγνητοσκοπεί τις υπηρεσίες του, μετέδωσε το εθνικό πρακτορείο ANP.

Η όλη θλιβερή διαδικασία μεταδίδεται απευθείας μέσω του διαδικτύου, στο οποίο έχουν πρόσβαση μόνο στενοί φίλοι και η οικογένεια του εκλιπόντος. Οι ενδιαφερόμενοι μπαίνουν στο δίκτυο πληκτρολογώντας έναν προσωπικό κωδικό που δίνει για τον καθένα τους χωριστά η γραμματεία του κρεματόριου.

ΠΟΛΥ ΤΟΛΜΗΡΗ Η ΔΙΑΦΗΜΙΣΗ ΤΗΣ ΜΠΥΡΑΣ
- Καράκας (Ρόιτερ)

Το Ανώτατο Δικαστήριο στη Βενεζουέλα απαγόρευσε την προβολή ορισμένων διαφημίσεων μπύρας, οι οποίες "κάνουν διάκριση σε βάρος του γυναικείου φύλου και προτρέπουν το κοινό στην απιστία", όπως αναφέρεται στη δικαστική απόφαση.

Οι διφορούμενες φράσεις όπως "δοκίμασε την ξανθιά" και "τόλμα με την άλλη" που επέλεξε για τη μεγάλη διαφημιστική της εκστρατεία η "Περιφερειακή Ζυθοποιία" (Cerveceria Regional) έκαναν το δικαστήριο να προχωρήσει στην πιο πάνω απόφαση.

Τα τηλεοπτικά σποτ και οι γιγαντοαφίσσες σε κεντρικές λεωφόρους έδειχναν μια σχεδόν ημίγυμνη ξανθιά καλλονή να λέει: "Είμαι η άλλη. Αν με δοκιμάσεις, θα μείνεις μαζί μου".

Η ζυθοποιία ονόμασε το προϊόν της "η ξανθιά" σε μια προσπάθεια να διακριθεί από την αντίζηλη ζυθοποιία "Polar" που κατέχει τη μερίδα του λέοντος (80%) στην αγορά μπύρας στη χώρα.

ΑΝΔΡΑΣ ΝΙΚΗΤΗΣ ΣΕ ΓΥΝΑΙΚΕΙΟ ΔΙΑΓΩΝΙΣΜΟ ΠΟΙΗΣΗΣ
- Μαδρίτη (Γερμ.Πρακτ.)

Μανιώδης προγραμματιστής ηλεκτρονικών υπολογιστών στην Ισπανία κέρδισε σε διαγωνισμό ποίησης υπογράφοντας με γυναικείο όνομα, γράφει σήμερα η εφημερίδα "Ελ Παΐς".

Ο Φελίξ Γκομέζ από τη Μαδρίτη, 41 ετών, δήλωσε ότι ένιωσε τη διάκριση σε βάρος του φύλου του, καθώς στο διαγωνισμό που έγινε στην πόλη Κοσλάδα, κοντά στην ισπανική πρωτεύουσα, γίνονταν δεκτές μόνο συμμετοχές από ποιήτριες.

Ο ποιητής, υπέγραψε με το όνομα Σεσίλια Μπόελ —της Ισπανίδας μυθιστοριογράφου του 19ου αιώνα που υπέγραφε με ανδρικό ψευδώνυμο, ώστε να αποφύγει, τότε, τη διάκριση σε βάρος των γυναικών. Ο Γκομέζ μετείχε στο διαγωνισμό με ένα ποίημα που περιγράφεται ως "κραυγή γυναικείας αυτοεπιβεβαίωσης."

Κερδίζοντας το βραβείο, που δεν ήταν άλλο από βιβλία αξίας περίπου 50.000 δρχ., ο Γκομέζ είπε ότι θα το δώσει στη σύζυγό του, χωρίς ωστόσο ν΄αφήσει την παραμικρή αμφιβολία για το ποιός έγραψε το ποίημα.

αγνογάλ

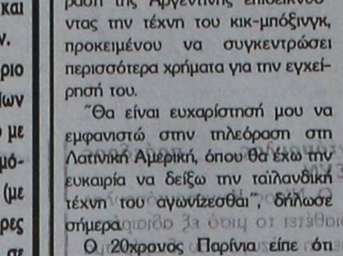

Γάλα πολύτιμο σαν τη ζωή μας!

Το γάλα είναι μία πολύ πλούσια, υψηλής θρεπτικής αξίας τροφή, που έχουμε ανάγκη για να κτίσουμε και να διατηρήσουμε ένα γερό οργανισμό.

Τώρα, καθημερινά, η ΑΓΝΟΓΑΛ συγκεντρώνει 6,5 τόνους Φρέσκο Αγελαδινό Γάλα από 83 παραγωγούς στους εξής Δήμους και Κοινότητες του νησιού μας:

ΠΕΡΙΟΧΗ	ΠΑΡΑΓΩΓΟΙ	ΠΕΡΙΟΧΗ	ΠΑΡΑΓΩΓΟΙ
ΚΑΤΑΒΙΑ	3	ΠΑΡΑΔΕΙΣΙ	1
ΣΟΡΩΝΗ	6	ΚΑΛΑΒΑΡΔΑ	1
ΑΣΓΟΥΡΟΥ	8	ΡΟΔΟΣ	20
ΚΟΛΥΜΠΙΑ	1	ΦΑΝΕΣ	1
ΔΙΜΥΛΙΑ	6	ΚΟΣΚΙΝΟΥ	9
ΙΑΛΥΣΟΣ	25	ΑΡΧΙΠΟΛΗ	2

αγνογάλ

το αποκλειστικά φρέσκο ροδίτικο

X1107-31/7

ΣΥΓΧΑΡΗΤΗΡΙΟ

Εις τον αναλαβόντα καθήκοντα προϊσταμένου του Τμήματος Αγορανομίας Ρόδου ανθ/στήν Χωρ/κής κ. **ΣΑΡΑΝΤΟΠΟΥΛΟ Μιχαήλ** θερμά συγχαρητήρια και καλή επιτυχία στο δύσκολο έργο που αναλαμβάνει.

Οικογένεια
ΑΔΑΜΑΝΤΙΟΥ ΒΑΣΙΛΑΚΗ
ΓΕΩΡΓΙΟΥ ΛΟΥΛΟΥΔΑΚΗ

8099-15/7

ΔΗΜΟΤΙΚΗ ΕΠΙΧΕΙΡΗΣΗ ΥΔΡΕΥΣΗΣ ΑΠΟΧΕΤΕΥΣΗΣ ΡΟΔΟΥ

ΑΝΑΚΟΙΝΩΣΗ

Ανακοινώνεται ότι την Πέμπτη 15 Ιουλίου 1999, θα παραμείνει κλειστή ο οδός Μαραθώνος στην περιοχή Λαϊκών Ροδινιού, προκειμένου να ασφαλτοστρωθεί. Ως εκ τούτου η συγκοινωνία μεταξύ της Εθνικής οδού Ρόδου -Λίνδου και της Λεωφόρου Καλλιθέας δια μέσουν της οδού Μαραθώνος δεν θα είναι δυνατή.

Παρακαλούνται οι φίλοι οδηγοί ν΄ αποφεύγουν τη συγκεκριμένη διαδρομή προς διευκόλυνσή τους.

Εκ της ΔΕΥΑΡ
Εμμ. Διακομανώλης
Γενικός Διευθυντής

Χ.Λ.-15/7

3η ΠΑΝΕΛΛΗΝΙΑ ΕΚΘΕΣΗ ΧΕΙΡΟΤΕΧΝΙΑΣ ΚΡΕΜΑΣΤΗΣ-ΔΗΜΟΥ ΠΕΤΑΛΟΥΔΩΝ

ΑΝΑΚΟΙΝΩΣΗ

Από την Οργανωτική Επιτροπή της 34ης Πανελλήνιας Εκθεσης Χειροτεχνίας Κρεμαστής - Ρόδου ανακοινώνεται ότι όπως όπως κάθε χρόνο έτσι και φέτος θα λετουργήσει η 34η Π.Ε.Χ. Κρεμαστής από τις 7 έως τις 23 Αυγούστου 1999.

Στην έκθεση μπορούν να πάρουν μέρος χειροτέχνες παραγωγοί προϊόντων καλλιτεχνικής βιοτεχνίας και λαϊκής χειροτεχνίας, είτε οι ίδιοι είτε με εξουσιοδοτημένους εκπροσώπους των απ΄ όλη την Ελλάδα.

Ακόμα γίνονται δεκτοί και Οργανισμοί Δημοσίου ή Ιδιωτικού χαρακτήρα, συνεταιρισμοί και ενώσεις που ασχολούνται με την ανάπτυξη και παραγωγή των παραπάνω κλάδων.

Οσοι θέλουν να πάρουν μέρος στην έκθεση, μπορούν να επικοινωνήσουν με το Δήμο Πεταλουδών -Ρόδου στα τηλέφωνα 0241-91998, 0241-94665 και στο φαξ 0241--91325 ή μπορούν να στείλουν την έντυπη "Δήλωση συμμετοχής" συμπληρωμένη, την οποία θα προμηθευτούν από τους κατά τόπους ΕΟΜΜΕΧ προσκομίζοντας και τα απαραίτητα δικαιολογητικά, όπως αναφέρονται στη "Δήλωση συμμετοχής" έως τις 9 Ιουλίου 1999.

Από την Ο.Ε.
Ο πρόεδρος
Μιχάλης Κορδίνας

Χ.Λ.-15/7

GR- ΙΑΛΥΣΟΣ
Αποχετευτικά έργα

Ανοικτή διαδικασία

1.Αναθέτουσα Αρχή: Δήμος Ιαλυσού, Πολυτεχνείου αρ. 9 GR-85101, Ιαλυσός, τηλ. (0241) -95678 (0241) --92338, Τηλεμοιότυπος (φαξ): (0241)-90555, (0241)-91084.

2.α)Επιλεγείς τρόπος ανάθεσης της σύμβασης: Δημόσιος διεθνής μειοδοτικός διαγωνισμός σύμφωνα με το εγκεκριμένο τεύχος της διακήρυξης, με το σύστημα προσφοράς με συμπλήρωση τιμολογίου και έλεγχο ομαλότητας των τιμών, (σύμφωνα με την ελληνική νομοθεσία περί Δημοσίων έργων)

β. Σύμβαση έργου

3.α)Τόπος εκτέλεσης: Ευρύτερη περιοχή Δήμου Ιαλυσού και Δήμου Ρόδου

β)Αντικείμενο της σύμβασης: Κατασκευή υπογείων δικτύων αποχέτευσης ακαθάρτων υδάτων και των σχετικών με αυτά τεχνικών έργων (Αντλιοστάσια ανύψωσης, φρεάτια κλπ) σύμφωνα με την εγκεκριμένη μελέτη

Προϋπολογισμός δαπάνης:

Ι. **Εργα υδραυλικά:** Εργασίες 1.765.175.182 δρχ. απρόβλεπτα 158.865.766 δρχ. πρόβλεψη αναθεώρησης 19.959.052 δρχ.
Σύνολο προ ΦΠΑ: 1.944.000.000 δρχ.

ΙΙ. **Εργα ΗΜ:** Δαπάνη 273.913.501 δρχ. απρόβλεπτα 19.006.853 δρχ., πρόβλεψη αναθεώρησης 3.079.646 δρχ.
Σύνολο προ ΦΠΑ: 296.000.000 δρχ.

γ)Το έργο δεν χωρίζεται σε τμήματα

δ).....

4.Προθεσμία εκτέλεσης: 18 μήνες από την υπογραφή της σύμβασης

5. α)Διεύθυνση για τη λήψη των εγγράφων του διαγωνισμού: Διεύθυνση Τεχνικών υπηρεσιών Δήμου Ιαλυσού, Πολυτεχνείου αρ. 9 GR-85101, Ιαλυσός, τηλ. (0241)-95678, τηλεμοιότυπος (φαξ): (0241)-90555, δώδεκα (12) ημέρες πριν την ημερομηνία λήξης της προθεσμίας παραλαβής των προσφορών.

β)**Πληρωμή του αντίτιμου των εγγράφων:** 100.000 δρχ. σε παράβολο του Δημόσιου Ταμείου Ρόδου

6. α)Λήξη της προθεσμίας παραλαβής των προσφορών:
10 Σεπτεμβρίου 1999, ώρα 11.00 πμ.

β)**Διεύθυνση:** Βλέπε σημείο 1.

γ)**Γλώσσα (-ες):** Ελληνική

7.α) **Πρόσωπα τα οποία επιτρέπεται να παρίστανται κατά την αποσφράγιση των προσφορών:** Οι προσφέροντες ή οι νόμιμοι εξουσιοδοτημένοι εκπρόσωποι τους.

β)**Ημερομηνία, ώρα και τόπος αποσφράγισης:** 10 Σεπτεμβρίου 1999, ώρα 11.00 π.μ. Δημαρχείο Ιαλυσού

Ο έλεγχος των προϋποθέσεων συμμετοχής και η αποσφράγιση των τεχνικών και οικονομικών προσφορών θα γίνει κατά την ανωτέρω ημερομηνία, η δε διαδικασία αποσφράγισης (οικονομικής και τεχνικής προσφοράς) θα γίνει σε ημερομηνία και ώρα που θα οριστεί από την επιτροπή δημοπρασίας.

8. **Εγγυήσεις:** Εγγυητική επιστολή συμμετοχής ποσού 89.600.000 δρχ. σύμφωνα με την εγκεκριμένη διακήρυξη.

9.**Οροι χρηματοδότησης και πληρωμής:** Το έργο χρηματοδοτείται από κοινοτικούς πόρους (ΠΕΠ Νοτίου Αιγαίου). Οι πληρωμές θα γίνονται σταδιακά με την εκτέλεση του έργου

10. Κοινοπραξία (-ες) με συμβολαιογραφική πράξη (στη φάση ανάθεσης)

11.**Ελάχιστες προϋποθέσεις:** Στο διαγωνισμό γίνονται δεκτοί:
-Επιχειρήσεις γραμμένες στο ΜΕΕΠ
-Κοινοπραξίες των ανωτέρω επιχειρήσεων
-Αλλοδαπές επιχειρήσεις ή κοινοπραξίες επιχειρήσεων ισοδύναμης εμπειρίας με την απαιτούμενη για τις Ελληνικές

Κατηγορία πτυχίων:
α)Υδραυλικά: ΣΤ, Ζ, Η (ανώτερα όρια σε όλη τη χώρα, κατώτερα όρια - παντού, έδρα, γειτονικοί Νομοί)
β)Η/Μ.: Δ αι., ΔΕ. ΣΤ, Ζ (ανώτερα όρια σε όλη τη χώρα, κατώτερα όρια - παντού, έδρα, γειτονικοί Νομοί)

Επίσης σαν ελάχιστες προϋποθέσεις επί ποινή αποκλεισμού τίθενται όσα αναφέρονται στα άρθρα 24, 25, 26, 27, 28, 29 της οδηγίας 93/37 ΕΟΚ του Συμβουλίου.

Επιπλέον:
-Βεβαίωση σε ισχύ εγγραφής και κατάταξης στα ΜΕΕΠ.
-Καταστατικό της επιχείρησης και πρακτικό του Δ.Σ. με έγκριση συμμετοχής στο διαγωνισμό και ορισμό εκπροσώπου της.
-Πιστοποιητικά εκπληρώσεως οικονομικών υποχρεώσεων προς τους οικείους οργανισμούς της επιχειρήσεως και των μελών της
-Πιστοποιητικά εκπληρώσεως οικονομικών υποχρεώσεων προς τους οικείου οργανισμούς της επιχειρήσεως και των μελών της.
-Υπεύθυνη δήλωση για το ανεκτέλεστο μέρος εργολαβικών συμβάσεων σε έντυπο του Νόμου 1599/86 σύμφωνα με τις παραγράφους 3,4 του άρθρου 5 της ΥΔΕΕΔ 2α/27/ΦΝ 294/18-3-85 (ΦΕΚ 170Β/29-3-85).
-Βεβαιώσεις του ΜΕΕΠ ή των αρμοδίων διευθύνουσων υπηρεσιών για το ανεκτέλεστο μέρος των συμβάσεων σύμφωνα με την εγκύκλιο 26 Α.Π. Δ17α/04/51/φ. 5.3/24-6-94 ΥΠΕΧΩΔΕ και της παραγράφου 6 του άρθρου 8 της απόφασης ΕΔ2α/01/27/Φ.Ν. 294/18-3-95 ΥΠΕΧΩΔΕ και παράγραφος 14 αρ. 4 του Νόμου 2229/94.
-Αποδεικτικό ενημερότητας για χρέη προς το Ελληνικό Δημόσιο σύμφωνα με την παράγραφο 8 του αρ. 1 και παράγραφο 7 του αρ. 2 και αρ. 6 της υπ. αριθμ. 2048300/6844-11/0016 απόφασης Υπουργού Οικονομικών (ΦΕΚ 5088/09-08-90).
-Βεβαίωση καταβολής των εισφορών κοινωνικής ασφάλισης του προσωπικού της.
-Πίνακα του απαιτούμενου για το έργο μηχανολογικού εξοπλισμού
-Πίνακα διαθέσιμου μηχανολογικού εξοπλισμού, με χρονοδιάγραμμα απασχόλησης του και δικαιολογητικά πληρωμής τελών κυκλοφορίας
-Δήλωση για τον πέρα του διαθέσιμου απαιτούμενου εξοπλισμού

Σε περίπτωση μη κατοχής μηχανημάτων έργων θα πρέπει να υποβληθούν:
-Δήλωση περί μη κατοχής μηχανημάτων έργων
-Δήλωση του Νόμου 1599/86 ότι θα προσκομίζονται στην επιβλέπουσα το έργο υπηρεσία, παραστατικά στοιχεία πληρωμής των τελών χρήσης ή τελών κυκλοφορίας.
-Δήλωση για το τεχνικό προσωπικό, συνοδευόμενη από αντίστοιχο πίνακα
-Δήλωση του 1599/86 ότι ο διαγωνιζόμενος (ή οι αντιπρόσωποί του), έχει λάβει γνώση των συνθηκών και προβλημάτων του έργου.
-Δήλωση της εργολητικής επιχείρησης για το πως θα γίνεται η επικοινωνία με την υπηρεσία
-Οικονομική προσφορά σύμφωνα με το άρθρο 9 της διακήρυξης
-Εγγυητική επιστολή σύμφωνα με το άρθρο 8 της διακήρυξης

12.**Χρονικό διάστημα κατά το οποίο ο υποψήφιος δεσμεύεται από την προσφορά του :** 90 ημερολογιακές ημέρες.

13.Χαμηλότερη τιμή

14.Απαγορεύονται οι εναλλακτικές προσφορές

15.**Αλλες πληροφορίες:** Οι ανταλλαγές πληροφοριών θα γίνονται στα Ελληνικά.

Βλέπε σημείο 1.

Για περισσότερες πληροφορίες και εκτενέστερη ενημέρωση επί των άρθρων της διακήρυξης του έργου θα απευθύνεστε στην υπηρεσία μας (Βλέπε σημείο 5) κατά τις εργάσιμες ημέρες και ώρες 08.00 π.μ.- 14.00 μ.μ.

16.Δεν δημοσιεύτηκε

17.**Ημερομηνία αποστολής προκήρυξης:** 14 Ιουλίου 1999

18.**Ημερομηνία παραλαβής προκήρυξης:**

19.**Καλύπτεται από την συμφωνία για τις δημόσιες συμβάσεις**

20. Η παρούσα εστάλη στην εφημερίδα των Ευρωπαϊκών Κοινοτήτων στις 14 Ιουλίου 1999.

Ο Δήμαρχος Ιαλυσού
ΣΤΕΡΓΟΣ Σ. ΣΤΑΓΚΑΣ

Χ.Λ.15/7

ΕΚΘΕΣΙΑΚΟΣ ΧΩΡΟΣ

ΜΙΧΑΗΛ Π. ΜΑΡΚΑΚΙΟΥ

ΟΔΟΣ ΘΕΣ/ΝΙΚΗΣ 14 - ΕΝΑΝΤΙ ΕΜΠΟΡΙΚΟΥ ΚΕΝΤΡΟΥ ΜΗΔΙΑ
ΤΗΛ. 0241 - 67500, 20327 FAX 94162, ΡΟΔΟΣ

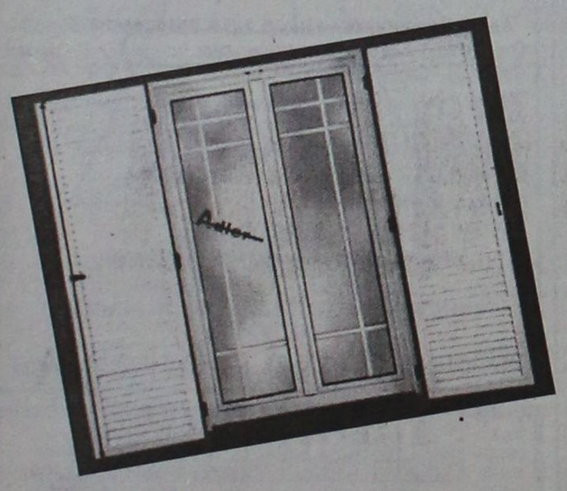

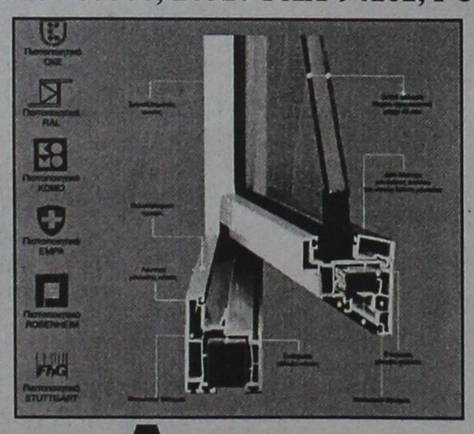



Adler
ΣΥΣΤΗΜΑΤΑ ΓΕΡΜΑΝΙΚΩΝ ΚΟΥΦΩΜΑΤΩΝ

Ξεκινήσαμε πρώτοι - πριν από 15 χρόνια - να ντύνουμε τα σπίτια σας με πόρτες - παράθυρα P.V.C. αλουμινίου και ξύλου.
Παραμείναμε πρώτοι χάρις στην εμπιστοσύνη με την οποία μας στηρίξατε.
Φιλοδοξούμε να είμαστε πάντα πρώτοι με συνέπεια στην παράδοση, τοποθέτηση από τεχνίτες που ειδικεύθηκαν στη Γερμανία και χαρακτηριστικό μας η έντονη προσπάθεια για την ικανοποίηση του πελάτη.

Adler
Δύναμη ποιότητας Δύναμη τεχνολογίας

Ελάτε στον ανακαινισμένο εκθεσιακό μας χώρο να δείτε από κοντά τα κουφώματα της πιο νέας τεχνολογίας και να συζητήσουμε για ό,τι ενδιαφέρεστε.
Αλλάζουμε τα παλιά σας κουφώματα αυθημερόν και τοποθετούμε νέα άσπρα ή χρωματιστά δικής σας επιθυμίας και με διακανονισμό της αρεσκείας σας.

Ευχαριστούμε Μιχαήλ Π. Μαρκακιού και Υιοί

X1104-31/7

ΕΚΠΤΩΣΕΙΣ
ΚΑΤΑΣΤΗΜΑ ΚΑΡΑΓΙΑΝΝΗ
ΣΤΟΑ ΑΛΕΞ. ΔΙΑΚΟΥ 85 - Τηλ. 24141
(100 ΜΑΓΑΖΙΑ - ΠΙΣΩ ΑΠΟ ΕΣΤΙΑΤΟΡΙΟ «ΡΟΜΑ»)
ΕΚΠΤΩΣΕΙΣ έως και 60%
- Πιτζάμες καλοκαιρινές Κύπρου 60%
- Πιτζάμες καλοκαιρινές Αγγλίας «BONSOIR» 40%
- Ανδρικά εσώρουχα «WOLSEY» 35%
- Μπλούζες ανδρικές και γυναικείες καλοκ. 30%
- Καθώς και σε άλλα είδη μας: Ανδρικά-Γυναικεία ΣΕΤ, νυκτικά, πιτζάμες, κάλτσες ανδρικές κ.λ.π. 20-25%
8049-18/7

ΜΑΘΗΜΑΤΙΚΑ
«ΝΙΚΟΣ ΥΨΗΛΑΝΤΗΣ»
ΠΤΥΧΙΟΥΧΟΣ ΠΑΝ/ΜΙΟΥ ΑΘΗΝΩΝ
Διδάσκουμε μαθηματικά σε μαθητές:
✓Γυμνασίου
✓Λυκείου όλων των κατευθύνσεων σε ολιγομελή τμήματα
✓Αποφοίτους Α', Δ' δέσμης και ΤΕΛ
ΕΚΠΤΩΣΗ
10% σε μαθητές μας που είναι αδελφια
➪ Εναρξη μαθημάτων: ΘΕΤΙΚΗ - ΘΕΩΡΗΤΙΚΗ - ΤΕΧΝΟΛΟΓΙΚΗ ΚΑΤΕΥΘΥΝΣΗ 16 Αυγούστου
➪ Τάξεις ΓΥΜΝΑΣΙΟΥ από 1η Σεπτεμβρίου
Εγγραφείτε έγκαιρα!!!
Πληροφορίες - εγγραφές στα τηλέφωνα: 29680, 77200
Διεύθυνση: Μ. Μπότσαρη 41Α
(Περιοχή 7 Βαγιές - Μητρόπολη)
8055-15/7

Α.Ν. ΓΑ FERRIES
KYDON TOURS
ΚΕΝΤΡΙΚΟ ΠΡΑΚΤΟΡΕΙΟ PORT AGENT
F/B DALIANA
F/B DIMITROULA
F/B ROMILDA
Από 15/6 έως νεωτέρας
Τα υπερπολυτελή
F/B DALIANA - F/B MARINA - F/B RODANTHI
με καθημερινές και εναλλάξ αναχωρήσεις
ΔΡΟΜΟΛΟΓΙΑ ΑΠΟ ΡΟΔΟ
ΔΕΥΤΕΡΑ: 16.00 για Κω, Κάλυμνο, Πειραιά
ΤΡΙΤΗ:16.00 για Κω, Κάλυμνο, Πειραιά
ΤΕΤΑΡΤΗ: 16.00 για Κω, Κάλυμνο, Πειραιά
ΠΕΜΠΤΗ: 16.00 για Κω, Κάλυμνο, Λέρο, Πάτμο, Πειραιά
ΠΑΡΑΣΚΕΥΗ: 16.00 για Κω, Κάλυμνο, Λέρο, Πάτμο, Πειραιά
ΣΑΒΒΑΤΟ: 16.00 για Κω, Κάλυμνο, Λέρο, Πάτμο, Πειραιά
ΚΥΡΙΑΚΗ: 16.00 για Κω, Κάλυμνο, Λέρο, Πάτμο, Πειραιά
F/B DALIANA
ΚΑΘΕ ΠΕΜΠΤΗ 19.00 ΓΙΑ ΚΩ ΠΕΙΡΑΙΑ
F/B ROMILDA
ΣΑΒΒΑΤΟ:11.00 για Καστελλόριζο, Ρόδο
ΚΥΡΙΑΚΗ: 01.00 για Σύμη, Τήλο, Νίσυρο, Κω, Κάλυμνο, Λέρο, Λειψούς, Πάτμο, Σύρο, Πειραιά
F/B DIMITROULA
ΤΡΙΤΗ: 14.00 για Κω, Σάμο, Θεσσαλονίκη
ΠΕΜΠΤΗ: 15.00 για Σαντορίνη, Νάξο, Πάρο, Πειραιά
ΣΑΒΒΑΤΟ: 14.00 για Σαντορίνη, Νάξο, Πάρο, Πειραιά
ΕΙΣΙΤΗΡΙΑ - ΠΛΗΡΟΦΟΡΙΕΣ στο
ΠΡΑΚΤΟΡΕΙΟ ΚΥΔΩΝ
• Εθελ. Δωδεκανησίων 14
• Ακτή Σαχτούρη 8
Τηλ. 23.000 - 27722 - 24265 - 27900 - 75268
M28-31/7

Σύμφωνα με τις καταθέσεις στη Βουλή

ΤΟ ΠΟΘΕΝ ΕΣΧΕΣ ΤΩΝ ΑΡΧΗΓΩΝ

ΕΛΑΧΙΣΤΕΣ ΟΙ ΔΙΑΦΟΡΕΣ ΑΠΟ ΠΕΡΥΣΙ

ΑΘΗΝΑ, 14 (ΑΠΕ).-

Χωρίς μεγάλες διαφοροποιήσεις στα περιουσιακά τους στοιχεία εμφανίζονται μέσα από τα "πόθεν έσχες" που κατέθεσαν στη Βουλή οι αρχηγοί των πολιτικών κομμάτων.

Ο πρωθυπουργός Κώστας Σημίτης και η σύζυγός του Δάφνη διαθέτουν σημαντική ακίνητη περιουσία ενώ ο πρόεδρος της ΝΔ Κώστας Καραμανλής προτιμά τις επενδύσεις σε ομόλογα και έντοκα γραμμάτια του Δημοσίου. Ο κ. Καραμανλής απέκτησε επίσης δύο αγροτεμάχια 4250 τετραγωνικών μέτρων στην Πρώτη Σερρών. Αντιθέτως, η μοναδική περιουσία της γραμματέως του ΚΚΕ Αλέκας Παπαρήγα είναι δύο μικρά διαμερίσματα που κατέχει εξ αδιαιρέτου με το σύζυγό της. Ο πρόεδρος του ΣΥΝ Νίκος Κωνσταντόπουλος έχει στην κατοχή του μεγάλης αξίας κρατικά ομόλογα ενώ ο πρόεδρος του ΔΗΚΚΙ Δημήτρης Τσοβόλας "αύξησε" την περιουσία του αποδεχόμενος κληρονομιά ακινήτου στην Ηλιούπολη.

Κώστας Σημίτης, πρωθυπουργός.

Η δήλωση "πόθεν έσχες" του πρωθυπουργού έχει ελάχιστες διαφορές με την περσινή. Ο κ. Σημίτης επανεπένδυσε 30 εκατομμύρια δραχμές στην εταιρία διαχειρίσεως αμοιβαίων κεφαλαίων "Ερμής". Στην κυριότητα του πρωθυπουργού βρίσκονται: -Το μισό εξ αδιαιρέτου εξοχικής κατοικίας 200 τετραγωνικών μέτρων στους Αγίους Θεοδώρους Κορινθίας, σε οικόπεδο 3.372 μ2, που αγόρασε το 1958/1960. -Το μισό εξ αδιαιρέτου διαμερίσματος 257 τμ στην Αθήνα (Ακαδημίας 35) που κληρονόμησε το 1979. -Το μισό εξ αδιαιρέτου καταστήματος 44,5 τμ στην Αθήνα (Σταδίου 10), που κληρονόμησε το 1979. -Το μισό εξ αδιαιρέτου κτιρίου 740 τμ με ακάλυπτο 422 τμ στην Πάτρα (Ερμού και Κανακάρη), που κληρονόμησε το 1979. -Το μισό εξ αδιαιρέτου αγρών 49 και 85 στρεμμάτων στο Λαζαράκι Κορακοχωρίου Ηλείας, που κληρονόμησε το 1980.

Ο κ. Σημίτης διαθέτει ακόμη καταθέσεις, με τη σύζυγό του ή και τον αδελφό του, 50 περίπου εκατομμυρίων δραχμών στην Εμπορική και στην Εθνική Τράπεζα, και 426 γαλλικά φράγκα στην Κρεντί Λιονέ του Παρισιού. Επίσης, έχει επενδύσει στην εταιρεία διαχείρισης αμοιβαίων κεφαλαίων "Ερμής" τίτλους 30.000.000 (1998), σε έντοκα γραμμάτια του δημοσίου-άϋλους τίτλους 37.700.000 δραχμές (1998) και σε 95.000 ομόλογα της Ευρωπαϊκής Τράπεζας Επενδύσεων, αξίας 14,6 εκατομμυρίων δραχμών, με επιτόκιο 6,25% και ημερομηνία λήξης 30/01/1999.

Από τη βουλευτική του αποζημίωση, ο κ. Σημίτης έλαβε 49.440.261 δραχμές και από τόκους καταθέσεων 4.849.494 δρχ.

Από μεταφορικά μέσα, ο κ. Σημίτης διαθέτει ένα αυτοκίνητο BMW 316i, 2000 κ.ε.

Η σύζυγος του πρωθυπουργού Δάφνη Σημίτη έχει στην κυριότητά της κατάστημα 34 τμ στην Αθήνα (Κοδριγκτώνος 6) που αγόρασε το 1961, διαμέρισμα 32 τμ στην Αθήνα (Αστυδάμαντος και Κρίτωνος) που αγόρασε το 1971, διαμέρισμα 184 τμ στην Αθήνα (Αναγνωστοπούλου 10) που αγόρασε το 1986 έναντι 9.350.000 δραχμών, αγρό 2.751 τμ στη Βλάχα Τρικάλων που αγόρασε το 1979, καθώς και διαμέρισμα 110 τμ στην Αθήνα, (Αναγνωστοπούλου 10), οικόπεδο 1.050 τμ στην Καλλιθέα Πεντέλης, και δυο αγρούς 2.500 τμ στα Ψαράκια Μεσσήνης και 1000 τμ στα Μαζαράνικα Μεσσήνης.

Δηλώνει επίσης κοινές καταθέσεις με το σύζυγό της Κώστα Σημίτη περίπου 8 εκατομμύρια δραχμές στην Εμπορική, στην Εθνική και στη Δωρική Τράπεζα, 24 προνομιούχες μετοχές της "Αλουμίνιον Ελλάδος" και συμμετέχει με 7.497.010 δραχμές στη "Δωρική Διεθνή Αμοιβαία Κεφάλαια Ομολογιών. Το περσινό της εισόδημα ήταν 1.610.000 δρχ και 2.064.182 δρχ από τόκους.

Κώστας Καραμανλής, πρόεδρος ΝΔ

Ο κ. Καραμανλής δηλώνει διαμέρισμα 82 τμ στη Θεσσαλονίκη (Μητούδη 18) που αγόρασε το 1990 και γραφείο 122 τμ στη Θεσσαλονίκη (Τσιμισκή 118). Επίσης, δύο αγροτεμάχια 4.070 και 4.100 τμ στον Αγιο Ιωάννη Θεολόγο Κύθνου που αγόρασε το 1992.

Από γονική παροχή του 1995 έχει την ψιλή κυριότητα: -διαμερίσματος 213 τμ στην Αθήνα (Πλουτάρχου 28), διαμερίσματος 222 τμ στη Φιλοθέη (Μπιζανίου 12) καιοικοπέδου με διώροφη οικία επιφανείας 509τμ. στη Ραφήνα.

Επίσης, το 1997 απέκτησε έναντι 425.000 δρχ, 2 αγροτεμάχια στις Σέρρες, συνολικού εμβαδού 4.250 τμ.

Ο πρόεδρος της ΝΔ διαθέτει σημαντικά ποσά σε ομόλογα είτε μόνος είτε σε κοινούς λογαριασμούς με τον πατέρα του Αλέξανδρο και με την μητέρα του Αλίκη. Ειδικότερα δηλώνει: Ομόλογα του ελληνικού Δημοσίου (21.000.000 δρχ), της Ευρωπαϊκής Τράπεζας Επενδύσεων (139.000 μάρκα και 95.000 δολάρια), Αμοιβαία κεφάλαια (43.000.000 δρχ) και καταθέσεις σε διάφορες τράπεζες (30.000.000 δρχ, 4.900 λίρες Αγγλίας, 228.594 δολάρια, 138.684 μάρκα και 199.242 Ευρώ). Διαθέτει ακόμη 23.120 ανώνυμες μετοχές της ΑΚΕΤΕ Α.Ε.

Το εισόδημα του κ. Καραμανλή ανέρχεται σε 69.481.688 δρχ. έναντι 82.000.000 δρχ που δήλωσε πέρυσι, ενώ εκποίησε ομόλογα αξίας 120.000.000 δρχ.

Τέλος, κατέχει ένα αυτοκίνητο 1800 κ.ε., που αγόρασε το 1995.

Μοναδική περιουσία της συζύγου του Νατάσας Παζαΐτη, όπως εμφανίζεται στη δήλωση για το "πόθεν έσχες" του προέδρου της ΝΔ τα αμοιβαία κεφάλαια ύψους 4.719.755 δρχ και 908.668 δρχ από προσωπικά της εισοδήματα.

Αλέκα Παπαρήγα, γραμματέας ΚΚΕ

Η Αλέκα Παπαρήγα καταθέτει το σύνολο της βουλευτικής της αποζημίωσης (22.362.897 δρχ) στο ταμείο της Κεντρικής Επιτροπής του ΚΚΕ. Τα μόνα περιουσιακά της στοιχεία είναι ένα διαμέρισμα 90 τμ στη Νεάπολη Αττικής (Αγαθίου 20-22) που κατέχει εξ αδιαιρέτου με το σύζυγό της Θανάση και απέκτησε το 1981 καθώς και μία εξοχική κατοικία 55 τμ σε οικόπεδο 510 τμ στην Κεφαλονιά.

Νίκος Κωνσταντόπουλος, πρόεδρος ΣΥΝ

Ο Νίκος Κωνσταντόπουλος διαθέτει το μισό εξ αδιαιρέτου με τη σύζυγό του διαμέρισμα 220 τμ στα Βριλήσσια που αποκτήθηκε το 1986 με δάνειο και πώληση μεριδίου της πατρικής κατοικίας. Εχει επίσης στην κυριότητά του τα 3/8 εξ αδιαιρέτου τριών αγροτεμαχίων 44, 60 και 3 στρεμμάτων στο Γρύλλο Ολυμπίας.

Ο πρόεδρος του ΣΥΝ δηλώνει με τη σύζυγό του ομόλογα και έντοκα (ΟΕΔ - ΕΓΕΔ) αξίας 52.000.000 δρχ. Ο ίδιος δηλώνει εισοδήματα 32.827.032 δρχ και ένα αυτοκίνητο AUDI 1800 κυβικών που αγοράσθηκε το 1991.

Δώρισε επίσης το ποσό των 5 εκατομμυρίων δραχμών στα παιδιά του για την αγορά ενός IXE GOLF 1400 (1996) και ενός ΦΙΑΤ 899 κ.ε.

Η σύζυγός του Φωτεινή, που είναι εμπειρογνώμονας στο υπουργείο Εξωτερικών, δηλώνει το εξ αδιαιρέτου με τη σύζυγό της διαμέρισμα στα Βριλήσσια, ένα αγροτεμάχιο 865 τμ (από γονική παροχή - ψιλή κυριότητα) στον Κοκκινά Ευβοίας, ένα διαμέρισμα 43 τμ στην Αθήνα (Ηρακλείτου 17) που αγοράσθηκε αντί 6,4 εκ το 1995 και ένα αυτοκίνητο BMW 316, 1600 κ.ε. Η σύζυγος του προέδρου του ΣΥΝ, απέκτησε επίσης το 1998 ένα διαμέρισμα 74 τμ (Χάνσεν 12- 14) . Τα εισοδήματά της φθάνουν τα 10.747.084 δρχ.

Δημήτρης Τσοβόλας, πρόεδρος ΔΗΚΚΙ

Ο πρόεδρος του ΔΗΚΚΙ διαθέτει από κληρονομιά το 1/4 εξ αδιαιρέτου οικίας 80 τμ στην Αρτα (Οδηγήτριας 8), ένα κατάστημα 364 τμ στην Αρτα και μία οικία 104 τμ, σε οικόπεδο 241 τμ στην Ηλιούπολη Αττικής (Νυμφών 63) που κληρονόμησε το 1997. Δηλώνει καταθέσεις 12.420.000 εκατομμυρίων δραχμών στην Εθνική και στην Εμπορική Τράπεζα, εισοδήματα 30.877.198 δραχμών και δύο αυτοκίνητα 2.000 και 900 κ.ε. που αποκτήθηκαν το 1990 και 1993 αντιστοίχως.

Η σύζυγός του Αικατερίνη έχει ένα προικώο διαμέρισμα 130 τμ στην Αθήνα (Σερίφου 48), μια οικία 210 τμ στην Ανω Βούλα που αγοράσθηκε το 1971 και κτίσθηκε το 1996 με συνολική δαπάνη κατασκευής 9.272.267 δρχ. ενώ το 1997 κατέβαλε το ποσό του 1.766.522 δρχ για ανέγερση οικοδομής. Η κ. Τσοβόλα διαθέτει ακόμη (προικώα) δύο διαμερίσματα 81 και 90 τμ και ένα γραφείο 19 τμ στην Αρτα (Β.Πύρρου 3). Δηλώνει εισόδημα 2.471.427 δρχ, έχει καταθέσεις 667.000 δρχ στην Ιονική, και στην Εθνική Τράπεζα, και ένα αυτοκίνητο 1.100 κ.ε.

20 ΧΡΟΝΙΑ ΜΟΝΩΣΕΙΣ
ΑΡΧΩΝ ΣΑΜΑΡΤΖΗΣ

ΕΝΑ ΑΣΥΓΚΡΙΤΟ ΣΤΕΓΑΝΩΤΙΚΟ ΥΛΙΚΟ


Για ταράτσες - τοίχους
Ειδική προσφορά από 900 δρχ. το κιλό
ΙΣΧΥΕΙ ΜΕΧΡΙ ΤΟ ΜΗΝΑ ΙΟΥΛΙΟ
Η ΜΟΝΗ ΣΩΣΤΗ ΛΥΣΗ ΓΙΑ ΤΗΝ ΣΤΕΓΑΝΩΣΗ ΤΑΡΑΤΣΩΝ, ΕΞΩΤΕΡΙΚΩΝ ΤΟΙΧΩΝ, ΤΟΙΧΙΩΝ ΕΛΕΝΙΤ, ΚΕΡΑΜΟΣΚΕΠΩΝ


ΕΠΙΣΗΣ ΔΙΑΘΕΤΟΥΜΕ ΜΕΤΑΛΛΙΚΕΣ ΚΟΛΩΝΕΣ ΜΙΑΣ ΧΡΗΣΕΩΣ
ΔΙΑΘΕΣΗ:
ΑΡΧΩΝ ΣΑΜΑΡΤΖΗΣ
ΜΟΝΩΤΙΚΑ ΥΛΙΚΑ -ΜΟΝΩΣΕΙΣ
Τηλ. 23030, 3205, 67790
1) Ερυθρού Σταυρού 21
2) Κέντρο Μόνωσης Ρόδου: Μιχαήλ Πετρίδη 69
X1092-31/7

ARISTON
ΤΑ ΠΑΝΤΑ ΑΡΙΣΤΑ
ΕΚΠΤΩΣΕΙΣ ΜΕΧΡΙ 40%
Ευκολίες πληρωμής μέχρι 24 μήνες
ΕΚΠΤΩΣΕΙΣ ΚΑΙ ΔΟΣΕΙΣ
ARISTON ΙΤΑΛΙΑΣ:
ΚΟΥΖΙΝΕΣ - ΦΟΥΡΝΟΙ ΠΑΝΤΟΣ ΤΥΠΟΥ - ΕΣΤΙΕΣ ΚΕΡΑΜΙΚΕΣ ΚΑΙ ΑΠΛΕΣ - ΨΥΓΕΙΑ - ΚΑΤΑΨΥΚΤΕΣ - ΨΥΓΕΙΟΚΑΤΑΨΥΚΤΕΣ - ΠΛΥΝΤΗΡΙΑ ΡΟΥΧΩΝ ΚΑΙ ΠΙΑΤΩΝ - ΘΕΡΜΟΣΙΦΩΝΕΣ - ΑΠΟΡΡΟΦΗΤΗΡΕΣ ΚΟΥΖΙΝΑΣ ΠΑΝΤΟΣ ΤΥΠΟΥ
απλά και εντοιχιζόμενα σε ποικιλία χρωμάτων
TV VIDEO - ΜΙΚΡΟΣΥΣΚΕΥΕΣ ΚΑΙ ΗΛΕΚΤΡΙΚΕΣ ΣΚΟΥΠΕΣ ΣΕ ΜΕΓΑΛΗ ΠΟΙΚΙΛΙΑ
Επισκεφθείτε μας για να βεβαιωθείτε ΓΙΑ ΤΙΣ ΜΕΓΑΛΕΣ ΕΚΠΤΩΣΕΙΣ ΜΑΣ!
ARISTON Η ΠΡΟΗΓΜΕΝΗ ΤΕΧΝΟΛΟΓΙΑ
ΤΗΛΕΟΡΑΣΕΙΣ – ΒΙΝΤΕΟ – ΒΙΝΤΕΟΚΑΜΕΡΕΣ – ΜΙΚΡΟΣΥΣΚΕΥΕΣ ΚΑΙ ΣΚΟΥΠΕΣ ΠΑΝΤΟΣ ΤΥΠΟΥ, ΣΕ ΜΕΓΑΛΗ ΠΟΙΚΙΛΙΑ
Αντιπρόσωποι- Εισαγωγείς ΔΩΔΕΚΑΝΗΣΟΥ:
ΑΔΕΛΦΟΙ ΣΤΕΦΑΝΟΥ Ο.Ε.
Δενδρινού & Χατζηαγγέλου - τέρμα Κορδιγκτώνος, τηλ. 22568, 22695
X1095-31/7

YAMAHA
YAMAHA MOTOR HELLAS A.E.
ΠΩΛΗΣΕΙΣ - ΑΝΤΑΛΛΑΚΤΙΚΑ
ΑΞΕΣΟΥΑΡ - ΕΠΙΣΚΕΥΕΣ
✓ ΕΞΟΥΣΙΟΔΟΤΗΜΕΝΟ ΣΥΝΕΡΓΕΙΟ
✓ ΠΛΗΡΗ ΓΚΑΜΑ ΑΝΤΑΛΛΑΚΤΙΚΩΝ
✓ ΤΙΜΕΣ ΑΝΤΙΠΡΟΣΩΠΕΙΑΣ
ΕΠΙΣΗΜΟΣ ΣΥΝΕΡΓΑΤΗΣ ΡΟΔΟΥ
Χ. ΚΙΒΙΛΓΚΗΜ
ΚΟΛΟΚΟΤΡΩΝΗ 9 - ΡΟΔΟΣ - ΤΗΛ 20779 -37910
X1103-31/7

Υποδήματα ΚΑΨΗΣ
BOXER - ALMA - ELLIT - ADAM'S
MIGATO
BOSTON
Πενήντα χρόνια δυναμικής παρουσίας στο χώρο του παπουτσιού
Ευχαριστούμε για την προτίμησή σας
ΕΒΡΑΙΩΝ ΜΑΡΤΥΡΩΝ 36-38 ΠΑΛΙΑ ΠΟΛΗ,
(Β' ΣΥΝΤΡΙΒΑΝΙ) Τηλ. 27025
6781-30/9

Ανακοινώθηκαν από το ΠΥΣΠΕ Δωδεκανήσου

ΜΕΤΑΘΕΣΕΙΣ ΔΑΣΚΑΛΩΝ

ΟΛΑ ΤΑ ΟΝΟΜΑΤΑ ΤΩΝ ΕΚΠΑΙΔΕΥΤΙΚΩΝ

Ανακοινώνεται ότι το Περιφερειακό Υπηρεσιακό Συμβούλιο Α/θμιας Εκπαίδευσης Ν. Δωδεκανήσου με απόφασή του που καταχωρίστηκε στη με αρ. 7/13-7-1999 πράξη του, πραγματοποίησε τις παρακάτω μεταθέσεις - τοποθετήσεις στο Νομό.

ΕΚΠΑΙΔΕΥΤΙΚΟΙ ΜΟΥΣΙΚΗΣ

1. Σαντορινιού Αννα, 1ο Σύμης
2. Σκαρπέλη Αναστασία, 3ο πόλεως Καλύμνου
3. Τζούρκα Λαμπρινή, 1ο πόλεως Κω

ΕΚΠΑΙΔΕΥΤΙΚΟΙ ΑΓΓΛΙΚΗΣ ΓΛΩΣΣΑΣ

1. Ξανθοπούλου Τατιανή, 3ο πόλεως Ρόδου
2. Σακελλαροπούλου Αναστασία, 1ο Ιαλυσού
3. Σύρρη Μαρία, 2ο Ιαλυσού
4. Στεφάνοβτς Στυλιανή, 2ο πόλεως Καλύμνου
5. Καΐση Αικατερίνη, 1ο Καρπάθου
6. Ιωάννου Γεωργία, Σπαρίου
7. Ρωμανού Μαρία, 2ο Χώρας Καλύμνου
8. Μεντεκίδου Χαρίκλεια, Πυλίου
9. Χαραλαμπίδου Αικατερίνη, 1ο Σύμης
10. Χριστοπούλου Βασιλική, 1ο Αφάντου
11. Γρύλλη Ευδοκία, Σκάλας Πάτμου

ΕΚΠΑΙΔΕΥΤΙΚΟΙ ΦΥΣΙΚΗΣ ΑΓΩΓΗΣ

1. Ρηνιού Θεμελίνα, 1ο πόλεως Καλύμνου
2. Ερμίδης Ιωάννης, 1ο Αρχαγγέλου
3. Ανδρίτσος Ηλίας, Σκάλας Πάτμου
4. Ροδάτης Νικόλαος, Λακκίου Λέρου
5. Τσεντεμεΐδου Μαρία, 8ου Ρόδου
6. Ρακόπουλος Γεώργιος, 12ο Ρόδου
7. Κανελλόπουλος Φώτης, Παραδεισίου
8. Κουτέλας Ξενοφών, 2ο πόλεως Καλύμνου
9. Τσολακίδης Ιωάννης, 1ο Πυλίου Κω
10. Ντελής Ευάγγελος, Σπαρίου
11. Γιόκαλα Θεοπίστη, Καλυθιών
12. Καρακλά Παναγιώτα, 1ο Ιαλυσου

ΥΠΕΡΑΡΙΘΜΟΙ

1. Πετροπούλου Κυριακή, Γενναδίου

Σ.Μ.Ε.Α.

1. Χειλάς Ιωάννης, 1ο Ειδικό Καλύμνου
2. Χρύσαλλος Στέφανος, Ειδική τάξη 15ου πόλεως Ρόδου
3. Κολιός Νικόλαος, Ειδική τάξη 17ου πόλεως Ρόδου
4. Μυλωνάς Σακελλάριος, 1ο Ειδικό Καλύμνου
5. Σαρρή Πισσά Ελεούσα, Ειδική τάξη 6ου πόλεως Ρόδου

ΔΑΣΚΑΛΟΙ

1. Γιάννουστας Κωνσταντίνος, 8ο πόλεως Ρόδου
2. Λεμονάκης Ευστάθιος, διάθεση
3. Σγουρομάλλη Μαρία, 1ο πόλεως Καλύμνου
4. Κράλλης Δημήτριος, 3ο Ιαλυσού
5. Γραμμένος Δημήτριος, Σπαρίου
6. Πανδής Μιλτιάδης, Σπαρίου
7. Κολιάδης Εμμανουήλ, 1ο Αρχαγγέλου
8. Αθανασίου Αθανάσιος, Καλάθου
9. Αυγουστίνου Ευδοκία, 1ο πόλεως Καλύμνου
10. Γεωργατσούλη Ειρήνη, 7ο πόλεως Ρόδου
11. Κυράννης Μιχαήλ, 3ο πόλεως Καλύμνου
12. Γόνατος Δημήτριος, 4ο πόλεως Καλύμνου
13. Ζακαλίκης Χρήστος, 3ο Ιαλυσού
14. Ορφανός Βαλάσιος, 18 πόλεως Ρόδου
15. Μονοκανδήλου Μαρία, 1ο πόλεως Καλύμνου
16. Ατσίδη Τσαμπίκα, 1ο πόλεως Ρόδου
17. Ρέβελα Φραντζέσκα, Σπαρίου
18. Κωσταράς Νικόλαος, 18 πόλεως Ρόδου
19. Λουκάς Εμμανουήλ, 17ο πόλεως Ρόδου
20. Μαστορίδης Ιωάννης, 1ο πόλεως Ρόδου
21. Συρόγλου Καλλιρρόη, 14ο πόλεως Ρόδου
22. Ζεμπιλάς Σκεύος, 1ο Χώρας Καλύμνου
23. Μελά Σεβαστή, Πανόρμου
24. Πατατούκος Σωτήριος, 6ο πόλεως Ρόδου
25. Καμπούρης Θεόφιλος, 18 πόλεως Ρόδου
26. Ψαράς Χαράλαμπος, 7ο πόλεως Ρόδου
27. Χατζηγιάννη - Καμπαστάνα Ανδριάνα, 18 πόλεως Ρόδου
28. Βοζιάνη Αρετή, 12 πόλεως Ρόδου
29. Γκρίμπας Ζήσης, Παραδεισίου
30. Μητσώλα Ευαγγελία, 6ο πόλεως Ρόδου
31. Ουζούνης Κωνσταντίνος, 5ο πόλεως Κω
32. Δαρζέντα Ευαγγελία, 3ο πόλεως Ρόδου
33. Καραγιάννης Βασίλειος, 4ο πόλεως Ρόδου
34. Χατζής Αριστείδης, 1ο Ιαλυσού
35. Φυτανίδου Μαρία, 11ο πόλεως Ρόδου
36. Ντανάς Αλέξανδρος, 17ο πόλεως Ρόδου
37. Κωνσταντινίδου Ελένη, Φρυ Κάσου
38. Μάρτη Θεοδώρα, 1ο πόλεως Ρόδου
39. Κεσίδης Γεώργιος, 15ο πόλεως Ρόδου
40. Μπάτη Ζωγραφίνα, Κρεμαστής
41. Παπαστεφάνου Μιχαήλ, 6ο πόλεως Ρόδου
42. Νταβλαμάνου Μερόπη, Δαματριάς
43. Πολίτης Νικόλαος, 10 πόλεως Ρόδου
44. Μουτσάκης Κωνσταντίνος, 1ο πόλεως Ρόδου
45. Αμπατζή Τρισεύγενη, 5ο πόλεως Ρόδου
46. Σαρμπεζούδη Καλλιόπη, 11ο πόλεως Ρόδου
47. Χατζηκωνσταντίνου Ελευθέριος, 3ο Ιαλυσού
48. Σαμιωτάκης Νικόλαος, 3ο πόλεως Ρόδου
49. Καραμούτας Ανέστης, Σορωνής
50. Οικονομίδου Δάφνη, 18 πόλεως Ρόδου
51. Τριάντος Νικόλαος, Καλαβάρδως
52. Μάντζανος Δημήτριος, 2ο Αρχαγγέλου
53. Βασιλείου Αικατερίνη, 18 πόλεως Ρόδου
54. Καμπακάκη Μεταξία, Σπαρίου
55. Χατζηγεωργίου Στέργος, 15ο πόλεως Ρόδου
56. Τριανταφύλλου Αικατερίνη, 16ο πόλεως Ρόδου
57. Σούφλας Δημήτριος, Ελεούσας
58. Δημητρούλας Χρήστος, 2ο Χώρας Καλύμνου
59. Μήτρου Μαρίνα, 11ο πόλεως Ρόδου
60. Λεκάκη Μαρία, 4ο πόλεως Κω
61. Μπαβέλη Γεωργία, Κοσκινού
62. Πολατίδου Δάφνη, Βαθέος Καλύμνου
63. Γαλάνης Μιλτιάδης, Λάρδου
64. Κατακαλέα Ειρήνη, 1ο Ιαλυσού
65. Χατζηγιακουμή Χρυσούλα, 2ο πόλεως Ρόδου
66. Ζαχαρίου Ιωάννης, 1ο Χώρας Καλύμνου
67. Πουρσανίδου Παρθένα, Ξηρόκαμπου Λέρου
68. Τσιόκανος Ιωάννης, 1ο Χώρας Καλύμνου
69. Δρανδάκη Γαρυφαλιά, 3ο πόλεως Καλύμνου
70. Οκουτσίδης Δημήτριος, Αρχίπολης
71. Μαναρά Κυριακή, 2ο Ιαλυσού
72. Τσαούσης Γεώργιος, 2ο Αρχαγγέλου
73. Μουρέ Ασπασία, 15ο πόλεως Ρόδου
74. Γέρου Κωνσταντίνος, 1ο Χώρας Καλύμνου
75. Σκουμιός Μιχαήλ, 5ο πόλεως Ρόδου
76. Μπαστέα Αγγελική, 1ο πόλεως Κω
77. Μπόκος Δημήτριος, 16ο πόλεως Ρόδου
78. Γεωργαλλή Αντωνία, Κοσκινού
79. Φωτεινός Νικόλαος, 18ο πόλεως Ρόδου
80. Δαλλοπούλου Δέσποινα, 18ο πόλεως Ρόδου
81. Ζανετούλη Μαρία του Στέφανου, 18ο πόλεως Ρόδου
82. Λιάτσα Καλλιόπη, 10ο πόλεως Ρόδου
83. Χαρίτος Γεώργιος, Μανδρικού
84. Βέργος Μαρίνος, 1ο πόλεως Καλύμνου
85. Μπέρδη Μαρία, 1ο Αφάντου
86. Ροσιλοβάλης Στέργιος, Λάρδου
87. Κουτσουρούμπας Μιχαήλ, 2ο Ιαλυσού
88. Γούλα Αλεξάνδρα, Σορωνής
89. Λεριάς Γεώργιος, 18ο πόλεως Ρόδου
90. Χατζηχριστοδούλου Βασίλειος, 18ο πόλεως Ρόδου
91. Αρβανιτόπουλος Νικόλαος, Ξηρόκαμπου Λέρου
92. Κατσαρέλης Αντώνιος, Αγαθονησίου
93. Στατήρη Ευαγγελία, Τήλου
94. Μπλάγας Γεώργιος, Σορωνής
95. Ποιμενίδης Δημήτριος, Μανδρικού
96. Παπαστεφάνου Αναστάσιος, 9ο πόλεως Ρόδου
97. Δημοπούλου Δήμητρα, 3ο πόλεως Ρόδου
98. Κυριακούλα Βασιλική, Παστίδας
99. Δουρούκα Σοφία, 18ο πόλεως Ρόδου
100. Νινός Γεώργιος, Παραδεισίου
101. Γκόβαρης Χρήστος, 18ο πόλεως Ρόδου
102. Σακελλαρίδης Γεώργιος, 2ο Ιαλυσού
103. Αθανασιάδου Δέσποινα, Αντιμάχειας
104. Καστρουνής Ανδρέας, Κοσκινού
105. Κυριαζής Θωμάς, Παστίδας
106. Οικονόμου Σταυρούλα, 1ο Σύμης
107. Αλεξίου Σωτηρία, 17ο πόλεως Ρόδου
108. Αναστασίου Λεωνίδας, Πλατανίων
109. Σκέρλου Λαμπρινή, Καρδάμαινας Κω
110. Αθανασίου Ιωάννα, 2ο Καρπάθου
111. Αναστασίου Δήμητρα, 10ο πόλεως Ρόδου
112. Αλεξανδρή Πασχαλιώ, Κεφάλου Κω
113. Βασιλειάδου Ελένη, Καλυθιών
114. Σουρή Θεοδώρα, 2ο Ιαλυσού
115. Παπαδοπούλου Μαργαρίτα, Καλυθιών
116. Γιαλλουράκη Μαρία, Μαριτσών
117. Δεστές Γεώργιος, Κεφάλου Κω
118. Κάτσος Σπυρίδων, Κοσκινού
119. Μεδίτσκου Μαρία, Καλυθιών
120. Αποστολίδη Ειρήνη, 3ο πόλεως Ρόδου
121. Αλμπάνης Θεόδωρος, Πυλώνας
122. Παπαδημητρίου Αθανάσιος, Κοσκινού
123. Λαζαρίδου Κυριακή, Ψίνθου
124. Γκαραγκάνη Αριάδνη, Καλυθιών
125. Αρβανιτάκη Μαρία, Κοσκινού
126. Δεμοιράκος Δούκας, Εμπωνα
127. Φουρνατζής Βασίλειος, Κοσκινού
128. Παπαγιαννάκη Καλλιόπη, Καλυθιών
129. Καϊσέρογλου - Καϊσερίδου Ελένη, Εμπωνα
130. Χρυσανθακοπούλου Ευανθία, Μανδρακίου Νισύρου
131. Στόικος Γρηγόριος, Κεφάλου Κω
132. Κατανά Σοφία, 1ο πόλεως Καλύμνου
133. Μπατσίλη Μαρία, Μεγίστης
134. Χεπάκη Αναστασία, Αστυπάλαιας
135. Ευθυμιάδου Ελπίδα, Μασάρων
136. Γεκουσίδου Αγάπη, Αλίντων Λέρου
137. Αντωνιάδου Γεωργία, Κεφάλου
138. Λασκαράκης Γεώργιος, Λακκίου Λέρου
139. Τριμπόνια Μαρία, Μασάρων
140. Εμπεόγλου Αβραάμ, Κεφάλου Κω
141. Κοντού Ειρήνη, 5ο πόλεως Ρόδου
142. Μασούρα Αικατερίνη, 2ο Χώρας Καλύμνου
143. Βαρδάλη Πασχαλίνα, Λακκίου Λέρου
144. Κολλινιάτη Ελένη, Λακκίου Λέρου
145. Ράπτη Φωτεινή, Κεφάλου Κω
146. Παπαδοπούλου Γεωργία, Πυλίου Κω
147. Λαδά Ουρανία, Κεφάλου Κω
148. Ασαρίδου Βασιλική, 3ο πόλεως Κω
149. Γκουμότσιου Κωνσταντίνα, Σαλάκου
150. Παπαδόπουλος Νικόλαος, Λακκίου Λέρου
151. Γαλατά Βασιλική, Απολλώνων

ΝΗΠΙΑΓΩΓΟΙ

1. Τσολάκη Σουσάνα, 6ο πόλεως Ρόδου
2. Ατσά Νίκη, 3ο Χώρας Καλύμνου
3. Καραγιάννη Στυλιανή, 19ο πόλεως Ρόδου
4. Πιπίνου Τιμοθέα, 20ο πόλεως Ρόδου
5. Βασιλειάδου Παρθένα, Μαλώνας
6. Κρασανάκη Θέκλα, 1ο Ιαλυσού
7. Βρεττού Ανδρεάνα, Παραδεισίου
8. Σδρέγα Ειρήνη, Βαθέος Καλύμνου
9. Χαραλάμπους Πασχαλίνα, Λειψών
10. Πίτσαρα Αννα, 8ο πόλεως Ρόδου
11. Μαυρομάτη Δέσποινα, 2ο Κεφάλου
12. Κολόβα Δήμητρα, 2ο Ιαλυσού
13. Ακλαδιώτη Κατίνα, 2/θ Καρδάμαινας
14. Μπέλιου Σταματία, Γενναδίου
15. Ελευθερίου Καλοτίνα, Αλίντων Λέρου
16. Φακή Βασιλική, 13ο πόλεως Ρόδου
17. Βάρκα Βεατρίκη, Σπαρίου
18. Μιχαηλίδου Βασιλική, Δαματριάς
19. Αναστασοπούλου Αννα, Αντιμάχειας Κω
20. Ολυμπίτου Μαρία, Αγ. Μαρίνας Λέρου
21. Βαλλιάνου Ειρήνη, Παραδεισίου
22. Σταυρίδου Ολγα, 1ο Αρχαγγέλου
23. Τραμπουλής Γεώργιος, Λακκίου Λέρου
24. Κολεσίδου Αλεξία, Σορωνής
25. Καρακώστα Ευαγγελία, Σκάλας Πάτμου
26. Ζαρογουλίδου Ελισάβετ, Κάμπου Πάτμου

ΜΕΤΑΘΕΣΕΙΣ ΔΙΕΥΘΥΝΤΩΝ ΣΧΟΛΙΚΩΝ ΜΟΝΑΔΩΝ

1. Μηλλης Μιχαήλ, 8ο πόλεως Ρόδου
2. Κάππος Λουκάς, 2ο πόλεως Καλύμνου

Καλούνται οι παρακάτω εκπαιδευτικοί που δεν πήραν τοποθέτηση να υποβάλουν νέα δήλωση τοποθέτησης έως 22-7-1999:

ΝΗΠΙΑΓΩΓΟΙ

1. Αρτίκη Μαρία
2. Αραμπατζή Μαρία

ΔΑΣΚΑΛΟΙ

1. Αποστολίδης Χρήστος
2. Γιαγλή Στυλιανή
3. Δένδη Ευγενία
4. Δημητρίου Ματθαίος
5. Διακαντώνης Νικόλαος
6. Κόγια Αθανασία
7. Κορονέλου Μαριάνθη
8. Κοτσίφη Ανδρομάχη
9. Λαζαρίδης Ευστάθιος
10. Λιακοπούλου Αικατερίνη
11. Λιάτσα Ανθή
12. Μικροπούλου Μιράντα
13. Μιχοπάνου Γεωργία
14. Μπουρνουσούζη Μαλαματή
15. Παπαβασιλείου Ιωάννα
16. Παπαθανασίου Χρήστος
17. Παπαθεοδώρου Αναστασία
18. Πιπίνου Ασημίνα
19. Πολυχρονίδης Κωνσταντίνος
20. Ρέτσα Σταυρούλα
21. Σαββαΐδου Αναστασία
22. Σαββάκη Μαρία
23. Σερβίνης Παύλος
24. Σκουμπουρδή Χρυσάνθη
25. Τρέντσιου Ευανθία
26. Τσαχπινέλης Νικόλαος
27. Τσεντίδης Παύλος
28. Φιλίππου Κωνσταντίνα
29. Φλαμουρτζόγλου Φίλιππος
30. Χουντάλα Δήμητρα

ΟΙΚΟΔΟΜΙΚΕΣ-ΤΕΧΝΙΚΕΣ
ΕΜΠΟΡΙΚΕΣ-ΕΠΙΧΕΙΡΗΣΕΙΣ

ΑΦΟΙ ΑΣΒΕΣΤΗ Ο.Ε.

Κ. Τσαλδάρη 26-Ρόδος
☎ 32809-74325-74326

ΠΩΛΟΥΝΤΑΙ

- ΚΑΤΑΣΤΗΜΑ 128τ.μ. και 154τ.μ. αποθήκη, επί της οδού Τσαλδάρη
- ΔΙΑΜΕΡΙΣΜΑΤΑ όλων των διαστάσεων επί της οδού Αγίου Ιωάννου
- ΜΕΖΟΝΕΤΕΣ 130τ.μ. επί της οδού Αλεξάνδρειας

X1083-31/7

ΙΤΑΛΙΚΑ



ΓΙΑ ΟΛΟΥΣ ΕΚΕΙΝΟΥΣ ΠΟΥ ΔΕΝ ΘΕΛΟΥΝ ΝΑ ΧΑΣΟΥΝ ΤΗΝ ΚΑΛΟΚΑΙΡΙΝΗ ΕΥΚΑΙΡΙΑ.

- ΕΝΤΑΤΙΚΑ ΤΜΗΜΑΤΑ ΓΙΑ ΟΛΕΣ ΤΙΣ ΗΛΙΚΙΕΣ

ΣΤΑΘΗΣ ΣΚΑΝΔΑΛΙΔΗΣ

Πτυχιούχος ιταλικής γλώσσας και φιλολογίας- καθηγητής ΑΣΤΕΡ
Χρ. Τσιγάντε 11 - Τηλ. 29265 - 61782 - Κινητό: 0932595387

8084-20/7

ΤΑΞΙΔΕΨΤΕ ΣΤΟ ΟΡΜΗΤΗΡΙΟ ΤΩΝ ΘΑΛΑΣΣΟΠΟΡΩΝ ΤΗ

ΛΙΣΣΑΒΩΝΑ

ΚΑΙ ΣΥΝΕΧΙΣΤΕ ΤΟ ΤΑΞΙΔΙ ΣΑΣ ΜΕΧΡΙ ΤΟ ΠΛΩΤΟ ΑΝΘΙΣΜΕΝΟ ΚΗΠΟ ΣΤΟΝ ΑΤΛΑΝΤΙΚΟ ΩΚΕΑΝΟ ΤΗ

ΜΑΔΕΡΑ

ΜΙΑ ΚΑΛΟΚΑΙΡΙΝΗ ΑΠΟΔΡΑΣΗ ΠΟΥ ΕΤΟΙΜΑΣΕ ΓΙΑ ΣΑΣ ΤΟ

KALIMERA
RODOS TRAVEL

ΑΠΟ 16/7 ΕΩΣ 23/7

ΣΥΝΟΔΟΣ ΣΑΣ Η ΧΡΥΣΑΝΘΗ ΚΟΛΙΑΔΗ

ΤΙΜΗ ΑΣΥΝΑΓΩΝΙΣΤΗ

Περιλαμβάνονται
- Αεροπορικά εισιτήρια από Ρόδο
- Φόροι αεροδρομίων
- 4 διανυκτερεύσεις στην Λισσαβώνα σε ξενοδοχείο 4 αστέρων με πρωινό
- Γύρος της πόλης της Λισσαβώνας με ξεναγό και γεύμα.
- Εκδρομή στη ΣΙΝΤΡΑ, ΚΑΣΑΙΣ, ΕΣΤΟΡΙΛ με ξαναγό και γεύμα.
- 3 διανυκτερεύσεις στη Μαδέρα σε ξενοδοχείο 4 αστέρων με πρωινό
- Γύρο του νησιού Μαδέρας με ξεναγό και γεύμα
- Είσοδοι μουσείων
- Φιλοδωρήματα

Δεν περιλαμβάνεται ότι αναφέρεται στο πρόγραμμα ως προαιρετικό.

Πληροφορίες και αναλυτικό πρόγραμμα θα βρείτε στο γραφείο μας

ΕΘΝΙΚΗΣ ΑΝΤΙΣΤΑΣΗΣ 45 (Α. Μαρίας) Τηλ. 73186

X1105-15/7

ΚΡΑΤΗΣΤΕ ΘΕΣΕΙΣ ΕΓΚΑΙΡΩΣ ΘΕΣΕΙΣ ΠΕΡΙΟΡΙΣΜΕΝΕΣ

ΚΕΡΜΑΤΟΤΗΛΕΦΩΝΑ EUROPAYPHONE

ΦΟΥΣΚΩΜΕΝΟΙ ΛΟΓΑΡΙΑΣΜΟΙ ΤΕΛΟΣ!!!

ΑΝ ΘΕΛΕΤΕ ΤΟ ΤΗΛΕΦΩΝΟ ΣΑΣ ΝΑ ΤΟ ΠΛΗΡΩΝΟΥΝ ΑΥΤΟΙ ΠΟΥ ΤΟ ΧΡΗΣΙΜΟΠΟΙΟΥΝ
ΝΕΟΙ ΥΨΗΛΗΣ ΤΕΧΝΟΛΟΓΙΑΣ ΚΕΡΜΑΤΟΔΕΚΤΕΣ EUROPAYPHONE

- ΔΙΑΘΕΤΕΙ ΣΥΣΤΗΜΑ ΑΜΕΣΗΣ ΔΙΑΓΝΩΣΗΣ ΚΑΙ ΕΠΙΔΙΟΡΘΩΣΗΣ ΒΛΑΒΩΝ
- ΑΛΛΑΖΕΙ ΧΡΕΩΣΕΙΣ ΑΥΤΟΜΑΤΑ ΚΑΘΕ ΦΟΡΑ ΠΟΥ ΤΙΣ ΑΛΛΑΖΕΙ Ο Ο.Τ.Ε.
- ΔΙΝΕΙ ΣΟΒΑΡΑ ΚΕΡΔΗ
- ΕΠΙΣΤΡΕΦΕΙ ΤΟ ΝΟΜΙΣΜΑ ΑΝ ΔΕΝ ΕΙΝΑΙ ΕΓΚΕΚΡΙΜΜΕΝΟ
- ΠΡΟΓΡΑΜΜΑΤΙΖΕΤΑΙ ΝΑ ΔΕΧΕΤΑΙ ΚΑΘΕ ΕΙΔΟΥΣ ΝΟΜΙΣΜΑ (EURO & ΥΠΟΔΙΑΙΡΕΣΕΙΣ)
- ΚΑΘΟΔΗΓΕΙ ΤΟΝ ΧΡΗΣΤΗ ΜΕ ΟΔΗΓΙΕΣ ΣΕ 6 ΔΙΑΦΟΡΕΤΙΚΕΣ ΓΛΩΣΣΕΣ ΥΠΟΔΕΙΚΝΥΟΝΤΑΣ ΤΟ ΕΠΟΜΕΝΟ ΒΗΜΑ
- ΕΙΝΑΙ ΕΓΚΕΚΡΙΜΕΝΟ ΑΠΟ ΤΗΝ ΕΘΝΙΚΗ ΕΠΙΤΡΟΠΗ ΤΗΛΕΠΙΚΟΙΝΩΝΙΩΝ ΚΑΙ ΑΠΟΛΥΤΑ ΝΟΜΙΜΟ
- ΕΙΝΑΙ ΑΝΘΕΚΤΙΚΟ - ΕΥΕΛΙΚΤΟ - ΜΕ ΑΜΕΣΟ SERVICE ΤΟΠΟΘΕΤΕΙΤΑΙ ΕΥΚΟΛΑ & ΣΕ ΤΗΛΕΦΩΝΙΚΟ ΚΕΝΤΡΟ ΚΑΙ ΜΕ ΠΑΡΑΛΛΗΛΗ ΛΕΙΤΟΥΡΓΙΑ

ΚΑΤΑΛΛΗΛΟ ΓΙΑ: ΔΗΜΟΣΙΕΣ ΥΠΗΡΕΣΙΕΣ - ΕΣΤΙΑΤΟΡΙΑ - ΜΠΑΡ - ΞΕΝΟΔΟΧΕΙΑ - ΕΝΟΙΚΙΑΖΟΜΕΝΑ ΔΩΜΑΤΙΑ - ΑΙΘΟΥΣΕΣ ΕΚΔΗΛΩΣΕΩΝ - ΚΕΝΤΡΑ ΔΙΑΣΚΕΔΑΣΕΩΣ - ΣΧΟΛΕΙΑ - ΠΕΡΙΠΤΕΡΑ - ΤΡΑΠΕΖΕΣ - ΟΠΟΥ ΑΚΟΥΓΕΤΕ ΣΥΧΝΑ Η ΕΚΦΡΑΣΗ: "ΣΥΓΓΝΩΜΗ ΜΠΟΡΩ ΝΑ ΠΑΡΩ ΕΝΑ ΤΗΛΕΦΩΝΟ" για να μην σας παίρνουν το κέρδος σας

NEO 2004 GR

Αριθμός έγκρισης EL 3898370 Τ

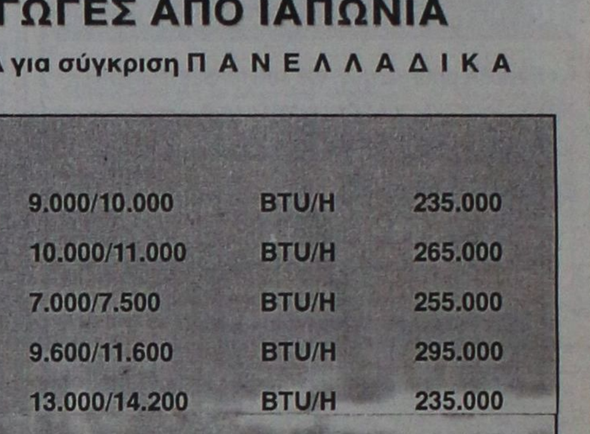

Από σήμερα χωρίς προκαταβολή και εξόφληση έως και 36 μήνες

PAYPHONE HELLAS
ΓΕΝΙΚΟΣ ΑΝΤΙΠΡΟΣΩΠΟΣ ΔΩΔ/ΣΟΥ-ΚΡΗΤΗΣ
ΣΗΦΑΚΗΣ ΓΙΩΡΓΟΣ - ΑΤΤΑΒΥΡΟΥ 46 ΡΟΔΟΣ ΤΗΛ.: 0241/73440 - 37736

T2330I-31/7

Κ Λ Ι Μ Α Τ Ι Σ Μ Ο Σ

ΕΙΣΑΓΩΓΕΣ ΑΠΟ ΙΑΠΩΝΙΑ

Τιμές με ΦΠΑ για σύγκριση Π Α Ν Ε Λ Λ Α Δ Ι Κ Α

HITACHI	9.000/10.000	BTU/H	235.000
TOSHIBA	10.000/11.000	BTU/H	265.000
CHOFU	7.000/7.500	BTU/H	255.000
CHOFU	9.600/11.600	BTU/H	295.000
AIRCOOL	13.000/14.200	BTU/H	235.000
ΝΤΟΥΛΑΠΕΣ AIR COOL	60.000/60.000	BTU/H	850.000

Η εγκατάσταση δεν περιλαμβάνεται στις πιο πάνω τιμές

ΕΓΓΥΗΣΗ ΠΕΝΤΑΕΤΗΣ

ΕΙΔΙΚΕΣ ΤΙΜΕΣ ΣΤΑ ΞΕΝΟΔΟΧΕΙΑ

Στα μηχανήματα των δικών μας εισαγωγών σας δίνουμε επιπλέον ΠΕΝΤΑΕΤΕΣ ΔΩΡΕΑΝ SERVICE

ΜΑΥΡΙΚΑΚΗΣ Α.Ε.
Βασ. Ηρακλείου 32
Τηλ. 75167, 92988

31940-18/7

ΝΕΟΙ ΗΛΙΑΚΟΙ ΘΕΡΜΟΣΙΦΩΝΕΣ

ELCO SOL

Τώρα, κάθε μέρα ο ήλιος αντικρύζει το μεγάλο όνομα στους θερμοσίφωνες

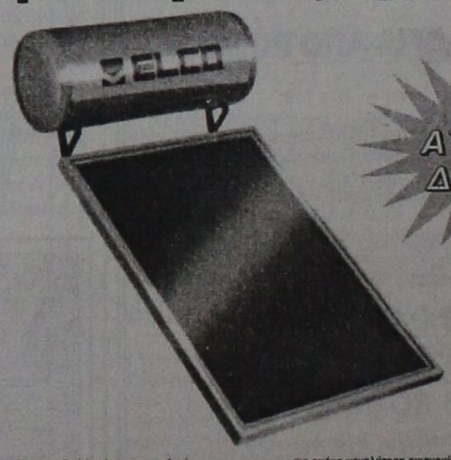

6 ΑΤΟΚΕΣ ΔΟΣΕΙΣ
VISA

Με:

- ✓ Ατσάλινο λέβητα με διπλή επίστρωση γυαλιού (DUROGLASS) για απόλυτη προστασία από την σκουριά.
- ✓ Πρωτοποριακό συλλέκτη που λειτουργεί σε κάθε cm² για γρήγορη και αποτελεσματική απορρόφηση της ηλιακής ενέργειας
- ✓ Ειδικό θερμικό υγρό που προστατεύει απόλυτα από τον παγετό.
- ✓ Ενισχυμένη μόνωση στον λέβητα και στον συλλέκτη που ελαχιστοποιεί τις θερμικές απώλειες στο περιβάλλον
- ✓ Ανοξείδωτα εξωτερικά περίβλημα λέβητα και γαλβανισμένες εν θερμώ βάσεις για μεγαλύτερη αντοχή και στις πιο δυσμενείς καιρικές συνθήκες.
- ✓ 5 χρόνια εγγύηση.

ELCO
σιγουριά και εύκολη ζωή

ΓΔ-15/8

ΔΙΑΘΕΣΗ: ΘΕΡΜΙΟΝ
ΗΛΙΑΚΗ ΕΝΕΡΓΕΙΑ, ΘΕΡΜΑΝΣΗ, ΚΛΙΜΑΤΙΣΜΟΣ
ΚΩΝΣΤΑΝΤΑΚΗΣ ΝΙΚΟΛΑΟΣ
Καναδά 37 Ρόδος - Τηλ. - FAX: (0241) 29962

ΚΤΗΜΑΤΟΜΕΣΙΤΙΚΟ ΓΡΑΦΕΙΟ
ΒΑΖΟΥΚΟΥ ΑΙΚ.

ΠΩΛΟΥΝΤΑΙ ΤΑ ΚΑΤΩΘΙ ΑΚΙΝΗΤΑ (Δ.Δ.= Δάνεια Δεκτά)
ΔΙΑΜΕΡΙΣΜΑΤΑ: ΕΤΟΙΜΟΠΑΡΑΔΟΤΑ ΚΑΙΝΟΥΡΓΙΑ ΚΑΙ ΜΕΤΑΧΕΙΡΙΣΜΕΝΑ

ΔΥΑΡΙΑ (1 υπν.)
45 τ.μ. (1 υπν) σε χονδροσοβά κοντά στην Αννης Μαρίας 6.000.000 (ΔΔ)
51τ.μ. στην Αθηνών καινούργιο 16.800.000
56 τ.μ. (β' ορ.) στο Ροδίνι 10.000.000 (Δ.Δ.)
60τ.μ. (ρετιρέ) στην Αλ. Διάκου 13.000.000
63τ.μ. σε μπετά στο Μόντε Σμιθ, 7.800.000
64τ.μ. Σωτήρος, (α' όροφ.) 12.500.000 (Δ.Δ.)
ΤΡΙΑΡΙΑ
65τ.μ. (υπ.) Καζαντζάκη 15.000.000
65τ.μ. λουξ κατασκευής (ρετιρέ) στη Σωτήρος 20.000.000 (Δ.Δ.)
70τ.μ. (β' όροφ) έτοιμο, καινούργιο στην Ιαλυσό 18.000.000 (Δ.Δ)
74τ.μ. (ισόγειο) στην Κέννεντυ 26.000.000 (Δ.Δ)
75τ.μ. (α' ορ. με θέα) Κοσκινού 16.500.000 δρχ. (Δ.Δ.).
75τ.μ. (α' ορ.) σε μπετά στη Σωτήρος 8.000.000 (Δ.Δ)
76 τ.μ. Περαίας α' ορ. 20.000.000 (Δ.Δ.)
75τ.μ. (ισόγειο) στη Ρόδου - Λίνδου 12.500.000
84τ.μ. (ισόγειο) με αυλή Παπαδιαμάντη 16.000.000 (Δ.Δ.)
82τ.μ. στο Ροδίνι, 19.000.000, με 50τ.μ. μπαλκόνια (Δ.Δ)
83τ.μ. (ρετιρέ) στη Σάββα Διάκου (μπετά - σοβά) 11.000.000
85τ.μ. στην Αττταβύρου (ισόγειο) 13.000.000
85τ.μ. υπό κατασκευή στο Ροδίνι 28.000.000 (Δ.Δ.
85τ.μ. (β' όρ.) στον Αγ. Νικόλαο 18.000.000 (Δ.Δ.)
90τ.μ. (ημ/γειο) λουξ στη Μιχ. Πετρίδη 24.000.000
90 τ.μ. διαμ. στο Νιοχώρι 16.000.000
93τ.μ. ορ/σμα καινούργιο στην Ακαδημία 30.000.000 (Δ.Δ.)
105τ.μ. έτοιμο καινούργιο στην Κρεμαστή 19.000.000
110τ.μ. (ισόγ. και α' 2 διαμ.) στη Δαμασκηνού 23.000.000 (Δ.Δ.)
106τ.μ. καινούργιο στην Κρεμαστή 24.000.000
117τ.μ. (β' ορ/σμα) καινούργια με θερ/ση στη Μιχ. Πετρίδη 30.000.00 (Δ.Δ)
130τ.μ. (υπόγ.) σε κολώνες στο Καρακόερο 14.000.000
ΤΕΣΣΑΡΙΑ
100τ.μ. (α' ορ.) καινούργιο σε πάροδο της Στ. Κωτιάδη 32.000.000 (Δ.Δ)
105τ.μ. (α' ορ.) στη Σωτήρος 23.000.000 (Δ.Δ)
106τ.μ. ορ/σμα στη Μητρόπολη 22.000.000
120τ.μ. (β' ορ.) παραδοσιακό Ηρώων Πολυτεχνείου 35.000.000 (Δ.Δ.)
120τ.μ. (γ' όρ.) στη Γεωργ. Λέοντος, 21.000.0000 (Δ.Δ.)
120τ.μ. στη Γεωργίου Σεφέρη 27.000.000 (Δ.Δ)
130 τ.μ. ρετιρέ Απ. Παύλου (γ' όρ.) 26.000.000
129τ.μ. στην Ιαλυσό, β' όρ. 21.000.000 (Δ.Δ.)
130τ.μ. διόροφο διαμέρισμα στην Σωτήρος 30.000.000
134τ.μ. καινούργιο στην Κέννεντυ 52.000.000 (Δ.Δ)
150τ.μ. (β' οροφ.) στην Εργάνης Αθηνάς 45.000.000 (Δ.Δ)
160τ.μ. (α' ορ.) σε σοβά στην Κρεμαστή 20.000.000 (Δ.Δ)
ΠΕΝΤΑΡΙΑ (4 υπν) ΚΑΙ ΑΝΩ
500τ.μ. ορ/σμα καινούργιο λουξ κατασκευής στην Κέννεντυ 150.000.000
ΜΕΖΟΝΕΤΤΕΣ - ΜΟΝΟΚΑΤΟΙΚΙΕΣ - ΠΑΛΙΑ ΣΠΙΤΙΑ
57τ.μ. μονοκατοικία στη Σάλακο, με 4 στρεμ. (με μαγαζί) 25.000.000
60τ.μ. παλιό δυόροφο κοντά στη Σωκράτους 18.000.000 (Δ.Δ.)
68τ.μ. παλιό δυόροφο σπίτι στον Αγ. Γεώργιο με μεγάλη κάλυψη το οικ/σο 110τ.μ. 14.000.000 (ΔΔ)
75τ.μ. 2 σπίτια στην Ανοιξη (Τρεις) σε 300μ οι/δο 24.000.000
80τ.μ. παραδοσιακή μονοκατοικια στ' Αφάντου 18.000.000 (Δ.Δ)
80 τ.μ. στην Ψίνθο 12.000.000
110τ.μ. λυόμενο σε 500τ.μ. οικ/δο 150 μ. από θάλασσα στη Σορωνή 25.000.000
110τ.μ. διόροφη μονοκατοικία στο Γυαλό Σύμης 15.000.000
120τ.μ. μεζονέτα δυόροφη καινούργια στην Παρθενώπης 33.000.000 (ΔΔ)
127 τ.μ. δυόροφο με τζάκι στην Πυθαγόρα 29.000.000
130τ.μ. μεζονέτα υπό κατασκευή στο Ροδίνι 44.000.000 (Δ.Δ.)
130τ.μ. μονοκατοικία δυόροφη σε 300τ.μ. οικ. στην Ιξιά 35.000.000 (ΔΔ)
130 τ.μ. μονοκατοικία στην Ιαλυσό σε μπετά 28.600.000
130τ.μ. μεζ/τα κοντά στην Κων. Υδραίου 40.000.000 (ΔΔ)
137τ.μ. υε μπετά σε 500 οικόπεδο 26.000.000 στα Κοσκινού
140τ.μ. μονοκατοικία στα Κοσκινού με θεα 55.000.000
170 τ.μ. μονοκατοικία στην Ιαλυσό με μπετά 37.400.000
187τ.μ. παλιό σπίτι σε 860τ.μ. οικ/δο στα Κρητικά 20.000.000
200τ.μ. χαλατό μη παρ/κο σε ΣΔ 1,2 στους Αγ. Αναργύρους 18.000.000
210τ.μ. μεζ/τα τριόροφη σε μπετά στα Κοσκινού σε 1.000μ. οικ/δο 24.000.000 (ΔΔ)
210τ.μ. έτοιμη καινούργια μεζ/τα στην Ιαλυσό προς Κρεμαστή 44.000.000 (ΔΔ)
220τ.μ. δυόροφη (κατάλ. και επ.στέγ.) στη Δαμασκηνού 45 εκ. (Δ.Δ.)
260τ.μ. στα Κοσκινού σε μπετά σε 1000 οικόπεδο 35.000.000
270τ.μ. μονοκατοικία σε 3,5 στρ. στ' Αφάντου 39 εκ.(Δ.Δ.)
330τ.μ. βίλλα στην Καλλιθέα σε 4 στρέμ. με θέα
300 τ.μ. μον/κία στη Δαματριά προς Παστίδα, με 24 στρ. οικόπεδο
350τ.μ. βίλλα στα Τριάντα σε 1.5 στρ., 140 εκ.
400τ.μ βίλλα σε σοβά στο Μίρα Μάρε σε 4.000τ.μ. οικόπεδο 100.000.000 (ΔΔ)
Μονοκατοικία σε 6 στρ. οικόπεδο στη Ροδοπούλα (οροπέδιο) 130.000.000
Παλιό σπίτι σε 5.600 τ.μ. στους Τρεις 45.000.000
ΚΑΤΑΣΤΗΜΑΤΑ:
30τ.μ. πλησίον Στ. Κωτιάδη 6.500.000
31τ.μ. Καμείρου 14.000.000
32τ.μ. Βενετοκλέων 17.500.000
35τ.μ. Φαληράκι 30.000.000
40τ.μ. Ηρακλείου Κρήτης 8.000.000
50τ.μ. Αλεξ. Διάκου 45.000.000
56τ.μ. Εμπ. Κέντρο Φώκιαλη
64τ.μ. Κορδιγκτώνος 19.000.000
85τ.μ. (με γκαρσονιέρα) 40.000.000
90τ.μ. ημ/γειο στη Τσαλδάρη 11.000.000
100 τ.μ. όροφος επί της Σωκράτους
ΟΙΚΟΠΕΔΑ
5.660 τ.μ. πάνω στο κύμα Σορωνής 20.000.0000
750τ.μ. πάνω στον κεντρικό δρόμο (κτίζει 110) 7.000.0000 Σορωνής
2.250 εντός οικισμού Δαματριά 7.500.000
5.600με ελιές στον Αγ. Σουλά 5.000.000
800τ.μ. εντός οικισμού με θέα στο Παραδείσι, 10.000.000
1000τ.μ. έως 4 στρ. με άδεια οικοδομής στους Τρεις 10.000 το τ.μ.

➤ **ΔΙΑΘΕΤΟΥΜΕ ΚΑΤΑΣΤΗΜΑΤΑ, ΟΙΚΟΠΕΔΑ, ΑΓΡΟΤΕΜΑΧΙΑ ΚΑΙ ΕΠΙΧΕΙΡΗΣΕΙΣ**
➤ **ΑΝΑΛΑΜΒΑΝΟΥΜΕ ΤΗΝ ΠΩΛΗΣΗ ΤΩΝ ΑΚΙΝΗΤΩΝ ΣΑΣ ΣΕ ΣΥΝΤΟΜΟ ΧΡΟΝΙΚΟ ΔΙΑΣΤΗΜΑ ΜΕ ΥΠΕΥΘΥΝΟΤΗΤΑ ΚΑΙ ΕΧΕΜΥΘΕΙΑ ΣΤΗ ΡΟΔΟ - ΑΘΗΝΑ- ΠΕΙΡΑΙΑ**

Πληροφορίες τηλ. (0241) 22943-28838, FAX: 28838
Διευθ. Γραφείου: Δημ. Θεοδωράκη 3 Τ.Κ. 85100 Ρόδος
Κινητό: 0945466773 Μ7-31/7

Στην Αμερική από διάφορες ομάδες

Η άλωση της Αρχιεπισκοπής

ΠΡΕΠΕΙ ΝΑ ΣΤΗΡΙΧΘΕΙ Ο κ. ΣΠΥΡΙΔΩΝ

ΓΙΑ ΤΟ ΘΕΜΑ του Αρχιεπισκόπου Αμερικής κ. Σπυρίδωνα πήραμε και δημοσιεύουμε την παρακάτω επιστολή:

«Κύριε Διευθυντά

Για συνεχόμενες ημέρες παρακολουθούμε τα ξίφη να κραδαίνονται ανά χείρας με ευκρινέστατο σκοπό την άλωση της Αρχιεπισκοπής Αμερικής.

Το ενδιαφέρον εντυπωσιακό αλλά αρκετά όψιμο για όσα συμβαίνουν εκεί και απασχολούν τη δυναμική Ελληνική Ομογένεια.

Δημοσιογραφική φιλολογία, διαβουλεύσεις, ανάμιξη κυβερνητικών παραγόντων και παρασκηνιακές ενέργειες είναι το διαγραφόμενο τοπίο. Και όλα αυτά γίνονται για το καλό των Ελλήνων αδελφών μας, του Έθνους, της τοπικής Εκκλησίας, του Οικουμενικού θρόνου και της Ορθοδοξίας γενικότερα.

Παρατηρητής εξ αποστάσεως των γεγονότων χωρίς καμία ιδιαίτερη σχέση με τα μαχόμενα στρατόπεδα, κωδικοποιώ τις σκέψεις μου:

1. Η Ελληνική Ομογένεια έχει τη θέση της στις Η.Π.Α. επειδή δεν υπήρχε το «Ειδικό Ενδιαφέρον» των πολιτικών και των αντικρουομένων συμφερόντων, αλλά είχε στο οπλοστάσιό της τις αρετές της εργασίας, της πεποιθήσεως ότι πρέπει να επιβιώσει, να αναπτυχθεί και να λαμπρύνει τις ελληνικές ρίζες της.

2. Στήριξε και στηρίχθηκε στην Ορθοδοξία και δέχθηκε τους ταγούς που βρίσκονται στο ηηδάλιο, τους περιέβαλε με αγάπη και εμπιστοσύνη και είναι το ολιγότερο απρέπεια τα κάθε λογής διαπλεκόμενα να εξευτελίζουν τη θρησκευτική ηγεσία του. Στη χειροτονία των κληρικών, κατ' μάλιστα των Αρχιερέων επικαλούνται οι μετέχοντες το Πανάγιον Πνεύμα και διαβεβαιώνουν και είναι πεπεισμένοι ότι με την εμφάνισή του τελούνται τα πάντα. Δεν είναι δυνατόν για κανένα ορθόδοξο να δέχεται τέτοιους εμπαιγμούς, με τις αλλεπάλληλες αυτές αλλαγές που δεν οφείλονται σε φυσικά αίτια (ασθένεια, γήρας, θάνατος) αλλά σε σκοτεινά ανθρώπινα σχέδια.

3. Οι αλλαγές φθείρουν το θεσμό του Αρχιεπισκόπου ως πνευματικού πατέρα, κλονίζουν την εμπιστοσύνη του λαού και τον οδηγούν έξω της λογικής ποίμνης

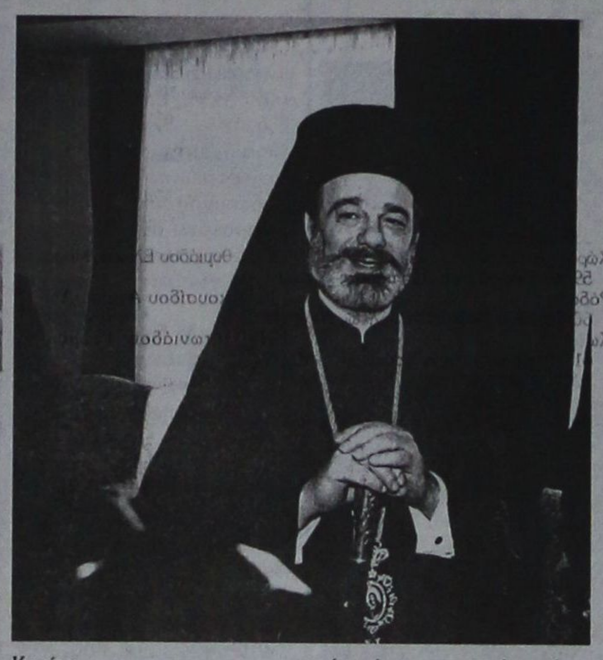

Κυρίου.

4. Οι ηγέτες επιβάλλεται να προσδιορίζουν οι ίδιοι την ώρα της αποσύρσεώς των, ασχέτως αν καλύπτονται από κανόνες ή Έθιμα, αποτρέποντες ταυτόχρονα τη χρησιμοποίησή τους από διαφόρους Ηρακλείς που μόνο προβλήματα δημιουργούν. Είναι αναγκαίο - επειδή μιλάμε για την Εκκλησία - να κάνουν και υπακοή έστω και αν αδικούνται διότι υποτίθεται ότι εθέλγησαν από τις αρετές του μοναχικού βίου (μία είναι η υπακοή), τις εβίωσαν και έχουν την άνεση να τις κάνουν πράξεις οποσδήποτε.

5. Την όλη εκστρατεία κατά του νυν Αρχιεπισκόπου Κυρίου Σπυρίδωνος τη θεωρώ εκ του πονηρού και γέννημα επικίνδυνων διεργασιών με αποδέκτη, αλοίμονο, τον Ελληνισμό της Αμερικής και την Ορθοδοξία γενικότερα. Βιογραφικό άριστο, σπουδές λαμπρές, ήθος εκκλησιαστικό και μετά από 3 χρόνια διαποιμάνσεως οι εκεί και αλλού αποκαλούμενοι αντίπαλοί του, διαπιστώνουν το ανεπαρκές ή ακατάλληλο του Ανδρός;

6. Είναι δυνατόν να επιχειρείται αλλαγή Επισκόπου μίας των σημαντικότερων Εκκλησιών του Οικουμενικού Θρόνου επειδή κάποιοι, ως φαίνεται δεν τον θέλουν για ιδικούς τους λόγους;

Ο Επίσκοπος καθιερούται εις τόπον και τύπον Χριστού, εκτός και αν μερικοί ετοποθέτησαν πρώτον τους εαυτούς των υπεράνω όλων, τον Χριστόν εκτός τόπου και χρόνου και φρονήματός των και τώρα είναι έτοιμοι να ισοπεδώσουν τα πάντα.

7. Η ειδησεογραφία αναφέρει προσπάθειες εξαγοράς συνειδήσεων με τίμημα εκατομμύρια δολάρια. Μέχρι τώρα επενδύσεις γίνονται με καταθέσεις, ομόλογα, Χρηματιστήριο κ.λ.π. Το 2000 ανακάλυψαν κάποιοι Χρηματιστήριο εξανδραποδισμού την εξαγορά συνειδήσεων με στόχο Επισκοπικούς θρόνους; Πως συλλέγονται τα χρήματα αυτά και πως θα επιστραφούν στους χρηματοδότες; Θα εκπλειστηριάσουν τις Εκκλησίες της Αμερικής και θα καταπατήσουν την Ελληνορθόδοξη συνείδηση της Ομογένειας;

«Εντραπήσονται τον Υιόν Μου», γιατί μόνον ντροπή ταιριάζει στην περίπτωση αυτή.

8. Αποδίδουν λάθος χειρισμούς, επαφές ή αποφάσεις ή αλλαγές στον Αρχιεπίσκοπο Σπυρίδωνα. Πιθανώς να έχουν δίκιο, μα τους διαφεύγει ότι ο πρώτος μεταξύ ίσως δεν είναι πρώτος μετά τους ίσους ή υπό κάτω των ίσων. Είναι η κεφαλή, ο ποδηγέτης, ο καθοδηγητής. Και επειδή η συμμετοχή στην Ορθόδοξη Εκκλησία είναι προϊόν ελευθέρας βουλήσεως, όσοι δεν μπροούν να συμπορεύονται ας παραμένουν δίπλα προσευχόμενοι για το καλύτερο, χωρίς να προκαλούν με τις ενέργειές τους τα χειρότερα.

Αυτή είναι η δημοκρατική ευαισθησία, συναίσθηση χρέους καθήκοντος και σοβαρότητος απέναντι στα μείζονα.

9. Εκατηγορείτο επί σειρά ο πρώην Αμερικής Ιάκωβος ως συνεργαζόμενος με τη CIA και εις την Ελλάδα απεκαλείτο από πολιτικούς και Τύπο ως Σιάκωβος. Γιατί δεν συσπειρώθηκαν να ζητήσουν την αλλαγή του, γιατί δεν έκαναν ό,τι κάνουν τώρα με το Σπυρίδωνα; Ο Ιάκωβος εποίμανε 38 έτη θεοφιλώς και εάν τα έργα του έγιναν ορθώς μόνον η ιστορία θα αξιολογήσει και κανείς άλλος. Κατ' αυτόν τον τρόπον φρονώ, ότι επιβάλλεται να ενεργήσουν όλοι οι ενδιαφερόμενοι εις την υπόθεσιν και ας αφήσουν τα επικίνδυνα πειράματα. Τα 38 χρόνια του Ιακώβου είναι μια ιστορία που η διαδοχή της, φυσιολογικά δημιουργεί κραδασμούς και αυτό πιστεύω ότι είναι και η λυδία λίθος του προβλήματος.

Έχοντας επισκεφθεί τον Παναγιώτατο Πατριάρχη Κύριο Βαθρολομαίο, αντίκρυσα ένα πνεύμα φωτεινό και γλυκύτατο, μία ηγετική φυσιογνωμία που αγωνίζεται καθημερινά. Πιστεύω ότι με την περικοσμούσα Αυτόν Ιερά Σύνοδο θα πράξει τα κατά Χριστόν πρέποντα και θα αποκαλύψει τους προβατόσχημους λύκους. Εάν οι λοιποί δεν μπορούν να γίνουν αρωγοί εις τον Σταυρικό αγώνα Του, ας μη διασκορπίζουν αγκάθια στους δρόμους της πορείας Του, γιατί είναι βέβαιο ότι ο Πρώτος Πνευματικός Πατέρας της Ορθοδοξίας δεν είναι στην ευτυχέστερη των θέσεων με τέτοια προβλήματα που αναμένουν λύση.

Ελληνική Πολιτεία, Τύπος, Τηλεόραση, παράγοντες της Ομογένειας, ας στηρίξουν τον Αρχιεπίσκοπο, τον Ροδίτη ομογενή, ας εργαστούν υπέρ του Έθνους και της Εκκλησίας, γιατί από όσα γράφονται και λέγονται το σκάφος της Ελληνορθόδοξης Εκκλησίας της Αμερικής θα ευρευθεί μέσα σε τρομερούς κλυδωνισμούς, αναταράξεις πολλές και απροσδιόριστες περιπέτειες.

Το μήνυμα προς όλους, εδώ και εντεύθεν, δια το θέμα της Αρχιεπισκοπής Αμερικής, πρέπει να είναι ομόφωνα ένα: Στώμεν καλώς. Στώμεν μετά φόβου Θεού.

ΧΡΗΣΤΟΣ Β. ΜΠΑΣΤΑΣ
Τραπεζικός - Συνδικαλιστής
ΟΤΟΕ

Zorpidis
ΤΟΥΡΙΣΤΙΚΟΣ ΟΡΓΑΝΙΣΜΟΣ
ΜΑΚΑΡΙΟΥ 31 - ΡΟΔΟΣ - ΤΗΛ. (0241) 20625, 30054

Καλοκαίρι'99

Ξενοδοχεία στην Αθήνα και Θεσσαλονίκη

Εισιτήρια με όλες τις εταιρίες σε ΑΠΙΘΑΝΕΣ τιμές

Αεροπορικές εκδρομές
ΠΑΡΙΣΙ (πόλη του φωτός) 7 μέρες
ΠΑΡΙΣΙ - DISNEYLAND 7 μέρες
ΠΑΡΙΣΙ - ΛΟΝΔΙΝΟ 7 μέρες
ΛΟΝΔΙΝΟ 7μέρες
ΑΓΓΛΙΑ - ΣΚΩΤΙΑ 7 μέρες
ΒΕΛΓΙΟ - ΟΛΛΑΝΔΙΑ-ΛΟΥΞΕΜΒΟΥΡΓΟ 7 μέρες
ΕΛΒΕΤΙΑ - ΑΥΣΤΡΙΑ - ΑΛΠΕΙΣ 7 μέρες
ΣΚΑΝΔΙΝΑΒΙΚΕΣ ΠΡΩΤΕΥΟΥΣΕΣ 8 μέρες
ΜΑΔΡΙΤΗ - ΑΝΔΑΛΟΥΣΙΑ 7 μέρες
ΙΣΠΑΝΙΑ - ΠΟΡΤΟΓΑΛΙΑ 7 μέρες
ΔΙΑΚΟΠΕΣ ΣΤΑ ΝΗΣΙΑ ΤΗΣ ΙΒΗΡΙΚΗΣ 7 μέρες
ΚΡΑΚΟΒΙΑ - ΒΑΡΣΟΒΙΑ - ΒΕΡΟΛΙΝΟ 8 μέρες
ΒΟΥΔΑΠΕΣΤΗ-ΒΙΕΝΝΗ-ΜΟΝΑΧΟ-ΠΡΑΓΑ 7 μέρες
ΚΛΑΣΙΚΗ ΙΤΑΛΙΑ 8 μέρες
ΙΤΑΛΙΑ -ΚΥΑΝΗ ΑΚΤΗ 8 μέρες
ΒΟΣΤΩΝΗ - ΝΕΑ ΥΟΡΚΗ - ΚΑΤΑΡΡΑΚΤΕΣ ΝΙΑΓΑΡΑ 12 μέρες
ΚΟΥΒΑ 10 μέρες
ΑΥΤΟΚΡΑΤΟΡΙΚΟ ΜΑΡΟΚΟ 8 μέρες
ΜΑΛΤΑ (το νησί των Ιπποτών) 6 μέρες
ΚΥΠΡΟΣ 8 μέρες

Οδικές - ακτοπλοϊκές εκδρομές εξωτερικού
ΠΑΝΟΡΑΜΑ ΚΕΝΤΡ. ΕΥΡΩΠΗΣ 9 μέρες
ΜΕΓΑΛΟΣ ΓΥΡΟΣ ΙΤΑΛΙΑΣ 9 μέρες
ΙΤΑΛΙΚΟ ΠΑΝΟΡΑΜΑ 7 μέρες
ΣΙΚΕΛΙΑ - ΜΕΓ. ΕΛΛΑΔΑ 7 μέρες
ΝΙΚΑΙΑ - ΠΑΡΙΣΙ - ΓΕΝΕΥΗ - ΜΙΛΑΝΟ 11 μέρες
ΙΤΑΛΙΚΗ ΣΕΡΕΝΑΤΑ 11 μέρες

Εκδρομές - Διακοπές στην Ελλάδα

ΚΩΣ	9 μέρες
ΠΑΤΜΟΣ	7 μέρες
ΣΑΝΤΟΡΙΝΗ	8 μέρες
ΠΑΡΟΣ	8 μέρες
ΜΥΚΟΝΟΣ	8 μέρες
ΑΜΟΡΓΟΣ	8 μέρες
ΝΑΞΟΣ	8 μέρες
ΑΝΔΡΟΣ	8 μέρες
ΚΡΗΤΗ	8 μέρες
ΤΗΝΟΣ	3-5-7 μέρες
ΧΑΛΚΙΔΙΚΗ	8 μέρες

X1024-31/7

GRECOTEL RHODOS IMPERIAL

«MARCO POLO»
Courmet Restaurant

Υπό το φως των κεριών
και τις μελωδίες του πιάνου
απολαύστε μοναδικές
γαστρονομικές δημιουργίες

Grecotel... εγγύηση ποιότητας

Κρατήσεις
ξενοδοχείο Rhodos Imperial
Τηλ. 75000

X1075-31/7

GR ★★★★★ *Grand Hotel*



Προτιμήστε το νέο μας
PIANO BAR
με τον πιανίστα μας
Τάκη Τσώνη



Ο τέλειος συνδυασμός ποιότητας και οικονομίας
YELLOW SPOT



X.1081- 31/7

Την προτιμούν για τις διακοπές τους

Οι ξένοι ψηφίζουν τη Ρόδο

ΕΠΙΜΕΝΟΥΝ ΕΛΛΗΝΙΚΑ ΟΙ ΑΛΛΟΔΑΠΟΙ

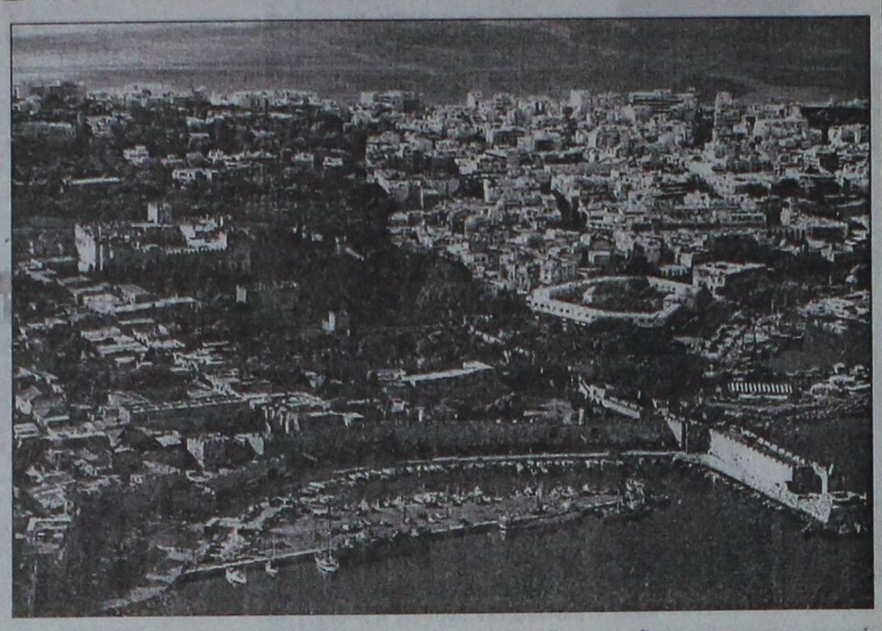

Δυναμικά, απ' ό,τι φαίνεται έχει ξεκινήσει η θερινή τουριστική σεζόν. Παρά τις συγκρατημένες εκτιμήσεις και τις όποιες αρνητικές προβλέψεις για τον τουρισμό, λόγω του πολέμου στη Γιουγκοσλαβία, οι ξένοι τουρίστες δείχνουν να επιμένουν... ελληνικά.

Ετσι η φετινή τουριστική κίνηση διαγράφεται μέχρι και 12% αυξημένη σε σχέση με την αντίστοιχη περσινή, και ο αριθμός των αλλοδαπών τουριστών που αναμένεται να φιλοξενήσουμε εκτιμάται ότι θα φτάσει τα 13,5 εκατομμύρια. Στο μεταξύ, φέτος διαφοροποιείται και ο «τουριστικός χάρτης», όσον αφορά τις προτιμήσεις των αλλοδαπών τουριστών για το ποιά θα είναι η περιοχή που θα πάνε. Μεγάλη ζήτηση παρατηρείται για τις «νότιες» περιοχές - η Κρήτη είναι ο μεγάλος κερδισμένος μέχρι στιγμής - καθώς και τα Δωδεκάνησα, με «αρχηγό» τη Ρόδο, ενώ ίδια με πέρσι ή και λίγο μειωμένη είναι η κίνηση στη Βόρεια και Δυτική Ελλάδα.

Σύμφωνα με τις πρώτες εκτιμήσεις, γύρω στα 2 εκατομμύρια θα είναι οι Γερμανοί που θα μας προτιμήσουν και περίπου άλλοι τόσοι Βρετανοί. Σημαντικός θα είναι ο αριθμός των αφίξεων από τις Σκανδιναβικές χώρες, τη Γαλλία, την Αυστρία και την Εβλετία. Μειωμένο είναι το ενδιαφέρον που δείχνουν για τη χώρα μας οι Αμερικάνοι.

Ο τομέας του τουρισμού, που φέτος δεν «τραβάει» καθόλου, είναι ο «διασυνοριακός τουρισμός», που φαίνεται να πλήττει τις τοπικές οικονομίες της Βορ. Ελλάδας, αφού εκτός από το τουριστικό συνάλλαγμα που χάνεται, μειώνονται σε μεγάλο βαθμό και οι εμπορικές δραστηριότητες. Οι δίμηνες πολεμικές επιχειρήσεις στη Σερβία προκάλεσαν αναστάστωση στην ευρύτερη περιοχή των Βαλκανίων.

Ετσι ενώ πέρσι επισκέφτηκαν τη Χαλκιδική, την Καβάλα, τη Θάσο και την Πιερία γύρω στους 500.000 τουρίστες από την Τσεχία, τη Σλοβακία, την Ουγγαρία και την Πολωνία, φέτος, από τα πρώτα στοιχεία που έχουν οι αρμόδιοι «τουρ οπερέιτορ» υπολογίζουν ότι θα έρθουν 100.000 λιγότεροι.

Μειωμένες όμως εμφανίζονται και οι αφίξεις των Αμερικανών τουριστών στη χώρα μας. Σύμφωνα με τα στοιχεία του ΕΟΤ πέρσι ήρθαν περί τους 250.000 Αμερικανούς τουρίστες.

Φέτος όμως, έχουν ήδη γίνει κάποιες σημαντικές ακυρώσεις και αν συνεχιστούν σίγουρα ο αριθμός θα είναι μικρότερος.

Ηδη η μείωση φθάνει το 30% και έχει άμεσο αντίκτυπο στο συνεδριακό τουρισμό, στις κρουαζιέρες και τις διανυκτερεύσεις σε αθηναϊκά ξενοδοχεία, αφού η Αθήνα αποτελεί προορισμό αρκετών Αμερικανών.

Ωστόσο, η Ενωση Ξενοδόχων Αθηνών αισιοδοξεί για την πορεία της τουριστικής κίνησης το δίμηνο Ιουλίου Αυγούστου και επισημαίνει ότι θα πρέπει να αποφευχθούν τυχόν μειώσεις στις «τιμές πόρτας» αλλά και προσφορές.

Στο ζενίθ της τουριστικής κίνησης βρίσκονται ήδη από το πρώτο δεκαπενθήμερο του Ιουνίου η Κρήτη και η Ρόδος. Ο αριθμός των τουριστών που φιλοξενούν είναι μεγαλύτερος και από ό,τι εκτιμούσαν στις αρχές της περιόδου. Ηδη από το Μάϊο στην Κρήτη η τουριστική κίνηση ήταν αυξημένη κατά 16%, ενώ η πληρότητα στα ξενοδοχεία και στους τέσσερις νομούς έφτανε το 90%. Οι εκπρόσωποι των ξενοδοχειακών ενώσεων στο νησί αλλά και παράγοντες του τουρισμού ισχυρίζονται ότι κατα τους τρεις καλοκαιρινούς μήνες οι ρυθμοί της αύξησης της τουριστικής κίνησης θα αγγίξουν το 25%.

Στη Ρόδο η κίνηση κατά τα τέλη του Μαΐου ήταν αυξημένη κατά 13%, γεγονός που εν μέρει οφείλεται και στην πρόσφατη λειτουργία του καζίνου του νησιού.

Η εικόνα όμως χειροτερεύσει όταν πάμε βόρεια. «Στην Πιερία ο εισερχόμενος τουρισμός ήταν κατά 80% οδικός από τη Γιουγκοσλαβία» τονίζει ο πρόεδρος της Ενωσης Τουριστικών Πρακτόρων Πιερίας κ. Σάββας Σιδηρόπουλος. «Είναι φανερό ότι όλο αυτό το κομμάτι του τουρισμού θα χαθεί ολοκληρωτικά. Ποντάρουμε στο υπόλοιπο ποσοστό (20%) - που έρχονται με πτήσεις τσάρτερ - και σε όσους τουρίστες της τελευταίας στιγμής προσελκύσουμε.

Ένα θέμα που καίει τη Ρόδο

ΤΟ ΝΕΟ ΕΡΓΟΣΤΑΣΙΟ ΤΗΣ ΔΕΗ

Τι λένε οι Τεχνολόγοι Μηχανικοί

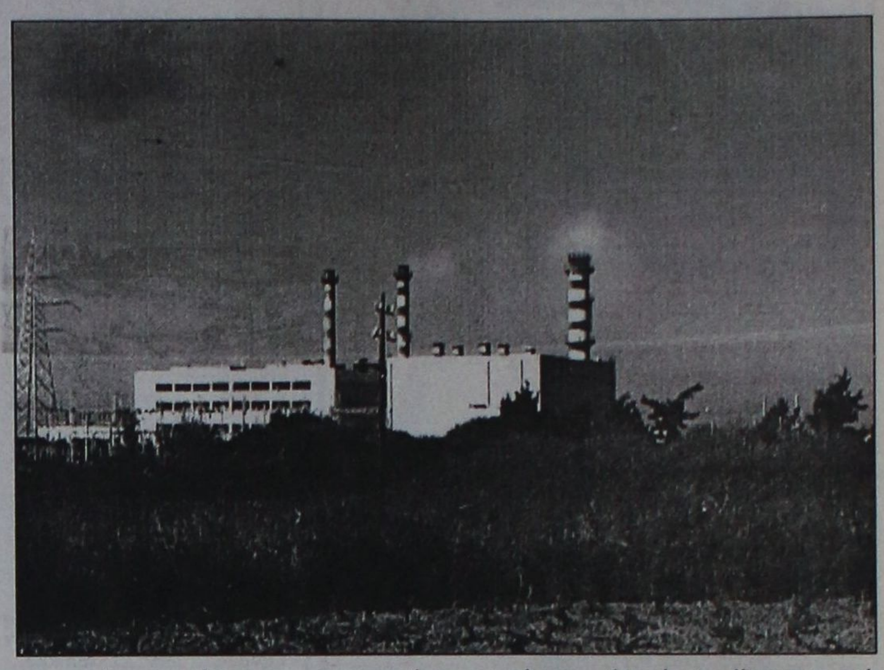

ΓΙΑ ΤΟ ΘΕΜΑ του νέου εργοστασίου της ΔΕΗ από την Επιστημονική Ένωση Τεχνολογικής Εκπαίδευσης Μηχανικών (περιφερειακό τμήμα Δωδεκανήσου) εκδόθηκε η παρακάτω ανακοίνωση:

«Με τις τελευταίες εξελίξεις για το νέο εργοστάσιο παραγωγής Ηλεκτρικής Ενέργειας της ΔΕΗ αποδεικνύεται ότι αν όλοι οι συναρμόδιοι μπορούσαν να το εγκαταστήσουν σε τροχούς θα το έκαναν ευχαρίστως έτσι ώστε ανάλογα με τις πιέσεις, τις σκοπιμότητες, τις υποθέσεις και τους δικαιολογημένους ή αδικαιολόγητους φόβους να το μεταφέρουν εκ περιτροπής σε όλη την έκταση της Ρόδου.

Στην Κρήτη π.χ. για να αρχίσει να κατασκευάζεται αντίστοιχο εργοστάσιο στον Αθερινόλακο της ανατολικής Κρήτης, πέρασαν πολλά χρόνια, κατά τη διάρκεια των οποίων άλλαξε επανειλλημένα θέση εγκατάτασης με κίνδυνο να μείνει η Κρήτη χωρίς την αναγκαία ενέργεια και με συνέπεια να υποχρεωθεί η ΔΕΗ σε περικοπές ρεύματος.

Η Επιστημονική Ένωση Τεχνολογικής Εκπαίδευσης Μηχανικών στην τελευταία συνεδρίαση του περιφερειακού τμήματος Δωδεκανήσου αποφάσισε για δεύτερη φορά να ασχοληθεί με το θέμα και να επισημάνει τα παρακάτω:

1. Το εργοστάσιο είναι πιεστική ανάγκη να γίνει και θα γίνει. Όσο οι αρμόδιοι φορείς το καθυστερούν τόσο το χειρότερο για τον τόπο.

2. Όλοι εγνώριζαν, γνωρίζουν και η γνώση αυτή δεν πρόκειται να αλλάξει για πολλά ακόμη χρόνια, και επομένως ουδείς το ανακάλυψε τώρα, ούτε ο βοηθός Γενικός Διευθυντής της ΔΕΗ το ομολόγησε τώρα, ότι τα προϊόντα καύσης του πετρελαίου τα υποδέχεται η ατμόσφαιρα ως έχουν, απλά είναι λιγότερο ή περισσότερο βλαβερά ανάλογα με το είδος της μηχανής και την καλή ή κακή λειτουργία της.

3. Τα καυσαέρια γιατί αυτά κυρίως απασχολούν από την άποψη μόλυνσης του περιβάλλοντος, αλλά και κυρίως της άσχημης οπτικής εντύπωσης για τους τουρίστες, μετά την έξοδο από τη μηχανή δεν μπορούν με κανένα τρόπο να βελτιωθούν εάν το καύσιμο είναι πετρέλαιο και επομένως:

Α) Επιβαρύνουν αθροιστικά την ατμόσφαιρα σε παγκόσμιο επίπεδο και επιτείνουν το φαινόμενο του θερμοκηπίου, οδηγώντας μαζί με άλλους παράγοντες στην καταστροφή του πλανήτη.

Β) Τοπικά αν τα καυσαέρια προέρχονται από Ατμοηλεκτρικές μηχανές που καίνε μαζούτ, λόγω μικρού ειδικού βάρους και υψηλής θερμοκρασίας ανεβαίνουν ψηλά στην ατμόσφαιρα είναι διαφανή και διαχέονται, εύκολα.

Γ) Αν προέρχονται από αεροστρόβιλους που καίνε ελαφρό πετρέλαιο ντίζελ, είναι καλύτερης σύστασης από τα προηγούμενα αλλά οι κιλοβατώρες που παράγουν οι αεροστρόβιλοι είναι πανάκριβες.

Δ) Αν προέρχονται από πετρελαιομηχανές που καίνε μαζούτ μαζί με λάδι τότε είναι καυσαέρια πυκνά, κινούνται χαμηλά στην ατμόσφαιρα, ενοχλούν περισσότερο, αλλα οι μηχανές αυτές παράγουν ενέργεια χαμηλότερου κόστους.

4. Στη Σορωνή υπάρχουν μηχανές και των τριών τύπων και δεν μπορεί τεχνικά να αλλάξει τίποτα. Για τον ίδιο λόγο και με τον ίδιο τρόπο θα δουλεύουν και οι μηχανές του νέου εργοστασίου και σήμερα και οποτεδήποτε στο μέλλον εγκατασταθούν.

5. Μετά τα παραπάνω, ο ισχυρισμός ότι ο εκπρόσωπος της ΔΕΗ αποκάλυψε τώρα ότι δεν υπάρχει δυνατότητα βελτίωσης των προϊόντων καύσης πετρελαίου των Ηλεκτροπαραγωγών Μονάδων και ότι το νέο εργοστάσιο δεν θα είναι καθόλου βελτιωμένο σε αυτόν τον τομέα σε σχέση με το παλιό δεν ευσταθεί γιατί αν ευσταθούσε αποκαλύπτεται ότι όλοι οι τεχνικοί αρμόδιοι των τοπικών αρχών (Νομαρχιακή Αυτοδιοίκηση κ.λ.π.) καθώς και το Τεχνικό Επιμελητήριο της Ελλάδος (θεσμοθετημένο συμβουλευτικό όργανο) ουδέποτε ενημέρωσαν σωστά τις αρχές και έχουν ευθύνη γι' αυτό.

6. Η πληροφόρηση του κ. Νομάρχη ότι το ζεστό νερό εξαγωγής των μηχανών θα χρησιμοποιηθεί για πότισμα για να αναπτυχθούν θερμοκήπια δεν ευσταθεί εκτός και αν η θάλασσα με την οποία ψύχονται τα μηχανήματα κάνει καλό στα φυτά.

7. Σημαντικός παράγων για την επιλογή θέσης του εργοστασίου είναι η συνήθης στη Ρόδο φορά των ανέμων, έτσι ώστε κατά τη μεγαλύτερη διάρκεια του έτους τα καυσαέρια να κατευθύνονται προς τη θάλασσα και όχι αντίθετα, όπως συμβαίνει στη Σορωνή. Αυτό το θέμα είναι πιό σοβαρό από το αν τα «βλήματα» είναι έξυπνα ή όχι ή αν έλκονται από θερμικές πηγές.

8. Τέλος για μία ακόμη φορά επισημαίνουμε σε όλους όσοι είναι ταγμένοι από την τοπική κοινωνία να παίρνουν αποφάσεις, σε όλους όσοι χρειάζονται το ηλεκτρικό ρεύμα, ξενοδόχους, επαγγελματίες, νοικοκυριά, σε όλους τους φορείς τεχνικών, να εγκαταλείψουν την αδιαφορία, την σκοπιμότητα, την υποτιθέμενη άγνοια και να δώσουν στον τόπο τη δυνατότητα να αναπτυχθεί απρόσκοπτα με την άμεση κατασκευή του εργοστασίου, γνωστού όντως ότι θα μολύνει το περιβάλλον, κατά κάποιον τρόπο.

Εάν δε, επιθυμούν να αντισταθμίσουν αυτή την μόλυνση από το εργοστάσιο, ας εκδηλώσουν, την ευαισθησία τους, όπως έχουμε ξανά προτείνει και να ζητήσουν από τους αρμόδιους μηχανικούς να τους υποδείξουν τρόπους βελτίωσης της καύσης και των εκπομπών ρύπων από εκατοντάδες ξενοδοχεία, λεβητοστάσια κεντρικής θέρμανσης και χιλιάδες αυτοκίνητα. Σε αντίθετη περίπτωση θα πρόκειται περί υποκρισίας.

Για το Δ.Σ. του Π.Τ. Δωδεκανήσου
Ο Πρόεδρος
Χαράλαμπος Βουτυράκης
Πτυχ. Μηχανολόγος Μηχανικός Τ.Ε.
Ο γεν. Γραμματέας
Φίλιππος Φιλίππου
Πτυχ. Μηχανικός Δομικών Έργων

ΠΑΠΠΟΥ
Τα Μεγάλα Καταστήματα ΠΑΠΠΟΥ σας φροντίζουν με ποιότητα, ποικιλία και με τις χαμηλότερες τιμές της αγοράς.
Στα τμήματα των 6 ορόφων μας θα βρείτε:
1 Τρόφιμα - Είδη Delicatessen
2 Δώρα - Είδη ταξιδίου - Καλλυντικά - Ποτά
3 Ανδρικά είδη - Εσώρουχα - Αξεσουάρ
4 Bebe - Παιδικά - Γυναικεία εσώρουχα - Αξεσουάρ
5 Ηλεκτρικά - Είδη σπιτιού - Λευκά είδη
6 Παιχνίδια - Αθλητικά - Ηλεκτρονικά παιχνίδια
Και .. λόγω εποχής
ΕΚΠΤΩΣΕΙΣ ΕΩΣ 50%
ΜΕΓΑΛΑ ΚΑΤΑΣΤΗΜΑΤΑ ΠΑΠΠΟΥ
Γιατί αυτοί που μας προτιμούν ...δεν μας αλλάζουν!

ΜΕΤΑΧΕΙΡΙΣΜΕΝΑ ΔΙΚΥΚΛΑ
από 100.000
ADDRESS 50 - YAMAHA 50 - SUZUKI DR 125 - 250 - KAWASAKI 250
ΑΒΕΤΕ Κ. ΚΩΣΤΑΡΙΔΗΣ
ΤΗΛ. 22157 - 20874 - 22325
X1037-31/7

ΛΑΧΕΙΑ
ΠΡΑΚΤΟΡΕΙΟΝ
ΓΙΩΡΓΟΣ ΚΟΝΤΟΖΑΜΑΝΗΣ
ΜΕΓ. ΚΩΝΣΤΑΝΤΙΝΟΥ 43 • ΡΟΔΟΣ ☎ 20800
ΛΟΤΤΟ
ΙΠΠΟΔΡΟΜΟΣ
ΚΑΤΑΘΕΣΗ ΔΕΛΤΙΩΝ ΠΡΟ-ΠΟ ΜΕΧΡΙ ΣΑΒΒΑΤΟ ΛΟΤΤΟ ΜΕΧΡΙ ΤΡΙΤΗ 3 μ.μ.
ΕΥΕΜΥΘΕΙΑ ΦΙΛΟΚΡΙΝΕΙΑ • ΤΥΧΗ
ΠΡΟ-ΠΟ

• Εγκυμοσύνης ενδύματα
• Παιδικά ενδύματα
• Είδη βρεφανάπτυξης
• Προίκα μωρού
• Καροτσάκια
• Κρεβατάκια
βρεφικά παιδικά πολυκαταστήματα
ληττώ
ΚΥΡΙΑΚΑΚΗΣ ΓΕΩΡΓΙΟΣ
ΠΕΖΟΥΒΑΝΗΣ ΟΔΥΣΣΕΑΣ Ο.Ε.
ΜΙΧ. ΠΕΤΡΙΔΗ 90 ΤΗΛ.: 69030 ΡΟΔΟΣ
ΕΚΠΤΩΣΕΙΣ από 10-50%
ΧΑ

Ματιές στα σπορ

Φορτωμένοι μετάλλια επέστρεψαν οι νεαροί αθλητές του Ν.Ο. Ρόδου

Διακρίθηκαν ιδιαίτερα στους αγώνες καγιάκ του Αλίμου

Δέκα συνολικά μετάλλια, ένα χρυσό, επτά αργυρά και δύο χάλκινα, κατέκτησαν οι αθλητές του Ναυτικού Ομίλου Ρόδου, στους αγώνες καγιάκ που διοργάνωσε ο Ναυτικός Ομιλος Καλαμακίου στη μαρίνα Αλίμου στην Αθήνα.

Πρώτος στο Κ1 Παίδων "ανάπτυξης" ο Ντάνιελ Θεοδωρέλλος πετυχαίνοντας τη δεύτερη κατά σειρά νίκη μετά τους αγώνες του Ν.Ο. Χανίων

Δεύτεροι ήρθαν οι: α) Μόρτζος Γιάννης στο Κ1 Παίδων β) Βλαχοπάνος Αρης στο Κ1 Παίδων γ) Θεοχαρίδης Χρήστος στο Κ1 Παίδων "ανάπτυξης" δ) Μόρτζος - Βλαχοπάνος στο Κ2 Παίδων ε) Μάτσης -Πανόγλου στο Κ2 Παίδων "ανάπτυξης" ζ) Τουρτούνης Δημήτρης στο Κ1 Παίδων "αρχαρίων" η) Σταυλά Κούλα στο Κ1 Κορασίδων "αρχαρίων"



Τρίτοι αναδείχθηκαν οι: α) Μάτσης Πάρης στο Κ1 Παίδων "ανάπτυξης" β) Θεοχαρίδης -Τσαγγάρης στο Κ1 Παίδων "ανάπτυξης"

Πρέπει να τονιστεί ότι έξι από τους αθλητές προέρχονται από τα τμήματα εκμάθησης καγιάκ του Ναυτικού Ομίλου Ρόδου, και έλαβαν για πρώτη φορά μέρος σε αγώνες. Επίσης δύο αθλητές μας, οι Τουρτούνης Δημήτρης και Σταυλά Κούλα, μόλις 9 χρόνων, ήταν οι μικρότεροι αθλητές της διοργάνωσης.

Οι προπονητές Αννα Καλομπράτσου και Κώστας Καρακίτσιος, είναι ευχαριστημένοι από τις αποδόσεις των μικρών αθλητών και αισιοδοξούν ότι μελλοντικά αυτοί οι αθλητές θα πρωταγωνιστήσουν στα Πανελλήνια πρωταθλήματα και στην Εθνική Ομάδα.

Το Δ.Σ. του Ναυτικού Ομίλου Ρόδου συγχαίρει τους γονείς των αθλητών και τους ευχαριστεί για την εμπιστοσύνη τους.

Ο δήμαρχος Ιαλυσού απέρριψε την πρόταση των παραγόντων

Στο Κύπελλο ο Ιάλυσος κληρώθηκε και με τον Παναθηναϊκό στη Ρόδο!

Στο χείλος του γκρεμού βρίσκεται πλέον η ΠΑΕ Ιάλυσος!

Μετά την άρνηση του Θανάση Βράνα να πάρει το μεγάλο πακέτο μετοχών από το Δήμο Ιαλυσού, διαρωνία δημάρχου Στέργου Στάγκα με παράγοντες της ομάδας, έφεραν το όλο θέμα σε ακόμη χειρότερη θέση!

Πιο συγκεκριμένα, ο δήμαρχος Ιαλυσού δεν έκανε δεκτή την πρόταση των παραγόντων, που ήταν να τους μεταβιβάσει το πακέτο μετοχών της εταιρίας, χωρίς χρήματα. Επίσης, να τους ενισχύσει άμεσα με 45 εκ. δρχ. για να τα δώσουν στους παίκτες και φυσικά, να καλύψει το χρέος προς το Δημόσιο που αγγίζει τα 270 εκ. δρχ.

Οι παράγοντες -σύμφωνα με την πρόταση τους - θα εφάρμοζαν τέτοια πολιτική, ώστε η ομάδα να κυλούσε τη νέα χρονιά με ελάχιστα έξοδα.

Ο κ. Στάγκας δεν έκανε δεκτή την πρόταση, λέγοντας ότι αυτή τη στιγμή δεν υπάρχουν χρήματα στο ταμείο του Δήμου. Αντίθετα, ο ίδιος κατάφερε να καταπρομόξει τους παράγοντες, όταν τους είπε ότι ακόμη δεν έχει σκεφθεί με ποιό τρόπο θα μπορέσει ο Δήμος να φανεί συνεπής προς το Δημόσιο, όταν τα χρέη της ΠΑΕ μπούν στη ρύθμιση!

Είναι γνωστό, ότι αν η εταιρία διαλυθεί, οι παράγοντες που διετέλεσαν μέλη των διοικήσεων θα κληθούν να πληρώσουν τα χρέη προς το Δημόσιο!

Το συμβόλαιο με την ΠΑΕ Ιάλυσος ίσως υπογραφτούν σήμερα, ο Μερκούρης Μαθιός του Κλεάνθη, κι ένας στρατευμένος νεαρός παίκτης από την Εύβοια

Πρόταση για χορηγία από την "AIR GREECE" και "FILMINET" θα κάνει η ΠΑΕ Ιάλυσος.

Ο Ιάλυσος με Παναθηναϊκό στο Κύπελλο!

Για δεύτερη φορά στην ιστορία του ο Ιάλυσος θα αντιμετωπίσει στη Ρόδο τον Παναθηναϊκό στο Κύπελλο Ελλάδος!

Η ομάδα του νησιού μας κληρώθηκε χθες βράδυ στον Α' όμιλο του Κυπέλλου με αντιπάλες ομάδες - εκτός του ΠΑΟ - τον Ιωνικό, τον Παναιτωλικό, το Λεωνίδειο, και το Κερατσίνι.

Σύμφωνα με το νέο σύστημα του Κυπέλλου, ο Ιάλυσος θα αντιμετωπίσει και τις πέντε ομάδες σύμφωνα με το παρακάτω πρόγραμμα:

1η αγωνιστική
11 Αυγούστου 1999
Κερατσίνι - Ιάλυσος
2η αγωνιστική
22 Αυγούστου 1999
Ιάλυσος -Παναθηναϊκός
3η αγωνιστική
25 Αυγούστου
Ιάλυσος -Παναιτωλικός
4η αγωνιστική
29 Αυγούστου 1999
Ιωνικός -Ιάλυσος
5η αγωνιστική
6 Οκτωβρίου 1999
Λεωνίδειο - Ιάλυσος

Οι αγώνες θα είναι μονοί και στη δεύτερη φάση θα προκριθούν οι δύο πρώτες ομάδες κάθε ομίλου.

Απόψε στην Καλλιθέα το πάρτυ για το Γκότλαντ



Στην Καλλιθέα θα πραγματοποιηθεί απόψε (από τις 9.30 και μετά) το πάρτυ που υποσχέθηκε ο δήμαρχος Ροδίων Γιώργος Γιαννόπουλος, στους αθλητές και συνοδούς που συμμετείχαν στους αγώνες της Διεθνούς Αθλητικής Ενωσης Νήσων στο Γκότλαντ της Σουηδίας (από 26 Ιουνίου έως 2 Ιουλίου). Ο κ. Γιαννόπουλος, με τον τρόπο αυτό θέλει να τους συγχαρεί για την άφογη παρουσία και τη διάκρισή τους στην πρώτη συμμετοχή της Ρόδου. Ο Δήμαρχος αναμένεται να ανακοινώσει την ίδρυση ενός φορέα που θ' ασχολείται αποκλειστικά με τη Διεθνή Αθλητική Ενωση Νήσων. Η εκδήλωση προβλέπεται συναρπαστική, αφού περιλαμβάνει μουσική, χορό, μεζέδες, ποτά και βεγγαλικά!

Μποσγανά και Χειμωνέτο απέκτησε ο ΠΑΟ Διαγόρας

Τον Γιώργο Μποσγανά, που πριν δύο χρόνια είχε αγωνιστεί με τα χρώματα του Απόλλωνα Καλυθιών στο πρωτάθλημα της Α΄ Κατηγορίας, απέκτησε ο ΠΑΟ Διαγόρας.

Ο τερματοφύλακας για τον οποίο εκδήλωσε ενδιαφέρον και ο Απόλλωνας βρήκε πιο συμφέρουσα την πρόταση που τον έκανε η ομάδα της πόλης μας και έτσι αποφάσισε να συνεχίσει εκεί την καριέρα του.

Εκτός του Μποσγανά, ο ΠΑΟ Διαγόρας απέκτησε και τον Ανέστη Χειμωνέτο, που μέχρι πρόσφατα αγωνίζονταν στον Ορφέα.

Η διοίκηση του Διαγόρα συζητά το ενδεχόμενο ανανέωσης της συνεργασίας με τους Μπάμπη Κουφομανώλη και Λάκη Ζαχαρία.

Το 2ο Δωδεκανησιακό πρωτάθλημα του καράτε

Την Κυριακή στο "κλειστό"

Την Κυριακή (18 Ιουλίου) θα διεξαχθεί το 2ο Δωδεκανησιακό πρωτάθλημα καράτε, που διοργανώνει ο Ροδιακός ΑΣ Καράτε, σε συνεργασία με το Δημοτικό Οργανισμό Νεολαίας και Αθλησης Ρόδου.

Τόπος τέλεσης των αγώνων, είναι το Εθνικό Κλειστό γυμναστήριο Ρόδου από τις 10 π.μ.

Στους αγώνες θα πάρουν μέρος περίπου 180 αθλητές από τους παρακάτω συλλόγους:

1.Ροδιακός ΑΣ Καράτε
2.ΑΣ Οκινάουα Καράτε Ιαλυσού Φιλέρημος
3.ΑΣ Οκινάουα Καράτε Κω
4.ΑΣ Καράτε Αρχάγγελος
5.ΑΣ Καράτε Σάλακος
6.ΑΣ Οικινάουα Καράτε Κρεμαστής

Οι νικητές αυτού του πρωταθλήματος θα αντιπροσωπεύσουν τα Δωδεκάνησα στο Πανελλήνιο Κύπελλο 16-17 Οκτωβρίου και το Πανελλήνιο Διασυλλογικό πρωτάθλημα 20-21 Νοεμβρίου που θα γίνουν στην Αθήνα.

Τους αγώνες θα διαιτητεύσουν οι κ.κ. Γεώργιος πρόεδρος της ISO και ο Γενικός Αντιπρόσωπος τους SHITO RIU στην Ελλάδα, επίσης και οι κ.κ. Γιαννητσάκης Γρηγόρης και Χονδροματίδης Παναγιώτης.

«Χαλάει» του Παπαϊωάννου στη Θύελλα;

Πολύ πιθανό είναι να "χαλάσει" η περίπτωση ανανέωσης της συνεργασίας του Βασίλη Παπαϊωάννου με τη Θύελλα Πυλώνας.

Σύμφωνα με πληροφορίες, ο παίκτης άλλαξε στάση όταν είδε πως η οικονομική προσφορά που του είχε κάνει η Θύελλα πριν μερικές ημέρες και ήταν αρκετά συμφέρουσα, μειώθηκε!

Ηταν κάτι που απογοήτευσε τον ποδοσφαιριστή, ο οποίος σημειωτέον έχει και άλλες προτάσεις από ομάδες του νησιού μας.

Ο Κώστας Φλεβάρης προπονητής στον Αρη

Ο Κώστας Φλεβάρης είναι ο νέος προπονητής και παίκτης του Αρη Αρχαγγέλου.

Αν και αρχικά η διοίκηση των "κιτρινόμαυρων" είχει συζητήσει με τον Βαγγέλη Γκαρανάτσιο, μια οικονομική διαφορά που προέκυψε, δεν επέτρεψε στο να πραγματοποιηθεί η συνεργασία των δύο πλευρών.

Ο Φλεβάρης είναι βέβαια γνώριμος στο περιβάλλον του Αρη, καθώς υπήρξε ποδοσφαιριστής του επί σειρά ετών, ενώ πρόσφατα έμεινε "ελεύθερος" από τον Αγιο Γεώργιο Μαλώνας.

Τη συνεργασία του με τον Αρη ανανέωσε για μια ακόμη χρονιά ο τερματοφύλακας Παναγιώτης Χατζηχριστοδούλου.

ΣΗΜΑΙΟΤΕΧΝΙΚΗ
"MY FRIEND"
ΚΩΣΤΑΣ ΤΡΟΥΛΛΗΣ
- Σημαίες όλων των κρατών του κόσμου
- Σήματα, λάβαρα, εμβλήματα εταιρειών - ομίλων - σωματείων
- Ποδοσφαιρικές σημαίες, λάβαρα, μπρελόκ, καπέλα, κασκόλ, αναπτήρες και ενδυμασίες (μπλούζες, σορτσάκια, κάλτσες) όλων των ομάδων Α' Εθνικής (κατόπιν παραγγελίας και όλων των τοπικών ομάδων)
- Αθλητικές φόρμες σε ποικιλία χρωμάτων, ποιοτήτων και μεγεθών

Διαθέτουμε σημαίες του 2004 και των Ολυμπιακών Αγώνων
Ακτή Σαχτούρη (έναντι Τελωνείου Ρόδου)
Χ.1025 -30/7 Τηλ. 33953. Τηλ.βιοτεχνίας 61321

Οδηγίες της ΕΠΣΔ εν όψει της συνέλευσής της

Μέχρι την Παρασκευή 30 Ιουλίου (12 το μεσημέρι) θα γίνουν δεκτά από την ΕΠΣΔ, τα έντυπα (συμπληρωμένα) που έχουν αποσταλεί στα σωματεία -μέλη της, σχετικά με τον τακτικό και αναπληρωματικό εκπρόσωπο τους στην γενική συνέλευση της 31ης Ιουλίου (αίθουσα ΕΒΕΔ, 7 μ.μ.).

Σύμφωνα με το άρθρο 12 του καταστατικού της ΕΠΣΔ, τακτικός ορίζεται ο πρόεδρος του σωματείου και κωλυομένου τούτου ο αντιπρόεδρος. Αναπληρωματικός δε, ο γεν. γραμματέας και κωλυομένου τούτου ο ειδικός γραμματέας. Σε περίπτωση κωλυμάτων των παραπάνω μπορούν να ορισθούν σαν αντιπρόσωποι και τα υπόλοιπα μέλη, πάντα δύο στον αριθμό του διοικητικού συμβουλίου.

Σύμφωνα με το άρθρο 13 του καταστατικού της ΕΠΣΔ οποιαδήποτε πρόταση σωματείου θα συζητηθεί στη γεν. συνέλευση εφ' όσον κατατεθεί εγγράφως μέχρι τη Δευτέρα 19 Ιουλίου στην ΕΠΣΔ.

Θέματα της ημερήσιας διάταξης της συνέλευσης, είναι:

1.Εκλογή προέδρου και ενός γραμματέα της γ. συνέλευσης
2.Επικύρωση πληρεξουσίων αντιπροσώπων
3.Επικύρωση πρακτικών προηγούμενης γεν. συνέλευσης
4.Ανάγνωση και επικύρωση πεπραγμένων του διοικητικού συμβουλίου
5.Ανάγνωση και επικύρωση του οικονομικού απολογισμού και της έκθεσης της Εξελεγκτικής Επιτροπής.
6.Απόφαση επί προτάσεων σωματείων που δεν αφορούν την τροποποίηση του καταστατικού
7.Κάθε άλλο ζήτημα που δεν αφορά την τροποποίηση του καταστατικού

Σε περίπτωση που δεν υπάρχει απαρτία εφαρμόζονται οι διατάξεις του άρθρου 12 παρ. 2 του προεδρικού Δ/τος 1976 και του άρθρου 14 παρ. 2 του καταστατικού της ΕΠΣΔ σύμφωνα με τις οποίες η συνεδρίαση της γενικής συνέλευσης επαναλαμβάνεται την επομένη ημέρα Κυριακή 1-8-99 στον ίδιο τόπο την ίδια ώρα και με τα ίδια θέματα της ημερήσιας διάταξης, βρίσκεται δε σε απαρτία ανεξάρτητα από τον αριθμό σωματείων - τακτικών μελών που είναι παρόντα σε αυτή χωρίς νέα πρόσκληση.

Ναυαγούν οι μεταγραφές Μποϊλή και Βούη στον Απόλλωνα

Επίσημη πρόταση στον Αλεξανδρίδη

Σε..."ναυάγιο" όπως όλα δείχνουν, οδηγείται η περίπτωση να μεταγραφούν στον Απόλλωνα Καλυθιών οι Γεράσιμος Μπουίλής και Γιάννης Βούης.

Οι οικονομικές απαιτήσεις των δύο ποδοσφαιριστών κρίθηκαν από τη διοίκηση της ομάδας παράλογες, γι' αυτό και το ενδιαφέρον έχει ατονήσει. Χθεσινές πληροφορίες ανέφεραν ότι επειδή οι παίκτες είναι αποφασισμένοι να μην ρίξουν τις απαιτήσεις τους αυτές οι μεταγραφές δεν πρόκειται να πραγματοποιηθούν.

Μίλησε με Αλεξανδρίδη

Συνάντηση με τον Νίκο Αλεξανδρίδη είχε ο προπονητής του Απόλλωνα Κώστας Παπαοικονόμου, ο οποίος του έκανε επίσημη πρόταση, επιβεβαιώνοντας έτσι το δημοσίευμα της "Προόδου" πριν αρκετό καιρό που πρώτη είχε αποκαλύψει ότι ο γκολκήπερ του Ιάλυσου βρίσκεται στα μεταγραφικά πλάνα του Απόλλωνα!

Αξίζει μάλιστα να σημειωθεί, ότι οι οικονομικές απαιτήσεις του Αλεξανδρίδη είναι μικρότερες από αυτές του Μποϊλή! Η περίπτωση του Μποσγανά ναυάγησε καθώς οι δύο πλευρές δεν τα βρίσκουν στο οικονομικό.

Ο κ. Παπαοικονόμου θα έρθει σε επαφή και με τους Νίκο Μπιλιά, Μανώλη Κακλαμάνο και Μιχάλη Κυπριώτη εκφράζοντας το ενδιαφέρον που έχει ο Απόλλων. Σχετικά με τη θέση του τερματοφύλακα στη σκέψη του είναι να αποκτηθεί ένας μεταξύ του Μπιλιά και του Αλεξανδρίδη. Εάν αποκτηθούν, πάντως, όλοι αυτοί, από εκεί και πέρα η διοίκηση του Απόλλωνα θα κινηθεί για την απόκτηση ενός επιθετικού.

Παίκτης του Απόλλωνα Καλυθιών θα πρέπει να θεωρείται ο Μ. Κοσμάς του Ηρακλή Μαριτσών. Μετά από συνάντηση που είχε με τους διοικούντες τα βρήκε σε όλα και απομένουν μόνο τα τυπικά για να ολοκληρωθεί η μεταγραφή.

Ανανέωσε τη συνεργασία του για τη νέα σεζόν και ο Τάσος Καβουσανάκης.

Το οικονομικό συμφέρον κοίταξε ο Μιχάλης Κοσμάς

Εκτέθηκε στον Ηρακλή Μαριτσών

Μεταγραφή στον Μιχάλη Κοσμά θα παραχωρήσει τελικά ο Ηρακλης Μαριτσών, παρά το ότι πριν μερικές ημέρες ο ποδοσφαιριστής είχε συμφωνήσει να ανανεώσει τη συνεργασία του.

Σύμφωνα με σχετική ανακοίνωση του προέδρου του Ηρακλή Γιώργου Παπαδημήτρη, οι δύο πλευρές είχαν δώσει τα χέρια, αλλά μετά από κάποιο διάστημα ο παίκτης του είπε ότι θα πάει στον Απόλλωνα Καλυθιών.

Στην επιστολή καυτηριάζεται το ότι η διοίκηση του Απόλλωνα Καλυθιών προσπάθησε να δελεάσει τον παίκτη με χρήματα, ενώ είχε συμφωνήσει με τον Ηρακλή. Ο κ. Παπαδημήτρης τονίζει ότι τέτοιες ενέργειες δυναμιτίζουν κάποιες καταστάσεις μεταξύ των δύο σωματείων.

Σήμερα στις 6 μ.μ. στο γήπεδο Μαριτσών αρχίζει η προετοιμασια του συλλόγου.

Απορρίφθηκε η πρόταση του Αστέρα Παστίδας για την παραχώρηση του Γιάννη Αθανασίου, αφού σύμφωνα με τον Ηρακλή ήταν εκτός πραγματικότητας και της φιλοσοφίας του συλλόγου.

Ευχαριστούν για τον αγώνα των βετεράνων

Η λέσχη LIONS "Ηλιούσα" Ρόδου ευχαριστεί θερμά τον Σύνδεσμο Βετεράνων ποδοσφαιριστών της Ρόδου για τη συμμετοχή του στον αγώνα με τους βετεράνους του Ολυμπιακού. Επίσης, ευχαριστεί τον Σύνδεσμο Διαιτητών Ποδοσφαίρου Δωδεκανήσου, τα μέλη του κ. Καλαθενό, Ερωτόκριτο, Κυπραίο, Χρυσανθή και Σταυριανό που διαιτήτευσαν τον αγώνα, καθώς και όλους τους φιλάθλους που παραβρέθηκαν.

"Ο γύρος του Κάστρου" την Κυριακή

Ο ΓΑΣ Ρόδου "Η Υγεία", με τη συνεργασία του συλλόγου Κυπρίων Ρόδου, διοργανώνει την Κυριακή 18 Ιουλίου τον καθιερωμένο αγώνα "Ο γύρος του Κάστρου".

Ο αγώνας δεν έχει αγωνιστικό χαρακτήρα και οι δρομείς φέρουν την ευθύνη για την ιατρική τους εξέταση.

Η εκκίνηση θα δοθεί στις 7 μ.μ. από την πλατεία Δημαρχείου Ρόδου.

Οι συμμετοχές των ενδιαφερομένων θα κλείσουν μισή ώρα πριν την έναρξη του αγώνα.

Τα αποτελέσματα των προαγωγικών εξετάσεων διαιτητών ποδοσφαίρου

Από τον Σύνδεσμο Διαιτητών Ποδοσφαίρου Δωδεκανήσου ανακοινώθηκαν τα αποτελέσματα των προαγωγικών εξετάσεων, που έγιναν στις 4 Ιουλίου.

Συγκεκριμένα:

Από Γ΄ σε Β΄ Ερασιτεχνική κατηγορία: Δημήτρης Μηνάς (8,93 βαθμοί), Βασίλης Κατέρης (8,40), Σταμάτης Δημητράς (6,96).

Από Β΄ σε Α΄ ερασιτεχνική κατηγορία: Σπύρος Κόκκινος (7,93), Κυριάκος Συμακός (7,23), Νίκος Σταυριανός (7,4), Γιάννης Δημητράς (7,00)

Νέα σχολή: Ευθύμιος Κώστος (8,70), Γιάννης Χατζηκυριάκος (8,93) Σάββας Πουχρόνης (8,33) , Νίκος Ξενάκης (7,3).

Ο ΣΔΠΔ παρακαλεί τους διαιτητές -μέλη του που δεν προσκόμισαν αντίγραφο ποινικού μητρώου να το πράξουν εντός δέκα ημερών.

Εκτακτη γενική συνέλευση με θέμα την τροποποίηση του Κανονισμού Διαιτησίας και του Καταστατικού της ΟΔΠΕ, διενεργεί ο ΣΔΠΔ τη Δευτέρα 19 Ιουλίου στις 9 μ.μ. στο γραφεία του Συνδέσμου.

Σε περίπτωση μη απαρτίας, η συνέλευση θα επαναληφθεί την επόμενη ημέρα στο ίδιο χώρο και ώρα.

Συνεχίζεται το εργασιακό τουρνουά ποδοσφαίρου

Τρία παιχνίδια στο πρόγραμμα

Σήμερα θα συνεχιστεί το εργασιακό τουρνουά ποδοσφαίρου του ΔΟΝΑ. Σύμφωνα με το πρόγραμμα, θα παίξουν:

Καρακόνερο Α΄ (5μ.μ.): Λιμεναρχείο -Φυτώρια

Καρακόνερο Α΄ (6.30μ.μ.): ΕΑΣΔ/ ΚΑΪΡ -Αστυνομία

Αγ. Απόστολοι (6μ.μ.): Παλαίμαχοι - Δήμος Ροδίων

Στους τελευταίους αγώνες που έγιναν σημειώθηκαν τ΄ αποτελέσματα:

ΟΤΕ/ΕΛΤΑ -ΔΟΥ/Λογιστές 0-2 α.αγ.

Επισκευαστές -Οικοδόμοι 1-4

Μεσαιωνική -ΔΕΥΑΡ/ΔΕΚΡ 1-4

Από την οργανωτική επιτροπή τιμωρήθηκαν με μια αγωνιστική οι : Σ. Μοσκιού (Μεσαιωνικής) και Ν. Κούτρας (ΔΕΥΑΡ)

Εύκολη νίκη της ΔΕΥΑΡ /ΔΕΚΡ

Με τον Κελέσογλου και τον Χρήστο Κούτρα να πετυχαίνουν από δύο γκολ η ΔΕΥΑΡ /ΔΕΚΡ νίκησε εύκολα την ομάδα της Μεσαιωνικής με 4-1 και πρόσθεσε άλλους τρεις βαθμούς στο ενεργητικό της.

Στο 6΄ ο Κελέσογλου έκανε το 0-1, αλλά στο 30΄ ο Στ. Μοσκιού ισοφάρισε (1-1). Στο 32΄ ο Χρ. Κούτρας πέτυχε το 1-2 και στο 70΄ ο Κελέσογλου με εύστοχο κτύπημα πέναλτυ πέτυχε το 1-3. Το τελικό 1-4 διαμόρφωσε ο Χρ. Κούτρας στο 83΄.

Καλύτεροι των νικητών ήταν οι Διακοφιλιππής, Κελέσογλου, Χρ. Κούτρας και των ηττημένων οι Μ. Κυπριώτης, Γ. Μοσκιού και Μ. Καννάκης.

Πολύ καλή ήταν η διαιτησία του Μιχάλη Ερωτόκριτου. Στο 75΄ αποβλήθηκε ο Στ. Μοσκιού, γιατί απώθησε αντίπαλο και στο 86΄ ο Ν. Κούτρας με δεύτερη κίτρινη.

ΜΕΣΑΙΩΝΙΚΗ: Καραγιάννης, Στ. Μοσκιού, Νικολάου, Νικηταράς, Κουλιός, Καλούδης, Μ. Κυπριώτης, Γ. Μοσκιού, Μανζάνης, Μ. Κανάκης, Παπακαλοδούκας (έπαιξαν και οι Σταματάρος, Πλαστρούγγης, Κρητικός).

ΔΕΥΑΡ/ΔΕΚΡ: Κουμπιός, Παναγιώτου, Ν. Κούτρας, Παπαϊωάννου, Γιαλός, Μαδεμλής, Διακοφιλιππής, Κελέσογλου, Χ. Κούτρας, Γ. Βαγιανάκης, Γρηγοράς (έπαιξαν και οι Π. Κουνάκης, Γρηγορόπουλος, Μιγκάκης).

Θρήσκος και Γ. Τσικούρη στο «Παγκόσμιο» της Πολωνίας

Στην Καρδίτσα η συνέλευση του ΣΕΓΑΣ

Για να συμμετάσχουν στο 1ο Παγκόσμιο Πρωτάθλημα στίβου παίδων-κορασίδων, που θα διεξαχθεί το Σαββατοκύριακο στην Πολωνία, αναχώρησαν χτες από τη Ρόδο οι αθλητές του Διαγόρα Γεωργία Τσικούρη και Γιώργος Θρήσκος.

Μαζί τους ταξίδεψε και ο προπονητής τους Γιώργος Μιχαλάκης.

Τόσο η Τσικούρη, όσο και ο Θρήσκος, θ' αγωνιστούν στα 400 μ. και στα 400 μ. με εμπόδια.

Η ΕΑΣ ΣΕΓΑΣ Δωδεκανήσου τους εύχεται καλή επιτυχία στους στόχους τους για διεθνή διάκριση.

Στην Καρδίτσα η συνέλευση

Στην Καρδίτσα, θα βρεθούν οι εκπρόσωποι των σωματείων στιβου αυτό το Σάββατο, για να εγκρίνουν σε γενική συνέλευση το νέο καταστατικό του ΣΕΓΑΣ, που έχει εναρμονισθεί με το νέο αθλητικό νόμο, που ψηφίστηκε πρόσφατα από τη Βουλή.

Ταυτόχρονα, θα έχουν την ευκαιρία να παρακολουθήσουν και το Πανελλήνιο Πρωτάθλημα Νέων, που θα πραγματοποιηθεί στο Εθνικό Στάδιο της πόλης.

Από τους Δωδεκανήσιους που δηλώθηκαν για ν' αγωνισθούν ξεχωρίζουν η Γ. Κουμνάκη (Διαγόρα) στα 400 μ. -400 μετ' εμπόδια, ο Μιχάλης Περράκης (Υγείας) στα 100 και 200 μ., ο Νικ. Μπαριανός και Μερκ. Μοντιάδης στα 200 και 400 μ.

Εκλογές στη Νήσο Ρόδου

Γενική συνέλευση με βασικό θέμα τη διενέργεια εκλογών συγκαλεί για το Σάββατο 24 Ιουλίου η Νήσος Ρόδος.

Η συνέλευση θα γίνει στις 5 μ.μ. στα γραφεία του συλλόγου στο "Καρακόνερο" και σε περίπτωση μη απαρτίας, θα επαναληφθεί την επομένη ημέρα την ίδια ώρα και στον ίδιο χώρο.

Τοπικό βόλεϊ

Για τα τοπικά πρωταθλήματα βόλεϊ παίδων-κορασίδων, που ξεκίνησαν χθες μετά τις μαθητικές εξετάσεις , θα γίνουν σήμερα και αύριο στο κλειστό γυμναστήριο της Κρεμαστής τα παιχνίδια:

Σήμερα 15-7-99
6μ.μ.: Ηλιος -Φλόγα (κορασίδων)
7.30μ.μ.: Ηλιος - Φλόγα (παίδων)
Παρασκευή 16-7-99
7.30 μ.μ.: Ροδιακός - Απόλλων Απ. (παίδων).

Κόντρα στην Χαλκιδική η Δωδεκάνησος

Στα πλαίσια του παιδικού τουρνουά "FAIR PLAY" που διοργανώνει η ΕΠΟ, υπό την αιγίδα της ΓΓΑ, στη Βάρη Αττικής, η Μικτή Δωδεκανήσου θ' αντιμετωπίσει σήμερα στις 9 π.μ. την αντίστοιχη ομάδα της ΕΠΣΔ Χαλκιδικής.

Μέχρι στιγμής, η ομάδα του Γιώργου Τανίδη μετράει δύο νίκες σε ισάριθμους αγώνες. Με τη Χίο 3-0 και τις Σέρρες 2-1.

ΤΕΝΙΣ

Ο Πέππας στο Τόγκο για το "Κύπελλο Ντέϊβις"

Στην πρωτεύουσα Λόμε του Τόγκο, χώρα της Κεντρικής Αφρικής, βρίσκεται από την Κυριακή η Εθνική μας ομάδα τένις των ανδρών, που την Παρασκευή θα δώσει έναν πολύ σημαντικό αγώνα για το Κύπελλο Ντέϊβις (Παγκόσμιο Πρωτάθλημα χωρών). Συγκεκριμένα θα παίξει την παραμονή της στη Β΄ κατηγορία της Ευρωαφρικανικής ζώνης σε αγώνα με το Τόγκο. Η μάχη ξεκινά την Παρασκευή με τα δύο μονά και θα ολοκληρωθεί την Κυριακή με το διπλό.

Οποιος χάσει υπιβιβάζεται στη Γ΄ κατηγορία. Την εθνική μας αποτελούν οι Σόλων Πέππας, Τάσος Βασιλειάδης, Κώστας Οικονομίδης, Νίκος Ροβάς ενώ προπονητής -συνοδός είναι ο Γιώργος Καλοβελώνης.

ΝΙΚΗΤΑΣ ΡΙΖΟΠΟΥΛΟΣ & ΣΙΑ Ο.Ε.
Εξουσιοδοτημένος αντιπρόσωπος
ΛΙΠΑΝΤΙΚΩΝ
MOBIL
για Δωδεκάνησο
Πώληση ΧΟΝΔΡΙΚΗ - ΛΙΑΝΙΚΗ
Καναδά και Αυστραλίας 1
Τηλ. 22298 - Fax: 36995 - Κιν.: 094 422122
ΤΙΜΕΣ ΑΣΥΝΑΓΩΝΙΣΤΕΣ για συνεργεία, σκάφη, εργοτάξια, επαγγελματίες
Χ.1032-30/7

Σε υψηλό ποσοστό βρίσκεται η αποτυχία των μαθητών της Β' λυκείου στις εξετάσεις

Σε μεγάλο ποσοστό φθάνει η αποτυχία των μαθητών της δευτέρας λυκείου που διαγωνίστηκαν για πρώτη φορά σε πανελλήνιο επίπεδο. Οι μαθητές σύμφωνα με τις εκτιμήσεις των εκπαιδευτικών από το Βαθμολογικό Κέντρο Πειραιά σημείωσαν αποτυχία στα περισσότερα από τα μαθήματα στα οποία διαγωνίστηκαν και ιδιαίτερα στα Μαθηματικά, τη Χημεία και τη Φυσική, όπως δήλωσε στην «Πρόοδο», ο προϊστάμενος της Δευτεροβάθμιας Εκπαίδευσης κ. Αναστάσιος Μαυρόπουλος.

Ιδιαίτερα αντισυχτικό είναι το γεγονός ότι οι περισσότεροι μαθητές δεν έγραψαν καθόλου καλά στο μάθημα της Ιστορίας, πράγμα που σημαίνει ότι δεν είχαν μελετήσει αρκετά, ώστε να ανταποκριθούν στις απαιτήσεις του διαγωνισμού.

Στα περισσότερα λύκεια της Δωδεκανήσου έφθασαν τα αποτελέσματα των εξετάσεων για πέντε μαθήματα και αναμένεται μέχρι την Παρασκευή 16 Ιουλίου να έχουν αποσταλεί από το Βαθμολογικό Κέντρο και η βαθμολόγηση των γραπτών για τα υπόλοιπα.

Η ανακοίνωση των αποτελεσμάτων για τους μαθητές της δευτέρας λυκείου θα γίνει στα λύκεια της Δωδεκανήσου, σύμφωνα με εκτιμήσεις, που έχουν γίνει στα μέσα της ερχόμενης εβδομάδας.

Περιορισμένη η κίνηση στα καταστήματα στη Ρόδο από τις εκπτώσεις

Τους μήνες Φεβρουάριο και Αύγουστο θα γίνονται σε όλη τη χώρα από το έτος 2000, οι εμπορικές εκπτώσεις, ο ακριβής προσδιορισμός των οποίων θα γίνει με νομοθετική ρύθμιση, που προωθείται προς ψήφιση στη Βουλή από το υπουργείο Ανάπτυξης, αυτές τις ημέρες.

Ετσι, ο καθορισμός του χρονικού διαστήματος κατά τη διάρκεια του οποίου θα διεξάγονται σε όλη τη χώρα οι εκπτώσεις, θα γίνεται από το υπουργείο Ανάπτυξης και για τη χειμερινή και για τη θερινή περίοδο.

Στον καθορισμό των εκπτώσεων από το υπουργείο συμφωνούν και τα μέλη του Εμπορικού Συλλόγου, αφού η δίμηνη διάρκεια των εκπτώσεων δεν εξυπηρετεί κανέναν, όπως επεσήμανε με δηλώσεις του στην «Πρόοδο», ο πρόεδρος του Εμπορικού Συλλόγου κ. Σίμος Παρασκευάς.

Οπως εκτιμούν οι περισσότεροι καταστηματάρχες η κίνηση στην αγορά παρά τα μεγάλα ποσοστά των εκπτώσεων που προσφέρονται, δεν είναι αυξημένη.

Ημερίδα αύριο στη Ρόδο για τη συντήρηση εγγειοβελτιωτικών έργων

Σε συνέχεια της πραγματοποιηθείσας στην Αθήνα, υπό την αιγίδα του υφυπουργού Γεωργίας κ. Κων/νου Βρεττού, ενημερωτικής σύσκεψης, με θέμα τη διαμόρφωση νέου θεσμικού πλαισίου φορέων διοίκησης και λειτουργίας των εγγειοβελτιωτικών έργων του υπουργείου Γεωργίας, διοργανώνεται από την Περιφέρεια Νοτίου Αιγαίου, την Παρασκευή 16-7-99 και ώρα 9.00 στην αίθουσα «ΑΚΤΑΙΟΝ» στη Ρόδο, ενημερωτική ημερίδα με θέμα:«Προτάσεις για τη μεταρρύθμιση του θεσμικού πλαισίου των Ο.Ε.Β. (διοίκηση, λειτουργία και συντήρηση των εγγειοβελτιωτικών έργων)».

Στην ημερίδα έχουν κληθεί να πάρουν μέρος εκπρόσωποι από τη Νομαρχιακή Αυτοδιοίκηση (Διεύθυνση Παραγωγικών Δραστηριοτήτων, Τμήμα Γεωργίας, Τμήμα Εγγείων Βελτιώσεων), τους Δήμους και τις κοινότητες, τις ΔΕΥΑ του νομού, το ΤΕΕ, το Γεωτεχνικό Επιμελητήριο, τη Γεωργοένωση, το Εθνικό Μετσόβιο Πολυτεχνείο, ενώ το υπουργείο Γεωργίας θα εκπροσωπηθεί από τον κ. Σελιανίτη Παν., τμηματάρχη του Τμήματος Λειτουργίας και Αξιοποίησης Εγγειοβελτιωτικών Εργων και την κ. Παγάνη Στέλλα, γεωπόνο.

ΑΝΑΚΟΙΝΩΣΗ

Η «ΜΕΤΑΦΟΡΙΚΗ ΔΩΔΕΚΑΝΗΣΟΥ» «ΧΑΤΖΗΜΑΡΚΟΣ ΑΝΤ και ΣΙΑ Ο.Ε.»

σας πληροφορεί πως εκτελεί πλέον και ΑΠΕΥΘΕΙΑΣ δρομολόγια μεταφοράς εμπορευμάτων ΡΟΔΟ-ΚΩ-ΡΟΔΟ

ΡΟΔΟΣ: 3ο χλμ Λεωφόρου Καλλιθέας

τηλ.: 67982 και 67983

ΚΩΣ: 2ο χλμ. Κως-Μαρμαρωτό

τηλ.: 24945 και 20002

T.32364-15/7

ΠΟΛΙΤΙΣΤΙΚΟΣ ΟΡΓΑΝΙΣΜΟΣ ΔΗΜΟΥ ΡΟΔΟΥ

Παράσταση με το ρωσικό φολκλορικό συγκρότημα ΡΥΑΤΝΙSKY

Η δημιουργός και χορογράφος USTINOVA του χορευτικού συνόλου YATNISKY κατόρθωσε ένα πάντρεμα από παλαιούς ξεχασμένους χορούς με τους σύγχρονους ρυθμούς με μια εξαιρετική μουσικότητα.

ΣΑΒΒΑΤΟ 17 Ιουλίου 99 και ώρα 9.30

ΘΕΑΤΡΟ ΜΕΣΑΙΩΝΙΚΗΣ ΤΑΦΡΟΥ

«ΜΕΛΙΝΑ ΜΕΡΚΟΥΡΗ»

Χορηγοί: CRONOS AIRLINES- ΔΑΝΕ SEA LINES-G.A. FERRIES-ΡΟΔΙΑΚΗ ΠΟΤΟΠΟΙΪΑ-ΓΕΡΜΑΝΟΣ

Ανακοινώθηκαν χτες τα ονόματα

Προσλήψεις εποχικού προσωπικού στο Νοσοκομείο

ΚΑΙ ΣΤΑ ΚΕΝΤΡΑ ΥΓΕΙΑΣ ΤΗΣ ΡΟΔΟΥ ΚΑΙ ΤΩΝ ΝΗΣΙΩΝ

Από το Γενικό Νοσοκομείο της Ρόδου ανακοινώθηκαν τα ονόματα των προσλαμβανομένων εποχικών υπαλλήλων. Η αρμόδια επιτροπή εξέτασε τις αιτήσεις των υποψηφίων και προσέλαβε τους εξής:

Α. ΝΟΣΟΚΟΜΕΙΟ ΡΟΔΟΥ:

Κλάδος ΤΕ Νοσηλευτών-τριών ή ΔΕ Αδ. Νοσοκόμων (εν ελλείψει)- 3 θέσεις.

1. Νεσφυγέ Σεβαστή του Ιωάννη -κλάδου ΤΕ Νοσηλευτριών
2. Χατζή Ειρήνη του Μιχαήλ-κλάδου ΤΕ Νοσηλευτριών
3. Σαμαρά Δήμητρα του Οδυσσέα-κλάδου ΔΕ Αδ. Νοσοκόμων

Κλάδος ΤΕ Ραδιολογίας-Ακτινοβολίας ή ΔΕ Χειριστών Εμφανιστών (εν ελλείψει) -1 θέση.

1. Χαρτοφύλλη Μαριέττα του Γεωργίου-κλάδου ΔΕ Χειρ. Εμφανιστών

Κλάδος ΤΕ Ιατρικών Εργαστηρίων ή ΔΕ Παρασκευαστών (εν ελλείψει) 1 θέση

1. Στεφάνου Ελευθερία του Σωτηρίου- κλάδου ΤΕ Ιατρικών Εργαστηρίων

Κλάδος ΔΕ Τεχνικού Ειδικότητας Ηλεκτρολόγου- 1 θέση.

1. Σκυριώτης Παντελεήμων του Θεοχαρίου

Κλάδος ΔΕ Τεχνικού Ειδικότητας Υδραυλικού- 1 θέση

1. Φλεβάρης Ιωάννης του Εμμανουήλ

Κλάδος ΔΕ Πληρωμάτων Ασθενοφόρου-1 θέση.

1. Μακρής Σωτήριος του Γεωργίου

Β. ΚΕΝΤΡΟ ΥΓΕΙΑΣ ΑΡΧΑΓΓΕΛΟΥ:

Κλάδος ΔΕ Αδ. Νοσοκόμων-2 θέσεις

1. Μουρούζη Βασιλική του Ελευθερίου-κλάδου ΔΕ Αδ. Νοσοκόμων
2. Βασιλική Θαρρενή του Βασιλείου-κλάδου ΔΕ Αδ. Νοσοκόμων.

Κλάδος ΔΕ Πληρωμάτων Ασθενοφόρων-2 θέσεις

1. Τριανταφύλλου Μιχαήλ του Τριανταφύλλου
2. Γκαρανάτσιος Θωμάς του Ιωάννη

Κλάδος ΔΕ Χειριστών Εμφανιστών -1 θέση.

1. Ζορμπάς Μιχαήλ του Σπυρίδωνος-κλάδου ΔΕ Χειριστών -Εμφανιστών

Κλάδος ΥΕ Μεταφορέων Ασθενών- 1 θέση

1. Συμίου Μιχαήλ του Αντωνίου

Γ. ΠΕΡΙΦΕΡΕΙΑΚΟ ΙΑΤΡΕΙΟ ΓΕΝΝΑΔΙΟΥ:

Κλάδος ΔΕ Πληρωμάτων Ασθενοφόρου- 2 θέσεις

1. Χαραλάμπους Σάββας του Γεωργίου
2. Χιούτσε Ντανιέλ του Φριτς

Δ. ΚΕΝΤΡΟ ΥΓΕΙΑΣ ΚΑΡΠΑΘΟΥ:

Κλάδος ΤΕ Νοσηλευτών -τριών ή ΔΕ Αδ. Νοσοκόμων - θέση

1. Μαστρολέων Ανθούλα του Νικολάου -κλάδου ΔΕ Αδ. Νοσοκόμων-1 θέση
2. Μαντινάου Ειρήνη του Βασιλείου-κλάδου ΔΕ Αδ. Νοσοκόμων

Κλάδος ΥΕ Οδηγών-2 θέσεις

1. Πρωτόπαππας Νικόλαος του Κων/νου
2. Χατζηπαππας Νικόλαος του Κων/νου

Ε. ΚΕΝΤΡΟ ΥΓΕΙΑΣ ΕΜΠΩΝΑ:

Κλάδος ΔΕ Πληρωμάτων Ασθενοφόρων- 1 θέση

1. Τσέκκας Εμμανουήλ του Κων/νου

Κλάδος ΥΕ Τραυματιοφορέων- 1 θέση

1. Χατζηγιαννάκης Ιωάννης του Φωτίου

Ζ. ΠΕΡΙΦΕΡΕΙΑΚΟ ΙΑΤΡΕΙΟ ΤΗΛΟΥ:

Κλάδος ΔΕ Αδ. Νοσοκόμων- 1 θέση

1. Γιαννουράκη Σταματία του Ιωάννη- κλάδου ΔΕ Αδ. Νοσοκόμων

ΣΤ. ΠΕΡΙΦΕΡΕΙΑΚΟ ΙΑΤΡΕΙΟ ΣΥΜΗΣ:

Κλάδος ΔΕ Χειριστών-Εμφανιστών - 1 θέση

1. Πετράς Μιχαήλ του Ιωάννη -κλάδου ΔΕ Χειριστών-Εμφανιστών

Κλάδος ΔΕ Αδ. Νοσοκόμων- 1 θέση

1. Σταυρίδη Ειρήνη του Νικήτα-κλάδου ΔΕ Αδ. Νοσοκόμων

Ενστάσεις κατά του παραπάνω πίνακα είναι δυνατόν να υποβληθούν από τους υπόλοιπους υποψήφιους εντός δέκα (10) ημερών από σήμερα στο Τμήμα Προσωπικού του Νοσοκομείου.

Φουσκωμένες οι τιμές υγρών καυσίμων στις νησιωτικές περιοχές

ΑΘΗΝΑ,14 (ΑΠΕ).-

Ανώτατο "πλαφόν" στις τιμές των καυσίμων θα επιβάλει το υπουργείο Ανάπτυξης, εάν μέσα στις επόμενες πέντε ημέρες δεν λειτουργήσει καθαρά και γνήσια ο ανταγωνισμός στην εμπορία των πετρελαιοειδών.

Οπως ανέφερε ο υπουργός Ανάπτυξης Ευάγγελος Βενιζέλος σε σημερινή του συνέντευξη, πρέπει όλοι οι εμπλεκόμενοι φορείς στην αγορά των πετρελαιοειδών να καταβάλουν προσπάθεια ώστε να επιτευχθούν οι ενδεικτικές τιμές που ανακοινώνονται κάθε εβδομάδα. Οι τιμές αυτές είναι διαφορετικές ανά ζώνη και λαμβάνουν υπόψη το τυχόν αυξημένο κόστος και τις ιδιομορφίες κάθε περιοχής.

Είναι χαρακτηριστικό, είπε ο υπουργός, ότι σε μερικές ακραίες περιπτώσεις είχαμε απόκλιση τιμών μέχρι και 20 δραχμές.

Σύμφωνα με στοιχεία των υπηρεσιών του υπουργείου Ανάπτυξης, οι μεγαλύτερες αποκλίσεις τιμών παρουσιάζονται σε νησιωτικές και παραμεθόριες περιοχές, όπως οι Κυκλάδες, η Κέρκυρα, η Χίος, η Λέσβος, η Σάμος, η Φλώρινα, το Κιλκίς, η Θεσπρωτία και η Πρέβεζα.

Αυτό είναι απαράδεκτο και αδιανόητο, τόνισε ο κ. Βενιζέλος, γιατί έχουν θεσπισθεί και ισχύουν ειδικοί μηχανισμοί υποστήριξης της τιμής των υγρών καυσίμων στις περιοχές αυτές, όπως για παράδειγμα μικρότερος συντελεστής ΦΠΑ, ενίσχυση του αυξημένου κόστους μεταφοράς κλπ.

Αντίθετα, είπε ο υπουργός, ομαλά και ανταγωνιστικά λειτουργεί η αγορά στα πολεοδομικά συγκροτήματα της Αθήνας, του Πειραιά και της Θεσσαλονίκης.

Ακόμα, ανέφερε ότι η πολιτεία αποδίδει σημασία στη στάση του καταναλωτή, ο οποίος πρέπει να προσέχει και να διαλέγει, εκεί που έχει τη δυνατότητα και παράλληλα να καταγγέλλει στις αρμόδιες υπηρεσίες του υπουργείου Ανάπτυξης και των Νομαρχιών, τις επιχειρήσεις που πωλούν καύσιμα υπερτιμημένα.

Υπενθυμίζεται ότι με χθεσινή απόφαση του υπουργείου Ανάπτυξης, παρέχεται η δυνατότητα στους Νομάρχες της χώρας να επιβάλουν χρηματικά πρόστιμα μέχρι και 10.000.000 δρχ. σε όσους διαπιστωθεί ότι διακινούν καθ' οιονδήποτε τρόπο παράνομα πετρελαιοειδή προϊόντα.

Τέλος, ο κ.Βενιζέλος ανέφερε ότι το υπουργείο μελετά την αναμόρφωση συνολικά του νομοθετικού πλαισίου που αφορά την εμπορία των υγρών καυσίμων, ώστε να γίνει απλούστερο, σαφέστερο και διαφανέστερο.

Το γνωστό σας εστιατόριο

MANTZABINO

σας γνωρίζει ότι
θα προσφέρει σουπες όλων των ειδών:
πατσά, ποδαράκια, κοτόσουπα,
ΟΛΑ ΦΡΕΣΚΟΤΑΤΑ
Επίσης ποικιλία
ελληνικής κουζίνας:
κοτόπουλα φρέσκα σούβλας
στα κάρβουνα.

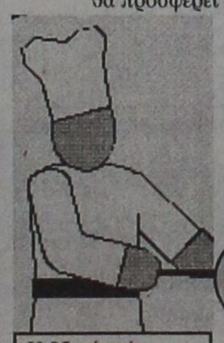

Δεχόμαστε παραγγελίες φαγητών σε ποσότητα ως και διανομή κατ' οίκον από 12μ.μ. έως 6 π.μ.

Η 25ετή πείρα μας
εγγύηση
της γεύσης και
της ποιότητας

MANTZABINO
ΚΑΝΑΔΑ 39 - Τηλ. 21758

1994/18/7

ΕΝΑΡΞΗ ΣΑΒΒΑΤΟ 17 ΙΟΥΛΙΟΥ

Αυξάνονται και πάλι οι λιανικές τιμές πώλησης των καυσίμων

ΑΘΗΝΑ,14 (ΑΠΕ).-

Αυξάνονται απο αύριο και για μια εβδομάδα, οι λιανικές τιμές πώλησης των βενζινών και πετρελαίων, λόγω μεταβολής των διεθνών τιμών.

Ετσι, όπως ανακοινώθηκε από το υπουργείο Ανάπτυξης και τις επιχειρήσεις "Ελληνικά Πετρέλαια", η λιανική τιμή της βενζίνης σούπερ αυξάνεται κατά 1,90 δρχ/λίτρο, της αμόλυβδης κατά 2 δρχ/λίτρο, του πετρελαίου κίνησης κατά 3,10 δρχ/λίτρο και του πετρελαίου θέρμανσης κατά 3,50 δρχ/λίτρο.

Οι νέες ενδεικτικές λιανικές τιμές πώλησης των βενζινών σούπερ και αμόλυβδης, για ολόκληρη τη χώρα, προσδιορίζονται ως εξής:

-Λεκανοπέδιο Αττικής και Ν. Θεσσαλονίκης: η σούπερ 220,70 δρχ/λίτρο και η αμόλυβδη 204,60 δρχ/λίτρο.

-Α΄ Ζώνη: η σούπερ 225,60 δρχ/λίτρο και η αμόλυβδη 209,50 δρχ/λίτρο (Στερεά Ελλάδα, Πελοπόννησος, Θεσσαλία, Μακεδονία και οι νομοί Αρτας και Πρέβεζας).

-Β΄Ζώνη: η σούπερ 228,60 δρχ/λίτρο και η αμόλυβδη 212,50 δρχ/λίτρο (Κρήτη, Θράκη, νησιά Ιονίου και οι νομοί Θεσπρωτίας και Ιωαννίνων).

- Γ΄ Ζώνη με ΦΠΑ 18%: η σούπερ 230,60 δρχ/λίτρο και η αμόλυβδη 214,50 δρχ/λίτρο (Κύθηρα, Αντικύθηρα, Νησιά Αργοσαρωνικού, Παξοί και Αντίπαξοι).

-Γ΄Ζώνη με ΦΠΑ 13%: η σούπερ 220,60 δρχ/λίτρο και η αμόλυβδη 205,50 δρχ/λίτρο (Δωδεκάνησα, Κυκλάδες, Χίος, Λέσβος ,Σάμος, Β.Σποράδες, Λήμνος, Θάσος, Σαμοθράκη).

Συμπληρώνονται σήμερα 25 χρόνια από το προδοτικό πραξικόπημα στην Κύπρο

Με τη συμπλήρωση 25 χρόνων από το προδοτικό πραξικόπημα στην Κύπρο, ο Σύλλογος Κυπρίων Ρόδου εξέδωσε την παρακάτω ανακοίνωση:

«25 χρόνια από τη μαύρη επέτειο της 15ης Ιούλη του 1974.

Η μνήμη γυρνά στη μαύρη περίοδο που ακολούθησε το πραξικόπημα και την τραγωδία που έφερε με την τουρκική εισβολή και κατοχή. Δεν ήταν το πραξικόπημα απλά μια συνηθισμένη ανατρεπτική στάση. Δεν ήταν το αποκορύφωμα μιας προδοσίας που σχεδιάστηκε, μεθοδεύτηκε και εκτελέστηκε από συνειδητούς άφρονες απάτριδες.

Γιατί ο εθνάρχης Μακάριος δεν έπαψε ούτε στιγμή, τα τελευταία πριν το πραξικόπημα χρόνια να υποδεικνύει τους καταστροφείς της Κύπρου σε Αθήνα και Κύπρο που οδηγούσαν το μαρτυρικό λαό της.

Αυτοί όμως υπάκουοι σε κελεύσματα ξένα προς τα συμφέροντα του έθνους και της πατρίδας προχώρησαν στο ανόσιο έργο τους με όλα τα γνωστά τραγικά αποτελέσματα.

Στο στρατιωτικό τομέα είχε αναλάβει προ πολλού δράση η προδοτική Ε.Ο.Κ.Α. Β' η καλυπτόμενη και ενισχυμένη από Ελλαδίτες χουντικούς αξιωματικούς της Εθνικής Φρουράς. Κι όταν η Ε.Ο.Κ.Α.Β' και όλος ο αντιμακαριακός μηχανισμός απέτυχαν στους στόχους τους, δεν έμεινε άλλη λύση για τους πάτρωνες τους. Ανοιχτή, απροκάλυπτη επέμβαση της Ε.Φ. που τελούσε υπό τις διαταγές των χουντικών αξιωματικών.

Η 15η του Ιούλη που δεν υπήρξε ασφαλώς ένα στιγμιαίο και πολύ περισσότερο δεν υπήρξε ο ριζοσπαστικός αυθορμητισμός της δεξιάς, ήταν η αρχή ενός εγκλήματος που συνεχίστηκε και ολοκληρώθηκε με την τουρκική εισβολή.

Τα αποτελέσματα εξακολουθούμε να ζούμε και σήμερα για 25 ολόκληρα χρόνια. Και όμως ο αείμνηστος εθνάρχης Μακάριος, συνήθιζε να λέγει «άγνωστο που θα καταλήξει το δράμα αυτό».

25 χρόνια λοιπόν από την αποφράδα μέρα, που οι ερπύστριες των τανκ όργωναν τους δρόμους της Λευκωσίας και των άλλων πόλεων του νησιού και έστρεψαν τις κάννες τους ενάντια στο δημοκρατικό κυπριακό λαό.

25 λοιπόν χρόνια ύστερα από το δίδυμο της προδοσίας, προδοτικό πραξικόπημα-τουρκική εισβολή προβάλλει επιτακτική ανάγκη να κρατηθεί η μνήμη μας ακεραία σωστή και άσβεστη».

Ειδική σύσκεψη για τις παρεμβάσεις σε αεροδρόμια και λιμάνια των νησιών

Τα έργα που θα γίνουν στα αεροδρόμια των νησιών της Δωδεκανήσου, αλλά και οι παρεμβάσεις του Λιμενικού Ταμείου στα λιμάνια, ενόψει του Τρίτου Κοινοτικού Πλαισίου Στήριξης ήταν το αντικείμενο σύσκεψης που έγινε χτες στη Νομαρχία, υπό την προεδρία του αντινομάρχη κ. Χ. Χατζηευθυμίου, στην οποία μετείχαν ο προϊστάμενος του Γραφείου Ενέργειας της Νομαρχίας, ο προϊστάμενος της Υπηρεσίας Πολιτικής Αεροπορίας και ο πρόεδρος του Λιμενικού Ταμείου Δωδεκανήσου κ. Νικ. Ζωΐδης.

Ετσι, προσπάθεια γίνεται με έργα που θα προταθούν για ένταξη στο Τρίτο Κοινοτικό Πλαίσιο Στήριξης να καταστούν αυτόνομα σε ενέργεια τα νησιά και να μην χρειάζεται να τροφοδοτούνται σε ενέργεια με καλώδια που είναι ποντισμένα στη θάλασσα.

Προωθούνται έργα για να βελτιωθούν τα ελικοδρόμια και τα αεροδρόμια στα νησιά της Δωδεκανήσου, με προτεραιότητα για την Αστυπάλαια το Καστελλόριζο, την Κάλυμνο και τη Λέρο.

Στη σύσκεψη που έγινε χτες συζητήθηκε και το θέμα των παρεμβάσεων που πρέπει να γίνουν στα λιμάνια της Χάλκης, των Λειψών, της Πάτμου, του Καστελλορίζου, της Καρπάθου, της Κω , των Αρκιών και του Αγαθονησίου.

Η Λιρενική Επιτροπή συζητά για την ένταξη των λιρενικών έργων

Τα λιμενικά έργα που θα προταθούν για ένταξη στο Τρίτο Κοινοτικό Πλαίσιο Στήριξης, και θα αφορούν όλα τα νησιά της Δωδεκανήσου θα είναι το βασικό θέμα, που θα απασχολήσει τη Λιμενική Επιτροπή στη συνεδρίαση που προγραμματίστηκε να γίνει την Παρασκευή.

Ανάμεσα στον κατάλογο των έργων που αφορούν τα λιμάνια των νησιών και τις παρεμβάσεις, που δεν εντάχθηκαν στο Δεύτερο Κοινοτικό Πλαίσιο Στήριξης, περιλαμβάνονται και οι κτιριακές εγκαταστάσεις του λιμανιού της Ακαντιάς, για τις οποίες ετοιμάζονται πυρετωδώς οι μελέτες που θα υποβληθούν στο υπουργείο Χωροταξίας.

Ο κατάλογος των έργων που θα οριστικοποιηθεί από τη συνεδρίαση της Παρασκευής, θα υποβληθεί προς έγκριση στη Νομαρχία και την Περιφέρεια Νοτίου Αιγαίου, όπως δήλωσε στην «Πρόοδο», ο πρόεδρος του Λιμενικού Ταμείου Δωδεκανήσου κ. Νικ. Ζωΐδης.

Στη συνεδρίαση θα συζητηθεί το θέμα των χρεών της ΔΑΝΕ, αλλά και των ιδιοκτητών των ημεροπλοίων, δεδομένου ότι σήμερα λήγει η προθεσμία που είχε θέσει το Λιμενικό Ταμείο Δωδεκανήσου για τη ρύθμιση των χρεών.

Αρχίζουν στη Ρόδο ψεκασμοί στα κουνούπια για τον καταρροϊκό πυρετό

Ψεκασμοί για την αντιμετώπιση του καταρροϊκού πυρετού που είχε προσβάλει τα βοοειδή στις αρχές της άνοιξης, αποφασίστηκε να αρχίσουν άμεσα από τη Νομαρχία και την Κτηνιατρική Υπηρεσία μετά από εντολή του υπουργείου Γεωργίας.

Οπως εκτιμούν οι ειδικοί, η άνοδος της θερμοκρασίας για τον Ιούλιο και τον Αύγουστο, ευνοεί τη δράση των κουνουπιών, από τα οποία μεταδίδεται στα βοοειδή ο καταρροϊκός πυρετός και έτσι αποφασίστηκε να ληφθούν προληπτικά μέτρα.

Να σημειωθεί ότι για τις ενέργειες που πρέπει να γίνουν για την αντιμετώπιση του φαινομένου πριν πάρει μεγάλες διαστάσεις, διατέθηκαν από το υπουργείο Γεωργίας 100 εκατομμύρια δραχμές για τους νομούς Δωδεκανήσου και Σάμου.

Για να ληφθούν τα απαραίτητα προληπτικά μέτρα και να αρχίσουν άμεσα οι ψεκασμοί, έγινε χτες σύσκεψη στο γραφείο του αντινομάρχη κ. Νικ. Τατάκη στην οποία μετείχαν η προϊσταμένη της Κτηνιατρικής Υπηρεσίας κ. Β. Δημητρά και υπηρεσιακοί παράγοντες.

Μπάχαλο επικρατεί με το ωράριο λειτουργίας των καταστημάτων

Το ωράριο λειτουργίας των καταστημάτων υγειονομικού ενδιαφέροντος που εξυπηρετούν τουρίστες θα είναι το αντικείμενο σύσκεψης που θα πραγματοποιηθεί σήμερα. Οπως είναι γνωστό, τα καταστήματα αυτά, πωλούν είδη διατροφής και λειτουργούν από τις 8 το πρωί έως τις 12 το βράδυ καθημερινά, ενώ το ίδιο ωράριο ισχύει και για τα Σαββατοκύριακα.

Με το ωράριο που ισχύει με απόφαση που υπεγράφη από τη Νομαρχία, προέκυψε πρόβλημα με τις αστυνομικές αρχές, αφού δεν ξεκαθαρίζεται από το υπουργείο Ανάπτυξης αν τα συγκεκριμένα καταστήματα, που λειτουργούν εποχιακά θα πρέπει να κλείνουν στις 9.00 το βράδυ ή στις 12..

Εγινε μάλιστα και προσφυγή στον Εσαγγελέα, ο οποίος απεφάνθη ότι θα πρέπει το ωράριο να καθοριστεί από το υπουργείο Ανάπτυξης, στο οποίο εστάλη επιστολή από το νομάρχη Δωδεκανήσου κ. Σ. Καραγιάννη.

Σύμφωνα με όσα έχουν γίνει γνωστά είναι πολύ πιθανόν σήμερα να υπογραφεί νέα απόφαση για το ωράριο των καταστημάτων.

Ιδιαίτερα αυξημένη η φετινή τουριστική κίνηση στην Πάτμο

Ιδιαίτερα αυξημένη είναι η τουριστική κίνηση στο νησί της Πάτμου. Το νησί της Αποκάλυψης, σύμφωνα με τα στοιχεία της Ενωσης Ξενοδόχων, το δίμηνο Ιουλίου-Αυγούστου, θα πλημμυρίσει από τουρίστες που προέρχονται κυρίως από τη Σκανδιναβία.

Σύμφωνα με τις προβλέψεις η πληρότητα στα τουριστικά καταλύματα και τα ξενοδοχεία θα φθάσει το 100% όπως δήλωσε στην «Πρόοδο» ο αντιπρόεδρος της Ενωσης Ξενοδόχων Πάτμου κ. Θεολ. Μπουρνής. Οι κρατήσεις που έχουν γίνει είναι από τουρίστες που προέρχονται από τη Σουηδία, τη Δανία και τη Φινλανδία,ενώ την Πάτμο προτιμούν φέτος όπως φαίνεται και αρκετοί Ελληνες.

«Αυτό που χρειάζεται για να ενισχυθεί ο τουρισμός εκτός από τα έργα υποδομής, είπε ο κ. Μπουρνής, είναι η δρομολόγηση πλοίων που θα μειώνουν τη διάρκεια του ταξιδιού για τους επισκέπτες του νησιού».

Ενίσχυση σε ιατρικό και νοσηλευτικό προσωπικό χρειάζεται να γίνει και στο Κέντρο Υγείας του νησιού.