ΕΤΟΣ ΙΔΡΥΣΗΣ 1949
ΙΔΡΥΤΗΣ - ΔΙΕΥΘΥΝΤΗΣ
ΓΙΩΡΓΟΣ ΔΙΑΜΑΝΤΙΔΗΣ
Γραφεία - Τυπογραφεία:
Μάρκου Μαλλιαράκη 21 (ΚΟΒΑ)
Λογιστήριο: Νέα Αγορά
Τηλ.: Σύνταξης: 27356 - 34101
Λογιστηρίου: 24539 FAX: 20643

ΠΡΟΟΔΟΣ

Ανεξάρτητη καθημερινή πρωινή εφημερίδα



ΑΡΙΘΜΟΣ ΦΥΛΛΟΥ 15.166 • ΤΙΜΗ 150 δρχ.
ΣΑΒΒΑΤΟ 17 ΙΟΥΛΙΟΥ 1999

Στο Τριμελές Εφετείο Κακουργημάτων

Στις 4 Νοεμβρίου η πρώτη δίκη του Νώντα Σολούνια

ΕΤΟΙΜΑΖΕΤΑΙ ΚΑΙ ΔΕΥΤΕΡΗ ΔΙΚΟΓΡΑΦΙΑ

ΠΡΟΣΔΙΟΡΙΣΤΗΚΕ για τις 4 Νοεμβρίου 1999 η δίκη του Νώντα Σολούνια τέως

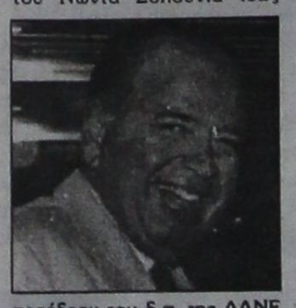

προέδρου του δ.σ. της ΔΑΝΕ και του ταμία της εταιρίας Αντώνη Μιχαηλίδη, που με το υπ' αριθμό 50/1999 βούλευμα του Συμβουλίου Εφετών Δωδεκανήσου παραπέμπονται να δικαστούν ενώπιον του Τριμελούς Εφετείου Κακουργημάτων για υπεξαίρεση.

▼ Έχοντας στα χέρια του το παραπάνω βούλευμα, ο Εισαγγελέας Εφετών Δωδεκανήσου κ. Γιώργος Σάμιτας, προσδιόρισε χθες τη δίκη λόγω της σοβαρότητάς της το ταχύτερο δυνατό και συγκεκριμένα στην πρώτη συνεδρίαση του Τριμελούς Εφετείου Κακουργημάτων το Νοέμβριο και συγκεκριμένα την Πέμπτη 4 του μήνα.

ΟΠΩΣ είναι γνωστό με το ίδιο βούλευμα απαλλάχθηκε κάθε κατηγορίας ο τέως γενι-

ΣΥΝΕΧΕΙΑ ΣΤΗ ΣΕΛ. 4

Εκδηλώσεις στη Ρόδο για το πραξικόπημα

Εκδηλώσεις θα γίνουν αύριο για τη θλιβερή επέτειο του προδοτικού πραξικοπήματος στην Κύπρο. Το πρόγραμμα των εκδηλώσεων έχει ως εξής:

«Ωρα 9.30 π.μ. ιερός ναός Ευαγγελισμού. Επιμηνόσυνη δέηση εις μνήμη των πεσόντων στο πραξικόπημα και την τουρκική εισβολή. Κατάθεση στεφάνων στο βωμό της πατρίδας. Ομιλία από τον υπουργό Παιδείας της Κύπρου κ. Ουράνιο Ιωαννίδη.

Ωρα 7.00 μ.μ. Ακταίο

Λαϊκός ανώμαλος δρόμος «Ο γύρος του Κάστρου» σε συνεργασία με τον σύλλογο «Υγεία» αφιερωμένος στους 1619 αγνοούμενους.

Ωρα 8.30 μ.μ.: (έναντι Ακταίο).

Εκδήλωση διαφώτισης για την εισβολή - κατοχή.



Με χτεσινή απόφαση

Αντικαταστάθηκε ο Περιφερειάρχης Γιάννης Γιωτάκης

ΑΝΑΛΑΜΒΑΝΕΙ Ο ΠΑΝ. ΣΑΛΤΟΥΡΟΣ

ΑΝΤΙΚΑΤΑΣΤΑΘΗΚΕ ο Περιφερειάρχης Νοτίου Αιγαίου κ. Γιάννης Γιωτάκης και στη θέση του διορίζεται ο κ. Παναγιώτης Σαλτούρος πρώην αιρετός νομάρχης Ξάνθης.

➡ Η απόφαση πάρθηκε χτες το μεσημέρι από το υπουργικό συμβούλιο ύστερα από εισήγηση της υπουργού Εσωτερικών και Δημόσιας Διοικήσεως κ. Βάσως Παπανδρέου.

Η ΑΝΤΙΚΑΤΑΣΤΑΣΗ του κ. Γιωτάκη ήταν αναμενόμενη και είχε αποφασιστεί ευθύς μετά της ευρωεκλογές δεδομένου ότι στον πρώην Περιφερειάρχη είχε χρεωθεί κι ένα

ΣΥΝΕΧΕΙΑ ΣΤΗ ΣΕΛ. 4

Για το θέμα των πλημμυροπαθών

Αρνήθηκε τις κατηγορίες ο τ. νομάρχης Γ. Παρασκευάς

ΑΠΟΛΟΓΗΘΗΚΕ ΣΤΟΝ ΑΝΑΚΡΙΤΗ

ΑΠΟΛΟΓΗΘΗΚΕ χτες ενώπιον του ανακριτού κ. Βασ. Παπανικόλα ο τέως νομάρχης κ. Γιάννης Παρασκευάς κατηγορούμενος για απιστία και παράβαση καθήκοντος σχετικά με την υπόθεση των πλημμυροπαθών.

➡ Για την εν λόγω υπόθεση παραπέμπονται περίπου 70 άτομα από τον Αρχάγγελο, Κάρπαθο και Κάσο, εναντίον των οποίων έχει ασκηθεί ποινική δίωξη.

Ο κ. ΠΑΡΑΣΚΕΥΑΣ συνοδευόμενος από τους δικηγόρους Γρηγόρη Μοράρη και Φρ. Ραγκούση, αρνήθηκε τις

ΣΥΝΕΧΕΙΑ ΣΤΗ ΣΕΛ. 4

Για το ποιός είναι ο «εγκέφαλος»

Αλληλοκατηγορούνται οι τρεις δράστες για τη ληστεία!..

ΤΟΥΣ ΕΚΛΕΙΣΑΝ ΣΕ ΔΙΑΦΟΡΕΤΙΚΑ ΚΕΛΙΑ

ΕΒΓΑΛΑΝ τα ...μαχαίρια, οι πρωταγωνιστές τη ληστείας στο υποκατάστημα της Εμπορικής Τράπεζας στην Ιαλυσό. Περάκης και Χατζηαλέκος έκαναν μέτωπο κατά του Φωτάρα και τα «φορτώνουν» όλα πάνω του. Μάλιστα η κόντρα είναι τόσο μεγάλη που οι αστυνομικοί τους «φιλοξενούν» σε χωριστά κρατητήρια.

➤ Οι τρεις λήστές, σε βάρος των οποίων ο Εισαγγελέας Πρωτοδικών Ρόδου κ. Χατζηπαζαρλής άσκησε ποινική δίωξη για σύσταση συμμορίας και ληστεία, οδηγήθηκαν στον ανακριτή κ. Βλάχο, από τον οποίο ζήτησαν και πήραν προθεσμία για να απολογηθούν το πρωΐ της Τρίτης.

ΣΥΝΗΓΟΡΟΣ υπεράσπισης των Περάκη και Χατζηαλέκου είναι ο δικηγόρος κ. Γιάννης Χαρίτος και του Φωτάρα οι Φώτης Κωστόπουλος και Φώτης Χατζηδιάκος

➤ Σύμφωνα με όσα έγιναν γνωστά, ο Φωτάρας ήταν ο πρώτος που ... έσπασε και ομολόγησε ότι τη ληστεία διέπραξε ο Περάκης. Ο τελευταίος όμως ήταν «σκληρό καρύδι» και μόνο όταν βρέθηκαν τα χρήματα, τα ράσα και τα

ΣΥΝΕΧΕΙΑ ΣΤΗ ΣΕΛ. 4

Για το ακίνητο Ψιμόριφου

Περίεργο ενδιαφέρον από τη Νομαρχία

ΜΠΑΙΝΕΙ ΣΤΑ ΧΩΡΑΦΙΑ ΤΟΥ ΔΗΜΟΥ ΡΟΔΟΥ

ΕΝΑ περίεργο ενδιαφέρον δείχνει η Νομαρχία Δωδεκανήσου για ακίνητο της περιοχής Ιξιάς που όμως ανήκει στο Δήμο της Ρόδου. Πρόκειται για το γνωστό ακίνητο του δικηγόρου Ευαγγέλου Ψιμόριφου που δωρήθηκε στο Δήμο Ρόδου, αλλά επειδή υπάρχει ακόμη δικαστική εκκρεμότητα δεν έχει προχωρήσει καμιά διαδικασία αξιοποίησης.

❑ Να σημειωθεί ότι το εν λόγω ακίνητο διεκδικούν οι απόγονοι της οικογένειας Μας, στην οποία ανήκαν τα οικόπεδα της γύρω περιοχής και ολόκληρο το Μίρα Μάρε.

ΤΩΡΑ η Νομαρχία (χωρίς να έχει αρμοδιότητα) οργανώνει σύσκεψη την ερχόμενη Πέμπτη το βράδυ στην οποία κάλεσε να παραστεί και ο δήμαρχος κ. Γ.

ΣΥΝΕΧΕΙΑ ΣΤΗ ΣΕΛ. 4

Στα χέρια των εισαγωγέων

Δεσμευμένοι 40 τόνοι κρέατος από το Βέλγιο

ΘΑ ΔΙΟΧΕΤΕΥΘΕΙ ΣΤΗΝ ΑΓΟΡΑ;

ΣΑΡΑΝΤΑ ΤΟΝΟΙ κρέατος παραμένουν δεσμευμένοι στην αγορά της Ρόδου από το χρονικό διάστημα κατά το οποίο γίνονταν εκτεταμένοι έλεγχοι για μόλυνση από διοξίνες.

➲ Το κρέας βρίσκεται στην κατοχή των εισαγωγέων και δεν έχει διευκρινισθεί ακριβώς τί θ'απογίνει ενώ θεω-

ΣΥΝΕΧΕΙΑ ΣΤΗ ΣΕΛ. 4

Σοβαρός τραυματισμός τουρίστα

Σοβαρά τραυματίστηκε σε τροχαίο ατύχημα προχθές το βράδυ ο 32χρονος Αγγλος τουρίστας Andrew Williams, όταν το μοτοποδήλατο που οδηγούσε μπήκε στο αντίθετο ρεύμα κυκλοφορίας και συγκρούστηκε με ΙΧ επιβατικό αυτοκίνητο που οδηγούσε ο Εμμανουήλ Περικλής του Ευαγγέλου, 21 χρόνων. Ελαφρά τραυματίστηκε και ο φίλος συμπατριώτης του αλλοδαπού Carl Edward Dution, 34 χρόνων, όταν και αυτός οδηγώντας δίκυκλο μοτοποδήλατο, μπήκε στο αντίθετο ρεύμα κυκλοφορίας και συγκρούστηκε με το ίδιο αυτοκίνητο.

Ανακρίσεων επελήφθη το Τμήμα Τροχαίας Ρόδου.

Για έλεγχο των αυτοκινήτων

Από τα μέσα Αυγούστου η λειτουργία του ΚΤΕΟ

ΕΚΠΑΙΔΕΥΟΝΤΑΙ ΟΙ ΥΠΑΛΛΗΛΟΙ

ΑΠΟ ΤΑ ΜΕΣΑ Αυγούστου ξεκινούν στη Ρόδο οι έλεγχοι των αυτοκινήτων από το ΚΤΕΟ. Η διαδικασία αυτή αρχίζει για πρώτη φορά στο νησί μας αν και το σχετικό κτίριο υπάρχει στο Γραφείο Συγκοινωνιών, εδώ και 10 χρόνια.

➥ Τις μέρες αυτές ο χώρος όπου θα γίνονται οι έλεγχοι συμπληρώνονται με τα τελευταία μηχανήματα, ενώ στο στάδιο της εκπαίδευσης βρίσκονται και οι ελεγκτές των αυτοκινήτων.

ΝΑ ΣΗΜΕΙΩΘΕΙ ότι η εκπαίδευσή τους διαρκεί τρεις εβδομάδες ενώ πρόκειται για υπαλλήλους του Δήμου Ροδίων και του Γραφείου

ΣΥΝΕΧΕΙΑ ΣΤΗ ΣΕΛ. 4

Παρθενικό ταξίδι του «Μιστράλ»

Στη Ρόδο το μεγαλύτερο σύγχρονο κρουαζιερόπλοιο

ΘΑ ΓΙΝΕΙ ΥΠΟΔΟΧΗ

ΕΝΑ ΑΠΟ τα μεγαλύτερα και πιο σύγχρονα κρουαζιερόπλοια του κόσμου θα καταπλεύσει στο λιμάνι της Ρόδου στις 21 Ιουλίου στο παρθενικό του ταξίδι. Πρόκειται για το νεότευκτο κρουαζιερόπλοιο «MISTRAL» της ελληνικών συμφερόντων εταιρίας Festival που ανήκει στον εφοπλιστή κ. Γ. Πουλίδη. Το MISTRAL θα προσεγγίζει καθε εβδομάδα στη Ρόδο μέχρι και το Νοέμβριο.

✓ Στο παρθενικό ταξίδι του καινούργιου πλοίου και για την πρώτη προσέγγιση στο λιμάνι της Ρόδου έχουν προγραμματιστεί από το Δήμο Ρόδου εκδηλώσεις για την υποδοχή του.

ΣΤΙΣ 21 ΙΟΥΛΙΟΥ που θα έρθει στη Ρόδο το MISTRAL

ΣΥΝΕΧΕΙΑ ΣΤΗ ΣΕΛ. 4

Καταδίκη με αναστολή για ναρκωτικά

Φυλάκιση δύο μηνών με τριετή αναστολή επέβαλε χθες το μεσημέρι το Αυτόφωρο Δικαστήριο Ρόδου στον 20χρονο Αθηναίο Βασίλειο Φραγγή του Μαργαρίτη, κατηγορούμενο για κατοχή ναρκωτικών.

Ο 20χρονος είχε συλληφθεί στο λιμάνι μας, λίγο μετά την αποβίβασή του από το πλοίο «Νταλιάνα» από άνδρες του Κεντρικού Λιμεναρχείου, να έχει στις αποσκευές του 51,2 γραμμάρια χασίς.

Δύο συλλήψεις για ναρκωτικά

Ενας στρατιώτης από την Κρήτη και ένας 45χρονος Ροδίτης σιδηρουργός συνελήφθησαν για κατοχή ναρκωτικών, χθες το πρωί από το τμήμα Δίωξης Ναρκωτικών Ρόδου.

Πρόκειται για τους Γρηγόριο Καλοκύρη του Εμμανουήλ, 21 χρόνων που είχε στην κατοχή του 0.5 γραμμάρια χασίς και εννέα χάπια ναρκωτικού φαρμάκου «Vulbegal» και Κωνσταντίνο Καντιδάκη του Νικολάου που είχε στο σπίτι του 1,5 γραμμάρια χασίς.

Σε βάρος των δύο σχηματίστηκε δικογραφία, ενώ ο στρατιώτης παραδόθηκε στην Στρατονομία.

ALPHA ΑΣΦΑΛΙΣΤΙΚΗ

ΓΝΩΣΤΟΠΟΙΣΗ

Ο ασφαλιστικός πράκτορας κ. ΙΩΑΝΝΗΣ ΔΗΜΗΤΡΙΟΥ ΣΤΗΝ ALPHA ΑΣΦΑΛΙΣΤΙΚΗ

Από τη Διεύθυνση Πωλήσεων της Alpha Ασφαλιστικής, ανακοινώθηκε η έναρξη συνεργασίας με το ασφαλιστικό πρακτορείο του κ. Ι. Δημητρίου στη Ρόδο. Η ένταξη του γραφείου του κ. Δημητρίου και των συνεργατών του στο δυναμικό της, σε συνδυασμό με την πολυετή του εμπειρία, τη γνώση του αντικειμένου και τον επαγγελματισμό του, θα ενισχύσουν την παρουσία της εταιρίας στο νησί της Δωδεκανήσου.

Με ιδιαίτερη χαρά και ικανοποίηση η Διοίκηση της Alpha Ασφαλιστικής καλοσωρίζει τον κ. Ιωάννη Δημητρίου και τους συνεργάτες του στη μεγάλη οικογένεια του Ομίλου της Alpha Τραπέζης Πίστεως, ευχόμενη υγιή, απρόσκοπτη και παραγωγική συνεργασία.

Η Alpha Ασφαλιστική αποτελεί το νέο μέλος του Ομίλου της Alpha Τραπέζης Πίστεως και δημιουργήθηκε από τη συνένωση της Εμπορικής Ασφαλιστικής με τις εταιρίες Ελληνοβρετανική Ζωής και Ελληνοβρετανική Ζημιών.

X1117-18/7

ALPHA ΑΣΦΑΛΙΣΤΙΚΗ

ΑΝΑΚΟΙΝΩΣΗ

Ο ασφαλιστικός πράκτορας κ. ΙΩΑΝΝΗΣ ΔΗΜΗΤΡΙΟΥ ΣΤΗΝ ALPHA ΑΣΦΑΛΙΣΤΙΚΗ

Ο κ. **ΙΩΑΝΝΗΣ ΔΗΜΗΤΡΙΟΥ** και τα συνεργαζόμενα πρακτορεία: **Αντ. Παϊδούση, Χρ. Καβρουλάκη** και **Δημ. Παρασκευά**, με μεγάλη χαρά και ικανοποίηση αναγγέλουν την έναρξη συνεργασίας τους με την **Alpha Ασφαλιστική** του Ομίλου της Alpha Τραπέζης Πίστεως.

Αξίζει να σημειωθεί ότι ο κ. Δημητρίου με 35ετή εμπειρία στο χώρο των ασφαλίσεων, διετέλεσε επί σειρά ετών Διευθυντής της Ασφαλιστικής εταιρίας «Αστήρ», στο νησί μας.

Η Alpha Ασφαλιστική αποτελεί το νέο μέλος του Ομίλου της Alpha Τραπέζης Πίστεως και δημιουργήθηκε από τη συνένωση της Εμπορικής Ασφαλιστικής με τις εταιρίες Ελληνοβρετανική Ζωής και Ελληνοβρετανική Ζημιών.

X1117-18/7

Μόλις λειτουργήσει το καινούργιο

Τα Ταμεία στο παλαιό Νοσοκομείο

ΚΑΙ ΟΙ ΥΠΗΡΕΣΙΕΣ ΥΓΕΙΑΣ ΚΑΙ ΠΡΟΝΟΙΑΣ

Το Νοσοκομείο Ρόδου θα είναι ο χώρος στέγασης όλων των υγειονομικών υπηρεσιών, μετά τη μεταφορά των υπηρεσιών του στο νέο κτίριο.

▲ Η πρόταση για την εγκατάσταση στο κτίριο του Νοσοκομείου όλων των υπηρεσιών Υγείας και Πρόνοιας, καθώς και ορισμένων τμημάτων των ασφαλιστικών ταμείων, έγινε χθες σχεδόν ομόφωνα δεκτή από τους συμμετέχοντες στη συνεδρίαση της επιτροπής για τη χρήση του κτιρίου.



ΣΤΗ ΣΥΝΕΔΡΙΑΣΗ που πραγματοποιήθηκε στην Περιφέρεια, παρέστησαν ο γραμματέας της Περιφέρειας Ν. Αιγαίου κ. Ιωάννης Γιωτάκης, ο νομάρχης Δωδε-

ΣΥΝΕΧΕΙΑ ΣΤΗ ΣΕΛ. 4

Ελληνικά κρέατα

Αν αγαπάτε τα παιδιά σας
μόνο ελληνικά κρέατα
με πιστοποιητικό σφαγής



ΠΟΙΟΤΗΤΑ ΣΤΟ ΚΡΕΑΣ...
ΑΝΝΗΣ ΜΑΡΙΑΣ 63 ΡΟΔΟΣ
ΤΗΛ. 35849



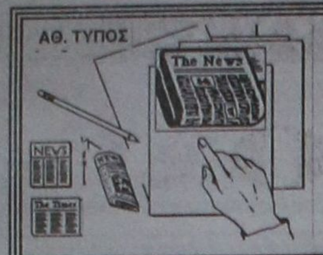

ΤΙ ΕΓΡΑΦΕ Ο ΤΥΠΟΣ ΤΗΣ ΑΘΗΝΑΣ

ΑΝΑΣΚΟΠΗΣΗ ΑΘΗΝΑΪΚΟΥ ΤΥΠΟΥ ΤΗΣ 16/7/1999

Η αστυνομική επιχείρηση κατά του Αλβανού απαγωγέα, οι συνομιλίες Ντράσκοβιτς στην Αθήνα, τα ελληνοτουρκικά και το Κυπριακό είναι τα βασικά θέματα της ειδησεογραφίας του σημερινού αθηναϊκού Τύπου.

ΑΔΕΣΜΕΥΤΟΣ ΤΥΠΟΣ (Μήση): Επιτέλους!

ΑΔΕΣΜΕΥΤΟΣ ΤΥΠΟΣ (Ρίζου): Βόμβα στον Ερυθρό Σταυρό.

ΑΘΗΝΑΪΚΗ: Ο φαντάρος καθάρισε για την κυβέρνηση.

ΑΚΡΟΠΟΛΙΣ: Προσωρινή ανακούφιση.

ΑΠΟΓΕΥΜΑΤΙΝΗ: Ο ήρωας που άρπαξε τη χειροβομβίδα.

Η ΑΥΓΗ: Ανακούφιση για τους ομήρους.

ΑΥΡΙΑΝΗ: Το κόλπο Λάτση με την Τράπεζα Κρήτης.

ΤΟ ΒΗΜΑ: Η "αλβανική μαφία" μοιράζει τα Βαλκάνια.

Η ΒΡΑΔΥΝΗ: Διώξτε τους.

ΕΘΝΟΣ: Επιχείρηση Μορφέας.

ΕΛΕΥΘΕΡΗ ΩΡΑ: Ο πρόεδρος του ΕΕΣ παίζει με τις λέξεις.

ΕΛΕΥΘΕΡΟΣ: Ολο το σχέδιο εξουδετέρωσης.

ΕΛΕΥΘΕΡΟΣ ΤΥΠΟΣ: Ηρωας ο στρατιώτης.

ΕΛΕΥΘΕΡΟΤΥΠΙΑ: Μπαμ και κάτω.

Η ΕΞΟΥΣΙΑ: Εκαψε τα χαρτιά Στεφανόπουλου ο Σημίτης.

ΕΣΤΙΑ: Να ληφθούν ριζικά μέτρα.

Η ΚΑΘΗΜΕΡΙΝΗ: Εξαίρεση στις αποτυχίες.

Ο ΛΟΓΟΣ: Επιτέλους τα κατάφεραν.

ΤΑ ΝΕΑ: Μπράβο! Ηρωική βοήθεια των ομήρων στην ΕΛΑΣ.

ΝΙΚΗ: Τους έσωσε ο φαντάρος.

ΡΙΖΟΣΠΑΣΤΗΣ: Δε σκύβει το κεφάλι η εργατική τάξη της χώρας.

ΑΓΓΕΛΙΟΦΟΡΟΣ: Τον έπιασαν στον ύπνο.

ΤΥΠΟΣ ΘΕΣΣΑΛΟΝΙΚΗΣ: Επιτέλους μια νίκη κατά της εισαγόμενης τρομοκρατίας

ΑΠΟΛΑΥΣΤΕ ΔΡΟΣΕΡΟ ΚΑΛΟΚΑΙΡΙ
ΚΑΙ ΖΕΣΤΟ ΧΕΙΜΩΝΑ
ΜΕ ΚΛΙΜΑΤΙΣΤΙΚΑ ΙΑΠΩΝΙΑΣ
ΤΟΚΑΙ
ΤΙΜΕΣ ΕΚΠΛΗΞΗ!!!
7000 BTU
9000 BTU
12000 BTU
16000 BTU
18000 BTU

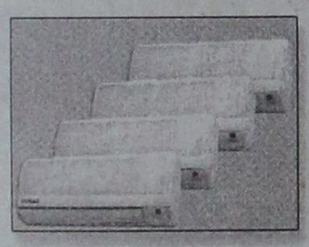

ΕΓΓΥΗΣΗ ΠΕΝΤΑΕΤΗΣ
ΕΠΙΣΗΣ ΔΙΑΘΕΤΟΥΜΕ ΤΟΥΣ ΗΛΙΑΚΟΥΣ ΘΕΡΜΟΣΙΦΩΝΕΣ AMCOR ΙΣΡΑΗΛ (ΤΟ ΝΟΥΜΕΡΟ 1 ΣΤΑ ΗΛΙΑΚΑ), ΚΑΙ ΤΟΥΣ ΕΓΧΩΡΙΟΥΣ ΗΛΙΑΚΟΥΣ ΕΒΗΛ ΜΕ ΑΡΙΣΤΕΣ ΤΕΧΝΙΚΕΣ ΠΡΟΔΙΑΓΡΑΦΕΣ ΚΑΙ ΑΠΟΔΟΣΕΙΣ ΣΕ ΠΟΛΥ ΣΥΜΦΕΡΟΥΣΕΣ ΤΙΜΕΣ!
Η ΕΙΚΟΣΙΠΕΝΤΑΕΤΗ ΠΕΙΡΑ ΜΑΣ ΣΤΑ ΗΛΙΑΚΑ ΑΠΟΤΕΛΕΙ ΕΓΓΥΗΣΗ ΣΤΗΝ ΑΓΟΡΑ ΣΑΣ.
ΤΟΠΟΘΕΤΗΣΗ ΔΩΡΕΑΝ!!!
Ν. ΚΑΜΠΟΥΡΑΚΗΣ - Μ. ΦΛΑΓΚΟΣ
ΑΓ. ΑΝΑΣΤΑΣΙΑΣ 9 - ΡΟΔΟΣ ΤΗΛ. 31320 - 20859
M28-31/7

Διαφάνειες και μεγενθύνσεις για μπαρ, εστιατόρια, fast food
Φ. & Ν. ΠΑΧΟΣ
Γ. Ευσταθίου 11
Τηλ. 26893

Δωδεκανησιακά 24ωρα

Στα πεταχτά

Ξεχάστηκε;

Δεν πέρασε ούτε μια εβδομάδα από τότε που η Ρόδος συγκλονιζόταν από την υπόθεση Σβύνου και τους πάσης φύσεως τοκογλύφους!

Και φαίνεται ότι ξεχάστηκε!.. Ουδείς πλέον ασχολείται με το σκάνδαλο.

Βλέπετε ακολούθησε η ληστεία με τον παπά - μαϊμού που μονοπώλησε το ενδιαφέρον του κόσμου.

Αύριο θα ξεχαστεί κι αυτή.

Ετσι είναι η ζωή....

Σιγανό ποταμάκι

Ναυδοι έμειναν οι Παραδεισιώτες όταν πληροφορήθηκαν ότι ο Νικόλαος Περάκης, ήταν ο μεταμφιεσμένος παπάς, που διέπραξε τη ληστεία στο υποκατάστημα της Εμπορικής Τράπεζας στην Ιαλυσό.

«Πολύ ήσυχος άνθρωπος και καλός...» έλεγαν οι Παραδεισιώτες για τον συγχωριανό τους βιοτέχνη. Και όμως αποδείχθηκε κατά το στάδιο της προανάκρισης το πιο «σκληρό καρύδι».

Τα σιγανά ποταμάκια να φοβάται κανείς.

Διεθνής ...προβολή

Η υπόθεση της ληστείας με τον παπά - μαϊμού πήρε διεθνή προβολή.

Η σύλληψη του δράστη και των συνεργατών τους έγινε θέμα σχετικού ρεπορτάζ του Γαλλικού Πρακτορείου Ειδήσεων!..

Τέτοια διεθνής προβολή του Δήμου καλύτερα να λείπε...

Μαϊμούδες

Παπάς - μαϊμού, πιστόλι - μαϊμού, «εγκέφαλος» - μαϊμού. Τί θέλουν και μπαίνουν σε περιπέτειες αφού δεν έχουν το ταλέντο;

Διότι μια πετυχημένη ληστεία θέλει την τέχνη της, δεν είναι παίξε - γέλασε.

Τέτοιοι ληστές, σαν κι αυτούς που πιάστηκαν, καλύτερα να πηγαίνουν για ψάρεμα...

Και οι άγιοι φοβέρα θέλουν

Αγρίεψε ο δήμαρχος Ρόδου κ. Γιώργος Γιαννόπουλος, με τους ιδιοκτήτες του Καζίνου και απαίτησε την υλοποίηση των υποσχέσεων για επενδύσεις 20 δισ. δρχ. στην πόλη. Μάλιστα απείλησε να καταγγείλει τη σύμβαση λειτουργίας, καθώς βασικός όρος ήταν να επενδυθούν 20 δισ. στη Ρόδο.

Οταν οι ιδιοκτήτες του Καζίνο συνειδητοποίησαν ότι χάνουν το παιχνίδι, ανέκρουσαν πρύμνα και με επιστολή τους ζήτησαν πίστωση χρόνου, δύο εβδομάδων για να συζητήσουν τις προτάσεις του Δήμου.

Βλέπετε και οι άγιοι φοβέρα θέλουν.

Ποιός πληρώνει;

Αρχισαν χθες οι χωματουργικές εργασίες για τη διάνοιξη της οδού Κωνσταντινουπόλεως.

Πόσο θα διαρκέσουν είναι άγνωστο. Το βέβαιο είναι ότι όλα τα γύρω σπίτια και κυρίως αυτά στα Εργατικά, θα γεμίζουν κάθε μέρα σκόνη. Τη φθορά των χώρων, δωματίων, μπαλκονιών, παραθύρων, κήπων και την ταλαιπωρία των ανθρώπων της περιοχής, ποιός θα την πληρώσει;

Ο Δήμος, ο εργολάβος ή ας κόψει ο καθένας το κεφάλι του;

Πότε θα ΔΕΗ-σουν;

Πότε θα ΔΕΗσουν τέλος πάντων οι αιρετοί μας άρχοντες και τα θεσμοθετημένα όργανα της πολιτείας να πάρουν μιαν απόφαση αναφορικά με το νέο εργοστάσιο της ΔΕΗ;

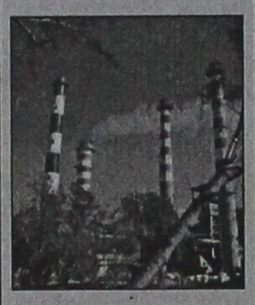

Τα αξιώματα τα κατέχουν για να παίρνουν αποφάσεις υπέρ της πλειοψηφίας του πληθυσμού και των αναγκών του τόπου κι όχι για να βωλοδέρνουν με τα καπρίτσια κάθε περιθωριακού τύπου που αισθάνεται... οικολόγος.

Κύριοι, να τελειώνει η πλάκα, να αναλάβετε τις ευθύνες σας και να σταματήσει ποια αυτή η ξεφτίλα. Εκτός κι αν δεν έχετε τα κότσια. Να το πείτε όμως ευθέως.

Η Πυροσβεστική

Κάθε φορά που εκδηλώνεται κάποια φωτιά τα οχήματα της Πυροσβεστικής πρέπει να διασχίσουν ουρλιάζοντας όλη την πόλη, πρέπει να ανοίξουν δρόμο μέσα από πυκνή κυκλοφορία για να φθάσουν στον τόπο της πυρκαγιάς.

Και πολύτιμος χρόνος χάνεται και περιττή όχληση και αναστάτωση δημιουργείται απ'αυτήν την κατάσταση. Γιατί πρέπει η Πυροσβεστική να βρίσκεται στο κέντρο της πόλης; Πού αλλού στον κόσμο συνηθίζεται κάτι τέτοιο;

Χάσαμε τον ...Ευαγγελάτο!..

Τί κρίμα!..

Το Ευαγγελάτος λείπει σε άδεια και έτσι δεν θα βρεθεί κανένας για να... κατακευρανώσει την Ελληνική Αστυνομία, που δεν άφησε τα κανάλια για να βρίσκονται δίπλα στο λεωφορείο την ώρα που γινόταν η επίθεση και γιατί επενέβησαν οι αστυνομικοί και καθάρισαν τον Αλβανό!..

Στην Ελλάδα της υπερβολής και της παρανοϊκής δημοσιογραφίας, όλα μπορεί να τα δει και να τα ακούσει κανείς!..

Ακόμη και τα πιο απίθανα!..

Το σλόγκαν

Το σλόγκαν της ημέρας:

Ταξιδεύετε ασφαλείς με τα λεωφορεία...

Η ημέρα της Αστυνομίας

Δύο μεγάλες επιτυχίες είχε η Αστυνομία την περασμένη Πέμπτη.

Εξιχνίασε την υπόθεση της ληστείας στη Ρόδο (με δράστη τον παπά-μαϊμού) και εξουδετέρωσε τον Αλβανό εγκληματία που κρατούσε ομήρους τους επιβάτες λεωφορείου στη Βόρειο Ελλάδα.

Δικαίως, λοιπόν, πανηγυρίζουν όλοι.

Καιρός ήταν...

ΣΥΝΑΛΛΑΓΜΑ

	Αγορά	Πώληση
ΔΟΛΛΑΡΙΟ Η.Π.Α	315.4860	322.8000
ΜΑΡΚΟ ΓΕΡΜΑΝΙΑΣ	164.5360	168.3510
ΦΡΑΓΚΟ ΓΑΛΛΙΑΣ	049.0580	050.1960
ΛΙΡΑ ΑΓΓΛΙΑΣ/ΣΚΩΤ./Β.ΙΡΛ.	494.4130	505.8760
ΛΙΡΑ ΔΗΜ.ΙΡΛΑΝΔΙΑΣ	408.6080	418.0820
ΦΡΑΓΚΟ ΒΕΛΓΙΟΥ	007.9770	008.1620
ΦΙΟΡΙΝΙ ΟΛΛΑΝΔΙΑΣ	146.0280	149.4140
ΛΙΡΕΤΑ ΙΤΑΛΙΑΣ 100 ΜΟΝ.	016.6200	017.0050
ΣΕΛΛΙΝΙ ΑΥΣΤΡΙΑΣ	023.3860	023.9290
ΚΟΡΩΝΑ ΔΑΝΙΑΣ	043.2730	044.2760
ΚΟΡΩΝΑ ΣΟΥΗΔΙΑΣ	036.8170	037.6710
ΜΑΡΚΟ ΦΙΝΛΑΝΔΙΑΣ	054.1240	055.3780
ΠΕΣΕΤΑ ΙΣΠΑΝΙΑΣ	001.9340	001.9790
ΕΣΚΟΥΔΟ ΠΟΡΤΟΓΑΛΙΑΣ	001.6050	001.6420
ΓΙΕΝ ΙΑΠΩΝΙΑΣ 100 ΜΟΝ.	261.1440	267.1990
ΦΡΑΓΚΟ ΕΛΒΕΤΙΑΣ	200.3290	204.9740
ΚΟΡΩΝΑ ΝΟΡΒΗΓΙΑΣ	039.5510	040.4680
ΛΙΡΑ ΚΥΠΡΟΥ	558.8930	571.8510
ΔΟΛΛΑΡΙΟ ΚΑΝΑΔΑ	212.9820	217.9200
ΔΟΛΛΑΡΙΟ ΑΥΣΤΡΑΛΙΑΣ	208.3350	213.1650

ΑΠΩΛΕΙΑ
Απωλέσθη φωτογραφική μηχανή CANNON T90 με θήκη την 16-6-1999.
Παρακαλούμε όποιος την βρει να επικοινωνωνήσει στο τηλέφωνο στο τηλέφωνο 65757. Ο ευρών θα αμοιφθεί
8080--21/7

ΠΡΟΟΔΟΣ
Ημερήσια εφημερίδα της Δωδεκανήσου
Ετος ίδρυσης 1949
Εκδοση - Ιδιοκτησία Ε. ΔΙΑΜΑΝΤΙΔΗ
Τηλέφωνα:
Σύνταξης 27356, 34101
Λογιστηρίου 24539
FAX: 20643
Γραφεία - Τυπογραφεία
Μάρκου Μαλλιαράκη 21
(ΚΟΒΑ)
Λογιστήριο Νέα Αγορά
(ΜΑΝΤΡΑΚΙ)

ΦΑΡΜΑΚΕΙΑ

ΔΙΗΜΕΡΕΥΕΙ:
ΑΛΑΒΕΡΑ ΕΙΡΗΝΗ
Καναδά 107
Τηλ. 39111

ΔΙΑΝΥΚΤΕΡΕΥΕΙ:
ΠΑΠΠΟΥ-ΣΤΑΥΡΟΠΟΥΛΟΣ
Πλατ. Ακαδημίας
Τηλ. 75747

ΕΙΔΗΣΕΙΣ ΤΟΥ '60

ΠΡΟΟΔΟΣ
31 ΜΑΡΤΙΟΥ 1967

ΔΙΑΣΗΜΕΣ ΠΡΟΣΩΠΙΚΟΤΗΤΕΣ ΣΤΗ ΡΟΔΟ

Τα γαλανά νερά του δωδεκανησιακού συμπλέγματος θα είναι εφέτος ο στόχος των υψηλής κλάσεως τουριστών. Ανάμεσα εις τις υψηλές προσωπικότητες που θα επισκεφθούν τη Δωδεκάνησο και τα άλλα νησιά του Αιγαίου περίλαμβάνεται ο Γερμανός πρίγκιψ Φέρστεμπεργκ, ο οποίος επισκέπτεται την Ελλάδα για πέμπτην φοράν. Εχει ναυλώσει για να περιηγηθή τα νησιά, την θαλαμηγό «Ιλλυρίς» ολόκληρον τον Ιούλιον.

Από τους πρώτους επιφανείς επισκέπτας θα είναι ο Γερμανός κ. Κρέκελλερ, πρεσβευτής σε ασιατική χώρα. Για την κρουαζιέρα του στη Ρόδο, τα άλλα νησιά της Δωδεκανήσου και εις Κυκλάδες ενοικίασε την θαλαμηγό «Σαιν Στήφεν», για ένα δεκαπενθήμερο κατά τον προσεχή Απρίλιον.

Τον Μάιον εξ άλλου θα περιηγηθή τα νησιά μας με την θαλαμηγό «Ιλλυρίς» ο Αμερικανός εκατομμυριούχος και γεν. Διευθυντής ασφαλιστικών Εταιριών κ. Γκράβενς, τον οποίον θα διαδεχθή εν συνεχεία με το ίδιο σκάφος ο επίσης Αμερικανός μεγαλοεπιχειρηματίας και χρηματιστής κ. Ράσελ Γκαλαγουέυ.

Με τη συντροφιά του ο Αμερικανός κ. Ελμοντ Λάινς έχει ναυλώσει την θαλαμηγό «Ντορίτα» για ένα 15νθήμερο του Ιουλίου. Στόχος και της αμερικανικής αυτής ομάδος προσωπικοτήτων, είναι τα νησιά μας.

Ενας ακόμη παράγων της υψηλής αμερικανικής κοινωνίας ο διεθνούς φήμης δικηγόρος κ. Φοντένεϊ θα παραγματοποιήση την κρουαζιέρα του επί 20ήμερον κατά τον μήνα Σεπτέμβριον με την θαλαμηγό «Αλκυών» ενώ την ίδια εποχή θα μας επισκεφθή με το «Ιλλυρίς» ο Αμερικανός μεγαλοεπιχειρηματίας κ. Λαζάρους.

Ο κατάλογος όμως των προσωπικοτήτων που θα επισκεφθούν με κότερα και θαλαμηγούς την Ρόδον δεν σταματά εδώ. Οι προαναφερθέντες είναι όσοι μέχρι στιγμής έχουν ναυλώσει σκάφη με τα οποία θα πραγματοποιήσουν κρουαζιέρες. Υπάρχουν και πολλοί άλλοι που έχουν ενοικιάσει γιωτ από τα 22 λειτουργούντα εις Περιαιά γραφεία ναυλώσεως τουριστικών πλόων με γιωτ και θαλαμηγούς όπως επίσης και ένας μεγάλος αριθμός επιφανών περιηγητών που θα έλθουν με τα ιδιόκτητα σκάφη των.

ΚΡΟΥΣΜΑΤΑ ΛΟΙΜΩΔΟΥΣ ΗΠΑΤΙΔΙΔΟΣ

Δύο κρούσματα λοιμώδους ηπατίτιδος ασθένεια η οποία ως γνωστόν συνετάραξεν προσφάτως το Πανελλήνιον εσημειώθησαν κατ' αυτάς εις την κοινότητα Εμπωνα Ρόδου.

Συγκεκριμένως προσεβλήθησαν από την νόσον τας ηλικίας 12 και 7 ετών αντιστοίχως παιδάκια Ειρήνη Αντωνάκη και Γεώργιος Φεσάκης.

Τα παιδάκια μετεφέρθησαν εις το κρατικόν Νοσοκομείον Ρόδου όπου και νοσηλεύονται ευρισκόμενα εις το στάδιον της αναρρώσεως.

Αξίζει να σημειωθεί ότι η νόσος η οποία είναι και μεταδοτική προκαλείται από μικρόβια προερχόμενα από ακαθάρτους χώρους.

Η γυναίκα και ο κόσμος της

Στις περιοχές όπου γίνονται έργα στους δρόμους η σκόνη είναι πολλή. Ειδικά τώρα το καλοκαίρι που είναι ξερό το χώμα, επειδή δεν υπάρχει υγρασία στην ατμόσφαιρα ούτε βρέχει για να ποτιστεί το χώμα και να καθαρίσει η σκόνη, αιωρείται στην ατμόσφαιρα και με το παραμικρό αεράκι μπαίνει από τα ανοιχτά παράθυρα και πόρτες. Οι σίτες που μπορεί να έχουμε για τα έντομα σταματάνε λίγο την εισβολή της σκόνης αλλά και πάλι το σπίτι γεμίζει πολύ εύκολα.

Για να απαλλαγούμε απ'αυτήν χρειάζεται καθημερινό καθάρισμα. Ξεσκόνισμα και σφουγγάρισμα. Οταν έχουμε σκούπα - σφουγγαρίστρα μαζί είναι σίγουρα πιο εύκολο για τη νοικοκυρά.

Ομως η σκόνη περνάει μέσα από χαραμάδες, μέσα στις ντουλάπες, κάτω από το κρεβάτι, πίσω από τα έπιπλα και όπου δεν φαντάζεται κανείς. Γι'αυτό θέλει τακτικά σχολαστικό καθάρισμα για να την απομακρύνουμε, η οποία μπορεί να χαλάσει τα έπιπλά μας και τις κουρτίνες μας και να δημιουργήσει προβλήματα στους αλλεργικούς και όσους έχουν αναπνευστικά προβλήματα.

Πιο αποτελεσματικό καθάρισμα με την ηλεκτρική σκούπα γίνεται όταν και η σκούπα είναι καθαρή. Μπορούμε να πλένουμε τα εξαρτήματα της και ιδιαίτερα όσα έχουν βούρτσα στις άκρες, όπου κατακρατούνται χνούδια, τριχάκια και σκόνη.



Για καλύτερο ακόμη καθάρισμα μπορούμε πριν τα πλύνουμε να τραβήξουμε με το σωλήνα της σκούπας τις ακαθαρσίες που μαζεύονται στο κάθε εξάρτημα ξεχωριστά πριν να τα σαπουνήσουμε. Τους σωλήνες μπορούμε να τους καθαρίσουμε ρίχνοντας νερό μέσα έως ότου αυτό που θα τρέχει να είναι καθαρό.

ΜΙΚΑ

ΤΗΛΕΟΡΑΣΗ

ΕΤ-1

08.10 Παγκόσμιο Πρωτάθλημα Καλλιτεχνικού Πατινάζ
09.10 40 χρόνια μετά
10.10 Ξένη ταινία «Αυτό το παιδί είναι δικό μου»
11.45 Παιδικό πρόγραμμα
13.00 Γαλάξιο δέντρο
13.30 Ειδήσεις
13.40 Η δική σου μέρα
13.45 Ελληνική ταινία «Η καρδιά της μάνας»
15.30 Εν λευκώ
17.00 Ειδήσεις
17.15 Χαμένα γράμματα (Ε)
18.00 Το χρονικό του Αμαζονίου
19.00 Βόλεϊ
20.00 Ειδήσεις
21.00 Κόντρα Τέμπο
23.00 Ειδήσεις
23.30 Ξένη ταινία «Απλή διατύπωση»
01.20 Ξένη ταινία «Δύο ώρες παρά τέταρτο μετά τον Χριστό»
03.00 Ξένη ταινία «Ιπτάμενος μαύρος άγγελος»

NET

08.00 Εκπαιδευτική τηλεόραση
11.00 Επιχείρηση Οκαβάνγκο (Ε)
12.00 Περίπατος στον ήλιο
12.30 Μουσική τομή
13.30 Με αρετή και τόλμη
14.00 Η χαρά του ιλίγγου
15.00 Ειδήσεις
15.15 Ξένη ταινία «Ο πυγμαλίων»
17.00 Σπορ στον κόσμο
17.30 Ήρωες του Χόλιγουντ (Ε)
18.00 Ειδήσεις
18.15 Εραστές της περιπέτειας
18.30 Αρτ NET
19.00 Η γραφομηχανή, το όπλο και η κάμερα
20.00 Ταξιδεύοντας (Ε)
21.00 Ειδήσεις
22.00 Οι εντιμότατοι φίλοι μου (Ε)
24.00 Ειδήσεις
00.15 Ξένη ταινία «Το αγόρι με το χρυσό χέρι»
01.00 Με τη φωνή του συγγραφέα

ΕΤ-3

13.30 Κινούμενα σχέδια
14.00 Χρονικά
14.30 Περπαντώντας στα τέσσερα (Ε)
15.00 P.C. TV
15.30 Ειδήσεις
15.45 Ντοκιμαντέρ
16.00 Νόστος
17.30 Α-ταξίες
18.00 Design X-treme
18.30 Πλανήτης Εύα
19.00 Εκ των προτέρων ή εκ των υστέρων
19.30 Ειδήσεις
20.00 Συναυλία
21.00 NBA action
21.30 Σειρά ντοκιμαντέρ
22.30 Χρυσές μελωδίες
23.00 Ξένη ταινία «Ο επιθεωρητής Μπέλι»
00.30 Ειδήσεις
01.00 Ξένη ταινία «Κύριε μπάτσε μου, πείτε μου ποιός σας λάδωσε»

MEGA

07.00 Περιζήτητος γαμπρός
07.20 Εκείνη κι εγώ
07.45 Σκούμπι Ντου
08.10 Ράμπο
08.40 Πέπερ Αν (Ε)
09.00 Ντίσνεϊ κλαμπ
10.15 Ξένη ταινία «Καμαριέρα από τζάκι»
12.00 Επικίνδυνη στροφή
13.00 Τυχερή έκδοση
14.00 Ειδήσεις
14.20 Απών (Ε)
15.30 Ξένη ταινία «Ένας μάγκας με καμπύλες»
17.29 MEGA 2000
17.30 Ειδήσεις
18.00 Ελληνική ταινία «Πατέρα κάτσε φρόνιμα»
20.00 Ειδήσεις
21.10 Ελληνική ταινία «Το πιο λαμπρό μπουζούκι»
23.30 Ξένη ταινία «Χαρτ και Χαρτ: Υπόθεση εκβιασμού»
00.15 Ειδήσεις
01.30 Ανθρώπινες αξίες
02.30 Ξένη ταινί «Ανήθικη πρόταση»
04.30 Ξένη ταινία «Το τρένο του πολέμου»
06.30 Νεντ και Στέισι

ANT-1

06.20 Οι ειδήσεις του CBS
06.45 Τηλεμάρκετινγκ
07.00 Παιδικό πρόγραμμα
11.30 Ανατριχίλες
12.00 Οικογένεια Γουίνσλοου
12.30 Ο Πρίγκιπας του Μπελ Αιρ
13.00 Σούπερ Σάββατο
14.00 Τα νέα του ANT-1
14.30 Εκείνες κι εγώ (Ε)
15.20 Έκπτωτος Άγγελος (Ε)
16.20 Στη Λεωφόρο του Μέλροουζ
17.15 Κάτσε καλά (Ε)
17.30 Ειδήσεις σε 5'
18.10 Ελληνική ταινία «Δεσποινίς ετών... 39»
19.55 Τα νέα του ANT-1
21.10 60'' με τον Άρη Σταθάκη
21.15 Ελληνική ταινία «Κορόϊδο γαμπρέ»
23.50 Βαμμένος ήλιος (Ε)
00.15 Ειδήσεις
00.40 Ξένη ταινία «Γλυκιά Ήβη»
02.20 Ξένη ταινία «Ο σαδιστής»
04.00 Τηλεμάρκετινγκ
04.30 Ξένη ταινία «Σαδιστές του εγκλήματος»

Για τη Δημοκρατική και Σοσιαλιστική πορεία του ΠΑ.ΣΟ.Κ.

Το νέο μανιφέστο του Βαγγέλη Γιαννόπουλου

ΘΕΣΕΙΣ - ΠΡΟΤΑΣΕΙΣ - ΕΝΗΜΕΡΩΣΗ

Ε' ΜΕΡΟΣ

Το λάθος των Νέων της 2/5/99

Το «Ντιμπέιτ και τα 6 κόμματα της αντιπολίτευσης». Και κανένα απ' αυτά δεν έχει πολιτική πρόταση – τί θα κάμει για το κάθε πρόβλημα.

Ο διεθνής κανόνας περί του «Ντιμπέιτ» όπως εφαρμόζεται και στην ΕΥΡΩΠΗ είναι:

• Η συμμετοχή ΔΥΟ μόνο ηγετών.

• Τη συζήτηση διευθύνει ένας δημοσιογράφος από κοινού στηριζόμενος, ο οποίος δίνει το λόγο.

• Παίρνουν το λόγο και άλλοι δημοσιογράφοι, αποδεκτοί από αμφοτέρους.

Είναι δε δυνατόν να είναι ΠΕΝΤΕ έναντι ενός με ίσα δικαιώματα και ευκαιρίες; Τότε δεν μιλάνε ΔΥΟ πλευρές αλλά ΠΕΝΤΕ πλευρές με τον ίδιο χρόνο (!) η κάθε πλευρά. Τότε αυτό είναι λαϊκή αγορά.

Κι όταν έχεις να κάμεις και με δημαγωγούς σαν τον Κ. Καραμανλή, τον Ν. Κωνσταντόπουλο και τον Τσοβόλα.

Το σχόλιο των «Νέων»

Τηλεοπτικά.

ΟΣΑ συνέβησαν στην τηλεόραση το 1996 για τις βουλευτικές εκλογές.

ΟΥΤΕ μπορεί ούτε πρέπει να επαναληφθούν φέτος για τις ευρωεκλογές.

ΚΑΙ αν, τότε, κάποιο θέλησαν να λησμονήσουν οτι τα κόμματα δεν είναι μόνο δύο...

Η ΑΝΤΙΔΡΑΣΗ του κοινού πρέπει – επιπλέον – να τους κατέδειξε πως οι μονόλογοι των αρχηγών δεν απαντούν τις αξιώσεις των εκλογών.

ΠΡΩΤΑ απ' όλα γιατί αν στις βουλευτικές εκλογές το εκλογικό σύστημα της ενισχυμένης αναλογικής δημιουργεί ανισότητες μεταξύ των κομμάτων...

ΣΤΙΣ ευρωεκλογές όπου το εκλογικό σύστημα είναι η απλή αναλογική και η χώρα ολόκληρη θεωρείται μάλιστα μία, ενιαία εκλογική περιφέρεια...

ΟΛΑ τα κόμματα πρέπει κατά μείζονα λόγο να θεωρούνται ίσα.

ΠΡΑΓΜΑ που σημαίνει πως δεν μπορεί να υπάρχουν συζητήσεις πρώτης και δεύτερης κατηγορίας...

ΚΑΙ η κύρια αναμέτρηση να περιοριστεί μεταξύ των αρχηγών των δύο μεγαλύτερων κομμάτων.

ΥΠΑΡΧΕΙ όμως και κάτι άλλο:

ΜΙΑ συζήτηση έχει νόημα και διαφωτίζει όταν αποτελεί πραγματική αναμέτρηση θέσεων και απόψεων...

ΚΑΙ όχι αντιπαράθεση μονολόγων από την οποία εκ προοιμίου...

ΑΠΟΚΛΕΙΤΑΙ οποιαδήποτε απευθείας συνομιλία και οποιοσδήποτε διάλογος.

Η – τόσο κακή – αυτή μέθοδος δοκιμάστηκε ήδη στις τελευταίες βουλευτικές εκλογές...ΚΑΙ απέδωσε τα γνωστά – και πολύ μέτρια κατά την επιεικέστερη εκδοχή – αποτελέσματα.

ΘΑ ήταν κρίμα αν το πάθημα εκείνο δεν έχει γίνει μάθημα...

ΚΑΙ εάν μέλλει και φέτος να αποδειχτεί..

ΟΤΙ στον τόπο μας, η δημοκρατία σταματά στην πόρτα της τηλεόρασης.

Για τη «ΔΙΑΚΗΡΥΞΗ ΤΗΣ ΜΑΔΡΙΤΗΣ» της 8ης Ιουλίου 1997

Δεν πρόκειται περί Συνθήκης ή περί συμφωνίας, όπως μερικοί αστοιχείωτοι νομικώς – καίτοι πυχιούχοι της Νομικής – μεταξύ των οποίων και μερικοί της πρώτης εσωκομματικής αντιπολίτευσης, αλλά περί Διακηρύξεως Αρχών η οποία στηρίζεται στο Διεθνές Δίκαιο.

Στον Καταστατικό Χάρτη του ΟΗΕ

ΣΤΗΝ ΤΕΛΙΚΗ ΠΡΑΞΗ ΤΟΥ ΕΛΣΙΝΚΙ

Και οι ΕΞΙ (6) Αρχές της Διακήρυξης στηρίζονται, όπως προλέχθηκε, στο Διεθνές Δίκαιο και ιδίως στον Καταστατικό Χάρτη του Οργανισμού των Ηνωμένων Εθνών και στην τελική πράξη του ΕΛΣΙΝΚΙ.

Η ΔΙΑΚΗΡΥΞΗ

«Ο κ. Σουλεϊμάν Ντεμιρέλ, Πρόεξδρος της Τουρκικής Δημοκρατίας και ο κ. Κώστας Σημίτης Πρωθυπουργός της Ελληνικής Δημκρατίας, συναντήθηκαν την 8η Ιουλίου με την ευκαιρία της Συνόδου Κορυφής του ΝΑΤΟ στη Μαδρίτη.

Σημείωσαν με ικανοποίηση τη σύγκλιση απόψεων που επετεύχθη μεταξύ του υπουργού Εξωτερικών κ. Θεόδωρου Πάγκαλου και του υπουργού Εξωτερικών κ. Ισμαήλ Τζεμ κατά τη συνάντηση την οποία προσκάλεσε η υπουργός Εξωτερικών των Ηνωμένων Πολιτειών κ. Ολμπράιτ. Και οι δύο χώρες θα αναλάβουν προσπάθεια να προωθήσουν διμερείς σχέσεις, που θα βασίζονται σε:

«- Αμοιβαία δέσμευση για την ειρήνη, την ασφάλεια και τη συνεχή ανάπτυξη σχέσεων καλής γειτονιάς,

– Σεβασμό της κυριαρχίας της κάθε χώρας,

– Σεβασμό στα νόμιμα, ζωτικά συμφέροντα και ενδιαφέροντα της κάθε χώρας στο Αιγαίο, τα οποία έχουν μεγάλη σημασία για την ασφάλεια και την εθνική κυραρχία τους.

– Δέσμευση αποφυγής μονομερών ενεργειών στη βάση του αμοιβαίου σεβασμού και της επιθυμίας ώστε να αποτραπούν συγκρούσεις οφειλόμενες σε παρεξήγηση, και

– Δέσμευση διευθέτησης των διαφορών τους με ειρηνικά μέσα, στη βάση αμοιβαίας συναίνεσης και χωρίς τη χρήση βίας ή την απειλή βίας».

Παραθέτουμε τη διακήρυξη αρχών της τελικής πράξης του ΕΛΣΙΝΚΙ. Από το Νομικό Βήμα του ΔΣΑ Νοβ έτος 1997 σελ. 1218-1250 άρθρο του προέδρου του Ευαγ. Γιαννόπουλου και παραπέμπουμε στα σχετικά άρθρα του καταστατικού χάρτη του ΟΗΕ.

Η τελική πράξη του ΕΛΣΙΝΚΙ

Η κυρίαρχη ισότητα και ο σεβασμός των δικαιωμάτων των αξεχώριστων από την κυριαρχία.

Η μη προσφυγή στην απειλή ή στην χρήση βίας.

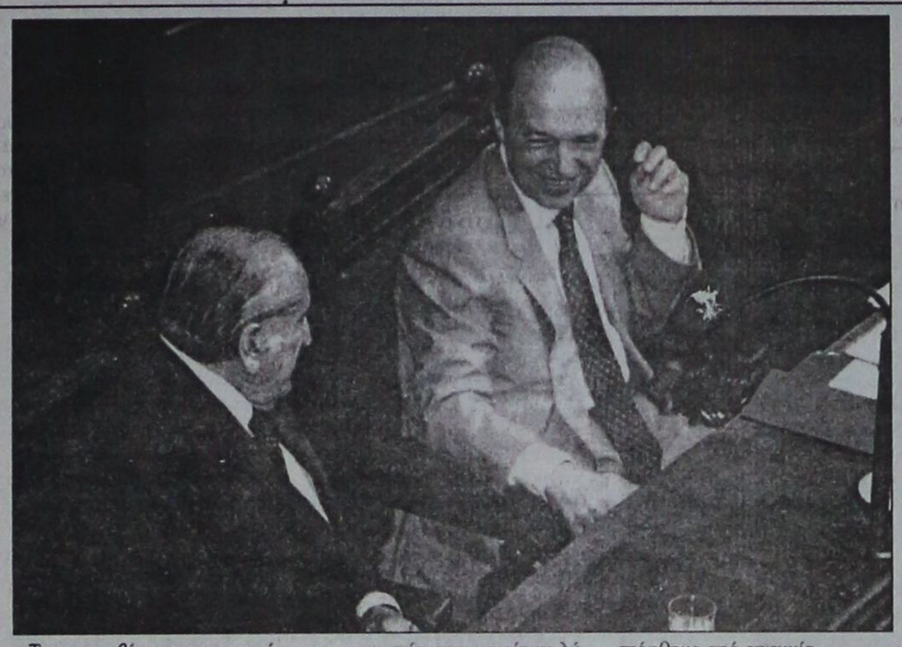

Το απαραβίαστο των συνόρων.

Η εδαφική ακεραιότητα των κρατών.

Ο ειρηνικός διακανονισμός των διαφορών.

Η μη επέμβαση στις εσωτερικές υποθέσεις.

Ο σεβασμός των δικαιωμάτων του ανθρώπου και των βασικών ελευθεριών, περιλαμβανομένης της ελευθερίας της σκέψης, της συνείδησης, της θρησκείας και της πίστης.

Η ισότητα δικαιωμάτων των λαών και το δικαίωμα των λαών για αυτοδιάθεση.

Η συνεργασία μεταξύ κρατών.

Η εκτέλεση με καλή πίστη των αναλαμβανομένων υποχρεώσεων σύμφωνα με το διεθνές δίκαιο.

Η υπόθεση των Ιμίων

Η υπόθεση χειρισμού «της κρίσης» των Ιμίων κρίνεται επιτυχής από πλευράς αποφυγής της ένοπλης σύγκρουσης με την Τουρκία την οποία, επιδίωκαν η Χανούμ Τσιλέρ, πρωθυπουργός τότε της Τουρκίας και οι στρατοκρατικοί κύκλοι της Αγκυρας με την ανοχή στρατιωτικού επιτελείου του Αμερικανικού πενταγώνου, καθώς και οι πολεμοκάπηλοι της Αγκυρας με «συμπαραταστάτες» την αγυρτεία των «γκρίζων λύκων».

Υπήρξε δε προσωπική επιτυχία του Πρωθυπουργού της χώρας η αποφυγή της σύγκρουσης, **χειρίστηκε το πρόβλημα και αυτήν την κρίση αυτοπροσώπως ο Κ. Σημίτης, που ένα ανίκανο στρατιωτικό επιτελείο δεν περιφρούρησε το β' νησί των Ιμίων και το κατέλαβαν Τούρκοι κομάντος.** Δεν εξετέλεσε τη διαταγή του Πρωθυπουργού προς τούτο ο αρχηγός των Ενόπλων Δυνάμεων, μεταξύ άλλων λαθών του και παραλείψεων.

Μια ένοπλη σύγκρουση που θα συμπεριλάμβανε Θράκη – Αιγαίο – Κύπρο, ως θέατρο πολέμου που επεδίωκε η Τουρκία **αποφεύχθηκε τη βραδιά εκείνη από τον Κ. Σημίτη, όντας μόλις τρεις ημέρες Πρωθυπουργός και προτού η Κυβέρνηση του λάβει ψήφο εμπιστοσύνης.**

Αποφεύχθηκε η σύγκρουση χάρις στην ψυχραιμία, την αυτοκρατορία και την αποφασιστικότητα του Πρωθυπουργού της Ελλάδας. Εζησα κείνη τη βραδιά με 38,5 πυρετό πολύ κοντά στα γεγονότα. Και παρακολούθησα την αγωνιώδη και επίμονη εκείνη προσπάθεια που στέφθηκε από επιτυχία.

Ο επιτυχής εκείνος χειρισμός υπέρ της Ελλάδας χρησιμοποιήθηκε από αρειμάνιους «υπερπατριώτες» και «υπερέλληνες» και «πολεμοχαρείς» βουλευτές της Ν.Δ. και τον τότε αρχηγό τους σε βάρος της πατρίδας μας και της Κυβέρνησης, που είχαμε δίκιο που τους καταγγείλαμε μ' αντεπίθεσή μας για πολιτικό κομπογιαννιτισμό. Και χλεύασαν με κραυγές «υπερπατριωτικού θράσους» τη γνωστή φράση του Κώστα Σημίτη προς τον πρόεδρο Κλίντον για την προσωπική συμβολή του προς αποφυγή της πολεμικής σύγκρουσης που αλυσιδωτές συνέπειες αυτής θα επέφεραν δεινά και αίμα ανάμεσα στους λαούς Ελλάδας και Τουρκίας με σίγουρο πειθαναγκασμό της χώρας μας να καθίσουμε στο τραπέζι διαπραγματεύσεων με την Τουρκία και με τις παράλογες αξιώσεις της σε βάρος της εθνικής μας κυριαρχίας.

Χωρίς συμμάχους και στηρίγματα βρέθηκε η Ελλάδα αυτή την εποχή, με ανυπαρξία του σοβιετικού ανατολικού συνασπισμού, που ήταν ο υπερασπιστής της Ειρήνης, με την κυβέρνηση τότε της Βουλγαρίας σύμμαχο μας απέναντι τη Τουρκιάς (Επίσκεψη Παπούλια στον Ζίφκοφ κλπ.).

Ολη **η εποχή του Σισμίκ του 1985**, που είχαμε φιλίες με τα σοσιαλιστικά καθεστώτα, που όλα εχθρεύονταν την Αγκυρα και ήσαν φιλικά τοποθετημένα προς την Ελλάδα και άλλα στην «κρίση των Ιμίων».

Δεν ανεχόμαστε να μας κατηγορούν εμάς, τη δημοκρατία και τους δημοκρατικούς, για υποτέλεια και δουλοφροσύνη. Και ποίοι; Οι απόγονοι της παράδοσης του Ρούπελ στη Βουλγαρία όπως και της παράδοσης του Δ' Σώματος Στρατού στο Γκέρλιτς της Πολωνίας. Οι πολιτικοί απόγονοι των καταδικασθέντων για «εσχάτη προδοσία» ένεκα της εθνικής καταστροφής της Μικράς Ασίας.

Για τους S-300

Απάντηση στη συκοφαντία – κατηγορία που απευθύνθηκε εναντίον μας για συμπεριφορά εθνικής υποτέλειας που, τάχα, επιδείχθηκε για τους S-300. Και για τη μη εγκατάσταση στην Κύπρο των S-300 πυραύλων μεγάλου βεληνεκούς προς άμυνά της. Τούτο απεφάσισε η Κύπρος, απεφάσισε η Κυβέρνηση της Κύπρου με τα ΔΥΟ μεγάλα της κόμματα σύμφωνα επί του θέματος, το 90%, δηλαδή, του Κυπριακού λαού και της Κυβέρνησης του με τον Πρόεδρο της κ. Κληρίδη. Η μη εγκατάσταση των πυραύλων στην Κύπρο υπήρξε ένας στρατηγικός πολιτικός ελιγμός και όχι υποτέλεια και εθνική υποχώρηση.

Η Ελλάδα υπερασπίζεται και υλοποιεί το ενιαίο αμυντικό δόγμα Ελλάδας – Κύπρου.

Και ν' αφήσουν τις Ιοβόλες κριτικές κατά μέρος οι απόγονοι των εθνικώς υπόδικων ενώπιον της Ιστορίας για πολλά δεινά του ελληνικού λαού που επέφερε η πολιτική τους «του οίκαδε», «των πομερανών» κ.α.

Κρίθηκε από μερικούς ότι υπήρξε λάθος η παραγγελία των πυραύλων και η συναπόφαση Ελλάδας – Κύπρου.

Και είπα σ' ένα δημοσιογράφο τηλεοπτικού καναλιού της Θεσσαλονίκης σε συνέντευξη που μου ζήτησε.

«Και γιατί ρωτάτε εμένα για τη μη εγκατάσταση και δεν ρωτάτε τον κ. Κληρίδη, πρόεδρο της Κυπριακής Δημοκρατίας, γιατί δεν ρωτάτε το ΑΚΕΛ και τ' άλλα κόμματα. Και ρωτάτε εμάς, είστε καλύτεροι πατριώτες σεις από μας; Ο φίλος Λυσσαρίδης έχει άλλη άποψη. Τη σεβόμαστε, εμείς όμως έχουμε δίκιο, δεν μπορούμε να ειπούμε περισσότερα.

ΙΑΛΥΣΟΣ
Ευκαιρία!

ΠΩΛΟΥΝΤΑΙ ΔΙΑΜΕΡΙΣΜΑΤΑ ΠΟΛΥΤΕΛΟΥΣ ΚΑΤΑΣΚΕΥΗΣ ΗΜΙΤΕΛΗ Ή ΤΕΛΕΙΩΜΕΝΑ

1. ΙΣΟΓΕΙΟ ΔΙΑΜΕΡΙΣΜΑ 100 τμ. ΜΕ ΑΥΛΗ 120 τμ.
2. Α' ΟΡΟΦΟΣ, ΔΙΑΜΕΡΙΣΜΑ 70 τμ. ΜΕ ΒΕΡΑΝΤΕΣ ΜΕ ΘΕΑ ΣΤΟΝ ΦΙΛΕΡΗΜΟ
3. Α' ΟΡΟΦΟΣ ΔΙΑΜΕΡΙΣΜΑ 80 τμ. ΜΕ ΒΕΡΑΝΤΕΣ ΜΕ ΘΕΑ ΣΤΟΝ ΦΙΛΕΡΗΜΟ
4. Α' ΟΡΟΦΟΣ ΔΙΑΜΕΡΙΣΜΑ 100 τμ. ΜΕ ΒΕΡΑΝΤΕΣ ΚΑΙ ΘΕΑ ΘΑΛΑΣΣΑ
5. Α' ΟΡΟΦΟΣ, ΓΚΑΡΣΟΝΙΕΡΑ 45 τμ. ΜΕ ΒΕΡΑΝΤΕΣ ΚΑΙ ΘΕΑ ΘΑΛΑΣΣΑ
6. Β' ΟΡΟΦΟΣ ΔΙΑΜΕΡΙΣΜΑ 140 τμ. ΜΕ ΒΕΡΑΝΤΕΣ ΚΑΙ ΘΕΑ ΘΑΛΑΣΣΑ

ΤΙΜΕΣ ΠΡΟΣΙΤΕΣ - ΔΑΝΕΙΑ ΔΕΚΤΑ
ΠΛΗΡ. ΤΗΛ. 30350 & 0945 476243

T.32390-18/8



Hi-TECH
COMPUTER

Στον κόσμο της πληροφορικής ενα όνομα ξεχωρίζει για τις χαμηλές τιμές, το υψηλό service και τις ευκολίες που σας προσφέρει.....Η Hi-Tech !!!

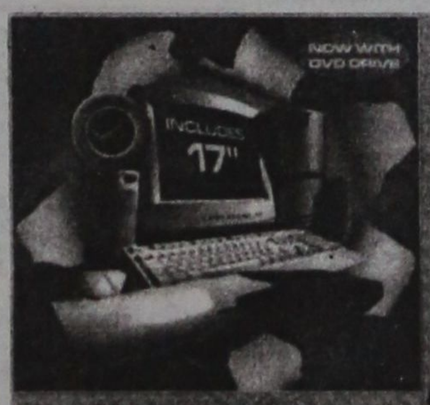

ΕΛΑΤΕ ΤΩΡΑ ΣΤΟ
HI-TECH CENTER

ΜΟΝΟ ΜΕ ΤΗΝ ΤΑΥΤΟΤΗΤΑ ΣΑΣ, ΑΓΟΡΑΣΤΕ ΤΟ COMPUTER ΤΩΝ ΟΝΕΙΡΩΝ ΣΑΣ, Η ΑΝΑΒΑΘΜΙΣΤΕ ΑΥΤΟ ΠΟΥ ΗΔΗ ΕΧΕΤΕ, ΣΥΝΔΕΘΕΙΤΕ ΣΤΟ INTERNET, ΠΑΝΤΑ ΣΤΙΣ ΧΑΜΗΛΟΤΕΡΕΣ ΤΙΜΕΣ ΤΗΣ ΑΓΟΡΑΣ ΚΑΙ ΓΙΑ ΟΛΑ ΑΥΤΑ ΠΛΗΡΩΣΤΕ ΜΕΧΡΙ ΚΑΙ ΣΕ ...

36 ΔΟΣΕΙΣ ΜΕ ΠΡΩΤΗ ΔΟΣΗ ΤΟ 2000 !!!

Μέχρι τελος Ιουλίου, με την αγορά κάθε νέου Computer, δώρα αξίας 50.000 δρχ.

X2206-31/7

Hi-TECH COMPUTER

Hi-Tech E.Π.E.
ΣΥΣΤΗΜΑΤΑ ΠΛΗΡΟΦΟΡΙΚΗΣ & ΕΠΙΚΟΙΝΩΝΙΩΝ
ΡΟΔΟΥ - ΛΙΝΔΟΥ 215 (Δίπλα στην Δ.Ε.Υ.Α.Ρ.)
Τηλ.: 66166, 66161 FAX.: 68518, 65417
http://www.hi-tech.gr E-mail : webmaster@hi-tech.gr

FORTH INC
Authorised Dealer

K.A.I.P

Σαν το παλιό καλό κρασί...

Μεγαλώσαμε και ωριμάσαμε. Η ροδίτικη γη, μας εμπιστεύθηκε τα μυστικά της. Η παράδοση μας πρόσφερε την τέχνη. Η πείρα, μας έδωσε τη γνώση. Το μεράκι και ο ενθουσιασμός, οδήγησαν στην τελειότητα... Και η τεχνολογία; Σφραγίζει τη σιγούριά και την απαράμιλλη ποιότητα!

Η οικογένεια των κρασιών C.A.I.R, «ΡΟΔΟΣ 2400», «ΑΡΧΟΝΤΙΚΟ», «ΜΟΥΛΕΝ», «ΗΛΙΟΣ», «ΣΕΒΑΛΙΕΡ», «ΠΛΑΤΟΝΙ», «ΡΕΤΣΙΝΑ», φυσικοί αφρώδεις οίνοι, «BRUT» και «DEMI - SEC», «ΑΜΑΝΤΙΑ», «ΜΟΣΧΑΤΟ» και «ΝΗΣΙΩΤΙΚΟ», είναι η έκφραση μιας σπάνιας κληρονομιάς

Γευθείτε την.

ΜΝΗΜΟΣΥΝΑ



Τελούμε την 17 Ιουλίου ημέρα Σάββατο και ώρα 5μ.μ. στον ιερό ναό Κοιμήσεως Θεοτόκου Κρεμαστής 3μηνο μνημόσυνο υπέρ αναπαύσεως της ψυχής της λατρευτής μας κόρης, αδελφής, ανιψιάς και εγγονής

ΑΙΚΑΤΕΡΙΝΗΣ ΟΡΦΑΝΟΥ

Ετών 23

Οι γονείς Μιχάλης - Ελένη Ορφανού
Τα αδέλφια Κυριακή, Μάκης, Στέλλα
Οι γιαγιάδες Αικατερίνη, Κυριακή
Οι λοιποί συγγενείς

ΓΔ-17/7



Τελούμε την 18 Ιουλίου ημέρα Κυριακή και ώρα 8π.μ. στον ιερό ναό Ταξιαρχών νεκροταφείου 9ετές μνημόσυνο υπέρ αναπαύσεως της ψυχής του λατρευτού μας υιού, αδελφού και ανιψιού

ΘΩΜΑ Π. ΕΥΣΤΑΘΙΟΥ

Οι γονείς Παύλος - Σοφία
Η αδελφή Μαρίνα
Οι θείοι, οι θείες, οι λοιποί συγγενείς και οι φίλοι

8227-18/7



Τελούμε την 18 Ιουλίου ημέρα Κυριακή και ώρα 8 π.μ. στον ιερό ναό Ταξιαρχών νεκροταφείου 9μηνο μνημόσυνο υπέρ αναπαύσεως της ψυχής της λατρευτής μας κόρης, αδελφής, εγγονής, ανιψιάς και εξαδέλφης

ΘΕΟΔΩΡΑΣ - ΤΣΑΜΠΙΚΑΣ ΜΑΡΟΥΦΙΔΟΥ

Οι γονείς Νικόλαος - Ζωή Γεωργία
Ο αδελφός Χαράλαμπος
Οι παππούδες και γιαγιάδες Χαράλαμπος - Θεοδώρα, Ζαχαρίας - Αννα
Οι θείοι, τα εξαδέλφια και οι λοιποί συγγενείς

8225-17/7

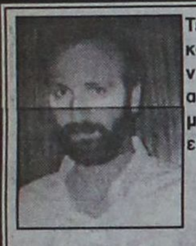

Τελούμε την 18 Ιουλίου ημέρα Κυριακή και ώρα 9π.μ. στον ιερό ναό Ταξιαρχών νεκροταφείου 6μηνο μνημόσυνο υπέρ αναπαύσεως της ψυχής του λατρευτού μας υιού, αδελφού, ανιψιού και εξαδέλφου

ΑΝΤΩΝΗ ΧΑΝΔΑΚΑΡΗ

Οι γονείς Κων/νος - Μαρία
Τα αδέλφια Ηλίας - Σταυρούλα, Μαρίνος - Κοκόνα, Μιχαήλ, Γιάννης - Αννα, Αγγελική - Δημήτρης, Πόπη - Μιχάλης
Οι θείοι, τα εξαδέλφια και οι λοιποί συγγενείς

8227-18/7

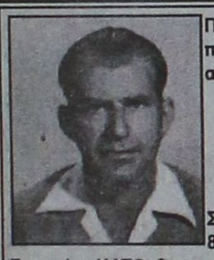

Πέρασαν δύο χρόνια από την ημέρα που έφυγε από κοντά μας ο αγαπημένος μας

μαστρο-Πέτρος

(ΠΕΤΡΟΣ ΧΑΛΚΙΤΗΣ)

Στις 18 Ιουλίου, ημέρα Κυριακή, στις 8.30 π.μ. στον ιερό ναό Αγίου Γεωργίου ΚΑΤΩ, θα προσευχηθούμε για την ψυχή του.

Η σύζυγος Ελένη
Τα παιδιά Ειρήνη - Γιάννης, Γιώργος - Πόπη, Μαριάννα
Τα εγγόνια, τα αδέλφια και οι λοιποί συγγενείς

8222-17/7

Τελούμε την 18 Ιουλίου ημέρα Κυριακή και ώρα 8 .30π.μ. στον ιερό ναό Υπαπαντής (Καλύμνου) 40ήμερο μνημόσυνο υπέρ αναπαύσεως της ψυχής της πολυαγαπημένης μας συζύγου και κόρης



ΚΑΛΛΙΟΠΗΣ & ΣΟΦΙΑΣ ΤΣΟΠΑΝΑΚΗ

(Μακρυλλού)

Ο σύζυγος Γεώργιος
Τα αδέλφια, οι φίλοι και οι λοιποί συγγενείς

ΓΔ-17/7

Τελούμε την 20 Ιουλίου ημέρα Τρίτη και ώρα 8π.μ. στον ιερό ναό Αγίας Ειρήνης Ορφανοτροφείου Θηλέων 40ήμερο μνημόσυνο υπέρ αναπαύσεως της ψυχής του λατρευτού μας αδελφού

ΓΕΩΡΓΙΟΥ ΚΟΝΤΑΡΗ

Η αδελφή Ειρήνη
Τα ανίψια Νικόλαος - Σπυριδούλα, Σταματία - Κωνσνατίνος, Ειρήνη - Διαμαντής, Τσαμπίκα - Σάββας και η νύφη Σεβαστή
Οι λοιποί συγγενείς

8123-18/7



Τελούμε την 20 Ιουλίου ημέρα Τρίτη και ώρα 8 π.μ. στον ιερό ναό Ταξιαρχών νεκροταφείου θήμερο μνημόσυνο υπέρ αναπαύσεως της ψυχής του λατρευτού μας συζύγου, πατέρα , παππού, αδελφού και θείου

ΔΗΜΗΤΡΙΟΥ ΝΙΚΟΛΗ

Η σύζυγος Δικαία
Τα παιδιά Γεώργιος - Ευδοξία, Ιωάννης - Φαίδρα, Θωμάς - Ευδοξία, Ανδρέας - Αννα
Τα εγγόνια και οι λοιποί συγγενείς

8118-20/7

ΕΥΧΑΡΙΣΤΗΡΙΟ ΠΕΝΘΟΥΣ

Θεωρούμε υποχρέωσή μας να εκφράσουμε τις ολόθερμες ευχαριστίες μας σε όλους όσους μας συμπαραστάθηκαν σε όλο το διάστημα της νοσηλείας του συζύγου και πατέρα μας

ΔΗΜΗΤΡΙΟΥ ΝΙΚΟΛΗ

και όλους όσους θρέθηκαν κοντά μας και τον συνόδευσαν στην τελευταία κατοικία του.

Η οικογένειά του

8118-17/7

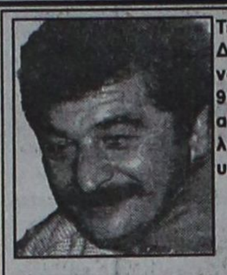

Τελούμε την 19 Ιουλίου ημέρα Δευτέρα και ώρα 8 π.μ. στον ιερό ναό Ταξιαρχών νεκροταφείου 9ήμερο μνημόσυνο υπέρ αναπαύσεως της ψυχής του λατρευτού μας συζύγου, πατέρα, υιού, αδελφού και θείου

ΕΜΜΑΝΟΥΗΛ ΑΠΟΣΤΟΛΙΔΗ

Η σύζυγος Αικατερίνη
Τα παιδιά Διαμάντω - Ιωάννης Καρίκα
Η μητέρα Διαμάντω
Τα αδέλφια, τα ανίψια και οι λοιποί συγγενείς

8120-18/7

ΕΥΧΑΡΙΣΤΗΡΙΟ ΠΕΝΘΟΥΣ

Θεωρούμε υποχρέωσή μας να ευχαριστήσουμε δημόσια όλους όσους μας συμπαραστάθηκαν στο βαρύ πένθος μας για τον ξαφνικό θάνατο του αγαπημένου μας του συζύγου και πατέρα

ΕΜΜΑΝΟΥΗΛ ΑΠΟΣΤΟΛΙΔΗ

καθώς και όλους που κατέθεσαν στη μνήμη του στσεφάνια ή χρηματικά ποσά δια διάφορα εκκλησιαστικά ταμεία και ευαγή ιδρύματα

Η σύζυγος Αικατερίνη
Τα παιδιά Διαμάντω - Ιωάννης Καρίκα
Η μητέρα Διαμάντω
Τα αδέλφια, τα ανίψια και οι λοιποί συγγενείς

8120-17/7



Τελούμε την 18 Ιουλίου ημέρα Κυριακή και ώρα 8 π.μ. στον ιερό ναό Ταξιαρχών Αρχαγγέλου 40ήμερο μνημόσυνο υπέρ αναπαύσεως της ψυχής της αγαπημένης μας και αξέχαστης μητέρας και γιαγιάς

ΑΝΘΟΥΛΑΣ Α. ΚΟΛΙΑΔΗ

Τα παιδιά Μανώλης - Χρυσάνθη, Νικόλαος - Χριστίνα, Γιώργος - Τσαμπίκα, Σταμάτης - Κυριακούλα, Θεοδόσης - Δέσποινα
Τα εγγόνια, τα δισέγγονα και οι λοιποί συγγενείς

8232-17/7

Αλληλοκατηγορούνται οι τρεις δράστες

ΣΥΝΕΧΕΙΑ ΑΠΟ ΤΗ ΣΕΛ. 1

πιστόλια, στο σπίτι του Χατζηαλέκου, ομολόγησε, φορτώνοντάς τα όλα στον Φωτάρα και βγάζοντας ...λάδι το φίλο του.

Ο ΠΕΡΑΚΗΣ φέρεται να πνέει τα μένεα κατά του Φωτάρα, γιατί ομολόγησε, μ' αποτέλεσμα οι αστυνομικοί να τους «φιλοξενούν» σε διαφορετικά κρατητήρια, φοβούμενοι τυχόν επεισόδια μεταξύ τους.

➤ Παραλίγο κατά το στάδιο της προανάκρισης να βρεθεί κατηγορούμενος ένας αθώος, καθώς ο τραπεζικός υπάλληλος Ιωάννης Σαχίνης κατέθεσε ότι αυτός ήταν μεταμφιεσμένος παπάς. Μάλιστα ο άνθρωπος αυτος ταλαιπωρήθηκε καθώς ανακρινόταν επί ώρες. Βέβαια αυτός δήλωνε αθώος, αλλά η μαρτυρία του Σαχίνη, δεν μπορούσε να αγνοηθεί. Αν ο Φωτάρας δεν ...έσπαγε ίσως το άτομο αυτό να βρισκόταν κατηγορούμενος, καθώς όλα ήταν έτοιμα για να σχηματιστεί σε βάρος του δικογραφία, έστω και χωρίς ομολογία.

ΤΕΛΟΣ συνεχίζονται οι έρευνες - ανακρίσεις για να βρεθούν τα 21 εκατομμύρια δρχ. που χάθηκαν, αλλά μάλλον θεωρείται δύσκολη υπόθεση.

Δεσμευμένοι 40 τόνοι κρέατος

ΣΥΝΕΧΕΙΑ ΑΠΟ ΤΗ ΣΕΛ. 1

ρείται πολύ δύσκολο να διαπιστωθεί αν κάποιες ποσότητες, απ'αυτό, διοχετεύονται, σιγά - σιγά στην αγορά για κατανάλωση.

Ο ΝΟΜΟΣ δίνει πάντως το δικαίωμα στους εισαγωγείς να αποδείξουν, από τις βελγικές αρχές ότι το κρέας που έχουν στην κατοχή τους δεν προέρχεται από ζώα που έχουν φάει κτηνοτροφές με διοξίνες.

➲ Όπως τονίζει ωστόσο ο αρμόδιος αντινομάρχης Νίκος Τατάκης «μόνον δύο εισαγωγείς της Ρόδου προσέφυγαν στις βελγικές επιχειρήσεις που τους τροφοδοτούν και έχουν στην κατοχή τους πιστοποιητικά για την καταλληλότητα των κρεάτων τους.

ΕΝ ΤΩ ΜΕΤΑΞΥ ξεκινούν από τη Δευτέρα ψεκασμοί σε όλες τις κτηνοτροφικές μονάδες για την αντιμετώπιση των κουνουπιών, τα οποία κατά τη διάρκεια του χειμώνα ήταν φορείς του ιού του καταρροϊκού πυρετού.

➲ Ψεκασμοί θα γίνουν και σ' όλα τα σημεία που υπάρχουν λιμνάζοντα νερά.

ΟΠΩΣ ΣΗΜΕΙΩΝΕΙ ο αντινομάρχης «η Δωδεκάνησος μαζί με τη Σάμο εντάχθηκαν σε πρόγραμμα προϋπολογισμού 100 εκατομμυρίων, το οποίο πέρα από τους ψεκασμούς περιλαμβάνει συστηματικούς ελέγχους και πειραματικές διαδικασίες για την αντιμετώπιση του φαινομένου, το οποίο σημειωτέον στη Ρόδο βρίσκεται σε ύφεση.

Αντικαταστάθηκε ο Περιφερειάρχης

ΣΥΝΕΧΕΙΑ ΑΠΟ ΤΗ ΣΕΛ. 1

σημαντικό μέρος της αποτυχίας στις Κυκλάδες (αλλά και στη Δωδεκάνησο) ενώ καθημερινά έκανε δηλώσεις άνευ ουσίας.

➡ Ο νέος Περιφερειάρχης είναι δικηγόρος και έχει γεννηθεί στη Μεσσηνία. Είναι ηλικίας 52 χρονών και τα τελευταία 25 χρόνια διαμένει στη Ξάνθη.

ΝΟΜΑΡΧΗΣ Ξάνθης έχει εκλεγεί κατά την περίοδο 1994 - 1998 αλλά στις τελευταίες νομαρχιακές εκλογές καιτοι συγκέντρωσε 54% εν τούτοις δεν εκλέχτηκε διότι η παράταξή που υποστήριζε το ΠΑΣΟΚ έχασε τη διευρυμένη νομαρχία.

➡ Με την ευκαιρία θα πρέπει να σημειωθεί ότι το υπουργικό συμβούλιο αντικατέστησε μόνο πέντε νομάρχες από τους οποίους ο ένας είχε παραιτηθεί (βορείου Αιγαίου) και ο άλλος ανέλαβε γενικός γραμματέας του υπουργείου Εσωτερικών.

ΟΙ ΝΕΟΙ περιφερειάρχες είναι οι εξής:

- Βορείου Αιγαίου : Θανάσης Καρούτσος, πρώην πρόεδρος του Ενιαίου Συνδέσμου Αττικής
- Ιονίου : Ηλίας Λιακόπουλος μαθηματικός, πρώην υποψήφιος νομάρχης Αττικής.
- Στερεάς Ελλάδας : Βασίλης Έξαρχος, πολιτικός - μηχανικός.
- Θεσσαλίας : Γιάννης Καρατζιώτης, οδοντίατρος, πρώην νομάρχης Καβάλας.

Η λειτουργία του ΚΤΕΟ

ΣΥΝΕΧΕΙΑ ΑΠΟ ΤΗ ΣΕΛ. 1

Συγκοινωνιών.

➥ Προτεραιότητα στους ελέγχους θα έχουν τα λεωφορεία και των δύο συγκοινωνιακών φορέων ενώ θ' ακολουθήσουν φορτηγά αυτοκίνητα και γενικά τα μεγάλα οχήματα. Σειρά θα έχουν τα ταξί και όλα τα επαγγελματικά αυτοκίνητα ενώ θ' ακολουθήσει η διαδικασία ελέγχων των ιδιωτικών αυτοκινήτων.

ΣΥΜΦΩΝΑ με την επικρατούσα άποψη τα ιδιωτικά αυτοκίνητα το λιγότερο είναι ότι πληρούν περισσότερες προϋποθέσεις κια ελέγχονται συχνότερα από τους ιδιοκτήτες τους σε αντίθεση με τα οχήματα κοινής χρήσης.

Περίεργο ενδιαφέρον

ΣΥΝΕΧΕΙΑ ΑΠΟ ΤΗ ΣΕΛ. 1

Γιαννόπουλος. Πίσω όμως από την υπόθεση φαίνεται ότι βρίσκεται ο δικηγόρος Γ. Κρεμλής, τον οποίο προβάλλει (και χρησιμοποιεί) ο κ. Σ. Καραγιάννης. (Να σημειωθεί ότι ο κ. Κρεμλής ενδιαφέρεται για να πολιτευεί με τη Νέα Δημοκρατία και διέδιδε ότι θα ήταν υποψήφιος ευρωβουλευτής).

❑ Οι πληροφορίες αναφέρουν ότι ο κ. Κρεμλής (που υπήρξε συνεργάτης του αποβιώσαντος δικηγόρου Ψιμόριφου) μετέχει στο διοικητικό συμβούλιο του Ιδρύματος που έγινε, αλλά μέσω Δήμου δεν μπορεί να περάσει οποιοδήποτε σχέδιο του και έτσι χρησιμοποιείται η Νομαρχία.

ΜΕ ΤΗΝ ΕΥΚΑΙΡΙΑ πρέπει να αναφερθεί ότι ο κ. Κρεμλής έχει εγκατασταθεί στο επί της πλατείας Μουσείου (ιδιοκτησίας του ΤΑΠ) γραφείο του Ε. Ψιμόριφου και παρά τα διαβήματα που έγιναν (από την εποχή Μαχαιρίδη) εξακολουθεί να το κατέχει.

Σύγχρονο κρουαζιερόπλοιο

ΣΥΝΕΧΕΙΑ ΑΠΟ ΤΗ ΣΕΛ. 1

θα παρατεθεί δεξίωση στο πλοίο στην οποία έχουν προσκληθεί οι τοπικές αρχές, ενώ είναι πιθανόν να έρθουν στη Ρόδο με ειδική πτήση τσαρτερ στελέχη του υπουργείου Εμπορικής Ναυτιλίας.

✓ Το MISTRAL που είναι το νέο απόκτημα της Festival έχει μήκος 218 μέτρα, πλάτος 28 ενώ τα μέλη του πληρώματος φθάνουν τα 460 άτομα, οι περισσότεροι από τους οποίους είναι Ελληνες.

ΤΟ ΝΕΟΤΕΥΚΤΟ κρουαζιερόπλοιο θα έρθει στη Ρόδο με 1362 επιβάτες, στην πλειοψηφία τους Ιταλοί.

✓ Το MISTRAL θα ξεκινά από τη Γένοβα, θα προσεγγίζει τη Νάπολη, το Κατάκωλο, τη Σαντορίνη, τη Μύκονο, τη Ρόδο, το Γύθειο και επιστρέφει στην Ιταλία, δήλωσε στην «Πρόοδο» ο ναυτικός πράκτορας κ. Τσαμπίκος Χατζημιχάλης,.

Η FESTIVAL διαθέτει ακόμη τα πλοία Azur Flamenco και Bolero.

Το παλαιό Νοσοκομείο

ΣΥΝΕΧΕΙΑ ΑΠΟ ΤΗ ΣΕΛ. 1

κανήσου κ. Σ. Καραγιάννης, ο δήμαρχος Ρόδου κ. Γ. Γιαννόπουλος, ο πρόεδρος του Νοσοκομείου κ. Μιχ. Μπαλάνος, ο πρόεδρος του Ιατρικού Συλλόγου Ρόδου κ. Αν. Αντωνιάδης, ο προϊστάμενος της Εφορίας Δημοσίων Κτημάτων κ. Μ. Κυριακόπουλος, ο πρόεδρος του Εργατικού Κέντρου Ρόδου κ. Ιωάννης Σαρικάς και από το ΤΕΕ ο κ. Δημ. Παρασσός.

▲ Σύμφωνα με όσα έχουν γίνει γνωστά συστάθηκε επιτροπή στην οποία θα μετέχουν εκπρόσωποι των υγειονομικών υπηρεσιών και των ασφαλιστικών ταμείων, που θα επεξεργαστεί την πρόταση για την εγκατάσταση όλων των υπηρεσιών Υγείας και Πρόνοιας στο κτίριο του Νοσοκομείου.

Η ΧΩΡΟΘΕΤΗΣΗ των υπηρεσιών στο κτίριο του Νοσηλευτικού Ιδρύματος θα ενταχθεί για χρηματοδότηση στο περιφερειακό πρόγραμμα.

Η δίκη του Σολούνια

ΣΥΝΕΧΕΙΑ ΑΠΟ ΤΗ ΣΕΛ. 1

κός διευθυντής της ΔΑΝΕ Αντώνης Γεωργιάδης. Ωστόσο όμως δεν έχει εκλείψει ο κίνδυνος για τον κ. Γεωργιάδη, καθώς υπάρχει ενδεχόμενο να ασκηθεί αναίρεση κατά του βουλεύματος είτε από τον Εισαγγελέα Εφετών Δωδεκανήσου κ. Γιώργο Σάμιτα, είτε από τον Εισαγγελέα του Αρείου Πάγου, αν κριθεί ότι τούτο δεν είναι επαρκώς αιτιολογημένο.

▼ Στο μεταξύ λόγω του ότι ο ανακριτής κ. Βασίλης Παπανικόλας που χειρίζεται τη δεύτερη δικογραφία της υπόθεσης ΔΑΝΕ ορίστηκε ανακριτής για το δεύτερο θερινό τμήμα, ετοίμασε τις κλήσεις για απολογία των «Νωντάκηδων» για τα τέλη του ερχόμενου μήνα. Ήδη έχει απολογηθεί ο υπάλληλος του λογιστηρίου της ΔΑΝΕ στον Πειραιά κ. Κώστας Καστρουνής, ο οποίος κρίθηκε ελεύθερος.

ΓΙΑ ΤΗΝ ΙΔΙΑ υπόθεση κλήθηκε για να απολογηθεί ο Νώντας, αλλά δεν ήρθε στη Ρόδο, επικαλούμενος λόγους υγείας. Ο ανακριτής κ. Παπανικόλας εξέδωσε ένταλμα σύλληψής του, μ' αποτέλεσμα με την εξοδό του από τις φυλακές Κορυδαλλού, στις 30 Ιουλίου θα προσαχθεί συνοδεία αστυνομικών στον ανακριτή για να απολογηθεί. Αν Εισαγγελέας και Ανακριτής αποφασίσουν την προσωρινή κράτησή του, μετά την απολογία του, τότε ο Νώντας θα επιστρέψει στις φυλακές Κορυδαλλού για να συνεχίσει τις διακοπές του.

▼ Αργότερα το Νοέμβριο θα γίνει η δίκη στο Τριμελές Εφετείο Δωδεκανήσου επί Κακουργημάτων για την υπόθεση της υπεξαίρεσης και ανάλογα του αποτελέσματος θα αποφασιστεί και η περαιτέρω διαβίωσή του στις φυλακές ή όχι.

Σκληρύνει τη στάση της η ελληνική κυβέρνηση στο θέμα των λαθρομεταναστών

ΑΘΗΝΑ, 16 (ΑΠΕ)

Το μήνυμα ότι η ασφάλεια των πολιτών είναι βασικό κοινωνικό αγαθό και θα προστατευθεί με κάθε νόμιμο τρόπο και μέσο, έστειλε ο πρωθυπουργός Κώστας Σημίτης προς κάθε κατεύθυνση με δηλώσεις που έκανε μετά την κοινή συνεδρίαση της Κυβερνητικής Επιτροπής και του Υπουργικού Συμβουλίου.

Ο πρωθυπουργός ήταν ξεκάθαρος στο ζήτημα αυτό, όπως και στο ζήτημα της παραμονής οικονομικών μεταναστών στην Ελλάδα, με την παρουσία των οποίων συνέδεσε πολλά φαινόμενα εγκληματικότητας που εμφανίστηκαν στη χώρα τα τελευταία χρόνια.

Οποιος δεν σέβεται το νόμο και την τάξη, δεν έχει θέση στη χώρα μας και πρέπει να φύγει, υπογράμμισε ο κ. Σημίτης, στέλνοντας ένα ακόμη μήνυμα και δηλώνοντας την αποφασιστικότητα με την οποία προτίθεται η κυβέρνηση να αντιμετωπίσει το θέμα.

Ο πρωθυπουργός ανέφερε επίσης ότι η Ελλάδα, που είναι μια φιλόξενη χώρα, βρίσκεται τα τελευταία χρόνια αντιμέτωπη με πρωτόγνωρα εγκληματικά φαινόμενα τα οποία δοκιμάζουν τα φιλόξενα αισθήματα του ελληνικού λαού. Συνέδεσε τα φαινόμενα αυτά με την οικονομική μετανάστευση και πρόσθεσε ότι αυτά αντιμετωπίζονται ως απειλή για την ελληνική κοινωνία, αλλά όπως φαίνεται, "δεν πρέπει να είναι έτσι".

Ανέφερε επίσης ότι η Ελλάδα έχει πολύ εκτεταμένα σύνορα και ότι το πολύ υψηλό βιοτικό επίπεδο στη χώρα, προκαλεί τους οικονομικούς πρόσφυγες και μεταφέρει φαινόμενα άλλων χωρών στην ελληνική κοινωνία. Τόνισε ότι τα θέματα αυτά πρέπει να αντιμετωπιστούν με συνεννόηση και αίσθημα ευθύνης από ολους τους φορείς και τους πολίτες, καλώντας και τα κόμματα να συμβάλουν σε αυτό.

Ειδικότερα για το τελευταίο θέμα, όπως ανέφερε στη συνέχεια ο κυβερνητικός εκπρόσωπος Δημήτρης Ρέππας, ο πρωθυπουργός προτίθεται να συναντήσει την επόμενη εβδομάδα τους αρχηγούς των κομμάτων της αντιπολίτευσης προκειμένου να τους ενημερώσει για τις σκέψεις της κυβέρνησης σχετικά με την αντιμετώπιση του ζητήματος των λαθρομεταναστών και της εγκληματικότητας και να ζητήσει τις δικές τους απόψεις τις οποίες, όπως είπε ο κ.Ρέππας, θεωρεί πολύ χρήσιμες.

Στις 2 ή 3 Αυγούστου οι βαθμολογίες στις γενικές εξετάσεις

ΑΘΗΝΑ, 16 (ΑΠΕ)

Στις 2 ή στις 3 Αυγούστου θα αναρτηθούν σε όλα τα Λύκεια οι βαθμολογίες των υποψηφίων στις φετινές γενικές εξετάσεις, ενώ τα ονόματα των επιτυχόντων και οι βαθμολογικές βάσεις των σχολών, θα ανακοινωθούν την 1η Σεπτεμβρίου.

Ο γενικός γραμματέας του υπουργείου Παιδείας, Αγγελος Ζησιμόπουλος, τόνισε ότι ως τις αρχές της ερχόμενης εβδομάδας θα έχουν ανακοινωθεί τα αποτελέσματα και στα Λύκεια της Αθήνας, για τους μαθητές της δευτέρας τάξης Λυκείου.

Ο κ. Ζησιμόπουλος, ανακοίνωσε ακόμη ότι ολοκληρώθηκε η Ενορκη Διοικητική Εξέταση για τα 10 παραποιημένα γραπτά που βρέθηκαν στο βαθμολογικό κέντρο Πεύκης και προέρχονταν από το Λύκειο Ερυθρών. Ενας καθηγητής ομολόγησε ότι εκείνος συμπλήρωσε τις απαντήσεις των μαθητών. Ομως υπάρχουν ενδείξεις και για άλλους τρείς καθηγητές.

Τα μαθήματα που αναφέρονται τα συγκεκριμένα γραπτά είναι Μαθηματικά (τέσσερα γραπτά), Χημεία (πέντε γραπτά) και ένα γραπτό στα Νέα Ελληνικά. Η γραφολογική έρευνα, που θα αποδείξει αν υπάρχει ενοχή και άλλων εκπαιδευτικών, βρίσκεται σε εκρεμότητα. Ωστόσο, μέχρι στιγμής, δεν έχει αποδειχθεί ενοχή ή συμμετοχή των μαθητών. Εάν αποδειχθεί, το γραπτό τους θα μηδενισθεί.

Οι εμπλεκόμενοι παραπέμπονται στο πειθαρχικό, αντιμετωπίζοντας την ποινή της απόλυσης, ενώ τα συμπεράσματα της έρευνας διαβιβάζονται στον Εισαγγελέα που διενεργεί παράλληλη έρευνα.

Ο κ. Ζησιμόπουλος επισήμανε ότι οι εμπλεκόμενοι και οι ένοχοι θα τιμωρηθούν παραδειγματικά. Πάντως, το ότι βρέθηκαν αλλοιωμένα δέκα γραπτά, σε σύνολο ενάμισι εκατομμυρίου, δεν σημαίνει ότι αμφισβητείται το όλο σύστημα και η αξιοπιστία του.

Περιστατικά σαν αυτό του Λυκείου Ερυθρών μπορούν να παρομοιαστούν με τους εκπαιδευτικούς που έχει ήδη συλλάβει το Σώμα Δίωξης Οικονομικού Εγκλήματος. Τέτοιου είδους γεγονότα και μεμονωμένα συμβάντα δεν μπορούν να χαρακτηρίζουν κανέναν.

Αρνήθηκε τις κατηγορίες

ΣΥΝΕΧΕΙΑ ΑΠΟ ΤΗ ΣΕΛ. 1

κατηγορίες ενώπιον του κ. ανακριτή, ενώ παράλληλα υπέβαλε και σχετικό υπόμνημα.

➦ Σύμφωνα με τις πληροφορίες ο κ. Παρασκευάς ισχυρίστηκε ότι υπέγραφε τις σχετικές αποφάσεις ύστερα από τις εισηγήσεις των εκ του νόμου προβλεπομένων επιτροπών και ύστερα από αυτοψίες που διενεργούσαν τα μέλη των ίδιων επιτροπών.

ΜΕΤΑ ΤΗΝ απολογία του ο κ. Παρασκευάς αφέθηκε ελεύθερος χωρίς κανέναν απολύτως περιοριστικό όρο.

ΠΑΝΗΓΥΡΙΣ

Γνωρίζουμε στο φιλόθρησκο κοινό ότι την 17η Ιουλίου, ημέρα Σάββατο, πανηγυρίζει ο Ιερός Ναός της Αγίας Μαρίνας στην ενορία της Απολακκιάς Ρόδου.

Την παραμονή θα γίνει Εσπερινός με αρτοκλασία. Το πρωΐ του Σαββάτου θα τελεστεί η Θεία Λειτουργία χοροστατούντος του Μητροπολίτη κ.κ. Αποστόλου.

Εκ της
Εκκλησιαστικής Επιτροπής

8229-17/7

ΕΞΕΛΙΞΗ

Η ΕΞΕΛΙΞΗ στα πλαίσια της ανάπτυξής της, επιθυμεί να συνεργαστεί με μόνιμο κάτοικο της Ρόδου, ο οποίος θα οριστεί αντιπρόσωπος στα Δωδεκάνησα. Η εταιρία ασχολείται με επιλεγμένα επιχειρηματικά δώρα & ποιοτική συσκευασία.

ΕΠΙΘΥΜΟΥΜΕ:

Ο αντιπρόσωπος να είναι γνώστης της αγοράς, των πωλήσεων & και του marketing.

Παρακαλούμε να επικοινωνήστε μαζί μας για περισσότερες πληροφορίες στα τηλέφωνα:
081 - 223051 & 22061-62
Ξενοδοχείο Αγλαΐα
Κον: Καλαντζάκη Νίκο

32400-22/7

ΠΑΝΗΓΥΡΙΣ

Γνωρίζουμε στο φιλόθρησκο εορταστικό κοινό ότι την 20η τρέχοντος μηνός 20η ημέρα Τρίτη πανηγυρίζει ο Ιερός Ναός **Προφήτη Ηλία** εις Φιλέρημο Ιαλυσού.

Αφ΄ εσπέρας θα ψαλή Αρχιερατικός Εσπερινός μετ΄ αρτοκλασίας χοροστατούντος του Σεβασμιωτάτου Μητροπολίτη Ρόδου κ.κ. Αποστόλου, την δε πρωΐαν η Θεία Λειτουργία

Η συγκοινωνία θα διεξαχθή δια λεωφορείων του ΡΟΔΑ.

Εκ της Εκκλησιαστικής Επιτροπής Ιαλυσού

8076-18/7

ΝΑΥΤΙΚΟ ΠΡΑΚΤΟΡΕΙΟ
TSAGARIS

ΔΡΟΜΟΛΟΓΙΑ ΑΠΟ ΡΟΔΟ ΚΑΙ ΠΕΙΡΑΙΑ
ΙΟΥΛΙΟΥ 1999

13/7/99 Τρίτη από Ρόδο «ΔΗΜΗΤΡΟΥΛΑ» 14.00: Κω - Σάμο - Θεσσαλονίκη
• Από Ρόδο «ΜΑΡΙΝΑ» 16.00: Κάλυμνο - Κω - Κάλυμνο - Πειραιά
• Από Πειραιά «ΡΟΔΑΝΘΗ» 16.00: Κάλυμνο - Κω - Ρόδο

14/7/99 Τετάρτη από Ρόδο «ΡΟΔΑΝΘΗ» 16.00: Κω - Κάλυμνο - Πειραιά
• Από Πειραιά «ΜΑΡΙΝΑ» 16.00: Κάλυμνο - Κω - Ρόδο
• Από Πειραιά «ΝΤΑΛΙΑΝΑ» 20.00: Πάρο - Νάξο - Θήρα - Ρόδο

15/799 Πέμπτη από Ρόδο «ΜΑΡΙΝΑ» 16.00: Κω - Κάλυμνο - Λέρο - Πάτμο - Πειραιά
• Από Ρόδο «ΔΗΜΗΤΡΟΥΛΑ» 15.00: Θήρα - Νάξο - Πάρο - Πειραιά
• Από Ρόδο «ΝΤΑΛΙΑΝΑ» 19.00: Κω - Πειραιά
• Από Πειραιά «ΡΟΔΑΝΘΗ» 16.00: Κάλυμνο - Κω - Ρόδο

16/7/99 Παρασκευή από Ρόδο «ΡΟΔΑΝΘΗ» 16.00: Κω - Κάλυμνο - Λέρο - Πάτμο - Πειραιά
• Από Πειραιά «ΡΟΜΙΛΝΤΑ» 15.00: Σύρο - Μύκονο - Πάτμο - Λειψοί - Λέρο - Κάλυμνο - Κω - Νίσυρο - Τήλο - Σύμη - Ρόδο - Καστελλόριζο - Ρόδο
• Από Πειραιά «ΜΑΡΙΝΑ» 16.00: Πάρο - Κω - Ρόδο
• Από Πειραιά «ΔΗΜΗΤΡΟΥΛΑ» 20.00: Πάρο - Νάξο - Θήρα - Ρόδο

17/7/99 Σάββατο από Ρόδο «ΜΑΡΙΝΑ» 16.00: Κω - Κάλυμνο - Λέρο - Πάτμο - Πειραιά
•Από Ρόδο «ΔΗΜΗΤΡΟΥΛΑ» 14.00: Θήρα - Νάξο - Πάρο - Πειραιά
•Από Πειραιά «ΡΟΔΑΝΘΗ» 16.00: Πάρο - Πάτμο - Λέρο - Κάλυμνο - Κω - Ρόδο

TSAGARIS TRAVEL
Καναδά 53 - Τηλ. 74833 - 74834
Σαχτούρη 5 - Τηλ. 30406 - 36170 - 35066

X1102-17/7

Cleaning Pro

καθαρίζουμε & φυλάμε!
ΧΑΛΙΑ - ΜΟΚΕΤΕΣ - ΦΛΟΚΑΤΕΣ
καθαρίζουμε επι τόπου!
ΜΟΚΕΤΕΣ - ΣΑΛΟΝΙΑ
Τηλ: 24585

T31829-30/7

Στον τουρισμό της χώρας μας

Ποιούς έπληξε το Κόσσοβο

ΤΗΝ ΠΛΗΡΩΣΑΝ ΚΕΡΚΥΡΑ ΚΑΙ ΘΕΣΣΑΛΟΝΙΚΗ

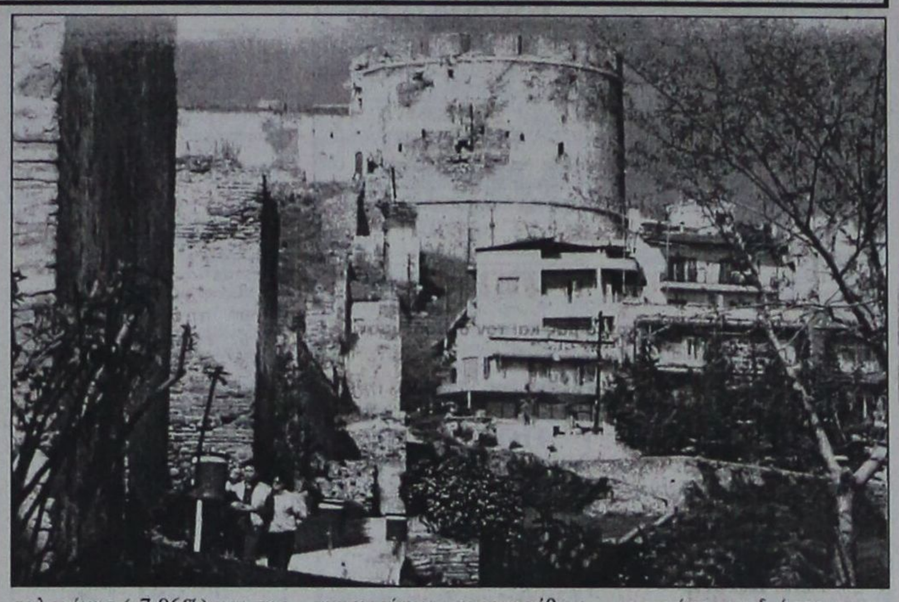

Μόνο σε δύο νομούς της Βόρειας Ελλάδας παρατηρήθηκε ***μείωση της τουριστικής κίνησης*** την περίοδο του πολέμου στη Γιουγκοσλαβία, τη ***Θεσσαλονίκη*** και την ***Κέρκυρα.*** Μάλιστα, οι θετικές επιδόσεις στην υπόλοιπη ελληνική επικράτεια οδήγησαν το δίμηνο Απριλίου - Μαΐου σε διεύρυνση του συνολικού αριθμού των διανυκτερεύσεων και της πληρότητας των ξενοδοχειακών μονάδων, αλλά και σε αύξηση των πτήσεων Charter.

Σύμφωνα με στοιχεία της ***Εθνικής Στατιστικής Υπηρεσίας***, την περίοδο Απριλίου - Μαΐου πραγματοποιήθηκαν 3.000.876 διανυκτερεύσεις, έναντι 2.932.988 το αντίστοιχο διάστημα του 1998, με αποτέλεσμα τη διεύρυνσή τους κατά 2,31%.

Παράλληλα, το δίμηνο Απριλίου - Μαΐου, το μέσο ποσοστό ***πληρότητας*** των ξενοδοχειακών μονάδων ήταν 60,21%, σε σχέση με 58,84% το αντίστοιχο δίμηνο του 1998. Μάλιστα, μέσα στο Μάϊο το ποσοστό αύξησης των ***διανυκτερεύσεων*** ήταν ακόμη μεγαλύτερο, της τάξης του 4,32%, ενώ η πληρότητα έφτασε στο 71,63%, έναντι 68,63% τον αντίστοιχο μήνα του 1998.

Σε περιφερειακό επίπεδο, πτωτική πορεία στον αριθμό των διανυκτερεύσεων - με αντίστοιχες ***επιδόσεις*** και σε σχέση με την πληρότητα των μονάδων - παρατηρήθηκε μόνο σε δύο νομούς της Βόρειας Ελλάδας, της Θεσσαλονίκης (-7,06%) και της Κέρκυρας (-8,55%), ενώ σημαντικές ήταν οι απώλειες και στην Αθήνα (-11,39%).

Θετικότερα είναι τα αποτελέσματα στις επιδόσεις των ξενοδοχειακών μονάδων κατά το μήνα Μάϊο, αφού ***συρρίκνωση*** σε όρους πληρότητας αλλά και αριθμούς διανυκτερεύσεων παρατηρήθηκε μόνο στην Κέρκυρα)-5,16%) και στην Αθήνα (-10,87%).

Εν τω μεταξύ, αναφορικά με τις πτήσεις Charter προς τους κυριότερους ***αερολιμένες*** της χώρας, την περίοδο Απριλίου - Μαΐου έφτασαν στα 887,997 άτομα, ενισχυμένες κατά 16,15% σε σχέση με το αντίστοιχο διάστημα του 1998. Το Μάϊο, η αύξηση ήταν ακόμη μεγαλύτερη, φτάνοντας στο 18,23%. Τα στοιχεία συγκεντρώθηκαν μετά από ***δειγματοληπτικές έρευνες*** σε 288 ξενοδοχεία, τα οποία αντιπροσωπεύουν το 60% περίπου του συνόλου της χώρας με 87.573 κλίνες.

Επιδόσεις των ξενοδοχειακών μονάδων (Απρίλιος-Μάιος 1998)

Περιοχή ξενοδοχείων	Διανυκτερεύσεις 1998	Διανυκτερεύσεις 1999	Μεταβολή 1999/1998	Πληρότητα (%) 1998	Πληρότητα (%) 1999
Σύνολο	2.932.988	3.000.876	2,31	58,84	60,21
Αθήνα	798.845	707.881	-11,39	70,82	62,76
Ν. Θεσσαλονίκης	190.353	176.910	-7,06	59,38	55,19
Ν. Κερκύρας	377.194	344.934	-8,55	58,45	53,45
Ρόδος	785.989	850.573	8,22	58,17	62,95
Ν. Χαλκιδικής	152.262	218.574	43,55	39,66	56,94
Κρήτη	628.345	702.004	11,72	54,38	60,76
Ν. Ηρακλείου	265.711	311.898	17,38	54,92	64,47
Ν. Λασιθίου	131.716	145.059	10,13	48,67	53,60
Ν. Ρεθύμνης	153.375	169.057	10,22	59,81	65,92
Ν. Χανίων	77.543	75.990	-2,00	53,64	52,56



LADA NIVA 4x4

Περισσότερα λίτρα, καλύτερες επιδόσεις, μεγαλύτερη ασφάλεια. Με 1500 κυβικά εκατοστά και 8 ή 16 βαλβίδες, το Lada 110 - New Generation (νέα γενιά) σας δίνει τη δυνατότητα να επιταχύνετε γρήγορα και να προσπεράσετε με ασφάλεια. Για να 0-100 χλμ./ώρα απαιτούνται μόνο 12 δευτερόλεπτα, ενώ η τελική ταχύτητα του αυτοκινήτου ανέρχεται σε 185 χλμ./ώρα.
Επιδόσεις λοιπόν προηγμένης τεχνολογίας, που ελάχιστα αυτοκίνητα της κατηγορίας είναι σε θέση να συναγωνιστούν. Αυτό όχι σε βάρος της οικονομίας, αφού ταξιδεύοντας με 120 χλμ./ώρα το Lada 110 «καίει» μόνο 8,3 λίτρα βενζίνης για κάθε 100 χιλιόμετρα.

ΜΟΝΤΕΛΟ	ΤΥΠΟΣ	ΤΙΜΗ	ΧΡΗΜΑΤΟΔΟΤΙΚΟ ΠΡΟΓΡΑΜΜΑ LADA CREDIT					
			ΠΡΟΚΑΠ	12 ΜΗΝΕΣ	24 ΜΗΝΕΣ	36 ΜΗΝΕΣ	48 ΜΗΝΕΣ	60 ΜΗΝΕΣ
NIVA 1.7i 4X4	normal	3.767.000	από 750.000 δρχ.	280.015	153.207	110.938	89.803	77.122
NIVA 1.7i 4X4	Extra City	3.767.000 +497.000 4.264.000	από 1.000.000 δρχ.	302.940	165.750	120.020	97.155	83.436
NIVA 1.7i 4X4	Extra Safari	3.767.000 +1.005.000 4.772.000	από 1.000.000 δρχ.	350.089	191.547	138.700	112.276	96.422
NIVA 1.7i 4X4	Extra Spoiler Club	3.767.000 +1.105.000 4.872.000	από 1.000.000 δρχ.	359.370	196.625	142.377	115.253	98.978

* Οι παραπάνω τιμές επιβαρύνονται με έξοδα ταξινόμησης και μεταβίβασης 80.000 δρχ.
* Το μεταλλικό χρώμα χρεώνεται 50.000 δρχ.

Τιμή **3.158.000** δρχ.
Προκαταβολή 500.000 δρχ.
και εξόφληση σε 60 μήνες
με 63.650 δρχ. το μήνα

ΟΛΟΚΛΗΡΩΜΕΝΟ ΣΥΓΚΡΟΤΗΜΑ

Αντιπρόσωπος
ΑΦΟΙ ΣΙΕΧ Ο.Ε.
Καναδά 109 Τηλ. 25776

X1108-27/7

LADA HELLAS

ΤΙΜΟΚΑΤΑΛΟΓΟΣ LADA HELLAS & LADA CREDIT
9 ΦΕΒΡΟΥΑΡΙΟΥ 1999
ΕΠΙΤΟΚΙΟ 1,48 προ ΦΠΑ

LADA LIBRA 2110

ΜΟΝΤΕΛΟ	ΤΥΠΟΣ	ΤΙΜΗ	ΧΡΗΜΑΤΟΔΟΤΙΚΟ ΠΡΟΓΡΑΜΜΑ LADA CREDIT					
			ΠΡΟΚΑΠ	12 ΜΗΝΕΣ	24 ΜΗΝΕΣ	36 ΜΗΝΕΣ	48 ΜΗΝΕΣ	60 ΜΗΝΕΣ
LIBRA 2110	1.5i	2.990.000	από 500.000 δρχ.	231.103	126.445	91.559	74.116	63.650
LIBRA 2110	1.5Li	3.158.000	από 500.000 δρχ.	246.696	134.977	97.737	79.117	67.945
LIBRA 2110	1.5Li extra	3.462.000	από 500.000 δρχ.	274.910	150.414	108.915	88.166	75.716

STUDIOS SMALIS

Για όμορφες διακοπές και ξεκούραση στο γραφικό ΛΑΚΚΙ της Λέρου

0247 - 25574 και 22145

ΓΔ-31/8

ΕΚΔΡΟΜΕΣ ΚΑΛΟΚΑΙΡΙ 1999

ΑΠΟ 10/7 ΕΩΣ 14/7/98

5ήμερη εκδρομή (προσκύνημα) στον ΑΓ. ΡΑΦΑΗΛ, ΑΓ. ΙΩΑΝΝΗ ΤΟΝ ΡΩΣΣΟ ΚΑΙ ΑΓ. ΑΙΚΑΤΕΡΙΝΗ ΧΡΥΣΟΒΑΛΑΝΤΟΥ

Η εκδρομή γίνεται σε συνεργασία με το πρακτορείο «ΤΣΑΜΠΙΚΑΚΗΣ»

8ήμερη εκδρομή
ΓΥΡΟΣ ΠΕΛΟΠΟΝΝΗΣΟΥ - ΜΟΝΕΜΒΑΣΙΑ

Από 12/7 έως 26/7

Περιλαμβάνει:
-Επίσκεψη προσκύνημα στον Οσιο Ποτάπιο στο Λουτράκι, Ισθμό Κορίνθου, Επίδαυρο, Ναύπλιο,, επίσκεψη στο Κάστρο Παλαμιδίου, Τόλο. Διανυκτέρευση.
Παναγιά Μαλεβή, Τρίπολη, Σπάρτη. Διανυκτερεύση.
Μυστρά, Μονεμβασιά, Γύθειο. Διανυκτέρευση.
Σπήλαιο Δυρού, Καλαμάτα. Διανυκτέρευση.
Πύλο, Γαργαλιάνοι, Φιλιατρά, Αρχαία Ολυμπία, Πύργο, Πάτρα. Διανυκτέρευση.
Καλάβρυτα, Μέγα Σπήλαιο, Αγ. Λαύρα.
Η διαμονή μας θα είναι σε ξενοδοχεία α' Κατηγορίας.
Ζητείστε αναλυτικό πρόγραμμα

5ήμερη εκδρομή
ΤΗΝΟ - ΣΥΡΟ
ΠΑΡΟ - ΜΥΚΟΝΟ

Από 6/9 έως 10/9
Προσκύνημα στη Μεγαλόχαρη και την Εκατονταπυλιανή της Πάρου.
Ευκαιρία να γνωρίσουμε από κοντά τα πανέμορφα κυκλαδίτικα νησιά ΤΗΝΟ, ΠΑΡΟ, ΣΥΡΟ, ΜΥΚΟΝΟ
θα σας μείνει αξέχαστη αυτή η εκδρομή - Ζητείστε αναλυτικό πρόγραμμα

ΠΡΑΚΤΟΡΕΙΟ ΤΑΞΙΔΙΩΝ
ΣΑΒΒΑ ΣΑΗ

Τάρπον Σπριγκς 42 . Τηλ. 39781-3 Δίπλα στην ΠΙΣΤΕΩΣ

M28-17/7

MARCOS travel

ZACHARIAS MERCOURIS

ΤΙΜΕΣ ΞΕΝΟΔΟΧΕΙΩΝ:

ΑΘΗΝΑ:

	ΜΟΝΟΚΛΙΝΟ	ΔΙΚΛΙΝΟ
PRESIDENT	11.000	14.000
ASTOR	14.000	18.400
ALEXANDROS	13.000	16.000
CHRISTINA	13.500	16.500
RIVA	14.000	18.600
PARTHENON	18.000	22.000
ILISIA	15.300	19.800
GRAND HOTEL	12.500	16.000
ACHILLEAS	11.500	14.800
PYTHAGORION	10.000	14.000
ZINON	8.000	11.000
PLAZA	10.500	15.200

ΠΕΙΡΑΙΑΣ:

LILIA	14.000	18.000
MISTRAL	20.000	24.600

ΓΛΥΦΑΔΑ:

EMMANTINA	16.000	21.000
SEA VIEW	14.000	18.000

ΘΕΣΣΑΛΟΝΙΚΗ:

LE PALACE	13.500	21.000
MANDRINO	13.500	18.000
PHILIPPION	20.500	23.000

Επίσης κρατήσεις ξενοδοχείων για:
ΣΑΝΤΟΡΙΝΙ - ΜΥΚΟΝΟ - ΚΡΗΤΗ - ΚΩ - ΣΑΜΟ

Π. Π. ΓΕΡΜΑΝΟΥ 9
(ΕΜΠΟΡΙΚΟ ΚΕΝΤΡΟ ΦΩΚΙΑΛΗ)
Τηλ. 34017, 27405 - Fax 25275

X1098-31/7

ΠΡΟΟΔΟΣ ☎ ΜΙΚΡΕΣ ΑΓΓΕΛΙΕΣ ΜΙΚΡΕΣ ΑΓΓΕΛΙΕΣ ΠΡΟΟΔΟΣ

ενοικιάσεις

ΕΝΟΙΚΙΑΖΕΤΑΙ πλήρως επιπλωμένο διαμέρισμα (1 υπνοδωμάτιο, μπάνιο, με ηλιακό, καθιστικό με πολυκουζινάκα, μπαλκόνι) με θέα στη θαλασσα, σε καινούργια πολυκατοικία επί της οδού Φιλερήμου 15 στο Καραμόνερο. Πληρ. τηλ.. 78640, μετά τις 17.00
8121-25/7

ΕΝΟΙΚΙΑΖΕΤΑΙ γκαφείο με μοκέτα. Οδός Τάρτων Στρίγγς. Τηλ.. 30847
8125-27/7

ΕΝΟΙΚΙΑΖΕΤΑΙ διάφορα διαμέρισμα μέσα στα Πεύκα στ' Ασγούρου, μονοκατοικία καινουργής με έπιπλα ή χωρίς έπιπλα. Τηλ.. 86212-86520
8107-21/7

ΕΝΟΙΚΙΑΖΕΤΑΙ στο Ροδίνι επιπλωμένη γκαρσονιέρα. Πληρ. τηλ.. 61463
8111-25/7

ΕΝΟΙΚΙΑΖΕΤΑΙ κατάστημα 37 τ.μ. επί της οδού Ηρακλείου Κρήτης 15. Πληρ. τηλ.. 61109 - 22149
8221-21/7

ΕΝΟΙΚΙΑΖΕΤΑΙ αποθήκη 80 τ.μ. στα Ασγούρου. Πληρ. τηλ.. 65221-66225
8091-23/7

ΕΝΟΙΚΙΑΖΕΤΑΙ διαμέρισμα 2άρι στον 2ο όροφο. Τιμή 67.500 δρχ., οδός Αναστασιάδη. Τηλ.. 95980
8094-24/7

ΕΝΟΙΚΙΑΖΕΤΑΙ διαμέρισμα 2 υπνοδωματίων - σαλόνι - κουζίνα. Αννης Μαρίας 8, 1ος όροφος. Πληρ. τηλ.. 0244-51554
8081-21/7

ΕΝΟΙΚΙΑΖΕΤΑΙ επιπλωμένο διαμέρισμα τριών (3) δωματίων με 2 μπάνια και λ. βοηθ. χώρους με πολλές εντοιχισμένες ντουλάπες (από μαόνι) επί της οδού Θεμ. Σοφοϋλη 63 στον Α' όροφο (δίπλα στο καρδιολογικό κέντρο Α. Κούκουλα). Πληρ. τηλ.. 24569
8045-18/7

ΑΠΟ ΙΔΙΟΚΤΗΤΗ ΕΝΟΙΚΙΑΖΟΝΤΑΙ στα Ασγούρου και στην οδό Τριανταφυλλίδη βιοτεχνικοί χώροι καθώς και αποθήκες με μεγάλο πάρκινγκ και τριφασικό ρεύμα. Επίσης ένα κατάστημα στην Ιαλυσό για οποιαδήποτε επαγγελματική χρήση. Τηλ.. 63377
8037-25/7

ΕΝΟΙΚΙΑΖΟΝΤΑΙ επιπλωμένες γκαρσονιέρες για ατεριόριστο χρόνο επι της οδού Χρ. Θεοχάρη 11β (πίσω από το σχολείο της Ανάληψης). Πληρ. τηλ.. 63095
8034-18/7

ΕΝΟΙΚΙΑΖΕΤΑΙ κατάστημα με 140τ.μ. πατάρι επί της Κορδυκτώνος. Τηλ.. 27082 - 26476
Μ9-31/7

ΕΝΟΙΚΙΑΖΕΤΑΙ 80τ.μ. κατάστημα επί της Στ. Καζούλη κοντά στην Πλ. Φώκιαλη. Τηλ.. 27082 - 26476
Μ9-31/7

ΕΝΟΙΚΙΑΖΕΤΑΙ 80τ.μ. κατάστημα επί της Μιχαήλ Πετρίδη. Τηλ.. 27082 - 26476
Μ9-31/7

ΕΝΟΙΚΙΑΖΕΤΑΙ 200τ.μ. έτοιμη λειτουργούσα καφετέρια σε μεγάλο εμπορικό κέντρο. Τηλ.. 27082 - 26476
Μ9-31/7

ΕΝΟΙΚΙΑΖΟΝΤΑΙ καταστήματα των 35 και 70τ.μ. στο Φαληράκι - χωρίς αέρα. Τηλ.. 27082 - 26476
Μ9-31/7

ΕΝΟΙΚΙΑΖΟΝΤΑΙ: 1) γκαρσονιέρα στην οδό Αυστραλίας - Στρατηγού Ζήση 95 και 2) κατάστημα στην οδό Κων/νου Παλαιολόγου - Γαριβάλδη. Τηλ.. 37233
7981-18/7

ΕΝΟΙΚΙΑΖΕΤΑΙ κατάστημα 70τ.μ. Ιωάννου Τσαβαρή2, κοντά στο περίπτερο, στην Ανάληψη. Τηλ.. 74910
8000-25/7

ΕΝΟΙΚΙΑΖΟΝΤΑΙ δωμάτια επιπλωμένα, με ηλιακό θερμοσίφωνο και ατομική τουαλέτα για όλο το χρόνο, κοντά στη θάλασσα, και στο πράσινο. Τηλ.. 61078
8015-17/7

ΕΝΟΙΚΙΑΖΕΤΑΙ κατάστημα 76τ.μ. στην Ανάληψη για όλες τις χρήσεις στην οδό Γεωργ. Παπανδρέου 37 και με τριφασικό ρεύμα. Πληρ. τηλ.. 65425
Γ.Δ.-19/7

ΕΝΟΙΚΙΑΖΕΤΑΙ διαμέρισμα 85τ.μ. στην οδό Απ. Ροδίου 15, Ιξιά. Τηλ.. 29816
Γ.Δ.-22/7

ΕΝΟΙΚΙΑΖΟΝΤΑΙ: 1)οροφοδιαμέρισμα 150τ.μ. με 4 υπνοδωμάτια, σαλοτραπεζαρία, μεγάλη κουζίνα και 2 λουτροκαμπινέ, επί της Αλεξάνδρου Διάκου 55 στον 3ο όροφο, 2) κατάστημα, Ερυθρού Σταυρού 17, πλησίον Νοσοκομείου, 3) δύο καταστήματα στην Κένεντυ, αρ. 24 και 25 με τη δυνατότητα να ενωθούν σε ένα μεγάλο.Τηλ. 22495
8086-24/7
8105-23/7

ΕΝΟΙΚΙΑΖΕΤΑΙ τριάρι με χάρτο μεγάλο στην Ιαλυσο. Απολλωνίου Ροδίου 40. Τηλ.. 95892-95263
8096-23/7

ΕΝΟΙΚΙΑΖΕΤΑΙ
διαμέρισμα ενός υπνοδωματίου, σαλόνι, μπάνιο, κουζίνα και αποθήκη.
Τηλ. 32673
8115-25/7

ΕΝΟΙΚΙΑΖΕΤΑΙ
εργοστάσιο επεξεργασίας μαρμάρων.
Τηλ. 62516-26119-39832
8101-23/7

ΕΝΟΙΚΙΑΖΕΤΑΙ
κεντρικό μαγαζί κατάλληλο για οποιαδήποτε χρήση (Ο ΘΟΛΟΣ), στ' Αφάντου
Τηλ. 62708
8106-4/8

ΕΝΟΙΚΙΑΖΕΤΑΙ
ΚΑΤΑΣΤΗΜΑ 90τ.μ., με πατάρι, 20τ.μ., λεωφόρου Ιαλυσού 41 (πλησίον Β.Β.)
Πληροφορίες τηλ. 95420 και 0932197097
7766-20/7

ΕΝΟΙΚΙΑΖΕΤΑΙ
ΑΠΟΘΗΚΗ 175τ.μ., 2.70ύψος, με ρεύμα, νερό, WC και με μεγάλη ράμπα, Δημητρίου Αναστασιάδη 32
Τηλ. 77415
7894-18/7

ΕΝΟΙΚΙΑΖΟΝΤΑΙ
λουξ διαμερίσματα για διακοπές, δίκλινα, τρίκλινα και τετράκλινα, με TV, τηλέφωνο και όλα τα οικιακά σκεύη, στην περιοχή Μητροπόλεως
Τηλ. 29362
7899-18/7

ΕΝΟΙΚΙΑΖΕΤΑΙ

ξενοδοχείο β' κατηγορίας, δυναμικότητας 170 κλινών στα Κολύμπια Ρόδου.
Οι ενδιαφερόμενοι πρέπει να μπορούν να εγγυηθούν την προκαταβολή των ενοικίων
Πληροφορίες τηλ. 0944360926
7977-5/8

ΕΝΟΙΚΙΑΖΟΝΤΑΙ

1) ΣΤΗΝ ΙΑΛΥΣΟ, γκαρσονιέρα επιπλωμένη ή μη, με θέα απεριόριστη και 2) ΣΤΟ ΤΣΑΪΡΙ, αποθήκη 300τ.μ., κατάλληλη για βιοτεχνία, ψυγεία, κλπ.
Πληροφορίες τηλ. 91655 - 94769
7976-22/7

ΕΝΟΙΚΙΑΖΕΤΑΙ

διαμέρισμα 98 τ.μ. τσην Ιξιά, Σωτήρος
Πληροφορίες τηλ. 35159, ώρες καταστημάτων
8043-20/7

ΕΝΟΙΚΙΑΖΕΤΑΙ

διαμέρισμα τριάρι 94τ.μ., στον 1ο όροφο επί της οδού Ενόπλων Δυνάμεων 8 (περιοχή Μόντε Σιμθ).
Πληροφορίες τηλ. 21603-0244/61081-0937173389
8058-18/7

ΕΝΟΙΚΙΑΖΕΤΑΙ

πολυτελής μονοκατοικία 160 τ.μ. στο κέντρο Αρχαγγέλου, με κεντρική θέρμανση, ηλιακό και τζάκι και πλήρως εντοιχισμένες ηλεκτρ. συσκευές και τηλέφωνο.
Τηλ. 32770 και 20457
Χ1104-31/7

ΕΝΟΙΚΙΑΖΕΤΑΙ

διαμέρισμα τριών υπνοδωματίων στη Λάρνακα, 2 λεπτά από την παραλία, πλήρως επιπλωμένο, με ηλιακό θερμοσίφωνα τηλεόραση (όλα καινούργια). Τιμή 13.000 δρχ. την ημέρα
Τηλ. 00357(02)-770375
Λευκωσία - Κύπρος
ΓΔ-25/7

ΕΝΟΙΚΙΑΖΕΤΑΙ

κατάστημα. Τιμή προνομιακή, οδός Βενετοκλέων.
Τηλ. 36237, 9π.μ.-5μ.μ.
8095-1/8

ΕΝΟΙΚΙΑΖΕΤΑΙ

μαγαζί (βιτρίνα 8.30Χ2 μέτρα)) ισόγειο 128 τ.μ. με πατάρι 86τ.μ. Καποδιστρίου 49.
Τηλ. 93227
Τ.32374-31/7

ΕΝΟΙΚΙΑΖΕΤΑΙ

1) ΔΙΑΜΕΡΙΣΜΑ με μεγάλη πρόσοψη και βεράντες
2) ΑΠΟΘΗΚΗ 200τ.μ., με ράμπα, Ιωαννίνων 13 - Ανάληψη
Πληροφορίες τηλ. 63495 - 64625
7986-20/7

πωλήσεις

ΠΩΛΟΥΝΤΑΙ σαλόνι και σύνθετο σε πολύ καλή κατάσταση και πολύ καλή τιμή. Τηλ. 74839
8051-21/7

ΠΩΛΟΥΝΤΑΙ 1 ψυγείο δίπορτο BOSCH NO FROST, 1 ηλεκτρική κουζίνα με υγραέριο, 1 καναπεδάκι που γίνεται κρεβάτι. Σε τιμές κάτω του κόστους. Πληρ. τηλ. 69281 - 0932563352
8109-25/7

ΠΩΛΕΙΤΑΙ

επιχείρηση γυμναστηρίου εντός πόλεως, πλήρως και προσφάτως ανακαινισμένη με σταθερά μέλη, λόγω φόρτου εργασίας. Δεκτές μόνο σοβαρές προτάσεις.
Πληρ. μόνο κατόπιν προσωπικού ραντεβού στο τηλ. 0945/817463
8087-24/7

ΠΩΛΟΥΝΤΑΙ επιχείρηση με ετήσιο ΤΖΙΡΟ 120.000.000. Πληροφορίες μόνο με ραντεβού. Τηλ. 27082-26476
Μ9-31/7

ΠΩΛΕΙΤΑΙ 4άρι διαμέρισμα κοντά στο ΠΙΚΠΑ - Διαγοριδών. Τηλ. 27082-26476
Μ9-31/7

ΠΩΛΕΙΤΑΙ αγρός 4.000 τ.μ. στο ΚΑΝΔΥΛΙ μόνο 17 εκ. με αραία θέα. Τηλ. 27082-26476
Μ9-31/7

ΠΩΛΕΙΤΑΙ α) οικόπεδο 500τ.μ. στην ΞΙΑ, β) αγρός 4.000 τ.μ. στο ΚΑΝΔΥΛΙ, γ) μικρά διαμερίσματα των 35 τ.μ. στο Δήμο ΙΑΛΥΣΟΥ. Τηλ. 27082-26476
Μ9-31/7

ΠΩΛΟΥΝΤΑΙ δύο κατοικίες Μαλτέζες για χρή. Η μια είναι δύο ετών και η άλλη ενός έτους. Τηλ. 42211 το βράδυ από 8-10
8040-25/7

ΠΩΛΕΙΤΑΙ τριάρι διαμέρισμα πλησίον Αννης Μαρίας, στην τιμή των 16.500.000. Τηλ. 27082 - 26476
Μ9-20/7

ΠΩΛΕΙΤΑΙ 3άρι διαμέρισμα κοντά στο Πανεπιστήμιο Αιγαίου. Τηλ. 27082 - 26476
Μ9-20/7

ΠΩΛΕΙΤΑΙ από παραγωγό, φρέσκο λάδι, 850δρχ. το κιλό. Πληροφορίες τηλ. 75089
ΓΔ-20/7

ΠΩΛΕΙΤΑΙ 150τ.μ. οικία με αγρό 4.000 τ.μ. ή 2.000τ.μ., επί της οδού Σωτήρος στην Ιξιά. Τηλ. 27082 - 26476
Μ9-20/7

ΠΩΛΕΙΤΑΙ

κατάστημα νυφικών, με καλές προοπτικές, λόγω φόρτου εργασίας. Πελατεία εξασφαλισμένη
Πληροφορίες τηλ. 75 260, ώρες καταστημάτων
8025-31/7

ΠΩΛΕΙΤΑΙ

συνοικιακό σούπερ μάρκετ, 150τ.μ., πλήρως εξοπλισμένο, με το εμπόρευμα. Τιμή μόνο 6.000.000 δρχ. λόγω ανάγκης

ΕΝΟΙΚΙΑΖΕΤΑΙ

αποθήκη 120τ.μ. με ράμπα
ΠΛΗΡΟΦΟΡΙΕΣ ΤΗΛ. 63129

ΕΠΙΣΗΣ ΠΩΛΟΥΝΤΑΙ 3 επαγγελματικά ψυγεία, ελαφρώς μεταχειρισμένα, ένα SELF SERVICE και 2 βιτρίνες, κατάλληλα για κρεοπωλείο ή σούπερ μάρκετ
Τηλ. 37287
7987-31/7

ΕΥΚΑΙΡΙΑ!

ΠΩΛΕΙΤΑΙ αποθήκη με ράμπα, στην οδό Αγίας Αναστασίας (πάροδος) 109, έτοιμη με πλακάκια, κλπ., 74τ.μ., σε τιμή ευκαιρίας
Πληροφορίες τηλ. 31717
1992-18/7

ΠΩΛΕΙΤΑΙ

από ιδιώτη, δυόροφη μονοκατοικία 130 τ.μ., ανακαινισμένη στην Παλιά Πόλη, Πυθαγόρα.
Πληρ. τηλ. 31017, κιν. 0932-842843
8110-31/8

ΠΩΛΟΥΝΤΑΙ

1) τραπεζοκαθίσματα, εσωτερικού χώρου
2) ένα ψυγείο πάγκος μπαρ και
3) ένα ψυγείο γλυκών
Πληρ. τηλ. 86093
8114-25/7

ΠΩΛΕΙΤΑΙ

εξοπλισμός εστιατορίου.
Πληρ. τηλ. 25831 - 0944/822771
8100-23/7

ΠΩΛΕΙΤΑΙ

εστιατόριο πλήρως εξοπλισμένο στο κέντρο της Ρόδου λόγω αναχώρησης στο εξωτερικό. Μόνο σοβαρές προτάσεις.
Πληρ. τηλ. 0944/605684
8052-18/7

PLAYBOY CASINO
ISLAND OF RODOS

Η εταιρία ΚΑΖΙΝΟ ΡΟΔΟΥ Α.Ε.
ζητά για άμεση πρόσληψη

ΔΥΟ (2) ΕΜΠΕΙΡΟΥΣ ΛΟΓΙΣΤΕΣ

- **Με γνώσεις Διοικητικής Λογιστικής**
- **Με ικανότητα στην προετοιμασία και επεξεργασία Οικονομικών αναφορών και spread sheets**
- **Με άριστη γνώση αγγλικών**

Βιογραφικά σημειώματα στη Διεύθυνση Προσωπικού, Παπανικολάου 4, 85100 ΡΟΔΟΣ
Χ.1118-18/7

ΠΩΛΟΥΝΤΑΙ

πολυτελή διαμερίσματα των 100 και 115τ.μ., αντίστοιχα, με κεντρική θέρμανση, τζάκι, αποθήκη και θέση στάθμευσης, στην πυλωτή της πολυκατοικίας οδό Δενδρινού (περιοχή Ζέφυρος).
Πληροφορίες
ΑΝΑΣΤΑΣΙΟΣ ΑΤΣΙΔΗΣ
ΤΗΛ. 28616-37848,
Στεφ. Καζούλη 74 - Ρόδος
Μ1-31/7

ΠΡΟΣΟΧΗ!

Περιοχή Μήδεια. Πωλούνται οροφοδιαμερίσματα των 50τ.μ. - 75τ.μ. - 82τ.μ. - 104τ.μ. με μεγάλες βεράντες, πολυτελούς κατασκευής. Τιμές προσιτές - Δάνεια δεκτά.
Πληροφορίες τηλ. 30350 και 0945/476243
8057-15/8

ΠΩΛΟΥΝΤΑΙ

στα Κοσκινού, μονοκατοικίες με αυλή σε μπετά 150-160τ.μ. Τιμή 24 εκατομμύρια.
Τηλ. 29308 - 22768
Μ17-31/7

ΠΩΛΕΙΤΑΙ

διαμέρισμα 88τ.μ., δύο υπνοδωματίων, σαλόνι, τζάκι με επένδυση μαρμάρων, σε ολόκληρο το διαμέρισμα, αυλή, φουρνάκι και κουζίνα, πλήρως εξοπλισμένη. Περιοχή Σωτήρος (Ιξιά)
Τηλ. 21120 - 0945480402- 94583
7755-18/7

ΠΩΛΕΙΤΑΙ

αναψυκτήριο - κρεπερί στην Ιαλυσό, δίπλα ακριβώς στην πιάτσα ταξί, πλήρως εξοπλισμένο, λόγω φόρτου εργασίας.
ΤΗΛ. 95843 - 47062
8028-27/7

ΕΝΟΙΚΙΑΖΕΤΑΙ

μονοκατοικία τριών δωματίων με αυλή για επαγγελματικό χώρο. Δίδεται και για οικία. Εναντι εκκλησίας Αγ. Αναστασίας.
τηλ. 92354

FOR RENT

Three room apartment in an old-fashioned house in St. Anastasias. Available for office apart as well.
τηλ. 92354
8054-18/7

ΠΩΛΕΙΤΑΙ

1) Ψυγείο παγωτού 12 θέσεων, κατάλληλο για GELATERIA
2) Ιταλική μηχανή παγωτού SOFT 2 γεύσεων και ανάμικτο
Πληρ. τηλ. 22331 - 76009
Τ32357-25/7

ΠΩΛΟΥΝΤΑΙ

ΣΤΗΝ ΠΑΡΑΛΙΑ ΙΑΛΥΣΟΥ, μονοκατοικίες, απέναντι από την ταβέρνα «Καλύβα» στην οδό Ρίμινι.
ΕΠΙΣΗΣ ΔΙΑΜΕΡΙΣΜΑΤΑ στην Κων/νου Υδραίου - Ρόδου
Πληροφορίες τηλ. 94236 - 28476 - 94960 - 22986
Ελευθέριος Ζαμπελάκης
8029-31/7

ΟΙΚΟΔΟΜΙΚΕΣ-ΤΕΧΝΙΚΕΣ
ΕΜΠΟΡΙΚΕΣ-ΕΠΙΧΕΙΡΗΣΕΙΣ

ΑΦΟΙ ΑΣΒΕΣΤΗ Ο.Ε.

Κ. Τσαλδάρη 26-Ρόδος
☎ 32809-74325-74326

ΠΩΛΟΥΝΤΑΙ

- ΚΑΤΑΣΤΗΜΑ 128τ.μ. και 154τ.μ. αποθήκη, επί της οδού Τσαλδάρη
- ΔΙΑΜΕΡΙΣΜΑΤΑ όλων των διαστάσεων επί της οδού Αγίου Ιωάννου
- ΜΕΖΟΝΕΤΕΣ 130τ.μ. επί της οδού Αλεξάνδρειας

X1083-31/7

PLAYBOY CASINO
ISLAND OF RODOS

Η εταιρία ΚΑΖΙΝΟ ΡΟΔΟΥ Α.Ε.
ζητά για άμεση πρόσληψη

ΓΡΑΜΜΑΤΕΑ ΔΙΟΙΚΗΣΗΣ

- **Με ικανότητα Διοικητικής υποστήριξης**
- **Με 5ετή προϋπηρεσία**
- **Με άριστη γνώση χειρισμού Η/Υ**
- **Με άριστη γνώση αγγλικών**

Βιογραφικά σημειώματα στη Διεύθυνση Προσωπικού, Παπανικολάου 4, 85100 ΡΟΔΟΣ
Χ.1118-18/7

ΠΩΛΟΥΝΤΑΙ

ΑΠΟ ΤΟΝ ΑΝΑΣΤΑΣΙΟ ΑΤΣΙΔΗ

Μ1-31/7

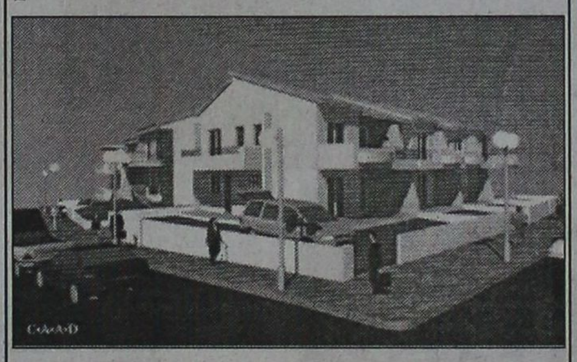

- Μεζονέτες διόροφες 132τ.μ. και διόροφες με υπόγειο 190τ.μ., με οροφές κεραμοσκεπείς, με αποκλειστικές χρήσεις αυλών, περιοχή ΚΑΝΑΜΑΤ

ΠΛΗΡΟΦΟΡΙΕΣ: ΑΝΑΣΤΑΣΙΟΣ ΑΤΣΙΔΗΣ
ΣΤΕΦΑΝΟΥ ΚΑΖΟΥΛΗ 74 - ΡΟΔΟΣ
- Τηλ. 28616, 37848

ΜΕΝΤΙΟΥΜ - ΑΣΤΡΟΛΟΓΟΣ

ΝΙΚΟΣ

ΠΡΟΒΛΕΨΕΙΣ ΣΤΟΝ ΕΠΑΓΓΕΛΜΑΤΙΚΟ, ΑΙΣΘΗΜΑΤΙΚΟ ΚΑΙ ΟΙΚΟΝΟΜΙΚΟ ΤΟΜΕΑ.
ΕΠΑΝΑΦΟΡΕΣ ΑΤΟΜΩΝ,
ΙΣΧΥΡΕΣ ΥΠΟΒΟΛΕΣ

ΔΕΧΕΤΑΙ ΜΟΝΟ ΜΕ ΡΑΝΤΕΒΟΥ
ΣΤΑ ΤΗΛΕΦΩΝΑ: 31405 ΚΑΙ 0945812587
7880-18/7

ΠΩΛΕΙΤΑΙ

μεζονέτα 135 τ.μ. στα Κρητικά, μπροστά στη θάλασσα, 3 υπνοδωμάτια, 2 μπάνια, εντοιχιζόμενες συσκευές, τζάκι, με αυλή και κήπο 700τ.μ., 55.000.000 δρχ.
Πληρ. τηλ. 25237, κιν. 0937/064280
8085-25/7

ΠΩΛΕΙΤΑΙ

Πωλείται επαγγελματικό στεγνωστήριο, καινούργιο, 15 Kgr.
Τηλ. 93711
8208-17/7

ΠΩΛΕΙΤΑΙ

μονοκατοικία στην Σορωνή. Ο 1ος όροφος χρειάζεται ακόμα πλακάκια και μπογιές, και ο 2ος όροφος έχει μόνο άδεια οικοδομής.
Τηλ. 90269
8108-25/7

ΠΩΛΕΙΤΑΙ

στο Καρακόνερο, ολοκαίνουργιο διαμέρισμα, 70τ.μ., 200μ. από τη θάλασσα, με αποκλειστική χρήση αυλής 85τ.μ., και μια θέση πάρκινγκ. Τιμή 15.500.000 δρχ.
Τηλ. 097-838881 και 01/4636373
ΓΔ-25/7

ΠΩΛΕΙΤΑΙ

ξενοδοχείο γ' τάξης, 40 κλινών, αποτελούμενο από 12 μεγάλα διαμερίσματα, με πολυκουζινάκι, πλήρως εξοπλισμένα και ξεχωριστό WC και ντους το καθένα, στο χωριό Κάλαθος
Τηλ. 0241/21961, κινητό: 0932144060
8013-25/7

ΠΩΛΕΙΤΑΙ

ΤΟΥΡΙΣΤΙΚΟ ΧΡΥΣΟΧΟΕΙΟ ΚΑΙ ΡΟΛΟΓΙΑ ΣΤΟ ΜΑΝΤΡΑΚΙ
Πληροφορίες τηλ. 32477
7991-8/8

ΠΩΛΕΙΤΑΙ

επιχείρηση εκπαίδευσης Η/Υ πλήρης εξοπλισμένη έτοιμη προς λειτουργία. Δεκτές μόνο σοβαρές προτάσεις.
Τηλ. 0945/973263
8047-18/7

ΜΑΘΗΜΑΤΑ

ΦΙΛΟΛΟΓΟΣ

παραδίδει ιδιαίτερα μαθήματα σε μαθητές γυμνασίου - λυκείου.
Τηλ. 0241-24046 - 0944/430442
8103-5/8

ΑΝΑΚΟΙΝΩΣΗ

ΚΑΛΟΚΑΙΡΙΝΑ
Εντατικά Μαθήματα
ΕΓΓΡΑΦΕΣ ΤΩΡΑ
Computer
ΕΓΓΡΑΦΕΣ ΤΩΡΑ
Program P.M
Υπεύθυνη Εκπαίδευση
ΜΑΝΩΛΗΣ Ι. ΣΟΦΙΛΛΑΣ
Προγραμματιστής Αναλυτής
Πτυχιούχος πανεπιστημίων University of Baltimore & Bowie State University - U.S.A -
Κορδιγκτώνος 91
Τηλέφωνο: 31761
Μ22-31/7

ΑΓΓΛΙΚΑ - ΓΕΡΜΑΝΙΚΑ
Μ. ΚΟΝΤΟΥ

- **LOWER - PROFICIENCY** των Cambridge - Michigan
- **ZERTIFICAT - MITTELSTUFE SPACHDIPLOME** του Goethe - Institut
- **ΕΠΑΓΓΕΛΜΑΤΙΚΑ ΓΕΡΜΑΝΙΚΑ** για Ξενοδοχοϋπαλλήλους, εργαζόμενους στον τουρισμό

Διδάσκουν
Αγγλικά: Robert Davies
Γερμανικά: Μ. Κοντός

Υψηλά ποσοστά επιτυχίας
Χρόνοι Ρεκόρ στην απόκτηση δπλωμάτων

1ο δίπλα: Αγ. Αναργύρων 11α
2ο » : Δημ. Αναστασιάδη 61
3ο » : Παρισίων 1 & Λονδίνου

Χ.1097-31/7
Τηλ: 0241/35289. 23973- Fax: 32336

ΠΑΡΑΔΙΔΟΝΤΑΙ

ΜΑΘΗΜΑΤΑ-ΜΑΘΗΜΑΤΙΚΩΝ - ΦΥΣΙΚΗΣ - ΧΗΜΕΙΑΣ
σε ανεξεταστέους μαθητές γυμνασίου - λυκείου
Εναρξη μαθημάτων 2 Αυγούστου
Πληροφορίες τηλ. 63813 & 66082
8021-18/7

ΠΩΛΟΥΝΤΑΙ

Διώροφες ανεξάρτητες μονοκατοικίες δίπλα από το φυτώριο σε καταπράσινη περιοχή του Δήμου Ιαλυσού και σε απόσταση 6 χλμ από τη Ρόδο
Διαστάσεις 130τ.μ. και 168 τ.μ.
Αριστη κατασκευή
Εντός σχεδίου πόλεως με δυνατότητα τραπεζικής χρηματοδότησης
Απαλλαγή από το φόρο μεταβίβασης ακινήτων για πρώτη κατοικία
Αυτόνομη χωροθέτηση, ασφαλτόστρωση των εσωτερικών δρόμων, φωτισμός με φανοστάτες



ΠΛΗΡΟΦΟΡΙΕΣ
ΕΜΜΑΝΟΥΗΛ ΚΡΑΝΙΔΗΣ
Αμερικής 50 ΡΟΔΟΣ -
Τηλ. 27082 - 26476 -
094/347405 - FAX
27101 Email
mkranidis@hol.gr
Μ9-31/7

ΠΩΛΟΥΝΤΑΙ

ΣΤΗΝ ΠΑΡΑΛΙΑ ΙΑΛΥΣΟΥ
ΜΟΝΟΚΑΤΟΙΚΙΕΣ ΑΠΕΝΑΝΤΙ ΑΠΟ ΤΗΝ ΤΑΒΕΡΝΑ «ΚΑΛΥΒΑ» ΣΤΗΝ ΟΔΟ ΡΙΜΙΝΙ
ΕΠΙΣΗΣ ΔΙΑΜΕΡΙΣΜΑΤΑ στην Κων/νου Υδραίου - Ρόδος
Πληροφορίες Ελευθέριος Ζαμπελάκης
Τηλ. 94236 - 28476 - 94960 - 22986
8029-31/7

ΠΩΛΟΥΝΤΑΙ

ελαφρώς μεταχειρισμένα φορτηγά αυτοκίνητα, εισαγωγής μας, επαγγελματικά και γεωργικά
1)MITSUBISHI L 300 κλειστό μακρύ
2) MITSUBISHI L 300 κλειστό κοντό
3) FORD TRANSIT κλούβα
4) FORD TRANSIT ανοικτό
5) MERCEDES MB 100 κλειστό
6) MERCEDES 309 D ανοικτό
7) MERCEDES 813 ανοικτό
8) OPEL COMBO κλειστό
9) GOLF stasion wagon
10) MERCEDES 309 ψυγείο - συντήρηση
11) VOLKSWAGEN υδρόψυκτο ψυγείο - συντήρηση
12) VOLKSWAGEN κλούβα 1600 c.c.
13) ΤΖΙΠ ISUZU TROOPER 4X4
ΠΛΗΡΟΦΟΡΙΕΣ **ΔΗΜΗΤΡΙΟΣ ΒΡΟΥΛΗΣ**
Τηλ. 62171-65171, 3ο χλμ Ρόδου Λίνδου
Χ1084-31/7

ΕΛΛΗΝΟΚΤΗΜΑΤΙΚΗ

ΚΤΗΜΑΤΟΜΕΣΙΤΙΚΟ ΓΡΑΦΕΙΟ ΒΑΣ. ΝΙΚΟΛΗΣ
ΚΩΝ. ΥΔΡΑΙΟΥ 38- 85100 ΡΟΔΟΣ
Τηλ. 21949 - 30022

ΔΙΑΜΕΡΙΣΜΑΤΑ
Στην οδό Παναγιώτου Ροδίου διαμερίσματα καινούργια των 50-80-110-140τ.μ.
Παλαιά Πόλη, ανακαινισμένη κατοικία, 160τ.μ. Τιμή 24.000.000 δρχ.
ΙΑΛΥΣΟΣ: Διαμέρισμα 129τ.μ. Τιμή 22.000.000 δρχ.
Παλιά Πόλη, μονοκατοικία ισόγειο 90τ.μ.,1ος 90τ.μ., με αυλή 30τ.μ. Τιμή 18.000.000 δρχ.
Στην Αλ. Διάκου διατηρητέο κτίριο εντός οικοπέδου 500τ.μ.
Παλιά Πόλη μονοκατοικία ισόγειο 40τ.μ., 1ος όροφος 40τ.μ. Τιμή 11.000.000 δρχ.
Παλιά Πόλη, οικία κοντά στο Ρολόι, ισόγειο 75τ.μ., 1ος όροφος 75τ.μ. Τιμή 35.000.000 δρχ.
Αφάντου καινούργιο διαμέρισμα 85τ.μ. πωλείται ή ανταλλάσσεται σε κτήμα ανάλογης αξίας ή οικόπεδο
Ρόδος, οδός Εργάνης Αθηνάς, διαμέρισμα 150τ.μ. Τιμή 45.000.000 δρχ.
Στο Ροδίνι 90τ.μ. τιμή 16.000.000 δρχ.
Μαριτσά μονοκατοικία 90τ.μ. Τιμή 15.000.000 δρχ..
Γεννάδι, διαμέρισμα 70τ.μ., Τιμή 11.000.000 δρχ.
Οδός Απταβύρου, διαμέρισμα 117τ.μ. Τιμή 24.000.000 δρχ.
Παλιά Πόλη μονοκατοικία 100 + 100 τ.μ. Τιμή 25.000.000 δρχ.
Ιαλυσός διαμέρισμα 75τ.μ. Τιμή 15.000.000 δρχ.
Πλησίον γυμνασίου Καπνοβιομηχανίας μονοκατοικία 46τ.μ., Τιμή 9.500.000 δρχ.
Στην οδό Ιωνος Δραγούμη 16 δωμάτια πανσιόν. Τιμή 50.000.000
Παλιά Πόλη οδός Πυθαγόρα ανακαινισμένη κατοικία, 165τ.μ., 25.000.000 δρχ.
Θολός παραδοσιακό σπίτι με αυλή 30τ.μ. Τιμή 6.000.000 δρχ.
Πλησίον οδού Απταβύρου διαμέρισμα 100τ.μ. καινούργιο. Τιμή 29.000.000 δρχ.
Κρεμαστή διαμερίσματα καινούργια 90 και 110 τ.μ. Τιμή 20.000.000 δρχ.
Μονοκατοικία στην οδό Αθαν. Διάκου. Τιμή 15.000.000 δρχ.
Κοσκινού μονοκατοικία. Τιμή 22.000.000 δρχ.
Αφάντου μονοκατοικία 100 + 100τ.μ. εντός οικοπέδου 4.700 στρ. Τιμή 55.000.000
ΜΑΙΖΟΝΕΤΕΣ
Ιαλυσός - μαιζονέτες 210τ.μ. Τιμή 55.000.000 δρχ.
Κοσκινού μαιζονέτα 90+90 εντός οικοπέδου 250τ.μ. σε μπετά. Τιμή 26.000.000 δρχ.
Μαιζονέτες 130τ.μ. πλησίον μπετά Βερδελή. Τιμή 45.000.000 δρχ.
Στην Παναγιώτου Ροδίου καινούργια μαιζονέτα 156τ.μ.
Στην Ιαλυσό, μαιζονέτα 140τ.μ. εντός οικοπέδου 350τ.μ. Τιμή 30.000.000 δρχ. σε μπετά
Κοσκινού Μαιζονέτα 150τ.μ. σε μαρμαροσοβά. Τιμή 29.000.000 δρχ.
Μονοκατοικία στην οδό Υψηλάντη
Στην οδό Καστοριάς, καινούργια διαμερίσματα των 80-100τ.μ. Τιμή 320.000 δρχ. το τ.μ.
Στην οδό Αθηνών, ρετιρέ 150τ.μ. σε κολώνες, 20.500.000 δρχ.
Μαιζονέτα 130τ.μ. σε κολώνες στο Καρακόνερο σε τιμή ευκαιρίας
ΚΑΤΑΣΤΗΜΑΤΑ
Στην οδό Πυθαγόρα 115 + 115. Τιμή 50.000.000 δρχ.
Στην οδό Πελοποννήσου 65τ.μ. Τιμή 40.000.000 δρχ.
Σάλακος, συγκρότημα διαμέρισμα 54τ.μ. + γκαρσονιέρα 25τ.μ. + μαγαζί 74τ.μ. + 1 κανάνα εντός οικοπέδου 3.500τ.μ. Τιμή 35.000.000 δρχ.
Ρόδος, οδός Κορδιγκτώνος, μαγαζί 65τ.μ. Τιμή 18.000.000
Πλησίον οδός Σωκράτους κατάστημα 125τ.μ. Τιμή 80.000.000 δρχ.
Παλιά Πόλη μαγαζί 30τ.μ. πλησίον Τσαμί Τιμή 30.000.000 δρχ.
Στην οδό Αννης Μαρίας κατάστημα

ΠΡΟΟΔΟΣ ΜΙΚΡΕΣ ΑΓΓΕΛΙΕΣ ΜΙΚΡΕΣ ΑΓΓΕΛΙΕΣ ΠΡΟΟΔΟΣ

διάφορα

ΑΠΟΦΡΑΞΕΙΣ ΚΑΘΑΡΙΣΜΟΙ ΑΠΟΧΕΤΕΥΣΕΩΝ

«ΜΑΡΙΑ»

Αναλαμβάνουμε την απόφραξη και τον καθαρισμό αποχετεύσεων οικιών, πολυκατοικιών, ξενοδοχείων με ηλεκτρικό μηχάνημα, όλο το 24ωρο.

- ΕΡΓΑΣΙΑ ΕΓΓΥΗΜΕΝΗ
- ΤΑΧΕΙΑ ΕΞΥΠΗΡΕΤΗΣΗ

Πληρ. τηλ. -94750

ΚΙΝΗΤΟ: 097434729

095262821

T32406-25/'9

ΥΔΡΑΥΛΙΚΟΣ ΑΝΑΛΑΜΒΑΝΕΙ ΠΑΣΗΣ ΦΥΣΕΩΣ ΥΔΡΑΥΛΙΚΕΣ ΕΡΓΑΣΙΕΣ ΑΠΟΦΡΑΞΕΙΣ ΚΑΘΑΡΙΣΜΟΙ ΑΠΟΧΕΤΕΥΣΕΩΝ - ΞΕΒΟΥΛΩΜΑΤΑ

Χ. Δημήτρης

Αναλαμβάνουμε τον καθαρισμό αποχετεύσεων πολυκατοικιών και ξενοδοχείων με νέο ηλεκ/το μηχάνημα

ΟΙ ΑΠΟΧΕΤΕΥΣΕΙΣ ΓΙΝΟΝΤΑΙ ΣΑΝ ΝΑ ΤΙΣ ΠΕΡΑΣΑΤΕ ΣΗΜΕΡΑ

ΕΡΓΑΣΙΑ ΕΓΓΥΗΜΕΝΗ

ΔΩΡΕΑΝ ΜΕΤΑ ΑΠΟ ΚΑΘΕ ΑΠΟΦΡΑΞΗ ΨΕΚΑΣΜΟΣ ΤΩΝ ΦΡΕΑΤΙΩΝ ΠΑ ΜΙΚΡΟΒΙΑ ΚΑΙ ΚΑΤΣΑΡΙΔΕΣ

Τηλ. 90230 μαγαζί και 31990, ΓΙΑ ΑΜΕΣΗ ΕΞΥΠΗΡΕΤΗΣΗ ΣΑΣ ΣΤΟ ΚΙΝΗΤΟ ΜΑΣ ΤΗΛΕΦΩΝΟ 0944344911

8077-8/8

ΣΧΟΛΗ ΟΔΗΓΩΝ ΠΟΡΤΣΕΛΗ ΣΤΕΦΑΝΟΣ

Διπλ. Εκπαιδευτής Υποψηφίων οδηγών
ΕΚΔΟΣΗ ΔΙΠΛΩΜΑΤΩΝ
Α-Β-Γ-Δ-Ε-
ΘΕΩΡΗΤΙΚΑ ΜΑΘΗΜΑΤΑ
Κ.Ο.Κ. & ΜΗΧΑΝΟΛΟΓΙΑΣ
ΜΕΤΑΒΙΒΑΣΕΙΣ
ΑΛΛΑΓΕΣ ΚΙΝΗΤΗΡΩΝ
ΑΝΑΘΕΩΡΗΣΕΙΣ ΛΗΓΜΕΝΩΝ ΑΔΕΙΩΝ
ΕΡΝΕΣΤ ΜΠΕΒΙΝ 6 - ΡΟΔΟΣ
ΤΗΛ. 0241/34497 & Κιν. 0945463635

T32198-20/7

ΤΟΠΟΘΕΤΗΣΕΙΣ ΠΛΑΚΙΔΙΩΝ -ΜΑΡΜΑΡΩΝ ΓΑΛΙΣΜΑΤΑ

«ΝΙΚΟΣ»

Τηλ. 90426

8059-31/8

alco

Υδραυλικός διπλωματούχος
Μανωλάγκας Φώτιος
Αναλαμβάνουμε:

Πάσης φύσεως υδραυλικά έργα και αποφράξεις, Παντός είδους με νέας τεχνολογίας Μηχανήματα Αμερικής.
Εκπαίδευση εις το εξωτερικό - Αμερική
25 χρόνια εργασίας
Πληρ. τηλ. 65294 οικίας - 67430 φαξ
28ης Οκτωβρίου Κοσκινού. Κινητό 0932476202

8097-31/7

ΣΧΟΛΗ ΟΔΗΓΩΝ

ΚΟΥΣΗ ΠΑΝΤΕΛΗ

ΔΙΠΛΩΜΑΤΑ: ΕΡΑΣΙΤΕΧΝΙΚΑ ΕΠΑΓΓΕΛΜΑΤΙΚΑ -ΜΟΤΟΣΙΚΛΕΤΑΣ

- Επεκτάσεις όλων των κατηγοριών.- Αναθεωρήσεις ληγμένων αδειών- Μετατροπές ξένων αδειών σε ελληνικές.

Οδός Βαλαωρίτου 9- έναντι HOTEL SEMIRAMIS πίσω από το Νοσοκομείο

INTERNET: WWW ADRESS
WWW.ADDRESS: Hp:/www.geocities.com/ Bourbonstreet/9302.

Δεκτές όλες οι πιστωτικές κάρτες.

ΠΡΟΣΟΧΗ: ΜΑΘΗΜΑΤΑ: α) μοτ/τας ανεξαρτήτου- μεγάλου κυβισμού > 500c.c.
Στην κατηγορία ανεξαρτήτου κυβισμού, η εκπαίδευση γίνεται με μοτοσυκλέτα 500c

β) μοτ/τας έως 125c.c.
ΔΙΑΘΕΤΟΥΜΕ ΕΠΙΣΗΣ ΚΑΙ ΑΥΤΟΜΑΤΕΣ ΜΟΤΟΣΥΚΛΕΤΕΣ ΕΩΣ 125 c.c.

γ) μοτοποδηλάτου <50c.c.
ΠΑΡΑΛΑΒΗ ΤΩΝ ΜΑΘΗΤΩΝ ΜΑΣ ΚΑΙ ΑΠΟ ΤΙΣ ΟΙΚΙΕΣ ΤΟΥΣ
Τηλ.: 29157-73820-94777 οικία
ΚΑΙ ΑΝΑ ΠΑΣΑ ΣΤΙΓΜΗ ΣΤΑ ΚΙΝΗΤΑ
ΤΗΛ **0944511313 / 0944203343**

7868-18/7

ΒΡΕΙΤΕ ΝΕΡΟ

Ραδιοαισθητικός, εντοπίζει τα υπόγεια υδροφόρα ρεύματα, στο χώρο σας έναντι αμοιβής. Διαθέτουμε μηχανήματα για αποπεράτωση εργασιών.
Πληρ. βραδυνές ώρες τηλ. 0945/981382

8066-31/7

ΑΝΑΛΑΜΒΑΝΟΥΜΕ

συντηρήσεις αλουμινίου και σιδήρου παντός τύπου, επίσης και αλουμινοσιδηροκατασκευές. Τηλ. 32855, κιν 0944 154271, Γιάννης & Κώστας.

8224-24/7

ζητήσεις

ΖΗΤΕΙΤΑΙ νέος ή νέα που να ομιλεί ξένες γλώσσες για να εργασθεί σε σοβαρή επιχείρηση στην Παλιά Πόλη. Τηλ. 32232 από 17.00-19.00

8119-25/7

Πεπειραμένος σερβιτόρος **ΖΗΤΕΙΤΑΙ** από εστιατόριο πολυτελείας στην Παλιά Πόλη. Τηλ. 25293

8117-25/7

ΖΗΤΕΙΤΑΙ σερβιτόρος. Πληρ. τηλ. 20974, 3-7μ.μ.

8070-21/7

ΖΗΤΕΙΤΑΙ άτομο με προϋπηρεσία τουλάχιστον ένας χρόνος σε τμήμα κρατήσεων τουριστικού γραφείου, για μόνιμη εργασία με σπαστό ωράριο σε μεγάλο τουριστικό γραφείο. Οι ενδιαφερόμενοι θα πρέπει να γνωρίζουν αγγλικά και χρήση H/Y WINDOWS '95, 18.00-21.30 τηλ. 25400 κ. Μαρία

8078-21/7

ΖΗΤΕΙΤΑΙ εμφανίσιμη κοπέλα για να εργαστεί σε καφετέρια με φιλικό περιβάλλον, βραδυνό ωράριο. Πληροφορίες τηλ. 86883

8024-25/7

ΖΗΤΕΙΤΑΙ λαντζιέρα για εργασία σε εστιατόριο στην Παλιά Πόλη. Τηλ.25549

8041-18/7

ΖΗΤΟΥΝΤΑΙ τεχνικοί H/Y και ταμειακών μηχανών από εταιρεία του κλάδου. Πληρ. τηλ. 32340-31165

T.32369-18/7

Η ιταλική εταιρία παρασκευής οργάνων γυμναστικής RIZZATO S.R.L. **ΖΗΤΕΙ** συνεργάτες εισαγωγείς. Πληρ. κ. Ν. Παλαμίδα, τηλ. 01-4612409

8065-20/7ΟΙΚΙΑΚΗ ΒΟΗΘΟΣ εσωτερική, Ελληνίδα, **ΖΗΤΕΙΤΑΙ** για ηλικιωμένο κύριο αυτοεξυπηρετούμενο. Τηλ. 29910 ώρες 8-10 πρωί

8064-21/7

SOKES
FLICKOR - SOM - TALAR SVENSKA SOM VILL JOBBA I GULDAFFAR

ΖΗΤΕΙΤΑΙ

από κατάστημα χρυσοχοΐας, κοπέλα σκανδιναβόφωνη, κατά προτίμηση αλλοδαπή, για να εργασθεί ως πωλήτρια.

Πληροφορίες τηλ. 61659, 18.00-21.00

8007-25/7

ΖΗΤΕΙΤΑΙ

νεαρή κυρία από 20-30 ετών να εργαστεί σε ταβέρνα εστιατόριο σε νησί. Περιβάλλον ευχάριστο. Εξασφαλισμένος ύπνος και φαγητό. Μισθός ικανοποιητικός σε συνδυασμό με διακοπές.

Τηλ. 44380

X116-18/7

ΖΗΤΕΙΤΑΙ

νέος, απόφοιτος Τεχνικού Λυκείου χωρίς στρατιωτικές υποχρεώσεις με γνώσεις ηλεκτρονικού υπολογιστού για μόνιμη εργασία.

Πληρ. τηλ. 65070

T.32402-25/7

Μεγάλη Βιομηχανική εταιρία καταναλωτικών αγαθών, με οργανωμένες δραστηριότητες πωλήσεων και διανομής στη Δωδεκάνησο

ΖΗΤΑ

άμεσα ΔΙΕΥΘΥΝΤΗ ΠΩΛΗΣΕΩΝ
Ο ιδανικός υποψήφιος θα πρέπει να έχει:
- Προϋπηρεσία στο χώρο των πωλήσεων
- Πτυχίο Οικονομικής Σχολής
- Γνώση H/Y
- Δυναμική και ευχάριστη προσωπικότητα

Προσφέρονται:
- Ικανοποιητικές αποδοχές βάσει προσόντων
- Bonus βάσει πλάνου πωλήσεων
- Σύγχρονο περιβάλλον εργασίας
- Αυτοκίνητο της εταιρίας
- Εξοδα κίνησης

Η εταιρία δεσμεύεται για τον διακριτικό και εκέμυθο χειρισμό των βιογραφικών σημειωμάτων των ενδιαφερομένων που θα αποσταλούν προς τη **Διεύθυνση Προσωπικού, Τ.Θ. 193, 85100 Ρόδος**

X.1121-29/7

ΖΗΤΕΙΤΑΙ

εξωτερικός υπάλληλος από γραφείο, για λήψη παραγγελιών. Υψηλή αμοιβή.

Τηλ. 21081, 5-9 το απόγευμα

8093-1/8

ΖΗΤΟΥΝΤΑΙ

από καφετέρια - εστιατόριο έμπειροι α) σκανδιναβόφωνη σερβιτόρα, β) βοηθός μπαρ, γ) βοηθός μαγείρου.

Τηλ. 22451, κ. Κώστα

8092-1/8

ΖΗΤΟΥΝΤΑΙ

ΥΔΡΑΥΛΙΚΟΙ ΚΑΙ ΜΠΟΓΙΑΤΖΗΔΕΣ
ΤΗΛ. **66698,** από 8.30 - 2.30

X1016-18/7

ΖΗΤΟΥΝΤΑΙ

νεαροί βοηθοί για εργασία σε εστιατόριο της Παλιάς Πόλης.

Τηλ. 25549

8062-21/7

ΑΠΟ ΦΡΟΝΤΙΣΤΗΡΙΟ ΞΕΝΩΝ ΓΛΩΣΣΩΝ

ΖΗΤΕΙΤΑΙ

καθηγητής/τρια αγγλικής γλώσσας με πανεπιστημιακό πτυχίο και προϋπηρεσία για να εργαστεί από την ερχόμενη σχολική περίοδο.

Για περισσότερες πληροφορίες τηλ. 68262-65 528

An english teacher is required for the ypcoming school year (Sept 1999) to teach at a foreign language school. Experience necessary.

For futher details Please call 68262-65 528

8035-31/7

ΜΗΧΑΝΟΚΙΝΗΤΑ

ΠΩΛΟΥΝΤΑΙ μοτοποδήλατα: 1) SUZUKI TSX-50 ENDURAKI, δρχ. 155.000, 2) YAMAHA DT-50 MX ENTURAKI,δρχ. 135.000. Πληρ. τηλ. 32285, Αντώνης

8122-25/7

ΠΩΛΕΙΤΑΙ ΑΛΦΑ ΡΟΜΕΟ 145 με σπόϊλερ αεροτομή και πολλά εξτρά σε άριστη κατάσταση. Μοντ. '98. Τηλ. 32982 - 0932437421

8113-25/7

ΠΩΛΕΙΤΑΙ βάρκα 3,75μ., με όλο τον εξοπλισμό, σχεδόν καινούργια. Τηλ. 32474

8089-23/7

ΠΩΛΕΙΤΑΙ Ι.Χ. αυτοκίνητο SEAT MARBELLA 900 cc άριστη κατάσταση μοντ. '94 καταλυτικό με 300.000 δρχ. προκαταβολή και υπόλοιπο 24 μήνες Χ 41.700 δρχ. το μήνα. Πληρ. εντός πάρκινγκ Εμπορικού Κέντρου ΜΗΔΕΙΑ από 8 π.μ. - 8 μ.μ.

8046-18/7

ΠΩΛΕΙΤΑΙ αυτοκίνητο TOYOTA 1600 c.c, με μεγάλη καρότσα. Τηλ. 63968

8023-16/7

ΠΩΛΕΙΤΑΙ «Σουζούκι T.S. 125 R» σε καλή κατάσταση αντί 250.000 δρχ. Πληρ. τηλ. 0932-985399

8220-20/7

ΠΩΛΕΙΤΑΙ

VOLVO 244, 1800 cc, 3ος 82', αυτόματο, air condition, ηλεκ/κά παράθυρα. Σε καλή κατάσταση, τιμή 2.000.000 δρχ.

Τηλ. 67983, 10.00-14.00

T.32380-22/7

ΠΩΛΕΙΤΑΙ

αυτοκίνητο «Πεζώ» 205, μοντέλο 6ος '92, πέντε πόρτες, 1400 κυβικά, σε άριστη κατάσταση

Πληρ. τηλ. 82022, 8-1 και 5-10 μ.μ.

8215-18/7

ΠΩΛΕΙΤΑΙ

από ιδιώτη, αμάξι μάρκας NISSAN MICRA 1200 cc, καταλυτικό, Μάρτιος 1993, σε άριστη κατάσταση.

Πληροφορίες Τηλ. 31774 και 0944/204832

8060-18/7

ΙΤΑΛΙΚΑ



ΓΙΑ ΟΛΟΥΣ ΕΚΕΙΝΟΥΣ ΠΟΥ ΔΕΝ ΘΕΛΟΥΝ ΝΑ ΧΑΣΟΥΝ ΤΗΝ ΚΑΛΟΚΑΙΡΙΝΗ ΕΥΚΑΙΡΙΑ.

- **ΕΝΤΑΤΙΚΑ ΤΜΗΜΑΤΑ**

ΓΙΑ ΟΛΕΣ ΤΙΣ ΗΛΙΚΙΕΣ

ΣΤΑΘΗΣ ΣΚΑΝΔΑΛΙΔΗΣ

Πτυχιούχος ιταλικής γλώσσας και φιλολογίας- καθηγητής ΑΣΤΕΡ

Χρ. Τσιγάντε 11 - Τηλ. 29265 - 61782 - Κινητό: 0932595387

8084-20/7

Από τον Φροντιστηριακό Οργανισμό ALS

ΖΗΤΟΥΝΤΑΙ

ΑΓΓΛΟΜΑΘΕΙΣ και ΚΑΘΗΓΗΤΡΙΕΣ ΑΓΓΛΙΚΗΣ για σοβαρή συνεργασία σε οποιαδήποτε περιοχή της Ελλάδας.

Τηλ. (031) 827106, 841749, FAX.: (031) 819424

T.32379-17/7

Από την Rodos Car A.E., επίσημη αντιπροσωπεία της BMW στη Ρόδο

ΖΗΤΕΙΤΑΙ

ΠΩΛΗΤΗΣ ΑΥΤΟΚΙΝΗΤΩΝ

Ο ενδιαφερόμενος θα πρέπει να έχει δυνατότητα άνετης επικοινωνίας, φιλική προσωπικότητα, διάθεση για εργασία.

Προϋπηρεσία στο χώρο του αυτοκινήτου, γνώση της αγοράς, πτυχίο ανωτέρας ή ανωτάτης σχολής θεωρούνται επιπλέον (όχι απαραίτητο) προσόν.

Η εταιρία προσφέρει ελκυστικό πακέτο αποδοχών και προμηθειών και συνεχή επιμόρφωση με σεμινάρια.

Απαραίτητο βιογραφικό σημείωμα

Πληροφορές στα τηλ. 64169-61825

κ. Παμπίδη Μιχαήλ

M 15 - 22/7

ΠΩΛΟΥΝΤΑΙ

1) κοντά στη Θεμ. Σοφούλη, παλιά μονοκατοικία με αυλή 180τ.μ., στην τιμή των 16.500.000 δρχ.

2) διαμέρισμα στο Ροδίνι, 120τ.μ., στην τιμή των 21.000.000 δρχ.

3) Ηλιούπολη - 2 στρέμματα. Τιμή 17 εκ.

4) Κρεμαστή 520τ.μ. άρτιο, κοντά στη θάλασσα. Τιμή 9.500.000

Πληροφορίες τηλ. 29308-22768

M17-31/7

ΠΩΛΟΥΝΤΑΙ

ΤΑ ΚΑΤΩΘΙ ΑΥΤΟΚΙΝΗΤΑ ΣΕ ΑΡΙΣΤΗ ΚΑΤΑΣΤΑΣΗ:
SEAT MARBELLA 1,0 μοντέλο 1996
OPEL CORSA 1,2 5θυρο μοντ. 1997
FIAT PUNTO 1,0 5θυρο μοντ. 1998
AUDI A4 μοντ. 1997, με 40.000 χιλ. και πολλά εξτρά.
Γίνονται και ευκολίες πληρωμής

Τηλ. 21819 - 29937

T32247-20/7

ΠΩΛΕΙΤΑΙ

αυτοκίνητο VITARA SUZUKI, 1600 cc, BAGO, μακρύ σασί

Πληροφορίες τηλ. 86093

8114-25/7

ΠΩΛΕΙΤΑΙ

αυτοκίνητο MAZDA MX-5 cabrio, σε άριστη κατάσταση με AIR CONDITION και full extra.

Πληροφορίες από 8.00-4.00 στο 65860 και από 6.00-11.00 στο 69023

8053-28/7

ΠΩΛΟΥΝΤΑΙ

1.- 2000 τ.μ. αγρός στο Τσαΐρι μόνο 8.000.000 δρχ.
2.- 2.000τ.μ. αγρός στη Λαχανιά μόνο 4.000.000 δρχ.
3.- 410τ.μ. οικόπεδο στο Αραπάκι αξίας 25 εκ.
4.- 610 τ.μ. οικόπεδο στη Φανερωμένη 50.000 το τ.μ.
5.- 42τ.μ. γκαρσονιέρα στους Δασκάλους
6.- 50τ.μ. μονοκατοικία στο Νιοχώρι
7.- 60τ.μ. μονοκατοικία στο Ροδίνι
8.- 35τ.μ. μονόχωρο διαμέρισμα στην Ιαλυσό
9.- 124τ.μ. 4άρι διαμέρισμα Αννης Μαρίας
10.- 130τ.μ. μονοκατοικία στην Ιαλυσό σε κολώνες
11.- Οικίες στη Λίνδο από 11 εκ. και άνω
12.- 4άρι διαμέρισμα καλής κατασκευής καινούργιο στην Ανάληψη
13.- 3όροφο κτίριο , 8 διαμερισμάτων και 5 καταστημάτων σε τιμή ευκαιρίας
14.- Πωλείται οικία μετ' αυλής στη Λίνδο
15.- Πωλείται διώροφη μεζονέτα ημιτελής ή τελειωμένη στον Δήμο Ιαλυσού, πλησίον λεωφ. Αεροδρομίου
16.- Πωλείται 35τ.μ. κατάστημα στο Φαληράκι, δεκτές και ανταλλαγές.
17.- Ανταλλάσσω το παλιό διαμέρισμά σας ή οικόπεδο με μονοκατοικίες
18.- 180 τ.μ. αποθήκη κατάλληλη για εμπορική χρήση
19.- Αποθήκη 100τ.μ. ισόγειος, κατάλληλη και για γραφείο ή διαμέρισμα
20.- Αγρός 2400τ.μ. πλησίον πολυκαταστήματος Πανάγου - Βερόπουλου, με πρόσωπο στον μελλοντικό εθνικό δρόμο Ρόδου - Αεροδρομίου - Νοσοκομείου, κατάλληλος για εμπορική χρήση
21.- 3άρι διαμέρισμα επί της οδού Εργάνης Αθηνάς, σε τιμή ευκαιρίας. Δάνεια δεκτά.
22.- Αποθήκη 220τ.μ., πλησίον της οδού Στ. Κωτιάδη.
23.- Καινούργια μεζονέτα, σε τιμή ευκαιρίας στη συνοικία της Ανάληψης
24.- 4.000τ.μ. Αγρός στο Γεννάδι 100μ. από τη θάλασσα σε τιμή ευκαιρίας
25.- Παραθαλάσσιος αγρός 5.000 τ.μ. στο Κιοτάρι στη Μεγάλη Γη, κατάλληλο για κάθε τουριστική χρήση.
26.- 110 τ.μ. μονοκατοικία με 5.000 τ.μ. αγρό στο Κανδυλί
27.- 300 τ.μ. μονοκατοικία με πισίνα και 8000 τ.μ. στο Τσαΐρι.
28.- 4.000 τ.μ. αγρός με 22.000.000 στο φυτώριο Κοσκινού.
29.- 5.000 τ.μ. αγρός πάνω στο κύμα της Μεγάλης Γης Ασκληπειό.
30.- 4άρια διαμερίσματα, πολυτελούς κατασκευής, πλησίον Αννης Μαρίας.
31.- 3άρια καινούργια στην Ανάληψη - Ροδίνι - κέντρο πόλεως.
32.- 130 τ.μ. μονοκατοικία στο Φυτώριο του Δήμου Ιαλυσού.
33.- Οικόπεδο 250 τ.μ. στους Χαλκίτες.
34.- Οικόπεδο 700 τ.μ. και 1.600 τ.μ. στην Ανάληψη.

ΠΛΗΡΟΦΟΡΙΕΣ ΕΜΜΑΝΟΥΗΛ ΚΡΑΝΙΔΗΣ
Αμερικής 50 ΡΟΔΟΣ -
Τηλ. 27082 - 26476 - 094/347405 - FAX 27101

Emailmkranidis@hol.gr

M9-31/7

PET SHOP
Original Dogs
Αξεσουάρ - Τροφές
Information Dogs
Servise Dogs



RAY KENNEL CLUB

ΑΝΑΓΓΕΛΙΑ ΓΕΝΝΑΣ

ΔΙΑΤΙΘΕΝΤΑΙ ΚΑΘΑΡΟΑΙΜΑ ΚΟΥΤΑΒΙΑ

- **ΣΧΟΛΗ ΕΚΠΑΙΔΕΥΣΗΣ**
- **Κυνοτροφείο**
- **Πανσιόν**





ΓΕΡΜΑΝΙΚΟΥ ΠΟΙΜΕΝΙΚΟΥ
ΗΜΕΡ. ΓΕΝ/ΣΗΣ 8/4/99



ΛΑΓΟΣΚΥΛΑ
Μεγάλο ΜΠΛΕ ΤΗΣ ΓΑΣΚΟΝΗΣ
ΗΜΕΡ. ΓΕΝ/ΣΗΣ 2/6/99

ΠΛΗΡΟΦΟΡΙΕΣ: PET SHOP
ΜΙΧ. ΠΕΤΡΙΔΗ 100 ΤΗΛ. 63892
ΚΥΝΟΤΡΟΦΕΙΟ ΕΛΕΟΥΣΑ ΤΗΛ. 0246/98145

7694-31/7

ΝΤΕΤΕΚΤΙΒΣ ΑΘΗΝΩΝ



Αναλαμβάνουμε υποθέσεις ανηλίκων, προσωπικές, οικογενειακές εμποροβιομηχανικές
Διαθέτουμε τα καλύτερα ηλεκτρονικά σύχρονα οπτικοακουστικά συστήματα.

Εχεμύθεια 100%

Τα 30 χρόνια πείρα είναι η εγγύηση μας

Γ.Δ.-30/9

ΤΗΛ. 0977632963 & 0954-319796

ΠΩΛΟΥΝΤΑΙ

- ΜΑΓΑΖΙ 69τ.μ. επί της Θεμ. Σοφούλη (το ακίνητο). Τιμή 27.000.000
- ΠΑΣΤΙΔΑ 4 στρέμ.μ. κοντά στο χωριό με 3.700 δρχ. το τ.μ.
- Κοσκινού 1000τ.μ. με άδεια οικοδομής πανοραμικό. Τιμή 12 εκατ.
- Διαμερίσματα στα Τριάντα διαφόρων διαστάσεων
- ΚΩΣ ξενοδοχείο 76. κλινών, με 140εκ.
- Θεμ. Σοφούλη, διαμέρισμα 185τ.μ., ισόγειο και για επαγγελματική στέγη
- Τσαΐρι μονοκατοικία, 140τ.μ., με αυλή 1.000τ.μ.
- Θολός, 5.000τ.μ. αγρός, περιφραγμένος σε καλή τοποθεσία
- Ροδίνι διαμέρισμα 100τμ, λουξ κατασκευής με θέα
- Ροδίνι 118τμ
- Ροδίνι 46τμ καινούργιο
- Ροδίνι, 4.300τ.μ. οικόπεδο, κοντά στο ΙΚΑ, 40 εκατ.
- Ανάληψη, οικόπεδο 1000τ.μ. γωνιακό
- Αλεξάνδρου Διάκου, κτίσμα σε 1.300τ.μ. οικόπεδο, σπάνια περίπτωση
- Καστελλοριζιούς οικόπεδο με άδεια οικοδομής, 9 εκατομμύρια
- Τριάντα μαγαζί, αποθήκη, διαμέρισμα, τριάρι και ένα δυάρι (32 εκατομ.)
- Ασγούρου οικόπεδο 4.800τ.μ. με 4.500τ.μ. κατάλληλο για βίλλα
- Κορδιγκτώνος μαγαζί 65τ.μ. ελεύθερο διαμέρισμα 115τ.μ. τσοσάρι σε μικρή πολυκατοικία
- Τσαΐρι 8 στρέμ. κοντά στη λεωφόρο Ρόδου - Λίνδου
- Τριάντα οικόπεδο 400τ.μ. άρτιο και οικοδομήσιμο, με 11 εκατ.
- Γεννάδι οικόπεδο 600τ.μ., εντός οικισμού με 8 εκατ.
- Παστίδα 800 τ.μ. εντός οικισμού με 8 εκατ.
- Διάφορες επιχειρήσεις σε ολόκληρο το νησί της Ρόδου
- Κοσκινού μεζονέτες των 210τ.μ. χτισμένες με τούβλα - φανταστική θέα
- Νιοχώρι διαμερίσματα των 85τ.μ. και 95τ.μ.
- Ανάληψη - διαμέρισμα στην οδό Αθηνών, τριάρι
- Κιοτάρι 2 στρέμματα εντός οικισμού, εφαπτόμενο επί της λεωφόρου
- Γεννάδι 2800τ.μ. κοντά στον Αη Γιώργη με 1500 δρχ. το τ.μ.
- Καρακόνερο -300τ.μ. οικόπεδο
- Ροδίνι 400τ.μ. οικόπεδο
- Κοσκινού 5.600τ.μ. σε καλή τοποθεσία, κατάλληλο για βίλα, 30 εκ.
- Κοσκινού - μονοκατοικία 118τ.μ. (προκάτ) με 1500τ.μ. αυλή
- Βερόπουλου 150τ.μ., προς ενοικίαση χωρίς αέρα, 250.000 μηνιαίως
- Ιξιά μονοκατοικία με κήπο 700τ.μ., 35 εκατ.
- Ξενοδοχεία Αφάντου - Κολύμπια - Γεύκους - Λάρδος - Λίνδος - Κιοτάρι - Γεννάδι
- Φιλέρημος κοντά σε πολυτελείς βίλλες 4 στρέμματα 8, 12 και ερειπωμένο σπίτι σε 6.000τ.μ. οικόπεδο
- Αφάντου αγρός 1100τ.μ. σε επαρχιακή οδό με φανταστική θά κοντά στα όρια του οικισμού
- Καρακόνερο διαμέρισμα τριάρι με αυλή μπρος πίσω λουξ κατασκευής
- Ιξιά 100τ.μ., με 16 εκατ.
- Στο Γεννάδι μονοκατοικία σε μπετά ή τελειωμένα με 37τ.μ. αυλή
- Στην Παστίδα πωλείται βιοτεχνία ενδυμάτων 300τ.μ. κτίσμα
- Στην Παστίδα διαμερίσματα των 120τ.μ., σε 1000τ.μ. οικόπεδο
- Στην λεωφόρο Ιαλυσού, οικόπεδο 680τ.μ.
- Οικόπεδο κοντά στο Mira Mare 2.400τ.μ. και
- Στον Ασκληπειό, οικόπεδα εντός οικισμού με 6.000 το τ.μ.
- Οικόπεδο 750τ.μ. στην Αρχίπολη, εντός οικισμού
- 8 στρέμ. κοντά στη Γενική Τεχνική Ασγούρου
- Αφάντου μονοκατοικία 300τ.μ. σε 3.500τ.μ. οικόπεδο
- Νιοχώρι, γραφεία των 90τ.μ. καινούργια
- Κοσκινού, πανοιών των 10 στούντιος μέσα στο χωριό
- Ροδίνι - Ανάληψη, διαμερίσματα διαφόρων διαστάσεων καινούργια
- Θολός 1150τ.μ., κοντά στη θάλασσα
- Κιοτάρι 1500τ.μ. με κτίσμα στη λεωφόρο
- Στην Κάρπαθο 300 στρέμ. από τα οποία τα 250 μ. είναι παραλιακά, σε τιμή έκπληξη
- Ροδίνι, οικόπεδο 485τ.μ., με φανταστική θέα
- ΜΗΔΕΙΑ οικόπεδο 1000τ.μ. επί του δρόμου
- Ιξιά, διαμέρισμα δυάρι 40τ.μ.
- Κοσκινού, οικόπεδο 1600τ.μ. πανοραικό
- Ροδίνι διαμέρισμα 80τ.μ.
- Αποθήκη για επαγγελματική χρήση
- Μονοκατοικία στο Νιοχώρι, τιμή 12.000.000
- Μονοκατοικία στα ριάντα, 40τ.μ., τιμή 6.000.000
- Τσαΐρι επί της λεωφόρου κτίσμα 1.000 τ.μ. σε 2.000 τ.μ. οικόπεδο
- Ροδίνι μεζονέτες 130 τ.μ. σε μπετά ή τελειωμένες
- Κρεμαστή μονοκατοικία παλαιά. Τιμή 12.000.000
- Ηλιούπολη, μονοκατοικία 180 τ.μ. + 60 τ.μ. σε 1.300 τ.μ. οικόπεδο

ΣΤΑ ΚΟΣΚΙΝΟΥ:
Βίλλα με θέα τη θάλασσα 320τ.μ. και 1.000μ. οικόπεδο

ΣΤΟ ΚΑΙΝΟΥΡΓΙΟ ΙΚΑ:
1) Γκαρσονιέρα 33τ.μ.
Αλεξ. Διάκου : υπόγειο 203τ.μ. 20.000.000 δρχ.
Τριάντα: οικόπεδο 500τ.μ. κατάλληλο για βίλλα.
2) Κιοτάρι, 1500τ.μ. πάνω στο κύμα οικοδομήσιμο
3) Μονοκατοικία στην Παλιά Πόλη, τιμή 12.000.000
4) Παστίδα οικόπεδα, εντός οικισμού των 350τ.μ., σε καλές τιμές
5) Στα Κοσκινού μονοκατοικίες με αυλή σε μπετά 150-160τ.μ. Τιμή 24.000.000
6) Μηδεια - μεζονέτα, 140τ.μ.
7) Ανάληψη 140τ.μ., ρετιρέ
8) Ροδίνι 135τ.μ., α' όροφος
9) Δαματριά, 115 στρεμ., με 700 δρχ. το τ.μ.
10) Τσαΐρι 150στρεμ., με 2.000 δρχ. το τ.μ.
11) Τσαΐρι, 6 στρεμ., με άδεια οικοδομής
12) Μηδεια, μονοκατοικία 120τ.μ., σε 1000 μ. οικόπεδο
13) Ανάληψη 500τ.μ. οικόπεδο
14) Καρακόνερο 600τ.μ., και Ροδίνι 435τ.μ.
15) Φαληράκι, 5 στρ., 14,8 και 20 στρ.

ΛΑΡΔΟΣ Γ- παραλία με οικόπεδο 6.200τ.μ., με άδεια ξενοδοχείου
ΚΩΣ, 7 στρέμματα στο Τιγκάκι ή και 15 στρέμ. πάνω στο κύμα. Καλή τιμή και με ευκολίες.
Επτά Βαγιές, διαμέρισμα 115τ.μ.
Ανάληψη τριάρια, τσοσάρια διαμερίσματα
Ροδίνι - διαμερίσματα των 120-90τ.μ.
Ροδίνι - μεζονέτες των 200τ.μ. με 80τ.μ. αυλή
Ροδίνι - μεζονέτα 210τ.μ. πολυτελούς κατασκευής, μπροστά - πίσω αυλή, με θέα.
Ροδίνι - διαμέρισμα 142τ.μ. . Τιμή 30 εκατ.
Γεννάδι - διόροφα ακίνητα με 1000δρχ. το τ.μ.
Κιοτάρι 4 στρέμ. επί της λεωφόρου
Κιοτάρι - καταστήματα υπό ανέγερση, 8 στρ. παραλιακό
Αφάντου - διάφορα ακίνητα κοντά στη θάλασσα, σε καταπληκτικές τιμές
Αφάντου - 20 στούντιος σε 5.500τ.μ. οικόπεδο με πανοραμική θέα. Τιμή ευκαιρίας.
Αφάντου 4 στρεμ. παραλιακό, τιμή 30 εκατ.
Μήδεια επί του δρόμου οικόπεδο 23 στρέμματα, ολόκληρο ή μισό, ξεχωριστή περίπτωση
Αννης Μαρίας - οροφοδιαμέρισμα 86τμ με γκαράζ
Ροδίνι - οροφοδιαμερίσματα των 125τμ με καταπληκτική θέα
Ροδίνι - διαμέρισμα 140τμ σε πολύ καλή τιμή
Αραπάκι - διαμερίσματα των 59τμ και 76τμ
Τσαΐρι - 10 στρ. με 2.500 το τμ
Ροδίνι - 1.000τμ με άδεια για 300μ.κ. ιδ. χώρη για βιοτεχνικούς χώρους με 13 εκατ.
Φαληράκι - 1.400τμ άρτιο επί του δρόμου. Τιμή 11 εκατομμύρια
Ροδίνι - οικόπεδα επί της Λεωφόρου
Ακαδημία - ισόγειο κατάστημα 55τμ με υπόγειο 200τμ
Σύμη - διάφορα ακίνητα
Λέρος - μονοκατοικία στο κύμα
Σάμος - ξενοδοχείο στο κύμα

ΠΩΛΕΙΤΑΙ ΣΤΟ ΧΩΡΙΟ ΠΥΛΩΝΑ 600τ.μ., οικόπεδο εντός οικισμού. Τιμή 4.000.000 δρχ

ΨΥΧΟΕΡΕΥΝΗΤΡΙΑ

ΚΡΗΤΙΚΟΥ ΒΑΣΙΛΕΙΑ



Προβλέψεις για το μέλλον ικανοποιητικές.

Βοήθεια για κάθε θέμα που σας απασχολεί με κάθε εχεμύθεια

ΕΡΓΙΟΥ 21 Π. ΠΟΛΗ - Τηλ. 74440 - 67602
8-1π.μ. — 4-8μ.μ. 32208-25/7

ΝΤΕΤΕΚΤΙΒ
30 ΧΡΟΝΙΑ ΜΟΝΙΜΑ ΚΑΙ ΣΤΗ ΡΟΔΟ
35354-28780
Π.Π ΓΕΡΜΑΝΟΥ 6 (ΠΛΑΤ.ΦΩΚΙΑΛΗ)
ΗΛΥΣΗ!! ΣΕ ΚΑΘΕ ΣΑΣ ΠΡΟΒΛΗΜΑ
EXPRESS SECURITY
X1082-31/7

PEGASOS TRAVEL

ΤΑΞΙΔΙΑ - ΤΟΥΡΙΣΜΟΣ

ΠΡΟΣΦΕΡΟΥΜΕ

Τα φθηνότερα αεροπορικά εισιτήρια για όλο τον κόσμο με όλες τις αεροπορικές εταιρίες
ΑΤΜΟΠΛΟΪΚΑ ΕΙΣΙΤΗΡΙΑ - ΚΡΟΥΑΖΙΕΡΕΣ - ΠΑΚΕΤΑ ΕΚΔΡΟΜΩΝ - ΞΕΝΟΔΟΧΕΙΑ

ΘΑ ΜΑΣ ΒΡΕΙΤΕ ΣΤΗΝ ΚΑΙΝΟΥΡΓΙΑ ΜΑΣ ΔΙΕΥΘΥΝΣΗ:
ΑΛΕΞΑΝΔΡΟΥ ΔΙΑΚΟΥ 84 - ΨΑΡΟΠΟΥΛΑ

ΞΕΝΟΔΟΧΕΙΑ
ΣΤΗΝ ΑΘΗΝΑ και ΘΕΣΣΑΛΟΝΙΚΗ

■ PRESIDENT Α' ΚΑΤΗΓΟΡΙΑΣ Λεωφόρος Κηφησίας			
● Μονόκλινο	δρχ.	11.000	με πρωινό
● Δίκλινο για μονόκλινο	δρχ.	12.000	με πρωινό
● Δίκλινο	δρχ.	14.000	με πρωινό
● Τρίκλινο	δρχ.	17.500	με πρωινό
■ ESPERIA HOTEL Α' ΚΑΤΗΓΟΡΙΑΣ Σταδίου 22			
● Μονόκλινο	δρχ.	22.500	με πρωινό
● Δίκλινο	δρχ.	26.000	με πρωινό
● Τρίκλινο	δρχ.	33.000	με πρωινό
■ RIVA HOTEL Α' Κατηγορίας SUPERIOR Μιχαλακοπούλου (HILTON)			
● Μονόκλινο	δρχ.	14.000	με πρωινό
● Δίκλινο	δρχ.	17.500	με πρωινό
● Τρίκλινο	δρχ.	21.000	με πρωινό
■ ALEXANDROS HOTEL Β' Κατηγορίας περιοχή HILTON			
● Μονόκλινο	δρχ.	13.000	με πρωινό
● Δίκλινο	δρχ.	16.000	με πρωινό
● Τρίκλινο	δρχ.	19.500	με πρωινό
■ HOTEL CHRISTINA Β' Κατηγορίας περιοχή FIX			
● Μονόκλινο	δρχ.	13.500	με πρωινό
● Δίκλινο	δρχ.	16.500	με πρωινό
● Τρίκλινο	δρχ.	20.000	με πρωινό
■ HOTEL PARTHENON Α' περιοχή Πλάκα			
● Μονόκλινο	δρχ.	18.000	με πρωινό
● Δίκλινο	δρχ.	22.000	με πρωινό
● Τρίκλινο	δρχ.	26.500	με πρωινό
■ ASTOR HOTEL Σύνταγμα			
● Μονόκλινο	δρχ.	14.000	με πρωινό
● Δίκλινο	δρχ.	19.000	με πρωινό
● Τρίκλινο	δρχ.	23.000	με πρωινό
■ ACHILLION*** Ομόνοια Αγ. Κων/νου			
● Μονόκλινο	δρχ.	12.000	με πρωινό
● Δίκλινο	δρχ.	16.000	με πρωινό
● Τρίκλινο	δρχ.	21.000	με πρωινό
■ GRAND HOTEL Β' κατ. στην Αθήνα Πατησίων & Βερανζέρου 10			
● Μονόκλινο	δρχ.	13.000	με πρωινό
● Δίκλινο	δρχ.	16.500	με πρωινό
● Τρίκλινο	δρχ.	22.000	με πρωινό
■ PALLAS HOTEL στο κέντρο της Θεσσαλονίκης 9 (μέχρι 31/5/99)			
● Μονόκλινο	δρχ.	13.500	με πρωινό
● Δίκλινο	δρχ.	20.500	με πρωινό
● Τρίκλινο	δρχ.	23.500	με πρωινό
■ HOTEL MADRINO Β΄ Κατηγορίας στο κέντρο της Θεσσαλονίκης			
● Μονόκλινο	δρχ.	13.500	με πρωινό
● Δίκλινο	δρχ.	18.000	με πρωινό
● Τρίκλινο	δρχ.	22.500	με πρωινό

ΟΔΙΚΕΣ ΕΚΔΡΟΜΕΣ ΓΙΑ ΙΤΑΛΙΑ

ΡΩΜΗ	5 ΗΜΕΡΕΣ	74.800 δρχ
ΦΛΩΡΕΝΤΙΑ-ΠΙΖΑ-ΒΕΝΕΤΙΑ	7 ΗΜΕΡΕΣ	107.000 δρχ
ΝΙΚΑΙΑ-ΜΟΝΑΚΟ-ΚΑΝΕΣ	6 ΗΜΕΡΕΣ	86.000 δρχ.
ΝΑΠΟΛΗ-ΠΟΜΠΗΙΑ-ΣΟΡΡΕΝΤΟ-ΡΩΜΗ-ΦΛΩΡΕΝΤΙΑ	7 ΗΜΕΡΕΣ	107.000 δρχ.
GARDALAND MANIA	5ΗΜΕΡΕΣ	90.600 δρχ.

ΚΑΛΟΚΑΙΡΙΝΕΣ ΑΕΡΟΠΟΡΙΚΕΣ ΕΚΔΡΟΜΕΣ ΑΠΟ ΤΗΝ ΑΘΗΝΑ

• ΠΑΡΙΣΙ-EURODISNEY	6 ημ.	από	149.000
• ΠΑΡΙΣΙ-EURODISNEY	7 ημ.	»	159.000
• ΠΑΡΙΣΙ-EURODISNEY	8 ημ.	»	159.000
• ΠΑΡΙΣΙ-ΛΟΝΔΙΝΟ-EURODISNEY (μόνο πρωινό)	8 ημ.	»	159.000
• ΠΑΡΙΣΙ-ΚΥΑΝΗ ΑΚΤΗ-ΕΛΒΕΤΙΑ	8 ημ.	»	179.000
• ΠΑΡΙΣΙ-ΜΠΕΝΕΛΟΥΞ	8 ημ.	»	179.000
• ΕΛΒΕΤΙΑ-ΙΤΑΛΙΑ	8 ημ.	»	189.000
• ΑΥΣΤΡΙΑ-ΙΤΑΛΙΑ-ΟΥΓΓΑΡΙΑ-ΤΣΕΧΙΑ	8 ημ.	»	179.000
• ΓΕΡΜΑΝΙΑ-ΠΟΛΩΝΙΑ-ΤΣΕΧΙΑ	8 ημ.	»	199.000
• ΙΤΑΛΙΑ-ΝΟΤΙΑ ΓΑΛΛΙΑ-ΙΣΠΑΝΙΑ	8 ημ.	»	169.000
• ΜΑΡΟΚΟ	8 ημ.	»	179.000
• ΙΣΠΑΝΙΑ-ΠΟΡΤΟΓΑΛΙΑ-ΚΑΝΑΡΙΑ ΝΗΣΙΑ-ΜΑΔΕΡΑ	8 ημ.	»	159.000
• ΚΑΝΑΡΙΑ ΝΗΣΙΑ-ΓΑΛΛΙΚΗ ΡΙΒΕΡΙΑ-ΑΚΤΗ ΗΛΙΟΥ	8 ημ.	»	189.000

☞ Διαμονή στα ξενοδοχεία 3 και 4 αστέρων με ημιδιατροφή

Τηλεφωνήστε μας, κλείστε θέση και

ΚΑΛΕΣ ΣΑΣ ΔΙΑΚΟΠΕΣ!

Για περισσότερες πληροφορίες στα τηλέφωνα:
76161 - 73455 - 75879 - 35504 FAX 35504
Εκ της Διευθύνσεως
Καρατζιάς Μιχαήλ
X1085-31/7

Λευκά μαργαριτάρια σκορπισμένα στο γαλανό, ελληνικό Αιγαίο μας

ΤΑ ΔΩΔΕΚΑΝΗΣΑ ΔΕΝ ΕΙΝΑΙ ΔΩΔΕΚΑ, ΑΛΛΑ 1.139!

Γράφει ο Θεοφάνης Μπογιάννος

Σήμερα Σάββατο, 17 Ιουλίου, οι παλιοί Ροδίτες θα θυμηθούν πως σαν σήμερα, πριν από ακριβώς 53 χρόνια, κυμάτισε για πρώτη φορά, μετά από σκλαβιά αιώνων, η ελληνική σημαία, στο κοντάρι του Δημαρχείου Ρόδου. Ηταν Σάββατο και τότε 17 Ιουλίου 1946, όταν έκπληκτοι οι Ελληνες είδαν την γαλανόλευκη να ξανακυματίζει μέσα στην πόλη, πάνω από τα κεφάλια τους, ενώ πάντοτε ήταν στην καρδιά τους και στα σεντούκια τους..

Ολα τα νησιά της Δωδεκανήσου, από αρχαιοτάτων χρόνων, είναι ελληνικά και μετρημένα, γεμάτα από τρισχιλιετή ελληνικό πολιτισμό, ελληνικά ονόματα και παντού οστά Ελλήνων, νομίσματα, κεραμικά, αγάλματα σπασμένα, θραύσματα και τραύματα από τους ιταμούς της Ανατολής και τους ωμούς της Δύσης...

Αναμετρώ τους εχθρούς της Ελλάδος που μόλυναν με τα χνώτα τους τα νησιά και τους νησιώτες μας. Τα Δωδεκάνησα, σαρξ εκ της σαρκός του ελληνισμού και σπουδαιό στρατηγικό σημείο του Αιγαίου μας, πάντοτε ήταν κάρφος στους οφθαλμούς των δυτικών και των ανατολικών εχθρών του ελληνισμού και του ωραίου.

Η ιστορία αναφέρει πως τα νησιά μας ουδέποτε έπαυσαν να έχουν ελληνικό πληθυσμό, από τα βάθη των αιώνων μέχρι σήμερα. Κι αν ήρθαν χρόνοι δίσεκτοι και μήνες οργισμένοι, ακόμη και στα χρόνια της σκλαβιάς τα φρικτά, οι ιστορικοί της Ευρώπης, γνώριζαν και αναγνώριζαν την ελληνικότητα των νησιών και το ελληνικό φρόνημα και γλώσσα του ωραίου λαού μας.

Οι Ρωμαίοι που κατέκτησαν τη Ρόδο και άλλα Δωδεκάνησα, πάντοτε έλεγαν και πίστευαν πως είμαστε Ελληνες. Στα χρόνια του Βυζαντίου τα Δωδεκάνησα ήταν το θέμα των Κυβιραιωτών. Στα χρόνια των Ιπποτών, 1309 - 1522, οι Ιππότες μας έλεγαν Ελληνες, ενώ στα Ιταλικά χρόνια μας έλεγαν ορθοδόξους για να μη μάθει ο κόσμος πως εδώ είναι Ελλάδα επί 5.000 χρόνια...



ΧΑΡΤΗΣ ΤΗΣ ΔΩΔΕΚΑΝΗΣΟΥ ΣΤΑ 1688

Οι περιηγητές και οι ιστορικοί των αιώνων, γράφουν και ομολογούν, σχεδιάζοντας χάρτες και αναφέρουν τον μεγάλο ελληνικό πολιτισμό των 1.139 νησιών μας.

Στα 1938, ο Ιταλός διοικητής Ντεβέκι, αρχιφασίστας και δικτάτορίας, σε ένα μυστικό έγγραφό του, που τώρα αποκαλύπτεται, αποκαλεί τους Ροδίτες και όλους τους Ελληνες της Δωδεκανήσου: εγχώρια φυλή.. Βεβαίως είμαστε ντόπια και εγχώρια φυλή Ελλήνων, όπως μαρτυρούν οι σελίδες όλων των σωστών ιστορικών της Υφηλίου...

Στις 10 Φεβρουαρίου 1947, υπογράφεται η Συνθήκη Ειρήνης μεταξύ των Συμμάχων.

Στο τμήμα 5, άρθρο 14, αναφέρεται αυτολεξεί:

«Η Ιταλία εκχωρεί εις την Ελλάδα εν πλήρει κυριαρχία, τας νήσους της Δωδεκανήσου, τας κατωτέρω απαριθμουμένας, ήτοι: Αστυπάλαιαν, Ρόδον, Κάρπαθον, Κάσον, Τήλον, Νίσυρον, Κάλυμνον, Λέρον, Πάτμον, Λειψούς, Σύμνη, Κω και Μεγίστην, ως και τας παρακειμένας νησίδας..».

Πόσα είναι όμως τα νησιά της Δωδεκανήσου μας, που εδώ και πενήντα αιώνες, μιλούν και δημιουργούν ελληνικά και παγκόσμια. Οσο απίστευτο κι αν μας φανεί, φίλοι αναγνώστες της ΠΡΟΟΔΟΥ, όλα τα νησιά της Δωδεκανήσου, χωρίς γκρίζες ζώνες, χωρίς γκρίνιες και αμφισβητήσεις, είναι 1.139, όλα ελληνικά από τη Ρόδο μέχρι τα Ιμια!

Είναι νησιά, νησίδες, βραχονησίδες, νησαία εδάφη, επώνυμα και ανώνυμα, που με βάση τις Διεθνείς Συνθήκες και για όσους ξέρουν ιστορία, αποτελούν τη δωδεκανησιακό χώρο. Μόνο η Μεγίστη έχει τα εξής νησάκια γύρω της: Ψωμί, Μαύρο Ποϊνί, Ψωράδια, Πολυφάδος ένα, Αγριελιά, Αγιος Γεώργιος, Πολυφάδος δύο, ανώνυμο αριθμός 344, Μαύρο Ποϊνάκι, Κουτσουμπάς, Στρογγυλή, Υψηλή, Ρώγη, Δραγονέρα, Λαιμός, ανώνυμο 340, ανώνυμο 341, ανώνυμο 342, ανώνυμο 343 και Σαβούρα.

Για να πειστούν οι φίλοι της Ανατολής και της Δύσης για τον αριθμό των νησιών μας και τον ελληνισμό των νησιωτών μας, ας έλθουν για φιλοξενία και αναψυχή στα 1.139 λευκά μαργαριτάρια του Αιγαίου που είναι και λέγονται ΔΩΔΕΚΑΝΗΣΑ.

X1091-31/7

VANIK TOURS

ΓΙΑΝΝΗΣ και ΣΕΒΑ ΒΑΛΣΑΜΙΔΗ
VANIK σημαίνει ΑΛΗΘΕΙΑ
ΑΚΤΗ ΚΑΝΑΡΗ 17, ΨΑΡΟΠΟΥΛΑ - ΑΝΕΤΟ ΠΑΡΚΙΝΓΚ
Ανοικτά: ΔΕ-ΣΑ 08.30 - 14.00 & 16.00 - 20.30
Τηλ. 37621, κινητό: 095 871266 , FAX 29532

Το γραφείο μας πάντα πρώτο σε κρατήσεις ξενοδοχείων εξασφάλισε και σας προσφέρει καταπληκτικές τιμές για τα παρακάτω ξενοδοχεία σε ΠΑΚΕΤΑ (έκδοση εισιτηρίων R/T) από 1/4/99 έως 31/10/99

1ον HOTEL ELECTRA Α΄ SUPERIOR			
Ερμού Σύνταγμα			
Μονόκλινο	δρχ.	27.100	
Δίκλινο	»	33.400	
Τρίκλινο	»	39.300	
2ον HOTEL PARTHENON Α΄ SUPERIOR			
Σύνταγμα			
Μονόκλινο	δρχ.	18.000	
Δίκλινο	»	22.000	
Τρίκλινο	»	26.500	
3ον HOTEL PRESIDENT Α΄ Κατηγορίας			
Λεωφόρος Κηφησίας			
Μονόκλινο	δρχ.	11.000	
Δίκλινο για μονόκλινο	»	12.000	
Δίκλινο	»	14.000	
Τρίκλινο	»	17.500	
4ον HOTEL ASTOR Β΄ SUPERIOR			
Σύνταγμα			
Μονόκλινο	δρχ.	14.000	
Δίκλινο	»	19.000	
Τρίκλινο	»	23.000	
5ον HOTEL ZAFOLIA Α΄ SUPERIOR			
Λεωφόρος Αλεξάνδρας			
Μονόκλινο	δρχ.	17.000	
Δίκλινο	»	21.000	
Τρίκλινο	»	26.000	
6ον HOTEL RIVA Α΄ SUPERIOR			
Περιοχή HILTON			
Μονόκλινο	δρχ.	14.000	
Δίκλινο	»	17.500	
Τρίκλινο	»	21.000	
7ον HOTEL LYCABETTE Β΄ SUPERIOR			
Κολωνάκι, Βουκουρεστίου			
Μονόκλινο	δρχ.	11.500	
Δίκλινο	»	17.500	
Τρίκλινο	»	20.500	
8ον HOTEL LILIA Β΄ SUPERIOR			
Πασαλιμάνι Πειραιά			
Μονόκλινο	δρχ.	12.500	
Δίκλινο	»	16.000	
Τρίκλινο	»	20.000	
9ον HOTEL EGNATIA Β΄ Κατηγορίας			
Θεσσαλονίκη, Κέντρο -καινούργιο			
Μονόκλινο	δρχ.	16.000	
Δίκλινο	»	20.000	
Τρίκλινο	»	24.000	
9ον HOTEL PHILIPPION Α΄ Κατηγορίας			
Θεσσαλονίκη			
Μονόκλινο	δρχ.	19.500	
Δίκλινο	»	21.500	
Τρίκλινο	»	27.000	

* Τα παραπάνω ξενοδοχεία διαθέτουν T.V. σε όλα τα δωμάτια
* Στις παραπάνω τιμές συμπεριλαμβάνεται πρωινό σε μπουφέ
* Ακόμη σε μας θα βρείτε αεροπορικά και ατμοπλοϊκά εισιτήρια όλων των εταιρειών.

X1086-31/7

ΠΡΑΚΤΟΡΕΙΟ ΤΑΞΙΔΙΩΝ
ΣΑΒΒΑΣ ΣΑΗΣ



Φθηνά αεροπορικά εισιτήρια για όλο τον κόσμο

Με την ευκαιρία της λειτουργίας του **νέου** μας πρακτορείου στην οδό ΤΑΡΠΟΝ ΣΠΡΙΓΚΣ 42 δίπλα στην Τράπεζα Πίστεως

ΠΡΟΣΦΕΡΟΥΜΕ

τα φθηνότερα αεροπορικά εισιτήρια για όλο τον κόσμο με όλες τις αεροπορικές πτήσεις

ΠΡΟΣΟΧΗ: ΠΛΗΡΟΦΟΡΙΕΣ ΔΕΝ ΔΙΔΟΝΤΑΙ ΑΠΟ ΤΟ ΤΗΛΕΦΩΝΟ ΜΟΝΟ ΠΡΟΣΩΠΙΚΗ ΠΑΡΟΥΣΙΑ ΣΑΣ

Ακόμη: ♦ Σας παίρνουμε ΒΙΖΑ επισκέπτου για ΑΜΕΡΙΚΗ σε μία εβδομάδα
♦ ΒΙΖΑ επισκέπτου για ΑΥΣΤΡΑΛΙΑ σε μία μέρα
♦ Εκδοση διαβατηρίων
♦ Εκδοση αδειών αυτοκινήτων

ΞΕΝΟΔΟΧΕΙΑ ΣΤΗΝ ΑΘΗΝΑ

PRESIDENT Α' Κατηγορίας Λεωφόρος Κηφησίας			
Μονόκλινο	δρχ.	11.000	με πρωινό έως 31/10
Δίκλινο για μονόκλινο	»	12.000	» » »
Δίκλινο	»	14.500	» » »
Τρίκλινο	»	17.500	» » »
ESPERIA HOTEL Α' Κατηγορίας Σταδίου 22			
Μονόκλινο	δρχ.	23.000	έως 31/10
Δίκλινο	»	26.000	» »
Τρίκλινο	»	33.000	» »
ELECTRA HOTEL Α' Κατηγορίας Ερμού 5			
Μονόκλινο	δρχ.	19.600	με πρωινό
Δίκλινο	»	23.200	»
Τρίκλινο	»	27.900	»
TITANIA HOTEL Πανεπιστημίου 52 (Σύνταγμα Ομόνοια)			
Μονόκλινο δρχ. με αμερικάνικο πρωινό 23.000 έως 31/10			
Δίκλινο » » » 29.500 » »			
Τρίκλινο » » » 32.700 » »			
DORIA HOTEL Β' Κατηγορίας Πειραιώς 15-17 (κοντά στην Ομόνοια)			
Μονόκλινο	δρχ.	13.000	με πρωινό
Δίκλινο	»	16.500	»
Τρίκλινο	»	22.000	»
RIVA HOTEL Α' Κατηγορίας SUPERIOR Μιχαλακοπούλου (HILTON)			
Μονόκλινο	δρχ.	14.900	με πρωινό έως 31/10
Δίκλινο	»	18.500	» » »
Τρίκλινο	»	21.900	» » »
ALBATROS HOTEL Β' Κατηγορίας δίπλα στο δυτικό αεροδρόμιο			
Μονόκλινο	δρχ.	11.500	με πρωινό έως 31/10
Δίκλινο	»	16.500	» » »
Τρίκλινο	»	21.500	» » »
ALEXANDROS Β' Κατηγορίας περιοχή HILTON			
Μονόκλινο	δρχ.	13.500	με πρωινό έως 31/10
Δίκλινο	»	16.500	» » »
Τρίκλινο	»	22.500	» » »
CHRISTINA Β' Κατηγορίας περιοχή FIX			
Μονόκλινο	δρχ.	14.500	με πρωινό έως 31/10
Δίκλινο	»	17.500	» » »
Τρίκλινο	»	24.000	» » »
PARTHENON Α' Κατηγορίας περιοχή Μακρυγιάννη			
Μονόκλινο	δρχ.	18.000	με πρωινό έως 31/10
Δίκλινο	»	22.000	» » »
Τρίκλινο	»	31.500	» » »
ΧΑΝΔΡΗΣ Κατηγορίας LUX Συγγρού 385			
Μονόκλινο	δρχ.	35.000	χωρίς πρωινό έως 31/1
Δίκλινο	»	35.000	» »
LILIA HOTEL Πασαλιμάνι Πειραιάς			
Μονόκλινο	δρχ.	12.000	με πρωινό έως 15/5
Δίκλινο	»	15.500	» » »
Τρίκλινο	»	19.500	» » »
PARK HOTEL LUX Λεωφ. Αλεξάνδρας			
Μονόκλινο	δρχ.	27.000	χωρίς πρωινό έως 31/12
Δίκλινο	»	27.000	» » » »
SEA VIEW στη Γλυφάδα			
Μονόκλινο	δρχ.	14.000	με πρωινό έως 31/5
Δίκλινο	»	17.500	» » »
Τρίκλινο	»	22.000	» » »
SARONIKOS δίπλα στο Στάδιο Ειρήνης και Φιλίας			
Μονόκλινο	δρχ.	10.000	με πρωινό έως 31/5
Δίκλινο	»	12.000	» » »
Τρίκλινο	»	14.500	» » »
ASTOR Σύνταγμα			
Μονόκλινο	δρχ.	14.500	με πρωινό έως 31/10
Δίκλινο	»	19.500	» » »
Τρίκλινο	»	24.000	» » »
GRAND HOTEL Β' Κατηγορίας Πατησίων & Βερανζέρου 10			
Μονόκλινο	δρχ.	13.000	με πρωινό έως 31/1
Δίκλινο	»	16.500	» » »
Τρίκλινο	»	22.000	» » »
Τιμή γεύματος κατ' άτομο 3.500			

ΣΑΣ ΣΥΜΦΕΡΕΙ ΠΡΙΝ ΚΛΕΙΣΕΤΕ ΟΠΟΥΔΗΠΟΤΕ ΝΑ ΜΑΣ ΕΠΙΣΚΕΦΘΕΙΤΕ

ΠΡΑΚΤΟΡΕΙΟ ΤΑΞΙΔΙΩΝ
ΣΑΒΒΑΣ ΣΑΗΣ
ΤΑΡΠΟΝ ΣΠΡΙΓΚΣ 42 δίπλα στην Τράπεζα Πίστεως Τηλ. 39781-3
M23-31/7

ΑΡΙΘΜΟΣ 591/1999
ΑΠΟΣΠΑΣΜΑ
ΠΕΡΙΛΗΨΗΣ ΕΚΘΕΣΗΣ
ΑΝΑΓΚΑΣΤΙΚΗΣ
ΚΑΤΑΣΧΕΣΗΣ ΚΙΝΗΤΟΥ
ΑΥΤΟΚΙΝΗΤΟΥ

Δικαστικός επιμελητής: Ο δικαστικός επιμελητής του Πρωτοδικείου Ρόδου Παναγώτης Μ. Παναγιωτάκης..

Επισπεύδουσα : Η εταιρία με την επωνυμία «TRAVEL TREK ΕΠΕ», που εδρεύει στη Ρόδο, Αλ. Διάκου 46, νόμιμα εκπροσωπούμενη.

Οφειλέτης: Ο Αναστάσιος Χατζηνικήτας, κάτοικος Ρόδου, οδός Παρθενόπης 37.

Ποσό οφειλής: 789.480 δραχμών πλέον τόκων και εξόδων.

Μεσεγγυούχος: Ο ίδιος ο οφειλέτης, σύμφωνα με τον Κ.Πολ.Δ.

Τίτλος εκτελεστός: Η υπ' αριθμό 729/1998 διαταγή πληρωμής του Ειρηνοδικείου Ρόδου, με αριθμό απογράφου 768/19998..

Χρόνος και τόπος πλειστηριασμού: Η 28η Ιουλίου 1999,, ημέρα Τετάρτη και από ώρα 12 το μεσημέρι μέχρι τις 2 μετά το μεσημέρι της ίδιας ημέρας στον τόπο των δημοσίων αναγκαστικών πλειστηριασμών του Δήμου Ρόδου, δηλαδή στην αίθουσα του ΔΟΝΑ Ρόδου, στην οδό Διαγοριδών 1.

Υπάλληλος τού πλειστηριασμού: Η συμβολαιογράφος Ρόδου κ. Μαίρη Παπαδάκη, οδός Εθ. Δωδεκανησίων αρ. 29.

Εχει κατασχεθεί με την 582/1999 έκθεσή μου αναγκαστικής κατάσχεσης.

Περιγραφή κινητού: Το με αριθμό κυκλοφορίας ΑΜΧ 4520-1 επιβατικό αυτοκίνητο μάρκας AUDI AG μαύρου χρώματος πέντε θέσεων με κινητήρα 1.781 κυβ. εκατοστών, έχει σαν καύσιμο την αμόλυβδη βενζίνη, είναι 12 φορολ. ίππων, είναι μετα χειρισμένο, αλλά σε καλή κατάσταση και εκτιμήθηκε 4.000.000 δραχμές.

Ο πλειστηριαμός θα γίνει με τιμή πρώτης προσφοράς το 1/2 της εκτιμήσεως που έγινε κατά την κατάσχεση, δηλαδή 2.000.000 δρχ. Οι όροι γνωστοποιούνται από εμένα ή από την υπάλληλο επί του πλειστηριασμού. Αντίκλητος της επισπεύδουσας ορίσθηκε ο δικηγόρος κ. Εμμανουήλ Στάγκας, κάτοικος Ρόδου.

Εγραψα τον παρόν σήμερα στις 16-7-1999, στο γραφείο μου, στην οδό Εθνάρχου Μακαρίου 29, το υπογράφω και το σφραγίζω νόμιμα.

Ο δηλοποιών
δικαστικός επιμελητής
ΠΑΝΑΓΙΩΤΗΣ Μ.
ΠΑΝΑΓΙΩΤΑΚΗΣ

ΧΛ17/7

Πολιτιστική ΠΡΟΟΔΟΣ

Γράφει ο Αριστείδης Εμμ. Μιαούλης

ΘΕΣΜΟΣ ΟΙ ΜΕΡΕΣ ΜΝΗΜΗΣ ΚΑΙ ΔΗΜΟΚΡΑΤΙΑΣ ΤΗΣ ΛΕΡΟΥ

Ο υπουργός Αιγαίου κ. Σταύρος Μπένος, ο πρόεδρος του Συνασπισμού κ. Νίκος Κωνσταντόπουλος, ο πρόεδρος του ΔΗΚΚΙ κ. Δημήτρης Τσοβόλας, βουλευτές του Νομού μας, ο Νομάρχης Δωδεκανήσου κ. Σάββας Καραγιάννης, αντιστασιακοί και πάνω από 3.000 άτομα παρακολούθησαν προχθές στη Λέρο τη μεγάλη συναυλία με το έργο του Μίκη Θεοδωράκη σε ποίηση Οδυσσέα Ελύτη «Αξιον Εστί».

Μια συναυλία στην οποία συμμετείχαν η Ορχήστρα Σύγχρονης Μουσικής και Χορωδίας της ΕΡΤ, η Παιδική και Πειραματική Χορωδία της Ρόδου και η Λαϊκή Ορχήστρα «Μίκης Θεοδωράκης» υπό τη διεύθυνση του Αντώνη Κοντογεωργίου,

Κολακευτικά ήταν τα σχόλια και θετικές οι κριτικές που απέσπασαν οι Παιδική και η Πειραματική Χορωδία του Δήμου της Ρόδου, οι οποίες έδωσαν ένα εντυπωσιακό παρών.

Επρόκειτο για το πρώτο μέρος των εκδηλώσεων με την επωνυμία «Μέρες Μνήμης και Δημοκρατίας» που οργανώνει η Νομαρχιακή Αυτοδιοίκηση Δωδεκανήσου, ο Δήμος Λέρου και τελούν υπό την αιγίδα του Προέδρου της Δημοκρατίας.

Τις εκδηλώσεις στηρίζει και η ΕΡΑ Δίκτυο Νοτίου Αιγαίου, με ειδικές ανταποκρίσεις από τη Λέρο και σε συνεργασία με το δημοτικό Ραδιόφωνο του νησιού.

Αποφασίστηκε αυτές οι εκδηλώσεις να καθιερωθούν και ως θεσμός με ευρύτητα θεμάτων που αφορούν την κοινωνία και τα ανθρώπινα δικαιώματα.

ΣΤΗΝ ΤΑΦΡΟ ΑΠΟΨΕ Η ΡΩΣΙΚΗ ΠΑΡΑΔΟΣΗ

Στις 9 μ.μ. στο Θέατρο «Μελίνα Μερκούρη» της Μεσαιωνικής Τάφρου, πρόκειται να εμφανιστούν τα μέλη της Κρατικής Ακαδημίας Φολκλορικής Τέχνης - Pyatnisky Ρωσίας, στα πλαίσια των πολιτιστικών εκδηλώσεων του ΠΟΔΡ.

ΑΥΡΙΟ Ο ΑΛΚΙΝΟΟΣ ΙΩΑΝΝΙΔΗΣ

Αύριο στις 9.30 στο Θέατρο «Μελίνα Μερκούρη» της Μεσαιωνικής Τάφρου, πρόκειται να εμφανιστεί ένας αγαπημένος καλλιτέχνης ο Αλκίνοος Ιωαννίδης, φιλοξενούμενος του Ράδιο Λυχνάρι.

Ο Αλκίνοος Ιωαννίδης θα ερμηνεύσει παλιά και νέα του τραγούδια.

ΠΟΛΙΤΙΣΜΟΣ ΚΑΙ ΜΟΥΣΙΚΗ ΑΠΟ ΤΟ ΡΑΔΙΟ ΝΟΤΟΣ 94,8

Εκπομπές μουσικής και λόγο πλουτίζουν από σήμερα το πρόγραμμα του ραδιοφωνικού σταθμού της πόλης μας Νότος 94,8.

Για τους φίλους της καλής μουσικής ξεκινά από σήμερα η εκπομπή «Τραγούδια για το τίποτα γραμμένα». Η εκπομπή θα μεταδίδεται κάθε Σαββατοκύριακο 6-8 μ.μ. και την επιμέλεια και παρουσίαση θα έχει ο γνωστός παραγωγός του ραδιοφώνου (κυρίως στους ακροατές του Κρητικού ραδιοφώνου) Ανδρέας Παπαγιαννάκης.

«Δωδέκατος Μεσημβρινός» είναι ο τίτλος άλλης μιας νέας εκπομπής του Ράδιο Νότος, με την επιμέλεια και παρουσίαση της Ηρώς Σκαθίτη. Καθημερινά από τις 12-2 μ.μ. θα καλύπτονται θέματα τέχνης, πολιτισμού με πολλά τραγούδια από όλον τον κόσμο.

Τέλος η καταξιωμένη λογοτέχνης μας Τίτσα Πιπίνου κάθε Δευτέρα βράδυ θα αφήνει από τις 9-10 μ.μ. την πένα για να εξετάσει θέματα βιβλίου και λογοτεχνίας από το Ράδιο Νότος στην εκπομπή της με τίτλο «Λόγια του αέρα».

ΤΟ ΒΙΒΛΙΟ ΠΙΟ ΚΟΝΤΑ ΜΑΣ

Ο Σύλλογος Βιβλιοχαρτοπωλών Ρόδου, στα πλαίσια των πολλαπλών δραστηριοτήτων του, που στόχο έχουν να φέρουν το βιβλίο πιο κοντά στο κοινό και το αντίστροφο, για άλλη μια φορά διοργανώνει μια έκθεση βιβλίου στο κέντρο της πόλης.

Ετσι από τις 23 Ιουλίου ως τις 2 Αυγούστου δεκάδες τίτλοι βιβλίων θα μας περιμένουν στον πεζόδρομο του ΑΚΤΑΙΟΝ.

Είναι άλλη μια ευκαιρία, τώρα στις διακοπές μας να αξιοποιήσουμε τον ελεύθερο χρόνο μας διαβάζοντας κάποια βιβλία, πολλά από τα οποία και η στήλη έχει παρουσιάσει κατά καιρούς.

Παράλληλα στο διάστημα λειτουργίας της έκθεσης θα υπάρχουν μουσικές καθώς και θεατρικές εκδηλώσεις για μικρούς και μεγάλους.

Παράλληλα στο διάστημα λειτουργίας της έκθεσης θα υπάρχουν μουσικές καθώς και θεατρικές εκδηλώσεις για μικρούς και μεγάλους.

Την προσπάθεια του Συλλόγου Βιβλιοχαρτοπωλών Ρόδου στηρίζει ο Πολιτιστικός Οργανισμός του Δήμου Ρόδου και τη χορηγία προβολής ανέλαβε η ΕΡΑ ΝΟΤΙΟΥ ΑΙΓΑΙΟΥ.

ΝΕΕΣ ΕΚΔΟΣΕΙΣ ΑΛΕΚΟΣ ΒΑΣΙΛΑΤΟΣ «ΕΝΑ ΤΡΑΓΟΥΔΙ ΓΙΑ ΟΣΟΥΣ ΘΥΜΟΥΝΤΑΙ» «Ο ΧΟΡΕΥΤΗΣ» ΕΚΔΟΣΕΙΣ ΛΙΒΑΝΗ

Ο Αλέκος Βασιλάτος γεννήθηκε το 1960 στην Αθήνα. Από παιδί ασχολείται με τη μουσική. Εχει κάθε μαθήματα πιάνου στο Ωδείο Αθηνών, κλασικής κιθάρας στο Ελληνικό Ωδείο με τον Χαράλ. Εκμετζόγλου, κοντραμπάσο και θεωρητικών στο Εθνικό Ωδείο, ανώτερων θεωρητικών και σύνθεσης με τον Μιχάλη Τραυλό.

Εχει γράψει μουσική για θεατρικές παραστάσεις και μικρού μήκους ταινίες (βραβείο μουσικής στο φεστιβάλ Γιουροφανταστικό και στο φεστιβάλ Δράμας) και έχει συνεργαστεί δισκογραφικά και σε συναυλίες με πάρα πολλά συγκροτήματα απ' το χώρο της Jazz, αυτοσχεδιαζόμενης μουσικής, ethnik, καθώς και από το χώρο του ελληνικού τραγουδιού παραδοσιακού και σύγχρονου. Είναι ιδρυτικό μέλος του συγκροτήματος «Συνήθειες Υποπτοι», με το οποίο δραστηριοποιείται τα τελευταία τρία χρόνια.

Τα ποιήματα «Ενα Τραγούδι για Οσους Θυμούνται» και «Ο Χορευτής» γράφτηκαν την άνοιξη και το φθινόπωρο, αντίστοιχα, του 1988 και είναι η πρώτη δουλειά του που εκδίδεται.

ΝΑΥΤΙΛΙΑΚΗ ΕΤΑΙΡΙΑ ΛΕΣΒΟΥ Α.Ε.
F/B ΑΛΚΑΙΟΣ



ΑΝΑΚΟΙΝΩΣΗ

Γνωρίζουμε στο επιβατικό κοινό ότι τα δρομολόγια του F/B ΑΛΚΑΙΟΣ από Ρόδο έχουν ως εξής:

Κάθε Τετάρτη ώρα 21.00 για Κω -Σάμο-Χίο-Μυτιλήνη- Λήμνο- Αλεξανδρούπολη

Λόγω της αυξημένης κινήσεως κατά τη θερινή περίοδο παρακαλούνται οι κ.κ. επιβάται όπως εκδίδουν τα εισιτήριά τους από το κεντρικό πρακτορείο της Ν.Ε.Λ. στη Ρόδο. Η έκδοση των εισιτηρίων για καμπίνες θα γίνεται μόνο από το πρακτορείο.

ΕΡΥΘΡΑ ΘΑΛΑΣΣΑ
Δ. ΘΕΟΔΩΡΑΚΗ 13 ΤΗΛ. 27721- 22460

M11-31/7

ΔΙΕΥΘΥΝΣΗ ΔΑΣΩΝ ΔΩΔΕΚΑΝΗΣΟΥ

ΑΝΑΚΟΙΝΩΣΗ

Γνωστοποιείται κατά το άρθρο 14 του Ν. 998/79, η αποστολή για δημοσίευση στο Δήμο Καρπάθου της αριθμ. 3600/13-7-99 πράξης χαρακτηρισμού έκτασης που εκδόθηκε από το Δ/ντή Δασών Δωδ/σου. Η έκταση εμβαδού 9.559 τ.μ. στη θέση Αστρακιά Μεσοχωρίου Καρπάθου χαρακτηρίζεται ως γεωργική έκταση.

Ο Δ/ντης Δασών Δωδ/νήσου
Φίλιππος Κοντίτσης
Δασολόγος με Α' βαθμό

8124-17/7

ΜΕΓΑΛΕΣ ΕΥΚΑΙΡΙΕΣ

ΠΩΛΟΥΝΤΑΙ ΕΛΑΦΡΩΣ
ΜΕΤΑΧΕΙΡΙΣΜΕΝΕΣ
ΜΟΤΟΣΙΚΛΕΤΕΣ ENDURO
YAMAHA DT 125
SUZUKI DR 125
KAWASAKI KLR 250
✓ ΕΥΚΟΛΙΕΣ ΠΛΗΡΩΜΗΣ

ΑΒΕΤΕ Κ. ΚΩΣΤΑΡΙΔΗΣ
ΤΗΛ. 22157, 20874, 22325

X.1101-31/7

Προσκύνημα στη ΜΥΤΙΛΗΝΗ

ΤΟ ΠΡΑΚΤΟΡΕΙΟ ΤΑΞΙΔΙΩΝ

ΣΑΒΒΙΟΥ

(ΑΝΑΛΗΨΗ)

διοργανώνει επτά ημερών προσκύνημα στην πανέμορφη Μυτιλήνη.

Αναχώρηση εκδρομής **21 Ιουλίου**

Συνοδός εκδρομής ο Πατήρ Ραφαήλ της ιεράς Μονής Παραμυθίας

Πρόγραμμα εκδρομής

21/7/99,. Ωρα 9μ.μ. αναχώρηση από Ρόδο προς Μυτιλήνη.

22/7/99 άφιξη στη Μυτιλήνη, μεταφορά στο ξενοδ. για τακτοποίηση. Απόγευμα θα επισκεφθούμε την πόλη Μυτιλήνης και προσκύνημα στην Αγία Θεοδώρα και θα κάνουμε μια περιοδεία του Κάστρου της Πόλης. Επιστροφή στο ξενοδοχείο για δείπνο και διανυκτέρευση.

23/7/99 Μετά το πρωινό μας θα αναχωρήσουμε για τον Αγιο Ραφαήλ. Εν συνεχεία στον Ταξιάρχη Μανταβά μέσω των χωριών Νέες Κυδωνιές, Αγιο Στέφανο. Στάση για φαγητό. Επιστροφή στο ξενοδοχείο για ξεκούραση. Το απόγευμα ελεύθερο. Το βράδυ δείπνο - διανυκτέρευση.

24/7/99 Θα επισκεφθούμε τις κατακόμβες (το χωριό το πρώτων Χριστιανών). Θα προσκυνήσουμε στην Παναγιά την Οδηγήτρια στο χωριό Αγιάσο. Θα σταματήσουμε στη Σκάλα Καλλονής, όπου εκεί θα μπορείτε να προμηθευτείτε τις πασίγνωστες σαρδέλλες Μυτιλήνης. Στάση για φαγητό. Επιστροφή στο ξενοδοχείο. Δείπνο - διανυκτέρευση.

25/7/99 Νωρίς το πρωί θα αναχωρήσουμε για το χωριό του Πατήρ Ραφαήλ τα Ανεμότια, όπου θα εκκλησιασθούμε. Μετέπειτα θα μεταβούμε να προσκυνήσουμε τον Αγιο Ιγνάτιο, Παναγία Μεσυνιώτισσα. Στάση για φαγητό. Επιστροφή στο ξενοδοχείο (Δείπνο).

26/7/99 Θα γυρίσουμε το απολιθωμένο δάσος στην Ερεσό, θα προσκυνήσουμε στον Αγιο ιωάννη Θεολόγο και στη Μονή Ψύλλου. Επιστροφή στο ξενοδοχείο. Το απόγευμα προαιρετική εκδρομή.

27/7/99 Τελευταία μας ημέρα στο νησί της Μυτιλήνης. Ημέρα για ψώνια και ξεκούραση. Αργά το βράδυ αναχώρηση για Ρόδο.

Η τιμή συμπεριλαμβάνει:
1) Ακτοπλοϊκά εισιτήρια σε δίκλινες β' κατηγορίας καμπίνες
2) Πέντε διανυκτερεύσεις σε ξενοδοχείο α' κατηγορίας με πρωινό μπουφέ
3) Πέντε γεύματα στο ξενοδοχείο
4) Πέντε ολοήμερες εκδρομές.

8031-20/7

Πληροφορίες - Εγγραφές στα τηλ.: 23728, 85581, 24728

Θέσεις περιορισμένες

Ευχαριστήρια

Στην αγαπημένη μας ανιψιά **Γεωργία Δ. Οικονομίδου**, που πήρε το πτυχίο Φυσικής του τμήματος Φυσικών Επιστημών του Πανεπιστημίου Κύπρου, θερμά συγχαρητήρια και εις ανώτερα.

Οι θείοι της
Γιώργος - Μυρτώ Σαρίκα
Τα εξαδέλφια της
Στέργος, Αντώνης, Βασίλης

8223-18/7

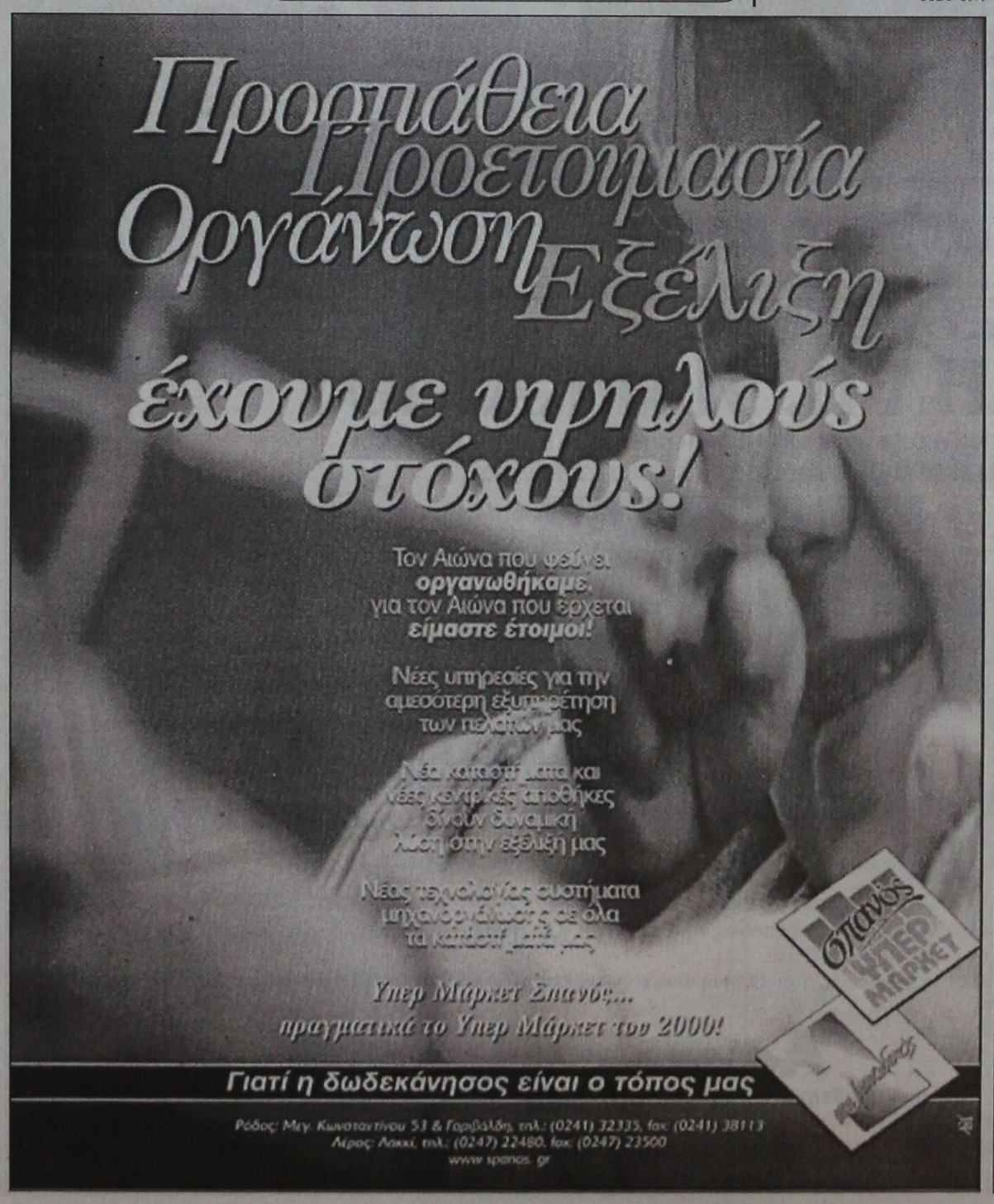

ΜΑΙΕΥΤΙΚΟ ΓΥΝΑΙΚΟΛΟΓΙΚΟ ΚΕΝΤΡΟ ΡΟΔΟΥ

ΙΑΤΡΙΚΗ ΑΝΑΚΟΙΝΩΣΗ

ΓΕΩΡΓΙΟΣ Α. ΦΩΤΕΙΝΟΣ

ΜΑΙΕΥΤΗΡΑΣ - ΧΕΙΡΟΥΡΓΟΣ ΓΥΝΑΙΚΟΛΟΓΟΣ

Μετεκπαιδευθείς στην Υπερηχογραφία - Προγεννητικό έλεγχο στο Harris Birgright Research Centre for Fetal Medicine, Kings College University Hospital, London

Ιατρείο: Γ. Ευσταθίου 7, 1ος όροφος
Τηλ. (0241) 35550 • ΦΑΧ: 90241) 33550
Κινητό: 0944 862838, Κλινική: (0241) 27650, 28003

Δέχεται:
Δευτέρα - Παρασκευή 09.00 - 13.00 & 5.30 - 8.30
Σάββατο 09.00 - 13.00 ΚΑΤΟΠΙΝ ΡΑΝΤΕΒΟΥ

32353-11/8

ΤΑΞΙΔΙ ΣΤΗΝ ΠΟΛΗ ΤΟΥ ΦΩΤΟΣ

ΠΑΡΙΣΙ

ΜΙΑ ΠΟΛΗ ΓΕΜΑΤΗ ΑΡΧΟΝΤΙΑ
ΠΟΥ «ΠΡΕΠΕΙ» ΟΛΟΙ ΝΑ ΓΝΩΡΙΣΟΥΜΕ.
ΜΙΑ ΑΠΟΔΡΑΣΗ ΓΙΑ ΕΜΑΣ ΚΑΙ ΤΑ ΠΑΙΔΙΑ
ΜΑΣ ΜΑΚΡΙΑ ΑΠΟ ΤΟ ΑΓΧΟΣ ΤΩΝ ΒΙΒΛΙΩΝ,
ΣΥΝΔΥΑΖΟΝΤΑΣ ΠΑΡΙΣΙ ΜΕ ΤΗ

ΝΤΙΣΝΕΫΛΑΝΤ

8 ΗΜΕΡΕΣ ΞΕΓΝΟΙΑΣΙΑΣ ΚΑΙ ΚΕΦΙΟΥ
ΑΠΟ 3 - 10 ΑΥΓΟΥΣΤΟΥ
ΜΕ ΤΟ

KALIMERA RODOS TRAVEL

Τιμές που ξαφνιάζουν γι'αυτά που προσφέρουμε:

- Απ'ευθείας πτήση από Ρόδο - Παρίσι - Ρόδο
- Τέλη αεροδρομίων
- 5 διανυκτερεύσεις σε κεντρικό ξενοδοχείο 3 αστέρων στο Παρίσι με πρωινό
- 2 διανυκτερεύσεις στη EURODISNEY σε ξενοδοχείο 4 αστέρων με πρωινό
- Κάρτα εισόδου για δύο ολόκληρες μέρες στη EURODISNEY
- Γύρος Παρισιού - Επίσκεψη Λούβρου με Ελληνα ξεναγό.
- Εκδρομή στις Βερσαλίες
- Βόλτα στο Σηκουάνα με Bateaux - Mouches

ΠΛΗΡΟΦΟΡΙΕΣ ΚΑΙ ΑΝΑΛΥΤΙΚΟ ΠΡΟΓΡΑΜΜΑ
ΘΑ ΒΡΕΙΤΕ ΣΤΟ ΓΡΑΦΕΙΟ ΜΑΣ
ΕΘΝΙΚΗΣ ΑΝΤΙΣΤΑΣΗΣ 48 (Α. ΜΑΡΙΑΣ)
Τηλ. 73186
ΚΡΑΤΗΣΤΕ ΘΕΣΕΙΣ ΕΓΚΑΙΡΩΣ - ΘΕΣΕΙΣ ΠΕΡΙΟΡΙΣΜΕΝΕΣ

X1105-31/7

L. A. N. E.

F/B ΒΙΤΣΕΝΤΖΟΣ ΚΟΡΝΑΡΟΣ

ΡΟΔΟΣ - ΚΡΗΤΗ

ΤΕΤΑΡΤΗ: 19.00 για ΚΑΡΠΑΘΟ - ΚΑΣΟ - ΣΗΤΕΙΑ - ΑΓ. ΝΙΚΟΛΑΟ - ΜΗΛΟ - ΠΕΙΡΑΙΑ

ΣΑΒΒΑΤΟ: 05.00 για ΧΑΛΚΗ - ΔΙΑΦΑΝΙ - ΠΗΓΑΔΙΑ - ΚΑΣΟ - ΣΗΤΕΙΑ - ΑΓ. ΝΙΚΟΛΑΟ - ΜΗΛΟ - ΠΕΙΡΑΙΑ

Εισιτήρια- Πληροφορίες

ΖΟΡΠΙΔΗΣ

Μακαρίου 31- Τηλ. 20625, 30054

X1088-31/7

ΕΛΛΗΝΙΚΗ ΔΗΜΟΚΡΑΤΙΑ
ΥΠΟΥΡΓΕΙΟ ΕΡΓΑΣΙΑΣ
ΟΡΓΑΝΙΣΜΟΣ ΑΠΑΣΧΟΛΗΣΗΣ ΕΡΓΑΤΙΚΟΥ ΔΥΝΑΜΙΚΟΥ
Κ.ΕΤ.Ε.Κ. ΡΟΔΟΥ

ΑΝΑΚΟΙΝΩΣΗ

Από τις Σχολές του ΟΑΕΔ-ΚΕΤΕΚ Ρόδου, ανακοινώνεται ότι οι εγγραφές σπουδαστών στο ΤΕΕ Μαθητείας Α' Κύκλου για το νέο σχολικό έτος 1999-2000 άρχισαν στις 12 Ιουλίου 1999 και τελειώνουν στις 27 Αυγούστου 1999.

Οι ειδικότητες που θα λειτουργήσουν είναι οι εξής:

Α) Ηλεκτρολογικών εγκαταστάσεων κτιρίων

Β) Μηχανών εσωτερικής καύσης και μηχανών αυτοκινήτου

Γ) Ψυκτικών εγκαταστάσεων

Δ) Θερμικών -υδραυλικών εγκαταστάσεων

Ε) Κομμωτικής τέχνης

Η φοίτηση είναι τριετής και δικαίωμα εγγραφής έχουν οι απόφοιτοι τουλάχιστον γυμνασίου, γεννηθέντες από 1-1-1981 μέχρι και 1 Απριλίου 1985.

Δικαιολογητικά εγγραφής

1. Αίτηση έντυπη (υπάρχει στο ΚΕΤΕΚ)
2. Απολυτήριο γυμνασίου ή λυκείου (φωτοτυπία επικυρωμένη) ή πιστοποιητικό σπουδών (στην περίπτωση που οι υποψήφιοι έχουν φοιτησει και σε κάποια τάξη λυκείου) ή οποιονδήποτε άλλο σχολικό τίτλο, που να αποδεικνύει τη μαθητική κατάσταση του υποψηφίου, ΟΠΩΣΔΗΠΟΤΕ ΜΕ ΒΑΘΜΟ.
3. Πιστοποιητικό γέννησης Δήμου ή κοινότητας ή επικυρωμένο φωτοαντίγραφο ταυτότητας.
4. Φωτογραφίες (2).
5. Πιστοποιητικό υγείας για το μάθημα της γυμναστικής.
6. Οσοι-ες εγγραφούν στην ειδικότητα του ηλεκτροτεχνίτη εγκαταστάσεων κτιρίων, θα πρέπει να προσκομίσουν υποχρεωτικές οφθαλμολογικές εξετάσεις. Περιπτώσεις αχρωματοψίας και δικρωματοψίας αποκλείονται.

Αποκλείονται επίσης από τη διαδικασία επιλογής, οι υποψήφιοι που θα υποβάλλουν εκπρόθεσμα αίτηση και δικαιολογητικά, τα οποία δεν έχουν επικυρωθεί εκτός αν υπάρχουν κενές θέσεις.

Σημειώνουμε ότι:

1. Οσοι υποψήφιοι κατέχουν τίτλο αλλαδαπής, θα πρέπει να προσκομίσουν αντίστοιχη μετάφραση από το υπουργείο Εξωτερικών, καθώς και βεβαίωση ισοτιμίας από τα γραφεία της Δευτεροβάθμιας Εκπαίδευσης του υπουργείου Παιδείας.
2. Οσοι αλλοδαποί υποψήφιοι δεν προσκομίσουν άδεια παραμονής (πράσινη κάρτα ή βεβαίωση όπου θα φαίνεται ότι έχουν γίνει οι διαδικασίες για έκδοση πράσινης κάρτας) ΔΕΝ θα γίνονται δεκτοί για εγγραφή.
3. Ειδικά οι ομογενείς (της Αλβανίας κ.λπ), θα πρέπει να προσκομίσουν βεβαίωση ομογένειας από το Τμήμα Αλλοδαπών της περιοχής τους και στην περίπτωση που δεν έχουν ακόμη αυτή τη βεβαίωση, θα πρέπει να προσκομίσουν Προξενική Θεώρηση Εισόδου στη χώρα μας, διάρκειας ίσης προς το διάστημα ισχύος του διαβατηρίου τους με ανώτατο όριο την πενταετία.

Κοινωνικά κριτήρια αποδεικνυόμενα με επικυρωμένα έγγραφα

1. Πιστοποιητικό οικογενειακής κατάστασης για τους πολύτεκνους.
2. Χαμηλό οικογενειακό εισόδημα, που θα αποδεικνύεται με οικογενειακό εκκαθαριστικό Εφορίας (κάτω των 2.200.000 δρχ.).
3. Ορφανοί και από τους δύο γονείς.
5. Παραπομπές από Ιδρύματα.
6. Υπαρξη οικογενειακής επιχείρησης στην ειδικότητα επιλογής του υποψηφίου.

Οσοι υποψήφιοι έχουν παραπεμφθεί σε επανεξέταση, προκειμένου να λάβουν το απολυτήριο γυμνασίου, θα εγγράφονται με υπεύθυνη δήλωση, αλλά μέχρι την ημερομηνία έκδοσης των αποτελεσμάτων αν δεν προσκομίσουν τίτλο με βαθμό, θα αποκλείονται.

Οι παραπάνω σχολές ανήκουν στη δευτεροβάθμια μεταγυμνασιακή εκπαίδευση (Ν. 2640/98) είναι ΤΕΕ Μαθητείας Α' Κύκλου και η φοίτηση είναι τριετής.

Στη Σχολή λειτουργεί Μαθητική Εστία μόνο για αγόρια.

Δικαίωμα ένστασης έχουν όλοι οι υποψήφιοι μαθητές.

Η ένσταση υποβάλλεται στ ΚΕΤΕΚ εντός επτά (7) ημερολογιακών ημερών από την ανακοίνωση των αποτελεσμάτων.

Οι επιτυχόντες θα πρέπει να εγγραφούν εντός πέντε (5) εργάσιμων ημερών από την ανακοίνωση των αποτελεσμάτων.

Για περισσότερες πληροφορίες μπορείτε να απευθύνεστε στα τηλέφωνα 0241-31077, 22039.

Ο ΔΙΕΥΘΥΝΤΗΣ
ΣΤΑΜΑΤΑΚΗΣ ΓΕΩΡΓΙΟΣ

ΧΛ-17/7

ΑΡΙΘΜ. 1.386/1999
ΑΠΟΣΠΑΣΜΑ ΠΕΡΙΛΗΨΕΩΣ ΕΚΘΕΣΕΩΣ ΑΝΑΓΚΑΣΤΙΚΗΣ ΚΑΤΑΣΧΕΣΕΩΣ

Δικαστικός Επιμελητής: Ο Δικαστικός Επιμελητής του Πρωτοδικείου Ρόδου Χρυσόστομος Στ. Κόκκαλης. **Επισπεύδουσα:** Η Ομόρρυθμη Εμπορική Εταιρία με την επωνυμία "ΓΕΩΡΓΙΟΣ ΘΕΡΜΟΣ ΚΑΙ ΣΙΑ Ε.Ε." με έδρα τη Ρόδο (Στέλιου Κωτιάδη 40) όπως εκπροσωπείται νόμιμα δυνάμει την υπ' αριθμ. 12.543/7-7-1999 Δηλώσεως Συμεχίσεως μη Γενομένου Πλειστηριασμού που συνετάγη από την Συμβολαιογράφο Ρόδου Μαίρη Παπαδάκη νομίμου αναπληρώτριας της Υπαλλήλου επί του Πλειστηριασμού Συμβολαιογράφου Ρόδου Καλλιόπης Μαύρου Ροδίτου δια της οποίας υποκαταστάθηκε στην θέση της πρωην επισπεύδουσας Ανωνύμου Τραπεζικής Εταιρίας με την Επωνυμία "ΕΥΡΩΠΑΪΚΗ ΛΑΪΚΗ ΤΡΑΠΕΖΑ Α.Ε." με έδρα την Αθήνα οδός Πανεπιστημίου αρ. 13 όπως εκπροσωπείται νόμιμα. **Οφειλέτιδα:** Η Ανώνυμη Εταιρεία με την επωνυμία "ΡΟΔΙΑΚΗ ΑΚΤΗ Α.Ε." με έδρα την Ιαλυσό Ρόδου (Λ. Ιαλυσού 110) όπως εκπροσωπείται νόμιμα. **Τίτλος εκτελεστός:** Η υπ' αριθμ. 418/1998 Διαταγής πληρωμής του Μονομελούς Πρωτοδικείου Ρόδου. **Οφειλή:** 3.798.204 δρχ, πλέον τόκων και εξόδων. **Χρόνος και τόπος πλειστηριασμού:** Η 28η Ιουλίου 1999 ημέρα Τετάρτη και από ώρα 12 το μεσημέρι μέχρι τις 2 μετά το μεσημέρι της ίδιας ημέρας στο Δημοτικό κατάστημα του Δήμου Ιαλυσού Ρόδου. **Μεσεγγυούχος:** Ο Επαμεινώνδας Σολούνιας κάτοικος Ιαλυσού Ρόδου (Ηρακλειδών αρ. 100). **Υπάλληλος επί του πλειστηριασμού:** Η συμβολαιογράφος Ρόδου κ. Καλλιόπη Μαύρου Ροδίτου **Περιγραφή** : 1) Ενα (1) κομπιούτερ αποτελούμενο από τερματικό τέσσερις οθόνες και τέσσερα πληκτρολόγια εργοστασίου κατασκευής digital V. T 510 Model D.V. -31ATA -A. Εκτιμηθείσης αξίας 480.000 δρχ. 2) Ενα (1) κομπιούτερ αποτελούμενο από τερματικό, οθόνη και πληκτρολόγιο εργοστασίου κατασκευής PARCO Μοντέλο CM 1495 εκτιμηθείσης αξίας 320.0000 δρχ. 3) Ενα (1) κομπιούτερ αποτελούμενο από τερματικό, οθόνη, πληκτρολόγιο εργοστασίου OKI MIKROLINE τύπου 321 εκτιμηθείσης αξίας 320.000 δρχ. 4) Ενα (1) κομπιούτερ αποτελούμενο από τερματικό, οθόνη και πληκτρολόγιο εργοστασίου κατασκευής PARCO UNI DATA Μοντέλο εκτιμηθείσης αξίας 320.0000 δρχ. 5) Ενας (1) εκτυπωτής εργοστασίου κατασκευής STAR τύπου 2A -250 με βάση εκτιμηθείσης αξίας 180.000 δρχ. 6) Ενας (1) εκτυπωτής εργοστασίου κατασκευής OKI MIKROLINE τύπου 321 εκτιμηθείσης αξίας 240.000 δρχ. 7) (1) ηλεκτρική γραφομηχανή IBM -6447 εκτιμηθείσης αξίας 160.000 δρχ. 8) (1) συσκευή φαξ εργοστασίου κατασκευής TOSHIBA τύπου TF -605 εκτιμηθείσης αξίας 160.000 δρχ, 9) (1) συγκρότημα μηχανημάτων μουσικής αποτελούμενο από (2) κασετόφωνα PIONEER -JT -W40IR ένα (1) ραδιόφωνο TECHNICS ST -52 και (1) ενισχυτή PIONEER εκτιμηθείσης αξίας 320.000 δρχ. 10) (180) θυρίδες (9x20) εργοστασίου κατασκευής KASTRO εκτιμηθείσης αξίας συνολικά 700.000 δρχ. 11) (3) μεταλλικές ντουλάπες εκτιμηθείσης αξίας 96.000 δρχ. 12) (1) κομπιούτερ αποτελούμενο από τερματικό, (2) οθόνες και 2 πληκτρολόγια FUJITECH εκτιμηθείσης αξίας 350.000 δρχ. 13) (1) εκτυπωτής εργοστασίου κατασκευής OKI τύπου 590, εκτιμηθείσης αξίας 240.000 δρχ. 14) (7) μεταλλικά γραφεία με οκτώ (8) καρέκλες εκτιμηθείσης αξίας συνολικά 190.000 δρχ, 15) (1) τραπέζι συνεδριάσεως με (8) καρέκλες εκτιμηθείσης αξίας συνολικά 190.000 δρχ. 16) (42) σπαστά τραπέζια συνεδριάσεων εκτιμηθείσης αξίας συνολικά 670.000 δρχ. 17) (123) καρέκλες σινεμά εκτιμηθείσης αξίας συνολικά 980.000 δρχ. 18) (12) πυθάρια μεγάλα (παλαιωμένα) εκτιμηθείσης αξίας συνολικά 380.000 δρχ. 19) (18) μεγάλες πολυθρόνες σαλονιού από μπαμπού με (2) μαξιλάρια εκάστη εκτιμηθείσης αξίας 30.000 δρχ, συνολικά 540.000 δραχμών. 20) (42) πολυθρόνες μπαμπού πρασίνου χρώματος με μαξιλάρι εκτιμηθείσης αξίας εκάστη 16.000 δρχ. και συνολικά 670.000 δρχ. 21) (40) πολυθρόνες μπαμπού πρασίνου χρώματος χωρίς μαξιλάρι εκτιμηθείσης αξίας εκάστης 10.500 δρχ. και συνολικά 420.000 δρχ. 22) (12) διθέσιοι καναπέδες μπαμπού κίτρινου χρώματος με μαξιλάρια εκτιμηθείσης αξίας εκάστου 20.000 δρχ. και συνολικά 240.000 δρχ. 23) (11) τραπεζάκια μπαμπού, χρώματος πράσινου με στρογγυλό τζάμι εκτιμηθείσης αξίας εκάστου 8.000 δρχ. και συνολικά 88.000 δρχ. 24) (7) τραπεζάκια μπαμπού πράσινου χρώματος με τετράγωνο τζάμι εκτιμηθείσης αξίας εκάστου 8.000 δρχ. και συνολικά 56.000 δρχ. 25) (5) καναπέδες μπαμπού (2) θέσεων πράσινου χρώματος με μαξιλάρια εκτιμηθείσης αξίας έκαστος 20.000 δρχ. και συνολικά 100.000 δρχ. 27) (6) μεταλλικά τραπεζάκια με πεντάγωνο τζάμι εκτιμηθείσης αξίας έκαστο 16.000 δρχ. και συνολικά 96.000 δρχ. 28) (3) διπλές μπρούτζινες απλίκες σαλονιού εκτιμηθείσης αξίας έκαστη 12.000 δρχ. και συνολικά 36.000 δρχ. 29) (228) απλίκες μονές μεταλλικές (φώτα διαδρόμου) εκτιμηθείσης αξίας έκαστη 8.000 δρχ. και συνολικά 1.824.000 δρχ. 30) (62) φώτα οροφής εξωτερικά μεταλλικά εκτιμηθείσης αξίας εκάστου 7.000 δρχ. και συνολικά 434.000 δρχ. 31) (4) φωτιστικά, κρεμαστά φώτα οροφής μικρά εκτιμηθείσης αξίας έκαστο 10.000 δρχ. και συνολικά 40.000 δρχ. 32) (15) φώτα κήπου με κολώνα μονά εκτιμηθείσης αξίας εκάστου 12.000 δρχ. και συνολικά 180.000 δρχ. 33) (32) χάλκινα φωτιστικά σκάλας εκτιμηθείσης αξίας έκαστο 6.000 , δρχ. και συνολικά 192.000 δρχ. 34) (28) φωτιστικά τοίχου βεράντας χάλκινα εκτιμηθείσης αξίας έκαστο 7.000 δρχ. και συνολικά 196.000 δρχ. 35) (7) πορτατίφ μπρούτζινα (2) λαμπτήρων (BAR) εκτιμηθείσης αξίας έκαστο 14.000 δρχ. και συνολικά 98.000 δρχ. 36) (277) απλίκες δωματίου (νέας τεχνολογίας) εκτιμηθείσης αξίας έκαστη 6.500 δρχ. και συνολικά 1.800.500 δρχ. 37) (278) Απλίκες δωματίου (παλαιάς τεχνολογίας) εκτιμηθείσης αξίας έκαστο 2.500 δρχ. και συνολικά 695.000 δρχ. 38) (154) πορτατίφ ανοξείδωτα (νέας τεχνολογίας) εκτιμηθείσης αξίας έκαστο 7.000 δρχ. και συνολικά 1.078.000 δρχ. 39) (168) πορτατίφ μεγάλα με κεραμική βάση (παλαιά) εκτιμηθείσης αξίας έκαστο 5.000 δρχ. και συνολικά 840.000 δρχ. 40) (102) κρεβάτια μονά με στρώμα και κεφαλάρι (κατασκευής 1996-1997) εκτιμηθείσης αξίας έκαστο 30.000 δρχ. και συνολικά 3.060.000 δρχ. 41) (280) κρεβάτια μονά με στρώμα και κεφαλάρι (παλαιά) εκτιμηθείσης αξίας έκαστο 15.000 δρχ. και συνολικά 4.200.000 δρχ. 42)(61) κομοδίνα ξύλινα (κατασκευής 1996-1997) με (1) συρτάρι εκτιμηθείσης αξίας έκαστο 14.000 δρχ. και συνολικά 854.000 δρχ. 43) (105) κομοδίνα ξύλινα με σύστημα ραδιοφώνου εκτιμηθείσης αξίας έκαστου 14.000 δρχ. και συνολικά 1.470.000 δρχ. 44) (133) παλαιά κομοδίνα ξύλινα με 1) συρτάρι εκτιμηθείσης αξίας έκαστο 5.000 δρχ. και συνολικά 665.000 δρχ. 45) (133) παλαιά κομοδίνα ξύλινα με σύστημα ραδιοφώνου εκτιμηθείσης αξίας έκαστο 6.500 δρχ. και συνολικά 864.000 δρχ. 46) (75) καθρέπτες δωματίου (νέας κατασκευής) εκτιμηθείσης αξίας έκαστο 3.000 δρχ. και συνολικά 225.000 δρχ. 47) (133) καθρέπτες δωματίου παλαιοί εκτιμηθείσης αξίας έκαστος 3.000 δρχ. και συνολικά 399.000 δρχ. 48) (117) ψυγεία μικρά δωματίου με έπιπλο κατασκευής LEHEL εκτιμηθείσης αξίας έκαστο 25.000 δρχ. και συνολικά 2.925.000 δρχ. 49) (35) ψυγεία μικρά δωματίου (παλαιά) με έπιπλο ξύλινο εργοστασίου κατασκευής Joppas εκτιμηθείσης αξίας έκαστο 8.000 δρχ. και συνολικά 280.000 δρχ. 50) (305) συσκευές τηλεφώνου κρεματές (μπάνιου) (PHILIPS -TD 901 και AT) εκτιμηθείσης αξίας έκαστο 3.500 δρχ. και συνολικά 1.067.000 δρχ. 51) (334) μεταλλικά καρεκλάκια μπάνιου εκτιμηθείσης αξίας έκαστο 8.000 δρχ. και συνολικά 2.672.000 δρχ. 52) (159) σεσουάρ μαλλιών (JVD & ART 327) εκτιμηθείσης αξίας έκαστο 9.000 δρχ. και συνολικά 1.431.000 δρχ. 53) (44) ξύλινα (νέα) τραπεζάκια δωματίων εκτιμηθείσης αξίας έκαστο 8.000 δρχ. και συνολικά 352.000 δρχ. 54) (194) μεταλλικά τραπεζάκια (νέα) βεράντας εκτιμηθείσης αξίας έκαστο 7.500 δρχ. και συνολικά δρχ. 1.445.000 55) (280) σιδερένια τραπεζάκια (παλαιά) εκτιμηθείσης αξίας έκαστο 4.000 δρχ. και συνολικά 1.120.000 δρχ. 56) (730) πλαστικές καρέκλες χρώματος άσπρου εκτιμηθείσης αξίας έκαστη 1.500 δρχ. και συνολικά 1.095.000 δρχ. 57) (140) ξύλινες καρέκλες (παλαιές) δωματίου εκτιμηθείσης αξίας έκαστη 4.000 δρχ. και συνολικά 560.000 δρχ. 58) (140) πολυθρόνες δωματίου (παλαιές) εκτιμηθείσης αξίας έκαστη 5.000 δρχ. και συνολικά 700.000 δρχ. 59) (194) μεταλλικά πορτ -μπαγκάζ εκτιμηθείσης αξίας έκαστο 4.000, δρχ. και συνολικά 776.000 δρχ. 60) (140) πυροσβεστήρες 6 κιλών PROTECTOR εκτιμηθείσης αξίας έκαστος 3.000 δρχ. και συνολικά 420.000 δρχ. 61) (8) πυροσβεστικές φωλιές εκτιμηθείσης αξίας έκαστο 7.000 δρχ. και συνολικά 56.000 δρχ. 62) (50) μεταλλικά μεγάλα σταχτοδοχεία διαδρόμου εκτιμηθείσης αξίας έκαστο 5.000 δρχ. και συνολικά 250.000 δρχ. 63) (140) ξύλινα έπιπλα με (4) συρτάρια (παλαιά) εκτιμηθείσης αξίας έκαστο 20.000 δρχ. και συνολικά 2.800.000 δρχ. 64) (22) ξύλινα έπιπλα με συρτάρια (νέα) εκτιμηθείσης αξίας έκαστο 45.000 δρχ. και συνολικά 990.000 δρχ. 65) (28) ξύλινα έπιπλα με (8) συρτάρια (νέα) εκτιμηθείσης αξίας έκαστο 55.000 δρχ. και συνολικά 1.540.000 δρχ. 66) (184) ερμάρια ξύλινα (2) ραφιών (νέα) εκτιμηθείσης αξίας έκαστο 30.000 δρχ. και συνολικά 5.220.000 δρχ. 67) (174) ντιβανομπάουλα (νέα) εκτιμηθείσης αξίας έκαστο 30.000 δρχ. και συνολικά 5.220.000 δρχ. 68) (56) σπαστές ξύλινες καρέκλες βεράντας εκτιμηθείσης αξίας έκαστη 6.000 δρχ. και συνολικά 336.000 δρχ. 69) (14) κάδοι απορριμάτων και τσιγάρων χρώματος πράσινου εκτιμηθείσης αξίας έκαστος 6.000 δρχ. και συνολικά 84.000 δρχ. 70) (3) ξύλινα τραπέζια με τσόχα εκτιμηθείσης αξίας έκαστο 20.000 δρχ. και συνολικά 60.000 δρχ. 71) (10) ξύλινα πάσα εστιατορίου εκτιμηθείσης αξίας έκαστο 20.000 δρχ. και συνολικά 200.000 δρχ. 72) (22) ανοξείδωτα μικρά στρογγυλά τραπέζια εκτιμηθείσης αξίας έκαστο 7.000 δρχ. και συνολικά 154.000 δρχ. 73) (10) πλαστικά τραπέζια τετράγωνα λευκά εκτιμηθείσης αξίας έκαστο 3.000 δρχ. και συνολικά 30.000 δρχ. 74) (8)οβάλ πλαστικά τραπέζια λευκά εκτιμηθείσης αξίας έκαστο 5.000 δρχ. και συνολικά 40.000 δρχ. 75) (140) ξύλινα τραπέζια εστιατορίου τετράγωνα εκτιμηθείσης αξίας έκαστο 12.000 δρχ. και συνολικά 1.680.000 δρχ. 76) (3) ξύλινα τραπέζια εστιατορίου στρογγυλά εκτιμηθείσης αξίας έκαστο 20.000 δρχ. και συνολικά 60.000 δρχ. 77) (567) καρέκλες εστιατορίου ξύλινες εκτιμηθείσης αξίας έκαστο 7.000 δρχ. και συνολικά 3.969.000 δρχ. 78) (7) διθέσιοι υφασμάτινοι καναπέδες εκτιμηθείσης αξίας έκαστο 14.000 δρχ. και συνολικά 98.000 δρχ. 79) (10) τριθέσιοι υφασφάτινοι καναπέδες εκτιμηθείσης αξίας έκατος 20.000 δρχ. και συνολικά 200.000 δρχ. 80) (7) τετραθέσιοι καναπέδες υφασμάτινιοι εκτιμηθείσης αξίας έκατος 30.000 και συνολικά 210.000 δρχ. 81) (40) υφασμάτινες καρέκλες μπαρ εκτιμηθείσης αξίας έκαστο 10.000 δρχ. και συνολικά 400.000 δρχ. 82) (12) τραπεζάκια μπαρ εκτιμηθείσης αξίας έκαστο 10.000 δρχ. και συνολικά 120.000 δρχ. 83) (1) ταμειακή μηχανή Casio 3900 CR εκτιμηθείσης αξίας 250.000 δρχ. 84) (1) ψυγείο συντηρύσεως (3) θυρών εκτιμηθείσης αξίας 150.000 δρχ. 85) (1) ψυγείο βιτρίνα (3) θυρών Joppas εκτιμηθείσης αξίας 130.000 δρχ. 86) (1) ψυγείο συντηρήσεως (2) συρομένων θυρών Ν. ΒΟΓΙΑΤΖΑΚΗΣ εκτιμηθείσης αξίας 90.000 δρχ. 87) (1) ψυγείο βιτρίνα (2) θυρών Joppas εκτιμηθείσης αξίας 80.000 δρχ. 88) (1) επαγγελματικό (4) θυρών Joppas εκτιμηθείσης αξίας 130.000 δρχ. 89) (1) ψυγείο (2) θυρών Joppas εκτιμηθείσης 90.000 δρχ. 90) (8) θερμοτράπεζες εστιατορίου (2) θέσεων εργοστασίου κατασκευής EYROTEC εκτιμηθείσης αξίας έκαστη 60.000 δρχ. και συνολικά 480.000 δρχ. 91) (2) μπεν -μαρί εστιατορίου (8) θέσεων EYROTEC εκτιμηθείσης αξίας έκαστο 100.000 δρχ. και συνολικά 200.000 δρχ. 92) (4) πάγκοι μεταλλικοί (θερμοτράπεζες πιατών)(2) θυρών EYROTEC εκτιμηθείσης αξίας έκαστος 80.000 δρχ. και συνολικά 320.000 δρχ. 93) (2) ψυγεία συντηρήσεως σαλάτας (3) θυρών EYROTEC εκτιμηθείσης αξίας έκαστο 120.000 δρχ. και συνολικά 240.000 δρχ. 94) (2) ψυγεία συντηρήσεως σαλάτας (3) θυρών EYROTEC εκτιμηθείσης αξίας έκαστο 140.000 δρχ. και συνολικά 280.000 δρχ. 95) (1) ψυγείο (5) θυρών συντηρήσεως ζαχαροπλαστικής εργαστασίου κατασκευής Joppas εκτιμηθείσης αξίας160.000 δρχ. 96) (1) σαλαμάντρα σνακ -μπαρ εργοστασίου κατασκευής MBM τύπου SIAG 710-29539 εκτιμηθείσης αξίας 80.000 δρχ. 97) (1) πλάκα GRIL εργοστασίου κατασκευής CELIWARE τύπου C77233 εκτιμηθείσης αξίας 45.000 δρχ. 98) (1) επαγγελματικό πετρογκάζ (2) εστίων εργοστασίου κατασκευής FOEM εκτιμηθείσης αξίας 14.000 δρχ. 99) (1) φρυγανιέρα παλιά άνευ μάρκας εκτιμηθείσης αξίας 7.000 δρχ. 100) (1) μπεν -μαρί (8) θέσεων Joppas εκτιμηθείσης αξίας 90.000 δρχ. 101) (1) μεταλλική ψωμοθήκη με θήκες για μαχαιροπήρουνα, Joppas εκτιμηθείσης αξίας 60.000 δρχ. 102) (1) φορητό μπεν -μαρί με βάση εκτιμηθείσης αξίας 70.000 δρχ. 103) (1) ταμειακή μηχανή Casio FE 2000, εκτιμηθείσης αξίας 200.000 δρχ. 104) (2) ταμειακές μηχανές Cassio 3900 εκτιμηθείσης αξίας έκαστη 200.000 δρχ. και συνολικά 400.000 δρχ. 105) (1) ταμειακή μηχανή Casio TK- 12003 εκτιμηθείσης αξίας 200.000 δρχ. 106) (1) τηλεόραση 27 ιστσών έγχρωμη με τηλεχειριστήριο εργοστασίου κατασκευής PHILIPS MONT 29PT9111/01 εκτιμηθείσης αξίας 230.000 δρχ. 107) (1) βραστήρας νερού επαγγελματικό Joppas εκτιμηθείσης αξίας130.000 δρχ. 108) (1) σφολιατομηχανή RELLTIX τύπου 3W520 εκτιμηθείσης αξίας130.000 δρχ. 109) (4) φριτέζες επαγγελματικές Joppas εκτιμηθείσης αξίας εκάστη 90.000 δρχ. και συνολικά 360.000 δρχ. 110) (2) επαγγελματικά μίξερ BONNET τύπου M 45 C εκτιμηθείσης αξίας έκαστο 100.000 δρχ. και συνολικά 200.000 δρχ. 111) (3)φούρνοι πίτσας (2) θυρών Ε. ΠΑΣΤΑΡΙΔΗΣ -Γ. ΜΠΟΛΛΑΣ αρ. κατασκευής 200, εκτιμηθείσης αξίας έκαστος 100.000 δρχ. και συνολικά 300.000 δρχ. 112) (1) μηχανή σνίτσελ Joppas εκτιμηθείσης αξίας80.000 δρχ. 113) (1) μηχανή κιμά Joppas εκτιμηθείσης αξίας 80.000 δρχ. 114) (1) επαγγελματικό ηλεκτρικό πριόνι κρέατος Joppas εκτιμηθείσης 70.000 δρχ. 115) (1) επαγγελματικό πλατώ (2) πλακών Joppas εκτιμηθείσης αξίας 90.000 δρχ. 116) (1) περιστρεφόμενο ηλεκτρικό τηγάνι Joppas εκτιμηθείσης αξίας 100.000 δρχ. 117) (1) μικρή ζαμπονομηχανή GRAFT εκτιμηθείσης αξίας 40.000 δρχ. 118) (1) επαγγελματική μηχανή γαλλικού καφέ με (3) βρύσες CWRTTO Mount -Rysoy εκτιμηθείσης αξίας 60.000 δρχ. 119) (1) μηχανή γαλλικού καφέ παλαιά με (2) βρύσες εκτιμηθείσης αξίας 60.00 δρχ. 120 (1) στόφα (6) πλακών (2) εστιών (4) φούρνων και με μπεν -μαρί, εργοστασίου κατασκευής ΣΠ. ΣΤΕΦΑΤΟΣ ΚΑΙ ΥΙΟΙ εκτιμηθείσης αξίας 700.000 δρχ. 121) (1) πλήρες επαγγελματικό πλυντήριο πιάτων (λάντζα) εργοστασίου κατασκευής LATCO Mount 5060HZ 1.500.000 δρχ. 122) (1) ψύκτης νερού με λεκάνη Joppas εκτιμηθείσης αξίας 60.000 δρχ. 123) (1) φούρνος ψωμιού με θερμοθάλαμο περιστροφόμενος εργοστασίου κατασκευής DAML-N Mod R100LT εκτιμηθείσης αξίας 1.500.000 δρχ. 124) (1) χειροκίνητη πρέσσα ψωμιού (ψωμάκια) εκτιμηθείσης αξίας 70.000 δρχ. εργοστασίου DUTCMESS 125)(1) μηχανή κοπής ψωμιού (φόρμα) εργοστασίου κατασκευής LBM, εκτιμηθείσης αξίας 80.000 δρχ. 126) (1) κύλινδρος ψωμιού άνευ μάρκας (παλαιός) εκτιμηθείσης αξίας 140.000 δρχ. 127) (1) ζυμωτήριο φούρνου άνευ μάρκας (παλαιό) εκτιμηθείσεις αξίας 140.000 δρχ. 128) (12) μεταλλικοί πάγκοι ανοξείδωτοι (2) ραφιών Joppas εκτιμηθείσης αξίας έκαστος 30.000 δρχ. και συνολικά 360.000 δρχ. 129) (7) θερμοτράπεζες (2) θυρών για πιάτα Joppas εκτιμηθείσης αξίας εκάστη 40.000 δρχ. και συνολικά 280.000 δρχ. 130) (1) θερμοτράπεζα (3) θυρών για πιάτα Joppas εκτιμηθείσης αξίας 500.000 δρχ. 131) (3) τάκοι κρεάτων από ξύλο τετράγωνοι εκτιμηθείσης αξίας εκάστη 30.000 δρχ. και συνολικά 90.000 δρχ. 132) (5) πάγκοι με (2) πόρτες και (2) ράφια Joppas εκτιμηθείσης αξίας έκαστος 25.000 δρχ. και συνολικά 125.000 δρχ. 133) (5) διπλές μεγάλες λάντζες (νεροχύτες) Joppas εκτιμηθείσης αξίας εκάστη 20.000 δρχ. και συνολικά 100.000 δρχ. 134 (2) κλιματιστικά (εξαερισμός) κουζίνας -εστιατορίου εργοστασίου κατασκευής dambassinas εκτιμηθείσης αξίας έκαστο 300.000 δρχ. και συνολικά 600.000 δρχ. 135) (1) απορροφητήρας ΦΥΡΟΓΕΝΗΣ ΤΥΠΟΥ 108.30, 730 στροφών ανά λεπτό εκτιμηθείσης αξίας 350.000 δρχ. 136) (4) φίλτρα πισίνας Triton εκτιμηθείσης αξίας έκαστο 40.000 δρχ. και συνολικά 160.000 δρχ. 137 (1) απορροφητήρας δωματίων άνευ μάρκας παλαιός εκτιμηθείσης 250.000 δρχ. 138) (2) πιεστικά νερού εργοστασίου κατασκευής "ΔΡΑΚΟΣ -ΠΟΛΕΜΗΣ Α.Ε." No 29480 και No 29477 εκτιμηθείσης αξίας εκάστο 300.000 δρχ. και συνολικά 600.000 δρχ. 139) (4) ψυκτικά μηχανήματα (αιρκοντίσιον δωματίων) Snyder Ceneral εργοστασίου κατασκευής Mcavay μοντέλο WHRO85 κομπλέ σε λειτουργία με αντίστοιχα κατά δωμάτιο και άλλους χώρους εκτιμηθείσης αξίας συνολικά 40.000.000 δρχ. 140) (2) καυστήρες εργοστασίου κατασκευής ELINOX PRNS -580, ισχύος, εκτιμηθείσης αξίας 700.000 δρχ. 141) (3) μπόϊλερ Ν. ΙΣΑΔΗΣ -Ν. ΒΑΣΙΛΕΙΑΔΗΣ τύπου Σ-1542 εκτιμηθείσης αξίας έκαστο 70.000 δρχ. και συνολικά 210.000 δρχ. 142) (1) στεγνωτήριο επαγγελματικό εργοστασίου κατασκευής AMERICAN Mod. ADE 65, εκτιμηθείσης αξίας 200.000 δρχ. 143 (2) στεγνωτήρια επαγγελματικά MAGPIEL εκτιμηθείσης αξίας έκαστο 150.000 δρχ. και συνολικά 300.000 δρχ. 144) (1) παλαιό πλυντήριο (2) κάδων εργοστασίου κατασκευής DUBIX εκτιμηθείσης αξίας 550.000 δρχ.

Τιμή πρώτης προσφοράς θα είναι το 1/2 της αναφερόμενης εκτιμήσεως για το κάθε ένα κινητό.

Αντίκλητος της επισπεύδουσας για την καταβολή του πλειστηριάσματος ορίσθηκε ο Δικηγόρος κ. Στέργιος Ν. Αναστασιάδης κάτοικος Ρόδου, οδός Λοχ. Φανουράκη αρ. 34.

Εγραψα την παρούσα σήμερα στις 9-7-1999, την υπογράφω δε και το σφραγίζω νόμιμα.

Ο ΔΗΛΟΠΟΙΩΝ
ΔΙΚΑΣΤΙΚΟΣ ΕΠΙΜΕΛΗΤΗΣ
ΧΡΥΣΟΣΤΟΜΟΣ ΣΤ. ΚΟΚΚΑΛΗΣ

Χ.Λ-17/7

αγνογάλ

Γάλα *πολύτιμο σαν τη ζωή μας!*

Το γάλα είναι μία πολύ πλούσια, υψηλής θρεπτικής αξίας τροφή, που έχουμε ανάγκη για να κτίσουμε και να διατηρήσουμε ένα γερό οργανισμό.

Τώρα, καθημερινά, η ΑΓΝΟΓΑΛ συγκεντρώνει 6,5 τόνους Φρέσκο Αγελαδινό Γάλα από 83 παραγωγούς στους εξής Δήμους και Κοινότητες του νησιού μας:

ΠΕΡΙΟΧΗ	ΠΑΡΑΓΩΓΟΙ	ΠΕΡΙΟΧΗ	ΠΑΡΑΓΩΓΟΙ
ΚΑΤΑΒΙΑ	3	ΠΑΡΑΔΕΙΣΙ	1
ΣΟΡΩΝΗ	6	ΚΑΛΑΒΑΡΔΑ	1
ΑΣΓΟΥΡΟΥ	8	ΡΟΔΟΣ	20
ΚΟΛΥΜΠΙΑ	1	ΦΑΝΕΣ	1
ΔΙΜΥΛΙΑ	6	ΚΟΣΚΙΝΟΥ	9
ΙΑΛΥΣΟΣ	25	ΑΡΧΙΠΟΛΗ	2

αγνογάλ

το αποκλειστικά φρέσκο ροδίτικο

X1107-31/7

ΕΚΘΕΣΙΑΚΟΣ ΧΩΡΟΣ

ΜΙΧΑΗΛ Π. ΜΑΡΚΑΚΙΟΥ

ΟΔΟΣ ΘΕΣ/ΝΙΚΗΣ 14 - ΕΝΑΝΤΙ ΕΜΠΟΡΙΚΟΥ ΚΕΝΤΡΟΥ ΜΗΔΙΑ
ΤΗΛ. 0241 - 67500, 20327 FAX 94162, ΡΟΔΟΣ

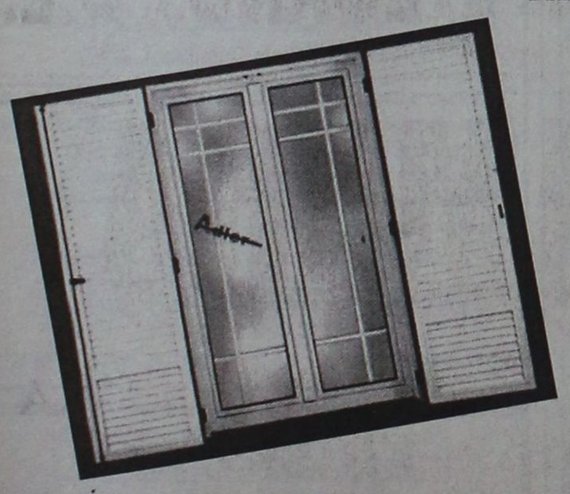

<

ΕΚΠΤΩΣΕΙΣ
ΚΑΤΑΣΤΗΜΑ ΚΑΡΑΓΙΑΝΝΗ
ΣΤΟΑ ΑΛΕΞ. ΔΙΑΚΟΥ 85 - Τηλ. 24141
(100 ΜΑΓΑΖΙΑ - ΠΙΣΩ ΑΠΟ ΕΣΤΙΑΤΟΡΙΟ «ΡΟΜΑ»)
ΕΚΠΤΩΣΕΙΣ έως και 60%
- Πιτζάμες καλοκαιρινές Κύπρου 60%
- Πιτζάμες καλοκαιρινές Αγγλίας «BONSOIR» 40%
- Ανδρικά εσώρουχα «WOLSEY» 35%
- Μπλούζες ανδρικές και γυναικείες καλοκ. 30%
- Καθώς και σε άλλα είδη μας: Ανδρικά-Γυναικεία ΣΕΤ, νυκτικά, πιτζάμες, κάλτσες ανδρικές κ.λ.π. 20-25%
8049-18/7

ΜΑΘΗΜΑΤΙΚΑ
«ΝΙΚΟΣ ΥΨΗΛΑΝΤΗΣ»
ΠΤΥΧΙΟΥΧΟΣ ΠΑΝ/ΜΙΟΥ ΑΘΗΝΩΝ
Διδάσκουμε μαθηματικά σε μαθητές:
✓Γυμνασίου
✓Λυκείου όλων των κατευθύνσεων σε ολιγομελή τμήματα
✓Αποφοίτους Α', Δ' δέσμης και ΤΕΛ
ΕΚΠΤΩΣΗ
10% σε μαθητές μας που είναι αδέλφια
Εναρξη μαθημάτων: ΘΕΤΙΚΗ - ΘΕΩΡΗΤΙΚΗ - ΤΕΧΝΟΛΟΓΙΚΗ ΚΑΤΕΥΘΥΝΣΗ 16 Αυγούστου
Τάξεις ΓΥΜΝΑΣΙΟΥ από 1η Σεπτεμβρίου
Εγγραφείτε έγκαιρα!!!
Πληροφορίες - εγγραφές στα τηλέφωνα: 29680, 77200
Διεύθυνση: Μ. Μπότσαρη 41Α
(Περιοχή 7 Βαγιές - Μητρόπολη)
8055-15/7

Την ερχόμενη Τετάρτη στον Αρχάγγελο

Θα καυγαδίσουν πάλι;

ΣΥΝΕΔΡΙΑΖΕΙ ΤΟ ΔΗΜΟΤΙΚΟ ΣΥΜΒΟΥΛΙΟ

ΤΗΝ ΕΡΧΟΜΕΝΗ Τετάρτη και ώρα 7μ.μ. πρόκειται να συνεδριάσει το δημοτικό συμβούλιο Αρχαγγέλου για να εξετάσει τα εξής θέματα ημερήσιας διάταξης:

1. Ορισμός εκπροσώπων για το συμβούλιο εκτάκτων αναγκών.
2. Ορισμός εκπροσώπων για την Πρωτοβάθμια και Δευτεροβάθμια Επιτροπή Σταυλισμών, Πτηνοτροφικών εγκαταστάσεων, κλπ.
3. Αποδοχή πίστωσης εκ. δρχ. 10.000.000 για την αποπληρωμή εκτέλεσης του έργου «Τεχνικά Εργα Υποδομής στο δημόσιο βοσκότοπο Μαλώνας».
4. Αποδοχή πίστωσης εκ. δρχ. 18.679.400 από Ε.Α.Π.Τ.Α. για την προμήθεια ενός φορτηγού αυτοκινήτου.
5. Αποδοχή κατανομής πιστώσεων λειτουργικών δαπανών Β' τριμήνου 1999 στις Σχολικές Επιτροπές του Δήμου.
6. Τροποποίηση της αρ. 94/99 απόφασης του Δημοτικού Συμβουλίου σχετικά με τον ορισμό μελών του Δ.Σ. στο Κ.Α.Π.Η. Αρχαγγέλου.
7. Εγκριση απασχόλησης εργατοτεχνικού προσωπικού του δήμου, κατά τις Κυριακές και τις εξαιρέσιμες ημέρες.
8. Κήρυξη απαλλοτρίωσης οικοπέδου ιδιοκτησίας Δημητριάδη Τσαμπίκου στη θέση «ΣΤΕΓΝΑ» του δημοτικού διαμερίσματος Αρχαγγέλου και τη δημοσίευσή της στην Εφημερίδα της Κυβέρνησης.
9. Αίτημα δημοτών για αποκατάσταση δικτύου άρδευσης στη θέση «ΣΤΕΓΝΑ» του δημοτικού διαμερίσματος Αρχαγγέλου.
10. Εξοδα παράστασης Προέδρων Τοπικών Συμβουλίων.
11. Ψήφισμα σχετικά με τη σύνθεση επιτροπών και εκπροσωπήσεων από την ΤΕΔΚ Δωδεκανήσου.
12. Ψήφιση πίστωσης εκ. δρχ. 180.800 για τη συμμετοχή του δήμου στη δαπάνη του έργου «Επέκταση δικτύου δημοτικού φωτισμού στην περιοχή ΜΑΛΩΝΑ του Δημοτικού Διαμερίσματος Αρχαγγέλου».
13. Ψήφιση εξειδικευμένων πιστώσεων.
14. Τροποποίηση προϋπ/σμού έτους 1999.
15. Εγκριση οικονομικής ενίσχυσης του Γ.Σ. «Ο ΑΡΗΣ» Αρχαγγέλου.
16. Εγκριση οικονομικής ενίσχυσης του Α.Σ. «ΑΓΙΟΣ ΓΕΩΡΓΙΟΣ» Μαλώνας.
17. Εγκριση οικονομικής ενίσχυσης του Α.Σ. «ΑΣΤΕΡΑΣ» Μασάρων.
18. Αποδοχή πίστωσης ποσού δρχ. 2.850.000 από υπουργείο Αιγαίου για πρόσληψη ενός ατόμου με σύμβαση έργου για το πρόγραμμα «ΑΣΤΕΡΙΑΣ».
19. Λήψη απόφασης για τη υποβολή πρότασης για κατασκευή μονάδας επεξεργασίας υγρών αποβλήτων των ελαιοτριβείων στα πλαίσια του προγράμματος Αγροτικής Ανάπτυξης LEADER II.
20. Αποδοχή πίστωσης έργων ΕΑΠΤΑ/2 έτους 1999, ύψους 30.000.000 δρχ. για την κατασκευή του έργου «Επικάλυψη χειμάρρου Μαγκαφά».
21. Επιχορήγηση Δήμου Αρχαγγέλου προς τον Ελαιουργικό Πιστωτικό Συν/μό Αρχαγγέλου, τον Αγροτικό Συν/σμό Μαλώνας και τον Αγροτικό Συν/σμό Μασάρων για συμπλήρωση δαπανών δακοκτονίας.
22. Αίτημα δημοτών για επέκταση δικτύου ύδρευσης στη θέση «ΛΕΙΒΑΔΑ» του δημοτικού διαμερίσματος Αρχαγγέλου.

ΕΛΛΗΝΙΚΗ ΔΗΜΟΚΡΑΤΙΑ
ΥΠΟΥΡΓΕΙΟ ΕΡΓΑΣΙΑΣ
ΟΡΓΑΝΙΣΜΟΣ ΑΠΑΣΧΟΛΗΣΗΣ ΕΡΓΑΤΙΚΟΥ ΔΥΝΑΜΙΚΟΥ
ΚΕΤΕΚ ΡΟΔΟΥ

ΑΝΑΚΟΙΝΩΣΗ

Από τις Σχολές Ο.Α.Ε.Δ. Κ.Ε.Τ.Ε.Κ. Ρόδου ανακοινώνεται ότι αναρτήθηκαν οι πίνακες αποτελεσμάτων Μοριοποίησης των υποψηφίων ωρομισθίων καθηγητών, για το νέο σχολικό έτος 1999-2000. Ενστάσεις γίνονται δεκτές εντός πέντε (5) ημερών.

Ο διευθυντής
ΓΕΩΡΓΙΟΣ Σ. ΣΤΑΜΑΤΑΚΗΣ

20 ΧΡΟΝΙΑ ΜΟΝΩΣΕΙΣ
ΑΡΧΩΝ ΣΑΜΑΡΤΖΗΣ

ΕΝΑ ΑΣΥΓΚΡΙΤΟ ΣΤΕΓΑΝΩΤΙΚΟ ΥΛΙΚΟ


Για ταράτσες - τοίχους
Ειδική προσφορά από 900 δρχ. το κιλό
ΙΣΧΥΕΙ ΜΕΧΡΙ ΤΟ ΜΗΝΑ ΙΟΥΛΙΟ
Η ΜΟΝΗ ΣΩΣΤΗ ΛΥΣΗ ΓΙΑ ΤΗΝ ΣΤΕΓΑΝΩΣΗ ΤΑΡΑΤΣΩΝ, ΕΞΩΤΕΡΙΚΩΝ ΤΟΙΧΩΝ, ΤΟΙΧΙΩΝ ΕΛΕΝΙΤ, ΚΕΡΑΜΟΣΚΕΠΩΝ


ΕΠΙΣΗΣ ΔΙΑΘΕΤΟΥΜΕ ΜΕΤΑΛΛΙΚΕΣ ΚΟΛΩΝΕΣ ΜΙΑΣ ΧΡΗΣΕΩΣ
ΔΙΑΘΕΣΗ:
ΑΡΧΩΝ ΣΑΜΑΡΤΖΗΣ
ΜΟΝΩΤΙΚΑ ΥΛΙΚΑ -ΜΟΝΩΣΕΙΣ
Τηλ. 23030, 3205, 67790
1) Ερυθρού Σταυρού 21
2) Κέντρο Μόνωσης Ρόδου: Μιχαήλ Πετρίδη 69
X1092-31/7

Η Rodos Car AE οδηγεί τα όνειρά σας... στ' αστέρια.




Αποκτήστε τον αέρα της υπεροχής μέσα από τις αγαπημένες σας ανοιχτές BMW. Τώρα, ό,τι ονειρευτήκατε γίνεται πραγματικότητα στη Rodos Car AE με το νέο χρηματοδοτικό πρόγραμμα SERFIN.
Οι BMW 318i Cabrio και Z3 Roadster γίνονται δικές σας με προκαταβολή το 30% της αξίας τους και αποπληρωμή σε 10 άτοκες μηνιαίες δόσεις. Ο δρόμος άνοιξε. Διασχίστε τον έχοντας την καλύτερη θέα... τα αστέρια. Το καλύτερο χρηματοδοτικό πρόγραμμα τώρα, σας οδηγεί στις καλύτερες ανοιχτές διαδρομές σας.
Rodos Car AE
Μέλος του Επσήμου Δικτύου Intercar AE
3ο χλμ. Ρόδου - Καλλιθέας, 851 00 Ρόδος
Τηλ.: (0241) 64169, 68032 - 3, 61825 - Fax : (0241) 68034
Απόλυτο Μηχάνημα Οδήγησης
BBDO ATHENS
X5

ARISTON
ΤΑ ΠΑΝΤΑ ΑΡΙΣΤΑ
ΕΚΠΤΩΣΕΙΣ ΜΕΧΡΙ 40%
Ευκολίες πληρωμής μέχρι 24 μήνες
ΕΚΠΤΩΣΕΙΣ ΚΑΙ ΔΟΣΕΙΣ
ARISTON ΙΤΑΛΙΑΣ:
ΚΟΥΖΙΝΕΣ - ΦΟΥΡΝΟΙ ΠΑΝΤΟΣ ΤΥΠΟΥ - ΕΣΤΙΕΣ ΚΕΡΑΜΙΚΕΣ ΚΑΙ ΑΠΛΕΣ - ΨΥΓΕΙΑ - ΚΑΤΑΨΥΚΤΕΣ - ΨΥΓΕΙΟΚΑΤΑΨΥΚΤΕΣ - ΠΛΥΝΤΗΡΙΑ ΡΟΥΧΩΝ ΚΑΙ ΠΙΑΤΩΝ - ΘΕΡΜΟΣΙΦΩΝΕΣ - ΑΠΟΡΡΟΦΗΤΗΡΕΣ ΚΟΥΖΙΝΑΣ ΠΑΝΤΟΣ ΤΥΠΟΥ
απλά και εντοιχιζόμενα σε ποικιλία χρωμάτων
TV VIDEO - ΜΙΚΡΟΣΥΣΚΕΥΕΣ ΚΑΙ ΗΛΕΚΤΡΙΚΕΣ ΣΚΟΥΠΕΣ ΣΕ ΜΕΓΑΛΗ ΠΟΙΚΙΛΙΑ
Επισκεφθείτε μας για να βεβαιωθείτε
ΓΙΑ ΤΙΣ ΜΕΓΑΛΕΣ ΕΚΠΤΩΣΕΙΣ ΜΑΣ!
ARISTON Η ΠΡΟΗΓΜΕΝΗ ΤΕΧΝΟΛΟΓΙΑ
ΤΗΛΕΟΡΑΣΕΙΣ – ΒΙΝΤΕΟ – ΒΙΝΤΕΟΚΑΜΕΡΕΣ – ΜΙΚΡΟΣΥΣΚΕΥΕΣ ΚΑΙ ΣΚΟΥΠΕΣ ΠΑΝΤΟΣ ΤΥΠΟΥ, ΣΕ ΜΕΓΑΛΗ ΠΟΙΚΙΛΙΑ
Αντιπρόσωποι- Εισαγωγείς ΔΩΔΕΚΑΝΗΣΟΥ:
ΑΔΕΛΦΟΙ ΣΤΕΦΑΝΟΥ Ο.Ε.
Δενδρινού & Χατζηαγγέλου - τέρμα Κορδιγκτώνος, τηλ. 22568, 22695
X1095-31/7

YAMAHA
YAMAHA MOTOR HELLAS A.E.
ΠΩΛΗΣΕΙΣ - ΑΝΤΑΛΛΑΚΤΙΚΑ
ΑΞΕΣΟΥΑΡ - ΕΠΙΣΚΕΥΕΣ
✓ ΕΞΟΥΣΙΟΔΟΤΗΜΕΝΟ ΣΥΝΕΡΓΕΙΟ
✓ ΠΛΗΡΗ ΓΚΑΜΑ ΑΝΤΑΛΛΑΚΤΙΚΩΝ
✓ ΤΙΜΕΣ ΑΝΤΙΠΡΟΣΩΠΕΙΑΣ
ΕΠΙΣΗΜΟΣ ΣΥΝΕΡΓΑΤΗΣ ΡΟΔΟΥ
Χ. ΚΙΒΙΛΓΚΗΜ
ΚΟΛΟΚΟΤΡΩΝΗ 9 - ΡΟΔΟΣ - ΤΗΛ 20779 -37910
X1103-31/7

Αφαίρεση ουροδόχου κύστης από γυναίκα

ΠΡΩΤΟΠΟΡΙΑΚΗ ΕΠΕΜΒΑΣΗ

ΕΛΠΙΔΑ ΣΕ ΧΙΛΙΑΔΕΣ ΓΥΝΑΙΚΕΣ

ΑΘΗΝΑ (ΑΠΕ).-

Μια πρωτοποριακή, για τα ελληνικά δεδομένα, χειρουργική επέμβαση, έγινε πρόσφατα σε γυναίκα που είχε υποστεί αφαίρεση ουροδόχου κύστης λόγω καρκίνου. Οι ιατροί κατασκεύασαν μια τεχνητή ουροδόχο κύστη στη θέση εκείνης που αφαιρέθηκε, χρησιμοποιώντας ως υλικό τμήματα από το έντερό της! Η επέμβαση, η οποία στέφθηκε με απόλυτη επιτυχία, έρχεται να δώσει ελπίδα σε χιλιάδες γυναίκες που πάσχουν από καρκίνο της ουροδόχου κύστης και θα περνούσαν το υπόλοιπο της ζωής τους υποχρεωμένες να χρησιμοποιούν τις πλαστικές θήκες που συγκρατούν τα ούρα έξω από το σώμα. Η δημιουργία ουροδόχου κύστης από τμήματα εντέρου είναι μια χειρουργική διαδικασία που εφαρμόζεται εδώ και δύο χρόνια στο εξωτερικό, προσφέροντας ανακούφιση και καλή ποιότητα ζωής σε γυναίκες οι οποίες μέχρι πρόσφατα αντιμετώπιζαν σοβαρά προβλήματα στην καθημερινή τους ζωή.

Στη χώρα μας η επέμβαση έγινε για πρώτη φορά στο νοσηλευτικό κέντρο "Κυανούς Σταυρός" από τον διευθυντή του Ουρολογικού τμήματος κ. Σπύρο Γκούβαλη και άνοιξε τον δρόμο για την εφαρμογή της μεθόδου και στα υπόλοιπα νοσοκομεία. Ο καρκίνος της ουροδόχου κύστης δεν ανήκει στις ιδιαίτερα συχνές μορφές καρκίνου αφού το ποσοστό του στις καρκινοπάθειες υπολογίζεται στο 2-5%, σε αντίθεση με τον πολύ συχνότερο καρκίνο του προστάτη στους άνδρες.

Ο καρκίνος της ουροδόχου κύστης εμφανίζεται αναλογικά σε τρεις άνδρες και μία γυναίκα ηλικίας 40 ως 70 ετών. Η αντιμετώπισή του είναι ιδιαίτερα δύσκολη και συνήθως οδηγεί στην ολική αφαίρεση της ουροδόχου κύστης. Η αφαίρεση της κύστης υποχρέωνε μέχρι σήμερα τις γυναίκες να περνούν το υπόλοιπο της ζωής τους έχοντας ενσωματωμένο πάνω τους ένα πλαστικό σάκο, στον οποίο κατέληγαν τα ούρα.

Το γεγονός αυτό δημιουργούσε σοβαρά προβλήματα στην καθημερινή ζωή αλλά και στην ψυχολογία των γυναικών εκείνων που είχαν υποστεί την αφαίρεση, ιδιαίτερα στις παραγωγικές ηλικίες όπου η καθημερινή δραστηριότητα είναι πολύ πιο έντονη. Η ποιότητα της ζωής υποβαθμιζόταν σημαντικά και ο φόβος της αποκάλυψης του προβλήματος συνόδευε τις γυναίκες αυτές σε κάθε τους βήμα. Στην προσπάθειά τους να αντιμετωπίσουν όλα αυτά τα προβλήματα, οι ερευνητές άρχισαν να αναζητούν τρόπους ώστε να αντικατασταθεί η αφαιρεθείσα ουροδόχος κύστη με μια άλλη που θα εξυπηρετεί τις ίδιες λειτουργίες με τη φυσιολογική.

Πριν δύο χρόνια στη Γερμανία έγινε για πρώτη φορά επέμβαση για την δημιουργία κύστης από το λεπτό ή το παχύ έντερο. Η επέμβαση ήταν επιτυχής και η νέα μέθοδος, όπου μπορεί να εφαρμοσθεί, ενδείκνυται πλέον ως η καλύτερη λύση για γυναίκες που είναι αναγκασμένες να υποστούν ολική αφαίρεση της ουροδόχου κύστης. "Η μέθοδος απαιτεί πείρα, γνώση και ιδιαίτερη τεχνική καθώς η διαδικασία είναι πολύπλοκη", δήλωσε ο κ. Γκούβαλης και πρόσθεσε, "η επέμβαση έγινε για πρώτη φορά στην Ελλάδα στον "Κυανού Σταυρό" και σημείωσε απόλυτη επιτυχία. Η γυναίκα στην οποία δημιουργήσαμε την τεχνητή ουροδόχο κύστη απολαμβάνει σήμερα μια πολύ καλύτερη ποιότητα ζωής σε σχέση με άλλες γυναίκες που χρησιμοποιούν τις εξωτερικές πλαστικές θήκες. Στο εξωτερικό η συγκεκριμένη επέμβαση είναι πλέον ιδιαίτερα συνηθισμένη και ήταν καιρός να αρχίσει να γίνεται και στη χώρα μας".

Με την πραγματοποίηση της επέμβασης, οι επιπλοκές της οποίας, σε έμπειρα χειρουργικά χέρια, δεν ξεπερνούν τους κινδύνους μιας επέμβασης σκωληκοειδίτιδας, απαιτείται ένα διάστημα τριών ως τεσσάρων εβδομάδων μέχρι ο οργανισμός να εναρμονισθεί με τη νέα κύστη. Εκτοτε η γυναίκα δεν αντιμετωπίζει κανένα πρόβλημα στην καθημερινή της ζωή ενώ δεν χρειάζεται να υποβληθεί σε καμμιά άλλη επέμβαση στο μέλλον παρά μόνο σε κάποιες προληπτικές εξετάσεις.

"Είναι απαραίτητο να ενημερωθούν για τη νέα μέθοδο οι γυναίκες που αντιμετωπίζουν το ενδεχόμενο της αφαίρεσης της ουροδόχου κύστης και να τολμήσουν. Είναι λυπηρό να υπάρχουν οι προϋποθέσεις για την αντικατάσταση της κύστης με μια άλλη και να υπάρχουν ακόμη και σήμερα γυναίκες που εγχειρίζονται και στη συνέχεια αναγκάζονται να χρησιμοποιούν τα σακουλάκια", τονίζει ο κ. Γκούβαλης και καταλήγει: "Το κόστος της επέμβασης είναι το ίδιο με μια επέμβαση λίφτινγκ, η συνεισφορά της στην ποιότητα ζωής όμως είναι ασύγκριτη".

Υποδήματα ΚΑΨΗΣ

BOXER - ALMA - ELLIT - ADAM'S MIGATO BOSTON

Πενήντα χρόνια δυναμικής παρουσίας στο χώρο του παπουτσιού

Ευχαριστούμε για την προτίμησή σας

ΕΒΡΑΙΩΝ ΜΑΡΤΥΡΩΝ 36-38 ΠΑΛΙΑ ΠΟΛΗ, (Β' ΣΥΝΤΡΙΒΑΝΙ) Τηλ. 27025

6781-30/9

ΑΣΥΓΚΡΙΤΗ ΠΟΙΟΤΗΤΑ ΣΥΓΚΡΙΣΙΜΕΣ ΤΙΜΕΣ

ΚΑΤΑΨΥΚΤΕΣ ΚΑΘΕΤΟΙ ΚΑΙ ΜΠΑΟΥΛΑ

ΜΕΓΑΛΗ ΠΟΙΚΙΛΙΑ ΜΟΝΤΕΛΩΝ

ΕΥΚΟΛΙΕΣ ΠΛΗΡΩΜΗΣ

AB 108 Χωρητικότητα 105 Λίτρα Διαστάσεις: Υ x Π x Β =82,5 x 55 x 55

AB 301 Χωρητικότητα 300 Λίτρα Διαστάσεις: Υ x Π x Β =85 x 102 x 65

HF 201 Χωρητικότητα 200 Λίτρα Διαστάσεις: Υ x Π x Β =85 x 72 x 85

HF 506 Χωρητικότητα 500 Λίτρα Διαστάσεις: Υ x Π x Β =85 x 156 x 65

AB 425 Χωρητικότητα 425 Λίτρα Διαστάσεις: Υ x Π x Β = 85 x 137 x 65

ΥΠΕΥΘΥΝΗ ΤΕΧΝΙΚΗ ΣΥΝΤΗΡΗΣΗ

ΧΑΡΑΛΑΜΠΑΚΗΣ

ΗΛΕΚΤΡΙΚΑ ΕΙΔΗ

Νέος τρόπος ζωής

ΑΝ. ΜΑΡΙΑΣ 75 - ΡΟΔΟΣ Τηλ. (0241) 32117

X1099-31/7

ΚΕΡΜΑΤΟΤΗΛΕΦΩΝΑ EUROPAYPHONE

ΦΟΥΣΚΩΜΕΝΟΙ ΛΟΓΑΡΙΑΣΜΟΙ ΤΕΛΟΣ!!!

ΑΝ ΘΕΛΕΤΕ ΤΟ ΤΗΛΕΦΩΝΟ ΣΑΣ ΝΑ ΤΟ ΠΛΗΡΩΝΟΥΝ ΑΥΤΟΙ ΠΟΥ ΤΟ ΧΡΗΣΙΜΟΠΟΙΟΥΝ ΝΕΟΙ ΥΨΗΛΗΣ ΤΕΧΝΟΛΟΓΙΑΣ ΚΕΡΜΑΤΟΔΕΚΤΕΣ EUROPAYPHONE

- ΔΙΑΘΕΤΕΙ ΣΥΣΤΗΜΑ ΑΜΕΣΗΣ ΔΙΑΓΝΩΣΗΣ ΚΑΙ ΕΠΙΔΙΟΡΘΩΣΗΣ ΒΛΑΒΩΝ
- ΑΛΛΑΖΕΙ ΧΡΕΩΣΕΙΣ ΑΥΤΟΜΑΤΑ ΚΑΘΕ ΦΟΡΑ ΠΟΥ ΤΙΣ ΑΛΛΑΖΕΙ Ο Ο.Τ.Ε.
- ΔΙΝΕΙ ΣΟΒΑΡΑ ΚΕΡΔΗ
- ΕΠΙΣΤΡΕΦΕΙ ΤΟ ΝΟΜΙΣΜΑ ΑΝ ΔΕΝ ΕΙΝΑΙ ΕΓΚΕΚΡΙΜΜΕΝΟ
- ΠΡΟΓΡΑΜΜΑΤΙΖΕΤΑΙ ΝΑ ΔΕΧΕΤΑΙ ΚΑΘΕ ΕΙΔΟΥΣ ΝΟΜΙΣΜΑ (EURO & ΥΠΟΔΙΑΙΡΕΣΕΙΣ)
- ΚΑΘΟΔΗΓΕΙ ΤΟΝ ΧΡΗΣΤΗ ΜΕ ΟΔΗΓΙΕΣ ΣΕ 6 ΔΙΑΦΟΡΕΤΙΚΕΣ ΓΛΩΣΣΕΣ ΥΠΟΔΕΙΚΝΥΟΝΤΑΣ ΤΟ ΕΠΟΜΕΝΟ ΒΗΜΑ
- ΕΙΝΑΙ ΕΓΚΕΚΡΙΜΕΝΟ ΑΠΟ ΤΗΝ ΕΘΝΙΚΗ ΕΠΙΤΡΟΠΗ ΤΗΛΕΠΙΚΟΙΝΩΝΙΩΝ ΚΑΙ ΑΠΟΛΥΤΑ ΝΟΜΙΜΟ
- ΕΙΝΑΙ ΑΝΘΕΚΤΙΚΟ - ΕΥΕΛΙΚΤΟ - ΜΕ ΑΜΕΣΟ SERVICE ΤΟΠΟΘΕΤΕΙΤΑΙ ΕΥΚΟΛΑ & ΣΕ ΤΗΛΕΦΩΝΙΚΟ ΚΕΝΤΡΟ ΚΑΙ ΜΕ ΠΑΡΑΛΛΗΛΗ ΛΕΙΤΟΥΡΓΙΑ

ΚΑΤΑΛΛΗΛΟ ΓΙΑ: ΔΗΜΟΣΙΕΣ ΥΠΗΡΕΣΙΕΣ - ΕΣΤΙΑΤΟΡΙΑ - ΜΠΑΡ - ΞΕΝΟΔΟΧΕΙΑ - ΕΝΟΙΚΙΑΖΟΜΕΝΑ ΔΩΜΑΤΙΑ - ΑΙΘΟΥΣΕΣ ΕΚΔΗΛΩΣΕΩΝ - ΚΕΝΤΡΑ ΔΙΑΣΚΕΔΑΣΕΩΣ - ΣΧΟΛΕΙΑ - ΠΕΡΙΠΤΕΡΑ - ΤΡΑΠΕΖΕΣ - ΟΠΟΥ ΑΚΟΥΓΕΤΕ ΣΥΧΝΑ Η ΕΚΦΡΑΣΗ: "ΣΥΓΓΝΩΜΗ ΜΠΟΡΩ ΝΑ ΠΑΡΩ ΕΝΑ ΤΗΛΕΦΩΝΟ" για να μην σας παίρνουν το κέρδος σας

NEO 2004 GR

Αριθμός έγκρισης EL 3898370 T



Από σήμερα χωρίς προκαταβολή και εξόφληση έως και 36 μήνες

T32301-31/7

PAYPHONE HELLAS

ΓΕΝΙΚΟΣ ΑΝΤΙΠΡΟΣΩΠΟΣ ΔΩΔ/ΣΟΥ-ΚΡΗΤΗΣ

ΣΗΦΑΚΗΣ ΓΙΩΡΓΟΣ - ΑΤΤΑΒΥΡΟΥ 46 ΡΟΔΟΣ ΤΗΛ.: 0241/73440 - 37736

Κ Λ Ι Μ Α Τ Ι Σ Μ Ο Σ

ΕΙΣΑΓΩΓΕΣ ΑΠΟ ΙΑΠΩΝΙΑ

Τιμές με ΦΠΑ για σύγκριση Π Α Ν Ε Λ Λ Α Δ Ι Κ Α

HITACHI	9.000/10.000	BTU/H	235.000
TOSHIBA	10.000/11.000	BTU/H	265.000
CHOFU	7.000/7.500	BTU/H	255.000
CHOFU	9.600/11.600	BTU/H	295.000
AIRCOOL	13.000/14.200	BTU/H	235.000
ΝΤΟΥΛΑΠΕΣ AIR COOL	60.000/60.000	BTU/H	850.000

Η εγκατάσταση δεν περιλαμβάνεται στις πιο πάνω τιμές

ΕΓΓΥΗΣΗ ΠΕΝΤΑΕΤΗΣ

ΕΙΔΙΚΕΣ ΤΙΜΕΣ ΣΤΑ ΞΕΝΟΔΟΧΕΙΑ

Στα μηχανήματα των δικών μας εισαγωγών σας δίνουμε επιπλέον ΠΕΝΤΑΕΤΕΣ ΔΩΡΕΑΝ SERVICE

ΜΑΥΡΙΚΑΚΗΣ Α.Ε.

Βασ. Ηρακλείου 32

Τηλ. 75167, 92988

31940-18/7

CAN CA FERRIES

KYDON TOURS

ΚΕΝΤΡΙΚΟ ΠΡΑΚΤΟΡΕΙΟ PORT AGENT

F/B DALIANA

F/B DIMITROULA

F/B ROMILDA

Από 15/6 έως νεωτέρας

Τα υπερπολυτελή

F/B DALIANA - F/B MARINA - F/B RODANTHI

με καθημερινές και εναλλάξ αναχωρήσεις

ΔΡΟΜΟΛΟΓΙΑ ΑΠΟ ΡΟΔΟ

ΔΕΥΤΕΡΑ: 16.00 για Κω, Κάλυμνο, Πειραιά

ΤΡΙΤΗ: 16.00 για Κω, Κάλυμνο, Πειραιά

ΤΕΤΑΡΤΗ: 16.00 για Κω, Κάλυμνο, Πειραιά

ΠΕΜΠΤΗ: 16.00 για Κω, Κάλυμνο, Λέρο, Πάτμο, Πειραιά

ΠΑΡΑΣΚΕΥΗ: 16.00 για Κω, Κάλυμνο, Λέρο, Πάτμο, Πειραιά

ΣΑΒΒΑΤΟ: 16.00 για Κω, Κάλυμνο, Λέρο, Πάτμο, Πειραιά

ΚΥΡΙΑΚΗ: 16.00 για Κω, Κάλυμνο, Λέρο, Πάτμο, Πειραιά

F/B DALIANA

ΚΑΘΕ ΠΕΜΠΤΗ 19.00 ΓΙΑ ΚΩ ΠΕΙΡΑΙΑ

F/B ROMILDA

ΣΑΒΒΑΤΟ: 11.00 για Καστελλόριζο, Ρόδο

ΚΥΡΙΑΚΗ: 01.00 για Σύμη, Τήλο, Νίσυρο, Κω, Κάλυμνο, Λέρο, Λειψούς, Πάτμο, Σύρο, Πειραιά

F/B DIMITROULA

ΤΡΙΤΗ: 14.00 για Κω, Σάμο, Θεσσαλονίκη

ΠΕΜΠΤΗ: 15.00 για Σαντορίνη, Νάξο, Πάρο, Πειραιά

ΣΑΒΒΑΤΟ: 14.00 για Σαντορίνη, Νάξο, Πάρο, Πειραιά

M28-31/7

ΕΙΣΙΤΗΡΙΑ - ΠΛΗΡΟΦΟΡΙΕΣ στο

ΠΡΑΚΤΟΡΕΙΟ ΚΥΔΩΝ

• Εθελ. Δωδεκανησίων 14

• Ακτή Σαχτούρη 8

Τηλ. 23.000 - 27722 - 24265 - 27900 - 75268

ΤΣΙΡΚΟ VENEZIA

Ακροβάτες, κλόουν, ζογκλέρ, ισορροπιστές, σχοινοβάτες, magic show, τίγρεις, λεοπαρδάλεις, άλογα, πόνι, ρακούν, εκπαιδευμένα σκυλάκια και περιστέρια και η μεγάλη λευκή ΠΟΛΥΚΗ ΑΡΚΟΥΔΑ ύψους 2 1/2 μέτρων.

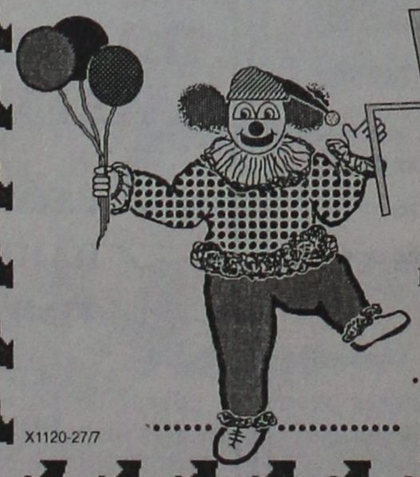

ΠΡΟΣΦΟΡΑ ΤΗΣ ΕΦΗΜΕΡΙΔΑΣ ΜΑΣ ΓΙΑ ΤΟ ΤΣΙΡΚΟ VENEZIA

Εάν προσκομίσετε αυτό το κουπόνι στο ταμείο του τσίρκου

ΕΚΠΤΩΣΗ 500 ΔΡΧ.

από τις κανονικές τιμές των εισιτηρίων για μικρούς και μεγάλους

ΒΡΙΣΚΟΜΑΣΤΕ ΣΤΗ ΡΟΔΟ ΣΤΗΝ ΠΕΡΙΟΧΗ ΜΗΔΙΑ ΜΕΧΡΙ 25 ΙΟΥΛΙΟΥ

• Απογευματινή 7.30 • Βραδινή 10.00

• Την Κυριακή και στις 11 το πρωί

X1120-27/7

ΝΕΟΙ ΗΛΙΑΚΟΙ ΘΕΡΜΟΣΙΦΩΝΕΣ

ELCO SOL

Τώρα, κάθε μέρα ο ήλιος αντικρύζει το μεγάλο όνομα στους θερμοσίφωνες

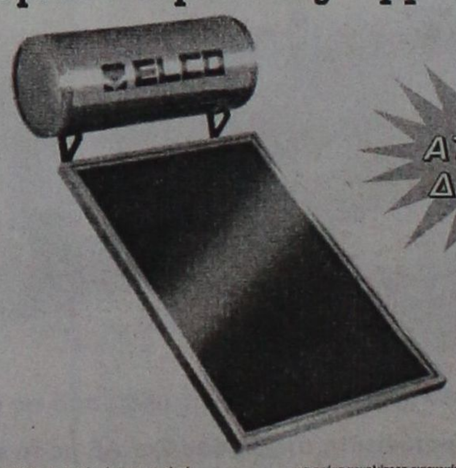

6 ΑΤΟΚΕΣ ΔΟΣΕΙΣ VISA

Με:

- Ατσάλινο λέβητα με διπλή επίστρωση γυαλιού (DUROGLASS) για απόλυτη προστασία από την σκουριά.
- Πρωτοποριακό συλλέκτη που λειτουργεί σε κάθε cm² για γρήγορη και αποτελεσματική απορρόφηση της ηλιακής ενέργειας
- Ειδικό θερμικό υγρό που προστατεύει απόλυτα από τον παγετό.
- Ενισχυμένη μόνωση στον λέβητα και στον συλλέκτη που ελαχιστοποιεί τις θερμικές απώλειες στο περιβάλλον για ακόμα μεγαλύτερη οικονομία.
- Ειδική ηλεκτροστατική επικάλυψη στον συλλέκτη και ειδικό κρύσταλλο ασφαλείας ώστε να εκμεταλεύεται και την πιο αδύνατη ηλιακή ακτινοβολία.
- Ανοξείδωτο εξωτερικό περίβλημα λέβητα και γαλβανισμένες εν θερμώ βάσεις για μεγαλύτερη αντοχή και στις πιο δυσμενείς καιρικές συνθήκες.
- 5 χρόνια εγγύηση.

ELCO σιγουριά και εύκολη ζωή

ΓΔ-15/8

ΔΙΑΘΕΣΗ: ΘΕΡΜΙΟΝ

ΗΛΙΑΚΗ ΕΝΕΡΓΕΙΑ, ΘΕΡΜΑΝΣΗ, ΚΛΙΜΑΤΙΣΜΟΣ

ΚΩΝΣΤΑΝΤΑΚΗΣ ΝΙΚΟΛΑΟΣ

Καναδά 37 Ρόδος - Τηλ. - FAX: (0241) 29962

ΚΤΗΜΑΤΟΜΕΣΙΤΙΚΟ ΓΡΑΦΕΙΟ
ΒΑΖΟΥΚΟΥ ΑΙΚ.

ΠΩΛΟΥΝΤΑΙ ΤΑ ΚΑΤΩΘΙ ΑΚΙΝΗΤΑ (Δ.Δ.= Δάνεια Δεκτά)
ΔΙΑΜΕΡΙΣΜΑΤΑ: ΕΤΟΙΜΟΠΑΡΑΔΟΤΑ ΚΑΙΝΟΥΡΓΙΑ ΚΑΙ ΜΕΤΑΧΕΙΡΙΣΜΕΝΑ

ΔΥΑΡΙΑ (1 υπν.)
45 τ.μ. (1 υπν) σε χονδροσοβά κοντά στην Αννης Μαρίας 6.000.000 (ΔΔ)
51τ.μ. στην Αθηνών καινούργιο 16.800.000
56 τ.μ. (β' ορ.) στο Ροδίνι 10.000.000 (Δ.Δ.)
60τ.μ. (ρετιρέ) στην Αλ. Διάκου 13.000.000
63τ.μ. σε μπετά στο Μόντε Σμιθ. 7.800.000
64τ.μ. Σωτήρος, (α' όροφ.) 12.500.000 (Δ.Δ.)
ΤΡΙΑΡΙΑ
65τ.μ. (υπ.) Καζαντζάκη 15.000.000
65τ.μ. λουξ κατασκευής (ρετιρέ) στη Σωτήρος 20.000.000 (Δ.Δ.)
70τ.μ. (β' όροφ) έτοιμο, καινούργιο στην Ιαλυσό 18.000.000 (Δ.Δ)
74τ.μ. (ισόγειο) στην Κέννεντυ 26.000.000 (Δ.Δ)
75τ.μ. (α' ορ. με θέα) Κοσκινού 16.500.000 δρχ. (Δ.Δ.).
75τ.μ. (α' ορ.) σε μπετά στη Σωτήρος 8.000.000 (Δ.Δ)
76 τ.μ. Περαίας α' ορ. 20.000.000 (Δ.Δ.)
75τ.μ. (ισόγειο) στη Ρόδου - Λίνδου 12.500.000
84τ.μ. (ισόγειο) με αυλή Παπαδιαμάντη 16.000.000 (Δ.Δ.)
82τ.μ. στο Ροδίνι, 19.000.000, με 50τ.μ. μπαλκόνια (Δ.Δ)
83τ.μ. (ρετιρέ) στη Σάββα Διάκου (μπετά - σοβά) 11.000.000
85τ.μ. στην Ατταβύρου (ισόγειο) 13.000.000
85τ.μ. υπό κατασκευή στο Ροδίνι 28.000.000 (Δ.Δ.
85τ.μ. (β' όρ.) στον Αγ. Νικόλαο 18.000.000 (Δ.Δ.)
90τ.μ. (ημ/γειο) λουξ στη Μιχ. Πετρίδη 24.000.000
90 τ.μ. διαμ. στο Νιοχώρι 16.000.000
93τ.μ. ορ/σμα καινούργιο στην Ακαδημία 30.000.000 (Δ.Δ.)
105τ.μ. έτοιμο καινούργιο στην Κρεμαστή 19.000.000
110τ.μ. (ισόγ. και α' 2 διαμ.) στη Δαμασκηνού 23.000.000 (Δ.Δ.)
106τ.μ. καινούργιο στην Κρεμαστή 24.000.000
117τ.μ. (β' ορ/σμα) καινούργιο με θερ/στη στη Μιχ. Πετρίδη 30.000.00 (Δ.Δ)
130τ.μ. (υπόγ.) σε κολώνες στο Καρακόερο 14.000.000
ΤΕΣΣΑΡΙΑ
100τ.μ. (α' ορ.) καινούργιο σε πάροδο της Στ. Κωτιάδη 32.000.000 (Δ.Δ)
105τ.μ. (α' ορ.) στη Σωτήρος 23.000.000 (Δ.Δ)
106τ.μ. ορ/σμα στη Μητρόπολη 22.000.000
120τ.μ. (β' ορ.) παραδοσιακό Ηρώων Πολυτεχνείου 35.000.000 (Δ.Δ.)
120τ.μ. (γ' όρ.) στη Γεωργ. Λέοντος, 21.000.0000 (Δ.Δ.)
120τ.μ. στη Γεωργίου Σεφέρη 27.000.000 (Δ.Δ)
130 τ.μ. ρετιρέ Απ. Παύλου (γ' όρ.) 26.000.000
129τ.μ. στην Ιαλυσό, β' όρ. 21.000.000 (Δ.Δ.)
130τ.μ. διόροφο διαμέρισμα στην Σωτήρος 30.000.000
134τ.μ. καινούργιο στην Κέννεντυ 52.000.000 (Δ.Δ)
150τ.μ. (β' οροφ.) στην Εργάνης Αθηνάς 45.000.000 (Δ.Δ)
160τ.μ. (α' ορ.) σε σοβά στην Κρεμαστή 20.000.000 (Δ.Δ)
ΠΕΝΤΑΡΙΑ (4 υπν) ΚΑΙ ΑΝΩ
500τ.μ. ορ/σμα καινούργιο λουξ κατασκευής στην Κέννεντυ 150.000.000
ΜΕΖΟΝΕΤΤΕΣ - ΜΟΝΟΚΑΤΟΙΚΙΕΣ - ΠΑΛΙΑ ΣΠΙΤΙΑ
57τ.μ. μονοκατοικία στη Σάλακο, με 4 στρεμ. (με μαγαζί) 25.000.000
60τ.μ. παλιό δυόροφο κοντά στη Σωκράτους 18.000.000 (Δ.Δ.)
68τ.μ. παλιό δυόροφο σπίτι στον Αγ. Γεώργιο με μεγάλη κάλυψη το οικ/σο 110τ.μ. 14.000.000 (ΔΔ)
75τ.μ. 2 σπίτια στην Ανοιξη (Τρεις) σε 300μ οι/δο 24.000.000
80τ.μ. παραδοσιακή μονοκατοικια στ' Αφάντου 18.000.000 (Δ.Δ)
80 τ.μ. στην Ψίνθο 12.000.000
110τ.μ. λυόμενο σε 500τ.μ. οικ/δο 150 μ. από θάλασσα στη Σορωνή 25.000.000
110τ.μ. διόροφη μονοκατοικία στο Γυαλό Σύμης 15.000.000
120τ.μ. μεζονέτα δυόροφη καινούργια στην Παρθενώπης 33.000.000 (ΔΔ)
127 τ.μ. δυόροφο με τζάκι στην Πυθαγόρα 29.000.000
130τ.μ. μεζονέττα υπό κατασκευή στο Ροδίνι 44.000.000 (Δ.Δ.)
130τ.μ. μονοκατοικία δυόροφη σε 300τ.μ. οικ. στην Ιξιά 35.000.000 (ΔΔ)
130 τ.μ. μονοκατοικία στην Ιαλυσό σε μπετά 28.600.000
130τ.μ. μεζ/τα κοντά στην Κων. Υδραίου 40.000.000 (ΔΔ)
137τ.μ. σε μπετά σε 500 οικόπεδο 26.000.000 στα Κοσκινού
140τ.μ. μονοκατοικία στα Κοσκινού με θεα 55.000.000
170 τ.μ. μονοκατοικία στην Ιαλυσό με μπετά 37.400.000
187τ.μ. παλιό σπίτι σε 860τ.μ. οικ/δο στα Κρητικά 20.000.000
200τ.μ. χαλατό μη παρ/κο σε ΣΔ 1,2 στους Αγ. Αναργύρους 18.000.000
210τ.μ. μεζ/τα τριόροφη σε μπετά στα Κοσκινού σε 1.000μ. οικ/δο 24.000.000 (ΔΔ)
210τ.μ. έτοιμη καινούργια μεζ/τα στην Ιαλυσό προς Κρεμαστή 44.000.000 (ΔΔ)
220τ.μ. δυόροφη (κατάλ. και επ.στέγ.) στη Δαμασκηνού 45 εκ. (Δ.Δ.)
260τ.μ. στα Κοσκινού σε μπετά σε 1000 οικόπεδο 35.000.000
270τ.μ. μονοκατοικία σε 3,5 στρ. στ' Αφάντου 39 εκ.(Δ.Δ.)
330τ.μ. βίλλα στην Καλλιθέα σε 4 στρέμ. με θέα
300 τ.μ. μον/κία στη Δαματριά προς Παστίδα, με 24 στρ. οικόπεδο
350τ.μ. βίλλα στα Τριάντα σε 1.5 στρ., 140 εκ.
400τ.μ βίλλα σε σοβά στο Μίρα Μάρε σε 4.000τ.μ. οικόπεδο 100.000.000 (ΔΔ)
Μονοκατοικία σε 6 στρ. οικόπεδο στη Ροδοπούλα (οροπέδιο) 130.000.000
Παλιό σπίτι σε 5.600 τ.μ. στους Τρεις 45.000.000
ΚΑΤΑΣΤΗΜΑΤΑ:
30τ.μ. πλησίον Στ. Κωτιάδη 6.500.000
31τ.μ. Καμείρου 14.000.000
32τ.μ. Βενετοκλέων 17.500.000
35τ.μ. Φαληράκι 30.000.000
40τ.μ. Ηρακλείου Κρήτης 8.000.000
50τ.μ. Αλεξ. Διάκου 45.000.000
56τ.μ. Εμπ. Κέντρο Φώκιαλη
64τ.μ. Κορδιγκτώνος 19.000.000
85τ.μ. (με γκαρσονιέρα) 40.000.000
90τ.μ. ημ/γειο στη Τσαλδάρη 11.000.000
100 τ.μ. όροφος επί της Σωκράτους
ΟΙΚΟΠΕΔΑ
5.660 τ.μ. πάνω στο κύμα Σορωνής 20.000.0000
750τ.μ. πάνω στον κεντρικό δρόμο (κτίζει 110) 7.000.0000 Σορωνής
2.250 εντός οικισμού Δαματριά 7.500.000
5.600με ελιές στον Αγ. Σουλά 5.000.000
800τ.μ. εντός οικισμού με θέα στο Παραδείσι, 10.000.000
1000τ.μ. έως 4 στρ. με άδεια οικοδομής στους Τρεις 10.000 το τ.μ.

➤ **ΔΙΑΘΕΤΟΥΜΕ ΚΑΤΑΣΤΗΜΑΤΑ, ΟΙΚΟΠΕΔΑ, ΑΓΡΟΤΕΜΑΧΙΑ ΚΑΙ ΕΠΙΧΕΙΡΗΣΕΙΣ**
➤ **ΑΝΑΛΑΜΒΑΝΟΥΜΕ ΤΗΝ ΠΩΛΗΣΗ ΤΩΝ ΑΚΙΝΗΤΩΝ ΣΑΣ ΣΕ ΣΥΝΤΟΜΟ ΧΡΟΝΙΚΟ ΔΙΑΣΤΗΜΑ ΜΕ ΥΠΕΥΘΥΝΟΤΗΤΑ ΚΑΙ ΕΧΕΜΥΘΕΙΑ ΣΤΗ ΡΟΔΟ - ΑΘΗΝΑ- ΠΕΙΡΑΙΑ**

Πληροφορίες τηλ.. (0241) 22943-28838, FAX: 28838
Διευθ. Γραφείου: Δημ. Θεοδωράκη 3 Τ.Κ. 85100 Ρόδος
Κινητό: 0945466773 Μ7-31/7

Διαπιστώθηκαν και στην Κάρπαθο

Παραβάσεις του ΙΚΑ

ΑΥΣΤΗΡΟΙ ΕΛΕΓΧΟΙ ΚΑΙ ΣΤΗ ΡΟΔΟ



Μεγάλο αριθμό παραβάσεων διαπίστωσαν οι ελεγκτές του υποκαταστήματος του ΙΚΑ Ρόδου που με επικεφαλής τον διευθυντή κ. Γ. Ηλιόπουλο διενήργησαν ελέγχους στις επιχειρήσεις που λειτουργούν στην Κάρπαθο.

Αρκετές ήταν όπως φαίνεται οι επιχειρήσεις που διαπιστώθηκε ότι δεν τηρούσαν το βιβλίο νεοπροσλαμβανομένων.

Πολλές παραβάσεις διαπίστωσαν όμως και οι ελεγκτές του ΙΚΑ που ήρθαν από την υπηρεσία της Κρήτης, σε ελέγχους που έγιναν σε επιχειρήσεις της Ρόδου.

Τα χρήματα που θα εισπράξει το ΙΚΑ από παραβάσεις που διαπιστώθηκαν σε 13 επιχειρήσεις που λειτουργούν στο Μανδράκι, τη Νέα Αγορά, το Νιοχώρι, καθώς και στην Παπαλουκά, ξεπερνούν τα έξι εκατομμύρια δραχμές.

Υπολογίζεται ότι μέχρι το τέλος της θερινής περιόδου να έχουν ελεγχθεί 2.500 επιχειρήσεις που λειτουργούν στη Ρόδο και τα υπόλοιπα νησιά του Αιγαίου.

Για τα μικρά τουριστικά σκάφη

ΚΩΔΩΝΑΣ ΚΙΝΔΥΝΟΥ

ΑΥΣΤΗΡΟΙ ΕΛΕΓΧΟΙ ΑΠΟ ΤΟ ΛΙΜΕΝΑΡΧΕΙΟ

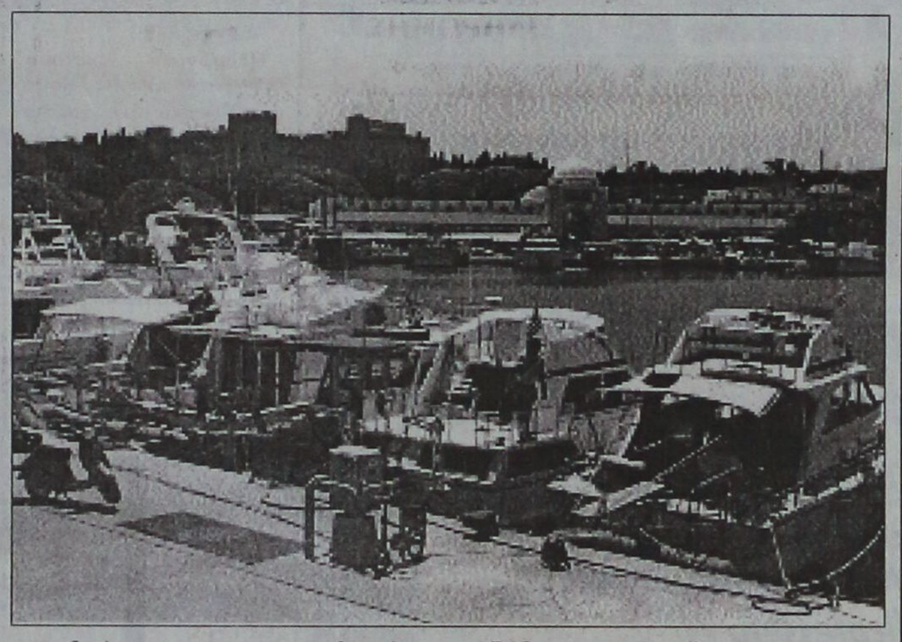

Τον κώδωνα του κινδύνου έκρουσαν η Πανελλήνια Ένωση Κατώτερων Πληρωμάτων και η Πανελλήνια Ένωση Ναυτεργατών με αφορμή το τραγικό συμβάν με το ναυάγιο στη Ζάκυνθο, για τα επαγγελματικά τουριστικά σκάφη τα οποία ταξιδεύουν χωρίς να διαθέτουν τις προϋποθέσεις που ορίζει ο νόμος.

Ιδιαίτερη αναφορά έγινε για τα σκάφη του κάνουν εκδρομές στη Ρόδο και τη Ζάκυνθο.

Τα τουριστικά σκάφη που πραγματοποιούν εκδρομές όπως δήλωσε στην «Πρόοδο» ο γραμματέας της Πανελλήνιας Ένωσης Ναυτεργατών κ. Γιώργος Καβαδίας δεν διαθέτουν το προσωπικό που ορίζει ο νόμος και αρκετοί είναι εκείνοι που χρησιμοποιούν για πλήρωμα αλλοδαπούς και συνταξιούχους.

Ερωτηθείς για τις προϋποθέσεις που πρέπει να έχουν τα τουριστικά σκάφη που κάνουν εκδρομές στη Ρόδο ο κεντρικός λιμενάρχης κ. Γεώργιος Καναβός δήλωσε ότι δεν έχει διαπιστωθεί κανένα πρόβλημα ενώ οι έλεγχοι που γίνονται από το Λιμενικό θα συνεχιστούν καθ' όλη τη διάρκεια της θερινής περιόδου.

Zorpidis
ΤΟΥΡΙΣΤΙΚΟΣ ΟΡΓΑΝΙΣΜΟΣ
ΜΑΚΑΡΙΟΥ 31 - ΡΟΔΟΣ - ΤΗΛ. (0241) 20625, 30054

Καλοκαίρι'99

Ξενοδοχεία στην Αθήνα και Θεσσαλονίκη

Αεροπορικές εκδρομές
ΠΑΡΙΣΙ (πόλη του φωτός) 7 μέρες
ΠΑΡΙΣΙ - DISNEYLAND 7 μέρες
ΠΑΡΙΣΙ - ΛΟΝΔΙΝΟ 7 μέρες
ΛΟΝΔΙΝΟ 7μέρες
ΑΓΓΛΙΑ - ΣΚΩΤΙΑ 7 μέρες
ΒΕΛΓΙΟ - ΟΛΛΑΝΔΙΑ-ΛΟΥΞΕΜΒΟΥΡΓΟ 7 μέρες
ΕΛΒΕΤΙΑ - ΑΥΣΤΡΙΑ - ΑΛΠΕΙΣ 7 μέρες
ΣΚΑΝΔΙΝΑΒΙΚΕΣ ΠΡΩΤΕΥΟΥΣΕΣ 8 μέρες
ΜΑΔΡΙΤΗ - ΑΝΔΑΛΟΥΣΙΑ 7 μέρες
ΙΣΠΑΝΙΑ - ΠΟΡΤΟΓΑΛΙΑ 7 μέρες
ΔΙΑΚΟΠΕΣ ΣΤΑ ΝΗΣΙΑ ΤΗΣ ΙΒΗΡΙΚΗΣ 7 μέρες
ΚΡΑΚΟΒΙΑ - ΒΑΡΣΟΒΙΑ - ΒΕΡΟΛΙΝΟ 8 μέρες
ΒΟΥΔΑΠΕΣΤΗ-ΒΙΕΝΝΗ-ΜΟΝΑΧΟ-ΠΡΑΓΑ 7 μέρες
ΚΛΑΣΙΚΗ ΙΤΑΛΙΑ 8 μέρες
ΙΤΑΛΙΑ -ΚΥΑΝΗ ΑΚΤΗ 8 μέρες
ΒΟΣΤΩΝΗ - ΝΕΑ ΥΟΡΚΗ - ΚΑΤΑΡΡΑΚΤΕΣ ΝΙΑΓΑΡΑ 12 μέρες
ΚΟΥΒΑ 10 μέρες
ΑΥΤΟΚΡΑΤΟΡΙΚΟ ΜΑΡΟΚΟ 8 μέρες
ΜΑΛΤΑ (το νησί των Ιπποτών) 6 μέρες
ΚΥΠΡΟΣ 8 μέρες

Εισιτήρια με όλες τις εταιρίες σε ΑΠΙΘΑΝΕΣ τιμές

Οδικές - ακτοπλοϊκές εκδρομές εξωτερικού
ΠΑΝΟΡΑΜΑ ΚΕΝΤΡ. ΕΥΡΩΠΗΣ 9 μέρες
ΜΕΓΑΛΟΣ ΓΥΡΟΣ ΙΤΑΛΙΑΣ 9 μέρες
ΙΤΑΛΙΚΟ ΠΑΝΟΡΑΜΑ 7 μέρες
ΣΙΚΕΛΙΑ - ΜΕΓ. ΕΛΛΑΔΑ 7 μέρες
ΝΙΚΑΙΑ - ΠΑΡΙΣΙ - ΓΕΝΕΥΗ - ΜΙΛΑΝΟ 11 μέρες
ΙΤΑΛΙΚΗ ΣΕΡΕΝΑΤΑ 11 μέρες

Εκδρομές - Διακοπές στην Ελλάδα
ΚΩΣ 9 μέρες
ΠΑΤΜΟΣ 7 μέρες
ΣΑΝΤΟΡΙΝΗ 8 μέρες
ΠΑΡΟΣ 8 μέρες
ΜΥΚΟΝΟΣ 8 μέρες
ΑΜΟΡΓΟΣ 8 μέρες
ΝΑΞΟΣ 8 μέρες
ΑΝΔΡΟΣ 8 μέρες
ΚΡΗΤΗ 8 μέρες
ΤΗΝΟΣ 3-5-7 μέρες
ΧΑΛΚΙΔΙΚΗ 8 μέρες

X1024-31/7

GRECOTEL RHODOS IMPERIAL

«MARCO POLO»
Courmet Restaurant

Υπό το φως των κεριών
και τις μελωδίες του πιάνου
απολαύστε μοναδικές
γαστρονομικές δημιουργίες

Grecotel... εγγύηση ποιότητας

Κρατήσεις
ξενοδοχείο Rhodos Imperial
Τηλ. 75000

X1075-31/7

GR ★★★★★ *Grand Hotel*



Προτιμήστε το νέο μας
PIANO BAR
με τον πιανίστα μας
Τάκη Τσώνη



Ο τέλειος συνδυασμός ποιότητας και οικονομίας
YELLOW SPOT



X.1081- 31/7

Για να γίνεται η διαχείριση

Το νερό στους δήμους!...

ΚΑΥΓΑΣ ΣΕ ΗΜΕΡΙΔΑ ΓΙΑ ΤΟ ΦΡΑΓΜΑ ΑΠΟΛΑΚΚΙΑΣ



Η ευθύνη διαχείρισης των υδάτινων πόρων του Νομού Δωδεκανήσου ζητήθηκε από τη Νομαρχιακή Αυτοδιοίκηση χθες. Στην πρόταση που κατατέθηκε από τη Νομαρχία στην Περιφέρεια Νοτίου Αιγαίου αναφέρεται πως είναι αναγκαίο με νομοθετική ρύθμιση να δοθεί η δυνατότητα, στη Νομαρχιακή Αυτοδιοίκηση να αναθέτει τη διαχείριση των υδάτινων πόρων στους ΟΤΑ ή σε ιδιωτικές επιχειρήσεις.

Η διαχείριση των υδάτινων πόρων ήταν το θέμα τη ημερίδας που διοργάνωσε χθες η Περιφέρεια Νοτίου Αιγαίου στο Ακταίον στην οποία όμως οι προτάσεις που κατέθεσε για τη Νομαρχία ο αντινομάρχης κ. Νίκ. Τατάκης προκάλεσαν οξύτατες αντιδράσεις από το δήμαρχο Νότιας Ρόδου κ. Φ. Αντωναρά.

Η αιτία της προστριβής των κ. Τατάκη και Αντωναρά ήταν το φράγμα της Απολακκιάς και η πρόταση για την ανάληψη της ευθύνης διαχείρισης των υδάτινων πόρων από τη Νομαρχία.

Ως παράδειγμα για τη διαχείριση φραγμάτων και λιμνοδεξαμενών από οργανισμούς ο αντινομάρχης ανέφερε το φράγμα της Απολακκιάς το οποίο παρουσιάζει, σοβαρά προβλήματα, ενώ το δίκτυο σε πολλά σημεία του είναι παλιό και έχει διαρροές.

Ο δήμαρχος της Νότιας Ρόδου υποστήριξε ότι οι αρμοδιότητες για τους υδάτινους πόρους πρέπει να περιέλθουν στους Δήμους.

«Είναι πολύ πιθανόν, όπως είπε ο κ. Αντωναράς, το θέμα αυτό να απασχολήσει την αρμόδια επιτροπή της ΤΕΔΚ στην προσεχή της συνεδρίαση».

Στην Εθνική οδό Ρόδου - Λίνδου

ΦΩΤΕΙΝΟΙ ΣΗΜΑΤΟΔΟΤΕΣ

Προχωρεί η διαδικασία τοποθέτησης



ΚΑΝΟΝΙΚΑ προχωρά όπως φαίνεται η διαδικασία για την τοποθέτηση των φωτεινών σηματοδοτών στην Εθνική Ρόδου - Λίνδου, αφού έχει γίνει η προκήρυξη του έργου που έχει προϋπολογισμό 114 εκατομμύρια δραχμές.

Κανένα πρόβλημα δεν έχει προκύψει όμως με τους κόμβους που περιλαμβάνονται στο δίκτυο, οι οποίοι είναι ισόπεδοι και όχι ανισόπεδοι.

Συγκεκριμένα για τον κόμβο που βρίσκεται κοντά στην περιοχή Τσαΐρι και στη νέα οδό προς το αεροδρόμιο υπεβλήθησαν ενστάσεις από τους εργολήπτες που είχαν αναλάβει την κατασκευή ανισόπεδου κόμβου η οποία σταμάτησε από την περιφέρεια Νοτίου Αιγαίου που δεν είχε κάνει δεκτό το σύστημα μελέτη - κατασκευή.

Για το έργο για το οποίο έγινε τόσος θόρυβος τελευταία δεν υπάρχει υπογεγραμμένη σύμβαση και ως εκ τούτου η Νομαρχία δεν έχει καμιά υποχρέωση προς τους εργολάβους δήλωσε στην «Πρόοδο» ο αντινομάρχης κ. Χατζηευθυμίου.

«Στη μελέτη που αφορά το έργο της τοποθέτησης των φωτεινών σηματοδοτών στην Εθνική οδό Ρόδου - Λίνδου και οι τρεις κόμβοι, που υπάρχουν είναι ισόπεδοι», δήλωσε ο προϊστάμενος του τμήματος μελετών κ. Στεργιάδης.

Κυκλοφορεί κυρίως στην Ιταλία

ΕΚΣΤΑΣΗ ...ΜΑΪΜΟΥ

ΑΝΤΙ ΓΙΑ ΝΑΡΚΩΤΙΚΑ ΑΓΟΡΑΖΟΥΝ ...ΑΣΠΙΡΙΝΕΣ

Αθήνα, (ΑΠΕ)

Πλήρώνουν "έκσταση" αγοράζουν ασπιρίνη. Και το καταπληκτικό δεν καταλαβαίνουν τη διαφορά. Συμβαίνει στις περίφημες ακτες του Ρίμινι και της Κατόλικα, το κατ΄ εξοχή θέρετρο των ξενύχτηδων όπου την πρωτοκαθεδρία στη νυχτερινή ζωή έχουν οι ντισκοτέκ και τα μπαράκια. Εναν θερινό νυχτερινό παράδεισο που οι Ναπολιτάνοι κομπιναδόροι αποφάσισαν να μην αφήσουν ανεκμετάλλευτο.

Η ιδέα συνιστά καινοτομία, επιβεβαιώθηκε απο έρευνα γνωστού ιταλικού εβδομαδιαίου περιοδικού και αφορά τα χρωματιστά χαπάκια "έκταση" που κατά εκατοντάδες καταναλώνονται κάθε βράδυ στις κατάμεστες ντισκοτέκ της περιοχής.

Φέρουν το όνομα "έκσταση" έχουν τα συνήθη χρώματα που χαρακτηρίζουν τη διάρκεια της επήρειας του χημικού ναρκωτικού αλλά είναι ... μαϊμούδες.

Τη φαεινή αυτή καινοτομία στην αγορά των ναρκωτικών την είχαν καταλάβει και οι αστυνομικές αρχές υπολογίζοντας ότι το φετινό καλοκαίρι κάνει πλέον θραύση σε επίπεδο ακόμη και 80% επι του συνόλου των πωλήσεων. Την επαλήθευσαν όμως και οι Ιταλοί δημοσιογράφοι. Σε μία αγορά 12 χαπιών πέντε διαφορετικών τύπων, που πληρώθηκαν απο 5.000 μεχρι 8000 δρχ. περίπου το καθένα, οι εργαστηριακές αναλύσεις κατέδειξαν ότι δεν υπήρχε ούτε ίχνος έκστασης. Μόνο δύο από τα χάπια- όπως εξήγησε ο καθηγητής τοξικολογίας του πανεπιστημίου του Μιλάνου, Φράνκο Λόντι- περιείχαν αμφεταμίνες. Η σύσταση των υπολοίπων περιλάμβανε από ασπιρίνη μέχρι και ζάχαρη.

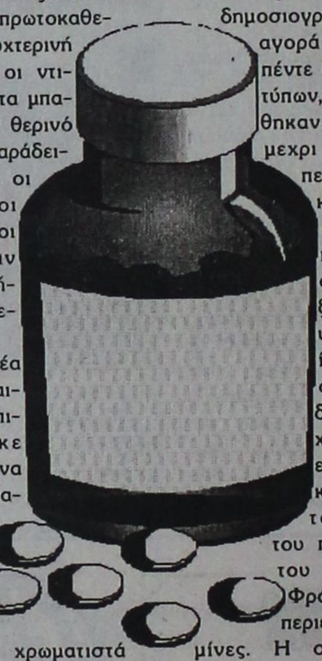

Τα βαποράκια όπως φαίνεται είναι νεαροί Ναπολιτάνοι που ανεβαίνουν με το τρένο κάθε Παρασκευή τις ακτές της βορείου Αδριατικής χρυσοπουλούν τις μαϊμούδες έκσταση στους συνομιλήκους τους για να επιστρέψουν με την τσέπη γεμάτη απόευκολο χρήμα την Κυριακή το βράδυ στα σπίτια τους.

Το παράδοξο στην όλη ιστορία είναι ότι δεν μπορούν να τιμωρηθούν γι΄ αυτό. Εφόσον ο νόμος δεν προβλέπει αδίκημα για εμπορία ασπιρίνης. Ούτε από την άλλη μεριά οι εξαπατημένοι νεαροί, οι ελάχιστοι που το καταλαβαίνουν, μπορούν να παρουσιαστούν στην αστυνομία και να καταγγείλουν οτι πλήρωσαν "έκσταση" αλλά αγόρασαν ζάχαρη.

Αλλά ενώ η κατάσταση επιφανειακά φαίνεται ακίνδυνη, εφόσον κατ΄ αυτόν τον τρόπο η νεολαία επί της ουσίας δεν καταναλώνει την φοβερή ναρκωτική ουσία. στην πραγματικότητα δεν είναι. Οπως εξήγησαν οι ειδικοί, οι νέοι που κάνουν χρήση της "έκστασης" μαϊμού αναπτύσσουν την ψευδή εντύπωση ότι δεν τους κάνει κακό. Και φθάνουν στο σημείο να καταπιούν μέχρι και πέντε ή ακόμη και οκτώ χάπια μέσα σε μια νύχτα. Και μέχρις εδώ δεν υπάρχει πρόβλημα. Το πρόβλημα - ο κίνδυνος για τη ζωή τους δηλαδή - ανακύπτει όταν ... κατα λάθος, με εφόδιο την εσφαλμένη εντύπωση, καταπιούν τα αληθινά χάπια "έκστασης".

Μόνο 25 άτομα δήλωσαν συμμετοχή για το πρόγραμμα του κοινωνικού τουρισμού

Συνολικά 25 ήταν τα άτομα που εξεδήλωσαν τελικά ενδιαφέρον για να μετάσχουν στο πρόγραμμα κοινωνικού τουρισμού του Ελληνικού Οργανισμού Τουρισμού.

Ως γνωστόν δικαίωμα συμμετοχής στο πρόγραμμα του ΕΟΤ έχουν μισθωτοί, συνταξιούχοι, άνεργοι αλλά και άτομα με ειδικές ανάγκες αρκεί να μην έχουν συμβληθεί με πρόγραμμα της Εργατικής Εστίας.

Σύμφωνα με το πρόγραμμα οι δικαιούχοι μπορούν να κάνουν φθηνότερες διακοπές σε έξι νομούς της χώρας που έχουν συμβληθεί με τον ΕΟΤ.

Κατά την πρώτη φάση της διανομής των δελτίων κοινωνικού τουρισμού εξεδήλωσαν ενδιαφέρον 10 άτομα και κατά τη δεύτερη 15 οι οποίοι στην πλειοψηφία τους είναι συνταξιούχοι , δήλωσε στον «Πρόοδο» ο διευθυντής της Εθνικής Τράπεζας κ. Κοτσιάνης.

ΜΕΤΑΧΕΙΡΙΣΜΕΝΑ ΔΙΚΥΚΛΑ
από 100.000
ADDRESS 50 - YAMAHA 50 - SUZUKI DR 125 - 250 - KAWASAKI 250
ΑΒΕΤΕ Κ. ΚΩΣΤΑΡΙΔΗΣ
ΤΗΛ. 22157 - 20874 - 22325
X1037-31/7

ΠΡΑΚΤΟΡΕΙΟΝ ΓΙΩΡΓΟΣ ΚΟΝΤΟΖΑΜΑΝΗΣ
ΜΕΓ. ΚΩΝΣΤΑΝΤΙΝΟΥ 43 • ΡΟΔΟΣ ☎ 26900
ΛΑΧΕΙΑ ΠΡΟ-ΠΟ
ΛΟΤΤΟ ΙΠΠΟΔΡΟΜΟΣ
ΚΑΤΑΘΕΣΗ ΔΕΛΤΙΩΝ ΠΡΟ-ΠΟ ΜΕΧΡΙ ΣΑΒΒΑΤΟ ΛΟΤΤΟ ΜΕΣΩΙ ΤΡΙΤΗ 3 μ.μ.
ΕΥΧΕΤΗΡΙΑ ΦΙΛΙΚΡΙΝΕΙΑ ΚΑΙ ΤΥΧΗ

ΠΑΠΠΟΥ
Τα Μεγάλα Καταστήματα ΠΑΠΠΟΥ σας φροντίζουν με ποιότητα, ποικιλία και με τις χαμηλότερες τιμές της αγοράς.
Στα τμήματα των 6 ορόφων μας θα βρείτε:
1 Τρόφιμα - Είδη Delicatessen
2 Δώρα - Είδη ταξιδίου - Καλλυντικά - Ποτά
3 Ανδρικά είδη - Εσώρουχα - Αξεσουάρ
4 Bebe - Παιδικά - Γυναικεία εσώρουχα - Αξεσουάρ
5 Ηλεκτρικά - Είδη σπιτιού - Λευκά είδη
6 Παιχνίδια - Αθλητικά - Ηλεκτρονικά παιχνίδια
Και .. λόγω εποχής
ΕΚΠΤΩΣΕΙΣ ΕΩΣ 50%
ΜΕΓΑΛΑ ΚΑΤΑΣΤΗΜΑΤΑ ΠΑΠΠΟΥ
Γιατί αυτοί που μας προτιμούν ...δεν μας αλλάζουν!

• Εγκυμοσύνης ενδύματα
• Παιδικά ενδύματα
• Είδη βρεφανάπτυξης
• Προίκα μωρού
• Καροτσάκια
• Κρεβατάκια
βρεφικά παιδικά πολυκαταστήματα
λητώ
ΚΥΡΙΑΚΑΚΗΣ ΓΕΩΡΓΙΟΣ
ΠΕΖΟΥΒΑΝΗΣ ΟΔΥΣΣΕΑΣ Ο.Ε.
ΜΙΧ. ΠΕΤΡΙΔΗ 90 ΤΗΛ.: 69030 ΡΟΔΟΣ
ΕΚΠΤΩΣΕΙΣ από 10-50%

Ματιές στα σπορ

Πιάνουν τόπο οι προσπάθειες του ΔΟΝΑ στον αθλητικό τουρισμό

Φοιτητές από την Κολωνία ξανά στη Ρόδο ● Αρχίζει το τουρνουά «μπητς ποδοσφαίρου»

Πιάνουν τόπο οι προσπάθειες του ΔΟΝΑ για την ανάπτυξη του αθλητικού τουρισμού!

Στο νησί μας βρίσκονται και φέτος φοιτητές του Πανεπιστημίου των Σπορ της Κολωνίας, προκειμένου να κάνουν την πρακτική τους, αλλά και ν' απολαύσουν τις φυσικές ομορφιές της Ρόδου.

Το ταξίδι της αποστολής του ΔΟΝΑ στη Γερμανία, για τις ανταλλαγές με τον αντίστοιχο οργανισμό της Κολωνίας, βοήθησε πολύ στο ν' ανοιχθεί ένας ακόμη δρόμος προς το νησί μας.

Ευκαιρία, λοιπόν, για όλους τους τοπικούς φορείς της Ρόδου να πειστούν ακόμη περισσότερο ότι το νησί έχει την ανάγκη από πολλές αθλητικές εγκαταστάσεις. Μόνο έτσι θα γίνει συνείδηση ο αθλητικός τουρισμός, που μπορεί να μεγαλώσει την τουριστική περίοδο.

Οι φοιτητές του Πανεπιστημίου των Σπορ έχουν καταλύσει στο «LITSA APARTMENTS» στην περιοχή των Φανών και θα έρχονται μέχρι το Σεπτέμβριο.



Φοιτητές από την Κολωνία σε παλαιότερη συνάντηση τους με τα παιδιά του Συλλόγου Γερμανοφώνων Ρόδου

Μπητς ποδόσφαιρο σήμερα στον Ζέφυρο

Διεξάγεται σήμερα από τις 10 π.μ. στον Ζέφυρο το πρώτο τουρνουά «μπητς ποδοσφαίρου», που διοργανώνεται σε πειραματικό στάδιο από το ΔΟΝΑ Ρόδου.

Οι αγώνες των προκριματικών, είναι οι ακόλουθοι:

- Τα Τσακάλια-Black Storm
- Κελάϊ-Η Εκθεση
- Οι Αξούριστοι-Immortals
- Χορεύοντας στην άμμο-Ανώνυμοι
- Magic Goorball-Αστέρος
- ΠΑΕ Γόνδολα 99-Bad Boys

Εάν τα συμπεράσματα που θα βγουν από τη διοργάνωση είναι θετικά, τότε την επόμενη χρονιά το «Beach Soccer» θα μπει στο καλεντάρι του ΔΟΝΑ, ώστε να διεξαχθεί σε μεγαλύτερο χρονικό διάστημα.

Οι τελικοί του 1ου τουρνουά «Beach Soccer» θα γίνουν αύριο στις 10 π.μ.

Ο Ιάλυσος εξακολουθεί να ενδιαφέρει τον Βράνια

Του δίνει επτά παίκτες και τον προπονητή

Μπορεί πριν λίγες μέρες να απέρριψε την πρόταση για την αγορά του μεγάλου πακέτου μετοχών, ωστόσο το ενδιαφέρον του Θανάση Βράνια για την ΠΑΕ Ιάλυσος δεν έχει πάψει!

Σε επικοινωνία που είχε με παράγοντες της ομάδας, ανέφερε ότι είναι διατεθειμένος να προσφέρει στην ομάδα επτά (!) παίκτες και τον προπονητή.

Η πρόταση του κ. Βράνια μελετάται από τους παράγοντες οι οποίοι και φυσικά, θα αποφασίσουν αν θα την αποδεχθούν ή όχι. Πάντως, είναι φανερό, ότι ο Γιαννιώτης επιχειρηματίας θέλει να κάνει " δική του" την ΠΑΕ Ιάλυσος έστω και έμμεσα ίσως και για άλλους συμφεροντολογικούς λόγους!

Η ομάδα των παραγόντων πάντως, έχει στα πλάνα της και τη δική της πρόταση που είναι να σχηματιστεί ένα σύνολο από μόνο Ροδίτες παίκτες, στην πλειοψηφία νεαροί Σε αυτούς θα προστέσει και τρεις το πολύ έμπειρους τους οποίους και θα φέρει από άλλα μέρη της Ελλάδος.

Εδώ μάλιστα έχει σκεφθεί να συνεργαστεί με τον τεχνικό Νίκο Αργυρούλη, που θεωρείται "δικτάτορας" στα αποδυτήρια.

Μέσα σε όλα, υπάρχει πάντα και ο σοβαρός προβληματισμός για το που θα βρεθούν άμεσα αρκετά χρήματα για να δοθούν στους παίκτες ώστε να μην κάνουν προσφυγή.

Υπέγραψε ο Καρίκης

Ακόμα ένας παίκτης υπέγραψε στον Ιάλυσο. Πρόκειται για τον Γιώργο Καρίκη, που περυσι αγωνιζόταν στον Ηρακλή Μαριτσών.

Ο Καρίκης ήταν παλαιότερα παίκτης του Ιάλυσου. Ομως λόγω των στρατιωτικών του υποχρεώσεων δεν μπόρεσε να δείξει το πλούσιο ταλέντο.

FAIR PLAY

Στον τελικό η "Μικτή"

Στον τελικό του παιδικού τουρνουά "FAIR PLAY" παίζει σήμερα στις 8 μ.μ. στη Βάρη Αττικής, η Μικτή Παίδων της ΕΠΣΔ.

Μετά τη χθεσινή νίκη της επί της Μικτής Δράμας με 3-0 (Πλύγκος, Ανθούλης, Αμπελάς οι σκόρερς), η ομάδα του Γιώργου Τανίδη πήρε την πρώτη θέση του ομίλου της και θ' αντιμετωπίσει τη Μικτή Καβάλας, που κατέκτησε, την πρώτη θέση του άλλου ομίλου της.

Τέσσερις ομάδες στην επόμενη φάση του Εργασιακού τουρνουά

Πέτυχε το απόλυτο ο Δήμος Ροδίων

Ολοκληρώθηκαν οι αγώνες της α΄ φάσης του Εργασιακού τουρνουά ποδοσφαίρου στον Α΄ όμιλο που διοργανώνει ο ΔΟΝΑ.

Στην επόμενη φάση προκρίνονται οι ομάδες: Δήμος Ροδίων, Αστυνομία, Φυτώρια και Παλαίμαχοι.

Η βαθμολογία του ομίλου, έχει ως εξής:

Α΄ όμιλος

1. Δήμος Ροδίων	(5)	15 12-1
2. Αστυνομία	(5)	12 17-6
3. Φυτώρια	(5)	9 12-11
4. Παλαίμαχοι	(5)	4 11-15
5. ΕΑΣΔ/ΚΑΪΡ	(5)	3 7-15
6. Λιμεναρχείο	(5)	1 4-15

Μετά από τέσσερις αγωνιστικές στον Β΄ όμιλο, η βαθμολογία έχει διαμορφωθεί ως εξής:

1. ΔΕΥΑΡ /ΔΕΚΡ	(4)	12 20-5
2. Οικοδόμοι	(4)	9 11-8
3. Μεσαιωνική	(4)	7 11-9
4. ΔΟΥ/Λογιστές	(4)	6 12-8
5. Επισκευαστές	(4)	1 8-24
6. ΟΤΕ/ΕΛΤΑ	(4)	0 0-8

Νέα νίκη του Δήμου

Με νίκη έκλεισε τις υποχρεώσεις της στην α΄ φάση του τουρνουά η ομάδα του Δήμου Ροδίων. Νίκησε και τους παλαίμαχους πόλεως Ρόδου με 3-0 και τερμάτισε στην πρώτη θέση της βαθμολογίας.

Στο 53 ο Πιλάτος έκανε το 0-1 και στο 60΄ ο Κρητικός το 0-2. Το τελικό 0-3 διαμόρφωσε ο Μαυρουδής στο 78΄, αφού πέρασε και τον τερματοφύλακα.

Καλύτεροι των νικητών ήταν οι Πίτσης, Πιλάτος, Κότορος και Μαυρουδής. Προσπάθησαν από τους Παλαίμαχους οι Πανουργιάς, Λεπτοκαρίδης και Πανάγος.

Πολύ καλή ήταν η διαιτησία του κ. Κατταβενού

ΠΑΛΑΙΜΑΧΟΙ: Γιαννόπουλος, Κυριακέας, Κουλουριώτης, Ζουρούδης, Πανουργιάς, Λεπτοκαρίδης, Φραντζιδάκης, Πανάγος, Κυπριώτης, Ζαννής, Σιαμαντούρας. Επαιξαν και Καστελλοριζιός, Χατζηστρατής.

ΔΗΜΟΣ ΡΟΔΙΩΝ: Τσακμακίδης, Πίτσης, Σαββένας, Γρηγοριάδης, Ξύπας, Πιλάτος, Κότορος, Κρητικός, Λεντάκης, Δράκος, Μαυρουδής (Επαιξαν και οι Κώτης, Γρ. Καραγιάννης, Μαλλιάκας, Διακοπαρασκευάς)

Παίκτης του Απόλλωνα ο Μανόλης Κακλαμάνος

Πρόταση και στον Εγγλέζο

Μεταγραφική επιτυχία σημείωσε χτες ο Απόλλων Καλυθιών!

Αρπέκτσε τον αμυντικό Μανόλη Κακλαμάνο, που μέχρι πρόσφατα αγωνίζονταν με τα χρώματα του Ιάλυσου.

Η πρόταση που έκανε η διοίκηση στον παίκτη ήταν αρκετά συμφέρουσα, γι' αυτό και η οριστική συμφωνία μεταξύ των δύο πλευρών δεν άργησε να γίνει.

Ο Κακλαμάνος είναι ένας έμπειρος παίκτης γι' αυτό και αναμένεται να ισχυροποιήσει αρκετά την αμυντική γραμμή της ομάδας, στο πολύ δύσκολο έργο που θα έχει στο πρωτάθλημα της Δ' Εθνικής Κατηγορίας.

Στο πρόσωπο του Λουκά Εγγλέζου έχει βρει ο τεχνικός Κώστας Παπαοικονόμου, τον ταλαντούχο επιθετικό που χρειάζεται ο Απόλλων. Επίσημη πρόταση πρόκειται να γίνει σύντομα στη διοίκηση του Κλεόβουλου Λίνδου, όπου ανήκει ο ταλαντούχος ποδοσφαιριστής.

Το γήπεδο του Αρη Αρχαγγέλου θα χρησιμοποιεί κατά πάσα πιθανότητα ως έδρα του στο πρωτάθλημα ο Απόλλων Καλυθιών, μέχρι να ολοκληρωθούν οι εργασίες τοποθέτησης του χλοοτάπητα.

Η ομάδα του Αρχαγγέλου δείχνει συγκαταβατική και έτσι δεν αναμένεται να υπάρξει πρόβλημα.

Αξίζει να σημειωθεί ότι στον Αρη θα δοθούν δανεικοί οι Καταξενός και Μαχαιρίδης.

Βραδιά υπέροχων αθλητικών αναμνήσεων στην Καλλιθέα

Γιαννόπουλος: Η αποστολή του Γκότλαντ μας έκανε υπερήφανους

Μια υπέροχη βραδιά πέρασαν προχθές βράδυ στην Καλλιθέα οι συμμετέχοντες της αποστολής των 8ων αγώνων της Διεθνούς Αθλητικής Ενωσης Νήσων στο Γκότλαντ της Σουηδίας!

Στο πάρτυ που τους είχε υποσχεθεί ο δήμαρχος Ροδίων Γιώργος Γιαννόπουλος, αθλητές, προπονητές, συνοδοί και δημοσιογράφοι είχαν την ευκαιρία να θυμηθούν συγκινητικές και όμορφες στιγμές που πηγάζουν από την αγνή έννοια του αθλητισμού!

Ο κ. Γιαννόπουλος, δείχνοντας και πάλι αρκετά ενθουσιασμένος από τη θαυμάσια συμμετοχή της Ρόδου, για πρώτη φορά στην ιστορία των αγώνων, επανέλαβε με κάθε ειλικρίνεια, ότι όλοι οι αθλητές που αγωνίστηκαν στο Γκότλαντ έκαναν όλους τους Ροδίτες υπερήφανους!

Τόνισε την ανάγκη συνέχισε αυτής της προσπάθειας που μόλις ξεκίνησε, όπως και το ότι η Ρόδος θα διεκδικήσει την ανάληψη των αγώνων του 2005.

Ο Δήμαρχος Ροδίων, ευχαρίστησε όλους τους φορείς και χορηγούς που βρέθηκαν στη μεγάλη επιτυχία του νησιού.

Τέλος, συνεχάρη το χορευτικό συγκρότημα του Πολιτιστικού Οργανισμού Δήμου Ροδίων, για την υπέροχη εμφάνισή του στις πολιτιστικές ανταλλαγές που έγιναν στη Σουηδία.

Στο πάρτυ προσφέρθηκαν μπύρες, αναψυκτικά και σουβλάκια, κάτω από υπέροχους ήχους και χορούς ξένης και ελληνική μουσικής.

Κατά τη διάρκεια της εκδήλωσης ορισμένοι τόλμησαν να κάνουν και και νυχτερινό μπάνιο. Με ή χωρίς τη θέλησή τους. Πρώτος, πάντως, έπεσε στο νερό ο Δήμαρχος Ροδίων.

Στο πάρτυ, εκτός από την παρουσία όλων των αθλητών, διαβάστηκαν από τον κ. Γιαννόπουλο δύο χαιρετισμοί.

Ο ένας ήταν του Μπράϊν Πάρτιγκτον, προέδρου της οργανωτικής επιτροπής των αγώνων του ILSE OF MAN και ο άλλος του αντιπροέδρου της οργανωτικής επιτροπής των αγώνων της IGA Μπο Φραϊκεστάμ.

Με νίκη ξεκίνησε ο Πέππας στο Τόγκο

ΤΟΓΚΟ,16 (ΑΠΕ).-

Με νίκη ξεκίνησε τους αγώνες της στην Β' Ευρωαφρικανική Ζώνη του Κυπέλλου Ντέιβις, η εθνική μας ομάδα τένις των ανδρών στη Λόμε με αντίπαλο την αντίστοιχη του Τόγκο. Στον πρώτο αγώνα της ημέρας ο Σόλλων Πέππας που είναι No 410 στην παγκόσμια κατάταξη, επικράτησε 3-1 (5-7, 6-3, 7-6, 6-3) του Λόνγκλου (No 450) και έκανε το πρώτο βήμα για παραμονή της εθνικής μας στην κατηγορία.

Μεγάλο πρόβλημα στις προσπάθειες των αθλητών μας είναι η αφόρητη ζέστη που επικρατεί στην πρωτεύουσα του Τόγκο, καθώς και υγρασία (70%).

Αύριο θα γίνει το διπλό ενώ την Κυριακή ολοκληρώνονται οι αγώνες με τα δύο μονά, όπου εκτός απροόπτου ο Πέππας θα παίξει με τον Ρενέ και ο Βασιλειάδης με τον Λόνγκλο.

Για πρώτη φορά στην Ελλάδα αγώνας αντοχής "σκούτερ"

Την 1η Αυγούστου στο "KARTODROME"

Την Κυριακή 1η Αυγούστου (4μ.μ.) θα διεξαχθεί στο "KARTODROME" του Κώστα Φωταρά, στην περιοχή της Αγίας Βαρβάρας, αγώνας αντοχής "σκούτερ" με την ονομασία "ENDURANSE".

Διοργανώτρια λέσχη είναι η "ALFACLUB" που ήδη έχει κυκλοφορήσει την προκήρυξη του αγώνα.

Στην Ελλάδα γίνεται για πρώτη φορά αγώνας αντοχής "σκούτερ" που διαρκεί τρεις ώρες. Η κάθε ομάδα έχει δύο οδηγούς, που θα εναλλάσσονται ανά μισή ώρα.

Οι κατηγορίες θα είναι 50 κυβ. και 70 κυβ.

-Περισσότερες πληροφορίες δίνονται στο τηλέφωνο 77604.

Κατατέθηκαν εκατόν ογδόντα αιτήσεις μεταβολών στην ΕΠΣΔ

Η ΕΠΣΔ ανακοινώνει ότι κατά τη μεταγραφική περίοδο 1-15 Ιουλίου κατετέθησαν στα γραφεία της εκατόν ογδόντα (180) αιτήσεις μεταβολών. Από αυτές, οι 170 αφορούν μετεγγραφές και οι 10 υποσχετικές.

Ηδη, οι αιτήσεις προωθούνται στην ΕΠΟ και η εκτύπωση των δελτίων θα αρχίσει στις αρχές της προσεχούς εβδομάδας. Η ΕΠΣΔ θα ενημερώνει με τακτικά δελτία Τύπου τα σωματεία για την παραλαβή των δελτίων.

ΕΠΣΔ /Αγιος Σουλάς '99

Ολοκληρώνεται σήμερα η α' φάση του τουρνουά

Ολοκληρώνεται σήμερα η προκριματική φάση του παιδικού τουρνουά "Αγιος Σουλάς", που διοργανώνει η ΕΠΣΔ στο ομώνυμο άλσος.

Σύμφωνα με το πρόγραμμα, θα παίξουν:

16.00: Αρχάγγελος ΑΟ - Ευκλής Σορωνής

17.00: Δάμαγητος - Νήσος Ρόδος

18.00: ΑΣ Ρόδος - Ευαγόρας

19.00: Δόξα Ψίνθου - Ηρακλής Μαριτσών

19.50: Αρης -Ζεύς

Ο αγώνας ΑΕΡΑ- Ηλιου δεν θα γίνει λόγω αποβολής του Ηλιου και κατακυρώνεται με σκορ 2-0 υπέρ του ΑΕΡΑ.

Διαιτητές θα είναι οι: Μιχαλάκης, Φραγκίνης, Τριανταφύλλου, Αντωνόπουλος και Ζήσο.

Παρόντες όλοι οι παίκτες στην «πρώτη» του Ηρακλή

Παρουσία ολων των ποδοσφαιριστών, άρχισε χτες την προετοιμασία του ο Ηρακλής Μαριτσών εν όψει της νέας σεζόν.

Ο πρόεδρος Γιώργος Παπαδημήτρης έδωσε την ευχή να πάνε όλα καλά και ζήτησε από τους παίκτες να έχουν αγάπη μεταξύ τους και πειθαρχία. Τους τόνισε ότι ο Ηρακλής επιστρέφοντας από τη Δ' Εθνική έχει υποχρέωση να αγωνίζεται και να συμπεριφέρεται καλύτερα από κάθε άλλη ομάδα στο πρωτάθλημα.

Με το ίδιο πνεύμα μίλησαν και οι προπονητές Β. Αθανασίου και Μιχ. Μανωλάς, οι οποίοι καλωσόρισαν συνάμα και τα νέα παιδιά Πλύγκο και Παπανικολάου, λέγοντας χαρακτηριστικά, ότι «η οικογένεια του Ηρακλή τους υποδέχεται με αγάπη και στοργή».

Επέστρεψε και τυπικά στον Ηρακλή ο Σωτήρης Πιστόλας που είχε δοθεί δανεικός στη Δόξα Ψίνθου.

Η διοίκηση του Ηρακλή ευχαριστεί το επίτιμο μέλος του συλλόγου Γιώργο Ματσαμά, για τη θετική λύση που έδωσε στο πρόβλημα εργασίας του ποδοσφαιριστή Πλύγκου.

Στο Διγενή ο Κωστάντουρας

Στον Διγενή Κοσκινού θα συνεχίσει την καριέρα του ο Αρης Κωνστάντουρας!

Διοίκηση και παίκτης συναντήθηκαν χθες και συμφώνησαν να συνεργαστούν.

Ο Κωστάντουρας αγωνίζεται στη μεσαία γραμμή και μέχρι πρόσφατα έπαιζε με τα χρώματα του Αγίου Γεωργίου Μαλώνας.

Θέλει και Τρούλλη!

Συνάντηση με τον Μανώλη Τρούλλη είχε χθες η διοίκηση του Διγενή σε μια προσπάθεια να τον εντάξει στοδυναμικό της.

Προσφορά αθλητικής στολής

Ο αντιπρόεδρος της διοίκησης της ΔΕΥΑΡ Μιχάλης Παναγιώτου ευχαριστεί θερμά την κοινοπραξία ΚΟΡΩΝΙΔΑ και INBETEK Ο.Ε. για την προσφορά μιας αθλητικής στολής στην ποδοσφαιρική ομάδα της ΔΕΥΑΡ.

Στο Διαγόρα μεταγράφηκε και ο Γιώργος Μοσκιού

Συζήτηση με τον Μ. Τρούλλη

Ολοένα και ενισχύεται ο ΠΑΟ Διαγόρας!

Απέκτησε και τον Γιώργο Μοσκιού, που πρόσφατα έμεινε «ελεύθερος» από το Διγενή Κοσκινού.

Ο ποδοσφαιριστής είχε συνάντηση με τη διοίκηση του συλλόγου, προχτές το βράδυ. Επήλθε πλήρης συμφωνία, με αποτέλεσμα ο παίκτης να υπογράψει το νέο του δελτίο.

Ο Μοσκιού αγωνίζεται ως μεσοεπιθετικός και διακρίνεται για την ταχύτητα και τη διεισδυτικότητά του. Εκτιμάται ότι θα δώσει ένα άλλο τόνο στην επιθετική γραμμή της ομάδας.

Συνάντηση με Μ. Τρούλλη

Στα μεταγραφικά πλάνα του Διαγόρα βρίσκεται και ο Μανόλης Τρούλλης. Ο ταλαντούχος κεντρώος παίκτης έκανε προχτές μια πρώτη συζήτηση με τη διοίκηση και αναμένεται να υπάρξει συνέχεια.

Επιτυχία σημείωσε το διεθνές φιλικό παιχνίδι του Σταυρού

Η ομάδα του Δήμου Καλλιθέας νίκησε την κυπριακή ΑΕΚ με 2-1

Με επιτυχία στέφθηκε το διεθνές φιλικό παιχνίδι που έδωσε η γυναικεία ποδοσφαιρική ομάδα του Σταυρού Καλυθιών, με την αντίστοιχη Κυπριακή Αθλητική Ενωση Κοκκινοχωρίου στα Κοσκινού.

Η ομάδα του νησιού μας επικράτησε με 2-1, αλλά σε ένα τέτοιο παιχνίδι, το αποτέλεσμα είναι το τελευταίο πράγμα που ενδιαφέρει. Το σημαντικό είναι η σύναψη σχέσεων φιλίας, μεταξύ των δύο πλευρών, αλλά και η απόδειξη ότι μέσω του «βασιλιά των σπορ» επιτυγχάνεται η έννοια της αλληλεγγύης.

Ο Σταυρός έπαιξε καλύτερα στο μεγαλύτερο διάστημα, δεδομένου ότι οι παίκτριες του είναι περισσότερο εξοικειωμένες. Οι φιλοξενούμενες υφίστανται επίσημα σαν ομάδα από τον Ιανουάριο του 1999.

Οι Κύπριες, πάντως, έδειξαν δυνατές και αρκετά προπονημένες.

ΤΑ ΓΚΟΛ

Στο 14' η Μελάκη έκανε το 1-0, αλλά στο 25' η Κυριαζή ισοφάρισε σε 1-1. Το τελικό 2-1 πραγματοποίησε η Αρχοντούλη στο 53', με εύστοχο χτύπημα πέναλτυ.

Το παιχνίδι διαιτήτευσε ο Γιάννης Χάλαντας (Λάμπρου- Μιχ. Παπανικολάου).

Με τον Σταυρό, χρησιμοποιήθηκαν οι: Βιτσέντζου, Κατταβενού, Ευθυμίου, Αρχοντούλη, Ζωΐδου, Μιμηγιάννη, Μόσχου, Γεωργά, Γαϊτάνου, Γκόγκου, Καζούλη, Μελάκη, Κόκκινου, Γαρμπίδη, Κτενά, Υψηλάντη.

Α.Ε.Κ.: Κακούλη, Ανθέα, Γ. Γεωργίου, Π. Ηλία, Α. Κυριαζή, Χατζηγεωργίου, Ξαρτίλα, Φαρμακαδίδου, Κ. Ηλία, Δ. Γεωργίου, Γ. Κυριαζή, Λ. Λάμπρου, Π. Μάστρου, Χ. Λάμπρου, Θ. Ξενάρου, Π. Τορίμου.

Πριν την έναρξη του αγώνα οι δύο ομάδες αντάλλαξαν αναμνηστικά δώρα. Αμέσως μετά το σφύριγμα της λήξης, ο δήμαρχος της Καλλιθέας Γιάννης Ιατρίδης, απένειμε στους δύο συλλόγους κύπελλα και μετάλλια, προσφορά του ΔΟΑΝ Καλλιθέας.

Αναμνηστικά δώρα απένειμε και ο πρόεδρος του ΔΟΝΑ Ρόδου Κάλλιστος Διακογεωργίου.

Το παιχνίδι παρακολούθησαν, ο δήμαρχος Καλλιθέας Γιάννης Ιατρίδης και δημοτικοί σύμβουλοι, ο πρόεδρος της ΕΠΣΔ Κλεόβουλος Χατζηγεωργίου, ο αντιπρόεδρος Γιώργος Στράτος, ο πρόεδρος του ΔΟΝΑ Κάλλιστος Διακογεωργίου και ο πρόεδρος του Διγενή Κοσκινού, Αλέκος Σαμουράκης.

Στη «μάχη» της ανόδου από σήμερα ο Ιβίσκος

Παίζει με τον Ικαρο Ικαρίας

Την προσπάθειά του να ανέβει στο πρωτάθλημα μπάσκετ της Γ' Εθνικής ξεκινάει σήμερα ο πρωταθλητής Δωδεκανήσου στους άνδρες Ιβίσκος.

Στις 6.30 μ.μ. αντιμετωπίζει στο κλειστό γυμναστήριο των Ιλισίων τον ΠΑΣ Ικαρος Ικαρίας. Ο αντίπαλος θεωρείται αρκετά δυνατός, καθώς ενισχύθηκε με καλούς και δυνατούς παίκτες για να συμμετάσχει στους αγώνες ανόδου.

Στη διάθεση του κώουτς Βασίλη Φουντουραδάκη είναι οι παίκτες: Αρχαράς, Βασούκος, Δανελάκης, Καρπαθάκης, Καραγιάννης, Κουτσανάκος, Πολυχρονίου, Κρασουδάκης, Πατινιώτης, Τσακνίτης και Συντάγγελος.

Στο άλλο παιχνίδι της πρεμιέρας, ο Ν.Ο Χίου θα παίξει στις 8 μ.μ. με τον Αρίωνα Μυτιλήνης. Ρεπό έχει ο ΑΟ Σύρου.

ΣΗΜΑΙΟΤΕΧΝΙΚΗ
"MY FRIEND"
ΚΩΣΤΑΣ ΤΡΟΥΛΛΗΣ

- Σημαίες όλων των κρατών του κόσμου
- Σήματα, λάβαρα, εμβλήματα εταιρειών - ομίλων - σωματείων
- Ποδοσφαιρικές σημαίες, λάβαρα, μπρελόκ, καπέλα, κασκώλ, αναπτήρες και ενδυμασίες (μπλούζες, σορτσάκια, κάλτσες) όλων των ομάδων Α' Εθνικής (κατόπιν παραγγελίας και όλων των τοπικών ομάδων)
- Αθλητικές φόρμες σε ποικιλία χρωμάτων, ποιοτήτων και μεγεθών

Διαθέτουμε σημαίες του 2004 και των Ολυμπιακών Αγώνων

Ακτή Σαχτούρη (έναντι Τελωνείου Ρόδου)
Τηλ. 33953. Τηλ.βιοτεχνίας 61321
Χ.1025 -30/7

ΝΙΚΗΤΑΣ ΡΙΖΟΠΟΥΛΟΣ & ΣΙΑ Ο.Ε.
Εξουσιοδοτημένος αντιπρόσωπος
ΛΙΠΑΝΤΙΚΩΝ
MOBIL
για Δωδεκάνησο
Πώληση ΧΟΝΔΡΙΚΗ - ΛΙΑΝΙΚΗ
Καναδά και Αυστραλίας 1
Τηλ. 22298 - Fax: 36995 - Κιν.: 094 422122
ΤΙΜΕΣ ΑΣΥΝΑΓΩΝΙΣΤΕΣ για συνεργεία, σκάφη, εργοτάξια, επαγγελματίες
Χ.1032-30/7

Τι λέει η Νομαρχία για την απευθείας ανάθεση τοπογράφησης έξι έργων

Από τον αντινομάρχη κ. Χατζή Χατζηευθυμίου, εκδόθηκε η παρακάτω ανακοίνωση:

«Σχετικά με δημοσίευμα τοπικής εφημερίδας, στο οποίο αναφέρεται ότι η Ν.Α. Δωδεκανήσου υπέπεσε σε «ολίσθημα», το οποίο θα μπορούσε να χαρακτηριστεί και ως «μίνι σκάνδαλο» με την απευθείας ανάθεση τοπογράφησης έξι έργων οδοποιΐας, ανακοινώνονται τα κάτωθι:

Οπως είναι γνωστό, οι μελέτες που ανατέθηκαν από την Ν.Α. Δωδεκανήσου για έξι έργα οδοποιΐας ανατέθηκαν σύμφωνα με τις διατάξεις του Ν. 716/77 και μετά από δημοσίευση στο ενημερωτικό δελτίο του ΤΕΕ, όπως προβλέπονται από το νόμο, και το οποίο κυκλοφορεί σε όλη την Ελλάδα.

Μετά τη δημοσίευση αυτή, οι ενδιαφερόμενοι μηχανικοί μελετητές που ενδιαφέροντο, εξεδήλωσαν ενδιαφέρον και η Επιτροπή που συνεστήθη για αυτό το λόγο, με τη συμμετοχή και εκπροσώπου μηχανικού του ΤΕΕ, αξιολόγησε τις προτάσεις που υποβλήθηκαν και ανέθεσε τις μελέτες.

Αρα θέμα απευθείας ανάθεσης δεν υφίσταται.

Οι μελετητές που ανέλαβαν την εκτέλεση των τοπογραφικών αυτών εργασιών δεν μετείχαν σε καμία εταιρία.

Προ 15 ημερών αποφάσισαν να συστήσουν εταιρία μελετητική με πτυχίο Ε' Κατηγορίας. Αρα, όταν έγινε η ανάθεση μελετών στους συγκεκριμένους μελετητές δεν υφίστατο η εταιρία αυτή και βέβαια δεν μπορεί να κατηγορηθεί ούτε η Επιτροπή, ούτε η Ν.Α. για απόκρυψη καταγγελίας, ούτε πολύ περισσότερο για «σκάνδαλο» και «ολίσθημα».

Οσον αφορά τον κ. Γιώργο Ψαρομπά, είναι γνωστό ότι είναι μηχανικός. Η συμμετοχή του στην εταιρία αυτή είχε στόχο να μπορέσει η εταιρία να πάρει το πτυχίο της Ε' τάξης και λόγω του μεγέθους πτυχίου δεν θα είχε δικαίωμα να πάρει έργο από αυτά που δημοπρατεί η Ν.Α. και δεν έχει καμία σχέση με τις μελέτες που έχουν ανατεθεί».

Αυξημένη η κίνηση στο λιμάνι του Πειραιά

ΟΛΟΙ ΤΑΞΙΔΕΥΟΥΝ ΣΤΑ ΝΗΣΙΑ

ΠΕΙΡΑΙΑΣ,16, ΑΠΕ)

Οσοι πρόκειται να ταξιδέψουν προς τα νησιά, θα πρέπει σύμφωνα με οδηγίες του υπουργείου Εμπορικής Ναυτιλίας, να έχουν έγκαιρα προμηθευτεί τα εισιτήρια προορισμού και επιστροφής, καθώς και να προσέρχονται στα λιμάνια μια ώρα πριν από τον απόπλου των σκαφών.

Οι οδηγοί θα πρέπει να συμμορφώνονται με τις υποδείξεις των λιμενικών και να μη δημιουργούν προβλήματα στην κυκλοφορία της χερσαίας λιμενικής ζώνης, όπου ο χώρος είναι περιορισμένος.

Λόγω της αυξημένης κίνησης στα λιμάνια Πειραιά και Ραφήνας έχουν προγραμματιστεί αυξημένα μέτρα τάξης και ασφάλειας.

Το Λιμενικό θα πραγματοποιήσει έκτακτες επιθεωρήσεις σε επιβατηγά - οχηματαγωγά πλοία, ώστε να αποφευχθούν φαινόμενα μεταφοράς υπεράριθμων επιβατών.

ΟΛΟΙ ΔΟΥΛΕΥΑΝ ΜΕ «ΚΙΝΗΣΕΙΣ ΜΠΑΛΕΤΟΥ»

Πως έγινε η επιχείρηση για την απελευθέρωση των ομήρων

ΑΡΙΣΤΗ Η ΕΚΠΑΙΔΕΥΣΗ ΤΩΝ ΑΣΤΥΝΟΜΙΚΩΝ

ΘΕΣΣΑΛΟΝΙΚΗ,16 (ΑΠΕ).-

Με "κινήσεις μπαλέτου" παρομοίασε ο αρχηγός της ΕΛΑΣ, Ιωάννης Γεωργακόπουλος, τις ενέργειες επιβατών και αστυνομικών για την εξουδετέρωση του Αλβανού κουκουλοφόρου που με την απειλή δύο χειροβομβίδων είχε καταλάβει επί 30 ώρες λεωφορείο του ΚΤΕΛ Κιλκίς, κρατώντας ως ομήρους επιβάτες.

Οπως είπε στη διάρκεια συνέντευξης Τύπου που δόθηκε το μεσημέρι στη Θεσσαλονίκη, η επιχείρηση εξουδετέρωσης του Αλβανού, διήρκεσε οκτώ δευτερόλεπτα. Στο μικρό αυτό χρονικό διάστημα και μετά από συνεννόηση που έγινε με νοήματα ανάμεσα στους επιβάτες και τους αστυνομικούς, ο στρατιώτης Νέστορας Κόκκαλης έπιασε το αριστερό χέρι του αποκαμωμένου από την κούραση Αλβανού και ο επιβάτης Αναστάσιος Καραγιάννης με τη βοήθεια αστυνομικού των Ειδικών Δυνάμεων, που εκείνη τη στιγμή εισέβαλε στο λεωφορείο, έπιασαν το δεξί του χέρι και του πήραν τις δύο απασφαλισμένες χειροβομβίδες που κρατούσε. Τη μία την πέταξαν έξω από το λεωφορείο και εξερράγη σε χωράφι, ενώ τη δεύτερη κατάφεραν να την ασφαλίσουν. Την ώρα που ακινητοποιούσαν τον κουκουλοφόρο, ελεύθερος σκοπευτής της Αστυνομίας, τον πυροβόλησε από απόσταση 20 μέτρων. Η σφαίρα του αστυνομικού τρύπησε το παρμπρίζ του λεωφορείου περνώντας λίγα εκατοστά από το κεφάλι του οδηγού και πέτυχε το δράστη στην αριστερή πλευρά του προσώπου του, δίπλα στη μύτη. Το βλήμα σφηνώθηκε στη σπονδυλική του στήλη και ο θάνατός του ήταν ακαριαίος. Ο αρχηγός της Αστυνομίας διευκρίνησε στο σημείο αυτό, ότι επειδή τα γεγονότα εξελίχθηκαν πολύ γρήγορα και σε μικρό χρονικό διάστημα, δεν μπορεί να έιπωθεί με βεβαιότητα εάν ο Αλβανός πυροβολήθηκε πριν του πάρουν τις χειροβομβίδες ή μετά.

Εκπαιδεύονται αξιωματικοί

Ο κ. Γεωργακόπουλος σημείωσε ότι η εμπειρία που αποκτήθηκε από την αντιμετώπιση της πρώτης κατάληψης λεωφορείου του ΚΤΕΛ Θεσσαλονίκης από τον Φλαμούρ Πίσλι, βοήθησε τους αστυνομικούς να μην επαναλάβουν λάθη που έγιναν τότε. Ο αρχηγός της ΕΛΑΣ παραδέχθηκε ότι οι Ελληνες αστυνομικοί δεν είχαν εμπειρία αντιμετώπισης παρόμοιων καταστάσεων. Τον περασμένο Δεκέμβριο εκπαιδεύτηκαν στις ΗΠΑ, εικοσιπέντε αστυνομικοί στην αντιμετώπιση τέτοιων περιστατικών και δύο από αυτούς συμμετείχαν στις διαπραγματεύσεις με τον κουκουλοφόρο. Ο κ Γεωργακόπουλος γνωστοποίησε ότι αύριο αναχωρούν άλλοι 25 αξιωματικοί για τις Ηνωμένες Πολιτείες, όπου θα εκπαιδευθούν από το FBI και άλλοι 25 θα μεταβούν για εκπαίδευση το Σεπτέμβριο.

Η επιχείρηση

Αναφερόμενος στην επιχείρηση των αστυνομικών, ο κ. Γεωργακόπουλος, υπογράμμισε ότι πρώτο μέλημα ήταν η ασφάλεια των ομήρων. Εξέφρασε δε την ικανοποίησή του για το γεγονός ότι τα πάντα έγιναν με βάση το σχεδιασμό που υπήρξε. Οπως είπε, οι αξιωματικοί που χειρίστηκαν την υπόθεση είχαν επεξεργαστεί αρκετά σενάρια με πολλές εναλλακτικές λύσεις για την κάθε περίπτωση. Από την αρχή είχε αποφασιστεί ότι δεν θα επέτρεπαν την έξοδο του λεωφορείου από τα σύνορα και με βάση το σχεδιασμό που έγινε, τοποθετήθηκαν μεγάλα αυτοκίνητα μπροστά από το λεωφορείο με τους ομήρους, ανακόπτοντας την ταχύτητά του, ώστε να κερδηθεί χρόνος και να μη φτάσει μέχρι τα σύνορα.

Οι αστυνομικοί είχαν επιλέξει αρκετά σημεία για τον "εγκλωβισμό" του λεωφορείου και τελικά αποφάσισαν να το ακινητοποιήσουν στην Παλαίστρα όπου και έγιναν οι διαπραγματεύσεις με το δράστη. Στις διαπραγματεύσεις μετείχαν εκπαιδευμένοι αξιωματικοί της ΕΛΑΣ και δύο ειδικοί επιστήμονες ψυχολόγοι οι οποίοι σκιαγράφησαν την προσωπικότητα του δράστη, ώστε να είναι ευκολότερη η πρόβλεψη των κινήσεών του. Κάποια στιγμή συνομίλησε με τον κουκουλοφόρο και ο Αλβανός πρόξενος στη Θεσσαλονίκη, ο οποίος του διεμήνυσε ότι δεν πρόκειται να γίνει δεκτός στο αλβανικό έδαφος.

Από την πλευρά των αστυνομικών ζητήθηκε από τον απαγωγέα να αφήσει ελεύθερους, αρχικά, πέντε ομήρους. Ο δράστης συμφώνησε να ελευθερώσει δύο, όταν του υποσχέθηκαν ότι θα του δώσουν 15 εκατομμύρια, πράγμα που έγινε. Στη συνέχεια αρνήθηκε να αφήσει άλλους ομήρους, όπως αρχικά είχε πει ότι θα έκανε. Στην πορεία των διαπραγματεύσεων - και αφού με νόμιμα τεχνικά μέσα είχε διακοπεί η δυνατότητα επικοινωνίας που είχε μέσω του κινητού τηλεφώνου του- διαπιστώθηκε ότι είχε καταβληθεί σωματικά και τότε αποφασίστηκε η πραγματοποίηση της επιχείρησης εξουδετέρωσής του.

Αφογη χαρακτήρισε τη συνεργασία της ομάδας που είχε αναλάβει τις διαπραγματεύσεις με τον Αλβανό, ο καθηγητής του ΑΠΘ, Ανδρέας Παράσχος, ο οποίος ήταν ο ένας από τους δύο ειδικούς ψυχολόγους που συνομιλούσαν με το δράστη.

Ο καθηγητής, αναφερόμενος στην προσωπικότητα τού απαγωγέα, σημείωσε ότι το γεγονός ότι φορούσε κουκούλα, έδειχνε ότι ο δράστης πίστευε ότι θα καταφέρει να φέρει σε πέρας την υπόθεση και μάλιστα θετικά για τον ίδιο. Είπε ακόμη ότι δεν φαινόταν αποφασισμένος να σκοτώσει ομήρους σε περίπτωση που δεν ένιωθε άμεση πίεση ή κίνδυνο. Διαπιστώθηκε ακόμη ότι δεν μπορούσε πλέον να πάρει ψυχραιμες αποφάσεις από τη στιγμή που άρχισε να κουράζεται και να διαπιστώνει ότι τα γεγονότα δεν εξελίσσοταν με τον τρόπο που είχε υπολογίσει.

Η ταυτότητα του δράστη

Ο Αλβανός είχε δηλώσει ψευδή στοιχεία στους αστυνομικούς που συνομίλησαν μαζί του. Από μία βεβαίωση καταγραφής αλλοδαπών της υποδιεύθυνσης ασφαλείας Λάρισας, η οποία εκδόθηκε το 1998 και βρέθηκε επάνω του, φαίνεται ότι πρόκειται για τον Αρμπίν Σούπα, 26 χρόνων και όχι για τον Αλεξάντερ Νάνα, όπως είχε πει ο ίδιος. Από την προανάκριση διαπιστώθηκε ότι ο Αλβανός είχε συλληφθεί το 1993 στη Θεσσαλονίκη στη διάρκεια επιχείρησης επαναπροώθησης λαθρομεταναστών. Τότε είχε δηλώσει ότι ονομάζεται Ηλία Μαρκόι.

Οσον αφορά τέλος, το ενδεχόμενο να είχε συνεργούς, ο κ. Γεωργακόπουλος σημείωσε ότι εξετάζονται όλα τα ενδεχόμενα. Οι αστυνομικοί έχουν στη διάθεσή τους τα τηλεφωνικά νούμερα με τα οποία επικοινώνησε ο δράστης και εξετάζουν το είδος των επαφών που είχε ο Αλβανός με τους κατόχους τους.

Το φθινόπωρο πρόκειται να γίνουν οι δημοπρασίες για τα σχολικά κτίρια

Το φθινόπωρο θα δημοπρατηθούν κατά πάσα πιθανότητα, τα έργα που αφορούν τα σχολικά κτίρια, αφού μέχρι το τέλος του μηνός Ιουλίου θα έχουν ολοκληρωθεί οι μελέτες.

Πρόκειται για τις μελέτες που αφορούν το Γυμνάσιο Κρεμαστής, το Γυμνάσιο Ιαλυσού, το Γυμνάσιο που θα ανεγερθεί στην οδό Βορείου Ηπείρου, το Γυμνάσιο Αφάντου, το κτίριο που θα στεγάσει το Γυμνάσιο και Λύκειο της Αστυπάλαιας, καθώς και η προσθήκη νέων τμημάτων στο 2ο Λύκειο.

Σύμφωνα με τη διαδικασία, μετά την ολοκλήρωσή τους οι μελέτες θα υποβληθούν προς έγκριση στην Αρχαιολογική Υπηρεσία στην ΕΠΑΕ, στην Πολεοδομία και στην Περιφέρεια Νοτίου Αιγαίου.

Οπως εκτιμούν οι αρμόδιοι παράγοντες της Νομαρχιακής Αυτοδιοίκησης, τα έργα θα δημοπρατηθούν μέχρι το φθινόπωρο.

Ποιές μελέτες πρόκειται να εκπονηθούν για έργα οδοποιΐας στα νησιά μας

Κοινοποιήθηκε στους μελετητές η απόφαση του νομάρχη Δωδεκανήσου κ. Σάββα Καραγιάννη, για τις μελέτες των έργων της οδοποιΐας για τα οποία εκκρεμεί η υπογραφή των συμβάσεων.

Σύμφωνα με όσα έγιναν γνωστά μετά την αποκάλυψη της εταιρίας, στην οποία μετείχαν οι μελετητές, οι οποίοι θα αναλάμβαναν την εκπόνηση μελετών των έργων οδοποιΐας η Γνωμοδοτική Επιτροπή απεφάνθη ότι για να προχωρήσει η διαδικασία θα πρέπει να διαλυθεί η εταιρία, κάτι που έγινε.

Ετσι, οι μελέτες που θα εκπονηθούν αφορούν τα έργα:

1) βελτίωση οδικού άξονα Βάτι-Προφύλια-Ιστριος
2) Βελτίωση οδικού άξονα Ιστριος-Αρνίθα
3) Βελτίωση οδικού άξονα Λάρδος-Λάερμα
4) Βελτίωση οδικού άξονα Εμπωνα-Αγ. Ισίδωρος
5) Βελτίωση οδικού άξονα Ψίνθος-Αρχίπολη
6) Βελτίωση οδικού άξονα Αρκάσα-Αεροδρόμιο Καρπάθου.

Πρόταση για λιμενικά έργα στη Δωδεκάνησο προϋπολογισμού 11 δισ

Λιμενικά έργα, ο προϋπολογισμός των οποίων ξεπερνά τα 11 δισεκατομμύρια δραχμές θα προταθούν για ένταξη στο Τρίτο Κοινοτικό Πλαίσιο Στήριξης από το Λιμενικό Ταμείο Δωδεκανήσου.

Ο κατάλογος με τα έργα που προτείνονται για το Γ ΚΠΣ εγκρίθηκε ομόφωνα από τη συνεδρίαση της Λιμενικής Επιτροπής που έγινε χτες.

Πρόκειται για 15 έργα που αφορούν λιμενικές εγκαταστάσεις και παρεμβάσεις που δεν εντάχθηκαν στο Δεύτερο Κοινοτικό Πλαίσιο Στήριξης.

Ειδικότερα, στο Τρίτο Κοινοτικό Πλαίσιο Στήριξης, θα ενταχθεί το έργο των κτιριακών εγκαταστάσεων για το λιμάνι της Ακαντιάς, ο προϋπολογισμός του οποίου φθάνει τα πέντε δισεκατομμύρια δραχμές.

Στις προτάσεις του Λιμενικού Ταμείου Δωδεκανήσου περιλαμβάνονται, το λιμάνι που θα κατασκευαστεί στην περιοχή Πλημμύρι Ρόδου, το λιμενικό έργο στο Ψαλίδι της Κω, η τρίτη φάση του λιμανιού της Πάτμου, το λιμάνι στο Καστελλόριζο, το αλιευτικό καταφύγιο της Λέρου, το λιμάνι στο Φοινίκι της Καρπάθου, καθώς και το λιμενικό έργο της Χάλκης.

Στη συνεδρίαση της Λιμενικής Επιτροπής, έγινε ενημέρωση για την έκβαση της υπόθεσης που αφορά τα χρέη της ΔΑΝΕ.

Σχετικά με τις οφειλές των πλοιοκτητών των ημεροπλοίων, αποφασίστηκε να επιβληθεί το μέτρο της απαγόρευσης απόπλου, της αφαίρεσης των αδειών, καθώς και των κυρώσεων που ορίζει ο νόμος για τις περιπτώσεις αυτές.

Εξετάστηκε χτες και το θέμα που αφορούσε τα λύματα και την περισυλλογή τους από εταιρία στις εγκαταστάσεις της οποίας θα γίνει έλεγχος από την αρμόδια υπηρεσία της Νομαρχίας και θα εκδοθεί πόρισμα, ώστε να αποφασιστεί αν θα αναλάβει το έργο.

Δεν εορτάζει

- Ο κ. **Ηλίας Κυπριώτης**, δεν θα δεχθεί επισκέψεις.

Ειδικό σεμινάριο για τους υπαλλήλους τεχνικών υπηρεσιών

Ειδικό σεμινάριο θα παρακολουθήσουν και πάλι οι υπηρεσιακοί παράγοντες των Τεχνικών Υπηρεσιών της Νομαρχίας, προκειμένου να ενημερωθούν για τις διαδικασίες που πρέπει να ακολουθήσουν για τα έργα που θα ενταχθούν στο Τρίτο Κοινοτικό Πλαίσιο Στήριξης.

Σύμφωνα με όσα έγιναν γνωστά, την επιμόρφωση θα κάνουν υπηρεσιακοί παράγοντες της Περιφέρειας Νοτίου Αιγαίου, που είναι αρμόδιοι για τις διαδικασίες που ακολουθούνται για την ένταξη των έργων.

Οι υπηρεσιακοί παράγοντες των Τεχνικών Υπηρεσιών της Νομαρχίας και οι μηχανικοί, θα ενημερωθούν για τις διαδικασίες με τις οποίες θα συνταχθούν τα δελτία και θα συμπληρωθούν οι φάκελοι, που θα αφορούν τα έργα του Τρίτου Κοινοτικού Πλαισίου Στήριξης.

Ευχαριστήριο

Ο Γενικός Διευθυντής της Περιφέρειας Κρήτης και Δωδεκανήσου της Εμπορικής Τράπεζας και το προσωπικό των Καταστημάτων Ρόδου, θεωρούν υποχρέωσή τους να συγχαρούν και δια του Τύπου την Αστυνομική Διεύθυνση Δωδεκανήσου, την Υποδιεύθυνση Ασφαλείας Ρόδου, καθώς και το Αστυνομικό Τμήμα Ιαλυσού, για την ταχεία διαλεύκανση της ληστείας, που διεπράχθη στο Κατάστημά μας, στην Ιαλυσό.

Είναι δε, πεποίθηση όλων ότι τα άξια στελέχη, που διαθέτει η Αστυνομική Διεύθυνση στα Δωδεκάνησα, αποτελούν αποτρεπτικό παράγοντα διάπραξης παρόμοιων ενεργειών στο μέλλον.

Εκφράζοντας την ευγνωμοσύνη τους, πέραν της απόφασης της διοίκησης της Τράπεζας για τη δωρεά ενός πλήρως εξοπλισμένου περιπολικού, προσφέρουν το ποσό του ενός εκατομμυρίου δρχ. για τις ανάγκες της λέσχης του προσωπικού.

Ο ΓΕΝΙΚΟΣ ΔΙΕΥΘΥΝΤΗΣ ΤΗΣ ΠΕΡΙΦΕΡΕΙΑΣ ΚΡΗΤΗΣ ΚΑΙ ΔΩΔΕΚΑΝΗΣΟΥ ΤΟ ΠΡΟΣΩΠΙΚΟ ΤΩΝ ΚΑΤΑΣΤΗΜΑΤΩΝ ΤΗΣ ΕΜΠΟΡΙΚΗΣ ΤΡΑΠΕΖΑΣ ΡΟΔΟΥ

ΧΛ-17/7

Ο ΠΑΣΧΑΛΗΣ ΣΤΙΣ ΜΟΥΣΕΣ!!!
ΓΙΑ ΔΥΟ ΜΟΝΟ ΕΜΦΑΝΙΣΕΙΣ
Παρασκευή 23 και Σάββατο 24 ΙΟΥΛΙΟΥ

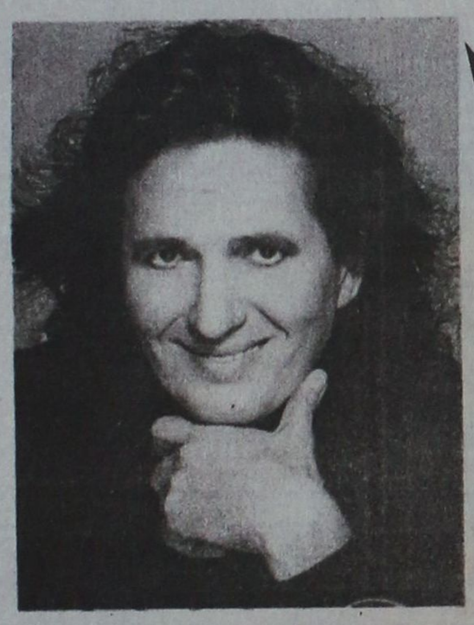

Τον συνοδεύει η καταπληκτική ορχήστρα και το ανεπανάληπτο πρόγραμμα του κέντρου. Φαγητό διαθέσιμο.

ΓΙΑ ΠΛΗΡΟΦΟΡΙΕΣ ΚΑΙ ΚΡΑΤΗΣΕΙΣ ΤΗΛ: 25015

ΠΟΛΙΤΙΣΤΙΚΟΣ ΟΡΓΑΝΙΣΜΟΣ ΔΗΜΟΥ ΡΟΔΟΥ

Παράσταση με το ρωσικό φολκλορικό συγκρότημα RYATNISKY

Η δημιουργός και χορογράφος USTINOVA του χορευτικού συνόλου YATNISKY κατόρθωσε ένα πάντρεμα από παλαιούς ξεχασμένους χορούς με τους σύγχρονους ρυθμούς με μια εξαιρετική μουσικότητα.

ΣΑΒΒΑΤΟ 17 Ιουλίου 99 και ώρα 9.30

ΘΕΑΤΡΟ ΜΕΣΑΙΩΝΙΚΗΣ ΤΑΦΡΟΥ

«ΜΕΛΙΝΑ ΜΕΡΚΟΥΡΗ»

Χορηγοί: CRONOS AIRLINES- ΔΑΝΕ SEA LINES- G.A. FERRIES-ΡΟΔΙΑΚΗ ΠΟΤΟΠΟΙΪΑ-ΓΕΡΜΑΝΟΣ

ΧΛ-17/7

Το γνωστό σας εστιατόριο
MANTZABINO
σας γνωρίζει ότι
θα προσφέρει σούπες όλων των ειδών:
πατσά, ποδαράκια, κοτόσουπα,
ΟΛΑ ΦΡΕΣΚΟΤΑΤΑ
Επίσης ποικιλία ελληνικής κουζίνας:
κοτόπουλα φρέσκα σούβλας στα κάρβουνα.



Η 25ετή πείρα μας εγγύηση της γεύσης και της ποιότητας

Δεχόμαστε παραγγελίες φαγητών σε ποσότητα ως και διανομή κατ' οίκον από 12μ.μ. έως 6 π.μ.

ΘΑ ΔΙΑΝΥΚΤΕΡΕΥΕΙ
MANTZABINO
ΚΑΝΑΔΑ 39 - Τηλ. 21758

1994/18/7

ΕΝΑΡΞΗ ΣΑΒΒΑΤΟ 17 ΙΟΥΛΙΟΥ

VASSO MIHALAREA SCHOOL of ENGLISH

ΦΡΟΝΤΙΣΤΗΡΙΟ ΑΓΓΛΙΚΩΝ ΚΑΙ ΜΕΤΑΦΡΑΣΗΣ

ΕΝΤΑΤΙΚΑ ΘΕΡΙΝΑ ΜΑΘΗΜΑΤΑ ΓΙΑ ΟΛΕΣ ΤΙΣ ΗΛΙΚΙΕΣ

Σας πληροφορούμε ότι το Φροντιστήριό μας θα παραμείνει ανοιχτό και αυτό το καλοκαίρι με εντατικά μαθήματα όλων των επιπέδων για όλες τις ηλικίες. Δώσατε συμμετοχή έγκαιρα. Εναρξη μαθημάτων 18.6.1999.

Εντατικά αγγλικά μαθήματα ορολογίας Βρετανικών Πανεπιστημίων και ιατρικής ορολογίας για ιατρική σε αγγλόφωνες χώρες.

Γι'αυτό απαιτείται υψηλή γνώση Αγγλικής γλώσσας. Ιδιαίτερα χρήσιμα τα μαθήματα ιατρικής για μαθητές της Β' Λυκείου διότι η προετοιμασία είναι απαιτητική και επίπονη.

ΑΝΑΛΑΜΒΑΝΟΥΜΕ ΠΑΝΤΟΣ ΕΙΔΟΥΣ ΜΕΤΑΦΡΑΣΕΙΣ ΜΕ ΠΛΗΡΗ ΕΧΕΜΥΘΕΙΑ

ΑΝΑΛΑΜΒΑΝΟΥΜΕ ΟΛΩΝ ΤΩΝ ΕΙΔΩΝ ΔΑΚΤΥΛΟΓΡΑΦΗΣΕΙΣ

ΜΑΘΗΜΑΤΑ ΜΕΤΑΦΡΑΣΗΣ ΓΙΑ ΑΠΟΚΤΗΣΗ ΠΤΥΧΙΟΥ ΜΕΤΑΦΡΑΣΤΗ

Η όλη μας εργασία έχει υψηλά αποτελέσματα λόγω της σκληρής και ευσυνείδητης δουλειά που μας διακρίνει και μας καταξιώνει.

Τα παιδιά θα διδάσκονται αγγλικά τρεις ώρες κάθε μέρα.

Πλούσια και ευχάριστη ύλη και με έμπειρο προσωπικό.

Αριστα αποτελέσματα σε όλες τις εξετάσεις αγγλικών για Βρετανικά Πανεπιστήμια (I.E.L.T.S.)

ΑΠΟ ΦΕΤΟΣ ΔΙΔΑΣΚΟΝΤΑΙ ΚΑΙ G.C.E. in English.

Πληροφορίες:
Κα Βάσω Μιχαλαρέα
ΤΗΛ. / FAX 0241 35249

ΧΛ-18/7



AIR GREECE SPEEDEX
Το Μικρό Καφέ
Παρά θίν' αλός;! Club - ΨΑΡΟΠΟΥΛΑ
HOLSTEN
ΓΑΛΗΝΗ
ΜΕΝΕΚΛΕΟΥΣ 22 ΜΕΣΑΙΩΝΙΚΗ ΠΟΛΗ
RB ΡΟΔΙΑΚΗ ΠΟΤΟΠΟΙΙΑ Α.Ε.
T.32407-18/7
AFISORAMA
Κ.Π. ΜΑΝΝΑΚΗΣ Α.Ε. η λύση στο φωτισμό
BEACH BAR PARALIA