ΕΤΟΣ ΙΔΡΥΣΗΣ 1949
ΙΔΡΥΤΗΣ - ΔΙΕΥΘΥΝΤΗΣ
ΓΙΩΡΓΟΣ ΔΙΑΜΑΝΤΙΔΗΣ
Γραφεία - Τυπογραφεία:
Μάρκου Μαλλιαράκη 21 (ΚΟΒΑ)
Λογιστήριο: Νέα Αγορά
Τηλ.: Σύνταξης: 27356 - 34101
Λογιστηρίου: 24539 FAX: 20643

ΠΡΟΟΔΟΣ

Ανεξάρτητη καθημερινή πρωινή εφημερίδα



ΤΕΤΑΡΤΗ 21 ΙΟΥΛΙΟΥ 1999

ΑΡΙΘΜΟΣ ΦΥΛΛΟΥ 15.169 • ΤΙΜΗ 150 δρχ.

Οπως είπε στην απολογία του ο ιερέας - μαϊμού

Και τέταρτο άτομο εμπλέκεται στην υπόθεση της ληστείας

Θ'ΑΣΚΗΘΕΙ ΕΝΑΝΤΙΟΝ ΤΟΥ ΠΟΙΝΙΚΗ ΔΙΩΞΗ

ΑΡΧΙΣΑΝ οι αποκαλύψεις. Και τέταρτο άτομο, φέρεται να εμπλέκεται στη ληστεία του υποκαταστήματος της Εμπορικής Τράπεζας στην Ιαλυσό, σύμφωνα τουλάχιστον με όσα υποστηρίζουν οι δύο από τους τρεις συλληφθέντες.

✎ Χθες στις 9 το πρωί, ο παπάς - μαϊμού, Νικόλαος Περάκης του Εμμανουήλ, 50 χρόνων, συνοδευόμενος από τους συνηγόρους υπεράσπισής του, κ. Γιάννη Χαρίτο και Μαρία Κορακάκη, εμφανίστηκε στην ανακρίτρια κ. Κωτσίδη και άρχισε την απολογία του, που διήρκεσε μέχρι τις 3.15 το απόγευμα. Πολύωρη και ειλικρινής με παράθεση των γεγονότων λεπτομερώς χαρακτηρίστηκε η απολογία του Περάκη που φέρεται να επέμενε στους ισχυρισμούς του, ότι ο «εγκέφαλος» είναι ο Μανώλης Φωτάρας.

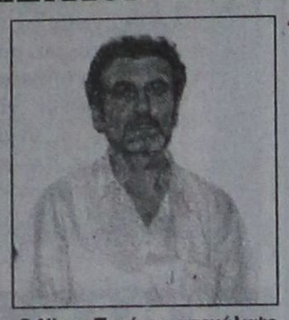

Ο Νίκος Περάκης απεκάλυψε και τέταρτο συνεργάτη στη ληστεία

ΤΟ ΠΙΟ σημαντικό στην απολογία του Περάκη, εκτιμάται ότι είναι η κατάθεσή του για συμμετοχή στη ληστεία και τέταρτου ατόμου, φίλου του Φωτάρα, που μάλιστα πιθανότατα να έχει πάρει και το ποσό των 21 εκατομμυρίων δρχ. που...

ΣΥΝΕΧΕΙΑ ΣΤΗ ΣΕΛ. 4

Και στη Δωδεκάνησο

«Πάτωσαν» οι μαθητές της β' Λυκείου

ΤΟ ΠΟΣΟΣΤΟ ΑΠΟΤΥΧΙΑΣ ΞΕΠΕΡΝΑ ΚΑΙ ΤΟ 50%

ΑΡΚΕΤΑ υψηλό φαίνεται πως είναι το ποσοστό αποτυχίας των μαθητών της β' Λυκείου στο νότιο συγκρότημα της Δωδεκανήσου, όπως προέκυψε από τη βαθμολόγηση των γραπτών τους. Να σημειωθεί ότι μέχρι την Παρασκευή , θα έχουν αναρτηθεί σε όλα τα λύκεια της Δωδεκανήσου οι πίνακες με τις βαθμολογίες των μαθητών, στα διαγωνίσματα που έγιναν για πρώτη φορά σε πανελλήνιο επίπεδο.

★ Σύμφωνα με όσα έγιναν γνωστά από τη βαθμολόγηση των γραπτών των 900 μαθητών της Β' Λυκείου στο νότιο

ΣΥΝΕΧΕΙΑ ΣΤΗ ΣΕΛ. 4

Ιδιαίτερα στο Μαντράκι και την Κολόνα

Αθλια κατασκευάσματα προσβάλλουν βάναυσα την αισθητική της πόλης

ΚΟΝΤΡΑ ΔΗΜΟΥ - ΛΙΜΕΝΑΡΧΕΙΟΥ ΓΙΑ ΤΑ ΕΚΔΟΤΗΡΙΑ

ΙΔΙΑΙΤΕΡΑ ενοχλημένος εμφανίζεται ο δήμαρχος Ρόδου Γιώργος Γιαννόπουλος εξ' αιτίας των παρεμβάσεων που γίνονται από άλλες υπηρεσίες και έχουν σχέση με την εμφάνιση της πόλης και ιδιαίτερα του Μαντρακίου.

➪ Ανάλογα ενοχλημένοι είναι και οι άλλοι τοπικοί παράγοντες το δε θέμα πρόκειται να συζητηθεί σε δύο συνεδριάσεις που θα γίνουν την ερχόμενη Δευτέρα. Η μία συνεδρίαση θα γίνει στο δημαρχείο με τη συμμετοχή της Επιμελητηριακής Επιτροπής, το δε βράδυ θα συνεδριάσει το Συμβούλιο Ανάπτυξης.

ΕΙΔΙΚΟΤΕΡΑ: Ο Δήμος Ρόδου δεν πρόκειται σε καμία περίπτωση να επιτρέψει την εγκατάσταση των εκδοτηρίων εισιτηρίων μπροστά από τα ημερόπλοια στο Μαντράκι.



Αυτή η παράγκα έχει ήδη τοποθετηθεί στην Κολόνα και θα χρησιμοποιηθεί σαν... φυλάκιο του Λιμεναρχείου

➪ Ήδη τις απόψεις του αυτές διετύπωσε εγγράφως και στο Λιμεναρχείο επισημαίνοντας μάλιστα ότι στα σχέδια του Δήμου είναι η απομάκρυνση των ημεροπλοίων από το Μαντράκι και η μετατροπή του σε μαρίνα.

ΤΟ ΘΕΜΑ των εκδοτηρίων είναι η κορυφή του παγόβουνου για μία σειρά άλλων πρωτοβουλιών όπως π.χ. της Λιμενικής Επιτροπής να κατασκευάσει τις πανάθλιες παράγκες στην Κολόνα και να εγκαταστήσει τους δήθεν σφουγγαράδες, μετατρέποντας την περιοχή σε γύφτικο παζάρι.

➪ Ακόμη στην ίδια περιοχή έχει τοποθετηθεί πρόσφατα ένα λυόμενο κατασκεύασμα όπου θα εγκατασταθεί το φυλάκιο του Λιμεναρχείου. Και σε συνδυασμό με την παράνομη επέκταση μιας διπλανής καντίνας έχει

ΣΥΝΕΧΕΙΑ ΣΤΗ ΣΕΛ. 4

Κατέθεσαν οι αντινομάρχες

Στον εισαγγελέα για τη ρύπανση από τη ΔΕΗ

ΣΥΝΕΧΙΖΕΤΑΙ Η ΠΡΟΚΑΤΑΡΚΤΙΚΗ

Η ΡΥΠΑΝΣΗ που προκαλεί στην περιοχή Θεολόγου, το εργοστάσιο της ΔΕΗ στη Σορωνή, ήταν ο λόγος για τον οποίο κλήθηκαν χθες στην Εισαγγελεία Πρωτοδικών οι αντινομάρχες κ. Νικ. Τατάκης, κ. Χ. Χατζηευθυμίου μετά το θόρυβο που προκλήθηκε αλλά

ΣΥΝΕΧΕΙΑ ΣΤΗ ΣΕΛ. 4

Κατά την πρώτη συνεδρίαση

Πολλές απουσίες στην Ανασύνταξη του ΠΑΣΟΚ

ΠΟΙΑ ΘΕΜΑΤΑ ΣΥΖΗΤΗΘΗΚΑΝ

ΜΕ ΠΟΛΛΕΣ απουσίες έγινε τη Δευτέρα το βράδυ η πρώτη συνεδρίαση της Επιτροπής Ανασύνταξης του ΠΑΣΟΚ στην περιοχή του νοτίου συγκροτήματος Δωδεκανήσου. Από τη συνεδρίαση απουσίαζαν και οι τρεις βουλευτές, το μέλος της Κ.Ε. Δημ. Κρεμαστινός και ορισμένα μέλη της νομαρχιακής επιτροπής. Αντίθετα ήταν παρόντες οι εκπρόσωποι όλων των φορέων.

* Κατά την πρώτη συνεδρίαση συζητήθηκαν διάφορα οργανωτικά θέματα, ενώ γενική ήταν η εκτίμηση ότι το ΠΑΣΟΚ και σε τοπικό επίπεδο πρέπει ν' ασχοληθεί με τα κοινωνικά ζητήματα, αλλά και με τα μικροπροβλή-

ΣΥΝΕΧΕΙΑ ΣΤΗ ΣΕΛ. 4

Για διακοπές στη Ρόδο

Μεγάλο ενδιαφέρον από τους Έλληνες τουρίστες

ΑΡΧΙΣΑΝ ΟΙ ΜΑΖΙΚΕΣ ΑΦΙΞΕΙΣ

ΙΔΙΑΙΤΕΡΟ ενδιαφέρον δείχνουν όπως φαίνεται για τη Ρόδο οι Έλληνες τουρίστες αφού καθημερινά είναι πάρα πολλά τα τηλεφωνήματα που δέχεται η Διεύθυνση του ΕΟΤ Δωδε-

ΣΥΝΕΧΕΙΑ ΣΤΗ ΣΕΛ. 4

Θα κατασκευαστεί στην πόλη

Εφάμιλλο του Κολοσσού το Μνημείο της χιλιετίας!

ΣΥΖΗΤΗΣΗ ΣΤΟ ΔΗΜΟΤΙΚΟ ΣΥΜΒΟΥΛΙΟ

Στη συνεδρίαση του δημοτικού συμβουλίου της προσεχούς Τετάρτης θα συζητηθεί το θέμα του «μνημείου της χιλιετίας» οπότε και θα κατατεθεί εισηγητική πρόταση στην οποία κατέληξε η διοίκηση της επιχείρησης «ΡΟΔΩΝ

ΣΥΝΕΧΕΙΑ ΣΤΗ ΣΕΛ. 4

Αλλαγές στο συμβούλιο του Νοσοκομείου

Αλλαγές στο συμβούλιο του Νοσοκομείου της Ρόδου. Μετά την παραίτηση του κ. Μιχάλη Κορδίνα στη θέση του ορίστηκε ο φαρμακοποιός κ. Πέτρος Λαρδόπουλος, με αναπληρωτή τον οδοντίατρο κ. Στέφανο Τόλιο. Τη θέση του αντιπροέδρου ανέλαβε ο κ. Ιάκωβος Κολαΐνής, που κατείχε ο παραιτηθείς κ. Κορδίνας.

Η σχετική απόφαση υπεγράφη από τον περιφερειάρχη Νοτίου Αιγαίου.

Για να παραλάβει επιβάτες

Με εντολή του υπουργείου επέστρεψε το Β. Κορνάρος

ΤΙ ΛΕΕΙ Η ΕΤΑΙΡΙΑ

ΕΠΙΒΕΒΑΙΩΘΗΚΕ πλήρως το ρεπορτάζ της εφημερίδας μας σχετικά με το περιστατικό που συνέβη την περασμένη Παρασκευή με το οχηματαγωγό «Βιτσέντζος Κορνάρος» που επέστρεψε στην Κάρπαθο για να παραλάβει επιβάτες.

● Η εντολή δόθηκε από το

ΣΥΝΕΧΕΙΑ ΣΤΗ ΣΕΛ. 4

Δρομολόγια του ΚΤΕΥΛ προς το Πρασονήσι

ΝΕΑ γραμμή προς το Πρασονήσι εγκαινιάζει σήμερα το ΚΤΕΥΛ με την έναρξη των δρομολογίων προς την περιοχή.

Τα νέα δρομολόγια του ΚΤΕΥΛ θα συνεχιστούν μέχρι το τέλος του μηνός Οκτωβρίου.

Το πρώτο δρομολόγιο θα ξεκινάει στις 8.30 το πρωί από τη Ρόδο με επιστροφή του λεωφορείου στις 1 το μεσημέρι.

Το δεύτερο δρομολόγιο θα ξεκινάει από τη Ρόδο στις 2.30 το μεσημέρι με επιστροφή του λεωφορείου στις 6.30 το απόγευμα.

Πολλοί νεαροί τουρίστες

Από το λιμάνι και στον εισαγγελέα

ΓΙΑ ΚΑΤΟΧΗ ΝΑΡΚΩΤΙΚΩΝ

ΕΧΟΥΝ γνώση οι φύλακες. Φορτωμένοι με χασίς, έρχονται καθημερινά στο νησί μας, διάφοροι νεαροί από Αθήνα και Πειραιά, αλλά στο λιμάνι μας "καραδοκούν" οι λιμενικοί και τους στερούν την επιθυμία να συνδυάσουν διακοπές και ναρκωτικά.

•Χθες στις 10.20 το πρωΐ συνελήφθη στο λιμάνι μας, λίγο μετά την αποβίβασή του

ΣΥΝΕΧΕΙΑ ΣΤΗ ΣΕΛ. 4

Σε «σκούπα» της Αστυνομίας

Σύλληψη Αλβανών λαθρομεταναστών

ΣΥΝΕΧΙΖΟΝΤΑΙ ΟΙ ΕΠΙΧΕΙΡΗΣΕΙΣ

ΟΙ ΑΛΒΑΝΟΙ λαθρομετανάστες, συνεχίζουν να απασχολούν τις αστυνομικές υπηρεσίες της περιοχής μας με τα ...καμώματά τους. Παράλληλα συνεχίζονται και οι επιχειρήσεις «σκούπα».

➤ Προχθές στις 11.45 το βράδυ, συνελήφθη από άνδρες του αστυνομικού τμήματος Ρόδου, ο 34χρονος Αλβανός ALBERT DANI του MIHAEL, γιατί εμφανίστηκε σαν υπεύθυνος λειτουργίας πιτσαρίας στην

ΣΥΝΕΧΕΙΑ ΣΤΗ ΣΕΛ. 4

Το μοναδικό NOKIA 6130
ΕΝΤΕΛΩΣ ΔΩΡΕΑΝ!
• Μικρό
• Ελαφρύ. Μόνο 137 γρ.
• Έως 450 ώρες αναμονής
• Μεγάλη οθόνη 5 γραμμών
1ο χρόνος πάγιο 5.000
2ο χρόνος πάγιο 3.500
Χρέωση έως 18ρχ. / δευτ.
KLIMAPHONE
εδώ επικοινωνείτε!
Παρεμπόρικος αριθμός συσκευών
X1129-21/7
KLIMAPHONE ΡΟΔΟΥ, Μεγ. Κωνσταντίνου 2, Ρόδος, Τηλ.: 37 866, 37 320
ΚΥΡΙΟΣ ΑΝΤΙΠΡΟΣΩΠΟΣ cosmote

PLAYBOY CASINO
ISLAND OF RODOS
Brazilian Nights
στο Playboy Casino.
Κάθε Τετάρτη και Παρασκευή
στις 21:30
Βραζιλιάνικο ξεφάντωμα
στον κήπο του Playboy Casino.
Με πλούσιο Βραζιλιάνικο μπουφέ
και Barbeque,
εξωτικά cocktails,μουσική και χορό!
Μια εμπειρία
που θα σας μείνει αξέχαστη!
Papanikolaou 4, Rodos
Tel: 0241 97530
X18.21/7

RODOS PALACE
FITNESS CENTER
Ανακαλύψτε τον ιδανικό συνδυασμό σωματικής άσκησης και ψυχικής χαλάρωσης στο FITNESS CENTER του RODOS PALACE.
Σ' ένα χώρο πέρα από τα καθιερωμένα δίπλα στην κλειστή πισίνα Ολυμπιακών διαστάσεων που προσφέρει:
• ΕΜΠΕΙΡΟΥΣ ΓΥΜΝΑΣΤΕΣ
σε υπερσύγχρονα μηχανήματα
NAUTILUS, LIFE FITNESS & TECHNOGYM
• AEROBICS • ΣΑΟΥΝΑ • ΧΑΜΑΜ
• JACUZZI • ΜΑΣΑΖ
• ΝΕΑ ΓΗΠΕΔΑ ΤΕΝΝΙΣ
Η Απόλυτη Εμπειρία!
M26-31/7
Ζητείστε πληροφορίες για εγγραφές στα τηλ.: 25222
& απ' ευθείας γραμμή 97240

Ελληνικά κρέατα
Αν αγαπάτε τα παιδιά σας
μόνο ελληνικά κρέατα
με πιστοποιητικό σφαγής
ΚΡΕΟΠΩΛΕΙΟ
ΚΩΣΤΑΣ ΚΩΝΣΤΑΝΤΟΥΡΑΣ
ΠΟΙΟΤΗΤΑ ΣΤΟ ΚΡΕΑΣ...
ΑΝΝΗΣ ΜΑΡΙΑΣ 63 ΡΟΔΟΣ
ΤΗΛ. 35849
X1123-31/7

Maistros
Για μεσημεριανές διαδρομές
Ένα δροσιστικό μπάνιο
ολοκληρώνεται
με ανάλαφρα μεσημεριανά
εδέσματα στον εξωτικό χάρο του
Pool Restaurant Maistros
Για βραδυνές απολαύσεις
Η βραδυνή πρόταση που συνδυάζει
τις λεπτές γεύσεις με μια εκλεκτή
κάβα και ένα ειδυλλιακό περιβάλλον.
ΦΑΝΕΡΩΜΕΝΗ - ΙΞΙΑ - ΤΗΛ. (0241) 23021/5 - Τ.Θ. 241
X1126-1/8

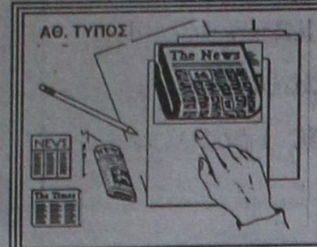

ΤΙ ΕΓΡΑΦΕ Ο ΤΥΠΟΣ ΤΗΣ ΑΘΗΝΑΣ

ΑΝΑΣΚΟΠΗΣΗ ΑΘΗΝΑΪΚΟΥ ΤΥΠΟΥ ΤΗΣ 20/7/1999

Η 25η επέτειος της τουρκικής εισβολής στην Κύπρο, το νέο ρεκόρ του γενικού δείκτη στη Σοφοκλέους, η αντιμετώπιση της λαθρομετανάστευσης και η έδρα του οργανισμού ανασυγκρότησης των Βαλκανίων είναι τα βασικά θέματα της ειδησεογραφίας του σημερινού αθηναϊκού Τύπου.

ΑΔΕΣΜΕΥΤΟΣ ΤΥΠΟΣ (Μήτση): Φυλάξτε τα μωρά σας.

ΑΔΕΣΜΕΥΤΟΣ ΤΥΠΟΣ (Ρίζου): 5 δισ. μαύρα στον Ερυθρό Σταυρό.

ΑΘΗΝΑΪΚΗ: Μας πότιζαν φαρμάκι. Συγκλονιστικά κατάγγελία – βόμβα.

ΑΚΡΟΠΟΛΙΣ: Σύντομα στις 5.000 ο Δείκτης.

ΑΠΟΓΕΥΜΑΤΙΝΗ: "Εκρηξη" στο Χρηματιστήριο. Ποιά "χαρτιά" πρωταγωνιστούν.

Η ΑΥΓΗ: Σκληρότερο Λύκειο σχεδιάζει ο Αρσένης.

ΑΥΡΙΑΝΗ: Χαρίζουν τα πρόστιμα για αυθαίρετα.

ΤΟ ΒΗΜΑ: Τράπεζες-τοκογλύφοι. Επιτόκια ντροπής αποδίδουν τεράστια κέρδη.

Η ΒΡΑΔΥΝΗ: Λαλιώτης εναντίον δελφίνων.

ΕΘΝΟΣ: Διπλό ρεκόρ. Εκτοξεύτηκαν μετοχές και χρέη από δάνεια.

ΕΛΕΥΘΕΡΗ ΩΡΑ: "Ρωμαλέος νέος" έγινε το μούλικο του Αττίλα.

ΕΛΕΥΘΕΡΟΣ: Κόβουν τα δάνεια στα νοικοκυριά.

ΕΛΕΥΘΕΡΟΣ ΤΥΠΟΣ: Διορισμοί 10.679 θέσεις σε δημόσιο – τράπεζες.

ΕΛΕΥΘΕΡΟΤΥΠΙΑ: 30% φιάσκο το πρώτο δείγμα για τη Β΄ Λυκείου.

Η ΕΞΟΥΣΙΑ: Επιθετική εξαγορά απειλεί τώρα και την Εμπορική.

ΕΣΤΙΑ: 25 χρόνια από την εισβολή. Ωρα περισυλλογής για τα πεπραγμένα.

Η ΚΑΘΗΜΕΡΙΝΗ: Συνεταίρο στο εξωτερικό αναζητεί η Εμπορική.

Ο ΛΟΓΟΣ: "Πράσινη κάρτα" σε νομοσχέδιο για τους αλλοδαπούς.

ΤΑ ΝΕΑ: Ξήλωσαν τον πρόεδρο της Επιτροπής για τα F16.

ΝΙΚΗ: Στον τόπο του εγκλήματος. Ο πρωθυπουργός του Αττίλα προκαλεί.

ΡΙΖΟΣΠΑΣΤΗΣ: "Κόβεται" το 30% των μαθητών της Β΄ Λυκείου.

ΑΓΓΕΛΙΟΦΟΡΟΣ: Ξανά στα ράφια τα ύποπτα τρόφιμα.

ΤΥΠΟΣ ΘΕΣΣΑΛΟΝΙΚΗΣ: 25 χρόνια Κύπρος υπόδουλη.

ΑΠΟΛΑΥΣΤΕ ΔΡΟΣΕΡΟ ΚΑΛΟΚΑΙΡΙ
ΚΑΙ ΖΕΣΤΟ ΧΕΙΜΩΝΑ
ΜΕ ΚΛΙΜΑΤΙΣΤΙΚΑ ΙΑΠΩΝΙΑΣ
ΤΟΚΑΙ
ΤΙΜΕΣ ΕΚΠΛΗΞΗ!!!
7000 BTU
9000 BTU
12000 BTU
16000 BTU
18000 BTU

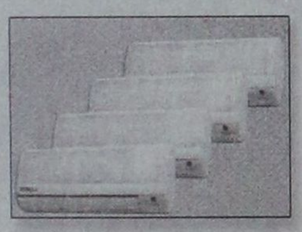

ΕΓΓΥΗΣΗ ΠΕΝΤΑΕΤΗΣ
ΕΠΙΣΗΣ ΔΙΑΘΕΤΟΥΜΕ ΤΟΥΣ ΗΛΙΑΚΟΥΣ ΘΕΡΜΟΣΙΦΩΝΕΣ AMCOR ΙΣΡΑΗΛ (ΤΟ ΝΟΥΜΕΡΟ 1 ΣΤΑ ΗΛΙΑΚΑ), ΚΑΙ ΤΟΥΣ ΕΓΧΩΡΙΟΥΣ ΗΛΙΑΚΟΥΣ ΕΒΗΛ ΜΕ ΑΡΙΣΤΕΣ ΤΕΧΝΙΚΕΣ ΠΡΟΔΙΑΓΡΑΦΕΣ ΚΑΙ ΑΠΟΔΟΣΕΙΣ ΣΕ ΠΟΛΥ ΣΥΜΦΕΡΟΥΣΕΣ ΤΙΜΕΣ!
Η ΕΙΚΟΣΙΠΕΝΤΑΕΤΗ ΠΕΙΡΑ ΜΑΣ ΣΤΑ ΗΛΙΑΚΑ ΑΠΟΤΕΛΕΙ ΕΓΓΥΗΣΗ ΣΤΗΝ ΑΓΟΡΑ ΣΑΣ.
ΤΟΠΟΘΕΤΗΣΗ ΔΩΡΕΑΝ!!!
Ν. ΚΑΜΠΟΥΡΑΚΗΣ - Μ. ΦΛΑΓΚΟΣ
ΑΓ. ΑΝΑΣΤΑΣΙΑΣ 9 - ΡΟΔΟΣ ΤΗΛ. 31320 - 20859
Μ28-31/7

ΦΑΡΜΑΚΕΙΑ
ΔΙΗΜΕΡΕΥΕΙ:
ΜΑΝΩΛΑΣ ΕΜΜ.
Δημοκρατίας 13
Τηλ. 77680
ΔΙΑΝΥΚΤΕΡΕΥΕΙ:
ΛΑΡΔΟΠΟΥΛΟΣ ΠΕΤΡ.
Αποστ. Παύλου 86
Τηλ. 63036

Δωδεκανησιακά 24ωρα

Στα πεταχτά

Ούτε ψύλλοι στον κόρφο τους

Προχτές το βράδυ το ΠΑΣΟΚ επρόκειτο να συνεδριάσει για να συζητήσει θέματα Ανασύνταξης του κόμματος.

Αλλά, μόλις τα μέλη της Επιτροπής μετέβησαν στο Καστρί, βρέθηκαν προ μιας δυσάρεστης έκπληξης! Στο Καστρί υπήρχαν... ψύλλοι!.. Προφανώς από κάποιο ψοφίμι στην αυλή του κτιρίου. Ετσι, άρον – άρον έφυγαν όλοι και κατευθύνθηκαν προς το «Ακταίον», όπου συνεδρίαζαν μέχρι αργά το βράδυ!..

Πάντως, μπορεί για πρώτη φορά να έκαναν την εμφάνισή τους οι ψύλλοι στο Καστρί, αλλά οι κοριοί είναι μόνιμα μέσα εγκατεστημένοι και καταγράφουν όλες τις συζητήσεις...

Φιλανθρωπικό ίδρυμα;

Κάποιοι πρέπει να καταλάβουν ότι ο Δήμος Ρόδου δεν είναι φιλανθρωπικό ίδρυμα. Και όταν δεν μπορεί να πιάνει δουλειά ο καθένας και όποτε του καπνίσει...

Δυστυχώς φτάσαμε στο σημείο να γίνονται απεργίες πείνας έξω από το δημαρχείο και ξυλοδαρμοί δημοτικών συμβούλων, επειδή κάποιους δεν τους έπιασαν στη δουλειά!..

Κατανοούμε ότι κάποιοι έχουν πρόβλημα, γιατί δεν βρίσκουν δουλειά.

Αλλά όλοι πρέπει να καταλάβουν ότι δουλειές δεν βρίσκει κανείς μόνο στο Δήμο...

Υπάρχουν και αλλού... Γιατί, λοιπόν στο Δήμο Ρόδου;

Δεν είναι φιλανθρωπικό ίδρυμα...

Γιατί απολύθηκε

Κροκοδείλια δάκρυα από τους δεξιούς στη Ρόδο!.. Διότι έχασαν τον περιφερειάρχη Γιωτάκη!..

Ο οποίος τους έκανε όλα τα χατήρια και συμπεριφέρονταν σαν δικός τους άνθρωπος (δηλαδή δεν έκανε τίποτα και γι'αυτό το λόγο τον ήθελαν).

Τώρα, όλα τα άλλα περί υποβολής παραιτήσεως για να πολιτευτεί ή περί κομματικών ισορροπιών της Βάσως κ.λ.π. είναι λόγια του αέρα!

Διότι, η αντικατάσταση του Γιωτάκη είχε αποφασιστεί από τα τέλη Απριλίου για ένα και μοναδικό λόγο: Δεν τα κατάφερνε σ'αυτή τη δουλειά!..

Εχασε η Βενετιά βελόνι

Συνεχίζουν το κλάμα οι «κολλητοί» τους τέως περιφερειάρχη, για την απομάκρυνσή του.

Ο ίδιος συνεχίζει τις δηλώσεις στα προσφιλή του μέσα. «Δεν περίμενα να πάθω αυτή την ώρα», δηλώνει στη μία. «Ελπίζω να μη χαθεί ούτε ένα έργο...» δηλώνει στην άλλη.

Οψιμο το ενδιαφέρον του κ. Γιωτάκη για τα έργα της Δωδεκανήσου και κατόπιν εορτής. Μόνο κάποιοι «κολλητοί» του έχασαν. Η Δωδεκάνησος απαλλάχθηκε.

Τα λουλούδια του ΠΑΣΟΚ

Η ληστεία της Εμπορικής Τράπεζας Ιαλυσού και η αποκάλυψη ότι ο εγκέφαλος της ληστείας ήταν το σημαίνον στέλεχος του ΠΑΣΟΚ Μανώλης Φωτάρας φανέρωσε για άλλη μια φορά, ότι στις τάξεις του ΠΑΣΟΚ έχουν εμφυλοχωρήσει πολλά κακοποιά στοιχεία, που με τη δράση τους βλάπτουν και δυσφημούν το Κίνημα. Ολοι αυτοί οι κατεργάρηδες – όπως επανειλημμένα ετονίσαμε – ούτε ΠΑΣΟΚ είναι, ούτε σχέση έχουν με τα οράματα και την ιδεολογία του Κινήματος. Απλά παριστάνουν το στέλεχος του ΠΑΣΟΚ για να πετυχαίνουν πιο εύκολα τα κόλπα τους.

Στόχος της αναδιοργάνωσης του κομματικού μηχανισμού του ΠΑΣΟΚ, που έχει εξαγγείλει ο Κώστας Σημίτης, είναι η απομάκρυνση από το κόμμα όλων αυτών των κατεργαραίων.

Για να γίνει όμως με επιτυχία η εκκαθάριση του ΠΑΣΟΚ από τους κατεργαραίους, πρέπει αυτοί που θα αναλάβουν την αναδιοργάνωση να είναι σοβαροί και τίμιοι και να ενδιαφέρονται για τη τύχη του κόμματος και όχι για τον ευατούλη τους. Δηλαδή να μην επιλέξουν για στελέχη του ΠΑΣΟΚ δικούς τους ανθρώπους ώστε να έχουν δύναμη στα κομματικά όργανα, αλλά άτομα σοβαρά, τίμια και αποδεκτά από την κοινωνία, που θα εργαστούν για το ΠΑΣΟΚ και μόνον για το ΠΑΣΟΚ.

Ασυδοσία

Μαζί με τους χιλιάδες επισκέπτες που κατέκλυσαν τη Ρόδο ξεφύτρωσαν στην πόλη πολλοί και διάφοροι μικροπωλητές και έστησαν μικρά... μαγαζάκια.

Με το δεδομένο ότι κανένας δεν τους ελέγχει, βρήκαν την ευκαιρία να στήσουν διάφορες επιχειρήσεις. Και βέβαια, ουδείς συζητά για τις φορολογικές παραβάσεις.

Το θέμα είναι ότι η πόλη χάνει την ομορφιά της και μετατρέπεται σ' ένα γύφτικο παζάρι!..

Το δυστύχημα είναι ότι οι πάντες βρίσκουν ευκαιρία και εκμεταλλεύονται το σύνδρομο της αδιαφορίας των αρμοδίων και ανενόχλητα πλουτίζουν!..

Στα παλιά τους τα παπούτσια

Οι διπλές και τριπλές μισθώσεις των ταξί έχουν γίνει πλέον καθεστώς, ιδίως τώρα το καλοκαίρι.

Και οι περισσότεροι από τους ταξιτζήδες έχουν καταργήσει την υποχρέωσή τους να ρωτούν τουλάχιστον τον επιβάτη, αν συμφωνεί, με την επιβίβαση κι άλλου ή κι άλλων επιβατών καθ' οδόν.

Για τους ταξιτζήδες αυτούς ο επιβάτης δεν έχει δικαιώματα. Οι ίδιοι αποφασίζουν για όλα γράφοντας τους κανονισμούς στα παλιά τους τα παπούτσια.

Αλλοι πληρώνουν

Αμετανόητοι εμφανίζονται οι νεαροί οδηγοί δικύκλων. Παρά τις μηνύσεις που υποβάλλουν σε βάρος τους οι τροχονόμοι, αυτοί εξακολουθούν να οδηγούν τα μοτοποδήλατά τους, χωρίς πινακίδες κυκλοφορίας.

Τον περασμένο μήνα από το Τμήμα Τροχαίας βεβαιώθηκαν συνολικά 132 παραβάσεις σε βάρος νεαρών οδηγών, που τα μοτοποδήλαά τους δεν έφεραν πινακίδες κυκλοφορίας. Παρ' όλα αυτά στην πόλη μας εξακολουθούν να κυκλοφορούν εκατοντάδες μοτοποδήλατα χωρίς πινακίδες.

Βέβαια οι νεαροί δεν νοιάζονται για τα πρόστιμα που τους επιβάλλουν οι τροχονόμοι, αφού τα πληρώνουν οι μπαμπάδες.

Τρέχει και δεν φθάνει

Απεγνωσμένες προσπάθειες καταβάλλει ο Νώντας Σολούνιας, για να προχωρήσουν οι διαδικασίες, προκειμένου να έρθει στη Ρόδο για να απολογηθεί.

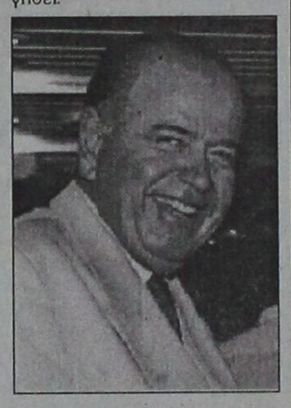

Το ένταλμα σύλληψης που εκδόθηκε σε βάρος του από τον ανακριτή κ. Βασίλη Παπανικόλα, δεν αφήνει περιθώρια στον έγκλειστο των φυλακών Κορυδαλλού να μείνει ελεύθερος, έστω και αν παρέλθει το 18μηνο κράτησής του.

Ο συνήγορος του κ. Βρούχος καταβάλλει κάθε προσπάθεια ώστε να έρθει ο πελάτης στη Ρόδο για να απολογηθεί. Σύντομα λοιπόν αναμένεται στη Ρόδο ο Νώντας, αλλά και πάλι για να απολογηθεί.

Αγνωμοσύνη

Πολύ καλά έκανε ο αντιδήμαρχος Γρηγόρης Μοράρης ν'αποχωρήσει από τη σύνοδο του Ινστιτούτου Ναυτικού Δικαίου, που έγινε την περασμένη Κυριακή στο Μέγαρο των Ιπποτών.

Διότι δεν μπορεί ν'αγνοείται ο Δήμος Ρόδου, από οποιαδήποτε εκδήλωση όχι μόνο επειδή πραγματοποιείται στην πόλη, αλλά γιατί (συνήθως) τις χρηματοδοτεί κιόλας.

Και ειδικά σ'αυτό το «παμφάγο» Ινστιτούτο έχει συνεισφέρει και ο Δήμος Ρόδου.

Μάλιστα, μαθαίνουμε ότι το γνωστό δίδυμο Σκούρτου – Μπόνη διαμαρτύρεται κιόλας γιατί δεν έχει δώσει ο Δήμος Ρόδου το 1% από το δημοτικό φόρο!..

Και γιατί να το δώσει;

Για να κάνουν ταξιδάκια αναψυχής οι Σκούρτος, Μπόνης και τα άλλα παιδιά;

ΣΥΝΑΛΛΑΓΜΑ

	Αγορά	Πώληση
ΔΟΛΛΑΡΙΟ Η.Π.Α	310.2280	317.4210
ΜΑΡΚΟ ΓΕΡΜΑΝΙΑΣ	164.5870	1;8.4030
ΦΡΑΓΚΟ ΓΑΛΛΙΑΣ	049.0740	050.2120
ΛΙΡΑ ΑΓΓΛΙΑΣ/ΣΚΩΤ./Β.ΙΡΛ.	488.1040	499.4210
ΛΙΡΑ ΔΗΜ.ΙΡΛΑΝΔΙΑΣ	408.7340	418.2100
ΦΡΑΓΚΟ ΒΕΛΓΙΟΥ	007.9800	008.1650
ΦΙΟΡΙΝΙ ΟΛΛΑΝΔΙΑΣ	146.0740	149.4610
ΛΙΡΕΤΑ ΙΤΑΛΙΑΣ 100 ΜΟΝ.	016.6250	017.0100
ΣΕΛΛΙΝΙ ΑΥΣΤΡΙΑΣ	023.3930	023.9360
ΚΟΡΩΝΑ ΔΑΝΙΑΣ	043.2770	044.2800
ΚΟΡΩΝΑ ΣΟΥΗΔΙΑΣ	036.9520	037.8090
ΜΑΡΚΟ ΦΙΝΛΑΝΔΙΑΣ	054.1400	055.3960
ΠΕΣΣΕΤΑ ΙΣΠΑΝΙΑΣ	001.9340	001.9790
ΕΣΚΟΥΔΟ ΠΟΡΤΟΓΑΛΙΑΣ	001.6060	001.6430
ΓΙΕΝ ΙΑΠΩΝΙΑΣ 100 ΜΟΝ.	262.6720	268.7620
ΦΡΑΓΚΟ ΕΛΒΕΤΙΑΣ	200.7260	205.3800
ΚΟΡΩΝΑ ΝΟΡΒΗΓΙΑΣ	039.5510	040.4680
ΛΙΡΑ ΚΥΠΡΟΥ	557.8610	570.7950
ΔΟΛΛΑΡΙΟ ΚΑΝΑΔΑ	207.6260	212.4390
ΔΟΛΛΑΡΙΟ ΑΥΣΤΡΑΛΙΑΣ	202.0310	206.7150

ΕΙΔΗΣΕΙΣ ΤΟΥ '60

ΠΡΟΟΔΟΣ
1 ΑΠΡΙΛΙΟΥ 1967
ΤΟ ΠΡΟΣΩΠΙΚΟ ΤΩΝ ΞΕΝΟΔΟΧΕΙΩΝ

Εν όψει της ενάρξεως της νέας τουριστικής περιόδου και προς τον σκοπόν όπως υπάρξη πλήρης συνεργασία του ενταύθα Γραφείου Ευρέσεως Εργασίας μετά των ξενοδοχειακών επιχειρήσεων επί του ζωτικού θέματος της εξευρέσεως προσωπικού δια την πλήρη επάνδρωσιν των ξενοδοχείων και λοιπών συναφών εργασιών, υπό του προϊσταμένου του Γραφείου Εργασίας απεστάλη κατ' αύτας αμοιδίως η κατωτέρω εγκύκλιος.

«Βάσει του Ν Δ/τος 265 6/53, περί οργανώσεως και ελέγχου της αγοράς εργασίας» άπασαι αι επιχειρήσεις και εκμεταλλεύσεις υποχρεούνται να προσλαμβάνωσι το πάσης φύσεως προσωπικόν αυτών δια των αρμοδίων γραφείων ευρέσεως Εργασίας. Την πρόσληψιν προσωπικού ξενοδοχείων προβλέπουν ειδικαί διατάξεις νόμων βάσει των οποίων και μόνον δέον να επανδρώνονται αι επιχειρήσεις αύται.

Συγκεκριμένως δε, επιτρέπεται η πρόσληψις προσωπικού εκ των εγγεγραμμένων ως ανέργων εις τα οικεία μητρώα του Γραφείου Ευρέσεως Εργασίας των εφωδιασμένων δια του προβλεπομένου βιβλιαρίου επαγγελματικής κατατάξεως, εκδιδομένου παρά της αρμοδίας Επιτροπής. Ως μαθητευτόμενοι δύνανται να προσληφθούν οι έχοντες ηλικίαν μέχρι 24 ετών εις ξενοδοχεία αριθμούντα πλέον των 5 εργαζομένων και κατ' αναλογίαν 1 προς 4. Βεβαίως οι απόφοτοι τουριστικών σχολών προσλαμβάνονται κατά προτεραιότητα. Πρόσληψις αλλοδαπών επιτρέπετια μόνον μέχρις αναλογίας 10% του προσωπικού εκάστης ειδικότητος, αφού προηγουμένως εξασφαλιστεί σχετική άδεια εργασίας υπό του υπουργείου Εργασίας.

Ενταύθα σημειούται ότι η νομολογία των δικαστηρίων εθεώρησεν άκυρον τη σύμβασιν εργασίας ξενοδοχοϋπαλλήλου στερουμένου επαγγελματικού βιβλιαρίου εργασίας, αν και κατείχε ούτος βιβλιάριον υγείας (πρ τ. Αθηνών 6932/ 54 Δ.Ε.ΕΝ. 1954 σελίς 903). Κατά συνέπειαν είναι επιβεβλημένη η πρόσληψις πρώτον των εφοδιασμένων δι' επαγγελματικού βιβλιαρίου και εφ' όσον εξαντληθή το αριθμός τούτων τότε μόνον τυγχάνει δυνατή η πρόσληψις ετέρων προσώπων. Εν πάσει περιπτώσει το Γραφείον Ευρέσεως Εργασίας Ρόδου τηρεί ήδη πλήρες μητρώον ανέργων ταξινομημένον κατ' ειδικότητας και ευρίσκεται εις θέσιν να εξασφαλίζη εις υμάς, ανά πάσαν στιγμήν, τον αναγκαιούντα υμίν αριθμόν μισθωτών και εκ των καταλληλοτέρων και ικανοτέρων. Δια των ως άνω εκτεθέντων η υπηρεσία ημών επιθυμεί να συμβάλη επωφελώς, ως όργανον παρακολουθήσεως και ελέγχου της αγοράς εργασίας, επί των θεμάτων απασχολήσεως, ανεργίας και των προσλήψεων ιδία ξενοδοχοϋπαλλήλων, έχουσα υπ' όψιν ότι ο όγκος των ξενοδοχειακών μονάδων της Ρόδου αποτελεί σήμερον το πεδίον όπου εκδηλώνεται κατ' ασφαλή τρόπον ο πραγματικός παλμός της οικονομίας και τυγχάνει συνάμα το θερμότετρον δια την μέτρησιν της οικονομικής δραστηριότητος της περιφερείας.

Παραλλήλως όμως, το Γραφείον Ευρέσεως Εργασίας θέλει ελέγξει πάντα εργοδότην και θα ευρεθή εις την ουχί ευχάριστον θέσιν να ειδηγηθή την επιβολήν των υπό των σχετικών διατάξεων του Νόμου 4504/66 άρθρον 2 προβλεπομένων ποινών εφ' όσον θα διαπιστώση παράβασιν τινα εν σχέσει με την απαιτουμένην διαδικασίαν προσλήψεως μισθωτών εις τας ξενοδοχειακάς υμών μογάδας».

Η γυναίκα και ο κόσμος της

Τη θάλασσα απολαμβάνουν οι εργαζόμενοι συνήθως τα Σαββατοκύριακα. Αλλά για όσους δεν εργάζονται (εκτός βέβαια από εκείνους που κάνουν διακοπές) το μπάνιο στη θάλασσα αποτελεί καθημερινή δραστηριότητα για τη δροσιά που προσφέρει, για την ηλιοθεραπεία, για τη ξεγνοιασιά και για λόγους υγείας.

Ομως οι γυναίκες πρέπει πρώτα να περιποιηθούν τον εαυτό τους και μετά να βάλουν το μαγιό. Συνήθως αυτό σημαίνει απαλλαγή από τις αντιαισθητικές τρίχες στα πόδια, στις μασχάλες και βέβαια και στην περιοχή του μπικίνι.

Οστόχο η φροντίδα αυτή που για πολλές γυναίκες τις απασχολεί καθημερινά, καταντάει δύσκολη, βαρετό και χρονοβόρα.

Υπάρχει λύση στο πρόβλημα αυτό με τα κατάλληλα προϊόντα που θα βρούμε στα καταστήματα καλλυντικών. Είναι προϊόντα που επιβραδύνουν την ανάπτυξη της τρίχας και χρησιμοποιούμε μετά από την αποτρίχωση. Ετσι αυξάνουν το διάστημα μεταξύ της μίας αποτρίχωσης από την άλλη και κάνουν τις γυναίκες να αισθάνονται πιο ελεύθερες. Γιατί μια γυναίκα, που προσπαθεί να περιποιείται όσο γίνεται τον εαυτό της και φροντίζει την ομορφιά της, είτε πάει στη θάλασσα, είτε όχι, είτε φοράει κοντή φούστα είτε μακριά, η αποτρίχωση ποδιών κι όχι μόνο την απασχολεί ιδιαίτερα και πάντα ψάχνει τρόπους για ό,τι πιο αποτελεσματικό, απλό και γρήγορο.



ΜΙΚΑ

ΤΗΛΕΟΡΑΣΗ

ΕΤ-1

08.15 Ο μικρός κόσμος του δάσους	16.30 Σουσάμι άνοιξε
08.45 Σουσάμι άνοιξε	**17.00 Ειδήσεις**
09.15 Ο δάσκαλος	17.15 Έξι... με την Έλντα
10.00 Χρυσές συνταγές	19.00 Ελληνική ταινία «Η δοσατζού»
10.30 Όπως μας αρέσει	**20.00 Ειδήσεις**
12.00 Στο κάμπινγκ	20.15 Συνέχεια της ταινίας
13.00 Τρεις κι ο κούκος	21.00 Ξένη ταινία «Στο φως του φεγγαριού»
13.30 Ειδήσεις	**23.00 Ειδήσεις**
13.45 Η δική σου μέρα	23.30 Χρώμα, χρόνος
13.50 Δικαίωμα στη ζωή	23.35 Εμείς και το σεξ
15.00 Χίλιες και μια νύχτες	01.00 Συνεικόνες
15.30 Χίλιες και μια Αμερικές	01.50 Τα παιδιά του έρωτα
16.00 Φρουτοπία	

NET

09.30 Αγνωστη Ελλάδα	16.30 Η Ελλάδα του ήλιου
10.00 Αρχαιολογικές ξεναγήσεις	17.00 Στο χώρο της ιστορίας
10.30 Ξένοι ταξιδιώτες στην Ελλάδα	17.30 Ο μυστικός κόσμος των πουλιών
11.00 Αποστολή: πλανήτης γη	**18.00 Ειδήσεις - δελτίο καιρού**
11.30 Ευρώπη ευ ζην (Ε)	18.15 Διαστημόπλοιο Γη (Ε)
12.00 Η κιβωτός των ζώων στον 21ο αιώνα	18.30 Η μόδα σήμερα (Ε)
13.00 Ειδήσεις	19.30 Μάσκες και οράματα
13.30 Ζωντανό μουσείο	20.00 Ταξιδεύοντας (Ε)
14.00 Παρασκήνιο: Λουκιανός Κηλαηδόνης	**21.00 Ειδήσεις - αθλητικά - οικονομία - καιρός**
15.00 Ειδήσεις - αθλητικά - οικονομία - καιρός	22.00 Αμφιθέατρο
16.00 Το υγρό στοιχείο	23.30 Κλειστοί χώροι
	24.00 Ειδήσεις - αθλητικά - οικονομία - καιρός
	00.30 Μουσικό πρόγραμμα

ΕΤ-3

13.30 Παιδικό πρόγραμμα	**19.30 Ειδήσεις**
13.45 Οινο-μαγειρέματα	20.30 Τεχνόπολις
14.00 Μέρα-μεσημέρι	21.00 Βόλτα
15.30 Ειδήσεις	22.00 Ξένη ταινία «Ο λάθος άνθρωπος»
15.45 Με μια τρίτη ματιά	24.00 Τεχνών ημιχρόνιον
17.00 Jammin	**00.30 Ειδήσεις**
18.00 Αδρεναλίνη	01.00 Ξένη ταινία «Σήκωσε τα κόκκινα φανάρια»
18.30 Υπουργείο Ήχου	
19.00 Αθλητικό ημίωρο	

MEGA

07.00 Παιδικό πρόγραμμα	17.45 Συνέχεια της σειράς
09.00 Μόνοι στο σπίτι	18.30 Το δις εξαμαρτείν (Ε)
10.00 Ελληνική ταινία «Ο μόδιστρος»	19.00 Απαγορευμένη αγάπη
	20.00 Ειδήσεις
11.30 Ο ιός του πατέρα (Ε)	21.10 Βίος ανθόσπαρτος (Ε)
12.15 Τζιβαέρι (Ε)	22.15 Δύο ξένοι (Ε)
13.15 Ρουκ Ζουκ (Ε)	23.30 Ξένη ταινία «Στην έβδομη λεωφόρο»
14.00 Ειδήσεις	**00.15 Τα τελευταία γεγονότα**
15.00 Χτυποκάρδια στο Μπέβελρι Χιλς (Ε)	00.30 Συνέχεια της ταινίας
16.00 Με δύο μαμάδες (Ε)	01.30 Πλανήτης Γη: η τελική σύγκρουση
16.45 Ψίθυροι καρδιάς (Ε)	
17.30 Ματιές στα γεγονότα	

ANT-1

06.20 Ειδήσεις του CBS	18.20 Νταντά για όλες τις δουλειές (Ε)
06.55 Ειδήσεις στη νοηματική γλώσσα	19.15 Η Λάμψη
07.00 Καλημέρα Ελλάδα	**19.55 Τα νέα του ANT-1**
10.30 Πρωινός καφές	21.00 The IAAF Golden League 1999
13.25 Super game	*22.55 Κλήρωση Τζόκερ*
13.30 Της Ελλάδος τα παιδιά (Ε)	23.05 Κωνσταντίνου και Ελένης (Ε)
14.00 Τα νέα του ANT-1	**00.15 Νυχτερινές ειδήσεις**
14.40 Μπέιγουοτς	**00.40 Ξένη ταινία** «Δημόσιος κίνδυνος Νο 1»
15.40 Super game	02.15 Τηλεμάρκετινγκ
15.45 Ατίθασα νιάτα	02.45 Ξένη ταινία «Εφιαλτικό χτύπημα»
16.35 Super game	04.30 Ξένη ταινία «Ο Σέρλοκ Χολμς στα ίχνη του δολοφόνου»
16.40 Οι Μεν και οι Δεν (Ε)	
17.30 Τα νέα του ANT-1	
17.35 Ο καιρός της εβδομάδας	
17.40 Καλημέρα ζωή	

Αποτελεσματική η φύλαξη των συνόρων για να μην μπαίνουν λαθρομετανάστες

ΙΩΑΝΝΙΝΑ, 20 (ΑΠΕ).-

"Συμφωνήσαμε για όλα τα θέματα που συζητήσαμε. Υπήρξαν ταυτόσημες απόψεις για επίλυση των προβλημάτων", δήλωσαν το μεσημέρι στα Γιάννενα, μετά τη συνάντησή τους, στη ΓΤ Περιφέρειας Ηπείρου, οι υπουργοί Δημόσιας Τάξης Ελλάδας και Αλβανίας, Μιχάλης Χρυσοχοΐδης και Σπαρτάκ Πότσι.

Ο κ. Χρυσοχοΐδης, στις δηλώσεις του, επισήμανε ότι με τον Αλβανό ομόλογό του συμφώνησαν:

-Στην αποτελεσματική φύλαξη των συνόρων και από τις δύο πλευρές, για να σταματήσει η παράνομη δραστηριότητα και η είσοδος λαθρομεταναστών.

-Στη συνέχιση του ελέγχου νομιμότητας των μεταναστών στη χώρα μας, κάτι που ισχύει σε όλες τις δημοκρατικές χώρες του κόσμου, χωρίς σε καμμία περίπτωση οι έλεγχοι αυτοί να αποτελούν αφορμή εκδίωξης νόμιμων μεταναστών.

Για το συγκεκριμένο θέμα, ο κ. Χρυσοχοΐδης τόνισε: "Είμαστε αλληλέγγυοι με τους φιλήσυχους μετανάστες και είναι προς δικό μας συμφέρον να βρίσκονται στη χώρα μας. Οι έλεγχοι προφυλάσσουν κι αυτούς από κακοποιά στοιχεία, που συχνά χρησιμοποιούν εκβιασμούς και βία στους χώρους δουλειάς ή διαμονής τους".

Επίσης, συμφωνήθηκε να λειτουργήσει άμεσα "κόκκινη γραμμή" μεταξύ των δύο υπουργείων για άμεση επαφή, καθώς και να υπάρχει "ον λάιν" σύνδεση για ανταλλαγή πληροφοριών.

Από το ελληνικό υπουργείο Δημόσιας Τάξης θα ιδρυθεί στην Αστυνομία Αργυροκάστρου Κέντρο Επιχειρήσεων, για να καταστεί δυνατός ο έλεγχος της ευρύτερης περιοχής Δελβίνου και Αγίων Σαράντα. Η ελληνική πλευρά θα προωθήσει υλικοτεχνική υποδομή και οτιδήποτε άλλο χρειαστεί.

Στα δύο υπουργεία, συνέχισε ο κ. Χρυσοχοΐδης, θα υπάρχουν "αστυνομικοί σύνδεσμοι" για άμεση και συνεχή επαφή. Συνεργασία θα υπάρξει και μεταξύ των Αστυνομικών Ακαδημιών Ελλάδας-Αλβανίας.

Επίσης, καθιερώνεται τακτική εβδομαδιαία συνάντηση των επικεφαλής αξιωματικών Περιφερειών, Ηπείρου, Δυτ. Μακεδονίας, Αργυροκάστρου κλπ.

Ο κ. Χρυσοχοΐδης δήλωσε επίσης ότι χθες υπέγραψε τη σχετική απόφαση για την πρόσληψη επιπλέον συνοριακών φρουρών, που θα προωθηθούν για κάλυψη κενών κατά μήκος των συνόρων. Ταυτόχρονα, ιδρύεται ένα ακόμη συνοριακό φυλάκιο στο νομό Ιωαννίνων.

"Το πολιτικό μήνυμα από τη συνάντησή μου με τον κ. Πότσι, είναι ότι οι δύο κυβερνήσεις είναι αποφασισμένες να κτυπήσουν το οργανωμένο και κοινό έγκλημα στη ρίζα του", τόνισε ο κ. Χρυσοχοΐδης.

Απο την πλευρά του ο Αλβανός υπουργός, Σπαρτάκ Πότσι, ευχαρίστησε την ελληνική κυβέρνηση γιατί ανταποκρίθηκε άμεσα στην υλοποίηση των αιτημάτων που της υποβλήθηκαν, για ενίσχυση, εκπαίδευση κλπ της αλβανικής Αστυνομίας, τονίζοντας: "Η αλβανική κυβέρνηση και το υπουργείο Δημόσιας Τάξης είναι αποφασισμένοι να κάνουν αγώνα κατά του εγκλήματος. Είμαστε επίσης αποφασισμένοι για συνεχή συνεργασία με την Ελλάδα για την από κοινού αντιμετώπιση του προβλήματος".

Ο κ. Πότσι παραδέχθηκε ότι υπάρχουν προβλήματα στη χώρα του όσον αφορά τη φύλαξη των συνόρων μετά τη διάλυση της Αστυνομίας που τώρα προσπαθεί να βρει τους ρυθμούς της, καταβάλλοντας μεγάλες προσπάθειες. Παραδέχθηκε επίσης τα τεράστια προβλήματα από την καλλιέργεια και διακίνηση ναρκωτικών, τονίζοντας ότι τις τελευταίες εβδομάδες η αστυνομία είχε επιτυχίες καταστρέφοντας μεγάλες ποσότητες ινδικής κάνναβης.

Τέλος, υπογράμμισε ότι από σήμερα η συνεργασία μεταξύ των δύο υπουργείων και των δύο αστυνομιών θα είναι συνεχής και εξέφρασε αισιοδοξία ότι σύντομα θα υπάρξουν θετικά αποτελέσματα.

Επεισόδια προκάλεσαν οι Ελληνες σπουδαστές που φοιτούν στη Γιουγκοσλαβία

ΑΘΗΝΑ, 20 (ΑΠΕ).-

Επεισόδια δημιουργήθηκαν στις 11.30 σήμερα έξω απο τη Βουλή, επί της Βασ. Σοφίας, μεταξύ φοιτητών από τη Γιουγκοσλαβία, που ζητούν να εγγραφούν στα ελληνικά πανεπιστήμια και των γονέων τους με την αστυνομία.

Οι διαδηλωτές ανέβηκαν γύρω στις 9 το πρωί την οδό Ακαδημίας, με σκοπό να φτάσουν στο Μέγαρο Μαξίμου, αλλά εμποδίστηκαν από τις αστυνομικές δυνάμεις. Στη συνέχεια έκαναν πορεία προς το υπουργείο Παιδείας, αλλά η αστυνομία τους εμπόδισε στην οδό Μητροπόλεως. Αμέσως μετά κατευθύνθηκαν προς τη Βουλή, όπου κινήθηκαν εναντίον των αστυνομικών δυνάμεων που βρίσκονταν στην είσοδο της Βασ. Σοφίας. Δημιουργήθηκαν αψιμαχίες και η αστυνομία έκανε περιορισμένη χρήση δακρυγόνων, για να τους απομακρύνει. Κατά τη διάρκεια των επεισοδίων τραυματίστηκε ελαφρά ένας φοιτητής, ο οποίος μεταφέρθηκε για τις πρώτες βοήθειες στον "Ερυθρό Σταυρό", ενώ προσήχθη στην Ασφάλεια ένας από τους γονείς, ο οποίος ανακρίνεται.

ΔΗΜΗΤΡΗΣ Ιω. ΟΙΚΟΝΟΜΙΔΗΣ
ΑΝΑΛΥΤΙΚΟ ΕΡΓΑΣΤΗΡΙΟ ΡΟΔΟΥ
ΧΗΜΙΚΟΤΕΧΝΙΚΕΣ ΜΕΛΕΤΕΣ & ΕΡΕΥΝΕΣ
ΕΜΠΟΡΙΟ ΧΗΜΙΚΩΝ, ΑΠΟΡΡΥΠΑΝΤΙΚΩΝ, ΕΞΟΠΛΙΣΜΟΥ

ΕΡΓΑΣΤΗΡΙΑΚΕΣ ΕΞΕΤΑΣΕΙΣ
• ΝΕΡΑ ΠΟΣΙΜΑ, ΑΠΟΒΛΗΤΑ, ΝΕΡΑ ΚΟΛΥΜΒΗΣΗΣ
• ΤΡΟΦΙΜΑ ΚΑΙ ΠΟΤΑ
• ΕΔΑΦΟΣ - ΛΙΠΑΣΜΑΤΑ

ΧΗΜΙΚΑ ΠΡΟΣΘΕΤΑ
• ΚΟΛΥΜΒΗΤΙΚΩΝ ΔΕΞΑΜΕΝΩΝ
• ΕΠΕΞΕΡΓΑΣΙΑΣ ΝΕΡΟΥ ΧΡΗΣΗΣ
• ΑΠΟΛΥΜΑΝΤΙΚΑ
• ΒΕΛΤΙΩΤΙΚΑ
• ΤΡΟΦΙΜΩΝ & ΠΟΤΩΝ

ΕΓΚΑΤΑΣΤΑΣΕΙΣ ΒΙΟΛΟΓΙΚΗΣ ΕΠΕΞΕΡΓΑΣΙΑΣ ΛΥΜΑΤΩΝ & ΑΠΟΒΛΗΤΩΝ:
ΕΛΕΓΧΟΣ ΛΕΙΤΟΥΡΓΙΑΣ - ΑΠΟΔΟΣΗΣ
ΚΟΛΥΜΒΗΤΙΚΕΣ ΔΕΞΑΜΕΝΕΣ:
ΕΛΕΓΧΟΣ ΛΕΙΤΟΥΡΓΙΑΣ
ΠΡΟΒΛΕΨΗ ΕΠΙΚΙΝΔΥΝΟΤΗΤΑΣ ΚΡΙΣΙΜΩΝ ΣΗΜΕΙΩΝ, Π.Ε.ΚΡΙ.Σ. (Haccp):
ΜΕΛΕΤΗ-ΕΚΤΕΛΕΣΗ-ΤΗΡΗΣΗ ΣΤΟΙΧΕΙΩΝ

ΥΓΙΕΙΝΗ & ΑΣΦΑΛΕΙΑ
• ΣΤΟΥΣ ΧΩΡΟΥΣ ΕΡΓΑΣΙΑΣ
• ΣΕ ΒΙΟΜΗΧΑΝΙΕΣ/ΒΙΟΤΕΧΝΙΕΣ ΤΡΟΦΙΜΩΝ
• ΣΕ ΧΩΡΟΥΣ ΠΡΟΕΤΟΙΜΑΣΙΑΣ ΤΡΟΦΙΜΩΝ/ΕΣΤΙΑΣΗΣ

ΒΥΡΩΝΟΣ 1, 85100 ΡΟΔΟΣ - ΤΗΛ. 0241/28638 - ΤΟΤ (fax) 0241/35623
ΑΠΟΘΗΚΗ: ΦΑΛΗΡΑΚΙ ΡΟΔΟΥ • ecodem@chemenvi.rho.forthnet.gr
http://www.forthnet.gr/chemenvi

Ο Πάνος Μιχαηλίδης θυμάται από την εξορία στο Παρθένι

Ο φοίνικας ζει και μεγαλώνει!..

ΣΥΓΚΙΝΗΤΙΚΕΣ ΣΚΗΝΕΣ ΣΤΙΣ ΕΚΔΗΛΩΣΕΙΣ ΤΗΣ ΛΕΡΟΥ



ΤΙΣ ΑΝΑΜΝΗΣΕΙΣ του από την εξορία στο Παρθένι της Λέρου ξεδίπλωσε ο κ. Πάνος Μιχαηλίδης (στέλεχος του ΚΚΕ) μιλώντας κατά την εκδήλωση που έγινε την περασμένη εβδομάδα για τις «Μέρες Μνήμης και Δημοκρατίας».

Ο κ. Πάνος Μιχαηλίδης που έξησε εξόριστος στο Παρθένι είπε τα εξής:

«Σεβασμιώτατε, κ. Υπουργέ, κ. Νομάρχη, κ. Δήμαρχε, κ. εκπρόσωποι των κομμάτων, αξιότιμοι προσκεκλημένοι, αγαπητοί συμπατριώτες της Λέρου, συναγωνιστές συνεξόριστοι στα μαύρα χρόνια της χουντικής δικτατορίας, σας καλωσορίζω στον μαρτυρικό αυτό τόπο του νησιού και όντως βέβαιος ότι εκφράζω και τα αισθήματα όλων των συγκρατουμένων μου στα στρατόπεδα του Λακκί καιτου Παρθένι, σας ευχαριστούμε για την παρουσία σας σ' αυτή την εκδήλωση μνήμης που είχαν την πρωτοβουλία να οργανώσουν ο νομάρχης κ. Σ. Καραγιάννης και ο δήμαρχος Λέρου κ. Γιάν. Αντάρτης.

Εχουν περάσει 32 χρόνια από το χουντικό πραξικόπημα της 21ης Απρίλη 1967. Συλλήψεις, δολοφονίες, ιππόδρομος, Γιούρα και τελικά τα δύο στρατόπεδα της Λέρου, Λακκί και Παρθένι με περίπου 1.500 κρατούμενους σχεδόν στο σύνολό τους στελέχη του ΚΚΕ και της ΕΔΑ.

Χιλιάδες άλλοι αγωνιστές στα κρατητήρια και τις φυλακές. Πλήθος αναμνήσεων ξαναζωντανεύουν στον ιερό αυτό τόπο της θυσίας. Αλλωστε οι σκέψεις μας δεν έλλειψαν ποτέ από τα μετερίζια όπου ακουμπήσαμε ένα κομμάτι από τα όνειρά μας, τα πιστεύω μας, για τα οποία και κυνηγηθήκαμε. Ατελείωτες εικόνες που ξανάρχονται στο νου, τα ίδια με τότε συναισθήματα για κάθε μέρα, κάθε λεπτό, για όλα εκείνα που υποστήκαμε. Για τις στερήσεις και τα άτιμα μέσα που χρησιμοποίησαν οι δήμιοι για να κάμψουν το φρόνημά μας, να μας τσαλαπατήσουν. Δεν μπορούσαν να κλέψουν τη ψυχή μας και λήστευαν εκ του ασφαλούς την προσωπική μας αξιοπρέπεια.

Στο όνομα της Ελλάδας Ελλήνων Χριστιανών, να φυλακίζεσαι, να κακοποιείσαι για όσα πιστεύεις, όταν εσύ και οι συγκρατούμενοί σου στα στρατόπεδα και τις εξορίες έχουν να επιδείξουν περγαμηνές πατριωτικών αγώνων για την πατρίδα και το λαό μας.

Στα 4 περίπου χρόνια που έξησαν οι κρατούμενοι αγωνιστές στοΛακκί και το Παρθένι, ανάμεσά τους ο ποιητής του λαού Γιάννης Ρίτσος και άλλοι πνευματικοί και πολιτικοί παράγοντες της χώρας μας, είχαν πάντα τη συμπάθεια και την σιωπηρή συμπαράσταση των δημοκρατικών κατοίκων του νησιού. Εκεί που ήταν ιδιαίτερα έκδηλη η αγάπη και η συμπαράσταση ήταν στους αρρώστους κρατούμενους στο Νοσοκομείο του νησιού από όλους σχεδόν τους γιατρούς με ξεχωριστό το γιατρό Γ. Μπουλαφέντη που σιγοψιθύριζε "κι εγώ είμαι μαζί σας" και ιδιαίτερα από το νοσηλευτικό προσωπικό.

Εδώ πρέπει να σας υπενθυμίσω ότι μεταξύ των κρατουμένων στο Λακκί και στο Παρθένι ήταν και Δωδεκανήσιοι που αγωνίστηκαν ενάντια στην ιταλική κατοχή, πολέμησαν στο αλβανικό μέτωπο με το Σύνταγμα Δωδεκανησίων και στην εθνική αντίσταση. Ο χημικός Μανώλης Γαλανομάτης από την Κάλυμνο και οι Δωδεκανήσιοι κάτοικοι Αθηνών φιλόλογος Παρασκευάς Φουντουραδάκης από τη Σύμη, ο εκδότης Σταύρος Κυπραίος από την Κάλυμνο, ο δικηγόρος Μιχάλης Καρανικόλας από την Κάρπαθο και ο δημοσιογράφος Μανώλης Φουρτούνης από την Κω.

Ο Παρασκευάς Φουντουραδάκης που πέθανε το 1993 ήταν ένας από τα 5 στελέχη του ΕΜΠΑ, του Εθν. Μετώπου Πανδωδεκανησιακής Απελευθέρωσης, που καταδικαστήκαμε το 1947 από έκτακτο Στρατοδικείο στη Ρόδο σε ισόβια και 20 χρόνια κάθειρξη.

Στη Λέρο γραμματέας του ΕΜΠΑ ήταν ο γιατρός Γ. Μπουλαφέντης.

Συναγωνιστές, αγαπητοί φίλοι.

Οι δυνάμεις που οργάνωσαν και στήριξαν το πραξικόπημα της 21ης Απρίλη, είναι οι ίδιες ιμπεριαλιστικές δυναμεις που και σήμερα στην Ευρώπη και τον κόσμο εφαρμόζουν τη «νέα τάξη». Με τον πόλεμο και τους βομβαρδισμούς, ΝΑΤΟ και Ε.Ε. επιχειρούν να κάμψουν τους λαούς που θέλουν να είναι αφέντες στον τόπο τους. Αν αύριο διαπιστώσουν ότι οι λαοί σηκώνουν παντιέρα, είναι σίγουρο ότι θα ξαναδοκιμάσουν νέα Λακκιά και Παρθένια. Γι' αυτό και σήμερα, 32 χρόνια αργότερα, ο αγώνας συνεχίζεται σε διαφορετικές συνθήκες. Το σύγχρονο περιεχόμενό του συμπυκνώνεται στον αγώνα για την απόκρουση των ωμών επεμβάσεων των ιμπεριαλιστών στη χώρα μας και την ευρύτερη περιοχή, για την ειρήνη στα Βαλκάνια και τη Μεσόγειο.

Να μην επιτρέψουμε να φυλακιστούν ξανά τα όνειρα των ανθρώπων σε κανένα Παρθένι, σε κανένα Λακκί.

Τελειώνοντας, αγαπητοί συναγωνιστές και σύντροφοι του Λακκί και του Παρθένι,θέλω να σας αγκαλιάσω με το αδύναμο από τις κακουχίες του παρελθόντος αλλά και τα σημερινά δάκρυα χαράς φως των ματιών μου, θέλω ν' αγκαλιάσω όλους εσάς που μαζί μοιραστήκαμε το πικρό ψωμί της εξορίας.

Η απεραντοσύνη του ουρανού, το γαλάζιο της θάλασσας και το κατάλευκο φως των βράχων του Αιγαίου θαρρώ πως δεν φθάνουν για να χωρέσουν το μεγαλείο της λαϊκής σας ψυχής.

Η απαντοχή, η εγκαρτέρηση, οι θυσίες στο δρόμο του μαρτυρίου που συνειδητά επιλέξαμε για την πατρίδα και το λαό μας, για την ειρήνη και τον σοσιαλισμό, δεν δικαιώνει μόνα τα ανθρώπινα ιδανικά, αλλά κύρια συντομεύει το χρόνο, τη μέρα που θα ανθρωπέψει ο άνθρωπος.

Ο φοίνικας που φύτεψα πριν 32 χρόνια στο Παρθένι μπροστά στο θάλαμο της κράτησής μας, ζει και μεγαλώνει».

Υποκαταστήματα της Εθνικής σε όλα τα νησιά μας

ΤΗ ΔΗΜΙΟΥΡΓΙΑ υποκαταστημάτων της Εθνικής Τράπεζας σε όλα τα νησιά της Δωδεκανήσου ζήτησε από τον Διοικητή της Εθνικής Τράπεζας κ. Ε. Καρατζά ο νομάρχης κ. Σ. Καραγιάννης.

• Σύμφωνα με όσα έγιναν γνωστά κατά την επίσκεψή του στο Καστελλόριζο για τα εγκαίνια του υποκαστήματος της Εθνικής ο κ. Καρατζάς αναφέρθηκε στην αναπτυξιακή πολιτική της τράπεζας και στις προσπάθειες που γίνονται ώστε σε κάθε νησί να υπάρχει έστω και ένα ανταλλακτήριο συναλλάγματος σε λειτουργία για την εξυπηρέτηση των κατοίκων και των ξένων επισκεπτών.

Να τηρηθεί το κατοχυρωμένο από τους νόμους ωράριο εργασίας στις Τράπεζες

ΑΘΗΝΑ, 20 (ΑΠΕ).-

Να τηρηθεί το κατοχυρωμένο από τους νόμους, αλλά και από τις συλλογικές συμβάσεις εργασίας, ωράριο στις τράπεζες, ζήτησε σήμερα η ΟΤΟΕ, από τον υπουργό Εργασίας και Κοινωνικών Ασφαλίσεων Μιλτιάδη Παπαϊωάννου και τον υφυπουργό Χρήστο Πρωτόπαπα.

Οι συνδικαλιστές δήλωσαν ότι στο χώρο των τραπεζών παρατηρείται πλέον σωρεία παραβάσεων ενώ κάποιες τράπεζες δεν διστάζουν να εξαγγέλλουν την παραβίαση του ωραρίου με εγκυκλίους που απευθύνουν προς τους εργαζόμενους αλλα και την πελατεία τους.

Η ΟΤΟΕ σημείωσε ότι ήδη έχουν καταγγελθεί στην επιθεώρηση Εργασίας η EUROBANK και η ΑΣΠΙΣ ενώ αναμένεται ότι θα ακολουθήσουν και άλλες καταγγελίες τις επόμενες ημέρες.

Πάντα κατά την ΟΤΟΕ, ο εβδομαδιαίος εργάσιμος χρόνος εργασίας στις τράπεζες έχει φθάσει πλέον πάνω από τις 45 ώρες ενώ σε κάποιες ξεπέρασε και τις πενήντα.

Ο πρόεδρος της ΟΤΟΕ Δημήτρης Κουσελάς δήλωσε ότι με τον τρόπο αυτό καταστρατηγούνται οι νόμοι και διαμορφώνονται συνθήκες άνισου ανταγωνισμού, κυρίως μεταξύ των ιδιωτικών και των κρατικών τραπεζών.

Η ΟΤΟΕ ζητά την πιστή τήρηση των νόμων και ειδικότερα ζήτησε από την ηγεσία του υπουργείου Εργασίας να κηρυχθεί ως άμεσα υποχρεωτική η συλλογική σύμβαση εργασίας που υπεγράφη πρόσφατα μεταξύ ΟΤΟΕ και Ενωσης Ελληνικών Τραπεζών.

Σχετικά με τις φήμες περί ιδιωτικοποίησης της Εμπορικής, οι συνδικαλιστές της ΟΤΟΕ θύμισαν ότι αποτελεί πάγια θέση της Ομοσπονδίας το να μήν υπάρξει αλλαγή του ιδιοκτησιακού καθεστώτος της τράπεζας και υπογράμμισαν ότι θεωρούν προτεραιότητες τη σαφή διατύπωση αναπτυξιακού σχεδίου της μεγάλης αυτής τράπεζας, τη σωστή αξιοποίηση του αντιτίμου ιδιωτικοίησης της Ιονικής και τη σωστή αύξηση του μετοχικού κεφαλαίου που έχει ήδη εξαγγελθεί.

Ο υπουργός Εργασίας Μιλτιάδης Παπαϊωάννου μετά τη συνάντησή του με την ΟΤΟΕ δήλωσε οτι έχει ήδη δώσει εντολή στην Επιθεώρηση Εργασίας να εξετάσει το πρόβλημα του ωραρίου και να εφαρμόσει το νόμο. Σε κάθε περίπτωση, υπογράμμισε, θα υπερασπιστούμε τα δικαιώματα των εργαζομένων και αυτό αποτελεί, είπε, μήνυμα προς όλους τους εργοδότες.

ΙΑΛΥΣΟΣ
Ευκαιρία!

ΠΩΛΟΥΝΤΑΙ ΔΙΑΜΕΡΙΣΜΑΤΑ ΠΟΛΥΤΕΛΟΥΣ ΚΑΤΑΣΚΕΥΗΣ ΗΜΙΤΕΛΗ Ή ΤΕΛΕΙΩΜΕΝΑ

1. ΙΣΟΓΕΙΟ ΔΙΑΜΕΡΙΣΜΑ 100 τμ. ΜΕ ΑΥΛΗ 120 τμ.
2. Α' ΟΡΟΦΟΣ, ΔΙΑΜΕΡΙΣΜΑ 70 τμ. ΜΕ ΒΕΡΑΝΤΕΣ ΜΕ ΘΕΑ ΣΤΟΝ ΦΙΛΕΡΗΜΟ
3. Α' ΟΡΟΦΟΣ ΔΙΑΜΕΡΙΣΜΑ 80 τμ. ΜΕ ΒΕΡΑΝΤΕΣ ΜΕ ΘΕΑ ΣΤΟΝ ΦΙΛΕΡΗΜΟ
4. Α' ΟΡΟΦΟΣ ΔΙΑΜΕΡΙΣΜΑ 100 τμ. ΜΕ ΒΕΡΑΝΤΕΣ ΚΑΙ ΘΕΑ ΘΑΛΑΣΣΑ
5. Α' ΟΡΟΦΟΣ, ΓΚΑΡΣΟΝΙΕΡΑ 45 τμ. ΜΕ ΒΕΡΑΝΤΕΣ ΚΑΙ ΘΕΑ ΘΑΛΑΣΣΑ
6. Β' ΟΡΟΦΟΣ ΔΙΑΜΕΡΙΣΜΑ 140 τμ. ΜΕ ΒΕΡΑΝΤΕΣ ΚΑΙ ΘΕΑ ΘΑΛΑΣΣΑ

ΤΙΜΕΣ ΠΡΟΣΙΤΕΣ - ΔΑΝΕΙΑ ΔΕΚΤΑ
ΠΛΗΡ. ΤΗΛ. 30350 & 0945 476243

Τ.32390-18/8

K.A.I.P

Σαν το παλιό καλό κρασί...

Μεγαλώσαμε και ωριμάσαμε. Η ροδίτικη γη, μας εμπιστεύθηκε τα μυστικά της. Η παράδοση μας πρόσφερε την τέχνη. Η πείρα, μας έδωσε τη γνώση. Το μεράκι και ο ενθουσιασμός, οδήγησαν στην τελειότητα... Και η τεχνολογία; Σφραγίζει τη σιγουριά και την απαράμιλλη ποιότητα!

Η οικογένεια των κρασιών C.A.I.R, «ΡΟΔΟΣ 2400», «ΑΡΧΟΝΤΙΚΟ», «ΜΟΥΛΕΝ», «ΗΛΙΟΣ», «ΣΕΒΑΛΙΕΡ», «ΠΛΑΤΟΝΙ», «ΡΕΤΣΙΝΑ», φυσικοί αφρώδεις οίνοι, «BRUT» και «DEMI - SEC», «ΑΜΑΝΤΙΑ», «ΜΟΣΧΑΤΟ» και «ΝΗΣΙΩΤΙΚΟ», είναι η έκφραση μιας σπάνιας κληρονομιάς

Γευθείτε την.

ΜΝΗΜΟΣΥΝΑ



Τελούμε την 23 Ιουλίου ημέρα Παρασκευή και ώρα 8π.μ. στον ιερό ναό Αγίου Παντελεήμονα Π. Πόλης 3ετές μνημόσυνο υπέρ αναπαύσεως της ψυχής του λατρευτού μας υιού, αδελφού και ανιψιού

ΜΙΧΑΗΛ ΤΡΥΠΗ

Οι γονείς Ελένη-Σάββας
Ο αδελφός Μανώλης
Η αρραβωνιαστικιά του Κούλα
Τα πεθερικά του, οι θείοι, οι θείες και οι λοιποί συγγενείς

8241-22/7



Τελούμε την 23 Ιουλίου, ημέρα Παρασκευή και ώρα 9π.μ. στον Ιερό Ναό Αγίου Γεωργίου Λαέρμων 40ήμερο μνημόσυνο υπέρ αναπαύσεως της ψυχής του λατρευτού μας συζύγου, πατέρα, υιού, αδελφού και θείου

ΚΩΝΣΤΑΝΤΙΝΟΥ ΑΝΤΩΝΑΡΑΚΗ

Η σύζυγος Μαρίκα
Τα παιδιά Τσαμπίκος - Βαλεντίνα, Αναστασία - Δημήτρης, Σταματία
Οι γονείς, τα αδέλφια και οι λοιποί συγγενείς

8242-22/7



Τελούμε την 22 Ιουλίου ημέρα Πέμπτη και ώρα 8.30π.μ. στον ιερό ναό Αγίας Ειρήνης Ορφανοτροφείου Θηλέων 5ετές μνημόσυνο υπέρ αναπαύσεως της ψυχής του λατρευτού μας πατέρα και παππού

ΑΝΤΩΝΗ ΚΩΝΣΤΑΝΤΟΥΡΑ

Τα παιδιά Κώστας - Ρούλα, Φώτης - Ρούλα
Τα εγγόνια και οι λοιποί συγγενείς

8244-21/7



Τελούμε την 22 Ιουλίου ημέρα Πέμπτη και ώρα 9π.μ. στον ιερό ναό Αγίου Δημητρίου παλαιού νεκροταφείου 40ήμερο μνημόσυνο υπέρ αναπαύσεως της ψυχής του λατρευτού μας συζύγου, αδελφού και θείου

ΑΝΔΡΕΑ ΚΟΥΤΡΟΥΜΠΑΚΗ

Η σύζυγος Αικατερίνη
Τα αδέλφια, τα ανίψια και οι λοιποί συγγενείς

8133-21/7

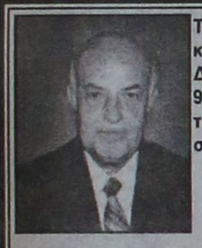

Τελούμε την 22 Ιουλίου, ημέρα Πέμπτη και ώρα 8π.μ. στον ιερό ναό Αγίου Δημητρίου παλαιού νεκροταφείου 9ήμνο μνημόσυνο υπέρ αναπαύσεως της ψυχής του λατρευτού μας συζύγου, πατέρα, αδελφού και θείου

ΣΠΥΡΙΔΩΝΟΣ ΠΑΝΤΕΛΑΡΑ

Η σύζυγος Αργυρώ
Τα παιδιά Αγγελική - Κώστας και Πέτρος
Τα αδέλφια Δημήτρης, Αικατερίνη
Οι λοιποί συγγενείς

8133-21/7



Τελούμε την 22 Ιουλίου ημέρα Πέμπτη και ώρα 7.30 π.μ. στον ιερό ναό Αγίας Ειρήνης Ορφανοτροφείου Θηλέων 3ετές μνημόσυνο υπέρ αναπαύσεως της ψυχής της λατρευτής μας μητέρας και γιαγιάς

ΚΟΚΩΝΑΣ ΓΚΙΝΝΗ

Τα παιδιά Γιώργος - Μαρία, Αντώνης - Ελένη, Μαρία - Γιάννης, Αικατερίνη - Δημήτρης
Τα εγγόνια και οι λοιποί συγγενείς

8240-21/7

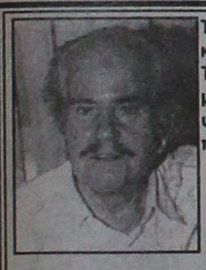

Τελούμε την 22 Ιουλίου ημέρα Πέμπτη και ώρα 8 π.μ. στον ιερό ναό Ταξιαρχών νεκροταφείου 9ήμερο μνημόσυνο υπέρ αναπαύσεως της ψυχής του λατρευτού μας συζύγου, πατέρα, παππού, αδελφού και θείου

ΚΟΣΜΑ ΚΟΥΓΙΟΥΜΤΖΟΓΛΟΥ

Η σύζυγος Αγγέλα
Τα παιδιά Βασίλης, Αναστασία - Νίκος, Νίκος - Μαργαρίτα
Τα εγγόνια, τα αδέλφια, τα ανίψια και οι λοιποί συγγενείς

8238-22/7

ΕΥΧΑΡΙΣΤΗΡΙΟ ΠΕΝΘΟΥΣ

Θεωρούμε υποχρέωσή μας να εκφράσουμε και δημόσια τις ολόθερμες ευχαριστίες μας σε όλους όσους μας συμπαραστάθηκαν σε όλο το διάστημα της νοσηλείας του λατρευτού μας συζύγου και πατέρα

ΚΟΣΜΑ ΚΟΥΓΙΟΥΜΤΖΟΓΛΟΥ

και όλους όσους βρέθηκαν κοντά μας και τον συνόδευσαν στην τελευταία κατοικία του.

Η οικογένειά του

8238-22/7



Τελούμε την 21 Ιουλίου ημέρα Τετάρτη και ώρα 8π.μ. στον ιερό ναό Ταξιαρχών νεκροταφείου 9ήμερο μνημόσυνο υπέρ αναπαύσεως της ψυχής της λατρευτής μας συζύγου, μητέρας, γιαγιάς, προγιαγιάς και αδελφής

ΕΙΡΗΝΗΣ ΤΣΑΓΚΑΡΗ
Ετών 67

Ο σύζυγος Πρόδρομος
Τα παιδιά, τα εγγόνια, τα δισέγγονα, τα αδέλφια και οι λοιποί συγγενείς

8128-21/7

ΕΥΧΑΡΙΣΤΗΡΙΟ ΠΕΝΘΟΥΣ

Ευχαριστούμε θερμά το νοσηλευτικό και ιατρικό προσωπικό και ιδιαίτερα τους ιατρούς κ. Κλιάφα, Νικολάου και Γιωργά της Νευρολογικής Κλινικής του Νοσοκομείου Ρόδου, για την αμέριστη συμπαράσταση και το ενδιαφέρον που επέδειξαν κατά το διάστημα της νοσηλείας στο Νοσοκομείο της λατρευτής μας συζύγου, μητέρας, γιαγιάς, προγιαγιάς και αδελφής

ΕΙΡΗΝΗΣ ΤΣΑΓΚΑΡΗ

Η οικογένειά της

8128-21/7

Από το λιμάνι στον εισαγγελέα

ΣΥΝΕΧΕΙΑ ΑΠΟ ΤΗ ΣΕΛ. 1

από το πλοίο "Ιάλυσος" από άνδρες του Κεντρικού Λιμεναρχείου Ρόδου, ο Νικόλαος Οικονόμου του Ιωάννη 28 χρόνων, γιατί έκρυβε στις αποσκευές του 20,8 γραμμάρια χασίς. Σε βάρος του σχηματίστηκε δικογραφία και οδηγήθηκε στον Εισαγγελέα ο οποίος τον παρέπεμψε να διακαστεί στο Αυτόφωρο, από το οποίο καταδικάστηκε σε φυλάκιση δύο μηνών με τριετή αναστολή.

ΘΑ πρέπει να σημειωθεί ότι τόσο στο λιμάνι, όσο και στο αεροδρόμιο, γίνεται καλή "δουλειά" στον τομέα των ναρκωτικών. Λιμενικοί και αστυνομικοί "τσιμπούν" αρκετούς χασικλήδες.

Σύλληψη Αλβανών

ΣΥΝΕΧΕΙΑ ΑΠΟ ΤΗ ΣΕΛ. 1

οδό Ορφανίδου, ιδιοκτησίας του Ιωάννη Πιστόλα του Μιχαήλ, η οποία δεν είχε άδεια της Δημοτικής Αρχής.

ΣΤΗΝ ΚΩ, συνελήφθη στις 11 το πρωΐ χθες, ο 25χρονος Αλβανός SOTIR QUPI του PANTELI, γιατί κατείχε κλεμμένο διαβατήριο. Το ερώτημα είναι πόσοι Αλβανοί κατέχουν γνήσια διαβατήρια;

➤ Τέλος σε επιχείρηση «σκούπα» που έκαναν προχθές το βράδυ οι αστυνομικές υπηρεσίες της Αστυνομικής Διεύθυνσης του νομού μας, συνέλαβαν 27 Αλβανούς λαθρομετανάστες που διέμεναν και δούλευαν παράνομα. Αν δεν επιβάλλονται ποινές και στους εργοδότες που απασχολούν τους παράνομους Αλβανούς, το πρόβλημα δεν πρόκειται να εξαλειφθεί.

Και τέταρτο άτομο στη ληστεία

ΣΥΝΕΧΕΙΑ ΑΠΟ ΤΗ ΣΕΛ. 1

χάθηκαν.

✎ Ο Περάκης θα εμφανιστεί και σήμερα στην ανακρίτρια και αμέσως μετά θα πάρουν σειρά για να απολογηθούν οι Φωτάρας και Χατζηαλέκος, οπότε και αναμένονται νέες αποκαλύψεις.

ΕΝΔΕΧΕΤΑΙ σήμερα, αφού μελετηθεί η απολογία του Περάκη, από τον Εισαγγελέα κ. Κωνσταντίνο Χατζηπαζαρλή να ασκηθεί ποινική δίωξη σε βάρος του νέου ατόμου, που εμπλέκεται στη ληστεία.

✎ Αφού ολοκληρωθεί η απολογία τους, θα αποφασιστεί η τύχη τους, για να προφυλακιστούν ή να αφεθούν ελεύθεροι. Βέβαια η πρώτη εκδοχή είναι επικρατέστερη αφού η διάπραξη της ληστείας είναι ομολογημένη και τα αδικήματα που κατηγορούνται διώκονται σε βαθμό κακουργήματος. Το λόγο θα έχουν η ανακρίτρια κ. Κωτσίδη και ο Εισαγγελέας κ. Κωνσταντίνος Χατζηπαζαρλής.

Με εντολή υπουργείου

ΣΥΝΕΧΕΙΑ ΑΠΟ ΤΗ ΣΕΛ. 1

υπουργείο Εμπορικής Ναυτιλίας για να αλλάξει δρομολόγιο το πλοίο και να μην ταλαιπωρηθούν εκατοντάδες επιβάτες. Για το θέμα που δημιουργήθηκε από τη Λασιθιώτικη Ανώνυμη Ναυτιλιακή Εταιρία εκδόθηκε η παρακάτω ανακοίνωση:

«Με έκπληξη διαβάσαμε στον τοπικό τύπο της ΡΟΔΟΥ δημοσιεύματα διόλου κολακευτικά για τη ΛΑΝΕ και το F/B «Βιτσέντζος Κορνάρος». Επειδή χαρακτηρισμοί «τριτοκοσμικά πράγματα», «ξέχασαν τους επιβάτες», «ξύλο με αξιωματικούς», δεν έχουν καμία σχέση με την πραγματικότητα και τη ΛΑΝΕ ιδιαιτέρως, πράγμα που γνωρίζουν πολύ καλά οι επιβάτες μας, και για την αποκατάσταση της αλήθειας, σας γνωρίζουμε ότι:

Το πλοίο στο δρομολόγιο του της 16/7/99 προς ΡΟΔΟ δεν κατέστη δυνατόν παρά τις προσπάθειες (έσπασαν δύο κάβοι, κινδύνεψαν επιβάτες να τραυματιστούν θανάσιμα) να προσεγγίσει στο ΔΙΑΦΑΝΙ και να παραλάβει κατά δήλωση του πράκτορα 30 επιβάτες, λόγω δυσμενών καιρικών συνθηκών (έπνεαν άνεμοι 55 κόμβων).

Εξετάσθηκε η πιθανότητα να μεταφερθούν με βάρκα, η οποία όμως απορρίφθηκε αμέσως επειδή υπήρχε σοβαρός κίνδυνος λόγω του κυματισμού να προκληθεί ατύχημα με τον καταπέλτη του πλοίου και το πλοίο συνέχισε το ταξίδι του προς ΧΑΛΚΗ - ΡΟΔΟ.

Αμέσως οι τοπικές αρχές του ΔΙΑΦΑΝΙΟΥ επικοινώνησαν με το θάλαμο επιχειρήσεων του ΥΕΝ αναφέροντας σοβαρό πρόβλημα με ξένους τουρίστες που είχαν αεροπορικά εισιτήρια και το ΥΕΝ προφανώς αφού αξιολόγησε την ταλαιπωρία που θα προκαλούσε στους πολυάριθμους επιβάτες του πλοίου προχειμένου να εξυπηρετήσει τους 30 από το ΔΙΑΦΑΝΙ, έδωσε εντολή στον πλοίαρχο να επιστρέψει στα ΠΗΓΑΔΙΑ ΚΑΡΠΑΘΟΥ που θα μεταφέροντο με λεωφορείο οι επιβάτες ΔΙΑΦΑΝΙΟΥ για να τους παραλάβει.

Αυτή μόνο είναι η απλή πραγματικότητα για την οποία η ΛΑΝΕ δεν έχει ευθύνη καμία και οι ευθύνες - που πράγματι υπάρχουν - θα πρέπει να καταλογισθούν εκεί που ανήκουν.

Ας σημειωθεί ότι τελικά επιβιβάσθηκαν 14 επιβάτες από το ΒΕΛΓΙΟ από τους οποίους κανένας δεν είχε αεροπορικό εισιτήριο για την επόμενη μέρα.

Η ΛΑΝΕ στα χρόνια που δραστηριοποιείται στην ακτοπλοΐα έχει δώσει δείγματα γραφής για τη συνέπειά της και τη συμπεριφορά της στο επιβατηγό κοινό και θα περίμενε από τα Μ.Μ.Ε. πιο ακριβοδίκαιη στάση απέναντί της.

Θέλουμε να διαβεβαιώσουμε, αντιλαμβανόμενοι την αγωνία των κατοίκων των παραμεθορίων νησιών και τη λογική απαίτησή τους για σωστή ακτοπλοϊκή συγκοινωνία ότι η ΛΑΝΕ με όποιο κόστος και στο μέτρο που μπορεί, θα κάνει τις απαραίτητες παρεμβάσεις για τη βελτίωση της εξυπηρέτησης που σήμερα προσφέρει».

Αθλια κατασκευάσματα

ΣΥΝΕΧΕΙΑ ΑΠΟ ΤΗ ΣΕΛ. 1

μετατρέψει την περιοχή της Κολόνας σε τσίρκο.

ΟΛΕΣ αυτές οι αντιαισθητικές πρωτοβουλίες που γίνονται ερήμην του Δήμου Ρόδου προκαλούν βάναυση προσβολή στο περιβάλλον και θα πρέπει να μπεί ένας φραγμός. Βεβαίως και στην πλευρά των υπηρεσιών του Δήμου υπάρχουν ευθύνες γιατί άφησαν όλα αυτά τα φαινόμενα να επεκταθούν και δεν καταπολεμήθηκαν μόλις εμφανίστηκαν.

➡ Θέμα έχει δημιουργηθεί και με τις κινητές καντίνες για τις οποίες υπάρχουν έντονες διαφωνίες από την πλευρά του Δήμου.

ΣΥΜΦΩΝΑ με τις πληροφορίες μέχρι τέλος της εβδομάδας (και πριν τη συνεδρίαση της Επιμελητηριακής Επιτροπής) θα γίνει ειδική σύσκεψη για θέματα που έχουν σχέση με την εμφάνιση του Μαντρακίου και της Κολόνας. Πάντως, πάγια θέση του Δήμου είναι ότι θέλει να έχει τον πρώτο λόγο σε όλα τα θέματα που έχουν σχέση με την αισθητική της πόλης.

Πολλές απουσίες

ΣΥΝΕΧΕΙΑ ΑΠΟ ΤΗ ΣΕΛ. 1

ματα των πολιτών.

Η ΕΠΙΤΡΟΠΗ δεν προχώρησε στον ορισμό των 5 στελεχών που θα μετάσχουν στη διευρυμένη Επιτροπή, ούτε συζήτησε για θέματα που έχουν άμεση σχέση με τις νέες οργανώσεις που θα γίνουν.

❋ Τα θέματα αυτά πρόκειται να συζητηθούν κατά την επόμενη συνεδρίαση της Επιτροπής, που θα γίνει την ερχόμενη εβδομάδα.

ΣΤΗ ΣΥΝΕΔΡΙΑΣΗ ήταν παρόντες (εκτός από τα μέλη της νομαρχιακής), ο δήμαρχος Γ. Γιαννόπουλος, ο τ. νομάρχης Γ. Παρασκευάς, ο Γ. Τσιγάρος (ΕΒΕΔ), ο Σ. Χατζησάββας (Εργατικό Κέντρο), ο Μιχ. Μαριεττής (Αγροτοένωση), ο Βασ. Τσαμπανάκης (Οικονομικό Επιμελητήριο), ο Στ. Κουσουρνάς και άλλοι.

«Πάτωσαν» οι μαθητές

ΣΥΝΕΧΕΙΑ ΑΠΟ ΤΗ ΣΕΛ. 1

συγκρότημα της Δωδεκανήσου κάτω από τη βάση έγραψε το 65% στην ιστορία, ποσοστό που μεταφράζεται σε 583 μαθητές.

ΣΤΗΝ ΑΛΓΕΒΡΑ απέτυχε το 49% των διαγωνιζομένων, δηλαδή 449 μαθητές.

• Στο μάθημα της Χημείας κάτω από τη βάση έγραψε το 70% των μαθητών, ποσοστό που μεταφράζεται σε 631 άτομα.

• Άσχημα έγραψε και το 47,1% των μαθητών, αριθμός που φθάνει τα 419 άτομα.

• Στο μάθημα της Φυσικής Γενικής Παιδείας το 59% των μαθητών, δηλαδή 537 άτομα, έγραψαν κάτω από τη βάση.

• Στη Βιολογία απέτυχε το 45% των μαθητών, ποσοστό που μεταφράζεται σε 407 άτομα.

★ Όσοι μαθητές έχουν βαθμολόγηση γραπτών και προφορικών κάτω από 9,9 θα παραπεμφθούν για επανεξέταση το Σεπτέμβρη.

ΣΥΜΦΩΝΑ με τις εκτιμήσεις των αρμοδίων υπηρεσιακών παραγόντων το ποσοστό αποτυχίας των μαθητών φέτος είναι πολύ πιο αυξημένο σε σύγκριση με τα περσινά στοιχεία.

Οι Έλληνες τουρίστες

ΣΥΝΕΧΕΙΑ ΑΠΟ ΤΗ ΣΕΛ. 1

κανήσου.

❑ Υπάρχει ενδιαφέρον για τη Ρόδο από πολλές περιοχές της Ελλάδος δήλωσε στην «Πρόοδο» η προϊσταμένη του ΕΟΤ κ. Στέλλα Καραβοκυρού. Μεγάλη ζήτηση από Έλληνες τουρίστες έχει καταγραφεί και από τον τουριστικό οργανισμό «Ζορπίδης» δήλωσε η κ. Ευγενία Στεφανάκη, ενώ υπάρχουν δυσκολίες στην εξεύρεση δωματίων λόγω της κίνησης που είναι ιδιαίτερα αυξημένη.

Ο ΠΑΡΑΓΟΝΤΑΣ που συνετέλεσε περισσότερο στην αύξηση της κίνησης στον εσωτερικό τουρισμό επεσήμανε η κ.. Καραβοκυρού ήταν η διαφήμιση της Ρόδου τόσο στον αθηναϊκό Τύπο με καταχωρήσεις, όσο και με προβολή ταινιών που κέντρισαν το ενδιαφέρον των Ελλήνων τουριστών για το νησί των Ιπποτών.

Η ρύπανση από τη ΔΕΗ

ΣΥΝΕΧΕΙΑ ΑΠΟ ΤΗ ΣΕΛ. 1

και από τις καταγγελίες των κατοίκων, και της επιτροπής της κοινότητας που αντιμετωπίζει πρόβλημα.

✤ Στον εισαγγελέα έγινε αναφορά για όλα όσα έχουν συμβεί από τις καταγγελίες των κατοίκων της κοινότητας Θεολόγου που έφθασαν στη Νομαρχία Δωδεκανήσου μέχρι και την αλληλογραφία που αντηλλάγη μεταξύ του Νομάρχη και του αναπληρωτή Διοικητή της ΔΕΗ κ. Κραβαρίτη σχετικά με τις ενέργειες που μπορούν να γίνουν για τη μείωση της ρύπανσης στην περιοχή.

ΩΣ ΓΝΩΣΤΟΝ ο αναπληρωτής Διοικητής της ΔΕΗ στην τελευταία επιστολή του απέστειλε στο Νομάρχη τόνισε ότι σε μηχανές ντήζελ δεν είναι δυνατόν να τοποθετηθούν φίλτρα.

Εφάμιλλο του Κολοσσού

ΣΥΝΕΧΕΙΑ ΑΠΟ ΤΗ ΣΕΛ. 1

Α.Ε.» κατα τη χτεσινή της συνεδρίαση.

▲ Τα μέλη της διοίκησης που συνεδρίασαν στο δημαρχιακό μέγαρο αποφάσισαν ότι θα διεξαχθεί διεθνής διαγωνισμός για τη δημιουργία μνημείου το οποίο θα είναι «εφάμιλλο του Κολοσσού».

Επιπλέον θα συσταθεί διεθνής επιτροπή αποτελούμενη από καλλιτέχνες διεθνούς εμβέλειας οι οποίοι θα αξιολογήσουν την πρόταση και θα καταλήξουν στην καλύτερη.

ΤΟ ΜΟΝΟ βέβαιο για την ώρα είναι ότι η ανέγερση του μνημείου θα γίνει μεταξύ του 2.000 και του 2.004, ώστε να αποτελέσει «σημείο αναφοράς μεταξύ των ετών της μετάβασης στη νέα χιλιετία της 1η Ιανουαρίου του 2.000 και της έναρξης των Ολυμπιακών αγώνων του 2.004».

▲ Κατά τη χτεσινή συνεδρίαση κατατέθηκαν διάφορες προτάσεις οι οποίες διατυπώθηκαν τα τελευταία χρόνια. Η τελική συζήτηση θα γίνει στο δημοτικό συμβούλιο της προσεχούς Τετάρτης οπότε και θεωρείται βεβαίον ότι το σώμα θα προχωρήσει στην έγκριση των διαδικασιών που πρέπει να ακολουθηθούν.

ΤΟ ΔΗΜΟΤΙΚΟ συμβούλιο θα αποφασίσει επίσης και το χώρο που θα στηθεί το άγαλμα. Δύο από τις προτάσεις που συζητούνται μιλούν για τη δημιουργία ενός «τεχνητού νησιού» κοντά στο φάρο της Ρόδου ή στη νέα μαρίνα.

▲ Το γεγονός της δημιουργίας «μνημείο της χιλιετίας» στη Ρόδο να σημειωθεί ότι δεν είναι σημαντικότατο μόνο για το νησί μας αλλά και τη χώρα ολόκληρη αφού πουθενά αλλού στην Ελλάδα δεν προγραμματίζεται κάτι ανάλογο.

Στη ΔΟΥ της Ρόδου

Το TAXIS προκάλεσε μικρή ...αταξία!...

ΚΑΘΥΣΤΕΡΗΣΗ ΣΤΗΝ ΕΚΚΑΘΑΡΙΣΗ

ΜΙΚΡΗ αταξία αλλά και καθυστερήσεις στη διαδικασία της εκκαθάρισης φόρου φαίνεται πως έχει προκαλέσει στη ΔΟΥ Ρόδου το νέο σύστημα TAXIS.

◆ Η καθυστέρηση σχετικά με την αποστολή των εκκαθαριστικών στο Κέντρο Πληροφοριών του Υπουργείου Οικονομικών, οφείλεται όπως δήλωσε στην «Πρόοδο» η προϊσταμένη του τμήματος εισοδήματος κ. Μαρία Παπαθανασίου στις εργασίες που έγιναν στη ΔΟΥ για την προσαρμογή στο νέο σύστημα, καθώς και στην έλλειψη προσωπικού.

ΗΔΗ ΟΠΩΣ είναι γνωστό δόθηκε από το Υπουργείο Οικονομικών εντολή στις ΔΟΥ όλης της χώρας να επιταχυνθούν οι διαδικασίες για την αποστολή των εκκαθαριστικών στο ΚΕΠΥΟ.

◆ Στο κέντρο πληροφοριών του Υπουργείου Οικονομικών απεστάλησαν από τη ΔΟΥ Ρόδου 12.000 εκκαθαριστικά

Οδηγούσε μοτοσικλέτα μεθυσμένος

ΣΤΙΣ 3 τα ξημερώματα χθες συνελήφθη από αστυνομικούς της Τροχαίας Ρόδου, ο Γαβριήλ Αναστασιάδης του Αλεξάνδρου 33 χρόνων, γιατί οδηγούσε τη δίκυκλη μοτοσικλέτα υπό την επήρεια οινοπνεύματος σε βαθμό 1,73%

Σε βάρος του σχηματίστηκε δικογραφία και οδηγήθηκε στον Εισαγγελέα για τα περαιτέρω.

Ειδική έκθεση για τα έργα που θα ενταχθούν στο Κοινοτικό Πλαίσιο

Ειδική έκθεση, η οποία θα περιέχει αναλυτικά στοιχεία για τα έργα που θα ενταχθούν στο Τρίτο Κοινοτικό Πλαίσιο Στήριξης, υποχρεούνται πλέον να συντάσσουν οι Νομαρχίες, οι Περιφέρειες, αλλά και οι ΟΤΑ, με απόφαση του υπουργείου Χωροταξίας και Περιβάλλοντος.

Η έκθεση θα συντάσσεται από τις Τεχνικές Υπηρεσίες των Νομαρχιών, των Περιφερειών και των ΟΤΑ, ανά δίμηνο και θα περιέχει λεπτομέρειες για την πορεία των έργων.

Τα έργα που θα ενταχθούν στα υπόλοιπα του Δεύτερου Κοινοτικού Πλαισίου Στήριξης εξέτασαν σε συνάντηση που είχαν ο αντινομάρχης κ. Χ. Χατζηευθυμίου, με το σύμβουλο παρακολούθησης του Περιφερειακού Επιχειρησιακού Προγράμματος κ. Ιωα. Ρότα και τον τεχνικό σύμβουλο της Περιφέρειας Νοτίου Αιγαίου κ. Βουτσίνο.

Σύμφωνα με όσα έγιναν γνωστά, τα περισσότερα έργα που έχουν προταθεί για ένταξη στο Δεύτερο Κοινοτικό Πλαίσιο Στήριξης, θα έχουν υπογεγραμμένες συμβάσεις το φθινόπωρο, όπως δήλωσε ο αντινομάρχης κ. Χ. Χατζηευθυμίου.

Συνάντηση των προέδρων των δημοτικών συμβουλίων όλων των ΟΤΑ Δωδεκανήσου

Οι πρόεδροοι των δημοτικών συμβουλίων όλων των ΟΤΑ της Δωδεκανήσου θα συναντηθούν σήμερα στις 10 το πρωΐ για μια συζήτηση που στόχο έχει την αναβάθμιση των δημοτικών συμβουλίων και την ανάδειξή τους ως των ισχυρότερων οργάνων των δήμων.

Η συνάντηση θα γίνει μετά από πρόσκληση της διοίκησης της Τοπικής Ενωσης Δήμων και Κοινοτήτων στα γραφεία της ΤΕΔΚ.

Παρόντες θα είναι ο νομικός σύμβουλος της ΤΕΔΚ Νίκος Πέρρος, η προϊσταμένη του Τμήματος Αυτοδιοίκησης της Περιφέρειας Ρένα Μαντικού και ο σύμβουλος ανάπτυξης της ΤΕΔΚ Σέργιος Χατζηπαππάκης.

Αυξημένη ήταν χτες η κίνηση στη ΔΟΥ Ρόδου λόγω των δηλώσεων ΦΠΑ

Αυξημένη ήταν χτες η κίνηση στη Δημόσια Οικονομική Υπηρεσία Ρόδου, λόγω της υποβολής των δηλώσεων ΦΠΑ από επιχειρήσεις που τηρούν βιβλία Β' και Γ' Κατηγορίας.

Η υποβολή των δηλώσεων, δήλωσε στην «Πρόοδο» ο προϊστάμενος του Τμήματος Φόρου Προστιθέμενης Αξίας κ. Νίκος Καλογερόπουλος, γίνεται με αριθμητική σειρά, πράγμα που σημαίνει ότι υπολογίζεται το τελευταίο νούμερο του Αριθμού Φορολογικού Μητρώου της επιχείρησης.

Οι δηλώσεις υποβάλλονται μέσω του συστήματος TAXIS και σ' αυτό θα ενταχθούν σύντομα, όπως είπε ο κ. Καλογερόπουλος, μερικοί έμμεσοι φόροι, όπως του κεφαλαίου και των τουριστικών πλοίων.

Στο TAXIS θα ενταχθεί και το Τμήμα Εσόδων και Αυτοκινήτων, αφού δόθηκε εντολή να επισπευθούν οι διαδικασίες ένταξης στο σύστημα διασταύρωσης των τμημάτων της ΔΟΥ που υπολείπονται.

Στην περιοχή του Αγίου Φωκά

Ιαματικά λουτρά στην Κω

ΜΙΑ ΕΝΑΛΛΑΚΤΙΚΗ ΜΟΡΦΗ ΤΟΥΡΙΣΜΟΥ

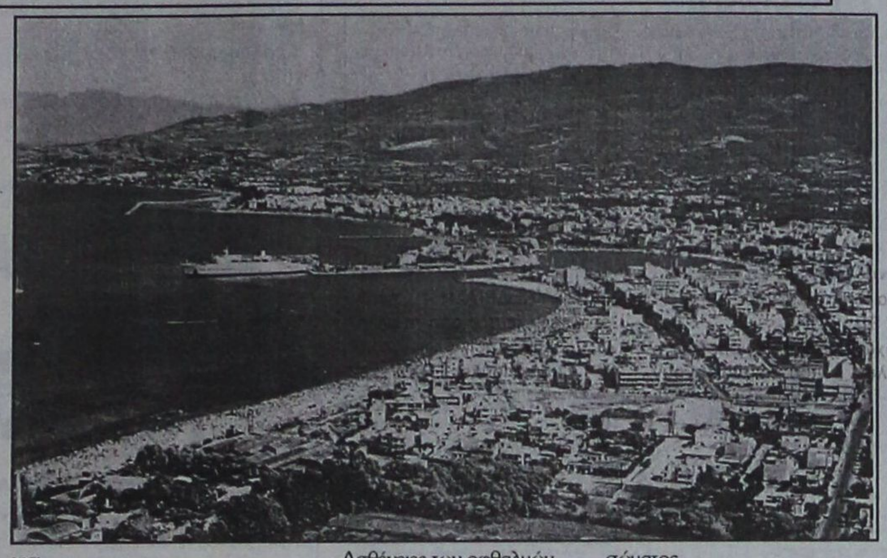

Την λειτουργία λουτρών στην περιοχή Αγίου Φωκά του Δήμου της Κω, είναι μια από τις προτάσεις για την ανάπτυξη εναλλακτικών μορφών τουρισμού, που εξετάζεται από τη Νομαρχία. Να σημειωθεί, ότι ο πρόεδρος του Νομαρχιακού Οργανισμού Τουρισμού κ. Εμ. Καμπουρόπουλος, ζήτησε από τη Δημόσια Επιχείρηση Υδρευσης και Αποχέτευσης Κω, να του αποσταλούν τα αποτελέσματα των αναλύσεων, που έγιναν σε δείγματα νερού από ιαματικές πηγές του Αγίου Φωκά στην Κω.

Σύμφωνα με τα αποτελέσματα των αναλύσεων, το νερό βρέθηκε ότι είχε θερμοκρασία μεταξύ 45-50° C. Στα δείγματα από τις ιαματικές πηγές του Αγίου Φωκά, βρέθηκε αυξημένη ποσότητα από διαλυμένες μεταλλικές ύλες, μεταξύ των οποίων επικρατεί το νάτριο με 74,22%, ενώ αυξημένη είναι και η ποσότητα του χλωρίου που βρέθηκε.

Οπως προκύπτει όμως από τις αναλύσεις, το νερό που έχει αυξημένη ποσότητα νατρίου και χλωρίου δεν είναι πόσιμο ούτε σαν μεταλλικό.

Σύμφωνα όμως με τις ισχύουσες γερμανικές προδιαγραφές για λουτροπόλεις, τόπους αναψυχής και ιαματικές πηγές του γερμανικού συνδέσμου λουτροπόλεων και με επιφύλαξη όσον αφορά την υγειονομική κατάσταση υπάρχουν προϋποθέσεις για να χαρακτηρισθεί το νερό σαν ιωδιούχο, αφού έχει ιαματικές ιδιότητες.

Τα ιαματικά νερά της Κω μπορούν να χρησιμοποιηθούν για:

- Ασθένειες του μυϊκού συστήματος
- Ασθένειες του αναπνευστικού
- Ασθένειες των αγγείων
- Ασθένειες των οφθαλμών
- Δερματικές παθήσεις
- Προβλήματα ανάπτυξης της παιδικής ηλικίας
- Ασθένειες που μπορούν να επηρεάσουν την κίνηση του σώματος

Η δημιουργία λουτρών στην Κω σε συνδυασμό με την ανάπτυξη εναλλακτικών μορφών τουρισμού είναι μέσα στις προτεραιότητές μας, δήλωσε στην «Πρόοδο» ο κ. Καμπουρόπουλος.

Τα θέματα που πρόκειται να συζητηθούν στην α' φάση του ελληνοτουρκικού διαλόγου

Αθήνα, 20 (ΑΠΕ).-

Θέματα σχετικά με την οικονομική συνεργασία και τις πολιτιστικές ανταλλαγές μεταξύ των δυο χωρών θα συζητηθούν στην πρώτη φάση του ελληνοτουρκικού διαλόγου, που αρχίζει τη Δευτέρα στην Αγκυρα, και στην οποία από ελληνικής πλευράς θα πάρουν μέρος οι πρέσβεις κύριοι Σκοπελίτης και Γεροκωστόπουλος,ανέφερε ο κυβερνητικός εκπρόσωπος Δημήτρης Ρέππας.

Απαντώντας σε σχετική ερώτηση ο εκπρόσωπος ανέφερε ότι στη δεύτερη συνάντηση που θα γίνει στην Αθήνα την "επόμενη περίοδο", θα συζητηθούν τα θέματα της ``ατζέντας`` που δεν θα συζητηθούν στη συνάντηση της Αγκυρας.

Μεταξύ των θεμάτων αυτών, όπως ανέφερε ο εκπρόσωπος, είναι η πάταξη της εγκληματικότητας, η λαθρομετανάστευση, η τρομοκρατία και άλλα θέματα, τα οποία, όπως είπε, ανήκουν στο ίδιο κεφάλαιο.

Σε ερώτηση για το αν η κυβέρνηση προτίθεται να πάρει κάποια μέτρα για το PKK, όπως ζητεί η τουρκική πλευρά, ο κ.Ρέππας ανέφερε ότι η Ελλάδα δεν αλλάζει τη θέση της στο ζήτημα αυτό.

Θα διατεθούν τεράστια κονδύλια

Καθαρισμός των ακτών

ΠΡΕΠΕΙ ΝΑ ΒΟΗΘΗΣΟΥΝ ΚΑΙ ΟΙ ΠΟΛΙΤΕΣ



Τεράστια κονδύλια διατίθενται και φέτος για τον καθαρισμό των ακτών και την ανάπλαση των παράκτιων περιοχών.Οπως ανακοίνωσε ο υπουργός ΠΕΧΩΔΕ, Κώστας Λαλιώτης,τα σχετικά κονδύλια που έχουν διατεθεί στο πλαίσιο του προγράμματος που υλοποιείται από το `94, με χρονικό ορίζοντα το 2000,αγγίζουν τα 17 δισ. δραχμές.

Το πρόγραμμα καθαρισμού και ανάπλασης των ακτών εξαπλώνεται όλο και περισσότερο, καθώς το 60% του ελληνικού πληθυσμού,το 70% των βιομηχανιών και το 90% των τουριστικών επιχειρήσεων, φιλοξενούνται στις παράκτιες ζώνες.Στο πλαίσιο του προγράμματος, γίνεται και ο έλεγχος ποιότητας του νερού κολύμβησης.Το 1998 ελέγχθηκαν για τα νερά τους 1.236 ακτές και ξεκίνησε η "υιοθεσία" ακτών απο δήμους,κοινότητες και άλλους φορείς.

Εξάλλου, το 1998 δόθηκαν στη χώρα μας 327 διακρίσεις στο πλαίσιο του ευρωπαϊκού προγράμματος "γαλάζιες σημαίες" - 318 διακρίσεις αφορούν ακτές και εννέα αφορούν μαρίνες.Σύμφωνα με τον κ.Λαλιώτη, το `98,7% των ελληνικών ακτών είναι κατάλληλες για κολύμβηση.

Οπως είπε ο υπουργός,στο πλαίσιο του προγράμματος καθαρισμού ακτών,το 1998 καθαρίστηκαν 889 χιλιόμετρα ακτών σε 26 νομούς και συγκεντρώθηκαν 15 χιλιάδες τόνοι σκουπίδια. Φέτος, με ευθύνη της Νομαρχιακής Αυτοδιοίκησης, το πρόγραμμα καθαρισμού των ακτών υλοποιείται σε 39 νομούς και το πρόγραμμα ανάπλασης παράκτιων ζωνών εφαρμόζεται σε 40 πόλεις.

Η πρωτοβουλία για την καθαρότητα των ακτών,υπογράμμισε ο υπουργός, ανήκει στους πολίτες αλλά και στην Τοπική Αυτοδιοίκηση,η οποία πρέπει να εκμεταλλευτεί και τη δυνατότητα χρηματοδότησης για την αγορά μηχανημάτων που της δίνει το δεύτερο Κοινοτικό Πλαίσιο Στήριξης.

STUDIOS SMALIS

Για όμορφες διακοπές και ξεκούραση στο γραφικό ΛΑΚΚΙ της Λέρου

0247 - 25574 και 22145

ΓΔ-31/8

Η ΕΞΕΛΙΞΗ στα πλαίσια της ανάπτυξής της, επιθυμεί να συνεργαστεί με μόνιμο κάτοικο της Ρόδου, ο οποίος θα οριστεί αντιπρόσωπος στα Δωδεκάνησα. Η εταιρία ασχολείται με επιλεγμένα επιχειρηματικά δώρα & ποιοτική συσκευασία.

ΕΞΕΛΙΞΗ

ΕΠΙΘΥΜΟΥΜΕ:

Ο αντιπρόσωπος να είναι γνώστης της αγοράς, των πωλήσεων & και του marketing.

Παρακαλούμε να επικοινωνήστε μαζί μας για περισσότερες πληροφορίες στα τηλέφωνα:

081 - 223051 & 22061-62

Ξενοδοχείο Αγλαΐα

Κον: Καλαντζάκη Νίκο

32400-22/7

Cleaning Pro

καθαρίζουμε & φυλάμε!

ΧΑΛΙΑ - ΜΟΚΕΤΕΣ - ΦΛΟΚΑΤΕΣ

καθαρίζουμε επι τοπου!

ΜΟΚΕΤΕΣ - ΣΑΛΟΝΙΑ

Τηλ: 24585

T31829-30/7

Υποδήματα ΚΑΨΗΣ

BOXER - ALMA - ELLIT - ADAM'S MIGATO BOSTON

Πενήντα χρόνια δυναμικής παρουσίας στο χώρο του παπουτσιού

Ευχαριστούμε για την προτίμησή σας

ΕΒΡΑΙΩΝ ΜΑΡΤΥΡΩΝ 36-38 ΠΑΛΙΑ ΠΟΛΗ, (Β' ΣΥΝΤΡΙΒΑΝΙ) Τηλ. 27025

6781-30/9



LADA NIVA 4x4

ΜΟΝΤΕΛΟ	ΤΥΠΟΣ	ΤΙΜΗ	ΧΡΗΜΑΤΟΔΟΤΙΚΟ ΠΡΟΓΡΑΜΜΑ LADA CREDIT					
			ΠΡΟΚΑΤΑΒΟΛΗ	12 ΜΗΝΕΣ	24 ΜΗΝΕΣ	36 ΜΗΝΕΣ	48 ΜΗΝΕΣ	60 ΜΗΝΕΣ
NIVA 1.7i 4X4	normal	3.767.000	από 750.000 δρχ.	280.015	153.207	110.938	89.803	77.122
NIVA 1.7i 4X4	Extra City	3.767.000 +497.000 4.264.000	από 1.000.000 δρχ.	302.940	165.750	120.020	97.155	83.436
NIVA 1.7i 4X4	Extra Safari	3.767.000 +1.005.000 4.772.000	από 1.000.000 δρχ.	350.089	191.547	138.700	112.276	96.422
NIVA 1.7i 4X4	Extra Spoiler Club	3.767.000 +1.105.000 4.872.000	από 1.000.000 δρχ.	359.370	196.615	142.377	115.253	98.978

* Οι παραπάνω τιμές επιβαρύνονται με έξοδα ταξινόμησης και μεταβίβασης 80.000 δρχ.
* Το μεταλλικό χρώμα χρεώνεται 50.000 δρχ.

Περισσότεροι ίπποι, καλύτερες επιδόσεις, μεγαλύτερη ασφάλεια. Με 1500 κυβικά εκατοστά και 8 ή 16 βαλβίδες, το Lada 110 - New Generation (νέα γενιά) σας δίνει τη δυνατότητα να επιταχύνετε γρήγορα και να προσπεράτε με ασφάλεια. Για τα 0-100 χλμ./ώρα απαιτούνται μόνο 12 δευτερόλεπτα, ενώ η τελική ταχύτητα του αυτοκινήτου ανέρχεται σε 185 χλμ./ώρα.
Επιδόσεις λοιπόν πραγματικά κορυφαίες, που ελάχιστα αυτοκίνητα της κατηγορίας είναι σε θέση να συναγωνιστούν. Αυτό όχι σε βάρος της οικονομίας, αφού ταξιδεύοντας με 120 χλμ./ώρα το Lada 110 «καίει» μόνο 6,3 λίτρα βενζίνης για κάθε 100 χιλιόμετρα.

LADA HELLAS

ΤΙΜΟΚΑΤΑΛΟΓΟΣ LADA HELLAS & LADA CREDIT
9 ΦΕΒΡΟΥΑΡΙΟΥ 1999
ΕΠΙΤΟΚΙΟ 1,48 προ ΦΠΑ

LADA LIBRA 2110

ΜΟΝΤΕΛΟ	ΤΥΠΟΣ	ΤΙΜΗ	ΧΡΗΜΑΤΟΔΟΤΙΚΟ ΠΡΟΓΡΑΜΜΑ LADA CREDIT					
			ΠΡΟΚΑΤΑΒΟΛΗ	12 ΜΗΝΕΣ	24 ΜΗΝΕΣ	36 ΜΗΝΕΣ	48 ΜΗΝΕΣ	60 ΜΗΝΕΣ
LIBRA 2110	1.5i	2.990.000	από 500.000 δρχ.	231.103	126.445	91.559	74.116	63.650
LIBRA 2110	1.5Li	3.158.000	από 500.000 δρχ.	246.696	134.977	97.737	79.117	67.945
LIBRA 2110	1.5Li extra	3.462.000	από 500.000 δρχ.	274.910	150.414	108.915	88.166	75.716

Τιμή 3.158.000 δρχ.
Προκαταβολή 500.000 δρχ.
και εξόφληση σε 60 μήνες με 63.650 δρχ. το μήνα

ΟΛΟΚΛΗΡΩΜΕΝΟ ΣΥΓΚΡΟΤΗΜΑ

Αντιπρόσωπος ΑΦΟΙ ΣΙΕΧ Ο.Ε. Καναδά 109 Τηλ. 25776

X1108-27/7

ΕΚΔΡΟΜΗ ΚΑΛΟΚΑΙΡΙ 1999

5ήμερη εκδρομή

ΤΗΝΟ - ΣΥΡΟ ΠΑΡΟ - ΜΥΚΟΝΟ

Από 6/9 έως 10/9
Προσκύνημα στη Μεγαλόχαρη και την Εκατονταπυλιανή της Πάρου.
Ευκαιρία να γνωρίσουμε από κοντά τα πανέμορφα κυκλαδίτικα νησιά ΤΗΝΟ, ΠΑΡΟ, ΣΥΡΟ, ΜΥΚΟΝΟ
Θα σας μείνει αξέχαστη αυτή η εκδρομή - Ζητείστε αναλυτικό πρόγραμμα

ΠΡΑΚΤΟΡΕΙΟ ΤΑΞΙΔΙΩΝ ΣΑΒΒΑ ΣΑΗ

Τάρπον Σπριγκς 42 . Τηλ. 39781-3 Δίπλα στην ΠΙΣΤΕΩΣ

M28-30/7

MARCOS travel

ZACHARIAS MERCOURIS

ΤΙΜΕΣ ΞΕΝΟΔΟΧΕΙΩΝ:

	ΜΟΝΟΚΛΙΝΟ	ΔΙΚΛΙΝΟ
ΑΘΗΝΑ:		
PRESIDENT	11.000	14.000
ASTOR	14.000	18.400
ALEXANDROS	13.000	16.000
CHRISTINA	13.500	16.500
RIVA	14.000	18.600
PARTHENON	18.000	22.000
ILISIA	15.300	19.800
GRAND HOTEL	12.500	16.000
ACHILLEAS	11.500	14.800
PYTHAGORION	10.000	14.000
ZINON	8.000	11.000
PLAZA	10.500	15.200
ΠΕΙΡΑΙΑΣ:		
LILIA	14.000	18.000
MISTRAL	20.000	24.600
ΓΛΥΦΑΔΑ:		
EMMANTINA	16.000	21.000
SEA VIEW	14.000	18.000
ΘΕΣΣΑΛΟΝΙΚΗ:		
LE PALACE	13.500	21.000
MANDRINO	13.500	18.000
PHILIPPION	20.500	23.000

Επίσης κρατήσεις ξενοδοχείων για: ΣΑΝΤΟΡΙΝΙ - ΜΥΚΟΝΟ - ΚΡΗΤΗ - ΚΩ - ΣΑΜΟ

Π. Π. ΓΕΡΜΑΝΟΥ 9 (ΕΜΠΟΡΙΚΟ ΚΕΝΤΡΟ ΦΩΚΙΑΛΗ)
Τηλ. 34017, 27405 - Fax 25275

X1098-31/7

ΠΡΟΟΔΟΣ ☎ ΜΙΚΡΕΣ ΑΓΓΕΛΙΕΣ ΜΙΚΡΕΣ ΑΓΓΕΛΙΕΣ ΠΡΟΟΔΟΣ

ενοικιάσεις

ΕΝΟΙΚΙΑΖΕΤΑΙ διαμέρισμα 50 τ.μ. ενός δωματίου, κουζίνα, μπάνιο. Τηλ. 20057, 9 π.μ. - 2 μ.μ.
8143-30/7

ΕΝΟΙΚΙΑΖΕΤΑΙ διαμέρισμα 2 δωματίων, κουζίνας, μπάνιο στην περιοχή Φανερωμένη - Ροδίνι σε νεόκτιστη οικοδομή. Τηλ. 22427
8142-29/7

ΕΝΟΙΚΙΑΖΕΤΑΙ μονοκατοικία (1ος όροφος), 3 υπνοδωμ., σαλοτραπεζαρία, κουζίνα στην Ιαλυσό έναντι κοινότητας. Τηλ. 25453 κ. Βαλσαμίδου
8141-31/7

ΕΝΟΙΚΙΑΖΕΤΑΙ γκαρσονιέρα επιπλωμένη με κεντρική θέρμανση (καλοριφέρ) επί της οδού Θεμ. Σοφούλη 63 (δίπλα στο καρδιολογικό κέντρο Α. Κούκουλα). Τηλ. 24569 ώρες 8-11π.μ. και 5-9 μ.μ.
8136-28/7

Ανάληψη **ΕΝΟΙΚΙΑΖΕΤΑΙ** διαμέρισμα δύο υπνοδωματίων, σαλόνι, κουζίνα, φρεσκοβαμμένο με ηλιακό. Τηλ. 64433
8131-28/7

ΕΝΟΙΚΙΑΖΕΤΑΙ πλήρως επιπλωμένο διαμέρισμα (1 υπνοδωμάτιο, μπάνιο, με ηλιακό, καθιστικό με πολυκουζινάκι, μπαλκόνι) με θέα στη θάλασσα, σε καινούργια πολυκατοικία επί της οδού Φιλερήμου 15 στο Καραμόνερο. Πληρ. τηλ. 78640, μετά τις 17.00
8121-25/7

ΕΝΟΙΚΙΑΖΕΤΑΙ γραφείο με μοκέτα. Οδός Τάρπον Σπρίνγκς. Τηλ. 30847
8125-27/7

ΕΝΟΙΚΙΑΖΕΤΑΙ διάρι διαμέρισμα μέσα στα Πεύκα στ' Ασγούρου, μονοκατοικία καινουργής με έπιπλα ή χωρίς έπιπλα. Τηλ. 86212-86520
8107-21/7

ΕΝΟΙΚΙΑΖΕΤΑΙ στο Ροδίνι επιπλωμένη γκαρσονιέρα. Πληρ. τηλ. 61463
8111-25/7

ΕΝΟΙΚΙΑΖΕΤΑΙ κατάστημα 37 τ.μ. επί της οδού Ηρακλείου Κρήτης 15. Πληρ. τηλ. 61109 - 22149
8221-21/7

ΕΝΟΙΚΙΑΖΕΤΑΙ αποθήκη 80 τ.μ. στα Ασγούρου. Πληρ. τηλ. 65221-66225
8091-23/7

ΕΝΟΙΚΙΑΖΕΤΑΙ διαμέρισμα 2άρι στον 2ο όροφο. Τιμή 67.500 δρχ., οδός Αναστασιάδη. Τηλ. 95980
8094-24/7

ΕΝΟΙΚΙΑΖΕΤΑΙ διαμέρισμα 2 υπνοδωματίων - σαλόνι - κουζίνα. Αννης Μαρίας 8, 1ος όροφος. Πληρ. τηλ. 0244-51554
8081-21/7

ΑΠΟ ΙΔΙΟΚΤΗΤΗ ΕΝΟΙΚΙΑΖΟΝΤΑΙ στα Ασγούρου και στην οδό Τριανταφυλλίδη βιοτεχνικοί χώροι καθώς και αποθήκες με μεγάλο πάρκινγκ και τριφασικό ρεύμα. Επίσης ένα κατάστημα στην Ιαλυσό για οποιαδήποτε επαγγελματική χρήση. Τηλ. 63377
8037-25/7

ΕΝΟΙΚΙΑΖΕΤΑΙ κατάστημα με 140τ.μ. πατάρι επί της Κορδιγκτώνος. Τηλ. 27082 - 26476
M9-31/7

ΕΝΟΙΚΙΑΖΕΤΑΙ 80τ.μ. κατάστημα επί της Στ. Καζούλη κοντά στην Πλ. Φώκιαλη. Τηλ. 27082 - 26476
M9-31/7

ΕΝΟΙΚΙΑΖΕΤΑΙ 80τ.μ. κατάστημα επί της Μιχαήλ Πετρίδη. Τηλ. 27082 - 26476
M9-31/7

ΕΝΟΙΚΙΑΖΕΤΑΙ 200τ.μ. έτοιμη λειτουργούσα καφετέρια σε μεγάλο εμπορικό κέντρο. Τηλ. 27082 - 26476
M9-31/7

ΕΝΟΙΚΙΑΖΟΝΤΑΙ καταστήματα των 35 και 70τ.μ. στο Φαληράκι - χωρίς αέρα. Τηλ. 27082 - 26476
M9-31/7

ΕΝΟΙΚΙΑΖΕΤΑΙ κατάστημα 70τ.μ. Ιωάννου Τσαβαρή2, κοντά στο περίπτερο, στην Ανάληψη. Τηλ. 74910
8000-25/7

ΕΝΟΙΚΙΑΖΕΤΑΙ κατάστημα 76τ.μ. στην Ανάληψη για όλες τις χρήσεις στην οδό Γεωργ. Παπανδρέου 37 και με τριφασικό ρεύμα. Πληρ. τηλ. 65425
Γ.Δ.-19/7

ΕΝΟΙΚΙΑΖΟΝΤΑΙ: 1)οροφοδιαμέρισμα 150τ.μ. με 4 υπνοδωμάτια, σαλοτραπεζαρία, μεγάλη κουζίνα και 2 λουτροκαμπινέ, επί της Αλεξάνδρου Διάκου 55 στον 3ο όροφο, 2) κατάστημα, Ερυθρού Σταυρού 17, πλησίον Νοσοκομείου, 3) δύο καταστήματα στην Κένεντυ, αρ. 24 και 25 με τη δυνατότητα να ενωθούν σε ένα μεγάλο.Τηλ. 22495
8086-24/7
8105-23/7

ΕΝΟΙΚΙΑΖΕΤΑΙ τριάρι με κήπο μεγάλο στην Ιαλυσό. Απολλωνίου Ροδίου 40. Τηλ. 95892-95263
8096-23/7

ΕΝΟΙΚΙΑΖΕΤΑΙ
διαμέρισμα 3άρι με δύο υπνοδωμάτια, σαλόνι, κουζίνα και λοιποί βοηθ. χώροι. Προτιμούνται δημόσιοι υπάλληλοι. Οδός Σάββα Διάκου 16.
Τηλ. 25730, 9-3μ.μ., 7-9μ.μ.
8144-30/7

ΕΝΟΙΚΙΑΖΟΝΤΑΙ
α) κατάστημα 25 τ.μ. επί της οδού Αλεξ. Διάκου 15,
β) γκαρσονιέρα ανεξάρτητη, επιπλωμένη στην Κρεμαστή.
Τηλ. 21335 ή 0945/752325
8151-30/7

ΕΝΟΙΚΙΑΖΕΤΑΙ
στην Ιαλυσό διαμέρισμα 130 τ.μ. με 3 υπνοδωμάτια, 2 WC, σαλοτραπεζαρία, κουζίνα, ηλιακό και θερμοπομπούς, δίχως κοινόχρηστα, κοντά στον Βερόπουλο.
Τηλ. 0944/151354, 93569, 94647
8239-28/7

ΕΝΟΙΚΙΑΖΟΝΤΑΙ
λουξ διαμερίσματα για διακοπές, δίκλινα, τρίκλινα και τετράκλινα, με TV, τηλέφωνο και όλα τα οικιακά σκεύη, στην περιοχή Μητροπόλεως
Τηλ. 29362
8134-6/8

ΕΝΟΙΚΙΑΖΕΤΑΙ
ημιυπόγειος χώρος, 160 τ.μ., κατάλληλος για πολλές χρήσεις, με πλακάκια, 2 τουαλέτες, και τριφασικό ρεύμα, σε νεόκτιστη οικοδομή, σε κεντρικό δρόμο, απέναντι από την εφορία της Ανάληψης. Αποστόλου Παύλου 34.
Τηλ. 69041, 65430, 0937/114603
X1050-31/7

ΕΝΟΙΚΙΑΖΕΤΑΙ
δυάρι διαμέρισμα 80 τ.μ. καινούργιος κατασκευής, ισόγειο, ανεξάρτητο, με κήπο και αυλή, σε πολύ καλή περιοχή.
Τηλ. 20565 - 0944-967507
ώρες 10-3 π.μ. - 7-10 μ.μ.
8139-30/7

ΕΝΟΙΚΙΑΖΕΤΑΙ
κεντρικό μαγαζί κατάλληλο για οποιαδήποτε χρήση (Ο ΘΟΛΟΣ), στ' Αφάντου
Τηλ. 62708
8106-4/8

ΕΝΟΙΚΙΑΖΕΤΑΙ
ξενοδοχείο β' κατηγορίας, δυναμικότητας 170 κλινών στα Κολύμπια Ρόδου.
Οι ενδιαφερόμενοι πρέπει να μπορούν να εγγυηθούν την προκαταβολή των ενοικίων
Πληροφορίες τηλ. 0944360926
7977-5/8

ΕΝΟΙΚΙΑΖΟΝΤΑΙ
1) ΣΤΗΝ ΙΑΛΥΣΟ, γκαρσονιέρα επιπλωμένη ή μη, με θέα απεριόριστη και
2) ΣΤΟ ΤΣΑΙΡΙ, αποθήκη 300τ.μ., κατάλληλη για βιοτεχνία, ψυγεία, κλπ.
Πληροφορίες τηλ.
91655 - 94769
7976-22/7

ΕΝΟΙΚΙΑΖΕΤΑΙ
πολυτελής μονοκατοικία 160 τ.μ. στο κέντρο Αρχαγγέλου, με κεντρική θέρμανση, ηλιακό και τζάκι και πλήρως εντοιχισμένες ηλεκτρ. συσκευές και τηλέφωνο.
Τηλ. 32770 και 20457
X1104-31/7

ΕΝΟΙΚΙΑΖΕΤΑΙ
διαμέρισμα τριών υπνοδωματίων στη Λάρνακα, 2 λεπτά από την παραλία, πλήρως επιπλωμένο, με ηλιακό θερμοσίφωνα τηλεόραση (όλα καινούργια). Τιμή 13.000 δρχ. την ημέρα
Τηλ. 00357(02)-770375
Λευκωσία - Κύπρος
ΓΔ-25/7

ΕΝΟΙΚΙΑΖΕΤΑΙ
κατάστημα. Τιμή προνομιακή, οδός Βενετοκλέων.
Τηλ. 36237, 9π.μ.-5μ.μ.
8095-1/8

ΕΝΟΙΚΙΑΖΕΤΑΙ
μαγαζί (βιτρίνα 8.30Χ2 μέτρα)) ισόγειο 128 τ.μ. με πατάρι 86τ.μ. Καποδιστρίου 49.
Τηλ. 93227
T.32374-31/7

ΕΝΟΙΚΙΑΖΕΤΑΙ
διαμέρισμα ενός υπνοδωματίου, σαλόνι, μπάνιο, κουζίνα και αποθήκη.
Τηλ. 32673
8115-25/7

ΕΝΟΙΚΙΑΖΕΤΑΙ
εργοστάσιο επεξεργασίας μαρμάρων.
Τηλ. 62516-26119-39832
8101-23/7

πωλήσεις

ΠΩΛΟΥΝΤΑΙ σαλόνι και σύνθετο σε πολύ καλή κατάσταση και πολύ καλή τιμή. Τηλ. 74839
8051-21/7

ΠΩΛΟΥΝΤΑΙ 1 ψυγείο δίπορτο BOSCH NO FROST, 1 ηλεκτρική κουζίνα με υγραέριο, 1 καναπεδάκι που γίνεται κρεβάτι. Σε τιμές κάτω του κόστους. Πληρ. τηλ 69281 - 0932563352
8109-25/7

ΠΩΛΕΙΤΑΙ πλήρης κρεβατοκάμαρα από καρυδιά, αποτελούμενη από κρεβάτι μονό, κομοδίνο, γραφείο και βιβλιοθήκη. Τηλ. 93779 όλες τις ώρες
8147-30/7

ΠΩΛΕΙΤΑΙ σαλόνι Λουδοβίκος, λόγω ελλείψεως χώρου. Τηλ. 26833
8137-28/7

ΠΩΛΕΙΤΑΙ επιχείρηση με ετήσιο ΤΖΙΡΟ 120.000.000. Πληροφορίες μόνο με ραντεβού. Τηλ. 27082-26476
M9-31/7

ΠΩΛΕΙΤΑΙ 4άρι διαμέρισμα κοντά στο ΠΙΚΠΑ - Διαγοριδών. Τηλ. 27082-26476
M9-31/7

ΠΩΛΕΙΤΑΙ αγρός 4.000 τ.μ. στο ΚΑΝΔΥΛΙ μόνο 17 εκ. με ωραία θέα. Τηλ. 27082-26476
M9-31/7

ΠΩΛΕΙΤΑΙ α) οικόπεδο 500τ.μ. στην ΙΞΙΑ, β) αγρός 4.000 τ.μ. στο ΚΑΝΔΥΛΙ, γ) μικρά διαμερίσματα των 35 τ.μ. στο Δήμο ΙΑΛΥΣΟΥ. Τηλ. 27082-26476
M9-31/7

ΠΩΛΟΥΝΤΑΙ δύο κατσίκες Μαλτέζες για ζωή. Η μια είναι δύο ετών και η άλλη ενός έτους. Τηλ. 42211 το βράδυ από 8-10
8040-25/7

ΠΩΛΕΙΤΑΙ
κτήμα 2.760 μέτρα στην Αγία Βαρβάρα, 7ο χλμ. Ρόδου - Λίνδου.
Τηλ. 65585
8150-30/7

ΠΩΛΕΙΤΑΙ
επιχείρηση στεγνοκαθαριστήριο στη Σορωνή.
Τηλ. 41212 - 41977 -
0937/601790
8145-5/8

ΠΩΛΕΙΤΑΙ
κατάστημα νυφικών, με καλές προοπτικές, λόγω φόρτου εργασίας. Πελατεία εξασφαλισμένη
Πληροφορίες τηλ. 75 260,
ώρες καταστημάτων
8025-31/7

ΠΩΛΕΙΤΑΙ
μαγαζί ειδών διατροφής στο Μαντράκι, λόγω φόρτου εργασίας. Σοβαρές προτάσεις μόνο δεκτές.
Πληροφορίες τηλ. 26294,
5.30-9.30 μ.μ.
8129-8/8

ΠΩΛΕΙΤΑΙ
συνοικιακό σούπερ μάρκετ, 150τ.μ., πλήρως εξοπλισμένο, με το εμπόρευμα. Τιμή μόνο 6.000.000 δρχ. λόγω ανάγκης

ΕΝΟΙΚΙΑΖΕΤΑΙ
αποθήκη 120τ.μ. με ράμπα
ΠΛΗΡΟΦΟΡΙΕΣ ΤΗΛ. 63129
ΕΠΙΣΗΣ **ΠΩΛΟΥΝΤΑΙ** 3 επαγγελματικά ψυγεία, ελαφρώς μετα-χειρισμένα, ένα' SELF SERVICE και 2 βιτρίνες, κατάλληλα για κρεοπωλείο ή σούπερ μάρκετ
Τηλ. 37287
7987-31/7

ΠΩΛΟΥΝΤΑΙ
ΣΤΗΝ ΠΑΡΑΛΙΑ ΙΑΛΥΣΟΥ, μονοκατοικίες, απέναντι από την ταβέρνα «Καλύβα» στην οδό Ρίμινι.
ΕΠΙΣΗΣ ΔΙΑΜΕΡΙΣΜΑΤΑ στην Κων/νου Υδραίου - Ρόδου
Πληροφορίες τηλ.
94236 - 28476 - 94960 - 22986
Ελευθέριος Ζαμπελάκης
8029-31/7

ΠΩΛΕΙΤΑΙ
αναψυκτήριο - κρεπερί στην Ιαλυσό, δίπλα ακριβώς στην πιάτσα ταξί, πλήρως εξοπλισμένο, λόγω φόρτου εργασίας.
ΤΗΛ. 95843 - 47062
8028-27/7

ΠΩΛΕΙΤΑΙ
επιχείρηση γυμναστηρίου εντός πόλεως, πλήρως και προσφάτως ανακαινισμένη με σταθερά μέλη, λόγω φόρτου εργασίας. Δεκτές μόνο σοβαρές προτάσεις.
Πληρ. μόνο κατόπιν
προσωπικού ραντεβού στο
τηλ. 0945/817463
8087-24/7

ΠΩΛΕΙΤΑΙ
επιχείρηση Super Market με το εμπόρευμα και τον εξοπλισμό, σε τιμή ευκαιρίας. Λευκωσίας 15, πάροδος Αννης Μαρίας.
Πληρ. τηλ. 28869, κ. Γιώργος
8102-3/8

ΠΩΛΟΥΝΤΑΙ
1) τραπεζοκαθίσματα, εσωτερικού χώρου
2) ένα ψυγείο πάγκος μπαρ και
3) ένα ψυγείο γλυκών
Πληρ. τηλ. 86093
8114-25/7

ΠΩΛΕΙΤΑΙ
ΤΟΥΡΙΣΤΙΚΟ ΧΡΥΣΟΧΟΕΙΟ ΚΑΙ ΡΟΛΟΓΑ ΣΤΟ ΜΑΝΤΡΑΚΙ
Πληροφορίες τηλ. 32477
7991-8/8

ΠΩΛΕΙΤΑΙ
από ιδιώτη, δύοροφη μονοκατοικία 130 τ.μ., ανακαινισμένη στην Παλιά Πόλη, Πυθαγόρα.
Πληρ. τηλ. 31017, κιν.
0932-842843
8110-31/8

ΠΡΟΣΟΧΗ!
Περιοχή Μήδεια. Πωλούνται οροφοδιαμερίσματα των 50τ.μ. - 75τ.μ. - 82τ.μ. - 104τ.μ. με μεγάλες βεράντες, πολυτελούς κατασκευής. Τιμές προσιτές - Δάνεια δεκτά.
Πληροφορίες τηλ.
30350 και 0945/476243
8057-15/8

ΠΩΛΟΥΝΤΑΙ
στα Κοσκινού, μονοκατοικίες με αυλή σε μπετά 150-160τ.μ. Τιμή 24 εκατομμύρια.
Τηλ. 29308 - 22768
M17-31/7

ΠΩΛΕΙΤΑΙ
εξοπλισμός εστιατορίου.
Πληρ. τηλ. 25831 -
0944/822771
8100-23/7

ΠΩΛΕΙΤΑΙ
1) Ψυγείο παγωτού 12 θέσεων, κατάλληλο για GELATERIA
2) Ιταλική μηχανή παγωτού SOFT 2 γεύσεων και ανάμικτο
Πληρ. τηλ. 22331 - 76009
T32357-25/7

ΠΩΛΕΙΤΑΙ
μεζονέτα 135 τ.μ. στα Κρητικά, μπροστά στη θάλασσα, 3 υπνοδωμάτια, 2 μπάνια, εντοιχιζόμενες συσκευές, τζάκι, με αυλή και κήπο 700τ.μ., 55.000.000 δρχ.
Πληρ. τηλ. 25237, κιν.
0937/064280
8085-25/7

ΠΩΛΕΙΤΑΙ
μονοκατοικία στην Σορωνή. Ο 1ος όροφος χρειάζεται ακόμα πλακάκια και μπογιές, και ο 2ος όροφος έχει μόνο άδεια οικοδομής.
Τηλ. 90269
8108-25/7

ΠΩΛΕΙΤΑΙ
στο Καρακόνερο, ολοκαίνουργιο διαμέρισμα, 70τ.μ., 200μ. από τη θάλασσα, με αποκλειστική χρήση αυλής 85τ.μ., και μια θέση πάρκινγκ. Τιμή 15.500.000 δρχ.
Τηλ 097-838881 και 01/4636373
ΓΔ-25/7

ΠΩΛΕΙΤΑΙ
ξενοδοχείο γ' τάξης, 40 κλινών, αποτελούμενο από 12 μεγάλα διαμερίσματα, με πολυκουζινάκι, πλήρως εξοπλισμένα και ξεχωριστό WC και ντους το καθένα, στο χωριό Κάλαθος
Τηλ. 0241/21961,
κιν/πό: 0932144060
8013-25/7

ΜΑΘΗΜΑΤΑ

ΦΙΛΟΛΟΓΟΣ
παραδίδει ιδιαίτερα μαθήματα σε μαθητές γυμνασίου - λυκείου.
Τηλ. 0241-24046 -
0944/430442
8103-5/8

ΑΝΑΚΟΙΝΩΣΗ
ΚΑΛΟΚΑΙΡΙΝΑ
Εντατικά Μαθήματα
ΕΓΓΡΑΦΕΣ ΤΩΡΑ
Computer
"ΕΓΓΡΑΦΕΣ ΤΩΡΑ"
Program P.M
Υπεύθυνη Εκπαίδευση
ΜΑΝΩΛΗΣ Ι. ΣΟΦΙΛΛΑΣ
Προγραμματιστής Αναλυτής
Πτυχιούχος πανεπιστημίων University of Baltimore & Bowie State University - U.S.A -
Κορδιγκτώνος 91
Τηλέφωνο: 31761
M22-31/7

ΑΓΓΛΙΚΑ - ΓΕΡΜΑΝΙΚΑ
Μ. ΚΟΝΤΟΥ
- **LOWER - PROFICIENCY** των Cambridge - Michigan
- **ZERTIFICAT - MITTELSTUFE SPACHDIPLOME** του Goethe - Institut
- **ΕΠΑΓΓΕΛΜΑΤΙΚΑ ΓΕΡΜΑΝΙΚΑ** για Ξενοδοχοϋπαλλήλους, εργαζόμενους στον τουρισμό

Διδάσκουν
Αγγλικά: Robert Davies
Γερμανικά: Μ. Κοντός
Υψηλά ποσοστά επιτυχίας
Χρόνοι Ρεκόρ στην απόκτηση δπλωμάτων
1ο διδ/ριο: Αγ. Αναργύρων 11α
2ο » : Δημ. Αναστασιάδη 61
3ο » : Παρισίων 1 & Λονδίνου
Τηλ: 0241 35289, 23973- Fax: 32336
X.1097-31/7

ΦΡΟΝΤΙΣΤΗΡΙΟ
ΑΝΟΔΟΣ
ΜΑΘΗΜΑΤΙΚΑ - ΦΥΣΙΚΗ - ΧΗΜΕΙΑ - ΦΙΛΟΛΟΓΙΚΑ
από καθηγητές και καθηγήτριες Πανεπιστημίου Αθηνών.
Εναρξη μαθημάτων για μεταξεταστέους μαθητές Γυμνασίου - Λυκείου 26 Ιουλίου - 2 Αυγούστου.
Υπεύθυνα μεθοδικά σε χαμηλές τιμές.
Πληροροφορίες τηλ.
28053
8116-4/8

ΠΩΛΟΥΝΤΑΙ
Διώροφες ανεξάρτητες μονοκατοικίες δίπλα από το φυτώριο σε καταπράσινη περιοχή του Δήμου Ιαλυσού και σε απόσταση 6 χλμ από τη Ρόδο
Διαστάσεις 130τ.μ. και 168 τ.μ.
Αριστη κατασκευή
Εντός σχεδίου πόλεως με δυνατότητα τραπεζικής χρηματοδότησης
Απαλλαγή από το φόρο μεταβίβασης ακινήτων για πρώτη κατοικία
Αυτόνομη χωροθέτηση, ασφαλτόστρωση των εσωτερικών δρόμων, φωτισμός με φανοστάτες



ΠΛΗΡΟΦΟΡΙΕΣ
ΕΜΜΑΝΟΥΗΛ ΚΡΑΝΙΔΗΣ
Αμερικής 50 ΡΟΔΟΣ -
Τηλ. 27082 - 26476 -
094/347405 - FAX
27101 Email
mkranidis@hol.gr
M9-31/7

ΠΩΛΟΥΝΤΑΙ
ΣΤΗΝ ΠΑΡΑΛΙΑ ΙΑΛΥΣΟΥ
ΜΟΝΟΚΑΤΟΙΚΙΕΣ ΑΠΕΝΑΝΤΙ ΑΠΟ ΤΗΝ ΤΑΒΕΡΝΑ «ΚΑΛΥΒΑ» ΣΤΗΝ ΟΔΟ ΡΙΜΙΝΙ
ΕΠΙΣΗΣ ΔΙΑΜΕΡΙΣΜΑΤΑ στην Κων/νου Υδραίου - Ρόδος
Πληροφορίες Ελευθέριος Ζαμπελάκης
Τηλ. 94236 - 28476 - 94960 - 22986
8029-31/7

ΠΩΛΟΥΝΤΑΙ
ελαφρώς μεταχειρισμένα φορτηγά αυτοκίνητα, εισαγωγής μας, επαγγελματικά και γεωργικά
1) MITSUBISHI L 300 κλειστό μακρύ
2) MITSUBISHI L 300 κλειστό κοντό
3) FORD TRANSIT κλούβα
4) FORD TRANSIT ανοικτό
5) MERCEDES MB 100 κλειστό
6) MERCEDES 309 D ανοικτό
7) MERCEDES 813 ανοικτό
8) OPEL COMBO κλειστό
9) GOLF stasion wagon
10) MERCEDES 309 ψυγείο - συντήρηση
11) VOLKSWAGEN υδρόψυκτο ψυγείο - συντήρηση
12) VOLKSWAGEN κλούβα 1600 c.c.
13) ΤΖΙΠ ISUZU TROOPER 4X4
ΠΛΗΡΟΦΟΡΙΕΣ **ΔΗΜΗΤΡΙΟΣ ΒΡΟΥΛΗΣ**
Τηλ. 62171-65171, 3ο χλμ Ρόδου Λίνδου
X1084-31/7

ΕΛΛΗΝΟΚΤΗΜΑΤΙΚΗ
ΚΤΗΜΑΤΟΜΕΣΙΤΙΚΟ ΓΡΑΦΕΙΟ ΒΑΣ. ΝΙΚΟΛΗΣ
ΚΩΝ. ΥΔΡΑΙΟΥ 38- 85100 ΡΟΔΟΣ
Τηλ. 21949 - 30022
ΔΙΑΜΕΡΙΣΜΑΤΑ
Στην οδό Παναγιώτου Ροδίου διαμερίσματα καινούργια των 50-80-110-140τ.μ.
Παλαιά Πόλη, ανακαινισμένη κατοικία, 160τ.μ. Τιμή 24.000.000 δρχ.
ΙΑΛΥΣΟΣ: Διαμέρισμα 129τ.μ. Τιμή 22.000.000 δρχ.
Παλιά Πόλη, μονοκατοικία ισόγειο 90τ.μ.,1ος 90τ.μ., με αυλή 30τ.μ. Τιμή 18.000.000 δρχ.
Στην Αλ. Διάκου διατηρητέο κτίριο εντός οικοπέδου 500τ.μ.
Παλιά Πόλη μονοκατοικία ισόγειο 40τ.μ., 1ος όροφος 40τ.μ. Τιμή 11.000.000 δρχ.
Παλιά Πόλη, οικία κοντά στο Ρολόι, ισόγειο 75τ.μ., 1ος όροφος 75τ.μ. Τιμή 35.000.000 δρχ.
Αφάντου καινούργιο διαμέρισμα 85τ.μ. πωλείται ή ανταλλάσσεται σε κτήμα ανάλογης αξίας ή οικόπεδο
Ρόδος, οδός Εργάνης Αθηνός, διαμέρισμα 150τ.μ. Τιμή 45.000.000 δρχ.
Στο Ροδίνι 90τ.μ. τιμή 16.000.000 δρχ.
Μαριτσά μονοκατοικία 90τ.μ. Τιμή 15.000.000 δρχ.
Γεννάδι, διαμέρισμα 70τ.μ., Τιμή 11.000.000 δρχ.
Οδός Απαβύρου, διαμέρισμα 117τ.μ. Τιμή 24.000.000 δρχ.
Παλιά Πόλη μονοκατοικία 100 + 100τ.μ. Τιμή 25.000.000 δρχ.
Ιαλυσός διαμέρισμα 75τ.μ. Τιμή 15.000.000 δρχ.
Πλησίον γυμνασίου Καπνοβιομηχανίας μονοκατοικία 46τ.μ., Τιμή 9.500.000 δρχ.
Στην οδό Ιωνος Δραγούμη 16 διαμέρισμα πανοϊόν. Τιμή 50.000.000
Παλιά Πόλη οδός Πυθαγόρα ανακαινισμένη κατοικία, 165τ.μ., 25.000.000 δρχ.
Θολός παραδοσιακό σπίτι με αυλή 30τ.μ. Τιμή 6.000.000 δρχ.
Πλησίον οδού Απαβύρου διαμέρισμα 100τ.μ. καινούργιο. Τιμή 29.000.000 δρχ.
Κρεμαστή διαμερίσματα καινούργια 90 και 110 τ.μ. Τιμή 20.000.000 δρχ.
Μονοκατοικία στην οδό Αθαν. Διάκου. Τιμή 15.000.000 δρχ.
Κοσκινού μονοκατοικία. Τιμή 22.000.000 δρχ.
Αφάντου μονοκατοικία 100 + 100τ.μ. εντός οικοπέδου 4.700 στρ. Τιμή 55.000.000
ΜΑΙΖΟΝΕΤΕΣ
Ιαλυσός - μαιζονέτες 210τ.μ. Τιμή 55.000.000 δρχ.
Κοσκινού μαιζονέτα 90+90 εντός οικοπέδου 250τ.μ. σε μπετά. Τιμή 26.000.000 δρχ.
Μαιζονέτες 130τ.μ. πλησίον μπετά Βερδελή. Τιμή 45.000.000 δρχ.
Στην Παναγιώτου Ροδίου καινούργια μαιζονέτα 156τ.μ.
Στην Ιαλυσό, μαιζονέτα 140τ.μ. εντός οικοπέδου 350τ.μ. Τιμή 30.000.000 δρχ. σε μπετά
Κοσκινού Μαιζονέτα 150τ.μ. σε μαρμαροσοβά. Τιμή 29.000.000 δρχ.
Μονοκατοικία στην οδό Υψηλάντη
Στην οδό Καστοριάς, καινούργια διαμερίσματα των 80-100τ.μ. Τιμή 320.000 δρχ. το τ.μ.
Στην οδό Αθηνών, ρετιρέ 150τ.μ. σε κολώνες, 20.500.000 δρχ.
Μαιζονέτα 130τ.μ. σε κολώνες στο Καρακόνερο σε τιμή ευκαιρίας
ΚΑΤΑΣΤΗΜΑΤΑ
Στην οδό Πυθαγόρα 115 + 115. Τιμή 50.000.000 δρχ.
Στην οδό Πελοποννήσου 65τ.μ. Τιμή 40.000.000 δρχ.
Σάλακος, συγκρότημα διαμέρισμα 54τ.μ. + γκαρσονιέρα 25τ.μ. + μαγαζί 74τ.μ. + 1 καντίνα εντός οικοπέδου 3.500τ.μ. Τιμή 35.000.000 δρχ.
Ρόδος, οδός Κορδιγκτώνος, μαγαζί 65τ.μ. Τιμή 18.000.000
Πλησίον οδός Σωκράτους κατάστημα 125τ.μ. Τιμή 80.000.000 δρχ.
Παλιά Πόλη μαγαζί 30τ.μ. πλησίον Τεμί. Τιμή 30.000.000 δρχ.
Στην οδό Αννης Μαρίας κατάστημα 110τ.μ. Τιμή 40.000.000 δρχ.
Στο κέντρο Φώκιαλη 1ος όροφος, μαγαζί 44τ.μ. Τιμή 14.000.000 δρχ.
Στην Ελ. Βενιζέλου μαγαζί ισόγειο, 34τ.μ., και υπόγειο 28τ.μ. Τιμή 20.000.000
Στην οδό Κων. Υδραίου μαγαζί 97τ.μ. Τιμή 39.000.000 δρχ.
Κέντρο Φώκιαλη α' όροφος 80τ.μ. Τιμή 21.000.000
Στην οδό Ιωαν. Καζούλη, 33τ.μ. Τιμή 25.000.000 δρχ.
ΕΝΟΙΚΙΑΖΕΤΑΙ αποθήκη ισόγεια, 126τ.μ., στην Ανάληψη. Ενοίκιο 90.000 δρχ.
ΗΜΙΤΕΛΗ ΔΙΑΜΕΡΙΣΜΑΤΑ - ΜΑΙΖΟΝΕΤΕΣ
Στην Ιξιά οικοδομή σε μπετά, αποτελούμενη από υπόγειο 124τ.μ. ισόγειο 114τ.μ., 1ος όροφος 100τ.μ. Τιμή 32.000.000 δρχ.
Κοσκινού μαιζονέτες 240τ.μ. εντός οικοπέδου, 650τ.μ. Τιμή 27.000.000 σε μπετά
Κοσκινού μαιζονέτα 140τ.μ. εντός οικοπέδου, 500τ.μ. σε σοβάδες. Τιμή 32.000.000 δρχ.
Στο Ροδίνι μαιζονέτα 217τ.μ. σε σοβάδες και καλοριφέρ.Τιμή 35.000.000 δρχ.
ΚΤΗΜΑΤΑ
Αγρόκτημα στ' Αφάντου 16.000τ.μ. Τιμή 5.000.000 δρχ.
Αφάντου τραπεζία, αγρός 5.000 τ.μ. Τιμή 11.000.000 δρχ.
Αφάντου πωλούνται οικόπεδα εντός σχεδίου και αγροτεμάχια από 4.000 - 11.000τ.μ. Τιμή από 1,500-2.500 δρχ. τ.μ.
Ελεούσα 4000 τ.μ. εντός σχεδίου. Τιμή 5.000.000
Ψίνθος 20.000τ.μ. Τιμή 7.000.000
ΟΙΚΟΠΕΔΑ
Οικόπεδο πλησίον Αραπάκι 1100τ.μ. Τιμή 60.000.000 δρχ.
Μαριτσά 950τ.μ. Τιμή 10.000.000 δρχ.
Κοσκινού 5600τ.μ. Τιμή 35.000.000
Φαληράκι 1400τ.μ. Τιμή 8.400.000 δρχ.
Ηλιούπολη από 1000-4000 τ.μ. Τιμή 7.000 το τ.μ.
Παστίδα 500τ.μ. εντός σχεδίου. Τιμή 5.000.000 δρχ.
Παστίδα 1000τ.μ. εντός σχεδίου. Τιμή 12.000.000 δρχ.
Φαληράκι οικόπεδο 4000τ.μ. με άδεια οικοδομής. Τιμή 20.000.000 δρχ.
Μάσσαρι οικόπεδο 410τ.μ. Τιμή 6.000.000 δρχ.
Οικόπεδο στ' Αφάντου 208τ.μ. Τιμή 4.000.000 δρχ.
Παστίδα οικόπεδο 500τ.μ. εντός σχεδίου. Τιμή 6.000.000 δρχ.
Φαληράκι οικόπεδο 3.500τ.μ. Τιμή 60.000.000 δρχ.
Γεννάδι 3050τ.μ., κτίζεις 840τ.μ. Τιμή 15.000.000 δρχ.
Λέρος - παραλιακό οικόπεδο στο Παρθένι 5203τ.μ., 2.000 δρχ. τ.μ.
Ασγούρου οικόπεδο 2000τ.μ. οικοδομήσιμο. Τιμή 20.000.000 δρχ.
Αφάντου οικόπεδο 500τ.μ. Τιμή 7.000.000 δρχ.
Αφάντου, πλησίον παραλίας, οικόπεδο 4.500τ.μ. Τιμή 32.000.000
Στην Ηλιούπολη 600τ.μ. Τιμή 4.000.000
Στην οδό Δενδρινού, οικόπεδο 1200τ.μ. Τιμή 120.000.000 δρχ.
Πλησίον οδού Αθηνών, οικόπεδο 500τ.μ. Τιμή 30.000.000 δρχ.
Δαματριά αγρός 7200τ.μ. Τιμή 10.000.000 δρχ.
Αφάντου οικόπεδο εντός σχεδίου 400τ.μ. Τιμή 6.500.000 δρχ.
ΚΑΤΑΣΤΗΜΑΤΑ
Στην Ανάληψη μαγαζί 40τ.μ. Τιμή 12.000.000
**ΔΙΑΘΕΤΟΥΜΕ ΚΑΙΝΟΥΡΓΙΑ ΔΙΑΜΕΡΙΣΜΑΤΑ ΚΑΙ ΚΑΤΑΣΤΗΜΑΤΑ Σ' ΟΛΗ ΤΗ ΡΟΔΟ, ΣΕ ΠΟΛΥ ΚΑΛΕΣ ΤΙΜΕΣ. ΔΑΝΕΙΑ ΔΕΚΤΑ ΚΑΙ ΔΙΑΚΑΝΟΝΙΣΜ

ΠΡΟΟΔΟΣ ☎ ΜΙΚΡΕΣ ΑΓΓΕΛΙΕΣ ⚙ ΜΙΚΡΕΣ ΑΓΓΕΛΙΕΣ ΠΡΟΟΔΟΣ

διάφορα

ΑΠΟΦΡΑΞΕΙΣ ΚΑΘΑΡΙΣΜΟΙ ΑΠΟΧΕΤΕΥΣΕΩΝ

«ΜΑΡΙΑ»

Αναλαμβάνουμε την απόφραξη και τον καθαρισμό αποχετεύσεων οικιών, πολυκατοικιών, ξενοδοχείων με ηλεκτρικό μηχάνημα, όλο το 24ωρο.

- ΕΡΓΑΣΙΑ ΕΓΓΥΗΜΕΝΗ
- ΤΑΧΕΙΑ ΕΞΥΠΗΡΕΤΗΣΗ

Πληρ. τηλ. -94750

ΚΙΝΗΤΟ: 097434729

095262821

T32406-25/'9

ΥΔΡΑΥΛΙΚΟΣ ΑΝΑΛΑΜΒΑΝΕΙ ΠΑΣΗΣ ΦΥΣΕΩΣ ΥΔΡΑΥΛΙΚΕΣ ΕΡΓΑΣΙΕΣ ΑΠΟΦΡΑΞΕΙΣ ΚΑΘΑΡΙΣΜΟΙ ΑΠΟΧΕΤΕΥΣΕΩΝ - ΞΕΒΟΥΛΩΜΑΤΑ

Χ. Δημήτρης

Αναλαμβάνουμε τον καθαρισμό αποχετεύσεων πολυκατοικιών και ξενοδοχείων με νέο ηλεκ/το μηχάνημα

ΟΙ ΑΠΟΧΕΤΕΥΣΕΙΣ ΓΙΝΟΝΤΑΙ ΣΑΝ ΝΑ ΤΙΣ ΠΕΡΑΣΑΤΕ ΣΗΜΕΡΑ

ΕΡΓΑΣΙΑ ΕΓΓΥΗΜΕΝΗ

ΔΩΡΕΑΝ ΜΕΤΑ ΑΠΟ ΚΑΘΕ ΑΠΟΦΡΑΞΗ ΨΕΚΑΣΜΟΣ ΤΩΝ ΦΡΕΑΤΙΩΝ ΓΙΑ ΜΙΚΡΟΒΙΑ ΚΑΙ ΚΑΤΣΑΡΙΔΕΣ

Τηλ. 90230 μαγαζί και 31990, ΓΙΑ ΑΜΕΣΗ ΕΞΥΠΗΡΕΤΗΣΗ ΣΑΣ ΣΤΟ ΚΙΝΗΤΟ ΜΑΣ ΤΗΛΕΦΩΝΟ 0944344911

8077-8/8

ΤΟΠΟΘΕΤΗΣΕΙΣ ΠΛΑΚΙΔΙΩΝ - ΜΑΡΜΑΡΩΝ ΓΑΛΙΣΜΑΤΑ

«ΝΙΚΟΣ»

Τηλ. 90426

8059-31/8

alco

Υδραυλικός διπλωματούχος

Μανωλάγκας Φώτιος

Αναλαμβάνουμε:

Πάσης φύσεως υδραυλικά έργα και αποφράξεις, Παντός είδους με νέας τεχνολογίας Μηχανήματα Αμερικής.
Εκπαίδευση εις το εξωτερικό - Αμερική
25 χρόνια εργασίας

Πληρ. τηλ. 65294 οικίας - 67430 φαξ

28ης Οκτωβρίου Κοσκινού. Κινητό 0932476202

8097-31/7

ΣΧΟΛΗ ΟΔΗΓΩΝ

ΚΟΥΣΗ ΠΑΝΤΕΛΗ

ΔΙΠΛΩΜΑΤΑ: ΕΡΑΣΙΤΕΧΝΙΚΑ ΕΠΑΓΓΕΛΜΑΤΙΚΑ - ΜΟΤΟΣΙΚΛΕΤΑΣ

- Επεκτάσεις όλων των κατηγοριών.- Αναθεωρήσεις ληγμένων αδειών- Μετατροπές ξένων αδειών σε ελληνικές.

Οδός Βαλαωρίτου 9- έναντι HOTEL SEMIRAMIS πίσω από το Νοσοκομείο

INTERNET: WWW ADRESS
WWW.ADDRESS: Hp://www.geocities.com/ Bourbonstreet/9902

Δεκτές όλες οι πιστωτικές κάρτες.

ΠΡΟΣΟΧΗ: ΜΑΘΗΜΑΤΑ: α) μοτ/τας ανεξαρτήτου- μεγάλου κυβισμού > 500c.c.

Στην κατηγορία ανεξαρτήτου κυβισμού, η εκπαίδευση γίνεται με μοτοσυκλέτα 500cc

β) μοτ/τας έως 125c.c.

ΔΙΑΘΕΤΟΥΜΕ ΕΠΙΣΗΣ ΚΑΙ ΑΥΤΟΜΑΤΕΣ ΜΟΤΟΣΥΚΛΕΤΕΣ ΕΩΣ 125 c.c.

γ) μοτοποδηλάτου <50c.c.

ΠΑΡΑΛΑΒΗ ΤΩΝ ΜΑΘΗΤΩΝ ΜΑΣ ΚΑΙ ΑΠΟ ΤΙΣ ΟΙΚΙΕΣ ΤΟΥΣ

Τηλ.: 29157-73820-94777 οικία

ΚΑΙ ΑΝΑ ΠΑΣΑ ΣΤΙΓΜΗ ΣΤΑ ΚΙΝΗΤΑ ΤΗΛ **0944511313 / 0944203343**

7868-22/7

ΑΝΑΛΑΜΒΑΝΟΥΜΕ συντηρήσεις αλουμινίου και σιδήρου παντός τύπου, επίσης και αλουμινοσιδηροκατασκευές. Τηλ. 32855, κιν 0944 154271, Γιάννης & Κώστας.

8224-24/7

ΒΡΕΙΤΕ ΝΕΡΟ

Ραδιοαισθητικός, εντοπίζει τα υπόγεια υδροφόρα ρεύματα, στο χώρο σας έναντι αμοιβής. Διαθέτουμε μηχανήματα για αποπεράτωση εργασιών.

Πληρ. βραδυνές ώρες τηλ. 0945/981382

8066-31/7

ζητήσεις

ΖΗΤΕΙΤΑΙ δεσποινίς ή κυρία για να εργαστεί σε κεντρικό εμπορικό κατάστημα. Τηλ. 76005
8148-6/8

ΖΗΤΕΙΤΑΙ νέος ή νέα που να ομιλεί ξένες γλώσσες για να εργασθεί σε σοβαρή επιχείρηση στην Παλιά Πόλη. Τηλ. 32232 από 17.00-19.00
8119-25/7

Πεπειραμένος σερβιτόρος **ΖΗΤΕΙΤΑΙ** από εστιατόριο πολυτελείας στην Παλιά Πόλη. Τηλ. 25293
8117-25/7

ΖΗΤΕΙΤΑΙ σερβιτόρος. Πληρ. τηλ. 20974, 3-7μ.μ.
8070-21/7

ΖΗΤΕΙΤΑΙ άτομο με προϋπηρεσία τουλάχιστον ένας χρόνος σε τμήμα κρατήσεων τουριστικού γραφείου, για μόνιμη εργασία με σπαστό ωράριο σε μεγάλο τουριστικό γραφείο. Οι ενδιαφερόμενοι θα πρέπει να γνωρίζουν αγγλικά και χρήση Η/Υ WINDOWS '95, 18.00-21.30 τηλ. 25400 κ. Μαρία
8078-21/7

ΖΗΤΕΙΤΑΙ εμφανίσιμη κοπέλα για να εργαστεί σε καφετέρια με φιλικό περιβάλλον, βραδυνό ωράριο. Πληροφορίες τηλ. 86883
8024-25/7

ΟΙΚΙΑΚΗ ΒΟΗΘΟΣ εσωτερική, Ελληνίδα, **ΖΗΤΕΙΤΑΙ** για ηλικιωμένο κύριο αυτοεξυπηρετούμενο. Τηλ. 29910 ώρες 8-10 πρωί.
8064-21/7

ΖΗΤΕΙΤΑΙ

εμφανίσιμος νέος ή νεαρή κοπέλα με γνώσεις αγγλικών για μόνιμη εργασία σε γνωστή αλυσίδα καταστημάτων υποδημάτων.

Τηλ. 32096 - 0944/320820

4149-28/7

ΖΗΤΟΥΝΤΑΙ

νεαροί βοηθοί για εργασία σε εστιατόριο της Παλιάς Πόλης.

Τηλ. 25549

8062-21/7

ΑΠΟ ΦΡΟΝΤΙΣΤΗΡΙΟ ΞΕΝΩΝ ΓΛΩΣΣΩΝ

ΖΗΤΕΙΤΑΙ

καθηγητής/τρια αγγλικής γλώσσας με πανεπιστημιακό πτυχίο και προϋπηρεσία για να εργαστεί από την ερχόμενη σχολική περίοδο.

Για περισσότερες πληροφορίες τηλ. 68262-65 528

An english teacher is required for the ypcoming school year (Sept 1999) to teach at a foreign language school. Experience necessary.

For futher details Please call 68262-65 528

8035-31/7

SOKES

FLICKOR - SOM - TALAR SVENSKA SOM VILL JOBBA I GULDAFFAR

ΖΗΤΕΙΤΑΙ

από κατάστημα χρυσοχοΐας, κοπέλα σκανδιναβόφωνη, κατά προτίμηση αλλοδαπή, για να εργασθεί ως πωλήτρια.

Πληροφορίες τηλ. 61659, 18.00-21.00

8007-25/7

ΖΗΤΕΙΤΑΙ

νέος, απόφοιτος Τεχνικού Λυκείου χωρίς στρατιωτικές υποχρεώσεις με γνώσεις ηλεκτρονικού υπολογιστού για μόνιμη εργασία.

Πληρ. τηλ. 65070

T.32402-25/7

Μεγάλη Βιομηχανική εταιρία καταναλωτικών αγαθών, με οργανωμένες δραστηριότητες πωλήσεων και διανομής στη Δωδεκάνησο

ΖΗΤΑ

άμεσα ΔΙΕΥΘΥΝΤΗ ΠΩΛΗΣΕΩΝ

Ο ιδανικός υποψήφιος θα πρέπει να έχει:

- **Προϋπηρεσία στο χώρο των πωλήσεων**
- **Πτυχίο Οικονομικής Σχολής**
- **Γνώση Η/Υ**
- **Δυναμική και ευχάριστη προσωπικότητα**

Προσφέρονται:

- **Ικανοποιητικές αποδοχές βάσει προσόντων**
- **Bonus βάσει πλάνου πωλήσεων**
- **Σύγχρονο περιβάλλον εργασίας**
- **Αυτοκίνητο της εταιρίας**
- **Εξοδα κίνησης**

Η εταιρία δεσμεύεται για τον διακριτικό και εχέμυθο χειρισμό των βιογραφικών σημειωμάτων των ενδιαφερομένων που θα αποσταλούν προς τη Διεύθυνση Προσωπικού, Τ.Θ. 193, 85100 Ρόδος

X.1121-29/7

ΖΗΤΕΙΤΑΙ

εξωτερικός υπάλληλος από γραφείο, για λήψη παραγγελιών. Υψηλή αμοιβή.

Τηλ. 21081, 5-9 το απόγευμα

8093-1/8

ΖΗΤΟΥΝΤΑΙ

από καφετέρια - εστιατόριο έμπειρος: α) σκανδιναβόφωνη σερβιτόρα, β) βοηθός μπαρ, γ) βοηθός μαγείρου.

Τηλ. 22451, κ. Κώστα

8092-1/8

ΜΗΧΑΝΟΚΙΝΗΤΑ

ΠΩΛΟΥΝΤΑΙ μοτοποδήλατα: 1) SUZUKI TSX-50 ENDURAKI, δρχ. 155.000, 2) YAMAHA DT-50 MX ENTURAKI,δρχ. 135.000. Πληρ. τηλ. 32285, Αντώνης
8122-25/7

ΠΩΛΕΙΤΑΙ ΑΛΦΑ ΡΟΜΕΟ 145 με σπόϊλερ αεροτομή και πολλά εξτρά σε άριστη κατάσταση. Μοντ. '98. Τηλ. 32982 - 0932437421
8113-25/7

ΠΩΛΕΙΤΑΙ βάρκα 3,75μ., με όλο τον εξοπλισμό, σχεδόν καινούργια. Τηλ. 32474
8089-23/7

ΠΩΛΕΙΤΑΙ

σκάφος 5 1/2 μέτρα ΜΠΟΤΗΣ με μηχανή Μαρκότση 5 ίππων.

Τηλ. 0244-44569

8146-30/7

ΠΩΛΕΙΤΑΙ

HONDA CBR 600 F2 σε πολύ καλή κατάσταση. Τιμή συζητήσιμη.

Τηλ. 92789 και 0932/908636

8230-27/7

ΠΩΛΕΙΤΑΙ

VOLVO 244, 1800 cc, 3ος 82', αυτόματο, air condition, ηλεκ/κά παράθυρα. Σε καλή κατάσταση, τιμή 2.000.000 δρχ.

Τηλ. 67983, 10.00-14.00

T.32380-22/7

ΠΩΛΕΙΤΑΙ

τρακτέρ, με φρέζα, με διπλό υνί και διπλό διαφορικό, μάρκας ISEKH, αμεταχείριστο.

Τηλ. 31004

8230-25/7

ΠΩΛΕΙΤΑΙ

OPEL MANDA σε καλή κατάσταση αντί 500.000 δρχ.

Τηλ. 90857 και 0932/743913

8230-27/7

ΠΩΛΕΙΤΑΙ

αυτοκίνητο VITARA SUZUKI, 1600 cc, BAGO, μακρύ σασί

Πληροφορίες τηλ. 86093

8114-25/7

ΠΩΛΕΙΤΑΙ

αυτοκίνητο MAZDA MX-5 cabrio, σε άριστη κατάσταση με AIR CONDITION και full extra.

Πληροφορίες από 8.00-4.00 στο 65860 και από 6.00-11.00 στο 69023

8053-28/7

ΠΩΛΟΥΝΤΑΙ

1.- 2000 τ.μ. αγρός στο Τσαΐρι μόνο 8.000.000 δρχ.
2.- 2.000τ.μ. αγρός στη Λαχανιά μόνο 4.000.000 δρχ.
3.- 410τ.μ. οικόπεδο στο Αραπάκι αξίας 25 εκ.
4.- 610 τ.μ. οικόπεδο στη Φανερωμένη 50.000 το τ.μ.
5.- 42τ.μ. γκαρσονιέρα στους Δασκάλους
6.- 50τ.μ. μονοκατοικία στο Νιοχώρι
7.- 60τ.μ. μονοκατοικία στο Ροδίνι
8.- 35τ.μ. μονόχωρο διαμέρισμα στην Ιαλυσό
9.- 124τ.μ. 4άρι διαμέρισμα Αννης Μαρίας
10.- 130τ.μ. μονοκατοικία στην Ιαλυσό σε κολώνες
11.- Οικίες στη Λίνδο από 11 εκ. και άνω
12.- 4άρι διαμέρισμα καλής κατασκευής καινούργιο στην Ανάληψη
13.- 3όροφο κτίριο , 8 διαμερισμάτων και 5 καταστημάτων σε τιμή ευκαιρίας
14.- Πωλείται οικία μετ' αυλής στη Λίνδο
15.- Πωλείται διώροφη μεζονέτα ημιτελής ή τελειωμένη στον Δήμο Ιαλυσού, πλησίον λεωφ. Αεροδρομίου
16.- Πωλείται 35τ.μ. κατάστημα στο Φαληράκι, δεκτές και ανταλλαγές.
17.- Ανταλλάσσω το παλιό διαμέρισμά σας ή οικόπεδο με μονοκατοικίες
18.- 180 τ.μ. αποθήκη κατάλληλη για εμπορική χρήση
19.- Αποθήκη 100τ.μ. ισόγειος, κατάλληλη και για γραφείο ή διαμέρισμα
20.- Αγρός 2400τ.μ. πλησίον πολυκαταστήματος Πανάγου - Βερόπουλου, με πρόσωπο στον μελλοντικό εθνικό δρόμο Ρόδου - Αεροδρομίου - Νοσοκομείου, κατάλληλος για εμπορική χρήση
21.- 3άρι διαμέρισμα επί της οδού Εργάνης Αθηνάς, σε τιμή ευκαιρίας. Δάνεια δεκτά.
22.- Αποθήκη 220τ.μ., πλησίον της οδού Στ. Κωτιάδη.
23.- Καινούργια μεζονέτα, σε τιμή ευκαιρίας στη συνοικία της Ανάληψης
24.- 4.000τ.μ. Αγρός στο Γεννάδι 100μ. από τη θάλασσα σε τιμή ευκαιρίας
25.- Παραθαλάσσιος αγρός 5.000 τ.μ. στο Κιοτάρι στη Μεγάλη Γη, κατάλληλο για κάθε τουριστική χρήση.
26.- 110 τ.μ. μονοκατοικία με 5.000 τ.μ. αγρό στο Κανδυλί.
27.- 300 τ.μ. μονοκατοικία με πισίνα και 8000 τ.μ. στο Τσαΐρι.
28.- 4.000 τ.μ. αγρός με 22.000.000 στο φυτώριο Κοσκινού.
29.- 5.000 τ.μ. αγρός πάνω στο κύμα της Μεγάλης Γης Ασκληπειό.
30.- 4άρια διαμερίσματα, πολυτελούς κατασκευής, πλησίον Αννης Μαρίας.
31.- 3άρια καινούργια στην Ανάληψη - Ροδίνι - κέντρο πόλεως.
32.- 130 τ.μ. μονοκατοικία στο Φυτώριο του Δήμου Ιαλυσού.
33.- Οικόπεδο 250 τ.μ. στους Χαλκίτες.
34.- Οικόπεδο 700 τ.μ. και 1.600 τ.μ. στην Ανάληψη.

ΠΛΗΡΟΦΟΡΙΕΣ ΕΜΜΑΝΟΥΗΛ ΚΡΑΝΙΔΗΣ
Αμερικής 50 ΡΟΔΟΣ -
Τηλ. 27082 - 26476 - 094/347405 - FAX 27101

Emailmkranidis@hol.gr

M9-31/7

ΠΩΛΟΥΝΤΑΙ

- ΜΑΓΑΖΙ 69τ.μ. επί της Θεμ. Σοφούλη (το ακίνητο). Τιμή 27.000.000
- ΠΑΣΤΙΔΑ 4 στρέμ. κοντά στο χωριό με 3.700 δρχ. το τ.μ.
- Κοσκινού 1000τ.μ. με άδεια οικοδομής πανοραμικό. Τιμή 12 εκατ.
- Διαμερίσματα στα Τριάντα διαφόρων διαστάσεων
- ΚΩΣ ξενοδοχείο 76. κλινών, με 140εκ.
- Θεμ. Σοφούλη, διαμέρισμα 185τ.μ., ισόγειο και για επαγγελματική στέγη
- Τσαΐρι μονοκατοικία, 140τ.μ., με αυλή 1.000τ.μ.
- Θολός, 5.000τ.μ. αγρός, περιφραγμένος σε καλή τοποθεσία
- Ροδίνι διαμέρισμα 100τμ, λουξ κατασκευής με θέα
- Ροδίνι 118τμ
- Ροδίνι 46τμ καινούργιο
- Ροδίνι, 4.300τ.μ. οικόπεδο, κοντά στο ΙΚΑ, 40 εκατ.
- Ανάληψη, οικόπεδο 1000τ.μ. γωνιακό
- Αλεξάνδρου Διάκου, κτίσμα σε 1.300τ.μ. οικόπεδο, σπάνια περίπτωση
- Καστελλοριζιούς οικόπεδο με άδεια οικοδομής, 9 εκατομμύρια
- Τριάντα μαγαζί, αποθήκη, διαμέρισμα, τριάρι και ένα δυάρι (32 εκατομ.)
- Ασγούρου οικόπεδο 4.800τ.μ. με 4.500τ.μ. κατάλληλο για βίλλα
- Καρδιγκτώνος μαγαζί 65τ.μ. ελεύθερο διαμέρισμα 115τ.μ. τσοσάρι σε μικρή πολυκατοικία
- Τσαΐρι 8 στρέμ. κοντά στη λεωφόρο Ρόδου - Λίνδου
- Τριάντα οικόπεδο 400τ.μ. άρτιο και οικοδομήσιμο, με 11 εκατ.
- Γεννάδι οικόπεδο 600τ.μ., εντός οικισμού με 8 εκατ.
- Παστίδα 800 τ.μ. εντός οικισμού με 8 εκατ.
- Διάφορες επιχειρήσεις σε ολόκληρο το νησί της Ρόδου
- Κοσκινού μεζονέτες των 210τ.μ. χτισμένες με τούβλα - φανταστική θέα
- Νιοχώρι διαμερίσματα των 85τ.μ. και 95τ.μ.
- Ανάληψη - διαμέρισμα στην οδό Αθηνών, τριάρι
- Κιοτάρι 2 στρέμματα εντός οικισμού, εφαπτόμενο επί της λεωφόρου
- Γεννάδι 2800τ.μ. κοντά στον Αη Γιώργη με 1500 δρχ. το τ.μ.
- Καρακόνερο -300τ.μ. οικόπεδο
- Ροδίνι 400τ.μ. οικόπεδο
- Κοσκινού 5.600τ.μ. σε καλή τοποθεσία, κατάλληλο για βίλα, 30 εκ.
- Κοσκινού - μονοκατοικία 118τ.μ. (προκάτ) με 1500τ.μ. αυλή
- Βερόπουλου 150τ.μ., προς ενοικίαση χωρίς αέρα, 250.000 μηνιαίως
- Ιξιά μονοκατοικία με κήπο 700τ.μ., 35 εκατ.
- Ξενοδοχεία Αφάντου - Κολύμπια - Πεύκους - Λάρδος - Λίνδος - Κιοτάρι - Γεννάδι
- Φλέριμος κοντά σε πολυτελείς βίλλες 4 στρέμματα 8, 12 και ερειπωμένο σπίτι σε 6.000τ.μ. οικόπεδο
- Αφάντου αγρός 1100τ.μ. σε επαρχιακή οδό με φανταστική θά κοντά στα όρια του οικισμού
- Καρακόνερο διαμέρισμα τριάρι με αυλή μπρος πίσω λουξ κατασκευής
- Ιξιά 100τ.μ., με 16 εκατ.
- Στο Γεννάδι μονοκατοικία σε μπετά ή τελειωμένα με 37τ.μ. αυλή
- Στην Παστίδα πωλείται βιοτεχνία ενδιμάτων 300τ.μ. κτίσμα
- Στην Παστίδα διαμερίσματα των 120τ.μ., σε 1000τ.μ. οικόπεδο
- Στην λεωφόρο Ιαλυσού, οικόπεδο 680τ.μ.
- Οικόπεδο κοντά στο Mira Mare 2.400τ.μ. και
- Στον Ασκληπειό, οικόπεδα εντός οικισμού με 6.000 το τ.μ.
- Οικόπεδο 750τ.μ. στην Αρχίπολη, εντός οικισμού
- 8 στρέμ. κοντά στη Γενική Τεχνική Ασγούρου
- Αφάντου μονοκατοικία 300τ.μ. σε 3.500τ.μ. οικόπεδο
- Νιοχώρι, γραφεία των 90τ.μ. καινούργια
- Κοσκινού, πανσιόν των 10 στούντιος μέσα στο χωριό
- Ροδίνι - Ανάληψη, διαμερίσματα διαφόρων διαστάσεων καινούργια
- Θολός 1150τ.μ., κοντά στη θάλασσα
- Κιοτάρι 1500τ.μ. με κτίσμα στη λεωφόρο
- Στην Κάρπαθο 300 στρέμ. από τα οποία τα 250 μ. είναι παραλιακά, σε τιμή έκπληξη
- Ροδίνι, οικόπεδο 485τ.μ., με φανταστική θέα
- ΜΗΔΕΙΑ οικόπεδο 1000τ.μ. επί του δρόμου
- Ιξιά, διαμέρισμα δυάρι 40τ.μ.
- Κοσκινού, οικόπεδο 1600τ.μ. πανοραμικό
- Ροδίνι διαμέρισμα 80τ.μ.
- Αποθήκη για επαγγελματική χρήση
- Μονοκατοικία στο Νιοχώρι, τιμή 12.000.000
- Μονοκατοικία στα ράντα, 40τ.μ., τιμή 6.000.000
- Τσαΐρι επί της λεωφόρου κτίσμα 1.000 τ.μ. σε 2.000 τ.μ. οικόπεδο
- Ροδίνι μεζονέτες 130 τ.μ. σε μπετά ή τελειωμένες
- Κρεμαστή μονοκατοικία παλαιά. Τιμή 12.000.000
- Ηλιούπολη, μονοκατοικία 180 τ.μ. + 60 τ.μ. σε 1.300 τ.μ. οικόπεδο

ΣΤΑ ΚΟΣΚΙΝΟΥ:

Βίλλα με θέα τη θάλασσα 320τ.μ. και 1.000μ. οικόπεδο

ΣΤΟ ΚΑΙΝΟΥΡΓΙΟ ΙΚΑ:

1) Γκαρσονιέρα 33τ.μ.
Αλεξ. Διάκου : υπόγειο 203τ.μ. 20.000.000 δρχ.
Τριάντα: οικόπεδο 500τ.μ. κατάλληλο για βίλλα.
2) Κιοτάρι, 1500τ.μ. πάνω στο κύμα οικοδομήσιμο
3) Μονοκατοικία στην Παλιά Πόλη, τιμή 12.000.000
4) Παστίδα οικόπεδα, εντός οικισμού των 350τ.μ., σε καλές τιμές
5) Στα Κοσκινού μονοκατοικίες με αυλή σε μπετά 150-160τ.μ. Τιμή 24.000.000
6) Μήδεια - μεζονέτα, 140τ.μ.
7) Ανάληψη 140τ.μ., ρετιρέ
8) Ροδίνι 135τ.μ., α' όροφος
9) Δαματριά, 115 στρεμ., με 700 δρχ. το τ.μ.
10) Τσαΐρι 150στρεμ., με 2.000 δρχ. το τ.μ.
11) Τσαΐρι, 6 στρεμ., με άδεια οικοδομής
12) Μήδεια, μονοκατοικία 120τ.μ., σε 1000 μ. οικόπεδο
13) Ανάληψη 500τ.μ. οικόπεδο
14) Καρακόνερο 600τ.μ., και Ροδίνι 435τ.μ.
15) Φαληράκι, 5 στρ., 14,8 και 20 στρ.
ΛΑΡΔΟΣ Π- παραλία με οικόπεδο 6.200τ.μ., με άδεια ξενοδοχείου
ΚΩΣ, 7 στρέμματα στο Τιγκάκι ή και 15 στρέμ. πάνω στο κύμα. Καλή τιμή και με ευκολίες.
Επτά Βαγιές, διαμέρισμα 115τ.μ.
Ανάληψη τριάρια, τεσσάρια διαμερίσματα
Ροδίνι - διαμερίσματα των 120-90τ.μ.
Ροδίνι - μεζονέτες των 200τ.μ. με 80τ.μ. αυλή
Ροδίνι - μεζονέτα 210τ.μ. πολυτελούς κατασκευής, μπροστά - πίσω αυλή, με θέα.
Ροδίνι - διαμέρισμα 142τ.μ. . Τιμή 30 εκατ.
Γεννάδι - διάφορα ακίνητα με 1000δρχ. το τ.μ.
Κιοτάρι 4 στρέμ. επί της λεωφόρου
Κιοτάρι - καταστήματα υπό ανέγερση, 8 στρ. παραλιακό
Αφάντου - διάφορα ακίνητα κοντά στη θάλασσα, σε καταπληκτικές τιμές
Αφάντου - 20 στούντιος σε 5.500τ.μ. οικόπεδο με πανοραμική θέα. Τιμή ευκαιρίας.
Αφάντου 4 στρεμ. παραλιακό, τιμή 30 εκατ.
Μήδεια επί του δρόμου οικόπεδο 23 στρέμματα, ολόκληρο ή μισό, ξεχωριστή περίπτωση
Αννης Μαρίας - οροφοδιαμέρισμα 86τμ με γκαράζ
Ροδίνι - οροφοδιαμερίσματα των 125τμ με καταπληκτική θέα
Ροδίνι - διαμέρισμα 140τμ σε πολύ καλή τιμή
Αραπάκι - διαμερίσματα των 59τμ και 76τμ
Τσαΐρι - 10 στρ. με 2.500 το τμ
Ροδίνι - 1.000τμ με άδεια για 300μ. κάλυψη για βιοτεχνικούς χώρους με 13 εκατ.
Φαληράκι - 1.400τμ άρτιο επί του δρόμου. Τιμή 11 εκατομμύρια
Ροδίνι - οικόπεδα επί της Λεωφόρου
Ακαδημία - ισόγειο κατάστημα 55τμ με υπόγειο 200τμ
Σύμη - διάφορα ακίνητα
Λέρος - μονοκατοικία στο κύμα
Σάμος - ξενοδοχείο στο κύμα

ΠΩΛΕΙΤΑΙ ΣΤΟ ΧΩΡΙΟ ΠΥΛΩΝΑ 600τ.μ., οικόπεδο εντός οικισμού. Τιμή 4.000.000 δρχ.

ΔΙΑΘΕΤΟΥΜΕ ΜΕΓΑΛΗ ΠΟΙΚΙΛΙΑ ΑΚΙΝΗΤΩΝ ΣΕ ΟΛΗ ΤΗ ΔΩΔΕΚΑΝΗΣΟ ΓΙΑ ΑΓΟΡΑ ΚΑΙ ΕΝΟΙΚΙΑΣΗ **Αναλαμβάνουμε υπεύθυνα την πώληση του ακινήτου σας**

ΖΗΤΟΥΝΤΑΙ ΟΙΚΟΠΕΔΑ ΓΙΑ ΑΝΤΙΠΑΡΟΧΗ

ΖΗΤΟΥΝΤΑΙ ΔΙΑΜΕΡΙΣΜΑΤΑ ΚΑΙΝΟΥΡΓΙΑ Ή ΜΕΤΑΧΕΙΡΙΣΜΕΝΑ, ΜΟΝΟΚΑΤΟΙΚΙΕΣ ΣΕ ΟΠΟΙΑΔΗΠΟΤΕ ΠΕΡΙΟΧΗ ΤΗΣ ΡΟΔΟΥ. ΕΠΙΣΗΣ ΟΙΚΟΠΕΔΑ ΕΝΤΟΣ Ή ΕΚΤΟΣ ΣΧΕΔΙΟΥ, ΜΕ ΕΝ ΑΝΑΜΟΝΗ ΑΓΟΡΑΣΤΩΝ

ΚΤΗΜ/ΚΟ ΓΡΑΦΕΙΟ

ΒΑΣΙΛΕΙΟΥ ΕΓΓΛΕΖΟΥ

Νικ. Πλαστήρα 9, τηλ. 29308 - 22768, FAX 29308 και 095517415 έναντι ξενοδοχείου Σπάρταλη

M13-31/7

ΞΕΝΟΔΟΧΕΙΟ «BELVEDERE»

ΖΗΤΕΙΤΑΙ

δεσποινίς ή κυρία βοηθός σερβιτόρου με προϋπηρεσία.

Πληροφορίες τηλ. 24471

Χ.Λ

ΟΜΙΛΟΣ ΕΤΑΙΡΙΩΝ SIMI FISH

Δυναμικά επεκτεινόμενος όμιλος ανωνύμων εταιριών ζητά να προσλάβει για μόνιμη απασχόληση όλο το έτος στην πόλη της Ρόδου

ΛΟΓΙΣΤΗ ΕΜΠΕΙΡΟ

Υπεύθυνος για την τήρηση των απαιτούμενων βιβλίων και στοιχείων.
- Απόφοιτος ανώτερης ή ανώτατης σχολής στην Λογιστική ή στα Χρηματοοικονομικά.
- Με τρία έτη προϋπηρεσία τουλάχιστον σε μηχανογραφημένο λογιστήριο ή λογιστικό γραφείο (βιβλία Γ' Κατηγορίας) και γνώση Κ.Β.Σ. και Φ.Π.Α. Γνώση προγράμματος ΚΕΦΑΛΑΙΟ επιθυμητή.

ΧΡΗΜΑΤΟΟΙΚΟΝΟΜΙΚΟ ΑΝΑΛΥΤΗ

Υπεύθυνος για την προετοιμασία και σύνταξη οικονομικών αναφορών.
- Απόφοιτος ανώτερης ή ανώτατης σχολής στα Χρηματοοικονομικά, στη Λογιστική, ή στη Διοίκηση Επιχειρήσεων.
- Με ένα έτος προϋπηρεσία τουλάχιστον σε θέματα μελετών, προϋπολογισμού, απολογισμού ή κοστολόγησης.

ΥΠΕΥΘΥΝΟ ΠΡΟΜΗΘΕΙΩΝ

Υπεύθυνος για την υλοποίηση του προγράμματος αγορών του ομίλου.
- Απόφοιτος ανώτερης ή ανώτατης τεχνικής σχολής.
- Με ένα έτος προϋπηρεσία τουλάχιστον σε θέματα έρευνας αγοράς, προγραμματισμού και παρακολούθησης παραγγελιών.
- Με ιδιαίτερες διαπραγματευτικές ικανότητες.

Επιπλέον προϋποθέσεις για όλες τις θέσεις είναι:
- Ηλικία έως 30 ετών και καλή γνώση της αγγλικής.
- Εμπειρία στο χειρισμό εργαλείων Word, Excel και Windows.
- Οργανωτική ικανότητα και διάθεση για μάθηση και ομαδική εργασία.

Προσφέρονται άριστες συνθήκες εργασίας, μηχανογραφημένο περιβάλλον, ικανοποιητικός μισθός ανάλογα με την προϋπηρεσία, ιατροφαρμακευτική περίθαλψη και προοπτικές επαγγελματικής εξέλιξης.

Βιογραφικά σημειώματα στην SIMI FISH, Διαγοριδών 34, 85100 Ρόδος ή στο fax 0241-30751, αναφέροντας την αιτούμενη θέση

T.32422-28/7

ΚΤΗΜΑΤΟΜΕΣΙΤΙΚΗ GR.

ΤΗΛ. 8710348 - 8710249

ΣΤΥΛΙΑΝΟΣ ΜΙΧΑΗΛΙΔΗΣ

ΕΥΒΟΙΑΣ 3-5, Τ.Κ. 15231 ΑΦΜ. 008765906

ΠΩΛΟΥΝΤΑΙ

- ΡΟΔΟΣ - ΚΙΟΤΑΡΙ, 15 χλμ. από Λίνδο, κατάστημα 40 τ.μ. ισόγειο - 1ος, καινούργιο, μοναδικό εμπορικό κέντρο τουριστικής περιοχής, μαγαζότοπος.
- ΡΟΔΟΣ - ΠΑΛΑΙΑ ΠΟΛΙΣ εντός Κάστρου, οικόπεδο 312 τ.μ. κτίσμα διατηρητέο, θεμέλια - τοίχοι, ισόγειο 112 τ.μ., 1ος 125 τ.μ., κήπος
- ΡΟΔΟΣ ΙΞΙΑ ΜΙΡΑΜΑΡΕ οικόπεδο 845 τ.μ., κεντρικότατο, τριώροφο κτίριο 180 τ.μ. κάθε όροφος ισόγειο τρεις αποθήκες, 1ος 8 δωμάτια ανεξάρτητα, W.C, 2ος διαμέρισμα πεντάρι, 2 λουτρά, WC, τζάκι.

Γ.Δ.-31/7

BMW

Από την Rodos Car A.E., επίσημη αντιπροσωπεία της BMW στη Ρόδο

ΖΗΤΕΙΤΑΙ

ΠΩΛΗΤΗΣ ΑΥΤΟΚΙΝΗΤΩΝ

Ο ενδιαφερόμενος θα πρέπει να έχει δυνατότητα άνετης επικοινωνίας, φιλική προσωπικότητα, διάθεση για εργασία.

Προϋπηρεσία στο χώρο του αυτοκινήτου, γνώση της αγοράς, πτυχίο ανωτέρας ή ανωτάτης σχολής θεωρούνται επιπλέον (όχι απαραίτητο) προσόν.

Η εταιρία προσφέρει ελκυστικό πακέτο αποδοχών και προμηθειών και συνεχή επιμόρφωση με σεμινάρια.

Απαραίτητο βιογραφικό σημείωμα

Πληροφορές στα τηλ. 64169-61825

κ. Παμπίδη Μιχαήλ

M 15 - 22/7

ΠΩΛΟΥΝΤΑΙ

1) κοντά στη Θεμ. Σοφούλη, παλιά μονοκατοικία με αυλή 180τ.μ., στην τιμή των 16.500.000 δρχ.

2) διαμέρισμα στο Ροδίνι, 120τ.μ., στην τιμή των 21.000.000 δρχ.

3) Ηλιούπολη - 2 στρέμματα. Τιμή 17 εκ.

4) Κρεμαστή 520τ.μ. άρτιο, κοντά στη θάλασσα. Τιμή 9.500.000

Πληροφορίες τηλ. 29308-22768

M17-31/7

PET SHOP
Original Dogs
Αξεσουάρ - Τροφές
Information Dogs
Servise Dogs



RAY KENNEL CLUB

ΑΝΑΓΕΙΤΕΑΛΙΑ ΓΕΝΝΑΣ

ΔΙΑΤΙΘΕΝΤΑΙ ΚΑΘΑΡΟΑΙΜΑ ΚΟΥΤΑΒΙΑ

- ΣΧΟΛΗ ΕΚΠΑ

ΨΥΧΟΕΡΕΥΝΗΤΡΙΑ
ΚΡΗΤΙΚΟΥ ΒΑΣΙΛΕΙΑ
Προβλέψεις για το μέλλον ικανοποιητικές.
Βοήθεια για κάθε θέμα που σας απασχολεί με κάθε εχεμύθεια

ΕΡΓΙΟΥ 21 Π. ΠΟΛΗ - Τηλ. 74440 - 67602
8-1π.μ. — 4-8μ.μ. 32208-25/7

ΝΤΕΤΕΚΤΙΒ
30 ΧΡΟΝΙΑ ΜΟΝΙΜΑ ΚΑΙ ΣΤΗ ΡΟΔΟ
35354-28780
Π.Π ΓΕΡΜΑΝΟΥ 6 (ΠΛΑΤ.ΦΩΚΙΑΛΗ)
ΗΛΥΣΗ!! ΣΕ ΚΑΘΕ ΣΑΣ ΠΡΟΒΛΗΜΑ
EXPRESS SECURITY
X1082-31/7

PEGASOS TRAVEL
ΤΑΞΙΔΙΑ - ΤΟΥΡΙΣΜΟΣ
ΠΡΟΣΦΕΡΟΥΜΕ
Τα φθηνότερα αεροπορικά εισιτήρια για όλο τον κόσμο με όλες τις αεροπορικές εταιρίες
ΑΤΜΟΠΛΟΪΚΑ ΕΙΣΙΤΗΡΙΑ - ΚΡΟΥΑΖΙΕΡΕΣ - ΠΑΚΕΤΑ ΕΚΔΡΟΜΩΝ - ΞΕΝΟΔΟΧΕΙΑ
ΘΑ ΜΑΣ ΒΡΕΙΤΕ ΣΤΗΝ ΚΑΙΝΟΥΡΓΙΑ ΜΑΣ ΔΙΕΥΘΥΝΣΗ:
ΑΛΕΞΑΝΔΡΟΥ ΔΙΑΚΟΥ 84 - ΨΑΡΟΠΟΥΛΑ

ΞΕΝΟΔΟΧΕΙΑ
ΣΤΗΝ ΑΘΗΝΑ και ΘΕΣΣΑΛΟΝΙΚΗ

■ PRESIDENT Α' ΚΑΤΗΓΟΡΙΑΣ Λεωφόρος Κηφησίας
● Μονόκλινο δρχ. 11.000 με πρωινό
● Δίκλινο για μονόκλινο δρχ. 12.000 με πρωινό
● Δίκλινο δρχ. 14.000 με πρωινό
● Τρίκλινο δρχ. 17.500 με πρωινό

■ ESPERIA HOTEL Α' ΚΑΤΗΓΟΡΙΑΣ Σταδίου 22
● Μονόκλινο δρχ. 22.500 με πρωινό
● Δίκλινο δρχ. 26.000 με πρωινό
● Τρίκλινο δρχ. 33.000 με πρωινό

■ RIVA HOTEL Α' Κατηγορίας SUPERIOR Μιχαλακοπούλου (HILTON)
● Μονόκλινο δρχ. 14.000 με πρωινό
● Δίκλινο δρχ. 17.500 με πρωινό
● Τρίκλινο δρχ. 21.000 με πρωινό

■ ALEXANDROS HOTEL Β' Κατηγορίας περιοχή HILTON
● Μονόκλινο δρχ. 13.000 με πρωινό
● Δίκλινο δρχ. 16.000 με πρωινό
● Τρίκλινο δρχ. 19.500 με πρωινό

■ HOTEL CHRISTINA Β' Κατηγορίας περιοχή FIX
● Μονόκλινο δρχ. 13.500 με πρωινό
● Δίκλινο δρχ. 16.500 με πρωινό
● Τρίκλινο δρχ. 20.000 με πρωινό

■ HOTEL PARTHENON Α' περιοχή Πλάκα
● Μονόκλινο δρχ. 18.000 με πρωινό
● Δίκλινο δρχ. 22.000 με πρωινό
● Τρίκλινο δρχ. 26.500 με πρωινό

■ ASTOR HOTEL Σύνταγμα
● Μονόκλινο δρχ. 14.000 με πρωινό
● Δίκλινο δρχ. 19.000 με πρωινό
● Τρίκλινο δρχ. 23.000 με πρωινό

■ ACHILLION*** Ομόνοια Αγ. Κων/νου
● Μονόκλινο δρχ. 12.000 με πρωινό
● Δίκλινο δρχ. 16.000 με πρωινό
● Τρίκλινο δρχ. 21.000 με πρωινό

■ GRAND HOTEL Β' κατ. στην Αθήνα Πατησίων & Βερανζέρου 10
● Μονόκλινο δρχ. 13.000 με πρωινό
● Δίκλινο δρχ. 16.500 με πρωινό
● Τρίκλινο δρχ. 22.000 με πρωινό

■ PALLAS HOTEL στο κέντρο της Θεσσαλονίκης 9 (μέχρι 31/5/99)
● Μονόκλινο δρχ. 13.500 με πρωινό
● Δίκλινο δρχ. 20.500 με πρωινό
● Τρίκλινο δρχ. 23.500 με πρωινό

■ HOTEL MADRINO Β΄ Κατηγορίας στο κέντρο της Θεσσαλονίκης
● Μονόκλινο δρχ. 13.500 με πρωινό
● Δίκλινο δρχ. 18.000 με πρωινό
● Τρίκλινο δρχ. 22.500 με πρωινό

ΟΔΙΚΕΣ ΕΚΔΡΟΜΕΣ ΓΙΑ ΙΤΑΛΙΑ

ΡΩΜΗ	5 ΗΜΕΡΕΣ	74.800 δρχ
ΦΛΩΡΕΝΤΙΑ-ΠΙΖΑ-ΒΕΝΕΤΙΑ	7 ΗΜΕΡΕΣ	107.000 δρχ
ΝΙΚΑΙΑ-ΜΟΝΑΚΟ-ΚΑΝΕΣ	6 ΗΜΕΡΕΣ	86.000 δρχ.
ΝΑΠΟΛΗ-ΠΟΜΠΗΙΑ-ΣΟΡΡΕΝΤΟ-ΡΩΜΗ-ΦΛΩΡΕΝΤΙΑ	7 ΗΜΕΡΕΣ	107.000 δρχ.
GARDALAND MANIA	5ΗΜΕΡΕΣ	90.600 δρχ.

ΚΑΛΟΚΑΙΡΙΝΕΣ ΑΕΡΟΠΟΡΙΚΕΣ ΕΚΔΡΟΜΕΣ ΑΠΟ ΤΗΝ ΑΘΗΝΑ

♦ ΠΑΡΙΣΙ-EURODISNEY	6 ημ.	από	149.000
♦ ΠΑΡΙΣΙ-EURODISNEY	7 ημ.	»	159.000
♦ ΠΑΡΙΣΙ-EURODISNEY	8 ημ.	»	159.000
♦ ΠΑΡΙΣΙ-ΛΟΝΔΙΝΟ-EURODISNEY (μόνο πρωινό)	8 ημ.	»	159.000
♦ ΠΑΡΙΣΙ-ΚΥΑΝΗ ΑΚΤΗ-ΕΛΒΕΤΙΑ	8 ημ.	»	179.000
♦ ΠΑΡΙΣΙ-ΜΠΕΝΕΛΟΥΞ	8 ημ.	»	179.000
♦ ΕΛΒΕΤΙΑ-ΙΤΑΛΙΑ	8 ημ.	»	189.000
♦ ΑΥΣΤΡΙΑ-ΙΤΑΛΙΑ-ΟΥΓΓΑΡΙΑ-ΤΣΕΧΙΑ	8 ημ.	»	179.000
♦ ΓΕΡΜΑΝΙΑ-ΠΟΛΩΝΙΑ-ΤΣΕΧΙΑ	8 ημ.	»	199.000
♦ ΙΤΑΛΙΑ-ΝΟΤΙΑ ΓΑΛΛΙΑ-ΙΣΠΑΝΙΑ	8 ημ.	»	169.000
♦ ΜΑΡΟΚΟ	8 ημ.	»	179.000
♦ ΙΣΠΑΝΙΑ-ΠΟΡΤΟΓΑΛΙΑ-ΚΑΝΑΡΙΑ ΝΗΣΙΑ-ΜΑΔΕΡΑ	8 ημ.	»	159.000
♦ ΚΑΝΑΡΙΑ ΝΗΣΙΑ-ΓΑΛΛΙΚΗ ΡΙΒΙΕΡΑ-ΑΚΤΗ ΗΛΙΟΥ	8 ημ.	»	189.000

Διαμονή στα ξενοδοχεία 3 και 4 αστέρων με ημιδιατροφή
Τηλεφωνήστε μας, κλείστε θέση και
ΚΑΛΕΣ ΣΑΣ ΔΙΑΚΟΠΕΣ!
Για περισσότερες πληροφορίες στα τηλέφωνα:
76161 - 73455 - 75879 - 35504 FAX 35504
Εκ της Διευθύνσεως
Καρατζιάς Μιχαήλ
X1085-31/7

Δίδαξε ελληνικό πολιτισμό σε 2.866 Ελληνες, επί 52 χρόνια

ΑΚΑΔΗΜΙΑ ΡΟΔΟΥ

Γράφει ο Θεοφάνης Μπογιάννος



ΜΙΑ ΙΣΤΟΡΙΚΗ ΦΩΤΟΓΡΑΦΙΑ ΤΟΥ 1947

Εικονίζονται οι μετεκπαιδευόμενοι δάσκαλοι και οι καθηγητές: Ι. Καραμπάτης, Γιάννης Κωνσταντάκης, Α. Ισηγόνης, Στ. Λαχανιάτης, Μ. Κουβάς, Φ. Σαλβάρης και Παρασκ. Παπαγιαννίδου

Σήμερα Τετάρτη, 21 Ιουλίου, οι παλιοί Ροδίτες και όσοι μελετούν την ιστορία της Ρόδου και των Ροδίων, θα θυμηθούν την ίδρυση της Ακαδημίας Ρόδου.

Ηταν σαν σήμερα, 21 Ιουλίου 1947, όταν ο πρώτος Ελληνας στρατιωτικός Διοικητής Περικλής Ιωαννίδης, εξέδωσε την υπ' αριθμόν 44/21 Ιουλίου 1947, που μεταξύ άλλων, έλεγε:

«Εν Ρόδω τη 21 Ιουλίου 1947. Προκήρυξις υπ' αριθ. 50. Περί ιδρύσεως παιδαγωγικής Ακαδημίας εν Ρόδω. Αρθρο. πρώτο: ΑΠΟΦΑΣΙΖΩ: Ιδρύεται από του προσεχούς έτους μικτή παιδαγωγική Ακαδημία εν Ρόδω υπότο όνομα Παιδαγωγική Ακαδημία Ρόδου, εις την οποίαν προσαρτώνται δύο Δημοτικά Σχολεία, το εν εξατάξιον με τριάκοντα μαθητάς και το άλλον μονοτάξιον με τεσσεράκοντα μαθητάς εις πάσας τας τάξεις του.

Η Παιδαγωγική Ακαδημία Ρόδου θα λετουργεί κατά πάντα συμφώνως προς τας Διατάξεις των Παιδαγωγικών Ακαδημιών του ελληνικού κράτους...».

Η προκήρυξη εκείνη του Ελληνα στρατιωτικού Διοικητού είχε πολλά άρθρα, σχετικά με τη δομή, λειτουργία, προσωπικό και ευρυθμία της σχολής αυτής.

Ετσι, από το 1947, ήταν 21 Ιουλίου σαν σήμερα, άρχισε να λειτουργεί η Ακαδημία Ρόδου από την οποία αποφοίτησαν 28.866 δάσκαλοι, άρτια καταρτισμένοι στο εθνικό και εκπαιδευτικό, όσο και κοινωνικό έργο τους.

Πολλοί και μεγάλοι δάσκαλοι δίδαξαν στην Ακαδημία Ρόδου στα 52 χρόνια της λειτουργίας της. Διευθυντές άξιοι που άφησαν εποχή με το κύρος και την αξία τους, ως Ελληνες και Διδάσκαλοι του γένους, μεταξύ άλλων είναι:

Γιάννης Κατσούρης, Νικόλαος Ιωαννίδης, Αντώνιος Ισηγόνης, Κώστας Κουρβέλος, Θεόδωρος Χαραλαμπίδης, Νεόφυτος Νεοφύτου, Παναγιώτης Τσακρής, Νικόλαος Πετρουλάκης, Ανδρέας Γκόγκος, Μαρία Πετρούτσου, Θεμιστοκλής Βαρδάκης, Εμμανουήλ Κολιάδης, Αικατερίνη Καββαδά, Νικόλαος Ρούσσος και Γιάννης Καλιοτζής, όλοι εξαίρετοι άνθρωποι, αριστείς των γραμμάτων και του ήθους...

Δεκάδες άλλοι υπέροχοι Ελληνες δάσκαλοι, μεταξύ και ο σοφός των σοφών, Φώτης Βαρέλης, γαλούχησαν τα ελληνόπουλα στα χρόνια λειτουργίας της Ακαδημίας, στο εντυπωσιακό αυτό κτίριο στο κέντρο της πόλης μας...

Το οίκημα της Ακαδημίας γίνεται εφέτος 73 ετών, αφού χτίστηκε στα 1926 και ελέγετο: ISTITUTO MAGISTRALE, και έβγαλε δασκάλους Ιταλούς.

Ολόκληρο το οικόπεδο της Ακαδημίας είναι 5.216 μέτρα. Αρχιτέκτονας του οικήματος ήταν ο γνωστός Ιταλός Φάουστο, που έκτισε και άλλα οικήματα στην πόλη της Ρόδου, ιδίως στα χρόνια του Ιταλού Διοικητή Μάριο Λάγκο: 1922-36. Πολιτικός μηχανικός του κτιρίου ήταν ο Στέφανο Ντασέντο, συνεργάτης κι αυτός του Ιταλού Διοικητή.

Το κτίριο αρχικά είχε πολλούς χώρους, όπως: ξενώνες, αίθουσες διδασκαλίας, βιβλιοθήκες, λουτρά, διδασκαλείο, λύκεια και είχε όλα τα χρειώδη για σχολείο και χώρος διαμονής.

Η Ακαδημία Ρόδου από το 1947 μέχρι το 1991, που έκλεισε, πρόσφερε ύψιστες υπηρεσίες στο έθνος, στη Ρόδο, στα Δωδεκάνησα και στην ελληνική ιδέα...

Ηταν ο φάρος και το πηδάλιο και όλοι οι απόφοιτοί της, έδωσαν ποδηγέτηση και εθνική πορεία στα ελληνόπουλα στα 52 χρόνια της λειτουργίας της.

Ανοιξε τον Ιούλιο του 1947 και έκλεισε τον Ιούλιο του 1991, δίνοντας γνώση και γνώσεις σε χιλιάδες Ελληνες.

Το σημερινό μας άρθρο ας θεωρηθεί ιερό, εθνικό, λογοτεχνικό μνημόσυνο στους διευθυντές, τους καθηγητές και στους απόφοιτους της Ακαδημίας Ρόδου για όσα υπέρ ημών και του έθνους και της ελληνικής παιδείας, εποίησαν...

ΕΚΠΤΩΣΕΙΣ
ΕΩΣ
50%
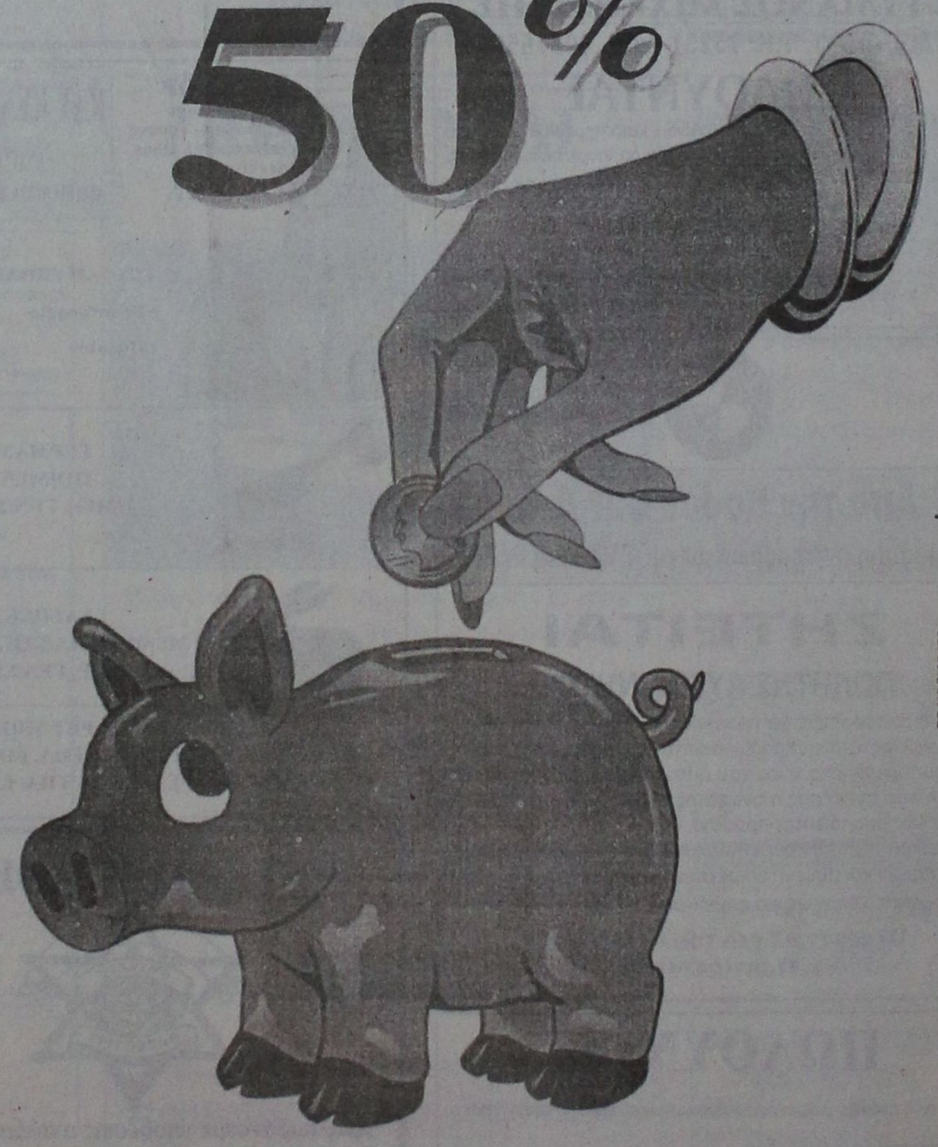
X1091-31/7
PRAXIS 65455
Σε όλα τα ρούχα και τα παπούτσια
ΜΑΡΙΝΟΠΟΥΛΟΣ

VANIK TOURS
ΓΙΑΝΝΗΣ και ΣΕΒΑ ΒΑΛΣΑΜΙΔΗ
VANIK σημαίνει ΑΛΗΘΕΙΑ
ΑΚΤΗ ΚΑΝΑΡΗ 17, ΨΑΡΟΠΟΥΛΑ - ΑΝΕΤΟ ΠΑΡΚΙΝΓΚ
Ανοικτά: ΔΕ-ΣΑ 08.30 - 14.00 & 16.00 - 20.30
Τηλ. 37621, κινητό: 095 871266 , FAX 29532

Το γραφείο μας πάντα πρώτο σε κρατήσεις ξενοδοχείων εξασφάλισε και σας προσφέρει καταπληκτικές τιμές για τα παρακάτω ξενοδοχεία σε ΠΑΚΕΤΑ (έκδοση εισιτηρίων R/T) από 1/4/99 έως 31/10/99

1ον HOTEL ELECTRA Ερμού Σύνταγμα	Α΄ SUPERIOR		
	Μονόκλινο	δρχ.	27.100
	Δίκλινο	»	33.400
	Τρίκλινο	»	39.300
2ον HOTEL PARTHENON Σύνταγμα	Α΄ SUPERIOR		
	Μονόκλινο	δρχ.	18.000
	Δίκλινο	»	22.000
	Τρίκλινο	»	26.500
3ον HOTEL PRESIDENT Λεωφόρος Κηφησίας	Α΄ Κατηγορίας		
	Μονόκλινο	δρχ.	11.000
	Δίκλινο για μονόκλινο	»	12.000
	Δίκλινο	»	14.000
	Τρίκλινο	»	17.500
4ον HOTEL ASTOR Σύνταγμα	Β΄ SUPERIOR		
	Μονόκλινο	δρχ.	14.000
	Δίκλινο	»	19.000
	Τρίκλινο	»	23.000
5ον HOTEL ZAFOLIA Λεωφόρος Αλεξάνδρας	Α΄ SUPERIOR		
	Μονόκλινο	δρχ.	17.000
	Δίκλινο	»	21.000
	Τρίκλινο	»	26.000
6ον HOTEL RIVA Περιοχή HILTON	Α΄ SUPERIOR		
	Μονόκλινο	δρχ.	14.000
	Δίκλινο	»	17.500
	Τρίκλινο	»	21.000
7ον HOTEL LYCABETTE Κολωνάκι, Βουκουρεστίου	Β΄ SUPERIOR		
	Μονόκλινο	δρχ.	11.500
	Δίκλινο	»	17.500
	Τρίκλινο	»	20.500
8ον HOTEL LILIA Πασαλιμάνι Πειραιά	Β΄ SUPERIOR		
	Μονόκλινο	δρχ.	12.500
	Δίκλινο	»	16.000
	Τρίκλινο	»	20.000
9ον HOTEL EGNATIA Θεσσαλονίκη, Κέντρο -καινούργιο	Β΄ Κατηγορίας		
	Μονόκλινο	δρχ.	16.000
	Δίκλινο	»	20.000
	Τρίκλινο	»	24.000
9ον HOTEL PHILIPPION Θεσσαλονίκη	Α΄ Κατηγορίας		
	Μονόκλινο	δρχ.	19.500
	Δίκλινο	»	21.500
	Τρίκλινο	»	27.000

* Τα παραπάνω ξενοδοχεία διαθέτουν T.V. σε όλα τα δωμάτια
* Στις παραπάνω τιμές συμπεριλαμβάνεται πρωινό σε μπουφέ
* Ακόμη σε μας θα βρείτε αεροπορικά και ατμοπλοϊκά εισιτήρια όλων των εταιρειών.
X1086-31/7

ΠΡΑΚΤΟΡΕΙΟ ΤΑΞΙΔΙΩΝ
ΣΑΒΒΑΣ ΣΑΗΣ
Φθηνά αεροπορικά εισιτήρια για όλο τον κόσμο
Με την ευκαιρία της λειτουργίας του νέου μας πρακτορείου στην οδό ΤΑΡΠΟΝ ΣΠΡΙΓΚΣ 42 δίπλα στην Τράπεζα Πίστεως
ΠΡΟΣΦΕΡΟΥΜΕ
τα φθηνότερα αεροπορικά εισιτήρια για όλο τον κόσμο με όλες τις αεροπορικές πτήσεις
ΠΡΟΣΟΧΗ: ΠΛΗΡΟΦΟΡΙΕΣ ΔΕΝ ΔΙΔΟΝΤΑΙ ΑΠΟ ΤΟ ΤΗΛΕΦΩΝΟ ΜΟΝΟ ΠΡΟΣΩΠΙΚΗ ΠΑΡΟΥΣΙΑ ΣΑΣ
Ακόμη: ♦ Σας παίρνουμε BIZA επισκέπτου για ΑΜΕΡΙΚΗ σε μία εβδομάδα
♦ BIZA επισκέπτου για ΑΥΣΤΡΑΛΙΑ σε μία μέρα
♦ Εκδοση διαβατηρίων
♦ Εκδοση αδειών αυτοκινήτων

ΞΕΝΟΔΟΧΕΙΑ ΣΤΗΝ ΑΘΗΝΑ

PRESIDENT Α' Κατηγορίας Λεωφόρος Κηφησίας			
Μονόκλινο	δρχ.	11.000	με πρωινό έως 31/10
Δίκλινο για μονόκλινο	»	12.000	» » »
Δίκλινο	»	14.500	» » »
Τρίκλινο	»	17.500	» » »
ESPERIA HOTEL Α' Κατηγορίας Σταδίου 22			
Μονόκλινο	δρχ.	23.000	έως 31/10
Δίκλινο	»	26.000	» »
Τρίκλινο	»	33.000	» »
ELECTRA HOTEL Α' Κατηγορίας Ερμού 5			
Μονόκλινο	δρχ.	19.600	με πρωινό
Δίκλινο	»	23.200	»
Τρίκλινο	»	27.900	»
TITANIA HOTEL Πανεπιστημίου 52 (Σύνταγμα Ομόνοια)			
Μονόκλινο	δρχ.	με αμερικάνικο πρωινό 23.000	έως 31/10
Δίκλινο	»	» » 29.500	» »
Τρίκλινο	»	» » 32.700	» »
DORIA HOTEL Β' Κατηγορίας Πειραιώς 15-17 (κοντά στην Ομόνοια)			
Μονόκλινο	δρχ.	13.000	με πρωινό
Δίκλινο	»	16.500	»
Τρίκλινο	»	22.000	»
RIVA HOTEL Α' Κατηγορίας SUPERIOR Μιχαλακοπούλου (HILTON)			
Μονόκλινο	δρχ.	14.900	με πρωινό έως 31/10
Δίκλινο	»	18.500	» » »
Τρίκλινο	»	21.900	» » »
ALBATROS HOTEL Β' Κατηγορίας δίπλα στο δυτικό αεροδρόμιο			
Μονόκλινο	δρχ.	11.500	με πρωινό έως 31/10
Δίκλινο	»	16.500	» » »
Τρίκλινο	»	21.500	» » »
ALEXANDROS Β' Κατηγορίας περιοχή HILTON			
Μονόκλινο	δρχ.	13.500	με πρωινό έως 31/10
Δίκλινο	»	16.500	» » »
Τρίκλινο	»	22.500	» » »
CHRISTINA Β' Κατηγορίας περιοχή FIX			
Μονόκλινο	δρχ.	14.500	με πρωινό έως 31/10
Δίκλινο	»	17.500	» » »
Τρίκλινο	»	24.000	» » »
PARTHENON Α' Κατηγορίας περιοχή Μακρυγιάννη			
Μονόκλινο	δρχ.	18.000	με πρωινό έως 31/10
Δίκλινο	»	22.000	» » »
Τρίκλινο	»	31.500	» » »
ΧΑΝΔΡΗΣ Κατηγορίας LUX Συγγρού 385			
Μονόκλινο	δρχ.	35.000	χωρίς πρωινό έως 31/1
Δίκλινο	»	35.000	» »
LILIA HOTEL Πασαλιμάνι Πειραιάς			
Μονόκλινο	δρχ.	12.000	με πρωινό έως 15/5
Δίκλινο	»	15.500	» » »
Τρίκλινο	»	19.500	» » »
PARK HOTEL LUX Λεωφ. Αλεξάνδρας			
Μονόκλινο	δρχ.	27.000	χωρίς πρωινό έως 31/12
Δίκλινο	»	27.000	» » » »
SEA VIEW στη Γλυφάδα			
Μονόκλινο	δρχ.	14.000	με πρωινό έως 31/5
Δίκλινο	»	17.500	» » »
Τρίκλινο	»	22.000	» » »
SARONIKOS δίπλα στο Στάδιο Ειρήνης και Φιλίας			
Μονόκλινο	δρχ.	10.000	με πρωινό έως 31/5
Δίκλινο	»	12.000	» » »
Τρίκλινο	»	14.500	» » »
ASTOR Σύνταγμα			
Μονόκλινο	δρχ.	14.500	με πρωινό έως 31/10
Δίκλινο	»	19.500	» » »
Τρίκλινο	»	24.000	» » »
GRAND HOTEL Β' Κατηγορίας Πατησίων & Βερανζέρου 10			
Μονόκλινο	δρχ.	13.000	με πρωινό έως 31/1
Δίκλινο	»	16.500	» » »
Τρίκλινο	»	22.000	» » »

Τιμή γεύματος κατ' άτομο 3.500

ΣΑΣ ΣΥΜΦΕΡΕΙ ΠΡΙΝ ΚΛΕΙΣΕΤΕ ΟΠΟΥΔΗΠΟΤΕ ΝΑ ΜΑΣ ΕΠΙΣΚΕΦΘΕΙΤΕ
ΠΡΑΚΤΟΡΕΙΟ ΤΑΞΙΔΙΩΝ
ΣΑΒΒΑΣ ΣΑΗΣ
ΤΑΡΠΟΝ ΣΠΡΙΓΚΣ 42 δίπλα στην Τράπεζα Πίστεως Τηλ. 39781-3
M23-31/7

Η ομογένεια της Αμερικής τονίζει:

«Μη ξεχνάτε την Κύπρο!»

ΕΠΙΣΤΟΛΗ ΣΠΥΡΙΔΩΝΟΣ ΣΤΟΝ ΠΡΟΕΔΡΟ ΚΛΙΝΤΟΝ

Στα πλαίσια των εκδηλώσεων μνήμης για τη συμπλήρωση 25 χρόνων από την τουρκική εισβολή

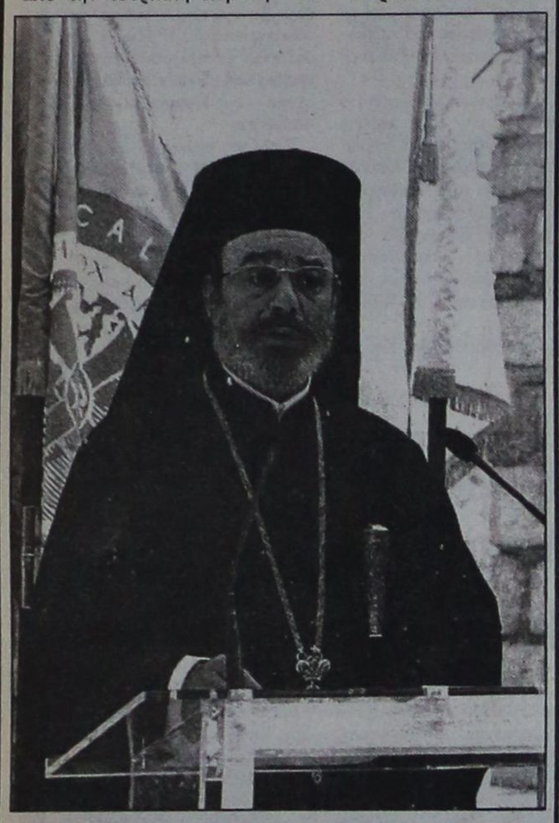

στην Κύπρο, ο Αρχιεπίσκοπος Σπυρίδων έστειλε προσωπική επιστολή στον Πρόεδρο των ΗΠΑ κ. Κλίντον, καθώς και επιστολή του ελληνοαμερικανικού οργανισμού HALO (Hellenic Americal Leaders and Organizations) που υπογράφεται από τον ίδιο και, για πρώτη φορά στην ιστορία της Ομογένειας, συνυπογράφεται από παράγοντες και εκπροσώπους όλων των μεγάλων οργανώσεων της Ομογένειας της Αμερικής.

Στις επιστολές υπενθυμίζεται η συνεχιζόμενη παράνομη κατοχή του 37% του εδάφους της Μεγαλονήσου, η συστηματική εξαφάνιση κάθε ίχνους ελληνοκυπριακής και χριστιανικής πολιτιστικής κληρονομιάς, η τραγωδία του εκτοπισμού των 200.000 προσφύγων από τις πατρογονικές τους εστίες και των αγνοουμένων, ζητείται δε η προσωπική παρέμβαση του Αμερικανού προέδρου για μια ειρηνική και δίκαιη διεθέτηση του κυπριακού προβλήματος.

Οι εκπρόσωποι της Ομογένειας υπογραμμίζουν χαρακτηριστικά ότι η αμερικανική κυβέρνηση πρέπει να επιδείξει την ίδια ευαισθησία που επέδειξε και στην περίπτωση του Κοσσυφοπεδίου για το σεβασμό των ανθρωπίνων δικαιωμάτων του λαού της Κύπρου.

Εξάλλου την Κυριακή 18 Ιουλίου 1999, τελέσθηκε στον κατάμεστο από πιστούς Καθεδρικό Ναό της Αγίας Τριάδος στο Μανχάταν της Νέας Υόρκης, ειδική επιμνημόσυνη δέηση υπέρ του Μακαριστού Αρχιεπισκόπου Μακαρίου Γ΄, πρώτου Προέδρου της Κυπριακής Δημοκρατίας και των θυμάτων της κυπριακής τραγωδίας, προεξάρχοντος του Σεβ. Αρχιεπισκόπου Αμερικής Σπυρίδωνα.

Σε μεστή ομιλία του προς το εκκλησίασμα, ο Αρχιεπίσκοπος αναφέρθηκε στο εικοσιπεντάχρονο μαρτύριο της Κύπρου, τονίζοντας ανάμεσα στ' άλλα ότι «τ' ανθρώπινα δικαιώματα και η θρησκευτική ελευθερία δεν μπορούν να καταπατούνται εσαεί στο νησί κάτω απ' τη βάναυση στρατιωτική κατοχή. Οι ηγέτες τούτης εδώ της χώρας μας, που λίγο - πολύ καθορίζουν τα της διεθνούς σκηνής, πρέπει να πεισθούν ότι χρειάζεται δράση αποτελεσματική για να διασφαλισθεί μια δίκαιη και βιώσιμη ειρήνη στο νησί της Αφροδίτης».

Την ερχόμενη Δευτέρα στη Μεσαιωνική Τάφρο

ΜΙΑ ΣΥΝΑΥΛΙΑ ΓΙΑ ΟΛΟΥΣ

Με τον Γιάννη Κότσιρα και τον Δημήτρη Μπάση

Με τη συναυλία των αγαπημένων Γιάννη Κότσιρα και Δημήτρη Μπάση, συνεχίζεται το μουσικό μέρος του Φεστιβάλ του Πολιτιστικού Οργανισμού Δήμου Ροδίων, την ερχόμενη Δευτέρα 26 Ιουλίου στις 9.30 μ.μ., στο Θέατρο Μεσαιωνικής Τάφρου «Μελίνα Μερκούρη».

Ο Γιάννης Κότσιρας, που θα εμφανιστεί για δεύτερη φορά στη Ρόδο, μετά την επιτυχημένη εμφάνισή του πέρυσι μαζί με τον Κώστα Μακεδόνα, ξεκίνησε να τραγουδά επαγγελματικά το 1990, με λαϊκό και ρεμπέτικο ρεπερτόριο. Από το 1995 έως το 1997, τραγουδά στο πλευρό της Ελευθερίας Αρβανιτάκη, εξασφαλίζοντας μια συνεργασία που ταξίδεψε από τη Σφεντόνα της Αθήνας, στον Μύλο της Θεσσαλονίκης και σε διάφορους συναυλιακούς χώρους στην Ελλάδα και στο εξωτερικό.

Με τρεις, ήδη, προσωπικούς δίσκους στο ενεργητικό του και συμμετοχές σε πέντε άλμπουμ, κατάφερε να γίνει γνωστός και αγαπητός στις ιλιατιές μάζες της νεολαίας και όχι μόνο. Ο δεύτερος προσωπικός του δίσκος με τίτλο «Μόνο ένα Φιλί» (1997), σε μουσική της Ευανθίας Ρεμπούσικα και στίχους της Ελένης Ζιώγα, έγινε πλατινένιος στους πρώτους κιόλας μήνες της κυκλοφορίας του. Τον περασμένο Μάρτιο κυκλοφόρησε ο τελευταίος του δίσκος με τίτλο «Φύλακας Αγγελος» σε μουσική του Αντώνη Μιτζέλου και στίχους της Ελένης Ζιώγα.

Ο Γιάννης Κότσιρας έχει συνεργασία με σπουδαία ονόματα της ελληνικής μουσικής σκηνής, όπως τον Νίκο Αντύπα, τον Γιάννη Μαρκόπουλο, την Ελλη Πασπαλά, τον Δημήτρη Παπαδημητρίου, τον Διονύση Σαββόπουλο, τον Νίκο Πορτοκάλογλου, τον Στέλιο Βαμβακάρη, τον Μπάμπη Γκολέ κλπ. Επίσης, πολλά τραγούδια



που έχει ερμηνεύσει ο Γιάννης Κότσιρας ακούστηκαν σε τηλεοπτικά σήριαλ και ταινίες.

Ο Δημήτρης Μπάσης γεννήθηκε στη Γερμανία και γνώρισε την Ελλάδα στα οκτώ του χρόνια. Σε ηλικία εννέα ετών άρχισε να ψάλλει σε εκκλησίες και καταλήγει να παίρνει το πτυχίο Βυζαντινής Μουσικής μόλις δεκαεπτά ετών. Στα είκοσί του ξεκινά η επαγγελματική του σχέση με το τραγούδι, μετά τη γνωριμία του με τον Σταμάτη Κραουνάκη, την Λίνα Νικολακοπούλου και τον Ανδρέα Βουτσινά στο «Γκάζι» και συμμετέχει στα έργα «Οταν έρχονται οι φίλοι μου» και «Τρίτο Στεφάνι».

Το 1996 συνεργάζεται με τον Χρήστο Νικολόπουλο σε σειρά ζωντανών εμφανίσεων και τον επόμενο χρόνο κυκλοφορεί τον πρώτο του προσωπικό δίσκο με τίτλο «Με τη φορά του ανέμου» σε μουσική του Χρήστου Νικολόπουλου και του Κώστα Φαλκώνη και στίχους του Χρήστου Παπαδόπουλου. Οκτώ μήνες αργότερα κυκλοφορεί το σάουντρακ του σήριαλ «Ψίθυροι καρδιάς» το οποίο γνωρίζει τεράστια επιτυχία αγγίζοντας τις 100.000 πωλήσεις και κάνοντας τη φωνή του Δημήτρη Μπάση γνωστή απ' άκρη σ' άκρη της Ελλάδας.

Ακόμη είχε συνεργασία με τη Δήμητρα Γαλάνη, τον Μανώλη Λιδάκη, τη Χάρις Αλεξίου κ.α. Και έχει ηχογραφήσει ακόμη έναν προσωπικό δίκο με τίτλο «Σ' ανοιχτούς ουρανούς», σε μουσική του Χρήστου Νικολόπουλου και στίχους του Αρη Δαβαράκη και της Ελένης Γιαννατσούλια.

Η συναυλία που θα δώσουν οι δύο καλλιτέχνες στη Ρόδο υποστηρίζεται από τη Λέσχη Lions Ηλιούσα Ρόδου, με σκοπό τη στήριξη της αγοράς ηχητικής εγκατάστασης στους πολιτιστικούς φορείς του Δήμου Ροδίων. Ακόμη, επίσημοι χορηγοί της εκδήλωσης είναι η εταιρεία «Γερμανός» και η αεροπορική εταιρία «Cronus Airlines».

Εισιτήρια προπωλούνται από την Πέμπτη 22 Ιουλίου στο κινηματοθέατρο Ρόδον 9.00-13.00 και 17.00-21.30 (τηλ. 28823, 27427, 21622, 37144, 22243)

Ο Γερ. Αρσένης απέκλεισε το ενδεχόμενο για αλλαγές στην εκπαιδευτική μεταρρύθμιση

ΑΘΗΝΑ, 20 (ΑΠΕ).-

Ο υπουργός Παιδείας, Γεράσιμος Αρσένης, λίγη ώρα πριν συναντηθεί με τον πρωθυπουργό στο Μέγαρο Μαξίμου, σε έκτακτη συνέντευξη Τύπου, απέκλεισε το ενδεχόμενο να γίνουν αλλαγές στην εκπαιδευτική μεταρρύθμιση, τονίζοντας χαρακτηριστικά: "Δεν είμαστε εμπορικά καταστήματα για να κάνουμε εκπτώσεις".

Αναφερόμενος σε δημοσιεύματα του Τύπου, σύμφωνα με τα οποία το ποσοστό αποτυχίας των μαθητών της Β΄ Λυκείου ανέρχεται στο 30%, ο υπουργός είπε ότι το ποσοστό αυτό δεν ανταποκρίνεται στην πραγματικότητα. Η αλήθεια είναι, συνέχισε, ότι θα κυμανθεί τελικά στα επίπεδα των προηγουμένων χρόνων.

Ο κ. Αρσένης τόνισε ότι η συνάντηση που έχει με τον πρωθυπουργό και κομματικά στελέχη, ήταν προγραμματισμένη και κομματικού περιεχομένου.

Παράλληλα, ο υπουργός ανακοίνωσε ότι οι επαναληπτικές εξετάσεις των μαθητών της Β΄ Λυκείου θα αρχίσουν στις 2 Σεπτεμβρίου. Τα μαθήματα για τη νέα σχολική χρονιά στις 13 Σεπτεμβρίου, ενώ επεσήμανε ότι ολα τα βιβλία που θα χρησιμοποιηθούν έχουν ήδη εκτυπωθεί.

ΝΑΥΤΙΛΙΑΚΗ ΕΤΑΙΡΙΑ ΛΕΣΒΟΥ Α.Ε.
F/B ΑΛΚΑΙΟΣ



ΑΝΑΚΟΙΝΩΣΗ

Γνωρίζουμε στο επιβατικό κοινό ότι τα δρομολόγια του F/B ΑΛΚΑΙΟΣ από Ρόδο έχουν ως εξής:

Κάθε Τετάρτη ώρα 21.00 για Κω -Σάμο-Χίο-Μυτιλήνη- Λήμνο- Αλεξανδρούπολη

Λόγω της αυξημένης κινήσεως κατά τη θερινή περίοδο παρακαλούνται οι κ.κ. επιβάται όπως εκδίδουν τα εισιτήριά τους από το κεντρικό πρακτορείο της Ν.Ε.Λ. στη Ρόδο. Η έκδοση των εισιτηρίων για καμπίνες θα γίνεται μόνο από το πρακτορείο.

ΕΡΥΘΡΑ ΘΑΛΑΣΣΑ
Δ. ΘΕΟΔΩΡΑΚΗ 13 ΤΗΛ. 27721- 22460
M11-31/7

ΜΕΓΑΛΕΣ ΕΥΚΑΙΡΙΕΣ

ΠΩΛΟΥΝΤΑΙ ΕΛΑΦΡΩΣ ΜΕΤΑΧΕΙΡΙΣΜΕΝΕΣ ΜΟΤΟΣΙΚΛΕΤΕΣ ENDURO
YAMAHA DT 125
SUZUKI DR 125
KAWASAKI KLR 250
✓ ΕΥΚΟΛΙΕΣ ΠΛΗΡΩΜΗΣ
ΑΒΕΤΕ Κ. ΚΩΣΤΑΡΙΔΗΣ
ΤΗΛ. 22157, 20874, 22325
X.1101-31/7

ΤΑΞΙΔΙ ΣΤΗΝ ΠΟΛΗ ΤΟΥ ΦΩΤΟΣ
ΠΑΡΙΣΙ
ΜΙΑ ΠΟΛΗ ΓΕΜΑΤΗ ΑΡΧΟΝΤΙΑ ΠΟΥ «ΠΡΕΠΕΙ» ΟΛΟΙ ΝΑ ΓΝΩΡΙΣΟΥΜΕ. ΜΙΑ ΑΠΟΔΡΑΣΗ ΓΙΑ ΕΜΑΣ ΚΑΙ ΤΑ ΠΑΙΔΙΑ ΜΑΣ ΜΑΚΡΙΑ ΑΠΟ ΤΟ ΑΓΧΟΣ ΤΩΝ ΒΙΒΛΙΩΝ, ΣΥΝΔΥΑΖΟΝΤΑΣ ΠΑΡΙΣΙ ΜΕ ΤΗ
ΝΤΙΣΝΕΥΛΑΝΤ
8 ΗΜΕΡΕΣ ΞΕΓΝΟΙΑΣΙΑΣ ΚΑΙ ΚΕΦΙΟΥ ΑΠΟ 3 -10 ΑΥΓΟΥΣΤΟΥ ΜΕ ΤΟ
KALIMERA RODOS TRAVEL

Τιμές που Ξαφνιάζουν γι'αυτά που προσφέρουμε:
- Απ'ευθείας πτήσεις από Ρόδο - Παρίσι - Ρόδο
- Τέλη αεροδρομίων
- 5 διανυκτερεύσεις σε κεντρικό ξενοδοχείο 3 αστέρων στο Παρίσι με πρωινό
- 2 διανυκτερεύσεις στη EURODISNEY σε ξενοδοχείο 4 αστέρων με πρωινό
- Κάρτα εισόδου για δύο ολόκληρες μέρες στη EURODISNEY
- Γύρος Παρισιού - Επίσκεψη Λούβρου με Ελληνα ξεναγό.
- Εκδρομή στις Βερσαλίες
- Βόλτα στο Σηκουάνα με Bateaux - Mouches

ΠΛΗΡΟΦΟΡΙΕΣ ΚΑΙ ΑΝΑΛΥΤΙΚΟ ΠΡΟΓΡΑΜΜΑ ΘΑ ΒΡΕΙΤΕ ΣΤΟ ΓΡΑΦΕΙΟ ΜΑΣ
ΕΘΝΙΚΗΣ ΑΝΤΙΣΤΑΣΗΣ 48 (Α. ΜΑΡΙΑΣ)
Τηλ. 73186
ΚΡΑΤΗΣΤΕ ΘΕΣΕΙΣ ΕΓΚΑΙΡΩΣ - ΘΕΣΕΙΣ ΠΕΡΙΟΡΙΣΜΕΝΕΣ
X1105-31/7

ΜΑΙΕΥΤΙΚΟ ΓΥΝΑΙΚΟΛΟΓΙΚΟ ΚΕΝΤΡΟ ΡΟΔΟΥ



ΙΑΤΡΙΚΗ ΑΝΑΚΟΙΝΩΣΗ
ΓΕΩΡΓΙΟΣ Α. ΦΩΤΕΙΝΟΣ
ΜΑΙΕΥΤΗΡΑΣ - ΧΕΙΡΟΥΡΓΟΣ ΓΥΝΑΙΚΟΛΟΓΟΣ
Μετεκπαιδευθείς
στην Υπερηχογραφία - Προγεννητικό έλεγχο στο Harris Birgright Research Centre for Fetal Medicine, Kings College University Hospital, London

Ιατρείο: Γ. Ευσταθίου 7, 1ος όροφος
Τηλ. (0241) 35550 • ΦΑΧ: 90241) 33550
Κινητό: 0944 862838, Κλινική: (0241) 27650, 28003

Δέχεται:
Δευτέρα - Παρασκευή 09.00 - 13.00 & 5.30 - 8.30
Σάββατο 09.00 - 13.00 ΚΑΤΟΠΙΝ ΡΑΝΤΕΒΟΥ
32353-11/8

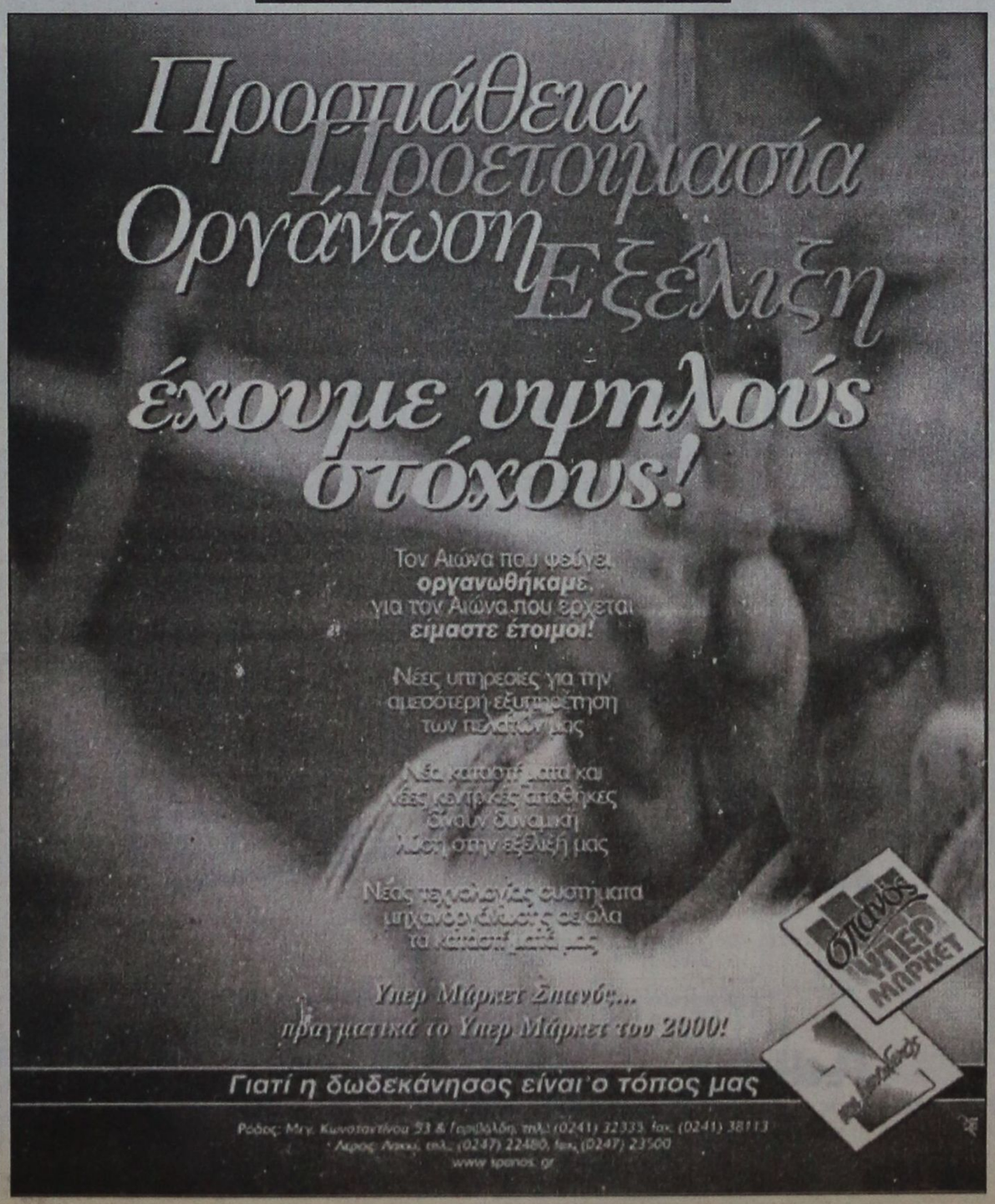

L. A. N. E.
F/B ΒΙΤΣΕΝΤΖΟΣ ΚΟΡΝΑΡΟΣ
ΡΟΔΟΣ - ΚΡΗΤΗ
ΤΕΤΑΡΤΗ: 19.00 για ΚΑΡΠΑΘΟ - ΚΑΣΟ - ΣΗΤΕΙΑ - ΑΓ. ΝΙΚΟΛΑΟ - ΜΗΛΟ - ΠΕΙΡΑΙΑ
ΣΑΒΒΑΤΟ: 05.00 για ΧΑΛΚΗ - ΔΙΑΦΑΝΙ - ΠΗΓΑΔΙΑ - ΚΑΣΟ - ΣΗΤΕΙΑ - ΑΓ. ΝΙΚΟΛΑΟ - ΜΗΛΟ - ΠΕΙΡΑΙΑ
Εισιτήρια- Πληροφορίες
ΖΟΡΠΙΔΗΣ
Μακαρίου 31- Τηλ. 20625, 30054
X1088-31/7

ΠΡΟΚΗΡΥΞΗ

ΠΡΟΣΛΗΨΗΣ ΔΙΕΥΘΥΝΤΗ ΑΔΕΚΑΜ Α.Ε.

Η Δημοτική Επιχείρηση ΑΔΕΚΑΜ Α.Ε. του Δήμου Πεταλούδων προκηρύσσει μια θέση Διευθυντή με τα εξής απαιτούμενα προσόντα:

Α. ΤΥΠΙΚΑ ΠΡΟΣΟΝΤΑ

1. Να μην υπερβαίνει το 45ο έτος της ηλικίας
2. Να μην έχει καταδικαστεί για κλοπή, απάτη, εκβίαση, απιστία, δωροδοκία, καταπίεση, παράβαση καθήκοντος και για εγκλήματα κατά των ηθών και συκοφαντική δυσφήμιση. Να μην τελεί σε απαγόρευση ή δικαστική αντίληψη.

Β. ΟΥΣΙΑΣΤΙΚΑ ΠΡΟΣΟΝΤΑ

1. Διπλωματούχος Πολιτικός ή Αρχιτέκτων μηχανικός Ανώτατης Σχολής της ημεδαπής ή ισοτίμου της αλλοδαπής
2. Εμπειρία τουλάχιστον 5 ετών μετά την απόκτηση του πτυχίου
3. Κάτοχος εργολητπτικού πτυχίου τουλάχιστον Β΄ τάξης στην κατηγορία των οικοδομικών έργων και Α΄ τάξης στην κατηγορία των υδραυλικών έργων.
4. Πολύ καλή γνώση τουλάχιστον μιας ξένης γλώσσας χώρας της Ε.Ε.
5. Γνώσεις και εμπειρία σε Η/Υ και συστήματα πληροφορικής
6. Ατομική συνέντευξη.

ΠΡΟΘΕΣΜΙΑ ΚΑΤΑΘΕΣΗΣ

Οι υποψήφιοι οφείλουν σε αποκλειστική προθεσμία μέχρι τις 31-7-1999 να υποβάλλουν τα απαιτούμενα από την προκήρυξη δικαιολογητικά στα γραφεία της επιχείρησης στην Κρεμαστή.

ΦΑΚΕΛΟΣ ΥΠΟΨΗΦΙΟΥ

Ο φάκελος υποψηφίου πρέπει να περιέχει τα εξής δικαιολογητικά:

1. Αίτηση εκδήλωσης ενδιαφέροντος
2. Φωτοτυπία αστυνομικού δελτίου
3. Βιογραφικό σημείωμα
4. Επικυρωμένα αντίγραφα τίτλων σπουδών και εργολητπτικών πτυχίων
5. Πιστοποιητικό γεννήσεως.

Χ.Λ-21/7

Τα παράξενα σε όλο τον κόσμο

Οσα φέρνει ο άνεμος!

ΤΙ ΘΡΑΣΟΣ! ΗΘΕΛΕ ΝΑ ΧΩΡΙΣΕΙ ΑΠΟ ΤΟΝ 80ΑΡΗ - ΚΑΙΡΟ (ΡΟΙΤΕΡ)

Σε επτασφράγιστο σκοτεινό δωμάτιο ενός τετραγωνικού μέτρου κρατούσε φυλακισμένη επί 108 ημέρες ένας πατέρας την 23χρονη κόρη του, μόλις ανακάλυψε ότι η άμοιρη κοπέλλα προτίθετο να χωρίσει από τον 80άρη σύζυγό της.

Η Μαντιχά Είντ Αλί σώθηκε κατά τύχη, όταν άνδρες της αστυνομίας στην περιοχή Σοχάνγκ, περίπου 400 χιλιόμετρα νότια του Καΐρου, βρήκαν συμπτωματικά τη νεαρή γυναίκα όταν μπήκαν στο διπλανό σπίτι όπου έψαχναν για κρυμμένα όπλα. Εκεί άκουσαν τις φωνές της καθώς καλούσε σε βοήθεια.

Οι αστυνομικοί είπαν ότι ο πατέρας της έφυγε αεροπορικώς μόλις έμαθε ότι η αστυνομία βρήκε την κόρη του.

Η Αλί είπε ότι ο πατέρας της έγινε έξαλλος μαζί της και επιδίωξε τη φυσική της εξόντωση, όταν έμαθε ότι η κόρη του δεν άντεχε αυτή τη ζωή, μετά από δύο χρόνια έγγαμου βίου. Η ίδια εξήγησε ότι κατάφερε να επιζήσει γιατί ο μικρότερος αδελφός της, της πήγαινε κρυφά, νερό και φαγητό κάθε πέντε ημέρες.

ΤΟ ΑΓΧΟΣ ΤΩΝ ΓΙΑΤΡΩΝ - ΟΥΕΛΙΝΓΚΤΟΝ (Γερμ.Πρακτ.)

Οι Νεοζηλανδοί γιατροί έχουν πολύ περισσότερο άγχος ακόμη και από τους ασθενείς τους, εξαιτίας της υπερβολικά πολλής γραφικής δουλειάς που είναι υποχρεωμένοι να κάνουν, σύμφωνα με έρευνα της Ιατρικής Σχολής του Ουέλινγκτον, που δόθηκε σήμερα στη δημοσιότητα.

Η μελέτη που έγινε σε δείγμα 539 ιατρών παθολόγων στο βόρειο τμήμα της χώρας έδειξε ότι το 33% αυτών υποφέρει από άγχος που οφείλεται αποκλειστικά σε ψυχολογικά αίτια, σε σχέση με αντίστοιχο ποσοστό 13% του λοιπού πληθυσμού, είπε ο καθηγητής της ίδιας σχολής, Τόνι Ντούελ.

Ο δρ. Ντόουελ πρόσθεσε ότι το άγχος των γιατρών δεν οφείλεται στην πίεση που ενδεχομένως τους ασκείται από τους ασθενείς αλλά στην εξαιρετικά πολλή γραφειοκρατική εργασία.

Η Κάθι Ο΄Μάλεϊ, πρόεδρος της Ιατρικής Ενωσης του Ουέλινγκτον είπε ότι ο γιατρός χρειάζεται δύο λεπτά, για να εξετάσει προσεκτικά ένα δάκτυλο που έχει κοπεί σε ένα σημείο και 17 λεπτά για να συμπληρώσει ένα από τα έγγραφα που ζητούν οι ασφαλιστικές εταιρίες για τους ασθενείς ασφαλισμένους τους.

ΜΕΤΑΜΟΣΧΕΥΣΗ ΚΑΡΔΙΑΣ ΧΩΡΙΣ ΝΑ ΤΟ ΘΕΛΕΙ - ΛΟΝΔΙΝΟ (ΡΟΙΤΕΡ)

Νεαρή Βρετανή που τώρα βρίσκεται στο στάδιο της ανάρρωσης, υποβλήθηκε σε μεταμόσχευση καρδιάς χωρίς να το επιθυμεί η ίδια, μετά από απόφαση του Ανώτατου Δικαστηρίου. Σύμφωνα με την απόφαση, δεν επιτρεπόταν στην κοπελίτσα ν΄αρνηθεί τη σωτήρια για τη ζωή της επέμβαση.

Σε μια από τις πιο κρίσιμες υποθέσεις για ετοιμοθάνατους ασθενείς που έχουν εξετάσει τα βρετανικά δικαστήρια, ο δικαστής Ρόμπερτ Τζόνσον αγνόησε την επιθυμία της έφηβης, καθώς "αλλεπάλληλα καρδιακά επεισόδια πλήττουν την ασθενή σε τόσο ταχύ ρυθμό, που η ίδια αδυνατεί να αντιληφθεί την κατάστασή της υγείας της", αναφέρεται στην απόφαση.

"Δεν θέλω να πεθάνω, αλλά θα προτιμούσα να πεθάνω παρά να ζω με μια ξένη καρδιά", είχε επικαλεστεί στο δικαστήριο, μέσω του δικηγόρου της που ανέγνωσε κατά την εκδίκαση της υπόθεσης τις σημειώσεις της.

Η μαθήτρια που λατρεύει τον αθλητισμό και αναφέρεται μόνο με το αρχικό "Μ", υπέστη καρδιακή προσβολή τον Μάιο.

Η μητέρα της έδωσε τη συγκατάθεσή της για τη σοβαρή επέμβαση, αλλά η νεαρή αρνείτο επίμονα παρά τις εκκλήσεις του ιατρικού προσωπικού και του εφημέριου του νοσοκομείου. Τελικά η επέμβαση έγινε και καλώς εχόντων των πραγμάτων η "Μ" σε έξι μήνες θα γίνει 16 ετών.

ΚΑΤΑΣΚΗΝΩΣΗ ΓΙΑ ΥΠΕΡΒΑΡΑ ΠΑΙΔΙΑ - ΛΙΝΤΣ

Σαράντα παχύσαρκα παιδιά από τη Βρετανία έφυγαν χθες για διακοπές στην κατασκήνωση στο Λιντς λέγοντας "εις το επανειδείν" στους γονείς τους, και "αντίο" στις 6.000 θερμίδες που έπαιρναν καθημερινά.

Στην πρώτη τέτοια παιδική κατασκήνωση που άρχισε να λειτουργεί στη Βρετανία, βάσει αμερικανικού πρότυπου, τα παιδιά θα έχουν έξι εβδομάδες σκληρής δουλειάς με σωστή διατροφή και σωματική άσκηση.

Τα παιδιά, ηλικίας 11 έως 17 ετών που ζυγίζουν κατά μέσο όρο 84 κιλά, αρχίζουν σήμερα τη νέα τους διατροφή λαμβάνοντας περίπου 1.300 με 2.300 θερμίδες την ημέρα.

Για να υπάρχει ισορροπία μεταξύ διατροφής και σωματικής άσκησης, τα παιδιά έχουν πρόσβαση σε αθλοπαιδιές, στο αθλητικό κέντρο όπου προπονούνται οι αθλητές που μετέχουν στους Ολυμπιακούς Αγώνες, στο Μητροπολιτικό Πανεπιστήμιο του Λίντς στη βόρεια Αγγλία.

Τα έξοδα συμμετοχής είναι τουλάχιστον 1.600 στερλίνες (περίπου 800.000 δρχ.). Η μέρα θα αρχίζει στις 8.00 το πρωί με δημητριακά και αεροβική γυμναστική. Μετά θα δίνονται διαλέξεις και μαθήματα, ώστε τα παιδιά να διδαχτούν πώς θα τρώνε σωστότερα και πώς θα αθλούνται καλύτερα.

Παρότι έμφαση θα δοθεί στη διατροφή με χαμηλά λιπαρά τα παιδιά θα τρώνε όλα τα φαγητά αλλά σε μικρές ποσότητες. Ετσι δεν θα στερηθούν ούτε την πίτσα ούτε τα πατατάκια.

«Πρόκειται για παιδική κατασκήνωση κατά τη διάρκεια των διακοπών που συνδυάζει αλλαγή στον τρόπο ζωής και στο μέγεθος του σώματος", είπε ο 28χρονος Πολ Γκέιτλι, πρώην αθλητής στην ομάδα εφήβων που εργάστηκε επί οκτώ χρόνια σε όμοιες παιδικές κατασκηνώσεις στην αμερικανική πολιτεία της Μασαχουσέτης.

Το 4% των παιδιών ηλικίας 11 έως 16 ετών στη Βρετανία είναι παχύσαρκα. Το 12% των κοριτσιών και το 8% των αγοριών είναι υπέρβαρα.

ΠΕΡΙΣΣΟΤΕΡΟΣ ΥΠΝΟΣ: Ο ΕΠΑΙΝΟΣ ΓΙΑ ΤΟΥΣ ΚΑΛΟΥΣ ΜΑΘΗΤΕΣ - ΛΟΝΔΙΝΟ

Με παραπάνω ύπνο το πρωί "βραβεύει" τους καλούς μαθητές το σχολείο Πρίστγουιτς στο Μάντσεστερ της βόρειας Αγγλίας.

"Προσπαθούμε να δώσουμε έμπνευση στα παιδιά εφαρμόζοντας ορισμένα ευρηματικά προγράμματα, ώστε να εξασφαλίσουμε την καλή συμπεριφορά τους αλλά και ν΄αυξήσουμε τις επιδόσεις τους", δήλωσε σήμερα ο Γκράχαμ Νιούμαν, αναπληρωτής διευθυντής του σχολείου, στο ραδιόφωνο του BBC.

Ετσι, δίνεται η ευκαρία στους καλούς μαθητές να χουζουρέψουν λίγο παραπάνω τα πρωινά, με τη σύμφωνη γνώμη γονιών και δασκάλων.

"Τις δύο τελευταίες εβδομάδες, το 10% των μαθητών του σχολείου, περίπου 80 παιδιά, πήραν την άδεια να έρχονται στα μαθήματα για ορισμένες ημέρες μιάμισυ ώρα αργότερα", εξήγησε ο Νιούμαν.

"Χάνουν το πρώτο μάθημα αλλά εκφράζουν την επιθυμία να το διαβάσουν μόνοι τους", κατέληξε ο Βρετανός εκπαιδευτικός.

ΣΥΜΒΟΥΛΕΣ ΓΙΑ ΚΑΛΥΤΕΡΟ ΚΑΙ ΠΕΡΙΣΣΟΤΕΡΟ ΥΠΝΟ - ΑΜΒΟΥΡΓΟ

Οι περισσότεροι άνθρωποι δεν κοιμούνται όσο πρέπει, σύμφωνα με τον Αμερικανό ερευνητή Τζέιμς Μάας του πανεπιστημίου Κόρνελ στη Νέα Υόρκη.

Πολλοί είναι εκείνοι που προσπαθούν να τα "βγάλουν πέρα" με έξι ή επτά ώρες την ημέρα, ενώ πιστεύουν ότι οκτώ ώρες αρκούν για να είναι αρκετά αποδοτικοί την επόμενη ημέρα. Οι οκτώ ώρες είναι το "ελάχιστο". Δέκα ώρες ύπνου είναι το ιδανικό για το σημερινό άνθρωπο, συστήνει ο ερευνητής.

Μελέτες αποδεικνύουν ότι αυξάνοντας από οκτώ σε εννέα ώρες τον ύπνο του κανείς, αυξάνει την παραγωγικότητά του κατά 20% την επόμενη ημέρα. "Νιώθουμε καλύτερα στις διακοπές και τα Σαββατοκύριακα όχι γιατί δεν πηγαίνουμε στη δουλειά αλλά γιατί κοιμόμαστε περισσότερο".

Ο καλός και πολύωρος ύπνος, σύμφωνα με τον Μάας, εξαρτάται και από ορισμένους μικρούς παράγοντες που εύκολα μπορούν να τροποποιηθούν, να δημιουργηθούν ή να ελεγχθούν.

Η θερμοκρασία στο υπνοδωμάτιο πρέπει να είναι 18 βαθμοί Κελσίου, ποτέ υψηλότερη. Το δωμάτιο πρέπει να είναι σκοτεινό και να επικρατεί ησυχία. Ψηφιακά ρολόγια και τηλεοράσεις απαγορεύεται να υπάρχουν στο χώρο. Για όποιον αγαπά το αλκοόλ, πρέπει να το απολαύσει τέσσερις ώρες πριν πάει για ύπνο.

Η σκληρή σωματική εργασία πρέπει να σταματά δύο με τρείς ώρες πριν το βραδινό ύπνο -- εκτός απο το σεξ που σύμφωνα με τον Μάας, έχει "χαλαρωτική επίδραση" στον οργανισμό.

Η έλλειψη ύπνου εύκολα αναπληρώνεται. "Ακόμη και κάποιος που ζει για χρόνια όπως ένας μέθυσος ναύτης, μπορεί να αναπληρώσει τον χαμένο ύπνο μέσα σε τέσσερις με έξι εβδομάδες, αν κοιμάται αρκετές ώρες κάθε βράδυ.

Το κυπριακό πρόβλημα είναι θέμα εισβολής και συνεχιζόμενης κατοχής

Από το Σύλλογο Θρακομακεδόνων «Ο Μέγας Αλέξανδρος» εκδόθηκε η παρακάτω ανακοίνωση:

«Εμείς οι ακρίτες του ελληνισμού. Εμείς που νιώσαμε στο πετσί μας τη βαρβαρότητα και την τουρκική θηριωδία. Εμείς που καθημερινά ζούμε τις επεκτατικές τους βλέψεις, συμπαραστεκόμαστε και διαμαρτυρόμαστε μαζί με τους άλλους ακρίτες του ελληνισμού τους Κυπρίους αδελφούς μας.

25 χρόνια από τότε που το πραξικόπημα της 15ης Ιουλίου 1974 ενάντια στη νόμιμη κυπριακή κυβέρνηση έδωσε το πολυπόθητο πρόσχημα στην Τουρκία να εισβάλει στις 20 Ιούλη του 1974 στην κυπριακή δημοκρατία κατά παράβαση του καταστατικού χάρτη του ΟΗΕ και όλων των αρχών που διέπουν τις διεθνείς σχέσεις.

37% του εδάφους της Κύπρου υπό κατοχή.

200.000 Ελληνοκύπριοι πρόσφυγες.

1.619 αγνοούμενοι.

482 εγκλωβισμένοι στην Καρπασία.

35.000 Τούρκοι στρατιώτες κατακτητές.

95.000 Τούρκοι έποικοι.

9.000 χρόνια πολιτισμού λεπλατημένα.

25 χρόνια από τότε.

Το κυπριακό πρόβλημα δεν αποτελεί διακοινοτική διένεξη, είναι θέμα εισβολής και συνεχιζόμενης κατοχής. Η Τουρκία εξακολουθεί να περιφρονεί τις αρχές του διεθνούς δικαίου και τα ψηφίσματα των Ηνωμένων Εθνών. Φτάνει πια.

Σταθερός στόχος όλων πρέπει να είναι η εξεύρεση μιας δίκαιης και βιώσιμης λύσης με βάση τα ψηφίσματα του ΟΗΕ για μια Κύπρο ανεξάρτητη-κυρίαρχη και εδαφικά ακέραιη δίχως τούρκικα στρατεύματα και εποίκους και πλήρη σεβασμό των ανθρωπίνων δικαιωμάτων.

Ο πρόεδρος
Κωτικώστας Κων/νος
Ο γραμματέας
Ανθόπουλος Μισαήλ».

Σε τρίωρη στάση εργασίας θα κατέλθουν οι υπάλληλοι της Νομαρχίας Δωδεκανήσου

Σε τρίωρη στάση εργασίας κατέρχονται την Πέμπτη 22 Ιουλίου, οι υπάλληλοι της Νομαρχιακής Αυτοδιοίκησης Δωδεκανήσου, σε ένδειξη διαμαρτυρίας για το νομοσχέδιο που προωθεί στη Βουλή, το υπουργείο Εσωτερικών και Δημόσιας Διοίκησης.

Η στάση εργασίας των εργαζομένων έχει προειδοποιητικό χαρακτήρα, αφού αν δεν γίνει τροποποίηση στο άρθρο 23 του νομοσχεδίου, δήλωσε στην «Πρόοδο» ο πρόεδρος του Συλλόγου Εργαζομένων της Νομαρχίας κ. Μιχ. Κινδυλίδης, θα κλιμακωθούν οι κινητοποιήσεις.

Οι υπάλληλοι της Νομαρχίας, θα προχωρήσουν σε απεργιακές κινητοποιήσεις διαρκείας από την ερχόμενη εβδομάδα, αν δεν ικανοποιηθούν από το υπουργείο Εσωτερικών τα αιτήματά τους, που αφορούν τις μετατάξεις και τις διαδικασίες που θα ακολουθούνται.

Μπλοκάρουν στο λιμάνι τους πλανόδιους που δεν διαθέτουν άδειες

Περισσότεροι από 170 πλανόδιοι έμποροι συνελήφθησαν το τελευταίο διάστημα στο εμπορικό λιμάνι γιατί δεν διέθεταν άδεια για να πωλούν τα προϊόντα τους. Οι πλανόδιοι συνελήφθησαν από τα μέλη της Τριμελούς επιτροπής ελέγχου που συστάθηκε από τη Νομαρχία Δωδεκανήσου και ενεργεί με τη συνδρομή ανδρών του Λιμενικού και του τμήματος Εμπορίου.

Αξιοσημείωτο είναι το γεγονός ότι γίνονται έλεγχοι και σε άλλες περιοχές της Ρόδου από την επιτροπή σε συνεργασία με την Αστυνομία, καθώς και νυκτερινές εξορμήσεις.

Ως γνωστόν δικαίωμα να πωλούν τα προϊόντα τους στη Ρόδο έχουν όσοι έμποροι είναι μόνιμοι κάτοικοι της περιοχής για δύο έτη. Οσοι πλανόδιοι συλλαμβάνονται στο λιμάνι και σε άλλες περιοχές του νησιού χωρίς άδεια θα επαναπροωθούνται στον Πειραιά με τα πλοία της γραμμής.

Ανάγκη για αναβάθμιση της Πανελλήνιας Εκθεσης Χειροτεχνίας Κρεμαστής

Με το ζήτημα αναβάθμισης της λειτουργίας της Πανελλήνιας Εκθεσης Χειροτεχνίας Κρεμαστής, ασχολήθηκε προχθές το βράδυ, κατά τη συνεδρίαση της η Διοικητική Επιτροπή του Επιμελητηρίου Δωδεκανήσου.

Στη συνεδρίαση παραβρέθηκαν ο δήμαρχος Πεταλούδων κ. Μιχ. Κορδίνας και ο αντιδήμαρχος κ. Γ. Αφεντούλης οι οποίοι παρουσίασαν τις απόψεις τους για την αναβάθμιση της έκθεσης.

Τα μέλη της Διοικητικής Επιτροπής του Επιμελητηρίου επεσήμαναν την ανάγκη αναβάθμισης της έκθεσης, υποσχόμενα ότι το Επιμελητήριο θα συνδράμει στις προσπάθειες που θα καταβάλλει προς την κατεύθυνση αυτή ο Δήμος Πεταλούδων.

Τονίσθηκε ιδιαίτερα ότι επιβάλλεται να δοθεί ιδιαίτερη προσοχή στην επιλογή των εκθετών, ώστε τα εκθέματα να αντιπροσωπεύουν γνήσια παραδοσιακά ελληνικά προϊόντα.

Για τους μελλοντικούς σχεδιασμούς το Επιμελητήριο θεωρεί ότι πράγματι υπάρχουν σημαντικά περιθώρια βελτίωσης της υπάρχουσας κατάστασης.

Παιδιά από το Δήμο Πεταλούδων στις κατασκηνώσεις του Προφήτη Ηλία

Αναχώρησαν χτες το πρωί τα παιδιά του Γυμνασίου του Δήμου Πεταλούδων για τις κατασκηνώσεις του Προφήτη Ηλία. Τα παιδιά που θα φιλοξενηθούν από 20-7 μέχρι 30-7 (Β΄ κατασκηνωτική περίοδος) είναι:

1. Παπακυριακού Μαρία-Θεολόγος
2. Γιορδαμνής Σάββας - Παστίδα
3. Καντιμοίρης Μιχαήλ - Παστίδα
4. Γιορδαμνή Κυριακή Σπυριδούλα - Παστίδα
5. Ματσαμάς Κων/νος - Μαριτσά
6. Κασέκος Στέργος - Μαριτσά
7. Μόσχου Βασιλική - Δαματριά
8. Παυλίδης Νικόλαος - Κρεμαστή
9. Παπαδόπουλος Γεώργιος - Κρατικός Αερολιμένας
10. Χατζησταυρίδης Αναστάσιος - Μαριτσά

Να σημειωθεί ότι για τα παιδιά του δημοτικού οι αιτήσεις μπορούν να υποβάλλονται μέχρι τη Δευτέρα 26 Ιουλίου σε όλα τα Δημοτικά Διαμερίσματα.

Απαραίτητα μαζί με την αίτηση που θα συμπληρωθεί εκεί, οι ενδιαφερόμενοι πρέπει να έχουν μαζί τους:

1. Τίτλο σπουδών ή έλεγχο προόδου
2. Βιβλιάριο Υγείας (μπλε)
3. 20.000 δρχ.

Στις αιτήσεις θα τηρηθεί η σειρά προτεραιότητας

Να σημειώσουμε ότι τα παιδιά του δημοτικού πρέπει να έχουν τελειώσει την Β΄ τάξη.

αγνογάλ



Γάλα πολύτιμο σαν τη ζωή μας!

Το γάλα είναι μία πολύ πλούσια, υψηλής θρεπτικής αξίας τροφή, που έχουμε ανάγκη για να κτίσουμε και να διατηρήσουμε ένα γερό οργανισμό.

Τώρα, καθημερινά, η ΑΓΝΟΓΑΛ συγκεντρώνει 6,5 τόνους Φρέσκο Αγελαδινό Γάλα από 83 παραγωγούς στους εξής Δήμους και Κοινότητες του νησιού μας:

ΠΕΡΙΟΧΗ	ΠΑΡΑΓΩΓΟΙ	ΠΕΡΙΟΧΗ	ΠΑΡΑΓΩΓΟΙ
ΚΑΤΑΒΙΑ	3	ΠΑΡΑΔΕΙΣΙ	1
ΣΟΡΩΝΗ	6	ΚΑΛΑΒΑΡΔΑ	1
ΑΣΓΟΥΡΟΥ	8	ΡΟΔΟΣ	20
ΚΟΛΥΜΠΙΑ	1	ΦΑΝΕΣ	1
ΔΙΜΥΛΙΑ	6	ΚΟΣΚΙΝΟΥ	9
ΙΑΛΥΣΟΣ	25	ΑΡΧΙΠΟΛΗ	2

αγνογάλ

το αποκλειστικά φρέσκο ροδίτικο

Χ1107-31/7

ΕΚΘΕΣΙΑΚΟΣ ΧΩΡΟΣ

ΜΙΧΑΗΛ Π. ΜΑΡΚΑΚΙΟΥ

ΟΔΟΣ ΘΕΣ/ΝΙΚΗΣ 14 - ΕΝΑΝΤΙ ΕΜΠΟΡΙΚΟΥ ΚΕΝΤΡΟΥ ΜΗΔΙΑ

ΤΗΛ. 0241 - 67500, 20327 FAX 94162, ΡΟΔΟΣ

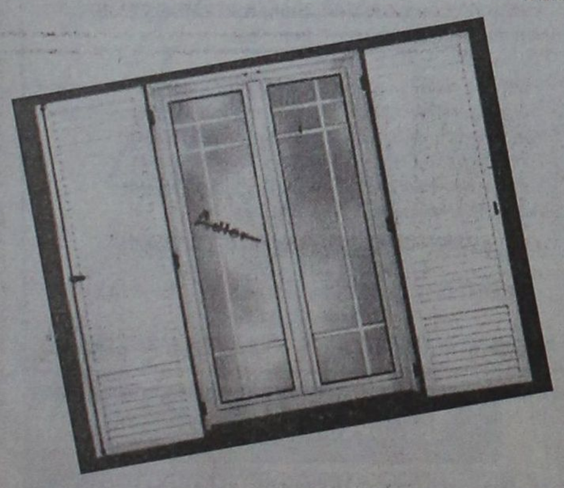

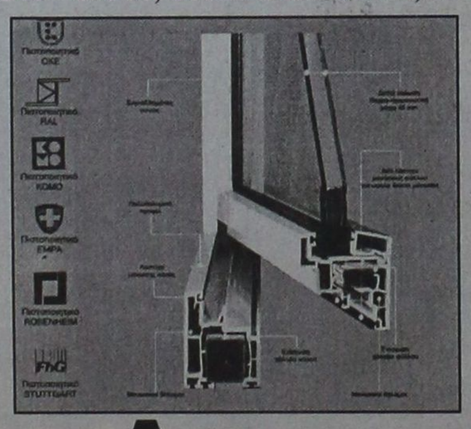



Adler
ΣΥΣΤΗΜΑΤΑ ΓΕΡΜΑΝΙΚΩΝ ΚΟΥΦΩΜΑΤΩΝ

Ξεκινήσαμε πρώτοι - πριν από 15 χρόνια - να ντύνουμε τα σπίτια σας με πόρτες - παράθυρα P.V.C. αλουμινίου και ξύλου.
Παραμείναμε πρώτοι χάρις στην εμπιστοσύνη με την οποία μας στηρίξατε.
Φιλοδοξούμε να είμαστε πάντα πρώτοι με συνέπεια στην παράδοση, τοποθέτηση από τεχνίτες που ειδικεύθηκαν στη Γερμανία και χαρακτηριστικό μας η έντονη προσπάθεια για την ικανοποίηση του πελάτη.

Adler
Δύναμη ποιότητας Δύναμη τεχνολογίας

Ελάτε στον ανακαινισμένο εκθεσιακό μας χώρο να δείτε από κοντά τα κουφώματα της πιο νέας τεχνολογίας και να συζητήσουμε για ό,τι ενδιαφέρεστε.
Αλλάζουμε τα παλιά σας κουφώματα αυθημερόν και τοποθετούμε νέα άσπρα ή χρωματιστά δικής σας επιθυμίας και με διακανονισμό της αρεσκείας σας.

Ευχαριστούμε Μιχαήλ Π. Μαρκακιού και Υιοί

X1104-31/7

Για το σχολικό έτος 1999-2000

Διορισμοί εκπαιδευτικών

ΠΟΙΟΙ ΕΧΟΥΝ ΔΙΚΑΙΩΜΑ ΥΠΟΒΟΛΗΣ ΑΙΤΗΣΗΣ

ΑΠΟ ΤΗ ΔΙΕΥΘΥΝΣΗ Δευτεροβάθμιας Εκπαίδευσης Δωδεκανήσου εκδόθηκε η παρακάτω ανακοίνωση:

«Γνωρίζουμε στους ενδιαφερόμενους για διορισμό εκπαιδευτικούς ότι σύμφωνα με τις Δ2/20372/ 15-7-99 και Δ2/20371/15-7-99 εγκυκλίους ΥΠΕΠΘ θα γίνουν διορισμοί εκπαιδευτικών για το σχ. έτος 1999-2000.

Οι αιτήσεις πρέπει να υποβληθούν στη Δ/νση Β/θμιας Εκπ/σης μέχρι 27-7-1999.

Πίνακες με τα κενά των σχολείων καθώς και η εγκύκλιος έχουν αναρτηθεί στα γραφεία της Β/θμιας Εκπ/σης (Πολυκατοικία Δ.Ο.Υ. - 4ος όροφος-περιοχή Ζέφυρος).

Δικαίωμα υποβολής αίτησης - δήλωσης διορισμοί έχουν:

α) εγγεγραμμένοι στους πίνακες διοριστέων (επετηρίδες) του Ν. 1566/85 που έχουν αποκτήσει πιστοποιητικό εισαγωγικής επιμόρφωσης (ΠΕΚ) ανεξαρτήτως έτους εγγραφής και όσοι περιλαμβάνονται στους ως άνω πίνακες μέχρι την ημερομηνία που αναγράφεται παρακάτω σε κάθε κλάδο:

ΚΛΑΔΟΙ

ΠΕ01 Θεολόγων 31/12/87

ΠΕ02 Φιλολόγων 30/7/89

ΠΕ03 Μαθηματικών 31/1/84

ΠΕ04 Φυσικών - ΚΛΠ. 31/12/84

ΠΕ05 Γαλλικής γλώσσας 30/6/87

ΠΕ06 Αγγλικής γλώσσας 31/12/92

ΠΕ07 Γερμανικής γλώσσας 31/12/91

ΠΕ08 Καλλιτεχνικών 31/12/97

ΠΕ09 Οικονομολόγων 31/12/97

ΠΕ10 Κοινωνιολόγων με πτυχίο ΠΑΤΕΣ/ΣΕΛΕΤΕ ή Παιδαγ. Ακαδημίας ή Σχολής Νηπιαγωγών ή Καθηγητικής Σχολής ΑΕΙ 31/12/97

ΠΕ11 Φυσικής Αγωγής 31/10/89

ΠΕ13 Νομικών 31/12/97

ΠΕ13 Οικιακής Οικονομίας 31/12/97

ΠΕ16 Μουσικής 31/12/97 (και από τον πίνακα επιτυχίας του διαγωνισμού έτους 1995 από σειρά 328 μέχρι και 606)

Οι περιλαμβανόμενοι στους πίνακες του διαγωνισμού Μουσικής έτους 1995, οφείλουν να υποβάλουν αίτηση - δήλωση για διορισμό διότι η ισχύς των πινάκων αυτών λήγει την 31-8-1999.

ΠΕ19-20 Πληροφορικής με πτυχίο

ΠΑΤΕΣ/ΣΕΛΕΤΕ ή Παιδ. Ακαδημίας ή Σχολής Νηπ/γών ή Καθηγητικής Σχολής ΑΕΙ 31/12/97

2.- Κατ' εξαίρεση έχουν δικαίωμα να υποβάλουν αίτηση οι υποψήφιοι που έχουν υπερβεί το 45ο έτος της ηλικίας τους όχι όμως και το 50ο έτος της ηλικίας τους εφόσον πληρούν τις διατάξεις του Ν.1566/85.

Β) Οι ενδιαφερόμενοι που περιλαμβάνονται στους πίνακες διοριστέων ΑΣΕΠ του Ν. 2525/97 και παραμένουν αδιόριστοι μέχρι τον αύξοντα αριθμό της σειράς επιτυχίας, που αναγράφεται παρακάτω σε κάθε κλάδο.

ΚΛΑΔΟΙ

ΠΕ01 Θεολόγων από 1 έως και 130

ΠΕ02 Φιλολόγων από 1 έως και 550

ΠΕ03 Μαθηματικών από 1 έως και 280

ΠΕ04 Φυσικών - κλπ. από 1 έως και 38

ΠΕ05 Γαλλικής γλώσσας από 1 έως και 180

ΠΕ06 Αγγλικής γλώσσας από 1 έως και 360

ΠΕ07 Γερμανικής γλώσσας από 1 έως και 126

ΠΕ08 Καλλιτεχνικών από 1 έως και 30

ΠΕ09 Οικονομολόγων από 1 έως και 44

ΠΕ10 Κοινωνιολόγων από 1 έως και 13

ΠΕ11 Φυσικής Αγωγής από 1 έως και 370

ΠΕ15 Οικιακής Οικονομίας από 1 έως και 6

ΠΕ19-20 Πληροφορικής από 1 έως και 6

Για τους κλάδους ΠΕ10 Κοινωνιολόγων και ΠΕ19-ΠΕ30 Πληροφορικής θα υποβάλουν αίτηση για διορισμό μόνο όσοι έχουν πτυχίο της ΠΑΤΕΣ της ΣΕΛΕΤΕ ή Παιδαγωγικής Ακαδημίας ή Σχολής Νηπαγωγών ή Καθηγητικής Σχολής ΑΕΙ.

Για περισσότερες πληροφορίες παρακαλούμε να επικοινωνήσετε με τη Δ/νση Β/θμιας Εκπ/σης Δωδεκανήσου, στο τηλ. 55834».

20 ΧΡΟΝΙΑ ΜΟΝΩΣΕΙΣ
ΑΡΧΩΝ ΣΑΜΑΡΤΖΗΣ



ΕΝΑ ΑΣΥΓΚΡΙΤΟ ΣΤΕΓΑΝΩΤΙΚΟ ΥΛΙΚΟ



Για ταράτσες - τοίχους

Ειδική προσφορά από 900 δρχ. το κιλό
ΙΣΧΥΕΙ ΜΕΧΡΙ ΤΟ ΜΗΝΑ ΙΟΥΛΙΟ

Η ΜΟΝΗ ΣΩΣΤΗ ΛΥΣΗ ΓΙΑ ΤΗΝ ΣΤΕΓΑΝΩΣΗ ΤΑΡΑΤΣΩΝ, ΕΞΩΤΕΡΙΚΩΝ ΤΟΙΧΩΝ, ΤΟΙΧΙΩΝ ΕΛΕΝΙΤ, ΚΕΡΑΜΟΣΚΕΠΩΝ



ΕΠΙΣΗΣ ΔΙΑΘΕΤΟΥΜΕ ΜΕΤΑΛΛΙΚΕΣ ΚΟΛΩΝΕΣ ΜΙΑΣ ΧΡΗΣΕΩΣ

ΔΙΑΘΕΣΗ:
ΑΡΧΩΝ ΣΑΜΑΡΤΖΗΣ
ΜΟΝΩΤΙΚΑ ΥΛΙΚΑ -ΜΟΝΩΣΕΙΣ
Τηλ. 23030, 3205, 67790
1) Ερυθρού Σταυρού 21
2) Κέντρο Μόνωσης Ρόδου: Μιχαήλ Πετρίδη 69
X1092-31/7

Η Rodos Car AE οδηγεί τα όνειρά σας... στ' αστέρια.





Αποκτήστε τον αέρα της υπεροχής μέσα από τις αγαπημένες σας ανοιχτές BMW. Τώρα, ό,τι ονειρευτήκατε γίνεται πραγματικότητα στη Rodos Car AE με το νέο χρηματοδοτικό πρόγραμμα SERFIN.
Οι BMW 318i Cabrio και Z3 Roadster γίνονται δικές σας με προκαταβολή το 30% της αξίας τους και αποπληρωμή σε 10 άτοκες μηνιαίες δόσεις. Ο δρόμος άνοιξε. Διασχίστε τον έχοντας την καλύτερη θέα... τα αστέρια. Το καλύτερο χρηματοδοτικό πρόγραμμα τώρα, σας οδηγεί στις καλύτερες ανοιχτές διαδρομές σας.

BBDO ATHENS

Rodos Car AE
Μέλος του Επισήμου Δικτύου Intercar AE
3ο χλμ. Ρόδου - Καλλιθέας, 851 00 Ρόδος
Τηλ.: (0241) 64169, 68032 - 3, 61825 - Fax : (0241) 68034

Απόλυτο Μηχάνημα Οδήγησης

X1124-8/8

ARISTON
ΤΑ ΠΑΝΤΑ ΑΡΙΣΤΑ
ΕΚΠΤΩΣΕΙΣ ΜΕΧΡΙ 40%
Ευκολίες πληρωμής μέχρι 24 μήνες
ΕΚΠΤΩΣΕΙΣ ΚΑΙ ΔΟΣΕΙΣ
ARISTON ΙΤΑΛΙΑΣ:
ΚΟΥΖΙΝΕΣ - ΦΟΥΡΝΟΙ ΠΑΝΤΟΣ ΤΥΠΟΥ - ΕΣΤΙΕΣ ΚΕΡΑΜΙΚΕΣ ΚΑΙ ΑΠΛΕΣ - ΨΥΓΕΙΑ - ΚΑΤΑΨΥΚΤΕΣ - ΨΥΓΕΙΟΚΑΤΑΨΥΚΤΕΣ - ΠΛΥΝΤΗΡΙΑ ΡΟΥΧΩΝ ΚΑΙ ΠΙΑΤΩΝ - ΘΕΡΜΟΣΙΦΩΝΕΣ - ΑΠΟΡΡΟΦΗΤΗΡΕΣ ΚΟΥΖΙΝΑΣ ΠΑΝΤΟΣ ΤΥΠΟΥ
απλά και εντοιχιζόμενα σε ποικιλία χρωμάτων
TV VIDEO - ΜΙΚΡΟΣΥΣΚΕΥΕΣ ΚΑΙ ΗΛΕΚΤΡΙΚΕΣ ΣΚΟΥΠΕΣ ΣΕ ΜΕΓΑΛΗ ΠΟΙΚΙΛΙΑ
Επισκεφθείτε μας για να βεβαιωθείτε ΓΙΑ ΤΙΣ ΜΕΓΑΛΕΣ ΕΚΠΤΩΣΕΙΣ ΜΑΣ!
ARISTON Η ΠΡΟΗΓΜΕΝΗ ΤΕΧΝΟΛΟΓΙΑ
ΤΗΛΕΟΡΑΣΕΙΣ – ΒΙΝΤΕΟ – ΒΙΝΤΕΟΚΑΜΕΡΕΣ – ΜΙΚΡΟΣΥΣΚΕΥΕΣ ΚΑΙ ΣΚΟΥΠΕΣ ΠΑΝΤΟΣ ΤΥΠΟΥ, ΣΕ ΜΕΓΑΛΗ ΠΟΙΚΙΛΙΑ
Αντιπρόσωποι- Εισαγωγείς ΔΩΔΕΚΑΝΗΣΟΥ:
ΑΔΕΛΦΟΙ ΣΤΕΦΑΝΟΥ Ο.Ε.
Δενδρινού & Χατζηαγγέλου - τέρμα Κορδιγκτώνος, τηλ. 22568, 22695
X1095-31/7

ΞΕΚΙΝΗΣΕ ΤΩΡΑ! ΤΟΝ ΟΚΤΩΒΡΙΟ ΘΑ ΕΙΣΑΙ ΦΟΙΤΗΤΗΣ ΣΤΗΝ ΑΓΓΛΙΑ!
Εγγραφές - Διαδικασίες ΙΟΥΛΙΟΣ '99 για εισαγωγή στο Α' εξάμηνο ΟΚΤΩΒΡΙΟΣ '99
• ΜΕ ΘΕΡΙΝΟ FOUNDATION ή DIRECT ENTRY
• ΓΡΑΠΤΗ ΕΓΓΥΗΣΗ ΕΙΣΑΓΩΓΗΣ
• ΕΙΔΙΚΟΤΗΤΑ ΤΗΣ ΕΠΙΛΟΓΗΣ ΣΟΥ
• ΕΠΙΛΟΓΗ ΑΠΟ 89 ΚΡΑΤΙΚΑ ΒΡΕΤΑΝΙΚΑ ΠΑΝΕΠΙΣΤΗΜΙΑ
ΣΕ ΠΕΡΙΜΕΝΟΥΜΕ ΓΙΑ ΜΙΑ ΟΛΟΚΛΗΡΩΜΕΝΗ ΕΝΗΜΕΡΩΣΗ
NETWORK FOUNDATION
ΑΘΗΝΑ: Πειραιως 9-11 τηλ. 5235490 και Βασ. Σοφιας 84 τηλ. 7468131 ΘΕΣΣΑΛΟΝΙΚΗ: Τσιμισκη 46 τηλ. (031) 240394 ΡΟΔΟΣ: Εμπορικο Κεντρο "Μηλεια" τηλ. (0241) 67020. ΛΑΡΙΣΑ: Βελη 16 (αφ. Καρατζου) τηλ. (041) 530550
X1125-1/8

YAMAHA
YAMAHA MOTOR HELLAS A.E.
ΠΩΛΗΣΕΙΣ - ΑΝΤΑΛΛΑΚΤΙΚΑ
ΑΞΕΣΟΥΑΡ - ΕΠΙΣΚΕΥΕΣ
✓ ΕΞΟΥΣΙΟΔΟΤΗΜΕΝΟ ΣΥΝΕΡΓΕΙΟ
✓ ΠΛΗΡΗ ΓΚΑΜΑ ΑΝΤΑΛΛΑΚΤΙΚΩΝ
✓ ΤΙΜΕΣ ΑΝΤΙΠΡΟΣΩΠΕΙΑΣ
ΕΠΙΣΗΜΟΣ ΣΥΝΕΡΓΑΤΗΣ ΡΟΔΟΥ
Χ. ΚΙΒΙΛΓΚΗΜ
ΚΟΛΟΚΟΤΡΩΝΗ 9 - ΡΟΔΟΣ - ΤΗΛ 20779 -37910
X1103-31/7

Καταπλέει σήμερα στη Ρόδο το «MISTRAL»

ΜΙΑ ΠΛΩΤΗ ΠΟΛΙΤΕΙΑ

ΜΕΤΑΦΕΡΕΙ 1362 ΕΠΙΒΑΤΕΣ

Στη Ρόδο θα βρίσκεται σήμερα το νέο απόκτημα της ελληνικών συμφερόντων εταιρείας Festival νεότευκτο «MISTRAL», το οποίο κάνει το παρθενικό του ταξίδι. Το νέο πλοίο της Festival ξεκίνησε το ταξίδι του στις 17 Ιουλίου από τη Γένοβα με 1362 επιβάτες και θα προσεγγίζει στη Ρόδο κάθε εβδομάδα μέχρι και το μήνα Νοέμβριο.

Στο παρθενικό ταξίδι του MISTRAL θα έρθει στη Ρόδο ο πρόεδρος και διευθύνων Σύμβουλος της FESTIVAL CRUISES κ. Γ. Παυλίδης, ενώ για την υποδοχή του πλοίου έχουν προγραμματιστεί εκδηλώσεις από το Δήμο Ρόδου που γι' αυτό το σκοπό έχει διαθέσει τη Φιλαρμονική και την Εφιππη Αστυνομία.

Στα πλαίσια των εκδηλώσεων για την πρώτη προσέγγιση του πλοίου στη Ρόδο έχει προγραμματιστεί να δοθεί σήμερα το μεσημέρι δεξίωση πάνω στο MISTRAL στην οποία έχουν προσκληθεί ο νομάρχης Δωδεκανήσου κ. Σάββας Καραγιάννης, ο δήμαρχος Ρόδου Γ. Γιαννόπουλος, ο λιμενάρχης Ρόδου κ. Γ. Καναβός και άλλοι.

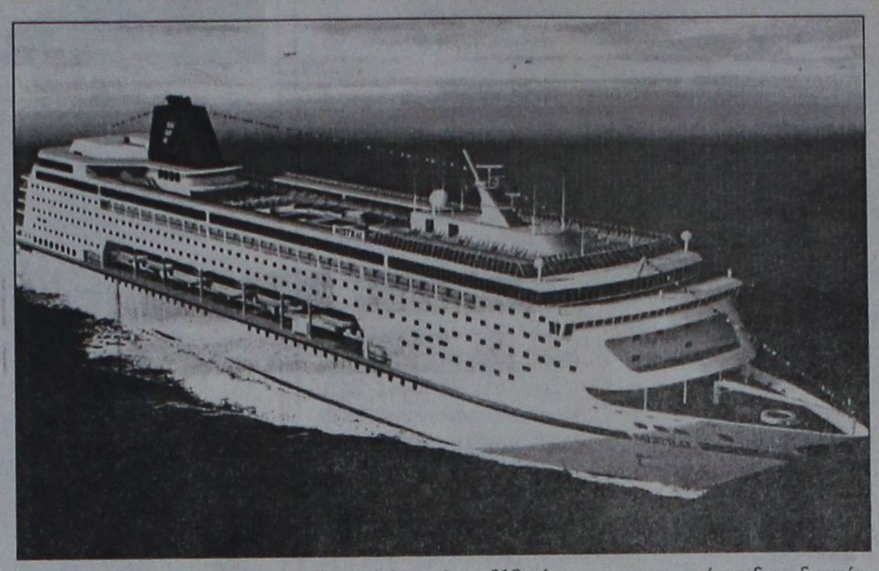

Να σημειωθεί ότι στη Ρόδο έρχονται και προσκεκλημένοι της εταιρίας από την Αθήνα, με ειδική πτήση τσάρτερ.

Το καινούργιο πλοίο της Festival έχει μήκος 218 μέτρα και πλάτος 28, ενώ ο αριθμός των μελών του πληρώματος φθάνει τα 460 άτομα, στην πλειοψηφία τους Ελληνες.

Στο νεότευκτο Mistral ο επιβάτης μπορεί να απολαύσει υπηρεσίες που φθάνουν και ξεπερνούν όλα όσα προσφέρονται από τα ξενοδοχεία, αφού εκτός από τα πολυάριθμα μπαρ και εστιατόρια υπάρχει καζίνο, γυμναστήριο και πολλά καταστήματα και αίθουσες αναψυχής.

Η Festival διαθέτει ακόμη τα πλοία AZUR BOLERO και FLAMENCO.

Σε διαθεσιμότητα αστυνομικός που πυροβολούσε στην κηδεία του δικτάτορα Γ. Παπαδόπουλου

ΑΘΗΝΑ, 20 (ΑΠΕ).- Ενορκη διοικητική εξέταση διατάχθηκε σε βάρος ανθυπαστυνόμου της ΕΛΑΣ και παράλληλα σχηματίστηκε δικογραφία, που υποβλήθηκε στον Εισαγγελέα Αθηνών, γιατί όπως διαπιστώθηκε από την έρευνα που έκανε η Ασφάλεια Αττικής, ήταν αυτός που πυροβολούσε στον αέρα κατά τη διάρκεια της κηδείας του Γεωργίου Παπαδόπουλου, στο Α΄ Νεκροταφείο, στις 30 Ιουνίου.

Πρόκειται για τον Γεώργιο Κάγκαλο, του Χρήστου, 30 ετών, που ανήκει στην Αμεση Δράση και υπηρετεί απο τις 17 Ιουνίου με απόσπαση στο αστυνομικό τμήμα Μυκόνου. Ο ανθυπαστυνόμος εξετάζόμενος παραδέχθηκε την πράξη του και ομολόγησε ότι πυροβόλησε οκτώ φορές με το υπηρεσιακό του πιστόλι, την ώρα του ενταφιασμού.

Ο αρχηγός της αστυνομίας, αντιστράτηγος Γιάννης Γεωργακόπουλος, διέταξε αμέσως να κινηθεί η διαδικασία για να τεθεί ο ανθυπαστυνόμος σε διαθεσιμότητα.

ΚΕΡΜΑΤΟΤΗΛΕΦΩΝΑ EUROPAYPHONE
ΦΟΥΣΚΩΜΕΝΟΙ ΛΟΓΑΡΙΑΣΜΟΙ ΤΕΛΟΣ!!!
ΑΝ ΘΕΛΕΤΕ ΤΟ ΤΗΛΕΦΩΝΟ ΣΑΣ ΝΑ ΤΟ ΠΛΗΡΩΝΟΥΝ ΑΥΤΟΙ ΠΟΥ ΤΟ ΧΡΗΣΙΜΟΠΟΙΟΥΝ
ΝΕΟΙ ΥΨΗΛΗΣ ΤΕΧΝΟΛΟΓΙΑΣ ΚΕΡΜΑΤΟΔΕΚΤΕΣ EUROPAYPHONE
- ΔΙΑΘΕΤΕΙ ΣΥΣΤΗΜΑ ΑΜΕΣΗΣ ΔΙΑΓΝΩΣΗΣ ΚΑΙ ΕΠΙΔΙΟΡΘΩΣΗΣ ΒΛΑΒΩΝ
- ΑΛΛΑΖΕΙ ΧΡΕΩΣΕΙΣ ΑΥΤΟΜΑΤΑ ΚΑΘΕ ΦΟΡΑ ΠΟΥ ΤΙΣ ΑΛΛΑΖΕΙ Ο Ο.Τ.Ε.
- ΔΙΝΕΙ ΣΟΒΑΡΑ ΚΕΡΔΗ
- ΕΠΙΣΤΡΕΦΕΙ ΤΟ ΝΟΜΙΣΜΑ ΑΝ ΔΕΝ ΕΙΝΑΙ ΕΓΚΕΚΡΙΜΜΕΝΟ
- ΠΡΟΓΡΑΜΜΑΤΙΖΕΤΑΙ ΝΑ ΔΕΧΕΤΑΙ ΚΑΘΕ ΕΙΔΟΥΣ ΝΟΜΙΣΜΑ (EURO & ΥΠΟΔΙΑΙΡΕΣΕΙΣ)
- ΚΑΘΟΔΗΓΕΙ ΤΟΝ ΧΡΗΣΤΗ ΜΕ ΟΔΗΓΙΕΣ ΣΕ 6 ΔΙΑΦΟΡΕΤΙΚΕΣ ΓΛΩΣΣΕΣ ΥΠΟΔΕΙΚΝΥΟΝΤΑΣ ΤΟ ΕΠΟΜΕΝΟ ΒΗΜΑ
- ΕΙΝΑΙ ΕΓΚΕΚΡΙΜΕΝΟ ΑΠΟ ΤΗΝ ΕΘΝΙΚΗ ΕΠΙΤΡΟΠΗ ΤΗΛΕΠΙΚΟΙΝΩΝΙΩΝ ΚΑΙ ΑΠΟΛΥΤΑ ΝΟΜΙΜΟ
- ΕΙΝΑΙ ΑΝΘΕΚΤΙΚΟ - ΕΥΕΛΙΚΤΟ - ΜΕ ΑΜΕΣΟ SERVICE ΤΟΠΟΘΕΤΕΙΤΑΙ ΕΥΚΟΛΑ & ΣΕ ΤΗΛΕΦΩΝΙΚΟ ΚΕΝΤΡΟ ΚΑΙ ΜΕ ΠΑΡΑΛΛΗΛΗ ΛΕΙΤΟΥΡΓΙΑ
ΚΑΤΑΛΛΗΛΟ ΓΙΑ: ΔΗΜΟΣΙΕΣ ΥΠΗΡΕΣΙΕΣ - ΕΣΤΙΑΤΟΡΙΑ - ΜΠΑΡ - ΞΕΝΟΔΟΧΕΙΑ - ΕΝΟΙΚΙΑΖΟΜΕΝΑ ΔΩΜΑΤΙΑ - ΑΙΘΟΥΣΕΣ ΕΚΔΗΛΩΣΕΩΝ - ΚΕΝΤΡΑ ΔΙΑΣΚΕΔΑΣΕΩΣ - ΣΧΟΛΕΙΑ - ΠΕΡΙΠΤΕΡΑ - ΤΡΑΠΕΖΕΣ - ΟΠΟΥ ΑΚΟΥΓΕΤΕ ΣΥΧΝΑ Η ΕΚΦΡΑΣΗ: "ΣΥΓΓΝΩΜΗ ΜΠΟΡΩ ΝΑ ΠΑΡΩ ΕΝΑ ΤΗΛΕΦΩΝΟ" για να μην σας παίρνουν το κέρδος σας
ΝΕΟ 2004 GR
Αριθμός έγκρισης EL 3898370 T

Από σήμερα χωρίς προκαταβολή και εξόφληση έως και 36 μήνες
ISO 9002
PAYPHONE HELLAS
ΓΕΝΙΚΟΣ ΑΝΤΙΠΡΟΣΩΠΟΣ ΔΩΔ/ΣΟΥ-ΚΡΗΤΗΣ
ΣΗΦΑΚΗΣ ΓΙΩΡΓΟΣ - ΑΤΤΑΒΥΡΟΥ 46 ΡΟΔΟΣ ΤΗΛ.: 0241/73440 - 37736
T12301-31/7

ΑΣΥΓΚΡΙΤΗ ΠΟΙΟΤΗΤΑ
ΣΥΓΚΡΙΣΙΜΕΣ ΤΙΜΕΣ
ΚΑΤΑΨΥΚΤΕΣ ΚΑΘΕΤΟΙ ΚΑΙ ΜΠΑΟΥΛΑ
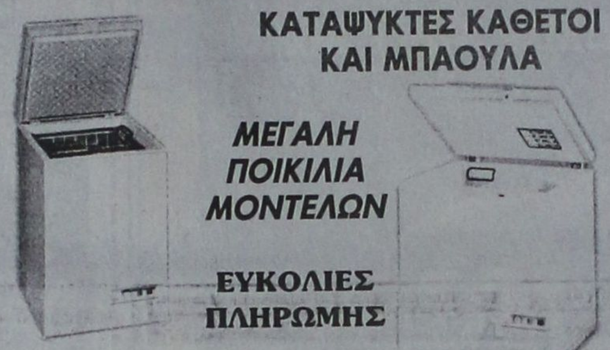
ΜΕΓΑΛΗ ΠΟΙΚΙΛΙΑ ΜΟΝΤΕΛΩΝ
ΕΥΚΟΛΙΕΣ ΠΛΗΡΩΜΗΣ
AB 108 Χωρητικότητα 105 λίτρα Διαστάσεις: Υ x Π x Β = 82,5 x 55 x 65
AB 301 Χωρητικότητα 300 λίτρα Διαστάσεις: Υ x Π x Β =85 x 102 x 65
HF 201 Χωρητικότητα 200 λίτρα Διαστάσεις: Υ x Π x Β =85 x 72 x 65
HF 506 Χωρητικότητα 500 λίτρα Διαστάσεις: Υ x Π x Β =85 x 156 x 65
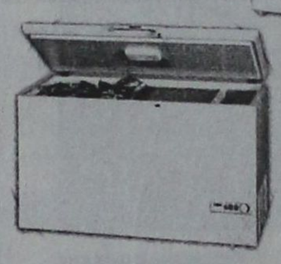
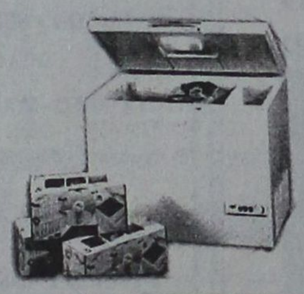
AB 425 Χωρητικότητα 425 λίτρα Διαστάσεις: Υ x Π x Β = 85 x 137 x 65

ΥΠΕΥΘΥΝΗ ΤΕΧΝΙΚΗ ΣΥΝΤΗΡΗΣΗ
ΧΑΡΑΛΑΜΠΑΚΗΣ
ΗΛΕΚΤΡΙΚΑ ΕΙΔΗ
Νέος τρόπος ζωής
ΑΝ. ΜΑΡΙΑΣ 75 - ΡΟΔΟΣ Τηλ. (0241) 32117
X1099-31/7

ΚΑΛΙΜΑΤΙΣΜΟΣ
ΕΙΣΑΓΩΓΕΣ ΑΠΟ ΙΑΠΩΝΙΑ
Τιμές με ΦΠΑ για σύγκριση ΠΑΝΕΛΛΑΔΙΚΑ

HITACHI	9.000/10.000	BTU/H	235.000
TOSHIBA	10.000/11.000	BTU/H	265.000
CHOFU	7.000/7.500	BTU/H	255.000
CHOFU	9.600/11.600	BTU/H	295.000
AIRCOOL	13.000/14.200	BTU/H	235.000
ΝΤΟΥΛΑΠΕΣ AIR COOL	60.000/60.000	BTU/H	850.000

Η εγκατάσταση δεν περιλαμβάνεται στις πιο πάνω τιμές
ΕΓΓΥΗΣΗ ΠΕΝΤΑΕΤΗΣ
ΕΙΔΙΚΕΣ ΤΙΜΕΣ ΣΤΑ ΞΕΝΟΔΟΧΕΙΑ
Στα μηχανήματα των δικών μας εισαγωγών σας δίνουμε επιπλέον ΠΕΝΤΑΕΤΕΣ ΔΩΡΕΑΝ SERVICE
ΜΑΥΡΙΚΑΚΗΣ Α.Ε.
Βασ. Ηρακλείου 32
Τηλ. 75167, 92988
31940-18/7

CAN A FERRIES
KYDON TOURS
ΚΕΝΤΡΙΚΟ ΠΡΑΚΤΟΡΕΙΟ PORT AGENT
F/B DALIANA
F/B DIMITROULA
F/B ROMILDA
Από 15/6 έως νεωτέρας
Τα υπερπολυτελή
F/B DALIANA - F/B MARINA - F/B RODANTHI
με καθημερινές και εναλλάξ αναχωρήσεις
ΔΡΟΜΟΛΟΓΙΑ ΑΠΟ ΡΟΔΟ
ΔΕΥΤΕΡΑ: 16.00 για Κω, Κάλυμνο, Πειραιά
ΤΡΙΤΗ: 16.00 για Κω, Κάλυμνο, Πειραιά
ΤΕΤΑΡΤΗ: 16.00 για Κω, Κάλυμνο, Πειραιά
ΠΕΜΠΤΗ: 16.00 για Κω, Κάλυμνο, Λέρο, Πάτμο, Πειραιά
ΠΑΡΑΣΚΕΥΗ: 16.00 για Κω, Κάλυμνο, Λέρο, Πάτμο, Πειραιά
ΣΑΒΒΑΤΟ: 16.00 για Κω, Κάλυμνο, Λέρο, Πάτμο, Πειραιά
ΚΥΡΙΑΚΗ: 16.00 για Κω, Κάλυμνο, Λέρο, Πάτμο, Πειραιά
F/B DALIANA
ΚΑΘΕ ΠΕΜΠΤΗ 19.00 ΓΙΑ ΚΩ ΠΕΙΡΑΙΑ
F/B ROMILDA
ΣΑΒΒΑΤΟ: 11.00 για Καστελλόριζο, Ρόδο
ΚΥΡΙΑΚΗ: 01.00 για Σύμη, Τήλο, Νίσυρο, Κω, Κάλυμνο, Λέρο, Λειψούς, Πάτμο, Σύρο, Πειραιά
F/B DIMITROULA
ΤΡΙΤΗ: 14.00 για Κω, Σάμο, Θεσσαλονίκη
ΠΕΜΠΤΗ: 15.00 για Σαντορίνη, Νάξο, Πάρο, Πειραιά
ΣΑΒΒΑΤΟ: 14.00 για Σαντορίνη, Νάξο, Πάρο, Πειραιά
ΕΙΣΙΤΗΡΙΑ - ΠΛΗΡΟΦΟΡΙΕΣ στο
ΠΡΑΚΤΟΡΕΙΟ ΚΥΔΩΝ
• Εθελ. Δωδεκανησίων 14
• Ακτή Σαχτούρη 8
Τηλ. 23.000 - 27722 - 24265 - 27900 - 75268
M28-31/7

ΤΣΙΡΚΟ VENEZIA
Ακροβάτες, κλόουν, ζογκλέρ, ισορροπιστές, σχοινοβάτες, magic show, τίγρεις, λεοπαρδάλεις, άλογα, πόνι, ρακούν, εκπαιδευμένα σκυλάκια και περιστέρια και η μεγάλη λευκή ΠΟΛΙΚΗ ΑΡΚΟΥΔΑ ύφους 2 1/2 μέτρων.

ΠΡΟΣΦΟΡΑ ΤΗΣ ΕΦΗΜΕΡΙΔΑΣ ΜΑΣ ΓΙΑ ΤΟ ΤΣΙΡΚΟ VENEZIA
Εάν προσκομίσετε αυτό το κουπόνι στο ταμείο του τσίρκου
ΕΚΠΤΩΣΗ 500 ΔΡΧ.
από τις κανονικές τιμές των εισιτηρίων για μικρούς και μεγάλους
ΒΡΙΣΚΟΜΑΣΤΕ ΣΤΗ ΡΟΔΟ ΣΤΗΝ ΠΕΡΙΟΧΗ ΜΗΔΙΑ ΜΕΧΡΙ 25 ΙΟΥΛΙΟΥ
• Απογευματινή 7.30 • Βραδινή 10.00
• Την Κυριακή και στις 11 το πρωί
X1120-27/7

ΝΕΟΙ ΗΛΙΑΚΟΙ ΘΕΡΜΟΣΙΦΩΝΕΣ
ELCO SOL
Τώρα, κάθε μέρα ο ήλιος αντικρύζει το μεγάλο όνομα στους θερμοσίφωνες

6 ΑΤΟΚΕΣ ΔΟΣΕΙΣ
VISA
Με:
✓ Ατσάλινο λέβητα με διπλή επίστρωση γυαλιού (DUROGLASS) για απόλυτη προστασία από την σκουριά.
✓ Πρωτοποριακό συλλέκτη που λειτουργεί σε κάθε είδ' για γρήγορη και αποτελεσματική απορρόφηση της ηλιακής ενέργειας
✓ Ειδικό θερμικό υγρό που προστατεύει απόλυτα από τον παγετό.
✓ Ενισχυμένη μόνωση στον λέβητα και στον συλλέκτη που ελαχιστοποιεί τις θερμικές απώλειες στο περιβάλλον για ακόμα μεγαλύτερη οικονομία.
✓ Ειδική ηλεκτροστατική επικάλυψη στον συλλέκτη και ειδικό κρύσταλλο ασφαλείας ώστε να εκμεταλεύεται και την πιο αδύνατη ηλιακή ακτινοβολία.
✓ Ανοξείδωτα εξωτερικό περίβλημα λέβητα και γαλβανισμένες εν θερμώ βάσεις για μεγαλύτερη αντοχή και στις πιο δυσμενείς καιρικές συνθήκες.
✓ 5 χρόνια εγγύηση.
ELCO
σιγουριά και εύκολη ζωή
ΔΙΑΘΕΣΗ: ΘΕΡΜΙΟΝ
ΗΛΙΑΚΗ ΕΝΕΡΓΕΙΑ, ΘΕΡΜΑΝΣΗ, ΚΛΙΜΑΤΙΣΜΟΣ
ΚΩΝΣΤΑΝΤΑΚΗΣ ΝΙΚΟΛΑΟΣ
Καναδά 37 Ρόδος - Τηλ. - FAX: (0241) 29962
ΓΔ-15/8

ΚΤΗΜΑΤΟΜΕΣΙΤΙΚΟ ΓΡΑΦΕΙΟ

ΒΑΖΟΥΚΟΥ ΑΙΚ.

ΠΩΛΟΥΝΤΑΙ ΤΑ ΚΑΤΩΘΙ ΑΚΙΝΗΤΑ (Δ.Δ.= Δάνεια Δεκτά)
ΔΙΑΜΕΡΙΣΜΑΤΑ: ΕΤΟΙΜΟΠΑΡΑΔΟΤΑ ΚΑΙΝΟΥΡΓΙΑ ΚΑΙ ΜΕΤΑΧΕΙΡΙΣΜΕΝΑ

ΔΥΑΡΙΑ (1 υπν.)
30 τ.μ. καινούργια γκαρσονιέρα στο Καρακόνερο 9.000.000 (Δ.Δ.)
56 τ.μ. (β' ορ.) στο Ροδίνι 10.000.000 (Δ.Δ.)
60τ.μ. (ρετιρέ) στην Αλ. Διάκου 13.000.000
63τ.μ. σε μπετά στο Μόντε Σμιθ, 7.800.000
64τ.μ. Σωτήρος, (α' όροφ.) 12.500.000 (Δ.Δ.)
ΤΡΙΑΡΙΑ
65τ.μ. (υπ.) Καζαντζάκη 15.000.000
65τ.μ. λουξ κατασκευής (ρετιρέ) στη Σωτήρος 20.000.000 (Δ.Δ.)
70τ.μ. (β' όροφ) έτοιμο, καινούργιο στην Ιαλυσό 18.000.000 (Δ.Δ)
74τ.μ. (ισόγειο) στην Κέννεντυ 26.000.000 (Δ.Δ)
75τ.μ. (α' ορ. με θέα) Κοσκινού 16.500.000 δρχ. (Δ.Δ.).
75τ.μ. (α' ορ.) σε μπετά στη Σωτήρος 8.000.000 (Δ.Δ)
76 τ.μ. Περαίας α' ορ. 20.000.000 (Δ.Δ.)
75τ.μ. (ισόγειο) στη Ρόδου - Λίνδου 12.500.000
84τ.μ. (ισόγειο) με αυλή Παπαδιαμάντη 16.000.000 (Δ.Δ.)
82τ.μ. στο Ροδίνι, 19.000.000, με 50τ.μ. μπαλκόνια (Δ.Δ)
83τ.μ. (ρετιρέ) στη Σάββα Διάκου (μπετά - σοβά) 11.000.000
85τ.μ. στην Ατταβύρου (ισόγειο) 13.000.000
85τ.μ. υπό κατασκευή στο Ροδίνι 28.000.000 (Δ.Δ.
85τ.μ. (β' όρ.) στον Αγ. Νικόλαο 18.000.000 (Δ.Δ.)
90τ.μ. (ημ/γειο) λουξ στη Μικ. Πετρίδη 24.000.000
102 τ.μ. ημ/γειο στη Τσαλδάρη σε μπετά 11.000.000
90 τ.μ. διαμ. στο Νιοχώρι 16.000.000
93τ.μ. ορ/σμα καινούργιο στην Ακαδημία 30.000.000 (Δ.Δ.)
105τ.μ. έτοιμο καινούργιο στην Κρεμαστή 19.000.000
110τ.μ. (ισόγ. και α' 2 διαμ.) στη Δαμασκηνού 23.000.000 (Δ.Δ.)
106τ.μ. καινούργιο στην Κρεμαστή 24.000.000
117τ.μ. (β' ορ/σμα) καινούργιο με θερ/ση στη Μικ. Πετρίδη 30.000.00 (Δ.Δ)
130τ.μ. (υπόγ.) σε κολώνες στο Καρακόερο 14.000.000
ΤΕΣΣΑΡΙΑ
100τ.μ. (α' ορ.) καινούργιο σε πάροδο της Στ. Κωτιάδη 32.000.000 (Δ.Δ)
105τ.μ. (α' ορ.) στη Σωτήρος 23.000.000 (Δ.Δ)
106τ.μ. ορ/σμα στη Μητρόπολη 22.000.000
120τ.μ. (β' ορ.) παραδοσιακό Ηρώων Πολυτεχνείου 35.000.000 (Δ.Δ.)
120τ.μ. (γ' όρ.) στη Γεωργ. Λέοντος, 21.000.0000 (Δ.Δ.)
120τ.μ. στη Γεωργίου Σεφέρη 27.000.000 (Δ.Δ)
130 τ.μ. ρετιρέ Απ. Παύλου (γ' όρ.) 26.000.000
129τ.μ. στην Ιαλυσό, β' όρ. 21.000.000 (Δ.Δ.)
130τ.μ. διόροφο διαμέρισμα στην Σωτήρος 30.000.000
134τ.μ. καινούργιο στην Κέννεντυ 52.000.000 (Δ.Δ)
150τ.μ. (β' οροφ.) στην Εργάνης Αθηνάς 45.000.000 (Δ.Δ)
160τ.μ. (α' ορ.) σε σοβά στην Κρεμαστή 20.000.000 (Δ.Δ)
ΠΕΝΤΑΡΙΑ (4 υπν) ΚΑΙ ΑΝΩ
500τ.μ. ορ/σμα καινούργιο λουξ κατασκευής στην Κέννεντυ 150.000.000
ΜΕΖΟΝΕΤΤΕΣ - ΜΟΝΟΚΑΤΟΙΚΙΕΣ - ΠΑΛΙΑ ΣΠΙΤΙΑ
57τ.μ. μονοκατοικία στη Σάλακο, με 4 στρεμ. (με μαγαζί) 25.000.000
60τ.μ. παλιό δυόροφο κοντά στη Σωκράτους 18.000.000 (Δ.Δ.)
68τ.μ. παλιό δυόροφο σπίτι στον Αγ. Γεώργιο με μεγάλη κάλυψη το οικ/σο 110τ.μ. 14.000.000 (ΔΔ)
75τ.μ. 2 σπίτια στην Ανοιξη (Τρεις) σε 300μ οι/δο 24.000.000
80τ.μ. παραδοσιακή μονοκατοικια στ' Αφάντου 18.000.000 (Δ.Δ)
80 τ.μ. στην Ψίνθο 12.000.000
100 τ.μ. λουξ μονοκατ. στην Καλαμώνα σε 2.150τ.μ. οικόπ. 35.000.000
110τ.μ. λυόμενο σε 500τ.μ. οικ/δο 150 μ. από θάλασσα στη Σορωνή 25.000.000
110τ.μ. διόροφη μονοκατοικία στο Γυαλό Σύμης 15.000.000
120τ.μ. μεζονέτα δυόροφη καινούργια στην Παρθενώπης 33.000.000 (ΔΔ)
127 τ.μ. δυόροφο με τζάκι στην Πυθαγόρα 29.000.000
130τ.μ. μεζονέττα υπό κατασκευή στο Ροδίνι 44.000.000 (Δ.Δ.)
130τ.μ. μονοκατοικία δυόροφη σε 300τ.μ. οικ. στην Ιξιά 35.000.000 (ΔΔ)
130 τ.μ. μονοκατοικία στην Ιαλυσό σε μπετά 28.600.000
130τ.μ. μεζ/τα κοντά στην Κων. Υδραίου 40.000.000 (ΔΔ)
137τ.μ. σε μπετά σε 500 οικόπεδο 26.000.000 στα Κοσκινού
140τ.μ. μονοκατοικία στα Κοσκινού με θεα 55.000.000
170 τ.μ. μονοκατοικία στην Ιαλυσό με μπετά 37.400.000
187τ.μ. παλιό σπίτι σε 860τ.μ. οικ/δο στα Κρητικά 20.000.000
200τ.μ. χαλατό μη παρ/κο σε ΣΔ 1,2 στους Αγ. Αναργύρους 18.000.000
210τ.μ. μεζ τα τριόροφη σε μπετά στα Κοσκινού σε 1.000μ. οικ/δο 24.000.000 (ΔΔ)
210τ.μ. έτοιμη καινούργια μεζ/τα στην Ιαλυσό προς Κρεμαστή 44.000.000 (ΔΔ)
220τ.μ. δυόροφη (κατάλ. και επ.στέγ.) στη Δαμασκηνού 45 εκ. (Δ.Δ.)
260τ.μ. στα Κοσκινού σε μπετά σε 1000 οικόπεδο 35.000.000
270τ.μ. μονοκατοικία σε 3,5 στρ. στ' Αφάντου 39 εκ.(Δ.Δ.)
330τ.μ. βίλλα στην Καλλιθέα σε 4 στρέμ. με θέα
300 τ.μ. μον/κία στη Δαματριά προς Παστίδα, με 24 στρ. οικόπεδο
350τ.μ. βίλλα στα Τριάντα σε 1.5 στρ., 140 εκ.
400τ.μ βίλλα σε σοβά στο Μίρα Μάρε σε 4.000τ.μ. οικόπεδο 100.000.000 (ΔΔ)
Μονοκατοικία σε 6 στρ. οικόπεδο στη Ροδοπούλα (οροπέδιο) 130.000.000
Παλιό σπίτι σε 5.600 τ.μ. στους Τρεις 45.000.000
ΚΑΤΑΣΤΗΜΑΤΑ:
30τ.μ. πλησίον Στ. Κωτιάδη 6.500.000
31τ.μ. Καμείρου 14.000.000
32τ.μ. Βενετοκλέων 17.500.000
35τ.μ. Φαληράκι 30.000.000
40τ.μ. Ηρακλείου Κρήτης 8.000.000
50τ.μ. Αλεξ. Διάκου 45.000.000
56τ.μ. Εμπ. Κέντρο Φώκιαλη
64τ.μ. Κορδιγκτώνος 19.000.000
85τ.μ. (με γκαρσονιέρα) 40.000.000
90τ.μ. ημ/γειο στη Τσαλδάρη 11.000.000
100 τ.μ. όροφος επί της Σωκράτους
ΟΙΚΟΠΕΔΑ
5.660 τ.μ. πάνω στο κύμα Σορωνής 20.000.0000
750τ.μ. πάνω στον κεντρικό δρόμο (κτίζει 110) 7.000.0000 Σορωνής
2.250 εντός οικισμού Δαματριά 7.500.000
5.600με ελιές στον Αγ. Σουλά 5.000.000
800τ.μ. εντός οικισμού με θέα στο Παραδείσι, 10.000.000
435τ.μ. (150 μ. από τη θάλασσα) στο Παντέλι Λέρου 8.000.000

➤ **ΔΙΑΘΕΤΟΥΜΕ ΚΑΤΑΣΤΗΜΑΤΑ, ΟΙΚΟΠΕΔΑ, ΑΓΡΟΤΕΜΑΧΙΑ ΚΑΙ ΕΠΙΧΕΙΡΗΣΕΙΣ**
➤ **ΑΝΑΛΑΜΒΑΝΟΥΜΕ ΤΗΝ ΠΩΛΗΣΗ ΤΩΝ ΑΚΙΝΗΤΩΝ ΣΑΣ ΣΕ ΣΥΝΤΟΜΟ ΧΡΟΝΙΚΟ ΔΙΑΣΤΗΜΑ ΜΕ ΥΠΕΥΘΥΝΟΤΗΤΑ ΚΑΙ ΕΧΕΜΥΘΕΙΑ ΣΤΗ ΡΟΔΟ - ΑΘΗΝΑ- ΠΕΙΡΑΙΑ**

Πληροφορίες τηλ. (0241) 22943-28838, FAX: 28838
Διευθ. Γραφείου: Δημ. Θεοδωράκη 3 Τ.Κ. 85100 Ρόδος
Κινητό: 0945466773 Μ7-31/7

Κατάντησε το λιμενικό έργο της Κάσου

Το γεφύρι της Άρτας

ΠΡΟΒΛΗΜΑΤΑ ΛΟΓΩ ΤΗΣ ΓΕΝΙΚΗΣ ΤΕΧΝΙΚΗΣ



ΑΠΟΤΙΜΗΣΗ των εργασιών, που πρέπει να γίνουν, για να κλείσει το λιμενικό έργο της Κάσου, θα γίνει από ειδικό συνεργείο των τεχνικών υπηρεσιών του Λιμενικού Ταμείου Δωδεκανήσου και της Νομαρχίας, που θα μεταβεί στο νησί.

Όπως είναι γνωστό, η ανάδοχος εταιρία, Γενική Τεχνική που είχε αναλάβει το έργο, του λιμανιού της Κάσου, κηρύχθηκε έκπτωτη, αφού δεν τήρησε τις συμβατικές της υποχρεώσεις.

Για να κλείσει το έργο, όπως αποφασίστηκε θα γίνει από το συνεργείο που θα μεταβεί στο νησί αποτίμηση των εργασιών που έγιναν και εκτίμηση για υπόλοιπο του έργου δήλωσε στην «Πρόοδο» ο Πρόεδρος του Λιμενικού Ταμείου Δωδεκανήσου κ. Νικ. Ζωΐδης.

Οι εργασίες αποτίμησης θα χρηματοδοτηθούν από ιδίους πορούς του Λιμενικού Ταμείου.

Να σημειωθεί ότι κατατέθηκε στο Λ.Τ.Δ, η αναμορφωμένη μελέτη, για το λιμενικό έργο της Σύμης, από το οποίο κηρύχθηκε έκπτωτη η Γενική Τεχνική.

Στη συνέχεια είναι πολύ πιθανόν να εκχωρηθούν τα δικαιώματα της Γενικής Τεχνικής σε άλλη εταιρία και να συνεχισθούν 12 έργα της Κάσου, και της Σύμης.

Για προτάσεις στο Κοινοτικό Πλαίσιο Στήριξης

Ανέτοιμοι οι Δήμοι

ΣΤΙΣ 30 ΙΟΥΛΙΟΥ ΛΗΓΕΙ Η ΠΡΟΘΕΣΜΙΑ

Επείγον έγγραφο προς όλους τους ΟΤΑ, τις δύο Νομαρχίες και τα Λιμενικά Ταμεία, θα αποστείλει η Περιφέρεια Νοτίου Αιγαίου ζητώντας τους να ολοκληρώσουν άμεσα τις προτάσεις που αφορούν το 3ο Κοινοτικό Πλαίσιο Στηριξης.

Η Περιφέρεια περιμένει ολοκληρωμένες προτάσεις μέχρι τις 30 Ιουλίου προκειμένου με τη σειρά της να ξεκινήσει την επεξεργασία των προτάσεων τόσο της Δωδεκανήσου όσο και των Κυκλάδων.

Η Περιφέρεια πρέπει μέχρι τις 30 Σεπτεμβρίου να έχει καταθέσει τελική πρόταση προς το Υπουργείο Εθνικής Οικονομίας, οι παράγοντες του οποίου μέχρι το Νοέμβριο θα πρέπει να τις επεξεργαστούν. Το τελικό πρόγραμμα για όλη τη χώρα θα πρέπει να περάσει από Υπουργικό Συμβούλιο και να ξεκινήσουν στη συνέχεια οι διαπραγματεύσεις με τους κοινοτικούς.

ΑΝΕΤΟΙΜΟΙ

Οι παραπάνω ημερομηνίες είναι ιδιαίτερα πιεστικές και το πιθανότερο είναι ότι οι περισσότεροι από τους ΟΤΑ του νησιού της Ρόδου δεν θα μπορέσουν να ανταποκριθούν κάτι που θα 'χει ως αποτέλεσμα να χάσουν το τρένο της ένταξης μεγάλα έργα ανάπτυξης.

Όσον αφορά τη Νομαρχία Δωδεκανήσου είναι απ' την αρχή έξω από τις ημερομηνίες, αφού είναι γνωστό ότι έχουν συσταθεί 5 ομάδες εργασίας οι οποίες θα καταθέσουν τις προτάσεις τους στις 15 Αυγούστου προκειμένου στη συνέχεια να καταρτισθεί ολοκληρωμένη πρόταση.

Πρόκειται να λειτουργήσει στη Ρόδο

Φυτοϋγειονομικό εργαστήριο

ΘΑ ΕΓΚΑΤΑΣΤΑΘΕΙ ΣΤΟ ΚΤΙΡΙΟ ΤΟΥ ΦΥΤΩΡΙΟΥ

ΣΤΟ κτίριο του Φυτωρίου, θα λειτουργήσει κατά πάσα πιθανότητα, το Φυτουγειονομικό εργαστήριο, που προτίθεται να δημιουργήσει η Νομαρχία Δωδεκανήσου.

Όπως έχει γίνει γνωστό από το Υπουργείο Εμπορίου έχει δοθεί η έγκριση γαι τη λειτουργία 10 εργαστηρίων σε όλη τη χώρα.

Μεταξύ των 10 εργαστηρίων, περιλαμβάνεται και αυτό που θα λειτουργήσει στη Ρόδο. Έχει προκύψει όμως πρόβλημα με τη χωρσθέτηση του εργαστηρίου, δήλωσε στην «Πρόοδο» ο αντινομάρχης κ. Τατάκης αφού στις προθέσεις του Υπουργείου είναι να λειτουργήσει το εργαστήριο σε ειδικά διαμορφωμένο χώρο



στο λιμάνι κάτι που θεωρείται αδύνατον, αφού τα κτίρια της περιοχής ανήκουν στο Υπουργείο Οικονομικών.

«Στην νέα αίτηση που υποβάλλαμε στο αρμόδιο Υπουργείο δήλωσε ο αντινομάρχης, ζητούμε να λειτουργήσει το εργαστήριο στο κτίριο του Φυτωρίου ώστε να γίνονται πιο εύκολα οι δειγματοληψίες γαι την ποσότητα φυτοφαρμάκων που περιέχουν τα προϊόντα που παράγονται στην περιοχή».

Zorpidis
ΤΟΥΡΙΣΤΙΚΟΣ ΟΡΓΑΝΙΣΜΟΣ
ΜΑΚΑΡΙΟΥ 31 - ΡΟΔΟΣ - ΤΗΛ. (0241) 20625, 30054

Καλοκαίρι'99

Αεροπορικές εκδρομές

Ξενοδοχεία στην Αθήνα και Θεσσαλονίκη

ΠΑΡΙΣΙ (πόλη του φωτός) 7 μέρες
ΠΑΡΙΣΙ - DISNEYLAND 7 μέρες
ΠΑΡΙΣΙ - ΛΟΝΔΙΝΟ 7 μέρες
ΛΟΝΔΙΝΟ 7μέρες
ΑΓΓΛΙΑ - ΣΚΩΤΙΑ 7 μέρες
ΒΕΛΓΙΟ - ΟΛΛΑΝΔΙΑ-ΛΟΥΞΕΜΒΟΥΡΓΟ 7 μέρες
ΕΛΒΕΤΙΑ - ΑΥΣΤΡΙΑ - ΑΛΠΕΙΣ 7 μέρες
ΣΚΑΝΔΙΝΑΒΙΚΕΣ ΠΡΩΤΕΥΟΥΣΕΣ 8 μέρες
ΜΑΔΡΙΤΗ - ΑΝΔΑΛΟΥΣΙΑ 7 μέρες
ΙΣΠΑΝΙΑ - ΠΟΡΤΟΓΑΛΙΑ 7 μέρες
ΔΙΑΚΟΠΕΣ ΣΤΑ ΝΗΣΙΑ ΤΗΣ ΙΒΗΡΙΚΗΣ 7 μέρες
ΚΡΑΚΟΒΙΑ - ΒΑΡΣΟΒΙΑ - ΒΕΡΟΛΙΝΟ 8 μέρες
ΒΟΥΔΑΠΕΣΤΗ-ΒΙΕΝΝΗ-ΜΟΝΑΧΟ-ΠΡΑΓΑ 7 μέρες
ΚΛΑΣΙΚΗ ΙΤΑΛΙΑ 8 μέρες
ΙΤΑΛΙΑ -ΚΥΑΝΗ ΑΚΤΗ 8 μέρες
ΒΟΣΤΩΝΗ - ΝΕΑ ΥΟΡΚΗ - ΚΑΤΑΡΡΑΚΤΕΣ ΝΙΑΓΑΡΑ 12 μέρες
ΚΟΥΒΑ 10 μέρες
ΑΥΤΟΚΡΑΤΟΡΙΚΟ ΜΑΡΟΚΟ 8 μέρες
ΜΑΛΤΑ (το νησί των Ιπποτών) 6 μέρες
ΚΥΠΡΟΣ 8 μέρες

Οδικές - ακτοπλοϊκές εκδρομές εξωτερικού

Εισιτήρια με όλες τις εταιρίες σε ΑΠΙΘΑΝΕΣ τιμές

ΠΑΝΟΡΑΜΑ ΚΕΝΤΡ. ΕΥΡΩΠΗΣ 9 μέρες
ΜΕΓΑΛΟΣ ΓΥΡΟΣ ΙΤΑΛΙΑΣ 9 μέρες
ΙΤΑΛΙΚΟ ΠΑΝΟΡΑΜΑ 7 μέρες
ΣΙΚΕΛΙΑ - ΜΕΓ. ΕΛΛΑΔΑ 7 μέρες
ΝΙΚΑΙΑ - ΠΑΡΙΣΙ - ΓΕΝΕΥΗ - ΜΙΛΑΝΟ 11 μέρες
ΙΤΑΛΙΚΗ ΣΕΡΕΝΑΤΑ 11 μέρες

Εκδρομές - Διακοπές στην Ελλάδα

ΚΩΣ	9 μέρες
ΠΑΤΜΟΣ	7 μέρες
ΣΑΝΤΟΡΙΝΗ	8 μέρες
ΠΑΡΟΣ	8 μέρες
ΜΥΚΟΝΟΣ	8 μέρες
ΑΜΟΡΓΟΣ	8 μέρες
ΝΑΞΟΣ	8 μέρες
ΑΝΔΡΟΣ	8 μέρες
ΚΡΗΤΗ	8 μέρες
ΤΗΝΟΣ	3-5-7 μέρες
ΧΑΛΚΙΔΙΚΗ	8 μέρες

X1024-31/7

GRECOTEL RHODOS IMPERIAL

«MARCO POLO»
Courmet Restaurant

Υπό το φως των κεριών και τις μελωδίες του πιάνου απολαύστε μοναδικές γαστρονομικές δημιουργίες

Grecotel... εγγύηση ποιότητας

Κρατήσεις
ξενοδοχείο Rhodos Imperial
Τηλ. 75000

X1075-31/7

GR

Grand Hotel



Προτιμήστε το νέο μας
PIANO BAR
με τον πιανίστα μας
Τάκη Τσώνη



Ο τέλειος συνδυασμός ποιότητας και οικονομίας
YELLOW SPOT



X.1081- 31/7

Από την αγορά του νησιού μας

ΧΑΘΗΚΑΝ ΤΑ ...ΚΕΡΜΑΤΑ

ΠΡΟΒΛΗΜΑ ΣΤΗΝ ΤΡΑΠΕΖΑ ΤΗΣ ΕΛΛΑΔΟΣ

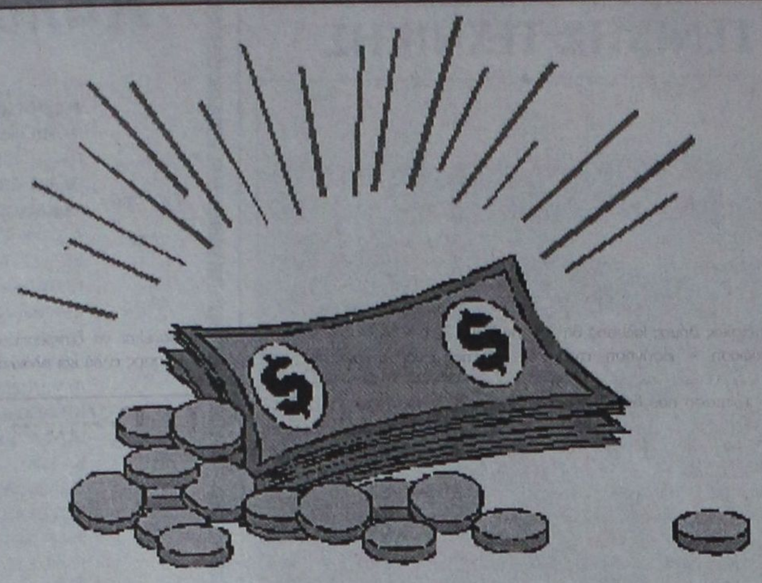

Δεκάρικα, εικοσάδραχμα και πεντάδραχμα εξαφανίστηκαν από την αγορά της Ρόδου, γεγονός που δημιουργεί μεγάλα προβλήματα στα ταμεία των καταστημάτων και το συναλλασσόμενο κοινο.

Το γεγονός οφείλεται σε διάφορους παράγοντες. Το αποτέλεσμα είναι πάντως ότι οι τράπεζες αδυνατούν να ανταποκριθούν στην αυξημένη ζήτηση ενώ δυσχεραίνεται η συναλλαγή μεταξύ των πολιτών.

Βασική αιτία του προβλήματος τους είναι ότι οι καταναλωτές αποφεύγουν να χρησιμοποιούν τα κέρματα κρατώντας τα στα συρτάρια των σπιτιών τους ή στα πορτοφόλια τους ενώ ένα ακόμη φαινόμενο παρουσιάζεται κατά τους καλοκαιρινούς μήνες. Οι χιλιάδες τουρίστες, φεύγοντας από το νησί παίρνουν μαζί τους ως ...σουβενίρ τα κέρματα που παραμένουν στα πορτοφόλια τους επιτείνοντας έτσι το πρόβλημα.Να σημειωθεί ότι μέχρι σήμερα και οι τράπεζες έδειχναν μία απροθυμία για τις συναλλαγές με κέρματα, τα τελευταία χρόνια όμως η Τράπεζα Ελλάδος προχώρησε σε ανεφοδιασμούς της αγοράς της Ρόδου κάτι όμως που δεν προτίθεται να κάνει με τους ίδιους ρυθμούς και φέτος.

Στα πλαίσια της αντιμετώπισης του προβλήματος το αρμόδιο τμήμα της Τράπεζας της Ελλάδος απέστειλε ενημερωτική επιστολή στα υποκαταστήματά της ανά τη χώρα, με την οποία τονίζει χαρακτηριστικά, ότι η αγορά στερείται των κερμάτων τα οποία παραμένουν ως αδρανες νόμισμα στα συρτάρια των σπιτιών.

Στην επιστολή ζητείται από το προσωπικό να ενημερώνει το κοινο για το πρόβλημα και να του συστήνει να διοχετεύει τα κέρματα είτε στις τράπεζες είτε σε περίπτερα και μαγαζιά.

Για να λυθούν τα προβλήματά τους

Τελεσίγραφο ταχυδρομικών

ΕΡΧΕΤΑΙ Ο ΓΕΝΙΚΟΣ ΔΙΕΥΘΥΝΤΗΣ ΤΩΝ ΕΛΤΑ



Θέματα που αφορούν τα ταχυδρομικά γραφεία,αλλά και τις εργασιακές σχέσεις των ταχυδρομικών υπαλλήλων θα εξετάσει ο γενικός διευθυντής των ΕΛΤΑ κ. Ιωάννης Καβαλόπουλος που θα έρθει στη Ρόδο στις 23 Ιουλίου.

Ο γενικός διευθυντής των ΕΛΤΑ, θα έχει επαφές με το σωματείο των ταχυδρομικών υπαλλήλων, για την έλλειψη μόνιμου και εποχικού προσωπικού, καθώς και για θέματα που αφορούν τη χαρτογράφηση των τομέων διανομής στη Ρόδο και άλλα προβλήματα του κλάδου.

Να σημειωθεί ότι η επίσκεψη του κ. Καβαλόπουλου ήταν η αιτία της αναστολής των κινητοποιήσεων, που είχαν εξαγγείλει οι ταχυδρομικοί υπάλληλοι, οι οποίοι διαμαρτύρονται για την έλλειψη προσωπικού σε όλα τα ταχυδρομικά γραφεία της Ρόδου.

Το τελεσίγραφο των ταχυδρομικών υπαλλήλων της Ρόδου εκπνέει στις 27 Ιουλίου και στην περίπτωση πού δεν καρποφορήσει ο διάλογος με τη διοίκηση των ΕΛΤΑ τότε θα κατέλθουν σε δυναμικές κινητοποιήσεις τον Αύγουστο.

Από τις διάφορες δημόσιες υπηρεσίες

ΠΡΟΣΤΑΣΙΑ ΤΟΥ ΠΟΛΙΤΗ

ΠΡΟΣΤΙΜΟ ΑΝ ΔΕΝ ΔΙΕΚΠΕΡΑΙΩΝΟΝΤΑΙ ΥΠΟΘΕΣΕΙΣ

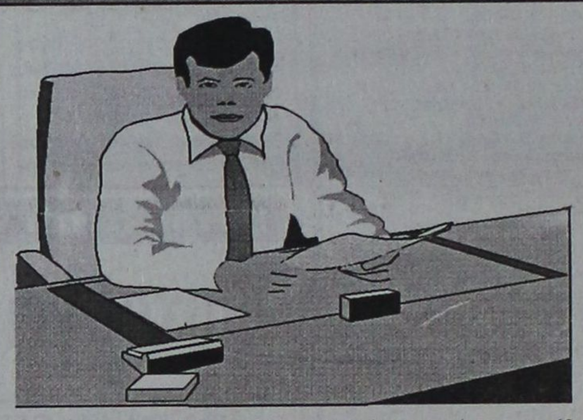

Μέχρι και 200.000 δρχ. πρόστιμο θα πληρώνουν στο εξής οι διάφορες υπηρεσίες στους πολίτες των οποίων καθυστερούν τη διεκπεραίωση υποθέσεών τους πέραν των 60 ημερών.

Με έγγραφο που απέστειλε ο υφυπουργός Εσωτερικών Λεωνίδας Τζανής προς όλα τα υπουργεία και τις Περιφέρειες της χώρας δικαιώνονται οι πολίτες οι οποίοι για πρώτη φορά αναγνωρίζεται και επισήμως, ότι ταλαιπωρούνται σ' ένα κυκεώνα γραφειοκρατικό.

Το έγγραφο που εστάλη και στην περιφέρεια Νοτίου Αιγαίου και κοινοποιήθηκε προς όλες τις υπηρεσίες της Νομαρχιακής Αυτοδιοίκησης από τον αντινομάρχη Χατζή Χατζηευθυμίου, δίνει σαφείς οδηγίες και εντολές στους υπαλλήλους.

Στο εξής στο γραφείο του καθενός απ' αυτούς θα υπάρχει σχετική αίτηση που θα συμπληρώνεται από τον πολίτη ο οποίο ταλαιπωρείται.

Όπως αναφέρεται χαρακτηριστικά στο έγγραφο σύμφωνα με τις διατάξεις του άρθρου 5 του ν. 1943/1991:

- Η διεκπεραίωση υποθέσεων πρέπει να γίνεται σε 60 ημέρες κατά ανώτατο όριο.
- Η παροχή απλών πληροφοριών και η παράδοση πιστοποιητικών, αμέσως και το πολύ σε 10 ημέρες.
- Η διαβίβαση υπόθεσης στην αρμόδια υπηρεσία σε 5 ημέρες.

Αν στο εξής οι προθεσμίες αυτές δεν τηρούνται ο πολίτης μπορεί να συμπληρώνει την αίτηση για την καταβολή του χρηματικού ποσού που ξεκινάει από 5.000 και φτάνει τις 200.000 δρχ.

Το ύψος του θα καθορίζεται κάθε φορά από ειδική επιτροπή η οποία και θα συσταθεί.

Να σημειωθεί ότι αν η καταβολή δεν γίνει εντός μηνός το χρηματικό ποσό καταβάλλεται εντόκως.

Στόχος του Υπουργείου Εσωτερικών είναι η συντόμευση του χρόνου εξέτασης και διεκπεραίωσης των εν λόγω υποθέσεων και η όσο το δυνατόν μικρότερη ταλαιπωρία του κοινού.

ΜΕΤΑΧΕΙΡΙΣΜΕΝΑ ΔΙΚΥΚΛΑ
από 100.000
ADDRESS 50 - YAMAHA 50 - SUZUKI DR 125 - 250 - KAWASAKI 250
ΑΒΕΤΕ Κ. ΚΩΣΤΑΡΙΔΗΣ
ΤΗΛ. 22157 - 20874 - 22325
X1037-31/7

ΛΑΧΕΙΑ ΠΡΟ-ΠΟ
ΠΡΑΚΤΟΡΕΙΟΝ
ΓΙΩΡΓΟΣ ΚΟΝΤΟΖΑΜΑΝΗΣ
ΜΕΓ. ΚΩΝΣΤΑΝΤΙΝΟΥ 43 • ΡΟΔΟΣ ☎ 20800
ΛΟΤΤΟ
ΙΠΠΟΔΡΟΜΟΣ
ΚΑΤΑΘΕΣΗ ΔΕΛΤΙΩΝ ΠΡΟ-ΠΟ ΜΕΧΡΙ ΣΑΒΒΑΤΟ ΛΟΤΤΟ ΜΕΧΡΙ ΤΡΙΤΗ 3 μ.μ.
ΕΧΕΜΥΘΕΙΑ ΦΕΙΔΙΚΡΙΝΕΙΑ • ΤΥΧΗ

ΑΠΩΛΕΙΑ
Απωλέσθη φωτογραφική μηχανή CANNON T90 με θήκη την 16-6-1999.
Παρακαλούμε όποιος την βρει να επικοινωνωνήσει στο τηλέφωνο στο τηλέφωνο 65757. Ο ευρών θα αμοιφθεί
8080--21/7

ΠΑΠΠΟΥ
Τα Μεγάλα Καταστήματα ΠΑΠΠΟΥ σας φροντίζουν με ποιότητα, ποικιλία και με τις χαμηλότερες τιμές της αγοράς.
Στα τμήματα των 6 ορόφων μας θα βρείτε:
1 Τρόφιμα - Είδη Delicatessen
2 Δώρα - Είδη ταξιδίου - Καλλυντικά - Ποτά
3 Ανδρικά είδη - Εσώρουχα - Αξεσουάρ
4 Bebe - Παιδικά - Γυναικεία εσώρουχα - Αξεσουάρ
5 Ηλεκτρικά - Είδη σπιτιού - Λευκά είδη
6 Παιχνίδια - Αθλητικά - Ηλεκτρονικά παιχνίδια
Και .. λόγω εποχής
ΕΚΠΤΩΣΕΙΣ ΕΩΣ 50%
ΜΕΓΑΛΑ ΚΑΤΑΣΤΗΜΑΤΑ ΠΑΠΠΟΥ
Γιατί αυτοί που μας προτιμούν ...δεν μας αλλάζουν!

Διαφάνειες και μεγενθύνσεις για μπαρ, εστιατόρια, fast food
Φ. & Ν. ΠΑΧΟΣ
Γ. Ευσταθίου 11
Τηλ. 26893

Hi-TECH COMPUTER
Στον κόσμο της πληροφορικής ενα όνομα ξεχωρίζει για τις χαμηλές τιμές, το υψηλό service και τις ευκολίες που σας προσφέρει.....Η Hi-Tech !!!
ΕΛΑΤΕ ΤΩΡΑ ΣΤΟ Hi-Tech Center
ΜΟΝΟ ΜΕ ΤΗΝ ΤΑΥΤΟΤΗΤΑ ΣΑΣ, ΑΓΟΡΑΣΤΕ ΤΟ COMPUTER ΤΩΝ ΟΝΕΙΡΩΝ ΣΑΣ, Η ΑΝΑΒΑΘΜΙΣΤΕ ΑΥΤΟ ΠΟΥ ΗΔΗ ΕΧΕΤΕ, ΣΥΝΔΕΘΕΙΤΕ ΣΤΟ Internet, ΠΑΝΤΑ ΣΤΙΣ ΧΑΜΗΛΟΤΕΡΕΣ ΤΙΜΕΣ ΤΗΣ ΑΓΟΡΑΣ ΚΑΙ ΓΙΑ ΟΛΑ ΑΥΤΑ ΠΛΗΡΩΣΤΕ ΜΕΧΡΙ ΚΑΙ ΣΕ ...
36 ΔΟΣΕΙΣ ΜΕ ΠΡΩΤΗ ΔΟΣΗ ΤΟ 2000 !!!
Μέχρι τέλος Ιουλίου, με την αγορά κάθε νέου Computer, δώρα αξίας 50.000 δρχ.
X2206-31/7
Hi-TECH COMPUTER
Hi-Tech Ε.Π.Ε.
ΣΥΣΤΗΜΑΤΑ ΠΛΗΡΟΦΟΡΗΣΗΣ & ΕΠΙΚΟΙΝΩΝΙΩΝ
ΡΟΔΟΥ - ΛΙΝΔΟΥ 215 (Δίπλα στην Δ.Ε.Υ.Α.Ρ.)
Τηλ.: 66166, 66161 FAX.: 68518, 65417
http://www.hi-tech.gr E-mail : webmaster@hi-tech.gr
FORTH net Authorized Dealer

Ματιές στα σπορ

Δεκαέξι τα σκάφη που δήλωσαν συμμετοχή στο ιστιοπλοϊκό ράλι

Ενθουσιασμένοι οι διοργανωτές - θερμή υποδοχή ετοιμάζουν σε Νίσυρο και Λέρο



Δεκαέξι σκάφη, μέχρι στιγμής έχουν δηλώσει συμμετοχή στο 3ο Διεθνές Ιστιοπλοϊκό Ράλι "Ρόδος Καπ '99" που ξεκινάει το Σάββατο και διοργανώνει ο Αθλητικός Σύλλογος Ιστιοπλόων Ανοιχτής Θάλασσας.

Παρά το γεγονός ότι οι δηλώσεις λήγουν το βράδυ της Παρασκευής, οι διοργανωτές είναι ενθουσιασμένοι, καθώς ο αριθμός των συμμετεχόντων σκαφών είναι διπλάσιος από τον περσινό.

Πάνω από 120 ιστιοπλόοι αναμένεται να πάρουν μέρος στο ράλι, που έχει τη μαγευτική διαδρομή Ρόδος - Πανορμίτης (Σύμη) -Μαντράκι (Νισύρου) -Λακκί (Λέρου) - Ρόδος (συνολικής απόστασης 200 ν.μ.).

ΘΕΡΜΗ ΥΠΟΔΟΧΗ ΣΤΗ ΝΙΣΥΡΟ ΚΑΙ ΛΕΡΟ

Θερμή υποδοχή στους ιστιοπλόους του ράλι "Ρόδος Καπ '99" ετοιμάζουν την Κυριακή 25 Ιουλίου οι τοπικοί φορείς στη Νίσυρο. Ο δήμαρχος Παναγιώτης Κατσιματίδης θα υποδεχτεί προσωπικά όλα τα πληρώματα, στο όμορφο και φιλόξενο νησί της Δωδεκανήσου.

Παρόμοια υποδοχή έχει προγραμματίσει και στη Λέρο ο δήμαρχος Γιάννης Αντάρτης. Το ράλυ για τρίτη συνεχή χρονιά έχει ενδιάμεσο σταθμό το καταπράσινο Λακκί. Η άφιξη των ιστιοπλόων στη Λέρο θα γίνει στις 27 Ιουλίου.

Η ΣΥΓΚΕΝΤΡΩΣΗ ΤΩΝ ΚΥΒΕΡΝΗΤΩΝ

Την Παρασκευή στις 8 μ.μ. στο "ΑΚΤΑΙΟΝ" θα γίνει η συγκέντρωση των κυβερνητών, όπου και θα πραγματοποιηθεί η παρουσίαση του αγώνα και θα δοθούν οι τελικές λεπτομέρειες του ράλι. Επίσης, θα δοθούν οι τελικές προγνώσεις του καιρού για το Σάββατο. Υπεύθυνος για τις καθημερινές προγνώσεις θα είναι ο μετεωρολόγος Γιώργος Κασιμίρης της ΕΜΥ.

Το ράλι του ΑΣΙΑΘ στηρίζουν, ο Οργανισμός Προώθησης Ροδιακού Τουρισμού, η Νομαρχιακή Αυτοδιοίκηση, ο ΔΟΝΑ Ρόδου, ο ΕΟΤ, οι Ενοπλες Δυνάμεις και η εταιρία οργάνων εξοπλισμού ναυσιπλοΐας σκαφών "PIREUS ELECTRONICS".

Ακόμη τη διοργάνωση χορηγούν οι COMPUTIME και η XEROX

Διαλύεται η ΠΑΕ Ιάλυσος αν σήμερα δεν βρεθεί λύση!

Κρίσιμη η γενική συνέλευση των μετόχων στο Δήμο Ιαλυσού

"Ωρα μηδέν" για την ΠΑΕ Ιάλυσος!

Στη σημερινή (θμ.μ.) γενική συνέλευση των μετόχων της εταιρίας, ο μεγαλομέτοχος Δήμος Ιαλυσού θα πάρει απόφαση - εισήγηση στο δημοτικό συμβούλιο- διάλυσης της ΠΑΕ, σε περίπτωση που δεν βρεθεί άμεση λύση!

Τα πράγματα είναι κρίσιμα όσο ποτέ άλλοτε. Είναι αλήθεια ότι πολλές φορές ο Ιάλυσος έχει βρεθεί στο γκρεμό της καταστροφής, όμως, κάθε φορά, έστω και στο παρά ένα, πάντα κατάφερε να ξεφύγει από τον κίνδυνο.

Μακάρι να τα καταφέρει και τώρα είναι η ευχή όλων, όμως τα πράγματα είναι πολύ δύσκολα και η κρίση φαίνεται αξεπέραστη. Το οικονομικό, μείζον πρόβλημα παντού, έχει βουλιάξει την ΠΑΕ Ιάλυσος που μόνο με θαύμα μπορεί να συνέλθει.

Στη σημερινή συνέλευση, οι παράγοντες της τελευταίας διοίκησης θα ζητήσουν από το Δήμο να δώσει στην ΠΑΕ 320 εκ. δρχ. και όχι 270 εκ. δρχ. που είναι τα χρέη προς το Δημόσιο.

Το επιπλέον ποσό των 50 εκ. δρχ. το θέλουν οι παράγοντες για να το μοιράσουν στους παίκτες και για να μπορέσουν να λειτουργήσουν φέτος την ομάδα, έστω και με αυστηρή οικονομική τακτική.

Θεωρείται δεδομένο ότι ο δήμαρχος Στέργος Στάγκος θα δεχτεί πολύ δύσκολα την πρόταση αυτή. Ο ίδιος, μάλιστα, αναμένεται ν' ανακοινώσει σήμερα, ότι ο Δήμος με την αλλαγή του Περιφερειάρχη αντιμετωπίζει σοβαρό πρόβλημα με την αύξηση του μετοχικού κεφαλαίου κατά 250 εκ. δρχ.! Αυτή τη στιγμή, κανείς δεν ξέρει εάν το ποσό θα εγκριθεί από την Περιφέρεια!

Καταλαβαίνει, λοιπόν, κανείς τη σοβαρότητα της κατάστασης και ποιό εμπόδιο καλείται να ξεπεράσει, όχι μόνο ο Ιάλυσος αλλά και ολόκληρο το ροδίτικο ποδόσφαιρο!

Σε περίπτωση που σημειωθεί το "θαύμα" και βρεθεί λύση στην κρίση, η συνέλευση θα ορίσει νέα διοίκηση της ΠΑΕ που θα πρέπει να στρωθεί αμέσως στη δουλειά.

Ο Γιάννης Γεωργαλής εντυπωσιάζει στη Σλοβενία



Εντυπωσιάζει ο Γιάννης Γεωργαλής του Ιάλυσου (ανήκει στον Κολοσσό), στο 15ο Πανευρωπαϊκό πρωτάθλημα μπάσκετ κατηγορίας παίδων, που διεξάγεται στην Σλοβενία.

Ο Γεωργαλής (στη φωτό με το 10) στο ματς με τη Γεωργία πέτυχε 26 πόντους, με στατιστική: 16/18 βολές, 2/2 δίποντα, 2/4 τρίποντα, 3-1 ριμπάουντ, τρία κλεψίματα, τέσσερα λάθη σε 31 λεπτά συμμετοχής.

Χωρίς έμπειρο επιθετικό έμεινε τώρα ο Διγενής

Φεύγει και ο Σαχινίδης

Ακόμα πιο έντονο έγινε το επιθετικό πρόβλημα που αντιμετωπίζει ο Διγενής Κοσκινού!

Πριν μερικές ημέρες, ο Θεόδωρος Σαχινίδης ειδοποίησε τη διοίκηση του συλλόγου να μην τον υπολογίζουν για τη νέα σεζόν, καθώς δεν είναι διατεθειμένος να "κατέβει" για προσωπικούς λόγους.

Ετσι, μετά το "διαζύγιο" με τον Γιώργο Σαββίδη ο Διγενής δεν έχει ούτε καν εναλλακτική λύση για τη θέση του "σέντερ φορ" που σαφώς και θεωρείται νευραλγική.

Ο Σαχινίδης ήταν στα πλάνα του Χρήστου Καλαϊτζίδη, καθώς ακόμα και νέος επιθετικός να αποκτηθεί αυτός θα μπορούσε να βοηθήσει.

Από εδώ και πέρα, η διοίκηση του συλλόγου, σε συνεργασία βέβαια με τον Χρήστο Καλαϊτζίδη, έχει εντείνει τις προσπάθειες της για να βρει τουλάχιστον έναν ικανό φορ που θα μπορεί να αποτελέσει ένα καλό δίδυμο με τους επιθετικούς παίκτες που ήδη διαθέτει η ομάδα.

Αλλους τρεις παίκτες πήρε ο Ροδιακός

Την απόκτηση τριών ποδοσφαιριστών που θα ενισχύσουν το έμψυχο δυναμικό του, ανακοίνωσε χθες ο Ροδιακός.

Συγκεκριμένα, απέκτησε τους:

- Σαλονίτη Δημ. από τον ΑΣ Ρόδο
- Χειμωνέτο Ιωάνν. από τον ΟΦ Ιστρίου
- Λεριό Σταύρο από το Δωριέα.

Ο Ροδιακός ανακοίνωσε ακόμη ότι η ενίσχυση της ομάδας θα συνεχιστεί την περίοδο των αποδεσμεύσεων.

Κοντά στον Απόλλωνα βρίσκεται ο Καλημέρης

Χθες βράδυ θα υπέγραφαν οι Αλεξανδρίδης και Κακλαμάνος

Ακόμα έναν ποδοσφαιριστή που για πολλά χρόνια έπαιζε με τα χρώματα του Ιάλυσου θα αποκτήσει, όπως όλα δείχνουν, ο Απόλλων Καλυθιών.

Πρόκειται για τον Λάζαρο Καλημέρη, που χθες συναντήθηκε με τον πρόεδρο του συλλόγου Γιώργο Καραγιάννη και σχεδόν συμφώνησε σε όλα.

Πληροφορίες μάλιστα αναφέρουν, πως ο Καλημέρης θα πρέπει ήδη να θεωρείται παίκτης του Απόλλωνα.

Εάν ολοκληρωθεί και τυπικά η μεταγραφή του, τότε η ομάδα του νησιού μας θα ενισχύσει κατά πολύ τη μεσαία της γραμμή, δεδομένου ότι ο Καλημέρης θα πλαισιωθεί και με άλλους ικανότατους ποδοσφαιριστές, όπως οι Σαλιγκτίδης και Καβουσανάκης.



Ο Λάζαρος Καλημέρης

Η περίπτωση του επιθετικού

Μετά τον Λουκά Εγγλέζο "ναυάγησε" η περίπτωση να αποκτηθεί επιθετικός παίκτης εκτός Ρόδου. Παρά το γεγονός ότι ο τεχνικός Κώστας Παπαοικονόμου είχε άλλα όνειρα και μάλιστα "βαλιδοσκοπούσε" ποδοσφαιριστή από τη Βόρεια Ελλάδα, εντούτοις λογάριαζε χωρίς...τον Καραγιάννη! Ο πρόεδρος του Απόλλωνα ξεκαθάρισε χθες ότι δεν υπάρχει καμία περίπτωση να αποκτηθεί παίκτης εκτός Ρόδου, εκτός εάν υπηρετεί εδώ τη στρατωτική του θητεία.

Δεδομένου, πάντως, ότι αυτή την περίοδο μάλλον δεν "κυκλοφορεί" επιθετικός που είναι ικανός για να παίξει αποτελεσματικά στη Δ΄ Εθνική κατηγορία, θα δοθεί λύση από το υπάρχον έμψυχο δυναμικό.

Εκτός από τον έμπειρο Πολυχρονίου, υπάρχουν, ο νεαρός Καντιμοίρης που επιστρέφει από τον Ερμή Καλυθιών και ο Νεκτάριος Ορφανός που έκανε ένα καλό πρωτάθλημα πέρσι.

Θα υπέγραφαν χθες Κακλαμάνος, Αλεξανδρίδης

Χθες το βράδυ θα υπέγραφαν τα νέα τους δελτία με τον Απόλλωνα οι Μανόλης Κακλαμάνος και Νίκος Αλεξανδρίδης.

ΜΠΑΣΚΕΤ

Στο Διαγόρα η Μαρία Λαού

Η διοίκηση του Φοίβου Κρεμαστής ανακοίνωσε χθες ότι παραχώρησε στο Διαγόρα, την αθλήτρια του μπάσκετ Μαρία Λαού με ελεύθερη μεταγραφή

Η Ασπίδα Σαλάκου θέλει να κρατήσει τον Παπαθεοδώρου

"Ελεύθερος" από την Ασπίδα Σαλάκου έμεινε ο τερματοφύλακας Γιάννης Παπαθεοδώρου. Ο έμπειρος πορτιέρο είχε μια πρώτη συνάντηση με τη διοίκηση του συλλόγου κατά την οποία όμως δεν επήλθε συμφωνία για ανανέωση της συνεργασίας.

Οι δύο πλευρές πάντως αναμένεται να ξανασυναντηθούν, καθώς η Ασπίδα θέλει τον Παπαθεοδώρου κάτω από τα γκολπόστ της και τη νέα σεζόν που θα την βρει να αγωνίζεται στη Β΄ Κατηγορία.

Αξίζει να σημειωθεί πως ο ίδιος εξατάζει και άλλες προτάσεις, μεταξύ των οποίων και ομάδων της Α΄ Κατηγορίας.

Ικανοποίηση από την εμφάνιση των γκολφέρ στο Γκότλαντ

Ανακοίνωση του Ομίλου Αφάντου Ρόδου

Σχετικά με τους πρόσφατους αγώνες της Διεθνούς Αθλητικής Ενωσης Νήσων, ο Ομιλος Γκολφ Αφάντου Ρόδου εξέδωσε την παρακάτω ανακοίνωση:

"Πλούσιες εμπειρίες και γνώσεις σχετικά με μεγάλες διοργανώσεις, απεκόμισε η αποστολή γκολφ της Ρόδου κατά τους πρόσφατους αγώνες Νήσων Κρατών στο Gotland της Σουηδίας.

Την αποστολή αποτελούσαν οι Στέφανος Οικονόμου, Χρήστος Χαρίσης, Κωνσταντίνος Σπανός, Βασίλης Οικονόμου και Νικόλαος Σωτηρόπουλος.

Στον αγωνιστικό τομέα η ομάδα μας κατέλαβε την 9η θέση σε 15 ομάδες. Η θέση κρίνεται απόλυτα ικανοποιητική, αφού το επίπεδο ήταν πολύ υψηλό με παίκτες διεθνούς επιπέδου.

Σε ατομικό επίπεδο, την καλύτερη θέση κατέλαβε ο Κωνσταντίνος Σπανός, την 16η σε σύνολο 85 αθλητών.

Πρέπει να τονίσουμε τις προσπάθειες των υπευθύνων της αποστολής κ. Πασχάλη Γκογκίδη και Τάκη Μιχαηλίδη, οι οποίοι έφεραν σε πέρας μια αποστολή 167 ατόμων για 8 ημέρες, χωρίς το παραμικρό παράπονο και απεκόμισαν τα καλύτερα σχόλια από τις αποστολές και των 22 νήσων που συμμετείχαν. Πραγματικά τους αξίζουν συγχαρητήρια, διότι αυτοί οι παράγοντες αναβαθμίζουν τον αθλητισμό μας και δείχνουν προς τα έξω την καλύτερη εικόνα της χώρας μας όχι μόνο στον αθλητικό τομέα, αλλά και γενικώς στο φέρεσθαι και τον Πολιτισμό μας.

Ενα μεγάλο ευχαριστώ στο Δήμο μας και ειδικά στο δήμαρχο κ. Γιαννόπουλο, που παρείχαν κάθε διευκόλυνση στους αθλητές και τους συνοδούς για να πετύχει αυτή η αποστολή".

Εκτός γηπέδου συνεχίζεται η προετοιμασία του Ηρακλή

Στις περιοχές "Κερωνιάτη" και "Αγίου Νικολάου" πραγματοποιείται τις τελευταίες ημέρες η προετοιμασία του Ηρακλή Μαριτσών.

Ο ένας από τους δύο τεχνικούς Βασίλης Αθανασίου, γυμνάζει τους ποδοσφαιριστές σε διαφορετικές ώρες, λόγω επαγγελματικών υποχρεώσεων που έχουν οι περισσότεροι.

- Επέστρεψαν και τυπικά στον Ηρακλή οι Απόστολος Παπαδημήτρης και Παναγιώτης Καρναβάς, που είχαν δοθεί δανεικοί για ένα χρόνο στη Δήμητρα Δαματριάς.
- Σε καλό δρόμο βρίσκονται οι συζητήσεις για την απόκτηση ενός ικανού επιθετικού ποδοσφαιριστή.

ΔΟΝΑ/ Εργασιακό τουρνουά

Οι Ηλεκτρολόγοι πήραν το ντέρμπυ στο μπάσκετ

Σε αγώνα ντέρμπυ της προκριματικής φάσης, του πρώτου ομίλου, του εργασιακού τουρνουά μπάσκετ του ΔΟΝΑ Ρόδου, οι Ηλεκτρολόγοι κέρδισαν τους Οικονομολόγους με 48-40.

Οι βαθμολογίες των δύο ομίλους, έχουν ως εξής:

Α΄ όμιλος

1.Ηλεκτρολόγοι	(4)	8	213-149
2.Οικονομολόγοι	(4)	7	172-142
3.Μηχανικοί	(4)	5	144-171
4.Ηλεκτρονικοί	(3)	4	125-140
5.SPEEDEX	(3)	3	88-140

Β΄ όμιλος

1. GRECOTEL	(4)	7	190-145
2.Δήμος Ροδίων	(4)	7	118-71
3.Πολ. Αεροπορία	(3)	5	101-90
4.Λιμεναρχείο	(3)	3	70-73
5.Υγειονομικοί	(0)	0	0

Το τουρνουά συνεχίζεται σήμερα στα γήπεδα του Εθνικού Σταδίου. Θα παίξουν:

- **5.30 μ.μ.:** Ηλεκτρονικοί - SPEEDEX
- **7μ.μ.:** Πολ. Αεροπορία -Λιμεναρχείο.

Ο Ιάλυσος από τον Κολοσσό

Θέλει νέα ανταλλάγματα για Παπακώστα -Αβεκλούριο

Πρόβλημα είναι πιθανόν να υπάρξει στην παραμονή για τουλάχιστον ακόμα ένα χρόνο, στον Κολοσσό των Χρήστου Αβεκλούριου και Παναγιώτη Παπακώστα.

Σύμφωνα με τα όσα έχουν γίνει γνωστά, ακόμα δεν έχει βρεθεί η "χρυσή τομή" μεταξύ του Κολοσσού και του Ιάλυσου (όπου ανήκουν οι παίκτες) έτσι, ώστε να ανανεωθεί η συνεργασία τους.

Πληροφορίες αναφέρουν ότι οι "ερυθροκίτρινοι" ζητούν την παραμονή του Γιάννη Γεωργαλλή στον Ιάλυσο και άλλους τρεις παίκτες ως αντάλλαγμα, για να παραχωρήσουν και πάλι τους συγκεκριμένους καλαθοσφαιριστές!

Η διοίκηση του Κολοσσού ούτε καν το συζητάει για τον Γεωργαλλή, τον οποίο θα πάρει πίσω, αφού ο δανεισμός του στον Ιάλυσο τελείωσε, ενώ το ίδιο θα πρέπει να ισχύει και για άλλους παίκτες, τα ονόματα των οποίων δεν έχουν γίνει ακόμα γνωστά.

Εάν πάντως η ομάδα της πόλης μας στερηθεί τελικά τις υπηρεσίες των Αβεκλούριου και Παπακώστα τότε θα υπάρχει πολύ μεγάλο πρόβλημα και το κενό που θα δημιουργηθεί θα πρέπει να καλυφθεί. Επειδή όμως τώρα έχει τελειώσει η περίοδος των μεταγραφών, κάτι τέτοιο θα πρέπει να γίνει όταν θα αρχίσουν οι αποδευσμεύσεις (1 έως 10 Αυγούστου).

- Παίκτης του Κολοσσού θα πρέπει να θεωρείται ο Κιούτσος που ανήκει στα Σούρμενα (Α΄ ΕΣΚΑΝΑ), καθώς θα έρθει με μετάθεση στο νησί μας για να υπηρετήσει τη στρατιωτική του θητεία.

Σχετικά με τον Τσακίρη του Εσπερου, η περίπτωση του να μεταγραφεί στον Κολοσσό αναμένεται να ξεκαθαρίσει την περίοδο των διαπραγματεύσεων, καθώς μέχρι τότε θα γίνει γνωστό εάν μετατεθεί και αυτός στη Ρόδο για τη στρατιωτική του θητεία.

ΣΗΜΑΙΟΤΕΧΝΙΚΗ
"MY FRIEND"
ΚΩΣΤΑΣ ΤΡΟΥΛΛΗΣ
- Σημαίες όλων των κρατών του κόσμου
- Σήματα, λάβαρα, εμβλήματα εταιρειών - ομίλων - σωματείων
- Ποδοσφαιρικές σημαίες, λάβαρα, μπρελόκ, καπέλα, κασκόλ, αναπτήρες και ενδυμασίες (μπλούζες, σορτσάκια, κάλτσες) όλων των ομάδων Α' Εθνικής (κατόπιν παραγγελίας και όλων των τοπικών ομάδων)
- Αθλητικές φόρμες σε ποικιλία χρωμάτων, ποιοτήτων και μεγεθών

Διαθέτουμε σημαίες του 2004 και των Ολυμπιακών Αγώνων

Ακτή Σαχτούρη (έναντι Τελωνείου Ρόδου)
Τηλ. 33953. Τηλ.βιοτεχνίας 61321
Χ.1025 -30/7

EXTRA ...σπορ

"Κατάσταση νεφελώδης, με πιθανές βροχοπτώσεις και καταιγίδες κατά διαστήματα. Η ένταση των ανέμων θα κυμαίνεται στα 8 με 9 μποφόρ, ενώ η θερμοκρασία από μείον τρεις έως 46 βαθμούς Κελσίου..."

Φυσικά, δεν μας "κτύπησε" η ζέστη, απλά προβλέψαμε τον ..."καιρό" της αποψινής συνέλευσης στην ΠΑΕ Ιάλυσος!

"Πιστεύω να τα καταφέρουμε", μας έλεγε από την Αθήνα ο Μιχάλης Μελλίνης πρόεδρος του Ιβίσκου. Αν πετύχει την άνοδο, ο ίδιος υπόσχεται μια ομάδα μπάσκετ, στη Γ΄ Εθνική μόνο με Ροδίτες παίκτες!

Λάθος για...σεμινάριο, έκανε ο διαιτητής κ. Αντωνόπουλος σε αγώνα του εργασιακού τουρνουά ποδοσφαίρου στους Αγίους Αποστόλους!

Σε πλάγιο, σφύριξε "τεχνική ποινή" στον προπονητή της ομάδας του Δήμου Μιχάλη Δράκο και έδωσε τη μπάλα -με φάουλ -στην αντίπαλη ομάδα.

Ο κανονισμός αναφέρει ότι "τεχνική ποινή" δίνεται σε ποδοσφαιριστές κατά τη διάρκεια του αγώνα και εντός αγωνιστικού χώρου! Είπε κανείς τίποτα;

Αγιος Σουλάς '99 Σήμερα η προημιτελική φάση

Διεξάγεται σήμερα η προημιτελική φάση του παιδικού τουρνουά "Αγιος Σουλάς '99" που διοργανώνει στο ομώνυμο άλσος η ΕΠΣΔ.

Θα παίξουν:

- **16.00:** Αρχάγγελος ΑΟ - Φοίβος
- **17.00:** Νήσος Ρόδος - Αναγέννηση Εμπων.
- **18.00:** ΑΕΡΑ- Αρης Αρχαγγέλου
- **19.00:** ΑΣ Ρόδος - Ηρακλής Μαριτσών
- Διαιτητές θα είναι οι Χάλαντας, Φραγκίνης, Σταυριανός, Ζήσο και Αντωνόπουλος

Σύμφωνα με την οικεία προκήρυξη, ο νικητής του αγώνα Νήσου Ρόδου - Αναγέννησης Εμπωνας θα αντιμετωπίσει το νικητή του αγώνα ΑΣ Ρόδου - Ηρακλή Μαριτσών και ο νικητής του παιχνιδιού Αρχαγγέλου ΑΟ-Φοίβου θα παίξει με το νικητή του αγώνα ΑΕΡΑ- Αρη. Οι ανωτέρω δύο αγώνες που αποτελούν την ημιτελική φάση θα γίνουν την Κυριακή 25 Ιουλίου, στις 17.30 και 18.30 αντίστοιχα.

ΝΙΚΗΤΑΣ ΡΙΖΟΠΟΥΛΟΣ & ΣΙΑ Ο.Ε.
Εξουσιοδοτημένος αντιπρόσωπος
ΛΙΠΑΝΤΙΚΩΝ
MOBIL
για Δωδεκάνησο
Πώληση ΧΟΝΔΡΙΚΗ - ΛΙΑΝΙΚΗ
Καναδά και Αυστραλίας 1
Τηλ. 22298 - Fax: 36995 - Κιν.: 094 422122
ΤΙΜΕΣ ΑΣΥΝΑΓΩΝΙΣΤΕΣ για συνεργεία, σκάφη, εργοτάξια, επαγγελματίες

Αντιδρούν οι υπάλληλοι των Λιμενικών Ταμείων για τις αρμοδιότητες

Αντίθετοι είναι οι υπάλληλοι των Λιμενικών Ταμείων όλης της χώρας, στην απόφαση από του υπουργείου Εμπορικής Ναυτιλίας, να μεταβιβαστούν οι αρμοδιότητες των ταμείων στους Δήμους.

Αντιδράσεις υπήρξαν όπως έγινε γνωστό και από το υπουργείο Εσωτερικών και Δημόσιας Διοίκησης.

Εκπρόσωποι της Πανελλήνιας Ενωσης Υπαλλήλων των Λιμενικών Ταμείων, θα επισκεφθούν μέσα στις επόμενες ημέρες την υπουργό Εσωτερικών για να της εκθέσουν τις απόψεις τους.

Οι εργαζόμενοι στα Λιμενικά Ταμεία όλης της Ελλάδας, αλλά και της Δωδεκανήσου, είναι αντίθετοι στην παραχώρηση των ταμείων από το υπουργείο Ναυτιλίας στους δήμους και ζητούν να διασφαλιστούν οι πόροι που θα διατίθενται για λιμενικά έργα, αλλά και την έναρξη διαλόγου με τα συναρμόδια υπουργεία.

Εκδηλώσεις από μεθαύριο στα Καλαβάρδα για την εορτή της Αγίας Αννας

Εκδηλώσεις για την εορτή της Αγίας Αννας πρόκειται να γίνουν την ερχόμενη Παρασκευή, το Σάββατο και την Κυριακή στα Καλαβάρδα. Το πρόγραμμα των εκδηλώσεων έχει ως εξής:

ΠΑΡΑΣΚΕΥΗ 23 ΙΟΥΛΙΟΥ 1999

Ωρα 22.00: Πάρτυ από τον Πολιτιστικό Σύλλογο Καλαβαρδών με ελληνική και ξένη μουσική για όλους τους νέους κα νέες του δήμου και όχι μόνο.

ΣΑΒΒΑΤΟ 24 ΙΟΥΛΙΟΥ 1999.

Ωρα 19.30: Πανηγυρικός Εσπερινός χοροστατούντος του σεβασμιότατου Μητροπολίτου Ρόδου κ.κ. Αποστόλου

Ωρα 20.30: Σύντομος χαιρετισμός από το Δήμαρχο του Δήμου Καμείρου και απονομή επαίνων στους αριστούχους μαθητές γυμνασίου και λυκείου κατά το σχολικό έτος 1998-1999.

Ωρα 21.00: Παρουσίαση παραδοσιακών χορών από τα χορευτικά συγκροτήματα του Πολιτιστικού Συλλόγου Καλαβαρδών «Κάμειρος».

Θα ακολουθήσει λαϊκό γλέντι με ορχήστρα.

ΚΥΡΙΑΚΗ 25 ΙΟΥΛΙΟΥ 1999.

Ωρα 20.30: Παρουσίαση παραδοσιακών χορών από τα χορευτικά συγκροτήματα Διμυλιάς και Σαλάκου.

Θα ακολουθήσει μουσική βραδιά με την ορχήστρα της Ιριδας Μαυράκη.

Τα μουσεία και οι αρχαιολογικοί χώροι

Ξέφραγα αμπέλια

ΑΝΕΠΑΡΚΕΣΤΑΤΟ ΤΟ ΠΡΟΣΩΠΙΚΟ ΦΥΛΑΞΗΣ



Εκτός από τα προβλήματα που αντιμετωπίζουν οι αρχές ασφαλείας στον τομέα της καταπολέμησης της αρχαιοκαπηλίας σοβαρές δυσκολίες παρουσιάζονται και στον τσμέα της φύλαξης των αρχαίων χώρων και μουσείων. Οπως καταγγέλλει η Πανελλήνια Ενωση Υπαλλήλων Φύλαξης Αρχαιοτήτων, τα περισσότερα μουσεία και αρχαιολογικοί χώροι μπορούν να χαρακτηρισθούν μάλλον ως χώροι ...υποδοχής αρχαιοκαπήλων.

Για 280 επισκέψιμους χώρους, και 500 αποθήκες σε όλη τη χώρα οι οργανικές θέσεις για φύλακες δεν ξεπερνούν τις 2.200, εκ των οποίων μόνο οι 1.800 είναι καλυμμένες. Οι θέσεις για τους νυχτοφύλακες είναι ακόμη λιγότερες, αφού από τις 250 οργανικές θέσεις που προβλέπονται μόνο οι 100 είναι καλυμμένες.

Το πρόβλημα όμως δεν είναι μόνο η ανεπάρκεια προσωπικού. Οι φύλακες είναι πλημμελώς εξοπλισμένοι, ώστε να μην έχουν τη δυνατότητα να αντιμετωπίσουν τις καλά οργανωμένες σπείρες, αλλά και τις μεμονωμένες περιπτώσεις τουριστών που θέλουν να κλέψουν μικροαντικείμενα. Αοπλοι, χωρίς δυνατότητα επικοινωνίας με τις διωκτικές αρχές, χωρίς συστήματα συναγερμού, χωρίς φωτισμό, χωρίς σε πολλές περιοχές να μπορούν να προφυλαχθούν από τις καιρικές συνθήκες σε ένα στεγασμένο φυλάκιο, είναι αναγκασμένοι να κάνουν τη δουλειά τους κάτω από ιδιαίτερα δύσκολες συνθήκες.

Ο πρόεδρος της ΠΕΥΦΑ κ. Παναγιώτης Τσιντώνιας, σημείωσε ότι «η φύλαξη των μουσείων και των αρχαιολογικών χώρων βασίζεται στο φιλότιμο του κάθε φύλακα. Δεν είναι λίγα τα μουσεία που δεν λειτουργούν, λόγω έλλειψης φύλακα»...

Στη Ρόδο, στην Κάλυμνο, στο Καστελλόριζο,,στη Σύμη, στην Πάτμο, στην Κάρπαθο, στη Λέρο, στην Αστυπάλαια, στη Μήλο, αλλά και στη Βόρειο Ελλάδα, στην Πρέβεζα, στην Πελοπόννησο ως και στην Κρήτη η φύλαξη είναι ανεπαρκέστατη. Στο Μουσείο της Κορίνθου, το οποίο και λεπλατήθηκε στο παρελθόν, υπάρχει ένας νυχτοφύλακας με αρμοδιότητα να ελέγχει όλο τον αρχαιολογικό χώρο. Ο προκάτοχός του στη διάρκεια της κλοπής του Μουσείου-το 1992- είχε ξυλοκοπηθεί αγρίως και ακόμη δεν έχει συνέλθει. Και άκρως ενδεικτικό της πλημμελούς φύλαξης των αρχαιοτήτων είναι ότι ως πριν από περίπου πέντε χρόνια ο χώρος της Ακρόπολης φυλασσόταν από έναν φύλακα.

Οι βασικές προτάσεις της ΠΕΥΦΑ προς το υπουργείο Πολιτισμού, όπως είπε ο κ. Τσιντώνιας, είναι η αύξηση των οργανικών θέσεων από 2.500 σε 5.000, η κατοχή όπλων από τους νυχτοφύλακες και η εκπαίδευσή τους, η τοποθέτηση σύγχρονων συστημάτων συναγερμού, καμερών και φωτισμού, ενώ αναγκαίο είναι να γίνουν αλλαγές στην οργανωτική δομή με τη δημιουργία γενικής διεύθυνσης φύλαξης. Παράλληλα, να συσταθούν κατά τόπους τμήματα που θα ανήκουν σε μια πολυδύναμη Εφορεία σε διανομαρχιακό επίπεδο, καθώς και γραφεία φύλαξης σε κάθε επισκέψιμο χώρο.

Με τον τρόπο αυτό, όπως υποστηρίζει ο πρόεδρος της Πανελλήνιας Ενωσης Φύλαξης Αρχαιοτήτων, θα μπορεί και ο πολίτης να εξυπηρετείται καλύτερα, αφού θα έχει άμεση πρόσβαση στις ανάλογες διευθύνσεις, αλλά και οι φύλακες θα μπορούν να εποπτεύουν τους αρχαιολογικούς χώρους χωρίς να κινδυνεύει η ζωή τους.

Ο Κ. Σφυρίου παρέστη στα εγκαίνια του υποκαταστήματος της Εθνικής στο Καστελλόριζο

Ο βουλευτής Δωδεκανήσου και κοινοβουλευτικός εκπρόσωπος του ΠΑΣΟΚ Κοσμάς Σφυρίου, μετά την εκδήλωση του Πανεπιστημίου Αιγαίου στη Ρόδο (για την ορκωμοσία και την απονομή των πτυχίων στους νέους πτυχιούχους), το Σάββατο το πρωΐ ήταν στο Παραδείσι και το μεσημέρι πήγε στο Καστελλόριζο.

Στο ακριτικό μας νησί ο κ. Σφυρίου εκτός του ότι μίλησε στους κατοίκους, κατά τα εγκαίνια του υποκαταστήματος της Εθνικής Τράπεζας, το βράδυ είχε συνεργασία με το δημοτικό συμβούλιο στο Δημαρχείο του νησιού.

Μεταξύ άλλων, ο κ. Σφυρίου ενημέρωσε για το διαγωνισμό κατασκευής της λιμνοδεξαμενής του νησιού, που έγινε από το υπουργείο Γεωργίας την προηγούμενη εβδομάδα.

Την Κυριακή ο κ. Σφυρίου συμμετείχε στις εκδηλώσεις μνήμης για την Κύπρο και καταδίκης του «Αττίλα», που έγιναν στη Ρόδο, με ομιλητή τον υπουργό Παιδείας της Κυπριακής Δημοκρατίας.

Τη Δευτέρα το απόγευμα ο κοινοβουλευτικός εκπρόσωπος του ΠΑΣΟΚ είχε συνεργασία (στην Αθήνα) με τον Πρόεδρο της Βουλής, το Γραμματέα του Υπουργικού Συμβουλίου και δύο υπουργούς για τον προγραμματισμό των νομοσχεδίων του 2ου τμήματος της Βουλής και δεν ήταν στη συνεδρίαση του ΠΑΣΟΚ στη Ρόδο.

Αρχίζουν σήμερα και τα αλκοτέστ σε οδηγούς των ταχύπλοων σκαφών

Σύντομα θα αρχίσουν από το Κεντρικό Λιμενοταμείο Ρόδου, τα αλκοτέστ στους οδηγούς των σκαφών αναψυχής, μετά από εντολή του υπουργείου Εμπορικής Ναυτιλίας για την αποφυγή των ατυχημάτων.

Στο Λιμεναρχείο Ρόδου έφθασαν οι συσκευές μέτρησης, που μοιάζουν με αυτές που χρησιμοποιεί η Τροχαία, καθώς και 1.000 επιστόμια.

Μετά την παραλαβή των συσκευών που έγινε χτες, θα αρχίσουν άμεσα σεμινάρια για να ενημερωθούν οι άνδρες του Λιμενικού, για τη χρήση των συσκευών, όπως δήλωσε στην «Πρόοδο» ο υπολιμενάρχης Ρόδου κ. Α. Ματσάκος.

Συνεχίζονται όμως, με εντατικούς ρυθμούς και οι έλεγχοι για τις επιχειρήσεις των θαλάσσιων σπορ ως προς τις προδιαγραφές που πρέπει να διαθέτουν, αλλά και στα τουριστικά πλοιάρια, στα οποία πρέπει να τηρούνται οι κανόνες ασφαλείας, που ορίζονται από το υπουργείο Εμπορικής Ναυτιλίας.

Ακινητοποιημένα είναι στη Ρόδο τα περισσότερα ενοικιαζόμενα αυτοκίνητα

Παρά τα κύματα των τουριστών που καταφθάνουν καθημερινά στο νησί μας, μειωμένη είναι η κίνηση που παρατηρείται στα ενοικιαζόμενα αυτοκίνητα.

Οι ιδιοκτήτες τους παραπονιούνται ότι για πρώτη φορά φέτος τους «μένουν αυτοκίνητα αδιάθετα», γεγονός που αποδίδουν στην κακή οικονομική κατάσταση των αλλοδαπών.

Τα καταστήματα ενοικιάσεως αυτοκινήτων της οδού 28ης Οκτωβρίου που αυτό το διάστημα πέρυσι δεν είχαν αυτοκίνητο, ούτε για δείγμα, φέτος είναι λίγες μέρες που ξεκίνησαν να δουλεύουν καλά, ενώ όλοι τώρα περιμένουν τον Αύγουστο, για να βγάλουν τα σπασμένα.

Οπως σημειώνει ο Μιχάλης Παυλίδης, γραμματέας του συλλόγου, οι ιδιοκτήτες φέτος ρίχνουν τις τιμές και κάτω από τις 10.000, προκειμένου να μη μένουν αραγμένα τ' αυτοκίνητα.

Αξίζει να τονιστεί ότι οι τιμές ξεκινούν για αυτοκίνητα μικρού κυβισμού από 10.000 και φτάνουν τις 20.000 και τις 30.000 τα μίνι μπας. Τα τζιπ, ξεκινούν από τις 20.000 δρχ.

Οι επιχειρηματίες περιμένουν τώρα τους Ελληνες τουρίστες και τους Ιταλούς, οι οποίοι είναι γνωστοί καλοπερασάκηδες και δίνουν χρήματα, προκειμένου να περάσουν καλά στις διακοπές τους.

Αυτοκίνητα νοικιάζουν επίσης οι Ισραηλινοί, οι Γερμανοί και οι Σκανδιναβοί.

Μέτρα για την προστασία της ρύπανσης από τα μικρά τουριστικά πρερόπλοια

Το Λιμεναρχείο Ρόδου στα πλαίσια πρόληψης περιστατικών ρύπανσης του θαλάσσιου χώρου και των ακτών από οργανικά λύματα προερχόμενα κατά κύριο λόγο από τα τουριστικά Ε/Γ-Τ/Ρ πλοία τοπικών πλόων, μετά από έγκριση της αρμόδιας υπηρεσίας του ΥΕΝ, έχει ήδη ξεκινήσει τις προκαταρκτικές τεχνικές μελέτες για την τοποθέτηση στα πλοία αυτά, δεξαμενών περισυλλογής οργανικών λυμάτων και διάθεσή τους στη ξηρά, έτσι ώστε να λυθεί οριστικά το χρόνιο αυτό πρόβλημα και να εξαλειφθεί κάθε πιθανότητα ρύπανσης από τα προαναφερθέντα σκάφη.

Συγχαρητήρια

Την αγαπημένη μας εγγονή **ΚΑΙΤΗ ΠΙΛΑΤΕΡΗ** που αρίστευσε στις πανελλήνιες εξετάσεις Β' Λυκείου, θερμά συγχαίρουμε και της ευχόμαστε κάθε επιτυχία στα μαθήματά της.

Ο παππούς και η γιαγιά
Παναγιώτης -Καίτη
Πιλατέρη

8243-21/7

Τα Εργαστήρια
του Πολιτιστικού Οργανισμού Δήμου Ροδίων
σε συνεργασία με
το ΣΥΜΙΑΚΟ ΘΕΑΤΡΟ και το ΔΙ.ΠΕ.ΘΕ. Ρόδου
σας προσκαλούν σ' ένα ταξίδι στο χρόνο
στη θεατρική παράσταση

«Σαν παραμύτι»

Με άφθονο γέλιο, συγκινήσεις και απρόοπτα, ελάτε να ξαναζήσουμε στιγμές απ' τον αιώνα που σε λίγο θα δύσει.

Σάββατο 24 και Κυριακή 25 Ιουλίου στις 9 μ.μ
στο Θέατρο Μεσαιωνικής Τάφρου 'Μελίνα Μερκούρη'

Πληροφορίες στα τηλέφωνα
27427, 21622, 33343, 65664 και 29326

ΧΛ-25/7

CAPTAIN COOK
(πρώην Melody Club)
Ρήγα Φερραίου 12 -Τηλ. 34343



ΑΠΟ 'ΔΩ & ΑΠΟ 'ΚΕΙ
Και ο
ΚΩΣΤΑΣ ΚΛΗΜΑΤΙΑΝΟΣ
CAPTAIN COOK
Το κάτι άλλο στη νυκτερινή ζωή της Ρόδου
ΕΝΑΡΞΗ ΠΑΡΑΣΚΕΥΗ 23 ΙΟΥΛΙΟΥ
Ανοικτά κάθε βράδυ από τις 11

8245-25/7

Το γνωστό σας εστιατόριο
MANTZABINO

σας γνωρίζει ότι
θα προσφέρει σούπες όλων των ειδών:
πατσά, ποδαράκια, κοτόσουπα,
ΟΛΑ ΦΡΕΣΚΟΤΑΤΑ
Επίσης ποικιλία
ελληνικής κουζίνας:
κοτόπουλα φρέσκα σούβλας
στα κάρβουνα.

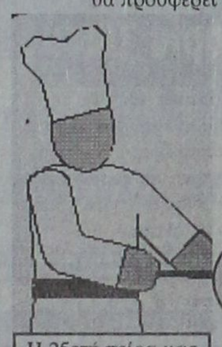

Δεχόμαστε παραγγελίες φαγητών σε ποσότητα ως και διανομή κατ' οίκον από 12μ.μ. έως 6 π.μ.

Η 25ετή πείρα μας εγγύηση της γεύσης και της ποιότητας

ΘΑ ΔΙΑΝΥΚΤΕΡΕΥΕΙ
MANTZABINO
ΚΑΝΑΔΑ 39 - Τηλ. 21758

1994/24/7

ΕΝΑΡΞΗ ΣΑΒΒΑΤΟ 17 ΙΟΥΛΙΟΥ

MISS **TANGA** competition



8246-22/7

6, ILIADON St. IXIA RODOS • For Reservations Tel 29220, 29215

GET DOWN TONIGHT !
ΟΙ D.J.s ΤΩΝ ΜΕΓΑΛΩΝ CLUB ΤΗΣ ΠΟΛΗΣ
(70's - 80's - 90's) ΣΕ ΜΙΑ ΜΟΝΑΔΙΚΗ
ΜΟΥΣΙΚΗ ΣΥΝΑΝΤΗΣΗ !
TAKIS * GOD * HRISOVERGIS • TERRIS * TERRY * HATZIOANOU
GIANNIS * JOHN * DRAPANOS FROM PUERTO RICO
D.J. PERRY • MANOS COLIADIS
MIHALIS * MIKE * KYRIAKOPOULOS
HARRY * Dr. Harry * ZAMBETOULAS • HRISTOS * D.J. CHRIS * MAILIS
ΠΑΡΑΣΚΕΥΗ 23 ΙΟΥΛΙΟΥ

ΚΗΔΕΙΑ

Το λατρευτό μας σύζυγο, πατέρα, πάππου, αδελφό και θείο
ΣΠΥΡΟ ΝΙΚΟΛΑΪΔΗ
(Ετών 70)
κηδεύουμε σήμερα Τετάρτη 21 Ιουλίου 1999 και ώρα 4 μ.μ. από τον Ιερό Ναό Ευαγγελισμού Ρόδου.
Η σύζυγος: Καίτη
Τα παιδιά: Μάνη-Θανάσης Σταυριανάκης, Τερέζα-Παναγιώτης Μαρκουλής
Τα εγγόνια, τα αδέλφια, τα ανίψια και οι λοιποί συγγενείς.
ΑΣ-21/7

ΧΙΑΚΟΣ ΣΥΛΛΟΓΟΣ ΡΟΔΟΥ
«Ο ΟΜΗΡΟΣ»

ΠΡΟΣΚΛΗΣΗ

Το Δ.Σ. του Χιακού Συλλόγου Ρόδου «Ο ΟΜΗΡΟΣ» προσκαλεί τα μέλη του με τις οικογένειες και τους φίλους τους στον ΕΣΠΕΡΙΝΟ για το γιορτασμό της Πολιούχου της Χίου, Αγίας Μαρκέλλας, που θα γίνει στη Μονή Φανερωμένης στην Ιξιά, την Πέμπτη 22 Ιουλίου 1999 και ώρα 7.30 μ.μ.

Από το Δ.Σ.

X1128-22/7-

ΠΟΛΙΤΙΣΤΙΚΟΣ ΟΡΓΑΝΙΣΜΟΣ ΔΗΜΟΥ ΡΟΔΟΥ

Συναυλία ελληνικής μουσικής με τον
ΓΙΑΝΝΗ ΚΟΤΣΙΡΑ και
ΔΗΜΗΤΡΗ ΜΠΑΣΗ
στη νέα τους δισκογραφική δουλειά.

ΔΕΥΤΕΡΑ 26 Ιουλίου 1999 , ώρα 21.30 μ.μ.
ΘΕΑΤΡΟ ΜΕΣΑΙΩΝΙΚΗΣ ΤΑΦΡΟΥ
«ΜΕΛΙΝΑ ΜΕΡΚΟΥΡΗ»

Χορηγοί: ΓΕΡΜΑΝΟΣ- CRONUS AIRLINE

Προπωλούνται εισιτήρια στο κινηματοθέατρο ΡΟΔΟΝ πρωΐ-βράδυ.

ΕΓΓΥΗΣΗ ΑΣΦΑΛΕΙΑΣ

Η Nestlé με αίσθημα ευθύνης απέναντι στην Ελληνίδα μητέρα
βεβαιώνει ότι:
Τα συμπυκνωμένα γάλατα
(στις κλασικές συσκευασίες των 410-415 γρ.)
Neslac Nestlé πρώτα ΓΑΛΑ ΒΛΑΧΑΣ
προέρχονται από φρέσκο **ελληνικό γάλα αγελάδος**
που συλλέγεται καθημερινά στη Μακεδονία
συμπυκνώνεται και συσκευάζεται αμέσως στο εργοστάσιό μας
στο Πλατύ Ημαθίας.
Ως εκ τούτου, αυτό, όπως και τα υπόλοιπα γαλακτομικά
προϊόντα μας **είναι απολύτως ασφαλή.**

Η Nestlé η μεγαλύτερη εταιρία τροφίμων στον κόσμο και με πείρα 130 ετών, συνεχίζει τους αυστηρούς ελέγχους ποιότητας πρώτων υλικών και τελικών προϊόντων
και **εγγυάται την ασφάλεια** όλων των προϊόντων της
που κυκλοφορούν στην ελληνική αγορά.
Ευχαριστούμε τους καταναλωτές για την εμπιστοσύνη με την οποία περιβάλλουν τα προϊόντα μας και τους προσκαλούμε για κάθε επιπλέον πληροφορίες ή διευκρίνηση να επικοινωνήσουν μαζί μας
χωρίς χρέωση στο τηλέφωνο: 0800 - 68068

11 Ιουνίου 1999

Nestlé

ΧΛ-22/7

SIDER®
ΠΟΛΥΤΙΜΑ ΒΗΜΑΤΑ

Με μεγάλη χαρά σας ανακοινώνουμε ότι η γνωστή αλυσίδα καταστημάτων SIDER επιτέλους ήρθε και στη Ρόδο.

Τα καταστήματα SIDER αντιπροσωπεύουν αποκλειστικά μερικές από τις μεγαλύτερες εταιρίες υποδημάτων διεθνώς όπως την COLE-HAAN Αμερικής, DOCKSTERS, CULT, ARMANDO D'ALESSANDRO και COALA Ιταλίας και πολλών άλλων γνωστών οίκων του εξωτερικού.

Στο κατάστημά μας θα βρείτε πλήρεις συλλογές όλων των εταιριών.



Το SIDER Ρόδου ανοίγει τη Δευτέρα 19 Ιουλίου και θα το βρείτε στο κέντρο της πόλης στην οδό Γαλλίας αρ. 15, τηλ. 0241 - 36401, φαξ 0241 - 32096.

X-1122-25/7

Ειδικά γι'αυτήν την περίοδο
ΕΚΠΤΩΣΕΙΣ έως 25%