ΕΤΟΣ ΙΔΡΥΣΗΣ 1949
ΙΔΡΥΤΗΣ - ΔΙΕΥΘΥΝΤΗΣ
ΓΙΩΡΓΟΣ ΔΙΑΜΑΝΤΙΔΗΣ
Γραφεία - Τυπογραφεία:
Μάρκου Μαλλιαράκη 21 (ΚΟΒΑ)
Λογιστήριο: Νέα Αγορά
Τηλ.: Σύνταξης: 27356 - 34101
Λογιστηρίου: 24539 FAX: 20643

ΠΡΟΟΔΟΣ

Ανεξάρτητη καθημερινή πρωινή εφημερίδα



ΑΡΙΘΜΟΣ ΦΥΛΛΟΥ 15.174 • ΤΙΜΗ 150 δρχ.
ΤΡΙΤΗ 27 ΙΟΥΛΙΟΥ 1999

Από τις φυλακές Κορυδαλλού

Ο Νώντας στη Ρόδο

Απολογείται σήμερα για τις κομπίνες που έκανε στη ΔΑΝΕ

ΣΥΝΤΟΜΑ ΠΡΕΠΕΙ ΝΑ ΚΛΗΘΟΥΝ ΚΑΙ ΤΑ ΝΩΝΤΑΚΙΑ

ΑΠΟΛΟΓΕΙΤΑΙ σήμερα το πρωΐ ενώπιον του ανακριτή κ. Βασίλη Παπανικόλα, για τη δεύτερη δικογραφία από τις τρεις συνολικά που σχηματίστηκαν, για την «κομπίνα» της ΔΑΝΕ ο τέως πρόεδρός της Νώντας Σολούνιας. Μάλιστα λόγω της σοβαρότητας της υπόθεσης, ανακλήθηκε η άδεια του ανακριτή για να απολογηθεί σ' αυτόν ο Νώντας.

◗ Οπως είναι γνωστό, στις αρχές Ιουλίου ο ανακριτής κ.



Παπανικόλας κάλεσε το Νώντα για να απολογηθεί. Αυτός όμως αντί νάρθει στη Ρόδο, για να τελειώνει, προσποιήθη-

ΣΥΝΕΧΕΙΑ ΣΤΗ ΣΕΛ. 4

Όπως τα βλέπουν οι τοπικοί παράγοντες

Τα μελανά σημεία του τουρισμού στην πόλη της Ρόδου!..

ΣΥΣΚΕΨΗ ΧΤΕΣ ΣΤΟ ΔΗΜΑΡΧΕΙΟ

Η ΑΓΡΑ πελατών, η πηχορύπανση, τα έργα που βρίσκονται σε εξέλιξη στην πόλη της Ρόδου, οι καταλήψεις κοινοχρήστων χώρων, η εξυπηρέτηση από τα ταξί ήταν μεταξύ άλλων τα προβλήματα που έθεσαν χθες στο δήμαρχο Ρόδου κ. Γ. Γιαννόπουλο τα μέλη της Επιμελητηριακής Επιτροπής κατά τη σύσκεψη που έγινε στο Δημαρχείο.

✣ Στη σύσκεψη παρέστησαν από την αρμόδια επιτροπή του Επιμελητηρίου οι κ. Σίμος Παρασκευάς, Παναγιώτης Καραγιάννης, Κ. Ντουβής, Μιχ.,

ΣΥΝΕΧΕΙΑ ΣΤΗ ΣΕΛ. 4

Με τις απευθείας αναθέσεις μελετών

Θα χαθούν οι πιστώσεις για τα σχολεία;

Τι λέει ο τέως νομάρχης Γιάννης Παρασκευάς

ΤΟΝ ΠΕΡΑΣΜΕΝΟ Απρίλιο έγινε μεγάλος θόρυβος εξ αιτίας της επιμονής του νομάρχη Σάββα Καραγιάννη να κάνει «απευθείας αναθέσεις μελετών» για τα υπό ανέγερση σχολικά κτίρια.

✍ Η επιθυμία του κ. Καραγιάννη ήτανε τόσο έντονη, ώστε έγιναν και κάποιες λαθροχειρίες που μερικοί νομαρχιακοί σύμβουλοι τις χαρακτήρισαν σαν πλαστογραφία των πρακτικών του Νομαρχιακού Συμβουλίου.

ΤΕΛΙΚΑ ο νομάρχης Σάββας Καραγιάννης κατόρθωσε να περάσει την επιθυμία του και στη συνέχεια έδωσε τις μελέτες σε τεχνικούς, που ίσως να ήσαν φιλικά του πρόσωπα.

✍ Στο μεταξύ ο τέως νομάρχης Γιάννης Παρασκευάς είχε κάνει επίσημες δηλώσεις στις οποίες ετόνιζε ότι οι «απευθείας αναθέσεις μελετών» δεν είναι νόμιμες και αν γίνουν, υπάρχει ο κίνδυνος να μη γίνουν τα σχολεία και να καθούν για τη Δωδεκάνη-

ΣΥΝΕΧΕΙΑ ΣΤΗ ΣΕΛ. 4

Δεν θέλουν στον Αγιο Δημήτριο

Διαφωνούν οι παραγωγοί για τη Λαϊκή της Τετάρτης

ΣΥΣΚΕΨΗ ΣΗΜΕΡΑ ΣΤΟ ΔΗΜΟ

ΑΝΤΙΘΕΤΟΙ εξακολουθούν να είναι οι παραγωγοί της Λαϊκής Αγοράς στην απόφαση που υπεγράφη από τον αντινομάρχη κ. Νικ. Τατάκη για το νέο πρόγραμμα βάσει του οποίου δεν θα ξαναγίνει

ΣΥΝΕΧΕΙΑ ΣΤΗ ΣΕΛ. 4

Οι εργαζόμενοι της Ρόδου

Δεν τα βρήκαν με τους ξενοδόχους

ΘΑ ΕΠΑΝΑΛΗΦΘΕΙ Η ΣΥΝΑΝΤΗΣΗ

ΔΕΝ ΒΡΕΘΗΚΕ τελικά λύση, στα προβλήματα που αντιμετωπίζουν οι εργαζόμενοι στα ξενοδοχεία στη σύσκεψη που έγινε στη Νομαρχία, υπό την προεδρία του νομάρχη κ. Σάββα Καραγιάννη, στην οποία παρέστησαν εκπρόσωποι του σωματείου ξενοδοχοϋπαλλήλων, της Ενωσης Ξενοδόχων, και της Επιθεώρησης Εργασίας.

ΣΥΝΕΧΕΙΑ ΣΤΗ ΣΕΛ. 4

Σε μέλος της διοίκησης του ΕΟΤ

Δεν επέτρεψαν να μπει στο Καζίνο!...

ΕΙΧΕ ΕΠΙΔΕΙΞΕΙ ΤΟ ΔΙΠΛΩΜΑ ΟΔΗΓΗΣΕΩΣ

Ο ΠΡΟΕΔΡΟΣ της Ομοσπονδίας Επισιτισμού Τουρισμού κ. Στέλιος Κωλέτσης καταγγέλλει τη στάση των υπεύθυνων του Καζίνο της Ρόδου για ανάρμοστη συμπεριφορά. Συγκεκριμένα καταγγέλλει ότι δεν του επέτρεψαν την είσοδο στο Καζίνο, παρά το γεγονός ότι τους επέδειξε το δίπλωμα οδήγησης και τους ενημέρωσε ότι είναι μέλος του διοικητικού συμβουλίου του ΕΟΤ.

➤ Το κείμενο της καταγγελίας του Στ. Κωλέτση έχει ως εξής:

«Είμαι στη δυσάρεστη θέση να καταγγείλω προς όλους τους εργαζόμενους και το ροδιακό λαό τη συμπεριφορά των υπευθύνων του νέου ΚΑΖΙΝΟΥ της Ρόδου.

Μου απαγόρευσαν την είσοδο παρ' ότι επιδίωξα να μπω με τη διαδικασία των πελατών. Αρνήθηκαν να δεχθούν σαν νομιμοποιητικό έγγραφο της προσωπικής

ΣΥΝΕΧΕΙΑ ΣΤΗ ΣΕΛ. 4

Συνελήφθησαν για παράνομη κατασκήνωση

Για παράνομη κατασκήνωση συνελήφθησαν χθες το πρωί στο Πρασονήσι, 13 αλλοδαποί, από τους οποίους 11 Σλοβένοι, ένας Γερμανός και ένας Αυστριακός.

Σε βάρος των αλλοδαπών σχηματίστηκε δικογραφία και οδηγήθηκαν στον Εισαγγελέα.

Για να συνεχιστεί το έργο

Η Γενική Τεχνική διεκδικεί την Ακαντιά

ΘΑ ΣΥΝΕΡΓΑΣΤΕΙ ΜΕ ΞΕΝΗ ΕΤΑΙΡΙΑ

ΤΟ ΕΡΓΟ του Λιμανιού της Ακαντιάς διεκδικεί εκ νέου η Γενική Τεχνική, παρά το γεγονός ότι με απόφαση που υπέγραψε πριν λίγο καιρό ο Υπουργός Χωροταξίας κ. Κ. Λαλιώτης, η εταιρία κηρύχθηκε έκπτωτη.

▲ Συγκεκριμένα από τη Γενική Τεχνική κατατέθηκε προσφυγή στο Διοικητικό Εφετείο και αίτηση αναστολής της απόφασης, που ελήφθη από το Υπουργείο για την έκπτωση της εταιρίας από το έργο του Λιμανιού της Ακαντιάς, όπως δήλωσε στην «Πρόοδο» ο κ. Νίκος Μαλτέζος.

ΣΥΜΦΩΝΑ με όσα έχουν γίνει γνωστά, για τη Γενική Τεχνική, έχει εκδηλώσει ενδιαφέρον μεγάλη εταιρία

ΣΥΝΕΧΕΙΑ ΣΤΗ ΣΕΛ. 4

Οπως απέδειξαν οι έλεγχοι

Οργιο παρανομιών σε κέντρα διασκεδάσεως!

ΤΑ ΔΥΟ ΑΝΗΚΑΝ ΣΕ ΑΛΒΑΝΟΥΣ

ΔΥΟ ΚΑΤΑΣΤΗΜΑΤΑ υγειονομικού ενδιαφέροντος λειτουργούσαν χωρίς άδεια και άλλα δύο κέντρα διασκέδασης λειτουργούσαν πέραν του επιτρεπομένου ωραρίου. Δύο ιδιοκτήτες και άλλοι δύο υπεύθυνοι λειτουργίας συνελήφθησαν και θα οδηγηθούν στον Εισαγγελέα για τα

ΣΥΝΕΧΕΙΑ ΣΤΗ ΣΕΛ. 4

Από τους λιμενικούς

Αλκοτέστ γίνονται και στους καπετάνιους!..

ΔΙΚΟΓΡΑΦΙΕΣ ΣΕ ΜΕΘΥΣΜΕΝΟΥΣ ΝΑΥΤΙΚΟΥΣ

ΑΛΚΟΤΕΣΤ δεν γίνονται μόνο σε οδηγούς τροχοφόρων, αλλά και σε καπετάνιους και ναυτικούς! Ηδη έγιναν οι πρώτες δικογραφίες σε βάρος μεθυσμένων ναυτικών από το Λιμεναρχείο της Κω.

❖ Τα αλκοτέστ από το Λιμεναρχείο της Κω άρχισαν εδώ και δέκα μέρες. Και δύο από τους ελεγχθέντες βρέθηκαν να είχαν πιεί πάνω από το επιτρεπόμενο!

ΠΡΟΚΕΙΤΑΙ για ένα θαλαμηπόλο πλοίου της γραμμής Πειραιώς - Ρόδου, αλλά και ένα καπετάνιο. Ο έλεγχος στον καπετάνιο Χαράλαμπο Ν. Πετρίδη έγινε το απόγευμα του περασμένου Σαββάτου στο λιμάνι της Κω. Ο Χαράλαμπος Πετρίδης ήταν κυβερνήτης στο «Καπετάν

ΣΥΝΕΧΕΙΑ ΣΤΗ ΣΕΛ. 4

Συνελήφθησαν δύο νεαροί με ναρκωτικά

Αλλοι δύο νεαροί που ήρθαν στο νησί μας για διακοπές «κουβαλώντας» χασίς, για τα τσιγαριλίκια τους,... πιάστηκαν στα «δίχτυα» των λιμενικών. Οδηγήθηκαν στο Αυτόφωρο από το οποίο καταδικάστηκαν σε φυλάκιση 30 ημερών.

Πρόκειται για τους Δημήτριο Φώκαευ του Τριαντάφυλλου, 23 χρόνων από την Αθήνα και Κωνσταντίνο Γιαζλά του Δημοσθένη, 24 χρόνων, από τη Θεσσαλονίκη, που είχαν στην κατοχή τους, ο πρώτος 7,4 γραμμάρια χασίς και ο δεύτερος 3,8 γραμμάρια.

Πλήρωσαν από 100.000 δρχ. ο καθένας εξαγοράζοντας την ποινή τους και αφέθηκαν ελεύθεροι.

Επιστολή του εργολάβου

Ο πεζόδρομος στις Κάτω Πέτρες

Από τον εργολάβο Γ. Σιφωνιό πήραμε την παρακάτω επιστολή:

«Κύριε Διευθυντά

Σας παρακαλώ να με βοηθήσετε να επικοινωνήσω με τους αναγνώστες σας για να τους συμπληρώσω την ενημέρωσή τους, σχετικά με την κατασκευή του πεζόδρομου στην περιοχή «Κάτω πέτρες».

Στην περιοχή βρίσκονται σε εξέλιξη δύο έργα του Δήμου Ροδίων.

Το ένα έργο αφορά την άρση επικινδυνότητας βράχων που κινδυνεύουν από κατολίσθηση και αντιμετωπίζεται με θρυμ-

ΣΥΝΕΧΕΙΑ ΣΤΗ ΣΕΛ. 4

Μόνιμη δικαιολογία από τους δράστες

Ληστεία λόγω... αφραγκίας!..

ΑΥΡΙΟ ΑΠΟΛΟΓΟΥΝΤΑΙ ΠΑ ΤΑ 20 ΕΚ. ΔΡΧ. ΣΤΗΝ ΚΩ

ΑΠΟΛΟΓΟΥΝΤΑΙ αύριο το πρωί στον ανακριτή Κω κ. Πέτρο Πρέκα, οι δύο συλληφθέντες για τη ληστεία σε βάρος των υπαλλήλων της Συνεταιριστικής Τράπεζας Δωδεκανήσου στην Κω, το μεσημέρι της περασμένης Παρασκευής, από τους οποίους άρπαξαν 20 εκατ. δρχ.

☛ Χθες το πρωί ο Βίκτωρας Κουζμίνοβ του Χαραλάμπους, 24 χρόνων, Ρωσοπόντιος και ο Γεώργιος Σβύνος του Ιωάννη, 37 χρόνων, βιοτέχνης, οδηγήθηκαν στον Εισαγγελέα κ. Μπούτσικο, ο οποίος αφού άσκησε σε βάρος τους ποινική δίωξη για ληστεία, παράνομη οπλοφορία και οπλοχρησία, τους

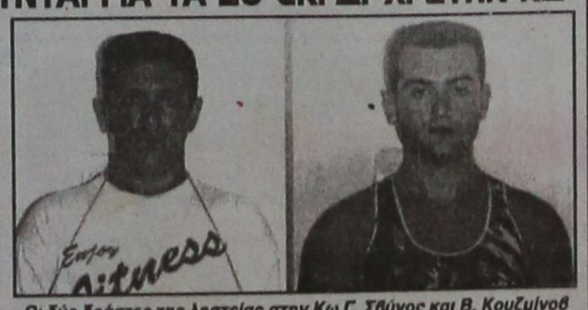

Οι δύο δράστες της ληστείας στην Κω Γ. Σβύνος και Β. Κουζμίνοβ

ΣΥΝΕΧΕΙΑ ΣΤΗ ΣΕΛ. 4







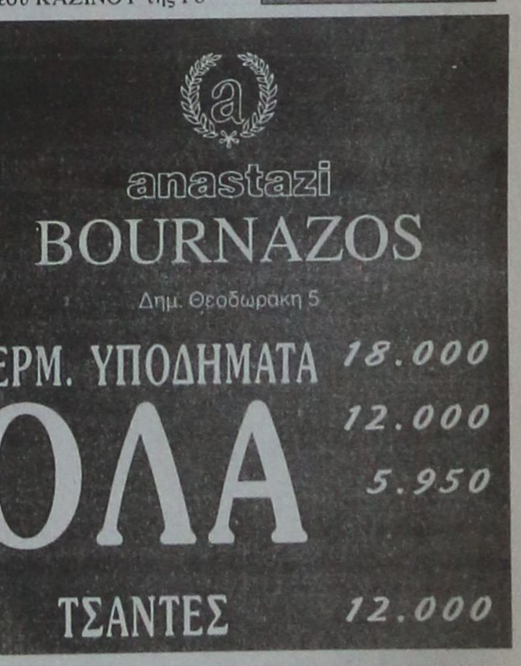





ΤΙ ΕΓΡΑΦΕ Ο ΤΥΠΟΣ ΤΗΣ ΑΘΗΝΑΣ

ΑΝΑΣΚΟΠΗΣΗ ΑΘΗΝΑΪΚΟΥ ΤΥΠΟΥ ΤΗΣ 26/7/1999

Ο ελληνοτουρκικός διάλογος, η πορεία της ελληνικής οικονομίας και η εκπαιδευτική μεταρρύθμιση είναι τα θέματα της ειδησεογραφίας του σημερινού αθηναϊκού Τύπου.

ΑΔΕΣΜΕΥΤΟΣ ΤΥΠΟΣ (Μήτση):Φρένο Ματθία σε προσλήψεις-μονιμοποιήσεις.

ΑΔΕΣΜΕΥΤΟΣ ΤΥΠΟΣ (Ρίζου): Στεφανόπουλος: Ανώριμοι οι πολιτικοί.

ΑΘΗΝΑΪΚΗ: Ξάφνιασε ο Ακης μετά τη συνάντηση με Σημίτη.

ΑΠΟΓΕΥΜΑΤΙΝΗ: Με βαθμό 12 εισαγωγή στα πανεπιστήμια.

ΑΥΡΙΑΝΗ: Δικαστικό μπλόκο στις προσλήψεις.

ΤΟ ΒΗΜΑ: Αλλαγές στο έντυπο της φορολογικής δήλωσης.

Η ΒΡΑΔΥΝΗ: Η Θράκη αλά Κόσοβο.Τούρκοι προκαλούν επί ελληνικού εδάφους.

ΕΘΝΟΣ: Συνταγή - Αντίδοτο στις διοξίνες απο καθηγητή Πανεπιστημίου.

ΕΛΕΥΘΕΡΗ ΩΡΑ: Διάλογος με Αιγαιοπελαγίτικο βάθος.

ΕΛΕΥΘΕΡΟΣ: Απειλούν με επέμβαση στη Δυτ. Θράκη οι Τούρκοι.

ΕΛΕΥΘΕΡΟΣ ΤΥΠΟΣ: Συντάξεις:Τι αλλάζει για όσους γεννήθηκαν μετά το '50

ΕΛΕΥΘΕΡΟΤΥΠΙΑ: 500 δισ. για διανομή. Πονοκέφαλος οι ελαφρύνσεις.

Η ΕΞΟΥΣΙΑ: Διάλογος στα τυφλά ξεκινά σήμερα στην Αγκυρα.

ΕΣΤΙΑ: Προκλήσεις εν όψει διαλόγου.

ΤΑ ΝΕΑ: Συνέντευξη Παπαντωνίου:Επίθεση στις Τράπεζες για τα επιτόκια

ΑΓΓΕΛΙΟΦΟΡΟΣ: Φλωρίδης: Σούπερ δήμος η Θεσσαλονίκη.

ΑΚΤΙΟΝ
ΚΙΝΗΜΑΤΟΓΡΑΦΟΣ
«ΡΟΔΟΝ»
Από Τρίτη 27 Ιουλίου έως και Κυριακή 1 Αυγούστου
Ωρες έναρξης: 8.30 και 10.30
SNAKE EYE'S
Σκηνοθεσία: ΜΠΡΑΪΑΝ ΝΤΙ ΠΑΛΜΑ
Πρωταγωνιστεί: ΝΙΚΟΛΑΣ ΚΕΪΤΖ
Η επιστροφή του μαιτρ των θρίλερ σε μια δυναμική περιπέτεια που κόβει την ανάσα...
Πληροροφορίες τηλ. 28823
ΧΛ-1/8
Δευτέρα ο κιν/φος ΑΡΓΕΙ

ΑΠΟΛΑΥΣΤΕ ΔΡΟΣΕΡΟ ΚΑΛΟΚΑΙΡΙ
ΚΑΙ ΖΕΣΤΟ ΧΕΙΜΩΝΑ
ΜΕ ΚΛΙΜΑΤΙΣΤΙΚΑ ΙΑΠΩΝΙΑΣ
TOKAI
ΤΙΜΕΣ ΕΚΠΛΗΞΗ!!!
7000 BTU
9000 BTU
12000 BTU
16000 BTU
18000 BTU

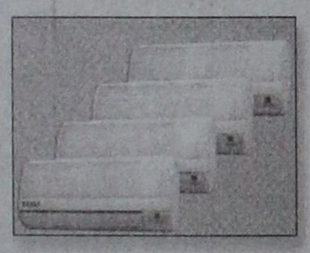

ΕΓΓΥΗΣΗ ΠΕΝΤΑΕΤΗΣ
ΕΠΙΣΗΣ ΔΙΑΘΕΤΟΥΜΕ ΤΟΥΣ ΗΛΙΑΚΟΥΣ ΘΕΡΜΟΣΙΦΩΝΕΣ AMCOR ΙΣΡΑΗΛ (ΤΟ ΝΟΥΜΕΡΟ 1 ΣΤΑ ΗΛΙΑΚΑ), ΚΑΙ ΤΟΥΣ ΕΓΧΩΡΙΟΥΣ ΗΛΙΑΚΟΥΣ ΕΒΗΛ ΜΕ ΑΡΙΣΤΕΣ ΤΕΧΝΙΚΕΣ ΠΡΟΔΙΑΓΡΑΦΕΣ ΚΑΙ ΑΠΟΔΟΣΕΙΣ ΣΕ ΠΟΛΥ ΣΥΜΦΕΡΟΥΣΕΣ ΤΙΜΕΣ!
Η ΕΙΚΟΣΙΠΕΝΤΑΕΤΗ ΠΕΙΡΑ ΜΑΣ ΣΤΑ ΗΛΙΑΚΑ ΑΠΟΤΕΛΕΙ ΕΓΓΥΗΣΗ ΣΤΗΝ ΑΓΟΡΑ ΣΑΣ.
ΤΟΠΟΘΕΤΗΣΗ ΔΩΡΕΑΝ!!!
Ν. ΚΑΜΠΟΥΡΑΚΗΣ - Μ. ΦΛΑΓΚΟΣ
ΑΓ. ΑΝΑΣΤΑΣΙΑΣ 9 - ΡΟΔΟΣ ΤΗΛ. 31320 - 20859
Μ28-31/7

Δωδεκανησιακά 24ωρα

Στα πεταχτά

Στο δρόμο που χάραξε η Ντόρα

Καλοκαίρι είναι, να μην κάνουμε και καμιά κρουαζιέρα; Ετσι, λοιπόν, στις αρχές Αυγούστου αναμένεται στη Ρόδο ο Κωστάκης Καραμανλής.

Θα προηγηθεί επίσκεψη και σε άλλα νησιά της Δωδεκανήσου.

Αν η επίσκεψη συνδυαστεί και με καμιά κομματική σύναξη είναι κάτι που δεν μπορεί ν'αποκλειστεί.

Αλλωστε φέτος το καλοκαιρι έχει προηγηθεί και η επίσκεψη της Ντόρας από τα νησιά της Δωδεκανήσου.

Αλίμονο αν άφηνε ν'αλωνίζει μόνη της το Αιγαίο...

Φύτεψαν δέντρα

Επιτέλους, κάτι γίνεται στην πλατεία του Αγίου Νικολάου!..

Μετά από τα αλλεπάλληλα σχόλια της εφημερίδας μας, επανελήφθησαν οι εργασίες διαμόρφωσης της πλατείας, που είχαν σταματήσει για κάποιο μεγάλο χρονικό διάστημα.

Τώρα φύτεψαν τα δέντρα στην πλατεία και «γυάλισαν» τις πλάκες.

Η αλήθεια είναι ότι η πλατεία πήρε μια ωραία μορφή!..

Ακόμη έγινε και διαγράμμιση, ώστε να μπει μια τάξη, που τόσο χρειάζεται η πιο πολυσύχναστη πλατεία της πόλης.

Περισσότερη αστυνόμευση

Τις μέρες αυτές η κίνηση στη Ρόδο είναι ιδιαίτερα αυξημένη.

Και τα αυτοκίνητα που κυκλοφορούν είναι πολλά, ειδικά στο Μαντράκι.

Μάλιστα το μεσημέρι κυριολεκτικά επικρατεί κομφούζιο.

Κατά συνέπεια η Τροχαία πρέπει να κάνει όσο μπορεί περισσότερο αισθητή την παρουσία της στο κέντρο, ώστε να διευκολύνεται η κυκλοφορία.

Ορισμένες φορές η κατάσταση στην έξοδο του εμπορικού λιμανιού είναι χαώδης. Καλά τα πάει η Τροχαία. Μπορεί να τα πάει και καλύτερα.

Η νύχτα που ...μετακινείται

Η ζωή τη νύχτα στη Ρόδο, έχει πολλές ιδιαιτερότητες. Ουσιαστικά όλα τα μαγαζιά τα συντηρούν οι ντόπιοι!.. Ελάχιστοι είναι οι ξένοι που διασκεδάζουν στην πόλη.

Ακόμη και στην Παλιά Πόλη όλα τα μαγαζιά συντηρούνται από τους ντόπιους.

Το περίεργο είναι ότι κάθε χρόνο η νυχτερινή ζωή της πόλης... μετακινείται από τη μια περιοχή στην άλλη και από τον ένα δρόμο στον άλλο.

Με εξαίρεση την Παλιά Πόλη που πάντα συγκεντρώνει πολύ κόσμο, τώρα «ιν» είναι η περιοχή δίπλα στο «Θέρμαι» και η οδός Ορφανίδου.

Του χρόνου η νεολαία θα πάει αλλού...

Αν συμβεί το κακό...

Μάθαμε ότι στην τελευταία σύσκεψη στο Δήμο Καλλιθέας για το θέμα της αστυνόμευσης της περιοχής, έγινε συζήτηση και για τις περίφημες «σφεντόνες» που «κοσμούν» το Φαληράκι!..

Διαβάστηκε το σχετικό σχόλιο της «Προόδου» και εκφράστηκε η άποψη ότι «όλα είναι όμορφα και ωραία και δεν υπάρχει κίνδυνος, γιατί τα πάντα έχουν ελεγχθεί από την «αρμόδια επιτροπή».

Ετσι, είχε γίνει και κατά την προηγούμενη φορά, αλλά έσπασε η «σφεντόνα» και ο Αγγλος τουρίστας βρέθηκε στο... νεκροτομείο!..

Ανόητοι βάνδαλοι

Φθορές στους καρτοδέκτες του ΟΤΕ προκαλούν κάποιοι ανεγκέφαλοι, τις νυχτερινές κυρίως ώρες.

Οι ανόητοι, αφαιρούν από τους καρτοδέκτες το ακουστικό, κόβουν τα καλώδια και γράφουν με μαρκαδόρους απαράδεκτα, αισχρές φράσεις. Το κακό έχει παραγίνει και θα πρέπει οι αρμόδιοι του ΟΤΕ να κάνουν κάτι, για να σταματήσει αυτό το απαράδεκτο φαινόμενο.

Δεν μπορεί σε μια τουριστική περιοχή, όπως το νησί μας, οι βάνδαλοι αυτοί να προκαλούν αυτές τις ασχήμιες, για να διασκεδάσουν την ανία τους.

Η συμφορά

Οταν εκδηλώθηκε η προσπάθεια του νομάρχη Σάββα Καραγιάννη να αναθέσει σε δικούς του ανθρώπους τις μελέτες για τα υπό ανέγερση σχολικά κτίρια, ο τέως νομάρχης Γιάννης Παρασκευάς εδήλωσε ότι οι μελέτες αυτές θα είναι παράνομες, δεν θα εγκριθούν και υπάρχει μεγάλος κίνδυνος να καθούν για τη Δωδεκάνησο οι σχετικές πιστώσεις.

Δυστυχώς για τη Δωδεκάνησο, η πρόβλεψη εκείνη του Γιάννη Παρασκευά φαίνεται να επαληθεύει. Και εάν τελικά καθούν οι πιστώσεις και δεν γίνουν τα σχολικά κτίρια θα επαληθευθεί εκείνο που έγραφε η «Πρόοδος» κατά την προεκλογική περίοδο, ότι «η εκλογή του Σάββα Καραγιάννη θα είναι συμφορά για τη Δωδεκάνησο».

Εισιτήριο και οι ντόπιοι

Αναγνώστης μας, που επισκέφθηκε πολύ πρόσφατα τις Πεταλούδες και τον Φιλέρημο, μας πήρε τηλέφωνο και εξέφρασε την αγανάκτησή του, για τον εξής λόγο, όπως μας είπε:

- Θεωρώ απαράδεκτο να πληρώνουμε και εμείς, οι ντόπιοι, εισιτήριο εισόδου στα πατρογονικά μας εδάφη. Πλήρωσα συνολικά 4.800 δρχ., εγώ, η γυναίκα μου και τα δύο παιδιά μας για μία επίσκεψή μας σε Πεταλούδες και Φιλέρημο.

Καλοδεχούμενη η παρατήρηση του αναγνώστη μας. Ελπίζουμε να τη διαβάσει και η υπουργός Πολιτισμού...

Το Καζίνο δεν χάνει

Ενα σπορ αυτοκίνητο κέρδισε νεαρή την περασμένη Παρασκευή στο Καζίνο της Ρόδου. Οπως μας πληροφορεί το Καζίνο, είναι το τέταρτο αυτοκίνητο που σε διάστημα 3 μηνών που κέρδισε τυχερός. Καλά ταξίδια να έχει η κοπέλα καθώς και οι άλλοι τρεις τυχε-



ροί που κέρδισαν τα αυτοκίνητα.

Πόσοι όμως συμπολίτες μας έχασαν τα αυτοκίνητά τους και όχι μόνο στο Καζίνο, κανείς δεν έμαθε... Ενα όμως είναι βέβαιο, το Καζίνο, θα είναι πάντα κερδισμένο, έστω και αν... μοιράζει αυτοκίνητα.

ΣΥΝΑΛΛΑΓΜΑ

	Αγορά	Πώληση
ΔΟΛΛΑΡΙΟ Η.Π.Α	301.9650	308.9660
ΜΑΡΚΟ ΓΕΡΜΑΝΙΑΣ	164.9060	168.7300
ΦΡΑΓΚΟ ΓΑΛΛΙΑΣ	049.1690	050.3090
ΛΙΡΑ ΑΓΓΛΙΑΣ/ΣΚΩΤ./Β.ΙΡΛ.	479.5330	490.6510
ΛΙΡΑ ΔΗΜ.ΡΛΑΝΔΙΑΣ	409.5270	419.0220
ΦΡΑΓΚΟ ΒΕΛΓΙΟΥ	007.9950	008.1810
ΦΙΟΡΙΝΙ ΟΛΛΑΝΔΙΑΣ	146.3580	149.7510
ΛΙΡΕΤΑ ΙΤΑΛΙΑΣ 100 ΜΟΝ.	016.6580	017.0440
ΣΕΛΛΙΝΙ ΑΥΣΤΡΙΑΣ	023.4390	023.9820
ΚΟΡΩΝΑ ΔΑΝΙΑΣ	043.3310	044.3350
ΚΟΡΩΝΑ ΣΟΥΗΔΙΑΣ	036.6390	037.4880
ΜΑΡΚΟ ΦΙΝΛΑΝΔΙΑΣ	054.2460	055.5030
ΠΕΣΕΤΑ ΙΣΠΑΝΙΑΣ	001.9380	001.9830
ΕΣΚΟΥΔΟ ΠΟΡΤΟΓΑΛΙΑΣ	001.6090	001.6460
ΓΙΕΝ ΙΑΠΩΝΙΑΣ 100 ΜΟΝ.	260.8660	266.9150
ΦΡΑΓΚΟ ΕΛΒΕΤΙΑΣ	200.8350	205.4920
ΚΟΡΩΝΑ ΝΟΡΒΗΓΙΑΣ	038.7610	039.6600
ΛΙΡΑ ΚΥΠΡΟΥ	558.8930	571.8510
ΔΟΛΛΑΡΙΟ ΚΑΝΑΔΑ	199.5310	204.1570
ΔΟΛΛΑΡΙΟ ΑΥΣΤΡΑΛΙΑΣ	195.8700	200.4120

Υπάρχει Αστυνομία

Η εξιχνίαση της ληστείας σε βάρος των δύο υπαλλήλων της Συνεταιριστικής Τράπεζας της Δωδεκανήσου στην Κω, αποτελεί αναμφίβολα μεγάλη επιτυχία των αστυνομικών υπηρεσιών του νομού μας.

Και στις δύο ληστείες σε Ρόδο και Κω, όχι μόνο συνελήφθησαν οι ληστές, αλλά βρέθηκαν και τα χρήματα. Ο νομός μας, πάντα διέθετε καλή Αστυνομία, γι'αυτό και η εγκληματικότητα, είναι μικρή.

Οι επίδοξοι ληστές ας προσέξουν γιατί τα «λαγωνικά» δεν χαρίζονται, εκτός κι αν επιθυμούν καλοκαιρινές διακοπές στις φυλακές, παρέα με τους άλλους πέντε.

Διαφάνειες
και μεγενθύνσεις
για μπαρ, εστιατόρια, fast food
Φ. & Ν. ΠΑΧΟΣ
Γ. Ευσταθίου 11
Τηλ. 26893

ΦΑΡΜΑΚΕΙΑ

ΔΙΗΜΕΡΕΥΕΙ:
ΦΩΤΑΚΗΣ ΦΩΤ.
Νέα Αγορά 20
Τηλ. 24257

ΔΙΑΝΥΚΤΕΡΕΥΕΙ:
ΠΑΠΑΛΑΖΑΡΟΥ ΚΥΡ.
Καναδά 80
Τηλ. 74260

ΕΙΔΗΣΕΙΣ ΤΟΥ '60

ΠΡΟΟΔΟΣ
5 ΑΠΡΙΛΙΟΥ 1967

ΒΡΕΦΙΚΟΣ Ο ΤΟΥΡΙΣΜΟΣ ΤΗΣ ΡΟΔΟΥ

Οταν η Ρόδος «ενηλικιωθή» τότε θα καταστή δυνατή και η επί σοβαρών βάσεων τουριστική αξιοποίησις και των υπολοίπων νήσων του δωδεκανησιακού συμπλέγματος.

Η δήλωσις αυτή ανήκει εις τον παρεπιδημούντα εις την πόλιν μας Γενικόν Διευθυντήν του Σκανδιναυϊκού πρακτορείου «Σπις» κ. Καρλ Ολσεν ο οποίος είχεν χθες μακράν συνεργασίαν μετά του Νομάρχου κ. Παπακώστα, επί της όλης τουριστικής υπόθέσεως της νήσου μας.

Διευκρινίζων την δήλωσίν του αυτήν ο κ. Ολσεν ετόνισεν ότι η Ρόδος αυτή τη στιγμήν διανύει την βρεφική τουριστικήν περίοδον και ότι οι εδώ τουριστικοί παράγοντες δεν θα πρέπει να εντυπωσιάζωνται από τους αριθμούς της τουριστικής κινήσεως.

Η Ρόδος, συνέχισεν ο κ. Ολσεν, έχει όλες τις δυνατότητες και προϋποθέσεις να επισκιάση και να πάρη τα σκήπτρα από εγνωσμένης φήμης τουριστικά κέντρα. Ο ήλιος, η ιστορία της Ρόδου και αι συνεχείς επενδύσεις εις τον τουριστικό τομέα αποτελούν τους τρεις βασικούς παράγοντες που την καθιστούν άτρωτη.

Παράλληλα όμως οι τοπικές αρχές θα πρέπει να παρακολουθούν με «άγρυπνο μάτι» την τουριστικήν εξέλιξιν της νήσου και να φροντίζουν να αίρωνται τα διάφορα εμπόδια, τα οποία υπάρχουν για την περαιτέρω τουριστική ανάπτυξίν της.

Η Ρόδος, ετόνισεν περαιτέρω ο κ. Ολσεν, αποτελεί το «χαϊδεμένο» παιδί όλων ανεξαιρέτως των Σκανδιναυϊκών πρακτορείων τα οποία ανακάλυψαν ότι η Ρόδος είναι για τους τουρίστας των ο ιδεώδης τόπος για διακοπές και αναζωογόνηση του οργανισμού των.

Εντοπίζων, εν συνεχεία τους ανασταλτικούς παράγοντες προς την κατεύθυνσιν της αυξήσεως του τουριστικού ρεύματος ανέφερεν τας δυσκολίας τας οποίας αντιμετωπίζουν τα «τσάρτερς» των πρακτορείων, λόγω των αντιδράσεων της «Ολυμπιακής».

Συγκεκριμένως ο κ. Ολσεν ετόνισεν ότι θα πρέπει να εξευρεθή μία συμβιβαστική λύσις, εις τρόπον ώστε τα διάφορα «τσάρτερς» να δύνανται να προσγειώνονται στην Αθήνα και εν συνεχεία να πετούν προς Ρόδον. Εάν συμβή τούτο τότε θα σημειωθή εκ του ασφαλούς μεγαλυτέρα αύξησις του τουριστικού ρεύματος.

Η «υποχώρησις» δια την «Ολυμπιακή» θα είναι οικονομικώς ανώδυνος δια τον απλούστατο λόγο ότι τα «τσάρτερς» δεν θα παραλαμβάνουν νεόυς επιβάτες από την Αθήνα, αλλά θα μεταφέρουν εκείνους τούς οποίους μετέφεραν από τις πηγές του τουρισμού.

Η καθήλωσις των τιμών εις τα σημερινά των «ανεκτά» επίπεδα αποτελεί επίσης ένα σοβαρό θέμα και παράγοντα δυνάμενον να επηρεάση σημαντικώς την τουριστική πρόοδον της Ρόδου.

Η Ρόδος, κατέληξεν ο κ. Ολσεν, είναι αυτή την στιγμή σχετικώς φθηνή και δύναται να συναγωνισθή τα υπόλοιπα ευρωπαϊκά θέματα. Το «αβαντάζ» αυτό η Ρόδος πρέπει να το κρατήση «πάση θυσία» διότι διαφορετικά θα υπάρξουν δυσάρεστοι συνέπειαι επί της περαιτέρω τουριστικής εξελίξεως της.

Η γυναίκα και ο κόσμος της

Στο σπίτι αν θέλουμε να κάνουμε αλλαγές, το καλοκαίρι είναι μια πολύ καλή περίοδος, ειδικά αν η εργασία μας δεν είναι στα φόρτε της, που συμβαίνει όταν δεν έχουμε άμεση ή έμμεση σχέση με τον τουρισμό.

Ετσι αν θέλουμε να βάψουμε το σπίτι καλύτερα να το κάνουμε τώρα, για να μπορούμε να αφήνουμε ανοιχτά , ώστε να ξεμυρίσει και να στεγνώσει γρηγορότερα.

Μπορούμε να βρούμε μαστόρους για το σπίτι. Και αυτό γιατί συγήθως οι περισσότεροι έχουν φόρτο εργασίας πριν ανοίξει η σαιζόν (σε κάθε είδους τουριστικά καταλύματα, εστιατόρια κ.λ.π. για επισκευές κ.α.), οπότε πολλοί είναι ελεύθεροι για τον υπόλοιπο κόσμο.

Ετσι μπορούμε να αλλάξουμε ντουλάπια, ντουλάπες και να αγοράσουμε έτοιμα εντοιχισμένα ή να παραγγείλουμε σε μαραγκό.

Για να αλλάξουμε τα πλακάκια θα χρειαστεί πολλή δουλειά και μεγάλα έξοδα. Γι'αυτό μπορούμε να αγοράσουμε τα νέα πλακάκια που θέλουμε και να τα τοποθετήσουμε πάνω στα παλιά, κάτι που γίνεται χωρίς πρόβλημα όπως λένε οι πλακατζήδες.

Ετσι με τέτοιες αλλαγές (ιδιαίτερα μάλιστα αν είναι αναγκαίες) θα αλλάξει προς το καλύτερο το σπίτι μας και θα ανανεωθούμε κι εμείς ψυχικά, κάτι που αξίζει τα έξοδα, ίσως και την αναβολή ή ακόμα και την ματαίωση των διακοπών. Ετσι κι αλλιώς ζούμε σε ένα νησί που πολλοί διαλέγουν για τόπο διακοπών, ακόμα και από τα πιο μακρινά μέρη του κόσμου.

ΜΙΚΑ

ΤΗΛΕΟΡΑΣΗ

ΕΤ-1

08.15 Ο μικρός κόσμος του δάσους	16.30 Σουσάμι άνοιξε
08.45 Σουσάμι άνοιξε	**17.00 Ειδήσεις**
09.15 Ο δάσκαλος	17.15 Έξι... με την Έλντα
10.00 Χρυσές συνταγές	19.00 Ελληνική ταινία «Χαρούμενοι αλήτες»
10.30 Όπως μας αρέσει	**20.00 Ειδήσεις**
12.00 Ποιός σκότωσε τον Άβελ;	20.15 Συνέχεια ταινίας
13.00 Τρεις κι ο κούκος	21.00 Το χρήμα στο λαιμό σας
13.30 Ειδήσεις	21.30 Εκείνος κι εκείνος
13.45 Η δική σου μέρα	22.00 Η συκοφαντία του αίματος
13.50 Δικαίωμα στη ζωή	**23.00 Ειδήσεις**
15.00 Κλήρωση Εθνικού Λαχείου	23.30 Χρώμα, χρόνος
15.10 Ο πρίγκιπας της Ατλαντίδας	23.35 Ευρωπαϊκό Πρωτάθλημα Κολύμβησης
15.30 Χίλιες και μια Αμερικές	00.20 Ξένη ταινία «Δύο ατίθασα λιοντάρια»
16.00 Φρουτοπία	02.30 Τα παιδιά του έρωτα

NET

10.00 Αρχαιολογικές ξεναγήσεις	**λάλων**
10.30 Οι πόλεις των συνόρων	18.15 Λιαστημόπλοιο Γη (Ε)
11.00 Ο άνθρωπος και ο πλανήτης	18.30 Ευρωπαϊκή γραμμή
11.30 Ευρώπη: Ευ ζην	19.00 Κλήρωση Λαϊκού Λαχείου
12.00 Η κιβωτός των ζώων στον 21ο αιώνα	19.10 Η οδύσσεια της τροφής μας
13.00 Ειδήσεις	19.30 Μάσκες και οράματα
13.30 Ζωντανό μουσείο	20.00 Ταξιδεύοντας: Συρία-Ιορδανία- Λίβανος
14.00 Παρασκήνιο	**21.00 Ειδήσεις - αθλητικά - οικονομία - καιρός**
15.00 Ειδήσεις - αθλητικά - οικονομία - καιρός	22.00 Ταξιδεύοντας: Σαν Φρανσίσκο
16.00 Το σπήλαιο της Αλιστράτης Σερρών	23.00 Νυχτερινός επισκέπτης
16.30 Τα μυστικά της φύσης	**24.00 Ειδήσεις - αθλητικά - οικονομία - καιρός**
17.00 Στο χώρο της ιστορίας	00.30 Ξένη ταινία «Σύντροφοι στη συμφορά»
17.30 Ο μυστικός κόσμος των πουλιών	
18.00 Ειδήσεις - δελτίο κωφαδας	
17.50 Καλημέρα ζωή	
18.20 Νταντά για όλες τις δουλειές (Ε)	
19.10 Η λάμψη	
19.55 Τα νέα του ΑΝΤ-1	
21.00 60" με τον Αρη Σταθάκη	
21.15 Εγκλήματα (Ε)	
22.00 Και οι παντρεμένοι έχουν ψυχή (Ε)	
23.00 Α.Μ.Α.Ν. (Ε)	
24.00 Νόμος και τάξη	
00.15 Νυχτερινές ειδήσεις	
00.40 Συνέχεια της ταινίας	
01.45 Ερωτικές συναντήσεις	
02.15 Ξένη ταινία «Το τελευταίο κόλπο»	

ΕΤ-3

13.30 Παιδικό πρόγραμμα	**19.30 Ειδήσεις**
14.00 Μέρα-μεσημέρι	20.30 Πράσινη κάρτα
15.30 Ειδήσεις	21.00 Ξένη ταινία «Ο άνθρωπος από το Παρίσι»
15.45 Με μια τρίτη ματιά	23.00 Check up
17.00 Jammin	24.00 Στυλ καφέ
18.00 Ντοκιμαντέρ	**00.30 Ειδήσεις**
18.30 Οινομαγειρέματα (Ε)	01.00 Ξένη ταινία «Ο πειρασμός»
18.40 Ντοκιμαντέρ	
19.00 Αθλητικό ημίωρο	

MEGA

07.00 Παιδικό πρόγραμμα	17.45 Συνέχεια της σειράς
09.00 Το σόι μας (Ε)	18.15 Δις εξαμαρτείν (Ε)
09.30 Εκμέκ παγωτό (Ε)	19.00 Απαγορευμένη αγάπη
10.00 Ελληνική ταινία	**20.00 Ειδήσεις**
«Το κορίτσι του λόχου»	21.10 Βίος ανθόσπαρτος (Ε)
11.30 Ο ιός του πατέρα (Ε)	22.10 Δύο ξένοι (Ε)
12.15 Αφρικα (Ε)	23.30 Ξένη ταινία «Οι συγκάτοικοι»
13.15 Ρουκ Ζουκ (Ε)	**00.15 Τα τελευταία γεγονότα**
14.00 Ειδήσεις	00.30 Συνέχεια της ταινίας
15.00 Χτυποκάρδια στο Μπέβερλι Χιλς (Ε)	01.30 Πλανήτης γη: τελική σύγκρουση
16.00 Με δύο μαμάδες (Ε)	
16.45 Ψίθυροι καρδιάς (Ε)	
17.29 MEGA 2000	
17.30 Ματιές στα γεγονότα	

ANT-1

06.20 Ειδήσεις του CBS	
06.55 Ειδήσεις στη νοηματική γλώσσα	
07.00 Καλημέρα με τον ΑΝΤ-1	
10.30 Πρωινός καφές	
13.25 Super game	
13.30 Της Ελλάδος τα παιδιά (Ε)	
14.00 Τα νέα του ΑΝΤ-1	
14.40 Μπέιγουοτς	
15.40 Super game	
15.45 Ατίθασα νιάτα	
16.35 Super game	
16.40 Οι Μεν και οι Δεν (Ε)	
17.30 Τα νέα του ΑΝΤ-1	
17.35 Ο καιρός της εβδομά-	

Γνώμασταν για σας!

"κομμάτια"

KLIMATAIR PLUS MULTI 1x2.
Τώρα 2 κλιματιστικά σε 1 εξωτερική μονάδα!



Τον καλύτερο και πιο οικονομικό τρόπο για να κλιματίσετε δύο δωμάτια του σπιτιού σας με μία μόνο εξωτερική μονάδα. Έτσι έχετε δύο κλιματιστικά χωρίς να πληρώσετε... τα διπλά. Τέρμα λοιπόν τα διλήμματα. Τώρα μπορείτε να έχετε κλιματιστικό και στην κρεβατοκάμαρα αλλά και στο δωμάτιο του παιδιού σας, που διαβάζει για τις εξετάσεις, με ξεχωριστή ρύθμιση θερμοκρασίας για το κάθε δωμάτιο. Και μάλιστα ταυτόχρονη απόδοση έως και 9.000 BTU από το κάθε κλιματιστικό.

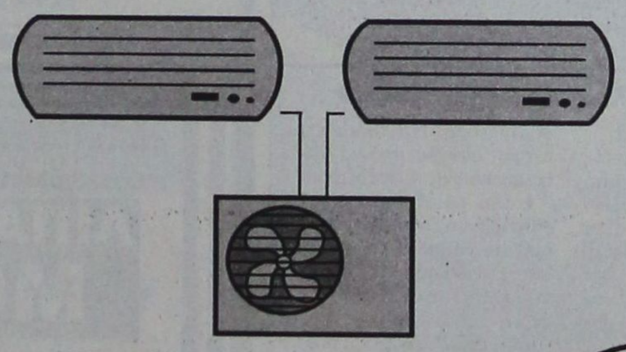

* Ελάχιστη προκαταβολή 25.000 δρχ.

ΠΡΟΓΡΑΜΜΑ ΧΡΗΜΑΤΟΔΟΤΗΣΗΣ ΑΠΟ 6.500 δρχ. ΤΟ ΜΗΝΑ ΑΝΑ ΔΩΜΑΤΙΟ

KLIMATAIR Plus AIR CONDITIONERS

Κυριολεκτούμε! Γιατί εμείς στην KLIMATAIR δεν προσπαθούμε απλώς να σας προσφέρουμε το καλύτερο στον τομέα των κλιματιστικών αλλά να καινοτομούμε, προτείνοντας λύσεις που πραγματικά σας συμφέρουν. Όπως το μοναδικό KLIMATAIR PLUS MULTI 1 X 2.

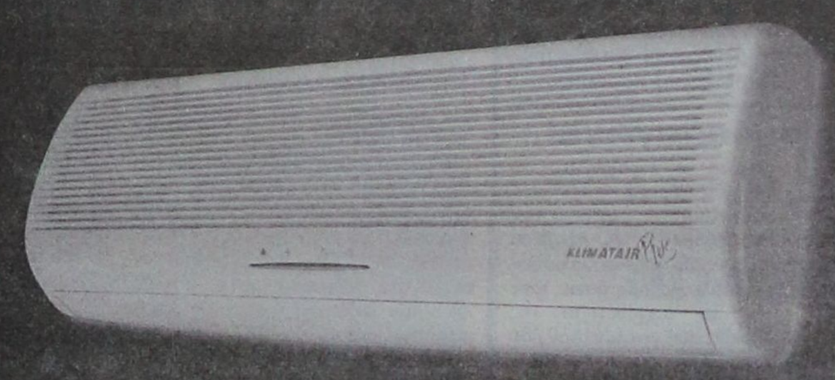

Και για περισσότερη δροσιά εκμεταλλευτείτε το νέο πρόγραμμα χρηματοδότησης της KLIMATAIR για αγορές από 6.500 δρχ. το μήνα ανά δωμάτιο*. Για κάθε πληροφορία επικοινωνήστε με την Ανοιχτή Γραμμή Δροσιάς και το εξειδικευμένο δίκτυο KLIMATAIR.

ΑΝΟΙΧΤΗ ΓΡΑΜΜΗ ΔΡΟΣΙΑΣ 01-94.99.500

KLIMATAIR
Οι ειδικοί στον κλιματισμό!

KLIMATAIR - Κατάστημα Ρόδου, Μεγ. Κωνστ[illegible]τίνου 2, Ρόδος, Τηλ.: 37.866 - 37.320

ΜΝΗΜΟΣΥΝΑ



Τελούμε την 28 Ιουλίου ημέρα Τετάρτη και ώρα 8 π.μ. στον ιερό ναό Αγίου Παντελεήμονος Π. Πόλης 9μηνο μνημόσυνο υπέρ αναπαύσεως της ψυχής της λατρευτής μας μητέρας και γαιγιάς

ΧΡΥΣΗΣ ΓΕΩΡΓΑΛΗ

Τα παιδιά Ιωάννης - Ελευθερία, Ευάγγελος - Γενοβέφα, Αγαπητός - Σταματία, Ειρήνη - Θεόδωρος, Γεώργιος - Μαρία
Τα εγγόνια και οι λοιποί συγγενείς

8255-27/7



Τελούμε την 29 Ιουλίου ημέρα Πέμπτη και ώρα 8 π.μ. στον ιερό ναό Ταξιαρχών νεκροταφείου 3μηνο μνημόσυνο υπέρ αναπαύσεως της ψυχής της λατρευτής μας μητέρας, γιαγιάς, προγιαγιάς και θείας

προσκυνήτριας
ΜΑΡΟΥΛΑΣ ΠΑΤΕΝΙΩΤΗ

Τα παιδιά, τα εγγόνια, τα δισέγγονα και οι λοιποί συγγενείς

8361-28/7

Δεν τα βρήκαν με τους ξενοδόχους

ΣΥΝΕΧΕΙΑ ΑΠΟ ΤΗ ΣΕΛ. 1

● Όπως έγινε γνωστό προγραμματίστηκε να γίνει νέα συνάντηση ξενοδόχων - ξενοδοχοϋπαλλήλων την Παρασκευή στις 12 το μεσημέρι, στα γραφεία της Ένωσης Ξενοδοχείων Ρόδου για να δοθούν λύσεις στα προβλήματα των εργαζομένων και αν επικυρωθεί και εγγράφως η συμφωνία που θα επιτευχθεί.

ΑΠΟ ΣΗΜΕΡΑ όμως θα αρχίσουν στα ξενοδοχεία οι έλεγχοι από κλιμάκιο του Εργατικού Κέντρου και της Επιθεώρησης Εργασίας για να διαπιστωθεί αν τηρείται η εργατική και ασφαλιστική νομοθεσία, αφού όπως είναι γνωστό οι περισσότεροι επιχειρηματίες δεν έχουν καταβάλλει στους ξενοδοχοϋπαλλήλους τους μισθούς τους τελευταίους δύο μήνες.

● Ο αντιπρόεδρος της Ενώσεως Ξενοδόχων κ. Στ. Βασιλάκης αναφέρθηκε στην προτίμηση που δείχνουν οι ξενοδόχοι στους αλλοδαπούς και τόνισε ότι οι εργοδότες καταλήγουν σε τέτοιες αποφάσεις όταν δεν υπάρχουν «ελληνικά χέρια». Ο κ. Βασιλάκης επίσης δεν δέχτηκε ότι υπάρχει υψηλό ποσοστό ανεργίας στην περιοχή της Ρόδου.

ΣΥΜΦΩΝΑ με όσα έγιναν γνωστά, δεν έχει βρεθεί ακόμη η χρυσή τομή μεταξύ ξενοδοχοϋπαλλήλων και ξενοδόχων για την υπογραφή της συλλογικής σύμβασης εργασίας.

● Στη σύσκεψη που έγινε στη Νομαρχία παρέστησαν ο πρόεδρος και οι δύο αντιπρόεδροι της Ένωσης Ξενοδόχων κ. Β. Μηναΐδης, Στάθης Βασιλάκης και Ελ. Βογιατζής, οι προέδροι των τριών σωματείωντων ξενοδοχουπαλλήλων του Εργατικού Κέντρου και ο προϊστάμενος της Διεύθυνσης Επιθεώρησης Εργασίας.

Διαφωνούν οι παραγωγοί

ΣΥΝΕΧΕΙΑ ΑΠΟ ΤΗ ΣΕΛ. 1

Λαϊκή στην οδό Διαγοριδών. Συγκεκριμένα οι παραγωγοί δε δέχονται να γίνεται η λαϊκή της Τετάρτης στην περιοχή του Αγίου Δημητρίου και ζητούν να γίνεται σε άλλο σημείο της πόλης.

■ Για το θέμα της διεξαγωγής της Λαϊκής εκπρόσωποι του συλλόγου των παραγωγών με επικεφαλής τον κ. Χατζηκαντή είχαν χθες το πρωΐ συνάντηση με το νομάρχη κ. Σάββα Καραγιάννη, τον αντινομάρχη κ. Νικ. Τατάκη και τον αντιδήμαρχο κ. Αντ. Αλαβέρα.

ΣΥΜΦΩΝΑ με όσα έγιναν γνωστά οι παραγωγοί θα έχουν σήμερα νέα συνάντηση με τον αντιδήμαρχο κ. Α. Αλαβέρα στον οποίο θα παρουσιάσουν και πάλι τις προτάσεις τους για τη χωροθέτηση της Λαϊκής, που γινόταν στην οδό Διαγοριδών.

■ Ερωτηθείς για τις αντιδράσεις που προκάλεσε στους παραγωγούς η απόφαση που υπεγράφη για τις λαϊκές ο αντινομάρχης κ. Νικ. Τατάκης απάντησε ότι θα τροποποιήσει την απόφαση αν του υποβληθούν νέες προτάσεις των παραγωγών για τις οποίες όμως θα υπάρχει η έγκριση του Δήμου Ρόδου.

Οργιο παρανομιών

ΣΥΝΕΧΕΙΑ ΑΠΟ ΤΗ ΣΕΛ. 1

περαιτέρω. Αναλυτικά:

➲ Σε γενόμενο έλεγχο σε εστιατόριο της οδού Αρχελάου στην Παλιά Πόλη, συνελήφθη ο 28χρονος Αλβανός Perikli Gjino, γιατί δεν είχε εφοδιαστεί με άδεια λειτουργίας της Δημοτικής Αρχής.

➲ Από άνδρες του Αστυνομικού Τμήματος Ρόδου, συνελήφθη ο Αλβανός Oresti Maluqi, 30 χρόνων, γιατί σε γενόμενο έλεγχο σε παραδοσιακό καφενείο στην Παλιά Πόλη που δεν είχε άδεια λειτουργίας εμφανίστηκε ως υπεύθυνος λειτουργίας.

➲ Συνελήφθη στις 4.40 το πρωί χθες, ο 45χρονος ιδιοκτήτης του κέντρου διασκέδασης «Colorado» στην οδό Ορφανίδου, γιατί παραβίαζε το ωράριο λειτουργίας εξυπηρετώντας 15 πελάτες.

➲ Στις 4.20 συνελήφθη για την ίδια παράβαση ο Βασίλειος - Ευάγγελος Χαλκιάς του Ιωάννη, 37 χρόνων, υπεύθυνος λειτουργίας του κέντρου «Αστρα» στα Κρητικά.

ΣΕ ΒΑΡΟΣ και των τεσσάρων συλληφθέντων σχηματίστηκε δικογραφία.

Ληστεία λόγω... αφραγκίας

ΣΥΝΕΧΕΙΑ ΑΠΟ ΤΗ ΣΕΛ. 1

παρέπεμψε να απολογηθούν στον ανακριτή κ. Πρέκα.

ΣΥΜΦΩΝΑ με το κατηγορητήριο, ο Σβύνος που αντιμετώπιζε οικονομικά προβλήματα, οργάνωσε το σχέδιο της ληστείας και ανέθεσε την εκτέλεσή του στον 24χρονο Ρωσοπόντιο, που εργαζόταν στη βιοτεχνία του. Μαλιστα ο Σβύνος αγόρασε και τη στολή του «κομάντος» που φρόντισε αμέσως μετά τη ληστεία να κάψει, στην αυλή του σπιτιού του, για να εξαφανίσει τα πειστήρια του εγκλήματος.

Το λάθος του Σβύνου, ήταν ότι νοίκιασε μοτοποδήλατο το πρωί της Παρασκευής, το οποίο χρησιμοποίησε ο εκτελεστής. Τα θύματα συγκράτησαν τον τύπο του μοτοποδηλάτου του, το χρώμα και κάποιους αριθμούς από τις πινακίδες κυκλοφορίας. Τα στοιχεία αυτά οδήγησαν τους αστυνομικούς στον εντοπισμό του μοτοποδήλατου και στο άτομο που το νοίκιασε. Η συνέχεια ήταν εύκολη. Ανακρινομενοι ομολόγησαν τα πάντα.

Θα χαθούν οι πιστώσεις;

ΣΥΝΕΧΕΙΑ ΑΠΟ ΤΗ ΣΕΛ. 1

σο οι σχετικές πιστώσεις.

ΔΥΣΤΥΧΩΣ για τη Ρόδο οι προβλέψεις του τέως νομάρχη Γιάννη Παρασκευά φαίνεται να επαληθεύουν. Εγκυρες πληροφορίες αναφέρουν ότι η Περιφέρεια Νοτίου Αιγαίου **απέρριψε** τις «απ'ευθείας αναθέσεις μελετών» για τα σχολικά κτίρια που έκανε ο νομάρχης και ήδη είναι ορατός ο κίνδυνος να χαθούν οι πιστώσεις και να μη γίνουν τα προγραμματισμένα σχολικά κτίρια.

✍ Η «Πρόοδος»υπέβαλε χτες σχετικές ερωτήσεις στον τέως νομάρχη Γιάννη Παρασκευά, ο οποίος μας έδωσε τις παρακάτω απαντήσεις:

ΕΡΩΤΗΣΗ: Κύριε Παρασκευά πριν από αρκετούς μήνες είχατε δηλώσει ότι η «απευθείας ανάθεση των μελετών» για τα σχολικά κτίρια, ήταν παράνομη και ότι δεν θα ήταν δυνατή η υπογραφή σύμβασης των μελετών και ότι δεν επρόκειτο να κατασκευασθούν τα νέα σχολεία.

ΑΠΑΝΤΗΣΗ: Δυστυχώς επαληθεύθηκαν οι προβλέψεις μας και φάνηκε ολοκάθαρα ότι ο κ. Νομάρχης και οι περί αυτόν σύμβουλοί του, έχουν άγνοια και των διαδικασιών και των σχετικών νόμων και αυτό αποβαίνει σε βάρος του νομού.

Ειδικά για τα σχολικά κτίρια τα «βάφτισαν» βιοκλιματικά αν και τους είχαμε προειδοποιήσει ότι δεν υπήρχε αυτή η δυνατότητα και ότι δεν υπήρχαν ντόπιοι μελετητές με ανάλογα πτυχία.

Η σύμβαση πρέπει να υπογραφεί από μελετητές ειδικούς και γι'αυτό το λόγο η Περιφέρεια δεν εγκρίνει τις σχετικές αποφάσεις.

Καλούμε τον κ. Νομάρχη να αναθεωρήσει την άποψή του και να επιλέξει άλλες διαδικασίες για την κατασκευή των σχολικών κτιρίων και την απορρόφηση των κονδυλίων.

Δυστυχώς τα λεφτά έχουν χαθεί. Δεν υπάρχει καμιά μα καμία δυνατότητα ένταξης των σχολείων στο πρόγραμμα που τρέχει, αλλά μόνο για το Γ' Κοινοτικό Πλαίσιο Στήριξης.

Εξω από όλα αυτά, επειδή η Νομαρχία επιμένει ότι έχει υπογράψει συμβάσεις με τους Μελετητές και αν ακόμα αυτό έχει συμβεί είναι κατάφορα παράνομο γιατί μέχρι στιγμής δεν υπάρχουν οικόπεδα.

ΕΡΩΤΗΣΗ: Ποιά είναι η δική σας πρόταση;

ΑΠΑΝΤΗΣΗ: Είχαμε δηλώσει και τότε, ότι η μοναδική διαδικασία που μπορούσε να μας οδηγήσει στη σύντομη κατασκευή των σχολείων και την απορρόφηση των σχετικών κονδυλίων ήταν αυτή της μελέτης - κατασκευής.

Είναι η μέθοδος η οποία εγγυάται τη γρήγορη και καλή εκτέλεση του έργου και ταυτόχρονα διασφαλίζει την οικονομία του έργου.

Επίσης δηλώσαμε ότι υπήρχε αρκετός χρόνος από το Γενάρη μέχρι σήμερα και ότι θα μπορουσαν να είχαν χρησιμοποιήσει τις διαδικασίες που προβλέπει ο Νόμος 716.

Δυστυχώς η απειρία και η άγνοια μας έφεραν στα σημεριονά αποτελέσματα με μόνο θετικό το μοίρασμα κάποιων εκατομμυρίων «σε ειδικούς και μη ειδικούς μελετητές».

Το «ειδικός» γράφεται και με έψιλον - γιώτα και με «ι» γιώτα.

Δεν του επέτρεψαν να μπεί

ΣΥΝΕΧΕΙΑ ΑΠΟ ΤΗ ΣΕΛ. 1

μου υπόστασης το δίπλωμα οδήγησης που είναι επίσημο έγγραφο του Υπουργείου Μεταφορών και Επικοινωνιών και χρησιμοποιείται σε όλες τις χώρες της Ευρωπαϊκής Ένωσης, με την αιτιολογία ότι ο νόμος προβλέπει επίδειξη αστυνομικής ταυτότητας ή διαβατηρίου.

Ενημέρωσα την Υπεύθυνη της Ρεσεψιόν για την ιδιότητά μου ως Προέδρου της Ομοσπονδίας των εργαζομένων στα Τουριστικά επαγγέλματα καθώς και του μέλους Δ.Σ. του Ελληνικού Οργανισμού Τουρισμού και πάλι μου απαγόρευσε την είσοδο.

Μετά την απαίτησή μου να έρθουν οι αρμόδιοι του KAZINO και του Υπουργείου Ανάπτυξης στους οποίους επανέλαβα την άποψη μου και τους ζήτησα να μου δωσουν γραπτώς την απάντηση αν είναι ή όχι για αυτούς το δίπλωμα οδήγησης επίσημο έγγραφο, μου είπαν ότι δεν υπάρχει πρόβλημα εισόδου αλλά προσπάθησαν να δικαιολογήσουν τη στάση τους με το επιχείρημα της ΑΝΑΡΜΟΣΤΗΣ ΣΥΜΠΕΡΙΦΟΡΑΣ εκ μέρους μου προς την Προϊσταμένη της ΡΕΣΕΨΙΟΝ.

Πέρα από την παρουσία αυτόπτων μαρτύρων προκαλώ τη Διεύθυνση του KAZINO να δώσουν στην τηλεόραση την κασέτα από το κλειστό κύκλωμα της τηλεπαρακολούθησης που χρησιμοποιούν για να αποδειχθεί ότι η αιτιολογία είναι αβάσιμη και η ενέργειά τους απαράδεκτη. Αν η Διεύθυνση KAZINO του Υπουργείου Ανάπτυξης, το Υπουργείο Ανάπτυξης και ο Γ.Γ. του ΕΟΤ στους οποίους θα εκθέσω τα συμβάντα ότι το δίπλωμα οδήγησης με προδιαγραφές ΕΟΚ δεν αποτελεί νομιμοποιητικό έγγραφο για την πιστοποίηση της ταυτότητας, θα δικαιολογήσω τη στάση και τη συμπεριφορά του υπεύθυνου του KAZINO.

Είμαι όμως υποχρεωμένος να τονίσω προς τους Υπεύθυνους του KAZINOότι αν με τέτοιες μεθόδους προσπαθούν να επιβάλλουν το δικό τους «δίκαιο» στην ώρα μας που τους υποδέχτηκε, να βρεθούν προ εκπλήξεων γιατί τόσο ο ροδιακός λαός, όσο και οι εργαζόμενοι στον Τουρισμό είναι πολύ περήφανοι για τη σωστή εξυπηρέτηση και για τα επιτεύγματά τους στον Τουρισμό και δεν θα επιστρέψουν τέτοια φαινόμενα και συμπεριφορές.

Τέλος πολύ σύντομα με τη συνεργασία των αρμοδίων Κρατικών οργάνων της Γ.Σ.Ε.Ε. και του Εργατικού Κέντρου θα είμαστε σε θέση να διαπιστώσουμε αν και η Διεύθυνση του KAZINO, είναι σύμφωνη με τους νόμους που προβλέπουν τη λειτουργία των KAZINO καθώς και τα δικαιώματα των εργαζομένων στην επιχείρηση.

Τα μελανά σημεία του τουρισμού

ΣΥΝΕΧΕΙΑ ΑΠΟ ΤΗ ΣΕΛ. 1

Χριστοφίδης, Γ. Κακλιός, από την Αστυνομική Διεύθυνση ο κ. Κρινής, ο κεντρικός Λιμενάρχης Ρόδου κ. Γ. Καναβός, ο νομίατρος κ. Παντελής Διακογεωργίου και άλλοι υπηρεσιακοί παράγοντες.

ΣΥΓΚΕΚΡΙΜΕΝΑ χθες τέθηκε το θέμα της άγρας πελατών, και ειδικότερα μιας νέας μοφής κατευθυνόμενου εμπορίου του Time Shering. Όπως επεσήμανε από την επιμελητηριακή επιτροπή ο κ. Παν. Καραγιάννης, το φαινόμενο εμφανίστηκε για πρώτη φορά στη Ρόδο. Πρόκειται δηλαδή για καλά οργανωμένες ομάδες πωλητών, που προωθούν από τη Ρόδο τους τουρίστες ταξίδια για άλλες χώρες του κόσμου.

✣ Ετέθη και το πρόβλημα που έχει προκύψει με τους τσιγγάνους οι οποίοι πωλούν στη Ρόδο διάφορα προϊόντα αλλά είναι δύσκολο να βρεθεί σ' αυτό το θέμα λύση αφού την «εργασία» στην συγκεκριμένη περίπτωση κάνουν μικρά παιδιά, όπως τόνισε ο Αστυνομικός Διευθυντής κ. Νικ. Κρινής.

ΣΥΖΗΤΗΘΗΚΕ και το θέμα των λαϊκών αγορών, και ειδικότερα των προϊόντων που προωθούνται, αφού όπως επεσήμαναν οι εκπρόσωποι του Επιμελητηρίου δεν υπάρχουν πλέον είδη που να μην πωλούνται στις Λαϊκές με ότι αυτό συνεπάγεται για τα καταστήματα.

✣ Στη χθεσινή συνεδρίαση συζητήθηκε και το θέμα της έλλειψης χώρου στο λιμάνι της Ρόδου. Ζητήθηκε από τον Κεντρικό Λιμενάρχη να γίνουν οι απαραίτητες εργασίες στο λιμάνι της Ακαντιάς ώστε να διασφαλιστούν τουλάχιστον τρεις θέσεις για να ελλιμενίζονται τα κρουαζιερόπλοια.

ΕΤΕΘΗ όμως και θέμα μεταφοράς των ημεροπλοίων κάτι που θα γίνει όπως είπε ο δήμαρχος Ρόδου Γ. Γιαννόπουλος μόνο αν προχωρήσουν τα έργα του Λιμανιού της Ακαντιάς, του Καρνάγιου και της Μαρίνας.

✣ Έντονα συζητήθηκε ιδιαίτερα από τα μέλη της Επιμελητηριακής επιτροπής η απουσία του προέδρου του Λιμενικού Ταμείου κ. Νικ. Ζωΐδη ο οποίος θα έπρεπε να δώσει απαντήσεις για θέματα της αρμοδιότητάς του.

ΜΕΤΡΑ θα ληφθούν όμως από το Σεπτέμβριο για τη ρύπανση που προκαλούν στη θάλασσα περιοχή της Ρόδου, τα τουριστικά πλοία τα οποία θα πρέπει να διαθέτουν ειδική δεξαμενή επεξεργασίας λυμάτων.

✣ Άρχισαν όμως και στο Φαληράκι πεζές περιπολίες από αστυνομικούς όπως δήλωσε ο κ. Κρινής για να περιοριστεί ο φαινόμενο της ηχορύπανσης αλλά κια να αποκατασταθεί η τάξη.

ΓΙΑ ΤΟ θέμα των Λαϊκών αγορών θα γίνει τις προσεχείς ημέρες σύσκεψη στην οποία εκτός από τους παραγωγούς θα παραστεί και ο αντινομάρχης κ. Νικ. Τατάκης όπως είπε ο Δήμαρχος ενώ ειδική συνάντηση θα γίνει για το θέμα της εξυπηρέτησης των τουριστών από τα ταξί.

✣ Σύντομα όμως θα δοθεί λύση και για την εμφάνιση των περιπτέρων όπως είπε ο Δήμαρχος χθες.

Αλκοτέστ στους καπετάνιους

ΣΥΝΕΧΕΙΑ ΑΠΟ ΤΗ ΣΕΛ. 1

Αντώνης» νιολογίου Κω 45, που μετέφερε από την Κάλυμνο 41 επιβάτες.

✣ Στον έλεγχο που έγινε, διαπιστώθηκε ότι ο βαθμός οινοπνεύματος ήταν 1,77, αντί του κανονικού 0,50.

ΜΕΤΑ από συνεννόηση με τον Αντιεισαγγελέα της Κω, ο κυβερνήτης του «Καπετάν Αντώνης» αφέθηκε ελεύθερος από το Λιμεναρχείο. Εναντίον του σχηματίστηκε δικογραφία , η οποία θα διαδιβαστεί στον Εισαγγελέα.

Διεκδικεί την Ακαντιά

ΣΥΝΕΧΕΙΑ ΑΠΟ ΤΗ ΣΕΛ. 1

που έχει έδρα στο εξωτερικό η οποία δραστηριοποιείται και σε άλλους τομείς όπως η ναυτιλία και ο τουρισμός, από την οποία όμως ζητήθηκε να αποσταλεί φάκελος με στοιχεία που αφορούν την κατάσταση στην οποία περιήλθε η τεχνική εταιρία ώστε να αποφασιστεί αν θα προχωρήσουν οι διαδικασίες για την αγορά.

Ο πεζόδρομος στις Κάτω Πέτρες

ΣΥΝΕΧΕΙΑ ΑΠΟ ΤΗ ΣΕΛ. 1

ματισμό των επικίνδυνων βράχων με ελαφρά εκρηκτικά και ανάδοχος είναι η εταιρία «Ι. Γωτόπουλος».

Το δεύτερο έργο αφορά την κατασκευή πεζόδρομου που συνδέει την περιοχή «Κρητικά» με το ξενοδοχείο Μπελβεντέρε και διέρχεται κάτω και παράλληλα με τους δύο υφισταμένους αυτοκινητόδρομους.

Το έργο έχει προϋπολογισμό 350.000.000 δραχμές και εκτελείται με σύμβαση 200.000.000 από την εταιρία «ΤΕΧΝΟΜΑΡΚΕΤ ΣΙΦΩΝΙΟΣ ΑΑ.Ε.» μετά από δημόσιο μειοδοτικό διαγωνιμό.

Ο πεζόδρομος αυτός έχει μήκος 950 μ., πλάτος 3 μ. και η κατασκευή του στηρίζεται σε παραδοσιακό τρόπο κατασκευής.

Συγκεκριμένα τα στηθαία στήριξης κατασκευάζονται από πέτρα και βράχο, η επίχωση γίνεται από αμμοχάλικο και η τελική επίστρωση με υλικό κορασάνι όπως τα γήπεδα στίβου.

Το έργο εκτελείται σύμφωνα με μελέτη εφαρμογής, εγκεκριμένη από τις αρμόδιες Υπηρεσίες και η θεμελίωση της λιθοδομής είναι διακριτική και μη εμφανής εξωτερικά.

Η όλη κατασκευή εκτός από την ασφάλεια, η οποία της εξασφαλίζεται, από τη μελέτη, αποτελεί και αντιστήριξη των όμορων βράχων που κινδυνεύουν από κατολίσθηση.

Η διαδρομή του πεζόδρομου ακολουθεί την πορεία που επιτρέπει το φυσικό ανάγλυφο της περιοχής και οι επεμβάσεις που απαιτούνται είναι λίγες και ήπιες.

Δεν καταστρέφεται η χλωρίδα της περιοχής και τα δύο φυτά που χρειάστηκε να αποξυλωθούν, μεταφυτεύθηκαν στον ίδιο χώρο.

Ο πεζόδρομος αυτός θα λύσει το κυκλοφοριακό πρόβλημα των πεζών τουριστών αφού ενώνει τα ξενοδοχεία της Ιξιάς με τη Ρόδο, που τώρα εξυπηρετούνται επικίνδυνα από τον υφιστάμενο αυτοκινητόδρομο.

Επί πλέον θα εξυπηρετήσει τους αθλούμενους πεζοπόρους, τους λουόμενους που απέφυγαν τη χρήση αυτής της παραλίας για λόγους ασφαλείας και θα απομακρύνει από αυτήν πικίνδυνους ανθρώπους και χρήσεις.

Ο ηλεκτροφωτισμός του πεζόδρομου θα επιτρέπει και την ασφαλή χρήση του τις νυκτερινές ώρες.

Η εταιρία ΤΕΧΝΟΜΑΡΚΕΤ ΣΙΦΩΝΙΟΣ Α.Ε. έχει σεβαστεί στο ακέραιο τους όρους σύμβασης του έργου, το περιβάλλον και την αισθητική του χώρου που εργάζεται και αισθάνεται ευτυχής που είναι ανάδοχος αυτού του έργου.

ΓΙΑ ΤΗΝ ΕΤΑΙΡΙΑ
Ο ΠΡΟΕΔΡΟΣ
ΓΙΩΡΓΟΣ ΣΙΦΩΝΙΟΣ»

Ο Νώντας στη Ρόδο

ΣΥΝΕΧΕΙΑ ΑΠΟ ΤΗ ΣΕΛ. 1

κε τον άρρωστο, γεγονός που οδήγησε τον ανακριτή να εκδώσει ένταλμα σύλληψής του, αν και έγκλειστος των φυλακών Κορυδαλλού, γιατί στις 30 του μηνός λήγει η προφυλάκισή του, καθώς συμπληρώνονται 18 μήνες.

Ο ΝΩΝΤΑΣ προ του κινδύνου να συλληφθεί, άμα τη εξόδω του από τις φυλακές, έσπευσε άρον - άρον, να ζητήσει να απολογηθεί. Χθες το πρωΐ ήρθε στη Ρόδο, συνοδεία αστυνομικών. Οδηγήθηκε στο αστυνομικό τμήμα Ρόδου και στη συνέχεια στον ανακριτή, ο οποίος τον παρέπεμψε να απολογηθεί σήμερα το πρωΐ ενώπιόν του.

➧ Μετά την απολογία του θα κριθεί η νέα προφυλάκισή του ή μη από τον ανακριτή κ. Παπανικόλα και τον εισαγγελέα κ. Χατζηπαζαρλή. Αν κριθεί ελεύιερος, στις 30 Ιουλίου εγκαταλείπει τον Κορυδαλλό, διαφορετικά θα παραμείνει στο κελί του.

ΣΤΟ ΜΕΤΑΞΥ η δίκη για την πρώτη δικογραφία της ΔΑΝΕ έχει προδιοριστεί για τις 4 Νοεμβρίου. Από πλευράς του Εισαγγελέα Εφετών κ. Σάμιτα δεν ασκήθηκε έφεση κατά της απαλλακτικής απόφασης του Συμβουλίου Εφετών, για τον Γεωργιάδη, ούτε ασκήθηκε αναίρεση από πλευράς Νώντα και έτσι η δίκη αναμένεται να γίνει κανονικά στις 4 Νοεμβρίου.

➧ Στο μεταξύ από τις 10 Αυγούστου, αναμένεται να αρχίσει να καλεί για απολογία ο ανακριτής και τα «Νωντάκια» για τη δεύτερη υπόθεση.

ΩΣ ΓΝΩΣΤΟΝ μέχρι σήμερα, αν και πέρασαν δύο χρόνια από την αποκάλυψη του σκανδάλου, που χρεοκόπησε τη ΔΑΝΕ, η Διακιοσύνη «τσίμπησε» ως ενεχόμενους στο σκάνδαλο Νώντα Σολούνια και τρεις υπαλλήλους εκ των οποίων ο ένας - ο Αντώνης Γεωργιάδης - απαλλάχθηκε με βούλευμα του Συμβουλίου Εφετών.

➧ Και είναι πάνδημος η απορία των Δωδεκανησίων: Αυτοί που ήσαν στο διοικητικό συμβούλιο της ΔΑΝΕ επί χρόνια και απολάμβαναν τις «εύνοιες» των αξιωμάτων τους δεν έχουν καμιά ευθύνη για τις κλεψιές του Νώντα και τη χρεοκοπία της πανίσχυρης ΔΑΝΕ; Ποιός είναι ο λόγος που τα περιβόητα Νωντάκια παραμένουν στο απυρόβλητο της υπόθεσης που συγκλονίζει την κοινή γνώμη της Δωδεκανήσου και εξ αιτίας της οποίας οι θαλάσσιες συγκοινωνίες των νησιών μας υποβαθμίστηκαν και έφτασαν στο άθλιο επίπεδο που ευρίσκοντο πριν από 50 χρόνια.

Σύσκεψη σήμερα στη Νομαρχία για την πορεία των λιμενικών έργων

Η πορεία των λιμενικών έργων σε ολόκληρο το νομό Δωδεκανήσου, θα είναι το αντικείμενο της σύσκεψης που θα πραγματοποιηθεί σήμερα στη Νομαρχία.

Ειδικότερα, θα συζητηθούν θέματα, που αφορούν τα έργα, που είναι αναγκαίο να κατασκευασθούν για τα νησιά της Δωδεκανήσου ενόψει και του Τρίτου Κοινοτικού Πλαισίου Στήριξης.

Αναφορά θα γίνει και στις παρεμβάσεις που έγιναν στα λιμάνια των νησιών της Δωδεκανήσου από το Λιμενικό Ταμείο Δωδεκανήσου.

Είναι πολύ πιθανόν να τεθούν και θέματα που αφορούν την πορεία μεγάλων έργων, όπως η Ακαντιά, το Καρνάγιο και η Μαρίνα,που η ολοκλήρωσή τους θα έλυνε πολλά προβλήματα προς την εξυπηρέτηση τόσο των Ροδίων, όσο και των ξένων επισκεπτών.

Αρχίζουν σήμερα ψεκασμοί στα βοοειδή για τον καταρροϊκό πυρετό

Ψεκασμοί θα αρχίσουν από την ερχόμενη Δευτέρα για προληπτικούς λόγους, στους χώρους όπου είναι συγκεντρωμένα βοοειδή για τον καταρροϊκό πυρετό.

Ειδικότερα οι ψεκασμοί, θα γίνουν από υπαλλήλους της Κτηνιατρικής Υπηρεσίας στις εγκαταστάσεις όπου υπάρχουν βοοειδή, καθώς και σε περιοχές που υπάρχουν και στάσιμα νερά και κατά συνέπεια κουνούπια από τα οποία φαίνεται ότι μεταδίδεται ο καταρροϊκός πυρετός.

Θα συνεχιστούν όμως και οι αιμοληψίες σε βοοειδή της Ρόδου, της Λέρου και της Κω, ώστε να γινει έγκαιρα η διάγνωση για τον ιό.

Το πρόγραμμα που χρηματοδοτείται από την Ευρωπαϊκή Ενωση, εφαρμόζεται σε 120 βοοειδή από τη Ρόδο, την Κω, και τη Λέρο.

ΣΥΓΧΑΡΗΤΗΡΙΟ

Θερμά συγχαρητήρια και καλή σταδιοδρομία στην αγαπημένη μας ανιψιά και εξαδέλφη **ΚΥΠΡΑΙΟΥ ΕΙΡΗΝΗ** του Νικολάου για την αποφοίτηση της από το Παιδαγωγικό τμήμα δημοτικής εκπαίδευσης του Πανεπιστημίου Αιγαίου.

Η θεία ΜΑΙΡΗ
και τα εξαδέλφια
ΓΙΑΝΝΗΣ και ΑΝΑΣΤΑΣΗΣ ΑΡΝΑΣ

Γ.Δ.-27/7

ΙΕΡΑ ΜΗΤΡΟΠΟΛΙΣ ΡΟΔΟΥ
ΙΕΡΟΝ ΝΑΫΔΡΙΟΝ
ΑΓΙΑΣ ΕΙΡΗΝΗΣ ΚΑΙ ΤΡΙΩΝ ΙΕΡΑΡΧΩΝ

ΠΑΝΗΓΥΡΙΣ

Φέρουμε σε γνώση του φιλόθρησκου λαού μας ότι στις 28 Ιουλίου 1999 ημέρα μνήμης της Οσίας Ειρήνης της Χρυσοβαλάντου Πανηγυρίζει το Ιερόν μας Ναΰδριον που βρίσκεται στην αυλή του Πανεπιστημίου Αιγαίου Ρόδου. Θα τελεσθούν οι παρακάτω λατρευτικές εκδηλώσεις:

1)Την Τρίτη (27 Ιουλίου 1999) παραμονή της μνήμης της Αγίας, θα τελεσθεί Μέγας Πανηγυρικός Εσπερινός με τη συμμετοχή Ιερού κλήρου και λαού. Ωρα έναρξης 7.30 απογευματινή. Στις 8.30 βραδινή θα γίνει η περιφορά της θαυματουργού εικόνας της Αγίας Ειρήνης με τη συνοδεία της Φιλαρμονικής του Δήμου Ρόδου. Στο τέλος του Εσπερινού θα προσφερθούν άρτοι, κεράσματα, αγίασμα και μήλα της Αγίας Ειρήνης.

2.Την Τετάρτη (28 Ιουλίου 1999) και ώρα (7-10.30) πρωϊνή, θα τελεσθούν ο Ορθρος και Πανηγυρική Θεία Λειτουργία με Ιερείς.

3.Την Τετάρτη (28 Ιουλίου 1999) και ώρα (7-8.30) βραδυνή θα τελεσθεί η παράκληση της Αγίας Ειρήνης της Χρυσοβαλάντου. Θα γίνουν επίκαιρα κηρύγματα και θα προσφερθούν αγίασμα, μήλα της Αγίας και κεράσματα στους πιστούς.

Εκ του Ιερού Ναϋδρίου

Γ.Δ.28/7

ΝΙΚΗΤΑΣ ΡΙΖΟΠΟΥΛΟΣ & ΣΙΑ Ο.Ε.
Εξουσιοδοτημένος αντιπρόσωπος
ΛΙΠΑΝΤΙΚΩΝ
MOBIL
για Δωδεκάνησο
Πώληση ΧΟΝΔΡΙΚΗ - ΛΙΑΝΙΚΗ
Καναδά και Αυστραλίας 1
Τηλ. 22298 - Fax: 36995 - Κιν.: 094 422122

X.1022-30/7

ΤΙΜΕΣ ΑΣΥΝΑΓΩΝΙΣΤΕΣ για συνεργεία, σκάφη, εργοτάξια, επαγγελματίες

ΣΗΜΑΙΟΤΕΧΝΙΚΗ
"MY FRIEND"
ΚΩΣΤΑΣ ΤΡΟΥΛΛΗΣ

- Σημαίες όλων των κρατών του κόσμου
- Σήματα, λάβαρα, εμβλήματα εταιρειών - ομίλων - σωματείων
- Ποδοσφαιρικές σημαίες, λάβαρα, μπρελόκ, καπέλα, κασκώλ, αναπτήρες και ενδυμασίες (μπλούζες, σορτσάκια, κάλτσες) όλων των ομάδων Α' Εθνικής (κατόπιν παραγγελίας και όλων των τοπικών ομάδων)
- Αθλητικές φόρμες σε ποικιλία χρωμάτων, ποιοτήτων και μεγεθών

Διαθέτουμε σημαίες του 2004 και των Ολυμπιακών Αγώνων

Ακτή Σαχτούρη (έναντι Τελωνείου Ρόδου)
X.1025-30/7 *Τηλ. 33953. Τηλ.βιοτεχνίας 61321*

Πορεία προς τη νέα χιλιετία

Ετσι θα φτιάξουμε την πόλη στα επόμενα έξι χρόνια!..

ΤΗΝ ΠΡΟΤΑΣΗ για το νέο αναπτυξιακό σχέδιο της πόλης κατά την εξαετία 2000-2006 παρουσίασε ο Δήμος Ρόδου κατά τη χτεσινοβραδυνή συνεδρίαση του Συμβουλίου Αναπτύξεως που έγινε στο Ακταίον!

Στην πρόταση του Δήμου αναλύονται όλοι οι άξονες δράσης, όπως επίσης και τα έργα που προγραμματίζεται να γίνουν στην πόλη της Ρόδου τα επόμενα χρόνια. Ειδικότερα στην πρόταση του Δήμου αναφέρονται τα εξής:

«Η επιτυχία οποιουδήποτε σχεδιασμού σχετίζεται με την αποδοχή και την εφαρμογή του. Πρέπει να δίνεται έμφαση στην επιχειρησιακή διάσταση της στρατηγικής του προγράμματος, ώστε όχι μόνο να μπορεί να χαράζει και να θέτει μεσοπρόθεσμους και μακροπρόθεσμους στόχους, αλλά και να προωθεί την υλοποίησή τους.

Η διαδικασία αυτή προϋποθέτει την πρόβλεψη και χρήση των απαραίτητων προγραμματικών, κανονιστικών, οικονομικών, διοικητικών, αλλά και γνωστικών εργαλείων και επίσης των κατάλληλων μηχανισμών για την υλοποίησή τους.

ΟΙ ΠΡΟΤΑΣΕΙΣ ΤΟΥ ΔΗΜΟΥ ΡΟΔΟΥ ΣΤΟ ΣΥΜΒΟΥΛΙΟ ΑΝΑΠΤΥΞΗΣ

Τα προβλήματα που πρέπει να αντιμετωπιστούν είναι η απουσία κοινών προτεραιοτήτων τόσο σε εθνική, όσο και σε τοπική κλίμακα και η έλλειψη συντονισμού όλων των φορέων που εμπλέκονται με την ανάπτυξη της περιοχής.

Η συνεργασία των παραγωγικών και κοινωνικών φορέων είναι η απαραίτητη προϋπόθεση για τη διαμόρφωση κοινωνικά αποδεκτών και επιχειρησιακά αποτελεσματικών αναπτυξιακών προγραμμάτων. Μια συνεργασία όμως που δεν πρέπει να μένει στο επίπεδο γενικών συζητήσεων, αλλά να είναι βασισμένη σε δοκιμασμένα πρότυπα συνεργασίας και διαλόγου μεταξύ των θεσμικών οργάνων και όσων ενδιαφέρονται για τον καθορισμό των όρων ανάπτυξης μιας περιοχής.

Το νέο Πρόγραμμα Ανάπτυξης 2000-2006 για την πόλη της Ρόδου θα πρέπει να δώσει έμφαση στους παρακάτω δύο άξονες δράσης:

- την ανασυγκρότηση του αστικού χώρου
- την οργάνωση και προστασία του περιαστικού χώρου

Για να γίνει αυτό είναι αναγκαίο να αναγνωρισθεί από τους κοινωνικούς και οικονομικούς εταίρους ότι η πόλη της Ρόδου είναι ο ***μοναδικός αστικός χώρος της Περιφέρειας Ν. Αιγαίου με τα μειονεκτήματα ενός πολεοδομικού συγκροτήματος.***

Η από κοινού αποδοχή θα επιτρέψει τη βιωσιμότητα προτάσεων δράσης στα πλαίσια του Γ' Κ.Π.Σ. για τη βιώσιμη οικιστική αναδιάρθρωση της πόλης, για την αναζωογόνηση και ανάπτυξη του εμπορικού κέντρου και την άμβλυνση των αντιθέσεων μεταξύ των γεωγραφικών περιοχών της πόλης.

Ενα άλλο σημαντικό στοιχείο που θα πρέπει να αποφευχθεί στο νέο σχεδιασμό, είναι η περιχαράκωση των όρων ανάπτυξης στα στενά τοπικά πλαίσια των διοικητικών ορίων. Πρέπει να ενισχυθεί η διαδημοτική συνεργασία στο σχεδιασμό και στην εκτέλεση κοινών προγραμμάτων και έργων.

ΠΛΑΙΣΙΟ ΔΡΑΣΗΣ ΓΙΑ ΤΗΝ ΚΑΤΑΡΤΙΣΗ ΤΟΥ ΑΝΑΠΤΥΞΙΑΚΟΥ ΠΡΟΓΡΑΜΜΑΤΟΣ 2000-2006

Σε αυτήν την ενότητα σας καταθέτουμε τις προτάσεις μας το νέο αναπτυξιακό σχέδιο της πόλης της Ρόδου 2000-2006, αναμένοντας από όλους εσάς την κατάθεση των δικών σας προτεραιοτήτων, ούτως ώστε το τελικό αναπτυξιακό πρόγραμμα της πόλης 2000-2006 να αποτελεί σύνθεση κοινού προβληματισμού προτάσεων και φαντασίας. Να αποτελεί κοντολογίς μια περιγραφή του ονείρου που ο καθένας από μας κρύβει μέσα του για την πόλη μας. Με σαφείς στόχους και ξεκαθαρισμένες προτεραιότητες κοινά συνυφασμένες, ώστε και η προσπάθεια υλοποίησης να είναι κοινή και επομένως πειρασότερο ισχυρή και αποτελεσματική.

Ο αρχικός μας στόχος ήταν η ανακοπή της φθίνουσας πορείας της πόλης, ενώ σήμερα το ζητούμενό μας είναι η σταδιακή ανάπτυξη της πόλης με τους όρους που θα θέσουμε από κοινού.

Οι άξονες δράσεις του Αναπτυξιακού Προγράμματος Ρόδος: 2000-2006 προτείνουμε να είναι οι εξής:

- Πολεοδομική Ανασυγκρότηση
- Εργα Υπερτοπικής εμβέλειας - Υποδομές
- Δομημένο και Φυσικό Περιβάλλον
- Πολιτισμός - Αθλητισμός
- Κοινωνική Πολιτική - Εκπαίδευση - Ανθρώπινο Δυναμικό
- Καινοτόμες Παρεμβάσεις
- Συνεργασία Τοπικών Φορέων



Πολεοδομικές μελέτες

- Ολοκλήρωση Π.Μ.
- Εξυγίανση και αναβάθμιση της Ηλίου - Πόλης
- Κρητικά
- Μελέτη εφαρμογής Αγίων Αποστόλων - Ασγούρου
- Μελέτη εφαρμογής Ροδοπούλας

Εργα Αποχέτευσης - Υδρευσης

- Προστασία του θαλάσσιου και χερσαίου περιβάλλοντος
- Να μη μείνει κανένας δρόμος της Πόλης χωρίς δίκτυα ομβρίων και ακαθάρτων μέχρι το 2006
- Κατασκευή φράγματος Γαδουρά (28,5 δις)
- Αντικατάσταση δικτύου ύδρευσης πόλης
- Διαδημοτικά δίκτυα ύδρευσης
- Δεξαμενές υποδοχής νερού φράγματος
- Κατασκευής εργοστασίου εμφιάλωσης νερού

Εργα Προστασίας Περιβάλλοντος

- Εφαρμογή διαχείρισης συστήματος στερεών αποβλήτων
- Αποκατάσταση χώρων διάθεσης απορριμμάτων βόρειας Ρόδου

Μεταφορές

- Νέο κτίριο Αεροδρομίου
- Ολοκλήρωση χερσαίων εγκαταστάσεων Μαρίνας
- Ολοκλήρωση χερσαίων εγκαταστάσεων χώρου διαχείμανσης και επισκευής σκαφών αναψυχής
- Μαρίνα Μανδρακίου
- Διαχωρισμός χρήσεων του Λιμανιού
- Σταθμός υπεραστικών λεωφορείων
- Υπόγεια και υπέργεια πάρκινγκ
- Περιμετρική οδός
- Δυτική είσοδος πόλης (Αεροδρομίου)
- Ανατολική είσοδος (Ρόδου - Καλλιθέας)

Περιαστικό Πράσινο

- Σωστικές παρεμβάσεις και ανάδειξη τοπίου - βιοτόπου στην κοιλάδα «Ροδινιού»
- Σωστικές παρεμβάσεις στην πλαγιά «Μόντε Σμιθ»

Περιαστικό Μεσ. Πόλης

- Ανάπλαση περιμετρικής ζώνης των τοιχών

Αναβάθμιση τουριστικού προϊόντος

- Δημιουργία μόνιμου εκθεσιακού χώρου στο παλιό εργοστάσιο της ΔΕΗ
- Καθιέρωση μόνιμης Διεθνούς Εκθεσης, Ναυτικό Σαλόνι κλπ.
- Δημιουργία αγωνιστικού αυτοκινητοδρομίου για μηχανοκίνητα σπορ στα Μαριτσά

Κέντρο

- Ανάπλαση κτιριακών συγκροτημάτων και περιβ. χώρου Νέας Αγοράς, Νεωρείου
- Ανάπλαση πλατείας Ρίμινι
- Ανάπλαση πάρκου Θέρμαι
- Δημιουργία ιστού πεζοδρομίων - πεζοδρόμων σύνδεσης κέντρου Παλιάς Πόλης - αρχαιολογικών χώρων προσβάσιμους για ΑΜΕΑ
- Διαμόρφωση χώρων, πλατειών και εν γένει κοινοχρήστων χώρων στο κέντρο της πόλης
- Φωτισμός κι ανάδειξη κτιρίων κέντρου

Μεσαιωνική πόλη

- Αναπλάσεις πλατειών και κοινοχρήστων χώρων
- Αποκατάσταση ακινήτων Μεσ. Πόλης
- ΟΕΚ

Συνοικίες

- Αναμόρφωση οδών και αναπλαστικές παρεμβάσεις στα Μαράσια
- Ανάπλαση κοινοχρήστων χώρων εργατικών και λαϊκών κατοικιών
- Διαμόρφωση πλατειών των συνοικιών
- Νέα Λαχαναγορά

Πολιτισμός

- Νέο Μουσείο Ρόδου
- Οργάνωση 2ης θεατρικής σκηνή στο Ροδίνι
- Αποκατάσταση διατηρητέων κτιρίων πόλης Ρόδου
- Δημιουργία Διεθνών Φεστιβάλ σε ετήσια βάση

Ανάδειξη πολιτιστικής κληρονομιάς

- Αποκαταστάσεις κατοικιών Μεσ. Π.
- Αποκαταστάσεις μνημείων Μεσ. Π.
- Προστασία - Ανάδειξη και διαμόρφωση αρχαίας Ακρόπολης Ρόδου
- Ανάπλαση περιμετρικής ζώνης των τοιχών της Μεσ. Π.
- Αποκατάσταση Μεσ. Οχυρώσεων
- Στερέωση και αποκατάσταση Βυζαντινών Εκκλησιών
- Αποκατάσταση Δημ. Λουτρών Yenim Hamam
- Αξιοποίηση των μνημειακών κτιρίων λειτουργικά

Αθλητισμός

- Κλειστό γυμναστήριο (Palais des sports)
- Κολυμβητήριο - Αθλητικές εγκαταστάσεις
- Αθλητικές εγκαταστάσεις Καρακόνερου
- Μετατροπή γηπέδου Μπάσκετ «Διαγόρα» σε κλειστό

Κοινωνική πολιτική

- Αξιοποίηση το παλαιού Νοσοκομείου
- Κατασκευή προσβάσεων ΑΜΕΑ στα δημοτικά κτίρια
- Δημιουργία κοινωνικών υποδομών

Εκπαίδευση - Ανθρώπινο δυναμικό

- Κατασκευή νέων νηπιαγωγείων
- Ανέγερση σχολείων στις νέες συνοικίες
- Δημιουργία κέντρων γειτονιάς, σημείων αναφοράς των κατοίκων σε κάθε συνοικία και δημιουργία δημοκρατικών θεσμών τις συνοικίες

ΜΕΓΑΛΕΣ ΕΥΚΑΙΡΙΕΣ

ΠΩΛΟΥΝΤΑΙ ΕΛΑΦΡΩΣ ΜΕΤΑΧΕΙΡΙΣΜΕΝΕΣ ΜΟΤΟΣΙΚΛΕΤΕΣ ENDURO
YAMAHA DT 125
SUZUKI DR 125
KAWASAKI KLR 250
✓ ΕΥΚΟΛΙΕΣ ΠΛΗΡΩΜΗΣ
ΑΒΕΤΕ Κ. ΚΩΣΤΑΡΙΔΗΣ
ΤΗΛ. 22157, 20874, 22325
Χ.1101-31/7

OPEL
ΜΑΜΑΛΙΓΚΑΣ ΑΕΒΕ
ΔΙΑΝΟΜΕΑΣ OPEL ΣΤΑ ΔΩΔΕΚΑΝΗΣΑ
ΖΗΤΕΙΤΑΙ:
1) ΚΥΡΙΑ ΓΙΑ ΝΑ ΕΡΓΑΣΘΕΙ ΣΤΟ ΛΟΓΙΣΤΗΡΙΟ
2) ΗΛΕΚΤΡΟΛΟΓΟΣ - ΜΗΧΑΝΙΚΟΣ
ΓΙΑ ΝΑ ΕΡΓΑΣΘΕΙ ΣΤΟ ΣΥΝΕΡΓΕΙΟ
ΑΠΑΡΑΙΤΗΤΑ ΒΙΟΓΡΑΦΙΚΑ ΣΗΜΕΙΩΜΑΤΑ
ΠΛΗΡΟΦΟΡΙΕΣ ΣΤΑ ΤΗΛΕΦΩΝΑ
61005 - 69001 κ. ΧΑΡΑ
X1127-3/8

STUDIOS SMALIS
Για όμορφες διακοπές
και ξεκούραση
στο γραφικό ΛΑΚΚΙ
της Λέρου
0247 - 25574
και 22145
ΓΔ-31/8

Cleaning Pro
καθαρίζουμε & φυλάμε!
ΧΑΛΙΑ - ΜΟΚΕΤΕΣ - ΦΛΟΚΑΤΕΣ
καθαρίζουμε επι τοπου!
ΜΟΚΕΤΕΣ - ΣΑΛΟΝΙΑ
Τηλ: 24585
T31829-30/7





LADA NIVA 4x4

ΜΟΝΤΕΛΟ	ΤΥΠΟΣ	ΤΙΜΗ	ΧΡΗΜΑΤΟΔΟΤΙΚΟ ΠΡΟΓΡΑΜΜΑ LADA CREDIT					
			ΠΡΟΚΑΤΑΒΟΛΗ	12 ΜΗΝΕΣ	24 ΜΗΝΕΣ	36 ΜΗΝΕΣ	48 ΜΗΝΕΣ	60 ΜΗΝΕΣ
NIVA 1.7i 4X4	normal	3.767.000	από 750.000 δρχ.	280.015	153.207	110.938	89.803	77.122
NIVA 1.7i 4X4	Extra City	3.767.000 +497.000 4.264.000	από 1.000.000 δρχ.	302.940	165.750	120.020	97.155	83.436
NIVA 1.7i 4X4	Extra Safari	3.767.000 +1.005.000 4.772.000	από 1.000.000 δρχ.	350.089	191.547	138.700	112.276	96.422
NIVA 1.7i 4X4	Extra Spoiler Club	3.767.000 +1.105.000 4.872.000	από 1.000.000 δρχ.	359.370	196.625	142.377	115.253	98.978

* Οι παραπάνω τιμές επιβαρύνονται με έξοδα ταξινόμησης και μεταβίβασης 80.000 δρχ.
* Το μεταλλικό χρώμα χρεώνεται 50.000 δρχ.

Περισσότεροι ίπποι, καλύτερες επιδόσεις, μεγαλύτερη ασφάλεια. Με 1500 κυβικά εκατοστά και 8 ή 16 βαλβίδες, το Lada 110 - New Generation (νέα γενιά) σας δίνει τη δυνατότητα να επιταχύνετε γρήγορα και να προσπεράτε με ασφάλεια. Για τα 0-100 χλμ./ώρα απαιτούνται μόνο 12 δευτερόλεπτα, ενώ η τελική ταχύτητα του αυτοκινήτου ανέρχεται σε 185 χλμ./ώρα.
Επιδόσεις λοιπόν πραγματικά κορυφαίες, που ελάχιστα αυτοκίνητα της κατηγορίας είναι σε θέση να συναγωνιστούν. Αυτό όμως σε βάρος της οικονομίας, αφού ταξιδεύοντας με 120 χλμ./ώρα το Lada 110 «καίει» μόνο 6,3 λίτρα βενζίνης για κάθε 100 χιλιόμετρα.

LADA HELLAS

Τιμή 3.158.000 δρχ.
Προκαταβολή 500.000 δρχ.
και εξόφληση σε 60 μήνες
με 63.650 δρχ. το μήνα

ΟΛΟΚΛΗΡΩΜΕΝΟ ΣΥΓΚΡΟΤΗΜΑ
Αντιπρόσωπος
ΑΦΟΙ ΣΙΕΧ Ο.Ε.
Καναδά 109 Τηλ. 25776
X1108-27/7

ΤΙΜΟΚΑΤΑΛΟΓΟΣ LADA HELLAS & LADA CREDIT
9 ΦΕΒΡΟΥΑΡΙΟΥ 1999
ΕΠΙΤΟΚΙΟ 1,48 προ ΦΠΑ

LADA LIBRA 2110

ΜΟΝΤΕΛΟ	ΤΥΠΟΣ	ΤΙΜΗ	ΧΡΗΜΑΤΟΔΟΤΙΚΟ ΠΡΟΓΡΑΜΜΑ LADA CREDIT					
			ΠΡΟΚΑΤΑΒΟΛΗ	12 ΜΗΝΕΣ	24 ΜΗΝΕΣ	36 ΜΗΝΕΣ	48 ΜΗΝΕΣ	60 ΜΗΝΕΣ
LIBRA 2110	1.5i	2.990.000	από 500.000 δρχ.	231.103	126.445	91.559	74.116	63.650
LIBRA 2110	1.5Li	3.158.000	από 500.000 δρχ.	246.696	134.977	97.737	79.117	67.945
LIBRA 2110	1.5Li extra	3.462.000	από 500.000 δρχ.	274.910	150.414	108.915	88.166	75.716

MARCOS travel
ZACHARIAS MERCOURIS
ΤΙΜΕΣ ΞΕΝΟΔΟΧΕΙΩΝ:

ΑΘΗΝΑ:	ΜΟΝΟΚΛΙΝΟ	ΔΙΚΛΙΝΟ
PRESIDENT	11.000	14.000
ASTOR	14.000	18.400
ALEXANDROS	13.000	16.000
CHRISTINA	13.500	16.500
RIVA	14.000	18.600
PARTHENON	18.000	22.000
ILISIA	15.300	19.800
GRAND HOTEL	12.500	16.000
ACHILLEAS	11.500	14.800
PYTHAGORION	10.000	14.000
ZINON	8.000	11.000
PLAZA	10.500	15.200
ΠΕΙΡΑΙΑΣ:		
LILIA	14.000	18.000
MISTRAL	20.000	24.600
ΓΛΥΦΑΔΑ:		
EMMANTINA	16.000	21.000
SEA VIEW	14.000	18.000
ΘΕΣΣΑΛΟΝΙΚΗ:		
LE PALACE	13.500	21.000
MANDRINO	13.500	18.000
PHILIPPION	20.500	23.000

Επίσης κρατήσεις ξενοδοχείων για:
ΣΑΝΤΟΡΙΝΙ - ΜΥΚΟΝΟ - ΚΡΗΤΗ - ΚΩ - ΣΑΜΟ
Π. Π. ΓΕΡΜΑΝΟΥ 9
(ΕΜΠΟΡΙΚΟ ΚΕΝΤΡΟ ΦΩΚΙΑΛΗ)
Τηλ. 34017, 27405 - Fax 25275
X1098-31/7

ΠΩΛΟΥΝΤΑΙ
πολυτελή διαμερίσματα των 100 και 115τ.μ., αντίστοιχα, με κεντρική θέρμανση, τζάκι, αποθήκη και θέση στάθμευσης, στην πυλωτή της πολυκατοικίας οδό Δενδρινού (περιοχή Ζέφυρος).
Πληροφορίες
ΑΝΑΣΤΑΣΙΟΣ ΑΤΣΙΔΗΣ
ΤΗΛ. 28616-37848,
Στεφ. Καζούλη 74 - Ρόδος
M1-31/7

ΠΡΟΟΔΟΣ ☎ ΜΙΚΡΕΣ ΑΓΓΕΛΙΕΣ

ενοικιάσεις

ΕΝΟΙΚΙΑΖΕΤΑΙ διαμέρισμα από τρία υπνοδωμάτια, σαλοτραπεζαρία, κουζίνα και λοιπούς βοηθητικούς χώρους που βρίσκεται στη Ρόδο και επί της οδού Ηρακλείου Κρήτης αριθ. 6, περιοχή Επτά Βαγιές. Πληρ. τηλ. 22578 και 37313
8273-4/8

ΕΝΟΙΚΙΑΖΕΤΑΙ ή ΠΩΛΕΙΤΑΙ κατάστημα για οποιαδήποτε χρήση, 100 τ.μ. ισόγειο, 50 τ.μ., υπόγειο και 50 τ.μ. πατάρι με μία είσοδο. Πλατεία Αγίου Ιωάννου. Επίσης **ΕΝΟΙΚΙΑΖΕΤΑΙ** διαμέρισμα 70 τ.μ. Μιχ. Πετρίδη. Τηλ. 75103 - 62765
8263-4/8

ΕΝΟΙΚΙΑΖΕΤΑΙ διαμέρισμα 70 τ.μ. ένα υπνοδωμάτιο, σαλόνι, κουζίνα, μπάνιο, συνδεδεμένο με το αποχετευτικό επί της Παν. Κανελλοπούλου πρώην προέκτ. Αννης Μαρίας 10. Τηλ. 21817 - 35029
8256-4/8

ΕΝΟΙΚΙΑΖΕΤΑΙ στο κέντρο της πόλης Γρ. Λαμπράκη 41 δωμάτιο με WC για όλο το χρόνο. Πληρ. τηλ. 92519, 92307, 0945/984909
8252-1/8

ΕΝΟΙΚΙΑΖΕΤΑΙ αποθήκη 130 τ.μ. Νίκου Καζαντζάκη. Τηλ. 27392, 7 μ.μ.
8198-1/8

ΕΝΟΙΚΙΑΖΕΤΑΙ οικία δύο δωματίων, επιπλωμένη. Αγίου Γεωργίου 36. Τηλ. 23572
8193-31/7

ΕΝΟΙΚΙΑΖΕΤΑΙ γκαρσονιέρα στ' Ασγούρου μόνη της 40 τ.μ. και 50 τ.μ. αυλή, νερό, φως χωριστά. Τηλ. 36543
8194-1/8

ΕΝΟΙΚΙΑΖΕΤΑΙ αποθήκη - κατάστημα 35 τ.μ. επί της παράδοση Πυθαγόρα, Παλιά Πόλη. Τηλ. 24828
8196-31/7

ΕΝΟΙΚΙΑΖΕΤΑΙ κατάστημα 55 τ.μ. περίπου με αποκλειστική χρήση αυλής στην Αχτή Μιαούλη 43. Πληρ. τηλ. 27707, 22152 ώρες 9-3
8175-3/8

ΕΝΟΙΚΙΑΖΟΝΤΑΙ 1) διαμέρισμα 110 τ.μ. με 3 υπνοδωμάτια, θέρμανση και ηλιακό με εντοιχισμένη κουζίνα και 2) γκαρσονιέρα στην Ανάληψη, Ιωαννίνων 7 πάνω από το κατάστημα «ΠΕΛΑΡΓΟΣ». Τηλ. 64831-63419 κιν. 0932/290117
8160-30/7

ΕΝΟΙΚΙΑΖΕΤΑΙ έναντι Cazino Ρόδου, πολυτελές διαμέρισμα τριών υπνοδωματίων με αποθήκη και ιδωτ. πάγκινγκ. Πληρ. τηλ. 92248- απόγ. 95763
Γ.Δ.-28/7

ΕΝΟΙΚΙΑΖΕΤΑΙ επί Μανδηλαρά, 2άρι διαμέρισμα (ημιυπόγειο). Τηλ. 92248- απόγ. 95763
Γ.Δ.-28/7

ΕΝΟΙΚΙΑΖΕΤΑΙ διαμέρισμα 50 τ.μ. ενός δωματίου, κουζίνα, μπάνιο. Τηλ. 20057, 9 π.μ. - 2 μ.μ.
8143-30/7

ΕΝΟΙΚΙΑΖΕΤΑΙ διαμέρισμα 2 δωματίων, κουζίνας, μπάνιο στην περιοχή Φανερωμένη - Ροδίνι σε νεόκτιστη οικοδομή. Τηλ. 22427
8142-29/7

ΕΝΟΙΚΙΑΖΕΤΑΙ μονοκατοικία (1ος όροφος), 3 υπνοδωμ., σαλοτραπεζαρία, κουζίνα στην Ιαλυσό έναντι κοινότητας. Τηλ. 25453 κ. Βαλσαμίδου
8141-31/7

ΕΝΟΙΚΙΑΖΕΤΑΙ γραφείο με μοκέτα. Οδός Τάρτων Στρίγκας. Τηλ. 30847
8125-27/7

ΕΝΟΙΚΙΑΖΕΤΑΙ κατάστημα με 140τ.μ. πατάρι επί της Κορδικτώνος. Τηλ. 27082 - 26476
M9-31/7

ΕΝΟΙΚΙΑΖΕΤΑΙ 80τ.μ. κατάστημα επί της Στ. Καζούλη κοντά στην Πλ. Φώκιαλη. Τηλ. 27082 - 26476
M9-31/7

ΕΝΟΙΚΙΑΖΕΤΑΙ 80τ.μ. κατάστημα επί της Μιχαήλ Πετρίδη. Τηλ. 27082 - 26476
M9-31/7

ΕΝΟΙΚΙΑΖΕΤΑΙ 200τ.μ. έτοιμη λειτουργούσα καφετέρια σε μεγάλο εμπορικό κέντρο. Τηλ. 27082 - 26476
M9-31/7

ΕΝΟΙΚΙΑΖΟΝΤΑΙ καταστήματα των 35 και 70τ.μ. στο Φαληράκι - χωρίς αέρα. Τηλ. 27082 - 26476
M9-31/7

ΕΝΟΙΚΙΑΖΕΤΑΙ
γωνιακό κατάστημα 130 τ.μ. πρώην Ράδιο Μαρκόνι. Κων/νου Παλαιολόγου και Γαριβάλδη.
Τηλ.37233
8260-4/8

ΕΝΟΙΚΙΑΖΕΤΑΙ
σπίτι ισόγειο, με δύο υπνοδωμάτια, 100 τ.μ., στην Αγ. Αναστασία, χωρίς κοινόχρηστα και βόθρο. Τιμή 100.000 δρχ.
Τηλ. 37109 ώρες 8.00-11.00 π.μ., 21.00-23.00 μ.μ.
8355-31/7

ΕΝΟΙΚΙΑΖΕΤΑΙ
διαμέρισμα 3άρι με δύο υπνοδωμάτια, σαλόνι, κουζίνα και λοιποί βοηθ. χώροι. Προτιμούνται δημόσιοι υπάλληλοι. Οδός Σάββα Διάκου 16.
Τηλ. 25730, 9-3μ.μ., 7-9μ.μ.
8144-30/7

ΕΝΟΙΚΙΑΖΟΝΤΑΙ
α) κατάστημα 25 τ.μ. επί της οδού Αλεξ. Διάκου 15,
β) γκαρσονιέρα ανεξάρτητη, επιπλωμένη στην Κρεμαστή.
Τηλ. 21335 ή 0945/752325
8151-30/7

ΕΝΟΙΚΙΑΖΕΤΑΙ
στην Ιαλυσό διαμέρισμα 130 τ.μ. με 3 υπνοδωμάτια, 2 WC, σαλοτραπεζαρία, κουζίνα, ηλιακό και θερμοπομπούς, δίχως κοινόχρηστα, κοντά στον Βεράτουλο.
Τηλ. 0944/151354, 93569, 94647
8239-28/7

ΕΝΟΙΚΙΑΖΟΝΤΑΙ
λουξ διαμερίσματα για διακοπές, δίκλινα, τρίκλινα και τετράκλινα, με TV, τηλέφωνο και όλα τα οικιακά σκεύη, στην περιοχή Μητροπόλεως
Τηλ. 29362
8134-6/8

ΕΝΟΙΚΙΑΖΕΤΑΙ διαμέρισμα στα Κοσκινού. Τηλ. 65360 - 65129
8163-1/8

ΕΝΟΙΚΙΑΖΕΤΑΙ γκαρσονιέρα. Λεωφόρος Ελευθερίας Κρεμαστή. Τηλ. 91832 - 91862
8168-31/7

ΕΝΟΙΚΙΑΖΕΤΑΙ
επιπλωμένο διαμερισματάκι στην Κρεμαστή.
Τηλ. 91435, 0945/402153
8270-4/8

ΕΝΟΙΚΙΑΖΕΤΑΙ
γραφείο επί της Αλεξ. Διάκου 44, 2ος όροφος, δύο δωματίων και μπάνιο.
Τηλ. 32225
8265-4/8

ΕΝΟΙΚΙΑΖΟΝΤΑΙ
δύο αποθήκες στο Ταιάρι ισόγειες.
Τηλ. 25387 - 0945/176931
8181-1/8

ΕΝΟΙΚΙΑΖΕΤΑΙ
ημιυπόγειος χώρος, 160 τ.μ., κατάλληλος για πολλές χρήσεις, με πλακάκια, 2 τουαλέτες, και τριφασικό ρεύμα, σε νεόκτιστη οικοδομή, σε κεντρικό δρόμο, απέναντι από την εσοδησία της Αναλήψης, Αποστόλου Παύλου 34.
Τηλ. 69041, 65430, 0937/114603
X1050-31/7

ΕΝΟΙΚΙΑΖΕΤΑΙ
δυάρι διαμέρισμα 80 τ.μ. καινούργιας κατασκευής, ισόγειο, ανεξάρτητο, με κήπο και αυλή, σε πολύ καλή περιοχή.
Τηλ. 20565 - 0944-967507 ώρες 10-3 π.μ. - 7-10 μ.μ.
8139-30/7

ΕΝΟΙΚΙΑΖΕΤΑΙ
κεντρικό μαγαζί κατάλληλο για οποιαδήποτε χρήση (Ο ΘΟΛΟΣ), στ' Αφάντου
Τηλ. 62708
8106-4/8

ΕΝΟΙΚΙΑΖΕΤΑΙ
ξενοδοχείο β' κατηγορίας, δυναμικότητας 170 κλινών στα Κολύμπια Ρόδου.
Οι ενδιαφερόμενοι πρέπει να μπορούν να εγγυηθούν την προκαταβολή των ενοικίων
Πληροφορίες τηλ. 0944360926
7977-5/8

ΕΝΟΙΚΙΑΖΕΤΑΙ
πολυτελής μονοκατοικία 160 τ.μ. στο κέντρο Αρχαγγέλου, με κεντρική θέρμανση, ηλιακό και τζάκι και πλήρως εντοιχισμένες ηλεκτρ. συσκευές και τηλέφωνο.
Τηλ. 32770 και 20457
X1104-31/7

ΕΝΟΙΚΙΑΖΕΤΑΙ
κατάστημα. Τιμή προνομιακή, οδός Βενετοκλέων. Ενοίκιο 50.000 δρχ.
Τηλ. 36237, 9π.μ.-5μ.μ.
8095-1/8

ΕΝΟΙΚΙΑΖΕΤΑΙ
μαγαζί (βιτρίνα 8.30Χ2 μέτρα)) ισόγειο 128 τ.μ. με πατάρι 86τ.μ. Καποδιστρίου 49.
Τηλ. 93227
T.32374-31/7

πωλήσεις

ΠΩΛΕΙΤΑΙ οροφοδιαμέρισμα στο Ροδίνι, έτοιμο 115 τ.μ. σε μικρή οικοδομή, λουξ κατασκευής και με εντοιχισμένη κουζίνα. ΜΟΝΟ 30.000.000. Πληρ. κ. Μανώλη τηλ. 0932/361679
8176-31/7

ΠΩΛΕΙΤΑΙ διαμέρισμα 125 τ.μ. στο Ροδίνι σε άριστη κατάσταση με εντοιχισμένη κουζίνα και τζάκι και σε μικρή οικοδομή. ΜΟΝΟ 26.000.000. Πληρ. κ. Μανώλη τηλ. 0932/361679
8176-31/7

ΠΩΛΕΙΤΑΙ οικόπεδο στο Καρακόνερο 540 τ.μ. σε φανταστική θέση και με Σ.Δ. 0,8. Πληρ. κ. Μανώλη τηλ. 0932/361679
8176-31/7

ΠΩΛΕΙΤΑΙ οικόπεδο στο Καρακόνερο 540 τ.μ. οικοδομήσιμο, άρτιο και με Σ.Δ. 0,8 με φανταστική θέα. Πληρ. κ. Μανώλη τηλ. 0932/361679
8176-31/7

ΠΩΛΟΥΝΤΑΙ σκυλάκια Δαλματίας καθαρόαιμα σε τιμή ευκαιρίας (κουτάβια). Τηλ. 25965
8259-4/8

ΜΕΓΑΛΗ ΕΥΚΑΙΡΙΑ
ΠΩΛΕΙΤΑΙ γραφείο στην πλατεία Κύπρου 35 τ.μ. μόνο 14.00.000. Το γραφείο είναι στον 3ο όροφο και με ασανσέρ. Πληρ. κ. Μανώλη, τηλ. 0932/361679
5264-5/8

ΠΩΛΕΙΤΑΙ αγρός στα Καλαβάρδα 4.200 τ.μ. Πληρ. τηλ. 24494 ή 64355
Χ.1114-1/8

ΠΩΛΕΙΤΑΙ μέσα στον οικισμό Κατταβιάς οικόπεδο 1.000 τ.μ. ή δύο των 500 τ.μ. προς 8.000 το μέτρο. Πληρ. τηλ. 0244-91006, 0244-91275
8191-31/7

ΠΩΛΕΙΤΑΙ σαλόνι σε άριστη κατάσταση. Πληρ. τηλ. 69198 - 0944/774187
8168-31/7

ΠΩΛΕΙΤΑΙ οικόπεδο 4.000 τ.μ. στην περιοχή Κοσκινού και 4 στούντιος των 25 τ.μ. το καθένα στο χωριό Αφάντου. Πληρ. τηλ. 75723
8171-31/7

ΠΩΛΕΙΤΑΙ σαλόνι γωνία σε σχήμα αχιβάδας με τα τραπεζάκια του και σύνθετο σε πάρα πολύ καλή κατάσταση και σε τιμή ευκαιρίας. Πληρ. τηλ. κ. Νίτσα 68021-74422
8155-30/7

ΠΩΛΕΙΤΑΙ μονοκατοικία στους Αγίους Αναργύρους σε άριστη κατάσταση 100 τ.μ. και με κήπο. ΜΟΝΟ 26.000.000. Πληρ. κ. Μανώλη, τηλ. 0932/361679
8158-3/8

ΠΩΛΕΙΤΑΙ πλήρης κρεβατοκάμαρα από καρυδιά, αποτελούμενη από κρεβάτι μονό, κομοδίνο, γραφείο και βιβλιοθήκη. Τηλ. 93779 όλες τις ώρες
8147-30/7

ΠΩΛΕΙΤΑΙ σαλόνι Λουδοβίκος, λόγω ελλείψεως χώρου. Τηλ. 26833
8137-28/7

ΠΩΛΕΙΤΑΙ επιχείρηση με ετήσιο ΤΖΙΡΟ 120.000.000. Πληροφορίες μόνο με ραντεβού. Τηλ. 27082-26476
M9-31/7

ΠΩΛΕΙΤΑΙ 4άρι διαμέρισμα κοντά στο ΠΙΚΠΑ - Διαγοριδών. Τηλ. 27082-26476
M9-31/7

ΠΩΛΕΙΤΑΙ αγρός 4.000 τ.μ. στο ΚΑΝΔΥΛΙ μόνο 17 εκ. με ωραία θέα. Τηλ. 27082-26476
M9-31/7

ΠΩΛΕΙΤΑΙ α) οικόπεδο 500τ.μ. στην ΙΞΙΑ, β) αγρός 4.000 τ.μ. στο ΚΑΝΔΥΛΙ, γ) μικρά διαμερίσματα των 35 τ.μ. στο Δήμο ΙΑΛΥΣΟΥ. Τηλ. 27082-26476
M9-31/7

ΠΩΛΟΥΝΤΑΙ
στα Κοσκινού, μονοκατοικίες με αυλή σε μπετά 150-160τ.μ. Τιμή 24 εκατομμύρια.
Τηλ. 29308 - 22768
M17-31/7

ΠΩΛΕΙΤΑΙ
κτήμα 7.300 μέτρα με ελιές στον Καλαμώνα.
Πληρ. τηλ. 42113, 1-4 μ.μ.
8186-31/7

ΠΩΛΕΙΤΑΙ
ελληνικό εστιατόριο στο κέντρο του Λάχτι στην Φινλανδία.
Επίσης **ΖΗΤΕΙΤΑΙ** συνέταιρος ή συνέταιροι για αλυσίδα φαστ φουντ (πίτα, γύρο, σουβλάκι). Μοναδικό του είδους στην Φινλανδία.
Πληρ. τηλ. Ρόδου μέχρι 3.8.99, 64741 και από 4.8.99, 00358373893 και 050582440 μόνο σοβαρές προτάσεις
8178-31/7

ΠΩΛΕΙΤΑΙ
κτήμα 2.760 μέτρα στην Αγία Βαρβάρα, 7ο χλμ. Ρόδου - Λίνδου.
Τηλ. 65585
8150-30/7

ΠΩΛΕΙΤΑΙ
συνοικιακό σούπερ μάρκετ, 150τ.μ., πλήρως εξοπλισμένο, με το εμπόρευμα. Τιμή μόνο 6.000.000 δρχ. λόγω ανάγκης

ΕΝΟΙΚΙΑΖΕΤΑΙ
αποθήκη 120τ.μ. με ράμπα
ΠΛΗΡΟΦΟΡΙΕΣ ΤΗΛ. 63129
ΕΠΙΣΗΣ **ΠΩΛΟΥΝΤΑΙ** 3 επαγγελματικά ψυγεία, ελαφρώς μεταχειρισμένα, ένα SELF SERVICE και 2 βιτρίνες, κατάλληλα για κρεοπωλείο ή σούπερ μάρκετ
Τηλ. 37287
7987-31/7

ΠΩΛΟΥΝΤΑΙ
ΣΤΗΝ ΠΑΡΑΛΙΑ ΙΑΛΥΣΟΥ, μονοκατοικίες, απέναντι από την ταβέρνα «Καλύβα» στην οδό Ρίμινι.
ΕΠΙΣΗΣ **ΔΙΑΜΕΡΙΣΜΑΤΑ** στην Κων/νου Υδραίου - Ρόδου
Πληροφορίες τηλ. 94236 - 28476 - 94960 - 22986
Ελευθέριος Ζαμπελάκης
8029-31/7

ΠΩΛΕΙΤΑΙ
αναψυκτήριο - κρεπερί στην Ιαλυσό, δίπλα ακριβώς στην πιάτσα ταξί, πλήρως εξοπλισμένο, λόγω φόρτου εργασίας.
ΤΗΛ. 95843 - 47062
8028-27/7

ΠΩΛΕΙΤΑΙ
επιχείρηση Super Market με το εμπόρευμα και τον εξοπλισμό, σε τιμή ευκαιρίας. Λευκωσίας 15, πάροδος Αννης Μαρίας.
Πληρ. τηλ. 28869, κ. Γιώργος
8102-3/8

ΠΩΛΟΥΝΤΑΙ
1) τραπεζοκαθίσματα, εσωτερικού χώρου
2) ένα ψυγείο πάγκος μπαρ και
3) ένα ψυγείο γλυκών
Πληρ. τηλ. 86093
8114-25/7

ΠΩΛΕΙΤΑΙ
από ιδιοκτήτη οικόπεδο στο Γεννάδι 1420 μέτρα, άρτιο και οικοδομήσιμο με την άδεια, με νερό και 30 ελαιόδενδρα.
Τηλ. 91435, 0945/402153
8271-4/8

ΠΩΛΕΙΤΑΙ
επιχείρηση στεγνοκαθαριστήριο στη Σορωνή.
Τηλ. 41212 - 41977 - 0937/601790
8145-5/8

ΠΩΛΕΙΤΑΙ
κατάστημα νυφικών, με καλές προοπτικές, λόγω φόρτου εργασίας. Πελατεία εξασφαλισμένη
Πληροφορίες τηλ. 75 260, ώρες καταστημάτων
8025-31/7

ΠΩΛΕΙΤΑΙ
μαγαζί ειδών διατροφής στο Μαντράκι, λόγω φόρτου εργασίας. Σοβαρές προτάσεις μόνο δεκτές.
Πληροφορίες τηλ. 26294, 5.30-9.30 μ.μ.
8129-8/8

ΠΩΛΕΙΤΑΙ
από ιδιώτη, δυόροφη μονοκατοικία 130 τ.μ., ανακαινισμένη στην Παλιά Πόλη, Πυθαγόρα.
Πληρ. τηλ. 31017, κιν. 0932-842843
8110-31/8

ΠΩΛΕΙΤΑΙ
ΤΟΥΡΙΣΤΙΚΟ ΧΡΥΣΟΧΟΕΙΟ ΚΑΙ ΡΟΛΟΓΙΑ ΣΤΟ ΜΑΝΤΡΑΚΙ
Πληροφορίες τηλ. 32477
7991-8/8

ΠΩΛΟΥΝΤΑΙ
διαμερίσματα λουξ κατασκευής 90 τ.μ. στην οδό ΤΑΡΣΟΥ περιοχή ΦΑΝΕΡΩΜΕΝΗ
Πληρ.
ΧΑΤΖΗΜΙΧΑΛΗΣ ΑΝΔΡΕΑΣ
εργολάβος οικοδομών
ΤΗΛ: 0241-77751 - 31027
ΕΥΚΟΛΙΕΣ ΠΛΗΡΩΜΗΣ - ΔΑΝΕΙΑ ΔΕΚΤΑ
ΖΗΤΟΥΝΤΑΙ ΟΙΚΟΠΕΔΑ ΓΙΑ ΑΝΤΙΠΑΡΟΧΗ
2848-22/8

ΠΑΡΑΔΙΔΟΝΤΑΙ ΜΑΘΗΜΑΤΑ ΑΓΓΛΙΚΩΝ
σε ευχάριστο διακοσμημένο χώρο.
Μαθήματα αγγλικών για παιδιά προσχολικής ηλικίας και παιδιά δημοτικού.
Ασχολούμαστε με χειροτεχνίες, κουκλοθέατρο και μουσικοκινητική αγωγή.
Από αλλοδαπή καθηγήτρια Αγγλικών με χρόνια νηπιαγωγική και φροντιστηριακή πείρα.
Τηλ. 0945/434117
8177-30/9

ΟΙΚΟΔΟΜΙΚΕΣ-ΤΕΧΝΙΚΕΣ
ΕΜΠΟΡΙΚΕΣ-ΕΠΙΧΕΙΡΗΣΕΙΣ
X1083-31/7
ΑΦΟΙ ΑΣΒΕΣΤΗ Ο.Ε.
Κ. Τσαλδάρη 26-Ρόδος
32809-74325-74326

ΠΩΛΟΥΝΤΑΙ
- ΚΑΤΑΣΤΗΜΑ 128τ.μ. και 154τ.μ. αποθήκη, επί της οδού Τσαλδάρη
- ΔΙΑΜΕΡΙΣΜΑΤΑ όλων των διαστάσεων επί της οδού Αγίου Ιωάννου
- ΜΕΖΟΝΕΤΕΣ 130τ.μ. επί της οδού Αλεξάνδρειας

ΜΕΝΤΙΟΥΜ - ΑΣΤΡΟΛΟΓΟΣ
ΝΙΚΟΣ
ΠΡΟΒΛΕΨΕΙΣ ΣΤΟΝ ΕΠΑΓΓΕΛΜΑΤΙΚΟ, ΑΙΣΘΗΜΑΤΙΚΟ ΚΑΙ ΟΙΚΟΝΟΜΙΚΟ ΤΟΜΕΑ.
ΕΠΑΝΑΦΟΡΕΣ ΑΤΟΜΩΝ,
ΙΣΧΥΡΕΣ ΥΠΟΒΟΛΕΣ
ΔΕΧΕΤΑΙ ΜΟΝΟ ΜΕ ΡΑΝΤΕΒΟΥ
ΣΤΑ ΤΗΛΕΦΩΝΑ: 31405 ΚΑΙ 0945812587
7880-28/7

ΠΩΛΟΥΝΤΑΙ
ΑΠΟ ΤΟΝ ΑΝΑΣΤΑΣΙΟ ΑΤΣΙΔΗ
M1-31/7

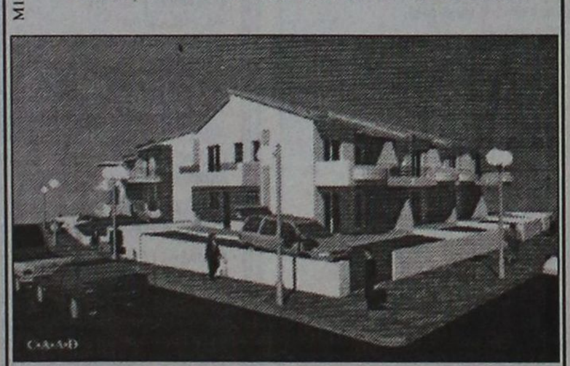

- Μεζονέτες διόροφες 132τ.μ. και διόροφες με υπόγειο 190τ.μ., με οροφές κεραμοσκεπείς, με αποκλειστικές χρήσεις αυλών, περιοχή ΚΑΝΑΜΑΤ

ΠΛΗΡΟΦΟΡΙΕΣ: ΑΝΑΣΤΑΣΙΟΣ ΑΤΣΙΔΗΣ
ΣΤΕΦΑΝΟΥ ΚΑΖΟΥΛΗ 74 - ΡΟΔΟΣ
- Τηλ. 28616, 37848

Η επιχείρηση, εστιατόριο **Αλίκη** απέναντι από το ξενοδοχείο των Ρόδων, **ΕΝΟΙΚΙΑΖΕΤΑΙ** ή και **ΠΩΛΕΙΤΑΙ**. Επίσης γίνονται δεκτές και προτάσεις για αλλαγή χρήσης.
Τηλ. 74054, 8 μ.μ.
8161-8/8

ΜΕΓΑΛΗ ΠΡΟΣΦΟΡΑ
ΠΩΛΟΥΝΤΑΙ
μηχανήματα γρανίτας σε τιμή ευκαιρίας.
Πληρ. τηλ. 0945/433354
8177-30/8

ΠΩΛΕΙΤΑΙ
επιχείρηση γυμναστηρίου εντός πόλεως, πλήρως και προσφάτως ανακαινισμένη με σταθερά μέλη, λόγω φόρτου εργασίας. Δεκτές μόνο σοβαρές προτάσεις.
Πληρ. μόνο κατόπιν προσωπικού ραντεβού στο τηλ. 0945/817463
8087-24/7

ΠΡΟΣΟΧΗ!
Περιοχή Μήδεια. Πωλούνται οροφοδιαμερίσματα των 50τ.μ. - 75τ.μ. - 82τ.μ. - 104τ.μ. με μεγάλες βεράντες, πολυτελούς κατασκευής. Τιμές προσιτές - Δάνεια δεκτά.
Πληροφορίες τηλ. 30350 και 0945/476243
8057-15/8

ΜΑΘΗΜΑΤΑ

ΦΙΛΟΛΟΓΟΣ
παραδίδει ιδιαίτερα μαθήματα σε μαθητές γυμνασίου - λυκείου.
Τηλ. 0241-24046 - 0944/430442
8103-5/8

ΑΝΑΚΟΙΝΩΣΗ
ΕΓΓΡΑΦΕΣ
6 Σεπτεμβρίου
Μαθήματα
Computer
Program P.M
ΕΓΓΡΑΦΕΣ
6 Σεπτεμβρίου
COMPUTER
ΑΝΕΥΡΕΣΗ ΕΡΓΑΣΙΑΣ
ΜΑΝΩΛΗΣ Ι. ΣΟΦΙΛΛΑΣ
Προγραμματιστής Αναλυτής
Πτυχιούχος πανεπιστημίων
University of Baltimore
& Bowie State University
U.S.A -
Κοδριγκτώνος 91
Τηλ: (0241)- 31761
M22-31/7

ΑΓΓΛΙΚΑ - ΓΕΡΜΑΝΙΚΑ
Μ. ΚΟΝΤΟΥ



- **LOWER - PROFICIENCY** των Cambridge - Michigan
- **ZERTIFICAT - MITTELSTUFE SPACHDIPLOME** του Goethe - Institut
- **ΕΠΑΓΓΕΛΜΑΤΙΚΑ ΓΕΡΜΑΝΙΚΑ** για Ξενοδοχοϋπαλλήλους, εργαζόμενους στον τουρισμό

Διδάσκουν
Αγγλικά: Robert Davies
Γερμανικά: Μ. Κοντός
Υψηλά ποσοστά επιτυχίας
Χρόνοι Ρεκόρ στην απόκτηση δπλωμάτων
1ο διδ.: Αγ. Αναργύρων 11α
2ο » : Δημ. Αναστασιάδη 61
3ο » : Παρισίων 1 & Λονδίνου
X 1097-31/7
Τηλ: 0241/35289, 23973- Fax: 32336

ΦΡΟΝΤΙΣΤΗΡΙΟ
ΑΝΟΔΟΣ
ΜΑΘΗΜΑΤΙΚΑ - ΦΥΣΙΚΗ - ΧΗΜΕΙΑ - ΦΙΛΟΛΟΓΙΚΑ
από καθηγητές και καθηγήτριες Πανεπιστημίου Αθηνών. Εναρξη μαθημάτων για μεταξεταστέους μαθητές Γυμνασίου - Λυκείου 26 Ιουλίου - 2 Αυγούστου.
Υπεύθυνα μεθοδικά σε χαμηλές τιμές.
Πληροφορίες τηλ. 28053
8116-4/8

ΠΩΛΟΥΝΤΑΙ
Διώροφες ανεξάρτητες μονοκατοικίες δίπλα από το φυτώριο σε καταπράσινη περιοχή του Δήμου Ιαλυσού και σε απόσταση 6 χλμ από τη Ρόδο
Διαστάσεις 130τ.μ. και 168 τ.μ.
Αριστη κατασκευή
Εντός σχεδίου πόλεως με δυνατότητα τραπεζικής χρηματοδότησης
Απαλλαγή από το φόρο μεταβίβασης ακινήτων για πρώτη κατοικία
Αυτόνομη χωροθέτηση, ασφαλτόστρωση των εσωτερικών δρόμων, φωτισμός με φανοστάτες



ΠΛΗΡΟΦΟΡΙΕΣ
ΕΜΜΑΝΟΥΗΛ ΚΡΑΝΙΔΗΣ
Αμερικής 50 ΡΟΔΟΣ -
Τηλ. 27082 - 26476 -
094/347405 - FAX
27101 Email
mkranidis@hol.gr
M9-31/7

ΠΩΛΟΥΝΤΑΙ
ΣΤΗΝ ΠΑΡΑΛΙΑ ΙΑΛΥΣΟΥ
ΜΟΝΟΚΑΤΟΙΚΙΕΣ ΑΠΕΝΑΝΤΙ ΑΠΟ ΤΗΝ ΤΑΒΕΡΝΑ «ΚΑΛΥΒΑ» ΣΤΗΝ ΟΔΟ ΡΙΜΙΝΙ
ΕΠΙΣΗΣ ΔΙΑΜΕΡΙΣΜΑΤΑ στην Κων/νου Υδραίου - Ρόδος
Πληροφορίες Ελευθέριος Ζαμπελάκης
Τηλ. 94236 - 28476 - 94960 - 22986
8029-31/7

ΠΩΛΟΥΝΤΑΙ
ελαφρώς μεταχειρισμένα φορτηγά αυτοκίνητα, εισαγωγής μας, επαγγελματικά και γεωργικά
1)MITSUBISHI L 300 κλειστό μακρύ
2) MITSUBISHI L 300 κλειστό κοντό
3) FORD TRANSIT κλούβα
4) FORD TRANSIT ανοικτό
5) MERCEDES MB 100 κλειστό
6) MERCEDES 309 D ανοικτό
7) MERCEDES 813 ανοικτό
8) OPEL COMBO κλειστό
9) GOLF stasion wagon
10) MERCEDES 309 ψυγείο - συντήρηση
11) VOLKSWAGEN υδρόψυκτο ψυγείο - συντήρηση
12) VOLKSWAGEN κλούβα 1600 c.c.
13) ΤΖΙΠ ISUZU TROOPER 4X4
ΠΛΗΡΟΦΟΡΙΕΣ **ΔΗΜΗΤΡΙΟΣ ΒΡΟΥΛΗΣ**
Τηλ. 62171-65171, 3ο χλμ Ρόδου Λίνδου
X1084-31/7

ΕΛΛΗΝΟΚΤΗΜΑΤΙΚΗ
ΚΤΗΜΑΤΟΜΕΣΙΤΙΚΟ ΓΡΑΦΕΙΟ ΒΑΣ. ΝΙΚΟΛΗΣ
ΚΩΝ. ΥΔΡΑΙΟΥ 38- 85100 ΡΟΔΟΣ
Τηλ. 21949 - 30022

ΔΙΑΜΕΡΙΣΜΑΤΑ
Στην οδό Παναγιώτου Ροδίου διαμερίσματα καινούργια των 50-80-110-140τ.μ.
Παλιά Πόλη, ανακαινισμένη κατοικία, 160τ.μ. Τιμή 24.000.000 δρχ.
ΙΑΛΥΣΟΣ: Διαμέρισμα 129τ.μ. Τιμή 22.000.000 δρχ.
Παλιά Πόλη, μονοκατοικία ισόγειο 90τ.μ.,1ος 90τ.μ., με αυλή 30τ.μ. Τιμή 18.000.000 δρχ.
Στην Αλ. Διάκου διατηρητέο κτίριο εντός οικοπέδου 500τ.μ.
Παλιά Πόλη μονοκατοικία ισόγειο 40τ.μ., 1ος όροφος 40τ.μ. Τιμή 11.000.000 δρχ.
Παλιά Πόλη, οικία κοντά στο Ρολόι, ισόγειο 75τ.μ., 1ος όροφος 75τ.μ. Τιμή 35.000.000 δρχ.
Αφάντου καινούργιο διαμέρισμα 85τ.μ. πωλείται ή ανταλλάσσεται σε κτήμα ανάλογης αξίας ή οικόπεδο
Ρόδος, οδός Εργάνης Αθηνάς, διαμέρισμα 150τ.μ. Τιμή 45.000.000 δρχ.
Στο Ροδίνι 90τ.μ. τιμή 16.000.000 δρχ.
Μαριτσά μονοκατοικία 90τ.μ. Τιμή 15.000.000 δρχ..
Γεννάδι, διαμέρισμα 70τ.μ., Τιμή 11.000.000 δρχ.
Οδός Απταβύρου, διαμέρισμα 117τ.μ. Τιμή 24.000.000 δρχ.
Παλιά Πόλη μονοκατοικία 100 + 100 τ.μ. Τιμή 25.000.000 δρχ.
Ιαλυσος διαμέρισμα 75τ.μ. Τιμή 15.000.000 δρχ.
Πλησίον γυμναστου Καπνοβιομηχανίας μονοκατοικία 46τ.μ., Τιμή 9.500.000 δρχ.
Στην οδό Ιωνος Δραγούμη 16 δωμάτια πανσιόν. Τιμή 50.000.000
Παλιά Πόλη οδός Πυθαγόρα ανακαινισμένη κατοικία, 165τ.μ., 25.000.000 δρχ.
Θολός παραδοσιακό σπίτι με αυλή 30τ.μ. Τιμή 6.000.000 δρχ.
Πλησίον οδού Απταβύρου διαμέρισμα 100τ.μ. καινούργιο. Τιμή 29.000.000 δρχ.
Κρεμαστή διαμερίσματα καινούργια 90 και 110 τ.μ. Τιμή 20.000.000 δρχ.
Μονοκατοικία στην οδό Αθαν. Διάκου. Τιμή 15.000.000 δρχ.
Κοσκινού μονοκατοικία. Τιμή 22.000.000 δρχ.
Αφάντου μονοκατοικία 100 + 100τ.μ. εντός οικοπέδου 4.700 στρ. Τιμή 55.000.000
ΜΑΙΖΟΝΕΤΕΣ
Ιαλυσός - μαιζονέτες 210τ.μ. Τιμή 55.000.000 δρχ.
Κοσκινού μαιζονέτα 90+90 εντός οικοπέδου 250τ.μ. σε μπετά. Τιμή 26.000.000 δρχ.
Μαιζονέτες 130τ.μ. πλησίον μπετά Βερδελή. Τιμή 45.000.000 δρχ.
Στην Παναγιώτου Ροδίου καινούργια μαιζονέτα 156τ.μ.
Στην Ιαλυσό, μαιζονέτα 140τ.μ. εντός οικοπέδου 350τ.μ. Τιμή 30.000.000 δρχ. σε μπετά
Κοσκινού Μαιζονέτα 150τ.μ. σε μαρμαροσοβά. Τιμή 29.000.000 δρχ.
Μονοκατοικία στην οδό Υψηλάντη
Στην οδό Καστοριάς, καινούργια διαμερίσματα των 80-100τ.μ. Τιμή 320.000 δρχ. το τ.μ.
Στην οδό Αθηνών, ρετιρέ 150τ.μ. σε κολώνες, 20.500.000 δρχ.
Μαιζονέτα 130τ.μ. σε κολώνες στο Καρακόνερο σε τιμή ευκαιρίας
ΚΑΤΑΣΤΗΜΑΤΑ
Στην οδό Πυθαγόρα 115 + 115. Τιμή 50.000.000 δρχ.
Στην οδό Πελοποννήσου 65τ.μ. Τιμή 40.000.000 δρχ.
Σάλιακος, συγκρότημ

ΠΡΟΟΔΟΣ ☎ ΜΙΚΡΕΣ ΑΓΓΕΛΙΕΣ ΜΙΚΡΕΣ ΑΓΓΕΛΙΕΣ ΠΡΟΟΔΟΣ

διάφορα

ΑΠΟΦΡΑΞΕΙΣ ΚΑΘΑΡΙΣΜΟΙ ΑΠΟΧΕΤΕΥΣΕΩΝ

«ΜΑΡΙΑ»

Αναλαμβάνουμε την απόφραξη και τον καθαρισμό αποχετεύσεων οικιών, πολυκατοικιών, ξενοδοχείων με ηλεκτρικό μηχάνημα, όλο το 24ωρο.

- ΕΡΓΑΣΙΑ ΕΓΓΥΗΜΕΝΗ
- ΤΑΧΕΙΑ ΕΞΥΠΗΡΕΤΗΣΗ

Πληρ. τηλ. -94750

ΚΙΝΗΤΟ: 097434729

095262821

T32406-25/'9

ΥΔΡΑΥΛΙΚΟΣ ΑΝΑΛΑΜΒΑΝΕΙ ΠΑΣΗΣ ΦΥΣΕΩΣ ΥΔΡΑΥΛΙΚΕΣ ΕΡΓΑΣΙΕΣ ΑΠΟΦΡΑΞΕΙΣ ΚΑΘΑΡΙΣΜΟΙ ΑΠΟΧΕΤΕΥΣΕΩΝ - ΞΕΒΟΥΛΩΜΑΤΑ

Χ. Δημήτρης

Αναλαμβάνουμε τον καθαρισμό αποχετεύσεων πολυκατοικιών και ξενοδοχείων με νέο ηλεκ/το μηχάνημα

ΟΙ ΑΠΟΧΕΤΕΥΣΕΙΣ ΠΙΝΟΝΤΑΙ ΣΑΝ ΝΑ ΤΙΣ ΠΕΡΑΣΑΤΕ ΣΗΜΕΡΑ

ΕΡΓΑΣΙΑ ΕΓΓΥΗΜΕΝΗ

ΔΩΡΕΑΝ ΜΕΤΑ ΑΠΟ ΚΑΘΕ ΑΠΟΦΡΑΞΗ ΨΕΚΑΣΜΟΣ ΤΩΝ ΦΡΕΑΤΙΩΝ ΓΙΑ ΜΙΚΡΟΒΙΑ ΚΑΙ ΚΑΤΣΑΡΙΔΕΣ

Τηλ. 90230 μαγαζί και 31990. ΓΙΑ ΑΜΕΣΗ ΕΞΥΠΗΡΕΤΗΣΗ ΣΑΣ ΣΤΟ ΚΙΝΗΤΟ ΜΑΣ ΤΗΛΕΦΩΝΟ 0944344911

8077-8/8

ΤΟΠΟΘΕΤΗΣΕΙΣ ΠΛΑΚΙΔΙΩΝ -ΜΑΡΜΑΡΩΝ ΠΑΛΙΣΜΑΤΑ

«ΝΙΚΟΣ»

Τηλ. 90426

8059-31/8

---

alco

Υδραυλικός διπλωματούχος

Μανωλάκας Φώτιος

Αναλαμβάνουμε:

Πάσης φύσεως υδραυλικά έργα και αποφράξεις, Παντός είδους με νέας τεχνολογίας Μηχανήματα Αμερικής.

Εκπαίδευση εις το εξωτερικό - Αμερική

25 χρόνια εργασίας

Πληρ. τηλ. 65294 οικίας - 67430 φαξ

28ης Οκτωβρίου Κοσκινού. Κινητό 0932476202

8097-31/7

ΣΧΟΛΗ ΟΔΗΓΩΝ

ΚΟΥΣΗ ΠΑΝΤΕΛΗ

ΔΙΠΛΩΜΑΤΑ: ΕΡΑΣΙΤΕΧΝΙΚΑ ΕΠΑΓΓΕΛΜΑΤΙΚΑ - ΜΟΤΟΣΙΚΛΕΤΑΣ

- Επεκτάσεις όλων των κατηγοριών.- Αναθεωρήσεις ληγμένων αδειών- Μετατροπές ξένων αδειών σε ελληνικές.

Οδός Βαλαωρίτου 9- έναντι HOTEL SEMIRAMIS πίσω από το Νοσοκομείο

INTERNET: WWW ADRESS

WWW.ADDRESS: Hp:/www.geocities.com/Bourbonstreet/9302

Δεκτές όλες οι πιστωτικές κάρτες.

ΠΡΟΣΟΧΗ: ΜΑΘΗΜΑΤΑ: α) μοτ/τας ανεξαρτήτου- μεγάλου κυβισμού > 500c.c.

Στην κατηγορία ανεξαρτήτου κυβισμού, η εκπαίδευση γίνεται με μοτοσυκλέτα 500cc

β) μοτ/τας έως 125c.c.

ΔΙΑΘΕΤΟΥΜΕ ΕΠΙΣΗΣ ΚΑΙ ΑΥΤΟΜΑΤΕΣ ΜΟΤΟΣΥΚΛΕΤΕΣ ΕΩΣ 125 c.c.

γ) μοτοποδηλάτου <50c.c.

ΠΑΡΑΛΑΒΗ ΤΩΝ ΜΑΘΗΤΩΝ ΜΑΣ ΚΑΙ ΑΠΟ ΤΙΣ ΟΙΚΙΕΣ ΤΟΥΣ

Τηλ.: 29157-73820-94777

οικία

ΚΑΙ ΑΝΑ ΠΑΣΑ ΣΤΙΓΜΗ ΣΤΑ ΚΙΝΗΤΑ

ΤΗΛ. **0944511313 - 0944203343**

8152-8/8

ΒΡΕΙΤΕ ΝΕΡΟ

Ραδιοαισθητικός, εντοπίζει τα υπόγεια υδροφόρα ρεύματα, στο χώρο σας έναντι αμοιβής. Διαθέτουμε μηχανήματα για απόπερατωση εργασιών.

Πληρ. βραδυνές ώρες τηλ. 0945/981382

8066-31/7

ΤΑΠΗΤΟΚΑΘΑΡΙΣΤΗΡΙΟ

WASH AND CARE

ΚΑΘΑΡΙΣΜΟΣ ΚΑΙ ΦΡΟΝΤΙΔΑ

Συνδυάσαμε την πολυετή πείρα μας και τα ολοκαίνουρια μηχανήματά μας και αναλαμβάνουμε:

- Καθαρισμό- φροντίδα - φύλαξη χαλιών - μοκετών
- Παραλαβή από το σπίτι μ' ένα τηλεφώνημα
- Επιτόπιος καθαρισμός, σαλονιών, μοκετών, μαξιλαράκια επιχειρήσεων

ΦΑΡΜΑΚΙΔΗΣ ΕΥΣΤΑΘΙΟΣ

ΤΗΛ. 0241 - 68189

5ο χλμ. Λ. Ρόδου Λίνδου 237

8170-6/9

ζητήσεις

Το ξενοδοχείο LIDO στο Φαληράκι ζητά σερβιτόρους. Πληρ. τηλ. 87754

8358-1/8

ΖΗΤΕΙΤΑΙ πωλητής ή πωλήτρια για να εργαστεί σε τουριστικό κατάστημα εντός ξενοδοχείου. Τηλ. 0944/529786

8185-31/7

ΖΗΤΟΥΝΤΑΙ άτομα για να εργαστούν σε fast food και οβελιστήριο στο Φαληράκι. Θα προτιμηθούν όσοι γνωρίζουν Αγγλικά. Τηλ. 85952

8165-31/7

ΖΗΤΕΙΤΑΙ υπάλληλος να γνωρίζει Αγγλικά και Γερμανικά για να εργαστεί ως πωλήτρια σε τουριστικά - χρυσοχοείο. Τηλ. 32477

8180-31/7

ΖΗΤΕΙΤΑΙ χειρίστρια P.C. γνώστης της αγγλικής γλώσσας. Τηλ. 67274 - 24134

8173-1/8

ΖΗΤΟΥΝΤΑΙ από SNAK BAR κοπέλες να μιλάνε την αγγλική γλώσσα. Τηλ. 24134 - 67274

8162-30/7

ΖΗΤΕΙΤΑΙ δεσποινίς ή κυρία για να εργαστεί σε κεντρικό εμπορικό κατάστημα. Τηλ. 76005

8148-6/8

ΖΗΤΕΙΤΑΙ πιτσαδόρος για απογευματινή εργασία. Τηλ. 85527, 0945/345781

8267-4/8

Το φροντιστήριο «ΘΕΤΙΚΟ» ζητά Γραμματέα

- Με άριστη γνώση χειρισμού Η/Υ
- Απολυτήριο Λυκείου

Πληρ. τηλ. 75085

X.1133-31/8

ΑΠΟ ΦΡΟΝΤΙΣΤΗΡΙΟ ΞΕΝΩΝ ΓΛΩΣΣΩΝ

ΖΗΤΕΙΤΑΙ

καθηγητής/τρια αγγλικής γλώσσας με πανεπιστημιακό πτυχίο και προϋπηρεσία για να εργαστεί από την ερχόμενη σχολική περίοδο.

Για περισσότερες πληροφορίες τηλ. 68262-65 528

An english teacher is required for the ypcoming school year (Sept 1999) to teach at a foreign language school. Experience necessary.

For futher details Please call 68262-65 528

8035-31/7

Μεγάλη Βιομηχανική εταιρία καταναλωτικών αγαθών, με οργανωμένες δραστηριότητες πωλήσεων και διανομής στη Δωδεκάνησο

ΖΗΤΑ

άμεσα ΔΙΕΥΘΥΝΤΗ ΠΩΛΗΣΕΩΝ

Ο ιδανικός υποψήφιος θα πρέπει να έχει:

- **Προϋπηρεσία στο χώρο των πωλήσεων**
- **Πτυχίο Οικονομικής Σχολής**
- **Γνώση Η/Υ**
- **Δυναμική και ευκάριστη προσωπικότητα**

Προσφέρονται:

- **Ικανοποιητικές αποδοχές βάσει προσόντων**
- **Bonus βάσει πλάνου πωλήσεων**
- **Σύγχρονο περιβάλλον εργασίας**
- **Αυτοκίνητο της εταιρίας**
- **Εξοδα κίνησης**

Η εταιρία δεσμεύεται για τον διακριτικό και εχέμυθο χειρισμό των βιογραφικών σημειωμάτων των ενδιαφερομένων που θα αποσταλούν προς τη Διεύθυνση Προσωπικού, Τ.Θ. 193, 85100 Ρόδος

X.1121-29/7

ΖΗΤΕΙΤΑΙ

εξωτερικός υπάλληλος από γραφείο, για λήψη παραγγελιών. Υψηλή αμοιβή.

Τηλ. 21081, 5-9 το απόγευμα

8093-1/8

ΖΗΤΟΥΝΤΑΙ

από καφετέρια - εστιατόριο έμπειροι α) σκανδιναβόφωνη σερβιτόρα, β) βοηθός μπαρ, γ) βοηθός μαγείρου.

Τηλ. 22451, κ. Κώστα

8092-1/8

ΖΗΤΟΥΝΤΑΙ: 1) βοηθός σερβιτόρου και 2) μπουφετζού για να εργαστούν σε εστιατόριο στην Παλιά Πόλη. Προϋπηρεσία απαραίτητη. Τηλ. 73707

8266-4/8

ΖΗΤΕΙΤΑΙ

κοπέλα να εργαστεί σε αναψυκτήριο στο Μανδράκι.

Πληρ. τηλ. 38023 πρωί, 26294 από 5μ.μ. εως 9 μ.μ.

8164-11/8

ΖΗΤΕΙΤΑΙ

έμπειρος μάγειρας - μαγείρισσα για να εργαστεί σε ταβέρνα στην Ιαλυσό.

Τηλ. 94857 από 4-12μ.μ.

8250-29/7

Εκπαιδευτικός και διδάσκων στο Πανεπιστήμιο Αιγαίου ΖΗΤΕΙ 3άρι διαμέρισμα στις περιοχές Ροδίνι ή Ανάληψη.

Τηλ. 63655 από 9.00-13.00 και 18.00 - 22.00

8192-31/7

SOKES

FLICKOR - SOM - TALAR SVENSKA SOM VILL JOBBA I GULDAFFAR

ΖΗΤΕΙΤΑΙ

από κατάστημα χρυσοχοΐας, κοπέλα σκανδιναβόφωνη, κατά προτίμηση αλλοδαπή, για να εργασθεί ως πωλήτρια.

Πληροφορίες τηλ. 61659, 18.00-21.00

8007-25/7

ΖΗΤΕΙΤΑΙ

υπάλληλος κατά προτίμηση αισθητικός να εργαστεί σε δερματολογικό ιατρείο. Πενθήμερη εργασία.

Πληρ. τηλ. 74502

X1130-8/8

ΠΩΛΕΙΤΑΙ ΠΑΙΔΙΚΟΣ ΣΤΑΘΜΟΣ

στ' Αφάντου πάνω στην εθνική οδό, πλήρως εξοπλισμένος, με μεγάλο αύλειο χώρο, παιδική χαρά κλπ. λόγω φόρτου εργασίας (διορισμός σε Δημόσιο). **Ευκαιρία!**

Πληροφορίες τηλ. 52998 - 62722, Κινητό 0945-871703

8249-30/7

ΖΗΤΟΥΝΤΑΙ

1) Νυκτερινός που να γνωρίζει λίγα γερμανικά και αγγλικά
2) Βοηθός σερβιτόρου για SNAK BAR
3) Κηπουρός για απογευματινή εργασία.

Πληροφορίες τηλ. 56312

T.32426-8/8

ΟΜΙΛΟΣ ΕΤΑΙΡΙΩΝ SIMI FISH

Δυναμικά επεκτεινόμενος όμιλος ανωνύμων εταιριών ζητά να προσλάβει για μόνιμη απασχόληση όλο το έτος στην πόλη της Ρόδου

ΛΟΓΙΣΤΗ ΕΜΠΕΙΡΟ

Υπεύθυνος για την τήρηση των απαιτούμενων βιβλίων και στοιχείων.

- Απόφοιτος ανώτερης ή ανώτατης σχολής στην Λογιστική ή στα Χρηματοοικονομικά.
- Με τρία έτη προϋπηρεσία τουλάχιστον σε μηχανογραφημένο λογιστήριο ή λογιστικό γραφείο (βιβλία Γ' Κατηγορίας) και γνώση Κ.Β.Σ. και Φ.Π.Α. Γνώση προγράμματος ΚΕΦΑΛΑΙΟ επιθυμητή.

ΧΡΗΜΑΤΟΟΙΚΟΝΟΜΙΚΟ ΑΝΑΛΥΤΗ

Υπεύθυνος για την προετοιμασία και σύνταξη οικονομικών αναφορών.

- Απόφοιτος ανώτερης ή ανώτατης σχολής στα Χρηματοοικονομικά, στη Λογιστική, ή στη Διοίκηση Επιχειρήσεων.
- Με ένα έτος προϋπηρεσία τουλάχιστον σε θέματα μελετών, προϋπολογισμού, απολογισμού ή κοστολόγησης.

ΥΠΕΥΘΥΝΟ ΠΡΟΜΗΘΕΙΩΝ

Υπεύθυνος για την υλοποίηση του προγράμματος αγορών του ομίλου.

- Απόφοιτος ανώτερης ή ανώτατης τεχνικής σχολής.
- Με ένα έτος προϋπηρεσία τουλάχιστον σε θέματα έρευνας αγοράς, προγραμματισμού και παρακολούθησης παραγγελιών.
- Με ιδιαίτερες διαπραγματευτικές ικανότητες.

Επιπλέον προϋποθέσεις για όλες τις θέσεις είναι:

- Ηλικία έως 30 ετών και καλή γνώση της αγγλικής.
- Εμπειρία στο χειρισμό εργαλείων Word, Excel και Windows.
- Οργανωτική ικανότητα και διάθεση για μάθηση και ομαδική εργασία.

Προσφέρονται άριστες συνθήκες εργασίας, μηχανογραφημένο περιβάλλον, ικανοποιητικός μισθός ανάλογα με την προϋπηρεσία, ιατροφαρμακευτική περίθαλψη και προοπτικές επαγγελματικής εξέλιξης.

Βιογραφικά σημειώματα στην SIMI FISH, Διαγοριδών 34, 85100 Ρόδος ή στο fax 0241-30751, αναφέροντας την αιτούμενη θέση

T.32422-28/7

ΚΤΗΜΑΤΟΜΕΣΙΤΙΚΗ GR.

ΤΗΛ. 8710348 - 8710249

ΣΤΥΛΙΑΝΟΣ ΜΙΧΑΗΛΙΔΗΣ

ΕΥΒΟΙΑΣ 3-5, Τ.Κ. 15231 ΑΦΜ. 008765906

ΠΩΛΟΥΝΤΑΙ

- ΡΟΔΟΣ - ΚΙΟΤΑΡΙ, 15 χλμ. από Λίνδο, κατάστημα 40 τ.μ. ισόγειο - 1ος, καινούργιο, μοναδικό εμπορικό κέντρο τουριστικής περιοχής, μαγαζότοπος.
- ΡΟΔΟΣ - ΠΑΛΑΙΑ ΠΟΛΙΣ εντός Κάστρου, οικόπεδο 312 τ.μ. κτίσμα διατηρητέο, θεμέλια - τοίχοι, ισόγειο 112 τ.μ., 1ος 125 τ.μ., κήπος
- ΡΟΔΟΣ ΙΞΙΑ ΜΙΡΑΜΑΡΕ οικόπεδο 845 τ.μ., κεντρικότατο, τριώροφο κτίριο 180 τ.μ. κάθε όροφος ισόγειο τρεις αποθήκες, 1ος 8 δωμάτια ανεξάρτητα, W.C, 2ος διαμέρισμα πεντάρι, 2 λουτρά, WC, τζάκι.

Γ.Δ.-31/7

ΠΩΛΟΥΝΤΑΙ

1) κοντά στη Θεμ. Σοφούλη, παλιά μονοκατοικία με αυλή 180τ.μ., στην τιμή των 16.500.000 δρχ.
2) διαμέρισμα στο Ροδίνι, 120τ.μ., στην τιμή των 21.000.000 δρχ.
3) Ηλιούπολη - 2 στρέμματα. Τιμή 17 εκ.
4) Κρεμαστή 520τ.μ. άρτιο, κοντά στη θάλασσα. Τιμή 9.500.000

Πληροφορίες τηλ. 29308-22768

M17-31/7

ΜΗΧΑΝΟΚΙΝΗΤΑ

ΠΩΛΕΙΤΑΙ αυτοκίνητο μάρκας TOYOTA. Πληρ. τηλ. 23975 ώρες γραφείου κ. Γιώργο και 0945/774535

Γ.Δ. 30/7

ΠΩΛΕΙΤΑΙ BMW 318is 1991 χρώμα κόκκινο μόνο με 17.215 km αμερικανικών προδιαγραφών και FULL EXTRA: ABS, DSC BR ΕΜΠΡΟΣ ΠΙΣΩ, AIR CONDITION, ΗΛΕΚΤΡΙΚΑ ΠΑΡΑΘΥΡΑ ΣΚΟΥΡΑ, ALARM, ΥΔΡΑΥΛΙΚΟ TIMONI, AIR BAG (SRS), ΦΩΤΑ ΟΜΙΧΛΗΣ, ΗΛΕΚΤΡΙΚΕΣ ΚΛΕΙΔΑΡΙΕΣ ANT-THEFT SYSTMS, ΚΙΒΩΤΙΟ 5 ΤΑΧΥΤΗΤΩΝ, ΖΑΝΤΕΣ ΑΛΟΥΜΙΝΙΟΥ BBS (195/65 R14H), ΡΑΔΙΟΚΑΣΕΤΟΦΩΝΟ ΜΕ 4 ΗΧΕΙΑ LIMITED, SLIP DIFFERENTIAL, POWER PLANT, ΜΗΧΑΝΗ 134 HP 16 Valves 4 cylinders. ΤΙΜΗ 6.5 ΕΚ. εκ, συζητήσιμη. Πληροφορίες ΡΟΔΟΣ 21351, 76311, ΚΩΣ: 0242-23215, 0242-23622

8189-31/7

ΠΩΛΕΙΤΑΙ

μηχανή KAWASAKI ZZR, μοντέλο '93 χρώματος μπλε-μαύρο, 400 κυβικά με 28.000 χλμ. σε άριστη κατάσταση και σε τιμή ευκαιρίας.

Πληρ. κ. Γιάννη, τηλ. 0944/551597

8200- 5/8

ΠΩΛΕΙΤΑΙ

αυτοκίνητο MAZDA MX-5 cabrio, σε άριστη κατάσταση με AIR CONDITION και full extra.

Πληροφορίες από 8.00-4.00 στο 65860 και από 6.00-11.00 στο 69023

8053-28/7

ΠΩΛΕΙΤΑΙ

OPEL MANDA σε καλή κατάσταση αντί 500.000 δρχ.

Τηλ. 90857 και 0932/743913

8230-27/7

ΠΩΛΕΙΤΑΙ

HONDA CBR 600 F2 σε πολύ καλή κατάσταση. Τιμή συζητήσιμη.

Τηλ. 92789 και 0932/908636

8230-27/7

ΠΩΛΕΙΤΑΙ

αυτοκίνητο MAZDA MX-5 cabrio, σε άριστη κατάσταση με AIR CONDITION και full extra.

Πληροφορίες από 8.00-4.00 στο 65860 και από 6.00-11.00 στο 69023

8053-28/7

ΠΩΛΕΙΤΑΙ

σκάφος 5 1/2 μέτρα ΜΠΟΤΗΣ με μηχανή Μαρκότση 5 ίππων.

Τηλ. 0244-44569

8146-30/7

ΠΩΛΟΥΝΤΑΙ

1.- 2000 τ.μ. αγρός στο Τσαΐρι μόνο 8.000.000 δρχ.
2.- 2.000τ.μ. αγρός στη Λαχανιά μόνο 4.000.000 δρχ.
3.- 410τ.μ. οικόπεδο στο Αραπάκι αξίας 25 εκ.
4.- 610 τ.μ. οικόπεδο στη Φανερωμένη 50.000 το τ.μ.
5.- 42τ.μ. γκαρσονιέρα στους Δασκάλους
6.- 50τ.μ. μονοκατοικία στο Νιοχώρι
7.- 60τ.μ. μονοκατοικία στο Ροδίνι
8.- 35τ.μ. μονόχωρο διαμέρισμα στην Ιαλυσό
9.- 124τ.μ. 4άρι διαμέρισμα Αννης Μαρίας
10.- 130τ.μ. μονοκατοικία στην Ιαλυσό σε κολώνες
11.- Οικίες στη Λίνδο από 11 εκ. και άνω
12.- 4άρι διαμέρισμα καλής κατασκευής καινούργιο στην Ανάληψη
13.- 3όροφο κτίριο , 8 διαμερισμάτων και 5 καταστημάτων σε τιμή ευκαιρίας
14.- Πωλείται οικία μετ' αυλής στη Λίνδο
15.- Πωλείται διώροφη μεζονέτα ημιτελής ή τελειωμένη στον Δήμο Ιαλυσού, πλησίον λεωφ. Αεροδρομίου
16.- Πωλείται 35τ.μ. κατάστημα στο Φαληράκι, δεκτές και ανταλλαγές.
17.- Ανταλλάσσω το παλιό διαμερισμά σας ή οικόπεδο με μονοκατοικίες
18.- 180 τ.μ. αποθήκη κατάλληλη για εμπορική χρήση
19.- Αποθήκη 100τ.μ. ισόγειος, κατάλληλη και για γραφείο ή διαμέρισμα
20.- Αγρός 2400τ.μ. πλησίον πολυκαταστήματος Πανάγου - Βερόπουλου, με πρόσωπο στον μελλοντικό εθνικό δρόμο Ρόδου - Αεροδρομίου - Νοσοκομείου, κατάλληλος για εμπορική χρήση
21.- 3άρι διαμέρισμα επί της οδού Εργάνης Αθηνάς, σε τιμή ευκαιρίας. Δάνεια δεκτά.
22.- Αποθήκη 220τ.μ., πλησίον της οδού Στ. Κωτιάδη.
23.- Καινούργια μεζονέτα, σε τιμή ευκαιρίας στη συνοικία της Ανάληψης
24.- 4.000τ.μ. Αγρός στο Γεννάδι 100μ. από τη θάλασσα σε τιμή ευκαιρίας
25.- Παραθαλάσσιος αγρός 5.000 τ.μ. στο Κιοτάρι στη Μεγάλη Γη, κατάλληλο για κάθε τουριστική χρήση.
26.- 110 τ.μ. μονοκατοικία με 5.000 τ.μ. αγρό στο Κανδυλί.
27.- 300 τ.μ. μονοκατοικία με πισίνα και 8000 τ.μ. στο Τσαΐρι.
28.- 4.000 τ.μ. αγρός με 22.000.000 στο φυτώριο Κοσκινού.
29.- 5.000 τ.μ. αγρός πάνω στο κύμα της Μεγάλης Γης Ασκληπειό.
30.- 4άρια διαμερίσματα, πολυτελούς κατασκευής, πλησίον Αννης Μαρίας.
31.- 3άρια καινούργια στην Ανάληψη - Ροδίνι - κέντρο πόλεως.
32.- 130 τ.μ. μονοκατοικία στο Φυτώριο του Δήμου Ιαλυσού.
33.- Οικόπεδο 250 τ.μ. στους Χαλκίτες.
34.- Οικόπεδο 700 τ.μ. και 1.600 τ.μ. στην Ανάληψη.
35. Μονοκατοικία, των 120 τ.μ. στα μπετά, εντός αγρουύ 1.500 τ.μ. για κάθε μια στο Τσαΐρι
36. Οικόπεδο 250 τ.μ. στους Χαλκήτες.
37. 16.000 τ.μ. αγρόκτημα με διώροφο κτίριο, 120 τ.μ. με πρόσωπο στη Λεωφόρο Ρόδου - Αεροδρομίου
38. 4.000 τ.μ. αγρός με ελιές στο Παραδείσι.
39. 90 τ.μ. γραφείο στην πλατεία Ακαδημίας.
40. 4.000 τ.μ. αγρός στο Κανδυλί, με ωραία θέα και δένδρα.
41. Αγρός 5.000 τ.μ. με πρόσωπο στη Λεωφόρο Ρόδου - Λίνδου, θέση Τσαΐρι.
42. αγρός 2.400 τ.μ. επί της Ρόδου - Λίνδου, στον οικισμό Ασγούρου.

ΠΛΗΡΟΦΟΡΙΕΣ ΕΜΜΑΝΟΥΗΛ ΚΡΑΝΙΔΗΣ

Αμερικής 50 ΡΟΔΟΣ -

Τηλ. 27082 - 26476 - 094/347405 - FAX 27101

Emailmkranidis@hol.gr

M9-31/7

ΤΟ ΓΡΑΦΕΙΟ ΓΕΝΙΚΟΥ ΤΟΥΡΙΣΜΟΥ

AIRTOUR GREECE A.E.

Ζητά γραμματέα με τις παρακάτω γνώσεις:

- Καλή γραπτή και προφορική γνώση της ελληνικής, αγγλικής και γερμανικής γλώσσας.
- Εμπειρία στη χρήση υπολογιστού (προγράμματα Microsoft)
- Πείρα σχετικά με τον τουρισμό της Ρόδου

Πληρ. Δευτέρα έως Παρασκευή από 09.00 έως 15.00, Τηλ. 77040

T. 32424-1/8

ΝΤΕΤΕΚΤΙΒΣ ΑΘΗΝΩΝ

PRIVATE DETECTIVE

Αναλαμβάνουμε υποθέσεις ανηλίκων, προσωπικές, οικογενειακές εμποροβιομηχανικές

Διαθέτουμε τα καλύτερα ηλεκτρονικά σύχρονα οπτικοακουστικά συστήματα.

Εχεμύθεια 100%

Τα 30 χρόνια πείρα είναι η εγγύηση μας

Γ.Δ.-30/9

ΤΗΛ. 0977632963 & 0954-319796

ΠΩΛΟΥΝΤΑΙ

- ΜΑΓΑΖΙ 69τ.μ. επί της Θεμ. Σοφούλη (το ακίνητο). Τιμή 27.000.000
- ΠΑΣΤΙΔΑ 4 στρέμ.μ. κοντά στο χωριό με 3.700 δρχ. το τ.μ.
- Κοσκινού 1000τ.μ. με άδεια οικοδομής πανοραμικό. Τιμή 12 εκατ.
- Διαμερίσματα στα Τριάντα διαφόρων διαστάσεων
- ΚΩΣ ξενοδοχείο 76. κλινών, με 140εκ.
- Θεμ. Σοφούλη, διαμέρισμα 185τ.μ., ισόγειο και για επαγγελματική στέγη
- Τσαΐρι μονοκατοικία, 140τ.μ., με αυλή 1.000τ.μ.
- Θολός, 5.000τ.μ. αγρός, περιφραγμένος σε καλή τοποθεσία
- Ροδίνι διαμέρισμα 100τμ, λουξ κατασκευής με θέα
- Ροδίνι 118τμ
- Ροδίνι 46τμ καινούργιο
- Ροδίνι, 4.300τ.μ. οικόπεδο, κοντά στο ΙΚΑ, 40 εκατ.
- Ανάληψη, οικόπεδο 1000τ.μ. γωνιακό
- Αλεξάνδρου Διάκου, κτίσμα σε 1.300τ.μ. οικόπεδο, σπάνια περίπτωση
- Κατελλορίζους οικόπεδο με άδεια οικοδομής, 9 εκατομμύρια
- Τριάντα μαγαζί, αποθήκη, διαμέρισμα, τριάρι και ένα δυάρι (32 εκατομ.)
- Ασγούρου οικόπεδο 4.800τ.μ. με 4.500τ.μ. κατάλληλο για βίλλα
- Καρδιγκιτώνος μαγαζί 65τ.μ. ελεύθερο διαμέρισμα 115τ.μ. τσοσάρι σε μικρή πολυκατοικία
- Τσαΐρι 8 στρέμ. κοντά στη λεωφόρο Ρόδου - Λίνδου
- Τριάντα οικόπεδο 400τ.μ. άρτιο και οικοδομήσιμο, με 11 εκατ.
- Γεννάδι οικόπεδο 600τ.μ., εντός οικισμού με 8 εκατ.
- Παστίδα 800 τ.μ. εντός οικισμού με 8 εκατ.
- Διάφορες επιχειρήσεις σε ολόκληρο το νησί της Ρόδου
- Κοσκινού μεζονέτες των 210τ.μ. χτισμένες με τούβλα - φανταστική θέα
- Νιοχώρι διαμερίσματα των 85τ.μ. και 95τ.μ.
- Ανάληψη - διαμέρισμα στην οδό Αθηνών, τριάρι
- Κιοτάρι 2 στρέμματα εντός οικισμού, εφαπτόμενο επί της λεωφόρου
- Γεννάδι 2800τ.μ. κοντά στον Αη Γιώργη με 1500 δρχ. το τ.μ.
- Καρακόνερο -300τ.μ. οικόπεδο
- Ροδίνι 400τ.μ. οικόπεδο
- Κοσκινού 5.600τ.μ. σε καλή τοποθεσία, κατάλληλο για βίλα, 30 εκ.
- Κοσκινού - μονοκατοικία 118τ.μ. (προκατ) με 1500τ.μ. αυλή
- Βερόπουλου 150τ.μ., προς ενοικίαση χωρίς αέρα, 250.000 μηνιαίως
- Ιξιά μονοκατοικία με κήπο 700τ.μ., 35 εκατ.
- Ξενοδοχεία Αφάντου - Καλύμπια - Πεύκους - Λάρδος - Λίνδος - Κιοτάρι - Γεννάδι
- Φλέριμος κοντά σε πολυτελείς βίλλες 4 στρέμματα 8, 12 και ερειπωμένο σπίτι σε 6.000τ.μ. οικόπεδο
- Αφάντου αγρός 1100τ.μ. σε επαρχιακή οδό με φανταστική θά κοντά στα όρια του οικισμού
- Καρακόνερο διαμέρισμα τριάρι με αυλή μπρος πίσω λουξ κατασκευής
- Ιξιά 100τ.μ., με 16 εκατ.
- Στο Γεννάδι μονοκατοικία σε μπετά ή τελειωμένα με 37τ.μ. αυλή
- Στην Παστίδα πωλείται βιοτεχνία ενδυμάτων 300τ.μ. κτίσμα
- Στην Παστίδα διαμερίσματα των 120τ.μ. σε 1000τ.μ. οικόπεδο
- Στην λεωφόρο Ιαλυσού, οικόπεδο 680τ.μ.
- Οικόπεδο κοντά στο Mira Mare 2.400τ.μ. και
- Στον Ασκληπειό, οικόπεδα εντός οικισμού με 6.000 το τ.μ.
- Οικόπεδο 750τ.μ. στην Αρχίπολη, εντός οικισμού
- 8 στρέμ. κοντά στη Γενική Τεχνική Ασγούρου
- Αφάντου μονοκατοικία 300τ.μ. σε 3.500τ.μ. οικόπεδο
- Νιοχώρι, γραφεία των 90τ.μ. καινούργια
- Κοσκινού, πανσιόν των 10 στούντιος μέσα στο χωριό
- Ροδίνι - Ανάληψη, διαμερίσματα διαφόρων διαστάσεων καινούργια
- Θολός 1150τ.μ., κοντά στη θάλασσα
- Κιοτάρι 1500τ.μ. με κτίσμα στη λεωφόρο
- Στην Κάρπαθο 300 στρέμ. από τα οποία τα 250 μ. είναι παραλιακά, σε τιμή ανάπτηξη
- Ροδίνι, οικόπεδο 485τ.μ., με φανταστική θέα
- ΜΗΔΕΙΑ οικόπεδο 1000τ.μ. επί του δρόμου
- Ιξιά, διαμέρισμα δυάρι 40τ.μ.
- Κοσκινού, οικόπεδο 1600τ.μ. πανοραμικό
- Ροδίνι διαμέρισμα 80τ.μ.
- Αποθήκη για επαγγελματική χρήση
- Μονοκατοικία στο Νιοχώρι, τιμή 12.000.000
- Μονοκατοικία στα ράντα, 40τ.μ., τιμή 6.000.000
- Τσαΐρι επί της λεωφόρου κτίσμα 1.000 τ.μ. σε 2.000 τ.μ. οικόπεδο
- Ροδίνι μεζονέτες 130 τ.μ. σε μπετά ή τελειωμένες
- Κρεμαστή μονοκατοικία παλαιά. Τιμή 12.000.000
- Ηλιούπολη, μονοκατοικία 180 τ.μ. + 60 τ.μ. σε 1.300 τ.μ. οικόπεδο

ΣΤΑ ΚΟΣΚΙΝΟΥ:

Βίλλα με θέα τη θάλασσα 320τ.μ. και 1.000μ. οικόπεδο

ΣΤΟ ΚΑΙΝΟΥΡΓΙΟ ΙΚΑ:

1) Γκαρσονιέρα 33τ.μ.
Αλεξ. Διάκου : υπόγειο 203τ.μ. 20.000.000 δρχ.
Τριάντα: οικόπεδο 500τ.μ. κατάλληλο για βίλλα.
2) Κιοτάρι, 1500τ.μ. πάνω στο κύμα οικοδομήσιμο
3) Μονοκατοικία στην Παλιά Πόλη, τιμή 12.000.000
4) Παστίδα οικόπεδα, εντός οικισμού των 350τ.μ., σε καλές τιμές
5) Στα Κοσκινού μονοκατοικίες με αυλή σε μπετά 150-160τ.μ. Τιμή 24.000.000
6) Μήδεια - μεζονέτα, 140τ.μ.
7) Ανάληψη 140τ.μ., ρετιρέ
8) Ροδίνι 135τ.μ., α' όροφος
9) Δαμαστιά, 115 στρεμ., με 700 δρχ. το τ.μ.
10) Τσαΐρι 150στρεμ., με 2.000 δρχ. το τ.μ.
11) Τσαΐρι, 6 στρεμ., με άδεια οικοδομής
12) Μήδεια, μονοκατοικία 120τ.μ., σε 1000 μ. οικόπεδο
13) Ανάληψη 500τ.μ. οικόπεδο
14) Καρακόνερο 600τ.μ., και Ροδίνι 435τ.μ.
15) Φαληράκι, 5 στρ., 14,8 και 20 στρ.
ΛΑΡΔΟΣ Π- παραλία με οικόπεδο 6.200τ.μ., με άδεια ξενοδοχείου
ΚΩΣ, 7 στρέμματα στο Τιγκάκι και 15 στρέμ. πάνω στο κύμα. Καλή τιμή και με ευκολίες.
Επτά Βαγιές, διαμέρισμα 115τ.μ.
Ανάληψη τριάρια, τεσσάρια διαμερίσματα
Ροδίνι - διαμερίσματα των 120-90τ.μ.
Ροδίνι - μεζονέτες των 200τ.μ. με 80τ.μ. αυλή
Ροδίνι - μεζονέτα 210τ.μ. πολυτελούς κατασκευής, μπροστά - πίσω αυλή, με θέα.
Ροδίνι - διαμέρισμα 142τ.μ. . Τιμή 30 εκατ.
Γεννάδι - διάφορα οικόπεδα με 1000δρχ. το τ.μ.
Κιοτάρι 4 στρέμ. επί της λεωφόρου
Κιοτάρι - καταστήματα υπό ανέγερση, 8 στρ. παραλιακό
Αφάντου - διάφορα οικόπεδα κοντά στη θάλασσα, σε καταπληκτικές τιμές
Αφάντου - 20 στούντιος σε 5.500τ.μ. οικόπεδο με πανορα

ΨΥΧΟΕΡΕΥΝΗΤΡΙΑ

ΚΡΗΤΙΚΟΥ ΒΑΣΙΛΕΙΑ



Προβλέψεις για το μέλλον ικανοποιητικές.

Βοήθεια για κάθε θέμα που σας απασχολεί με κάθε εχεμύθεια

ΕΡΓΙΟΥ 21 Π. ΠΟΛΗ - Τηλ. 74440 - 67602
8-1π.μ. — 4-8μ.μ.

Τ.32446-6/9

ΝΤΕΤΕΚΤΙΒ

30 ΧΡΟΝΙΑ ΜΟΝΙΜΑ ΚΑΙ ΣΤΗ ΡΟΔΟ

35354-28780

Π.Π ΓΕΡΜΑΝΟΥ 6 (ΠΛΑΤ.ΦΩΚΙΑΛΗ)

ΗΛΥΣΗ!! ΣΕ ΚΑΘΕ ΣΑΣ ΠΡΟΒΛΗΜΑ

EXPRESS SECURITY

X1082-31/7

PEGASOS TRAVEL

ΤΑΞΙΔΙΑ - ΤΟΥΡΙΣΜΟΣ

ΠΡΟΣΦΕΡΟΥΜΕ

Τα φθηνότερα αεροπορικά εισιτήρια για όλο τον κόσμο με όλες τις αεροπορικές εταιρίες
ΑΤΜΟΠΛΟΪΚΑ ΕΙΣΙΤΗΡΙΑ - ΚΡΟΥΑΖΙΕΡΕΣ - ΠΑΚΕΤΑ ΕΚΔΡΟΜΩΝ - ΞΕΝΟΔΟΧΕΙΑ

ΘΑ ΜΑΣ ΒΡΕΙΤΕ ΣΤΗΝ ΚΑΙΝΟΥΡΓΙΑ ΜΑΣ ΔΙΕΥΘΥΝΣΗ:
ΑΛΕΞΑΝΔΡΟΥ ΔΙΑΚΟΥ 84 - ΨΑΡΟΠΟΥΛΑ

ΞΕΝΟΔΟΧΕΙΑ
ΣΤΗΝ ΑΘΗΝΑ και ΘΕΣΣΑΛΟΝΙΚΗ

■ PRESIDENT Α' ΚΑΤΗΓΟΡΙΑΣ Λεωφόρος Κηφησίας
- Μονόκλινο δρχ. 11.000 με πρωινό
- Δίκλινο για μονόκλινο δρχ. 12.000 με πρωινό
- Δίκλινο δρχ. 14.000 με πρωινό
- Τρίκλινο δρχ. 17.500 με πρωινό

■ ESPERIA HOTEL Α' ΚΑΤΗΓΟΡΙΑΣ Σταδίου 22
- Μονόκλινο δρχ. 22.500 με πρωινό
- Δίκλινο δρχ. 26.000 με πρωινό
- Τρίκλινο δρχ. 33.000 με πρωινό

■ RIVA HOTEL Α' Κατηγορίας SUPERIOR Μιχαλακοπούλου (HILTON)
- Μονόκλινο δρχ. 14.000 με πρωινό
- Δίκλινο δρχ. 17.500 με πρωινό
- Τρίκλινο δρχ. 21.000 με πρωινό

■ ALEXANDROS HOTEL Β' Κατηγορίας περιοχή HILTON
- Μονόκλινο δρχ. 13.000 με πρωινό
- Δίκλινο δρχ. 16.000 με πρωινό
- Τρίκλινο δρχ. 19.500 με πρωινό

■ HOTEL CHRISTINA Β' Κατηγορίας περιοχή FIX
- Μονόκλινο δρχ. 13.500 με πρωινό
- Δίκλινο δρχ. 16.500 με πρωινό
- Τρίκλινο δρχ. 20.000 με πρωινό

■ HOTEL PARTHENON Α' περιοχή Πλάκα
- Μονόκλινο δρχ. 18.000 με πρωινό
- Δίκλινο δρχ. 22.000 με πρωινό
- Τρίκλινο δρχ. 26.500 με πρωινό

■ ASTOR HOTEL Σύνταγμα
- Μονόκλινο δρχ. 14.000 με πρωινό
- Δίκλινο δρχ. 19.000 με πρωινό
- Τρίκλινο δρχ. 23.000 με πρωινό

■ ACHILLION*** Ομόνοια Αγ. Κων/νου
- Μονόκλινο δρχ. 12.000 με πρωινό
- Δίκλινο δρχ. 16.000 με πρωινό
- Τρίκλινο δρχ. 21.000 με πρωινό

■ GRAND HOTEL Β' κατ. στην Αθήνα Πατησίων & Βερανζέρου 10
- Μονόκλινο δρχ. 13.000 με πρωινό
- Δίκλινο δρχ. 16.500 με πρωινό
- Τρίκλινο δρχ. 22.000 με πρωινό

■ PALLAS HOTEL στο κέντρο της Θεσσαλονίκης 9 (μέχρι 31/5/99)
- Μονόκλινο δρχ. 13.500 με πρωινό
- Δίκλινο δρχ. 20.500 με πρωινό
- Τρίκλινο δρχ. 23.500 με πρωινό

■ HOTEL MADRINO Β' Κατηγορίας στο κέντρο της Θεσσαλονίκης
- Μονόκλινο δρχ. 13.500 με πρωινό
- Δίκλινο δρχ. 18.000 με πρωινό
- Τρίκλινο δρχ. 22.500 με πρωινό

ΟΔΙΚΕΣ ΕΚΔΡΟΜΕΣ ΓΙΑ ΙΤΑΛΙΑ

ΡΩΜΗ	5 ΗΜΕΡΕΣ	74.800 δρχ
ΦΛΩΡΕΝΤΙΑ-ΠΙΖΑ-ΒΕΝΕΤΙΑ	7 ΗΜΕΡΕΣ	107.000 δρχ
ΝΙΚΑΙΑ-ΜΟΝΑΚΟ-ΚΑΝΕΣ	6 ΗΜΕΡΕΣ	86.000 δρχ.
ΝΑΠΟΛΗ-ΠΟΜΠΗΙΑ-ΣΟΡΡΕΝΤΟ-ΡΩΜΗ-ΦΛΩΡΕΝΤΙΑ	7 ΗΜΕΡΕΣ	107.000 δρχ.
GARDALAND MANIA	5ΗΜΕΡΕΣ	90.600 δρχ.

ΚΑΛΟΚΑΙΡΙΝΕΣ ΑΕΡΟΠΟΡΙΚΕΣ ΕΚΔΡΟΜΕΣ ΑΠΟ ΤΗΝ ΑΘΗΝΑ

• ΠΑΡΙΣΙ-EURODISNEY	6 ημ.	από	149.000
• ΠΑΡΙΣΙ-EURODISNEY	7 ημ.	»	159.000
• ΠΑΡΙΣΙ-EURODISNEY	8 ημ.	»	159.000
• ΠΑΡΙΣΙ-ΛΟΝΔΙΝΟ-EURODISNEY (μόνο πρωινό)	8 ημ.	»	159.000
• ΠΑΡΙΣΙ-ΚΥΑΝΗ ΑΚΤΗ-ΕΛΒΕΤΙΑ	8 ημ.	»	179.000
• ΠΑΡΙΣΙ-ΜΠΕΝΕΛΟΥΞ	8 ημ.	»	179.000
• ΕΛΒΕΤΙΑ-ΙΤΑΛΙΑ	8 ημ.	»	189.000
• ΑΥΣΤΡΙΑ-ΙΤΑΛΙΑ-ΟΥΓΓΑΡΙΑ-ΤΣΕΧΙΑ	8 ημ.	»	179.000
• ΓΕΡΜΑΝΙΑ-ΠΟΛΩΝΙΑ-ΤΣΕΧΙΑ	8 ημ.	»	199.000
• ΙΤΑΛΙΑ-ΝΟΤΙΑ ΓΑΛΛΙΑ-ΙΣΠΑΝΙΑ	8 ημ.	»	169.000
• ΜΑΡΟΚΟ	8 ημ.	»	179.000
• ΙΣΠΑΝΙΑ-ΠΟΡΤΟΓΑΛΙΑ-ΚΑΝΑΡΙΑ ΝΗΣΙΑ-ΜΑΔΕΡΑ	8 ημ.	»	159.000
• ΚΑΝΑΡΙΑ ΝΗΣΙΑ-ΓΑΛΛΙΚΗ ΡΙΒΕΡΙΑ-ΑΚΤΗ ΗΛΙΟΥ	8 ημ.	»	189.000

☞ Διαμονή στα ξενοδοχεία 3 και 4 αστέρων με ημιδιατροφή

Τηλεφωνήστε μας, κλείστε θέση και

ΚΑΛΕΣ ΣΑΣ ΔΙΑΚΟΠΕΣ!

Για περισσότερες πληροφορίες στα τηλέφωνα:
76161 - 73455 - 75879 - 35504 FAX 35504
Εκ της Διευθύνσεως
Καρατζιάς Μιχαήλ

X1085-31/7

Στις 27 Ιουλίου 1480

Η μεγάλη επίθεση των Αγαρηνών

Γράφει ο Θεοφάνης Μπογιάννος



ΤΖΑΜΙ ΜΟΥΡΑΤ ΡΕΙΣ

Εδώ ήταν το νεκροταφείο των Ιπποτών. Από δω κανονιοβολούσαν οι εχθροί την πόλη μας, στις 27 Ιουλίου 1480, σαν σήμερα, πριν από 519 χρόνια ακριβώς...

Ηταν και τότε, σαν σήμερα, γιορτή του Αγίου Παντελεήμονα: 27 Ιουλίου 1480, αλλά οι Ιππότες και οι Ελληνες χριστιανοί, δεν έτρεξαν στο ναό του για ολονυκτία και όρθρο, για Θεία Λειτουργία και στη συνέχεια γλέντι ελληνικό στην αυλή του ναού. Εδώ και οκτώ μήνες οι Ροδίτες Ελληνες και οι Ιππότες ζουν σε ένα ασφυκτικό κλοιό από τους εχθρούς της Ανατολής που ορκίστηκαν να εξαφανίσουν από το σμαραγδένιο νησί κάθε αντίσταση και να το ληστέψουν όπως είχαν ήδη κάνει σε όλα τα χωριά της Ρόδου και πολλά νησιά της Δωδεκανήσου.

Στις 4 Δεκεμβρίου του 1479, φάνηκε ο πρώτος στόλος του εχθρού στο χωριό Φάνες. Οι εχθροί βγήκαν στη ξηρά και άρχισαν να καίνε ανθρώπους, σπίτια, εκκλησίες, σπαρτά, ζώα και ό,τι έβρισκαν στο καταστροφικό βήμα τους.

Μέγας μάγιστρος των Ιπποτών της Ρόδου ήταν ο διάσημος μηχανικός και Καρδινάλιος Ντωμπυσόν, που έδινε θάρρος στους 600 Ιππότες του και στους συνολικά 7.000 στρατιώτες του, Ροδίτες, Ελληνες και μισθοφόρους Κρήτες και άλλους μαχητές.

Μέχρι το Μάϊο του 1480, έρχονταν κάθε μέρα και περισσότεροι εχθροί για να πολιορκήσουν στενά την άπαρτη πόλη των Ροδίων που τώρα την κατείχαν οι Ιππότες του Αγίου Ιωάννου από το 1309. Οι Ελληνες και οι Ιππότες έφεραν μέσα στα τείχη της Ρόδου την Παναγία της Φιλερήμου που όλοι οι Χριστιανοί, Ορθόδοξοι και Καθολικοί την αποκαλούσαν: Η Παναγία όλων των Χαρίτων!

Οι Ροδίτες έτρεξαν μέσα στην πόλη και οι πύλες έκλεισαν ερμητικά. Ελάχιστοι Ελληνες και Ιππότες, κλείστηκαν στα κάστρα της Ρόδου: Μονολίθου, Κρητηνίας, Λίνδου, Φαρακλού και Κατταβιάς για να φέρουν κάποια αντίσταση στη σαρωτική μανία των ανατολιτών εχθρών του πολιτισμού και της ανθρωπιάς.

Ολα τα σπίτια, οι εκκλησίες και τα μοναστήρια των χωριών, κατάστράφηκαν από τους ίδιους τους Ελληνες για να μην πέσουν στα χέρια του εχθρού.

Στις 23 Μαΐου 1480 συμπληρώθηκε ο στόλος, το ιππικό και το πυροβολικό του εχθρού που αριθμούσε 170 μεγάλα πλοία και τουλάχιστον 100.000 στρατιώτες έτοιμους να πιούν αίμα ελληνικό και μάλιστα χριστιανικό.

Οι εχθροί έξω από την Παλιά Πόλη είναι χιλιάδες και οι Ιππότες δεν ξεπερνούν με όλους τους φίλους, μισθοφόρους και συμμάχους, τις 7.000 των στρατιωτών.

Μετά τις πρώτες ανιχνεύσεις, άρχισαν οι επιθέσεις. Από το Νεκροταφείο των Ιπποτών, απο κει που είναι σήμερα το Μουράτ Ρέϊς Τζαμί, οι Αγαρηνοί κανονιοβολούν τα τείχη, τους προμαχώνες, τις επάλξεις και την Τάφρο της Ρόδου.

Οι Ελληνες και οι Ιππότες, μαζί με τους μισθοφόρους, απαντούν με κανονιές απο το Κατάλυμα της Ωβέρνης - από κει που είναι σήμερα τα γραφεία της ΔΕΗ, κοντά στην Πινακοθήκη στην Πύλη της Ελευθερίας.

Στη συνέχεια οι μάχες γίνονται πυκνές, μεγάλες και αδυσώπητες. Χιλιάδες εχθροί πέφτουν από τα βόλια των Ιπποτών, αλλά και οι Ιππότες μένουν ελάχιστοι από την πείνα, τις αρρώστιες, τις λιποταξίες, την απουσία πυρίτιδος και τροφίμων. Πολλοί Ιππότες δειλιάζουν, αλλά ο μεγάλος μάγιστρος Ντωμπυσόν, τρέχει από κάστρο σε κάστρο, από έπαλξη σε έπαλξη, από κανιοθυρίδα σε θέσεις μάχης και δίνει κουράγιο, εντολές και λόγια θάρρους.

Την ημέρα του Αγίου Παντελεήμονα, 27 Ιουλίου 1480, ακριβώς 519 χρόνια πριν από τη σημερινή ημέρα, οι εχθροί επιτίθενται με ουρλιαχτά και λύσσα. Οι Ελληνες και οι Ιππότες μένουν εδραίοι στις τάπιες, στους προμαχώνες και δίνουν ύψιστα δείγματα θάρρους, ελληνισμού και πατριωτισμού. Οι εχθροί αποχωρούν τελικά και ο αρχηγός τους Μεσίχ Πασάς, ντροπιάζεται στα μάτια των στρατιωτών του, στον σουλτάνο και στα μάτια της ιστορίας.. Μετά την πολύμηνη πολιορκία πολλά τείχη, φρούρια, φάροι, σπίτια, νοσοκομεία, καταστήματα, καταστράφηκαν, αλλά έγιναν καλύτερα στα αμέσως επόμενα χρόνια.

Σήμερα, 27 Ιουλίου, ας θυμηθούμε εκείνη τη μεγάλη πολιορκία της Ρόδου και ας προσευχηθούμε ως Ελληνες και ανθρωπιστές, να επικρατήσει ειρήνη στα εξωτερικά των κρατών και στα εσωτερικά των ανθρώπων. Θεέ μου, ρίξε ειρήνη και αγάπη στις καρδιές των ανθρώπων, γιατί σκληρύναμε πολύ...

VANIK TOURS

ΓΙΑΝΝΗΣ και ΣΕΒΑ ΒΑΛΣΑΜΙΔΗ
VANIK σημαίνει ΑΛΗΘΕΙΑ
ΑΚΤΗ ΚΑΝΑΡΗ 17, ΨΑΡΟΠΟΥΛΑ - ΑΝΕΤΟ ΠΑΡΚΙΝΓΚ
Ανοικτά: ΔΕ-ΣΑ 08.30 - 14.00 & 16.00 - 20.30
Τηλ. 37621, κινητό: 095 871266 , FAX 29532

Το γραφείο μας πάντα πρώτο σε κρατήσεις ξενοδοχείων εξασφάλισε και σας προσφέρει καταπληκτικές τιμές για τα παρακάτω ξενοδοχεία σε ΠΑΚΕΤΑ (έκδοση εισιτηρίων R/T) από 1/4/99 έως 31/10/99

1ον HOTEL ELECTRA	Α΄ SUPERIOR		
Ερμού Σύνταγμα			
	Μονόκλινο	δρχ.	27.100
	Δίκλινο	»	33.400
	Τρίκλινο	»	39.300
2ον HOTEL PARTHENON	Α΄ SUPERIOR		
Σύνταγμα			
	Μονόκλινο	δρχ.	18.000
	Δίκλινο	»	22.000
	Τρίκλινο	»	26.500
3ον HOTEL PRESIDENT	Α΄ Κατηγορίας		
Λεωφόρος Κηφησίας			
	Μονόκλινο	δρχ.	11.000
	Δίκλινο για μονόκλινο	»	12..000
	Δίκλινο	»	14.000
	Τρίκλινο	»	17.500
4ον HOTEL ASTOR	Β΄ SUPERIOR		
Σύνταγμα			
	Μονόκλινο	δρχ.	14.000
	Δίκλινο	»	19.000
	Τρίκλινο	»	23.000
5ον HOTEL ZAFOLIA	Α΄ SUPERIOR		
Λεωφόρος Αλεξάνδρας			
	Μονόκλινο	δρχ.	17.000
	Δίκλινο	»	21.000
	Τρίκλινο	»	26.000
6ον HOTEL RIVA	Α΄ SUPERIOR		
Περιοχή HILTON			
	Μονόκλινο	δρχ.	14.000
	Δίκλινο	»	17.500
	Τρίκλινο	»	21.000
7ον HOTEL LYCABETTE	Β΄ SUPERIOR		
Κολωνάκι, Βουκουρεστίου			
	Μονόκλινο	δρχ.	11.500
	Δίκλινο	»	17.500
	Τρίκλινο	»	20.500
8ον HOTEL LILIA	Β΄ SUPERIOR		
Πασαλιμάνι Πειραιά			
	Μονόκλινο	δρχ.	12.500
	Δίκλινο	»	16.000
	Τρίκλινο	»	20.000
9ον HOTEL EGNATIA	Β΄ Κατηγορίας		
Θεσσαλονίκη, Κέντρο -καινούργιο			
	Μονόκλινο	δρχ.	16.000
	Δίκλινο	»	20.000
	Τρίκλινο	»	24.000
9ον HOTEL PHILIPPION	Α΄ Κατηγορίας		
Θεσσαλονίκη			
	Μονόκλινο	δρχ.	19.500
	Δίκλινο	»	21.500
	Τρίκλινο	»	27.000

* Τα παραπάνω ξενοδοχεία διαθέτουν T.V. σε όλα τα δωμάτια
* Στις παραπάνω τιμές συμπεριλαμβάνεται πρωινό σε μπουφέ
* Ακόμη σε μας θα βρείτε αεροπορικά και ατμοπλοϊκά εισιτήρια όλων των εταιρειών.

X1086-31/7

ΠΡΑΚΤΟΡΕΙΟ ΤΑΞΙΔΙΩΝ
ΣΑΒΒΑΣ ΣΑΗΣ



Με την ευκαιρία της λειτουργίας του **νέου** μας πρακτορείου στην οδό ΤΑΡΠΟΝ ΣΠΡΙΓΚΣ 42 δίπλα στην Τράπεζα Πίστεως

ΠΡΟΣΦΕΡΟΥΜΕ

τα φθηνότερα αεροπορικά εισιτήρια για όλο τον κόσμο με όλες τις αεροπορικές πτήσεις

ΠΡΟΣΟΧΗ: ΠΛΗΡΟΦΟΡΙΕΣ ΔΕΝ ΔΙΔΟΝΤΑΙ ΑΠΟ ΤΟ ΤΗΛΕΦΩΝΟ ΜΟΝΟ ΠΡΟΣΩΠΙΚΗ ΠΑΡΟΥΣΙΑ ΣΑΣ

Ακόμη:
- Σας παίρνουμε ΒΙΖΑ επισκέπτου για ΑΜΕΡΙΚΗ σε μία εβδομάδα
- ΒΙΖΑ επισκέπτου για ΑΥΣΤΡΑΛΙΑ σε μία μέρα
- Εκδοση διαβατηρίων
- Εκδοση αδειών αυτοκινήτων

ΞΕΝΟΔΟΧΕΙΑ ΣΤΗΝ ΑΘΗΝΑ

PRESIDENT Α' Κατηγορίας Λεωφόρος Κηφησίας			
Μονόκλινο	δρχ.	11.000	με πρωινό έως 31/10
Δίκλινο για μονόκλινο	»	12.000	» » »
Δίκλινο	»	14.500	» » »
Τρίκλινο	»	17.500	» » »
ESPERIA HOTEL Α' Κατηγορίας Σταδίου 22			
Μονόκλινο	δρχ.	23.000	έως 31/10
Δίκλινο	»	26.000	» »
Τρίκλινο	»	33.000	» »
ELECTRA HOTEL Α' Κατηγορίας Ερμού 5			
Μονόκλινο	δρχ.	19.600	με πρωινό
Δίκλινο	»	23.200	»
Τρίκλινο	»	27.900	»
TITANIA HOTEL Πανεπιστημίου 52 (Σύνταγμα Ομόνοια)			
Μονόκλινο	δρχ.	με αμερικάνικο πρωινό 23.000	έως 31/10
Δίκλινο	»	» » 29.500	» »
Τρίκλινο	»	» » 32.700	» »
DORIA HOTEL Β' Κατηγορίας Πειραιώς 15-17 (κοντά στην Ομόνοια)			
Μονόκλινο	δρχ.	13.000	με πρωινό
Δίκλινο	»	16.500	»
Τρίκλινο	»	22.000	»
RIVA HOTEL Α' Κατηγορίας SUPERIOR Μιχαλακοπούλου (HILTON)			
Μονόκλινο	δρχ.	14.900	με πρωινό έως 31/10
Δίκλινο	»	18.500	» » »
Τρίκλινο	»	21.900	» » »
ALBATROS HOTEL Β' Κατηγορίας δίπλα στο δυτικό αεροδρόμιο			
Μονόκλινο	δρχ.	11.500	με πρωινό έως 31/10
Δίκλινο	»	16.500	» » »
Τρίκλινο	»	21.500	» » »
ALEXANDROS Β' Κατηγορίας περιοχή HILTON			
Μονόκλινο	δρχ.	13.500	με πρωινό έως 31/10
Δίκλινο	»	16.500	» » »
Τρίκλινο	»	22.500	» » »
CHRISTINA Β' Κατηγορίας περιοχή FIX			
Μονόκλινο	δρχ.	14.500	με πρωινό έως 31/10
Δίκλινο	»	17.500	» » »
Τρίκλινο	»	24.000	» » »
PARTHENON Α' Κατηγορίας περιοχή Μακρυγιάννη			
Μονόκλινο	δρχ.	18.000	με πρωινό έως 31/10
Δίκλινο	»	22.000	» » »
Τρίκλινο	»	31.500	» » »
ΧΑΝΔΡΗΣ Κατηγορίας LUX Συγγρού 385			
Μονόκλινο	δρχ.	35.000	χωρίς πρωινό έως 31/1
Δίκλινο	»	35.000	» »
LILIA HOTEL Πασαλιμάνι Πειραιάς			
Μονόκλινο	δρχ.	12.000	με πρωινό έως 15/5
Δίκλινο	»	15.500	» » »
Τρίκλινο	»	19.500	» » »
PARK HOTEL LUX Λεωφ. Αλεξάνδρας			
Μονόκλινο	δρχ.	27.000	χωρίς πρωινό έως 31/12
Δίκλινο	»	27.000	» » » »
SEA VIEW στη Γλυφάδα			
Μονόκλινο	δρχ.	14.000	με πρωινό έως 31/5
Δίκλινο	»	17.500	» » »
Τρίκλινο	»	22.000	» » »
SARONIKOS δίπλα στο Στάδιο Ειρήνης και Φιλίας			
Μονόκλινο	δρχ.	10.000	με πρωινό έως 31/5
Δίκλινο	»	12.000	» » »
Τρίκλινο	»	14.500	» » »
ASTOR Σύνταγμα			
Μονόκλινο	δρχ.	14.500	με πρωινό έως 31/10
Δίκλινο	»	19.500	» » »
Τρίκλινο	»	24.000	» » »
GRAND HOTEL Β' Κατηγορίας Πατησίων & Βερανζέρου 10			
Μονόκλινο	δρχ.	13.000	με πρωινό έως 31/1
Δίκλινο	»	16.500	» » »
Τρίκλινο	»	22.000	» » »

Τιμή γεύματος κατ' άτομο 3.500

ΣΑΣ ΣΥΜΦΕΡΕΙ ΠΡΙΝ ΚΛΕΙΣΕΤΕ ΟΠΟΥΔΗΠΟΤΕ ΝΑ ΜΑΣ ΕΠΙΣΚΕΦΘΕΙΤΕ

ΠΡΑΚΤΟΡΕΙΟ ΤΑΞΙΔΙΩΝ
ΣΑΒΒΑΣ ΣΑΗΣ
ΤΑΡΠΟΝ ΣΠΡΙΓΚΣ 42 δίπλα στην Τράπεζα Πίστεως Τηλ. 39781-3

M23-31/7



X.1091-31/7



Καρπούζι .....56 το κιλό
Ροδάκινα .....155 το κιλό
Ντομάτες .....59 το κιλό
Πατάτες .....115 το κιλό
Μπανάνες .....360 το κιλό
Μπριζόλα χοιρινή .....980 το κιλό
Χυμός ΠΙΜΙ Νέκταρ ...219 το λίτρο
Μακαρόνια DiMarco .....99 το τεμ



πουθενά φθηνότερα!

ΜΑΡΙΝΟΠΟΥΛΟΣ

PRAXIS-65435

L. A. N. E.
F/B ΒΙΤΣΕΝΤΖΟΣ ΚΟΡΝΑΡΟΣ
ΡΟΔΟΣ - ΚΡΗΤΗ
ΤΕΤΑΡΤΗ: 19.00 για ΚΑΡΠΑΘΟ - ΚΑΣΟ - ΣΗΤΕΙΑ - ΑΓ. ΝΙΚΟΛΑΟ - ΜΗΛΟ - ΠΕΙΡΑΙΑ
ΣΑΒΒΑΤΟ: 05.00 για ΧΑΛΚΗ - ΔΙΑΦΑΝΙ - ΠΗΓΑΔΙΑ - ΚΑΣΟ - ΣΗΤΕΙΑ - ΑΓ. ΝΙΚΟΛΑΟ - ΜΗΛΟ - ΠΕΙΡΑΙΑ
Εισιτήρια- Πληροφορίες
ΖΟΡΠΙΔΗΣ
Μακαρίου 31- Τηλ. 20625, 30054
X1088-31/7

ΤΑΞΙΔΙ ΣΤΗΝ ΠΟΛΗ ΤΟΥ ΦΩΤΟΣ
ΠΑΡΙΣΙ
ΜΙΑ ΠΟΛΗ ΓΕΜΑΤΗ ΑΡΧΟΝΤΙΑ ΠΟΥ «ΠΡΕΠΕΙ» ΟΛΟΙ ΝΑ ΓΝΩΡΙΣΟΥΜΕ. ΜΙΑ ΑΠΟΔΡΑΣΗ ΓΙΑ ΕΜΑΣ ΚΑΙ ΤΑ ΠΑΙΔΙΑ ΜΑΣ ΜΑΚΡΙΑ ΑΠΟ ΤΟ ΑΚΡΟΣ ΤΩΝ ΒΙΒΛΙΩΝ, ΣΥΝΔΥΑΖΟΝΤΑΣ ΠΑΡΙΣΙ ΜΕ ΤΗ
ΝΤΙΣΝΕΥΛΑΝΤ
8 ΗΜΕΡΕΣ ΞΕΓΝΟΙΑΣΙΑΣ ΚΑΙ ΚΕΦΙΟΥ ΑΠΟ 3 - 10 ΑΥΓΟΥΣΤΟΥ
ΜΕ ΤΟ
KALIMERA RODOS TRAVEL
Τιμές που Εφνιάζουν γι'αυτά που προσφέρουμε:
✧Απ'ευθείας πτήση από Ρόδο - Παρίσι - Ρόδο
✧Τέλη αεροδρομίων
✧5 διανυκτερεύσεις σε κεντρικό ξεν/χειο 3 αστέρων στο Παρίσι με πρωινό
✧2 διανυκτερεύσεις στη EURODISNEY σε ξεν/χειο 4 αστέρων με πρωινό
✧Κάρτα εισόδου για δύο ολόκληρες μέρες στη EURODISNEY
✧Γύρος Παρισιού - Επίσκεψη Λούβρου με Ελληνα ξεναγό.
✧Εκδρομή στις Βερσαλίες
✧Βόλτα στο Σηκουάνα με Bateaux - Mouches
ΠΛΗΡΟΦΟΡΙΕΣ ΚΑΙ ΑΝΑΛΥΤΙΚΟ ΠΡΟΓΡΑΜΜΑ ΘΑ ΒΡΕΙΤΕ ΣΤΟ ΓΡΑΦΕΙΟ ΜΑΣ
ΕΘΝΙΚΗΣ ΑΝΤΙΣΤΑΣΗΣ 48 (Α. ΜΑΡΙΑΣ)
Τηλ. 73186
ΚΡΑΤΗΣΤΕ ΘΕΣΕΙΣ ΕΓΚΑΙΡΩΣ - ΘΕΣΕΙΣ ΠΕΡΙΟΡΙΣΜΕΝΕΣ
X1105-31/8

ΝΑΥΤΙΚΟ ΠΡΑΚΤΟΡΕΙΟ
TSAGARIS
ΔΡΟΜΟΛΟΓΙΑ ΑΠΟ ΡΟΔΟ ΚΑΙ ΠΕΙΡΑΙΑ
ΙΟΥΛΙΟΥ 1999
23/7/99 Παρασκευή από Ρόδο «ΜΑΡΙΝΑ» 16.00: Κω - Κάλυμνο - Λέρο - Πάτμο - Πειραιά
• Από Πειραιά «ΡΟΔΑΝΘΗ» 16.00: Πάρο - Κω - Ρόδο
• Από Πειραιά «ΔΗΜΗΤΡΟΥΛΑ» 20.00: Πάρο - Νάξο - Θήρα - Ρόδο
24/7/99 Σάββατο από Ρόδο «ΡΟΔΑΝΘΗ» 16.00: Κω - Κάλυμνο - Λέρο - Πάτμο - Πειραιά
•Από Ρόδο «ΔΗΜΗΤΡΟΥΛΑ» 14.00: Θήρα - Νάξο - Πάρο - Πειραιά
•Από Πειραιά «ΜΑΡΙΝΑ»16.00: Πάρο - Πάτμο - Λέρο - Κάλυμνο - Κω - Ρόδο
25/7/99 Κυριακή από Ρόδο «ΡΟΜΙΛΝΤΑ» 01.00: Σύμη - Τήλο - Νίσυρο - Κω - Κάλυμνο - Λέρο - Λειψοί - Πάτμο - Μύκονο - Σύρο - Πειραιά
•Από Ρόδο «ΜΑΡΙΝΑ» 16.00: Κω - Κάλυμνο - Λέρο - Πάτμο - Πειραιά
•Από Πειραιά «ΡΟΔΑΝΘΗ» 16.00: Πάτμο - Λέρο - Κάλυμνο - Κω - Ρόδο
26/7/99 Δευτέρα από Ρόδο «ΡΟΔΑΝΘΗ» 16.00: Κω - Κάλυμνο - Πειραιά
•Από Πειραιά «ΜΑΡΙΝΑ» 16.00: Κάλυμνο - Κω - Ρόδο
•Από Πειραιά «ΔΗΜΗΤΡΟΥΛΑ» 20.00: Πάρο - Νάξο - Θήρα - Ρόδο
27/7/99 Τρίτη από Ρόδο «ΔΗΜΗΤΡΟΥΛΑ» 14.00: Κω - Σάμο - Θεσσαλονίκη
•Από Ρόδο «ΜΑΡΙΝΑ» 16.00: Κω - Κάλυμνο- Ρόδο
•Από Πειραιά «ΡΟΔΑΝΘΗ» 16.00: Κατάπολα - Κάλυμνο - Κω - Ρόδο
28/7/99 Τετάρτη από Ρόδο «ΡΟΔΑΝΘΗ» 16.00: Κω - Κάλυμνο - Πειραιά
• Από Πειραιά «ΜΑΡΙΝΑ» 16.00: Κάλυμνο - Κω - Ρόδο
• Από Πειραιά «ΝΤΑΛΙΑΝΑ» 20.00: Πάρο - Νάξο - Θήρα - Ρόδο
29/799 Πέμπτη από Ρόδο «ΜΑΡΙΝΑ» 16.00: Κω - Κάλυμνο - Λέρο - Πάτμο - Πειραιά
• Από Ρόδο «ΔΗΜΗΤΡΟΥΛΑ» 15.00: Θήρα - Νάξο - Πάρο - Πειραιά
• Από Ρόδο «ΝΤΑΛΙΑΝΑ» 19.00: Κω - Πειραιά
• Από Πειραιά «ΡΟΔΑΝΘΗ» 16.00: Κάλυμνο - Κω - Ρόδο
30/7/99 Παρασκευή από Ρόδο «ΡΟΔΑΝΘΗ» 16.00: Κω - Κάλυμνο - Λέρο - Πάτμο - Πειραιά
• Από Πειραιά «ΡΟΜΙΛΝΤΑ» 15.00: Σύρο - Μύκονο - Πάτμο - Λειψοί - Λέρο - Κάλυμνο - Κω - Νίσυρο - Τήλο - Σύμη - Ρόδο - Καστελλόριζο - Ρόδο
• Από Πειραιά «ΜΑΡΙΝΑ» 16.00: Πάρο - Κω - Ρόδο
• Από Πειραιά «ΔΗΜΗΤΡΟΥΛΑ» 20.00: Πάρο - Νάξο - Θήρα - Ρόδο
TSAGARIS TRAVEL
Καναδά 53 - Τηλ. 74833 - 74834
Σαχτούρη 5 - Τηλ. 30406 - 36170 - 35066
X1102-30/7

Πολιτιστική ΠΡΟΟΔΟΣ

Γράφει ο Αριστείδης Εμμ. Μιαούλης

ΕΚΠΛΗΞΕΙΣ ΑΠΟ ΤΟ ΣΥΜΙΑΚΟ ΘΕΑΤΡΟ

Ο Μανώλης Αντωνόγλου και οι συνεργάτες του τα κατάφεραν για άλλη μια φορά να μας δώσουν μια άλλη διάσταση της γηγενούς πολιτιστικής παραγωγής. Μέσα από την παράσταση «Σαν παραμύτι» που κατακειροκροτήσαμε το Σαββατοκύριακο, στο κατάμεστο Θέατρο της Μεσαιωνικής Τάφρου «Μελίνα Μερκούρη» αναδείχτηκε η δυναμική της αξιοποίησης του υλικού που διαθέτει αυτός ο τόπος με ενδιαφέρουσες παραμέτρους που αποδεικνύουν ότι η περίοδος της ιχνηλάτησης και της αναζήτησης τελείωσε.



Η αυστηρώς συμιακή ηθογραφία έδωσε τη θέση της στην τοπική επιθεώρηση. Με άξονα τη Σύμη, έγινε «Σαν παραμύτι» μια αναδρομή στις σημανικότερες στιγμές της δωδεκανησιακής ιστορίας με ξεναγό την αρχαιολόγο δίδα Ελένη Κ. Φαρμακίδου. Εικόνες, ήχοι, χρώματα, κινήσεις και φωτογραφίες από το πολύτιμο αρχείο του Αντώνη Πάχου, με την καθοδήγηση του Μιχάλη Σδούγκου, ανέδειξαν το πνεύμα ενός τόπου που τα πάθη του τον ατσάλωσαν πιότερο.

«Επεα πτερόεντα» έγιναν δυστυχώς πολλές ατάκες από τους σπαρταριστούς διαλόγους των ηθοποιών και αυτό εξαιτίας της κάκιστης ηχητικής κάλυψης των δρώμενων που άφησε παραπονεμένους τους θεατές των υψηλότερων κερκίδων διότι απλά δεν τους άκουγαν.

Η καθολική επιτυχία όμως και σ' αυτήν την παράμετρο οφείλεται στις αξεπέραστες και αδιαμφισβήτητων υποκριτικών ικανοτήτων παρουσίες εκλεκτών και μόνιμων πλέον συντελεστών του Συμιακού Θεάτρου όπως οι Κλεονίκη Σουλίρα, Ευαγγελία Κάρδαρη, Νίτσα Παγκά, Ειρήνη Κάκαρη, Μιχάλης Κάκαρης, Σωτήρης Ζουρούδης, Αλέξανδρος Γιωργάς, Σταματία Ζουρούδη, Αντώνης Φωτάρας, Ευτυχία Φωτάρα, Ευαγγελία Χατζηπέτρου, Αγάθη Μπόνη, Μερκούρης Λεριάς, Παναγίτσα Μιχαήλου και άλλοι.

Ηταν λοιπόν μια ωραία αναδρομή στο χτες των νησιών μας που ξεκίνησε από το καλωσόρισμα του αιώνα, την απελευθέρωση των νησιών μας και σταμάτησε στην περίοδο της μεταπολίτευσης.

Κέντρο του καμβά η ιστορία της οικογένειας του Αντώνη και της Ευτυχίας Φωτάρα, με την αυστηρή «παπαδιά» (που ενσάρκωσε με το μοναδικό ταλέντο του ο Μανώλης Αντωνόγλου), να κρατά τα σκήπτρα και να προβάλλει την κοινωνική υπεροχή της γυναίκας στη Σύμη και κατ' επέκταση στα νησιά.

Εύστοχες και ζωντανές όλες οι σκηνές. Από αυτήν της προσπάθειας να πουληθεί ένα παραδοσιακό σπίτι, τα κάλαντα, την Καθαροδευτεριάτικη έξοδο με το γαϊταγάνι και τα ανέκδοτα, τα λαμπροκούλουρα, ως τις γυμνασιακές επιδείξεις με γυμναστή τον κ. Γιάννη Καπνουλά που μάλλον κατάφερε να τιθασεύσει τις ώριμες μαθήτριές του σε όλες τις ασκήσεις.

Δεν υπήρχε τίποτε το γκροτέσκο γιατί δεν χώραγε στα δρώμενα που βλέπαμε. Ηταν η πραγματικότητα που ο Μανώλης Αντωνόγλου έντυσε με τα πιο αληθινά χρώματα γι' αυτό και πέτυχε. Ο Αντώνης Κιζούλης και ο Στέφανος Ευθυμίου αβάνταραν την παράσταση αφενός με τη μουσική επιμέλεια αλλά και ο Γιώργος Χατζηπέτρος, ο Γιώγος Παραγυιός και ο Οσμάν Οσμαντζίκ, ανέβασαν τους τόνους των ζωντανών δρώμενων με τη μουσική επί σκηνής.

Η Ελλη Παρασκευά με τις χορογραφίες της, ιδίως στη σκηνή με τις μοίρες που χόρευαν ανάλαφρα πλάι στον Κουκουμά, έδωσε τη διάσταση της φαντασίας και της ονειροπόλησης με τον καλύτερο τρόπο.

Η Κική Καστρουνή και ο Βαγγέλης Τζέλος που δίδαξαν τους παραδοσιακούς χορούς και ο Μανώλης Αντωνόγλου με τη Ζωή Φωτεινού που μας θύμισαν τα παλιά και ξεχασμένα παιχνίδια στοιχειοθέτησαν και προέβαλλαν στις σωστές του διαστάσεις το μέτρο της ανθρώπινης κλίμακας που άντεξε τόσους αιώνες και παραδίδεται αμαχητί, δυστυχώς, στη δίνη του σύγχρονου τρόπου ζωής και της τεχνολογίας.

Ο Αγαπητός Πάχος με τη Νίτσα Κουρτίδου κράτησαν γερά το μελωδικό μέρος της παράστασης, συμπαρασύροντας στο νοσταλγικό ταξίδι το κοινό με τις μελωδικές φωνές τους.

Αυτή η συμπαραγωγή του ΔΗ.ΠΕ.ΘΕ. Ρόδου, του Συμιακού Θεάτρου πέρα από όποια άλλα σχόλια που ίσως να επιδέχεται, ήταν κατά κοινή ομολογία επιτυχημένη. Δεν είναι συχνό το φαινόμενο να αξιοποιούνται 60 και πλέον παιδιά από τα Εργαστήρια Παραδοσιακών Χορών και της Θεατρικής Σκηνής του ΠΟΔΡ και της Σχολής Χορού Ελλης Παρασκευά, οι συντελεστές δοκιμασμένων παραστάσεων μιας δοκιμασμένης ερασιτεχνικής σκηνής, σε μια ενιαία καλοστημένη εμφάνιση.

Την όμορφη αυτή παράσταση θα έχετε την ευκαιρία να ξαναδείτε την 1η Αυγούστου στο φεστιβάλ της Σύμης, Χάλκης, Καστελλορίζου αλλά και στις αρχές Σεπτεμβρίου πάλι στο Θέατρο της Μεσαιωνικής Τάφρου «Μελίνα Μερκούρη».

Η ΕΚΘΕΣΗ ΒΙΒΛΙΟΥ ΜΑΣ ΠΕΡΙΜΕΝΕΙ

Πάνω από 60 εκδότες, με δεκάδες τίτλους βιβλίων, καινούργιων αλλά και παλιότερων και συγγραφείς δικοί μας και ξένοι, μας περιμένουν από το Σάββατο ως και τις 2 Αυγούστου στον πεζόδρομο του Ακταίον. Από τις 7 ως τις 10.30 το βράδυ ο Σύλλογος Βιβλιοχαρτοπωλών Ρόδου, διοργανώνει μια έκθεση βιβλίου στο κέντρο της πόλης μας.

Μας περιμένουν περίπτερα 10 βιβλιοπωλών της πόλης μας, ένα από την Ιαλυσό και ένα από το Παραδείσι. Στο διάστημα της έκθεσης σε όλα τα περίπτερα θα προσφέρουν έκπτωση 10% σε κάθε βιβλίο που θά αγοράσουμε.

Την προσπάθεια του Συλλόγου Βιβλιοχαρτοπωλών Ρόδου στηρίζει ο Πολιτιστικός Οργανισμός του Δήμου Ρόδου και τη χορηγία προβολής ανέλαβε η ΕΡΑ ΝΟΤΙΟΥ ΑΙΓΑΙΟΥ.

Η ΟΜΟΝΟΙΑ ΑΠΕΡΙΟΥ ΚΑΡΠΑΘΟΥ ΣΤΑ ΙΠΠΟΚΡΑΤΕΙΑ ΤΗΣ ΚΩ ΚΑΙ ΣΤΙΣ ΠΟΛΙΤΙΣΤΙΚΕΣ ΕΚΔΗΛΩΣΕΙΣ ΝΙΣΥΡΟΥ

Ο Πολιτιστικός Σύλλογος «ΟΜΟΝΟΙΑ» Απερίου Καρπάθου με το χορευτικό του, προσκεκλημένος απο τους δήμους Κω και Νισύρου, έκανε δύο θεαματικές και επιβλητικές εμφανίσεις με αφορμή τις εκδηλώσεις «ΙΠΠΟΚΡΑΤΕΙΑ» που διοργανώνει κάθε χρόνο ο Δήμος Κω.

Στην κατάμεστη κόσμου πλατεία Ελευθερίας της Κω, αλλά και στη Νίσυρο, ενώπιον των αρχών και του τ. βουλευτή κ. Αριστοτέλη Παυλίδη τα νιάτα της Καρπάθου, χόρεψαν και τραγούδησαν ντυμένα με τις παραδοσιακές φορεσιές της Καρπάθου.

Αξίζει να αναφερθεί ότι η φιλοξενία του χορευτικού και στα δύο νησιά υπήρξε εντυπωσιακή.

ΜΑΙΕΥΤΙΚΟ ΓΥΝΑΙΚΟΛΟΓΙΚΟ ΚΕΝΤΡΟ ΡΟΔΟΥ
ΙΑΤΡΙΚΗ ΑΝΑΚΟΙΝΩΣΗ
ΓΕΩΡΓΙΟΣ Α. ΦΩΤΕΙΝΟΣ
ΜΑΙΕΥΤΗΡΑΣ -ΧΕΙΡΟΥΡΓΟΣ ΓΥΝΑΙΚΟΛΟΓΟΣ
Μετεκπαιδευθείς στην Υπερηχογραφία - Προγεννητικό έλεγχο στο Harris Birgright Research Centre for Fetal Medicine, Kings College University Hospital, London
Ιατρείο: Γ. Ευσταθίου 7, 1ος όροφος
Τηλ. (0241) 35550 • ΦΑΧ: 90241) 33550
Κινητό: 0944 862838, Κλινική: (0241) 27650, 28003
Δέχεται:
Δευτέρα - Παρασκευή 09.00 - 13.00 & 5.30 - 8.30
Σάββατο 09.00 - 13.00 ΚΑΤΟΠΙΝ ΡΑΝΤΕΒΟΥ
32353-11/8

ΙΑΛΥΣΟΣ
Ευκαιρία!
ΠΩΛΟΥΝΤΑΙ ΔΙΑΜΕΡΙΣΜΑΤΑ ΠΟΛΥΤΕΛΟΥΣ ΚΑΤΑΣΚΕΥΗΣ ΗΜΙΤΕΛΗ Ή ΤΕΛΕΙΩΜΕΝΑ
1. ΙΣΟΓΕΙΟ ΔΙΑΜΕΡΙΣΜΑ 100 τμ. ΜΕ ΑΥΛΗ 120 τμ.
2. Α' ΟΡΟΦΟΣ, ΔΙΑΜΕΡΙΣΜΑ 70 τμ. ΜΕ ΒΕΡΑΝΤΕΣ ΜΕ ΘΕΑ ΣΤΟΝ ΦΙΛΕΡΗΜΟ
3. Α' ΟΡΟΦΟΣ ΔΙΑΜΕΡΙΣΜΑ 80 τμ. ΜΕ ΒΕΡΑΝΤΕΣ ΜΕ ΘΕΑ ΣΤΟΝ ΦΙΛΕΡΗΜΟ
4. Α' ΟΡΟΦΟΣ ΔΙΑΜΕΡΙΣΜΑ 100 τμ. ΜΕ ΒΕΡΑΝΤΕΣ ΚΑΙ ΘΕΑ ΘΑΛΑΣΣΑ
5. Α' ΟΡΟΦΟΣ, ΓΚΑΡΣΟΝΙΕΡΑ 45 τμ. ΜΕ ΒΕΡΑΝΤΕΣ ΚΑΙ ΘΕΑ ΘΑΛΑΣΣΑ
6. Β' ΟΡΟΦΟΣ ΔΙΑΜΕΡΙΣΜΑ 140 τμ. ΜΕ ΒΕΡΑΝΤΕΣ ΚΑΙ ΘΕΑ ΘΑΛΑΣΣΑ
ΤΙΜΕΣ ΠΡΟΣΙΤΕΣ - ΔΑΝΕΙΑ ΔΕΚΤΑ
ΠΛΗΡ. ΤΗΛ. 30350 & 0945 476243
T.32390-18/8

ΝΑΥΤΙΛΙΑΚΗ ΕΤΑΙΡΙΑ ΛΕΣΒΟΥ Α.Ε.
F/B ΑΛΚΑΙΟΣ


ΑΝΑΚΟΙΝΩΣΗ
Γνωρίζουμε στο επιβατικό κοινό ότι τα δρομολόγια του F/B ΑΛΚΑΙΟΣ από Ρόδο έχουν ως εξής:
Κάθε Τετάρτη ώρα 21.00 για Κω -Σάμο-Χίο-Μυτιλήνη- Λήμνο- Αλεξανδρούπολη
Λόγω της αυξημένης κινήσεως κατά τη θερινή περίοδο παρακαλούνται οι κ.κ. επιβάται όπως εκδίδουν τα εισιτήριά τους από το κεντρικό πρακτορείο της Ν.Ε.Λ. στη Ρόδο. Η έκδοση των εισιτηρίων για καμπίνες θα γίνεται μόνο από το πρακτορείο.
ΕΡΥΘΡΑ ΘΑΛΑΣΣΑ
Δ. ΘΕΟΔΩΡΑΚΗ 13 ΤΗΛ. 27721- 22460
M11-31/7

σπανός ΥΠΕΡ ΜΑΡΚΕΤ
η Σπανός Card προσφέρει
προνόμια & δώρα
Κάντε τις αγορές σας με την Σπανός Card και κερδίστε το μεγάλο δώρο
Ενημερωθείτε για την λειτουργία τις παροχές και τα δώρα που προσφέρει η Σπανός Card ζητώντας το ενημερωτικό έντυπο από τα ταμεία του Υπερμαρκετ Σπανός
ΥΠΕΡΟΧΑ ΠΥΡΙΜΑΧΑ ΣΚΕΥΗ
Lüneburg
ΕΥΡΩΠΑΪΚΑ ΑΞΙΑΣ 35.000 ΔΡΧ.
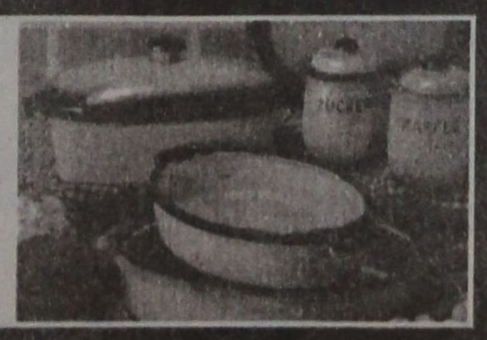
ΓΙΑΤΙ Η ΔΩΔΕΚΑΝΗΣΟΣ ΕΙΝΑΙ Ο ΤΟΠΟΣ ΜΑΣ
προσωπώ!

ΣΥΓΧΑΡΗΤΗΡΙΟ

Συγχαίρουμε θερμά τον ξάδελφο μας
ΜΙΧΑΗΛ ΧΑΤΖΗΝΙΚΟΛΑ
του Γεωργίου και της Ασημίνας
για την απόκτηση του πτυχίου Βιολογίας του
Πανεπιστημίου Φεράρα -Ιταλίας και
του ευχόμαστε καλή σταδιοδρομία

Τα εξαδέλφια του
ΜΙΧΑΛΗΣ -ΜΑΡΙΑ ΚΑΝΤΙΔΕΝΟΥ

8269-27/7

ΣΥΓΧΑΡΗΤΗΡΙΟ

Στην αγαπημένη μου εγγονή
ΔΕΣΠΟΙΝΑ ΚΟΝΤΟΥΖΟΓΛΟΥ
του Ανδρέα πολλά συγχαρητήρια για
την απόκτηση του πτυχίου στη Διοίκηση Επιχειρήσεων
(BACHELOR OF ARTS IN BUSINESS ADMINISTRATION)
από το Πανεπιστήμιο GREENWICH της Αγγλίας
και της εύχομαι καλή επιτυχία
στις μεταπτυχιακές της σπουδές.

Η γιαγιά της
ΚΑΘΟΛΙΚΗ ΒΑΣ. ΘΕΜΕΛΗ

8258-27/7

ΣΥΓΧΑΡΗΤΗΡΙΟ

Συγχαίρουμε θερμά την αγαπημένη μας ανηψιά
ΔΕΣΠΟΙΝΑ ΚΟΝΤΟΥΖΟΓΛΟΥ
του Ανδρέα που πήρε το πτυχίο της
στη Διοίκηση Επιχειρήσεων (BACHELOR OF ARTS
IN BUSINESS ADMINISTRATION) από το
Πανεπιστήμιο GREENWICH της Αγγλίας και της
ευχόμαστε καλή επιτυχία στις μεταπτυχιακές της σπουδές.

Οι θείοι της
ΓΙΩΡΓΟΣ -ΡΟΥΛΑ ΘΕΜΕΛΗ

8258-27/7

Συνεχίζονται με επιτυχία

Οι εκδηλώσεις της Σύμης

ΣΥΜΠΟΣΙΟ ΓΙΑ ΤΗΝ ΕΚΠΑΙΔΕΥΣΗ



Στα πλαίσια του Φεστιβάλ Σύμης, διοργανώνεται με την υποστήριξη του Δήμου Σύμης, των Συλλόγων Αποδήμων Συμαίων και εκπαιδευτικών φορέων της περιοχής, πανελλήνιο συμπόσιο για την εκπαίδευση.

Το συμπόσιο θα πραγματοποιοηθεί 18 και 19 Σεπτεμβρίου και θα υπάρξουν δύο κύκλοι συνεδριάσεων:

Σάββατο 18 Σεπτεμβρίου Α' Κύκλος: «Η εκπαιδευτική ζωή στη Σύμη. Παρελθόν, παρόν και μέλλον».

Κυριακή 19 Σεπτεμβρίου Β' Κύκλος: «Οι προκλήσεις του 20ου αιώνα στην εκπαίδευση:

α) Ανθρωπιστικός προσανατολισμός ή τεχνοκρατική προοπτική;

β) Χρησιμοθηρική προσέγγιση της γνώσης ή αποσύνδεση των τίτλων σπουδών από την παραγωγή;

γ) Δια βίου εκπαίδευση.

● Οσοι επιθυμούν να συμμετέχουν με εισηγήσεις στο Συμπόσιο, παρακαλούνται να δηλώσουν συμμετοχή, καθώς και το θέμα της εισήγησης μέχρι 5 Σεπτεμβρίου 1999 (οι εισηγήσεις θα είναι δεκαλεπτες).

Οι εκδηλώσεις της τελευταίας εβδομάδας του Ιουλίου

Τρίτη 27

Τάτσης και Πέτρος Αποστολίδης, ντούο βιολί και πιάνο. Απ Γιάννης

Τετάρτη 28

Προβολή της ταινίας «1922». Πετρίδειο Σχολείο. Θα μιλήσει ο σκηνοθέτης της Νίκος Κούνδουρος.

Πέμπτη 29

Ντούο κιθάρας Βαγγέλης Μπουντούνης και Μάρω Ραζή από τον Μπαχ στους Μπητλς, από τον Βιβάλντι στον Χατζηδάκη. Σάλα Χατζηαγαπητού.

Παρασκευή 30

Η Ανές Αγκοπιάν με το κανονάκι της. Ευαγγελισμός

Επίσημη πρεμιέρα Σάββατο 31 Ιούλιου.

● Στο Δημαρχείο, στις 12 το μεσημέρι θα γίνει τιμητική εκδήλωση για την ΕΣΗΕΑ. Ο πρόεδρος της Νίκος Κιάος θα παραλάβει τιμητική διάκριση για τη συμβολή των Ελλήνων δημοσιογράφων στην ενημέρωση του ελληνικού λαού για τον πόλεμο στη Γιουγκοσλαβία.

●Στο Πνευματικό Κέντρο, στις 7 μ.μ. θα γίνουν τα εγκαίνια της έκθεσης Γιουγκοσλάβων ζωγράφων και Ελλήνων σκιτσογράφων. Στα εγκαίνια θα μιλήσει η πρόεδρος του Επιμελητηρίου Εικαστικών Τεχνών Ελλάδας Εύα Μελά.

● Στην ακτή της Σύμης, στις 8 μ.μ., θα αποκαλυφθεί αναμνηστική πλάκα με τα ονόματα των πρώων Ισαάκ και Σολωμού.

● Η μουσική εκδήλωση θα αρχίσει αμέσως μετά, στην πλατεία, στις 9 μ.μ.

Κυριακή 1 Αυγούστου

Θεατρική παράσταση «Σαν παραμύτι» με το Συμιακό Θέατρο.

Η επίσημη πρεμιέρα είναι αφιερωμένη στην Κύπρο, με αφορμή την επέτειο της συμπλήρωσης 25 χρόνων από την τουρκική εισβολή.

Στην πρεμιέρα συμμετέχουν το φωνητικό σύνολο και η ομάδα χορού του Πολιτιστικού Ομίλου «Διάσταση» της Κύπρου.

Μαζί τους θα τραγουδήσει ο πολυβραβευμένος στην Ευρώπη, νεαρός τραγουδιστής Δώρος Δημοσθένους.

Και το πρόγραμμα θα κλείσει ο Γιώργος Νταλάρας με τους μουσικούς του.

Για την επίσημη πρεμιέρα έχει προβλεφθεί να υπάρχουν πλοία για τη μεταφορά των επισήμων και των δημοσιογράφων από τη Ρόδο στη Σύμη, και μετά τη μουσική εκδήλωση και τη δεξίωση, από τη Σύμη στη Ρόδο.

ΕΛΛΗΝΙΚΗ ΔΗΜΟΚΡΑΤΙΑ
ΝΟΜΟΣ ΔΩΔΕΚΑΝΗΣΟΥ
ΔΗΜΟΣ ΡΟΔΙΩΝ
ΤΜΗΜΑ ΔΗΜΟΤΙΚΗΣ ΚΑΤΑΣΤΑΣΗΣ
ΔΗΜΟΣ ΡΟΔΙΩΝ
ΓΡΑΦΕΙΟ ΔΗΜΟΤΟΛΟΓΙΟΥ

ΑΝΑΚΟΙΝΩΣΗ

Ο Δήμαρχος Ροδίων ανακοινώνει ότι:

1.Το Γενικό Επιτελείο Ναυτικού Εθνικής Αμυνας με τον υπ΄ αριθμ. Φ 424/18/99 έγγραφό του, προκηρύσσει την μετά από επιλογή κατάταξη στο Πολεμικό Ναυτικού 115 ανδρών Εθελοντών Πενταετούς Υπηρεσίας.

2.Δικαίωμα υποβολής αιτήσεως έχουν ιδιώτες καθώς και υπηρετούντες ανεξάρτητα εάν έχουν εκπληρώσει ή όχι τις στρατιωτικές τους υποχρεώσεις καθώς και δόκιμοι έφεδροι Αξ/κοί, έφεδροι και επίκουροι Αξ/κοί, οπλίτες και πρότακτοι οπλίτες που υπηρετούν και στους τρεις κλάδους των Ενόπλων Δυνάμεων. Οι παραπάνω πρέπει να έχουν ηλικία από 17 μέχρι 24 ετών, γεννηθέντες από 1-1-1976 μέχρι 31-12-1982.

3.Τα δικαιολογητικά τους πρέπει να υποβληθούν μέχρι και την 10-9-1999 στο γραφείο Ενημερώσεως Κοινού του ΓΕΝ, οδός Βαλτετσίου 17, Εξάρχεια, Αθήνα (τηλ. 3608205).

4.Οι ενδιαφερόμενοι μπορούν να παίρνουν περισσότερες πληροφορίες από τις Στρατιωτικές, Αστυνομικές, Λιμενικές Αρχές, Νομαρχίες του Κράτους, ως και το Γραφείο Ενημερώσεως Κοινού ΓΕΝ (τηλ. 3608205).

Ο Αντιδήμαρχος
Αντώνιος Αλαβέρας

Χ.Λ-27/7

Κατανομή ποσοστώσεων εισαγωγής βιομηχανικών προϊόντων από την Κίνα

Από το Εμπορικό Τμήμα του Επιμελητηρίου Δωδεκανήσου ανακοινώνεται ότι:

– Με τον καν. 1369/99 της Ευρωπαϊκής Επιτροπής καθορίζεται το καθεστώς που θα ισχύσει για την κατανομή των ποσοστώσεων εισαγωγής ορισμένων βιομηχανικών προϊόντων καταγωγής Λ. Κίνας για το έτος 2000.

Στην εν λόγω κατανομή μπορούν να συμμετάσχουν παραδοσιακοί εισαγωγείς (αυτοί που έχουν πραγματοποιήσει εισαγωγές κατά το έτος 1997 ή 1998 από την εν λόγω χώρα για το συγκεκριμένο προϊόν) και νέοι εισαγωγείς (η ποσότητα που θα αναφέρουν οι νέοι εισαγωγείς στην αίτησή τους αναφέρεται σε σχετικό πίνακα που βρίσκεται στο Επιμελητήριό μας).

Οι παραδοσιακοί εισαγωγείς πρέπει συνημμένα στην αίτησή τους να υποβάλουν αντίγραφα των διασαφήσεων των εισαγωγών τους (δεόντως επικυρωμένες από τις αρμόδιες τελωνειακές αρχές), για το συγκεκριμένο προϊόν, είτε για το έτος 1997, είτε για το 1998.

Εφόσον οι παραδοσιακοί εισαγωγείς είναι κάτοχοι αδείας εισαγωγής κατά την κατανομή του 1997 ή/και την ανακατανομή του 1996 ή κατά την απονομή του 1998 ή/και την ανακατονομή του 1997 η αίτησή τους πρέπει να συνοδεύεται με αντίγραφο της παλαιότερης άδειας. Στην περίπτωση αυτή, ο αιτών πρέπει να αναφέρει στην αίτηση τη συνολική ποσότητα των εισαγωγών που πραγματοποίησε κατά το 1997 ή το 1998 (επικυρωμένη από τις αρμόδιες τελωνειακές αρχές).

Οι νέοι εισαγωγείς θα πρέπει να συνοδεύουν την αίτησή τους με αντίγραφο της σχετικής άδειας έτους 1999 και της αντίστοιχης άδειας αχρησιμοποίητων έτους 1998. Αυτοί που δεν έλαβαν καθόλου άδεια με υπεύθυνη δήλωση του Ν. 1599/86 όπου θα βεβαιώνουν τη μη συμμετοχή τους στις προαναφερόμενες κατανομές.

Ολες οι αιτήσεις χορήγησης αδειών εισαγωγής κατατίθενται στο Επιμελητήριο μέχρι τις 9 Σεπτεμβρίου 1999.

Η διάρκεια ισχύος των χορηγούμενων αδειών για εκτελωνισμό είναι δώδεκα μήνες, από 1-1-2000 μέχρι 31-12-2000.

Αιτήσεις και διευκρινήσεις δίνονται στο Επιμελητήριο Δωδεκανήσου, Εμπορικό Τμήμα, τηλ. 34840.

ΤΟ ΦΡΟΝΤΙΣΤΗΡΙΟ ΠΟΥ ΜΠΟΡΕΙΤΕ ΝΑ ΕΜΠΙΣΤΕΥΕΣΤΕ

ΘΕΤΙΚΟ

ΚΥΡΙΑΚΟΥ ΚΥΡΙΑΚΟΥΛΗ

ΘΕΜ. ΣΟΦΟΥΛΗ 168 ΤΗΛ. 75085

Η υπεύθυνη και μεθοδική διδασκαλία, οι έμπειροι καθηγητές, οι βοηθητικές σημειώσεις, η αδιάκοπη συνεργασία με τους γονείς, το αληθινό ενδιαφέρον και η αγάπη μας προς τους μαθητές, εγγυώνται το καλύτερο στην εκπαίδευσή τους.

Λειτουργούν τμήματα:

6 μελη	12 μελη
➢ Α΄, Β΄, Γ΄ ΛΥΚΕΙΟΥ	*Έναρξη 16 Αυγούστου*
➢ Α΄, Β΄, Γ΄ ΓΥΜΝΑΣΙΟΥ	*Έναρξη 30 Αυγούστου*

Εγγραφές καθημερινά από 10 -12π.μ και 5-8μ.μ.

✔ Από το Φροντιστήριό μας μπορείτε να προμηθευτείτε το ***Οδηγό Ενιαίου Λυκείου***. Ένα συμβουλευτικό έντυπο ***60 σελίδων*** που προτείνει λύσεις που απελευθερώνουν τους ορίζοντες του μαθητή και απαντούν στους προβληματισμούς του για το νέο σύστημα.

X1133-31/8

αγνογάλ

Γάλα πολύτιμο σαν τη ζωή μας!

Το γάλα είναι μία πολύ πλούσια, υψηλής θρεπτικής αξίας τροφή, που έχουμε ανάγκη για να κτίσουμε και να διατηρήσουμε ένα γερό οργανισμό.

Τώρα, καθημερινά, η ΑΓΝΟΓΑΛ συγκεντρώνει 6,5 τόνους Φρέσκο Αγελαδινό Γάλα από 83 παραγωγούς στους εξής Δήμους και Κοινότητες του νησιού μας:

ΠΕΡΙΟΧΗ	ΠΑΡΑΓΩΓΟΙ	ΠΕΡΙΟΧΗ	ΠΑΡΑΓΩΓΟΙ
ΚΑΤΑΒΙΑ	3	ΠΑΡΑΔΕΙΣΙ	1
ΣΟΡΩΝΗ	6	ΚΑΛΑΒΑΡΔΑ	1
ΑΣΓΟΥΡΟΥ	8	ΡΟΔΟΣ	20
ΚΟΛΥΜΠΙΑ	1	ΦΑΝΕΣ	1
ΔΙΜΥΛΙΑ	6	ΚΟΣΚΙΝΟΥ	9
ΙΑΛΥΣΟΣ	25	ΑΡΧΙΠΟΛΗ	2



το αποκλειστικά φρέσκο ροδίτικο

X1107-31/7

ΕΚΘΕΣΙΑΚΟΣ ΧΩΡΟΣ

ΜΙΧΑΗΛ Π. ΜΑΡΚΑΚΙΟΥ

ΟΔΟΣ ΘΕΣ/ΝΙΚΗΣ 14 - ΕΝΑΝΤΙ ΕΜΠΟΡΙΚΟΥ ΚΕΝΤΡΟΥ ΜΗΔΙΑ
ΤΗΛ. 0241 - 67500, 20327 FAX 94162, ΡΟΔΟΣ

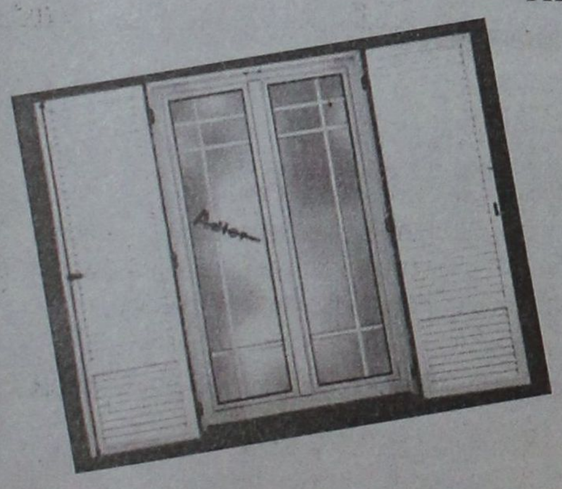

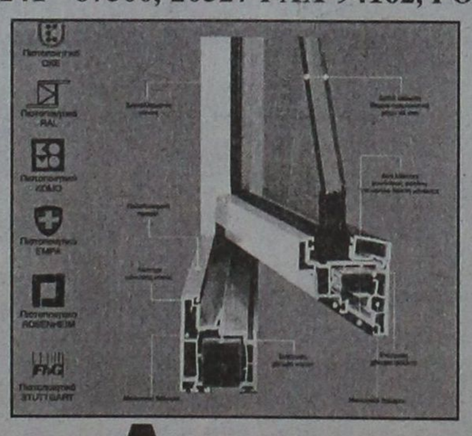

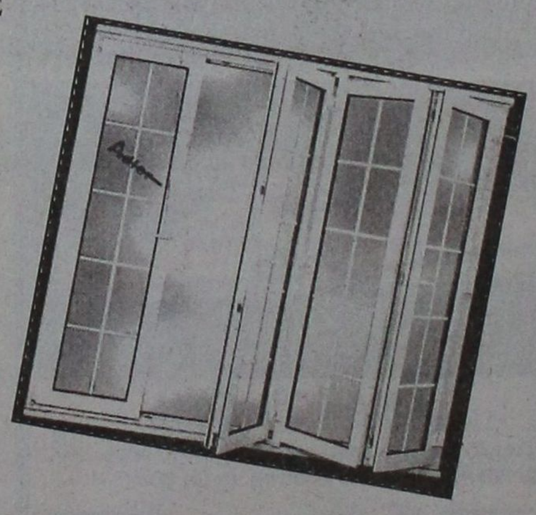

Adler
ΣΥΣΤΗΜΑΤΑ ΓΕΡΜΑΝΙΚΩΝ ΚΟΥΦΩΜΑΤΩΝ

Ξεκινήσαμε πρώτοι - πριν από 15 χρόνια - να ντύνουμε τα σπίτια σας με πόρτες - παράθυρα P.V.C. αλουμινίου και ξύλου.
Παραμείναμε πρώτοι χάρις στην εμπιστοσύνη με την οποία μας στηρίξατε.
Φιλοδοξούμε να είμαστε πάντα πρώτοι με συνέπεια στην παράδοση, τοποθέτηση από τεχνίτες που ειδικεύθηκαν στη Γερμανία και χαρακτηριστικό μας η έντονη προσπάθεια για την ικανοποίηση του πελάτη.

Adler

Δύναμη ποιότητας Δύναμη τεχνολογίας

Ελάτε στον ανακαινισμένο εκθεσιακό μας χώρο να δείτε από κοντά τα κουφώματα της πιο νέας τεχνολογίας και να συζητήσουμε για ό,τι ενδιαφέρεστε.
Αλλάζουμε τα παλιά σας κουφώματα αυθημερόν και τοποθετούμε νέα άσπρα ή χρωματιστά δικής σας επιθυμίας και με διακανονισμό της αρεσκείας σας.

Ευχαριστούμε Μιχαήλ Π. Μαρκακιού και Υιοί

X1104-31/7

ΕΚΔΡΟΜΕΣ ΚΑΛΟΚΑΙΡΙ 1999

8ήμερη εκδρομή

ΓΥΡΟΣ ΠΕΛΟΠΟΝΝΗΣΟΥ - ΜΟΝΕΜΒΑΣΙΑ

Από 3/8 έως 9/8

Περιλαμβάνει:
-Επίσκεψη προσκύνημα στον Οσιο Ποτάπιο στο Λουτράκι, Ισθμό Κορίνθου, Επίδαυρο, Ναύπλιο,, επίσκεψη στο Κάστρο Παλαμιδίου, Τόλο. Διανυκτέρευση.
Παναγιά Μαλεβή, Τρίπολη, Σπάρτη. Διανυκτερεύση.
Μυστρά, Μονεμβασιά, Γύθειο. Διανυκτέρευση.
Σπήλαιο Δυρού, Καλαμάτα. Διανυκτέρευση.
Πύλο, Γαργαλιάνοι, Φιλιατρά, Αρχαία Ολυμπία, Πύργο, Πάτρα. Διανυκτέρευση.
Καλάβρυτα, Μέγα Σπήλαιο, Αγ. Λαύρα.
Η διαμονή μας θα είναι σε ξενοδοχεία α' Κατηγορίας.

Ζητείστε αναλυτικό πρόγραμμα

5ήμερη εκδρομή

ΤΗΝΟ - ΣΥΡΟ ΠΑΡΟ - ΜΥΚΟΝΟ

Από 6/9 έως 10/9

Προσκύνημα στη Μεγαλόχαρη και
την Εκατονταπυλιανή της Πάρου.
Ευκαιρία να γνωρίσουμε από κοντά τα πανέμορφα
κυκλαδίτικα νησιά ΤΗΝΟ, ΠΑΡΟ, ΣΥΡΟ, ΜΥΚΟΝΟ

θα σας μείνει αξέχαστη αυτή η εκδρομή - Ζητείστε αναλυτικό πρόγραμμα

ΠΡΑΚΤΟΡΕΙΟ ΤΑΞΙΔΙΩΝ ΣΑΒΒΑ ΣΑΗ

Τάρπον Σπριγκς 42 . Τηλ. 39781-3 Λίπλα στην ΠΙΣΤΕΩΣ

M28-30/7

Ο στόχος για την πόλη της Ρόδου

Υψηλής στάθμης τουρισμός

ΑΝΑΓΚΑΙΑ Η ΑΝΑΒΑΘΜΙΣΗ ΤΩΝ ΞΕΝΟΔΟΧΕΙΩΝ

ΑΝΑΠΤΥΞΗ υψηλής στάθμης τουρισμού και αφετέρου η ανάδειξη της Ρόδου ως διεθνούς πνευματικού και πολιτιστικού κέντρου είναι οι στόχοι του Δήμου Ρόδου. Αυτό υπογραμμίζεται στην εισήγηση του Δήμου κατά τη χτεσινή συνεδρίαση του Συμβουλίου Ανάπτυξης που έγινε στο κέντρο «Ακταίον».

Ειδικότερα, στη σχετική εισήγηση αναφέρονται τα εξής:

«Η πόλη της Ρόδου σήμερα αποτελεί ένα σύγχρονο αστικό κέντρο με τα προβλήματα, αλλά και τα γενικά χαρακτηριστικά που απορρέουν από αυτό. Οι παράμετροι που συνθέτουν τον αστικό χαρακτήρα της πόλης της Ρόδου είναι οι ακόλουθες.

Η ραγδαία οικιστική ανάπτυξη που παρατηρήθηκε από το '60 έως σήμερα σε συνάρτηση με το έλλειμμα των κατάλληλων υποδομών που δεν μπόρεσαν να παρακολουθήσουν τους ρυθμούς της ανάπτυξης, οδήγησαν στην υποβάθμιση του πολεοδομικού ιστού της πόλης.

Η πόλη της Ρόδου αναπτύχθηκε κατά τα πρότυπα των άλλων μεγαλουπόλεων της χώρας μας και από τη στιγμή που δεν υπήρξαν οι ασφαλιστικές δικλίδες για μια βιώσιμη ανάπτυξη, σεβόμενη την πολιτιστική και αρχιτεκτονική κληρονομιά της, είχαν σαν αποτέλεσμα η Ρόδος κατά την τελευταία δεκαετία να κινδυνεύει να χάσει την ταυτότητά της μοιάζοντας στις απρόσωπες μεγαλουπόλεις.

Αφενός η πόλη επεκτάθηκε, χωρίς υποδομές να την παρακολουθούν, και αφετέρου οι προϋπάρχουσες συνοικίες της, τα γνωστά «μαράσια» της πόλης να ζήσουν κι αυτά τα συμπτώματα της ανεπάρκειας και γήρανσης των υποδομών τους.

Η υποβάθμιση του δομημένου περιβάλλοντος συμπαρέσυρε και την παρακμή του φυσικού περιβάλλοντος, με αποτέλεσμα η πόλη της Ρόδου να έχει όλα τα χαρακτηριστικά ενός σύγχρονου αστικού κέντρου.

Το κυκλοφοριακό, η πχορύπανση, η απουσία χώρων συνάθροισης των κατοίκων και ψυχαγωγίας των παιδιών στις γειτονιές, η έλλειψη πρασίνου στις νέες συνοικίες, η υποβάθμιση κάποιων περιοχών της πόλης σε συνδυασμό με την εμφάνιση φαινομένων κοινωνικής παθογένειας, όλα αυτά τα προβλήματα αποτελούν χαρακτηριστικά που πλήττουν τις σύγχρονες αστικές πόλεις και δυστυχώς ταλανίζουν και την πόλη της Ρόδου.

Τις συνέπειες αυτής της υποβάθμισης δεν τις ζήσαμε μόνο

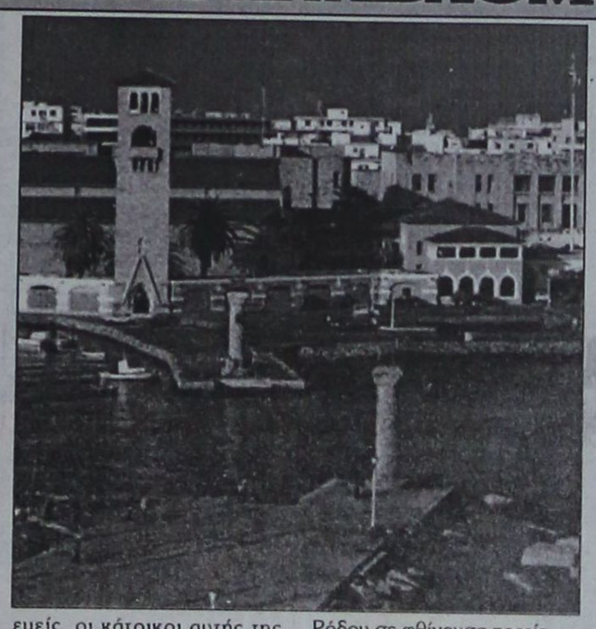

εμείς, οι κάτοικοι αυτής της πόλης, αλλά και οι χιλιάδες επισκέπτες της, με αποτέλεσμα η πόλη της Ρόδου κατά την τελευταία δεκαετία να μην συγκαταλέγεται στους πρώτους τουριστικούς προορισμούς, οδηγώντας την οικονομία της Ρόδου σε φθίνουσα πορεία.

ΠΡΟΓΡΑΜΜΑ ΑΝΑΠΤΥΞΗΣ

Πριν 5 χρόνια είχαμε καταθέσει το Πρόγραμμα Ανάπτυξης 1995-1999, όπου το ζητούμενο ήταν:

• ο επανακαθορισμός των στρατηγικών στόχων ανάπτυξης,

• η ανάκαμψη της πτωτικής πορείας της οικονομίας και

• η δημιουργία των προϋποθέσεων για την αναβάθμιση των υποδομών.

Για να το επιτύχουμε αυτό έπρεπε να αντιπαρατεθούμε στα αίτια που υπονόμευσαν τους φυσικούς και ιστορικούς της πόρους, αξιοποιώντας σωστά τα συγκριτικά της πλεονεκτήματα: την πολιτιστική της κληρονομιά και το περιβάλλον της. Η γεωπολιτική της θέση - σταυροδρόμι ανάμεσα στη Δύση και Ανατολή, στη συμβολή των τριών ηπείρων δημιούργησε ανά τους αιώνες τις προϋποθέσεις για την ανάπτυξή της, αλλά και τη διεθνή της καταξίωση.

Η Ρόδος και σήμερα έχει όλες τις προϋποθέσεις να ξαναγίνει κέντρο επαφής των πολιτισμών Ευρώπης, Ασίας και Αφρικής. Για το σκοπό αυτό, ο στόχος όλων μας ήταν και είναι να ανάδειξη του υπερτοπικού και διεθνή της χαρακτήρα και η προβολή της όχι μόνο ως τόπο ανάπαυσης, αλλά συνάντησης και επικοινωνίας.

Αξονες για την επίτευξη των παραπάνω κατευθύνσεων ήταν αφενός η ανάπτυξη υψηλής στάθμης τουρισμού και αφετέρου η ανάδειξη της Ρόδου ως διεθνούς πνευματικού - πολιτιστικού κέντρου. Η υλοποίηση των αναπτυξιακών αυτών στόχων συνδέθηκε άρρηκτα με την αναβάθμιση των τουριστικών υπηρεσιών, την προστασία και ανάδειξη των πολιτιστικών τεκμηρίων της περιοχής, τη δημιουργία πνευματικών ιδρυμάτων, την καθιέρωση διεθνών πολιτιστικών εκδηλώσεων, την προστασία του φυσικού και δομημένου περιβάλλοντος, την ανάπλαση του πολεοδομικού ιστού, τη συμπλήρωση των βασικών υποδομών και τη δημιουργία έργων υπερτοπικής εμβέλειας. Αυτός ήταν ο δρόμος για τη διαμόρφωση σταθερών όρων ανάπτυξης και για τη βελτίωση της ποιότητας ζωής των κατοίκων της, αλλά και για την προσέλκυση και αναβάθμιση του τουριστικού της προϊόντος.

ΕΠΙΤΕΥΞΗ ΑΝΑΠΤΥΞΙΑΚΩΝ ΣΤΟΧΩΝ

Στην ετήσια έκθεση του ΕΟΤ Δωδεκανήσου για τον απολογισμό των πεπραγμένων της τουριστικής περιόδου για το 1998 κατατίθεται η ίδια διαπίστωση ότι η πόλη της Ρόδου αποτελεί και πάλι τον πρώτο προορισμό στις προτιμήσεις των επισκεπτών.

Ανάμεσα στους παράγοντες που συνετέλεσαν στην αύξηση της τουριστικής κίνησης αναγνωρίζονται με ιδιαίτερη έμφαση η επιτευχθείσα βελτίωση της εικόνας της πόλης με την αποπεράτωση βασικών έργων υποδομής, τις αναπλαστικές παρεμβάσεις που έγιναν, η λειτουργία του καζίνο, η αναστήλωση και αξιοποίηση μνημείων, η κατασκευή έργων υπερτοπικής σημασίας και οι πολιτιστικές και αθλητικές εκδηλώσεις διεθνούς εμβέλειας.

Ολα αυτά σε συνδυασμό με την αναβάθμιση πολλών ξενοδοχείων της πόλης αποτελούν στοιχεία που δείχνουν ότι η ακολουθούμενη πολιτική με τους ποιοτικούς στόχους που θέτει είναι η ορθή, καθώς τα πρώτα αποτελέσματα είναι απτά.

Χρειάζεται επιμονή και αποφασιστικότητα για πιο γρήγορους ρυθμούς και περισσότερη αποτελεσματικότητα.

Η Rodos Car AE οδηγεί τα όνειρά σας... στ' αστέρια.





Αποκτήστε τον αέρα της υπεροχής μέσα από τις αγαπημένες σας ανοιχτές BMW. Τώρα, ό,τι ονειρευτήκατε γίνεται πραγματικότητα στη Rodos Car AE με το νέο χρηματοδοτικό πρόγραμμα SERFIN.
Οι BMW 318i Cabrio και Z3 Roadster γίνονται δικές σας με προκαταβολή το 30% της αξίας τους και αποπληρωμή σε 10 άτοκες μηνιαίες δόσεις. Ο δρόμος άνοιξε. Διασχίστε τον έχοντας την καλύτερη θέα... τα αστέρια. Το καλύτερο χρηματοδοτικό πρόγραμμα τώρα, σας οδηγεί στις καλύτερες ανοιχτές διαδρομές σας.

Rodos Car AE
Μέλος του Επισήμου Δικτύου Intercar AE
3ο χλμ. Ρόδου - Καλλιθέας, 851 00 Ρόδος
Τηλ.: (0241) 64169, 68032 - 3, 61825 - Fax : (0241) 68034

Απόλυτο Μηχάνημα Οδήγησης

X1124-8/8 BBDO ATHENS

20 ΧΡΟΝΙΑ ΜΟΝΩΣΕΙΣ ΑΡΧΩΝ ΣΑΜΑΡΤΖΗΣ



ΕΝΑ ΑΣΥΓΚΡΙΤΟ ΣΤΕΓΑΝΩΤΙΚΟ ΥΛΙΚΟ



Για ταράτσες - τοίχους

Ειδική προσφορά από 900 δρχ. το κιλό
ΙΣΧΥΕΙ ΜΕΧΡΙ ΤΟ ΜΗΝΑ ΙΟΥΛΙΟ

Η ΜΟΝΗ ΣΩΣΤΗ ΛΥΣΗ ΓΙΑ ΤΗΝ ΣΤΕΓΑΝΩΣΗ ΤΑΡΑΤΣΩΝ, ΕΞΩΤΕΡΙΚΩΝ ΤΟΙΧΩΝ, ΤΟΙΧΙΩΝ ΕΛΕΝΙΤ, ΚΕΡΑΜΟΣΚΕΠΩΝ

ΜΟΝΩΣΕΙΣ ΤΑΡΑΤΣΩΝ



ΕΠΙΣΗΣ ΔΙΑΘΕΤΟΥΜΕ ΜΕΤΑΛΛΙΚΕΣ ΚΟΛΩΝΕΣ ΜΙΑΣ ΧΡΗΣΕΩΣ

ΔΙΑΘΕΣΗ:
ΑΡΧΩΝ ΣΑΜΑΡΤΖΗΣ
ΜΟΝΩΤΙΚΑ ΥΛΙΚΑ -ΜΟΝΩΣΕΙΣ
Τηλ. 23030, 3205, 67790
1) Ερυθρού Σταυρού 21
2) Κέντρο Μόνωσης Ρόδου: Μιχαήλ Πετρίδη 69

X1092-31/7

ARISTON
ΤΑ ΠΑΝΤΑ ΑΡΙΣΤΑ
ΕΚΠΤΩΣΕΙΣ ΜΕΧΡΙ 40%
Ευκολίες πληρωμής μέχρι 24 μήνες
ΕΚΠΤΩΣΕΙΣ ΚΑΙ ΔΟΣΕΙΣ

ARISTON ΙΤΑΛΙΑΣ:
ΚΟΥΖΙΝΕΣ - ΦΟΥΡΝΟΙ ΠΑΝΤΟΣ ΤΥΠΟΥ - ΕΣΤΙΕΣ ΚΕΡΑΜΙΚΕΣ ΚΑΙ ΑΠΛΕΣ - ΨΥΓΕΙΑ - ΚΑΤΑΨΥΚΤΕΣ - ΨΥΓΕΙΟΚΑΤΑΨΥΚΤΕΣ - ΠΛΥΝΤΗΡΙΑ ΡΟΥΧΩΝ ΚΑΙ ΠΙΑΤΩΝ - ΘΕΡΜΟΣΙΦΩΝΕΣ - ΑΠΟΡΡΟΦΗΤΗΡΕΣ ΚΟΥΖΙΝΑΣ ΠΑΝΤΟΣ ΤΥΠΟΥ
απλά και εντοιχιζόμενα σε ποικιλία χρωμάτων
TV VIDEO - ΜΙΚΡΟΣΥΣΚΕΥΕΣ ΚΑΙ ΗΛΕΚΤΡΙΚΕΣ ΣΚΟΥΠΕΣ ΣΕ ΜΕΓΑΛΗ ΠΟΙΚΙΛΙΑ

Επισκεφθείτε μας για να βεβαιωθείτε ΓΙΑ ΤΙΣ ΜΕΓΑΛΕΣ ΕΚΠΤΩΣΕΙΣ ΜΑΣ!

ARISTON Η ΠΡΟΗΓΜΕΝΗ ΤΕΧΝΟΛΟΓΙΑ
ΤΗΛΕΟΡΑΣΕΙΣ – ΒΙΝΤΕΟ – ΒΙΝΤΕΟΚΑΜΕΡΕΣ – ΜΙΚΡΟΣΥΣΚΕΥΕΣ ΚΑΙ ΣΚΟΥΠΕΣ ΠΑΝΤΟΣ ΤΥΠΟΥ, ΣΕ ΜΕΓΑΛΗ ΠΟΙΚΙΛΙΑ

Αντιπρόσωποι- Εισαγωγείς ΔΩΔΕΚΑΝΗΣΟΥ:
ΑΔΕΛΦΟΙ ΣΤΕΦΑΝΟΥ Ο.Ε.
Δενδρινού & Χατζηαγγέλου - τέρμα Κορδιγκτώνος, τηλ. 22568, 22695

X1095-31/7

ΞΕΚΙΝΗΣΕ ΤΩΡΑ! ΤΟΝ ΟΚΤΩΒΡΙΟ ΘΑ ΕΙΣΑΙ ΦΟΙΤΗΤΗΣ ΣΤΗΝ ΑΓΓΛΙΑ!
Εγγραφές - Διαδικασίες ΙΟΥΛΙΟΣ '99 για εισαγωγή στο Α' εξάμηνο ΟΚΤΩΒΡΙΟΣ '99
• ΜΕ ΘΕΡΙΝΟ FOUNDATION ή DIRECT ENTRY
• ΓΡΑΠΤΗ ΕΓΓΥΗΣΗ ΕΙΣΑΓΩΓΗΣ
• ΕΙΔΙΚΟΤΗΤΑ ΤΗΣ ΕΠΙΛΟΓΗΣ ΣΟΥ
• ΕΠΙΛΟΓΗ ΑΠΟ 89 ΚΡΑΤΙΚΑ ΒΡΕΤΑΝΙΚΑ ΠΑΝΕΠΙΣΤΗΜΙΑ
ΣΕ ΠΕΡΙΜΕΝΟΥΜΕ ΓΙΑ ΜΙΑ ΟΛΟΚΛΗΡΩΜΕΝΗ ΕΝΗΜΕΡΩΣΗ
NETWORK FOUNDATION
ΑΘΗΝΑ: Πειραιώς 9-11 τηλ. 6235490 και Βασ. Σοφίας 84 τηλ. 7468131 ΘΕΣΣΑΛΟΝΙΚΗ: Τσιμισκή 46 τηλ. (031) 240394 ΡΟΔΟΣ: Εμπορικό Κέντρο "Μπέλλος" τηλ. (0241) 67020 ΛΑΡΙΣΑ: Βελή 16 (Φρ. Καρατζού) τηλ. (041) 530550
X1125-18

Ολοήμερα νηπιαγωγεία πρόκειται να λειτουργήσουν στο Δήμο Καλλιθέας

Ολοήμερα νηπιαγωγεία θα λειτουργήσουν από την προσεχή σχολική χρονιά στο Δήμο Καλλιθέας. Ειδικότερα, δύο νηπιαγωγεία των Καλυθιών, ένα του Κοσκινού κι ένα της Ψίνθου θα λειτουργήσουν ως ολοήμερα, γεγονός που θα ενισχύσει τη δημιουργική διάθεση των παιδιών, διευκολύνοντας παράλληλα τις μητέρες.

Ο Δήμος προσανατολίζεται στο να επεκτείνει το θεσμό των ολοήμερων και στα δημοτικά σχολεία.

Εν τω μεταξύ 100 παιδιά της περιοχής θα φιλοξενούνται σε ιδιωτικούς παιδικούς σταθμούς της πόλης της Ρόδου.

Πρόκειται για πρωτοβουλία του Δήμου, ο οποίος θα συμβάλει και οικονομικά, προκειμένου να διευκολυνθούν οι μητέρες μέχρι να ιδρυθεί σύγχρονος παιδικός σταθμός στα δικά του όρια.

ΔΗΜΗΤΡΗΣ Ιω. ΟΙΚΟΝΟΜΙΔΗΣ
ΑΝΑΛΥΤΙΚΟ ΕΡΓΑΣΤΗΡΙΟ ΡΟΔΟΥ
ΧΗΜΙΚΟΤΕΧΝΙΚΕΣ ΜΕΛΕΤΕΣ & ΕΡΕΥΝΕΣ
ΕΜΠΟΡΙΟ ΧΗΜΙΚΩΝ, ΑΦΟΡΡΥΠΑΝΤΙΚΩΝ, ΕΞΟΠΛΙΣΜΟΥ

ΕΡΓΑΣΤΗΡΙΑΚΕΣ ΕΞΕΤΑΣΕΙΣ
• ΝΕΡΑ ΠΟΣΙΜΑ, ΑΠΟΒΛΗΤΑ, ΝΕΡΑ ΚΟΛΥΜΒΗΣΗΣ
• ΤΡΟΦΙΜΑ ΚΑΙ ΠΟΤΑ
• ΕΔΑΦΟΣ - ΛΙΠΑΣΜΑΤΑ

ΧΗΜΙΚΑ ΠΡΟΣΘΕΤΑ
• ΚΟΛΥΜΒΗΤΙΚΩΝ ΔΕΞΑΜΕΝΩΝ
• ΕΠΕΞΕΡΓΑΣΙΑΣ ΝΕΡΟΥ ΧΡΗΣΗΣ
• ΑΠΟΛΥΜΑΝΤΙΚΑ
• ΒΕΛΤΙΩΤΙΚΑ
• ΤΡΟΦΙΜΩΝ & ΠΟΤΩΝ

ΕΓΚΑΤΑΣΤΑΣΕΙΣ ΒΙΟΛΟΓΙΚΗΣ ΕΠΕΞΕΡΓΑΣΙΑΣ ΛΥΜΑΤΩΝ & ΑΠΟΒΛΗΤΩΝ:
ΕΛΕΓΧΟΣ ΛΕΙΤΟΥΡΓΙΑΣ - ΑΠΟΔΟΣΗΣ
ΚΟΛΥΜΒΗΤΙΚΕΣ ΔΕΞΑΜΕΝΕΣ:
ΕΛΕΓΧΟΣ ΛΕΙΤΟΥΡΓΙΑΣ
ΠΡΟΒΛΕΨΗ ΕΠΙΚΙΝΔΥΝΟΤΗΤΑΣ ΚΡΙΣΙΜΩΝ ΣΗΜΕΙΩΝ, Π.Ε.ΚΡΙ.Σ. (Haccp):
ΜΕΛΕΤΗ-ΕΚΤΕΛΕΣΗ-ΤΗΡΗΣΗ ΣΤΟΙΧΕΙΩΝ

ΥΓΙΕΙΝΗ & ΑΣΦΑΛΕΙΑ
• ΣΤΟΥΣ ΧΩΡΟΥΣ ΕΡΓΑΣΙΑΣ
• ΣΕ ΒΙΟΜΗΧΑΝΙΕΣ/ΒΙΟΤΕΧΝΙΕΣ ΤΡΟΦΙΜΩΝ
• ΣΕ ΧΩΡΟΥΣ ΠΡΟΕΤΟΙΜΑΣΙΑΣ ΤΡΟΦΙΜΩΝ/ΕΣΤΙΑΣΗΣ

ΒΥΡΩΝΟΣ 1, 85100 ΡΟΔΟΣ - ΤΗΛ. 0241/28638 - ΤΟΤ (fax) 0241/35623
ΑΠΟΘΗΚΗ: ΦΑΛΗΡΑΚΙ ΡΟΔΟΥ • ecodem@chemenvi.rho.forthnet.gr
http://www.forthnet.gr/chemenvi T.32427-5/9

A.N
FERRIES
KYDON TOURS
ΚΕΝΤΡΙΚΟ ΠΡΑΚΤΟΡΕΙΟ
PORT AGENT
F/B DALIANA
F/B DIMITROULA
F/B ROMILDA

Από 15/6 έως νεωτέρας
Τα υπερπολυτελή
F/B DALIANA - F/B MARINA - F/B RODANTHI
με καθημερινές και εναλλάξ αναχωρήσεις

ΔΡΟΜΟΛΟΓΙΑ ΑΠΟ ΡΟΔΟ
ΔΕΥΤΕΡΑ: 16.00 για Κω, Κάλυμνο, Πειραιά
ΤΡΙΤΗ: 16.00 για Κω, Κάλυμνο, Πειραιά
ΤΕΤΑΡΤΗ: 16.00 για Κω, Κάλυμνο, Πειραιά
ΠΕΜΠΤΗ: 16.00 για Κω, Κάλυμνο, Λέρο, Πάτμο, Πειραιά
ΠΑΡΑΣΚΕΥΗ: 16.00 για Κω, Κάλυμνο, Λέρο, Πάτμο, Πειραιά
ΣΑΒΒΑΤΟ: 16.00 για Κω, Κάλυμνο, Λέρο, Πάτμο, Πειραιά
ΚΥΡΙΑΚΗ: 16.00 για Κω, Κάλυμνο, Λέρο, Πάτμο, Πειραιά

F/B DALIANA
ΚΑΘΕ ΠΕΜΠΤΗ 19.00 ΓΙΑ ΚΩ ΠΕΙΡΑΙΑ

F/B ROMILDA
ΣΑΒΒΑΤΟ: 11.00 για Καστελλόριζο, Ρόδο
ΚΥΡΙΑΚΗ: 01.00 για Σύμη, Τήλο, Νίσυρο, Κω, Κάλυμνο, Λέρο, Λειψούς, Πάτμο, Σύρο, Πειραιά

F/B DIMITROULA
ΤΡΙΤΗ: 14.00 για Κω, Σάμο, Θεσσαλονίκη
ΠΕΜΠΤΗ: 15.00 για Σαντορίνη, Νάξο, Πάρο, Πειραιά
ΣΑΒΒΑΤΟ: 14.00 για Σαντορίνη, Νάξο, Πάρο, Πειραιά

ΕΙΣΙΤΗΡΙΑ - ΠΛΗΡΟΦΟΡΙΕΣ στο
ΠΡΑΚΤΟΡΕΙΟ ΚΥΔΩΝ
• Εθελ. Δωδεκανησίων 14
• Ακτή Σαχτούρη 8
Τηλ. 23.000 - 27722 - 24265 - 27900 - 75268
M28-31/7

Χορευτικό συγκρότημα στο «Ακταίον»

Δροσερή έκπληξη!..

ΑΛΛΑΞΑΝ 17 ΦΟΡΕΣΙΕΣ ΣΕ ΜΙΑ ΠΑΡΑΣΤΑΣΗ

Δροσερή έκπληξη αποτέλεσε η χορευτική παράστα-



ση που έδωσε δμελές γυναικείο χορευτικό συγκρότημα από το Τενεσύ των Η.Π.Α., το πρωί της περασμένης Κυριακής, στο ΑΚΤΑΙΟΝ, σε ένα πρόγραμμα που εντυπωσίασε και συγκέντρωσε πλήθος θεατών.

Το συγκρότημα έφθασε στη Ρόδο με κρουαζιερόπλοιο, το οποίο έμεινε μόνο για την ημέρα της εμφάνισης του χορευτικού γκρουπ. Μας ήρθε από την αλυσίδα Σχολής Χορού New Olympians, που έχει παραρτήματα σε πολλές πόλεις των Η.Π.Α. και συνοδευόταν, βέβαια από τη δασκάλα χορού του συγκεκριμένου παραρτήματος του Τενεσύ, την Elaine Armifild Guffey.

Τα κορίτσια εκτέλεσαν εξαίσια χορογραφίες σε κλασικό μπαλέτο, μοντέρνο χορό και κλακέτες, σε μουσική που ξεκινούσε από Βιβάλντι και Ορφ και έφθανε ως την ιρλανδέζικη παραδοσιακή αλλά ως και τη ροκ μουσική.

Εντύπωση ακόμη προκάλεσε η τεράστια γκάμα διαφορετικών λαμπερών κοστουμιών, από το κοστούμι καμπαρέ ως κοστούμι κλασικής μπαλαρίνας (συνολικά άλλαξαν 17 φορεσιές!!!).

Την εκδήλωση οργάνωσε ο Πολιτιστικός Οργανισμός Δήμου Ροδίων με τη στήριξη του Ε.Ο.Τ. Δωδεκανήσου.

Τράπεζες, οργανισμοί και κράτος

Παρέχουμε στους τουρίστες κακή ποιότητα υπηρεσιών

ΤΟΥΣ ΤΑΛΑΙΠΩΡΟΥΜΕ ΜΕ ΠΟΛΥΩΡΗ ΑΝΑΜΟΝΗ ΣΤΙΣ ΟΥΡΕΣ

ΔΥΟ, όλα κι όλα, μηχανήματα αυτόματης ανάληψης χρημάτων λειτουργούν στην Κω.

▲ Ένα έχει η Εμπορική Τράπεζα κι αυτό είναι εκτός λειτουργίας. Η Τράπεζα Πίστεως δεν έχει κανένα και τα μοναδικά δύο της Εθνικής Τράπεζας κατακλύζονται από το πρωΐ μέχρι το βράδυ από ουρές ντόπιων και ξένων (κυρίως ξένων) που θελουν να εξυπηρετηθούν.

ΕΤΣΙ αντιλαμβάνονται, οι τράπεζες, που κερδίζουν δισεκατομμύρια, την ποιότητα υπηρεσιών που οφείλουν απ' τη μεριά τους να προσφέρουν στον τουρισμό: αναγκάζοντας τους τουρίστες να ξεροσταλιάζουν στις ουρές!

▲ Αυτό μας μεταφέρουν με περισσή αγανάκτηση φίλοι μας, που παραθερίζουν αυτές τις μέρες στο νησί του Ιπποκράτη.

ΑΛΛΑ δεν είναι μόνο οι Τράπεζες, είναι και ο ΟΤΕ, υπεύθυνος κι αυτός μιας αδικαιολόγητης ταλαιπωρίας εκατοντάδων ανθρώπων καθημερινά.

▲ Στην πλατεία της Καρδάμαινας, όπου χιλιάδες τουρίστες περνούν τις διακοπές τους, έχει τοποθετήσει ένα και μόνο καρτοτηλέφωνο! Οι ουρές κι εκεί σε μήκος δεκάδων μέτρων.

ΜΕ ΤΕΤΟΙΑ μιζέρια είναι περίεργο, πως ο τουρισμός μας στέκεται ακόμη στα πόδια του.

ΑΠΩΛΕΙΑ
Χάθηκε σκύλος μαύρος κουτάβι η μηνών (μοιάζει σαν κυνηγόσκυλο) στους Τρεις.
Τηλ. 95537-95787
8159-30/7

ΑΠΩΛΕΙΑ
Χάθηκε στην περιοχή Καναμάτ σκύλος ράτσας Ντράκτα - Γριφόν χρώματος γκριζοσοκολατί, 6 χρόνων. Το όνομα του Ρόκη
Τηλ. 65538
8187-31/7

ΛΑΧΕΙΑ
ΠΡΑΚΤΟΡΕΙΟΝ
ΓΙΩΡΓΟΣ ΚΟΝΤΟΖΑΜΑΝΗΣ
ΜΕΓ. ΚΩΝΣΤΑΝΤΙΝΟΥ 43 • ΡΟΔΟΣ ☎ 20800
ΛΟΤΤΟ
ΙΠΠΟΔΡΟΜΟΣ
ΚΑΤΑΘΕΣΗ ΔΕΛΤΙΩΝ ΠΡΟ-ΠΟ ΜΕΧΡΙ ΣΑΒΒΑΤΟ ΛΟΤΤΟ ΜΕΧΡΙ ΤΡΙΤΗ 3 μ.μ.
ΕΥΕΜΥΘΕΙΑ ΨΕΥΔΑΙΚΡΙΝΕΙΑ • ΤΥΧΗ
ΠΡΟ-ΠΟ

Υποδήματα ΚΑΨΗΣ
BOXER - ALMA -
ELLIT - ADAM'S
MIGATO
BOSTON
Πενήντα χρόνια δυναμικής παρουσίας
στο χώρο του παπουτσιού
Ευχαριστούμε για την προτίμησή σας
ΕΒΡΑΙΩΝ ΜΑΡΤΥΡΩΝ 36-38 ΠΑΛΙΑ ΠΟΛΗ, (Β' ΣΥΝΤΡΙΒΑΝΙ)
Τηλ. 27025
6781-30/9

ΚΕΡΜΑΤΟΤΗΛΕΦΩΝΑ EUROPAYPHONE
ΦΟΥΣΚΩΜΕΝΟΙ ΛΟΓΑΡΙΑΣΜΟΙ ΤΕΛΟΣ!!!
ΑΝ ΘΕΛΕΤΕ ΤΟ ΤΗΛΕΦΩΝΟ ΣΑΣ ΝΑ ΤΟ ΠΛΗΡΩΝΟΥΝ ΑΥΤΟΙ ΠΟΥ ΤΟ ΧΡΗΣΙΜΟΠΟΙΟΥΝ
ΝΕΟΙ ΥΨΗΛΗΣ ΤΕΧΝΟΛΟΓΙΑΣ ΚΕΡΜΑΤΟΔΕΚΤΕΣ EUROPAYPHONE
• ΔΙΑΘΕΤΕΙ ΣΥΣΤΗΜΑ ΑΜΕΣΗΣ ΔΙΑΓΝΩΣΗΣ ΚΑΙ ΕΠΙΔΙΟΡΘΩΣΗΣ ΒΛΑΒΩΝ
• ΑΛΛΑΖΕΙ ΧΡΕΩΣΕΙΣ ΑΥΤΟΜΑΤΑ ΚΑΘΕ ΦΟΡΑ ΠΟΥ ΤΙΣ ΑΛΛΑΖΕΙ Ο Ο.Τ.Ε.
• ΔΙΝΕΙ ΣΟΒΑΡΑ ΚΕΡΔΗ
• ΕΠΙΣΤΡΕΦΕΙ ΤΟ ΝΟΜΙΣΜΑ ΑΝ ΔΕΝ ΕΙΝΑΙ ΕΓΚΕΚΡΙΜΜΕΝΟ
• ΠΡΟΓΡΑΜΜΑΤΙΖΕΤΑΙ ΝΑ ΔΕΧΕΤΑΙ ΚΑΘΕ ΕΙΔΟΥΣ ΝΟΜΙΣΜΑ (EURO & ΥΠΟΔΙΑΙΡΕΣΕΙΣ)
• ΚΑΘΟΔΗΓΕΙ ΤΟΝ ΧΡΗΣΤΗ ΜΕ ΟΔΗΓΙΕΣ ΣΕ 6 ΔΙΑΦΟΡΕΤΙΚΕΣ ΓΛΩΣΣΕΣ ΥΠΟΔΕΙΚΝΥΟΝΤΑΣ ΤΟ ΕΠΟΜΕΝΟ ΒΗΜΑ
• ΕΙΝΑΙ ΕΓΚΕΚΡΙΜΕΝΟ ΑΠΟ ΤΗΝ ΕΘΝΙΚΗ ΕΠΙΤΡΟΠΗ ΤΗΛΕΠΙΚΟΙΝΩΝΙΩΝ ΚΑΙ ΑΠΟΛΥΤΑ ΝΟΜΙΜΟ
• ΕΙΝΑΙ ΑΝΘΕΚΤΙΚΟ - ΕΥΕΛΙΚΤΟ - ΜΕ ΑΜΕΣΟ SERVICE ΤΟΠΟΘΕΤΕΙΤΑΙ ΕΥΚΟΛΑ & ΣΕ ΤΗΛΕΦΩΝΙΚΟ ΚΕΝΤΡΟ ΚΑΙ ΜΕ ΠΑΡΑΛΛΗΛΗ ΛΕΙΤΟΥΡΓΙΑ
ΚΑΤΑΛΛΗΛΟ ΓΙΑ: ΔΗΜΟΣΙΕΣ ΥΠΗΡΕΣΙΕΣ - ΕΣΤΙΑΤΟΡΙΑ - ΜΠΑΡ - ΞΕΝΟΔΟΧΕΙΑ - ΕΝΟΙΚΙΑΖΟΜΕΝΑ ΔΩΜΑΤΙΑ - ΑΙΘΟΥΣΕΣ ΕΚΔΗΛΩΣΕΩΝ - ΚΕΝΤΡΑ ΔΙΑΣΚΕΔΑΣΕΩΣ - ΣΧΟΛΕΙΑ - ΠΕΡΙΠΤΕΡΑ - ΤΡΑΠΕΖΕΣ - ΟΠΟΥ ΑΚΟΥΓΕΤΕ ΣΥΧΝΑ Η ΕΚΦΡΑΣΗ: "ΣΥΓΓΝΩΜΗ ΜΠΟΡΩ ΝΑ ΠΑΡΩ ΕΝΑ ΤΗΛΕΦΩΝΟ" για να μην σας παίρνουν το κέρδος σας
ΝΕΟ 2004 GR
Αριθμός έγκρισης EL 3898370 T
Από σήμερα χωρίς προκαταβολή και εξόφληση έως και 36 μήνες
ISO 9002
PAYPHONE HELLAS
ΓΕΝΙΚΟΣ ΑΝΤΙΠΡΟΣΩΠΟΣ ΔΩΔ/ΣΟΥ-ΚΡΗΤΗΣ
ΣΗΦΑΚΗΣ ΓΙΩΡΓΟΣ - ΑΤΤΑΒΥΡΟΥ 46 ΡΟΔΟΣ ΤΗΛ.: 0241/73440 - 37736
T32301-31/7

ΑΣΥΓΚΡΙΤΗ ΠΟΙΟΤΗΤΑ
ΣΥΓΚΡΙΣΙΜΕΣ ΤΙΜΕΣ
ΚΑΤΑΨΥΚΤΕΣ ΚΑΘΕΤΟΙ ΚΑΙ ΜΠΑΟΥΛΑ
ΜΕΓΑΛΗ ΠΟΙΚΙΛΙΑ ΜΟΝΤΕΛΩΝ
ΕΥΚΟΛΙΕΣ ΠΛΗΡΩΜΗΣ
AB 108 Χωρητικότητα 105 Λίτρα Διαστάσεις: Υ x Π x Β = 82,5 x 55 x 55
AB 301 Χωρητικότητα 300 Λίτρα Διαστάσεις: Υ x Π x Β =85 x 102 x 65
HF 201 Χωρητικότητα 200 Λίτρα Διαστάσεις: Υ x Π x Β =85 x 72 x 65
HF 506 Χωρητικότητα 500 Λίτρα Διαστάσεις: Υ x Π x Β =85 x 156 x 65
AB 425 Χωρητικότητα 425 Λίτρα Διαστάσεις: Υ x Π x Β = 85 x 137 x 65
ΥΠΕΥΘΥΝΗ ΤΕΧΝΙΚΗ ΣΥΝΤΗΡΗΣΗ
ΧΑΡΑΛΑΜΠΑΚΗΣ
ΗΛΕΚΤΡΙΚΑ ΕΙΔΗ
Νέος τρόπος ζωής
ΑΝ. ΜΑΡΙΑΣ 75 - ΡΟΔΟΣ Τηλ. (0241) 32117
X1099-31/7

ΝΕΟΙ ΗΛΙΑΚΟΙ ΘΕΡΜΟΣΙΦΩΝΕΣ
ELCO SOL
Τώρα, κάθε μέρα ο ήλιος αντικρύζει το μεγάλο όνομα στους θερμοσίφωνες
6 ΑΤΟΚΕΣ ΔΟΣΕΙΣ
VISA
Με:
✓ Ατσάλινο λέβητα με διπλή επίστρωση γυαλιού (DUROGLASS) για απόλυτη προστασία από την σκουριά.
✓ Πρωτοποριακό συλλέκτη που λειτουργεί σε κάθε cm² για γρήγορη και αποτελεσματική απορρόφηση της ηλιακής ενέργειας
✓ Ειδικό θερμικό υγρό που προστατεύει απόλυτα από τον παγετό.
✓ Ενισχυμένη μόνωση στον λέβητα και στον συλλέκτη που ελαχιστοποιεί τις θερμικές απώλειες στο περιβάλλον για ακόμα μεγαλύτερη οικονομία.
✓ Ειδική ηλεκτροστατική επικάλυψη στον συλλέκτη και ειδικό κρύσταλλο ασφαλείας ώστε να εκμετελεύεται και την πιο αδύνατη ηλιακή ακτινοβολία.
✓ Ανοξείδωτο εξωτερικό περίβλημα λέβητα και γαλβανισμένες εν θερμώ βάσεις για μεγαλύτερη αντοχή και στις πιο δυσμενείς καιρικές συνθήκες.
✓ 5 χρόνια εγγύηση.
ELCO
σιγουριά και εύκολη ζωή
ΔΙΑΘΕΣΗ ΘΕΡΜΙΟΝ
ΗΛΙΑΚΗ ΕΝΕΡΓΕΙΑ, ΘΕΡΜΑΝΣΗ, ΚΛΙΜΑΤΙΣΜΟΣ
ΚΩΝΣΤΑΝΤΑΚΗΣ ΝΙΚΟΛΑΟΣ
Καναδά 37 Ρόδος - Τηλ. - FAX: (0241) 29962
ΓΔ-15/8

ΚΤΗΜΑΤΟΜΕΣΙΤΙΚΟ ΓΡΑΦΕΙΟ

ΒΑΖΟΥΚΟΥ ΑΙΚ.

ΠΩΛΟΥΝΤΑΙ ΤΑ ΚΑΤΩΘΙ ΑΚΙΝΗΤΑ (Δ.Δ.= Δάνεια Δεκτά)
ΔΙΑΜΕΡΙΣΜΑΤΑ: ΕΤΟΙΜΟΠΑΡΑΔΟΤΑ ΚΑΙΝΟΥΡΓΙΑ ΚΑΙ ΜΕΤΑΧΕΙΡΙΣΜΕΝΑ

ΔΥΑΡΙΑ (1 υπν.)
30 τ.μ. καινούργια γκαρσονιέρα στο Καρακόνερο 9.000.000 (Δ.Δ.)
56 τ.μ. (β' ορ.) στο Ροδίνι 10.000.000 (Δ.Δ.)
60τ.μ. (ρετιρέ) στην Αλ. Διάκου 13.000.000
63τ.μ. σε μπετά στο Μόντε Σμιθ, 7.800.000
64τ.μ. Σωτήρος, (α' όροφ.) 12.500.000 (Δ.Δ.)

ΤΡΙΑΡΙΑ
65τ.μ. (υπ.) Καζαντζάκη 15.000.000
65τ.μ. λουξ κατασκευής (ρετιρέ) στη Σωτήρος 20.000.000 (Δ.Δ.)
70τ.μ. (β' όροφ) έτοιμο, καινούργιο στην Ιαλυσό 18.000.000 (Δ.Δ)
74τ.μ. (ισόγειο) στην Κέννεντυ 26.000.000 (Δ.Δ)
75τ.μ. (α' ορ. με θέα) Κοσκινού 16.500.000 δρχ. (Δ.Δ.).
75τ.μ. (α' ορ.) σε μπετά στη Σωτήρος 8.000.000 (Δ.Δ)
76 τ.μ. Περαίας α' ορ. 20.000.000 (Δ.Δ.)
75τ.μ. (ισόγειο) στη Ρόδου - Λίνδου 12.500.000
84τ.μ. (ισόγειο) με αυλή Παπαδιαμάντη 16.000.000 (Δ.Δ.)
82τ.μ. στο Ροδίνι, 19.000.000, με 50τ.μ. μπαλκόνια (Δ.Δ)
83τ.μ. (ρετιρέ) στη Σάββα Διάκου (μπετά - σοβά) 11.000.000
85τ.μ. στην Αττταβύρου (ισόγειο) 13.000.000
85τ.μ. υπό κατασκευή στο Ροδίνι 28.000.000 (Δ.Δ.
85τ.μ. (β' όρ.) στον Αγ. Νικόλαο 18.000.000 (Δ.Δ.)
90τ.μ. (ημ/γειο) λουξ στη Μιχ. Πετρίδη 24.000.000
102 τ.μ. ημ/γειο στη Τσαλδάρη σε μπετά 11.000.000
90 τ.μ. διαμ. στο Νιοχώρι 16.000.000
93τ.μ. ορ/σμα καινούργιο στην Ακαδημία 30.000.000 (Δ.Δ.)
105τ.μ. έτοιμο καινούργιο στην Κρεμαστή 19.000.000
110τ.μ. (ισόγ. και α' 2 διαμ.) στη Δαμασκηνού 23.000.000 (Δ.Δ.)
106τ.μ. καινούργιο στην Κρεμαστή 24.000.000
117τ.μ. (β' ορ/σμα) καινούργιο με θερ/στη στη Μιχ. Πετρίδη 30.000.00 (Δ.Δ)
130τ.μ. (υπόγ.) σε κολώνες στο Καρακόερο 14.000.000

ΤΕΣΣΑΡΙΑ
100τ.μ. (α' ορ.) καινούργιο σε πάροδο της Στ. Κωτιάδη 32.000.000 (Δ.Δ)
105τ.μ. (α' ορ.) στη Σωτήρος 23.000.000 (Δ.Δ)
106τ.μ. ορ/σμα στη Μητρόπολη 22.000.000
120τ.μ. (β' ορ.) παραδοσιακό Ηρώων Πολυτεχνείου 35.000.000 (Δ.Δ.)
120τ.μ. (γ' όρ.) στη Γεωργ. Λέοντος, 21.000.0000 (Δ.Δ.)
120τ.μ. στη Γεωργίου Σεφέρη 27.000.000 (Δ.Δ)
130 τ.μ. ρετιρέ Απ. Παύλου (γ' όρ.) 26.000.000
129τ.μ. στην Ιαλυσό, β' όρ. 21.000.000 (Δ.Δ.)
130τ.μ. διόροφο διαμέρισμα στην Σωτήρος 30.000.000
134τ.μ. καινούργιο στην Κέννεντυ 52.000.000 (Δ.Δ)
150τ.μ. (β' οροφ.) στην Εργάνης Αθηνάς 45.000.000 (Δ.Δ)
160τ.μ. (α' ορ.) σε σοβά στην Κρεμαστή 20.000.000 (Δ.Δ)

ΠΕΝΤΑΡΙΑ (4 υπν) ΚΑΙ ΑΝΩ
500τ.μ. ορ/σμα καινούργιο λουξ κατασκευής στην Κέννεντυ 150.000.000

ΜΕΖΟΝΕΤΤΕΣ - ΜΟΝΟΚΑΤΟΙΚΙΕΣ - ΠΑΛΙΑ ΣΠΙΤΙΑ
57τ.μ. μονοκατοικία στη Σάλακο, με 4 στρεμ. (με μαγαζί) 25.000.000
60τ.μ. παλιό δυόροφο κοντά στη Σωκράτους 18.000.000 (Δ.Δ.)
68τ.μ. παλιό δυόροφο σπίτι στον Αγ. Γεώργιο με μεγάλη κάλυψη το οικ/σο 110τ.μ. 14.000.000 (ΔΔ)
75τ.μ. 2 σπίτια στην Ανοιξη (Τρεις) σε 300μ οι/δο 24.000.000
80τ.μ. παραδοσιακή μονοκατοικια στ' Αφάντου 18.000.000 (Δ.Δ)
80 τ.μ. στην Ψίνθο 12.000.000
100 τ.μ. λουξ μονοκατ. στην Καλαμώνα σε 2.150τ.μ. οικόπ. 35.000.000
110τ.μ. λυόμενο σε 500τ.μ. οικ/δο 150 μ. από θάλασσα στη Σορωνή 25.000.000
110τ.μ. διόροφη μονοκατοικία στο Γυαλό Σύμης 15.000.000
120τ.μ. μεζονέτα δυόροφη καινούργια στην Παρθενώπης 33.000.000 (ΔΔ)
127 τ.μ. δυόροφο με τζάκι στην Πυθαγόρα 29.000.000
130τ.μ. μεζονέττα υπό κατασκευή στο Ροδίνι 44.000.000 (Δ.Δ.)
130τ.μ. μονοκατοικία δυόροφη σε 300τ.μ. οικ. στην Ιξιά 35.000.000 (ΔΔ)
130 τ.μ. μονοκατοικία στην Ιαλυσό σε μπετά 28.600.000
130τ.μ. μεζ/τα κοντά στην Κων. Υδραίου 40.000.000 (ΔΔ)
137τ.μ. σε μπετά σε 500 οικόπεδο 26.000.000 στα Κοσκινού
140τ.μ. μονοκατοικία στα Κοσκινού με θεα 55.000.000
170 τ.μ. μονοκατοικία στην Ιαλυσό με μπετά 37.400.000
187τ.μ. παλιό σπίτι σε 860τ.μ. οικ/δο στα Κρητικά 20.000.000
200τ.μ. χαλατό μη παρ/κο σε ΣΔ 1,2 στους Αγ. Αναργύρους 18.000.000
210τ.μ. μεζ/τα τριόροφη σε μπετά στα Κοσκινού σε 1.000μ. οικ/δο 24.000.000 (ΔΔ)
210τ.μ. έτοιμη καινούργια μεζ/τα στην Ιαλυσό προς Κρεμαστή 44.000.000 (ΔΔ)
220τ.μ. δυόροφη (κατάλ. και επ.στέγ.) στη Δαμασκηνού 45 εκ. (Δ.Δ.)
260τ.μ. στα Κοσκινού σε μπετά σε 1000 οικόπεδο 35.000.000
270τ.μ. μονοκατοικία σε 3,5 στρ. στ' Αφάντου 39 εκ.(Δ.Δ.)
330τ.μ. βίλλα στην Καλλιθέα σε 4 στρέμ. με θέα
300 τ.μ. μον/κία στη Δαματριά προς Παστίδα, με 24 στρ. οικόπεδο
350τ.μ. βίλλα στα Τριάντα σε 1.5 στρ., 140 εκ.
400τ.μ βίλλα σε σοβά στο Μίρα Μάρε σε 4.000τ.μ. οικόπεδο 100.000.000 (ΔΔ)
Μονοκατοικία σε 6 στρ. οικόπεδο στη Ροδοπούλα (οροπέδιο) 130.000.000
Παλιό σπίτι σε 5.600 τ.μ. στους Τρεις 45.000.000

ΚΑΤΑΣΤΗΜΑΤΑ:
30τ.μ. πλησίον Στ. Κωτιάδη 6.500.000
31τ.μ. Καμείρου 14.000.000
32τ.μ. Βενετοκλέων 17.500.000
35τ.μ. Φαληράκι 30.000.000
40τ.μ. Ηρακλείου Κρήτης 8.000.000
50τ.μ. Αλεξ. Διάκου 45.000.000
56τ.μ. Εμπ. Κέντρο Φώκιαλη
64τ.μ. Κορδιγκτώνος 19.000.000
85τ.μ. (με γκαρσονιέρα) 40.000.000
90τ.μ. ημ/γειο στη Τσαλδάρη 11.000.000
100 τ.μ. όροφος επί της Σωκράτους

ΟΙΚΟΠΕΔΑ
5.660 τ.μ. πάνω στο κύμα Σορωνής 20.000.0000
750τ.μ. πάνω στον κεντρικό δρόμο (κτίζει 110) 7.000.0000 Σορωνής
2.250 εντός οικισμού Δαματριά 7.500.000
5.600με ελιές στον Αγ. Σουλά 5.000.000
800τ.μ. εντός οικισμού με θέα στο Παραδείσι, 10.000.000
435τ.μ. (150 μ. από τη θάλασσα) στο Παντέλι Λέρου 8.000.000

➤ ΔΙΑΘΕΤΟΥΜΕ ΚΑΤΑΣΤΗΜΑΤΑ, ΟΙΚΟΠΕΔΑ, ΑΓΡΟΤΕΜΑΧΙΑ ΚΑΙ ΕΠΙΧΕΙΡΗΣΕΙΣ
➤ ΑΝΑΛΑΜΒΑΝΟΥΜΕ ΤΗΝ ΠΩΛΗΣΗ ΤΩΝ ΑΚΙΝΗΤΩΝ ΣΑΣ ΣΕ ΣΥΝΤΟΜΟ ΧΡΟΝΙΚΟ ΔΙΑΣΤΗΜΑ ΜΕ ΥΠΕΥΘΥΝΟΤΗΤΑ ΚΑΙ ΕΧΕΜΥΘΕΙΑ ΣΤΗ ΡΟΔΟ - ΑΘΗΝΑ- ΠΕΙΡΑΙΑ

Πληροφορίες τηλ. (0241) 22943-28838, FAX: 28838
Διευθ. Γραφείου: Δημ. Θεοδωράκη 3 Τ.Κ. 85100 Ρόδος
Κινητό: 0945466773 Μ7-31/7

Δυστυχώς βρίσκεται εγκαταλειμμένο

ΤΟ ΘΕΑΤΡΟ ΤΗΣ ΛΙΝΔΟΥ

ΚΑΝΕΝΑΣ ΔΕΝ ΒΑΖΕΙ ΤΟ ΧΕΡΙ ΣΤΗΝ ΤΣΕΠΗ

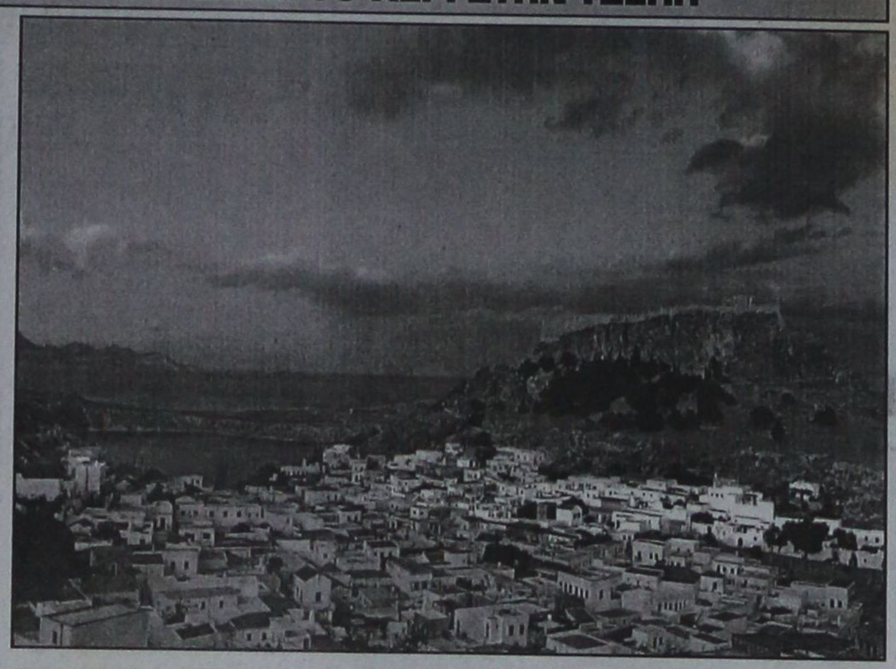

Το ένθετο της προχθεσινής «Καθημερινής» (Επτά Ημέρες), είναι αφιερωμένο και διαπραγματεύεται διεξοδικά, την επιστημονική καταγραφή των αρχαίων θεάτρων της Χώρας της «ελληνικής περιόδου». Στα 103 αρχαία θέατρα της κατηγορίας αυτής, ανά την Επικράτεια, περιλαμβάνονται και πέντε της Δωδεκανήσου, μεταξύ δε αυτών και της Λίνδου, το οποίο βρίσκεται στη δυτική πλευρά της Ακρόπολής της, σκαλισμένο πάνω στο βράχο, όπου σήμερα σώζονται 26 από τις κερκίδες του.

Δυστυχώς και αυτό το Λινδιακό αξιόλογο Μνημείο βρίσκεται εγκαταλειμμένο από την αρμόδια Αρχαιολογική Υπηρεσία Δωδεκανήσου, καθόλη τη μεταπελευθερωτική περίοδο.

Επειδή, η ορθολογική αναβάθμιση της Λίνδου απασχολεί, κατά τρόπον επίμονον και συνεχή, τον τέως Κοινοτάρχη κ. Κυριάκο Φίνα στην τετραετή θητεία του, ζητήσαμε να μας αναφέρει σε ποιό σημείο βρίσκεται η υπόθεση. Ο κ. Φίνας μας δήλωσε τα παρακάτω: «Πράγματι, καθόλη τη θητεία μας στην Κοινότητα Λίνδου, στα πλαίσια της προσπάθειας συντήρησης και ανάδειξης των ιστορικών Λυνδιακών μνημείων, τα οποία παράλληλα είναι και τουριστικού ενδιαφέροντος, συμπεριλάβαμε και το αρχαίο της θέατρο. Αντιμετωπίζοντας, ωστόσο, ευθύς εξ αρχής, την αδιαφορία τόσο της Αρχαιολογικής Υπηρεσίας, όσο και του αρμόδιου Υπουργείου γενικότερα, δαπανήσαμε εξ ιδίων τοπικών κοινοτικών πόρων 30 εκατομμύρια δραχμές περίπου, για τη διαμόρφωση του χώρου έμπροσθεν του αρχαίου θεάτρου. Προσβλέποντες όμως στην πλήρη παραπέρα αξιοποίηση του σημαντικού αυτού, σε πανελλαδικό επίπεδο μνημείου, που ανάγεται στον 4ο π.Χ. αιώνα,. προκειμένου να χρησιμοποιείται και για διάφορες εκπολιτιστικές εκδηλώσεις, αποτανθήκαμε πλέον προσωπικά στον τότε υπουργό Πολιτισμού κ. Ευάγγελο Βενιζέλο, σε δύο συναντήσεις που είχαμε μαζί του, μίαστην Αθήνα και μία δεύτερη κατά την επίσκεψή του στη Λίνδο και μας δόθηκε η ρητή διαβεβαίωση ανασύνταξης της Μελέτης, η οποία σύμφωνα με την εντολή του προς την Αρχαιολογία, θα έπρεπε να είναι έτοιμη τον Οκτώβριο του 1997, και στη συνέχεια το υπουργείο θα χρηματοδοτούσε την αποπεράτωση του έργου, το ύψος του οποίου δεν θα υπερέβαινε, κατά τους υπολογισμούς, τα 70-80 εκατομμύρια δραχμών. Παρήλθε, έκτοτε, ο Οκτώβριος του 1997 και εκείνος του 1998, και τίποτε δεν έγινε προς την κατεύθυνση, παρόλες τις παραστάσεις μας. Θα περιεπλάκη, ως φαίνεται στις ανασταλτικές διαδικασίες της ελληνικής γραφειοκρατίας. Και Κύριος οίδε, πότε θα ανακινηθεί το θέμα! Και όμως για τη Λίνδο τουλάχιστον από πλευράς χρηματοδότησης των έργων αρχαιολογικής αναβάθμισης, τα πράγματα είναι απλούστερα, δοθέντος ότι η Αρχαιολογική Υπηρεσία αντλεί σημαντικούς πόρους από τα εισιτήρια επίσκεψης της αρχαιότερης Ακρόπολής της. Ανέρχονται στο ποσό των 650 - 700 εκατομμυρίων δραχμών κάθε χρόνο. Αρκεί να γίνει δεκτή η πρόταση, την οποία από τον Απρίλιο του 1995, σε κάθε παρουσιαζόμενη ευκαιρία, υποβάλλουμε προς πάσαν αρμόδια κατεύθυνση, μηδέ και του Πρωθυπουργού της Χώρας εξαιρουμένου. Καθόσον μάλιστα, ότι η Λίνδος, η πανάρχαια αυτή κωμόπολη, έχει ίσως, τα περισσότερα προβλήματα στη Δωδεκάνησο, συντήρησης και αποκατάστασης του μνημειακού της Οικισμού. Να μας επιτραπεί να την επαναλάβουμε: Να δημιουργηθεί και να κατοχυρωθεί νομοθετικά, «Ειδικός Λογαριασμός, Αρχαιολογικής Αναβάθμισης τη Λίνδου». Στον κωδικό του ειδικού αυτού λογαριασμού να πηγαίνει αυτόματα ποσοστό της τάξεως του 20% από τις πάσης φύσεως εισπράξεις εκ της επίσκεψης της Ακρόπολής της, ή των άλλων αρχαιολογικών της χώρων. Το ποσό που θα συγκεντρώνεται κάθε χρόνο, να διατίθεται προγραμματισμένα σε έργα που θα αποβλέπουν στη συντήρηση ή στη μέριμνα απόκτησης νέων αρχαιολογικών ευρημάτων της κωμόπολης, με βάση ορισμένες προτεραιότητες, για τις οποίες και η Δημοτική Αρχή Λίνδου, θα πρέπει να έχει κάποιο λόγο. Το συσταθησόμενο αυτό ειδικό ταμείο, θα μπορεί αναμφίβολα, να προικοδοτείται επικουρικά και από πόρους των Ευρωπαϊκών Κοινοτήτων.

Η αρχαιολογική αναβάθμιση τη Λίνδου, πρέπει να αντιμετωπιστεί από μια οπτική γωνιά ορθολογισμένη και μακρόπνοη».



8272-31/7

Zorpidis
ΤΟΥΡΙΣΤΙΚΟΣ ΟΡΓΑΝΙΣΜΟΣ
ΜΑΚΑΡΙΟΥ 31 - ΡΟΔΟΣ - ΤΗΛ. (0241) 20625, 30054

Καλοκαίρι'99

Ξενοδοχεία στην Αθήνα και Θεσσαλονίκη

Αεροπορικές εκδρομές
ΠΑΡΙΣΙ (πόλη του φωτός) 7 μέρες
ΠΑΡΙΣΙ - DISNEYLAND 7 μέρες
ΠΑΡΙΣΙ - ΛΟΝΔΙΝΟ 7 μέρες
ΛΟΝΔΙΝΟ 7μέρες
ΑΓΓΛΙΑ - ΣΚΩΤΙΑ 7 μέρες
ΒΕΛΓΙΟ - ΟΛΛΑΝΔΙΑ-ΛΟΥΞΕΜΒΟΥΡΓΟ 7 μέρες
ΕΛΒΕΤΙΑ - ΑΥΣΤΡΙΑ - ΑΛΠΕΙΣ 7 μέρες
ΣΚΑΝΔΙΝΑΒΙΚΕΣ ΠΡΩΤΕΥΟΥΣΕΣ 8 μέρες
ΜΑΔΡΙΤΗ - ΑΝΔΑΛΟΥΣΙΑ 7 μέρες
ΙΣΠΑΝΙΑ - ΠΟΡΤΟΓΑΛΙΑ 7 μέρες
ΔΙΑΚΟΠΕΣ ΣΤΑ ΝΗΣΙΑ ΤΗΣ ΙΒΗΡΙΚΗΣ 7 μέρες
ΚΡΑΚΟΒΙΑ - ΒΑΡΣΟΒΙΑ - ΒΕΡΟΛΙΝΟ 8 μέρες
ΒΟΥΔΑΠΕΣΤΗ-ΒΙΕΝΝΗ-ΜΟΝΑΧΟ-ΠΡΑΓΑ 7 μέρες
ΚΛΑΣΙΚΗ ΙΤΑΛΙΑ 8 μέρες
ΙΤΑΛΙΑ -ΚΥΑΝΗ ΑΚΤΗ 8 μέρες
ΒΟΣΤΩΝΗ - ΝΕΑ ΥΟΡΚΗ - ΚΑΤΑΡΡΑΚΤΕΣ ΝΙΑΓΑΡΑ 12 μέρες
ΚΟΥΒΑ 10 μέρες
ΑΥΤΟΚΡΑΤΟΡΙΚΟ ΜΑΡΟΚΟ 8 μέρες
ΜΑΛΤΑ (το νησί των Ιπποτών) 6 μέρες
ΚΥΠΡΟΣ 8 μέρες

Εισιτήρια με όλες τις εταιρίες σε ΑΠΙΘΑΝΕΣ τιμές

Οδικές - ακτοπλοϊκές εκδρομές εξωτερικού
ΠΑΝΟΡΑΜΑ ΚΕΝΤΡ. ΕΥΡΩΠΗΣ 9 μέρες
ΜΕΓΑΛΟΣ ΓΥΡΟΣ ΙΤΑΛΙΑΣ 9 μέρες
ΙΤΑΛΙΚΟ ΠΑΝΟΡΑΜΑ 7 μέρες
ΣΙΚΕΛΙΑ - ΜΕΓ. ΕΛΛΑΔΑ 7 μέρες
ΝΙΚΑΙΑ - ΠΑΡΙΣΙ - ΓΕΝΕΥΗ - ΜΙΛΑΝΟ 11 μέρες
ΙΤΑΛΙΚΗ ΣΕΡΕΝΑΤΑ 11 μέρες

Εκδρομές - Διακοπές στην Ελλάδα
ΚΩΣ 9 μέρες
ΠΑΤΜΟΣ 7 μέρες
ΣΑΝΤΟΡΙΝΗ 8 μέρες
ΠΑΡΟΣ 8 μέρες
ΜΥΚΟΝΟΣ 8 μέρες
ΑΜΟΡΓΟΣ 8 μέρες
ΝΑΞΟΣ 8 μέρες
ΑΝΔΡΟΣ 8 μέρες
ΚΡΗΤΗ 8 μέρες
ΤΗΝΟΣ 3-5-7 μέρες
ΧΑΛΚΙΔΙΚΗ 8 μέρες

X1024-31/7

GRECOTEL RHODOS IMPERIAL

«MARCO POLO»
Courmet Restaurant

Υπό το φως των κεριών
και τις μελωδίες του πιάνου
απολαύστε μοναδικές
γαστρονομικές δημιουργίες

Grecotel... εγγύηση ποιότητας

Κρατήσεις
ξενοδοχείο Rhodos Imperial
Τηλ. 75000

X1075-31/7

GR ★★★★★ **Grand Hotel**



Προτιμήστε το νέο μας
PIANO BAR
με τον πιανίστα μας
Τάκη Τσώνη



Ο τέλειος συνδυασμός ποιότητας και οικονομίας
YELLOW SPOT



X.1081- 31/7

Παρά τα συγκοινωνιακά προβλήματα

Γέμισε τουρίστες η Λέρος

ΑΥΞΗΜΕΝΗ Η ΦΕΤΙΝΗ ΚΙΝΗΣΗ

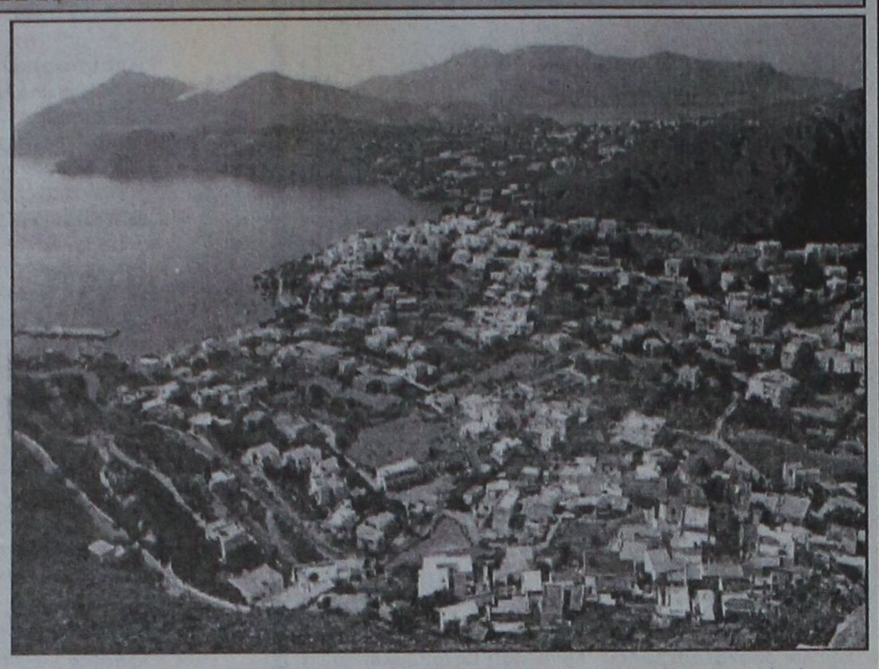

Αυξημένη είναι η κίνηση στη Λέρο τους τελευταίους δύο μήνες όπως προκύπτει από τα στοιχεία της Ένωσης Ξενοδόχων του νησιού.

Οι περισσότεροι από τους επισκέπτες είναι Έλληνες, ενώ υπάρχουν και αρκετοί ξένοι δήλωσε στην «Πρόοδο», ο Πρόεδρος της Ενωσης Ξενοδόχων Λέρου κ. Δ. Καρανικόλας.

Ανασταλτικός παράγοντας για την τουριστική ανάπτυξη του νησιού της Λέρου, είναι όπως υποστηρίζει ο κ. Κατανικόλας το συγκοινωνιακό αφού οι επισκέπτες φτάνουν αεροπορικώς μέχρι την Κω και στη συνέχεια μεταφέρονται με πλοιάρια στο νησί, ενώ θα μπορούσαν να έρχονται απ' ευθείας.

Οι τουριστικοί παράγοντες του νησιού, έχουν υποβάλλει πρόταση για συζήτηση στο Δημοτικό συμβούλιο της Λέρου για τη σύσταση ναυτιλιακής εταιρίας, τα πλοία της οποίας, θα μεταφέρουν τους τουρίστες από την Κω και ενδεχομένως θα κάνουν και εκδρομές στην παραθαλάσια περιοχή του νησιού.

Την ΠΕΜΠΤΗ
29 ΙΟΥΛΙΟΥ
ο
Δ. ΖΕΡΒΟΥΔΑΚΗΣ
στον
Ηριδανό
Ωρα 9.30
Τιμή εισόδου 5.000
με ένα ποτό
8268-27/7

ΜΕΤΑΧΕΙΡΙΣΜΕΝΑ ΔΙΚΥΚΛΑ
από 100.000
ADDRESS 50 - YAMAHA 50 - SUZUKI DR 125 - 250 - KAWASAKI 250
ΑΒΕΤΕ Κ. ΚΩΣΤΑΡΙΔΗΣ
ΤΗΛ. 22157 - 20874 - 22325
X1037-31/7

ΑΡ ΠΑΠΠΟΥ
Τα Μεγάλα Καταστήματα ΠΑΠΠΟΥ
σας φροντίζουν με ποιότητα, ποικιλία
και με τις χαμηλότερες τιμές της αγοράς.
Στα τμήματα των 6 ορόφων μας θα βρείτε:
1 Τρόφιμα - Είδη Delicatessen
2 Δώρα - Είδη ταξιδίου - Καλλυντικά - Ποτά
3 Ανδρικά είδη - Εσώρουχα - Αξεσουάρ
4 Bebe - Παιδικά - Γυναικεία εσώρουχα - Αξεσουάρ
5 Ηλεκτρικά - Είδη σπιτιού - Λευκά είδη
6 Παιχνίδια - Αθλητικά - Ηλεκτρονικά παιχνίδια
Και .. λόγω εποχής
ΕΚΠΤΩΣΕΙΣ ΕΩΣ 50%
ΜΕΓΑΛΑ ΚΑΤΑΣΤΗΜΑΤΑ ΑΡ ΠΑΠΠΟΥ
Γιατί αυτοί που μας προτιμούν ...δεν μας αλλάζουν!

Για να αξιοποιηθεί σωστά

Βοηθείστε τη Λέρο!..

ΠΡΟΤΑΣΕΙΣ ΑΠΟ ΤΟΥΣ ΑΔΕΛΦΟΥΣ ΣΠΑΝΟΥ

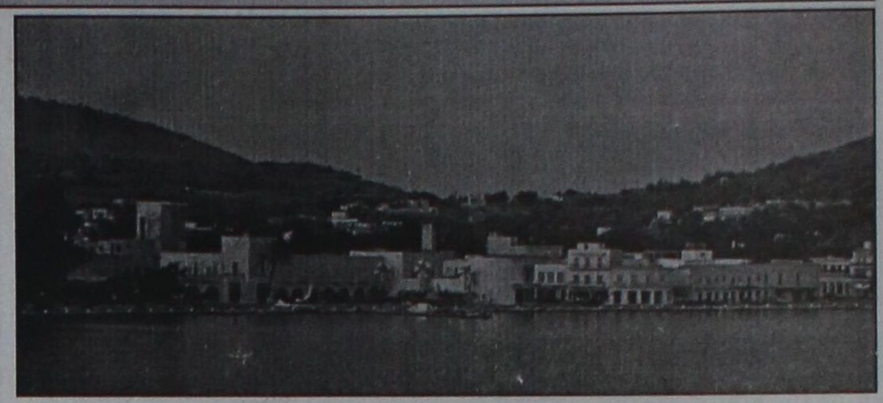

Αυτό που λέει η ψυχή σου πρέπει να το αισθάνεσαι και να το εκφράζεις για να λες ότι είσαι εν ζωή.

Με λυπεί η αδράνεια...

Με ενθουσιάζει η δημιουργία... η οποία είναι γλυκειά σαν τον έρωτα.

Το κυνήγι της δημιουργίας και του έρωτα είναι μέσα μας διότι καταγόμαστε από το νησί της Άρτεμης, της θεάς του κυνηγιού, τη Λέρο μας.

Το 1958, ξεκινήσαμε δύο μικρά παιδιά και ήρθαμε στη Ροδο για να επιβιώσουμε. Μέσα από πολλή και σκληρή δουλειά με σταθερά βήματα, κατορθώσαμε να σταθούμε στην κοινωνία της Ρόδου και να δημιουργήσουμε. Όμως ποτέ δεν ξεχάσαμε την πατρίδα που μας γέννησε και μας ανάθρεψε.

Γυρίσαμε λοιπόν πριν τρία χρόνια στην πατρίδα μας με περισσότερες εμπειρίες και γνώσεις και ένα σκοπό: την ανάπτυξη. Αυξήσαμε τις δραστηριότητες του νησιού και το κάναμε περισσότερο γνωστό διοργανώνοντας κρουαζιέρες και ανοικοδομώντας το σύγχρονο κατάστημα που λειτουργεί αυτή τη στιγμή στο νησί. Μ' αυτόν τον τρόπο ανεβάσαμε την ποιότητα των παρεχόμενων υπηρεσιών στον τομέα των τροφίμων αναγκάζοντας και τους άλλους Λέριους επιχειρηματίες να ακολουθήσουν και συνεπώς να γίνουν καλύτεροι. Δυστυχώς όμως σ' αυτή την προσπάθεια η τοπική αυτοδιοίκηση δεν βοήθησε καθόλου.

Η τοπική αυτοδιοίκηση είναι αυτή που θα έπρεπε να επικοινωνεί με τον επιχειρηματία ξενοδόχο, εστιάτορα, καταστηματάρχη, ιδιοκτήτη ενοικιαζομένων δωματίων, μοτοποδηλάτων κ.λ.π. να μοιράζεται την ανησυχία του. Δυστυχώς όμως αυτή η επικοινωνία δεν υπάρχει από τους τοπικούς φορείς και πολύ περισσότερο από το Δήμαρχο. Η ανάπτυξη περιορίζεται από ανθρώπους αδύναμους που δεν μπορούν να συμβαδίσουν και να συμβιώσουν με αυτή την ανάπτυξη για την οποία φέρνουν τη μέγιστη ευθύνη.

Πιστεύουμε ότι αξίζει να υπάρχει στο νησί μας το καλύτερο, τη στιγμή που οι Λέριοι διαπρέπουν έξω από το νησί σε όλους τους τομείς. Ενώ άλλα νησιά της Δωδεκανήσου δεν έχουν τις ομορφιές και τις δυνατότητες ανάπτυξης της Λέρου, έχουν καταφέρει να προσελκύσουν τουρισμό και να εξελιχθούν οικονομικά.

Ένα παράδειγμα: Από τη Ρόδο προς τη Σύμη διακινούνται ημερησίως 1500 - 2000 τουρίστες. Η Χάλκη, η Τήλος, η Νίσυρος, το Καστελλόριζο γνωρίζουν μια τρομερή ανάπτυξη και ήδη τα εγκαταλειμμένα και ακατοίκητα σπίτια έχουν πάρει μεγάλη αξία λόγω της ζήτησης από πολλούς Έλληνες αλλά και Ευρωπαίους. Η Λέρος θα μπορούσε κάλλιστα ν' αντλήσει τουρισμό από την Κω.

Με αφορμή τις τελευταίες εκδηλώσεις με την ονομασία «Μέρες μνήμης κια Δημοκρατίας» θα έπρεπε να αναρωτηθούμε:

γιατί έγιναν αυτές οι εκδηλώσεις

ποιός ήταν ο σκοπός τους

πως θα μπορούσαν να αξιοποιηθούν με τον καλύτερο τρόπο.

Δεν σας κρύβω, ότι αγανακτούμε όταν οι δυνατότητες που έχει η πατρίδα μας η Λέρος δεν αξιολογούνται και δεν αξιοποιούνται σωστά.

Από παλιά οι Λεριοί θεωρούνταν οι άνθρωποι εργατικοί και δημιουργικοί με πολλές δυνατότητες.

Δυστυχώς, τα τελευταία χρόνια παρ' όλο που δόθηκαν πολλές ευκαιρίες για ανάπτυξη του νησιού μας, αντί να αξιοποιηθούν, αγνοήθηκαν.

Στις «Μέρες Μνήμης και Δημοκρατίας» που πραγματοποιήθηκαν με πρωτοβουλία του Νομάρχη Δωδεκανήσου κ. Σάββα Καραγιάννη μας δίνεται μια ύστατη ευκαιρία την οποία θα ήταν τουλάχιστον εγκληματικό αν δεν την αρπάζαμε με νύχια και με δόντια για να πάει αυτός ο τόπος μπροστά.

Η Λέρος είναι το νησία της Δημοκρατίας, το νησί που η Χούντα πριν από μερικές δεκαετίες προσπάθησε να φυλακίσει τα μεγάλα πνεύματα του ελληνισμού όπως τον Γιάννη Ρίτσο τον μεγάλο αυτό Έλληνα ποιητή. Φυλακίζοντας όμως το σώμα περνώντας το από κακουχίες, απελευθέρωσε το πνεύμα, το έστειλε σε άλλα επίπεδα ανώτερης αγνής και καθαρής σκέψης. Πόσα ποιήματα γράφτηκαν, πόσα τραγούδια που εξυμνούσαν και εξυμνούν ακόμη τη Δημοκρατία και την ελευθερία της σκέψης και του ατόμου. Ίσως αν δεν περνούσαν όλα αυτά τα φρικτά βασανιστήρια και τις στερήσεις οι άνθρωποι αυτοί, να μην είχαμε εμείς αυτούς τους δαυλούς που συνεχώς φωτίζουν τις ψυχές μας

Εμείς προσπαθούμε να ξεχάσουμε το μακρινό παρελθόν και να κοιτάξουμε μπροστά στο μέλλον έτσι ώστε η νέα γενιά να συμβαδίσει με τις απαιτήσεις που ήδη έχει αρχίσει να φέρνει η είσοδος του 21ου αιώνα.

Χρειάζεται να δοθεί επαγγελματική εξειδίκευση και συνείδηση η οποία θα τους δώσει τη δύναμη να πατήσουν γερά στα πόδια τους και πάνω απ' όλα να μείνουν στον τόπο τους.

Πιστεύουμε ότι θα έπρεπε να χρησιμοποιηθούν τα παλιά κτίρια με τη μοναδική αρχιτεκτονική και να γίνουν ένα ακόμη εργαλείο για την ανάπτυξη του τόπου. Πρέπει να ζητήσουμε από τους αρμόδιους φορείς να στεγάσουν σχολές οι οποίες θα είναι τα εφόδια των νέων παιδιών για μία καλύτερη ζωή. Π.χ. Σχολές Αστυνομίας, Πολεμικού Ναυτικού, τουριστικές ή ακόμη και πληροφορικής που τόση ανάπτυξη έχει γνωρίσει τα τελευταία χρόνια, θα έδιναν νέα ερείσματα για απασχόληση των νέων, πόσο μάλιστα τώρα που συρρικνώνεται και το θεραπευτήριο.

Στην περιοχή που διαμένουμε με τις συνεχείς απειλείς των γειτόνων μας Σχολές τέτοιου χαρακτήρα και θα θωράκιζαν τη Δημοκρατία και την αυτονομία του τόπου μας.

Πρέπει να διαδώσουμε σε όλη την Ελλάδα και την Ευρώπη πως η Λέρος είναι το νησί της Δημοκρατίας γιατί εδώ στη Λέρο φυλακίστηκε το πνεύμα της Δημοκρατίας που σήμερα απολαμβάνει όλος ο ελληνικός πληθυσμός με σκοπό την ομαλή ένταξή μας στην Ευρωπαϊκή Ένωση.

Τέλος, η Λέρος έχει ιστορία και περιεχόμενο, ομορφιές που θα ήταν κρίμα να μην αξιοποιηθούν για το καλό όλων μας.

Γιάννης και Γιώργος Σπανός

PET SHOP
Original Dogs
Αξεσουάρ - Τροφές
Information Dogs
Servise Dogs
RAY KENNEL CLUB
ΑΝΑΓΓΕΛΙΑ ΓΕΝΝΑΣ
ΔΙΑΤΙΘΕΝΤΑΙ ΚΑΘΑΡΟΑΙΜΑ ΚΟΥΤΑΒΙΑ
• ΣΧΟΛΗ ΕΚΠΑΙΔΕΥΣΗΣ
• Κυνοτροφείο
• Πανσιόν
ΓΕΡΜΑΝΙΚΟΥ ΠΟΙΜΕΝΙΚΟΥ
ΗΜΕΡ. ΓΕΝ/ΣΗΣ 8/4/99
ΛΑΓΟΣΚΥΛΑ
➤ Μεγάλο ΜΠΛΕ ΤΗΣ ΓΑΣΚΟΝΗΣ
ΗΜΕΡ. ΓΕΝ/ΣΗΣ 2/6/99
➤ ΠΟΖΑΦΣΚΥ
ΗΜΕΡ. ΓΕΝ/ΣΗΣ 26-6-99
ΠΟΥΛΟΣΚΥΛΑ
ΠΟΪΝΤΕΡ ΓΕΝ/ΤΙΑΣ ΝΤΕΛΒΕΝΤΟ
ΗΜΕΡ. ΓΕΝ/ΣΗΣ 17-6-99
ΠΛΗΡΟΦΟΡΙΕΣ: PET SHOP
ΜΙΧ. ΠΕΤΡΙΔΗ 100 ΤΗΛ. 63892
ΚΥΝΟΤΡΟΦΕΙΟ ΕΛΕΟΥΣΑ ΤΗΛ. 0246/98145
7694-31/7

Hi-TECH COMPUTER
Στον κόσμο της πληροφορικής ενα όνομα ξεχωρίζει για τις χαμηλές τιμές, το υψηλό service και τις ευκολίες που σας προσφέρει.....Η Hi-Tech !!!
ΕΛΑΤΕ ΤΩΡΑ ΣΤΟ Hi-Tech Center
ΜΟΝΟ ΜΕ ΤΗΝ ΤΑΥΤΟΤΗΤΑ ΣΑΣ, ΑΓΟΡΑΣΤΕ ΤΟ COMPUTER ΤΩΝ ΟΝΕΙΡΩΝ ΣΑΣ, Η ΑΝΑΒΑΘΜΙΣΤΕ ΑΥΤΟ ΠΟΥ ΗΔΗ ΕΧΕΤΕ, ΣΥΝΔΕΘΕΙΤΕ ΣΤΟ INTERNET, ΠΑΝΤΑ ΣΤΙΣ ΧΑΜΗΛΟΤΕΡΕΣ ΤΙΜΕΣ ΤΗΣ ΑΓΟΡΑΣ ΚΑΙ ΓΙΑ ΟΛΑ ΑΥΤΑ ΠΛΗΡΩΣΕΤΕ ΜΕΧΡΙ ΚΑΙ ΣΕ ...
36 ΔΟΣΕΙΣ ΜΕ ΠΡΩΤΗ ΔΟΣΗ ΤΟ 2000 !!!
Μέχρι τέλος Ιουλίου, με την αγορά κάθε νέου Computer, δώρα αξίας 50.000 δρχ.
X2206-31/7
Hi-TECH COMPUTER
Hi-Tech E.Π.Ε.
ΣΥΣΤΗΜΑΤΑ ΠΛΗΡΟΦΟΡΙΚΗΣ & ΕΠΙΚΟΙΝΩΝΙΩΝ
ΡΟΔΟΥ - ΛΙΝΔΟΥ 215 (Δίπλα στην Δ.Ε.Υ.Α.Ρ.)
Τηλ.: 66166, 66161 FAX.: 68518, 65417
http://www.hi-tech.gr E-mail : webmaster@hi-tech.gr
FORTH net Authorised Dealer

Ματιές στα σπορ

ΑΕΡΑ Αφάντου –Νήσος Ρόδος στον τελικό του Αγίου Σουλά

Θα διεκδικήσουν την Πέμπτη το τρόπαιο του παιδικού τουρνουά της ΕΠΣΔ

Ο ΑΕΡΑ και η Νήσος Ρόδος προκρίθηκαν στον τελικό του παιδικού τουρνουά της ΕΠΣΔ "Άγιος Σουλάς '99" που θα γίνει την Πέμπτη στις 4 μ.μ. στις εγκαταστάσεις του ομώνυμου άλσους.

Ο ΑΕΡΑ κέρδισε τον Φοίβο στα ημιτελικά με 3-2 στα πέναλτυ (0-0 κ.αγ.) και η Νήσος Ρόδος του ΑΣ Ρόδος με 3-2 Ο "μικρός" τελικός θα γίνει την ίδια ώρα στις 3 μ.μ. και θα παίξουν ο Φοίβος και ο ΑΣ Ρόδος

-Οι αγώνες των ημιτελικών:

√Φοίβος -ΑΕΡΑ 2-3 στα πεν. (0-0 κ. αγ.).

Η σειρά των πέναλτυ

Φλεβάρης 1-0
Κανέλλας απέκρουσε ο Κυργιόπουλος
Γκινής άουτ
Διακίδης 1-1
Αρφαράς 2-1
Κατσιδώνης 2-2
Στρατής άουτ
Στεργαλλάς 2-3

ΦΟΙΒΟΣ: Κυργιόπουλος, Σταυρής, Χριστοδούλου Ελ., Γκινής, Αρφαράς, Αγγελος, Βογιατζής, Φλεβάρης, Δελαπόρτας, Στρατής, Κουδούνης, (Δελαπόρτας Φ. , Χριστοδούλου Ι., Κων/νου, Γιαννικάκης, Καμπουρίδης)

ΑΕΡΑ: Κατσιδώνης, Αποστολάκης, Χατζηαντώνης, Καππάκας, Λόγγος, Κανέλλος, Διακίδης, Στεργαλλάς, Ι. Στεργαλλάς Γ., Τάουλας, Γιώργου (Πυργιόλης Ι και ΙΙ, Χριστοφής, Μπακίρης)

√Νήσος Ρόδος -ΑΣ Ρόδος 3-2

Σκόρερς: Νήσου Ρόδου Λυριστής (2), Αμπελάς

ΑΣ Ρόδου: Χατζηπέτρος, Σιέχ Χαλής

-Απεβλήθη ο Αμπελάς της Νήσου Ρόδου

Νήσος Ρόδος: Κεφάλας, Κώτσος, Μαργαρίτης, Θεοδοσίου, Τσακίρης, Λιακάτας, Κοσμάς, Μαννάκης Εμ., Λυριστής, Αμπελάς, Αγγελόπουλος (Κουμπιός, Μαλλιάκας, Ευγενικός, Ροδίτης, Φόντας)

ΑΣ Ρόδος: Ελευθερίου, Καρίπης, Παπανδρέου, Σκιαφίδας, Φιλίππου, Μοσχίδης, Σιέχ Χαλής, Καρίπης, Σεΐτης, Κουρής, Χατζηπέτρος, (Παπαχριστοδούλου, Πλαγγέτης, Λούλος, Ιωαννίδης)

√Διαιτήτευσαν οι Φραγκίνης, Αντωνόπουλος και Ζήσο

ΟΙ ΣΚΟΡΕΡΣ

Στον πίνακα των σκόρερς, προηγείται ο Θεόδωρος Λυριστής του Νήσου Ρόδου με 10 γκολ .

Ακολουθεί με **5 γκολ** ο Χαλής Σιέχ του ΑΣ Ρόδου

Με **4 γκολ**, έπονται οι: Παπαοικονόμου Δ (Αρχαγγέλου ΑΟ), Τσαλώλης (Ηρακλής Μαριτσών), Χατζηνικόλας (Αρη) και Πέτος (Αρη)

Με **3 γκολ** από τις ομάδες που προχωρούν στα τελικά οι: Κώτσος (Νήσου Ρόδου), Αμπελάς, (Νήσου Ρόδου), Διακίδης (ΑΕΡΑ), Σπανός (ΑΕΡΑ), Φλεβάρης (Φοίβου), Μήτρου (Φοίβου).

√Μετά το τέλος των αγώνων της Πέμπτης οι ομάδες θα παρελάσουν υπό την Φιλαρμονική του Δήμου Ρόδου, μαζί με τις υπόλοιπους αθλητές στίβου. Θα ακολουθήσουν οι απονομές. Στις τέσσερις πρώτες ομάδες και τους τρεις πρώτους σκόρερς η ΕΠΣΔ θα απονείμει κύπελλα και αναμνηστικά διπλώματα.

Η οργανωτική επιτροπή εκδηλώσεων Αγίου Σουλά Σορωνής θα απονείμει κύπελλο στον πρώτο σκόρερ και στην πρώτη ομάδα του τουρνουά.

Με δεδομένη την «έγκριση» ξεκίνησε χθες ο Ιάλυσος!

Σήμερα ή αύριο συνεδριάζει το δημοτικό συμβούλιο -Αργυρούλης: Παλεύω στα δύσκολα

Με δεδομένο ότι το δημοτικό συμβούλιο Ιαλυσού θα εγκρίνει σήμερα ή αύριο, την απόφαση της γενικής συνέλευσης της ΠΑΕ Ιάλυσος, για αύξηση του μετοχικού κεφαλαίου κατά 170 εκ. δρχ., ο Ιάλυσος ξεκίνησε χθες την προετοιμασία του ενόψει της περιόδου 1999-2000.

Πριν την πρώτη προπόνηση, έγινε ο καθιερωμένος αγιασμός, ενώ ακολούθησε ομιλία στα αποδυτήρια. Πρώτος -εκ μέρους της νέας διαχειριστικής διοίκησης - μίλησε ο διευθύνων σύμβουλος Θεμιστοκλής Τσούβαλης, που μετέφερε τους χαιρετισμούς του προέδρου Λάζαρου Γρύλλη, ο οποίος ζει μόνιμα στην Αθήνα.

Ο κ. Τσούβαλης είπε ότι τα προβλήματα της ΠΑΕ ξεπεράστηκαν και ότι έστω και καθυστερημένα θα πρέπει ν' αρχίσει η σκληρή δουλειά. Ο ίδιος ζήτησε ήθος απ' όλους και τους ευχήθηκε καλή χρονιά. Τέλος, ευχαρίστησε τον προπονητή Νίκο Αργυρούλη, που ήρθε και πάλι στον Ιάλυσο.

Το λόγο πήρε ο δημοτικός σύμβουλος Παράσχος Κουλούμπρης, που εκπροσώπησε τον απόντα (λόγω σοβαρής υποχρέωσης) δήμαρχο Στέργο Στάγκα. Υποσχέθηκε βοήθεια απ' όλους, καλωσόρισε τους νέους παίκτες και ευχήθηκε σε όλο το τμήμα καλή ποδοσφαιρική χρονιά.

Τελεταίος μίλησε ο κ. Αργυρούλης, που μεταξύ άλλων, είπε: "Δείχνουμε να είμαστε ο φτωχός συγγενής. Ισως να είναι το πεπρωμένο μου να παλεύω στα δύσκολα. Πάντως, φέτος είναι ευκαιρία για τους νέους παίκτες να παίξουν ποδόσφαιρο και να διακριθούν".

Στο χθεσινό πρώτο ραντεβού, το "παρών" έδωσαν οι παίκτες: Μπούλής, Μαλλιάκας, Γεωργαλής, Μοσχάς, Σελήμης, Καρίκης, Ράϊος, Τσιρτσάκης, Κυπριώτης, Μαθιός, Σεβδαλής, Καράμπης, Μπιλιάς, Καντιμιόρης, Παπαγεωργίου και Κοκάρης. Οι δύο τελευταίοι είναι υπό δοκιμήν.

Από πλευράς διοίκησης παραβρέθηκαν οι Γιωργίου, Αναστασάκης, Ρούσσος, Τσιαφίτσας, Ρηγάκος , Τσούβαλης, Τριγένης, Κουντούρης και Κολούμπρης.



Οι παράγοντες του Ιάλυσου το χθεσινό πρώτο ραντεβού. Διακρίνονται από αριστερά οι κ. Ρούσσος, Τριγένης, Τσιαφίτσας, Αναστασάκης, Γιωργίου, Κουλούμπρης και Τσούβαλης



Οι ποδοσφαιριστές του Ιάλυσου κατά τον χθεσινό αγιασμό στο "Οικονομίδειο"

Το πρόγραμμα προπονήσεων περιλαμβάνει μονές προπονήσεις σήμερα και αύριο στις 7 μ.μ. Την Πέμπτη , την Παρασκευή και το Σάββατο θα γίνουν διπλές προπονήσεις (7 π.μ. 7μ.μ.) και την Κυριακή μόνο μια (το πρωί). Στις 3 Αυγούστου η ομάδα θα αποσυρθεί σε ξενοδοχείο για ένα δεκαήμερο, προκειμένου να γίνει το βασικό στάδιο της προετοιμασίας (τριπλές προπονήσεις).

Οσον αφορά τις μεταγραφές πέντε -έξι έμπειρων παικτών, αυτές θα πραγματοποιηθούν μόλις η διοίκηση πάρει "πράσινο φως" από το δημοτικό συμβούλιο Ιαλυσού.

Στους "Αιγαιοπελαγίτικους" κωπηλασίας

Δύο μετάλλια κατέκτησε ο Ν.Ο. Ρόδου στη Μυτιλήνη

Με δύο μετάλλια, ένα αργυρό κι ένα χάλκινο, επέστρεψε από τη Μυτιλήνη η κωπηλατική ομάδα του Ναυτικού Ομίλου Ρόδου, που συμμετείχε στους "Αιγαιοπελαγίτικους" αγώνες κωπηλασίας.

Οι αγώνες διεξήχθησαν στον κόλπο της Γέρας με τη συμμετοχή 5 ομίλων, ανάμεσά του ο όμιλος Ερετών και ο Ναυτικός Ομιλος Θεσσαλονίκης, σωματεία με παράδοση και ιστορία στο χώρο της κωπηλασίας. Με μια επιτυχημένη παρουσία ο Ναυτικός Ομιλος Ρόδου κατάφερε να αποσπάσει τη δεύτερη θέση στο "μονό σκιφ" παίδων, για αθλητές χωρίς συμμετοχή σε Πανελλήνιο πρωτάθλημα, με το νεαρό αθλητή Πατενιώτη Γιάγκο. Πρέπει να σημειωθεί ότι αυτή ήταν και η πρώτη συμμετοχή του αθλητή του ΝΟΡ σε αθλητική διοργάνωση. Στο "διπλό σκιφ" κορασίδων, η Λυριστή Φωτία και η Τσακίρη Φωτία κατέκτησαν την τρίτη θέση (φωτογραφία). Στο "μονό σκαφ" γυναικών η Στεργάκη Εφη τερμάτισε τέταρτη. Ο Ιμσιρίδης Κώστας και Καραβέλλας Γιάννης τερμάτισαν πέμπτοι στο "διπλό σκαφ" ανδρών. Στην τέταρτη θέση τερμάτισε και η "τετράκωπος" με πηδαλιούχο πλήρωμα τους Κονταξόπουλο Αποστόλη, Ματσούκα Φώτη, Κοτσώνη Παναγιώτη, Αλβανό Σωτήρη και πηδαλιούχο το Καρύδη Μιχάλη. Την αποστολή συνόδευσαν ο προπονητής κωπηλασίας Πλειαδάκης Σπύρος και ο πρόεδρος του ΝΟΡ Αυτωνιάδης Μίκης.

Το Δ.Σ. και τα μέλη του ΝΟΡ συγχαίρει τους αθλητές και τον προπονητή για την επιτυχία τους. Τα μέλη της αποστολής ευχαριστούν το Υπουργείο Αιγαίου, το γ. γραμματέα κ. Μαχαιρίδη Γιάννη που κήρυξε την έναρξη των αγώνων και τους συνεργάτες του για την επιτυχημένη διεξαγωγή και οργάνωση των πρώτων αγώνων και για την άψογη φιλοξενία τους. Το Δ.Σ. τα μέλη και οι αθλητές του Ναυτικού Ομίλου Ρόδου εύχονται οι αγώνες αυτοί να γίνουν θεσμός και πιστεύουν ότι θα συμβάλουν στη διάδοση και ανάπτυξη του Ναυταθλητισμού στα νησιά του Αιγαίου.

Ευχές στον γραμματέα της ΕΠΣΔ

Ο πρόεδρος Κλεόβουλος Χατζηγεωργίου και τα υπόλοιπα μέλη του διοικητικού συμβουλίου της ΕΠΣΔ, εύχονται στο γραμματέα της Ενωσης Μανώλη Παπαβασιλείου, χαρούμενη και ευτυχισμένη ζωή, για την τέλεση του γάμου του με την Κίτσα Ιωαννίδη.

Αύριο στις 6 μ.μ. ο δεύτερος ημιτελικός

Αύριο στις 6 μ.μ. θα διεξαχθεί οριστικά στους Αγίους Αποστόλους ο ημιτελικός αγώνας του εργασιακού τουρνουά ποδοσφαίρου του ΔΟΝΑ, ανάμεσα στην Αστυνομία και το Δήμο Ρόδο.

Ο αγώνας δεν πραγματοποιήθηκε χθες, μετά από αίτημα της ομάδας της ΕΛ.ΑΣ, το οποίο έγινε αποδεκτό από την οργανωτική επιτροπή.

Σήμερα η «πρώτη» του Απόλλωνα Καλυθιών

Σήμερα στις 6 μ.μ. στης Καλυθιές θα πραγματοποιηθεί η πρώτη συγκέντρωση των ποδοσφαιριστών του τοπικού Απόλλωνα.

Η προετοιμασία θα ξεκινήσει την προσεχή Παρασκευή στο πάρκο του Βύρωνα, ενώ προηγουμένως και συγκεκριμένα σήμερα , αύριο και μεθαύριο, οι παίκτες θα περάσουν από ιατρικές εξετάσεις.

Πρόβλημα προέκυψε -σύμφωνα με πληροφορίες- με τον γκολτζή της Απόλλωνα Χατζηνικόλα. Ο παίκτης ενημέρωσε τη διοίκηση πως ίσως να μην μπορεί να παρακολουθήσει όλη την προετοιμασία λόγω εργασίας. Αξίζει πάντως να σημειώσουμε ότι άλλες πληροφορίες αναφέρουν ότι υπάρχει μια οικονομική διαφορά μεταξύ των δύο πλευρών. Εξελίξεις αναμένονται τις αμέσως επόμενες ημέρες.

3ο Διεθνές ράλι "Ρόδος Καπ '99"

Κόντρα στον άνεμο στη Νίσυρο οι ιστιοπλόοι

Συναρπαστικό ήταν για τους ιστιοπλόους, το δεύτερο σκέλος του 3ου Διεθνούς Ιστιοπλοϊκού Ράλι "Ρόδος Καπ '99" Δωδεκάνησα, που περιλάμβανε τη διαδρομή Πανορμίτη (Σύμη -Μαντρακίου (Νισύρου), συνολικής απόστασης 32 ναυτικών μιλίων.

Τα καιρικά φαινόμενα περιλάμβαναν εντελώς αντίθετους ανέμους, εντάσεων 6 μποφόρ (25 κόμβους) και θάλασσα ταραγμένη.

Η κόντρα ένταση του ανέμου ανάγκασε τους ιστιοπλόους να κάνουν υποχρεωτική πορεία "τακ" (ζιγκ ζανγκ), με αποτέλεσμα να αυξηθεί η απόσταση της διαδρομής από 32 σε 45 ναυτικά μίλια.

Τις δύο ημέρες της παρομονής τους στη Νίσυρο, οι ιστιοπλόοι επισκέφθηκαν το ηφαίστειο και τα γύρω νησιά, ενώ δεξιώθηκαν από το δήμαρχο Νισύρου κ. Παναγιώτη Κατσιματίδη.

Το τελευταίο μέρος του πρώτου σκέλους του αγώνα,θα πραγματοποιηθεί σήμερα με τα σκάφη να ξεκινούν στις 8 π.μ. από τη Νίσυρο έχοντας προορισμό το Λακκί Λέρου (40 ν.μ.)

Το ράλι του ΑΣΙΑΘ στηρίζουν, ο Οργανισμός Προώθησης Ροδιακού Τουρισμού, η Νομαρχιακή Αυτοδιοίκηση, ο ΔΟΝΑ Ρόδου, ο ΕΟΤ, οι Ενοπλες Δυνάμεις και η εταιρία οργάνων εξοπλισμού ναυσιπλοΐας σκαφών "PIREUS ELECTRONICS.

Ακόμη, τη διοργάνωση χορηγούν η COMPUTIME HEROX.

Από τη Ρόδο ξεκίνησαν το 1994 τα «Ακρίτεια»

Την Κυριακή 1η Αυγούστου 1999 θα διεξαχθούν στις Οινούσες της Χίου τα 6α Ακρίτεια. Πρόκειται για μια αθλητική εκδήλωση που αφορά ευρύτερες περιοχές της πατρίδας μας. Τη Θράκη, το Αιγαίο, την Κρήτη και φυσικά την Κύπρο.

Ο θεσμός που στηρίζεται από το Υπουργείο Αιγαίου, πρωτοξεκίνησε από τη Ρόδο, με τη διοργάνωση των Α' "Ακριτειων" το 1994 στο στάδιο στίβου.

Η συγκρότηση των ομάδων κάθε περιοχής γίνεται με τους κατά τεκμήριο καλύτερους-ες σε κάθε αγώνισμα. Κάθε περιοχή συμμετέχει με δύο αθλητές -τριες σε κάθε αγώνισμα.

Τ' αγωνίσματα που συμπεριλαμβάνονται στο αγωνιστικό πρόγραμμα είναι τα παρακάτω: 100 μ., 400μ., 1.500 μ., 4 Χ 100 μ., μήκος, ύψος, σφαιροβολία και δισκοβολία.

Οι Δωδ/σιοι αθλητές, παρά τις απουσίες για διάφορους λόγους, αποτελούν και πάλι την πλειοψηφία στην ομάδα Αιγαίου.

Η αποστολή αναχωρεί το Σάββατο (31-7) τ' απόγευμα (16.00) αεροπορικώς για τη Χίο και επιστρέφει τη Δευτέρα (2/8) το μεσημέρι.

Χρυσό
Ο Περάκης

Μετά την εκπληκτική παρουσία που έκανε στους Βαλκανικούς αγώνες στίβου εφήβων προχθές στην Κομοτηνή όπου κέρδισε καθαρά τους αντιπάλους του στα 100 μ., ο Μιχάλης Περάκης (ΓΑΣ Υγείας) εντάχθηκε παντηγυρικά στην εθνική ομάδα, που θα μας εκπροσωπήσει στο Πανευρωπαϊκό πρωτάθλημα στη Ρίγα Λετονίας, από τις 5 έως 8 Αυγούστου '99.

Ο Διγενής θα αφήσει "ελεύθερο" τον Στ. Μοσκιού

Συμφώνησε για τον Μάνο

Χωρίζουν οι δρόμοι - όπως όλα δείχνουν -του Σταμάτη Μοσκιού και του Διγενή Κοσκινού!

Μετά από συνάντηση που είχε ο ποδοσφαιριστής με τη διοίκηση του συλλόγου, σημειώθηκε μια οικονομική διαφορά η οποία δεν επέτρεπε στο να οριστικοποιηθεί η ανανέωση της συνεργασίας.

Σύμφωνα με τα όσα έγιναν γνωστά, ο Διγενής θα αφήσει "ελεύθερο" τον έμπειρο αμυντικό για να διαπραγματευθεί τη μεταγραφή του σε ομάδα της αρεσκείας του δεδομένης και της μεγάλης του προσφοράς για πολλά χρόνια.

Κοντά σε συμφωνία με τον Μιχάλη Μάνο βρίσκεται ο Διγενής. Ηδη, η διοίκηση τα έχει βρει με τον Φοίβο Κρεμαστής, όπου ανήκει ο ποδοσφαιριστής και το μόνο που απομένει είναι το οριστικό "ΟΚ" του ίδιου.

Η ομάδα του Κοσκινού βρίσκεται σε διαπραγματεύσεις με τη Δόξα Ψίνθου για την παραχώρηση του ταλαντούχου ποδοσφαιριστή Γιάννη Πλύγκου.

Η περίπτωση, πάντως, θεωρείται δύσκολη, καθώς η ομάδα του δεν φέρεται διατεθειμένη να τον παραχωρήσει.

Η Δόξα έχει ζητήσεις τον Μπάρδο από τον Διγενή και συζητιέται το ενδεχόμενο να γίνει ανταλλαγή με τον Πλύγκο.

Από το "φιλικό" στην Τήλο

Με τις καλύτερες εντυπώσεις επέστρεψαν οι "βετεράνοι"

Με τις καλύτερες εντυπώσεις επέστρεψε από την Τήλο ο Σύλλογος Βετεράνων Ποδοσφαιριστών Ρόδου, όπου έδωσε φιλικό παιχνίδι με την ομάδα της Τήλου και κέρδισε με 4-3.

Για τους νικητές, δύο γκολ πέτυχε ο Παπαοικονόμου και από ένα οι Δράκος και Μαυρουδής.

Μετά τον αγώνα, ο δήμαρχος Τήλου κ. Αλιφέρης, παρέθεσε δείπνο στη ταβέρνα του Μιχάλη Σακελλάρη παρουσία και του προέδρου του ΔΟΝΑ Ρόδου κ. Καλλίστου Διακογεωργίου. Εκει έγινε ανταλλαγή δώρων, συζήτηση για το ποδόσφαιρο και γενικότερα για τον αθλητισμό. Στο τέλος, δόθηκε αμοιβαία υπόσχεση, να ξαναγίνει μια νέα συνάντηση του χρόνου το καλοκαίρι.

Ο Σύνδεσμος Βετεράνων Ποδοσφαιριστών Ρόδου ευχαριστεί το δήμαρχο και το δημοτικό συμβούλιο Τήλου για τη φιλοξενία, καθώς και τους φιλάθλους για την αγάπη που έδειξαν.

Σε τριεθνή συνάντηση οι Γ. Τσικούρη -Θρήσκος

Στην τριεθνή συνάντηση παίδων - κορασίδων που θα γίνει το Σαββατοκύριακο 31 Ιουλίου - 1η Αυγούστου στην Καβάλα, θα πάρουν μέρος οι αθλητές του Διαγόρα Γεωργία Τσικούρη και Γιώργος Θρήσκος.

Η Τσικούρη θα προσπαθήσει να κάνει πανελλήνιο ρεκόρ στα 400 μ. με εμπόδια.

Οι δύο αθλητές δεν θα πάρουν μέρος στα φετινά "Ακρίτεια" λόγω των υποχρεώσεων τους στην εθνική ομάδα.

Την τρίτη θέση (χάλκινο μετάλλιο) και με επίδοση 56"31 στα 400 μ. εμπόδια πήρε ο Μιχάλης Τσουγκράνης του Καζώνη στους αγώνες μεταξύ αθλητών -τριών Ελλάδας - Κύπρου μέχρι 16 ετών, που έγιναν στη Χαλκίδα το Σαββατοκύριακο.

Οι νέες τροποποιήσεις του Κανονισμού Αγώνων Ποδοσφαίρου

Πολλές και ποικίλες ήταν οι τροποποιήσεις του "Κανονισμού Αγώνων Ποδοσφαίρου" (ΚΑΠ) και του "Κανονισμού Διαιτησίας", που εγκρίθηκαν στη γενική συνέλευση της ΕΠΟ στην Ζάκυνθο.

Α. ΤΡΟΠΟΠΟΙΗΣΕΙΣ ΚΑΠ

Εγκριθείσες διατάξεις

1)Αρθρο 49: Πλην των σωματείων της Γ' Κατηγορίας το κύπελλο καθίσταται προαιρετικό και για τα σωματεία της Β' Κατηγορίας.

(Η πρόταση κατετέθη από την ΕΠΣ Μακεδονίας)

2.Αρθρο 29 παρ. 12α : Σε περίπτωση υποτροπής μέσα στην ίδια αγωνιστική περίοδο η ποινή στέρησης του δικαιώματος να αγωνίζεται ομάδα στην έδρα της διπλασιάζεται. Εφ' όσον η αρχική ποινή ήταν μέχρι και δύο αγωνιστικές. Σε περίπτωση που η αρχική ποινή ήταν τρεις ή περισσότερες αγωνιστικές τότε σε περίπτωση υποτροπής δεν διπλασιάζεται, αλλά προστίθεται μια 1 αγωνιστική στην αρχική επιβληθείσα

(Η πρόταση κατετέθη από την ΕΠΣ Καζάνης)

3.Αρθρο 23 παρ. 5α: Για τα πρωτοβλήματα των εθνικών , αλλά και των τοπικών κατηγοριών (Α, Β και Γ ερασιτεχνικής) οι ενστάσεις που αποστέλλονται στη διοργανώτρια με συστημένη επιστολή διαβιβάζονται υποχρεωτικά και μέσω φαξ εντός της νόμιμης προθεσμίας (δύο εργάσιμες ημέρες από την τέλεση του αγώνα). Σε αντίθετη περίπτωση δεν λαμβάνονται υπόψη. Με αυτόν τον τρόπο αποφεύγεται οποιαδήποτε παραπλάνηση μέσω του ταχυδρομείου. (Η πρόταση κατετέθη από την ΕΠΣ Δωδ/σου)

4.Αρθρο 18: Επανέρχεται το δελτίο υγείας των ποδοσφαιριστών, αλλά από την περίοδο 2000 -2001. Για την προσεχή περίοδο 1999-2000 θα ισχύει η κατάσταση Υγείας των ποδοσφαιριστών. (Η πρόταση κατετέθη από την ΕΠΣ Πειραιά).

5.Αρθρο 35 παρ. 2: Ομάδα που δεν κατέρχεται να αγωνισθεί σε τρεις συνολικά αγώνες της ίδιας αγωνιστικής περιόδου, υποβιβάζεται στην αμέσως κατώτερη κατηγορία και αρχίζει το πρωτάθλημα αυτό με μείον τρεις (3) βαθμούς.

6.Αρθρο 2 παρ. 2 εδ. 6.: Η φράση "του πρωτοβλήματος 5 Χ 5" αντικαθίσταται με τη φράση " του πρωταθλήματος ΣΑΛΑΣ (μίνι ποδόσφαιρο 5 Χ 5). (Η πρόταση κατετέθη από την ΕΠΟ).

7.Αρθρο 2 παρ. 3 (προσθήκη): Σωματεία τα οποία διατηρούν αποκλειστικά και μόνο τμήμα ποδοσφαίρου Σάλας, των οποίων το καταστατικό έχει εγκριθεί από το αρμόδιο Πρωτοδικείο και έχουν αναγνωρισθεί από την Γ.Γ.Α εγγράφονται υποχρεωτικά από τις τοπικές ΕΠΣ στη δύναμη αυτών και συμμετέχουν στο πρωτάθλημα αυτό, εφόσον διαθέτουν ιδιόκτητο ή ιδιόχρηστο γήπεδο. Τα σωματεία αυτά δικαιούνται να συμμετέχουν στις γενικές συνελεύσεις των Ενώσεων τους με δικαίωμα λόγου στα θέματα που αφορούν το πρωτάθλημα μίνι ποδοσφαίρου, στερούνται όμως το δικαίωμα της ψήφου κατά τις συνελεύσεις αυτές, το οποίο αποκτούν κατά τις κείμενες διατάξεις με τη δημιουργία ομάδων που τους δίνει το δικαίωμα συμμετοχής στα πρωτοβλήματα που προβλέπονται από το άρθρο 2 του ΚΑΠ. Η πρόταση κατετέθη από την ΕΠΟ).

8.Αρθρο 20 (προσθήκη παραγράφου): Η συμμετοχή των σωματείων σε όλους τους αγώνες κατάταξης για την προαγωγή στη Δ' Εθνική Κατηγορία είναι υποχρεωτική. Σε περίπτωση κατά την οποία είναι το σωματείο δεν κατέλθει να αγωνισθεί σε ένα ή περισσοτέρους αγώνες κατάταξης λαμβάνει μέρος στο επόμενο πρωτάθλημα με παθητικό (-3) βαθμών κατά την έναρξη του.

Ομάδα η οποία μετά τις παραιώσεις των αγώνων προάγεται στη Δ' Εθνική ερασιτεχνική κατηγορία και δεν δηλώνει συμμετοχή στο οικείο πρωτάθλημα αντικαθίσταται από την ομάδα η οποία κατέλαβε τη δεύτερη θέση στον βαθμολογικό πίνακα των αγώνων του υπομόλου στον οποίο μετείχε η Ενωση στη δύναμη της οποίας ανήκε η ομάδα που παραιτήθηκε. Εάν και η δεύτερη ομάδα στη βαθμολογία του υπομόλου δεν δηλώσει συμμετοχή στο οικείο πρωτάθλημα τη θέση της καταλαμβάνει η τρίτη κατά σειρά βαθμολογίας ομάδα του υπομόλου. (Η πρόταση κατετέθη από την ΕΠΟ).

9.Αρθρο 27 παρ. 10 (προσθήκη): Εξαιρετικά για τα πρωτοβλήματα του επαγγελματικού ποδοσφαίρου και τους αγώνες του Κυπέλλου Ελλάδος από την αγωνιστική περίοδο 1999-2000 και αφεξής οι παρατηρήσεις του διαιτητή (κίτρινες κάρτες) εκτίονται αποκλειστικά και μόνο στη διοργάνωση κατά την οποία αυτές επεβλήθησαν (αγώνες πρωταθλήματος ή κυπέλλου). Η συμπλήρωση τριών παρατηρήσεων (κίτρινες κάρτες) που σημειώθηκαν σε αγώνες πρωταθλήματος ή σε αγώνες κυπέλλου και που συνεπάγεται επιβολή ποινής αποκλεισμού μιας αγωνιστικής ημέρας, η ποινή αυτή εκτίεται στη διοργάνωση από την οποία προήλθαν οι τρεις παρατηρήσεις. (Η πρόταση κατετέθη από την ΕΠΟ).

10.Αρθρο 22 παρ. 5 . Προσθήκη αδαφίου: Είναι υποχρεωτική για τη διοργανώτρια, ύστερα από έγγραφο αίτημα η αναβολή του αγώνα πρωταθλήματος ή κυπέλλου που ζητείται από ομάδα όταν "τρεις (3) τουλάχιστον ποδιστές συμμετέχουν σε αγώνα της Μικτής Νέων της ΕΠΣ. (Η πρόταση κατετέθη από την ΕΠΣ Αθηνών).

11.Αρθρο 27 παρ. 1 εδαφ. ε: Ποδοσφαιριστήριον ου αγώνα για απόπειρα βιαιοπραγίας ή απώθηση κατά των διαιτητών -βοηθών διαιτητών, παρατηρητή, βοηθού παρατηρητή και γιατρού του αγώνα στη διάρκεια του αγώνα ή στο ημίχρονο τιμωρείται με ποινή πέντε (5) αγωνιστικών. (Η πρόταση κατετέθη από την ΕΠΣ Κυκλάδων).

Τέλος όσον αφορά την καταταθείσα από την ΕΠΣ Δωδεκανήσου και υποστηριχθείσα και από άλλες ενώσεις που είχαν παρεμφερείς προτάσεις, τροποποίηση του άρθρου 17 του ΚΑΠ, ούτως ώστε, σωματείο που δεν κατέρχεται να αγωνιστεί σε οριοθέντα αγώνα πέραν των χρηματικών ποινών και βαθμολογικών απωλειών που προβλέπονται από το σχετικό άρθρο και το άρθρο 21 να αρχίζει και το επόμενο πρωτάθλημα με -6 βαθμούς, όπως ισχύει και στο επαγγελματικό, η γενική συνέλευση αποφάσισε όπως μια τέτοια αναπολόγητη ενέργεια του σωματείου κατά την κρίση της διοργανώτριας, να θεωρείται δυσφήμηση του ποδοσφαίρου και το υπεύθυνο σωματείο να υφίσταται τις σχετικές κυρώσεις του άρθρου 30 του ΠΑΠ, το οποίο αυστηρότατες ποινές. Η παρούσα απόφαση να περληφθεί στις προκηρύξεις της ΕΠΣ

ΤΡΟΠΟΠΟΙΗΣΕΙΣ ΤΟΥ ΚΑΝΟΝΙΣΜΟΥ ΕΓΓΡΑΦΩΝ - ΜΕΤΕΓΓΡΑΦΩΝ

Σωματείο που δεν κατέρχεται να αγωνισθεί για δύο (2) συνεχείς, αγωνιστικές περιόδους στο πρωτάθλημα με τη θέληση του και όχι λόγω ανωτέρας βίας, διαγράφεται με απόφαση της οικείας ΕΠΣ κατά το χρονικό διάστημα από 16/5 έως 31/5 και όχι από 1/9 έως 15/9 όπως ίσχυε μέχρι σήμερα. Μετά την τελεσιδικία της απόφασης αυτής η ΕΠΟ διαγράφει το σωματείο αυτό από τα μητρώα της. (Η πρόταση κατετέθη από την ΕΠΣ Αττικής).

ΤΡΟΠΟΠΟΙΗΣΕΙΣ ΚΑΝΟΝΙΣΜΟΥ ΔΙΑΙΤΗΣΙΑΣ

1.Ο πρόεδρος της ΕΔ ορίζεται τον αναπληρωτή του, καθώς επίσης και το γενικό γραμματέα της Επιτροπής

2. Τοποθετείται και αναπληρωτής διαιτησίας (4ος) και στη Γ' Εθνική).

3.Από την παρ. περίοδο 1999-2000 καθιερώνεται ειδικός πίνακας βοηθών Β' Εθνικής που απαραίτητα θα αγωνίζονται μόνο σαν βοηθοί διαιτητές Β' Εθνικής και θα απαγορεύεται η συμμετοχή τους σαν διαιτητές εθνικών πρωταθλημάτων Α', Β' Γ' και Δ' Εθνικής.

4.Αριθμός παρατηρητών: Α' Εθνική: μέχρι 60
Β' Εθνική: Μέχρι 70
Γ' Εθνική: Μέχρι 80
Δ' Εθνική: Μέχρι 120

5.Ο αριθμός των διαιτητών: Α' Εθνικής να είναι μέχρι 30

6.Για τους αγώνες Α', Β' Γ' και Δ' Εθνική κατηγορίας επανέρχεται η δημόσια κλήρωση από την αρμόδια Επιτροπή Ορισμού Διαιτητών

7.Επανέρχεται η εντοπιότητα (και στους διαιτητές και στους επόπτες)

8.Αμοιβές διαιτητών: Α' Εθνικής:
α.Διαιτητής: 300.000 ανά παιχνίδι
β.Επόπτες: 100.000 ανά παιχνίδι
γ.Β' διαιτητής: 100.000 ανά παιχνίδι.

√Σύμφωνα με το νέο "Αθλητικό Νόμο"

α)Η θητεία των Δ.Σ. των ΕΠΣ παρατείνεται για ένα χρόνο (γίνεται τετραετής). Η θητεία του Δ.Σ. της ΕΠΣΔ που έληγε τον Ιούνιο του 2001 θα λήξει τον Ιούνιο του 2002.

β)Εντός 8μήνου όλες οι ΕΠΣ οφείλουν να πραγματοποιήσουν τροποποίηση του καταστατικού τους σύμφωνα με το νέο "Αθλητικό Νόμο".

γ)Σύμφωνα με το νέο "Αθλητικό Νόμο" τα σωματεία απαλλάσσονται να υποβάλουν απολογισμό στη Γενική Γραμματεία για ποσά μέχρι ενός εκατομμυρίου (Η ΕΠΣΔ θα επανέλθει επ' αυτού με νεότερη αναλυτική ανακοίνωση).

δ)Η έκτακτη Καταστατική γενική συνέλευση της ΕΠΟ ορίσθηκε για τις 23 Οκτωβρίου του τρέχοντος έτους.

Τέλος, οι διοικητικός απολογισμός της ΕΠΟ εγκρίθηκε επί 147 ψήφων με 118 ναι, 15 όχι, 8 δεν μετέχω, και 6 παρών.

Ο οικονομικός απολογισμός εγκρίθηκε με 130 ναι, 8 όχι, 4 παρών και 6 παρών. Ο οικονομικός απολογισμός εγκρίθηκε με 130 ναι, 4 παρών και 5 απών.

ΤΙ ΖΗΤΗΣΑΝ ΟΙ ΠΡΟΕΔΡΟΙ ΣΤΗ ΓΕΝ. ΣΥΝΕΛΕΥΣΗ

Ο πρόεδρος της ΕΠΣΔ κ. Χατζηγεωργίου, καθώς επίσης και το συνολο των υπολοίπων προέδρων των ΕΠΣ που έλαβαν το λόγο στη γ. συνέλευση ζήτησαν μεταξύ των άλλων:

-Τη μηνιαία απόδοση των δόσεων της επιχορήγησης της ΕΠΟ προς της ΕΠΣ

-Την τήρηση εφαρμογή των όσων συμφωνήθηκαν στην έκτακτη γ. συνέλευση του Νοεμβρίου του 1998.

-Την πλήρη εφαρμογή του 2ου ενωσιακού

-Την κατάργηση των Περιφερειακών προπονητών, διότι τουλάχιστον όπως λειτουργούσαν, αποτελούσαν άσκοπες δαπάνες

-Την απαναφορά του παλαιού συστήματος του πρωταθλήματος των Μικτών -ομάδων (Να προκρίνονται ο 1ος και ο 2ος και στους Παίδες και στους Νέους)

-Την παρουσία εκπροσώπων των ΕΠΣ πριν τον καταρτισμό των ομίλων των Μικτών

-Οι μισθοί των υπαλλήλων των ΕΠΣ να προβλέπονται στον προυπολογισμό της Ομοσπονδίας και να καταβάλλονται απ'ευθείας

Σύντομα η δημοπράτηση τεσσάρων μεγάλων έργων στα νησιά μας

Σύντομα θα δημοπρατηθούν από τη Νομαρχία Δωδεκανήσου, εκτός από το λιμάνι της Καλύμνου, άλλα τέσσερα έργα, που έχουν ενταχθεί στο Δεύτερο Κοινοτικό Πλαίσιο Στήριξης και οι αποφάσεις για να προχωρήσουν οι διαδικασίες, κοινοποιήθηκαν από την Περιφέρεια στη Νομαρχία.

Ειδικότερα, σύντομα θα δημοπρατηθεί:

α) το έργο που αφορά την τρίτη φάση των υπόγειων δικτύων της Μεσαιωνικής Πόλης, προϋπολογισμού 1,2 δισεκατομμυρίων.

β) το έργο αποχετευτικού ακαθάρτων, στην περιοχή Λάμπη Κω, προϋπολογισμού 1 δις.

γ) συμπληρωματικό έλεγχο αποχετευτικού ακαθάρτων του δημοτικού διαμερίσματος Μαριτσών, προϋπολογισμού 600 εκατομμυρίων

δ) αποχετευτικό οικισμού Μασούρι στις Μυρτιές Καλύμνου, προϋπολογισμού 800 εκατομμυρίων δραχμών.

Συγχαρητήρια επιστολή του Επιμελητηρίου προς την Αστυνομική Διεύθυνση

Το Εμπορικό και Βιομηχανικό Επιμελητήριο Δωδεκανήσου, έστειλε στον αστυνομικό διευθυντή Δωδεκανήσου, κ. Νίκο Κρινή, την παρακάτω συγχαρητήρια επιστολή:

«Η διοίκηση του Επιμελητηρίου μας και εγώ προσωπικά, σας εκφράζουμε τα θερμά μας συγχαρητήρια για την άμεση και αποτελεσματική κινητοποίηση της Αστυνομίας μας και στις δύο πρόσφατες περιπτώσεις ληστείας τραπεζών, που επισυνέβησαν στο νομό μας.

Η επιτυχής εξιχνίαση των ληστειών αυτών και μάλιστα σε χρόνο ρεκόρ, έχει αναβαθμίσει την εικόνα της Αστυνομίας μας και την έχει καταξιώσει στα μάτια των πολιτών της περιοχής μας, αφού τους έχει ενδυναμώσει το αίσθημα ασφαλείας και έχει ενισχύσει σε μεγάλο βαθμό την εμπιστοσύνη της κοινωνίας μας προς την Αστυνομία.

Ευχόμαστε και σε άλλες παρόμοιες και όχι μόνο επιτυχίες σας στο μέλλον.

Ο πρόεδρος
Γεώργιος Καραγιάννης».

83 σπουδαστές απ' όλο τον κόσμο θα παρακολουθήσουν μαθήματα ελληνικής γλώσσας

Με απόφαση του υπουργείου Παιδείας από 26 Ιουλίου -21 Αυγούστου 1999, ογδόντα τρεις σπουδαστές από 14 διαφορετικές χώρες της Ευρώπης, Ασίας, Αμερικής και Αυστραλίας, θα παρακολουθήσουν εντατικά μαθήματα ελληνικής γλώσσας και πολιτισμού στο Πανεπιστήμιο Αιγαίου.

Οι υπότροφοι σπουδαστές θα παρακολουθούν 5ωρες παραδόσεις ελληνικής γλώσσας, καθημερινά, καθώς επίσης και μαθήματα αρχαιολογίας, ιστορίας, λαογραφίας, λογοτεχνίας, ελληνικούς χορούς κτλ.

Στα πλαίσια του προγράμματος αυτού οι σπουδαστές θα ξεναγηθούν σε αρχαιολογικούς χώρους και μουσεία της Ρόδου, και θα επισκεφθούν τη Σύμη.

Αξίζει να σημειωθεί ότι το υπουργείο Παιδείας επέλεξε και ενέκρινε το πρόγραμμα του Πανεπιστημίου, ως το καλύτερο ανάμεσα σε πολλά άλλα που είχαν υποβληθεί.

Την ευθύνη και το συντονισμό του προγράμματος αυτού έχει ο καθηγητής Γλωσσολογίας και κοσμήτορας της Σχολής Ελληνικών και Μεσογειακών Σπουδών Πανεπιστημίου Αιγαίου κ. Κων/νος Μηνάς.

Στο τέλος του καλοκαιριού πρόκειται να λειτουργήσει το Φυτώριο της Ρόδου

Στο τέλος του καλοκαιριού, θα λειτουργήσει όπως φαίνεται το Φυτώριο της Ρόδου, από το οποίο θα παρέχονται πληροφορίες στους γεωργούς, για τις καλλιέργειες που μπορούν να γίνουν ανά περιοχή.

Μέσα στις επόμενες ημέρες μάλιστα, θα γίνει η εγκατάσταση μηχανημάτων όπως του εδαφολογικού, με τα οποία θα γίνονται ειδικές αναλύσεις, τα αποτελέσματα των οποίων, θα βοηθούν τους γεωργούς στις καλλιέργειές τους, αφού θα γνωρίζουν πλέον τα προϊόντα που μπορούν να αναπτυχθούν στα χωράφιά τους.

Στη συνεδρίαση της Νομαρχιακής Επιτροπής, που έγινε πρόσφατα, ενεκρίθη το θέμα που αφορούσε την προμήθεια εργαστηριακών πάγκων, για το εδαφολογικό εργαστήριο, στο οποίο θα γίνει στη συνέχεια η εγκατάσταση και άλλων μηχανημάτων για να λειτουργήσει το Φυτώριο.



Για το εμπόριο και τον τουρισμό

Ξεκίνησε ο διάλογος Ελλάδος και Τουρκίας

ΕΠΟΙΚΟΔΟΜΗΤΙΚΟ ΤΟΝ ΘΕΩΡΕΙ Η ΑΓΚΥΡΑ

ΑΓΚΥΡΑ, 26 (ΑΠΕ).-

Αρχισε σήμερα στο τουρκικό υπουργείο Εξωτερικών ο ελληνοτουρκικός διάλογος, που συμφωνήθηκε στην αρχή αυτού του μήνα μεταξύ των υπουργών κκ Γεωργίου Παπανδρέου και Ισμαήλ Τζεμ.

Οι δύο αντιπροσωπείες άρχισαν ήδη να συζητούν τον τρόπο με τον οποίο θα οργανωθεί ο διάλογος σε θέματα που αφορούν την εμπορική συνεργασία μεταξύ των δυο χωρών, ενώ το απόγευμα θα συνεχίσουν την ίδια συζήτηση για τη συνεργασία στον τουρισμό και την προστασία του περιβάλλοντος.

Επικεφαλής της ελληνικής αντιπροσωπείας είναι οι πρέσβεις Αναστάσιος Σκοπελίτης και Κωνσταντίνος Γεροκωστόπουλος, ενώ από την τουρκική πλευρά στις σημερινές συνομιλίες επικεφαλής θα είναι ο πρεσβης κ. Μιχάτ Μπαλκάν.

Στην ελληνική αντιπροσωπεία συμμετέχουν επίσης οι πρέσβεις κύριοι Αλέξανδρος Μηλιαρέσης και Κωνσταντίνος Φωτήλας, ο κ. Βασίλειος Πατρώνας της ειδικής νομικής υπηρεσίας και ο κ. Κωνσταντίνος Δάλλας.

Στην τουρκική αντιπροσωπεία συμμετέχουν οι πρέσβεις Χαϊτί Γκιουβέν, Γιγίτ Αλμπογκάν και Οσμάν Ντουράκ.

Στις συζητήσεις λαμβάνουν μέρος επίσης ο πρέσβης της Ελλάδας στην Αγκυρα κ. Ιωάννης Κορωντής και ο πρέσβης της Τουρκίας στην Αθήνα κ. Αλι Τουϊγκάν.

Στις 29 και 30 Ιουλίου, όταν ο ελληνοτουρκικός διάλογος θα συνεχιστεί στην Αθήνα, επικεφαλής της ελληνικής αντιπροσωπείας θα είναι οι ίδιοι πρέσβεις, ενώ απο τουρκικής πλευράς επικεφαλής θα είναι ο πρέσβης κ. Φαρουκ Λόγογλου.

Οι συζητήσεις στην Αθήνα θα αφορούν θέματα συνεργασίας των δύο χωρών για την καταπολέμηση του οργανωμένου εγκλήματος, τη λαθρομετανάστευση, τα ναρκωτικά, την καταπολέμηση εγκληματικών δραστηριοτήτων, που θα μπορούσαν να περιγραφούν ως "τρομοκρατία" και τέλος τη συνεργασία στον πολιτισμό.

Οι δύο αντιπροσωπείες αναμένεται να συναντηθούν αύριο Τρίτη με τον Τούρκο υπουργό Εξωτερικών, Ισμαήλ Τζεμ.

Καμία δήλωση δεν έγινε πριν την έναρξη των σημερινών συνομιλιών, αλλά διπλωμάτες εκφράζουν την πεποίθηση ότι ο εκνευρισμός που προκάλεσαν τα τελευταία επεισόδια δεν θα επηρεάσει τη δυναμική που αποκτά ο ελληνοτουρκικός διάλογος.

Διπλωματικές πηγές στην Αγκυρα σημειώνουν ότι τα θέματα που απασχόλησαν την επικαιρότητα είναι χρονίζοντα θέματα και αφορούν τη διεξαγωγή αεροναυτικών ασκήσεων και τη δέσμευση περιοχών στο διεθνή εναέριο χώρο του Αιγαίου.

Αντίθετα, οι ίδιες πηγές σημειώνουν ότι ο διάλογος που άρχισε ξεπερνά τα εμπόδια που είχε προκαλέσει στις ελληνοτουρκικές σχέσεις η σύλληψη του Αμπντουλάχ Οτσαλάν και την εμμονή της τουρκικής πλευράς ο διάλογος να ξεκινήσει από την καταγραφή "όλων" των προβλημάτων στο Αιγαίο.

ΤΙ ΛΕΝΕ ΟΙ ΤΟΥΡΚΟΙ

Εποικοδομητικές και γόνιμες χαρακτηρίζει αξιωματούχος του τουρκικού υπουργείου Εξωτερικών τις συνομιλίες Ελλήνων και Τούρκων διπλωματών που άρχισαν σήμερα στην Αγκυρα.

Οι διπλωμάτες έθιξαν το πρωί προβλήματα που έχουν σχέση με τον τουρισμό και το απόγευμα θα μιλήσουν για το περιβάλλον.

"Πρόκειται ίσως για ήσσονος σημασίας προβλήματα μεταξύ των δύο χωρών, αλλά είναι μια ευκαιρία για τις δύο πλευρές να καθίσουν στο τραπέζι, να κάνουν διάλογο και να συζητήσουν μέτρα που θα μπορούσαν να δημιουργήσουν μια ευνοϊκότερη ατμόσφαιρα για μελλοντικές διαπραγματεύσεις", δήλωσε στην τηλεόραση του Ρόιτερ ο Τούρκος αρθρογράφος Σάμι Κοέν.

"Το να συζητήσεις ακανθώδη ζητήματα όπως το Αιγαίο είναι σαν να βάζεις το κάρο μπροστά στο άλογο", είπε ο Κοέν. "Τώρα νομίζω ότι βάζουν τα άλογα μπροστά στο κάρο".

Πέθανε ο πρώην πρόεδρος των Δωδεκανησίων ΗΠΑ Δημήτρης Μαυρομιχάλης

Στις 21 Ιουλίου 1999 απεβίωσε και ετάφη στη Νέα Υόρκη ο πρώην πρόεδρος της Δωδεκανησιακής Ομοσπονδίας Δημήτρης Μαυρομιχάλης. Ο αείμνηστος, γεννήθηκε στην Τήλο το 1937 και στη δεκαετία του '70 μετανάστευσε οικογενειακώς στην Αμερική, όπου επεδόθη στις υδραυλικές επιχειρήσεις και προόδευσε οικονομικά.

Παράλληλα και με πολύ μεράκι επεδόθη στα κοινά και στα συλλογικά της παροικίας μας. Πρώτα στο Σύλλογο Τηλίων «Η Πρόοδος», στον οποίο υπηρέτησε για πολλά χρόνια σε διάφορα αξιώματα και ως πρόεδρος. Στη Δωδεκανησιακή Ομοσπονδία υπηρέτησε πάνω από δέκα χρόνια και για μια 5ετία υπήρξε ο ακούραστος πρόεδρός της. Επί της θητείας του αναδιοργανώθη η δωδεκανησιακή νεολαία και το χορευτικό συγκρότημα.

Ο αείμνηστος διεκρίνετο για τη δυναμικότητά και τον άδηλο πατριωτισμό του και υπήρξε ο αντιπρόσωπος των Δωδεκανησίων στην Ομοσπονδία των ελληνικών σωματείων της Νέας Υόρκης και στο Εθνικό Συμβούλιο, υπ' αυτήν την ιδιότητα ταξίδεψε σε πολλές πόλες της Αμερικής για την καλύτερη οργάνωση της ομογένειας. Ο αείμνηστος είχε έμφυτο το ποιητικό ταλέντο και πολλές από τις ομιλίες του αποτελούντο από αυτοσχέδια δίστιχα. Στην εφετινή εορτή της Ενσωμάτωσης, η Δωδεκανησιακή Ομοσπονδία του απένειμε τιμητική πλάκα εις αναγνώριση των υπηρεσιών του.

Στην κηδεία του μεταστάντος, παρευρέθηκαν όλα τα δ.σ. της Δωδεκανησιακής Ομοσπονδίας και των Τηλίων και αντιπροσωπείες της Ομοσπονδίας Ελληνικών Σωματείων Νέας Υόρκης και άλλων δωδεκανησιακών συλλόγων, όπως και εκατοντάδες συγγενείς, συμπατριώτες και φίλοι του μεταστάντος.

ΕΜ. ΚΑΣΣΩΤΗΣ

Συγχαρητήρια

Στην αγαπητή μας φίλη **ΔΕΣΠΟΙΝΑ ΑΝΔΡΕΑ ΚΟΝΤΟΥΖΟΓΛΟΥ,** που έλαβε το πτυχίο στη Διοίκηση Επιχειρήσεων από το Πανεπιστήμιο GRENWICH της Αγγλίας, εκφράζουμε τα θερμά μας συγχαρητήρια και ευχόμαστε και εις ανώτερα.

Οικογένεια
Γιάννη Τσιγάρου

ΓΔ-27/7

ΔΗΜΟΣ ΡΟΔΟΥ
ΠΟΛΙΤΙΣΤΙΚΟΣ ΟΡΓΑΝΙΣΜΟΣ

Ρεσιτάλ πιάνου



με τον
ΣΤΕΡΓΟ ΑΪΒΑΖΗ

Παρασκευή 30 Ιουλίου 1999
Ωρα 21.30
ΕΘΝΙΚΟ ΘΕΑΤΡΟ ΡΟΔΟΥ

Χορηγοί: CRONUS AIR LINES - ΓΕΡΜΑΝΟΣ - G.A. FERRIES - ΔΑΝΕ SEA LINE - ΡΟΔΙΑΚΗ ΠΟΤΟΠΟΙΪΑ Α.Ε.

ΧΛ-30/7

Ετοιμη είναι η μελέτη για τη β' φάση για το έργο στο νέο Καρνάγιο

Ετοιμάσθηκε, όπως φαίνεται, από το αρμόδιο τμήμα της Νομαρχιακής Αυτοδιοίκησης, η μελέτη για τη δεύτερη φάση του έργου του Καρνάγιου, ώστε να γίνει η δημοπράτησή του μέχρι το φθινόπωρο.

Ολοκληρώνεται όμως, όπως έγινε γνωστό, η κοστολόγηση της πρώτης φάσης του έργου και ειδικότερα του τμήματος που έμεινε ημιτελές, λόγω αδυναμίας της Γενικής Τεχνικής να το συνεχίσει.

Σύντομα όμως θα είναι έτοιμα και τα τεύχη δημοπράτησης του έργου.

Σύντομα οι διαδικασίες για τη δημοπράτηση του έργου στο λιμάνι της Καλύμνου

Σύντομα θα προχωρήσουν οι διαδικασίες, για τη δημοπράτηση του έργου του λιμανιού της Καλύμνου, αφού τη σχετική απόφαση υπέγραψε χτες ο νομάρχης Δωδεκανήσου κ. Σάββας Καραγιάννης, μετά την έγκριση που δόθηκε από την Περιφέρεια Νοτίου Αιγαίου.

Το έργο έχει προϋπολογισμό 3,7 δισεκατομμύρια δραχμές και με την ολοκλήρωσή του θα συνδράμει στην ανάπτυξη της Καλύμνου, δήλωσε στην «Πρόοδο» ο πρόεδρος του Λιμενικού Ταμείου κ. Νικ. Ζωΐδης.

Να σημειωθεί ότι ο αρχικός προϋπολογισμός του έργου ήταν 1 δισεκατομμύριο. Εκτός από το μώλο που θα κατασκευαστεί για να προσεγγίζουν και τα μεγάλα πλοία, θα γίνει και λιμάνι επικίνδυνων φορτίων, στο οποίο η πρόσβαση θα γίνει με την κατασκευή δρόμου, που δεν θα περνά μέσα από το κέντρο της πόλης της Καλύμνου, επεσήμανε ο πρόεδρος του Λιμενικού Ταμείου.

Συγχαρητήρια

Θερμά συγχαρητήρια στη φίλη μας **ΔΕΣΠΟΙΝΑ ΑΝΔΡΕΑ ΚΟΝΤΟΥΖΟΓΛΟΥ,** που απέκτησε το πτυχίο στη Διοίκηση Επιχειρήσεων από το Πανεπιστήμιο GRENWICH της Αγγλίας.

Της ευχόμεθα κάθε επιτυχία στις μεταπτυχιακές της σπουδές και καλή επαγγελματική σταδιοδρομία.

Γιώργος- Αθηνά- Πολυξένη

ΓΔ-27/7

Τώρα
και στη Ρόδο

SIDER®
ΠΟΛΥΤΙΜΑ ΘΗΜΑΤΑ

Με πλήρεις συλλογές
όλων των γνωστών εταιριών υποδημάτων,
για άνδρες και γυναίκες (σε μικρά νούμερα από 36 και άνω και με ανατομικά πέλματα)
σε μεγάλη ποικιλία σχεδίων, καθώς και
είδη συντήρησής τους και πλήθος αξεσουάρ

COLE-HAAN Αμερικής, DOCKSTERS, CULT, ARMANDO D'ALESSANDRO, COALA

Υπεύθυνος καταστήματος
ΜΙΧΑΛΑΚΗΣ ΓΕΩΡΓΙΟΣ

Στο κέντρο της πόλης: ΓΑΛΛΙΑΣ 15,
Τηλ. 36401, FAX 32096

X1122-1/8

Την ερχόμενη Παρασκευή πρόκειται να συνεδριάσει το Νομαρχιακό Συμβούλιο

Την ερχόμενη Παρασκευή στις 10 το πρωί πρόκειται να συνεδριάσει το Νομαρχιακό Συμβούλιο Δωδεκανήσου για να εξετάσει τα παρακάτω θέματα ημερήσιας διάταξης:

- Ενημέρωση
- Ψήφιση τροποποίησης του Προγράμματος Δημοσίων Επενδύσεων ΣΑΝΑ 9929.
- Ψήφιση 2ης τροποποίησης προϋπολογισμού Ν.Α. Δωδεκανήσου οικονομικού έτους 1999.
- Εγκριση πρότασης ίδρυσης παραρτημάτων Τ.Ε.Ι. στο νομό Δωδεκανήσου του Τ.Ε.Ι. Ηρακλείου Κρήτης.
- Ψήφιση κανονισμού εσωτερικής λειτουργίας του Δ.Ο.Τ.
- Ψήφιση κανονισμού εσωτερικής λειτουργίας του Ο.Π.Α.Δ.
- Ιδρυση και λειτουργία Γραφείου Πολεοδομίας στο Δήμο Καλυμνίων.
- Επικύρωση της αριθμ. 12/22-6-99 απόφασης του Ε.Σ. Καρπάθου περί «παραχώρησης χώρου για στέγαση Αρχαιολογικού Μουσείου» στην Κάρπαθο.
- Καθορισμός τιμής χρέωσης για παροχή λουτροθεραπείας σε δικαιούχους στη Νίσυρο.
- Συνεδριάσεις Νομαρχιακού Συμβουλίου εκτός Ρόδου.
- Συμμετοχή της Ν.Α. Δωδεκανήσου στην πυροπροστασία του νομού-ψήφιση πίστωσης.
- Εγκριση έκδοσης φυλλαδίου για τα δικαιώματα του πολίτη-ψήφιση πίστωσης.
- Ψήφιση εξόδων διαμονής-σίτισης στη Ρόδο μαθητών του νομού «φυσικώς αδυνάτων».
- Ψήφιση εξόδων μετακινήσεων του βοηθού Νομάρχη, κ. Νικολάου Τατάκη στην Κάλυμνο, Λέρο, Πάτμο, Αγαθονήσι, Κάρπαθο και μετακίνησης Νομάρχη στην Αθήνα.

Αυστηρά πρόστιμα από όλους τους δήμους σε όσους αφισορυπαίνουν

Αυστηρά πρόστιμα θα επιβάλλονται στο εξής σε παραβάτες που αφισορυπαίνουν κοινόχρηστους χώρους. Προς την κατεύθυνση αυτή προσανατολίζονται όλοι οι δήμοι του νησιού, ενώ στο δημοτικό συμβούλιο Καλλιθέας, πάρθηκε ήδη σχετική απόφαση.

Από τη Δευτέρα, συνεργεία του δήμου σε διπλές βάρδιες θα προχωρήσουν σε καθαρισμούς και στη συνέχεια θα επιβληθούν πρόστιμα σε καταστηματάρχες και ιδιοκτήτες μπαρ και νυχτερικών κέντρων, που προχώρησαν στις αφισοκολλήσεις.

Να σημειωθεί ότι τα πρόστιμα φτάνουν μέχρι τις 200.000 δρχ.

Οπως τονίστηκε, το φαινόμενο της αφισορύπανσης είναι απαράδεκτο, αφού προσβάλει την αισθητική και δημιουργεί κάκιστη εικόνα για το δήμο.

Μετακινήσεις εργαζομένων από τα μικρά στα μεγάλα ταχυδρομικά γραφεία

Με μετακινήσεις εργαζομένων από τα μικρά ταχυδρομικά γραφεία της Ρόδου, στα οποία η κίνηση δεν είναι αυξημένη, προσανατολίζεται η διοίκηση των ΕΛΤΑ για να λύσει το πρόβλημα της έλλειψης προσωπικού.

Ειδικότερα, στο Κεντρικό Ταχυδρομείο Ρόδου, καθώς και το δεύτερο γραφείο επί της οδού Δενδρινού, θα τοποθετηθούν ταχυδρομικοί από άλλα γραφεία, ενώ ιδιαίτερη έμφαση θα δοθεί στη στελέχωση και λειτουργία του γραφείου της Ιαλυσού, όπως δήλωσε στην «Πρόοδο», ο γενικός διευθυντής των ΕΛΤΑ κ. Χρήστος Καβαλόπουλος, ο οποίος επεσήμανε ότι θα ενισχυθούν μόνο τα γραφεία των οποίων η κίνηση είναι αυξημένη.

Ερωτηθείς ο κ. Καβαλόπουλος, για τους εποχικούς υπαλλήλους και τη διάρκεια των συμβάσεών τους, τόνισε ότι δεν πρόκειται να αλλάξει τίποτε και οι συμβάσεις θα εξακολουθήσουν να είναι τρίμηνες.

Σύμφωνα με το Γενικό Διευθυντή των ΕΛΤΑ, που ήρθε στη Ρόδο, για μια ημέρα συνοδευόμενος από τον περιφερειακό διευθυντή κ. Επ. Μικρό και άλλα ανώτατα διευθυντικά στελέχη, θα αρχίσει άμεσα η χαρτογράφηση των τομέων διανομής.

Οι ανάγκες της Ρόδου, όμως θα καλυθφούν από τα 13 ταχυδρομικά πρακτορεία Γ' τάξης, που θα λειτουργήσουν με ιδιωτική πρωτοβουλία, αφού εκτός από συλλογή επιστολών, θα γίνεται και διανομή.

Σήμερα ο γενικός διευθυντής των ΕΛΤΑ και ο περιφερειακός θα μεταβούν στην Κω, για την επίλυση προβλημάτων που αφορούν το προσωπικό, καθώς και για υπηρεσιακά θέματα.

ΘΕΑΤΡΟ ΜΕΣΑΙΩΝΙΚΗΣ ΤΑΦΡΟΥ
"ΜΕΛΙΝΑ ΜΕΡΚΟΥΡΗ"

ΤΟ ΔΗΜΟΤΙΚΟ ΠΕΡΙΦΕΡΕΙΑΚΟ ΘΕΑΤΡΟ ΡΟΔΟΥ

Παρουσιάζει το έργο του Ε. Σπυθάρη

"ΣΚΙΩΝ ΚΑΜΩΜΑΤΑ"



ΤΕΤΑΡΤΗ 28 & ΠΕΜΠΤΗ 29 ΙΟΥΛΙΟΥ ΩΡΑ 9μ.μ.
Ευχαριστούμε τους Ρ/Σ: Λυχνάρι, Παλμός, ΕΡΑ, Νότος

ΧΛ-29/7