ΕΤΟΣ ΙΔΡΥΣΗΣ 1949
ΙΔΡΥΤΗΣ - ΔΙΕΥΘΥΝΤΗΣ
ΓΙΩΡΓΟΣ ΔΙΑΜΑΝΤΙΔΗΣ
Γραφεία - Τυπογραφεία:
Μάρκου Μαλλιαράκη 21 (ΚΟΒΑ)
Λογιστήριο: Νέα Αγορά
Τηλ.: Σύνταξης: 27356 - 34101
Λογιστηρίου: 24539 FAX: 20643

ΠΡΟΟΔΟΣ

Ανεξάρτητη καθημερινή πρωινή εφημερίδα

ΑΡΙΘΜΟΣ ΦΥΛΛΟΥ 15.176 • ΤΙΜΗ 150 δρχ.

ΠΕΜΠΤΗ 29 ΙΟΥΛΙΟΥ 1999



Λόγω μηχανικής βλάβης χτες στις 10.20 το βράδυ

Αναγκαστική προσθαλάσσωση μικρού αεροπλάνου στον κόλπο της Ιξιάς!

ΔΙΑΣΩΘΗΚΑΝ ΟΙ ΔΥΟ ΕΠΙΒΑΙΝΟΝΤΕΣ - ΑΜΕΣΗ ΕΠΕΜΒΑΣΗ ΤΩΝ ΑΡΧΩΝ

ΠΑΡΑΛΙΓΟ αεροπορική τραγωδία χτες στη Ρόδο. Μικρό ελικοφόρο μεταφορικό αεροσκάφος υπέστη μηχανική βλάβη λίγον πριν προσγειωθεί στο αεροδρόμιο της Ρόδου και ο κυβερνήτης του αναγκάστηκε να το προσθαλασσώσει στον κόλπο της Ιξιάς, λίγα μέτρα νοτιά από το ξενοδοχείο «Μίρα - Μάρε». Το ευτύχημα είναι ότι και οι δύο επιβαίνοντες στο αεροσκάφος διεσώθησαν χωρίς να πάθουν το παραμικρό και περισυνελλέγησαν λίγη ώρα αργότερα από πλωτό σκάφος του Λιμεναρχείου της Ρόδου!..

✎ Ολα αυτά συνέβησαν χτες στις 10.20 το βράδυ, όταν σε όλες τις υπηρεσίες της Ρόδου σήμανε συναγερμός! Χιλιάδες τουρίστες κατά μήκος των ξενοδοχείων της Ιξιάς είδαν έντρομοι ένα αεροπλάνο να πέφτει στη θάλασσα. Ενας συμπολίτης μας - ο κ. Μιχ. Παπατσής - ειδοποίησε το «100», ενώ ταυτόχρονα από το Λιμεναρχείο έφευγαν για την περιοχή τρία ταχύπλοα σκάφη.

ΕΠΙΣΗΣ ασθενοφόρα του νοσοκομείου κατευθύνονταν προς την Ιξιά, όπως επίσης περιπολικά της Αστυνομίας και πυροσβεστικά οχήματα από την πόλη και το αεροδρόμιο.

✎ Η αγωνία όλων έφτανε στο έπακρο, δεδομένου ότι οι πληροφορίες που έφταναν ήταν συγκεκχυμένες. Μάλιστα αρχικά είχε διαδοθεί ότι το αεροπλάνο που έπεσε στη θάλασσα ήταν τσάρτερ με πολλούς επιβάτες.

ΠΡΕΠΕΙ να σημειωθεί ότι από τη στιγμή που μαθεύτηκε το γεγονός, άρχισαν να συρρέουν εκατοντάδες άτομα κατά μήκος της ακτής της Ιξιάς.

✎ Σημειώνεται ότι εκ μέρους της Υπηρεσίας Πολιτικής Αεροπορίας δεν υπήρξε πληροφόρηση, μάλιστα δε αρχικά είχε κυκλοφορήσει η φήμη ότι ο κυβερνήτης του αεροσκάφους δεν έδωσε σήμα στον πύργο ελέγχου αλλά ξαφνικά χάθηκε από τις οθόνες των ραντάρ!.

ΟΜΩΣ γύρω στις 11 το βράδυ ήρθαν τα χαρμόσυνα νέα. Ο κυβερνήτης του περιπολικού του Λιμεναρχείου

ΣΥΝΕΧΕΙΑ ΣΤΗ ΣΕΛ. 4

Ενώ αυξάνονται οι ξένοι επισκέπτες

Μειώνεται συνεχώς ο αριθμός των Ελλήνων τουριστών στη Ρόδο

ΖΗΜΙΑ ΓΙΑ ΤΗΝ ΟΙΚΟΝΟΜΙΑ ΤΟΥ ΝΗΣΙΟΥ ΜΑΣ

ΣΤΑ ΥΨΗ βρίσκεται τις μέρες αυτές η τουριστική κίνηση στη Ρόδο, καταρρίπτοντας μάλιστα ολα τα ρεκόρ! Σύμφωνα με επίσημη ανακοίνωση του ΕΟΤ Δωδεκανήσου μόνο στα ξενοδοχεία του νησιού διαμένουν συνολικά 76.888 τουρίστες, από τους οποίους οι 72.880 είναι αλλοδαποί και οι 4.008 Έλληνες. Πέρυσι, οι επισκέπτες ήταν συνολικά 70.074 (65.845 αλλοδαποί και 4249 Έλληνες) δηλαδή φέτος εμφανίζεται αύξηση κατά ποσοστό 10%.

➡ Όμως, ο αριθμός των επισκεπτών τώρα στη Ρόδο είναι πολύ μεγαλύτερος και ξεπερνά τις 120.000. Διότι, στα στοιχεία του ΕΟΤ δεν περιλαμβάνονται οι 30.000 και πλέον τουρίστες που διαμένουν στα τουριστικά καταλύματα, αλλά και πολλοί άλλοι που διαμένουν σε ξενοδοχεία και δεν καταγράφονται, αφού είναι γνωστό ότι τις μέρες αυτές το οβερμπούκινγκ βρίσκεται σε έξαρση.

ΟΙ ΕΚΤΙΜΗΣΕΙΣ είναι ότι τις προσεχείς μέρες θα υπάρξει περαιτέρω αύξηση της του-

ΣΥΝΕΧΕΙΑ ΣΤΗ ΣΕΛ. 4

Μέσα στο μήνα Αύγουστο

Αμερικανικά πλοία έρχονται στη Ρόδο

ΘΑ ΓΙΝΕΙ ΤΟ ΑΓΚΥΡΟΒΟΛΙΟ

ΚΑΙ ΕΠΙΣΗΜΑ ανακοινώθηκε ο κατάπλους αμερικανικών πολεμικών στη Ρόδο τις προσεχείς εβδομάδες. Οπως είναι γνωστό η «Πρόοδος» την περασμένη Κυριακή είχε γράψει ότι οι Αμερικανοί δεν έχουν εγκαταλείψει τα σχέδια τους για να δημιουργήσουν το τουριστικό αγκυροβόλιο στο νησί μας. Και για το σκοπό

ΣΥΝΕΧΕΙΑ ΣΤΗ ΣΕΛ. 4

Αύριο αποφυλακίζεται

Τελευταία ημέρα στον Κορυδαλλό του Νώντα Σολούνια

ΑΝΕΘΑΡΡΗΣΕ ΜΕΤΑ ΤΗΝ ΑΠΟΦΑΣΗ

ΕΠΙΣΤΡΕΦΕΙ σήμερα το πρωΐ στον Κορυδαλλό, αλλά για παραμονή μόνο μιας μέρας, καθώς αύριο αποφυλακίζεται ο τέως πρό-

ΣΥΝΕΧΕΙΑ ΣΤΗ ΣΕΛ. 4

Δήμος και Νομαρχία

Τάκαναν μπάχαλο με τις Λαϊκές Αγορές

ΔΕΝ ΠΗΡΑΝ ΑΚΟΜΗ ΑΠΟΦΑΣΕΙΣ

ΑΥΡΙΟ είναι πολύ πιθανόν να ληφθούν οι οριστικές αποφάσεις, για το πρόγραμμα διεξαγωγής των Λαϊκών αγορών στη Ρόδο, μετά τις αντιδράσεις που προκλήθηκαν από τους παραγωγούς. Ειδικότερα θα γίνει σύσκεψη στην οποία θα παραστούν ο αντινομάρχης κ. Νικ. Τατάκης, ο αντιδήμαρχος Ρόδου κ. Αντώνης Αλαβέρας και αντιπροσωπεία των παρα-

ΣΥΝΕΧΕΙΑ ΣΤΗ ΣΕΛ. 4

Για ολιγοήμερες διακοπές

Το ζεύγος Καραμανλή από σήμερα στη Χάλκη

ΤΟ ΣΑΒΒΑΤΟ ΘΑ ΠΑΕΙ ΣΤΗ ΣΥΜΗ

ΤΗ ΧΑΛΚΗ διάλεξε για τις διακοπές του το ζεύγος Καραμανλή. Ο αρχηγός της Νέας Δημοκρατίας Κώστας Καραμανλής και η σύζυγός του Νατάσα θα κάνουν διακοπές για ένα πενθήμερο στο νησί Ειρήνης και Φιλίας. Σήμερα το πρωί θα έρθουν αεροπορικώς στη Ρόδο και αμέσως θα κατευθυνθούν στην Κάμειρο Σκάλα, προκειμένου να επιβιβαστούν

ΣΥΝΕΧΕΙΑ ΣΤΗ ΣΕΛ. 4

Στρατιώτης που απολύθηκε

Πλήρωσε το χόμπυ του για τα πολεμικά όπλα

ΚΑΤΑΔΙΚΗ ΣΕ ΦΥΛΑΚΙΣΗ 6 ΜΗΝΩΝ

ΠΑΝΑΚΡΙΒΑ πλήρωσε το χόμπυ της συλλογής εξαρτημάτων όπλων, 20χρονος Κρητικός, που συνελήφθη στο λιμάνι μας, λίγο πριν... σαλπάρει και λίγες ώρες μετά την απόλυσή του από τις τάξεις του Στρατού. Καταδικάστηκε από το Αυτόφωρο Δικαστήριο σε εξάμηνη φυλάκιση.

ΣΥΝΕΧΕΙΑ ΣΤΗ ΣΕΛ. 4

Θα γίνει στη Δωδεκάνησο

Αεροφωτογράφιση δασικών περιοχών

ΜΟΤΟΣΙΚΛΕΤΕΣ ΓΙΑ ΤΗΝ ΠΥΡΟΠΡΟΣΤΑΣΙΑ

ΠΕΡΙΣΣΟΤΕΡΑ μέσα θα έχει στη διάθεση της, η Τοπική Ένωση Δήμων και Κοινοτήτων στον τομέα της δασοπυρόσβεσης, αφού σύντομα θα αποκτήσει πέντε μοτοσικλέτες για άμεση πρόσβαση στις δασικές περιοχές.

● Στη συνεδρίαση του δ.σ. της ΤΕΔΚ αποφασίστηκε σύντομα να γίνει η προχή-

ΣΥΝΕΧΕΙΑ ΣΤΗ ΣΕΛ. 4

Κυκλοφορούσαν με πλαστά χαρτιά

Δύο Αλβανοί συνελήφθησαν χθες το πρωί στο νησί μας, από άνδρες του αστυνομικού τμήματος Αρχαγγέλου γιατί είχαν πλαστές βεβαιώσεις πράσινης κάρτας του ΟΑΕΔ Θηβών.

Πρόκειται για τους αδελφούς Menter και Keodi Cani του Faik, 23 και 17 χρόνων, οι οποίοι συνελήφθησαν στην Κάλαθο, να εργάζονται.

Μεταφέρθηκαν στην Υποδιεύθυνσης Ασφαλείας Ρόδου, προκειμένου να απελαθούν.



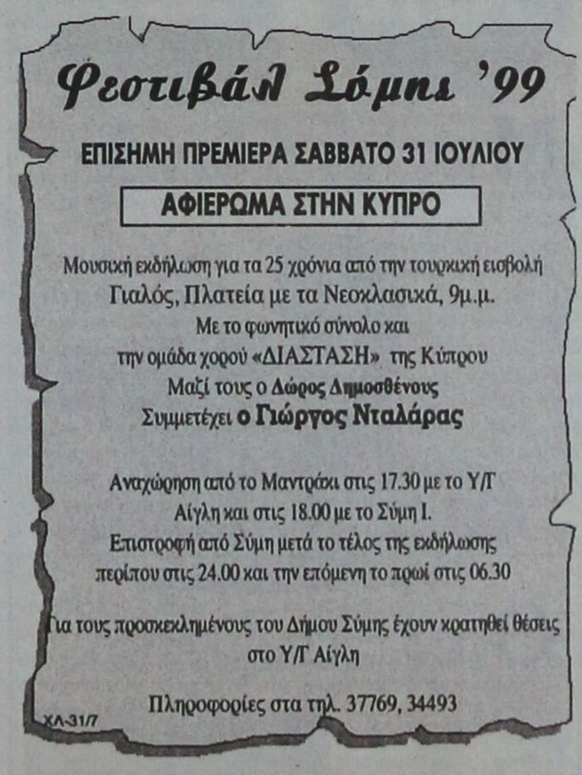

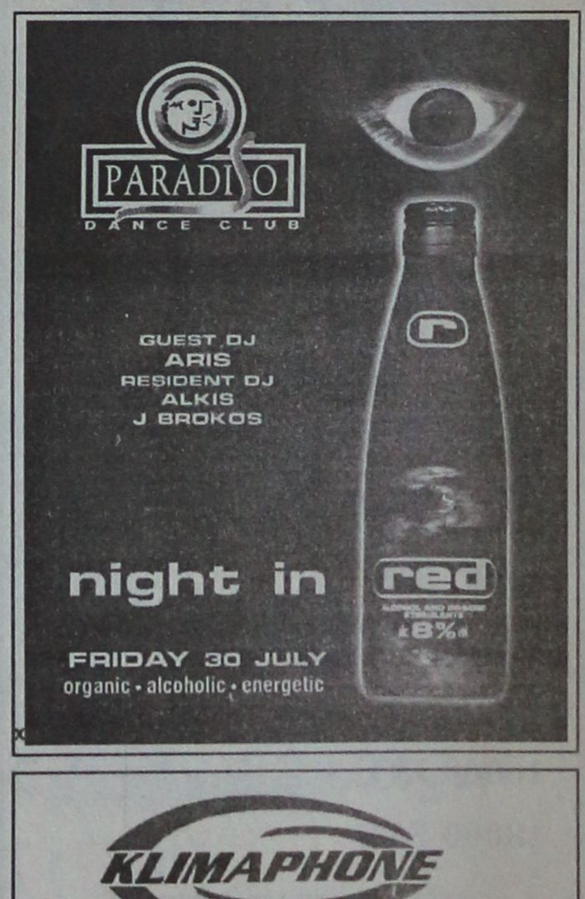





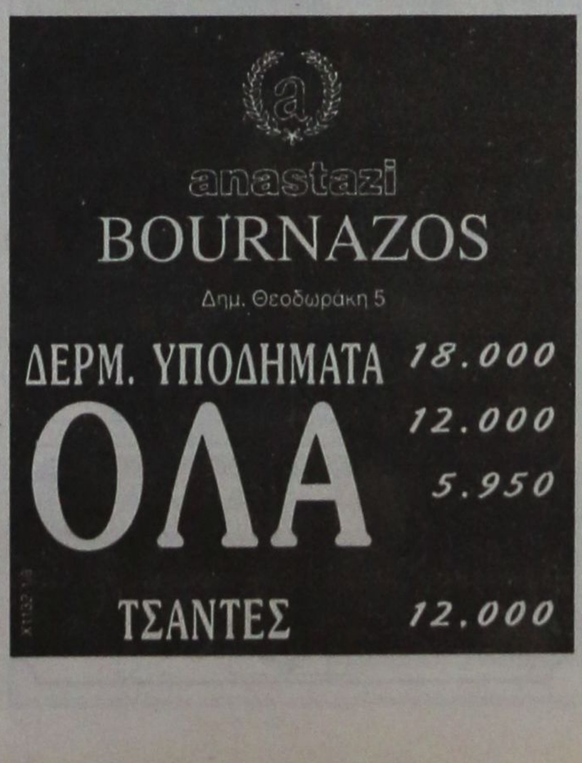



ΤΙ ΕΓΡΑΦΕ Ο ΤΥΠΟΣ ΤΗΣ ΑΘΗΝΑΣ

ΑΝΑΣΚΟΠΗΣΗ ΑΘΗΝΑΪΚΟΥ ΤΥΠΟΥ ΤΗΣ 28/7/1999

Ο ελληνοτουρκικός διάλογος, η μεταναστευτική πολιτική, η πώληση της Τράπεζας Εργασίας και η εκπαιδευτική μεταρρύθμιση είναι τα βασικά θέματα της ειδησεογραφίας του σημερινού αθηναϊκού Τύπου.

ΑΔΕΣΜΕΥΤΟΣ ΤΥΠΟΣ (Μήτση):Τράπεζα μαμούθ.Πρός τον Λάτση η Εργασίας.

ΑΔΕΣΜΕΥΤΟΣ ΤΥΠΟΣ (Ρίζου):Ανοίγουν βρόμικοι λογαριασμοί σε Θεσσαλονίκη

ΑΘΗΝΑΪΚΗ: Πρόσβαλε τη Σερβία ο Σημίτης.Προσκύνησε τους Αμερικανούς.

ΑΚΡΟΠΟΛΙΣ: Καλπάζει η αγορά των ΙΧ.Εφθασαν τα 4 εκατ. τα επιβατικά.

ΑΠΟΓΕΥΜΑΤΙΝΗ: Κόβουν τα δωρεάν βιβλία από τους μαθητές των Λυκείων.

Η ΑΥΓΗ: Δεύτερη ευκαιρία για τους μετανάστες.

ΑΥΡΙΑΝΗ: Ολυμπιακό καπέλο 700% στα οικόπεδα.

ΤΟ ΒΗΜΑ: Εγκαταλείπουν τα συνδικάτα οι εργαζόμενοι.

Η ΒΡΑΔΥΝΗ: Καραμανλής: Ετσι θα φτιάξω την αστυνομία.

ΕΘΝΟΣ: Αύξηση εως 25% στις αντικειμενικές τιμές των ακινήτων.

ΕΛΕΥΘΕΡΗ ΩΡΑ: Χριστόδουλε να πεις και το "δι΄ευχών" για τον Πάπα.

ΕΛΕΥΘΕΡΟΣ: Διαλύσανε το Κρατικό Νίκαιας.

ΕΛΕΥΘΕΡΟΣ ΤΥΠΟΣ: Ιθαγένεια σε λαθρομετανάστες για να μαζέψουν ψήφους.

ΕΛΕΥΘΕΡΟΤΥΠΙΑ: Ενας στους 3 Ελληνες λαδώνει το Δημόσιο.

Η ΕΞΟΥΣΙΑ: Και ιθαγένεια στους οικονομικούς μετανάστες.

ΕΣΤΙΑ: Μετοχοποίησις και των ακινήτων.

Η ΚΑΘΗΜΕΡΙΝΗ: Η Εργασίας στον κ. Λάτση, μέγα ερώτημα η Εμπορική.

Ο ΛΟΓΟΣ: Νικητής η Eurobank. Παραιτήθηκε η τράπεζα Πειραιώς.

ΤΑ ΝΕΑ: Ρεκόρ καπέλων στα δάνεια για αγορά ΙΧ.

ΝΙΚΗ: Επιχείρηση "κάσκινο".Στο Υπουργικό Συμβούλιο θέμα μεταναστών.

ΡΙΖΟΣΠΑΣΤΗΣ: Αγωνιστικό μπλόκο στην πολιτική της διάλυσης της Ζώνης.

ΑΓΓΕΛΙΟΦΟΡΟΣ: Φοροφυγάς 1 στους 4 στη Β. Ελλάδα σύμφωνα με το ΣΔΟΕ.

ΤΥΠΟΣ ΘΕΣΣΑΛΟΝΙΚΗΣ: Αναδιοργάνωση της αστυνομίας ζητά η αντιπολίτευση

ΑΚΙΝΗΜΑΤΟΓΡΑΦΟΣ
«ΡΟΔΟΝ»
Από Τρίτη 27 Ιουλίου έως και Κυριακή 1 Αυγούστου
Ωρες έναρξης: 8.30 και 10.30
SNAKE EYE'S
Σκηνοθεσία: ΜΠΡΑΪΑΝ ΝΤΙ ΠΑΛΜΑ
Πρωταγωνιστεί: ΝΙΚΟΛΑΣ ΚΕΙΤΖ
Η επιστροφή του μαιτρ των θρίλερ σε μια δυναμική περιπέτεια που κόβει την ανάσα...
Πληροφορίες τηλ. 28823 ΧΛ-1/8
Δευτέρα ο κιν/φος ΑΡΓΕΙ

ΑΠΟΛΑΥΣΤΕ ΔΡΟΣΕΡΟ ΚΑΛΟΚΑΙΡΙ
ΚΑΙ ΖΕΣΤΟ ΧΕΙΜΩΝΑ
ΜΕ ΚΛΙΜΑΤΙΣΤΙΚΑ ΙΑΠΩΝΙΑΣ
ΤΟΚΑΙ
ΤΙΜΕΣ ΕΚΠΛΗΞΗ!!!
7000 BTU
9000 BTU
12000 BTU
16000 BTU
18000 BTU

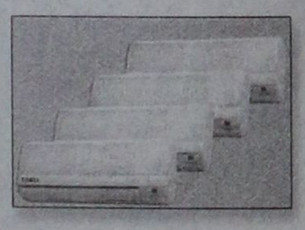

ΕΓΓΥΗΣΗ ΠΕΝΤΑΕΤΗΣ
ΕΠΙΣΗΣ ΔΙΑΘΕΤΟΥΜΕ ΤΟΥΣ ΗΛΙΑΚΟΥΣ ΘΕΡΜΟΣΙΦΩΝΕΣ AMCOR ΙΣΡΑΗΛ (ΤΟ ΝΟΥΜΕΡΟ 1 ΣΤΑ ΗΛΙΑΚΑ), ΚΑΙ ΤΟΥΣ ΕΓΧΩΡΙΟΥΣ ΗΛΙΑΚΟΥΣ ΕΒΗΛ ΜΕ ΑΡΙΣΤΕΣ ΤΕΧΝΙΚΕΣ ΠΡΟΔΙΑΓΡΑΦΕΣ ΚΑΙ ΑΠΟΔΟΣΕΙΣ ΣΕ ΠΟΛΥ ΣΥΜΦΕΡΟΥΣΕΣ ΤΙΜΕΣ!
Η ΕΙΚΟΣΙΠΕΝΤΑΕΤΗ ΠΕΙΡΑ ΜΑΣ ΣΤΑ ΗΛΙΑΚΑ ΑΠΟΤΕΛΕΙ ΕΓΓΥΗΣΗ ΣΤΗΝ ΑΓΟΡΑ ΣΑΣ.
ΤΟΠΟΘΕΤΗΣΗ ΔΩΡΕΑΝ!!!
Ν. ΚΑΜΠΟΥΡΑΚΗΣ - Μ. ΦΛΑΪΚΟΣ
ΑΓ. ΑΝΑΣΤΑΣΙΑΣ 9 - ΡΟΔΟΣ ΤΗΛ. 31320 - 20859
Μ28-31/7

Δωδεκανησιακά 24ωρα

Στα πεταχτά

Τί θα γίνει με τους δρόμους;

Καλά είναι τα σχέδια για την ανάπτυξη της πόλης μας κατά την 4ετία '99 - 2002, αλλά με τη σημερινή κατάντια των δρόμων, των πάρκων, και της ακαθαρσίας τί θα γίνει;

Δεν είναι κωμικό οι δημοτικοί μας άρχοντες να αναπτύσσουν σχέδια για τη μελλοντική ανάπτυξη της πόλης μας, τη στιγμή που οι δρόμοι της για να τους διασχίσουν τα αυτοκίνητα έχουν ανάγκη... από ερπύστριες;

Είναι πρόοδος!

Επιτέλους κατέστη δυνατό να τοποθετηθούν δύο - τρεις πινακίδες στο Αεροδρόμιο που προσανατολίζουν τους ταξιδιώτες στο χώρο των ΑΝΑΧΩΡΗΣΕΩΝ. Λείπουν ακόμη οι πινακίδες για τις ΑΦΙΞΕΙΣ. Αλλά έστω κι έτσι. Κι η μισή δουλειά είναι μια κάποια πρόοδος (!) όταν ξέρουμε με ποιά ταχύτητα κινούνται οι υπηρεσίες του Ελληνικού Δημοσίου...

Τί Σύμη, τί Κως;

Στο ρεπορτάζ της για τη σύλληψη του ληστή της Τράπεζας Δωδεκανήσου η ΝΕΤ πρόβαλλε την εικόνα της Σύμης αντί της Κω! Για τους υπεύθυνους των κρατικών καναλιών Σύμη και Κως είναι προφανώς το ίδιο πράγμα.

Μήπως η Νομαρχία Δωδεκανήσου πρέπει να προμηθεύσει τα κανάλια με φωτογραφίες των νησιών μας ή με βιντεοκασέτες, ώστε οι υπεύθυνοι πληροφόρησης του κοινού να μελετήσουν και να καταλάβουν, ότι κανένα από τα νησιά μας δεν είναι το ίδιο με τα άλλα; Υπάρχουν διαφορές, διάβολε!

Επιχειρήσεις «σκούπα»

Μάστιγμα για το νησί μας, έχουν γίνει οι θρασύτατοι τσιγγάνοι που κυκλοφορούν με ,σαράβαλα» ημιφορτηγά στους δρόμους και ιδιαίτερα στο «Καναμάτ» και στο Κάτω Ροδίνι.

Φόβο και τρόμο, σκορπίζουν στο πέρασμά τους, ενώ καθημερινά, προκαλούν τροχαία ατυχήματα, ευτυχώς υλικών ζημιών. Μάλιστα οι περισσότεροι είναι ανήλικα και στερούνται άδειας οδήγησης.

Μήπως επιβάλλεται να γίνουν και κάποιες επιχειρήσεις «σκούπα» των προβληματικών τσιγγάνων.

Δεν τρώγονται με τίποτα

Οι αθεόφοβοι της Νομαρχιακής Αυτοδιοίκησης Δωδεκανήσου, δεν έχουν λίγη «τσίπα» επάνω τους. Προχθές πραγματοποίησαν μία ακόμα από τις δεκάδες συσκέψεις και διαπίστωσαν ότι οι διαδικασίες που αφορούν τα έργα του Δεύτερου Κοινοτικού Πλαισίου Στήριξης προχωρούν ικανοποιητικά.

Χρησιμοποιώντας και την ορολογία της μόδας ανέφεραν ότι «αρκετά από τα έργα που έχουν προγραμματιστεί είναι σχεδόν ώριμα...»

Παιδιά, προσέξτε μόνο, μην παραωριμάσουν και δεν τρώγονται. Γιατί εσείς δεν τρώγεστε με τίποτα.

Ο Ελληνας θέλει τον... χωροφύλακα

Απαράδεκτη είναι η κατάσταση που επικρατεί κάθε Τετάρτη πρωί, στην οδό Βύρωνος, όπου γίνεται η Λαϊκή αγορά.

Ασυνείδητοι οδηγοί σταθμεύουν όπου βρουν μ'αποτέλεσμα όταν κάποιο μεγάλο όχημα, επιχειρήσει να διέλθει από την Βύρωνος να «φρακάρει» και να προκαλείται ένα απαράδεκτο μποτιλιάρισμα.

Μήπως θα'πρεπε η Τροχαία ή Δημοτική Αστυνομία να διαθέσουν για λίγες ώρες ένα αστυνομικό; Δυστυχώς οι Ελληνες χωρίς κάποιο πάνω στο κεφάλι μας, δεν μπορούσε. Τετρακόσια χρόνια ήταν αυτά. Δεν είναι και λίγα.

Παράνομα παρκαρίσματα

Δυστυχώς τα παράνομα παρκαρίσματα στην πόλη της Ρόδου, κυριολεκτικά οργιάζουν.

Βέβαια, υπάρχει έντονο πρόβλημα έλλειψης χώρων, αλλά συμβαίνει (ιδιαίτερα στο Μαντράκι) τα παράνομα παρκαρίσματα να γίνονται και από κρατικά αυτοκίνητα!.. Ολοι έχουν μια αλαζονεία!..

Ακόμη και οι οδηγοί των (πάσης φύσεως) κρατικών αυτοκινήτων. Οπως π.χ.. εκείνος που το πάρκαρε προχτές το πρωί προκλητικότατα στην είσοδο της Πύλης της Αγίας Αικατερίνης...

Και φυσικά τα σχόλια έδιναν κι έπαιρναν...

Σκουπιδαριό

Το είπαμε και άλλη φορά: Ο χώρος κάτω από το νεκροταφείο του Αγίου Δημητρίου, όπου βρίσκεται η πλαζ του «Ζέφυρος» έχει μετατραπεί σε σκουπιδότοπο.

Δυστυχώς, φαίνεται ότι δεν περνούν απ' εκεί τα συνεργεία του Δήμου Ρόδου για να μαζέψουν τα σκουπίδια και ξεβρωμίσει ο τόπος!..

Πρέπει να πούμε ότι στην παραλία του «Ζέφυρος» συγκεντρώνονται καθημερινά εκατοντάδες λουόμενοι, κυρίως ξένοι τουρίστες, που βλέπουν αυτό το χάλι και παίρνουν δρόμο!..

Η Υπηρεσία Καθαριότητας του Δήμου δεν τα βλέπει αυτά;

Ενας Χαλκίτης στο Κόσσοβο!..

Ποιός μπορεί να το φανταστεί;

Ενας Χαλκίτης και μάλιστα (γνήσιος) παπάς στο Κόσσοβο!..

Πρόκειται για τον στρατιωτικό ιερέα Πατρό, ο οποίος υπηρετεί στην ειρηνευτική ελληνική στρατιωτική αποστολή στο Κοσσυφοπέδιο.

Μάλιστα ο ιερέας Πατρός ήταν πρώτος - πρώτος στην υποδοχή του πρωθυπουργού Κώστα Σημίτη και του υπουργού Εθνικής Αμύνας Ακη Τσοχατζόπουλου στην πόλη Ουρόσεβατς!.. Είδες η Χάλκη;

Η αθλιότητα στο μεγαλείο της!..

Υπάρχει ένας μπουρδολόγος που σχεδόν κάθε Δευτέρα καθυβρίζει την κυβέρνηση και το ΠΑΣΟΚ.

Δικαίωμά του, όπως δικαίωμα είναι και του καθενός να λέει ό,τι θέλει. Αλλωστε Δημοκρατία έχουμε. Ομως όταν αυτός που γράφει είναι προϊστάμενος δημοσίας υπηρεσίας και χρησιμοποιεί ψευδώνυμο, ε, τότε αυτό δεν είναι αθλιότητα;

Δυστυχώς αυτή είναι η... ποιότητα ορισμένων υπαλλήλων!..

Ξεχνάμε να τα φοράμε!

Θυμόσαστε, ασφαλώς, τι γινόταν πριν μερικές βδομάδες όταν πρωτοεφαρμόστηκαν οι «αλλαγές» στον Κώδικα Οδικής Κυκλοφορίας. Ολοι, από το φόβο των μεγάλων προστίμων, φρόντιζαν να φορούν τις ζώνες ή τα κράνη τους. Έτσι τις πρώτες μέρες έβλεπε κανείς πολλούς εποχούμενους νομοταγείς πολίτες!

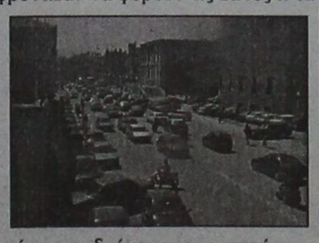

Το ίδιο όμως δεν συμβαίνει και σήμερα. Ο ένας στους δύο οδηγούς δεν φοράει τη ζώνη του. Και δεν αναφερόμαστε εντός πόλεως, αλλά μακριά απ'αυτή, στους δρόμους του νησιού.

Δεν είναι δυνατό πίσω από κάθε οδηγό να τρέχει και ένας τροχονόμος, για να υπάρχει ο φόβος του χρηματικού προστίμου. Η ζώνη και το κράτος θα πρέπει να γίνουν απαραίτητα ...αξεσουάρ μας. Η χρησιμοποίησή τους είναι ουσιαστική.

Αν όλοι αποκτήσουμε οδική συμπεριφορά και συνείδηση, τότε θα λιγοστέψει το αίμα που χύνεται στην άσφαλτο!

Προσδεθείτε, λοιπόν, στο αυτοκίνητό σας ή βάλτε το κράνος στο κεφάλι σας. Ζώνες και κράνη σώζουν ζωές...

Διαφάνειες και μεγενθύνσεις
για μπαρ, εστιατόρια, fast food
Φ. & Ν. ΠΑΧΟΣ
Γ. Ευσταθίου 11 Τηλ. 26893

Οχι γύφτικο παζάρι

Πρέπει να μπει μια τάξη στο λιμάνι της Ρόδου. Δεν μπορεί να συνεχιστεί αυτό το απερίγραπτο χάλι, όπου ο καθένας κάνει ό,τι του καπνίσει.

Διότι η εμφάνιση της πιο κεντρικής (και γραφικής) περιοχής της πόλης μας είναι άθλια. Πριν μερικά χρόνια ο Δήμος έκανε μια αξιόλογη προσπάθεια και κάπως μπήκε μια τάξη στο Μαντράκι και στην Κολόνα.

Τώρα η κατάσταση έγινε και πάλι μπάχαλο.

Κατά συνέπεια στη σημερινή σύσκεψη στο Δήμο πρέπει να πάρουν ριζικές αποφάσεις για να μην μετατραπεί το Μαντράκι και το εμπορικό λιμάνι σε γύφτικο παζάρι.

ΕΙΔΗΣΕΙΣ ΤΟΥ '60

ΠΡΟΟΔΟΣ
6 ΑΠΡΙΛΙΟΥ 1967
ΟΚΤΩ ΣΟΒΑΡΕΣ ΥΠΟΘΕΣΣΕΙΣ ΣΤΟ ΕΦΕΤΕΙΟ

Οκτώ ενδιαφέρουσαι υποθέσεις θα εκδικασθούν την 18ην τρέχοντος μηνός ενώπιον του Τριμελούς Εφετείου Δωδεκανήσου, την Εισαγγελικήν έδραν του οποίου θα κατέχη ο Εισαγγελεύς Εφετών κ. Τζαβέλλας.

Το «κατηγορώ» των υποθέσεων και οι υπόλογοι έναντι της Δικαιοσύνης είναι οι ακόλουθοι:

• Μοιχεία και συμμετοχή εις ταύτην. Κατηγορούμενοι οι Χρήστος Χαριλάου και Αικατρίνη Λάμπρου ή Πανάγου. Πρωτοδίκως είχον καταδικασθή εις φυλάκισιν 4 μηνών.

• Περιύβρισις αρχής και συγκεκριμένως δικαστών. Κατηγορούμενος ο εκ Κω Νικόλαος Ταυλάριος. Πρωτοδίκως κατεδικάσθη εις φυλάκισιν 14 μηνών. Κρατείται εις τα φυλακάς, διότι η έφεσις δεν έχει ανασταλτικό χαρακτήρα και διότι δεν εξηγόρασε την ποινήν του.

• Κλοπή. Κατηγορούμενος ο Θεόφιλος Τσουβαλάς. Πρωτοδίκως είχε καταδικασθή εις φυλάκισιν 4 μηνών. Κρατείται εις τας φυλακάς Κοσκινού.

• Ανθρωποκτονία εξ αμελείας. Κατηγορούμενος ο Νικόλαος Καλικάντζαρος. Πρωτοδίκως είχε καταδικασθή εις φυλάκισιν 8 μηνών. Κρατείται εις τας φυλακάς.

• Πλαστογραφία. Κατηγορούμενος ο Ακίνδυνος Καλλίας Πρωτοδίκως είχε καταδικασθή εις φυλάκισιν 4 μηνών.

• Υπεξαίρεσις. Κατηγορούμενοι οι Ζ. Μουζουράκης και Ν. Σιγαλάς. Πρωτοδίκως είχον καταδικασθή εις φυλάκισιν 4 μηνών και 15 ημέρων και 4½ μηνών αντιστοίχως.

• Αισχροκέρδεια. Κατηγορούμενοι οι Σταύρος και Πέτρος Δαϊναβάς. Πρωτοδίκως είχον αθωωθή αλλά κατά της αποφάσεως ήσκησεν έφεσιν ο Εισαγγελεύς Πλημμελειοδικών Ρόδου κ. Φλώρος.

• Κλοπή. Κατηγορούμενος ο Γεώργιος Καμπούρης. Πρωτοδίκως είχε καταδικασθή εις φυλάκισιν 5 μηνών και 15 ημερών.

ΣΥΝΑΛΛΑΓΜΑ

	Αγορά	Πώληση
ΔΟΛΛΑΡΙΟ Η.Π.Α	304.1470	311.1990
ΜΑΡΚΟ ΓΕΡΜΑΝΙΑΣ	164.7900	168.6110
ΦΡΑΓΚΟ ΓΑΛΛΙΑΣ	049.1350	050.2740
ΛΙΡΑ ΑΓΓΛΙΑΣ/ΣΚΩΤ./Β.ΙΡΛ.	482.5680	493.7570
ΛΙΡΑ ΔΗΜΟΚΡΑΝΔΙΑΣ	409.2380	418.7260
ΦΡΑΓΚΟ ΒΕΛΓΙΟΥ	007.9900	008.1750
ΦΙΟΡΙΝΙ ΟΛΛΑΝΔΙΑΣ	146.2540	149.6440
ΛΙΡΕΤΑ ΙΤΑΛΙΑΣ 100 ΜΟΝ.	016.6460	017.0320
ΣΕΛΙΝΙ ΑΥΣΤΡΙΑΣ	023.4220	023.9650
ΚΟΡΩΝΑ ΔΑΝΙΑΣ	043.3010	044.3050
ΚΟΡΩΝΑ ΣΟΥΗΔΙΑΣ	036.5930	037.4410
ΜΑΡΚΟ ΦΙΝΛΑΝΔΙΑΣ	054.2070	055.4640
ΠΕΣΕΤΑ ΙΣΠΑΝΙΑΣ	001.9370	001.9820
ΕΣΚΟΥΔΟ ΠΟΡΤΟΓΑΛΙΑΣ	001.6080	001.6450
ΓΙΕΝ ΙΑΠΩΝΙΑΣ 100 ΜΟΝ.	262.2350	268.3150
ΦΡΑΓΚΟ ΕΛΒΕΤΙΑΣ	201.6540	206.3290
ΚΟΡΩΝΑ ΝΟΡΒΗΓΙΑΣ	038.6380	039.5340
ΛΙΡΑ ΚΥΠΡΟΥ	558.1590	571.1000
ΔΟΛΛΑΡΙΟ ΚΑΝΑΔΑ	200.7810	205.4360
ΔΟΛΛΑΡΙΟ ΑΥΣΤΡΑΛΙΑΣ	195.8010	200.3410

ΦΑΡΜΑΚΕΙΑ
ΔΙΗΜΕΡΕΥΕΙ:
ΦΑΝΟΥΡΑΚΗΣ Α.
ΚΛΗΡΟΝΟΜΙΚΟ ΦΑΡΜΑΚΕΙΟ
Νέα Αγορά 48. Τηλ. 27420
ΔΙΑΝΥΚΤΕΡΕΥΕΙ:
ΑΛΑΦΑΚΗΣ ΓΙΩΡ.
Κων/ νου Παλαιολόγου 15
Τηλ. 22285

ΠΡΟΟΔΟΣ
Ημερήσια εφημερίδα της Δωδεκανήσου
Ετος ίδρυσης 1949
Εκδοση - Ιδιοκτησία
Ε. ΔΙΑΜΑΝΤΙΔΗ
Τηλέφωνα:
Σύνταξης 27356, 34101
Λογιστηρίου 24539
FAX: 20643
Γραφεία - Τυπογραφεία
Μάρκου Μαλλιαράκη 21
(ΚΟΒΑ)
Λογιστήριο Νέα Αγορά
(ΜΑΝΤΡΑΚΙ)

Η γυναίκα και ο κόσμος της

Πολλοί το καλοκαίρι, μέσα στο σπίτι τους, δεν φοράνε καθόλου παπούτσια. Περπατάνε ξυπόλητοι γιατί έτσι νιώθουν πιο άνετοι. Αλλοι πάλι δεν μπορούν και προτιμούν ελαφρές, αεράτες και δροσερές παντόφλες ή πολύ μαλακά παπουτσάκια σπιτιού.

Οταν γυρνάμε σπίτι κουρασμένοι από την ορθοστασία ή το πολύ περπάτημα, δεν βλέπουμε την ώρα να βγάλουμε τα παπούτσια. Και πολλά απ'αυτά δεν βοηθούν τα πόδια λόγω της σχεδίασης και της μόδας τους. Γιατί αν είναι ψηλοτάκουνα και με πολλά λουράκια, μετά από μερικές ώρες θα μας ενοχλήσουν. Έτσι, όσο ζέστη και να κάνει, ένα χλιαρό ποδόλουτρο θα τα ανακουφίσει.

Και αν περπατήσουμε λίγο με γυμνά τα πόδια θα νιώσουμε ανακούφιση. Πολύ δε περισσότερο αν χρησιμοποιήσουμε ειδικές συσκευές για μασάζ ή με τα δάκτυλα μόνο. Θα νιώσουμε ακόμη καλύτερα αν ενώ κάνουμε μασάζ χρησιμοποιήσουμε και ειδικά προϊόντα που δροσίζουν και ξεκουράζουν τα πόδια και συνάμα τα αρωματίζουν, κάνοντας εντριβή για να απορροφηθούν.

Οταν ξαπλώνουμε καλό θα μας κάνει να έχουμε σε ψηλότερη θέση τα πόδια και γι' αυτό μπορούμε να χρησιμοποιήσουμε ένα μαξιλάρι.

Επίσης καθώς βλέπουμε τηλεόραση ή καθόμαστε και διαβάζουμε να πατάμε πάνω σ' ένα μπαλάκι και να το κυλάμε με γυμνή στην πατούσα. Θα μας αναζωογονήσει και θα μας ανακουφίσει τα κουρασμένα πόδια. Ετσι το βράδυ μπορούμε να βγούμε, να φορέσουμε όποια παπούτσια θέλουμε χωρίς να μας προβληματίσουν και να χορέψουμε κιόλας για ώρες.

ΜΙΚΑ

ΤΗΛΕΟΡΑΣΗ

ΕΤ-1

08.15 Ο μικρός κόσμος του δάσους	16.00 Φρουτοπία
08.45 Σουσάμι άνοιξε	16.30 Σουσάμι άνοιξε
09.15 Ο δάσκαλος	**17.00 Ειδήσεις**
10.00 Χρυσές συνταγές	17.15 Έξι... με την Ελντα
10.30 Όπως μας αρέσει	**19.00 Ελληνική ταινία «Η κόρη μου η ψεύτρα»**
12.00 Ποιός σκότωσε τον Άβελ;	**20.00 Ειδήσεις**
13.00 Τρεις κι ο κούκος	20.15 Συνέχεια ταινίας
13.30 Ειδήσεις	21.00 Ο φόβος
13.45 Η δική σου μέρα	**23.00 Ειδήσεις**
13.50 Δικαίωμα στη ζωή	23.30 Χρώμα, χρόνος
15.00 Ο πρίγκιπας της Ατλαντίδας	23.35 Ευρωπαϊκό Πρωτάθλημα Κολύμβησης
15.30 Χίλιες και μια Αμερικές	00.20 Ξένη ταινία «Ένα όμορφο κορίτσι σαν εμένα»
	02.00 Τα παιδιά του έρωτα

ΝΕΤ

09.00 Πορτρέτα	17.30 Ο μυστικός κόσμος των πουλιών
09.30 Άγνωστη Ελλάδα	**18.00 Ειδήσεις - δελτίο κωφαλάλων**
10.00 Αρχαιολογικές ξεναγήσεις	18.15 Διαστημόπλοιο Γη (Ε)
10.30 Οι πόλεις των συνόρων	18.30 Περι-διαβάζοντας
11.00 Ο άνθρωπος και ο πλανήτης	19.00 Ένα μυθιστόρημα: η ιστορία του ανθρώπου
11.30 Ζωγραφίζοντας αριστουργήματα	19.30 Οι "Ελληνες του Χόλιγουντ
12.00 Υποβρύχιος κόσμος	20.00 Ταξιδεύοντας: Κ.Αμερική (Ε)
15.00 Ειδήσεις	**21.00 Ειδήσεις - αθλητικά - οικονομία - καιρός**
13.30 Ζωντανό μουσείο	22.00 Το ανθρώπινο σώμα
14.00 Παρασκήνιο	23.00 Ρεπορτάζ χωρίς σύνορα
15.00 Ειδήσεις - αθλητικά - οικονομία - καιρός	**24.00 Ειδήσεις - αθλητικά - οικονομία - καιρός**
16.00 Η εποχή του φωνογράφου	00.30 Οι δρόμοι της τέχνης
16.30 Τα μυστικά της φύσης	
17.00 Στο χώρο της ιστορίας	

ΕΤ-3

13.30 Παιδικό πρόγραμμα	21.00 Αποκαλύψεις
14.00 Μέρα-μεσημέρι	22.00 Ξένη ταινία «Ερωτικό καλοκαίρι»
15.30 Ειδήσεις	23.30 Στιλ καφέ
15.45 Με μια τρίτη ματιά	24.00 Τα μεγάλα θαύματα του κόσμου
17.00 Jammin	**00.30 Ειδήσεις**
18.00 Zapping στο clubbing	01.00 Ξένη ταινία «Ο τυχοδιώκτης του Μόντε Κάρλο»
18.30 Δείτε το μέλλον (Ε)	
19.00 Αθλητικό ημίωρο	
19.30 Ειδήσεις	
20.30 Τοπολογικά	

MEGA

08.30 Λάσσυ	**17.30 Ματιές στα γεγονότα**
09.00 Το σόϊ μας (Ε)	17.45 Συνέχεια της σειράς
09.30 Εκμέκ παγωτό (Ε)	18.15 Δις εξαμαρτείν (Ε)
10.00 Ελληνική ταινία «Το κορίτσι του λόχου»	19.00 Απαγορευμένη αγάπη
	20.00 Ειδήσεις
11.30 Ο ιός του πατέρα (Ε)	21.10 Βίος ανθόσπαρτος (Ε)
12.15 Άφρικα (Ε)	22.15 Δύο ξένοι (Ε)
13.15 Ρουκ Ζουκ (Ε)	**23.30 Ξένη ταινία** «Παράνομες υιοθεσίες»
14.00 Ειδήσεις	**00.15 Τα τελευταία γεγονότα**
15.00 Χτυποκάρδια στο Μπέβερλι Χιλς (Ε)	00.30 Συνέχεια της ταινίας
16.00 Με δύο μαμάδες (Ε)	01.30 Πλανήτης γη: τελική σύγκρουση
16.45 Ψίθυροι καρδιάς (Ε)	
17.29 MEGA 2000	

ANT-1

06.20 Ειδήσεις του CBS	17.50 Καλημέρα ζωή
06.55 Ειδήσεις στη νοηματική γλώσσα	18.20 Νταντά για όλες τις δουλειές (Ε)
07.00 Καλημέρα με τον ANT-1	19.10 Η λάμψη
	19.55 Τα νέα του ANT-1
10.30 Πρωινός καφές	21.00 60" με τον Αρη Σταθάκη
13.25 Super game	21.15 Εγκλήματα (Ε)
13.30 Της Ελλάδος τα παιδιά (Ε)	22.00 Και οι παντρεμένοι έχουν ψυχή (Ε)
14.00 Τα νέα του ANT-1	23.00 A.M.A.N. (Ε)
14.40 Μπέιγουοτς	24.00 Νόμος και τάξη
15.40 Super game	**00.15 Νυχτερινές ειδήσεις**
15.45 Ατίθασα νιάτα	00.40 Συνέχεια της ταινίας
16.35 Super game	01.45 Ερωτικές συναντήσεις
16.40 Οι Μεν και οι Δεν (Ε)	02.15 Ξένη ταινία «Καρχαρίας, ο ανθρωποφάγος»
17.30 Τα νέα του ANT-1	04.30 Ξένη ταινία «Κάλιμπερ των 9 mm»
17.35 Ο καιρός της εβδομάδας	

Οργιάζει η παρανομία στην πιο γραφική περιοχή της Ρόδου

Αυθαιρεσίες στο Πρασονήσι

ΑΠΟΚΑΛΥΠΤΙΚΗ ΕΚΘΕΣΗ ΕΠΙΤΡΟΠΗΣ ΤΟΥ ΔΗΜΟΥ ΝΟΤΙΑΣ ΡΟΔΟΥ

ΜΙΑ ΑΠΟ ΤΙΣ ΠΙΟ ΩΡΑΙΕΣ παραλίες της Ρόδου, καταστρέφεται. Στο Πρασονήσι, οι αυθαίρετες κατασκευές οργιάζουν και τα διάφορα κτίσματα ξεφυτρώνουν σαν μανιτάρια... Η καταγραφή της κατάστασης έγινε από επιτροπή του Δήμου Νότιας Ρόδου, η οποία υπέβαλε και τη σχετική εισήγησή της στο δημοτικό συμβούλιο μαζί με τις ανάλογες προτάσεις. Στην ανακοίνωση αναφέρονται τα εξής:

«Μετά από σχετική απόφαση του δημοτικού συμβουλίου του Δήμου μας, η επιτροπή που συστάθηκε αποτελούμενη από τους δημοτικούς συμβούλους:

Ζαννετίδη Φιλήμονα, Παπακωνσταντίνου Θεονίτσα, Καμπούρη Ιωάννη, Σάββα Ιωάννη, Ζανεττούλη Δημήτρη, Παπαβασιλείου Σταύρο, διαπίστωσε και προτείνει τα παρακάτω σχετικά με τις παραλίες της περιοχής του Δήμου μας.

ΠΡΑΣΟΝΗΣΙ
ΔΙΑΠΙΣΤΩΣΕΙΣ

1. Κοντέινερς. Υπάρχει μια τοποθέτηση κοντέινερς στη μέση περίπου της παραλίας και προς την ακτή με ακαλαίσθητη κατασκευή που χρησιμοποιούνται για φύλαξη και ενοικίαση ιστιοσανίδων.

2. Υπάρχει κατασκευή με καλάμια που χρησιμοποιείται για τη φύλαξη και ενοικίαση ιστιοσανίδων στην άκρη του αγιαλού (;)

3. Υπάρχει σιδερένια κατασκευή στη ΒΔ πλευρά στην άκρη του αιγιαλιού.

4. Υπάρχει ημιτελής κατασκευή καντίνας που είχε εκμισθωθεί από την κοινότητα Κατταβιάς στον Παναγιώτη Λουκά-[illegible].

5. Οι πινακίδες του Δήμου (2) για την απαγόρευση της κατασκήνωσης και του κάμπινγκ είναι ριγμένες κάτω.

6. Υπάρχουν αρκετές κατασκηνώσεις μπροστά στο αγιαλό καθώς και όλους τους αμμόλοφους.

7. Σε όλο το μήκος της θαλάσσιας περιοχής πάνω και κάτω υπάρχει πυκνή κίνηση ιστιοσανίδων.

8. Υπάρχουν αρκετά αυτοκίνητα σταθμευμένα στην παραλία σε όλο το μήκος και πλάτος της παραλίας.

9. Η περίφραξη και το οίκημα των εγκαταστάσεων του Ο.Τ.Ε. που υπάρχει είναι σε άθλια κατάσταση ως προς την εμφάνιση.

10. Το ρεύμα που είχε δοθεί στις δύο παραπάνω αναφερόμενες εγκαταστάσεις (καλαμωτή και κοντέινερς) ήταν κομμένο και λειτουργούσαν με γεννήτρια.

ΠΡΟΤΑΣΕΙΣ

1. Καθαρισμός αιγιαλού και παραλίας εφόσον δεν έχει χαρακτηρισθεί και εφόσον είναι συμφέρον του Δήμου.

2. Δημιουργία ειδικού πάρκινγκ ύστερα από μελέτη του Δήμου και απόκτηση χώρου από το ελληνικό Δημόσιο.

3. Δημιουργία ειδικού χώρου για κάμπινγκ ύστερα από μελέτη και απόκτηση χώρου από το ελληνικό Δημόσιο.

4. Καθαριότητα.

5. Συνεργασία καταστηματαρχών Δήμου για επίλυση προβλημάτων.

6. Νόμιμη πλεκτροδότηση των επιχειρήσεων ιστιοσανίδων.

7. Αμεση ανάθεση μελέτης ύδρευσης.

8. Αίτηση απόδοσης της γύρω έκτασης του Δημοσίου στο Δήμο.



9. Κάθε πρόταση για εκμίσθωση χώρου για λειτουργία τροχήλατης καντίνας στην παραλία να απορρίπτεται για προστασία των ήδη υπαρχόντων αρκετών επιχειρήσεων.

10. Καθορισμός, σύμφωνα με τις κείμενες διατάξεις, χώρου serfing και λουομένων προτείνεται μια πρώτη σκέψη σύμφωνα με το πρόχειρο σκαρίφημα της επιτροπής.

11. Χώρος ξύλινης εγκατάστασης δημοτικού γραφείου χρήσης παραλίας (με ό,τι χρειάζεται).

12. Δημιουργία δύο πρόχειρων ξύλινων υπερυψωμένων εγκαταστάσεων για προστασία λουομένων και αποφυγής ατυχημάτων.

13. Δημιουργία δημοτικού ιατρείου πρώτων βοηθειών σε χώρο που θα είναι το δημοτικό κατάστημα.

14. Προτείνεται η εκμίσθωση πέντε (5) θέσεων χρήσης ιστιοσανίδας, σύμφωνα με τις κείμενες διατάξεις και φού τοπογραφικά τις έχουμε χωροθετήσει κατόπιν ενεργειών της υπηρεσίας του Δήμου.

15. Αφού επισκεφθήκαμε όλους τους ιδιοκτήτες και αφού ακούσαμε τις αιτιάσεις του καθενός, διαπιστώθηκε ότι υπάρχει έριδα μεταξύ τους μέχρι της αποδείξεως του εναντίον. Μας κατατέθηκε και μας έδειξαν έγγραφες καταγγελίες και επώνυμες εναντίον καταστηματαρχών της περιοχής, όπως επίσης μας διεμήνυσαν ότι εντός ολίγου χρονικού διαστήματος θα έλθουν στο Δήμο αποφάσεις δημόσιων υπηρεσιών επί των καταγγελιών και μηνύσεών τους.

Προτείνουμε τα εξής:

1. Απόφαση δημοτικού συμβουλίου για κήρυξη της περιοχής ως περιοχή ιδιαίτερου φυσικού κάλλους.

2. Επειδή ήδη είμαστε στο μέσον της τουριστικής περιόδου, προτείνουμε άμεσα να γίνει διάλογος της αρμόδιας υπηρεσίας του δήμου με επικεφαλής το Δήμαρχο και με όλους τους εμπλεκόμενους επιχειρηματίες και συναρμόδιες υπηρεσίες προκειμένου να επέλθει ηρεμία στην περιοχή. Επίσης τυχόν παραλείψεις της προηγούμενης κοινοτικής αρχής όπως επίσης και της σημερινής δημοτικής αρχής, προτείνουμε λήψη αυστηρών και σκληρών αποφάσεων για την προστασία της περιοχής και την αναβάθμισή της με τη λήξη της τουριστικής περιόδου 1999.

ΚΙΟΤΑΡΙ

Η παραλία Ασκληπειού έχει δύο περιοχές: α) Περιοχή Κιοτάρι (οικισμός), β) Ξενοδοχειακή Ζώνη.

Επισκεφτήκαμε την παραλία καθώς και όλους τους επιχειρηματίες της περιοχής εκτός των ξενοδόχων.

Οσον αφορά τους ομπρελάδες δεν μας καταγγέλθηκε κανένα παράπονο παρά μόνο να τους εκδοθεί η άδεια. Εγινε μνεία για τον αριθμό των ομπρελών των ξενοδόχων.

Διαπιστώθηκε ότι στην παραλία της ξενοδοχειακής ζώνης υπάρχει κατασκευή με σωλήνες και καλαμωτή για αποθήκευση των ιστιοσανίδων.

Προτείνουμε η θέση αυτή να μεταφερθεί στον πίσω χώρο δίπλα στο δρόμο. Επίσης υπάρχουν τοποθετημένες δύο ξύλινες κατασκευές που χρησιμοποιούνται για καντίνες.

Επιχειρηματίες της περιοχής ζήτησαν την απομάκρυνσή τους.

Για την περιοχή Κιοτάρι προτείνεται η δημιουργία πάρκινγκ σε χώρο που ήδη υφίσταται.

Προτείνεται η συνέχιση της πεζοδρόμησης έως και τον οικισμό, αφού ήδη υπάρχει μελέτη.

Προτείνεται η κατασκευή ράμπας για να κατεβαίνουν οι βάρκες σε άλλο σημείο και όχι μπροστά στα καταστήματα.

ΛΑΧΑΝΙΑ

Πρόταση εκμίσθωσης χώρου για τροχήλατη καντίνα. Περιοχή Σαλαμίνα κατόπιν πρότασης του τοπικού συμβουλίου.

ΜΕΣΑΝΑΓΡΟΣ

Πρόταση εκμίσθωσης χώρου για τροχήλατη καντίνα στη θέση Σουσούνια κατόπιν πρότασης του τοπικού συμβουλίου.

ΓΕΝΝΑΔΙ

Πρόταση εκμίσθωσης χώρου στην περιοχή Αγίου Γεωργίου για τροχήλατη καντίνα κατόπιν πρότασης του τοπικού συμβουλίου, όπως επίσης και ανάθεση μελέτης κάμπινγκ στην περιοχή Αγίου Γεωργίου. Προβλήματα από τους καταστηματάρχες δεν αναφέρθηκαν γιατί όπως ελέχθη δεν υπάρχει πολύς τουρισμός.

1) Ο καθαρισμός των παραλίων γίνεται με τους παρακάτω τρόπους:

Α) Μηχάνημα καθαρισμού ακτών.

Β) Με άλλα μηχανικά μέσα.

Γ) Με ανθρώπινα χέρια.

Για κάθε περιοχή προτείνεται ο καθαρισμός όπως παρακάτω:

Πρασονήσι

Α) Μηχάνημα καθαρισμού ακτών

Β) Με άλλα μηχανικά μέσα

Κιοτάρι

Α) Μηχάνημα καθαρισμού ακτών.

Β) Με άλλα μηχανικά μέσα.

Γ) Με ανθρώπινα χέρια.

Γεννάδι

Α) Μηχάνημα καθαρισμού ακτών.

Β) Με ανθρώπινα χέρια.

Λαχανιά

Α) Μηχάνημα καθαρισμού ακτών.

Β) Με ανθρώπινα χέρια.

Κατταβιά έως Πρασονήσι

Α) Μηχάνημα καθαρισμού ακτών.

Β) Με άλλα μηχανικά μέσα.

Γ) Με ανθρώπινα χέρια.

Μεσαναγρός

Α) Με άλλα μηχανικά μέσα.

Β) Με ανθρώπινα χέρια.

Κατταβιά

Α) Με άλλα μηχανικά μέσα.

Β) Με ανθρώπινα χέρια.

Απολακκιά

Α) Με άλλα μηχανικά μέσα.

Β) Με ανθρώπινα χέρια.

2) Κάδοι καθαριότητας για θάλασσες σε επισκέψιμους χώρους όπου υπάρχουν επιχειρήσεις.

Συνολικά 30.

Εκμίσθωση χώρου για τροχήλατη καντίνα στην περιοχή ΛΙΜΝΙ και ηλεκτροδότηση χώρου μετά από απόφαση του Τοπικού Συμβουλίου Απολακκιάς.

Τέλος οι όποιες αποφάσεις για διασφάλιση της προστασίας των παραλιών να αφορούν όλες τις παραλίες του Δήμου μας.

«Ο ΑΙΘΩΝΑΣ»
ΕΥΧΑΡΙΣΤΗΡΙΟ

Το Διοικητικό Συμβούλιο του Πολιτιστικού Συλλόγου Αρχαγγέλου «Ο ΑΙΘΩΝΑΣ» αισθάνεται ενδόμυχη την επιθυμία να ευχαριστήσει και δημόσια τον συγγραφέα ΘΕΟΦΑΝΗ ΜΠΟΓΙΑΝΝΟ για τη δωρεά προς το Σύλλογό μας όλης της σειράς των βιβλίων του.

Ο Πρόεδρος του Δ.Σ.
Νικόλαος Κολιάδης

8299-30/7

Η Ζωή είναι Διαφορετική μετά από Αυτό.

ΤΖΟΚΕΡ Το Μεγάλο Παιχνίδι

Κέρδη πέρα από κάθε φαντασία!

Αν έχετε μεγάλα όνειρα, έχουμε ένα μεγάλο παιχνίδι για σας. Το ΤΖΟΚΕΡ, προσφέρει **κέρδη που ξεπερνούν κάθε φαντασία.** Οι μεγάλοι μας τυχεροί αναμένεται να κερδίζουν μέχρι **425 εκατομμύρια** ή και παραπάνω.

Επιπλέον το ΤΖΟΚΕΡ προσφέρει 8 διαφορετικούς τρόπους για να κερδίσετε, με κέρδη στις υπόλοιπες κατηγορίες μέχρι και 10 εκατομμύρια δραχμές ή και παραπάνω.

Απλά διαλέξτε 5 αριθμούς από τους 45 και 1 από τους 20. Κάντε τις σωστές προβλέψεις και θα δείτε τα όνειρά σας να γίνονται πραγματικότητα.





NEO ΛΟΤΤΟ

Με 50 δραχμές αλλάζει η ζωή σου για πάντα!

Ποιός θα περίμενε ποτέ ότι **μόνο με 50 δρχ. θα μπορούσατε να αλλάξετε τη ζωή σας για πάντα;** Απλά διαλέξτε 6 αριθμούς από τους 49, Προβλέψτε τους 6 αριθμούς που θα κληρωθούν και κερδίστε το μεγάλο κέρδος. Είναι τόσο απλό.

Το ΝΕΟ ΛΟΤΤΟ, το πιο φθηνό από όλα τα τυχερά παιχνίδια στην Ελλάδα, έχει περισσότερους κερδισμένους από κάθε άλλη φορά.

NEO ΠΡΟΤΟ

11 τρόποι να κερδίσεις!

Το όνομά του δεν είναι το μόνο πράγμα που άλλαξε. Το ΝΕΟ ΠΡΟΤΟ είναι το παιχνίδι που τώρα παίζεται πιο εύκολα και κερδίζεται πιο εύκολα. Στην πραγματικότητα, κάθε κλήρωση προσφέρει **11 τρόπους να κερδίσετε μέχρι 100 εκατομμύρια ή και παραπάνω.**

Σχηματίστε το δικό σας επταψήφιο αριθμό στο νέο ΑΝΕΞΑΡΤΗΤΟ ΔΕΛΤΙΟ επιλέγοντας ένα νούμερο από το 0 - 9 σε κάθε στήλη του δελτίου.

Προβλέψτε 7 νούμερα με την ίδια σειρά που κληρώνονται και κερδίστε το μεγάλο ποσό.

Τώρα, με διπλάσιους σκεδόν νικητές από πριν, το ΝΕΟ ΠΡΟΤΟ σας δίνει διπλάσιο ενθουσιασμό και συγκίνηση.

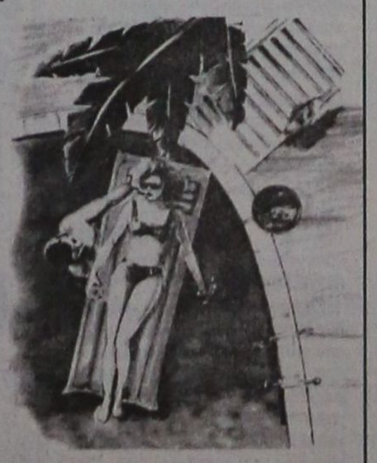

ΟΠΑΠ

ΠΛΗΡΟΦΟΡΙΕΣ ΣΤΑ ΠΡΑΚΤΟΡΕΙΑ ΤΟΥ ΟΠΑΠ

Η Ζωή είναι Διαφορετική μετά από Αυτό.

ΧΛ-29/7

STOP STOP STOP STOP

Στάσεις υπάρχουν πολλές...



Σταθμός για τις αγορές σας...

ΕΝΑΣ!

X.1091-31/7

PHAXIS 65-455

ΠΡΟΣΟΧΗ ΣΤΙΣ ΤΙΜΕΣ!

ΠΡΟΣΟΧΗ ΣΤΙΣ ΤΙΜΕΣ!

ΠΡΟΣΟΧΗ ΣΤΙΣ ΤΙΜΕΣ!

Καρπούζι	.56 το κιλό
Ροδάκινα	.155 το κιλό
Ντομάτες	.59 το κιλό
Πατάτες	.115 το κιλό
Μπανάνες	.360 το κιλό
Μπριζόλα χοιρινή	.980 το κιλό
Χυμός ΠΙΜΙ Νέκταρ	.219 το λίτρο
Μακαρόνια DiMarco	.99 το τεμ

πουθενά φθηνότερα!

ΜΑΡΙΝΟΠΟΥΛΟΣ

ΜΝΗΜΟΣΥΝΑ

ΚΩΝΣΤΑΝΤΙΝΟΣ ΚΥΠΡΑΙΟΣ
Ετών 25
ΣΑΒΒΑΤΟ 31 ΙΟΥΛΙΟΥ 1999



Εκλεισε κιόλας ένας χρόνος χωρίς τον Κώστα. Τη μέρα αυτή στρέφουμε με ευγνωμοσύνη τη σκέψη στα χρόνια που πλούτιζε τη ζωή μας με την παρουσία του και τη φρεσκάδα των νεανικών του ονείρων.
Ο αναπάντεχος χαμός του παραμένει ανεπούλωτο τραύμα και αναπάντητο ερώτημα. Η δικαιοσύνη ανεκπλήρωτη.
Το Σάββατο 31 Ιουλίου 1999 και ώρα 8π.μ. θα τελέσουμε μνημόσυνο στον ιερό ναό Ταξιαρχών και θα ανανεώσουμε την υπόσχεσή μας να κρατήσουμε τη μνήμη του πάντα ζωντανή.

Οι γονείς Βασίλης - Ελένη
Ο αδελφός Τάσος
Η Μαρία
Ο παππούς, οι γιαγιάδες, οι συγγενείς και οι φίλοι

«Κώστα, χίλιες δυο ζωές με σένανε μας δένουν κι όσοι αγαπούνται και νεκροί, ποτέ τους δεν πεθαίνουν.»

8262-30/7



Τελούμε την 31 Ιουλίου ημέρα Σάββατο και ώρα 8 π.μ. στον ιερό ναό Ταξιαρχών νεκροταφείου 6μηνο μνημόσυνο υπέρ αναπαύσεως της ψυχής του λατρευτού μας συζύγου, πατέρα και παππού

ΓΕΩΡΓΙΟΥ ΜΑΡΓΙΟΛΑΚΗ
Ετών 79

Η σύζυγος Λαμπρινή
Τα παιδιά Μαρία - Ανδρέας
Τα εγγόνια Γιάννης, Γιώργος και οι λοιποί συγγενείς

8279-30/7



Τελούμε την 1 Αυγούστου ημέρα Κυριακή και ώρα 8 πμ. στον ιερό ναό Εισοδίων Θεοτόκου Κοσκινού ετήσιο μνημόσυνο υπέρ αναπαύσεως της ψυχής του λατρευτού μας συζύγου, πατέρα και αδελφού

ΧΡΗΣΤΟΥ ΜΗΚΑ
Ετών 44

Η συζυγος Μαρία
Τα παιδιά Κώστας και Φώτης
Τα αδέλφια και οι λοιποί συγγενείς

8283-31/7



Τελούμε την 31 Ιουλίου ημέρα Σάββατο και ώρα 8.30π.μ. στον ιερό ναό Αγίας Ειρήνης Ορφανοτροφείου Θηλέων Ρόδου 6ετές μνημόσυνο υπέρ αναπαύσεως της ψυχής του λατρευτού μας συζύγου και αδελφού

ΑΠΟΣΤΟΛΟΥ ΣΕΒ. ΚΑΝΤΑΡΤΖΗ

Η σύζυγος Σεβαστή
Τα αδέλφια και οι λοιποί συγγενείς

8287-30/7

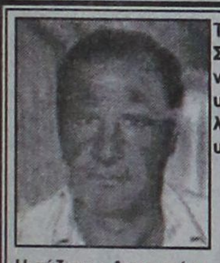

Τελούμε την 31 Ιουλίου ημέρα Σάββατο και ώρα 8.30 π.μ. στον ιερό ναό Ψίνθου 40ήμερο μνημόσυνο υπέρ αναπαύσεως της ψυχής του λατρευτού μας συζύγου, πατέρα και υιού

ΚΩΣΤΟΜΟΙΡΗ ΚΩΝ/ΝΟΥ
Ετών 48

Η σύζυγος Αικατερίνη
Τα παιδιά Φαίδρα, Αναστασία, Βαλάντω
Οι γονείς Γιώργος - Αναστασία
Τα πεθερικά Μανώλης - Παναγιώτα
Οι λοιποί συγγενείς

8275-30/7



Τελούμε την 31 Ιουλίου ημέρα Σάββατο και ώρα 8π.μ. στον ιερό ναό Ταξιαρχών νεκροταφείου Ρόδου διετές μνημόσυνο υπέρ αναπαύσεως της ψυχής της λατρευτής μας συζύγου, μητέρας, γιαγιάς, αδελφής και θείας

ΕΙΡΗΝΗΣ ΓΑΜΠΡΕΛΛΗ

Ο σύζυγος Γεώργιος
Τα παιδιά Μιχάλης - Νικολέτα, Αγγελική - Νίκος Μανωλά, Μαρία - Αντώνης Παλατιανού Χριστίνα - Πανορμίτης Μεταξωτού, Πορταΐτισσα - Θεόδωρος Κονταράτου
Τα εγγόνια, τα αδέλφια και οι λοιποί συγγενείς

8257-30/7



Τελούμε την 30 Ιουλίου ημέρα Παρασκευή και ώρα 8.30π.μ. στον ιερό ναό Ταξιαρχών Αρχαγγέλου 9ήμερο μνημόσυνο υπέρ αναπαύσεως της ψυχής του λατρευτού μας συζύγου , πατέρα, παππού και αδελφού

ΚΩΝΣΤΑΝΤΙΝΟΥ ΠΛΑΤΗ

Η σύζυγος Ανθούλα
Τα παιδιά Θαρρενός - Αθηνά, Χρυσάνθη - Μανώλης
Τα εγγόνια, τα αδέλφια και οι λοιποί συγγενείς

8298-29/7

Προσθαλάσσωση αεροπλάνου

ΣΥΝΕΧΕΙΑ ΑΠΟ ΤΗ ΣΕΛ. 1

σημαιοφόρος Κουτούλης ειδοποίησε ότι περισυνέλλεξε σώους και αβλαβείς τους δύο επιβαίνοντες στο αεροσκάφος. Και παράλληλα ειδοποίησε ότι θα τους μεταφέρει στο λιμάνι του Μαντρακιού. Ετσι, όλα τα ασθενοφόρα και τα άλλα αυτοκίνητα κινήθηκαν προς το λιμάνι, ενώ διαφεύστηκαν οι φήμες ότι στο αεροσκάφος επέβαιναν τέσσερα άτομα, και ότι δύο άτομα αγνοούνται.

✎ Το αεροσκάφος που προσθαλασσώθηκε ήταν ένα μικρό μεταφορικό τύπου MS30 και ανήκε στην ελληνική αεροπορική εταιρία CALL AVIATON ιδιοκτήτης της οποίας είναι ο κ. Αλέκος Χαραλάμπης.

ΟΙ ΔΥΟ επιβαίνοντες είναι οι Παναγιώτης Αθ. Πολίτης, 30 χρόνων και ο Αυστριακός Πωλ Στοφανέλερ, 41 χρόνων, οι οποίοι δεν έπαθαν απολύτως τίποτα.

✎ Το αεροσκάφος έκανε καθημερινή πτήση από την Αθήνα στη Ρόδο και μετέφερε αλληλογραφία και δέματα για λογαριασμό ιδιωτικών ταχυδρομικών εταιριών.

ΤΑ ΑΙΤΙΑ που προκάλεσαν την προσθαλάσσωση του αεροσκάφους δεν έγιναν επισήμως γνωστά. Οι δύο πιλότοι αρνήθηκαν να κάνουν οποιαδήποτε δήλωση. Οι πληροφορίες αναφέρουν ότι η βλάβη σημειώθηκε στον έλικα με αποτέλεσμα ο κυβερνήτης να υποχρεωθεί να το προσθαλασσώσει στον κόλπο της Ιξιάς. Μόλις το αεροσκάφος προσθαλασσώθηκε, οι δύο πιλότοι έπεσαν στη θάλασσα και απομακρύνθηκαν από το σημείο κολυμπώντας μέχρις ότου τους βρει και τους περισυνελλέξει το πλωτό του Λιμεναρχείου.

✎ Στο νοσοκομείο όπου μεταφέρθηκαν οι δύο πιλότοι τους παρασχέθηκαν οι πρώτες βοήθειες και γύρω στις 12.30 μετά τα μεσάνυχτα απεχώρησαν.

ΤΟ ΑΕΡΟΣΚΑΦΟΣ έχει βυθιστεί και σήμερα θα καταβληθούν προσπάθειες για την ανέλκυσή του.

Τελευταία ημέρα στον Κορυδαλλό

ΣΥΝΕΧΕΙΑ ΑΠΟ ΤΗ ΣΕΛ. 1

εδρος της ΔΑΝΕ Νώντας Σολούνιας.

● Μετά την προχτεσινή απόφαση του ανακριτή κ. Βασίλη Παπανικόλα και του εισαγγελέα κ. Γιώργου Οικονόμου, να κριθεί ελεύθερος με περιοριστικούς όρους, για τις κατηγορίες της απάτης και πλαστογραφίας μετά χρήσεως σε βαθμό κακουργήματος, στην υπόθεση ιδιοποίησης μερισμάτων μετοχών, συνολικού ποσού 80 εκατομμυρίων δρχ. ο Νώντας Σολούνιας από αύριο Παρασκευή 30 Ιουλίου, αποφυλακίζεται, καθώς συμπληρώνει 18 μήνες κράτησης στις φυλακές Κορυδαλλού. Χτες το απόγευμα, συνοδεία πάντα αστυνομικών, επιβιβάστηκε στο πλοίο «Ροδάνθη» με προορισμό τον Πειραιά.

ΚΑΤΑ τη διάρκεια της τριήμερης κράτησής του, στο Αστυνομικό Τμήμα Ρόδου, επεδίωξε τη μοναξιά. Μόνο ο συνήγορός του κ. Γιώργος Βρούχος και πολύ λίγοι φίλοι του, αφού οι ευεργετηθέντες είναι οι περισσότερο αχάριστοι, τον επισκέφθηκαν αλλά για πολύ λίγα λεπτά. Μέχρι να αποφασίσουν οι Εισαγγελέας και Ανακριτής, ήταν μελαγχολικός. Οταν του ανακοινώθηκε η απόφαση ότι είναι ελεύθερος, τότε ανεθάρρησε.

●Ασφαλώς γνωρίζει ότι έχει ακόμα μακρύ δρόμο να διανύσει για να απαλλαγεί από τα ανομήματα της ΔΑΝΕ, καθώς οι κατηγορίες που τον βαρύνουν είναι βαριές. Η δίκη για την απάτη των 4 δισ. δρχ. έχει προγραμματιστεί για τις 4 Νοεμβρίου, ενώ θα ακολουθήσουν και οι υπόλοιπες.

Αεροφωτογράφιση δασικών

ΣΥΝΕΧΕΙΑ ΑΠΟ ΤΗ ΣΕΛ. 1

ρυξη του διαγωνισμού για τις πέντε μοτοσικλέτες, για τις οποίες διατίθεται 11 εκατομμύρια δραχμές.

ΣΥΖΗΤΗΘΗΚΕ όμως χθες και το θέμα του συστήματος GIS, για τη χαρτογράφιση και αεροφωτογράφιση των δασικών περιοχών, και αποφασίστηκε να επεκταθεί το σχέδιο σε αστικές περιοχές.

● Έτσι είναι πολύ πιθανον να γίνει και αεροφωτογράφιση για αστικές περιοχές και ιδιαίτερα για συνοικίες στις οποίες σχεδιάζονται παρεμβάσεις από τους Δήμους.

Πλήρωσε το χόμπυ του

ΣΥΝΕΧΕΙΑ ΑΠΟ ΤΗ ΣΕΛ. 1

❖ Πρόκειται για τον Κωνσταντίνο Αντωνίου του Νικολάου 20 χρόνων από το Ρέθυμνο Κρήτης, που συνελήφθη χθες το πρωΐ από άνδρες του Λιμεναρχείου, γιατί έκρυβε στις αποσκευές του, ένα γεμιστήρα πολεμικού όπλου, ένα «κόκορα» περιστρόφου και ένα πύρο κλείστρου όπλου.

Ο ΝΕΑΡΟΣ είχε απολυθεί από τις τάξεις του Στρατού και φρόντισε φεύγοντας να πάρει για σουβενίρ εξαρτήματα όπλων.

❖ Από το Αυτόφωρο Δικαστήριο Ρόδου, καταδικάστηκε σε ποινή φυλάκισης 6 μηνών εξαγοράσιμη προς 1.500 δρχ. την ημέρα και χρηματική ποινή 500.000 δρχ. Άσκησε έφεση και αφέθηκε ελεύθερος.

Μπάχαλο με τις Λαϊκές

ΣΥΝΕΧΕΙΑ ΑΠΟ ΤΗ ΣΕΛ. 1

γωγών.

■ Σύμφωνα με όσα έγιναν γνωστά, θεωρείται μάλλον απίθανο να δοθεί έγκριση από το Δήμο Ρόδου, στις προτάσεις που κατέθεσαν οι παραγωγοί στον κ. Αλαβέρα, για τη χωροθέτηση της Λαϊκής της οδού Διαγοριδών.

ΚΑΤΗΓΟΡΗΜΑΤΙΚΑ αντίθετος με την επιστροφή της Λαϊκής στη Διαγοριδών, είναι και ο αντινομάρχης κ. Νικ. Τατάκης, ο οποίος δήλωσε ότι θα τροποποιήσει την απόφαση που υπέγραψε, μόνο αν υπάρξει νέα πρόταση από το Δήμο Ρόδου.

■ Στην περίπτωση που απορριφθούν οι προτάσεις των παραγωγών θα τεθεί σε ισχύ από τη Δευτέρα το νέο πρόγραμμα.

Αμερικανικά πλοία

ΣΥΝΕΧΕΙΑ ΑΠΟ ΤΗ ΣΕΛ. 1

αυτό πρόκειται να επισκεφθεί το Ρόδο ο Αμερικανικός πρεσβευτής κ. Νίκολας Μπερνς.

✚ Ειδικά για τις επισκέψεις πολεμικών πλοίων χτες έγιναν γνωστά τα εξής:

ΣΤΟ ΛΙΜΑΝΙ της Ρόδου θα καταπλεύσει τον Αύγουστο, το αμερικανικό καταδρομικό DALLAS και αναμένεται κατά πάσα πιθανότητα και το EL DOR. Ειδικότερα το DALLAS θα προσεγγίσει στο λιμάνι της Ρόδου στις 13 Αυγούστου και θα αναχωρήσει στις 16 του ίδιου μήνα.

✚ Το DALLAS παραδόθηκε στο Ναυτικό των ΗΠΑ στις 7 Οκτωβρίου 1966, η πρώτη μετασκευή του έγινε το 1986 και η δεύτερη το 1995. Το αμερικανικό καταδρομικό έχει μήκος 115 μέτρα, φέρει πυροβόλα, τορπίλες, ραντάρ καθώς και ένα ελικόπτερο ενώ βρισκόταν στη Μεσόγειο και ειδικότερα στην Αδριατική. Στο DALLAS επιβαίνουν 180 άτομα πλήρωμα από τα οποία τα 20 είναι αξιωματικοί.

ΕΙΝΑΙ ΠΟΛΥ πιθανόν να προσεγγίσει στο λιμάνι της Ρόδου στις 25 Αυγούστου και το καταδρομικό EL DOR.

Το ζεύγος Καραμανλή

ΣΥΝΕΧΕΙΑ ΑΠΟ ΤΗ ΣΕΛ. 1

στο πλοιάριο για να πάνε στη Χάλκη, όπου θα παραμείνουν μέχρι την ερχόμενη Δευτέρα.

➤. Το Σάββατο θα μεταβούν στη Σύμη, για να παραστούν στις εκδηλώσεις έναρξης του φεστιβάλ, συνοδευόμενοι από φίλους τους καθώς και από το βουλευτή κ. Αναστάσιο Καραμάριο και τον τέως βουλευτή κ. Αριστοτέλη Παυλίδη.

Μετά τις απολογίες τους

Στις φυλακές και οι ληστές της Κω

ΟΜΟΛΟΓΗΣΑΝ ΤΑ ΠΑΝΤΑ

ΠΡΟΣΩΡΙΝΑ κρατούμενοι κρίθηκαν χθες το μεσημέρι, μετά την απολογία τους στον ανακριτή κ. Πέτρο Πρέκα, με σύμφωνη γνώμη και του Εισαγγελέα κ. Κώστα Μπούτσικου, οι Βίκτωρας Κουζμίνοβ του Χαραλάμπους, 24 χρόνων και Γεώργιος Σβύνος του Ιωάννη, κατηγορούμενος για ληστεία.

➤ Οπως είναι γνωστό, στις 1.30 το μεσημέρι της περασμένης Παρασκευής στην οδό Αγίου Νικολάου της Κω, ο 24χρονος Ρωσοπόντιος, μεταμφιεσμένος σε «κομάντο» και κρατώντας ένα πιστόλι απομίμηση πυροβόλου όπλου, ανέτρεψε μοτοποδήλατο στο οποίο επέβαιναν ο Γεώργιος Πολλάκης του Εμμανουήλ, 56 χρόνων, διευθυντής του υποκαταστήματος της Συνεταιριστικής Τράπεζας Δωδεκανήσου και ο 32χρονος ταμίας Σταμάτιος Σάζαλης του Δημητρίου ταμίας. Πυροβόλησε στο πρόσωπο του ταμία, προκαλώντας του εγκαύματα και αφού του άρπαξε από τα χέρια την τσάντα που περιείχε 20 εκατομμύρια δρχ. επιβιβάστηκε σε μοτοπρδήλατο και εξαφανίστηκε.

ΥΣΤΕΡΑ από έρευνες της Αστυνομίας συνελήφθη ο Ρωσοπόντιος, ο οποίος ομολόγησε ότι ο Σβύνος οργάνωσε το σχέδιο ληστείας, το οποίο ξετέλεσε ο ίδιος. Βρέθηκαν τα χρήματα και αποδόθηκαν στην Τράπεζα.

➤ Σε βάρος τους σχηματίστηκε δικογραφία και οδηγήθηκαν στον Εισαγγελέα ο οποίος τους παρέπεμψε στον ανακριτή.

ΧΘΕΣ απολογήθηκαν στον ανακριτή κ. Πρέκα και κρίθηκαν προσωρινά κρατούμενοι. Από νωρίς το απόγευμα «φιλοξενούνται» στις φυλακές Κω.

Οι Έλληνες τουρίστες

ΣΥΝΕΧΕΙΑ ΑΠΟ ΤΗ ΣΕΛ. 1

ριστικής κίνησης στη Ρόδο. Χαρακτηριστικό είναι το γεγονος ότι χτες προσγειώθηκαν στη Ρόδο 40 τσάρτερς αεροσσκάφη, ενώ για σήμερα έχειπρογραμματιστεί να προσγειωθούν 108 τσάρτερς, από διάφορες χώρες. Και μέχρι την ερχόμενη Κυριακή ο αριθμός τους πρόκειται να ξεπεράσει τα 350, γεγονός που θ' αποτελέσει και ρεκόρ όλων των εποχών.

➦ Πάντως αξιοσημείωτο είναι ότι ο αριθμός των Ελλήνων τουριστών συνεχώς μειώνεται και στη Ρόδο. Αυτήν την είσοδο ανέρχονται σε 4.008, πέρυσι σε 4.249 ενώ το 1997 ήταν 4.625.

ΟΙ ΤΟΥΡΙΣΤΙΚΟΙ παράγοντες εκτιμούν ότι η μειωμένη κίνηση στον εσωτερικό τουρισμό, κατά τους μήνες της αιχμής οφείλεται ουσιαστικά σε δύο λόγους:

➦ Πρώτον, στην έλλειψη δωματιων στα ξενοδοχεία δεδομένου ότι τα ξένα τουριστικά πρακτορεία έχουν κάνει κρατήσεις από πέρυσι για τη φετινή σεζόν και

ΔΕΥΤΕΡΟΝ, στα έντονα συγκοινωνικά προβλήματα που αντιμετωπίζει η Ρόδος και ειδικά με τα ακτοπλοϊκά δρομολόγια που είναι πολύωρα και γίνονται με γερασμένα οχηματαγωγά.

➦ Περιττό να τονιστεί ότι οι Έλληνες θεωρούνται οι καλύτεροι τουρίστες, λόγω της οικονομικής δυνατότητας που έχουν να κάνουν και σημαντικές αγορές στα καταστήματα, αλλά και να ξοδεύουν σημαντικά ποσά για τη διασκέδασή τους.

ΕΛΛΗΝΙΚΗ ΔΗΜΟΚΡΑΤΙΑ
ΝΟΜΟΣ ΔΩΔΕΚΑΝΗΣΟΥ
ΔΗΜΟΣ ΛΙΝΔΙΩΝ
ΣΥΜΠΛΗΡΩΜΑΤΙΚΗ ΔΗΜΙΟΣΙΕΥΣΗ
ΠΡΟΚΗΡΥΞΗΣ (ΧΕΙΡΙΣΤΗ ΜΗΧΑΝΗΜΑΤΟΣ ΟΔΟΠΟΙΪΑΣ Δ. ΛΙΝΔΙΩΝ)

Ειδικά τυπικά προσόντα:

1) Ομώνυμος ή αντίστοιχος ή συναφής απολυτήριος τίτλος Ενιαίου Πολυκλαδικού Λυκείου ή τεχνικού ή επαγγελματικού Λυκείου ή τεχνικής - επαγγελματικής σχολής δευτεροβάθμιας εκπαίδευσης ή σχολής μαθητείας του ΟΑΕΔ του Ν. 1346/83 (ΦΕΚ 46/τ.Α΄) ή άλλου ισότιμου τίτλου σχολικής μονάδας της ημεδαπής ή της αλλοδαπής.

2.Ισχύουσα επαγγελματική άδεια μηχανοδηγού -χειριστή μηχανημάτων τεχνικών έργων για ομάδα μηχανημάτων Β΄ και τάξη πτυχίου Δ΄ και για άδειες παλαιότερες του 1990 (εκδοθείσες σύμφωνα με το Π.Δ 22/76) άδεια ομάδας μηχανημάτων Β΄ και ισχύουσα άδεια ικανότητας οδηγού αυτοκινήτων επαγγελματική ή ερασιτεχνική (Κ.ΥΑ 34861/1979).

Σε περίπτωση που δεν καθίσταται δυνατή η πλήρωση των θέσεων από υποψήφιους με τα προαναφερόμενα προσόντα, επιτρέπεται η πρόσληψη με προσόν απολυτήριο τίτλο αναγνωρισμένης κατώτερης σχολής αντίστοιχης ειδικότητας και επιπλέον επαγγελματική άδεια μηχανοδηγού -χειριστή μηχανημάτων εκτέλεσης τεχνικών έργων για ομάδα μηχανημάτων Β΄ και τάξη πτυχίου Δ΄ και για άδειες παλαιότερες του 1990 (εκδοθείσες σύμφωνα με το Π.Δ. 22/76) άδεια ομάδας μηχανημάτων Β΄ και ισχύουσα άδεια ικανότητας οδηγού αυτοκινήτων επαγγελματική ή ερασιτεχνική (ΚΥΑ 34861/1979).

Εφόσον δεν καταστεί δυνατή η πλήρωση των θέσεων ούτε από υποψήφιους με τα παραπάνω προ-σόντα επιτρέπεται ο διορισμός με προσόν απολυτήριο τίτλο οιασδήποτε βαθμίδας εκπαίδευσης με αντίστοιχη εμπειρία τουλάχιστον έξι (6) μηνών καθώς και την επαγγελματική άδεια μηχανοδηγού χειριστή μηχανημάτων εκτέλεσης τεχνικών έργων για ομάδα μηχανημάτων Β΄ και τάξη πτυχίου Δ΄ και για άδειες παλαιότερες του 1990 (εκδοθείσες σύμφωνα με το Π.Δ. 22/76) άδεια ομάδας μηχανημάτων Β΄ και ισχύουσα άδεια ικανότητας οδηγού αυτοκινήτων επαγγελματική ή ερασιτεχνική (ΚΥΑ 34861/1979).

Χ.Λ.-29/7

Πρόσθετα μέτρα για τον περιορισμό των καταναλωτικών δανείων από τις Τράπεζες

ΑΘΗΝΑ, 28 (ΑΠΕ)

Νέα, πρόσθετα μέτρα για τον περιορισμό των καταναλωτικών δανείων, ανακοίνωσε σήμερα η Τράπεζα της Ελλάδος.

Με τα νέα μέτρα, τα καταναλωτικά δάνεια εξετάζονται πλέον ως μεμονωμένη κατηγορία και σε τυχόν υπερβάσεις, τα πιστωτικά ιδρύματα θα υποχρεωθούν να καταθέσουν στην Τράπεζα της Ελλάδος το διπλάσιο ποσό από την υπέρβαση που έχει σημειωθεί.

Τα πιστωτικά ιδρύματα των οποίων το υπόλοιπο των πάσης φύσεως δανείων καταναλωτικής πίστης υπερβαίνει τα αντίστοιχα υπόλοιπα της 30ής Ιουνίου 1999 κατά 2% την 30ή Σεπτεμβρίου 1999 και κατά 6% την 31η Δεκεμβρίου 1999, θα υπόκεινται σε πρόσθετη δέσμευση.

Τα δεσμευμένα ποσά θα είναι ίσα με το διπλάσιο των υπερβάσεων από το κάθε όριο, για κάθε χρονική περίοδο και τηρούνται για περίοδο έξι μηνών σε άτοκους λογαριασμούς της Τραπέζης της Ελλάδος.

Τον Απρίλιο του 1999 το Συμβούλιο Νομισματικής Πολιτικής αποφάσισε να ενισχύσει τον αντιπληθωριστικό χαρακτήρα της νομισματικής πολιτικής με τη λήψη μέτρων για τη συγκράτηση του ρυθμού της πιστωτικής επέκτασης. Ειδικότερα, προκειμένου να επιβραδυνθεί η πιστωτική επέκταση των τραπεζών στην περίοδο Απριλίου 1999-Δεκεμβρίου 1999, με την Πράξη 13/16.4.99 του Συμβουλίου Νομισματικής Πολιτικής, επιβλήθηκε η τήρηση άτοκων καταθέσεων στην Τράπεζα της Ελλάδος από όσες τράπεζες αυξάνουν τις πιστώσεις τους προς τον ιδιωτικό τομέα και τις ΔΕΚΟ με ρυθμό υψηλότερο από τα προβλεπόμενα στην εν λόγω Πράξη όρια (που αντιστοιχούν σε ετήσιο ρυθμό 12%). Κατά την έκδοση της Πράξης αυτής, είχε επισημανθεί ότι η επιβολή του μέτρου υπαγορεύθηκε από την ανάγκη να επιτευχθεί εγκαίρως η σταθερότητα των τιμών, ώστε να ικανοποιηθεί το σχετικό με τον πληθωρισμό κριτήριο σύγκλισης.

Κατά την πρώτη τρίμηνη περίοδο εφαρμογής του μέτρου σημειώθηκε επιβράδυνση της πιστωτικής επέκτασης προς τον ιδιωτικό τομέα και τις ΔΕΚΟ, αλλά ο ρυθμός αύξησης των καταναλωτικών δανείων εξακολουθεί να παραμένει υψηλός.

Συγκεκριμένα, το σύνολο των καταναλωτικών δανείων αυξήθηκε κατα 8,7% την περίοδο Απριλίου - Ιουνίου 1999. Κατά την ίδια περίοδο, το σύνολο της καταναλωτικής πίστης και των δανείων προς το εσωτερικό και εισαγωγικό εμπόριο αυξήθηκε κατά 5% έναντι προβλεπόμενου ορίου 3,5% στην ως άνω Πράξη.

Επιπλέον, ορισμένοι εξωγενείς παράγοντες, οπως η διεθνής τιμή του πετρελαίου, επηρέασαν δυσμενώς την πορεία του πληθωρισμού. Παράλληλα ο μέσος ετήσιος ρυθμός πληθωρισμού στη ζώνη του ευρώ προβλέπεται να παραμείνει σε χαμηλό επίπεδο περίπου 1%. Ο μέσος ετήσιος ρυθμός πληθωρισμού στις τρεις χώρες με την καλύτερη επίδοση, οσον αφορά την εξέλιξη των τιμών, στην Ευρωπαϊκή Ενωση (και στη ζώνη του ευρώ) διαμορφώθηκε σε 0,3% τον Ιούνιο 1999.

Συνελήφθη με ναρκωτικά

Για κατοχή ναρκωτικών συνελήφθη χθες το πρωΐ, από άνδρες της Δίωξης Ναρκωτικών Ρόδου, η 20χρονη Βασιλική Μπότσιου του Γεωργίου από τον Πειραιά. Σε γενόμενο έλεγχο στο δωμάτιο που έμενε η 20χρονη, οι αστυνομικοί βρήκαν 9 γραμμάρια χασίς.

✓Σε βάρος της σχηματίστηκε δικογραφία προκειμένου να οδηγηθεί στον Εισαγγελέα.

Η καταβολή των τελών

Από τις Οικονομικές Υπηρεσίες του Δήμου υπενθυμίζεται στους πολίτες ότι στα πλαίσια της καλύτερης οργάνωσης τους και με γνώμονα την καλύτερη εξυπηρέτηση του πολίτη, ήδη από την προηγούμενη Δευτέρα, 26 Ιουλίου, τα τέλη παρεπιδημούντων και τα τέλη ακαθαρίστων μπορούν να καταβάλλονται από τους επιτηδευματίες και τους λογιστές τους και στα γραφεία του ΔΗ.ΦΟ.ΔΩ στο Εμπορικό Κέντρο Μηδεια.

Επισκεφθείτε μας στο INTERNET : www.hi-tech.gr

Hi-TECH COMPUTER

ΣΠΑΜΕ ΟΛΑ ΤΑ ΡΕΚΟΡ ΧΑΜΗΛΟΤΕΡΗΣ ΤΙΜΗΣ

Το Πληρέστερο Multimedia PC σε τιμή κόστους και τον Ευνοικότερο Διακανονισμό στην Ελλάδα.

36 ΔΟΣΕΙΣ ΜΕ ΠΡΩΤΗ ΔΟΣΗ ΤΟ 2000 !!!

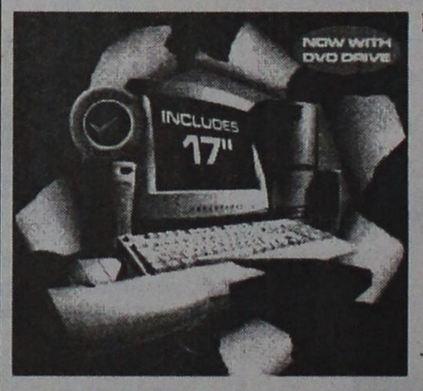

Hi-TECH CENTER

MULTIMEDIA PC Intel 400 Mhz
Miditower ATX
Hard Disk 6,4 GB
64 MB Ram
VGA BANSHEE 16 MB
SOUND BLASTER AWE 64
Modem Int. 56K
Keyboard PS/2
Mouse WinScroll
Monitor Viewpoint 15"
Joystick
Ηχεία
Μικρόφωνο

ΤΙΜΗ ΜΕΤΡΗΤΟΙΣ : 280.000 Δρχ. + Φ.Π.Α. !!!
ΔΙΑΚΑΝΟΝΙΣΜΟΣ : 36 Χ 11.500 Δρχ.
24 Χ 15.500 Δρχ.
12 Χ 27.500 Δρχ.

ΣΤΗΝ ΤΙΜΗ ΣΥΜΠΕΡΙΛΑΜΒΑΝΕΤΑΙ ΔΩΡΕΑΝ ΣΥΝΔΕΣΗ ΣΤΟ INTERNET ΓΙΑ ..... ΠΑΝΤΑ !!!!!

Hi-TECH COMPUTER

Hi-Tech Ε.Π.Ε.
ΣΥΣΤΗΜΑΤΑ ΠΛΗΡΟΦΟΡΙΚΗΣ & ΕΠΙΚΟΙΝΩΝΙΩΝ
ΡΟΔΟΥ - ΛΙΝΔΟΥ 215 (Δίπλα στην Δ.Ε.Υ.Α.Ρ.)
Τηλ.: 66166, 66161 FAX.: 68518, 65417
http://www.hi-tech.gr E-mail : webmaster@hi-tech.gr

FORTH net Authorized Dealer

Σε όλα τα νησιά της Δωδεκανήσου

Καθαρές οι παραλίες μας

ΑΝΤΙΜΕΤΩΠΙΣΤΗΚΑΝ ΤΑ ΠΡΟΒΛΗΜΑΤΑ

Καθαρές είναι όπως προέκυψε, από τις δειγματοληψίες και τους ελέγχους που έγιναν φέτος από τις αρμόδιες υπηρεσίες και τη Χημική Υπηρεσία οι περισσότερες παραλίες της Ρόδου.

«Δεν υπάρχει ρύπανση στον κόλπο της Ιξιάς, αλά και στην περιοχή Θεολόγου παρά τα ανησυχητικά στοιχεία που είχαμε στην αρχή του έτους», δήλωσε στην «Πρόοδο» η προϊσταμένη της Χημικής Υπηρεσίας κ. Μ. Πατρίκη.

Δόθηκε όμως στη δημοσιότητα το πρόγραμμα παρακολούθησης ποιότητας νερών κολύμβησης στις ακτές της Ελλάδας από το υπουργείο Χωροταξίας και αφορά την περίοδο από Μάϊο μέχρι και Οκτώβριο.

Σύμφωνα με το ΥΠΕΧΩΔΕ κατά το 1998 πραγματοποιήθηκαν 22.390 δειγματοληψίες σε 1.737 σημεία που ανήκουν σε 1.236 ακτές. Προέκυψε ότι το 98,7% των ακτών είναι κατάλληλες για κολύμβηση.

Στο Νομό Δωδεκανήσου οι περισσότερες παραλίες διαπιστώθηκε ότι ήταν καθαρές με εξαίρεση την περιοχή Θεολόγου, ενώ δεν έγιναν με τη δέουσα συχνότητα οι μετρήσεις για την παραλία Ρένη στην κοινότητα Κοσκινού.

Καθαρές ήταν και οι παραλίες σε όλα τα νησιά της Δωδεκανήσου και είναι οι εξής:

ΝΟΜΟΣ ΔΩΔΕΚΑΝΗΣΟΥ 47

Ν. ΡΟΔΟΣ
1. Αν Ενυδρείου
2. Δ. Ενυδρείου
3. Ψαροπούλα - Μιαούλη - Κανάρη
4. Κρητικά
5. Ιξιά
6. Τριάντα
7. Κρεμαστή
8. Βαγιές
9. Κρεμαστή - κοιν. πλαζ
10. Θεολόγος
11. Σορωνή
12. Κάμιρος
13. Γεννάδι
14. Κιοτάρι
15. Γλύστρα
16. Λοθιάρικα
17. Λάρδος
18. Πεύκοι
19. Λίνδος
20. Παραλία Καλάθου
21. Βλυχά
22. Χαράκι
23. Θολός
24. Τσαμπίκα
25. Αφάντου - κοιν. ακτή
26. Καθολική
27. Κολύμπια
28. Αφάντου Κολύμπια
29. Βαγιές - Καλυθιών
30. Καθαρά Φαληρακίου
31. Φαληράκι Καλυθιών
32. Φαληράκι
33. Φαληράκι Καστράκι
34. Φαληράκι - Τραουνού
35. Καβουράκια
36. Ρένη
37. Ζέφυρος

Ν. ΚΩΣ
38. Ακτή camping Κω
39. Ακτή Ψαλίδι
40. Ακτή Γηπέδου
41. Ακταίον
42. Κρητικά
43. Λάμπη
44. Τιγκάκι
45. Σκέθριο Καμαρίου
46. Γουρνιάτης
47. Βουνό
48. Τρούλος
49. Αγ. Φωκάς
50. Πευκοκεφαλή
51. Αναβολιά

Ν. ΚΑΛΥΜΝΟΣ
52. Εμποριός
53. Αργινώντα
54. Μασούρι Μυρτιών
55. Μυρτιές
56. Πλατύς Γιαλός
57. Καντούνι Πανόρμου
58. Θερμά

Ν. ΚΑΡΠΑΘΟΣ
59. Αμμωπή
60. Αμμος
61. Αγ. Νικόλαος

Ν. ΑΣΤΥΠΑΛΑΙΑ
62. Αγ. Κωνσταντίνος
63. Λιβάδι
64. Πέρα Γιαλός
65. Β. Μαρμάρι
66. Στενό
67. Μαλτεζάνα
68. Σχοινώντας

Ν. ΛΕΡΟΣ
69. Δρύμων
70. Γουρνάς
71. Πλεφούτι
72. Κουλούκι
73. Βρωμόλιθος
74. Αλίντα
75. Αγ. Μαρίνα
76. Παντέλι
77. Ξηρόκαμπος
78. Κριθώνιο

Ν. ΝΙΣΥΡΟΣ
79. Ασπρη Αμμος
80. Χόχλάκι
81. Βρετό
82. Μίρα Μάρε
83. Παχιά Αμμος
84. Παραλία Παλλούς
85. Λιες

Ν. ΤΗΛΟΣ
86. Παραλία Ερίστου
87. Παραλία Πλάκας
88. Παραλία Σκάφης
89. Παραλία Λιβαδίων
90. Παραλία Λεθρών

Ν. ΣΥΜΗΣ
91. Ακτή ΝΟΣ
92. Πέδι 1
93. Πέδι 2
94. Αγιος Γεώργιος
95. Πέδι, Αγ. Νικόλαος
96. Μαραθούντα
97. Παραλία Νάνους
98. Παραλία Αγ. Μαρίνα
99. Λιμάνι Νημπορειού

Ν. ΠΑΤΜΟΣ
100. Αγριολίβαδο
101. Μελοί
102. Λαμπή
103. Ψιλή Αμμος
104. Λιβάδι Γερανού
105. Πέτρα
106. Αγ. Θεολόγου
107. Γροικός
108. Κάμπος

Ν. ΚΑΣΤΕΛΛΟΡΙΖΟΣ
109. Ν. Ρω
110. Λιμανάκι
111. Μανδράκι
112. Αγ. Στέφανος
113. Πλάκες

ΜΕΖΟΝΕΤΑ ΠΑΡΑΘΑΛΑΣΣΙΑ ΣΤΑ ΚΡΗΤΙΚΑ



8291-8/8

135 τ.μ., 3 υπνοδωμάτια, 2 μπάνια, κουζίνα με εντοιχιζόμενες συσκευές, τζάκι, λουξ κατασκευή, με κήπο 700 τ.μ. με γκαζόν, αυλές με πέτρα κ.λ.π.
Τιμή 55.000.000. Μεσίτες δεκτοί
Τηλ. 093 7064280, 25237

OPEL

ΜΑΜΑΛΙΓΚΑΣ ΑΕΒΕ

ΔΙΑΝΟΜΕΑΣ OPEL ΣΤΑ ΔΩΔΕΚΑΝΗΣΑ

ΖΗΤΕΙΤΑΙ:

1) ΚΥΡΙΑ ΓΙΑ ΝΑ ΕΡΓΑΣΘΕΙ ΣΤΟ ΛΟΓΙΣΤΗΡΙΟ

2) ΗΛΕΚΤΡΟΛΟΓΟΣ - ΜΗΧΑΝΙΚΟΣ

ΓΙΑ ΝΑ ΕΡΓΑΣΘΕΙ ΣΤΟ ΣΥΝΕΡΓΕΙΟ

ΑΠΑΡΑΙΤΗΤΑ ΒΙΟΓΡΑΦΙΚΑ ΣΗΜΕΙΩΜΑΤΑ

ΠΛΗΡΟΦΟΡΙΕΣ ΣΤΑ ΤΗΛΕΦΩΝΑ
61005 - 69001 κ. ΧΑΡΑ

X1127-3/8

STUDIOS SMALIS

Για όμορφες διακοπές

και ξεκούραση

στο γραφικό ΛΑΚΚΙ

της Λέρου

0247 - 25574
και 22145

ΓΔ-31/8

Cleaning Pro



καθαρίζουμε & φυλάμε:
ΧΑΛΙΑ - ΜΟΚΕΤΕΣ - ΦΛΟΚΑΤΕΣ
καθαρίζουμε επι τοπου:
ΜΟΚΕΤΕΣ - ΣΑΛΟΝΙΑ
Τηλ: 24585

T31829-30/7

Ο ΠΑΣΧΑΛΗΣ ΣΤΙΣ ΜΟΥΣΕΣ!!!
ΓΙΑ ΔΥΟ ΜΟΝΟ ΕΜΦΑΝΙΣΕΙΣ
Παρασκευή 30 και
Σάββατο 31 ΙΟΥΛΙΟΥ



Τον συνοδεύει η καταπληκτική ορχήστρα και το ανεπανάληπτο πρόγραμμα του κέντρου. Φαγητό διαθέσιμο.

ΓΙΑ ΠΛΗΡΟΦΟΡΙΕΣ ΚΑΙ ΚΡΑΤΗΣΕΙΣ
ΤΗΛ: 25015

X.1100-31/7





LADA NIVA 4x4

ΜΟΝΤΕΛΟ	ΤΥΠΟΣ	ΤΙΜΗ	ΧΡΗΜΑΤΟΔΟΤΙΚΟ ΠΡΟΓΡΑΜΜΑ LADA CREDIT					
			ΠΡΟΚΑΤΑΒΟΛΗ	12 ΜΗΝΕΣ	24 ΜΗΝΕΣ	36 ΜΗΝΕΣ	48 ΜΗΝΕΣ	60 ΜΗΝΕΣ
NIVA 1.7i 4X4	normal	3.767.000	από 750.000 δρχ.	280.015	153.207	110.938	89.803	77.122
NIVA 1.7i 4X4	Extra City	3.767.000 +497.000 4.264.000	από 1.000.000 δρχ.	302.940	165.750	120.020	97.155	83.436
NIVA 1.7i 4X4	Extra Safari	3.767.000 +1.005.000 4.772.000	από 1.000.000 δρχ.	350.089	191.547	138.700	112.276	96.422
NIVA 1.7i 4X4	Extra Spoiler Club	3.767.000 +1.105.000 4.872.000	από 1.000.000 δρχ.	359.370	196.625	142.377	115.253	98.978

* Οι παραπάνω τιμές επιβαρύνονται με έξοδα ταξινόμησης και μεταβίβασης 80.000 δρχ.
* Το μεταλλικό χρώμα χρεώνεται 50.000 δρχ.

Περισσότερα ίπποι, καλύτερες επιδόσεις, μεγαλύτερη ασφάλεια. Με 1500 κυβικά εκατοστά και 8 ή 16 βαλβίδες, το Lada 110 - New Generation (νέα γενιά) σας δίνει τη δυνατότητα να επιτυγχάνετε γρήγορα και να προσπερνάτε με ασφάλεια. Για το 0-100 χλμ./ώρα απαιτούνται μόνο 12 δευτερόλεπτα, ενώ η τελική ταχύτητα του αυτοκινήτου ανέρχεται σε 185 χλμ./ώρα.
Επιδόσεις λοιπόν πραγματικά κορυφαίες, που κάθε άλλο παρά αυτοκίνητα της κατηγορίας είναι σε θέση να συναγωνιστούν. Αυτό όχι σε βάρος της οικονομίας, αφού ταξιδεύοντας με 120 χλμ./ώρα το Lada 110 «καίει» μόνο 6,3 λίτρα βενζίνης για κάθε 100 χιλιόμετρα.

LADA HELLAS

Τιμή 3.158.000 δρχ.
Προκαταβολή 500.000 δρχ.
και εξόφληση σε 60 μήνες
με 63.650 δρχ. το μήνα

ΟΛΟΚΛΗΡΩΜΕΝΟ ΣΥΓΚΡΟΤΗΜΑ

Αντιπρόσωπος
ΑΦΟΙ ΣΙΕΧ Ο.Ε.
Καναδά 109 Τηλ. 25776

X1108-27/7

ΤΙΜΟΚΑΤΑΛΟΓΟΣ LADA HELLAS & LADA CREDIT
9 ΦΕΒΡΟΥΑΡΙΟΥ 1999
ΕΠΙΤΟΚΙΟ 1,48 προ ΦΠΑ

LADA LIBRA 2110

ΜΟΝΤΕΛΟ	ΤΥΠΟΣ	ΤΙΜΗ	ΧΡΗΜΑΤΟΔΟΤΙΚΟ ΠΡΟΓΡΑΜΜΑ LADA CREDIT					
			ΠΡΟΚΑΤΑΒΟΛΗ	12 ΜΗΝΕΣ	24 ΜΗΝΕΣ	36 ΜΗΝΕΣ	48 ΜΗΝΕΣ	60 ΜΗΝΕΣ
LIBRA 2110	1.5i	2.990.000	από 500.000 δρχ.	231.103	126.445	91.559	74.116	63.650
LIBRA 2110	1.5Li	3.158.000	από 500.000 δρχ.	246.696	134.977	97.737	79.117	67.945
LIBRA 2110	1.5Li extra	3.462.000	από 500.000 δρχ.	274.910	150.414	108.915	88.166	75.716

"ΟΙΚΟΔΙΔΑΣΚΑΛΕΙΟΝ"
ΤΟ ΠΡΩΤΕΙΟΝ
ΜΑΘΗΜΑΤΙΚΩΝ - ΦΥΣΙΚΗΣ-ΧΗΜΕΙΑΣ
ΓΥΜΝΑΣΙΟ - ΛΥΚΕΙΟ

ΠΕΛΛΑΣ 10
ΤΗΛ. 78851
47516

ΡΟΔΙΝΙ
ΤΗΛ. 61019
66736

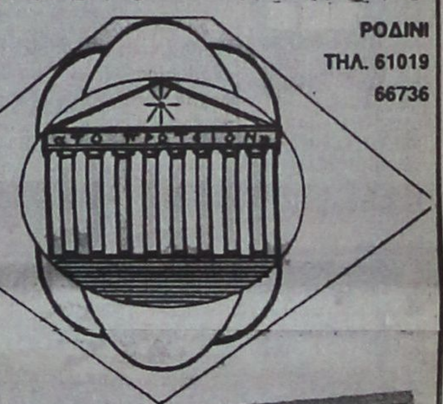

ΚΑΙ ΓΙΑ ΕΠΑΝΕΞΕΤΑΣΤΕΟΥΣ ΣΕΠΤΕΜΒΡΙΟΥ

8272-3/8

ΠΩΛΟΥΝΤΑΙ

πολυτελή διαμερίσματα των 100 και 115τ.μ., αντίστοιχα, με κεντρική θέρμανση, τζάκι, αποθήκη και θέση στάθμευσης, στην πυλωτή της πολυκατοικίας οδό Δενδρινού (περιοχή Ζέφυρος).

Πληροφορίες
ΑΝΑΣΤΑΣΙΟΣ ΑΤΣΙΔΗΣ
ΤΗΛ. 28616-37848,
Στεφ. Καζούλη 74 - Ρόδος

M1-31/7

MARCOS travel

ZACHARIAS MERCOURIS

ΤΙΜΕΣ ΞΕΝΟΔΟΧΕΙΩΝ:

ΑΘΗΝΑ:

	ΜΟΝΟΚΛΙΝΟ	ΔΙΚΛΙΝΟ
PRESIDENT	11.000	14.000
ASTOR	14.000	18.400
ALEXANDROS	13.000	16.000
CHRISTINA	13.500	16.500
RIVA	14.000	18.600
PARTHENON	18.000	22.000
ILISIA	15.300	19.800
GRAND HOTEL	12.500	16.000
ACHILLEAS	11.500	14.800
PYTHAGORION	10.000	14.000
ZINON	8.000	11.000
PLAZA	10.500	15.200

ΠΕΙΡΑΙΑΣ:

LILIA	14.000	18.000
MISTRAL	20.000	24.600

ΓΛΥΦΑΔΑ:

EMMANTINA	16.000	21.000
SEA VIEW	14.000	18.000

ΘΕΣΣΑΛΟΝΙΚΗ:

LE PALACE	13.500	21.000
MANDRINO	13.500	18.000
PHILIPPION	20.500	23.000

Επίσης κρατήσεις ξενοδοχείων για:
ΣΑΝΤΟΡΙΝΙ - ΜΥΚΟΝΟ - ΚΡΗΤΗ - ΚΩ - ΣΑΜΟ

Π. Π. ΓΕΡΜΑΝΟΥ 9
(ΕΜΠΟΡΙΚΟ ΚΕΝΤΡΟ ΦΩΚΙΑΛΗ)
Τηλ. 34017, 27405 - Fax 25275

X1098-31/7

ΠΡΟΟΔΟΣ ☎ ΜΙΚΡΕΣ ΑΓΓΕΛΙΕΣ

ενοικιάσεις

ΕΝΟΙΚΙΑΖΕΤΑΙ γκαρσονιέρα επιπλωμένη διά εργένη. Πληρ. Αγίου Ιωάννου 105, τηλ. 21015
8290-8/8

ΕΝΟΙΚΙΑΖΕΤΑΙ διαμέρισμα δυάρι (χωρίς έπιπλα). Τιμή 68.000 δρχ. στους Δασκάλους. Τηλ. 95980
8281-6/8

ΕΝΟΙΚΙΑΖΕΤΑΙ διαμέρισμα δυάρι 40 τ.μ. σε νέα οικοδομή, διαμπερές, επιπλωμένο, με θέα τη θάλασσα, στο Καρακόνερο. Προτιμούνται δημόσιοι υπάλληλοι και στρατιωτικοί. Τηλ. 78172
8276-5/8

ΕΝΟΙΚΙΑΖΕΤΑΙ διαμέρισμα από τρία υπνοδωμάτια, σαλοτραπεζαρία, κουζίνα και λοιπούς βοηθητικούς χώρους που βρίσκεται στη Ρόδο και επί της οδού Ηρακλείου Κρήτης αριθ. 6, περιοχή Επτά Βαγιές. Πληρ. τηλ. 22578 και 37313
8273-4/8

ΕΝΟΙΚΙΑΖΕΤΑΙ ή ΠΩΛΕΙΤΑΙ κατάστημα για οποιαδήποτε χρήση, 100 τ.μ. ισόγειο, 50 τ.μ., υπόγειο και 50 τ.μ. πατάρι με μία είσοδο. Πλατεία Αγίου Ιωάννου. Επίσης **ΕΝΟΙΚΙΑΖΕΤΑΙ** διαμέρισμα 70 τ.μ. Μιχ. Πετρίδη. Τηλ. 75103 - 62765
8263-4/8

ΕΝΟΙΚΙΑΖΕΤΑΙ διαμέρισμα 70 τ.μ. ένα υπνοδωμάτιο, σαλόνι, κουζίνα, μπάνιο, συνδεδεμένο με το αποχετευτικό επί της Παν. Κανελλοπούλου πρώην προέκτ. Αννης Μαρίας 10. Τηλ. 21817 - 35029
8256-4/8

ΕΝΟΙΚΙΑΖΕΤΑΙ αποθήκη 130 τ.μ. Νίκου Καζαντζάκη. Τηλ. 27392, 7 μ.μ.
8198-1/8

ΕΝΟΙΚΙΑΖΕΤΑΙ οικία δύο δωματίων, επιπλωμένη. Αγίου Γεωργίου 36. Τηλ. 23572
8193-31/7

ΕΝΟΙΚΙΑΖΕΤΑΙ γκαρσονιέρα στ' Ασγούρου μόνη της 40 τ.μ. και 50 τ.μ. αυλή, νερό, φως χωριστά. Τηλ. 36543
8194-1/8

ΕΝΟΙΚΙΑΖΕΤΑΙ αποθήκη - κατάστημα 35 τ.μ. επί της παρόδου Πυθαγόρα, Παλιά Πόλη. Τηλ. 24828
8196-31/7

ΕΝΟΙΚΙΑΖΕΤΑΙ κατάστημα 55 τ.μ. περίπου με αποκλειστική χρήση αυλής στην Ακτή Μιαούλη 43. Πληρ. τηλ. 27707, 22152 ώρες 9-3
8175-3/8

ΕΝΟΙΚΙΑΖΟΝΤΑΙ 1) διαμέρισμα 110 τ.μ. με 3 υπνοδωμάτια, θέρμανση και ηλιακό με εντοιχισμένη κουζίνα και 2) γκαρσονιέρα στην Ανάληψη, Ιωαννίνων 7 πάνω από το κατάστημα «ΠΕΛΑΡΓΟΣ». Τηλ. 64831-63419 κιν. 0932/290117
8160-30/7

ΕΝΟΙΚΙΑΖΕΤΑΙ διαμέρισμα 50 τ.μ. ενός δωματίου, κουζίνα, μπάνιο. Τηλ. 20057, 9 π.μ. - 2 μ.μ.
8143-30/7

ΕΝΟΙΚΙΑΖΕΤΑΙ διαμέρισμα 2 δωματίων, κουζίνας, μπάνιο στην περιοχή Φανερωμένη - Ροδίνι σε νεόκτιστη οικοδομή. Τηλ. 22427
8142-29/7

ΕΝΟΙΚΙΑΖΕΤΑΙ μονοκατοικία (1ος όροφος), 3 υπνοδωμ., σαλοτραπεζαρία, κουζίνα στην Ιαλυσό έναντι κοινότητας. Τηλ. 25453 κ. Βαλσαμίδου
8141-31/7

ΕΝΟΙΚΙΑΖΕΤΑΙ κατάστημα με 140τ.μ. πατάρι επί της Κορδικτώνος. Τηλ. 27082 - 26476
M9-31/7

ΕΝΟΙΚΙΑΖΕΤΑΙ 80τ.μ. κατάστημα επί της Στ. Καζούλη κοντά στην Πλ. Φώκιαλη. Τηλ. 27082 - 26476
M9-31/7

ΕΝΟΙΚΙΑΖΕΤΑΙ 80τ.μ. κατάστημα επί της Μιχαήλ Πετρίδη. Τηλ. 27082 - 26476
M9-31/7

ΕΝΟΙΚΙΑΖΕΤΑΙ 200τ.μ. έτοιμη λειτουργούσα καφετέρια σε μεγάλο εμπορικό κέντρο. Τηλ. 27082 - 26476
M9-31/7

ΕΝΟΙΚΙΑΖΟΝΤΑΙ καταστήματα των 35 και 70τ.μ. στο Φαληράκι - χωρίς αέρα. Τηλ. 27082 - 26476
M9-31/7

ΕΝΟΙΚΙΑΖΕΤΑΙ γκαρσονιέρα. Λεωφόρος Ελευθερίας Κρεμαστή. Τηλ. 91832 - 91862
8168-31/7

ΕΝΟΙΚΙΑΖΕΤΑΙ διαμέρισμα στα Κοσκινού. Τηλ. 65360 - 65129
8163-1/8

ΕΝΟΙΚΙΑΖΕΤΑΙ
διαμέρισμα ενός υπνοδωματίου, σαλόνι, κουζίνα, W.C, ισόγειο, ανεξάρτητο, χωρίς κοινόχρηστα, με αυλή και κήπο, πολύ ήσυχο, σε διπλοκατοικία, στην οδό Χεμάρρας. Καινούργιας κατασκευής.
Τηλ.20565, 0944/967507
ώρες 10-3 π.μ. και 7-10 μ.μ.
8301-6/8

ΕΝΟΙΚΙΑΖΕΤΑΙ
διαμέρισμα 3άρι με δύο υπνοδωμάτια, σαλόνι, κουζίνα και λοιποί βοηθ. χώροι. Προτιμούνται δημόσιοι υπάλληλοι. Οδός Σάββα Διάσου 16.
Τηλ. 25730, 9-3μ.μ., 7-9μ.μ.
8144-30/7

ΕΝΟΙΚΙΑΖΟΝΤΑΙ
α) κατάστημα 25 τ.μ. επί της οδού Αλεξ. Διάσου 15,
β) γκαρσονιέρα ανεξάρτητη, επιπλωμένη στην Κρεμαστή.
Τηλ. 21335 ή 0945/752325
8151-30/7

ΕΝΟΙΚΙΑΖΕΤΑΙ
στον 2ο όροφο 110 τ.μ. περίπου. Τάρπον Στριγκ 34.
Τηλ. 30847
8278-5/8

ΕΝΟΙΚΙΑΖΕΤΑΙ
επιπλωμένο διαμερισματάκι στην Κρεμαστή.
Τηλ. 91435, 0945/402153
8270-4/8

ΕΝΟΙΚΙΑΖΕΤΑΙ
γραφείο επί της Αλεξ. Διάκου 44, 2ος όροφος, δύο δωματίων και μπάνιο.
Τηλ. 32225
8265-4/8

ΕΝΟΙΚΙΑΖΟΝΤΑΙ
δύο αποθήκες στο Τσαΐρι ισόγειες.
Τηλ. 25387 - 0945/176931
8181-1/8

ΕΝΟΙΚΙΑΖΕΤΑΙ
ημιυπόγειος χώρος, 160 τ.μ., κατάλληλος για πολλές χρήσεις, με πλακάδια, 2 τουαλέτες, και τριφασικό ρεύμα, σε νεόκτιστη οικοδομή, σε κεντρικό δρόμο, απέναντι από την εφορία της Ανάληψης, Αποστόλου Παύλου 34.
Τηλ. 69041, 65430, 0937/114603
X1050-31/7

ΕΝΟΙΚΙΑΖΕΤΑΙ
δυάρι διαμέρισμα 80 τ.μ. καινούργιας κατασκευής, ισόγειο, ανεξάρτητο, με κήπο και αυλή, σε πολύ καλή περιοχή.
Τηλ. 20565 - 0944-967507
ώρες 10-3 π.μ. - 7-10 μ.μ.
8139-30/7

ΕΝΟΙΚΙΑΖΕΤΑΙ
κεντρικό μαγαζί κατάλληλο για οποιαδήποτε χρήση (Ο ΘΟΛΟΣ), στ' Αφάντου
Τηλ. 62708
8106-4/8

ΕΝΟΙΚΙΑΖΕΤΑΙ
ξενοδοχείο β' κατηγορίας, δυναμικότητας 170 κλινών στα Κολύμπια Ρόδου.
Οι ενδιαφερόμενοι πρέπει να μπορούν να εγγυηθούν την προκαταβολή των ενοικίων
Πληροφορίες τηλ. 0944360926
7977-5/8

ΕΝΟΙΚΙΑΖΕΤΑΙ
πολυτελής μονοκατοικία 160 τ.μ. στο κέντρο Αρχαγγέλου, με κεντρική θέρμανση, ηλιακό και τζάκι και πλήρως εντοιχισμένες ηλεκτρ. συσκευές και τηλέφωνο.
Τηλ. 32770 και 20457
X1104-31/7

ΕΝΟΙΚΙΑΖΕΤΑΙ
κατάστημα. Τιμή προνομιακή, οδός Βενετοκλέων. Ενοίκιο 50.000 δρχ.
Τηλ. 36237, 9π.μ.-5μ.μ.
8095-1/8

ΕΝΟΙΚΙΑΖΕΤΑΙ
για δύο χρόνια από 1η Σεπτεμβρίου 1999 τριάρι διαμέρισμα πολυτελές, ευρύχωρο, γωνιακό 90 τ.μ. με πρόσοψη επί της οδού Αννης Μαρίας 63. Τιμή ενοικίου 120.000 δρχ.
Τηλ. 63082
8363-10/8

ΕΝΟΙΚΙΑΖΕΤΑΙ
μαγαζί (βιτρίνα 8.30Χ2 μέτρα)) ισόγειο 128 τ.μ. με πατάρι 86τ.μ. Καποδιστρίου 49.
Τηλ. 93227
T.32374-31/7

ΕΝΟΙΚΙΑΖΕΤΑΙ
σπίτι ισόγειο, με δύο υπνοδωμάτια, 100 τ.μ., στην Αγ. Αναστασία, χωρίς κοινόχρηστα και βάθρο. Τιμή 100.000 δρχ.
Τηλ. 37109 ώρες 8.00-11.00 π.μ., 21.00-23.00 μ.μ.
8355-31/7

ΕΝΟΙΚΙΑΖΕΤΑΙ
γωνιακό κατάστημα 130 τ.μ. πρώην Ράδιο Μαρκόνι. Κων/νου Παλαιολόγου και Γαριβάλδη.
Τηλ.37233
8260-4/8

ΕΝΟΙΚΙΑΖΟΝΤΑΙ
λουξ διαμερίσματα για διακοπές, δίκλινα, τρίκλινα και τετράκλινα, με TV, τηλέφωνο και όλα τα οικιακά σκεύη, στην περιοχή Μητροπόλεως
Τηλ. 29362
8134-6/8

πωλήσεις

ΠΩΛΕΙΤΑΙ οροφοδιαμέρισμα στο Ροδίνι, έτοιμο 115 τ.μ. σε μικρή οικοδομή, λουξ κατασκευής και με εντοιχισμένη κουζίνα. ΜΟΝΟ 30.000.000. Πληρ. κ. Μανώλη τηλ. 0932/361679
8176-31/7

ΠΩΛΕΙΤΑΙ διαμέρισμα 125 τ.μ. στο Ροδίνι σε άριστη κατάσταση με εντοιχισμένη κουζίνα και τζάκι και σε μικρή οικοδομή. ΜΟΝΟ 26.000.000. Πληρ. κ. Μανώλη τηλ. 0932/361679
8176-31/7

ΠΩΛΕΙΤΑΙ οικόπεδο στο Καρακόνερο 540 τ.μ. σε φανταστική θέση και με Σ.Δ. 0,8. Πληρ. κ. Μανώλη τηλ. 0932/361679
8176-31/7

ΠΩΛΕΙΤΑΙ οικόπεδο στο Καρακόνερο 540 τ.μ. οικοδομίσιμο, άρτιο και με Σ.Δ. 0,8 με φανταστική θέα. Πληρ. κ. Μανώλη τηλ. 0932/361679
8176-31/7

ΠΩΛΕΙΤΑΙ κτήμα 2.760 μέτρα, οικοδομήσιμο στην περιοχή Αγία Βαρβάρα. τηλ. 65585
8304-6/8

ΠΩΛΟΥΝΤΑΙ σκυλάκια Δαλματίας καθαρόαιμα σε τιμή ευκαιρίας (κουτάβια). Τηλ. 25965
8259-4/8

ΜΕΓΑΛΗ ΕΥΚΑΙΡΙΑ ΠΩΛΕΙΤΑΙ γραφείο στην πλατεία Κύπρου 35 τ.μ. μόνο 14.00.000. Το γραφείο είναι στον 3ο όροφο και με ασανσέρ. Πληρ. κ. Μανώλη, τηλ. 0932/361679
5264-5/8

ΠΩΛΕΙΤΑΙ αγρός στα Καλαβάρδα 4.200 τ.μ. Πληρ. τηλ. 24494 ή 64355
X.1114-1/8

ΠΩΛΕΙΤΑΙ μέσα στον οικισμό Καταβιάς οικόπεδο 1.000 τ.μ. ή δύο των 500 τ.μ. προς 8.000 το μέτρο. Πληρ. τηλ. 0244-91006, 0244-91275
8191-31/7

ΠΩΛΕΙΤΑΙ σαλόνι σε άριστη κατάσταση. Πληρ. τηλ. 69198 - 0944/774187
8168-31/7

ΠΩΛΕΙΤΑΙ οικόπεδο 4.000 τ.μ. στην περιοχή Κοσκινού και 4 στούντιος των 25 τ.μ. το καθένα στο χωριό Αφάντου. Πληρ. τηλ. 75723
8171-31/7

ΠΩΛΕΙΤΑΙ σαλόνι γωνία σε σχήμα αχιβάδας με τα τραπεζάκια του και σύνθετο σε πάρα πολύ καλή κατάσταση και σε τιμή ευκαιρίας. Πληρ. τηλ. κ. Νίτσα 68021-74422
8155-30/7

ΠΩΛΕΙΤΑΙ μονοκατοικία στους Αγίους Αναργύρους σε άριστη κατάσταση 100 τ.μ. και με κήπο. ΜΟΝΟ 26.000.000. Πληρ. κ. Μανώλη, τηλ. 0932/361679
8158-3/8

ΠΩΛΕΙΤΑΙ πλήρης κρεβατοκάμαρα από καρυδιά, αποτελούμενη από κρεβάτι μονό, κομοδίνο, γραφείο και βιβλιοθήκη. Τηλ. 93779 όλες τις ώρες
8147-30/7

ΠΩΛΕΙΤΑΙ επιχείρηση με ετήσιο ΤΖΙΡΟ 120.000.000. Πληροφορίες μόνο με ραντεβού. Τηλ. 27082-26476
M9-31/7

ΠΩΛΕΙΤΑΙ 4άρι διαμέρισμα κοντά στο ΠΙΚΠΑ - Διαγοριδών. Τηλ. 27082-26476
M9-31/7

ΠΩΛΕΙΤΑΙ αγρός 4.000 τ.μ. στο ΚΑΝΔΥΛΙ μόνο 17 εκ. με ωραία θέα. Τηλ. 27082-26476
M9-31/7

ΠΩΛΕΙΤΑΙ α) οικόπεδο 500τ.μ. στην ΙΞΙΑ, β) αγρός 4.000 τ.μ. στο ΚΑΝΔΥΛΙ, γ) μικρά διαμερίσματα των 35 τ.μ. στο Δήμο ΙΑΛΥΣΟΥ. Τηλ. 27082-26476
M9-31/7

ΠΩΛΕΙΤΑΙ
ελληνικό εστιατόριο στο κέντρο του Λάχτι στην Φινλανδία.
Επίσης **ΖΗΤΕΙΤΑΙ** συνέταιρος ή συνέταιροι για αλυσίδα φαστ φουντ (πίτα, γύρο, σουβλάκι). Μοναδικό του είδους στην Φινλανδία.
Πληρ. τηλ. Ρόδου μέχρι 3.8.99, 64741 και από 4.8.99, 00358373893 και 050582440
μόνο σοβαρές προτάσεις
8178-31/7

ΠΩΛΕΙΤΑΙ
κτήμα 2.760 μέτρα στην Αγία Βαρβάρα, 7ο χλμ. Ρόδου - Λίνδου.
Τηλ. 65585
8150-30/7

ΠΩΛΟΥΝΤΑΙ
ΑΠΟ ΤΟΝ ΑΝΑΣΤΑΣΙΟ ΑΤΣΙΔΗ
M1-31/7

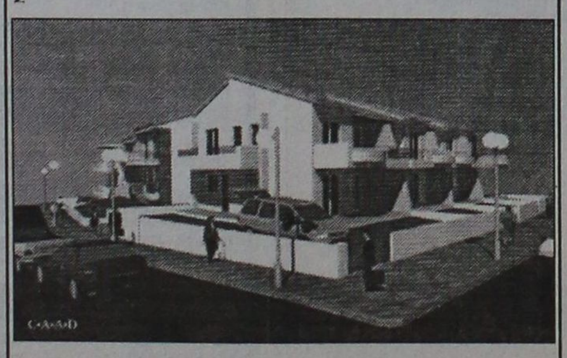

- Μεζονέτες διόροφες 132τ.μ. και διόροφες με υπόγειο 190τ.μ., με οροφές κεραμοσκεπείς, με αποκλειστικές χρήσεις αυλών, περιοχή ΚΑΝΑΜΑΤ

ΠΛΗΡΟΦΟΡΙΕΣ: ΑΝΑΣΤΑΣΙΟΣ ΑΤΣΙΔΗΣ
ΣΤΕΦΑΝΟΥ ΚΑΖΟΥΛΗ 74 - ΡΟΔΟΣ
- Τηλ. 28616, 37848

ΠΩΛΕΙΤΑΙ
διαμέρισμα τεσσάρι επί της Παρθενόπης σε στυλ μεζονέτας με εντοιχισμένη κουζίνα, εντοιχισμένες ντουλάπες, ανακλινόμενα αλουμίνια, διπλά τζάμια, ντουλάπες στα μπάνια, θέρμανση, εγκατάσταση με ηλιακό θερμοσίφωνα. Αμεση παράδοση
Πληρ. Διακογεωργίου Κάλλιστος τηλ. 29318
X.1090-31/8

ΕΥΚΑΙΡΙΑ
Στα Κοσκινού **ΠΩΛΕΙΤΑΙ** ισόγειο με τρία υπνοδωμάτια, εντοιχισμένη κουζίνα 16 τ.μ., εντοιχισμένες ντουλάπες σε όλα τα υπνοδωμάτια, εγκατάσταση για θέρμανση και για ηλιακό θερμοσίφωνα, διπλά τζάμια με ρολά, κουνουπιέρες, ντουλάπια στα μπάνια και άμεση παράδοση. Δάνεια δεκτά
Πληρ. Διακογεωργίου Κάλλιστος τηλ. 29318
X.1090-31/8

ΠΩΛΕΙΤΑΙ
συνοικιακό σούπερ μάρκετ, 150τ.μ., πλήρως εξοπλισμένο, με το εμπόρευμα. Τιμή μόνο 6.000.000 δρχ. λόγω ανάγκης
ΕΝΟΙΚΙΑΖΕΤΑΙ
αποθήκη 120τ.μ. με ράμπα
ΠΛΗΡΟΦΟΡΙΕΣ ΤΗΛ. 63129
ΕΠΙΣΗΣ **ΠΩΛΟΥΝΤΑΙ** 3 επαγγελματικά ψυγεία, ελαφρώς μεταχειρισμένα, ένα SELF SERVICE και 2 βιτρίνες, κατάλληλα για κρεοπωλείο ή σούπερ μάρκετ
Τηλ. 37287
7987-31/7

ΠΩΛΕΙΤΑΙ
επιχείρηση Super Market με το εμπόρευμα και τον εξοπλισμό, σε τιμή ευκαιρίας. Λευκωσίας 15, πάροδος Αννης Μαρίας.
Πληρ. τηλ. 28869, κ. Γιώργος
8102-3/8

ΠΩΛΟΥΝΤΑΙ
1) τραπεζοκαθίσματα, εσωτερικού χώρου
2) ένα ψυγείο πάγκος μπαρ και
3) ένα ψυγείο γλυκών
Πληρ. τηλ. 86093
8114-25/7

ΕΥΚΑΙΡΙΑ! ΠΩΛΕΙΤΑΙ
αποθήκη που έχει μετατραπεί σε δύο γκαρσονιέρες στην τιμή των 6 εκατ. δρχ.
Πληρ. τηλ. 61019- 0944/109707
8362-5/8

ΠΩΛΕΙΤΑΙ
αναψυκτήριο - κρεπερί στην Ιαλυσό δίπλα ακριβώς στην πιάτσα ταξί, πλήρως εξοπλισμένο, λόγω φόρτου εργασίας.
Πληροφορίες τηλ. 95843 - 47062
8293-15/8

ΠΩΛΕΙΤΑΙ
κτήμα 7.300 μέτρα με ελιές στον Καλαμώνα.
Πληρ. τηλ. 42113, 1-4 μ.μ.
8186-31/7

ΠΩΛΟΥΝΤΑΙ
διαμερίσματα λουξ κατασκευής 90 τ.μ. στην οδό ΤΑΡΣΟΥ περιοχή ΦΑΝΕΡΩΜΕΝΗ
Πληρ.
ΧΑΤΖΗΜΙΧΑΛΗΣ ΑΝΔΡΕΑΣ
εργολάβος οικοδομών
ΤΗΛ: 0241/77751 - 31027 - 0977/747857
ΕΥΚΟΛΙΕΣ ΠΛΗΡΩΜΗΣ - ΔΑΝΕΙΑ ΔΕΚΤΑ
ΖΗΤΟΥΝΤΑΙ ΟΙΚΟΠΕΔΑ ΓΙΑ ΑΝΤΙΠΑΡΟΧΗ
2848-22/8

ΠΑΡΑΔΙΔΟΝΤΑΙ ΜΑΘΗΜΑΤΑ ΑΓΓΛΙΚΩΝ
σε ευχάριστο διακοσμημένο χώρο.
Μαθήματα αγγλικών για παιδιά προσχολικής ηλικίας και παιδιά δημοτικού.
Ασχολούμαστε με χειροτεχνίες, κουκλοθέατρο και μουσικοκινητική αγωγή.
Από αλλοδαπή καθηγήτρια Αγγλικών με χρόνια νηπιαγωγική και φροντιστηριακή πείρα.
Τηλ. 0945/434117
8177-30/9

ΟΙΚΟΔΟΜΙΚΕΣ-ΤΕΧΝΙΚΕΣ
ΕΜΠΟΡΙΚΕΣ-ΕΠΙΧΕΙΡΗΣΕΙΣ
X1083-31/7
ΑΦΟΙ ΑΣΒΕΣΤΗ Ο.Ε.
Κ. Τσαλδάρη 26-Ρόδος
☎ 32809-74325-74326
ΠΩΛΟΥΝΤΑΙ
- ΚΑΤΑΣΤΗΜΑ 128τ.μ. και 154τ.μ. αποθήκη, επί της οδού Τσαλδάρη
- ΔΙΑΜΕΡΙΣΜΑΤΑ όλων των διαστάσεων επί της οδού Αγίου Ιωάννου
- ΜΕΖΟΝΕΤΕΣ 130τ.μ. επί της οδού Αλεξάνδρειας

ΠΡΟΣΟΧΗ!
Περιοχή Μήδεια. Πωλούνται οροφοδιαμερίσματα των 50τ.μ. - 75τ.μ. - 82τ.μ. - 104τ.μ. με μεγάλες βεράντες, πολυτελούς κατασκευής. Τιμές προσιτές - Δάνεια δεκτά.
Πληροφορίες τηλ. 30350 και 0945/476243
8057-15/8

ΠΩΛΕΙΤΑΙ
από ιδιοκτήτη οικόπεδο στο Γεννάδι 1420 μέτρα, άρτιο και οικοδομήσιμο με την άδεια, με νερό και 30 ελαιόδενδρα.
Τηλ. 91435, 0945/402153
8271-4/8

ΠΩΛΟΥΝΤΑΙ
μηχανήματα στεγνοκαθαριστήριου στη Σορωνή.
Τηλ. 41212 - 41977 - 0937/601790
8145-5/8

ΠΩΛΕΙΤΑΙ
διαμέρισμα στην Παλιά Πόλη 130 τ.μ. πλήρως ανακαινισμένο σε τιμή ευκαιρίας. Αμεση παράδοση
Πληρ. Διακογεωργίου Κάλλιστος τηλ. 29318
X.1090-31/8

ΠΩΛΕΙΤΑΙ
μαγαζί ειδών διατροφής στο Μαντράκι, λόγω φόρτου εργασίας. Σοβαρές προτάσεις μόνο δεκτές.
Πληροφορίες τηλ. 26294, 5.30-9.30 μ.μ.
8129-8/8

ΠΩΛΕΙΤΑΙ
από ιδιώτη, δυόροφη μονοκατοικία 130 τ.μ., ανακαινισμένη στην Παλιά Πόλη, Πυθαγόρα.
Πληρ. τηλ. 31017, κιν. 0932-842843
8110-31/8

ΠΩΛΕΙΤΑΙ
ΤΟΥΡΙΣΤΙΚΟ ΧΡΥΣΟΧΟΕΙΟ ΚΑΙ ΡΟΛΟΓΙΑ ΣΤΟ ΜΑΝΤΡΑΚΙ
Πληροφορίες τηλ. 32477
7991-8/8

ΠΩΛΕΙΤΑΙ
οικόπεδο στα Λειβάδια Τήλου σε κεντρικό δρόμο.
Πληροφορίες τηλ. 30914
8288-6/8

ΠΩΛΟΥΝΤΑΙ
ΣΤΗΝ ΠΑΡΑΛΙΑ ΙΑΛΥΣΟΥ, μονοκατοικίες, απέναντι από την ταβέρνα «Καλύβα» στην οδό Ρίμινι.
ΕΠΙΣΗΣ ΔΙΑΜΕΡΙΣΜΑΤΑ στην Κων/νου Υδραίου - Ρόδου
Πληροφορίες τηλ. 94236 - 28476 - 94960 - 22986
Ελευθέριος Ζαμπελάκης
8029-31/7

ΠΩΛΟΥΝΤΑΙ
στα Κοσκινού, μονοκατοικίες με αυλή σε μπετά 150-160τ.μ. Τιμή 24 εκατομμύρια.
Τηλ. 29308 - 22768
M17-31/7

ΠΩΛΟΥΝΤΑΙ
λόγω αναχωρήσεως σε τιμή ευκαιρίας
1) Δύο ψυγεία ηλεκτρικά
2) Ποδήλατο ΧΑΜΙΛΤΟΝ δισκέλητο
3) Δύο ραδιοκασετόφωνα
4) Πέντε καρέκλες σιδερένιες και 4 αλουμινένιες
5) Τηλεόραση ασπρόμαυρη
6) Παράθυρο μεγάλο αλουμινένιο και
7) Δύο κρεβάτια σουηδικά ξύλινα με τα στρώματά τους
Τηλ. 32985
8284-6/8

Η επιχείρηση, εστιατόριο **Αλίκη** απέναντι από το ξενοδοχείο των Ρόδων, **ΕΝΟΙΚΙΑΖΕΤΑΙ** ή και **ΠΩΛΕΙΤΑΙ**. Επίσης γίνονται δεκτές και προτάσεις για αλλαγή χρήσης.
Τηλ. 74054, 8 μ.μ.
8161-8/8

ΜΕΓΑΛΗ ΠΡΟΣΦΟΡΑ
ΠΩΛΟΥΝΤΑΙ
μηχανήματα γρανίτας σε τιμή ευκαιρίας.
Πληρ. τηλ. 0945/433354
8177-30/8

ΠΩΛΟΥΝΤΑΙ
χαριτωμένα καθαρόαιμα λυκοσκυλάκια (5-6 εβδομάδων).
Πληρ. τηλ. 34704, 0932/063646, 097/7775587
8277-5/8

ΠΩΛΕΙΤΑΙ
κατάστημα νυφικών, με καλές προοπτικές, λόγω φόρτου εργασίας. Πελατεία εξασφαλισμένη
Πληροφορίες τηλ. 75 260,
ώρες καταστημάτων
8025-31/7

ΜΑΘΗΜΑΤΑ

ΦΙΛΟΛΟΓΟΣ
παραδίδει ιδιαίτερα μαθήματα σε μαθητές γυμνασίου - λυκείου.
Τηλ. 0241-24046 - 0944/430442
8103-5/8

ΑΝΑΚΟΙΝΩΣΗ
ΕΓΓΡΑΦΕΣ
6 Σεπτεμβρίου
Μαθήματα
Computer
Program P.M
ΕΓΓΡΑΦΕΣ 6 Σεπτεμβρίου
COMPUTER
ΑΝΕΥ ΥΠΕΡΒΟΛΗΣ ΤΙΜΗΣ
ΜΑΝΩΛΗΣ Ι. ΣΟΦΙΛΛΑΣ
Προγραμματιστής Αναλυτής
Πτυχιούχος πανεπιστημίων University of Baltimore & Bowie State University - U.S.A -
Κοδριγκτώνος 91
Τηλ: (0241)- 31761
M22-31/7
X1097-31/7
1α διάλλο: Αγ. Αναργύρων 11α
2ο » : Δημ. Αναστασιάδη 61
3ο » : Παρισίων 1 & Λονδίνου
Τηλ: 0241/35289, 23973- Fax: 32336



ΑΓΓΛΙΚΑ - ΓΕΡΜΑΝΙΚΑ
Μ. ΚΟΝΤΟΥ
LOWER - PROFICIENCY των Cambridge - Michigan
ZERTIFICAT - MITTELSTUFE SPACHDIPLOME του Goethe - Institut
ΕΠΑΓΓΕΛΜΑΤΙΚΑ ΓΕΡΜΑΝΙΚΑ για Ξενοδοχοϋπαλλήλους, εργαζόμενους στον τουρισμό
Διδάσκουν
Αγγλικά: Robert Davies
Γερμανικά: Μ. Κοντός
Υψηλά ποσοστά επιτυχίας
Χρόνοι Ρεκόρ στην απόκτηση διπλωμάτων

ΦΡΟΝΤΙΣΤΗΡΙΟ
ΑΝΟΔΟΣ
ΜΑΘΗΜΑΤΙΚΑ - ΦΥΣΙΚΗ - ΧΗΜΕΙΑ - ΦΙΛΟΛΟΓΙΚΑ
από καθηγητές και καθηγήτριες Πανεπιστημίου Αθηνών.
Εναρξη μαθημάτων για μεταξεταστέους μαθητές Γυμνασίου - Λυκείου 26 Ιουλίου - 2 Αυγούστου.
Υπεύθυνα μεθοδικά σε χαμηλές τιμές.
Πληροφορίες τηλ. 28053
8116-4/8

ΜΑΘΗΜΑΤΙΚΑ
Εμπειροι καθηγητές παραδίδουν ιδιαίτερα μαθήματα κατ' οίκον ή σε 2-3μελή γκρουπ. Υπεύθυνη εργασία για Γυμνάσιο - Ενιαίο Λύκειο - Τ.Ε.Ε Επιμονή στην κάλυψη κενών και στην καινούργια ύλη.
ΟΙΚΟΔΙΔΑΣΚΑΛΕΙΟ
ΣΤΑΘΗ - ΤΖΕΝΗΣ ΟΡΦΑΝΟΥ
ΤΗΛ. 29315-0945/973306
8282-13/8

ΠΩΛΟΥΝΤΑΙ
Διώροφες ανεξάρτητες μονοκατοικίες δίπλα από το φυτώριο σε καταπράσινη περιοχή του Δήμου Ιαλυσού και σε απόσταση 6 χλμ από τη Ρόδο
Διαστάσεις 130τ.μ. και 168 τ.μ.
Αριστη κατασκευή
Εντός σχεδίου πόλεως με δυνατότητα τραπεζικής χρηματοδότησης
Απαλλαγή από το φόρο μεταβίβασης ακινήτων για πρώτη κατοικία
Αυτόνομη χωροθέτηση, ασφαλτόστρωση των εσωτερικών δρόμων, φωτισμός με φανοστάτες

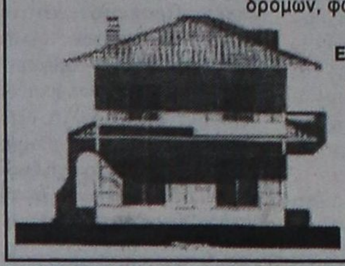

ΠΛΗΡΟΦΟΡΙΕΣ
ΕΜΜΑΝΟΥΗΛ ΚΡΑΝΙΔΗΣ
Αμερικής 50 ΡΟΔΟΣ -
Τηλ. 27082 - 26476 -
094/347405 - FAX
27101 Email
mkranidis@hol.gr
M9-31/7

ΠΩΛΟΥΝΤΑΙ
ΣΤΗΝ ΠΑΡΑΛΙΑ ΙΑΛΥΣΟΥ
ΜΟΝΟΚΑΤΟΙΚΙΕΣ ΑΠΕΝΑΝΤΙ ΑΠΟ ΤΗΝ ΤΑΒΕΡΝΑ «ΚΑΛΥΒΑ» ΣΤΗΝ ΟΔΟ ΡΙΜΙΝΙ
ΕΠΙΣΗΣ ΔΙΑΜΕΡΙΣΜΑΤΑ στην Κων/νου Υδραίου - Ρόδος
Πληροφορίες Ελευθέριος Ζαμπελάκης
Τηλ. 94236 - 28476 - 94960 - 22986
8029-31/7

ΠΩΛΟΥΝΤΑΙ
ελαφρώς μεταχειρισμένα φορτηγά αυτοκίνητα, εισαγωγής μας, επαγγελματικά και γεωργικά
1) MITSUBISHI L 300 κλειστό μακρύ
2) MITSUBISHI L 300 κλειστό κοντό
3) FORD TRANSIT κλούβα
4) FORD TRANSIT ανοικτό
5) MERCEDES MB 100 κλειστό
6) MERCEDES 309 D ανοικτό
7) MERCEDES 813 ανοικτό
8) OPEL COMBO κλειστό
9) GOLF stasion wagon
10) MERCEDES 309 ψυγείο - συντήρηση
11) VOLKSWAGEN υδρόψυκτο ψυγείο - συντήρηση
12) VOLKSWAGEN κλούβα 1600 c.c.
13) ΤΖΙΠ ISUZU TROOPER 4X4
ΠΛΗΡΟΦΟΡΙΕΣ **ΔΗΜΗΤΡΙΟΣ ΒΡΟΥΛΗΣ**
Τηλ. 62171-65171, 3ο χλμ Ρόδου Λίνδου
X1084-31/7

ΕΛΛΗΝΟΚΤΗΜΑΤΙΚΗ
ΚΤΗΜΑΤΟΜΕΣΙΤΙΚΟ ΓΡΑΦΕΙΟ ΒΑΣ. ΝΙΚΟΛΗΣ
ΚΩΝ. ΥΔΡΑΙΟΥ 38- 85100 ΡΟΔΟΣ
Τηλ. 21949 - 30022

ΔΙΑΜΕΡΙΣΜΑΤΑ
Στην οδό Παναγιώτου Ροδίου διαμερίσματα καινούργια των 50-80-110-140τ.μ.
Παλαιά Πόλη, ανακαινισμένη κατοικία, 160τ.μ. Τιμή 24.000.000 δρχ.
ΙΑΛΥΣΟΣ: Διαμέρισμα 129τ.μ. Τιμή 22.000.000 δρχ.
Παλιά Πόλη, μονοκατοικία ισόγειο 90τ.μ.,1ος 90τ.μ., με αυλή 30τ.μ. Τιμή 18.000.000 δρχ.
Στην Αλ. Διάκου διατηρητέο κτίριο εντός οικοπέδου 500τ.μ.
Παλιά Πόλη μονοκατοικία ισόγειο 40τ.μ., 1ος όροφος 40τ.μ. Τιμή 11.000.000 δρχ.
Παλιά Πόλη, οικία κοντά στο Ρολόι, ισόγειο 75τ.μ., 1ος όροφος 75τ.μ. Τιμή 35.000.000 δρχ.
Αφάντου καινούργιο διαμέρισμα 85τ.μ. πωλείται ή ανταλλάσσεται σε κτήμα ανάλογης αξίας ή οικόπεδο
Ρόδος, οδός Εργάνης Αθηνάς, διαμέρισμα 150τ.μ. Τιμή 45.000.000 δρχ.
Στο Ροδίνι 90τ.μ. τιμή 16.000.000 δρχ.
Μαριτσά μονοκατοικία 90τ.μ. Τιμή 15.000.000 δρχ.
Γεννάδι, διαμέρισμα 70τ.μ., Τιμή 11.000.000 δρχ.
Οδός Αταβύρου, διαμέρισμα 117τ.μ. Τιμή

ΠΡΟΟΔΟΣ ☎ ΜΙΚΡΕΣ ΑΓΓΕΛΙΕΣ ΜΙΚΡΕΣ ΑΓΓΕΛΙΕΣ ΠΡΟΟΔΟΣ

διάφορα

ΑΠΟΦΡΑΞΕΙΣ ΚΑΘΑΡΙΣΜΟΙ ΑΠΟΧΕΤΕΥΣΕΩΝ

«ΜΑΡΙΑ»

Αναλαμβάνουμε την απόφραξη και τον καθαρισμό αποχετεύσεων οικιών, πολυκατοικιών, ξενοδοχείων με ηλεκτρικό μηχάνημα, όλο το 24ωρο.

- ΕΡΓΑΣΙΑ ΕΓΓΥΗΜΕΝΗ
- ΤΑΧΕΙΑ ΕΞΥΠΗΡΕΤΗΣΗ

Πληρ. τηλ. -94750

ΚΙΝΗΤΟ: 097434729

095262821

T32406-25/'9

ΥΔΡΑΥΛΙΚΟΣ ΑΝΑΛΑΜΒΑΝΕΙ ΠΑΣΗΣ ΦΥΣΕΩΣ ΥΔΡΑΥΛΙΚΕΣ ΕΡΓΑΣΙΕΣ ΑΠΟΦΡΑΞΕΙΣ ΚΑΘΑΡΙΣΜΟΙ ΑΠΟΧΕΤΕΥΣΕΩΝ - ΞΕΒΟΥΛΩΜΑΤΑ

Χ. Δημήτρης

Αναλαμβάνουμε τον καθαρισμό αποχετεύσεων πολυκατοικιών και ξενοδοχείων με νέο ηλεκ/το μηχάνημα

ΟΙ ΑΠΟΧΕΤΕΥΣΕΙΣ ΠΙΝΟΝΤΑΙ ΣΑΝ ΝΑ ΤΙΣ ΠΕΡΑΣΑΤΕ ΣΗΜΕΡΑ

ΕΡΓΑΣΙΑ ΕΓΓΥΗΜΕΝΗ

ΔΩΡΕΑΝ ΜΕΤΑ ΑΠΟ ΚΑΘΕ ΑΠΟΦΡΑΞΗ ΨΕΚΑΣΜΟΣ ΤΩΝ ΦΡΕΑΤΙΩΝ ΓΙΑ ΜΙΚΡΟΒΙΑ ΚΑΙ ΚΑΤΣΑΡΙΔΕΣ

Τηλ. 90230 μαγαζί και 31990, ΓΙΑ ΑΜΕΣΗ ΕΞΥΠΗΡΕΤΗΣΗ ΣΑΣ ΣΤΟ ΚΙΝΗΤΟ ΜΑΣ ΤΗΛΕΦΩΝΟ 0944344911

8077-8/8

ΤΟΠΟΘΕΤΗΣΕΙΣ ΠΛΑΚΙΔΙΩΝ - ΜΑΡΜΑΡΩΝ ΠΑΛΙΣΜΑΤΑ

«ΝΙΚΟΣ»

Τηλ. 90426

8059-31/8

---

alco

Υδραυλικός διπλωματούχος Μανωλάγκας Φώτιος

Αναλαμβάνουμε:

Πάσης φύσεως υδραυλικά έργα και αποφράξεις, Παντός είδους με νέας τεχνολογίας Μηχανήματα Αμερικής.
Εκπαίδευση εις το εξωτερικό - Αμερική
25 χρόνια εργασίας

Πληρ. τηλ. 65294 οικίας - 67430 φαξ

28ης Οκτωβρίου Κοσκινού. Κινητό 0932476202

8097-31/7

ΣΧΟΛΗ ΟΔΗΓΩΝ

ΚΟΥΣΗ ΠΑΝΤΕΛΗ

ΔΙΠΛΩΜΑΤΑ: ΕΡΑΣΙΤΕΧΝΙΚΑ ΕΠΑΓΓΕΛΜΑΤΙΚΑ - ΜΟΤΟΣΙΚΛΕΤΑΣ

- Επεκτάσεις όλων των κατηγοριών.- Αναθεωρήσεις ληγμένων αδειών- Μετατροπές ξένων αδειών σε ελληνικές.

Οδός Βαλαωρίτου 9- έναντι HOTEL SEMIRAMIS πίσω από το Νοσοκομείο

INTERNET: WWW ADRESS

WWW.ADDRESS: Hp:/www.geocities. com/ Bourbonstreet/9302.

Δεκτές όλες οι πιστωτικές κάρτες.

ΠΡΟΣΟΧΗ: ΜΑΘΗΜΑΤΑ: α) μοτ/τας ανεξαρτήτου- μεγάλου κυβισμού > 500c.c.

Στην κατηγορία ανεξαρτήτου κυβισμού, η εκπαίδευση γίνεται με μοτοσυκλέτα 500cc

β) μοτ/τας έως 125c.c.

ΔΙΑΘΕΤΟΥΜΕ ΕΠΙΣΗΣ ΚΑΙ ΑΥΤΟΜΑΤΕΣ ΜΟΤΟΣΥΚΛΕΤΕΣ ΕΩΣ 125 c.c.

γ) μοτοποδηλάτου <50c.c.

ΠΑΡΑΛΑΒΗ ΤΩΝ ΜΑΘΗΤΩΝ ΜΑΣ ΚΑΙ ΑΠΟ ΤΙΣ ΟΙΚΙΕΣ ΤΟΥΣ

Τηλ.: 29157-73820-94777 οικία

ΚΑΙ ΑΝΑ ΠΑΣΑ ΣΤΙΓΜΗ ΣΤΑ ΚΙΝΗΤΑ

ΤΗΛ. **0944511313 - 0944203343**

8152-8/8

ΒΡΕΙΤΕ ΝΕΡΟ

Ραδιοαισθητικός, εντοπίζει τα υπόγεια υδροφόρα ρεύματα, στο χώρο σας έναντι αμοιβής. Διαθέτουμε μηχανήματα για αποπεράτωση εργασιών.

Πληρ. βραδυνές ώρες τηλ. 0945/981382

8066-31/7

ΤΑΠΗΤΟΚΑΘΑΡΙΣΤΗΡΙΟ

WASH AND CARE

ΚΑΘΑΡΙΣΜΟΣ ΚΑΙ ΦΡΟΝΤΙΔΑ

Συνδυάσαμε την πολυετή πείρα μας και τα ολοκαίνουρια μηχανήματά μας και αναλαμβάνουμε:

- Καθαρισμό- φροντίδα - φύλαξη χαλιών - μοκετών
- Παραλαβή από το σπίτι μ' ένα τηλεφώνημα
- Επιτόπιος καθαρισμός, σαλονιών, μοκετών, μαξιλαράκια επιχειρήσεων

ΦΑΡΜΑΚΙΔΗΣ ΕΥΣΤΑΘΙΟΣ

ΤΗΛ. 0241 - 68189

5ο χλμ. Λ. Ρόδου Λίνδου 237

8170-6/9

ζητήσεις

ΖΗΤΕΙΤΑΙ πωλήτρια για να εργασθεί σε κατάστημα στην Παλιά Πόλη. Αγησάνδρου 14. Τηλ. 34083

8294-6/8

Το ξενοδοχείο LIDO στο Φαληράκι ζητά σερβιτόρους. Πληρ. τηλ. 87754

8358-1/8

ΖΗΤΕΙΤΑΙ πωλητής ή πωλήτρια για να εργαστεί σε τουριστικό κατάστημα εντός ξενοδοχείου. Τηλ. 0944/529786

8185-31/7

ΖΗΤΟΥΝΤΑΙ άτομα για να εργαστούν σε fast food και σβελιστήριο στο Φαληράκι. Θα προτιμηθούν όσοι γνωρίζουν Αγγλική. Τηλ. 85952

8165-31/7

ΖΗΤΕΙΤΑΙ υπάλληλος να γνωρίζει Αγγλικά και Γερμανικά για να εργαστεί ως πωλήτρια σε τουριστικά - χρυσοχοείο. Τηλ. 32477

8180-31/7

ΖΗΤΕΙΤΑΙ χειρίστρια P.C. γνώστης της αγγλικής γλώσσας. Τηλ. 67274 - 24134

8173-1/8

ΖΗΤΟΥΝΤΑΙ από SNAK BAR κοπέλες να μιλάνε την αγγλική γλώσσα. Τηλ. 24134 - 67274

8162-30/7

ΖΗΤΕΙΤΑΙ πιτσαδόρος για απογευματινή εργασία. Τηλ. 85527, 0945/345781

8267-4/8

Το φροντιστήριο «ΘΕΤΙΚΟ»

ζητά Γραμματέα

- Με άριστη γνώση χειρισμού Η/Υ
- Απολυτήριο Λυκείου

Πληρ. τηλ. 75085

X.1133-31/8

ΑΠΟ ΦΡΟΝΤΙΣΤΗΡΙΟ ΞΕΝΩΝ ΓΛΩΣΣΩΝ

ΖΗΤΕΙΤΑΙ

καθηγητής/τρια αγγλικής γλώσσας με πανεπιστημιακό πτυχίο και προϋπηρεσία για να εργαστεί από την ερχόμενη σχολική περίοδο.

Για περισσότερες πληροφορίες τηλ. 68262-65 528

An english teacher is required for the ypcoming school year (Sept 1999) to teach at a foreign language school. Experience necessary.

For futher details Please call 68262-65 528

8035-31/7

Μεγάλη Βιομηχανική εταιρία καταναλωτικών αγαθών, με οργανωμένες δραστηριότητες πωλήσεων και διανομής στη Δωδεκάνησο

ΖΗΤΑ

άμεσα ΔΙΕΥΘΥΝΤΗ ΠΩΛΗΣΕΩΝ

Ο ιδανικός υποψήφιος θα πρέπει να έχει:

- **Προϋπηρεσία στο χώρο των πωλήσεων**
- **Πτυχίο Οικονομικής Σχολής**
- **Γνώση Η/Υ**
- **Δυναμική και ευκάριστη προσωπικότητα**

Προσφέρονται:

- **Ικανοποιητικές αποδοχές βάσει προσόντων**
- **Bonus βάσει πλάνου πωλήσεων**
- **Σύγχρονο περιβάλλον εργασίας**
- **Αυτοκίνητο της εταιρίας**
- **Εξοδα κίνησης**

Η εταιρία δεσμεύεται για τον διακριτικό και εκέμυθο χειρισμό των βιογραφικών σημειωμάτων των ενδιαφερομένων που θα αποσταλούν προς τη Διεύθυνση Προσωπικού, Τ.Θ. 193, 85100 Ρόδος

X.1121-29/7

ΖΗΤΕΙΤΑΙ

εξωτερικός υπάλληλος από γραφείο, για λήψη παραγγελιών. Υψηλή αμοιβή.

Τηλ. 21081, 5-9 το απόγευμα

8093-1/8

ΖΗΤΟΥΝΤΑΙ

από καφετέρια - εστιατόριο έμπειροι: α) σκανδιναβόφωνη σερβιτόρα, β) βοηθός μπαρ, γ) βοηθός μαγείρου.

Τηλ. 22451, κ. Κώστα

8092-1/8

ΖΗΤΕΙΤΑΙ έμπειρη λαντζιέρα - μπουφετζού για εστιατόριο στην Παλιά Πόλη. Πληρ. τηλ. 25293

8302-6/8

ΖΗΤΟΥΝΤΑΙ: 1) βοηθός σερβιτόρου και 2) μπουφετζού για να εργαστούν σε εστιατόριο στην Παλιά Πόλη. Προϋπηρεσία απαραίτητη. Τηλ. 73707

8266-4/8

ΖΗΤΕΙΤΑΙ δεσποινίς ή κυρία για να εργαστεί σε κεντρικό εμπορικό κατάστημα. Τηλ. 76005

8148-6/8

SOKES

FLICKOR - SOM - TALAR SVENSKA SOM VILL JOBBA I GULDAFFAR

ΖΗΤΕΙΤΑΙ

από κατάστημα χρυσοχοΐας, κοπέλα σκανδιναβόφωνη, κατά προτίμηση αλλοδαπή, για να εργασθεί ως πωλήτρια.

Πληροφορίες τηλ. 61659, 18.00-21.00

8007-31/7

ΖΗΤΕΙΤΑΙ

κοπέλα να εργαστεί σε αναψυκτήριο στο Μανδράκι.

Πληρ. τηλ. 38023 πρωί, 26294 από 5μ.μ. εως 9 μ.μ.

8164-11/8

ΖΗΤΕΙΤΑΙ

έμπειρος μάγειρας - μαγείρισσα για να εργαστεί σε ταβέρνα στην Ιαλυσό.

Τηλ. 94857 από 4-12μ.μ.

8250-29/7

ΖΗΤΕΙΤΑΙ

υπάλληλος κατά προτίμηση αισθητικός να εργαστεί σε δερματολογικό ιατρείο. Πενθήμερη εργασία.

Πληρ. τηλ. 74502

X1130-8/8

Εκπαιδευτικός και διδάσκων στο Πανεπιστήμιο Αιγαίου ΖΗΤΕΙ 3άρι διαμέρισμα στις περιοχές Ροδίνι ή Ανάληψη.

Τηλ. 63655 από 9.00-13.00 και 18.00 - 22.00

8192-31/7

ΜΗΧΑΝΟΚΙΝΗΤΑ

ΠΩΛΕΙΤΑΙ BMW 318is 1991 χρώμα κόκκινο μόνο με 17.215 km αμερικανικών προδιαγραφών και FULL EXTRA: ABS, DSC BR ΕΜΠΡΟΣ ΠΙΣΩ, AIR CONDITION, ΗΛΕΚΤΡΙΚΑ ΠΑΡΑΘΥΡΑ ΣΚΟΥΡΑ, ALARM, ΥΔΡΑΥΛΙΚΟ TIMONI, AIR BAG (SRS), ΦΩΤΑ ΟΜΙΧΛΗΣ, ΗΛΕΚΤΡΙΚΕΣ ΚΛΕΙΔΑΡΙΕΣ ANT-THEFT SYSTMS, ΚΙΒΩΤΙΟ 5 ΤΑΧΥΤΗΤΩΝ, ΖΑΝΤΕΣ ΑΛΟΥΜΙΝΙΟΥ BBS (195/65 R14H), ΡΑΔΙΟΚΑΣΕΤΟΦΩΝΟ ΜΕ 4 ΗΧΕΙΑ LIMITED, SLIP DIFFERENTIAL POWER PLANT, ΜΗΧΑΝΗ 134 HP 16 Valves 4 cylinders. ΤΙΜΗ 6.5 ΕΚ. εκ, συζητήσιμη. Πληροφορίες ΡΟΔΟΣ 21351, 76311, ΚΩΣ: 0242-23215, 0242-23622

8189-31/7

ΠΩΛΕΙΤΑΙ αυτοκίνητο μάρκας ΤΟΥΟΤΑ. Πληρ. τηλ. 23975 ώρες γραφείου κ. Γιώργο και 0945/774535

Γ.Δ. 30/7

ΠΩΛΕΙΤΑΙ αυτοκίνητο μάρκας SUZUKI SA 310 SPORT σε άριστη κατάσταση από Αθηναία 900.000 δρχ. Πληρ. τηλ. 69297 κατά προτίμηση 3-7 μ.μ.

Γ.Δ. 5/8

ΠΩΛΕΙΤΑΙ

μηχανή KAWASAKI ZZR, μοντέλο '93 χρώματος μπλε-μαύρο, 400 κυβικά με 28.000 χλμ. σε άριστη κατάσταση και σε τιμή ευκαιρίας.

Πληρ. κ. Γιάννη, τηλ. 0944/551597

8200- 5/8

ΠΩΛΕΙΤΑΙ

σκάφος 5 1/2 μέτρα ΜΠΟΤΗΣ με μηχανή Μαρκότση 5 ίππων.

Τηλ. 0244-44569

8146-30/7

ΖΗΤΟΥΝΤΑΙ

1) Νυκτερινός που να γνωρίζει λίγα γερμανικά και αγγλικά

2) Βοηθός σερβιτόρου για SNAK BAR

3) Κηπουρός για απογευματινή εργασία.

Πληροφορίες τηλ. 56312

T.32426-8/8

ΚΤΗΜΑΤΟΜΕΣΙΤΙΚΗ GR.

ΤΗΛ. 8710348 - 8710249

ΣΤΥΛΙΑΝΟΣ ΜΙΧΑΗΛΙΔΗΣ

ΕΥΒΟΙΑΣ 3-5, Τ.Κ. 15231 ΑΦΜ. 008765906

ΠΩΛΟΥΝΤΑΙ

- ΡΟΔΟΣ - ΚΙΟΤΑΡΙ, 15 χλμ. από Λίνδο, κατάστημα 40 τ.μ. ισόγειο - 1ος, καινούργιο, μοναδικό εμπορικό κέντρο τουριστικής περιοχής, μαγαζότοπος.
- ΡΟΔΟΣ - ΠΑΛΑΙΑ ΠΟΛΙΣ εντός Κάστρου, οικόπεδο 312 τ.μ. κτίσμα διατηρητέο, θεμέλια - τοίχοι, ισόγειο 112 τ.μ., 1ος 125 τ.μ., κήπος
- ΡΟΔΟΣ ΙΞΙΑ ΜΙΡΑΜΑΡΕ οικόπεδο 845 τ.μ., κεντρικότατο, τριώροφο κτίριο 180 τ.μ. κάθε όροφος ισόγειο τρεις αποθήκες, 1ος 8 δωμάτια ανεξάρτητα, W.C, 2ος διαμέρισμα πεντάρι, 2 λουτρά, WC, τζάκι.

Γ.Δ.-31/7

ΠΩΛΟΥΝΤΑΙ

1) κοντά στη Θεμ. Σοφούλη, παλιά μονοκατοικία με αυλή 180τ.μ., στην τιμή των 16.500.000 δρχ.

2) διαμέρισμα στο Ροδίνι, 120τ.μ., στην τιμή των 21.000.000 δρχ.

3) Ηλιούπολη - 2 στρέμματα. Τιμή 17 εκ.

4) Κρεμαστή 520τ.μ. άρτιο, κοντά στη θάλασσα. Τιμή 9.500.000

Πληροφορίες τηλ. 29308-22768

M17-31/7

ΜΕΝΤΙΟΥΜ - ΑΣΤΡΟΛΟΓΟΣ

ΝΙΚΟΣ

ΠΡΟΒΛΕΨΕΙΣ ΣΤΟΝ ΕΠΑΓΓΕΛΜΑΤΙΚΟ, ΑΙΣΘΗΜΑΤΙΚΟ ΚΑΙ ΟΙΚΟΝΟΜΙΚΟ ΤΟΜΕΑ.

ΕΠΑΝΑΦΟΡΕΣ ΑΤΟΜΩΝ,

ΙΣΧΥΡΕΣ ΥΠΟΒΟΛΕΣ

ΔΕΧΕΤΑΙ ΜΟΝΟ ΜΕ ΡΑΝΤΕΒΟΥ

ΣΤΑ ΤΗΛΕΦΩΝΑ: 31405 ΚΑΙ 0945812587

7880-1/8

ΠΩΛΕΙΤΑΙ

ΠΑΙΔΙΚΟΣ ΣΤΑΘΜΟΣ

στ' Αφάντου πάνω στην εθνική οδό, πλήρως εξοπλισμένος, με μεγάλο αύλειο χώρο, παιδική χαρά κλπ. λόγω φόρτου εργασίας (διορισμός σε Δημόσιο). **Ευκαιρία!**

Πληροφορίες τηλ. 52998 - 62722, Κινητό 0945-871703

8249-30/7

ΠΩΛΟΥΝΤΑΙ

1.- 2000 τ.μ. αγρός στο Τσαΐρι μόνο 8.000.000 δρχ.
2.- 2.000τ.μ. αγρός στη Λαχανιά μόνο 4.000.000 δρχ.
3.- 410τ.μ. οικόπεδο στο Αραπάκι αξίας 25 εκ.
4.- 610 τ.μ. οικόπεδο στη Φανερωμένη 50.000 το τ.μ.
5.- 42τ.μ. γκαρσονιέρα στους Δασκάλους
6.- 50τ.μ. μονοκατοικία στο Νιοχώρι
7.- 60τ.μ. μονοκατοικία στο Ροδίνι
8.- 35τ.μ. μονόχωρο διαμέρισμα στην Ιαλυσό
9.- 124τ.μ. 4άρι διαμέρισμα Αννης Μαρίας
10.- 130τ.μ. μονοκατοικία στην Ιαλυσό σε κολώνες
11.- Οικίες στη Λίνδο από 11 εκ. και άνω
12.- 4άρι διαμέρισμα καλής κατασκευής καινούργιο στην Ανάληψη
13.- 3όροφο κτίριο , 8 διαμερισμάτων και 5 καταστημάτων σε τιμή ευκαιρίας
14.- Πωλείται οικία μετ' αυλής στη Λίνδο
15.- Πωλείται διώροφη μεζονέτα ημιτελής ή τελειωμένη στον Δήμο Ιαλυσού, πλησίον λεωφ. Αεροδρομίου
16.- Πωλείται 35τ.μ. κατάστημα στο Φαληράκι, δεκτές και ανταλλαγές.
17.- Ανταλλάσσω το παλιό διαμέρισμά σας ή οικόπεδο με μονοκατοικίες
18.- 180 τ.μ. αποθήκη κατάλληλη για εμπορική χρήση
19.- Αποθήκη 100τ.μ. ισόγειος, κατάλληλη και για γραφείο ή διαμέρισμα
20.- Αγρός 2400τ.μ. πλησίον πολυκαταστήματος Πανάγου - Βερόπουλου, με πρόσωπο στον μελλοντικό εθνικό δρόμο Ρόδου - Αεροδρομίου - Νοσοκομείου, κατάλληλος για εμπορική χρήση
21.- 3άρι διαμέρισμα επί της οδού Εργάνης Αθηνάς, σε τιμή ευκαιρίας. Δάνεια δεκτά.
22.- Αποθήκη 220τ.μ., πλησίον της οδού Στ. Κωτιάδη.
23.- Καινούργια μεζονέτα, σε τιμή ευκαιρίας στη συνοικία της Ανάληψης
24.- 4.000τ.μ. Αγρός στο Γεννάδι 100μ. από τη θάλασσα σε τιμή ευκαιρίας
25.- Παραθαλάσσιος αγρός 5.000 τ.μ. στο Κιοτάρι στη Μεγάλη Γη, κατάλληλο για κάθε τουριστική χρήση.
26.- 110 τ.μ. μονοκατοικία με 5.000 τ.μ. αγρό στο Κανδυλί.
27.- 300 τ.μ. μονοκατοικία με πισίνα και 8000 τ.μ. στο Τσαΐρι.
28.- 4.000 τ.μ. αγρός με 22.000.000 στο φυτώριο Κοσκινού.
29.- 5.000 τ.μ. αγρός πάνω στο κύμα της Μεγάλης Γης Ασκληπειό.
30.- 4άρια διαμερίσματα, πολυτελούς κατασκευής, πλησίον Αννης Μαρίας.
31.- 3άρια καινούργια στην Ανάληψη - Ροδίνι - κέντρο πόλεως.
32.- 130 τ.μ. μονοκατοικία στο Φυτώριο του Δήμου Ιαλυσού.
33.- Οικόπεδο 250 τ.μ. στους Χαλκίτες.
34.- Οικόπεδο 700 τ.μ. και 1.600 τ.μ. στην Ανάληψη.
35. Μονοκατοικία, των 120 τ.μ. στα μπετά, εντός αγρουύ 1.500 τ.μ. για κάθε μια στο Τσαΐρι
36. Οικόπεδο 250 τ.μ. στους Χαλκήτες.
37. 16.000 τ.μ. αγρόκτημα με διώροφο κτίριο, 120 τ.μ. με πρόσωπο στη Λεωφόρο Ρόδου - Αεροδρομίου
38. 4.000 τ.μ. αγρός με ελιές στο Παραδείσι.
39. 90 τ.μ. γραφείο στην πλατεία Ακαδημίας.
40. 4.000 τ.μ. αγρός στο Κανδυλί, με ωραία θέα και δένδρα.
41. Αγρός 5.000 τ.μ. με πρόσωπο στη Λεωφόρο Ρόδου - Λίνδου, θέση Τσαΐρι.
42. αγρός 2.400 τ.μ. επί της Ρόδου - Λίνδου, στον οικισμό Ασγούρου.

ΠΛΗΡΟΦΟΡΙΕΣ ΕΜΜΑΝΟΥΗΛ ΚΡΑΝΙΔΗΣ

Αμερικής 50 ΡΟΔΟΣ -

Τηλ. 27082 - 26476 - 094/347405 - FAX 27101

Emailmkranidis@hol.gr

M9-31/7

ΤΟ ΓΡΑΦΕΙΟ ΓΕΝΙΚΟΥ ΤΟΥΡΙΣΜΟΥ

AIRTOUR GREECE A.E.

Ζητά γραμματέα με τις παρακάτω γνώσεις:

- Καλή γραπτή και προφορική γνώση της ελληνικής, αγγλικής και γερμανικής γλώσσας.
- Εμπειρία στη χρήση υπολογιστού (προγράμματα Microsoft)
- Πείρα σχετικά με τον τουρισμό της Ρόδου

Πληρ. Δευτέρα έως Παρασκευή από 09.00 έως 15.00, Τηλ. 77040

T. 32424-1/8

ΝΤΕΤΕΚΤΙΒΣ ΑΘΗΝΩΝ



Αναλαμβάνουμε υποθέσεις ανηλίκων, προσωπικές, οικογενειακές εμποροβιομηχανικές

Διαθέτουμε τα καλύτερα ηλεκτρονικά σύγχρονα οπτικοακουστικά συστήματα.

Εχεμύθεια 100%

Τα 30 χρόνια πείρα είναι η εγγύηση μας

Γ.Δ.-30/9

ΤΗΛ. 0977632963 & 0954-319796

ΠΩΛΟΥΝΤΑΙ

- ΜΑΓΑΖΙ 69τ.μ. επί της Θεμ. Σοφούλη (το ακίνητο). Τιμή 27.000.000
- ΠΑΣΤΙΔΑ 4 στρέμ. κοντά στο χωριό με 3.700 δρχ. το τ.μ.
- Κοσκινού 1000τ.μ. με άδεια οικοδομής πανοραμικό. Τιμή 12 εκατ.
- Διαμερίσματα στα Τράντα διαφόρων διαστάσεων
- ΚΩΣ ξενοδοχείο 76 κλινών, με 140εκ.
- Θεμ. Σοφούλη, διαμέρισμα 185τ.μ., ισόγειο και για επαγγελματική στέγη
- Τσαΐρι μονοκατοικία, 140τ.μ., με αυλή 1.000τ.μ.
- Θολός, 5.000τ.μ. αγρός, περιφραγμένος σε καλή τοποθεσία
- Ροδίνι διαμέρισμα 100τμ, λουξ κατασκευής με θέα
- Ροδίνι 118τμ
- Ροδίνι 46τμ καινούργιο
- Ροδίνι, 4.300τ.μ. οικόπεδο, κοντά στο ΙΚΑ, 40 εκατ.
- Ανάληψη, οικόπεδο 1000τ.μ. γωνιακό
- Αλεξάνδρου Διάκου, κτίσμα σε 1.300τ.μ. οικόπεδο, σπάνια περίπτωση
- Καστελλοριζιού οικόπεδο με άδεια οικοδομής, 9 εκατομμύρια
- Τριάντα μαγαζί, αποθήκη, διαμέρισμα, τριάρι και ένα δυάρι (32 εκατομ.)
- Ασγούρου οικόπεδο 4.800τ.μ. με 4.500τ.μ. κατάλληλο για βίλλα
- Καρδιγκιτώνος μαγαζί 65τ.μ. ελεύθερο διαμέρισμα 115τ.μ. τσοσάρι σε μικρή πολυκατοικία
- Τσαΐρι 8 στρέμ. κοντά στη λεωφόρο Ρόδου - Λίνδου
- Τριάντα οικόπεδο 400τ.μ. άρτιο και οικοδομήσιμο, με 11 εκατ.
- Γεννάδι οικόπεδο 600τ.μ., εντός οικισμού με 8 εκατ.
- Παστίδα 800 τ.μ. εντός οικισμού με 8 εκατ.
- Διάφορες επιχειρήσεις σε ολόκληρο το νησί της Ρόδου
- Κοσκινού μεζονέτες των 210τ.μ. χτισμένες με τούβλα - φανταστική θέα
- Νιοχώρι διαμερίσματα των 85τ.μ. και 95τ.μ.
- Ανάληψη - διαμέρισμα στην οδό Αθηνών, τριάρι
- Κιοτάρι 2 στρέμματα εντός οικισμού, εφαπτόμενο επί της λεωφόρου
- Γεννάδι 2800τ.μ. κοντά στον Αη Γιώργη με 1500 δρχ. το τ.μ.
- Καρακόνερο -300τ.μ. οικόπεδο
- Ροδίνι 400τ.μ. οικόπεδο
- Κοσκινού 5.600τ.μ. σε καλή τοποθεσία, κατάλληλο για βίλα, 30 εκ.
- Κοσκινού - μονοκατοικία 118τ.μ. (προκάτ) με 1500τ.μ. αυλή
- Βερόπουλου 150τ.μ., προς ενοικίαση χωρίς αέρα, 250.000 μηνιαίως
- Ιξιά μονοκατοικία με κήπο 700τ.μ., 35 εκατ.
- Ξενοδοχεία Αφάντου - Καλύμπια - Πεύκους - Λάρδος - Λίνδος - Κιοτάρι - Γεννάδι
- Φιλέρημος κοντά σε πολυτελείς βίλλες 4 στρέμματα 8, 12 και ερειπωμένο σπίτι σε 6.000τ.μ. οικόπεδο
- Αφάντου αγρός 1100τ.μ. σε επαρχιακή οδό με φανταστική θά κοντά στα όρια του οικισμού
- Καρακόνερο διαμέρισμα τριάρι με αυλή μπρος πίσω λουξ κατασκευής
- Ιξιά 100τ.μ., με 16 εκατ.
- Στο Γεννάδι μονοκατοικία σε μπετά ή τελειωμένα με 37τ.μ. αυλή
- Στην Παστίδα πωλείται βιοτεχνία ενδυμάτων 300τ.μ. κτίσμα
- Στην Παστίδα διαμερίσματα των 120τ.μ., σε 1000τ.μ. οικόπεδο
- Στην λεωφόρο Ιαλυσού, οικόπεδο 680τ.μ.
- Οικόπεδο κοντά στο Mira Mare 2.400τ.μ. και
- Στον Ασκληπειό, οικόπεδα εντός οικισμού με 6.000 το τ.μ.
- Οικόπεδο 750τ.μ. στην Αρχίπολη, εντός οικισμού
- 8 στρέμ. κοντά στη Γενική Τεχνική Ασγούρου
- Αφάντου μονοκατοικία 300τ.μ. σε 3.500τ.μ. οικόπεδο
- Νιοχώρι, γραφεία των 90τ.μ. καινούργια
- Κοσκινού, πανοιών των 10 στούντιος μέσα στο χωριό
- Ροδίνι - Ανάληψη, διαμερίσματα διαφόρων διαστάσεων καινούργια
- Θολός 1150τ.μ., κοντά στη θάλασσα
- Κιοτάρι 1500τ.μ. με κτίσμα στη λεωφόρο
- Στην Κάρπαθο 300 στρέμ. από τα οποία τα 250 μ. είναι παραλιακά, σε τιμή έκπληξη
- Ροδίνι, οικόπεδο 485τ.μ., με φανταστική θέα
- ΜΗΔΕΙΑ οικόπεδο 1000τ.μ. επί του δρόμου
- Ιξιά, διαμέρισμα δυάρι 40τ.μ.
- Κοσκινού, οικόπεδο 1600τ.μ. πανοραικό
- Ροδίνι διαμέρισμα 80τ.μ.
- Αποθήκη για επαγγελματική χρήση
- Μονοκατοικία στο Νιοχώρι, τιμή 12.000.000
- Μονοκατοικία στα ριάντα, 40τ.μ., τιμή 6.000.000
- Τσαΐρι επί της λεωφόρου κτίσμα 1.000 τ.μ. σε 2.000 τ.μ. οικόπεδο
- Ροδίνι μεζονέτες 130 τ.μ. σε μπετά ή τελειωμένες
- Κρεμαστή μονοκατοικία παλαιά. Τιμή 12.000.000
- Ηλιούπολη, μονοκατοικία 180 τ.μ. + 60 τ.μ. σε 1.300 τ.μ. οικόπεδο

ΣΤΑ ΚΟΣΚΙΝΟΥ:

Βίλλα με θέα τη θάλασσα 320τ.μ. και 1.000μ. οικόπεδο

ΣΤΟ ΚΑΙΝΟΥΡΓΙΟ ΙΚΑ:

1) Γκαρσονιέρα 33τ.μ.
Αλεξ. Διάκου : υπόγειο 203τ.μ. 20.000.000 δρχ.
Τράντα: οικόπεδο 500τ.μ. κατάλληλο για βίλλα.
2) Κιοτάρι, 1500τ.μ. πάνω στο κύμα οικοδομήσιμο
3) Μονοκατοικία στην Παλιά Πόλη, τιμή 12.000.000
4) Παστίδα οικόπεδα, εντός οικισμού των 350τ.μ., σε καλές τιμές
5) Στα Κοσκινού μονοκατοικίες με αυλή σε μπετά 150-160τ.μ. Τιμή 24.000.000
6) Μήδεια - μεζονέτα, 140τ.μ.
7) Ανάληψη 140τ.μ., ρετιρέ
8) Ροδίνι 135τ.μ., α' όροφος
9) Δαματριά, 115 στρεμ., με 700 δρχ. το τ.μ.
10) Τσαΐρι 150στρεμ., με 2.000 δρχ. το τ.μ.
11) Τσαΐρι, 6 στρεμ., με άδεια οικοδομής
12) Μήδεια, μονοκατοικία 120τ.μ., σε 1000 μ. οικόπεδο
13) Ανάληψη 500τ.μ. οικόπεδο
14) Καρακόνερο 600τ.μ., και Ροδίνι 435τ.μ.
15) Φαληράκι, 5 στρ., 14,8 και 20 στρ.
ΛΑΡΔΟΣ Π- παραλία με οικόπεδο 6.200τ.μ., με άδεια ξενοδοχείου
ΚΩΣ, 7 στρέμματα στο Τιγκάκι και 15 στρέμ. πάνω στο κύμα. Καλή τιμή και με ευκολίες.
Επτά Βαγιές, διαμέρισμα 115τ.μ.
Ανάληψη τριάρια, τεσσάρια διαμερίσματα
Ροδίνι - διαμερίσματα των 120-90τ.μ.
Ροδίνι - μεζονέτες των 200τ.μ. με 80τ.μ. αυλή
Ροδίνι - μεζονέτα 210τ.μ. πολυτελούς κατασκευής, μπροστά - πίσω αυλή, με θέα.
Ροδίνι - διαμέρισμα 142τ.μ. . Τιμή 30 εκατ.
Γεννάδι - διάφορα ακίνητα με 1000δρχ. το τ.μ.
Κιοτάρι 4 στρέμ. επί της λεωφόρου
Κιοτάρι - καταστήματα υπό ανέγερση, 8 στρ. παραλιακό
Αφάντου - διάφορα ακίνητα κοντά στη θάλασσα, σε καταπληκτικές τιμές
Αφάντου - 20 στούντιος σε 5.500τ.μ. οικόπεδο με πανοραμική θέα. Τιμή ευκαιρίας.
Αφάντου 4 στρεμ. παραλιακό, τιμή 30 εκατ.
Μήδεια επί του δρόμου οικόπεδο 23 στρέμματα, ολόκληρο ή μισό, ξεχωριστή περίπτωση
Αννης Μαρίας - οροφοδιαμέρισμα 86τμ με γκαράζ
Ροδίνι - οροφοδιαμερίσματα των 125τμ με καταπληκτική θέα
Ροδίνι - διαμέρισμα 140τμ σε πολύ καλή τιμή
Αραπάκι - διαμερίσματα των 59τμ και 76τμ
Τσαΐρι - 10 στρ. με 2.500 το τμ
Ροδίνι - 1.000τμ με άδεια για 300μ. κάλυψη για βιοτεχνικούς χωρους με 13 εκατ.
Φαληράκι - 1.400τμ άρτιο επί του δρόμου. Τιμή 11 εκατομμύρια
Ροδίνι - οικόπεδα επί της Λεωφόρου
Ακαδημία - ισόγειο κατάστημα 55τμ με υπόγειο 200τμ
Σίμη - διάφορα ακίνητα
Λέρος - μονοκατοικία στο κύμα
Σάμος - ξενοδοχείο στο κύμα

ΠΩΛΕΙΤΑΙ ΣΤΟ ΧΩΡΙΟ ΠΥΛΩΝΑ 600τ.μ., οικόπεδο εντός οικισμού. Τιμή 4.000.000 δρχ.

ΔΙΑΘΕΤΟΥΜΕ ΜΕΓΑΛΗ ΠΟΙΚΙΛΙΑ ΑΚΙΝΗΤΩΝ ΣΕ ΟΛΗ ΤΗ ΔΩΔΕΚΑΝΗΣΟ ΓΙΑ ΑΓΟΡΑ ΚΑΙ ΕΝΟΙΚΙΑΣΗ Αναλαμβάνουμε υπεύθυνα την πώληση του ακινήτου σας

**ΖΗΤΟΥΝΤΑΙ ΟΙΚΟΠΕΔΑ ΓΙΑ ΑΝΤΙΠΑΡΟ

ΨΥΧΟΕΡΕΥΝΗΤΡΙΑ
ΚΡΗΤΙΚΟΥ ΒΑΣΙΛΕΙΑ

Προβλέψεις για το μέλλον ικανοποιητικές.
Βοήθεια για κάθε θέμα που σας απασχολεί με κάθε εχεμύθεια
ΕΡΓΙΟΥ 21 Π. ΠΟΛΗ - Τηλ. 74440 - 67602
8-1π.μ. — 4-8μ.μ.
Τ.32446-6/9

ΝΤΕΤΕΚΤΙΒ
30 ΧΡΟΝΙΑ ΜΟΝΙΜΑ ΚΑΙ ΣΤΗ ΡΟΔΟ
35354-28780
Π.Π ΓΕΡΜΑΝΟΥ 6 (ΠΛΑΤ.ΦΩΚΙΑΛΗ)
Η ΛΥΣΗ!! ΣΕ ΚΑΘΕ ΣΑΣ ΠΡΟΒΛΗΜΑ
EXPRESS SECURITY
Χ1082-31/7

PEGASOS TRAVEL
ΤΑΞΙΔΙΑ - ΤΟΥΡΙΣΜΟΣ
ΠΡΟΣΦΕΡΟΥΜΕ
Τα φθηνότερα αεροπορικά εισιτήρια για όλο τον κόσμο με όλες τις αεροπορικές εταιρίες
ΑΤΜΟΠΛΟΪΚΑ ΕΙΣΙΤΗΡΙΑ - ΚΡΟΥΑΖΙΕΡΕΣ - ΠΑΚΕΤΑ ΕΚΔΡΟΜΩΝ - ΞΕΝΟΔΟΧΕΙΑ
ΘΑ ΜΑΣ ΒΡΕΙΤΕ ΣΤΗΝ ΚΑΙΝΟΥΡΓΙΑ ΜΑΣ ΔΙΕΥΘΥΝΣΗ:
ΑΛΕΞΑΝΔΡΟΥ ΔΙΑΚΟΥ 84 - ΨΑΡΟΠΟΥΛΑ

ΞΕΝΟΔΟΧΕΙΑ
ΣΤΗΝ ΑΘΗΝΑ και ΘΕΣΣΑΛΟΝΙΚΗ

■ PRESIDENT Α' ΚΑΤΗΓΟΡΙΑΣ Λεωφόρος Κηφησίας
● Μονόκλινο δρχ. 11.000 με πρωινό
● Δίκλινο για μονόκλινο δρχ. 12.000 με πρωινό
● Δίκλινο δρχ. 14.000 με πρωινό
● Τρίκλινο δρχ. 17.500 με πρωινό

■ ESPERIA HOTEL Α' ΚΑΤΗΓΟΡΙΑΣ Σταδίου 22
● Μονόκλινο δρχ. 22.500 με πρωινό
● Δίκλινο δρχ. 26.000 με πρωινό
● Τρίκλινο δρχ. 33.000 με πρωινό

■ RIVA HOTEL Α' Κατηγορίας SUPERIOR Μιχαλακοπούλου (HILTON)
● Μονόκλινο δρχ. 14.000 με πρωινό
● Δίκλινο δρχ. 17.500 με πρωινό
● Τρίκλινο δρχ. 21.000 με πρωινό

■ ALEXANDROS HOTEL Β' Κατηγορίας περιοχή HILTON
● Μονόκλινο δρχ. 13.000 με πρωινό
● Δίκλινο δρχ. 16.000 με πρωινό
● Τρίκλινο δρχ. 19.500 με πρωινό

■ HOTEL CHRISTINA Β' Κατηγορίας περιοχή FIX
● Μονόκλινο δρχ. 13.500 με πρωινό
● Δίκλινο δρχ. 16.500 με πρωινό
● Τρίκλινο δρχ. 20.000 με πρωινό

■ HOTEL PARTHENON Α' περιοχή Πλάκα
● Μονόκλινο δρχ. 18.000 με πρωινό
● Δίκλινο δρχ. 22.000 με πρωινό
● Τρίκλινο δρχ. 26.500 με πρωινό

■ ASTOR HOTEL Σύνταγμα
● Μονόκλινο δρχ. 14.000 με πρωινό
● Δίκλινο δρχ. 19.000 με πρωινό
● Τρίκλινο δρχ. 23.000 με πρωινό

■ ACHILLION*** Ομόνοια Αγ. Κων/νου
● Μονόκλινο δρχ. 12.000 με πρωινό
● Δίκλινο δρχ. 16.000 με πρωινό
● Τρίκλινο δρχ. 21.000 με πρωινό

■ GRAND HOTEL Β' κατ. στην Αθήνα Πατησίων & Βερανζέρου 10
● Μονόκλινο δρχ. 13.000 με πρωινό
● Δίκλινο δρχ. 16.500 με πρωινό
● Τρίκλινο δρχ. 22.000 με πρωινό

■ PALLAS HOTEL στο κέντρο της Θεσσαλονίκης 9 (μέχρι 31/5/99)
● Μονόκλινο δρχ. 13.500 με πρωινό
● Δίκλινο δρχ. 20.500 με πρωινό
● Τρίκλινο δρχ. 23.500 με πρωινό

■ HOTEL MADRINO Β΄Κατηγορίας στο κέντρο της Θεσσαλονίκης
● Μονόκλινο δρχ. 13.500 με πρωινό
● Δίκλινο δρχ. 18.000 με πρωινό
● Τρίκλινο δρχ. 22.500 με πρωινό

ΟΔΙΚΕΣ ΕΚΔΡΟΜΕΣ ΓΙΑ ΙΤΑΛΙΑ

ΡΩΜΗ	5 ΗΜΕΡΕΣ	74.800 δρχ
ΦΛΩΡΕΝΤΙΑ-ΠΙΖΑ-ΒΕΝΕΤΙΑ	7 ΗΜΕΡΕΣ	107.000 δρχ
ΝΙΚΑΙΑ-ΜΟΝΑΚΟ-ΚΑΝΕΣ	6 ΗΜΕΡΕΣ	86.000 δρχ.
ΝΑΠΟΛΗ-ΠΟΜΠΗΙΑ-ΣΟΡΡΕΝΤΟ-ΡΩΜΗ-ΦΛΩΡΕΝΤΙΑ	7 ΗΜΕΡΕΣ	107.000 δρχ.
GARDALAND MANIA	5ΗΜΕΡΕΣ	90.600 δρχ.

ΚΑΛΟΚΑΙΡΙΝΕΣ ΑΕΡΟΠΟΡΙΚΕΣ ΕΚΔΡΟΜΕΣ ΑΠΟ ΤΗΝ ΑΘΗΝΑ

• ΠΑΡΙΣΙ-EURODISNEY	6 ημ.	από	149.000
• ΠΑΡΙΣΙ-EURODISNEY	7 ημ.	»	159.000
• ΠΑΡΙΣΙ-EURODISNEY	8 ημ.	»	159.000
• ΠΑΡΙΣΙ-ΛΟΝΔΙΝΟ-EURODISNEY (μόνο πρωινό)	8 ημ.	»	159.000
• ΠΑΡΙΣΙ-ΚΥΑΝΗ ΑΚΤΗ-ΕΛΒΕΤΙΑ	8 ημ.	»	179.000
• ΠΑΡΙΣΙ-ΜΠΕΝΕΛΟΥΞ	8 ημ.	»	179.000
• ΕΛΒΕΤΙΑ-ΙΤΑΛΙΑ	8 ημ.	»	189.000
• ΑΥΣΤΡΙΑ-ΙΤΑΛΙΑ-ΟΥΓΓΑΡΙΑ-ΤΣΕΧΙΑ	8 ημ.	»	179.000
• ΓΕΡΜΑΝΙΑ-ΠΟΛΩΝΙΑ-ΤΣΕΧΙΑ	8 ημ.	»	199.000
• ΙΤΑΛΙΑ-ΝΟΤΙΑ ΓΑΛΛΙΑ-ΙΣΠΑΝΙΑ	8 ημ.	»	169.000
• ΜΑΡΟΚΟ	8 ημ.	»	179.000
• ΙΣΠΑΝΙΑ-ΠΟΡΤΟΓΑΛΙΑ-ΚΑΝΑΡΙΑ ΝΗΣΙΑ-ΜΑΔΕΡΑ	8 ημ.	»	159.000
• ΚΑΝΑΡΙΑ ΝΗΣΙΑ-ΓΑΛΛΙΚΗ ΡΙΒΕΡΙΑ-ΑΚΤΗ ΗΛΙΟΥ	8 ημ.	»	189.000

☞ Διαμονή στα ξενοδοχεία 3 και 4 αστέρων με ημιδιατροφή
Τηλεφωνήστε μας, κλείστε θέση και
ΚΑΛΕΣ ΣΑΣ ΔΙΑΚΟΠΕΣ!
Για περισσότερες πληροφορίες στα τηλέφωνα:
76161 - 73455 - 75879 - 35504 FAX 35504
Εκ της Διευθύνσεως
Καρατζιάς Μιχαήλ
Χ1085-31/7

Σαν σήμερα στις 29 Ιουλίου 1482

Ο γιος του Μωάμεθ, Τζεμ, ζητεί άσυλο στη Ρόδο

Γράφει ο Θεοφάνης Μπογιάννος

Είναι πολλά τα σημαντικά γεγονότα, που είναι άγνωστα στο λαό μας και που οφείλει να τα πληροφορηθεί. Ο λαός που γνωρίζει την ιστορία του, γνωρίζει και το παρελθόν του και δεν φοβάται το μέλλον του.

Οι Ελληνες ζουν στο σμαραγδένιο νησί της Ρόδου, εδώ και 5.000 συναπτά έτη... Πολλοί εχθροί, Ανατολίτες και Δυτικοί, χύμηξαν πάνω στο σώμα και στο χώμα του λαού και του νησιού μας. Ολοι όμως έφυγαν από τα άγια χώματά μας και καταγράφηκαν στην ιστορία, ως επονείδιστοι κατακτητές και διώκτες του ωραίου, του ελληνικού και του ανθρωπιστικού.

Σήμερα, 29 Ιουλίου, οι έχοντες ιστορική μνήμη θα θυμηθούν την άφιξη στη Ρόδο του Τζεμ, γιος Σουλτάνου, σουλτάνος και ο ίδιος, που έφτασε στη Ρόδο για να ζητήσει από τους Ιππότες άσυλο, αλλά και βοήθεια εναντίον του αδελφού του, που του είχε αρπάξει το θρόνο...

Οπως είναι γνωστό, ο διάσημος Σουλτάνος, Πορθητής και άξιος στρατηγός των Αγαρηνών, Μώαμεθ, αυτός που πήρε την Βασιλεύουσα των Ελλήνων Πόλη, πέθανε στα 1481. Είχε δύο γιους, τον Βαγιαζίτ τον πολεμοχαρή και τον Τεμ τον μιελίχιο και μάλιστα ποιητή και ευαίσθητο πρίγκιπα. Οι δύο αδελφοί, Βαγιαζίτ του Τζεμ, ανακηρύχθηκαν σουλτάνοι. Ετσι άρχισε εμφύλιος πόλεμος μεταξύ των αδελφών: Τζεμ και Βαγιαζίτ.

Ο έκπτωτος τελικά Τζεμ, για να εκδικηθεί τον αδελφό του, έρχεται στη Ρόδο και ζητά άσυλο από τους Ιππότες. Οι Ιππότες, τον δέχονται ευχαρίστως και ο Σουλτάνος Βαγιαζίτ, στέλνει δώρα, μπαξίσια

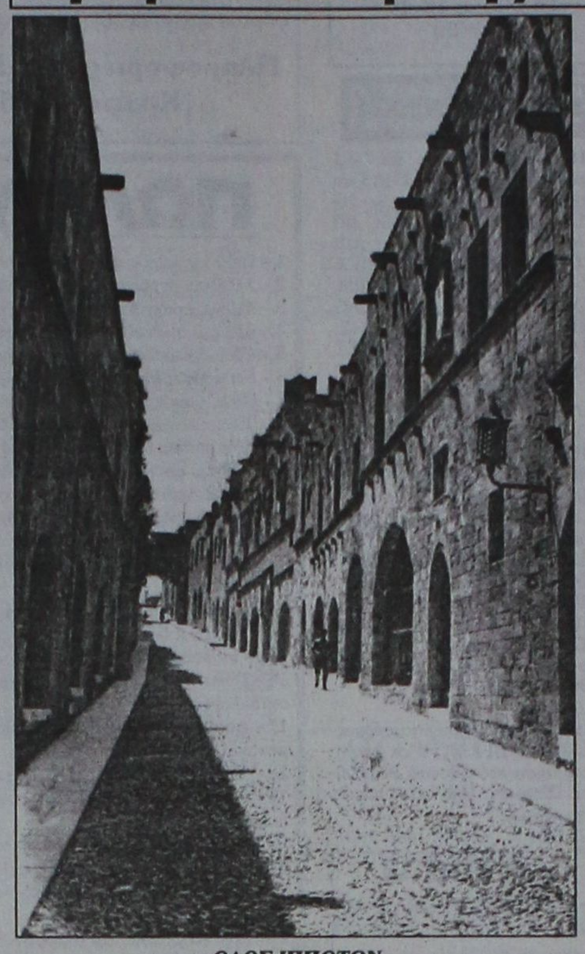

ΟΔΟΣ ΙΠΠΟΤΩΝ
Στο βάθος δεξιά, είναι το κατάλυμα της Γαλλίας, όπου έμενε ο έκπτωτος Σουλτάνος Τζεμ...

και 40.000 φλορίνια στους Ιππότες, αρκεί να κρατήσουν, αυτοεξόριστο τον αδελφό του, στη Ρόδο.

Ηταν 29 Ιουλίου 1482, σαν σήμερα, πριν από 517 χρόνια ακριβώς, όταν έφτασε ο Τζεμ στη Ρόδο. Τον υποδέχθηκε ο Μεγάλος Μάγιστρος Ντωμπυσόν, στη Θαλασσινή Πύλη, στην Πλατεία Κολώνας και του έδωσε κόκκινο άλογο να ιππεύσει, αφού έστρωσε το δρόμο, από την Πύλη μέχρι το Κατάλυμα της Γαλλίας με κόκκινα χαλιά, μύρτα και στολίσματα ανάλογα...

Ο Σουλτάνος Βαγιαζίτ, υποσχέθηκε πολλά λύτρα στους Ιππότες, αν του παρέδιδαν τον Τζεμ για να το δολοφονήσει και να μην έχει ανταπαιτητές του θρόνου του.

Οι Ιππότες, δεν παρέδωσαν τον Τζεμ στον αδελφό του, όχι από καλωσύνη, αλλά από υστεροβουλία. Πρώτο, πήραν πολλά δώρα και πολλές χιλιάδες βενετικά και ροδίτικα φλορίνια και δεύτερον τον ήθελαν για να οδηγήσει μια χριστιανική εκστρατεία εναντίον τών Μουσουλμάνων.

Οι χριστιανοί της Δύσης και οι βασιλιάδες, σκόπευαν να κάνουν μεγάλη εκστρατεία, έχοντας σύμμαχο τον Τζεμ, που του υπόσχονταν τον σουλιανικό θρόνο, αν τους βοηθούσε.

Ο Τζεμ δεν έμεινε πολύ στη Ρόδο. Οι Ιππότες τον πρόσφεραν στο βασιλιά της Γαλλίας. Από τη Γαλλία τον παρέδωσαν στον Πάπα Ινοκέντριο που είχε κρυφές επιστολές με τον Σουλτάνο Βαγιαζίτ.

Υπέφερε τα πάνδεινα αυτός ο έκπτωτος σουλτάνος, από τον αδελφό του Βαγιαζίτ, και ιδίως από τους χριστιανούς της Δύσης, που τον χρησιμοποιούσαν ως όργανο εκβιασμού εναντίον των μουσουλμάνων. Πέθανε ο Τζεμ από κακουχίες στα χέρια του Πάπα Ινοκκέντιου στα 1489, που τον προόριζε ως προπομπό μιας χριστιανικής σταυροφορίας εναντίον της Ανατολής.

Ο μεγάλος μάγιστρος των Ιπποτών, Ντυμπυσόν, έφερε στη Ρόδο από την Αίγυπτο τον γιο του Τζεμ, Αμουράτ και του χάρισε ως φρούριο, το Κάστρο Φαρακλό. Ο Αμουράτ και η οικογένειά του έγιναν χριστιανοί και έμειναν στη Ρόδο και μάλιστα στο Κάστρο Φαρακλού. Οταν ο Σουλεϊμάν ο μεγαλοπρεπής έκλεψε τη Ρόδο στα 1522, έφερε στην πόλη τους απογόνους του Τζεμ και τους αποκεφάλισε με τα ίδια του τα χέρια...

K.A.I.P



Σαν το παλιό καλό κρασί...

Μεγαλώσαμε και ωριμάσαμε. Η ροδίτικη γη, μας εμπιστεύθηκε τα μυστικά της. Η παράδοση μας πρόσφερε την τέχνη. Η πείρα, μας έδωσε τη γνώση. Το μεράκι και ο ενθουσιασμός, οδήγησαν στην τελειότητα... Και η τεχνολογία; Σφραγίζει τη σιγούριά και την απαράμιλλη ποιότητα!

Η οικογένεια των κρασιών C.A.I.R, «ΡΟΔΟΣ 2400», «ΑΡΧΟΝΤΙΚΟ», «ΜΟΥΛΕΝ», «ΗΛΙΟΣ», «ΣΕΒΑΛΙΕΡ», «ΠΛΑΤΟΝΙ», «ΡΕΤΣΙΝΑ», φυσικοί αφρώδεις οίνοι, «BRUT» και «DEMI - SEC», «ΑΜΑΝΤΙΑ», «ΜΟΣΧΑΤΟ» και «ΝΗΣΙΩΤΙΚΟ», είναι η έκφραση μιας σπάνιας κληρονομιάς

Γευθείτε την.

VANIK TOURS
ΓΙΑΝΝΗΣ και ΣΕΒΑ ΒΑΛΣΑΜΙΔΗ
VANIK σημαίνει ΑΛΗΘΕΙΑ
ΑΚΤΗ ΚΑΝΑΡΗ 17, ΨΑΡΟΠΟΥΛΑ - ΑΝΕΤΟ ΠΑΡΚΙΝΓΚ
Ανοικτά: ΔΕ-ΣΑ 08.30 - 14.00 & 16.00 - 20.30
Τηλ. 37621, κινητό: 095 871266 , FAX 29532

Το γραφείο μας πάντα πρώτο σε κρατήσεις ξενοδοχείων εξασφάλισε και σας προσφέρει καταπληκτικές τιμές για τα παρακάτω ξενοδοχεία σε ΠΑΚΕΤΑ (έκδοση εισιτηρίων R/T) από 1/4/99 έως 31/10/99

1ον HOTEL ELECTRA Ερμού Σύνταγμα	Α΄ SUPERIOR		
Μονόκλινο	δρχ.		27.100
Δίκλινο	»		33.400
Τρίκλινο	»		39.300
2ον HOTEL PARTHENON Σύνταγμα	Α΄ SUPERIOR		
Μονόκλινο	δρχ.		18.000
Δίκλινο	»		22.000
Τρίκλινο	»		26.500
3ον HOTEL PRESIDENT Λεωφόρος Κηφισίας	Α΄ Κατηγορίας		
Μονόκλινο	δρχ.		11.000
Δίκλινο για μονόκλινο	»		12.000
Δίκλινο	»		14.000
Τρίκλινο	»		17.500
4ον HOTEL ASTOR Σύνταγμα	Β΄ SUPERIOR		
Μονόκλινο	δρχ.		14.000
Δίκλινο	»		19.000
Τρίκλινο	»		23.000
5ον HOTEL ZAFOLIA Λεωφόρος Αλεξάνδρας	Α΄ SUPERIOR		
Μονόκλινο	δρχ.		17.000
Δίκλινο	»		21.000
Τρίκλινο	»		26.000
6ον HOTEL RIVA Περιοχή HILTON	Α΄ SUPERIOR		
Μονόκλινο	δρχ.		14.000
Δίκλινο	»		17.500
Τρίκλινο	»		21.000
7ον HOTEL LYCABETTE Κολονάκι, Βουκουρεστίου	Β΄ SUPERIOR		
Μονόκλινο	δρχ.		11.500
Δίκλινο	»		17.500
Τρίκλινο	»		20.500
8ον HOTEL LILIA Πασαλιμάνι Πειραιά	Β΄ SUPERIOR		
Μονόκλινο	δρχ.		12.500
Δίκλινο	»		16.000
Τρίκλινο	»		20.000
9ον HOTEL EGNATIA Θεσσαλονίκη, Κέντρο - καινούργιο	Β΄ Κατηγορίας		
Μονόκλινο	δρχ.		16.000
Δίκλινο	»		20.000
Τρίκλινο	»		24.000
9ον HOTEL PHILIPPION Θεσσαλονίκη	Α΄ Κατηγορίας		
Μονόκλινο	δρχ.		19.500
Δίκλινο	»		21.500
Τρίκλινο	»		27.000

* Τα παραπάνω ξενοδοχεία διαθέτουν T.V. σε όλα τα δωμάτια
* Στις παραπάνω τιμές συμπεριλαμβάνεται πρωινό σε μπουφέ
* Ακόμη σε μας θα βρείτε αεροπορικά και ατμοπλοϊκά εισιτήρια όλων των εταιρειών.
Χ1086-31/7

ΠΡΑΚΤΟΡΕΙΟ ΤΑΞΙΔΙΩΝ
ΣΑΒΒΑΣ ΣΑΗΣ

φθηνά αεροπορικά εισιτήρια για όλο τον κόσμο
Με την ευκαιρία της λειτουργίας του **νέου** μας πρακτορείου στην οδό ΤΑΡΠΟΝ ΣΠΡΙΓΚΣ 42 δίπλα στην Τράπεζα Πίστεως
ΠΡΟΣΦΕΡΟΥΜΕ
τα φθηνότερα αεροπορικά εισιτήρια για όλο τον κόσμο με όλες τις αεροπορικές πτήσεις
ΠΡΟΣΟΧΗ: ΠΛΗΡΟΦΟΡΙΕΣ ΔΕΝ ΔΙΔΟΝΤΑΙ ΑΠΟ ΤΟ ΤΗΛΕΦΩΝΟ ΜΟΝΟ ΠΡΟΣΩΠΙΚΗ ΠΑΡΟΥΣΙΑ ΣΑΣ
Ακόμη: ♦ Σας παίρνουμε ΒΙΖΑ επισκέπτου για ΑΜΕΡΙΚΗ σε μία εβδομάδα
♦ ΒΙΖΑ επισκέπτου για ΑΥΣΤΡΑΛΙΑ σε μία μέρα
♦ Εκδοση διαβατηρίων
♦ Εκδοση αδειών αυτοκινήτων

ΞΕΝΟΔΟΧΕΙΑ ΣΤΗΝ ΑΘΗΝΑ

PRESIDENT Α' Κατηγορίας Λεωφόρος Κηφησίας			
Μονόκλινο	δρχ.	11.000	με πρωινό έως 31/10
Δίκλινο για μονόκλινο	»	12.000	» » »
Δίκλινο	»	14.500	» » »
Τρίκλινο	»	17.500	» » »
ESPERIA HOTEL Α' Κατηγορίας Σταδίου 22			
Μονόκλινο	δρχ.	23.000	έως 31/10
Δίκλινο	»	26.000	» »
Τρίκλινο	»	33.000	» »
ELECTRA HOTEL Α' Κατηγορίας Ερμού 5			
Μονόκλινο	δρχ.	19.600	με πρωινό
Δίκλινο	»	23.200	»
Τρίκλινο	»	27.900	»
TITANIA HOTEL Πανεπιστημίου 52 (Σύνταγμα Ομόνοια)			
Μονόκλινο δρχ. με αμερικάνικο πρωινό 23.000 έως 31/10			
Δίκλινο » » » 29.500 » »			
Τρίκλινο » » » 32.700 » »			
DORIA HOTEL Β' Κατηγορίας Πειραιώς 15-17 (κοντά στην Ομόνοια)			
Μονόκλινο	δρχ.	13.000	με πρωινό
Δίκλινο	»	16.500	»
Τρίκλινο	»	22.000	»
RIVA HOTEL Α' Κατηγορίας SUPERIOR Μιχαλακοπούλου (HILTON)			
Μονόκλινο	δρχ.	14.900	με πρωινό έως 31/10
Δίκλινο	»	18.500	» » »
Τρίκλινο	»	21.900	» » »
ALBATROS HOTEL Β' Κατηγορίας δίπλα στο δυτικό αεροδρόμιο			
Μονόκλινο	δρχ.	11.500	με πρωινό έως 31/10
Δίκλινο	»	16.500	» » »
Τρίκλινο	»	21.500	» » »
ALEXANDROS Β' Κατηγορίας περιοχή HILTON			
Μονόκλινο	δρχ.	13.500	με πρωινό έως 31/10
Δίκλινο	»	16.500	» » »
Τρίκλινο	»	22.500	» » »
CHRISTINA Β' Κατηγορίας περιοχή FIX			
Μονόκλινο	δρχ.	14.500	με πρωινό έως 31/10
Δίκλινο	»	17.500	» » »
Τρίκλινο	»	24.000	» » »
PARTHENON Α' Κατηγορίας περιοχή Μακρυγιάννη			
Μονόκλινο	δρχ.	18.000	με πρωινό έως 31/10
Δίκλινο	»	22.000	» » »
Τρίκλινο	»	31.500	» » »
ΧΑΝΔΡΗΣ Κατηγορίας LUX Συγγρού 385			
Μονόκλινο	δρχ.	35.000	χωρίς πρωινό έως 31/1
Δίκλινο	»	35.000	» »
LILIA HOTEL Πασαλιμένι Πειραιάς			
Μονόκλινο	δρχ.	12.000	με πρωινό έως 15/5
Δίκλινο	»	15.500	» » »
Τρίκλινο	»	19.500	» » »
PARK HOTEL LUX Λεωφ. Αλεξάνδρας			
Μονόκλινο	δρχ.	27.000	χωρίς πρωινό έως 31/12
Δίκλινο	»	27.000	» » » »
SEA VIEW στη Γλυφάδα			
Μονόκλινο	δρχ.	14.000	με πρωινό έως 31/5
Δίκλινο	»	17.500	» » »
Τρίκλινο	»	22.000	» » »
SARONIKOS δίπλα στο Στάδιο Ειρήνης και Φιλίας			
Μονόκλινο	δρχ.	10.000	με πρωινό έως 31/5
Δίκλινο	»	12.000	» » »
Τρίκλινο	»	14.500	» » »
ASTOR Σύνταγμα			
Μονόκλινο	δρχ.	14.500	με πρωινό έως 31/10
Δίκλινο	»	19.500	» » »
Τρίκλινο	»	24.000	» » »
GRAND HOTEL Β' Κατηγορίας Πατησίων & Βερανζέρου 10			
Μονόκλινο	δρχ.	13.000	με πρωινό έως 31/1
Δίκλινο	»	16.500	» » »
Τρίκλινο	»	22.000	» » »

Τιμή γεύματος κατ' άτομο 3.500
ΣΑΣ ΣΥΜΦΕΡΕΙ ΠΡΙΝ ΚΛΕΙΣΕΤΕ ΟΠΟΥΔΗΠΟΤΕ ΝΑ ΜΑΣ ΕΠΙΣΚΕΦΘΕΙΤΕ
ΠΡΑΚΤΟΡΕΙΟ ΤΑΞΙΔΙΩΝ
ΣΑΒΒΑΣ ΣΑΗΣ
ΤΑΡΠΟΝ ΣΠΡΙΓΚΣ 42 δίπλα στην Τράπεζα Πίστεως Τηλ. 39781-3
Μ23-31/7

L. A. N. E.
F/B ΒΙΤΣΕΝΤΖΟΣ ΚΟΡΝΑΡΟΣ
ΡΟΔΟΣ - ΚΡΗΤΗ
ΤΕΤΑΡΤΗ: 19.00 για ΚΑΡΠΑΘΟ - ΚΑΣΟ - ΣΗΤΕΙΑ - ΑΓ. ΝΙΚΟΛΑΟ - ΜΗΛΟ - ΠΕΙΡΑΙΑ
ΣΑΒΒΑΤΟ: 05.00 για ΧΑΛΚΗ - ΔΙΑΦΑΝΙ - ΠΗΓΑΔΙΑ - ΚΑΣΟ - ΣΗΤΕΙΑ - ΑΓ. ΝΙΚΟΛΑΟ - ΜΗΛΟ - ΠΕΙΡΑΙΑ
Εισιτήρια- Πληροφορίες
ΖΟΡΠΙΔΗΣ
Μακαρίου 31- Τηλ. 20625, 30054
X1088-31/7

ΤΑΞΙΔΙ ΣΤΗΝ ΠΟΛΗ ΤΟΥ ΦΩΤΟΣ
ΠΑΡΙΣΙ
ΜΙΑ ΠΟΛΗ ΓΕΜΑΤΗ ΑΡΧΟΝΤΙΑ ΠΟΥ «ΠΡΕΠΕΙ» ΟΛΟΙ ΝΑ ΓΝΩΡΙΣΟΥΜΕ. ΜΙΑ ΑΠΟΔΡΑΣΗ ΓΙΑ ΕΜΑΣ ΚΑΙ ΤΑ ΠΑΙΔΙΑ ΜΑΣ ΜΑΚΡΙΑ ΑΠΟ ΤΟ ΑΓΧΟΣ ΤΩΝ ΒΙΒΛΙΩΝ, ΣΥΝΔΥΑΖΟΝΤΑΣ ΠΑΡΙΣΙ ΜΕ ΤΗ
ΝΤΙΣΝΕΥΛΑΝΤ
8 ΗΜΕΡΕΣ ΞΕΓΝΟΙΑΣΙΑΣ ΚΑΙ ΚΕΦΙΟΥ ΑΠΟ 3 ΜΕΧΡΙ 10 ΑΥΓΟΥΣΤΟΥ
ΜΕ ΤΟ
KALIMERA RODOS TRAVEL
Τιμές που Ξαφνιάζουν γι'αυτά που προσφέρουμε:
✧Απ'ευθείας πτήση από Ρόδο - Παρίσι - Ρόδο
✧Τέλη αεροδρομίων
✧5 διανυκτερεύσεις σε κεντρικό ξεν/χειο 3 αστέρων στο Παρίσι με πρωινό
✧2 διανυκτερεύσεις στη EURODISNEY σε ξεν/χειο 4 αστέρων με πρωινό
✧Κάρτα εισόδου για δύο ολόκληρες μέρες στη EURODISNEY
✧Γύρος Παρισιού - Επίσκεψη Λούβρου με Ελληνα ξεναγό.
✧Εκδρομή στις Βερσαλίες
✧Βόλτα στο Σηκουάνα με Bateaux - Mouches
ΠΛΗΡΟΦΟΡΙΕΣ ΚΑΙ ΑΝΑΛΥΤΙΚΟ ΠΡΟΓΡΑΜΜΑ ΘΑ ΒΡΕΙΤΕ ΣΤΟ ΓΡΑΦΕΙΟ ΜΑΣ
ΕΘΝΙΚΗΣ ΑΝΤΙΣΤΑΣΗΣ 48 (Α. ΜΑΡΙΑΣ)
Τηλ. 73186
ΚΡΑΤΗΣΤΕ ΘΕΣΕΙΣ ΕΓΚΑΙΡΩΣ - ΘΕΣΕΙΣ ΠΕΡΙΟΡΙΣΜΕΝΕΣ
X1105-31/7

ΝΑΥΤΙΚΟ ΠΡΑΚΤΟΡΕΙΟ
TSAGARIS
ΔΡΟΜΟΛΟΓΙΑ ΑΠΟ ΡΟΔΟ ΚΑΙ ΠΕΙΡΑΙΑ
ΙΟΥΛΙΟΥ 1999
23/7/99 Παρασκευή από Ρόδο «ΜΑΡΙΝΑ» 16.00: Κω - Κάλυμνο - Λέρο - Πάτμο - Πειραιά
• Από Πειραιά «ΡΟΔΑΝΘΗ» 16.00: Πάρο - Κω - Ρόδο
• Από Πειραιά «ΔΗΜΗΤΡΟΥΛΑ» 20.00: Πάρο - Νάξο - Θήρα - Ρόδο
24/7/99 Σάββατο από Ρόδο «ΡΟΔΑΝΘΗ» 16.00: Κω - Κάλυμνο - Λέρο - Πάτμο - Πειραιά
•Από Ρόδο «ΔΗΜΗΤΡΟΥΛΑ» 14.00: Θήρα - Νάξο - Πάρο - Πειραιά
•Από Πειραιά «ΜΑΡΙΝΑ»16.00: Πάρο - Πάτμο - Λέρο - Κάλυμνο - Κω - Ρόδο
25/7/99 Κυριακή από Ρόδο «ΡΟΜΙΑΝΤΑ» 01.00: Σύμη - Τήλο - Νίσυρο - Κω - Κάλυμνο - Λέρο - Λειψοί - Πάτμο - Μύκονο - Σύρο - Πειραιά
•Από Ρόδο «ΜΑΡΙΝΑ» 16.00: Κω - Κάλυμνο - Λέρο - Πάτμο - Πειραιά
•Από Πειραιά «ΡΟΔΑΝΘΗ» 16.00: Πάτμο - Λέρο - Κάλυμνο - Κω - Ρόδο
26/7/99 Δευτέρα από Ρόδο «ΡΟΔΑΝΘΗ» 16.00: Κω - Κάλυμνο - Πειραιά
•Από Πειραιά «ΜΑΡΙΝΑ» 16.00: Κάλυμνο - Κω - Ρόδο
•Από Πειραιά «ΔΗΜΗΤΡΟΥΛΑ» 20.00: Πάρο - Νάξο - Θήρα - Ρόδο
27/7/99 Τρίτη από Ρόδο «ΔΗΜΗΤΡΟΥΛΑ» 14.00: Κω - Σάμο - Θεσσαλονίκη
•Από Ρόδο «ΜΑΡΙΝΑ» 16.00: Κω - Κάλυμνο- Ρόδο
•Από Πειραιά «ΡΟΔΑΝΘΗ» 16.00: Κατάπολα - Κάλυμνο - Κω - Ρόδο
28/7/99 Τετάρτη από Ρόδο «ΡΟΔΑΝΘΗ» 16.00: Κω - Κάλυμνο - Πειραιά
• Από Πειραιά «ΜΑΡΙΝΑ» 16.00: Κάλυμνο - Κω - Ρόδο
• Από Πειραιά «ΝΤΑΛΙΑΝΑ» 20.00: Πάρο - Νάξο - Θήρα - Ρόδο
29/799 Πέμπτη από Ρόδο «ΜΑΡΙΝΑ» 16.00: Κω - Κάλυμνο - Λέρο - Πάτμο - Πειραιά
• Από Ρόδο «ΔΗΜΗΤΡΟΥΛΑ» 15.00: Θήρα - Νάξο - Πάρο - Πειραιά
• Από Ρόδο «ΝΤΑΛΙΑΝΑ» 19.00: Κω - Πειραιά
• Από Πειραιά «ΡΟΔΑΝΘΗ» 16.00: Κάλυμνο - Κω - Ρόδο
30/7/99 Παρασκευή από Ρόδο «ΡΟΔΑΝΘΗ» 16.00: Κω - Κάλυμνο - Λέρο - Πάτμο - Πειραιά
• Από Πειραιά «ΡΟΜΙΑΝΤΑ» 15.00: Σύρο - Μύκονο - Πάτμο - Λειψοί - Λέρο - Κάλυμνο - Κω - Νίσυρο - Τήλο - Σύμη - Ρόδο - Καστελλόριζο - Ρόδο
• Από Πειραιά «ΜΑΡΙΝΑ» 16.00: Πάρο - Κω - Ρόδο
• Από Πειραιά «ΔΗΜΗΤΡΟΥΛΑ» 20.00: Πάρο - Νάξο - Θήρα - Ρόδο
TSAGARIS TRAVEL
Καναδά 53 - Τηλ. 74833 - 74834
Σαχτούρη 5 - Τηλ. 30406 - 36170 - 35066
X1102-30/7

Πολιτιστική ΠΡΟΟΔΟΣ

Γράφει ο Αριστείδης Εμμ. Μιαούλης

ΑΥΡΙΟ ΤΟ ΡΕΣΙΤΑΛ ΤΟΥ Σ. ΑΪΒΑΖΗ

Ενα δικό μας παιδί, ο Στέργος Αϊβάζης, πρόκειται να δώσει αύριο στην πόλη μας στο Εθνικό Θέατρο στις 9.30 μ.μ. ρεσιτάλ πιάνου με έργα Μπαχ, Μπετόβεν, Σούμαν και Σοπέν.

Πρόκειται για τα παιδιά εκείνα τα οποία ακόμη περιμένουν από το Δήμο Ρόδου να πάρουν τα χρήματα από τις υποτροφίες που δικαιούνται για τις σπουδές τους.

Ξαναγράψαμε για το θέμα και ζητήσαμε από το δήμαρχο Ροδίων κ. Γιώργο Γιαννόπουλο να παρέμβει προσωπικά και να δώσει λύση διότι μπορεί κάτι να μην πηγαίνει καλά σ' αυτό το ζήτημα.

Είναι κρίμα, τώρα που έχουν ανάγκη αυτή την οικονομική υποστήριξη τα ταλαντούχα παιδιά μας να επικαλούνται οι αρμόδιοι οικονομικές δυσπραγίες όταν για πολλά άλλα τα χρήματα ρέουν άφθονα!

Ασφαλώς και στη συγκεκριμένη περίπτωση η διάθεση του Εθνικού Θεάτρου για την πραγματοποίηση του ρεσιτάλ του νεαρού συμπολίτη μας αποτελεί μια σημαντική προσφορά. Αλλωστε αυτές οι προσφορές του Δήμου μας προς τα διαπρεπή παιδιά του λειτουργούν ανταποδοτικά. Εκείνος θα περηφανεύεται αύριο για τα ταλέντα και τις επιτυχίες τους και αυτά τα παιδιά θα προτάσσει στην πολιτιστική του φαρέτρα.

Ο Στέργος Αϊβάζης γεννήθηκε στη Ρόδο το 1976. Αρχισε πιάνο σε ηλικία 5 χρόνων με δάσκαλο τον πατέρα του γνωστό μουσικό Κωνσταντίνο Αϊβάζη. Συστηματικά μαθήματα πιάνου έλαβε από το Εθνικό Ωδείο Ρόδου από το 1983 μέχρι το 1990.

Κατόπιν συνέχισε τις σπουδές του μέχρι το πτυχίο το οποίο έλαβε με άριστα παμψηφεί το 1994, με τον καταξιωμένο πιανίστα Τάσο Βενετοκλή στον Μουσικό Δωδεκανησιακό Ομιλο.

Επίσης από το 1985 ως το 1990 παρακολούθησε μαθήματα



Βυζαντινής Μουσικής.

Από το 1995 το καλοκαίρι με ακολουθεί επιτυχία τις μεταπτυχιακές του σπουδές στην Παγκοσμίου φήμης Μουσική Ακαδημία F. LIST της Βουδαπέστης δίπλα στην Zseutsa Eszto. Συγχρόνως παίρνει το δίπλωμα δεξιοτεχνίας από το Εθνικό Ωδείο Αθηνών με Αριστα Παμψηφεί και πολύ καλές κριτικές.

Εχει παρακολουθήσει σεμινάρια πιάνου από γνωστούς πιανίστες όπως το ζεύγος Ganev και τον Αχιλλέα Κολάση.

Στο κοινό της Ρόδου έχει εμφανιστεί επανειλημμένα κατά τη διάρκεια των Μουσικών Συναντήσεων των Ωδείων και το 1995 σε ρεσιτάλ πιάνου στο Εθνικό Θέατρο απ' όπου απέσπασε τις θετικότερες των κριτικών. Επίσης έχει εμφανιστεί στην Αθήνα και τη Βουδαπέστη όπου τελευταία το 1998 ήταν ο επίσημος καλεσμένος καλλιτέχνης για τον εορτασμό της Εθνικής Ημέρας Πολιτισμού της Κούβας όπου σε κοινό αποτελούμενο από διπλωμάτες και προσωπικότητες του πολιτικού κόσμου της Ουγγαρίας ερμήνευσε κομμάτια κλασικού ρεπερτορίου καθώς και του μεγάλου Κουβανού συνθέτη Ernesto Lecouona.

Τη Βουδαπέστη διαδέχεται το Παρίσι όπου θα συνεχίσει από δω και στο εξής τις σπουδές του στη γνωστή Ακαδημία Μουσικής Ecole Normale de Musige de Paris δίπλα στην καταξιωμένη πιανίστα G. Mounier.

Το αυριανό πρόγραμμα εμφάνισης του Στέργου Αϊβάζη περιλαμβάνει τα εξής έργα:

J.S. Bach. Partita 1 in B, BWV 825.

L.V. Beethoven. Sonate or. 111, c. moll.

R. Schuman. Sonate Nr 2 g. moll. op. 22

F. Chopin. Etud Nr. 12 Op. 25.

ΝΕΕΣ ΕΚΔΟΣΕΙΣ

ΡΙΤΑ ΑΘΑΝΑΣΙΑΔΟΥ ΤΟ ΠΟΡΤΡΕΤΟ ΕΝΟΣ ΑΓΝΩΣΤΟΥ

Η Αμέλια, μια Ελληνίδα συγγραφέας ρομαντικών μυθιστορημάτων, βρίσκεται στη μαγευτική Ρώμη, την αιώνια πόλη, με σκοπό να γράψει ένα καινούργιο βιβλίο, εμπνευσμένο απο τη μακραίωνη ιστορία της. Καθώς, όμως, βιώνοντας τα δικά της υπαρξιακά άγχη κι απογοητεύσεις στερείται έμπνευσης, τα σχέδιά της ως προς τη συγγραφή του βιβλίου αλλάζουν. Καταλυτικό ρόλο στην αλλαγή αυτή διαδραματίζει μια Ιταλίδα φίλη της, η Βεατρίκη, η οποία την ωθεί να γράψει την ιστορία της ζωής του πρώην άνδρα της, του Κλαύδιου. Από κει και πέρα, όμως, οι εξελίξεις γίνονται απρόβλεπτες για όλους.

Η Αμέλια, άνθρωπος ευαίσθητος και ρομαντικός, καθώς συγκεντρώνει στοιχεία για το βιβλίο της, γοητεύεται ολοένα και περισσότερο από την προσωπικότητα και τη ζωή του ήρωά της και αρχίζει πια να συγχέει την πραγματικότητα με την ψευδαίσθηση, έτσι όπως τον έχει εξιδανικεύσει μέσα στο μυαλό της. Διάφορες συγκυρίες και συμπτώσεις τη βοηθούν τελικά να έρθει αντιμέτωπη με τον ίδιο τον ήρωά της, με τον πραγματικό Κλαύδιο, κι έτσι να καταλήξει να τον ερωτευτεί, χωρίς βέβαια να του το εκμυστηρευτεί.

Η Ρίτα Αθανασιάδου, γεννήθηκε στην Αθήνα. Αφού αποφοίτησε από το Αμερικανικό Κολέγιο, σπούδασε στη συνέχεια Διοίκηση Επιχειρήσεων στο Deree College. Με ειδίκευση στις Δημόσιες Σχέσεις, δραστηριοποιήθηκε αποκλειστικά στον ξενοδοχειακό τομέα, όπου εργάστηκε για δέκα :χρόνια.

Με την έκδοση του πρώτου μυθιστορήματός της, αποφάσισε να διακόψει την επαγγελματική σταδιοδρομία της και να σπουδάσει Γαλλική Φιλολογία στο Πανεπιστήμιο της Σορβώνης.

Τα έργα της ΝΤΕΛ ΜΟΝΤΕ (1988), ΣΕΜΙΡΑΜΙΣ (1990) και ΣΤΟΝ ΙΣΚΙΟ ΤΩΝ ΑΠΟΧΡΩΣΕΩΝ (1995) κυκλοφορούν επίσης από τις εκδόσεις μας.

Ζει στη Ρώμη και επισκέπτεται συχνά την Αθήνα.

Οι BONEY M. απόψε στη Λα Σκάλα

Το γεγονός της χρονιάς

ΠΡΟΒΛΕΠΕΤΑΙ ΜΕΓΑΛΗ ΚΟΣΜΟΣΥΡΡΟΗ



Το μεγαλύτερο γεγονός του καλοκαιριού.

Οι BONEY M. στη Ρόδο στη LA SCALA.

Το διεθνούς φήμης συγκρότημα έφτασε χθες στη Ρόδο και θα εμφανιστεί στο CLUB LA SCALA σήμερα όπου θα παρουσιάσει τις μεγαλύτερες επιτυχίες του όπως το Vaddu Cool με 100.000 πωλήσεις την εβδομάδα, το Ma Bakey καθώς και το Brown Girl in the Ring που βγήκε το δεύτερο μεγαλύτερο σε πωλήσεις Single στη μουσική ιστορία της Αγγλίας.

Πλήθος κόσμου θα παρακολουθήσει τη συναυλία αυτή καθώς η προώληση εισιτηρίων κυμαίνεται σε υψηλά επίπεδα.

Η βραδιά σίγουρα προμηνύεται ΚΑΥΤΗ για τα δεδομένα της Ρόδου.

Τραγούδια του Έρωτα και της Φωτιάς
με τους ANEMOS
μουσική από την σειρά του Mega "ΘΥΜΑΤΑ ΕΙΡΗΝΗΣ"


ΣΤΟ CAFE ΣΙΝΕΜΑ ΣΤΗΝ ΙΑΛΥΣΟ
ΠΑΡΑΣΚΕΥΗ 30 ΙΟΥΛΙΟΥ ΩΡΑ 9:30
Παραγωγή: ΡΑΔΙΟ-ΛΥΧΝΑΡΙ
Συνδιοργάνωση: ΣΥΛΛΟΓΟΣ ΝΕΟΛΑΙΑΣ ΙΑΛΥΣΟΥ Το Σινεμά
Τηλ. 90486-Δημοπρατίες 50 Δραχμές
Χορηγοί: AIR GREECE - ΡΟΔΙΑΚΗ ΠΟΤΟΠΟΙΪΑ
8303-29/7

ΝΑΥΤΙΛΙΑΚΗ ΕΤΑΙΡΙΑ ΛΕΣΒΟΥ Α.Ε.
F/B ΑΛΚΑΙΟΣ


ΑΝΑΚΟΙΝΩΣΗ
Γνωρίζουμε στο επιβατικό κοινό ότι τα δρομολόγια του F/B ΑΛΚΑΙΟΣ από Ρόδο έχουν ως εξής:
Κάθε Τετάρτη ώρα 21.00 για Κω -Σάμο-Χίο-Μυτιλήνη- Λήμνο- Αλεξανδρούπολη
Λόγω της αυξημένης κινήσεως κατά τη θερινή περίοδο παρακαλούνται οι κ.κ. επιβάται όπως εκδίδουν τα εισιτήριά τους από το κεντρικό πρακτορείο της Ν.Ε.Λ. στη Ρόδο. Η έκδοση των εισιτηρίων για καμπίνες θα γίνεται μόνο από το πρακτορείο.
ΕΡΥΘΡΑ ΘΑΛΑΣΣΑ
Δ. ΘΕΟΔΩΡΑΚΗ 13 ΤΗΛ. 27721- 22460
M11-31/7

ΣΠΑΝΟΣ ΥΠΕΡ ΜΑΡΚΕΤ
η Σπανός Card προσφέρει
προνόμια & δώρα
Κάντε τις αγορές σας με την Σπανός Card και κερδίστε το μεγάλο δώρο
Ενημερωθείτε για την λειτουργία τις παροχες και τα δώρα που προσφέρει η Σπάνος Card ζητώντας το ενημερωτικό έντυπο από τα ταμεία του Υπερμάρκετ Σπανος
ΥΠΕΡΟΧΑ ΠΥΡΙΜΑΧΑ ΣΚΕΥΗ
Lüneburg
ΕΥΡΩΠΑΪΚΑ
ΑΞΙΑΣ 35.000 ΔΡΧ.
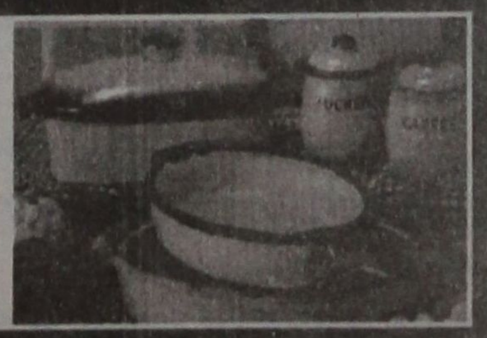
ΓΙΑΤΙ Η ΔΩΔΕΚΑΝΗΣΟΣ ΕΙΝΑΙ Ο ΤΟΠΟΣ ΜΑΣ!
προτιμώ!

ΕΛΛΗΝΙΚΗ ΔΗΜΟΚΡΑΤΙΑ
ΛΙΜΕΝΙΚΟ ΤΑΜΕΙΟ
ΔΩΔΕΚΑΝΗΣΟΥ

ΠΕΡΙΛΗΨΗ

ΔΙΑΚΗΡΥΞΗΣ ΔΗΜΟΠΡΑΣΙΑΣ

Ο Νομάρχης Δωδεκανήσου προκηρύσσει δημοπρασία κατά την ανοικτή διαδικασία με σφραγισμένες προσφορές με το σύστημα συμπλήρωσης τιμολογίου και έλεγχο ομαλότητας (άρθρο 8 του ΠΔ 609/85, τους όρους της εγκεκριμένης μελέτης και τις διατάξεις του Ν. 1418/84 "Δημόσια έργα και ρυθμίσεις συναφών θεμάτων" του Ν. 2229/94 "Τροποποίηση και συμπλήρωση του Ν. 1418/84" του Π.Δ. 609/85 και ειδικότερα του άρθρου 43 αυτού, όπως τροποποιήθηκε με το Π.Δ. 286/94, του Π.Δ. 23/93 και σύμφωνα με τον Ν. 2576/98 (ΦΕΚ 25Α /9-2-98) και την απόφαση ΥΑΔ 17/10/65/Φ.Ν. 402 (ΦΕΚ 835/Β/12-8-98) για την ανάδειξη ανάδοχου εκτέλεσης του έργου:

"ΚΑΤΑΦΥΓΙΟ ΣΚΑΦΩΝ ΑΝΑΨΥΧΗΣ ΣΤΑ ΛΙΒΑΔΙΑ ΤΗΛΟΥ" συνολικής δαπάνης 700.000.000 δρχ. (μετά ΦΠΑ).

Η δημοπρασία θα γίνει την 18η Αυγούστου 1999, ημέρα Τετάρτη και ώρα 10 .00 π.μ. (ώρα λήξης επίδοσης προσφορών) στα γραφεία του Λιμενικού Ταμείου Δωδ/σου (Εμπορικό Λιμάνι Ρόδου).

Στη δημοπρασία γίνονται δεκτές:

Εργολητικές Επιχειρήσεις γραμμένες στο Μητρώο Εργολητικών Επιχειρήσεων (ΜΕΕΠ) στην Ε΄ τάξη και άνω για έργα Λιμενικά και υπόλοιπες επιχειρήσεις άλλων τάξεων σύμφωνα με τις προϋποθέσεις των κείμενων διατάξεων και αλλοδαπές εργολητικές επιχειρήσεις (δικαιούχοι σύμφωνα με το Π.Δ. 23/93) μη εγγεγραμμένες στα ΜΕΕΠ με αποδεδειγμένη ανάλογη εμπειρία σε Λιμενικά έργα και κοινοπραξίες των ανωτέρω Επιχειρήσεων σύμφωνα με τις κείμενες διατάξεις των οποίων τα πτυχία βρίσκονται σε ισχύ και έχουν εκπληρώσει όλες τις νόμιμες υποχρεώσεις τους.

Εγγύηση συμμετοχής στη δημοπρασία καθορίζεται το ποσό των 14.000.000 δρχ. δηλαδή ποσοστό 2% του προϋπολογισμού της μελέτης απευθυνόμενη στο Λιμενικό Ταμείο Δωδ/σου.

Τα σχετικά τεύχη διανέμονται στα γραφεία του Λιμενικού Ταμείου Δωδ/σου (Ταχ. Δ/νση" Εμπορικό Λιμάνι Ρόδου τηλ. 27131) κατά τις εργάσιμες ημέρες και ώρες. Για την παραλαβή των τευχών θα πρέπει να προσκομίζεται αποδεικτικό κατάθεσης ποσού 20.000 δρχ. της Τράπεζας Ελλάδος (αριθμ. λογ/σμού 26028).

Ρόδος 27 Ιουλίου 1999
Ο Νομάρχης
Σάββας Καραγιάννης

Χ.Λ.-29/7

ΕΛΛΗΝΙΚΗ ΔΗΜΟΚΡΑΤΙΑ
ΠΕΡΙΦΕΡΕΙΑ Ν. ΑΙΓΑΙΟΥ
ΓΕΝΙΚΗ ΔΙΕΥΘΥΝΣΗ
ΠΕΡΙΦΕΡΕΙΑΣ
ΔΙΕΥΘΥΝΣΗ ΔΑΣΩΝ
ΔΩΔ/ΣΟΥ

ΑΝΑΚΟΙΝΩΣΗ

Γνωστοποιείται κατά το άρθρο 14 του Ν. 998/79, η αποστολή για δημοσίευση στο Δήμο Μεγίστης της αριθμ. 3580 /9-7-99 Πράξης χαρακτηρισμού έκτασης που εκδόθηκε από τον Δ/ντή Δασών Δωδ/σου. Η έκταση εμβαδού 6.553,04 τμ. στη θέση Δεξαμενές -Αχερσες Δήμου Μεγίστης χαρακτηρίζεται ως γεωργική έκταση.

Ο Δ/ντής Δασών
Δωδ/σου
Φίλιππος Κοντίτσης
Δασολόγος με Α΄ βαθμό

8289-29/7

ΔΩΡΕΑ

Ο μαέστρος και τα μέλη της Πειραματικής Χορωδίας Δήμου Ρόδου κατέθεσαν αντί στεφάνου το ποσό των 30.000 δρχ. στο Κέντρο αποθεραπείας Φυσικής και Κοινωνικής αποκατάστασης Κολυμπίων Ρόδου αντί στεφάνων εις μνήμη Κοσμά Κουγιουμτζόγλου.

8295-29/7

Αλλαξαν οι συνθήκες ανταγωνισμού

Τουρκική επίθεση και στις ιχθυοκαλλιέργειες

ΕΠΕΚΤΑΣΗ ΤΩΝ ΕΛΛΗΝΙΚΩΝ ΠΑΡΑΓΩΓΙΚΩΝ ΜΟΝΑΔΩΝ

Η επέκταση των ιχθυοκαλλιεργητικών μονάδων στην καλλιέργεια και νέων ειδών είναι, σύμφωνα με τις εκτιμήσεις των εκπροσώπων του κλάδου, ο μόνος τρόπος για να μπορέσουν οι ελληνικές επιχειρήσεις να διατηρήσουν τη θέση τους στην παγκόσμια αγορά. Οπως εξηγούν, το τελευταίο διάστημα η είσοδος των τουρκικών προϊόντων στην αγορά δημιούργησε νέες συνθήκες, αφού οι νέοι ανταγωνιστές προσφέρουν πολύ χαμηλότερες τιμές.

Ομως, όπως επισημαίνουν, εάν οι Ελληνες επιχειρηματίες δραστηριοποιηθούν, είναι θέμα χρόνου να κερδίσουν το χαμένο -προς στιγμήν- έδαφος, αφού τα ψάρια που παράγονται στη χώρα μας είναι, λόγω του κλίματος και άλλων συνθηκών, τα καλύτερα.

Πτώση τιμών

Το 1999 είναι μια χρονιά που τη χαρακτηρίζει η πτώση των τιμών των ψαριών. Η είσοδος της Τουρκίας στο χώρο των ιχθυοκαλλιεργειών και η προσπάθεια να αποκτήσει μερίδιο στις ευρωπαϊκές αγορές, δημιούργησε μια νέα τάξη πραγμάτων στον κλάδο, που τα τελευταία χρόνια παρουσιάζει σημαντική ανάπτυξη στη χώρα μας. Οπως εξηγεί ο κ. Αριστείδης Μπελλές, πρόεδρος του Συνδέσμου Ελληνικών Θαλασσοκαλλιεργειών και πρόεδρος και διευθύνων σύμβουλος της εταιρίας Νηρέας Α.Ε., «ο κλάδος των ιχθυοκαλλιεργειών συνεχίζει να εμφανίζει μια μεγάλη δυναμική, τόσο σε ευρωπαϊκό όσο και σε παγκόσμιο επίπεδο».

Τα πρόσφατα προβλήματα, τόσο των «τρελών αγελάδων», όσο και των διοξινών, συνέτειναν ακόμα περισσότερο στην αύξηση της ζήτησης των προϊόντων ιχθυοκαλλιέργειας». Οπως συμπληρώνει ο κ. Μπελλές, οι ελληνικές επιχειρήσεις κατέχουν πλέον ηγετική θέση στις αγορές της Ευρώπης όπως της Ιταλίας, της Ισπανίας, της Γαλλίας, της Γερμανίας, της Αγγλίας, καλύπτοντας το 50% σχεδόν της κατανάλωσης σε τσιπούρες και λαβράκια. Κάτι που συμβαίνει σε μικρότερο βαθμό για τις αγορές της Ασίας, οι οποίες είναι πολύ μακρινές με κόστος αποστολής αρκετά υψηλό, γεγονός που κάνει ασύμφορη την κατάκτησή τους για τους περισσότερους Ελληνες παραγωγούς.

Και στην Αμερική

Αναδυόμενη αγορά, εδώ και έναν περίπου χρόνο, είναι αυτή της Αμερικής και όπως πιστεύουν οι εκπρόσωποι του κλάδου, είναι ζήτημα χρόνου η κατάκτησή της, τόσο με φρέσκα ψάρια, όσο και με μεταποιημένα αλιεύματα.

«Βέβαια, δεν είναι διόλου απίθανο να κατακτηθούν οι απόμακρες αυτές αγορές της Ασίας και της Αμερικής επιχειρηματικά και μέσω της ανάπτυξης παραγωγικών μονάδων στις περιοχές αυτές», τονίζει κ. Μπελλές. Κάτι που αρκετοί επιχειρηματίες έχουν ήδη τολμήσει. Ο κλάδος των ιχθυοκαλλιεργειών κατάφερε, στα έντεκα χρόνια ύπαρξής του, να γίνει ο ηγεμόνας σε πανευρωπαϊκό επίπεδο και ταυτόχρονα να μετατρέψει το εμπορικό ισοζύγιο αλιευμάτων της χώρας σε θετικό. Η περαιτέρω διείσδυση των Ελλήνων παραγωγών στις αγορές του εξωτερικού μπορεί να επιτευχθεί με την αύξηση του όγκου της παραγωγής, την ανάπτυξη νέων ειδών, την παραγωγή υγιεινών και εύχρηστων για τους καταναλωτές μεταποιημένων προϊόντων. Επιπλέον, με έμφαση στην εμπορία των προϊόντων, τη σωστή διανομή και το άνοιγμα νέων αγορών.

Πάντως, οι Ελληνες επιχειρηματίες προχωρούν σε επενδύσεις στην Ελλάδα και το εξωτερικό με εξαγορές εταιριών ή συνεργασίες. Στόχος τους είναι η ενδυνάμωση της θέσης τους στην παγκόσμια αγορά, αφού πλέον ελληνικά ψάρια πωλούνται σε ολόκληρο τον κόσμο.

Νέα είδη

Στην εκτροφή και παραγωγή νέων ειδών, όπως συναγρίδας, φαγκριού και μυτακιού, βλέπει τις προοπτικές του κλάδου ο κ. Αντώνης Σταύρου, διευθύνων σύμβουλος του Ομίλου Επιχειρήσεων Καστελλορίζο. Οπως λέει, η είσοδος της Τουρκίας στις αγορές της Ευρώπης είχε ως αποτέλεσμα το τελευταίο διάστημα τη συμπίεση των τιμών. Το γεγονός αυτό προς στιγμήν δημιούργησε κάποια προβλήματα, αλλά «το σημαντικό είναι ότι οι τουρκικές επιχειρήσεις δεν έχουν ακόμα την οργάνωση των αντίστοιχων ελληνικών, γεγονός που μας δίνει το προβάδισμα. Αν εκμεταλλευτούμε σωστά το πλεονέκτημα αυτό, με σωστή οργάνωση και αξιοποίηση της τεχνογνωσίας που έχουμε, τότε τα επόμενα χρόνια θα είναι ιδιαίτερα αποδοτικά για τις ελληνικές ιχθυοκαλλιέργειες. Τόσο στην εγχώρια αγορά, όσο και στις διενθείς αγορές.

Εμείς, ως Ομιλος Καστελλόριζο, εξάγουμε το 70% της παραγωγής μας στις αγορές της Ισπανίας, της Ιταλίας και της Γαλλίας, ενώ το υπόλοιπο 30% το διοχετεύουμε στην ελληνική αγορά, είτε μέσω της αλυσίδας των εστιατορίων που διαθέτουμε, είτε απευθείας στην αγορά». Οπως τονίζει ο κ. Σταύρου, ένα σημείο στο οποίο πρέπει να επιμείνουν οι Ελληνες θαλασσοκαλλιεργητές, είναι το κομμάτι της έρευνας. «Τα επόμενα χρόνια το παιχνίδι θα παιχτεί στα νέα είδη. Θα πρέπει, λοιπόν, να αξιοποιήσουμε κάθε δυνατότητα που μας δίνουν οι κλιματολογικές συνθήκες και το περιβάλλον, στο οποίο αναπτύσσονται τα δικά μας ψάρια».

Η εγχώρια αγορά

Αλλά και η εγχώρια αγορά τα τελευταία χρόνια παρουσιάζει μεγάλη ανάπτυξη. Οπως λένε οι ιχθυοπαραγωγοί, τα τελευταία χρόνια έχει τριπλασιαστεί η εγχώρια κατανάλωση, γεγονός που οφείλεται τόσο στην καλή οργάνωση των επιχειρήσεων και των δικτύων διανομής, όσο και στην ενημέρωση του καταναλωτικού κοινού για την ποιότητα των προϊόντων.

Προβλέψεις για την παγκόσμια κατανάλωση και την αύξηση της ανταγωνιστικότητας στις διεθνείς αγορές κάνουν και οι εκπρόσωποι του Ομίλου Σελόντα. «Το ψάρι αποτελεί ολοένα και περισσότερο τη διαιτητική επιλογή του καταναλωτή και οδηγεί στη διεύρυνση των καναλιών για την κάλυψη της κατανάλωσης.

Οι μονάδες παραγωγής των μεσογειακών ειδών, στην προσπάθειά τους για μεγιστοποίηση, αυξάνουν τις παραγωγές τους και δραστηριοποιούνται έντονα στην κατεύθυνση της εμπορίας». Οπως συμπληρώνουν, όλα αυτά γίνονται εφικτά με τα σύγχρονα μέσα φυσικής διανομής, που εκμηδενίζουν την ποιότητα, ενώ με την ευρύτερη επικοινωνία μεταξύ των διεθνών αγορών το περιβάλλον διαγράφεται πλέον ανταγωνιστικό. Ταυτόχρονα, οι μεγάλες αλυσίδες λιανικής πώλησης σε όλο τον κόσμο διευρύνουν τη διάθεση των ψαριών αυτών μέσα από τα καταστήματά τους, δημιουργούν προϊόντα προστιθέμενης αξίας και διευρύνουν την κατανάλωση προσδίδοντας νέες προοπτικές στην ανάπτυξη προϊόντων.

ΕΛΛΗΝΙΚΗ ΔΗΜΟΚΡΑΤΙΑ
ΥΠΟΥΡΓΕΙΟ ΥΓΕΙΑΣ ΚΑΙ ΠΡΟΝΟΙΑΣ
ΝΟΜΑΡΧ. ΓΕΝΙΚΟ
ΝΟΣΟΚΟΜΕΙΟ ΡΟΔΟΥ

ΠΡΟΚΗΡΥΞΗ

Το Νομαρχιακό Γενικό Νοσοκομείο Ρόδου με την αριθμ. 11/22-7-99 απόφαση Δ.Σ. απεφάσισε τη διενέργεια πλειοδοτικού διαγωνισμού για την ανάθεση της εκμετάλλευσης επί δύο (2) έτη της αποκλειστικής παροχής ενσύρματης ψυχαγωγίας (τηλεόραση) στους ασθενείς του Νοσοκομείου.

Οι ενδιαφερόμενοι θα πρέπει να καταθέσουν έγγραφη κλειστή προσφορά μέχρι την Τρίτη 3 Αυγούστου 1999 και ώρα 12.00 στο Λογιστήριο του Νοσοκομείου, αναφέροντας το μηνιαίο ποσό που θα καταβάλουν στο Νοσοκομείο για την εκμετάλλευση της ενσύρματης ψυχαγωγίας των ασθενών (κατώτατο ποσό 100.000 δρχ το μήνα) ενώ μετά θα υπογραφεί και σχετική σύμβαση.

Ρόδος 28-7-1999
ΜΠΑΛΑΝΟΣ ΜΙΧΑΗΛ
ΠΡΟΕΔΡΟΣ Δ.Σ.
ΝΟΜΑΡΧ. ΓΕΝ.
ΝΟΣΟΚΟΜΕΙΟΥ ΡΟΔΟΥ

Χ.Λ.-29/7

ΣΥΓΧΑΡΗΤΗΡΙΟ

Τον αγαπημένο μας εγγονό **ΠΩΡΓΟ ΚΛΑΔΙΤΗ** του Εμμανουήλ συγχαίρουμε θερμά για την απόκτηση του πτυχίου Φυσικής του Αριστοτελείου Πανεπιστημίου Θεσσαλονίκης και του ευχόμαστε καλή σταδιοδρομία και καλή επιτυχία στις μεταπτυχιακές του σπουδές.

Ο παππούς και η γιαγιά
ΓΙΩΡΓΟΣ και ΑΝΝΑ ΚΛΑΔΙΤΗ

8297-29/7

ΣΥΓΧΑΡΗΤΗΡΙΟ

Τον αγαπημένο μας εξάδελφο **ΠΩΡΓΟ ΕΜΜ. ΚΛΑΔΙΤΗ** που πήρε το πτυχίο της Φυσικής από το Πανεπιστήμιο Θεσσαλονίκης συγχαίρουμε και ευχόμαστε καλή πρόοδο για τη συνέχιση των σπουδών του.

ΟΙΚΟΓΕΝΕΙΑ
ΖΑΝΝΕΤΟΥ ΖΑΝΝΕΤΙΔΗ

8297-29/7

ΣΥΓΧΑΡΗΤΗΡΙΟ

Συγχαρητήρια στον αγαπημένο μας εγγονό **ΒΑΓΓΕΛΗ ΧΡΗΣΤΙΔΗ** του Σταύρου και της Δέσποινας που αποφοίτησε από το τμήμα Ηλεκτρολόγων Μηχανικών & Μηχανικών Η/Υ Ε.Μ.Π. και πήρε υποτροφία στην Αμερική για μεταπτυχιακές σπουδές από το τμήμα COMPUTER SCIENCE & ENGINEERING του UNIVERSITY OF CALIFORNIA SAN DIEGO

Ο παππούς και γιαγιά
ΕΥΑΓΓΕΛΟΣ -ΕΥΓΕΝΙΑ
ΣΤΕΡΓΙΔΗ

8296-29/7

ΤΟ ΦΡΟΝΤΙΣΤΗΡΙΟ ΠΟΥ ΜΠΟΡΕΙΤΕ ΝΑ ΕΜΠΙΣΤΕΥΕΣΤΕ

ΘΕΤΙΚΟ

ΚΥΡΙΑΚΟΥ ΚΥΡΙΑΚΟΥΛΗ

ΘΕΜ. ΣΟΦΟΥΛΗ 168 ΤΗΛ. 75085

Η υπεύθυνη και μεθοδική διδασκαλία, οι έμπειροι καθηγητές, οι βοηθητικές σημειώσεις, η αδιάκοπη συνεργασία με τους γονείς, το αληθινό ενδιαφέρον και η αγάπη μας προς τους μαθητές, εγγυώνται το καλύτερο στην εκπαίδευσή τους.

Λειτουργούν τμήματα:

6 μελή
- Α΄, Β΄, Γ΄ ΛΥΚΕΙΟΥ — *Έναρξη 16 Αυγούστου*
- Α΄, Β΄, Γ΄ ΓΥΜΝΑΣΙΟΥ — *Έναρξη 30 Αυγούστου*

12 μελή

Εγγραφές καθημερινά από 10 -12π.μ και 5-8μ.μ.

Από το Φροντιστήριό μας μπορείτε να προμηθευτείτε το *Οδηγό Ενιαίου Λυκείου*. Ένα συμβουλευτικό έντυπο *60 σελίδων* που προτείνει λύσεις που απελευθερώνουν τους ορίζοντες του μαθητή και απαντούν στους προβληματισμούς του για το νέο σύστημα.

X1133-31/8

αγνογάλ

Γάλα πολύτιμο σαν τη ζωή μας!

Το γάλα είναι μία πολύ πλούσια, υψηλής θρεπτικής αξίας τροφή, που έχουμε ανάγκη για να κτίσουμε και να διατηρήσουμε ένα γερό οργανισμό.

Τώρα, καθημερινά, η ΑΓΝΟΓΑΛ συγκεντρώνει 6,5 τόνους Φρέσκο Αγελαδινό Γάλα από 83 παραγωγούς στους εξής Δήμους και Κοινότητες του νησιού μας:

ΠΕΡΙΟΧΗ	ΠΑΡΑΓΩΓΟΙ	ΠΕΡΙΟΧΗ	ΠΑΡΑΓΩΓΟΙ
ΚΑΤΑΒΙΑ	3	ΠΑΡΑΔΕΙΣΙ	1
ΣΟΡΩΝΗ	6	ΚΑΛΑΒΑΡΔΑ	1
ΑΣΓΟΥΡΟΥ	8	ΡΟΔΟΣ	20
ΚΟΛΥΜΠΙΑ	1	ΦΑΝΕΣ	1
ΔΙΜΥΛΙΑ	6	ΚΟΣΚΙΝΟΥ	9
ΙΑΛΥΣΟΣ	25	ΑΡΧΙΠΟΛΗ	2

αγνογάλ

το αποκλειστικά φρέσκο ροδίτικο

X1107-31/7

ΕΚΘΕΣΙΑΚΟΣ ΧΩΡΟΣ

ΜΙΧΑΗΛ Π. ΜΑΡΚΑΚΙΟΥ

ΟΔΟΣ ΘΕΣ/ΝΙΚΗΣ 14 - ΕΝΑΝΤΙ ΕΜΠΟΡΙΚΟΥ ΚΕΝΤΡΟΥ ΜΗΔΙΑ
ΤΗΛ. 0241 - 67500, 20327 FAX 94162, ΡΟΔΟΣ

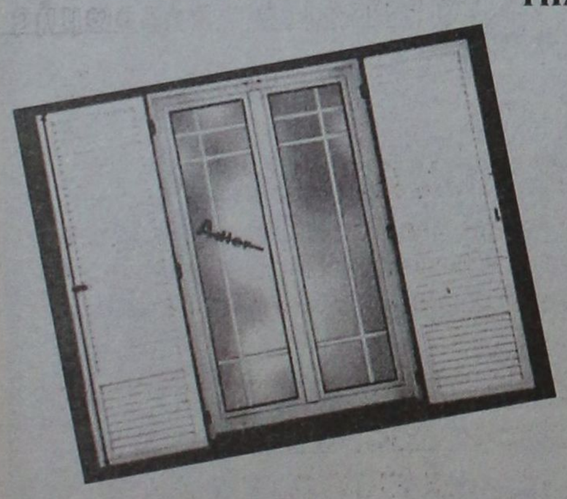

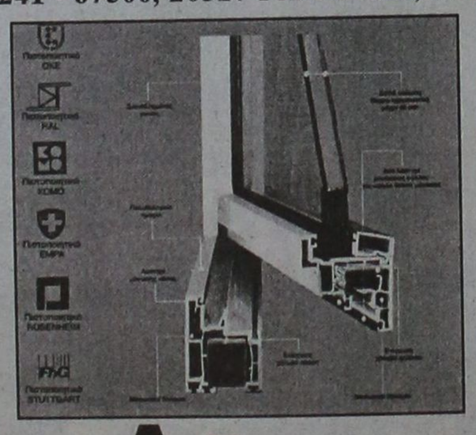

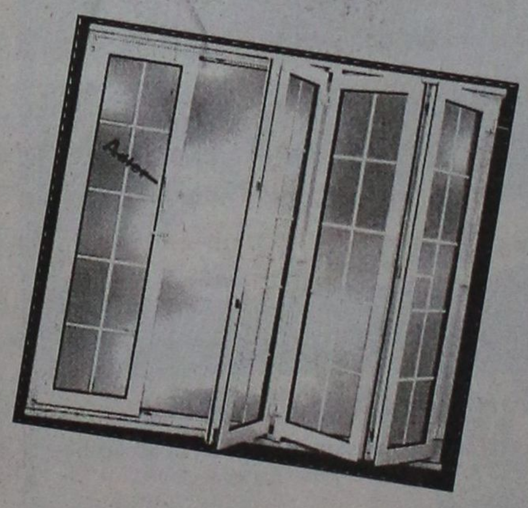

Adler
ΣΥΣΤΗΜΑΤΑ ΓΕΡΜΑΝΙΚΩΝ ΚΟΥΦΩΜΑΤΩΝ

Ξεκινήσαμε πρώτοι - πριν από 15 χρόνια - να ντύνουμε τα σπίτια σας με πόρτες - παράθυρα P.V.C. αλουμινίου και ξύλου.
Παραμείναμε πρώτοι χάρις στην εμπιστοσύνη με την οποία μας στηρίξατε.
Φιλοδοξούμε να είμαστε πάντα πρώτοι με συνέπεια στην παράδοση, τοποθέτηση από τεχνίτες που ειδικεύθηκαν στη Γερμανία και χαρακτηριστικό μας η έντονη προσπάθεια για την ικανοποίηση του πελάτη.

Adler

Δύναμη ποιότητας Δύναμη τεχνολογίας

Ελάτε στον ανακαινισμένο εκθεσιακό μας χώρο να δείτε από κοντά τα κουφώματα της πιο νέας τεχνολογίας και να συζητήσουμε για ό,τι ενδιαφέρεστε.
Αλλάζουμε τα παλιά σας κουφώματα αυθημερόν και τοποθετούμε νέα άσπρα ή χρωματιστά δικής σας επιθυμίας και με διακανονισμό της αρεσκείας σας.

Ευχαριστούμε Μιχαήλ Π. Μαρκακιού και Υιοί

X1104-31/7

ΕΚΔΡΟΜΕΣ ΚΑΛΟΚΑΙΡΙ 1999

8ήμερη εκδρομή

ΓΥΡΟΣ ΠΕΛΟΠΟΝΝΗΣΟΥ - ΜΟΝΕΜΒΑΣΙΑ

Από 3/8 έως 9/8

Περιλαμβάνει:
-Επίσκεψη προσκύνημα στον Οσιο Ποτάπιο στο Λουτράκι, Ισθμό Κορίνθου, Επίδαυρο, Ναύπλιο,, επίσκεψη στο Κάστρο Παλαμιδίου, Τόλο. Διανυκτέρευση.
Παναγιά Μαλεβή, Τρίπολη, Σπάρτη. Διανυκτερεύση.
Μυστρά, Μονεμβασιά, Γύθειο. Διανυκτέρευση.
Σπήλαιο Δυρού, Καλαμάτα. Διανυκτέρευση.
Πύλο, Γαργαλιάνοι, Φιλιατρά, Αρχαία Ολυμπία, Πύργο, Πάτρα. Διανυκτέρευση.
Καλάβρυτα, Μέγα Σπήλαιο, Αγ. Λαύρα.
Η διαμονή μας θα είναι σε ξενοδοχεία α' Κατηγορίας.

Ζητείστε αναλυτικό πρόγραμμα

5ήμερη εκδρομή

ΤΗΝΟ - ΣΥΡΟ ΠΑΡΟ - ΜΥΚΟΝΟ

Από 6/9 έως 10/9

Προσκύνημα στη Μεγαλόχαρη και την Εκατονταπυλιανή της Πάρου.
Ευκαιρία να γνωρίσουμε από κοντά τα πανέμορφα κυκλαδίτικα νησιά ΤΗΝΟ, ΠΑΡΟ, ΣΥΡΟ, ΜΥΚΟΝΟ

Θα σας μείνει αξέχαστη αυτή η εκδρομή - Ζητείστε αναλυτικό πρόγραμμα

ΠΡΑΚΤΟΡΕΙΟ ΤΑΞΙΔΙΩΝ
ΣΑΒΒΑ ΣΑΗ

Τάρπον Σπριγκς 42 . Τηλ. 39781-3 Δίπλα στην ΠΙΣΤΕΩΣ

M28-30/7

Συνεχίζονται οι εκδηλώσεις

Το φεστιβάλ της Σύμης

ΤΟ ΠΡΟΓΡΑΜΜΑ ΜΕΧΡΙ ΤΗΝ ΚΥΡΙΑΚΗ

ΣΥΝΕΧΙΖΕΤΑΙ το πρόγραμμα των εκδηλώσεων για το Φεστιβάλ της Σύμης. Οι εκδηλώσεις που θα γίνουν τις επόμενες ημέρες έχουν ως εξής:

• Πέμπτη 29, Ντούο κιθάρας Βαγγέλης Μπουντούνης και Μάρω Ραζή, από τον Μπαχ στους Μπητλς, από τον Βιβάλντι στον Χατζιδάκι. Σάλα Χατζηαγαπητού

• Παρασκευή 30, η Ανές Αγκοπιάν με το κανονάκι της. Ευαγγελισμός

Επίσημη πρεμιέρα - Σάββατο 31 Ιουλίου

Γιώργος Νταλάρας και η «Διάσταση» της Κύπρου

Η επίσημη πρεμιέρα είναι αφιερωμένη στην Κύπρο, με αφορμή τη συμπλήρωση 25 χρόνων από την τουρκική εισβολή.

• Στο Δημαρχείο, στις 12 το μεσημέρι, θα γίνει τιμητική εκδήλωση για την ΕΣΗΕΑ. Ο πρόεδρός της Νίκος Κιάος θα παραλάβει τιμητική διάκριση για τη συμβολή των Ελλήνων δημοσιογράφων στην ενημέρωση του ελληνικού λαού για



τον πόλεμο στη Γιουγκοσλαβία.

• Στο Πνευματικό Κέντρο στις 7 μ.μ., θα γίνουν τα εγκαίνια της έκθεσης Γιουγκοσλάβων ζωγράφων και Ελλήνων σκιτσογράφων. Στα εγκαίνια θα μιλήσει η πρόεδρος του Επιμελητηρίου Εικαστικών Τεχνών Ελλάδας Εύα Μελά.

• Στην ακτή της Σύμης στις 8 μ.μ., θα αποκαλυφθεί αναμνηστική πλάκα με τα ονόματα των ηρώων Ισαάκ και Σολωμού.

• Η μουσική εκδήλωση θα αρχίσει αμέσως μετά, στην πλατεία, στις 9 μ.μ.

Στην πρεμιέρα συμμετέχουν το φωνητικό σύνολο και η ομάδα χορού του Πολιτιστικού Ομίλου «Διάσταση» της Κύπρου.

Μαζί τους θα τραγουδήσει ο πολυβραβευμένος στην Ευρώπη, νεαρός τραγουδιστής Δώρος Δημοσθένους.

Και το πρόγραμμα θα κλείσει ο Γιώργος Νταλάρας με τους μουσικούς του.

Κυριακή 1.8, θεατρική παράσταση «Σαν παραμύττι» με το Συμιακό Θέατρο. Θεατρικό έργο του Μανόλη Αντωνόγλου, σε σκηνοθεσία Μιχάλη Σδούγκου.

Την ερχόμενη Κυριακή

Δωρεάν ξενάγηση στην Παλιά Πόλη

ΕΧΕΙ γίνει πλέον θεσμός και πίστη στους Ροδίτες να πληροφορούνται τα ιστορικά

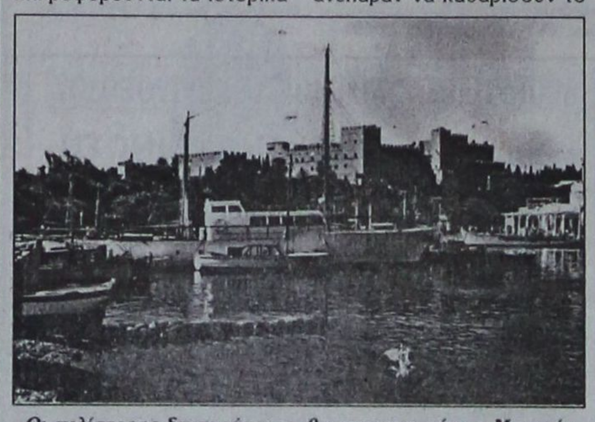

Οι φιλίστορες ξεναγούμενοι, θα επισκεφτούν το Μουσείο και το Παλάτι και θα μεταλάβουν τα Αχραντα των Αχράντων του ελληνικού, τριοχιλετούς, ζήδωρου πολιτισμού!

μας δρώμενα. Οι Ροδίτες Ελληνες ενοικούν το σμαραγδένιο νησί, το νησί του θεού Ηλιου, εδώ και τουλάχιστον τριάντα συναπτές εκατονταετίες.

Οι Ροδίτες στα Αρχαϊκά Χρόνια, 7ος και 6ος αιώνας π.Χ., ήταν κυρίαρχοι των θαλασσών και οι μόνοι που εκ μέρους όλων των Ελλήνων ανέλαβαν να καθαρίσουν το ελληνικό Αιγαίο από τους πειρατές της Ανατολής και της Δύσης.

Παρά την πρόσκαιρη εμφάνιση κατακτητών, Ανατολής και Δύσης, οι Ελληνες Ροδίτες κράτησαν υψηλά το πολιτιστικό τους επίπεδο, τη γλώσσα, τα ήθη κ αι τα έθιμα, καθώς και της φιλοσοφίας.

Οι ξεναγούμενοι Ροδίτες θα οδεύσουν στα στενά της Παλιάς Πόλης, στο Μουσείο και στο Παλάτι των Ιπποτών, στην Παναγία του Κάστρου, στην Οδό Ιπποτών, στην Παναγία του Μπούργκου και θα ακούσουν συνοπτικά την μεγάλη τρισχιλιετή ιστορία των Ροδίων Ελλήνων πατέρων μας.

Η ξενάγηση είναι δωρεάν για όλους τους φιλίστορες, που καλούνται να παρακολουθήσουν την άκρως ενδιαφέρουσα αυτή ξενάγηση του συγγραφέα, Θεοφάνη Μπογιάννου.

ΙΑΛΥΣΟΣ
Ευκαιρία!

ΠΩΛΟΥΝΤΑΙ ΔΙΑΜΕΡΙΣΜΑΤΑ ΠΟΛΥΤΕΛΟΥΣ ΚΑΤΑΣΚΕΥΗΣ ΗΜΙΤΕΛΗ Ή ΤΕΛΕΙΩΜΕΝΑ

1. ΙΣΟΓΕΙΟ ΔΙΑΜΕΡΙΣΜΑ 100 τμ. ΜΕ ΑΥΛΗ 120 τμ.
2. Α' ΟΡΟΦΟΣ, ΔΙΑΜΕΡΙΣΜΑ 70 τμ. ΜΕ ΒΕΡΑΝΤΕΣ ΜΕ ΘΕΑ ΣΤΟΝ ΦΙΛΕΡΗΜΟ
3. Α' ΟΡΟΦΟΣ ΔΙΑΜΕΡΙΣΜΑ 80 τμ. ΜΕ ΒΕΡΑΝΤΕΣ ΜΕ ΘΕΑ ΣΤΟΝ ΦΙΛΕΡΗΜΟ
4. Α' ΟΡΟΦΟΣ ΔΙΑΜΕΡΙΣΜΑ 100 τμ. ΜΕ ΒΕΡΑΝΤΕΣ ΚΑΙ ΘΕΑ ΘΑΛΑΣΣΑ
5. Α' ΟΡΟΦΟΣ, ΓΚΑΡΣΟΝΙΕΡΑ 45 τμ. ΜΕ ΒΕΡΑΝΤΕΣ ΚΑΙ ΘΕΑ ΘΑΛΑΣΣΑ
6. Β' ΟΡΟΦΟΣ ΔΙΑΜΕΡΙΣΜΑ 140 τμ. ΜΕ ΒΕΡΑΝΤΕΣ ΚΑΙ ΘΕΑ ΘΑΛΑΣΣΑ

ΤΙΜΕΣ ΠΡΟΣΙΤΕΣ - ΔΑΝΕΙΑ ΔΕΚΤΑ
ΠΛΗΡ. ΤΗΛ. 30350 & 0945 476243

T 32390-18/8

20 ΧΡΟΝΙΑ ΜΟΝΩΣΕΙΣ
ΑΡΧΩΝ ΣΑΜΑΡΤΖΗΣ



ΕΝΑ ΑΣΥΓΚΡΙΤΟ ΣΤΕΓΑΝΩΤΙΚΟ ΥΛΙΚΟ



Για ταράτσες - τοίχους

Ειδική προσφορά από 900 δρχ. το κιλό
ΙΣΧΥΕΙ ΜΕΧΡΙ ΤΟ ΜΗΝΑ ΙΟΥΛΙΟ

Η ΜΟΝΗ ΣΩΣΤΗ ΛΥΣΗ ΓΙΑ ΤΗΝ ΣΤΕΓΑΝΩΣΗ ΤΑΡΑΤΣΩΝ, ΕΞΩΤΕΡΙΚΩΝ ΤΟΙΧΩΝ, ΤΟΙΧΙΩΝ ΕΛΕΝΙΤ, ΚΕΡΑΜΟΣΚΕΠΩΝ



ΕΠΙΣΗΣ ΔΙΑΘΕΤΟΥΜΕ ΜΕΤΑΛΛΙΚΕΣ ΚΟΛΩΝΕΣ ΜΙΑΣ ΧΡΗΣΕΩΣ

ΔΙΑΘΕΣΗ:
ΑΡΧΩΝ ΣΑΜΑΡΤΖΗΣ
ΜΟΝΩΤΙΚΑ ΥΛΙΚΑ -ΜΟΝΩΣΕΙΣ
Τηλ. 23030, 3205, 67790
1) Ερυθρού Σταυρού 21
2) Κέντρο Μόνωσης Ρόδου: Μιχαήλ Πετρίδη 69
X1092-31/7

ARISTON
ΤΑ ΠΑΝΤΑ ΑΡΙΣΤΑ
ΕΚΠΤΩΣΕΙΣ ΜΕΧΡΙ 40%
Ευκολίες πληρωμής μέχρι 24 μήνες
ΕΚΠΤΩΣΕΙΣ ΚΑΙ ΔΟΣΕΙΣ
ARISTON ΙΤΑΛΙΑΣ:
ΚΟΥΖΙΝΕΣ - ΦΟΥΡΝΟΙ ΠΑΝΤΟΣ ΤΥΠΟΥ - ΕΣΤΙΕΣ ΚΕΡΑΜΙΚΕΣ ΚΑΙ ΑΠΛΕΣ - ΨΥΓΕΙΑ - ΚΑΤΑΨΥΚΤΕΣ - ΨΥΓΕΙΟΚΑΤΑΨΥΚΤΕΣ - ΠΛΥΝΤΗΡΙΑ ΡΟΥΧΩΝ ΚΑΙ ΠΙΑΤΩΝ - ΘΕΡΜΟΣΙΦΩΝΕΣ - ΑΠΟΡΡΟΦΗΤΗΡΕΣ ΚΟΥΖΙΝΑΣ ΠΑΝΤΟΣ ΤΥΠΟΥ
απλά και εντοιχιζόμενα σε ποικιλία χρωμάτων
TV VIDEO - ΜΙΚΡΟΣΥΣΚΕΥΕΣ ΚΑΙ ΗΛΕΚΤΡΙΚΕΣ ΣΚΟΥΠΕΣ ΣΕ ΜΕΓΑΛΗ ΠΟΙΚΙΛΙΑ
Επισκεφθείτε μας για να βεβαιωθείτε ΓΙΑ ΤΙΣ ΜΕΓΑΛΕΣ ΕΚΠΤΩΣΕΙΣ ΜΑΣ!
ARISTON Η ΠΡΟΗΓΜΕΝΗ ΤΕΧΝΟΛΟΓΙΑ
ΤΗΛΕΟΡΑΣΕΙΣ – ΒΙΝΤΕΟ – ΒΙΝΤΕΟΚΑΜΕΡΕΣ – ΜΙΚΡΟΣΥΣΚΕΥΕΣ ΚΑΙ ΣΚΟΥΠΕΣ ΠΑΝΤΟΣ ΤΥΠΟΥ, ΣΕ ΜΕΓΑΛΗ ΠΟΙΚΙΛΙΑ
Αντιπρόσωποι- Εισαγωγείς ΔΩΔΕΚΑΝΗΣΟΥ:
ΑΔΕΛΦΟΙ ΣΤΕΦΑΝΟΥ Ο.Ε.
Δενδρινού & Χατζηαγγέλου - τέρμα Κορδιγκτώνος, τηλ. 22568, 22695
X1095-31/7

Η Rodos Car AE οδηγεί τα όνειρά σας... στ' αστέρια.





Αποκτήστε τον αέρα της υπεροχής μέσα από τις αγαπημένες σας ανοιχτές BMW. Τώρα, ό,τι ονειρευτήκατε γίνεται πραγματικότητα στη Rodos Car AE με το νέο χρηματοδοτικό πρόγραμμα SERFIN.
Οι BMW 318i Cabrio και Z3 Roadster γίνονται δικές σας με προκαταβολή το 30% της αξίας τους και αποπληρωμή σε 10 άτοκες μηνιαίες δόσεις. Ο δρόμος άνοιξε. Διασχίστε τον έχοντας την καλύτερη θέα... τα αστέρια. Το καλύτερο χρηματοδοτικό πρόγραμμα τώρα, σας οδηγεί στις καλύτερες ανοιχτές διαδρομές σας.

Rodos Car AE
Μέλος του Επισήμου Δικτύου Intercar AE
3ο χλμ. Ρόδου - Καλλιθέας, 851 00 Ρόδος
Τηλ.: (0241) 64169, 68032 - 3, 61825 - Fax : (0241) 68034

Απόλυτο Μηχάνημα Οδήγησης

X1124-8/8
BBDO ATHENS

ΞΕΚΙΝΗΣΕ ΤΩΡΑ! ΤΟΝ ΟΚΤΩΒΡΙΟ ΘΑ ΕΙΣΑΙ ΦΟΙΤΗΤΗΣ ΣΤΗΝ ΑΓΓΛΙΑ!
Εγγραφές - Διαδικασίες ΙΟΥΛΙΟΣ '99 για εισαγωγή στο Α' εξάμηνο ΟΚΤΩΒΡΙΟΣ '99
• ΜΕ ΘΕΡΙΝΟ FOUNDATION ή DIRECT ENTRY
• ΓΡΑΠΤΗ ΕΓΓΥΗΣΗ ΕΙΣΑΓΩΓΗΣ
• ΕΙΔΙΚΟΤΗΤΑ ΤΗΣ ΕΠΙΛΟΓΗΣ ΣΟΥ
• ΕΠΙΛΟΓΗ ΑΠΟ 89 ΚΡΑΤΙΚΑ ΒΡΕΤΑΝΙΚΑ ΠΑΝΕΠΙΣΤΗΜΙΑ
ΣΕ ΠΕΡΙΜΕΝΟΥΜΕ ΓΙΑ ΜΙΑ ΟΛΟΚΛΗΡΩΜΕΝΗ ΕΝΗΜΕΡΩΣΗ
NETWORK FOUNDATION
X1125-1/8
ΑΘΗΝΑ: Πειραιώς 9-11 τηλ. 5235490 και Βασ. Σοφίας 84 τηλ. 7468131 ΘΕΣΣΑΛΟΝΙΚΗ: Τσιμισκή 46 τηλ. (031) 240394 ΡΟΔΟΣ: Εμπορικό Κέντρο "Μπλέσας" τηλ. (0241) 67020 ΛΑΡΙΣΑ: Βελη 16 (Φρ. Καρατζου) τηλ. (041) 530550

ΜΕΓΑΛΕΣ ΕΥΚΑΙΡΙΕΣ

ΠΩΛΟΥΝΤΑΙ ΕΛΑΦΡΩΣ
ΜΕΤΑΧΕΙΡΙΣΜΕΝΕΣ
ΜΟΤΟΣΙΚΛΕΤΕΣ ENDURO
YAMAHA DT 125
SUZUKI DR 125
KAWASAKI KLR 250
✓ ΕΥΚΟΛΙΕΣ ΠΛΗΡΩΜΗΣ

ΑΒΕΤΕ Κ.
ΚΩΣΤΑΡΙΔΗΣ

ΤΗΛ. 22157, 20874, 22325

Χ.1101-31/7

ΔΗΜΗΤΡΗΣ Ιω. ΟΙΚΟΝΟΜΙΔΗΣ
ΑΝΑΛΥΤΙΚΟ ΕΡΓΑΣΤΗΡΙΟ ΡΟΔΟΥ
ΧΗΜΙΚΟΤΕΧΝΙΚΕΣ ΜΕΛΕΤΕΣ & ΕΡΕΥΝΕΣ
ΕΜΠΟΡΙΟ ΧΗΜΙΚΩΝ, ΑΠΟΡΡΥΠΑΝΤΙΚΩΝ, ΕΞΟΠΛΙΣΜΟΥ

ΕΡΓΑΣΤΗΡΙΑΚΕΣ ΕΞΕΤΑΣΕΙΣ
• ΝΕΡΑ ΠΟΣΙΜΑ, ΑΠΟΒΛΗΤΑ, ΝΕΡΑ ΚΟΛΥΜΒΗΣΗΣ
• ΤΡΟΦΙΜΑ ΚΑΙ ΠΟΤΑ
• ΕΔΑΦΟΣ - ΛΙΠΑΣΜΑΤΑ

ΧΗΜΙΚΑ ΠΡΟΣΘΕΤΑ
• ΚΟΛΥΜΒΗΤΙΚΩΝ ΔΕΞΑΜΕΝΩΝ
• ΕΠΕΞΕΡΓΑΣΙΑΣ ΝΕΡΟΥ ΧΡΗΣΗΣ
• ΑΠΟΛΥΜΑΝΤΙΚΑ
• ΒΕΛΤΙΩΤΙΚΑ
• ΤΡΟΦΙΜΩΝ & ΠΟΤΩΝ

ΕΓΚΑΤΑΣΤΑΣΕΙΣ ΒΙΟΛΟΓΙΚΗΣ ΕΠΕΞΕΡΓΑΣΙΑΣ ΛΥΜΑΤΩΝ & ΑΠΟΒΛΗΤΩΝ:
ΕΛΕΓΧΟΣ ΛΕΙΤΟΥΡΓΙΑΣ - ΑΠΟΔΟΣΗΣ
ΚΟΛΥΜΒΗΤΙΚΕΣ ΔΕΞΑΜΕΝΕΣ:
ΕΛΕΓΧΟΣ ΛΕΙΤΟΥΡΓΙΑΣ
ΠΡΟΒΛΕΨΗ ΕΠΙΚΝΔΥΝΟΤΗΤΑΣ ΚΡΙΣΙΜΩΝ ΣΗΜΕΙΩΝ, Π.Ε.ΚΡΙ.Σ. (Haccp):
ΜΕΛΕΤΗ-ΕΚΤΕΛΕΣΗ-ΤΗΡΗΣΗ ΣΤΟΙΧΕΙΩΝ

ΥΓΙΕΙΝΗ & ΑΣΦΑΛΕΙΑ
• ΣΤΟΥΣ ΧΩΡΟΥΣ ΕΡΓΑΣΙΑΣ
• ΣΕ ΒΙΟΜΗΧΑΝΙΕΣ/ΒΙΟΤΕΧΝΙΕΣ ΤΡΟΦΙΜΩΝ
• ΣΕ ΧΩΡΟΥΣ ΠΡΟΕΤΟΙΜΑΣΙΑΣ ΤΡΟΦΙΜΩΝ/ΕΣΤΙΑΣΗΣ

ΒΥΡΩΝΟΣ 1, 85100 ΡΟΔΟΣ - ΤΗΛ. 0241/28638 - ΤΟΤ (fax) 0241/35623
ΑΠΟΘΗΚΗ: ΦΑΛΗΡΑΚΙ ΡΟΔΟΥ • ecodem@chemenvi.rho.forthnet.gr
http://www.forthnet.gr/chemenvi T.32427-5/9

Α.Ν. ΓΑ
FERRIES
KYDON TOURS
ΚΕΝΤΡΙΚΟ ΠΡΑΚΤΟΡΕΙΟ
PORT AGENT
F/B DALIANA
F/B DIMITROULA
F/B ROMILDA

Από 15/6 έως νεωτέρας
Τα υπερπολυτελή
F/B DALIANA - F/B MARINA - F/B RODANTHI
με καθημερινές και εναλλάξ αναχωρήσεις

ΔΡΟΜΟΛΟΓΙΑ ΑΠΟ ΡΟΔΟ

ΔΕΥΤΕΡΑ: 16.00 για Κω, Κάλυμνο, Πειραιά
ΤΡΙΤΗ:16.00 για Κω, Κάλυμνο, Πειραιά
ΤΕΤΑΡΤΗ: 16.00 για Κω, Κάλυμνο, Πειραιά
ΠΕΜΠΤΗ: 16.00 για Κω, Κάλυμνο, Λέρο, Πάτμο, Πειραιά
ΠΑΡΑΣΚΕΥΗ: 16.00 για Κω, Κάλυμνο, Λέρο, Πάτμο, Πειραιά
ΣΑΒΒΑΤΟ: 16.00 για Κω, Κάλυμνο, Λέρο, Πάτμο, Πειραιά
ΚΥΡΙΑΚΗ: 16.00 για Κω, Κάλυμνο, Λέρο, Πάτμο, Πειραιά

F/B DALIANA
ΚΑΘΕ ΠΕΜΠΤΗ 19.00 ΓΙΑ ΚΩ ΠΕΙΡΑΙΑ

F/B ROMILDA
ΣΑΒΒΑΤΟ:11.00 για Καστελλόριζο, Ρόδο
ΚΥΡΙΑΚΗ: 01.00 για Σύμη, Τήλο, Νίσυρο, Κω, Κάλυμνο, Λέρο, Λειψούς, Πάτμο, Σύρο, Πειραιά

F/B DIMITROULA
ΤΡΙΤΗ: 14.00 για Κω, Σάμο, Θεσσαλονίκη
ΠΕΜΠΤΗ: 15.00 για Σαντορίνη, Νάξο, Πάρο, Πειραιά
ΣΑΒΒΑΤΟ: 14.00 για Σαντορίνη, Νάξο, Πάρο, Πειραιά

ΕΙΣΙΤΗΡΙΑ - ΠΛΗΡΟΦΟΡΙΕΣ στο
ΠΡΑΚΤΟΡΕΙΟ ΚΥΔΩΝ
• Εθελ. Δωδεκανησίων 14
• Ακτή Σαχτούρη 8
Τηλ. 23.000 - 27722 - 24265 - 27900 - 75268

M28-31/7

Τα παράξενα σε όλο τον κόσμο

Οσα φέρνει ο άνεμος!

ΤΑΞΙΔΕΥΕΙ ΚΑΙ ΠΑΛΙ Η "ΒΑΣΙΛΙΣΣΑ ΤΗΣ ΑΦΡΙΚΗΣ"
Μπέι Σιτι (Ρόιτερ)

Το καΐκι που κάποτε ταξίδεψε στη μεγάλη οθόνη το ιστορικό ζευγάρι του κινηματογράφου, τον Χάμφρεϊ Μπόγκαρτ και την Κάθριν Χέπμπορν, διασχίζει και πάλι τα νέρα της λίμνης Μίσιγκαν.

Η "Βασίλισσα της Αφρικής", το καΐκι από την ομώνυμη ταινία προσφέρει ευχάριστες περιπλανήσεις στα νερά του ποταμού Σατζινό με στόχο να συγκεντρωθούν χρήματα για την ανέγερση του Ναυτικού Μουσείου της Κοιλάδας Σατζινό. Μια κρουαζιέρα μισής ώρας με το καΐκι, που ναυπηγήθηκε το 1912, κοστίζει 15 δολάρια (περίπου 4.500 δραχμές). Οι κρουαζιέρες θα συνεχισθούν μέχρι τις 4 Αυγούστου.

Κυβερνήτης του περιώνυμου σκάφους είναι ο 75χρονος Τζέιμς Χέντρικς, ενας συνταξιούχος δικηγόρος από το Κεντάκυ που αγόρασε τη "Βασίλισσα της Αφρικής" το 1982 έναντι 65.000 δολαρίων (περίπου 20 εκατομμύρια δραχμές).

Ο Χέντρικς είναι φανατικός θαυμαστής της Χέπμπορν και ήδη έχει στην κατοχή δύο ακόμα σκάφη που είχαν χρησιμοποιηθεί στην ταινία "Χρυσή Λίμνη". Ο 75χρονος Τζέιμς είχε καλέσει την αγαπημένη του στάρ να ταξιδέψει για άλλη μια φορά με τη "Βασίλισσα της Αφρικής". Ομως εκείνη του είχε απαντήσει ότι νόμιζε πως το σκάφος είχε βυθισθεί μετά από έκρηξη κάπου στην Αφρική κι έτσι η Χέπμπορν δεν ξανανέβηκε στο διάσημο καΐκι.

Ο ΤΖΑΓΚΕΡ ΕΙΝΑΙ Ο ΜΠΑΜΠΑΣ ΤΟΥ ΜΩΡΟΥ ΒΡΑΖΙΛΙΑΝΑΣ ΤΟΠ-ΜΟΝΤΕΛ
Λονδίνο (Γερμ.πρακτ.)

Ο διάσημος σταρ της ροκ Μικ Τζάγκερ είναι ο πατέρας του μωρού που έφερε στον κόσμο η 29χρονη Βραζίλιανα Λουτσιάνα Μοράντ, σύμφωνα με τα αποτελέσματα του τεστ DNA, τα οποία αποτελούν το σημερινό πρωτοσέλιδο θέμα των βρετανικών ταμπλόιντ.

Οι εξετάσεις διενεργηθηκαν πριν από τρεις εβδομάδες και απεδείχθη ότι ο γερόλυκος της ροκ έγινε πατέρας γι` άλλη μια φορά μετά από περιπέτεια μια νύχτας με την 29χρονη Βραζιλιάνα, ύστερα από ένα θυελλώδες πάρτυ που ακολούθησε συναυλία των Ρολινγκ Στόουνς στο Ρίο ντε Τζανέιρο.

Η εφημερίδα Ντέιλι Μίρορ στον υπότιτλο σημειώνει ότι "ο Μικ πάντα πίστευε ότι ο μικρός Λούκας ήταν το έβδομο παιδί του".

Ο Τζάγκερ έχει μία κόρη την Καρίς 28 χρόνων από τη σχέση του με την ηθοποιό Μάρσα Χαντ, άλλη μια κόρη επίσης 28 χρόνων την Τζέντ από το γάμο του με την Μπιάνκα και από το γάμο του με την Τζέρυ Χολ έχει αποκτήσει τέσσερα παιδιά την Ελίζαμπεθ 15 χρόνων, τον Τζέημς 14, την Τζόρτια 7 και τον μόλις ενός έτους Γκάμπριελ.

ΓΑΜΟΣ ΜΕΤΑ ΑΠΟ ΕΙΔΥΛΙΟ 32 ΧΡΟΝΩΝ
Λονδίνο (Γερμ.πρακτ.)

Ενα ζευγάρι που ερωτεύθηκε πριν από 32 χρόνια παντρεύτηκε μόλις χθες ξεπερνώντας διάφορες αντιξοότητες και προβλήματα.

Οπως γραφει η εφημερίδα Ντέιλι Μίρορ ο Κρις Μίλτον 51 χρόνων ένοιωσε ότι είναι ερωτευμένος με τη Γαλλίδα, τότε , φοιτήτρια Ζοσιάν Μπεατρίξ, σήμερα 48 χρόνων, την τελευταία ημέρα ενός ταξιδιού εκπαιδευτικών ανταλλαγών το 1967.

Μετά για άγνωστους λόγους χάθηκαν. Ο κάθε ένας παντρεύτηκε και δημιούργησε τη δική του οικογένεια. Οι γάμοι τους ομως διαλύθηκαν.

Τότε η μητέρα του Κρις, που ήξερε για το νεανικό έρωτα του γιού της, έψαξε και βρήκε την Ζοσιάν στο Μπροντώ και το ζευγάρι ενώθηκε ξανά. Ο Κρις και η Ζοσιάν παντρεύτηκαν χθες στο Γουέστον Σούπερ Μάρε του Σόμερσετ, όπου είχαν συναντηθεί για πρώτη φορά ως φοιτητές.

ΜΑΙΕΥΤΙΚΟ ΓΥΝΑΙΚΟΛΟΓΙΚΟ ΚΕΝΤΡΟ ΡΟΔΟΥ
ΙΑΤΡΙΚΗ ΑΝΑΚΟΙΝΩΣΗ
ΓΕΩΡΓΙΟΣ Α. ΦΩΤΕΙΝΟΣ
ΜΑΙΕΥΤΗΡΑΣ -ΧΕΙΡΟΥΡΓΟΣ ΓΥΝΑΙΚΟΛΟΓΟΣ
Μετεκπαιδευθείς
στην Υπερηχογραφία - Προγεννητικό έλεγχο στο Harris Birgright Research Centre for Fetal Medicine, Kings College University Hospital, London

Ιατρείο: Γ. Ευσταθίου 7, 1ος όροφος
Τηλ. (0241) 35550 • ΦΑΧ: 90241) 33550
Κινητό: 0944 862838, Κλινική: (0241) 27650, 28003

Δέχεται:
Δευτέρα - Παρασκευή 09.00 - 13.00 & 5.30 - 8.30
Σάββατο 09.00 - 13.00 ΚΑΤΟΠΙΝ ΡΑΝΤΕΒΟΥ
32353-11/8

ΚΑΛΛΙΣΤΟΣ ΔΙΑΚΟΓΕΩΡΓΙΟΥ
ΙΔΙΟΚΤΗΤΗΣ - ΚΑΤΑΣΚΕΥΑΣΤΗΣ
ΚΩΝ/ΝΟΥ ΤΣΑΛΔΑΡΗ 28
Τηλ. 34598 - 29318

1) Πωλούνται διαμερίσματα υπό κατασκευήν 3άρια - 4άρια επί της Λεωφ. Καλλιθέας και Καλλιπάτειρας Καρακόνερο, με απεριόριστη θέα στη θάλασσα.

Τα διαμερίσματα διαθέτουν μεγάλες βεράντες, διπλά τζάμια με ανακλινόμενα αλουμίνια και ρολά, υδραυλικό ασανσέρ, εγκατάσταση κεντρικής θέρμανσης και ηλιακό θερμοσίφωνο. Γενικά η οικοδομή θα είναι πλήρως αποπερατωμένη από την ταράτσα έως την αυλή σε σύγχρονη κατασκευή.

2. Καταστήματα 50, 100, 150, 200 τ.μ. επί του κεντρικου δρόμου στο Καρακόνερο.

3) Αποθήκες 50, 100, 150, 200 τ.μ. Καρακόνερο.

4) 70 τ.μ. 3άρι ρετιρέ επίτης Στεφάνου Καζούλη.

5) Διαμερίσματα τριάρια - τεσσάρια και καταστήματα πλησίον πλατείας Φώκιαλη (έναντι παλιό ΙΚΑ). Υπό ανέγερση επί της Κ. Παλαιολόγου.

*Δάνεια δεκτά * Ευκολίες πληρωμής*
☞ Δεχόμαστε ανταλλαγές διαμερισμάτων ή άλλων ακινήτων
ΠΛΗΡΟΦΟΡΙΕΣ: ΔΙΑΚΟΓΕΩΡΓΙΟΥ ΚΑΛΛΙΣΤΟΣ
Τηλ. 34598 - 29318 X1090-31/8

ΑΣΥΓΚΡΙΤΗ ΠΟΙΟΤΗΤΑ
ΣΥΓΚΡΙΣΙΜΕΣ ΤΙΜΕΣ

ΚΑΤΑΨΥΚΤΕΣ ΚΑΘΕΤΟΙ ΚΑΙ ΜΠΑΟΥΛΑ

ΜΕΓΑΛΗ ΠΟΙΚΙΛΙΑ ΜΟΝΤΕΛΩΝ

ΕΥΚΟΛΙΕΣ ΠΛΗΡΩΜΗΣ



AB 108
Χωρητικότητα 105 λίτρα
Διαστάσεις:
Υ x Π x Β =82,5 x 55 x 55

AB 301
Χωρητικότητα 300 λίτρα
Διαστάσεις:
Υ x Π x Β =85 x 102 x 65

HF 201
Χωρητικότητα 200 λίτρα
Διαστάσεις:
Υ x Π x Β =85 x 72 x 65

HF 506
Χωρητικότητα 500 λίτρα
Διαστάσεις:
Υ x Π x Β =85 x 156 x 65

AB 425
Χωρητικότητα 425 λίτρα
Διαστάσεις:
Υ x Π x Β = 85 x 137 x 65

ΥΠΕΥΘΥΝΗ ΤΕΧΝΙΚΗ ΣΥΝΤΗΡΗΣΗ

ΧΑΡΑΛΑΜΠΑΚΗΣ
ΗΛΕΚΤΡΙΚΑ ΕΙΔΗ
Νέος τρόπος ζωής
ΑΝ. ΜΑΡΙΑΣ 75 - ΡΟΔΟΣ Τηλ. (0241) 32117 X1099-31/7

ΑΠΩΛΕΙΑ
Χάθηκε σκύλος μαύρος κουτάβι η μηνών (μοιάζει σαν κυνηγόσκυλο) στους Τρεις.
Τηλ. 95537-95787
8159-30/7

ΑΠΩΛΕΙΑ
Χάθηκε στην περιοχή Καναμάτ σκύλος ράτσας Ντράκτα - Γριφόν χρώματος γκριζοσοκολατί, 6 χρόνων. Το όνομα του Ρόκη
Τηλ. 65538
8187-31/7

ΛΑΧΕΙΑ
ΠΡΑΚΤΟΡΕΙΟΝ
ΓΙΩΡΓΟΣ ΚΟΝΤΟΖΑΜΑΝΗΣ
ΜΕΓ. ΚΩΝΣΤΑΝΤΙΝΟΥ 43 • ΡΟΔΟΣ ☎ 20800
ΛΟΤΤΟ
ΙΠΠΟΔΡΟΜΟΣ
ΚΑΤΑΘΕΣΗ ΔΕΛΤΙΩΝ ΠΡΟ-ΠΟ ΜΕΧΡΙ ΣΑΒΒΑΤΟ ΛΟΤΤΟ ΜΕΧΡΙ ΤΡΙΤΗ 3 μ.μ.
ΕΥΕΜΥΘΕΙΑ ΦΕΞΙΚΡΙΝΕΙΑ • ΤΥΧΗ
ΠΡΟ-ΠΟ

Υποδήματα ΚΑΨΗΣ
BOXER - ALMA - ELLIT - ADAM'S MIGATO BOSTON
Πενήντα χρόνια δυναμικής παρουσίας στο χώρο του παπουτσιού
Ευχαριστούμε για την προτίμησή σας
ΕΒΡΑΙΩΝ ΜΑΡΤΥΡΩΝ 36-38 ΠΑΛΙΑ ΠΟΛΗ, (Β' ΣΥΝΤΡΙΒΑΝΙ)
Τηλ. 27025
6781-3009

ΚΕΡΜΑΤΟΤΗΛΕΦΩΝΑ EUROPAYPHONE
ΦΟΥΣΚΩΜΕΝΟΙ ΛΟΓΑΡΙΑΣΜΟΙ ΤΕΛΟΣ!!!
ΑΝ ΘΕΛΕΤΕ ΤΟ ΤΗΛΕΦΩΝΟ ΣΑΣ ΝΑ ΤΟ ΠΛΗΡΩΝΟΥΝ ΑΥΤΟΙ ΠΟΥ ΤΟ ΧΡΗΣΙΜΟΠΟΙΟΥΝ
ΝΕΟΙ ΥΨΗΛΗΣ ΤΕΧΝΟΛΟΓΙΑΣ ΚΕΡΜΑΤΟΔΕΚΤΕΣ EUROPAYPHONE

• ΔΙΑΘΕΤΕΙ ΣΥΣΤΗΜΑ ΑΜΕΣΗΣ ΔΙΑΓΝΩΣΗΣ ΚΑΙ ΕΠΙΔΙΟΡΘΩΣΗΣ ΒΛΑΒΩΝ
• ΑΛΛΑΖΕΙ ΧΡΕΩΣΕΙΣ ΑΥΤΟΜΑΤΑ ΚΑΘΕ ΦΟΡΑ ΠΟΥ ΤΙΣ ΑΛΛΑΖΕΙ Ο Ο.Τ.Ε.
• ΔΙΝΕΙ ΣΟΒΑΡΑ ΚΕΡΔΗ
• ΕΠΙΣΤΡΕΦΕΙ ΤΟ ΝΟΜΙΣΜΑ ΑΝ ΔΕΝ ΕΙΝΑΙ ΕΓΚΕΚΡΙΜΜΕΝΟ
• ΠΡΟΓΡΑΜΜΑΤΙΖΕΤΑΙ ΝΑ ΔΕΧΕΤΑΙ ΚΑΘΕ ΕΙΔΟΥΣ ΝΟΜΙΣΜΑ (EURO & ΥΠΟΔΙΑΙΡΕΣΕΙΣ)
• ΚΑΘΟΔΗΓΕΙ ΤΟΝ ΧΡΗΣΤΗ ΜΕ ΟΔΗΓΙΕΣ ΣΕ 6 ΔΙΑΦΟΡΕΤΙΚΕΣ ΓΛΩΣΣΕΣ ΥΠΟΔΕΙΚΝΥΟΝΤΑΣ ΤΟ ΕΠΟΜΕΝΟ ΒΗΜΑ
• ΕΙΝΑΙ ΕΓΚΕΚΡΙΜΕΝΟ ΑΠΟ ΤΗΝ ΕΘΝΙΚΗ ΕΠΙΤΡΟΠΗ ΤΗΛΕΠΙΚΟΙΝΩΝΙΩΝ ΚΑΙ ΑΠΟΛΥΤΑ ΝΟΜΙΜΟ
• ΕΙΝΑΙ ΑΝΘΕΚΤΙΚΟ - ΕΥΕΛΙΚΤΟ - ΜΕ ΑΜΕΣΟ SERVICE ΤΟΠΟΘΕΤΕΙΤΑΙ ΕΥΚΟΛΑ & ΣΕ ΤΗΛΕΦΩΝΙΚΟ ΚΕΝΤΡΟ ΚΑΙ ΜΕ ΠΑΡΑΛΛΗΛΗ ΛΕΙΤΟΥΡΓΙΑ

ΚΑΤΑΛΛΗΛΟ ΓΙΑ: ΔΗΜΟΣΙΕΣ ΥΠΗΡΕΣΙΕΣ - ΕΣΤΙΑΤΟΡΙΑ - ΜΠΑΡ - ΞΕΝΟΔΟΧΕΙΑ - ΕΝΟΙΚΙΑΖΟΜΕΝΑ ΔΩΜΑΤΙΑ - ΑΙΘΟΥΣΕΣ ΕΚΔΗΛΩΣΕΩΝ - ΚΕΝΤΡΑ ΔΙΑΣΚΕΔΑΣΕΩΣ - ΣΧΟΛΕΙΑ - ΠΕΡΙΠΤΕΡΑ - ΤΡΑΠΕΖΕΣ - ΟΠΟΥ ΑΚΟΥΓΕΤΕ ΣΥΧΝΑ Η ΕΚΦΡΑΣΗ: "ΣΥΓΓΝΩΜΗ ΜΠΟΡΩ ΝΑ ΠΑΡΩ ΕΝΑ ΤΗΛΕΦΩΝΟ" για να μην σας παίρνουν το κέρδος σας

NEO 2004 GR
Αριθμός έγκρισης EL 3898370 T



Από σήμερα χωρίς προκαταβολή και εξόφληση έως και 36 μήνες

ISO 9002

PAYPHONE HELLAS
ΓΕΝΙΚΟΣ ΑΝΤΙΠΡΟΣΩΠΟΣ ΔΩΔ/ΣΟΥ-ΚΡΗΤΗΣ
ΣΗΦΑΚΗΣ ΓΙΩΡΓΟΣ - ΑΤΤΑΒΥΡΟΥ 46 ΡΟΔΟΣ ΤΗΛ.: 0241/73440 - 37736
T32301-31/7

ΝΕΟΙ ΗΛΙΑΚΟΙ ΘΕΡΜΟΣΙΦΩΝΕΣ
ELCO SOL
Τώρα, κάθε μέρα ο ήλιος αντικρύζει το μεγάλο όνομα στους θερμοσίφωνες

6 ΑΤΟΚΕΣ ΔΟΣΕΙΣ
VISA

Με:
✓ Ατσάλινο λέβητα με διπλή επίστρωση γυαλιού (DUROGLASS) για απόλυτη προστασία από την σκουριά.
✓ Πρωτοποριακό συλλέκτη που λειτουργεί σε κάθε cm² για γρήγορη και αποτελεσματική απορρόφηση της ηλιακής ενέργειας
✓ Ειδικό θερμικό υγρό που προστατεύει απόλυτα από τον παγετό.
✓ Ενισχυμένη μόνωση στον λέβητα και στον συλλέκτη που ελαχιστοποιεί τις θερμικές απώλειες στο περιβάλλον για ακόμα μεγαλύτερη οικονομία.
✓ Ειδική ηλεκτροστατική επικάλυψη στον συλλέκτη και ειδικό κρύσταλλο ασφαλείας ώστε να εκμεταλεύεται και την πιο αδύνατη ηλιακή ακτινοβολία.
✓ Ανοξείδωτο εξωτερικό περίβλημα λέβητα και γαλβανισμένες εν θερμώ βάσεις για μεγαλύτερη αντοχή και στις πιο δυσμενείς καιρικές συνθήκες.
✓ 5 χρόνια εγγύηση.

ELCO
σιγουριά και εύκολη ζωή

ΔΙΑΘΕΣΗ: ΘΕΡΜΙΟΝ
ΗΛΙΑΚΗ ΕΝΕΡΓΕΙΑ, ΘΕΡΜΑΝΣΗ, ΚΛΙΜΑΤΙΣΜΟΣ
ΚΩΝΣΤΑΝΤΑΚΗΣ ΝΙΚΟΛΑΟΣ
Καναδά 37 Ρόδος - Τηλ. - FAX: (0241) 29962
ΓΔ-15/8

ΚΤΗΜΑΤΟΜΕΣΙΤΙΚΟ ΓΡΑΦΕΙΟ
ΒΑΖΟΥΚΟΥ ΑΙΚ.

ΠΩΛΟΥΝΤΑΙ ΤΑ ΚΑΤΩΘΙ ΑΚΙΝΗΤΑ (Δ.Δ.= Δάνεια Δεκτά)
ΔΙΑΜΕΡΙΣΜΑΤΑ: ΕΤΟΙΜΟΠΑΡΑΔΟΤΑ ΚΑΙΝΟΥΡΓΙΑ ΚΑΙ ΜΕΤΑΧΕΙΡΙΣΜΕΝΑ

ΔΥΑΡΙΑ (1 υπν.)
30 τ.μ. καινούργια γκαρσονιέρα στο Καρακόνερο 9.000.000 (Δ.Δ.)
56 τ.μ. (β' ορ.) στο Ροδίνι 10.000.000 (Δ.Δ.)
60τ.μ. (ρετιρέ) στην Αλ. Διάκου 13.000.000
63τ.μ. σε μπετά στο Μόντε Σμιθ, 7.800.000
64τ.μ. Σωτήρος, (α' όροφ.) 12.500.000 (Δ.Δ.)
ΤΡΙΑΡΙΑ
65τ.μ. (υπ.) Καζαντζάκη 15.000.000
65τ.μ. λουξ κατασκευής (ρετιρέ) στη Σωτήρος 20.000.000 (Δ.Δ.)
70τ.μ. (β' όροφ) έτοιμο, καινούργιο στην Ιαλυσό 18.000.000 (Δ.Δ)
74τ.μ. (ισόγειο) στην Κέννεντυ 26.000.000 (Δ.Δ)
75τ.μ. (α' ορ. με θέα) Κοσκινού 16.500.000 δρχ. (Δ.Δ.).
75τ.μ. (α' ορ.) σε μπετά στη Σωτήρος 8.000.000 (Δ.Δ)
76 τ.μ. Περαίας α' ορ. 20.000.000 (Δ.Δ.)
75τ.μ. (ισόγειο) στη Ρόδου - Λίνδου 12.500.000
84τ.μ. (ισόγειο) με αυλή Παπαδιαμάντη 16.000.000 (Δ.Δ.)
82τ.μ. στο Ροδίνι, 19.000.000, με 50τ.μ. μπαλκόνια (Δ.Δ)
83τ.μ. (ρετιρέ) στη Σάββα Διάκου (μπετά - σοβά) 11.000.000
85τ.μ. στην Ατταβύρου (ισόγειο) 13.000.000
85τ.μ. υπό κατασκευή στο Ροδίνι 28.000.000 (Δ.Δ.
85τ.μ. (β' όρ.) στον Αγ. Νικόλαο 18.000.000 (Δ.Δ.)
90τ.μ. (ημ/γειο) λουξ στη Μιχ. Πετρίδη 24.000.000
102 τ.μ. ημ/γειο στη Τσαλδάρη σε μπετά 11.000.000
90 τ.μ. διαμ. στο Νιοχώρι 16.000.000
93τ.μ. ορ/σμα καινούργιο στην Ακαδημία 30.000.000 (Δ.Δ.)
105τ.μ. έτοιμο καινούργιο στην Κρεμαστή 19.000.000
110τ.μ. (ισόγ. και α' 2 διαμ.) στη Δαμασκηνού 23.000.000 (Δ.Δ.)
106τ.μ. καινούργιο στην Κρεμαστή 24.000.000
117τ.μ. (β' ορ/σμα) καινούργιο με θερ/στη στη Μιχ. Πετρίδη 30.000.00 (Δ.Δ)
130τ.μ. (υπόγ.) σε κολώνες στο Καρακόρο 14.000.000
ΤΕΣΣΑΡΙΑ
100τ.μ. (α' ορ.) καινούργιο σε πάροδο της Στ. Κωτιάδη 32.000.000 (Δ.Δ)
105τ.μ. (α' ορ.) στη Σωτήρος 23.000.000 (Δ.Δ)
106τ.μ. ορ/σμα στη Μητρόπολη 22.000.000
120τ.μ. (β' ορ.) παραδοσιακό Ηρώων Πολυτεχνείου 35.000.000 (Δ.Δ.)
120τ.μ. (γ' όρ.) στη Γεωργ. Λέοντος, 21.000.0000 (Δ.Δ.)
120τ.μ. στη Γεωργίου Σεφέρη 27.000.000 (Δ.Δ)
130 τ.μ. ρετιρέ Απ. Παύλου (γ' όρ.) 26.000.000
129τ.μ. στην Ιαλυσό, β' όρ. 21.000.000 (Δ.Δ.)
130τ.μ. διόροφο διαμέρισμα στην Σωτήρος 30.000.000
134τ.μ. καινούργιο στην Κέννεντυ 52.000.000 (Δ.Δ)
150τ.μ. (β' οροφ.) στην Εργάνης Αθηνάς 45.000.000 (Δ.Δ)
160τ.μ. (α' ορ.) σε σοβά στην Κρεμαστή 20.000.000 (Δ.Δ)
ΠΕΝΤΑΡΙΑ (4 υπν) ΚΑΙ ΑΝΩ
500τ.μ. ορ/σμα καινούργιο λουξ κατασκευής στην Κέννεντυ 150.000.000
ΜΕΖΟΝΕΤΤΕΣ - ΜΟΝΟΚΑΤΟΙΚΙΕΣ - ΠΑΛΙΑ ΣΠΙΤΙΑ
57τ.μ. μονοκατοικία στη Σάλακο, με 4 στρεμ. (με μαγαζί) 25.000.000
60τ.μ. παλιό δυόροφο κοντά στη Σωκράτους 18.000.000 (Δ.Δ.)
68τ.μ. παλιό δυόροφο σπίτι στον Αγ. Γεώργιο με μεγάλη κάλυψη το οικ/σο 110τ.μ. 14.000.000 (ΔΔ)
75τ.μ. 2 σπίτια στην Ανοιξη (Τρεις) σε 300μ οι/δο 24.000.000
80τ.μ. παραδοσιακή μονοκατοικια στ' Αφάντου 18.000.000 (Δ.Δ)
80 τ.μ. στην Ψίνθο 12.000.000
100 τ.μ. λουξ μονοκατ. στην Καλαμώνα σε 2.150τ.μ. οικόπ. 35.000.000
110τ.μ. λυόμενο σε 500τ.μ. οικ/δο 150 μ. από θάλασσα στη Σορωνή 25.000.000
110τ.μ. διόροφη μονοκατοικία στο Γυαλό Σύμης 15.000.000
120τ.μ. μεζονέτα δυόροφη καινούργια στην Παρθενώπης 33.000.000 (ΔΔ)
127 τ.μ. δυόροφο με τζάκι στην Πυθαγόρα 29.000.000
130τ.μ. μεζονέττα υπό κατασκευή στο Ροδίνι 44.000.000 (Δ.Δ.)
130τ.μ. μονοκατοικία δυόροφη σε 300τ.μ. οικ. στην Ιξιά 35.000.000 (ΔΔ)
130 τ.μ. μονοκατοικία στην Ιαλυσό σε μπετά 28.600.000
130τ.μ. μεζ/τα κοντά στην Κων. Υδραίου 40.000.000 (ΔΔ)
137τ.μ. σε μπετά σε 500 οικόπεδο 26.000.000 στα Κοσκινού
140τ.μ. μονοκατοικία στα Κοσκινού με θεα 55.000.000
170 τ.μ. μονοκατοικία στην Ιαλυσό με μπετά 37.400.000
187τ.μ. παλιό σπίτι σε 860τ.μ. οικ/δο στα Κρητικά 20.000.000
200τ.μ. χαλατό μη παρ/κο σε ΣΔ 1.2 στους Αγ. Αναργύρους 18.000.000
210τ.μ. μεζ/τα τριόροφη σε μπετά στα Κοσκινού σε 1.000μ. οικ/δο 24.000.000 (ΔΔ)
210τ.μ. έτοιμη καινούργια μεζ/τα στην Ιαλυσό προς Κρεμαστή 44.000.000 (ΔΔ)
220τ.μ. δυόροφη (κατάλ. και επ.στέγ.) στη Δαμασκηνού 45 εκ. (Δ.Δ.)
260τ.μ. στα Κοσκινού σε μπετά σε 1000 οικόπεδο 35.000.000
270τ.μ. μονοκατοικία σε 3,5 στρ. στ' Αφάντου 39 εκ.(Δ.Δ.)
330τ.μ. βίλλα στην Καλλιθέα σε 4 στρέμ. με θέα
300 τ.μ. μον/κία στη Δαματριά προς Παστίδα, με 24 στρ. οικόπεδο
350τ.μ. βίλλα στα Τριάντα σε 1.5 στρ., 140 εκ.
400τ.μ βίλλα σε σοβά στο Μίρα Μάρε σε 4.000τ.μ. οικόπεδο 100.000.000 (ΔΔ)
Μονοκατοικία σε 6 στρ. οικόπεδο στη Ροδοπούλα (οροπέδιο) 130.000.000
Παλιό σπίτι σε 5.600 τ.μ. στους Τρεις 45.000.000
ΚΑΤΑΣΤΗΜΑΤΑ:
30τ.μ. πλησίον Στ. Κωτιάδη 6.500.000
31τ.μ. Καμείρου 14.000.000
32τ.μ. Βενετοκλέων 17.500.000
35τ.μ. Φαληράκι 30.000.000
40τ.μ. Ηρακλείου Κρήτης 8.000.000
50τ.μ. Αλεξ. Διάκου 45.000.000
56τ.μ. Εμπ. Κέντρο Φώκιαλη
64τ.μ. Κορδιγκτώνος 19.000.000
85τ.μ. (με γκαρσονιέρα) 40.000.000
90τ.μ. ημ/γειο στη Τσαλδάρη 11.000.000
100 τ.μ. όροφος επί της Σωκράτους
ΟΙΚΟΠΕΔΑ
5.660 τ.μ. πάνω στο κύμα Σορωνής 20.000.0000
750τ.μ. πάνω στον κεντρικό δρόμο (κτίζει 110) 7.000.0000 Σορωνής
2.250 εντός οικισμού Δαματριά 7.500.000
5.600με ελιές στον Αγ. Σουλά 5.000.000
800τ.μ. εντός οικισμού με θέα στο Παραδείσι, 10.000.000
435τ.μ. (150 μ. από τη θάλασσα) στο Παντέλι Λέρου 8.000.000

➤ **ΔΙΑΘΕΤΟΥΜΕ ΚΑΤΑΣΤΗΜΑΤΑ, ΟΙΚΟΠΕΔΑ, ΑΓΡΟΤΕΜΑΧΙΑ ΚΑΙ ΕΠΙΧΕΙΡΗΣΕΙΣ**
➤ **ΑΝΑΛΑΜΒΑΝΟΥΜΕ ΤΗΝ ΠΩΛΗΣΗ ΤΩΝ ΑΚΙΝΗΤΩΝ ΣΑΣ ΣΕ ΣΥΝΤΟΜΟ ΧΡΟΝΙΚΟ ΔΙΑΣΤΗΜΑ ΜΕ ΥΠΕΥΘΥΝΟΤΗΤΑ ΚΑΙ ΕΧΕΜΥΘΕΙΑ ΣΤΗ ΡΟΔΟ - ΑΘΗΝΑ- ΠΕΙΡΑΙΑ**

Πληροφορίες τηλ. (0241) 22943-28838, FAX: 28838
Διευθ. Γραφείου: Δημ. Θεοδωράκη 3 Τ.Κ. 85100 Ρόδος
Κινητό: 0945466773 Μ7-31/7

Θα φτάνει περίπου στις 150.000 δραχμές

Πρόωρη σύνταξη αγροτών

ΠΡΟΓΡΑΜΜΑ ΓΙΑ ΟΙΚΕΙΟΘΕΛΗ ΑΠΟΧΩΡΗΣΗ

Με σημαντική αύξηση στις «πρόωρες» συντάξεις που εισπράττουν όσοι γεωργοί αποχωρούν από το επάγγελμα, ετοιμάζεται το υπουργείο Γεωργίας να ξεκινήσει την καλοκαιρινή «έφοδο» για την εκλογική... ανακατάληψη της υπαίθρου. Οι διαπαραγματεύσεις με την Ευρωπαϊκή Ένωση συνεχίζονται, όπως και η αναζήτηση των απαραίτητων εθνικών πόρων. Ωστόσο, οι πρώτες εκτιμήσεις φέρνουν την πρόωρη αγροτική σύνταξη κοντά στις 150.000 δραχμές.

Το νέο πρόγραμμα πρόωρης συνταξιοδότησης όσων αγροτών αποχωρούν από το επάγγελμα και ματαβιβάζουν την περιουσία τους σε νέους, εντάσσεται στις προβλέψεις της Ατζέντας 2000 και αφορά την περίοδο 2000 - 2006. Σύμφωνα με την κοινοτική απόφαση, τίθεται ανώτατο πλαφόν, το οποίο για τα ελληνικά δεδομένα είναι πολύ υψηλό.

Συγκεκριμένα, έχει οριστεί ως ανώτατη ετήσια σύνταξη ποσό περίπου 4,5 εκατ. δραχμών στην περίπτωση δεκαετούς συνταξιοδότησης και 3 περίπου εκατ. το χρόνο στην περίπτωση της δεκαπενταετούς συνταξιοδότησης.

Τα ποσά αυτά (380 χιλιάδες και 250 χιλιάδες το μήνα αντίστοιχα) θεωρούνται αστρονομικά για τη χώρα μας. Άλλωστε, το ποσόν που θα εισπράττουν οι αποχωρούντες αγρότες θα διαμορφωθεί μετά την κατάληξη των διαπραγματεύσεων του υπουργείου Γεωργίας με τις κοινοτικές υπηρεσίες, όταν θα καθοριστεί και το συνολικό κονδύλι που θα λάβει η χώρα μας για τα προγράμματα πρόωρης συνταξιοδότησης, εξισωτικής αποζημίωσης των ορεινών περιοχών, εξισωτικής αποζημίωσης για την προστασία του περιβάλλοντος και αγροπεριβαλλοντικης πολιτικής.

Επιπλέον, το πρόβλημα που αντιμετωπίζει το οικονομικό επιτελείο της κυβέρνησης είναι που θα βρεθούν τα χρήματα που απαιτούνται για εθνική συμμετοχή.

Η πρόωρη σύνταξη θα καταβάλλεται σε ποσοστό 75% από τα ευρωπαϊκά κονδύλια και κατά 25% από τον εθνικό προϋπολογισμό. Έτσι, όσο υψηλότερα οριστεί η σύνταξη των αγροτών, τόσο μεγαλύτερο είναι το ποσόν που πρέπει να εκταμιεύσει το ελληνικό Δημόσιο, γεγονός που δυσχεραίνει τις κινήσεις του υπουργείου Γεωργίας.



Ποιοί δικαιούνται

Οι προβλέψεις ομιλούν για 8.000 περίπου αγρότες οι οποίοι θα «μπαίνουν» κάθε χρόνο στο πρόγραμμα. Σύμφωνα με πληροφορίες, με βάση τα σημερινά δεδομένα, η μηνιαία σύνταξη θα φτάσει τις 150 χιλιάδες δραχμές, ποσόν περίπου διπλάσιο από εκείνο που εισπράττουν σήμερα όσοι έχουν ενταχθεί στο τρέχον αντίστοιχο πρόγραμμα.

Δικαιούχοι πρόωρης συνταξιοδότησης είναι όσοι αγρότες έχουν ηλικία από 55 έως 64 ετών, ασκούν τη γεωργική δραστηριότητα ως κύριο επάγγελμα για 10 τουλάχιστον χρόνια (όχι απαραίτητα τα τελευταία), είναι μόνιμοι κάτοικοι του νομού στον οποίο βρίσκεται η γεωργική δραστηριότητά τους και μεταβιβάζουν οριστικά ή ενοικιάζουν για 15 χρόνια τουλάχιστον το σύνολό της αγροτικής περιουσίας τους σε νέους.

Οι νέοι στους οποίους μεταβιβάζεται η εκμετάλλευση πρέπει να έχουν ηλικία από 20 έως 40 ετών, να έχουν εκπληρώσει τις στρατιωτικές υποχρεώσεις τους, να παραμείνουν στο επάγγελμα και να αποκτήσουν το «πράσινο πιστοποιητικό», δηλαδή να έχουν - ή να αποκτησουν - επαρκή επαγγελματική κατάρτιση.

Το πρόγραμμα, που ξεκίνησε το 1994 και βρίσκεται σε εξέλιξη μέχρι το τέλος του χρόνου, δεν θεωρείται ιδιαίτερα ελκυστικό παρότι εξασφαλίζει σύνταξη 85 χιλιάδων το μήνα και σε ορισμένες περιοχές 100 χιλιάδων το μήνα. Ως εκ τούτου, η απορροφητικότητα του προγράμματος έχει περιοριστεί σε χαμηλά επίπεδα, με αποτέλεσμα να δυσχεραίνεται η διαπραγματευτική θέση του υπουργείου Γεωργίας προς την Ευρωπαϊκή Ένωση, αφού η απορρόφηση κονδυλίων θεωρείται σημαντικός παράγοντας για τη διαμόρφωση του τελικού ποσού του νέου προγράμματος.

Το καινούργιο πρόγραμμα πρόωρης συνταξιοδότησης επιτρέπει, σε αντίθεση με το προηγούμενο, να συνταξιοδοτείται ο αγρότης για 15 χρόνια, αρκεί το συνολικό ποσο της 15ετίας να μην υπερβαίνει το συνολικό ποσό που ορίζει ο νέος κανονισμός για τη δεκαετία. Το συνολικό μέγεθος της αγροτικής εκμετάλλευσης που πρέπει να έχει μετά τη μεταβίβαση ο νέος αγρότης που «παραλαμβάνει» την περιουσία του συνταξιοδοτουμένου, προκειμένου να θεωρείται βιώσιμη, θα καθορίζεται από το κάθε κράτος μέλος, όσον δε αφορά τη χώρα μας, θα καθοριστεί μετά τη διαμόρφωση του τελικού ποσού.

Zorpidis
ΤΟΥΡΙΣΤΙΚΟΣ ΟΡΓΑΝΙΣΜΟΣ
ΜΑΚΑΡΙΟΥ 31 - ΡΟΔΟΣ - ΤΗΛ. (0241) 20625, 30054

Καλοκαίρι'99

Αεροπορικές εκδρομές
Ξενοδοχεία στην Αθήνα και Θεσσαλονίκη
ΠΑΡΙΣΙ (πόλη του φωτός) 7 μέρες
ΠΑΡΙΣΙ - DISNEYLAND 7 μέρες
ΠΑΡΙΣΙ - ΛΟΝΔΙΝΟ 7 μέρες
ΛΟΝΔΙΝΟ 7μέρες
ΑΓΓΛΙΑ - ΣΚΩΤΙΑ 7 μέρες
ΒΕΛΓΙΟ - ΟΛΛΑΝΔΙΑ-ΛΟΥΞΕΜΒΟΥΡΓΟ 7 μέρες
ΕΛΒΕΤΙΑ - ΑΥΣΤΡΙΑ - ΑΛΠΕΙΣ 7 μέρες
ΣΚΑΝΔΙΝΑΒΙΚΕΣ ΠΡΩΤΕΥΟΥΣΕΣ 8 μέρες
ΜΑΔΡΙΤΗ - ΑΝΔΑΛΟΥΣΙΑ 7 μέρες
ΙΣΠΑΝΙΑ - ΠΟΡΤΟΓΑΛΙΑ 7 μέρες
ΔΙΑΚΟΠΕΣ ΣΤΑ ΝΗΣΙΑ ΤΗΣ ΙΒΗΡΙΚΗΣ 7 μέρες
ΚΡΑΚΟΒΙΑ - ΒΑΡΣΟΒΙΑ - ΒΕΡΟΛΙΝΟ 8 μέρες
ΒΟΥΔΑΠΕΣΤΗ-ΒΙΕΝΝΗ-ΜΟΝΑΧΟ-ΠΡΑΓΑ 7 μέρες
ΚΛΑΣΙΚΗ ΙΤΑΛΙΑ 8 μέρες
ΙΤΑΛΙΑ -ΚΥΑΝΗ ΑΚΤΗ 8 μέρες
ΒΟΣΤΩΝΗ - ΝΕΑ ΥΟΡΚΗ - ΚΑΤΑΡΡΑΚΤΕΣ
ΝΙΑΓΑΡΑ 12 μέρες
ΚΟΥΒΑ 10 μέρες
ΑΥΤΟΚΡΑΤΟΡΙΚΟ ΜΑΡΟΚΟ 8 μέρες
ΜΑΛΤΑ (το νησί των Ιπποτών) 6 μέρες
ΚΥΠΡΟΣ 8 μέρες

Οδικές - ακτοπλοϊκές εκδρομές εξωτερικού
Εισιτήρια με όλες τις εταιρίες σε ΑΠΙΘΑΝΕΣ τιμές
ΠΑΝΟΡΑΜΑ ΚΕΝΤΡ. ΕΥΡΩΠΗΣ 9 μέρες
ΜΕΓΑΛΟΣ ΓΥΡΟΣ ΙΤΑΛΙΑΣ 9 μέρες
ΙΤΑΛΙΚΟ ΠΑΝΟΡΑΜΑ 7 μέρες
ΣΙΚΕΛΙΑ - ΜΕΓ. ΕΛΛΑΔΑ 7 μέρες
ΝΙΚΑΙΑ - ΠΑΡΙΣΙ - ΓΕΝΕΥΗ - ΜΙΛΑΝΟ 11 μέρες
ΙΤΑΛΙΚΗ ΣΕΡΕΝΑΤΑ 11 μέρες

Εκδρομές - Διακοπές στην Ελλάδα
ΚΩΣ 9 μέρες
ΠΑΤΜΟΣ 7 μέρες
ΣΑΝΤΟΡΙΝΗ 8 μέρες
ΠΑΡΟΣ 8 μέρες
ΜΥΚΟΝΟΣ 8 μέρες
ΑΜΟΡΓΟΣ 8 μέρες
ΝΑΞΟΣ 8 μέρες
ΑΝΔΡΟΣ 8 μέρες
ΚΡΗΤΗ 8 μέρες
ΤΗΝΟΣ 3-5-7 μέρες
ΧΑΛΚΙΔΙΚΗ 8 μέρες

X1024-31/7

PET SHOP
Original Dogs
Αξεσουάρ - Τροφές
Information Dogs
Servise Dogs

RAY KENNEL CLUB
ΑΝΑΓΓΕΛΙΑ ΓΕΝΝΑΣ
ΔΙΑΤΙΘΕΝΤΑΙ ΚΑΘΑΡΟΑΙΜΑ ΚΟΥΤΑΒΙΑ



- **ΣΧΟΛΗ ΕΚΠΑΙΔΕΥΣΗΣ**
- **Κυνοτροφείο**
- **Πανσιόν**





ΓΕΡΜΑΝΙΚΟΥ ΠΟΙΜΕΝΙΚΟΥ
ΗΜΕΡ. ΓΕΝ/ΣΗΣ 8/4/99



ΛΑΓΟΣΚΥΛΑ
➤ **Μεγάλο ΜΠΛΕ ΤΗΣ ΓΑΣΚΟΝΗΣ**
ΗΜΕΡ. ΓΕΝ/ΣΗΣ 2/6/99
➤ **ΠΟΖΑΦΣΚΥ**
ΗΜΕΡ. ΓΕΝ/ΣΗΣ 26-6-99

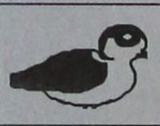

ΠΟΥΛΟΣΚΥΛΑ
ΠΟΪΝΤΕΡ ΓΕΝ/ΤΙΑΣ ΝΤΕΛΒΕΝΤΟ
ΗΜΕΡ. ΓΕΝ/ΣΗΣ 17-6-99

ΠΛΗΡΟΦΟΡΙΕΣ: PET SHOP
ΜΙΧ. ΠΕΤΡΙΔΗ 100 ΤΗΛ. 63892
ΚΥΝΟΤΡΟΦΕΙΟ ΕΛΕΟΥΣΑ ΤΗΛ. 0246/98145
7694-31/7

GRECOTEL RHODOS IMPERIAL

«MARCO POLO»
Courmet Restaurant

Υπό το φως των κεριών
και τις μελωδίες του πιάνου
απολαύστε μοναδικές
γαστρονομικές δημιουργίες

Grecotel... εγγύηση ποιότητας

Κρατήσεις
ξενοδοχείο Rhodos Imperial
Τηλ. 75000

X1075-31/7

GR ★★★★★

Grand Hotel



Προτιμήστε το νέο μας
PIANO BAR
με τον πιανίστα μας
Τάκη Τσώνη

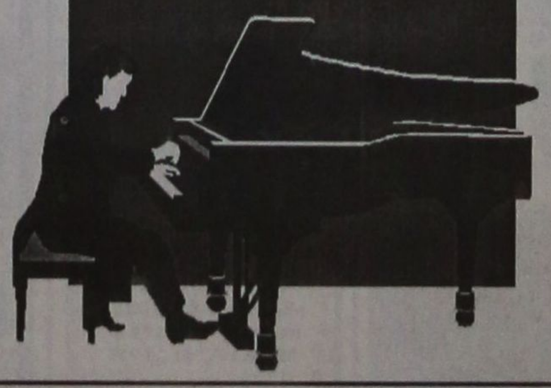

Ο τέλειος συνδυασμός ποιότητας και οικονομίας
YELLOW SPOT



X.1081- 31/7

Όλοι οι ιδιώτες σπεύδουν να επωφεληθούν

ΕΞΑΡΣΗ ΣΤΑ ΔΑΝΕΙΑ

Ανησυχία στα οικονομικά επιτελεία

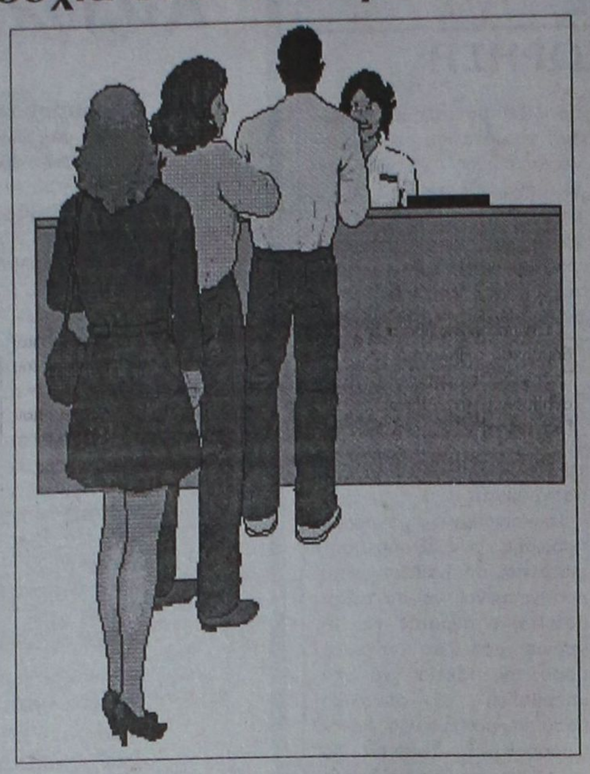

Μέχρι το τέλος Ιουλίου η Τράπεζα της Ελλάδος θα θέσει σε εφαρμογή επιπρόσθετα μέτρα, με στόχο τον περιορισμό της πιστωτικής επέκτασης, η έξαρση της οποίας, σύμφωνα με τα στοιχεία του Ιουνίου, προκαλεί ανησυχία στο Συμβούλιο Νομισματικής Πολιτικής.

«Σκοπός της ενίσχυσης των μέτρων που έχουν ήδη ληφθεί, είναι η διαφύλαξη της αξιοπιστίας μας», τονίζει ο υποδιοικητής της Κεντρικής Τράπεζας κ. Ν. Γκαργκάνας. Τα στοιχεία του Ιουνίου, τα οποία δεν έχουν ακόμη δημοσιοποιηθεί, δείχνουν ότι τα αρχικά μέτρα που έλαβε η ΤτΕ έχουν κάποια ικανοποιητικά αποτελέσματα σε σύγκριση με στοιχεία του Μαΐου.Η μεγαλύτερη επιβάρυνση της πιστωτικής επέκτασης προέρχεται από το δανεισμό στον ιδιωτικό τομέα (Καταναλωτικά, Προσωπικά και Στεγαστικά δάνεια), ο ρυθμός του οποίου πλησιάζει το 14%. Αντίθετα, το ποσοστό δανεισμού προς το δημόσιο τομέα διαμορφώνεται στο 9,3% πολύ κοντά στο στόχο. Αυτό οφείλεται, όπως υπογραμμίζει ο κ. Γκαργκάνας, στη συγκρατημένη δημοσιονομική πολιτική.

Τα μέτρα που πρόκειται να ανακοινωθούν, προσανατολίζονται προς τις εξής κατευθύνσεις:

• Σε όποια τράπεζα παρατηρηθεί υπέρβαση των ορίων χορηγήσεων, θα επιβληθεί μεγαλύτερο ποσό άτοκης κατάθεσης.

• Η χρονική διάρκεια ισχύς των περιοριστικών μέτρων θα αυξηθεί άνω των 6 μηνών.

• Εξετάζεται, επίσης, ο έλεγχος των τραπεζών, οι οποίες προκειμένου να αποφύγουν τις δυσάρεστες συνέπειες από τα μέτρα Παπαδήμου, έδιναν δάνειο από το «παράθυρο». Συγκεκριμένα, χορηγούσαν υψηλού ποσού δάνεια από θυγατρικές τους στο εξωτερικό...

Σύμφωνα με τα στοιχεία του Μαΐου το ποσό των στεγαστικών δανείων που έχουν χορηγήσει οι ελληνικές εμπορικές τράπεζες, ξεπερνά τα 1,6 τρισ. δρχ. (!). Αξίζει να σημειωθεί ότι στην κατηγορία των δανείων αυτών υπάγονται και τα δάνεια επισκευής της οικίας, τα οποία σε πολλές περιπτώσεις δεν φθάνουν ποτέ στη διαδικασία διόρθωσης της κατοικίας, αλλά κατευθύνονται προς την οδό Σοφοκλέους, με την προσδοκία του επενδυτή ότι θα τα διπλασιάσει σε σύντομο χρονικό διάστημα. Μέρος της ευθύνης, στην περίπτωση αυτή, φέρουν οι τράπεζες, οι οποίες δεν ελέγχουν, εάν τηρούνται οι λόγοι για τους οποίους ο πελάτης πήρε το δάνειο.

Καταναλωτική πίστη

Ποσό ύψους 1,127 τρισ. δρχ. χρωστούν οι Έλληνες στα καταναλωτικά, προσωπικά και πιστωτικές κάρτες, σύμφωνα με τα στοιχεία του Μαΐου. Αξίζει να σημειωθεί ότι η αύξηση των εν λόγω δανείων από τις αρχές του έτους είναι αλματώδης· τον Ιανουάριο του '99 το ποσό για το οποίο ήταν χρεωμένοι οι Έλληνες, διαμορφωνόταν στα 971,7 δισ., το Φεβρουάριο στα 984,5 δισ., ενώ το Μάρτιο πήρε τα ύψη, ξεπερνώντας το 1τρισ.

Αντίστοιχα, το Μάϊο του 1998, οι χορηγήσεις καταναλωτικών δανείων έφθαναν 764,9 δισ. δρχ.

Η έξαρση των καταναλωτικών δανείων έλαβε διαστάσεις τους πρώτους μήνες του τρέχοντος έτους, όταν οι τράπεζες προχώρησαν σε αγώνα δρόμου, διαφημίζοντας τα προϊόντα τους, σε μια προσπάθεια προσέλκυσης πελατών και αύξησης του μεριδίου τους στην εγχώρια αγορά.

Στεγαστικά

Το μεγάλο «παιχνίδι» γίνεται στη χορήγηση στεγαστικών δανείων. Η αύξηση τους από το πρώτο κύμα μείωσης των επιτοκίων, στα τέλη του 1998, είναι εντυπωσιακή, με την Εθνική Τράπεζα να χορηγεί σε ημερήσια βάση τεράστια ποσά.

ΜΕΤΑΧΕΙΡΙΣΜΕΝΑ ΔΙΚΥΚΛΑ

από 100.000

ADDRESS 50 - YAMAHA 50 - SUZUKI DR 125 - 250 - KAWASAKI 250

ΑΒΕΤΕ Κ. ΚΩΣΤΑΡΙΔΗΣ
ΤΗΛ. 22157 - 20874 - 22325

X1037-31/7

Για δήθεν μεγάλες επενδύσεις στην Αφρική

Παραπλανητικές επιστολές

ΣΥΝΑΓΕΡΜΟΣ ΣΤΙΣ ΕΛΛΗΝΙΚΕΣ ΔΙΩΚΤΙΚΕΣ ΑΡΧΕΣ

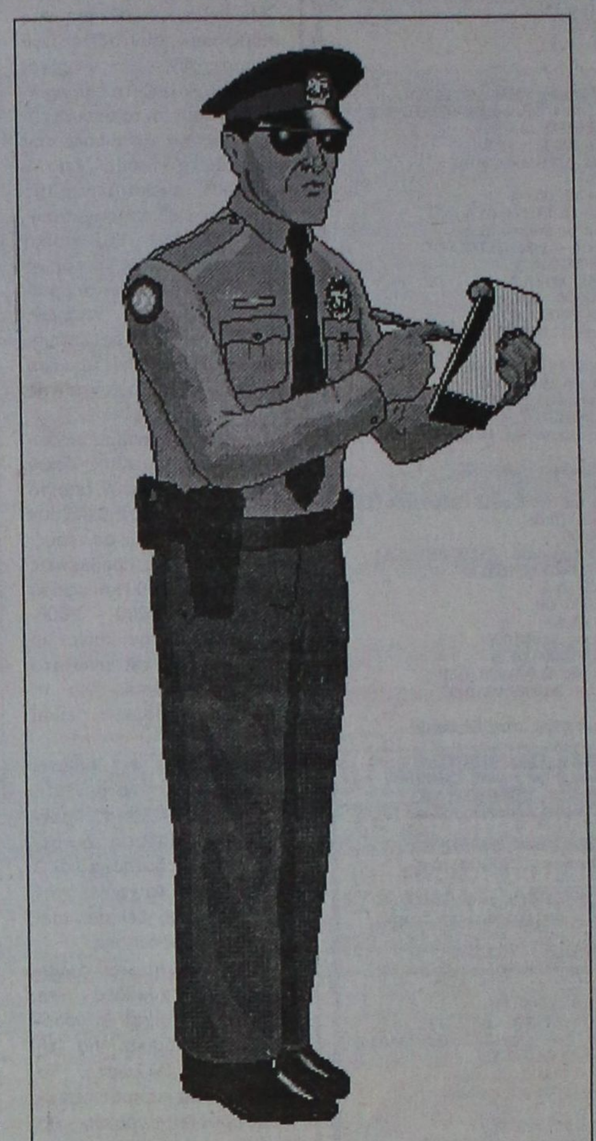

Απάτες από τα λιμάνια της Νιγηρίας ως τον κυβερνοχώρο και τα χρηματιστήρια. Από τις αλλόκοτες μεθόδους Αφρικανών και Ασιατών επιτηδείων, που προκάλεσαν και την κινητοποίηση του ελληνικού υπουργείου Δημόσιας Τάξης, ως τα τρικ των ηλεκτρονικών τραπεζικών υπηρεσιών. Το «πανόραμα» του οικονομικού εγκλήματος και οι μέθοδοι περιορισμού του - με την πρόταση δημιουργίας μιας διεθνούς Τράπεζας Δεδομένων - παρουσιάστηκαν αναλυτικά σε ειδικό σεμινάριο μεταξύ κορυφαίων αστυνομικών της Ευρώπης και της Αμερικης που πραγματοποιήθηκε προ μερικών ημερών σε κεντρικό ξενοδοχείο της Αθήνας. Πρόκειται για το σεμινάριο «ΕΥΑ», στο οποίο αναφέρθηκαν ενδεικτικές υποθέσεις εξατάτησης ιδιωτών - με προτεραιότητα στο ζήτημα από τη Νιγηρία - όπου καταγράφεται η προσαρμογή και η άριστη χρήση της νέας τεχνολογίας από τους πάσης φύσεως «εγκληματίες» του χρήματος. Μάλιστα, στο θέμα των Νιγηριανών απατών εξέφρασε σειρά ερωτημάτων ο προϊστάμενος του Τμήματος Δίωξης Οικονομικού Εγκλήματος της Ασφάλειας Αττικής κ. Ν. Δαβίλας που αναρωτήθηκε «πως οι επιτήδειοι ανακαλύπτουν τις επωνυμίες και τις διευθύνσεις των εταιρειών στις οποίες στέλλουν τα παραπλανητικα έγραφα και πως δεν μπόρεσε το νιγηριανό κράτος να τους εντοπίσει».

Παράλληλα παρατέθηκαν νέοι μέθοδοι δημιουργίας «αναχωμάτων» στην πλημμυρίδα της απάτης. Με άμεσο στόχο, όπως ανέφερε και ο προϊστάμενος της Διεύθυνσης Διεθνούς Αστυνομικής Συνεργασίας του υπουργείου Δημόσιας Τάξης, κ. Ν. Τασσιόπουλος, «τη βελτίωση του υπάρχοντος νομοθετικού πλαισίου και την ανάλογη γενική υποστήριξη για την καταπολέμηση της απάτης». Και με κύρια πρόταση τη δημιουργία ενός Συστήματος Επαλήθευσης Πληροφοριών.

Συναγερμός για τις παραπλανητικές επιστολές από τη Νιγηρία - που συνοδεύονται πολλές φορές από απαγωγές και φόνους των ανύποπτων θυμάτων της απάτης - έχει σημάνει στις ελληνικές διωτικές αρχές.

Σύμφωνα με τα στοιχεία της Διεύθυνσης Οικονομικού Εγκλήματος, χιλιάδες Έλληνες επιχειρηματίες έχουν λάβει επιστολές από τάχα... απεγνωσμένους Αφρικανούς - κυρίως από τη Νιγηρία και το Κονγκό - «πρίγκιπες», «έκπτωτους μονάρχες» ή ακόμη και δημόσιες υπηρεσίες αυτών των χωρών που ζητούν να αρχίσουν διάφορες οικονομικές συναλλαγές. Είναι στην αστυνομική ορολογία η απάτη «419»...

Συνήθως ζητείται να ανοιχθεί παρατύπως κοινός λογαριασμός στην Ελλάδα ή την Ελβετία για να αποσταλούν ποσά που υποτίθεται ότι έχουν μπλοκαριστεί από τις αρχές του αφρικανικού κράτους.

Και ο Ελληνας διαμεσολαβητής υποτίθεται ότι θα έχει ένα ποσοστό 30% από τις «μαύρες» κυριολεκτικώς καταθέσεις.

Ακόμη υπάρχουν υποσχέσεις για αγορά ελληνικών προϊόντων και στη συνέχεια απαιτούνται χρήματα, υποτίθεται για δωροδοκία κρατικών υπαλλήλων, ενώ άλλοι ζητούν χρήματα για να προμηθευτούν αντίδοτο «χρωματισμένων χαρτονομισμάτων».

Τελικά τα χρήματα των Ελλήνων που κατατίθενται στον λογαριασμό αποσύρονται από τους συνδικαιούχους Αφρικανούς. Και αν εκείνος μεταβεί στη Νιγηρία για να βρει το... δίκιο του, ακολουθούν απαγωγές και έχουν σημειωθεί δολοφονίες. Ο ιστός με τις «νιγηριανές απάτες» έχει απλωθεί σε όλη την υφήλιο και οι διεθνείς αστυνομικές υπηρεσίες εκτιμούν ότι σε αυτόν συμμετέχουν κυβερνητικά στελέχη και δημόσιες υπηρεσίες της εμπλεκόμενης αφρικανικής χώρας. Μάλιστα, σύμφωνα με τις εκτιμήσεις των αστυνομικών, η εξαπάτηση διαρκείας αφελών επιχειρηματιών σε όλο τον κόσμο, αν τι να περιορίζεται αυξάνεται αλματωδώς. Μάλιστα, στις 23 - 24 Μαρτίου πραγματοποιήθηκε στη Νιγηρία - για ευνόητους λόγους εκεί - συνέδριο της Ιντερπόλ με συμμετοχή αστυνομικών από όλες τις χώρες και με την παρουσία εκπροσώπων της αστυνομίας αλλά και της κυβέρνησης της χωρας αυτής στη Δυτ. Αφρική. Ωστόσο το συνέδριο δεν είχε κανένα αποτέλεσμα. Οι Νιγηριανοί επέδειξαν χαρακτηριστική απροθυμία να συνεργασθούν με τους αστυνομικούς. Ακόμη έχει διαπιστωθεί ότι υπάρχει και ένα πολυεθνικό δίκτυο «εταιρειών» - με κέντρο την Βρετανία - που προχωρεί στη διεκπεραίωση της απατηλής αλληλογραφίας. Μάλιστα, πολλές εκ των εγκληματικών ενεργειών έχουν συμβεί στο Λονδίνο από επιχειρηματίες που αναζητούν την άκρη του νήματος και τα χαμένα τους λεφτά.

Πάντως, σύμφωνα με νεότερες πληροφορίες, έπειτα από συνεργασία διεθνών αστυνομικών υπηρεσιών έχει τεκμηριωθεί η εμπλοκή υπαλλήλων του αεροδρομίου της Νιγηρίας και των ταχυδρομικών υπηρεσιών αυτής της χώρας στην ...παγκόσμια απάτη.

ΠΑΠΠΟΥ

Τα Μεγάλα Καταστήματα ΠΑΠΠΟΥ
σας φροντίζουν με ποιότητα, ποικιλία
και με τις χαμηλότερες τιμές της αγοράς.

Στα τμήματα των 6 ορόφων μας θα βρείτε:

1 Τρόφιμα - Είδη Delicatessen
2 Δώρα - Είδη ταξιδίου - Καλλυντικά - Ποτά
3 Ανδρικά είδη - Εσώρουχα - Αξεσουάρ
4 Bebe - Παιδικά - Γυναικεία εσώρουχα - Αξεσουάρ
5 Ηλεκτρικά - Είδη σπιτιού - Λευκά είδη
6 Παιχνίδια - Αθλητικά - Ηλεκτρονικά παιχνίδια

Και .. λόγω εποχής

ΕΚΠΤΩΣΕΙΣ ΕΩΣ 50%

ΜΕΓΑΛΑ ΚΑΤΑΣΤΗΜΑΤΑ ΠΑΠΠΟΥ

Γιατί αυτοί που μας προτιμούν ...δεν μας αλλάζουν!

ΑΚΟΥΣΤΙΚΑ ΒΑΡΗΚΟΪΑΣ

Νέα αφανή και μικροσκοπικά μοντέλα ακουστικών αυτάκια και όλο μέσα στο αυτί για όλες τις παθήσεις ΑΜΕΡΙΚΑΝΙΚΩΝ ΚΑΙ ΕΥΡΩΠΑΪΚΩΝ εργοστασίων.
Συμβεβλημένοι με ΙΚΑ και άλλα ταμεία
Θα είναι στη ΡΟΔΟ:
ΔΕΥΤΕΡΑ 2 ΑΥΓΟΥΣΤΟΥ - ΤΡΙΤΗ 3 ΑΥΓΟΥΣΤΟΥ
Ξενοδοχείο «ΔΕΣΠΩ»
Τηλ. 22571
Επισκέψεις-δοκιμές ΔΩΡΕΑΝ
Εγγύηση η 30χρονη πείρα μας
Χρήστος ΓΑΛΙΩΤΟΣ
Βερανζέρου 22, 104 32
Αθήνα τηλ.: 52 20 747
ΧΛ-1/8



Hi-TECH COMPUTER

Στον κόσμο της πληροφορικής ενα όνομα ξεχωρίζει για τις χαμηλές τιμές, το υψηλό service και τις ευκολίες που σας προσφέρει.....Η Hi-Tech !!!

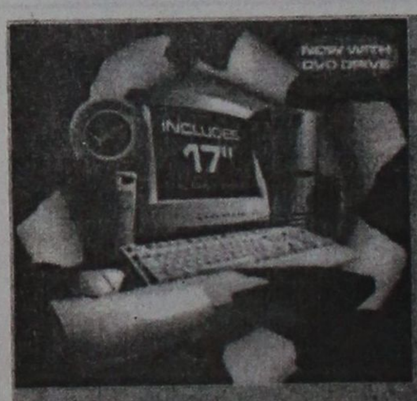

ΕΛΑΤΕ ΤΩΡΑ ΣΤΟ Hi-Tech Center

ΜΟΝΟ ΜΕ ΤΗΝ ΤΑΥΤΟΤΗΤΑ ΣΑΣ, ΑΓΟΡΑΣΤΕ ΤΟ COMPUTER ΤΩΝ ΟΝΕΙΡΩΝ ΣΑΣ, Η ΑΝΑΒΑΘΜΙΣΤΕ ΑΥΤΟ ΠΟΥ ΗΔΗ ΕΧΕΤΕ, ΣΥΝΔΕΘΕΙΤΕ ΣΤΟ Internet, ΠΑΝΤΑ ΣΤΙΣ ΧΑΜΗΛΟΤΕΡΕΣ ΤΙΜΕΣ ΤΗΣ ΑΓΟΡΑΣ ΚΑΙ ΓΙΑ ΟΛΑ ΑΥΤΑ ΠΛΗΡΩΣΤΕ ΜΕΧΡΙ ΚΑΙ ΣΕ ...

36 ΔΟΣΕΙΣ ΜΕ ΠΡΩΤΗ ΔΟΣΗ ΤΟ 2000 !!!

Μέχρι τέλος Ιουλίου, με την αγορά κάθε νέου Computer, δώρα αξίας 50.000 δρχ.

X2206-31/7

Hi-TECH COMPUTER

Hi-Tech Ε.Π.Ε.
ΣΥΣΤΗΜΑΤΑ ΠΛΗΡΟΦΟΡΙΚΗΣ & ΕΠΙΚΟΙΝΩΝΙΩΝ
ΡΟΔΟΥ - ΛΙΝΔΟΥ 215 (Δίπλα στην Δ.Ε.Υ.Α.Ρ.)
Τηλ.: 66166, 66161 FAX.: 68518, 65417
http://www.hi-tech.gr E-mail : webmaster@hi-tech.gr

FORTH net Authorland Dealer

Ματιές στα σπορ

Ολοκληρώνεται σήμερα το ιστιοπλοϊκό ράλι «Ρόδος Καπ»

Φαβορί για την πρώτη θέση το σκάφος «ΜΟΥΣΜΟΥΛΟ»

Στην πρώτη θέση της γενικής κατάταξης του 3ου διεθνούς ιστιοπλοϊκού ράλι "Ρόδος Καπ '99" -Δωδεκάνησα εξακολουθεί να βρίσκεται το σκάφος "ΜΟΥΣΜΟΥΛΟ" με κυβερνήτη τον Νίκο Κουμνάκη, μετά την ολοκλήρωση του πρώτου σκέλους του αγώνα.

Το "ΜΟΥΣΜΟΥΛΟ" με δύο πρώτες θέσεις στα δύο πρώτα "μπράτσα" του αγώνα, τερμάτισε στην τρίτη θέση της τελευταίας ιστιοδρομίας (από τη Νίσυρο στη Λέρο) κάτι που του επέτρεψε να κρατηθεί νούμερο "ένα" σκάφος της "γενικής" με πέντε βαθμούς ποινής.

Μια ιστιοδρομία πριν το τέλος του ράλι, στη δεύτερη θέση της γενικής κατάταξης είναι το σκάφος "ΚΑΠΕΤΑΝ ΜΑΝΩΛΗΣ" (κυβερνήτης Σωτήρης Κατσαρας) με 7,5 βαθμούς ποινής και στην τρίτη το "ΝΕΦΕΛΗ" (κυβερνήτης Δημήτρης Σταματάς)

Τα τρία πρώτα σκάφη κάθε ιστιοδρομίας και η γενική κατάταξη (OVERALL), έχουν ως εξής:

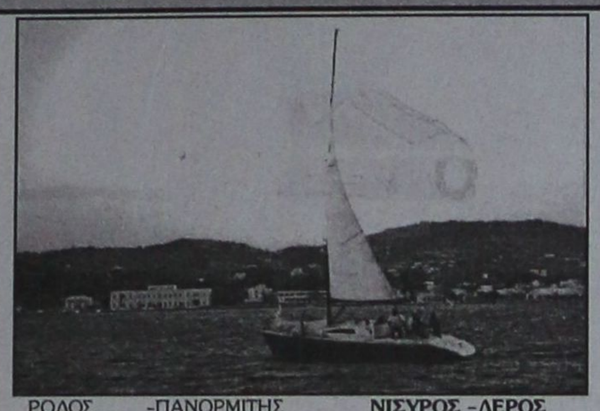

ΡΟΔΟΣ -ΠΑΝΟΡΜΙΤΗΣ (ΣΥΜΗΣ)

1η ιστιοδρομία

1ο "ΜΟΥΣΜΟΥΛΟ" ένας β.π.

2ο "VICKING'S STAR" 2.5 β.π.

3ος "ΚΑΠΕΤΑΝ ΜΑΝΩΛΗΣ" 2.5 β.π.

ΠΑΝΟΡΜΙΤΗΣ -ΝΙΣΥΡΟΣ

2η ιστιοδρομία

1ο "ΜΟΥΣΜΟΥΛΟ " ένας β.π.

2ο"ΝΕΦΕΛΗ" 2 β.π.

3ο "VICKING'S STAR 3 β.π.

ΝΙΣΥΡΟΣ -ΛΕΡΟΣ

3η ιστιοδρομία

1ο "ΚΑΠΕΤΑΝ ΜΑΝΩΛΗΣ", ένας β.π.

2ο "ΝΕΦΕΛΗ" 2 β.π.

3ο "ΜΟΥΣΜΟΥΛΟ" 3 β.π.

ΓΕΝΙΚΗ ΒΑΘΜΟΛΟΓΙΑ (OVERALLS)

1ο "ΜΟΥΣΜΟΥΛΟ" (κυβερνήτης Νίκος Κουμνάκης) 5 β.π.

2ο "ΚΑΠΕΤΑΝ ΜΑΝΩΛΗΣ" (κυβερνήτης Σωτήρης Κατσαράς) 7.5 β.π.

3ο "ΝΕΦΕΛΗ" (κυβερνήτης Δημήτρης Σταματάς) 9 β.π.

4ο "VICKING'S STAR" (κυβερνήτης Σωτήρης Τσιμέτας) 10.5 β.π.

5ο "X-COOL-X" (κυβερνήτης Παύλος Ξανθός) 19 β.π.

6ο "TEAM ΡΕΜΠΕΛΟΣ" (κυβερνήτης Στέλιος Ιωαννίδης) 20 β.π.

7ο "BELL ANGOLINA" (κυβερνήτης Σπύρος Πλειαδάκης) 24 β.π.

"ΚΑΙΚΙΑΣ" (κυβερνήτης Αντώνης Βογιατζής) 24 β.π.

9ο "ΠΑΝΟΡΜΙΤΗΣ" (κυβερνήτης Σταμάτης Σταύρας) 27 β.π.

10ο "TAMAPARISK" (κυβερνήτης Αλέξης Χαραλαμπίδης) 29 β.π.

11ο "ΚΑΛΗΜΕΡΑ" (κυβερνήτης Λευτέρης Κουμπιάδης) 30 β.π.

12ο "TOTEM" (κυβερνήτης Μικές Ταχλιαμπούρης) 40 β.π.

13ο "STRATUS -DNS" (δεν ξεκίνησε)

14ο "IVANOE-DNS" (δεν ξεκίνησε)

15ο "AGEON -RET" (αποσύρθηκε)

Η εκκίνηση του δευτέρου σκέλους του αγώνα από το Λακκί Λέρου έως τη Ρόδο (87 ν.μ.) θα δοθεί σήμερα στις 9 π.μ.

Αύριο και το Σάββατο θα εκδικαστούν όλες οι ενστάσεις από την αρμόδια επιτροπή, ενώ την Κυριακή στις 8.30 μ.μ. θα γίνει η απονομή των επάθλων.

√Το ράλι του ΑΣΙΑΘ στηρίζουν, ο Οργανισμός Προώθησης Ροδιακού Τουρισμού, η Νομαρχιακή Αυτοδιοίκηση, ο ΔΟΝΑ Ρόδου, ο ΕΟΤ, οι Ενοπλες Δυνάμεις και η εταιρία οργάνων εξοπλισμού ναυσπλοΐας σκαφών "PIREUS ELECTRONICS".

Ακόμη τη διοργάνωση χορηγούν, η COMPUTIME και η XEROX.

«Κόκκινο φως» στην ΠΑΕ άναψε ο Δήμος Ιαλυσού!

ΝΑΙ στα 170 εκ. δρχ. της αύξησης του Μ.Κ. - ΟΧΙ στα 45 εκ. δρχ. για να ξεκινήσει η ομάδα που διαλύεται!

Διαλύεται ο Ιάλυσος! Βαριά κουβέντα, όμως πραγματικότητα!

Το Δημοτικό συμβούλιο της Ιαλυσού άναψε "κόκκινο φως" στην "ομάδα σωτηρίας" των παραγόντων, με αποτέλεσμα ο Ιάλυσος να βρίσκεται πλέον εκατοστά πριν την καταστροφή του!

Συγκεκριμένα, η πλειοψηφία των δημοτικών συμβούλων που συμμετείχαν στη χθεσινή έκτακτη συνεδρίαση, ναι μεν ψήφισε την απόφαση της συνέλευσης της ΠΑΕ για αύξηση του μετοχικού κεφαλαίου κατά 170 εκ., δρχ. αρνήθηκε όμως, να δώσει άμεσα τα 45 εκ. δρχ προκειμένου να ξεκινήσει η χρονιά! Κι αυτό για να δοθούν χρήματα -εκτός από το Δημόσιο -και σε τρίτους, στους οποίους οφείλονται 135 εκ.

Την παραπάνω πρόταση έκανε ο δήμαρχος Ιαλυσού Στέργος Στάγκας και την ψήφισαν οι σύμβουλοι της πλειοψηφίας κ. Παρασκευάς, Καραβόλιας, Ανδρουλάκης, Συκόφιλος, Κιούρδης, Κώτης και Κουφός Ι.

Ο επικεφαλής της μειοψηφίας Νίκος Τσίκκης, πρότεινε να ψηφιστούν τα 170 εκ. δρχ. και να δοθούν στους παράγοντες τα 45 εκατ. δρχ., τα 20 εκ. σε επιταγές παραγόντων και τα 105 εκατ. δρχ. στο Δημόσιο.

Την πρόταση του κ. Τσίκκη ψήφισαν οι σύμβουλοι της μειοψηφίας κ. Τσίκκης, Μανώλης, Κουφός και το μέλος της πλειοψηφίας κ. Κουλούμπρης.

Το αποτέλεσμα (επτά υπέρ της πρότασης του κ. Στάγκα και τέσσερα υπέρ της πρότασης του κ. Τσίκκη), εξόργισε τους παράγοντες του Ιάλυσου που βρέθηκαν στη συνεδρίαση. Κάποια στιγμή φώναξαν ότι "άλλα μας είπατε χθες και άλλα κάνετε σήμερα", ενώ ο κ. Κουντούρης που αποχώρησε πριν το τέλος χαρακτήρισε τους συμβούλους "καραγκιόζηδες"!

Σύμφωνα με πληροφορίες, ο κ. Στάγκας είναι αποφασισμένος να κρατήσει "ζωντανή" την ΠΑΕ, ώστε να μπορέσει να πληρώνει τα χρέη της. Η αδρανοποίηση της ομάδας ή καλύτερα η μη συμμετοχή της στο Κύπελλο και το πρωτάθλημα δεν θα τον εμποδίσουν!

Τζακ ποτ σε ΛΟΤΤΟ και ΠΡΟΤΟ!

Τζακ ποτ σε ΛΟΤΤΟ και ΠΡΟΤΟ έγινε στη χθεσινή κλήρωση.

Στο ΛΟΤΤΟ κληρώθηκαν οι αριθμοί 15-21-18-47-42-40. Βρέθηκαν 60 5άρια που κερδίζουν από 507.555 δρχ., 4.482 4άρια (από 5.095 δρχ.) και 89.624 3 άρια (από 205 δρχ.).

Ο αριθμός του ΠΡΟΤΟ είναι: 0462.013. Βρέθηκαν: 15 αριθμοί 2ης κατηγορίας που κερδίζουν από 866.220 δρχ, 35 3ης (371.255 δρχ.), 2598 5ης κ. (5000 δρχ.) και 26.776 αριθμοί 6ης κατηγορίας, που παίρνουν από 410 δρχ.

Οι Οικοδόμοι στον τελικό του Εργασιακού τουρνουά

Θα γίνει αύριο στις 8 μ.μ. στο Εθνικό Στάδιο Ρόδου

Η ομάδα των Οικοδόμων είναι η πρώτη που πήρε το εισιτήριο της πρόκρισης, για τον αυριανό τελικό του Εργασιακού τουρνουά ποδοσφαίρου του Δημοτικού Οργανισμού Νεολαίας και Αθλησης Ρόδου.

Στον πρώτο ημιτελικό απέκλεισε με 5-4 στα πέναλτυ την ΔΕΥΑΡ /ΔΕΚΡ! Η κανονική διάρκεια του αγώνα και η παράταση έληξαν ισόπαλα με σκορ 2-2!

Η ομάδα των Οικοδόμων ήταν πολύ καλύτερη σε όλη τη διάρκεια του αγώνα και πήρε πανάξια την πρόκριση.

Στο 18΄ ο Μπούρδας έκανε το 0-1, αλλά στο 32΄ ο Νικολάου ισοφάρισε για τους Οικοδόμους (1-1)

Στο 58΄ ο Κάβουρας έκανε το 2-1 και στο 60΄ ο Μπούρδας διαμόρφωσε το τελικό 2-2 σκορ που διατηρήθηκε και στην παράταση.

Η διαδικασία των πέναλτυ

Μπούρδας (Δ) άουτ, Σωτηρόπουλος (οικ) άουτ, Μαδεμλής (Δ) 0-1, Κάβουρας (Οικ) 1-1, Κελέσογλου (Δ) 1-2, Γ. Αθανασίου (Οικ) 2-2, Χρ. Κούτρας (Δ) 2-3, Μαλλιάκας (Οικ.) άουτ, Παπαϊωάννου (Δ) άουτ, Σταμάτης (Οικ) 3-3, Γιαλός (Δ) 3-4, Μάρκου (Οικ.)(4-4, Γρηγοράς (Δ) άουτ, Γιακουμάκης (Οικ.) άουτ , Βαγιανάκης (Δ) άουτ, Πουλόπουλος (Οικ.) 5-4.

Αξίζει να σημειωθεί ότι η ομάδα των Οικοδόμων έπαιζε από το 61΄ με δέκα παίκτες, λόγω του ότι τραυματίστηκε ο Καρύπης και δεν υπήρχε αντικαταστάτης!

Καλύτεροι των νικητών οι Σωτηρόπουλος, Κάβουρας, Σταμάτης, και Γιακουμάκης και των ηττημένων οι Γιαλός, Φ. Μπούρδας και Γρηγοράς.

Πολύ καλή ήταν η διαιτησία του κ., Ερωτόκριτου (Κυπραίος, Αντωνόπουλος)

ΟΙΚΟΔΟΜΟΙ: Πουλόπουλος, Γ. Αθανασίου, Σωτηρόπουλος, Κάβουρας, Τσαγγάρης, Τριγένης, Σταμάτης, Μαλλιάκας, Νικολάου, Καρύπης, Γιακουμάκης (έπαιξε και ο Μάρκου)

ΔΕΥΑΡ /ΔΕΚΡ: Κουμπιός, Παναγιώτου, Γ. Βαγιανάκης, Γιαλός, Παπαϊωάννου, Μαδεμλής, Στεργαλλάς, Κελέσογλου, Φ. Μπούρος, Γρηγοράς, Χρ. Κούτρας (έπαιξε και ο Καλλιώρας)

√Στον αυριανό τελικό που θα ξεκινήσει στις 8 μ.μ. στο Εθνικό Στάδιο της πόλης μας, οι Οικοδόμοι θα αντιμετωπίσουν τον νικητή του χθεσινού αγώνα μεταξύ του Δήμου Ροδίων και της Αστυνομίας. Νωρίτερα και συγκεκριμένα στις 6 μ.μ. θα γίνει στο ίδιο γήπεδο ο "μικρός τελικός" της διοργάνωσης.

Το Σάββατο οι τελικοί στο "Εργασιακό" μπάσκετ

Το Σάββατο θα πραγματοποιηθούν οι δύο τελικοί του Εργασιακού τουρνουά μπάσκετ, που διοργανώνει ο ΔΟΝΑ Ρόδου στα γήπεδα του Εθνικού Σταδίου.

Στις 6 μ.μ. θα γίνει ο "μικρός τελικός" και στις 8 μ.μ. ο "μεγάλος τελικός".

Αύριο, θα γίνουν οι ημιτελικοί, που μετά από κλήρωση που έγινε χθες στα γραφεία οργανισμού, είναι:

6μ.μ.: CRECOTEL - Πολεμική Αεροπορία

7.30 μ.μ.: Μηχανικοί - Ηλεκτρολόγοι

Στους προημιτελικούς της Τρίτης, είχαμε:

Οικονομολόγοι -Πολ. Αεροπορία 47-49

Δήμος Ροδίων - Μηχανικοί 33-41

√Ο ΔΟΝΑ θα αθλοθετήσει κύπελλα στις τρεις πρώτες ομάδες του τουρνουά και αναμνηστικά διπλώματα στους παίκτες που συμμετείχαν στους τελικούς.

Ευχές των Διαιτητών

Το διοικητικό συμβούλιο και τα μέλη του Συνδέσμου Διαιτητών Ποδοσφαίρου Δωδεκανήσου, εύχονται στον γραμματέα της ΕΠΣΔ Μανώλη Παπαβασιλείου, που πρόσφατα τέλεσε τους γάμους του με την Κίτσα Ιωαννίδη, κάθε ευτυχία στο ξεκίνημα της καινούργιας του ζωής.

Παίκτης του ΑΣ Ρόδος ο γκολκήπερ Ροδανάκης

Παίκτης του ΑΣ Ρόδος θα πρέπει να θεωρείται ο τερματοφύλακας Ροδανάκης, που ανήκει στον Διγενή Κοσκινού.

Οι διοικήσεις των δύο ομάδων τα βρήκαν σε όλα και απομένουν μόνο τα τυπικά για την ολοκλήρωση της μεταγραφής.

Η μετακίνηση του Ροδανάκη θα...στοιχίσει στην ομάδα της πόλης μας τρεις ποδοσφαιριστές, τους οποίους ζητήσε ο Διγενής. Σύμφωνα με τα όσα έγιναν γνωστά πρόκειται για τον γκολκήπερ Λύμουρα, τον Οικονόμου και τον νεαρό Κωστίδη.

Το θέμα Μάνου παραμένει στάσιμο για τον Διγενή, καθώς ακόμα δεν έχει βρεθεί η "χρυσή τομή" μεταξύ των δύο πλευρών.

Ο Εμίρογλου στην Ασπίδα Σαλάκου

Παίκτη του Νηρέα απέκτησε η Ασπίδα Σαλάκου!

Πρόκειται για τον Μανώλη Εμίρογλου, που αγωνίζεται στην επίθεση. Ο 26χρονος ποδοσφαιριστής έχει αφήσει πολύ καλές εντυπώσεις την προηγούμενη αγωνιστική σεζόν, οπότε έπαιξε με τα χρώματα του Νηρέα στη Γ΄ Κατηγορία, σημειώνοντας και 25 γκολ.

Τραυματίστηκε σοβαρά ο Γιακουμάρος του Ηρακλή!

Θα μεταβεί στην Αθήνα

Σοκ στον Ηρακλή Μαριτσών! Σε μια ακίνδυνη φάση της χθεσινής προπόνησης, τραυματίστηκε ο Γιακουμάρος και οι πρώτες εκτιμήσεις κάνουν λόγο για κάκωση μηνίσκου ή χιαστών! Αυτό, τουλάχιστον, διέγνωσε ο γιατρός κ. Μανόλης Κυβερνητάκης που εξέτασε τον ποδοσφαιριστή. Για καλύτερη διάγνωση και βεβαίως έγκαιρη αποθεραπεία, ο Γιακουμάρος θα μεταβεί στην Αθήνα για να κάνει μαγνητική τομογραφία!

Ο παίκτης είναι από τους καλύτερους του Ηρακλή και το γεγονός του τραυματισμού του έχει στεναχωρήσει αφάνταστα τους συμπαίκτες του, τους προπονητές και τη διοίκηση του συλλόγου.

√Τις πρώτες ημέρες του Αυγούστου αρχίζουν τα φιλικά προετοιμασίας του Ηρακλή, ο οποίος θα πάρει μέρος και στο τουρνουά που διοργανώνει ο Ακουσίλαος. Στις 11 Αυγούστου θα παίξει με τον Διαγόρα Βατίου στα Μαριτσά, στις 14 Αυγούστου με το Φοίβο στην Κρεμαστή, στις 18 Αυγούστου με τον Ακουσίλαο στις Φάνες και στις 21 Αυγούστου με τον Φοίβο στα Μαριτσά.

Σήμερα το σεμινάριο των διαιτητών μπάσκετ

Θα γίνει στο "APOLLON BEACH"

Το διοικητικό συμβούλιο του Συνδέσμου Διαιτητών Καλαθοσφαίρας Δωδ/σου πληροφορεί όλους τους ενδιαφερόμενους, ότι οι εξετάσεις της νέας σχολής διαιτητών θα γίνουν στο ξενοδοχείο "APOLLON BEACH" στο Φαληράκι σήμερα στις 6 το απόγευμα.

Το σεμινάριο πρέπει να παρακολουθήσουν υποχρεωτικά όλοι οι εν ενεργεία και μη διαιτητές του Συνδέσμου.

Επίσης, μπορούν να παρακολουθήσουν ελεύθερα, παίκτες, προπονητές, παράγοντες, φίλαθλοι και δημοσιογράφοι, εάν το επιθυμούν για δική τους ενημέρωση.

Δύο ήττες και μια ισοπαλία ο Υ.Σ. Ρόδου

ΠΟΛΟ — Το ίδιο και τα κορίτσια του ΝΟΡ

Καθόλου καλή εμφάνιση πραγματοποίησε η ανδρική ομάδα του "Υγρού Στίβου Ρόδου" στα προκριματικά του πρωταθλήματος πόλο της Γ΄ Εθνικής στην Αθήνα.

Στα τρία παιχνίδια, γνώρισε δύο ήττες και απέσπασε μια ισοπαλία.

Συγκεκριμένα, τα αποτελέσματα του "ΥΣΡ", είναι:

-Με Τρίτωνα Αμαρουσίου 5-5.

-Με ΑΟ Βετεράνων 11-4

-Με ΦΟΤ Χαλανδρίου 5-4

Η ΒΑΘΜΟΛΟΓΙΑ

Βετεράνοι 24-16 6

Τρίτων 18-17 3

ΦΟΤ Χαλανδρίου 12-18 2

ΥΣ Ρόδου 13-21 1

Στους προκριματικούς αγώνες της Β΄ Εθνικής γυναικών τα αποτελέσματα της ομάδας του Ναυτικού Ομίλου Ρόδου (δύο ήττες, μια ισοπαλία),είναι:

-Με Θεμιστοκλή Κερατσινίου 6-6

-Με ΦΟΤ Χαλανδρίου 7-5

-Με Κ.Ο Ηρακλείου 6-2

Υπενθύμιση της ΕΠΣΔ για τα πληρεξούσια

Η ΕΠΣΔ υπενθυμίζει στα σωματεία της ότι μέχρι την Παρασκευή 30 Ιουλίου και στις 12 το μεσημέρι οφείλουν να στείλουν στην ΕΠΣΔ τα πληρεξούσια των αντιπροσώπων τους στη γενική συνέλευση της ΕΠΣΔ της 31ης Ιουλίου. Θα ακολουθήσει κατ΄ εφαρμογή του σχετικού άρθρου του καταστατικού, έκτακτη συνεδρίαση του δ.σ. για επικύρωσή τους.

Επίσης, θα επικυρωθούν και οι πρόσθετες διατάξεις της προκήρυξης μετά τη γεν. συνέλευση της ΕΠΟ, προκειμένου να αποσταλούν στα σωματεία.

ΕΠΣΔ / ΑΓΙΟΣ ΣΟΥΛΑΣ '99

Σήμερα οι τελικοί του παιδικού τουρνουά

Με τη διεξαγωγή των τελικών ολοκληρώνεται σήμερα στον Αγιο Σουλά, το ομώνυμο παιδικό τουρνουά που διοργανώνει η Ενωση Ποδοσφαιρικών Σωματείων Δωδεκανήσου.

Σύμφωνα με το πρόγραμμα, πρώτα θα γίνει ο "μικρός τελικός". Στις 3 μ.μ. ο Φοίβος θα αντιμετωπίσει τον ΑΣ Ρόδου.

Αμέσως μετά, και συγκεκριμένα στις 4 μ.μ., ο ΑΕΡΑ Αφάντου και η Νήσος Ρόδος θα διεκδικήσουν την πρώτη θέση του τουρνουά.

Τους δύο αγώνες θα διευθύνουν οι κ. Χάλαντας, Φραγκίνης, Αντωνόπουλος, Ζήσο.

Την αντικατάσταση δύο παικτών ίσως ζητήσει ο Παπαοικονόμου

Πρόβλημα με τον Αλβανό Κατσάϊ

Ποιός είπε ότι ο Απόλλων Καλυθιών ολοκλήρωσε τις μεταγραφικές του κινήσεις; Οπως δείχνουν τα πράγματα, εκ των πραγμάτων, είναι αναγκασμένος να τις συνεχίσει για λίγο ακόμα, τουλάχιστον μέχρι να ξεκαθαριστεί τι θα γίνει με μια θέση τερματοφύλακα και μια επιθετικού.

Πιο συγκεκριμένα, προχθές στην πρώτη συγκέντρωση δεν έδωσαν το "παρών" οι Χατζηνικόλας και Σωτηράκης. Αν και δεν υπάρχει κάτι επίσημο από πλευράς του Απόλλωνα, η φημολογία (έντονη) που υπάρχει κάνει λόγο για οικονομική διαφορά των δύο παικτών.

Ο προπονητής Κώστας Παπαοικονόμου δεν θα περιμένει πάντως πολύ και είναι αποφασισμένος να ζητήσει την αντικαταστάσή τους εάν δεν δώσουν το "παρών" στην πρώτη προπόνηση που θα γίνει μεθαύριο.

Από εδώ και πέρα είναι καθαρά θέμα - και πρόβλημα - της διοίκησης του Απόλλωνα να βρει τη "χρυσή τομή" δεδομένου ότι εάν δεν το πράξει, θα πρέπει να...τρέχει Αυγουστιάτικα για να βρει τερματοφύλακα και επιθετικό! Το αξιοπερίεργο, πάντως, είναι το πως η διοίκηση τόσο καιρό δεν τελείωσε το θέμα για να μην το αφήσει για τελευταία στιγμή.

Η περίπτωση του Κατσάϊ

Δύσκολη θα πρέπει να θεωρείται η περίπτωση να αποκτήσει ο Απόλλωνας τον Αλβανό Κατσάϊ, λόγω της νομοθεσίας που υπάρχει στη γειτονική χώρα. Σύμφωνα με αυτήν, ο ποδοσφαιριστής δεν μπορεί να μεταγραφεί σε ερασιτεχνική ομάδα της χώρας μας, επειδή είναι επαγγελματίας. Θα πρέπει πρώτα να υπογράψει επαγγελματικό συμβόλαιο σε ομάδα της Ελλάδας -παίρνοντας τη μπλε του κάρτα - κατόπιν να το λύσει και να μεταπηδήσει στη ερασιτεχνικό σωματείο, όπως είναι ο Απόλλωνας Καλυθιών.

Για το λόγο αυτό, η διοίκηση της ομάδας των Καλυθιών θα...κτυπήσει την πόρτα της ΠΑΕ Ιάλυσος (αρχικά) ζητώντας την ανάλογη εξυπηρέτηση...

Ο περιφερειακός κώουτς συγχαίρει τον Ιβίσκο

Σχετικά με την επιτυχία του Ιβίσκου να ανέβει στη Γ΄ Εθνική του μπάσκετ, ο περιφερειακός προπονητής Δωδεκανήσου Γιώργος Χατζηκαλημέρης, έστειλε στον πρόεδρο του συλλόγου Μιχάλη Μελλίνη και τον προπονητή της ομάδας Βασίλη Φουντουραδάκη το παρακάτω συγχαρητήριο:

"Καταφέρατε το επιθυμητό αποτέλεσμα και επιτύχατε το στόχο σας. Την "άξια συγχαρητηρίων άνοδο της ομάδας σας στην Γ΄ Εθνική Κατηγορία"!

Πάντα πίστευα ότι η αξία του χρόνου της επιμονής- υπομονής, της σκληρής δουλειάς της δημιουργίας, καθώς και της προσωπικότητας του κάθε προπονητή σε συνδυασμό με τις τεχνικές ικανότητες του και τις ανθρώπινες κοινωνικές σχέσεις είναι σημαντικά για τα θετικά αποτελέσματα του διοικητικού και προπονητικού έργου του.

√Οφείλω να συγχαρώ θερμά, ιδιαίτερα τον φίλο μου προπονητή Βασίλη Φουντουραδάκη, τον πρόεδρο κ. Μιχάλη Μελλίνη και το Δ.Σ. του ΑΣ Ιβίσκος, καθώς και τους αθλητές που συνέβαλαν τα μέγιστα για την επιτυχία της ανόδου σας στη Γ΄ Εθνική.

ΝΙΚΗΤΑΣ ΡΙΖΟΠΟΥΛΟΣ & ΣΙΑ Ο.Ε.
Εξουσιοδοτημένος αντιπρόσωπος
ΛΙΠΑΝΤΙΚΩΝ MOBIL
για Δωδεκάνησο
Πώληση ΧΟΝΔΡΙΚΗ - ΛΙΑΝΙΚΗ
Καναδά και Αυστραλίας 1
Τηλ. 22298 - Fax: 36995 - Κιν.: 094 422122
ΤΙΜΕΣ ΑΣΥΝΑΓΩΝΙΣΤΕΣ για συνεργεία, σκάφη, εργοτάξια, επαγγελματίες
X.1032-30/7

ΣΗΜΑΙΟΤΕΧΝΙΚΗ
"MY FRIEND"
ΚΩΣΤΑΣ ΤΡΟΥΛΛΗΣ
Σημαίες όλων των κρατών του κόσμου
Σήματα, λάβαρα, εμβλήματα εταιρειών - ομίλων - σωματείων
Ποδοσφαιρικές σημαίες, λάβαρα, μπρελόκ, καπέλα, κασκώλ, αναπτήρες και ενδυμασίες (μπλούζες, σορτσάκια, κάλτσες) όλων των ομάδων Α' Εθνικής (κατόπιν παραγγελίας και όλων των τοπικών ομάδων)
Αθλητικές φόρμες σε ποικιλία χρωμάτων, ποιοτήτων και μεγεθών
Διαθέτουμε σημαίες του 2004 και των Ολυμπιακών Αγώνων
Ακτή Σαχτούρη (έναντι Τελωνείου Ρόδου)
X.1025-30/7 Τηλ. 23053 Τηλ.διοτεχνίας 61321

Εκτακτα δρομολόγια των λεωφορείων της ΡΟΔΑ προς τον Αγιο Σουλά

Για την εξυπηρέτηση των προσκυνητών, οι οποίοι θα μεταβούν στον Αγιο Σουλά, η «ΡΟΔΑ» θα δρομολογήσει τα παρακάτω έκτακτα δρομολόγια.

1) Πέμπτη 29-7-1999 (αφετηρία Μαντράκι, οδός Αβέρωφ)

α) Αναχώρηση από Ρόδο

07,30-10.00-13,20-14,45-15,40-16,30-17,00-17,30-18,00-18,40-19,00-19,30-20,00-20,30,-21,00-21,30-22,10-22,30-23,00-24,00.

β) Αναχώρηση από Αγιο Σουλά

07,30-14,00-17,30-18,00-18,30-19,00-19,30-20,00-20,30-21,00-21,30-22,00-22,30-23,00-23,30-24,00-01,00.

2) Πέμπτη 29-7-199

α) Αναχώρηση από Απόλλωνα για Αγιο Σουλά στις 17,00 και από Αγιο Σουλά για Απόλλωνα στις 24,30.

Το λεωφορείο των ΑΠΟΛΛΩΝΩΝ θα εξυπηρετήσει και τις κοινότητες Πλατάνια, Αρχίπολη και Διμυλιά, καθώς και τον οικισμό της Ελεούσας.

β) Αναχώρηση από Εμπωνα για Αγιο Σουλά στις 17.00 και από Αγιο Σουλά για Εμπωνα στις 24.00.

Το λεωφορείο της ΕΜΠΩΝΑΣ θα εξυπηρετήσει την κοινότητα Κρητηνία, καθώς και τις περιοχές Μανδρικό και Κάμειρο Σκάλα.

γ) Αναχώρηση από Σάλακο για Αγιο Σουλά στις 16.40 και από Αγιο Σουλά για Σάλακο στις 23.00.

Το λεωφορείο της ΣΑΛΑΚΟΥ θα εξυπηρετήσει και τις κοινότητες Φάνες και Καλαβάρδα.

3) Παρασκευή 30-7-1999

Αναχώρηση από Ρόδο για Αγιο Σουλά στις 07,30 και από Αγιο Σουλά για Ρόδο στις 11,30.

Συζητείται ο σχεδιασμός των χώρων υγειονομικής ταφής των απορριμμάτων

Το θεσμικό πλαίσιο για τη διαχείριση των στερεών αποβλήτων και των χώρων υγειονομικής ταφής απορριμμάτων, ήταν το αντικείμενο της συνάντησης που είχαν χθες ο νομάρχης Δωδεκανήσου κ. Σάββας Καραγιάννης, με τον προϊστάμενο της Δημοτικής Επιχείρησης Καθαριότητας κ. Υψηλάντη.

Σύντομα θα αρχίσουν όμως οι διαδικασίες για το σχεδιασμό του πλαισίου, που αφορά τους χώρους υγειονομικής ταφής απορριμμάτων, αλλά και τη λειτουργία των σταθμών ανακύκλωσης σε ολόκληρο το νομό Δωδεκανήσου.

Η απόφαση για τη δημιουργία των ΧΥΤΑ και των συμπληρωματικών έργων θα ληφθεί από το Νομάρχη, αφού ολοκληρωθούν οι επαφές με τους τοπικούς φορείς, αλλά και τους δημάρχους του νομού Δωδεκανήσου, μέσω της Τοπικής Ενωσης Δήμων και Κοινοτήτων.

Οταν ολοκληρωθεί το πλαίσιο σχεδιασμού, που θα γίνει με εισήγηση του Νομάρχη, ακολουθεί το στάδιο του τεχνικού σχεδιασμού και η ένταξη των έργων σε ευρωπαϊκά προγράμματα για χρηματοδότηση.

Το θέμα της δημιουργίας των χώρων υγειονομικής ταφής απορριμμάτων και των συμπληρωματικών έργων, θα τεθεί σε προσεχή συνεδρίαση του Νομαρχιακού Συμβουλίου.

Μπλόκαραν μελέτες που αφορούν πέντε οδικά έργα στα νησιά

Η Επιτροπή Μελετών, Γνωμοδοτική θα δώσει τη λύση τελικά στο πρόβλημα που προέκυψε με τους μηχανικούς που ενώ είχαν συστήσει εταιρία ανέλαβαν την εκπόνηση των μελετών για έξι έργα οδοποιΐας της Νομαρχίας Δωδεκανήσου.

Σύμφωνα με όσα έχουν γίνει γνωστά, έχουν μπλοκάρει οι πέντε μελέτες, την εκπόνηση των οποίων είχαν αναλάβει οι μελετητές, που μετείχαν σε εταιρία.

Πρόκειται για τις μελέτες, που αφορούν βελτιώσεις στο οδικό δίκτυο. Ειδικότερα, η Γνωμοδοτική Επιτροπή Μελετών, που θα συνεδριάσει την Παρασκευή 30 Ιουλίου θα αποφασίσει για το αν θα εκπονηθούν οι μελέτες από τους μηχανικούς που είχαν επιλεγεί από τη Νομαρχία για την:

1) Βελτίωση οδικού δικτύου Βάτι- Προφύλια

2) Βελτίωση οδικού δικτύου Ιστριος-Αρνίθα

3) Βελτίωση οδικού δικτύου Εμπωνα-Αγιος Ισίδωρος

4) Βελτίωση οδικού δικτύου Ψίνθου-Αρχίπολης

5) Βελτίωση οδικού δικτύου Αρκάσας Καρπάθου

Από το Τμήμα Υποδομών της Νομαρχιακής Αυτοδιοίκησης εγκρίθηκαν και προχωρούν οι διαδικασίες για τη μελέτη, που αφορά τη βελτίωση οδικού δικτύου Λάρδος-Λάερμα.



ΧΛ-18/8

Εξετάζονται από τη δημαρχιακή επιτροπή

12 αιτήσεις για άδειες λειτουργίας καταστημάτων

ΚΑΙ ΓΙΑ ΛΕΙΤΟΥΡΓΙΑ ΜΟΥΣΙΚΗΣ

Η δημαρχιακή επιτροπή πρόκειται να ασχοληθεί αύριο με την εξέταση 12 αιτήσεων για τη χορήγηση αδειών ίδρυσης και λειτουργίας διαφόρων καταστημάτων. Πρέπει να σημειωθεί ότι οι περισσότερες άδειες αφορούν κέντρα διασκεδάσεως, εστιατόρια κ.λπ.

Ειδικότερα, οι αιτήσεις που υποβλήθηκαν για τη χορήγηση αδειών υποβλήθηκαν από τους εξής:

1. Δημόπουλος Απόστολος (εστιατόριο), Μενεκλέους 22
2. Παπαδημητρίου Δημήτριος (καφετέρια), Πλάτωνος και Μιλτιάδου
3. Πιζήμολα Τσαμπίκα (οπωροπαντοπωλείο), Αγ. Ορους και Καβάλας
4. Ντελμάρ ΕΠΕ (κέντρο διασκέδασης με συγκρότηση μπαρ-εστιατορίου), παρ. Σωκράτους 4Τ
5. Γκίνο Περικλής (εστιατόριο), Αρχελάου 3
6. Νάκκα Ιωάννα (παραδοσιακό καφενείο), Αλ. Παναγούλη 12
7. Παρασκευόπουλος Νεκτάριος (εστιατόριο-ταβέρνα), Μενεκλέους 16
8. Κουκουλίδης Σταύρος (καφετέρια), Ορφανίδου 44
9. AMLMAN ANN BRITT-ANNELI (σνακ μπαρ), Ι. Καζούλη 17
10. Γεωργιάδης Στεφανάκης (μπουγατσάδικο), Αριστοφάνους 47
11. Αργύρης Νικόλαος (αναψυκτήριο), πλ. Εβραίων Μαρτύρων
12. Μάκρας Γεώργιος (είδη περιπτέρου), Αλ. Παναγούλη 99

Αντικατάσταση άδειας ίδρυσης και λειτουργίας καταστήματος

1. ΡΟΛΟΪ ΕΠΕ (παραδοσιακό καφενείο), Ορφέως 1

Αδειες λειτουργίας μουσικής

1. Κλωνάρης Βασίλειος (28ης Οκτωβρίου-Γ. Γρίβα 110)
2. Κατσαράς Γεώργιος (Κωνσταντινίδη 4)
3. Βασιλόπουλος Γεώργιος (Παπαλουκά 11β)
4. Παπαθεοδωράκης Νικόλαος (Θεμ. Σοφούλη)
5. Φωτεινός Περής (Βαλαωρίτου 3)
6. BESARAH HARRIS (Σοφοκλέους 11-13)
7. Καζίνο Ρόδου ΑΕ (Γ. Παπανικολάου 4 , εντός Καζίνο).
8. Καζίνο Ρόδου ΑΕ (Γ. Παπανικολάου 4 , εντός Καζίνο).
9. Καζίνο Ρόδου ΑΕ (Γ. Παπανικολάου 4 , εντός Καζίνο).

Στο Δήμο Καλλιθέας πρόκειται να γίνει η πρώτη συνεδρίαση του Οργάνου Ανάπτυξης της ΤΕΔΚΔ

Στο Δήμο Καλλιθέας θα γίνει η πρώτη συνεδρίαση του Οργάνου Ανάπτυξης, στο οποίο συμμετέχουν το προεδρείο και τα μέλη της Τοπικής Ενωσης Δήμων και Κοινοτήτων, καθώς και όλοι σχεδόν οι δήμαρχοι των νησιών της Δωδεκανήσου.

Η πρώτη συνεδρίαση του Οργάνου Ανάπτυξης απασχόλησε το διοικητικό συμβούλιο της ΤΕΔΚ που συνήλθε χτες στην Κρεμαστή.

Αποφασίστηκε ομόφωνα η πρώτη συνεδρίαση του Οργάνου Ανάπτυξης να διεξαχθεί στις 6 Αυγούστου στην αίθουσα συνεδριάσεων του δημοτικού συμβουλίου του Δήμου Καλλιθέας.

Στην ημερήσια διάταξη της συνεδρίασης περιλαμβάνονται θέματα, που αφορούν το δημοκρατικό προγραμματισμό ενόψει του ΕΠΤΑ και του Γ΄ Σ.Π.Α,. το σχέδιο νόμου για την παραχώρηση των λιμανιών καιτη διαδημοτική συνεργασία μεταξύ των νησιών.

Συνεργασία αποφάσισαν και οι δήμοι νοτίου συγκροτήματος Δωδεκανήσου

Το παράδειγμα της συνεργασίας του Δήμου της Κω, με τους ΟΤΑ της Αστυπάλαιας, της Νισύρου και της Τήλου, φαίνεται πως σύντομα θα ακολουθήσουν η Ρόδος, η Κάρπαθος και η Κάλυμνος.

Συγκεκριμένα, στη συνεδρίαση του διοικητικού συμβουλίου της Τοπικής Ενωσης Δήμων και Κοινοτήτων, εξετάστηκε η προοπτική, να ακολουθήσουν και άλλοι δήμοι στα Δωδεκάνησα το παράδειγμα των άλλων νησιών.

Να σημειωθεί ότι την ερχόμενη εβδομάδα θα συναντηθούν με τον υφυπουργό Ανάπτυξης κ. Φλωρίδη, οι δήμαρχοι της Κω, της Νισύρου, της Τήλου και της Αστυπάλαιας, προκειμένουοι να τεθούν οι βάσεις της νέας συνεργασίας.

Ετσι, σε διαδημοτικές συνεργασίες θα προχωρήσουν και οι Δήμοι της Ρόδου, της Καρπάθου και της Καλύμνου για τους Δήμους των μικρότερων νησιών της Δωδεκανήσου που είναι κοντά σ' αυτούς και δεν διαθέτουν επαρκώς στελεχωμένες υπηρεσίες.

ΔΙΕΘΝΗΣ ΣΧΟΛΗ
ΡΕΦΛΕΞΟΛΟΓΙΑΣ & ΘΕΡΑΠΕΙΑΣ ΜΕΣΗΜΒΡΙΝΩΝ
* Ιδρύθηκε το 1983 Προϊσταμένη: Inge Dougans
1999 Διευθύντρια: Σάντρα Μπαρλάβα

ΣΕΙΡΑ ΜΑΘΗΜΑΤΩΝ
ΠΑ ΔΙΠΛΩΜΑ
ΣΤΗ ΡΕΦΛΕΞΟΛΟΓΙΑ
ΚΑΙ ΤΗ ΘΕΡΑΠΕΙΑ
ΜΕΣΗΜΒΡΙΝΩΝ

Οσοι δηλώσουν συμμετοχή μέχρι 20-8-1999
ΕΚΠΤΩΣΗ 10%

Πληροφορίες
τηλ: 0241 73015
Δευτέρα έως Παρασκευή
9:00-18:00

Courses can be taken in English & Greek

Ηρωίδας Αναστασίας 58 & Κ. Υδραίου, 85100 Ρόδος
Τηλ: 0241 73015, Fax: 0241 73015

Ταχ. Κώδικας 66283 Βryanston 2021 Γιοχάνεσμπουργκ
Παραρτήματα στην Νότιο Αφρική και ανά τον κόσμο
© copyright: Inge Dougans
Χ.1169-31/8

Ενημερωτικά σεμινάρια για τους δημοτικούς συμβούλους και υπαλλήλους

Ενημερωτικά σεμινάρια και ημερίδες θα γίνουν για την επιμόρφωση των δημοτικών συμβούλων, αλλά και των διοικητικών υπαλλήλων, όπως αποφασίστηκε στη συνεδρίαση του διοικητικού συμβουλίου της ΤΕΔΚ, που έγινε χτες.

Συγκεκριμένα, αποφασίστηκε να συνεχιστούν τα επιμορφωτικά σεμινάρια για τους διοικητικούς υπαλλήλους όλων των ΟΤΑ της Ρόδου.

Με πρωτοβουλία της Τοπικής Ενωσης Δήμων και Κοινοτήτων θα γίνουν ημερίδες για να ενημερωθούν οι δημοτικοί σύμβουλοι των ΟΤΑ για θέματα, που αφορούν την Τοπική Αυτοδιοίκηση, αλλά και τις αρμοδιότητές τους.

Ενεκρίθη όμως και η συγκρότηση του υπηρεσιακού συμβουλίου, το οποίο θα αποτελείται από πέντε μέλη και θα έχει ως αντικείμενο τα θέματα των υπαλλήλων των ΟΤΑ.

Μια επιστολή για τις συζητήσεις στο δημοτικό συμβούλιο Αρχαγγέλου

Από τον κ. Πανορμίτη Κρητικό, πήραμε και δημοσιεύουμε την παρακάτω επιστολή:

«Κύριε διευθυντή,

με λύπη μου διάβασα και πάλι στα ΜΜΕ για τις φασαρίες που έγιναν στο τελευταίο δ.σ. του Δήμου Αρχαγγέλου.

Θα ήταν εύκολο για μένα να περιγράψω τα γεγονότα για χάρη της σωστής ενημέρωσης του κοινού που διαβάζει ή ακούει και βλέπει τ.ν.

Οπως αυτό το αφήνω «στον εργολάβο», που ανέλαβε να γράψει μόνο για τα δήθεν κακά του Αρχαγγέλου και ακόμα να μη γράφει τα πραγματικά γεγονότα και την αιτία που τα προκαλεί.

Και εγώ δημιούργησα ένταση σαν εκπρόσωπος του ΑΡΗ από όπου παραιτήθηκα την ίδια ώρα.

Κύριε διευθυντή, δεν θα ασχοληθώ με τα γεγονότα που αυτά μπορεί να συμβούν σε δ.σ. και συμβαίνουν, που για μένα είναι ανάξια σχολιασμού.

Ομως τον κακοήθη «εργολάβο» είναι κάτοικος Αρχαγγέλου θα τον παρακαλούσα να ασχοληθεί με τα πραγματικά προβλήματα που απασχολούν τον τόπο μας, αν είναι Αρχαγγελίτης κάτοικος Ρόδου, θα τον παρακαλούσα την «εργολαβία» του και την πέννα του να τη χειρισθεί αναδεικνύοντας και αυτός σε πρώτο θέμα τα προβλήματά μας, αν όμως προέρχεται από τον Καποδίστρια του λέγω ΩΣ ΕΔΩ.

Οι ανυπόγραφες πληροφορίες, κύριε διευθυντή δημιουργούν πάντα ερωτήματα που ζητούν καθαρές θέσεις».

Συγχαρητήρια

Τα θερμά μας συγχαρητήρια στη **ΔΕΣΠΟΙΝΑ ΑΝΔΡΕΑ ΚΟΝΤΟΥΖΟΓΛΟΥ,** που απέκτησε το πτυχίο στη Διοίκηση Επιχειρήσεων από το Πανεπιστήμιο GRENWICH της Αγγλίας. Της ευχόμεθα καλές μεταπτυχιακές σπουδές και καλή επαγγελματική σταδιοδρομία.

Οικογένεια
Μιχαήλ -Αφροδίτης Μαντά

8300-29/7

ΘΕΑΤΡΟ ΜΕΣΑΙΩΝΙΚΗΣ ΤΑΦΡΟΥ
"ΜΕΛΙΝΑ ΜΕΡΚΟΥΡΗ"

ΤΟ ΔΗΜΟΤΙΚΟ ΠΕΡΙΦΕΡΕΙΑΚΟ ΘΕΑΤΡΟ ΡΟΔΟΥ
Παρουσιάζει το έργο του Ε. Σπαθαρη
"ΣΚΙΩΝ ΚΑΜΩΜΑΤΑ"



ΤΕΤΑΡΤΗ 28 & ΠΕΜΠΤΗ 29 ΙΟΥΛΙΟΥ ΩΡΑ 9μ.μ.
Ευχαριστούμε τους Ρ/Σ: Λυχνάρι, Παλμός, ΕΡΑ, Νότος
ΧΛ-29/7

Χάλκινο μετάλλιο στην οινοθήκη EMERY σε διεθνή διαγωνισμό του Λονδίνου



Ενα ακόμα σημαντικό βήμα προς την ποιότητα έκανε η εταιρία Οινοθήκη EMERY της οικογένειας Τριανταφύλλου με την κατάκτηση από το GRANROSE του χάλκινου μεταλλίου στο διεθνή διαγωνισμό του Λονδίνου «The International Wine and Spririt Competition 1999».

Στο διαγωνισμό αυτό συναγωνίσθηκαν κρασιά από όλη την Ευρώπη (Γαλλία-Ιταλία-Ισπανία-Γερμανία) και την Αμερική. Η οινοποιία έστειλε ως μοναδικό αντιπρόσωπο της το GRANROSE.

Το GRANROSE εκτός απ' αυτό το μετάλλιο κατέκτησε το χρυσό στις Βρυξέλλες το 1997 και το χάλκινο στον Καναδά το 1998. Επιπλέον, το ΕΥΦΡΑΙΝΕΙ από ποικιλία μοσχάτου Ρόδου κατέκτησε το ασημένιο στο Παρίσι το 1999.

Η οινοποιία έχει στρέψει όλη την προσοχή της στο ροδίτικο αμπελώνα εμπλουτίζοντάς τον με ποικιλίες απ' όλη την Ευρώπη.

Και στα μικρά νησιά της Δωδεκανήσου οργιάζει το παραεμπόριο!..

Επιτροπή ελέγχου· όμοια με αυτή που δραστηριοποιείται στη Ρόδο, θα αποκτήσει σύντομα το νησί της Λέρου με απόφαση που θα υπογράψει σύντομα, ο αντινομάρχης κ. Νικ. Τατάκης.

Να σημειωθεί ότι το πρόβλημα του παραεμπορίου, έθεσαν οι εκπρόσωποι του Εμπορικού Συλλόγου της Λέρου, στον αντινομάρχη κατά την επίσκεψή του στη Λέρο.

Η επιτροπή θα αποτελείται από άνδρες του Λιμενικού Σώματος και του Δήμου της Λέρου και έργο της θα είναι ο περιορισμός του παραεμπορίου, που στα νησιά της Δωδεκανήσου έχει πάρει μεγάλες διαστάσεις.

Οπως είναι γνωστό, δικαίωμα να πωλούν τα προϊόντα τους έχουν όσοι έμποροι είναι μόνιμοι κάτοικοι του νομού Δωδεκανήσου για δύο χρόνια.

Οσοι πλανόδιοι, συλλαμβάνονται χωρίς να διαθέτουν άδεια, θα επιστρέφουν στον Πειραιά με το πλοίο της γραμμής.

ΔΗΜΟΣ ΡΟΔΟΥ
ΠΟΛΙΤΙΣΤΙΚΟΣ ΟΡΓΑΝΙΣΜΟΣ
Ρεσιτάλ κιθάρας
με τον
ΣΤΕΡΓΟ ΑΪΒΑΖΗ
Παρασκευή 30 Ιουλίου 1999
Ωρα 21.30
ΕΘΝΙΚΟ ΘΕΑΤΡΟ ΡΟΔΟΥ
Χορηγοί: CRONUS AIR LINES - ΓΕΡΜΑΝΟΣ - G.A. FERRIES - ΔΑΝΕ SEA LINE - ΡΟΔΙΑΚΗ ΠΟΤΟΠΟΙΪΑ Α.Ε.
ΧΛ-30/7

Τώρα και στη Ρόδο
SIDER
ΠΟΛΥΤΙΜΑ ΒΗΜΑΤΑ
Με πλήρεις συλλογές
όλων των γνωστών εταιριών υποδημάτων,
για άνδρες και γυναίκες (σε μικρά νούμερα από 36 και άνω και με ανατομικά πέλματα)
σε μεγάλη ποικιλία σχεδίων, καθώς και
είδη συντήρησής τους και πλήθος αξεσουάρ
COLE-HAAN Αμερικής, DOCKSTERS, CULT, ARMANDO D'ALESSANDRO, COALA
Υπεύθυνος καταστήματος
ΜΙΧΑΛΑΚΗΣ ΓΕΩΡΓΙΟΣ
Στο κέντρο της πόλης: ΓΑΛΛΙΑΣ 15,
Τηλ. 36401, FAX 32096