ΕΤΟΣ ΙΔΡΥΣΗΣ 1949
ΙΔΡΥΤΗΣ - ΔΙΕΥΘΥΝΤΗΣ
ΓΙΩΡΓΟΣ ΔΙΑΜΑΝΤΙΔΗΣ
Γραφεία - Τυπογραφεία:
Μάρκου Μαλλιαράκη 21 (ΚΟΒΑ)
Λογιστήριο: Νέα Αγορά
Τηλ.: Σύνταξης: 27356 - 34101
Λογιστηρίου: 24539 FAX: 20643

ΠΡΟΟΔΟΣ

Ανεξάρτητη καθημερινή πρωινή εφημερίδα

ΑΡΙΘΜΟΣ ΦΥΛΛΟΥ 15.179 • ΤΙΜΗ 150 δρχ.

ΚΥΡΙΑΚΗ 1 ΑΥΓΟΥΣΤΟΥ 1999



Στο Πανεπιστήμιο του Αιγαίου

Προκήρυξαν θέση καθηγητή για βόλεμα κάποιου δικού τους

ΕΙΝΑΙ ΠΡΑΓΜΑΤΙ «ΚΗΦΗΝΑΡΙΟ»;

Πριν μερικούς μήνες γράφτηκε, χωρίς να προκαλέσει την αντίδραση κάποιων αρμοδίων, ότι το Πανεπιστήμιο Αιγαίου και ειδικά τα τμήματα του που βρίσκονται στη Ρόδο είναι, όχι μόνον υποβαθμισμένα, αλλά αποτελούν ένα κηφηναριό.

Με τη λέξη "κηφηναριό" ίσως ήθελε να επισημανθεί το γεγονός ότι μερικοί καθηγητές του Πανεπιστημίου του Αιγαίου διορίζονται καθηγητές και εισπράττουν τον παχυλό μισθό τους χωρίς να προσφέρουν ανάλογη εργασία.

Τον χαρακτηρισμό ως "κηφηναριό" του Πανεπιστημίου του Αιγαίου θυμηθήκαμε, όταν διαβάσαμε ένα δημοσίευμα της "Καθημερινής" του έγκριτου δημοσιογράφου Αντώνη Καρκαγιάννη με τίτλο " Ο φάντης και το ρετσινόλαδο", που δημοσιεύθηκε την Παρασκευή 23 Ιουλίου

Στο δημοσίευμα λοιδωρείται το Πανεπιστήμιο του Αιγαίου γιατί η διοίκηση του, για να "βολέψει" κάποιο δικό της, προκήρυξε θέση καθηγητού για την έδρα "Μεσογειακές σχέσεις και...θετικές επιστήμες"

Γράφει λοιπόν ο γνωστός και έγκριτος δημοσιογράφος Αντώνης Καρκαγιάννης:

"Περιφερειακό πανεπιστήμιο σκέφθηκε και αποφάσισε να δημιουργήσει ένα νέο τμήμα, ακολουθώντας τις σχετικές οδηγίες του υπουργείου Παιδείας. Ουδεμία ανάγκη ή ζήτηση σπουδών και τίτλων επέβαλε τη δημιουργία αυτού του τμήματος. Αλλά φαίνεται κάποιοι σκέφθηκαν: Γιατί όχι; Ενα νέο τμήμα θα μπορούσε να τακτοποιήσει μερικούς δικούς μας!

ΣΥΝΕΧΕΙΑ ΣΤΗ ΣΕΛ. 4

Για κλείσιμο δωματίων

Πόλεμος μεταξύ τουρ οπερέϊτορς για ξενοδοχεία!

ΥΠΕΡΜΕΤΡΗ ΖΗΤΗΣΗ ΤΗΣ ΡΟΔΟΥ

ΠΡΩΤΟΦΑΝΗΣ πόλεμος με στόχο τα ξενοδοχεία της Ρόδου έχει ξεσπάσει φέτος μεταξύ των διαφόρων τουριστικών οργανισμών (Τ.Ο), άλλοι από τους οποίους διεξάγουν αγώνα επιβίωσης κι άλλοι προσπαθούν να σταθεροποιήσουν ή και να αυξήσουν το μερίδιο τους στη ντόπια αγορά.

• Χαρακτηριστικό είναι, ότι υπεγράφησαν συμβόλαια- κυρίως για ξενοδοχεία 4 αστέρων- με εγγύηση πληρότητας 100%!

ΑΥΤΟ δεν έχει ξανασυμβεί από γενέσεως ροδιακού και γενικότερα ελληνικού τουρισμού. Μερικοί μάλιστα Τ.Ο. έχουν υπερβεί κατά πολύ

ΣΥΝΕΧΕΙΑ ΣΤΗ ΣΕΛ. 4

Από Ρόδο και Κρήτη

Πολλοί υποψήφιοι για το συμβούλιο της ΔΑΝΕ

ΤΗΝ ΤΕΤΑΡΤΗ Η ΣΥΝΕΛΕΥΣΗ

ΜΕ ΘΕΜΑΤΑ όπως η αύξηση του μετοχικού κεφαλαίου, ο συμβιβασμός με το Νώντα Σολούνια για τα περιουσιακά του στοιχεία, και η εκλογή νέου διοικητικού συμβουλίου θα πραγματοποιηθεί στις 4 Αυγούστου η γενική συνέλευση των μετόχων της ΔΑΝΕ.

ΣΥΝΕΧΕΙΑ ΣΤΗ ΣΕΛ. 4

Χιλιάδες τα αυτοκίνητα και τα δίκυκλα

Κυκλοφοριακό χάος επικρατεί στους δρόμους της Ρόδου

ΤΕΡΑΣΤΙΑ ΠΡΟΒΛΗΜΑΤΑ ΜΕ ΤΟ ΠΑΡΚΙΝΓΚ

ΚΥΚΛΟΦΟΡΙΑΚΟ χάος επικρατεί τις μέρες αυτές στην πόλη αλλά και σ' ολόκληρο το νησί της Ρόδου. Η κυκλοφορία των πάσης φύσεως οχημάτων έχει δημιουργήσει τεράστια προβλήματα δεδομένου ότι ο αριθμός των αυτοκινήτων, λεωφορείων, φορτηγών, μοτοσικλετών και μοτοποδηλάτων ανέρχεται σε πολλές χιλιάδες και έχει ξεπεράσει τις «αντοχές» του οδικού δικτύου.



Αφόρητη η κατάσταση με τα αυτοκίνητα στο Μαντράκι

▲ Το φαινόμενο αυτό παρατηρείται κάθε χρόνο τέτοια εποχή, αλλά φέτος έχει λάβει εκρηκτικές διαστάσεις διότι ο αριθμός των αυτοκινήτων που κυκλοφορούν είναι πολύ μεγαλύτερος από τα προηγούμενα χρόνια.

ΚΑΙ ΜΕ ΤΗΝ ΕΥΚΑΙΡΙΑ θα πρέπει να τονιστεί ότι

ΣΥΝΕΧΕΙΑ ΣΤΗ ΣΕΛ. 4

PARKING
Στο κέντρο της πόλης
Αλεξ. Διάκου 5
Δίπλα στο EL DIVINO
ΓΕΝΙΚΗ ΕΙΣΟΔΟΣ
7-4 δρχ. 500
4μ.μ. - 1 πρωί δρχ. 1.000
Χάρος για 150 συνεπείς
X1171-3/8

INTERANGLIAN
RHODES
FOUNDATION COURSE
8292-8/8
Επίσημο Εξεταστικό Κέντρο Βρετανικού Δημοσίου
ΕΓΓΥΗΜΕΝΗ ΕΙΣΑΓΩΓΗ ΣΤΑ ΒΡΕΤΑΝΙΚΑ ΠΑΝΕΠΙΣΤΗΜΙΑ ΤΟ ΣΕΠΤΕΜΒΡΙΟ 1999
ΙΑΤΡΙΚΕΣ ΣΧΟΛΕΣ ΕΥΡΩΠΗΣ (ΑΠΟ ΑΜΑ ΜΕ G.S.E.)
1ο ΤΜΗΜΑ 2/8/99 – 2ο ΤΜΗΜΑ 9/8/99
ΝΑΝΣΥ ΒΑΣΙΛΟΠΟΥΛΟΥ – ΣΤΕΦΟΥ
ΑΝΤ. ΔΑΜΑΣΚΗΝΟΥ 1, ΡΟΔΟΣ (ΠΛΗΣΙΟΝ ΜΗΤΡΟΠΟΛΕΩΣ)
ΤΗΛ. 24962 Email. interanglian@rho.forthnet.gr

RODOS PALACE
FITNESS CENTER
Ανακαλύψτε τον ιδανικό συνδυασμό σωματικής άσκησης και ψυχικής χαλάρωσης στο FITNESS CENTER του RODOS PALACE.
Σ' ένα χώρο πέρα από τα καθιερωμένα δίπλα στην κλειστή πισίνα Ολυμπιακών διαστάσεων που προσφέρει:
• ΕΜΠΕΙΡΟΥΣ ΓΥΜΝΑΣΤΕΣ
σε υπερσύγχρονα μηχανήματα
NAUTILUS, LIFE FITNESS & TECHNOGYM
• AEROBICS • ΣΑΟΥΝΑ • ΧΑΜΑΜ
• JACUZZI • ΜΑΣΑΖ
• ΝΕΑ ΓΗΠΕΔΑ ΤΕΝΝΙΣ
Η Απόλυτη Εμπειρία!
Ζητείστε πληροφορίες για εγγραφές στο τηλ.: 25222 & απ' ευθείας γραμμή 97240
K26-3/8

Με απόφαση του ΕΟΤ

Παραχωρήθηκε στο Δήμο ο κήπος του «ΘΕΡΜΑΙ»

ΔΕΝ ΘΑ ΓΙΝΕΙ ΕΚΜΕΤΑΛΛΕΥΣΗ

ΥΠΟΓΡΑΦΤΗΚΕ από τον ΕΟΤ η απόφαση για την παραχώρηση στο Δήμο της Ρόδου του κήπου που βρίσκεται μπροστά στο ξενοδοχείο "ΘΕΡΜΑΙ"

Η παραχώρηση έγινε με την προϋπόθεση ότι θα τεθεί στη διάθεση του ροδιακού λαού και δεν πρόκειται να γίνει εκμετάλλευση του κήπου από το Δήμο της Ρόδου.

ΟΠΩΣ είναι γνωστό ο εν λόγω κήπος είχε παραχωρηθεί από τον ΕΟΤ στις Τουριστικές Σχολές, αλλά προηγούμενα γινόταν εμπορική εκμετάλλευση από ιδιώτη με αποτέλεσμα σχεδόν να καταστραφεί η περιοχή.

Ακολούθησε η εγκατάλειψη του κήπου και η μετατροπή του σε σκουπιδότοπο, ενώ εκ μέρους του Δήμου υποβλή-

ΣΥΝΕΧΕΙΑ ΣΤΗ ΣΕΛ. 4

Από τα συνεργεία του Δήμου

Επιχείρηση καθαριότητας στις εισόδους της πόλης

ΟΔΗΓΟΙ ΡΙΧΝΟΥΝ ΣΚΟΥΠΙΔΙΑ ΣΤΟΥΣ ΔΡΟΜΟΥΣ

ΜΕΓΑΛΗ επιχείρηση καθαριότητας έγινε χτες από το Δήμο της Ρόδου. Επικεφαλής της επιχείρησης ήταν ο ίδιος ο δήμαρχος Γ. Γιαννόπουλος, ο οποίος και επόπτευε.

•Η επιχείρηση έγινε γιατί σε πολλά σημεία της πόλης παρατηρήθηκε συγκέντρωση πολλών σκουπιδιών κυρίως πλαστικών σακκουλών, μπουκαλιών, μικρών κουτιών,

ΣΥΝΕΧΕΙΑ ΣΤΗ ΣΕΛ. 4

Το βράδυ της αλλαγής του χρόνου

Θα λουστούν στο φως όλα τα κύρια στο Μαντράκι!..

ΕΤΟΙΜΑΖΟΝΤΑΙ ΟΙ ΜΕΛΕΤΕΣ

ΜΕ ΤΟ ΓΥΡΙΣΜΑ του νέου χρόνου και την είσοδο στη νέα χιλιετία το κέντρο της Ρόδου και άλλες περιοχές της πόλης θα λουστούν στο φως... Ο Δήμος Ρόδου ετοιμάζεται να ηλεκτροφωτίσει εξωτερικά όλα τα παραδοσιακά κτίρια του Μαντρακιού και ορισμένα παραδοσιακά κτίρια της πόλης.

❖ Σε εξέλιξη ήδη βρίσκεται η σχετική μελέτη με την οποία προβλέπεται ο κρυφός φωτισμός του κτιρίου της Νομαρχίας, του Δημαρχείου, της Αστυνομικής Διεύθυνσης, του Εθνικού Θεάτρου, του Στρατολογικού Γραφείου και του Ελλη.

ΕΠΙΣΗΣ, θα ηλεκτροφωτιστούν το Ταχυδρομείο, το

ΣΥΝΕΧΕΙΑ ΣΤΗ ΣΕΛ. 4

Επεσε από ταράτσα και σκοτώθηκε

ΒΟΥΤΙΑ θανάτου, χθες τα ξημερώματα 19χρονου, στην Κω. Επεσε από τον πρώτο όροφο ενοικιαζομένων δωματίων και βρήκε τραγικό θάνατο.

•Πρόκειται για τον Σουηδό τουρίστα TOMMI KEMI SEKYLOYSKI , ο οποίος χθες στις 5 τα ξημερώματα, ευρισκόμενος στην ταράτσα των ενοικιαζομένων δωματίων "TATIANA" στην οδό Εθνικής Αντιστάσεως, έπεσε στο έδαφος, με αποτέλεσμα να βρει τραγικό θάνατο.

ΑΝΑΚΡΙΣΕΙΣ για τα αίτια του τραγικού ατυχήματος κάνει το αστυνομικό τμήμα Κω. Πιθανότατα ο 19χρονος Σουηδός να βρισκόταν σε κατάσταση μέθης.

Με το αυτοκίνητό του

Ηθελε να «πατήσει» τους αστυνομικούς...

ΕΠΕΙΔΗ ΤΟΥ ΕΚΑΝΑΝ ΠΑΡΑΤΗΡΗΣΕΙΣ

ΑΠΟΠΕΙΡΑΘΗΚΕ να παρασύρει με το αυτοκίνητο του, αστυνομικούς, που του συνέστησαν να μειώσει την ένταση του ραδιοκασετοφώνου του, για να μην ενοχλεί.

•Πρόκειται για τον 58χρονο επιχειρηματία Φαίκ –

ΣΥΝΕΧΕΙΑ ΣΤΗ ΣΕΛ. 4

ΜΕΤΑ ΣΥΓΧΩΡΗΣΕΩΣ

ΝΕΡΑΚΙ ΤΟΥ ΘΕΟΥ

Μια φορά κι έναν καιρό ήταν τα... νεράκια του Θεού. Το μαζεύαμε σταγόνα - σταγόνα για να γεμίσει η στέρνα του σπιτιού. Για να τόχουμε και να σβύνομε τη φίχα μας μέσα στην κάψα του καλοκαιριού. Κι αν η στέρνα δεν έφτανε για να καλύψομε τις ανάγκες μας, κουβαλούσαμε το νερό με τις στάμνες και τα λαΐνια από κάποια μακρινή πηγή, καβάλα στο γάϊδαρο δύο και τρεις ώρες.

Η δίψα ήταν δίψα και το νερό το πίναμε όπου το βρίσκαμε μπροστά μας, στο ποτάμι σκύβοντας σε κάποιο λάκκο ή από τον κ»ιβά «νεσύρνοντάς το» από το πρώτο πηγάδι του κάμπου. Κι όμως επιβιώσαμε!

Τότε όμως που το νερό ήταν λίγο και με πολλή προσπάθεια το εξασφάλιζε κανείς περίσσευε η ανθρωπιά. Στο καφενείο του χωριού ήταν αδιανόητο να σερβιριστεί καφές ή λουκούμι χωρίς το απαραίτητο ποτήρι νερό. Στο σπίτι, οι μουσαφίρηδες μαζί με το ντοματάκι ή το νεραντζάκι γλυκό έπαιρναν και το ποτήρι με το νερό. Ηταν αυτονόητο. Ηταν αδιανόητο ν' αρνηθείς στο διψασμένο, άγνωστο πολλές φορές, περαστικό τη χαρά του πολύτιμου αυτού αγαθού. Και η αναπόδοση ευγνωμοσύνης απ' τη μεριά του επίσης αυτονόητη: «Θεός σχωρέσει τα πεθαμένα σας!».

Τα χρόνια πέρασαν, ακόσμος προχώρησε, το νερό ρέει άφθονο σε κάθε σπίτι. Νερό άφθονο και ποιοτικά ελεγμένο για να πιούμε και να φροντίσομε και τη σωματική μας υγιεινή σε καθημερινή βάση.

Επειδή όμως η ευημερία μας βάρεσε... κατακούτελα, το νερό που έχομε στο σπίτι μας το σνομπάρομε. Διότι, αίφνης, ανακαλύψαμε τα «ευγενή ύδατα» από τις Αλπεις, τους Δολομίτες, το Μοντ Μπλαν! Ανακαλύψαμε τα «επώνυμα», τα μεταλλικά, τα εμφιαλωμένα. Νερά που η τιμή τους είναι υπερδιπλάσια αυτής της βενζίνης...

Ναι. Και στο νερό γίναμε Ευρωπαίοι!

Αν πας σε εστιατόριο ή ταβέρνα και παραγγείλεις νερό, αυτομάτως θα σας σερβίρουν εμφιαλωμένο.

Αν τολμήσεις να ζητήσεις νερό της βρύσης, οι σερβιτόροι παθαίνουν οξεία βαρυκοΐα. Μπορεί να σ' αφήσουν να κορακιάσεις. Ποιοί, αυτοί οι ίδιοι που κατέβαζαν κάποτε το περιεχόμενο του κουβά μονορούφι. Τώρα, το πολυτιμώτατο αυτό αγαθό δεν είναι πια το «νεράκι του Θεού». Είναι το εμπόρευμα του Κερδώου Ερμή. Μπράβο μας!

Μετά συγχωρήσεως Σάκης

Maistros

Για μεσημεριανές διαδρομές
Ένα δροσιστικό μπάνιο ολοκληρώνεται με ανάλαφρα μεσημεριανά εδέσματα στον εξωτικό χώρο του Pool Restaurant Maistros!

Η βραδυνή πρόταση που συνδυάζει τις λεπτές γεύσεις με μια εκλεκτή κάβα κι ένα ειδυλλιακό περιβάλλον.
X1128-1/8
ΞΕΝΟΔΟΧΕΙΟ ΔΙΟΝΥΣΟΣ, Φανερωμένη, Ιξιά, Τηλ. (0241) 23021-5

anastazi
BOURNAZOS
Δημ. Θεοδωράκη 5
ΔΕΡΜ. ΥΠΟΔΗΜΑΤΑ 18.000
ΟΛΑ 12.000
ΤΣΑΝΤΕΣ 12.000
5.950
X1132-1/8

Το μοναδικό NOKIA 6130
ΕΝΤΕΛΩΣ ΔΩΡΕΑΝ!
• Μικρό
• Ελαφρύ. Μόνο 137 γρ.
• Έως 450 ώρες αναμονής
• Μεγάλη οθόνη 5 γραμμών
1ος χρόνος πάγιο 5.000
2ος χρόνος πάγιο 3.500
Χρέωση έως 18ρχ. / δευτ.
KLIMAPHONE
KLIMAPHONE ΡΟΔΟΥ, Μεγ. Κωνσταντίνου 2, Ρόδος, Τηλ.: 37 866, 37 320
ΚΥΡΙΟΣ ΑΝΤΙΠΡΟΣΩΠΟΣ cosmote
X1129-1/8

Dj's Line up

1st of August FRANKIE KNUCKLES
8th of August DIMITRI FROM PARIS
12th of August RALF
15th of August LITTLE LOUIE VEGA
18th of August DAVID MORALES
top ten
musicland
PARADISO
DANCE CLUB
XA-18/8

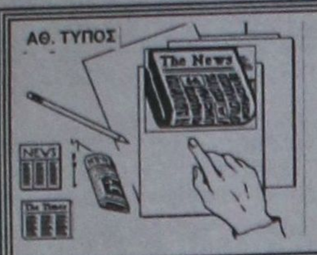

ΤΙ ΕΓΡΑΦΕ Ο ΤΥΠΟΣ ΤΗΣ ΑΘΗΝΑΣ

ΑΝΑΣΚΟΠΗΣΗ ΑΘΗΝΑΪΚΟΥ ΤΥΠΟΥ ΤΗΣ 31/7/1999

Οι τίτλοι των βασικών πρωτοσέλιδων θεμάτων στις πρωινές και απογευματινές αθηναϊκές εφημερίδες είναι οι εξής:

ΑΔΕΣΜΕΥΤΟΣ ΤΥΠΟΣ (Μήτσης): Οποιος αντέξει κερδίζει. Παιχνίδια με τη μετοχή της "Εργασίας".

ΑΔΕΣΜΕΥΤΟΣ ΤΥΠΟΣ (Ρίζος): Λίστα επωνύμων, στο καρτέλ της κόκας. Απίστευτες διαστάσεις, παίρνει το αθηναϊκό σκάνδαλο, μετά τη δίωξη Ντούζου.

ΑΘΗΝΑΪΚΗ: Η μαύρη λίστα των Τούρκων. Νέο φιάσκο Γιωργάκη.

ΑΚΡΟΠΟΛΙΣ: Ελληνοτουρκικός μονόλογος. Η Αθήνα σιώπησε, όταν η Αγκυρα έθεσε θέμα τρομοκρατίας-Αποστάσεις Σημίτη από Γιωργάκη.

ΑΠΟΓΕΥΜΑΤΙΝΗ: Αρπάζουν 3,3 τρισ. από τις τσέπες μας. Οι φορολογούμενοι, θα πληρώσουν το ταμείο της ΔΕΗ.

Η ΑΥΓΗ: Βαλκάνια χωρίς Σερβία, σκηνοθετούν στο Σεράγεβο. Συνέχιση του πολέμου μέσω της οικονομίας, αποφάσισαν οι ηγέτες.

ΑΥΡΙΑΝΗ: Εισαγγελέας στην Εργασίας. Ποινικές ευθύνες για το Δ.Σ. της Τράπεζας και τον πρόεδρο του Χρηματιστηρίου.

ΤΟ ΒΗΜΑ: Πακτωλός για τα Βαλκάνια. Επενδύσεις πολλών δισ. δολαρίων-Τα οφέλη για την Ελλάδα.

Η ΒΡΑΔΥΝΗ: Να φύγει το "Αμερικανάκι". Ο πολιτικός κόσμος, αποκηρύσσει τον υπουργό-πιόνι των ΗΠΑ.

ΕΘΝΟΣ: Με μάσκα μέντιουμ, σκότωσε 6, σε 12 χρόνια. Σοκ. Ο μανιακός δολοφόνος της Καβάλας, έπεσε πολλές φορές στα χέρια της αστυνομίας και πάντα ξεγλιστρούσε....

ΕΛΕΥΘΕΡΗ ΩΡΑ: Οι "φούσκες" του Λάτση στα κεφάλια των μετόχων. Κίνδυνος να χάσουν ό,τι έχουν και δεν έχουν, οι μέτοχοι της Τράπεζας Εργασίας.

ΕΛΕΥΘΕΡΟΣ ΤΥΠΟΣ: Ακίνητα. Μπίζνες με αμοιβαία και εκποιήσεις-εξπρές.

ΕΛΕΥΘΕΡΟΤΥΠΙΑ: Σοφοκλέους. Κολύμπι στη Μεσόγειο. Σχέδιο για επίσημο δίκτυο με άλλα 3 χρηματιστήρια.

Η ΕΞΟΥΣΙΑ: Διπλή έρευνα για Εργασίας και Eurobank. Εισαγγελική παρέμβαση, για τη διαδικασία εξαγοράς της τράπεζας.

ΕΣΤΙΑ: Δρομολογείται πλέον ο διάλογος. Μόνο στους τομείς, όπου υπάρχει συμφωνία.

Η ΚΑΘΗΜΕΡΙΝΗ: Απελευθερωμένη από τα βάρη η ΔΕΗ, οδεύει στη Σοφοκλέους. Αυτόνομο ταμείο, για τους 60.000 ασφαλισμένους.

Ο ΛΟΓΟΣ: Αποφάσισαν γι΄αυτούς χωρίς....αυτούς. Εκπρόσωποι απο τριάντα χώρες και διεθνείς οργανισμούς μιλούν για "ανασυγκρότηση".

ΤΑ ΝΕΑ: Νοσοκομεία χωρίς γιατρούς-κλινικές, λόγω διακοπών. Παγκόσμια πρωτοτυπία, λένε οι ειδικοί.

ΝΙΚΗ: Ο "Θούριος" του Σημίτη. Τις αρχές του Ρήγα Φεραίου, επικαλέστηκε ο πρωθυπουργός.

ΕΛΕΥΘΕΡΟΣ: Φύγε να γλυτώσουμε τη Θράκη. Το αμερικανόπαιδο ετοιμάζεται να σβήσει, ό,τι άφησε ο πατέρας του.

ΡΙΖΟΣΠΑΣΤΗΣ: Σύμφωνο λεπλασίας των λαών και χωρών της Βαλκανικής. Στο χώρο του εγκλήματος, συνήλθαν χθες, οι "νικητές" του ΝΑΤΟ.

ΚΙΝΗΜΑΤΟΓΡΑΦΟΣ «ΡΟΔΟΝ»
Από Τρίτη 27 Ιουλίου έως και Κυριακή 1 Αυγούστου
Ωρες έναρξης: 8.30 και 10.30
SNAKE EYE'S
Σκηνοθεσία: ΜΠΡΑΪΑΝ ΝΤΕ ΠΑΛΜΑ
Πρωταγωνιστεί: ΝΙΚΟΛΑΣ ΚΕΪΤΖ
Η επιστροφή του μαιτρ των θρίλερ σε μια δυναμική περιπέτεια που κόβει την ανάσα...
Πληροροφορίες τηλ. 28823
Δευτέρα ο κιν/φος ΑΡΓΕΙ
ΧΛ-1/8

ΑΠΟΛΑΥΣΤΕ ΔΡΟΣΕΡΟ ΚΑΛΟΚΑΙΡΙ ΚΑΙ ΖΕΣΤΟ ΧΕΙΜΩΝΑ ΜΕ ΚΛΙΜΑΤΙΣΤΙΚΑ ΙΑΠΩΝΙΑΣ
ΤΟΚΑΙ
ΤΙΜΕΣ ΕΚΠΛΗΞΗ!!!
7000 BTU
9000 BTU
12000 BTU
16000 BTU
18000 BTU

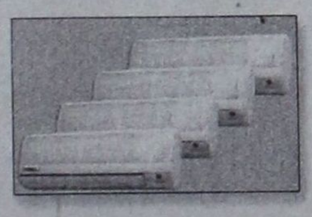

ΕΓΓΥΗΣΗ ΠΕΝΤΑΕΤΗΣ
ΕΠΙΣΗΣ ΔΙΑΘΕΤΟΥΜΕ ΤΟΥΣ ΗΛΙΑΚΟΥΣ ΘΕΡΜΟΣΙΦΩΝΕΣ AMCOR ΙΣΡΑΗΛ (ΤΟ ΝΟΥΜΕΡΟ 1 ΣΤΑ ΗΛΙΑΚΑ), ΚΑΙ ΤΟΥΣ ΕΓΧΩΡΙΟΥΣ ΗΛΙΑΚΟΥΣ ΕΒΗΛ ΜΕ ΑΡΙΣΤΕΣ ΤΕΧΝΙΚΕΣ ΠΡΟΔΙΑΓΡΑΦΕΣ ΚΑΙ ΑΠΟΔΟΣΕΙΣ ΣΕ ΠΟΛΥ ΣΥΜΦΕΡΟΥΣΕΣ ΤΙΜΕΣ!
Η ΕΙΚΟΣΙΠΕΝΤΑΕΤΗ ΠΕΙΡΑ ΜΑΣ ΣΤΑ ΗΛΙΑΚΑ ΑΠΟΤΕΛΕΙ ΕΓΓΥΗΣΗ ΣΤΗΝ ΑΓΟΡΑ ΣΑΣ.
ΤΟΠΟΘΕΤΗΣΗ ΔΩΡΕΑΝ!!!
Ν. ΚΑΜΠΟΥΡΑΚΗΣ - Μ. ΦΛΑΓΚΟΣ
ΑΓ. ΑΝΑΣΤΑΣΙΑΣ 9 - ΡΟΔΟΣ ΤΗΛ. 31320 - 20859
M28-31/8

Δωδεκανησιακά 24ωρα

Στα πεταχτά

Επισκέψεις βουλευτών

Γέμισε η Ρόδος από τουρίστες Ελληνες και ξένους που ήρθαν για να κάνουν διακοπές στο νησί. Μεταξύ αυτών και ο βουλευτής Θεσσαλονίκης του ΠΑΣΟΚ Νίκος Γκεσούλης, ο οποίος κάνει παρέα με τον δικό μας βουλευτή Βασίλη Παπανικόλα.

Αλλωστε και οι δύο αποτελούν μέλη της γνωστής ομάδας των...«Καραβελιστών».

Με το ίδιο αεροπλάνο

Μετά τη Σύμη και η Χάλκη γίνεται της μόδας για τους πολιτικούς. Ετσι μετά τον Καραμανλή και ο Τσοβόλας επισκέπτεται το γειτονικό νησί.

Και μάλιστα οι δύο πολιτικοί πρόκειται ν'αναχωρήσουν από τη Ρόδο για την Αθήνα με το ίδιο αεροπλάνο. Αν καθήσουν και σε διπλανά καθίσματα κανένας δεν το γνωρίζει.

Πάντως και οι δύο πολιτικοί έχουν ένα στόχο: Πως θα χτυπήσουν το ΠΑΣΟΚ.

Και έτσι μπορεί να τους δούμε και σε κοινές ...περιοδείες...

Υπερβολές

Οι οικοδόμοι της Ρόδου αφού έλυσαν όλα τα προβλήματα τους ασχολούνται με τον... βρώμικο ιμπεριαλισμό!

Εξέδωσαν, λοιπόν, ανακοίνωση με την οποία αφού κατακεραυνώνουν την «κυβέρνηση του εκσυγχρονισμού της νέας τάξης των πραγμάτων» και τους δολοφόνους του ΝΑΤΟ διαμαρτύρονται γιατί η Θεσσαλονίκη έγινε «βάση των μακελάρηδων των λαών...»

Αν δεν κάνουμε λάθος από τη Θεσσαλονίκη περνάνε και τα ρώσικα στρατεύματα που κατευθύνονται στο Κόσσοβο... Γι'αυτά όμως, οι οικοδόμοι κάνουν την... πάπια.

Επιχειρήσεις «σκούπα»

Μάστιγα για το νησί μας, έχουν γίνει οι θρασύτατοι τσιγγάνοι που κυκλοφορούν με «σαράβαλα» ημιφορτηγά στους δρόμους και ιδιαίτερα στο «Καναμάτ» και στο Κάτω «Ροδίνι».

Φόβο και τρόμο, σκορπίζουν στο πέρασμά τους, ενώ καθημερινά, προκαλούν τροχαία ατυχήματα, ευτυχώς υλικών μόνον ζημιών. Μάλιστα οι περισσότεροι είναι ανήλικοι και στερούνται άδειας οδήγησης.

Περισσότερη ευαισθησία

Πήραμε πολλά τηλεφωνήματα αναγνωστών μας, οι οποίοι επισημαίνουν, με βαρύτατες εκφράσεις, το γεγονός ότι ένας πρώην υπουργός Δικαιοσύνης δέχθηκε να υπερασπίσει έναν λωποδύτη ολκής, ο οποίος έκλεψε τα χρήματα φτωχών ανθρώπων, χρεοκόπησε μια εταιρία λαϊκής βάσης και κατέστρεψε τις θαλάσσιες συγκοινωνίες της Δωδεκανήσου.

Πρόκειται για το βουλευτή του Συνασπισμού κ. Φώτη Κουβέλη, που επί κυβερνήσεως ΝΔ και Συνασπισμού εχρημάτισε υπουργός Δικαιοσύνης.

Εάν ο κ. Κουβέλης ήταν ένας οποιοσδήποτε δικηγόρος που ασκούσε τη δικηγορία σαν βιοπορριστικό επάγγελμα, ουδεμία αντίρρηση θα υπήρχε να υπερασπίσει και τον πλέον απεχθή εγκληματία. Αλλά ο κ. Κουβέλης πρώτον δεν έχει οικονομικό πρόβλημα και επιπρόσθετα αμείβεται πλουσιοπάροχα από τον ελληνικό λαό ως βουλευτής και δεύτερον έπρεπε κατά την αποψή μας να σεβαστεί τον θώκο του υπουργού Δικαιοσύνης στον οποίον εκάθισεν επί αρκετό διάστημα.

Πάντως η εικόνα ενός πρώην υπουργού Δικαιοσύνης να υπερασίζεται έναν οικονομικό απατεώνα, όπως είναι ο Νώντας Σολούνιας, προκάλεσε αισθήματα απογοήτευσης στο ροδιακό λαό, ο οποίος θέλει τους Έλληνας πολιτικούς πολύ προσεκτικούς και πολύ ευαίσθητους.

Μήπως επιβάλλεται να γίνουν και κάποιες επιχειρήσεις «σκούπα» των προβληματικών τσιγγάνων;

Μπράβο στους λιμενικούς

Να μην γκρινιάζουμε μόνο. Να λέμε και τα καλά. Με τις παρεμβάσεις που έγιναν στο λιμάνι, έχει μπει τάξη.

Παρά την αυξημένη τουριστική κίνηση, η κυκλοφορία στο χώρο του λιμανιού, πεζών και οχημάτων διεξάγεται ομαλά. Οι ταξιτζήδες, που άλλοτε δημιουργούσαν σοβαρά προβλήματα μπαίνουν στη σειρά και εξυπηρετούν τους πελάτες, χωρίς να κάνουν επιλογές και άγρα. Οι λιμενικοί, αποφασιστικοί, επιβάλλουν, αν χρειαστεί την τάξη και λύνουν κάθε πρόβλημα που τυχόν εμφανίζεται. Βέβαια αυτή είναι η δουλειά τους, αλλά για να λέμε και του στραβού το δίκιο αξίζουν συγχαρητηρίων.

Αθάνατη Ελλάδα!

Από δύο τουλάχιστον πράγματα φαίνεται, ότι ανάμεσά μας κυκλοφοιρούν αυτές τις μέρες και Ελληνες τουρίστες και δη επωχούμενοι.

Το ένα είναι, ότι όταν οι συμπατριώτες αυτοί ψάχνουν μια θέση για παρκάρισμα ή κάποια διεύθυνση, οδηγούν με ταχύτητα ...περιπάτου. Κι ας σκάει η πόλη από τον κυκλοφοριακή φόρτο.

Το άλλο είναι, ότι από τα αυτοκίνητά τους εκτοξεύουν καθ' οδόν μπανανόφλουδες, κουτάκια αναψυκτικών, αποφάγια κι άλλα περιττά αντικείμενα, ίσως προς αναγνώρισιν της εθνικότητάς τους.

Αθάνατη Ελλάδα και στις διακοπές ακόμη δίδεις το στίγμα σου!

Μια βόλτα και στις συνοικίες

Οι διωκτικές αρχές (και όχι μόνο) πρέπει να κάνουν μια βόλτα και προς τις συνοικίες. Για να δουν το όργιο της παρανομίας!..

Παρανομία σε όλους τους τομείς. Και για να επέμβει κάποια αρχή θα πρέπει προηγουμένως κάποιος να... καρφώσει!..

Διαφορετικά όλοι σφυρίζουν αδιάφορα.

Κανένας έλεγχος.

Ζούμε σε περίοδο αφασίας όπου ο καθένας κάνει ό,τι θέλει, αφού είναι βέβαιο ότι δεν πρόκειται να υποστεί κανένα απολύτως έλεγχο!..

Αφασία;

Ανετος κυκλοφορεί ο «εγκέφαλος» της ληστρικής τραπέζας Γιώργος Σβύνος. Κρατώντας ένα κινητό τηλέφωνο και με παντελόνι βερμούδα, κυκλοφορούσε προχθές πέριξ του Δικαστικού Μεγάρου, για αρκετές ώρες. Μετά από τόσο θόρυβο που προκάλεσε η υπόθεση της παρατράπεζας και ο φερόμενος ως εγκέφαλός της κυκλοφορεί με τόση άνεση, δύο τινά συμβαίνουν. Η κρατά πολλούς στο χέρι, ή είναι αφασία ο άνθρωπος. Διαφορετικά δεν γίνεται να το... παίζει τόσο άνετος.

Ολοι στη Σύμη

Πολύς κόσμος χτες στη Σύμη για να τιμήσουν την έναρξη του καλλιτεχνικού φεστιβάλ του νησιού.

Η πολιτική εκπροσώπηση είναι πλήρης.

Από Καραμανλή μέχρι Τσοβόλα. Και οι βουλευτές πολλοί και από όλα τα κόμματα.

Μεταξύ των βουλευτών και ο κ. Γιάννης Καψής, ο οποίος δεν πάει μόνο για το φεστιβάλ, αλλά θα παραμείνει στη Σύμη για μερικές μέρες. Μαζί και ο γιός του γνωστός δημοσιογράφος Παντελής Καψής, αρχισυντάκτης της εφημερίδας «Τα Νέα».

Τις επόμενες μέρες αναμένονται και άλλοι στη Σύμη για διακοπές.

Πολύ ιν και φέτος το νησί.

Διαφάνειες και μεγενθύνσεις για μπαρ, εστιατόρια, fast food
Φ. & Ν. ΠΑΧΟΣ
Γ. Ευσταθίου 11
Τηλ. 26893

ΣΥΝΑΛΛΑΓΜΑ

	Αγορά	Πώληση
ΔΟΛΛΑΡΙΟ Η.Π.Α	301.4490	308.4380
ΜΑΡΚΟ ΓΕΡΜΑΝΙΑΣ	164.8910	168.7140
ΦΡΑΓΚΟ ΓΑΛΛΙΑΣ	049.1650	050.3040
ΛΙΡΑ ΑΓΓΛΙΑΣ/ΣΚΩΤ./ΒΙΡΡ.	488.7580	500.0910
ΛΙΡΑ ΔΗΜ.ΙΡΛΑΝΔΙΑΣ	409.4900	418.9840
ΦΡΑΓΚΟ ΒΕΛΓΙΟΥ	007.9950	008.1800
ΦΙΟΡΙΝΙ ΟΛΛΑΝΔΙΑΣ	146.3440	149.7370
ΛΙΡΕΤΑ ΙΤΑΛΙΑΣ 100 ΜΟΝ.	016.6560	017.0420
ΣΕΛΛΙΝΙ ΑΥΣΤΡΙΑΣ	023.4370	023.9800
ΚΟΡΩΝΑ ΔΑΝΙΑΣ	043.3010	044.3050
ΚΟΡΩΝΑ ΣΟΥΗΔΙΑΣ	036.8450	037.6990
ΜΑΡΚΟ ΦΙΝΛΑΝΔΙΑΣ	054.2410	055.4980
ΠΕΣΕΤΑ ΙΣΠΑΝΙΑΣ	001.9380	001.9830
ΕΣΚΟΥΔΟ ΠΟΡΤΟΓΑΛΙΑΣ	001.6090	001.6460
ΓΙΕΝ ΙΑΠΩΝΙΑΣ 100 ΜΟΝ.	261.8280	267.8990
ΦΡΑΓΚΟ ΕΛΒΕΤΙΑΣ	201.8080	206.4870
ΚΟΡΩΝΑ ΝΟΡΒΗΓΙΑΣ	038.7200	039.6170
ΛΙΡΑ ΚΥΠΡΟΥ	558.4960	571.4450
ΔΟΛΛΑΡΙΟ ΚΑΝΑΔΑ	200.1860	204.8270
ΔΟΛΛΑΡΙΟ ΑΥΣΤΡΑΛΙΑΣ	96.2370	200.7870

ΦΑΡΜΑΚΕΙΑ

ΔΙΗΜΕΡΕΥΕΙ:
ΠΟΛΙΤΟΥ ΣΤΑΥΡΑ ΕΙΡ.
Γράμμου & Βασ. Ηρακλείου
Τηλ. 36291

ΔΙΑΝΥΚΤΕΡΕΥΕΙ:
ΧΑΤΖΗΚΩΣΤΑΣ ΙΩΑΝ.
Γρίβα 24
Τηλ. 33245

ΕΙΔΗΣΕΙΣ ΤΟΥ '60

ΠΡΟΟΔΟΣ
11 ΑΠΡΙΛΙΟΥ 1967
ΔΙΑΓΟΡΑΣ - ΚΑΡΑΠΣΑ
1-0

Λύο όψεις παρουσίασε το προχθεσινό παίγνίδι του Εθνικού μας Σταδίου από πλευράς Διαγόρα. Και λέμε «από πλευράς Διαγόρα» διότι η Καρδίτσα και στα δύο μέρη παρουσιάσθηκε το ίδιο αναιμική και ανίσχυρη.

Το 0-0 που χράτησε μέχρι το 86' ίσως να είναι κατόρθωμα για την ομάδα της Καρδίτσας. Αλλά αυτό δεν οφείλεται στη δυναμικότητά της τόσο, όσο στην κακοδαιμονία του Διαγόρα και την αστοχία των κυνηγών του.

Στο πρώτο ημίχρονο ο Διαγόρας παρουσιάσθηκε ασθενικός και οι παίχται του εκτός ωρισμένων εξαιρέσεων δεν κατόρθωσαν να ξεφύγουν από την μετριότητα. Αμυντικοί, μέσοι και επιθετικοί συναγωνίσθησαν μεταξύ τους σε επιπολαιότητα, υποτονοτικότητα και αβεβαιότητα. Στην επανάληψιν το τοπικόν συγκρότημα παρ' όλον ότι παρουσιάσθηκε και πάλι με την ίδια νευρικότητα έλειψε από τους παίκτας του - πλην του ανάταρκτου Κυπριώτη - η επιπολαιότητα, υποτονικότητά και αβεβαιότητα του α' μέρους. Ετσι στο τέλος - 86' - νικήθηκε η τρομερή ατιχία και η νίκη αγκάλιασε τον Διαγόρα.

ΟΙ ΚΥΡΙΩΤΕΡΕΣ ΦΑΣΕΙΣ

Στο 5' ο Διαγόρας κερδίζει το πρώτο κόρνερ του αγώνος το οποίον περνά ανώδυνο για τους φιλοξενουμένους. Στο 8' φάουλ του Χατζηγεωργίου στο ύψος της μεγάλης περιοχής περνά σύριζα από την αριστερή κάθετο δοκό του Αρσένου και καταλήγει άουτ. Στο 12' η Καρδίτσα κερδίζει το μοναδικόν κόρνερ της το οποίον χτύπησε ο Κρεμμύδας και το απέκρουσε ο Φωτεινός, ενώ ένα λεπτό αργότερα ο ο Ζούνης από καλή θέσι έχασε καταπληκτική ευκαιράι για να πετύχει το 1-0. Στο 20' ο Κυπριώτης μετά από θαυμάσια σέντρα του Φωτεινού έστειλε με κεφαλιά τη μπάλλα στην αγκαλιά του Αρσένη. Στο 24' ο Διαγόρας κερδίζει άλλο κορνερ, εκτελεστής του οποίου αυτήν την φορά είναι ο Φωτεινός. Η μπάλλα κατευθύνεται άουτ αλλά ο Παυλίδης με κεφαλιά τη σερβίρει στη μικρή περιοχή, χωρίς κανείς συμπαίκτης του να εκμεταλλευθή την ευκαιρία. Στο 32' κόρνερ του Παπαδιού αποκρούει με δυνατό σουτ και απομακρύνει τον κίνδυνο από την εστία του ο Σταυρουλάκης. Από το 35' μέχρι το τέλος του α' ημιχρόνου η Καρδίτσα πιέζει αισθητά τον Διαγόρα, ο οποίος στο 45' κέρδισε ένα κόρνερ που και αυτό πέρασε ανεκμετάλλευτο.

Στο β' μέρος το τοπικό συγκρότημα κέρδισε έξη κόρνερ (48', 52', 65', 71', 76' και 89') εκτελεστής των οποίων είναι ο Παπαδιός και δύο φάουλ στο 55 και 62' που λίγα μέτρα έξω από το ύψος της μεγάλης περιοχής χτύπησαν αντιστοίχως, χωρίς όμως θετικό αποτέλεσμα, οι Παυλίδης και Κυπριώτης.

Στο 49' ο Φωτεινός ρίχνει δυνατό άουτ κοντά από τη σημαιούλα του κόρνερ, ο Κυπριώτης δέχεται την μπαλιά και από κοντινή απόσταση αστοχεί ελάχιστα.

Το μοναδικό τέρμα που έκρινε και την τύχη του αγώνος επέτυχε στο 86' με κεφαλιά ο... «χρυσοκέφαλος» Ζούνης, ύστερα από επιτυχή εκτέλεση κόρνερ του Παπαδιού.

Η ΔΙΑΙΤΗΣΙΑ

Καλή ήταν η διαιτησία του κ. Παναγιωτίδη (ΕΠΣΔ Μακεδονίας) και των συμπατριωτών βοηθών του κ.κ. Χιτάκη, Παρασίδη. Τα σφάλματα του διαιτητού ήσαν λίγα και μάλλον ανυπολόγιστα.

ΔΙΑΓΟΡΑΣ: Χατζηνικήτας 7, Ρίζος 9, Χατζής 10, Χατζηγεωργίου 9, Παυλίδης 7, Φωτεινός 9, Σβίνος 10, Ζούνης 10, Λάγκαρης 7, Κυπριώτης 3, Παπαδιός 7.

Η γυναίκα και ο κόσμος της



Στη φωτογραφία είναι η Λάρα Κροφτ. Οσοι ασχολούνται με τα κομπιούτερς και κυρίως με τα διάφορα παιχνίδια θα τη γνωρίζουν. Είναι πολύ δημοφιλής στους λάτρεις του είδους, οι οποίοι δεν έχουν συγκεκριμένη ηλικία. Ασχολούνται... μαζί της από παιδιά μέχρι και ενήλικες. Και απ' ό,τι λέγεται το πάθος για το παιχνίδι που έχει για ηρωίδα του την ψηφιακή πολεμίστρια Λάρα Κροφτ είναι μεγάλο.

Συμβαίνει να είναι η πρώτη ψηφιακή γυναίκα ηρωίδα ηλεκτρονικών παιχνιδιών και σημειώνει μεγάλη επιτυχία. Ειδικά μάλιστα από τη νεολαία, που κατά τη διάρκεια του σχολείου την άφηναν στην άκρη για να ασχοληθούν τα μαθήματά τους, τώρα μπορούν να διασκεδάσουν μαζί της και να περνάνε κάποιες ώρες. Αλλά και οι μεγάλοι ξεκουράζονται από το άγχος της δουλειάς πολεμώντας μαζί με την αγαπημένη τους ψηφιακή ηρωίδα.

Οπως έγραψε και ένα ξένο περιοδικό, σε λίγο καιρό ετοιμάζεται η ψηφιακή ηρωίδα να γίνει και κινηματογραφική, όπου κι εκεί αναμένεται να έχει ανάλογη επιτυχία.

Ομως οι ειδικοί προειδοποιούν για τα κάθε είδους ψηφιακά παιχνίδια και κυρίως γι'αυτά που χρησιμοποιούν πολεμικές μεθόδους για να πετύχει ο παίκτης το σκοπό του, δηλαδή να περάσει στα από το ένα επίπεδο στο άλλο συγκεντρώνοντας βαθμούς, ότι είναι επικίνδυνα γιατί επηρεάζουν κι όχι πάντα καλά, τον ψυχικό και πνευματικό μας κόσμο.

ΜΙΚΑ

ΤΗΛΕΟΡΑΣΗ

ΕΤ-1

06.30 Εν λευκώ (Ε)
08.00 Θεία Λειτουργία
10.15 Αρχονταρίκι
11.10 Μουσική παράδοση
12.00 Με υγεία
12.20 National Geographic
13.05 Ελληνική ταινία «Το πρώτο καρδιοχτύπι»
13.30 Ειδήσεις
13.40 Η δική σου μέρα
13.45 Συνέχεια της ταινίας
14.45 Φόρμουλα 1
17.00 Ειδήσεις
17.15 Futbol Mundial
17.40 Τα μυστικά του απόλυτου γαλάξιου
18.10 Ξένη ταινία «Η γοητεία της εξουσίας»
20.00 Ειδήσεις
20.15 Στίβος: ΤΟΦΑΛΕΙΑ
22.00 Ενα πολύ βρεανικό πραξικόπημα
23.20 Ειδήσεις - καιρός
23.30 Ευρωπαϊκό Πρωτάθλημα Κολύμβησης
00.15 Ξένη ηταινία «Ντετέκβιβ σε παγίδα»
01.50 Η κερένια κούκλα
02.40 Κόντρα τέμπο
04.40 Οπως μας αρέσει
06.00 Μουσικό πρόγραμμα
• Εμβόλιμα η «Ερώτηση της χθεσινής ημέρας» και «Η ερώτηση της χτεσινής ημέρας»

NET

08.00 Βυζάντιο και νέος ελληνισμός
08.30 Κλασική μουσική
09.30 Αγροτική ενημέρωση
10.00 Βουλή των Ελλήνων
11.00 Ο υποβρύχιος κόσμος
12.00 Ελ Νίνιο
13.00 Η μεγάλη αθηναϊκή επιθεώρηση
15.00 Ειδήσεις
15.15 Ελληνική ταινία «Δύο έξυπνα κορόιδα»
17.00 Οι μουσικοί του κόσμου (Ε)
18.00 Ειδήσεις
18.15 Monachus - Monachus
18.30 Ω! Τι κόσμος μπαμπά!
19.00 Κυρίαρχοι των θαλασσών
20.00 Ταξιδεύοντας στον κόσμο «Λονδίνο» (Ε)
21.00 Ειδήσεις - αθλητικά - καιρός
22.00 Ξένη ταινία «Η ασυμβίβαστη»
24.00 Ειδήσεις - αθλητικά - καιρός
00.15 Πορτρέτα
• Το πρόγραμμα συνεχίζεται με εκπομπές σε επανάληψη. Εμβόλιμα η εκπομπή «Με τη φωνή στου συγγραφέα»

ΕΤ-3

13.30 Ντοκιμαντέρ
14.00 Ανιχνεύσεις (Ε)
15.30 Ειδήσεις
15.45 Ξένη ταινία «Η πόλη με τις γάτες»
17.30Το γραφείο
18.30 Οι μεγάλες μάχες
19.30 Ειδήσεις
20.00 Συναυλία
21.00 Πέρα από τα σύννεφα
22.00 Πλανήτης Γη
22.30 Στη χώρα των θαυμάτων
23.30 Σπορ στο 3
00.30 Ειδήσεις
01.00 Ξένη ταινία «πορεία προς το λευκό θάνατο»

MEGA

07.00 Περιζήτητος γαμπρός
07.20 Εκείνη και εγώ
07.45 Παιδικό πρόγραμμα
08.40 Ξένη ταινία «Το φάντασμα του Μαυρογένη»
10.45 Αγρυπνος φρουρός
11.15 Επικίνδυνη στροφή
112.1 Τυχερή έκδοση
13.15 Ντανά αμέσου δράσεως
14.00 Δελτίο ειδήσεων
14.20 Απών (Ε)
15.30 Ξένη ταινία «Το δικό τους παιχνίδι»
17.29 MEGA 2000
17.30 Ματιές στα γεγονότα
17.45 Συνέχεια της ταινίας
18.00 Ελληνική ταινία «Ξύπνα κορόιδο»
20.00 Κεντρικό δελτίο ειδήσεων
21.10 Ξένη ταινία «Στους δύο οι τρεις... είναι πολλοί»
23.45 Ενα κλικ - ενας αιώνας
23.40 Ξένη ταινία «Τα κανόνια του Ναβαρνόνε»
00.15 Τελευταία γεγονότα
23.40 Συνέχεια της ταινίας
03.00 Πατήρ, υιός και πνεύμα (Ε)
04.00 Λίψα (Ε)
04.30 Φόνος χωρίς ταυτότητα (Ε)
05.30 Τηλεμάρκετινγκ
06.00 Παράλληλοι δρόμοι (Ε)
06.30 Απαγορευμένη αγάπη (Ε)

ANT-1

06.20 Οι ειδήσεις του CBS
06.45 Τηλεμάρκετινγκ - Τηλεαγορά
07.00 Παιδικό πρόγραμμα
12.00 Μαζί την Κυριακή (Ε)
14.00 Τα νέα του ANT1
14.30 Εκείνες κι εγώ (Ε)
15.20 Εκπτωτος άγγελος (Ε)
16.20 Διλήμματα (Ε)
17.15 Μιχάλης Ασλάνης: Καλοκαίρι '99
17.30 Τα νέα του ANT1 σε 5'
17.35 Μιχάλης Ασλάνης: Καλοκαίρι '99 (συνέχεια)
18.10 Ελληνική ταινία «Κρουαζιέρα στη Ρόδο»
19.55 Τα νέα του ANT1
21.10 Τζόκερ
21.15 Ελληνική ταινία «Το αφεντικό μου ήταν κορόιδο»
22.45 Ανδρες έτοιμοι για όλα (Ε)
00.15 Νυχτερινές ειδήσεις
00.40 Ξένη ταινία «Το άλλο πρόσωπο της αγάπης»
02.15 Ξένη ταινία «Η ζωή αρχίζει αύριο»
03.30 Τηλεμάρκετινγκ - τηλεαγορά
04.2 Ξένη ταινία «Η πρώτη σελίδα»

Γνώμασταν "κομμάτια" για σας!

KLIMATAIR PLUS MULTI 1x2.
Τώρα 2 κλιματιστικά σε 1 εξωτερική μονάδα!



Τον καλύτερο και πιο οικονομικό τρόπο για να κλιματίσετε δύο δωμάτια του σπιτιού σας με μία μόνο εξωτερική μονάδα. Έτσι έχετε δύο κλιματιστικά χωρίς να πληρώσετε... τα διπλά. Τέρμα λοιπόν τα διλήμματα. Τώρα μπορείτε να έχετε κλιματιστικό και στην κρεβατοκάμαρα αλλά και στο δωμάτιο του παιδιού σας, που διαβάζει για τις εξετάσεις, με ξεχωριστή ρύθμιση θερμοκρασίας για τό κάθε δωμάτιο. Και μάλιστα ταυτόχρονη απόδοση έως και 9.000 BTU από το κάθε κλιματιστικό.

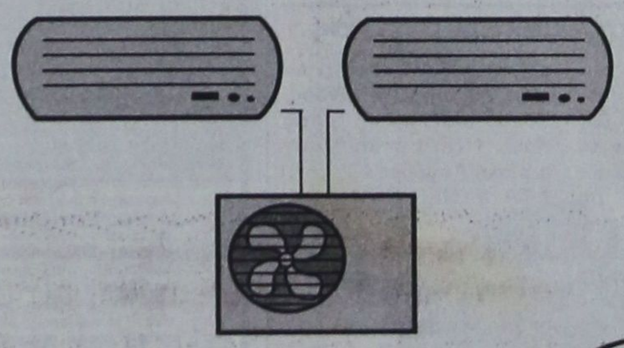

* Ελάχιστη προκαταβολή 95.000 δρχ.

ΠΡΟΓΡΑΜΜΑ ΧΡΗΜΑΤΟΔΟΤΗΣΗΣ ΑΠΟ 6.500 δρχ. ΤΟ ΜΗΝΑ ΑΝΑ ΔΩΜΑΤΙΟ

KLIMATAIR PLUS AIR CONDITIONERS

Κυριολεκτούμε! Γιατί εμείς στην KLIMATAIR δεν προσπαθούμε απλώς να σας προσφέρουμε το καλύτερο στον τομέα των κλιματιστικών αλλά να καινοτομούμε, προτείνοντας λύσεις που πραγματικά σας συμφέρουν. Όπως το μοναδικό KLIMATAIR PLUS MULTI 1 X 2.

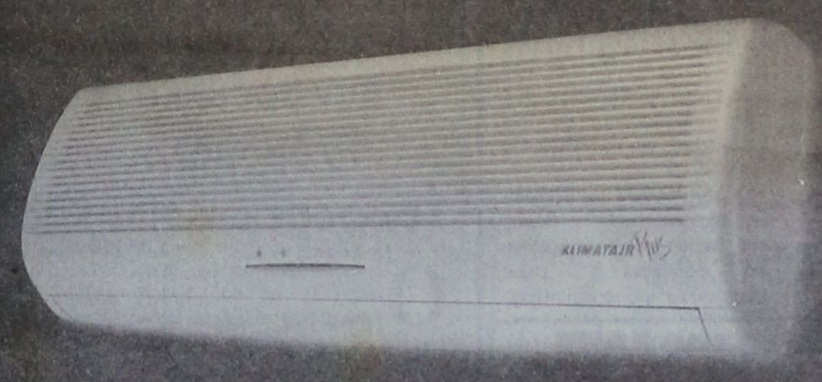

Και για περισσότερη δροσιά εκμεταλλευτείτε το νέο πρόγραμμα χρηματοδότησης της KLIMATAIR για αγορές από 6.500 δρχ. το μήνα ανά δωμάτιο*. Για κάθε πληροφορία επικοινωνήστε με την Ανοιχτή Γραμμή Δροσιάς και το εξειδικευμένο δίκτυο KLIMATAIR.

ΑΝΟΙΧΤΗ ΓΡΑΜΜΗ ΔΡΟΣΙΑΣ 01-94.99.500

KLIMATAIR
Οι ειδικοί στον κλιματισμό!

KLIMATAIR - Κατάστημα Ρόδου, Μεγ. Κωνσταντίνου 2, Ρόδος, Τηλ.: 37.866 - 37.320

ΜΝΗΜΟΣΥΝΑ



Τελούμε την 4 Αυγούστου ημέρα Τετάρτη και ώρα 8π.μ. στον ιερό ναό Αγίου Φανουρίου Παλιάς Πόλης 3μηνο μνημόσυνο υπέρ αναπαύσεως της ψυχής του λατρευτού μας συζύγου, πατέρα και παππού

ΞΑΝΘΟΥ ΑΚΙΛΑ
(Ετών 61)

Η σύζυγος Φωτεινή
Τα παιδιά Κώστας - Ουρανία, Μιχάλης - Χαμιότισα, Γιώργος - Ευαγγελία
Τα εγγόνια και οι λοιποί συγγενείς

8316-3/8

Κυκλοφοριακό χάος

ΣΥΝΕΧΕΙΑ ΑΠΟ ΤΗ ΣΕΛ. 1

φέτος ο αριθμός των Ελλήνων τουριστών (που έφεραν και αυτοκίνητα) είναι μειωμένος σε σύγκριση με τα προηγούμενα χρόνια.

▲ Παρόλα αυτά οι δρόμοι της Ρόδου είναι πλημμυρισμένοι και η κυκλοφορία γίνεται με μεγάλη δυσκολία. Χαρακτηριστικά αναφέρεται ότι υπάρχουν ουρές αυτοκινήτων που ξεκινούν π.χ. από την πλατεία Αγίου Νικολάου και καταλήγουν στο Μαντράκι ή από τον Άγιο Φραγκίσκο μέχρι το Μαντράκι!...

ΠΑΡΑ ΤΟ ΓΕΓΟΝΟΣ ότι η Τροχαία έχει πάρει σοβαρά μέτρα για την τήρηση της τάξης και τη διευκόλυνση της κυκλοφορίας, εν τούτοις το πρόβλημα είναι τόσο μεγάλο που για ένα μήνα ακόμη θα εξακολουθεί να ταλαιπωρεί τους πάντες.

▲ Οξύτατο, όμως είναι και το πρόβλημα με το παρκάρισμα στην πόλη και ιδιαίτερα στο κέντρο, δεδομένου ότι όχι μόνο δεν υπάρχουν οι κατάλληλοι χώροι, αλλά επικρατεί και αναρχία.

ΤΟ ΜΕΓΑΛΟ πρόβλημα, άλλα και οι μεγάλοι κίνδυνοι στο κυκλοφοριακό, είναι τα μηχανάκια που οδηγούν κυρίως ξένοι τουρίστες και οι οποίοι για πρώτη φορά στη ζωή ανεβαίνουν σε μοτοποδήλατο!...

▲ Για να αντιμετωπιστεί η κατάσταση αυτή (που προβλέπεται ότι θα διατηρηθεί για ένα ακόμη μήνα) θα πρέπει να ενταθούν τα μέτρα. Βέβαια και το Τμήμα Τροχαίας αντιμετωπίζει προβλήματα έλλειψης προσωπικού, αλλά όλοι ας υπερβάλλουν τους εαυτούς τους στο διάστημα αυτό για να ξεπεραστούν τα προβλήματα.

ΕΝΑ ΠΑΡΑΛΛΗΛΟ πρόβλημα, που γίνεται καθημερινά όλο και πιο εμφανές είναι η έλλειψη αστυνόμευσης στους δρόμους και τους άλλους δημόσιους χώρους, με αποτέλεσμα νά εμφανίζονται ορισμένα προβλήματα ασυδοσίας. Τα περιπολικά με τους αστυνομικούς και οι ελάχιστοι δημοτικοί αστυνόμοι δεν μπορούν ν' αντιμετωπίσουν την κατάσταση.

Ηθελε να "πατήσει" αστυνομικούς...

ΣΥΝΕΧΕΙΑ ΑΠΟ ΤΗ ΣΕΛ. 1

Σαντίκ Πεκμετζή του Μεχμέτ που κρατείται στο αστυνομικό τμήμα Ρόδου, προκειμένου να οδηγηθεί στον Εισαγγελέα.

ΣΥΜΦΩΝΑ με την Αστυνομία ο 58χρονος έκοβε βόλτες, με το αυτοκίνητο του, στην Παλιά Πόλη, έχοντας στην διαπασών το ραδιοκασετόφωνο και και ανοικτά τα τζάμια μ' αποτέλεσμα να ενοχλεί. Αστυνομικοί, του συνέστησαν να χαμηλώσει την ένταση, αλλά αυτός άρχισε να τους βρίζει και προσπάθησε να τους παρασύρει με το αυτοκίνητο, για να αποφύγει τον έλεγχο.

Ο 58ΧΡΟΝΟΣ συνελήφθη και σχηματίστηκε σε βάρος του δικογραφία προκειμένου να οδηγηθεί στον Εισαγγελέα, για τα περαιτέρω.

Το συμβούλιο της ΔΑΝΕ

ΣΥΝΕΧΕΙΑ ΑΠΟ ΤΗ ΣΕΛ. 1

✔Στο μεταξύ, χτες έληξε η προθεσμία για την υποβολή υποψηφιοτήτων για το διοικητικό συμβούλιο της εταιρίας.

ΥΠΟΨΗΦΙΟΙ για το διοικητικό συμβούλιο της ΔΑΝΕ θα είναι τέσσερα μέλη του διοικητικού συμβουλίου της Ανώνυμης Ναυτιλιακής Εταιρίας Κρήτης και τέσσερα μέλη του δ.σ. της ΔΑΝΕ. Υπάρχουν όμως και νέες υποψηφιότητες. Ειδικότερα, για το δ.σ. της ΔΑΝΕ, η εκλογή του οποίου θα γίνει στις 4 Αυγούστου, υποψήφιοι είναι:

1) Σήφης Βαρδινογιάννης, α' αντιπρόεδρος ΑΝΕΚ
2) Στέλιος Ζαμπετάκης, διευθύνων σύμβουλος ΑΝΕΚ
3) Κωνσταντίνος Αγγελάκης, μέλος διοικητικού συμβουλίου ΑΝΕΚ
4) Ιωάννης Περιβολάκης, μέλος διοικητικού συμβουλίου ΑΝΕΚ
5) Εμμανουήλ Πιταροκοίλης, μέλος διοικητικού συμβουλίου ΔΑΝΕ
6) Κωνσταντίνος Βουτσάς, μέλος διοικητικού συμβουλίου ΔΑΝΕ
7) Θεόδωρος Σταχτέας, μέλος διοικητικού συμβουλίου ΔΑΝΕ
8) Γιώργος Συριόπουλος, μέλος διοικητικού συμβουλίου ΔΑΝΕ
9) Αντώνης Κουνάβης, πράκτορας της ΔΑΝΕ στην Πάτρα
10) Παναγιώτης Καραγιάννης, μέλος Εμπορικού και Βιομηχανικού Επιμελητηρίου
11) Γεράσιμος Καλογηράτος
12) Νικόλαος Σαμαράς, νομικός σύμβουλος ΔΑΝΕ.

Πόλεμος μεταξύ τουρ οπερέϊτορς

ΣΥΝΕΧΕΙΑ ΑΠΟ ΤΗ ΣΕΛ. 1

το εύρος των συμβολαίων που είχαν τα προηγούμενα χρόνια στη Ρόδο. Μια από τις παρενέργειες αυτού του ανταγωνισμού είναι ότι αρκετά ξενοδοχεία του νησιού μας «κερδήθηκαν» από τον ένα Τ.Ο. και «χάθηκαν» αντιστοίχως από κάποιον άλλον.

●Είναι δε τόσο έντονη η διαμάχη που από τις αρχές Νοεμβρίου οι προπληρωμές προς τους ξενοδόχους θα γίνονται εξ ολοκλήρου. Βασικό αίτιο γι' αυτή την εξέλιξη πρέπει να θεωρείται η υπέρμετρη ζήτηση της Ρόδου κατά την τρέχουσα σεζόν.

ΠΡΟΚΕΙΤΑΙ κυριολεκτικά για μια έκρηξη της τουριστικής κίνησης σε βαθμό που «ξεχασμένα» για χρόνια ξενοδοχεία και άλλα καταλύματα άνοιξαν εφέτος για να φιλοξενήσουν τουρίστες.

● Οι προσδοκίες απ' αυτή την άποψη για μια ανάλογη κίνηση και για την επόμενη σεζόν είναι υψηλές.

ΥΠΑΡΧΟΥΝ ωστόσο μερικοί τουριστικοί παράγοντες της Ρόδου που αντιμετωπίζουν το όλο θέμα με επιφύλαξη.

● Εκτιμούν, ότι το καλοκαίρι του '99 δεν μπορεί να επαναληφθεί με την προοπτική να ανοίξει του χρόνου η Τουρκία και να ξαναμπούν στο παιχνίδι του τουρισμού ανταγωνίστριες χώρες, όπως η Κροατία και η Βουλγαρία.

ΙΣΩΣ η θέση αυτή να είναι ρεαλιστική και καλό θα ήταν να τύχει της δέουσας προσοχής.

Γ. Παπανδρέου: Κάποια πράγματα πρέπει να λέγονται με το όνομά τους

ΑΘΗΝΑ, 31 (ΑΠΕ).-

Ο υπουργός Εξωτερικών Γιώργος Παπανδρέου δέχθηκε το πρωί σε εθιμοτυπική επίσκεψη στο γραφείο του τα μέλη της τουρκικής αντιπροσωπείας,που μετείχαν στις συνομιλίες που έγιναν την Πέμπτη και την Παρασκευή στην Αθηνα, γύρω από τις θεματικές ενότητες, του πολιτισμού, της περιφερειακής συνεργασίας και της ασφάλειας του πολίτη,με τις οποίες ολοκληρώθηκε ο πρώτος κύκλος του ελληνοτουρκικού διαλόγου σε θέματα "χαμηλής πολιτικής".

Μετά την αναχώρηση της τουρκικής αντιπροσωπείας ο υπουργός Εξωτερικών ευχαρίστησε - στη διάρκεια δηλώσεών του - την ελληνική "ομάδα" που μετείχε τόσο στην προετοιμασία όσο και στη διεξαγωγή των συνομιλιών με την τουρκική πλευρά γύρω από θέματα "κοινού συμφέροντος", όπως είπε χαρακτηριστικά.

Ο υπουργός Εξωτερικών αναφέρθηκε - στις δηλώσεις του - στη χθεσινή συνάντησή του με τον Τούρκο ομόλογό του Ισμαήλ Τζεμ στο Σεράγεβο και σημείωσε ότι στη συνάντηση αυτή διατυπώθηκε η κοινή εκτίμηση ότι το κλίμα που χαρακτήριζε τις συνομιλίες ήταν καλό και εποικοδομητικό.

Ο κ.Παπανδρέου ανακοίνωσε ότι ο επόμενος κύκλος των συζητήσεων θα ξεκινήσει στις 9 Σεπτεμβρίου και επισήμανε ότι στην επόμενη φάση στόχος είναι να υπάρξει μεγαλύτερη εμπλοκή και των άλλων υπουργείων που συνδέονται με τη θεματολογία του ελληνοτουρκικού διαλόγου.

Ο Υπουργός Εξωτερικών επανέλαβε ότι η διαδικασία αυτή θα είναι μακροχρόνια, επισημαίνοντας ότι είναι πρόωρο να αξιολογηθεί ακόμη. Χαρακτήρισε, πάντως, επίτευγμα ακόμα και το ότι κατέστη δυνατό να προχωρήσει η διαδικασία αυτή μέχρι του σημείου όπου βρίσκεται σήμερα.

Κληθείς να σχολιάσει το - επικριτικό για τον ίδιο - κείμενο που συνυπέγραψαν χθες τα 18 μέλη της Κεντρικής Επιτροπής του ΠΑΣΟΚ, ο υπουργός Εξωτερικών, αφού επεσήμανε ότι "όλους τους συντρόφους και φίλους" τους εκτιμά ιδιαίτερα, δήλωσε ότι προτίθεται να τους προσκαλέσει, μετά τις διακοπές, για να συζητήσουν τα σημαντικά θέματα που θίγουν στο κείμενό τους, να ακούσει τις απόψεις τους και να διατυπώσει τις δικές του.

Απαντώντας σε σχετική ερώτηση ο κ.Παπανδρέου είπε ότι δίνει την ίδια απάντηση, ακόμη και σε εκείνους τους βουλευτές του ΠΑΣΟΚ που ζητούν την παραίτησή του.

Σε ό,τι αφορά το θέμα της μειονότητας ο υπουργός Εξωτερικών τόνισε ότι η πολιτική μας αλλά και το νομικό πλαίσιο των θέσεών μας είναι απολύτως σαφές και ξεκάθαρο, όπως είπε ο πρωθυπουργός στο Σεράγεβο αλλά και ο γενικός γραμματέας Τύπου Νίκος Αθανασάκης στη διάρκεια της χθεσινής ενημέρωσης. Ο κ.Παπανδρέου επεσήμανε ωστόσο την ανάγκη "να λέγονται ορισμένα πράγματα με το όνομά τους", σημειώνοντας ότι αυτό δεν συνιστά διαφοροποίηση των θέσεων αλλά διατύπωση μιας απλής και αυτονόητης αλήθειας. Ο υπουργός Εξωτερικών πρόσθεσε ακόμη ότι η ένταση των απόψεων που εκφράστηκαν αποτελεί ευκαιρία να ανοίξει ένας γόνιμος διάλογος για τις αντιλήψεις μας γύρω από τα θέματα αυτά.

Τέλος ο κ.Παπανδρέου, απαντώντας σε σχετική ερώτηση, επανέλαβε ότι η σύμβαση - πλαίσιο για την προστασία των εθνικών μειονοτήτων του Συμβουλίου της Ευρώπης δεν έχει ακόμη κυρωθεί από τη Βουλή και δεν έχει, όπως ανέφερε, ακόμη χρονοδιάγραμμα για την κύρωσή της.

Δεν βρέθηκε λύση με τα δρομολόγια των λεωφορείων στην Κάρπαθο

Οξύτατο είναι όπως φαίνεται, το πρόβλημα που υπάρχει στην Κάρπαθο, σχετικά με τους λεωφορειούχους, που δεν έχουν πρόθεση να συνεργαστούν για τη συγκοινωνία του νησιού.

Οι ίδιοι πάντως είχαν συμφωνήσει για τη συμμετοχή τους στον ενιαίο φορέα συγκοινωνιών, που είχε την πρόθεση να συστήσει η Νομαρχία.

Προκειμένου, να σταματήσουν τα προβλήματα και οι διενέξεις στην Κάρπαθο, αφού ναυάγησε το θέμα της λειτουργίας ΚΤΕΥΛ, ο αντινομάρχης κ. Νικ. Τατάκης θα υπογράψει απόφαση μέσα στην ερχόμενη εβδομάδα με την οποία θα καθορίζονται τα δρομολόγια των πέντε λεωφορείων της Καρπάθου.

Η απόφαση που θα υπογραφεί στηρίζεται στις προτάσεις που έγιναν από το Επαρχείο Καρπάθου, με αφορμή τα προβλήματα που προέκυψαν με τους λεωφορειούχους που διεκδικούν ο ένας τη γραμμή που εξυπηρετεί ο άλλος.

Προκήρυξη θέση καθηγητή

ΣΥΝΕΧΕΙΑ ΑΠΟ ΤΗ ΣΕΛ. 1

Προκήρυξαν, λοιπόν, διαγωνισμό για ορισμένες θέσεις διδακτικού προσωπικού, η δε προκήρυξη δημοσιεύθηκε στην ακμή του θέρους και...σεμνότατα σε μερικές εφημερίδες. Μέχρις εδώ τίποτα το παράδοξο και ασυνήθιστο. Μία όμως από τις θέσεις ποιο γνωστικό αντικείμενο φαντάζεσθε ότι είχε! Μεταφέρω τον τίτλο όπως μου τον είπε ο συνομιλητής μου: "Μεσογειακές σχέσεις και...θετικές επιστήμες". Βέβαια όλοι αναγνώρισαν τη φωτογραφία του επιστήμονος που θα διεκδικούσε και ασφαλώς θα κατακτούσε, την ίσως παγκοσμίως μοναδική, αυτή θέση!

Ετσι από περιέργεια και για πλάκα..., θα ήθελα να ρωτήσω τι σχέση έχει ο φάντης με το ρετσινόλαδο! Δεν το ρωτάω όμως από φόβο μήπως πράγματι υπάρχει κάποια παράδοξη σχέση και με αποστομώσουν. Δίνω, όμως, το λόγο και πάλι στον από τηλεφώνου συνομιλητή μου:

"Η διδακτορική μου διατριβή, μου είπε, σε πανεπιστήμιο της Ευρώπης είχε ως θέμα ακριβώς τις "Μεσογειακές σχέσεις" και μάλιστα από αρχαιοτάτων χρόνων. Αλλά σκέτες, χωρίς τις θετικές επιστήμες, και σας βεβαιώνω ότι ποτέ κανείς από τους σοφούς διδασκάλους μου δεν μου μίλησε για ...θετικές επιστήμες. Οταν δίδασκαν "Μεσογειακές σχέσεις" εννοούσαν σχέσεις μεταξύ κρατών, πολιτισμών και κοινωνιών".

Εχει, λοιπόν, διατριβή επί των "Μεσογειακών σχέσεων", αλλά δεν είναι ούτε μαθηματικός ούτε φυσικός ούτε χημικός! Και, κατόπιν τούτου, αποκλείεται τους προκηρυχθέντος διαγωνισμούς...

Ζήτω!..

Το άρθρο του Αντώνη Καρκαγιάννη γελοιοποιεί τελείως το Ιδρυμα που φέρει τον τίτλο Πανεπιστήμιο του Αιγαίου και δικαιολογεί το χαρακτηρισμό του ως "κηφηναριό".

Δεν πρέπει δε να ξεχνάμε ότι και η Ελένη Σκούρτου εξακολουθεί να είναι καθηγήτρια στο Πανεπιστήμιο Αιγαίου, ενώ σε βάρος της έχει ασκηθεί ποινική δίωξη για πλαστογραφία και όχι μόνον είναι καθηγήτρια, αλλά διαχειρίζεται και πιστώσεις δεκάδων εκατομμυρίων δραχμών.

Από την ερχόμενη Δευτέρα το πιλοτικό πρόγραμμα εφαρμογής του 35ωρου

Από την προσεχή Δευτέρα 2 Αυγούστου, θα αρχίσει σε όλη τη χώρα, η πιλοτική εφαρμογή του 35ωρου για τους εργαζόμενους στις τράπεζες.

Ετσι ορισμένα καταστήματα τραπεζών θα λειτουργούν μέχρι τις 4 το απόγευμα, ενώ έχει ήδη αποσταλεί ο σχετικός κατάλογος από την ΑΔΕΔΥ και την ΟΤΟΕ.

Στον κατάλογο με τα ονόματα των τραπεζών περιλαμβάνεται και υποκατάστημα της Εμπορικής Τράπεζας, στα Δωδεκάνησα, αλλά δεν δόθηκαν περισσότερες διευκρινήσεις για το αν πρόκειται για το κεντρικό ή άλλο κατάστημα.

Ετσι, από τη Δευτέρα οι τράπεζες που μετέχουν στο πιλοτικό πρόγραμμα της εφαρμογής του 35ωρου και της επέκτασης του ωραρίου, θα ανοίγουν στις 8 και θα κλείνουν στις 5, ενώ οι συναλλαγές με το κοινό θα σταματούν στις 4 το απόγευμα.

Το ωράριο για τους εργαζόμενους θα είναι κλιμακωτό. Δηλαδή, θα υπάρχει βάρδια

08.00 το πρωΐ έως τις 3 το μεσημέρι
09.00 το πρωΐ έως τις 4 το απόγευμα
10.00 το πρωΐ έως τις 5 το απόγευμα.

Σοβαρός τραυματισμός στρατιώτη από τον Αρχάγγελο σε τροχαίο ατύχημα

Σοβαρά τραυματίστηκε σε τροχαίο ατύχημα χθες το πρωΐ, ένας στρατιώτης από τον Αρχάγγελο, όταν η μοτοσικλέτα που οδηγούσε, προσέκρουσε με σφοδρότητα σε τουριστικό λεωφορείο.

Πρόκειται για τον 19χρονο Χρήστο -Πανορμίτη Αναστασά του Παναγιώτη, ο οποίος νοσηλεύεται σε σοβαρή κατάσταση στο νοσοκομείο, ενώ δεν αποκλείεται να γίνει μεταφορά του σε νοσοκομείο της Αθήνας.

Το ατύχημα έγινε στις 8 το πρωΐ, στο 11ο χιλιόμετρο της επαρχιακής οδού Ρόδου Καλλιθέας -Φαληρακίου, όταν η υπ' αριθμ. κυκλοφορίας ΡΟΖ 169 δίκυκλη μοτοσικλέτα που οδηγούσε ο 19χρονος στρατιώτης, προσέκρουσε στο υπ' αριθμ. κυκλοφορίας ΡΟΗ 2864 τουριστικό λεωφορείο που είχε σταθμεύσει προσωρινά. Η πρόσκρουση ήταν σφοδρή, με αποτέλεσμα του σοβαρό τρυματισμό του νεαρού Αρχαγγελίτη.

Ανακρίσεων επελήφθη το Τμήμα Τροχαίας Ρόδου.

Ροδίτες ενδιαφέρονται για να κυκλοφορήσουν πολυταξί αυτοκίνητα

Αλλαγές στη λειτουργία και στην εξυπηρέτηση που προσφέρουν τα ταξί, προωθεί με νομοσχέδιο το υπουργείο Οικονομικών.

Ειδικότερα, θα κυκλοφορήσουν σύντομα τα λεγόμενα πολυταξί, τα οποία είναι αυτοκίνητα έξι και εννέα θέσεων.

Ενδιαφέρον, για τα πολυταξί έχουν εκδηλώσει ήδη αρκετοί ιδιοκτήτες ταξί στη Ρόδο, αφού με μια διαδρομή θα εξυπηρετούνται περισσότεροι επιβάτες, ενώ θα χρησιμοποιούνται και για ειδικές εκδηλώσεις όπως γάμοι κ.λπ.

Οι οδηγοί ταξί θα χρησιμοποιούν νέα ταξίμετρα, από τα οποία θα εκδίδονται αποδείξεις για τους πελάτες.

Στο νέο νομοσχέδιο όμως περιλαμβάνονται και αυστηρές κυρώσεις, για τους οδηγούς, οι οποίοι θα διαπιστώνεται ότι χρεώνουν υπερβολικό κόμιστρο στους πελάτες τους.

Ανάλογα με την περίπτωση θα αφαιρούνται για μεγάλο χρονικό διάστημα οι πινακίδες και οι άδειες των οδηγών.

Επιχείρηση καθαριότητας

ΣΥΝΕΧΕΙΑ ΑΠΟ ΤΗ ΣΕΛ. 1

αλλά και σκουπιδιών.

Ο ΕΝΤΟΠΙΣΜΟΣ των πλαστικών και των κουτιών έγινε κυρίως στις εισόδους της πόλης και φαίνεται ότι τα έριξαν οδηγοί αυτοκινήτων!..

•Ετσι, τα συνεργεία καθαριότητας καθάρισαν χτες τις εισόδους της πόλης και ειδικά στην οδό Ρόδου -Λίνδου, Ρόδου Καλλιθέας , στις Κάτω Πέτρες και στην περιοχή Ασγούρου.

ΤΑ ΣΥΝΕΡΓΕΙΑ Καθαριότητας του Δήμου Ρόδου θα προβούν αύριο στον καθαρισμό της περιοχής "Ζέφυρος", κάτω από το νεκροταφείο.

Θα λουστούν στο φως

ΣΥΝΕΧΕΙΑ ΑΠΟ ΤΗ ΣΕΛ. 1

Λιμεναρχείο, το Δικαστήριο, το Ακταίον, η Τράπεζα Ελλάδος και η Νέα Αγορά.

❖ Σύμφωνα με τα σχέδια του Δήμου προβλέπονται ακόμη να ηλεκτροφωτιστούν εξωτερικά το κτίριο της Ακαδημίας, η Λέσχη των Προσκόπων, το Πανεπιστήμιο Αιγαίου και το Καζούλλειο.

ΤΕΛΟΣ, είναι πολύ πιθανόν να ηλεκτροφωτιστεί και το σπίτι του γιατρού Περδικάκη στην οδό 28ης Οκτωβρίου , που είναι ένα από τα πιο χαρακτηριστικά νεοκλασικά κτίρια της Ρόδου.

Η διαδικασία πρόκειται να αρχίσει σύντομα, ώστε όλα να είναι έτοιμα το βράδυ της αλλαγής του χρόνου.

Ο Κήπος του "ΘΕΡΜΑΙ"

ΣΥΝΕΧΕΙΑ ΑΠΟ ΤΗ ΣΕΛ. 1

θηκε το αίτημα της παραχώρησης.

ΜΟΛΙΣ τακτοποιηθούν οι σχετικές διαδικασίες τα συνεργεία του Δήμου θα μπουν στο κήπο και θα ξηλώσουν όλα τα παραπήγματα, ενώ παράλληλα θα διαμορφωθούν οι κήποι.

Συνελήφθη με ναρκωτικά

ΓΙΑ κατοχή πέντε γραμμαρίων χασίς συνελήφθη χθες το πρωΐ, στην Κω, ο 25χρονος ψαράς Ιωάννης Μητσάτσος του Νικήτα.

Σε βάρος του 25χρονου ψαρά σχηματίστηκε δικογραφία, προκειμένου να οδηγηθεί στον Εισαγγελέα.



PET SHOP
Original Dogs
Αξεσουάρ - Τροφές
Information Dogs
Servise Dogs

RAY KENNEL CLUB
ΑΝΑΓΓΕΛΙΑ ΓΕΝΝΑΣ
ΔΙΑΤΙΘΕΝΤΑΙ ΚΑΘΑΡΟΑΙΜΑ ΚΟΥΤΑΒΙΑ

• ΣΧΟΛΗ ΕΚΠΑΙΔΕΥΣΗΣ
• Κυνοτροφείο
• Πανσιόν



ΓΕΡΜΑΝΙΚΟΥ ΠΟΙΜΕΝΙΚΟΥ
ΗΜΕΡ. ΓΕΝ/ΣΗΣ 8/4/99



ΛΑΓΟΣΚΥΛΑ
➤ Μεγάλο ΜΠΛΕ ΤΗΣ ΓΑΣΚΟΝΗΣ
ΗΜΕΡ. ΓΕΝ/ΣΗΣ 2/6/99
➤ ΠΟΖΑΦΣΚΥ
ΗΜΕΡ. ΓΕΝ/ΣΗΣ 26-6-99



ΠΟΥΛΟΣΚΥΛΑ
ΠΟΪΝΤΕΡ ΓΕΝ/ΤΙΑΣ ΝΤΕΛΒΕΝΤΟ
ΗΜΕΡ. ΓΕΝ/ΣΗΣ 17-6-99

ΠΛΗΡΟΦΟΡΙΕΣ: PET SHOP
ΜΙΧ. ΠΕΤΡΙΔΗ 100 ΤΗΛ. 63892
ΚΥΝΟΤΡΟΦΕΙΟ ΕΛΕΟΥΣΑ ΤΗΛ. 0246/98145 7694-31/7



ΚΤΗΜΑΤΟΜΕΣΙΤΙΚΟ ΓΡΑΦΕΙΟ
ΒΑΖΟΥΚΟΥ ΑΙΚ.

ΠΩΛΟΥΝΤΑΙ ΤΑ ΚΑΤΩΘΙ ΑΚΙΝΗΤΑ (Δ.Δ.= Δάνεια Δεκτά)
ΔΙΑΜΕΡΙΣΜΑΤΑ: ΕΤΟΙΜΟΠΑΡΑΔΟΤΑ ΚΑΙΝΟΥΡΓΙΑ ΚΑΙ ΜΕΤΑΧΕΙΡΙΣΜΕΝΑ

ΔΥΑΡΙΑ (1 υπν.)
30 τ.μ. καινούργια γκαρσονιέρα στο Καρακόνερο 9.000.000 (Δ.Δ.)
56 τ.μ. (β' ορ.) στο Ροδίνι 10.000.000 (Δ.Δ.)
60τ.μ. (ρετιρέ) στην Αλ. Διάκου 13.000.000
63τ.μ. σε μπετά στο Μόντε Σμιθ, 7.800.000
64τ.μ. Σωτήρος, (α' όροφ.) 12.500.000 (Δ.Δ.)
ΤΡΙΑΡΙΑ
65τ.μ. (υπ.) Καζαντζάκη 15.000.000
65τ.μ. λουξ κατασκευής (ρετιρέ) στη Σωτήρος 20.000.000 (Δ.Δ.)
70τ.μ. (β' όροφ) έτοιμο, καινούργιο στην Ιαλυσό 18.000.000 (Δ.Δ)
74τ.μ. (ισόγειο) στην Κέννεντυ 26.000.000 (Δ.Δ)
75τ.μ. (α' ορ. με θέα) Κοσκινού 16.500.000 δρχ. (Δ.Δ.).
75τ.μ. (α' ορ.) σε μπετά στη Σωτήρος 8.000.000 (Δ.Δ)
76 τ.μ. Περαίας α' ορ. 20.000.000 (Δ.Δ.)
75τ.μ. (ισόγειο) στη Ρόδου - Λίνδου 12.500.000
84τ.μ. (ισόγειο) με αυλή Παπαδιαμάντη 16.000.000 (Δ.Δ.)
82τ.μ. στα Ροδίνι, 19.000.000, με 50τ.μ. μπαλκόνια (Δ.Δ)
83τ.μ. (ρετιρέ) στη Σάββα Διάκου (μπετά - σοβά) 11.000.000
85τ.μ. στην Ατταβύρου (ισόγειο) 13.000.000
85τ.μ. υπό κατασκευή στο Ροδίνι 28.000.000 (Δ.Δ.
85τ.μ. (β' όρ.) στον Αγ. Νικόλαο 18.000.000 (Δ.Δ.)
90τ.μ. (ημ/γειο) λουξ στη Μιχ. Πετρίδη 24.000.000
102 τ.μ. ημ/γειο στη Τσαλδάρη σε μπετά 11.000.000
90 τ.μ. διαμ. στο Νιοχώρι 16.000.000
93τ.μ. ορ/σμα καινούργιο στην Ακαδημία 30.000.000 (Δ.Δ.)
105τ.μ. έτοιμο καινούργιο στην Κρεμαστή 19.000.000
110τ.μ. (ισόγ. και α' 2 διαμ.) στη Δαμασκηνού 23.000.000 (Δ.Δ.)
106τ.μ. καινούργιο στην Κρεμαστή 24.000.000
117τ.μ. (β' ορ/σμα) καινούργιο με θερ/ση στη Μιχ. Πετρίδη 30.000.00 (Δ.Δ)
130τ.μ. (υπόγ.) σε καλώνες στο Καρακόερο 14.000.000
ΤΕΣΣΑΡΙΑ
100τ.μ. (α' ορ.) καινούργιο σε πάροδο της Στ. Κωτιάδη 32.000.000 (Δ.Δ)
105τ.μ. (α' ορ.) στη Σωτήρος 23.000.000 (Δ.Δ)
106τ.μ. ορ/σμα στη Μητρόπολη 22.000.000
120τ.μ. (β' ορ.) παραδοσιακό Ηρώων Πολυτεχνείου 35.000.000 (Δ.Δ.)
120τ.μ. (γ' όρ.) στη Γεωργ. Λέοντος, 21.000.0000 (Δ.Δ.)
120τ.μ. στη Γεωργίου Σεφέρη 27.000.000 (Δ.Δ)
130 τ.μ. ρετιρέ Απ. Παύλου (γ' όρ.) 26.000.000
129τ.μ. στην Ιαλυσό, β' όρ. 21.000.000 (Δ.Δ.)
130τ.μ. διόροφο διαμέρισμα στην Σωτήρος 30.000.000
134τ.μ. καινούργιο στην Κέννεντυ 52.000.000 (Δ.Δ)
150τ.μ. (β' οροφ.) στην Εργάνης Αθηνάς 45.000.000 (Δ.Δ)
160τ.μ. (α' ορ.) σε σοβά στην Κρεμαστή 20.000.000 (Δ.Δ)
ΠΕΝΤΑΡΙΑ (4 υπν) ΚΑΙ ΑΝΩ
500τ.μ. ορ/σμα καινούργιο λουξ κατασκευής στην Κέννεντυ 150.000.000
ΜΕΖΟΝΕΤΤΕΣ - ΜΟΝΟΚΑΤΟΙΚΙΕΣ - ΠΑΛΙΑ ΣΠΙΤΙΑ
57τ.μ. μονοκατοικία στη Σάλακο, με 4 στρεμ. (με μαγαζί) 25.000.000
60τ.μ. παλιό δύοροφο κοντά στη Σωκράτους 18.000.000 (Δ.Δ.)
68τ.μ. παλιό δύοροφο σπίτι στον Αγ. Γεώργιο με μεγάλη κάλυψη το οικ/σο 110τ.μ. 14.000.000 (ΔΔ)
75τ.μ. 2 σπίτια στην Ανοιξη (Τρεις) σε 300μ οι/δο 24.000.000
80τ.μ. παραδοσιακή μονοκατοικια στ' Αφάντου 18.000.000 (Δ.Δ)
80 τ.μ. στην Ψίνθο 12.000.000
100 τ.μ. λουξ μονοκατ. στην Καλαμώνα σε 2.150τ.μ. οικόπ. 35.000.000
110τ.μ. λυόμενο σε 500τ.μ. οικ/δο 150 μ. από θάλασσα στη Σορωνή 25.000.000
110τ.μ. διόροφη μονοκατοικία στο Γυαλό Σύμης 15.000.000
120τ.μ. μεζονέτα δύοροφη καινούργια στην Παρθενώπης 33.000.000 (ΔΔ)
127 τ.μ. δύοροφο με τζάκι στην Πυθαγόρα 29.000.000
130τ.μ. μεζονέττα υπό κατασκευή στο Ροδίνι 44.000.000 (Δ.Δ.)
130τ.μ. μονοκατοικία δυόροφη σε 300τ.μ. οικ. στην Ιξιά 35.000.000 (ΔΔ)
130 τ.μ. μονοκατοικία στην Ιαλυσό σε μπετά 28.600.000
130τ.μ. μεζ/τα κοντά στην Κων. Υδραίου 40.000.000 (ΔΔ)
137τ.μ. σε μπετά σε 500 οικόπεδο 26.000.000 στα Κοσκινού
140τ.μ. μονοκατοικία στα Κοσκινού με θεα 55.000.000
170 τ.μ. μονοκατοικία στην Ιαλυσό με μπετά 37.400.000
187τ.μ. παλιό σπίτι σε 860τ.μ. οικ/δο στα Κρητικά 20.000.000
200τ.μ. χαλατό μη παρ/κο σε ΣΔ 1,2 στους Αγ. Αναργύρους 18.000.000
210τ.μ. μεζ/τα τριόροφη σε μπετά στα Κοσκινού σε 1.000μ. οικ/δο 24.000.000 (ΔΔ)
210τ.μ. έτοιμη καινούργια μεζ/τα στην Ιαλυσό προς Κρεμαστή 44.000.000 (ΔΔ)
220τ.μ. δυόροφη (κατάλ. και επ.στέγ.) στη Δαμασκηνού 45 εκ. (Δ.Δ.)
260τ.μ. στα Κοσκινού σε μπετά σε 1000 οικόπεδο 35.000.000
270τ.μ. μονοκατοικία σε 3,5 στρ. στ' Αφάντου 39 εκ.(Δ.Δ.)
330τ.μ. βίλλα στην Καλλιθέα σε 4 στρέμ. με θέα
300 τ.μ. μον/κία στη Δαματριά προς Παστίδα, με 24 στρ. οικόπεδο
350τ.μ. βίλλα στα Τριάντα σε 1.5 στρ., 140 εκ.
400τ.μ βίλλα σε σοβά στο Μίρα Μάρε σε 4.000τ.μ. οικόπεδο 100.000.000 (ΔΔ)
Μονοκατοικία σε 6 στρ. οικόπεδο στη Ροδοπούλα (οροπέδιο) 130.000.000
Παλιό σπίτι σε 5.600 τ.μ. στους Τρεις 45.000.000
ΚΑΤΑΣΤΗΜΑΤΑ:
30τ.μ. πλησίον Στ. Κωτιάδη 6.500.000
31τ.μ. Καμείρου 14.000.000
32τ.μ. Βενετοκλέων 17.500.000
35τ.μ. Φαληράκι 30.000.000
40τ.μ. Ηρακλείου Κρήτης 8.000.000
50τ.μ. Αλεξ. Διάκου 45.000.000
56τ.μ. Εμπ. Κέντρο Φώκιαλη
64τ.μ. Κορδιγκτώνος 19.000.000
85τ.μ. (με γκαρσονιέρα) 40.000.000
90τ.μ. ημ/γειο στη Τσαλδάρη 11.000.000
100 τ.μ. όροφος επί της Σωκράτους
ΟΙΚΟΠΕΔΑ
5.660 τ.μ. πάνω στο κύμα Σορωνής 20.000.0000
750τ.μ. πάνω στον κεντρικό δρόμο (κτίζει 110) 7.000.0000 Σορωνής
2.250 εντός οικισμού Δαματριά 7.500.000
5.600με ελιές στον Αγ. Σουλά 5.000.000
800τ.μ. εντός οικισμού με θέα στο Παραδείσι, 10.000.000
435τ.μ. (150 μ. από τη θάλασσα) στο Παντέλι Λέρου 8.000.000

"ΟΙΚΟΔΙΔΑΣΚΑΛΕΙΟΝ"
ΤΟ ΠΡΩΤΕΙΟΝ
ΜΑΘΗΜΑΤΙΚΩΝ - ΦΥΣΙΚΗΣ-ΧΗΜΕΙΑΣ
ΓΥΜΝΑΣΙΟ - ΛΥΚΕΙΟ
ΠΕΛΛΑΣ 10 ΤΗΛ. 78851 47516
ΡΟΔΙΝΙ ΤΗΛ. 61019 66736
ΚΑΙ ΓΙΑ ΕΠΑΝΕΞΕΤΑΣΤΕΟΥΣ ΣΕΠΤΕΜΒΡΙΟΥ
8272-3/8

OPEL
ΜΑΜΑΛΙΓΚΑΣ ΑΕΒΕ
ΔΙΑΝΟΜΕΑΣ OPEL ΣΤΑ ΔΩΔΕΚΑΝΗΣΑ
ΖΗΤΕΙΤΑΙ:
1) ΚΥΡΙΑ ΓΙΑ ΝΑ ΕΡΓΑΣΘΕΙ ΣΤΟ ΛΟΓΙΣΤΗΡΙΟ
2) ΗΛΕΚΤΡΟΛΟΓΟΣ - ΜΗΧΑΝΙΚΟΣ
ΓΙΑ ΝΑ ΕΡΓΑΣΘΕΙ ΣΤΟ ΣΥΝΕΡΓΕΙΟ
ΑΠΑΡΑΙΤΗΤΑ ΒΙΟΓΡΑΦΙΚΑ ΣΗΜΕΙΩΜΑΤΑ
ΠΛΗΡΟΦΟΡΙΕΣ ΣΤΑ ΤΗΛΕΦΩΝΑ
61005 - 69001 κ. ΧΑΡΑ
X1127-3/8

ΜΕΖΟΝΕΤΑ ΠΑΡΑΘΑΛΑΣΣΙΑ ΣΤΑ ΚΡΗΤΙΚΑ

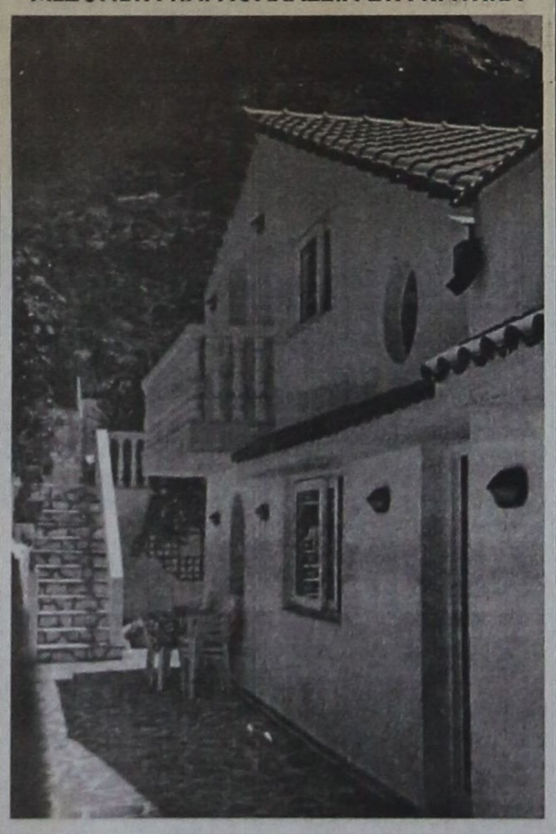

135 τ.μ., 3 υπνοδωμάτια, 2 μπάνια, κουζίνα με εντοιχιζόμενες συσκευές, τζάκι, λουξ κατασκευή, με κήπο 700 τ.μ. με γκαζόν, αυλές με πέτρα κ.λ.π.
Τιμή 55.000.000. Μεσίτες δεκτοί
Τηλ. 093 7064280, 25237
8291-8/8

STUDIOS SMALIS
Για όμορφες διακοπές
και ξεκούραση
στο γραφικό ΛΑΚΚΙ
της Λέρου
0247 - 25574
210 22145
ΓΔ-31/8

Μια μαγική νύχτα στις 27 Αυγούστου

Μουσικές εκδηλώσεις υπό το φως της πανσελήνου!..

ΣΕ ΠΟΛΛΟΥΣ ΑΡΧΑΙΟΛΟΓΙΚΟΥΣ ΧΩΡΟΥΣ

Στο φως της πανσελήνου 39 αρχαιολογικοί χώροι σε όλη την Ελλάδα ανοίγουν για μια νύχτα μαγείας.

Από τη Θράκη ως την Κρήτη και από τη Σάμο ως τη Λευκάδα μοναδικοί τόποι και μνημεία της χώρας, από το παλαιολιθικό Διμήνι της Θεσσαλίας ως το Ιερό του Ποσειδώνα στο Σούνιο, το Ιερό του Απόλλωνα στους Δελφούς και την Αρχαία Ολυμπία, αλλά και ως το Νεκυομαντείο της Εφύρας και το Ιερό της Σαμοθράκης ανοίγουν για μια νύχτα στο κοινό, που θέλει να συνδυάσει την ομορφιά της φύσης με εκείνη της τέχνης.

«Στόχος είναι να εξοικειωθεί το κοινό με τα μνημεία και τους αρχαιολογικούς χώρους, να νιώσει τη συγκίνηση που προκαλούν, να αισθανθεί τις μνήμες που φέρουν και να τους βάλει στην καρδιά του», είπε στη συνέντευξη Τύπου η υπουργός Πολιτισμού Ελισάβετ Παπαζώη.

Μια «τολμηρή πρωτοβουλία», όπως η ίδια τη χαρακτήρισε, με τη συνοδεία διακριτικής μουσικής από γνωστούς καλλιτέχνες και συγκροτήματα.

Πρόκειται για μουσικές εκδηλώσεις άλλωστε, που επιλέχθηκαν με κριτήριο τον σεβασμό στο ύφος και το ήθος των χώρων που θα τις φιλοξενήσουν, ένα αποθησαύρισμα της παραδοσιακής και της έντεχνης ελληνικής μουσικής, μαζί με κορυφαίες στιγμές του κλαστικού ρεπερτορίου.



Τη νύχτα λοιπόν της 27ης Αυγούστου, της τελευταίας αυγουστιάτικης πανσελήνου αυτού του αιώνα, αλλά και της χιλιετίας από τις 9.30 το βράδυ ως τη 1.30 το πρωΐ θα είναι ανοικτοί οι εξής αρχαιολογικοί χώροι: της Ακρόπολης-παρά τις αρχικές αντιρρήσεις-, της Πνύκας, του Ολυμπιείου, του Σουνίου και της Μονής Δαφνίου στην Αττική.

Ακόμη, το Αρχαίο Στάδιο των Δελφών, η Ολυμπία, το Κάστρο της Μονεμβασίας, το Φρούριο της Καζάρμας Σητείας και τα Μάλια της Κρήτης, το Ηραίο της Σάμου, το Ιερό των Μέσων στη Λέσβο, τα Κιόνια της Τήνου, τα Υρια της Νάξου, η Δήλος (αλλά για τη βραδιά της 28ης Αυγούστου), το Αρχαίο Στάδιο της Ρόδου, το Μουσείο του Καστελλορίζουν, το Κάστρο της Αστυπάλαιας, το Φρούριο της Μυτιλήνης, η αυλή του Μουσείου της Λέρου, η Πολιόχνη της Λήμνου, το Ασκληπιείο της Κω, το Ιερό των Μεγάλων Θεών στη Σαμοθράκη, το Κάστρο Πυθείου της Ροδόπης, η Αμφίπολη της Μακεδονίας, το Δίον και φυσικά η Βεργίνα, το Κάστρο της Λαμίας, το Κάστρο των Τρικάλων , το Διμήνι, το Κάστρο Χλεμούτσι, η αρχαία Κόρινθος, το Νιόκαστρο της Πύλου, το Κάστρο της Ναυπάκτου, το Νεκυομαντειο της Εφύρας, το Κάστρο των Ιωαννίνων, το παλαιό φρούριο της Κέρκυρας και η αυλή του Ανακτόρου Mon Repos και τέλος, το Κάστρο της Αγίας Μαύρας στη Λευκάδα.

Ανάμεσα στους καλλιτέχνες που θα εμφανισθούν, εξάλλου, αναφέρουμε τους: Μαρία Φαραντούρη σε μια μουσική βραδιά στο Ολυμπιείον, την πιανίστρια Ντόρα Μπακοπούλου σε έργα Σοπέν και Χατζιδάκι στην Πνύκα, το συγκρότημα Μούζικα Ποέτικα με μουσική της Αναγέννησης και του μπαρόκ στο Ιερό των Μεγάλων Θεών στη Σαμοθράκη, τους Χαΐνηδες στα Μάλια της Κρήτης, τη Σαβίνα Γιαννάτου στο Νιόκαστρο της Πύλου και το ντουέτο κιθάρας Βαγγέλης Μπουντούνης και Μάρω Ραζή στην Ολυμπία.

Να σημειώσουμε, πάντως, ότι οι εκδηλώσεις θα διαρκούν περί τη μισή ώρα, ενώ από τις αρμόδιες Εφορείες Αρχαιοτήτων έχουν ληφθεί τα απαραίτητα μέτρα (προσωπικό φύλαξης, περισχοίνιση των χώρων κτλ.) για την προστασία των αρχαιοτήτων.

ΞΕΝΟΔΟΧΕΙΟ «BELVEDERE»
1) Ζητείται δεσποινίς ή κυρία βοηθός σερβιτόρου με προϋπηρεσία
2) Ζητείται βοηθός νυκτερινού ρεσεψιονίστ ηλικίας έως 40 ετών που να γνωρίζει τουλάχιστον αγγλικά.
ΠΛΗΡΟΦΟΡΙΕΣ: Τηλ. 24471
Χ.1178-15/8

ΙΑΛΥΣΟΣ
Ευκαιρία!
ΚΑΤΑΣΚΕΥΗΣ ΗΜΙΤΕΛΗ Ή ΤΕΛΕΙΩΜΕΝΑ
1. ΙΣΟΓΕΙΟ ΔΙΑΜΕΡΙΣΜΑ 100 τμ. ΜΕ ΑΥΛΗ 120 τμ.
2. Α' ΟΡΟΦΟΣ, ΔΙΑΜΕΡΙΣΜΑ 70 τμ. ΜΕ ΒΕΡΑΝΤΕΣ ΜΕ ΘΕΑ ΣΤΟΝ ΦΙΛΕΡΗΜΟ
3. Α' ΟΡΟΦΟΣ ΔΙΑΜΕΡΙΣΜΑ 80 τμ. ΜΕ ΒΕΡΑΝΤΕΣ ΜΕ ΘΕΑ ΣΤΟΝ ΦΙΛΕΡΗΜΟ
4. Α' ΟΡΟΦΟΣ ΔΙΑΜΕΡΙΣΜΑ 100 τμ. ΜΕ ΒΕΡΑΝΤΕΣ ΚΑΙ ΘΕΑ ΘΑΛΑΣΣΑ
5. Α' ΟΡΟΦΟΣ, ΓΚΑΡΣΟΝΙΕΡΑ 45 τμ. ΜΕ ΒΕΡΑΝΤΕΣ ΚΑΙ ΘΕΑ ΘΑΛΑΣΣΑ
6. Β' ΟΡΟΦΟΣ ΔΙΑΜΕΡΙΣΜΑ 140 τμ. ΜΕ ΒΕΡΑΝΤΕΣ ΚΑΙ ΘΕΑ ΘΑΛΑΣΣΑ
ΤΙΜΕΣ ΠΡΟΣΙΤΕΣ - ΔΑΝΕΙΑ ΔΕΚΤΑ
ΠΛΗΡ. ΤΗΛ. 30350 & 0945 476243
T.32390-18/8

ΜΑΙΕΥΤΙΚΟ ΓΥΝΑΙΚΟΛΟΓΙΚΟ ΚΕΝΤΡΟ ΡΟΔΟΥ
ΙΑΤΡΙΚΗ ΑΝΑΚΟΙΝΩΣΗ
ΓΕΩΡΓΙΟΣ Α. ΦΩΤΕΙΝΟΣ
ΜΑΙΕΥΤΗΡΑΣ -ΧΕΙΡΟΥΡΓΟΣ
ΓΥΝΑΙΚΟΛΟΓΟΣ
Μετεκπαιδευθείς στην Υπερηχογραφία - Προγεννητικό έλεγχο στο Harris Birgright Research Centre for Fetal Medicine, Kings College University Hospital, London
Ιατρείο: Γ. Ευσταθίου 7, 1ος όροφος
Τηλ. (0241) 35550 • ΦΑΧ: 90241) 33550
Κινητό: 0944 862838, Κλινική: (0241) 27650, 28003
Δέχεται:
Δευτέρα - Παρασκευή 09.00 - 13.00 & 5.30 - 8.30
Σάββατο 09.00 - 13.00 ΚΑΤΟΠΙΝ ΡΑΝΤΕΒΟΥ
32353-11/8

ΠΩΛΟΥΝΤΑΙ
πολυτελή διαμερίσματα των 100 και 115τ.μ., αντίστοιχα, με κεντρική θέρμανση, τζάκι, αποθήκη και θέση στάθμευσης, στην πυλωτή της πολυκατοικίας οδό Δενδρινού (περιοχή Ζέφυρος).
Πληροφορίες
ΑΝΑΣΤΑΣΙΟΣ ΑΤΣΙΔΗΣ
ΤΗΛ. 28616-37848,
Στεφ. Καζούλη 74 - Ρόδος
MI-31/8



LADA NIVA 4x4

ΜΟΝΤΕΛΟ	ΤΥΠΟΣ	ΤΙΜΗ	ΧΡΗΜΑΤΟΔΟΤΙΚΟ ΠΡΟΓΡΑΜΜΑ LADA CREDIT					
			ΠΡΟΚΑΤΑΒΟΛΗ	12 ΜΗΝΕΣ	24 ΜΗΝΕΣ	36 ΜΗΝΕΣ	48 ΜΗΝΕΣ	60 ΜΗΝΕΣ
NIVA 1.7i 4X4	normal	3.767.000	από 750.000 δρχ.	280.015	153.207	110.938	89.803	77.122
NIVA 1.7i 4X4	Extra City	3.767.000 +497.000 4.264.000	από 1.000.000 δρχ.	302.940	165.750	120.020	97.155	83.436
NIVA 1.7i 4X4	Extra Safari	3.767.000 +1.005.000 4.771.000	από 1.000.000 δρχ.	350.089	191.547	138.700	112.276	96.422
NIVA 1.7i 4X4	Extra Spoiler Club	3.767.000 +1.105.000 4.872.000	από 1.000.000 δρχ.	359.370	196.615	142.377	115.253	98.978

* Οι παρακάτω τιμές επιβαρύνονται με έξοδα ταξινόμησης και μεταβίβασης 80.000 δρχ.
* Το μεταλλικό χρώμα χρεώνεται 50.000 δρχ.

Τιμή 3.158.000 δρχ.
Προκαταβολή 500.000 δρχ.
και εξόφληση σε 60 μήνες
με 63.650 δρχ. το μήνα

ΟΛΟΚΛΗΡΩΜΕΝΟ ΣΥΓΚΡΟΤΗΜΑ
Αντιπρόσωπος
ΑΦΟΙ ΣΙΕΧ Ο.Ε.
Καναδά 109 Τηλ. 25776
X.1162-31/8

Περισσότεροι ίπποι, καλύτερες επιδόσεις, μεγαλύτερη ασφάλεια. Με 1500 κυβικά εκατοστά και 8 ή 16 βαλβίδες, το Lada 110 - New Generation (νέα γενιά) σας δίνει τη δυνατότητα να επιταχύνετε γρήγορα και να προσπεράτε με ασφάλεια. Για τα 0-100 χλμ./ώρα απαιτούνται μόνο 12 δευτερόλεπτα, ενώ η τελική ταχύτητα του αυτοκινήτου ανέρχεται σε 185 χλμ./ώρα.
Επιδόσεις λοιπόν πραγματικά κορυφαίες, που ελάχιστα αυτοκίνητα της κατηγορίας είναι σε θέση να συναγωνιστούν. Αυτό όχι σε βάρος της οικονομίας, αφού ταξιδεύοντας με 120 χλμ./ώρα το Lada 110 «καίει» μόνο 6,3 λίτρα βενζίνης για κάθε 100 χιλιόμετρα.

LADA HELLAS

ΤΙΜΟΚΑΤΑΛΟΓΟΣ LADA HELLAS & LADA CREDIT
9 ΦΕΒΡΟΥΑΡΙΟΥ 1999
ΕΠΙΤΟΚΙΟ 1,48 προ ΦΠΑ

LADA LIBRA 2110

ΜΟΝΤΕΛΟ	ΤΥΠΟΣ	ΤΙΜΗ	ΧΡΗΜΑΤΟΔΟΤΙΚΟ ΠΡΟΓΡΑΜΜΑ LADA CREDIT					
			ΠΡΟΚΑΤΑΒΟΛΗ	12 ΜΗΝΕΣ	24 ΜΗΝΕΣ	36 ΜΗΝΕΣ	48 ΜΗΝΕΣ	60 ΜΗΝΕΣ
LIBRA 2110	1.5i	2.990.000	από 500.000 δρχ.	231.103	126.445	91.559	74.116	63.650
LIBRA 2110	1.5Li	3.158.000	από 500.000 δρχ.	246.696	134.977	97.737	79.117	67.945
LIBRA 2110	1.5Li extra	3.462.000	από 500.000 δρχ.	274.910	150.414	108.915	88.166	75.716

MARCOS travel
ZACHARIAS MERCOURIS
ΤΙΜΕΣ ΞΕΝΟΔΟΧΕΙΩΝ:

	ΜΟΝΟΚΛΙΝΟ	ΔΙΚΛΙΝΟ
ΑΘΗΝΑ:		
PRESIDENT	11.000	14.000
ASTOR	14.000	18.400
ALEXANDROS	13.000	16.000
CHRISTINA	13.500	16.500
RIVA	14.000	18.600
PARTHENON	18.000	22.000
ILISIA	15.300	19.800
GRAND HOTEL	12.500	16.000
ACHILLEAS	11.500	14.800
PYTHAGORION	10.000	14.000
ZINON	8.000	11.000
PLAZA	10.500	15.200
ΠΕΙΡΑΙΑΣ:		
LILIA	14.000	18.000
MISTRAL	20.000	24.600
ΓΛΥΦΑΔΑ:		
EMMANTINA	16.000	21.000
SEA VIEW	14.000	18.000
ΘΕΣΣΑΛΟΝΙΚΗ:		
LE PALACE	13.500	21.000
MANDRINO	13.500	18.000
PHILIPPION	20.500	23.000

Επίσης κρατήσεις ξενοδοχείων για:
ΣΑΝΤΟΡΙΝΙ - ΜΥΚΟΝΟ - ΚΡΗΤΗ - ΚΩ - ΣΑΜΟ
Π. Π. ΓΕΡΜΑΝΟΥ 9
(ΕΜΠΟΡΙΚΟ ΚΕΝΤΡΟ ΦΩΚΙΑΛΗ)
Τηλ. 34017, 27405 - Fax 25275
X.1158-31/8

ΠΡΟΟΔΟΣ ☎ ΜΙΚΡΕΣ ΑΓΓΕΛΙΕΣ ΜΙΚΡΕΣ ΑΓΓΕΛΙΕΣ ΠΡΟΟΔΟΣ

ενοικιάσεις

ΕΝΟΙΚΙΑΖΕΤΑΙ studio στο Ροδίνι επιπλωμένο με πολυκουζινάκι και αυλή. Τηλ. 32154 - 73638
8329-11/8

ΕΝΟΙΚΙΑΖΕΤΑΙ διαμέρισμα 95 τ.μ., 3 υπνοδωματίων και λοιπών βοηθητικών χώρων σε ήσυχη περιοχή στην Ανάληψη. Τηλ. 63096 - 63742
8328-10/8

ΕΝΟΙΚΙΑΖΕΤΑΙ ημιυπόγειο δυάρι, φρεσκομπογιατισμένο, με μερικά έπιπλα, κατάλληλο για έναν ή δύο εργαζόμενα άτομα. Περιοχή Δενδρινού και Χατζηαγγέλου. Πληρ. τηλ. 63926
8317-11/8

ΕΝΟΙΚΙΑΖΕΤΑΙ διαμέρισμα ισόγειο ενός δωματίου, με ηλιακό θερμοσίφωνα, με βεράντα, πλήρως εξοπλισμένο. Νικηταρά 66. Τηλ. 24420 ώρες καταστημάτων
8320-10/8

ΕΝΟΙΚΙΑΖΕΤΑΙ διαμέρισμα 3άρι σε καλή τοποθεσία έναντι Αύρα Μπητς. Τηλ. 25251
8323-8/8

ΕΝΟΙΚΙΑΖΟΝΤΑΙ 1) Διαμέρισμα 110 τ.μ. με κουζίνα εντοιχισμένη, ηλιακό και θέρμανση και 2) Γκαρσονιέρα πάνω από το κατάστημα ΠΕΛΑΡΓΟΣ, στην Ανάληψη. Τηλ. 63419-64831
8310-8/8

ΕΝΟΙΚΙΑΖΕΤΑΙ γκαρσονιέρα επιπλωμένη διά εργένη. Πληρ. Αγίου Ιωάννου 105, τηλ. 21015
8290-8/8

ΕΝΟΙΚΙΑΖΕΤΑΙ διαμέρισμα δυάρι (χωρίς έπιπλα). Τιμή 68.000 δρχ. στους Δασκάλους. Τηλ. 95980
8281-6/8

ΕΝΟΙΚΙΑΖΕΤΑΙ διαμέρισμα δυάρι 40 τ.μ. σε νέα οικοδομή, διαμπερές, επιπλωμένο, με θέα τη θάλασσα, στο Καρακόνερο. Προτιμούνται δημόσιοι υπάλληλοι και στρατιωτικοί. Τηλ. 78172
8276-5/8

ΕΝΟΙΚΙΑΖΕΤΑΙ διαμέρισμα από τρία υπνοδωμάτια, σαλοτραπεζαρία, κουζίνα και λοιπούς βοηθητικούς χώρους που βρίσκεται στη Ρόδο και επί της οδού Ηρακλείου Κρήτης αριθ. 6, περιοχή Επτά Βαγιές. Πληρ. τηλ. 22578 και 37313
8273-4/8

ΕΝΟΙΚΙΑΖΕΤΑΙ ή ΠΩΛΕΙΤΑΙ κατάστημα για οποιαδήποτε χρήση, 100 τ.μ. ισόγειο, 50 τ.μ., υπόγειο και 50 τ.μ. πατάρι με μία είσοδο. Πλατεία Αγίου Ιωάννου. Επίσης **ΕΝΟΙΚΙΑΖΕΤΑΙ** διαμέρισμα 70 τ.μ. Μιχ. Πετρίδη. Τηλ. 75103 - 62765
8263-4/8

ΕΝΟΙΚΙΑΖΕΤΑΙ διαμέρισμα 70 τ.μ. ένα υπνοδωμάτιο, σαλόνι, κουζίνα, μπάνιο, συνδεδεμένο με το αποχετευτικό επί της Παν. Κανελλοπούλου πρώην προέκτ. Αννης Μαρίας 10. Τηλ. 21817 - 35029
8256-4/8

ΕΝΟΙΚΙΑΖΕΤΑΙ αποθήκη 130 τ.μ. Νίκου Καζαντζάκη. Τηλ. 27392, 7 μ.μ.
8198-1/8

ΕΝΟΙΚΙΑΖΕΤΑΙ γκαρσονιέρα στ' Ασγούρου μόνη της 40 τ.μ. και 50 τ.μ. αυλή, νερό, φως χωριστά. Τηλ. 36543
8194-1/8

ΕΝΟΙΚΙΑΖΕΤΑΙ κατάστημα 55 τ.μ. περίπου με αποκλειστική χρήση αυλής στην Ακτή Μιαούλη 43. Πληρ. τηλ. 27707, 22152 ώρες 9-3
8175-3/8

ΕΝΟΙΚΙΑΖΕΤΑΙ διαμέρισμα στα Κοσκινού. Τηλ. 65360 - 65129
8163-1/8

ΕΝΟΙΚΙΑΖΕΤΑΙ
διαμέρισμα ενός υπνοδωματίου, σαλόνι, κουζίνα, W.C, ισόγειο, ανεξάρτητο, χωρίς κοινόχρηστα, με αυλή και κήπο, πολύ ήσυχο, σε διπλοκατοικία, στην οδό Χειμάρρας. Καινούργιας κατασκευής.
Τηλ.20565, 0944/967507
ώρες 10-3 π.μ. και 7-10 μ.μ.
8301-6/8

ΕΝΟΙΚΙΑΖΕΤΑΙ
στον 2ο όροφο 110 τ.μ. περίπου. Τάρπον Σπρινγκ 34.
Τηλ. 30847
8278-5/8

ΕΝΟΙΚΙΑΖΕΤΑΙ
γραφείο επί της Αλεξ. Διάκου 44, 2ος όροφος, δύο δωματίων και μπάνιο.
Τηλ. 32225
8265-4/8

ΕΝΟΙΚΙΑΖΟΝΤΑΙ
δύο αποθήκες στο Τσαΐρι ισόγειες.
Τηλ. 25387 - 0945/176931
8181-1/8

ΕΝΟΙΚΙΑΖΕΤΑΙ
ημιυπόγειος χώρος, 160 τ.μ., κατάλληλος για πολλές χρήσεις, με πλακάκια, 2 τουαλέτες, και τριφασικό ρεύμα, σε νεόκτιστη οικοδομή, σε κεντρικό δρόμο, απέναντι από την εορλήρια της Ανάληψης, Αποστόλου Παύλου 34.
Τηλ. 69041, 65430, 0937/114603
X1050-1/8

ΕΝΟΙΚΙΑΖΕΤΑΙ
κεντρικό μαγαζί κατάλληλο για οποιαδήποτε χρήση (Ο ΘΟΛΟΣ), στ' Αφάντου
Τηλ. 62708
8106-4/8

ΕΝΟΙΚΙΑΖΕΤΑΙ
ξενοδοχείο β' κατηγορίας, δυναμικότητας 170 κλινών στα Κολύμπια Ρόδου.
Οι ενδιαφερόμενοι πρέπει να μπορούν να εγγυηθούν την προκαταβολή των ενοικίων
Πληροφορίες τηλ. 0944360926
7977-5/8

ΕΝΟΙΚΙΑΖΕΤΑΙ
πολυτελής μονοκατοικία 160 τ.μ. στο κέντρο Αρχαγγέλου, με κεντρική θέρμανση, ηλιακό και τζάκι και πλήρως εντοιχισμένες ηλεκτρ. συσκευές και τηλέφωνο.
Τηλ. 32770 και 20457
X1104-1/8

ΕΝΟΙΚΙΑΖΕΤΑΙ
κατάστημα. Τιμή προνομιακή, οδός Βενετοκλέων. Ενοίκιο 50.000 δρχ.
Τηλ. 36237, 9π.μ.-5μ.μ.
8095-1/8

ΕΝΟΙΚΙΑΖΕΤΑΙ
για δύο χρόνια από 1η Σεπτεμβρίου 1999 τριάρι διαμέρισμα πολυτελές, ευρύχωρο, γωνιακό 90 τ.μ. με πρόσοψη επί της οδού Αννης Μαρίας 63. Τιμή ενοικίου 120.000 δρχ
Τηλ. 63082
8363-10/8

ΕΝΟΙΚΙΑΖΕΤΑΙ
γωνιακό κατάστημα 130 τ.μ. πρώην Ράδιο Μαρκόνι. Κων/νου Παλαιολόγου και Γαριβάλδη.
Τηλ.37233
8260-4/8

ΕΝΟΙΚΙΑΖΟΝΤΑΙ
λουξ διαμερίσματα για διακοπές, δίκλινα, τρίκλινα και τετράκλινα, με TV, τηλέφωνο και όλα τα οικιακά σκεύη, στην περιοχή Μητροπόλεως
Τηλ. 29362
8134-6/8

πωλήσεις

ΠΩΛΟΥΝΤΑΙ δύο οικοδομές εις περιοχήν Τσαΐρι προς την καινούργια λεωφόρο Παστίδας-Αεροδρομίου. Η κάθε μία είναι 300 τ.μ. καθαρά χτισμένη, σοβατισμένη, μαρμαρωμένη, με δύο τουαλέτες και ένα γραφείο, υδραυλικά και ηλεκτρικές εγκαταστάσεις, πλήρες κατάλληλο διά εργοστάσιο βιοτεχνίας ή αποθήκες. Υψος οικοδομής 460 και με δικαίωμα αδείας για άλλους δύο ορόφους από 300 και 300 τ.μ. Τηλ. 28918-39856-39854-32076 κ. Λευτέρη
8367-6/8

ΠΩΛΕΙΤΑΙ κτήμα 2.760 μέτρα, οικοδομήσιμο στην περιοχή Αγία Βαρβάρα. τηλ. 65585
8304-6/8

ΠΩΛΟΥΝΤΑΙ σκυλάκια Δαλματίας καθαρόαιμα σε τιμή ευκαιρίας (κουτάβια). Τηλ. 25965
8259-4/8

ΜΕΓΑΛΗ ΕΥΚΑΙΡΙΑ
ΠΩΛΕΙΤΑΙ γραφείο στην πλατεία Κύπρου 35 τ.μ. μόνο 14.00.000. Το γραφείο είναι στον 3ο όροφο και με ασανσέρ. Πληρ. κ. Μανώλη, τηλ. 0932/361679
5264-5/8

ΠΩΛΕΙΤΑΙ αγρός στα Καλαβάρδα 4.200 τ.μ. Πληρ. τηλ. 24494 ή 64355
X.1114-1/8

ΠΩΛΕΙΤΑΙ μονοκατοικία στους Αγίους Αναργύρους σε άριστη κατάσταση 100 τ.μ. και με κήπο. ΜΟΝΟ 26.000.000. Πληρ. κ. Μανώλη, τηλ. 0932/361679
8158-3/8

ΠΩΛΕΙΤΑΙ επιχείρηση με ετήσιο ΤΖΙΡΟ 120.000.000. Πληροφορίες μόνο με ραντεβού. Τηλ. 27082-26476
M9-31/7

ΠΩΛΕΙΤΑΙ 4άρι διαμέρισμα κοντά στο ΠΙΚΠΑ - Διαγοριδών. Τηλ. 27082-26476
M9-1/8

ΠΩΛΕΙΤΑΙ αγρός 4.000 τ.μ. στο ΚΑΝΔΥΛΙ μόνο 17 εκ. με ωραία θέα. Τηλ. 27082-26476
M9-1/8

ΠΩΛΕΙΤΑΙ α) οικόπεδο 500τ.μ. στην ΙΞΙΑ, β) αγρός 4.000 τ.μ. στο ΚΑΝΔΥΛΙ, γ) μικρά διαμερίσματα των 35 τ.μ. στο Δήμο ΙΑΛΥΣΟΥ. Τηλ. 27082-26476
M9-1/8

ΠΩΛΟΥΝΤΑΙ
ΣΤΗΝ ΠΑΡΑΛΙΑ ΙΑΛΥΣΟΥ, μονοκατοικίες, απέναντι από την ταβέρνα «Καλύβα» στην οδό Ρίμινι.
ΕΠΙΣΗΣ ΔΙΑΜΕΡΙΣΜΑΤΑ στην Κων/νου Υδραίου - Ρόδου
Πληροφορίες τηλ. 94236 - 28476 - 94960 - 22986
Ελευθέριος Ζαμπελάκης
8029-31/7

ΠΩΛΕΙΤΑΙ
στο Καρακόνερο, ολοκαίνουργιο διαμέρισμα, 70 τ.μ., 200 μ. από τη θάλασσα, με αποκλειστική χρήση αυλής 85 τ.μ. και μια θέση πάρκινγκ. Τιμή 15.500.000
Πληρ. τηλ. 0977/838881, 01/463673
8321-12/8

ΠΩΛΕΙΤΑΙ
ελληνικό εστιατόριο στο κέντρο του Λάχτι στην Φινλανδία.
Επίσης **ΖΗΤΕΙΤΑΙ** συνέταιρος ή συνέταιροι για αλυσίδα φαστ φουντ (πίτα, γύρο, σουβλάκι). Μοναδικό του είδους στην Φινλανδία.
Πληρ. τηλ. Ρόδου μέχρι 3.8.99, 64741 και από 4.8.99, 00358373893 και 050582440 μόνο σοβαρές προτάσεις
8178-1/8

ΠΩΛΟΥΝΤΑΙ
σε τιμή ευκαιρίας από ιδιώτη: 1) Αέρας μονοκατοικίας με θέα τη θάλασσα 80 τ.μ. στα Κοσκινού 2) Υπόγειο γκαράζ 70 τ.μ. στο Ροδίνι
Τηλ. 31880, 0944/914647
8312-8/8

ΠΩΛΕΙΤΑΙ
διαμέρισμα τεσσάρι επί της Παρθενόπης σε στυλ μεζονέτας με εντοιχισμένη κουζίνα, εντοιχισμένες ντουλάπες, ανακλινόμενα αλουμίνια, διπλά τζάμια, ντουλάπες στα μπάνια, θέρμανση, εγκατάσταση με ηλιακό θερμοσίφωνα. Αμεση παράδοση
Πληρ. Διακογεωργίου Κάλλιστος τηλ. 29318
X.1144-31/8

ΕΥΚΑΙΡΙΑ
Στα Κοσκινού **ΠΩΛΕΙΤΑΙ** ισόγειο με τρία υπνοδωμάτια, εντοιχισμένη κουζίνα 16 τ.μ., εντοιχισμένες ντουλάπες σε όλα τα υπνοδωμάτια, εγκατάσταση για θέρμανση και για ηλιακό θερμοσίφωνα, διπλά τζάμια με ρολά, κουνουπιέρες, ντουλάπια στα μπάνια και άμεση παράδοση. Δάνεια δεκτά
Πληρ. Διακογεωργίου Κάλλιστος τηλ. 29318
X.1144-31/8

ΠΩΛΕΙΤΑΙ
συνοικιακό σούπερ μάρκετ, 150τ.μ., πλήρως εξοπλισμένο, με το εμπόρευμα. Τιμή μόνο 6.000.000 δρχ. λόγω ανάγκης

ΕΝΟΙΚΙΑΖΕΤΑΙ
αποθήκη 120τ.μ. με ράμπα
ΠΛΗΡΟΦΟΡΙΕΣ ΤΗΛ. 63129

ΕΠΙΣΗΣ **ΠΩΛΟΥΝΤΑΙ** 3 επαγγελματικά ψυγεία, ελαφρώς μεταχειρισμένα, ένα SELF SERVICE και 2 βιτρίνες, κατάλληλα για κρεοπωλείο ή σούπερ μάρκετ
Τηλ. 37287
7987-31/7

ΠΩΛΕΙΤΑΙ
επιχείρηση Super Market με το εμπόρευμα και τον εξοπλισμό, σε τιμή ευκαιρίας. Λευκωσίας 15, πάροδος Αννης Μαρίας.
Πληρ. τηλ. 28869, κ. Γιώργος
8102-3/8

ΕΥΚΑΙΡΙΑ! ΠΩΛΕΙΤΑΙ
αποθήκη που έχει μετατραπεί σε δύο γκαρσονιέρες στην τιμή των 6 εκατ. δρχ.
Πληρ. τηλ. 61019- 0944/109707
8362-5/8

ΠΩΛΕΙΤΑΙ
αναψυκτήριο - κρεπερί στην Ιαλυσό δίπλα ακριβώς στην πιάτσα ταξί, πλήρως εξοπλισμένο, λόγω φόρτου εργασίας.
Πληροφορίες τηλ. 95843 - 47062
8293-15/8

ΠΩΛΟΥΝΤΑΙ
διαμερίσματα λουξ κατασκευής 90 τ.μ. στην οδό ΤΑΡΣΟΥ περιοχή ΦΑΝΕΡΩΜΕΝΗ
Πληρ.
ΧΑΤΖΗΜΙΧΑΛΗΣ ΑΝΔΡΕΑΣ
εργολάβος οικοδομών
ΤΗΛ: 0241/77751 - 31027 - 0977/747857
ΕΥΚΟΛΙΕΣ ΠΛΗΡΩΜΗΣ - ΔΑΝΕΙΑ ΔΕΚΤΑ
ΖΗΤΟΥΝΤΑΙ ΟΙΚΟΠΕΔΑ ΓΙΑ ΑΝΤΙΠΑΡΟΧΗ
2843-22/8

ΠΑΡΑΔΙΔΟΝΤΑΙ ΜΑΘΗΜΑΤΑ ΑΓΓΛΙΚΩΝ
σε ευχάριστο διακοσμημένο χώρο.
Μαθήματα αγγλικών για παιδιά προσχολικής ηλικίας και παιδιά δημοτικού.
Ασχολούμαστε με χειροτεχνίες, κουκλοθέατρο και μουσικοκινητική αγωγή.
Από αλλοδαπή καθηγήτρια Αγγλικών με χρόνια νηπιαγωγική και φροντιστηριακή πείρα.
Τηλ. 0945/434117
8177-30/9

ΟΙΚΟΔΟΜΙΚΕΣ-ΤΕΧΝΙΚΕΣ
ΕΜΠΟΡΙΚΕΣ-ΕΠΙΧΕΙΡΗΣΕΙΣ
X1137-31/8
ΑΦΟΙ ΑΣΒΕΣΤΗ Ο.Ε.
Κ. Τσαλδάρη 26-Ρόδος
☎ 32809-74325-74326
ΠΩΛΟΥΝΤΑΙ
● ΚΑΤΑΣΤΗΜΑ 128τ.μ. και 154τ.μ. αποθήκη, επί της οδού Τσαλδάρη
● ΔΙΑΜΕΡΙΣΜΑΤΑ όλων των διαστάσεων επί της οδού Αγίου Ιωάννου
●ΜΕΖΟΝΕΤΕΣ 130τ.μ. επί της οδού Αλεξάνδρειας

ΠΩΛΟΥΝΤΑΙ
M1-31/8
ΑΠΟ ΤΟΝ ΑΝΑΣΤΑΣΙΟ ΑΤΣΙΔΗ

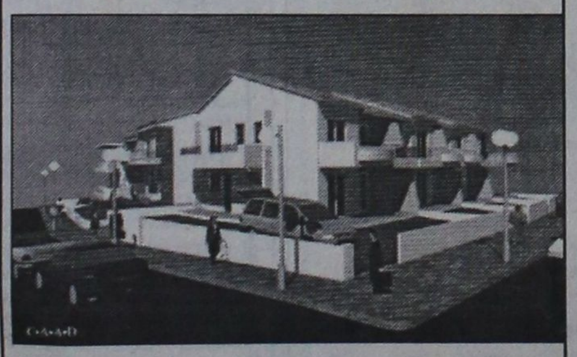

- Μεζονέτες διόροφες 132τ.μ. και διόροφες με υπόγειο 190τ.μ., με οροφές κεραμοσκεπείς, με αποκλειστικές χρήσεις αυλών, περιοχή ΚΑΝΑΜΑΤ

ΠΛΗΡΟΦΟΡΙΕΣ: ΑΝΑΣΤΑΣΙΟΣ ΑΤΣΙΔΗΣ
ΣΤΕΦΑΝΟΥ ΚΑΖΟΥΛΗ 74 - ΡΟΔΟΣ
- Τηλ. 28616, 37848

ΠΡΟΣΟΧΗ!
Περιοχή Μήδεια. Πωλούνται οροφοδιαμερίσματα των 50τ.μ. - 75τ.μ. - 82τ.μ. - 104τ.μ. με μεγάλες βεράντες, πολυτελούς κατασκευής. Τιμές προσιτές - Δάνεια δεκτά.
Πληροφορίες τηλ. 30350 και 0945/476243
8057-15/8

ΠΩΛΕΙΤΑΙ
από ιδιοκτήτη οικόπεδο στο Γεννάδι 1420 μέτρα, άρτιο και οικοδομήσιμο με την άδεια, με νερό και 30 ελαιόδενδρα.
Τηλ. 91435, 0945/402153
8271-4/8

ΠΩΛΟΥΝΤΑΙ
μηχανήματα στεγνοκαθαριστηρίου στη Σορωνή.
Τηλ. 41212 - 41977 - 0937/601790
8145-5/8

ΠΩΛΕΙΤΑΙ
διαμέρισμα στην Παλιά Πόλη 130 τ.μ. πλήρως ανακαινισμένο σε τιμή ευκαιρίας. Αμεση παράδοση
Πληρ. Διακογεωργίου Κάλλιστος τηλ. 29318
X.1144-31/8

ΠΩΛΕΙΤΑΙ
μαγαζί ειδών διατροφής στο Μαντράκι, λόγω φόρτου εργασίας. Σοβαρές προτάσεις μόνο δεκτές.
Πληροφορίες τηλ. 26294, 5.30-9.30 μ.μ.
8129-8/8

ΠΩΛΕΙΤΑΙ
από ιδιώτη, δυόροφη μονοκατοικία 130 τ.μ., ανακαινισμένη στην Παλιά Πόλη, Πυθαγόρα.
Πληρ. τηλ. 31017, κιν. 0932-842843
8110-31/8

ΠΩΛΕΙΤΑΙ
ΤΟΥΡΙΣΤΙΚΟ ΧΡΥΣΟΧΟΕΙΟ ΚΑΙ ΡΟΛΟΓΙΑ ΣΤΟ ΜΑΝΤΡΑΚΙ
Πληροφορίες τηλ. 32477
7991-8/8

ΠΩΛΕΙΤΑΙ
οικόπεδο στα Λειβάδια Τήλου σε κεντρικό δρόμο.
Πληροφορίες τηλ. 30914
8288-6/8

ΠΩΛΟΥΝΤΑΙ
στα Κοσκινού, μονοκατοικίες με αυλή σε μπετά 150-160τ.μ. Τιμή 24 εκατομμύρια.
Τηλ. 29308 - 22768
M17-31/8

ΠΩΛΟΥΝΤΑΙ
λόγω αναχωρήσεως σε τιμή ευκαιρίας
1) Δύο ψυγεία ηλεκτρικά
2)Ποδήλατο ΧΑΜΙΛΤΟΝ δισκέλητο
3) Δύο ραδιοκασετόφωνα
4) Πέντε καρέκλες σιδερένιες και 4 αλουμινένιες
5) Τηλεόραση ασπρόμαυρη
6) Παράθυρο μεγάλο αλουμινένιο και
7) Δύο κρεβάτια σουηδικά ξύλινα με τα στρώματά τους
Τηλ. 32985
8284-6/8

Η επιχείρηση, εστιατόριο **Αλίκη** απέναντι από το ξενοδοχείο των Ρόδων, **ΕΝΟΙΚΙΑΖΕΤΑΙ** ή και **ΠΩΛΕΙΤΑΙ**. Επίσης γίνονται δεκτές και προτάσεις για αλλαγή χρήσης.
Τηλ. 74054, 8 μ.μ.
8161-8/8

ΜΕΓΑΛΗ ΠΡΟΣΦΟΡΑ
ΠΩΛΟΥΝΤΑΙ
μηχανήματα γρανίτας σε τιμή ευκαιρίας.
Πληρ. τηλ. 0945/433354
8177-30/8

ΠΩΛΟΥΝΤΑΙ
χαριτωμένα καθαρόαιμα λυκοσκυλάκια (5-6 εβδομάδων).
Πληρ. τηλ. 34704, 0932/063646, 097/7775587
8277-5/8

ΠΩΛΕΙΤΑΙ
κατάστημα νυφικών, με καλές προοπτικές, λόγω φόρτου εργασίας. Πελατεία εξασφαλισμένη
Πληροφορίες τηλ. 75 260,
ώρες καταστημάτων
8025-31/7

ΜΑΘΗΜΑΤΑ

ΦΙΛΟΛΟΓΟΣ
παραδίδει ιδιαίτερα μαθήματα σε μαθητές γυμνασίου - λυκείου.
Τηλ. 0241-24046 - 0944/430442
8103-5/8

ΑΝΑΚΟΙΝΩΣΗ
ΕΓΓΡΑΦΕΣ
6 Σεπτεμβρίου
Μαθήματα
M22-31/8
Computer
Program P.M
ΕΓΓΡΑΦΕΣ
6 Σεπτεμβρίου
COMPUTER
ΑΝΩΤΕΡΗ ΣΧΟΛΗ
ΜΑΝΩΛΗΣ Ι. ΣΟΦΙΛΛΑΣ
Προγραμματιστής Αναλυτής
Πτυχιούχος πανεπιστημίων
University of Baltimore
& Bowie State University - U.S.A -
Κοδριγκτώνος 91
Τηλ: (0241)- 31761



α LOWER - PROFICIENCY των Cambridge - Michigan
β ZERTIFICAT - MITTELSTUFE SPACHDIPLOME του Goethe - Institut
γ ΕΠΑΓΓΕΛΜΑΤΙΚΑ ΓΕΡΜΑΝΙΚΑ για Ξενοδοχοϋπαλλήλους, εργαζόμενους στον τουρισμό
Διδάσκουν
Αγγλικά: Robert Davies
Γερμανικά: M. Κοντός
Υψηλά ποσοστά επιτυχίας
Χρόνοι Ρεκόρ στην απόκτηση διπλωμάτων
1ο διάλ: Αγ. Αναργύρων 11α
2ο » : Δημ. Αναστασιάδη 61
3ο » : Παρισίων 1 & Λονδένου
X.1097-31/8
Τηλ: 0241/35289, 23973- Fax: 32336

ΦΡΟΝΤΙΣΤΗΡΙΟ
ΑΝΟΔΟΣ
ΜΑΘΗΜΑΤΙΚΑ - ΦΥΣΙΚΗ - ΧΗΜΕΙΑ - ΦΙΛΟΛΟΓΙΚΑ
από καθηγητές και καθηγήτριες Πανεπιστημίου Αθηνών.
Εναρξη μαθημάτων για μεταξεταστέους μαθητές Γυμνασίου - Λυκείου 26 Ιουλίου - 2 Αυγούστου.
Υπεύθυνα μεθοδικά σε χαμηλές τιμές.
Πληροφορίες τηλ. 28053
8116-4/8

ΜΑΘΗΜΑΤΙΚΑ
Εμπειροι καθηγητές παραδίδουν ιδιαίτερα μαθήματα κατ' οίκον ή σε 2-3μελή γκρουπ. Υπεύθυνη εργασία για Γυμνάσιο - Ενιαίο Λύκειο - Τ.Ε.Ε Επιμονή στην κάλυψη κενών και στην καινούργια ύλη.
ΟΙΚΟΔΙΔΑΣΚΑΛΕΙΟ
ΣΤΑΘΗ - ΤΖΕΝΗΣ ΟΡΦΑΝΟΥ
ΤΗΛ. 29315-0945/973306
8282-13/8

ΠΩΛΟΥΝΤΑΙ
ΣΤΗΝ ΠΑΡΑΛΙΑ ΙΑΛΥΣΟΥ
ΜΟΝΟΚΑΤΟΙΚΙΕΣ ΑΠΕΝΑΝΤΙ ΑΠΟ ΤΗΝ ΤΑΒΕΡΝΑ «ΚΑΛΥΒΑ» ΣΤΗΝ ΟΔΟ ΡΙΜΙΝΙ
ΕΠΙΣΗΣ ΔΙΑΜΕΡΙΣΜΑΤΑ στην Κων/νου Υδραίου - Ρόδος
Πληροφορίες Ελευθέριος Ζαμπελάκης
Τηλ. 94236 - 28476 - 94960 - 22986
8029-1/8

ΠΩΛΟΥΝΤΑΙ
Διώροφες ανεξάρτητες μονοκατοικίες δίπλα από το φυτώριο σε καταπράσινη περιοχή του Δήμου Ιαλυσού και σε απόσταση 6 χλμ από τη Ρόδο
Διαστάσεις 130τ.μ. και 168 τ.μ.
Αριστη κατασκευή
Εντός σχεδίου πόλεως με δυνατότητα τραπεζικής χρηματοδότησης
Απαλλαγή από το φόρο μεταβίβασης ακινήτων για πρώτη κατοικία
Αυτόνομη χωροθέτηση, ασφαλτόστρωση των εσωτερικών δρόμων, φωτισμός με φανοστάτες

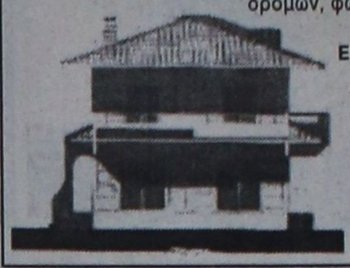

ΠΛΗΡΟΦΟΡΙΕΣ
ΕΜΜΑΝΟΥΗΛ ΚΡΑΝΙΔΗΣ
Αμερικής 50 ΡΟΔΟΣ -
Τηλ. 27082 - 26476 -
094/347405 - FAX
27101 Email
mkranidis@hol.gr
M9-31/8

ΠΩΛΟΥΝΤΑΙ
ελαφρώς μεταχειρισμένα φορτηγά αυτοκίνητα, εισαγωγής μας, επαγγελματικά και γεωργικά
1)MITSUBISHI L 300 κλειστό μακρύ
2) MITSUBISHI L 300 κλειστό κοντό
3) FORD TRANSIT κλούβα
4) FORD TRANSIT ανοικτό
5) MERCEDES MB 100 κλειστό
6) MERCEDES 309 D ανοικτό
7) MERCEDES 813 ανοικτό
8) OPEL COMBO κλειστό
9) GOLF stasion wagon
10) MERCEDES 309 ψυγείο - συντήρηση
11) VOLKSWAGEN υδρόψυκτο ψυγείο - συντήρηση
12) VOLKSWAGEN κλούβα 1600 c.c.
13) ΤΖΙΠ ISUZU TROOPER 4X4
ΠΛΗΡΟΦΟΡΙΕΣ **ΔΗΜΗΤΡΙΟΣ ΒΡΟΥΛΗΣ**
Τηλ. 62171-65171, 3ο χλμ Ρόδου Λίνδου
X1138-31/8

ΚΑΛΛΙΣΤΟΣ ΔΙΑΚΟΓΕΩΡΓΙΟΥ
ΙΔΙΟΚΤΗΤΗΣ - ΚΑΤΑΣΚΕΥΑΣΤΗΣ
ΚΩΝ/ΝΟΥ ΤΣΑΛΔΑΡΗ 28
Τηλ. 34598 - 29318

1) Πωλούνται διαμερίσματα υπό κατασκευήν 3άρια - 4άρια επί της Λεωφ. Καλλιθέας και Καλλιπάτειρας Καρακόνερο, με απεριόριστη θέα στη θάλασσα.
Τα διαμερίσματα διαθέτουν μεγάλες βεράντες, διπλά τζάμια με ανακλινόμενα αλουμίνια και ρολά, υδραυλικό ασανσέρ, εγκατάσταση κεντρικής θέρμανσης και ηλιακό θερμοσίφωνο. Γενικά η οικοδομή θα είναι πλήρως αποπερατωμένη από την ταράτσα έως την αυλή σε σύγχρονη κατασκευή.

2. Καταστήματα 50, 100, 150, 200 τ.μ. επί του κεντρικου δρόμου στο Καρακόνερο.

3) Αποθήκες 50, 100, 150, 200 τ.μ. Καρακόνερο.

4) 70 τ.μ. 3άρι ρετιρέ επίτης Στεφάνου Καζούλη.

5) Διαμερίσματα τριάρια - τεσσάρια και καταστήματα πλησίον πλατείας Φώκιαλη (έναντι παλιό ΙΚΑ). Υπό ανέγερση επί της Κ. Παλαιολόγου.

*Δάνεια δεκτά * Ευκολίες πληρωμής*

☞ Δεχόμαστε ανταλλαγές διαμερισμάτων ή άλλων ακινήτων

ΠΛΗΡΟΦΟΡΙΕΣ: ΔΙΑΚΟΓΕΩΡΓΙΟΥ ΚΑΛΛΙΣΤΟΣ
Τηλ. 34598 - 29318
X.1144-31/8

Η εταιρία
ΚΑΖΙΝΟ ΡΟΔΟΥ Α.Ε.
PLAYBOY CASINO ISLAND OF RODOS
ζητά γραπτές προσφορές για την ετήσια
ΣΥΝΤΗΡΗΣΗ
● 10 ανελκυστήρων μεταφοράς προσώπων και
● 1 ανελκυστήρα μεταφοράς τροφίμων 4 τόνων
Πληροφορίες για επιτόπου επίσκεψη και υποβολή προσφορών: κ. Νάκης Χαράλαμπος
Τηλ. 97569, ΦΑΞ: 97432
X.1118-1/8

ΔΗΜΗΤΡΗΣ Ιω. ΟΙΚΟΝΟΜΙΔΗΣ
ΧΗΜΙΚΟΤΕΧΝΙΚΕΣ ΜΕΛΕΤΕΣ - ΕΜΠΟΡΙΟ
ΒΥΡΩΝΟΣ 1, 85100 ΡΟΔΟΣ
ΤΗΛ. 0241/28638 - ΤΟΤ (fax) 0241/35823
ΖΗΤΕΙΤΑΙ ΥΠΑΛΛΗΛΟΣ
απόφοιτος Λυκείου, απαλλαγμένος στρατιωτικών υποχρεώσεων, κάτοχος άδειας οδήγησης, για μερική απασχόληση.
Πληρ. τηλ. 0241/28638,
Δευτέρα - Παρασκευή, μεταξύ των ωρών 17.30-19.30
X.1176-11/8

ΠΡΟΟΔΟΣ ☎ ΜΙΚΡΕΣ ΑΓΓΕΛΙΕΣ ΜΙΚΡΕΣ ΑΓΓΕΛΙΕΣ ΠΡΟΟΔΟΣ

διάφορα

ΑΠΟΦΡΑΞΕΙΣ ΚΑΘΑΡΙΣΜΟΙ ΑΠΟΧΕΤΕΥΣΕΩΝ

«ΜΑΡΙΑ»

Αναλαμβάνουμε την απόφραξη και τον καθαρισμό αποχετεύσεων οικιών, πολυκατοικιών, ξενοδοχείων με ηλεκτρικό μηχάνημα, όλο το 24ωρο.

- ΕΡΓΑΣΙΑ ΕΓΓΥΗΜΕΝΗ
- ΤΑΧΕΙΑ ΕΞΥΠΗΡΕΤΗΣΗ

Πληρ. τηλ. -94750

ΚΙΝΗΤΟ: 097434729

095262821

T32406-25/9

ΥΔΡΑΥΛΙΚΟΣ ΑΝΑΛΑΜΒΑΝΕΙ ΠΑΣΗΣ ΦΥΣΕΩΣ ΥΔΡΑΥΛΙΚΕΣ ΕΡΓΑΣΙΕΣ ΑΠΟΦΡΑΞΕΙΣ ΚΑΘΑΡΙΣΜΟΙ ΑΠΟΧΕΤΕΥΣΕΩΝ - ΞΕΒΟΥΛΩΜΑΤΑ

Χ. Δημήτρης

Αναλαμβάνουμε τον καθαρισμό αποχετεύσεων πολυκατοικιών και ξενοδοχείων με νέο ηλεκ/το μηχάνημα

ΟΙ ΑΠΟΧΕΤΕΥΣΕΙΣ ΠΙΝΟΝΤΑΙ ΣΑΝ ΝΑ ΤΙΣ ΠΕΡΑΣΑΤΕ ΣΗΜΕΡΑ

ΕΡΓΑΣΙΑ ΕΓΓΥΗΜΕΝΗ

ΔΩΡΕΑΝ ΜΕΤΑ ΑΠΟ ΚΑΘΕ ΑΠΟΦΡΑΞΗ ΨΕΚΑΣΜΟΣ ΤΩΝ ΦΡΕΑΤΙΩΝ ΓΙΑ ΜΙΚΡΟΒΙΑ ΚΑΙ ΚΑΤΣΑΡΙΔΕΣ

Τηλ. 90230 μαγαζί και 31990, ΓΙΑ ΑΜΕΣΗ ΕΞΥΠΗΡΕΤΗΣΗ ΣΑΣ ΣΤΟ ΚΙΝΗΤΟ ΜΑΣ ΤΗΛΕΦΩΝΟ 0944344911

8077-8/8

ΤΟΠΟΘΕΤΗΣΕΙΣ ΠΛΑΚΙΔΙΩΝ -ΜΑΡΜΑΡΩΝ ΠΑΛΙΣΜΑΤΑ

«ΝΙΚΟΣ»

Τηλ. 90426

8059-31/8

alco

Υδραυλικός διπλωματούχος

Μανωλάγκας Φώτιος

Αναλαμβάνουμε:

Πάσης φύσεως υδραυλικά έργα και αποφράξεις, Παντός είδους με νέας τεχνολογίας Μηχανήματα Αμερικής.

Εκπαίδευση εις το εξωτερικό - Αμερική

25 χρόνια εργασίας

Πληρ. τηλ. 67294 οικίας - 67430 φαξ

28ης Οκτωβρίου Κοσκινού. Κινητό 0932476202

8097-8/8

ΣΧΟΛΗ ΟΔΗΓΩΝ

ΚΟΥΣΗ ΠΑΝΤΕΛΗ

ΔΙΠΛΩΜΑΤΑ: ΕΡΑΣΙΤΕΧΝΙΚΑ ΕΠΑΓΓΕΛΜΑΤΙΚΑ - ΜΟΤΟΣΙΚΛΕΤΑΣ

- Επεκτάσεις όλων των κατηγοριών.- Αναθεωρήσεις ληγμένων αδειών- Μετατροπές ξένων αδειών σε ελληνικές.

Οδός Βαλαωρίτου 9- έναντι HOTEL SEMIRAMIS πίσω από το Νοσοκομείο

INTERNET: WWW ADRESS

W W W . A D D R E S S : Hp://www.geocities. com/ Bourbonstreet/9302.

Δεκτές όλες οι πιστωτικές κάρτες.

ΠΡΟΣΟΧΗ: ΜΑΘΗΜΑΤΑ: α) μοτ/τας ανεξαρτήτου- μεγάλου κυβισμού > 500c.c.

Στην κατηγορία ανεξαρτήτου κυβισμού, η εκπαίδευση γίνεται με μοτοσυκλέτα 500cc

β) μοτ/τας έως 125c.c.

ΔΙΑΘΕΤΟΥΜΕ ΕΠΙΣΗΣ ΚΑΙ ΑΥΤΟΜΑΤΕΣ ΜΟΤΟΣΥΚΛΕΤΕΣ ΕΩΣ 125 c.c.

γ) μοτοποδηλάτου <50c.c.

ΠΑΡΑΛΑΒΗ ΤΩΝ ΜΑΘΗΤΩΝ ΜΑΣ ΚΑΙ ΑΠΟ ΤΙΣ ΟΙΚΙΕΣ ΤΟΥΣ

Τηλ.: 29157-73820-94777 οικία

ΚΑΙ ΑΝΑ ΠΑΣΑ ΣΤΙΓΜΗ ΣΤΑ ΚΙΝΗΤΑ

ΤΗΛ. **0944511313 - 0944203343**

8152-8/8

ΒΡΕΙΤΕ ΝΕΡΟ

Ραδιοαισθητικός, εντοπίζει τα υπόγεια υδροφόρα ρεύματα, στο χώρο σας έναντι αμοιβής. Διαθέτουμε μηχανήματα για αποπεράτωση εργασιών.

Πληρ. βραδυνές ώρες τηλ. 0945/981382

8066-1/8

ΤΑΠΗΤΟΚΑΘΑΡΙΣΤΗΡΙΟ

WASH AND CARE

ΚΑΘΑΡΙΣΜΟΣ ΚΑΙ ΦΡΟΝΤΙΔΑ

Συνδυάσαμε την πολυετή πείρα μας και τα ολοκαίνουρια μηχανήματά μας και αναλαμβάνουμε:

- Καθαρισμό- φροντίδα - φύλαξη χαλιών - μοκετών
- Παραλαβή από το σπίτι μ' ένα τηλεφώνημα
- Επιτόπιος καθαρισμός, σαλονιών, μοκετών, μαξιλαράκια επιχειρήσεων

ΦΑΡΜΑΚΙΔΗΣ ΕΥΣΤΑΘΙΟΣ

ΤΗΛ. 0241 - 68189

5ο χλμ. Λ. Ρόδου Λίνδου 237

8170-6/9

ζητήσεις

ΖΗΤΕΙΤΑΙ νεαρός και νεαρή που να γνωρίζουν αγγλικά για να εργαστούν ως βοηθοί σερβιτόρου. Τηλ. 25251

8322-8/8

ΖΗΤΕΙΤΑΙ ηλεκτρονικός με γνώσεις computer. Πληρ. τηλ. 23759 ώρες γραφείου.

8324-18/8

ΖΗΤΕΙΤΑΙ πωλήτρια για να εργασθεί σε κατάστημα στην Παλιά Πόλη. Αγησάνδρου 14. Τηλ. 34083

8294-6/8

ΖΗΤΕΙΤΑΙ χειρίστρια P.C. γνώστης της αγγλικής γλώσσας. Τηλ. 67274 - 24134

8173-1/8

ΖΗΤΕΙΤΑΙ πιτσαδόρος για απογευματινή εργασία. Τηλ. 85527, 0945/345781

8267-4/8

ΖΗΤΕΙΤΑΙ δεσποινίς ή κυρία για να εργαστεί σε κεντρικό εμπορικό κατάστημα. Τηλ. 76005

8148-6/8

ΖΗΤΟΥΝΤΑΙ: 1) βοηθός σερβιτόρου και 2) μπουφετζού για να εργαστούν σε εστιατόριο στην Παλιά Πόλη. Προϋπηρεσία απαραίτητη. Τηλ. 73707

8266-4/8

ΖΗΤΕΙΤΑΙ

οδηγός από επιχείρηση γενικού εμπορίου.

Πληρ. τηλ. 65557

8327-10/8

Το φροντιστήριο «ΘΕΤΙΚΟ» ζητά Γραμματέα

- Με άριστη γνώση χειρισμού Η/Υ
- Απολυτήριο Λυκείου

Πληρ. τηλ. 75085

X.1168-31/8

ΑΠΟ ΦΡΟΝΤΙΣΤΗΡΙΟ ΞΕΝΩΝ ΓΛΩΣΣΩΝ ΖΗΤΕΙΤΑΙ

καθηγητής/τρια αγγλικής γλώσσας με πανεπιστημιακό πτυχίο και προϋπηρεσία για να εργαστεί από την ερχόμενη σχολική περίοδο.

Για περισσότερες πληροφορίες τηλ. 68262-65 528

An english teacher is required for the ypcoming school year (Sept 1999) to teach at a foreign language school. Experience necessary.

For futher details Please call 68262-65 528

8035-1/8

Μεγάλη Βιομηχανική εταιρία καταναλωτικών αγαθών, με οργανωμένες δραστηριότητες πωλήσεων και διανομής στη Δωδεκάνησο

ΖΗΤΑ

άμεσα ΔΙΕΥΘΥΝΤΗ ΠΩΛΗΣΕΩΝ

Ο ιδανικός υποψήφιος θα πρέπει να έχει:

- **Προϋπηρεσία στο χώρο των πωλήσεων**
- **Πτυχίο Οικονομικής Σχολής**
- **Γνώση Η/Υ**
- **Δυναμική και ευχάριστη προσωπικότητα**

Προσφέρονται:

- **Ικανοποιητικές αποδοχές βάσει προσόντων**
- **Bonus βάσει πλάνου πωλήσεων**
- **Σύγχρονο περιβάλλον εργασίας**
- **Αυτοκίνητο της εταιρίας**
- **Εξοδα κίνησης**

Η εταιρία δεσμεύεται για τον διακριτικό και εκέμυθο χειρισμό των βιογραφικών σημειωμάτων των ενδιαφερομένων που θα αποσταλούν προς τη Διεύθυνση Προσωπικού, Τ.Θ. 193, 85100 Ρόδος

X.1121-1/8

ΖΗΤΕΙΤΑΙ

εξωτερικός υπάλληλος από γραφείο, για λήψη παραγγελιών. Υψηλή αμοιβή.

Τηλ. 21081, 5-9 το απόγευμα

8093-1/8

ΖΗΤΕΙΤΑΙ σερβιτόρος πεπειραμένος για να εργαστεί σε εστιατόριο στην Π. Πόλη, να γνωρίζει Γερμανικά και Αγγλικά. Αποκλείονται αλλοδαποί. Τηλ. 26359

8314-8/8

ΖΗΤΕΙΤΑΙ έμπειρη λαντζιέρα - μπουφετζού για εστιατόριο στην Παλιά Πόλη. Πληρ. τηλ. 25293

8302-6/8

Το ξενοδοχείο LIDO στο Φαληράκι ζητά σερβιτόρους. Πληρ. τηλ. 87754

8358-1/8

AMBIENTE

Shop for Presents

WANTED PARTNER

Tel. 32181-35778

8307-8/8

AMBIENTE

Δώρα - Είδη οικιακής χρήσης ΖΗΤΕΙΤΑΙ συνέταιρος.

Τηλ. 32181-35778

8307-8/8

Η TOYOTA Ρόδου ΖΗΤΕΙ

1. Πωλητή/τρια αυτοκινήτων και
2. Εξωτερικό πωλητή/τρια ανταλλακτικών

Οι ενδιαφερόμενοι πρέπει να έχουν γνώση του αντικειμένου και διάθεση για εργασία.

Αριστες συνθήκες εργασίας. Ιανοποιητικό πακέτο αποδοχών.

Πληρ. τηλ. 68000 (κ. Τζιώρα Ιωάννη)

M.18-5/8

SOKES

FLICKOR - SOM - TALAR SVENSKA SOM VILL JOBBA I GULDAFFAR

ΖΗΤΕΙΤΑΙ

από κατάστημα χρυσοχοΐας, κοπέλα σκανδιναβόφωνη, κατά προτίμηση αλλοδαπή, για να εργασθεί ως πωλήτρια.

Πληρ. τηλ. 61659, 18.00-21.00

8007-1/8

ΖΗΤΕΙΤΑΙ

κοπέλα να εργαστεί σε αναψυκτήριο στο Μανδράκι.

Πληρ. τηλ. 38023 πρωί, 26294 από 5μ.μ. εως 9 μ.μ.

8164-11/8

ΖΗΤΟΥΝΤΑΙ

από καφετέρια - εστιατόριο έμπειροι: α) σκανδιναβόφωνη σερβιτόρα, β) βοηθός μπαρ, γ) βοηθός μαγείρου.

Τηλ. 22451, κ. Κώστα

8092-1/8

Εκπαιδευτικός και διδάσκων στο Πανεπιστήμιο Αιγαίου ΖΗΤΕΙ 3άρι διαμέρισμα στις περιοχές Ροδίνι ή Ανάληψη.

Τηλ. 63655 από 9.00-13.00 και 18.00 - 22.00

8192-31/7

ΜΗΧΑΝΟΚΙΝΗΤΑ

ΠΩΛΟΥΝΤΑΙ 1) YAMAHA CHAPPY αυτόματο 50 cc 100.000 δρχ., 2) SUZUKI DR 125 ENTURO 9 ετών 210.000 δρχ., 3) Τρέιλερ 180Χ125 σιδηράς κατασκευής 210.000 δρχ. Πληρ. από τις 8 το πρωί έως τις 6 το απόγευμα, τηλ. 77404

8326-10/8

ΠΩΛΕΙΤΑΙ μηχανή Honda 125 CB.τ 150.000 δρχ. σε καλή κατάσταση. Τηλ. 37205

8308-8/8

ΠΩΛΕΙΤΑΙ αυτοκίνητο Δ.Χ. DAIHATSU ανατρεπόμενο. Τιμή συζητήσιμη. Τηλ. 66348, 0944/146130

8313-8/8

ΠΩΛΕΙΤΑΙ BMW 318is 1991 χρώμα κόκκινο μόνο με 17.215 km αμερικανικών προδιαγραφών και FULL EXTRA: ABS, DSC BR ΕΜΠΡΟΣ ΠΙΣΩ, AIR CONDITION, ΗΛΕΚΤΡΙΚΑ ΠΑΡΑΘΥΡΑ ΣΚΟΥΡΑ, ALARM, ΥΔΡΑΥΛΙΚΟ TIMONI, AIR BAG (SRS), ΦΩΤΑ ΟΜΙΧΛΗΣ, ΗΛΕΚΤΡΙΚΕΣ ΚΛΕΙΔΑΡΙΕΣ ANT-THEFT SYSTMS, ΚΙΒΩΤΙΟ 5 ΤΑΧΥΤΗΤΩΝ, ΖΑΝΤΕΣ ΑΛΟΥΜΙΝΙΟΥ BBS (195/65 R14H), ΡΑΔΙΟΚΑΣΕΤΟΦΩΝΟ ΜΕ 4 ΗΧΕΙΑ LIMITED, SLIP DIFFERENTIAL POWER PLANT, ΜΗΧΑΝΗ 134 HP 16 Valves 4 cylinders. ΤΙΜΗ 6.5 ΕΚ. εκ, συζητήσιμη. Πληροφορίες ΡΟΔΟΣ 21351, 76311, ΚΩΣ: 0242-23215, 0242-23622

8189-31/7

ΠΩΛΕΙΤΑΙ αυτοκίνητο μάρκας SUZUKI SA 310 SPORT σε άριστη κατάσταση από Αθηναία 900.000 δρχ. Πληρ. τηλ. 69297 κατά προτίμηση 3-7 μ.μ.

Γ.Δ. 5/8

ΠΩΛΕΙΤΑΙ τρακτέρ ISEKH καινούργιο, αμεταχείριστο με διπλό διαφορικό, με φρέζα και διπλό υνί 24 HP. Πληρ. τηλ. 64417 ώρες 2-8

1996-6/8

ΠΩΛΕΙΤΑΙ φορτωτής μάρκας Ιντερνάσιοναλ 530, σε καλή κατάσταση. Πληρ. τηλ. 64022 - 0945/849712

8369-7/8

ΠΩΛΕΙΤΑΙ

μηχανή KAWASAKI ZZR, μοντέλο '93 χρώματος μπλε-μαύρο, 400 κυβικά με 28.000 χλμ. σε άριστη κατάσταση και σε τιμή ευκαιρίας.

Πληρ. κ. Γιάννη, τηλ. 0944/551597

8200- 5/8

ΚΤΗΜΑΤΟΜΕΣΙΤΙΚΗ GR.

ΤΗΛ. 8710348 - 8710249

ΣΤΥΛΙΑΝΟΣ ΜΙΧΑΗΛΙΔΗΣ

ΕΥΒΟΙΑΣ 3-5, Τ.Κ. 15231 ΑΦΜ. 008765906

ΠΩΛΟΥΝΤΑΙ

- ΡΟΔΟΣ - ΚΙΟΤΑΡΙ, 15 χλμ. από Λίνδο, κατάστημα 40 τ.μ. ισόγειο - 1ος, καινούργιο, μοναδικό εμπορικό κέντρο τουριστικής περιοχής, μαγαζότοπος.
- ΡΟΔΟΣ - ΠΑΛΑΙΑ ΠΟΛΙΣ εντός Κάστρου, οικόπεδο 312 τ.μ. κτίσμα διατηρητέο, θεμέλια - τοίχοι, ισόγειο 112 τ.μ., 1ος 125 τ.μ., κήπος
- ΡΟΔΟΣ ΙΞΙΑ ΜΙΡΑΜΑΡΕ οικόπεδο 845 τ.μ., κεντρικότατο, τριώροφο κτίριο 180 τ.μ. κάθε όροφος ισόγειο τρεις αποθήκες, 1ος 8 δωμάτια ανεξάρτητα, W.C, 2ος διαμέρισμα πεντάρι, 2 λουτρά, WC, τζάκι.

Γ.Δ.-1/8

ΜΕΝΤΙΟΥΜ - ΑΣΤΡΟΛΟΓΟΣ

ΝΙΚΟΣ

ΠΡΟΒΛΕΨΕΙΣ ΣΤΟΝ ΕΠΑΓΓΕΛΜΑΤΙΚΟ, ΑΙΣΘΗΜΑΤΙΚΟ ΚΑΙ ΟΙΚΟΝΟΜΙΚΟ ΤΟΜΕΑ. ΕΠΑΝΑΦΟΡΕΣ ΑΤΟΜΩΝ, ΙΣΧΥΡΕΣ ΥΠΟΒΟΛΕΣ

ΔΕΧΕΤΑΙ ΜΟΝΟ ΜΕ ΡΑΝΤΕΒΟΥ ΣΤΑ ΤΗΛΕΦΩΝΑ: 31405 ΚΑΙ 0945812587

7880-1/8

ΖΗΤΟΥΝΤΑΙ

1) Νυκτερινός που να γνωρίζει λίγα γερμανικά και αγγλικά

2) Βοηθός σερβιτόρου για SNAK BAR

3) Κηπουρός για απογευματινή εργασία.

Πληροφορίες τηλ. 56312

T.32426-8/8

ΠΩΛΟΥΝΤΑΙ

1.- 2000 τ.μ. αγρός στο Τσαΐρι μόνο 8.000.000 δρχ.
2.- 2.000τ.μ. αγρός στη Λαχανιά μόνο 4.000.000 δρχ.
3.- 410τ.μ. οικόπεδο στο Αραπάκι αξίας 25 εκ.
4.- 610 τ.μ. οικόπεδο στη Φανερωμένη 50.000 το τ.μ.
5.- 42τ.μ. γκαρσονιέρα στους Δασκάλους
6.- 50τ.μ. μονοκατοικία στο Νιοχώρι
7.- 60τ.μ. μονοκατοικία στο Ροδίνι
8.- 35τ.μ. μονόχωρο διαμέρισμα στην Ιαλυσό
9.- 124τ.μ. 4άρι διαμέρισμα Αννης Μαρίας
10.- 130τ.μ. μονοκατοικία στην Ιαλυσό σε κολώνες
11.- Οικίες στη Λίνδο από 11 εκ. και άνω
12.- 4άρι διαμέρισμα καλής κατασκευής καινούργιο στην Ανάληψη
13.- 3όροφο κτίριο , 8 διαμερισμάτων και 5 καταστημάτων σε τιμή ευκαιρίας
14.- Πωλείται οικία μετ' αυλής στη Λίνδο
15.- Πωλείται διώροφη μεζονέτα ημιτελής ή τελειωμένη στον Δήμο Ιαλυσού, πλησίον λεωφ. Αεροδρομίου
16.- Πωλείται 35τ.μ. κατάστημα στο Φαληράκι, δεκτές και ανταλλαγές.
17.- Ανταλλάσσω το παλιό διαμέρισμά σας ή οικόπεδο με μονοκατοικίες
18.- 180 τ.μ. αποθήκη κατάλληλη για εμπορική χρήση
19.- Αποθήκη 100τ.μ. ισόγειος, κατάλληλη και για γραφείο ή διαμέρισμα
20.- Αγρός 2400τ.μ. πλησίον πολυκαταστήματος Πανάγου - Βερόπουλου, με πρόσωπο στον μελλοντικό εθνικό δρόμο Ρόδου - Αεροδρομίου - Νοσοκομείου, κατάλληλος για εμπορική χρήση
21.- 3άρι διαμέρισμα επί της οδού Εργάνης Αθηνάς, σε τιμή ευκαιρίας. Δάνεια δεκτά.
22.- Αποθήκη 220τ.μ., πλησίον της οδού Στ. Κωτιάδη.
23.- Καινούργια μεζονέτα, σε τιμή ευκαιρίας στη συνοικία της Ανάληψης
24.- 4.000τ.μ. Αγρός στο Γεννάδι 100μ. από τη θάλασσα σε τιμή ευκαιρίας
25.- Παραθαλάσσιος αγρός 5.000 τ.μ. στο Κιοτάρι στη Μεγάλη Γη, κατάλληλο για κάθε τουριστική χρήση.
26.- 110 τ.μ. μονοκατοικία με 5.000 τ.μ. αγρό στο Κανδυλί.
27.- 300 τ.μ. μονοκατοικία με πισίνα και 8000 τ.μ. στο Τσαΐρι.
28.- 4.000 τ.μ. αγρός με 22.000.000 στο φυτώριο Κοσκινού.
29.- 5.000 τ.μ. αγρός πάνω στο κύμα της Μεγάλης Γης Ασκληπειό.
30.- 4άρια διαμερίσματα, πολυτελούς κατασκευής, πλησίον Αννης Μαρίας.
31.- 3άρια καινούργια στην Ανάληψη - Ροδίνι - κέντρο πόλεως.
32.- 130 τ.μ. μονοκατοικία στο Φυτώριο του Δήμου Ιαλυσού.
33.- Οικόπεδο 250 τ.μ. στους Χαλκίτες.
34.- Οικόπεδο 700 τ.μ. και 1.600 τ.μ. στην Ανάληψη.
35. Μονοκατοικία, των 120 τ.μ. στα μπετά, εντός αγρουύ 1.500 τ.μ. για κάθε μια στο Τσαΐρι
36. Οικόπεδο 250 τ.μ. στους Χαλκήτες.
37. 16.000 τ.μ. αγρόκτημα με διώροφο κτίριο, 120 τ.μ. με πρόσωπο στη Λεωφόρο Ρόδου - Αεροδρομίου
38. 4.000 τ.μ. αγρός με ελιές στο Παραδείσι.
39. 90 τ.μ. γραφείο στην πλατεία Ακαδημίας.
40. 4.000 τ.μ. αγρός στο Κανδυλί, με ωραία θέα και δένδρα.
41. Αγρός 5.000 τ.μ. με πρόσωπο στη Λεωφόρο Ρόδου - Λίνδου, θέση Τσαΐρι.
42. αγρός 2.400 τ.μ. επί της Ρόδου - Λίνδου, στον οικισμό Ασγούρου.

ΠΛΗΡΟΦΟΡΙΕΣ

ΕΜΜΑΝΟΥΗΛ ΚΡΑΝΙΔΗΣ

Αμερικής 50 ΡΟΔΟΣ -

Τηλ. 27082 - 26476 - 094/347405 - FAX 27101

Emailmkranidis@hol.gr

M9-31/8

ΤΟ ΓΡΑΦΕΙΟ ΓΕΝΙΚΟΥ ΤΟΥΡΙΣΜΟΥ AIRTOUR GREECE A.E.

Ζητά γραμματέα με τις παρακάτω γνώσεις:

- Καλή γραπτή και προφορική γνώση της ελληνικής, αγγλικής και γερμανικής γλώσσας.
- Εμπειρία στη χρήση υπολογιστού (προγράμματα Microsoft)
- Πείρα σχετικά με τον τουρισμό της Ρόδου

Πληρ. Δευτέρα έως Παρασκευή από 09.00 έως 15.00, Τηλ. 77040

T. 32424-1/8

ΝΤΕΤΕΚΤΙΒΣ ΑΘΗΝΩΝ

Αναλαμβάνουμε υποθέσεις ανηλίκων, προσωπικές, οικογενειακές εμποροβιομηχανικές

Διαθέτουμε τα καλύτερα ηλεκτρονικά σύγχρονα οπτικοακουστικά συστήματα.

Επιτυχία 100%

Τα 30 χρόνια πείρα είναι η εγγύηση μας

ΤΗΛ. 0977632963 & 0954-319796

Γ.Δ.-30/9

ΠΩΛΟΥΝΤΑΙ

- ΜΑΓΑΖΙ 69τ.μ. επί της Θεμ. Σοφούλη (το ακίνητο). Τιμή 27.000.000
- ΠΑΣΤΙΔΑ 4 στρέμμ. κοντά στο χωριό με 3.700 δρχ. το τ.μ.
- Κοσκινού 1000τ.μ. με άδεια οικοδομής πανοραμικό. Τιμή 12 εκατ.
- Διαμερίσματα στα Τριάντα διαφόρων διαστάσεων
- ΚΩΣ ξενοδοχείο 76. κλινών, με 140εκ.
- Θεμ. Σοφούλη, διαμέρισμα 185τ.μ., ισόγειο και για επαγγελματική στέγη
- Τσαΐρι μονοκατοικία, 140τ.μ., με αυλή 1.000τ.μ.
- Θολός, 5.000τ.μ. αγρός, περιφραγμένος σε καλή τοποθεσία
- Ροδίνι διαμέρισμα 100τμ, λουξ κατασκευής με θέα
- Ροδίνι 118τμ
- Ροδίνι 46τμ καινούργιο
- Ροδίνι, 4.300τ.μ. οικόπεδο, κοντά στο ΙΚΑ, 40 εκατ.
- Ανάληψη, οικόπεδο 1000τ.μ. γωνιακό
- Αλεξάνδρου Διάκου, κτίσμα σε 1.300τ.μ. οικόπεδο, σπάνια περίπτωση
- Καστελλοριζιούς οικόπεδο με άδεια οικοδομής, 9 εκατομμύρια
- Τριάντα μαγαζί, αποθήκη, διαμέρισμα, τριάρι και ένα δυάρι (32 εκατομ.)
- Ασγούρου οικόπεδο 4.800τ.μ. με 4.500τ.μ. κατάλληλο για βίλλα
- Κορδυγκτώνος μαγαζί 65τ.μ. ελεύθερο διαμέρισμα 115τ.μ. τεσσάρι σε μικρή πολυκατοικία
- Τσαΐρι 8 στρέμ. κοντά στη λεωφόρο Ρόδου - Λίνδου
- Τριάντα οικόπεδο 400τ.μ. άρτιο και οικοδομήσιμο, με 11 εκατ.
- Γεννάδι οικόπεδο 600τ.μ., εντός οικισμού με 8 εκατ.
- Παστίδα 800 τ.μ. εντός οικισμού με 8 εκατ.
- Διάφορες επιχειρήσεις σε ολόκληρο το νησί της Ρόδου
- Κοσκινού μεζονέτες των 210τ.μ. χτισμένες με τούβλα - φανταστική θέα
- Νιοχώρι διαμερίσματα των 85τ.μ. και 95τ.μ.
- Ανάληψη - διαμέρισμα στην οδό Αθηνών, τριάρι
- Κιοτάρι 2 στρέμματα εντός οικισμού, εφαπτόμενο επί της λεωφόρου
- Γεννάδι 2800τ.μ. κοντά στον Αη Γιώργη με 1500 δρχ. το τ.μ.
- Καρακόνερο -300τ.μ. οικόπεδο
- Ροδίνι 400τ.μ. οικόπεδο
- Κοσκινού 5.600τ.μ. σε καλή τοποθεσία, κατάλληλο για βίλα, 30 εκ.
- Κοσκινού - μονοκατοικία 118τ.μ. (προκάτ) με 1500τ.μ. αυλή
- Βερόπουλου 150τ.μ., προς ενοικίαση χωρίς αέρα, 250.000 μηνιαίως
- Ιξιά μονοκατοικία με κήπο 700τ.μ., 35 εκατ.
- Ξενοδοχεία Αφάντου - Καλύμπια - Πεύκους - Λάρδος - Λίνδος - Κιοτάρι - Γεννάδι
- Φιλέρημος κοντά σε πολυτελείς βίλλες 4 στρέμματα 8, 12 και ερειπωμένο σπίτι σε 6.000τ.μ. οικόπεδο
- Αφάντου αγρός 1100τ.μ. σε επαρχιακή οδό με φανταστική θά κοντά στα όρια του οικισμού
- Καρακόνερο διαμέρισμα τριάρι με αυλή μπρος πίσω λουξ κατασκευής
- Ιξιά 100τ.μ., με 16 εκατ.
- Στο Γεννάδι μονοκατοικία σε μπετά ή τελειωμένα με 37τ.μ. αυλή
- Στην Παστίδα πωλείται βιοτεχνία ενδυμάτων 300τ.μ. κτίσμα
- Στην Παστίδα διαμερίσματα των 120τ.μ., σε 1000τ.μ. οικόπεδο
- Στην λεωφόρο Ιαλυσού, οικόπεδο 680τ.μ.
- Οικόπεδο κοντά στο Mira Mare 2.400τ.μ. και
- Στον Ασκληπειό, οικόπεδα εντός οικισμού με 6.000 το τ.μ.
- Οικόπεδο 750τ.μ. στην Αρχίπολη, εντός οικισμού
- 8 στρέμ. κοντά στη Γενική Τεχνική Ασγούρου
- Αφάντου μονοκατοικία 300τ.μ. σε 3.500τ.μ. οικόπεδο
- Νιοχώρι, γραφεία των 90τ.μ. καινούργια
- Κοσκινού, πανσιόν των 10 στούντιος μέσα στο χωριό
- Ροδίνι - Ανάληψη, διαμερίσματα διαφόρων διαστάσεων καινούργια
- Θολός 1150τ.μ., κοντά στη θάλασσα
- Κιοτάρι 1500τ.μ. με κτίσμα στη λεωφόρο
- Στην Κάρπαθο 300 στρέμ. από τα οποία τα 250 μ. είναι παραλιακά, σε τιμή έκπληξη
- Ροδίνι, οικόπεδο 485τ.μ., με φανταστική θέα
- ΜΗΔΕΙΑ οικόπεδο 1000τ.μ. επί του δρόμου
- Ιξιά, διαμέρισμα δυάρι 40τ.μ.
- Κοσκινού, οικόπεδο 1600τ.μ. πανοραικό
- Ροδίνι διαμέρισμα 80τ.μ.
- Αποθήκη για επαγγελματική χρήση
- Μονοκατοικία στο Νιοχώρι, τιμή 12.000.000
- Μονοκατοικία στα ριάντα, 40τ.μ., τιμή 6.000.000
- Τσαΐρι επί της λεωφόρου κτίσμα 1.000 τ.μ. σε 2.000 τ.μ. οικόπεδο
- Ροδίνι μεζονέτες 130 τ.μ. σε μπετά ή τελειωμένες
- Κρεμαστή μονοκατοικία παλαιά. Τιμή 12.000.000
- Ηλιούπολη, μονοκατοικία 180 τ.μ. + 60 τ.μ. σε 1.300 τ.μ. οικόπεδο

ΣΤΑ ΚΟΣΚΙΝΟΥ:

Βίλλα με θέα τη θάλασσα 320τ.μ. και 1.000μ. οικόπεδο

ΣΤΟ ΚΑΙΝΟΥΡΓΙΟ ΙΚΑ:

1) Γκαρσονιέρα 33τ.μ.
Αλεξ. Διάκου : υπόγειο 203τ.μ. 20.000.000 δρχ.
Τριάντα: οικόπεδο 500τ.μ. κατάλληλο για βίλλα.
2) Κιοτάρι, 1500τ.μ. πάνω στο κύμα οικοδομήσιμο
3) Μονοκατοικία στην Παλιά Πόλη, τιμή 12.000.000
4) Παστίδα οικόπεδα, εντός οικισμού των 350τ.μ., σε καλές τιμές
5) Στα Κοσκινού μονοκατοικίες με αυλή σε μπετά 150-160τ.μ. Τιμή 24.000.000
6) Μήδεια - μεζονέτα, 140τ.μ.
7) Ανάληψη 140τ.μ., ρετιρέ
8) Ροδίνι 135τ.μ., α' όροφος
9) Δαματριά, 115 στρεμ., με 700 δρχ. το τ.μ.
10) Τσαΐρι 150στρεμ., με 2.000 δρχ. το τ.μ.
11) Τσαΐρι, 6 στρεμ., με άδεια οικοδομής
12) Μήδεια, μονοκατοικία 120τ.μ., σε 1000 μ. οικόπεδο
13) Ανάληψη 500τ.μ. οικόπεδο
14) Καρακόνερο 600τ.μ., και Ροδίνι 435τ.μ.
15) Φαληράκι, 5 στρ., 14,8 και 20 στρ.
ΛΑΡΔΟΣ Γ- παραλία με οικόπεδο 6.200τ.μ., με άδεια ξενοδοχείου
ΚΩΣ, 7 στρέμματα στο Τιγκάκι ή και 15 στρέμ. πάνω στο κύμα. Καλή τιμή και με ευκολίες.
Επτά Βαγιές, διαμέρισμα 115τ.μ.
Ανάληψη τριάρια, τεσσάρια διαμερίσματα
Ροδίνι - διαμερίσματα των 120-90τ.μ.
Ροδίνι - μεζονέτες των 200τ.μ. με 80τ.μ. αυλή
Ροδίνι - μεζονέτα 210τ.μ. πολυτελούς κατασκευής, μπροστά - πίσω αυλή, με θέα.
Ροδίνι - διαμέρισμα 142τ.μ. . Τιμή 30 εκατ.
Γεννάδι - διόροφα ακίνητα με 1000δρχ. το τ.μ.
Κιοτάρι 4 στρέμ. επί της λεωφόρου
Κιοτάρι - καταστήματα υπό ανέγερση, 8 στρ. παραλιακό
Αφάντου - διάφορα ακίνητα κοντά στη θάλασσα, σε καταπληκτικές τιμές
Αφάντου - 20 στούντιος σε 5.500τ.μ. οικόπεδο με πανοραμική θέα. Τιμή ευκαιρίας.
Αφάντου 4 στρεμ. παραλιακό, τιμή 30 εκατ.
Μήδεια επί του δρόμου οικόπεδο 23 στρέμματα, ολόκληρο ή μισό, ξεχωριστή περίπτωση
Αννης Μαρίας - οροφοδιαμέρισμα 86τμ με γκαράζ
Ροδίνι - οροφοδιαμερίσματα των 125τμ με καταπληκτική θέα
Ροδίνι - διαμέρισμα 140τμ σε πολύ καλή τιμή
Αραπάκι - διαμερίσματα των 59τμ και 76τμ
Τσαΐρι - 10 στρ. με 2.500 το τμ
Ροδίνι - 1.000τμ με άδεια για 300μ. κάλυψη για βιοτεχνικούς χωρους με 13 εκατ.
Φαληράκι - 1.400τμ άρτιο επί του δρόμου. Τιμή 11 εκατομμύρια
Ροδίνι - οικόπεδα επί της Λεωφόρου
Ακαδημία - ισόγειο κατάστημα 55τμ με υπόγειο 200τμ
Μονοκατοικία πανοραμική στις Καλυθιές, εξαιρετική περίπτωση
Στην οδό Σωτήρος Ιξιά διαμέρισμα 117 τ.μ. με 3 υπνοδωμάτια, 2 μπάνια, τζάκι
Φαληράκι οικόπεδο 1280 τ.μ. στον επαρχιακό δρόμο, κατάλληλο για βίλλα ή καταστήματα
Τήλος οικόπεδα των 360 τ.μ. εντός σχεδίου και αγροτεμάχια εκτός
Σύμη - διάφορα ακίνητα
Λέρος - μονοκατοικία στο κύμα
Σάμος - ξενοδοχείο στο κύμα
κοντά στη Θεμ. Σοφούλη, παλιά μονοκατοικία με αυλή 180τ.μ., στην τιμή των 16.500.000 δρχ.
Διαμέρισμα στο Ροδίνι, 120τ.μ., στην τιμή των 21.000.000 δρχ.
Ηλιούπολη - 2 στρέμματα. Τιμή 17 εκ.
Κρεμαστή 520τ.μ. άρτιο, κοντά στη θάλασσα. Τιμή 9.500.000

ΠΩΛΕΙΤΑΙ ΣΤΟ ΧΩΡΙΟ ΠΥΛΩΝΑ 600τ.μ., οικόπεδο εντός οικισμού. Τ

ΨΥΧΟΕΡΕΥΝΗΤΡΙΑ

ΚΡΗΤΙΚΟΥ ΒΑΣΙΛΕΙΑ



Προβλέψεις για το μέλλον ικανοποιητικές.

Βοήθεια για κάθε θέμα που σας απασχολεί με κάθε εχεμύθεια

ΕΡΓΙΟΥ 21 Π. ΠΟΛΗ - Τηλ. 74440 - 67602
8-1π.μ. — 4-8μ.μ.

Τ.32446-6/9

ΝΤΕΤΕΚΤΙΒ

30 ΧΡΟΝΙΑ ΜΟΝΙΜΑ ΚΑΙ ΣΤΗ ΡΟΔΟ

35354-28780

Π.Π ΓΕΡΜΑΝΟΥ 6 (ΠΛΑΤ.ΦΩΚΙΑΛΗ)

Η ΛΥΣΗ!! ΣΕ ΚΑΘΕ ΣΑΣ ΠΡΟΒΛΗΜΑ

EXPRESS SECURITY

Χ.1136-31/8

PEGASOS TRAVEL

ΤΑΞΙΔΙΑ - ΤΟΥΡΙΣΜΟΣ

ΠΡΟΣΦΕΡΟΥΜΕ

Τα φθηνότερα αεροπορικά εισιτήρια για όλο τον κόσμο με όλες τις αεροπορικές εταιρίες
ΑΤΜΟΠΛΟΪΚΑ ΕΙΣΙΤΗΡΙΑ - ΚΡΟΥΑΖΙΕΡΕΣ - ΠΑΚΕΤΑ ΕΚΔΡΟΜΩΝ - ΞΕΝΟΔΟΧΕΙΑ

ΘΑ ΜΑΣ ΒΡΕΙΤΕ ΣΤΗΝ ΚΑΙΝΟΥΡΓΙΑ ΜΑΣ ΔΙΕΥΘΥΝΣΗ:
ΑΛΕΞΑΝΔΡΟΥ ΔΙΑΚΟΥ 84 - ΨΑΡΟΠΟΥΛΑ

ΞΕΝΟΔΟΧΕΙΑ
ΣΤΗΝ ΑΘΗΝΑ και ΘΕΣΣΑΛΟΝΙΚΗ

■ PRESIDENT Α' ΚΑΤΗΓΟΡΙΑΣ Λεωφόρος Κηφησίας

● Μονόκλινο	δρχ.	11.000	με πρωινό
● Δίκλινο για μονόκλινο	δρχ.	12.000	με πρωινό
● Δίκλινο	δρχ.	14.000	με πρωινό
● Τρίκλινο	δρχ.	17.500	με πρωινό

■ ESPERIA HOTEL Α' ΚΑΤΗΓΟΡΙΑΣ Σταδίου 22

● Μονόκλινο	δρχ.	22.500	με πρωινό
● Δίκλινο	δρχ.	26.000	με πρωινό
● Τρίκλινο	δρχ.	33.000	με πρωινό

■ RIVA HOTEL Α' Κατηγορίας SUPERIOR Μιχαλακοπούλου (HILTON)

● Μονόκλινο	δρχ.	14.000	με πρωινό
● Δίκλινο	δρχ.	17.500	με πρωινό
● Τρίκλινο	δρχ.	21.000	με πρωινό

■ ALEXANDROS HOTEL Β' Κατηγορίας περιοχή HILTON

● Μονόκλινο	δρχ.	13.000	με πρωινό
● Δίκλινο	δρχ.	16.000	με πρωινό
● Τρίκλινο	δρχ.	19.500	με πρωινό

■ HOTEL CHRISTINA Β' Κατηγορίας περιοχή FIX

● Μονόκλινο	δρχ.	13.500	με πρωινό
● Δίκλινο	δρχ.	16.500	με πρωινό
● Τρίκλινο	δρχ.	20.000	με πρωινό

■ HOTEL PARTHENON Α' περιοχή Πλάκα

● Μονόκλινο	δρχ.	18.000	με πρωινό
● Δίκλινο	δρχ.	22.000	με πρωινό
● Τρίκλινο	δρχ.	26.500	με πρωινό

■ ASTOR HOTEL Σύνταγμα

● Μονόκλινο	δρχ.	14.000	με πρωινό
● Δίκλινο	δρχ.	19.000	με πρωινό
● Τρίκλινο	δρχ.	23.000	με πρωινό

■ ACHILLION*** Ομόνοια Αγ. Κων/νου

● Μονόκλινο	δρχ.	12.000	με πρωινό
● Δίκλινο	δρχ.	16.000	με πρωινό
● Τρίκλινο	δρχ.	21.000	με πρωινό

■ GRAND HOTEL Β' κατ. στην Αθήνα Πατησίων & Βερανζέρου 10

● Μονόκλινο	δρχ.	13.000	με πρωινό
● Δίκλινο	δρχ.	16.500	με πρωινό
● Τρίκλινο	δρχ.	22.000	με πρωινό

■ PALLAS HOTEL στο κέντρο της Θεσσαλονίκης 9 (μέχρι 31/5/99)

● Μονόκλινο	δρχ.	13.500	με πρωινό
● Δίκλινο	δρχ.	20.500	με πρωινό
● Τρίκλινο	δρχ.	23.500	με πρωινό

■ HOTEL MADRINO Β΄ Κατηγορίας στο κέντρο της Θεσσαλονίκης

● Μονόκλινο	δρχ.	13.500	με πρωινό
● Δίκλινο	δρχ.	18.000	με πρωινό
● Τρίκλινο	δρχ.	22.500	με πρωινό

ΟΔΙΚΕΣ ΕΚΔΡΟΜΕΣ ΓΙΑ ΙΤΑΛΙΑ

ΡΩΜΗ	5 ΗΜΕΡΕΣ	74.800 δρχ
ΦΛΩΡΕΝΤΙΑ-ΠΙΖΑ-ΒΕΝΕΤΙΑ	7 ΗΜΕΡΕΣ	107.000 δρχ
ΝΙΚΑΙΑ-ΜΟΝΑΚΟ-ΚΑΝΕΣ	6 ΗΜΕΡΕΣ	86.000 δρχ.
ΝΑΠΟΛΗ-ΠΟΜΠΗΙΑ-ΣΟΡΡΕΝΤΟ-ΡΩΜΗ-ΦΛΩΡΕΝΤΙΑ	7 ΗΜΕΡΕΣ	107.000 δρχ.
GARDALAND MANIA	5ΗΜΕΡΕΣ	90.600 δρχ.

ΚΑΛΟΚΑΙΡΙΝΕΣ ΑΕΡΟΠΟΡΙΚΕΣ ΕΚΔΡΟΜΕΣ ΑΠΟ ΤΗΝ ΑΘΗΝΑ

• ΠΑΡΙΣΙ-EURODISNEY	6 ημ.	από	149.000
• ΠΑΡΙΣΙ-EURODISNEY	7 ημ.	»	159.000
• ΠΑΡΙΣΙ-EURODISNEY	8 ημ.	»	159.000
• ΠΑΡΙΣΙ-ΛΟΝΔΙΝΟ-EURODISNEY (μόνο πρωινό)	8 ημ.	»	159.000
• ΠΑΡΙΣΙ-ΚΥΑΝΗ ΑΚΤΗ-ΕΛΒΕΤΙΑ	8 ημ.	»	179.000
• ΠΑΡΙΣΙ-ΜΠΕΝΕΛΟΥΞ	8 ημ.	»	179.000
• ΕΛΒΕΤΙΑ-ΙΤΑΛΙΑ	8 ημ.	»	189.000
• ΑΥΣΤΡΙΑ-ΙΤΑΛΙΑ-ΟΥΓΓΑΡΙΑ-ΤΣΕΧΙΑ	8 ημ.	»	179.000
• ΓΕΡΜΑΝΙΑ-ΠΟΛΩΝΙΑ-ΤΣΕΧΙΑ	8 ημ.	»	199.000
• ΙΤΑΛΙΑ-ΝΟΤΙΑ ΓΑΛΛΙΑ-ΙΣΠΑΝΙΑ	8 ημ.	»	169.000
• ΜΑΡΟΚΟ	8 ημ.	»	179.000
• ΙΣΠΑΝΙΑ-ΠΟΡΤΟΓΑΛΙΑ-ΚΑΝΑΡΙΑ ΝΗΣΙΑ-ΜΑΔΕΡΑ	8 ημ.	»	159.000
• ΚΑΝΑΡΙΑ ΝΗΣΙΑ-ΓΑΛΛΙΚΗ ΡΙΒΙΕΡΑ-ΑΚΤΗ ΗΛΙΟΥ	8 ημ.	»	189.000

☞ Διαμονή στα ξενοδοχεία 3 και 4 αστέρων με ημιδιατροφή

Τηλεφωνήστε μας, κλείστε θέση και

ΚΑΛΕΣ ΣΑΣ ΔΙΑΚΟΠΕΣ!

Για περισσότερες πληροφορίες στα τηλέφωνα:
76161 - 73455 - 75879 - 35504 FAX 35504
Εκ της Διευθύνσεως
Καρατζιάς Μιχαήλ

Χ.1139-31/8

Ροδίτες και ξένοι δούλεψαν για την οχύρωση

ΤΑ ΤΕΙΧΗ ΤΗΣ ΡΟΔΟΥ

Γράφει ο Θεοφάνης Μπογιάννος

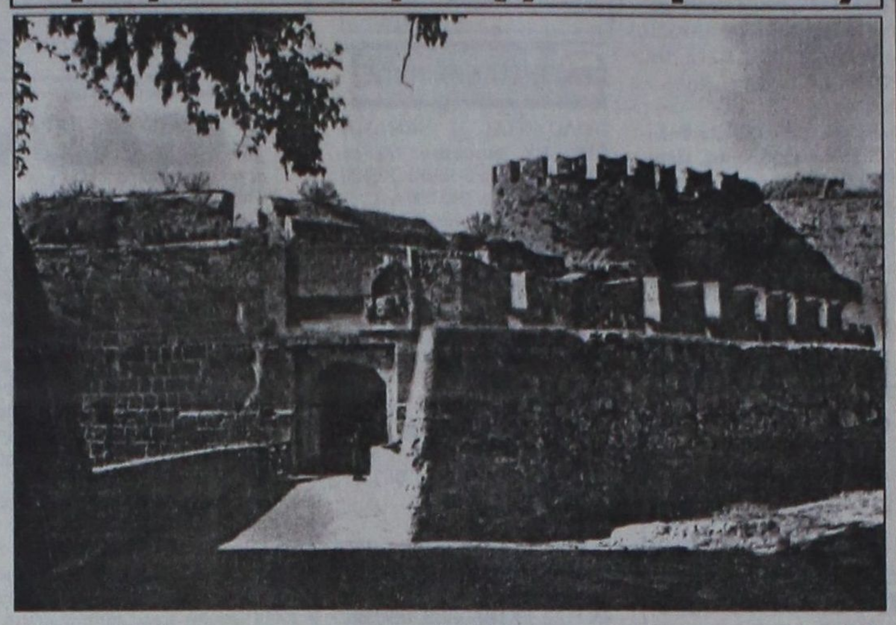

«Ποτέ πόλη του κόσμου δεν έπεσε με τόση γενναιότητα! Ποτέ τείχη του κόσμου δεν είχαν τόση ομορφιά και τόση δύναμη. Ποτέ πόλη του κόσμου δεν είχε τόσο κακή τύχη, όσο τα τείχη της Ρόδου». Αυτές είναι μερικές μόνο γνώμες των δυνατών της γης, στο άκουσμα του 1522, όταν έπεσε η Ρόδος στα χέρια των Αγαρηνών.

Οι Ιππότες άρπαξαν τα νησιά και το λαό μας, στα 1309 και έμειναν στα άγια ελληνικά χώματά μας 213 χρόνια, μέχρι το 1522.

Οταν έφτασαν οι Ιππότες του Αγίου Ιωάννου στη Ρόδο μας, η Παλιά Πόλη μας, ήταν μικρότερη κατά ένα τρίτο. Οι Ιππότες άρχισαν να κτίζουν τα τείχη της πόλης, χρησιμοποιώντας Ελληνες και ξένους μηχανικούς, τους γνωστούς μας ως ***Μουρατόρες***.

Οι Ροδίτες Ελληνες έλεγαν πως υπάρχει στον τόπο μας ιστορία και παράδοση στην κατασκευή τειχών και στη σμίλευση της πέτρας. Ακόμη και σήμερα υπάρχουν στη Ρόδο παλιοί τεχνίτες πέτρας γνωστοί ως ***Πελεκάνοι***.

Οι Ιππότες, όσο απίστευτο κι αν μας φανεί είχαν δούλους που τους αγόραζαν από τα βάθη της Μπαρμπαριάς από την αντικρυνή Μικρά Ασία, είτε τους σκλάβωναν στις πολλές, εμπορικές και στρατιωτικές εκστρατείες τους.

Οι Ιππότες που ζούσαν στη Ρόδο ποτέ δεν ξεπέρασαν τους 600, ακόμη και σε περίπτωση πολέμου, εκστρατείας ή πολιορκίας. Είχαν όμως τους Ροδίτες Ελληνες ως σκλάβους, αλλά και σκλάβους από την Ανατολή!

Χιλιάδες άνθρωποι, μέρα και νύχτα δούλευαν για την κατασκευή των τειχών. Χιλιάδες Ροδίτες μετέφεραν πορώλιθο, από την Καλλιθέα, από το Ροδίνι, και από την Βιλλανόβα, για να χτιστούν τα τείχη, τα παλάτια, οι εκκλησίες και τα σπίτια των Ιπποτών. Ο ελληνικός λαός μας, ιδιοκτήτης και γηγενής, δεν είχε κανένα δικαίωμα. Μόνο υποχρεώσεις, φόρους και καταναγκασμούς.

Μέσα στις χιλιάδες των ανωνύμων Ροδίων - Ροδίων Μηχανικών - και απλών εργατών, υπήρχαν και μερικοί μεγάλης φήμης και μεγάλης ικανότητος στην κατασκευή τειχών, επάλξεων, τάφρων, πύργων και κανονιοθυρίδων.

Για να χτιστούν τα τείχη της Ρόδου δούλεψαν χιλιάδες δούλοι επί 214 χρόνια. Οι Ιππότες έχτιζαν τα τείχη της Ρόδου από την πρώτη μέρα που έφτασαν στο νησί μας. Γνώριζαν πως απέναντι απο τη Ρόδο, στις ακτές της ελληνικότατης πάλαι ποτέ Μικράς Ασίας, ζούσαν άνθρωποι αλλόφυλοι και αλλόθρησκοι, άρπαγες και τυραννικοί που κάποτε θα προσπαθούσαν να αρπάξουν και αυτοί τη Ρόδο, όπως και τελικά έγινε.

Χιλιάδες Ροδίτες και άλλοι σκλάβοι, Αραβες κυρίως, εργάστηκαν κάτω από τις οδηγίες Ελλήνων και ξένων μηχανικών για να χτιστούν τα τείχη της πόλης μας.

Στις αρχές του 16ου αιώνα και μέχρι το 1522, οι Ιππότες προσεκάλεσαν πολλούς Δυτικούς αρχιμηχανικούς για να επιβλέψουν τα τείχη της πόλης. Μεταξύ των πολλών αρχιμηχανικών, αυτοί που άφησαν όνομα και σφραγίδα, είναι: ***Σκουόλα, Τσιότι Μαρτινέγκο*** και ***Μπερτολούτσι***. Γίνεται ένας πραγματικό οργασμός στα τείχη και γενικά στην οχύρωση της Ρόδου. Κτίζονται όχι μόνο τα τείχη της πόλης αλλά και πολλά φρούρια στα χωριά μας: Κρητηνία, Λίνδο, Φαρακλό και σε πολλά χωριά του νησιού μας.

Αλλά υπήρχαν και μεγάλοι Ροδίτες μηχανικοί, όχι σπουδασμένοι, αλλά παραδοσιακοί που γνώριζαν τέλεια τη χρήση, τη μορφή και την επεξεργασία της πέτρας και κυρίως του πορώλιθου.

Από τα αρχεία των Ιπποτών βγαίνει το συμπέρασμα, πως υπήρχαν τουλάχιστον οι εξής Ελληνες Ροδίτες πρωτομάστορες στα τείχη της Ρόδου: Ο Μανωλάκης Κούντης, ο Γεώργιος Τούρκος, ο Θεόδωρος Στρατιώτης, ο Αντώνης του Παπά. Υπήρχε όμως και ένας άλλος ξένος μηχανικός, ο Γερμανός Γεώργιος Μαστρογιώργης, που έπαιξε δόλιο ρόλο, αφού πρόδωσε δύο φορές τους Ιππότες και τους Ελληνες Ροδίτες. Τελικά οι Ιππότες και οι Ελληνες κατάλαβαν τη διπλή ιδιότητα του κατασκόπου αυτού και αφού τον κατακρεούργησαν, κρέμασαν το τεμαχισμένο σώμα του στον Πύργο του Ρολογιού.

Ολοι οι δέκα εννέα μεγάλοι Μάγιστροι των Ιπποτών, δούλεψαν σκληρά για να δημιουργήσουν αυτά τα τείχη, που ακόμη και σήμερα προκαλούν δέος με τον όγκο και την επιβλητικότητά τους.

Ολη η γύρω Τάφρος της πόλης είναι περίπου 3.500 μέτρα, ενώ το βάθος της Τάφρου φτάνει και μέχρι τα 14 μέτρα, σε μερικά σημεία. Τα τείχη έχουν πάχος από τέσσερα μέτρα μέχρι δώδεκα μέτρα.

Για τους πολλούς φίλους αναγνώστες της ιστορίας ο συντάκτης αυτής της στήλης διοργανώνει εκδρομές και ξεναγήσεις. Οσοι επιθυμούν να έρθουν στις ξεναγήσεις αυτές, μπορούν να το πληροφορούνται από τις εφημερίδες, ή να τηλεφωνούν στο συγγραφέα Θεοφάνη Μπογιάννο.



και αυτή την εβδομάδα

ΚΑΤΑΠΛΗΚΤΙΚΕΣ ΠΡΟΣΦΟΡΕΣ

Ρύζι Αμερικής "ΑΓΡΟΚΤΗΜΑ" 500 gr	ΜΟΝΟ	155	το τεμ
Gouda Σουηδίας	ΜΟΝΟ	1.225	το κιλό
Τόνος σε λάδι "REX" 160 gr	ΜΟΝΟ	259	το τεμ
Σταφύλι σταφίδα	ΜΟΝΟ	199	το κιλό
Αχλάδια Κοζια	ΜΟΝΟ	349	το κιλό
Μουρταδέλα "VICTORIA"	ΜΟΝΟ	1.650	το κιλό
Ηλιέλαιο 2 Litr ΠΙΜΙ	ΜΟΝΟ	770	το τεμ
Πάριζα "VICTORIA"	ΜΟΝΟ	1.490	το κιλ

PRAXIS 65455



έχει τα πάντα στην πιό φτηνή τιμή

ΜΑΡΙΝΟΠΟΥΛΟΣ

Χ.Λ.

VANIK TOURS

ΓΙΑΝΝΗΣ και ΣΕΒΑ ΒΑΛΣΑΜΙΔΗ
VANIK σημαίνει ΑΛΗΘΕΙΑ
ΑΚΤΗ ΚΑΝΑΡΗ 17, ΨΑΡΟΠΟΥΛΑ - ΑΝΕΤΟ ΠΑΡΚΙΝΓΚ
Ανοικτά: ΔΕ-ΣΑ 08.30 - 14.00 & 16.00 - 20.30
Τηλ. 37621, κινητό: 095 871266 , FAX 29532

Το γραφείο μας πάντα πρώτο σε κρατήσεις ξενοδοχείων εξασφάλισε και σας προσφέρει καταπληκτικές τιμές για τα παρακάτω ξενοδοχεία σε ΠΑΚΕΤΑ (έκδοση εισιτηρίων R/T) από 1/4/99 έως 31/10/99

1ον HOTEL ELECTRA Ερμού Σύνταγμα	Α΄ SUPERIOR		
	Μονόκλινο	δρχ.	27.100
	Δίκλινο	»	33.400
	Τρίκλινο	»	39.300
2ον HOTEL PARTHENON Σύνταγμα	Α΄ SUPERIOR		
	Μονόκλινο	δρχ.	18.000
	Δίκλινο	»	22.000
	Τρίκλινο	»	26.500
3ον HOTEL PRESIDENT Λεωφόρος Κηφισίας	Α΄ Κατηγορίας		
	Μονόκλινο	δρχ.	11.000
	Δίκλινο για μονόκλινο	»	12.000
	Δίκλινο	»	14.000
	Τρίκλινο	»	17.500
4ον HOTEL ASTOR Σύνταγμα	Β΄ SUPERIOR		
	Μονόκλινο	δρχ.	14.000
	Δίκλινο	»	19.000
	Τρίκλινο	»	23.000
5ον HOTEL ZAFOLIA Λεωφόρος Αλεξάνδρας	Α΄ SUPERIOR		
	Μονόκλινο	δρχ.	17.000
	Δίκλινο	»	21.000
	Τρίκλινο	»	26.000
6ον HOTEL RIVA Περιοχή HILTON	Α΄ SUPERIOR		
	Μονόκλινο	δρχ.	14.000
	Δίκλινο	»	17.500
	Τρίκλινο	»	21.000
7ον HOTEL LYCABETTE Κολωνάκι, Βουκουρεστίου	Β΄ SUPERIOR		
	Μονόκλινο	δρχ.	11.500
	Δίκλινο	»	17.500
	Τρίκλινο	»	20.500
8ον HOTEL LILIA Πασαλιμάνι Πειραιά	Β΄ SUPERIOR		
	Μονόκλινο	δρχ.	12.500
	Δίκλινο	»	16.000
	Τρίκλινο	»	20.000
9ον HOTEL EGNATIA Θεσσαλονίκη, Κέντρο -καινούργιο	Β΄ Κατηγορίας		
	Μονόκλινο	δρχ.	16.000
	Δίκλινο	»	20.000
	Τρίκλινο	»	24.000
9ον HOTEL PHILIPPION Θεσσαλονίκη	Α΄ Κατηγορίας		
	Μονόκλινο	δρχ.	19.500
	Δίκλινο	»	21.500
	Τρίκλινο	»	27.000

* Τα παραπάνω ξενοδοχεία διαθέτουν T.V. σε όλα τα δωμάτια
* Στις παραπάνω τιμές συμπεριλαμβάνεται πρωινό σε μπουφέ
* Ακόμη σε μας θα βρείτε αεροπορικά και ατμοπλοϊκά εισιτήρια όλων των εταιρειών.

Χ.1140-31/8

ΠΡΑΚΤΟΡΕΙΟ ΤΑΞΙΔΙΩΝ
ΣΑΒΒΑΣ ΣΑΗΣ



Με την ευκαιρία της λειτουργίας του νέου μας πρακτορείου στην οδό ΤΑΡΠΟΝ ΣΠΡΙΓΚΣ 42 δίπλα στην Τράπεζα Πίστεως

ΠΡΟΣΦΕΡΟΥΜΕ

τα φθηνότερα αεροπορικά εισιτήρια για όλο τον κοσμο με όλες τις αεροπορικές πτήσεις

ΠΡΟΣΟΧΗ: ΠΛΗΡΟΦΟΡΙΕΣ ΔΕΝ ΔΙΔΟΝΤΑΙ ΑΠΟ ΤΟ ΤΗΛΕΦΩΝΟ ΜΟΝΟ ΠΡΟΣΩΠΙΚΗ ΠΑΡΟΥΣΙΑ ΣΑΣ

Ακόμη:
- Σας παίρνουμε BIZA επισκέπτου για ΑΜΕΡΙΚΗ σε μία εβδομάδα
- BIZA επισκέπτου για ΑΥΣΤΡΑΛΙΑ σε μία μέρα
- Εκδοση διαβατηρίων
- Εκδοση αδειών αυτοκινήτων

ΞΕΝΟΔΟΧΕΙΑ ΣΤΗΝ ΑΘΗΝΑ

PRESIDENT Α' Κατηγορίας Λεωφόρος Κηφησίας

Μονόκλινο	δρχ.	11.000	με πρωινό έως 31/10
Δίκλινο για μονόκλινο	»	12.000	» » »
Δίκλινο	»	14.500	» » »
Τρίκλινο	»	17.500	» » »

ESPERIA HOTEL Α' Κατηγορίας Σταδίου 22

Μονόκλινο	δρχ.	23.000	έως 31/10
Δίκλινο	»	26.000	» »
Τρίκλινο	»	33.000	» »

ELECTRA HOTEL Α' Κατηγορίας Ερμού 5

Μονόκλινο	δρχ.	19.600	με πρωινό
Δίκλινο	»	23.200	»
Τρίκλινο	»	27.900	»

TITANIA HOTEL Πανεπιστημίου 52 (Σύνταγμα Ομόνοια)

Μονόκλινο	δρχ.	με αμερικάνικο πρωινό 23.000	έως 31/10
Δίκλινο	»	» 29.500	» »
Τρίκλινο	»	» 32.700	» »

DORIA HOTEL Β' Κατηγορίας Πειραιώς 15-17 (κοντά στην Ομόνοια)

Μονόκλινο	δρχ.	13.000	με πρωινό
Δίκλινο	»	16.500	»
Τρίκλινο	»	22.000	»

RIVA HOTEL Α' Κατηγορίας SUPERIOR Μιχαλακοπούλου (HILTON)

Μονόκλινο	δρχ.	14.900	με πρωινό έως 31/10
Δίκλινο	»	18.500	» » »
Τρίκλινο	»	21.900	» » »

ALBATROS HOTEL Β' Κατηγορίας δίπλα στο δυτικό αεροδρόμιο

Μονόκλινο	δρχ.	11.500	με πρωινό έως 31/10
Δίκλινο	»	16.500	» » »
Τρίκλινο	»	21.500	» » »

ALEXANDROS Β' Κατηγορίας περιοχή HILTON

Μονόκλινο	δρχ.	13.500	με πρωινό έως 31/10
Δίκλινο	»	16.500	» » »
Τρίκλινο	»	22.500	» » »

CHRISTINA Β' Κατηγορίας περιοχή FIX

Μονόκλινο	δρχ.	14.500	με πρωινό έως 31/10
Δίκλινο	»	17.500	» » »
Τρίκλινο	»	24.000	» » »

PARTHENON Α' Κατηγορίας περιοχή Μακρυγιάννη

Μονόκλινο	δρχ.	18.000	με πρωινό έως 31/10
Δίκλινο	»	22.000	» » »
Τρίκλινο	»	31.500	» » »

ΧΑΝΔΡΗΣ Κατηγορίας LUX Συγγρού 385

Μονόκλινο	δρχ.	35.000	χωρίς πρωινό έως 31/1
Δίκλινο	»	35.000	» »

LILIA HOTEL Πασαλιμάνι Πειραιάς

Μονόκλινο	δρχ.	12.000	με πρωινό έως 15/5
Δίκλινο	»	15.500	» » »
Τρίκλινο	»	19.500	» » »

PARK HOTEL LUX Λεωφ. Αλεξάνδρας

Μονόκλινο	δρχ.	27.000	χωρίς πρωινό έως 31/12
Δίκλινο	»	27.000	» » » »

SEA VIEW στη Γλυφάδα

Μονόκλινο	δρχ.	14.000	με πρωινό έως 31/5
Δίκλινο	»	17.500	» » »
Τρίκλινο	»	22.000	» » »

SARONIKOS δίπλα στο Στάδιο Ειρήνης και Φιλίας

Μονόκλινο	δρχ.	10.000	με πρωινό έως 31/5
Δίκλινο	»	12.000	» » »
Τρίκλινο	»	14.500	» » »

ASTOR Σύνταγμα

Μονόκλινο	δρχ.	14.500	με πρωινό έως 31/10
Δίκλινο	»	19.500	» » »
Τρίκλινο	»	24.000	» » »

GRAND HOTEL Β' Κατηγορίας Πατησίων & Βερανζέρου 10

Μονόκλινο	δρχ.	13.000	με πρωινό έως 31/1
Δίκλινο	»	16.500	» » »
Τρίκλινο	»	22.000	» » »

Τιμή γεύματος κατ' άτομο 3.500

ΣΑΣ ΣΥΜΦΕΡΕΙ ΠΡΙΝ ΚΛΕΙΣΕΤΕ ΟΠΟΥΔΗΠΟΤΕ ΝΑ ΜΑΣ ΕΠΙΣΚΕΦΘΕΙΤΕ

ΠΡΑΚΤΟΡΕΙΟ ΤΑΞΙΔΙΩΝ
ΣΑΒΒΑΣ ΣΑΗΣ

ΤΑΡΠΟΝ ΣΠΡΙΓΚΣ 42 δίπλα στην Τράπεζα Πίστεως Τηλ. 39781-3

M23-31/8

ΤΑΞΙΔΙ ΣΤΗΝ ΠΟΛΗ ΤΟΥ ΦΩΤΟΣ

ΠΑΡΙΣΙ

ΜΙΑ ΠΟΛΗ ΓΕΜΑΤΗ ΑΡΧΟΝΤΙΑ
ΠΟΥ «ΠΡΕΠΕΙ» ΟΛΟΙ ΝΑ ΓΝΩΡΙΣΟΥΜΕ.
ΜΙΑ ΑΠΟΔΡΑΣΗ ΓΙΑ ΕΜΑΣ ΚΑΙ ΤΑ ΠΑΙΔΙΑ ΜΑΣ ΜΑΚΡΙΑ ΑΠΟ
ΤΟ ΑΓΧΟΣ ΤΩΝ ΒΙΒΛΙΩΝ ΣΥΝΔΥΑΖΟΝΤΑΣ ΠΑΡΙΣΙ ΜΕ ΤΗ

ΝΤΙΣΝΕΫΛΑΝΤ

8 ΗΜΕΡΕΣ ΞΕΓΝΟΙΑΣΙΑΣ ΚΑΙ ΚΕΦΙΟΥ
ΑΠΟ 3 - 10 ΑΥΓΟΥΣΤΟΥ
ΜΕ ΤΟ

KALIMERA RODOS TRAVEL

Τιμές που Εφνιάζουν γι'αυτά που προσφέρουμε:

- Απ'ευθείας πτήση από Ρόδο - Παρίσι - Ρόδο
- Τέλη αεροδρομίων
- 5 διανυκτερεύσεις σε κεντρικό ξενοδοχείο 3 αστέρων στο Παρίσι με πρωινό
- 2 διανυκτερεύσεις στη EURODISNEY σε ξενοδοχείο 4 αστέρων με πρωινό
- Κάρτα εισόδου για δύο ολόκληρες μέρες στη EURODISNEY
- Γύρος Παρισιού - Επίσκεψη Λούβρου με Ελληνα ξεναγό.
- Εκδρομή στις Βερσαλίες
- Βόλτα στο Σηκουάνα με Bateaux - Mouches

ΠΛΗΡΟΦΟΡΙΕΣ ΚΑΙ ΑΝΑΛΥΤΙΚΟ ΠΡΟΓΡΑΜΜΑ
ΘΑ ΒΡΕΙΤΕ ΣΤΟ ΓΡΑΦΕΙΟ ΜΑΣ

ΕΘΝΙΚΗΣ ΑΝΤΙΣΤΑΣΗΣ 48 (Α. ΜΑΡΙΑΣ) Τηλ. 73186

ΚΡΑΤΗΣΤΕ ΘΕΣΕΙΣ ΕΓΚΑΙΡΩΣ - ΘΕΣΕΙΣ ΠΕΡΙΟΡΙΣΜΕΝΕΣ

X.1159-31/8

ΕΛΛΗΝΟΚΤΗΜΑΤΙΚΗ
ΚΤΗΜΑΤΟΜΕΣΙΤΙΚΟ ΓΡΑΦΕΙΟ ΒΑΣ. ΝΙΚΟΛΗΣ
ΚΩΝ. ΥΔΡΑΙΟΥ 38- 85100 ΡΟΔΟΣ
Τηλ. 21949 - 30022

ΔΙΑΜΕΡΙΣΜΑΤΑ
Στην οδό Παναγιώτου Ροδίου διαμερίσματα καινούργια των 50-80-110-140τ.μ.
Παλαιά Πόλη, ανακαινισμένη κατοικία, 160τ.μ. Τιμή 24.000.000 δρχ.
ΙΑΛΥΣΟΣ: Διαμέρισμα 129τ.μ. Τιμή 22.000.000 δρχ.
Παλιά Πόλη, μονοκατοικία ισόγειο 90τ.μ.,1ος 90τ.μ., με αυλή 30τ.μ. Τιμή 18.000.000 δρχ.
Στην Αλ. Διάκου διατηρητέο κτίριο εντός οικοπέδου 500τ.μ.
Παλιά Πόλη μονοκατοικία ισόγειο 40τ.μ., 1ος όροφος 40τ.μ. Τιμή 11.000.000 δρχ.
Παλιά Πόλη, οικία κοντά στο Ρολόι, ισόγειο 75τ.μ., 1ος όροφος 75τ.μ. Τιμή 35.000.000 δρχ.
Αφάντου καινούργιο διαμέρισμα 85τ.μ. πωλείται ή ανταλλάσσεται σε κτήμα ανάλογης αξίας ή οικόπεδο
Ρόδος, οδός Εργάνης Αθηνός, διαμέρισμα 150τ.μ. Τιμή 45.000.000 δρχ.
Στο Ροδίνι 90τ.μ. τιμή 16.000.000 δρχ.
Μαριτσά μονοκατοικία 90τ.μ. Τιμή 15.000.000 δρχ..
Γεννάδι, διαμέρισμα 70τ.μ., Τιμή 11.000.000 δρχ.
Οδός Απταβύρου, διαμέρισμα 117τ.μ. Τιμή 24.000.000 δρχ.
Παλιά Πόλη μονοκατοικία 100 + 100 τ.μ. Τιμή 25.000.000 δρχ.
Ιαλυσός διαμέρισμα 75τ.μ. Τιμή 15.000.000 δρχ.
Πλησίον γυμνασίου Καπνοβιομηχανίας μονοκατοικία 46τ.μ., Τιμή 9.500.000 δρχ.
Στην οδό Ιωνος Δραγούμη 16 δωμάτια πανσιόν. Τιμή 50.000.000
Παλιά Πόλη οδός Πυθαγόρα ανακαινισμένη κατοικία, 165τ.μ., 25.000.000 δρχ.
Θολός παραδοσιακό σπίτι με αυλή 30τ.μ. Τιμή 6.000.000 δρχ.
Πλησίον οδού Απταβύρου διαμέρισμα 100τ.μ. καινούργιο. Τιμή 29.000.000 δρχ.
Κρεμαστή διαμερίσματα καινούργια 90 και 110 τ.μ. Τιμή 20.000.000 δρχ.
Μονοκατοικία στην οδό Αθαν. Διάκου. Τιμή 15.000.000 δρχ.
Κοσκινού μονοκατοικία. Τιμή 22.000.000 δρχ.
Αφάντου μονοκατοικία 100 + 100τ.μ. εντός οικοπέδου 4.700 στρ. Τιμή 55.000.000
ΜΑΙΖΟΝΕΤΕΣ
Ιαλυσός - μαιζονέτες 210τ.μ. Τιμή 55.000.000 δρχ.
Κοσκινού μαιζονέτα 90+90 εντός οικοπέδου 250τ.μ. σε μπετά. Τιμή 26.000.000 δρχ.
Μαιζονέτες 130τ.μ. πλησίον μπετά Βερδελή. Τιμή 45.000.000 δρχ.
Στην Παναγιώτου Ροδίου καινούργια μαιζονέτα 156τ.μ.
Στην Ιαλυσό, μαιζονέτα 140τ.μ. εντός οικοπέδου 350τ.μ. Τιμή 30.000.000 δρχ. σε μπετά
Κοσκινού Μαιζονέτα 150τ.μ. σε μαρμαροσοβά. Τιμή 29.000.000 δρχ.
Μονοκατοικία στην οδό Υψηλάντη
Στην οδό Καστοριάς, καινούργια διαμερίσματα των 80-100τ.μ. Τιμή 320.000 δρχ. το τ.μ.
Στην οδό Αθηνών, ρετιρέ 150τ.μ. σε κολώνες, 20.500.000 δρχ.
Μαιζονέτα 130τ.μ. σε κολώνες στο Καρακόνερο σε τιμή ευκαιρίας
ΚΑΤΑΣΤΗΜΑΤΑ
Στην οδό Πυθαγόρα 115 + 115. Τιμή 50.000.000 δρχ.
Στην οδό Πελοποννήσου 65τ.μ. Τιμή 40.000.000 δρχ.
Σάλακος, συγκρότημα διαμέρισμα 54τ.μ. + γκαρσονιέρα 25τ.μ. + μαγαζί 74τ.μ. + 1 καντίνα εντός οικοπέδου 3.500τ.μ. Τιμή 35.000.000 δρχ.
Ρόδος, οδός Καρδιγκιτώνος, μαγαζί 65τ.μ. Τιμή 18.000.000
Πλησίον οδός Σωκράτους κατάστημα 125τ.μ. Τιμή 80.000.000 δρχ.
Παλιά Πόλη μαγαζί 30τ.μ. πλησίον Τσαμί. Τιμή 30.000.000 δρχ.
Στην οδό Αννης Μαρίας κατάστημα 110τ.μ. Τιμή 40.000.000 δρχ.
Στο κέντρο Φάκελη 1ος όροφος, μαγαζί 44τ.μ. Τιμή 14.000.000 δρχ.
Στην Ελ. Βενιζέλου μαγαζί ισόγειο, 34τ.μ., και υπόγειο 28τ.μ. Τιμή 20.000.000
Στην οδό Κων. Υδραίου μαγαζί 97τ.μ. Τιμή 39.000.000 δρχ.
Κέντρο Φάκελη α' όροφος 80τ.μ. Τιμή 21.000.000
Στην οδό Ιωαν. Καποδίστρια, 33τ.μ. Τιμή 25.000.000 δρχ.
ΕΝΟΙΚΙΑΖΕΤΑΙ αποθήκη ισόγειο, 126τ.μ., στην Ανάληψη. Ενοίκιο 90.000 δρχ.
ΗΜΙΤΕΛΗ ΔΙΑΜΕΡΙΣΜΑΤΑ - ΜΑΙΖΟΝΕΤΕΣ
Στην Ιξιά οικοδομή σε μπετά, αποτελούμενη από υπόγειο 124τ.μ. ισόγειο 114τ.μ., 1ος όροφος 100τ.μ. Τιμή 32.000.000 δρχ.
Κοσκινού μαιζονέτες 240τ.μ. εντός οικοπέδου, 650τ.μ. Τιμή 27.000.000 σε μπετά
Κοσκινού μαιζονέτα 140τ.μ. εντός οικοπέδου, 500τ.μ. σε σοβάδες. Τιμή 32.000.000 δρχ.
Στο Ροδίνι μαιζονέτα 217τ.μ. σε σοβάδες και καλοριφέρ. Τιμή 35.000.000 δρχ.
ΚΤΗΜΑΤΑ
Αγρόκτημα στ' Αφάντου 16.000τ.μ. Τιμή 5.000.000 δρχ.
Αφάντου τραπεζία, αγρός 5.000 τ.μ. Τιμή 11.000.000 δρχ.
Αφάντου πωλούνται οικόπεδα εντός σχεδίου και αγροτεμάχια από 4.000 - 11.000τ.μ. Τιμή από 1.500-2.500 δρχ. τ.μ.
Ελεούσα 4000 τ.μ. εντός σχεδίου. Τιμή 5.000.000
Ψίνθος 20.000τ.μ. Τιμή 7.000.000
ΟΙΚΟΠΕΔΑ
Οικόπεδο πλησίον Αραπάκη 1100τ.μ. Τιμή 60.000.000 δρχ.
Μαριτσά 950τ.μ. Τιμή 10.000.000 δρχ.
Κοσκινού 5600τ.μ. Τιμή 35.000.000
Φαληράκι 1400τ.μ. Τιμή 8.400.000 δρχ.
Ηλιούπολη από 1000-4000 τ.μ. Τιμή 7.000 το τ.μ.
Παστίδα 500τ.μ. εντός σχεδίου. Τιμή 5.000.000 δρχ.
Παστίδα 1000τ.μ. εντός σχεδίου. Τιμή 12.000.000 δρχ.
Φαληράκι οικόπεδο 4000τ.μ. με άδεια οικοδομής. Τιμή 20.000.000 δρχ.
Μάσσαρι οικόπεδο 410τ.μ. Τιμή 6.000.000 δρχ.
Οικόπεδο στ' Αφάντου 208τ.μ. Τιμή 4.000.000 δρχ.
Παστίδα οικόπεδο 500τ.μ. εντός σχεδίου. Τιμή 6.000.000 δρχ.
Φαληράκι οικόπεδο 3.500τ.μ. Τιμή 60.000.000 δρχ.
Γεννάδι 3060τ.μ., κάτοχες 840τ.μ. Τιμή 15.000.000 δρχ.
Λέρος - παραλιακό οικόπεδο στο Παρθένι 5203τ.μ., 2.000 δρχ. τ.μ.
Ασγούρου οικόπεδο 2000τ.μ. οικοδομήσιμο. Τιμή 20.000.000 δρχ.
Αφάντου οικόπεδο 500τ.μ. Τιμή 7.000.000 δρχ.
Αφάντου, πλησίον παραλίας, οικόπεδο 4.500τ.μ. Τιμή 32.000.000
Στην Ηλιούπολη 600τ.μ. Τιμή 4.000.000
Στην οδό Δενδρινού, οικόπεδο 1200τ.μ. Τιμή 120.000.000 δρχ.
Πλησίον οδού Αθηνάς, οικόπεδο 500τ.μ. Τιμή 30.000.000 δρχ.
Διαμαρτά αγρός 7200τ.μ. Τιμή 10.000.000 δρχ.
Αφάντου οικόπεδο εντός σχεδίου 400τ.μ. Τιμή 6.500.000 δρχ.
ΚΑΤΑΣΤΗΜΑΤΑ
Στην Ανάληψη μαγαζί 40τ.μ.. Τιμή 12.000.000

ΔΙΑΘΕΤΟΥΜΕ ΚΑΙΝΟΥΡΓΙΑ ΔΙΑΜΕΡΙΣΜΑΤΑ
ΚΑΙ ΚΑΤΑΣΤΗΜΑΤΑ Σ' ΟΛΗ ΤΗ ΡΟΔΟ,
ΣΕ ΠΟΛΥ ΚΑΛΕΣ ΤΙΜΕΣ.
ΔΑΝΕΙΑ ΔΕΚΤΑ ΚΑΙ ΔΙΑΚΑΝΟΝΙΣΜΟΙ

&995-1/8

Εκτιμήσεις των Αμερικανών επιστημόνων

Καταστροφικοί αστεροειδείς

ΚΙΝΔΥΝΟΣ ΣΥΓΚΡΟΥΣΗΣ ΜΕ ΤΟΝ ΠΛΑΝΗΤΗ ΜΑΣ

Τα καλά νέα: πολύ λιγότεροι "καταστροφικοί" αστεροειδείς από ό,τι πιστευόταν παλιότερα υπάρχει πιθανότητα να συγκρουσθούν με τη Γη και να προκαλέσουν πλήγμα σημαντικού μεγέθους στον πλανήτη μας, όπως ανακοίνωσαν Αμερικανοί επιστήμονες την Τρίτη.

Τα κακά νέα: Ενας μεγάλος αστεροειδής είναι πιθανό να συγκρουσθεί με τον πλανήτη μας τον ερχόμενο αιώνα.

Υπολογίζεται ότι υπάρχουν 500 ως 1.000 μεγάλοι αστεροειδείς και άλλα αντικείμενα στο διάστημα σε τροχιά συγκλίνουσα με αυτήν της Γης, που θα μπορούσαν να "απειλήσουν τον πολιτισμό", είπε ο Αμερικανός επιστήμονας Ντέιβιντ Ραμπίνοβιτς, σε συνέντευξη τύπου στο πανεπιστήμιο του Κορνέλ. Ο αριθμός είναι σημαντικά μικρότερος από αυτόν που περιείχετο σε παλαιότερη εκτίμηση, που έκανε λόγο για 1.000 ως 2.000 αστεροειδείς που θα μπορούσαν να αποτελέσουν "θανάσιμη απειλή" για τον πλανήτη.

Μόνο που, όπως συμπλήρωσε ο ίδιος, μόλις το 15-20% από τους δυνητικά επικίνδυνους αστεροειδείς έχουν αναγνωρισθεί. Τουλάχιστον έξι ομάδες επιστημόνων πραγματοποιούν έρευνες για να εντοπίσουν το 90% των αντικειμένων που βρίσκονται ή θα βρεθούν κοντά στη Γη μέσα σε μια δεκαετία.

Ως "καταστροφικός" αστεροειδής ορίζεται οποιοδήποτε κοσμικό αντικείμενο με διάμετρο μεγαλύτερη του 1 χλμ., που αν συγκρουσθεί με τη γη θα προκαλέσει παγκόσμιας εμβέλειας κλιματική και περιβαλλοντική καταστροφή. Μετά από μια τέτοια σύγκρουση θα δημιουργούνταν τεράστια νέφη σε όλο τον πλανήτη, ενώ θα μειωνόταν δραματικά η θερμοκρασία, με καταστροφικές συνέπειες για τα φυτά και τα ζώα --συμπεριλαμβανομένων, ασφαλώς, των ανθρώπων.

Τέτοιοι αστεροειδείς εμφανίζονται μία φορά κάθε 100.000 χρόνια και πάνω, σύμφωνα με μια κλίμακα αξιολόγησης "απειλών", που ονομάζεται "Torino". Η κλίμακα (από 0-10) χρησιμοποιείται για την αξιολόγηση των συνεπειών από συγκρούσεις αστεροειδών με τη Γη.

Ο Ρίτσαρντ Μπίνζελ, ερευνητής του Ινστιτούτου Τεχνολογίας του Παν/μίου της Μασσαχουσέτης (MIT), που βοήθησε στη δημιουργία της κλίμακας Torino, λέει ότι η πιθανότητα ενός πλήγματος "βαθμού 10", δηλαδή η σύγκρουση με έναν "καταστροφικό" αστεροειδή, κυμαίνεται από 1 στις 1.000 έως 1 στις 10.000, για τον επόμενο αιώνα. Αλλά, προσθέτει, η πιθανότητα ενός πλήγματος "βαθμού 8" μέσα στον 21ο αιώνα είναι μία στις τρεις. Ενα τέτοιο συμβάν θα προκαλούσε καταστροφή, ενδεχομένως, σε μια ολόκληρη περιφέρεια του πλανήτη.

Ωστόσο η αξιολόγηση των πραγματικών απειλών είναι δύσκολη υπόθεση, καθώς τα κοσμικά αντικείμενα αλλάζουν διαρκώς πορείες και τροχιές. Ο όγκος των στοιχείων που συλλέγονται καθημερινά είναι τεράστιος, και οι επιστήμονες που ασχολούνται με το θέμα δεν κάνουν πια δημοσιεύσεις σε ειδικά περιοδικά, αλλά σε μια αφιερωμένη στις σχετικές εργασίες σελίδα του παγκόσμιου δικτύου υπολογιστών Internet [απαντάται στη διεύθυνση http://newton.dm.unipi.it/].

L. A. N. E.

F/B ΒΙΤΣΕΝΤΖΟΣ ΚΟΡΝΑΡΟΣ

ΡΟΔΟΣ - ΚΡΗΤΗ

ΤΕΤΑΡΤΗ: 19.00 για ΚΑΡΠΑΘΟ - ΚΑΣΟ - ΣΗΤΕΙΑ - ΑΓ. ΝΙΚΟΛΑΟ - ΜΗΛΟ - ΠΕΙΡΑΙΑ

ΣΑΒΒΑΤΟ: 05.00 για ΧΑΛΚΗ - ΔΙΑΦΑΝΙ - ΠΗΓΑΔΙΑ - ΚΑΣΟ - ΣΗΤΕΙΑ - ΑΓ. ΝΙΚΟΛΑΟ - ΜΗΛΟ - ΠΕΙΡΑΙΑ

Εισιτήρια- Πληροφορίες

ΖΟΡΠΙΔΗΣ

Μακαρίου 31- Τηλ. 20625, 30054

X.1142-31/8

ΜΑΘΗΜΑΤΙΚΑ

«ΝΙΚΟΣ ΥΨΗΛΑΝΤΗΣ»

ΠΤΥΧΙΟΥΧΟΣ ΠΑΝ/ΜΙΟΥ ΑΘΗΝΩΝ

Διδάσκουμε μαθηματικά σε μαθητές:
✓Γυμνασίου
✓Λυκείου όλων των κατευθύνσεων σε ολιγομελή τμήματα
✓Αποφοίτους Α', Δ' δέσμης και ΤΕΛ

ΕΚΠΤΩΣΗ
10% σε μαθητές μας που είναι αδελφια

➪ Εναρξη μαθημάτων: ΘΕΤΙΚΗ - ΘΕΩΡΗΤΙΚΗ - ΤΕΧΝΟΛΟΓΙΚΗ ΚΑΤΕΥΘΥΝΣΗ **16 Αυγούστου**
➪ Τάξεις ΓΥΜΝΑΣΙΟΥ από **1η Σεπτεμβρίου**

Εγγραφείτε έγκαιρα!!!

Πληροφορίες - εγγραφές στα τηλέφωνα: 29680, 77200
Διεύθυνση: Μ. Μπότσαρη 41Α
(Περιοχή 7 Βαγιές - Μητρόπολη)

8055-31/8

ΝΑΥΤΙΛΙΑΚΗ ΕΤΑΙΡΙΑ ΛΕΣΒΟΥ Α.Ε.

F/B ΑΛΚΑΙΟΣ



ΑΝΑΚΟΙΝΩΣΗ

Γνωρίζουμε στο επιβατικό κοινό ότι τα δρομολόγια του F/B ΑΛΚΑΙΟΣ από Ρόδο έχουν ως εξής:

Κάθε Τετάρτη ώρα 21.00 για Κω -Σάμο-Χίο-Μυτιλήνη- Λήμνο- Αλεξανδρούπολη

Λόγω της αυξημένης κινήσεως κατά τη θερινή περίοδο παρακαλούνται οι κ.κ. επιβάται όπως εκδίδουν τα εισιτήριά τους από το κεντρικό πρακτορείο της Ν.Ε.Λ. στη Ρόδο. Η έκδοση των εισιτηρίων για καμπίνες θα γίνεται μόνο από το πρακτορείο.

ΕΡΥΘΡΑ ΘΑΛΑΣΣΑ

Δ. ΘΕΟΔΩΡΑΚΗ 13 ΤΗΛ. 27721- 22460

M11-31/78

ΝΕΟ ΠΡΟΪΟΝ

Στραγγιστό Γιαούρτι

Φυσικό, υγιεινό προϊόν με απολαυστική βελούδινη γεύση. Παρασκευάζεται από **φρέσκο, παστεριωμένο γάλα** της περιοχής της Ηπείρου **και ανθόγαλα** με μια αυθεντική συνταγή, **χωρίς** προσθήκη συντηρητικών.

ΘΑ ΤΟ ΒΡΕΙΤΕ ΣΤΑ ΚΑΤΑΣΤΗΜΑΤΑ ΤΗΣ ΠΕΡΙΟΧΗΣ ΜΑΣ

Δροσερό και **υγιεινό** σαν ελαφρύ γεύμα, σαν πρόγευμα ή σαν επιδόρπιο, μπορεί να **συνοδεύεται** με φρούτα ή καρύδια και μέλι ή δημητριακά.
Ιδανικό **για τζατζίκι**.

Μια απολαυστική συνήθεια που θα γεμίζει πάντα το ψυγείο σας.

Τώρα σε **νέα οικογενειακή συσκευασία** του **ενός κιλού.**

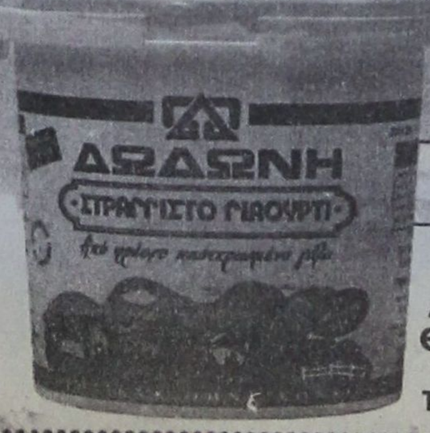

Συσκευασία 1kg

ΑΝΤΙΠΡΟΣΩΠΟΣ ΔΩΔΕΚΑΝΗΣΟΥ
Θ. ΤΣΟΥΒΑΛΗΣ & ΣΙΑ Ο.Ε.
ΑΝΤΑΓΟΡΑ 3 - ΡΟΔΟΣ
Τηλ. παραγγ. 68111, 64440

ΔΩΔΩΝΗ

από τη φύση της η καλύτερη

X.1173-31/8

Σπανός ΥΠΕΡ ΜΑΡΚΕΤ

η Σπανός Card προσφέρει

προνόμια & δώρα

Κάντε τις αγορές σας με την Σπανός Card και **κερδίστε το μεγάλο δώρο**

Ενημερωθείτε για την λειτουργία της παροχές και τα δώρα που προσφέρει η Σπανός Card ζητώντας το ενημερωτικό έντυπο απο τα ταμεία του Υπερμάρκετ Σπανός

ΥΠΕΡΟΧΑ ΠΥΡΙΜΑΧΑ ΣΚΕΥΗ

Lüneburg

ΕΥΡΩΠΑΪΚΑ
ΑΞΙΑΣ 35.000 ΔΡΧ.

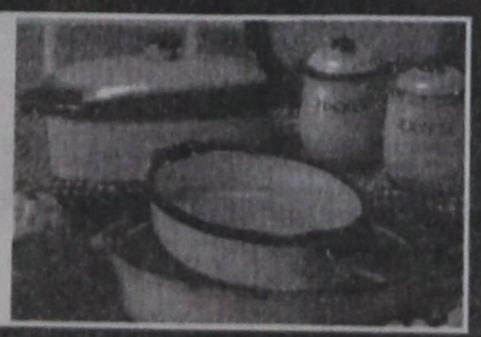

X.1141-31/8

ΓΙΑΤΙ Η ΔΩΔΕΚΑΝΗΣΟΣ ΕΙΝΑΙ Ο ΤΟΠΟΣ ΜΑΣ! προτιμώ!

η ARTIBUS παρουσιάζει

το εικαστικό γεγονός
του καλοκαιριού

ΜΑΝΟΣ ΓΡΗΓΟΡΙΑΔΗΣ
Γλυπτική - Σχέδια

ΚΩΣΤΑΣ ΧΑΤΖΗΜΑΥΡΟΣ
Ζωγραφική

Ροδιακή Έπαυλη 2 -13 Αυγούστου 1999

Εγκαίνια - Δεξίωση: Δευτέρα 2/8, ώρα 20.30

Ώρες λειτουργίας:
Καθημερινά 9.00 - 14.00 και 17.00 - 21.00
εκτός Κυριακής

ΧΟΡΗΓΟΙ

NOTOS 94,8 FM
Χορηγός Επικοινωνίας

ΡΟΔΙΤΙΚΟ
Εξαιρετικό παρθένο ελαιόλαδο

ΒΥΖΑΝΤΙΝΟ
Κατάστημα ειδών αυθεντικής γεύσης

ΣΟΦΟΚΛΕΟΥΣ Α.Ε.Α.Δ.Ε.

ΟΡΓΑΝΙΣΜΟΣ ΕΠΑΓΓΕΛΜΑΤΙΚΗΣ ΠΡΟΒΟΛΗΣ

Ι. ΦΡΑΤΖΗΣ
Χειροποίητα κοσμήματα

ΒΑΠ - Π. ΚΟΥΓΙΟΣ Α.Β.Ε.Ε.

ΠΕΙΡΑΪΚΗ
Εθνικές Μεταφορές

ΜΕΡΚΟΥΡΗ ΚΟΝΤΟΥ
Φροντιστήρια ξένων γλωσσών

T.32460-10/8

Τα παράξενα σε όλο τον κόσμο

Οσα φέρνει ο άνεμος!

ΑΦΗΣΕ ΤΟ ΓΑΜΟ ΚΑΙ ΠΗΓΕ ΓΙΑ...ΓΑΜΟ!
-Άγκυρα,(Ρόιτερ)

Ο Τούρκος υπουργός Εξωτερικών, Ισμαήλ Τζεμ, άφησε για λίγο τις επαφές του στο περιθώριο της συνόδου κορυφής στο Σαράγεβο και πήγε να ζητήσει το χέρι μιας κοπέλας που κατοικεί στην βοσνιακή πρωτεύουσα, αλλά... για λογαριασμό του γραμματέα του.

Οπως τουλάχιστον γράφουν σήμερα οι τουρκικές εφημερίδες, ο Ισμαήλ Τζεμ, κρατώντας ένα κουτί με σοκολατάκια στο ένα χέρι και ένα δαχτυλίδι στο άλλο, χτύπησε την πόρτα της οικογένειας Ντελάλιτς, όπως απαιτεί το πατροπαράδοτο έθιμο.

"Με την άδεια του Αλάχ και τη συγκατάθεση του Προφήτη, βρίσκομαι ενώπιον σας για να ζητήσω το χέρι της κόρης σας Ατζρα για το γιο μας Μεχμέτ Κεμάλ", είπε ο Τζεμ με τη βοήθεια ενός διερμηνέα.

Το ζευγάρι είχε γνωριστεί όταν ο Μεχμέτ Κεμάλ Μποτζάι εργαζόταν στην τούρκικη πρεσβεία στο Σαράγεβο.

Μετά τη συγκατάθεση των γονέων και τα κεράσματα που ακολούθησαν, ο Τζεμ μπόρεσε να επιστρέψει στη σύνοδο.

ΑΓΑΠΗ ΜΟΥ, ΚΛΕΙΔΩΣΕ ΤΟ ΚΛΙΜΑΤΙΣΤΙΚΟ!
-Κάνσας (Ρόιτερ)

Επιλεκτικοί και πρακτικοί είναι οι κλέφτες στην πολιτεία του Κάνσας φέτος το καλοκαίρι. Δεν τους συγκινούν πλέον ούτε οι πανάκριβοι ηλεκτρονικοί υπολογιστές, ούτε και τα κοσμήματα αλλά πρώτα στις προτιμήσεις τους έρχονται τα κλιματιστικά. Η αφόρητη ζέστη που επικρατεί στην περιοχή και συχνά ξεπερνάει τους 38 βαθμούς Κελσίου, δεν έχει αφήσει ανεπηρέαστους ούτε τους διαρρήκτες που και αυτοί με τον τρόπο τους αναζητούν λίγη δροσιά.

Οι αρχές του Κάνσας αναφέρουν 31 διαρρήξεις κατά τις οποίες έχουν κλαπεί συνολικά 40 κλιματιστικά κάθε μεγέθους από σπίτια, επιχειρήσεις, σχολεία μέχρι και εκκλησίες.

ΣΤΟ ΕΣΥ ΟΙ ΤΡΑΝΣΕΞΟΥΑΛ
-Λονδίνο (Ασσο.Πρες)

Βρετανικό Δικαστήριο απεφάνθη ότι το δημόσιο σύστημα υγείας της χώρας πρέπει να καλύπτει τα έξοδα για επεμβάσεις αλλαγής φύλου σε όσους το επιθυμούν, αναγνωρίζοντας ότι τα άτομα αυτά χρήζουν ιατρικής βοήθειας.

Σύμφωνα με την απόφαση του δικαστηρίου οι 1.000 περίπου Βρετανοί που έχουν εκδηλώσει την επιθυμία να γίνουν τρανσέξουαλ θα έχουν τη δυνατότητα να πραγματοποιήσουν την επέμβαση με κάλυψη του κόστους της, που υπολογίζεται σε 8.000 λίρες στερλίνες (13.000 δολάρια), από το Εθνικό Σύστημα Υγείας.

Ο ΑΝΤΟΝΙΟ ΜΠΑΝΤΕΡΑΣ ΣΚΗΝΟΘΕΤΕΙ ΜΑΡΚΕΘ
-Μάλαγα (Ασσο.Πρες)

Μετά το σκηνοθετικό του ντεμπούτο στον κινηματογράφο με το "Crazy in Alabama", ο γοητευτικός Αντόνιο Μπαντέρας φλερτάρει και με την τηλεοπτική κάμερα.

Ο Ισπανός ηθοποιός δήλωσε ότι σχεδιάζει να σκηνοθετήσει μια τηλεοπτική σειρά που θα βασίζεται σε έξι ανέκδοτες ιστορίες του βραβευμένου με Νόμπελ Κολομβιανού λογοτέχνη, Γκαμπριέλ Γκαρθία Μάρκες.

Ο πρωταγωνιστής της ταινίας "Μάσκα του Ζορό" και "Εβίτα" σε συνέντευξη που παραχώρησε στο Ισπανικό ραδιόφωνο εξέφρασε τη βεβαιότητα ότι οι ιστορίες αυτές θα αναδειχτούν καλύτερα με μια καλή τηλεοπτική παραγωγή απ΄ό,τι στη μεγάλη οθόνη.

ΠΗΡΕ ΑΔΕΙΑ ΟΔΗΓΗΣΗΣ Ο ΠΡΙΓΚΙΠΑΣ ΟΥΙΛΙΑΜ
-Λονδίνο (Ρόιτερ)

Αν έχετε αγωνία, ο 17χρονος πρίγκιπας Ουίλιαμ πέρασε τις εξετάσεις για την απόκτηση άδειας οδήγησης αυτοκινήτου με την πρώτη.

Ο μεγάλος γιός του διαδόχου Καρόλου, μόλις ολοκλήρωσε χθες τις εξετάσεις δοκιμασίας. Βγήκε απο το αυτοκίνητό του και αναστενάζοντας με ανακούφιση φώναξε "ναι", γράφει η εφημερίδα ΣΑΝ.

Ο πρίγκιπας Ουίλιαμ εξετάσθηκε χθές στο Σιρεντσέτσερ του Γκλουκεστερσάιρ, κοντά την κατοικία του πατέρα του Καρόλου στο Χάιγκροουβ.

Ενας διερχόμενος οδηγός φορτηγού που παρακολούθησε τη διαδικασία δήλωσε ότι "ο νεαρός πρίγκιπας φαινόταν εξαιρετικά ευτυχής".

Αμέσως μετά την πιστοποίηση απο τους εξεταστές του ότι πέρασε με επιτυχία τη δοκιμασία, ο νεαρός πρίγκιπας πήρε το αυτοκίνητο του, δώρο του πατέρα του για τα γενέθλια του και πήγε να επισκεφθεί τους φίλους του.

ΜΑΚΑΒΡΙΑ ΦΑΡΣΑ ΣΕ ΙΣΡΑΗΛΙΝΟ ΒΟΥΛΕΥΤΗ
-Ιερουσαλήμ (Ασσ.πρες-Ρόιτερ-Γαλλ.πρακτ.)

Οι Ισραηλινοί βουλευτές σηκώθηκαν απο τα έδρανα και ετήρησαν ενός λεπτού σιγή, αποτίοντας φόρο τιμής σε ένα διακεκριμένο μέλος του κοινοβουλίου που είχε "πεθάνει" στο νοσοκομείο. Ωστόσο ο βουλευτής Αμνόν Ρουμπινστάιν ήταν μεν στο νοσοκομείο αλλά ζωντανός και είχε πέσει θύμα κάποιου μακάβριου φαρσέρ.

Αγνωστος τηλεφώνησε στην Κνεσέτ προσποιούμενος το διευθυντή της νευρολογικής κλινικής του νοσοκομείου Χαντασά της Ιερουσαλήμ και ενημέρωσε το ισραηλινό κοινοβούλιο ότι ο Ρουμπινστάιν, που είχε εισαχθεί στο νοσοκομείο την περασμένη εβδομάδα με έντονους πόνους στο στήθος, υπέκυψε.

Ο πρόεδρος του κοινοβουλίου Αβραάμ Μπέργκ διέκοψε τη νυχτερινή συνεδρίαση του σώματος για να ανακοινώσει τα δυσάρεστα νέα και πρότεινε να τηρηθεί ενός λεπτού σιγή στην μνήμη του Ρουμπινστάιν.

Δεν πέρασαν όμως λίγα λεπτά και ο γιατρός του κοινοβουλίου έτρεξε στο γραφείο του προέδρου φωνάζοντας "Είναι ζωντανός! Δεν πέθανε!"

Ο Ρουμπινστάιν, πρώην υπουργός Παιδείας, ξέσπασε σε γέλια μόλις πληροφορήθηκε το συμβάν "Νομίζω ότι ο καθένας μας έχει την κρυφή επιθυμία να παρακολουθήσει την κηδεία του. Επίσης πάντα σας έλεγα ποτέ μην εμπιστεύεστε τα ΜΜΕ και το κοινοβούλιο. Τα γεγονότα με δικαίωσαν", δήλωσε γελώντας ο πρώην υπουργός στον στρατιωτικό ραδιοσταθμό του Ισραήλ.

Ο Ρουμπινστάιν πρόσθεσε εότι αισθάνεται πολύ καλά και θα βγει από το νοσοκομείο σε δυο ημέρες.

ΚΙΤΣ ΕΝΕΡΓΕΙΕΣ ΚΑΛΕΣΜΕΝΩΝ ΣΕ ΓΑΜΟ
-ΛΟΝΔΙΝΟ (ΡΟΙΤΕΡ)

Οι καλεσμένοι στο γάμο του σταρ των βρετανικών γηπέδων Ντέιβιντ Μπέκαμ και της Βικτόρια Ανταμς μιας εκ των "Σπάις Γκέρλς", δεν είχαν τη χαρά να βγάλουν αναμνηστικές φωτογραφίες απο το διάσημο ζευγάρι. Ετσι, για να αποκτήσουν κάποιο ενθύμιο, θεώρησαν καλό να πάρουν τα ασημένια ποτήρια στα οποία τους σέρβιραν τη σαμπάνια.

Σε συνέντευξη που έδωσε η κυρία Μπέκαμ, και δημοσιεύθηκε χθες στο βρετανικό Τύπο απευθύνει έκκληση στους καλεσμένους στο γάμο της να επιστρέψουν τα 75 ασημένια ποτήρια.

Το πρόβλημα είναι ότι τα ασημικά, αξίας πολλών χιλιάδων λιρών, ήταν νοικιασμένα ειδικά για τη γαμήλια δεξίωση.

" Είναι ντροπή", δηλώνει η Βικτόρια στην εφημερίδα Μίρορ.

" Βέβαια είναι κολακευτικό να θέλουν κάποιο ενθύμιο από το γάμο, αλλά τα συγκεκριμένα ποτήρια ήταν νοικιασμένα και απ΄ότι αποδείχθηκε πανάκριβα", συνέχισε η "χυμώδης Βικτόρια" και πρόσθεσε "γι αυτό παρακαλώ όσους τα έχουν πάρει να τα επιστρέψουν. Εαν θέλουν να κρατήσουν κάτι, ας κρατήσουν το βελούδινο δακτυλίδι από τις πετσέτες του φαγητού".

Τα δικαιώματα δημοσίευσης των φωτογραφιών του γάμου έχει κατ΄αποκλειστικότητα το βρετανικό κοσμικό περιοδικό "Ο.Κ".

ΑΦΟΜΟΙΩΣΗ
φυσική – χημεία – μαθηματικά
ΜΙΧ.ΓΑΡΥΦΑΛΛΗΣ ☎ 25169 – 29740
Στ. Καζούλλη & Δημοκρατίας



- Γ΄ ΛΥΚΕΙΟΥ από 9 Αυγούστου
- Β΄ ΛΥΚΕΙΟΥ από 9 Αυγούστου
- Α΄ ΛΥΚΕΙΟΥ από 30 Αυγούστου

☑ 5μελή τμήματα

T. 32464-31/8

Μεγάλη ξενοδοχειακή μονάδα της Ρόδου
Ζητά
Προσωπικό για τα επισιτιστικά τμήματα
Απαραίτητα Προσόντα :
Απόφοιτοι Σ.Τ.Ε.
με Τριετή τουλάχιστον προϋπηρεσία στο χώρο.
Οι ενδιαφερόμενοι μπορούν να αποστέλλουν τις Αιτήσεις τους στη
Τ.Θ.184
Τ.Κ.85100
Απαραίτητα Δικαιολογητικά
Βιογραφικό και μία φωτογραφία.

X1177-38

ΤΟ ΦΡΟΝΤΙΣΤΗΡΙΟ ΠΟΥ ΜΠΟΡΕΙΤΕ ΝΑ ΕΜΠΙΣΤΕΥΕΣΤΕ
ΘΕΤΙΚΟ
ΚΥΡΙΑΚΟΥ ΚΥΡΙΑΚΟΥΛΗ
ΘΕΜ. ΣΟΦΟΥΛΗ 168 ΤΗΛ. 75085

Η υπεύθυνη και μεθοδική διδασκαλία, οι έμπειροι καθηγητές, οι βοηθητικές σημειώσεις, η αδιάκοπη συνεργασία με τους γονείς, το αληθινό ενδιαφέρον και η αγάπη μας προς τους μαθητές, εγγυώνται το καλύτερο στην εκπαίδευσή τους.

Λειτουργούν τμήματα:

6 μελή | 12 μελή

- Α΄, Β΄, Γ΄ ΛΥΚΕΙΟΥ — *Έναρξη 16 Αυγούστου*
- Α΄, Β΄, Γ΄ ΓΥΜΝΑΣΙΟΥ — *Έναρξη 30 Αυγούστου*

Εγγραφές καθημερινά από 10 -12π.μ και 5-8μ.μ

Από το Φροντιστήριό μας μπορείτε να προμηθευτείτε το *Οδηγό Ενιαίου Λυκείου*. Ένα συμβουλευτικό έντυπο *60 σελίδων* που προτείνει λύσεις που απελευθερώνουν τους ορίζοντες του μαθητή και απαντούν στους προβληματισμούς του για το νέο σύστημα.

X1168-381

αγνογάλ

Γάλα πολύτιμο σαν τη ζωή μας!

Το γάλα είναι μία πολύ πλούσια, υψηλής θρεπτικής αξίας τροφή, που έχουμε ανάγκη για να κτίσουμε και να διατηρήσουμε ένα γερό οργανισμό.

Τώρα, καθημερινά, η ΑΓΝΟΓΑΛ συγκεντρώνει 6,5 τόνους Φρέσκο Αγελαδινό Γάλα από 83 παραγωγούς στους εξής Δήμους και Κοινότητες του νησιού μας:

ΠΕΡΙΟΧΗ	ΠΑΡΑΓΩΓΟΙ	ΠΕΡΙΟΧΗ	ΠΑΡΑΓΩΓΟΙ
ΚΑΤΑΒΙΑ	3	ΠΑΡΑΔΕΙΣΙ	1
ΣΟΡΩΝΗ	6	ΚΑΛΑΒΑΡΔΑ	1
ΑΣΓΟΥΡΟΥ	8	ΡΟΔΟΣ	20
ΚΟΛΥΜΠΙΑ	1	ΦΑΝΕΣ	1
ΔΙΜΥΛΙΑ	6	ΚΟΣΚΙΝΟΥ	9
ΙΑΛΥΣΟΣ	25	ΑΡΧΙΠΟΛΗ	2

αγνογάλ

το αποκλειστικά φρέσκο ροδίτικο

X1161-31/8

ΕΚΘΕΣΙΑΚΟΣ ΧΩΡΟΣ
ΜΙΧΑΗΛ Π. ΜΑΡΚΑΚΙΟΥ
ΟΔΟΣ ΘΕΣ/ΝΙΚΗΣ 14 - ΕΝΑΝΤΙ ΕΜΠΟΡΙΚΟΥ ΚΕΝΤΡΟΥ ΜΗΔΙΑ
ΤΗΛ. 0241 - 67500, 20327 FAX 94162, ΡΟΔΟΣ

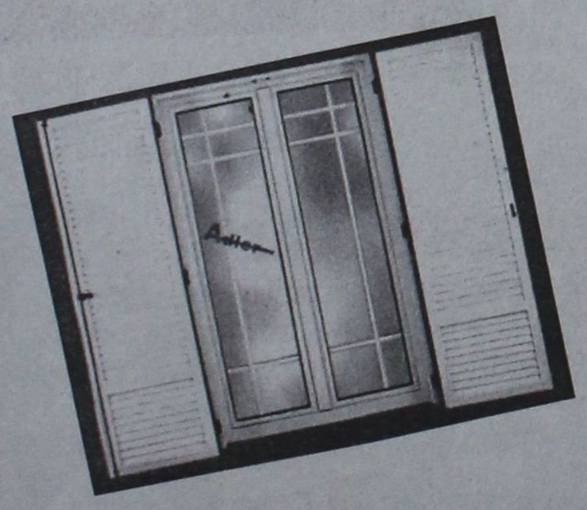

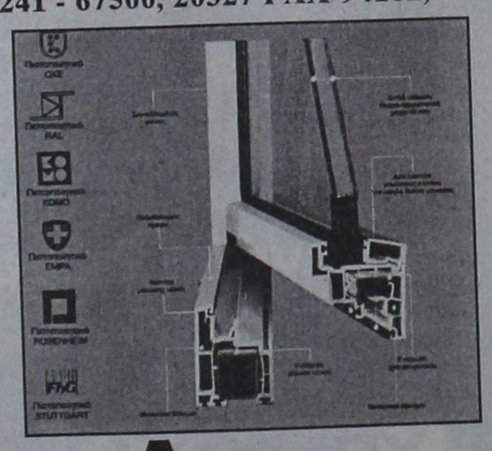

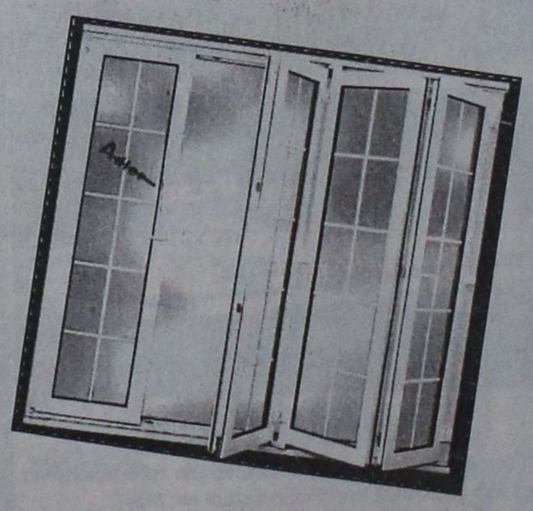

Adler
ΣΥΣΤΗΜΑΤΑ ΓΕΡΜΑΝΙΚΩΝ ΚΟΥΦΩΜΑΤΩΝ

Ξεκινήσαμε πρώτοι - πριν από 15 χρόνια - να ντύνουμε τα σπίτια σας με πόρτες - παράθυρα P.V.C. αλουμινίου και ξύλου.
Παραμείναμε πρώτοι χάρις στην εμπιστοσύνη με την οποία μας στηρίξατε.
Φιλοδοξούμε να είμαστε πάντα πρώτοι με συνέπεια στην παράδοση, τοποθέτηση από τεχνίτες που ειδικεύθηκαν στη Γερμανία και χαρακτηριστικό μας η έντονη προσπάθεια για την ικανοποίηση του πελάτη.

Adler
Δύναμη ποιότητας Δύναμη τεχνολογίας

Ελάτε στον ανακαινισμένο εκθεσιακό μας χώρο να δείτε από κοντά τα κουφώματα της πιο νέας τεχνολογίας και να συζητήσουμε για ό,τι ενδιαφέρεστε.
Αλλάζουμε τα παλιά σας κουφώματα αυθημερόν και τοποθετούμε νέα άσπρα ή χρωματιστά δικής σας επιθυμίας και με διακανονισμό της αρεσκείας σας.
Ευχαριστούμε Μιχαήλ Π. Μαρκακιού και Υιοί

X1158-31/8

ΕΚΔΡΟΜΕΣ ΚΑΛΟΚΑΙΡΙ 1999

8ήμερη εκδρομή
ΓΥΡΟΣ ΠΕΛΟΠΟΝΝΗΣΟΥ - ΜΟΝΕΜΒΑΣΙΑ
Από 3/8 έως 9/8

Περιλαμβάνει:
-Επίσκεψη προσκύνημα στον Οσιο Ποτάπιο στο Λουτράκι, Ισθμό Κορίνθου, Επίδαυρο, Ναύπλιο,, επίσκεψη στο Κάστρο Παλαμιδίου, Τόλο. Διανυκτέρευση.
Παναγιά Μαλεβή, Τρίπολη, Σπάρτη. Διανυκτερεύση.
Μυστρά, Μονεμβασιά, Γύθειο. Διανυκτέρευση.
Σπήλαιο Δυρού, Καλαμάτα. Διανυκτέρευση.
Πύλο, Γαργαλιάνοι, Φιλιατρά, Αρχαία Ολυμπία, Πύργο, Πάτρα. Διανυκτέρευση.
Καλάβρυτα, Μέγα Σπήλαιο, Αγ. Λαύρα.
Η διαμονή μας θα είναι σε ξενοδοχεία α' Κατηγορίας.
Ζητείστε αναλυτικό πρόγραμμα

5ήμερη εκδρομή
ΤΗΝΟ - ΣΥΡΟ ΠΑΡΟ - ΜΥΚΟΝΟ
Από 6/9 έως 10/9
Προσκύνημα στη Μεγαλόχαρη και την Εκατονταπυλιανή της Πάρου.
Ευκαιρία να γνωρίσουμε από κοντά τα πανέμορφα κυκλαδίτικα νησιά ΤΗΝΟ, ΠΑΡΟ, ΣΥΡΟ, ΜΥΚΟΝΟ
θα σας μείνει αξέχαστη αυτή η εκδρομή - Ζητείστε αναλυτικό πρόγραμμα

ΠΡΑΚΤΟΡΕΙΟ ΤΑΞΙΔΙΩΝ ΣΑΒΒΑ ΣΑΗ
Τάρπον Σπριγκς 42 . Τηλ. 39781-3 Δίπλα στην ΠΙΣΤΕΩΣ

M28-31/8

Ποιές είναι οι προϋποθέσεις

Το επάγγελμα του ναυαγοσώστη

ΤΙ ΛΕΕΙ ΤΟ ΛΙΜΕΝΑΡΧΕΙΟ ΤΗΣ ΡΟΔΟΥ

Εχει σταλεί στους παράλιους Δήμους του νησιού, έγγραφο σχετικά με τις προϋποθέσεις που πρέπει να έχει κάποιος, ώστε να μπορεί να ασκήσει το επάγγελμα του ναυαγοσώστη. Ειδικότερα:

Για να προσληφθεί κανείς ως ναυαγοσώστης λουτρικών εγκαταστάσεων θα πρέπει να εφοδιασθεί με την προβλεπόμενη άδεια από το Λιμεναρχείο σύμφωνα με το άρθρο 226 Γενικού Κανονισμού Λιμένα Ρόδου, υπό τις ακόλουθες προϋποθέσεις:

α) Να είναι ηλικίας κάτω των 35 ετών.

β) Να είναι άριστος κολυμβητής, δυνάμενος να καταδύεται και να αναδύεται με ευχέρεια και να καλύπτει γρήγορα απόσταση μέχρι 1/4 του μιλίου.

γ) Να είναι εκπαιδευμένος στις σύγχρονες μεθόδους διάσωσης και μεταφοράς των πνιγμένων.



δ) Να γνωρίζει καλά την εφαρμογή της τεχνητής αναπνοής και ειδικότερα να κατέχει τις εξής μεθόδους διάσωσης και μεταφοράς:

ι. Αναστροφή του θύματος σε ύπτια θέση, ώστε να αναπνέει, ιι. Προσέγγιση του θύματος από μπροστά και πίσω με κατάδυση, ιιι) Τρόπο ταχείας απαλλαγής από εναγκαλισμό του θύματος διά απωθήσεως ή καταδύσεως κλπ., ιν) Τρόπο ανόδου του θύματος που βυθίζεται στην επιφάνεια, ν) Μεταφορά του θύματος κρατώντας αυτό από το θώρακα, νi) Μεταφορά του θύματος κρατώντας αυτό από το κεφάλι, νiii) Μεταφορά θύματος κρατώντας αυτό από τις τρίχες του κεφαλιού.

Να κριθεί κατάλληλος από ειδική επιτροπή αποτελούμενη από τους:

1) Λιμενάρχη περιοχής, ως προέδρου.

2) Προϊστάμενο της Υπηρεσίας Αυτοδυτών Λ.Σ.

3) Ενός ιατρού.

Πρόκειται να λειτουργήσει στη Ρόδο

Τέλη Αυγούστου το ΚΤΕΟ

ΟΛΟΚΛΗΡΩΘΗΚΕ Η ΕΚΠΑΙΔΕΥΣΗ ΤΩΝ ΥΠΑΛΛΗΛΩΝ

Στο τελευταίο δεκαήμερο του Αυγούστου θα λειτουργήσει τελικά το Κέντρο Τεχνικού Ελέγχου Οχημάτων στη Ρόδο.

Σύμφωνα με όσα έχουν ανακοινωθεί, ολοκληρώθηκε η εκπαίδευση των υπαλλήλων, που θα εργασθούν στο ΚΤΕΟ, μετά από ειδικά σεμινάρια, που έγιναν στο υπουργείο Μεταφορών.

Τις προσεχείς ημέρες, θα γίνει ο καθαρισμός του χώρου, του Κέντρου Τεχνικού Ελέγχου, από εταιρία, που ανέλαβε το έργο.

Στη συνέχεια, η εταιρία BOSCH θα προχωρήσει στην εγκατάσταση των μηχανημάτων, που έφθασαν ήδη στη Ρόδο και στην επισκευή όσων υπήρχαν στο χώρο του ΚΤΕΟ, αλλά δεν χρησιμοποιήθηκαν ποτέ.

Να σημειωθεί ότι στη Ρόδο υπάρχει μεγάλος αριθμός οχημάτων, που κυκλοφορούν χωρίς να έχουν περάσει από τεχνικό έλεγχο, για την εκπομπή ρύπων, όπως εκτιμούν μηχανικοί του Συλλόγου Επισκευαστών Αυτοκινήτων.



Η Rodos Car AE οδηγεί τα όνειρά σας... στ' αστέρια.





Αποκτήστε τον αέρα της υπεροχής μέσα από τις αγαπημένες σας ανοιχτές BMW. Τώρα, ό,τι ονειρευτήκατε γίνεται πραγματικότητα στη Rodos Car AE με το νέο χρηματοδοτικό πρόγραμμα SERFIN.

Οι BMW 318i Cabrio και Z3 Roadster γίνονται δικές σας με προκαταβολή το 30% της αξίας τους και αποπληρωμή σε 10 άτοκες μηνιαίες δόσεις. Ο δρόμος άνοιξε. Διασχίστε τον έχοντας την καλύτερη θέα... τα αστέρια. Το καλύτερο χρηματοδοτικό πρόγραμμα τώρα, σας οδηγεί στις καλύτερες ανοιχτές διαδρομές σας.

BBDO ATHENS

Rodos Car AE

Μέλος του Επισήμου Δικτύου Intercar AE

3ο χλμ. Ρόδου - Καλλιθέας, 851 00 Ρόδος
Τηλ.: (0241) 64169, 68032 - 3, 61825 - Fax : (0241) 68034

Απόλυτο Μηχάνημα Οδήγησης

X1124-8/8

20 ΧΡΟΝΙΑ ΜΟΝΩΣΕΙΣ ΑΡΧΩΝ ΣΑΜΑΡΤΖΗΣ



ΕΝΑ ΑΣΥΓΚΡΙΤΟ ΣΤΕΓΑΝΩΤΙΚΟ ΥΛΙΚΟ



Για ταράτσες - τοίχους

Ειδική προσφορά από 900 δρχ. το κιλό
ΙΣΧΥΕΙ ΜΕΧΡΙ ΤΟ ΜΗΝΑ ΙΟΥΛΙΟ

Η ΜΟΝΗ ΣΩΣΤΗ ΛΥΣΗ ΓΙΑ ΤΗΝ ΣΤΕΓΑΝΩΣΗ ΤΑΡΑΤΣΩΝ, ΕΞΩΤΕΡΙΚΩΝ ΤΟΙΧΩΝ, ΤΟΙΧΙΩΝ ΕΛΕΝΙΤ, ΚΕΡΑΜΟΣΚΕΠΩΝ



ΕΠΙΣΗΣ ΔΙΑΘΕΤΟΥΜΕ ΜΕΤΑΛΛΙΚΕΣ ΚΟΛΩΝΕΣ ΜΙΑΣ ΧΡΗΣΕΩΣ

ΔΙΑΘΕΣΗ:

ΑΡΧΩΝ ΣΑΜΑΡΤΖΗΣ
ΜΟΝΩΤΙΚΑ ΥΛΙΚΑ -ΜΟΝΩΣΕΙΣ
Τηλ. 23030, 3205, 67790
1) Ερυθρού Σταυρού 21
2) Κέντρο Μόνωσης Ρόδου: Μιχαήλ Πετρίδη 69

X.1146-31/8

ARISTON

ΤΑ ΠΑΝΤΑ ΑΡΙΣΤΑ

ΕΚΠΤΩΣΕΙΣ ΜΕΧΡΙ 40%

Ευκολίες πληρωμής μέχρι 24 μήνες

ΕΚΠΤΩΣΕΙΣ ΚΑΙ ΔΟΣΕΙΣ

ARISTON ΙΤΑΛΙΑΣ:

ΚΟΥΖΙΝΕΣ - ΦΟΥΡΝΟΙ ΠΑΝΤΟΣ ΤΥΠΟΥ - ΕΣΤΙΕΣ ΚΕΡΑΜΙΚΕΣ ΚΑΙ ΑΠΛΕΣ - ΨΥΓΕΙΑ - ΚΑΤΑΨΥΚΤΕΣ - ΨΥΓΕΙΟΚΑΤΑΨΥΚΤΕΣ - ΠΛΥΝΤΗΡΙΑ ΡΟΥΧΩΝ ΚΑΙ ΠΙΑΤΩΝ - ΘΕΡΜΟΣΙΦΩΝΕΣ - ΑΠΟΡΡΟΦΗΤΗΡΕΣ ΚΟΥΖΙΝΑΣ ΠΑΝΤΟΣ ΤΥΠΟΥ

απλά και εντοιχιζόμενα σε ποικιλία χρωμάτων

TV VIDEO - ΜΙΚΡΟΣΥΣΚΕΥΕΣ ΚΑΙ ΗΛΕΚΤΡΙΚΕΣ ΣΚΟΥΠΕΣ ΣΕ ΜΕΓΑΛΗ ΠΟΙΚΙΛΙΑ

Επισκεφθείτε μας για να βεβαιωθείτε ΓΙΑ ΤΙΣ ΜΕΓΑΛΕΣ ΕΚΠΤΩΣΕΙΣ ΜΑΣ!

X.1149-31/8

ARISTON Η ΠΡΟΗΓΜΕΝΗ ΤΕΧΝΟΛΟΓΙΑ

ΤΗΛΕΟΡΑΣΕΙΣ – ΒΙΝΤΕΟ – ΒΙΝΤΕΟΚΑΜΕΡΕΣ – ΜΙΚΡΟΣΥΣΚΕΥΕΣ ΚΑΙ ΣΚΟΥΠΕΣ ΠΑΝΤΟΣ ΤΥΠΟΥ, ΣΕ ΜΕΓΑΛΗ ΠΟΙΚΙΛΙΑ

Αντιπρόσωποι- Εισαγωγείς ΔΩΔΕΚΑΝΗΣΟΥ:

ΑΔΕΛΦΟΙ ΣΤΕΦΑΝΟΥ Ο.Ε.

Δενδρινού & Χατζηαγγέλου - τέρμα Κορδιγκτώνος, τηλ. 22568, 22695

ΞΕΚΙΝΗΣΕ ΤΩΡΑ! ΤΟΝ ΟΚΤΩΒΡΙΟ ΘΑ ΕΙΣΑΙ ΦΟΙΤΗΤΗΣ ΣΤΗΝ ΑΓΓΛΙΑ!

Εγγραφές - Διαδικασίες ΙΟΥΛΙΟΣ '99 για εισαγωγή στο Α' εξάμηνο ΟΚΤΩΒΡΙΟΣ '99

- ΜΕ ΘΕΡΙΝΟ FOUNDATION ή DIRECT ENTRY
- ΓΡΑΠΤΗ ΕΓΓΥΗΣΗ ΕΙΣΑΓΩΓΗΣ
- ΕΙΔΙΚΟΤΗΤΑ ΤΗΣ ΕΠΙΛΟΓΗΣ ΣΟΥ
- ΕΠΙΛΟΓΗ ΑΠΟ 89 ΚΡΑΤΙΚΑ ΒΡΕΤΑΝΙΚΑ ΠΑΝΕΠΙΣΤΗΜΙΑ

ΣΕ ΠΕΡΙΜΕΝΟΥΜΕ ΓΙΑ ΜΙΑ ΟΛΟΚΛΗΡΩΜΕΝΗ ΕΝΗΜΕΡΩΣΗ

NETWORK FOUNDATION

X.1166-31/8

ΑΘΗΝΑ Πειραιώς 9-11 τηλ. 5235490 και Βασ. Σοφίας 84 τηλ. 7466131 ΘΕΣΣΑΛΟΝΙΚΗ Τσιμισκή 58 τηλ. (031) 240994 ΡΟΔΟΣ Εμπορικό Κέντρο "Μιλτιάδης" τηλ. (0241) 67020 ΛΑΡΙΣΑ Βελή 16 (Φρ. Καρατζού) τηλ. (041) 530550

ΜΕΓΑΛΕΣ ΕΥΚΑΙΡΙΕΣ

ΠΩΛΟΥΝΤΑΙ ΕΛΑΦΡΩΣ
ΜΕΤΑΧΕΙΡΙΣΜΕΝΕΣ
ΜΟΤΟΣΙΚΛΕΤΕΣ ENDURO
YAMAHA DT 125
SUZUKI DR 125
KAWASAKI KLR 250
✓ ΕΥΚΟΛΙΕΣ ΠΛΗΡΩΜΗΣ

ΑΒΕΤΕ Κ.
ΚΩΣΤΑΡΙΔΗΣ
ΤΗΛ. 22157, 20874, 22325
Χ.1155-31/8

ΔΗΜΗΤΡΗΣ Ιω. ΟΙΚΟΝΟΜΙΔΗΣ
ΑΝΑΛΥΤΙΚΟ ΕΡΓΑΣΤΗΡΙΟ ΡΟΔΟΥ
ΧΗΜΙΚΟΤΕΧΝΙΚΕΣ ΜΕΛΕΤΕΣ & ΕΡΕΥΝΕΣ
ΕΜΠΟΡΙΟ ΧΗΜΙΚΩΝ, ΑΠΟΡΡΥΠΑΝΤΙΚΩΝ, ΕΞΟΠΛΙΣΜΟΥ

ΕΡΓΑΣΤΗΡΙΑΚΕΣ ΕΞΕΤΑΣΕΙΣ
• ΝΕΡΑ ΠΟΣΙΜΑ, ΑΠΟΒΛΗΤΑ, ΝΕΡΑ ΚΟΛΥΜΒΗΣΗΣ
• ΤΡΟΦΙΜΑ ΚΑΙ ΠΟΤΑ
• ΕΔΑΦΟΣ - ΛΙΠΑΣΜΑΤΑ

ΧΗΜΙΚΑ ΠΡΟΣΘΕΤΑ
• ΚΟΛΥΜΒΗΤΙΚΩΝ ΔΕΞΑΜΕΝΩΝ
• ΕΠΕΞΕΡΓΑΣΙΑΣ ΝΕΡΟΥ ΧΡΗΣΗΣ
• ΑΠΟΛΥΜΑΝΤΙΚΑ
• ΒΕΛΤΙΩΤΙΚΑ
• ΤΡΟΦΙΜΩΝ & ΠΟΤΩΝ

ΕΓΚΑΤΑΣΤΑΣΕΙΣ ΒΙΟΛΟΓΙΚΗΣ ΕΠΕΞΕΡΓΑΣΙΑΣ ΛΥΜΑΤΩΝ & ΑΠΟΒΛΗΤΩΝ:
ΕΛΕΓΧΟΣ ΛΕΙΤΟΥΡΓΙΑΣ - ΑΠΟΔΟΣΗΣ
ΚΟΛΥΜΒΗΤΙΚΕΣ ΔΕΞΑΜΕΝΕΣ:
ΕΛΕΓΧΟΣ ΛΕΙΤΟΥΡΓΙΑΣ
ΠΡΟΒΛΕΨΗ ΕΠΙΚΝΔΥΝΟΤΗΤΑΣ ΚΡΙΣΙΜΩΝ ΣΗΜΕΙΩΝ, Π.Ε.ΚΡΙ.Σ.
(Haccp):
ΜΕΛΕΤΗ-ΕΚΤΕΛΕΣΗ-ΤΗΡΗΣΗ ΣΤΟΙΧΕΙΩΝ

ΥΓΙΕΙΝΗ & ΑΣΦΑΛΕΙΑ
• ΣΤΟΥΣ ΧΩΡΟΥΣ ΕΡΓΑΣΙΑΣ
• ΣΕ ΒΙΟΜΗΧΑΝΙΕΣ/ΒΙΟΤΕΧΝΙΕΣ ΤΡΟΦΙΜΩΝ
• ΣΕ ΧΩΡΟΥΣ ΠΡΟΕΤΟΙΜΑΣΙΑΣ ΤΡΟΦΙΜΩΝ/ΕΣΤΙΑΣΗΣ

ΒΥΡΩΝΟΣ 1, 85100 ΡΟΔΟΣ - ΤΗΛ. 0241/28638 - ΤΟΤ (fax) 0241/35623
ΑΠΟΘΗΚΗ: ΦΑΛΗΡΑΚΙ ΡΟΔΟΥ • ecodem@chemenvi.rho.forthnet.gr
http://www.forthnet.gr/chemenvi T.32427-5/9

CAN DO A
FERRIES
KYDON TOURS
ΚΕΝΤΡΙΚΟ ΠΡΑΚΤΟΡΕΙΟ
PORT AGENT
F/B DALIANA
F/B DIMITROULA
F/B ROMILDA

Από 15/6 έως νεωτέρας
Τα υπερπολυτελή
F/B DALIANA - F/B MARINA - F/B RODANTHI
με καθημερινές και εναλλάξ αναχωρήσεις

ΔΡΟΜΟΛΟΓΙΑ ΑΠΟ ΡΟΔΟ
ΔΕΥΤΕΡΑ: 16.00 για Κω, Κάλυμνο, Πειραιά
ΤΡΙΤΗ: 16.00 για Κω, Κάλυμνο, Πειραιά
ΤΕΤΑΡΤΗ: 16.00 για Κω, Κάλυμνο, Πειραιά
ΠΕΜΠΤΗ: 16.00 για Κω, Κάλυμνο, Λέρο, Πάτμο, Πειραιά
ΠΑΡΑΣΚΕΥΗ: 16.00 για Κω, Κάλυμνο, Λέρο, Πάτμο, Πειραιά
ΣΑΒΒΑΤΟ: 16.00 για Κω, Κάλυμνο, Λέρο, Πάτμο, Πειραιά
ΚΥΡΙΑΚΗ: 16.00 για Κω, Κάλυμνο, Λέρο, Πάτμο, Πειραιά

F/B DALIANA
ΚΑΘΕ ΠΕΜΠΤΗ 19.00 ΓΙΑ ΚΩ ΠΕΙΡΑΙΑ

F/B ROMILDA
ΣΑΒΒΑΤΟ: 11.00 για Καστελλόριζο, Ρόδο
ΚΥΡΙΑΚΗ: 01.00 για Σύμη, Τήλο, Νίσυρο, Κω, Κάλυμνο, Λέρο, Λειψούς, Πάτμο, Σύρο, Πειραιά

F/B DIMITROULA
ΤΡΙΤΗ: 14.00 για Κω, Σάμο, Θεσσαλονίκη
ΠΕΜΠΤΗ: 15.00 για Σαντορίνη, Νάξο, Πάρο, Πειραιά
ΣΑΒΒΑΤΟ: 14.00 για Σαντορίνη, Νάξο, Πάρο, Πειραιά

ΕΙΣΙΤΗΡΙΑ - ΠΛΗΡΟΦΟΡΙΕΣ στο
ΠΡΑΚΤΟΡΕΙΟ ΚΥΔΩΝ
• Εθελ. Δωδεκανησίων 14
• Ακτή Σαχτούρη 8
Τηλ. 23.000 - 27722 - 24265 - 27900 - 75268
M28-31/8

Για τα προγράμματα της Ευρωπαϊκής Ενωσης

Πώς δίνονται τα κονδύλια;

ΕΝΤΟΝΗ ΚΡΙΤΙΚΗ ΑΠΟΤΟΥΣ «ΦΙΛΟΥΣ ΤΗΣ ΓΗΣ»

Κριτική στον τρόπο με τον οποίο επιλέγονται και υλοποιούνται στη χώρα μας τα έργα που χρηματοδοτούνται από τα διαρθρωτικά ταμεία της ΕΕ, άσκησε σε σημερινή συνέντευξη Τύπου η οργάνωση Νέα Οικολογία - Φίλοι της Γης Ελλάδας.

Παρουσιάζοντας διάφορες μελανές πλευρές των έργων του Β΄ΚΠΣ σε όλη τη χώρα, οι εκπρόσωποι της οργάνωσης τόνισαν την ανάγκη, ενόψει της εισροής των άφθονων πόρων (περίπου 9 τρισ. δρχ.) του Γ΄ Κοινοτικού ΠΛαισίου Στήριξης (2000 - 2006), να ληφθεί πιο ουσιαστικά υπόψη, σε σχέση με τα ΜΟΠ και τα δύο προηγούμενα ΚΠΣ, η προστασία του περιβάλλοντος.

Μεταξύ άλλων ζήτησαν τη συμμετοχή των περιβαλλοντικών οργανώσεων και μη κυβερνητικών οργανώσεων στις Επιτροπές Παρακολούθησης που εποπτεύουν την υλοποίηση των έργων, την ουσιαστική τήρηση της περιβαλλοντικής νομοθεσίας (που, συχνότερα, υπάρχει μεν αλλά δυστυχώς καταστρατηγείται) και, γενικότερα, την ύπαρξη μεγαλύτερης διαφάνειας και συμμετοχής των πολιτών στην επιλογή και την υλοποίηση των έργων που χρηματοδοτούνται από κοινοτικούς πόρους.

Επίσης επεσήμαναν τη θέση των "Φίλων της Γης" (Friends of Earth) σε ευρωπαϊκό επίπεδο (όπως διατυπώθηκε τον Ιούνιο σε συνέδριο τους στην Κολωνία, παράλληλα με τη σύνοδο κορυφής των "Επτά") ότι η ΕΕ πρέπει να πιέσει τις 15 εθνικές κυβερνήσεις υπέρ της τήρησης των περιβαλλοντικών όρων και, κυρίως, να επιβάλει στέρηση χρηματοδοτικών πόρων στις κυβερνήσεις που παρανομούν.

Οι Ελληνες εκπρόσωποι μίλησαν ακόμα για την ανάγκη, ως γενική αναπτυξιακή αρχή, να λαμβάνεται υπόψη το περιβαλλοντικό κόστος στην όποια οικονομική απόφαση επιλογής κάποιου έργου και υπογράμμισαν πως η μέχρι τώρα εμπειρία στη χώρα μας δείχνει ότι συχνά στην περιφέρεια χρηματοδοτούνται έργα, αν όχι επιζήμια για το περιβάλλον, πάντως περιττά. Ως χαρακτηριστικότερη περίπτωση ανέφεραν ουκ ολίγους επαρχιακούς δρόμους, μικρής χρησιμότητας, που όπως είπαν, δεν εξυπηρετούν σχεδόν σε τίποτε πέραν του να επιτρέπουν πλέον την πρόσβαση σε πρώην "παρθένες" περιοχές. Ανέφεραν επίσης περιπτώσεις εγκαταστάσεων βιολογικού καθαρισμού σε μικρές παραθαλάσσιες κοινότητες ή λιμνοδεξαμενές σε νησιά, που έχουν γίνει με συγχρηματοδότηση της ΕΕ και που στην πραγματικότητα είτε δεν έχουν λειτουργήσει καθόλου είτε είναι οριακής χρησιμότητας και συνιστούν διασπάθιση πόρων.

Κριτική επίσης άσκησαν στο καθεστώς των περιβαλλοντικών μελετών που συνοδεύουν τα έργα και οι οποίες, όπως είπαν, συχνά είναι χαμηλής ποιότητας, δεν εφαρμόζονται, δεν συζητούνται με τους κατοίκους της περιοχής που αφορούν ή γίνονται εκ των υστέρων "για τα μάτια".

Ως παράδειγμα αρνητικών επιπτώσεων από τα διαρθρωτικά κοινοτικά ταμεία έφεραν την εκτροπή του Αχελώου ποταμού, καθώς όπως είπαν, "ακόμα και η απλή προσδοκία για την απορρόφηση πόρων από την Ευρωπαϊκή Ενωση, είναι δυνατόν να οδηγήσει σε έργα περιβαλλοντικά και οικονομικά παράλογα". Αντίθετα, ως κλασσική θετική περίπτωση χρηματοδότησης έργου από τα διαρθρωτικά ταμεία (με 3,4 δισ.δρχ. στο πλαίσιο του Β΄ΚΠΣ) ανέφεραν την περίπτωση της Εταιρίας Προστασίας Πρεσπών που διαχειρίζεται τον εκεί εθνικό δρυμό.

Τέλος, κριτική έγινε κατά των φορέων Αυτοδιοίκησης, με το σκεπτικό ότι στα λόγια και στα χαρτιά προβάλλουν την έννοια της "βιώσιμης ανάπτυξης", όμως στην πράξη κάνουν πολύ λίγα για αυτήν.

ΑΠΩΛΕΙΑ
1) Χάθηκε σκύλος μαύρος κουτάβι η μηνών (μοιάζει σαν κυνηγόσκυλο) στους Τρεις.
2) Χάθηκε σκύλος (μοιάζει με λυκόσκυλο) με κομμένη ουρά
Τηλ. 95537-95787
8309-8/8

ΛΑΧΕΙΑ ΠΡΟ-ΠΟ
ΠΡΑΚΤΟΡΕΙΟΝ
ΓΙΩΡΓΟΣ ΚΟΝΤΟΖΑΜΑΝΗΣ
ΜΕΓ. ΚΩΝΣΤΑΝΤΙΝΟΥ 43 • ΡΟΔΟΣ ☎ 20800

ΛΟΤΤΟ
ΙΠΠΟΔΡΟΜΟΣ
ΚΑΤΑΘΕΣΗ ΔΕΛΤΙΟΝ ΠΡΟ-ΠΟ ΜΕΧΡΙ ΣΑΒΒΑΤΟ ΛΟΤΤΟ ΜΕΧΡΙ ΤΡΙΤΗ 3 μ.μ.
ΕΥΕΜΥΘΕΙΑ ΦΕΞΙΚΡΙΝΕΙΑ • ΤΥΧΗ

Υποδήματα ΚΑΨΗΣ
BOXER - ALMA - ELLIT - ADAM'S MIGATO BOSTON
Πενήντα χρόνια δυναμικής παρουσίας στο χώρο του παπουτσιού
Ευχαριστούμε για την προτίμησή σας
ΕΒΡΑΙΩΝ ΜΑΡΤΥΡΩΝ 36-38 ΠΑΛΙΑ ΠΟΛΗ, (Β' ΣΥΝΤΡΙΒΑΝΙ)
Τηλ. 27025
6781-30/9

YAMAHA
YAMAHA MOTOR HELLAS A.E.
ΠΩΛΗΣΕΙΣ - ΑΝΤΑΛΛΑΚΤΙΚΑ
ΑΞΕΣΟΥΑΡ - ΕΠΙΣΚΕΥΕΣ
✓ ΕΞΟΥΣΙΟΔΟΤΗΜΕΝΟ ΣΥΝΕΡΓΕΙΟ
✓ ΠΛΗΡΗ ΓΚΑΜΑ ΑΝΤΑΛΛΑΚΤΙΚΩΝ
✓ ΤΙΜΕΣ ΑΝΤΙΠΡΟΣΩΠΕΙΑΣ
ΕΠΙΣΗΜΟΣ ΣΥΝΕΡΓΑΤΗΣ ΡΟΔΟΥ
Χ. ΚΙΒΙΛΓΚΗΜ
ΚΟΛΟΚΟΤΡΩΝΗ 9 - ΡΟΔΟΣ - ΤΗΛ 20779 -37910
X.1157-31/8

ΚΕΡΜΑΤΟΤΗΛΕΦΩΝΑ EUROPAYPHONE
ΦΟΥΣΚΩΜΕΝΟΙ ΛΟΓΑΡΙΑΣΜΟΙ ΤΕΛΟΣ!!!
ΑΝ ΘΕΛΕΤΕ ΤΟ ΤΗΛΕΦΩΝΟ ΣΑΣ ΝΑ ΤΟ ΠΛΗΡΩΝΟΥΝ ΑΥΤΟΙ ΠΟΥ ΤΟ ΧΡΗΣΙΜΟΠΟΙΟΥΝ
ΝΕΟΙ ΥΨΗΛΗΣ ΤΕΧΝΟΛΟΓΙΑΣ ΚΕΡΜΑΤΟΔΕΚΤΕΣ EUROPAYPHONE
• ΔΙΑΘΕΤΕΙ ΣΥΣΤΗΜΑ ΑΜΕΣΗΣ ΔΙΑΓΝΩΣΗΣ ΚΑΙ ΕΠΙΔΙΟΡΘΩΣΗΣ ΒΛΑΒΩΝ
• ΑΛΛΑΖΕΙ ΧΡΕΩΣΕΙΣ ΑΥΤΟΜΑΤΑ ΚΑΘΕ ΦΟΡΑ ΠΟΥ ΤΙΣ ΑΛΛΑΖΕΙ Ο Ο.Τ.Ε.
• ΔΙΝΕΙ ΣΟΒΑΡΑ ΚΕΡΔΗ
• ΕΠΙΣΤΡΕΦΕΙ ΤΟ ΝΟΜΙΣΜΑ ΑΝ ΔΕΝ ΕΙΝΑΙ ΕΓΚΕΚΡΙΜΜΕΝΟ
• ΠΡΟΓΡΑΜΜΑΤΙΖΕΤΑΙ ΝΑ ΔΕΧΕΤΑΙ ΚΑΘΕ ΕΙΔΟΥΣ ΝΟΜΙΣΜΑ (EURO & ΥΠΟΔΙΑΙΡΕΣΕΙΣ)
• ΚΑΘΟΔΗΓΕΙ ΤΟΝ ΧΡΗΣΤΗ ΜΕ ΟΔΗΓΙΕΣ ΣΕ 6 ΔΙΑΦΟΡΕΤΙΚΕΣ ΓΛΩΣΣΕΣ ΥΠΟΔΕΙΚΝΥΟΝΤΑΣ ΤΟ ΕΠΟΜΕΝΟ ΒΗΜΑ
• ΕΙΝΑΙ ΕΓΚΕΚΡΙΜΕΝΟ ΑΠΟ ΤΗΝ ΕΘΝΙΚΗ ΕΠΙΤΡΟΠΗ ΤΗΛΕΠΙΚΟΙΝΩΝΙΩΝ ΚΑΙ ΑΠΟΛΥΤΑ ΝΟΜΙΜΟ
• ΕΙΝΑΙ ΑΝΘΕΚΤΙΚΟ - ΕΥΕΛΙΚΤΟ - ΜΕ ΑΜΕΣΟ SERVICE ΤΟΠΟΘΕΤΕΙΤΑΙ ΕΥΚΟΛΑ & ΣΕ ΤΗΛΕΦΩΝΙΚΟ ΚΕΝΤΡΟ ΚΑΙ ΜΕ ΠΑΡΑΛΛΗΛΗ ΛΕΙΤΟΥΡΓΙΑ
ΚΑΤΑΛΛΗΛΟ ΓΙΑ: ΔΗΜΟΣΙΕΣ ΥΠΗΡΕΣΙΕΣ - ΕΣΤΙΑΤΟΡΙΑ - ΜΠΑΡ - ΞΕΝΟΔΟΧΕΙΑ - ΕΝΟΙΚΙΑΖΟΜΕΝΑ ΔΩΜΑΤΙΑ - ΑΙΘΟΥΣΕΣ ΕΚΔΗΛΩΣΕΩΝ - ΚΕΝΤΡΑ ΔΙΑΣΚΕΔΑΣΕΩΣ - ΣΧΟΛΕΙΑ - ΠΕΡΙΠΤΕΡΑ - ΤΡΑΠΕΖΕΣ - ΟΠΟΥ ΑΚΟΥΓΕΤΕ ΣΥΧΝΑ Η ΕΚΦΡΑΣΗ: "ΣΥΓΓΝΩΜΗ ΜΠΟΡΩ ΝΑ ΠΑΡΩ ΕΝΑ ΤΗΛΕΦΩΝΟ" για να μην σας παίρνουν το κέρδος σας
NEO 2004 GR
Αριθμός έγκρισης EL 3898370 T

Από σήμερα χωρίς προκαταβολή και εξόφληση έως και 36 μήνες
ISO 9002
PAYPHONE HELLAS
ΓΕΝΙΚΟΣ ΑΝΤΙΠΡΟΣΩΠΟΣ ΔΩΔ/ΣΟΥ-ΚΡΗΤΗΣ
ΣΗΦΑΚΗΣ ΓΙΩΡΓΟΣ - ΑΤΤΑΒΥΡΟΥ 46 ΡΟΔΟΣ ΤΗΛ.: 0241/73440 - 37736
T32301-31/8

ΑΣΥΓΚΡΙΤΗ ΠΟΙΟΤΗΤΑ
ΣΥΓΚΡΙΣΙΜΕΣ ΤΙΜΕΣ
ΚΑΤΑΨΥΚΤΕΣ ΚΑΘΕΤΟΙ ΚΑΙ ΜΠΑΟΥΛΑ

ΜΕΓΑΛΗ ΠΟΙΚΙΛΙΑ ΜΟΝΤΕΛΩΝ
ΕΥΚΟΛΙΕΣ ΠΛΗΡΩΜΗΣ
AB 108 Χωρητικότητα 105 Λίτρα Διαστάσεις: Υ x Π x Β = 82,5 x 55 x 55
AB 301 Χωρητικότητα 300 Λίτρα Διαστάσεις: Υ x Π x Β =85 x 102 x 65
HF 201 Χωρητικότητα 200 Λίτρα Διαστάσεις: Υ x Π x Β =85 x 72 x 65
HF 506 Χωρητικότητα 500 Λίτρα Διαστάσεις: Υ x Π x Β =85 x 156 x 65
AB 425 Χωρητικότητα 425 Λίτρα Διαστάσεις: Υ x Π x Β = 85 x 137 x 65
ΥΠΕΥΘΥΝΗ ΤΕΧΝΙΚΗ ΣΥΝΤΗΡΗΣΗ
ΧΑΡΑΛΑΜΠΑΚΗΣ
ΗΛΕΚΤΡΙΚΑ ΕΙΔΗ
Νέος τρόπος ζωής
ΑΝ. ΜΑΡΙΑΣ 75 - ΡΟΔΟΣ Τηλ. (0241) 32117
X.1153-31/8

ΝΕΟΙ ΗΛΙΑΚΟΙ ΘΕΡΜΟΣΙΦΩΝΕΣ
ELCO SOL
Τώρα, κάθε μέρα ο ήλιος αντικρύζει το μεγάλο όνομα στους θερμοσίφωνες

6 ΑΤΟΚΕΣ ΔΟΣΕΙΣ VISA
Με:
✓ Ατσάλινο λέβητα με διπλή επίστρωση γυαλιού (DUROGLASS) για απόλυτη προστασία από την σκουριά.
✓ Πρωτοποριακό συλλέκτη που λειτουργεί σε κάθε είδους για γρήγορη και αποτελεσματική απορρόφηση της ηλιακής ενέργειας
✓ Ειδικό θερμικό υγρό που προστατεύει απόλυτα από τον παγετό.
✓ Ενισχυμένη μόνωση στον λέβητα και στον συλλέκτη που ελαχιστοποιεί τις θερμικές απώλειες στο περιβάλλον για ακόμα μεγαλύτερη οικονομία.
✓ Ειδική ηλεκτροστατική επικάλυψη στον συλλέκτη και ειδικό κρύσταλλο ασφαλείας ώστε να εκμεταλλεύεται και την πιο αδύνατη ηλιακή ακτινοβολία.
✓ Ανοξείδωτο εξωτερικό περίβλημα λέβητα και γαλβανισμένες εν θερμώ βάσεις για μεγαλύτερη αντοχή και στις πιο δυσμενείς καιρικές συνθήκες.
✓ 5 χρόνια εγγύηση.
ELCO
σιγουριά και εύκολη ζωή
ΔΙΑΘΕΣΗ: ΘΕΡΜΙΟΝ
ΗΛΙΑΚΗ ΕΝΕΡΓΕΙΑ, ΘΕΡΜΑΝΣΗ, ΚΛΙΜΑΤΙΣΜΟΣ
ΚΩΝΣΤΑΝΤΑΚΗΣ ΝΙΚΟΛΑΟΣ
Καναδά 37 Ρόδος - Τηλ. - FAX: (0241) 29962
ΓΔ-15/8

ΚΑΤΕΥΘΥΝΣΕΙΣ ΟΙΚΟΝΟΜΙΚΗΣ ΚΑΙ ΝΟΜΙΣΜΑΤΙΚΗΣ ΠΟΛΙΤΙΚΗΣ

Απόσπασμα από την έκθεση του Διοικητή της Τράπεζας της Ελλάδος κ. Λουκά Παπαδήμου για το έτος 1998

ΚΑΤΕΥΘΥΝΣΕΙΣ ΤΗΣ ΟΙΚΟΝΟΜΙΚΗΣ ΠΟΛΙΤΙΚΗΣ



Μετά από πολύχρονη, επίμονη και επίπονη προσπάθεια σταθεροποίησης, οι οικονομικές επιδόσεις της χώρας έχουν βελτιωθεί ουσιαστικά. Η νομισματική σταθερότητα επιτυγχάνεται, καθώς ο πληθωρισμός προβλέπεται να προσεγγίσει το 2% τους επόμενους μήνες. Η υιοθέτηση του ευρώ ως εθνικού νομίσματος είναι πλέον ρεαλιστική προοπτική. Είναι σαφές ότι ο στόχος της ένταξης της χώρας στη νομισματική ένωση το 2001 έδρασε ως καταλύτης που επιτάχυνε τη διαδικασία δημοσιονομικής εξυγίανσης και διαρθρωτικής προσαρμογής, ιδίως τα τελευταία χρόνια, με θετικές επιπτώσεις στη διαμόρφωση συνθηκών σταθερότητας, συνδυαζόμενης με ταχύτερη ανάπτυξη.

Ωστόσο, η οικονομική και νομισματική πολιτική ε ακολουθούν να αντιμετωπίζουν σημαντικές προκλήσεις: Πρώτον, την ολοκλήρωση της προσπάθειας για την επίτευξη της επιδιωκόμενης ονομαστικής σύγκλισης το 1999, δεύτερον, τη διαμόρφωση κατάλληλων οικονομικών συνθηκών το έτος 2000 για ομαλή μετάβαση στη νομισματική ένωση και, τρίτον, την αποτελεσματική λειτουργία της οικονομίας μέσα στη ζώνη του ευρώ, προκειμένου να επιτευχθεί υψηλός και διατηρήσιμος ρυθμός ανάπτυξης και μείωση της ανεργίας.

Η ικανοποίηση, το 1999, των προϋποθέσεων για την υιοθέτηση του ευρώ το 2001 είναι εφικτή και πολύ πιθανή, αλλά δεν πρέπει να θεωρείται δεδομένη. Πράγματι, οι στόχοι προσεγγίζονται με την εφαρμογή της ασκούμενης πολιτικής, αλλά ορισμένοι εξωγενείς παράγοντες δυσχεραίνουν τη διαδικασία σύγκλισης, ενώ υπάρχουν και στοιχεία αβεβαιότητας που ενδέχεται να επηρεάσουν δυσμενώς την πορεία της οικονομίας. Επιπλέον, οι προσδοκίες του κοινού, των τραπεζών και των αγορών σχετικά με τις γενικότερες ευνοϊκές προοπτικές εισόδου στη ζώνη του ευρώ και ενδεχόμενη χαλάρωση της μακροοικονομικής πολιτικής μπορεί να επηρεάσουν τις αγορές αγαθών και κεφαλαίων, έτσι ώστε να δυσχερανθεί η επίτευξη της σύγκλισης. Οι αβεβαιότητες και τα εμπόδια στην πορεία του πληθωρισμού καθώς και οι πιθανές επιπτώσεις του διεθνούς οικονομικού περιβάλλοντος αναφέρθηκαν αναλυτικά προηγουμένως. Σήμερα, όμως, η οικονομία αντιμετωπίζει και νέες αβεβαιότητες, οφειλόμενες στην κρίση που ξέσπασε στη Γιουγκοσλαβία.

Οι επιπτώσεις

Εως τώρα οι επιπτώσεις της γιουγκοσλαβικής κρίσης στην ελληνική οικονομία και, ειδικότερα, στις αγορές συναλλάγματος και χρήματος ήταν ουσιαστικά αμελητέες. Οι τιμές των ομολόγων και η ισοτιμία της δραχμής σημείωσαν περιορισμένες διακυμάνσεις μέσα σε φυσιολογικά όρια. Μόνο οι τιμές των μετοχών στο Χρηματιστήριο Αθηνών παρουσίασαν εντονότερες διακυμάνσεις που, σε ορισμένες περιπτώσεις, αφορούσαν διορθώσεις από τα υψηλά επίπεδα στα οποία είχαν φθάσει προηγουμένως. Τυχόν παράταση της κρίσης θα έχει επιπτώσεις στην οικονομική δραστηριότητα, το μέγεθος των οποίων δεν είναι δυνατό να προβλεφθεί με ακρίβεια, διότι εξαρτάται από τον βαθμό στον οποίο θα επηρεάσει τον τουρισμό, τις μεταφορές και το εμπόριο. Η συνεχιζόμενη πρόοδος στη χώρα μας προς τη σταθερότητα, η ασκούμενη μακροοικονομική πολιτική και η επίσπευση των διαρθρωτικών μεταβολών που ενισχύουν τις προοπτικές ένταξης στη νομισματική ένωση είναι οι καθοριστικοί παράγοντες που διαμορφώνουν τις οικονομικές εξελίξεις, με αποτέλεσμα να ελαχιστοποιούνται οι επιπτώσεις της κρίσης στις χρηματοοικονομικές αγορές.

Τα στοιχεία αβεβαιότητας και οι λοιποί παράγοντες που δυσχεραίνουν τη σύγκλιση, καθώς και το περιορισμένο χρονικό διάστημα που απομένει για να ολοκληρωθεί η σχετική διαδικασία, επιβάλλουν την ενίσχυση της αντιπληθωριστικής πολιτικής. Η Τράπεζα της Ελλάδας ήδη έλαβε σειρά μέτρων για τον αποτελεσματικότερο έλεγχο της πιστωτικής και νομισματικής επέκτασης, ώστε να επιτευχθεί η επιδιωκόμενη σταθερότητα των τιμών. Είναι όμως αναγκαίο η αντιπληθωριστική προσπάθεια να στηριχθεί με μέτρα δημοσιονομικής και διαρθρωτικής πολιτικής, όχι μόνο λόγω των δυσχερειών και αβεβαιοτήτων που αντιμετωπίζονται εφέτος, αλλά και για να εδραιωθούν συνθήκες σταθερότητας κατά τη μετάβαση στη ζώνη του ευρώ το έτος 2000 και μεσοπρόθεσμα. Η διασφάλιση νομισματικής σταθερότητας και η εκπλήρωση των άλλων κριτηρίων σύγκλισης δεν πρέπει να αντιμετωπίζονται ως συμβατική υποχρέωση, αλλά αποτελούν ουσιαστική προϋπόθεση για την ομαλή ένταξη της χώρας στη ζώνη του ευρώ και την αποτελεσματική λειτουργία και ανάπτυξη της οικονομίας μέσα στη νομισματική ένωση. Βεβαίως, κατά την αξιολόγηση κατά πόσον η χώρα πληροί τις οικονομικές προϋποθέσεις για την υιοθέτηση του ευρώ, αναμένεται ότι θα ληφθεί υπόψη, όπως άλλωστε αναφέρεται στη Συνθήκη, ο βαθμός στον οποίο απρόβλεπτοι, εξωγενείς και ειδικοί παράγοντες, επηρέασαν δυσμενώς τις οικονομικές επιδόσεις.

Ο πληθωρισμός

Η διασφάλιση της σταθερότητας των τιμών το 1999 και τα επόμενα έτη εξαρτάται επίσης από τη συμπεριφορά των κοινωνικών εταίρων. Οι εξελίξεις στην αγορά εργασίας, σε ό,τι αφορά τις ονομαστικές αμοιβές και την παραγωγικότητα, έχουν συμβάλει αποφασιστικά στην αποδυνάμωση των πληθωριστικών πιέσεων. Η συμβολή των εργαζομένων, πέρυσι και φέτος, στην προσπάθεια σταθεροποίησης των τιμών είναι σημαντική και δεδομένη. Η εξέλιξη όμως των τιμών, τουλάχιστον σε ορισμένες αγορές, δεν είναι αντιστοίχως ικανοποιητική. Οι επιχειρήσεις οφείλουν να προσαρμόσουν τη συμπεριφορά τους και την τιμολογιακή πολιτική τους στα νέα ευνοϊκότερα δεδομένα που έχουν διαμορφωθεί στις αγορές εργασίας και κεφαλαίου, ιδίως ενόψει της εισόδου της χώρας στο ανταγωνιστικότερο οικονομικό περιβάλλον του ενιαίου νομίσματος. Καλούνται να συνειδητοποιήσουν ότι, στις περισσότερες περιπτώσεις, οι αυξήσεις των τιμών με την αξιοποίηση μη ανταγωνιστικών συνθηκών αποφέρουν μόνο προσωρινά οφέλη. Αντίθετα, στη σημερινή συγκυρία, η σταθερότητα ή και μείωση των τιμών όχι μόνο θα συμβάλει στην επίτευξη του εθνικού στόχου υιοθέτησης του ευρώ, που συνεπάγεται νέες επιχειρηματικές ευκαιρίες και μακροπρόθεσμα πλεονεκτήματα, αλλά και θα αποφέρει άμεσα και ουσιώδη χρηματοοικονομικά οφέλη. Το γενικότερο εθνικό συμφέρον συμβαδίζει με το ειδικότερο επιχειρηματικό συμφέρον. Οι επιχειρήσεις και οι επαγγελματίες ορθώς προσδοκούν μείωση των επιτοκίων, διότι θα ελαφρύνει άμεσα και σημαντικά τις χρηματοοικονομικές τους δαπάνες και, επιπλέον, θα ενισχύσει έμμεσα τον όγκο των εργασιών και τα κέρδη τους. Η προσδοκία όμως αυτή πρέπει να συνοδεύεται από την κατανόηση μιας πραγματικότητας: Οσο πιο άμεση και ουσιαστική αποδειχθεί η συμβολή τους στην αποκλιμάκωση του πληθωρισμού και τη διατήρησή του σε χαμηλό επίπεδο, τόσο ταχύτερα θα είναι δυνατό να προχωρήσει η επιθυμητή μείωση των επιτοκίων. Διότι μόνον όταν επιτευχθεί και διασφαλιστεί η σταθερότητα των τιμών, η Τράπεζα της Ελλάδας θα επιτρέψει ουσιαστική μείωση των επιτοκίων. Επομένως, η πραγματοποίηση της προσδοκίας για φθηνότερη χρηματοδότηση εξαρτάται σε πολύ μεγάλο βαθμό από τη συμπεριφορά εκείνων που την προσδοκούν. Η τήρηση των συμφωνιών κυρίων που έχουν ήδη καταγραφεί όσο και οι νέες προσπάθειες που καταβάλλονται προς την ίδια κατεύθυνση, από την κυβέρνηση, το εμπόριο και τη βιομηχανία, πρέπει να εξετάζονται από αυτήν ακριβώς τη σκοπιά.

Αναμφίβολα, το 1999 είναι το έτος της μέγιστης προσπάθειας, εφόσον η επιτυχία του όλου εγχειρήματος της ένταξης θα κριθεί με βάση κυρίως τις φετινές οικονομικές επιδόσεις, οι οποίες πρέπει και να είναι διατηρήσιμες. Κατά την τελική φάση της μετάβασης στη ζώνη του ευρώ, δηλαδή το έτος 2000, η οικονομική και η νομισματική πολιτική θα πρέπει να ασκηθούν μέσα σε ένα περιβάλλον που θα χαρακτηρίζεται από ορισμένες ιδιαιτερότητες συνδεδεμένες άμεσα με την υιοθέτηση του ευρώ και την εφαρμογή στη χώρα μας της κοινής ευρωπαϊκής νομισματικής πολιτικής. Είναι απόλυτα αναγκαίο να συνειδητοποιηθούν πλήρως και εγκαίρως οι νέες αυτές προκλήσεις για την οικονομική πολιτική, ώστε να αντιμετωπιστούν με επιτυχία.

Από τα μέσα του 2000 και μετά, οπότε πλέον θα πλησιάζει η ημερομηνία ένταξης της Ελλάδας στη νομισματική ένωση, θα σημειωθεί βαθμιαία χαλάρωση των νομισματικών συνθηκών, καθώς τα επιτόκια στην Ελλάδα θα συγκλίνουν προς τα επίπεδα των αντίστοιχων επιτοκίων της ζώνης του ευρώ και η ισοτιμία της δραχμής έναντι του ευρώ θα τείνει προς την κεντρική της ισοτιμία. Η μεταβολή των νομισματικών συνθηκών είναι αναπόφευκτη συνέπεια της διαδικασίας ένταξης στη νομισματική ένωση και της εφαρμογής της ενιαίας νομισματικής πολιτικής από τον Ιανουάριο του 2001. Επομένως, κατά την τελική φάση της μεταβατικής περιόδου, θα περιορίζεται βαθμιαία η δυνατότητα να ασκείται αυτόνομη εθνική νομισματική πολιτική.

Η αναμενόμενη σύγκλιση των επιτοκίων εκτιμάται ότι θα έχει γενικά θετικές επιδράσεις στη δαπάνη της οικονομίας, ιδιαίτερα στις επενδύσεις, αν και δεν πρέπει να υποεκτιμάται το ότι θα περιορίσει τα εισοδήματα από τόκους καταθέσεων και άλλων περιουσιακών στοιχείων. Ανεξάρτητα όμως από το μέγεθος της τελικής επίδρασης στη συνολική ζήτηση από τη σύγκλιση των ελληνικών επιτοκίων, η δημοσιονομική και η διαρθρωτική πολιτική πρέπει να λάβουν υπόψη τις οικονομικές επιπτώσεις από τη μεταβολή των νομισματικών συνθηκών, ώστε να περιοριστούν οι πληθωριστικές πιέσεις και να διατηρηθεί η ανταγωνιστικότητα της οικονομίας πριν και μετά την είσοδο στη ζώνη του ευρώ. Το πρόβλημα γίνεται δυσκολότερο στο βαθμό που η νομισματική πολιτική, εφέτος και στις αρχές του επόμενου έτους, επιδιώκοντας να εξασφαλίσει επαρκή περιθώρια ασφαλείας στην πορεία προς τη σταθερότητα των τιμών, αναλαμβάνει σχετικά μεγαλύτερο μέρος της αντιπληθωριστικής προσπάθειας. Οι προβληματισμοί αυτοί ενισχύουν την άποψη ότι πρέπει να ενταθεί η αντιπληθωριστική προσπάθεια τόσο εφέτος όσο και το 2000, με μέτρα δημοσιονομικής και διαρθρωτικής πολιτικής.

Η πρόκληση

Η μεγαλύτερη όμως πρόκληση για την οικονομική πολιτική τα επόμενα έτη είναι η επίτευξη της πραγματικής σύγκλισης του βιοτικού επιπέδου της χώρας προς το μέσο όρο στην Ευρωπαϊκή Ενωση και η αντιμετώπιση του προβλήματος της ανεργίας. Παρά την πρόοδο που έχει σημειωθεί από τις αρχές της δεκαετίας του 1990, το κατά κεφαλήν εισόδημα στην Ελλάδα εξακολουθεί να υπολείπεται κατά 30% του αντίστοιχου εισοδήματος στην Ευρωπαϊκή Ενωση. Μετά την ένταξη στη ζώνη του ευρώ, η πραγματική σύγκλιση θα πρέπει να επιδιωχθεί και να επιτευχθεί στο πλαίσιο της ενιαίας νομισματικής πολιτικής, η οποία θα χαράσσεται και θα ασκείται με βάση τις νομισματικές και οικονομικές συνθήκες που επικρατούν, όχι στις επιμέρους χώρες, αλλά στη ζώνη του ευρώ γενικότερα. Επιπλέον, η δημοσιονομική πολιτική θα υπόκειται στους περιορισμούς του Συμφώνου Σταθερότητας και Ανάπτυξης, κυρίως όμως στους ουσιαστικούς περιορισμούς που απορρέουν από το υψηλό δημόσιο χρέος, τις υποχρεώσεις των βασικών ταμείων κοινωνικής ασφάλισης, καθώς και τις υποχρεώσεις δημόσιων επιχειρήσεων και άλλων φορέων εκτός του κυβερνητικού τομέα.

Οι κύριες συνιστώσες της κατάλληλης στρατηγικής για την πραγματική σύγκλιση της οικονομίας έχουν εναπτυχθεί στο παρελθόν και έχουν γίνει αποδεκτές οι γενικές αρχές και τα βασικά μέσα υλοποίησής της. Κεντρικός άξονας της στρατηγικής αυτής είναι η ενίσχυση της διεθνούς ανταγωνιστικότητας, η οποία μπορεί και πρέπει να επιτευχθεί με την ολοκλήρωση της δημοσιονομικής εξυγίανσης και την εφαρμογή διαρθρωτικών μεταρρυθμίσεων που αποσκοπούν στη βελτίωση της παραγωγικότητας και την αποτελεσματικότερη λειτουργία των αγορών, συμπεριλαμβανομένης και της αγοράς εργασίας.

Κατά την ένταξη της χώρας στη νομισματική ένωση, η δημοσιονομική και, γενικότερα, η οικονομική πολιτική θα διαθέτουν δύο σημαντικότατα πλεονεκτήματα:

Πρώτον, τα χρηματοοικονομικά οφέλη από την εξοικονόμηση δαπανών για την εξυπηρέτηση του δημόσιου χρέους και, δεύτερον, τους πόρους των Διαρθρωτικών Ταμείων και του Ταμείου Συνοχής.

Τα δύο αυτά πλεονεκτήματα πρέπει να αξιοποιηθούν για να βελτιωθεί η ανταγωνιστικότητα της οικονομίας. Η αύξηση των δαπανών για την παιδεία, την επαγγελματική κατάρτιση και την ενίσχυση της επιχειρηματικής δράσης αποτελεί βασικό μέσο για την ενίσχυση της ανταγωνιστικότητας. Παράλληλα, η αναβάθμιση της υποδομής και η επίσπευση διαρθρωτικών μεταρρυθμίσεων που αποσκοπούν στην καλύτερη λειτουργία των αγορών και της δημόσιας διοίκησης θα συμβάλουν προς την ίδια κατεύθυνση. Η αποτελεσματική υλοποίηση αυτής της στρατηγικής θα συντελέσει στην επίτευξη υψηλού και διατηρήσιμου ρυθμού ανάπτυξης, που αποτελεί το κύριο μέσον για τη μείωση της ανεργίας.

Στη σφαίρα των αρμοδιοτήτων της, η Τράπεζα της Ελλάδας θα συνεχίσει να εφαρμόζει νομισματική πολιτική που αποσκοπεί πρωταρχικά στην επίτευξη και διασφάλιση της σταθερότητας των τιμών. Η τράπεζα θα χρησιμοποιήσει με αποφασιστικότητα τα διαθέσιμα μέσα πολιτικής για την επίτευξη νομισματικής σταθερότητας, η οποία αποτελεί και η καταστατική της υποχρέωση μετά τη θεσμοθέτηση της αυτονομίας της.

Παράλληλα, θα συνεχίσει να προωθεί τη σταθερότητα και τον εκσυγχρονισμό του χρηματοπιστωτικού συστήματος στο πλαίσιο των εποπτικών της αρμοδιοτήτων. Επιπλέον, θα επιταχύνει, σε συνεργασία με τις τράπεζες και άλλους χρηματοοικονομικούς φορείς, τις απαιτούμενες προπαρασκευαστικές εργασίες για την ομαλή μετάβαση στο ενιαίο νόμισμα. Με αυτόν τον τρόπο η τράπεζα θα συμβάλει στην ταχύρυθμη και διατηρήσιμη ανάπτυξη της ελληνικής οικονομίας.

Zorpidis
ΤΟΥΡΙΣΤΙΚΟΣ ΟΡΓΑΝΙΣΜΟΣ
ΜΑΚΑΡΙΟΥ 31 - ΡΟΔΟΣ - ΤΗΛ. (0241) 20625, 30054

Καλοκαίρι'99

Ξενοδοχεία στην Αθήνα και Θεσσαλονίκη

Εισιτήρια με όλες τις εταιρίες σε ΑΠΙΘΑΝΕΣ τιμές

Αεροπορικές εκδρομές
ΠΑΡΙΣΙ (πόλη του φωτός) 7 μέρες
ΠΑΡΙΣΙ - DISNEYLAND 7 μέρες
ΠΑΡΙΣΙ - ΛΟΝΔΙΝΟ 7 μέρες
ΛΟΝΔΙΝΟ 7μέρες
ΑΓΓΛΙΑ - ΣΚΩΤΙΑ 7 μέρες
ΒΕΛΓΙΟ - ΟΛΛΑΝΔΙΑ-ΛΟΥΞΕΜΒΟΥΡΓΟ 7 μέρες
ΕΛΒΕΤΙΑ - ΑΥΣΤΡΙΑ - ΑΛΠΕΙΣ 7 μέρες
ΣΚΑΝΔΙΝΑΒΙΚΕΣ ΠΡΩΤΕΥΟΥΣΕΣ 8 μέρες
ΜΑΔΡΙΤΗ - ΑΝΔΑΛΟΥΣΙΑ 7 μέρες
ΙΣΠΑΝΙΑ - ΠΟΡΤΟΓΑΛΙΑ 7 μέρες
ΔΙΑΚΟΠΕΣ ΣΤΑ ΝΗΣΙΑ ΤΗΣ ΙΒΗΡΙΚΗΣ 7 μέρες
ΚΡΑΚΟΒΙΑ - ΒΑΡΣΟΒΙΑ - ΒΕΡΟΛΙΝΟ 8 μέρες
ΒΟΥΔΑΠΕΣΤΗ-ΒΙΕΝΝΗ-ΜΟΝΑΧΟ-ΠΡΑΓΑ 7 μέρες
ΚΛΑΣΙΚΗ ΙΤΑΛΙΑ 8 μέρες
ΙΤΑΛΙΑ -ΚΥΑΝΗ ΑΚΤΗ 8 μέρες
ΒΟΣΤΩΝΗ - ΝΕΑ ΥΟΡΚΗ - ΚΑΤΑΡΡΑΚΤΕΣ ΝΙΑΓΑΡΑ 12 μέρες
ΚΟΥΒΑ 10 μέρες
ΑΥΤΟΚΡΑΤΟΡΙΚΟ ΜΑΡΟΚΟ 8 μέρες
ΜΑΛΤΑ (το νησί των Ιπποτών) 6 μέρες
ΚΥΠΡΟΣ 8 μέρες

Οδικές - ακτοπλοϊκές εκδρομές εξωτερικού
ΠΑΝΟΡΑΜΑ ΚΕΝΤΡ. ΕΥΡΩΠΗΣ 9 μέρες
ΜΕΓΑΛΟΣ ΓΥΡΟΣ ΙΤΑΛΙΑΣ 9 μέρες
ΙΤΑΛΙΚΟ ΠΑΝΟΡΑΜΑ 7 μέρες
ΣΙΚΕΛΙΑ - ΜΕΓ. ΕΛΛΑΔΑ 7 μέρες
ΝΙΚΑΙΑ - ΠΑΡΙΣΙ - ΓΕΝΕΥΗ - ΜΙΛΑΝΟ 11 μέρες
ΙΤΑΛΙΚΗ ΣΕΡΕΝΑΤΑ 11 μέρες

Εκδρομές - Διακοπές στην Ελλάδα
ΚΩΣ 9 μέρες
ΠΑΤΜΟΣ 7 μέρες
ΣΑΝΤΟΡΙΝΗ 8 μέρες
ΠΑΡΟΣ 8 μέρες
ΜΥΚΟΝΟΣ 8 μέρες
ΑΜΟΡΓΟΣ 8 μέρες
ΝΑΞΟΣ 8 μέρες
ΑΝΔΡΟΣ 8 μέρες
ΚΡΗΤΗ 8 μέρες
ΤΗΝΟΣ 3-5-7 μέρες
ΧΑΛΚΙΔΙΚΗ 8 μέρες

X1142-31/8

GRECOTEL RHODOS IMPERIAL

«MARCO POLO»
Courmet Restaurant

Υπό το φως των κεριών
και τις μελωδίες του πιάνου
απολαύστε μοναδικές
γαστρονομικές δημιουργίες

Grecotel... εγγύηση ποιότητας

Κρατήσεις
ξενοδοχείο Rhodos Imperial
Τηλ. 75000

X1163-31/8

GR
☆☆☆☆☆
Grand Hotel



Προτιμήστε το νέο μας
PIANO BAR
με τον πιανίστα μας
Τάκη Τσώνη



Ο τέλειος συνδυασμός ποιότητας και οικονομίας
YELLOW SPOT



X.1135- 31/8

Στα νησιά του Αιγαίου

Παραδοσιακές καλλιέργειες

Η ΠΡΟΣΠΑΘΕΙΑ ΤΩΝ ΠΑΡΑΓΩΓΩΝ ΜΑΣ

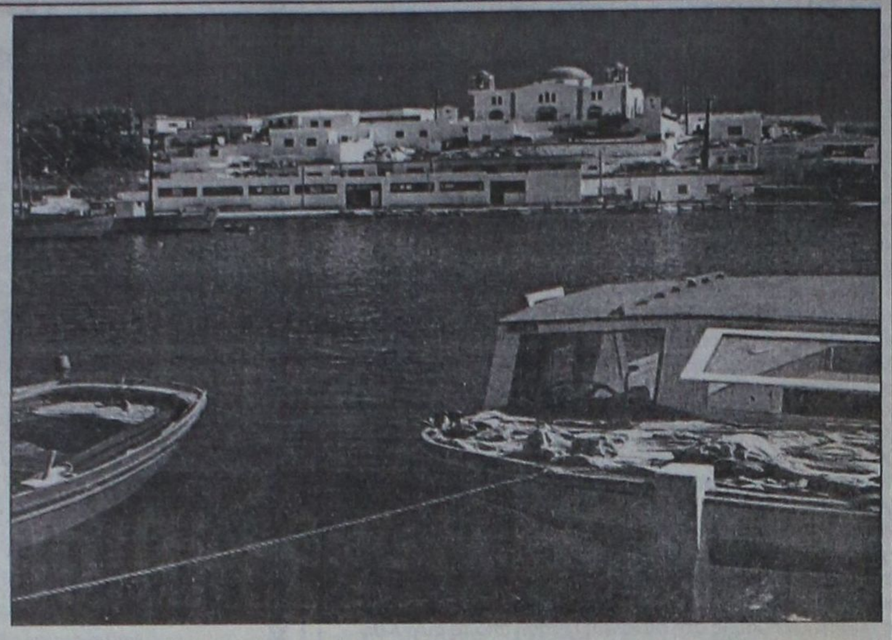

Οι παραδοσιακές καλλιέργειες του αμπελιού και της ντομάτας αναβιώνουν στο πανέμορφο νησί της Σαντορίνης. Η προσπάθεια των παραγωγών του νησιού να δώσουν νέα ώθηση στην πρωτογενή παραγωγή αποτελεί το πρώτο θέμα αυτής της εκπομπής του ΑΡΧΙΠΕΛΑΓΟΥΣ, η οποία καταγράφει την αγωνία και τις ενέργειές τους για οικολογική καλλιέργεια και νέο άνοιγμα στις αγορές του εξωτερικού, αφού στα δύο αυτά προϊόντα βασιζόταν στο παρελθόν η οικονομία του νησιού.

Η κατασκευή του πυρηνικού εργοστασίου στην περιοχή Ακουγιού της Τουρκίας, απέναντι από την Κύπρο, θα ξεκινήσει, παρά τους κινδύνους για την περιοχή της Μεσογείου. Το συνέδριο που πραγματοποιήθηκε στη Ρόδο, με τη συμμετοχή Ελλήνων και Τούρκων επιστημόνων και οικολόγων, με θέμα την κατασκευή του εργοστασίου παρουσιάζει στη συνέχεια το ΑΡΧΙΠΕΛΑΓΟΣ.

Ακόμη, εντυπωσιακά πλάνα από την επίλεκτη ομάδα Ζ - ΜΑΚ σε ώρα δράσης μπορούν να παρακολουθήσουν οι φίλοι της εκπομπής.

Αποστολή τους: η ανακατάληψη των βραχονησίδων του Αιγαίου από τους εχθρούς. Το έργο τους δύσκολο, αλλά και εξαιρετικά σημαντικό.

Μια επίσκεψη στην Κάρπαθο και μία συνάντηση με τον παπα- Γιώργη αποτελεί τον επόμενο σταθμό του ΑΡΧΙΠΕΛΑΓΟΥ. Ένας «ξεχωριστός» ιερέας, που ιδρύει ένα αρχαιολογικό μουσείο και κάνει εράνους, για έργα υποδομής στο χωριό του, ενώ παράλληλα παίζει τη λύρα του και τραγουδάει.

Μια περιπλάνηση στα νησιά του Αιγαίου και στις ομορφιές τους επιχειρεί ακόμα η κάμερα του NETNEWS. Τα αρχοντικά της Χίου, με την ιστορία και τους θρύλους τους, ένας πύργος που διατηρεί το παραδοσιακό του χρώμα στη Μυτιλήνη, και η Παναγία του Χάρου στους Λειψούς, μια εικόνα ανεκτίμητης, ιστορικής αξίας, μπορείτε να θαυμάσετε μέσα από την εκπομπή.

Όλα αυτά θα παρακολουθήσετε από την εκπομπή ΑΡΧΙΠΕΛΑΓΟΣ αυτή την Κυριακή, 1 Αυγούστου, στις 19.00, από τα 14 περιφερειακά κανάλια του Αιγαίου, και στις 14.00 από το δορυφορικό πρόγραμμα της ΕΡΤ.

ΜΕΤΑΧΕΙΡΙΣΜΕΝΑ ΔΙΚΥΚΛΑ

από 100.000

ADDRESS 50 - YAMAHA 50 - SUZUKI DR 125 - 250 - KAWASAKI 250

ΑΒΕΤΕ Κ. ΚΩΣΤΑΡΙΔΗΣ
ΤΗΛ. 22157 - 20874 - 22325

X1155-31/8

Είχαν τραγικές συνέπειες για τον Ελληνισμό

Τα λάθη του Περικλή

Γράφει ο ΚΩΣΤΑΣ ΚΑΝΤΑΣ

1. Ο Περικλής στο απόγειο της δόξας του.

Είναι το θέρος του 438 π.Χ. Η διαβολική ανατολίτισσα, η Ασπασία, η Μιλήσια, η θεά ομορφιάς επί της γης έχει στα 25 της χρόνια γνωρίσει τον Περικλή και από τα 450 π.Χ., εδώ και 12 χρόνια έχουν συζευχθεί. Οι εργασίες στην Ακρόπολη των Αθηνών που είχαν αρχίσει από τα 447 π.Χ. είναι πια προς το τέλος τους κι έχουν αρχίσει οι διαδικασίες για τα εγκαίνια.

Το μεγαλεπίβολο όνειρο του Περικλή με την καλαίσθηση την υψηλή της Ασπασίας είναι τώρα πραγματικότητα. Η Ακρόπολη των Αθηνών έχει θρυμματίσει το φράγμα του μέλλοντος και θα μείνει αιώνιο μνημείο κάλλους ιερό.

Το φως και η επιβλητική λιτότητα, το μέτρο και η λεπτή καλαισθησία, η έκφραση της δύναμης, ο σεβασμός στα θεία και το μειδίαμα της ευτυχίας εκφράζονται στα γλυπτά του Φειδία με το συνδυασμό των χρωμάτων του γαλάζιου, του πορφυρού, του μπλέ και του χρυσαφιού. Το χρυσελεφάντινο πανύψηλο άγαλμα της Αθηνάς στεκόμενο επί επιβλητικού βάθρου υπό το υπογάλαζο φως του ναού του Παρθενώνα συγκλονίζει τις ψυχές των Αθηναίων, επιβεβαιώνει την αγάπη, την προστασία και τη στήριξη της ισχύος του Αθηναϊκού Κράτους.

Ακούγονται τυμπανοκρουσίες, αλαλαγμοί και επευφημίες. Το προεδρικό ζεύγος έχει αφιχθεί. Ευθυτενής ο Περικλής, ο ολύμπιος πρόεδρος της Αθηναϊκής Δημοκρατίας δακρύζει. Δίπλα του η επίγεια θεά του, η Ασπασία με πάλλευκη εσθήτα ποδήρη και γαλάζια επώμια εσάρπα μακριά στηριγμένη στον αριστερό ώμο με χρυσή πόρπη συγκινημένη και δακρύζουσα αισθάνεται, ότι έχει συμβάλει στο ιερό τούτο τέμενος. Πίσω τους ο μικρός Περικλής, ο γιός τους, θα θυμάται εφ΄ όρου ζωής το μεγαλείο της τελετής.

Ενώπιον των λοιπών αρχόντων και του σεπτού ιερατείου εκατονταμελής χορωδία στα πάλλευκα ντυμένη με τις παρθενικές τους φωνές εκπέμπουν ύμνο προς την προστάτιδα τους, Αθηνά. "Ω...θεά Αθήνας.... της αγάπης, τη σοφίας, του ιερού σου καρπού και του υψηλού σου δώρου της ειρήνης και τ΄ ανθρωπισμού".

Ο Περικλής έχει πατήσει στην κορφή της δόξας του. Το Αθηναϊκό Κράτος είναι το ισχυρότερο οικονομικά και στρατιωτικά κράτος της Μεσογείου. Ο αστερισμός της σοφίας των Αθηναίων είναι μεσούρανος και φθονερά βλέμματα έχουν στραφεί εναντίον του. Η αντιπολίτευση της Αθηναϊκής Δημοκρατίας έχει κιτρινίσει, αλλά και πολλές πόλεις κράτη έχουν ζηλοφθονήσει.

2. Τα πολιτικά λάθη του Περικλή.

Η οικονομική και η στρατιωτική ισχύς αλλά και η πολιτική εξουσία δημιουργούν αλαζονεία και ο Περικλής παρά το άρτιο του χαρακτήρα του επλήγη. Δίκαια απέβλεπε να συνενώσει τις πόλεις - κράτη των Ελλήλων υπό την ηγεσία των Αθηνών. Αν τούτο επιτυγχανόταν οι Ρωμαίοι θα προσέκρουαν στη συμπαγή αντίσταση των Ελλήνων και σαν ενιαίο έθνος οι πρόγονοί μας θα είχαν πορευτεί σαν ενωμένος λαός χωρίς να υποταχθούν.

Αν δεν επεδίωκε να συνενώσει τους Έλληνες υπό την αιγίδα των Αθηνών και ζητούσε να δημιουργηθεί ομοσπονδιακό κράτος με περιοδική εξουσία, Βουλή με ισάριθμους αντιπροσώπους εγκατεστημένο σε ουδέτερο έδαφος οι τοπικοί άρχοντες των ελληνικών πόλεων κρατών δεν θα έχαναν την εξουσία τους. Επομένως δεν θα θιγόταν ούτε το φιλόπρωτο των Ελλήνων και ούτε το τοπικιστικό τους συναίσθημα. Αν και μέσα στην ομοσπονδία πάντοτε ουσιαστικά πρωταγωνιστούν τα ισχυρά κράτη εν τούτοις, όταν τα μικρά κράτη περιοδικά σε τακτά χρονικά διαστήματα ασκούν την προεδρία οι μικροί λαοί κολακεύονται και ανέχονται την ομοσπονδιοποίηση. Αλλωστε το "Κοινόν Ταμείο" υπό την εξουσία της Αθήνας είχε δημιουργήσει αντιδράσεις.

Ο ήρεμος και διορατικός πρόεδρος της Αθηναϊκής Δημοκρατίας, ο Περικλής με το ολύμπιο πνεύμα και τη ρητορική δεινότητα πως δεν συνεκρατήθη και όταν αθηναϊκά παλικάρια απήγαγαν τη διάσημη εταίρα Σίμηθα από τα Μέγαρα και σε αντίποινα σε ώρα συμποσίου οι Μεγαρείς απήγαγαν δύο αυλητρίδες από το προεδρικό μέγαρο στη συνέχεια, εκδίδει προεδρικό διάταγμα με το οποίο θα καταδικάζεται σε θάνατο όποιος εκ των Μεγάρων πατήσει στο έδαφος της Αθηναϊκής Δημοκρατίας. Ο Περικλής ο μέγας, που όταν μιλούσε σιωπούσαν οι πάντες, ο διάσημος στρατηγός που μέχρι τώρα έχει εκλεγεί 14 φορές στρατηγός, έχει διαπράξει πολιτικό λάθος. Ο ζηλοφθονούντες και όσοι άλλοι θίγονταν τα οικονομικά τους συμφέρονται συνασπίζονται εναντίον των Αθηνών με πρωτεργάτες τους Σπαρτιάτες.

Ο Πελοποννησιακός πόλεμος γίνεται αιτία να μη συνασπιστούν οι ελληνικές πολιτείες -κράτη, η Αθήνα να γονατίσει όχι μόνο από τον πόλεμο αλλά και από το λοιμό. Αν συγκρατούσε τον εκνευρισμό του ο διαβόητος πρόεδρος ή κατ' άλλους, αν δεν άκουγε την άποψη της Ασπασίας και δεν εξέδιδε το διάταγμα ο χρόνος ο μάγος θα συντελούσε να γινόταν παραδεκτή η υπεροχή της Αθήνας και η οικονομική της επικράτηση.

Το φθινόπωρο του 429 π.Χ. ο Περικλής επιστρέφοντας στον Πειραιά από τη ναυτική εκστρατεία του στην Πελοπόννησο, βρίσκει σε φρικτή εικόνα την Αθήνα. Ο τεράστιος ελαιώνας και ο αμπελώνας της Αττικής έχουν καταστραφεί από τους Σπαρτιάτες και ο λοιμός αφαιμάσσει τον πληθυσμό. Ο Ιπποκράτης βρίσκει τρόπους καταστολής του λοιμού, αλλά χιλιάδες άντρες, γυναίκες και παιδιά έχουν οδηγηθεί στον τάφο. Ο Περικλής έχει χάσει την αδελφή του και το μεγάλο γιο του το Ξάνθιππο. Σε λίγες μέρες παραστέκει στον μικρότερο γιό του τον Πάραλο που έχει κτυπηθεί από τον καταραμένο λοιμό και τελικά σβήνει, ενώ ο μικρότερος ακόμα γιος του, ο γόνος από την Ασπασία, ο Περικλής έχει απομονωθεί πλήρως για να αποφύγει τον θάνατο.

Υστερα από λίγες μέρες ο Περικλής επιστρέφει από το κυβερνείο του με φοβερούς πονοκεφάλους. Κατεβαίνει ένα φοβερό κάψιμο στο στήθος του και στην κοιλιά. Οι πόνοι είναι φοβεροί. Καίγεται ολόκληρος και γεμίζει πληγές. Ο λοιμός κατανίκησε τον αήττητο στρατηγό και τον αγέρωχο άντρα της Δημοκρατίας. Ο λαός μέσα στον πανικό οδήγησε τον πρόεδρό του με σκεπασμένο το πρόσωπο για να μη φαίνονται οι πληγές του. Παραδόθηκε στην πυρά και τη τέφρα και ενταφιάστηκε στον Κεραμεικό πλησίον του Διπύλου. Αλλά μέχρι σήμερα η γη των Αθηνών κρατά μυστικό στα πλάχνα τη τον τάφο του.

ΚΩΣΤΑΣ ΚΑΝΤΑΣ
Ιούλιος 1999

Contalexis Financial Services
Μέλος του Χρηματιστηρίου Αξιών Αθηνών

ΠΡΟΣΛΗΨΗ ΣΤΕΛΕΧΟΥΣ ΓΙΑ ΤΟ ΥΠΟΚ/ΜΑ ΡΟΔΟΥ

Η Contalexis Financial Services ΕΠΕΥ , η μεγαλύτερη εταιρία Μέλος του Χ.Α.Α. από πλευράς ιδίων κεφαλαίων (8 δις δραχμές) και μέσα στις 15 πρώτες από πλευράς όγκου συναλλαγών , για το πρώτο εξάμηνο του 1999 , ενδιαφέρεται να προσλάβει στέλεχος με τα παρακάτω προσόντα:

- Πτυχιούχος Πανεπιστήμιου κατά προτίμηση Οικονομικού.
- Γνώση Η/Υ και προγραμμάτων της Microsoft.
- Προϋπηρεσία στον τομέα των πωλήσεων , κατά προτίμηση σε χρηματοοικονομικά προϊόντα.
- Ικανότητα επικοινωνίας με έμφαση στην εξυπηρέτηση πελατών

Παρακαλούνται οι ενδιαφερόμενοι να αποστείλουν βιογραφικά σημειώματα στην παρακάτω διεύθυνση :
Αλεξάνδρου Διάκου 50 ή FAX (0241) 77183

X 11758/8

ΑΚΟΥΣΤΙΚΑ ΒΑΡΗΚΟΪΑΣ

Νέα αφανή και μικροσκοπικά μοντέλα ακουστικών αυτάκια και όλο μέσα στο αυτί για όλες τις παθήσεις ΑΜΕΡΙΚΑΝΙΚΩΝ ΚΑΙ ΕΥΡΩΠΑΪΚΩΝ εργοστασίων.
Συμβεβλημένοι με ΙΚΑ και άλλα ταμεία
Θα είναι στη **ΡΟΔΟ:**
ΔΕΥΤΕΡΑ 2 ΑΥΓΟΥΣΤΟΥ - ΤΡΙΤΗ 3 ΑΥΓΟΥΣΤΟΥ
Ξενοδοχείο «ΔΕΣΠΩ»
Τηλ. 22571

Επισκέψεις-δοκιμές ΔΩΡΕΑΝ
Εγγύηση
η 30χρονη πείρα μας

Χρήστος ΓΑΛΙΩΤΟΣ
Βερανζέρου 22, 104 32
Αθήνα τηλ.: 52 20 747

ΧΛ-1/8

ΠΑΠΠΟΥ

Τα Μεγάλα Καταστήματα **ΠΑΠΠΟΥ**
σας φροντίζουν με ποιότητα, ποικιλία και με τις χαμηλότερες τιμές της αγοράς.

Στα τμήματα των 6 ορόφων μας θα βρείτε:

1. Τρόφιμα - Είδη Delicatessen
2. Δώρα - Είδη ταξιδίου - Καλλυντικά - Ποτά
3. Ανδρικά είδη - Εσώρουχα - Αξεσουάρ
4. Bebe - Παιδικά - Γυναικεία εσώρουχα - Αξεσουάρ
5. Ηλεκτρικά - Είδη σπιτιού - Λευκά είδη
6. Παιχνίδια - Αθλητικά - Ηλεκτρονικά παιχνίδια

Και .. λόγω εποχής

ΕΚΠΤΩΣΕΙΣ ΕΩΣ 50%

ΜΕΓΑΛΑ ΚΑΤΑΣΤΗΜΑΤΑ **ΠΑΠΠΟΥ**

Γιατί αυτοί που μας προτιμούν ...δεν μας αλλάζουν!

Επισκεφθείτε μας στο INTERNET : www.hi-tech.gr

Hi-TECH COMPUTER

ΣΠΑΜΕ ΟΛΑ ΤΑ ΡΕΚΟΡ ΧΑΜΗΛΟΤΕΡΕΣ ΤΙΜΕΣ

Το Πληρέστερο Multimedia PC σε τιμή κόστους και τον Ευνοικότερο Διακανονισμό στην Ελλάδα.

36 ΔΟΣΕΙΣ ΜΕ ΠΡΩΤΗ ΔΟΣΗ ΤΟ 2000 !!!

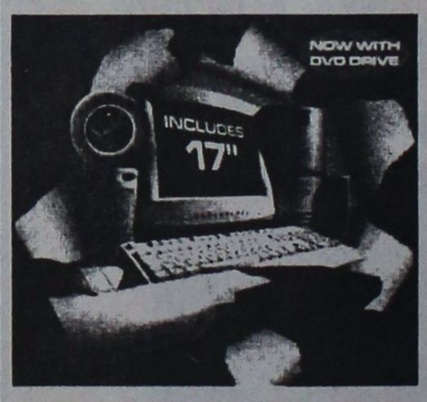

HI-TECH CENTER

MULTIMEDIA PC Intel 400 Mhz
Miditower ATX
Hard Disk 6,4 GB
64 MB Ram
VGA BANSHEE 16 MB
SOUND BLASTER AWE 64
Modem Int. 56K
Keyboard PS/2
Mouse WinScroll
Monitor Viewpoint 15"
Joystick
Ηχεία
Μικρόφωνο

ΤΙΜΗ ΜΕΤΡΗΤΟΙΣ	:	**280.000** Δρχ. + Φ.Π.Α. !!!
ΔΙΑΚΑΝΟΝΙΣΜΟΣ	:	36 Χ 11.500 Δρχ.
		24 Χ 15.500 Δρχ.
		12 Χ 27.500 Δρχ.

X1160-31/8

ΣΤΗΝ ΤΙΜΗ ΣΥΜΠΕΡΙΛΑΜΒΑΝΕΤΑΙ ΔΩΡΕΑΝ ΣΥΝΔΕΣΗ ΣΤΟ INTERNET ΓΙΑ ΠΑΝΤΑ !!!!!

Hi-TECH COMPUTER

Hi-Tech Ε.Π.Ε.
ΣΥΣΤΗΜΑΤΑ ΠΛΗΡΟΦΟΡΙΚΗΣ & ΕΠΙΚΟΙΝΩΝΙΩΝ
ΡΟΔΟΥ - ΛΙΝΔΟΥ 215 (Δίπλα στην Δ.Ε.Υ.Α.Ρ.)
Τηλ.: 66166, 66161 FAX.: 68518, 65417
http://www.hi-tech.gr E-mail : webmaster@hi-tech.gr

FORTH net Authorised Dealer

Ματιές στα σπορ

Το "Μούσμουλο" θριάμβευσε στο διεθνές ιστιοπλοϊκό ράλι

Κατέκτησε την πρώτη θέση της γενικής βαθμολογίας

Το σκάφος "ΜΟΥΣΜΟΥΛΟ" με κυβερνήτη τον Νίκο Κουμνάκη θριάμβευσε στο 3ο Διεθνές Ιστιοπλοϊκό Ράλι "Ρόδος Καπ '99" -Δωδεκάνησα, που διοργάνωσε από τις 24 έως τις 30 Ιουλίου ο Αθλητικός Σύλλογος Ιστιοπλόων Ανοιχτής Θάλασσας Ρόδου.

Με τρεις πρωτιές, σε ισάριθμες ιστιοδρομίες και μια τρίτη θέση, το "ΜΟΥΣΜΟΥΛΟ" τερμάτισε στην πρώτη θέση της γενικής κατάταξης (OVERALL) του αγώνα που περιλάμβανε συνολικά 180 ναυτικά μίλια στη διαδρομή Ρόδος -Πανορμίτης (Σύμης) - Μαντράκι (Νισύρου) -Λακκί (Λέρου) - Ρόδος.

Μετά την επεξεργασία των αποτελεσμάτων και του Β' σκέλους του ράλι (Λέρος - Ρόδος) και την εκδίκαση όλων των ενστάσεων, η τελική κατάταξη των σκαφών, είναι η ακόλουθη:

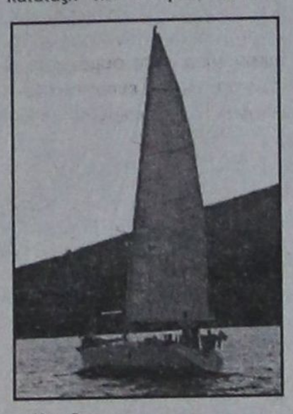

1ο "ΜΟΥΣΜΟΥΛΟ" (κυβερνήτης Νίκος Κουμνάκης)
2ο "ΚΑΠΕΤΑΝ ΜΑΝΩΛΗΣ" (κυβερνήτης Σωτήρης Κατσαράς)
3ο "ΝΕΦΕΛΗ" (κυβερνήτης Δημήτρης Σταματός)
4ο "VICKING´S STAR" (κυβερνήτης Σωτήρης Τσιμέτας)
5ο "X-COOL-X" (κυβερνήτης Παύλος Ξανθός)
6ο "ΠΑΝΟΡΜΙΤΗΣ" (κυβερνήτης Σταμάτης Σταύρας)
7ο "ΚΑΙΚΙΑΣ" (κυβερνήτης Αντώνης Βογιατζής)
8ο "TEAM ΡΕΜΠΕΛΟΣ" (κυβερνήτης Στέλιος Ιωαννίδης)
9ο "ΚΑΛΗΜΕΡΑ" (κυβερνήτης Στέλιος Ιωαννίδης)
10ο "BELL´ ANGOLINA" (κυβερνήτης Σπύρος Πλειαδάκης)
11ο "TAMARISK" (κυβερνήτης Αλέξης Χαραλαμπίδης)
12ο "TOTEM" (κυβερνήτης Μικές Ταχλιαμπούρης)
13ο "AGEON" (κυβερνήτης Αθανάσιος Μπούκλης)
14ο "SIORA MARIA" (κυβερνήτης Βαγγέλης Σαλβάρης)

Η απονομή των επάθλων, παρουσία όλων των τοπικών αρχών της Ρόδου, θα πραγματοποιηθεί σήμερα στις 9 π.μ. στο ξενοδοχείο "MIRA MARE".

√Το ράλι του ΑΣΙΑΘ στηρίζουν, ο Οργανισμός Προώθησης Ροδιακού Τουρισμού, η Νομαρχιακή Αυτοδιοίκηση, ο ΔΟΝΑ Ρόδου, ο ΕΟΤ, οι Ενοπλες Δυνάμεις και η εταιρία οργάνων εξοπλισμού ναυσιπλοΐας σκαφών "PIREUS ELECTRONICS".

Ακόμη τη διοργάνωση χορηγούν, η COMPUTIME και η XEROX.

«Αχτίδα φωτός» εμφανίστηκε στο σκοτάδι της ΠΑΕ Ιάλυσος

Θετικό αποτέλεσμα είχε η ενημέρωση του νομικού συμβούλου της ΕΠΟ

Μια "αχτίδα φωτός" εφανίστηκε στο σκοτεινό τούνελ, που βρίσκεται η ΠΑΕ Ιάλυσος!

Η χθεσινή ενημέρωση του δημάρχου Ιαλυσού Στέργου Στάγκα από το νομικό σύμβουλο της ΕΠΟ και δημοτικό σύμβουλο Δραπετσώνας κ. Θεόδωρο Κουρίδη, είχε θετικό αποτέλεσμα!

Παρουσία παραγόντων, δημοτικών συμβούλων, του προπονητή Νίκου Αργυρούλη, αλλά και του μέλους του δ.σ. της ομοσπονδίας συμπατριώτη μας, Γιάννη Οικονομίδη, ο κ. Κουρίδης ενημέρωσε τον κ. Στάγκα για πολλά θέματα που έχουν να κάνουν με τις σχέσεις του μεγαλομετόχου Δήμου Ιαλυσού και ΠΑΕ Ιάλυσος.

Η ενημέρωση, αλλά και οι εισηγήσεις του κ. Κουρίδη για το πως η ΠΑΕ Ιάλυσος μπορεί να ξεπεράσει τα προβλήματα που αντιμετωπίζει, είχαν σαν αποτέλεσμα ο δήμαρχος Ιαλυσού Στέργος Στάγκας, να συμφωνήσει στην υπογραφή μιας σύμβασης με τους παράγοντες της "ομάδας σωτηρίας"!

Η σύμβαση που θα υπογραφεί σήμερα, μεταξύ άλλων, θα έχει και τους παρακάτω όρους:

Α. Να γίνει νέα αύξηση του μετοχικού κεφαλαίου της ΠΑΕ κατά 100 εκ. δρχ. που θα πρέπει να τα βρουν οι παράγοντες.

Β. Ο Δήμος Ιαλυσού να δεσμευτεί επίσημα να πληρώσει τα 270 εκ. δρχ. προς το Δημόσιο, για χρέη της ΠΑΕ.

Γ. Το νέο δ.σ. της ΠΑΕ ν' αποτελείται από 13 τακτικά μέλη και δύο αναπληρωματικά

Δ. Να γίνουν κοινές προσπάθειες να βρεθούν σοβαροί χορηγοί και κλη.

Με δεδομένο ότι η σύμβαση θα τηρηθεί κατά γράμμα η ΠΑΕ Ιάλυσος έχει πολλές πιθανότητες να ξεφύγει από τα προβλήματα θα αντιμετωπίζει και που της είναι εμπόδιο να πάρει μέρος στο Κύπελλο Ελλάδος και στο πρωτάθλημα της Β' Εθνικής.

Ακόμη μια ενέργεια που αποδεικνύει ότι έμπρακτα αγαπά τον Ιάλυσο, έκανε ο κ. Οικονομίδης. Μετά την πρωτοβουλία του να έρθει στη Ρόδο ο νομικός σύμβουλος της ΕΠΟ, ο κ. Οικονομίδης υποσχέθηκε ότι δύο παίκτες που ανήκουν στο δυναμικό του Ολυμπιακού θα δοθούν δανεικοί στην ομάδα.

Στη χθεσινή συνάντηση αποφασίστηκαν ακόμα:

- Να μη δοθούν οφειλόμενα πριμ στους παίκτες, κάτι που σημαίνει ότι ο Ιάλυσος θα γλιτώσει περίπου 15 εκ. δρχ.
- Να γίνει οικονομική σταυροφορία από τη Δευτέρα
- Να αγοράσουν μετοχές αξίας ενός εκατομμυρίου δραχμών όλα τα μέλη του δ.σ.. Επίσης ο δήμαρχος , ο αντιδήμαρχος και άλλα μέλη που εμπλέκονται άμεσα με την ΠΑΕ Ιάλυσος.

Ο Δήμος Ροδίων κατέκτησε το «Εργασιακό» του ποδοσφαίρου

Στον τελικό νίκησε την ομάδα των Οικοδόμων

Η ομάδα του Δήμου Ροδίων ήταν η νικήτρια του Εργασιακού τουρνουά ποδοσφαίρου του Δημοτικού Οργανισμού Νεολαίας και Αθλησης Ρόδου.

Στον τελικό της διοργάνωσης επικράτησε με 1-0 των Οικοδόμων και έτσι, κατέκτησε την πρώτη θέση. Τρίτη κατετάγη η ομάδα της Αστυνομίας, που επιβλήθηκε με 2-1 της ΔΕΥΑΡ/ΔΕΚΡ στον "μικρό τελικό". Οι δύο αγώνες έγιναν στο Εθνικό Στάδιο της πόλης.

Αναλυτικά, οι αγώνες:

Τελικός

Αν ξεκίνησε αγχωμένα, εν τούτοις ο Δήμος κατάφερε να ανακάμψει στη συνέχεια και να πάρει τη νίκη. Οι οικοδόμοι ήσαν περισσότεροι επιθετικοί στο πρώτο ημίχρονο, αλλά ο Τσακμακίδης που θύμιζε "έφηβο" είχε "καταβάσει τα ρολά" σε δύο ευκαιρίες του Κάβουρα.

Στην επανάληψη, ο Δήμος παρουσιάστηκε πιο ορεξάτος και επέβαλε το ρυθμό του.

ΤΟ "ΧΡΥΣΟ" ΓΚΟΛ

Στο 55' ο Μαυρουδής έκανε σέντρα και ο Βασιλαράκης με κεφαλιά έκανε το 1-0.



Οι Δράκος και Τσακμακίδης πανηγυρίζουν τη νίκη του Δήμου Ροδίων

Καλύτεροι των νικητών οι Τσακμακίδης, Λεντάκης, Διακοπαρασκευάς, Μαυρουδής. Αρεσαν από τους ηττημένους οι Πουλόπουλος, Γ. Αθανασίου, Κάβουρας, Χ. Αθανασίου.

Καλή ήταν η διαιτησία του κ. Χάλαντα (Ζήσο, Αντωνόπουλος)

Στο 72' αποβλήθηκε με δεύτερη κίτρινη κάρτα ο Ν. Μαλλιάκας.

ΔΗΜΟΣ: Τσακμακίδης, Χαρίτος, Σάββενας, Πιλάτος, Ι. Π. Καραγιάννης, Βασιλαράκης, Κρητικός, Λεντάκης, Δράκος, Διακοπαρασκευάς, Μαυρουδής (έπαιξαν και οι Κόττορος, Μαλλιάκας).

ΟΙΚΟΔΟΜΟΙ: Πουλόπουλος, Γ. Αθανασίου, Γιακουμάκης, Κάβουρας, Νικολάου, Σωτηρόπουλος, Ν. Μαλλιάκας, Μάρκου, Τριγένης, Χ. Αθανασίου, Σταμάτης. (Επαιξαν και οι Καρύπης, Στάππας)

"ΜΙΚΡΟΣ ΤΕΛΙΚΟΣ"

Αν και η ΔΕΥΑΡ/ΔΕΚΡ προηγήθηκε με 1-0, η Αστυνομία ήταν αυτή που πήρε τη νίκη με 2-1.

Αν κι έχασε πέναλτυ (!) κατάφερε -βρίσκοντας τα ψυχικά αποθέματα - να "γυρίσει" το παιχνίδι και να πετύχει δύο γκολ.

Καθοριστικό, πάντως, ήταν και το πέναλτυ που απώλεσε η ΔΕΥΑΡ/ΔΕΚΡ στο 25'. Σε εκείνο το λεπτό το σκορ ήταν 1-0 υπέρ της και εάν διπλασίαζε τα τέρματα της η συνέχεια θα ήταν πολύ πιο δύσκολη για την Αστυνομία.

ΤΑ ΓΚΟΛ

Στο 10' ο Κελέσογλου με πλασέ έκανε το 0-1. Στο 68' ο Τσαλίκης ισοφάρισε (1-1) και στο 72' ο Μιχαηλίδης διαμόρφωσε το τελικό 2-1.

Καλύτεροι της Αστυνομίας οι Γκαΐδας, Παπαστεργίου (κορυφαίοι), Προβιδάκης και Κουνενός. Από τους ηττημένους ξεχώρισαν οι Γιαλός, Κελέσογλου και Στεργαλλάς.

Καλή ήταν η διαιτησία του κ. Ζήσο (Αντωνόπουλος, Γιασιράνης.

ΑΣΤΥΝΟΜΙΑ: Ανδριγιαννάκης, Γκάϊδας, Παπαστεργίου, Τσιλίκης, Θ. Βλάσσης, Προβιδάκης, Κουνενός, Τριανταφύλλου, Μιχαηλίδης, Κώνστας, Βολιτάκης. (Επαιξαν και οι Λυκάκης, Μπουκουβάλας, Βιτζηλαίος, Στρέκας)

ΔΕΥΑΡ/ΔΕΚΡ: Κουμπιός, Παναγιώτου, Παπαϊωάννου, Γ. Βαγιανάκης, Κανάκης, Γιαλός, Χρυσοχός, Κελέσογλου, Γρηγοράς, Καλιώρας, Στεργαλλάς, (Επαιξε και ο Ι. Βαγιανάκης)

ΟΙ ΑΠΟΝΟΜΕΣ

Αμέσως μετά το τέλος των αγώνων έγιναν οι απονομές των επάθλων παρουσία του δημάρχου Ροδίων Γιώργου Γιαννόπουλου, του προέδρου της Νομαρχιακής Αθλητικής Επιτροπής Μιχάλη Μπαριανάκη και των νομαρχιακών συμβούλων Παρασκευά Σάββενα, Μιχάλη Ερωτόκριτου.

Η πρώτη ομάδα πήρε κύπελλο το οποίο απένειμε ο κ. Γιαννόπουλος. Από την πλευρά τους, οι ποδοσφαιριστές του Δήμου, του χάρισαν το κύπελλο. Αξίζει να σημειωθεί ότι ο κ. Γιαννόπουλος τους υποσχέθηκε πέντε ημέρες άδεια σαν πριμ, ενώ ο κ. Διακογεωργίου θα οργανώσει ένα ταξίδι στην Κρήτη!

Το κύπελλο στη δεύτερη ομάδα απένειμε ο κ. Σάββενας και στην τρίτη ο κ. Διακογεωργίου.

Τα αναμνηστικά διπλώματα στην τέταρτη ομάδα έδωσε ο κ. Ερωτόκριτος.

Ορίστικοποιήθηκε το πρόγραμμα των «φιλικών» του Ηρακλή

Οριστικοποιήθηκε το πρόγραμμα των φιλικών αγώνων του Ηρακλή Μαριτσών.

Πιο συγκεκριμένα την Τετάρτη 4 Αυγούστου θα αντιμετωπίσει τον ΠΑΟ Διαγόρα στα Μαριτσά.

Την Τετάρτη 11 Αυγούστου θα παίξει και πάλι στα Μαριτσά με τον Διαγόρα Βατίου. Την Πέμπτη 12 Αυγούστου στην Κρεμαστή με το Φοίβο και το Σάββατο 14 Αυγούστου θα συμμετάσχει στο τουρνουά που διοργανώνει ο Ακουσίλαος Φανών. Την Τετάρτη 18 Αυγούστου θα παίξει με τον Ακουσίλαο στις Φάνες και το Σάββατο 21 Αυγούστου με το Φοίβο στα Μαριτσά.

Από τις 21 Αυγούστου μέχρι και την έναρξη του πρωταθλήματος τα "φιλικά" θα εξαρτηθούν από τους αγώνες "σέβεν σάϊντ"

Χθες το απόγευμα έγινε ο καθιερωμένος αγιασμός καθώς επίσης και οι τελευταίες ιατρικές εξετάσεις.

Η διοίκηση του συλλόγου ευχαριστεί τον τέως πρόεδρο του Κλεάνθη Μιχάλη Πισσαδάκη για την κατασκευή και δωρεάν προσφορά εμποδίων για τις ανάγκες των προπονήσεων.

Στην Κάλαθο οι «παλαίμαχοι» της ΑΕΚ!

Στη Ρόδο θα έρθουν και πάλι οι βετεράνοι ποδοσφαιριστές της ΑΕΚ.

Αποδέκτηκαν πρόσκληση της Αθλητικής Επιτροπής του Δήμου Λινδίων, για φιλικό παιχνίδι, στις 22 Αυγούστου κόντρα στη Μικτή Λίνδου.

Ο αγώνας θα γίνει στο γήπεδο της Καλάθου και οι εισπράξεις του θα δοθούν για φιλανθρωπικούς σκοπούς.

Ο Τζίμας στο «Παγκόσμιο» της ιστιοσανίδας στην Πάρο

Με τη συμμετοχή και του Ρόδιου Αχιλλέα Τζίμα, άρχισε χθες στην Πάρο το "ελληνικό στάν" του Παγκόσμιου πρωταθλήματος ιστιοσανίδας, με "FUNBOARD".

Είναι η έβδομη συνεχής χρονιά που το νησί της Πάρου έχει αναλάβει τη διοργάνωση και ο αθλητής του Ναυτικού Ομίλου Ρόδου έχει σαν στόχο την όσο το δυνατόν καλύτερη παρουσία.

Σε δηλώσεις που έκανε προς την εφημερίδα μας, τόνισε: "Τρέχω σε αυτόν τον αγώνα χωρίς καμία οικονομική βοήθεια από τον Ομιλο μου, αλλά και από κανέναν άλλο φορέα της Ρόδου. Πρέπει να σημειώσω ότι το νησί μας έχασε την ευκαιρία να διοργανώσει μέσα στον Αύγουστο ένα στάν του Παγκοσμίου, όπως η Πάρος. Αν και ο ΠΡΟΤΟΥΡ είχε ένα μικρό ποσό να διαθέσει, κανένας άλλος φορέας από το νησί δεν ενδιαφέρθηκε".

Το Παγκόσμιο πρωτάθλημα της Πάρου θα διαρκέσει μέχρι την Κυριακή 8 Αυγούστου.

Τον Αχιλλέα Τζίμα στηρίζουν οι εταιρίες OXBOW, REEF, REDBULL, SIMNER, ROBORTS.

Εκτός από τον περσινό νικητή Μίκα Μπουζιάνη σίγουρη θεωρείται η συμμετοχή μερικών από τους κορυφαίους επαγγελματίες surfer. Ο Finian Maynard, ο Jamie Hawkins, ο Antony Baker, ο Jimmy Diaz και ο Peter Volwalter είναι μερικοί από αυτούς. Το δυστύχημα, όμως είναι ότι ο Steve Prince τραυματίστηκε στο πόδι και δεν θα μπορέσει να λάβει μέρος στο Παγκόσμιο.

Καθημερινά θα γίνονται μίνιμουμ τρεις ιστιοδρομίες.

Ακόμη μια ενέργεια που αποδεικνύει ότι έμπρακτα αγαπά τον Ιάλυσο, έκανε ο κ. Οικονομίδης. Μετά την πρωτοβουλία του να έρθει στη Ρόδο ο νομικός σύμβουλος της ΕΠΟ, ο κ. Οικονομίδης υποσχέθηκε ότι δύο παίκτες που ανήκουν στο δυναμικό του Ολυμπιακού θα δοθούν δανεικοί στην ομάδα.

Στη χθεσινή συνάντηση αποφασίστηκαν ακόμα:

- ***Να μη δοθούν οφειλόμενα πριμ στους παίκτες, κάτι που σημαίνει ότι ο Ιάλυσος θα γλιτώσει περίπου 15 εκ. δρχ.***
- ***Να γίνει οικονομική σταυροφορία από τη Δευτέρα***
- ***Να αγοράσουν μετοχές αξίας ενός εκατομμυρίου δραχμών όλα τα μέλη του δ.σ.. Επίσης ο δήμαρχος , ο αντιδήμαρχος και άλλα μέλη που εμπλέκονται άμεσα με την ΠΑΕ Ιάλυσος.***

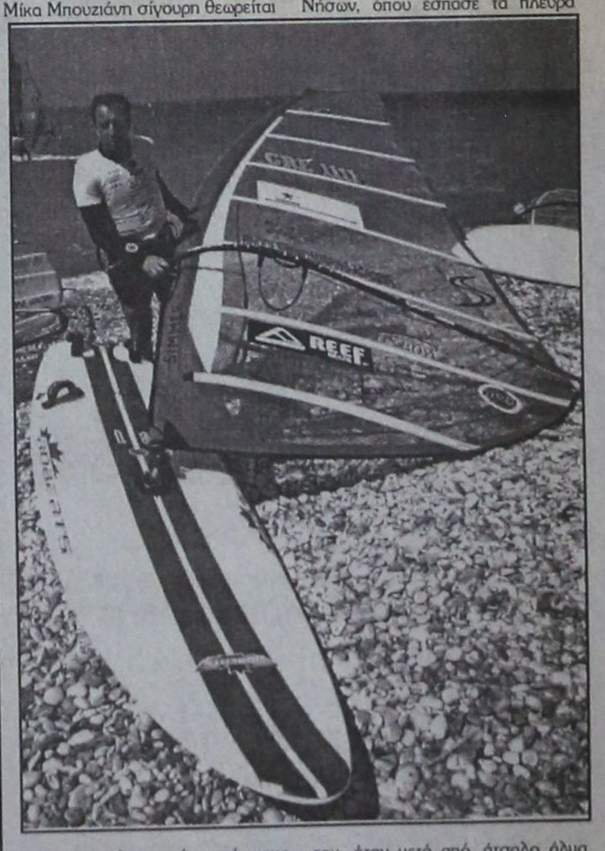

Αγώνας αντοχής «σκούτερ» για πρώτη φορά στην Ελλάδα

Σήμερα στο "KAPTODROME"

Για πρώτη φορά στην Ελλάδα διεξάγεται σήμερα στη Ρόδο αγώνας αντοχής "σκούτερ" με την ονομασία "ENDURANSE"

Πρόκειται για έναν αγώνα αντοχής διάρκειας τριών ωρών! Η κάθε ομάδα θα έχει δύο οδηγούς, που θα εναλλάσσονται ανά μισή ώρα, όταν θα γίνεται ο ανεφοδιασμός.

Θα γίνει σε δύο κατηγορίες. Των 50 κ. εκ. και των 70 κ.εκ.

Ο αγώνας θα διεξαχθεί στις 4 μ.μ. στο "KAPTODROME" του Κώστα Φωταρά (την περιοχή της Αγίας Βαρβάρας) με διοργανώτρια τη ροδίτικη λέσχη "ALFACLUB"

Στα «Τοφάλεια '99» αγωνίζεται η Νίκη Ξανθού

Στην Πάτρα πραγματοποιείται σήμερα το διεθνές μίτινγκ "Τοφάλεια '99". Στους αγώνες θα λάβει μέρος και η πρωταθλήτρια του ΓΑΣ Ρόδου "Η Υγεία" Νίκη Ξανθού που στο μήκος γυναικών θα έχει αντίπαλο και την Βούλα Τσιαμήτα.

Η Ξανθού επανεμφανίζεται μετά την πετυχημένη πρώτη της αγωνιστική περίοδο, όπου έκανε άλμα 6,98 μ. και έναν επιπόλαιο τραυματισμό.

Στόχος της Νίκης είναι να κρατηθεί σε υψηλά επίπεδα, ώστε στο Παγκόσμιο πρωτάθλημα στίβου στη Σεβίλλη (τέλος του μήνα) να βρεθεί στην καλύτερη της φόρμα.

Συγκινημένος από το «καμπ» της Λάρδου δήλωσε ο Γιαννάκης

«Μπράβο στους διοργανωτές» από το Νίκο Κεραμέα

Συγκινημένος δήλωσε ο Παναγιώτης Γιαννάκης από τα όσα είδε στο "2ο LARDOS BASKETBALL CAMP", που διοργάνωσε με επιτυχία η Αθλητική Επιτροπή του Δήμου Λινδίων και ο Ηρακλής Λάρδου στο δημοτικό γήπεδο της Λάρδου.

"Δεν σας κρύβω -είπε χαρακτηριστικά ο "δράκος" -ότι όλα αυτά μου θύμισαν τα πρώτα μου βήματα στο μπάσκετ. Συγχαρητήρια στους ανθρώπους που υλοποίησαν πετυχημένα αυτή την ιδέα. Εύχομαι τα καμπ να συνεχιστεί για πάντα".

Τον Παναγιώτη Γιαννάκη τίμησε ο Δήμος Λινδίων, για την τεράστια προσφορά του στο ελληνικό αθλητισμό.

Αργότερα, στο ξενοδοχείο "Αγιος Γεώργιος" της Λάρδου οι διοργανωτές και ο ομοσπονδιακός τεχνικός της Εθνικής Παίδων Νίκος Κεραμέας, έδωσαν συνέντευξη Τύπου, με αφορμή το "καμπ".

Ο πρόεδρος της Αθλητικής Επιτροπής του Δήμου Λινδίων Νίκος Αχλαδιώτης, τόνισε ότι η όλη προσπάθεια ξεκίνησε δειλά -δειλά με 35 παιδιά και ότι φέτος ο αριθμός σχεδόν διπλασιάστηκε.



Ο Παναγιώτης Γιαννάκης τιμήθηκε από το δήμαρχο Λινδίων Γιώργο Θαρρενό

Το λόγο πήρε ο δήμαρχος Λινδίων Γιώργος Θαρρενός, που είπε ότι το "καμπ" αποτελεί την αρχή άλλων παρόμοιων εκδηλώσεων στην περιοχή. Η επιτυχία της διεξαγωγής του, συμπέρασμα των ειδικών, δίνει κουράγιο στο Δήμο να συνεχίσει την αξιόλογη προσπάθεια. Ακόμη, είπε, ότι προσδοκία του Δήμου Λινδίων είναι να κατασκευάσει ένα κλειστό γυμναστήριο σε περιοχή στη Λάρδο. "Το όραμα στοιχίζει ακριτά, αλλά θα το πραγματοποιήσουμε", κατέληξε ο κ. Θαρρενός!

Ο Νίκος Κεραμέας μίλησε για ύψιστο κοινωνικό καθήκον όλων και για την πετυχημένη εκδήλωση της Λάρδου, ευχόμενος ανάλογη συνέχεια.

"Αυτές οι ενέργειες αποτελούν κίνητρο στα παιδιά μικρής ηλικίας. Ενα μεγάλο μπράβο στους διοργανωτές", είπε χαρακτηριστικά.

"Ξεκινήσαμε πριν τρια χρόνια, όταν στην περιοχή δεν ήξερε κανένα παιδί να κτυπήσει τη μπάλα" , ήταν τα λόγια του υπεύθυνου κώουτς Κυριάκου Μάγου, που συνέχισε: "Ευχαριστώ τον Νίκο Αχλαδιώτη που πίστεψε σε εμένα. Του χρόνου θα έχουμε πάνω από 100 παιδιά στα "καμπ".

Πιστεύω ότι έχουμε καταξιωθεί στον μπασκετικό χώρο της Δωδεκανήσου και της Ελλάδος".

Τέλος, μίλησε και ο επίσης κώουτς, παλαιότερα παίκτης του Κολοσσού Νίκος Τόλιος, που μεταξύ άλλων, είπε: "Η κάτω δεξιά γωνία του ελληνικού χάρτη, αντιμετωπίζει πρόβλημα στο μπάσκετ. Εύχομαι κάποτε η περιοχή ν' αποκτήσει ένα κλειστό γυμναστήριο".

ΝΙΚΗΤΑΣ ΡΙΖΟΠΟΥΛΟΣ & ΣΙΑ Ο.Ε.
Εξουσιοδοτημένος αντιπρόσωπος
ΛΙΠΑΝΤΙΚΩΝ
MOBIL
για Δωδεκάνησο
Πώληση ΧΟΝΔΡΙΚΗ - ΛΙΑΝΙΚΗ
Καναδά και Αυστραλίας 1
Τηλ. 22298 - Fax: 36995 - Κιν.: 094 422122
ΤΙΜΕΣ ΑΣΥΝΑΓΩΝΙΣΤΕΣ για συνεργεία, σκάφη, εργοτάξια, επαγγελματίες
Χ.1150-31/8

ΣΗΜΑΙΟΤΕΧΝΙΚΗ
"MY FRIEND"
ΚΩΣΤΑΣ ΤΡΟΥΛΛΗΣ
- Σημαίες όλων των κρατών του κόσμου
- Σήματα, λάβαρα, εμβλήματα εταιρειών - ομίλων - σωματείων
- Ποδοσφαιρικές σημαίες, λάβαρα, μπρελόκ, καπέλα, κασκόλ, αναπτήρες και ενδυμασίες (μπλούζες, σορτσάκια, κάλτσες) όλων των ομάδων Α' Εθνικής (κατόπιν παραγγελίας και όλων των τοπικών ομάδων)
- Αθλητικές φόρμες σε ποικιλία χρωμάτων, ποιοτήτων και μεγεθών

Διαθέτουμε σημαίες του 2004 και των Ολυμπιακών Αγώνων
Ακτή Σαχτούρη (έναντι Τελωνείου Ρόδου)
Χ.1143-31/8 Τηλ. 33953. Τηλ.διοτεχνίας 61321

Διαπιστώθηκαν από ελέγχους

Παρατυπίες και στα έργα των αεροδρομίων

ΤΙ ΕΓΙΝΕ ΣΤΟ ΚΑΣΤΕΛΛΟΡΙΖΟ

Παρατυπίες στην κατασκευή των έργων εκσυγχρονισμού στα αεροδρόμια όλης της χώρας διαπιστώνει η ετήσια έκθεση του Ελεγκτικού Συνεδρίου, που απεστάλη την προηγούμενη εβδομάδα στο γραφείο του Πρωθυπουργού και τα συναρμόδια κατά περίπτωση υπουργεία.

Σύμφωνα με το κείμενο της έκθεσης που αναφέρεται στο Υπουργείο Μεταφορών και Επικοινωνιών ο προληπτικός έλεγχος του ανώτατου δικαστηρίου σε χρηματικά εντάλματα της Υπηρεσίας Πολιτικής Υπηρεσίας έδειξε ότι:

«... σχεδόν σε όλα τα έργα, η Υ.Π.Α. δεν συντάσσει πλήρεις μελέτες με συνέπεια την κατάτμηση και έγκριση μεγάλου αριθμού συμπληρωματικών συμβάσεων, με τις οποίες επέρχονται χρονικές και οικονομικές υπερβάσεις». Οπως αναφέρεται χαρακτηριστικά «συνήθως με την υποβολή της 1ης και 2ης πιστοποίησης του έργου υποβάλλεται και η 2η συμπληρωματική σύμβαση», ενώ παράλληλα «εγκρίνεται και παράταση του χρόνου περαιώσεως των εργασιών του έργου». Ενδεικτικό της πρακτικής που ακολουθείται είναι το παράδειγμα τριών έργων, στον Κεντρικό Αερολιμένα Αθηνών (Κ.Α.Α.), στο Δημοτικό Αεροδρόμιο Καστελλορίζου (Δ.Α.Ζ.Ο.) και στον Κρατικό Αερολιμένα Ηρακλείου (Κ.Α.Η.Κ.) αντίστοιχα, συνολικού αρχικού προϋπολογισμού 306.080.000 δρχ. Ωστόσο με τις συμπληρωματικές συμβάσεις που ακολούθησαν μπήκε στη συνέχεια «καπέλο» στο συνολικό κόστος ύψους περίπου 60 εκατ. δρχ.

Αναλυτικά στην έκθεση αναφέρεται για την εγκατάσταση φωτοσήμανσης στο Δημοτικό Αεροδρόμιο Καστελλορίζου (Δ.Α.Ζ.Ο.), προϋπολογισμού 240.000 δρχ. Ημερομηνία υπογραφής της σύμβασης 3-7-1997. Η προθεσμία περαιώσεως του έργου έληγε στις 3-12-1997 ενώ με την παράταση στις 3-2-1998. Με την από 24-1-1997 απόφαση των αρμοδίων οργάνων εγκρίθηκε η 1η συμπληρωματική σύμβαση, ποσού δρχ. 42.279.963 με ΦΠΑ. Το έργο συνεχίζεται.

Αντικατάσταση μηχανισμού αυτομάτων θυρών και τοποθέτηση νέων στον Κρατικό Αερολιμένα Ηρακλείου (Κ.Α.Η.Κ.), προϋπολογισμού 41.300.000 δραχμών. Ημερομηνία υπογραφής της σύμβασης 4-9-1997.

Η προθεσμία περαίωσης του έργου έληξε την 4-11-1997, ενώ με την 1η παράταση την 7-1-1998. Με την από 8-1-1998 απόφαση των αρμοδίων οργάνων εγκρίθηκε η 1η συμπληρωματική σύμβαση, ποσού 15.187.024 δραχμών. Το έργο συνεχίζεται. Ο 1ος λογ/σμός υποβλήθηκε με το υπ' αριθμ. 4602/27-11-97 Χ.Ε. εκ. δραχμών 28.851.057, ενώ ο 2ος με το υπ' αρθμ. 501/18-4-98 Χ.Ε. εκ. 17.865.071 δραχμών.

ΠΕΝΘΗ

Το λατρευτό μας αδελφό και θείο

ΜΙΧΑΗΛ ΧΑΤΖΗΔΙΑΚΟ

ιατρό

εκηδεύσαμε χτες από τον Ιερό Ναό της Παναγίας του Λιβόρνο Ιταλίας.

Η αδελφή Αναστασία και τα ανίψια.

ΓΔ-1/8

Τώρα και στη Ρόδο

SIDER®

ΠΟΛΥΤΙΜΑ ΒΗΜΑΤΑ

Με πλήρεις συλλογές όλων των γνωστών εταιριών υποδημάτων, για άνδρες και γυναίκες (σε μικρά νούμερα από 36 και άνω και με ανατομικά πέλματα) σε μεγάλη ποικιλία σχεδίων, καθώς και είδη συντήρησής τους και πλήθος αξεσουάρ

COLE-HAAN Αμερικής, DOCKSTERS, CULT, ARMANDO D'ALESSANDRO, COALA

Υπεύθυνος καταστήματος ΜΙΧΑΛΑΚΗΣ ΓΕΩΡΓΙΟΣ

Στο κέντρο της πόλης: ΓΑΛΛΙΑΣ 15, Τηλ. 36401, FAX 32096

X1122-1/8

ΔΙΕΘΝΗΣ ΣΧΟΛΗ ΡΕΦΛΕΞΟΛΟΓΙΑΣ & ΘΕΡΑΠΕΙΑΣ ΜΕΣΗΜΒΡΙΝΩΝ

* Ιδρύθηκε το 1983 Προϊσταμένη: Inge Dougans 1999 Διευθύντρια: Σάντρα Μπαρλάβε

ΣΕΙΡΑ ΜΑΘΗΜΑΤΩΝ ΠΑ ΔΙΠΛΩΜΑ ΣΤΗ ΡΕΦΛΕΞΟΛΟΠΑ ΚΑΙ ΤΗ ΘΕΡΑΠΕΙΑ ΜΕΣΗΜΒΡΙΝΩΝ



Οσοι δηλώσουν συμμετοχή μέχρι 20-8-1999 ΕΚΠΤΩΣΗ 10%

Πληροφορίες τηλ: 0241 73015

Δευτέρα έως Παρασκευή 9:00-18:00

Courses can be taken in English & Greek

Ηρωίδας Αναστασίας 58 & Κ. Υδραίου, 85100 Ρόδος Τηλ: 0241 73015, Fax: 0241 73015

Ταχ. Κώδικας 86283 Βηγανείρη 2021 Γιοχάνεσμπουργκ Παραρτήματα στην Νότιο Αφρική και ανά τον κόσμο © copyright: Inge Dougans

X.1169-31/8

Δεν πληρούν τους όρους ασφαλείας

Εγκληματικές παραλείψεις στα τουριστικά σκάφη!..

ΠΛΟΙΑΡΧΟΙ ΜΕ ...ΥΠΕΥΘΥΝΗ ΔΗΛΩΣΗ

Η θάλασσα μας προκαλεί. Πολλές φορές γίνεται μοιραία. Η ίδια δεν φταίει..., στο 100% των 249 ατυχημάτων που έχουν καταγραφεί από το 1984 έως και το 1998. Φαίνεται ότι εμείς αγνοήσαμε τους κανόνες της, παραγνωρίσαμε τους κινδύνους που κρύβει, υπερτιμήσαμε τις δυνάμεις μας.

Από τη βύθιση του τουριστικού σκάφους Ιάσων, στις 13 Ιουλίου, ως και το προηγούμενο Σαββατοκύριακο οι λιμενικές αρχές κατέγραψαν τουλάχιστον τέσσερα ατυχήματα με σκάφη αναψυχής, ενώ το αλκοτέστ στις παραλίες «ξετρύπωσε» σε ένα από τα πλέον τουριστικά νησιά στην Ελλάδα, την Κω, ένα καπετάνιο, ο οποίος με αρκετό αλκοόλ σωρευμένο στο αίμα του, ήταν έτοιμος να οδηγήσει τουρίστες σε μια εν δυνάμει επικίνδυνη κρουαζιέρα.

ΚΥΚΛΟΦΟΡΙΑΚΗ ΑΓΩΓΗ

Ποιος ευθύνεται λοιπόν; Το ερώτημα μοιάζει με το αυγό του Κολόμβου. Φταίμε εμείς, αλλά φταίνε και οι άλλοι, εκείνοι που δεν φρόντισαν να καλλιεργήσουν στο κοινό το αίσθημα της «κυκλοφοριακής αγωγής» και στις θάλασσες.

Πριν από ένα χρόνο η Πανελλήνια Ενωση Μηχανικών του Ε.Ν., την οποία ο υπουργός Εμπορικής Ναυτιλίας, κ. Σταύρος Σουμάκης, συνηθίζει να αγνοεί δημοσίως, έστειλε στο ΥΕΝ και τις λιμενικές αρχές της Κω, της Ρόδου και της Καλύμνου ένα έγγραφο με το οποίο ειδοποιούσε ότι 109 τουριστικά σκάφη λειτουργούσαν χωρίς να πληρούν τους κανόνες ασφαλούς ναυσιπλοΐας. Απάντηση καμία.

Στις 12 Ιουλίου, μια μέρα πριν από τη βύθιση του Ιάσων, η ΠΕΜΕΝ ειδοποίησε τον υπουργό ότι το νομοσχέδιο που κατέθεσε στη Βουλή για τα επαγγελματικά τουριστικά σκάφη περιέχει άρθρα, τα οποία δεν προάγουν την υπόθεση της ασφάλειας της ανθρώπινης ζωής στη θάλασσα. Απάντηση καμία.

Στην αρμόδια επιτροπή της Βουλής φορείς των ναυτικών και βουλευτές άλλων κομμάτων έθεσαν τρία ζητήματα: Με τα άρθρα 1 και 5 παραβιάζονται οι διεθνείς κανόνες και η υπάρχουσα εθνική νομοθεσία για την ασφάλεια της ανθρώπινης ζωής στη θάλασσα, καθώς «κυβερνήτης» του σκάφους χαρακτηρίζεται ο αντικαταστάτης του πλοιάρχου.

Ο πρώτος που μπορεί να είναι και αλλοδαπός και κατά παράβαση του ΠΔ 243/98 έχει τη δυνατότητα να πιστοποιήσει τις πλοιαρχικές του δυνατότητες υπογράφοντας μια υπεύθυνη δήλωση.

Με αντίστοιχη δήλωση ένας επιβάτης με «ναυτική εμπειρία» υποκαθιστά το πλήρωμα σε ιστιοφόρα επαγγελματικά πλοία έως 16 μέτρων και μηχανοκίνητα σκάφη έως και 12 μέτρων.

Με το άρθρο 16 του νομοσχεδίου ελαχιστοποιούνται τα κριτήρια για τον χαρακτηρισμό ενός σκάφους ως επαγγελματικού και ο έλεγχος των 50 ημερών για κάθε ένα χρόνο καταργείται και αντικαθίσταται με έλεγχο ανά 3ετία με δυνατότητα να συμπληρωθεί από τους ελέγχους της προηγούμενης 3ετίας.

Τέλος, ερωτηματικά τέθηκαν στη συζήτηση του νομοσχεδίου για τα κριτήρια που θα περιέχονται στο Προεδρικό Διάταγμα, το οποίο θα εκδοθεί στη συνέχεια από τα υπουργεία Ανάπτυξης, Εθνικής Οικονομίας, Οικονομικών και Εμπορικής Ναυτιλίας, και αφορά τα επαγγελματικά σκάφη που κάνουν την είσοδό τους στην αγορά μέσω της σύναψης χρηματοδοτικών μισθώσεων.

Λέγεται ότι το ναυάγιο του Ιάσων, υπάρχει η υποψία ότι τα πολυάριθμα ατυχήματα που καταγράφονται κάθε χρόνο στις ελληνικές θάλασσες, έχουν ως βασική αιτία την έλλειψη ναυτικής εμπειρίας.

ΠΙΣΤΟΠΟΙΗΤΙΚΑ

Στην περίπτωση του Ιάσων δεν έχει γίνει ακόμα γνωστό επίσημα ποια πιστοποιητικά ναυτικής εμπειρίας κατείχε το πλήρωμά του, έχουν γίνει όμως γνωστές, ανά το πανελλήνιο, οι δηλώσεις των επιβατών του ότι καπετάνιος και πλήρωμα έχασαν τη ψυχραιμία του και δεν τους βοήθησαν να αντιμετωπίσουν τα κρίσιμα εκείνα λεπτά.

Τα τελευταία 14 χρόνια, κατά μέσο όρο, τέσσερις συνάνθρωποί μας ανά έτος χάνουν τη ζωή τους από ατυχήματα με διάφορα μέσα θαλάσσιας αναψυχής.

Συνολικά σε αυτό το διάστημα καταγράφηκαν 64 θανατηφόρα ατυχήματα, ενώ 190 άτομα τραυματίστηκαν και κανείς βέβαια δεν παρακολούθησε την πορεία τους.

Τι δήλωσε η πολιτική ηγεσία του ΥΕΝ μετά η βύθιση του Ιάσων; Κρούομε τον κώδωνα του κινδύνου κάθε χρόνο στις λιμενικές αρχές...

Για φορολογικούς ελέγχους

Εισβολή των «Ράμπο» σε τουριστικά νησιά

ΚΥΚΛΩΜΑΤΑ ΜΕ ΤΙΣ ΑΔΕΙΕΣ

Εκτακτους ελέγχους στις νησιωτικές περιοχές της χώρας έχει ξεκινήσει το Σώμα Επιθεωρητών Ελεγκτών Δημόσιας Διοίκησης. Οπως δήλωσε ο γενικός επιθεωρητής του Σώματος Δημήτρης Σφήκας, οι έλεγχοι επικεντρώνονται σε ιδιαίτερα ευαίσθητους τομείς, όπως, για παράδειγμα οι δημοτικές υπηρεσίες που ασχολούνται με την έγκριση αδειών καταστημάτων. Επίσης σχολαστικοί έλεγχοι γίνονται σε νοσηλευτικά ιδρύματα, στις υπηρεσίες Πολεοδομίας, καθώς και στα δασαρχεία. Στο σύντομο χρονικό διάστημα που διεξάγονται οι σχετικές έρευνες, οι «Ράμπο» της Δημόσιας Διοίκησης έχουν προχωρήσει σε ενδιαφέρουσες διαπιστώσεις.

Σε αρκετές περιπτώσεις δήμων οι αρμόδιες υπηρεσίες δεν ήταν σε θέση να τους δώσουν ικανοποιητικές απαντήσεις για το λόγο που έδωσαν άδεια σε καφετέριες ή μπαρ και γενικότερα σε καταστήματα τα οποία με βάση το ισχύον νομικό πλαίσιο δεν θα μπορούσαν να λειτουργήσουν.

Για το λόγο αυτό δεν αποκλείεται οι περαιτέρω έλεγχοι να επικεντρωθούν σε επιτόπιες έρευνες στα καταστήματα αυτά, προκειμένου να διαπιστωθεί αν πολλά από τα στοιχεία που παρουσιάζονται στους φακέλους αδειοδότησης, ανταποκρίνονται στην πραγματικότητα.

Οι καταγγελίες που φτάνουν στο Σώμα έχουν δημιουργήσει βάσιμες υποψίες, τόσο σε επιθεωρητές όσο και στον ίδιο το γενικό επιθεωρητή, ότι σε πολλούς δήμους υπάλληλοι των υπηρεσιών έκδοσης αδειών ή ακόμα και αντιδήμαρχοι εμπλέκονται σε κυκλώματα που δίνουν παράνομες άδειες. Εν τω μεταξύ, στην περίπτωση των ελέγχων που αφορούν τις υπηρεσίες πολεοδομίας, οι πρώτες ενδείξεις είναι οι σημαντικές καθυστερήσεις που σημειώνονται στην πολυδαίδαλη γραφειοκρατική διαδικασία συμβάλλουν σημαντικά στην κατεύθυνση να παρανομούν πολλοί από τους πολίτες.

Σε αρκετές περιπτώσεις προκαλούνται ερωτηματικά ως προς αν δικαιούται ή όχι μια κατηγορία πολιτών να λάβει έγκριση οικοδομικής άδειας. Στο πλαίσιο των ελέγχων στις υπηρεσίες Πολεοδομίας, αναμένεται να διερευνηθούν υποθέσεις παράνομων ηλεκτροδοτήσεων και υδροδοτήσεων αυθαιρέτων.

Τέλος, στους ελέγχους που θα διενεργήσουν οι επιθεωρητές -ελεγκτές στα περιφερειακά νοσηλευτικά ιδρύματα, αναμένεται να δώσουν ιδιαίτερη βαρύτητα στα τμήματα επειγόντων περιστατικών, εξωτερικών ιατρείων και κίνησης ασθενών.

Προκηρύχθηκε διαγωνισμός

Αιολικά πάρκα σε Κω και Λέρο

ΕΝΔΙΑΦΕΡΟΝ ΑΠΟ ΔΥΟ ΕΤΑΙΡΙΕΣ

Το έργο της κατασκευής δύο νέων αιολικών πάρκων σε Κω και Λέρο «χτυπά» η Ρόκκας. Η υλοποίηση του έργου, για το οποίο έχει προκηρυχθεί ήδη διαγωνισμός απο τη ΔΕΗ, αναμένεται να ξεκινήσει στις αρχές του επόμενου έτους, ενώ η συμμετοχή των ιδιωτών (κατασκευή, εκμετάλλευση) θα ανέρχεται στο 51%. Προς το παρόν έχουν εκδηλώσει ενδιαφέρον δύο ελληνικές εταιρίες, η Ρόκκας και η άλλη μεγάλη του χώρου.

Το κόστος κατασκευής των δύο μονάδων, σε Κω και Λέρο αντίστοιχα, ανέρχεται στα 3,6 δισ. δρχ., ενώ η εγκατεστημένη ισχύς των δύο πάρκων, όταν ολοκληρωθούν, θα ανέρχεται στα 8 MW (4+4). Αξίζει να σημειωθεί ότι τα δύο νησιά συνδέονται με υποθαλάσσιο καλώδιο μεταφοράς ηλεκτρικής ενέργειας. Η ενέργεια που θα παράγεται από τα δύο αιολικά πάρκα θα αγοράζεται στο σύνολό της από τη ΔΕΗ, σε τιμή που είναι ήδη προκαθορισμένη.

Αρχικά, η διοίκηση της ΔΕΗ είχε αποφασίσει να ολοκληρώσει μόνη της το έργο, αλλά τελικά επιλέχθηκε η συμμετοχή ιδιωτών σε κοινή θυγατρική εταιρία που θα δημιουργηθεί. Σε αυτή θα συμμετέχει κατά 49% η ΔΕΗ και κατά 51% ο ιδιώτης που θα επιλεγεί.

Από τα 4 δισ δρχ. που θα κοστίσει το έργο, το 35% του ποσού θα καλυφθεί από επιχορηγήσεις της Ε.Ε. μέσω του Επιχειρησιακού Προγράμματος Ενέργειας. Σε αντίστοιχο ποσοστό αναμένεται να κυμανθεί και η άντληση κεφαλαίων με δανειοδότηση. Η παραγόμενη ενέργεια θα καλύπτει μέρος των αναγκών της Κω και της Λέρου σε ηλεκτρισμό. Η διαδικασία ανακήρυξης του αναδόχου για την κατασκευή των δύο νέων αιολικών πάρκων αναμένεται να έχει ολοκληρωθεί σε 2 μήνες από σήμερα.

Η Ρόκκας έως τα τέλη του έτους θα έχει θέσει σταδιακά σε λειτουργία δύο ακόμα μονάδες αιολικών πάρκων, ισχύος 438 MW (24+24) στην Εύβοια, που μαζί με την εν λειτουργία μονάδα στην Κρήτη, ισχύος 10,2 MW θα δώσουν στην εταιρία συνολική εγκατεστημένη ισχύ της τάξεως των 58,2 MW. Η διοίκηση της εταιρείας αναμένει, για το έτος 2000, μόνο από την πώληση ηλεκτρικής ενέργειας στη ΔΕΗ, έσοδα της τάξεως των 4 δισ. δρχ. Ας σημειωθεί ότι η Ρόκκας είναι ο μοναδικός ιδιώτης που αυτή τη στιγμή παράγει ηλεκτρική ενέργεια και την πωλεί στη ΔΕΗ. Με ειδική διάταξη προβλέπεται ότι η Δημόσια Επιχείρηση είναι υποχρεωμένη να αγοράζει το σύνολο της παραγόμενης ενέργειας από ιδιώτες, όταν αυτή προέρχεται από ανανεώσιμες πηγές ενέργειας σε τιμές που είναι προκαθορισμένες (περίπου 20 δρχ. η κιλοβατώρα).

Για την περιοχή της Μεσογείου

Η Ρόδος σε δίκτυο τουριστικών πόλεων

ΠΡΟΓΡΑΜΜΑ ΣΥΝΕΡΓΑΣΙΑΣ

Το ρόλο της απέναντι στα δρώμενα του τουρισμού διεκδικεί με δυναμισμό πλέον η Τοπική Αυτοδιοίκηση. Αυτό προκύπτει από την πρώτη συνάντηση των ιδρυτικών μελών του Δικτύου Τουριστικών Δήμων που ολοκληρώθηκε την περασμένη εβδομάδα στον Αγιο Νικόλαο της Κρήτης.

Πρόκειται για φιλόδοξη προσπάθεια συνεργασίας δήμων της Ελλάδας - και όχι μόνο - που έχουν ως κύρια πηγή εσόδων το τουριστικό προϊόν. Ειδικότερα είναι οι δήμοι Αγίου Νικολάου, Ρεθύμνου, Κέρκυρας, Ρόδου, Μυκόνου, Θήρας, Καρπενησίου, Μετσόβου, Σκοπέλου, Υδρας και Πάφου από την Κύπρο. Η δε επιλογή των ιδρυτικών μελών έγινε με βάση το κριτήριο της γεωγραφικής αντιπροσώπευσης όλης της χώρας. Οπως υπογραμμίζεται σε σχετική ανακοίνωση, στόχος του δικτύου θα είναι η κοινή πορεία στην προσπάθεια διεκδίκησης για την Ελλάδα μεγαλύτερου μεριδίου από την τουριστική αγορά. Παράλληλα, το δίκτυο αποσκοπεί να αποτελέσει μέσο ανταλλαγής πληροφοριών και εμπειριών γύρω από το τουριστικό προϊόν και τη διαχείρισή του, αλλά και να δημιουργήσει κοινά προγράμματα χρηματοδότησης και πρόσβασης στην πληροφορία με την αξιοποίηση τράπεζας δεδομένων και τη χρήση νέων τεχνολογιών. Επίσης, στους άξονες δράσης του δικτύου εντάσσεται και η συνεργασία με άλλες αυτοδιοικήσεις και επιστημονικά ιδρύματα των χωρών της Μεσογείου όπως και με τα θεσμικά όργανα της Ε.Ε.

VASSO MIHALAREA SCHOOL of ENGLISH

ΑΝΑΚΟΙΝΩΣΗ

Αρχισαν τα μαθήματα αγγλικών για υποψηφίους Βρετανικών Πανεπιστημίων (I.EL.T.S.). Οι εξετάσεις θα γίνουν στη Ρόδο στο τέλος Ιουλίου.

- Πληροφορίες για Βρετανικά Πανεπιστήμια
- Μεταφράσεις όλων των δικαιολογητικών με επικύρωση
- Ορολογίες όλων σχεδόν των σπουδών των Βρετανικών Πανεπιστημίων
- Εντατικά αγγλικά όλων των επιπέδων όλο το έτος

Πληροφορίες: Βάσω Μιχαλαρέα τηλ. 35249

ΧΑ-1/8

ΠΟΛΙΤΙΣΤΙΚΟΣ ΟΡΓΑΝΙΣΜΟΣ ΔΗΜΟΥ ΑΦΑΝΤΟΥ

ΠΡΟΣΚΛΗΣΗ

Κονσέρτο κιθάρας των:

ΚΥΡΙΑΚΗ ΚΟΝΤΗ

ΘΑΝΑΣΗ ΠΑΥΛΟΥ

συμμετέχει ο

ΓΙΑΝΝΗΣ ΓΙΑΚΟΥΜΑΚΗΣ

ΚΥΡΙΑΚΗ 1-8-99 ΩΡΑ 9 μ.μ.

στον αύλειο χώρο του Ιερού Ναού Κοιμήσεως της Θεοτόκου Δήμου Αγάντου

ΡΟΔΙΑΚΗ ΠΟΤΟΠΟΙΙΑ ΑΕ ΛΙΜΑΝΑΚΙ restaurant-kolympia HOLSTEN ΡΟΔΙΑΚΕΣ ΕΞΑΓΩΓΕΣ ΕΠΕ INTERAMERICAN ΔΟΝΤΑΣ Β. ΘΩΜΑΣ D.A.N.E. ΑΔΕΛΦΟΙ ΦΛΕΒΑΡΗ-ΟΙΝΟΠΩΛΕΙΟΝ ΚΑΣΑΠΗΣ ΖΑΧΑΡΕΣ-ΒΑΛΣΤΙΚΑ

ΣΤΗΡΙΖΟΥΝ: ΕΡΑ Ν. ΑΙΓΑΙΟΥ - ΡΑΔΙΟ ΛΥΧΝΑΡΙ - ΚΑΝΑΛΙ 4

X.1174-1/8

Στο θερινό τμήμα της Βουλής το ν/δ για τις αρμοδιότητες των Λιμενικών Ταμείων

Στο θερινό τμήμα της Βουλής, θα συζητηθεί τελικά όπως φαίνεται το σχέδιο νόμου για την παραχώρηση των αρμοδιοτήτων των Λιμενικών Ταμείων στους Δήμους όλης της χώρας.

Εξαιρούνται από το σχέδιο νόμου, που προωθείται στη Βουλή τα λιμάνια που έχουν χαρακτηριστεί ως εθνικά, και είναι του Πειραιά, της Θεσσαλονίκης, της Πάτρας, του Ηρακλείου, του Βόλου, της Ηγουμενίτσας, της Αλεξανδρούπολης και της Καβάλας.

Για όλα τα υπόλοιπα λιμάνια προτείνεται να εκχωρηθούν μετά από εισηγήσεις των Δημάρχων και των Νομαρχών στον πρώτο ή το δεύτερο βαθμό Τοπικής Αυτοδιοίκησης.

Προσπάθειες γίνονται από τους συνδικαλιστές και την Ομοσπονδία Υπαλλήλων των Λιμενικών Ταμείων, ώστε με ειδική ρύθμιση στο σχέδιο νόμου, να περιληφθούν σε αυτό και οι αρμοδιότητες της λιμενικής επιτροπής για την οποία προβλέπεται ότι δεν θα έχει το δικαίωμα να γνωμοδοτεί σε περίπτωση παραχώρησης του Ταμείου στο Δήμο ή στη Νομαρχία.

Συγχαρητήριο

Στον αγαπημένο μας ανιψιό ΚΩΝΣΤΑΝΤΙΝΟ ΧΑΤΖΗΝΙΚΟΛΑ, που πήρε το πτυχίο από το Ελληνικό Μετσόβιο Πολυτεχνείο, ΘΕΡΜΑ ΣΥΓΧΑΡΗΤΗΡΙΑ και πάντα επιτυχίες.

Οικογένεια Νικολάου Ψαρρά

8319-1/8

Συγχαρητήριο

Στην αγαπημένη μας ανιψιά ΑΝΘΟΥΛΑ ΨΑΡΡΑ, που πήρε το πτυχίο Στρατιωτικής Ιατρικής από το Πανεπιστήμιο Θεσσαλονίκης, ΘΕΡΜΑ ΣΥΓΧΑΡΗΤΗΡΙΑ και πάντα επιτυχίες.

Οικογένεια Στεφάνου Χατζηνικόλα

8319-1/8

Συγχαρητήριο

Στους αγαπητούς μαθητές και μαθήτριες που διακρίθηκαν στις εξετάσεις της Β' Λυκείου

1. ΚΑΛΟΓΗΡΟΥ ΜΑΡΙΕΤΤΑ 19,2
2. ΣΤΑΜΑΤΙΟΥ ΚΑΤΕΡΙΝΑ 18,9
3. ΤΟΜΑΡΑ ΜΥΡΙΑΜ 18,3
4. ΣΑΛΑΜΑΣΤΡΑΚΗ ΣΟΥΛΑ 18,1
5. ΤΣΑΤΣΑΡΩΝΗ ΜΑΡΙΑ 16,9
6. ΣΤΡΑΤΑΚΗ ΙΩΑΝΝΑ 15,7
7. ΠΑΠΑΦΙΛΙΠΠΟΥ ΤΣΑΜΠΙΚΟ
8. ΧΑΤΖΗΓΕΩΡΓΙΟΥ ΜΑΡΚΟ
9. ΠΙΑΔΙΤΗ ΧΑΡΟΥΛΑ

εύχομαι στην Γ' Λυκείου ακόμα μεγαλύτερες επιτυχίες.

ΧΑΤΖΗΣΤΡΑΤΗΣ ΘΑΝΟΣ

τηλ. 26110

8286-1/8