ΕΤΟΣ ΙΔΡΥΣΗΣ 1949
ΙΔΡΥΤΗΣ - ΔΙΕΥΘΥΝΤΗΣ
ΓΙΩΡΓΟΣ ΔΙΑΜΑΝΤΙΔΗΣ
Γραφεία - Τυπογραφεία:
Μάρκου Μαλλιαράκη 21 (ΚΟΒΑ)
Λογιστήριο: Νέα Αγορά
Τηλ.: Σύνταξης: 27356 - 34101
Λογιστηρίου: 24539 FAX: 20643

ΠΡΟΟΔΟΣ

Ανεξάρτητη καθημερινή πρωινή εφημερίδα



ΑΡΙΘΜΟΣ ΦΥΛΛΟΥ 15.181 • ΤΙΜΗ 150 δρχ.
ΤΕΤΑΡΤΗ 4 ΑΥΓΟΥΣΤΟΥ 1999

Επί τέλους οι μάσκες έπεσαν

Η ΑΝΕΚ και η παρέα του Τζακ δεν επιθυμούν στη διοίκηση της ΔΑΝΕ Δωδεκανήσιους

Πολύ πιθανόν να αναβληθεί η Γενική Συνέλευση

ΕΠΙ ΤΕΛΟΥΣ οι μάσκες έπεσαν και οι εκπρόσωποι της κρητικής ΑΝΕΚ, καθώς και η παρέα που σήμερα διοικεί τη ΔΑΝΕ (Τζακ Γερονικόλας, Καλογηράτος, Λούης Σορωνιάτης) είπαν δημοσίως καθαρά και ξάστερα ότι επιδίωξή τους είναι να φάνε τα δέκα δισεκατομμύρια που η ΔΑΝΕ θα αρπάξει από το Ελληνικό Δημόσιο και τα Ασφαλιστικά Ταμεία των εργαζομένων, εάν το Εφετείο δεχθεί να την κατατάξει στις «προβληματικές επιχειρήσεις».

◆ Η όρεξη των Κρητικών και της παρέας του Τζακ είναι τόσο μεγάλη ώστε δεν δέχονται στο μεγάλο φαγοπότι του ξεκκοκαλίσματος των δέκα δις να μετάσχουν και Δωδεκανήσιοι. Επιθυμία και σκοπός τους είναι να απολαύσουν ΜΟΝΟΝ ΑΥΤΟΙ τα κέρδη που θα τους φέρει το ΜΕΓΑΛΟ ΚΟΛΠΟ που με τόση τέχνη και μαεστρία έστησαν σε βάρος της Δωδεκανήσου.

ΔΕΝ ΥΠΑΡΧΕΙ αμφιβολία, ότι όλη αυτή η ιστορία της δήθεν «σωτηρίας της ΔΑΝΕ» θα αποβεί σε βάρος της Δωδεκανήσου, η οποία δεν θα μπορέσει να αποκτήσει σύγχρονη θαλάσσια συγκοινωνία.

ΣΥΝΕΧΕΙΑ ΣΤΗ ΣΕΛ. 4

Πάνω από 120.000 επισκέπτες στη Ρόδο

Καταρρίπει όλα τα ρεκόρ η φετινή τουριστική κίνηση

ΕΡΧΕΤΑΙ ΚΑΙ ΝΕΟ ΚΥΜΑ ΜΕ ΕΛΛΗΝΕΣ ΚΑΙ ΞΕΝΟΥΣ

ΝΕΟ ΚΥΜΑ τουριστών αναμένεται τις προσεχείς μέρες στη Ρόδο. Από σήμερα μέχρι και την ερχόμενη Κυριακή προγραμματιστεί η προσγείωση στο αεροδρόμιο πάνω από 350 τσάρτερς ενώ οι πτήσεις εσωτερικού θα ξεπεράσουν τις 100.

✣ Οι τουριστικοί παράγοντες εκτιμούν ότι για δύο εβδομάδες τουλάχιστον η κίνηση στη Ρόδο θα ξεπεράσει κάθε προηγούμενο ρεκόρ στην ιστορία του νησιού. Και το πιο σημαντικό είναι ότι η κοσμοσυρροή από Έλληνες και ξένους τουρίστες αντιμετωπίστηκε χωρίς ιδιαίτερα προβλήματα.

ΥΠΟΛΟΓΙΖΕΤΑΙ ότι τις μέρες αυτές στα ξενοδοχεία της Ρόδου, όπως επίσης και στα τουριστικά καταλύματα διαμένουν πάνω από 120.000 Έλληνες και ξένοι επισκέπτες. Πάντως, ο αριθμός των Ελλήνων επισκεπτών φέτος είναι μικρότερος σε σύγκριση με τα προηγούμενα χρόνια.

✣ Και αυτό οφείλεται στην έλλειψη δωματίων στα ξενο-

ΣΥΝΕΧΕΙΑ ΣΤΗ ΣΕΛ. 4

Μετά από σκληρές διαπραγματεύσεις

Τα βρήκαν ξενοδόχοι και ξενοδοχοϋπάλληλοι

ΤΙ ΠΡΟΒΛΕΠΕΙ Η ΣΥΜΦΩΝΙΑ

ΤΑ ΒΡΗΚΑΝ ξενοδόχοι και ξενοδοχοϋπάλληλοι για αύξηση 3,2% και υπέγραψαν την τοπική συμφωνία. Μάλιστα χθες η συμφωνία που αφορούσε τη μισθοδοσία, επικυρώθηκε από τον προϊστάμενο του τμήματος Απασχόλησης Προσανατολισμού της Διεύθυνσης Κοινωνικών Υπηρεσιών της Νομαρχιακής Αυτοδιοίκησης Δωδεκανήσου. Μόνο το σωματείο μαγείρων διαφωνεί.

■ Ο βασικός μισθός για τους μαίτρ είναι 191.667 δρχ., για τους σερβιτόρους και μπάρμαν 187.618, για τους βοηθούς 183.901 και για τις καμαριέρες 175.756 δρχ.

ΣΤΟΥΣ ΒΑΣΙΚΟΥΣ μισθούς προστίθενται τα χρόνια προϋπηρεσίας, τα επιδόματα σχολής, οικογενειακό, αυθ... γιεινό, εορτολόγιο και τα εξαήμερα ή επταήμερα. Π.χ. ο βασικός μισθός 187.618 δρχ. ενός σερβιτόρου, με 10 χρόνια προϋπηρεσίας και πέντε μέρες εργασίας εβδομαδιαίως ανέρχεται σε 263.551 δρχ., για εξαήμερο 317.783 δρχ. και επταήμερο 372.016.

■ Ενας βοηθός σερβιτόρου με πέντε χρόνια προϋπηρεσίας και πενθήμερο θα αμοίβεται με 272.525 δρχ., για εξαήμερο 328.604 και για επταήμερο 384.683 δρχ.

ΣΥΝΕΧΕΙΑ ΣΤΗ ΣΕΛ. 4

Και κατά τις φετινές γενικές εξετάσεις

Το 2ο Λύκειο της Ρόδου διατήρησε την πρωτιά!..

ΣΕ ΜΕΤΡΙΑ ΕΠΙΠΕΔΑ Η ΑΠΟΔΟΣΗ ΤΩΝ ΜΑΘΗΤΩΝ

ΔΙΑΤΗΡΗΣΕ και φέτος όπως φαίνεται την παράδοση το 2ο Λύκειο της Ρόδου που το θέλει να πετυχαίνουν κάθε χρόνο οι περισσότεροι μαθητές του στα Ανώτερα Εκπαιδευτικά Ιδρύματα.

● Σύμφωνα με τους πρώτους υπολογισμούς, τουλάχιστον οκτώ μαθητές από το 2ο Λύκειο εξασφάλισαν την εισαγωγή τους στις σχολές της προτίμησής τους, αφού συγκέντρωσαν αρκετά υψηλή βαθμολογία.

ΠΟΛΥ καλά πήγαν και οι μαθητές του 3ου Λυκείου Ρόδου και μάλιστα μεταξύ αυτών είναι και η Φωτεινή Μοσχή, η μαθήτρια που συγκέντρωσε τα περισσότερα μόρια από όλους τους διαγωνιζόμενους σε ολόκληρο το νομό Δωδεκανήσου, η οποία πανηγύρισε τη νίκη της στην Αρτα όπου βρίσκεται οικογενειακώς, για διακοπές.

● Δεν πήγαν όμως και πολύ καλά οι μαθητές του 1ου Λυκείου Ρόδου, όπως εκτιμά ο διευθυντής του σχολείου κ. Μιχ. Παρασκευάς και ιδιαίτερα υπήρξε πρόβλημα στους υποψηφίους της Β' δέσμης.

ΣΥΜΦΩΝΑ πάντως με τις

ΣΥΝΕΧΕΙΑ ΣΤΗ ΣΕΛ. 4

Σήμερα στη Νομαρχία

Σύσκεψη για τα έργα που έχουν κολλήσει

ΗΡΘΕ ΣΥΜΒΟΥΛΟΣ ΤΗΣ ΠΕΡΙΦΕΡΕΙΑΣ

ΤΑ ΔΗΜΟΣΙΑ έργα του νομού Δωδεκανήσου που για διαφόρους λόγους έμειναν στάσιμα, θα είναι το αντικείμενο της σύσκεψης που θα γίνει στη Νομαρχία σήμερα, στην οποία θα παραστεί ο Σύμβουλος Διαχείρισης των Περιφερειακών Επιχειρησιακών Προγραμμάτων, Νοτίου Αιγαίου κ. Ιωάννης Ρώτας.

✓ Στη σύσκεψη θα παραστούν ο νομάρχης κ. Σ. Καραγιάννης, οι προϊστάμενοι των τεχνικών υπηρεσιών της Νομαρχίας και της ΤΥΔΚ καθώς και ο πρόεδρος του Λιμενικού Ταμείου Δωδεκανήσου κ. Νικ. Ζωΐδης.

ΛΥΣΕΙΣ θα αναζητηθούν για τέσσερα έργα, τα οποία δεν προχώρησαν και είναι ορατό το ενδεχόμενο να συνεχιστούν γι' αυτά οι διαδικασίες ένταξής τους υπό ορισμένες προϋποθέσεις.

Για τους δρόμους της Ρόδου

Ο Καραγιάννης ξέχασε τις υποσχέσεις του!..

ΔΙΑΜΑΡΤΥΡΙΑ ΑΠΟ ΤΗΝ ΙΣΤΡΙΟ

ΓΙΑ ΝΑ ΜΗ ξοδέψει τρία εκατομμύρια δρχ. η Νομαρχιακή Αυτοδιοίκηση, αδιαφορεί ακόμα και για τις ανθρώπινες ζωές, καταγγέλλει με επιστολή του ο πρόεδρος του Τοπικού Συμβουλίου Ιστρίου κ. Γιάννης Μανουσάκης.

✓ Στην επιστολή του, ο κ. Μανουσάκης αναφέρεται στις προεκλογικές υποσχέσεις του κ. Καραγιάννη που το πρόβλημα εντοπίζεται μόνο προεκλογικά, ενώ μετεκλογικά, είναι μια από τα ίδια.

Η ΟΡΓΙΣΜΕΝΗ - και δίκαια μάλιστα - επιστολή έχει ως εξής:

«Κύριε Νομάρχη,
Στην προεκλογική σας εκ-

ΣΥΝΕΧΕΙΑ ΣΤΗ ΣΕΛ. 4

Για τους συνεχείς ελέγχους

«Κλίμα αγανάκτησης» από τους επιχειρηματίες

ΔΙΑΜΑΡΤΥΡΙΑ ΑΠΟ ΤΟ ΕΒΕΔ

ΕΠΙΣΤΟΛΗ διαμαρτυρίας προς το Υποτυργείο Εθνικής Οικονομίας, για το θέμα των απανωτών ελέγχων στις επιχειρήσεις της περιοχής μας αποφάσισε να στείλει η Διοικητική Επιτροπή του Επιμελητηρίου Δωδεκανήσου που ασχολήθηκε με το ζήτημα κατά την προχθεσινή συνεδρίασή της. Οι έλεγχοι αυτοί, που ειδικά το τελευταίο χρονικό διάστημα είναι πυκνοί, έχουν προκαλέσει αγανάκτηση στις τάξεις του εμπορικού και επιχειρηματικού κόσμου.

✩ Δέκτης τέτοιων διαμαρτυριών, που αφορούν ακόμα και τη συμπεριφορά των ελεγκτικών οργάνων έχει γίνει το Επιμελητήριο, το οποίο θεωρεί το θέμα ως αρκετά σο-

ΣΥΝΕΧΕΙΑ ΣΤΗ ΣΕΛ. 4

Στην περιοχή Καρακόνερο

Επιχείρηση «σκούπα» για τους τσιγγάνους

ΚΑΘΑΡΙΣΜΟΣ ΚΑΤΑΥΛΙΣΜΩΝ

ΑΡΧΙΣΕ χθες από τη Νομαρχία Δωδεκανήσου, σε συνεννόηση με το Δήμο Ρόδου επιχείρηση «σκούπα» για τους καταυλισμούς των τσιγγάνων, για τους οποίους γίνεται προσπάθεια να

ΣΥΝΕΧΕΙΑ ΣΤΗ ΣΕΛ. 4

Κατά το μήνα Ιούλιο

Μικρός ο τζίρος από τις εκπτώσεις

Θ' ΑΛΛΑΞΕΙ ΤΟ ΚΑΘΕΣΤΩΣ

ΜΙΚΡΟΣ προκύπτει ότι είναι τελικά ο τζίρος των καταστημάτων της Ρόδου, παρά τα μεγάλα ποσοστά εκπτώσεων, που προσφέρονται στους καταναλωτές από τις επιχειρήσεις.

▼ «Είναι πασφανές, ότι η δίμηνη διάρκεια της εκπτωτικής περιόδου δεν βοηθά τις επιχειρήσεις της Ρόδου, αλλά εξυπηρετεί τα συμφέροντα των υποκαταστημάτων Αθηναϊκών επιχειρήσεων, που λειτουργούν στην περιοχή» δήλωσε ο πρόεδρος του Εμπορικού Συλλόγου κ. Σίμος Παρασκευάς.

ΤΗΝ ΕΡΧΟΜΕΝΗ περίοδο θα αλλάξει το θεσμικό καθεστώς, για τις εκπτώσεις που θα διεξάγονται πλέον κάθε Φεβρουάριο και Αύγουστο και θα έχουν διάρκεια ένα μήνα.

«Θα βοηθούσε στο θέμα των εκπτώσεων και το γεγονός ότι

ΣΥΝΕΧΕΙΑ ΣΤΗ ΣΕΛ. 4

ΑΥΡΙΟ ΣΤΟ ΔΙΚΗΓΟΡΙΚΟ ΣΥΛΛΟΓΟ

Διάλεξη του Π.Γ. Χαρίτου για το Αιγαίο

Την Πέμπτη 5 Αυγούστου και ώρα 8μ.μ. θα πραγματοποιηθεί διάλεξη στην αίθουσα του Δικηγορικού Συλλόγου Ρόδου με θέμα «Το Διεθνές Δίκαιο και το Νομικό Καθεστώς του Αιγαίου». Ομιλητής είναι ο Ρόδιος δικηγόρος και καθηγητής του Διεθνούς Δικαίου κ. Παναγιώτης Γ. Χαρίτος.

Την εκδήλωση οργανώνει ο Δικηγορικός Σύλλογος Ρόδου σε συνεργασία με το Αμερικανικό Ινστιτούτο Δωδεκανησιακών Μελετών της Νέας Υόρκης. Η είσοδος είναι ελεύθερη σε κάθε ενδιαφερόμενο.

Κατά τον περασμένο Ιούλιο

Μειωμένη κίνηση στη γραμμή του Μαρμαρίς

ΠΡΟΒΛΗΜΑ ΣΤΟΝ ΤΟΥΡΙΣΜΟ ΤΗΣ ΤΟΥΡΚΙΑΣ

ΜΕΙΩΜΕΝΗ ήταν και τον Ιούλιο μήνα, η κίνηση επιβατών από και προς το Μαρμαρίς, σύμφωνα με τα στοιχεία που δόθηκαν στη

ΣΥΝΕΧΕΙΑ ΣΤΗ ΣΕΛ. 4

Από το Αυτόφωρο Ρόδου

Δύο καταδίκες για κατοχή ναρκωτικών

ΕΞΑΓΟΡΑΣΙΜΕΣ ΟΙ ΠΟΙΝΕΣ

ΦΥΛΑΚΙΣΗ 20 μηνών εξαγοράσιμη προς 1.500 δρχ. την ημέρα επέβαλε χθες το Αυτόφωρο Δικαστήριο Ρόδου, στον 40χρονο ελαιοχρωματιστή Κωνταντίνο Πλαγγέτη του Γεωργίου, κατηγορούμενο για κατοχή και διάθεση ναρκωτικών ουσιών.

✓ Ο Πλαγγέτης είχε συλληφθεί όταν 35χρονος σερβιτόρος από την Ιαλυσό, ομο-

ΣΥΝΕΧΕΙΑ ΣΤΗ ΣΕΛ. 4

100.000 οχήματα κυκλοφορούν στο νησί

«Δέκα Ρόδιοι, δέκα τροχοφόρα»

ΑΣΦΥΚΤΙΚΗ ΠΙΕΣΗ ΣΤΟ ΚΕΝΤΡΟ ΤΗΣ ΠΟΛΗΣ

Το ΑΡΧΑΙΟ ΡΗΤΟ «Δέκα Ρόδιοι, δέκα πλοία», έχει γίνει στη σύγχρονη εποχή μας «Δέκα Ρόδιοι, δέκα τροχοφόρα». Γιατί ο αριθμός της πάσης φύσεως τροχοφόρων στο νησί υπολογίζεται ότι τώρα ανέρχεται σε 100.000, από τα οποία τα 50.000 είναι αυτοκίνητα και τα υπόλοιπα 50.000 είναι μοτοποδήλατα, μοτοσικλέτες και ποδήλατα.

➡ Και με το δεδομένο ότι ο αριθμός των μόνιμων κατοίκων του νησιού ανέρχεται περίπου σε 100.000 αντιλαμβάνεται πλέον ο καθένας ότι ο κάθε Ροδίτης

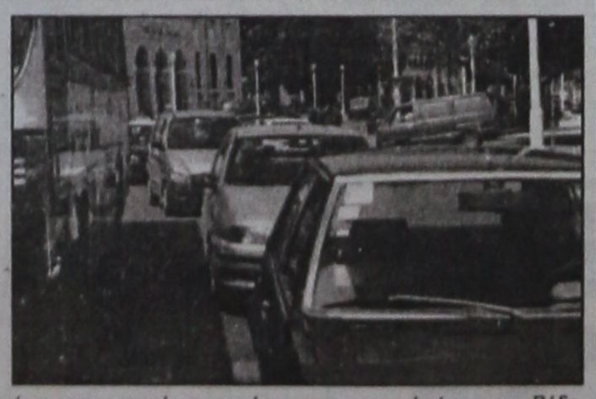

έχει στην κατοχή του και ένα τροχοφόρο.

ΟΜΩΣ τις μέρες αυτές, που η τουριστική κίνηση στη Ρόδο σπάει όλα τα ρεκόρ, ο αριθμός

Οδηγούσε σε κατάσταση μέθης

ΣΕ κατάσταση μέθης, οδηγούσε το δίκυκλο μοτοποδήλατό του, ο Άγγλος τουρίστας ALAN LAWSON του ROBERT 21 χρονών που συνελήφθη χτες τα ξημερώματα στην Κω.

Ο Άγγλος βρέθηκε υπό την επήρεια οινοπνεύματος σε ποσοστό 1,81%, σε γενόμενο έλεγχο στις 3 τα ξημερώματα χθες στην Καρδάμαινα.

INTERANGLIAN
RHODES
FOUNDATION COURSE
Επίσημο Εξεταστικό Κέντρο Βρετανικού Δημοσίου
ΕΓΓΥΗΜΕΝΗ ΕΙΣΑΓΩΓΗ ΣΤΑ ΒΡΕΤΑΝΙΚΑ ΠΑΝΕΠΙΣΤΗΜΙΑ ΤΟ ΣΕΠΤΕΜΒΡΙΟ 1999
ΙΑΤΡΙΚΕΣ ΣΧΟΛΕΣ ΕΥΡΩΠΗΣ (ΑΠΟ ΑΙΑ ΜΕ G.S.E.)
1ο ΤΜΗΜΑ 2/8/99 – 2ο ΤΜΗΜΑ 9/8/99
ΝΑΝΣΥ ΒΑΣΙΛΟΠΟΥΛΟΥ – ΣΤΕΦΟΥ
ΑΝΤ. ΔΑΜΑΣΚΗΝΟΥ 1, ΡΟΔΟΣ (ΠΛΗΣΙΟΝ ΜΗΤΡΟΠΟΛΕΩΣ)
ΤΗΛ. 24962 Email. Interanglian@rho.forthnet.gr
8292-8/8

CRONUS airlines
ΠΕΤΑΜΕ ΚΑΘΗΜΕΡΙΝΑ
ΑΘΗΝΑ - ΡΟΔΟΣ 10:15 21:00
ΡΟΔΟΣ - ΑΘΗΝΑ 12:15 22:45
37.900* μετ' επιστροφής
Με υπερσύγχρονα BOEING 737-300/400
ΠΑΝΤΑ ΟΙΚΟΝΟΜΙΚΑ
ΠΑΝΤΑ ΣΤΗΝ ΩΡΑ ΣΑΣ
IATA
Η ΝΕΑ ΣΑΣ ΑΕΡΟΠΟΡΙΚΗ ΕΤΑΙΡΙΑ
CRONUS airlines
Ζήρ. Μαρτίου 5, 851 00 Ρόδος, Τηλ.: (0241) 25444, 28938, Fax: (0241) 28468
X1176-27/8

Dj's Line up
1st of August FRANKIE KNUCKLES
8th of August DIMITRI FROM PARIS
12th of August RALF
15th of August LITTLE LOUIE VEGA
18th of August DAVID MORALES
DJ'S LINE UP
Magna
PARADISO DANCE CLUB
top ten
musicland
XA-18/8



ΤΙ ΕΓΡΑΦΕ Ο ΤΥΠΟΣ ΤΗΣ ΑΘΗΝΑΣ

ΑΝΑΣΚΟΠΗΣΗ ΑΘΗΝΑΪΚΟΥ ΤΥΠΟΥ ΤΗΣ 3/8/1999

Τα αποτελέσματα των γενικών εξετάσεων για ΑΕΙ-ΤΕΙ, η πορεία της ελληνικής οικονομίας,το Κυπριακό και η πώληση της Τράπεζας Εργασίας είναι τα βασικά θέματα της ειδησεογραφίας του σημερινού αθηναϊκού τύπου.

ΑΔΕΣΜΕΥΤΟΣ ΤΥΠΟΣ (Μήτσης):Φύγε Yorgos.Αμεση παραίτηση ζητάει η ΝΔ.

ΑΔΕΣΜΕΥΤΟΣ ΤΥΠΟΣ (Ρίζος):Καυτό φθινόπωρο για την Παιδεία."Βράζουν" μαθητές - καθηγητές για το φιάσκο των εξετάσεων.

ΑΘΗΝΑΪΚΗ: Το μυστικό της Ιονικής αποδεικνύει τη μεγάλη κομπίνα.

ΑΚΡΟΠΟΛΙΣ: "Ματώνουν" στις παραλίες.Η κυβέρνηση έφυγε για διακοπές έναν μήνα μετά τις εξαγγελίες για "εντατικοποίηση της δουλειάς".

ΑΠΟΓΕΥΜΑΤΙΝΗ:Ακυρος ο φόρος στις μετοχές."Επεσε" ο νόμος με απόφαση δικαστηρίου.

Η ΑΥΓΗ:Βαθμοί αποτυχίας του εκπαιδευτικού συστήματος.Αναμένεται πτώση των βάσεων Α΄και Β΄δέσμης -άνοδος στην Δ΄.

ΑΥΡΙΑΝΗ: Στο σκαμνί οι Δήμαρχοι για τις πλημμύρες και τις πολεοδομικές απάτες.

ΤΟ ΒΗΜΑ:Τα τρία κλειδιά για τις βάσεις.Οι βαθμολογίες για ΑΕΙ και ΤΕΙ.

Η ΒΡΑΔΥΝΗ:Μαξίμου προς Γιωργάκη:Κλείσε το στόμα σου.

ΕΘΝΟΣ:Γενικές Εξετάσεις :Αγωνία για 13.000 παιδιά. Τι θα κρίνει την τύχη όσων βρίσκονται στα όρια των βάσεων.

ΕΛΕΥΘΕΡΗ ΩΡΑ:Πύρ και μανία οι πυροσβέστες κατά των πολιτών.Εχουν εγκαταλειφθεί στο έλεος της φωτιάς.

ΕΛΕΥΘΕΡΟΣ:Αγρια σύγκρουση κυβέρνησης-αντιπολίτευσης-συνδικάτων για να μην περάσει το εμπόριο ελπίδων.

ΕΛΕΥΘΕΡΟΣ ΤΥΠΟΣ:3.022 νέες θέσεις μονίμων-εποχικών και 8.000 ευκαιρίες από τον ΟΑΕΔ για τους 18άρηδες.

ΕΛΕΥΘΕΡΟΤΥΠΙΑ:Οι βαθμοί-εισιτήριο.Θέρισαν Φυσική, Χημεία και Ιστορία.

Η ΕΞΟΥΣΙΑ:Ιδού τα χάλια της παιδείας μας.1 στους 3 μαθητές με βαθμό...5. Τρομακτικό το ποσοστό αποτυχίας σε ΑΕΙ-ΤΕΙ.

ΕΣΤΙΑ:Ο Αρχιεπίσκοπος απαντά.Ζητεί να κρίνεται η ουσία του έργου του.

Η ΚΑΘΗΜΕΡΙΝΗ:Χρονιά εκπλήξεων για υποψηφίους.Ολα θα κριθούν απο την αύξηση εισακτέων και την κατοχύρωση βαθμών.

Ο ΛΟΓΟΣ:Προνομιούχοι οι περσινοί...υποψήφιοι.Μεγάλη πτώση των βάσεων σε Α΄και Β΄δέσμη.

ΤΑ ΝΕΑ:Ρεκόρ 5ετίας στην αποτυχία για Φυσική και Ιστορία στις γενικές εξετάσεις για ΑΕΙ-ΤΕΙ.

ΝΙΚΗ:Σοκάρουν οι επιδόσεις.Παταγώδης αποτυχία σε Φυσική-Ιστορία.

ΡΙΖΟΣΠΑΣΤΗΣ:Δημαγωγούν για ΑΕΙ αφού "σφάζουν" τους μαθητές στα Λύκεια. Απάτη η "ελεύθερη πρόσβαση".

ΚΙΝΗΜΑΤΟΓΡΑΦΟΣ
«ΡΟΔΟΝ»
Από Τρίτη 3 έως και Κυριακή 8 Αυγούστου
Ωρες έναρξης: 8.30 και 10.30
Από την άκρη της πόλης
του Κωνσταντίνου Γιάνναρη
Η πολυβραβευμένη ταινία που σόκαρε κοινό και κριτικούς...
Πληροροφορίες τηλ. 28823
Δευτέρα ο κιν/φος ΑΡΓΕΙ
ΧΛ-8/8

ΑΠΟΛΑΥΣΤΕ ΔΡΟΣΕΡΟ ΚΑΛΟΚΑΙΡΙ
ΚΑΙ ΖΕΣΤΟ ΧΕΙΜΩΝΑ
ΜΕ ΚΛΙΜΑΤΙΣΤΙΚΑ ΙΑΠΩΝΙΑΣ
ΤΟΚΑΙ
ΤΙΜΕΣ ΕΚΠΛΗΞΗ!!!
7000 BTU
9000 BTU
12000 BTU
16000 BTU
18000 BTU
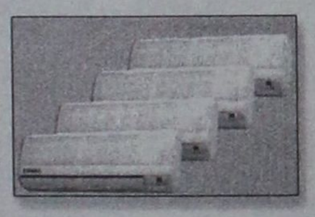
ΕΓΓΥΗΣΗ ΠΕΝΤΑΕΤΗΣ
ΕΠΙΣΗΣ ΔΙΑΘΕΤΟΥΜΕ ΤΟΥΣ ΗΛΙΑΚΟΥΣ ΘΕΡΜΟΣΙΦΩΝΕΣ AMCOR ΙΣΡΑΗΛ (ΤΟ ΝΟΥΜΕΡΟ 1 ΣΤΑ ΗΛΙΑΚΑ), ΚΑΙ ΤΟΥΣ ΕΓΧΩΡΙΟΥΣ ΗΛΙΑΚΟΥΣ ΕΒΗΛ ΜΕ ΑΡΙΣΤΕΣ ΤΕΧΝΙΚΕΣ ΠΡΟΔΙΑΓΡΑΦΕΣ ΚΑΙ ΑΠΟΔΟΣΕΙΣ ΣΕ ΠΟΛΥ ΣΥΜΦΕΡΟΥΣΕΣ ΤΙΜΕΣ!
Η ΕΙΚΟΣΙΠΕΝΤΑΕΤΗ ΠΕΙΡΑ ΜΑΣ ΣΤΑ ΗΛΙΑΚΑ ΑΠΟΤΕΛΕΙ ΕΓΓΥΗΣΗ ΣΤΗΝ ΑΓΟΡΑ ΣΑΣ.
ΤΟΠΟΘΕΤΗΣΗ ΔΩΡΕΑΝ!!!
Ν. ΚΑΜΠΟΥΡΑΚΗΣ - Μ. ΦΛΑΓΚΟΣ
ΑΓ. ΑΝΑΣΤΑΣΙΑΣ 9 - ΡΟΔΟΣ ΤΗΛ. 31320 - 20859
M28-31/8

Δωδεκανησιακά 24ωρα

Στα πεταχτά

Λούης ο μεσσίας

Κάποιες εφημερίδες και έντυπα, εμφανίζουν το Λούη της ΔΑΝΕ ως μεσσία. Σαν γενικός διευθυντής λέει, ο Λούης, κατάφερε να σώσει τη ΔΑΝΕ και να την κάνει μεγάλη και τρανή.

Αλήθεια δεν μας λένε πως γίνεται να σώσει τη ΔΑΝΕ, τη στιγμή που όσες προσωπικές επιχειρήσεις είχε στο παρελθόν, έβαλαν λουκέτο;

Οι μέτοχοι της ΔΑΝΕ ζητούν να πληροφορηθούν πόσα χρήματα εισπράττει ο μεσσίας, κάθε μήνα για τις υπηρεσίες που προσφέρει σαν γενικός διευθυντής.

Πόσος είναι αλήθεια ο μισθός του μεσσία;

Ακούουν;

Διαμαρτυρίες και πάλι από το Φαληράκι! Καταστηματάρχες της περιοχής διαμαρτύρονται, γιατί εξακολουθεί να οργιάζει το κατευθυνόμενο εμπόριο. Και ενώ ορισμένα μαγαζιά είναι γεμάτα από τουρίστες, σ' άλλα ...κτυπάνε μύγες!..

- Γράψτε κάτι και για εμάς. Το κακό έχει παραγίνει, χωρίς να λαμβάνονται μέτρα, λένε.

Εμείς τί άλλο να προσθέσουμε; Τα σχόλια περιττεύουν...

Απλώς σημειώνουμε μόνο: αρμόδιοι ...ακούτε;

Πλατεία Αλβανίας

Παρά το γεγονός ότι η Αστυνομία συνεχίζει τις επιχειρήσεις - σκούπα με τις συλλήψεις Αλβανών, εν τούτοις κάποιοι εξακολουθούν να... ξεφεύγουν. Π.χ. κάθε βράδυ στην πλατεία Ακαδημίας, πιάνουν τα πόστα κάποιοι Αλβανοί, που παριστάνουν τους κράχτες!

Και μοιράζουν διαφημιστικά έντυπα για λογαριασμό κάποιων καταστημάτων και κέντρων διασκέδασης. Με την ευκαιρία, παρενοχλούν και τις τουρίστριες. Ας κάνει καμιά βόλτα απ'εκεί και η Αστυνομία για να μην μετατραπεί η πλατεία Ακαδημίας σε πλατεία... Αλβανίας.

Περίεργη υπόθεση

Σε πολύ περίεργη υπόθεση εξελίσσεται η πτώση του μικρού αεροσκάφους στον κόλπο της Ιξιάς.

Ολοι πίστευαν ότι το Λιμεναρχείο είχε εντοπίσει το αεροπλάνο στο βυθό.

Δυστυχώς κάτι τέτοιο δεν έγινε.

Και τώρα καθυστερούν όλες οι διαδικασίες ώστε να μάθουμε πως βρέθηκε το αεροπλάνο στη θάλασσα. Πολλά και διάφορα ακούγονται.

Το σίγουρο είναι ότι θα πρέπει να ξεκαθαριστούν τα πάντα γύρω από την υπόθεση αυτή.

Αλλωστε υπάρχουν και άνθρωποι που έχασαν και περιουσίες...

Αχαριστία

Πολύς λόγος γίνεται (και καλώς γίνεται) για το Φεστιβάλ της Σύμης.

Ομως, αν δεν υπήρχαν τα ΜΜΕ της Ρόδου, το εν λόγω Φεστιβάλ δεν θα είχε τόσο μεγάλη προβολή και ούτε τόσοι πολλοί Ροδίτες θα παρακολουθούσαν τις σχετικές εκδηλώσεις.

Κατά συνέπεια θα πρέπει να καταλάβουν οι διοργανωτές και δη ο δήμαρχος Μιλτιάδης Σαρρής, ότι το μεγάλο μέρος της προβολής γίνεται από τα ΜΜΕ της Ρόδου που δεν μετέχουν ούτε σε γεύματα, ούτε σε φιλοξενίες, ούτε σε ο,τιδήποτε άλλο.

Αυτά για να μην... ξεχνιόμαστε!..

Πάρτε θέση

Η διοίκηση της ΔΕΗ, απέρριψε την πρόταση της Νομαρχιακής Αυτοδιοίκησης για χωροθέτηση του νέου εργοστασίου της στο Πεδίο βολής στην Κατταβιά. Αντίθετα μάλιστα, προχωρούν οι διαδικασίες για τη χωροθέτηση στην περιοχή Πλατύ Γιαλός.

Αλήθεια κ. Νομάρχη τί θα γίνει τώρα; Θα βγείτε και θα πάρετε ξεκάθαρη θέση, ή θα αρκεστείτε και πάλι στα άλλα λόγια να αγαπιόμαστε;

Η απόφαση της ΔΕΗ, δικαιώνει τον τέως και εδώ είναι το πρόβλημα.

Το κράτος σε διακοπές!

Τίποτα δεν γίνεται τις μέρες αυτές. Τα πάντα έχουν παραλύσει στο ελληνικό κράτος.

Οι πάντες βρίσκονται σε διακοπές. Στις δημόσιες υπηρεσίες δεν υπάρχουν πια ούτε... κλητήρες.

Και όταν κάποιος πάει τώρα σε δημόσια υπηρεσία ή απάντηση που θα πάρει είναι: «Ελάτε ξανά τον Σεπτέμβριο!..»

Δυστυχώς, αυτό είναι το ελληνικό κράτος.

Θα ήταν λοιπόν, πιο λογικό να έβαζαν λουκέτο, όλες οι υπηρεσίες τον Αύγουστο, ώστε να το ξέρουν οι πολίτες και να μην χάνουν την ώρα τους για να λύσουν κάποιο από τα προβλήματά τους...

Και κανένα έργο

Κάθε καλοκαίρι υπουργοί, αρχηγοί κομμάτων, βουλευτές και άλλοι πολιτικοί περιφέρονται από νησί σε νησί για να παραβρεθούν στα πάσης φύσεως φεστιβάλ.

Και συνωστίζονται μπροστά στις κάμερες για να τους δουν και στη συνέχεια (δηλαδή μετά από συναυλία κάποιου τραγουδιστή) όλοι πέφτουν με τα μούτρα στις συναγρίδες και τις τσιπούρες!

Καλά τα φεστιβάλ στα νησιά και στις πόλεις. Αλλα άπό έργα τί γίνεται;

Μήπως οι πολιτικοί θα πρέπει να ενδιαφερθούν να γίνει και κανένα έργο;

Διότι από έργα έχει ανάγκη ο τόπος και όχι από γιορτές και πανηγύρια....

Οχι και ήρωας

Γράφει χτες η «Ροδιακή». ότι ο πρόεδρος της ΔΑΝΕ Τζακ Γερονικόλας «βρίσκεται σε δύσκολη θέση προσπαθώντας να ισορροπήσει πάνω σε πολλά τεντωμένα σχοινιά, έχοντας ως πρώτιστα μέλημά του **την προστασία των χιλιάδων Δωδεκανησίων μετόχων** και τη **διατήρηση του δωδεκανησιακού χαρακτήρα** της εταιρίας».

Μα προς Θεού βρε «Ροδιακή». Οχι και εθνικός ήρωας ...ο Τζακ!!! Ο Τζακ δεν είναι αυτός που ξεπούλησε - και μάλιστα εγγράφως - και τη ΔΑΝΕ και τους μετόχους της και ολόκληρη τη Δωδεκάνησο στους Κρητικούς της ΑΝΕΚ;

Επειδή τις τελευταίες ημέρες το παίζει... αγνός Δωδεκανήσιος πατριώτης για να κοροϊδέψει τον κοσμάκη και για να εξυπηρετήσει τα προσωπικά του συμφέροντα έγινε... εθνικός ήρωας της Δωδεκανήσου;

Είναι γνωστό ότι ο Τζακ ούτε για τη ΔΑΝΕ ενδιαφέρεται, ούτε για τους μετόχους της, ούτε και για τη Δωδεκάνησο. Το μόνο που τον ενδιαφέρει είναι η τσέπη του. Και γι'αυτό το κακό του «χούι» θα καθίσει τον άλλο μήνα στο εδώλιο του Κακουργιοδικείου.

Αδι-ανόητη αδιαφορία

Δεν λειτουργούν εδώ και ένα μήνα, οι φωτεινοί σηματοδότες στο Φαληράκι, με αποτέλεσμα να ταλαιπωρούνται οι οδηγοί και παράλληλα να υπάρχει αυξημένος κίνδυνος πρόκλησης ατυχημάτων.

Είναι τόσο δύσκολο να επιδιορθωθεί η βλάβη; Ή μήπως θα πρέπει πρώτα να θρηνήσουμε θύματα για να λειτουργήσουν οι σηματοδότες;

Η αδιαφορία σας κύριοι του Δήμου Καλλιθέας είναι αδιανόητη.

Ενα γράμμα γεμάτο αγάπη

Από ένα παλιό σπουδαστή της ΑΣΤΕΡ πήραμε ένα γράμμα γεμάτο συγκίνηση, νοσταλγία και αγάπη και με μεγάλη ευχαρίστηση το δημοσιεύουμε.

«Κύριε Διευθυντά,

Μετά από 22 χρόνια, βρίσκομαι και παραθερίζω στη Ρόδο, αφού πριν από 22 χρόνια ήμουν Α/τής σπουδαστής στην Ανωτέρα Σχολή Τουριστικών Επαγγελμάτων Ρόδου, με διευθυντή τον κύριο Καρακοτζίτη και τώρα ευδοκιμώ ως επιχειρηματίας μέτριας ξενοδοχειακής μονάδας στη Φλώριντα των ΗΠΑ.

Σταδιοδρόμησα σαν ανώτερος υπάλληλος στη μεγάλη ξενοδοχειακή μονάδα LOYDS CENTERS και από 8ετίας είμαι ιδιοκτήτης.

Ονομάζομαι Στέλιος Κουρτίδης και αγαπώ από τότε τη Ρόδο μας.

Τώρα που ξαναβρέθηκα στη Ρόδο, θεωρώ χρέος μου, αν και θα μπορούσα να δω τους αγαπητούς αυτούς ανθρώπους, δεν το κατώρθωσα και πριν να φύγω εκφράζω τις άπειρες ευχαριστίες μου στους αφανείς ανθρώπους που είχα καθηγητές μου, τους κ.κ. Γιαγκουνίδη, Σκουμιό και Καρασούλη, για όσα πρόσφεραν στους σπουδαστές τους εκείνα τα χρόνια.

Τώρα αναγνωρίζοντας το σθένος, τη θέληση και το φορτίον των γνώσεών τους, θα'θελα να τους πω ένα θερμό ευχαριστώ. Δεν ξέρω βέβαια ανεξακολουθούν να διδάσκουν, ένα είναι βέβαιον ότι οι γνώσεις τους με συνόδεψαν στη σταδιοδρομία μου, ακόμη ένα μεγάλο ευχαριστώ.

Δεν θα ξεχάσω ποτέ τον κ. Σκουμιό, που πριν 22 χρόνια ο καλός, εμβριθής αυτός άνθρωπος, μιλούσε για τις υψηλές γνώσεις της εστιατοριακής τεχνικής και οικονομίας που τα τελευταία χρόνια ήλθαν και στην Ελλάδα κι αφού τα συνήντησα στις μονάδες που εργάσθηκα. Ναι, ήταν ένας σωστός μικρός προφήτης, γιατί δίδασκε όχι μόνο για τότε, αλλά και για τη σύχρονη εποχή μας. Οι εδεσματολογικές του γνώσεις και προτροπές, μένουν χαραγμένες στις γνώσεις μου.

Σ'ευχαριστώ δάσκαλέ μου, κι εγώ σαν μαθητής γράφω για τον αξέχαστο δάσκαλό μου και τους δύο άλλους άξιους συναδέλφους του, στην ΑΣΤΕΡ.

Χίλια ευχαριστώ κύριε Διευθυντά μου, για τη διευκόλυνσή μου να πω αυτό που νιώθω για τους καθηγητές μου.

Με τιμή
Στέλιος Κουρτίδης»

Διαφάνειες και μεγενθύνσεις για μπαρ, εστιατόρια, fast food
Φ. & Ν. ΠΑΧΟΣ
Γ. Ευσταθίου 11
Τηλ. 26893

ΕΙΔΗΣΕΙΣ ΤΟΥ '60

ΠΡΟΟΔΟΣ
13 ΑΠΡΙΛΙΟΥ 1967
Η ΑΘΛΗΤΙΚΗ ΚΙΝΗΣΗ

Και πάλι, όπως και την περασμένη Κυριακή, οι Ρόδιοι φίλαθλοι έξησαν τις ίδιες δραματικές στιγμές και ενοιωσαν το ίδιο χτυποκάρδι στον χθεσινό αγώνα του δημοφιλούς Διαγόρα προς τη δυναμική Α.Ε. Χαλανδρίου.

Πολυάριθμοι οπαδοί του δημοφιλούς συλλόγου πήραν χθες παρά το εργάσιμον της ημέρας την άγουσαν προς το Εθνικόν μας Στάδιον για να συμπαραστθούν και να χειροκροτησουν τους «κόκκινους δαίμονες».

Η ταυτότητα του χθεσινού αγώνος ήταν σχεδόν όμοια με εκείνην της περασμένης Κυριακής που ο Διαγόρας αγωνίσθηκε κατά της Αναγεννήσεως Καρδίτσης.

Σε πρώτο ημίχρονο ήταν μοιρασμένη η περιοχή με σαφώς ανώτερο τον Διαγόρα και στην επανάληψιν με συντριπτικώς υπερέχουσα την τοπική ομάδα. Το φτωχό σκορ οπωσδήποτε δεν δείχνει την δυναμικότητα των δύο αντιπάλων συγκροτημάτων και συγκεκριμένα αδικεί τον Διαγόρα, ο οποίος έχασε καταπληκτικές ευκαιρίες να συντρίψη την Α.Ε. Χαλανδρίου. Και δεν πέτυχε αυτό ο δημοφιλής σύλλογος γιατί σε πολλές περιπτώσεις σημαντικές οι παίκται του ηδράνησαν ενώ αρκετές φορές οι κυνηγοί του εσούταραν βεβιασμένα με αποτέλεσμα να αστοχούν στις τελικές τους προσπάθειες.

Η Α.Ε. Χαλανδρίου στο Α' μέρος εκμεταλλεύθηκε την νεκρικότητα των παικτών του Διαγόρα και κατώρθωσε μερικές στιγμές να τον πιέση αισθητά και να τον «κλείση» στα καρέ του πλην όμως οι «κόκκινοι δαίμονες» σύντομα «ξύπνησαν» και αντεπετέθησαν απειλητικοί και φοβεροί - ιδίως στο δεύτερο ημίχρονο.

ΤΟ ΓΚΟΛ

Το μοναδικόν γκολ που έχρισε και την τύχη του παιχνιδιού, εσημείωσε στο 82' ο Χατζηγεωργίου. Την στιγμήν αυτή λίγα μέτρα έξω από το ύψος της μεγάλης περιοχής αμυντικός παίκτης των φιλοξενουμένων υποπίπτει σε φάουλ, το οποίον αναλαμβάνει να κτυπήση ο Χατζηγεωργίου,. Το χτυπά με σουτ - βολίδα και η μπάλλα σταματά στο αμυντικό τείχος του Χαλανδρίου, ενώ ο ίδιος παίκτης παίρνει την ευκαιρία να ξανασουτάρη αμέσως και να πετύχη το 1-0. Ηταν ένα ωραιότατο γκολ «παραγωγή Χατζηγεωργίου» το οποίον με έξαλλο ενθουσιασμό υπεδέχθησαν οι φίλοι των Διαγοριδών.

Από το νικητή καλύτερη απόδοσι είχαν οι: Χατζής, Χατζηγεωργίου, Λάγκαρης και Τζούλης. Απότους ηττηθέντας οι: Γεωργαντάς, Ρούσσος, Εμ. Βαφειάδης.

ΑΙ ΣΥΝΘΕΣΕΙΣ

Προ του αρίστου διαιτητού κ. Λέφα (της ΕΠΣ Πειραιώς) και των βοηθών του κ.κ. Κοκορέτσα, Λιόλιου οι δύο αντίπαλοι παρετάχθησαν με τας ακολούθους συνθέσεις:

ΔΙΑΓΟΡΑΣ: Χατζηνικήτας, Ρίζος, Χατζής, Χατζηγεωργίου, Παυλίδης, Φωτεινός, Σβίνος, Λάγκαρης, Κυπριώτης, Τζούλης, Παπαδιός.

Α.Ε. ΧΑΛΑΝΔΡΙΟΥ: Γεωργαντάς, Χρυσάκης, Ρούσσος, Εμμ. Ρούσσος, Νικ. Χρήστου, Βαφειάδης, Ποποβίδης, Τζαρέλλας, Γκρίγκος, Δημαράς, Δημητρίου.

ΣΥΝΑΛΛΑΓΜΑ

	Αγορά	Πώληση
ΔΟΛΛΑΡΙΟ Η.ΠΑ	303.3040	310.3360
ΜΑΡΚΟ ΓΕΡΜΑΝΙΑΣ	165.1450	168.9740
ΦΡΑΓΚΟ ΓΑΛΛΙΑΣ	049.2400	050.3820
ΛΙΡΑ ΑΓΓΛΙΑΣ/ΣΚΩΤ./Β.ΙΡΛ.	490.2460	501.6130
ΛΙΡΑ ΔΗΜΟΚΡΑΝΔΙΑΣ	410.1200	419.6280
ΦΡΑΓΚΟ ΒΕΛΓΙΟΥ	008.0070	008.1920
ΦΙΟΡΙΝΙ ΟΛΛΑΝΔΙΑΣ	146.5690	149.9670
ΛΙΡΕΤΑ ΙΤΑΛΙΑΣ 100 ΜΟΝ.	016.6810	017.0680
ΣΕΛΛΙΝΙ ΑΥΣΤΡΙΑΣ	023.4730	024.0170
ΚΟΡΩΝΑ ΔΑΝΙΑΣ	043.3960	044.4020
ΚΟΡΩΝΑ ΣΟΥΗΔΙΑΣ	036.9060	037.7620
ΜΑΡΚΟ ΦΙΝΛΑΝΔΙΑΣ	054.3240	055.5830
ΠΕΣΕΤΑ ΙΣΠΑΝΙΑΣ	001.9410	001.9860
ΕΣΚΟΥΔΟ ΠΟΡΤΟΓΑΛΙΑΣ	001.6110	001.6480
ΓΙΕΝ ΙΑΠΩΝΙΑΣ 100 ΜΟΝ.	262.7410	268.8330
ΦΡΑΓΚΟ ΕΛΒΕΤΙΑΣ	202.0460	206.7300
ΚΟΡΩΝΑ ΝΟΡΒΗΓΙΑΣ	039.1220	040.0300
ΛΙΡΑ ΚΥΠΡΟΥ	559.1310	572.0950
ΔΟΛΛΑΡΙΟ ΚΑΝΑΔΑ	202.0510	206.7350
ΔΟΛΛΑΡΙΟ ΑΥΣΤΡΑΛΙΑΣ	197.9540	202.5430

Η γυναίκα και ο κόσμος της

Μερικές δεκαετίες πριν, μηχανάκι οδηγούσαν μόνο οι άνδρες. Σπάνια έβλεπε κανείς γυναίκα να οδηγεί δίτροχο, εκτός από ποδήλατο. Αργότερα έγινε της μόδας και οι γυναίκες να χρησιμοποιούν για τη μετακίνησή τους τα μηχανάκια και στράφηκαν στα ελαφριά μοτοποδήλατα, γνωστά «τσάο». Χρόνο με το χρόνο αυξάνονταν οι τολμηρές νεαρές και οι προτιμήσεις στρέφονταν σε μεγαλύτερου κυβισμού μηχανάκια. Βέβαια δεν έφταναν τα μεγάλα κυβικά (πάνω από 150 ή 200 όπως συνέβαινε την περασμένη δεκαετία με τις προτιμήσεις των νεαρών).

Κάποτε ήταν μόδα και οι βέσπες τις οποίες όμως οδηγούσαν άνδρες (νεαροί και μεγαλύτεροι) και συνήθως τα κορίτσια ή οι γυναίκες κάθονταν πίσω και μάλιστα στο πλάι (γυναικεία στάση - πολύ άβολη όμως).

Τώρα βλέπει κανείς πάλι μια στροφή στα κάθε είδους βεσπάκια και μηχανάκια (όχι μεγάλου κυβισμού 50 ή 100 κ.ε.) να οδηγούνται όχι μόνο από τους νεαρούς αλλά και από μεγάλο αριθμό νεαρών κοριτσιών. Βέβαια το κυκλοφοριακό πρόβλημα του τόπου μας έκανε πολλούς επαγγελματίες κι όχι μόνο να αφήνουν, κυρίως τις ώρες αιχμής, τα αυτοκίνητα στο σπίτι και να κινούνται με τα δίτροχα, αλλά και οι έφηβοι για κάθε είδους μετακίνηση ζητούν από τους γονείς να τους αγοράσουν ένα μηχανάκι, ακόμα και για να πηγαίνουν στο σχολείο, αλλά και τώρα το καλοκαίρι για τις βόλτες τους.



Ομως χρειάζεται προσοχή στο δρόμο, γιατί συμβαίνει στην πλειοψηφία τους όσοι οδηγούν μηχανάκι να «τρυπώνουν» ανάμεσα στα αυτοκίνητα, να προσπερνάνε για να μπουν μπροστά με κίνδυνο επιπτώσεις ακόμα και για πρόκληση ατυχημάτων.

ΜΙΚΑ

ΤΗΛΕΟΡΑΣΗ

ΕΤ-1

08.15 Ο μικρός κόσμος του δάσους	16.00 Φρουτοπία
08.45 Τζακ ο κάστορας	16.30 Ο Ασπροδόντης
09.15 Ο δάσκαλος	**17.00 Ειδήσεις**
10.00 Χρυσές συνταγές	17.15 Έξι... με την Έλντα
10.30 Όπως μας αρέσει	19.00 Ελληνική ταινία «Η Σμυρνιά»
12.00 Ποιός σκότωσε τον Άβελ;	**20.00 Ειδήσεις**
13.00 Τρεις κι ο κούκος	20.15 Συνέχεια ταινίας
13.30 Ειδήσεις	21.00 Ξένη ταινία «Περίμενε μέχρι να νυχτώσει
13.45 Η δική σου μέρα	**23.00 Ειδήσεις**
13.50 Δικαίωμα στη ζωή	23.30 Ευρωπαϊκό Πρωτάθλημα Ποδηλασίας Εφήβων
15.10 Ο πρίγκιπας της Ατλαντίδας	00.15 Εμείς και το σεξ
15.30 Χίλιες και μια Αμερικές	01.45 Τα παιδιά του έρωτα

NET

09.30 Παλαιοντολογία- απολιθώματα	16.00 Ανδρέας Εμπειρίκος
10.00 Αρχαιολογικές ξεναγήσεις	17.00 Ύμνος εις την Ελευθερίαν
10.30 Οι πόλεις των συνόρων	**18.00 Ειδήσεις**
11.00 Ο άνθρωπος και ο πλανήτης	18.15 Διαστημόπλοιο Γη (Ε)
11.30 Ζωγραφίζοντας αριστουργήματα	18.30 Η μόδα σήμερα (Ε)
12.00 Ο υποβρύχιος κόσμος	19.30 Οι Ελληνες του Χόλιγουντ: Θωμόπουλος-Μασσάλας
13.00 Ειδήσεις	20.00 Ταξιδεύοντας: Πακιστάν (Ε)
13.30 Ζωντανό μουσείο	**21.00 Ειδήσεις**
14.00 Τ'αστέρια λάμπουν για πάντα: Βασ.Λογοθέτης	22.00 Ξένη ταινία «Δόκτωρ Τζέκιλ και Μίστερ Χάιντ»
15.00 Ειδήσεις	**00.05 Ειδήσεις**
	00.30 Μουσικό πρόγραμμα

ΕΤ-3

14.30 Παιδικό πρόγραμμα	**19.30 Ειδήσεις**
15.00 Οινο-μαγειρέματα	20.30 Τεχνόπολις
15.15 Ερευνητικός νους	21.00 Βόλτα
15.30 Ειδήσεις	22.00 Ξένη ταινία «Χίλιες και μία συνταγές ενός ερωτευμένου μάγειρα»
16.00 Κοκτέιλ	24.00 Η κλειστή θάλασσα
17.30 Να σώσουμε τον πλανήτη	**00.30 Ειδήσεις**
18.30 Υπουργείο ήχου	01.00 Ξένη ταινία «Η καλλονή»
19.00 Αθλητικό ημίωρο	

MEGA

08.30 Μόγλης, το παιδί της ζούγκλας (Ε)	16.45 Ψίθυροι καρδιάς (Ε)
09.00 Το σόι μας (Ε)	17.29 MEGA 2000
09.30 Εκμέκ παγωτό (Ε)	**17.30 Ειδήσεις**
10.00 Ελληνική ταινία «Ο γιός μου ο Στέφανος»	17.45 Συνέχεια της σειράς
11.30 Ο ιός του πατέρα (Ε)	18.15 Δις εξαμαρτείν (Ε)
12.15 Αφρικα (Ε)	19.00 Απαγορευμένη αγάπη
13.15 Ρουκ Ζουκ (Ε)	**20.00 Ειδήσεις**
14.00 Ειδήσεις	21.10 Βίος ανθόσπαρτος (Ε)
15.00 Χτυποκάρδια στο Μπέβερλι Χιλς (Ε)	22.15 Δύο ξένοι (Ε)
16.00 Με δύο μαμάδες (Ε)	23.30 Ξένη ταινία «Ο βυθός»
	00.15 Ειδήσεις
	00.30 Συνέχεια της ταινίας
	02.15 Μάθημα μετά μουσικής

ANT-1

07.00 Καλημέρα με τον ANT-1	**17.20 Τα νέα του ANT-1**
10.30 Η διπλανή πόρτα (Ε)	17.35 Ο καιρός της εβδομάδας
11.00 Ταύρος με Τοξότη (Ε)	17.50 Καλημέρα ζωή
11.50 Δανεικός πατέρας (Ε)	18.10 Το μυστικό της σιωπής
12.30 Βαρβαρότητες (Ε)	19.10 Η λάμψη
13.00 Cheek to cheek (Ε)	**19.55 Τα νέα του ANT-1**
13.25 Super game	21.00 The IAAF Golden League 1999
13.30 Της Ελλάδος τα παιδιά (Ε)	23.20 Κλήρωση Τζόκερ
14.00 Τα νέα του ANT-1	23.30 Ξένη ταινία «Έρωτας και φόνος»
14.40 Μπέιγουοτς	**00.15 Ειδήσεις**
15.35 Super game	00.40 Συνέχεια της ταινίας
15.40 Ατίθασα νιάτα	01.30 Ξένη ταινία «Επίθεση στο οχυρό»
16.25 Super game	03.30 Ξένη ταινία «Ναπολέων»
16.30 Ντανά για όλες τις δουλειές (Ε)	

ΦΑΡΜΑΚΕΙΑ

ΔΙΗΜΕΡΕΥΕΙ:
ΙΩΑΝΝΙΔΗΣ ΓΕΩΡΓ.
Αμερικής 11
Τηλ. 35503

ΔΙΑΝΥΚΤΕΡΕΥΕΙ:
ΠΑΥΛΙΔΗΣ ΓΕΩΡΓ.
Στοκχόλμης 2
Τηλ. 61881

Κατά το φετινό καλοκαίρι

Οι διακοπές των πολιτικών

ΠΡΟΤΙΜΗΣΑΝ ΤΑ ΝΗΣΙΑ ΤΗΣ ΔΩΔΕΚΑΝΗΣΟΥ

Φεύγει και ο... τελευταίος από την Αθήνα. Μετά την εγκατάλειψη της πρωτεύουσας από τους άλλους αρχηγούς, ο Πρωθυπουργός Κώστας Σημίτης αφήνει και αυτός το κλεινόν άστυ.

Θα κάνει από σήμερα διακοπές στην όμορφη Σίφνο, αφού προβληματίσθηκε για λίγο να περάσει από τη Σύμη όπου τον είχαν καλέσει για να παραστεί στην επίσημη πρεμιέρα του Φεστιβάλ. Ομως, η μοναδική ευκαιρία για να συζητήσει με τον αδελφό του, καθηγητή Σπύρο Σημίτη, ήταν να πάει μέχρι την Ελούντα της Κρήτης, όπου εκείνος περνούσε τις δικαοπές του. Ετσι δεν του «έβγαιναν» οι ημερομηνίες, όπως πληροφόρησε τους φίλους του. Στο νησί αυτό της Δωδεκανήσου είχε βρεθεί πάντως πριν από είκοσι περίπου χρόνια, μαζί με τον Γιώργο Γεννηματά. Βεβαίως, η Σίφνος είναι το νησί που έχει κερδίσει την αγάπη του Πρωθυπουργού και της συζύγου του του Δάφνης και εκεί θα μείνει - μελετώντας φυσικά διάφορους φακέλους που θα πάρει μαζί του - μέχρι και τη γιορτή της Παναγίας.

Σε πέντε νησιά

Τα νησιά του Αιγαίου διάλεξε πάντως και ο «αντίπαλός» του, ο αρχηγός της Ν.Δ. Κώστας Καραμανλής. Η Ιος στην αρχή και στη συνέχεια η Σύμη και η Χάλκη ήταν οι τόποι που επισκέφθηκε με τη σύζυγό του Νατάσα. Στον τελευταίο του σταθμό, στη Χάλκη, το νησί από το οποίο κατάγεται ο πρώην υπουργός Υγείας Δημήτρης Κρεμαστινός, έμεινε αρκετές μέρες.

Το σπίτι του συμβούλου του και προσωπικού του φίλου, καθηγητή Γιάννη Βαληνάκη, στη Χάλκη, είναι πολύ φιλόξενο. Και η σύζυγος του αρχηγού της Ν.Δ. Νατάσα Καραμανλή δεν έχανε ευκαιρία χθες να εκφράζει τη χαρά της που βρέθηκε στα φιλόξενα Δωδεκάνησα.

Ο κ. Καραμανλής, πάντως, διακόπτει για λίγο τις διακοπές του. Το νομοσχέδιο για τη δημόσια διοίκηση, που αρχίζει να συζητιέται σήμερα στη Βουλή, «χρειάζεται στενή παρακολούθηση από την Αθήνα».

Ετοιμάζεται όμως μετά τη Χάλκη, που τον γοήτευσε, να ταξιδέψει στη Σάμο και στην Ικαρία. Και βεβαίως, να συνδυάσει το τερπνόν μετά του ωφελίμου, κάνοντας διακοπές και πραγματοποιώντας - εκεί - ομιλίες.

Μόνο Κεφαλονιά

Στην άλλη «πλευρά» της νησιωτικής Ελλάδας, στο Ιόνιο, είναι «καρφωμένη» και σταθερή η προτίμηση της γενικής γραμματέας του ΚΚΕ Αλέκας Παπαρήγα. Κόρη ενός αγωνιστή της Εθνικής Αντίστασης στην Κεφαλονιά, άλλη μία χρονιά θα κάνει εκεί διακοπές με το σύζυγό της, δημοσιογράφο στον «Ριζοσπάστη», Θανάση Παπαρήγα.

Κάποιες σκέψεις για το Πήλιο και τη Μαγνησία, απ' όπου κατάγεται ο σύζυγός της, γιος ενός μεγάλου συνδικαλιστή της Αριστεράς που δολοφονήθηκε στα πέτρινα χρόνια, δεν κυριάρχησαν τελικώς. Η Κεφαλονιά και οι καντάδες της - η κόρη της κ. Παπαρήγα τραγουδά πολύ όμορφα - κέρδισαν άλλη μια φορά την καρδιά της.

Μόνον ο πρόεδρος του ΣΥΝ κ. Νίκος Κωνσταντόπουλος έκανε άλλη επιλογή. Είναι ο μόνος από τους αρχηγούς των κομμάτων της Βουλής που προτίμησε τη... στεριά. Στην αρχή στην Ηλεία και «μονίμως» στον Σχινιά, όπου έχει το εξοχικό του σπίτι, ξεκουράζεται αυτές τις μέρες, με τη σύζυγό του Φωτεινή, η οποία ετοιμάζεται να επιμεληθεί κι άλλα βιβλία του υπουργείου Εξωτερικών.

Ο κ. Κωνσταντόπουλος θα διακόψει κι αυτός τις διακοπές για... χάρη του νομοσχεδίου του υπουργείου Εσωτερικών περί μονιμοποιήσεων υπαλλήλων του Δημοσίου οι οποίοι έχουν μ' αυτό σχέση εργασίας αορίστου χρόνου.

Το ίδιο θα κάνει και ο πρόεδρος του ΔΗΚΚΙ Δημήτρης Τσοβόλας, ο οποίος, μετά τις σύντομες διακοπές του στην Κέρκυρα, «οργώνει» τα Δωδεκάνησα. Ρόδος, Καστελλόριζο, Σύμη, Χάλκη είναι τα νησιά που έβαλε στο πρόγραμμα, χωρίς να παραλείπει μαζί με τα μπάνια να δίνει συνεντεύξεις Τύπου και να πραγματοποιεί ομιλίες.

Προχθές, ανέβηκε μέσα στη ζέστη... κι ας έχει κάνει τρία μπάνια περισσότερα από τετρακόσια σκαλιά στη Σύμη, για να πιει το ποτό του με την αγαπημένη του σύντροφο Ρένα, στην «Καλή Στράτα» και να θαυμάσει από εκεί τη μοναδική θέα με τα νεοκλασικά.

Οσο για τον Πρόεδρο της Πολιτικής Ανοιξης Αντώνη Σαμαρά και τη σύζυγό του Γεωργία, η Πόλος - ο τόπος καταγωγής του - τον «αιχμαλώτισε» και πάλι, δίνοντας τη ευκαιρία στα παιδιά του να παίξουν στα όμορφα σοκάκια της.

Οι άτυχοι

Κι ενώ οι αρχηγοί τα «βόλεψαν» λίγο - πολύ με τις διακοπές τους, υπάρχουν και οι... άτυχοι των ημερών! Η υπουργός Εσωτερικών και Δημόσιας Διοίκησης Βάσω Παπανδρέου δεν μπορεί να εγκαταλείψει την Αθήνα, διότι είναι υποχρεωμένη να παρακολουθήσει στη Βουλή την τύχη του νομοσχεδίου της για τους δημοσίους υπαλλήλους.

Και ο υπουργός Εξωτερικών Γιώργος Παπανδρέου, ο οποίος, παρά τις ευχάριστες νότες στην Κέρκυρα, στην Πάτμο και στις Σπέτσες, αντιμετωπίζει αυτόν τον καιρό τα πυρά πολλών συντρόφων του για τις απόψεις του σχετικώς με τη μουσουλμανική μειονότητα.

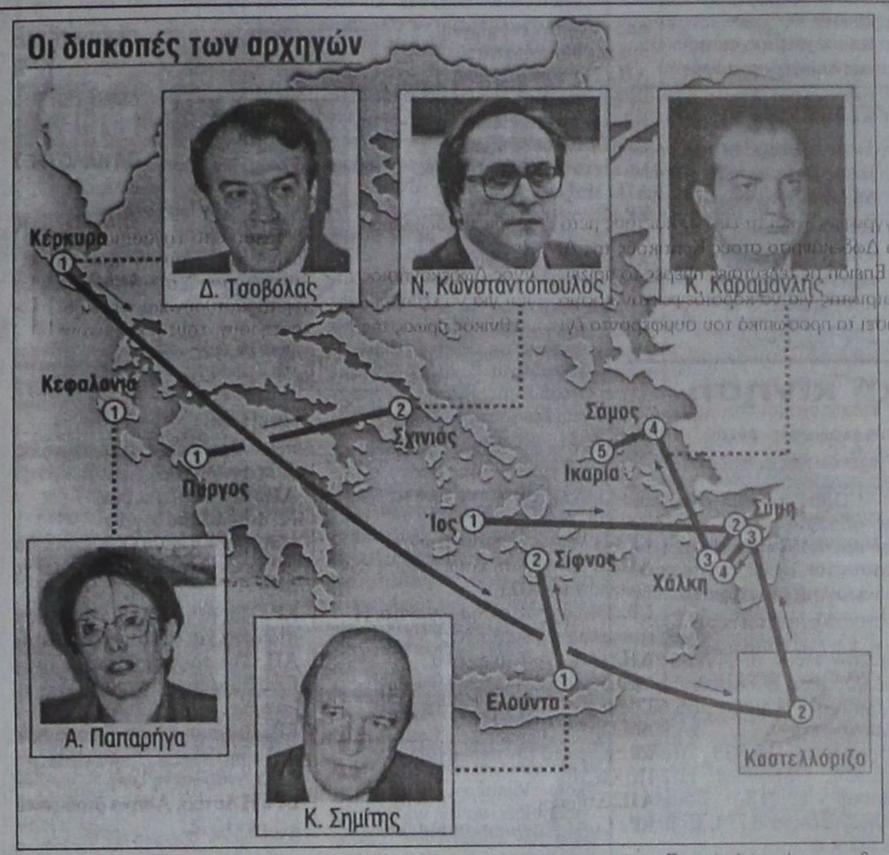

PARKING
Αλεξ. Διάκου 5
Δίπλα στο EL DIVINO
Στο κέντρο της πόλης
Χώρος για 150 αυτοκίνητα
ΓΕΝΙΚΗ ΕΙΣΟΔΟΣ
7 - 4μ.μ.: δρχ. 500
4μ.μ. - 1 πρωί δρχ. 1.000
X1171-7/8

ΤΟ ΦΡΟΝΤΙΣΤΗΡΙΟ ΠΟΥ ΜΠΟΡΕΙΤΕ ΝΑ ΕΜΠΙΣΤΕΥΕΣΤΕ
ΘΕΤΙΚΟ
ΚΥΡΙΑΚΟΥ ΚΥΡΙΑΚΟΥΛΗ
ΘΕΜ. ΣΟΦΟΥΛΗ 168 ΤΗΛ. 75085
Η υπεύθυνη και μεθοδική διδασκαλία, οι έμπειροι καθηγητές, οι βοηθητικές σημειώσεις, η αδιάκοπη συνεργασία με τους γονείς, το αληθινό ενδιαφέρον και η αγάπη μας προς τους μαθητές, εγγυώνται το καλύτερο στην εκπαίδευσή τους.
Λειτουργούν τμήματα:
6 μελή 12 μελή
➢ Α΄, Β΄, Γ΄ ΛΥΚΕΙΟΥ *Έναρξη 16 Αυγούστου*
➢ Α΄, Β΄, Γ΄ ΓΥΜΝΑΣΙΟΥ *Έναρξη 30 Αυγούστου*
Εγγραφές καθημερινά από 10 -12π.μ και 5-8μ.μ.
Από το Φροντιστήριό μας μπορείτε να προμηθευτείτε το *Οδηγό Ενιαίου Λυκείου*. Ένα συμβουλευτικό έντυπο *60 σελίδων* που προτείνει λύσεις που απελευθερώνουν τους ορίζοντες του μαθητή και απαντούν στους προβληματισμούς του για το νέο σύστημα.
X1168-3/81

Maistros
Για μεσημεριανές διαδρομές
Ένα δροσιστικό μπάνιο ολοκληρώνεται με ανάλαφρα μεσημεριανά εδέσματα στον εξωτικό χώρο του Pool Restaurant Maistros!


Για βραδυνές απολαύσεις
Η βραδυνή πρόταση που συνδυάζει τις λεπτές γεύσεις με μια εκλεκτή κάβα κι ένα ειδυλλιακό περιβάλλον.
ΞΕΝΟΔΟΧΕΙΟ ΔΙΟΝΥΣΟΣ, Φανερωμένη, Ιξιά, Τηλ. (0241) 23021-5

Η Ζωή είναι Διαφορετική μετά από Αυτό.
ΤΖΟΚΕΡ Το Μεγάλο Παιχνίδι
Κέρδη πέρα από κάθε φαντασία!
Αν έχετε μεγάλα όνειρα, έχουμε ένα μεγάλο παιχνίδι για σας. Το ΤΖΟΚΕΡ, προσφέρει **κέρδη που ξεπερνούν κάθε φαντασία.** Οι μεγάλοι μας τυχεροί αναμένεται να κερδίσουν μέχρι **425 εκατομμύρια** ή και παραπάνω.
Επιπλέον το ΤΖΟΚΕΡ προσφέρει 8 διαφορετικούς τρόπους για να κερδίσετε, με κέρδη στις υπόλοιπες κατηγορίες μέχρι και 10 εκατομμύρια δραχμές ή και παραπάνω.
Απλά διαλέξτε 5 αριθμούς από τους 45 και 1 από τους 20. Κάντε τις σωστές προβλέψεις και θα δείτε τα όνειρά σας να γίνονται πραγματικότητα.


ΝΕΟ ΛΟΤΤΟ
Με 50 δραχμές αλλάζει η ζωή σου για πάντα!
Ποιός θα περίμενε ποτέ ότι **μόνο με 50 δρχ. θα μπορούσατε να αλλάξετε τη ζωή σας για πάντα;** Απλά διαλέξτε 6 αριθμούς από τους 49. Προβλέψτε τους 6 αριθμούς που θα κληρωθούν και κερδίστε το μεγάλο κέρδος. Είναι τόσο απλό.
Το ΝΕΟ ΛΟΤΤΟ, το πιο φθηνό από όλα τα τυχερά παιχνίδια στην Ελλάδα, έχει περισσότερους κερδισμένους από κάθε άλλη φορά.
ΝΕΟ ΠΡΟΤΟ
11 τρόποι να κερδίσεις!
Το όνομά του δεν είναι το μόνο πράγμα που άλλαξε. Το ΝΕΟ ΠΡΟΤΟ είναι το παιχνίδι που τώρα παίζεται πιο εύκολα και κερδίζεται πιο εύκολα. Στην πραγματικότητα, κάθε κλήρωση προσφέρει **11 τρόπους να κερδίσετε μέχρι 100 εκατομμύρια ή και παραπάνω.**
Σχηματίστε το δικό σας επταψήφιο αριθμό στο νέο ΑΝΕΞΑΡΤΗΤΟ ΔΕΛΤΙΟ επιλέγοντας ένα νούμερο από το 0 - 9 σε κάθε στήλη του δελτίου.
Προβλέψτε 7 νουμερα με την ίδια σειρά που κληρώνονται και κερδίστε το μεγάλο ποσό.
Τώρα, με διπλάσιους σχεδόν νικητες από πριν, το ΝΕΟ ΠΡΟΤΟ σας δίνει διπλάσιο ενθουσιασμό και συγκίνηση.

ΟΠΑΠ
ΠΛΗΡΟΦΟΡΙΕΣ ΣΤΑ ΠΡΑΚΤΟΡΕΙΑ ΤΟΥ ΟΠΑΠ
Η Ζωή είναι Διαφορετική μετά από Αυτό.
ΧΛ-29/7

ΜΝΗΜΟΣΥΝΑ



Τελούμε την 6 Αυγούστου ημέρα Παρασκευή και ώρα 8 π.μ. στον ιερό ναό Αγίας Αναστασίας ετήσιο μνημόσυνο υπέρ αναπαύσεως της ψυχής του λατρευτού μας συζύγου, πατέρα, παππού, αδελφού και θείου

ΓΕΩΡΓΙΟΥ ΛΥΡΙΟΥ

Η σύζυγος Γεωργία
Τα παιδιά Κωνσταντίνος - Παρασκευή, Σταμάτης - Μαρία, Αγγελική, Ανθιόπη
Τα εγγόνια, τα αδέλφια, τα ανίψια και οι λοιποί συγγενείς

8333-5/8



Τελούμε την 8 Αυγούστου ημέρα Κυριακή και ώρα 9π.μ. στον ιερό ναό Αγίου Νικολάου Παραδεισίου ετήσιο μνημόσυνο υπέρ αναπαύσεως της ψυχής του λατρευτού μας συζύγου και πατέρα

ΑΝΤΩΝΙΟΥ ΠΕΡΙΦΕΡΑΚΗ
Ετών 61

Η σύζυγος Σεβαστή
Τα παιδιά Μανώλης - Χρυσάνθη και Γιάννης και οι λοιποί συγγενείς

8346-7/8



Τελούμε την 6 Αυγούστου ημέρα Παρασκευή και ώρα 8π.μ. στον ιερό ναό Ταξιαρχών νεκροταφείου 40ήμερο μνημόσυνο υπέρ αναπαύσεως της ψυχής της λατρευτής μας μητέρας και γιαγιάς

ΣΕΒΑΣΤΗΣ ΠΑΣΤΡΙΚΟΥ
Ετών 89

Τα παιδιά Νέστορας - Δικαία, Μαρία - Θωμάς, Μικές
Τα εγγόνια και οι λοιποί συγγενείς

8332-5/8

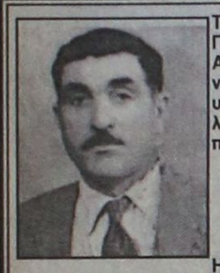

Τελούμε την 5 Αυγούστου ημέρα Πέμπτη και ώρα 8 π.μ. στον ιερό ναό Αγίου Δημητρίου παλαιού νεκροταφείου 3μηνο μνημόσυνο υπέρ αναπαύσεως της ψυχής του λατρευτού μας συζύγου, πατέρα και παππού

ΚΟΜΝΗΝΟΥ ΜΗΝΑ ΔΙΑΜΑΝΤΗ
Ετών 89

Η σύζυγος Ελένα
Τα παιδιά Μηνάς, Μαρία, Βασίλης, Νίκος
Τα εγγόνια

8373-5/8



Τελούμε την 7 Αυγούστου ημέρα Σάββατο και ώρα 8π.μ. στον ιερό ναό Αγίου Γεωργίου ΚΑΤΩ ετήσιο μνημόσυνο υπέρ αναπαύσεως της ψυχής του λατρευτού μας συζύγου, πατέρα, υιού, αδελφού και θείου

ΜΙΧΑΗΛ ΤΖΑΓΚΑΡΑΚΗ
Εφοριακού

Η σύζυγος Σουλτάνα
Τα παιδιά Γιάννης, Αντώνης
Η μητέρα, τα αδέλφια, τα ανίψια και οι λοιποί συγγενείς

8376-6/8

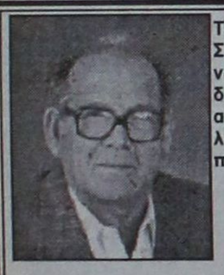

Τελούμε την 7 Αυγούστου ημέρα Σάββατο και ώρα 8.30π.μ. στον ιερό ναό Ταξιαρχών νεκροταφείου διετές μνημόσυνο υπέρ αναπαύσεως της ψυχής του λατρευτού μας συζύγου, πατέρα και παππού

ΓΕΩΡΓΙΟΥ ΚΩΝΣΤΑΝΤΙΝΙΔΗ
Ετών 72

Η σύζυγος Χαριτωμένη
Τα παιδιά Σταύρος, Αγαπητός - Μαρία, Δημήτρης - Μαρία, Καθολική -Τάσος, Ουρανία - Αυγερινός
Τα εγγόνια και οι λοιποί συγγενείς

8410-6/8



Τελούμε την 7 Αυγούστου ημέρα Σάββατο και ώρα 8π.μ. στον ιερό ναό Αγίας Ειρήνης Ορφανοτροφείου Θηλέων ετήσιο μνημόσυνο υπέρ αναπαύσεως της ψυχής της πολυαγαπημένης μας συζύγου, μητέρας, γιαγιάς και θείας

ΜΑΡΙΑΣ ΜΑΝΤΑΛΗ

Ο σύζυγος Θανάσης
Τα παιδιά Στέλιος - Σοφία, Μανόλης - Γραμματική, Γεώργιος - Θεανώ
Τα εγγόνια και οι λοιποί συγγενείς

ΧΛ-7/8

Τελούμε την 5 Αυγούστου ημέρα Πέμπτη και ώρα 8.30π.μ. στον ιερό ναό Αγ. Ειρήνης Ορφανοτροφείου Θηλέων Ρόδου 3μηνο μνημόσυνο υπέρ αναπαύσεως της ψυχής του αγαπημένου μας πατέρα, παππού, αδελφού και θείου

ΓΙΑΝΝΗ ΡΕΝΤΟΠΟΥΛΟΥ

και 3ετές μνημόσυνο υπέρ αναπαύσεως της ψυχής της αγαπημένης μας μητέρας, γιαγιάς, αδελφής και θείας

ΑΡΤΕΜΙΔΟΣ ΡΕΝΤΟΠΟΥΛΟΥ

Τα παιδιά Δημήτρης - Ελένη Ρεντοπούλου, Μαίρη Χριστοδούλου
Τα εγγόνια, το δισέγγονο, τα αδέλφια και οι λοιποί συγγενείς

8338-4/8

Τελούμε την 5 Αυγούστου ημέρα Πέμπτη και ώρα 8.30π.μ. στον ιερό ναό Αγίας Ειρήνης Ορφανοτροφείου Θηλέων ετήσιο μνημόσυνο υπέρ αναπαύσεως της ψυχής του αγαπημένου μας πατέρα, παππού, αδελφού και θείου

ΛΕΥΤΕΡΗ ΧΡΙΣΤΟΔΟΥΛΟΥ

Τα παιδιά, τα εγγόνια, η αδελφή, το δισέγγονο και οι λοιποί συγγενείς

8338-4/8

Η γραμμή του Μαρμαρίς

ΣΥΝΕΧΕΙΑ ΑΠΟ ΤΗ ΣΕΛ. 1

δημοσιότητα από την Κοινοπραξία Υδροπτέρυγων. Έτσι τον Ιούλιο από τη Ρόδο, διακινήθηκαν προς το Μαρμαρίς 10.771 επιβάτες, ενώ από το Μαρμαρίς διακινήθηκαν προς τη Ρόδο 8.660.

▲ Την αντίστοιχη περσινή περίοδο διακινήθηκαν 10.647 επιβάτες στη γραμμή Ρόδου - Μαρμαρίς και 10.350 στα δρομολόγια από το Μαρμαρίς προς τη Ρόδο.

ΘΑ ΠΡΕΠΕΙ, όμως, να γίνουν παρεμβάσεις στο λιμάνι της Ρόδου ώστε να παρέχονται καλύτερες υπηρεσίες προς τους επιβάτες δήλωσε ο κ. Π. Κακάς από την Κοινοπραξία Υδροπτέρυγων.

▲ Η φετινή μειωμένη κίνηση στη γραμμή του Μαρμαρίς οφείλεται στο γεγονός ότι η Τουρκία αντιμετωπίζει τεράστια προβλήματα δεδομένου ότι ο αριθμός των ξένων τουριστών είναι μικρότερος σε σύγκριση με τα προηγούμενα χρόνια.

«Κλίμα αγανάκτησης»

ΣΥΝΕΧΕΙΑ ΑΠΟ ΤΗ ΣΕΛ. 1

βαρό, αφού οι παρενέργειες που παρουσιάζονται είναι ευνόητες.

ΤΟ ΕΠΙΜΕΛΗΤΗΡΙΟ θεωρεί ότι οι έλεγχοι στις επιχειρήσεις θα πρέπει να γίνονται, όχι όμως σ' αυτούς τους ρυθμούς και σ' αυτή την ένταση, διότι η αντοχή της αγοράς βρίσκεται στα όριά της, σε συνάρτηση με τα άλλα προβλήματα που αντιμετωπίζουν οι παραγωγικές τάξεις.

➪ Η διαμαρτυρία του Επιμελητηρίου θα κοινοποιηθεί επίσης και στους άλλους αρμόδιους κυβερνητικούς παράγοντες

Η τουριστική κίνηση

ΣΥΝΕΧΕΙΑ ΑΠΟ ΤΗ ΣΕΛ. 1

δοχεία αλλά και στις κακές ακτοπλοϊκές συγκοινωνίες της Δωδεκανήσου.

ΑΠΟ ΤΑ ΕΠΙΣΗΜΑ στοιχεία της Υπηρεσίας Πολιτικής Αεροπορίας που ανακοινώθηκαν χτες προκύπτει ότι η αεροπορική κίνηση στη Ρόδο κατά τον περασμένο μήνα Ιούλιο παρουσιάζει αύξηση κατά 29,71% σε σύγκριση με τον αντίστοιχο μήνα του περασμένου χρόνου.

✣ Συγκεκριμένα διακινήθηκαν 550.334 επιβάτες έναντι 474.196 του Ιουλίου 1998. Οι επιβάτες εσωτερικού φέτος ήσαν 68.453 και οι επιβάτες εξωτερικού 480.569.

ΑΚΟΜΗ τον ίδιο μήνα στο αεροδρόμιο της Ρόδου έγιναν 4.453 πτήσεις από τις οποίες οι 1.192 εσωτερικού οι 3.021 εξωτερικού και 250 ιδιωτικών εταιριών.

✣ Από πλευράς αφίξεων πρώτοι είναι οι Άγγλοι με 61.905 και ακολουθούν οι Γερμανοί με 56.637, Αυστριακοί 15.809, Ισραηλινοί 15.339, Ιταλοί 15.332, Ολλανδοί 12.267, Δανοί 10.813, Σουηδοί 9.861, Βέλγιο 8.774, Ελβετοί 6.332 κ.α.

Ο Καραγιάννης ξέχασε

ΣΥΝΕΧΕΙΑ ΑΠΟ ΤΗ ΣΕΛ. 1

στρατεία προβάλλατε στην τηλεόραση το οδικό δίκτυο του Δημοτικού μας διαμερίσματος για να δείξετε την εγκατάλειψη της Ν. Ρόδου. Προεκλογικά και μετεκλογικά υποσχεθήκατε ότι στις προτεραιότητες της Νομαρχίας είναι να κλειστούν αμέσως οι λακκούβες του οδικού δικτύου και να ξεκινήσει η διαδικασία της δημοπράτησης του έργου. Στην τελευταία συνεδρίαση του τοπικού μας συμβουλίου, ο νομαρχιακός σας σύμβουλος, Νίκος Μανουσάκης μας διαβεβαίωσε ότι δεν χρειάζεται να κλειστούν οι λακκούβες, γιατί τό έργο ανακατασκευής του δρόμου θα ξεκινούσε τον Ιούνιο. Δεν μας διευκρίνισε όπως ποιόν Ιούνιο εννοούσε...

Εμείς κ. Νομάρχη γνωρίζουμε πως κινείται ο κρατικός μηανισμός και γνωρίζουμε ότι η ανακατασκευή του δρόμου θα πάει σε μάκρος. Γι' αυτό με το υπ' αριθμ. 2491/15-5-99 έγγραφό μας σας ζητήσαμε να μας στείλετε δέκα φορτηγά άσφαλτο και ο Δήμος να αναλάβει με δικά του μέσα να κλείσει τις λακκούβες. Αλλά μέχρι σήμερα ούτε απάντηση πήραμε στο έγγραφό μας ούτε οι λακκούβες έκλεισαν. Κύριε Νομάρχη, τον βομβαρδισμένο δρόμο, έτσι τον αποκαλέσατε προεκλογικά, τον περνούν καθημερινά οι κάτοικοι τέσσερις και πέντε φορές μεταφέροντας τα γεωργικά τους προϊόντα στην αγορά. Σε λίγο ανοίγουν τα σχολεία και τα παιδιά θα πηγαινοέρχονται. Θα αρχίσουν τα πρωτοβρόχια και η συγκοινωνία θα διακόπτεται. Μαθητές και επιβάτες θα ξεφορτώνονται στις διασταυρώσεις και θα ταλαιπωρούνται.

Ολα αυτά για να μη ξοδέψει η Νομαρχία τρία εκατομμύρια και να εξυπηρετήσει δύο ξεχασμένα χωριά την Ιστριο και την Προφύλια. Τι περιμένετε κύριε Νομάρχη να γίνει ατύχημα και μετά να κλείσετε τις λακκούβες; Ή μήπως πρέπει να προβούμε σε δυναμικές κινητοποιήσεις και να βγούμε στα μέσα ενημέρωσης για να μάθει ο κόσμος ότι υπάρχουμε και εμείς; Τα χωριά μας ερημώνουν και καμιά κίνηση καλής θέλησης δεν γίνεται από την πολιτεία για να αναστραφεί αυτή η πτωτική πορεία. Μόνο προεκλογικά εντοπίζεται το πρόβλημα, μετεκλογικά μια από τα ίδια. Πιστεύω κ. Νομάρχη ότι θα δείξετε κατανόηση στο πρόβλημά μας και θα το επιλύσετε το συντομότερο.

Με εκτίμηση
Γιάννης Μανουσάκης
Πρόεδρος Τοπικού Συμβουλίου Ιστρίου
Αντιπρόεδρος Δημ. Συμβουλίου Ν. Ρόδου».

Το 2ο Λύκειο της Ρόδου

ΣΥΝΕΧΕΙΑ ΑΠΟ ΤΗ ΣΕΛ. 1

πρώτες εκτιμήσεις που έχουν γίνει, γενικά οι μαθητές στο Νομό Δωδεκανήσου κινήθηκαν σε μέτρια επίπεδα.

● Ασχημα τα πήγαν οι μαθητές σε λύκεια εκτός Ρόδου όπως της Ιαλυσού, της Καρπάθου και της Σύμης.

Η ΑΠΟΔΟΣΗ των μαθητών στη Β' δέσμη ήταν φέτος πολύ χαμηλή γενικά, σε σχέση με πέρσι και αυτό οφείλεται στο γεγονός, ότι μπήκαν δύσκολα θέματα στα μαθήματα, της Φυσικής και της Χημείας, όπως εκτιμά ο κ. Φ. Τσίνας, πρόεδρος του συλλόγου φροντιστών.

● Ειδικότερα τα θέματα στη Φυσική, ήταν πολλά και δύσκολα και δεν υπήρχε η δυνατότητα να καλυφθεί η ύλη, μέσα στο χρόνο που προβλεπόταν, από το Υπουργείο Παιδείας.

ΠΡΟΒΛΗΜΑ δημιουργήθηκε και με το μάθημα της Χημείας όπου τα θέματα που έπεσαν ήταν πολύ εξειδικευμένα και θεωρήθηκαν ως τα πιο δύσκολα της τελευταίας τετραετίας. Αυτό σημαίνει ότι θα πέσουν οι βάσεις της Α' και Β' δέσμης.

● Σύμφωνα με τον Πρόεδρος του Συλλόγου Φροντιστών, στην Α' δέσμη οι βάσεις θα πέσουν κατά 150 μόρια - αριθμός που μπορεί να διαφοροποιηθεί ανάλογα με τις σχολές που επέλεξαν οι υποψήφιοι.

ΣΤΗ Β' δέσμη οι βάσεις, θα κατέβουν κατά 50 ή 70 μόρια. Δεν θα διαφοροποιηθούν όμως όπως φαίνεται οι βάσεις για τη Γ' δέσμη, ενώ θα ανέβουν της Δ' δέσμης, αφού τα θέματα των μαθηματικών ήταν πολύ εύκολα.

● Μαθητής που θέλησε να διατηρήσει την ανωνυμία του και πέτυχε στις εξετάσεις, αφού ξεπέρασε με τις επιδόσεις του τα 5000 μόρια, δήλωσε στην «Πρόοδο» ότι για να φθάσει σε αυτό το αποτέλεσμα εργάσθηκε σκληρά και μεθοδικά, ιδιαίτερα τους τελευταίους μήνες. Για το στόχο της εισαγωγής στην Ιατρική θυσιάστηκαν πολλές ώρες που προορίζονταν για ύπνο, ψυχαγωγία και ξεκούραση. Αρκετές ώρες ξόδεψε ο 18χρονος όμως και στα φροντιστήρια, αφού η εκπαίδευση στο σχολείο αφήνει πολλά κενά. Ο ένας από 15 μαθητές που συγκέντρωσαν τα περισσότερα μόρια για την εισαγωγή τους στα ΑΕΙ και ΤΕΙ έχει βάλει στόχο να γίνει πλαστικός χειρούργος και είναι σίγουρο ότι με τις επιδόσεις του εξασφάλισε, όπως και οι υπόλοιποι, την πρώτη νίκη στο στίβο της ζωής.

Η ΑΝΕΚ και η παρέα του Τζακ

ΣΥΝΕΧΕΙΑ ΑΠΟ ΤΗ ΣΕΛ. 1

◆ Εξ άλλου και η εκτίμηση που τρέφουν οι Κρητικοί της ΑΝΕΚ προς τα νησιά μας φάνηκε με το σαπιοκάραβο «Κάντια» που μας έστειλαν για να ...βελτιώσουν τη θαλάσσια συγκοινωνία της Δωδεκανήσου.

ΤΙ ΓΡΑΦΕΙ ΤΟ «ΒΗΜΑ»

ΑΠΟΚΑΛΥΠΤΙΚΟ των προθέσεων των Κρητικών να εκπορθήσουν τη ΔΑΝΕ και να έχουν στα χέρια τους τον απόλυτο έλεγχο της ΔΑΝΕ, είναι το χτεσινό ρεπορτάζ που δημοσιεύθηκε στην αθηναϊκή εφημερίδα «Βήμα», εμπνευστής και υποβολέας του οποίου είναι ο Λούης Σορωνιάτης και βέβαια και οι Κρητικοί της ΑΝΕΚ.

Το "ΒΗΜΑ" έγραψε χτες:

«Με το βλέμμα στραμμένο στο Εφετείο της Ρόδου, όπου αναμένεται η απόφαση για την υπαγωγή της ΔΑΝΕ στον νόμο περί προβληματικών, συγκαλείται αύριο Τετάρτη 4 Αυγούστου στο Εθνικό Θέατρο της Ρόδου η γενική συνέλευση της εταιρίας.

Η αύξηση του μετοχικού κεφαλαίου της ΔΑΝΕ κατά 5 δισ. δρχ. και οι αρχαιρεσίες για την αντικατάσταση τεσσάρων μελών του διοικητικού συμβουλίου της εταιρίας είναι τα κυριότερα θέματα της συνελεύσεως.

Βάσει του καταστατικού της ΔΑΝΕ κάθε χρόνο αντικαθίστανται το 1/3 των μελών του 12μελούς διοικητικού συμβουλίου της.

Ενώπιον των αναμενόμενων εξελίξεων, οι εκλογές αυτές έχουν ιδιαίτερη σημασία, αν υπολογίσει κανείς και τα ονόματα των υποψηφίων. Συγκεκριμένα έντεκα είναι μέχρι στιγμής οι υποψήφιοι για 4 εκλόγιμες θέσεις του διοικητικού συμβουλίου της ΔΑΝΕ. Μεταξύ των έντεκα υποψηφίων οι 4 προέρχονται από το ΔΣ της ΑΝΕΚ. Πρόκειται για τους κ.κ. Σ. Βαρδινογιάννη αντιπρόεδρο, Σ. Ζαμπετάκη διευθύνοντα σύμβουλο και τα μέλη του ΔΣ κ.κ Α. Αγγελάκη και Α. Περι-βολάκη. Θέση στο διοικητικό συμβούλιο της διεκδικεί και ο μεγαλομέτοχος της ΔΑΝΕ κ. Γ. Καλογηράτος.

Σύμφωνα με εκτιμήσεις προερχόμενες από κύκλους της ΔΑΝΕ, η εκλογή των 4 αντιπροσώπων της ΑΝΕΚ θεωρείται πολύ πιθανή δοθέντος ότι οι μέτοχοι έχουν εναποθέσει όλες τις ελπίδες για τη σωτηρία της εταιρίας στην ΑΝΕΚ, η οποία με την ιδιότητά της ως στρατηγικού επενδυτή αποτελεί τη μοναδική λύση.

Οπως μάλιστα οι ίδιοι επισημαίνουν "αν ευοδωθεί η εκλογή όλων των αντιπροσώπων της ΑΝΕΚ, τότε οι κ.κ. Σ. Βαρδινογιάννης και Σ. Ζαμπετάκης θα εκλεγούν από το νεοσχηματισμένο ΔΣ στις θέσεις του προέδρου και του διευθύνοντος συμβούλου της εταιρίας". Στην περίπτωση αυτή και τυπικά πλέον οι Κρητικοί αναλαμβάνουν τα ηνία της ΔΑΝΕ.

Ολα αυτά βέβαια ευσταθούν με την προϋπόθεση ότι η απόφαση του Εφετείου θα είναι θετική και θα υπαχθεί η εταιρία στις προβληματικές. Σε αντίθετη περίπτωση η ΑΝΕΚ θα αποσύρει το ενδιαφέρον της και οι Δωδεκανήσιοι μπαίνουν σε νέες περιπέτειες.

Οπως επισημαίνει ο διευθύνων σύμβουλος της ΔΑΝΕ κ. Λ. Σορωνιάτης "η μοναδική λύση για εμάς είναι η ΑΝΕΚ. Δεν υπάρχουν άλλες εναλλακτικές λύσεις. Αν χαθεί αυτή η ευκαιρία, η εταιρία θα κλείσει και αυτό είναι ένα επιπλέον σοβαρό θέμα που θα τεθεί στη γενική συνέλευση".

ΕΝΔΙΑΦΕΡΟΝΤΑΙ ΜΟΝΟΝ ΓΙΑ ΤΑ ΔΕΚΑ ΔΙΣ

u Από όσα έγραψε χτες το «ΒΗΜΑ» φαίνεται καθαρά ότι σχέδιο των Κρητικών και της παρέας του Τζακ Γερονικόλα είναι να αποκτήσουν τον πλήρη έλεγχο της ΔΑΝΕ και των δέκα δισ. που θα την προικίσει μια θετική απόφαση του Εφετείου.

ΑΝ ΟΜΩΣ το Εφετείο απορρίψει την αίτηση της ΔΑΝΕ και δεν θα υπάρχουν τα δέκα δισ. για «φάγωμα» τότε οι Κρητικοί θα φύγουν αμέσως αδιαφορώντας για την τύχη της ΔΑΝΕ και τις συγκοινωνιακές ανάγκες της Δωδεκανήσου.

◆ Εξ' άλλου αυτό είναι γραμμένο στη συμφωνία που έχουν υπογράψει ΔΑΝΕ και ΑΝΕΚ. Το επανέλαβε δε και χτες στη συνέντευξη Τύπου ο διευθύνων σύμβουλος της ΑΝΕΚ Στέλιος Ζαμπετάκης.

ΠΙΘΑΝΗ ΑΝΑΒΟΛΗ

ΣΤΟ ΜΕΤΑΞΥ οι Δωδεκανήσιοι μέτοχοι που επιτέλους αντιλήφθηκαν ότι η παρέα του Γερονικόλα και οι Κρητικοί της ΑΝΕΚ τους «δουλεύουν» απεφάσισαν χτες να υποβάλλουν πρόταση αναβολής της Γενικής Συνέλευσης μέχρις ότου βγει η απόφαση του Εφετείου Δωδεκανήσου για την υπαγωγή της ΔΑΝΕ στις προβληματικές επιχείρησες.

◆ Εάν η πρόταση αναβολής συγκεντρώσει το 20% των μετοχών η αποδοχή της σύμφωνα με το νόμο είναι υποχρεωτική.

Τα βρήκαν ξενοδόχοι

ΣΥΝΕΧΕΙΑ ΑΠΟ ΤΗ ΣΕΛ. 1

ΑΠΟ ΣΗΜΕΡΑ εκπρόσωποι των Σωματείων θα επισκεφθούν τα ξενοδοχεία και θα ενημερώσουν τους συναδέλφους τους για τις αποδοχές που θα πρέπει να τους καταβάλλονται από τους εργοδότες. Η αύξηση που τελικά θα πάρουν είναι της τάξης του 3,2%.

■ Το Σωματείο Μαγείρων δεν συμφωνεί και γι' αυτό έχει προγραμματιστεί για την ερχόμενη Παρασκευή Γενική Συνέλευση των μελών για να αποφασίσουν τί μέλλει γενέσθαι. Οι μάγειροι επιμένουν σε πενθήμερη εργασία.

Δέκα Ρόδιοι, δέκα τροχοφόρα

ΣΥΝΕΧΕΙΑ ΑΠΟ ΤΗ ΣΕΛ. 1

των αυτοκινήτων έχει αυξηθεί ακόμη περισσότερο.

➦ Υπολογίζεται σύμφωνα με τις εκτιμήσεις της Τροχαίας ότι πάνω από 2.000 αυτοκίνητα Ελλήνων επισκεπτών κυκλοφορούν στη Ρόδο τις μέρες αυτές όπως επίσης και επιπλέον 3.000 ενοικιαζόμενα αυτοκίνητα που προκαλούν μια κυκλοφοριακή πίεση, κυρίως στο κέντρο της πόλης.

ΚΑΙ ΤΑ ΠΡΟΒΛΗΜΑΤΑ αυτά οφείλονται στο γεγονός ότι όλοι οι επισκέπτες θέλουν να επισκεφθούν την πόλη (που παρουσιάζει και το μεγαλύτερο ενδιαφέρον) και επειδή δεν γνωρίζουν τους δρόμους δημιουργούνται κυκλοφοριακά προβλήματα.

➦ Ανάλογα προβλήματα προκαλούνται και γύρω από τα μεσαιωνικά τείχη, όπου χιλιάδες οδηγοί (ιδίως τις βραδυνές ώρες) προσπαθούν να βρουν χώρο για να παρκάρουν τα αυτοκίνητά τους και να επισκεφθούν την Παλιά Πόλη.

«ΔΥΟ ΜΗΝΕΣ διαρκεί η κυκλοφοριακή πίεση στη στη Ρόδο, τονίζει ο διοικητής της Τροχαίας κ. Παρασκευάς Μήτσης. Κάθε Ιούλιο και Αύγουστο που έρχονται πολλοί Έλληνες και Ιταλοί με τα αυτοκίνητά τους υπάρχουν τα προβλήματα. Προσπαθούμε να τα λύσουμε με περισσότερες περιπολίες και συνεργεία τροχονόμων που ρυθμίζουν την κυκλοφορία σε κομβικά σημεία».

Επιχείρηση «σκούπα»

ΣΥΝΕΧΕΙΑ ΑΠΟ ΤΗ ΣΕΛ. 1

ενταχθούν στο κοινωνικό σύνολο.

✳ Ειδικότερα, χθες από μικτά συνεργεία του Δήμου και της Νομαρχίας, άρχισε ο καθαρισμός του καταυλισμού στην περιοχή Ροδίνι, όπου μετά από τη συντονισμένη επέμβαση που έγινε, έμειναν μόνο επτά οικογένειες τσιγγάνων, που ζουν μόνιμα στη Ρόδο, ενώ έχουν περιοριστεί αφίξεις ατόμων που προέρχονται από άλλες περιοχές της Ελλάδος.

ΞΗΛΩΘΗΚΑΝ παράγκες, μαζεύτηκαν τα σκουπίδια και όλα τα σκόρπια αντικείμενα που βρίσκονται εκεί, σε μια προσπάθεια να βελτιωθεί η εικόνα της περιοχής.

✳ Σήμερα η επιχείρηση θα συνεχιστεί στην περιοχή Καρακόνερο.

ΣΤΙΣ προθέσεις της Νομαρχίας είναι να γίνει η εγκατάσταση των τσιγγάνων που μένουν μόνιμα στη Ρόδο σε σπίτια για την ανεύρευση των οποίων ζητήθηκε η βοήθεια των δημάρχων της Ρόδου.

✳ Είναι πολύ πιθανόν, όσοι ενταχθούν στο πρόγραμμα και ασκούν το επάγγελμα του μικροπωλητή να πάρουν άδεια να πωλούν τα προϊόντα τους στη Λαϊκή εφόσον είναι μόνιμοι κάτοικοι Ρόδου.

Μεγάλης έκτασης φοροδιαφυγή που ξεπερνά τα 13 δισ. δρχ. αποκαλύφθηκε από το ΣΔΟΕ

ΑΘΗΝΑ, 3 (ΑΠΕ)

Μεγάλης έκτασης φοροδιαφυγή που ξεπερνά τα 13 δισ.δρχ (μαζί με τα πρόστιμα και τις προσαυξήσεις) αποκάλυψε το ΣΔΟΕ, ύστερα από ελέγχους που έκανε σε 335 επιχειρήσεις της Αθήνας και της Θεσσαλονίκης, στην πλειοψηφία τους Ανώνυμες Εταιρίες.

Η φοροδιαφυγή γινόταν με τη λήψη και καταχώρηση στα βιβλία τους εικονικών και πλαστών τιμολογίων αγορών, με σκοπό τη διόγκωση των δαπανών τους και τη μείωση του φόρου εισοδήματος και του ΦΠΑ.

Μάλιστα, από τους ελέγχους προέκυψε ότι μόνο οι τρεις από αυτές τις μεγάλες επιχειρήσεις είχαν καταχωρήσει στα βιβλία τους εικονικά και πλαστά φορολογικά στοιχεία, αξίας 3.074.396.898 δρχ, ποσό που αντιστοιχεί στο μισό περίπου της συνολικής αξίας πλαστών και εικονικών τιμολογίων που κατέσχεσαν οι ελεγκτές του ΣΔΟΕ και από τις 335 επιχειρήσεις.

Τα ονόματα των επιχειρήσεων δεν έγιναν γνωστά αλλά όπως αναφέρεται σε ανακοίνωση του υπουργείου Οικονομικών, το ΣΔΟΕ προχωρά ήδη στη σύνταξη και εν καιρώ στη δημοσίευση του "Μητρώου Παραβατών" στο οποίο αναγράφονται όλα τα άτομα και οι επιχειρήσεις που έχουν εμπλακεί με οποιονδήποτε τρόπο στη λήψη ή έκδοση πλαστών και εικονικών φορολογικών στοιχείων προκείμενου να είναι ενήμεροι οι φορολογούμενοι. Παράλληλα κύκλοι του υπουργείου Εθνικής Οικονομίας σημείωναν χθες ότι τα ονόματα των 335 επιχειρήσεων θα δημοσιευθούν το Νοέμβριο με τους καταλόγους με τους φοροφυγάδες που δίνονται κάθε χρόνο στη δημοσιότητα μαζί με τον προϋπολογισμό.

Σε δήλωσή του σχετικά με το θέμα ο υπουργός Εθνικής Οικονομίας και Οικονομικών Γιάννος Παπαντωνίου τόνισε ότι "τα αποτελέσματα των ελέγχων του ΣΔΟΕ, πιστοποιούν την αποφασιστικότητα της κυβέρνησης στον αγώνα για την πάταξη της φοροδιαφυγής. Η πολιτεία διαθέτει πλέον αποτελεσματικούς μηχανισμούς ελέγχου που εξασφαλίζουν τη σωστή εφαρμογή της φορολογικής νομοθεσίας προστατεύοντας έτσι τον ειλικρινή φορολογούμενο".

Σύμφωνα με τα στοιχεία που δόθηκαν στη δημοσιότητα από τις 335 επιχειρήσεις οι 125 είναι Ανώνυμες Εταιρίες και είχαν λάβει πλαστά και εικονικά τιμολόγια αξίας 3,6 δισ.δρχ. Οι 76 είναι εταιρίες περιορσμένης ευθύνης (ΕΠΕ) και είχαν λάβει πλαστά και εικονικά φορολογικά στοιχεία αξίας 1,9 δισ.δρχ ενώ σε άλλες 76 προσωπικές εταιρίες (ΟΕ και ΕΕ) βρέθηκαν πλαστά φορολογικά στοιχεία αξίας 629,7 εκατ.δρχ. σε 64 ατομικές επιχειρήσεις 294,6 εκατ.δρχ. και σε άλλες διάφορες ευκαιρίες 28,7 εκατ.δρχ.

Σημειώνεται ότι συνολικά βρέθηκαν και αντικαταστάθηκαν και στις 335 εταιρίες 1375 εικονικά και πλαστά φορολογικά στοιχεία για τις χρήσεις από το 1989 - 1997.

Δύο καταδίκες

ΣΥΝΕΧΕΙΑ ΑΠΟ ΤΗ ΣΕΛ. 1

λόγησε ότι το τσιγαριλίκι με χασίς, προμηθεύτηκε απ' αυτόν. Ακολούθησε έρευνα στο σπίτι του όπου οι αστυνομικοί βρήκαν εννέα αυτοσχέδιες συσκευασίες που περιείχαν 37 γραμμάρια χασίς, δύο τσιγαριλικια με χασίς και μία ζυγαριά ακριβείας. Ο Πλαγγέτης άσκησε έφεση και αφέθηκε ελεύθερος, ενώ ο 35χρονος σερβιτόρος που κατηγορείται για κατοχή προς ιδίαν χρήση, καταδικάστηκε σε φυλάκιση 20 ημερών με τριετή αναστολή.

ΕΠΙΣΗΣ από το ίδιο Δικαστήριο καταδικάστηκε σε φυλάκιση 30 ημερών εξαγοράσιμη προς 1.500 δρχ. την ημέρα, ο 26χρονος Ασημάκης Σκίκος του Λάμπρου από το Αργος, κατηγορούμενος για κατοχή ναρκωτικών. Ο Σκίκος, συνελήφθη χθες το πρωί, στο λιμάνι μας από άνδρες του Κεντρικού Λιμεναρχείου Ρόδου γιατί είχε στην κατοχή του 19,2 γραμμάρια χασίς.

Ο 26χρονος εξαγόρασε την ποινή του και αφέθηκε ελεύθερος.

Μικρός ο τζίρος

ΣΥΝΕΧΕΙΑ ΑΠΟ ΤΗ ΣΕΛ. 1

θα πρέπει, κατά την περίοδο εκείνη, να προσφέρονται συγκεκριμένα είδη από τα καταστήματα, κάτι που τώρα δεν ισχύει επεσήμανε ο κ. Παρασκευάς, με, ότι αυτό συνεπάγεται για τις επιχειρήσεις».

Αλβανός με πλαστό χαρτονόμισμα

ΑΛΒΑΝΟΣ εργάτης συνελήφθη προχθές το πρωί στην Κάρπαθο, γιατί μεταξύ των χαρτονομισμάτων που κατέθετε στην Τράπεζα βρέθηκε και ένα πλαστό.

Πρόκειτια για τον VICTOR COLI του GITM 23 χρόνων, ο οποίος κατά την κατάθεση ποσού 560.000 δρχ. στο υποκατάστημα της Εθνικής Τράπεζας, διαπιστώθηκε ότι ένα χαρτονόμισμα των 10.000 δρχ. ήταν πλαστό.

Σε βάρος του Αλβανού σχηματίστηκε δικογραφία.

ΛΑΪΚΟ ΛΑΧΕΙΟ

(Την κλήρωση προσφέρει το πρακτορείο ΚΩΣΤΑ ΚΑΣΤΡΟΥΝΗ - Στοά Σπάρταλη 7)

ΚΛΗΡΩΣΗ 31η της 3 Αυγ. 1999

ΚΕΡΔΗ ΤΡΙΔΥΜΟΥ ΛΑΧΝΟΥ : 177,000,000 Κυκλοφόρησαν σειρές 10

	Σειρά	Στοιχεία	Αριθμός	Δραχμές
Μεγάλος Λαχνός	1η	Γ	31451	100,000,000
Υπόλοιπα στοιχεία	1η	Α|Β+Δ	31451	21,000,000
Β Λαχνός τριδύμου	2η	Α - Δ	31451	28,000,000
Γ Λαχνός τριδύμου	10η	Α - Δ	31451	28,000,000
Σε όλες τις άλλες σειρές			31451	15,000,000

ΚΑΤΑΛΟΓΟΣ ΚΕΡΔΩΝ ΣΕ ΟΛΕΣ ΤΙΣ ΣΕΙΡΕΣ

Αριθμός	Ποσό	Αριθμός	Ποσό	Αριθμός	Ποσό	Αριθμός	Ποσό
127	70,000	19799	70,000	40424	200,000	58425	200,000
758	70,000	20550	70,000	40846	70,000	59346	70,000
1369	100,000	21281	100,000	41458	70,000	60587	70,000
2446	70,000	21458	100,000	41462	70,000	61574	300,000
3257	200,000	22219	70,000	42143	200,000	62345	70,000

ΙΕΡΟΣ ΝΑΟΣ «ΤΑΞΙΑΡΧΩΝ»
Χωριού Μαριτσών

ΠΑΝΗΓΥΡΙΣ

Σας προσκαλούμε να τιμήσετε με την παρουσία σας τον εορτασμόν της Μεταμορφώσεως Του Σωτήρος που θα γίνη εις την Κοινότητά μας την 6η Αυγούστου.

Αφ' εσπέρας θα ψαλή Μέγας Αρχιερατικός Εσπερινός (Ωρα 8η μ.μ.), την δε πρωίαν θα τελεσθή Θεία Λειτουργία (Ωρα 07.00 π.μ.) χοροστατούντος του Σεβασμιωτάτου Μητροπολίτου Ρόδου κ.κ. Αποστόλου

Μετά τιμής

Η Εκκλησιαστική Επιτροπή Μαριτσών
και ο Εφημέριος

8372-5/8

ΜΕΡΚΟΥΡΗΣ ΚΟΝΤΟΣ
ΦΡΟΝΤΙΣΤΗΡΙΑ ΞΕΝΩΝ ΓΛΩΣΣΩΝ

ΖΗΤΕΙΤΑΙ

Εμπειρος καθηγητής Αγγλικών
για την προετοιμασία τμημάτων για τις εξετάσεις LOWER και PROFICIENCY.

Παρέχεται ικανοποιητικό πακέτο αποδοχών σε ευχάριστο περιβάλλον εργασίας.

Οι ενδιαφερόμενοι για περισσότερες πληροφορίες μπορούν να απευθύνονται στο τηλ: 0241 / 35289. Επίσης μπορούν να αποστείλουν βιογραφικό σημείωμα στη διεύθυνση: Φροντιστήρια Ξένων Γλωσσών Μερκούρη Κοντού, Αγ. Αναργύρων 11Α, Ρόδος 85100 ή με fax στο 0241/32336

X1151-31/8

ΜΕΖΟΝΕΤΑ ΠΑΡΑΘΑΛΑΣΣΙΑ ΣΤΑ ΚΡΗΤΙΚΑ



135 τ.μ., 3 υπνοδωμάτια, 2 μπάνια, κουζίνα με εντοιχιζόμενες συσκευές, τζάκι, λουξ κατασκευή, με κήπο 700 τ.μ. με γκαζόν, αυλές με πέτρα κ.λ.π.
Τιμή 55.000.000. Μεσίτες δεκτοί

Τηλ. 093 7064280, 25237

8291-8/8

STUDIOS SMALIS

Για όμορφες διακοπές
και ξεκούραση
στο γραφικό ΛΑΚΚΙ
της Λέρου

0247 - 25574
210 22145

ΓΔ-31/8

Σε όσους έχουν με το Δημόσιο

Διακοπή της σύμβασης σε γιατρούς φοροφυγάδες

ΜΕΓΑΛΗ ΛΙΣΤΑ ΜΕ 255 ΟΝΟΜΑΤΑ

Διακοπή για έναν χρόνο της σύμβασης που έχουν με το Δημόσιο, θα επιβληθεί σε 255 γιατρούς, για τους οποίους διαπιστώθηκε φοροδιαφυγή σημαντικής έκτασης κατά τους ελέγχους που έκανε σε 704 από αυτούς το Σώμα Δίωξης Οικονομικού Εγκλήματος (ΣΔΟΕ).

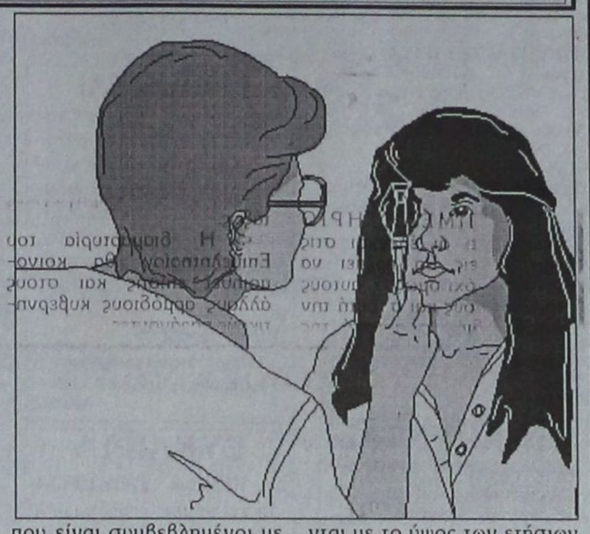

Πρόθεση του υπουργείου Οικονομικών είναι οι έλεγχοι να επεκταθούν σε όλους τους γιατρούς που είναι συμβεβλημένοι με το Δημόσιο, καθώς με βάση τα στοιχεία των ελέγχων, διαπιστώνεται ότι ο ένας στους τρεις αποκρύπτει σημαντικό μέρος των εισοδημάτων που εισπράττει για τις υπηρεσίες που προσφέρει στους ασφαλισμένους του Δημοσίου.

Παράλληλα, το ίδιο μέτρο θα επιβάλλεται και στα ιατρικά εργαστήρια και τα φαρμακεία στα οποία θα εντοπίζονται φορολογικές παραβάσεις ή απάτη εις βάρος του Δημοσίου.

Και νέοι έλεγχοι

Το υπουργείο Οικονομικών με εγκύκλιο που έστειλε προς όλες τις Νομαρχίες της χώρας, ζητεί από αυτές να αποστείλουν άμεσα στις κατά τόπους Εφορίες τους καταλόγους με τα ονόματα των γιατρών που είναι συμβεβλημένοι με το Δημόσιο, καθώς και των ιατρικών εργαστηρίων και φαρμακείων, προκειμένου να συνεχισθούν οι έλεγχοι στο χώρο αυτό. Ταυτόχρονα δίνεται εντολή να ξεκινήσουν άμεσα οι διαδικασίες διακοπής των συμβάσεων στους γιατρούς οι οποίοι ήδη έχουν πιαστεί στα δίχτυα του ΣΔΟΕ και κατηγορούνται ότι διέπραξαν σημαντικές φορολογικές παραβάσεις.

Υπενθυμίζεται ότι με βάση τη νομοθεσία, στους γιατρούς, τα φαρμακεία και τα ιατρικά εργαστήρια που εντοπίζονται σημαντικές φορολογικές παραβάσεις θα επιβάλλεται η κύρωση της διακοπής σύμβασης με το Δημόσιο για έναν χρόνο. Μάλιστα, στην εγκύκλιο του υπουργείου Οικονομικών, τονίζεται ότι «η διάπραξη φορολογικών παραβάσεων από τους συμβεβλημένους με το Δημόσιο ιατρούς, ιατρικά εργαστήρια και φαρμακεία, συνιστά λόγο διακοπής της σύμβασης και δόθηκαν οδηγίες για την υλοποίηση της ανωτέρω διάταξης, τις οποίες οι ΔΟΥ πρέπει να εφαρμόζουν πιστά.

Δεν δήλωσαν εισπραχθέντα

Σημειώνεται ότι τους ελέγχους στους γιατρούς που είναι συμβεβλημένοι με το Δημόσιο πραγματοποιεί το ΣΔΟΕ από την αρχή του έτους και αφορούν τα εισοδήματα που δήλωσαν το 1998 και τα προηγούμενα έτη. Από τους ελέγχους προέκυψε ότι ο καθένας από τους 255 γιατρούς που πιάστηκαν στην «τσιμπίδα» των ελέγχων είχε αποκρύψει εισόδημα κατά μέσο όρο 7,6 εκατομμύρια δραχμές. Πρόκειται για εισοδήματα τα οποία, ενώ τα είχαν εισπράξει από το Δημόσιο για τις υπηρεσίες που προσέφεραν, δεν τα είχαν δηλώσει στη φορολογική τους δήλωση.

Στόχος του υπουργείου Οικονομικών είναι να συνεχισθούν οι φορολογικοί έλεγχοι προς την κατεύθυνση αυτή. «Οδηγός» για τους ελέγχους στους γιατρούς θα είναι τα στοιχεία που προκύπτουν από τη φορολογική τους δήλωση, τα οποία θα αντιπαραβάλλονται με το ύψος των ετήσιων πληρωμών τους από το Δημόσιο για την παροχή υπηρεσιών στους ασφαλισμένους.

Οι έλεγχοι θα επικεντρωθούν σε όσους εμφανίζουν αδικαιολόγητες διαφορές στα εισοδήματα που δηλώνουν στη φορολογική τους δήλωση και σε αυτά που φαίνεται ότι έχουν εισπράξει από το Δημόσιο.

ΑΠΩΛΕΙΑ

1) Χάθηκε σκύλος μαύρος κουτάβι η μηνών (μοιάζει σαν κυνηγόσκυλο) στους Τρεις.

2) Χάθηκε σκύλος (μοιάζει με λυκόσκυλο) με κομμένη ουρά

Τηλ. 95537-95787

8309-8/8

ΞΕΝΟΔΟΧΕΙΟ «BELVEDERE»

1) Ζητείται δεσποινίς ή κυρία βοηθός σερβιτόρου με προϋπηρεσία

2) Ζητείται βοηθός νυκτερινού ρεσεψιονίστ ηλικίας έως 40 ετών που να γνωρίζει τουλάχιστον αγγλικά.

ΠΛΗΡΟΦΟΡΙΕΣ: Τηλ. 24471

Χ.1178-15/8

ΙΑΛΥΣΟΣ
Ευκαιρία!

ΚΑΤΑΣΚΕΥΗΣ ΗΜΙΤΕΛΗ Ή ΤΕΛΕΙΩΜΕΝΑ

1. ΙΣΟΓΕΙΟ ΔΙΑΜΕΡΙΣΜΑ 100 τμ. ΜΕ ΑΥΛΗ 120 τμ.
2. Α' ΟΡΟΦΟΣ, ΔΙΑΜΕΡΙΣΜΑ 70 τμ. ΜΕ ΒΕΡΑΝΤΕΣ ΜΕ ΘΕΑ ΣΤΟΝ ΦΙΛΕΡΗΜΟ
3. Α' ΟΡΟΦΟΣ ΔΙΑΜΕΡΙΣΜΑ 80 τμ. ΜΕ ΒΕΡΑΝΤΕΣ ΜΕ ΘΕΑ ΣΤΟΝ ΦΙΛΕΡΗΜΟ
4. Α' ΟΡΟΦΟΣ ΔΙΑΜΕΡΙΣΜΑ 100 τμ. ΜΕ ΒΕΡΑΝΤΕΣ ΚΑΙ ΘΕΑ ΘΑΛΑΣΣΑ
5. Α' ΟΡΟΦΟΣ, ΓΚΑΡΣΟΝΙΕΡΑ 45 τμ. ΜΕ ΒΕΡΑΝΤΕΣ ΚΑΙ ΘΕΑ ΘΑΛΑΣΣΑ
6. Β' ΟΡΟΦΟΣ ΔΙΑΜΕΡΙΣΜΑ 140 τμ. ΜΕ ΒΕΡΑΝΤΕΣ ΚΑΙ ΘΕΑ ΘΑΛΑΣΣΑ

ΤΙΜΕΣ ΠΡΟΣΙΤΕΣ - ΔΑΝΕΙΑ ΔΕΚΤΑ
ΠΛΗΡ. ΤΗΛ. 30350 & 0945 476243

T.32390-18/8

ΜΑΙΕΥΤΙΚΟ ΓΥΝΑΙΚΟΛΟΓΙΚΟ ΚΕΝΤΡΟ ΡΟΔΟΥ

ΙΑΤΡΙΚΗ ΑΝΑΚΟΙΝΩΣΗ

ΓΕΩΡΓΙΟΣ Α. ΦΩΤΕΙΝΟΣ
ΜΑΙΕΥΤΗΡΑΣ -ΧΕΙΡΟΥΡΓΟΣ ΓΥΝΑΙΚΟΛΟΓΟΣ

Μετεκπαιδευθείς
στην Υπερηχογραφία - Προγεννητικό έλεγχο στο Harris Birgright Research Centre for Fetal Medicine, Kings College University Hospital, London

Ιατρείο: Γ. Ευσταθίου 7, 1ος όροφος
Τηλ. (0241) 35550 • ΦΑΧ: 90241) 33550
Κινητό: 0944 862838, Κλινική: (0241) 27650, 28003

Δέχεται:
Δευτέρα - Παρασκευή 09.00 - 13.00 & 5.30 - 8.30
Σάββατο 09.00 - 13.00 ΚΑΤΟΠΙΝ ΡΑΝΤΕΒΟΥ

32353-11/8

ΠΩΛΟΥΝΤΑΙ

πολυτελή διαμερίσματα των 100 και 115τ.μ., αντίστοιχα, με κεντρική θέρμανση, τζάκι, αποθήκη και θέση στάθμευσης, στην πυλωτή της πολυκατοικίας οδό Δενδρινού (περιοχή Ζέφυρος).

Πληροφορίες
ΑΝΑΣΤΑΣΙΟΣ ΑΤΣΙΔΗΣ
ΤΗΛ. 28616-37848,
Στεφ. Καζούλη 74 - Ρόδος

M1-31/8



LADA NIVA 4x4

ΜΟΝΤΕΛΟ	ΤΥΠΟΣ	ΤΙΜΗ	ΧΡΗΜΑΤΟΔΟΤΙΚΟ ΠΡΟΓΡΑΜΜΑ LADA CREDIT					
			ΠΡΟΚΑΤΑΒΟΛΗ	12 ΜΗΝΕΣ	24 ΜΗΝΕΣ	36 ΜΗΝΕΣ	48 ΜΗΝΕΣ	60 ΜΗΝΕΣ
NIVA 1.7i 4X4	normal	3.767.000	από 750.000 δρχ.	280.015	153.207	110.938	89.803	77.122
NIVA 1.7i 4X4	Extra City	3.767.000 +497.000 4.264.000	από 1.000.000 δρχ.	302.940	165.750	120.020	97.155	83.436
NIVA 1.7i 4X4	Extra Safari	3.767.000 +1.005.000 4.772.000	από 1.000.000 δρχ.	350.089	191.547	138.700	112.276	96.422
NIVA 1.7i 4X4	Extra Spoiler Club	3.767.000 +1.105.000 4.872.000	από 1.000.000 δρχ.	359.370	196.625	142.377	115.253	98.978

* Οι παραπάνω τιμές επιβαρύνονται με έξοδα ταξινόμησης και μεταβίβασης 80.000 δρχ.
* Το μεταλλικό χρώμα χρεώνεται 50.000 δρχ.

Τιμή 3.158.000 δρχ.
Προκαταβολή 500.000 δρχ.
και εξόφληση σε 60 μήνες
με 63.650 δρχ. το μήνα

ΟΛΟΚΛΗΡΩΜΕΝΟ ΣΥΓΚΡΟΤΗΜΑ

Αντιπρόσωπος
ΑΦΟΙ ΣΙΕΧ Ο.Ε.
Καναδά 109 Τηλ. 25776

X.1162-31/8

Περισσότεροι ίπποι, καλύτερες επιδόσεις, μεγαλύτερη ασφάλεια. Με 1500 κυβικά εκατοστά και 8 ή 16 βαλβίδες, το Lada 110 - New Generation (νέα γενιά) σας δίνει τη δυνατότητα να επιτυχάνετε γρήγορα και να προσπερνάτε με ασφάλεια. Για το 0-100 χλμ./ώρα απαιτούνται μόνο 12 δευτερόλεπτα, ενώ η τελική ταχύτητα του αυτοκινήτου ανέρχεται σε 185 χλμ./ώρα.
Επιδόσεις λοιπόν πραγματικά κορυφαίες, που ελάχιστα αυτοκίνητα της κατηγορίας είναι σε θέση να συναγωνιστούν. Αυτό όχι σε βάρος της οικονομίας, αφού ταξιδεύοντας με 120 χλμ./ώρα το Lada 110 «καίει» μόνο 6,3 λίτρα βενζίνης για κάθε 100 χιλιόμετρα.

LADA HELLAS

ΤΙΜΟΚΑΤΑΛΟΓΟΣ LADA HELLAS & LADA CREDIT
9 ΦΕΒΡΟΥΑΡΙΟΥ 1999
ΕΠΙΤΟΚΙΟ 1,48 προ ΦΠΑ

LADA LIBRA 2110

ΜΟΝΤΕΛΟ	ΤΥΠΟΣ	ΤΙΜΗ	ΧΡΗΜΑΤΟΔΟΤΙΚΟ ΠΡΟΓΡΑΜΜΑ LADA CREDIT					
			ΠΡΟΚΑΤΑΒΟΛΗ	12 ΜΗΝΕΣ	24 ΜΗΝΕΣ	36 ΜΗΝΕΣ	48 ΜΗΝΕΣ	60 ΜΗΝΕΣ
LIBRA 2110	1.5i	2.990.000	από 500.000 δρχ.	231.103	126.445	91.559	74.116	63.650
LIBRA 2110	1.5Li	3.158.000	από 500.000 δρχ.	246.696	134.977	97.737	79.117	67.945
LIBRA 2110	1.5Li extra	3.462.000	από 500.000 δρχ.	274.910	150.414	108.915	88.166	75.716

MARCOS travel

ZACHARIAS MERCOURIS

ΤΙΜΕΣ ΞΕΝΟΔΟΧΕΙΩΝ:

ΑΘΗΝΑ:

	ΜΟΝΟΚΛΙΝΟ	ΔΙΚΛΙΝΟ
PRESIDENT	11.000	14.000
ASTOR	14.000	18.400
ALEXANDROS	13.000	16.000
CHRISTINA	13.500	16.500
RIVA	14.000	18.600
PARTHENON	18.000	22.000
ILISIA	15.300	19.800
GRAND HOTEL	12.500	16.000
ACHILLEAS	11.500	14.800
PYTHAGORION	10.000	14.000
ZINON	8.000	11.000
PLAZA	10.500	15.200

ΠΕΙΡΑΙΑΣ:

LILIA	14.000	18.000
MISTRAL	20.000	24.600

ΓΛΥΦΑΔΑ:

EMMANTINA	16.000	21.000
SEA VIEW	14.000	18.000

ΘΕΣΣΑΛΟΝΙΚΗ:

LE PALACE	13.500	21.000
MANDRINO	13.500	18.000
PHILIPPION	20.500	23.000

Επίσης κρατήσεις ξενοδοχείων για:
ΣΑΝΤΟΡΙΝΙ - ΜΥΚΟΝΟ - ΚΡΗΤΗ - ΚΩ - ΣΑΜΟ

Π. Π. ΓΕΡΜΑΝΟΥ 9
(ΕΜΠΟΡΙΚΟ ΚΕΝΤΡΟ ΦΩΚΙΑΛΗ)
Τηλ. 34017, 27405 - Fax 25275

X.1158-31/8

ΠΡΟΟΔΟΣ ΜΙΚΡΕΣ ΑΓΓΕΛΙΕΣ ΜΙΚΡΕΣ ΑΓΓΕΛΙΕΣ ΠΡΟΟΔΟΣ

ενοικιάσεις

ΕΝΟΙΚΙΑΖΕΤΑΙ studio στο Ροδίνι επιπλωμένο με πολυκουζινάκι και αυλή. Τηλ. 32154 - 73638
8329-11/8

ΕΝΟΙΚΙΑΖΕΤΑΙ διαμέρισμα 95 τ.μ., 3 υπνοδωματίων και λοιπών βοηθητικών χώρων σε ήσυχη περιοχή στην Ανάληψη. Τηλ. 63096 - 63742
8328-10/8

ΕΝΟΙΚΙΑΖΕΤΑΙ ημιυπόγειο δυάρι, φρεσκομποιατισμένο, με μερικά έπιπλα, κατάλληλο για έναν ή δύο εργαζόμενα άτομα. Περιοχή Δενδρινού και Χατζηαγγέλου. Πληρ. τηλ. 63926
8317-11/8

ΕΝΟΙΚΙΑΖΕΤΑΙ διαμέρισμα 3άρι σε καλή τοποθεσία έναντι Αύρα Μπητς. Τηλ. 25251
8323-8/8

ΕΝΟΙΚΙΑΖΟΝΤΑΙ 1) Διαμέρισμα 110 τ.μ. με κουζίνα εντοιχισμένη, ηλιακό και θέρμανση και 2) Γκαρσονιέρα πάνω από το κατάστημα ΠΕΛΑΡΓΟΣ, στην Ανάληψη. Τηλ 63419-64831
8310-8/8

ΕΝΟΙΚΙΑΖΕΤΑΙ διαμέρισμα δυάρι (χωρίς έπιπλα). Τιμή 68.000 δρχ. στους Δασκάλους. Τηλ. 95980
8281-6/8

ΕΝΟΙΚΙΑΖΕΤΑΙ διαμέρισμα δυάρι 40 τ.μ. σε νέα οικοδομή, διαμπερές, επιπλωμένο, με θέα τη θάλασσα, στο Καρακόνερο. Προτιμούνται δημόσιοι υπάλληλοι και στρατιωτικοί. Τηλ. 78172
8276-5/8

ΕΝΟΙΚΙΑΖΕΤΑΙ διαμέρισμα από τρία υπνοδωμάτια, σαλοτραπεζαρία, κουζίνα και λοιπούς βοηθητικούς χώρους που βρίσκεται στη Ρόδο και επί της οδού Ηρακλείου Κρήτης αριθ. 6, περιοχή Επτά Βαγιές. Πληρ. τηλ. 22578 και 37313
8273-4/8

ΕΝΟΙΚΙΑΖΕΤΑΙ ή ΠΩΛΕΙΤΑΙ κατάστημα για οποιαδήποτε χρήση, 100 τ.μ. ισόγειο, 50 τ.μ., υπόγειο και 50 τ.μ. πατάρι με μία είσοδο. Πλατεία Αγίου Ιωάννου. Επίσης **ΕΝΟΙΚΙΑΖΕΤΑΙ** διαμέρισμα 70 τ.μ. Μικ. Πετρίδη. Τηλ. 75103 - 62765
8263-4/8

ΕΝΟΙΚΙΑΖΕΤΑΙ διαμέρισμα 70 τ.μ. ένα υπνοδωμάτιο, σαλόνι, κουζίνα, μπάνιο, συνδεδεμένο με το αποχετευτικό επί της Παν. Κανελλοπούλου πρώην προέκτ. Αννης Μαρίας 10. Τηλ. 21817 - 35029
8256-4/8

ΕΝΟΙΚΙΑΖΕΤΑΙ μονοκατοικία 2 υπνοδωματίων, σαλόνι, τζάκι, κουζίνα, λουτροκαμπινέ, με αυλή και κήπο, στο χωριό Σορωνή. Πληροφορίες τηλ. 32783, ώρες καταστημάτων
8334-12/8

ΕΝΟΙΚΙΑΖΕΤΑΙ στα Κοσκινού, διαμέρισμα, 2 κρεβατοκάμαρες, κουζίνα και σαλόνι, χωρίς έπιπλα. Τηλ. 62004
8331-12/7

ΕΝΟΙΚΙΑΖΕΤΑΙ γκαρσονιέρα ρετιρέ, με θέα τη θάλασσα, πλήρως επιπλωμένη, για τους μήνες Αύγουστο - Σεπτέμβριο, στο Καρακόνερο, επί της οδού Πανορμίτου. Τηλ. 32195 - 20949 - 37735
8340-12/8

ΕΝΟΙΚΙΑΖΕΤΑΙ ανεξάρτητο διαμέρισμα, δυάρι, επί της οδού Αγίου Γεωργίου 47. Πληροφορίες εντός. Τηλ. 25096

ΕΝΟΙΚΙΑΖΕΤΑΙ ισόγειο προσόψεως 104τ.μ., με δύο δικές του εισόδους, θέα στο δρόμο και από τις τρεις πλευρές του. Σε προνομιακή θέση, επί της οδού Μεγ. Κων/νου (περιοχή KLIMATAIR). Μόνο για επαγγελματική χρήση. Προτάσεις δεκτές. Πληρ. τηλ. 26546 - 0932723753
8409-15/8

ΕΝΟΙΚΙΑΖΕΤΑΙ
αποθήκη ισόγεια 100τ.μ., με πλακάκια, WC, νερό, τριφασικό ρεύμα, κατάλληλη για πολλές χρήσεις στην οδού Κων/νου Υδραίου 44, γωνία Στέλιου Κωτιάδη
Πληροφορίες τηλ. 74641
8405-12/8

ΕΝΟΙΚΙΑΖΟΝΤΑΙ
λοιπά διαμερίσματα για διακοπές, δίκλινα, τρίκλινα και τετράκλινα, με TV, τηλέφωνο και όλα τα οικιακά σκεύη, στην περιοχή Μητροπόλεως
Τηλ. 29362
8134-6/8

ΕΝΟΙΚΙΑΖΕΤΑΙ
επιπλωμένη γκαρσονιέρα, ρετιρέ, με μεγάλη βεράντα, 200 μέτρα από τη θάλασσα στο Καρακόνερο.
Πληροφορίες τηλ. 23198 - 63519, κ. Γιώργο
8344-11/8

ΕΝΟΙΚΙΑΖΕΤΑΙ
διαμέρισμα ενός υπνοδωματίου, σαλόνι, κουζίνα, W.C, ισόγειο, ανεξάρτητο, χωρίς κοινόχρηστα, με αυλή και κήπο, πολύ ήσυχο, σε διπλοκατοικία, στην οδό Χειμάρρας. Καινούργιας κατασκευής.
Τηλ.20565, 0944/967507 ώρες 10-3 π.μ. και 7-10 μ.μ.
8301-6/8

ΕΝΟΙΚΙΑΖΕΤΑΙ
στον 2ο όροφο 110 τ.μ. περίπου. Τάρτον Σπρινγκ 34.
Τηλ. 30847
8278-5/8

ΕΝΟΙΚΙΑΖΕΤΑΙ
γραφείο επί της Αλεξ. Διάκου 44, 2ος όροφος, δύο δωματίων και μπάνιο.
Τηλ. 32225
8265-4/8

ΕΝΟΙΚΙΑΖΕΤΑΙ
ημιυπόγειος χώρος, 160 τ.μ., κατάλληλος για πολλές χρήσεις, με πλακάκια, 2 τουαλέτες, και τριφασικό ρεύμα, σε νεόκτιστη οικοδομή, σε κεντρικό δρόμο, απέναντι από την εσωλιμία της Ανάληψης, Αποστόλου Παύλου 34.
Τηλ. 69041, 65430, 0937/114603
X1060-8/8

ΕΝΟΙΚΙΑΖΕΤΑΙ
κεντρικό μαγαζί κατάλληλο για οποιαδήποτε χρήση (Ο ΘΟΛΟΣ), στ' Αφάντου
Τηλ. 62708
8106-4/8

ΕΝΟΙΚΙΑΖΕΤΑΙ
ξενοδοχείο β' κατηγορίας, δυναμικότητας 170 κλινών στα Κολύμπια Ρόδου.
Οι ενδιαφερόμενοι πρέπει να μπορούν να εγγυηθούν την προκαταβολή των ενοικίων
Πληροφορίες τηλ. 0944360926
7977-5/8

ΕΝΟΙΚΙΑΖΕΤΑΙ
για δύο χρόνια από 1η Σεπτεμβρίου 1999 τριάρι διαμέρισμα πολυτελές, ευρύχωρο, γωνιακό 90 τ.μ. με πρόσοψη επί της οδού Αννης Μαρίας 63. Τιμή ενοικίου 120.000 δρχ.
Τηλ. 63082
8363-10/8

ΕΝΟΙΚΙΑΖΕΤΑΙ
γωνιακό κατάστημα 130 τ.μ. πρώην Ράδιο Μαρκόνι. Κων/νου Παλαιολόγου και Γαριβάλδη.
Τηλ.37233
8260-4/8

πωλήσεις

ΠΩΛΟΥΝΤΑΙ δύο οικοδομές εις περιοχήν Τσαΐρι προς την καινούργια λεωφόρο Παστίδας-Αεροδρομίου. Η κάθε μία είναι 300 τ.μ. καθαρά χτισμένη, σοβατισμένη, μαρμαρωμένη, με δύο τουαλέτες και ένα γραφείο, υδραυλικά και ηλεκτρικές εγκαταστάσεις, πλήρες κατάλληλο διά εργοστάσιο βιοτεχνίας ή αποθήκες. Υψος οικοδομής 460 και με δικαίωμα αδείας για άλλους δύο ορόφους από 300 και 300 τ.μ. Τηλ. 28918-39856-39854-32076 κ. Λευτέρη
8367-6/8

ΠΩΛΕΙΤΑΙ κτήμα 2.760 μέτρα, οικοδομήσιμο στην περιοχή Αγία Βαρβάρα. τηλ. 65585
8304-6/8

ΠΩΛΟΥΝΤΑΙ σκυλάκια Δαλματίας καθαρόαιμα σε τιμή ευκαιρίας (κουτάβια). Τηλ. 25965
8259-4/8

ΜΕΓΑΛΗ ΕΥΚΑΙΡΙΑ ΠΩΛΕΙΤΑΙ γραφείο στην πλατεία Κύπρου 35 τ.μ. μόνο 14.00.000. Το γραφείο είναι στον 3ο όροφο και με ασανσέρ. Πληρ. κ. Μανώλη, τηλ. 0932/361679
5264-5/8

ΠΩΛΕΙΤΑΙ ΠΩΛΕΙΤΑΙ μονοκατοικία στους Αγίους Αναργύρους σε άριστη κατάσταση 100 τ.μ. και με κήπο. ΜΟΝΟ 26.000.000. Πληρ. κ. Μανώλη, τηλ. 0932/361679
8158-3/8

ΠΩΛΟΥΝΤΑΙ σκυλάκια ράτσας πόϊντερ, στο χωριό Λαχανιά. Πληροφορίες τηλ. 0244/46039, κ. Τριαντάφυλλο Ψαρά.
8337-11/8

ΠΩΛΕΙΤΑΙ κτήμα γωνιακό 1400 μ. με ελιές, στα όρια σχεδίου στο χωριό Σάλακος. Τηλ. 26693 και 0977635567 και 0246-22349
8349-20/8

ΠΩΛΟΥΝΤΑΙ
στην Παραλία Ιαλυσού, μονοκατοικίες, απέναντι από την ταβέρνα «Καλύβα» στην οδό Ρίμινι.
ΕΠΙΣΗΣ διαμερίσματα στην Κων/νου Υδραίου - Ρόδου
Πληροφορίες τηλ. 94236, 28476, 94960, 22986
ΕΛΕΥΘΕΡΙΟΣ ΖΑΜΠΕΛΑΚΗΣ
8403-31/8

ΠΩΛΕΙΤΑΙ
ΑΓΡΟΣ ΣΤΑ ΚΑΛΑΒΑΡΔΑ
4.200 Τ.Μ.
Πληροφορίες τηλ. 24494 ή 64355
X1164-31/8

ΠΩΛΕΙΤΑΙ
στο Καρακόνερο, ολοκαίνουργιο διαμέρισμα, 70 τ.μ., 200 μ. από τη θάλασσα, με αποκλειστική χρήση αυλής 85 τ.μ. και μια θέση πάρκινγκ. Τιμή 15.500.000
Πληρ. τηλ. 0977/838881, 01/463673
8321-12/8

ΠΩΛΕΙΤΑΙ
κατάστημα νυφικών, με καλές προοπτικές, λόγω φόρτου εργασίας. Πελατεία εξασφαλισμένη
Πληροφορίες τηλ. 75260, ώρες καταστημάτων
8406-22/8

ΠΩΛΟΥΝΤΑΙ
σε τιμή ευκαιρίας από ιδιώτη:
1) Αέρας μονοκατοικίας με θέα τη θάλασσα 80 τ.μ. στα Κοσκινού
2) Υπόγειο γκαράζ 70 τ.μ. στο Ροδίνι
Πληροφορίες τηλ. 31880, 0944/914647
8312-8/8

ΠΩΛΕΙΤΑΙ
διαμέρισμα τεσσάρι επί της Παρθενόπης σε στυλ μεζονέτας με εντοιχισμένη κουζίνα, εντοιχισμένες ντουλάπες, ανακλινόμενα αλουμίνια, διπλά τζάμια, ντουλάπες στα μπάνια, θέρμανση, εγκατάσταση με ηλιακό θερμοσίφωνα.
Αμεση παράδοση
Πληρ. Διακογεωργίου Κάλλιστος τηλ. 29318
X.1144-31/8

ΕΥΚΑΙΡΙΑ
Στα Κοσκινού **ΠΩΛΕΙΤΑΙ** ισόγειο με τρία υπνοδωμάτια, εντοιχισμένη κουζίνα 16 τ.μ., εντοιχισμένες ντουλάπες σε όλα τα υπνοδωμάτια, εγκατάσταση για θέρμανση και για ηλιακό θερμοσίφωνα, διπλά τζάμια με ρολά, κουνουπιέρες, ντουλάπια στα μπάνια και άμεση παράδοση.
Δάνεια δεκτά
Πληρ. Διακογεωργίου Κάλλιστος τηλ. 29318
X.1144-31/8

ΕΥΚΑΙΡΙΑ! ΠΩΛΕΙΤΑΙ
αποθήκη που έχει μετατραπεί σε δύο γκαρσονιέρες στην τιμή των 6 εκατ. δρχ.
Πληρ. τηλ. 61019-0944/109707
8362-5/8

ΠΩΛΕΙΤΑΙ
οικόπεδο στα Λειβάδια Τήλου σε κεντρικό δρόμο.
Πληροφορίες τηλ. 30914
8288-6/8

ΠΩΛΕΙΤΑΙ
από ιδιοκτήτη, οροφοδιαμέρισμα 105τ.μ., σε μικρή πολυκατοικία, τεσσάρων διαμερισμάτων, λουξ κατασκευής, στο Καρακόνερο επί της Πανορμίτου
Πληροφορίες τηλ. 20949 - 37735 - 32195 - 0932-326055
8339-31/8

ΠΡΟΣΟΧΗ!
Περιοχή Μηδεια. Πωλούνται οροφοδιαμερίσματα των 50τ.μ. - 75τ.μ. - 82τ.μ. - 104τ.μ. με μεγάλες βεράντες, πολυτελούς κατασκευής. Τιμές προσιτές - Δάνεια δεκτά.
Πληροφορίες τηλ. 30350 και 0945/476243
8057-15/8

ΠΩΛΕΙΤΑΙ
από ιδιοκτήτη οικόπεδο στο Γεννάδι 1420 μέτρα, άρτιο και οικοδομήσιμο με την άδεια, με νερό και 30 ελαιόδενδρα.
Τηλ. 91435, 0945/402153
8271-4/8

ΠΩΛΟΥΝΤΑΙ
μηχανήματα στεγνοκαθαριστηρίου στη Σορωνή.
Τηλ. 41212 - 41977 - 0937/601790
8145-5/8

ΠΩΛΕΙΤΑΙ
διαμέρισμα στην Παλιά Πόλη 130 τ.μ. πλήρως ανακαινισμένο σε τιμή ευκαιρίας. Αμεση παράδοση
Πληρ. Διακογεωργίου Κάλλιστος τηλ. 29318
X.1144-31/8

ΠΩΛΕΙΤΑΙ
μαγαζί ειδών διατροφής στο Μαντράκι, λόγω φόρτου εργασίας. Σοβαρές προτάσεις μόνο δεκτές.
Πληροφορίες τηλ. 26294, 5.30-9.30 μ.μ.
8129-8/8

ΠΩΛΕΙΤΑΙ
από ιδιώτη, δυόροφη μονοκατοικία 130 τ.μ., ανακαινισμένη στην Παλιά Πόλη, Πυθαγόρα.
Πληρ. τηλ. 31017, κιν. 0932-842843
8110-31/8

ΠΩΛΟΥΝΤΑΙ
στα Κοσκινού, μονοκατοικίες με αυλή σε μπετά 150-160τ.μ. Τιμή 24 εκατομμύρια.
Τηλ. 29308 - 22768
M17-31/8

ΠΩΛΕΙΤΑΙ
ΤΟΥΡΙΣΤΙΚΟ ΧΡΥΣΟΧΟΕΙΟ ΚΑΙ ΡΟΛΟΓΙΑ ΣΤΟ ΜΑΝΤΡΑΚΙ
Πληροφορίες τηλ. 32477
7991-8/8

ΠΩΛΕΙΤΑΙ
αναψυκτήριο - κρεπερί στην Ιαλυσό δίπλα ακριβώς στην πιάτσα ταξί, πλήρως εξοπλισμένο, λόγω φόρτου εργασίας.
Πληροφορίες τηλ. 95843 - 47062
8293-15/8

ΠΩΛΟΥΝΤΑΙ
λόγω αναχωρήσεως σε τιμή ευκαιρίας
1) Δύο ψυγεία ηλεκτρικά
2) Ποδήλατο ΧΑΜΙΛΤΟΝ δισκέλητο
3) Δύο ραδιοκασετόφωνα
4) Πέντε καρέκλες σιδερένιες και 4 αλουμινένιες
5) Τηλεόραση πανορόμαυρη
6) Παράθυρο μεγάλο αλουμινένιο και
7) Δύο κρεβάτια σουηδικά ξύλινα με τα στρώματά τους
Τηλ. 32985
8284-6/8

Η επιχείρηση εστιατόριο Αλίκη
απέναντι από το ξενοδοχείο των Ρόδων, **ΕΝΟΙΚΙΑΖΕΤΑΙ** ή και **ΠΩΛΕΙΤΑΙ**. Επίσης γίνονται δεκτές και προτάσεις για αλλαγή χρήσης.
Τηλ. 74054, 8 μ.μ.
8161-8/8

ΜΕΓΑΛΗ ΠΡΟΣΦΟΡΑ ΠΩΛΟΥΝΤΑΙ
μηχανήματα γρανίτας σε τιμή ευκαιρίας.
Πληρ. τηλ. 0945/433354
8177-30/8

ΠΩΛΟΥΝΤΑΙ
χαριτωμένα καθαρόαιμα λυκοσκυλάκια (5-6 εβδομάδων).
Πληρ. τηλ. 34704, 0932/063646, 097/7775587
8277-5/8

μαθήματα

ΦΙΛΟΛΟΓΟΣ
παραδίδει ιδιαίτερα μαθήματα σε μαθητές γυμνασίου - λυκείου.
Τηλ. 0241-24046 - 0944/430442
8103-5/8

ΑΝΑΚΟΙΝΩΣΗ
ΕΓΓΡΑΦΕΣ
6 Σεπτεμβρίου
Μαθήματα
Computer
Program P.M
ΕΓΓΡΑΦΕΣ 6 Σεπτεμβρίου
COMPUTER
ΑΝΕΞΑΡΤΗΣΙΑΣ
ΜΑΝΩΛΗΣ Ι. ΣΟΦΙΛΛΑΣ
Προγραμματιστής Αναλυτής
Πτυχιούχος πανεπιστημίων University of Baltimore & Bowie State University - U.S.A -
Κοδριγκτώνος 91
Τηλ: (0241)- 31761
M22-31/8

ΑΓΓΛΙΚΑ - ΓΕΡΜΑΝΙΚΑ
Μ. ΚΟΝΤΟΥ
- LOWER - PROFICIENCY των Cambridge - Michigan
- ZERTIFICAT - MITTELSTUFE SPACHDIPLOME του Goethe - Institut
- ΕΠΑΓΓΕΛΜΑΤΙΚΑ ΓΕΡΜΑΝΙΚΑ για Ξενοδοχοϋπαλλήλους, εργαζόμενους στον τουρισμό

Διδάσκουν
Αγγλικά: Robert Davies
Γερμανικά: Μ. Κοντός
Υψηλά ποσοστά επιτυχίας
Χρόνοι Ρεκόρ στην απόκτηση διπλωμάτων
1ο διδ/λιο: Αγ. Αναργύρων 11α
2ο » : Δημ. Αναστασιάδη 61
3ο » : Παρισίων 1 & Λονδίνου
Τηλ: 0241/35289, 23973- Fax: 32336
X.1097-31/8

ΦΡΟΝΤΙΣΤΗΡΙΟ ΑΝΟΔΟΣ
ΜΑΘΗΜΑΤΙΚΑ - ΦΥΣΙΚΗ - ΧΗΜΕΙΑ - ΦΙΛΟΛΟΓΙΚΑ
από καθηγητές και καθηγήτριες Πανεπιστημίου Αθηνών.
Εναρξη μαθημάτων για μεταξεταστέους μαθητές Γυμνασίου - Λυκείου 26 Ιουλίου - 2 Αυγούστου.
Υπεύθυνα μεθοδικά σε χαμηλές τιμές.
Πληροφορίες τηλ. 28053
8116-4/8

ΜΑΘΗΜΑΤΙΚΑ
Εμπειροι καθηγητές παραδίδουν ιδιαίτερα μαθήματα κατ' οίκον ή σε 2-3μελή γκρουπ. Υπεύθυνη εργασία για Γυμνάσιο - Ενιαίο Λύκειο - Τ.Ε.Ε Επιμονή στην κάλυψη κενών και στην καινούργια ύλη.
ΟΙΚΟΔΙΔΑΣΚΑΛΕΙΟ
ΣΤΑΘΗ - ΤΖΕΝΗΣ ΟΡΦΑΝΟΥ
ΤΗΛ. 29315-0945/973306
8282-13/8

ΠΩΛΟΥΝΤΑΙ

Διώροφες ανεξάρτητες μονοκατοικίες δίπλα από το φυτώριο σε καταπράσινη περιοχή του Δήμου Ιαλυσού και σε απόσταση 6 χλμ από τη Ρόδο
Διαστάσεις 130τ.μ. και 168 τ.μ.
Αριστη κατασκευή
Εντός σχεδίου πόλεως με δυνατότητα τραπεζικής χρηματοδότησης
Απαλλαγή από το φόρο μεταβίβασης ακινήτων για πρώτη κατοικία
Αυτόνομη χωροθέτηση, ασφαλτόστρωση των εσωτερικών δρόμων, φωτισμός με φανοστάτες



ΠΛΗΡΟΦΟΡΙΕΣ
ΕΜΜΑΝΟΥΗΛ ΚΡΑΝΙΔΗΣ
Αμερικής 50 ΡΟΔΟΣ - Τηλ. 27082 - 26476 - 094/347405 - FAX 27101 Email mkranidis@hol.gr
M9-31/8

ΠΩΛΟΥΝΤΑΙ

ελαφρώς μεταχειρισμένα φορτηγά αυτοκίνητα, εισαγωγής μας, επαγγελματικά και γεωργικά

1) MITSUBISHI L 300 κλειστό μακρύ
2) MITSUBISHI L 300 κλειστό κοντό
3) FORD TRANSIT κλούβα
4) FORD TRANSIT ανοικτό
5) MERCEDES MB 100 κλειστό
6) MERCEDES 309 D ανοικτό
7) MERCEDES 813 ανοικτό
8) OPEL COMBO κλειστό
9) GOLF stasion wagon
10) MERCEDES 309 ψυγείο - συντήρηση
11) VOLKSWAGEN υδρόψυκτο ψυγείο - συντήρηση
12) VOLKSWAGEN κλούβα 1600 c.c.
13) ΤΖΙΠ ISUZU TROOPER 4X4

ΠΛΗΡΟΦΟΡΙΕΣ **ΔΗΜΗΤΡΙΟΣ ΒΡΟΥΛΗΣ**
Τηλ. 62171-65171, 3ο χλμ Ρόδου Λίνδου
X1138-31/8

ΚΑΛΛΙΣΤΟΣ ΔΙΑΚΟΓΕΩΡΓΙΟΥ
ΙΔΙΟΚΤΗΤΗΣ - ΚΑΤΑΣΚΕΥΑΣΤΗΣ
ΚΩΝ/ΝΟΥ ΤΣΑΛΔΑΡΗ 28
Τηλ. 34598 - 29318

1) Πωλούνται διαμερίσματα υπό κατασκευήν 3άρια - 4άρια επί της Λεωφ. Καλλιθέας και Καλλιπάτειρας Καρακόνερο, με απεριόριστη θέα στη θάλασσα.

Τα διαμερίσματα διαθέτουν μεγάλες βεράντες, διπλά τζάμια με ανακλινόμενα αλουμίνια και ρολά, υδραυλικό ασανσέρ, εγκατάσταση κεντρικής θέρμανσης και ηλιακό θερμοσίφωνο. Γενικά η οικοδομή θα είναι πλήρως αποπερατωμένη από την ταράτσα έως την αυλή σε σύγχρονη κατασκευή.

2. Καταστήματα 50, 100, 150, 200 τ.μ. επί του κεντρικού δρόμου στο Καρακόνερο.

3) Αποθήκες 50, 100, 150, 200 τ.μ. Καρακόνερο.

4) 70 τ.μ. 3άρι ρετιρέ επίτης Στεφάνου Καζούλη.

5) Διαμερίσματα τριάρια - τεσσάρια και καταστήματα πλησίον πλατείας Φώκιαλη (έναντι παλιό ΙΚΑ). Υπό ανέγερση επί της Κ. Παλαιολόγου.

*Δάνεια δεκτά * Ευκολίες πληρωμής*

☞ Δεχόμαστε ανταλλαγές διαμερισμάτων ή άλλων ακινήτων

ΠΛΗΡΟΦΟΡΙΕΣ: ΔΙΑΚΟΓΕΩΡΓΙΟΥ ΚΑΛΛΙΣΤΟΣ
Τηλ. 34598 - 29318
X.1144-31/8

ΜΕΝΤΙΟΥΜ - ΑΣΤΡΟΛΟΓΟΣ
ΝΙΚΟΣ
ΠΡΟΒΛΕΨΕΙΣ ΣΤΟΝ ΕΠΑΓΓΕΛΜΑΤΙΚΟ, ΑΙΣΘΗΜΑΤΙΚΟ ΚΑΙ ΟΙΚΟΝΟΜΙΚΟ ΤΟΜΕΑ. ΕΠΑΝΑΦΟΡΕΣ ΑΤΟΜΩΝ, ΙΣΧΥΡΕΣ ΥΠΟΒΟΛΕΣ
ΔΕΧΕΤΑΙ ΜΟΝΟ ΜΕ ΡΑΝΤΕΒΟΥ ΣΤΑ ΤΗΛΕΦΩΝΑ: 31405 ΚΑΙ 0945812587
7880-8/8

ΝΤΕΤΕΚΤΙΒΣ ΑΘΗΝΩΝ
PRIVATE DETECTIVE
Αναλαμβάνουμε υποθέσεις ανηλίκων, προσωπικές, οικογενειακές εμποροβιομηχανικές
Διαθέτουμε τα καλύτερα ηλεκτρονικά σύγχρονα οπτικοακουστικά συστήματα.
Εχεμύθεια 100%
Τα 30 χρόνια πείρα είναι η εγγύηση μας
Γ.Δ.-30/9
ΤΗΛ. 0977632963 & 0954-319796

ΔΗΜΗΤΡΗΣ Ιω. ΟΙΚΟΝΟΜΙΔΗΣ
ΧΗΜΙΚΟΤΕΧΝΙΚΕΣ ΜΕΛΕΤΕΣ - ΕΜΠΟΡΙΟ
ΒΥΡΩΝΟΣ 1, 85100 ΡΟΔΟΣ
ΤΗΛ. 0241/28638 - ΤΟΤ (fax) 0241/35823
ΖΗΤΕΙΤΑΙ ΥΠΑΛΛΗΛΟΣ
απόφοιτος Λυκείου, απαλλαγμένος στρατιωτικών υποχρεώσεων, κάτοχος άδειας οδήγησης, για μερική απασχόληση.
Πληρ. τηλ. 0241/28638,
Δευτέρα - Παρασκευή, μεταξύ των ωρών 17.30-19.30
X.1176-11/8

ΠΑΡΑΔΙΔΟΝΤΑΙ ΜΑΘΗΜΑΤΑ ΑΓΓΛΙΚΩΝ
σε ευχάριστο διακοσμημένο χώρο.
Μαθήματα αγγλικών για παιδιά προσχολικής ηλικίας και παιδιά δημοτικού.
Ασχολούμαστε με χειροτεχνίες, κουκλοθέατρο και μουσικοκινητική αγωγή.
Από αλλοδαπή καθηγήτρια Αγγλικών με χρόνια νηπιαγωγική και φροντιστηριακή πείρα.
Τηλ. 0945/434117
8177-30/9

ΠΩΛΟΥΝΤΑΙ

ΑΠΟ ΤΟΝ ΑΝΑΣΤΑΣΙΟ ΑΤΣΙΔΗ
M1-31/8

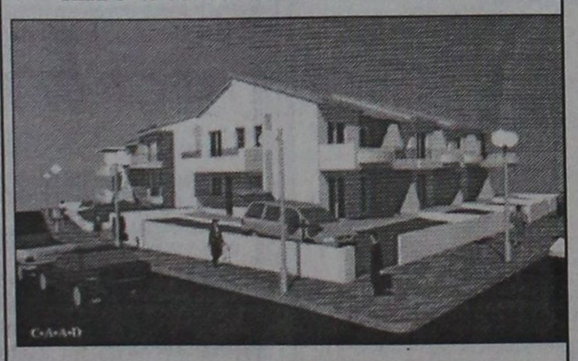

- Μεζονέτες διόροφες 132τ.μ. και διόροφες με υπόγειο 190τ.μ., με οροφές κεραμοσκεπείς, με αποκλειστικές χρήσεις αυλών, περιοχή ΚΑΝΑΜΑΤ

ΠΛΗΡΟΦΟΡΙΕΣ: ΑΝΑΣΤΑΣΙΟΣ ΑΤΣΙΔΗΣ
ΣΤΕΦΑΝΟΥ ΚΑΖΟΥΛΗ 74 - ΡΟΔΟΣ
- Τηλ. 28616, 37848

ΠΩΛΟΥΝΤΑΙ

ΣΤΗΝ ΠΑΡΑΛΙΑ ΙΑΛΥΣΟΥ
Μονοκατοικίες απέναντι από την ταβέρνα «Καλύβα» στην οδό Ρίμινι
Επίσης διαμερίσματα στην Κων/νου Υδραίου - Ρόδος
Πληροφορίες Ελευθέριος Ζαμπελάκης
Τηλ. 94236 - 28476 - 94960 - 22986
8403-31/8

ΠΩΛΟΥΝΤΑΙ

διαμερίσματα λουξ κατασκευής 90 τ.μ. στην οδό ΤΑΡΣΟΥ περιοχή ΦΑΝΕΡΩΜΕΝΗ
Πληρ.
ΧΑΤΖΗΜΙΧΑΛΗΣ ΑΝΔΡΕΑΣ
εργολάβος οικοδομών
ΤΗΛ: 0241/77751 - 31027 - 0977/747857
ΕΥΚΟΛΙΕΣ ΠΛΗΡΩΜΗΣ - ΔΑΝΕΙΑ ΔΕΚΤΑ
ΖΗΤΟΥΝΤΑΙ ΟΙΚΟΠΕΔΑ ΓΙΑ ΑΝΤΙΠΑΡΟΧΗ
2848-22/8

ΟΙΚΟΔΟΜΙΚΕΣ-ΤΕΧΝΙΚΕΣ
ΕΜΠΟΡΙΚΕΣ-ΕΠΙΧΕΙΡΗΣΕΙΣ
X1137-31/8
ΑΦΟΙ ΑΣΒΕΣΤΗ Ο.Ε.
Κ. Τσαλδάρη 26-Ρόδος
32809-74325-74326
ΠΩΛΟΥΝΤΑΙ
- ΚΑΤΑΣΤΗΜΑ 128τ.μ. και 154τ.μ. αποθήκη, επί της οδού Τσαλδάρη
- ΔΙΑΜΕΡΙΣΜΑΤΑ όλων των διαστάσεων επί της οδού Αγίου Ιωάννου
- ΜΕΖΟΝΕΤΕΣ 130τ.μ. επί της οδού Αλεξάνδρειας

ΠΡΟΟΔΟΣ ΜΙΚΡΕΣ ΑΓΓΕΛΙΕΣ ΜΙΚΡΕΣ ΑΓΓΕΛΙΕΣ ΠΡΟΟΔΟΣ

διάφορα

ΑΠΟΦΡΑΞΕΙΣ ΚΑΘΑΡΙΣΜΟΙ ΑΠΟΧΕΤΕΥΣΕΩΝ

«ΜΑΡΙΑ»

Αναλαμβάνουμε την απόφραξη και τον καθαρισμό αποχετεύσεων οικιών, πολυκατοικιών, ξενοδοχείων με ηλεκτρικό μηχάνημα, όλο το 24ωρο.

- ΕΡΓΑΣΙΑ ΕΓΓΥΗΜΕΝΗ
- ΤΑΧΕΙΑ ΕΞΥΠΗΡΕΤΗΣΗ

Πληρ. τηλ. -94750

ΚΙΝΗΤΟ: 097434729

095262821

T32406-25/'9

ΥΔΡΑΥΛΙΚΟΣ ΑΝΑΛΑΜΒΑΝΕΙ ΠΑΣΗΣ ΦΥΣΕΩΣ ΥΔΡΑΥΛΙΚΕΣ ΕΡΓΑΣΙΕΣ ΑΠΟΦΡΑΞΕΙΣ ΚΑΘΑΡΙΣΜΟΙ ΑΠΟΧΕΤΕΥΣΕΩΝ - ΞΕΒΟΥΛΩΜΑΤΑ

Χ. Δημήτρης

Αναλαμβάνουμε τον καθαρισμό αποχετεύσεων πολυκατοικιών και ξενοδοχείων με νέο ηλεκ/το μηχάνημα

ΟΙ ΑΠΟΧΕΤΕΥΣΕΙΣ ΓΙΝΟΝΤΑΙ ΣΑΝ ΝΑ ΤΙΣ ΠΕΡΑΣΑΤΕ ΣΗΜΕΡΑ

ΕΡΓΑΣΙΑ ΕΓΓΥΗΜΕΝΗ

ΔΩΡΕΑΝ ΜΕΤΑ ΑΠΟ ΚΑΘΕ ΑΠΟΦΡΑΞΗ ΨΕΚΑΣΜΟΣ ΤΩΝ ΦΡΕΑΤΙΩΝ ΓΙΑ ΜΙΚΡΟΒΙΑ ΚΑΙ ΚΑΤΣΑΡΙΔΕΣ

Τηλ. 90230 μαγαζί και 31990, ΓΙΑ ΑΜΕΣΗ ΕΞΥΠΗΡΕΤΗΣΗ ΣΑΣ ΣΤΟ ΚΙΝΗΤΟ ΜΑΣ ΤΗΛΕΦΩΝΟ 0944344911

8077-8/8

ΤΟΠΟΘΕΤΗΣΕΙΣ ΠΛΑΚΙΔΙΩΝ - ΜΑΡΜΑΡΩΝ ΓΑΛΙΣΜΑΤΑ

«ΝΙΚΟΣ»

Τηλ. 90426

8059-31/8

alco

Υδραυλικός διπλωματούχος

Μανωλάγκας Φώτιος

Αναλαμβάνουμε:

Πάσης φύσεως υδραυλικά έργα και αποφράξεις, Παντός είδους με νέας τεχνολογίας Μηχανήματα Αμερικής.

Εκπαίδευση εις το εξωτερικό - Αμερική

25 χρόνια εργασίας

Πληρ. τηλ. 65294 οικίας - 67430 φαξ

28ης Οκτωβρίου Κοσκινού. Κινητό 0932476202

8097-8/8

ΣΧΟΛΗ ΟΔΗΓΩΝ

ΚΟΥΣΗ ΠΑΝΤΕΛΗ

ΔΙΠΛΩΜΑΤΑ: ΕΡΑΣΙΤΕΧΝΙΚΑ ΕΠΑΓΓΕΛΜΑΤΙΚΑ - ΜΟΤΟΣΙΚΛΕΤΑΣ

- Επεκτάσεις όλων των κατηγοριών.- Αναθεωρήσεις ληγμένων αδειών- Μετατροπές ξένων αδειών σε ελληνικές.

Οδός Βαλαωρίτου 9- έναντι HOTEL SEMIRAMIS πίσω από το Νοσοκομείο

INTERNET: WWW ADRESS

WWW.ADDRESS: Hp:/www.geocities.com/Bourbonstreet/9302

Δεκτές όλες οι πιστωτικές κάρτες

ΠΡΟΣΟΧΗ: ΜΑΘΗΜΑΤΑ: α) μοτ/τας ανεξαρτήτου- μεγάλου κυβισμού > 500c.c.

Στην κατηγορία ανεξαρτήτου κυβισμού, η εκπαίδευση γίνεται με μοτοσυκλέτα 500cc

β) μοτ/τας έως 125c.c.

ΔΙΑΘΕΤΟΥΜΕ ΕΠΙΣΗΣ ΚΑΙ ΑΥΤΟΜΑΤΕΣ ΜΟΤΟΣΥΚΛΕΤΕΣ ΕΩΣ 125 c.c.

γ) μοτοποδηλάτου <50c.c.

ΠΑΡΑΛΑΒΗ ΤΩΝ ΜΑΘΗΤΩΝ ΜΑΣ ΚΑΙ ΑΠΟ ΤΙΣ ΟΙΚΙΕΣ ΤΟΥΣ

Τηλ.: 29157-73820-94777 οικία

ΚΑΙ ΑΝΑ ΠΑΣΑ ΣΤΙΓΜΗ ΣΤΑ ΚΙΝΗΤΑ

ΤΗΛ. 0944511313 - 0944203343

8152-8/8

ROI STUDIOS

Θέλετε να περάσετε ευκάριστες διακοπές σε οικογενειακό περιβάλλον;

Ελάτε στο Λευκό της Καρπάθου να χαρείτε στις εκτεταμένες και καθαρές παραλίες και τα φρέσκα ψάρια.

Πληρ τηλέφωνο - fax

71191

ΓΔ-15/8

ΤΑΠΗΤΟΚΑΘΑΡΙΣΤΗΡΙΟ

WASH AND CARE

ΚΑΘΑΡΙΣΜΟΣ ΚΑΙ ΦΡΟΝΤΙΔΑ

Συνδυάσαμε την πολυετή πείρα μας και τα ολοκαίνουρια μηχανήματά μας και αναλαμβάνουμε:

- Καθαρισμό- φροντίδα - φύλαξη χαλιών - μοκετών
- Παραλαβή από το σπίτι μ' ένα τηλεφώνημα
- Επιτόπιος καθαρισμός, σαλονιών, μοκετών, μαξιλαράκια επιχειρήσεων

ΦΑΡΜΑΚΙΔΗΣ ΕΥΣΤΑΘΙΟΣ

ΤΗΛ. 0241 - 68189

5ο χλμ. Λ. Ρόδου Λίνδου 237

8170-6/9

ζητήσεις

ΖΗΤΕΙΤΑΙ νεαρός και νεαρή που να γνωρίζουν αγγλικά για να εργαστούν ως βοηθοί σερβιτόρου. Τηλ 25251

8322-8/8

ΖΗΤΕΙΤΑΙ πωλήτρια για να εργασθεί σε κατάστημα στην Παλιά Πόλη. Αγησάνδρου 14. Τηλ. 34083

8294-6/8

ΖΗΤΕΙΤΑΙ δεσποινίς ή κυρία για να εργαστεί σε κεντρικό εμπορικό κατάστημα. Τηλ 76005

8148-6/8

ΖΗΤΟΥΝΤΑΙ: 1) βοηθός σερβιτόρου και 2) μπουφετζού για να εργαστούν σε εστιατόριο στην Παλιά Πόλη. Προϋπηρεσία απαραίτητη. Τηλ 73707

8266-4/8

ΖΗΤΕΙΤΑΙ νέος ή νέα που να ομιλεί σκανδιναβικά ή γερμανικά για να εργασθεί σε σοβαρή επιχείρηση στην Παλιά Πόλη. Τηλ 32232

8411-12/8

ΖΗΤΕΙΤΑΙ τεχνίτης που να γνωρίζει ελάσματα από καλούπι και να έχει όρεξη να μάθει νέες τεχνικές από σοβαρή εταιρεία. Τηλ. γραφείου 67984 - 66388

8350-12/8

ΖΗΤΕΙΤΑΙ

ΕΠΑΓΓΕΛΜΑΤΙΑΣ ΚΟΜΜΩΤΡΙΑ

Πληρ. τηλ.30717

8347-19/8

Η εταιρεία ΥΙΟΙ ΧΡ. ΣΠΑΝΟΥ Α.Ε.

ΖΗΤΕΙ

νέα ή νέο με εκπληρωμένα στρατιωτικά καθήκοντα για το τμήμα νωπών

Α) Βοηθού ζαχαροπλάστη

Β) Βοηθού μάγειρα

Τυχόν προϋπηρεσία θα ληφθεί σοβαρά υπ' όψιν.

Απαραίτητα: βιογραφικό - φωτοτυπία ταυτ. και φωτογραφία.

Τηλέφωνο επικοινωνίας

32335 - 32695

Κατάθεση στοιχείων στην γραμματεία της επιχείρησης

X1141-20/8

ΑΠΟ ΤΟ ΕΣΤΙΑΤΟΡΙΟ «ΜΕΓΑΡΟ»

ΖΗΤΟΥΝΤΑΙ

σερβιτόροι και βοηθοί σερβιτόρου, με πείρα στο αλά καρτ.

Πληρ. τηλ. 27321

8343-13/8

ΖΗΤΕΙΤΑΙ

οδηγός από επιχείρηση γενικού εμπορίου.

Πληρ. τηλ. 65557

8327-10/8

ΖΗΤΕΙΤΑΙ

γραμματέας από ασφαλιστική εταιρεία. Προσόντα: Από 25 έως 35 ετών, απολυτήριο λυκείου, απλή γνώση της αγγλικής, χειρισμός ηλεκτρονικού υπολογιστή «Γουίντος 95, Λότους και Γουόρντ». Τυχόν προϋπηρεσία θα ληφθεί σοβαρά υπόψη.

Οι ενδιαφερόμενες μπορούν να επικοινωνούν από 9-12 στο τηλ.

77979

8370-11/8

Μεγάλη Βιομηχανική εταιρία καταναλωτικών αγαθών, με οργανωμένες δραστηριότητες πωλήσεων και διανομής στη Δωδεκάνησο

ΖΗΤΑ

άμεσα ΔΙΕΥΘΥΝΤΗ ΠΩΛΗΣΕΩΝ

Ο ιδανικός υποψήφιος θα πρέπει να έχει:

- Προϋπηρεσία στο χώρο των πωλήσεων
- Πτυχίο Οικονομικής Σχολής
- Γνώση Η/Υ
- Δυναμική και ευκάριστη προσωπικότητα

Προσφέρονται:

- Ικανοποιητικές αποδοχές βάσει προσόντων
- Bonus βάσει πλάνου πωλήσεων
- Σύγχρονο περιβάλλον εργασίας
- Αυτοκίνητο της εταιρίας
- Εξοδα κίνησης

Η εταιρία δεσμεύεται για τον διακριτικό και εκέμυθο χειρισμό των βιογραφικών σημειωμάτων των ενδιαφερομένων που θα αποσταλούν προς τη Διεύθυνση Προσωπικού, Τ.Θ. 193, 85100 Ρόδος

X1180-12/8

ΖΗΤΕΙΤΑΙ σερβιτόρος πεπειραμένος για να εργαστεί σε εστιατόριο στην Π. Πόλη, να γνωρίζει Γερμανικά και Αγγλικά. Αποκλείονται αλλοδαποί. Τηλ. 26359

8314-8/8

ΖΗΤΕΙΤΑΙ έμπειρη λαντζιέρα - μπουφετζού για εστιατόριο στην Παλιά Πόλη. Πληρ. τηλ. 25293

8302-6/8

ΖΗΤΕΙΤΑΙ ψήστης και τυλιχτής γύρου (πίττα), για βραδυνή απασχόληση. Τηλ. 85952

8330-11/8

ΖΗΤΕΙΤΑΙ μάγειρας για εστιατόριο στο κέντρο της πόλης. Τηλ. 25627

8335-12/8

ΖΗΤΕΙΤΑΙ πιτσαδόρος για απογευματινή εργασία. Τηλ. 85527, 0945/345781

8267-4/8

ΖΗΤΕΙΤΑΙ ηλεκτρονικός με γνώσεις computer. Πληρ. τηλ. 23759 ώρες γραφείου.

8324-18/8

ΖΗΤΕΙΤΑΙ BARMAN βραδυνός για το ξενοδοχείο «Έλενα». δωρη απασχόληση. Τηλ. 24755, 11-13.

8401-12/8

ΖΗΤΕΙΤΑΙ πεπειραμένος μάγειρας στο αλά καρτ, για εστιατόριο εντός πόλεως. Μισθός ικανοποιητικός. Τηλ. 75301

8408-12/8

AMBIENTE

Shop for Presents

WANTED PARTNER

Tel. 32181-35778

8307-8/8

AMBIENTE

Δώρα -

Είδη οικιακής χρήσης

ΖΗΤΕΙΤΑΙ συνέταιρος.

Τηλ. 32181-35778

8307-8/8

Η ΤΟΥΟΤΑ Ρόδου ΖΗΤΕΙ

1. Πωλητή/τρια αυτοκινήτων και
2. Εξωτερικό πωλητή/τρια ανταλλακτικών

Οι ενδιαφερόμενοι πρέπει να έχουν γνώση του αντικειμένου και διάθεση για εργασία.

Αριστες συνθήκες εργασίας. Ιανοποιητικό πακέτο αποδοχών.

Πληρ. τηλ. 68000

(κ. Τζιώρα Ιωάννη)

M.18-5/8

ΚΤΗΜΑΤΟΜΕΣΙΤΙΚΟ ΓΡΑΦΕΙΟ

ΒΑΖΟΥΚΟΥ ΑΙΚ.

ΠΩΛΟΥΝΤΑΙ ΤΑ ΚΑΤΩΘΙ ΑΚΙΝΗΤΑ (Δ.Δ.= Δάνεια Δεκτά)

ΔΙΑΜΕΡΙΣΜΑΤΑ: ΕΤΟΙΜΟΠΑΡΑΔΟΤΑ ΚΑΙΝΟΥΡΓΙΑ ΚΑΙ ΜΕΤΑΧΕΙΡΙΣΜΕΝΑ

ΔΥΑΡΙΑ (1 υπν.)

30 τ.μ. καινούργια γκαρσονιέρα στο Καρακόνερο 9.000.000 (Δ.Δ.)
56 τ.μ. (β' ορ.) στο Ροδίνι 10.000.000 (Δ.Δ.)
60τ.μ. (ρετιρέ) στην Αλ. Διάκου 13.000.000
63τ.μ. σε μπετά στο Μόντε Σμιθ, 7.800.000
64τ.μ. Σωτήρος, (α' όροφ.) 12.500.000 (Δ.Δ.)

ΤΡΙΑΡΙΑ

65τ.μ. (υπ.) Καζαντζάκη 15.000.000
65τ.μ. λουξ κατασκευής (ρετιρέ) στη Σωτήρος 20.000.000 (Δ.Δ.)
70τ.μ. (β' όροφ) έτοιμο, καινούργιο στην Ιαλυσό 18.000.000 (Δ.Δ)
74τ.μ. (ισόγειο) στην Κέννεντυ 26.000.000 (Δ.Δ)
75τ.μ. (α' ορ. με θέα) Κοσκινού 16.500.000 δρχ. (Δ.Δ.).
75τ.μ. (α' ορ.) σε μπετά στη Σωτήρος 8.000.000 (Δ.Δ)
76 τ.μ. Περαίας α' ορ. 20.000.000 (Δ.Δ.)
75τ.μ. (ισόγειο) στη Ρόδου - Λίνδου 12.500.000
84τ.μ. (ισόγειο) με αυλή Παπαδιαμάντη 16.000.000 (Δ.Δ.)
82τ.μ. στο Ροδίνι, 19.000.000, με 50τ.μ. μπαλκόνια (Δ.Δ)
83τ.μ. (ρετιρέ) στη Σάββα Διάκου (μπετά - σοβά) 11.000.000
85τ.μ. στην Ατταβύρου (ισόγειο) 13.000.000
85τ.μ. υπό κατασκευή στο Ροδίνι 28.000.000 (Δ.Δ.
85τ.μ. (β' όρ.) στον Αγ. Νικόλαο 18.000.000 (Δ.Δ.)
90τ.μ. (ημ/γειο) λουξ στη Μιχ. Πετρίδη 24.000.000
102 τ.μ. ημ/γειο στη Τσαλδάρη σε μπετά 11.000.000
90 τ.μ. διαμ. στο Νιοχώρι 16.000.000
93τ.μ. ορ/σμα καινούργιο στην Ακαδημία 30.000.000 (Δ.Δ.)
105τ.μ. έτοιμο καινούργιο στην Κρεμαστή 19.000.000
110τ.μ. (ισόγ. και α' 2 διαμ.) στη Δαμασκηνού 23.000.000 (Δ.Δ.)
106τ.μ. καινούργιο στην Κρεμαστή 24.000.000
117τ.μ. (β' ορ/σμα) καινούργιο με θερ/ση στη Μιχ. Πετρίδη 30.000.00 (Δ.Δ)
130τ.μ. (υπόγ.) σε κολώνες στο Καρακόερο 14.000.000

ΤΕΣΣΑΡΙΑ

100τ.μ. (α' ορ.) καινούργιο σε πάροδο της Στ. Κωτιάδη 32.000.000 (Δ.Δ)
105τ.μ. (α' ορ.) στη Σωτήρος 23.000.000 (Δ.Δ)
106τ.μ. ορ/σμα στη Μητρόπολη 22.000.000
120τ.μ. (β' ορ.) παραδοσιακό Ηρώων Πολυτεχνείου 35.000.000 (Δ.Δ.)
120τ.μ. (γ' όρ.) στη Γεωργ. Λέοντος, 21.000.0000 (Δ.Δ.)
120τ.μ. στη Γεωργίου Σεφέρη 27.000.000 (Δ.Δ)
130 τ.μ. ρετιρέ Απ. Παύλου (γ' όρ.) 26.000.000
129τ.μ. στην Ιαλυσό, β' όρ. 21.000.000 (Δ.Δ.)
130τ.μ. διόροφο διαμέρισμα στην Σωτήρος 30.000.000
134τ.μ. καινούργιο στην Κέννεντυ 52.000.000 (Δ.Δ)
150τ.μ. (β' οροφ.) στην Εργάνης Αθηνάς 45.000.000 (Δ.Δ)
160τ.μ. (α' ορ.) σε σοβά στην Κρεμαστή 20.000.000 (Δ.Δ)

ΠΕΝΤΑΡΙΑ (4 υπν) ΚΑΙ ΑΝΩ

500τ.μ. ορ/σμα καινούργιο λουξ κατασκευής στην Κέννεντυ 150.000.000

ΜΕΖΟΝΕΤΤΕΣ - ΜΟΝΟΚΑΤΟΙΚΙΕΣ - ΠΑΛΙΑ ΣΠΙΤΙΑ

57τ.μ. μονοκατοικία στη Σάλακο, με 4 στρεμ. (με μαγαζί) 25.000.000
60τ.μ. παλιό δυόροφο κοντά στη Σωκράτους 18.000.000 (Δ.Δ.)
68τ.μ. παλιό δυόροφο σπίτι στον Αγ. Γεώργιο με μεγάλη κάλυψη το οικ/σο 110τ.μ. 14.000.000 (ΔΔ)
75τ.μ. 2 σπίτια στην Ανοιξη (Τρεις) σε 300μ οι/δο 24.000.000
80τ.μ. παραδοσιακή μονοκατοικία στ' Αφάντου 18.000.000 (Δ.Δ)
80 τ.μ. στην Ψίνθο 12.000.000
100 τ.μ. λουξ μόνοκατ. στην Καλαμώνα σε 2.150τ.μ. οικόπ. 35.000.000
110τ.μ. λυόμενο σε 500τ.μ. οικ/δο 150 μ. από θάλασσα στη Σορωνή 25.000.000
110τ.μ. διόροφη μονοκατοικία στο Γυαλό Σύμης 15.000.000
120τ.μ. μεζονέτα δυόροφη καινούργια στην Παρθενώπης 33.000.000 (ΔΔ)
127 τ.μ. δυόροφο με τζάκι στην Πυθαγόρα 29.000.000
130τ.μ. μεζονέττα υπό κατασκευή στο Ροδίνι 44.000.000 (Δ.Δ.)
130τ.μ. μονοκατοικία δυόροφη σε 300τ.μ. οικ. στην Ιξιά 35.000.000 (ΔΔ)
130 τ.μ. μονοκατοικία στην Ιαλυσό σε μπετά 28.600.000
130τ.μ. μεζ/τα κοντά στην Κων. Υδραίου 40.000.000 (ΔΔ)
137τ.μ. σε μπετά σε 500 οικόπεδο 26.000.000 στα Κοσκινού
140τ.μ. μονοκατοικία στα Κοσκινού με θεα 55.000.000
170 τ.μ. μονοκατοικία στην Ιαλυσό με μπετά 37.400.000
187τ.μ. παλιό σπίτι σε 860τ.μ. οικ/δο στα Κρητικά 20.000.000
200τ.μ. χαλατό μη παρ/κο σε ΣΔ 1,2 στους Αγ. Αναργύρους 18.000.000
210τ.μ. μεζ/τα τριόροφη σε μπετά στα Κοσκινού σε 1.000μ. οικ/δο 24.000.000 (ΔΔ)
210τ.μ. έτοιμη καινούργια μεζ/τα στην Ιαλυσό προς Κρεμαστή 44.000.000 (ΔΔ)
220τ.μ. δυόροφη (κατάλ. και επ.στέγ.) στη Δαμασκηνού 45 εκ. (Δ.Δ)
260τ.μ. στα Κοσκινού σε μπετά σε 1000 οικόπεδο 35.000.000
270τ.μ. μονοκατοικία σε 3,5 στρ. στ' Αφάντου 39 εκ.(Δ.Δ.)
330τ.μ. βίλλα στην Καλλιθέα σε 4 στρέμ. με θέα
300 τ.μ. μον/κία στη Δαμαριά προς Παστίδα, με 24 στρ. οικόπεδο
350τ.μ. βίλλα στα Τριάντα σε 1.5 στρ., 140 εκ.
400τ.μ βίλλα σε σοβά στο Μίρα Μάρε σε 4.000τ.μ. οικόπεδο 100.000.000 (ΔΔ)
Μονοκατοικία σε 6 στρ. οικόπεδο στη Ροδοπούλα (οροπέδιο) 130.000.000
Παλιό σπίτι σε 5.600 τ.μ. στους Τρεις 45.000.000

ΚΑΤΑΣΤΗΜΑΤΑ:

30τ.μ. πλησίον Στ. Κωτιάδη 6.500.000
31τ.μ. Καμείρου 14.000.000
32τ.μ. Βενετοκλέων 17.500.000
35τ.μ. Φαληράκι 30.000.000
40τ.μ. Ηρακλείου Κρήτης 8.000.000
50τ.μ. Αλεξ. Διάκου 45.000.000
56τ.μ. Εμπ. Κέντρο Φώκιαλη
64τ.μ. Κορδιγκτώνος 19.000.000
85τ.μ. (με γκαρσονιέρα) 40.000.000
90τ.μ. ημ/γειο στη Τσαλδάρη 11.000.000
100 τ.μ. όροφος επί της Σωκράτους

ΟΙΚΟΠΕΔΑ

5.660 τ.μ. πάνω στο κύμα Σορωνής 20.000.0000
750τ.μ. πάνω στον κεντρικό δρόμο (κτίζει 110) 7.000.0000 Σορωνής
2.250 εντός οικισμού Δαματριά 7.500.000
5.600με ελιές στον Αγ. Σουλά 5.000.000
800τ.μ. εντός οικισμού με θέα στο Παραδείσι, 10.000.000
435τ.μ. (150 μ. από τη θάλασσα) στο Παντέλι Λέρου 8.000.000

➤ΔΙΑΘΕΤΟΥΜΕ ΚΑΤΑΣΤΗΜΑΤΑ, ΟΙΚΟΠΕΔΑ, ΑΓΡΟΤΕΜΑΧΙΑ ΚΑΙ ΕΠΙΧΕΙΡΗΣΕΙΣ

➤ΑΝΑΛΑΜΒΑΝΟΥΜΕ ΤΗΝ ΠΩΛΗΣΗ ΤΩΝ ΑΚΙΝΗΤΩΝ ΣΑΣ ΣΕ ΣΥΝΤΟΜΟ ΧΡΟΝΙΚΟ ΔΙΑΣΤΗΜΑ ΜΕ ΥΠΕΥΘΥΝΟΤΗΤΑ ΚΑΙ ΕΧΕΜΥΘΕΙΑ ΣΤΗ ΡΟΔΟ - ΑΘΗΝΑ- ΠΕΙΡΑΙΑ

Πληροφορίες τηλ. (0241) 22943-28838, FAX: 28838

Διευθ. Γραφείου: Δημ. Θεοδωράκη 3 Τ.Κ. 85100 Ρόδος

Κινητό: 0945466773

M7-

ΖΗΤΕΙΤΑΙ

κοπέλα να εργαστεί σε αναψυκτήριο στο Μανδράκι.

Πληρ. τηλ. 38023 πρωί, 26294 από 5μ.μ. εως 9 μ.μ.

8164-11/8

Εκπαιδευτικός και διδάσκων στο Πανεπιστήμιο Αιγαίου ΖΗΤΕΙ 3άρι διαμέρισμα στις περιοχές Ροδίνι ή Ανάληψη.

Τηλ. 63655 από 9.00-13.00 και 18.00 - 22.00

8192-31/7

ΜΗΧΑΝΟΚΙΝΗΤΑ

ΠΩΛΟΥΝΤΑΙ 1) YAMAHA CHAPPY αυτόματο 50 cc 100.000 δρχ., 2) SUZUKI DR 125 ENTURO 9 ετών 210.000 δρχ., 3) Τρέιλερ 180Χ125 σιδηράς κατασκευής 210.000 δρχ. Πληρ. από τις 8 το πρωί έως τις 6 το απόγευμα, τηλ. 77404

8326-10/8

ΠΩΛΕΙΤΑΙ μηχανή Honda 125 CB.τ 150.000 δρχ. σε καλή κατάσταση. Τηλ. 37205

8308-8/8

ΠΩΛΕΙΤΑΙ αυτοκίνητο Δ.Χ. DAIHATSU ανατρεπόμενο. Τιμή συζητήσιμη. Τηλ. 66348, 0944/146130

8313-8/8

ΠΩΛΕΙΤΑΙ αυτοκίνητο μάρκας SUZUKI SA 310 SPORT σε άριστη κατάσταση από Αθηναία 900.000 δρχ. Πληρ. τηλ. 69297 κατά προτίμηση 3-7 μ.μ. Γ.Δ. 5/8

ΠΩΛΕΙΤΑΙ τρακτέρ ISEKH καινούργιο, αμεταχείριστο με διπλό διαφορικό, με φρέζα και διπλό υνί 24 HP. Πληρ. τηλ. 64417 ώρες 2-8

1996-6/8

ΠΩΛΕΙΤΑΙ φορτωτής μάρκας Ιντερνάσιοναλ 530, σε καλή κατάσταση. Πληρ. τηλ. 64022 - 0945/849712

8369-7/8

ΠΩΛΕΙΤΑΙ μηχανή TRIUMPH THUNDERBIRD 900c.c., AKIS MOTORSHOW. Tel. 27827 - 76076

8345-11/8

ΠΩΛΕΙΤΑΙ βάρκα με τρέιλορ, με δύο μηχανές 20 HP και 3.8 HP και πολλά εξτρά. Τηλ. 65851 και 0945725763

8336-11/8

MERCEDES 190 E

2.0 LOOK

2,5 16 EVOLUTION, AIR CONDITION, ABS, δερμάτινα καθίσματα, οροφή, ξύλινη επένδυση, τιμόνι σπορ, αναρτήσεις, σπορ καπώ, ζάντες 17", BBS, συναγερμό, πλ. παράθυρα, ραδιοκασετόφωνο, πλ. κλείδωμα, εξάτμιση SEBRING χταπόδι, χρώμα blu black. Υπεράριστη κατάσταση

Τηλ. 85379 - 27483

8407-20/8

ΠΩΛΕΙΤΑΙ

μηχανή KAWASAKI ZZR, μοντέλο '93 χρώματος μπλε-μαύρο, 400 κυβικά με 28.000 χλμ. σε άριστη κατάσταση και σε τιμή ευκαιρίας.

Πληρ. κ. Γιάννη, τηλ. 0944/551597

8200- 5/8

ΖΗΤΟΥΝΤΑΙ

1) Νυκτερινός που να γνωρίζει λίγα γερμανικά και αγγλικά

2) Βοηθός σερβιτόρου για SNAK BAR

3) Κηπουρός για απογευματινή εργασία.

Πληροφορίες τηλ. 56312

T.32426-8/8

ΠΩΛΟΥΝΤΑΙ

1.- 2000 τ.μ. αγρός στο Τσαΐρι μόνο 8.000.000 δρχ.
2.- 2.000τ.μ. αγρός στη Λαχανιά μόνο 4.000.000 δρχ.
3.- 410τ.μ. οικόπεδο στο Αραπάκι αξίας 25 εκ.
4.- 610 τ.μ. οικόπεδο στη Φανερωμένη 50.000 το τ.μ.
5.- 42τ.μ. γκαρσονιέρα στους Δασκάλους
6.- 50τ.μ. μονοκατοικία στο Νιοχώρι
7.- 60τ.μ. μονοκατοικία στο Ροδίνι
8.- 35τ.μ. μονόχωρο διαμέρισμα στην Ιαλυσό
9.- 124τ.μ. 4άρι διαμέρισμα Αννης Μαρίας
10.- 130τ.μ. μονοκατοικία στην Ιαλυσό σε κολώνες
11.- Οικίες στη Λίνδο από 11 εκ. και άνω
12.- 4άρι διαμέρισμα καλής κατασκευής καινούργιο στην Ανάληψη
13.- 3όροφο κτίριο , 8 διαμερισμάτων και 5 καταστημάτων σε τιμή ευκαιρίας
14.- Πωλείται οικία μετ' αυλής στη Λίνδο
15.- Πωλείται διώροφη μεζονέτα ημιτελής ή τελειωμένη στον Δήμο Ιαλυσού, πλησίον λεωφ. Αεροδρομίου
16.- Πωλείται 35τ.μ. κατάστημα στο Φαληράκι, δεκτές και ανταλλαγές.
17.- Ανταλλάσσω το παλιό διαμέρισμά σας ή οικόπεδο με μονοκατοικίες
18.- 180 τ.μ. αποθήκη κατάλληλη για εμπορική χρήση
19.- Αποθήκη 100τ.μ. ισόγειος, κατάλληλη και για γραφείο ή διαμέρισμα
20.- Αγρός 2400τ.μ. πλησίον πολυκαταστήματος Πανάγου - Βερόπουλου, με πρόσωπο στον μελλοντικό εθνικό δρόμο Ρόδου - Αεροδρομίου - Νοσοκομείου, κατάλληλος για εμπορική χρήση
21.- 3άρι διαμέρισμα επί της οδού Εργάνης Αθηνάς, σε τιμή ευκαιρίας. Δάνεια δεκτά.
22.- Αποθήκη 220τ.μ., πλησίον της οδού Στ. Κωτιάδη.
23.- Καινούργια μεζονέτα, σε τιμή ευκαιρίας στη συνοικία της Ανάληψης
24.- 4.000τ.μ. Αγρός στο Γεννάδι 100μ. από τη θάλασσα σε τιμή ευκαιρίας
25.- Παραθαλάσσιος αγρός 5.000 τ.μ. στο Κιοτάρι στη Μεγάλη Γη, κατάλληλο για κάθε τουριστική χρήση.
26.- 110 τ.μ. μονοκατοικία με 5.000 τ.μ. αγρό στο Κανδυλί.
27.- 300 τ.μ. μονοκατοικία με πισίνα και 8000 τ.μ. στο Τσαΐρι.
28.- 4.000 τ.μ. αγρός με 22.000.000 στο φυτώριο Κοσκινού.
29.- 5.000 τ.μ. αγρός πάνω στο κύμα της Μεγάλης Γης Ασκληπειό.
30.- 4άρια διαμερίσματα, πολυτελούς κατασκευής, πλησίον Αννης Μαρίας.
31.- 3άρια καινούργια στην Ανάληψη - Ροδίνι - κέντρο πόλεως.
32.- 130 τ.μ. μονοκατοικία στο Φυτώριο του Δήμου Ιαλυσού.
33.- Οικόπεδο 250 τ.μ. στους Χαλκίτες.
34.- Οικόπεδο 700 τ.μ. και 1.600 τ.μ. στην Ανάληψη.
35. Μονοκατοικία, των 120 τ.μ. στα μπετά, εντός αγρουύ 1.500 τ.μ. για κάθε μια στο Τσαΐρι
36. Οικόπεδο 250 τ.μ. στους Χαλκήτες.
37. 16.000 τ.μ. αγρόκτημα με διώροφο κτίριο, 120 τ.μ. με πρόσωπο στη Λεωφόρο Ρόδου - Αεροδρομίου
38. 4.000 τ.μ. αγρός με ελιές στο Παραδείσι.
39. 90 τ.μ. γραφείο στην πλατεία Ακαδημίας.
40. 4.000 τ.μ. αγρός στο Κανδυλί, με ωραία θέα και δένδρα.
41. Αγρός 5.000 τ.μ. με πρόσωπο στη Λεωφόρο Ρόδου - Λίνδου, θέση Τσαΐρι.
42. αγρός 2.400 τ.μ. επί της Ρόδου - Λίνδου, στον οικισμό Ασγούρου.

ΠΛΗΡΟΦΟΡΙΕΣ

ΕΜΜΑΝΟΥΗΛ ΚΡΑΝΙΔΗΣ

Αμερικής 50 ΡΟΔΟΣ -

Τηλ. 27082 - 26476 - 094/347405 - FAX 27101

Emailmkranidis@hol.gr

M9-31/8

ΠΩΛΟΥΝΤΑΙ

- ΜΑΓΑΖΙ 69τ.μ. επί της Θεμ. Σοφούλη (το ακάνητο). Τιμή 27.000.000
- ΠΑΣΤΙΔΑ 4 στρέμ.μ. κοντά στο χωριό με 3.700 δρχ. το τ.μ.
- Κοσκινού 1000τ.μ. με άδεια οικοδομής πανοραμικό. Τιμή 12 εκατ.
- Διαμερίσματα στα Τριάντα διαφόρων διαστάσεων
- ΚΩΣ ξενοδοχείο 76. κλινών, με 140εκ.
- Θεμ. Σοφούλη, διαμέρισμα 185τ.μ., ισόγειο και για επαγγελματική στέγη
- Τσαΐρι μονοκατοικία, 140τ.μ., με αυλή 1.000τ.μ.
- Θολός, 5.000τ.μ. αγρός, περιφραγμένος σε καλή τοποθεσία
- Ροδίνι διαμέρισμα 100τμ, λουξ κατασκευής με θέα
- Ροδίνι 118τμ
- Ροδίνι 46τμ καινούργιο
- Ροδίνι, 4.300τ.μ. οικόπεδο, κοντά στο ΙΚΑ, 40 εκατ.
- Ανάληψη, οικόπεδο 1000τ.μ. γωνιακό
- Αλεξάνδρου Διάκου, κτίσμα σε 1.300τ.μ. οικόπεδο, σπάνια περίπτωση
- Καστελλοριζιούς οικόπεδο με άδεια οικοδομής, 9 εκατομμύρια
- Τριάντα μαγαζί, αποθήκη, διαμέρισμα, τριάρι και ένα δυάρι (32 εκατομ.)
- Ασγούρου οικόπεδο 4.800τ.μ. με 4.500τ.μ. κατάλληλο για βίλλα
- Κορδιγκτώνος μαγαζί 65τ.μ. ελεύθερο διαμέρισμα 115τ.μ. τεσσάρι σε μικρή πολυκατοικία
- Τσαΐρι 8 στρέμ. κοντά στη λεωφόρο Ρόδου - Λίνδου
- Τριάντα οικόπεδο 400τ.μ. άρτιο και οικοδομήσιμο, με 11 εκατ.
- Γεννάδι οικόπεδο 600τ.μ., εντός οικισμού με 8 εκατ.
- Παστίδα 800 τ.μ. εντός οικισμού με 8 εκατ.
- Διάφορες επιχειρήσεις σε ολόκληρο το νησί της Ρόδου
- Κοσκινού μεζονέτες των 210τ.μ. χτισμένες με τούβλα - φανταστική θέα
- Νιοχώρι διαμερίσματα των 85τ.μ. και 95τ.μ.
- Ανάληψη - διαμέρισμα στην οδό Αθηνών, τριάρι
- Κιοτάρι 2 στρέμματα εντός οικισμού, εφαπτόμενο επί της λεωφόρου
- Γεννάδι 2800τ.μ. κοντά στον Αη Γιώργη με 1500 δρχ. το τ.μ.
- Καρακόνερο -300τ.μ. οικόπεδο
- Ροδίνι 400τ.μ. οικόπεδο
- Κοσκινού 5.600τ.μ. σε καλή τοποθεσία, κατάλληλο για βίλα, 30 εκ.
- Κοσκινού - μονοκατοικία 118τ.μ. (προκάτ) με 1500τ.μ. αυλή
- Βερόπουλου 150τ.μ., προς ενοικίαση χωρίς αέρα, 250.000 μηνιαίως
- Ιξιά μονοκατοικία με κήπο 700τ.μ., 35 εκατ.
- Ξενοδοχεία Αφάντου -

ΕΚΔΡΟΜΕΣ ΚΑΛΟΚΑΙΡΙ 1999

8ήμερη εκδρομή

ΓΥΡΟΣ ΠΕΛΟΠΟΝΝΗΣΟΥ - ΜΟΝΕΜΒΑΣΙΑ

Από 3/8 έως 9/8

Περιλαμβάνει:
-Επίσκεψη προσκύνημα στον Οσιο Ποτάπιο στο Λουτράκι, Ισθμό Κορίνθου, Επίδαυρο, Ναύπλιο,, επίσκεψη στο Κάστρο Παλαμιδίου, Τόλο. Διανυκτέρευση.
Παναγιά Μαλεβή, Τρίπολη, Σπάρτη. Διανυκτερεύση.
Μυστρά, Μονεμβασιά, Γύθειο. Διανυκτέρευση.
Σπήλαιο Διρού, Καλαμάτα. Διανυκτέρευση.
Πύλο, Γαργαλιάνοι, Φιλιατρά, Αρχαία Ολυμπία, Πύργο, Πάτρα. Διανυκτέρευση.
Καλάβρυτα, Μέγα Σπήλαιο, Αγ. Λαύρα.
Η διαμονή μας θα είναι σε ξενοδοχεία α' Κατηγορίας.

Ζητείστε αναλυτικό πρόγραμμα

5ήμερη εκδρομή

ΤΗΝΟ - ΣΥΡΟ ΠΑΡΟ - ΜΥΚΟΝΟ

Από 6/9 έως 10/9

Προσκύνημα στη Μεγαλόχαρη και την Εκατονταπυλιανή της Πάρου.
Ευκαιρία να γνωρίσουμε από κοντά τα πανέμορφα κυκλαδίτικα νησιά ΤΗΝΟ, ΠΑΡΟ, ΣΥΡΟ, ΜΥΚΟΝΟ

Θα σας μείνει εξέχουσα αυτή η εκδρομή - Ζητείστε αναλυτικό πρόγραμμα

ΠΡΑΚΤΟΡΕΙΟ ΤΑΞΙΔΙΩΝ
ΣΑΒΒΑ ΣΑΗ

Τάρπον Σπριγκς 42 . Τηλ. 39781-3 Δίπλα στην ΠΙΣΤΕΩΣ

M28-31/8

ΙΕΡΟΣ ΝΑΟΣ ΑΓΙΟΥ ΓΕΩΡΓΙΟΥ ΑΝΩ

ΣΥΛΛΥΠΗΤΗΡΙΑ

Επί τω θλιβερώ αγγέλματι του θανάτου του συμπολίτη μας

ΒΑΣΙΛΕΙΟΥ ΕΥΤΥΧΙΑΔΗ

φαρμακοποιού

το Εκκλησιαστικό Συμβούλιο Αγίου Γεωργίου Ανω εκφράζει τα ειλικρινή του συλλυπητήρια στην αγαπημένη του αδελφή και εύχεται ο Θεός να αναπαύσει τη ψυχή του εν κόλποις Αβραάμ

ΑΙΩΝΙΑ ΤΟΥ Η ΜΝΗΜΗ

8378-4/8

ΙΑΤΡΙΚΗ ΑΝΑΚΟΙΝΩΣΗ

Ο καρδιολόγος

Κ. ΑΝΔΡΕΑΣ ΚΟΥΚΟΥΛΑΣ

θα απουσιάσει στο εξωτερικό από τις 3 έως τις 8/8/99

ΧΛ-8/8

Θα δέχεται ξανά στο ιατρείο του από τη Δευτέρα 9/8/99

Διεύθυνση ιατρείου: **Θ. Σοφούλη 65**
Τηλ. ιατρείου: **38888**

ΨΥΧΟΕΡΕΥΝΗΤΡΙΑ

ΚΡΗΤΙΚΟΥ ΒΑΣΙΛΕΙΑ



Προβλέψεις για το μέλλον ικανοποιητικές.

Βοήθεια για κάθε θέμα που σας απασχολεί με κάθε εχεμύθεια

ΕΡΓΙΟΥ 21 Π. ΠΟΛΗ - Τηλ. 74440 - 67602
8-1π.μ. — 4-8μ.μ.

T.32446-6/9

ΝΤΕΤΕΚΤΙΒ

30 ΧΡΟΝΙΑ ΜΟΝΙΜΑ ΚΑΙ ΣΤΗ ΡΟΔΟ

35354-28780

Π.Π ΓΕΡΜΑΝΟΥ 6 (ΠΛΑΤ.ΦΩΚΙΑΛΗ)

Η ΛΥΣΗ!! ΣΕ ΚΑΘΕ ΣΑΣ ΠΡΟΒΛΗΜΑ

EXPRESS SECURITY

X.1136-31/8

Ενα ιδρυμα που πιστεύει στον άνθρωπο και στην ανθρωπιά...

ΧΑΡΑΛΑΜΠΕΙΟ ΙΔΡΥΜΑ ΗΛΙΚΙΩΜΕΝΩΝ ΡΟΔΟΥ

Γράφει ο Θεοφάνης Μπογιάννος



ΧΑΡΑΛΑΜΠΕΙΟ ΙΔΡΥΜΑ ΡΟΔΟΥ
Μια όαση χαράς και αγάπης, χαμόγελου και υγείας, μέσα στην στείρα και ανάλγητη κοινωνία μας...
(ΦΩΤΟ: Ελλη Κούσβου)

Οι αρχαίοι Ελληνες Ροδίτες, είχαν ειδικό νόμο που τιμωρούσε αυστηρά, τα παιδιά που δεν παρείχαν περίθαλψη και στοργή στους γέροντες γονείς τους.

Ο Σαίξπηρ, μεστός ο ίδιος σοφίας και γηρατιών, γράφει:

«Τα σοβαρά γηρατειά και τα ωραία νιάτα, μπορούν να ζήσουν μαζί, αν η νιότη βάζει τη δύναμη και τα γηρατειά τη σοφία...».

Ο Σωκράτης, ο μεγαλύτερος άγιος και σοφός όλων των εποχών, τονίζει:

«Γηράσκω αεί διδασκόμενος...».

Ο Αριστοφάνης επιμένει: ***«Τα γεράματα δεν είναι τίποτε άλλο, παρά μια δεύτερη βρεφική ηλικία...».***

Κάθε λαός, κάθε εποχή, ιδίως οι Ελληνες, είχαν πάντοτε χώρους προστασίας των ανθρώπων της τρίτης ηλικίας. Η Ρόδος, σήμερα, πλούσια και δημοκρατική, δεν υστερεί στην παροχή προστασίας των ηλικιωμένων συμπολιτών μας.

Είχαμε πολλές φορές την ευκαιρία να επισκεφθούμε το πασίγνωστο χώρο του Χαραλάμπειου Ιδρύματος, όπου οι εκεί διαμένοτες συνάνθρωποί μας, έχουν πλήρη ιατρική περίθαλψη, αλλά κυρίως στοργή, καθαριότητα, αγάπη και σεβασμό, γνωστό και αποδεκτό από όλη την κοινωνία της Ρόδου μας.

Λάβαμε μια επιστολή για το θέμα αυτό από μια συμπολίτισσά μας την κ. Ελλη Κούσβου που μιλάει με αγάπη, θαυμασμό και αίνο για το Χαραλάμπειο Ιδρυμα Ρόδου, όπου φιλοξενούνται πολλοί, άκρως ευχαριστημένοι, ηλικιωμένοι συνάνθρωποί μας. Γράφει:

Στο κέντρο της πόλης μας και στην ωραιότερη τοποθεσία, βρίσκεται το Χαραλάμπειο ιδρυμα, που φιλοξενεί υποδειγματικά ηλικιωμένους, άντρες και γυναίκες, οι οποίοι για κάποιο λόγο μένουν εδώ, είτε γιατί δεν μπορούν να μείνουν με την οικογένειά τους, είτε δεν έχουν καθόλου οικογένεια. Είναι όλοι τους τόσο συμπαθείς και οι ίδιοι τόσο ευχαριστημένοι, που χαίρεσαι να τους ακούς να ομολογούν το πόσο καλά περνούν στον πολιτισμένο, ευχάριστο, πεντακάθαρο και ανθρωπιστικό αυτό χώρο. Μιλάμε με τους σεβάσμιους γέροντες και τις γριούλες, και όλες και όλοι έχουν κάτι να θυμηθούν από τα παιδικά τους χρόνια, από την οικογένειά τους, από την ιταλική κατοχή, από τα νησιά και τα χωριά μας. Αλλοι τραγουδούν ένα δίστιχο από τα παλιά, άλλες κεντούν και αστειεύονται και γενικά για το πόσο όμορφα διάγουν μέσα στο Ιδρυμα αυτό που θεωρείται υπόδειγμα προσφοράς και περίθαλψης, ζεστού περιβάλλοντος με το άριστο προσωπικό και τους αριστείς Συμβούλους του.

Το άξιο σημερινό Διοικητικό Συμβούλιο, αποτελούν οι έγκριτοι, νουνεχείς συμπολίτες μας: Παπαζαχαρίου Γεώργιος, πρόεδρος και οι: Ροδίτης Βασίλειος, Μάνος Κόκκινος, Μαρία Κοκκίνη, Ολγα Κουντουρζή, Αντώνης Κωστάκης και Δήμητρα Λυραράκη, όλοι και όλες μεστοί αγάπης και ευαισθησίας για το κοινωνικό, ανθρωπιστικό και θείο έργο τους.

Το άοκνο και φιλόξενο, όσο και εργατικό και φιλότιμο, προσωπικό, αποτελούν: Παναγιώτης Τσουρδής, διευθυντής και οι Γαλανάκη Θαρρενή, Μαρούκλα Τσαμπίκα, Γιακουμή Γεωργία, Γαλαντή Μαίρη, Γκλάρας Αθανάσιος, Μανδαλιού Ελισάβετ, Σταμάτη Γεωργία και Φρούμη Τσαμπίκα, εξαίρετοι και αφοσιωμένοι άνθρωποι στην υπηρεσία του Χαραλάμπειου Ιδρύματος Ηλικιωμένων και των ιερών σκοπών του.

Μέσα στο Ιδρυμα, όλα λάμπουν και όλοι χαμογελούν, προσωπικό και τρόφιμοι. Εχουν μεταξύ τους τόσο εμπιστοσύνη και στοργή, που κάνει τον επισκέπτη να δακρύζει από συγκίνηση και θαυμασμό. Ελάτε και σεις στο Χαραλάμπειο Ιδρυμα για να δείτε από κοντά το εθνικό, ανθρωπιστικό και ωραίο έργο των όμορφων και αφοσιωμένων ανθρώπων που εργάζονται εδώ και το πόσο ευχαριστημένοι είναι οι συμπαθέστατοι γέροντες και οι σεβά<Κενό>σμιες γριούλες του Ιδρύματος...

Κρεβάτια, στρώμματα, σεντόνια, διάδρομοι, τραπεζαρίες, σαλόνια, γραφεία, και η εν γένει εικόνα του Ιδρύματος, αξίζει επαίνων και βραβείου.

Η ψυχή του μεγάλου ευεργέτου Χαραλάμπους και των οικείων του, αγαλιάζει γιατί ο σκοπός του βρήκε ανταπόκριση και έπαινο από την κοινωνία της Ρόδου μας.

Συγχαρητήρια στο ευγενέστατο προσωπικό, στο Δ.Σ., για την αθόρυβη και μεγάλη προσφορά τους προς τα σεβάσμια γηρατειά και προς την κοινωνία μας.

Ολη η Ρόδος γνωρίζει και αναγνωρίζει το μεγάλο, αθόρυβο και άκρως κοινωνικό έργο του Χαραλάμπειου Ιδρύματος Ρόδου: ΕΥΓΕ...

VANIK TOURS

ΓΙΑΝΝΗΣ και ΣΕΒΑ ΒΑΛΣΑΜΙΔΗ
VANIK σημαίνει ΑΛΗΘΕΙΑ
ΑΚΤΗ ΚΑΝΑΡΗ 17, ΨΑΡΟΠΟΥΛΑ - ΑΝΕΤΟ ΠΑΡΚΙΝΓΚ
Ανοικτά: ΔΕ-ΣΑ 08.30 - 14.00 & 16.00 - 20.30
Τηλ. 37621, κινητό: 095 871266 , FAX 29532

Το γραφείο μας πάντα πρώτο σε κρατήσεις ξενοδοχείων εξασφάλισε και σας προσφέρει καταπληκτικές τιμές για τα παρακάτω ξενοδοχεία σε ΠΑΚΕΤΑ (έκδοση εισιτηρίων R/T) από 1/4/99 έως 31/10/99

1ον HOTEL ELECTRA Ερμού Σύνταγμα	A΄ SUPERIOR		
	Μονόκλινο	δρχ.	27.100
	Δίκλινο	»	33.400
	Τρίκλινο	»	39.300
2ον HOTEL PARTHENON Σύνταγμα	A΄ SUPERIOR		
	Μονόκλινο	δρχ.	18.000
	Δίκλινο	»	22.000
	Τρίκλινο	»	26.500
3ον HOTEL PRESIDENT Λεωφόρος Κηφισίας	A΄ Κατηγορίας		
	Μονόκλινο	δρχ.	11.000
	Δίκλινο για μονόκλινο	»	12.000
	Δίκλινο	»	14.000
	Τρίκλινο	»	17.500
4ον HOTEL ASTOR Σύνταγμα	B΄ SUPERIOR		
	Μονόκλινο	δρχ.	14.000
	Δίκλινο	»	19.000
	Τρίκλινο	»	23.000
5ον HOTEL ZAFOLIA Λεωφόρος Αλεξάνδρας	A΄ SUPERIOR		
	Μονόκλινο	δρχ.	17.000
	Δίκλινο	»	21.000
	Τρίκλινο	»	26.000
6ον HOTEL RIVA Περιοχή HILTON	A΄ SUPERIOR		
	Μονόκλινο	δρχ.	14.000
	Δίκλινο	»	17.500
	Τρίκλινο	»	21.000
7ον HOTEL LYCABETTE Κολωνάκι, Βουκουρεστίου	B΄ SUPERIOR		
	Μονόκλινο	δρχ.	11.500
	Δίκλινο	»	17.500
	Τρίκλινο	»	20.500
8ον HOTEL LILIA Πασαλιμάνι Πειραιά	B΄ SUPERIOR		
	Μονόκλινο	δρχ.	12.500
	Δίκλινο	»	16.000
	Τρίκλινο	»	20.000
9ον HOTEL EGNATIA Θεσσαλονίκη, Κέντρο -καινούργιο	B΄ Κατηγορίας		
	Μονόκλινο	δρχ.	16.000
	Δίκλινο	»	20.000
	Τρίκλινο	»	24.000
9ον HOTEL PHILIPPION Θεσσαλονίκη	A΄ Κατηγορίας		
	Μονόκλινο	δρχ.	19.500
	Δίκλινο	»	21.500
	Τρίκλινο	»	27.000

* Τα παραπάνω ξενοδοχεία διαθέτουν T.V. σε όλα τα δωμάτια
* Στις παραπάνω τιμές συμπεριλαμβάνεται πρωινό σε μπουφέ
* Ακόμη σε μας θα βρείτε αεροπορικά και σημοπλοϊκά εισιτήρια όλων των εταιρειών.

X.1140-31/8

ΠΡΑΚΤΟΡΕΙΟ ΤΑΞΙΔΙΩΝ
ΣΑΒΒΑΣ ΣΑΗΣ



Με την ευκαιρία της λειτουργίας του **νέου** μας πρακτορείου στην οδό ΤΑΡΠΟΝ ΣΠΡΙΓΚΣ 42 δίπλα στην Τράπεζα Πίστεως

ΠΡΟΣΦΕΡΟΥΜΕ

τα φθηνότερα αεροπορικά εισιτήρια για όλο τον κόσμο με όλες τις αεροπορικές πτήσεις

ΠΡΟΣΟΧΗ: ΠΛΗΡΟΦΟΡΙΕΣ ΔΕΝ ΔΙΔΟΝΤΑΙ ΑΠΟ ΤΟ ΤΗΛΕΦΩΝΟ ΜΟΝΟ ΠΡΟΣΩΠΙΚΗ ΠΑΡΟΥΣΙΑ ΣΑΣ

Ακόμη:
- Σας παίρνουμε BIZA επισκέπτου για ΑΜΕΡΙΚΗ σε μία εβδομάδα
- BIZA επισκέπτου για ΑΥΣΤΡΑΛΙΑ σε μία μέρα
- Εκδοση διαβατηρίων
- Εκδοση αδειών αυτοκινήτων

ΞΕΝΟΔΟΧΕΙΑ ΣΤΗΝ ΑΘΗΝΑ

PRESIDENT Α' Κατηγορίας Λεωφόρος Κηφησίας				
Μονόκλινο	δρχ.	11.000	με πρωινό	έως 31/10
Δίκλινο για μονόκλινο	»	12.000	»	» »
Δίκλινο	»	14.000	»	» »
Τρίκλινο	»	17.500	»	» »
ESPERIA HOTEL Α' Κατηγορίας Σταδίου 22				
Μονόκλινο	δρχ.	23.000	έως 31/10	
Δίκλινο	»	26.000	»	»
Τρίκλινο	»	33.000	»	»
ELECTRA HOTEL Α' Κατηγορίας Ερμού 5				
Μονόκλινο	δρχ.	19.600	με πρωινό	
Δίκλινο	»	23.200	»	
Τρίκλινο	»	27.900	»	
TITANIA HOTEL Πανεπιστημίου 52 (Σύνταγμα Ομόνοια)				
Μονόκλινο δρχ. με αμερικάνικο πρωινό 23.000 έως 31/10				
Δίκλινο	»	»	»	29.500 » »
Τρίκλινο	»	»	»	32.700 » »
DORIA HOTEL Β' Κατηγορίας Πειραιώς 15-17 (κοντά στην Ομόνοια)				
Μονόκλινο	δρχ.	13.000	με πρωινό	
Δίκλινο	»	16.500	»	
Τρίκλινο	»	22.000	»	
RIVA HOTEL Α' Κατηγορίας SUPERIOR Μιχαλακοπούλου (HILTON)				
Μονόκλινο	δρχ.	14.900	με πρωινό	έως 31/10
Δίκλινο	»	18.500	»	» »
Τρίκλινο	»	21.900	»	» »
ALBATROS HOTEL Β' Κατηγορίας δίπλα στο δυτικό αεροδρόμιο				
Μονόκλινο	δρχ.	11.500	με πρωινό	έως 31/10
Δίκλινο	»	16.500	»	» »
Τρίκλινο	»	21.500	»	» »
ALEXANDROS Β' Κατηγορίας περιοχή HILTON				
Μονόκλινο	δρχ.	13.500	με πρωινό	έως 31/10
Δίκλινο	»	16.500	»	» »
Τρίκλινο	»	22.500	»	» »
CHRISTINA Β' Κατηγορίας περιοχή FIX				
Μονόκλινο	δρχ.	14.500	με πρωινό	έως 31/10
Δίκλινο	»	17.500	»	» »
Τρίκλινο	»	24.000	»	» »
PARTHENON Α' Κατηγορίας περιοχή Μακρυγιάννη				
Μονόκλινο	δρχ.	18.000	με πρωινό	έως 31/10
Δίκλινο	»	22.000	»	» »
Τρίκλινο	»	31.500	»	» »
ΧΑΝΑΡΗΣ Κατηγορίας LUX Συγγρού 385				
Μονόκλινο	δρχ.	35.000	χωρίς πρωινό	έως 31/1
Δίκλινο	»	35.000		» »
LILIA HOTEL Πασαλιμάνι Πειραιάς				
Μονόκλινο	δρχ.	12.000	με πρωινό	έως 15/5
Δίκλινο	»	15.500	»	» »
Τρίκλινο	»	19.500	»	» »
PARK HOTEL LUX Λεωφ. Αλεξάνδρας				
Μονόκλινο	δρχ.	27.000	χωρίς πρωινό	έως 31/12
Δίκλινο	»	27.000	»	» » »
SEA VIEW στη Γλυφάδα				
Μονόκλινο	δρχ.	14.000	με πρωινό	έως 31/5
Δίκλινο	»	17.500	»	» »
Τρίκλινο	»	22.000	»	» »
SARONIKOS δίπλα στο Στάδιο Ειρήνης και Φιλίας				
Μονόκλινο	δρχ.	10.000	με πρωινό	έως 31/5
Δίκλινο	»	12.000	»	» »
Τρίκλινο	»	14.500	»	» »
ASTOR Σύνταγμα				
Μονόκλινο	δρχ.	14.500	με πρωινό	έως 31/10
Δίκλινο	»	19.500	»	» »
Τρίκλινο	»	24.000	»	» »
GRAND HOTEL Β' Κατηγορίας Πατησίων & Βερανζέρου 10				
Μονόκλινο	δρχ.	13.000	με πρωινό	έως 31/1
Δίκλινο	»	16.500	»	» »
Τρίκλινο	»	22.000	»	» »

Τιμή γεύματος κατ' άτομο 3.500

ΣΑΣ ΣΥΜΦΕΡΕΙ ΠΡΙΝ ΚΛΕΙΣΕΤΕ ΟΠΟΥΔΗΠΟΤΕ ΝΑ ΜΑΣ ΕΠΙΣΚΕΦΘΕΙΤΕ

ΠΡΑΚΤΟΡΕΙΟ ΤΑΞΙΔΙΩΝ
ΣΑΒΒΑΣ ΣΑΗΣ

ΤΑΡΠΟΝ ΣΠΡΙΓΚΣ 42 δίπλα στην Τράπεζα Πίστεως Τηλ. 39781-3

M23-31/8

STOP

και αυτή την εβδομάδα
ΚΑΤΑΠΛΗΚΤΙΚΕΣ ΠΡΟΣΦΟΡΕΣ

Ρύζι Αμερικής "ΑΓΡΟΚΤΗΜΑ" 500 gr	**MONO**	**155**	**το τεμ**
Gouda Σουηδίας	**MONO**	**1.225**	**το κιλό**
Τόνος σε λάδι "REX" 160 gr	**MONO**	**259**	**το τεμ**
Σταφύλι σταφίδα	**MONO**	**199**	**το κιλό**
Αχλάδια Κοζια	**MONO**	**349**	**το κιλό**
Μουρταδέλα "VICTORIA"	**MONO**	**1.650**	**το κιλό**
Ηλιέλαιο 2 Litr ΠΙΜΙ	**MONO**	**770**	**το τεμ**
Πάριζα "VICTORIA"	**MONO**	**1.490**	**το κιλ**

PRAXIS 65455

X.1145-31/8



έχει τα πάντα στην πιό φτηνή τιμή

ΜΑΡΙΝΟΠΟΥΛΟΣ

ΦΡΟΝΤΙΣΤΗΡΙΑ
ΓΝΩΜΩΝ
Μ. ΓΙΑΝΝΙΚΟΥΡΗΣ

ΟΛΙΓΟΜΕΛΗ ΤΜΗΜΑΤΑ | 27 ΧΡΟΝΙΑ ΛΕΙΤΟΥΡΓΙΑΣ

ΧΕΙΜΑΡΡΑΣ 117 • ΤΗΛ. 25700 - 25250 - 0944
808283 • FAX 25252

ΜΑΘΗΜΑΤΙΚΑ: Μ. ΓΙΑΝΝΙΚΟΥΡΗΣ
ΦΥΣΙΚΗ - ΧΗΜΕΙΑ: Κ. ΦΕΪΖΙΔΗΣ

• ΥΠΕΥΘΥΝΟΙ ΣΠΟΥΔΩΝ:

• ΕΝΑΡΞΗ ΜΑΘΗΜΑΤΩΝ
1. Γ. ΕΝΙΑΙΟΥ ΛΥΚΕΙΟΥ, Γενικής Παιδείας - Θετικής - Τεχνολογικής και Θεωρητικής κατεύθυνσης
17 ΑΥΓΟΥΣΤΟΥ
2. Β' ΕΝΙΑΙΟΥ ΛΥΚΕΙΟΥ, Γενικής Παιδείας - Θετικής - Τεχνολογικής και Θεωρητικής κατεύθυνσης
25 ΑΥΓΟΥΣΤΟΥ
3. Α' ΕΝΙΑΙΟΥ ΛΥΚΕΙΟΥ **1η ΣΕΠΤΕΜΒΡΙΟΥ**
4. Β', Γ' ΓΥΜΝΑΣΙΟΥ **1η ΣΕΠΤΕΜΒΡΙΟΥ**
5. ΑΠΟΦΟΙΤΩΝ 1ης Δέσμης, 4η Δέσμης - Τεχνικού Λυκείου για τις Πανελλήνιες εξετάσεις παλαιού τύπου **1η ΣΕΠΤΕΜΒΡΙΟΥ**

• ΕΓΓΡΑΦΕΣ - ΠΛΗΡΟΦΟΡΙΕΣ
Καθημερινά από 10 - 1 το πρωί και και 5-9 το απόγευμα στα τηλέφωνα 25700 - 25250 - 0944 808283

ΓΝΩΜΩΝ
Το φροντιστήριο για τους καλούς μαθητές
32511-20/8

L. A. N. E.
F/B ΒΙΤΣΕΝΤΖΟΣ ΚΟΡΝΑΡΟΣ
ΡΟΔΟΣ - ΚΡΗΤΗ

ΤΕΤΑΡΤΗ: 19.00 για ΚΑΡΠΑΘΟ - ΚΑΣΟ - ΣΗΤΕΙΑ - ΑΓ. ΝΙΚΟΛΑΟ - ΜΗΛΟ - ΠΕΙΡΑΙΑ

ΣΑΒΒΑΤΟ: 05.00 για ΧΑΛΚΗ - ΔΙΑΦΑΝΙ - ΠΗΓΑΔΙΑ - ΚΑΣΟ - ΣΗΤΕΙΑ - ΑΓ. ΝΙΚΟΛΑΟ - ΜΗΛΟ - ΠΕΙΡΑΙΑ

Εισιτήρια- Πληροφορίες
ΖΟΡΠΙΔΗΣ
Μακαρίου 31- Τηλ. 20625, 30054
Χ.1142-31/8

ΕΛΛΗΝΟΚΤΗΜΑΤΙΚΗ
ΚΤΗΜΑΤΟΜΕΣΙΤΙΚΟ ΓΡΑΦΕΙΟ ΒΑΣ. ΝΙΚΟΛΗΣ
ΚΩΝ. ΥΔΡΑΙΟΥ 38- 85100 ΡΟΔΟΣ
Τηλ. 21949 - 30022

ΔΙΑΜΕΡΙΣΜΑΤΑ
Στην οδό Παναγιώτου Ροδίου διαμερίσματα κατνούργια των 50-80-110-140τ.μ.
Παλαιά Πόλη, ανακαινισμένη κατοικία, 160τ.μ. Τιμή 24.000.000 δρχ.
ΙΑΛΥΣΟΣ: Διαμέρισμα 129τ.μ. Τιμή 22.000.000 δρχ.
Παλιά Πόλη, μονοκατοικία ισόγειο 90τ.μ.,1ος 90τ.μ., με αυλή 30τ.μ. Τιμή 18.000.000 δρχ.
Στην Αλ. Διάκου διατηρητέο κτίριο εντός οικοπέδου 500τ.μ.
Παλιά Πόλη μονοκατοικία ισόγειο 40τ.μ., 1ος όροφος 40τ.μ. Τιμή 11.000.000 δρχ.
Παλιά Πόλη, σκάλα κοντά στο Ρολόι, ισόγειο 75τ.μ., 1ος όροφος 75τ.μ. Τιμή 35.000.000 δρχ.
Αφάντου κατνούργιο διαμέρισμα 85τ.μ. πωλείται ή ανταλλάσσεται σε κτήμα ανάλογης αξίας ή οικόπεδο
Ρόδος, οδός Εργάνης Αθηνάς, διαμέρισμα 150τ.μ. Τιμή 45.000.000 δρχ.
Στο Ροδίνι 90τ.μ. τιμή 16.000.000 δρχ.
Μαριτσά μονοκατοικία 90τ.μ. Τιμή 15.000.000 δρχ..
Γεννάδι, διαμέρισμα 70τ.μ., Τιμή 11.000.000 δρχ.
Οδός Αντιβούρου, διαμέρισμα 117τ.μ. Τιμή 24.000.000 δρχ.
Παλιά Πόλη μονοκατοικία 100 + 100 τ.μ. Τιμή 25.000.000 δρχ.
Ιαλυσός διαμέρισμα 75τ.μ. Τιμή 15.000.000 δρχ.
Πλησίον γυμνασίου Καπνοβιομηχανίας μονοκατοικία 46τ.μ., Τιμή 9.500.000 δρχ.
Στην οδό Ιωνος Δραγούμη 16 διαμάτια πανσιόν. Τιμή 50.000.000
Παλιά Πόλη οδός Πυθαγόρα ανακαινισμένη κατοικία, 165τ.μ., 25.000.000 δρχ.
Θολός παραδοσιακό σπίτι με αυλή 30τ.μ. Τιμή 6.000.000 δρχ.
Πλησίον οδού Αντιβούρου διαμέρισμα 100τ.μ. κατνούργιο. Τιμή 29.000.000 δρχ.
Κρεμαστή διαμερίσματα κατνούργια 90 και 110 τ.μ. Τιμή 20.000.000 δρχ.
Μονοκατοικία στην οδό Αθαν. Διάκου. Τιμή 15.000.000 δρχ.
Κοσκινού μονοκατοικία. Τιμή 22.000.000 δρχ.
Αφάντου μονοκατοικία 100 + 100τ.μ. εντός οικοπέδου 4.700 στρ. Τιμή 55.000.000
ΜΑΙΖΟΝΕΤΕΣ
Ιαλυσός - μαιζονέτες 210τ.μ. Τιμή 55.000.000 δρχ.
Κοσκινού μαιζονέτα 90+90 εντός οικοπέδου 250τ.μ. σε μπετά. Τιμή 26.000.000 δρχ.
Μαιζονέτες 130τ.μ. πλησίον μπετά Βερδελή. Τιμή 45.000.000 δρχ.
Στην Παναγιώτου Ροδίου κατνούργια μαιζονέτα 156τ.μ.
Στην Ιαλυσό, μαιζονέτα 140τ.μ. εντός οικοπέδου 350τ.μ. Τιμή 30.000.000 δρχ. σε μπετά
Κοσκινού Μαιζονέτα 150τ.μ. σε μαρμαροσοβά. Τιμή 29.000.000 δρχ.
Μονοκατοικία στην οδό Υψηλάντη
Στην οδό Καστοριάς, κατνούργια διαμερίσματα των 80-100τ.μ. Τιμή 320.000 δρχ. το τ.μ.
Στην οδό Αθηνών, ρετιρέ 150τ.μ. σε κολώνες, 20.500.000 δρχ.
Μαιζονέτα 130τ.μ. σε κολώνες στο Καρακόνερο σε τιμή ευκαιρίας
ΚΑΤΑΣΤΗΜΑΤΑ
Στην οδό Πυθαγόρα 115 + 115. Τιμή 50.000.000 δρχ.
Στην οδό Πελοποννήσου 65τ.μ. Τιμή 40.000.000 δρχ.
Σύλακος, συγκρότημα διαμέρισμα 54τ.μ. + γκαρσονιέρα 25τ.μ. + μαγαζί 74τ.μ. + 1 κοντίνα εντός οικοπέδου 3.500τ.μ. Τιμή 35.000.000 δρχ.
Ρόδος, οδός Καρδενιώνος, μαγαζί 65τ.μ. Τιμή 18.000.000
Πλησίον οδός Σακράτους κατάστημα 125τ.μ. Τιμή 80.000.000 δρχ.
Παλιά Πόλη μαγαζί 30τ.μ. πλησίον Τσαμί. Τιμή 30.000.000 δρχ.
Στην οδό Αννης Μαρίας κατάστημα 110τ.μ. Τιμή 40.000.000 δρχ.
Στο κέντρο Φάκελη 1ος όροφος, μαγαζί 44τ.μ. Τιμή 14.000.000 δρχ.
Στην Ελ. Βενιζέλου μαγαζί ισόγειο, 34τ.μ., και υπόγειο 28τ.μ. Τιμή 20.000.000
Στην οδό Κων. Υδραίου μαγαζί 97τ.μ. Τιμή 39.000.000 δρχ.
Κέντρο Φάκελη α όροφος 80τ.μ. Τιμή 21.000.000
Στην οδό Ιωαν. Καπούλη, 33τ.μ. Τιμή 25.000.000 δρχ.
ΕΝΟΙΚΙΑΖΕΤΑΙ αποθήκη ισόγεια, 126τ.μ., στην Ανάληψη. Ενοίκιο 90.000 δρχ.
ΗΜΙΤΕΛΗ ΔΙΑΜΕΡΙΣΜΑΤΑ - ΜΑΙΖΟΝΕΤΕΣ
Στην Ιξιά οικοδομή σε μπετά, αποτελούμενη από υπόγειο 124τ.μ. ισόγειο 114τ.μ., 1ος όροφος 100τ.μ. Τιμή 32.000.000 δρχ.
Κοσκινού μαιζονέτες 240τ.μ. εντός οικοπέδου, 650τ.μ. Τιμή 27.000.000 σε μπετά
Κοσκινού μαιζονέτα 140τ.μ. εντός οικοπέδου, 500τ.μ. σε σοβάδες. Τιμή 32.000.000 δρχ.
Στο Ροδίνι μαιζονέτα 217τ.μ. σε σοβάδες και καλοριφέρ. Τιμή 35.000.000 δρχ.
ΚΤΗΜΑΤΑ
Αγρόκτημα στ' Αφάντου 16.000τ.μ. Τιμή 5.000.000 δρχ.
Αφάντου τραπεζία, αγρός 5.000 τ.μ. Τιμή 11.000.000 δρχ.
Αφάντου παλαιόντια οικόπεδα εντός σχεδίου και αγροτεμάχια από 4.000 - 11.000τ.μ. Τιμή από 1.500-2.500 δρχ. τ.μ.
Ελεούσα 4000 τ.μ. εντός σχεδίου. Τιμή 5.000.000
Ψινθος 20.000τ.μ. Τιμή 7.000.000
ΟΙΚΟΠΕΔΑ
Οικόπεδο πλησίον Αραπάκι 1100τ.μ. Τιμή 60.000.000 δρχ.
Μαριτσά 950τ.μ. Τιμή 10.000.000 δρχ.
Κοσκινού 5600τ.μ. Τιμή 35.000.000
Φαληράκι 1400τ.μ. Τιμή 8.400.000 δρχ.
Ηλιούπολη από 1000-4000 τ.μ. Τιμή 7.000 το τ.μ.
Παστίδα 500τ.μ. εντός σχεδίου. Τιμή 5.000.000 δρχ.
Παστίδα 1000τ.μ. εντός σχεδίου. Τιμή 12.000.000 δρχ.
Φαληράκι οικόπεδο 4000τ.μ. με όψεις οικοδομής. Τιμή 20.000.000 δρχ.
Μάσσαρι οικόπεδο 410τ.μ. Τιμή 6.000.000 δρχ.
Οικόπεδο στ' Αφάντου 208τ.μ. Τιμή 4.000.000 δρχ.
Παστίδα οικόπεδο 500τ.μ. εντός σχεδίου. Τιμή 6.000.000 δρχ.
Φαληράκι οικόπεδο 3.500τ.μ. Τιμή 60.000.000 δρχ.
Γεννάδι 3050τ.μ., πτέρες 840τ.μ. Τιμή 15.000.000 δρχ.
Λίνος - παραλιακό οικόπεδο στο Παρθένι 5203τ.μ., 2.000 δρχ. τ.μ.
Ασγκάρου οικόπεδο 2000τ.μ. οικοδομήσιμο. Τιμή 20.000.000 δρχ.
Αφάντου οικόπεδο 500τ.μ. Τιμή 7.000.000 δρχ.
Αφάντου, πλησίον παραλίας, οικόπεδο 4.500τ.μ. Τιμή 32.000.000
Στην Ηλιούπολη 600τ.μ. Τιμή 4.000.000
Στην οδό Δενδρινού, οικόπεδο 1200τ.μ. Τιμή 120.000.000 δρχ.
Πλησίον οδού Αθηνών, οικόπεδο 500τ.μ. Τιμή 30.000.000 δρχ.
Δαμαιρά αγρός 7200τ.μ. Τιμή 10.000.000 δρχ.
Αφάντου οικόπεδο εντός σχεδίου 400τ.μ. Τιμή 6.500.000 δρχ.
ΚΑΤΑΣΤΗΜΑΤΑ
Στην Ανάληψη μαγαζί 40τ.μ.. Τιμή 12.000.000

ΔΙΑΘΕΤΟΥΜΕ ΚΑΙΝΟΥΡΓΙΑ ΔΙΑΜΕΡΙΣΜΑΤΑ ΚΑΙ ΚΑΤΑΣΤΗΜΑΤΑ Σ' ΟΛΗ ΤΗ ΡΟΔΟ, ΣΕ ΠΟΛΥ ΚΑΛΕΣ ΤΙΜΕΣ.
ΔΑΝΕΙΑ ΔΕΚΤΑ ΚΑΙ ΔΙΑΚΑΝΟΝΙΣΜΟΙ

8995-1/8

Στις διάφορες ευρωπαϊκές χώρες

Μειώνονται τα τροχαία εκτός από την Ελλάδα

ΤΕΡΑΣΤΙΕΣ ΟΙ ΖΗΜΙΕΣ ΑΠΟ ΤΑ ΑΤΥΧΗΜΑΤΑ



ΜΕΙΩΘΗΚΕ σημαντικά ο αριθμός των ανθρώπων που χάνουν τη ζωή τους στην άσφαλτο αλλά το κόστος από τους θανάτους και τους τραυματισμούς σε οδικά ατυχήματα παραμένει υπέρογκο και ισοδυναμεί με το 2% του ΑΕΠ των χωρών μελών του **Οργανισμού Οικονομικής Συνεργασίας και Ανάπτυξης.** Σύμφωνα με έκθεση που έδωσε πριν λίγες μέρες στη δημοσιότητα ο ΟΟΣΑ, πάνω από 124.000 άνθρωποι εκτιμάται ότι έχασαν τη ζωή τους στις ασφάλτους των χωρών μελών του Οργανισμού το 1998. Ο αριθμός αυτός ισοδυναμεί με μείωση κατά 6% του φόρου αίματος από τα επίπεδα του 1997. Σε ορισμένες χώρες μέλη του ΟΟΣΑ, πάντως, ο αριθμός των θανάτων στην άσφαλτο περιορίστηκε στα επίπεδα του 1956, παρά το γεγονός ότι ο αριθμός των οχημάτων αλλά και ο όγκος των οδικών μεταφορών έχουν αυξηθεί σημαντικά στη διάρκεια των τριών τελευταίων δεκαετιών. Εξαίρεση αποτελεί η Ελλάδα, όπου, σύμφωνα με τα στοιχεία του ΟΟΣΑ, τα θανατηφόρα ατυχήματα αυξήθηκαν πέρυσι κατά 1,2% σε σχέση με το 1997.

ΖΗΜΙΕΣ

Οι συνολικές ετήσιες ζημιές που απορρέουν από τους θανάτους και τους τραυματισμούς σε τροχαία ανέρχεται περίπου στα 450 δισ. δολάρια, ποσό που ισοδυναμεί με το 2% του ΑΕΠ των χωρών μελών της ΟΟΣΑ. «Το κόστος αυτό θεωρείται απαράδεκτο», αναφέρει η έκθεση του ΟΟΣΑ και για τον λόγο αυτό ο Οργανισμός προωθεί «πακέτο» ερευνών με στόχο την περαιτέρω μείωση των οδικών ατυχημάτων. Το συγκεκριμένο πρόγραμμα του ΟΟΣΑ περιλαμβάνει τη μελέτη των στρατηγικών που έχουν υιοθετηθεί στα κράτη μέλη και έχουν αποδειχθεί ιδιαίτερα επιτυχείς στη βελτίωση της οδικής ασφάλειας. Επιπλέον, το πρόγραμμα θα εστιάσει στα ήδη γνωστά μέτρα που θα μπορούσαν να εφαρμοστούν, κυρίως στα μέτρα εκείνα που βασίζονται σε υπερσύγχρονη τεχνολογία. Οι ερευνητές του ΟΟΣΑ θα αναθεωρήσουν επίσης τυχόν συνέπειες στην οδική ασφάλεια από την αναμενόμενη δραματική σύνθεση του πληθυσμού, αλλαγή που θα γίνει εμφανής μέσα στα επόμενα 15 χρόνια. Στόχος του προγράμματος αυτού θα είναι η ανάλυση των επιλογών που διαθέτει η κάθε κυβέρνηση, ώστε να αντιμετωπίσει το πρόβλημα της ασφάλειας και της κινητικότητας ενός πληθυσμού που γηράσκει. Στη διάρκεια των τελευταίων 25 χρόνων, η οδική ασφάλεια έχει βελτιωθεί στις χώρες μέλη του ΟΟΣΑ. Τόσο οι παρεμβάσεις του Δημοσίου όσο και οι πρωτοβουλίες του ιδιωτικού τομέα έχουν βοηθήσει στη βελτίωση της οδικής ασφάλειας, όπως εξάλλου και η έρευνα και η επιστημονική ανάλυση. Ωστόσο, η «επιτυχία» στη βελτίωση της οδικής ασφάλειας παραμένει σχετική, δεδομένου του μεγάλου όγκου των θανατηφόρων ατυχημάτων στις χώρες μέλη του ΟΟΣΑ από τη δεκαετία του 1970 όταν τα θανατηφόρα τροχαία ήταν αυξημένα κατά 25% από τα σημερινά επίπεδα.

«ΕΠΙΤΥΧΙΑ»

«Ο ισχυρισμός ότι 124.000 θάνατοι αποτελεί "επιτυχία" ισοδυναμεί με αδιαφορία για το τεράστιο προσωπικό και οικονομικό κόστος που επιφέρουν στην κοινωνία τα οδικά ατυχήματα», αναφέρει η έκθεση. Οι χώρες που παρουσίασαν μειωμένο αριθμό τροχαίων το 1998 αναφέρουν ως βασικούς συντελεστές της «επιτυχίας» τους εξής:

- Αποτελεσματικότητα των συνεχιζόμενων προγραμμάτων για την οδική ασφάλεια (π.χ. μέτρα για τον περιορισμό της ταχύτητας)
- Εισαγωγή αυστηρότερων περιορισμών στην ποσότητα αλκοόλ που μπορεί να καταναλώσει ο οδηγός (π.χ. Γερμανία)
- Νέοι ενεργητικοί και παθητικοί συντελεστές ασφάλειας (ABS, αερόσακου)
- Βελτιωμένες υπηρεσίες διάσωσης (στην Ελβετία, για παράδειγμα, οι κανονισμοί απαιτούν από τα σωστικά συνεργεία να φθάσουν στον τόπο του δυστυχήματος μέσα σε 15 λεπτά από τη λήψη του σχετικού σήματος)
- Κανονισμοί που επιτρέπουν μόνο τη χρήση κινητών τηλεφώνων με ανοιχτή ακρόαση.

Ολοκληρώθηκε η προκαταρκτική εξέταση

Το σκάνδαλο της Πάτμου

ΠΟΙΝΙΚΗ ΔΙΩΞΗ ΕΝΑΝΤΙΟΝ 14 ΑΤΟΜΩΝ



ΔΕΝ ΕΧΕΙ διαβιβαστεί ακόμη στον εισαγγελέα Εφετών κ. Γ. Σάμιτα το πόρισμα του αντεισαγγελέα Πρωτοδικών Κω κ. Κ. Μπούτσικου για την προκαταρκτική που διενήργησε σχετικά με τις κομπίνες στη Μονή του Αγίου Ιωάννου στην Πάτμο.

Ο αντεισαγγελέας Πρωτοδικών στο πόρισμα του εισηγείται την άσκηση ποινικής δίωξης σε βαθμό κακουργήματος για υπεξαίρεση εναντίον τεσσάρων μοναχών της Μονής και ενός ιδιώτη και σε βαθμό πλημμελήματος εναντίον εννέα πολιτών για απάτη.

Ειδικότερα,προτείνεται η άσκηση ποινικής δίωξης σε βαθμό κακουργήματος εναντίον των εξής:

- Κατά του μοναχού (και πρωταγωνιστή του σκανδάλου) Γεράσιμου Μιχέλη για υπεξαίρεση, απάτη, ηθική αυτουργία σε απάτη ιδιαιτέρως μεγάλης αξίας κατά συρροή και απιστία.
- Του επισκόπου Τραλλέων Ισίδωρου Κιρκιρή (πράην ηγουμένου της Μονής) για άμεση συνέργεια σε υπεξαίρεση και απιστία.
- Κατά του αρχιμανδρίτη Κυρίλλου Πέντες για άμεση συνέργεια σε υπεξαίρεση και απιστία.
- Του αρχιμανδρίτη Ευθυμίου Κουτσανέλου (ταμία της Μονής) για υπεξαίρεση.
- Του ιδιώτη Νικολάου Μίχα(φίλου του μοναχού Γερασίμου Μιχελή)για άμεση συνέργια σε υπεξαίρεση ιδιαιτέρως μεγάλου ποσού και για αποδοχή και διάθεση προϊόντος εγκλήματος.

Επίσης , ο αντεισαγγελέας προτείνει ν' ασκηθεί ποινική δίωξη για απάτη ιδιαιτέρως μεγάλης αξίας σε βαθμό πλημμελήματος εναντίον των ιδιωτών Κωνσταντίνου Ελένη, Ολυμπίας Νάζου,Σοφίας Καμίτση, Χρύσας Γαμπιεράκη και Ιωάννη Καμίτση.

Απο την έρευνα που διενήργησε ο αντεισαγγελέας έχει διαπιστωθεί ότι οι παραπάνω ιδιώτες ισχυρίζονταν ότι τα κτήματα της Μονής ανήκαν στους παππούδες τους και τα είχαν μεταβιβάσει στα παιδιά τους.

Τέλος, ο κ.Μπούτσικος πρότεινε να ασκηθεί ποινική δίωξη σε βαθμό πλημελήματος για άμεση συνέργεια σε απάτη κατά των παιδιών των προαναφερθέντων ιδιωτών,γιατί δέχτηκαν να μεταβιβαστούν τα ακίνητα της Μονής στο όνομα τους.Η ποινική δίωξη θ' ασκηθεί κατά των Θεολόγου Ελένη, Θεολόγου Νάζου, Χριστόδουλου Καμίτση και Αντωνίου Γαμπιεράκη.

Σύμφωνα με το πόρισμα του αντεισαγγελέα, το ποσό που έχει υπεξαιρεθεί από τη Μονή του Αγίου Ιωάννου,στην Πάτμο, ανέρχεται σε 3 δισ. δρχ. Επίσης, η αξία των ακινήτων της Μονής που αποκτήθηκε παράνομα απο ιδιώτες εκτιμάται ότι είναι ύψους 3,5 δισ. δρχ.

ΕΛΛΗΝΙΚΗ ΔΗΜΟΚΡΑΤΙΑ
ΥΠΟΥΡΓΕΙΟ ΥΓΕΙΑΣ ΚΑΙ ΠΡΟΝΟΙΑΣ
"ΟΙΚΟΣ ΕΥΓΗΡΙΑΣ ΔΩΔ/ΣΟΥ"

ΕΥΧΑΡΙΣΤΗΡΙΟ

Ο ΟΙΚΟΣ ΕΥΓΗΡΙΑΣ ΔΩΔ/ΣΟΥ (ΧΑΡΑΛΑΜΠΕΙΟ ΓΗΡΟΚΟΜΕΙΟ) ευχαριστεί τον ΟΜΙΛΟ ΑΓΩΝΙΣΤΙΚΟΥ ΜΠΡΙΤΖ ΡΟΔΟΥ που προσέφερε το ποσό των 50.000 δρχ. εις μνήμη Ντίντης Παπαζαχαρίου

Ο ΠΡΟΕΔΡΟΣ ΤΟΥ Δ.Σ.
ΓΙΩΡΓΟΣ ΠΑΠΑΖΑΧΑΡΙΟΥ

Χ.Λ.5/8

ΜΑΘΗΜΑΤΙΚΑ
«ΝΙΚΟΣ ΥΨΗΛΑΝΤΗΣ»
ΠΤΥΧΙΟΥΧΟΣ ΠΑΝ/ΜΙΟΥ ΑΘΗΝΩΝ

Διδάσκουμε μαθηματικά σε μαθητές:
✓Γυμνασίου
✓Λυκείου όλων των κατευθύνσεων σε ολιγομελή τμήματα
✓Αποφοίτους Α', Δ' δέσμης και ΤΕΛ

ΕΚΠΤΩΣΗ
10% σε μαθητές μας που είναι αδέλφια

➪ Εναρξη μαθημάτων: ΘΕΤΙΚΗ - ΘΕΩΡΗΤΙΚΗ - ΤΕΧΝΟΛΟΓΙΚΗ ΚΑΤΕΥΘΥΝΣΗ **16 Αυγούστου**
➪ Τάξεις ΓΥΜΝΑΣΙΟΥ από **1η Σεπτεμβρίου**

Εγγραφείτε έγκαιρα!!!

8055-31/8
Πληροφορίες - εγγραφές στα τηλέφωνα: 29680, 77200
Διεύθυνση: Μ. Μπότσαρη 41Α
(Περιοχή 7 Βαγιές - Μητρόπολη)

ΝΑΥΤΙΛΙΑΚΗ ΕΤΑΙΡΙΑ ΛΕΣΒΟΥ Α.Ε.
F/B ΑΛΚΑΙΟΣ

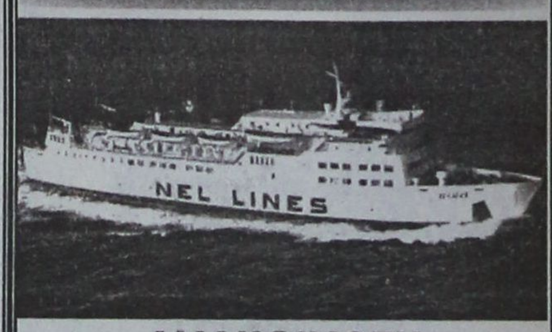

ΑΝΑΚΟΙΝΩΣΗ

Γνωρίζουμε στο επιβατικό κοινό ότι τα δρομολόγια του F/B ΑΛΚΑΙΟΣ από Ρόδο έχουν ως εξής:

Κάθε Τετάρτη ώρα 21.00 για Κω -Σάμο-Χίο-Μυτιλήνη- Λήμνο- Αλεξανδρούπολη

Λόγω της αυξημένης κινήσεως κατά τη θερινή περίοδο παρακαλούνται οι κ.κ. επιβάται όπως εκδίδουν τα εισιτήριά τους από το κεντρικό πρακτορείο της Ν.Ε.Λ. στη Ρόδο. Η έκδοση των εισιτηρίων για καμπίνες θα γίνεται μόνο από το πρακτορείο.

ΕΡΥΘΡΑ ΘΑΛΑΣΣΑ
Δ. ΘΕΟΔΩΡΑΚΗ 13 ΤΗΛ. 27721- 22460
M11-31/78

ΝΕΟ ΠΡΟΪΟΝ
Στραγγιστό Γιαούρτι

Φυσικό, υγιεινό προϊόν με απολαυστική βελούδινη γεύση. Παρασκευάζεται από **φρέσκο, παστεριωμένο γάλα** της περιοχής της Ηπείρου **και ανθόγαλα** με μια αυθεντική συνταγή, **χωρίς** προσθήκη συντηρητικών.
Δροσερό και **υγιεινό** σαν ελαφρύ γεύμα, σαν πρόγευμα ή σαν επιδόρπιο, μπορεί να **συνοδεύεται** με φρούτα ή καρύδια και μέλι ή δημητριακά.
Ιδανικό **για τζατζίκι.**
Μια απολαυστική συνήθεια που θα γεμίζει πάντα το ψυγείο σας.

ΘΑ ΤΟ ΒΡΕΙΤΕ ΣΤΑ ΚΑΤΑΣΤΗΜΑΤΑ ΤΗΣ ΠΕΡΙΟΧΗΣ ΜΑΣ

Τώρα σε **νέα οικογενειακή συσκευασία** του **ενός κιλού.**

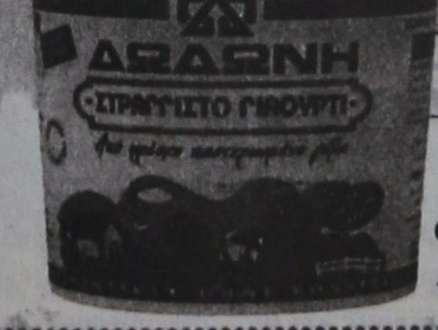

Συσκευασία 1kg

ΑΝΤΙΠΡΟΣΩΠΟΣ ΔΩΔΕΚΑΝΗΣΟΥ
Θ. ΤΣΟΥΒΑΛΗΣ & ΣΙΑ Ο.Ε.
ΑΝΤΑΓΟΡΑ 3 - ΡΟΔΟΣ
Τηλ. παραγγ. 68111, 64440

ΔΩΔΩΝΗ
από τη φύση της η καλύτερη

Χ.1173-31/8

Απέχουν σήμερα από τα καθήκοντά τους όλοι οι μηχανικοί του Δημοσίου

ΑΠΕΧΟΥΝ σήμερα από τα καθήκοντά τους, οι διπλωματούχοι μηχανικοί του Δημοσίου, οι οποίοι διαμαρτύρονται για το Νομοσχέδιο, που προωθεί στη Βουλή, για ψήφιση το υπουργείο Εσωτερικών και Δημόσιας Διοίκησης.

Οι μηχανικοί ζητούν να αποκτήσουν το δικαίωμα με ειδική ρύθμιση, στο νομοσχέδιο να διαπραγματεύονται θέματα που αφορούν τη μισθοδοσία τους χωρίς παρεμβάσεις από την ΑΔΕΔΥ, όπως δήλωσε ο πρόεδρος του συλλόγου μηχανικών κ. Νικ. Παταβούκας.

Οι μηχανικοί ζητούν να γίνει αλλαγή στο επίμαχο άρθρο του νομοσχεδίου που αφορά τις μετατάξεις των δημοσίων υπαλλήλων, για τις οποίες διαμαρτύρονται οι διαπιστωμένοι υπάλληλοι στις Νομαρχιακές Αυτοδιοικήσεις όλης της Ελλάδος και κατέρχονται σε κινητοποιήσεις την Πέμπτη.

ΣΥΓΧΑΡΗΤΗΡΙΟ

Θερμά συγχαρητήρια στην αγαπητή μας **ΜΑΡΙΑ ΜΗΝΕΤΤΟΥ**, κόρη του μικροβιολόγου ΙΩΑΝΝΗ ΜΗΝΕΤΤΟΥ και της ΑΝΘΟΥΛΑΣ ΨΑΡΟΜΠΑ, που κατέλαβε την πρώτη θέση στη Β΄ δέσμη σε όλα τα Λύκεια του Νομού και για την εισαγωγή της στην Ιατρική Σχολή Αθηνών.

ΒΑΓΓΕΛΗΣ και ΕΥΗ ΜΑΝΔΡΑΚΟΥ

8377-4/8

Σήμερα το βράδυ στο Καστέλο

ΦΑΡΑΝΤΟΥΡΗ, ΠΑΣΠΑΛΑ, ΓΙΑΝΝΑΤΟΥ

ΜΙΑ ΜΟΝΑΔΙΚΗ ΣΥΝΑΥΛΙΑ ΑΠΟ ΤΡΕΙΣ ΣΠΟΥΔΑΙΕΣ ΤΡΑΓΟΥΔΙΣΤΡΙΕΣ

ΣΥΝΕΧΙΖΟΝΤΑΙ με έντονο ρυθμό οι εκδηλώσεις του θερινού φεστιβάλ που διοργανώνει ο Πολιτιστικός Οργανισμός Δήμου Ροδίων, με πολύ ενδιαφέρουσες προτάσεις και γι αυτή την εβδομάδα.

Σήμερα Τετάρτη 4 Αυγούστου, στις 9.30 μ.μ. στο Παλάτι των Ιπποτών (Καστέλο), θα έχουμε την τύχη να απολαύσουμε έναν πρωτότυπο συνδυασμό ηχοχρωμάτων, με τις υπέροχες χροιές των φωνών της Μαρίας Φαραντούρη, της Ελλης Πασπαλά και της Σαβίνας Γιαννάτου. Η συναυλία τιτλοφορείται «Μουσικές του Κόσμου» και περιλαμβάνει τραγούδια που έχουν ερμηνεύσει οι τρεις καλλιτέχνιδες σε προσωπικούς δίσκους τους και άλλα παραδοσιακά από τη χώρα μας, τη Σερβία, Αλβανία, Ισπανία, Κύπρο, Ιταλία, Βενεζουέλα, Καραϊβική. Τα 40 (!!!) τραγούδια του προγράμματος θα μας αποδώσει 8μελής ορχήστρα με εκλεκτούς μουσικούς, σε έναν χώρο που θα συμπληρώνει τη μαγική ατμόσφαιρα.



Τραγούδια του Μίκη Θεοδωράκη θα ερμηνεύσουν απόψε οι εκλεκτές τραγουδίστριες Φαραντούρη, Πασπαλά και Γιαννάτου

Ακολουθεί η συναυλία του γνωστού κουβανέζικου συγκροτήματος Sierra Maestra, την Παρασκευή 6 Αυγούστου και ώρα 9.30μ.μ. στο Θέατρο Μεσαιωνικής Τάφρου. Το 10μελές μουσικό σχήμα αποτελεί τη δημοφιλέστερη λαϊκή ορχήστρα της Κούβας και με ρυθμούς quaracha αλλά και στοιχεία παραδοσιακής και σύγχρονης κουβανέζικης μουσικής θα δώσουν μια ξεχωριστή νότα στην πόλη μας, κατάλληλη για χορό και ξεφάντωμα.

Τέλος, για αυτή την εβδομάδα έχει ακόμη προγραμματιστεί η συναυλία με τις υπέροχες Ελένη Τσαλιγοπούλου και Μελίνα Κανά, την Κυριακή 8 Αυγούστου και ώρα 9.30μ.μ. στο Θέατρο της Μεσαιωνικής Τάφρου. Σε ένα πρόγραμμα με παλιά παραδοσιακά, λαϊκά και νεώτερα τραγούδια αλλά και τραγούδια από τους προσωπικούς δίσκους τους, υπόσχονται να μας χαρίσουν ένα αξέχαστο βράδυ. Οι δύο καλλιτέχνιδες εμφανίζονταν μαζί για το χειμώνα που μας πέρασε, στα 13 Φεγγάρια, προσελκύοντας και διασκεδάζοντας ανθρώπους που αγαπούν την ποιοτική ελληνική μουσική και τα ξεχωριστά ηχοχρώματα των φωνών τους.

Πληροφορίες για τις συναυλίες στα τηλ. 29678, 27427, 21622, 33343. Εισιτήρια προπωλούνται.

ΠΑΝΗΓΥΡΙΣ



Γνωστοποιούμε στο φιλόθρησκο ροδιακό κοινό ότι στις 6 του μηνός Αυγούστου ημέρα Παρασκευή εορτάζει ο Ιερός Ναός Μεταμορφώσεως Σωτήρος Φανών. Την παραμονή 5 Αυγούστου και ώρα 7 εσπερινή θα τελεσθεί Μέγας Πανηγυρικός Εσπερινός μετ΄ αρτοκλασίας χοροστατούντος του Σεβασμιοτάτου Μητροπολίτου Ρόδου Ρόδου κ.κ. Αποστόλου. Το πρωΐ της Παρασκευής και ώρα 7 θα ψαλεί Θεία Λειτουργία.

Εκ της Εκκλησιαστικής Επιτροπής

8404-5/8

ΣΩΜΑΤΕΙΟ ΕΡΓΑΤΟΤΕΧΝΙΤΩΝ ΜΑΓΕΙΡΩΝ ΚΑΙ ΒΟΗΘΩΝ ΜΑΓΕΙΡΩΝ ΡΟΔΟΥ

ΠΡΟΣΚΛΗΣΗ

ΓΕΝΙΚΗΣ ΣΥΝΕΛΕΥΣΗΣ

Προς
ολα τα μέλη του σωματείου .
Συνάδελφοι,

Η διοίκηση του Σωματείου μας σας καλεί σε έκτακτη Γενική Συνέλευση στις 6-8-1999 ημέρα Παρασκευή και ώρα 15.00 στην αίθουσα του ΕΚΡ, οδός Στεφάνου Καζούλη 30, με το παρακάτω θέμα:

√ΠΕΝΘΗΜΕΡΟ

Επειδή το θέμα είναι σοβαρό, παρακαλούμε νε μην απουσιάσει κανένας από τη Συνέλευση

Με συναδελφικούς χαιρετισμούς
Για τη διοίκηση

Ο πρόεδρος — **Ο γεν. γραμματέας**
Ιωάν. Γαρυφάλλου — **Νικ. Αγγελίδης**

ΧΛ-6/8

η ARTIBUS παρουσιάζει

το εικαστικό γεγονός
του καλοκαιριού

ΜΑΝΟΣ ΓΡΗΓΟΡΙΑΔΗΣ
ΚΩΣΤΑΣ ΧΑΤΖΗΜΑΥΡΟΣ

Γλυπτική - Σχέδια
Ζωγραφική

Ροδιακή Έπαυλη 2 -13 Αυγούστου 1999

Εγκαίνια - Δεξίωση: Δευτέρα 2/8, ώρα 20.30

Ώρες λειτουργίας:

Καθημερινά 9.00 - 14.00 και 17.00 - 21.00

εκτός Κυριακής

ΧΟΡΗΓΟΙ

NOTOS 94,8 FM
Χορηγός Επικοινωνίας

ΣΟΦΟΚΛΕΟΥΣ Α.Ε.Α.Δ.Ε.

ΒΑΠ - Π. ΚΟΥΠΟΣ Α.Β.Ε.Ε.

ΜΕΡΚΟΥΡΗ ΚΟΝΤΟΥ
Φροντιστήρια ξένων γλωσσών

ΡΟΔΙΤΙΚΟ
Εξαιρετικό παρθένο ελαιόλαδο

ΟΡΓΑΝΙΣΜΟΣ ΕΠΑΓΓΕΛΜΑΤΙΚΗΣ ΠΡΟΒΟΛΗΣ

ΒΥΖΑΝΤΙΝΟ
Κατάστημα ειδών αυθεντικής γεύσης

Ι. ΦΡΑΤΖΗΣ
Χειροποίητα κοσμήματα

ΠΕΙΡΑΪΚΗ
Εθνικές Μεταφορές

Τ.32460-10/8

ΕΛΛΗΝΙΚΗ ΔΗΜΟΚΡΑΤΙΑ
ΝΟΜΑΡΧΙΑΚΗ ΑΥΤΟΔ/ΣΗ ΔΩΔ/ΣΟΥ
ΝΟΜΑΡΧΙΑΚΟ ΣΥΜΒΟΥΛΙΟ

ΑΝΑΚΟΙΝΩΣΗ

Με το υπ΄ αριθμ. πρωτ. 107559/27-9-1999 έγγραφο του ΥΠΕΧΩΔΕ, Γενική Δ/νση Περιβάλλοντος, Ειδική Υπηρεσία Περιβάλλοντος (ΕΥΠΕ), Τμήμα Α΄ μας κοινοποιήθηκε Μελέτη Περιβαλλοντικών Επιπτώσεων (ΜΠΕ), που εκπόνησε το Λιμενικό Ταμείο Δωδ/σου, για το έργο "Καταφύγιο Σκαφών Αναψυχής στη Σκάλα Αστυπάλαιας".

Καλούμε κάθε ενδιαφερόμενο να υποβάλλει τις έγγραφες παρατηρήσεις του ως προς το περιεχόμενο της μελέτης, μέσα σε προθεσμία δεκαπέντε (15) ημερών από την ημερομηνία δημοσίευσης της παρούσας στον ημερήσιο τοπικό τύπο.

Οι ενστάσεις θα υποβάλλονται:

1.Στη Γραμματεία της Νομαρχιακής Επιτροπής

2.Στην ανωτέρω αναφερόμενη Υπηρεσία

και θα κοινοποιούνται στο Τοπικό Γραφείο Περιβάλλοντος του Τ.Π. και Π.Ε.

(υπόψη κ. Αρη Σκιαδόπουλου τη. 30413) όπου βρίσκεται η πλήρης μελέτη και μπορεί κάθε ενδιαφερόμενος να λάβει γνώση αυτής.

Ο Νομάρχης
Δρ. Σάββας Καραγιάννης

Χ.Λ.-4/8

ΕΛΛΗΝΙΚΗ ΔΗΜΟΚΡΑΤΙΑ
ΠΕΡΙΦΕΡΕΙΑ Ν. ΑΙΓΑΙΟΥ
ΓΕΝΙΚΗ ΔΙΕΥΘΥΝΣΗ ΠΕΡΙΦΕΡΕΙΑΣ
ΔΙΕΥΘΥΝΣΗ ΔΑΣΩΝ ΔΩΔ/ΣΟΥ

ΑΝΑΚΟΙΝΩΣΗ

Γνωστοποιείται κατά το άρθρο 14 του Ν. 998/79, η αποστολή για δημοσίευση στο Δήμο Καρπάθου της αριθμ. 3374 /2-7-99 Πράξης χαρακτηρισμού έκτασης που εκδόθηκε από τον Δ/ντή Δασών Δωδ/σου. Η έκταση εμβαδού 2761,5 τμ. στη θέση Καμαράκια -Αρκάσας Νήσου Καρπάθου χαρακτηρίζεται ως γεωργική έκταση.

Ο Δ/ντής Δασών Δωδ/σου
Φίλιππος Κοντίτσης
Δασολόγος με Α΄ βαθμό

8412-4/8

ΑΦΟΜΟΙΩΣΗ

φυσική – χημεία – μαθηματικά
ΜΙΧ.ΓΑΡΥΦΑΛΛΗΣ ☎ 25169 – 29740
Στ. Καζούλλη & Δημοκρατίας



- Γ΄ ΛΥΚΕΙΟΥ από 9 Αυγούστου
- Β΄ ΛΥΚΕΙΟΥ από 9 Αυγούστου
- Α΄ ΛΥΚΕΙΟΥ από 30 Αυγούστου

☑ 5μελή τμήματα

T.32464-31/8

ΑΡ ΠΑΠΠΟΥ

Τα Μεγάλα Καταστήματα ΠΑΠΠΟΥ σας φροντίζουν με ποιότητα, ποικιλία και με τις χαμηλότερες τιμές της αγοράς.

Στα τμήματα των 6 ορόφων μας θα βρείτε:

1 Τρόφιμα - Είδη Delicatessen
2 Δώρα - Είδη ταξιδίου - Καλλυντικά - Ποτά
3 Ανδρικά είδη - Εσώρουχα - Αξεσουάρ
4 Bebe - Παιδικά - Γυναικεία εσώρουχα - Αξεσουάρ
5 Ηλεκτρικά - Είδη σπιτιού - Λευκά είδη
6 Παιχνίδια - Αθλητικά - Ηλεκτρονικά παιχνίδια

Και .. λόγω εποχής

ΕΚΠΤΩΣΕΙΣ ΕΩΣ 50%

ΑΡ ΠΑΠΠΟΥ ΜΕΓΑΛΑ ΚΑΤΑΣΤΗΜΑΤΑ

Γιατί αυτοί που μας προτιμούν ...δεν μας αλλάζουν!

αγνογάλ



Γάλα πολύτιμο σαν τη ζωή μας!

Το γάλα είναι μία πολύ πλούσια, υψηλής θρεπτικής αξίας τροφή, που έχουμε ανάγκη για να κτίσουμε και να διατηρήσουμε ένα γερό οργανισμό.

Τώρα, καθημερινά, η ΑΓΝΟΓΑΛ συγκεντρώνει 6,5 τόνους Φρέσκο Αγελαδινό Γάλα από 83 παραγωγούς στους εξής Δήμους και Κοινότητες του νησιού μας:

ΠΕΡΙΟΧΗ	ΠΑΡΑΓΩΓΟΙ	ΠΕΡΙΟΧΗ	ΠΑΡΑΓΩΓΟΙ
ΚΑΤΑΒΙΑ	3	ΠΑΡΑΔΕΙΣΙ	1
ΣΟΡΩΝΗ	6	ΚΑΛΑΒΑΡΔΑ	1
ΑΣΓΟΥΡΟΥ	8	ΡΟΔΟΣ	20
ΚΟΛΥΜΠΙΑ	1	ΦΑΝΕΣ	1
ΔΙΜΥΛΙΑ	6	ΚΟΣΚΙΝΟΥ	9
ΙΑΛΥΣΟΣ	25	ΑΡΧΙΠΟΛΗ	2

αγνογάλ

το αποκλειστικά φρέσκο ροδίτικο

X1161-31/8

Από τυχόν πυρκαγιά στην Κοιλάδα

ΠΡΟΣΤΑΣΙΑ ΤΩΝ ΠΕΤΑΛΟΥΔΩΝ

ΒΕΛΤΙΩΣΗ ΤΩΝ ΠΥΡΟΣΒΕΣΤΙΚΩΝ ΕΓΚΑΤΑΣΤΑΣΕΩΝ

ΞΕΚΙΝΗΣΕ από το Δήμο Πεταλούδων, η υλοποίηση του Προγράμματος Αντιμετώπισης Εκτάκτων Αναγκών και Προστασίας Περιβάλλοντος. Η πρώτη φάση του προγράμματος, προέβλεπε τη βελτίωση των υπαρχόντων πυροσβεστικών εγκαταστάσεων στην Κοιλάδα Πεταλούδων, τη συγκρότηση Σχεδίου Δράσης για την καταστολή πυρκαγιών στην Κοιλάδα και γενικό σχέδιο επίσης καταστολής πυρκαγιών για όλο το Δήμο.

■ Οσον αφορά στο σχέδιο δράσης για την καταστολή πυρκαγιών στην Κοιλάδα, έχουν συγκροτηθεί οι ομάδες πυρασφάλειας του Δήμου Πεταλούδων που αποτελούνται από δημότες του Δημοτικού Διαμερίσματος Θεολόγου, με υποστήριξη των Τεχνικών Υπηρεσιών του Δήμου και όλων των βαρέων και ελαφρών οχημάτων που διαθέτει ο Δήμος.

ΓΙΑ ΤΟ ΓΕΝΙΚΟ σχέδιο του Δήμου για την αντιμετώπιση πυρκαγιών, συμμετέχει όλο το εργατοτεχνικό προσωπικό του Δήμου με τα απαραίτητα μηχανήματα. Ξεκίνησε από 2-8-99 η υλοποίηση της β' φάσης, η οποία προβλέπει την τοποθέτηση νέων πυροσβεστικών κρουνών ανεφοδιασμού σε όλα τα δημοτικά διαμερίσματα εντός και εκτός οικισμών σε σημεία που κρίνονται απαραίτητα για την προστασία της δασικής περιοχής.

■ Τα έργα ξεκίνησαν από το Δημοτικό Διαμέρισμα Μαριτσών με την επίβλεψη του υπεύθυνου πυρασφάλειας μηχανικού κ. Λευτέρη Καραγιάννη.



Μετά από το Δημοτικό Διαμέρισμα Μαριτσών, θα συνεχιστεί η εγκατάσταση των πυροσβεστικών κρουνών και στα υπόλοιπα δημοτικά διαμερίσματα.

■ Μετά την ολοκλήρωση των έργων αυτής της φάσης, θα ειδοποιηθούν όλες οι αρμόδιες αρχές για τη θέση που έχουν τοποθετηθεί οι κρουνοί.

Επίσης στους σκουπιδότοπους έχει βελτιωθεί η κατάσταση των υπαρχόντων κρουνών και όπου δεν υπάρχουν τοποθετούνται νέοι.

ΑΞΙΖΕΙ, τέλος, να σημειώσουμε ότι σκοπός της δημοτικής αρχής είναι η υλοποίηση περισσότερων δικτύων πυρασφάλειας σε δημοτικά διαμερίσματα που έχουν δασική περιοχή και αφού ολοκληρωθούν τα αντιπυρικά έργα, θα ξεκινήσουν αυτά της αντιπλημμυρικής προστασίας και εκτάκτων αναγκών.

YAMAHA
YAMAHA MOTOR HELLAS A.E.
ΠΩΛΗΣΕΙΣ - ΑΝΤΑΛΛΑΚΤΙΚΑ
ΑΞΕΣΟΥΑΡ - ΕΠΙΣΚΕΥΕΣ
✓ ΕΞΟΥΣΙΟΔΟΤΗΜΕΝΟ ΣΥΝΕΡΓΕΙΟ
✓ ΠΛΗΡΗ ΓΚΑΜΑ ΑΝΤΑΛΛΑΚΤΙΚΩΝ
✓ ΤΙΜΕΣ ΑΝΤΙΠΡΟΣΩΠΕΙΑΣ
ΕΠΙΣΗΜΟΣ ΣΥΝΕΡΓΑΤΗΣ ΡΟΔΟΥ
Χ. ΚΙΒΙΛΓΚΗΜ
ΚΟΛΟΚΟΤΡΩΝΗ 9 - ΡΟΔΟΣ - ΤΗΛ 20779 -37910
X1157-31/8

20 ΧΡΟΝΙΑ ΜΟΝΩΣΕΙΣ
ΑΡΧΩΝ ΣΑΜΑΡΤΖΗΣ

ΕΝΑ ΑΣΥΓΚΡΙΤΟ ΣΤΕΓΑΝΩΤΙΚΟ ΥΛΙΚΟ


Για ταράτσες - τοίχους
Ειδική προσφορά από 900 δρχ. το κιλό
ΙΣΧΥΕΙ ΜΕΧΡΙ ΤΟ ΜΗΝΑ ΙΟΥΛΙΟ
Η ΜΟΝΗ ΣΩΣΤΗ ΛΥΣΗ ΓΙΑ ΤΗΝ ΣΤΕΓΑΝΩΣΗ ΤΑΡΑΤΣΩΝ, ΕΞΩΤΕΡΙΚΩΝ ΤΟΙΧΩΝ, ΤΟΙΧΙΩΝ ΕΛΕΝΙΤ, ΚΕΡΑΜΟΣΚΕΠΩΝ


ΕΠΙΣΗΣ ΔΙΑΘΕΤΟΥΜΕ ΜΕΤΑΛΛΙΚΕΣ ΚΟΛΩΝΕΣ ΜΙΑΣ ΧΡΗΣΕΩΣ
ΔΙΑΘΕΣΗ:
ΑΡΧΩΝ ΣΑΜΑΡΤΖΗΣ
ΜΟΝΩΤΙΚΑ ΥΛΙΚΑ -ΜΟΝΩΣΕΙΣ
Τηλ. 23030, 3205, 67790
1) Ερυθρού Σταυρού 21
2) Κέντρο Μόνωσης Ρόδου: Μιχαήλ Πετρίδη 69
X.1146-31/8

ARISTON
ΤΑ ΠΑΝΤΑ ΑΡΙΣΤΑ
ΕΚΠΤΩΣΕΙΣ ΜΕΧΡΙ 40%
Ευκολίες πληρωμής μέχρι 24 μήνες
ΕΚΠΤΩΣΕΙΣ ΚΑΙ ΔΟΣΕΙΣ
ARISTON ΙΤΑΛΙΑΣ:
ΚΟΥΖΙΝΕΣ - ΦΟΥΡΝΟΙ ΠΑΝΤΟΣ ΤΥΠΟΥ - ΕΣΤΙΕΣ ΚΕΡΑΜΙΚΕΣ ΚΑΙ ΑΠΛΕΣ - ΨΥΓΕΙΑ - ΚΑΤΑΨΥΚΤΕΣ - ΨΥΓΕΙΟΚΑΤΑΨΥΚΤΕΣ - ΠΛΥΝΤΗΡΙΑ ΡΟΥΧΩΝ ΚΑΙ ΠΙΑΤΩΝ - ΘΕΡΜΟΣΙΦΩΝΕΣ - ΑΠΟΡΡΟΦΗΤΗΡΕΣ ΚΟΥΖΙΝΑΣ ΠΑΝΤΟΣ ΤΥΠΟΥ
απλά και εντοιχιζόμενα σε ποικιλία χρωμάτων
TV VIDEO - ΜΙΚΡΟΣΥΣΚΕΥΕΣ ΚΑΙ ΗΛΕΚΤΡΙΚΕΣ ΣΚΟΥΠΕΣ ΣΕ ΜΕΓΑΛΗ ΠΟΙΚΙΛΙΑ
Επισκεφθείτε μας για να βεβαιωθείτε ΓΙΑ ΤΙΣ ΜΕΓΑΛΕΣ ΕΚΠΤΩΣΕΙΣ ΜΑΣ!
ARISTON Η ΠΡΟΗΓΜΕΝΗ ΤΕΧΝΟΛΟΓΙΑ
ΤΗΛΕΟΡΑΣΕΙΣ – ΒΙΝΤΕΟ – ΒΙΝΤΕΟΚΑΜΕΡΕΣ – ΜΙΚΡΟΣΥΣΚΕΥΕΣ ΚΑΙ ΣΚΟΥΠΕΣ ΠΑΝΤΟΣ ΤΥΠΟΥ, ΣΕ ΜΕΓΑΛΗ ΠΟΙΚΙΛΙΑ
Αντιπρόσωποι- Εισαγωγείς ΔΩΔΕΚΑΝΗΣΟΥ:
ΑΔΕΛΦΟΙ ΣΤΕΦΑΝΟΥ Ο.Ε.
Δενδρινού & Χατζηαγγέλου - τέρμα Κορδιγκτώνος, τηλ. 22568, 22695
X.1149-31/8

H Rodos Car AE οδηγεί τα όνειρά σας... στ' αστέρια.




Αποκτήστε τον αέρα της υπεροχής μέσα από τις αγαπημένες σας ανοιχτές BMW. Τώρα, ό,τι ονειρευτήκατε γίνεται πραγματικότητα στη Rodos Car AE με το νέο χρηματοδοτικό πρόγραμμα SERFIN.
Οι BMW 318i Cabrio και Z3 Roadster γίνονται δικές σας με προκαταβολή το 30% της αξίας τους και απόπληρωμή σε 10 άτοκες μηνιαίες δόσεις. Ο δρόμος άνοιξε. Διασχίστε τον έχοντας την καλύτερη θέα... τα αστέρια. Το καλύτερο χρηματοδοτικό πρόγραμμα τώρα, σας οδηγεί στις καλύτερες ανοιχτές διαδρομές σας.
Rodos Car AE
Μέλος του Επισήμου Δικτύου Intercar AE
3ο χλμ. Ρόδου - Καλλιθέας, 851 00 Ρόδος
Τηλ.: (0241) 64169, 68032 - 3, 61825 - Fax : (0241) 68034
Απόλυτο Μηχάνημα Οδήγησης
X1124-8/8
BBDO ATHENS

ΞΕΚΙΝΗΣΕ ΤΩΡΑ! ΤΟΝ ΟΚΤΩΒΡΙΟ ΘΑ ΕΙΣΑΙ ΦΟΙΤΗΤΗΣ ΣΤΗΝ ΑΓΓΛΙΑ!
Εγγραφές Διάρκειας ΙΟΥΛΙΟΣ '99 για εισαγωγή στο Α' εξάμηνο ΟΚΤΩΒΡΙΟΣ '99
• ΜΕ ΘΕΡΙΝΟ FOUNDATION ή DIRECT ENTRY
• ΓΡΑΠΤΗ ΕΓΓΥΗΣΗ ΕΙΣΑΓΩΓΗΣ
• ΕΙΔΙΚΟΤΗΤΑ ΤΗΣ ΕΠΙΛΟΓΗΣ ΣΟΥ
• ΕΠΙΛΟΓΗ ΑΠΟ 89 ΚΡΑΤΙΚΑ ΒΡΕΤΑΝΙΚΑ ΠΑΝΕΠΙΣΤΗΜΙΑ
ΣΕ ΠΕΡΙΜΕΝΟΥΜΕ ΓΙΑ ΜΙΑ ΟΛΟΚΛΗΡΩΜΕΝΗ ΕΝΗΜΕΡΩΣΗ
NETWORK FOUNDATION
ΑΘΗΝΑ: Πειραιως 9-11 τηλ. 5235490 και Βασ. Σοφιας 84 τηλ. 7488131 ΘΕΣΣΑΛΟΝΙΚΗ: Τσιμισκη 46 τηλ. (031) 240394 ΡΟΔΟΣ: Εμπορικο Κεντρο "Μηδεια", τηλ. (0241) 67020 ΛΑΡΙΣΑ: Βελη 16 (δρ. Καρατζου) τηλ. (041) 530550
X.1166-31/8

ΜΕΓΑΛΕΣ ΕΥΚΑΙΡΙΕΣ

ΠΩΛΟΥΝΤΑΙ ΕΛΑΦΡΩΣ
ΜΕΤΑΧΕΙΡΙΣΜΕΝΕΣ
ΜΟΤΟΣΙΚΛΕΤΕΣ ENDURO
YAMAHA DT 125
SUZUKI DR 125
KAWASAKI KLR 250
✓ ΕΥΚΟΛΙΕΣ ΠΛΗΡΩΜΗΣ

ΑΒΕΤΕ Κ.
ΚΩΣΤΑΡΙΔΗΣ
ΤΗΛ. 22157, 20874, 22325
Χ.1155-31/8

ΔΗΜΗΤΡΗΣ Ιω. ΟΙΚΟΝΟΜΙΔΗΣ
ΑΝΑΛΥΤΙΚΟ ΕΡΓΑΣΤΗΡΙΟ ΡΟΔΟΥ
ΧΗΜΙΚΟΤΕΧΝΙΚΕΣ ΜΕΛΕΤΕΣ & ΕΡΕΥΝΕΣ
ΕΜΠΟΡΙΟ ΧΗΜΙΚΩΝ, ΑΠΟΡΡΥΠΑΝΤΙΚΩΝ, ΕΞΟΠΛΙΣΜΟΥ

ΕΡΓΑΣΤΗΡΙΑΚΕΣ ΕΞΕΤΑΣΕΙΣ
• ΝΕΡΑ ΠΟΣΙΜΑ, ΑΠΟΒΛΗΤΑ, ΝΕΡΑ ΚΟΛΥΜΒΗΣΗΣ
• ΤΡΟΦΙΜΑ ΚΑΙ ΠΟΤΑ
• ΕΔΑΦΟΣ - ΛΙΠΑΣΜΑΤΑ

ΧΗΜΙΚΑ ΠΡΟΣΘΕΤΑ
• ΚΟΛΥΜΒΗΤΙΚΩΝ ΔΕΞΑΜΕΝΩΝ
• ΕΠΕΞΕΡΓΑΣΙΑΣ ΝΕΡΟΥ ΧΡΗΣΗΣ
• ΑΠΟΛΥΜΑΝΤΙΚΑ
• ΒΕΛΤΙΩΤΙΚΑ
• ΤΡΟΦΙΜΩΝ & ΠΟΤΩΝ

ΕΓΚΑΤΑΣΤΑΣΕΙΣ ΒΙΟΛΟΓΙΚΗΣ ΕΠΕΞΕΡΓΑΣΙΑΣ ΛΥΜΑΤΩΝ & ΑΠΟΒΛΗΤΩΝ:
ΕΛΕΓΧΟΣ ΛΕΙΤΟΥΡΓΙΑΣ - ΑΠΟΔΟΣΗΣ
ΚΟΛΥΜΒΗΤΙΚΕΣ ΔΕΞΑΜΕΝΕΣ:
ΕΛΕΓΧΟΣ ΛΕΙΤΟΥΡΓΙΑΣ
ΠΡΟΒΛΕΨΗ ΕΠΙΚΙΝΔΥΝΟΤΗΤΑΣ ΚΡΙΣΙΜΩΝ ΣΗΜΕΙΩΝ, Π.Ε.ΚΡΙ.Σ. (Haccp):
ΜΕΛΕΤΗ-ΕΚΤΕΛΕΣΗ-ΤΗΡΗΣΗ ΣΤΟΙΧΕΙΩΝ

ΥΓΙΕΙΝΗ & ΑΣΦΑΛΕΙΑ
• ΣΤΟΥΣ ΧΩΡΟΥΣ ΕΡΓΑΣΙΑΣ
• ΣΕ ΒΙΟΜΗΧΑΝΙΕΣ/ΒΙΟΤΕΧΝΙΕΣ ΤΡΟΦΙΜΩΝ
• ΣΕ ΧΩΡΟΥΣ ΠΡΟΕΤΟΙΜΑΣΙΑΣ ΤΡΟΦΙΜΩΝ/ΕΣΤΙΑΣΗΣ

ΒΥΡΩΝΟΣ 1, 85100 ΡΟΔΟΣ - ΤΗΛ. 0241/28638 - ΤΟΤ (fax) 0241/35623
ΑΠΟΘΗΚΗ: ΦΑΛΗΡΑΚΙ ΡΟΔΟΥ • ecodem@chemenvi.rho.forthnet.gr
http://www.forthnet.gr/chemenvi T.32427-5/9

A.N
FERRIES
KYDON TOURS
ΚΕΝΤΡΙΚΟ ΠΡΑΚΤΟΡΕΙΟ
PORT AGENT
F/B DALIANA
F/B DIMITROULA
F/B ROMILDA

Από 15/6 έως νεωτέρας
Τα υπερπολυτελή
F/B DALIANA - F/B MARINA - F/B RODANTHI
με καθημερινές και εναλλάξ αναχωρήσεις

ΔΡΟΜΟΛΟΓΙΑ ΑΠΟ ΡΟΔΟ
ΔΕΥΤΕΡΑ: 16.00 για Κω, Κάλυμνο, Πειραιά
ΤΡΙΤΗ:16.00 για Κω, Κάλυμνο, Πειραιά
ΤΕΤΑΡΤΗ: 16.00 για Κω, Κάλυμνο, Πειραιά
ΠΕΜΠΤΗ: 16.00 για Κω, Κάλυμνο, Λέρο, Πάτμο, Πειραιά
ΠΑΡΑΣΚΕΥΗ: 16.00 για Κω, Κάλυμνο, Λέρο, Πάτμο, Πειραιά
ΣΑΒΒΑΤΟ: 16.00 για Κω, Κάλυμνο, Λέρο, Πάτμο, Πειραιά
ΚΥΡΙΑΚΗ: 16.00 για Κω, Κάλυμνο, Λέρο, Πάτμο, Πειραιά

F/B DALIANA
ΚΑΘΕ ΠΕΜΠΤΗ 19.00 ΓΙΑ ΚΩ ΠΕΙΡΑΙΑ

F/B ROMILDA
ΣΑΒΒΑΤΟ:11.00 για Καστελλόριζο, Ρόδο
ΚΥΡΙΑΚΗ: 01.00 για Σύμη, Τήλο, Νίσυρο, Κω, Κάλυμνο, Λέρο, Λειψούς, Πάτμο, Σύρο, Πειραιά

F/B DIMITROULA
ΤΡΙΤΗ: 14.00 για Κω, Σάμο, Θεσσαλονίκη
ΠΕΜΠΤΗ: 15.00 για Σαντορίνη, Νάξο, Πάρο, Πειραιά
ΣΑΒΒΑΤΟ: 14.00 για Σαντορίνη, Νάξο, Πάρο, Πειραιά

ΕΙΣΙΤΗΡΙΑ - ΠΛΗΡΟΦΟΡΙΕΣ στο
ΠΡΑΚΤΟΡΕΙΟ ΚΥΔΩΝ
• Εθελ. Δωδεκανησίων 14
• Ακτή Σαχτούρη 8
Τηλ. 23.000 - 27722 - 24265 - 27900 - 75268
Μ28-31/8

Από τη μέρα που λειτούργησε στο «Ρόδων»

ΤΕΡΑΣΤΙΟΣ ΤΖΙΡΟΣ ΣΤΟ ΚΑΖΙΝΟ

ΕΦΤΑΣΕ ΤΑ 11,6 ΔΙΣ. ΜΕ ΚΕΡΔΗ 2,7 ΔΙΣ.

Σημαντικά αυξημένα εμφανίζονται τα κέρδη των ιδιωτικών καζίνο τους πρώτους επτά μήνες του 1999, όπως προκύπτει από τα πρώτα στοιχεία για τα αποτελέσματά τους το διάστημα Ιανουαρίου - Ιουλίου.

Σύμφωνα με έγκυρες πηγές, στα 6 ιδιωτικά καζίνο της χώρας (εκτός του Πόρτο Καράς, που δεν λειτούργησε) ο τζίρος και τα κέρδη αυξήθηκαν περίπου 16% και διαμορφώθηκαν στα 223 δισεκατομμύρια δραχμές και στα 59 δισεκατομμύρια δραχμές, αντίστοιχα.

Αναλυτικότερα κατά τις ίδιες πηγές στη Θεσσαλονίκη, το καζίνο της Hyatt πέτυχε αύξηση του κύκλου εργασιών 14%, φθάνοντας στα 80,7 δισεκατομμύρια δραχμές και κέρδη της τάξης των 23,7 δισεκατομμύρια δραχμές, σημειώνοντας άνοδο 18% σε σχέση με την αντίστοιχη περίοδο του προηγούμενου χρόνου.

Στο καζίνο του Ρίου ο κύκλος εργασιών διαμορφώθηκε στα 17,2 δισεκατομμύρια δραχμές



(+8%) και τα κέρδη στα 4,6 δισεκατομμύρια δραχμές (14%).

Στη Ρόδο, όπου το καζίνο λειτούργησε ως ιδιωτική επιχείρηση από τις 2 Απριλίου, ο κύκλος εργασιών έφθασε στα 11,6 δισεκατομμύρια δραχμές και τα κέρδη στα 2,7 δισεκατομμύρια δραχμές, ενώ στην Ξάνθη ο τζίρος διαμορφώθηκε στα 6,2 δισεκατομμύρια δραχμές αυξημένος κατά 3%, ενώ τα κέρδη μειώθηκαν κατά 12% στο 1,5 δισεκατομμύρια δραχμές.

ΜΕΓΕΘΗ

Σημαντικά αυξημένα εμφανίζονται τα αντίστοιχα μεγέθη στο καζίνο της Σύρου, το οποίο όμως ήταν κλειστό για ένα διάστημα πέρυσι: ο τζίρος του έφθασε στα 3,6 δισεκατομμύρια δραχμές (169%) και τα κέρδη του άγγιξαν το 1 δισεκατομμύριο δραχμές (216%).

Τέλος, στο καζίνο του Λουτρακίου οι πληροφορίες φέρουν τον κύκλο εργασιών στα 104,1 δισεκατομμύρια δραχμές (17%) και τα κέρδη στα 25,8 δισεκατομμύρια δραχμές (15%).

ΛΑΧΕΙΑ
ΠΡΑΚΤΟΡΕΙΟΝ
ΓΙΩΡΓΟΣ ΚΟΝΤΟΖΑΜΑΝΗΣ
ΜΕΓ. ΚΩΝΣΤΑΝΤΙΝΟΥ 43 • ΡΟΔΟΣ ☎ 20800
ΛΟΤΤΟ
ΙΠΠΟΔΡΟΜΟΣ
ΚΑΤΑΘΕΣΗ ΔΕΛΤΙΩΝ ΠΡΟ-ΠΟ ΜΕΧΡΙ ΣΑΒΒΑΤΟ ΛΟΤΤΟ ΜΕΧΡΙ ΤΡΙΤΗ 3 μ.μ.
ΕΥΧΕΜΥΘΕΙΑ • ΕΥΛΑΙΚΡΙΝΕΙΑ • ΤΥΧΗ
ΠΡΟ-ΠΟ

Υποδήματα ΚΑΨΗΣ
BOXER - ALMA -
ELLIT - ADAM'S
MIGATO
BOSTON
Πενήντα χρόνια δυναμικής παρουσίας
στο χώρο του παπουτσιού
Ευχαριστούμε για την προτίμησή σας
ΕΒΡΑΙΩΝ ΜΑΡΤΥΡΩΝ 36-38 ΠΑΛΙΑ ΠΟΛΗ, (Β' ΣΥΝΤΡΙΒΑΝΙ)
Τηλ. 27025
6781-30/9

Θα τα πάρουν φέτος οι φορολογούμενοι

Με καθυστέρηση τα εκκαθαριστικά

ΠΟΛΛΑ ΛΑΘΗ ΣΤΙΣ ΔΗΛΩΣΕΙΣ

Καθυστερημένα θα λάβουν τελικά τα εκκαθαριστικά τους σημειώματα, οι Ρόδιοι φορολογούμενοι, λόγω της αταξίας που δημιούργησε στη ΔΟΥ Ρόδου η εφαρμογή του συστήματος TAXIS. Από τις 43.000 δηλώσεις που υπεβλήθησαν, εστάλησαν από τη ΔΟΥ Ρόδου στο Κέντρο Πληροφορικής 18.500.

Να σημειωθεί ότι δόθηκε εντολή από το υπουργείο Οικονομικών να επισπευθούν οι διαδικασίες, αφού μετά την ολοκλήρωση της διαδικασίας, θα πρέπει να διορθωθούν τα λάθη που έχουν γίνει. και να υποβληθούν συμπληρωματικές δηλώσεις.

Με μήνυμα που εστάλη από το υπουργείο Οικονομικών, καλούνται οι φορολογούμενοι να υποβάλουν συμπληρωματικές δηλώσεις, αν θεωρήσουν ότι ξέχασαν



να δηλώσουν κάτι από τα περιουσιακά τους στοιχεία.

Η επαναφορά της ρύθμισης για τις συμπληρωματικές δηλώσεις που εφαρμόσθηκε για πρώτη φορά το 1996, θα ανακοινωθεί στο τέλος Αυγούστου και πριν αρχίσουν από το Κέντρο Πληροφορικής του υπουργείου Οικονομικών οι διασταυρώσεις των στοιχείων που θα αφορούν ακίνητα, εισοδήματα και σκάφη αναψυχής.

Οσοι λάβουν καθυστερημένα το εκκαθαριστικό τους, θα πρέπει να καταβάλλουν εφάπαξ το φόρο που τους αναλογεί.

ΚΕΡΜΑΤΟΤΗΛΕΦΩΝΑ EUROPAYPHONE
ΦΟΥΣΚΩΜΕΝΟΙ ΛΟΓΑΡΙΑΣΜΟΙ ΤΕΛΟΣ!!!
ΑΝ ΘΕΛΕΤΕ ΤΟ ΤΗΛΕΦΩΝΟ ΣΑΣ ΝΑ ΤΟ ΠΛΗΡΩΝΟΥΝ ΑΥΤΟΙ ΠΟΥ ΤΟ ΧΡΗΣΙΜΟΠΟΙΟΥΝ
ΝΕΟΙ ΥΨΗΛΗΣ ΤΕΧΝΟΛΟΓΙΑΣ ΚΕΡΜΑΤΟΔΕΚΤΕΣ EUROPAYPHONE
• ΔΙΑΘΕΤΕΙ ΣΥΣΤΗΜΑ ΑΜΕΣΗΣ ΔΙΑΓΝΩΣΗΣ ΚΑΙ ΕΠΙΔΙΟΡΘΩΣΗΣ ΒΛΑΒΩΝ
• ΑΛΛΑΖΕΙ ΧΡΕΩΣΕΙΣ ΑΥΤΟΜΑΤΑ ΚΑΘΕ ΦΟΡΑ ΠΟΥ ΤΙΣ ΑΛΛΑΖΕΙ Ο Ο.Τ.Ε.
• ΔΙΝΕΙ ΣΟΒΑΡΑ ΚΕΡΔΗ
• ΕΠΙΣΤΡΕΦΕΙ ΤΟ ΝΟΜΙΣΜΑ ΑΝ ΔΕΝ ΕΙΝΑΙ ΕΓΚΕΚΡΙΜΜΕΝΟ
• ΠΡΟΓΡΑΜΜΑΤΙΖΕΤΑΙ ΝΑ ΔΕΧΕΤΑΙ ΚΑΘΕ ΕΙΔΟΥΣ ΝΟΜΙΣΜΑ (EURO & ΥΠΟΔΙΑΙΡΕΣΕΙΣ)
• ΚΑΘΟΔΗΓΕΙ ΤΟΝ ΧΡΗΣΤΗ ΜΕ ΟΔΗΓΙΕΣ ΣΕ 6 ΔΙΑΦΟΡΕΤΙΚΕΣ ΓΛΩΣΣΕΣ ΥΠΟΔΕΙΚΝΥΟΝΤΑΣ ΤΟ ΕΠΟΜΕΝΟ ΒΗΜΑ
• ΕΙΝΑΙ ΕΓΚΕΚΡΙΜΕΝΟ ΑΠΟ ΤΗΝ ΕΘΝΙΚΗ ΕΠΙΤΡΟΠΗ ΤΗΛΕΠΙΚΟΙΝΩΝΙΩΝ ΚΑΙ ΑΠΟΛΥΤΑ ΝΟΜΙΜΟ
• ΕΙΝΑΙ ΑΝΘΕΚΤΙΚΟ - ΕΥΕΛΙΚΤΟ - ΜΕ ΑΜΕΣΟ SERVICE ΤΟΠΟΘΕΤΕΙΤΑΙ ΕΥΚΟΛΑ & ΣΕ ΤΗΛΕΦΩΝΙΚΟ ΚΕΝΤΡΟ ΚΑΙ ΜΕ ΠΑΡΑΛΛΗΛΗ ΛΕΙΤΟΥΡΓΙΑ
ΚΑΤΑΛΛΗΛΟ ΓΙΑ: ΔΗΜΟΣΙΕΣ ΥΠΗΡΕΣΙΕΣ - ΕΣΤΙΑΤΟΡΙΑ - ΜΠΑΡ - ΞΕΝΟΔΟΧΕΙΑ - ΕΝΟΙΚΙΑΖΟΜΕΝΑ ΔΩΜΑΤΙΑ - ΑΙΘΟΥΣΕΣ ΕΚΔΗΛΩΣΕΩΝ - ΚΕΝΤΡΑ ΔΙΑΣΚΕΔΑΣΕΩΣ - ΣΧΟΛΕΙΑ - ΠΕΡΙΠΤΕΡΑ - ΤΡΑΠΕΖΕΣ - ΟΠΟΥ ΑΚΟΥΓΕΤΕ ΣΥΧΝΑ Η ΕΚΦΡΑΣΗ: "ΣΥΓΓΝΩΜΗ ΜΠΟΡΩ ΝΑ ΠΑΡΩ ΕΝΑ ΤΗΛΕΦΩΝΟ" για να μην σας παίρνουν το κέρδος σας
NEO 2004 GR
Αριθμός έγκρισης EL 3898370 Τ
Από σήμερα χωρίς προκαταβολή και εξόφληση έως και 36 μήνες
ISO 9002
PAYPHONE HELLAS
ΓΕΝΙΚΟΣ ΑΝΤΙΠΡΟΣΩΠΟΣ ΔΩΔ/ΣΟΥ-ΚΡΗΤΗΣ
ΣΗΦΑΚΗΣ ΓΙΩΡΓΟΣ - ΑΤΤΑΒΥΡΟΥ 46 ΡΟΔΟΣ ΤΗΛ.: 0241/73440 - 37736
T32301-31/8

ΑΣΥΓΚΡΙΤΗ ΠΟΙΟΤΗΤΑ
ΣΥΓΚΡΙΣΙΜΕΣ ΤΙΜΕΣ
ΚΑΤΑΨΥΚΤΕΣ ΚΑΘΕΤΟΙ ΚΑΙ ΜΠΑΟΥΛΑ
ΜΕΓΑΛΗ ΠΟΙΚΙΛΙΑ ΜΟΝΤΕΛΩΝ
ΕΥΚΟΛΙΕΣ ΠΛΗΡΩΜΗΣ
AB 108 Χωρητικότητα 105 λίτρα Διαστάσεις: Υ x Π x Β = 82,5 x 55 x 55
AB 301 Χωρητικότητα 300 λίτρα Διαστάσεις: Υ x Π x Β =85 x 102 x 65
HF 201 Χωρητικότητα 200 λίτρα Διαστάσεις: Υ x Π x Β =85 x 72 x 65
HF 506 Χωρητικότητα 500 λίτρα Διαστάσεις: Υ x Π x Β =85 x 156 x 65
AB 425 Χωρητικότητα 425 λίτρα Διαστάσεις: Υ x Π x Β = 85 x 137 x 65
ΥΠΕΥΘΥΝΗ ΤΕΧΝΙΚΗ ΣΥΝΤΗΡΗΣΗ
ΧΑΡΑΛΑΜΠΑΚΗΣ
ΗΛΕΚΤΡΙΚΑ ΕΙΔΗ
Νέος τρόπος ζωής
ΑΝ. ΜΑΡΙΑΣ 75 - ΡΟΔΟΣ Τηλ. (0241) 32117
Χ.1153-31/8

ΝΕΟΙ ΗΛΙΑΚΟΙ ΘΕΡΜΟΣΙΦΩΝΕΣ
ELCO SOL
Τώρα, κάθε μέρα ο ήλιος αντικρύζει το μεγάλο όνομα στους θερμοσίφωνες
6 ΑΤΟΚΕΣ ΔΟΣΕΙΣ
VISA
Με:
✓ Ατσάλινο λέβητα με διπλή επίστρωση γυαλιού (DUROGLASS) για απόλυτη προστασία από την σκουριά.
✓ Πρωτοποριακό συλλέκτη που λειτουργεί σε κάθε cm² για γρήγορη και αποτελεσματική απορρόφηση της ηλιακής ενέργειας
✓ Ειδικό θερμικό υγρό που προστατεύει απόλυτα από τον παγετό.
✓ Ενισχυμένη μόνωση στον λέβητα και στον συλλέκτη που ελαχιστοποιεί τις θερμικές απώλειες στο περιβάλλον για ακόμα μεγαλύτερη οικονομία.
✓ Ειδική ηλεκτροστατική επικάλυψη στον συλλέκτη και ειδικό κρύσταλλο ασφαλείας ώστε να εκμεταλεύεται και την πιο αδύνατη ηλιακή ακτινοβολία.
✓ Ανοξείδωτο εξωτερικό περίβλημα λέβητα και γαλβανισμένες εν θερμώ βάσεις για μεγαλύτερη αντοχή και στις πιο δυσμενείς καιρικές συνθήκες.
✓ 5 χρόνια εγγύηση.
ELCO
σιγουριά και εύκολη ζωή
ΔΙΑΘΕΣΗ: ΘΕΡΜΙΟΝ
ΗΛΙΑΚΗ ΕΝΕΡΓΕΙΑ, ΘΕΡΜΑΝΣΗ, ΚΛΙΜΑΤΙΣΜΟΣ
ΚΩΝΣΤΑΝΤΑΚΗΣ ΝΙΚΟΛΑΟΣ
Καναδά 37 Ρόδος - Τηλ. - FAX: (0241) 29962
ΓΔ-15/8



PET SHOP
Original Dogs
Αξεσουάρ - Τροφές
Information Dogs
Servise Dogs

RAY KENNEL CLUB
ΑΝΑΓΓΕΛΙΑ
ΓΕΝΝΑΣ
ΔΙΑΤΙΘΕΝΤΑΙ ΚΑΘΑΡΟΑΙΜΑ ΚΟΥΤΑΒΙΑ

• ΣΧΟΛΗ ΕΚΠΑΙΔΕΥΣΗΣ
• Κυνοτροφείο
• Πανσιόν





ΓΕΡΜΑΝΙΚΟΥ ΠΟΙΜΕΝΙΚΟΥ
ΗΜΕΡ. ΓΕΝ/ΣΗΣ 8/4/99



ΛΑΓΟΣΚΥΛΑ
➤ Μεγάλο ΜΠΛΕ ΤΗΣ ΓΑΣΚΟΝΗΣ
ΗΜΕΡ. ΓΕΝ/ΣΗΣ 2/6/99
➤ ΠΟΖΑΦΣΚΥ
ΗΜΕΡ. ΓΕΝ/ΣΗΣ 26-6-99

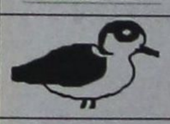

ΠΟΥΛΟΣΚΥΛΑ
ΠΟΪΝΤΕΡ ΓΕΝ/ΤΙΑΣ ΝΤΕΛΒΕΝΤΟ
ΗΜΕΡ. ΓΕΝ/ΣΗΣ 17-6-99

ΠΛΗΡΟΦΟΡΙΕΣ: PET SHOP
ΜΙΧ. ΠΕΤΡΙΔΗ 100 ΤΗΛ. 63892
ΚΥΝΟΤΡΟΦΕΙΟ ΕΛΕΟΥΣΑ ΤΗΛ. 0246/98145
7694-31/7

Ο «Ιπποκράτης» δεν επισκέπτεται τα νησιά

Διαμάχη δύο υπουργείων για το πλωτό νοσοκομείο

15 ΧΡΟΝΙΑ ΠΕΡΙΜΕΝΟΥΝ ΤΑ ...ΕΛΙΚΟΠΤΕΡΑ

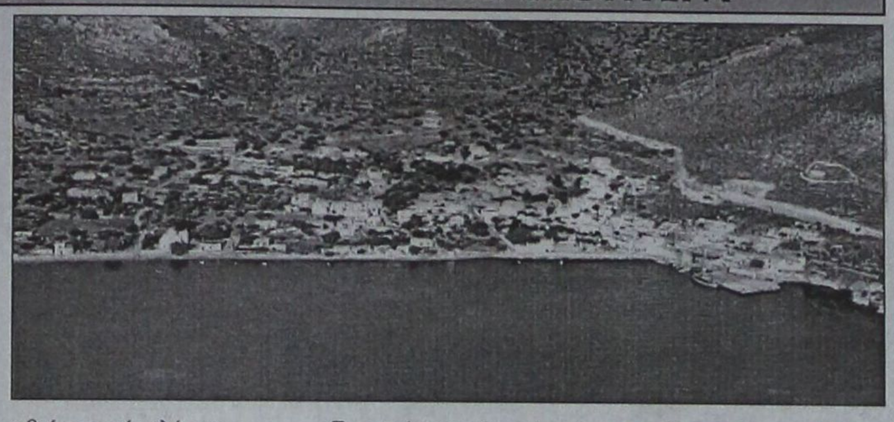

Διαμάχη έχει ξεσπάσει τους τελευταίους μήνες μεταξύ των υπουργείων Αιγαίου και Υγείας – Πρόνοιας. Σημείο τριβής αποτελεί η λειτουργία των Περιφερειακών ιατρείων και γενικότερα η εφαρμογή του προγράμματος «Ιπποκράτης», που αφορά την υγειονομική θωράκιση των νησιών του Αιγαίου. Μολονότι η μελέτη του προγράμματος έχει εκπονηθεί από το 1996, εντούτοις αυτό δεν έχει εφαρμοσθεί στο σύνολό του.

Το περίεργο είναι ότι η εφαρμογή του προγράμματος αποτελεί μία από τις προτεραιότητες της κυβέρνησης στον χώρο της Υγείας. Μάλιστα ο πρωθυπουργός κ. Κώστας Σημίτης – στην τελευταία ομιλία του πριν από τις ευρωεκλογές στη Νάξο – είχε αναγγείλει ότι το πρόγραμμα «Ιπποκράτης» θα υλοποιηθεί σύντομα στο σύνολό του και ότι σε όλες τις υγειονομικές μονάδες των νησιών (Κέντρα Υγείας, περιφερειακά Ιατρεία) θα εισαχθούν γιατροί ειδικότητας και θα τεθεί σε εφαρμογή η τηλεϊατρική..

Έκτοτε απολύτως τίποτε δεν έχει γίνει, αν εξαιρέσουμε την υπόσχεση του υπουργού Υγείας κ. Λ. Παπαδήμα για την απόκτηση πέντε ελικοπτέρων και δύο αεροπλάνων από το Νοέμβριο του 1999. Βέβαια την άφιξη των πέντε αεροσκαφών αναμένουμε εδώ και 15 χρόνια!

Κύκλοι του υπουργείου Αιγαίου αναφέρουν ότι το τελευταίο διάστημα (ιδίως μετά το συνέδριο που έγινε τον περασμένο Μάϊο στην Τήλο για την υγειονομική κάλυψη των νησιών του Αιγαίου) γίνονται έντονες συζητήσεις γύρω από το θέμα. Συστάθηκε ομάδα εμπειρογνωμόνων η οποία εκτίμησε ότι πρέπει να γίνουν τα εξής:

Να υπάρξει ενιαία προκήρυξη για την κάλυψη των θέσεων στα Περιφερειακά Ιατρεία με γιατρούς ειδικότητας (κατά προτίμηση γενικής Ιατρικής).

Να δοθούν οικονομικά και επιστημονικά κίνητρα στους γιατρούς. Στο σημείο αυτό πληροφορίες αναφέρουν ότι το υπουργείο Υγείας θεωρεί ικανοποιητικά τα κίνητρα που δίδονται (μισθός, επιδόματα και εφημερίες οι οποίες συνήθως δεν καταβάλλονται από τα νοσοκομεία στα οποία υπάγονται οι μονάδες).

Να γίνει τηλεϊατρική σύνδεση των υγειονομικών μονάδων με επιχειρησιακό κέντρο που θα λειτουργεί σε 24ωρη βάση. Η δημιουργία του κέντρου υπολογίζεται ότι θα κοστίσει 900 εκατ. δραχμές (30 εκατ. δρχ. για κάθε νησί). Αυτό σημαίνει ότι στο κέντρο θα υπάρχουν γιατροί ειδικότητας επί 24ώρου βάσεως και θα κατανέμουν τα περιστατικά στα νομαρχιακά νοσοκομεία. Και σ' αυτό το ζήτημα, σύμφωνα με τις ίδιες πληροφορίες, το Υπουργείο Υγείας έχει ενστάσεις υποστηρίζοντας ότι πρέπει να διευρυνθεί η τηλεϊατρική συνδεση του Σισμανογλείου.

Να δημιουργηθεί προσωπικός φάκελος κάθε ασθενούς στα Περιφερειακά Ιατρεία.

Να ολοκληρωθεί το σύστημα μεταφοράς των ασθενών στα νοσοκομεία με την απόκτηση των πέντε αεροσκαφών. Παρ' ότι δεν έχουμε ακόμη λάβει τα πέντε αεροσκάφη, έχουν ήδη ανακύψει σοβαρά προβλήματα, που κάνουν πολλούς να πιστεύουν ότι τα αεροπλάνα και τα ελικόπτερα δεν πρόκειται να πετάξουν ως το τέλος του 2000.

Ακόμη δεν έχει αποσαφηνισθεί ποιός θα είναι αρμόδιος γιαι τη συντήρησή τους, ποιός θα εκπαιδεύσει και θα πληρώνει τους πιλότους.

Zorpidis
ΤΟΥΡΙΣΤΙΚΟΣ ΟΡΓΑΝΙΣΜΟΣ
ΜΑΚΑΡΙΟΥ 31 - ΡΟΔΟΣ - ΤΗΛ. (0241) 20625, 30054

Καλοκαίρι'99

Ξενοδοχεία στην Αθήνα και Θεσσαλονίκη

Εισιτήρια με όλες τις εταιρίες σε ΑΠΙΘΑΝΕΣ τιμές

Αεροπορικές εκδρομές
ΠΑΡΙΣΙ (πόλη του φωτός) 7 μέρες
ΠΑΡΙΣΙ - DISNEYLAND 7 μέρες
ΠΑΡΙΣΙ - ΛΟΝΔΙΝΟ 7 μέρες
ΛΟΝΔΙΝΟ 7μέρες
ΑΓΓΛΙΑ - ΣΚΩΤΙΑ 7 μέρες
ΒΕΛΓΙΟ - ΟΛΛΑΝΔΙΑ-ΛΟΥΞΕΜΒΟΥΡΓΟ 7 μέρες
ΕΛΒΕΤΙΑ - ΑΥΣΤΡΙΑ - ΑΛΠΕΙΣ 7 μέρες
ΣΚΑΝΔΙΝΑΒΙΚΕΣ ΠΡΩΤΕΥΟΥΣΕΣ 8 μέρες
ΜΑΔΡΙΤΗ - ΑΝΔΑΛΟΥΣΙΑ 7 μέρες
ΙΣΠΑΝΙΑ - ΠΟΡΤΟΓΑΛΙΑ 7 μέρες
ΔΙΑΚΟΠΕΣ ΣΤΑ ΝΗΣΙΑ ΤΗΣ ΙΒΗΡΙΚΗΣ 7 μέρες
ΚΡΑΚΟΒΙΑ - ΒΑΡΣΟΒΙΑ - ΒΕΡΟΛΙΝΟ 8 μέρες
ΒΟΥΔΑΠΕΣΤΗ-ΒΙΕΝΝΗ-ΜΟΝΑΧΟ-ΠΡΑΓΑ 7 μέρες
ΚΛΑΣΙΚΗ ΙΤΑΛΙΑ 8 μέρες
ΙΤΑΛΙΑ -ΚΥΑΝΗ ΑΚΤΗ 8 μέρες
ΒΟΣΤΩΝΗ - ΝΕΑ ΥΟΡΚΗ - ΚΑΤΑΡΡΑΚΤΕΣ ΝΙΑΓΑΡΑ 12 μέρες
ΚΟΥΒΑ 10 μέρες
ΑΥΤΟΚΡΑΤΟΡΙΚΟ ΜΑΡΟΚΟ 8 μέρες
ΜΑΛΤΑ (το νησί των Ιπποτών) 6 μέρες
ΚΥΠΡΟΣ 8 μέρες

Οδικές - ακτοπλοϊκές εκδρομές εξωτερικού
ΠΑΝΟΡΑΜΑ ΚΕΝΤΡ. ΕΥΡΩΠΗΣ 9 μέρες
ΜΕΓΑΛΟΣ ΓΥΡΟΣ ΙΤΑΛΙΑΣ 9 μέρες
ΙΤΑΛΙΚΟ ΠΑΝΟΡΑΜΑ 7 μέρες
ΣΙΚΕΛΙΑ - ΜΕΓ. ΕΛΛΑΔΑ 7 μέρες
ΝΙΚΑΙΑ - ΠΑΡΙΣΙ - ΓΕΝΕΥΗ - ΜΙΛΑΝΟ 11 μέρες
ΙΤΑΛΙΚΗ ΣΕΡΕΝΑΤΑ 11 μέρες

Εκδρομές - Διακοπές στην Ελλάδα

ΚΩΣ	9 μέρες
ΠΑΤΜΟΣ	7 μέρες
ΣΑΝΤΟΡΙΝΗ	8 μέρες
ΠΑΡΟΣ	8 μέρες
ΜΥΚΟΝΟΣ	8 μέρες
ΑΜΟΡΓΟΣ	8 μέρες
ΝΑΞΟΣ	8 μέρες
ΑΝΔΡΟΣ	8 μέρες
ΚΡΗΤΗ	8 μέρες
ΤΗΝΟΣ	3-5-7 μέρες
ΧΑΛΚΙΔΙΚΗ	8 μέρες

X1142-31/8

Η ΚΑΛΥΤΕΡΗ ΚΑΛΟΚΑΙΡΙΝΗ ΠΡΟΣΦΟΡΑ
με 5.050.000
Δώρο air condition
Ηλεκτρικά τζάμια, ηλεκτρικές κλειδαριές

2000 cc πετρελαιοκίνητο
ΓΙΑ ΠΕΡΙΟΡΙΣΜΕΝΟ ΑΡΙΘΜΟ ΑΥΤΟΚΙΝΗΤΩΝ

Telcosport
ΤΕΧΝΟΛΟΓΙΑ MERCEDES-ΠΕΤΡΕΛΑΙΟΚΙΝΗΤΟ



Ο ΤΑΧΥΔΡΟΜΟΣ ΤΑΤΑ
ΤΑΤΑ Telco
ΝΕΑ ΓΕΝΙΑ ΤΙΜΗ ΠΡΟΚΛΗΣΗ

Αντιπρόσωπος: ΠΙΛΑΤΟΣ ΕΜΜ.
ΠΙΛΑΤΟΣ MOTORS: Χρ. Τσιγάντε 5, ☎ (0241) 30757 κιν. 093 2777900 X1181 - 31/8

GRECOTEL RHODOS IMPERIAL

«MARCO POLO»
Courmet Restaurant

Υπό το φως των κεριών
και τις μελωδίες του πιάνου
απολαύστε μοναδικές
γαστρονομικές δημιουργίες

Grecotel... εγγύηση ποιότητας

Κρατήσεις
ξενοδοχείο Rhodos Imperial
Τηλ. 75000

X1163-31/8

GR
☆☆☆☆☆
Grand Hotel



Προτιμήστε το νέο μας
PIANO BAR
με τον πιανίστα μας
Τάκη Τσώνη



Ο τέλειος συνδυασμός ποιότητας και οικονομίας
YELLOW SPOT



X.1135- 31/8

Της μόδας οι πλαστικές επεμβάσεις

Οταν οι μύτες ...κονταίνουν

ΤΙ ΣΥΝΙΣΤΟΥΝ ΣΗΜΕΡΑ ΟΙ ΓΙΑΤΡΟΙ

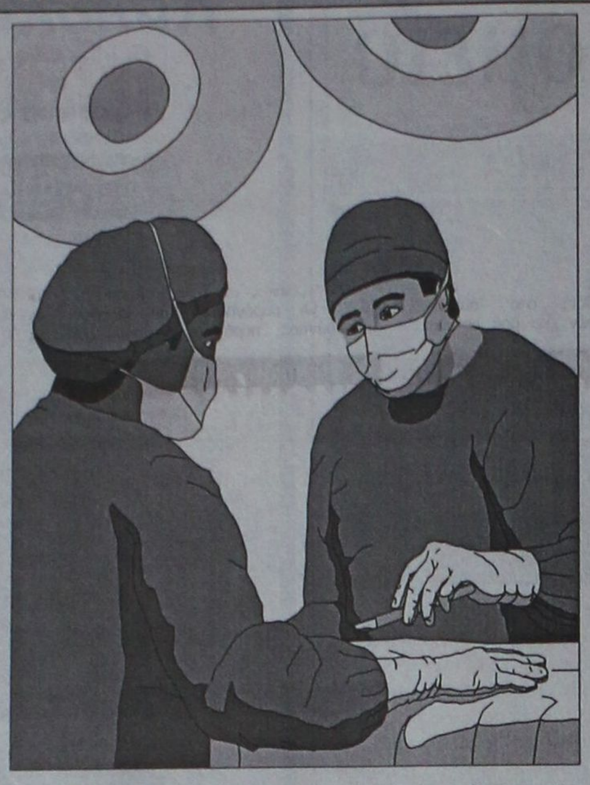

Σίγουρα είναι πολύ ενοχλητικό το συναίσθημα που νιώθει κανείς όταν έχει άσχημη μύτη. Τα πράγματα είναι ακόμη χειρότερα όταν αυτή η άσχημη μορφή δημιουργεί προβλήματα στην αναπνοή και τις άλλες λειτουργίες της μύτης.

Σύμφωνα με τους ειδικούς ο μοναδικός τρόπος για τη διόρθωση τέτοιων προβλημάτων είναι να γίνει ταυτόχρονη πλαστική εγχείρηση μύτης και ρινικού διαφράγματος.

«Αισθητική και λειτουργική ρινοπλαστική» ήταν το θέμα του 3ου σεμιναρίου που διοργάνωσε πρόσφατα στην Αθήνα η Πανελλήνια Εταιρία Ωτορινολαρυγγολογίας Χειρουργικής Κεφαλής και Τραχήλου. Στο σεμινάριο, που έγινε με ζωντανή επίδειξη εγχειρήσεων στο Απολλώνιο Θεραπευτήριο, δεκάδες Ελληνες γιατροί (ΩΡΛ, γναθοχειρουργοί και πλαστικοί χειρουργοί) είχαν την ευκαιρία να δουν από κοντά όλες τις τελευταίες εξελίξεις στο συγκεκριμένο τομέα.

Στις εργασίες πήρε μέρος και ο επιφανής καθηγητής του πανεπιστημίου του Ιλινόις, Ε. Τάρντι, ο οποίος έχει διατελέσει παλαιότερα πρόεδρος της Αμερικανικής Ακαδημίας Πλαστικής Χειρουργικής και Επανόρθωσης Χειρουργικής Προσώπου. Ο Αμερικανός καθηγητής ανέφερε ότι 9 στις 10 ρινοπλαστικές επεμβάσεις απαιτούν ταυτόχρονη πλαστική εγχείρηση της μύτης και του ρινικού διαφράγματος. Ακόμη και στις σπάνιες περιπτώσεις που δεν απαιτείται επέμβαση στο ρινικό διάφραγμα μετά από ρινοπλαστική, δημιουργείται η ανάγκη προσαγμογής του ρινικού διαφράγματος ώστε εκ των υστέρων να μην προκληθεί πρόβλημα στην εμφάνιση ή την αναπνοή.

Ο κ. Τάρντι αναφέρθηκε στις μέχρι σήμερα εφαρμοζόμενες μεθόδους στη ρινοπλαστική:

- Απλή ρινοπλαστική από πλαστικό χειρουργό για τη διόρθωση της εξωτερικής εμφάνισης της μύτης, χωρίς να γίνει επέμβαση στο ρινικό διάφραγμα.
- Απλή ρινοπλαστική από πλαστικό χειρουργό, όπως και προηγουμένως, ενώ μετά από τουλάχιστον ένα χρόνο γινόταν και δεύτερη εγχείρηση διόρθωσης του ρινικού διαφράγματος από χειρουργό ΩΡΛ.
- Η ακριβώς αντίστροφη διαδικασία, δηλαδή γινόταν πρώτα η διόρθωση του ρινικού διαφράγματος και μετά από έναν χρόνο ακολουθούσε η ρινοπλαστική.
- Ο χειρουργός ΩΡΛ έκανε διόρθωση του διαφράγματος και στη συνέχεια (με την ίδια νάρκωση) ο πλαστικός χειρουργός εφάρμοζε τη ρινοπλαστική.

Σήμερα, παγκοσμίως, εφαρμόζεται πλέον ταυτόχρονα πλαστική επέμβαση στη μύτη και διόρθωση του ρινικού διαφράγματος, επεσήμανε ο πρόεδρος της Ελληνικής Εταιρίας Πλαστικής Χειρουργικής Προσώπου δρ. Βασ. Παυλιδέλης. Ο Ελληνας ειδικός αναφέρθηκε στα πλεονεκτήματα της μεθόδου αυτής: Πρώτον, ο ασθενής λύνει με μία επέμβαση και τα δύο προβλήματα, δηλαδή το αισθητικό και το λειτουργικό, που σχεδόν πάντα συνυπάρχουν.

Δεύτερον ο ασθενής αποφεύγει το κόστος των δύο ξεχωριστών επεμβάσεων και έτσι η επέμβαση κοστίζει όσο και μόνη της η ρινοπλατική.

ΜΕΤΑΧΕΙΡΙΣΜΕΝΑ ΔΙΚΥΚΛΑ

από 100.000

ADDRESS 50 - YAMAHA 50 - SUZUKI DR 125 - 250 - KAWASAKI 250

ΑΒΕΤΕ Κ. ΚΩΣΤΑΡΙΔΗΣ
ΤΗΛ. 22157 - 20874 - 22325

X1155-31/8

Σύμφωνα με εγκύκλιο του υπουργείου Εθνικής Οικονομίας

Κίνητρα για επενδύσεις σε ακατοίκητες βραχονησίδες

ΘΑ ΔΟΘΟΥΝ ΣΕ ΟΛΑ ΤΑ ΝΗΣΙΑ ΤΗΣ ΔΩΔΕΚΑΝΗΣΟΥ

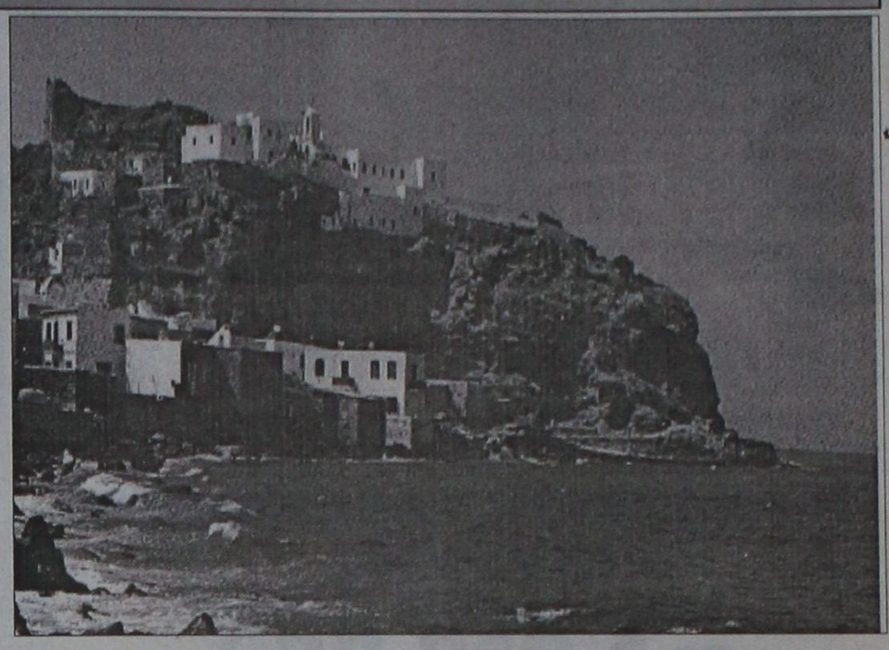

Με εγκύκλιο του υπουργείου Εθνικής Οικονομίας οριστικοποιήθηκαν οι περιοχές που εντάσσονται στη Δ' ζώνη αναπτυξιακών κινήτρων.

Οι περιοχές αυτές περιλαμβάνονται στα όρια 73 Δήμων και Κοινοτήτων που βρισκονται σε ζώνη 20 χιλιομέτρων από τη μεθόριο, τα νησιά των Νομών Δωδεκανήσου, Σάμου, Χίου και Λέσβου, η Σαμοθράκη και η Θάσος, καθώς και όλα τα νησιά με πληθυσμό κάτω από 3.100 κατοίκους και οι ακατοίκητες βραχονησίδες στις οποίες υπάρχει δυνατότητα δημιουργίας κάποιας επένδυσης. Οι Δήμοι και οι Κοινότητες κατά περιφέρεια είναι οι εξής:

Α) ΠΕΡΙΦΕΡΕΙΑ ΑΝΑΤ. ΜΑΚΕΔΟΝΙΑΣ - ΘΡΑΚΗΣ

ΝΟΜΟΣ ΔΡΑΜΑΣ
Δήμος Κάτω Νευροκοπίου
Δήμος Σιδηρονέρου
Δήμος Παρανεστίου
Δήμος Δράμας
Δήμος Προσοτσάνης

Β) ΠΕΡΙΦΕΡΕΙΑ ΚΕΝΤΡ. ΜΑΚΕΔΟΝΙΑΣ

ΝΟΜΟΣ ΣΕΡΡΩΝ
Δήμος Κερκίνης
Δήμος Πετριτσίου
Κοινότητα Προμαχώνας
Κοινότητα Αγκίστρου
Κοινότητα Αχλαδοχωρίου
Κοινότητα Άνω Βροντούς
Κοινότητα Ορεινής
Δήμος Σιδηροκάστρου
Δήμος Σερρών
Δήμος Σκοτούσης
Δήμος Ηρακλείας

ΝΟΜΟΣ ΚΙΛΚΙΣ
Δήμος Αξιούπολης
Δήμος Πολυκάστρου
Δήμος Δοϊράνης
Δήμος Μουριών
Δήμος Κρουσσών
Δήμος Χέρσου
Δήμος Κιλκίς
Δήμος Ευρωπού
Δήμος Γουμένισσας
Κοινότητα Λιβαδιών

ΔΗΜΟΣ ΠΕΛΛΗΣ
Δήμος Βεγορίτιδας
Δήμος Αριδαίας
Δήμος Εξαπλατάνου
Δήμος Έδεσσας
Δήμος Κύρρου

Γ) ΠΕΡΙΦΕΡΕΙΑ ΔΥΤΙΚΗΣ ΜΑΚΕΔΟΝΙΑΣ

ΝΟΜΟΣ ΦΛΩΡΙΝΑΣ
Δήμος Πρεσπών
Δήμος Κάτω Κλεινών
Δήμος Μελίτης
Κοινότητα Κρυσταλλοπηγής
Δήμος Φλώρινας
Δήμος Αμυνταίου
Δήμος Περάσματος

ΝΟΜΟΣ ΚΑΣΤΟΡΙΑΣ
Δήμος Μακένδων
Κοινότητα Γράμμου
Δήμος Νεστορίου
Δήμος Ακριτών
Κοινότητα Καστρακίου
Δήμος Κορεστίων
Δήμος Βιτσίου
Δήμος Καστοριάς
Δήμος Αγίας Τριάδος
Δήμος Ορεστίδος
Δήμος Αρρένων
Δήμος Αλάκμονα

Δ) ΠΕΡΙΦΕΡΕΙΑ ΗΠΕΙΡΟΥ

ΝΟΜΟΣ ΘΕΣΠΡΩΤΙΑΣ
Δήμος Σαγιάδας
Δήμος Φιλιατών
Δήμος Ηγουμενίτσας
Δήμος Παραποτάμου
Δήμος Παραμυθιάς
Δήμος Συβοτών

ΝΟΜΟΣ ΙΩΑΝΝΙΝΩΝ
Δήμος Δελβενακίου
Δήμος Άνω Παγωνίου
Δήμος Κόνιτσας
Κοινότητα Αετομηλίτσας
Κοινότητα Λαβδάνης
Δήμος Άνω Καλαμά
Δήμος Καλπακίου
Δήμος Κεντρικού Ζαγορίου
Κοινότητα Πάπιγκου
Δήμος Τύρφης
Δήμος Μαστοχωρίων
Δήμος Μολοσσών
Δήμος Ευρυμενών
Δήμος Εχάλης
Δήμος Ζίτσας
Κοινότητα Φούρκας

ΝΗΣΙΑ ΜΕ ΠΛΗΘΥΣΜΟ ΑΝΩ ΤΩΝ 3.100 κατοίκων (που δεν εντάσσονται στη Δ' Ζώνη):

Νήσος Σκιάθος (Ν. Μαγνησίας) - Γ περιοχή
Νήσος Σκόπελος (Ν. Μαγνησίας) - Γ περιοχή
Νήσος Ζάκυνθος (Ν. Ζακύνθου) - Γ περιοχή
Νήσος Κερκύρας (Ν. Κέρκυρας) - Γ περιοχή
Νήσος Κεφαλληνίας (Ν. Κεφαλληνίας) - Γ περιοχή
Νήσος Λευκάδας (Ν. Λευκάδας) - Γ περιοχή
Νήσος Ευβοίας (Ν. Ευβοίας) - Γ περιοχή
Νήσος Αίγινας (Ν. Πειραιώς) - Α περιοχή
Νήσος Σαλαμίνα (Ν. Πειραιώς) - Α περιοχή
Νήσος Σπέτσες (Ν. Πειραιώς) - Α περιοχή
Νήσος Πόρος (Ν. Πειραιώς) - Β περιοχή
Νήσος Σύρος (Ν. Κυκλάδων) - Γ περιοχή
Νήσος Θήρα (Ν. Κυκλάδων) - Γ περιοχή
Νήσος Άνδρος (Ν. Κυκλάδων) - Γ περιοχή
Νήσος Μήλος (Ν. Κυκλάδων) - Γ περιοχή
Νήσος Μύκονος (Ν. Κυκλάδων) - Γ περιοχή
Νήσος Νάξος (Ν. Κυκλάδων) - Γ περιοχή
Νήσος Πάρος (Ν. Κυκλάδων) - Γ περιοχή
Νήσος Τήνος (Ν. Κυκλάδων) - Γ περιοχή
Νήσος Κρήτη (όλοι οι νομοί) - Γ περιοχή

Contalexis Financial Services
Μέλος του Χρηματιστηρίου Αξιών Αθηνών

ΠΡΟΣΛΗΨΗ ΣΤΕΛΕΧΟΥΣ ΓΙΑ ΤΟ ΥΠΟΚ/ΜΑ ΡΟΔΟΥ

Η Contalexis Financial Services ΕΠΕΥ , η μεγαλύτερη εταιρία Μέλος του Χ.Α.Α. από πλευράς ιδίων κεφαλαίων (8 δις δραχμές) και μέσα στις 15 πρώτες από πλευράς όγκου συναλλαγών , για το πρώτο εξάμηνο του 1999 , ενδιαφέρεται να προσλάβει στέλεχος με τα παρακάτω προσόντα:

- Πτυχιούχος Πανεπιστήμιου κατά προτίμηση Οικονομικού.
- Γνώση Η/Υ και προγραμμάτων της Microsoft.
- Προϋπηρεσία στον τομέα των πωλήσεων , κατά προτίμηση σε χρηματοοικονομικά προϊόντα.
- Ικανότητα επικοινωνίας με έμφαση στην εξυπηρέτηση πελατών.

Παρακαλούνται οι ενδιαφερόμενοι να αποστείλουν βιογραφικά σημειώματα στην παρακάτω διεύθυνση :
Αλεξάνδρου Λιάκου 50 ή FAX (0241) 77183

X 11758/8

Κ.Α.Ι.Ρ

Σαν το παλιό καλό κρασί...

Μεγαλώσαμε και ωριμάσαμε. Η ροδίτικη γη, μας εμπιστεύθηκε τα μυστικά της. Η παράδοση μας πρόσφερε την τέχνη. Η πείρα, μας έδωσε τη γνώση. Το μεράκι και ο ενθουσιασμός, οδήγησαν στην τελειότητα... Και η τεχνολογία; Σφραγίζει τη σιγούριά και την απαράμιλλη ποιότητα!

Η οικογένεια των κρασιών C.A.I.R, «ΡΟΔΟΣ 2400», «ΑΡΧΟΝΤΙΚΟ», «ΜΟΥΛΕΝ», «ΗΛΙΟΣ», «ΣΕΒΑΛΙΕΡ», «ΠΛΑΤΩΝΙ», «ΡΕΤΣΙΝΑ», φυσικοί αφρώδεις οίνοι, «BRUT» και «DEMI - SEC», «ΑΜΑΝΤΙΑ», «ΜΟΣΧΑΤΟ» και «ΝΗΣΙΩΤΙΚΟ», είναι η έκφραση μιας απάνιας κληρονομιάς

Γευθείτε την.

Επισκεφθείτε μας στο INTERNET : www.hi-tech.gr

Hi-TECH COMPUTER

ΣΠΑΜΕ ΟΛΑ ΤΑ ΡΕΚΟΡ ΧΑΜΗΛΟΤΕΡΗΣ ΤΙΜΗΣ

Το Πληρέστερο Maltimedia PC σε τιμή κόστους και τον Ευνοικότερο Διακανονισμό στην Ελλάδα.

36 ΔΟΣΕΙΣ ΜΕ ΠΡΩΤΗ ΔΟΣΗ ΤΟ 2000 !!!



Hi-Tech Center

MULTIMEDIA PC Intel 400 Mhz
Miditower ATX
Hard Disk 6,4 GB
64 MB Ram
VGA BANSHEE 16 MB
SOUND BLASTER AWE 64
Modem Int. 56K
Keyboard PS/2
Mouse WinScroll
Monitor Viewpoint 15"
Joystick
Ηχεία
Μικρόφωνο

ΤΙΜΗ ΜΕΤΡΗΤΟΙΣ	:	280.000 Δρχ. + Φ.Π.Α. !!!
ΔΙΑΚΑΝΟΝΙΣΜΟΣ	:	36 Χ 11.500 Δρχ.
		24 Χ 15.500 Δρχ.
		12 Χ 27.500 Δρχ.

X1160-31/8

ΣΤΗΝ ΤΙΜΗ ΣΥΜΠΕΡΙΛΑΜΒΑΝΕΤΑΙ **ΔΩΡΕΑΝ** ΣΥΝΔΕΣΗ ΣΤΟ **INTERNET** ΓΙΑ ..... **ΠΑΝΤΑ** !!!!!

Hi-TECH COMPUTER

Hi-Tech Ε.Π.Ε.
ΣΥΣΤΗΜΑΤΑ ΠΛΗΡΟΦΟΡΙΚΗΣ & ΕΠΙΚΟΙΝΩΝΙΩΝ
ΡΟΔΟΥ - ΛΙΝΔΟΥ 215 (Δίπλα στην Δ.Ε.Υ.Α.Ρ.)
Τηλ.: 66166, 66161 FAX.: 68518, 65417
http://www.hi-tech.gr E-mail : webmaster@hi-tech.gr

FORTH net Authorized Dealer

Ματιές στα σπορ

Δεύτερη η ομάδα του Αιγαίου στα «Ακρίτεια» των Οινουσών

Με μόνο τρεις βαθμούς διαφορά τερμάτισε πρώτη η Κρήτη

Τη δεύτερη θέση της συνολικής βαθμολογίας των "ΣΤ' Ακριτείων" που διεξήχθησαν στις Οινούσες της Χίου, κατέλαβε η ομάδα στίβου του Αιγαίου.

Με μόνο τρεις βαθμούς διαφοράς πρώτη βγήκε η αντιπροσωπευτική ομάδα της Κρήτης και τρίτη η ομάδα της Κύπρου.

Οι τρεις πρώτοι νικητές του κάθε αγωνίσματος, είναι:

Μήκος ανδρών
1.Γιαλλουράκης Νεκτάριος (Αιγαίο) 7.40 μ.
2.Προεστός Κων/νος (Κύπρος) §6.80μ.
3.Παπαδόπουλος Γιάννης (Κύπρος) 6.77 μ.

Ύψος γυναικών
1.Παρόγλου Βασιλεία (Θράκη) 1.67μ.
2.Μανίγκοπτης Ειρήνη (Κρήτη) 1.64μ.
3.Φωγιάλου Στέλλα (Θράκη) 1.58μ.

Σφαιροβολία γυναικών
1.Κωνσταντίνου Χριστίνα (Αιγαίο) 15.17μ.
2.Καραμπουρνάλη Κων/να (Θράκη) 12.12 μ.
3.Ροδοσθένους Γεωργία (Κύπρος) 11.75μ.

Δισκοβολία ανδρών
1.Κυριακού Παναγιώτης (Αιγαίο) 51.93 μ.
2. Ξένος Θεόδωρος (Αιγαίο) 44.90μ.
3.Γιωούκης Αναστάσιος (Κρήτη) 42.08 μ.

100 μ. γυναικών
1. Ευστρατιάδου Θεανώ (Θράκη) 12.92
2.Γεωργαντά Βασιλεία (Θράκη) 13.00
3.Αγαθοκλέους Αντρή (Κύπρος) 13.02

400 μ. γυναικών
1.Ουρανίδου Μαρία (Αιγαίο) 61.03
2.Ευσταθίου Ρένα (Κύπρος) 63.27
3.Χατζηκυριάκου Μαρία (Κρήτη) 64.55

Ύψος ανδρών
1.Τσούκος Αθανάσιος (Αιγαίο) 2.03μ.
2.Πουμπούρης Γεώργιος (Κύπρος) 2.00 μ.
3.Σιδεράκης Κων/νος (Αιγαίο) 1.95μ.
-Καστρινάκης Ελευθέριος (Κρήτη) 1.95 μ.

Σφαιροβολία ανδρών
1.Σαρακόγλου Χρήστος (Θράκη) 17.02 μ.
2.Κυριακού Παναγιώτης (Αιγαίο) 14.34 μ.
3.Ξένος Θεόδωρος (Αιγαίο) 13.90μ.

100 μ. ανδρών
1. Κέλης Ηλίας (Αιγαίο) 11.06
2.Κουρούπης Ιωάννης (Κρήτη) 11.11
3.Διπλαράκης Αντώνης (Κρήτη) 11.20

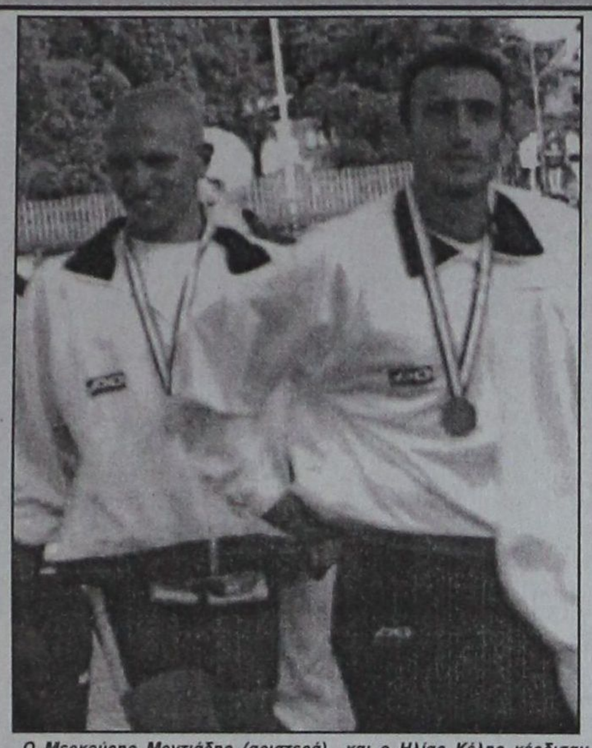

Ο Μερκούρης Μοντιάδης (αριστερά) και ο Ηλίας Κέλης κέρδισαν μετάλλια στη Χίο

Μήκος γυναικών
1.Σαρρή Μαρία (Κρήτη) 5.58μ.
2.Ελενόγλου Φωτεινή (Θράκη) 4.42 μ.
3.Κωνσταντίνου Αντρή (Κύπρος) 5.31μ.

400 μ. ανδρών
1.Θεοχάρους Ανδρέας (Κύπρος) 52.71
2.Συριανόγλου Γαβριήλ (Κρήτη) 53.23
3.Μοντιάδης Μερκούρης (Αιγαίο) 53.49

300 μ. εμπόδια παμπαίδων
1.Καρακωνσταντής Σταμάτης (έφηβος) 43.87
2.Χριστοδούλου Σταύρος (Ολυμπιάδα) 47.21
3.Μένης Δημήτρης (Παγχιακός) 48.86

Δισκοβολία γυναικών
1.Βαρουχά Ανθή (Κρήτη) 44.66
2.Μαραγκουδάκη Πολίνα (Κρήτη) 40.56
3.Κυριακού Θεοφανώ (Κύπρος) 38.70

1.500μ. γυναικών
1.Δανιήλ Ευθυμία (Αιγαίο) 4.50.93
2.Κασμίροβα Ξένια (Θράκη) 4.51.84
3.Γκραντζέλα Αλεκία (Θράκη) 4.55.81

1.500 μ. ανδρών
1.Μιχαηλίδης Αλέξανδρος (Θράκη) 4.09.69
2.Κυπριανού Πανίκος (Κύπρος) 4.10.38
3.Σπανάκης Γιάννης (Κρήτη) 4.15.20

4 Χ 100 μ. γυναικών
1.Κύπρος 52.93
2.Αιγαίο 53.27
3.Κρήτη 54.03

4 Χ 100 μ. ανδρών
1.Κρήτη 45.25
2.Αιγαίο 45.68
3.Κύπρος 45.91

ΒΑΘΜΟΛΟΓΙΑ ΑΝΔΡΩΝ
1.Αιγαίο 87.5
2.Κρήτη 75.5
3.Κύπρος 60

ΒΑΘΜΟΛΟΓΙΑ ΓΥΝΑΙΚΩΝ
1.Κρήτη 79
2.Θράκη 71
3.Κύπρος 63

ΣΥΝΟΛΙΚΗ ΒΑΘΜΟΛΟΓΙΑ
1.Κρήτη 156.5
2.Αιγαίο 153.5
3.Κύπρος 123

Οι αγώνες έγιναν παρουσία του υπουργού Αιγαίου Σταύρου Μπένου, του γενικού γραμματέα του ίδιου Υπουργείου Γιάννη Μαχαιρίδη και άλλων τοπικών φορέων και επισήμων.

Σε αναζήτηση χορηγού βρίσκεται η ΠΑΕ Ιάλυσος

Ακόμη έναν παίκτη προσφέρει ο Ολυμπιακός - Στο Εθνικό Στάδιο Ρόδου με ΠΑΟ

Σε αναζήτηση χορηγού εξακολουθεί να βρίσκεται η νέα διοίκηση της ΠΑΕ Ιάλυσος.

Μετά την άρνηση της "AIR GREECE", οι παράγοντες έχουν στείλει επιστολές στην "KAZINO A.E." και την " CRONOS AIRLINES" ελπίζοντας ότι κάποια από τις δύο εταιρίες θα ανταποκριθεί θετικά.

Βέβαια, στο "παιχνίδι" των χορηγών έχει μπει αυτόματα και η "PANAFON", μετά την παρέμβαση του Γιάννη Οικονομίδη και τη βοήθεια (σε παίκτες) που προσφέρει η ΠΑΕ Ολυμπιακός του Σωκράτη Κόκκαλη.

Οι παράγοντες του Ιάλυσου, πάντως, παρά το γεγονός ότι χρειάζονται άμεσα χρήματα για τη λειτουργία της ομάδας στο συγκεκριμένο θέμα θα εξαντλήσουν όλα τα χρονικά περιθώρια, ώστε να πάρουν την πιο συμφέρουσα απόφαση.

Πέντε παίκτες ο Ολυμπιακός

Πέντε, και όχι τέσσερις παίκτες είναι διατεθειμένος να δανείσει ο Ολυμπιακός στον Ιάλυσο. Στον Μάριο Σέγγο, τον γκολκίπερ της Εθνικής Νέων Δημητρόπουλο και σε άλλους δύο, προστέθηκε και ο Φώτης Καλαμάρας, επίσης πρώην παίκτης του Ιάλυσου.

Για το πόσους και ποιούς παίκτες θα πάρει από τον Πειραιά, θα συνεδριάσει σήμερα ή αύριο η διοίκηση του Ιάλυσου, έχοντας και τη σύμφωνη γνώμη του τεχνικού Νίκου Αργυρούλη.

Στο Στάδιο με τον Παναθηναϊκό

Στο Εθνικό Στάδιο της Ρόδου θα παίξει ο Ιάλυσος με τον Παναθηναϊκό, για το δεύτερο αγώνα της α΄ φάσης του Κυπέλλου Ελλάδος στις 22 Αυγούστου (Κυριακή). Η Επιτροπή Διοίκησης του Σταδίου έκανε αποδεκτό το αίτημα της ΠΑΕ Ιάλυσος.

Τρεις ημέρες αργότερα (25 Αυγούστου), ο Ιάλυσος θα αγωνιστεί με τον Παναιτωλικό στο ίδιο γήπεδο, πάλι για το Κύπελλο.

Την Παρασκευή η Επιτροπή Διοίκησης του Εθνικού Σταδίου, θα αποφασίσει αν θα μπορέσει ή όχι να δώσει το γήπεδο στον Ιάλυσο, για να χρησιμοποιήσει ως έδρα στους αγώνες της Β΄ Εθνικής της νέας περιόδου.

Η ομάδα της Αστυνομίας τρίτη στο Εργασιακό τουρνουά



Την τρίτη θέση του Εργιασιακού τουρνουά ποδοσφαίρου του ΔΟΝΑ Ρόδου κατέκτησε η ομάδα της Αστυνομίας

Στο "μικρό τελικό" της διοργάνωσης, οι αστυνομικοί κέρδισαν τη ΔΕΥΑΡ/ΔΕΚΡ με 2-1 και πήραν το χάλκινο μετάλλιο.

Στη φωτογραφία, η ομάδα της Αστυνομίας λίγο πριν την έναρξη του αγώνα στο Εθνικό Στάδιο.

Δέκα παιχνίδια του Κυπέλλου Ελλάδος θα δείξει η τηλεόραση

Δέκα παιχνίδια της πρώτης αγωνιστικής του Κυπέλλου Ελλάδος θα δείξουν ο "Seven" και ο ΣΚΑΙ.

Στα πλαίσια της συνεργασίας, για τις δορυφορικές (εκτός Ελλάδος) μεταδόσεις ο ένας σταθμός (ο Σέβεν) παραχωρεί στον άλλο (στον ΣΚΑΙ) τρία ματς. Έτσι σύμφωνα με το πρόγραμμα που ανακοινώθηκε από την ΕΠΟ τα τηλεοπτικά ματς από το ερχόμενο Σάββατο μέχρι την Πέμπτη **12 Αυγούστου** είναι:

Από το Σέβεν
-Σάββατο **7 Αυγούστου** 5.30 μμ. Τρίκαλα - ΑΟ Καρδίτσα, 7.45 μμ. ΑΕΚ - Αιγάλεω
-Κυριακή **8 Αυγούστου** 5.30 μμ. Προοδευτική -Δόξα Βύρωνα, 7.45 μμ. Ηρακλής -Πανσερραϊκός
-Τρίτη **10 Αυγούστου** 8 μμ. ΠΑΟΚ- Αγερσανί
-Τετάρτη **11 Αυγούστου** 5.30 μμ. Ατρόμητος -Καλλιθέα.
-Πέμπτη **12 Αυγούστου** 8 μμ. ΟΦΗ- Αναγέννηση Καρδίτσας

Από τον ΣΚΑΙ σε Ελλάδα και εξωτερικό:
-Τρίτη **10 Αυγούστου** 9.30 μμ. Αρης – Καλαμαριά
-Τετάρτη **11 Αυγούστου** 9.30 μμ. Ολυμπιακός - Νάουσα
-Πέμπτη **12 Αυγούστου** 9.30 μμ. Παναθηναϊκός – Λεωνίδιο.

Η συνεργασία των δύο σταθμών προέκυψε από το γεγονός ότι ο Σέβεν, αυτή την εποχή δεν είναι... έτοιμος για μετάδοση των αγώνων εκτός Ελλάδος.

Έτσι αγόρασε όλο το "πακέτο" των μεταδόσεων από την Ποδοσφαιρική Ομοσπονδία και εκχώρησε (στην ουσία "νοίκιασε") το κομμάτι των δορυφορικών μεταδόσεων στον ΣΚΑΙ.

Με τον τρόπο αυτό είναι κερδισμένα και τα κανάλια.

Πομάσκι: Η Ξανθού καλύτερη της Τσιαμήτας

Ικανοποιημένος από την παρουσία της Νίκης Ξανθού στο διεθνές μίτινγκ "Τοφάλεια '99" που έγινε στην Πάτρα έμεινε ο προπονητής της Γιώργος Πομάσκι. Η Ροδίτισσα πρωταθλήτρια μετά τον τραυματισμό που είχε πρόσφατα, έδειξε να μην επηρεάζεται ιδιαίτερα και να βρίσκεται σε καλό δρόμο.

Ο κ. Πομάσκι, σε σχετικές δηλώσεις, τόνισε:

"Η Νίκη ήταν καλύτερη από τη Βούλα Τσιαμήτα στο μήκος, αλλά δεν της βγήκαν τα άλματα. Τα άκυρα ήταν στα 7 μ. και αυτό ήταν το καλύτερο. Έχουμε ακόμα μπροστά μας δεκαπέντε ημέρες για να δουλέψουμε έως την Σεβίλλη".

Το 6.80 μ. που έκανε η Ξανθού στους αγώνες της Πάτρας αποτελεί τη δεύτερη της καλύτερη φετινή επίδοση.

Το Θεόδωρο Γκάτζιο θα έχει προπονητή ο ταλαντούχος σπρίντερ του ΓΑΣ Ρόδου "Η Υγεία" Μιχάλης Περάκης στην Εθνική ομάδα σκυταλοδρομίας 4 Χ 100 μ. των εφήβων.

Ο Περάκης μαζί με τους Αλ. Κόντζο, Γ. Ντούπη, Θαν. Τέγγο και Χρ. Βάσσου θα προετοιμαστεί για το Πανευρωπαϊκό πρωτάθλημα των εφήβων στη Ρίγα Λετονίας.

Ατομική προπόνηση στο... στραπόπεδο ο Μπαγινέτας

Αδειούχος ο Σαλπιγκτίδης

Ατομική προπόνηση στο...στρατόπεδο που υπηρετεί τη θητεία του (Αρχάπολη), έκανε χθες ο Ηλίας Μπαγινέτας του Απόλλωνα Καλυθιών!

Παρότι ο ποδοσφαιριστής είχε άδεια από τον διοικητή του να παρακολουθήσει την πρωϊνή προπόνηση, που άρχιζε στις 6 π.μ. στο πάρκο του Βύρωνα, εντούτοις δεν μπόρεσε να βρει μεταφορικό μέσο για να μεταβεί.

Ο νεαρός παίκτης επικοινώνησε τηλεφωνικά με τον προπονητή Κώστα Παπαοικονόμου, ο οποίος και του έδωσε ένα ειδικό πρόγραμμα προπόνησης.

Άδεια ο Σαλπιγκτίδης

Για δύο ημέρες θα ξεκουραστεί από τις σκληρές προπονήσεις ο Δημήτριος Σαλπιγκτίδης. Αυτά, ένα ελαφρύ πρόβλημα τραυματισμού στον αχίλλειο. Ο γιατρός του συνέστησε ξεκούραση και έτσι, θα επανέλθει στο κανονικό πρόγραμμα από αύριο.

Αιτήσεις για τους Αγίους Αποστόλους

Από τη διοίκηση του 1ου Δημοτικού Αθλητικού Κέντρου Ρόδου ανακοινώθηκε ότι όσες ομάδες θέλουν να χρησιμοποιήσουν το γήπεδο των Αγ. Αποστόλων ως έδρα την περίοδο 1999-2000, θα πρέπει να υποβάλουν σχετική αίτηση από σήμερα μέχρι τις 7 Αυγούστου.

Οι αιτήσεις γίνονται δεκτές στα γραφεία του 1ο ΔΑΚ στους Αγίους Αποστόλους.

«Φιλική» ήττα του ΑΣ Ρόδος στο γήπεδο των Αγίων Αποστόλων

Επιμένει για τον Μερκούρη Μόσχου

Εχοντας περισσότερες δυνάμεις αυτόν τον καιρό, ο Αγιος Γεώργιος Μαλώνας νίκησε τον ΑΣ Ρόδο με 3-2, στο δεύτερο φιλικό του παιχνίδι σε διάστημα τριών ημερών.

Οι παίκτες του Σαλβατόρε Γκιούντιτσε ξεκίνησαν αρκετά καλά, αλλά κουράστηκαν και έτσι δεν μπορούσαν να έχουν την ανάλογη συνέχεια.

Στο 18' ο Σιδεράτος με πλασέ έκανε το 0-1 και στο 35' ο Σάββενας ισοφάρισε για τους γηπεδούχους (1-1). Στο 78' ο Δ. Ζουρούδης με πλασέ πέτυχε το 2-1, αλλά στο 80' ο Μουστακέλης ισοφάρισε (2-2). Το τελικό 2-3 πέτυχε ο Στρατής με πλασέ στο 82'

Καλύτεροι των γηπεδούχων οι Θρουμουλόπουλος, Πατρός, Ματθαίος, Δ. Ζουρούδης και των νικητών οι Παρούσης, Τανίδης, Θεοδοσίου, Πεταυράκης.

Πολύ καλή ήταν η διαιτησία του Μιχάλη Παναγιώτου

ΑΣ ΡΟΔΟΣ: Μπεκιάρης, Ροδίτης, Θρουμουλόπουλος, Πόλος, Ζωάννου, Πατρός, Σάββενας, Ματθαίος, Δ. Ζουρούδης, Κ. Ζουρούδης, Λ. Τρούλλης. Επαιξαν και οι Γ. Ροδανάκης, Ψαράς, Μ. Ροδανάκης, Λάτος, Πεστλίκης, Κωβαίος.

ΑΓΙΟΣ ΓΕΩΡΓΙΟΣ: Ψαράς, Παρούσης, Μ. Γιαννουκάς, Β. Γιαννουκάς, Τανίδης, Δημητριάδης, Καπέλας, Θεοδοσίου, Σιδεράτος, Α. Σκυλλαράκης, Πεταυράκης (Επαιξαν και οι Καλαμπίχης, Χατζημανώλης, Στρατής, Μουστακέλης, Πονιάς, Πέρρος, Σαρρής, Μαχραμάς, Χ. Σκυλλαράκης, Ξυπολιτάς).

Νέα πρόταση στον Μόσχου

Επιμένει για την απόκτηση του Μερκούρη Μόσχου η διοίκηση του ΑΣ Ρόδος.

Εκανε νέα επίσημη πρόταση στον Ορφέα (εκεί ανήκει), θεωρώντας ότι με την παραχώρηση το σωματείο του βάζει, ουσιαστικά, ένα ακόμη "λιθαράκι" στην άνοδο του δωδεκανησιακού ποδοσφαίρου.

Ξαφνικά ακριβότερος ο Σκαρμούτσος για Κολοσσό

Αρχίζει να γίνεται πολύπλοκη η περίπτωση να μεταγραφεί στον Κολοσσό ο Σκαρμούτσος.

Σύμφωνα με τις τελευταίες εξελίξεις η ομάδα του (Μακεδονικός) αύξησε ξαφνικά τις οικονομικές της απαιτήσεις προκειμένου να παραχωρήσει τον παίκτη στους "θαλασσί".

Το θέμα απασχόλησε τον Κολοσσό στην τελευταία συνεδρίαση των μελών του διοικητικού συμβουλίου, αλλά όπως δείχνουν τα πράγματα όλα θα εξαρτηθούν από το τι θα γίνει με τους Αβεκλούριο και Παπακώστα.

Δηλαδή, εάν βρεθεί η "χρυσή τομή" και οι παίκτες παραμείνουν στον Κολοσσό (ο Ιάλυσος αποφασίσει σήμερα το βράδυ), τότε η ομάδα της πόλης μας θα αποσύρει το ενδιαφέρον της για τον Σκαρμούτσο.

Αναξιοποίητες οι ποδοσφαιρικές ικανότητες του Νότη Σφακιανάκη

"Αλλού κινήσαμε κι αλλού η ζωή μας πάει...". Το γνωστό τραγούδι μου έφερε στα χείλη η περίπτωση του αδικημένου Νότη Σφακιανάκη, ο οποίος οδηγήθηκε σε διαφορετικά μονοπάτια από αυτά που θα'πρεπε να βαδίσει. Δεν αρνούμαι το γεγονός ότι ο λαϊκός αοιδός κάνει μια εξαίρετη καριέρα στο χώρο του ελληνικού πενταγράμμου. Οι συγγραμές τον ανάγκασαν να αφιερωθεί ψυχή τε και σώματι στο τραγούδι. Χαρίζοντας, όμως, τη φωνή και τα τραγούδια του στο μουσικόφιλο κοινό, ο κ. Σφακιανάκης στέρησε ένα μεγάλο ταλέντο από τον ελληνικό αθλητισμό. Σε τι αναφέρομαι; Στις δυνατότητες του να διαπρέψει σε ποδοσφαιρικά στάδια εντός και εκτός συνόρων που έμειναν αναξιοποίητες. Και αν νομίζετε ότι μιλώ χωρίς αποδείξεις, ιδού τα στιγμιότυπα που απεικονίζουν τον κ. Σφακιανάκη εν ώρα δράσης στην ιδιαίτερη πατρίδα του, την Κω. Το ενσταντανέ μιλά από μόνο του. Και είναι περισσότερο εύγλωττο από χιλιες λέξεις. Στη φωτογραφία (δεξιά) φαίνεται ολοκάθαρα η περίφημη τεχνική του κ. Σφακιανάκη, ο οποίος στην κυριολεξία πετά με τη μπάλα στα πόδια. Και μπορεί οι πιστοί των σουξέ του γνωστού τραγουδιστή να μη με καταλάβουν, είμαι σίγουρη όμως ότι οι φίλαθλοι θα συμμεριστούν τον πόνο μου.

Αφιερώθηκε στο τραγούδι και στέρησε ένα μεγάλο ταλέντο από τον ελληνικό αθλητισμό ο πολυτάλαντος κύριος Νότης Σφακιανάκης. Το στιγμιότυπο είναι περισσότερο εύγλωττο και από χίλιες λέξεις.

ΣΗΜ: Το παραπάνω "κομμάτι" γράφτηκε στο "ΒΗΜΑ" της Δευτέρας.



Στο Διαγόρα θα συνεχίσει να αγωνίζεται ο Κυπριώτης

Διαφώνησε με το Νίκο Αργυρούλη

Στον ΠΑΟ Διαγόρα θα συνεχίσει την καριέρα του ο Μιχάλης Κυπριώτης!

Ο έμπειρος μέσος που έμεινε "ελεύθερος" από τον Ιάλυσο στις 30 Ιουνίου δεν ανανέωσε το επαγγελματικό του συμβόλαιο, καθώς δεν συμφώνησε με τον τεχνικό Νίκο Αργυρούλη.

Για τον φιλόδοξο Διαγόρα αποτελούσε διακαή πόθο αρκετών εβδομάδων, αλλά ο Κυπριώτης περίμενε πρώτα τι θα γινόταν με τον Ιάλυσο.

Ουσιαστικά εξάντλησε όλα τα χρονικά περιθώρια που είχε στη διάθεσή του και τελικά απάντησε θετικά στην ομάδα της πόλης μας, που ισχυροποιείται κατά πολύ. Η παρουσία του Κυπριώτη στη μεσαία γραμμή πρόκειται να δώσει έναν διαφορετικό τόνο, κυρίως στις επιθέσεις, καθώς αναμένεται να αποτελέσει τον βασικότερο κινητήριο μοχλό.



Ο Μιχάλης Κυπριώτης

Ο 25χρονος Κυπριώτης στο παρελθόν έχτησε πολύ ευτυχισμένες στιγμές με τους "κυανέρυθρους" αφού πρόλαβε την παρουσία του συλλόγου στη Α΄ Εθνική κατηγορία, αν και αρκετά νεαρός τότε. Μάλιστα μπόρεσε να πετύχει και ρεκόρ, καθώς ήταν ο νεαρότερος Ελληνας ποδοσφαιριστής που έπαιξε στα...σαλόνια του ελληνικού ποδοσφαίρου.

Η μεταγραφή του Κυπριώτη στο Διαγόρα επιβεβαίωσε δημοσίευμα της "Προόδου", η οποία πριν από περίπου ένα μήνα είχε αποκαλύψει το ενδιαφέρον του "γηραιού" για τον συγκεκριμένο παίκτη.

Δεν θα μεταγραφεί στον ΑΣ Ρόδος ο Λευτέρης Τρούλλης

Με τον Πανελευσινιακό και τη Μαρκό "φλερτάρει" ο Λευτέρης Τρούλλης μετά το "ναυάγιο" της μεταγραφής του στον Εθνικό Πειραιώς.

Στην Ελευσίνα το... περιβάλλον του είναι γνωστό, καθώς είχε φορέσει στο παρελθόν τη φανέλα της τοπικής ομάδας, αλλά σύμφωνα με πληροφορίες της εφημερίδας μας η πρόταση της Μαρκό είναι περισσότερο συμφέρουσα από οικονομικής άποψης.

Ο ταλαντούχος ποδοσφαιριστής μελετάει προσεκτικά και τις δύο επίσημες προτάσεις που του έχουν γίνει και δεν αποκλείεται να απαντήσει μέχρι και σήμερα το βράδυ, καθώς τα χρονικά περιθώρια στενεύουν.

Πρέπει, πάντως, να θεωρείται δεδομένο ότι θα συνεχίσει την καριέρα του σε κάποια από αυτές τις ομάδες. Και αυτό σημαίνει πως δεν θα φορέσει τη φανέλα του ΑΣ Ρόδος, που ως γνωστόν έχει εκδηλώσει ενδιαφέρον.

Για τον παίκτη, πρόταση κατέθεσε και η Κέρκυρα του Γιάννη Γκαϊτατζή (ομάδα Δ΄ Εθνικής), ενώ ο Ιάλυσος του ζήτησε να δοκιμαστεί πρώτα από τον Νίκο Αργυρούλη, κάτι το οποίο δεν έκανε αποδεκτό.

«Ελεύθερος» ο Σαρδέλης

Ο γκολκίπερ Γιάννης Σαρδέλης ευχαριστεί τη διοίκηση του Διγενή που του άφησε "ελεύθερο". Επίσης, εύχεται στην ομάδα να πραγματοποιήσει μια καλή πορεία στο νέο πρωτάθλημα.

Για τον έμπειρο τερματοφύλακα ενδιαφέρονται και άλλες ομάδες της Α΄ Κατηγορίας.

Δύο «φιλικά» στην Α' Κατηγορία

Δύο σπουδαία φιλικά παιχνίδια ομάδων Α΄ Κατηγορίας πρόκειται να γίνουν σήμερα το απόγευμα στο νησί μας.

Στο γήπεδο Κρεμαστής, ο τοπικός Φοίβος θα παίξει με τον Διαγόρα Βατίου, ενώ στα Μαριτσά ο Ηρακλής θα παίξει με τον ΠΑΟ Διαγόρα.

«Φιλικό» στο 1ο ΔΑΚ

Σε φιλικό παιχνίδι που θα γίνει την Παρασκευή στις 6 μ.μ. στο γήπεδο των Αγίων Αποστόλων ο Δωρίεας θα αντιμετωπίσει τον Διαγόρα Βατίου.

Δημοπρασία για τα "Ιαλύσεια"

Ο Πολιτιστικός Οργανισμός ΜΕΚΤΟ του Δήμου Ιαλυσού, ανακοινώνει ότι σήμερα στις 7 μ.μ. στα γραφεία του, θα δημοπρατήσει χώρο στην πλατεία Αποστολίδη για την εγκατάσταση αβελιστηρίου που θα λειτουργήσει κατά τις πολιτιστικοαθλητικές εκδηλώσεις "Ιαλύσεια '99".

Η τιμή εκκίνησης είναι 1.000.000 δρχ.

ΝΙΚΗΤΑΣ ΡΙΖΟΠΟΥΛΟΣ & ΣΙΑ Ο.Ε.
Εξουσιοδοτημένος αντιπρόσωπος
ΛΙΠΑΝΤΙΚΩΝ
MOBIL
για Δωδεκάνησο
Πώληση ΧΟΝΔΡΙΚΗ - ΛΙΑΝΙΚΗ
Καναδά και Αυστραλίας 1
Τηλ. 22298 - Fax: 36995 - Κιν.: 094 422122
ΤΙΜΕΣ ΑΣΥΝΑΓΩΝΙΣΤΕΣ για συνεργεία, σκάφη, εργοτάξια, επαγγελματίες
Χ.1150-31/8

ΣΗΜΑΙΟΤΕΧΝΙΚΗ
"MY FRIEND"
ΚΩΣΤΑΣ ΤΡΟΥΛΛΗΣ
Σημαίες όλων των κρατών του κόσμου
Σήματα, λάβαρα, εμβλήματα εταιρειών - ομίλων - σωματείων
Ποδοσφαιρικές σημαίες, λάβαρα, μπρελόκ, καπέλα, κασκόλ, αναπτήρες και ενδυμασίες (μπλούζες, σορτσάκια, κάλτσες) όλων των ομάδων Α' Εθνικής (κατόπιν παραγγελίας και όλων των τοπικών ομάδων)
Αθλητικές φόρμες σε ποικιλία χρωμάτων, ποιοτήτων και μεγεθών
Διαθέτουμε σημαίες του 2004 και των Ολυμπιακών Αγώνων
Ακτή Σαχτούρη (έναντι Τελωνείου Ρόδου)
Τηλ. 33953. Τηλ.διοτεχνίας 61321
Χ.1143-31/8

Επιτυχημένο το σεμινάριο που έγινε στη Ρόδο για την καταπολέμηση του AIDS

Η ΕΛΛΗΝΙΚΗ ΕΤΑΙΡΕΙΑ Μελέτης και Αντιμετώπισης του AIDS έστειλε στο νομάρχη Σ. Καραγιάννη το παρακάτω έγγραφο:

«Κύριε Νομάρχα

Τώρα που και ο απόηχος των αξέχαστων ημερών που περάσαμε στη Ρόδο, έχει περάσει, και ο ενθουσιασμός μιας ανεπανάληπτης - έστω και ολιγοήμερης - παραμονής μας, στο όμορφο νησί σας, δίδει τη θέση σε αντικειμενική εκτίμηση των πεπραγμένων εντέλλομαι, από όλο το Δ.Σ. της Ελληνικής Εταιρείας Μελέτης και Αντιμετώπισης του AIDS (E.E.M.A. AIDS) να σας εκφράσω τα ειλικρινή συγχαρητήρια και τις θερμές μας ευχαριστίες, για την κατά το δυνατόν καλύτερη πραγματοποίηση των σκοπών του ταξιδιού μας στη Ρόδο από 3-6 Ιουνίου 1999.

Συγκεκριμένα σας συγχαίρουμε δια τη δραστήρια και πολυπράγμονα Νομαρχιακή Επιτροπή σας κατά του AIDS, η οποία συνεχίζουσα το πρωτοπόρο από ετών έργο της, υπό την καθοδήγηση του μέλους μας, παιδιάτρου Μιχάλη Νούσια, ως συντονιστού, οργάνωσε κατά τέλειον τρόπον, τις προκαταρκτικές εργασίες του σεμιναρίου, και συνέβαλε καθοριστικά εις την επιτυχή υλοποίησή του, κινητοποιώντας 250 και πλέον ιατρούς, οδοντιάτρους και νοσηλευτές της περιοχής σας.

Επί πλέον πρέπει να αναγνωρίσουμε ότι και η δεύτερη εκδήλωση της εταιρείας μας, δια της παρουσιάσεως της ημερίδας στους στρατευμένους της 95ΑΔΤΕ, υπήρξε το άριστον αποτέλεσμα, των από κοινού οργανωτικών προσπαθειών, των υπηρεσιών της Μεραρχίας, μετά της «Νομαρχιακής Επιτροπής Δωδ/σου κατά του AIDS».

Τέλος, οφείλουμε να σας ευχαριστήσουμε, δια την θερμή φιλοξενία σας, η οποία υπήρξε υποδειγματική καθ' όλη την παραμονή μας και σε όλες τις κοινωνικές εκδηλώσεις στα πλαίσια του σεμιναρίου.

Κύριε Νομάρχα,

Ευελπιστώντας ότι το αμέριστο ενδιαφέρον το οποίο επιδεικνύεται δια όλα τα προβλήματα υγείας της μείζονος περιοχής σας, θα έχει την ανάλογη ανταπόκριση επί των προσπαθειών, της Νομαρχιακής Επιτροπής σας εις τον Αγώνα κατά του AIDS.

Διατελούμε μετά τιμής

Ο γενικός γραμματέας Π. Γαργαλιάνος

Ο πρόεδρος της Ε.Ε.Μ.Α. AIDS Καθ. Ι. ΚΟΣΜΙΔΗΣ»

Εκτακτα δρομολόγια αύριο προς τα Μαριτσά και Φάνες για τη γιορτή του Σωτήρα

ΤΗΝ ΠΕΜΠΤΗ 5-8-1999 παραμονή των πανηγύρεων των ιερών μονών του Σωτήρα στα Μαριτσά και στις Φάνες, η «ΡΟΔΑ» θα δρομολογήσει επιπλέον λεωφορεία για την εξυπηρέτηση των προσκυνητών που επιθυμούν να μεταβούν στις πανηγύρεις

Τα λεωφορεία θα αναχωρούν από τη Ρόδο, από την αφετηρία στην οδό Αβέρωφ στις εξής ώρες:

Α' ΓΙΑ ΜΑΡΙΤΑ

Ωρες αναχωρήσεως από Ρόδο: 17.00-19.00 - 21.00 - 23.00

Ωρες αναχωρήσεως από την Ιερά Μονή Σωτήρος Μαριτσών: 18.00-20.00 - 22.00 - 24.00

Β' ΓΙΑ ΦΑΝΕΣ

Ωρες αναχωρήσεως από Ρόδο: 07.30 - 10.00 - 13.20 - 14.45 - 15.40 - 16.30 - 17.30 -18.40 19.50 -20.40 - 21.20 22.00 22.30 - 24.00 - 01.00.

Ωρες αναχωρήσεως από την Ιερά Μονή Σωτήρος Φανών: 08.45 - 11.15 - 14.30 - 17.05 - 17.30 - 18.30 - 19.40 - 20.30 - 20.50 -22.30 -23.00 - 23.30 - 24.00 - 01.00.

ΔΗΜΟΣ ΡΟΔΟΥ
ΠΟΛΙΤΙΣΤΙΚΟΣ ΟΡΓΑΝΙΣΜΟΣ
Συναυλία Ελληνικής Μουσικής
Με τις
ΕΛΕΝΗ ΤΣΑΛΙΓΟΠΟΥΛΟΥ
&
ΜΕΛΙΝΑ ΚΑΝΑ
ΚΥΡΙΑΚΗ 8 ΑΥΓΟΥΣΤΟΥ 1999, ΩΡΑ 21.30Μ.Μ.
ΘΕΑΤΡΟ ΜΕΣΑΙΩΝΙΚΗΣ ΤΑΦΡΟΥ «ΜΕΛΙΝΑ ΜΕΡΚΟΥΡΗ»
ΧΟΡΗΓΟΙ: CRONUS AIRLINES - ΓΕΡΜΑΝΟΣ - ΔΑΝΕ SEA LINE - Γ.Α. FERRIES - ΡΟΔΙΑΚΗ ΠΟΤΟΠΟΙΪΑ Α.Ε.
ΧΛ-8/8

ΔΗΜΟΣ ΡΟΔΟΥ
ΠΟΛΙΤΙΣΤΙΚΟΣ ΟΡΓΑΝΙΣΜΟΣ
«Μουσικές του Κόσμου»
Συναυλία με τραγούδια από το διεθνή χώρο, από τις ιπέροχες φορές τριών από τις σπουδαιότερες γυναικείες παρουσίες στο χώρο της ερμηνείας:
η Μαρία Φαραντούρη
η Ελλη Πασπαλά και
η Σαβίνα Γιαννάτου
σε μια συναυλία που θα σας μείνει αξέχαστη σε ένα χώρο μαγικό.
Παλάτι των Ιπποτών (Καστέλο)
Τετάρτη 4 Αυγούστου, 9.30 μ.μ.
Εισιτήρια προπωλούνται
στο κινηματοθέατρο ΡΟΔΟΝ πρωί και απόγευμα
Πληροφορίες στα τηλ. 27427, 21622, 33343
Χορηγοί: CRONUS AIRLINES, ΔΑΝΕ SEA LINE, ΡΟΔΙΑΚΗ ΠΟΤΟΠΟΙΪΑ
ΧΛ-4/8

Αρχίζουν από το ερχόμενο Σάββατο

Εκδηλώσεις στην Κρεμαστή για την Εκθεση Χειροτεχνίας

ΠΛΟΥΣΙΟ ΤΟ ΕΦΕΤΙΝΟ ΠΡΟΓΡΑΜΜΑ

ΣΕΙΡΑ ΕΚΔΗΛΩΣΕΩΝ θα γίνουν κατά τη διάρκεια του δεκαπενταύγουστου στην Κρεμαστή με την ευκαιρία της Πανελλήνιας Εκθεσης Χειροτεχνίας. Το πρόγραμμα των εκδηλώσεων έχει ως εξής:

7-8-1999, ημέρα Σάββατο, ώρα έναρξης, 21.00: Εγκαίνια Εκθεσης.

8-8-1999, ημέρα Κυριακή, ώρα έναρξης 21.00: Παρουσίαση Μουσικού προγράμματος με δημοτικό τραγούδι από το συγκρότημα του κ.Αναστασόπουλου

9-8-1999, ημέρα Δευτέρα, ώρα έναρξης 19.30: Παρουσίαση Θεατρικής Παράστασης με μαριονέτες από το Θέατρο της κας Μαριάννας Συμεωνίδου «Ο Κατσουλίνο φέρνει την Ειρήνη».

Ωρα 21.00: Παρουσίαση Παραδοσιακού Χορευτικού Συγκροτήματος από τον Αναπτυξιακό και Πολιτιστικό Σύλλογο Κρεμαστής «Η Πρόοδος».

10-8-1999, ημέρα Τρίτη, ώρα έναρξης 21.00: Παρουσίαση Μουσικού Προγράμματος από το συγκρότημα «Παιγνιώτες του Αιγαίου».

11-8-1999, ημέρα Τετάρτη, ώρα έναρξης 21.00: Παρουσίαση μοντέρνου POP μουσικού προγράμματος από συγκρότημα νέων Κρεμαστής

12-8-1999, ημέρα Πέμπτη, ώρα έναρξης 21.00: Παρουσίαση χορωδίας από τον Πολιτιστικό Οργανισμό Δήμου Αρχαγγέλου

Παρουσίαση χορωδίας «Μαντολινάτα» από τον Πολιτιστικό Σύλλογο Μαριτσών «Ο Κερωνιάτης».

13-8-1999, ημέρα Παρασκευή, ώρα έναρξης 21.00: Παρουσίαση χορευτικού συγκροτήματος από τον Πολιτιστικό Σύλλογο Εμπωνας «Αττάβυρος».

16-8-1999, ημέρα Δευτέρα: Εναρξη αγώνων σκάκι - ντάμα - τάβλι

Ωρα 21.00: Παρουσίαση θεατρικής παράστασης από το Δημοτικό Περιφερειακό Θέατρο Ρόδου «Σκιών Καμώματα.

17-8-1999, ημέρα Τρίτη, ώρα έναρξης 21.00: Παρουσίαση Μουσικού Προγράμματος με νησιώτικο τραγούδι από την τραγουδίστρια Αγγελική Ροδίτη

18-8-1999, ημέρα Τετάρτη, ώρα έναρξης 21.00: Παρουσίαση προγράμματος από Εργαστήρι Παραδοσιακών Χορών του ΕΚΤΟ Παραδεισίου

19-8-1999, ημέρα Πέμπτη, ώρα έναρξης 21.00: Παρουσίαση χορευτικού συγκροτήματος από τον Πολιτιστικό Οργανισμό Παστίδας.

Παρουσίαση εκφραστικού χορού με θέμα «Μέγας Αλέξανδρος» σε συνεργασία του Πολιτιστικού Οργανισμού Κρεμαστής και του Αναπτυξιακού και Πολιτιστικού Συλλόγου Κρεμαστής «Η Πρόοδος».

20-8-1999, ημέρα Παρασκευή, ώρα 16.30: Εκκίνηση 1ου Μαραθώνιου αγώνα δρόμου Δήμου Πεταλούδων

Ωρα 21.00: Παρουσίαση μουσικού προγράμματος από το τμήμα Φιλαρμονικής του Πολιτιστικού Οργανισμού Κρεμαστής

21-8-1999, ημέρα Σάββατο, ώρα 09.00π.μ.: Εκκίνηση 1ου Ποδηλατικού γύρου Δήμου Πεταλούδων

Ωρα 16.00μ.μ.: Παρέλαση αθλητικών σωματείων του Δήμου Πεταλούδων με τη συνοδεία τηςΦιλαρμονικής του Πολιτιστικού Οργανισμού Κρεμαστής

Ωρα 16.30:Μεγάλη ΑθλητικήΕκδήλωση εις μνήμη «Ιωάννη Ψαρά» στο γήπεδο Κρεμαστής

Απονομές βραβείων.

Ωρα 21.00: Παρουσίαση 25μελούς Χορευτικού συγκροτήματος από την Καρδίτσα

Ωρα 22.00: BEACH PARTY στην παραλία Κρεμαστής με το μοντέρνο POP συγκρότημα νέων Κρεμαστής.

Στα πλαίσια των πολιτιστικών εκδηλώσεων θα λειτουργεί καθημερινά Εκθεση Βιβλίου στους χώρους του Δημοτικού Σχολείου Κρεμαστής.

Την Εκθεση Βιβλίου, διοργανώνει ο Σύλλογος Βιβλιοπωλών Ρόδου.

Σε ισχύ η απόφαση για τις ημέρες λειτουργίας των Λαϊκών Αγορών



Σε ισχύ θα τεθεί τελικά από την τρέχουσα εβδομάδα η απόφαση που είχε υπογράψει ο αντινομάρχης κ. Νίκος Τατάκης, για τις Λαϊκές Αγορές.

Μετά από επικοινωνία που είχαν ο αντινομάρχης, με τον αντιδήμαρχο κ. Αντώνη Αλαβέρα, με αφορμή τις αντιδράσεις που προκλήθηκαν και πάλι από τους παραγωγούς, γνωστοποιήθηκε ότι θα ενεργοποιηθεί η απόφαση που πρόσφατα υπεγράφη και θα έχει ισχύ, ενός έτους, βάση της οποίας η λαϊκή θα γίνεται κάθε Τετάρτη και Σάββατο στην περιοχή του Αγίου Δημητρίου, Πέμπτη στην οδός Βύρωνος και Παρασκευή στην οδό Πτολεμαίων.

Δηλαδή δεν έγιναν τελικά δεκτές οι προτάσεις των παραγωγών που κατατέθηκαν στο Δήμο Ρόδου, για να διεξάγεται η λαϊκή που γινόταν στην Διαγοριδών, σε άλλη περιοχή.

Τμήματα μετεκπαίδευσης μισθωτών επιχειρήσεων θα λειτουργήσει η ΑΣΤΕΡ

Η Σχολή Τουριστικών Επαγγελμάτων (Ν.Π.Δ.Δ του Υπουργείου Ανάπτυξης) έχει προγραμματίσει να λειτουργήσει στη Ρόδο για την εκπαιδευτική περίοδο 1999-2000 τμήματα μετεκπαίδευσης μισθωτών τουριστικών επιχειρήσεων.

Οσοι εκ των ενδιαφερομένων ξενοδοχοϋπαλλήλων επιθυμούν να λάβουν μέρος, η υποβολή των δικαιολογητικών θα πραγματοποιηθεί από την 1η μέχρι τις 20 Σεπτεμβρίου 1999 στην παρακάτω Διεύθυνση.

ΤΕΣΤΕ Ρόδου
Ξεν. ΘΕΡΜΑΙ
Εθνάρχου Μακαρίου 1
ΘΕΡΜΑΙ
Υπεύθυνος κ. Τσιόλκας Αχιλλέας
Τηλ. 0241-74445 -46

Εντατικοί έλεγχοι σε τουριστικές επιχειρήσεις από τους Ράμπο του ΣΔΟΕ

Από το μικροσκόπιο θα περάσουν και τις προσεχείς ημέρες όλες σχεδόν τις επιχειρήσεις, οι άνδρες του Σώματος Δίωξης Οικονομικού Εγκλήματος. Στο στόχαστρο είναι οι τουριστικές επιχειρήσεις, λόγω της θερινής περιόδου, όπως δήλωσε στην "Πρόοδο" ο προϊστάμενος του Σώματος Δίωξης Νοτίου Αιγαίου κ. Γ. Γερογιαννάκης.

•Να σημειωθεί, ότι στη Ρόδο βρίσκονται συνεργεία ελέγχου από το Περιφερειακό ελεγκτικό κέντρο, τα οποία επικεντρώνουν τη δραστηριότητα τους, σε επιχειρήσεις με τζίρο άνω των 300 εκατομμυρίων δραχμών.

ΕΛΕΓΧΟΙ θα γίνουν, και από συνεργεία του Εθνικού Ελεγκτικού Κέντρου για επιχειρήσεις με τζίρο άνω των δύο δισεκατομμυρίων. Είναι πολύ πιθανόν όμως να συσταθεί και το τοπικό ελεγκτικό κέντρο που η δραστηριότητα του θα αφορά επιχειρήσεις με τζίρο κάτω των 300 εκατομμυρίων που έχουν έδρα την περιφέρεια Νοτίου Αιγαίου.

Αναμένεται νέα απόφαση για τα δρομολόγια λεωφορείων στην Κάρπαθο

ΛΥΣΗ στο πρόβλημα των λεωφορειούχων της Καρπάθου επιχειρείται να δοθεί από τη Νομαρχία Δωδεκανήσου, με την υπογραφή της απόφασης, για δρομολόγια των λεωφορείων.

Η υπογραφή της απόφασης θα γίνει την Πέμπτη, και με αυτή θα καθορίζονται τα δρομολόγια των λεωφορείων, για όλες τις συγκοινωνιακές γραμμές της Καρπάθου, και βασίζεται στην απόφαση που ελήφθη πρόσφατα, από το Επαρχείο.

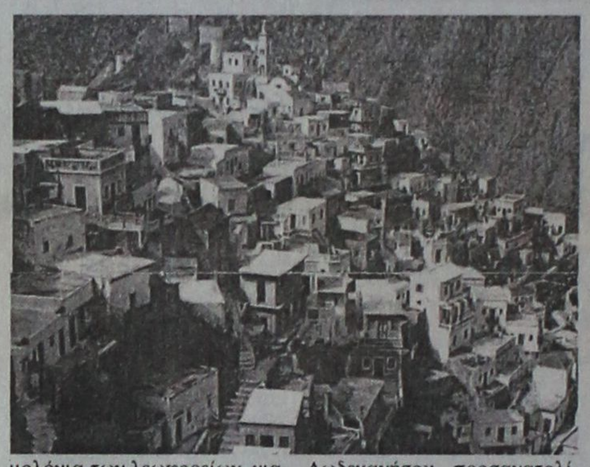

Η απόφαση που θα υπογραφεί, θα ισχύσει για δύο μήνες και στη συνέχεια η Νομαρχιακή Αυτοδιοίκηση Δωδεκανήσου, προσανατολίζεται στη σύσταση ενιαίου συγκοινωνιακού φορέα, που θα έχει τη μορφή ΚΤΕΥΛ στο νησί της Καρπάθου, για να δοθεί λύση στο πρόβλημα που έχει προκύψει σχετικά με το συγκοινωνιακό έργο για το οποίο ερίζουν οι λεωφορειούχοι.

Εφυγε ο φαρμακοποιός της Κάσου και έκλεισε το φαρμακείο στο νησί

«Το δις εξαμαρτείν ουκ ανδρός σοφού» είναι η παροιμία που ταιριάζει απόλυτα, όπως φαίνεται, στην περίπτωση του φαρμακοποιού της Κάσου κ. Κρουκέλη, που αποφάσισε και πάλι να εγκαταλείψει το νησί, αφήνοντάς το χωρίς φάρμακα, γεγονός που εγκυμονεί κινδύνους, για τους κατοίκους και τους τουρίστες.



Μετά από συνεργασία του επάρχου της Καρπάθου κ. Καρίκη με το νομάρχη κ. Σάββα Καραγιάννη, αποφασίστηκε να μεταφέρονται τα φάρμακα στο νησί από φαρμακείο της Καρπάθου, με μικρό πλοιάριο από την περιοχή «Φοινίκι».

Το θέμα θα απασχολήσει την προσεχή συνεδρίαση του διοικητικού συμβουλίου του Συλλόγου των Φαρμακοποιών Ρόδου για να αποφασισθεί με ποιό τρόπο θα καλυφθεί η θέση του φαμακοποιού που για δεύτερη φορά έφυγε, χωρίς να ενημερώσει τις αρχές της Κάσου.

Θεωρείται πολύ πιθανό να προχωρήσει ο σύλλογος σε ανάκληση της αδείας του φαρμακοποιού της Κάσου, γεγονός που θα προκαλέσει όμως άλλα προβλήματα.

8378-4/8

Τιμή στη συμπατριώτισσά μας
Κα Χρ. Καϊλλή

Η πρόξενος της Ισπανίας στη Δωδ/σο
κα ΧΡΥΣΟΥΛΑ ΚΑΪΛΛΗ
τιμήθηκε με τον τίτλο του Ιππότη του Τάγματος του Αγίου Ιωάννου της Ιερουσαλήμ
SOVEREIGN ORDER OF SAINT JHON OF IERUSALEM KNIGHTS OF MALTA

Η ορκωμοσία θα γίνει σε ευρωπαϊκή πρωτεύουσα ή στη MALTA

M1-11/8

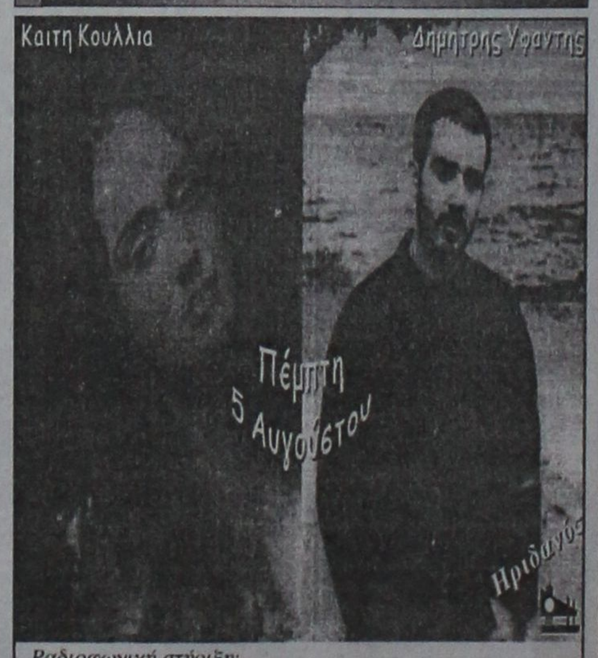

Ραδιοφωνική στήριξη:
ΕΡΑ Νοτίου Αιγαίου και Ράδιο Λυχνάρι
32510-5/8

ΨΗΦΙΣΜΑ

Το Διοικητικό Συμβούλιο του Ροταριανού Ομίλου της Ρόδου συνήλθε εκτάκτως σήμερα 2-8-1999 στο άγγελμα του αναπάντεχου θανάτου του έγκριτου και υδρυτικού μέλους του **ΒΑΣΙΛΗ ΕΥΤΥΧΙΑΔΗ** και αποφάσισε τα παρακάτω:

1.Να συνοδεύσει σύσσωμο την εκφορά αυτού και μέλος του Διοικητικού Συμβουλίου να αποχαιρετίσει τον εκλιπόντα

2.Να διαβιβάσει τα ειλικρινή συλλυπητήρια του στην αδελφή και λοιπούς συγγενείς του μετασταντος

3.Να προσφέρει αντί στεφάνου το ποσό των δρχ. 100.000 εις το Ιδρυμα Υποτροφιών του ομίλου.

4.Να δημοσιεύσει το παρόν ψήφισμα, στον ημερήσιο τύπο.

Χ.Λ.-4/8

ΔΙΕΘΝΗΣ ΣΧΟΛΗ
ΡΕΦΛΕΞΟΛΟΓΙΑΣ & ΘΕΡΑΠΕΙΑΣ ΜΕΣΗΜΒΡΙΝΩΝ
* Ιδρύθηκε το 1983 Πρώτη έδρα: Inge Dougans
1999 Διευθύντρια: Σάντρα Μπερλέβα
ΣΕΙΡΑ ΜΑΘΗΜΑΤΩΝ ΠΑ ΔΙΠΛΩΜΑ ΣΤΗ ΡΕΦΛΕΞΟΛΟΓΙΑ ΚΑΙ ΤΗ ΘΕΡΑΠΕΙΑ ΜΕΣΗΜΒΡΙΝΩΝ
Οσοι δηλώσουν συμμετοχή μέχρι 20-8-1999
ΕΚΠΤΩΣΗ 10%
Πληροφορίες
τηλ: 0241 73015
Δευτέρα έως Παρασκευή 9:00-18:00
Courses can be taken in English & Greek
Ηρωίδας Αναστασίας 58 & Κ. Υδραίου, 85100 Ρόδος
Τηλ: 0241 73015, Fax: 0241 73015
Ταχ. Κώδικας 68283 Bryanston 2021 Γιοχάνεσμπουργκ
Παραρτήματα στην Νότια Αφρική και ανά τον κόσμο
C copyright: Inge Dougans
X.1169-31/8