ΕΤΟΣ ΙΔΡΥΣΗΣ 1949
ΙΔΡΥΤΗΣ - ΔΙΕΥΘΥΝΤΗΣ
ΓΙΩΡΓΟΣ ΔΙΑΜΑΝΤΙΔΗΣ
Γραφεία - Τυπογραφεία:
Μάρκου Μαλλιαράκη 21 (ΚΟΒΑ)
Λογιστήριο: Νέα Αγορά
Τηλ.: Σύνταξης: 27356 - 34101
Λογιστηρίου: 24539 FAX: 20643

ΠΡΟΟΔΟΣ

Ανεξάρτητη καθημερινή πρωινή εφημερίδα

ΑΡΙΘΜΟΣ ΦΥΛΛΟΥ 15.182 • ΤΙΜΗ 150 δρχ.

ΠΕΜΠΤΗ 5 ΑΥΓΟΥΣΤΟΥ 1999



Ενώ ήσαν έτοιμοι για το ΜΕΓΑΛΟ ΦΑΓΟΠΟΤΙ

Οι Δωδεκανήσιοι της ΔΑΝΕ έβαλαν φρένο στα «κόλπα» των κερδοσκόπων της ΑΝΕΚ

ΜΕΤΑ ΑΠΟ ΕΠΕΙΣΟΔΙΑ ΑΝΑΒΛΗΘΗΚΕ Η ΓΕΝΙΚΗ ΣΥΝΕΛΕΥΣΗ

ΑΝΕΒΛΗΘΗ τελικά η προγραμματισμένη για χθες το βράδυ γενική συνέλευση των μετόχων της ΔΑΝΕ. Η συνεδρίαση άρχισε μέσα σε κλίμα έντονης αντιπαράθεσης, ενώ σε αρκετές στιγμές το επίπεδο της συγκέντρωσης θύμιζε επεισοδιακό ποδοσφαιρικό αγώνα με προσωπικές επιθέσεις και ύβρεις.

✎ Ειδικότερα: Με αίτηση που κατέθεσαν 33 Δωδεκανήσιοι μέτοχοι της ΔΑΝΕ ζήτησαν να αναβληθεί η γενική συνέλευση, αφού κατά την άποψή τους θα έπρεπε να ενημερωθούν καλύτερα για την οικονομική κατάσταση της εταιρίας, ενώ θεώρησαν απαραίτητη προϋποθέση για τη διεξαγωγή της την έκδοση της απόφασης του Εφετείου Δωδεκανήσου για την υπαγωγή της εταιρίας στο νόμο περί προβληματικών επιχειρήσεων.

ΟΙ 33 ΔΩΔΕΚΑΝΗΣΙΟΙ τους ζήτησαν την αναβολή της συνέλευσης που θα γίνει την 1η Σεπτεμβρίου, εκπροσωπούσαν περί τις 734.021 μετοχές και είναι οι:

Κούτρας Αρ., Σαρικάς Αντ., Λουιζίδης Σ, Χούλης Γ, Καραβοκυρός Ψ., Σακελλαρίδης, Κόλλιας Β., Αναστασάκης Π., Διακαντώνης Θ., Ζαχαρίου Ν., Καμπουρόπουλος Αρ., Καταβενάκης Αλ., Πεστλίκης Μιχ., Καλλιγάς Θεωδ., Θεοδωρίδης Νικ., Καραγιάννης Π., Ζανάκη Κ., Μαντάς Χρ., Λουιζίδης Πλ., Παπουτσής Σ., Σπανός Γ., Χαροκόπος Κ., Τσαγκάρης Νικ., Καλαφατάς Μιχ., Τσοπανάκης Δ., Δεσποτάκης Ιω., Τσέλιος Κυρ., Λημνιός Νικ., Χατζηπέτρος Δ.

✎ Υπέρ της συνέλευσης της συνέλευσης τάχθηκε το διοικητικό συμβούλιο της ΔΑΝΕ, ενώ σε μια προσπάθεια να ανατρέψει το κλίμα ο πρόεδρος της εταιρίας Τζακ Γερονικόλας κάλεσε τους 33 να ανακαλέσουν.

ΣΤΗΝ ΤΟΠΟΘΕΤΗΣΗ του ο κ. Γ. Σπανός μίλησε για κοράκια των Αθηνών που ήρθαν στη Ρόδο για να αρπάξουν από το πτώμα της ΔΑΝΕ.

ΣΥΝΕΧΕΙΑ ΣΤΗ ΣΕΛ. 4

Μήνυση παίκτη που ισχυρίζεται ότι του έφαγαν 30 εκατ. δρχ.

Περίεργη υπόθεση για απάτη στο καζίνο της Ρόδου

ΟΛΟΝΥΚΤΙΟΙ ΕΛΕΓΧΟΙ ΕΙΣΑΓΓΕΛΕΑ ΚΑΙ ΑΣΤΥΝΟΜΙΑΣ

ΜΙΑ ΠΕΡΙΕΡΓΗ υπόθεση απασχολεί από χθες το μεσημέρι, τις αρμόδιες δικαστικές και αστυνομικές αρχές της Ρόδου. Ενας 41χρονος επιχειρηματίας από την Αλεξανδρούπολη, υπέβαλε μήνυση σε βάρος των υπευθύνων ιου καζίνο, για απάτη περί τα παίγνια.

☛Σύμφωνα με όσα έγιναν γνωστά ο Βαλσάμης Μπουτσιούλας έπαιζε χθες, το μεσημέρι στο Καζίνο, «Καράμπιαν πόκερ»... Κάποια στιγμή και σύμφωνα πάντα με τις καταγγελίες του, πέτυχε «φλος» (κέντα - χρώμα) και κατά συνέπεια έπρεπε να πάρει το ποσό του «τζακ - ποτ» που ανερχόταν σε 30 εκατομμύρια δρχ.. Ομως ο ντίλερ Χρήστος Περισίδης, «πέταξε» και έκτο χαρτί, δήθεν από λάθος μ' αποτέλεσμα να «καεί» το παιχνίδι. Ο παίκτης αντέδρασε μ' αποτέλεσμα να δημιουργηθεί επεισόδιο και να κληθεί ο Εισαγγελέας κ. Γιώργος Οικονόμου καθώς και ο αξιωματικός της Υποδιεύθυνσης της Ασφαλείας Ρόδου.

ΣΤΗ ΣΥΝΕΧΕΙΑ ο 41χρονος επιχειρηματίας υπέβαλε μήνυση «για απάτη περί τα παίγνια» μ' αποτέλεσμα να συλληφθούν εκτός από τον ντίλερ Περισίδη και ο «εσπέκτωρ», Στάθης Ματθιουδάκης καθώς και ο διευθυντής βάρδιας Κέβιν Χάρτινγκ.

☛Στις 8.30 το βράδυ, οι τρεις συλληφθέντες, οδηγήθηκαν στον Εισαγγελέα κ. Γιώργο Οικονόμου, ο οποίος ζήτησε να δει την κασέτα στην οποία έχει καταγραφεί το παιγνίδι, καθώς οι

ΣΥΝΕΧΕΙΑ ΣΤΗ ΣΕΛ. 4

Εκδήλωση μνήμης για τον Γεννηματά

Για τρίτη φορά το Φεστιβάλ Σύμης τιμά τον Γιώργο Γεννηματά.

Σήμερα στις 9 μ.μ. στην Πλατεία του Κάμπου στο Γιαλό, το νησί της μητέρας του Φωτεινής, θα τον τιμήσει με μια μεγάλη μουσική εκδήλωση την οποία οργανώνει ο Ομιλος Γιώργου Γεννηματά με την ευκαιρία της συμπλήρωσης 5 χρόνων από το θάνατό του.

Στη μουσική εκδήλωση θα τραγουδήσουν η Μαρία Φαραντούρη, η Ελλη Πασπαλά και η Σαββίνα Γιαννάτου.

Ο πρόεδρος της Γενικής

Με λεφτά της Τράπεζας επικρίνει την κυβέρνηση!..

ΚΑΤΟΡΘΩΜΑΤΑ ΣΤΗ ΡΟΔΟ ΤΟΥ Γ. ΔΑΣΚΑΛΑΚΗ

ΗΡΘΕ (δήθεν) για να επιθεωρήσει το υποκατάστημα της Γενικης Τράπεζας, αλλά με την ευκαιρία εξαπέλυσε, και μια επίθεση (χωρίς μάλιστα να ερωτηθεί) εναντίον της κυβέρνησης!... Πρόκειται για τον πρόεδρο της Γιώργο Δασκαλάκη μέλος της Κεντρικής Επιτροπής του ΠΑΣΟΚ και εκ των επιφανών (της ομάδας Άκη) στη λεγόμενη εσωκομματική αντιπολίτευση.

➤ Ο κ. Δασκαλάκης επισκέφθηκε τη Ρόδο χτες και το μεσημέρι έδωσε συνέντευξη

ΣΥΝΕΧΕΙΑ ΣΤΗ ΣΕΛ. 4

Συνελήφθησαν 31 Αλβανοί

Στη «φάκα» της Αστυνομίας πιάστηκαν προχθές το βράδυ, κατά τη διάρκεια «μίνι» επιχείρησης «σκούπας», 31 Αλβανοί λαθρομετανάστες, τρεις Ουκρανές και δύο Ρουμάνες, προκειμένου να απελαθούν.

Με εντολή του αστυνομικού διευθυντή κ. Νίκου Κρινή οι επιχειρήσεις «σκούπα» θα γίνονται σχεδόν καθημερινά σ' ολόκληρο το νομό.

Ο νομάρχης και οι περί αυτόν

«Πανηγυρίζουν» για τα σταματημένα έργα στο νομό Δωδεκανήσου!..

ΤΙ ΑΠΟΦΑΣΙΣΤΗΚΕ ΣΤΗ ΧΤΕΣΙΝΗ ΣΥΣΚΕΨΗ

ΕΝΩ ΟΛΑ τα έργα (μικρά και μεγάλα) είναι σταματημένα, ο νομάρχης Σ. Καραγιάννης εκφράζει αισιοδοξία ότι όλα πάνε καλά. Και με τρόπο... πανηγυρικό εξέφρασε χτες την ικανοποίησή του για την απορρόφηση των προγραμμάτων και την πορεία των έργων.

● Αντίθετα είναι γνωστό ότι λιμάνια, μαρίνες, καρνάγια, οδικά δίκτυα κλπ. για πολλούς και διάφορους λόγους είναι σταματημένα και δεν προχωρούν. Αλλωστε όλοι οι κάτοικοι βλέπουν την κατάσταση που επικρατεί στην Ακαντιά στη μαρίνα ή ακόμη και στη γέφυρα των Φανών και το πρόβλημα της ολοκλήρωσης

ΣΥΝΕΧΕΙΑ ΣΤΗ ΣΕΛ. 4

Πριν από 2,5 μήνες

Κινδύνευε γυναίκα από λήψη αντιβιοτικού

ΤΗΝ ΓΛΙΤΩΣΑΝ ΟΙ ΓΙΑΤΡΟΙ

ΜΑΧΗ για τη ζωή της έδωσε στις 24 Μαΐου μια 30χρονη γυναίκα η οποία εισήχθη σε κρίσιμη κατάσταση στο Νοσοκομείο μετά από λήψη αντιβιοτικού.

▲ Συγκεκριμένα η άτυχη γυναίκα παρουσίασε πυρετό και εξανθήματα στο σώμα της, αλλά και στο στόμα γεγονός που δεν επέτρεπε τη λήψη τροφής με κίνδυνο να πεθάνει.

ΣΕ ΑΝΤΙΘΕΣΗ με το θανατηφόρο κρούσμα «Stevens Johnson» στην Ιεράπετρα της Κρήτης η 30χρονη στη Ρόδο σώθηκε χάρη στην έγκαιρη διάγνωση και αντιμετώπιση του περιστατικού από τους γιατρούς της Παθολογικής Κλινικής του Νοσοκομείου Ρόδου τον κ. Νικ. Παπανικήτα και την Αγ. Ζαχαράκη.

ΣΥΝΕΧΕΙΑ ΣΤΗ ΣΕΛ. 4

Και από το Πολεμικό Ναυτικό

Αρχίζει η προσπάθεια ανέλκυσης του αεροπλάνου

ΓΙΑ ΝΑ ΛΥΘΕΙ ΤΟ ΜΥΣΤΗΡΙΟ ΤΗΣ ΠΤΩΣΗΣ

ΣΗΜΕΡΑ είναι πιθανόν να αρχίσουν οι διαδικασίες για τον εντοπισμό και την ανέλκυση του μικρού αεροσκάφους που κατέπεσε στον κόλπο της Ιξιάς.

Σύμφωνα με τις πληροφορίες σήμερα αναμένονται στη Ρόδο ειδικοί του Πολεμικού Ναυτικού, που με τη συνεργασία της Υπηρεσίας Πολιτικής Αεροπορίας, θα ξεκινήσουν τις προσπάθειες ώστε ν' ανελκηθεί το αεροσκάφος και να λυθεί το μυστήριο της πτώσεως του στη θάλασσα.

➪ Πάντως, τόσο η ιδιοκτήτρια εταιρία όσο και η ασφαλιστική εταιρια όπως αναφέρουν έγκυρες πληροφορίες ουδόλως ενδιαφέρονται για την ανέλκυση του αεροσκάφους επειδή το κόστος είναι μεγαλύτερο από την αποζημίωση που θα δοθεί στους παραλήπτες των εμπορευμάτων!...

ΣΥΝΕΧΕΙΑ ΣΤΗ ΣΕΛ. 4

Μήπως πρόκειται για «κομπίνα»;

Χωρίς διαγωνισμό η μηχανογράφηση

ΚΑΤΑΓΓΕΛΙΑ ΔΥΟ ΡΟΔΙΤΙΚΩΝ ΕΤΑΙΡΙΩΝ

ΛΑΒΑΜΕ και δημοσιεύουμε:

«Ενώ είχε συταθεί από το Νομάρχη κ. Σάββα Καραγιάννης αρμόδια επιτροπή μηχανογράφησης η οποία αναζήτησε λύσεις στο θέμα μηχανογράφησης της Νομαρχιακής Αυτοδιοίκησης

ΣΥΝΕΧΕΙΑ ΣΤΗ ΣΕΛ. 4

Στο νησί μας

Εκπαιδευτική εκδρομή 35 Ελληνοαμερικανών

Διάλεξη σήμερα του Π.Γ. Χαρίτου

Στο νησί μας πραγματοποιούν τις ημέρες αυτές εκπαιδευτική εκδρομή 35 Ελληνοαμερικανοί, καθηγητές και φοιτητές αμερικανικών πανεπιστημίων και μέλη των οικογενειών τους. Προηγουμένως οι ομογενείς

ΣΥΝΕΧΕΙΑ ΣΤΗ ΣΕΛ. 4

Ασκήθηκε ποινική δίωξη

Εισαγγελική παρέμβαση για τον φαρμακοποιό της Κάσου

ΕΚΔΟΘΗΚΕ ΕΝΤΑΛΜΑ ΣΥΛΛΗΨΗΣ ΤΟΥ

ΠΡΟΚΑΤΑΡΚΤΙΚΗ εξέταση για το κλείσιμο του φαρμακείου στην Κάσο διέταξε χθες σύμφωνα με πληροφορίες ο Εισαγγελέας Εφετών Δωδεκανήσου κ. Γιώργος Σάμιτας. Η απόφαση του φαρμακοποιού της Κάσου κ. Δημήτρη Κρούκελη να εγκαταλείψει για μια ακόμα φορά το νησί, βάζοντας

ΣΥΝΕΧΕΙΑ ΣΤΗ ΣΕΛ. 4

Από τους καταυλισμούς των τσιγγάνων

Ξηλώνουν τις παράγκες

ΘΑ ΑΠΟΜΑΚΡΥΝΘΟΥΝ ΑΠΟ ΡΟΔΙΝΙ ΚΑΙ ΚΑΡΑΚΟΝΕΡΟ

ΣΥΝΕΧΙΖΕΤΑΙ και σήμερα από τη Νομαρχία Δωδεκανήσου η επιχείρηση - σκούπα, στους καταυλισμούς των τσιγγάνων σε συνεργασία με τους Δήμους Ρόδου και Καλλιθέας.

* Συγκεκριμένα χθες μηχανήματα του Δήμου Ρόδου, ολοκλήρωσαν το ξήλωμα των πρόχειρων κτισμάτων που δεν χρησιμοποιούνταν, από τους τσιγγάνους στην περιοχή του Ροδινιού και η ίδια διαδικασία θα επαναληφθεί σήμερα στον καταυλισμό του Καρακόνερου.



ΣΤΙΣ ΔΥΟ περιοχές έχουν μείνει περίπου 14 οικογένειες, για τις οποίες θα βρεθούν σπίτια για να στεγαστούν και όπως τόνισε

ΣΥΝΕΧΕΙΑ ΣΤΗ ΣΕΛ. 4

Βρέθηκε πλαστό χαρτονόμισμα των 100 δολ.

ΠΛΑΣΤΟ χαρτονόμισμα 100 δολαρίων Αμερικής προσπάθησαν να δραχμοποιήσουν χθες το πρωί, σε υποκατάστημα της Εθνικής Τράπεζας στην Παλιά Πόλη, οι Ισραηλινοί ΝΑΗΜΙΑ SHARON του MARICO, 27 χρόνων και COHEN OSNAT του MERI, 27 χρόνων, επίσης.

Συνελήφθησαν οι δύο Ισραηλινοί και σχηματίστηκε σε βάρος τους δικογραφία, προκειμένου να οδηγηθούν στον Εισαγγελέα.







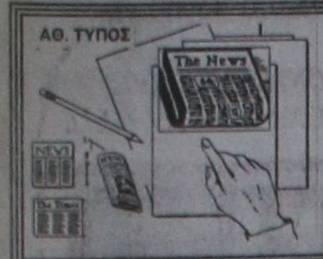

ΤΙ ΕΓΡΑΦΕ Ο ΤΥΠΟΣ ΤΗΣ ΑΘΗΝΑΣ

ΑΝΑΣΚΟΠΗΣΗ ΑΘΗΝΑΪΚΟΥ ΤΥΠΟΥ ΤΗΣ 4/8/1999

Η εκπαιδευτική μεταρρύθμιση, η πορεία της ελληνικής οικονομίας και η φοροδιαφυγή απο ελέγχους ΣΔΟΕ είναι τα βασικά θέματα της ειδησεογραφίας του σημερινού αθηναϊκού τύπου.

ΑΔΕΣΜΕΥΤΟΣ ΤΥΠΟΣ (Μήτσης):Φορο-σόου με ...παλιά τεφτέρια.Κάθαρση στο ... '89 κάνει τώρα ο Γιάννος.

ΑΔΕΣΜΕΥΤΟΣ ΤΥΠΟΣ (Ρίζος):Διακοπές και χάος. Εφυγαν για τα νησιά οι πολιτικοί αρχηγοί.

ΑΘΗΝΑΪΚΗ: "Σχέδιο Αιγαίο!". Αποκάλυψη βόμβα:Στο φως η μυστική επιχείρηση "Κρεντίτ-Σουίς-Φέρστ Μπόστον".

ΑΚΡΟΠΟΛΙΣ: "Πληρώστε" και η Γ΄Λυκείου. Παραγώδης αποτυχία των εφετινών αποφοίτων, ευνοούνται οι παλαιοί υποψήφιοι.

ΑΠΟΓΕΥΜΑΤΙΝΗ:Επικίνδυνη αύξηση της ραδιενέργειας.Θα πληρώσουμε ακριβά τους βομβαρδισμούς της Γιουγκοσλαβίας.

Η ΑΥΓΗ:Εκτός ελέγχου ο UCK.Το Παρατηρητήριο των Δικαιωμάτων του Ανθρώπου και το Ευρωπαϊκό Κέντρο Δικαιωμάτων των Τσιγγάνων καταγγέλλουν βιαιότητες στο Κοσσυφοπέδιο και ανικανότητα της KFOR.

ΑΥΡΙΑΝΗ:Σαρωτικές αλλαγές στην κυβέρνηση εξαγγέλλει το Σεπτέμβριο ο Σημίτης.

ΤΟ ΒΗΜΑ:Σχέδιο σωτηρίας για το Αιγαίο. Αλλαγές μεγάλης έκτασης στη ζωή των νησιών.Συγκοινωνίες,παιδεία, υγεία, αγροτουρισμός.

Η ΒΡΑΔΥΝΗ:Θα χυθεί αίμα στο λιμάνι.Η ανεργία και η πείνα δεν κάνουν διακοπές στον Πειραιά.

ΕΘΝΟΣ:Ευνοϊκές ρυθμίσεις για τους 58.000 που δεν θα μπούν φέτος σε ΑΕΙ-ΤΕΙ, για τους 27.000 επανεξεταστέους της Β΄Λυκείου.

ΕΛΕΥΘΕΡΗ ΩΡΑ:Τσίμπησαν 7 δις και έγιναν...πουλόπουλος.Τεράστια φοροδιαφυγή απο 335 επιχειρήσεις.

ΕΛΕΥΘΕΡΟΣ:Πρεμούρα υπουργών.Ο Σημίτης έφυγε για διακοπές, αλλά οι υπουργοί κάθονται σε αναμμένα κάρβουνα.

ΕΛΕΥΘΕΡΟΣ ΤΥΠΟΣ:Εφορία:εισπράξεις- εξπρές απο τραπεζικούς λογαριασμούς. Η νέα φορολογική δήλωση για μισθωτούς, συνταξιούχους, αγρότες.

ΕΛΕΥΘΕΡΟΤΥΠΙΑ:Πάνε για διακοπές Σημίτης- υπουργοί ,αλλά... Πατάνε γκάζι για εκλογές.

Η ΕΞΟΥΣΙΑ:Κερδοσκοπικά παιχνίδια στην αγορά ομολόγων.Αυξάνεται επικίνδυνα η διαφορά με τα ευρωπαϊκά.Μεγάλη άνοδος επιτοκίου (1,16%) στη χθεσινή δημοπρασία 5ετών τίτλων.

ΕΣΤΙΑ:Ασφυκτικά τα περιθώρια.Τέσσερεις μόνον μήνες κυβερνητικού έργου.

Η ΚΑΘΗΜΕΡΙΝΗ:Οι αριθμοί της επιτυχίας.Ενας στους δύο υποψηφίους διεκδικεί τις 70.000 θέσεις σε ΑΕΙ-ΤΕΙ.

Ο ΛΟΓΟΣ:ΑΤΙΜίες στους ταμίες.Στον "αέρα" 250.000 τραπεζοϋπάλληλοι την επόμενη επταετία.

ΤΑ ΝΕΑ:Τα 163 Λύκεια με τις μεγαλύτερες επιτυχίες στις εξετάσεις της Β΄τάξης.

ΝΙΚΗ:Τεράστια φοροδιαφυγή.Βιομηχανία πλαστών και εικονικών τιμολογίων.

ΡΙΖΟΣΠΑΣΤΗΣ:Να αποσυρθεί αμέσως το νομοσχέδιο των αντιπαλληλικών ρυθμίσεων.

ΚΙΝΗΜΑΤΟΓΡΑΦΟΣ
«ΡΟΔΟΝ»
Από Τρίτη 3 έως και Κυριακή 8 Αυγούστου
Ωρες έναρξης: 8.30 και 10.30
Από την άκρη της πόλης
του Κωνσταντίνου Γιάνναρη
Η πολυβραβευμένη ταινία που σόκαρε κοινό και κριτικούς...
Πληροροφορίες τηλ. 28823
Δευτέρα ο κιν/φος ΑΡΓΕΙ
ΧΛ-8/8

ΑΠΟΛΑΥΣΤΕ ΔΡΟΣΕΡΟ ΚΑΛΟΚΑΙΡΙ
ΚΑΙ ΖΕΣΤΟ ΧΕΙΜΩΝΑ
ΜΕ ΚΛΙΜΑΤΙΣΤΙΚΑ ΙΑΠΩΝΙΑΣ
ΤΟΚΑΙ
ΤΙΜΕΣ ΕΚΠΛΗΞΗ!!!
7000 BTU
9000 BTU
12000 BTU
16000 BTU
18000 BTU
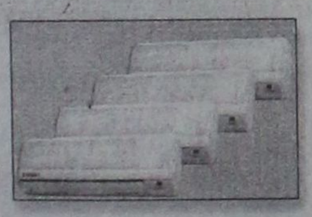
ΕΓΓΥΗΣΗ ΠΕΝΤΑΕΤΗΣ
ΕΠΙΣΗΣ ΔΙΑΘΕΤΟΥΜΕ ΤΟΥΣ ΗΛΙΑΚΟΥΣ ΘΕΡΜΟΣΙΦΩΝΕΣ AMCOR ΙΣΡΑΗΛ (ΤΟ ΝΟΥΜΕΡΟ 1 ΣΤΑ ΗΛΙΑΚΑ), ΚΑΙ ΤΟΥΣ ΕΓΧΩΡΙΟΥΣ ΗΛΙΑΚΟΥΣ ΕΒΗΛ ΜΕ ΑΡΙΣΤΕΣ ΤΕΧΝΙΚΕΣ ΠΡΟΔΙΑΓΡΑΦΕΣ ΚΑΙ ΑΠΟΔΟΣΕΙΣ ΣΕ ΠΟΛΥ ΣΥΜΦΕΡΟΥΣΕΣ ΤΙΜΕΣ!
Η ΕΙΚΟΣΙΠΕΝΤΑΕΤΗ ΠΕΙΡΑ ΜΑΣ ΣΤΑ ΗΛΙΑΚΑ ΑΠΟΤΕΛΕΙ ΕΓΓΥΗΣΗ ΣΤΗΝ ΑΓΟΡΑ ΣΑΣ.
ΤΟΠΟΘΕΤΗΣΗ ΔΩΡΕΑΝ!!!
Ν. ΚΑΜΠΟΥΡΑΚΗΣ - Μ. ΦΛΑΓΚΟΣ
ΑΓ. ΑΝΑΣΤΑΣΙΑΣ 9 - ΡΟΔΟΣ ΤΗΛ. 31320 - 20859
M28-31/8

Δωδεκανησιακά 24ωρα

Στα πεταχτά

Οι φοβέρες της ΑΝΕΚ

Οι Κρητικοί της ΑΝΕΚ δεν φτάνει που θέλουν να... καταπιούν τη ΔΑΝΕ, αλλά απειλούν κιόλας τους Δωδεκανήσιους, ότι θα... φύγουν. Μα είναι ποτέ δυνατόν ο λύκος που έπιασε το θήραμά του και άρχισε να το τρώει να το αφήσει και να φύγει;

Για να εγκαταλείψει ο λύκος το θήραμά του πρέπει να φοβηθεί. Και οι λύκοι της ΑΝΕΚ θα φοβηθούν μόνον όταν οι Δωδεκανήσιοι αρπάξουν το βούρδουλα.

Με ξένα κόλλυβα

Κάποιοι της λεγόμενης εσωκομματικής αντιπολίτευσης στο ΠΑΣΟΚ είναι κυριολεκτικά αδίστακτοι. Π.χ. ο κ. Γεώργιος Δασκαλάκης τον οποίο η κυβέρνηση διόρισε πρόεδρο της Γενικής Τράπεζας και εισπράττει ένα πεντάρι εκατομμύρια το μήνα...

Λοιπόν ο εν λόγω κύριος ήρθε χτες στη Ρόδο για να επιθεωρήσει (δήθεν) το υποκτάστημα της Γενικής Τράπεζας. Και μάλιστα οργάνωσε και συνέντευξη Τύπου στο Ακταίον όπου μίλησε για τις προοπτικές κ.λ.π. της Τράπεζας.

Υστερα ζήτησε να τον ρωτήσουν και για τα πολιτικά. Και αφού είπε ότι είναι αισιόδοξος για την πορεία του ΠΑΣΟΚ (μετά το δυσμενές αποτέλεσμα των ευρωεκλογών) και όταν είδε ότι κανένας δεν τον ρωτούσε από μόνος του ξεκίνησε επίθεση κατά του Γεωργίου Παπανδρέου για τις γνωστές δηλώσεις του και τάχθηκε κατά του ελληνοτουρκικού διαλόγου που γίνεται τώρα!..

Να τον χαίρονται αυτοί που τον έχουν!..

Ξεράθηκαν τα δέντρα...

Είναι απίστευτο. Πριν μερικές μέρες ολοκληρώθηκαν σχεδόν τα έργα στην παλτεία Αγίου Νικολάου.

Και μεταξύ αυτών των έργων ήταν και το φύτεμα ορισμένων δέντρων.

Η... καταπληκτική Υπηρεσία Πράσινου του Δήμου Ρόδου φύτεψε μερικές λεύκες. Οι οποίες λεύκες δεν συμπλήρωσαν ούτε 24ωρο, γιατί... ξεράθηκαν!..

Ουδείς ενδιαφέρθηκε να δει τι γίνεται στην πλατεία. Ακόμη μια ντροπή για την πόλη μας και τις υπηρεσίες του Δήμου!..

Προεκλογικές υποσχέσεις

Εσπκώθηκαν οι κάτοικοι της Νότιας Ρόδου, για τα άθλια χάλια του επαρχιακού δρόμου Βατίου - Ιστρίου - Προφύλιας και για την αδιαφορία του νομάρχη, να στείλει μερικά αυτοκίνητα με άσφαλτο για να κλείσουν έστω, μερικές λακκούβες.

Προεκλογικά ο κ. Καραγιάννης χρησιμοποίησε τον συγκεκριμένο επαρχιακό δρόμο για να δείξει την εγκατάλειψη της Νότιας Ρόδου. Τώρα ξέχασε το πρόβλημα. Ας πρόσεχαν στη Νότια Ρόδο πριν ψηφίσουν. Ας περιμένουν την προεκλογική επίσκεψη μετά από τρία χρόνια που θα περάσει ο νομάρχης, για να θυμηθεί το πρόβλημα.

Πόθεν έσχες

Το τί γίνεται στη ΔΑΝΕ κυριολεκτικά δεν περιγράφεται. Σαν τα κοράκια έχουν πέσει όλοι πάνω στο... ψοφίμι για να το κατασπαράξουν!..

Και η μεγάλη πλάκα είναι οι διάφοροι τύποι που περιφέρονται στα κανάλια και λένε ότι... αγωνίζονται για τα συμφέροντα των μικρομετόχων.

Στην ουσία ενδιαφέρονται για την τσέπη τους και για το πως θα κερδοσκοπήσουν.

Διότι, είναι γνωστό ότι κάποιοι πρώην απένταροι και φεσαδόροι σήμερα βρίσκονται με γραφεία και επιχειρήσεις. Τους έκανε ποτέ κανένας κάποιο έλεγχο για το «πόθεν έσχες»;

Λύκοι και όχι αρουραίοι

Ογνωστός επιχειρηματίας και αγνός πατριώτης Γιώργος Σπανός σε χτεσινή του ομιλία απεκάλεσε «αρουραίους» όλους αυτούς που έχουν επιπέσει επάνω στο πτώμα της ΔΑΝΕ και προσπαθούν να φάνε τα δέκα δισεκατομμύρια με τα οποία θα προικιστεί η ΔΑΝΕ αν το Εφετείο βγάλει ευνοϊκή απόφαση.

Κάνεις λάθος, αγαπητέ Γιώργο Σπανέ. Αυτοί δεν είναι αρουραίοι. Είναι θρασύτατοι λύκοι που με πρωτοφανή λύσσα έχουν ορμήσει για να κατασπαράξουν, όχι μόνο τη ΔΑΝΕ, αλλά ολόκληρη τη Δωδεκάνησο.

Διαμαρτυρία συνταξιούχων

Αν είναι δυνατόν... Το ΤΕΒΕ έχει απλήρωτους τους συνταξιούχους για το δίμηνο Ιουλίου και Αυγούστου.

Μέχρι τώρα δεν έχουν διαβιβαστεί τα χρήματα από το ΤΕΒΕ στην Εθνική Τράπεζα και φυσικά οι συνταξιούχοι και της Ρόδου αντιμετωπίζουν προβλήματα επιβίωσης.

Μήπως τα χρήματα παρακρατούνται για να εισπράττονται οι τόκοι, διερωτάται ένας συνταξιούχος από το Γεννάδι που περιμένει... καρτερικά την πενιχρή του σύνταξη...

Κάνει και καλό το Καζίνο

Οι αφίξεις Ισραηλινών τουριστών στο νησί μας, σημείωσαν τον περασμένο μήνα αύξηση της τάξης 79,5%. Πέρυσι τον Ιούλιο, είχαν έρθει 8550 Ισραηλινοί και φέτος 15.339.

Η αύξηση αυτή, οφείλεται σε σημαντικό βαθμό στη λειτουργία του Καζίνου. Δεν παίρνει μόνο τα χρήματα των ντόπιων το Καζίνο, μας φέρνει και τουρίστες. Οχι τίποτα άλλο. Για να λέμε και του... στραβού το δίκιο. Καλά να'ναι τα «κουνελάκια».

Σκούπα για τους τσιγγάνους

Εστω και με αρκετή καθυστέρηση άρχισε η επιχείρηση «σκούπα» στους τσαντηρομαχαλάδες, στο «Καναμάτ» και στο Ανω Ροδίνι.

Αρκετοί τσιγγάνοι φυγόποινοι ή φυγόδικοι «φιλοξενούνται» τον τελευταίο καιρό στους τσιγγανομαχαλάδες της Ρόδου και επιδίδονται σε παράνομες δραστηριότητες. Οι αρμόδιες υπηρεσίες έδειξαν προκλητική ανοχή, προφανώς για να μην δώσουν την ευκαιρία στους ψευτοκουλτουριάρηδες να αρχίσουν να μιλούν για ρατσισμό κ.α. Ο κόμπος όμως έφθασε στο χτένι και οι επιχειρήσεις «σκούπα» αναπόφευκτες.

Κάλλιο αργά παρά ποτε.

Αναπόληση

Σύσκεψη για να... ξεκολλήσουν τα έργα, πραγματοποιήθηκε χθες το πρωί στη Νομαρχία, παρουσία του Συμβούλου Διαχείρισης των Περιφερειακών Επιχειρησιακών Προγραμμάτων Νοτίου Αιγαίου κ. Ρώτα.

Τη σύσκεψη προκάλεσε ο νομάρχης Δωδεκανήσου κ. Καραγιάννης, ο οποίος μετά από 7 μήνες εξουσίας αντιλήφθηκε ότι τα έργα κόλλησαν και θα πρέπει να βρεθούν λύσεις.

Πως αλλάζουν οι καιροί.

Σε διάστημα μόλις 7 μηνών και ο δωδεκανησιακός λαός άρχισε να γκρινιάζει γιατί δεν εκτελούνται έργα.

Λέτε να αρχίσουν οι Δωδεκανήσιοι να αναπολούν τον Παρασκευά;

Εχουν ευθύνες

Ανακοινώθηκαν οι βαθμολογίες των υποψηφίων στις γενικές εξετάσεις.

Και για την περιοχή μας τ'αποτελέσματα δεν ήσαν και τόσο καλά.

Ευθύνονται πολλοί. Και δεν πρέπει να παραγνωρίζεται το γεγονός ότι καταλυτικό ρόλο έπαιξαν οι καταλήψεις και οι απεργίες που κράτησαν τόσες πολλές μέρες.

Ομως, άμοιροι ευθυνών δεν είναι οι καθηγητές. Από το κακό στο χειρότερο πάνε κάθε χρόνο οι μαθητές αλλά αυτοί το... χαβά τους: Συνελεύσεις, ανακοινώσεις και... ιδιαίτερα!...

Διαφάνειες
και μεγενθύνσεις
για μπαρ, εστιατόρια, fast food
Φ. & Ν. ΠΑΧΟΣ
Γ. Ευσταθίου 11
Τηλ. 26893

ΣΥΝΑΛΛΑΓΜΑ

	Αγορά	Πώληση
ΔΟΛΛΑΡΙΟ Η.Π.Α	300.3180	307.2810
ΜΑΡΚΟ ΓΕΡΜΑΝΙΑΣ	165.2460	169.0780
ΦΡΑΓΚΟ ΓΑΛΛΙΑΣ	049.2710	050.4130
ΛΙΡΑ ΑΓΓΛΙΑΣ/ΣΚΩΤ./ΒΡΑ	487.0920	498.3850
ΛΙΡΑ ΔΗΜ.ΙΡΛΑΝΔΙΑΣ	410.3720	419.8860
ΦΡΑΓΚΟ ΒΕΛΓΙΟΥ	008.0120	008.1980
ΦΙΟΡΙΝΙ ΟΛΛΑΝΔΙΑΣ	146.6590	150.0600
ΛΙΡΕΤΑ ΙΤΑΛΙΑΣ 100 ΜΟΝ.	016.6910	017.0780
ΣΕΛΛΙΝΙ ΑΥΣΤΡΙΑΣ	023.4880	024.0320
ΚΟΡΩΝΑ ΔΑΝΙΑΣ	043.4380	044.4450
ΚΟΡΩΝΑ ΣΟΥΗΔΙΑΣ	036.8980	037.7540
ΜΑΡΚΟ ΦΙΝΛΑΝΔΙΑΣ	054.3580	055.6180
ΠΕΣΕΤΑ ΙΣΠΑΝΙΑΣ	001.9420	001.9870
ΕΣΚΟΥΔΟ ΠΟΡΤΟΓΑΛΙΑΣ	001.6120	001.6490
ΓΙΕΝ ΙΑΠΩΝΙΑΣ 100 ΜΟΝ.	261.7090	267.7770
ΦΡΑΓΚΟ ΕΛΒΕΤΙΑΣ	201.8920	206.5730
ΚΟΡΩΝΑ ΝΟΡΒΗΓΙΑΣ	038.9060	039.8080
ΛΙΡΑ ΚΥΠΡΟΥ	559.2700	572.2370
ΔΟΛΛΑΡΙΟ ΚΑΝΑΔΑ	200.2450	204.8880
ΔΟΛΛΑΡΙΟ ΑΥΣΤΡΑΛΙΑΣ	197.4080	201.9850

ΕΙΔΗΣΕΙΣ ΤΟΥ '60

ΠΡΟΟΔΟΣ
14 ΑΠΡΙΛΙΟΥ 1967
ΑΝΕΣΤΑΛΗ Η ΑΠΟΦΑΣΙΣ ΓΙΑ ΤΑ ΤΑΞΙΜΕΤΡΑ

Θα ανασταλή μέχρι 30ήν Σεπτεμβρίου 1967 η λήξασα την 31ην Δεκεμβρίου 1966 προθεσμία δια τον υποχρεωτικόν εφωδιασμόν των ταξί της Ρόδου με ταξίμετρα.

Ο «υπουργός» Συγκοινωνιών της ετοιμοθανάτου κυβερνήσεως δια σχετικού τηλεγραφήματος του προς τον Νομάρχην Δωδεκανήσου κ. Παπακώστα, εξουσιοδοτεί τούτον όπως προχωρήση εις την έκδοσιν της σχετικής αποφάσεως μέχρι την ανωτέρω ημερομηνίαν.

Η σχετική απόφασις αναμένεται να εκδοθή εντός της προσεχούς εβδομάδος, δεδομένου ότι ο κ. Νομάρχης, επιστρέφει αύριον από την περιοδείαν του και αναλαμβάνει τα καθήκοντά του από της προσεχούς εβδομάδος. Εν τω μεταξύ εάν η κυβέρνησις της ΕΡΕ διαλυθή ενωρίτερον της Δευτέρας, είναι πιθανόν να χάσουν το «παιγνίδι» οι ταξιτζήδες, διότι είναι άγνωστον εάν ο νέος υπηρεσιακός υπουργός υιοθετήση την ενέργειαν αυτήν του προκατόχου του.

ΝΕΕΣ ΚΑΤΑΔΙΚΕΣ

Πέντε νέοι ιδιοκτήται «ταξί» κατεδικάσθησαν προχθές εις φυλάκισιν 10 ημερών έκαστος υπό του Τριμελούς Πλημμελειοδικείου Ρόδου, διότι δεν είχον τοποθετήσει εις τα ταξί των ταξίμετρα, ήτοι εκηρύχθησαν παραβάται του Β.Δ. 2/22-2-40.

ΝΕΕΣ ΜΗΝΥΣΕΙΣ

Εξ άλλου υπό του Τμήματος Τροχαίας Ρόδου εμηνύθησαν κατ' αυτάς έτεροι 20 ιδιοκτήται ταξί διότι δεν συνεμορφώθησαν εισέτι με τας αποφάσεις της Νομαρχίας Δωδεκανήσου όσον αφορά την τοποθέτησιν των ταξιμέτρων.

ΠΕΝΝΙΕΣ

Ελαβα ένα καλλιτεχνικώτατο τυπωμένο βιβλιαράκι του Ελληνικού Ταπητουργικού Οργανισμού που περιέχει σχέδια ελληνικών - φυσικά και ροδίτικων - χειροποίητων ταπήτων με τις εξηγήσεις τους.

Νομίζω πως στο θέμα των χαλιών υπάρχει επαλήθευσι της παροιμίας «άλλος έχει το όνομα κι άλλος έχει τη χάρη».

Βλέπω ότι τα σχέδια και οι χρωματισμοί υπερέχουν συντριπτικά από ανατολικά. Αλλωστε οι Ελληνες τεχνίτες βγάζουν και ανατολικού τύπου κατά πολύ καλύτερα από εκείνα που βγάζουν οι ανατολίτες. Και φαίνεται πως η ταπητουργία είναι καθαρά ελληνική τέχνη που ήκμασε κυρίως στο Βυζάντιο.

Σήμερα ομιλούν στην Ευρώπη για «τάπητες» ανατολικούς. Στις περισσότερες όμως περιπτώσεις πρόκειται περί ελληνικών εκλεκτών χαλιών. Συμβαίνει δηλαδή, το ίδιο που συμβαίνει και με τα καπνά. Οι ξένοι καπνίζουν ελληνικά καπνά και τα εκθειάζουν ως... τούρκικα!

Αξίζουν θερμά συγχαρητήρια στον Νομάρχη μας κ. Βασ. Παπακώστα και το ειδικό κλιμάκιο για τις πρόσφατες επισκέψεις τους στα νησιά του Βορείου Συγκροτήματος. Οι συμπαθείς κάτοικοι των νήσων μας ευχαριστούν τον κ. Νομάρχη για το ενδιαφέρον του και την επιτόπιο εξέτασιν των προβλημάτων που τους απασχολούν.

Ελπίζεται όμως ότι οι υποσχέσεις που δόθηκαν στους παράγοντες των νησιών για την επίλυσι των προβλημάτων τους δεν θα μείνουν μόνον υποσχέσεις. Ζητούν να γίνουν γρήγορα και πραγματικότητες.

ΦΑΡΜΑΚΕΙΑ
ΔΙΗΜΕΡΕΥΕΙ:
ΠΑΠΑΜΙΧΑΗΛ ΒΑΣΙΛΕΙΟΣ
Ι & Β Τσαβαρή 7
Τηλ. 65872
ΔΙΑΝΥΚΤΕΡΕΥΕΙ:
ΦΑΝΟΥΡΑΚΗΣ Α.
ΚΛΗΡΟΝΟΜΙΚΟ ΦΑΡΜΑΚΕΙΟ
Νέα Αγορά 48
Τηλ. 27420

Η γυναίκα και ο κόσμος της

Ψυγεία υπάρχουν σε διάφορα μεγέθη και τύπους με ξεχωριστή κατάψυξη από το χώρο της συντήρησης ή όχι, με ψυχρό αέρα ή όχι, διπλή πόρτα ή μονή, άλλα με ειδικό χώρο για παγάκια κι άλλα όχι, από τα οποία ο καθένας διαλέγει αυτό που θα τον εξυπηρετήσει, ανάλογα και με το χώρο βέβαια για την κουζίνα του ή το εξοχικό.

Το ψυγείο είναι απαραίτητο κυρίως το καλοκαίρι γιατί εκτός του ότι διατηρούμε τα τρόφιμα, θέλουμε τα περισσότερα πράγματα να είναι δροσερά όπως το νερό, οι χυμοί, τα φρούτα κ.α. Και συνήθως τώρα το καλοκαίρι λόγω ζέστης δυναμώνουμε λίγο περισσότερο τη ψύξη απ' ό,τι το χειμώνα.

Οταν βάζουμε όμως τρόφιμα μέσα πρέπει να προσέχουμε να μην είναι χαλασμένα. Αλλά κα όταν τα έχουμε πολύ καιρό να τα προσέξουμε μήπως και έχουν χαλάσει ή έχει περάσει η ημερομηνία λήξης τους, την στιγμή που θέλουμε να τα καταναλώσουμε.

Συνήθως το κάθε είδος το τοποθετούμε σε δοχεία. Ειδικά αυτά που έχουν έντονη μυρωδιά είτε ωμά είτε μαγειρεμένα όπως ψάρια κ.α. ώστε όταν ανοίγουμε το ψυγείο να μην μας έρχεται καμία ...ευωδία!

Και με το νατοποθετούμε όλα σε δοχεία διατηρούμε και το ψυγείο περισσότερο χρόνο καθαρό. Ομως παρ' όλα αυτά χρειάζεται που και που καθαριότητα.

Ο,τιδήποτε άλλο μας φανεί παράξενο στη λειτουργία του ψυγείου μας όπως όταν τρέχει νερό, όταν κάνει πολύ πάγο, όταν δεν παγώνει το νερό που έχουμε, όταν δεν εφαρμόζει καλά το λάστιχο και δεν κλείνει η πόρτα κ.α.καλό είναι να καλέσουμε έγκαιρα τεχνικό για να μην πετάξουμε όλα μας τα τρόφιμα.

ΜΙΚΑ

ΤΗΛΕΟΡΑΣΗ

ΕΤ-1

08.15 Ο μικρός κόσμος του δάσους	16.00 Φρουτοπία
08.45 Τσακ ο κάστορας	16.30 Ο Ασπροδόντης
09.15 Ο δάσκαλος	**17.00 Ειδήσεις**
10.00 Χρυσές συνταγές	17.15 Έξι... με την Έλντα
10.30 Οπως μας αρέσει	19.00 Ελληνική ταινία «Εικοσιτέσσερις ώρες ζωντοχήρα»
12.00 Ποιός σκότωσε τον Αβελ;	**20.00 Ειδήσεις**
13.00 Τρεις κι ο κούκος	20.15 Συνέχεια ταινίας
13.30 Ειδήσεις	21.00 Ο φόβος
13.45 Η δική σου μέρα	**23.00 Ειδήσεις**
13.50 Δικαίωμα στη ζωή	23.30 Ευρωπαϊκό Πρωτάθλημα Ποδηλασίας Εφήβων
15.00 Ο πρίγκιπας της Ατλαντίδας	00.15 Ξένη ταινία «Ιστορίες του καλοκαιριού»
15.30 Χίλιες και μια Αμερικές	02.00 Τα παιδιά του έρωτα

NET

09.30 Παλαιοντολογία- απολιθώματα	φυσικοί παράδεισοι
10.00 Αρχαιολογικές ξεναγήσεις	17.00 Στο χώρο της ιστορίας
10.30 Οι πόλεις των συνόρων	17.30 Τα γεφύρια του Ιονίου
11.00 Ο άνθρωπος και ο πλανήτης	**18.00 Ειδήσεις**
11.30 Ζωγραφίζοντας αριστουργήματα	18.15 Διαστημόπλοιο Γη (Ε)
12.00 Υποβρύχιος κόσμος	18.30 Περι-διαβάζοντας
13.00 Ειδήσεις	19.00 Ένα μυθιστόρημα: η ιστορία του ανθρώπου
13.30 Ζωντανό μουσείο	19.30 Οι Ελληνες του Χόλιγουντ
14.00 Τ'αστέρια λάμπουν για πάντα: Γ.Βασιλειάδου	20.00 Ταξιδεύοντας: Αργεντινή(Ε)
15.00 Ειδήσεις	**21.00 Ειδήσεις**
16.00 Η εποχή του φωνόγραφου	22.00 Το ανθρώπινο σώμα
16.30 Ελλάδα, οι τελευταίοι	23.00 Ρεπορτάζ χωρίς σύνορα
	24.00 Ειδήσεις
	00.30 Οι δρόμοι της τέχνης

ΕΤ-3

14.30 Παιδικό πρόγραμμα	**19.30 Ειδήσεις**
15.00 Βιογραφίες	20.30 Οικο-λογικά
15.30 Ειδήσεις	21.00 Αποκαλύψεις
16.00 Κοκτέιλ	22.00 Ξένη ταινία «Στο παγωμένο φως της μέρας»
17.30 Να σώσουμε τον πλανήτη	23.45 Στιλ καφέ
18.30 Μούμιες και τα θαύματα της Αρχ.Αιγύπτου	**00.30 Ειδήσεις**
19.00 Αθλητικό ημίωρο	01.00 Ξένη ταινία «Μια αγάπη για τρεις»

MEGA

09.00 Το σόι μας (Ε)	**17.30 Ματιές στα γεγονότα**
09.30 Εκμέκ παγωτό (Ε)	17.45 Συνέχεια της σειράς
10.00 Ελληνική ταινία «Ο χρυσός και ο τενεκές»	18.15 Δις εξαμαρτείν (Ε)
11.30 Ο ιός του πατέρα (Ε)	19.00 Απαγορευμένη αγάπη
12.15 Αφρικα (Ε)	**20.00 Ειδήσεις**
13.15 Ρουκ Ζουκ (Ε)	21.10 Βίος ανθόσπαρτος (Ε)
14.00 Ειδήσεις	22.15 Δύο ξένοι (Ε)
15.00 Χτυποκάρδια στο Μπέβερλι Χιλς (Ε)	23.30 Ξένη ταινία «Το γλυκό ποτό του έρωτα»
16.00 Με δύο μαμάδες (Ε)	**00.15 Τα τελευταία γεγονότα**
16.45 Ψίθυροι καρδιάς (Ε)	00.30 Συνέχεια της ταινίας
17.29 MEGA 2000	01.30 Ξένη ταινία «Η πολιορκία»

ANT-1

07.00 Καλημέρα με τον ANT-1	17.50 Καλημέρα ζωή
10.30 Η διπλανή πόρτα (Ε)	18.10 Το μυστικό της σιωπής
11.00 Ταύρος με Τοξότη (Ε)	19.10 Η λάμψη
11.50 Δανεικός πατέρας (Ε)	**19.55 Τα νέα του ANT-1**
12.30 Βαρβαρότητες (Ε)	21.00 60" με τον Αρη Σταθάκη
13.00 Cheek to cheek (Ε)	21.15 Εγκλήματα (Ε)
13.30 Της Ελλάδος τα παιδιά (Ε)	21.55 Super game
14.00 Τα νέα του ANT-1	22.00 Και οι παντρεμένοι έχουν ψυχή (Ε)
14.40 Μπέιγουοτς	23.00 Κωνσταντίνου και Ελένης (Ε)
15.35 Super game	24.00 Νόμος και τάξη
15.45 Ατίθασα νιάτα	**00.15 Νυχτερινές ειδήσεις**
16.25 Super game	00.40 Συνέχεια της ταινίας
16.30 Ντάντά για όλες τις δουλειές (Ε)	01.45 Ερωτικές συναντήσεις
17.30 Τα νέα του ANT-1	02.15 Ξένη ταινία «Γυναικείο παιχνίδι»
17.35 Ο καιρός της εβδομάδας	

Σε τέσσερις άξονες η επιχείρηση σωτηρίας

Σχέδιο ανάπτυξης για την περιοχή του Αιγαίου

ΑΞΙΟΠΟΙΗΣΗ ΤΗΣ ΣΥΝΘΗΚΗΣ ΤΟΥ ΑΜΣΤΕΡΝΤΑΜ

Στην κατάρτιση στρατηγικού σχεδίου ανάπτυξης των νησιών του Αιγαίου που υποβλήθηκε στα αρμόδια όργανα της Ευρωπαϊκής Ενωσης, ώστε να διασφαλισθεί η αναγκαία χρηματοδότηση, προχώρησε η κυβέρνηση, έπειτα από συντονισμένες ενέργειες και αξιοποιώντας γι' αυτόν τον σκοπό τη Συνθήκη του Αμστερνταμ.

Το ειδικό επιχειρησιακό σχέδιο εκτιμάται ότι θα αποτελέσει ένα παράλληλο Κοινοτικό Πλαίσιο Στήριξης και θα εξασφαλίζει σημαντικούς πόρους που θα διοχετευθούν στην ανάπτυξη αλλάζοντας άρδην την εικόνα του αιγαιοπελαγίτικου χώρου. Ηδη έχει εξασφαλισθεί η στήριξη τεσσάρων χωρών της Ευρωπαϊκής Ενωσης που διαθέτουν επίσης νησιωτικές περιοχές και ενδιαφέρονται για την υλοποίηση τέτοιων προγραμμάτων.

Οι βασικοί αναπτυξιακοί άξονες, όπως περιγράφονται στο πρόγραμμα που κατήρτισε το υπουργείο Αιγαίου, είναι:

Πρώτον, η διασύνδεση των νησιών μεταξύ τους σε όλα τα επίπεδα, έτσι ώστε να δημιουργηθεί μια στέρεη και ουσιαστική υποδομή με την ανάπτυξη δικτύων μεταφορών, επικοινωνιών, συγκοινωνιών και τον τουρισμό.

Δεύτερον, η προώθηση σύγχρονου εναλλακτικού τρόπου ζωής και δραστηριότητας των κατοίκων σε σύνδεση με τη βελτίωση της παραγωγικής δραστηριότητας και εμπορίου.

Τρίτον, η διατήρηση και προστασία του φυσικού περιβάλλοντος και η εναρμόνισή του με τις νέες τεχνολογίες.

Και τέταρτον, η διασφάλιση της ποιότητας ζωής των κατοίκων των νησιών, με αναβάθμιση των προγραμμάτων Υγείας, Παιδείας και απασχόλησης.

Η προώθηση του αναπτυξιακού σχεδίου χαρακτηρίζεται προσωπική επιτυχία του πρωθυπουργού κ. Κ. Σημίτη ο οποίος στις εργασίες της τελευταίας Διακυβερνητικής Διάσκεψης, η οποία κατέληξε στη υιοθέτηση της νέας συνθήκης για την Ευρωπαϊκή Ενωση, κατόρθωσε να πείσει τους Ευρωπαίους να συμπεριλάβουν ορισμένες ρυθμίσεις ειδικά υπέρ των νησιών. Σήμερα, το κλίμα που έχει διαμορφωθεί στους κόλπους της Ενωσης χαρακτηρίζεται ευνοϊκό για την εξυπηρέτηση των ελληνικών συμφερόντων, καθώς η ιδέα της εκπόνησης ειδικού Πλαισίου στήριξης για τα νησιά της Ε.Ε. βρίσκει ανταπόκριση από την Ιταλία, την Ισπανία, τη Φινλανδία και το Ηνωμένο Βασίλειο που



έχουν νησιωτικές περιοχές στην επικράτειά τους. Ετσι η κυβέρνηση υπέβαλε ήδη στην Ευρωπαϊκή Ενωση το ειδικό επιχειρησιακό πρόγραμμα για το Αιγαίο, ενώ ταυτοχρόνως ζήτησε από τη Νομική Υπηρεσία Ευρωπαϊκών Κοινοτήτων του υπουργείου Εξωτερικών να επεξεργασθεί μια σε βάθος ερμηνεία των αλλαγών της συνθήκης που αφορούν «τα νησιά και τις εξόχως απόμακρες περιφέρειες», έτσι ώστε να υπάρξει άμεση αξιοποίηση των πλεονεκτημάτων.

Ειδικότερα, έπειτα από επίμονες προσπάθειες του πρωθυπουργού κ. Κ. Σημίτη η Συνθήκη του Αμστερνταμ, ως γνωστόν, συμπεριέλαβε ειδικές ρυθμίσεις οι οποίες αναφέρονται στην υποχρέωση της Ε.Ε. να εκπονεί και να υλοποιεί ειδικές πολιτικές για τον νησιωτικό χώρο της. Αυτό σημαίνει ότι όλες οι πολιτικές της Ενωσης θα πρέπει να περιέχουν ειδικές αναφορές και ειδικές ρυθμίσεις ώστε να ικανοποιούνται οι ανάγκες των κατοίκων των νησιών.

Οι ρυθμίσεις αυτές συμπεριελήφθησαν στην τροποποίηση του άρθρου 130Α της Συνθήκης του Μάαστριχτ, που είναι και το βασικό άρθρο της Οικονομικής και Κοινωνικής Συνοχής, και στο άρθρο 158 της Συνθήκης του Αμστερνταμ. Μάλιστα το άρθρο αυτό εξειδικεύεται και συμπληρώνεται και από ειδική Δήλωση που έχει προσαρτηθεί στο κείμενο της συνθήκης και αναφέρεται ειδικά για τα νησιά των χωρών - μελών. Εκτός τούτου, έχουν ανακύψει αλλαγές και υπέρ των λογομένων «Εξόχως Απόκεντρων Περιφερειών» (άρθρο 299 παρ. 2 της Συνθήκης του Αμστερνταμ) - προγράμματα τα οποία αξιοποιούσε η Ελλάδα ώστε να επιτυγχάνει παρεκκλίσεις από την κοινοτική νομοθεσία υπέρ των μικρών νησιών του Αιγαίου. Οι παρεκκλίσεις αυτές αφορούσαν την Κοινή Αγροτική Πολιτική (ΚΠΑ), τη φορολογία και την ενίσχυση με δημόσιους πόρους.

Μετά την 1η Μαΐου 1999, οπότε ετέθη σε ισχύ η νέα συνθήκη για την Ευρωπαϊκή Ενωση, ο ίδιος ο πρωθυπουργός κ. Κ. Σημίτης έδωσε εντολή προς τις αρμόδιες υπηρεσίες των υπουργείων Εθνικής Οικονομίας, Εξωτερικών και Αιγαίου να επεξεργασθούν θέσεις και προτάσεις που θα ενεργοποιούν τις ρυθμίσεις της Συνθήκης του Αμστερνταμ για τον νησιωτικό χώρο. Πρώτο βήμα προς αυτή την κατεύθυνση ήταν να ζητηθεί από το Συμβούλιο και την Ευρωπαϊκή Επιτροπή να γίνει νομική ερμηνεία των σχετικών κειμένων της Συνθήκης του Αμστερνταμ, έτσι ώστε με βάση αυτή την ερμηνεία να προχωρήσουν τα θεσμικά όργανα στις ενδεδειγμένες ενέργειες υπέρ των νησιών.

Πέραν αυτού, η Ελλάδα υπέβαλε στα αρμόδια όργανα της Ε.Ε. τις θέσεις της για την ανάπτυξη του νησιωτικού χώρου μέσω της κατάρτισης ενός στρατηγικού πλαισίου πολιτικής. Σε αυτό το πλαίσιο, που καταρτίστηκε από το υπουργείο Αιγαίου, έχουν ενταχθεί όλες οι πολιτικές που άπτονται των νησιών και εφαρμόζονται σήμερα σε συνδυασμό με πολιτικές και μέτρα που, βάσει συγκεκριμένων ειδικών στόχων και εξειδικευμένου προγραμματισμού, θα προταθούν από την κυβέρνηση στο μέλλον. Η σκοπιμότητα αυτής της πρωτοβουλίας ήταν να δοθεί στα θεσμικά όργανα της Ενωσης το μήνυμα ότι η Ελλάδα ήδη εφαρμόζει στο νησιωτικό χώρο της τις αρχές της νέας συνθήκης και αναμένει από την Επιτροπή, το Συμβούλιο και το Ευρωπαϊκό Κοινοβούλιο να προχωρήσουν άμεσα στην ανάληψη και υλοποίηση των σχετικών πρωτοβουλιών.

Ταυτοχρόνως, στις Βρυξέλλες άρχισαν και οι επαφές με τους εκπροσώπους των χωρών - μελών που έχουν νησιωτικούς χώρους και ως εκ τούτου διάκεινται υπέρ των ελληνικών θέσεων, έτσι ώστε να αναληφθούν συντονισμένες πρωτοβουλίες οι οποίες απ' ό,τι φαίνεται άρχισαν ήδη να αποδίδουν καρπούς.

Ειρήσθω εν παρόδω, οι ηγέτες αυτών των χωρών - μελών στήριξαν ήδη την πρωτοβουλία του κ. Σημίτη υπέρ των νησιών της Ευρωπαϊκής Ενωσης.

ΤΟ ΦΡΟΝΤΙΣΤΗΡΙΟ ΠΟΥ ΜΠΟΡΕΙΤΕ ΝΑ ΕΜΠΙΣΤΕΥΕΣΤΕ

ΘΕΤΙΚΟ

ΚΥΡΙΑΚΟΥ ΚΥΡΙΑΚΟΥΛΗ

ΘΕΜ. ΣΟΦΟΥΛΗ 168 ΤΗΛ. 75085

Η υπεύθυνη και μεθοδική διδασκαλία, οι έμπειροι καθηγητές, οι βοηθητικές σημειώσεις, η αδιάκοπη συνεργασία με τους γονείς, το αληθινό ενδιαφέρον και η αγάπη μας προς τους μαθητές, εγγυώνται το καλύτερο στην εκπαίδευσή τους.

Λειτουργούν τμήματα:

6 μελή — 12 μελή

- Α', Β', Γ' ΛΥΚΕΙΟΥ — *Έναρξη 16 Αυγούστου*
- Α', Β', Γ' ΓΥΜΝΑΣΙΟΥ — *Έναρξη 30 Αυγούστου*

Εγγραφές καθημερινά από 10 -12π.μ και 5-8μ.μ.

Από το Φροντιστήριό μας μπορείτε να προμηθευτείτε το *Οδηγό Ενιαίου Λυκείου*. Ένα συμβουλευτικό έντυπο *60 σελίδων* που προτείνει λύσεις που απελευθερώνουν τους ορίζοντες του μαθητή και απαντούν στους προβληματισμούς του για το νέο σύστημα.

X1168-381

Η Rodos Air ΕΠΕ

ζητάει για άμεση πρόσληψη

ΜΗΧΑΝΟΛΟΓΟ ΜΗΧΑΝΙΚΟ ΥΠΕΥΘΥΝΟ ΥΠΟΣΤΗΡΙΞΗΣ ΜΗΧ/ΤΩΝ ΚΛΙΜΑΤΙΣΜΟΥ

Ο υποψήφιος θα πρέπει να έχει

- Πτυχίο ΤΕΙ - ΑΕΙ
- Καλή γνώση της αγγλικής γλώσσας
- Καλή γνώση Η/Υ
- Δυναμική και ευχάριστη προσωπικότητα
- Επιθυμητή προϋπηρεσία στο χώρο του κλιματισμού
- Ηλικία έως 35 ετών

Για περισσότερες πληροφορίες και αποστολή βιογραφικών απευθυνθείτε στη διεύθυνση:

Rodos Air ΕΠΕ
ΤΚ. 85100 ΡΟΔΟΣ
ΓΕΩΡΓΙΟΥ ΣΕΦΕΡΗ 76

☎ 63680 - 67250

X1182-13/8

Maistros

Για μεσημεριανές διαδρομές

Ένα δροσιστικό μπάνιο ολοκληρώνεται με ανάλαφρα μεσημεριανά εδέσματα στον εξωτικό χώρο του Pool Restaurant Maistros!





Η βραδυνή πρόταση που συνδυάζει τις λεπτές γεύσεις με μια εκλεκτή κάβα κι ένα ειδυλλιακό περιβάλλον.

ΞΕΝΟΔΟΧΕΙΟ ΔΙΟΝΥΣΟΣ, Φανερωμένη, Ιξιά, Τηλ. (0241) 23021-5

Χ. 1167-10/8

Η Καλοκαιρινή Γαστρονομική Πρόταση του Chef Κωνσταντίνου

Menu Γευσιγνωσίας

Καλοκαιρινή Σαλάτα με καρδιές Μαρουλιού, Λαχανικά με Γαλοτύρι και ψιλοκομμένο Σολομό σε σάλτσα Αντσούγιας

Μπουκέτο Γαρίδας με φρέσκα Σπαράγγια, σε σάλτσα Βασιλικού και λιαστής Ντομάτας

Βεντάλια Πάπιας με σάλτσα Cabernet Sauvignon και φρέσκα Μανιτάρια

Γουλύπα καραμέλας με παγωτό και φρούτα "Eugene"

Τιμή κατ' άτομο 7.900 δρχ

Σε κάθε κράτηση τεσσάρων ατόμων προσφέρεται ένα μπουκάλι κρασί Moulin CAIR

LA ROTISSERIE gourmet restaurant

Πιάνο: Γιάννης Βασιλαράκης

*****
RODOS PALACE

Καθημερινά: 20.00-24.30, Λεωφ. Ιαλυσού, Ιξιά, Κρατήσεις: τηλ. 25222

Μ.17

ΜΝΗΜΟΣΥΝΑ



Τελούμε την 6 Αυγούστου ημέρα Παρασκευή και ώρα 8 π.μ. στον ιερό ναό Αγίας Αναστασίας ετήσιο μνημόσυνο υπέρ αναπαύσεως της ψυχής του λατρευτού μας συζύγου, πατέρα, παππού, αδελφού και θείου

ΓΕΩΡΓΙΟΥ ΛΥΡΙΟΥ

Η σύζυγος Γεωργία
Τα παιδιά Κωνσταντίνος - Παρασκευή, Σταμάτης - Μαρία, Αγγελική, Ανθιόπη
Τα εγγόνια, τα αδέλφια, τα ανίψια και οι λοιποί συγγενείς

8333-5/8



Τελούμε την 8 Αυγούστου ημέρα Κυριακή και ώρα 9π.μ. στον ιερό ναό Αγίου Νικολάου Παραδεισίου ετήσιο μνημόσυνο υπέρ αναπαύσεως της ψυχής του λατρευτού μας συζύγου και πατέρα

ΑΝΤΩΝΙΟΥ ΠΕΡΙΦΕΡΑΚΗ
Ετών 61

Η σύζυγος Σεβαστή
Τα παιδιά Μανώλης - Χρυσάνθη και Γιάννης και οι λοιποί συγγενείς

8346-7/8



Τελούμε την 6 Αυγούστου ημέρα Παρασκευή και ώρα 8π.μ. στον ιερό ναό Ταξιαρχών νεκροταφείου 40ήμερο μνημόσυνο υπέρ αναπαύσεως της ψυχής της λατρευτής μας μητέρας και γιαγιάς

ΣΕΒΑΣΤΗΣ ΠΑΣΤΡΙΚΟΥ
Ετών 89

Τα παιδιά Νέστορας - Δικαία, Μαρία - Θωμάς, Μικές
Τα εγγόνια και οι λοιποί συγγενείς

8332-5/8



Τελούμε την 5 Αυγούστου ημέρα Πέμπτη και ώρα 8 π.μ. στον ιερό ναό Αγίου Δημητρίου παλαιού νεκροταφείου 3μηνο μνημόσυνο υπέρ αναπαύσεως της ψυχής του λατρευτού μας συζύγου, πατέρα και παππού

ΚΟΜΝΗΝΟΥ ΜΗΝΑ ΔΙΑΜΑΝΤΗ
Ετών 89

Η σύζυγος Ελένα
Τα παιδιά Μηνάς, Μαρία, Βασίλης, Νίκος
Τα εγγόνια

8373-5/8



Τελούμε την 7 Αυγούστου ημέρα Σάββατο και ώρα 8π.μ. στον ιερό ναό Αγίου Γεωργίου ΚΑΤΩ ετήσιο μνημόσυνο υπέρ αναπαύσεως της ψυχής του λατρευτού μας συζύγου, πατέρα, υιού, αδελφού και θείου

ΜΙΧΑΗΛ ΤΖΑΓΚΑΡΑΚΗ
Εφοριακού

Η σύζυγος Σουλτάνα
Τα παιδιά Γιάννης, Αντώνης
Η μητέρα, τα αδέλφια, τα ανίψια και οι λοιποί συγγενείς

8376-6/8

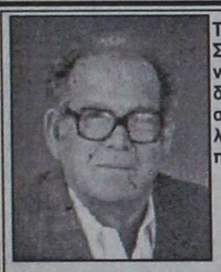

Τελούμε την 7 Αυγούστου ημέρα Σάββατο και ώρα 8.30π.μ. στον ιερό ναό Ταξιαρχών νεκροταφείου διετές μνημόσυνο υπέρ αναπαύσεως της ψυχής του λατρευτού μας συζύγου, πατέρα και παππού

ΓΕΩΡΓΙΟΥ ΚΩΝΣΤΑΝΤΙΝΙΔΗ
Ετών 72

Η σύζυγος Χαριτωμένη
Τα παιδιά Σταύρος, Αγαπητός - Μαρία, Δημήτρης - Μαρία, Καθολική -Τάσος, Ουρανία - Αυγερινός
Τα εγγόνια και οι λοιποί συγγενείς

8410-6/8



Τελούμε την 7 Αυγούστου ημέρα Σάββατο και ώρα 8π.μ. στον ιερό ναό Αγίας Ειρήνης Ορφανοτροφείου Θηλέων ετήσιο μνημόσυνο υπέρ αναπαύσεως της ψυχής της πολυαγαπημένης μας συζύγου, μητέρας, γιαγιάς και θείας

ΜΑΡΙΑΣ ΜΑΝΤΑΛΗ

Ο σύζυγος Θανάσης
Τα παιδιά Στέλιος - Σοφία, Μανόλης - Γραμματική, Γεώργιος - Θεανώ
Τα εγγόνια και οι λοιποί συγγενείς

ΧΛ-7/8



Τελούμε την 7 Αυγούστου ημέρα Σάββατο και ώρα 7.30 π.μ. στον ιερό ναό Αγίου Παντελεήμονα Π. Πόλης 40ήμερο μνημόσυνο υπέρ αναπαύσεως της ψυχής του λατρευτού μας πατέρα και παππού

ΜΙΧΑΗΛ ΜΑΡΙΝΟΥ

Τα παιδιά Νομική - Παναγιώτης, Δέσποινα - Αλέκος, Ελένη - Παναγιώτης, Γιάννης, Γιώργος - Μάνθα, Μικές - Πανορμίτα
Τα εγγόνια και οι λοιποί συγγενείς

8382-6/8



Την 7η τρεχ. μηνός ημέρα Σάββατο και ώρα 8π.μ. στον ιερό ναό Αγίας Ειρήνης Ορφανοτροφείου Θηλέων Ρόδου τελούμε ετήσιο μνημόσυνο υπέρ αναπαύσεως της ψυχής του πολυαγαπημένου μας συζύγου, πατέρα και παππού

ΚΩΝΣΤΑΝΤΙΝΟΥ ΣΤΑΜΑΤΗ
Συνταξιούχου Χωροφυλακής

Η σύζυγος Αστερόπη
Τα παιδιά, τα εγγόνια και οι λοιποί συγγενείς

8420-6/8



Τελούμε την 7 Αυγούστου ημέρα Σάββατο και ώρα 7 θραδυνή στον καθολικό ιερό ναό Σάντα Μαρία τριετές μνημόσυνο υπέρ αναπαύσεως της ψυχής της λατρευτής μας αδελφής και θείας

ΦΑΝΗΣ ΜΑΣ

Τα αδέλφια Ντενίς, Ζερμέν-Γεράσιμος, Αλφρέδος - Καίτη
Τα ανίψια και οι λοιποί συγγενείς

ΓΔ-7/8



Τελούμε την 8 Αυγούστου ημέρα Κυριακή και ώρα 8 π.μ. στον ιερό ναό Ταξιαρχών νεκροταφείου 40ήμερο μνημόσυνο υπέρ αναπαύσεως της ψυχής της λατρευτής μας συζύγου, αδελφής και θείας

ΑΓΓΕΛΙΚΗΣ ΤΣΑΛΙΚΗ

Ο σύζυγος Δημήτρης
Ο αδελφός
Τα ανίψια και οι λοιποί συγγενείς

8388-8/8

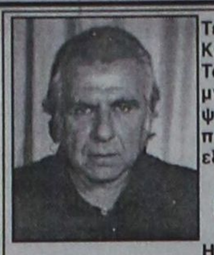

Τελούμε την 8 Αυγούστου ημέρα Κυριακή και ώρα 8π.μ. στον ιερό ναό Αγίου Νικολάου Παραδεισίου ετήσιο μνημόσυνο υπέρ αναπαύσεως της ψυχής του λατρευτού μας συζύγου, πατέρα, θείου και εξαδέλφου

ΕΜΜΑΝΟΥΗΛ ΚΑΛΑΦΑΤΗ

Η σύζυγος Ρόζα
Τα παιδιά Ποθητός, Μαρία
Τα αδέλφια, τα ανίψια, τα εξαδέλφια και οι λοιποί συγγενείς

8425-8/8

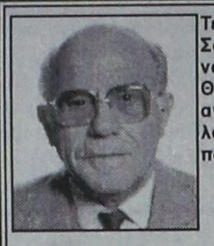

Τελούμε την 7 Αυγούστου ημέρα Σάββατο και ώρα 8.30 π.μ. στον ιερό ναό Αγίας Ειρήνης Ορφανοτροφείου Θηλέων 6μηνο μνημόσυνο υπέρ αναπαύσεως της ψυχής του λατρευτού μας συζύγου, πατέρα, παππού και αδελφού

ΙΩΑΝΝΗ ΚΟΥΜΠΙΑΔΗ

Η σύζυγος Ελλη
Τα παιδιά Ελευθέριος - Μαρία, Κωνσταντίνα - Χρήστος
Τα εγγόνια, τα αδέλφια και οι λοιποί συγγενείς

8433-5/8

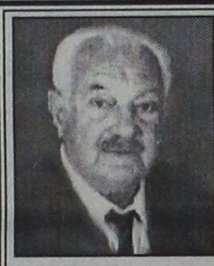

Τελούμε την 7 Αυγούστου ημέρα Σάββατο και ώρα 8π.μ. στον ιερό ναό Αγίου Δημητρίου παλαιού νεκροταφείου διετές μνημόσυνο υπέρ αναπαύσεως της ψυχής του αγαπημένου μας συζύγου

ΓΕΩΡΓΙΟΥ ΒΟΥΡΔΟΥΜΠΑ

Η σύζυγος Μαίρη
Τα παιδιά Δημήτρης - Δέσποινα
Η εγγονή Ελένη

Οι λοιποί συγγενείς

8348-6/8



Τελούμε την 7 Αυγούστου ημέρα Σάββατο και ώρα 8 π.μ. στον ιερό ναό Ταξιαρχών νεκροταφείου 6μηνο μνημόσυνο υπέρ αναπαύσεως της ψυχής του λατρευτού μας πατέρα, παππού και θείου

ΝΙΚΟΛΑΟΥ ΙΩΑΝΝΗ ΓΙΑΝΝΟΥ
Ετών 82

Τα παιδιά Ιωάννης - Φωτεινή, Πέτρος - Σταματία, Μιχάλης - Μαρία, Βασίλης - Αννα, Καλλιόπη - Αλέξης Γέροντα
Τα ανίψια και οι λοιποί συγγενείς

8422-6/8

Τελούμε την 7 Αυγούστου ημέρα Σάββατο και ώρα 8 π.μ. στον ιερό ναό Ταξιαρχών νεκροταφείου ετήσιο μνημόσυνο υπέρ αναπαύσεως της ψυχής της λατρευτής μας μητέρας, γιαγιάς και θείας

ΔΗΜΗΤΡΑΣ ΓΙΑΝΝΟΥ

Τα παιδιά Ιωάννης - Φωτεινή, Πέτρος - Σταματία, Μιχάλης - Μαρία, Βασίλης - Αννα, Καλλιόπη - Αλέξης Γέροντα
Τα ανίψια και οι λοιποί συγγενείς

8422-6/8

Τελούμε την 8 Αυγούστου ημέρα Κυριακή και ώρα 9π.μ. στον ιερό ναό Αγίων Αναργύρων 3μηνο μνημόσυνο υπέρ αναπαύσεως της ψυχής της αγαπημένης μας συζύγου, μητέρας και γιαγιάς

ΜΕΡΟΠΗΣ ΧΡΙΣΤΟΦΙΔΟΥ

Ο σύζυγος Νικόλαος
Τα παιδιά, τα εγγόνια και οι λοιποί συγγενείς

8419-7/8

Η ανέλκυση του αεροπλάνου

ΣΥΝΕΧΕΙΑ ΑΠΟ ΤΗ ΣΕΛ. 1

ΟΜΩΣ η Υπηρεσία Πολιτικής Αεροπορίας σε καμιά περίπτωση δεν πρόκειται να αφήσει να παραμείνει στο βυθό το αεροπλάνο, αλλά θα το ανελκύσει για να εξακριβώσει τα αίτια που προκάλεσαν την πτώση.

➪ Μέχρι στιγμής δεν έχει εκδοθεί καμία ανακοίνωση από την Υπηρεσία Πολιτικής Αεροπορίας σχετικά με τις καταθέσεις των δύο πιλότων, αλλά δεν αποκλείεται η προθαλάσσωση του αεροσκάφους να έγινε κατά ..λάθος

Το φαρμακείο της Κάσου

ΣΥΝΕΧΕΙΑ ΑΠΟ ΤΗ ΣΕΛ. 1

«λουκέτο» στο φαρμακείο του, θέτει σε κίνδυνο ανθρώπινες ζωές καθώς υπάρχουν ασθενείς που αν δεν ακολουθήσουν τη φαρμακευτική αγωγή που τους έχει χορηγηθεί, αντιμετωπίζουν σοβαρό πρόβλημα.

➨ Η ευαισθησία του Εισαγγελέα Εφετών κ. Σάμιτα, σε θέματα δημόσιας υγείας και ανθρωπίνων ζωών είναι γνωστή, γι' αυτό και έσπευσε να διατάξει τη διενέργεια προκαταρκτικής εξέτασης.

ΤΟ ΘΕΜΑ θα απασχολήσει τη διοίκηση του Συλλόγου Φαρμακοποιών Ρόδου, σε προσεχή συνεδρίαση του και σύμφωνα με πληροφορίες θα αποφασιστεί η ανάκληση της άδειας του φαρμακοποιού.

➨Προσωρινά τα φάρμακα θα μεταφέρονται από φαρμακεία της Καρπάθου μέχρι να δοθεί λύση.

ΑΡΓΑ ΧΤΕΣ το βράδυ έγινε γνωστό ότι ο αντεισαγγελέας Πρωτοδικών κ. Γ. Οικονόμου άσκησε ποινική δίωξη «για παράλειψη οφειλόμενης βοήθειας» και παράλληλα εξέδωσε ένταλμα σύλληψης του φαρμακοποιού που εξακολουθεί να κρύβεται.

Η συνέλευση της ΔΑΝΕ

ΣΥΝΕΧΕΙΑ ΑΠΟ ΤΗ ΣΕΛ. 1

✎ Ζωηρά επεισόδια σημειώθηκαν όταν επεχείρησε να τοποθετηθεί ο διευθύνων σύμβουλος της ΑΝΕΚ κ. Στ. Ζαμπετάκης, ο οποίος καταφέρθηκε εναντίον του Γιώργου Σπανού, λέγοντας ότι τους προηγούμενους μήνες αυτό που έκανε ήταν να κατηγορεί τη ΔΑΝΕ.

Ο κ. ΖΑΜΠΕΤΑΚΗΣ τόνισε:

- Λυπάμαι για την απόφαση της αναβολής της συνέλευσης και δεν καταλαβαίνω τί άλλαξε από την προηγούμενη γενική συνέλευση στη στιγμή που χάριν στις προσπάθειες της ΑΝΕΚ επαναδρομολογήθηκαν τρία πλοία της ΔΑΝΕ. Πιστεύω ότι η αναβολή της συνελεύσεως ήταν αίτημα ανθρώπων που κατάλαβαν ότι αν η ΔΑΝΕ πάει καλά και αρχίσει η επαναδιαπραγμάτευση των μετοχών θα έχουν πολλά να κερδίσουν από το Χρηματιρήστιο Αξιών Αθηνών.

Σας εύχομαι καλή τύχη, είπε ο κ. Ζαμπετάκης και αποχώρησε από την αίθουσα φανερά εκνευρισμένος από την τροπή που πήρε η υπόθεση και την ανατροπή των σχεδίων που είχαν καταρτίσει η ομάδα του Τζακ Γερονικόλα και οι Κρητικοί της ΑΝΕΚ.

✎ Την ερχόμενη εβδομάδα θα συνεδριάσει το διοικητικό συμβούλιο της ΑΝΕΚ για να επανεξετάσει τη στάση που θα τηρήσει η κρητική εταιρία μετά την ανατροπή των σχεδίων της.

ΓΙΑ ΑΣΧΗΜΗ τροπή της υπόθεσης μίλησε και ο κατέχων τις περισσότερες μετοχές της ΔΑΝΕ Γεράσιμος Καλογηράτος. Σφόδρα δυσαρεστημένοι για την τροπή που πήρε η κατάσταση ήσαν επίσης ο Τζακ Γερονικόλας και η παρέα του που ελπίζουν πολλά από τη «στενή» συνεργασία με τους Κρητικούς της ΑΝΕΚ.

✎ Επεισόδια έγιναν και στο τέλος της συνέλευσης, όταν αντήλλαξαν βαρύτατους χαρακτηρισμούς ο Γιώργος Σπανός με τον αντιπρόεδρο της ΔΑΝΕ Γιάννη Ιωαννίδη.

ΣΤΗ ΧΘΕΣΙΝΗ συνέλευση παρέστησαν 3.881.214 μετοχές ήτοι το 41,74% του μετοχικού κεφαλαίου της εταιρίας που ανέρχεται σε 9.294.130 μετοχές.

Περίεργη υπόθεση στο Καζίνο

ΣΥΝΕΧΕΙΑ ΑΠΟ ΤΗ ΣΕΛ. 1

του Καζίνου υποστηρίζουν ότι το έκτο χαρτί είχε «πέσει» κατά λάθος στο τραπέζι από την αρχή του παιγνιδιού.

ΑΡΓΑ το βράδυ αναμενόταν να αποφασίσει ο Εισαγγελέας αν θα παρέπεμπε τους συλληφθέντες στο Αυτόφωρο ή σε τακτική δικάσιμο.

✣ Η υπόθεση παρουσιάζει ζωηρό ενδιαφέρον καθώς έχουν συμβεί διάφορα παρατράγουδα σε άλλα Καζίνο της χώρας και αναμένεται να πάρει διαστάσεις.

ΣΥΜΦΩΝΑ με πληροφορίες το προηγούμενο βράδυ ο 41χρονος επιχειρηματίας είχε χάσει στο Καζίνο 12 εκατομμύρια δρχ.

ΣΕ ΔΙΚΗ ΤΟ ΣΕΠΤΕΜΒΡΙΟ

Αργά το βράδυ ο εισαγγελέας κ. Οικονόμου τους άφησε ελεύθερους, αφού όμως άσκησε σε βάρος τους ποινική δίωξη για απάτη περί τα παίγνια και τους παρέπεμψε να δικαστούν στις 22 Σεπτεμβρίου.

Εκπαιδευτική εκδρομή

ΣΥΝΕΧΕΙΑ ΑΠΟ ΤΗ ΣΕΛ. 1

επισκέφθηκαν την Αθήνα, την Κω, την Κάλυμνο, τη Νίσυρο και τη Σύμη.

Σκοπός του εκπαιδευτικού τους προγράμματος είναι η μελέτη της ιστορίας και του πολιτισμού της Δωδεκανήσου και των σύγχρονων εθνικών μας θεμάτων. Την εκπαιδευτική εκδρομή οργανώνει το Αμερικανικό Ινστιτούτο Δωδεκανησιακών Μελετών της Νέας Υόρκης.

Ο Δικηγορικός Σύλλογος Ρόδου σε συνεργασία με το Αμερικανικό Ινστιτούτο Δωδεκανησιακών Μελετών οργανώνει επιστημονική εκδήλωση για την ενημέρωση των Ελληνοαμερικανών πανεπιστημιακών επί των εθνικών μας θεμάτων στο Αιγαίο. Η εκδήλωση θα λάβει χώρα στην αίθουσα του Δικηγορικού Συλλόγου σήμερα Πέμπτη 5 Αυγούστου ώρα 8 μ.μ. Κατ΄ αυτήν θα πραγματοποιηθεί διάλεξη με θέμα: ΄΄Το Διεθνές δίκαιο και το νομικό καθεστώς του Αιγαίου΄΄. Ομιλητής είναι ο Ρόδιος δικηγόρος και καθηγητής του Διεθνούς Δικαίου κ. Παναγιώτης Χαρίτος. Μετά τη διάλεξη θα ακολουθήσει συζήτηση μεταξύ του ομιλητού και των ομογενών πανεπιστημιακών. Τη συζήτηση θα διευθύνουν ο πρόεδρος του Δικηγορικού Συλλόγου κ. Κώστας Σαρρής και ο πρόεδρος του Αμερικανικού Ινστιτούτου Δωδεκανησιακών Σπουδών κ. Δημοσθένης Τριανταφύλλου.

Οπως ανακοινώθηκε από τους οργανωτές την εκδήλωση μπορεί να παρακολουθήσει κάθε ενδιαφερόμενος.

Χωρίς διαγωνισμό μηχ/γράφηση

ΣΥΝΕΧΕΙΑ ΑΠΟ ΤΗ ΣΕΛ. 1

(Ν.Α.) Δωδ/σου, έκανε αντίστοιχη έρευνα και πρότεινε συγκεκριμένη λύση σύμφωνα με τα πρότυπα του υπουργείου Εσωτερικών.

Για το παραπάνω θέμα δεν προχηρύχθηκε διαγωνισμός ούτε ανακοινώθηκε στον τοπικό τύπο σύμφωνα με τις τυπικές διαδικασίες που διέπουν τις Δημόσιες Υπηρεσίες.

Κάποια στελέχη της Ν.Α. προχώρησαν αυθαίρετα, αγνοώντας τις προτάσεις - συστάσεις και προδιαγραφές της επιτροπής για να καλύψουν κομματικά και ιδιωτικά συμφέροντα και επέλεξαν μια λύση που δεν καλύπτει τις προδιαγραφές του Υπ. Εσωτερικών και οι οποίες περιγράφονται συνοπτικά ως εξής:

1. Εφαρμογή κάτω από το περιβάλλον Windows
2. Σχεσιακή βάση δεδομένων (RDBMS)
3. Διπλογραφικό σύστημα εγγραφών
4. Δυνατότητα διαχείρισης διπλού νομίσματος (Euro)

Η εφαρμογή που «επέλεξαν» είναι σε DOS και γραμμένη σε γλώσσα COBOL που όσοι ξέρουν από προγραμματισμό μπορούν να κρίνουν. Οι εγγραφές είναι manual και θέμα διπλογραφικού συστήματος και Euro θα... καλυφθεί στο προσεχές μέλλον, απ' ό,τι λένε οι πληροφορίες μας.

Στις κατά καιρούς επισκέψεις μας στη Ν.Α. για να δούμε... τι έγινε, βρίσκονταν διάφορες δικαιολογίες ότι δεν τους επιτρέπει το υπουργείο, ότι περίμεναν το πρόγραμμα «Κλεισθένης» για να επιδοτηθούν, ότι θα τους το έδινε το υπουργείο δωρεάν και άλλου τέτοιου είδους δικαιολογίες. Αναρωτιόμαστε τώρα γιατί δεν ισχύουν...

Για άλλη μια φορά το Δημόσιο και η Ν.Α. παρουσίασε την αξιοκρατία που το διέπει.

Κλείνοντας θα θέλαμε η Ν.Α. Δωδ/σου να αναθεωρήσει την απόφασή της για το συγκεκριμένο θέμα λαμβάνοντας υπόψη τις εισηγήσεις της επιτροπής μηχανογράφησης και προδιαγραφές του υπουργείου.

Με εκτίμηση
Οι εταιρίες
Ταμβακάς Δημήτρης
Προγραμματιστής Η/Υ
NOISIS
Χριστόφορος Κάτρης
Μηχανικός Η/Υ»

Με λεφτά της Τράπεζας

ΣΥΝΕΧΕΙΑ ΑΠΟ ΤΗ ΣΕΛ. 1

τύπου στο «Ακταίον» όπου μίλησε για τη Γενική Τράπεζα και είπε ότι η δραστηριότητά της στο νησί μας παρουσιάζει στασιμότητα που οφείλεται σε πολλούς και διάφορους λόγους (επιρρίπτοντας ευθύνες ακόμη και στο προσωπικό).

Η ΓΕΝΙΚΗ Τράπεζα, είπε, δεν παίρνει στη Ρόδο το ανάλογο κομμάτι από την πίτα και υποστήριξε ότι θα γίνουν διάφορες ενέργειες ώστε να αναπτυχθεί η δραστηριότητά της στην περιοχή μας.

➤ Και αφού ολοκλήρωσε τις δηλώσεις του για την Τράπεζα ο κ. Δασκαλάκης ζήτησε να μιλήσει και για θέματα που έχουν σχέση με την κομματική του ιδιότητα. Είπε, λοιπόν, ότι θα πάμε σε εκλογές τον ερχόμενο Μάρτιο και ότι μέχρι τότε η κυβέρνηση πρέπει να κάνει όλες εκείνες τις διορθωτικές κινήσεις, ώστε να ξανακερδίσει το χαμένο έδαφος. Μάλιστα δεν παρέλειψε να πει ότι το ΠΑΣΟΚ έχει αποκοπεί από τις κοινωνικές ομάδες που το στήριζαν μέχρι τώρα.

ΣΤΗ ΣΥΝΕΧΕΙΑ (και αφού κανένας δεν τον ρώτησε) ο κ. Δασκαλάκης εξαπέλυσε επίθεση κατά του υπουργού Εξωτερικών Γ. Παπανδρέου για τις γνωστές δηλώσεις του περί των μειονοτήτων και τόνισε ότι ελπίζει ότι δεν θα υπάρξουν «παρενέργειες». Επίσης εξέφρασε την αντίθεσή του για τον ελληνοτουρκικό διάλογο, γιατί η Τουρκία δεν έχει αλλάξει τη στάση της και κακώς η Ελλάδα συζητά αυτή την εποχή!

➤ Στο τέλος της συνέντευξης ο κ. Δασκαλάκης επανήλθε στα οικονομικά λέγοντας ότι το χρήμα της Ρόδου το παίρνει το Χρηματιστήριο και το Καζίνο!..

ΠΕΡΙΤΤΟ βέβαια να τονιστεί ότι η επίσκεψη Δασκαλάκη στη Ρόδο έγινε με έξοδα της Τράπεζας στην οποία είναι πρόεδρος, που τον διόρισε η κυβέρνηση και που τώρα την επικρίνει σε συνέντευξη τύπου, που δεν είχε καμία σχέση με τα πολιτικά και τα κομματικά...

31χρονος για ναρκωτικά

Πηδούσε ταράτσες για να γλιτώσει τη σύλληψη

ΣΥΝΕΛΗΦΘΗ Η ΜΗΤΕΡΑ ΤΟΥ

ΑΠΟ ΤΑΡΑΤΣΑ σε ταράτσα πηδούσε χθες τα ξημερώματα ένας 31χρονος, για να αποφύγει τη σύλληψή, όταν αστυνομικοί εντόπισαν στο σπίτι του ποσότητα ναρκωτικών. Οι αστυνομικοί, αναγκάστηκαν να συλλάβουν τη μητέρα του και να την οδηγήσουν στον Εισαγγελέα.

Σύμφωνα με το δελτίο συμβάντων της Αστυνομικής Διεύθυνσης Δωδεκανήσου, αστυνομικοί της Δίωξης Ναρκωτικών, πραγματοποίησαν έρευνα στο σπίτι της Δέσποινας Φωτεινού του Γεωργίου 55 χρονών στην Ιαλυσό. Την ώρα που οι αστυνομικοί έκαναν την έρευνα και βρήκαν 13,5 γραμμάρια χασίς, ο 31χρονος γιος της βγήκε στη βεράντα και πηδώντας από ταράτσα σε ταράτσα, τό σκασε.

ΣΥΝΕΛΗΦΘΗ η 55χρονη μητέρα του και σχηματίστηκε σε βάρος της δικογραφίας. Οδηγήθηκε στον Εισαγγελέα, ο οποίος την παρέπεμψε να δικαστεί στις 29 Σεπτεμβρίου στο Τριμελές Πλημμελειοδικείο Ρόδου.

Στο μεταξύ χθες το μεσημέρι καταδικάστηκε από το Αυτόφωρο Δικαστήριο σε φυλάκιση 20 ημερών εξαγοράσιμη προς 1500 δρχ. την ημέρα ο Γεωργιος Γεωργίου του Λεωνίδα, 36 χρονών, κατηγορούμενος για κατοχή ναρκωτικών.

Κινδύνεψε γυναίκα

ΣΥΝΕΧΕΙΑ ΑΠΟ ΤΗ ΣΕΛ. 1

▲ Από τους γιατρούς του Νοσοκομείου συνιστάται ιδιαίτερη προσοχή στους ασθενείς που λαμβάνουν αντιβιοτικά χωρίς συνταγή γιατρού.

ΓΙΑ ΤΗΝ επιτυχή αντιμετώπιση του περιστατικού από τη Διοίκηση του Νοσοκομείου εξεδόθη η ακόλουθη ανακοίνωση:

«Με αφορμή το θανατηφόρο κρούσμα «Stevens Johnson» στην Ιεράπετρα Κρήτης και το θόρυβο που προκλήθηκε στα μέσα μαζικής ενημέρωσης, πληροφορούμε τον ροδιακό λαό ότι παρόμοιο περιστατικό παρουσιάσθηκε και στο Νοσοκομείο μας.

Συγκεκριμένα στις 24-5-99 εισήχθη στη Β' παθολογική κλινική ασθενής με πυρετό, καθολικό κηλιδοβλατιδώδες εξάνθημα, εξελκώσεις στοματικής κοιλότητας και χάρη στην έγκαιρη διάγνωση και αντιμετώπισή του από τους ιατρούς της κλινικής και ειδικότερα τον κ. Νικήτα Παπανικήτα Επιμελητή Α' και την κ. Αγγελική Ζαχαράκη ειδικευόμενη, υπό την εποπτεία του δ/ντή της κλινικής κ. Χρήστου Ευθυμίου, εξήλθε έχουσα καλώς, με την απαραίτητη θεραπευτική αγωγή.

Η Διοίκηση του Νοσοκομείου αισθάνεται την υποχρέωση να ευχαριστήσει δημόσια τους προαναφερόμενους ιατρούς οι οποίοι με την άρτια επιστημονική τους κατάρτιση και το υψηλό αίσθημα ευθύνης που τους διακατέχει, ανέδειξαν για άλλη μια φορά το έργο που επιτελείται στο Νοσοκομείο μας».

Τα σταματημένα έργα

ΣΥΝΕΧΕΙΑ ΑΠΟ ΤΗ ΣΕΛ. 1

του οδικού έργου Φαληράκι - Αεροδρόμιο που δεν έχει δοθεί στην κυκλοφορία επειδή δεν βρέθηκε λύση για τα... 50 μέτρα..

ΕΤΣΙ, λοιπόν θέματα που έχουν σχέση με τα έργα έγινε χτες στη Νομαρχία σύσκεψη με τη συμμετοχή και του συμβούλου διαχείρισης Περιφερειακών Επιχειρησιακών Προγραμμάτων κ. Ιωάννη Ρώτα.

«Εκτιμώ ότι το επίπεδο δέσμευσης, για τα έργα ανεξάρτητα από τους φορείς που θα τα υλοποιήσουν, είναι ικανοποιητικό, για το νομό Δωδεκανήσου, που έχει ξεπεράσει κατά 2% ως προς τη δέσμευση πιστώσεων, από την Ευρωπαϊκή Κοινότητα τις Κυκλάδες», δήλωσε χθες αμέσως μετά το πέρας της σύσκεψης ο νομάρχης Σάββας Καραγιάννης.

«Πολύ μεγάλα και βασικά έργα βρίσκονται, σε καλή φάση, είπε ο Νομάρχης, προωθούνται δηλαδή λιμενικά, έργα ύδρευσης, αποχέτευσης, οδικά και σχολικά κτίρια μέσα από το Δεύτερο Κοινοτικό Πλαίσιο Στήριξης. Αρχίζει από δω και πέρα όμως, είπε ο Νομάρχης, σκληρός αγώνας δρόμου, ώστε να απορροφηθούν όσο γίνεται περισσότερα χρήματα, από τα υπόλοιπα του ΒΚΠΣ. Προσπάθεια θα γίνει να προωθηθούν και έργα που δεν υπάρχει δυνατότητα να ενταχθούν στο Δεύτερο λόγω ελλείψεων που παρουσιάζουν οι φάκελοι τους και θα προωθηθούν στο Τρίτο Κοινοτικό Πλαίσιο οι διαδικασίες για το οποίο θα αρχίσουν την 1-1-2000.

ΝΑ ΣΗΜΕΙΩΘΕΙ ότι στη σύσκεψη στην οποία παρέστησαν υπηρεσιακοί παράγοντες της Νομαρχίας, εκπρόσωποι της ΤΕΔΚ και της ΤΥΔΚ, αλά και όλοι σχεδόν οι δήμαρχοι της Ρόδου, απ' όπου διατυπώθηκαν προβληματισμοί για το πως θα προχωρήσουν ορισμένα έργα όπως παραδείγματος χάριν, το αποχετευτικό της Αρχαγγέλου, ενώ για προβλήματα μίλησε και ο δήμαρχος Καλλιθέας κ. Ιωάν. Ιατρίδης που αφορούν το έργο του αποχετευτικού αγωγού από τις Καλυθιές μέχρι το Βόδι, παρά το ότι η μελέτη έχει κατατεθεί στην Περιφέρεια.

● Βάσιμες ελπίδες έχουν όμως να προχωρήσουν και τα έργα του οδικού δικτύου όπως:

1) Η βελτίωση οδικου άξονα Ψίνθος - Αρχίπολη - Ελεούσα
2) Η βελτίωση οδικού άξονα Ιστριος - διασταύρωση Αρνίθας
3) Η βελτίωση οδικού άξονα Βάτι - Προφύλια - Ιστριος
4) Η βελτίωση οδικού άξονα Εμπωνα - Αγ. Ισίδωρος
5) Η βελτίωση οδικού άξονα Λάρδος - Λάερμα
6) Η βελτίωση οδικού άξονα Αρκάσα - Καρπάθου

ΤΙ ΛΕΕΙ Ο ΝΟΜΑΡΧΗΣ

ΝΑ ΣΗΜΕΙΩΘΕΙ ότι όπως ανέφερε ο Νομάρχης, είναι πολύ πιθανόν να προχωρήσουν σύντομα οι διαδικασίες για την εκπόνηση των μελετών για τα έργα του οδικού δικτύου, αφού η εταιρία που είχε συσταθεί από τους μελετητές διαλύθηκε.

● Σύμφωνα με όσα αναφέρονται σε κατάλογο που έχει συνταχθεί, η Περιφέρεια έχει δώσει το πράσινο φως για το έργο του καταφυγίου τουριστικών σκαφών στα Λιβάδια Τήου που θα έχει υπογεγραμμένη πίστωση στις 30 Σεπτεμβρίου και σύμφωνα με τις εκτιμήσεις θα δημοπρατηθεί μέχρι τις 18 Αυγούστου.

ΠΡΟΧΩΡΑ όμως και το έργο του Καρνάγιου και συγκεκριμένα η Β' φάση, ενώ η υπογραφή της σύμβασης θα γίνει στις 30 Σεπτεμβρίου και η δημοπράτησή του στις 30 Αυγούστου.

• Σε καλό δρόμο είναι η κατασκευή του δρόμου που θα συνδέσει το Καρνάγιο με τη Μαρίνα της Ρόδου, η σύμβαση της οποίας θα υπογραφεί στις 30 Σεπτεμβρίου και η δημοπράτησή του θα γίνει στο τέλος Αυγούστου.

ΕΧΕΙ δοθεί έγκριση από την Περιφέρεια για υπογραφή της προγραμματικής σύμβασης στις 30 Αυγούστου για την κατασκευή των υπογείων δικτύων της Μεσαιωνικής Πόλης.

● Στις 30 Σεπτεμβρίου θα υπογραφεί η προγραμματική σύμβαση για το έργο της Αναστήλωσης του Κάστρου Αρχαγγέλου και η δημοπράτησή του θα γίνει στις 15 Αυγούστου.

ΣΕ ΚΑΛΟ δρόμο είναι το έργο του αλιευτικού καταφυγίου στο Φαληράκι, το Λιμάνι των Λειψών και της Σκάλας Πάτμου, του Αγίου Ανδρέα στην Αστυπάλαια, καθώς και έργα ύδρευσης και αποχέτευσης.

● Διατυπώθηκε η άποψη ότι για να προχωρήσουν πιο γρήγορα οι διαδικασίες θα πρέπει οι δήμοι και η Νομαρχία να συνεργασθούν στενά ώστε να προχωρήσουν κατά τομείς τα έργα και να μην παρατηρηθεί σύγχυση αρμοδιοτήτων.

Ο ΚΑΤΑΛΟΓΟΣ των έργων που θα πάρουν το πράσινο φως για χρηματοδότηση από το δεύτερο Κοινοτικό Πλαίσιο Στήριξης θα οριστικοποιηθεί στη συνεδρίαση της Επιτροπής Παρακολούθησης που θα γίνει στο πρώτο δεκαήμερο του Σεπτεμβρίου.

Ξηλώνουν τις παράγκες

ΣΥΝΕΧΕΙΑ ΑΠΟ ΤΗ ΣΕΛ. 1

χθες στη συνέντευξη τύπου ο νομάρχης Σάββας Καραγιάννης, προσπάθεια θα γίνει ώστε οι τσιγγάνοι να μένουν σε διαφορετικές περιοχές για να μην δημιουργούν προβλήματα.

✳ Αξιζει να σημειωθεί ότι και οι ίδιοι οι τσιγγάνοι έδειξαν ότι συμφωνούν να εγκατασταθούν σε σπίτια για να ζήσουν

ΙΕΡΟΣ ΝΑΟΣ «ΤΑΞΙΑΡΧΩΝ»
Χωριού Μαριτσών

ΠΑΝΗΓΥΡΙΣ

Σας προσκαλούμε να τιμήσετε με την παρουσία σας τον εορτασμόν της Μεταμορφώσεως Του Σωτήρος που θα γίνη εις την Κοινότητά μας την 6η Αυγούστου.

Αφ' εσπέρας θα ψαλή Μέγας Αρχιερατικός Εσπερινός (Ωρα 8η μ.μ.), την δε πρωίαν θα τελεσθή Θεία Λειτουργία (Ωρα 07.00 π.μ.) χοροστατούντος του Σεβασμιωτάτου Μητροπολίτου Ρόδου κ.κ. Αποστόλου

Μετά τιμής

Η Εκκλησιαστική Επιτροπή Μαριτσών
και ο Εφημέριος

8372-5/8

ΜΕΡΚΟΥΡΗΣ ΚΟΝΤΟΣ
ΦΡΟΝΤΙΣΤΗΡΙΑ ΞΕΝΩΝ ΓΛΩΣΣΩΝ

ΖΗΤΕΙΤΑΙ

Εμπειρος καθηγητής Αγγλικών
για την προετοιμασία τμημάτων για τις εξετάσεις LOWER και PROFICIENCY.

Παρέχεται ικανοποιητικό πακέτο αποδοχών σε ευχάριστο περιβάλλον εργασίας.

Οι ενδιαφερόμενοι για περισσότερες πληροφορίες μπορούν να απευθύνονται στο τηλ: 0241 / 35289. Επίσης μπορούν να αποστείλουν βιογραφικό σημείωμα στη διεύθυνση: Φροντιστήρια Ξένων Γλωσσών Μερκούρη Κοντού, Αγ. Αναργύρων 11Α, Ρόδος 85100 ή με fax στο 0241/32336

X1151-31/8

ΜΕΖΟΝΕΤΑ ΠΑΡΑΘΑΛΑΣΣΙΑ ΣΤΑ ΚΡΗΤΙΚΑ

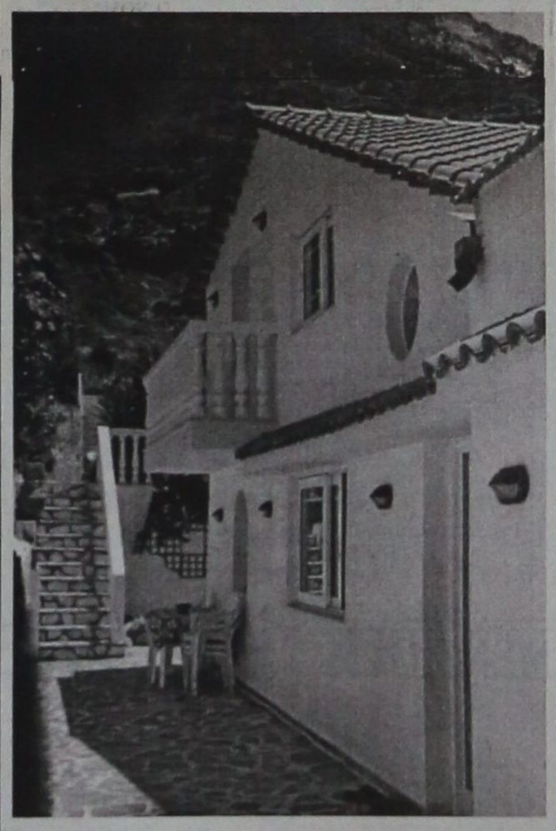

135 τ.μ., 3 υπνοδωμάτια, 2 μπάνια, κουζίνα με εντοιχιζόμενες συσκευές, τζάκι, λουξ κατασκευή, με κήπο 700 τ.μ. με γκαζόν, αυλές με πέτρα κ.λ.π.
Τιμή 55.000.000. Μεσίτες δεκτοί

Τηλ. 093 7064280, 25237

8291-8/8

STUDIOS SMALIS

Για όμορφες διακοπές
και ξεκούραση
στο γραφικό ΛΑΚΚΙ
της Λέρου

0247 - 25574
και 22145

Γδ-31/8

Για τις τουριστικές εγκαταστάσεις

ΕΓΚΛΗΜΑΤΙΚΗ ΑΔΙΑΦΟΡΙΑ

ΤΙ ΜΑΣ ΓΡΑΦΕΙ ΕΝΑΣ ΦΙΛΟΣ ΤΗΣ ΡΟΔΟΥ

ΓΙΑ ΤΗΝ ΕΓΚΑΤΑΛΕΙΨΗ διαφόρων περιοχών της Ρόδου (Καλλιθέα, Γκολφ, Προφήτη Ηλία, κλπ) μας γράφει από την Αμαλιάδα ο κ. Γεώργιος Καραμήτος. Το κείμενο της επιστολής έχει ως εξής:

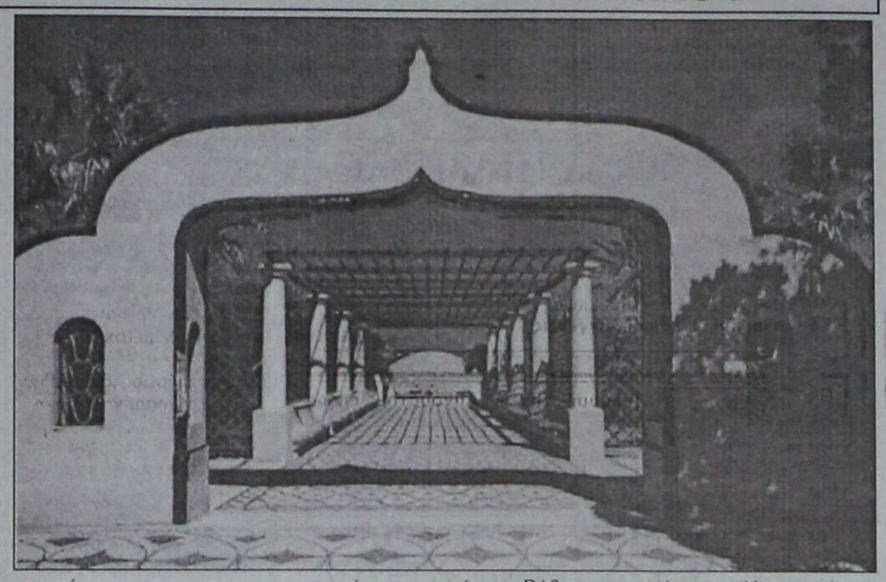

«Κύριε διευθυντά, για δεύτερη φορά σε σύντομο χρονικό διάστημα, θα απασχολήσω τις στήλες της φιλόξενης εφημερίδας σας, αφού σας ευχαριστήσω που δημοσιεύσατε την ανοικτή επιστολή μου για τις θαλάσσιες συγκοινωνίες της Ρόδου που δυστυχώς είναι οι πιο αργοπορημένες πανελλαδικώς.

Κύριε διευθυντά, σήμερα θα προσθέσω και εγώ τις δικές μου ανησυχίες για την εγκατάλειψη και τη συνεχιζόμενη αδιαφορία σε ορισμένα (ευτυχώς) αξιοθέατα τοπία της Ρόδου.

Θα ξεκινήσω από τα νερά της Καλλιθέας.

Αφήνω τις σκέψεις μου να γυρίσουν μισό αιώνα πίσω...

Λίγα χρόνια μετά την Κατοχή, άρχισαν δειλά - δειλά να εμφανίζονται οι πρώτες ελληνικές κινηματογραφικές ταινίες. Μια από αυτές ήταν η «Αννα Ροδίτη» ταινία που γυρίστηκε, όπως γνωρίζετε, εξ ολοκλήρου στη Ρόδο.

Οι κινηματογραφικές αίθουσες που είχαν εξασφαλίσει το φιλμ και επρόκειτο να προβάλλουν την ταινία, διαφήμιζαν με κάθε μέσο σε ολόκληρη την Ηλεία την πρεμιέρα της ταινίας. Ελεγαν στα διαφημιστικά φέιγ βολάν. «Ελάτε να γνωρίσετε την ωραία μας Ρόδο μέσα από την ταινία Αννα Ροδίτη». Για το ιστορικό της ταινίας κανένας λόγος!

Ανθρωποι από απομακρυσμένα χωριά ακόμα, για πολλές μέρες και πεζοπορία σε ορισμένες περιπτώσεις, δια μέσου της Αννας Ροδίτη, γνώρισαν και θαύμασαν τη Ρόδο.

Αρκετές σκηνές είχαν γυριστεί στα νερά της Καλλιθέας.

Σήμερα (αλλά και πριν από ορισμένα χρόνια) το όμορφο αυτό τοπίο οδηγείται στην καταστροφή.

Ποιοί είναι υπεύθυνοι, είναι πολλοί. Το κοινοτικό συμβούλιο Κοσκινού έδειξε αμέλεια και αδιαφορία, διότι έπρεπε να ασκήσει πίεση προς κάθε κατεύθυνση, προκειμένου να πετύχει χρηματοδότηση για συντήρηση αυτού του τοπίου, προτού φτάσει στη σημερινή άθλια κατάσταση.

Στη συνέχεια ο ΕΟΤ που γνώριζε καλά την αξία αυτού του τοπίου και έπρεπε με κάθε θυσία να συμβάλλει, ώστε αυτό το χάλι να μην υπάρχει σήμερα.

Ευτυχώς από πέρσι γίνεται κάποια προσπάθεια προκειμένου αυτό το όμορφο τοπίο να ξαναβρεί την παλιά του αίγλη.

Θα ήθελα να αναφερθώ στο Γκολφ του Αφάντου και εκεί υπάρχει εγκατάλειψη και χρειάζεται να ενδιαφερθούν όλοι οι κοινωνικοί φορείς για να επαναλειτουργήσει η πισίνα και γενικώς να γίνει μια συντήρηση, ώστε το όμορφο αυτό αθλητικό τοπίο να προσελκύσει το ενδιαφέρον των ανθρώπων της επιστήμης, της πολιτικής και της τέχνης, όπως παλαιότερα, που εδέχετο επισκέπτες από όλη την Ευρώπη.

Η μεγάλη όμως καταστροφή στα όμορφα τοπία της Ρόδου έχει συντελεστεί στον Προφήτη Ηλία, στο καταπράσινο εκείνο βουνό που βρίσκονται τα ξενοδοχεία «ΕΛΑΦΟΣ και ΕΛΑΦΙΝΑ», μοναδικά στο είδος τους.

Αξίζει να αναφερθώ ότι το Πάσχα του 1956 αλλά και το 1957, όταν ο πρωθυπουργός Κων/νος Καραμανλής εόρτασε τη μεγάλη αυτή γιορτή τα συνεχιζόμενα χρόνια στη Ρόδο, προτίμησε μαζί με τη συνοδεία του να διανυκτερεύσει στον Προφήτη Ηλία σε αυτά τα ξενοδοχεία.

Προ δύο χρόνων που πέρασα από όλη αυτή την περιοχή, αντίκρυσα αυτά τα κτίρια ακατοίκητα, ερειπωμένα και εγκαταλειμμένα.

Οι φίλοι μου από τη Ρόδο με πληροφόρησαν ότι τα ξενοδοχεία ανήκουν στην εταιρεία ΑΣΤΗΡ (θυγατρική της Εθνικής) και η συντήρησή τους είναι ασύμφορη οικονομικά και γι αυτό τα εγκατέλειψαν.

Προς Θεού κύριοι, η αξιοποίηση αυτού του πανέμορφου τοπίου, μετριέται σε οικονομικό κόστος;

Επιτέλους αγαπητοί μου φίλοι, πρέπει να αγωνιστούμε, να προστατεύσουμε όλες αυτές τις ομορφιές της Πατρίδας μας, διότι η Ελλάδα είναι μια επικράτεια και το ενδιαφέρον για την αξιοποίηση όλων αυτών των αξιοθέατων θησαυρών είναι ευθύνη βεβαίως των ντόπιων κατοίκων, αλλά και των Ελλήνων εκείνων που θαυμάζουν και αγαπούν όλα αυτά τα αξιοθέατα, διότι όλοι μας έχουμε μια και μόνο Πατρίδα, την Ελλάδα!

Σας ευχαριστώ για τη φιλοξενία
Αμαλιάδα 3-8-1999
Γεώργιος Καραμήτος»

ΑΠΩΛΕΙΑ

1) Χάθηκε σκύλος μαύρος κουτάβι η μηνών (μοιάζει σαν κυνηγόσκυλο) στους Τρεις.

2) Χάθηκε σκύλος (μοιάζει με λυκόσκυλο) με κομμένη ουρά

Τηλ. 95537-95787

8309-8/8



LADA NIVA 4x4

ΜΟΝΤΕΛΟ	ΤΥΠΟΣ	ΤΙΜΗ	ΧΡΗΜΑΤΟΔΟΤΙΚΟ ΠΡΟΓΡΑΜΜΑ LADA CREDIT					
			ΠΡΟΚΑΤΑΒΟΛΗ	12 ΜΗΝΕΣ	24 ΜΗΝΕΣ	36 ΜΗΝΕΣ	48 ΜΗΝΕΣ	60 ΜΗΝΕΣ
NIVA 1,7i 4X4	normal	3.767.000	από 750.000 δρχ.	280.015	153.207	110.938	89.803	77.123
NIVA 1,7i 4X4	Extra City	3.767.000 +497.000 4.264.000	από 1.000.000 δρχ.	302.940	165.750	120.020	97.155	83.436
NIVA 1,7i 4X4	Extra Safari	3.767.000 +1.005.000 4.772.000	από 1.000.000 δρχ.	350.089	191.547	138.700	112.276	96.422
NIVA 1,7i 4X4	Extra Spoiler Club	3.767.000 +1.105.000 4.872.000	από 1.000.000 δρχ.	359.370	196.625	142.377	115.253	98.978

* Οι καραπάνω τιμές επιβαρύνονται με έξοδα ταξινόμησης και μεταβίβασης 80.000 δρχ.
* Το μεταλλικό χρώμα χρεώνεται 50.000 δρχ.

Τιμή 3.158.000 δρχ.
Προκαταβολή 500.000 δρχ.
και εξόφληση σε 60 μήνες
με 63.650 δρχ. το μήνα

ΟΛΟΚΛΗΡΩΜΕΝΟ ΣΥΓΚΡΟΤΗΜΑ

Αντιπρόσωπος
ΑΦΟΙ ΣΙΕΧ Ο.Ε.
Καναδά 109 Τηλ. 25776

X.1162-31/8

Περισσότεροι ίπποι, καλύτερες επιδόσεις, μεγαλύτερη ασφάλεια. Με 1500 κυβικά εκατοστά και 8 ή 16 βαλβίδες, το Lada 110 - New Generation (νέα γενιά) σας δίνει τη δυνατότητα να επιτυγχάνετε γρήγορα και να προσπερνάτε με ασφάλεια. Για τα 0-100 χλμ./ώρα απαιτούνται μόνο 12 δευτερόλεπτα, ενώ η τελική ταχύτητα του αυτοκινήτου ανέρχεται σε 185 χλμ./ώρα.
Επιδόσεις λοιπόν πραγματικά κορυφαίες, που ελάχιστα αυτοκίνητα της κατηγορίας είναι σε θέση να συναγωνιστούν. Αυτό όχι σε βάρος της οικονομίας, αφού τσιμπολογώντας με 120 χλμ./ώρα το Lada 110 «καίει» μόνο 6,3 λίτρα βενζίνης για κάθε 100 χιλιόμετρα.

LADA HELLAS

ΤΙΜΟΚΑΤΑΛΟΓΟΣ LADA HELLAS & LADA CREDIT
9 ΦΕΒΡΟΥΑΡΙΟΥ 1999
ΕΠΙΤΟΚΙΟ 1,48 προ ΦΠΑ

LADA LIBRA 2110

ΜΟΝΤΕΛΟ	ΤΥΠΟΣ	ΤΙΜΗ	ΧΡΗΜΑΤΟΔΟΤΙΚΟ ΠΡΟΓΡΑΜΜΑ LADA CREDIT					
			ΠΡΟΚΑΤΑΒΟΛΗ	12 ΜΗΝΕΣ	24 ΜΗΝΕΣ	36 ΜΗΝΕΣ	48 ΜΗΝΕΣ	60 ΜΗΝΕΣ
LIBRA 2110	1,5i	2.990.000	από 500.000 δρχ.	231.103	126.445	91.559	74.116	63.650
LIBRA 2110	1,5Li	3.158.000	από 500.000 δρχ.	246.696	134.977	97.737	79.117	67.945
LIBRA 2110	1,5Li extra	3.462.000	από 500.000 δρχ.	274.910	150.414	108.915	88.166	75.716



ΠΑΝΗΓΥΡΙΣ

Γνωστοποιούμε στο φιλόθρησκο ροδιακό κοινό ότι στις 6 του μηνός Αυγούστου ημέρα Παρασκευή εορτάζει ο Ιερός Ναός Μεταμορφώσεως Σωτήρος Φανών. Την παραμονή 5 Αυγούστου και ώρα 7 εσπερινή θα τελεσθεί Μέγας Πανηγυρικός Εσπερινός μετ' αρτοκλασίας χοροστατούντος του Σεβασμιοτάτου Μητροπολίτου Ρόδου Ρόδου κ.κ. Αποστόλου. Το πρωΐ της Παρασκευής και ώρα 7 θα ψαλεί Θεία Λειτουργία.

Εκ της Εκκλησιαστικής Επιτροπής

8404-5/8

ΙΑΛΥΣΟΣ
Ευκαιρία!

ΚΑΤΑΣΚΕΥΗΣ ΗΜΙΤΕΛΗ Ή ΤΕΛΕΙΩΜΕΝΑ

1. ΙΣΟΓΕΙΟ ΔΙΑΜΕΡΙΣΜΑ 100 τμ. ΜΕ ΑΥΛΗ 120 τμ.
2. Α' ΟΡΟΦΟΣ, ΔΙΑΜΕΡΙΣΜΑ 70 τμ. ΜΕ ΒΕΡΑΝΤΕΣ ΜΕ ΘΕΑ ΣΤΟΝ ΦΙΛΕΡΗΜΟ
3. Α' ΟΡΟΦΟΣ ΔΙΑΜΕΡΙΣΜΑ 80 τμ. ΜΕ ΒΕΡΑΝΤΕΣ ΜΕ ΘΕΑ ΣΤΟΝ ΦΙΛΕΡΗΜΟ
4. Α' ΟΡΟΦΟΣ ΔΙΑΜΕΡΙΣΜΑ 100 τμ. ΜΕ ΒΕΡΑΝΤΕΣ ΚΑΙ ΘΕΑ ΘΑΛΑΣΣΑ
5. Α' ΟΡΟΦΟΣ, ΓΚΑΡΣΟΝΙΕΡΑ 45 τμ. ΜΕ ΒΕΡΑΝΤΕΣ ΚΑΙ ΘΕΑ ΘΑΛΑΣΣΑ
6. Β' ΟΡΟΦΟΣ ΔΙΑΜΕΡΙΣΜΑ 140 τμ. ΜΕ ΒΕΡΑΝΤΕΣ ΚΑΙ ΘΕΑ ΘΑΛΑΣΣΑ

ΤΙΜΕΣ ΠΡΟΣΙΤΕΣ - ΔΑΝΕΙΑ ΔΕΚΤΑ
ΠΛΗΡ. ΤΗΛ. 30350 & 0945 476243

T.32390-18/8

ΜΑΙΕΥΤΙΚΟ ΓΥΝΑΙΚΟΛΟΓΙΚΟ ΚΕΝΤΡΟ ΡΟΔΟΥ

ΙΑΤΡΙΚΗ ΑΝΑΚΟΙΝΩΣΗ

ΓΕΩΡΓΙΟΣ Α. ΦΩΤΕΙΝΟΣ
ΜΑΙΕΥΤΗΡΑΣ -ΧΕΙΡΟΥΡΓΟΣ ΓΥΝΑΙΚΟΛΟΓΟΣ

Μετεκπαιδευθείς
στην Υπερηχογραφία - Προγεννητικό έλεγχο στο Harris Birgright Research Centre for Fetal Medicine, Kings College University Hospital, London

Ιατρείο: Γ. Ευσταθίου 7, 1ος όροφος
Τηλ. (0241) 35550 • FAX: 90241) 33550
Κινητό: 0944 862838, Κλινική: (0241) 27650, 28003

Δέχεται:
Δευτέρα - Παρασκευή 09.00 - 13.00 & 5.30 - 8.30
Σάββατο 09.00 - 13.00 ΚΑΤΟΠΙΝ ΡΑΝΤΕΒΟΥ

32353-11/8

ΠΩΛΟΥΝΤΑΙ

πολυτελή διαμερίσματα των 100 και 115τ.μ., αντίστοιχα, με κεντρική θέρμανση, τζάκι, αποθήκη και θέση στάθμευσης, στην πυλωτή της πολυκατοικίας οδό Δενδρινού (περιοχή Ζέφυρος).

Πληροφορίες
ΑΝΑΣΤΑΣΙΟΣ ΑΤΣΙΔΗΣ
ΤΗΛ. 28616-37848,
Στεφ. Καζούλη 74 - Ρόδος

M1-31/8

MARCOS travel

ZACHARIAS MERCOURIS

ΤΙΜΕΣ ΞΕΝΟΔΟΧΕΙΩΝ:

ΑΘΗΝΑ:

	ΜΟΝΟΚΛΙΝΟ	ΔΙΚΛΙΝΟ
PRESIDENT	11.000	14.000
ASTOR	14.000	18.400
ALEXANDROS	13.000	16.000
CHRISTINA	13.500	16.500
RIVA	14.000	18.600
PARTHENON	18.000	22.000
ILISIA	15.300	19.800
GRAND HOTEL	12.500	16.000
ACHILLEAS	11.500	14.800
PYTHAGORION	10.000	14.000
ZINON	8.000	11.000
PLAZA	10.500	15.200

ΠΕΙΡΑΙΑΣ:

LILIA	14.000	18.000
MISTRAL	20.000	24.600

ΓΛΥΦΑΔΑ:

EMMANTINA	16.000	21.000
SEA VIEW	14.000	18.000

ΘΕΣΣΑΛΟΝΙΚΗ:

LE PALACE	13.500	21.000
MANDRINO	13.500	18.000
PHILIPPION	20.500	23.000

Επίσης κρατήσεις ξενοδοχείων για:
ΣΑΝΤΟΡΙΝΙ - ΜΥΚΟΝΟ - ΚΡΗΤΗ - ΚΩ - ΣΑΜΟ

Π. Π. ΓΕΡΜΑΝΟΥ 9
(ΕΜΠΟΡΙΚΟ ΚΕΝΤΡΟ ΦΩΚΙΑΛΗ)
Τηλ. 34017, 27405 - Fax 25275

X.1158-31/8

ΠΡΟΟΔΟΣ ☎ ΜΙΚΡΕΣ ΑΓΓΕΛΙΕΣ

ενοικιάσεις

ΕΝΟΙΚΙΑΖΕΤΑΙ studio στο Ροδίνι επιπλωμένο με πολυκουζινάκι και αυλή. Τηλ. 32154 - 73638
8329-11/8

ΕΝΟΙΚΙΑΖΕΤΑΙ διαμέρισμα 95 τ.μ., 3 υπνοδωματίων και λοιπών βοηθητικών χώρων σε ήσυχη περιοχή στην Ανάληψη. Τηλ. 63096 - 63742
8328-10/8

ΕΝΟΙΚΙΑΖΕΤΑΙ ημιυπόγειο δυάρι, φρεσκομπογιατισμένο, με μερικά έπιπλα, κατάλληλο για έναν ή δύο εργαζόμενα άτομα. Περιοχή Δενδρινού και Χατζηαγγέλου. Πληρ. τηλ. 63926
8317-11/8

ΕΝΟΙΚΙΑΖΕΤΑΙ διαμέρισμα 3άρι σε καλή τοποθεσία έναντι Αύρα Μπητς. Τηλ. 25251
8323-8/8

ΕΝΟΙΚΙΑΖΟΝΤΑΙ 1) Διαμέρισμα 110 τ.μ. με κουζίνα εντοιχισμένη, ηλιακό και θέρμανση και 2) Γκαρσονιέρα πάνω από το κατάστημα ΠΕΛΑΡΓΟΣ, στην Ανάληψη. Τηλ. 63419-64831
8310-8/8

ΕΝΟΙΚΙΑΖΕΤΑΙ διαμέρισμα δυάρι (χωρίς έπιπλα). Τιμή 68.000 δρχ. στους Δασκάλους. Τηλ. 95980
8281-6/8

ΕΝΟΙΚΙΑΖΕΤΑΙ διαμέρισμα δυάρι 40 τ.μ. σε νέα οικοδομή, διαμπερές, επιπλωμένο, με θέα τη θάλασσα, στο Καρακόνερο. Προτιμούνται δημόσιοι υπάλληλοι και στρατιωτικοί. Τηλ. 78172
8276-5/8

ΕΝΟΙΚΙΑΖΕΤΑΙ διαμέρισμα από τρία υπνοδωμάτια, σαλοτραπεζαρία, κουζίνα και λοιπούς βοηθητικούς χώρους που βρίσκεται στη Ρόδο και επί της οδού Ηρακλείου Κρήτης αριθ. 6, περιοχή Επτά Βαγιές. Πληρ. τηλ. 22578 και 37313
8273-4/8

ΕΝΟΙΚΙΑΖΕΤΑΙ ή ΠΩΛΕΙΤΑΙ κατάστημα για οποιαδήποτε χρήση, 100 τ.μ. ισόγειο, 50 τ.μ., υπόγειο και 50 τ.μ. πατάρι με μία είσοδο. Πλατεία Αγίου Ιωάννου. Επίσης **ΕΝΟΙΚΙΑΖΕΤΑΙ** διαμέρισμα 70 τ.μ. Μιχ. Πετρίδη. Τηλ. 75103 - 62765
8263-4/8

ΕΝΟΙΚΙΑΖΕΤΑΙ μονοκατοικία 2 υπνοδωματίων, σαλόνι, τζάκι, κουζίνα, λουτροκαμπινέ, με αυλή και κήπο, στο χωριό Σορωνή. Πληροφορίες τηλ. 32783, ώρες καταστημάτων
8334-12/8

ΕΝΟΙΚΙΑΖΕΤΑΙ στα Κοσκινού, διαμέρισμα, 2 κρεβατοκάμαρες, κουζίνα και σαλόνι, χωρίς έπιπλα. Τηλ. 62004
8331-12/7

ΕΝΟΙΚΙΑΖΕΤΑΙ γκαρσονιέρα ρετιρέ, με θέα τη θάλασσα, πλήρως επιπλωμένη, για τους μήνες Αύγουστο - Σεπτέμβριο, στο Καρακόνερο, επί της οδού Πανορμίτου. Τηλ. 32195 - 20949 - 37735
8340-12/8

ΕΝΟΙΚΙΑΖΕΤΑΙ ανεξάρτητο διαμέρισμα, δυάρι, επί της οδού Αγίου Γεωργίου 47. Πληροφορίες εντός. Τηλ. 25096

ΕΝΟΙΚΙΑΖΕΤΑΙ ισόγειο προσόψεως 104τ.μ., με δύο δικές του εισόδους, θέα στο δρόμο και από τις τρεις πλευρές του. Σε προνομιακή θέση, επί της οδού Μεγ. Κων/νου (περιοχή KLIMATAIR). Μόνο για επαγγελματική χρήση. Προτάσεις δεκτές. Πληρ. τηλ. 26546 - 0932723753
8409-15/8

ΕΝΟΙΚΙΑΖΕΤΑΙ διαμέρισμα επί της Θεμ. Σοφούλη, δύο υπνοδωμάτια, σαλοτραπεζαρία, κουζίνα, μπάνιο. Τηλ. 23675
8431-13/8

ΕΝΟΙΚΙΑΖΕΤΑΙ διαμέρισμα τριών υπνοδωματίων, σαλοτραπεζαρία, δύο τουαλέτες, ηλιακός, συνδεμένο με το αποχετευτικό, στον 2ο όροφο, επί της οδού Πάλμα Μαγιόρκας 26. Τηλ. 61629
8381-12/8

ΕΝΟΙΚΙΑΖΕΤΑΙ
ξενοδοχείο β' κατηγορίας, δυναμικότητας 170 κλινών στα Κολύμπια Ρόδου.
Οι ενδιαφερόμενοι πρέπει να μπορούν να εγγυηθούν την προκαταβολή των ενοικίων
Πληροφορίες τηλ. 0944360926
7977-5/8

ΕΝΟΙΚΙΑΖΕΤΑΙ
στον 2ο όροφο 110 τ.μ. περίπου. Τάρπον Σπρινγκ 34.
Τηλ. 30847
8278-5/8

ΕΝΟΙΚΙΑΖΕΤΑΙ
αποθήκη ισόγεια 100τ.μ., με πλακάκια, WC, νερό, τριφασικό ρεύμα, κατάλληλη για πολλές χρήσεις στην οδού Κων/νου Υδραίου 44, γωνία Στέλιου Κωτιάδη
Τηλ.74641
8405-12/8

ΕΝΟΙΚΙΑΖΟΝΤΑΙ
λοιπ διαμερίσματα για διακοπές, δίκλινα, τρίκλινα και τετράκλινα, με TV, τηλέφωνο και όλα τα οικιακά σκεύη, στην περιοχή Μητροπόλεως
Τηλ. 29362
8134-6/8

ΕΝΟΙΚΙΑΖΕΤΑΙ
διαμέρισμα ενός υπνοδωματίου, σαλόνι, κουζίνα, W.C, ισόγειο, ανεξάρτητο, χωρίς κοινόχρηστα, με αυλή και κήπο, πολύ ήσυχο, σε διπλοκατοικία, στην οδό Χειμάρρας. Καινούργιας κατασκευής.
Τηλ.20565, 0944/967507
ώρες 10-3 π.μ. και 7-10 μ.μ.
8301-6/8

ΕΝΟΙΚΙΑΖΕΤΑΙ

για δύο χρόνια από 1η Σεπτεμβρίου 1999 τριάρι διαμέρισμα πολυτελές, ευρύχωρο, γωνιακό 90 τ.μ. με πρόσοψη επί της οδού Αννης Μαρίας 63. Τιμή ενοικίου 120.000 δρχ.
Τηλ. 63082
8363-10/8

ΕΝΟΙΚΙΑΖΕΤΑΙ

ημιυπόγειος χώρος, 160 τ.μ., κατάλληλος για πολλές χρήσεις, με πλακάκια, 2 τουαλέτες, και τριφασικό ρεύμα, σε νεόκτιστη οικοδομή, σε κεντρικό δρόμο, απέναντι από την εκκλησία της Ανάληψης. Αποστόλου Παύλου 34.
Τηλ. 69041, 65430, 0937/114603
X1184-31/8

πωλήσεις

ΠΩΛΟΥΝΤΑΙ δύο οικοδομές εις περιοχήν Τσαΐρι προς την καινούργια λεωφόρο Παστίδας-Αεροδρομίου. Η κάθε μία είναι 300 τ.μ. καθαρά χτισμένη, σοβατισμένη, μαρμαρωμένη, με δύο τουαλέτες και ένα γραφείο, υδραυλικά και ηλεκτρικές εγκαταστάσεις, πλήρες κατάλληλο διά εργοστάσιο βιοτεχνίας ή αποθήκες. Υψος οικοδομής 460 και με δικαίωμα αδείας για άλλους δύο ορόφους από 300 και 300 τ.μ. Τηλ. 28918-39856-39854-32076 κ. Λευτέρη
8367-6/8

ΠΩΛΟΥΝΤΑΙ: 1.- Μεγάλο κτίριο στην Παλιά Αγορά, με εστιατόριο, στο ισόγειο και 115τ.μ. εργαστήριο στον πρώτο όροφο. 2.- Διόροφο σπίτι με αυλή, στην Παλιά Πόλη, κοντά στη Σωκράτους. Πληρ. τηλ. 24828 και 093-2743954
8426-22/8

ΠΩΛΟΥΝΤΑΙ

χαριτωμένα καθαρόαιμα λυκοσκυλάκια (5-6 εβδομάδων).
Πληρ. τηλ. 34704, 0932/063646, 097/7775587
8277-5/8

ΠΩΛΟΥΝΤΑΙ

λόγω αναχωρήσεως σε τιμή ευκαιρίας
1) Δύο ψυγεία ηλεκτρικά
2) Ποδήλατο ΧΑΜΙΛΤΟΝ δισκέλητο
3) Δύο ραδιοκασετόφωνα
4) Πέντε καρέκλες σιδερένιες και 4 αλουμινένιες
5) Τηλεόραση ασπρόμαυρη
6) Παράθυρο μεγάλο αλουμινένιο και
7) Δύο κρεβάτια σουηδικά ξύλινα με τα στρώμματά τους
Τηλ. 32985
8284-6/8

ΠΩΛΕΙΤΑΙ κτήμα 2.760 μέτρα, οικοδομήσιμο στην περιοχή Αγία Βαρβάρα. τηλ. 65585
8304-6/8

ΜΕΓΑΛΗ ΕΥΚΑΙΡΙΑ
ΠΩΛΕΙΤΑΙ γραφείο στην πλατεία Κύπρου 35 τ.μ. μόνο 14.000.000. Το γραφείο είναι στον 3ο όροφο και με ασανσέρ. Πληρ. κ. Μανώλη, τηλ. 0932/361679
5264-5/8

ΠΩΛΕΙΤΑΙ ΠΩΛΕΙΤΑΙ μονοκατοικία στους Αγίους Αναργύρους σε άριστη κατάσταση 100 τ.μ. και με κήπο. ΜΟΝΟ 26.000.000. Πληρ. κ. Μανώλη, τηλ. 0932/361679
8158-3/8

ΠΩΛΟΥΝΤΑΙ σκυλάκια ράτσας πόϊντερ, στο χωριό Λαχανιά. Πληροφορίες τηλ. 0244/46039, κ. Τριαντάφυλλο Ψαρά.
8337-11/8

ΠΩΛΕΙΤΑΙ κτήμα γωνιακό 1400 μ. με ελιές, στα όρια σχεδίου στο χωριό Σάλακος. Τηλ. 26693 και 0977635567 και 0246-22349
8349-20/8

ΠΩΛΕΙΤΑΙ γεννήτρια 6.000 Watt, 40 Αμπέρ, δίνει ρεύμα από 110 - 386 Volt, βενζινοκίνητη. Τιμή 350.000 δρχ. Τηλ. 61552
8415-13/8

ΠΩΛΟΥΝΤΑΙ χαριτωμένα καθαρόαιμα λυκοσκυλάκια (6-7 εβδομάδων). Τηλ. 34704, (097)7775587 και (093)2063646
ΓΔ-15/8

ΠΩΛΟΥΝΤΑΙ

στην Παραλία Ιαλυσού, μονοκατοικίες, απέναντι από την ταβέρνα «Καλύβα» στην οδό Ρίμινι.
ΕΠΙΣΗΣ διαμερίσματα στην Κων/νου Υδραίου - Ρόδου
Πληροφορίες τηλ. 94236, 28476, 94960, 22986
ΕΛΕΥΘΕΡΙΟΣ ΖΑΜΠΕΛΑΚΗΣ
8403-31/8

ΠΩΛΕΙΤΑΙ

ΑΓΡΟΣ ΣΤΑ ΚΑΛΑΒΑΡΔΑ
4.200 Τ.Μ.
Πληροφορίες τηλ. 24494 ή 64355
X1164-31/8

ΠΩΛΕΙΤΑΙ

στο Καρακόνερο, ολοκαίνουργιο διαμέρισμα, 70 τ.μ., 200 μ. από τη θάλασσα, με αποκλειστική χρήση αυλής 85 τ.μ. και μια θέση πάρκινγκ. Τιμή 15.500.000
Πληρ. τηλ. 0977/838881, 01/463673
8321-12/8

ΠΩΛΕΙΤΑΙ

κατάστημα νυφικών, με καλές προοπτικές, λόγω φόρτου εργασίας. Πελατεία εξασφαλισμένη
Πληροφορίες τηλ. 75260, ώρες καταστημάτων
8406-22/8

ΔΗΜΗΤΡΗΣ Ιω. ΟΙΚΟΝΟΜΙΔΗΣ

ΧΗΜΙΚΟΤΕΧΝΙΚΕΣ ΜΕΛΕΤΕΣ - ΕΜΠΟΡΙΟ
ΒΥΡΩΝΟΣ 1, 85100 ΡΟΔΟΣ
ΤΗΛ. 0241/28638 - ΤΟΤ (fax) 0241/35823

ΖΗΤΕΙΤΑΙ ΥΠΑΛΛΗΛΟΣ

απόφοιτος Λυκείου, απαλλαγμένος στρατιωτικών υποχρεώσεων, κάτοχος άδειας οδήγησης, για μερική απασχόληση.
Πληρ. τηλ. 0241/28638,
Δευτέρα - Παρασκευή, μεταξύ των ωρών 17.30-19.30
X.1176-11/8

ΠΑΡΑΔΙΔΟΝΤΑΙ ΜΑΘΗΜΑΤΑ ΑΓΓΛΙΚΩΝ

σε ευχάριστο διακοσμημένο χώρο.
Μαθήματα αγγλικών για παιδιά προσχολικής ηλικίας και παιδιά δημοτικού.
Ασχολούμαστε με χειροτεχνίες, κουκλοθέατρο και μουσικοκινητική αγωγή.
Από αλλοδαπή καθηγήτρια Αγγλικών με χρόνια νηπιαγωγική και φροντιστηριακή πείρα.
Τηλ.. 0945/434117
8177-30/9

ΠΩΛΟΥΝΤΑΙ

M1-31/8

ΑΠΟ ΤΟΝ ΑΝΑΣΤΑΣΙΟ ΑΤΣΙΔΗ

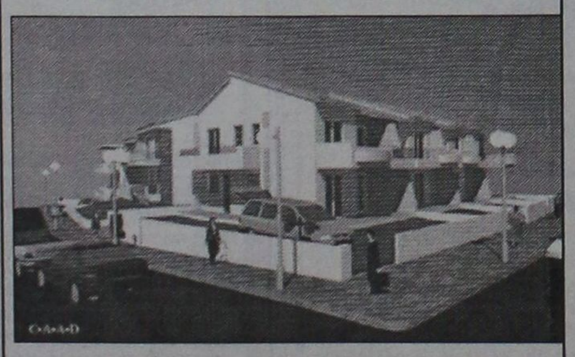

- Μεζονέτες διόροφες 132τ.μ. και διόροφες με υπόγειο 190τ.μ., με οροφές κεραμοσκεπείς, με αποκλειστικές χρήσεις αυλών, περιοχή ΚΑΝΑΜΑΤ

ΠΛΗΡΟΦΟΡΙΕΣ: ΑΝΑΣΤΑΣΙΟΣ ΑΤΣΙΔΗΣ
ΣΤΕΦΑΝΟΥ ΚΑΖΟΥΛΗ 74 - ΡΟΔΟΣ
- Τηλ.. 28616, 37848

ΠΩΛΟΥΝΤΑΙ

σε τιμή ευκαιρίας από ιδιώτη:
1) Αέρας μονοκατοικίας με θέα τη θάλασσα 80 τ.μ. στα Κοσκινού
2) Υπόγειο γκαράζ 70 τ.μ. στο Ροδίνι
Πληροφορίες τηλ. 31880, 0944/914647
8312-8/8

ΠΩΛΕΙΤΑΙ

διαμέρισμα τεσσάρι επί της Παρθενόπης σε στυλ μεζονέτας με εντοιχισμένη κουζίνα, εντοιχισμένες ντουλάπες, ανακλινόμενα αλουμίνια, διπλά τζάμια, ντουλάπες στα μπάνια, θέρμανση, εγκατάσταση με ηλιακό θερμοσίφωνα.
Αμεση παράδοση
Πληρ. Διακογεωργίου Κάλλιστος τηλ. 29318
X.1144-31/8

ΕΥΚΑΙΡΙΑ

Στα Κοσκινού **ΠΩΛΕΙΤΑΙ** ισόγειο με τρία υπνοδωμάτια, εντοιχισμένη κουζίνα 16 τ.μ., εντοιχισμένες ντουλάπες σε όλα τα υπνοδωμάτια, εγκατάσταση για θέρμανση και για ηλιακό θερμοσίφωνα, διπλά τζάμια με ρολά, κουνουπιέρες, ντουλάπια στα μπάνια και άμεση παράδοση.
Δάνεια δεκτά
Πληρ. Διακογεωργίου Κάλλιστος τηλ. 29318
X.1144-31/8

ΕΥΚΑΙΡΙΑ! ΠΩΛΕΙΤΑΙ

αποθήκη που έχει μετατραπεί σε δύο γκαρσονιέρες στην τιμή των 6 εκατ. δρχ.
Πληρ. τηλ. 61019-0944/109707
8362-5/8

ΠΩΛΕΙΤΑΙ

οικόπεδο στα Λειβάδια Τήλου σε κεντρικό δρόμο.
Πληροφορίες τηλ. 30914
8288-6 8

ΠΩΛΕΙΤΑΙ

από ιδιοκτήτη, οροφοδιαμέρισμα 105τ.μ., σε μικρή πολυκατοικία, τεσσάρων διαμερισμάτων, λουξ κατασκευής, στο Καρακόνερο επί της Πανορμίτου
Πληροφορίες τηλ. 20949 - 37735 - 32195 - 0932-326055
8339-31/8

ΠΩΛΟΥΝΤΑΙ

ΣΤΗΝ ΠΑΡΑΛΙΑ ΙΑΛΥΣΟΥ
Μονοκατοικίες απέναντι από την ταβέρνα «Καλύβα» στην οδό Ρίμινι
Επίσης διαμερίσματα στην Κων/νου Υδραίου - Ρόδος
Πληροφορίες Ελευθέριος Ζαμπελάκης
Τηλ. 94236 - 28476 - 94960 - 22986
8403-31/8

ΠΩΛΟΥΝΤΑΙ

διαμερίσματα λουξ κατασκευής 90 τ.μ. στην οδό ΤΑΡΣΟΥ περιοχή ΦΑΝΕΡΩΜΕΝΗ
Πληρ.
ΧΑΤΖΗΜΙΧΑΛΗΣ ΑΝΔΡΕΑΣ
εργολάβος οικοδομών
ΤΗΛ: 0241/77751 - 31027 - 0977/747857
ΕΥΚΟΛΙΕΣ ΠΛΗΡΩΜΗΣ - ΔΑΝΕΙΑ ΔΕΚΤΑ
ΖΗΤΟΥΝΤΑΙ ΟΙΚΟΠΕΔΑ ΓΙΑ ΑΝΤΙΠΑΡΟΧΗ
2848-22/8

ΟΙΚΟΔΟΜΙΚΕΣ-ΤΕΧΝΙΚΕΣ
ΕΜΠΟΡΙΚΕΣ-ΕΠΙΧΕΙΡΗΣΕΙΣ
X1137-31/8

ΑΦΟΙ ΑΣΒΕΣΤΗ Ο.Ε.
Κ. Τσαλδάρη 26-Ρόδος
☎ 32809-74325-74326

ΠΩΛΟΥΝΤΑΙ

- ΚΑΤΑΣΤΗΜΑ 128τ.μ. και 154τ.μ. αποθήκη, επί της οδού Τσαλδάρη
- ΔΙΑΜΕΡΙΣΜΑΤΑ όλων των διαστάσεων επί της οδού Αγίου Ιωάννου
- ΜΕΖΟΝΕΤΕΣ 130τ.μ. επί της οδού Αλεξάνδρειας

ΠΡΟΣΟΧΗ!

Περιοχή Μηδεια. Πωλούνται οροφοδιαμερίσματα των 50τ.μ. - 75τ.μ. - 82τ.μ. - 104τ.μ. με μεγάλες βεράντες, πολυτελούς κατασκευής. Τιμές προσιτές - Δάνεια δεκτά.
Πληροφορίες τηλ. 30350 και 0945/476243
8057-15/8

ΠΩΛΕΙΤΑΙ

από ιδιοκτήτη οικόπεδο στο Γεννάδι 1420 μέτρα, άρτιο και οικοδομήσιμο με την άδεια, με νερό και 30 ελαιόδενδρα.
Τηλ. 91435, 0945/402153
8342-15/8

ΠΩΛΟΥΝΤΑΙ

μηχανήματα στεγνοκαθαριστήριου στη Σορωνή.
Τηλ. 41212 - 41977 - 0937/601790
8145-5/8

ΠΩΛΕΙΤΑΙ

διαμέρισμα στην Παλιά Πόλη 130 τ.μ. πλήρως ανακαινισμένο σε τιμή ευκαιρίας. Αμεση παράδοση
Πληρ. Διακογεωργίου Κάλλιστος τηλ. 29318
X.1144-31/8

ΠΩΛΕΙΤΑΙ

μαγαζί ειδών διατροφής στο Μαντράκι, λόγω φόρτου εργασίας. Σοβαρές προτάσεις μόνο δεκτές.
Πληροφορίες τηλ. 26294, 5.30-9.30 μ.μ.
8129-8/8

ΠΩΛΕΙΤΑΙ

από ιδιώτη, δυόροφη μονοκατοικία 130 τ.μ., ανακαινισμένη στην Παλιά Πόλη, Πυθαγόρα.
Πληρ. τηλ. 31017, κιν. 0932-842843
8110-31/8

ΠΩΛΟΥΝΤΑΙ

στα Κοσκινού, μονοκατοικίες με αυλή σε μπετά 150-160τ.μ. Τιμή 24 εκατομμύρια.
Τηλ. 29308 - 22768
M17-31/8

ΠΩΛΕΙΤΑΙ

ΤΟΥΡΙΣΤΙΚΟ ΧΡΥΣΟΧΟΕΙΟ ΚΑΙ ΡΟΛΟΓΙΑ ΣΤΟ ΜΑΝΤΡΑΚΙ
Πληροφορίες τηλ. 32477
7991-8/8

ΠΩΛΕΙΤΑΙ

αναψυκτήριο - κρεπερί στην Ιαλυσό δίπλα ακριβώς στην πιάτσα ταξί, πλήρως εξοπλισμένο, λόγω φόρτου εργασίας.
Πληροφορίες τηλ. 95843 - 47062
8293-15/8

Η επιχείρηση εστιατόριο Αλίκη

απέναντι από το ξενοδοχείο των Ρόδων, **ΕΝΟΙΚΙΑΖΕΤΑΙ** ή και **ΠΩΛΕΙΤΑΙ**. Επίσης γίνονται δεκτές και προτάσεις για αλλαγή χρήσης.
Τηλ. 74054, 8 μ.μ.
8161-8/8

ΜΕΓΑΛΗ ΠΡΟΣΦΟΡΑ ΠΩΛΟΥΝΤΑΙ

μηχανήματα γρανίτας σε τιμή ευκαιρίας.
Πληρ. τηλ. 0945/433354
8177-30/8

ΠΩΛΕΙΤΑΙ

ΠΑΙΔΙΚΟΣ ΣΤΑΘΜΟΣ ΣΤ' ΑΦΑΝΤΟΥ
πλήρως εξοπλισμένος, με μεγάλο αύλειο χώρο και παιδική χαρά.
Τιμή συζητήσιμη.
Τηλ. 52998 - 62722
Κινητό: 0945 - 871703
8380-12/8

ΜΑΘΗΜΑΤΑ

ΦΙΛΟΛΟΓΟΣ

παραδίδει ιδιαίτερα μαθήματα σε μαθητές γυμνασίου - λυκείου.
Τηλ. 0241-24046 - 0944/430442
8103-5/8

ΑΝΑΚΟΙΝΩΣΗ

ΕΓΓΡΑΦΕΣ
6 Σεπτεμβρίου
Μαθήματα
Computer
Program P.M
ΕΓΓΡΑΦΕΣ 6 Σεπτεμβρίου
COMPUTER
ΑΝΕΓΓΡΑΦΗ ΤΡΙΑΔΑΣ
ΜΑΝΩΛΗΣ Ι. ΣΟΦΙΛΛΑΣ
Προγραμματιστής Αναλυτής
Πτυχιούχος πανεπιστημίων University of Baltimore & Bowie State University U.S.A -
Κοδριγκτώνος 91
Τηλ: (0241)- 31761
M22-31/8

ΑΓΓΛΙΚΑ - ΓΕΡΜΑΝΙΚΑ Μ. ΚΟΝΤΟΥ



- **LOWER - PROFICIENCY** των Cambridge - Michigan
- **ZERTIFICAT - MITTELSTUFE SPACHDIPLOME** του Goethe - Institut
- **ΕΠΑΓΓΕΛΜΑΤΙΚΑ ΓΕΡΜΑΝΙΚΑ** για Ξενοδοχοϋπαλλήλους, εργαζόμενους στον τουρισμό

Διδάσκουν
Αγγλικά: Robert Davies
Γερμανικά: Μ. Κοντός
Υψηλά ποσοστά επιτυχίας
Χρόνοι Ρεκόρ στην απόκτηση διπλωμάτων
1ο διδ.: Αγ. Αναργύρων 11α
2ο » : Δημ. Αναστασιάδη 61
3ο » : Παρισίων 1 & Λονδένου
X.1097-31/8
Τηλ: 0241/35289, 23973- Fax: 32336

ΚΑΤΟΧΟΣ PROFICIENCY ΤΟΥ ΠΑΝΕΠΙΣΤΗΜΙΟΥ ΤΟΥ CAMBRIDGE

με φροντιστηριακή πείρα και διετή παραμονή στην Αγγλία, παραδίδει ιδιαίτερα μαθήματα σε παιδιά δημοτικού.
Παράλληλα, αναλαμβάνει προετοιμασία για τις εξετάσεις Lower και Proficiency.
Πληροφορίες τηλ. 32280
8379-14/8

ΜΑΘΗΜΑΤΙΚΑ

Εμπειροι καθηγητές παραδίδουν ιδιαίτερα μαθήματα κατ' οίκον ή σε 2-3μελή γκρουπ. Υπεύθυνη εργασία για Γυμνάσιο - Ενιαίο Λύκειο - Τ.Ε.Ε Επιμονή στην κάλυψη κενών και στην καινούργια ύλη.
ΟΙΚΟΔΙΔΑΣΚΑΛΕΙΟ
ΣΤΑΘΗ - ΤΖΕΝΗΣ ΟΡΦΑΝΟΥ
ΤΗΛ. 29315-0945/973306
8282-13/8

ΠΤΥΧΙΟΥΧΟΣ

του Πανεπιστημίου Αιγαίου, με φροντιστηριακή πείρα και με άριστη κατάρτιση, παραδίδει μαθήματα σε παιδιά δημοτικού και γυμνασίου
Πληροφορίες τηλ. 30349
8379-14/8

ΠΩΛΟΥΝΤΑΙ

Διώροφες ανεξάρτητες μονοκατοικίες δίπλα από το φυτώριο σε καταπράσινη περιοχή του Δήμου Ιαλυσού και σε απόσταση 6 χλμ από τη Ρόδο
Διαστάσεις 130τ.μ. και 168 τ.μ.
Αριστη κατασκευή
Εντός σχεδίου πόλεως με δυνατότητα τραπεζικής χρηματοδότησης
Απαλλαγή από το φόρο μεταβίβασης ακινήτων για πρώτη κατοικία
Αυτόνομη χωροθέτηση, ασφαλτόστρωση των εσωτερικών δρόμων, φωτισμός με φανοστάτες



ΠΛΗΡΟΦΟΡΙΕΣ
ΕΜΜΑΝΟΥΗΛ ΚΡΑΝΙΔΗΣ
Αμερικής 50 ΡΟΔΟΣ -
Τηλ. 27082 - 26476 -
094/347405 - FAX
27101 Email
mkranidis@hol.gr
M9-31/8

ΠΩΛΟΥΝΤΑΙ

ελαφρώς μεταχειρισμένα φορτηγά αυτοκίνητα, εισαγωγής μας, επαγγελματικά και γεωργικά
1)MITSUBISHI L 300 κλειστό μακρύ
2) MITSUBISHI L 300 κλειστό κοντό
3) FORD TRANSIT κλούβα
4) FORD TRANSIT ανοικτό
5) MERCEDES MB 100 κλειστό
6) MERCEDES 309 D ανοικτό
7) MERCEDES 813 ανοικτό
8) OPEL COMBO κλειστό
9) GOLF stasion wagon
10) MERCEDES 309 ψυγείο - συντήρηση
11) VOLKSWAGEN υδρόψυκτο ψυγείο - συντήρηση
12) VOLKSWAGEN κλούβα 1600 c.c.
13) ΤΖΙΠ ISUZU TROOPER 4X4
ΠΛΗΡΟΦΟΡΙΕΣ **ΔΗΜΗΤΡΙΟΣ ΒΡΟΥΛΗΣ**
Τηλ. 62171-65171, 3ο χλμ Ρόδου Λίνδου
X1138-31/8

ΚΑΛΛΙΣΤΟΣ ΔΙΑΚΟΓΕΩΡΓΙΟΥ

ΙΔΙΟΚΤΗΤΗΣ - ΚΑΤΑΣΚΕΥΑΣΤΗΣ
ΚΩΝ/ΝΟΥ ΤΣΑΛΔΑΡΗ 28
Τηλ. 34598 - 29318

1) Πωλούνται διαμερίσματα υπό κατασκευήν 3άρια - 4άρια επί της Λεωφ. Καλλιθέας και Καλλιπάτειρας Καρακόνερο, με απεριόριστη θέα στη θάλασσα.
Τα διαμερίσματα διαθέτουν μεγάλες βεράντες, διπλά τζάμια με ανακλινόμενα αλουμίνια και ρολά, υδραυλικό ασανσέρ, εγκατάσταση κεντρικής θέρμανσης και ηλιακό θερμοσίφωνο. Γενικά η οικοδομή θα είναι πλήρως αποπερατωμένη από την ταράτσα έως την αυλή σε σύγχρονη κατασκευή.

2. Καταστήματα 50, 100, 150, 200 τ.μ. επί του κεντρικού δρόμου στο Καρακόνερο.

3) Αποθήκες 50, 100, 150, 200 τ.μ. Καρακόνερο.

4) 70 τ.μ. 3άρι ρετιρέ επίτης Στεφάνου Καζούλη.

5) Διαμερίσματα τριάρια - τεσσάρια και καταστήματα πλησίον πλατείας Φώκιαλη (έναντι παλιό ΙΚΑ). Υπό ανέγερση επί της Κ. Παλαιολόγου.

Δάνεια δεκτά * Ευκολίες πληρωμής

☞ Δεχόμαστε ανταλλαγές διαμερισμάτων ή άλλων ακινήτων

ΠΛΗΡΟΦΟΡΙΕΣ: ΔΙΑΚΟΓΕΩΡΓΙΟΥ ΚΑΛΛΙΣΤΟΣ
Τηλ.. 34598 - 29318
X.1144-31/8

ΜΕΝΤΙΟΥΜ - ΑΣΤΡΟΛΟΓΟΣ

ΝΙΚΟΣ

ΠΡΟΒΛΕΨΕΙΣ ΣΤΟΝ ΕΠΑΓΓΕΛΜΑΤΙΚΟ, ΑΙΣΘΗΜΑΤΙΚΟ ΚΑΙ ΟΙΚΟΝΟΜΙΚΟ ΤΟΜΕΑ.
ΕΠΑΝΑΦΟΡΕΣ ΑΤΟΜΩΝ,
ΙΣΧΥΡΕΣ ΥΠΟΒΟΛΕΣ

ΔΕΧΕΤΑΙ ΜΟΝΟ ΜΕ ΡΑΝΤΕΒΟΥ ΣΤΑ ΤΗΛΕΦΩΝΑ: 31405 ΚΑΙ 0945812587
8402-8/8

ΝΤΕΤΕΚΤΙΒΣ ΑΘΗΝΩΝ

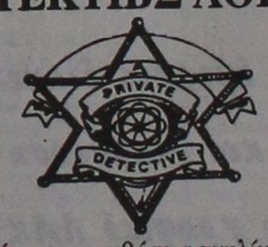

Αναλαμβάνουμε υποθέσεις ανηλίκων, προσωπικές, οικογενειακές εμποροβιομηχανικές
Διαθέτουμε τα καλύτερα ηλεκτρονικά σύχρονα οπτικοακουστικά συστήματα.
Επιτυχία 100%
Τα 30 χρόνια πείρα είναι η εγγύηση μας
Γ.Δ.-30/9

ΤΗΛ. 0977632963 & 0954-319796

ΠΡΟΟΔΟΣ ☎ ΜΙΚΡΕΣ ΑΓΓΕΛΙΕΣ ΜΙΚΡΕΣ ΑΓΓΕΛΙΕΣ ΠΡΟΟΔΟΣ

διάφορα

ΑΠΟΦΡΑΞΕΙΣ ΚΑΘΑΡΙΣΜΟΙ ΑΠΟΧΕΤΕΥΣΕΩΝ

«ΜΑΡΙΑ»

Αναλαμβάνουμε την απόφραξη και τον καθαρισμό αποχετεύσεων οικιών, πολυκατοικιών, ξενοδοχείων με ηλεκτρικό μηχάνημα, όλο το 24ωρο.

- ΕΡΓΑΣΙΑ ΕΓΓΥΗΜΕΝΗ
- ΤΑΧΕΙΑ ΕΞΥΠΗΡΕΤΗΣΗ

Πληρ. τηλ. -94750

ΚΙΝΗΤΟ: 097434729

095262821

T32406-25/'9

ΥΔΡΑΥΛΙΚΟΣ ΑΝΑΛΑΜΒΑΝΕΙ ΠΑΣΗΣ ΦΥΣΕΩΣ ΥΔΡΑΥΛΙΚΕΣ ΕΡΓΑΣΙΕΣ

ΑΠΟΦΡΑΞΕΙΣ ΚΑΘΑΡΙΣΜΟΙ ΑΠΟΧΕΤΕΥΣΕΩΝ - ΞΕΒΟΥΛΩΜΑΤΑ

Χ. Δημήτρης

Αναλαμβάνουμε τον καθαρισμό αποχετεύσεων πολυκατοικιών και ξενοδοχείων με νέο ηλεκ/το μηχάνημα

ΟΙ ΑΠΟΧΕΤΕΥΣΕΙΣ ΠΙΝΟΝΤΑΙ ΣΑΝ ΝΑ ΤΙΣ ΠΕΡΑΣΑΤΕ ΣΗΜΕΡΑ

ΕΡΓΑΣΙΑ ΕΓΓΥΗΜΕΝΗ

ΔΩΡΕΑΝ ΜΕΤΑ ΑΠΟ ΚΑΘΕ ΑΠΟΦΡΑΞΗ ΨΕΚΑΣΜΟΣ ΤΩΝ ΦΡΕΑΤΙΩΝ ΓΙΑ ΜΙΚΡΟΒΙΑ ΚΑΙ ΚΑΤΣΑΡΙΔΕΣ

Τηλ. 90230 μαγαζί και 31990, ΓΙΑ ΑΜΕΣΗ ΕΞΥΠΗΡΕΤΗΣΗ ΣΑΣ ΣΤΟ ΚΙΝΗΤΟ ΜΑΣ ΤΗΛΕΦΩΝΟ 0944344911

8077-8/8

ΤΟΠΟΘΕΤΗΣΕΙΣ ΠΛΑΚΙΔΙΩΝ - ΜΑΡΜΑΡΩΝ ΠΑΛΙΣΜΑΤΑ

«ΝΙΚΟΣ»

Τηλ. 90426

8059-31/8

alco

Υδραυλικός διπλωματούχος

Μανωλάγκας Φώτιος

Αναλαμβάνουμε:

Πάσης φύσεως υδραυλικά έργα και αποφράξεις. Παντός είδους με νέας τεχνολογίας Μηχανήματα Αμερικής.
Εκπαίδευση εις το εξωτερικό - Αμερική
25 χρόνια εργασίας

Πληρ. τηλ. 65294 οικίας - 67430 φαξ

28ης Οκτωβρίου Κοσκινού. Κινητό 0932476202

8097-8/8

ΣΧΟΛΗ ΟΔΗΓΩΝ

ΚΟΥΣΗ ΠΑΝΤΕΛΗ

ΔΙΠΛΩΜΑΤΑ: ΕΡΑΣΙΤΕΧΝΙΚΑ ΕΠΑΓΓΕΛΜΑΤΙΚΑ - ΜΟΤΟΣΙΚΛΕΤΑΣ

- Επεκτάσεις όλων των κατηγοριών. - Αναθεωρήσεις ληγμένων αδειών- Μεταιτροπές ξένων αδειών σε ελληνικές.

Οδός Βαλαωρίτου 9- έναντι HOTEL SEMIRAMIS πίσω από το Νοσοκομείο

INTERNET: WWW ADRESS

W W W . A D D R E S S : Hp:/www.geocities. com/Bourbonstreet/9302.

Δεκτές όλες οι πιστωτικές κάρτες.

ΠΡΟΣΟΧΗ: ΜΑΘΗΜΑΤΑ: α) μοτ/τας ανεξαρτήτου- μεγάλου κυβισμού > 500c.c.

Στην κατηγορία ανεξαρτήτου κυβισμού, η εκπαίδευση γίνεται με μοτοσυκλέτα 500cc

β) μοτ/τας έως 125c.c.

ΔΙΑΘΕΤΟΥΜΕ ΕΠΙΣΗΣ ΚΑΙ ΑΥΤΟΜΑΤΕΣ ΜΟΤΟΣΥΚΛΕΤΕΣ ΕΩΣ 125 c.c.

γ) μοτοποδηλάτου <50c.c.

ΠΑΡΑΛΑΒΗ ΤΩΝ ΜΑΘΗΤΩΝ ΜΑΣ ΚΑΙ ΑΠΟ ΤΙΣ ΟΙΚΙΕΣ ΤΟΥΣ

Τηλ: 29157-73820-94777 οικία

ΚΑΙ ΑΝΑ ΠΑΣΑ ΣΤΙΓΜΗ ΣΤΑ ΚΙΝΗΤΑ

ΤΗΛ. **0944511313 - 0944203343**

8152-8/8

ROI STUDIOS

Θέλετε να περάσετε ευκάριστες διακοπές σε οικογενειακό περιβάλλον;
Ελάτε στο Λευκό της Καρπάθου να χαρείτε στις εκτεταμένες και καθαρές παραλίες και τα φρέσκα ψάρια.

Πληρ τηλέφωνο - fax

71191

ΓΔ-15/8

ΤΑΠΗΤΟΚΑΘΑΡΙΣΤΗΡΙΟ

WASH AND CARE

ΚΑΘΑΡΙΣΜΟΣ ΚΑΙ ΦΡΟΝΤΙΔΑ

Συνδυάσαμε την πολυετή πείρα μας και τα ολοκαίνουρια μηχανήματά μας και αναλαμβάνουμε:

- Καθαρισμό- φροντίδα - φύλαξη χαλιών - μοκετών
- Παραλαβή από το σπίτι μ' ένα τηλεφώνημα
- Επιτόπιος καθαρισμός, σαλονιών, μοκετών, μαξιλαράκια επιχειρήσεων

ΦΑΡΜΑΚΙΔΗΣ ΕΥΣΤΑΘΙΟΣ

ΤΗΛ. 0241 - 68189

5ο χλμ. Λ. Ρόδου Λίνδου 237

8170-6/9

ζητήσεις

ΖΗΤΕΙΤΑΙ νεαρός και νεαρή που να γνωρίζουν αγγλικά για να εργαστούν ως βοηθοί σερβιτόρου. Τηλ. 25251
8322-8/8

ΖΗΤΕΙΤΑΙ πωλήτρια για να εργασθεί σε κατάστημα στην Παλιά Πόλη. Αγησάνδρου 14. Τηλ. 34083
8294-6/8

ΖΗΤΕΙΤΑΙ δεσποινίς ή κυρία για να εργαστεί σε κεντρικό εμπορικό κατάστημα. Τηλ 76005
8148-6/8

ΖΗΤΕΙΤΑΙ νέος ή νέα που να ομιλεί σκανδιναβικά ή γερμανικά για να εργασθεί σε σοβαρή επιχείρηση στην Παλιά Πόλη. Τηλ. 32232
8411-12/8

ΖΗΤΕΙΤΑΙ τεχνίτης που να γνωρίζει ελάφαστα από καλούπι και να έχει όρεξη να μάθει νέες τεχνικές από σοβαρή εταιρεία. Τηλ. γραφείου 67984 - 66388
8350-12/8

ΖΗΤΕΙΤΑΙ σερβιτόρος πεπειραμένος για να εργαστεί σε εστιατόριο στην Π. Πόλη, να γνωρίζει Γερμανικά και Αγγλικά. Αποκλείονται αλλοδαποί. Τηλ.. 26359
8314-8/8

ΖΗΤΕΙΤΑΙ

ΕΠΑΓΓΕΛΜΑΤΙΑΣ ΚΟΜΜΩΤΡΙΑ

Πληρ. τηλ..30717

8347-19/8

Η εταιρεία ΥΙΟΙ ΧΡ. ΣΠΑΝΟΥ Α.Ε.

ΖΗΤΕΙ

νέα ή νέο με εκπληρωμένα στρατιωτικά καθήκοντα για το τμήμα νωτών
Α) Βοηθού Χρυσοπώλη
Β) Βοηθού μετρά
Τυχόν προϋπηρεσία θα ληφθεί σοβαρά υπ' όψιν.
Απαραίτητα: βιογραφικό - φωτοτυπία ταυτ. και φωτογραφία.

Τηλέφωνο επικοινωνίας 32335 - 32695

Κατάθεση στοιχείων στην γραμματεία της επιχείρησης

X1141-20/8

ΑΠΟ ΤΟ ΕΣΤΙΑΤΟΡΙΟ «ΜΕΓΑΡΟ»

ΖΗΤΟΥΝΤΑΙ

σερβιτόροι και βοηθοί σερβιτόρου, με πείρα στο αλά καρτ.

Πληρ. τηλ. 27321

8343-13/8

ΖΗΤΕΙΤΑΙ

οδηγός από επιχείρηση γενικού εμπορίου.

Πληρ. τηλ. 65557

8327-10/8

ΖΗΤΕΙΤΑΙ

γραμματέας από ασφαλιστική εταιρεία. Προσόντα: Από 25 έως 35 ετών, απολυτήριο λυκείου, απλή γνώση της αγγλικής, χειρισμός ηλεκτρονικού υπολογιστή «Γουΐντος 95, Λότους και Γουόρντ». Τυχόν προϋπηρεσία θα ληφθεί σοβαρά υπόψη.
Οι ενδιαφερόμενες μπορούν να επικοινωνούν από 9-12 στο τηλ.

77979

8370-11/8

Μεγάλη Βιομηχανική εταιρία καταναλωτικών αγαθών, με οργανωμένες δραστηριότητες πωλήσεων και διανομής στη Δωδεκάνησο

ΖΗΤΑ

άμεσα ΔΙΕΥΘΥΝΤΗ ΠΩΛΗΣΕΩΝ
Ο ιδανικός υποψήφιος θα πρέπει να έχει:

- Προϋπηρεσία στο χάρο των πωλήσεων
- Πτυχίο Οικονομικής Σχολής
- Γνώση Η/Υ
- Δυναμισμή και ευχάριστη προσωπικότητα

Προσφέρονται:

- Ικανοποιητικές αποδοχές βάσει προσόντων
- Bonus βάσει πλάνου πωλήσεων
- Σύγχρονο περιβάλλον εργασίας
- Αυτοκίνητο της εταιρίας
- Εξοδα κίνησης

Η εταιρία δεσμεύεται για τον διακριτικό και εκέμυθο χειρισμό των βιογραφικών σημειωμάτων των ενδιαφερομένων που θα αποσταλούν προς τη Διεύθυνση Προσωπικού, Τ.Θ. 193, 85100 Ρόδος

X1180-12/8

ΖΗΤΕΙΤΑΙ έμπειρη λαντζιέρα - μπουφετζού για εστιατόριο στην Παλιά Πόλη. Πληρ. τηλ., 25293
8302-6/8

ΖΗΤΕΙΤΑΙ ψήστης και τυλιχτής γύρου (πίττα), για βραδυνή απασχόληση.
Τηλ. 85952
8330-11/8

ΖΗΤΕΙΤΑΙ μάγειρας για εστιατόριο στο κέντρο της πόλης. Τηλ. 25627
8335-12/8

ΖΗΤΕΙΤΑΙ ηλεκτρονικός με γνώσεις computer. Πληρ. τηλ. 23759 ώρες γραφείου.
8324-18/8

ΖΗΤΕΙΤΑΙ BARMAN βραδυνός για το Ξενοδοχείο «Ελενα». 8ωρη απασχόληση. Τηλ. 24755, 11-13.
8401-12/8

ΖΗΤΕΙΤΑΙ πεπειραμένος μάγειρας στο αλά καρτ, για εστιατόριο εντός πόλεως. Μισθός ικανοποιητικός. Τηλ. 75301
8408-12/8

ΖΗΤΕΙΤΑΙ

κοπέλα για αναψυκτήριο, εάν είναι δυνατόν έμπειρη, για συνεχή και μόνιμη εργασία.

Τηλ. 65835 - 63560, κ. Γιώργο

ΓΔ-15/8

ΖΗΤΕΙΤΑΙ

καθηγητής/τρια αγγλικής γλώσσας, για να διδάξει σε φροντιστήριο από το Σεπτέμβριο.

Απαραίτητα προσόντα:

1) προηγούμενη εμπειρία στη διδασκαλία ανώτερων τάξεων (F.C.E. Advanced) και
2) πανεπιστημιακό πτυχίο

Τηλ. 65528 - 68262

8414-15/8

AMBIENTE

Shop for Presents

WANTED PARTNER

Tel. 32181-35778

8307-8/8

AMBIENTE

Δώρα -

Είδη οικιακής χρήσης

ΖΗΤΕΙΤΑΙ συνέταιρος.

Τηλ. 32181-35778

8307-8/8

Η ΤΟΥΟΤΑ Ρόδου ΖΗΤΕΙ

1. Πωλητή/τρια αυτοκινήτων και
2. Εξωτερικό πωλητή/τρια ανταλλακτικών

Οι ενδιαφερόμενοι πρέπει να έχουν γνώση του αντικειμένου και διάθεση για εργασία.
Αριστες συνθήκες εργασίας.
Ιανοποιητικό πακέτο αποδοχών.

Πληρ. τηλ. 68000 (κ. Τζιώρα Ιωάννη)

M.18-5/8

ΖΗΤΕΙΤΑΙ

κοπέλα να εργαστεί σε αναψυκτήριο στο Μανδράκι.

Πληρ. τηλ. 38023 πρωί, 26294 από 5μ.μ. εως 9 μ.μ.

8164-11/8

ΚΤΗΜΑΤΟΜΕΣΙΤΙΚΟ ΓΡΑΦΕΙΟ

ΒΑΖΟΥΚΟΥ ΑΙΚ.

ΠΩΛΟΥΝΤΑΙ ΤΑ ΚΑΤΩΘΙ ΑΚΙΝΗΤΑ (Δ.Δ.= Δάνεια Δεκτά)
ΔΙΑΜΕΡΙΣΜΑΤΑ: ΕΤΟΙΜΟΠΑΡΑΔΟΤΑ ΚΑΙΝΟΥΡΓΙΑ ΚΑΙ ΜΕΤΑΧΕΙΡΙΣΜΕΝΑ

ΔΥΑΡΙΑ (1 υπν.)
30 τ.μ. καινούργια γκαρσονιέρα στο Καρακόνερο 9.000.000 (Δ.Δ.)
56 τ.μ. (β' ορ.) στο Ροδίνι 10.000.000 (Δ.Δ.)
60τ.μ. (ρετιρέ) στην Αλ. Διάκου 13.000.000
63τ.μ. σε μπετά στο Μόντε Σιθ, 7.800.000
64τ.μ. Σωτήρος, (α' όροφ.) 12.500.000 (Δ.Δ.)
ΤΡΙΑΡΙΑ
65τ.μ. (υπ.) Καζαντζάκη 15.000.000
65τ.μ. λουξ κατασκευής (ρετιρέ) στη Σωτήρος 20.000.000 (Δ.Δ.)
70τ.μ. (β' όροφ) έτοιμο, καινούργιο στην Ιαλυσό 18.000.000 (Δ.Δ)
74τ.μ. (ισόγειο) στην Κέννεντυ 26.000.000 (Δ.Δ)
75τ.μ. (α' ορ. με θέα) Κοσκινού 16.500.000 δρχ. (Δ.Δ.).
75τ.μ. (α' ορ.) σε μπετά στη Σωτήρος 8.000.000 (Δ.Δ)
76 τ.μ. Περαίας α' ορ. 20.000.000 (Δ.Δ.)
75τ.μ. (ισόγειο) στη Ρόδου - Λίνδου 12.500.000
84τ.μ. (ισόγειο) με αυλή Παπαδιαμάντη 16.000.000 (Δ.Δ.)
82τ.μ. στο Ροδίνι, 19.000.000, με 50τ.μ. μπαλκόνια (Δ.Δ)
83τ.μ. (ρετιρέ) στη Σάββα Διάκου (μπετά - σοβά) 11.000.000
85τ.μ. στην Ατταβύρου (ισόγειο) 13.000.000
85τ.μ. υπό κατασκευή στο Ροδίνι 28.000.000 (Δ.Δ.
85τ.μ. (β' όρ.) στον Αγ. Νικόλαο 18.000.000 (Δ.Δ.)
90τ.μ. (ημ/γειο) λουξ στη Μιχ. Πετρίδη 24.000.000
102 τ.μ. ημ/γειο στη Τσαλδάρη σε μπετά 11.000.000
90 τ.μ. διαμ. στο Νιοχώρι 16.000.000
93τ.μ. ορ/σμα καινούργιο στην Ακαδημία 30.000.000 (Δ.Δ.)
105τ.μ. έτοιμο καινούργιο στην Κρεμαστή 19.000.000
110τ.μ. (ισόγ. και α' 2 διαμ.) στη Δαμασκηνού 23.000.000 (Δ.Δ.)
106τ.μ. καινούργιο στην Κρεμαστή 24.000.000
117τ.μ. (β' ορ/σμα) καινούργιο με θερ/ση στη Μιχ. Πετρίδη 30.000.00 (Δ.Δ)
130τ.μ. (υπόγ.) σε κολώνες στο Καρακόερο 14.000.000
ΤΕΣΣΑΡΙΑ
100τ.μ. (α' ορ.) καινούργιο σε πάροδο της Στ. Κωτιάδη 32.000.000 (Δ.Δ)
105τ.μ. (α' ορ.) στη Σωτήρος 23.000.000 (Δ.Δ)
106τ.μ. ορ/σμα στη Μητρόπολη 22.000.000
120τ.μ. (β' ορ.) παραδοσιακό Ηρώων Πολυτεχνείου 35.000.000 (Δ.Δ.)
120τ.μ. (γ' όρ.) στη Γεωργ. Λέοντος. 21.000.0000 (Δ.Δ.)
120τ.μ. στη Γεωργίου Σεφέρη 27.000.000 (Δ.Δ)
130 τ.μ. ρετιρέ Απ. Παύλου (γ' όρ.) 26.000.000
129τ.μ. στην Ιαλυσό, β' όρ. 21.000.000 (Δ.Δ.)
130τ.μ. διόροφο διαμέρισμα στην Σωτήρος 30.000.000
134τ.μ. καινούργιο στην Κέννεντυ 52.000.000 (Δ.Δ)
150τ.μ. (β' οροφ.) στην Εργάνης Αθηνάς 45.000.000 (Δ.Δ)
160τ.μ. (α' ορ.) σε σοβά στην Κρεμαστή 20.000.000 (Δ.Δ)
ΠΕΝΤΑΡΙΑ (4 υπν) ΚΑΙ ΑΝΩ
500τ.μ. ορ/σμα καινούργιο λουξ κατασκευής στην Κέννεντυ 150.000.000
ΜΕΖΟΝΕΤΤΕΣ - ΜΟΝΟΚΑΤΟΙΚΙΕΣ - ΠΑΛΙΑ ΣΠΙΤΙΑ
57τ.μ. μονοκατοικία στη Σάλακο, με 4 στρεμ. (με μαγαζί) 25.000.000
60τ.μ. παλιό δυόροφο κοντά στη Σωκράτους 18.000.000 (Δ.Δ.)
68τ.μ. παλιό δυόροφο σπίτι στον Αγ. Γεώργιο με μεγάλη κάλυψη το οικ/σο 110τ.μ. 14.000.000 (ΔΔ)
75τ.μ. 2 σπίτια στην Ανοιξη (Τρεις) σε 300μ οι/δο 24.000.000
80τ.μ. παραδοσιακή μονοκατοικια στ' Αφάντου 18.000.000 (Δ.Δ)
80 τ.μ. στην Ψίνθο 12.000.000
100 τ.μ. λουξ μονοκατ. στην Καλαμώνα σε 2.150τ.μ. οικόπ. 35.000.000
110τ.μ. δυόμενο σε 500τ.μ. οικ/δο 150 μ. από θάλασσα στη Σορωνή 25.000.000
110τ.μ. διόροφη μονοκατοικία στο Γυαλό Σύμης 15.000.000
120τ.μ. μεζονέτα δυόροφη καινούργια στην Παρθενώπης 33.000.000 (ΔΔ)
127 τ.μ. δυόροφο με τζάκι στην Πυθαγόρα 29.000.000
130τ.μ. μεζονέττα υπό κατασκευή στο Ροδίνι 44.000.000 (Δ.Δ.)
130τ.μ. μονοκατοικία δυόροφη σε 300τ.μ. οικ. στην Ιξιά 35.000.000 (ΔΔ)
130 τ.μ. μονοκατοικία στην Ιαλυσό σε μπετά 28.600.000
130τ.μ. μεζ/τα κοντά στην Κων. Υδραίου 40.000.000 (ΔΔ)
137τ.μ. σε μπετά σε 500 οικόπεδο 26.000.000 στα Κοσκινού
140τ.μ. μονοκατοικία στα Κοσκινού με θεα 55.000.000
170 τ.μ. μονοκατοικία στην Ιαλυσό με μπετά 37.400.000
187τ.μ. παλιό σπίτι σε 860τ.μ. οικ/δο στα Κρητικά 20.000.000
200τ.μ. καλαιτό μη παρ/κο σε ΣΔ 1,2 στους Αγ. Αναργύρους 18.000.000
210τ.μ. μεζ/τα τριόροφη σε μπετά στα Κοσκινού σε 1.000μ. οικ/δο 24.000.000 (ΔΔ)
210τ.μ. έτοιμη καινουργια μεζ/τα στην Ιαλυσά προς Κρεμαστή 44.000.000 (ΔΔ)
220τ.μ. δυόροφη (κατάλ. και επ.στέγ.) στη Δαμασκηνού 45 εκ. (Δ.Δ.)
260τ.μ. στα Κοσκινού σε μπετά σε 1000 οικόπεδο 35.000.000
270τ.μ. μονοκατοικία σε 3,5 στρ. στ' Αφάντου 39 εκ.(Δ.Δ.)
330τ.μ. βίλλα στην Καλλιθέα σε 4 στρέμ. με θέα
300 τ.μ. μον/κία στη Δαματριά προς Παστίδα, με 24 στρ. οικόπεδο
350τ.μ. βίλλα στα Τριάντα σε 1,5 στρ., 140 εκ.
400τ.μ βίλλα σε σοβά στο Μίρα Μάρε σε 4.000τ.μ. οικόπεδο 100.000.000 (ΔΔ)
Μονοκατοικία σε 6 στρ. οικόπεδο στη Ροδοπούλα (οροπέδιο) 130.000.000
Παλιό σπίτι σε 5.600 τ.μ. στους Τρεις 45.000.000
ΚΑΤΑΣΤΗΜΑΤΑ:
30τ.μ. πλησίον Στ. Κωτιάδη 6.500.000
31τ.μ. Καμείρου 14.000.000
32τ.μ. Βενετοκλέων 17.500.000
35τ.μ. Φαληράκι 30.000.000
40τ.μ. Ηρακλείου Κρήτης 8.000.000
50τ.μ. Αλεξ. Διάκου 45.000.000
56τ.μ. Εμπ. Κέντρο Φώκιαλη
64τ.μ. Κορδιγκτώνος 19.000.000
85τ.μ. (με γκαρσονιέρα) 40.000.000
90τ.μ. ημ/γειο στη Τσαλδάρη 11.000.000
100 τ.μ. όροφος επί της Σωκράτους
ΟΙΚΟΠΕΔΑ
5.660 τ.μ. πάνω στο κύμα Σορωνής 20.000.0000
750τ.μ. πάνω στον κεντρικό δρόμο (κτίζει 110) 7.000.0000 Σορωνής
2.250 εντός οικισμού Δαματριά 7.500.000
5.600με ελιές στον Αγ. Σουλά 5.000.000
800τ.μ. εντός οικισμού με θέα στο Παραδείσι, 10.000.000
435τ.μ. (150 μ. από τη θάλασσα) στο Παντέλι Λέρου 8.000.000

➤**ΔΙΑΘΕΤΟΥΜΕ ΚΑΤΑΣΤΗΜΑΤΑ, ΟΙΚΟΠΕΔΑ, ΑΓΡΟΤΕΜΑΧΙΑ ΚΑΙ ΕΠΙΧΕΙΡΗΣΕΙΣ**

➤**ΑΝΑΛΑΜΒΑΝΟΥΜΕ ΤΗΝ ΠΩΛΗΣΗ ΤΩΝ ΑΚΙΝΗΤΩΝ ΣΑΣ ΣΕ ΣΥΝΤΟΜΟ ΧΡΟΝΙΚΟ ΔΙΑΣΤΗΜΑ ΜΕ ΥΠΕΥΘΥΝΟΤΗΤΑ ΚΑΙ ΕΧΕΜΥΘΕΙΑ ΣΤΗ ΡΟΔΟ - ΑΘΗΝΑ- ΠΕΙΡΑΙΑ**

Πληροφορίες τηλ. (0241) 22943-28838, FAX: 28838
Διευθ. Γραφείου: Δημ. Θεοδωράκη 3 Τ.Κ. 85100 Ρόδος
Κινητό: 0945466773

M7-31/8

Από την εταιρεία ATRIUM PALACE A.E.

ΖΗΤΕΙΤΑΙ

υπάλληλος για εξωτερικές εργασίες.

Απαραίτητα προσόντα:

- Ηλικία από 21 έως 25 ετών
- Απόφοιτος Λυκείου
- Δίπλωμα οδήγησης δικύκλου
- Ανευ στρατιωτικών υποχρεώσεων
- Απαραίτητες συστάσεις

Πληρ. τηλ.31832 κα Πάππου

X1183-15/8

Εκπαιδευτικός και διδάσκων στο Πανεπιστήμιο Αιγαίου ΖΗΤΕΙ 3άρι διαμέρισμα στις περιοχές Ροδίνι ή Ανάληψη.

Τηλ. 63655 από 9.00-13.00 και 18.00 - 22.00

8192-31/7

Από την εταιρεία ΑΡΧΙΤΕΚΤΟΝΙΚΗ ΕΠΕ

ΖΗΤΕΙΤΑΙ

ΑΡΧΙΤΕΚΤΩΝ, απόφοιτος πολυτεχνείου ημεδαπής, με πολύ καλή γνώση AUTOCAD

Προσόντα:

- Ηλικία έως 30 ετών
- Εμπειρία στο AUTOCAD
- Απαραίτητες συστάσεις

Πληρ. τηλ.28307 κα Πάππου

X1183-15/8

ΜΗΧΑΝΟΚΙΝΗΤΑ

ΠΩΛΕΙΤΑΙ

μηχανή KAWASAKI ZZR, μοντέλο '93 χρώματος μπλε-μαύρο, 400 κυβικά με 28.000 χλμ. σε άριστη κατάσταση και σε τιμή ευκαιρίας.

Πληρ. κ. Γιάννη, τηλ. 0944/551597

8200- 5/8

ΠΩΛΟΥΝΤΑΙ 1) YAMAHA CHAPPY αυτόματο 50 cc 100.000 δρχ., 2) SUZUKI DR 125 ENTURO 9 ετών 210.000 δρχ., 3) Τρέιλερ 180Χ125 σιδηράς κατασκευής 210.000 δρχ. Πληρ. από τις 8 το πρωί έως τις 6 το απόγευμα, τηλ. 77404
8326-10/8

ΠΩΛΕΙΤΑΙ μηχανή Honda 125 CB.τ 150.000 δρχ. σε καλή κατάσταση. Τηλ. 37205
8308-8/8

ΠΩΛΕΙΤΑΙ αυτοκίνητο Δ.Χ. DAIHATSU ανατρεπόμενο. Τιμή συζητήσιμη. Τηλ. 66348, 0944/146130
8313-8/8

ΠΩΛΕΙΤΑΙ αυτοκίνητο μάρκας SUZUKI SA 310 SPORT σε άριστη κατάστάση από Αθηναία 900.000 δρχ. Πληρ. τηλ. 69297 κατά προτίμηση 3-7 μ.μ.
Γ.Δ. 5/8

ΠΩΛΕΙΤΑΙ τρακτέρ ISEKH καινούργιο, αμεταχείριστο με διπλό διαφορικό, με φρέζα και διπλό υνί 24 HP. Πληρ. τηλ. 64417 ώρες 2-8
1996-6/8

ΠΩΛΕΙΤΑΙ φορτωτής μάρκας Ιντερνάσιοναλ 530, σε καλή κατάσταση. Πληρ. τηλ. 64022 - 0945/849712
8369-7/8

ΠΩΛΕΙΤΑΙ μηχανή TRIUMPH THUNDERBIRD 900c.c., AKIS MOTORSHOW. Tel. 27827 - 76076
8345-11/8

ΠΩΛΕΙΤΑΙ βάρκα με τρέιλορ, με δύο μηχανές 20 HP και 3,8 HP και πολλά εξτρά. Τηλ. 65851 και 0945725763
8336-11/8

ΠΩΛΕΙΤΑΙ μηχανή HONDA SHADOW, μοντέλο 98, λίγα χιλιόμετρα, με εξτρά. Τηλ. 0977663905
8429-13/8

MERCEDES 190 E 2.0 LOOK

2,5 16 EVOLUTION, AIR CONDITION, ABS, δερμάτινα καθίσματα, οροφή, ξύλινη επένδυση, τιμόνι σπορ, αναρτήσεις, σπορ καπώ, ζάντες 17", BBS, συναγερμό, ηλ. παράθυρα, ραδιοκασετόφωνο, ηλ. κλείδωμα, εξάτμιση SEBRING χταπόδι, χρώμα blu black. Υπεράριστη κατάσταση

Τηλ. 85379 - 27483

8407 20/8

ΖΗΤΟΥΝΤΑΙ

1) Νυκτερινός που να γνωρίζει λίγα γερμανικά και αγγλικά
2) Βοηθός σερβιτόρου για SNAK BAR
3) Κηπουρός για απογευματινή εργασία.

Πληροφορίες τηλ. 56312

T.32426-8/8

ΠΩΛΟΥΝΤΑΙ

Α) ΔΙΑΜΕΡΙΣΜΑΤΑ

120τ.μ. 4άρι καινούργιο πλησίον ΠΙΚΠΑ - ΡΟΔΑ
72τ.μ. 3άρι καινούργιο μόνο 22.000.000 δρχ.
50τ.μ. 2άρι με κήπο μόνο 16.000.000 δρχ.
4άρια πολυτελούς κατασκευής πλησίον Αννης Μαρίας
3άρια καινούργια στην Ανάληψη, Ροδίνι, κέντρο πόλεως

Β) ΜΟΝΟΚΑΤΟΙΚΙΕΣ

130τ.μ. κεραμοσκεπής με κήπο κοντά στο φυτώριο του Δήμου Ιαλυσού
140τ.μ. με 400τ.μ. κήπο, στο κέντρο της πόλεως Ρόδου και κατάλληλο για επαγγελματική χρήση
120τ.μ. ερειπωμένη με 500τ.μ. κήπο στο Δήμο Ιαλυσού
40τ.μ. με κήπο 450τ.μ. στην Ιξιά
110τ.μ. με 5.000τ.μ. αγρό στο Κανδυλί
300τ.μ. με πισίνα και 8.000τ.μ. στο Τσαΐρι

Γ) ΑΓΡΟΚΤΗΜΑΤΑ

4.500τ.μ. επί της λεωφόρου στο Τσαΐρι
2.000τ.μ. επί της Ρόδου - Λίνδου οικισμός Ασγούρου
2.000τ.μ. στο δρόμο Ρόδου - Αεροδρομίου
4.000τ.μ. εις Κανδυλί με ωραία θέα
4.000τ.μ. με 22.000.000 δρχ. στο φυτώριο Κοσκινού
5.000τ.μ. πάνω στο κύμα της μεγάλης γης Ασκληπειού

Δ) ΜΕΖΟΝΕΤΑ

130τ.μ. αξίας 42.000.000 δρχ. καινούργια

Ε) ΟΙΚΟΠΕΔΑ

250τ.μ. στους Χαλκίτες
700τ.μ. και 1600τ.μ. στην Ανάληψη



ΠΛΗΡΟΦΟΡΙΕΣ

ΕΜΜΑΝΟΥΗΛ ΚΡΑΝΙΔΗΣ

Αμερικής 50 ΡΟΔΟΣ -

Τηλ. 27082 - 26476 - 094/347405 - FAX 27101

Emailmkranidis@hol.gr

M9-31/8

ΠΩΛΟΥΝΤΑΙ

- ΜΑΓΑΖΙ 69τ.μ. επί της Θεμ. Σοφούλη (το ακίνητο). Τιμή 27.000.000
- ΠΑΣΤΙΔΑ 4 στρέμ. κοντά στο χωριό με 3.700 δρχ. το τ.μ.
- Κοσκινού 1000τ.μ. με άδεια οικοδομής πανοραμικό. Τιμή 12 εκατ.
- Διαμερίσματα στα Τριάντα διαφόρων διαστάσεων
- ΚΩΣ Ξενοδοχείο 76. κλινών, με 140εκ.
- Θεμ. Σοφούλη, διαμέρισμα 185τ.μ., ισόγειο και για επαγγελματική στέγη
- Τσαΐρι μονοκατοικία, 140τ.μ., με αυλή 1.000τ.μ.
- Θολός, 5.000τ.μ. αγρός, περιφραγμένος σε καλή τοποθεσία
- Ροδίνι διαμέρισμα 100τμ, λουξ κατασκευής με θέα
- Ροδίνι 118τμ
- Ροδίνι 46τμ καινούργιο
- Ροδίνι, 4.300τ.μ. οικόπεδο, κοντά στο ΙΚΑ, 40 εκατ.
- Ανάληψη, οικόπεδο 1000τ.μ. γωνιακό
- Αλεξάνδρου Διάκου, κτίσμα σε 1.300τ.μ. οικόπεδο, σπάνια περίπτωση
- Καστελλοριζιούς οικόπεδο με άδεια οικοδομής, 9 εκατομμύρια
- Τριάντα μαγαζί, αποθήκη, διαμέρισμα, τριάρι και ένα δυάρι (32 εκατομ.)
- Ασγούρου οικόπεδο 4.800τ.μ. με 4.500τ.μ. κατάλληλο για βίλλα
- Κορδιγκτώνος μαγαζί 65τ.μ. ελεύθερο διαμέρισμα 115τ.μ. τεσσάρι σε μικρή πολυκατοικία
- Τσαΐρι 8 στρέμ. κοντά στη λεωφόρο Ρόδου - Λίνδου
- Τριάντα οικόπεδο 400τ.μ. άρτιο και οικοδομήσιμο, με 11 εκατ.
- Γεννάδι οικόπεδο 600τ.μ., εντός οικισμού με 8 εκατ.
- Παστίδα 800 τ.μ. εντός οικισμού με 8 εκατ.
- Διάφορες επιχειρήσεις σε ολόκληρο το νησί της Ρόδου
- Κοσκινού μεζονέτες των 210τ.μ. χτισμένες με τούβλα - φανταστική θέα
- Νιοχώρι διαμερίσματα των 85τ.μ. και 95τ.μ.
- Ανάληψη - διαμέρισμα στην οδο Αθηνών, τριάρι
- Κιοτάρι 2 στρέμματα εντός οικισμού, εφαπτόμενο επί της λεωφόρου
- Γεννάδι 2800τ.μ. κοντά στον Αη Γιώργη με 1500 δρχ. το τ.μ.
- Καρακόνερο -300τ.μ. οικόπεδο
- Ροδίνι 400τ.μ. οικόπεδο
- Κοσκινού 5.600τ.μ. σε καλή τοποθεσία, κατάλληλο για βίλα, 30 εκ.
- Κοσκινού - μονοκατοικία 118τ.μ. (προκάτ) με 1500τ.μ. αυλή
- Βερόπουλου 150τ.μ., προς ενοικίαση χωρίς αέρα, 250.000 μηνιαίως
- Ιξιά μονοκατοικία με κήπο 700τ.μ., 35 εκατ.
- Ξενοδοχεία Αφάντου - Καλύμπια - Πεύκους - Λάρδος - Λίνδος - Κιοτάρι - Γεννάδι
- Φιλέρημος κοντά σε πολυτελείς βίλλες 4 στρέμματα 8, 12 και ερειπωμένο σπίτι σε 6.000τ.μ. οικόπεδο
- Αφάντου αγρός 1100τ.μ. σε επαρχιακή οδό με φανταστική θά κοντά στα όρια του οικισμού
- Καρακόνερο διαμέρισμα τριάρι με αυλή μπρος πίσω λουξ κατασκευής
- Ιξιά 100τ.μ., με 16 εκατ.
- Στο Γεννάδι μονοκατοικία σε μπετά ή τελειωμένα με 37τ.μ. αυλή
- Στην Παστίδα πωλείται βιοτεχνία ενδυμάτων 300τ.μ. κτίσμα
- Στην Παστίδα διαμερίσματα των 120τ.μ., σε 1000τ.μ. οικόπεδο
- Στην λεωφόρο Ιαλυσού, οικό

PARKING
Αλεξ. Διάκου 5
Δίπλα στο EL DIVINO
Στο κέντρο της πόλης
Χάρος για 150 αυτοκίνητα
ΓΕΝΙΚΗ ΕΙΣΟΔΟΣ
7 - 4μ.μ.: δρχ. 500
4μ.μ. - 1 πρωί δρχ. 1.000
X1171-7/8

ΕΚΔΡΟΜΕΣ ΚΑΛΟΚΑΙΡΙ 1999
8ήμερη εκδρομή
ΓΥΡΟΣ ΠΕΛΟΠΟΝΝΗΣΟΥ - ΜΟΝΕΜΒΑΣΙΑ
Από 3/8 έως 9/8
Περιλαμβάνει:
-Επίσκεψη προσκύνημα στον Οσιο Ποτάπιο στο Λουτράκι, Ισθμό Κορίνθου, Επίδαυρο, Ναύπλιο,, επίσκεψη στο Κάστρο Παλαμιδίου, Τόλο. Διανυκτέρευση.
Παναγιά Μαλεβή, Τρίπολη, Σπάρτη. Διανυκτερεύση.
Μυστρά, Μονεμβασιά, Γύθειο. Διανυκτέρευση.
Σπήλαιο Δυρού, Καλαμάτα. Διανυκτέρευση.
Πύλο, Γαργαλιάνοι, Φιλιατρά, Αρχαία Ολυμπία, Πύργο, Πάτρα. Διανυκτέρευση.
Καλάβρυτα, Μέγα Σπήλαιο, Αγ. Λαύρα.
Η διαμονή μας θα είναι σε ξενοδοχεία α' Κατηγορίας.
Ζητείστε αναλυτικό πρόγραμμα
5ήμερη εκδρομή
ΤΗΝΟ - ΣΥΡΟ ΠΑΡΟ - ΜΥΚΟΝΟ
Από 6/9 έως 10/9
Προσκύνημα στη Μεγαλόχαρη και την Εκατονταπυλιανή της Πάρου.
Ευκαιρία να γνωρίσουμε από κοντά τα πανέμορφα κυκλαδίτικα νησιά ΤΗΝΟ, ΠΑΡΟ, ΣΥΡΟ, ΜΥΚΟΝΟ
Θα σας μείνει εξέχουση αυτή η εκδρομή - Ζητείστε αναλυτικό πρόγραμμα
ΠΡΑΚΤΟΡΕΙΟ ΤΑΞΙΔΙΩΝ ΣΑΒΒΑ ΣΑΗ
Τάρπον Σπριγκς 42 . Τηλ. 39781-3 Δίπλα στην ΠΙΣΤΕΩΣ
M2ll-31/8

ΙΑΤΡΙΚΗ ΑΝΑΚΟΙΝΩΣΗ
Ο καρδιολόγος
Κ. ΑΝΔΡΕΑΣ ΚΟΥΚΟΥΛΑΣ
θα απουσιάσει στο εξωτερικό από τις 3 έως τις 8/8/99
Θα δέχεται ξανά στο ιατρείο του από τη Δευτέρα 9/8/99
Διεύθυνση ιατρείου: Θ. Σοφούλη 65
Τηλ. ιατρείου: 38888
ΧΛ-8/8

ΨΥΧΟΕΡΕΥΝΗΤΡΙΑ
ΚΡΗΤΙΚΟΥ ΒΑΣΙΛΕΙΑ

Προβλέψεις για το μέλλον ικανοποιητικές.
Βοήθεια για κάθε θέμα που σας απασχολεί με κάθε εχεμύθεια
ΕΡΓΙΟΥ 21 Π. ΠΟΛΗ - Τηλ. 74440 - 67602
8-1π.μ. — 4-8μ.μ.
T.32446-6/9

ΝΤΕΤΕΚΤΙΒ
30 ΧΡΟΝΙΑ ΜΟΝΙΜΑ ΚΑΙ ΣΤΗ ΡΟΔΟ
35354-28780
Π.Π ΓΕΡΜΑΝΟΥ 6 (ΠΛΑΤ.ΦΩΚΙΑΛΗ)
Η ΛΥΣΗ!! ΣΕ ΚΑΘΕ ΣΑΣ ΠΡΟΒΛΗΜΑ
EXPRESS SECURITY
X.1136-31/8

Ενα σπάνιο έγγραφο του Μαΐου 1451 για τη ζωή των Ροδίων και των Ιπποτών

ΤΟ ΜΟΝΑΣΤΗΡΙ ΑΓΙΟΥ ΝΙΚΟΛΑΟΥ ΑΡΧΑΓΓΕΛΟΥ

Γράφει ο Θεοφάνης Μπογιάννος

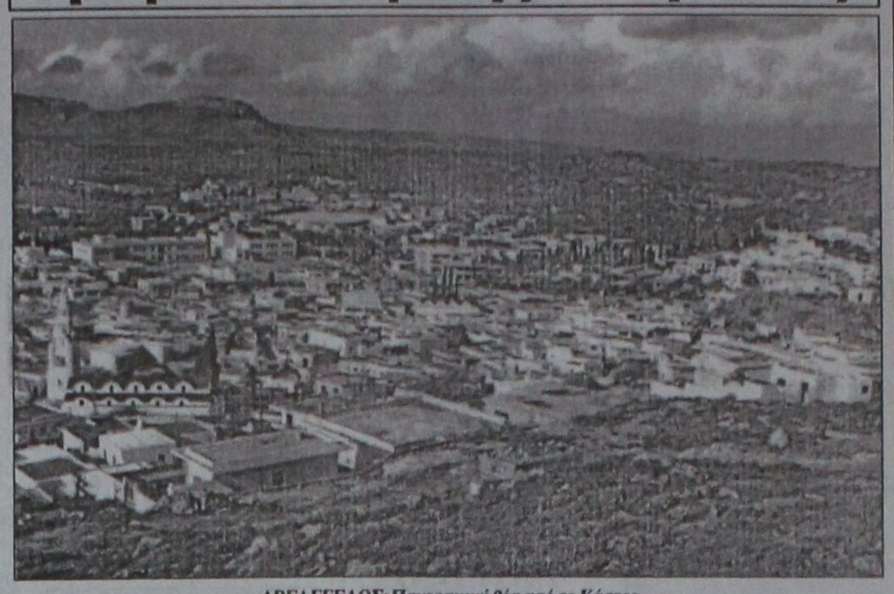

ΑΡΓΑΓΓΕΛΟΣ: Πανοραμική θέα από το Κάστρο

Στα χρόνια των Ιπποτών, δηλαδή από το 1309 μέχρι το 1522, υπήρχαν πολλά και μεγάλα μοναστήρια σε ολόκληρο το νησί της Ρόδου. Οι Ιππότες του αγίου Ιωάννου των Ιεροσολύμων, που κατάκτησαν τα νησιά μας το καλοκαίρι του 1309, ήταν όλοι τους καθολικοί, ενώ ο λαός της Ρόδου και της Δωδεκανήσου ήταν Ορθόδοξοι.

Πώς όμως ήταν η ζωή, τα μοναστήρια, οι άνθρωποι, η εκκλησία, ο Μητροπολίτης Ρόδου και γενικά πώς εφέροντο οι Ιππότες στους Ελληνες κατοίκους του νησιού; Σε ώρα ειρήνης και γαλήνης οι Ιππότες εφέροντο στους Ροδίτες Ελληνες και ορθόδοξους, όπως ένας κατακτητής προς τους κατακτημένους. Οι Ροδίτες Ελληνες ήταν δούλοι και οι Ιππότες οι Αυθέντες του νησιού μας και όλης της Δωδεκανήσου. Αρχηγός ανώτατος των Ιπποτών, ήταν ο Μεγάλος Μάγιστρος και διοικούσε τη Ρόδο και όλα τα Δωδεκάνησα με τους δώδεκα μεγάλους συμβούλους του. Οι Ιππότες μιλούσαν ως επίσημη γλώσσα την λατινική, φορούσαν ένα βυσσινί ράσο και είχαν στο στήθος ένα σταυρό, γι' αυτό και ελέγοντο Σταυροφόροι ή Ιππότες. Οι Ιππότες αυτοί έμειναν στον άγιο και ωραίο τόπο, στην ελληνικότατη Δωδεκάνησο, επί 213 χρόνια: από το 1309 μέχρι το 1522, όταν διώχτηκαν από τους Αγαρηνούς.

Τυπικά την εκκλησία της Ρόδου, δηλαδή τους Ορθοδόξους Ελληνες, την διηύθυνε ο Μητροπολίτης Ρόδου. Στην πραγματικότητα όμως όλα τα δικαιώματα, πάνω στα μοναστήρια, τις εκκλησίες και την περιουσία, αλλά και τη διοίκηση των εκκλησιών, την είχαν Ιππότες και κυρίως ο Μεγάλος Μάγιστρος, ο οποίος αποφάσιζε για όλους και για όλα.

Για τη ζωή και την εκκλησία, για τα μοναστήρια και τους καλόγερους, για την εκκλησιαστική περιουσία και την εκκλησιαστική διοίκηση, πληροφορούμεθα από τα έγγραφα εκείνης της εποχής. Ενα σπάνιο και ιστορικό έγγραφο της 17 Μαΐου 1451, μας δίνει πλήθος πληροφοριών για ένα ιστορικό και μεγάλο μοναστήρι του χωριού Αρχάγγελος. Πρόκειται για το Μοναστήρι του Αγίου Νικολάου του νησιού, όπως αναφέρεται. Είναι ένα μοναστήρι πάνω στο μικρό και ομώνυμο νησάκι του αγίου Νικολάου, ανοιχτά από το ωραίο και μεγάλο χωριό Αρχάγγελος. Με το έγγραφο αυτό που φέρει ημερομηνία Μάιος του 1451, ο μεγάλος μάγιστρος διορίζει στη Μονή Αγίου Νικολάου του Νησιού ως ηγούμενο τον Αρχαγγελίτη Ιερομόναχο Γαβριήλ. Μεγάλος Μάγιστρος αυτή τη χρονιά είναι ο Ζαν Ντελαστίκ και διατάζει τον ιερομόναχο να δίδει στο Ιπποτικό Τάγμα κάθε χρόνο τους νόμιμους φόρους, όπως γινόταν και τα προηγούμενα χρόνια. Ειδικός φόρος πρέπει να πληρώνεται για τον Μύλο που διαθέτει το Μοναστήρι. Επίσης ο νέος ηγούμενος της Μονής Αγίου Νικολάου, έχει υποχρέωση να φροντίζει για την καλή διαβίωση των καλογέρων του Μοναστηρίου Αγίου Νικολάου Αρχαγγέλου, για την πνευματική τους εξύψωση, να διοικεί καλά τους μοναχούς, αλλά και αυτοί οφείλουν να του συμπεριφέρονται εξίσου καλά.

Ο Μεγάλος Μάγιστρος απαγορεύει στον Ηγούμενο Γαβριήλ, να πουλά και να αγοράζει ο,τιδήποτε χωρίς την έγκριση του Μεγάλου Μαγίστρου.

Το Μοναστήριο του Αγίου Νικολάου στα χρόνια των Ιπποτών, είχε μεγάλη φήμη και πλούτο και το αναφέρουν πολλοί ιστορικοί και συγγραφείς. Πάνω στο Νησί του Αγίου Νικολάου και γύρω από το Μοναστήριο υπήρχαν δεξαμενές, αποθήκες, μεγάλα πήλινα δοχεία για λάδι και κερί, πολλά ζώα και καλόγεροι.

Το ιστορικό αυτό Μοναστήρι που έχει καταστραφεί, το αναφέρουν και άλλοι ιστορικοί, όπως ο συγγραφέας Μουοντελμόντι στα 1414.

Πότε όμως καταστράφηκε το ιστορικό και μεγάλο αυτό Μοναστήρι του Αγίου Νικολάου του Νησιού. Τα έγγραφα των Ιπποτών δεν αναφέρουν την καταστροφή του. Εμείς όμως ξέρουμε πως το χωριό Αρχάγγελος δέχτηκε πολλές πειρατικές επιδρομές. Μια μεγάλη στα 1457 και άλλη μια στα 1503. Ολοι οι Μεγάλοι Μάγιστροι της Ρόδου βοήθησαν το ιστορικό αυτό ορθόδοξο Μοναστήρι των Αρχαγγελιτών, πάνω στο νησί. Αναφέρεται ακόμη πως ο Μεγάλος Μάγιστρος Δελνδάμ στα 1521, όχι μόνο το οχύρωσε καλά, αλλά τοποθέτησε και μια ελαφρά κειροκίνητη πυροβολαρχία. - BATTERIA DA MANO, όπως αναφέρουν τα έγγραφα.

Ο μεγάλος ιστορικός της Ρόδου Χ. Παπαχριστοδούλου αναφέρει πως το Μοναστήρι του Αγίου Νικολάου του Νησιού στα πρόσφατα χρόνια αντίκε στην δικαιοδοσία της Μονής Τσαμπίκας και πως οι Αρχαγγελίτες πήραν πολλά οικοδομικά υλικά από το Μοναστήρι του Αγίου Νικολάου για να χτίσουν το αγαπημένο τους Μοναστήρι της Παναγίας της Τσαμπίκας, πάνω στο λόφο και κάτω.

Το Μοναστήρι του Αγίου Νικολάου του Νησιού, έξω από τον Αρχάγγελο, είναι ιστορικό και ελληνικό. Εσωσε τον ελληνισμό και τον χριστιανισμό μας στα χρόνια της δουλείας και ίσως θα ήταν ευχής έργο να ξανακτίσει αυτό το μεγάλο μοναστήρι που αναφέρουν με θαυμασμό, οι Ελληνες και ξένοι περιηγητές της Ρόδου μας.

STOP
και αυτή την εβδομάδα
ΚΑΤΑΠΛΗΚΤΙΚΕΣ ΠΡΟΣΦΟΡΕΣ

Ρύζι Αμερικής "ΑΓΡΟΚΤΗΜΑ" 500 gr	ΜΟΝΟ	155	το τεμ
Gouda Σουηδίας	ΜΟΝΟ	1.225	το κιλό
Τόνος σε λάδι "REX" 160 gr	ΜΟΝΟ	259	το τεμ
Σταφύλι σταφίδα	ΜΟΝΟ	199	το κιλό
Αχλάδια Κοζια	ΜΟΝΟ	349	το κιλό
Μουρταδέλα "VICTORIA"	ΜΟΝΟ	1.650	το κιλό
Ηλιέλαιο 2 Litr ΠΙΜΙ	ΜΟΝΟ	770	το τεμ
Πάριζα "VICTORIA"	ΜΟΝΟ	1.490	το κιλ

PRAXIS 65455
X.1145-31/8
έχει τα πάντα στην πιό φτηνή τιμή
ΜΑΡΙΝΟΠΟΥΛΟΣ

VANIK TOURS
ΓΙΑΝΝΗΣ και ΣΕΒΑ ΒΑΛΣΑΜΙΔΗ
VANIK σημαίνει: ΑΛΗΘΕΙΑ
ΑΚΤΗ ΚΑΝΑΡΗ 17, ΨΑΡΟΠΟΥΛΑ - ΑΝΕΤΟ ΠΑΡΚΙΝΓΚ
Ανοικτό: ΔΕ-ΣΑ 08.30 - 14.00 & 16.00 - 20.30
Τηλ. 37621, κινητό: 095 871266 , FAX 29532

Το γραφείο μας πάντα πρώτο σε κρατήσεις ξενοδοχείων εξασφαλίστε και σας προσφέρει καταπληκτικές τιμές για τα παρακάτω ξενοδοχεία σε ΠΑΚΕΤΑ (έκδοση εισιτηρίων Ρ/Τ) από 1/4/99 έως 31/10/99

1ον HOTEL ELECTRA Ερμού Σύνταγμα	Α΄ SUPERIOR		
Μονόκλινο	δρχ.	27.100	
Δίκλινο	»	33.400	
Τρίκλινο	»	39.300	
2ον HOTEL PARTHENON Σύνταγμα	Α΄ SUPERIOR		
Μονόκλινο	δρχ.	18.000	
Δίκλινο	»	22.000	
Τρίκλινο	»	26.500	
3ον HOTEL PRESIDENT Λεωφόρος Κηφισίας	Α΄ Κατηγορίας		
Μονόκλινο	δρχ.	11.000	
Δίκλινο για μονόκλινο	»	12.000	
Δίκλινο	»	14.000	
Τρίκλινο	»	17.500	
4ον HOTEL ASTOR Σύνταγμα	Β΄ SUPERIOR		
Μονόκλινο	δρχ.	14.000	
Δίκλινο	»	19.000	
Τρίκλινο	»	23.000	
5ον HOTEL ZAFOLIA Λεωφόρος Αλεξάνδρας	Α΄ SUPERIOR		
Μονόκλινο	δρχ.	17.000	
Δίκλινο	»	21.000	
Τρίκλινο	»	26.000	
6ον HOTEL RIVA Περιοχή HILTON	Α΄ SUPERIOR		
Μονόκλινο	δρχ.	14.000	
Δίκλινο	»	17.500	
Τρίκλινο	»	21.000	
7ον HOTEL LYCABETTE Κολωνάκι, Βουκουρεστίου	Β΄ SUPERIOR		
Μονόκλινο	δρχ.	11.500	
Δίκλινο	»	17.500	
Τρίκλινο	»	20.500	
8ον HOTEL LILIA Πασαλιμάνι Πειραιά	Β΄ SUPERIOR		
Μονόκλινο	δρχ.	12.500	
Δίκλινο	»	16.000	
Τρίκλινο	»	20.000	
9ον HOTEL EGNATIA Θεσσαλονίκη, Κέντρο -καινούργιο	Β΄ Κατηγορίας		
Μονόκλινο	δρχ.	16.000	
Δίκλινο	»	20.000	
Τρίκλινο	»	24.000	
9ον HOTEL PHILIPPION Θεσσαλονίκη	Α΄ Κατηγορίας		
Μονόκλινο	δρχ.	19.500	
Δίκλινο	»	21.500	
Τρίκλινο	»	27.000	

* Τα παραπάνω ξενοδοχεία διαθέτουν T.V. σε όλα τα δωμάτια
* Στις παραπάνω τιμές συμπεριλαμβάνεται πρωινό σε μπουφέ
* Ακόμη σε μας θα βρείτε αεροπορικά και ατμοπλοϊκά εισιτήρια όλων των εταιρειών.
X.1140-31/8

ΠΡΑΚΤΟΡΕΙΟ ΤΑΞΙΔΙΩΝ ΣΑΒΒΑΣ ΣΑΗΣ


Με την ευκαιρία της λειτουργίας του νέου μας πρακτορείου στην οδό ΤΑΡΠΟΝ ΣΠΡΙΓΚΣ 42 δίπλα στην Τράπεζα Πίστεως
ΠΡΟΣΦΕΡΟΥΜΕ
τα φθηνότερα αεροπορικά εισιτήρια για όλο τον κόσμο με όλες τις αεροπορικές πτήσεις
ΠΡΟΣΟΧΗ: ΠΛΗΡΟΦΟΡΙΕΣ ΔΕΝ ΔΙΔΟΝΤΑΙ ΑΠΟ ΤΟ ΤΗΛΕΦΩΝΟ ΜΟΝΟ ΠΡΟΣΩΠΙΚΗ ΠΑΡΟΥΣΙΑ ΣΑΣ
Ακόμη: ♦ Σας παίρνουμε ΒΙΖΑ επισκέπτου για ΑΜΕΡΙΚΗ σε μία εβδομάδα
♦ ΒΙΖΑ επισκέπτου για ΑΥΣΤΡΑΛΙΑ σε μία μέρα
♦ Εκδοση διαβατηρίων
♦ Εκδοση αδειών αυτοκινήτων

ΞΕΝΟΔΟΧΕΙΑ ΣΤΗΝ ΑΘΗΝΑ

PRESIDENT Α' Κατηγορίας Λεωφόρος Κηφισίας			
Μονόκλινο	δρχ.	11.000	με πρωινό έως 31/10
Δίκλινο για μονόκλινο	»	12.000	» » »
Δίκλινο	»	14.000	» » »
Τρίκλινο	»	17.500	» » »
ESPERIA HOTEL Α' Κατηγορίας Σταδίου 22			
Μονόκλινο	δρχ.	23.000	έως 31/10
Δίκλινο	»	26.000	» »
Τρίκλινο	»	33.000	» »
ELECTRA HOTEL Α' Κατηγορίας Ερμού 5			
Μονόκλινο	δρχ.	19.600	με πρωινό
Δίκλινο	»	23.200	»
Τρίκλινο	»	27.900	»
TITANIA HOTEL Πανεπιστημίου 52 (Σύνταγμα Ομόνοια)			
Μονόκλινο	δρχ.	με αμερικάνικο πρωινό 23.000	έως 31/10
Δίκλινο	»	» » 29.500	» »
Τρίκλινο	»	» » 32.700	» »
DORIA HOTEL Β' Κατηγορίας Πειραιώς 15-17 (κοντά στην Ομόνοια)			
Μονόκλινο	δρχ.	13.000	με πρωινό
Δίκλινο	»	16.500	»
Τρίκλινο	»	22.000	»
RIVA HOTEL Α' Κατηγορίας SUPERIOR Μιχαλακοπούλου (HILTON)			
Μονόκλινο	δρχ.	14.900	με πρωινό έως 31/10
Δίκλινο	»	18.500	» » »
Τρίκλινο	»	21.900	» » »
ALBATROS HOTEL Β' Κατηγορίας δίπλα στο δυτικό αεροδρόμιο			
Μονόκλινο	δρχ.	11.500	με πρωινό έως 31/10
Δίκλινο	»	16.500	» » »
Τρίκλινο	»	21.500	» » »
ALEXANDROS Β' Κατηγορίας περιοχή HILTON			
Μονόκλινο	δρχ.	13.500	με πρωινό έως 31/10
Δίκλινο	»	16.500	» » »
Τρίκλινο	»	22.500	» » »
CHRISTINA Β' Κατηγορίας περιοχή FIX			
Μονόκλινο	δρχ.	14.500	με πρωινό έως 31/10
Δίκλινο	»	17.500	» »
Τρίκλινο	»	24.000	» »
PARTHENON Α' Κατηγορίας περιοχή Μακρυγιάννη			
Μονόκλινο	δρχ.	18.000	με πρωινό έως 31/10
Δίκλινο	»	22.000	» » »
Τρίκλινο	»	31.500	» » »
ΧΑΝΔΡΗΣ Κατηγορίας LUX Συγγρού 385			
Μονόκλινο	δρχ.	35.000	χωρίς πρωινό έως 31/1
Δίκλινο	»	35.000	» »
LILIA HOTEL Πασαλιμάνι Πειραιάς			
Μονόκλινο	δρχ.	12.000	με πρωινό έως 15/5
Δίκλινο	»	15.500	» » »
Τρίκλινο	»	19.500	» » »
PARK HOTEL LUX Λεωφ. Αλεξάνδρας			
Μονόκλινο	δρχ.	27.000	χωρίς πρωινό έως 31/12
Δίκλινο	»	27.000	» » » »
SEA VIEW στη Γλυφάδα			
Μονόκλινο	δρχ.	14.000	με πρωινό έως 31/5
Δίκλινο	»	17.500	» » »
Τρίκλινο	»	22.000	» » »
SARONIKOS δίπλα στο Στάδιο Ειρήνης και Φιλίας			
Μονόκλινο	δρχ.	10.000	με πρωινό έως 31/5
Δίκλινο	»	12.000	» » »
Τρίκλινο	»	14.500	» » »
ASTOR Σύνταγμα			
Μονόκλινο	δρχ.	14.500	με πρωινό έως 31/10
Δίκλινο	»	19.500	» » »
Τρίκλινο	»	24.000	» » »
GRAND HOTEL Β' Κατηγορίας Πατησίων & Βεραντέρου 10			
Μονόκλινο	δρχ.	13.000	με πρωινό έως 31/1
Δίκλινο	»	16.500	» » »
Τρίκλινο	»	22.000	» » »

Τιμή γεύματος κατ' άτομο 3.500
ΣΑΣ ΣΥΜΦΕΡΕΙ ΠΡΙΝ ΚΛΕΙΣΕΤΕ ΟΠΟΥΔΗΠΟΤΕ ΝΑ ΜΑΣ ΕΠΙΣΚΕΦΘΕΙΤΕ
ΠΡΑΚΤΟΡΕΙΟ ΤΑΞΙΔΙΩΝ
ΣΑΒΒΑΣ ΣΑΗΣ
ΤΑΡΠΟΝ ΣΠΡΙΓΚΣ 42 δίπλα στην Τράπεζα Πίστεως Τηλ. 39781-3
M23-31/8

ΦΡΟΝΤΙΣΤΗΡΙΑ
ΓΝΩΜΩΝ
Μ. ΓΙΑΝΝΙΚΟΥΡΗΣ
ΟΛΙΓΟΜΕΛΗ ΤΜΗΜΑΤΑ
27 ΧΡΟΝΙΑ ΛΕΙΤΟΥΡΓΙΑΣ
ΜΑΘΗΜΑΤΙΚΑ: Μ. ΓΙΑΝΝΙΚΟΥΡΗΣ
ΧΕΙΜΑΡΡΑΣ 117 • ΤΗΛ. ΦΥΣΙΚΗ - ΧΗΜΕΙΑ: Κ. ΦΕΪΖΙΔΗΣ
25700 - 25250 - 0944
808283 • FAX 25252
• ΥΠΕΥΘΥΝΟΙ ΣΠΟΥΔΩΝ:
• ΕΝΑΡΞΗ ΜΑΘΗΜΑΤΩΝ
1. Γ. ΕΝΙΑΙΟΥ ΛΥΚΕΙΟΥ, Γενικής Παιδείας - Θετικής - Τεχνολογικής και Θεωρητικής κατεύθυνσης **17 ΑΥΓΟΥΣΤΟΥ**
2. Β' ΕΝΙΑΙΟΥ ΛΥΚΕΙΟΥ, Γενικής Παιδείας - Θετικής - Τεχνολογικής και Θεωρητικής κατεύθυνσης **25 ΑΥΓΟΥΣΤΟΥ**
3. Α' ΕΝΙΑΙΟΥ ΛΥΚΕΙΟΥ- **1η ΣΕΠΤΕΜΒΡΙΟΥ**
4. Β', Γ' ΓΥΜΝΑΣΙΟΥ **1η ΣΕΠΤΕΜΒΡΙΟΥ**
5. ΑΠΟΦΟΙΤΩΝ 1ης Δέσμης, 4η Δέσμης - Τεχνικού Λυκείου για τις Πανελλήνιες εξετάσεις παλαιού τύπου **1η ΣΕΠΤΕΜΒΡΙΟΥ**
• ΕΓΓΡΑΦΕΣ - ΠΛΗΡΟΦΟΡΙΕΣ
Καθημερινά από 10 - 1 το πρωί και και 5-9 το απόγευμα στα τηλέφωνα 25700 - 25250 - 0944 808283
ΓΝΩΜΩΝ
Το φροντιστήριο για τους καλούς μαθητές
32511-20/8

L. A. N. E.
F/B ΒΙΤΣΕΝΤΖΟΣ ΚΟΡΝΑΡΟΣ
ΡΟΔΟΣ - ΚΡΗΤΗ
ΤΕΤΑΡΤΗ: 19.00 για ΚΑΡΠΑΘΟ - ΚΑΣΟ - ΣΗΤΕΙΑ - ΑΓ. ΝΙΚΟΛΑΟ - ΜΗΛΟ - ΠΕΙΡΑΙΑ
ΣΑΒΒΑΤΟ: 05.00 για ΧΑΛΚΗ - ΔΙΑΦΑΝΙ - ΠΗΓΑΔΙΑ - ΚΑΣΟ - ΣΗΤΕΙΑ - ΑΓ. ΝΙΚΟΛΑΟ - ΜΗΛΟ - ΠΕΙΡΑΙΑ
Εισιτήρια- Πληροφορίες
ΖΟΡΠΙΔΗΣ
Μακαρίου 31- Τηλ. 20625, 30054
Χ.1142-31/8

ΕΛΛΗΝΟΚΤΗΜΑΤΙΚΗ
ΚΤΗΜΑΤΟΜΕΣΙΤΙΚΟ ΓΡΑΦΕΙΟ ΒΑΣ. ΝΙΚΟΛΗΣ
ΚΩΝ. ΥΔΡΑΙΟΥ 38- 85100 ΡΟΔΟΣ
Τηλ. 21949 - 30022
ΔΙΑΜΕΡΙΣΜΑΤΑ
Στην οδό Παναγίτου Ροδίου διαμερίσματα καινούργια των 50-80-110-140τ.μ.
Παλαιά Πόλη, ανακαινισμένη κατοικία, 160τ.μ. Τιμή 24.000.000 δρχ.
ΙΑΛΥΣΟΣ: Διαμέρισμα 129τ.μ. Τιμή 22.000.000 δρχ.
Παλιά Πόλη, μονοκατοικία ισόγειο 90τ.μ.,1ος 90τ.μ., με αυλή 30τ.μ. Τιμή 18.000.000 δρχ.
Στην Αλ. Διάκου διατηρητέο κτίριο εντός οικοπέδου 500τ.μ.
Παλιά Πόλη μονοκατοικία ισόγειο 40τ.μ., 1ος όροφος 40τ.μ. Τιμή 11.000.000 δρχ.
Παλιά Πόλη, οικία κοντά στο Ρολόι, ισόγειο 75τ.μ., 1ος όροφος 75τ.μ. Τιμή 35.000.000 δρχ.
Αφάντου καινούργιο διαμέρισμα 85τ.μ. πωλείται ή ανταλλάσσεται σε κτήμα ανάλογης αξίας ή οικόπεδο
Ρόδος, οδός Εργάντης Αθηνάς, διαμέρισμα 150τ.μ. Τιμή 45.000.000 δρχ.
Στο Ροδίνι 90τ.μ. τιμή 16.000.000 δρχ.
Μαριτσά μονοκατοικία 90τ.μ. Τιμή 15.000.000 δρχ..
Γεννάδι, διαμέρισμα 70τ.μ., Τιμή 11.000.000 δρχ.
Οδός Αιταβύρου, διαμέρισμα 117τ.μ. Τιμή 24.000.000 δρχ.
Παλιά Πόλη μονοκατοικία 100 + 100 τ.μ. Τιμή 25.000.000 δρχ.
Ιαλυσός διαμέρισμα 75τ.μ. Τιμή 15.000.000 δρχ.
Πλησίον γυμνασίου Καπνοβιομηχανίας μονοκατοικία 46τ.μ., Τιμή 9.500.000 δρχ.
Στην οδό Ιωνος Δραγούμη 16 διαμάτα πανσιόν. Τιμή 50.000.000
Παλιά Πόλη οδός Πυθαγόρα ανακαινισμένη κατοικία, 165τ.μ., 25.000.000 δρχ.
Θολός παραδοσιακό σπίτι με αυλή 30τ.μ. Τιμή 6.000.000 δρχ.
Πλησίον οδού Αιταβύρου διαμέρισμα 100τ.μ. καινούργιο. Τιμή 29.000.000 δρχ.
Κρεμαστή διαμερίσματα καινούργια 90 και 110 τ.μ. Τιμή 20.000.000 δρχ.
Μονοκατοικία στην οδό Αθαν. Διάκου. Τιμή 15.000.000 δρχ.
Κοσκινού μονοκατοικία. Τιμή 22.000.000 δρχ.
Αφάντου μονοκατοικία 100 + 100τ.μ. εντός οικοπέδου 4.700 στρ. Τιμή 55.000.000
ΜΑΙΖΟΝΕΤΕΣ
Ιαλυσός - μαιζονέτες 210τ.μ. Τιμή 55.000.000 δρχ.
Κοσκινού μαιζονέτα 90+90 εντός οικοπέδου 250τ.μ. σε μπετά. Τιμή 26.000.000 δρχ.
Μαιζονέτες 130τ.μ. πλησίον μπετά Βερδελή. Τιμή 45.000.000 δρχ.
Στην Παναγίτου Ροδίου καινούργια μαιζονέτα 156τ.μ.
Στην Ιαλυσό, μαιζονέτα 140τ.μ. εντός οικοπέδου 350τ.μ. Τιμή 30.000.000 δρχ. σε μπετά
Κοσκινού Μαιζονέτα 150τ.μ. σε μαρμαροσοβά. Τιμή 29.000.000 δρχ.
Μονοκατοικία στην οδό Υψηλάντη
Στην οδό Καστοριάς, καινούργια διαμερίσματα των 80-100τ.μ. Τιμή 320.000 δρχ. το τ.μ.
Στην οδό Αθηνών, μετρέ 150τ.μ. σε κολώνες, 20.500.000 δρχ.
Μαιζονέτα 130τ.μ. σε κολώνες στο Καρακόνερο σε τιμή ευκαιρίας
ΚΑΤΑΣΤΗΜΑΤΑ
Στην οδό Πυθαγόρα 115 + 115. Τιμή 50.000.000 δρχ.
Στην οδό Πελοποννήσου 65τ.μ. Τιμή 40.000.000 δρχ.
Σύλακος, συγκρότημα διαμέρισμα 54τ.μ. + γκαρσονιέρα 25τ.μ. + μαγαζί 74τ.μ. + 1 κατάστημα εντός οικοπέδου 3.500τ.μ. Τιμή 35.000.000 δρχ.
Ρόδος, οδός Καρδιγκιώνος, μαγαζί 65τ.μ. Τιμή 18.000.000
Πλησίον οδός Σακράτους, κατάστημα 125τ.μ. Τιμή 80.000.000 δρχ.
Παλιά Πόλη μαγαζί 30τ.μ. πλησίον Τζαμί. Τιμή 30.000.000 δρχ.
Στην οδό Αννης Μαρίας κατάστημα 110τ.μ. Τιμή 40.000.000 δρχ.
Στο κέντρο Φάκελη 1ος όροφος, μαγαζί 44τ.μ. Τιμή 14.000.000 δρχ.
Στην Ελ. Βενιζέλου μαγαζί ισόγειο, 34τ.μ., και υπόγειο 28τ.μ. Τιμή 20.000.000
Στην οδό Κων. Υδραίου μαγαζί 97τ.μ. Τιμή 39.000.000 δρχ.
Κέντρο Φάκελη α' όροφος 80τ.μ. Τιμή 21.000.000
Στην οδό Ιωαν. Καζούλη, 33τ.μ. Τιμή 25.000.000 δρχ.
ΕΝΟΙΚΙΑΖΕΤΑΙ αποθήκη ισόγειο, 126τ.μ., στην Ανάληψη. Ενοίκιο 90.000 δρχ.
ΗΜΙΤΕΛΗ ΔΙΑΜΕΡΙΣΜΑΤΑ - ΜΑΙΖΟΝΕΤΕΣ
Στην Ιξιά οικοδομή σε μπετά, αποπερατωμένη από υπόγειο 124τ.μ. ισόγειο 114τ.μ., 1ος όροφος 100τ.μ. Τιμή 32.000.000 δρχ.
Κοσκινού μαιζονέτες 240τ.μ. εντός οικοπέδου, 650τ.μ. Τιμή 27.000.000 σε μπετά
Κοσκινού μαιζονέτα 140τ.μ. εντός οικοπέδου, 500τ.μ. σε σοβάδες. Τιμή 32.000.000 δρχ.
Στο Ροδίνι μαιζονέτα 217τ.μ. σε σοβάδες και καλοριφέρ. Τιμή 35.000.000 δρχ.
ΚΤΗΜΑΤΑ
Αγρόκτημα στ' Αφάντου 16.000τ.μ. Τιμή 5.000.000 δρχ.
Αφάντου τραπεζά, αγρός 5.000 τ.μ. Τιμή 11.000.000 δρχ.
Αφάντου παλούντια οικόπεδα εντός σχεδίου και αγροτεμάχια από 4.000 - 11.000τ.μ. Τιμή από 1.500-2.500 δρχ. τ.μ.
Ελεούσα 4000 τ.μ. εντός σχεδίου. Τιμή 5.000.000
Ψίνθος 20.000τ.μ. Τιμή 7.000.000
ΟΙΚΟΠΕΔΑ
Οικόπεδο πλησίον Αραπάκι 1100τ.μ. Τιμή 60.000.000 δρχ.
Μαριτσά 950τ.μ. Τιμή 10.000.000 δρχ.
Κοσκινού 5600τ.μ. Τιμή 35.000.000
Φαληράκι 1400τ.μ. Τιμή 8.400.000 δρχ.
Ηλιακάρλη από 1000-4000 τ.μ. Τιμή 7.000 το τ.μ.
Παστίδα 500τ.μ. εντός σχεδίου. Τιμή 5.000.000 δρχ.
Παστίδα 1000τ.μ. εντός σχεδίου. Τιμή 12.000.000 δρχ.
Φαληράκι οικόπεδο 4000τ.μ. με άδεια οικοδομής. Τιμή 20.000.000 δρχ.
Μάσσαρι οικόπεδο 410τ.μ. Τιμή 6.000.000 δρχ.
Οικόπεδο στ' Αφάντου 208τ.μ. Τιμή 4.000.000 δρχ.
Παστίδα οικόπεδο 500τ.μ. εντός σχεδίου. Τιμή 5.000.000 δρχ.
Φαληράκι οικόπεδο 3.500τ.μ. Τιμή 60.000.000 δρχ.
Γεννάδι 3050τ.μ., κτίζεις 840τ.μ. Τιμή 15.000.000 δρχ.
Λίνος - παραλιακό οικόπεδο στο Παρθένι 5203τ.μ., 2.000 δρχ. τ.μ.
Ασγουρού οικόπεδο 2000τ.μ. οικοδομήσιμο. Τιμή 20.000.000 δρχ.
Αφάντου οικόπεδο 500τ.μ. Τιμή 7.000.000 δρχ.
Αφάντου, πλησίον παραλίας, οικόπεδο 4.500τ.μ. Τιμή 32.000.000
Στην Ηλιακάρλη 600τ.μ. Τιμή 4.000.000
Στην οδό Δενδρινού, οικόπεδο 1200τ.μ. Τιμή 120.000.000 δρχ.
Πλησίον οδού Αθηνών, οικόπεδο 500τ.μ. Τιμή 30.000.000 δρχ.
Διαμαρτά αγρός 7200τ.μ. Τιμή 10.000.000 δρχ.
Αφάντου οικόπεδο εντός σχεδίου 400τ.μ. Τιμή 6.500.000 δρχ.
ΚΑΤΑΣΤΗΜΑΤΑ
Στην Ανάληψη μαγαζί 40τ.μ.. Τιμή 12.000.000
ΔΙΑΘΕΤΟΥΜΕ ΚΑΙΝΟΥΡΓΙΑ ΔΙΑΜΕΡΙΣΜΑΤΑ ΚΑΙ ΚΑΤΑΣΤΗΜΑΤΑ Σ' ΟΛΗ ΤΗ ΡΟΔΟ, ΣΕ ΠΟΛΥ ΚΑΛΕΣ ΤΙΜΕΣ. ΔΑΝΕΙΑ ΔΕΚΤΑ ΚΑΙ ΔΙΑΚΑΝΟΝΙΣΜΟΙ
Δ.995-1/8

Πολιτιστική ΠΡΟΟΔΟΣ

Γράφει ο Αριστείδης Εμμ. Μιαούλης

ΑΠΟΨΕ ΟΙ ΞΥΛΟΠΟΔΑΡΟΙ

Στις 7 το βράδυ στην Τάφρο της Μεσαιωνικής Πόλης, με είσοδο από τη λαχαναγορά πρόκειται να παρουσιαστεί το έργο του Κύρου Θεοδώρου Μοντζελέζε «Το παραμύθι της Ευγενείας».

Το έργο θα παρουσιάσουν ο θίασος της Καλλιτεχνικής Εταιρίας «Αργώ», με επικεφαλής την ηθοποιό και πρόεδρο της εταιρίας Αιμιλία Υψηλάντη και το Θέατρο Δρόμου - Σχολείο Γελωτοποιών του συμπατριώτη μας Νίκου Χατζηπαπά.

Η παράσταση αυτή σχεδιάστηκε αποκλειστικά για την Τάφρο του Μεσαιωνικού Κάστρου της πόλης μας.

ΕΓΚΑΙΝΙΑΣΤΗΚΑΝ ΟΙ ΕΚΘΕΣΕΙΣ ΓΛΥΠΤΙΚΗΣ - ΖΩΓΡΑΦΙΚΗΣ

Παρουσία αρκετών φιλότεχνων της πόλης μας και του Τούρκου Προξένου στη Ρόδο, εγκαινιάστηκαν το βράδυ της Δευτέρας στη Ροδιακή Επαυλη οι ατομικές εκθέσεις των Μάνου Γρηγοριάδη, με γλυπτά και σχέδια και του Κώστα Χατζημαύρου, με πίνακες ζωγραφικής.

Τις εκθέσεις διοργανώνουν ο Πολιτιστικός Οργανισμός του Δήμου Ροδίων και η Ακαδημία Galleria «ARTIBUS».

Οι εκθέσεις αυτές που θα διαρκέσουν ως τις 13 Αυγούστου, έχουν ως κύριο χαρακτηριστικό τους την ευαισθησία των καλλιτεχνών πάνω στη φόρμα αφενός και τα χρώματα εφ' ετέρου.

Ο Μάνος Γρηγοριάδης τιτλοφορεί την έκθεσή του «Ιστία - Ελληνικές θάλασσες». Ο επισκέπτης θαυμάζει Νηριήδες, Νύμφες, το πλοίο του Ιάσονα, θεούς της θάλασσας, ψάρια και μια γοργόνα.

Στα σχέδια με λάδι και σπάτουλα, έχουν δοθεί ονόματα από τα Δωδεκάνησα, τις Κυκλάδες και το υπόλοιπο Αιγαίο.

Ο Κώστας Χατζημαύρος τιτλοφορεί την έκθεσή του «ζωγραφίζοντας ποιητική αδεία», με έντονα τα στοιχεία της αφαίρεσης.

Κατά την ποιήτρια Νίκη Πολίτου, ο ζωγράφος «απευθύνεται στις αισθήσεις μας και τις ικανοποιεί, εξάπτει τη φαντασία μας και κεντρίζει τη σκέψη μας».

Οι εκθέσεις είναι ανοιχτές καθημερινά από τις 9 το πρωί ως τις 2 το μεσημέρι και από τις 5 το απόγευμα ως τις 9 το βράδυ.

ΑΘΗΝΑ ΕΠΟΙΗΣΕΝ...

Μια εντυπωσιακή έκθεση

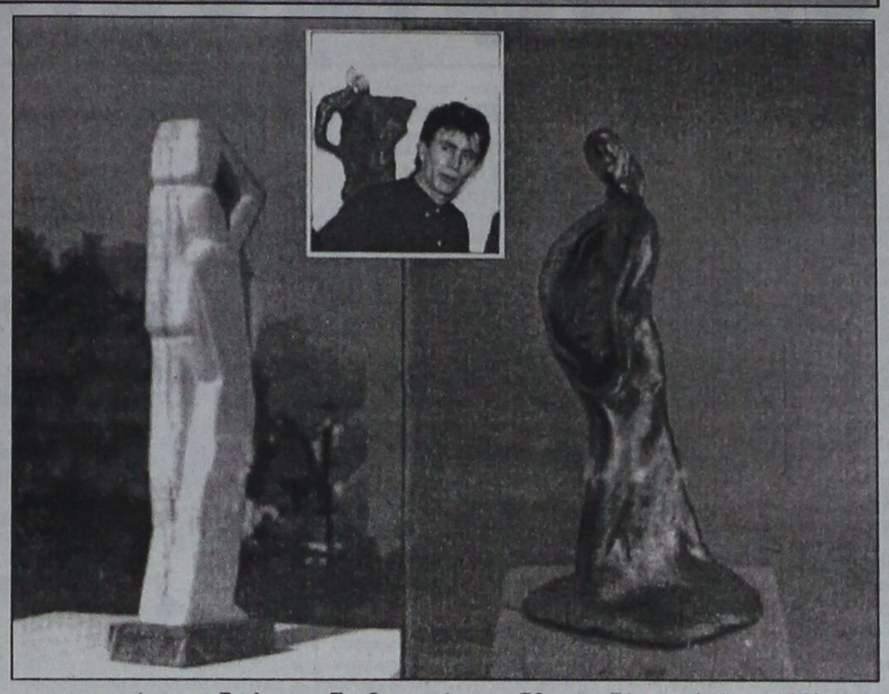

με αγιογραφίες της Εκκλησιαστικής Χριστιανικής τέχνης λειτουργεί από προχθές και ως τις 20 Αυγούστου στο ισόγειο της Καστελλανίας με τίτλο «Ματιές στους αιώνες της Εκκλησιαστικής Τέχνης».

Τα έργα... εποίησεν η αγιογράφος Αθηνά Γιομπλάκη, η οποία είναι παράλληλα και συντηρήτρια έργων τέχνης.

Οι δημιουργίες της έκθεσης της Καστελλανίας είναι καρπός και κόπος πολλών χρόνων, δουλεύτηκαν στη Ρόδο και αφιερώνονται στον τόπο μας.

ΤΙ ΣΥΜΒΑΙΝΕΙ ΣΤΟ ΕΘΝΙΚΟ ΘΕΑΤΡΟ;

Καλές και... άγιες οι προσπάθειες του ΔΗ.ΠΕ.ΘΕ. να συμμετάσχει στα πολιτιστικά μας δρώμενα αλλά κάποιος πρέπει να δει και το χώρο του Εθνικού Θεάτρου μας. Τον είδαμε προ ημερών με αφορμή μια εκδήλωση και σταυροκοπηθήκαμε για την κατάντια αυτού του «ιερού» χώρου του πολιτισμού μας.

Το αιρ κοντίσιον απλώς θόρυβο βγάζει, και το χειμώνα... δροσίζει, ενώ το καλοκαίρι... θερμαίνει. Οι τουαλέτες των παρασκηνίων και τα καμαρίνια αν ήταν σε τσιγγάνικο μαχαλά θα ήταν καθαρότερα και αν η ΔΕΥΑΡ έφτιαχνε τα καζανάκια που τρέχουν αενάως θα εξοικονομούσε αρκετά χρήματα. Το πίσω μέρος της σκηνής μοιάζει με πατάρι παραπεταμένων υλικών, ενώ είδαμε χαρακωμένο και το νέο πιάνο των 30 εκατομμυρίων δραχμών, το οποίο το Δ.Σ. δεν αφήνει να αγγίζουν οι πιανίστες, αλλά μόνο οι... χρυσοδάκτυλοι και αυτοί με εγγυήσεις.

Το δε χειμώνα το Εθνικό μας στάζει από τις υπερχειλισμένες λάμπες.

Μάθαμε ότι η μοναδική καθαρίστρια, που έχει αναλάβει και την Πινακοθήκη, βρίσκεται σε άδεια και έτσι «γαία πυρί μιχθήτω».

Κύριοι του Εθνικού όχι μόνο «Απέξω μπέλα μπέλα...».

ΝΕΕΣ ΕΚΔΟΣΕΙΣ ΧΡΥΣΑ ΔΗΜΟΥΛΙΔΟΥ «ΠΟΘΟΙ ΣΤΑ ΦΤΕΡΑ ΤΩΝ ΑΓΓΕΛΩΝ» ΕΚΔΟΣΕΙΣ ΛΙΒΑΝΗ

Οταν η 36χρονη Μίνα συναντά τον 21χρονο Μάνο, τα πάντα αλλάζουν στη μέχρι τότε ήρεμη ζωή της. Η διαφορά της ηλικίας τους δεν εμποδίζει να ερωτευτούν ο ένας τον άλλο με πάθος και ένταση. Ενας έρωτας γεννιέται απρόσμενα. Μόνο που η Μίνα δεν μπορεί να φανταστεί ότι ο γοητευτικός νέος άντρας είναι ο γιος της άλλοτε φίλης της, της Πόπης, που τον κανάκευε όταν ήταν μικρός. Αγάπη και λογική στήνουν άγριο πόλεμο στην καρδιά της για το ποιά θα επικρατήσει. Οι άγγελοι δεν έχουν πόθους και η Μίνα νιώθει ενοχές καθώς γεύεται κάτι που είναι απαγορευμένο, κάτι που είναι έξω από τις ηθικές της αρχές, προσπαθώντας να ξαναζήσει τη χαμένη νιότη της μέσα από τη νιότη του Μάνου. Τελικά, η Πόπη μαθαίνει ποιά είναι η ερωμένη του γιού της που έχει αναστατώσει τη ζωή του και που την κρύβει επιμελώς τόσο καιρό. Η συνάντηση των δύο γυναικών θα είναι μια οδυνηρή δοκιμασία και για τις δύο.

Η Χρύσα Δημουλίδου γεννήθηκε και μεγάλωσε στις Σέρρες. Από το 1976 μέχρι σήμερα εργάζεται στην Ολυμπιακή Αεροπορία ως αεροσυνοδός. Μιλάει αγγλικά, γαλλικά και ιταλικά. Την περίοδο 1984-1985 εργάστηκε στο περιοδικό Discomoda In, κάνοντας ρεπορτάζ για τις πιο γνωστές ντίσκο του κόσμου (Νέα Υόρκη, Μόναχο, Ιταλία, Απω Ανατολή κλπ.), ενώ παράλληλα έγραφε αυτοτελείς κωμικές ιστορίες που έθιγαν τα κακώς κείμενα της εποχής με τον τίτλο «Οι περιπέτειες της Εύας». Εχει ταξιδέψει σε όλο τον κόσμο, γεγονός που την επηρέασε στην επιλογή των θεμάτων των βιβλίων της. Ασχολείται επίσης με τα γυμνά κολάζ και γράφει στίχους. Από τις εκδόσεις Λιβάνη κυκλοφορούν επίσης τα βιβλία της «Τα τριαντάφυλλα δε μυρίζουν πάντοτε» και «Οταν το χιόνι χόρεψε με τη Φωτιά».

ΜΑΘΗΜΑΤΙΚΑ
«ΝΙΚΟΣ ΥΨΗΛΑΝΤΗΣ»
ΠΤΥΧΙΟΥΧΟΣ ΠΑΝ/ΜΙΟΥ ΑΘΗΝΩΝ
Διδάσκουμε μαθηματικά σε μαθητές:
✓Γυμνασίου
✓Λυκείου όλων των κατευθύνσεων σε ολιγομελή τμήματα
✓Αποφοίτους Α', Δ' δέσμης και ΤΕΛ
ΕΚΠΤΩΣΗ
10% σε μαθητές μας που είναι αδέλφια
Εναρξη μαθημάτων: ΘΕΤΙΚΗ - ΘΕΩΡΗΤΙΚΗ - ΤΕΧΝΟΛΟΓΙΚΗ ΚΑΤΕΥΘΥΝΣΗ **16 Αυγούστου**
Τάξεις ΓΥΜΝΑΣΙΟΥ από **1η Σεπτεμβρίου**
Εγγραφείτε έγκαιρα!!!
Πληροφορίες - εγγραφές στα τηλέφωνα: 29680, 77200
Διεύθυνση: Μ. Μπότσαρη 41Α
(Περιοχή 7 Βαγιές - Μητρόπολη)
8055-31/8

ΝΑΥΤΙΛΙΑΚΗ ΕΤΑΙΡΙΑ ΛΕΣΒΟΥ Α.Ε.
F/B ΑΛΚΑΙΟΣ


ΑΝΑΚΟΙΝΩΣΗ
Γνωρίζουμε στο επιβατικό κοινό ότι τα δρομολόγια του F/B ΑΛΚΑΙΟΣ από Ρόδο έχουν ως εξής:
Κάθε Τετάρτη ώρα 21.00 για Κω -Σάμο-Χίο-Μυτιλήνη- Λήμνο- Αλεξανδρούπολη
Λόγω της αυξημένης κινήσεως κατά τη θερινή περίοδο παρακαλούνται οι κ.κ. επιβάται όπως εκδίδουν τα εισιτήριά τους από το κεντρικό πρακτορείο της Ν.Ε.Λ. στη Ρόδο. Η έκδοση των εισιτηρίων για καμπίνες θα γίνεται μόνο από το πρακτορείο.
ΕΡΥΘΡΑ ΘΑΛΑΣΣΑ
Δ. ΘΕΟΔΩΡΑΚΗ 13 ΤΗΛ. 27721- 22460
M11-31/78

ΝΕΟ ΠΡΟΪΟΝ
Στραγγιστό Γιαούρτι
Φυσικό, υγιεινό προϊόν με απολαυστική βελούδινη γεύση. Παρασκευάζεται από **φρέσκο, παστεριωμένο γάλα** της περιοχής της Ηπείρου **και ανθόγαλα** με μια αυθεντική συνταγή, **χωρίς** προσθήκη συντηρητικών.
ΘΑ ΤΟ ΒΡΕΙΤΕ ΣΤΑ ΚΑΤΑΣΤΗΜΑΤΑ ΤΗΣ ΠΕΡΙΟΧΗΣ ΜΑΣ
Δροσερό και **υγιεινό** σαν ελαφρύ γεύμα, σαν πρόγευμα ή σαν επιδόρπιο, μπορεί να **συνοδεύεται** με φρούτα ή καρύδια και μέλι ή δημητριακά.
Ιδανικό **για τζατζίκι**.
Μια απολαυστική συνήθεια που θα γεμίζει πάντα το φυγείο σας.
Τώρα σε **νέα οικογενειακή συσκευασία** του **ενός κιλού.**


Συσκευασία 1kg
ΑΝΤΙΠΡΟΣΩΠΟΣ ΔΩΔΕΚΑΝΗΣΟΥ
Θ. ΤΣΟΥΒΑΛΗΣ & ΣΙΑ Ο.Ε.
ΑΝΤΑΓΟΡΑ 3 - ΡΟΔΟΣ
Τηλ. παραγγ. 68111, 64440
ΔΩΔΩΝΗ
από τη φύση της η καλύτερη
Χ.1173-31/8

Για τυχόν ύπαρξη διοξίνης

Ελεγχος στα βοδινά κρέατα

ΜΕΓΑΛΟ ΠΡΟΒΛΗΜΑ ΣΤΟ ΒΕΛΓΙΟ

ΒΡΥΞΕΛΛΕΣ, 4 (ΑΠΕ).- Κτηνίατροι της Ευρωπαϊκής Ενωσης ειδοποίησαν σήμερα το Βέλγιο ότι πρέπει να εξετάσει όλα τα προοριζόμενα πρός εξαγωγή βοδινά κρέατα για τυχόν ύπαρξη της καρκινόγονου ουσίας διοξίνης από τώρα μέχρι το τέλος Αυγούστου προκειμένου να διασφαλιστεί η υγεία των καταναλωτών, δήλωσε στο πρακτορείο Ρόιτερ αξιωματούχος της ΕΕ.

Προηγουμένως, το Βέλγιο είχε ανακοινώσει ότι θα εξετάσει μόνο τα προς εξαγωγή πουλερικά και χοιρινά κρέατα για διοξίνη και είχε αναφέρει ότι δέν υπάρχει ανάγκη το μέτρο να επεκταθεί στο βοδινό κρέας.

Οι αξιωματούχοι από τις 15 χώρες-μέλη της ΕΕ αποφάσισαν να ενταθούν τα μέτρα ασφαλείας της ΕΕ στο τέλος διήμερης συνόδου σκοπός της οποίας ήταν να εκτιμηθεί εάν το Βέλγιο έχει λάβει τα απαραίτητα μέτρα προκειμένου να περιοριστεί η κρίση στα τρόφιμα που ξέσπασε στο τέλος Μαΐου όταν βρέθηκαν ζωοτροφές με διοξίνη.

Αξιωματούχοι συμφώνησαν επίσης για τα ανώτατα επιτρεπόμενα επίπεδα της ουσίας PCB στα χοιρινά και βοδινά κρέατα. Πρόκειται για τοξικά χημικά που ενδέχεται να υποδηλώνουν την παρουσία διοξίνης, είπε αξιωματούχος το όνομα του οποίου δέν έγινε γνωστό.

ΔΗΜΟΤΙΚΗ ΕΠΙΧΕΙΡΗΣΗ ΥΔΡΕΥΣΗΣ ΑΠΟΧΕΤΕΥΣΗΣ ΡΟΔΟΥ

ΠΕΡΙΛΗΨΗ ΔΙΑΚΗΡΥΞΗΣ

Η Δημοτική Επιχείρηση Υδρευσης Αποχέτευσης Ρόδου, προκηρύσσει μυστικό διαγωνισμό με συμπλήρωση τιμολογίου και αξιολόγηση προσφορών ενδεικτικού προϋπολογισμού 7.000.000 δρχ. χωρίς τον ΦΠΑ για την προμήθεια ενός ημιφορτηγού αυτοκινήτου 4 Χ 4.

Ο διαγωνισμός θα γίνει στις 25-8-99 ημέρα Τετάρτη και ώρα 11.30 έως 12.00 το μεσημέρι στα γραφεία της ΔΕΥΑΡ 2ο χλμ. Ρόδου -Λίνδου)

Στο διαγωνισμό γίνονται δεκτοί οίκοι κατασκευαστές ημεδαπής ή αλλοδαπής ή προμηθευτές της ημεδαπής

Η εγγύηση συμμετοχής στο διαγωνισμό ορίζεται σε ποσοστό 2% επί του προϋπολογισμού της προμήθειας.

Περισσότερες πληροφορίες και τεύχη διαγωνισμού θα δίνονται εργάσιμες ημέρες και ώρες στα γραφεία της ΔΕΥΑΡ και στο τηλέφωνο 0241- 68750 -9 (κ. Στέργο Χατζηπέτρου).

Εκ της ΔΕΥΑΡ
Γ. ΓΙΑΝΝΟΠΟΥΛΟΣ
ΔΗΜΑΡΧΟΣ ΡΟΔΟΥ

Χ.Λ.-5/8

ΣΥΝΔΕΣΜΟΣ ΕΦΕΔΡΩΝ ΑΞΙΩΜΑΤΙΚΩΝ ΝΟΜΟΥ ΔΩΔΕΚΑΝΗΣΟΥ

ΣΥΓΧΑΡΗΤΗΡΙΟ

Συγχαίρουμε θερμά το γιο του Ταμία του Συνδέσμου μας ΔΗΜΗΤΡΗ, ΣΠΑΡΤΑΛΗ ΕΛΕΥΘΕΡΙΟ για την με άριστα εισαγωγή του στην ΙΑΤΡΙΚΗ ΑΘΗΝΩΝ

Για το Δ.Σ.

Ο πρόεδρος ΝΙΚ. Μ. ΠΑΝΗΓΥΡΗΣ εφ. υπ/γος ΠΖ

Ο γραμματέας ΣΤΕΛΙΟΣ ΤΣΙΜΠΙΔΑΚΗΣ φ. λ/γος ΠΒ

Χ.Λ-5/8

ΣΥΓΧΑΡΗΤΗΡΙΟ

Στην αγαπημένη μας φίλη **ΔΗΜΗΤΡΑ ΜΑΥΡΟΥΔΗ** που πήρε επάξια το πτυχίο της Γεωπονίας από το Πανεπιστήμιο Βουκουρεστίου, θερμά συγχαρητήρια και πάντα επιτυχίες.

Οι φίλοι της
ΣΕΒΑ -ΓΙΩΡΓΟΣ
και ΜΙΧΑΛΗΣ ΚΥΠΡΙΩΤΗΣ

8423-5/8

ΣΥΓΧΑΡΗΤΗΡΙΟ

Στην αγαπημένη μας ανιψιά **ΔΗΜΗΤΡΑ ΜΑΥΡΟΥΔΗ** που πήρε το πτυχίο της Γεωπονίας από το Πανεπιστήμιο Βουκουρεστίου, θερμά συγχαρητήρια και πάντα επιτυχίες.

Οι θείες της
ΣΤΕΛΛΑ ΚΟΥΦΙΔΟΥ
ΑΙΚΑΤΕΡΙΝΗ ΛΕΟΥΔΗ

8423-5/8

Τα παράξενα σε όλο τον κόσμο

Οσα φέρνει ο άνεμος!

ΠΕΝΘΟΣ ΓΙΑ ΤΗΝ ΞΕΧΑΣΜΕΝΗ ΝΤΑΙΑΝΑ

- Λονδίνο (Ρόιτερ)

Εκστρατεία στη μνήμη της Ντιάνας ξεκίνησε σήμερα η βρετανική εφημερίδα "Ντέιλι Μίρορ" γράφοντας ότι η "Πριγκίπισσα του Λαού" ξεχάστηκε μόλις δύο χρόνια μετά τον τραγικό θανατό της σε αυτοκινητιστικό δυστύχημα στο Παρίσι.

"Είτε την αγαπήσατε είτε τη μισήσατε, ουδείς αμφιβάλλει πως όταν σκοτώθηκε η Ντιάνα, ο κόσμος την πένθησε όσο καμιά άλλη γυναίκα στη σύγχρονη εποχή", γράφει η εφημερίδα στο πρωτοσέλιδό της που είναι όλο αφιερωμένο στην αδικοχαμένη πριγκίπισσα της Ουαλίας.

Το δημοσίευμα τονίζει ότι είναι πλέον καιρός η κυβέρνηση και η βασίλισσα Ελισάβετ να τιμήσουν την πριγκίπισσα με την ανέγερση ενός μνημείου, επισημαίνοντας ότι κανένα από τα 286 συνολικά αγάλματα ιστορικών προσωπικοτήτων που υπάρχουν στο Λονδίνο δεν αφιερώθηκε στη μνήμη της Ντιάνας Σπένσερ. "Είναι σαν να μην υπήρξε ποτέ. Εάν δεν είμαστε ιδιαίτερα προσεκτικοί, υπάρχει μεγάλος κίνδυνος να σβήσει τελείως από τη μνήμη μας", επισημαίνει.

Η ΧΕΙΡΟΓΡΑΦΗ ΔΙΑΘΗΚΗ ΔΙΠΛΑ ΣΤΟ ΣΤΑΥΡΟΛΕΞΟ

- Λονδίνο (Ρόιτερ)

Μια 99χρονη βρετανή άφησε την τελευταία της επιθυμία και τη διαθήκη της, γραμμένη πρόχειρα στην άκρη του φύλλου της εφημερίδας που είχε το σταυρόλεξο, το οποίο η υπέργηρη γυναίκα έλυνε καθημερινά.

"Αφήνω όλα τα χρήματά μου και τα υπάρχοντά μου στον ανψιό μου. Λέν και ελπίζω να είναι ευτυχισμένος όσο ζεί. Ο θεός να σ΄ευλογεί Λέν", τη θέτει η Νέτι Αντίο", γράφει η Ανίτα Ντουέλ, λίγους μήνες πριν από τον θάνατό της, σε ένα από τα σταυρόλεξα που έλυνε από τα παιδικά της χρόνια, δίπλα στο παιχνίδι των λέξεων της "Ντέιλι Τέλεγκραφ", η οποία της έρχόταν καθημερινά στο σπίτι.

Ο Λέοναρντ Αντριαν, ο κληρονόμος της, είπε στην εφημερίδα: "Η θεία μας είχε πλήρη πνευματική διαύγεια έως το τέλος της ζωής της και φαίνεται, πως όταν αποφάσισε να κάνει τη διαθήκη της, το μόνο χαρτί που είχε στη διάθεσή της και στο οποίο μπορούσε να γράψει ήταν το φύλλο της εφημερίδας με το σταυρόλεξο".

Ειδικός νομικός που ρωτήθηκε επί τούτου είπε ότι η διαθήκη είναι χειρόγραφη και υπογεγραμμένη από την εκλιπούσα και δεν χρειάζονται μάρτυρες ώστε ν΄αποφανθούν για την εγκυρότητά της. Μπορεί ωστόσο να χαρακτηριστεί μη έγκυρη, αν βρεθεί ένας συγγενής που να την αμφισβητήσει".

ΜΙΛΑΝΟ: Η ΠΙΟ ΕΠΙΚΙΝΔΥΝΗ ΠΟΛΗ

- Ρώμη (Γαλλ.Πρακτ.)

Το Μιλάνο, είναι η λιγότερο ασφαλής πόλη της Ιταλίας, όπου κάθε μορφή εγκληματικότητας "ανθεί", ενώ η Γένοβα, στη βορειοδυτική Ιταλία, είναι η πιο ήρεμη από τις μεγαλουπόλεις της χώρας, γράφουν σήμερα οι εφημερίδες επικαλούμενες αστυνομικές πηγές.

Η εγκληματολογική υπηρεσία της ιταλικής αστυνομίας έδωσε στη δημοσιότητα κατάλογο με τις οκτώ μεγαλύτερες πόλεις, παραθέτοντας για την καθεμιά τον αριθμό των ανθρωποκτονιών, των κρουσμάτων σεξουαλικής βίας, των κλοπών και των ένοπλων ληστειών ανά 100.000 κατοίκους για το 1998.

Το Μιλάνο έχει την πρωτιά στις κλοπές, έρχεται δεύτερο στα κρούσματα σεξουαλικής βίας, κατέχει την τρίτη θέση στις ένοπλες ληστείες και την τέταρτη στους φόνους.

Η Γένοβα βρίσκεται στην όγδοη και τελευταία θέση στον κατάλογο όσον αφορά τις δολοφονίες και τις ένοπλες ληστείες, ενώ έρχεται έκτη στα κρούσματα σεξουαλικής βίας και κλοπών.

Οι περισσότεροι φόνοι έχουν καταγραφεί στη Νάπολη, στη νότια Ιταλία, με ποσοστό 4,9% ανά 100.000 κατοίκους. Το υψηλότερο ποσοστό κρουσμάτων σεξουαλικής βίας έχει η Μπολώνια στη βορειοανατολική Ιταλία με 11,2%., των κλοπών έχει το Μιλάνο (8.257 το 1998), ενώ το ρεκόρ των ένοπλων ληστειών κατέχει το Παλέρμο της Σικελίας με 406 ανά 100.000 κατοίκους.

Η Ρώμη έρχεται τέταρτη όσον αφορά τα κρούσματα σεξουαλικής βίας και τις κλοπές, έκτη στις ένοπλες ληστείες και έβδομη στις ανθρωποκτονίες.

ΣΥΓΧΑΡΗΤΗΡΙΟ

Εκφράζουμε τα θερμά μας συγχαρητήρια στον **ΠΡΟΔΡΟΜΟ ΚΟΣΜΑ ΣΦΥΡΙΟΥ** που πέτυχε στην Αρχιτεκτονική Αθηνών

Οικογένεια
Κ. ΑΓΓΕΛΗ - Γ. ΜΑΡΚΟΠΟΥΛΟΥ

8384-5/8

ΣΥΓΧΑΡΗΤΗΡΙΟ

Στην αγαπημένη μου ανιψιά **ΜΑΡΙΑ ΜΗΝΕΤΤΟΥ** του Ιωάννη, που κατέλαβε την πρώτη θέση στη Β΄ δέσμη σε όλα τα Λύκεια της Ρόδου, και εξασφαλίζει την εισαγωγή της στην Ιατρική Σχολή Αθηνών, θερμά συγχαρητήρια και της εύχομαι καλές σπουδές και πάντα επιτυχίες στη ζωή της

Η θεία της
ΜΗΛΙΑ ΑΝ. ΜΗΝΕΤΤΟΥ

8386-5/8

ΣΥΓΧΑΡΗΤΗΡΙΟ

Στην αγαπημένη μου εγγονή **ΕΛΕΝΗ ΚΛΩΝΑΡΗ** του Ιωάννου που πέρασε στο Πανεπιστήμιο Πατρών εύχομαι ολοψύχως καλή πρόοδο και πάντα επιτυχίες.

Ο παππούς
ΑΝΤΩΝΙΟΣ ΚΛΩΝΑΡΗΣ

8418-5/8

ΣΥΓΧΑΡΗΤΗΡΙΟ

Στον αγαπημένο μας ανιψιό και εξάδελφο **ΑΝΑΣΤΑΣΙΟ Δ. ΛΕΒΕΝΤΗ** που πέρασε στις πανελλήνιες εξετάσεις, θερμά συγχαρητήρια και πάντα επιτυχίες.

Οικογένεια
ΤΣΑΜΠΙΚΟΥ Α. ΛΕΒΕΝΤΗ

8427-5/8

ΣΥΓΧΑΡΗΤΗΡΙΟ

Συγχαίρουμε θερμά την πολυαγαπημένη μας ανιψιά **ΙΩΑΝΝΑ ΙΩΑΝΝΟΥ** του Παύλου που πήρε το πτυχίο της στην αρχιτεκτονική από το Πανεπιστήμιο Oxford Brookis Αγγλίας ευχόμεθα επιτυχή συνέχιση μεταπτυχιακών σπουδών στις ΗΠΑ.

Οι θείοι
ΠΑΣΠΑΛΑΚΗΣ ΛΕΩΝΙΔΑΣ
ΠΑΣΠΑΛΑΚΗ ΚΛΕΟΠΑΤΡΑ
Τα εξαδέλφια
ΛΥΣΑΝΔΡΟΣ -ΕΙΡΗΝΗ

8432-5/8

ΣΥΓΧΑΡΗΤΗΡΙΟ

Συγχαίρουμε θερμά την πολυαγαπημένη μας ανιψιά **ΙΩΑΝΝΑ ΙΩΑΝΝΟΥ** του Παύλου που πήρε το πτυχίο της στην αρχιτεκτονική από το Πανεπιστήμιο Oxford Brookis Αγγλίας και ευχόμεθα επιτυχή συνέχιση μεταπτυχιακών σπουδών στις ΗΠΑ

Οι θείοι
ΠΑΣΠΑΛΑΚΗ ΜΑΙΡΗ
ΠΑΣΠΑΛΑΚΗΣ ΚΩΝΣΤΑΝΤΙΝΟΣ

8432-5/8

ΣΥΓΧΑΡΗΤΗΡΙΟ

Συγχαίρουμε θερμά την πολυαγαπημένη μας ανιψιά **ΙΩΑΝΝΑ ΙΩΑΝΝΟΥ** του Παύλου που πήρε το πτυχίο της στην αρχιτεκτονική από το Πανεπιστήμιο Oxford Brookis Αγγλίας και ευχόμεθα επιτυχή συνέχιση μεταπτυχιακών σπουδών στις ΗΠΑ

Οι θείοι
ΧΑΤΖΑΝΤΩΝΗΣ ΔΗΜΗΤΡΙΟΣ
ΧΑΤΖΑΝΤΩΝΗ ΣΚΙΑΔΕΝΗ
και τα εξαδέλφια
ΜΑΙΡΗ -ΓΙΩΡΓΟΣ

8432-5/8

ΑΦΟΜΟΙΩΣΗ

φυσική – χημεία – μαθηματικά
ΜΙΧ.ΓΑΡΥΦΑΛΛΗΣ ☎ 25169 – 29740
Στ. Καζούλλη & Δημοκρατίας



- Γ΄ ΛΥΚΕΙΟΥ από 9 Αυγούστου
- Β΄ ΛΥΚΕΙΟΥ από 9 Αυγούστου
- Α΄ ΛΥΚΕΙΟΥ από 30 Αυγούστου

☑ 5μελή τμήματα

T.32464-31/8

η ARTIBUS παρουσιάζει

το εικαστικό γεγονός του καλοκαιριού

ΜΑΝΟΣ ΓΡΗΓΟΡΙΑΔΗΣ
Γλυπτική - Σχέδια

ΚΩΣΤΑΣ ΧΑΤΖΗΜΑΥΡΟΣ
Ζωγραφική

Ροδιακή Έπαυλη 2 -13 Αυγούστου 1999
Εγκαίνια - Δεξίωση: Δευτέρα 2/8, ώρα 20.30

Ώρες λειτουργίας:
Καθημερινά 9.00 - 14.00 και 17.00 - 21.00
εκτός Κυριακής

ΧΟΡΗΓΟΙ

NOTOS 94,8 FM Χορηγός Επικοινωνίας
ΣΟΦΟΚΛΕΟΥΣ Α.Ε.Α.Δ.Ε.
ΒΑΠ - Π. ΚΟΥΓΙΟΣ Α.Β.Ε.Ε.
ΜΕΡΚΟΥΡΗ ΚΟΝΤΟΥ Φροντιστήρια ξένων γλωσσών
ΡΟΔΙΤΙΚΟ Εξαιρετικό παρθένο ελαιόλαδο
ΟΡΓΑΝΙΣΜΟΣ ΕΠΑΓΓΕΛΜΑΤΙΚΗΣ ΠΡΟΒΟΛΗΣ
ΒΥΖΑΝΤΙΝΟ Κατάστημα ειδών αυθεντικής γεύσης
Ι. ΦΡΑΤΖΗΣ Χειροποίητα κοσμήματα
ΠΕΙΡΑΪΚΗ Εθνικές Μεταφορές

T 32460-10/8

ΕΛΛΗΝΙΚΗ ΔΗΜΟΚΡΑΤΙΑ
ΠΕΡΙΦΕΡΕΙΑ ΝΟΤΙΟΥ ΑΙΓΑΙΟΥ
ΓΕΝΙΚΗ ΔΙΕΥΘΥΝΣΗ ΠΕΡΙΦΕΡΕΙΑΣ
ΔΙΕΥΘΥΝΣΗ ΔΑΣΩΝ ΔΩΔ/ΣΟΥ

ΑΝΑΚΟΙΝΩΣΗ

Γνωστοποιείται κατά το άρθρο 14 του Ν. 998/79, η αποστολή για δημοσίευση στο Δήμο Καρπάθου της αριθμ. 1803/23-4-1999 Πράξης χαρακτηρισμού έκτασης που εκδόθηκε από τον Δ/ντή Δασών Δωδ/σου. Η έκταση εμβαδού 15.000 τμ. στη θέση Λακκιού -Μεσοχωρίου Νήσου Καρπάθου χαρακτηρίζεται ως δάσος πεύκης.

Ο Δ/ντής Δασών Δωδ/σου
Φίλιππος Κοντίτσης
Δασολόγος με α΄ βαθμό

Χ.Λ.-5/8

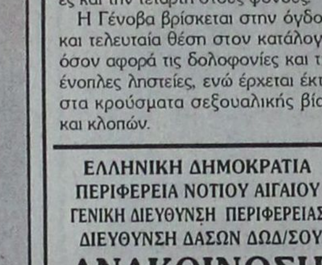

αγνογάλ

Γάλα *πολύτιμο σαν τη ζωή μας!*

Το γάλα είναι μία πολύ πλούσια, υψηλής θρεπτικής αξίας τροφή, που έχουμε ανάγκη για να κτίσουμε και να διατηρήσουμε ένα γερό οργανισμό.

Τώρα, καθημερινά, η ΑΓΝΟΓΑΛ συγκεντρώνει 6,5 τόνους Φρέσκο Αγελαδινό Γάλα από 83 παραγωγούς στους εξής Δήμους και Κοινότητες του νησιού μας:

ΠΕΡΙΟΧΗ	ΠΑΡΑΓΩΓΟΙ	ΠΕΡΙΟΧΗ	ΠΑΡΑΓΩΓΟΙ
ΚΑΤΑΒΙΑ	3	ΠΑΡΑΔΕΙΣΙ	1
ΣΟΡΩΝΗ	6	ΚΑΛΑΒΑΡΔΑ	1
ΑΣΓΟΥΡΟΥ	8	ΡΟΔΟΣ	20
ΚΟΛΥΜΠΙΑ	1	ΦΑΝΕΣ	1
ΔΙΜΥΛΙΑ	6	ΚΟΣΚΙΝΟΥ	9
ΙΑΛΥΣΟΣ	25	ΑΡΧΙΠΟΛΗ	2

αγνογάλ

το αποκλειστικά φρέσκο ροδίτικο

X1161-31/8

ΑΡ ΠΑΠΠΟΥ

Τα Μεγάλα Καταστήματα **ΠΑΠΠΟΥ** *σας φροντίζουν με ποιότητα, ποικιλία και με τις χαμηλότερες τιμές της αγοράς.*

Στα τμήματα των 6 ορόφων μας θα βρείτε:

1. Τρόφιμα - Είδη Delicatessen
2. Δώρα - Είδη ταξιδίου - Καλλυντικά - Ποτά
3. Ανδρικά είδη - Εσώρουχα - Αξεσουάρ
4. Bebe - Παιδικά - Γυναικεία εσώρουχα - Αξεσουάρ
5. Ηλεκτρικά - Είδη σπιτιού - Λευκά είδη
6. Παιχνίδια - Αθλητικά - Ηλεκτρονικά παιχνίδια

Και .. λόγω εποχής

ΕΚΠΤΩΣΕΙΣ ΕΩΣ 50%

ΜΕΓΑΛΑ ΚΑΤΑΣΤΗΜΑΤΑ ΑΡ ΠΑΠΠΟΥ

Γιατί αυτοί που μας προτιμούν ...δεν μας αλλάζουν!

Στην περιοχή του Ροδινιού θα γίνει η χωροθέτηση του 5ου Γυμνασίου Ρόδου

Στην περιοχή Ροδινιού και συγκεκριμένα στην οδό Αταβύρου, είναι πολύ πιθανόν να χωροθετηθεί το 5ο Γυμνάσιο Ρόδου, ενώ στις 5 Σεπτεμβρίου θα γίνει η επαναδημοπράτηση του έργου, μετά τη διάλυση της εργολαβίας.

Να σημειωθεί ότι το συγκεκριμένο έργο ξεκίνησε με το σύστημα μελέτη - κατασκευή το 1996. Δεν προχώρησαν, όμως, οι διαδικασίες για το σχολείο, αφού στην περιοχή Αννης Μαρίας και συγκεκριμένα στη συμβολή της με την οδό Τσαλδάρη, στο υπέδαφος, βρέθηκαν αρχαία ευρήματα και αγωγός της ΔΕΥΑΡ, παράγοντες που όπως προέκυψε ήταν ανασταλτικοί για την εκτέλεση του έργου.

«Μετά από συνεννόηση που είχαμε με το Δήμο Ρόδου, δήλωσε χθες ο νομάρχης Σάββας Καραγιάννης, αποφασίσθηκε να ανεγερθεί σε άλλο οικόπεδο το έργο του 5ου γυμνασίου, αφού στην περιοχή που είχε χωροθετηθεί, υπήρχε σοβαρό πρόβλημα στατικής επάρκειας».

Εντολές προς τους Περιφερειάρχες

ΠΡΟΤΑΣΕΙΣ ΓΙΑ ΕΡΓΑ

ΠΡΕΠΕΙ ΝΑ ΥΠΟΒΛΗΘΟΥΝ ΕΓΚΑΙΡΩΣ



ΝΑ ΚΑΤΑΘΕΣΟΥΝ τις προτάσεις τους για έργα, που μπορούν να ξεκινήσουν εντός του 1999, κάλεσε τους περιφερειάρχες όλης της χώρας το Υπουργείο Εσωτερικών.

Ειδικότερα με εγκύκλιο του Υφυπουργού Εσωτερικών κ. Φλωρίδη, που κοινοποιήθηκε σε όλες τις περιφέρειες της χώρας, καλούνται όλοι οι περιφερειάρχες να καταθέσουν τις προτάσεις για έργα, που μπορούν να ξεκινήσουν μέσα στο τρέχον έτος και συμπληρώνουν βέβαια όλες τις προϋποθέσεις που προβλέπονται και καλύπτουν επείγουσες ανάγκες, στις περιοχές τους.

Για την περιοχή βορείου Αιγαίου, θα κατανεμηθούν 6,75 δισεκατομμύρια και για το Νότιο 5,71 δισ. από το νέο γενικό γραμματέα της Περιφέρειας.

Ο κ. Παναγιώτης Σαλτούρος σύμφωνα με την εγκύκλιο του Υφυπουργού Εσωτερικών, θα πρέπει να υποβάλλει πρόταση, με βάση τον πληθυσμό την έκταση και την οικιστική ανάπτυξη των ΟΤΑ της περιφέρειας Νοτίου Αιγαίου.

ΣΩΜΑΤΕΙΟ ΕΡΓΑΤΟΤΕΧΝΙΤΩΝ ΜΑΓΕΙΡΩΝ ΚΑΙ ΒΟΗΘΩΝ ΜΑΓΕΙΡΩΝ ΡΟΔΟΥ

ΠΡΟΣΚΛΗΣΗ

ΓΕΝΙΚΗΣ ΣΥΝΕΛΕΥΣΗΣ

Προς
ολα τα μέλη του σωματείου
Συνάδελφοι,

Η διοίκηση του Σωματείου μας σας καλεί σε έκτακτη Γενική Συνέλευση στις 6-8-1999 ημέρα Παρασκευή και ώρα 15.00 στην αίθουσα του ΕΚΡ, οδός Στεφάνου Καζούλη 30, με το παρακάτω θέμα:

√ΠΕΝΘΗΜΕΡΟ

Επειδή το θέμα είναι σοβαρό, παρακαλούμε νε μην απουσιάσει κανένας από τη Συνέλευση

Με συναδελφικούς χαιρετισμούς
Για τη διοίκηση

Ο πρόεδρος Ιωάν. Γαρυφάλλου
Ο γεν. γραμματέας Νικ. Αγγελίδης

Χ.Λ-6/8

YAMAHA
YAMAHA MOTOR HELLAS A.E.
ΠΩΛΗΣΕΙΣ - ΑΝΤΑΛΛΑΚΤΙΚΑ
ΑΞΕΣΟΥΑΡ - ΕΠΙΣΚΕΥΕΣ
✓ ΕΞΟΥΣΙΟΔΟΤΗΜΕΝΟ ΣΥΝΕΡΓΕΙΟ
✓ ΠΛΗΡΗ ΓΚΑΜΑ ΑΝΤΑΛΛΑΚΤΙΚΩΝ
✓ ΤΙΜΕΣ ΑΝΤΙΠΡΟΣΩΠΕΙΑΣ
ΕΠΙΣΗΜΟΣ ΣΥΝΕΡΓΑΤΗΣ ΡΟΔΟΥ
Χ. ΚΙΒΙΛΓΚΗΜ
ΚΟΛΟΚΟΤΡΩΝΗ 9 - ΡΟΔΟΣ - ΤΗΛ 20779 -37910
Χ.1157-31/8

20 ΧΡΟΝΙΑ ΜΟΝΩΣΕΙΣ
ΑΡΧΩΝ ΣΑΜΑΡΤΖΗΣ
ΕΝΑ ΑΣΥΓΚΡΙΤΟ ΣΤΕΓΑΝΩΤΙΚΟ ΥΛΙΚΟ
Decouflex
Στεγανωτική Μεμβράνη Μακράς διαρκείας
Για ταράτσες - τοίχους
Ειδική προσφορά από 900 δρχ. το κιλό
ΙΣΧΥΕΙ ΜΕΧΡΙ ΤΟ ΜΗΝΑ ΙΟΥΛΙΟ
Η ΜΟΝΗ ΣΩΣΤΗ ΛΥΣΗ ΓΙΑ ΤΗΝ ΣΤΕΓΑΝΩΣΗ ΤΑΡΑΤΣΩΝ, ΕΞΩΤΕΡΙΚΩΝ ΤΟΙΧΩΝ, ΤΟΙΧΙΩΝ ΕΛΕΝΙΤ, ΚΕΡΑΜΟΣΚΕΠΩΝ
ΜΟΝΩΣΕΙΣ ΤΑΡΑΤΣΩΝ
ΕΠΙΣΗΣ ΔΙΑΘΕΤΟΥΜΕ ΜΕΤΑΛΛΙΚΕΣ ΚΟΛΩΝΕΣ ΜΙΑΣ ΧΡΗΣΕΩΣ
ΔΙΑΘΕΣΗ:
ΑΡΧΩΝ ΣΑΜΑΡΤΖΗΣ
ΜΟΝΩΤΙΚΑ ΥΛΙΚΑ -ΜΟΝΩΣΕΙΣ
Τηλ. 23030, 3205, 67790
1) Ερυθρού Σταυρού 21
2) Κέντρο Μόνωσης Ρόδου: Μιχαήλ Πετρίδη 69
Χ.1146-31/8

H Rodos Car AE οδηγεί τα όνειρά σας... στ' αστέρια.
BMW 318i Cabrio
BMW Z3 Roadster
Αποκτήστε τον αέρα της υπεροχής μέσα από τις αγαπημένες σας ανοιχτές BMW. Τώρα, ό,τι ονειρευτήκατε γίνεται πραγματικότητα στη Rodos Car AE με το νέο χρηματοδοτικό πρόγραμμα SERFIN.
Οι BMW 318i Cabrio και Z3 Roadster γίνονται δικές σας με προκαταβολή το 30% της αξίας τους και απόπληρωμή σε 10 άτοκες μηνιαίες δόσεις. Ο δρόμος άνοιξε. Διασχίστε τον έχοντας την καλύτερη θέα... τα αστέρια. Το καλύτερο χρηματοδοτικό πρόγραμμα τώρα, σας οδηγεί στις καλύτερες ανοιχτές διαδρομές σας.
BBDO ATHENS
Rodos Car AE
Μέλος του Επισήμου Δικτύου Intercar AE
3ο χλμ. Ρόδου - Καλλιθέας, 851 00 Ρόδος
Τηλ.: (0241) 64169, 68032 - 3, 61825 - Fax : (0241) 68034
Απόλυτο Μηχάνημα Οδήγησης
X1124-8/8

ΞΕΚΙΝΗΣΕ ΤΩΡΑ! ΤΟΝ ΟΚΤΩΒΡΙΟ ΘΑ ΕΙΣΑΙ ΦΟΙΤΗΤΗΣ ΣΤΗΝ ΑΓΓΛΙΑ!
Εγγραφές Διαδικασίες ΙΟΥΛΙΟΣ '99 για εισαγωγή στο Α' έτος ΟΚΤΩΒΡΙΟΣ '99
• ΜΕ ΘΕΡΙΝΟ FOUNDATION ή DIRECT ENTRY
• ΓΡΑΠΤΗ ΕΓΓΥΗΣΗ ΕΙΣΑΓΩΓΗΣ
• ΕΙΔΙΚΟΤΗΤΑ ΤΗΣ ΕΠΙΛΟΓΗΣ ΣΟΥ
• ΕΠΙΛΟΓΗ ΑΠΟ 89 ΚΡΑΤΙΚΑ ΒΡΕΤΑΝΙΚΑ ΠΑΝΕΠΙΣΤΗΜΙΑ
ΣΕ ΠΕΡΙΜΕΝΟΥΜΕ ΓΙΑ ΜΙΑ ΟΛΟΚΛΗΡΩΜΕΝΗ ΕΝΗΜΕΡΩΣΗ
NETWORK FOUNDATION
ΑΘΗΝΑ: Πειραιως 9-11 τηλ. 5235490 και Βασ. Σοφιας 84 τηλ. 7488131 ΘΕΣΣΑΛΟΝΙΚΗ: Τσιμισκη 46 τηλ. (031) 240394 ΡΟΔΟΣ: Εμπορικο Κεντρο "Μηδεια", τηλ. (0241) 67020 ΛΑΡΙΣΑ: Βελη 16 (Φρ. Καρατζου), τηλ. (041) 530550
X.1166-31/8

ARISTON
ΤΑ ΠΑΝΤΑ ΑΡΙΣΤΑ
ΕΚΠΤΩΣΕΙΣ ΜΕΧΡΙ 40%
Ευκολίες πληρωμής μέχρι 24 μήνες
ΕΚΠΤΩΣΕΙΣ ΚΑΙ ΔΟΣΕΙΣ
ARISTON ΙΤΑΛΙΑΣ:
ΚΟΥΖΙΝΕΣ - ΦΟΥΡΝΟΙ ΠΑΝΤΟΣ ΤΥΠΟΥ - ΕΣΤΙΕΣ ΚΕΡΑΜΙΚΕΣ ΚΑΙ ΑΠΛΕΣ - ΨΥΓΕΙΑ - ΚΑΤΑΨΥΚΤΕΣ - ΨΥΓΕΙΟΚΑΤΑΨΥΚΤΕΣ - ΠΛΥΝΤΗΡΙΑ ΡΟΥΧΩΝ ΚΑΙ ΠΙΑΤΩΝ - ΘΕΡΜΟΣΙΦΩΝΕΣ - ΑΠΟΡΡΟΦΗΤΗΡΕΣ ΚΟΥΖΙΝΑΣ ΠΑΝΤΟΣ ΤΥΠΟΥ
απλά και εντοιχιζόμενα σε ποικιλία χρωμάτων
TV VIDEO - ΜΙΚΡΟΣΥΣΚΕΥΕΣ ΚΑΙ ΗΛΕΚΤΡΙΚΕΣ ΣΚΟΥΠΕΣ ΣΕ ΜΕΓΑΛΗ ΠΟΙΚΙΛΙΑ
Επισκεφθείτε μας για να βεβαιωθείτε ΓΙΑ ΤΙΣ ΜΕΓΑΛΕΣ ΕΚΠΤΩΣΕΙΣ ΜΑΣ!
ARISTON Η ΠΡΟΗΓΜΕΝΗ ΤΕΧΝΟΛΟΓΙΑ
ΤΗΛΕΟΡΑΣΕΙΣ – ΒΙΝΤΕΟ – ΒΙΝΤΕΟΚΑΜΕΡΕΣ – ΜΙΚΡΟΣΥΣΚΕΥΕΣ ΚΑΙ ΣΚΟΥΠΕΣ ΠΑΝΤΟΣ ΤΥΠΟΥ, ΣΕ ΜΕΓΑΛΗ ΠΟΙΚΙΛΙΑ
Αντιπρόσωποι- Εισαγωγείς ΔΩΔΕΚΑΝΗΣΟΥ:
ΑΔΕΛΦΟΙ ΣΤΕΦΑΝΟΥ Ο.Ε.
Δενδρινού & Χατζηαγγέλου - τέρμα Κορδιγκτώνος, τηλ. 22568, 22695
X.1149-31/8

ΜΕΓΑΛΕΣ ΕΥΚΑΙΡΙΕΣ

ΠΩΛΟΥΝΤΑΙ ΕΛΑΦΡΩΣ
ΜΕΤΑΧΕΙΡΙΣΜΕΝΕΣ
ΜΟΤΟΣΙΚΛΕΤΕΣ ENDURO
YAMAHA DT 125
SUZUKI DR 125
KAWASAKI KLR 250
✓ ΕΥΚΟΛΙΕΣ ΠΛΗΡΩΜΗΣ

ΑΒΕΤΕ Κ.
ΚΩΣΤΑΡΙΔΗΣ

ΤΗΛ. 22157, 20874, 22325

Χ.1155-31/8

ΔΗΜΗΤΡΗΣ Ιω. ΟΙΚΟΝΟΜΙΔΗΣ
ΑΝΑΛΥΤΙΚΟ ΕΡΓΑΣΤΗΡΙΟ ΡΟΔΟΥ
ΧΗΜΙΚΟΤΕΧΝΙΚΕΣ ΜΕΛΕΤΕΣ & ΕΡΕΥΝΕΣ
ΕΜΠΟΡΙΟ ΧΗΜΙΚΩΝ, ΑΠΟΡΡΥΠΑΝΤΙΚΩΝ, ΕΞΟΠΛΙΣΜΟΥ

ΕΡΓΑΣΤΗΡΙΑΚΕΣ ΕΞΕΤΑΣΕΙΣ
• ΝΕΡΑ ΠΟΣΙΜΑ, ΑΠΟΒΛΗΤΑ, ΝΕΡΑ ΚΟΛΥΜΒΗΣΗΣ
• ΤΡΟΦΙΜΑ ΚΑΙ ΠΟΤΑ
• ΕΔΑΦΟΣ - ΛΙΠΑΣΜΑΤΑ

ΧΗΜΙΚΑ ΠΡΟΣΘΕΤΑ
• ΚΟΛΥΜΒΗΤΙΚΩΝ ΔΕΞΑΜΕΝΩΝ
• ΕΠΕΞΕΡΓΑΣΙΑΣ ΝΕΡΟΥ ΧΡΗΣΗΣ
• ΑΠΟΛΥΜΑΝΤΙΚΑ
• ΒΕΛΤΙΩΤΙΚΑ
• ΤΡΟΦΙΜΩΝ & ΠΟΤΩΝ

ΕΓΚΑΤΑΣΤΑΣΕΙΣ ΒΙΟΛΟΓΙΚΗΣ ΕΠΕΞΕΡΓΑΣΙΑΣ ΛΥΜΑΤΩΝ & ΑΠΟΒΛΗΤΩΝ:
ΕΛΕΓΧΟΣ ΛΕΙΤΟΥΡΓΙΑΣ - ΑΠΟΔΟΣΗΣ
ΚΟΛΥΜΒΗΤΙΚΕΣ ΔΕΞΑΜΕΝΕΣ:
ΕΛΕΓΧΟΣ ΛΕΙΤΟΥΡΓΙΑΣ
ΠΡΟΒΛΕΨΗ ΕΠΙΚΙΝΔΥΝΟΤΗΤΑΣ ΚΡΙΣΙΜΩΝ ΣΗΜΕΙΩΝ, Π.Ε.ΚΡΙ.Σ. (Haccp):
ΜΕΛΕΤΗ-ΕΚΤΕΛΕΣΗ-ΤΗΡΗΣΗ ΣΤΟΙΧΕΙΩΝ

ΥΓΙΕΙΝΗ & ΑΣΦΑΛΕΙΑ
• ΣΤΟΥΣ ΧΩΡΟΥΣ ΕΡΓΑΣΙΑΣ
• ΣΕ ΒΙΟΜΗΧΑΝΙΕΣ/ΒΙΟΤΕΧΝΙΕΣ ΤΡΟΦΙΜΩΝ
• ΣΕ ΧΩΡΟΥΣ ΠΡΟΕΤΟΙΜΑΣΙΑΣ ΤΡΟΦΙΜΩΝ/ΕΣΤΙΑΣΗΣ

ΒΥΡΩΝΟΣ 1, 85100 ΡΟΔΟΣ - ΤΗΛ. 0241/28638 - ΤΟΤ (fax) 0241/35623
ΑΠΟΘΗΚΗ: ΦΑΛΗΡΑΚΙ ΡΟΔΟΥ • ecodem@chemenvi.rho.forthnet.gr
http://www.forthnet.gr/chemenvi T.32427-5/9

A.N
FERRIES

KYDON TOURS

ΚΕΝΤΡΙΚΟ ΠΡΑΚΤΟΡΕΙΟ
PORT AGENT
F/B DALIANA
F/B DIMITROULA
F/B ROMILDA

Από 15/6 έως νεωτέρας
Τα υπερπολυτελή
F/B DALIANA - F/B MARINA - F/B RODANTHI
με καθημερινές και εναλλάξ αναχωρήσεις

ΔΡΟΜΟΛΟΓΙΑ ΑΠΟ ΡΟΔΟ

ΔΕΥΤΕΡΑ: 16.00 για Κω, Κάλυμνο, Πειραιά
ΤΡΙΤΗ: 16.00 για Κω, Κάλυμνο, Πειραιά
ΤΕΤΑΡΤΗ: 16.00 για Κω, Κάλυμνο, Πειραιά
ΠΕΜΠΤΗ: 16.00 για Κω, Κάλυμνο, Λέρο, Πάτμο, Πειραιά
ΠΑΡΑΣΚΕΥΗ: 16.00 για Κω, Κάλυμνο, Λέρο, Πάτμο, Πειραιά
ΣΑΒΒΑΤΟ: 16.00 για Κω, Κάλυμνο, Λέρο, Πάτμο, Πειραιά
ΚΥΡΙΑΚΗ: 16.00 για Κω, Κάλυμνο, Λέρο, Πάτμο, Πειραιά

F/B DALIANA
ΚΑΘΕ ΠΕΜΠΤΗ 19.00 ΓΙΑ ΚΩ ΠΕΙΡΑΙΑ

F/B ROMILDA
ΣΑΒΒΑΤΟ: 11.00 για Καστελλόριζο, Ρόδο
ΚΥΡΙΑΚΗ: 01.00 για Σύμη, Τήλο, Νίσυρο, Κω, Κάλυμνο, Λέρο, Λειψούς, Πάτμο, Σύρο, Πειραιά

F/B DIMITROULA
ΤΡΙΤΗ: 14.00 για Κω, Σάμο, Θεσσαλονίκη
ΠΕΜΠΤΗ: 15.00 για Σαντορίνη, Νάξο, Πάρο, Πειραιά
ΣΑΒΒΑΤΟ: 14.00 για Σαντορίνη, Νάξο, Πάρο, Πειραιά

ΕΙΣΙΤΗΡΙΑ - ΠΛΗΡΟΦΟΡΙΕΣ στο
ΠΡΑΚΤΟΡΕΙΟ ΚΥΔΩΝ
• Εθελ. Δωδεκανησίων 14
• Ακτή Σαχτούρη 8
Τηλ. 23.000 - 27722 - 24265 - 27900 - 75268

M28-31/8

Στα πλαίσια του Φεστιβάλ της Σύμης

Καλλιτεχνικές εκδηλώσεις και στο Καστελλόριζο

ΘΑ ΓΙΝΟΥΝ ΑΠΟ 16 ΜΕΧΡΙ 22 ΑΥΓΟΥΣΤΟΥ

ΚΑΛΛΙΤΕΧΝΙΚΕΣ εκδηλώσεις θα γίνουν στο Καστελλόριζο από 16 μέχρι 22 Αυγούστου στο πλαίσιο του Φεστιβάλ Σύμης - Καστελλορίζου - Χάλκης.

Το πρόγραμμα των εκδηλώσεων έχει ως εξής:

16 Αυγούστου: Συναυλία με τη Μαρία Δημητριάδη

17 Αυγούστου: Νησιώτικα τραγούδια με την Ευαγγελία Ξενοπούλου

18 Αυγούστου: Θεατρική Παράσταση «Με δύναμη από την Κηφισιά» των Δημήτρη Κεχαΐδη και Ελένης Χαβιαρά με τη Θεατρική Ομάδα του Φυσικού Τμήματος του Αριστοτελείου Πανεπιστημίου Θεσσαλονίκης

19 Αυγούστου: Ρεσιτάλ κλασικής κιθάρας με την Κορίνα Βουγιούκα

20 Αυγούστου: Ρεσιτάλ κλασικής κιθάρας με τον Αλέξη Φρουδαράκη

21 Αυγούστου: «Ηχοι της Ανατολής» με τον Μανώλη Καρπάθιο



22 Αυγούστου: «Στιγμές από το νέο κύμα - Αφιέρωμα στην Κύπρο» με τον Μιχάλη Βιολάρη. «Στιγμές από το έντεχνο ελληνικό τραγούδι με τον Τάκη Κωνσταντακόπουλο

27 Αυγούστου: Ρεσιτάλ κλασικής μουσικής με τον Γιώργο Ξυλουρά

Μετακινήσεις από Σύμη για Ρόδο - Καστελλόριζο με ιπτάμενο δελφίνι:

Αναχώρηση 16 Αυγούστου - Επιστροφή 17 Αυγούστου

Αναχώρηση 22 Αυγούστου - Επιστροφή 23 Αυγούστου

Κόστος συμμετοχής ανά άτομο 10.000 δρχ.

Δηλώσεις συμμετοχής: Δήμος Σύμης, Ευαγγελία Μεγαλούδη, τηλ. 72444 - 71817.

ΛΑΧΕΙΑ ΠΡΟ-ΠΟ

ΠΡΑΚΤΟΡΕΙΟΝ
ΓΙΩΡΓΟΣ ΚΟΝΤΟΖΑΜΑΝΗΣ
ΜΕΓ. ΚΩΝΣΤΑΝΤΙΝΟΥ 43 • ΡΟΔΟΣ ☎ 20800

ΛΟΤΤΟ
ΙΠΠΟΔΡΟΜΟΣ
ΚΑΤΑΘΕΣΗ ΔΕΛΤΙΩΝ ΠΡΟ-ΠΟ ΜΕΧΡΙ ΣΑΒΒΑΤΟ ΛΟΤΤΟ ΜΕΧΡΙ ΤΡΙΤΗ 3 μ.μ.
ΕΥΧΕΜΥΘΕΙΑ ΨΕΥΔΙΚΡΙΝΕΙΑ • ΤΥΧΗ

Υποδήματα ΚΑΨΗΣ

BOXER - ALMA -
ELLIT - ADAM'S
MIGATO
BOSTON

Πενήντα χρόνια δυναμικής παρουσίας
στο χώρο του παπουτσιού

Ευχαριστούμε για την προτίμησή σας

ΕΒΡΑΙΩΝ ΜΑΡΤΥΡΩΝ 36-38 ΠΑΛΙΑ ΠΟΛΗ, (Β' ΣΥΝΤΡΙΒΑΝΙ)
Τηλ. 27025

6781-30/9

Αύριο το βράδυ στη Μεσαιωνική Τάφρο

ΚΟΥΒΑΝΕΖΙΚΟΙ ΡΥΘΜΟΙ

ΜΕ ΤΟΠΙΚΑ ΠΑΡΑΔΟΣΙΑΚΑ ΟΡΓΑΝΑ

Συναυλία με κουβανέζικη λαϊκή μουσική θα μπορέσουν να απολαύσουν οι λάτρεις της λάτιν μουσικής και των έντονων ρυθμών, την Παρασκευή 6 Αυγούστου και ώρα 9.30μ.μ. στο Θέατρο της Μεσαιωνικής Τάφρου.

Με τοπικά παραδοσιακά όργανα (guiro, bongos, congas, cowbell, claves, maracas) το κουβανέζικο συγκρότημα Sierra Maestra θα ζωντανέψει ρυθμούς Quaracha και το επιτυχημένο πάντρεμα της κουλτούρας τους με τα στοιχεία σύγχρονου ρυθμού, όπως το έχουν επιτύχει.

Το γκρουπ Sierra Maestra αποτελεί διεθνώς το πρώτο όνομα της λαϊκής ορχήστρας με κουβανέζικη μουσική. Ξεκίνησαν την καριέρα τους στα τέλη του 1976 και ήταν το πρώτο σχήμα που έπαιξε στο αυθεντικό στυλ, όπως στις λαμπρές εποχές του '20 και του '30. Αποτέλεσαν τους πρωτοπόρους για τη διάδοση του χορευτικού αυτού στυλ στις νεότερες γενιές και για την ενσωμάτωσή του στο μοντέρνο κουβανέζικο ρεύμα. Πήραν το όνομά τους από τη γνωστή οροσειρά στην ανατολική Κούβα, αποδίδοντας φόρο τιμής στο μέρος όπου γεννήθηκε το παραδοσιακό μουσικό ύφος.

Μετά από τις επιτυχημένες εμφανίσεις τους στη Μικρή Επίδαυρο, στα πλαίσια των εκδηλώσεων του Μεγάρου Μουσικής και στο Φεστιβάλ Θεσσαλονίκης, οι



οποίες απέσπασαν θετικά σχόλια και κριτικές στον πανελλήνιο τύπο, τα δέκα μέλη του συγκροτήματος θα ξετυλίξουν στο Θέατρο Μεσαιωνικής Τάφρου μελωδίες και τραγούδια της Κούβας που θα ξεσηκώσουν και τονώσουν τους θεατές, με τελικό στόχο το χορό και το ξεφάντωμα.

Την Κυριακή 8 Αυγούστου και ώρα 9.30μ.μ. στο Θέατρο Μεσαιωνικής Τάφρου θα έχουμε την τύχη να παρακολουθήσουμε δύο από τις κυρίαρχες γυναικείες φωνές του ελληνικού τραγουδιού, την Ελένη Τσαλιγοπούλου και τη Μελίνα Κανά.

Οι δύο γλυκύτατες ερμηνεύτριες θα παρουσιάσουν το προσωπικό τους ρεπορτόριο και τις επιτυχίες τους από τις πρόσφατες δισκογραφικές τους δουλειές, όπως και παλαιότερα λαϊκά και παραδοσιακά τραγούδια.

Την καλλιτεχνική επιμέλεια έχει ο συνθέτης Γιώργος Ανδρέου, ενώ θα συμμετάσχουν οι μουσικοί: Θανάσης Σλήκας (πιάνο, πλήκτρα), Δημήτρης Παπαλάμπρου (κιθάρες), Γιώργος Τζανέτος (κρουστά), Γρηγόρης Σιντρίδης (ντραμς), Βαγγέλης Κοντόπουλος (μπάσο), Γρηγόρης Ιωαννίδης (ακορντεόν) και Δημήτρης Ψαράς (μπουζούκι, λαούτο).

Τη διοργάνωση έχει ο Πολιτιστικός Οργανισμός Δήμου Ροδίων και εισιτήρια προπωλούνται στο κινηματοθέατρο Ρόδον (πρωί και απόγευμα).

ΚΕΡΜΑΤΟΤΗΛΕΦΩΝΑ EUROPAYPHONE
ΦΟΥΣΚΩΜΕΝΟΙ ΛΟΓΑΡΙΑΣΜΟΙ ΤΕΛΟΣ!!!

ΑΝ ΘΕΛΕΤΕ ΤΟ ΤΗΛΕΦΩΝΟ ΣΑΣ ΝΑ ΤΟ ΠΛΗΡΩΝΟΥΝ ΑΥΤΟΙ ΠΟΥ ΤΟ ΧΡΗΣΙΜΟΠΟΙΟΥΝ
ΝΕΟΙ ΥΨΗΛΗΣ ΤΕΧΝΟΛΟΓΙΑΣ ΚΕΡΜΑΤΟΔΕΚΤΕΣ EUROPAYPHONE

• ΔΙΑΘΕΤΕΙ ΣΥΣΤΗΜΑ ΑΜΕΣΗΣ ΔΙΑΓΝΩΣΗΣ ΚΑΙ ΕΠΙΔΙΟΡΘΩΣΗΣ ΒΛΑΒΩΝ
• ΑΛΛΑΖΕΙ ΧΡΕΩΣΕΙΣ ΑΥΤΟΜΑΤΑ ΚΑΘΕ ΦΟΡΑ ΠΟΥ ΤΙΣ ΑΛΛΑΖΕΙ Ο Ο.Τ.Ε.
• ΔΙΝΕΙ ΣΟΒΑΡΑ ΚΕΡΔΗ
• ΕΠΙΣΤΡΕΦΕΙ ΤΟ ΝΟΜΙΣΜΑ ΑΝ ΔΕΝ ΕΙΝΑΙ ΕΓΚΕΚΡΙΜΜΕΝΟ
• ΠΡΟΓΡΑΜΜΑΤΙΖΕΤΑΙ ΝΑ ΔΕΧΕΤΑΙ ΚΑΘΕ ΕΙΔΟΥΣ ΝΟΜΙΣΜΑ (EURO & ΥΠΟΔΙΑΙΡΕΣΕΙΣ)
• ΚΑΘΟΔΗΓΕΙ ΤΟΝ ΧΡΗΣΤΗ ΜΕ ΟΔΗΓΙΕΣ ΣΕ 6 ΔΙΑΦΟΡΕΤΙΚΕΣ ΓΛΩΣΣΕΣ ΥΠΟΔΕΙΚΝΥΟΝΤΑΣ ΤΟ ΕΠΟΜΕΝΟ ΒΗΜΑ
• ΕΙΝΑΙ ΕΓΚΕΚΡΙΜΕΝΟ ΑΠΟ ΤΗΝ ΕΘΝΙΚΗ ΕΠΙΤΡΟΠΗ ΤΗΛΕΠΙΚΟΙΝΩΝΙΩΝ ΚΑΙ ΑΠΟΛΥΤΑ ΝΟΜΙΜΟ
• ΕΙΝΑΙ ΑΝΘΕΚΤΙΚΟ - ΕΥΕΛΙΚΤΟ - ΜΕ ΑΜΕΣΟ SERVICE ΤΟΠΟΘΕΤΕΙΤΑΙ ΕΥΚΟΛΑ & ΣΕ ΤΗΛΕΦΩΝΙΚΟ ΚΕΝΤΡΟ ΚΑΙ ΜΕ ΠΑΡΑΛΛΗΛΗ ΛΕΙΤΟΥΡΓΙΑ

ΚΑΤΑΛΛΗΛΟ ΓΙΑ: ΔΗΜΟΣΙΕΣ ΥΠΗΡΕΣΙΕΣ - ΕΣΤΙΑΤΟΡΙΑ - ΜΠΑΡ - ΞΕΝΟΔΟΧΕΙΑ - ΕΝΟΙΚΙΑΖΟΜΕΝΑ ΔΩΜΑΤΙΑ - ΑΙΘΟΥΣΕΣ ΕΚΔΗΛΩΣΕΩΝ - ΚΕΝΤΡΑ ΔΙΑΣΚΕΔΑΣΕΩΣ - ΣΧΟΛΕΙΑ - ΠΕΡΙΠΤΕΡΑ - ΤΡΑΠΕΖΕΣ - ΟΠΟΥ ΑΚΟΥΓΕΤΕ ΣΥΧΝΑ Η ΕΚΦΡΑΣΗ: "ΣΥΓΓΝΩΜΗ ΜΠΟΡΩ ΝΑ ΠΑΡΩ ΕΝΑ ΤΗΛΕΦΩΝΟ" για να μην σας παίρνουν το κέρδος σας

NEO 2004 GR
Αριθμός έγκρισης EL 3898370 T



Από σήμερα χωρίς προκαταβολή και εξόφληση έως και 36 μήνες

PAYPHONE HELLAS
ΓΕΝΙΚΟΣ ΑΝΤΙΠΡΟΣΩΠΟΣ ΔΩΔ/ΣΟΥ-ΚΡΗΤΗΣ
ΣΗΦΑΚΗΣ ΓΙΩΡΓΟΣ - ΑΤΤΑΒΥΡΟΥ 46 ΡΟΔΟΣ ΤΗΛ.: 0241/73440 - 37736

T.32301-31/8

ΑΣΥΓΚΡΙΤΗ ΠΟΙΟΤΗΤΑ
ΣΥΓΚΡΙΣΙΜΕΣ ΤΙΜΕΣ

ΚΑΤΑΨΥΚΤΕΣ ΚΑΘΕΤΟΙ
ΚΑΙ ΜΠΑΟΥΛΑ

ΜΕΓΑΛΗ ΠΟΙΚΙΛΙΑ ΜΟΝΤΕΛΩΝ

ΕΥΚΟΛΙΕΣ ΠΛΗΡΩΜΗΣ



AB 108
Χωρητικότητα 105 λίτρα
Διαστάσεις:
Υ x Π x Β = 82,5 x 55 x 55

AB 301
Χωρητικότητα 300 λίτρα
Διαστάσεις:
Υ x Π x Β =85 x 102 x 65

HF 201
Χωρητικότητα 200 λίτρα
Διαστάσεις:
Υ x Π x Β =85 x 72 x 65

HF 506
Χωρητικότητα 500 λίτρα
Διαστάσεις:
Υ x Π x Β =85 x 156 x 65

AB 425
Χωρητικότητα 425 λίτρα
Διαστάσεις:
Υ x Π x Β = 85 x 137 x 65

ΥΠΕΥΘΥΝΗ ΤΕΧΝΙΚΗ ΣΥΝΤΗΡΗΣΗ

ΧΑΡΑΛΑΜΠΑΚΗΣ
ΗΛΕΚΤΡΙΚΑ ΕΙΔΗ
Νέος τρόπος ζωής
ΑΝ. ΜΑΡΙΑΣ 75 - ΡΟΔΟΣ Τηλ. (0241) 32117

X.1153-31/8

ΝΕΟΙ ΗΛΙΑΚΟΙ ΘΕΡΜΟΣΙΦΩΝΕΣ
ELCO SOL

Τώρα, κάθε μέρα ο ήλιος αντικρύζει το μεγάλο όνομα στους θερμοσίφωνες

6 ΑΤΟΚΕΣ ΔΟΣΕΙΣ
VISA

Με:
✓ Ατσάλινο λέβητα με διπλή επίστρωση γυαλιού (DUROGLASS) για απόλυτη προστασία από την σκουριά.
✓ Πρωτοποριακό συλλέκτη που λειτουργεί σε κάθε cm² για γρήγορη και αποτελεσματική απορρόφηση της ηλιακής ενέργειας
✓ Ειδικό θερμικό υγρό που προστατεύει απόλυτα από τον παγετό.
✓ Ενισχυμένη μόνωση στον λέβητα και στον συλλέκτη που ελαχιστοποιεί τις θερμικές απώλειες στο περιβάλλον για ακόμα μεγαλύτερη οικονομία.
✓ Ειδική ηλεκτροστατική επικάλυψη στον συλλέκτη και ειδικό κρύσταλλο ασφαλείας ώστε να εκμεταλεύεται και την πιο αδύνατη ηλιακή ακτινοβολία.
✓ Ανοξείδωτο εξωτερικό περίβλημα λέβητα και γαλβανισμένες εν θερμώ βάσεις για μεγαλύτερη αντοχή και στις πιο δυσμενείς κοιρικές συνθήκες.
✓ 5 χρόνια εγγύηση.

ELCO
σιγουριά και εύκολη ζωή

ΔΙΑΘΕΣΗ ΘΕΡΜΙΟΝ
ΗΛΙΑΚΗ ΕΝΕΡΓΕΙΑ, ΘΕΡΜΑΝΣΗ, ΚΛΙΜΑΤΙΣΜΟΣ
ΚΩΝΣΤΑΝΤΑΚΗΣ ΝΙΚΟΛΑΟΣ
Καναδά 37 Ρόδος - Τηλ. - FAX: (0241) 29962

ΓΔ-15/8



PET SHOP
Original Dogs
Αξεσουάρ - Τροφές
Information Dogs
Servise Dogs

RAY KENNEL CLUB
ΑΝΑΓΓΕΛΙΑ
ΓΕΝΝΑΣ
ΔΙΑΤΙΘΕΝΤΑΙ ΚΑΘΑΡΟΑΙΜΑ ΚΟΥΤΑΒΙΑ

• ΣΧΟΛΗ ΕΚΠΑΙΔΕΥΣΗΣ
• Κυνοτροφείο
• Πανσιόν





ΓΕΡΜΑΝΙΚΟΥ
ΠΟΙΜΕΝΙΚΟΥ
ΗΜΕΡ. ΓΕΝ/ΣΗΣ 8/4/99

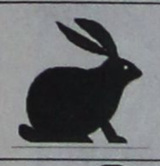

ΛΑΓΟΣΚΥΛΑ
➤ Μεγάλο ΜΠΛΕ ΤΗΣ ΓΑΣΚΟΝΗΣ
ΗΜΕΡ. ΓΕΝ/ΣΗΣ 2/6/99
➤ ΠΟΖΑΦΣΚΥ
ΗΜΕΡ. ΓΕΝ/ΣΗΣ 26-6-99

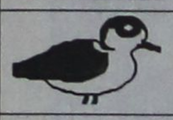

ΠΟΥΛΟΣΚΥΛΑ
ΠΟΪΝΤΕΡ ΓΕΝ/ΤΙΑΣ NTELVENTO
ΗΜΕΡ. ΓΕΝ/ΣΗΣ 17-6-99

ΠΛΗΡΟΦΟΡΙΕΣ: PET SHOP
ΜΙΧ. ΠΕΤΡΙΔΗ 100 ΤΗΛ. 63892
ΚΥΝΟΤΡΟΦΕΙΟ ΕΛΕΟΥΣΑ ΤΗΛ. 0246/98145
7694 - 8/8

Ακρως επικίνδυνες ελλείψεις

Γυμνά τα ιατρεία στα μικρά νησιά!

ΤΙ ΣΥΜΒΑΙΝΕΙ ΣΤΗΝ ΠΕΡΙΟΧΗ ΤΟΥ ΑΙΓΑΙΟΥ

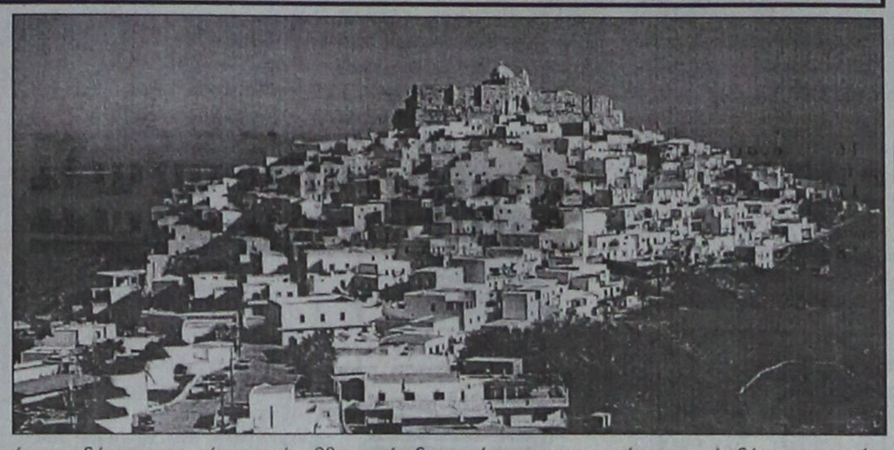

ΕΛΛΕΙΨΕΙΣ άκρως επικίνδυνες για τη δημόσια υγεία, τόσο σε προσωπικό όσο και σε ιατρικό εξοπλισμό, παρατηρούνται στα 29 πολυδύναμα περιφερειακά ιατρεία των νησιών του Αιγαίου. Σε έρευνα που πραγματοποίησε το υπουργείο Αιγαίου, με στόχο να εντοπιστούν τα προβλήματα των ιατρείων και να αντιμετωπιστούν άμεσα, ώστε να αρχίσει η εφαρμογή του προγράμματος «Ιπποκράτης» (υγειονομική θωράκιση του Αιγαίου), αποκαλύπτεται ότι συνολικά υπηρετούν μόνο τρεις γιατροί ειδικότητας και ένας - δύο αγροτικοί γιατροί σε καθένα από αυτά, ενώ σε 20 ιατρεία δεν υπάρχουν καν νοσηλευτές και σε 15 μικρότερα νησιά δεν υπάρχουν ασθενοφόρα. Επίσης, λείπουν βασικά μηχανήματα και εργαλεία: από θερμόμετρα και ακουστικά ως ακτινολογικά μηχανήματα και εξεταστικό κρεβάτι. Χαρακτηριστική είναι η περίπτωση του ιατρείου των Κουφονησίων, το οποίο δεν διέθετε - τουλάχιστον ως τον Ιούνιο του 1999 - κλίβανο αποστείρωσης των ιατρικών εργαλείων! Ειδικότερα:

Στα 29 περιφερειακά ιατρεία είναι κενές οι 46 από τις 49 οργανικές θέσεις γιατρών (υπηρετούν μόνο τρεις ειδικευμένοι γιατροί και 40 αγροτικοί που εναλλάσσονται). Επίσης, είναι κενές οι 33 από τις 39 οργανικές θέσεις νοσηλευτικού προσωπικού (απασχολούνται μόνο έξι μόνιμες νοσηλεύτριες και άλλες 11 που βρίσκονται σε αυτές τις θέσεις με απόσπαση), καθώς και οι 16 θέσεις βοηθητικού και λοιπού προσωπικού. Μόνο στο Αγαθονήσι και στους Λειψούς έχουν αποσπαστεί από άλλες υπηρεσίες δύο άτομα που ανήκουν στο βοηθητικό προσωπικό και εκτελούν χρέη νοσοκόμου. Προνομιούχο μπορεί να θεωρηθεί το ιατρείο της Αστυπάλαιας, καθώς έχει λιγότερες ελλείψεις από άλλα. Διαθέτει έναν ειδικευμένο γιατρό, δύο αγροτικούς, μία νοσηλεύτρια (βρίσκεται εκεί με απόσπαση) και ασθενοφόρο.

Επίσης, από έναν έναν ειδικευμένο γιατρό - χωρίς αγροτικούς - έχουν τα ιατρεία της Αντιπάρου και της Τήλου. Στον Αντίπαρο δεν υπάρχει νοσηλευτής, αλλά στην Τήλο υπηρετούν δύο μόνιμοι νοσηλευτές (επειδή στο νησί λειτουργούν δύο ιατρεία).

Σε ό,τι αφορά τον ιατρικό εξοπλισμό, διαπιστώνεται από την έρευνα ότι στη Θηρασιά, στη Σύμη, στους Λειψούς και στα Κουφονήσια δεν υπάρχει καν εξεταστικό κρεβάτι. Στα ιατρεία της Κύθνου, του Καστελλορίζου (Μεγίστη) και της Σχοινούσας δεν υπήρχαν απλά θερμόμετρα και στα ιατρεία της Κέας (Τζιά), του Καστελλορίζου, της Σύμης, της Ηρακλειάς, της Φολεγάνδρου, της Κύθνου, των Λειψών και των Κουφονησίων δεν υπήρχαν ακουστικά για εξέταση. Σε 18 νησιά - ορισμένα από αυτά είναι η Τήλος, η Σίκινος, η Κύθνος, η Κίμωλος και η Αμοργός - δεν υπήρχε απινιδωτής (αφορά τους καρδιακούς που παθαίνουν ανακοπή). Επίσης στα περισσότερα ιατρεία (23) δεν υπάρχει ένα μηχάνημα που ονομάζεται Peak Flow για αδρή εκτίμηση της αναπνευστικής λειτουργίας.

Zorpidis
ΤΟΥΡΙΣΤΙΚΟΣ ΟΡΓΑΝΙΣΜΟΣ
ΜΑΚΑΡΙΟΥ 31 - ΡΟΔΟΣ - ΤΗΛ. (0241) 20625, 30054

Καλοκαίρι'99

Αεροπορικές εκδρομές
Ξενοδοχεία στην Αθήνα και Θεσσαλονίκη
ΠΑΡΙΣΙ (πόλη του φωτός) 7 μέρες
ΠΑΡΙΣΙ - DISNEYLAND 7 μέρες
ΠΑΡΙΣΙ - ΛΟΝΔΙΝΟ 7 μέρες
ΛΟΝΔΙΝΟ 7μέρες
ΑΓΓΛΙΑ - ΣΚΩΤΙΑ 7 μέρες
ΒΕΛΓΙΟ - ΟΛΛΑΝΔΙΑ-ΛΟΥΞΕΜΒΟΥΡΓΟ 7 μέρες
ΕΛΒΕΤΙΑ - ΑΥΣΤΡΙΑ - ΑΛΠΕΙΣ 7 μέρες
ΣΚΑΝΔΙΝΑΒΙΚΕΣ ΠΡΩΤΕΥΟΥΣΕΣ 8 μέρες
ΜΑΔΡΙΤΗ - ΑΝΔΑΛΟΥΣΙΑ 7 μέρες
ΙΣΠΑΝΙΑ - ΠΟΡΤΟΓΑΛΙΑ 7 μέρες
ΔΙΑΚΟΠΕΣ ΣΤΑ ΝΗΣΙΑ ΤΗΣ ΙΒΗΡΙΚΗΣ 7 μέρες
ΚΡΑΚΟΒΙΑ - ΒΑΡΣΟΒΙΑ - ΒΕΡΟΛΙΝΟ 8 μέρες
ΒΟΥΔΑΠΕΣΤΗ-ΒΙΕΝΝΗ-ΜΟΝΑΧΟ-ΠΡΑΓΑ 7 μέρες
ΚΛΑΣΙΚΗ ΙΤΑΛΙΑ 8 μέρες
ΙΤΑΛΙΑ -ΚΥΑΝΗ ΑΚΤΗ 8 μέρες
ΒΟΣΤΩΝΗ - ΝΕΑ ΥΟΡΚΗ - ΚΑΤΑΡΡΑΚΤΕΣ ΝΙΑΓΑΡΑ 12 μέρες
ΚΟΥΒΑ 10 μέρες
ΑΥΤΟΚΡΑΤΟΡΙΚΟ ΜΑΡΟΚΟ 8 μέρες
ΜΑΛΤΑ (το νησί των Ιπποτών) 6 μέρες
ΚΥΠΡΟΣ 8 μέρες

Οδικές - ακτοπλοϊκές εκδρομές εξωτερικού
Εισιτήρια με όλες τις εταιρίες σε ΑΠΙΘΑΝΕΣ τιμές
ΠΑΝΟΡΑΜΑ ΚΕΝΤΡ. ΕΥΡΩΠΗΣ 9 μέρες
ΜΕΓΑΛΟΣ ΓΥΡΟΣ ΙΤΑΛΙΑΣ 9 μέρες
ΙΤΑΛΙΚΟ ΠΑΝΟΡΑΜΑ 7 μέρες
ΣΙΚΕΛΙΑ - ΜΕΓ. ΕΛΛΑΔΑ 7 μέρες
ΝΙΚΑΙΑ - ΠΑΡΙΣΙ - ΓΕΝΕΥΗ - ΜΙΛΑΝΟ 11 μέρες
ΙΤΑΛΙΚΗ ΣΕΡΕΝΑΤΑ 11 μέρες

Εκδρομές - Διακοπές στην Ελλάδα
ΚΩΣ 9 μέρες
ΠΑΤΜΟΣ 7 μέρες
ΣΑΝΤΟΡΙΝΗ 8 μέρες
ΠΑΡΟΣ 8 μέρες
ΜΥΚΟΝΟΣ 8 μέρες
ΑΜΟΡΓΟΣ 8 μέρες
ΝΑΞΟΣ 8 μέρες
ΑΝΔΡΟΣ 8 μέρες
ΚΡΗΤΗ 8 μέρες
ΤΗΝΟΣ 3-5-7 μέρες
ΧΑΛΚΙΔΙΚΗ 8 μέρες
X1142-31/8

Η ΚΑΛΥΤΕΡΗ ΚΑΛΟΚΑΙΡΙΝΗ ΠΡΟΣΦΟΡΑ
με 5.050.000
Δώρο air condition
Ηλεκτρικά τζάμια, ηλεκτρικές κλειδαριές
2000 cc πετρελαιοκίνητο
ΓΙΑ ΠΕΡΙΟΡΙΣΜΕΝΟ ΑΡΙΘΜΟ ΑΥΤΟΚΙΝΗΤΩΝ
Telcosport
ΤΕΧΝΟΛΟΓΙΑ MERCEDES-ΠΕΤΡΕΛΑΙΟΚΙΝΗΤΟ



Ο ΤΑΤΑ ΕΧΕΙ ΤΑΤΑ
ΤΑΤΑ Telco
ΝΕΑ ΓΕΝΙΑ ΤΙΜΗ ΠΡΟΚΛΗΣΗ
Αντιπρόσωπος: ΠΙΛΑΤΟΣ ΕΜΜ.
ΠΙΛΑΤΟΣ MOTORS: Χρ. Τσιγάντε 5, ☎ (0241) 30757 κιν. 093 2777900
X1181 - 31/8

ΜΕΤΑΧΕΙΡΙΣΜΕΝΑ ΔΙΚΥΚΛΑ
από 100.000
ADDRESS 50 - YAMAHA 50 - SUZUKI DR 125 - 250 - KAWASAKI 250
ΑΒΕΤΕ Κ. ΚΩΣΤΑΡΙΔΗΣ
ΤΗΛ. 22157 - 20874 - 22325
X1155-31/8

GRECOTEL RHODOS IMPERIAL
«MARCO POLO»
Courmet Restaurant
Υπό το φως των κεριών
και τις μελωδίες του πιάνου
απολαύστε μοναδικές
γαστρονομικές δημιουργίες
Grecotel... εγγύηση ποιότητας
Κρατήσεις
ξενοδοχείο Rhodos Imperial
Τηλ. 75000
X1163-31/8

GR
☆☆☆☆☆
Grand Hotel



Προτιμήστε το νέο μας
PIANO BAR
με τον πιανίστα μας
Τάκη Τσώνη



Ο τέλειος συνδυασμός ποιότητας και οικονομίας
YELLOW SPOT



X.1135- 31/8

Όπως αποδείχτηκε απ' την Έκθεση Βιβλίου

Οι Ροδίτες διαβάζουν!..

8.000 ΑΤΟΜΑ ΠΕΡΑΣΑΝ ΑΠΟ ΤΟΝ ΠΕΖΟΔΡΟΜΟ ΤΗΣ ΟΔΟΥ ΠΛΑΣΤΗΡΑ

Έκθεση βιβλίου θα λειτουργήσει στο χώρο του δημοτικού σχολείου της Κρεμαστής από τις 7 έως τις 15 Αυγούστου στα πλαίσια της Πανελλήνιας Έκθεσης Χειροτεχνίας.

Πρόκειται για τη συνέχεια της έκθεσης βιβλίου που διοργάνωσε με μεγάλη επιτυχία ο Σύλλογος Βιβλιοπωλών Ρόδου, στον Πεζόδρομο Νικ. Πλαστήρα, από τις 23 Ιουλίου έως τις 2 Αυγούστου.

Σύμφωνα με τις εκτιμήσεις που έγιναν από την έκθεση βιβλίου που διοργανώθηκε για δεύτερη χρονιά πέρασαν 8.000 άτομα, ενώ παρουσιάστηκαν ββλία από 67 εκδοτικούς οίκους δήλωσε ο πρόεδρος του Συλλόγου Βιβλιοπωλών κ. Κ. Δημόπουλος.

Υπήρξε όμως μεγάλο ενδιαφέρον από τους

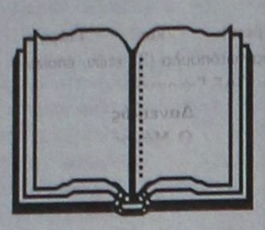

Ροδίους που αγαπούν το διάβασμα, για ιστορικά βιβλία, καθώς και για παιδικές εκδόσεις. Στο χώρο της αγοράς του βιβλίου όμως τα τελευταία χρόνια παρατηρείται μεγάλη κάμψη, αφού οι τιμές, αλλά και οι πρόχειρες εκδόσεις βιβλίων από μεγάλους εκδοτικούς οίκους, απομάκρυναν τους αναγνώστες από τα βιβλιοπωλεία.

«Τώρα πλέον βασικό κριτήριο για την έκδοση ενός βιβλίου είναι το μάρκετινγκ και όχι το περιεχόμενο του», τόνισε ο κ. Δημόπουλος.

Σημαντικό πρόβλημα, θεωρείται ο μεγάλος αριθμός τίτλων βιβλίων, που εμφανίζονται κάθε χρόνο για τα βιβλιοπωλεία, γιατί δεν είναι δυνατόν να τοποθετηθούν, στις προθήκες 4.500 τίτλοι ετησίως.

«Ως σύλλογος προσπαθούμε να προωθήσουμε τις καλές εκδόσεις, ενώ για πρώτη φορά φέτος εξειδικεύσαμε το αντικείμενο αφού δημιουργήθηκαν ξεχωριστά περίπτερα για βιβλία θετικών επιστημών και ιστορίας» επεσήμανε ο Πρόεδρος του



συλλόγου Βιβλιοπωλών.

Ελπίδες δημιουργεί το γεγονός ότι αρκετοί ήταν οι γονείς που επισκέφθηκαν την έκθεση για να αγοράσουν βιβλία για τα παιδιά τους.

Contalexis Financial Services
Μέλος του Χρηματιστηρίου Αξιών Αθηνών

ΠΡΟΣΛΗΨΗ ΣΤΕΛΕΧΟΥΣ ΓΙΑ ΤΟ ΥΠΟΚ/ΜΑ ΡΟΔΟΥ

Η Contalexis Financial Services ΕΠΕΥ , η μεγαλύτερη εταιρία Μέλος του Χ.Α.Α. από πλευράς ιδίων κεφαλαίων (8 δις δραχμές) και μέσα στις 15 πρώτες από πλευράς όγκου συναλλαγών , για το πρώτο εξάμηνο του 1999 , ενδιαφέρεται να προσλάβει στέλεχος με τα παρακάτω προσόντα:

- Πτυχιούχος Πανεπιστήμιου κατά προτίμηση Οικονομικού.
- Γνώση Η/Υ και προγραμμάτων της Microsoft.
- Προϋπηρεσία στον τομέα των πωλήσεων , κατά προτίμηση σε χρηματοοικονομικά προϊόντα.
- Ικανότητα επικοινωνίας με έμφαση στην εξυπηρέτηση πελατών

Παρακαλούνται οι ενδιαφερόμενοι να αποστείλουν βιογραφικά σημειώματα στην παρακάτω διεύθυνση :
Αλεξάνδρου Λιάκου 50 ή FAX (0241) 77183

X 11758/8

Τετραήμερη επίσκεψη στη Ρόδο θα πραγματοποιήσει ο νέος Περιφερειάρχης

Ο γενικός γραμματέας της Περιφέρειας Νοτίου Αιγαίου κ. Παναγιώτης Σαλτούρος θα πραγματοποιήσει τετραήμερη επίσκεψη στη Ρόδο από την ερχόμενη Δευτέρα 9 Αυγούστου.

Ο κ. Σαλτούρος κατά την παραμονή του στη Ρόδο θα έχει συνεργασίες με στελέχη των Διεθύνσεων της Περιφέρειας, καθώς και συναντήσεις με το Νομάρχη, τους Δημάρχους και άλλους εκπροσώπους φορέων, προκειμένου να εκτιμηθεί η εξέλιξη των διαφόρων προγραμμάτων, η πορεία των έργων και οι εργασίες ενόψει του Γ' Κοινοτικού Πλαισίου Στήριξης.



Για συνεργασία στην Ανάπτυξη

Δίκτυο τουριστικών πόλεων

ΣΤΗ ΡΟΔΟ ΘΑ ΓΙΝΕΙ Η ΕΠΟΜΕΝΗ ΣΥΝΑΝΤΗΣΗ ΔΗΜΑΡΧΩΝ

Στον Άγιο Νικόλαο Λασιθίου πραγματοποιήθηκε πρόσφατα η πρώτη συνάντηση των ιδρυτικών μελών του Δικτύου Τουριστικών Πόλεων. Στόχος του Δικτύου είναι η κοινή πορεία στην προσπάθεια διεκδίκησης για την Ελλάδα μεγαλύτερου μεριδίου στην τουριστική αγορά.

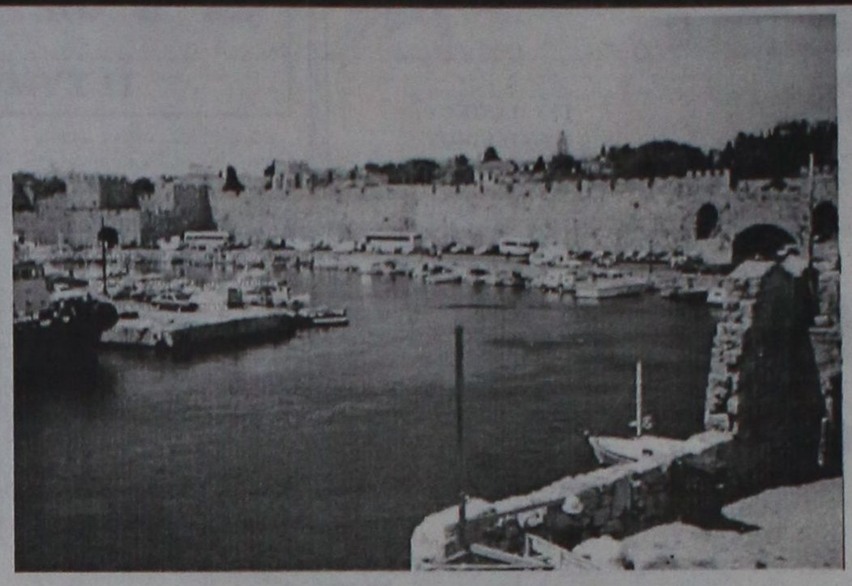

Το δίκτυο αποσκοπεί να αποτελέσει μέσο ανταλλαγής πληροφοριών και εμπειριών γύρω από το τουριστικό προϊόν και τη διαχείρισή του, αλλά και να δημιουργεί κοινά προγράμματα χρηματοδότησης και πρόσβασης στην πληροφορία με την αξιοποίηση της τράπεζας δεδομένων και τη χρήση των νέων τεχνολογιών.

Το Δίκτυο Τουριστικών Δήμων θα αποτελείται από τουριστικές πόλεις και περιοχές της Μεσογείου με κύριες επιδιώξεις:

Την κοινή δράση καισυνεργασία με άλλες αυτοδιοικήσεις και με επιστημονικά ιδρύματα των χωρών της Μεσογείου και της Ευρώπης, καθώς και με θεσμικά όργανα της Ευρωπαϊκής Ένωσης.

Επιδίωξη του Δικτύου επίσης θα είναι η αναζήτηση και η έρευνα, με σκοπό την αξιοποίηση νέων μορφών τουρισμού, απόλυτα συμβατών με το φυσικό και πολιτισμικό περιβάλλον των χωρών από τις οποίες προέρχονται οι Δήμοι που θα συμμετέχουν.

Η υποστήριξη του Δικτύου θα γίνεται από Επιτροπή που θα αποτελείται από ειδικούς επιστήμονες στα τουριστικά θέματα. Ήδη, έχουν αποδεχθεί την πρόσκληση στήριξης της Επιστημονικής Επιτροπής, ο πρώην Γ.Γ. Τουρισμού Νίκος Σκουλάς και ο αντιπρόεδρος του Τ.Ε.Ι. Κρήτης Δημήτρης Τερζάκης.

Ιδρυτικά μέλη του Δικτύου είναι οι Δήμοι: Αγίου Νικολάου, Θήρας, Καρπενησίου, Κέρκυρας. Μετσόβου, Μυκόνου, Ρεθύμνου, Ρόδου, Σκοπέλου, Ύδρας και Πάφου από την Κύπρο. Η επιλογή των ιδρυτικών μελών έγινε με το κριτήριο της γεωγραφικής αντιπροσώπευσης όλης της χώρας.

Στην πρώτη αυτή συνάντηση υπήρξε ανταλλαγή απόψεων με τον οποίο μια πόλη θα χαρακτηρίζεται μέλος του Δικτύου και αποφασίστηκε να καταγραφούν τα κριτήρια επιλογής των μελών. Ως βασικότερο κριτήριο τίθεται η οικονομική σχέση του Δήμου με το τουριστικό προϊόν.

Κατά την ίδια συνάντηση υπήρξε ομόφωνη έγκριση του καταστατικού, που κατατέθηκε από το Δήμαρχο Αγιου Νικολάου, επί της αρχής, ενώ η επεξεργασία του θα γίνει από τη Νομική Συμβουλο της Κ.Ε.Δ.Κ.Ε., κ. Αλεξίου, προκειμένου να κατατεθεί στην επόμενη συνάντηση.

Μόνιμη έδρα του Δικτύου θα είναι η πόλη του Αγίου Νικολάου, ενώ οι συνεδριάσεις του Διοικητικού Συμβουλίου και της Γενικής Συνέλευσης θα πραγματοποιούνται στην έδρα του εκάστοτε προέδρου του Δικτύου, του οποίου η θητεία θα διαρκεί δύο χρόνια.

Το πρώτο Διοικητικό Συμβούλιο που ορίστηκε είναι:

Πρόεδρος: δήμαρχος Αγίου Νικολάου, Αντώνης Ζερβός.

Αντιπρόεδρος: δήμαρχος Πάφου, Φειδίας Σαρίκας.

Γραμματέας: δήμαρχος Καρπενησίου, Γιάννης Παπαδόπουλος.

Μέλη: δήμαρχος Θήρας, Αρτ. Μητροπίας, δήμαρχος Κέρκυρας Χρύσανθος Σαρλής, δήμαρχος Μετσόβου Αλέξανδρος Καχριμάνης, δήμαρχος Μυκόνου Χρήστος Βερώνης, δήμαρχος Ρεθύμνου Δημήτρης Αρχοντάκης, δήμαρχος Ρόδου Γεώργιος Γιαννόπουλος, δήμαρχος Σκοπέλου Σταμάτης Περίσσης.

Η επόμενη συνάντηση προσδιορίζεται για τα τέλη Οκτωβρίου στη Ρόδο, στο πλαίσιο της συνεδρίασης της Κ.Ε.Δ.Κ.Ε, αφού στόχος είναι το Δίκτυο να αποτελέσει τον ειδικό σύμβουλο της Ένωσης στον τομέα του τουρισμού.

"ΟΙΚΟΔΙΔΑΣΚΑΛΕΙΟΝ"
«ΤΟ ΠΡΩΤΕΙΟΝ»
ΜΑΘΗΜΑΤΙΚΩΝ - ΦΥΣΙΚΗΣ-ΧΗΜΕΙΑΣ
ΓΥΜΝΑΣΙΟ - ΛΥΚΕΙΟ

ΠΕΛΛΑΣ 10
ΤΗΛ. 78851
47516

ΡΟΔΙΝΙ
ΤΗΛ. 61019
66736

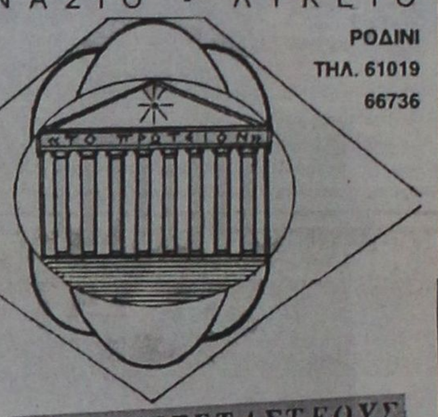

ΚΑΙ ΓΙΑ ΕΠΑΝΕΞΕΤΑΣΤΕΟΥΣ ΣΕΠΤΕΜΒΡΙΟΥ

ΠΙΤΣΗΣ ΚΥΡΙΑΚΟΣ
Πτυχιούχος Φυσικομαθηματικής Σχολής Πανεπιστημίου Κρήτης
Τομέας Μαθηματικών Επιστημών

ΕΛΛΗΝΙΚΑ ΤΑΧΥΔΡΟΜΕΙΑ
ΠΕΡ. Δ/ΝΣΗ ΝΟΤΙΟΥ ΑΙΓΑΙΟΥ

ΠΕΡΙΛΗΨΗ

ΔΙΑΚΗΡΥΞΗΣ ΔΙΑΓΩΝΙΣΜΟΥ ΓΙΑ ΜΙΣΘΩΣΗ ΑΚΙΝΗΤΟΥ
Με αριθμ. 8704-8705

Πληροφορούμε τους ενδιαφερόμενους ότι ο ΕΛΤΑ επιθυμεί να μισθώσει για εννέα (9) χρόνια οίκημα για τη στέγαση των Ταχ. Γραφείων ΙΑΛΥΣΟΥ και ΑΦΑΝΤΟΥ στη Ρόδο, τα οποία θα πρέπει να καλύπτουν τις παρακάτω ανάγκες:

Να είναι ισόγεια

Να έχουν εμβαδόν για το Ταχ. Αφάντου από 100-160 τμ. και για το Ταχ. Ιαλυσού 100-180 τμ.

Να έχουν καλές προσπελάσεις για πεζούς και υπηρεσιακά οχήματα

Να βρίσκονται στο Εμπορικό Κέντρο των ως άνω περιοχών

Σημειώνεται ότι σε κάθε περίπτωση, τυχόν υπόγειος χώρος δεν προσμετράται στη ζητούμενη επιφάνεια.

Ο σχετικός διαγωνισμός θα διεξαχθεί στις 24-8-99 ημέρα Τρίτη και ώρα 08.00 μέχρι 14.00 από επιτροπή υπαλλήλων του ΕΛΤΑ στ' αντίστοιχα Ταχ. Γραφεία (Αφάντου - Ιαλυσού), όπου θα πρέπει οι ενδιαφερόμενοι ή πληρεξούσιοι τους να προσκομίσουν έγγραφες ανοικτές προσφορές.

Για περισσότερες πληροφορίες, οι ενδιαφερόμενοι μπορούν να απευθύνονται στα τηλέφωνα 0241-51399 (για το Ταχ. Αφάντου) και 0241-92399 (για το Ταχ. Ιαλυσού) όλες τις εργάσιμες ημέρες και από ώρα 07.30 π.μ. έως 14.00 μ.μ.

Η δημοσίευση της ανακοίνωσης αυτής δεν δημιουργεί δεσμεύσεις του ΕΛΤΑ έναντι των ενδιαφερόμενων που θα καταθέσουν προσφορές και διατηρεί τη διακριτική ευχέρεια να μισθώσει οποιοδήποτε από τα ακίνητα που θα προσφερθούν στο διαγωνισμό, το οποίο θα κρίνει ως καταλληλότερο για τις ανάγκες του.

Η διακήρυξη του διαγωνισμού από την Περ. Δ/νση Νοτίου Αιγαίου Φίλωνος και Τσαμαδού (Κ. Ταχ. Πειραιώς) Πειραιάς 2ος όροφος αρμόδιος κ. Φεργάδης και από τα Ταχ. Γραφεία Αφάντου και Ιαλυσού.

Ο Διευθυντής
ΕΠ. ΜΙΚΡΟΣ

Χ.Λ-5/8

Επισκεφθείτε μας στο INTERNET : www.hi-tech.gr

Hi-TECH COMPUTER

ΣΠΑΜΕ ΟΛΑ ΤΑ ΡΕΚΟΡ ΧΑΜΗΛΟΤΕΡΗΣ ΤΙΜΗΣ

Το Πληρέστερο Maltimedia PC σε τιμή κόστους και τον Ευνοικότερο Διακανονισμό στην Ελλάδα.

36 ΔΟΣΕΙΣ ΜΕ ΠΡΩΤΗ ΔΟΣΗ ΤΟ 2000 !!!

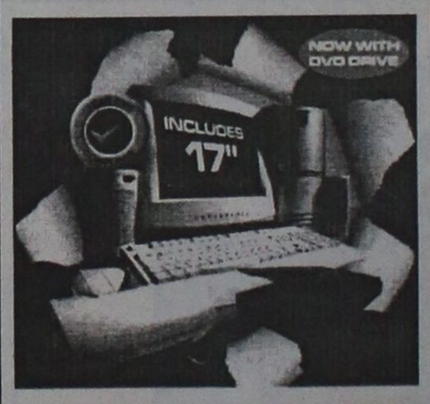

Hi-Tech Center

MULTIMEDIA PC Intel 400 Mhz
Miditower ATX
Hard Disk 6,4 GB
64 MB Ram
VGA BANSHEE 16 MB
SOUND BLASTER AWE 64
Modem Int. 56K
Keyboard PS/2
Mouse WinScroll
Monitor Viewpoint 15"
Joystick
Ηχεία
Μικρόφωνο

ΤΙΜΗ ΜΕΤΡΗΤΟΙΣ	:	280.000 Δρχ. + Φ.Π.Α. !!!
ΔΙΑΚΑΝΟΝΙΣΜΟΣ	:	36 X 11.500 Δρχ.
		24 X 15.500 Δρχ.
		12 X 27.500 Δρχ.

X1160-31/8

ΣΤΗΝ ΤΙΜΗ ΣΥΜΠΕΡΙΛΑΜΒΑΝΕΤΑΙ **ΔΩΡΕΑΝ** ΣΥΝΔΕΣΗ ΣΤΟ **INTERNET** ΓΙΑ ..... **ΠΑΝΤΑ** !!!!!

Hi-TECH COMPUTER

Hi-Tech Ε.Π.Ε.
ΣΥΣΤΗΜΑΤΑ ΠΛΗΡΟΦΟΡΙΚΗΣ & ΕΠΙΚΟΙΝΩΝΙΩΝ
ΡΟΔΟΥ - ΛΙΝΔΟΥ 215 (Δίπλα στην Δ.Ε.Υ.Α.Ρ.)
Τηλ.: 66166, 66161 FAX.: 68518, 65417
http://www.hi-tech.gr E-mail : webmaster@hi-tech.gr

FORTH net Authorized Dealer

Ματιές στα σπορ

Το Εθνικό Στάδιο έκλεισε τις πόρτες στον Ιάλυσο!

Απέρριψε το αίτημα για έδρα στους αγώνες της Β' Εθνικής

Οι πόρτες του Εθνικού Σταδίου Ρόδου είναι κλειστές για τον Ιάλυσο!

Μερικές ώρες μετά την απόφαση να παραχωρήσει το γήπεδο για τους αγώνες του Κυπέλλου Ελλάδος με Παναθηναϊκό (22 Αυγούστου) και Παναιτωλικό (25 Αυγούστου), η Επιτροπή Διοίκησης του Σταδίου απέρριψε την αίτηση της ΠΑΕ Ιάλυσος, για χρήση του γηπέδου στους εντός έδρας αγώνες της Β΄ Εθνικής, περιόδου 1999-2000.

Το σκεπτικό των μελών της Ε.Δ. είναι ότι δεν μπορεί να δοθεί γήπεδο σε τρίτη ομάδα -άσχετα εάν είναι Β΄ Εθνικής -αφού έχει δοθεί στο Διαγόρα και τον ΑΣ Ρόδος (Α΄ Κατηγορίας ομάδες), που έχουν φυσική έδρα το Εθνικό Στάδιο.

Η διοίκηση έλαβε σοβαρά υπ΄ όψιν και το γεγονός, ότι ο Ιάλυσος έχει έδρα το "Οικονομίδειο" γήπεδο που ανήκει στο Δήμο Ιαλυσού.

Μόλις πάρει εγγράφως την απάντηση της διοίκησης του Σταδίου, η ΠΑΕ Ιάλυσος θα ζητήσει από την ΕΠΣΔ να προκαλέσει σύσκεψη εκπροσώπων των τριών σωματείων, προκειμένου να βρεθεί κάποια "χρυσή τομή".

Η ΠΑΕ Ιάλυσος εκτός του ότι θέλει ν΄ αλλάξει έδρα προκειμένου να τύχει μεγαλύτερης συμπαράστασης απ΄ όλους τους φιλάθλους του νησιού, θέτει και πρόβλημα με την κατάσταση του αγωνιστικού χώρου στο "Οικονομίδειο". Βρίσκεται σε κακή κατάσταση και χρειάζεται ειδική συντήρηση.

Ο Γερμανάκος στο Κερατσίνι

Ο Αθηναίος διαιτητής Μιχάλης Γερμανάκος θα διευθύνει το παιχνίδι του Ιάλυσού με το Κερατσίνι, εκτός έδρας, την Τετάρτη στις 5.30 μ.μ., για το Κύπελλο Ελλάδος. Βοηθοί θα είναι επίσης οι Αθηναίοι Σκουφίτσας και Σωμαρακάκης. Τέταρτος διαιτητής θα είναι ο κ. Φλάμπουρης (Αθηνών). Παρατηρητής διαιτησίας θα είναι ο κ. Τάτσης (Αιτωλοακαρνανίας).

"Παίζουν" τρία ονόματα για πρόεδρος στην ΠΑΕ Ιάλυσος

Υπέγραψαν άλλοι τρεις παίκτες - Παίρνει τον Μάνο του Φοίβου

Τρεις παράγοντες της ροδιακής κοινωνίας πρότεινε χθες στη διοίκηση της ΠΑΕ Ιάλυσος για τη θέση του προέδρου, ο γιατρός και μέλος του δ.σ. της ΕΠΟ Γιάννης Οικονομίδης.

Πρόκειται για τους Ιάκωβο Χατζημιχάλη, προϊστάμενο της Διεύθυνσης Εργασίας, παλαιότερα μέλος του δ.σ. της ΕΠΣΔ, Φώτη Χατζηδιάκο, δικηγόρο, νυν μέλος της διοίκησης της ΕΠΣΔ και Γιάννη Ζερβό, δικηγόρο, παλαιότερα πρόεδρος της ΕΠΣΔ και παράγοντας.

Ο κ. Οικονομίδης θεωρεί και τους τρεις ικανούς ν΄ αναλάβουν τη θέση του προέδρου.

Σύμφωνα με πληροφορίες, τις περισσότερες πιθανότητες ν΄ αναλάβει έχει ο κ. Χατζημιχάλης

Υπέγραψαν άλλοι τρεις

Αλλοι τρεις ποδοσφαιριστές υπέγραψαν στον Ιάλυσο. Πρόκειται για τους Λάμπη Κάρδαρη (32 ετών, αγωνιζόταν στην Αχαϊκή), Ντράγκαν Κνέζεβιτς (33 ετών, έπαιζε στην Πρέβεζα) και Γιώργο Παναγιωτόπουλο (31 ετών, έπαιζε στον ΠΑΣ Γιάννενα)

Δανεικός ο Μάνος

Δανεικός για ένα χρόνο θα δοθεί από το Φοίβο στον Ιάλυσο, ο επιθετικός Μιχάλης Μάνος. Ο παίκτης αναμένεται να υπογράψει σύντομα το συμβόλαιό του.

Δοκιμάζεται Βραζιλιάνος

Ο Βραζιλιάνος μεσοεπιθετικός Σαντάνα που αγωνιζόταν σε ομάδα του Βελγίου δοκιμάζεται στην Ιαλυσό. Ο παίκτης έδειξε την πρώτη ημέρα ότι ξέρει καλή μπάλα και έχει δυνατό σουτ.

Ωστόσο, φάνηκε να είναι αργός, κάτι που προβλημάτισε τον Νίκο Αργυρούλη.

✓Ακόμη έναν ερασιτέχνη παίκτη του πρότεινε ο Ολυμπιακός στον Ιάλυσο. Πρόκειται για τον 19χρονο Βλάχο που αγωνίζεται στη θέση του αμυντικού χαφ.

Στο «Στέκι» συναντήθηκαν Παπαδημήτρης -Οικονομίδης

Τον αναπληρωτή ταμία της ΕΠΟ, συμπατριώτη μας, Γιάννη Οικονομίδη υποδέχθηκε ο πρόεδρος του Ηρακλή Μαριτσών Γιώργος Παπαδημήτρης κατά την επίσκεψη του στο "Στέκι" στη Μονή του Σωτήρος.

Εκτός από τον Ιάλυσο και θέματα γενικής φύσεως για το δωδεκανησιακό ποδόσφαιρο, έγινε συζήτηση και γύρω από θέματα που ενδιαφέρουν άμεσα τον Ηρακλή, όπως η καταβολή από την ΕΠΟ των εισιτηρίων του περσινού αγώνα στην Ικαρία, καθώς και η ετήσια οικονομική επιχορήγηση που δικαιούνται τα σωματεία.

Σχετικά με το πρώτο ο κ. Οικονομίδης είπε πως μόλις επιστρέψει στην Αθήνα θα επιληφθεί για την άμεση επίλυσή του.

✓Συνεχίζεται κανονικά η θεραπεία των Γιακουμάρου και Πιστόλα και πιστεύεται ότι από την προσεχή εβδομάδα θα "μπούν" κανονικά στον ρυθμό των προπονήσεων.

✓Ο αριθμός 451 είναι ο τυχερός της λαχειαγοράς του Ηρακλή. Παρακαλείται ο κάτοχος του λαχνού να περάσει από το "Στέκι" για να παραλάβει το δώρο του που είναι ένα μοτοποδήλατο.

✓Η διοίκηση του Ηρακλή ευχαριστεί όλους τους φίλους του για την αγορά των λαχνών της λαχειαγοράς.

Στο Πανελλήνιο πρωτάθλημα κανόε καγιάκ

Με εννέα αθλητές ο Ν.Ο.Ρ. στα Γιάννενα

Με εννέα αθλητές ο Ναυτικός Ομιλος Ρόδου συμμετέχει στο 9ο Πανελλήνιο πρωτάθλημα κανόε - καγιάκ, που θα διεξαχθεί στα Γιάννενα.

Οι νεαροί αθλητές του ΝΟΡ θα συναγωνιστούν ομίλους με πληρώματα των εθνικών ομάδων και θα προσπαθήσουν για το καλύτερο αποτέλεσμα συνεχίζοντας τις επιτυχίες της προηγούμενης χρονιάς.

Οι αθλητές που θα λάβουν μέρος είναι οι εξής:

✓**Μόρτζος Γιάννης:** Κ1 Παίδων 500 μ. Κ1 Εφήβων 500 μ.

✓**Καρατζιά Ειρήνη:** Κ1 Κορασίδων 500 μ. Κ4 Κορασίδων 500 μ. Κ4 Νεανίδων 500 μ.

✓**Αντωνιάδη Κατερίνα:** Κ1 Γυναικών 500 μ., Κ1 Γυναικών 1000 μ. Κ2 Γυναικών 1000 μ.



✓**Παρούση Γεωργία:** Κ1 Γυναικών 500 μ., Κ1 Γυναικών 1000 μ. Κ2 Γυναικών 1000 μ.

✓**Κουρδουνάκης Χάρης:** Κ2 Παίδων 500 μ., Κ2 Παίδων 1000 μ.

✓**Λούντελ Λεωνίδας:** Κ2 Παίδων 500 μ., Κ2 Παίδων 1000 μ.

✓**Αναστασιάδου Αννα:** Κ2 Κορασίδων 500 μ. Κ4 Κορασίδων 500 μ. Κ4 Νεανίδων 500 μ.

✓**Πουλοπούλου Ειρήνη:** Κ2 Κορασίδων 500 μ. Κ4 Κορασίδων 500 μ. Κ4 Νεανίδων 500 μ.

✓**Χριστοφίδη Αννα:** Κ4 Κορασίδων 500 μ. Κ4 Νεανίδων 500 μ.

Την αποστολή συνοδεύουν οι προπονητές Καλομοιράτσου Αννα και Καρακίτσιος Κώστας.

Στο γήπεδο Αρχαγγέλου θα προπονηθεί ο Απόλλων

Με την "πρώτη" ασκήσεις τακτικής!

Στο γήπεδο Αρχαγγέλου θα προπονηθούν σήμερα το απόγευμα οι ποδοσφαιριστές του Απόλλωνα Καλυθιών.

Για πρώτη φορά κατά τη διάρκεια της μέχρι τώρα προετοιμασίας θα ...πιάσουν μπάλα στα πόδια τους, ασχολούμενοι κυρίως με ασκήσεις τακτικής. Στο τέλος και ανάλογα με τη διάθεσή τους, ίσως παίξουν και ένα "οικογενειακό" διπλό.

Οι προπονήσεις στο γήπεδο θα γίνουν συστηματικές (κάθε ημέρα) από την προσεχή Δευτέρα.

Φυσικά, τα πρωϊνά (6 π.μ.) οι προπονήσεις θα εξακολουθούν να αφορούν τη φυσική κατάσταση και θα γίνονται στο πάρκο Βύρωνα.

✓Ελαφρά έτρεξε χθες ο Δημήτρης Σαλπιγκτίδης, που από σήμερα αναμένεται να επιστρέψει στο κανονικό πρόγραμμα προετοιμασίας.

Ο Δημητράς συμφώνησε με το Διγενή Κοσκινού

Στο Διγενή Κοσκινού θα συνεχίσει να παίζει ο επιθετικός του Απόλλωνα Καλυθιών Δημήτρης Δημητράς.

Ο νεαρός ταλαντούχος ποδοσφαιριστής συμφώνησε με και χθες το βράδυ, αναμενόταν να υπογράψει (εκτός βέβαια συγκλονιστικού απροόπτου).

Μετά την απόκτηση του Δημητρά, ο Διγενής τις αμέσως επόμενες ίσως συμφωνήσει με ακόμα έναν επιθετικό.

✓"Ναυαγεί" η απόκτηση του Μιχάλη Μάνου, καθώς όπως όλα δείχνουν θα υπογράψει στον Ιάλυσο.

Ολοκληρώνεται στην Πάρο το "Παγκόσμιο" FUNBOARD

Ολοκληρώνεται σήμερα στην Πάρο, το Παγκόσμιο πρωτάθλημα ιστιοσανίδας , με σκάφη τύπου FUNBOARD, στο οποίο συμμετέχει και ο Ρόδος Αχιλλέας Τζίμας.

Χθες φύσηξε αρκετά (7 μποφόρ) και ήταν κάτι που επέτρεψε στους διοργανωτές - για πρώτη φορά - να "στήσουν" τον "στίβο" για να διεξαχθεί το αγώνισμα του "SLALOM".

Οι αθλητές, μάλιστα, "έπεσαν" στη θάλασσα για να κάνουν και δεύτερο SLALOM αλλά ξαφνικά ο άνεμος "έπεσε" και ο αγώνας θα συνεχισθεί σήμερα (αναπληρωματική ημέρα).

Ο Τζίμας κάνοντας ένα αρκετό καλό αγώνισμα χθες στην 32 θέση, κατέχοντας την 44η θέση στη γενική κατάταξη.

Καλύτερος Ελληνας εξακολουθεί να είναι ο Φίλιππος Αδαμίδης (21 θέση) και ακολουθούν οι Γιώργος Αντωνίου (24 θέση), Θεοχάρης Ζώης (28η θέση).

Πρώτος στη "γενική" είναι ο Σουηδός Κρίστοφερ Ράπε, δεύτερος ο Αμερικανός Μάϊκλ Μπουζιάνης και τρίτος ο Τζέϊμς Ντιάζ από τους Παρθένους Νήσους.

Ξεκινούν τα τουρνουά «μπητς βόλεϊ» στο «PARALIA»

Μετά από αρκετές αναβολές, κυρίως λόγω τη ζέστης, αρχίζουν το Σάββατο στις εγκαταστάσεις του "CAFE PARALIA" το διήμερο τουρνουά βόλεϊ που διοργανώνει το συγκεκριμένο κέντρο, σε συνεργασία με την Τοπική Επιτροπή του αθλήματος.

Συνολικά θα γίνουν τρία διήμερα τουρνουά "ανοικτών" συμμετοχών (7-8, 14-15 και 21-22 Αυγούστου) και οι αθλητές θα έχουν την ευκαιρία να τεστάρουν τις δυνάμεις τους ενόψει του "μεγάλου τουρνουά" που θα ξεκινήσει στο τέλος του Αυγούστου.

✓Οι δηλώσεις συμμετοχής θα γίνονται δεκτές μέχρι και 30 λεπτά πριν την έναρξη των αγώνων στο γήπεδο.

Για περισσότερες πληροφορίες απευθυνθείτε στους κ. Παναγιώτη Βακόντιο και Αλέξανδρο Γιαλλουράκη στα τηλέφωνα 73150, 0944/472121 από τις 2 μ.μ. έως τις 5 μ.μ. ή στο "CAFE PARALIA" τις ίδιες ώρες.

ΝΟΡ

Πέτυχε ο στόχος της ανδρικής ομάδας

Πετυχημένη θεωρείται η συμμετοχή της νέας ομάδας ανδρών του Ναυτικού Ομίλου Ρόδου, στα προκριματικά του Πανελληνίου πρωταθλήματος υδατοσφαίρισης Δ΄ Εθνικής.

Εκτός από την καλή της εμφάνιση στους αγώνες η ομάδα απέκτησε πολλές εμπειρίες, βασικός στόχος της συμμετοχής.

Ιδιαίτερα επιτυχημένος ήταν και ο συνδυασμός των παλαιών και νέων παικτών και είναι σίγουρο, ότι θα υπάρξουν καλύτερα αποτελέσματα στο μέλλον.

Ο ΝΟΡ κέρδισε το Ελληνικό με 8-7, αναδείχθηκε ισόπαλος με τον Μίλωνα και ηττήθηκε από το Ν.Ο. Μυτιλήνης με 12-8.

Ολοκληρώνονται οι αποδεσμεύσεις

Ολοκληρώνεται σήμερα η περίοδος των αποδεσμεύσεων ερασιτεχνών ποδοσφαιριστών.

Για το λόγο αυτό, η ΕΠΣΔ ενημερώνει τα σωματεία πως τα γραφεία της θα είναι ανοικτά από τις 8.30 π.μ. έως τις 3 μ.μ. και από τις 6 μ.μ. έως τις 9 μ.μ.

Η "Ενωση" παρακαλεί τους εκπροσώπους των σωματείων να ανταποκριθούν στις παραπάνω ώρες, διότι πέραν αυτών, ουδεμία αίτηση αποδέσμευσης θα γίνεται δεκτή.

Στην Ελευσίνα ο Λ. Τρούλλης

Στον Πανελευσιανιακό, που τη νέα σεζόν θα αγωνίζεται στο πρωτάθλημα της Β΄ Εθνικής, θα επιστρέψει -όπως όλα δείχνουν- ο Λευτέρης Τρούλλης.

Ο ποδοσφαιριστής συμφώνησε με την ομάδα του "Θριάσιου πεδίου" και σήμερα αναμένεται να μεταβεί στην Αθήνα για να υπογράψει συμβόλαιο συνεργασίας ενός έτους.

Ο Διαγόρας κέρδισε στα Μαρισά τον Ηρακλή

Φιλική νίκη στα Μαριτσά με σκορ 2-1 σε βάρος του τοπικού Ηρακλή, πέτυχε χθες το απόγευμα ο ΠΑΟ Διαγόρας.

Η ομάδα της πόλης μας που έπαιξε το δεύτερο της φιλικό παιχνίδι έδειξε περισσότερη έτοιμη σε αντίθεση με τον Ηρακλή που έπαιξε για πρώτη φορά και που χρησιμοποίησε αρκετούς νεαρούς παίκτες στη σύνθεσή του, που έδειξαν ότι το μέλλον τους ανήκει.

Το μοναδικό γκολ των πτημένων πέτυχε ο Π. Αθανασίου με φάουλ.

Με τα χρώματα του Ηρακλή, έπαιξαν οι ακόλουθοι: Σαββιδάκης, Αναγνώστου, Π. Αθανασίου, Βασιλώτος, Κούλλαρος, Μανωλάς, Μουστάκος, Πλύγκος, Παπαδημήτρης, Παπουτσίδης, Π. Σαββιδάκης, Χατζηκωνσταντής, Σιδηρόπουλος, Λολάκης, Λορέντζος, Μπιλιάς, Χατζημανώλης, Φωτάκης, Παπανικόλας, Κοσμάς, Κασέκας, Θεόφιλος Κασέκας.

Αιτήσεις για τους Αγίους Αποστόλους

Από τη διοίκηση του 1ου Δημοτικού Αθλητικού Κέντρου Ρόδου ανακοινώθηκε ότι όσες ομάδες θέλουν να χρησιμοποιήσουν το γήπεδο των Αγ. Αποστόλων ως έδρα την περίοδο 1999-2000, θα πρέπει να υποβάλουν σχετική αίτηση από σήμερα μέχρι τις 7 Αυγούστου.

Οι αιτήσεις γίνονται δεκτές στα γραφεία του 1ο ΔΑΚ στους Αγίους Αποστόλους.

Τον Μάϊο το «γκαλά» γυμναστικής της Ρόδου

Κι άλλες σημαντικές αποφάσεις πήρε ο ΔΟΝΑ

Στη Ρόδο θα διεξαχθεί τον Μάϊο του 2000 ένα "γκαλά" γυμναστικής. Πρόκειται για μια γιορτή του αθλητισμού, που διοργανώνει με πολύ μεγάλη επιτυχία ο Αθλητικός Οργανισμός Ν. Ηρακλείου Αττικής, με τη συμμετοχή εκατοντάδων παιδιών.

Η εκδήλωση θα γίνει από το ΔΟΝΑ, που πιστεύει ότι έτσι θα καταφέρει να καλλιεργήσει την ενόργανη γυμναστική στη Ρόδο.

Η διοίκηση του οργανισμού πήρε την παραπάνω απόφαση κατά την προχθεσινή της συνεδρίαση. Ακόμη, αποφάσισε:

✓Αποφασίστηκε η σύσταση και λειτουργία επιτροπής για τα αθλήματα παραλίας. Η σύνθεση της θα ανακοινωθεί τις αμέσως επόμενες ημέρες.

✓Ικανοποιήθηκε το αίτημα του αθλητή του ΝΟ Ρόδου Γιάννη Μάρτζου για να μεταβεί με δαπάνες του Οργανισμού στην Ουγγαρία για να συμμετάσχει στη διεθνή ρεγγάτα παίδων

✓Εγκρίθηκε η ενίσχυση της προσπάθειας των αθλητών της Αερολέσχης Ρόδου Γ. Δοντά και Β. Παππά για να συμμετάσχουν στην Πανελλήνια συνάντηση υπερελαφρών σκαφών που θα γίνει στο Αίγιο 7-8 Αυγούστου.

✓Αποφασίστηκε να γίνει η παρουσίαση του βιβλίου του ΔΟΝΑ Ρόδου με τις δραστηριότητες του Οργανισμού, κατά το τέλος του Σεπτέμβρη σε ειδική τελετή

✓Ο ΔΟΝΑ Ρόδου αθλοθέτησε κύπελλο για τους 9ους Πανελλήνιους αγώνες Κανόε -Καγιάκ που θα γίνουν στα Γιάννενα (5-8 Αυγούστου)

✓Εγινε αποδεκτή η πρόταση της επιτροπής ποδοσφαίρου του ΔΟΝΑ Ρόδου για διοργάνωση τουρνουά εφηβικού ποδοσφαίρου κατά το τέλος Αυγούστου και σεμινάρια σε μικρούς ποδοσφαιριστές σχετικό με το άθλημα και τη διαιτησία.

✓Ικανοποιήθηκε το αίτημα της ΤΕ ΕΟΠ Δωδεκανήσου σχετικό με την κάλυψη μέρους των εξόδων για τη μετάβαση τριών ποδηλάτων στην Αθήνα για συμμετοχή στο Πανελλήνιο πρωτάθλημα πίστας εφήβων - παίδων

✓Αποφασίστηκε να σταλούν έγγραφα προς το Δήμαρχο Ροδίων και τη Διεύθυνση Τεχνικών Υπηρεσιών του Δήμου Ροδίων α) για επισκευή της πισίνας του κήπου "ΘΕΡΜΑΙ" που πρόσφατα παραχωρήθηκε στο Δήμο και β) για την κατάληψη διαμόρφωσης της παραλίας "ΖΕΦΥΡΟΣ" για τη χρήση της στους πολίτες και στους αθλητικούς φορείς για τα αθλήματα παραλίας.

Τέλος, ψηφίστηκαν ομόφωνα όλες οι πιστώσεις που αφορούν διάφορες αθλητικές εκδηλώσεις του Οργανισμού.

ΝΙΚΗΤΑΣ ΡΙΖΟΠΟΥΛΟΣ & ΣΙΑ Ο.Ε.
Εξουσιοδοτημένος αντιπρόσωπος
ΛΙΠΑΝΤΙΚΩΝ MOBIL
για Δωδεκάνησο
Πώληση ΧΟΝΔΡΙΚΗ - ΛΙΑΝΙΚΗ
Καναδά και Αυστραλίας 1
Τηλ. 22298 - Fax: 36995 - Κιν.: 094 422122
ΤΙΜΕΣ ΑΣΥΝΑΓΩΝΙΣΤΕΣ για συνεργεία, σκάφη, εργοτάξια, επαγγελματίες
Χ.1150-31/8

ΠΟΛΙΤΙΣΤΙΚΟΣ ΟΡΓΑΝΙΣΜΟΣ ΚΡΕΜΑΣΤΗΣ
ΑΝΑΚΟΙΝΩΣΗ
Ο Πολιτιστικός Οργανισμός Κρεμαστής σε συνεργασία με την Οργανωτική Επιτροπή της 34ης Πανελλήνιας Εκθεσης Χειροτεχνίας Κρεμαστής στα πλαίσια των Πολιτιστικών Εκδηλώσεων Δεκαπενταύγουστου που θα πραγματοποιηθούν κατά τη διάρκεια λειτουργίας της Εκθεσης από 7 έως 23 Αυγούστου διοργανώνει τους παρακάτω αγώνες:
1.Αγώνες επιτραπέζιων παιχνιδιών σκάκι, ντάμα και τάβλι
2.Μαραθώνιο αγώνα δρόμου και
3.Ποδηλατικό γύρο του Δήμου Πεταλούδων
Παρακαλούνται όσοι ενδιαφέρονται να συμμετάσχουν στους αναφερόμενους αγώνες να δηλώσουν υποψηφιότητα στα γραφεία του Δήμου.
Οι συμμετοχές θα είναι ανεξαρτήτου ηλικίας
Χ.Λ-5/8

ΣΗΜΑΙΟΤΕΧΝΙΚΗ
"MY FRIEND"
ΚΩΣΤΑΣ ΤΡΟΥΛΛΗΣ
➲ Σημαίες όλων των κρατών του κόσμου
➲ Σήματα, λάβαρα, εμβλήματα εταιρειών - ομίλων - σωματείων
➲ Ποδοσφαιρικές σημαίες, λάβαρα, μπρελόκ, καπέλα, κασκόλ, αναπτήρες και ενδυμασίες (μπλούζες, σορτσάκια, κάλτσες) όλων των ομάδων Α' Εθνικής (κατόπιν παραγγελίας και όλων των τοπικών ομάδων)
➲ Αθλητικές φόρμες σε ποικιλία χρωμάτων, ποιοτήτων και μεγεθών
Διαθέτουμε σημαίες του 2004 και των Ολυμπιακών Αγώνων
Ακτή Σαχτούρη (έναντι Τελωνείου Ρόδου)
Τηλ. 33953. Τηλ.διοτεχνίας 61321
Χ.1143-31/8

Ημερίδα στη Λέρο με θέμα τις συνέπειες του πολέμου στη ψυχική υγεία

Η μερίδα με θέμα «Οι συνέπειες του πολέμου στη ψυχική υγεία», πρόκειται να οργανωθεί στη Λέρο. Για το θέμα αυτό, εκπρόσωποι φορέων της Λέρου, έστειλαν στο νομάρχη Σ. Καραγιάννη την παρακάτω επιστολή:

«Κύριε Νομάρχη

Ο κοινωνικός αποκλεισμός και τ' ανθρώπινα δικαιώματα είναι έννοιες, που το πολύπαθο νησί της Λέρου και οι κάτοικοί του, τις έχουν βιώσει, κάτι που επιβεβαιώθηκε με τον καλύτερο τρόπο κατά τη διάρκεια των εκδηλώσεων μνήμης, για τους πολιτικούς κρατούμενους της περιόδου '67 - '74.

Κατά τη διάρκεια του τελευταίου πολέμου στην περιοχή μας, η βοήθεια και η συμπαράστασή μας προς το δοκιμαζόμενο γιουγκοσλαβικό λαό, ήταν έμπρακτη. Αποστείλαμε ιατροφαρμακευτικό υλικό, τρόφιμα, ρουχισμό και άλλα είδη πρώτης ανάγκης σε ικανές ποσότητες και ταυτόχρονα είχαμε τη συμμετοχή συμπολιτών μας, εκπροσώπων του νησιού, σε δύο αποστολές στη βομβαρδισμένη Γιουγκοσλαβία. Σε συνέχεια αυτής της δραστηριότητας, έχουμε προσκαλέσει για φιλοξενία, μέσω του Ινστιτούτου Ψυχικής Υγείας Βελιγραδίου, παιδιά θύματα του πολέμου με τους συνοδούς τους (20 άτομα). Επ' ευκαιρία της εδώ παραμονής της γιουσκοσλαβικής αποστολής, υπάρχει σκέψη για τη διοργάνωση ημερίδας με θέμα «Οι συνέπειες του πολέμου στη ψυχική υγεία».

Κύριε Νομάρχη, σας παρακαλούμε, όπως διερευνήσετε τη δυνατότητα της Νομαρχιακής Αυτοδιοίκησης Δωδ/σου, να στηρίξει οικονομικά τα έξοδα μετακίνησης και παραμονής των ατόμων που θα μετακληθούν για την ημερίδα (6-7 άτομα). Αυτονόητο είναι ότι είναι καλοδεχούμενη και κάθε άλλη βοήθεια (οργανωτική, συμμετοχή, κλπ).

Πιστεύουμε ότι η παραπάνω προσπάθεια, μπορεί ν' αποτελέσει την αρχή και τον προπομπό κεντρικών εκδηλώσεων για τον κοινωνικό αποκλεισμό και τ' ανθρώπινα δικαιώματα, η οποία διοργάνωσή τους, είναι μέσα στις προθέσεις σας, όπως μας πληροφορήσατε προφορικά κατά την παραμονή σας στη Λέρο.

Με δεδομένο τη σχετική στενότητα χρόνου που υπάρχει, παρακαλούμε για την όσο συντομότερη απάντησή σας.

Με τις εκ των προτέρων ευχαριστίες μας σας χαιρετούμε.

Ο δήμαρχος Λέρου Αντάρτης Ιωάννης | Η πρόεδρος του Κ.Θ.Λ Θεοτοκάτου Βασιλική | Ο αντ/ρχος ΕΥΚΘΛ Γκουτίδης Χρήστος»

Ο ΓΕΝΝΑΔΙΟΣ ΣΤΗ ΡΟΔΟ

Στη Ρόδο βρίσκεται από προχθές ο Σεβασμιώτατος Μητροπολίτης Ιταλίας κ. Γεννάδιος για ολιγοήμερες διακοπές.

Ο Ρόδιος Ιεράρχης θα επιστρέψει στην έδρα του τέλος του μηνός.

8430-5/8

ΔΙΚΗΓΟΡΙΚΟΣ ΣΥΛΛΟΓΟΣ ΡΟΔΟΥ

ΣΥΓΧΑΡΗΤΗΡΙΑ

Ο Δικηγορικός Σύλλογος Ρόδου συγχαίρει όλες τις μαθήτριες και τους μαθητές που πέτυχαν στα Ανώτατα ή Ανώτερα Εκπαιδευτικά Ιδρύματα της χώρας και εύχεται με την παιδεία, μόρφωση και γνώση την οποία θα αποκτήσουν, να εξυψώσουν το επιστημονικό επίπεδο της χώρας μας.

Ιδιαίτερα συγχαίρει τα παιδιά των συναδέλφων, δικαστών και δικαστικών υπαλλήλων που πέτυχαν και ειδικότερα τους επιτυχόντες στη Νομική Σχολή.

Για τον Δικηγορικό Σύλλογο Ρόδου
Ο πρόεδρος
Κωνσταντίνος Σαρρής

ΧΛ-5/8

ΑΝΑΚΟΙΝΩΣΗ

Η Ενωση Μεταφορικών Εταιριών Ρόδου, πληροφορεί τον εμπορικό κόσμο της Ρόδου πως στα πλαίσια των ετησίων προγραμματισμένων διακοπών τους, οι Μεταφορικές Εταιρίες θα παραμείουν κλειστές στις κάτωθι ημερομηνίες:

Στην Αθήνα: από 16 έως και 20 Αυγούστου
Στη Ρόδο: από 17 έως και 23 Αυγούστου

Χ.Λ.-16/8

LA SCALA
SUMMER 99
PRÉSEN...
STAR TOPLESS COMPETITION
GUEST MANOS PANTAZIS AND DJ BILLY
SPONSORED BY:

ΔΗΜΟΣ ΡΟΔΟΥ
ΠΟΛΙΤΙΣΤΙΚΟΣ ΟΡΓΑΝΙΣΜΟΣ
Συναυλία Ελληνικής Μουσικής
Με τις
ΕΛΕΝΗ ΤΣΑΛΙΓΟΠΟΥΛΟΥ
&
ΜΕΛΙΝΑ ΚΑΝΑ
ΚΥΡΙΑΚΗ 8 ΑΥΓΟΥΣΤΟΥ 1999, ΩΡΑ 21.30Μ.Μ.
ΘΕΑΤΡΟ ΜΕΣΑΙΩΝΙΚΗΣ ΤΑΦΡΟΥ «ΜΕΛΙΝΑ ΜΕΡΚΟΥΡΗ»
ΧΟΡΗΓΟΙ: CRONUS AIRLINES - ΓΕΡΜΑΝΟΣ - ΔΑΝΕ SEA LINE - Γ.Α. FERRIES - ΡΟΔΙΑΚΗ ΠΟΤΟΠΟΙΪΑ Α.Ε.
ΧΛ-8/8

Ετοιμάζονται από το υπουργείο Παιδείας

Ευνοϊκές ρυθμίσεις για τους μαθητές β' Λυκείου

ΔΥΟ ΡΟΔΙΤΙΣΣΕΣ ΤΑ ΠΗΓΑΝ ΑΡΙΣΤΑ ΣΤΙΣ ΕΙΣΑΓΩΓΙΚΕΣ

Σειρά μετρών ετοιμάζει το υπουργείο Παιδείας, για τους μαθητές της Β' και Γ' Λυκείου, που θα ανακοινωθούν για τους πρώτους στο τέλος Αυγούστου, και για τους δεύτερους το Σεπτέμβριο. Σύμφωνα με όσα έχουν γίνει γνωστά 15.000 θέσεις περιμένουν του χρόνου όσους δεν πετύχουν την εισαγωγή τους στα ΑΕΙ και ΤΕΙ.

Στόχος του υπουργείου Παιδείας είναι το 2000 οι θέσεις εισαγωγής στα ανώτερα και ανώτατα εκπαιδευτικά ιδρύματα να φθάσουν τις 85.000.

Πιθανό θεωρείται να ανακοινωθούν από το υπουργείο, ευνοϊκές ρυθμίσεις, για τη βαθμολόγηση των μαθητών της Β' Λυκείου, αφού όπως δείχνουν τα πράγματα, από τους 27.000 που θα επανεξεταστούν το Σεπτέμβριο οι 20.000 θα κοπούν και πάλι.

Στο μεταξύ, όπως προέκυψε από τη βαθμολόγηση των μαθητών της Γ' Λυκείου, στις Γενικές Εξετάσεις, τα περισσότερα μόρια συγκέντρωσαν τα κορίτσια και σημείωσαν επιτυχία στην Γ', Β' και Δ' Δέσμη.

Συγκεκριμένα, 6208 μόρια συγκέντρωσε η Φωτεινή Μοσχή, πράγμα που σημαίνει ότι έρχεται πρώτη στο νομό Δωδεκανήσου για την τρίτη δέσμη και θα περάσει στη σχολή Φιλολογίας της Θεσσαλονίκης.

Η Φωτεινή Μοσχή από την Αρτα όπου βρίσκεται για διακοπές, δήλωσε ότι της χρειάστηκαν τέσσερις ώρες καθημερινού διαβάσματος για να πετύχει το αποτέλεσμα των 6208 μορίων, ενώ θεώρησε ότι τα θέματα στα οποία εξετάστηκαν οι μαθητές ήταν για καλά προετοιμασμένους. Η 18χρονη μαθήτρια μετά τις διακοπές της θα πάει στη Θεσσαλονίκη για να εγκατασταθεί, προκειμένου να παρακολουθήσει τα μαθήματα στη σχολή που επέλεξε.

Σκληρό ήταν όμως το πρόγραμμα που ακολούθησε για να φθάσει στο στόχο των 5904 μορίων και η Μαρία Μηνέτου, που ήρθε πρώτη στα Δωδεκάνησα για τη Β' Δέσμη.

Η Μαρία Μηνέτου ήταν μαθήτρια του 20 και για να φθάσει στην επιτυχία εργάσθηκε σκληρά για τρία χρόνια, αφού η βαθμολογία που είχε και στις τρεις τάξεις του Λυκείου έδειχνε πως θα βάδιζε ίσια για την Ιατρική Σχολή.

Προχωρούν οι διαδικασίες για τα σχολικά κτίρια

Αισιόδοξος ο Νομάρχης



Την εκτίμηση ότι θα προχωρήσουν και μάλιστα γρηγορότερα τα έργα που αφορούν τα σχολικά κτίρια διατύπωσε και πάλι χθες ο Νομάρχης σε συνέντευξη.

Συγκεκριμένα, ο κ. Σάββας Καραγιάννης για το έργο της προσθήκης στο 2ο Λύκειο Ρόδου, για το Γυμνάσιο - Λύκειο Κρεμαστής, για το Γυμνάσιο - Λύκειο Ιαλυσού, Αφάντου, για το 5ο Γυμνάσιο Ρόδου και το Γυμνάσιο - Λύκειο Αστυπάλαιας, είπε ότι δόθηκε η έγκριση από την αρχιτεκτονική επιτροπή (ΕΠΑΕ) και ότι αναμένεται να εκδοθούν οι οικοδομικές άδειες, κάτι που θεωρείται εφικτό να γίνει μέσα στην εβδομάδα και στη συνέχεια από την Περιφέρεια Νοτίου Αιγαίου, θα δοθεί - αν ο φάκελος είναι εντάξει - το πράσινο φως για τη χρηματοδότηση των έργων από το Δεύτερο Κοινοτικό Πλαίσιο Στήριξης.

Σε απεργία κατέρχονται σήμερα οι υπάλληλοι της Νομαρχίας Δωδεκανήσου

Σε 24ωρη απεργιακή κινητοποίηση κατέρχονται σήμερα οι υπάλληλοι της Νομαρχιακής Αυτοδιοίκησης Δωδεκανήσου, οι οποίοι διαμαρτύρονται για το νομοσχέδιο που προωθεί στη Βουλή το υπουργείο Εσωτερικών και Δημόσιας Διοίκησης.

Οι υπάλληλοι στις νομαρχίες όλης της χώρας ζητούν να τροποποιηθεί το άρθρο 23 που αφορά τις μετατάξεις για τις οποίες θα γνωμοδοτεί το υπηρεσιακό συμβούλιο , ενώ θα πρέπει να υποβληθούν αιτήσεις από τους ενδιαφερόμενους.

«Ζητάμε να ισχύσουν αυτά που προβλέπονταν για τους δημοσίους υπαλλήλους, πριν την αλλαγή του θεσμού της Νομαρχιακής Αυτοδιοίκησης δήλωσε ο πρόεδρος του Συλλόγου Υπαλλήλων της Νομαρχίας κ. Μιχ. Κυνδυλίδης.

Οι εργαζόμενοι δεν απέκλεισαν το ενδεχόμενο να προσφύγουν στο Συμβούλιο της Επικράτειας και στα Ευρωπαϊκά Δικαστήρια στην περίπτωση που δεν αλλάξει το επίμαχο άρθρο στο νομοσχέδιο.

ΠΑΝΗΓΥΡΙΣ

Φέρεται εις γνώσιν του φιλόθρησκου κοινού ότι την 6η Αυγούστου 1999 εορτάζει ο Ιερός Ναός Σωτήρος Ιξιάς Ιαλυσού. Αφ' εσπέρας θα ψαλεί Μέγας Πανηγυρικός Εσπερινός, την πρωΐαν θα τελεσθεί Θεία Λειτουργία.

Εκ της Εκκλησιαστικής Επιτροπής

8416-5/8

Κατά 6 δρχ. περίπου το λίτρο

Μείωση στις τιμές των καυσίμων

Ελεγχοι από το υπουργείο Ανάπτυξης

ΑΘΗΝΑ, 4 (ΑΠΕ).-

Μειώνονται από σήμερα τα μεσάνυχτα οι τιμές πώλησης των βενζινών κατά περίπου 6 δρχ., μετά την απόφαση της κυβέρνησης να μειώσει τον Ειδικό Φόρο Κατανάλωσης.

Οπως δήλωσε ο υπουργός Εθνικής Οικονομίας και Οικονομικών Γιάννος Παπαντωνίου, η κυβέρνηση, με σκοπό τη συγκράτηση των τιμών της βενζίνης και την ενίσχυση των αντιπληθωριστικών τάσεων της οικονομίας, αποφάσισε τη μείωση του Ειδικού Φόρου Κατανάλωσης κατά 5 δρχ. το λίτρο για την περίοδο από 5 Αυγούστου 1999 μέχρι 30 Ιουνίου 2000. Η μείωση αυτή, αν υπολογιστεί και η μείωση του ΦΠΑ που αναλογεί, θα οδηγήσει στη μείωση κατά 5,9 δρχ. της τιμής της βενζίνης που πληρώνει ο καταναλωτής.

Μετά τη μείωση του Ειδικού Φόρου οι νέες ενδεικτικές λιανικές τιμές που ανακοίνωσε το υπουργείο Ανάπτυξης, θα είναι οι εξής:

* Λεκανοπέδιο Αττικής και Ν.Θεσσαλονίκης: Η σούπερ 218,7 δρχ/λίτρο και η αμόλυβδη 202,7 δρχ/λίτρο.

* Α΄Ζώνη: Η σούπερ 223,6 δρχ/λίτρο και η αμόλυβδη 207,6 δρχ/λίτρο (Στερεά Ελλάδα, Πελοπόννησος, Θεσσαλία, Μακεδονία και οι νομοί Αρτας και Πρέβεζας).

* Β΄Ζώνη: Η σούπερ 226,6 δρχ/λίτρο και η αμόλυβδη 210,6 δρχ/λίτρο (Κρήτη, Θράκη, Νησιά Ιονίου και οι Νομοί Θεσπρωτίας και Ιωαννίνων).

* Γ΄Ζώνη με ΦΠΑ 18%: Η σούπερ 228,6 δρχ/λίτρο και η αμόλυβδη 212,6 δρχ/λίτρο (Κύθηρα, Αντικύθηρα, Νησιά Αργοσαρωνικού, Παξοί και Αντίπαξοι).

* Γ΄Ζώνη με ΦΠΑ 13%: Η σούπερ 218,8 δρχ/λίτρο και η αμόλυβδη 203,8 δρχ/λίτρο (Δωδεκάννησα, Κυκλάδες, Χίος, Λέσβος, Σάμος, Β. Σποράδες, Θάσος και Σαμοθράκη).

ΔΗΛΩΣΕΙΣ Ε.ΒΕΝΙΖΕΛΟΥ

Ο υπουργός Ανάπτυξης Ευάγγελος Βενιζέλος, μετά την απόφαση για μείωση του Ειδικού Φόρου Κατανάλωσης, δήλωσε:

"Είναι προφανές ότι η μείωση του Ειδικού Φόρου πρέπει να φθάσει αμέσως στον καταναλωτή. Αλλωστε, για τις εταιρίες εμπορίας πετρελαιοειδών και τους βενζινοπώλες, σημασία δεν έχει η τιμή απόκτησης των αποθεμάτων που διαθέτουν σήμερα, αλλά η τιμή αντικατάστασής τους.

Επιπλέον, η μείωση του Ειδικού Φόρου, με βάση την οποία διαμορφώθηκαν οι ενδεικτικές τιμές, είναι μια ευκαιρία για να επιβεβαιωθεί και να αποκτήσει πρόσθετη ώθηση η συμφωνία κυρίων που ισχύει με όλους τους συντελεστές της αγοράς των πετρελαιοειδών.

Στο πλαίσιο αυτό το υπουργείο Ανάπτυξης βρίσκεται σε διαρκή επικοινωνία με τις εταιρίες εμπορίας πετρελαιοειδών και τους βενζινοπώλες, ενώ οι υπηρεσίες του υπουργείου σε συνεργασία με όλες τις συναρμόδιες υπηρεσίες παρακολουθούν καθημερινά σε όλες τις περιφέρειες της χώρας τη διαμόρφωση των τιμών σε όλα τα στάδια της εμπορίας".

Συνελήφθη στρατιώτης γιατί είχε στην κατοχή του ποσότητα ναρκωτικών

Χτες και περί ώρα 09.45 με τον κατάπλου του Ε/Γ-0/Γ Ρόδος, στον εμπορικό λιμένα Ρόδου, συνελήφθη από Ανδρες του Λιμεναρχείου ο Νάσιος Χρήστος του Νικολάου, ετών 19 κάτοικος Περιστερίου, ο οποίος υπηρετεί τη στρατιωτική του θητεία στη Ρόδο διότι μετά από έλεγχο των αποσκευών του και σωματική έρευνα που του διενεργήθη, ανευρέθησαν 29,9 γραμμάρια ακατέργαστης ινδικής κάνναβης και 8,5 δισκία της ναρκωτικής ουσίας ARTANE.

Ο ανωτέρω παραδόθηκε στη Στρατονομία Ρόδου για τις περαιτέρω διαδικασίες.

Η Ευρωπαϊκή Ενωση θ' ασχοληθεί και με το θέμα του Ακουγιού

Η Επιτροπή Αναφορών της Ευρωπαϊκής Ενωσης θα ασχοληθεί με το θέμα των πυρηνικών αντιδραστήρων στο Ακουγιού. Αυτό τονίζεται σε επιστολή που διαβιβάστηκε χθες στον κ. Χρήστο Γαμβρούδη, το κείμενο της οποίας έχει ως εξής:

«Αξιότιμε κύριε

Εχω την τιμή να σας πληροφορήσω ότι η Επιτροπή Αναφορών εξέτασε την αναφορά σας στις 14 Ιουλίου 1999 και έκρινε τα θέματα που θίγετε παραδεκτά, σύμφωνα με τη Συνθήκη για την Ευρωπαϊκή Ενωση, κατά την έννοια ότι εμπίπτουν στο πλαίσιο των δραστηριοτήτων της Ευρωπαϊκής Ενωσης.

Με τον τρόπο αυτό, η επιτροπή άρχισε την εξέταση της αναφοράς σας και αποφάσισε να καλέσει την Ευρωπαϊκή Επιτροπή να λάβει θέσει σχετικά με τις διάφορες πλευρές του ζητήματος. Η εξέταση θα συνεχισθεί μόλις η επιτροπή λάβει τις απαραίτητες πληροφορίες.

Η Επιτροπή Αναφορών θεώρησε επίσης σκόπιμο να περιέλθουν οι παρατηρήσεις σας σε γνώση της αρμόδιας επιτροπής του Ευρωπαϊκού Κοινοβουλίου και ως εκ τούτου αποφάσισε να διαβιβάσει την αναφορά σας στην Επιτροπή Περιβάλλοντος, Δημόσιας Υγείας και Προστασίας των Καταναλωτών για πληροφόρηση.

Δεν θα παραλείψω να σας ενημερώσω για τη συνέχεια που θα δοθεί στην αναφορά σας.

Με εκτίμηση
Sandro Fontana
Πρόεδρος
της Επιτροπής Αναφορών»

Η Ουνέσκο Δωδεκανήσου οργάνωσε συνέδριο για το περιβάλλον στο Καζακστάν

ΑΘΗΝΑ 4 (ΑΠΕ).-

Ιδιαίτερα ανησυχητικά για το μέλλον των λαών της Ευρώπης και της Ασίας υπήρξαν (όλα ανεξαιρέτως) τα αποτελέσματα των επιστημονικών εισηγήσεων για την ανάπτυξη και προστασία του περιβάλλοντος, στο Διεθνές Συνέδριο που οργάνωσε στο Καζακστάν ο Ομιλος ΟΥΝΕΣΚΟ Δωδεκανήσου, με χρηματοδότηση του υπουργείου Εθνικής Οικονομίας.

Συνολικά, έγιναν 39 επιστημονικές ανακοινώσεις, οι 13 από τις οποίες ήταν Ελλήνων επιστημόνων (Δ.Μπιτζούνη, Ν.Μάργαρη, Γ.Κοσμίδη, Γ.Βεκίνη, Γ.Τσούνη, Δ.Παναγιωτακόπουλου, Ν.Παπαγεωργίου, Δ.Παπαϊωάννου, Γ.Ιωαννίδη, Γ.Σ.Μάρκου, Τ.Γιαννακοπούλου, Σ.Λάχανη και Ε.Σταμούλη), ενώ "μεγάλη επιτυχία" και "ιδιαίτερα σημαντική πρωτοβουλία" χαρακτήρισαν το συνέδριο τα μέσα ενημέρωσης του Καζακστάν, καθώς και τα διεθνή, όπως Ρόιτερ, BBC, RAI, που τόνισαν ότι οι λαοί των δύο ηπείρων πρέπει να εντείνουν τις προσπάθειές τους για την προστασία του περιβάλλοντος.

Εννέα βραβεία ΝΟΜΠΕΛ, δέκα διεθνή βραβεία οικολογίας του ΟΗΕ και διαπρεπείς επιστήμονες απ΄όλο τον κόσμο συμμετείχαν με εισηγήσεις ή και προσωπικά και τίμησαν την εναρκτήρια τελετή με μηνύματά τους όπως ο γγ του ΟΗΕ δρ.Κόφι Ανάν, ο Παγκόσμιος Οργανισμός Υγείας, ο πρύτανης του διπλωματικού σώματος στο Καζακστάν, Νούντσιος του Βατικανού, αρχιεπίσκοπος Μαριάνο Ολές, ο ορθόδοξος αρχιεπίσκοπος στο Καζακστάν Αλεξέι, η Μπριζίτ Μπαρντό, ο Ελβετός οικολόγος Φρανς Βέμπερ και άλλοι.

Το συνέδριο παρακολούθησαν και ξένοι διπλωμάτες, όπως οι πρέσβεις της Ρουμανίας, Ισπανίας, Ολλανδίας, Αυστρίας και Ελλάδας Κώστας Τριτάρης, ακούραστος συμπαραστάτης στην πραγματοποίηση αυτού του διεθνούς οικολογικού γεγονότος.

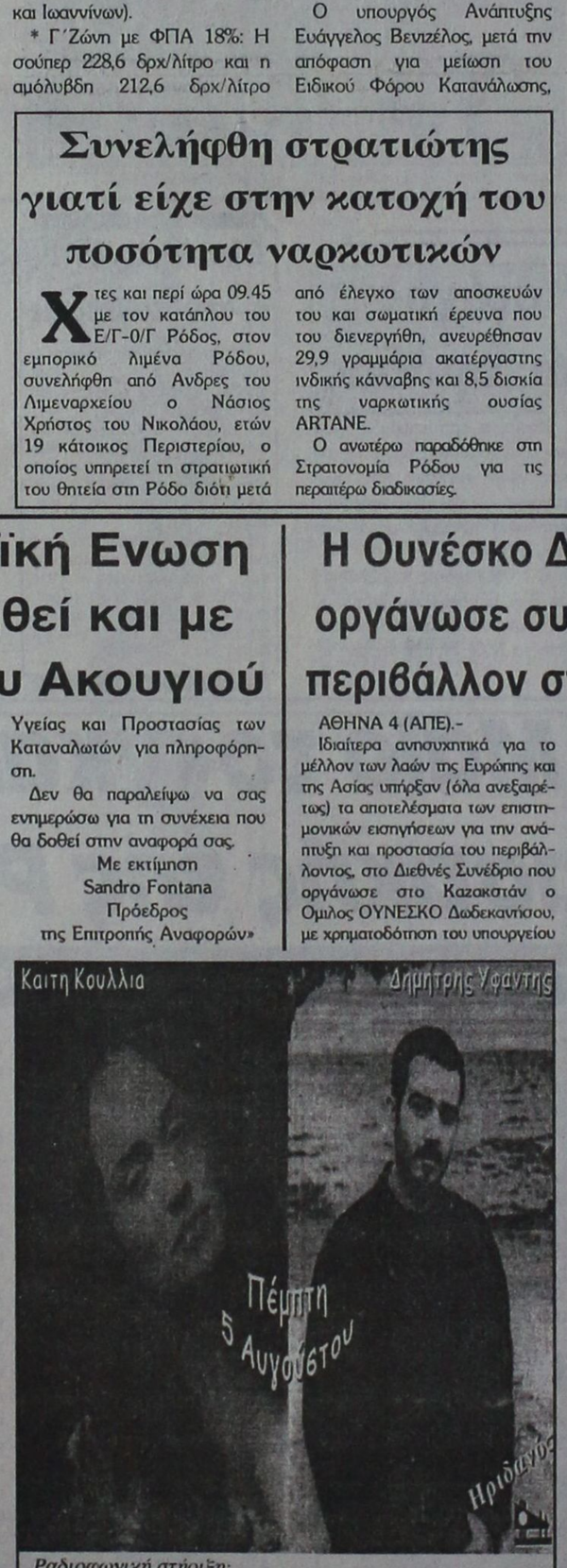

Ραδιοφωνική στήριξη:
ΕΡΑ Νοτίου Αιγαίου και Ράδιο Λυχνάρι

32510-5/8

Melody Palace



ΑΠΟΔΩ ΚΑΙ ΑΠΟ'ΚΕΙ
Με το πλούσιο πρόγραμμα του
Melody Palace
Η ...ΔΙΑΣΚΕΔΑΣΗ!
Σίγουρα θα σας αρέσει
Τηλ. ρεζερβέ 94920 ΚΡΕΜΑΣΤΗ - ΡΟΔΟΣ
8389-8/8

ΔΙΕΘΝΗΣ ΣΧΟΛΗ
ΡΕΦΛΕΞΟΛΟΓΙΑΣ & ΘΕΡΑΠΕΙΑΣ ΜΕΣΗΜΒΡΙΝΩΝ
* Ιδρύθηκε το 1983 Προϊσταμένη: Inge Dougans
1999 Διευθύντρια: Σάντρα Μπερλάβο

ΣΕΙΡΑ ΜΑΘΗΜΑΤΩΝ
ΠΑ ΔΙΠΛΩΜΑ
ΣΤΗ ΡΕΦΛΕΞΟΛΟΠΑ
ΚΑΙ ΤΗ ΘΕΡΑΠΕΙΑ
ΜΕΣΗΜΒΡΙΝΩΝ



Οσοι δηλώσουν συμμετοχή μέχρι 20-8-1999
ΕΚΠΤΩΣΗ 10%
Πληροφορίες
τηλ: 0241 73015
Δευτέρα έως Παρασκευή
9:00-18:00

Courses can be taken in English & Greek

Ηρωίδας Αναστασίας 58 & Κ. Υδραίου, 85100 Ρόδος
Τηλ: 0241 73015, Fax: 0241 73015

Ταχ. Κώδικας 68283 Βryanston 2021 Γιοχάνεσμπουργκ
Παραρτήματα στην Νότιο Αφρική και ανά τον κόσμο
C copyright: Imhge Dougans

X.1169-31/8