ΕΤΟΣ ΙΔΡΥΣΗΣ 1949
ΙΔΡΥΤΗΣ - ΔΙΕΥΘΥΝΤΗΣ
ΓΙΩΡΓΟΣ ΔΙΑΜΑΝΤΙΔΗΣ
Γραφεία - Τυπογραφεία:
Μάρκου Μαλλιαράκη 21 (ΚΟΒΑ)
Λογιστήριο: Νέα Αγορά
Τηλ.: Σύνταξης: 27356 - 34101
Λογιστηρίου: 24539 FAX: 20643

ΠΡΟΟΔΟΣ

Ανεξάρτητη καθημερινή πρωινή εφημερίδα



ΚΥΡΙΑΚΗ 8 ΑΥΓΟΥΣΤΟΥ 1999

ΑΡΙΘΜΟΣ ΦΥΛΛΟΥ 15.185 • ΤΙΜΗ 150 δρχ.

Αντιλήφθηκαν ότι τους «δουλεύουν»

Δεν εμπιστεύονται πλέον στους Τζακ – Λούη οι Κρητικοί της ΑΝΕΚ

ΝΕΑ στοιχεία παρουσιάζονται συνεχώς στην υπόθεση της ΔΑΝΕ, η οποία απ' όλες τις πλευρές της μυρίζει πολύ άσχημα.

● Το νέο στοιχείο που φανερώθηκε τις τελευταίες ημέρες είναι ότι οι Κρητικοί της ΑΝΕΚ έχουν αρχίσει να αμφιβάλουν για την ειλικρίνεια των προθέσεων της παρέας που σήμερα διοικεί τη ΔΑΝΕ. Συγκεκριμένα υποψιάζονται ή μάλλον είναι βέβαιοι, ότι ο Τζακ Γερονικόλας και ο Λούης Σορωνιάτης τους «δουλεύουν» και ενώ έχουν συμφωνήσει σε βασικά θέματα αυτοί οι δύο με κρυφές παρασκηνιακές ενέργιες τα ανατρέπουν.

ΟΙ ΚΡΗΤΙΚΟΙ της ΑΝΕΚ χρεώνουν στους Τζακ και Λούη το φιάσκο της Γενικής Συνέλευσης της περασμένης Τετάρτης, στην οποία όλοι είχαν συμφωνήσει στις 4 νέες θέσεις συμβούλων της ΔΑΝΕ να εκλεγούν παράγοντες της ΑΝΕΚ, ώστε οι Κρητικοί να αποκτούσαν τον απόλυτο έλεγχο του Δ.Σ. της ΔΑΝΕ, οπότε όλες οι αποφάσεις της εταιρείας θα ήσαν ευθυγραμμισμένες με τα συμφέροντα των Κρητικών.

● Ο Τζακ και ο Λούης όμως

ΣΥΝΕΧΕΙΑ ΣΤΗ ΣΕΛ. 4

Μεταξύ Καραγιάννη και Παρασκευά

Βγήκαν μαχαίρια στη Νομαρχία της Δωδεκανήσου

Θ ΑΚΟΛΟΥΘΗΣΕΙ... ΣΦΑΓΗ

ΒΓΗΚΑΝ ΤΑ ΜΑΧΑΙΡΙΑ και σίγουρα τις επόμενες μέρες θ' ακολουθήσει... σφαγή! Μετά τη γνωστή μηνυτήρια αναφορά του νομάρχη Σάββα Καραγιάννη στον Εισαγγελέα Εφετών Γ. Σάμιτα σχετικά με την υπόθεση της κινητής οδοντιατρικής μονάδας και τον Οργανισμό Εκπαίδευσης, ο τέως νομάρχης Γιάννης Παρασκευάς κυριολεκτικώς έχει εκραγεί.

● Και με σκληρή ανακοίνωσή του (αφού κατηγορεί τον Καραγιάννη ότι δεν εκτελεί κανένα έργο) υποστηρίζει ότι ο νομάρχης προέβη στην ενέργειά του αυτή προκειμένου να τον εξοντώσει πολιτικά. Μάλιστα, ο κ. Παρασκευάς αφήνει να εννοηθεί με χτεσινές (ραδιοφωνικές) δηλώσεις του ότι πίσω από τις εναντίον του διώξεις βρίσκεται και ο βουλευτής Κοσμάς Σφυρίου, ο οποίος διατηρεί φιλικές σχέσεις με τον Καραγιάννη.

ΑΠΟ ΤΗΝ ΑΛΛΗ πλευρά (τουλάχιστον μέχρι χτες) ο Σάββας Καραγιάννης δεν αντέδρασε στις δηλώσεις Παρασκευά, αλλά από το περι-

ΣΥΝΕΧΕΙΑ ΣΤΗ ΣΕΛ. 4

Ενώ οι Ροδίτες αδιαφορούν...

Πόθος των ομογενών για το Πανορθόδοξο Κέντρο της Ρόδου

ΧΑΡΑΚΤΗΡΙΣΤΙΚΟ ΕΓΓΡΑΦΟ ΔΩΔΕΚΑΝΗΣΙΩΝ ΤΗΣ ΑΜΕΡΙΚΗΣ



Τα παιδιά και οι καθηγητές που μετέχουν στην εκπαιδευτική εκδρομή του Αμερικανικού Ινστιτούτου Δωδεκανησιακών Μελετών επισκέφθηκαν τα γραφεία της «ΠΡΟΟΔΟΥ». Στη φωτογραφία διακρίνεται ο πρόεδρος του Ινστιτούτου Δημοσθένη Τριανταφύλλου, ο καθηγητής Διεθνούς Δικαίου Παναγιώτης Χαρίτος και μια κοπέλα που κρατάει φωτογραφία της μακέτας του υπό ανέγερση Πανορθόδοξου Κέντρου

Είναι γνωστό ότι η ανέγερση στη Ρόδο του Πανορθόδοξου Κέντρου συγκινεί βαθύτατα όλους τους Δωδεκανήσιους που ζουν στην Αμερική, στην Αυστραλία και σ' άλλες μεγάλες χώρες.

Το ζωηρό ενδιαφέρον που δείχνουν οι Δωδεκανησιοι της Διασποράς για το Πανορθόδοξο Κέντρο της Ρόδου, είναι πολύ μεγαλύτερο και βαθύτερο από το ενδιαφέρον που δείχνουν οι Ροδίτες.

Πιθανόν τούτο να συμβαίνει επειδή οι ομογενείς μας γνωρίζουν και αισθάνονται, πολύ καλύτερα από εμάς, τι σημαίνει πατρίδα και θρησκεία και πόσο μεγάλη είναι η δύναμη που περιέχουν αυτές οι λέξεις.

Δυστυχώς οι Ροδίτες δεν έχουν ακόμα αντιληφθεί την τεράστια σημασία που έχει για το ΕΘΝΟΣ μας και την Ορθοδοξία η δημιουργία και η λειτουργία στη Ρόδο του Πανορθόδοξου Κέντρου.

Πάντως οι Δωδεκανήσιοι που ζουν στην Αμερική έδειξαν για μια ακόμα φορά τον πόθο που έχουν να δουν ολοκληρωμένο το όνειρο του Πανορθόδοξου Κέντρου της Ρόδου.

Και τον πόθο τον εκδήλωσαν με την επίσκεψη που έκαναν προχτές στα γραφεία της «ΠΡΟΟΔΟΥ» όπου επέδωσαν στο διευθυντή μας Γιώργο Διαμαντίδη που είναι μέλος της Επιτροπής Ανέγερσης του Πανορθόδοξου Κέντρου, το ακόλουθο έγγραφο:

«Αξιότιμοι Κύριοι,

Το Αμερικανικό Ινστιτούτο Δωδεκανησιακών Μελετών παρακολουθεί από πολύ καιρό, κυρίως μέσω της εφημερίδας «Η ΠΡΟΟΟΔΟΣ», τις ενέργειες που γίνονται δια την ανέγερση του Πανορθόδοξου Κέντρου στη Ρόδο.

Είναι γνωστό ότι το Κέντρο αυτό, πέραν από Πατριαρχικό Ναό και κατοικία

ΣΥΝΕΧΕΙΑ ΣΤΗ ΣΕΛ. 4

Σε μπαρ της πόλης Αλικαρνασσός

Τούρκος σκότωσε δύο άτομα και κατέφυγε λαθραία στην Κω

ΣΥΝΕΛΗΦΘΗ ΚΑΙ ΘΑ ΕΚΔΟΘΕΙ ΣΤΗ ΧΩΡΑ ΤΟΥ

ΤΟΥΡΚΟΣ δολοφόνος συνελήφθη στην Κω και κρατείται προκειμένου να απελαθεί στη χώρα του. Η σύλληψή του έγινε τυχαία, όταν ο Τούρκος πιάστηκε παρέα με συμπατριώτη του για παράνομη είσοδο στη χώρα και καταδικάστηκε από το Αυτόφωρο Δικαστήριο της Κω.

● Από έρευνα της Ασφάλειας του νησιού προέκυψε ότι, ο Τούρκος πριν μερικές μέρες προκάλεσε επεισόδιο σε μπαρ της πόλης Μπουντρούμ (Αλικαρνασσός) και σκότωσε δύο άτομα. Για να αποφύγει τη σύλληψη, ήρθε στην Κω, παρέα με φίλο του, αλλά στάθηκε άτυχος, γιατί αστυνομικοί της Ασφάλειας του νησιού τον εντόπισαν και τον «τσίμπησαν».

ΑΠΟ ΠΛΕΥΡΑΣ αρχών, άρχισε η διαδικασία έκδοσής του στις τουρκικές υπηρεσίες,

ΣΥΝΕΧΕΙΑ ΣΤΗ ΣΕΛ. 4

Η σύζυγος με τη βοήθεια ντεντέκτιβ

Με «κοριό» σε «καφάο» έκαναν παρακολούθηση στον εραστή!...

ΜΙΑ ΠΕΡΙΕΡΓΗ ΕΡΩΤΙΚΗ ΥΠΟΘΕΣΗ

ΠΕΡΙΕΡΓΗ υπόθεση παρακολούθησης τηλεφωνημάτων, στην οποία φέρονται να εμπλέκονται ένας ντεντέκτιβ και οι σύζυγοι, παράνομου ζευγαριού απασχολεί τις αστυνομικές υπηρεσίες Ρόδου.



Ξέφραγο αμπέλι είναι τα «καφάο» και ο καθένας μπορεί να βάζει κοριούς

● Σύμφωνα με όσα έγιναν γνωστά, ένας σύζυγος δεχόταν τηλεφωνήματα από άγνωστο άτομο που του ανέφερε ότι η γυναίκα του είχε εξωσυζυγικές σκέσεις. Οπως προέκυψε ο άγνωστος ήταν υπάλληλος του εραστή τον οποίο πιθανότατα χρησιμοποιούσε η «αφεντικίνα» για να «ξυπνήσει» τον απατημένο σύζυγο,

ΣΥΝΕΧΕΙΑ ΣΤΗ ΣΕΛ. 4

Από την περασμένη Παρασκευή

Κοράκιασαν στη Λίνδο λόγω διακοπής νερού!..

ΒΛΑΒΗ ΣΤΟ ΔΙΚΤΥΟ ΥΔΡΕΥΣΕΩΣ

ΚΥΡΙΟΛΕΚΤΙΚΑ κοράκιασαν τις τελευταίες μέρες στη Λίνδο εξ' αιτίας της διακοπής νερού που παρουσιάστηκε στην περιοχή.

✓ Η διακοπή (που οφείλετο σε βλάβη του δικτύου στην περιοχή των Βλυχών) σημειώθηκε το πρωί της Παρασκευής, αλλά ύστερα από αρκετές ώρες έγινε σταδιακή υδροδότηση.

ΟΜΩΣ αργότερα σημειώθηκε και πάλι διακοπή με αποτέλεσμα να δημιουργηθούν πολλά προβλήματα δεδομένου ότι η Λίνδος φιλοξενεί χιλιάδες ξένους τουρίστες και φυσικά η ζέστη που επικρατεί είναι ανυπόφορη.

✓ Η βλάβη οφείλεται στο γεγονός ότι το δίκτυο υδρεύσεως της Λίνδου είναι ελαττωματικό.

ΑΠΟ ΤΙΣ Δημοτικές Υπηρεσίες της Λίνδου κατεβάλλοντο πολλές προσπάθειες και χτες για την πλήρη αποκατάσταση της βλάβης στο δίκτυο υδρεύσεως.

Πλήρης ασυδοσία

Τα "μηχανάκια" είναι ...χύμα στους δρόμους...

ΔΕΝ ΕΦΑΡΜΟΖΟΝΤΑΙ ΟΙ ΝΟΜΟΙ

ΟΣΟΙ ΣΕΒΟΝΤΑΙ και εφαρμόζουν τους νόμους στην Ελλάδα είναι καταδικασμένοι να τιμωρούνται γι' αυτό. Η ισονομία δεν κατοικεί σ' αυτή τη χώρα. Παράδειγμα επίκαιρο και άκρως προκλητικό αυτό που συμβαίνει στο χώρο των επιχειρήσεων ενοικιάσεως μοτοποδηλάτων.

● Οταν πριν μερικά χρόνια αποφάσισε η πολιτεία να βάλει κάποια τάξη και να καθιερώσει ορισμένες προδιαγραφές για τη λειτουργία αυτών των επιχειρήσεων, ορισμένοι σοβαροί και ευσυνείδητοι επαγγελματίες έσπευσαν να

ΣΥΝΕΧΕΙΑ ΣΤΗ ΣΕΛ. 4

Παρατηρείται στη Δωδεκάνησο

Κινητικότητα εν όψει εκλογών

ΤΡΕΧΟΥΝ ΟΙ ΥΠΟΨΗΦΙΟΙ

ΜΕ ΤΟ ΕΝΔΕΧΟΜΕΝΟ να γίνουν πρόωρες εκλογές (δηλαδή και πριν από τον ερχόμενο Μάρτιο) όλοι οι σημερινοί βουλευτές, αλλά και οι ενδιαφερόμενοι να είναι υποψήφιοι με τα διάφορα κόμματα έχουν εκδηλώσει τις μέρες αυτές μια ασυνήθιστη δραστηριότητα.

✓ Είναι μάλιστα χαρακτηριστικό ότι ο τέως βουλευτής Δωδεκανήσου κ. Αριστοτέλης Παυλίδης (που ρωτήθηκε χτες σχετικά) απάντησε ότι «οι μόνοι που δεν πρέπει να κάνουν τώρα διακοπές είναι οι πολιτικοί», υπονοώντας προφανώς

ΣΥΝΕΧΕΙΑ ΣΤΗ ΣΕΛ. 4

Πέθανε ενώ γυμναζόταν σε ξενοδοχείο

Πέθανε ξαφνικά την ώρα που γυμναζόταν στο γυμναστήριο του ξενοδοχείου CLUB MEDITERANEE» της Κω ο Γάλλος Didieriver Hitais, 46 χρόνων.

Διατάχθηκε η διενέργεια νεκροψίας- νεκροτομής για τον ακριβή προσδιορισμό των αιτιών του θανάτου. Ανακρίσεων επελήφθη το αστυνομικό Τμήμα Αντιμαχείας.

Ξεκίνησαν οι διαδικασίες

Προσπάθειες εντοπισμού του μικρού αεροπλάνου

ΒΟΥΤΗΞΑΝ ΧΤΕΣ ΟΙ ΔΥΤΕΣ

ΞΕΚΙΝΗΣΑΝ χθες το πρωί, οι προσπάθειες για τον εντοπισμό και την ανέλκυση του μικρού αεροσκάφους, της «CAL AVIATION», που έπεσε στη θαλάσσια περιοχή της Ιξιάς στις 28 Ιουλίου.

✓ Στην προσπάθεια εντοπισμού του αεροσκάφους, συ-

ΣΥΝΕΧΕΙΑ ΣΤΗ ΣΕΛ. 4

Από τη Μονή στην Πάτμο

Κινδυνεύουν και όσοι αγόρασαν οικόπεδα

ΣΥΝΤΟΜΑ ΟΙ ΠΟΙΝΙΚΕΣ ΔΙΩΞΕΙΣ

ΤΕΡΑΣΤΙΕΣ διαστάσεις παίρνει το σκάνδαλο της Μονής Πάτμου καθώς αναμένεται να αυξηθεί ο κατάλογος των ατόμων που εμπλέκονται στην υπόθεση

•Σύμφωνα με πληροφορίες, στα χέρια του Εισαγγελέα Εφετών Δωδεκανήσου, κ. Γιώργου Σάμιτα που μελετά το προανακριτικό υλικό της υπόθεσης, το οποίο συγκέντρωσε ο αντεισαγγελέας κ. Μπούτσικος, βρίσκονται περισσότερα από 100 συμβόλαια αγοραπωλησίας οικοπέδων της Μονής. Τα οικόπεδα αυτά έχουν πωληθεί σε πολύ χαμηλές τιμές.

ΣΥΝΕΧΕΙΑ ΣΤΗ ΣΕΛ. 4

Συνελήφθη για απόπειρα βιασμού

ΥΠΟΘΕΣΗ απόπειρας βιασμού νεαρής σε νησί του νομού μας, απασχολεί τις αστυνομικές υπηρεσίες.

Μάλιστα ο επίδοξος βιαστής βρίσκεται από χθες στα χέρια της Αστυνομίας και θα οδηγηθεί στον Εισαγγελέα.

Θα πρέπει να σημειωθεί ότι η απόπειρα βιασμού, έγινε το ίδιο βράδυ που έγιναν οι βιασμοί σε Αθήνα και Χαλκιδική.

Τραυματισμός σε τροχαίο

Σοβαρά τραυματίστηκαν σε τροχαίο ατύχημα προχθές το απόγευμα στο Φαληράκι, ο 28χρονος Γεώργιος Αυγουλής του Ελευθερίου από τ'Αφάντου, όταν το ΙΧ επιβατικό αυτοκίνητο που οδηγούσε, εκτράπηκε της πορείας του.

Ανακρίσεων επελήφθη το τμήμα Τροχαίας Ρόδου.

INTERANGLIAN
RHODES
FOUNDATION COURSE
8292-8/8
Επίσημο Εξεταστικό Κέντρο Βρετανικού Συμβουλίου
ΕΓΓΥΗΜΕΝΗ ΕΙΣΑΓΩΓΗ ΣΤΑ ΒΡΕΤΑΝΙΚΑ
ΠΑΝΕΠΙΣΤΗΜΙΑ ΤΟ ΣΕΠΤΕΜΒΡΙΟ 1999
ΓΕΝΙΚΕΣ ΓΝΩΣΕΙΣ ΓΑΛΛΙΚΗΣ (ALLIANCE FRANÇAISE)
1ο ΤΜΗΜΑ 2/8/99 2ο ΤΜΗΜΑ 9/8/99
ΝΑΝΣΥ ΒΑΣΙΛΟΠΟΥΛΟΥ – ΣΤΕΦΟΥ
ΑΝΤ. ΔΑΜΑΣΚΗΝΟΥ 1, ΡΟΔΟΣ (ΠΛΗΣΙΟΝ ΜΗΤΡΟΠΟΛΕΩΣ)
ΤΗΛ. 24962 Email. interanglian@rho.forthnet.gr

ΜΕΤΑ ΣΥΓΧΩΡΗΣΕΩΣ

ΔΕΣΜΩΤΕΣ ΙΔΙΟΙΣ ΕΞΟΔΟΙΣ

Τί σόι τουρισμός είναι αυτός που έχει μεταβάλει ορισμένα ξενοδοχεία του νησιού μας σε στρατόπεδα οικειοθελούς εγκλεισμού χιλιάδων παραθεριστών από τις ανεπτυγμένες λεγόμενες χώρες;

Και τί είδους ανθρώπινες υπάρξεις είν'αυτές που επιλέγουν ένα τέτοιο μάντρωμα και πληρώνουν γι'αυτό;

Διακοπές, παραθερισμός, αναψυχή, τί απ' όλα είναι αυτό το πράγμα που μας άλθε τα τελευταία χρόνια; Για μπας κι είναι ψυχοπάθεια, πρωτογονισμός ή οργανωμένος μαζοχισμός;

Πολλά ερωτήματα μπορεί να θέσει κανείς σε αναζήτηση κάποιας εξήγησης αυτού του φαινομένου.

Ποιός φυσιολογικός άνθρωπος θα έκανε οικονομία έναν ολόκληρο χρόνο για να'χει να πληρώσει δύο εβδομάδες στέρησης της ελευθερίας του; Για να κάνει επί δεκατέσσερις μέρες το ίδιο δρομολόγιο:

Από το δωμάτιο στην πισίνα, από την πισίνα στο δωμάτιο, από το δωμάτιο στο εστιατόριο, από εκεί στο δωμάτιο, από το δωμάτιο στην πισίνα ή στο μπαρ, από το μπαρ στο εστιατόριο, από κει στο μπαρ κ..ο.κ.

Εκατοντάδες άνθρωποι, κάθε εβδομάδα, αυτού του τύπου τις διακοπές απολαμβάνουν... Βεβαίως «εντός των τειχών» ξεδίνουν και με κάποια... ελληνική βραδιά - αμοιβόμενοι βρακοφόροι τους προσφέρουν το απαραίτητο εξωτικό(!) στοιχείο-, την απασχόληση των παιδιών τους αναλαμβάνουν εντεταλμένοι διασκεδαστές, τα βράδυ μπεκροπίνουν παρέα με συμπατριώτες τους που μόλις γνώρισαν και δεν πρόκειται να ξαναδούν. Αλλά, όλ'αυτά, είναι εξ αρχής πληρωμένα! Προ πάντων αυτό και βάσει καταλόγου...

Το ευτυχύχημα είναι, ότι ο ήλιος παραμένει σταθερός στην πορεία του. Ο ουρανός είναι γαλανός, τα γκαρσόνια είναι μελαμψά και σ'αυτή τη χώρα το τζατζίκι είναι μια από τις σταθερές γεύσεις. Εξαιρουμένων των παραπάνω, οι τοιούτου είδους τουρίστες μάλλον λαθραία και εν αγνοία τους βρέθηκαν στη Ρόδο

Μετά συγχωρήσεως
Σάκης

Κυκλοφορούσε με κλεμμένο διαβατήριο

ΣΥΝΕΛΗΦΘΗ χθες το πρωί από άνδρες της Τροχαίας Ρόδου, ο 33χρονος Αλβανός ILIA CJERCO, κάτοικος Αρχαγγέλου, γιατί κατείχε κλεμμένο διαβατήριο.

Ο Αλβανός κρατείται στο Αστυνομικό Τμήμα Ρόδου, προκειμένου να απελαθεί

Dj's Line up
1st of August
FRANKIE KNUCKLES
8th of August
DIMITRI FROM PARIS
12th of August
RALF
15th of August
LITTLE LOUIE VEGA
18th of August
DAVID MORALES
top ten
musicland


PARADISO
DANCE CLUB
ΧΛ-18/8



ΤΙ ΕΓΡΑΦΕ Ο ΤΥΠΟΣ ΤΗΣ ΑΘΗΝΑΣ

ΑΝΑΣΚΟΠΗΣΗ ΑΘΗΝΑΪΚΟΥ ΤΥΠΟΥ ΤΗΣ 7/8/1999

Οι τίτλοι των βασικών πρωτοσέλιδων θεμάτων στις πρωινές και απογευματινές εφημερίδες είναι οι εξής:

ΑΔΕΣΜΕΥΤΟΣ ΤΥΠΟΣ (Μήτσης): Ανω-Κάτω τα επιτόκια. Ακριβό το χρήμα ως τις γιορτές.

ΑΔΕΣΜΕΥΤΟΣ ΤΥΠΟΣ(Pizos): Χασίς, σε κτήμα δικαστίνας! Δουλειές με "φούντες" στις Σπέτσες....

ΑΘΗΝΑΪΚΗ: Μυστική σύσκεψη με "3" Ελληνες. Συζητήθηκαν τα Ελληνοτουρκικά(!) Κόσοβο, ευρώ, ΟΝΕ.

ΑΚΡΟΠΟΛΙΣ: Από τις παραλίες παίζουν στο Χρηματιστήριο. Πρωτοφανής ο τζίρος στη Σοφοκλέους καθημερινά, παρά τις διακοπές.

ΑΠΟΓΕΥΜΑΤΙΝΗ: Δέσμευση ακινήτων από την εφορία, για όσους δεν δήλωσαν εισοδήματα από ενοίκια.

Η ΑΥΓΗ: Πράσινο φώς στον UGK απο τους Αμερικανούς. "ΝΑΤΟ και ΟΗΕ δεν μπορούν να εγγυηθούν ότι οι άνθρωποι θα μείνουν στο Κοσσυφοπέδιο", δηλώνουν οι ΗΠΑ.

ΑΥΡΙΑΝΗ: Αυξήσεις σε αγρότες και συνταξιούχους. Καθηλωμένοι παραμένουν οι μισθοί των Δημοσίων Υπαλλήλων.

ΤΟ ΒΗΜΑ: Ανω-Κάτω. Η μάχη με τον πληθωρισμό και η πορεία προς την ΟΝΕ. Ανεβαίνει το πετρέλαιο, πέφτει το δολάριο.

Η ΒΡΑΔΥΝΗ: Φωτιά στα ακίνητα. Δέκα έως 15% επάνω τον Σεπτέμβριο οι αντικειμενικές αξίες.

ΕΘΝΟΣ: Καύσωνας και .....χωρίς ήλιο. Κορυφώνεται τη μέρα της έκλειψης.

ΕΛΕΥΘΕΡΗ ΩΡΑ: Σχέδιο....μπανιστήρι και χούφτωμα των Τούρκων στα νησιά. Με υπερσύγχρονα ραντάρ και AWACS θα κατασκοπεύουν το Αιγαίο.

ΕΛΕΥΘΕΡΟΣ: Στη Σοφοκλέους και τα Ασφαλιστικά Ταμεία. Κατα τα πρότυπα των Αμερικανικών Ασφαλιστικών Φορέων.

ΕΛΕΥΘΕΡΟΣ ΤΥΠΟΣ: Νόμος της ζούγκλας από Εβρο έως Κρήτη. Μπαράζ βιασμών-ληστειών, ακόμη και στο κέντρο της Αθήνας.

ΕΛΕΥΘΕΡΟΤΥΠΙΑ: Επιτόκια. Αντί κάτω, επάνω! Ξαφνική αύξηση απο τη Γιούρομπανκ κατα 1%.

Η ΕΞΟΥΣΙΑ: Πως θα μπούν οι ΔΕΚΟ στη Σοφοκλέους.

ΕΣΤΙΑ: Τι θα δούμε στις 11 Αυγούστου. Η αναμενόμενη έκλειψις ηλίου.

Η ΚΑΘΗΜΕΡΙΝΗ: Κρυφή απειλή τα ομόλογα. Η αύξηση των επιτοκίων διεθνώς ταράζει Ευρώπη και Σοφοκλέους.

Ο ΛΟΓΟΣ: Συλλογικές διαπραγματεύσεις στο Δημόσιο Τομέα. Η ΑΔΕΔΥ αποδέχεται την ελεύθερη διαπραγμάτευση ωραρίου και μισθών σε κλαδικό επίπεδο.

ΤΑ ΝΕΑ: Βαλκανικό κέντρο της σωματεμπορίας. Οι δρόμοι και οι μεσάζοντες στην Ελλάδα.

ΝΙΚΗ: Τρόφιμα χωρίς "ταυτότητα". Χαλαρώνει η νομοθεσία με τη βούλα της Ε.Ε..

ΡΙΖΟΣΠΑΣΤΗΣ: Κράτος εν κράτει, η Αμερικανική Στρατιωτική Αποστολή.

ΑΠΟΛΛΩΝ
ΚΙΝΗΜΑΤΟΓΡΑΦΟΣ
«ΡΟΔΟΝ»
Από Τρίτη 3 έως και Κυριακή 8 Αυγούστου
Ωρες έναρξης: 8.30 και 10.30
Από την άκρη της πόλης
του Κωνσταντίνου Γιάνναρη
Η πολυβραβευμένη ταινία που σόκαρε κοινό και κριτικούς...
Πληροροφορίες τηλ. 28823
Δευτέρα ο κιν/φος ΑΡΓΕΙ
ΧΛ-8/8

ΑΠΟΛΑΥΣΤΕ ΔΡΟΣΕΡΟ ΚΑΛΟΚΑΙΡΙ
ΚΑΙ ΖΕΣΤΟ ΧΕΙΜΩΝΑ
ΜΕ ΚΛΙΜΑΤΙΣΤΙΚΑ ΙΑΠΩΝΙΑΣ
ΤΟΚΑΙ
ΤΙΜΕΣ ΕΚΠΛΗΞΗ!!!
7000 BTU
9000 BTU
12000 BTU
16000 BTU
18000 BTU
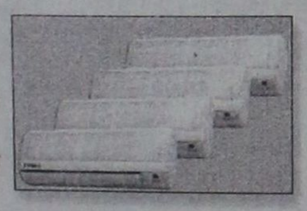
ΕΓΓΥΗΣΗ ΠΕΝΤΑΕΤΗΣ
ΕΠΙΣΗΣ ΔΙΑΘΕΤΟΥΜΕ ΤΟΥΣ ΗΛΙΑΚΟΥΣ ΘΕΡΜΟΣΙΦΩΝΕΣ **AMCOR** ΙΣΡΑΗΛ (ΤΟ ΝΟΥΜΕΡΟ 1 ΣΤΑ ΗΛΙΑΚΑ), ΚΑΙ ΤΟΥΣ ΕΓΧΩΡΙΟΥΣ ΗΛΙΑΚΟΥΣ **ΕΒΗΛ** ΜΕ ΑΡΙΣΤΕΣ
ΤΕΧΝΙΚΕΣ ΠΡΟΔΙΑΓΡΑΦΕΣ ΚΑΙ ΑΠΟΔΟΣΕΙΣ ΣΕ ΠΟΛΥ ΣΥΜΦΕΡΟΥΣΕΣ ΤΙΜΕΣ!
Η ΕΙΚΟΣΙΠΕΝΤΑΕΤΗ ΠΕΙΡΑ ΜΑΣ ΣΤΑ ΗΛΙΑΚΑ ΑΠΟΤΕΛΕΙ **ΕΓΓΥΗΣΗ** ΣΤΗΝ ΑΓΟΡΑ ΣΑΣ.
ΤΟΠΟΘΕΤΗΣΗ **ΔΩΡΕΑΝ!!!**
Ν. ΚΑΜΠΟΥΡΑΚΗΣ - Μ. ΦΛΑΓΚΟΣ
ΑΓ. ΑΝΑΣΤΑΣΙΑΣ 9 - ΡΟΔΟΣ ΤΗΛ. 31320 - 20859
Μ28-31/8

Δωδεκανησιακά 24ωρα

Στα πεταχτά

Λιγότεροι επιβάτες

Τα στοιχεία του Λιμεναρχείου Πειραιά είναι συντριπτικά: Φέτος λιγότερα άτομα ταξιδεύουν από τον Περαιά προς τα νησιά της Δωδεκανήσου.

Και πως να ταξιδέψει ο κόσμος;

Με το ...«προπολεμικό» σκάφος των Κρητικών το «Κάντια»;

Ούτε γράμμα δεν στέλλουν!

Ας δρομολογηθούν πρώτα καινούργια και γρήγορα πλοία και ύστερα να δείτε πως θα γεμίσουν και θα ταξιδεύουν όλοι προς τα Δωδεκάνησα.

Τι είναι ο μαϊντανός;

Στην ερώτηση, τί είναι ο μαϊντανός μην βιαστείτε να απαντήσετε, ότι είναι καρύκευμα. Οτι είναι συστατικό διαφόρων εδεσμάτων.

Διότι μπορεί να είναι και πρόσωπο πλειστάκις συμμετέχον σε τηλεοπτικές εκπομπές. Και μπορεί να λέγεται πατήρ Γεώργιος Μεταλληνός, Ι.Μ. Χατζηφώτης, Κ. Ζουράρις κ.λ.π..

Μαϊντανός δεν είναι απαραιτήτως όρος της γαστρονομίας, τουλάχιστον για όσους παρακολουθούν τηλεόραση.

Τους άλλαξε τα φώτα

Είναι δεν είναι δύο χρόνια που έγιναν τα επίσημα εγκαίνια και άρχισε να λειτουργεί ο νέος Ατμοηλεκτρικός Σταθμός της ΔΕΗ στο Μαστιχάρι της Κω.

Κάτι όμως δεν πάει καλά μ'αυτό τον ΑΗΣ. Διότι οι διακοπές ρεύματος έχουν γίνει ρουτίνα από τότε στο νησί του Ιπποκράτη. Αναγνώστης της «Π» που βρέθηκε πρόσφατα για ένα βράδυ στην Κω, έζησε μέσα σ' ένα τρίωρο τρεις ή τέσσερις διακοπές ηλεκτρικού ρεύματος.

Ευνόητο είναι, ότι οι μεν ντόπιοι βρίζουν πατόκορφα τη ΔΕΗ, οι δε τουρίστες απολαμβάνουν άλλη μιαν... αναβαθμισμένη υπηρεσια.

Η Παλιά Πόλη της ντροπής

Αν οι ίδιοι οι καταστηματάρχες δεν ξεσηκωθούν στην Παλιά Πόλη, τότε είναι άξιοι της μοίρας τους.

Πρέπει να πάρουν το παιχνίδι πάνω τους και να μην επιτρέψουν την καθημερινή ασέλγεια που γίνεται στην περιοχή. Διότι, οι μεν αρχαιολόγοι ασχολούνται με το πως θα βρουν σπίτια στην οδό Ιπποτών για να εγκατασταθούν και να τα μεταιρέψουν σε παλατάκια, ο δε Δήμος δεν μπορεί δυστυχώς να συλλάβει ακόμη την αξία της Παλιάς Πόλης και να πάρει όλα εκείνα τα μέτρα για την προστασία της.

Θέλετε παράδειγμα;

Είναι δυνατόν η πλατεία Ιπποκράτους (πρώτο συντριβάνι) να χρησιμοποιείται ως χώρος πάρκινγκ για τ'αυτοκίνητα κάποιων νεαρών νεόπλουτων;

Δηλαδή γιατί να μην απαγορευτεί το πάρκινγκ στην πλατεία ή και σε κάποιες άλλες πλατείες;

Γιατί διστάζει ο Δήμος;

Ούτω πως η ΔΕΗ διαφημίζει από τη μεριά της τον ελληνικό τουρισμό!

ΟΤΕ μ'ακούς;

Ο συνδρομητές του ΟΤΕ είναι απροστάτευτοι από τους ντεντέκτιβ και από κάθε αλητάρα που μπορεί να



κάνει υποκλοπές.

Τα «καφάο» είναι ανοικτά και μπορεί ο καθένας να βάλει... κοριούς και να καταγράφει συνομιλίες, ανενόχλητος. Μάλιστα πριν λίγες μέρες έγινε καταγγελία στην Υποδιεύθυνση Ασφαλείας και ύστερα από έρευνα, βρήκαν σε «καφάο» κοριούς.

Πώς μπορεί κύριοι του ΟΤΕ να προστατευτεί ο συνδρομητής σας από τις υποκλοπές;

Η φωτογραφία αποτελεί αδιάψευστη μαρτυρία.

Κόσμημα

Πραγματικό κόσμημα είναι το νέο δημαρχείο του Δήμου Καλλιθέας.

Ηταν το παλιό νεοκλασικό κτίριο που φιλοξενούσε το δημοτικό σχολείο των Καλυθιών όπου έγιναν σημαντικές αρχιτεκτονικές παρεμβάσεις και μετατράπηκε σε ένα θαυμάσιο δημαρχικό μέγαρο.

Μεγάλα και ευρύχωρα γραφεία με κομπιούτερ για κάθε υπάλληλο και καθαριότητα.

Μπαίνει μέσα ο πολίτης και έχει μια διαφορετική αίσθηση.

Αυτήν ακριβώς την αίσθηση είχαν και όσοι δήμαρχοι της Δωδεκανήσου παραβρέθηκαν την περασμένη Παρασκευή στη συνάντηση που είχε η ΤΕΔΚ.

Αποψη φίλου της Ρόδου

Λάβαμε και δημοσιεύουμε την παρακάτω επιστολή:

«Αγαπητέ κύριε,

Θα ήθελα μέσω της εφημερίδος σας να απευθύνω την ακόλουθη επιστολή προς τον κύριο Δήμαρχο της Ρόδου. Θα ήταν τιμή μου να φιλοξενήσετε την επιστολή μου στις σελίδες της εφημερίδας σας.

«Προς τον Κύριο Δήμαρχο Ροδίων

Αγαπητέ κύριε Δήμαρχε,

Επί 25 χρόνια επισκέπτομαι τη Ρόδο 2 με 3 φορές το χρόνο, για δουλειές μου, αλλά κυρίως για ψυχαγωγία δική μου και της οικογένειάς μου.

Ενας από τους λόγους που επισκέπτομαι την υπέροχη και μοναδική Ρόδο είναι η ταβέρνα ΑΛΕΞΗΣ. Ιστορικό σημείο. Τοποθεσία και ποιότητα μοναδικού επιπέδου. Σημείο παγκόσμιας αναφοράς.

Με μεγάλη μου λύπη είδα στην τελευταία μου επίσκεψη ότι ο Δήμος έκλεισε την αυλή της ταβέρνας αν κατάλαβα καλά για λόγους αισθητικής...

Πιστεύω ότι είναι μια πράξη αναιαισθητική!!!

Με εκτίμηση
Πλάτων Μίχας»

Να βγει «μπόγιας» για αυτοκίνητα

Στην οδό Σ. Ζήση, βρίσκονται παρατημένα περισσότερα από ενάμιση χρόνο, τρία ΙΧ. επιβατικά αυτοκίνητα, τα οποία είναι φορτωμένα με σκουπίδια και αποτελούν εστίες μόλυνσης.

Πριν από δύο μήνες, είχε ανακοινωθεί από το Δήμο, ότι θα



απομακρυνθούν όλα τα εγκαταλελειμμένα αυτοκίνητα από τους δρόμους της πόλης. Αλλά δυστυχώς μέχρι χθες τουλάχιστον, στην οδό Σ. Ζήση παρέμεναν και τα τρία στη θέση τους.

Η φωτογραφία τα λέει όλα...

ΣΥΝΑΛΛΑΓΜΑ

	Αγορά	Πώληση
ΔΟΛΛΑΡΙΟ Η.Π.Α	301.5280	308.5190
ΜΑΡΚΟ ΓΕΡΜΑΝΙΑΣ	165.4550	169.2910
ΦΡΑΓΚΟ ΓΑΛΛΙΑΣ	049.3320	050.4760
ΛΙΡΑ ΑΓΓΛΙΑΣ/ΣΚΩΤ./Β.ΙΡΛ.	486.8140	498.1010
ΛΙΡΑ ΔΗΜ.ΙΡΛΑΝΔΙΑΣ	410.8870	420.4140
ΦΡΑΓΚΟ ΒΕΛΓΙΟΥ	008.0220	008.2080
ΦΙΟΡΙΝΙ ΟΛΛΑΝΔΙΑΣ	146.8440	150.2480
ΛΙΡΕΤΑ ΙΤΑΛΙΑΣ 100 ΜΟΝ.	016.7120	017.1000
ΣΕΛΛΙΝΙ ΑΥΣΤΡΙΑΣ	023.5170	024.0630
ΚΟΡΩΝΑ ΔΑΝΙΑΣ	043.4730	044.4810
ΚΟΡΩΝΑ ΣΟΥΗΔΙΑΣ	036.8290	037.5830
ΜΑΡΚΟ ΦΙΝΛΑΝΔΙΑΣ	054.4260	055.6880
ΠΕΣΕΤΑ ΙΣΠΑΝΙΑΣ	001.9450	001.9900
ΕΣΚΟΥΔΟ ΠΟΡΤΟΓΑΛΙΑΣ	001.6140	001.6510
ΓΙΕΝ ΙΑΠΩΝΙΑΣ 100 ΜΟΝ.	263.0490	269.1480
ΦΡΑΓΚΟ ΕΛΒΕΤΙΑΣ	201.9860	206.6690
ΚΟΡΩΝΑ ΝΟΡΒΗΓΙΑΣ	039.0010	039.9060
ΛΙΡΑ ΚΥΠΡΟΥ	559.4880	572.4600
ΔΟΛΛΑΡΙΟ ΚΑΝΑΔΑ	201.1380	205.8010
ΔΟΛΛΑΡΙΟ ΑΥΣΤΡΑΛΙΑΣ	197.0610	201.6300

ΙΕΡΑ ΠΑΝΗΓΥΡΙΣ

Την Τρίτη 28 Ιουλίου (10 Αυγούστου Νέο Ημερολόγιο) πανηγυρίζει ο Ιερός Ναός Αγίας Ειρήνης Χρυσοβαλάντου κείμενη στην περιοχή Τσαΐρι Ρόδου (Ιντερμπετόν).

Την Δευτέρα το εσπέρας, ώρα 8 μ.μ. θα τελεσθή Μέγας Αρχιερατικός Εσπερινός μετά Αρτοκλασίας χοροστατούντος του Σεβασμιωτάτου Γ.Ο.Χ. Δωδεκανήσου κ.κ. Καλλίνικου και ιεροδιακόνων.

Την Τρίτη το πρωί θα τελεσθή η Θεία Λειτουργία.

Παρακαλούνται οι πιστοί να τιμήσουν με την παρουσία τους την Αγία.

Η ΕΚΚΛΗΣΙΑΣΤΙΚΗ ΕΠΙΤΡΟΠΗ

8392-8/8

ΦΑΡΜΑΚΕΙΑ

ΔΙΗΜΕΡΕΥΕΙ:
ΠΑΠΠΟΥ -ΣΤΑΥΡΟΠΟΥΛΟΣ
Πλατεία Ακαδημίας
Τηλ. 75747

ΔΙΑΝΥΚΤΕΡΕΥΕΙ:
ΑΛΑΒΕΡΑ ΕΙΡΗΝΗ
Καναδά 107
Τηλ. 39111

ΕΙΔΗΣΕΙΣ ΤΟΥ '60

ΠΡΟΟΔΟΣ
19 ΑΠΡΙΛΙΟΥ 1967

ΠΕΝΝΙΕΣ

Προχθές - γύρω στις 8 το βράδυ - είχα την τύχη να βρεθώ στους θαλάμους εργασίας των τηλεφωνητριών του ενταύθα ΟΤΕ. Επειδή έζησα μερικές στιγμές κοντά στο δράμα των καταϊδρωμένων τηλεφωνητριών που ανέχονται τα νεύρα του ανυποψίαστου και απαιτητικού (με το δίκηο του αφού πληρώνει) πελάτη, γράφω τις λίγες τούτες γραμμές για όσους δεν έτυχε να γνωρίζουν αυτά που παρακάτω θα αναφέρω.

- Θα πρέπει να ξέρη κανείς σε τι φρενοκομείο πυρετώδους συναγερμού μεταβάλλονται οι θαλάμοι εργασίας των τηλεφωνητριών για να μπορέση να εκτιμήση την προσφορά τους και την αγωνία τους. Και πάλι δεν θα την εκτιμήση. Καθώς σημειώνονται αυτές οι γραμμές νοιώθω πικρές τύψεις συνειδήσεως για όσες φωνές έχω μπήξει τηλεφωνικώς σε τόσα ωραία αυτάκια. Μετανοιώνω πικρά. Αλλά θα το επαναλάβω. Μέσα στον πυρετό της δημοσιογραφικής δουλειάς όταν πολλές φορές το άπαν της ημέρας συμπυκνώνεται στα λίγα λεπτά της υπεραστικής συνδιαλέξεως, όταν η είδηση αργοπορήση τότε η απαιτητικότητα του πελάτη και η ανυπομονησία του καλού συνδρομητού ξυπνούν μέσα σου και σε κάνουν να ξεσπάς με όλη τη δυνατή αγένεια στα νεαρά κορίτσια της απέναντι άκρης του σύρματος. Ισως επειδή δεν τα βλέπεις κιόλας και αποθρασύνεσαι περισσότερο. Και αυτά σιωπηλά δεν απαντούν. Ή το χειρότερο σου επεξηγούν ευγενέστατα τον λόγον της καθυστερήσεως. Και συνεχίζουν.

- Αν στα αλήθεια ο ΟΤΕ έχει κάποιες συμπάθειες αυτό οφείλεται αναμφισβήτητα στις τηλεφωνήτριές του. Σ'αυτές που σταυρώνει καθημερινά για να μην υποβληθή στη δαπάνη της προσλήψεως ωρισμένων νέων ακόμη κοριτσιών που περιμένουν με αγωνία στην ουρά τού καταλόγου επιτυχίας των διαφόρων διαγωνισμών του.

ΕΚΛΕΚΤΟΙ ΑΡΡΑΒΩΝΕΣ

Στον αγαπητό μου φίλο Νίκο Χαρίτο που έδωσε αμοιβαίαν υπόσχεσιν γάμου μετά της εκλεκτής δίδος Φαίδρας Χατζησταμάτη εύχομαι ολυψύχως γρήγορα και καλά στέφανα.

Σταύρος Τρύπης

*

Γεώργιος Βρούχος, δικηγόρος και Κατίνα Μαστοράκη έδωσαν αμοιβαίαν υπόσχεσιν γάμου.

Θερμά συγχαρητήρια
Οικογένεια
Στεφάνου Σελλά

ΠΡΟΟΔΟΣ
Ημερήσια εφημερίδα της Δωδεκανήσου
Ετος ίδρυσης 1949
Εκδοση - Ιδιοκτησία
Ε. ΔΙΑΜΑΝΤΙΔΗ
Τηλέφωνα:
Σύνταξης 27356, 34101
Λογιστηρίου 24539
FAX: 20643
Γραφεία - Τυπογραφεία
Μάρκου Μαλλιαράκη 21
(ΚΟΒΑ)
Λογιστήριο Νέα Αγορά
(ΜΑΝΤΡΑΚΙ)

Η γυναίκα και ο κόσμος της

Κάνει πολύ ζέστη κάποιες μέρες. Και η ατμόσφαιρα είναι ζεστή και τα βράδια, τόσο που ακόμα και μηχανάκι να οδηγεί κανείς δεν χρειάζεται να φορέσει ζακέτα. Ετσι ανοίγουμε πόρτες, παράθυρα, κλιματιστικά στο σπίτι, στο γραφείο και στο αυτοκίνητο. Και πολύ περισσότερο όταν ο ήλιος μπαίνει μέσα, η ζέστη είναι ακόμα περισσότερη και νιώθεις ότι δεν μπορείς να αναπνεύσεις. Τότε είναι που θέλουμε να φυσάει και δεν προσέχουμε το ρεύμα που δημιουργείται. Γιατί το ρεύμα του αέρα, ακόμα και το κλιματιστικό, είναι επικίνδυνο για την υγεία μας.

Μερικές φορές καταλαβαίνουμε τον αέρα που μας «κτυπάει» αλλά δεν δίνουμε σημασία. Αλλες φορές πάλι δεν τον αισθανόμαστε αμέσως παρά καταλαβαίνουμε την ενόχληση μετά από ώρες ή την επομένη, αφού θα ξυπνήσουμε και θα έχουμε πάθει ψύξη. Και ψύξη μπορουμε να πάθουμε σε διάφορα μέρη του σώματος. Στο πρόσωπο, στο κεφάλι, στην πλάτη, στο λαιμό κ.α.

Αν η ψύξη είναι ελαφριά και δεν είναι μεγάλος ο πόνος τότε μπορεί και μόνη της να περάσει σε λίγες μέρες. Βέβαια υπάρχουν αλοιφές που βοηθούν να μας περάσει γρήγορα. Για πιο σοβαρές μορφές υπάρχουν και ισχυρότερα φάρμακα.

Υπάρχουν περιπτώσεις ανθρώπων που έπαθαν πολύ σοβαρή ψύξη τόσο που παραμορφώθηκε το σημείο εκείνο του σώματος και αφού ακόμα του πέρασε η ψύξη η παραμόρφωση παρέμεινε σε κάποιο βαθμό. Γι'αυτό δεν πρέπει να την παίρνουμε αψήφιστα.

ΜΙΚΑ

ΤΗΛΕΟΡΑΣΗ

ΕΤ-1

06.30 Εν λευκώ (Ε)
08.00 Θεία Λειτουργία
10.15 Αρχονταρίκι
11.10 Μουσική παράδοση
12.00 Με υγεία
12.20 National Geographic
13.30 Ειδήσεις
13.40 Η δική σου μέρα
15.15 Τα χρώματα της αγάπης
17.00 Ειδήσεις
17.15 Futbol Mundial
17.45 Τα μυστικά του απόλυτου γαλάξιου
18.15 Χιροσίμα: Δέκα δευτερόλεπτα ολέθρου
19.30 Πανελλήνιοι αγώνες στίβου
21.30 Η Ρούμπι Γουόξ συναντά τον Μπιλ Κόσμπι
22.00 Ενα πολύ βρετανικό πραξικόπημα
23.20 Ειδήσεις - καιρός
23.30Παγκόσμιο πρωτάθλημα ποδηλασίας εφήβων
00.15 Ξένη ταινία «Η βασίλισσα του υποκόσμου»
01.30 Η κερένια κούκλα
02.15 Κόντρα τέμπο
04.15 Οπως μας αρέσει
05.30 Μουσικό πρόγραμμα
• Εμβόλιμα η «Ερώτηση της χθεσινής ημέρας» και «Η ερώτηση της χτεσινής ημέρας»

NET

08.00 Βυζάντιο και νέος ελληνισμός
08.30 Κλασική μουσική
09.30 Αγροτική ενημέρωση
10.00 Βουλή των Ελλήνων
11.00 Υποβρύχιος κόσμος
12.00 Τα νησιά Μπικίνι «Το πρωτο πυρηνικό πάρκο»
13.00 Η μεγάλη αθηναϊκή επιθεώρηση
15.00 Ειδήσεις
15.15 Ελληνική ταινία «Ούτε μιλάει, ούτε λαλάει»
17.00 Οι μουσικοί του κόσμου (Ε)
18.00 Ειδήσεις
18.15 Monachus - Monachus
19.00 Κυρίαρχοι των θαλασσών
20.00 Ταξιδεύοντας «Κούβα - Αϊτή» (Ε)
21.00 Ειδήσεις
22.00 Ξένη ταινία «Μόνο εσένα»
24.00 Ειδήσεις - αθλητικά - καιρός
00.15 Πορτρέτα «Ντέβιντ Λιντς»
• Το πρόγραμμα συνεχίζεται με εκπομπές σε επανάληψη. Εμβόλιμα η εκπομπή «Με τη φωνή στου συγγραφέα»

ΕΤ-3

13.30 Ανιχνεύσεις (Ε)
15.00 Ντοκιμαντέρ
15.30 Ειδήσεις
15.45 Ξένη ταινία «Οικογένεια Κραμπς ΙΙΙ»
17.30 Το γραφείο
18.30 Σόου επιστημών «Ραντάρ»
19.00 Σούπερ Καπ Ολλανδίας - **Ειδήσεις** στο ημίχρονο
21.00 Ο εγκέφαλος
22.00 Πλανήτης Γη
22.30 Στη χώρα των θαυμάτων
23.30 Σπορ στο 3
00.30 Ειδήσεις
01.00 Ξένη ταινία «Φάτε τους πλούσιους»

MEGA

07.00 Περιζήτητος γαμπρός
07.20 Εκείνη και εγώ
07.45 Παιδικό πρόγραμμα
08.40 Ξένη ταινία «Ο Σεβάχ και το μάτι της τίγρης»
10.45 Αγρυπνος φρουρός
11.15 Επικίνδυνη στροφή
112.1 Τυχερή έκδοση
13.15 Ντανά αμέσου δράσεως
14.00 Δελτίο ειδήσεων
14.20 Απών (Ε)
15.30 Ξένη ταινία «Οι τρεις σωματοφύλακες»
17.29 MEGA 2000
17.30 Ματιές στα γεγονότα
17.45 Συνέχεια της ταινίας
18.00 Ελληνική ταινία «Ενα βότσαλο στη λίμνη»
20.00 Κεντρικό δελτίο ειδήσεων
21.10 Ξένη ταινία «Κωδικός Μέδουσα: η τελευταία απειλή»
00.15 Τελευταία γεγονότα
00.30 Ενα κλικ - ενας αιώνας
00.45 Ξένη ταινία «Πένταθλον»
03.00 Πατήρ, υιός και πνεύμα (Ε)
04.00 Δίψα (Ε)
04.30 Φόνος χωρίς ταυτότητα (Ε)
05.30 Τηλεμάρκετινγκ
06.00 Παράλληλοι δρόμοι (Ε)
06.30 Απαγορευμένη αγάπη (Ε)

ANT-1

06.20 Οι ειδήσεις του CBS
06.45 Τηλεμάρκετινγκ - Τηλεαγορά
07.00 Παιδικό πρόγραμμα
10.30 Ελληνική ταινία «Ο δάσκαλός μας είναι εδώ»
12.00 Μαζί την Κυριακή (Ε)
14.00 Τα νέα του ΑΝΤ1
14.30 Εκείνες κι εγώ (Ε)
15.20 Εκπτωτος άγγελος (Ε)
16.20 Διλήμματα (Ε)
17.15 Κάτσε καλά (Ε)
17.30 Τα νέα του ΑΝΤ1 σε 5'
17.35 Κάτσε καλά (συνέχεια)
18.10 Ελληνική ταινία «Για την καρδιά της ωραίας Ελένης»
19.55 Τα νέα του ΑΝΤ1
21.10 Τζόκερ
21.15 Ελληνική ταινία «Ανάμεσα σε δύο γυναίκες»
22.45 Ανδρες έτοιμοι για όλα (Ε)
00.15 Νυχτερινές ειδήσεις
00.40 Ξένη ταινία «Σατανική ψύχωση»
02.15 Ξένη ταινία «Δείπνο στο Ριτζ»
03.40 Τηλεμάρκετινγκ - Τηλεαγορά
04.10 Ξένη ταινία «Γαμπροί από το παράθυρο»

Γινόμαστε "κομμάτια" για σας!

KLIMATAIR PLUS MULTI 1x2.
Τώρα 2 κλιματιστικά σε 1 εξωτερική μονάδα!



Τον καλύτερο και πιο οικονομικό τρόπο για να κλιματίσετε δύο δωμάτια του σπιτιού σας με μία μόνο εξωτερική μονάδα. Έτσι έχετε δύο κλιματιστικά χωρίς να πληρώσετε... τα διπλά. Τέρμα λοιπόν τα διλήμματα. Τώρα μπορείτε να έχετε κλιματιστικό και στην κρεβατοκάμαρα αλλά και στο δωμάτιο του παιδιού σας, που διαβάζει για τις εξετάσεις, με ξεχωριστή ρύθμιση θερμοκρασίας για το κάθε δωμάτιο. Και μάλιστα ταυτόχρονη απόδοση έως και 9.000 BTU από το κάθε κλιματιστικό.

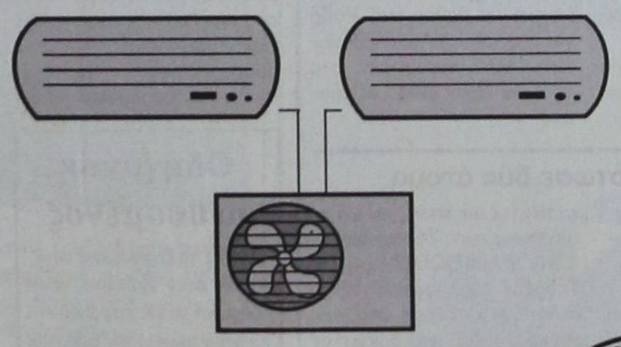

* Ελάχιστη προκαταβολή 25.000 δρχ.

ΠΡΟΓΡΑΜΜΑ ΧΡΗΜΑΤΟΔΟΤΗΣΗΣ ΑΠΟ 6.500 δρχ. ΤΟ ΜΗΝΑ ΑΝΑ ΔΩΜΑΤΙΟ

Κυριολεκτούμε! Γιατί εμείς στην KLIMATAIR δεν προσπαθούμε απλώς να σας προσφέρουμε το καλύτερο στον τομέα των κλιματιστικών αλλά να καινοτομούμε, προτείνοντας λύσεις που πραγματικά σας συμφέρουν. Όπως το μοναδικό KLIMATAIR PLUS MULTI 1 X 2.



ASHLEY & HOLMES ATHENS

Και για περισσότερη δροσιά εκμεταλλευτείτε το νέο πρόγραμμα χρηματοδότησης της KLIMATAIR για αγορές από 6.500 δρχ. το μήνα ανά δωμάτιο*. Για κάθε πληροφορία επικοινωνήστε με την Ανοιχτή Γραμμή Δροσιάς και το εξειδικευμένο δίκτυο KLIMATAIR.

ΑΝΟΙΧΤΗ ΓΡΑΜΜΗ ΔΡΟΣΙΑΣ 01-94.99.500

KLIMATAIR PLUS AIR CONDITIONERS

KLIMATAIR
Οι ειδικοί στον κλιματισμό!

KLIMATAIR - Κατάστημα Ρόδου, Μεγ. Κωνσταντίνου 2, Ρόδος, Τηλ.: 37.866 - 37.320

ΜΝΗΜΟΣΥΝΑ

Τελεύτησε την 11 Αυγούστου ημέρα Τετάρτη και ώρα 8 π.μ. στον ιερό ναό Ταξιαρχών νεκροταφείου Ρόδου δετές μνημόσυνο υπέρ αναπαύσεως της ψυχής του λατρευτού μας 18χρονου παιδιού

ΠΑΝΑΓΙΩΤΗ ΧΡΙΣΤΙΝΑΚΗ

Οι γονείς Βασίλης και Δώρα
Τα αδέλφια Βασίλης, Φωτεινός
Η γιαγιά Φωτεινή
Οι θείοι - θείες και τα εξαδέλφια

8450-10/8

Τελούμε την 8 Αυγούστου ημέρα Κυριακή και ώρα 9π.μ. στον ιερό ναό Αγίου Νεκταρίου Φαληρακιού 9ήμερο μνημόσυνο υπέρ αναπαύσεως της ψυχης του λατρευτού μας αδελφού και θείου

ΜΙΧΑΗΛ ΒΑΣ. ΧΑΤΖΗΔΙΑΚΟΥ

Τα αδέλφια Στέφανος, Αναστασία - Δημήτρης
Τα ανίψια και οι λοιποί συγγενείς

ΓΔ-8/8



Τελούμε την 8 Αυγούστου ημέρα Κυριακή και ώρα 8 π.μ. στον ιερό ναό Ταξιαρχών νεκροταφείου 40ήμερο μνημόσυνο υπέρ αναπαύσεως της ψυχής της λατρευτής μας συζύγου, αδελφής και θείας

ΑΓΓΕΛΙΚΗΣ ΤΣΑΛΙΚΗ

Ο σύζυγος Δημήτρης
Ο αδελφός
Τα ανίψια και οι λοιποί συγγενείς

8388-8/8



Τελούμε την 8 Αυγούστου ημέρα Κυριακή και ώρα 8π.μ. στον ιερό ναό Ταξιαρχών νεκροταφείου 6μηνο μνημόσυνο υπέρ αναπαύσεως της ψυχής του λατρευτού μας συζύγου, πατέρα, αδελφού, θείου και εξαδέλφου

ΕΜΜΑΝΟΥΗΛ ΚΑΛΑΦΑΤΗ

Η σύζυγος Ρόζα
Τα παιδιά Ποθητός, Μαρία
Τα αδέλφια, τα ανίψια, τα εξαδέλφια και οι λοιποί συγγενείς

8425-8/8

Με «κοριό» σε «καφάο»

ΣΥΝΕΧΕΙΑ ΑΠΟ ΤΗ ΣΕΛ. 1

ώστε να φροντίσει να απομακρύνει τη γυναίκα του, από το σύζυγό της.

ΑΚΟΛΟΥΘΗΣΕ ένα μπέρδεμα μεταξύ των ζευγαριών, αλλά η κατάσταση συνεχιζόταν. Ο εραστής υποψιάστηκε ότι κάποιοι παρακολουθούν το τηλέφωνό του και ζήτησε τη βοήθεια της Αστυνομίας.

● Εγινε έρευνα σε «καφάο» του ΟΤΕ και βρήκαν «κοριούς». Το ερώτημα είναι όμως, ποιός τοποθέτησε τους «κοριούς», ο ντεντέκτιβ, η σύζυγος, η ερωμένη, ή ο σύζυγός της.

ΤΗΝ ΥΠΟΘΕΣΗ χειρίζεται η Υποδιεύθυνση Ασφαλείας Ρόδου.

● Δυστυχώς το απόρρητο των τηλεπικοινωνιών δεν εξασφαλίζεται, καθώς τα «καφάο» είναι προσιτά σε κάθε επιτήδειο που θέλει να κάνει υποκλοπές.

Βγήκαν μαχαίρια στη Νομαρχία

ΣΥΝΕΧΕΙΑ ΑΠΟ ΤΗ ΣΕΛ. 1

βάλλον του είχε διαρρεύσει ότι ήταν ιδιαίτερα χολωμένος γιατί αποκαλύφθηκε ότι υπέβαλε την μηνυτήρια αναφορά (σάμπως και επρόκειτο να παραμείνει... μυστική).

● Είναι πάντως πολύ πιθανόν ν' απαντήσει αύριο, ιδιαίτερα σε ό,τι αφορά την ανακοίνωση του Παρασκευά, που έχει σχέση με τα έργα στο νομό.

ΓΕΓΟΝΟΣ είναι πάντως ότι έχει ξεσπάσει ένας πόλεμος μεταξύ Καραγιάννη - Παρασκευά, που αναμένεται ότι θα λάβει ανεξέλεγκτες διαστάσεις.

● Θεωρείται βέβαιο ότι η διαμάχη αυτή θ' απασχολήσει και τον νέο Περιφερειάρχη κ. Παν. Σαλτούρο, που αναμένεται αύριο στη Ρόδο και ο οποίος θα ενημερωθεί και για τις δύο υποθέσεις που βρίσκονται στα χέρια των εισαγγελικών αρχών.

Τα "μηχανάκια"...χύμα

ΣΥΝΕΧΕΙΑ ΑΠΟ ΤΗ ΣΕΛ. 1

συμμορφωθούν ξοδεύοντας μάλιστα και σημαντικά ποσά για να εξασφαλίσουν όσα ο νόμος επέβαλλε.

ΟΙ ΣΥΝΗΘΕΙΣ όμως "ξύπνιοι" έγραψαν το νόμο στα παλιά τους τα παπούτσια. Υπενθυμίζουμε, ότι για να λειτουργήσει μια επιχείρηση ενοικίασης μοτοποδηλάτων πρέπει να διαθέτει:

-Στεγασμένο χώρο 35 τμ.
-Ιδιόκτητο χώρο στάθμευσης
-Γραφειακή εγκατάσταση
-Σύστημα πυρασφάλειας και να απέχει 200 μ. από το πλησιέστερο τουριστικό κατάλυμμα.

ΤΙΠΟΤΑ από τα παραπάνω δεν διαθέτουν αρκετοί από τους επαγγελματίες αυτούς.

Η μόνη εγκατάσταση που διαθέτουν είναι μια...ομπρέλα, ένα τραπέζι, δύο καρέκλες και τα μηχανάκια χύμα στο δρόμο!

Στο Φαληράκι απ' ότι μαθαίνουμε η κατάσταση αυτή είναι καθεστώς. Οσες διαμαρτυρίες έγιναν σχετικά έπεσαν σε ώτα μη ακουόντων. Πως θα γίνουν σεβαστοί οι νόμοι στη χώρα μας, όταν κανένας καθ' ύλην αρμόδιος δεν αισθάνεται την υποχρέωση να επιβάλει την τήρηση τους;

Ως πότε η παρανομία και η ασυδοσία θα ευλογούνται από τα αρμόδια κρατικά όργανα, τα οποία κάποτε πρέπει να πράξουν απλώς το καθήκον τους;

Το σκάνδαλο της Πάτμου

ΣΥΝΕΧΕΙΑ ΑΠΟ ΤΗ ΣΕΛ. 1

γεγονός που προβληματίζει τον Εισαγγελέα αν θα προχωρήσει σε άσκηση ποινικής δίωξης σε βάρος των αγοραστών, για δολία αποδοχή παροχών.

ΕΠΙΣΗΣ ο κ. Σάμιτας, εξετάζει το ενδεχόμενο να προκαλέσει οικονομικό έλεγχο στα οικονομικά της Μονής, καθώς φαίνεται να προκύπτει φοροδιαφυγή σε βάρος του Ελληνικού Δημοσίου.

Πιθανότατα αύριο ή το αργότερο μεθαύριο ο κ. Σάμιτας να προβεί στην παραγγελία άσκησης ποινικής δίωξης σε βάρος των εμπλεκόμενων.

Πράκτορες της MIT στο εξωτερικό για να συλλάβουν τους ηγέτες των Κούρδων

ΑΓΚΥΡΑ, 7 (ΑΠΕ-).-

Η Εθνική Υπηρεσία Πληροφοριών της Τουρκίας, γνωστότερη με τα τουρκικά αρχικά MIT, έχει βρεθεί στο προσκήνιο στέλνοντας πράκτορές της στο εξωτερικό για να συλλάβουν τους ηγέτες του κουρδικού αυτονομιστικού κινήματος.

Νωρίτερα φέτος, πράκτορες της MIT συνέλαβαν στην Κένυα τον ηγέτη του Εργατικού Κόμματος του Κουρδιστάν (PKK) Αμπντουλάχ Οτσαλάν. Πέρυσι, απήγαγαν τον διοικητή του PKK Σεμντίν Σακίκ στο βόρειο Ιράκ σε μια κοινή επιχείρηση με ειδικές δυνάμεις του στρατού. Τον Ιούλιο, συνέλαβαν τον δεύτερο στην ιεραρχία του PKK Τσεβάτ Σοϊσάλ στον Μόλδοβα.

Τα τουρκικά μέσα ενημέρωσης υποστηρίζουν ότι οι πρόσφατες επιτυχίες της υπηρεσίας, οι οποίες διαφημίσθηκαν ευρύτατα στη χώρα, είναι αποτέλεσμα καλύτερης εκπαίδευσης, περισσότερης εμπειρογνωμοσύνης και αύξησης του προϋπολογισμού.

Αφού περιόρισε σταδιακά τα δέκα τελευταία χρόνια τον αριθμό των απόστρατων αξιωματικών στις τάξεις της, η υπηρεσία προσέλαβε περισσότερους εμπειρογνώμονες που δεν είναι στρατιωτικοί.

Ο διορισμός, πέρυσι, του Σενκάλ Ατασαγκούν, του πρώτου πράκτορα της MIT που τίθεται επικεφαλής της υπηρεσίας από την ίδρυσή της, το 1965, θεωρήθηκε επίσης αλλαγή με σημασία. Ως τότε, την ηγεσία της υπηρεσίας αναλάμβαναν άνθρωποι που δεν ανήκαν σ΄αυτή -- απόστρατοι στρατηγοί και πρεσβευτές.

Οταν ήταν ακόμη πράκτορας, το 1996, ο Ατασαγκούν είχε πετύχει να πείσει μια ομάδα από ισλαμιστές να παραδοθούν αφού είχαν κρατήσει περισσότερους από 200 επιβάτες όμηρους επί τέσσερις ημέρες σ΄ένα οχηματαγωγό στη Μαύρη Θάλασσα, γράφει η εφημερίδα "Σαμπάχ".

Ορισμένα δημοσιεύματα αναφέρουν ότι η MIT οφείλει την επιτυχία της στις ανταλλαγές πληροφοριών με άλλες μυστικές υπηρεσίες, ιδιαίτερα με την αμερικανική CIA και με την ισραηλινή Μοσάντ.

Ο Γερμανός εμπειρογνώμονας σε θέματα υπηρεσιών πληροφοριών Εριχ Σμιτ-Εενμποομ υποστηρίζει ότι οι στρατιωτικοί δεσμοί, οι οποίοι αυξήθηκαν σημαντικά στη διάρκεια των λίγων τελευταίων ετών μεταξύ του Ισραήλ και της Τουρκίας, είχαν επίσης θετική επίδραση στις σχέσεις μεταξύ των μυστικών υπηρεσιών των δύο χωρών.

Η MIT είναι επίσης υπεύθυνη για την εσωτερική ασφάλεια και αποτελεί φόβητρο σ΄ολόκληρη την Τουρκία. Η υπηρεσία είναι γνωστή για την καταστολή αριστερών, περιλαμβανομένων και φοιτητικών οργανώσεων.

Δεν εμπιστεύονται οι Κρητικοί

ΣΥΝΕΧΕΙΑ ΑΠΟ ΤΗ ΣΕΛ. 1

με κρυφές κινήσεις ξεσήκωσαν τους Δωδεκανησίους μετόχους, η Γενική Συνέλευση κατέληξε σε φιάσκο και τα σχέδια των Κρητικών για άλωση της ΔΑΝΕ απέτυχαν.

Ο ΤΖΑΚ και ο Λούης έκαναν αυτή την «παρασπονδία» γιατί φαίνεται ότι αντιλήφθηκαν ότι όταν οι Κρητικοί αποκτούσαν τον πλήρη έλεγχο της ΔΑΝΕ, δεν θα τους εχρειάζοντο πλέον και θα τους έδιωχναν από τη ΔΑΝΕ, οπότε θα έχαναν τα κοκαλάκια που σήμερα γλύφουν.

● Οι Κρητικοί είχαν υποψιαστεί το παιγνίδι που τους έπαιζαν ο Τζακ και ο Λούης γι' αυτό τους ανάγκασαν να έλθουν στη συνέντευξη Τύπου της περασμένης Τρίτης και να υποστηρίξουν τις θέσεις της ΑΝΕΚ. Οι Τζακ και Λούης πήγαν στη συνέντευξη, είπαν αυτά που ήθελαν οι Κρητικοί, αλλά παρασκηνιακά τα ανάτρεψαν και το σχέδιο των Κρητικών απέτυχε.

ΠΡΕΠΕΙ να σημειώσουμε ότι οι Κρητικοί αντιλήφθησαν το «δούλεμα» και από την αρθρογραφία και την εν γένει στάση της «Ροδιακής», η οποία ελέγχεται απόλυτα από τον Λούη και τον Τζακ.

● Η «Ροδιακή» ενώ επί μήνες ήτανε ένθερμος υποστηρικτής της ΑΝΕΚ, ξαφνικά άλλαξε στάση και εστράφη εναντίον των Κρητικών.

Το μικρό αεροπλάνο

ΣΥΝΕΧΕΙΑ ΑΠΟ ΤΗ ΣΕΛ. 1

νεργάζονται το Γενικό Επιτελείο Αεροπορίας, η ΥΠΑ και το Λιμενικό Σώμα.

ΕΙΔΙΚΟΤΕΡΑ χθες το πρωί, το μικρό αεροπλάνο προσπάθησαν να εντοπίσουν, τέσσερις άνδρες της Ειδικής Ομάδας Υποβρυχίων Αποστολών, που με σκάφανδρα, βούτηξαν στη θαλάσσια περιοχή της Ιξιάς. Ενα πρόβλημα στο καλώδιο που συνέδεε τα σκάφανδρα με το μηχάνημα αποστολής σήματος στους ηλεκτρονικούς υπολογιστές, ανάγκασε την ομάδα να σταματήσει την προσπάθεια για λίγες ώρες.

«Είναι πολύ πιθανόν, αν εντοπιστεί εγκαίρως το αεροσκάφος, να γίνει σήμερα τελικά η ανέλκυσή του, δήλωσε ο αερολιμενάρχης κ. Δημ. Σταυριανός.

✓ Στην περίπτωση που δεν εντοπιστεί το μικρό CARGO οι προσπάθειες θα συνεχιστούν την Δευτέρα», τόνισε ο αερολιμενάρχης.

Πόθος για το Πανορθόδοξο

ΣΥΝΕΧΕΙΑ ΑΠΟ ΤΗ ΣΕΛ. 1

του Προκαθημένου της Ορθοδοξίας Οικουμενικού Πατριάρχου μας, θα αποτελεί ένα μορφωτικό ίδρυμα παγκόσμιας ακτινοβολίας. Θα είναι ένα διεπιστημονικό μορφωτικό κέντρο. Συγχρόνως δε θα αποτελεί την εστία η οποία θα ενώνει όλους τους Ορθοδόξους της Γης και θα λειτουργεί υπέρ της προωθήσεως της αμοιβαίας κατανοήσεως και της ειρήνης μεταξύ όλων των Χριστιανών και όλων των λαών της Γης.

Οι Ελληνες της Αμερικής από την πρώτη στιγμή εδέχθησαν με ενθουσιασμό την ιδέα της δημιουργίας του Πανορθοδόξου Κέντρου στη Ρόδο και παρακολουθούν με ιδιαίτερη ευαισθησία όλες τις ενέργειες της επιτροπής σας δια την ανοικοδόμηση και τη θεσμική λειτουργία του. Πιστεύουν επί πλέον ότι η ολοκλήρωση της ανεγέρσεως του Πανορθοδόξου Κέντρου αποτελεί θέμα υψίστης εθνικής προτεραιότητας. Είναι ένα έργο δια το οποίο αύριο όλοι οι ορθόδοξοι της Γης θα θεωρούν τη Ρόδο ως πνευματική τους πατρίδα και δια το οποίον όλοι οι Ελληνες θα αισθάνονται υπερήφανοι.

Το διοικητικό συμβούλιο του Αμερικανικού Ινστιτούτου Δωδεκανησιακών Μελετών μου ανέθεσε να εκφράσω τα συγχαρητήριά του προς την επιτροπή σας και να σας εκφράσω την αμέριστη ηθική και κοινωνική συμπαράστασή του εις την επιτυχία του έργου σας. Επιθυμούμε να έχουμε συνεχή επαφή μαζί σας και να συντονίσουμε τις προσπάθειές μας με τις δικές σας ενέργειες, ούτως ώστε να κινητοποιηθεί το δυνατόν συντομώτερον όλη η ομογένεια της Αμερικής, η Αρχιεπισκοπή μας, οι Ελληνο-Αμερικανοί γερουσιαστές και βουλευτές μας, οι ομογενείς καθηγητές των αμερικανικών πανεπιστημίων και ιδίως η νεολαία μας, με σκοπό να βοηθήσουμε όλοι μαζί στην ολοκλήρωση του μεγάλου αυτού έργου.

Στα γραφεία του Ινστιτούτου μας βρίσκεται από καιρό αναρτημένη η φωτογραφία της μακέτας του Πανορθόδοξου Κέντρου της Ρόδου· δίδεται έτσι η ευκαιρία στους ομογενείς και τους Αμερικανούς καθηγητές και σπουδαστές να θαυμάσουν το μελλοντικό κόσμημα που θα κατασταστήσει τη Ρόδο ένα από τα σημαντικώτερα μέρη του κόσμου. Οι ομογενείς και οι άλλοι Αμερικανοί καθηγητές και φοιτητές διαπιστώνουν επίσης ότι η τοποθεσία στην οποία ανεγείρεται το Πανορθόδοξο Κέντρο στη Ρόδο είναι η αρίστη, μοναδική και ιδανική για το μεγάλο αυτό έργο, ευρισκομένη στο κέντρο της πόλεως και συγχρόνως σε ήσυχο και δενδρόφυτο τμήμα του, μέσα στη φύση και πλησίον της πανεπιστημιακής κοινότητας όπου βρίσκεται η πνευματική και κοινωνική ζωντάνια της φοιτιώσας νεολαίας μας.

Ευχόμενος όπως ο παντοδύναμος Θεός μας αξιώσει σύντομα να εγκαινιάσουμε τη λειτουργία του Πανορθόδοξου Κέντρου στη Ρόδο, παρακαλώ δεχθείτε τη βαθύτατη εκτίμησή μας και τις ολόψυχες ευχές μας στην ευόδωση του μεγάλου έργου σας.

Μετά τιμής
Δημοσθένης Τριανταφύλλου
Πρόεδρος Αμερικανικού Ινστιτούτου Δωδεκανησιακών Μελετών
Αντιπρόεδρος Πανελλήνιας Ομοσπονδίας Σωματείων Μείζονος Νέας Υόρκης

Απεγκλωβίστηκαν τα τρία πτώματα των αγνοουμένων στο σκάφος «Ιάσων»

ΠΕΙΡΑΙΑΣ, 7 (ΑΠΕ).-

Απεγκλωβίσθηκαν σήμερα στις 12 το μεσημέρι, τα τρία πτώματα των αγνοουμένων (Βασιλική Κοψαχείλη 4 χρόνων, Μάλαμα Κυπαρίσση 40 χρόνων και Θανάση Σταυρίδη 11 χρόνων) μέσα από το ``κουφάρι`` του τουριστικού σκάφους ``Ιάσων``, το οποίο είχε βυθισθεί στις 13 Ιουλίου, ενώ μετέφερε 27 επιβάτες στη θαλάσσια περιοχή Αγίου Ανδρεα της Ζακύνθου.Τα πτώματα των δύο παιδιών και της 40χρονης γυναίκας που εντόπισαν και απεγκλώβισαν μετά από υπεράνθρωπες προσπάθειες οι δύο δύτες του ειδικού καταδυτικού σκάφους, θα μεταφερθούν συνοδεία λιμενικών, στο νεκροτομείο της Πάτρας για διενέργεια νεκροψίας- νεκροτομής, ενώ στη συνέχεια θα παραδοθούν στους συγγενείς τους.

Στο μεταξύ, θα συνεχισθούν οι προσπάθειες ανέλκυσης του ``Ιάσωνα`` το οποίο έχει ``καθήσει`` σε βάθος 12 περίπου μέτρων.Με την ανέλκυση, οι αξιωματικοί του ΛΣ θα προσδιορίσουν τα ακριβή αίτια της βύθισής του.

Κύπριος πρέσβης οργάνωσε πάρτυ με ξένες καλλιτέχνιδες και με τιμή ...εισόδου!

ΛΕΥΚΩΣΙΑ, 7 (ΑΠΕ).-

Στο Κάϊρο μεταφέρονται αύριο οι έρευνες για το θέμα που προέκυψε σχετικά με την πρεσβεία της Δημοκρατίας στην αιγυπτιακή πρωτεύουσα.

Για τις έρευνες μεταβαίνουν αύριο στο Κάϊρο ο γενικός διεθυντής του υπουργείου Εξωτερικών Ανδρέας Πιρίσης και ο λειτουργός της Ελεγκτικής Υπηρεσίας Κωστάκης Παλάτος.

Ο κ.Πιρίσης, σ οποίος έχει διοριστεί ερευνών λειτουργός, θα διεξαγάγει έρευνα για ενδεχόμενα πειθαρχικά παραπτώματα, ενώ η έρευνα του κ.Παλάτου θα επικεντρωθεί κυρίως στον οικονομικό έλεγχο και ενδεχόμενη διασπάθιση δημοσίου χρήματος.

Εναντίον του πρέσβη Χαράλαμπου Καψού υπάρχουν καταγγελίες ότι εισήγαγε παράνομα μεγάλες ποσότητας κρασιού, διοργανώνοντας στην κυπριακή πρεσβεία μουσικοχορευτική βραδιά με ξένες καλλιτέχνιδες και με τιμή εισόδου.Αξιωματούχος της εταιρείας ΚΕΟ επιβεβαίωσε ότι ο κ.Καψός παρήγγειλε και εκτελώνισε τέσσερις χιλιάδες τετρακόσια εξήντα τέσσερα μπουκάλια.

Για το θέμα, ο κ.Καψός, σε γραπτή επιστολή του, που δημοσιεύθηκε στον Τύπο, χωρίς να αναφέρει την ποσότητα, παρατηρεί ότι η αγορά καλύφθηκε με προσωπικά του έξοδα και ότι ελήφθησαν υπόψη οι μακροπρόθεσμες ανάγκες.

Κινητικότητα εν όψει εκλογών

ΣΥΝΕΧΕΙΑ ΑΠΟ ΤΗ ΣΕΛ. 1

ότι πιστεύει στο ενδεχόμενο των πρόωρων εκλογών.

ΑΛΛΩΣΤΕ στη Νέα Δημοκρατία πολύ σύντομα ξεκινουν οι διαδικασίες για την επιλογή των υποψηφίων που θα συγκροτήσουν το ψηφοδέλτιο της Δωδεκανήσου. Διάφορα ονόματα ακούγονται, αλλά πλην Καραμάριου και Παυλίδη, τίποτα δεν είναι σίγουρο και οι δυσκολίες που υπάρχουν για τη συγκρότηση ενός αξιόμαχου ψηφοδελτίου της Ν.Δ. στη Δωδεκάνησο είναι πολλές.

✓ Από την άλλη πλευρά στο χώρο του ΠΑ.ΣΟ.Κ. παρατηρείται για κινητικότητα ώστε να μην υπάρξει αιφνιδιασμός στη Δωδεκάνησο αν προκηρυχθούν πρόωρες εκλογές.

ΚΑΙ ΠΑΡΑ το εγονός ότι ο Κ. Σκανδαλίδης μετακομίζει στην Αθήνα, εν τούτοις το τελευταίο τετραήμερο περιοδεύει στη Δωδεκάνησο (σε Ρόδο και Κω), ενώ οι άλλοι δύο βουλευτές Κ. Σφυρίου και Βασ. Παπανικόλας πραγματοποιούν επισκέψεις στα νησιά.

✓ Ακόμη και ο καθηγητής Δημ. Κρεμαστινός (που το όνομά του αναφέρεται συχνά για συμμετοχή στο ψηφοδέλτιο του ΠΑ.ΣΟ.Κ. στη Δωδεκάνησο) βρίσκεται τις μέρες αυτές στη Δωδεκάνησο.

ΤΕΛΟΣ δύο δήμαρχοι που δεν αποκλείεται να είναι υποψήφιοι βουλευτές με το ΠΑ.ΣΟ.Κ. βρίσκονται τις τελευταίες μέρες στη Ρόδο. Πρόκειται για τους δημάρχους Κω και Καλύμνου Κ. Καΐσερλη και Δημ. Διακομιχάλη, που μπορεί να ήρθαν στη Ρόδο για συνάντηση των δημάρχων, αλλά παρέμειναν στο νησί και είχαν διάφορες επαφές.

Τούρκος σκότωσε δύο άτομα

ΣΥΝΕΧΕΙΑ ΑΠΟ ΤΗ ΣΕΛ. 1

η οποία αναμένεται να ολοκληρωθεί μέσα σε ένα μήνα.

● Σύμφωνα με τις πληφορίες ο Τούρκος πρόκειται να μεταφερθεί στη Ρόδο μέχρι ότου ολοκληρωθούν οι διαδικασίες της απέλασής του μέσω του υπουργείου Εξωτερικών.

ΝΑ ΣΗΜΕΙΩΘΕΙ ότι ο Τούρκος δολοφόνος ήρθε στην Κω με βάρκα από την Αλικαρνασσό, που βρίσκεται ακριβώς απέναντι.

Δεν αλλάζει το νομοθετικό πλαίσιο που αφορά τις αυθαίρετες κατασκευές

ΑΘΗΝΑ (ΑΠΕ).-

Σχετικά με δημοσιεύματα ορισμένων εφημερίδων περί αλλαγών στην πολεοδομική νομοθεσία και ειδικά στη διαδικασία επιβολής προστίμων στις αυθαίρετες κατασκευές από το υπουργείο Περιβάλλοντος, Χωροταξίας και Δημοσίων Εργων, εκδόθηκε η ακόλουθη ανακοίνωση:

1. Η εγκύκλιος που κυκλοφόρησε από το ΥΠΕΧΩΔΕ (40/16-6-1999) ούτε μπορεί αλλά και ούτε μεταβάλλει σε κανένα απολύτως σημείο, το περιεχόμενο του Προεδρικού Διατάγματος (ΠΔ 267/21-8-1998) που ισχύει εδώ και ένα χρόνο και αφορά τις διαδικασίες χαρακτηρισμού των αυθαιρέτων κατασκευών, κατεδάφισής τους και τον καθορισμό των σχετικών προστίμων.

2. Η εγκύκλιος αυτή, που κυκλοφόρησε ένα χρόνο μετά την εφαρμογή του Προεδρικού Διατάγματος, είναι επεξηγηματική και διευκρινιστική, προκειμένου να αντιμετωπισθούν ερωτήματα που είχαν διατυπώσει οι Πολεοδομικές Υπηρεσίες Νομαρχιών και Δήμων, οι οποίες και έχουν την αποκλειστική αρμοδιότητα εφαρμογής του διατάγματος. Επίσης, με την ίδια εγκύκλιο, επιλύονται προβλήματα που είχαν δημιουργηθεί από την εφαρμογή του Προεδρικού Διατάγματος και περιέχονται συγκεκριμένα παραδείγματα αναλυτικού υπολογισμού των προστίμων για κάθε κατηγορία αυθαιρέτων κατασκευών.

3. Η εγκύκλιος δεν επιφέρει καμία απολύτως αλλαγή στις διαδικασίες των αυτοψιών και επιβολής των προστίμων. Αντιθέτως διευκρινίζεται ότι μόνο στις περιπτώσεις που οι Πολεοδομικές Υπηρεσίες δεν έχουν ακολουθήσει την προβλεπόμενη από το Διάταγμα, ορθή διαδικασία, τότε και μόνο τότε θα γίνουν και πάλι νέες εκθέσεις αυτοψιών.

Υπενθυμίζουμε ότι το Προεδρικό Διάταγμα -που ισχύει από τις 21-8-1998:

α) Απλοποιεί και επιταχύνει τις διαδικασίες χαρακτηρισμού αυθαιρέτων κατασκευών και επιβολή κυρώσεων.

β) Επιβάλλει την ταυτόχρονη διενέργεια των αυτοψιών, της σύνταξης της σχετικής έκθεσης και την επιβολή του προστίμου.

Συμπερασματικά επισημαίνεται ότ μια επεξηγηματική - διευκρινιστική εγκύκλιος, νομικά δεν μπορεί να αλλάξει την ισχύουσα πολεοδομική νομοθεσία για το ζήτημα αυτό (ΠΔ 267/21-8-1998), επομένως οι ερμηνείες που δόθηκαν από τα δημοσιεύματα, πολλές φορές εκ διαμέτρου αντίθετες, είναι νομικά αβάσιμες και αυθαίρετες.

Τα όσα εγράφησαν περί ``εκστρατείας είσπραξης χαρατσιού``, περί ``παγώματος των προστίμων``, περί ``νομιμοποιήσεως αυθαιρέτων``, περί ``επίσπευσης επιβολής προστίμων``, είναι απολύτως αβάσιμα και εκτός πραγματικότητας.

Απαγορεύεται η εξαγωγή τροφίμων από το Βέλγιο χωρίς πιστοποιητικά

Η εξαγωγή χωρίς πιστοποιητικό τροφίμων που περιέχουν ζωικά λίπη σε ποσοστό άνω του 2% απαγορεύθηκε χθες με απόφαση του βελγικού υπουργείου Δημόσιας Υγείας, που δημοσιεύθηκε στην εφημερίδα της κυβερνήσεως, εξαιτίας των κινδύνων να είναι μολυσμένα από διοξίνη.

Η εξαγωγή αυτών των προϊόντων "προς τις χώρες μέλη και προς τις τρίτες χώρες απαγορεύεται εφόσον δεν έχουν πιστοποιητικό" που να αναφέρει πως "τα αποτελέσματα των αναλύσεων καταδεικνύουν ότι τα προϊόντα δεν είναι μολυσμένα από διοξίνες", σύμφωνα με την απόφαση της υπουργού Δημόσιας Υγείας Μάγκντα Ελβετ.

Σύμφωνα με την Ελβετ, "είναι απαραίτητο να ληφθούν χωρίς καθυστέρηση" τα μέτρα αυτά "για να δίδονται επιπλέον εγγυήσεις κατά την εξαγωγή ορισμένων προϊόντων ζωικής προέλευσης σχετικά με την απουσία κινδύνου μόλυνσης από διοξίνη".

Οδηγούσε μεθυσμένος

ΧΘΕΣ τα ξημερώματα συνελήφθη στην Κάλυμνο, γιατί οδηγούσε το Ι.Χ. επιβατικό αυτοκίνητό του υπό την επίδραση οινοπνεύματος σε βαθμό 1,56%, ο 39χρονος ναυτικός Αντώνιος Νυστάζος του Μιχαήλ.

Σε βάρους του σχηματίστηκε δικογραφία, προκειμένου να οδηγηθεί στον Εισαγγελέα.

ΕΛΛΗΝΙΚΗ ΔΗΜΟΚΡΑΤΙΑ
ΠΕΡΙΦΕΡΕΙΑ Ν. ΑΙΓΑΙΟΥ
ΓΕΝΙΚΗ ΔΙΕΥΘΥΝΣΗ ΠΕΡΙΦΕΡΕΙΑΣ
ΔΙΕΥΘΥΝΣΗ ΔΑΣΩΝ ΔΩΔ/ΣΟΥ

ΑΝΑΚΟΙΝΩΣΗ

Γνωστοποιείται κατά το άρθρο 14 του Ν. 998/79, η αποστολή για δημοσίευση στο Δήμο Ρόδου της αριθμ. 4104 /3-8-99 Πράξης χαρακτηρισμού έκτασης που εκδόθηκε από τον Δ/ντή Δασών Δωδ/σου. Η ΚΜ 142 γαιών Ασγούρου χαρακτηρίζεται ως γεωργική έκταση.

Ο Δ/ντής Δασών Δωδ/σου
Φίλιππος Κοντίτσης
Δασολόγος με Α΄ βαθμό

8470-8/8

ΜΕΤΑΧΕΙΡΙΣΜΕΝΑ ΔΙΚΥΚΛΑ

από 100.000
ADDRESS 50
YAMAHA 50
SUZUKI DR 125 - 250
KAWASAKI 250

ΑΒΕΤΕ Κ. ΚΩΣΤΑΡΙΔΗΣ
ΤΗΛ. 22157 - 20874 - 22325

X1155-31/8

ΙΑΛΥΣΟΣ
Ευκαιρία!

ΠΩΛΟΥΝΤΑΙ ΔΙΑΜΕΡΙΣΜΑΤΑ ΠΟΛΥΤΕΛΟΥΣ ΚΑΤΑΣΚΕΥΗΣ ΗΜΙΤΕΛΗ Ή ΤΕΛΕΙΩΜΕΝΑ

1. ΙΣΟΓΕΙΟ ΔΙΑΜΕΡΙΣΜΑ 100 τμ. ΜΕ ΑΥΛΗ 120 τμ.
2. Α' ΟΡΟΦΟΣ, ΔΙΑΜΕΡΙΣΜΑ 70 τμ. ΜΕ ΒΕΡΑΝΤΕΣ ΜΕ ΘΕΑ ΣΤΟΝ ΦΙΛΕΡΗΜΟ
3. Α' ΟΡΟΦΟΣ ΔΙΑΜΕΡΙΣΜΑ 80 τμ. ΜΕ ΒΕΡΑΝΤΕΣ ΜΕ ΘΕΑ ΣΤΟΝ ΦΙΛΕΡΗΜΟ
4. Α' ΟΡΟΦΟΣ ΔΙΑΜΕΡΙΣΜΑ 100 τμ. ΜΕ ΒΕΡΑΝΤΕΣ ΚΑΙ ΘΕΑ ΘΑΛΑΣΣΑ
5. Α' ΟΡΟΦΟΣ, ΓΚΑΡΣΟΝΙΕΡΑ 45 τμ. ΜΕ ΒΕΡΑΝΤΕΣ ΚΑΙ ΘΕΑ ΘΑΛΑΣΣΑ
6. Β' ΟΡΟΦΟΣ ΔΙΑΜΕΡΙΣΜΑ 140 τμ. ΜΕ ΒΕΡΑΝΤΕΣ ΚΑΙ ΘΕΑ ΘΑΛΑΣΣΑ

ΤΙΜΕΣ ΠΡΟΣΙΤΕΣ - ΔΑΝΕΙΑ ΔΕΚΤΑ
ΠΛΗΡ. ΤΗΛ. 30350 & 0945 476243

T-32390-18/8

ΜΕΡΚΟΥΡΗΣ ΚΟΝΤΟΣ
ΦΡΟΝΤΙΣΤΗΡΙΑ ΞΕΝΩΝ ΓΛΩΣΣΩΝ

ΖΗΤΕΙΤΑΙ

Έμπειρος καθηγητής Αγγλικών
για την προετοιμασία τμημάτων για τις εξετάσεις LOWER και PROFICIENCY.

Παρέχεται ικανοποιητικό πακέτο αποδοχών σε ευχάριστο περιβάλλον εργασίας.

Οι ενδιαφερόμενοι για περισσότερες πληροφορίες μπορούν να απευθύνονται στο τηλ.: 0241 / 35289. Επίσης μπορούν να αποστείλουν βιογραφικό σημείωμα στη διεύθυνση: Φροντιστήρια Ξένων Γλωσσών Μερκούρη Κοντού, Αγ. Αναργύρων 11Α, Ρόδος 85100 ή με fax στο 0241/32336

X1151-31/8

ΜΕΖΟΝΕΤΑ ΠΑΡΑΘΑΛΑΣΣΙΑ ΣΤΑ ΚΡΗΤΙΚΑ

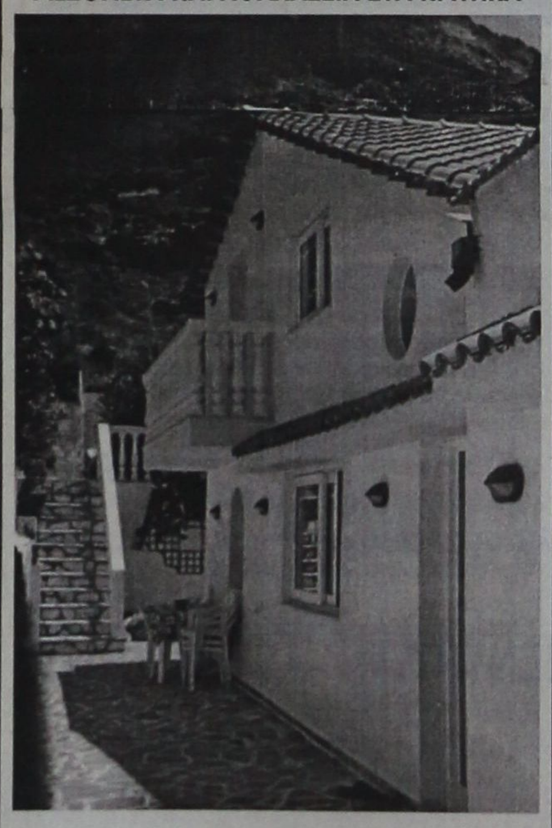

135 τ.μ., 3 υπνοδωμάτια, 2 μπάνια, κουζίνα με εντοιχιζόμενες συσκευές, τζάκι, λουξ κατασκευή, με κήπο 700 τ.μ. με γκαζόν, αυλές με πέτρα κ.λ.π.
Τιμή 55.000.000. Μεσίτες δεκτοί
Τηλ. 093 7064280, 25237

8462-26/8

STUDIOS SMALIS

Για όμορφες διακοπές και ξεκούραση στο γραφικό ΛΑΚΚΙ της Λέρου

0247 - 25574
201 22145

ΓΔ-31/8

Επεισόδια κατά τις πτήσεις των αεροπλάνων

Ο θυμός των αιθέρων

ΠΡΟΒΛΗΜΑ ΜΕ ΤΟΥΣ ΑΝΥΠΟΤΑΚΤΟΥΣ ΕΠΙΒΑΤΕΣ

Φανταστείτε ότι πετάτε στα 30.000 πόδια. Το γαλάζιο του ουρανού που αντικρίζετε από το παράθυρο του αεροπλάνου σας συναρπάζει. Απολαμβάνετε το ποτό σας και περιμένετε με ανυπομονησία το φαγητό που έχετε επιλέξει. Ξαφνικά ένας συνεπιβάτης σας σηκώνεται από τη θέση του και φωνάζει ότι είναι ο Ιησούς. Θέλει να σας ευλογήσει με ένα μαξιλαράκι προτού εκδημήσετε εις Κύριον, διότι το αεροπλάνο - όπως ισχυρίζεται - θα συντριβεί. Η προσπάθεια της αεροσυνοδού να πρεμήσει τον επιβάτη έχει αποτέλεσμα τον ξυλοδαρμό της. Με τη βοήθεια άλλων επιβατών, ο δράστης δένεται σε μία θέση ως την προσγείωση του αεροπλάνου. Αν πιστεύετε ότι το περιστατικό είναι από σενάριο κινηματογραφικής ταινίας, έχετε πέσει έξω. Διότι το εν λόγω περιστατικό συνέβη σε πτήση των αερογραμμών US Airways από το Λος Άντζελες προς τη Βαλτιμόρη το Δεκέμβριο του 1997. Στο δικαστήριο ο ταραξίας επιβάτης ισχυρίστηκε ότι είχε υποστεί νευρική κρίση, αυτό όμως δεν εμπόδισε τους ενόρκους να τον καταδικάσουν.

Στις αρχές της εβδομάδας η βρετανική κυβέρνηση ανακοίνωσε ότι θα καταθέσει νομοσχέδιο βάσει του οποίου επιβάτες αεροπορικών εταιριών που θέτουν σε κίνδυνο την ασφάλεια της πτήσης θα αντιμετωπίζουν ποινή φυλάκισης δύο ετών και χρηματική ποινή 1 εκατ. δραχμών.

Αύξηση κρουσμάτων

Τα τελευταία χρόνια παρατηρείται αύξηση περιστατικών «κακής διαγωγής» επιβατών σε αεροπλάνα - καπνίζουν σε θέσεις όπου απαγορεύεται το κάπνισμα, λογομαχούν με συνεπιβάτες ή και με το πλήρωμα αφού έχουν καταναλώσει αρκετά ποτά ή ακόμη δεν υπακούουν στις συμβουλές του πληρώματος σε θέματα ασφάλειας. Η διεθνής ένωση ιπτάμενων φροντιστών κάνει λόγο για 400% αύξηση περιστατικών κακής διαγωγής από το 1995. Οι ειδικοί αποκαλούν αυτή τη συμπεριφορά «το σύνδομο του θυμού των αιθέρων», το οποίο πρωτοεμφανίστηκε στα μέσα της δεκαετίας του '90 σε πολλές αμερικανικές εταιρίες αλλά έχει πάρει πλέον παγκόσμιες διαστάσεις.

Ο κ. Γιάννης Αθανασόπουλος, πρώην πρόεδρος χειριστών της Πολιτικής Αεροπορίας εξηγεί: «Σύμφωνα με το Αεροπορικό Δίκαιο μπορεί να αποβιβάσεις επιβάτη, αν εμποδίζει το πλήρωμα ή παρενοχλεί συνεπιβάτη και θέτει σε κίνδυνο την ασφάλεια της πτήσης. Μπορεί στην Ελλάδα να μην έχουν αναφερθεί τέτοια περιστατικά, το πρόβλημα όμως των ανυπότακτων επιβατών είναι ένα θέμα που απασχολεί πολλούς συλλόγους». «Unruly pasengers» ονομάζονται οι «ανυπότακτοι επιβάτες», εκείνοι δηλαδή που δεν υπακούουν στις συμβουλές του πληρώματος. Και δεν είναι λίγες οι περιπτώσεις κατά τις οποίες κυβερνήτες αεροπλάνων κάνουν προληπτική προσγείωση - «precautionary landing», όπως ονομάζεται στην αεροπορική ορολογία, και όχι «αναγκαστική προσγείωση» όπως εσφαλμένα γράφεται» λέει ο κ. Αθανασόπουλος «για να αποβιβάσουν επιβάτες οι οποίοι δεν συμμορφώνονται με τις εντολές του πληρώματος». Δεν είναι βέβαια σύνηθες φαινόμενο να προσγειώνεται αεροπλάνο σε ενδιάμεσο σταθμό για να αποβιβάσει επιβάτη, διότι πρέπει να συντρέχει σοβαρός λόγος για να κατέβει από τα 30.000 πόδια. Εκτός λοιπόν από προβλήματα υγείας, όπως εγκεφαλικό, καρδιακή προσβολή και πρόωρο τοκετό, ο κυβερνήτης έχει το δικαίωμα να αποβιβάσει επιβάτη αν κρίνει ότι θέτει σε κίνδυνο την ασφάλεια της πτήσης.

Σύμφωνα με έρευνα του ΙΑΤΑ (διεθνούς οργανισμού αερομεταφορών) από τον Δεκέμβριο του 1997 - δεν υπάρχει νεότερη - η κακή συμπεριφορά των επιβατών έχει σχέση με τα οινοπνευματώδη (25%), με λογομαχίες μεταξύ επιβατών για τη θέση που θα καθίσουν κατά την πτήση (16%), με την απαγόρευση του καπνίσματος (10%), με τις χειροπιαστές (9%), όπως επίσης με τη συμπεριφορά των αεροσυνοδών (8%) αλλά και με καυγάδες για το φαγητό (5%). «Αυτή η επιθετική και άγρια συμπεριφορά παρατηρείται κυρίως σε επιβάτες που φοβούνται. Ο φόβος τους κάνει επιθετικούς.Πάντως η κακή συμπεριφορά των επιβατών άρχισε να κάνει την εμφάνισή της από τότε που απαγορεύθηκε το κάπνισμα στο αεροπλάνο και όταν κάποιος επιβάτης έχει πιεί αρκετά. «Όπως ξέρετε το αλκοόλ διπλασιάζεται στον οργανισμό όταν είναι κανείς στα 30.000 πόδια» λέει Ελληνίδα αεροσυνοδός. Μια άλλη όμως έρευνα που δημοσιεύθηκε τον Φεβρουάριο αυτού του έτους στη Βρετανία αναφέρει ως μία από τις βασικές αιτίες κακής συμπεριφοράς την έλλειψη χώρου στην οικονομική θέση πολλών αεροπορικών εταιριών. Η έρευνα συμπερασματικά παρομοιάζει τους επιβάτες της οικονομικής θέσης με ποντίκια που αν ζούσαν υπό παρόμοιες συνθήκες θα αλληλοσπαράζονταν.



Έχασε λοιπόν το αεροπορικό ταξίδι την αίγλη που είχε κάποτε; Όταν φορούσε κανείς τα καλά του για να ταξιδέψει με αεροπλάνο; Όταν οι ώρες πάνω από τα σύννεφα ήταν ώρες περισυλλογής και απόλαυσης, ημέρα και πάνω από τα καθημερινά, επίγεια προβλήματα. Στις ημέρες μας το αεροπλάνο έχει γίνει μαζικό μέσο μεταφοράς. Όλο και περισσότεροι άνθρωποι το χρησιμοποιούν για να φθάσουν στον τόπο των διακοπών τους και όχι μόνο. «Τα στρες και η κούραση, ιδίως σε πολύωρες πτήσεις, κάνουν τους ανθρώπους πιο εριστικούς. Υπάρχει και η άποψη: «Επειδή έχω πληρώσει, θέλω να διασκεδάσω». Άλλωστε τα περισσότερα άτομα που κάνουν φασαρίες έχουν πιεί αρκετά και διακατέχονται από την ευφορία των διακοπών, λες και πηγαίνουν σχολική εκδρομή» λέει η κλινική ψυχολόγος κυρία Λουίζα Μαρτίνι.

Αυστηρά μέτρα πρόληψης

Πως όμως αντιμετωπίζουν οι εταιρίες του ανυπότακτους επιβάτες; Η British Airways είναι από τις λίγες ευρωπαϊκές εταιρίες, η οποία εφήρμοσε ένα μέτρο που θυμίζει κανόνες ποδοσφαίρου. Από το Σεπτέμβριο του 1998, η εταιρία προειδοποιεί τους επιβάτες με «κίτρινη κάρτα». Αν παρά τις ρητές προτροπές του πληρώματος για συμμόρφωση, ο επιβάτης συνεχίζει να έχει επιθετική συμπεριφορά, του επιδεικνύεται η κίτρινη κάρτα. Αν λάβει και δεύτερη, τότε απαγορεύεται να πετάξει με την British Airways.

Η Air Canada διαγράφει τα μίλια προνομίων σ' όσους πετούν συχνά και συμπεριφέρονται άσχημα. Αρκετές άλλες εταιρίες, όπως η σκανδιναβική SAS, ανακοίνωσαν ότι «επιβάτες που θέτουν σε κίνδυνο την πτήση» θα αναφέρονται στις τοπικές αρχές και θα διώκονται σύμφωνα με τους κανόνες του Αεροπορικού Δικαίου.

Πάντως ο Διεθνής οργανισμός αερομεταφορών έχει προτείνει ως μέτρο πρόληψης τη δημιουργία διεθνούς βάσης δεδομένων με τους παραβάτες, στην οποία θα έχουν πρόσβαση όλες οι αεροπορικές εταιρίες - μέλη του οργανισμού.



LADA NIVA 4x4

ΜΟΝΤΕΛΟ	ΤΥΠΟΣ	ΤΙΜΗ	ΧΡΗΜΑΤΟΔΟΤΙΚΟ ΠΡΟΓΡΑΜΜΑ LADA CREDIT					
			ΠΡΟΚΑΤΑΒΟΛΗ	12 ΜΗΝΕΣ	24 ΜΗΝΕΣ	36 ΜΗΝΕΣ	48 ΜΗΝΕΣ	60 ΜΗΝΕΣ
NIVA 1.7i 4X4	normal	3.767.000	από 750.000 δρχ.	280.015	153.207	110.938	89.803	77.123
NIVA 1.7i 4X4	Extra City	3.767.000 +497.000 4.264.000	από 1.000.000 δρχ.	302.940	165.750	120.020	97.155	83.436
NIVA 1.7i 4X4	Extra Safari	3.767.000 +1.005.000 4.772.000	από 1.000.000 δρχ.	350.089	191.547	138.700	112.276	96.422
NIVA 1.7i 4X4	Extra Spoiler Club	3.767.000 +1.105.000 4.872.000	από 1.000.000 δρχ.	359.370	196.635	142.377	115.253	98.978

* Οι παραπάνω τιμές επιβαρύνονται με έξοδα ταξινόμησης και μεταβίβασης 80.000 δρχ.
* Το μεταλλικό χρώμα χρεώνεται 50.000 δρχ.

Τιμή 3.158.000 δρχ.
Προκαταβολή 500.000 δρχ.
και εξόφληση σε 60 μήνες
με 63.650 δρχ. το μήνα

ΟΛΟΚΛΗΡΩΜΕΝΟ ΣΥΓΚΡΟΤΗΜΑ

Αντιπρόσωπος
ΑΦΟΙ ΣΙΕΧ Ο.Ε.
Καναδά 109 Τηλ. 25776

X.1162-31/8

Περισσότεροι ίπποι, καλύτερες επιδόσεις, μεγαλύτερη ασφάλεια. Με 1500 κυβικά εκατοστά και 8 ή 16 βαλβίδες, το Lada 110 - New Generation (νέα γενιά) σας δίνει τη δυνατότητα να επιταχύνετε γρήγορα και να προσπεράτε με ασφάλεια. Για τα 0-100 χλμ./ώρα απαιτούνται μόνο 12 δευτερόλεπτα, ενώ η τελική ταχύτητα του αυτοκινήτου ανέρχεται σε 185 χλμ./ώρα.
Επιδόσεις λοιπόν πραγματικά κορυφαίες, που ελάχιστα αυτοκίνητα της κατηγορίας είναι σε θέση να συναγωνιστούν. Αυτό όχι σε βάρος της οικονομίας, αφού ταξιδεύοντας με 120 χλμ./ώρα το Lada 110 «καίει» μόνο 6,3 λίτρα βενζίνης για κάθε 100 χιλιόμετρα.

LADA HELLAS

ΤΙΜΟΚΑΤΑΛΟΓΟΣ LADA HELLAS & LADA CREDIT
9 ΦΕΒΡΟΥΑΡΙΟΥ 1999
ΕΠΙΤΟΚΙΟ 1,48 προ ΦΠΑ

LADA LIBRA 2110

ΜΟΝΤΕΛΟ	ΤΥΠΟΣ	ΤΙΜΗ	ΧΡΗΜΑΤΟΔΟΤΙΚΟ ΠΡΟΓΡΑΜΜΑ LADA CREDIT					
			ΠΡΟΚΑΤΑΒΟΛΗ	12 ΜΗΝΕΣ	24 ΜΗΝΕΣ	36 ΜΗΝΕΣ	48 ΜΗΝΕΣ	60 ΜΗΝΕΣ
LIBRA 2110	1.5i	2.990.000	από 500.000 δρχ.	231.103	126.445	91.559	74.116	63.650
LIBRA 2110	1.5Li	3.158.000	από 500.000 δρχ.	246.696	134.977	97.737	79.117	67.945
LIBRA 2110	1.5Li extra	3.462.000	από 500.000 δρχ.	274.910	150.414	108.915	88.166	75.716

ΤΟ ΦΡΟΝΤΙΣΤΗΡΙΟ ΠΟΥ ΜΠΟΡΕΙΤΕ ΝΑ ΕΜΠΙΣΤΕΥΕΣΤΕ

ΘΕΤΙΚΟ

ΚΥΡΙΑΚΟΥ ΚΥΡΙΑΚΟΥΛΗ

ΘΕΜ. ΣΟΦΟΥΛΗ 168 ΤΗΛ. 75085

Η υπεύθυνη και μεθοδική διδασκαλία, οι έμπειροι καθηγητές, οι βοηθητικές σημειώσεις, η αδιάκοπη συνεργασία με τους γονείς, το αληθινό ενδιαφέρον και η αγάπη μας προς τους μαθητές, εγγυώνται το καλύτερο στην εκπαίδευσή τους.

Λειτουργούν τμήματα:

6 μελή — 12 μελή

- Α΄, Β΄, Γ΄ ΛΥΚΕΙΟΥ — *Έναρξη 16 Αυγούστου*
- Α΄, Β΄, Γ΄ ΓΥΜΝΑΣΙΟΥ — *Έναρξη 30 Αυγούστου*

Εγγραφές καθημερινά από 10 -12π.μ και 5-8μ.μ.

Από το Φροντιστήριό μας μπορείτε να προμηθευτείτε το *Οδηγό Ενιαίου Λυκείου*. Ένα συμβουλευτικό έντυπο *60 σελίδων* που προτείνει λύσεις που απελευθερώνουν τους ορίζοντες του μαθητή και απαντούν στους προβληματισμούς του για το νέο σύστημα.

X1168-381

ΜΑΙΕΥΤΙΚΟ ΓΥΝΑΙΚΟΛΟΓΙΚΟ ΚΕΝΤΡΟ ΡΟΔΟΥ

ΙΑΤΡΙΚΗ ΑΝΑΚΟΙΝΩΣΗ

ΓΕΩΡΓΙΟΣ Α. ΦΩΤΕΙΝΟΣ
ΜΑΙΕΥΤΗΡΑΣ -ΧΕΙΡΟΥΡΓΟΣ
ΓΥΝΑΙΚΟΛΟΓΟΣ

Μετεκπαιδευθείς στην Υπερηχογραφία - Προγεννητικό έλεγχο στο Harris Birgright Research Centre for Fetal Medicine, Kings College University Hospital, London

Ιατρείο: Γ. Ευσταθίου 7, 1ος όροφος
Τηλ.. (0241) 35550 • ΦΑΧ: 00241) 33550
Κινητό: 0944 862838, Κλινική: (0241) 27650, 28003

Δέχεται:
Δευτέρα - Παρασκευή 09.00 - 13.00 & 5.30 - 8.30
Σάββατο 09.00 - 13.00 ΚΑΤΟΠΙΝ ΡΑΝΤΕΒΟΥ

32353-11/8

ΠΩΛΟΥΝΤΑΙ

πολυτελή διαμερίσματα των 100 και 115τ.μ., αντίστοιχα, με κεντρική θέρμανση, τζάκι, αποθήκη και θέση στάθμευσης, στην πυλωτή της πολυκατοικίας οδό Δενδρινού (περιοχή Ζέφυρος).

Πληροφορίες
ΑΝΑΣΤΑΣΙΟΣ ΑΤΣΙΔΗΣ
ΤΗΛ. 28616-37848,
Στεφ. Καζούλη 74 - Ρόδος

M1-31/8

MARCOS travel

ZACHARIAS MERCOURIS

ΤΙΜΕΣ ΞΕΝΟΔΟΧΕΙΩΝ:

ΑΘΗΝΑ:

	ΜΟΝΟΚΛΙΝΟ	ΔΙΚΛΙΝΟ
PRESIDENT	11.000	14.000
ASTOR	14.000	18.400
ALEXANDROS	13.000	16.000
CHRISTINA	13.500	16.500
RIVA	14.000	18.600
PARTHENON	18.000	22.000
ILISIA	15.300	19.800
GRAND HOTEL	12.500	16.000
ACHILLEAS	11.500	14.800
PYTHAGORION	10.000	14.000
ZINON	8.000	11.000
PLAZA	10.500	15.200
ΠΕΙΡΑΙΑΣ:		
LILIA	14.000	18.000
MISTRAL	20.000	24.600
ΓΛΥΦΑΔΑ:		
EMMANTINA	16.000	21.000
SEA VIEW	14.000	18.000
ΘΕΣΣΑΛΟΝΙΚΗ:		
LE PALACE	13.500	21.000
MANDRINO	13.500	18.000
PHILIPPION	20.500	23.000

Επίσης κρατήσεις ξενοδοχείων για:
ΣΑΝΤΟΡΙΝΙ - ΜΥΚΟΝΟ - ΚΡΗΤΗ - ΚΩ - ΣΑΜΟ

Π. Π. ΓΕΡΜΑΝΟΥ 9
(ΕΜΠΟΡΙΚΟ ΚΕΝΤΡΟ ΦΩΚΙΑΛΗ)
Τηλ. 34017, 27405 - Fax 25275

X.1158-31/8

ΠΡΟΟΔΟΣ ΜΙΚΡΕΣ ΑΓΓΕΛΙΕΣ ΜΙΚΡΕΣ ΑΓΓΕΛΙΕΣ ΠΡΟΟΔΟΣ

ενοικιάσεις

ΕΝΟΙΚΙΑΖΕΤΑΙ studio στο Ροδίνι επιπλωμένο με πολυκουζινάκι και αυλή. Τηλ. 32154 - 73638
8329-11/8

ΕΝΟΙΚΙΑΖΕΤΑΙ διαμέρισμα 95 τ.μ., 3 υπνοδωματίων και λοιπών βοηθητικών χώρων σε ήσυχη περιοχή στην Ανάληψη. Τηλ. 63096 - 63742
8328-10/8

ΕΝΟΙΚΙΑΖΕΤΑΙ ημιυπόγειο δυάρι, φρεσκομπογιατισμένο, με μερικά έπιπλα, κατάλληλο για έναν ή δύο εργαζόμενα άτομα. Περιοχή Δενδρινού και Χατζηαγγέλου. Πληρ. τηλ. 63926
8317-11/8

ΕΝΟΙΚΙΑΖΕΤΑΙ διαμέρισμα 3άρι σε καλή τοποθεσία έναντι Αύρα Μπιτς. Τηλ. 25251
8323-8/8

ΕΝΟΙΚΙΑΖΟΝΤΑΙ 1) Διαμέρισμα 110 τ.μ. με κουζίνα εντοιχισμένη, ηλιακό και θέρμανση και 2) Γκαρσονιέρα πάνω από το κατάστημα ΠΕΛΑΡΓΟΣ, στην Ανάληψη. Τηλ. 63419-64831
8310-8/8

ΕΝΟΙΚΙΑΖΕΤΑΙ διαμέρισμα δυάρι 40 τ.μ. σε νέα οικοδομή, διαμπερές, επιπλωμένο, με θέα τη θάλασσα, στο Καρακόνερο. Προτιμούνται δημόσιοι υπάλληλοι και στρατιωτικοί. Τηλ. 78172
8454-15/8

ΕΝΟΙΚΙΑΖΕΤΑΙ μονοκατοικία 2 υπνοδωματίων, σαλόνι, τζάκι, κουζίνα, λουτροκαμπινέ, με αυλή και κήπο, στο χωριό Σορωνή. Πληροφορίες τηλ. 32783, ώρες καταστημάτων
8334-12/8

ΕΝΟΙΚΙΑΖΕΤΑΙ στα Κοσκινού, διαμέρισμα, 2 κρεβατοκάμαρες, κουζίνα και σαλόνι, χωρίς έπιπλα. Τηλ. 62004
8331-12/7

ΕΝΟΙΚΙΑΖΕΤΑΙ γκαρσονιέρα ρετιρέ, με θέα τη θάλασσα, πλήρως επιπλωμένη, για τους μήνες Αύγουστο - Σεπτέμβριο, στο Καρακόνερο, επί της οδού Πανορμίτου. Τηλ. 32195 - 20949 - 37735
8340-12/8

ΕΝΟΙΚΙΑΖΕΤΑΙ ανεξάρτητο διαμέρισμα, δυάρι, επί της οδού Αγίου Γεωργίου 47. Πληροφορίες εντός. Τηλ. 25096

ΕΝΟΙΚΙΑΖΕΤΑΙ ισόγειο προσόψεως 104τ.μ., με δύο δικές του εισόδους, θέα στο δρόμο και από τις τρεις πλευρές του. Σε προνομιακή θέση, επί της οδού Μεγ. Κων/νου (περιοχή KLIMATAIR). Μόνο για επαγγελματική χρήση. Προτάσεις δεκτές. Πληρ. τηλ. 26546 - 0932723753
8409-15/8

ΕΝΟΙΚΙΑΖΕΤΑΙ διαμέρισμα επί της Θεμ. Σοφούλη, δύο υπνοδωμάτια, σαλοτραπεζαρία, κουζίνα, μπάνιο. Τηλ. 23675
8431-13/8

ΕΝΟΙΚΙΑΖΕΤΑΙ διαμέρισμα τριών υπνοδωματίων, σαλοτραπεζαρία, δύο τουαλέτες, ηλιακός, συνδεμένο με το αποχετευτικό, στον 2ο όροφο, επί της οδού Πάλμα Μαγιόρκας 26. Τηλ. 61629
8381-12/8

ΕΝΟΙΚΙΑΖΕΤΑΙ διαμέρισμα δυάρι για όλο το χρόνο, Χειμάρρας 88. Τηλ. 61078
8447-15/8

ΕΝΟΙΚΙΑΖΕΤΑΙ διαμέρισμα 80τ.μ., ενός υπνοδωματίου, στο δεύτερο όροφο, σε πολυκατοικία, στην οδό Γ. Παπανδρέου. Πληρ. κ. Κίτσα τηλ. 63833
8436-15/8

ΕΝΟΙΚΙΑΖΕΤΑΙ δυάρι επιπλωμένο, με πολυκουζίνα, ξεχωριστό υπνοδωμάτιο, κήπο, στο κέντρο της πόλης, κοντά στη θάλασσα, περιοχή Ψαροπούλα, για όλο το χρόνο. Τηλ. 20710
8443-15/8

ΕΝΟΙΚΙΑΖΕΤΑΙ στην Αθήνα, Φωκίωνος Νέγρη (Κυψέλη) γκαρσονιέρα 45τ.μ., κατάλληλη για φοιτητή ή φοιτήτρια. Τηλ. 29284 ή 35174
8445-15/8

ΕΝΟΙΚΙΑΖΕΤΑΙ Πατριάρχου Αθηναγόρα και Κοδριγκτώνος γωνία, αριθμός 49, στον 1ο όροφο, διαμέρισμα 1 υπνοδωμάτιο, σαλόνι, κουζίνα, μπάνιο, με θέρμανση, βεράντες. Για σπίτι, γραφείο, ιατρείο, κλπ. Πληρ. τηλ. 29933
8434-14/8

ΕΝΟΙΚΙΑΖΕΤΑΙ μαγαζί 64τ.μ., δίπλα από την εκκλησία Αγίου Νικολάου, Καναδά 87. Τηλ. 36346
8464-15/8

ΕΝΟΙΚΙΑΖΕΤΑΙ ισόγειο διαμέρισμα 95τ.μ., στο κέντρο της πόλης, κατάλληλο για επαγγελματική στέγη. Πληροφορίες τηλ. 25983, πρωινές ώρες
8459-31/8

ΕΝΟΙΚΙΑΖΕΤΑΙ

στην περιοχή Δασκάλων και επί των οδών Χίου - Αναστασιάδη, διαμέρισμα τριάρι, εμβαδόν 85τ.μ., με δύο υπνοδωμάτια, σαλόνι, κουζίνα, λουτρό, δύο βεράντες και ηλιακό θερμοσίφωνα.
Τηλ. 27453, από 9.00-13.00μ.μ. και 31629 - 33004 τις υπόλοιπες ώρες
8453-15/8

ΕΝΟΙΚΙΑΖΕΤΑΙ ή ΠΩΛΕΙΤΑΙ

κατάστημα για οποιαδήποτε χρήση, 100 τ.μ. ισόγειο, 50 τ.μ. υπόγειο και 50 τ.μ. πατάρι με μία είσοδο. Πλατεία Αγίου Ιωάννου. Επίσης **ΕΝΟΙΚΙΑΖΕΤΑΙ** διαμέρισμα 70 τ.μ. Μιχ. Πετρίδη. Τηλ. 75103 - 62765
8439-15/8

ΕΝΟΙΚΙΑΖΕΤΑΙ

αποθήκη ισόγεια 100τ.μ., με πλακάκια, WC, νερό, τριφασικό ρεύμα, κατάλληλη για πολλές χρήσεις στην οδού Κων/νου Υδραίου 44, γωνία Στέλιου Κωτιάδη
Τηλ.74641
8405-12/8

ΕΝΟΙΚΙΑΖΟΝΤΑΙ

λουξ διαμερίσματα για διακοπές, δίκλινα, τρίκλινα και τετράκλινα, με TV, τηλέφωνο και όλα τα οικιακά σκεύη, στην περιοχή Μητροπόλεως. Επίσης 4άρια διαμερίσματα επιπλωμένα, στ' Ασγούρου
Τηλ.. 29362
8463-25/8

ΕΝΟΙΚΙΑΖΕΤΑΙ

για δύο χρόνια από 1η Σεπτεμβρίου 1999 τριάρι διαμέρισμα πολυτελές, ευρύχωρο, γωνιακό 90 τ.μ. με πρόσοψη επί της οδού Αννης Μαρίας 63. Τιμή ενοικίου 120.000 δρχ.
Τηλ. 63082
8363-10/8

ΕΝΟΙΚΙΑΖΕΤΑΙ

ημιυπόγειος χώρος, 160 τ.μ., κατάλληλος για πολλές χρήσεις, με πλακάκια, 2 τουαλέτες, και τριφασικό ρεύμα, σε νεόκτιστη οικοδομή, σε κεντρικό δρόμο, απέναντι από την εκκλησία της Ανάληψης, Αποστόλου Παύλου 34.
Τηλ. 0937/114603
X1184-31/8

πωλήσεις

ΠΩΛΕΙΤΑΙ οροφοδιαμέρισμα 1ου ορόφου, 97τ.μ., στην Αγ. Αναστασία, με βεράντες ολόγυρα και εντοιχισμένες ντουλάπες. Πληρ. ηρωί 77736 και απόγευμα 29455
8449-15/8

ΠΩΛΕΙΤΑΙ στην περιοχή Καρακόνερο, επί της οδού Τελχινών, σε γωνιακή νεόκτιστη οικοδομή, διαμέρισμα 83τ.μ., με κήπο, ημιτελές ή τελειωμένο. Γίνονται ευκολίες πληρωμής. Πληρ. τηλ. 76640 - 76641
8438-22/8

ΠΩΛΕΙΤΑΙ ισόγειο δυάρι, περίπου 39τ.μ. καθαρό, στην τιμή των 11.000.000 μετρητοίς. Περιοχή Ψαροπούλα. Τηλ. 31485, ώρες γραφείου
8444-15/8

ΠΩΛΕΙΤΑΙ 1000τ.μ. οικόπεδο, εντός σχεδίου πόλεως Ρόδου, τομέας Π-ΣΔ 0,4 μόνο 30.000 δρχ. το τ.μ. Τηλ. 27082 - 26476
M9-20/8

ΠΩΛΕΙΤΑΙ 250τ.μ. κατάστημα, επί της λεωφόρου Ρόδου - Ιαλυσού, μισθωμένο με 700.000 το μήνα, για εισόδημα. Τηλ. 27082 - 26476
M9-20/8

ΠΩΛΕΙΤΑΙ 3άρι διαμέρισμα, 15 ετών, στους Δασκάλους, σε τιμή ευκαιρίας. Τηλ. 27082 - 26476
M9-20/8

ΠΩΛΕΙΤΑΙ 2άρι διαμέρισμα 30τ.μ. με πολυκούζινο και έπιπλα στους Δασκάλους. Τηλ. 27082 - 26476
M9-20/8

ΠΩΛΟΥΝΤΑΙ στο Δήμο Ιαλυσού, μονοκατοικίες των 130τ.μ. στα μπετά, με κοινόχρηστα (δρόμοι, αποχετεύσεις, φωτισμός στους δρόμους) τελειωμένα. Τηλ. 27082 - 26476
M9-20/8

ΠΩΛΟΥΝΤΑΙ

χαριτωμένα καθαρόαιμα λυκόσκυλάκια (7-8 εβδομάδων)
Πληρ. τηλ. 34704 ή (093) 2063646 ή (097) 7775587
8473-18/8

ΠΩΛΕΙΤΑΙ

στα Κοσκινού, ανεξάρτητη μονοκατοικία, 110τ.μ., σε άριστη κατάσταση για κατοίκηση.
Πληρ. τηλ.65318, κ. Μαρία
8467-12/9

ΠΩΛΕΙΤΑΙ ή ΕΝΟΙΚΙΑΖΕΤΑΙ

επιχείρηση με είδη δώρων. Δεκτή κάθε προσφορά. Πειραιώς 4, τηλ. 75292 - 63077
8385-13/8

ΠΩΛΟΥΝΤΑΙ σκυλάκια ράτσας πόϊντερ, στο χωριό Λαχανιά. Πληροφορίες τηλ. 0244/46039, κ. Τριαντάφυλλο Ψαρά.
8337-11/8

ΠΩΛΕΙΤΑΙ κτήμα γωνιακό 1400 μ. με ελιές, στα όρια σχεδίου στο χωριό Σάλακος. Τηλ. 26693 και 0977635567 και 0246-22349
8349-20/8

ΠΩΛΕΙΤΑΙ γεννήτρια 6.000 Watt, 40 Αμπέρ, δίνει ρεύμα από 110 - 386 Volt, βενζινοκίνητη. Τιμή 350.000 δρχ. Τηλ. 61552
8415-13/8

ΠΩΛΟΥΝΤΑΙ χαριτωμένα καθαρόαιμα λυκοσκυλάκια (6-7 εβδομάδων). Τηλ. 34704, (097)7775587 και (093)2063646
ΓΔ-15/8

ΠΩΛΟΥΝΤΑΙ: 1.- Μεγάλο κτίριο στην Παλιά Αγορά, με εστιατόριο, στο ισόγειο και 115τ.μ. εργαστήριο στον πρώτο όροφο. 2.- Διόροφο σπίτι με αυλή, στην Παλιά Πόλη, κοντά στη Σωκράτους. Πληρ. τηλ. 24828 και 093-2743954
8426-22/8

ΠΩΛΕΙΤΑΙ κτήμα με ελιές 7.300μ. στον Καλαμώνα. Τηλ. 42113, 1-4μ.μ.
8458-15/8

ΠΩΛΕΙΤΑΙ το 50% μεγάλης επιχείρησης στο Φαληράκι, με ετήσιο τζίρο 200.000.000. Πληροφορίες μόνο σε επωνύμους καιμε ραντεβού. Τηλ. 27082 - 26476 και 0944/347405
M9-20/8

ΠΩΛΕΙΤΑΙ ή ενοικιάζεται η επιχείρηση και το κτίριο καφετέριας - μπαρ στο Φαληράκι, που αποτελείται από 185τ.μ. κτίριο και 250τ.μ. αυλή. Βρίσκεται ανάμεσα σε πολλά ξενοδοχεία. Τηλ. 27082 - 26476 και 0944/347405
M9-20/8

ΠΩΛΕΙΤΑΙ αγρός 900τ.μ. με πρόσωπο στον επαρχιακό δρόμο Γεννάδι - Λαχανιάς. Τηλ. 27082 - 26476
M9-20/8

ΠΩΛΕΙΤΑΙ αγρός με οικόπεδο, αξίας 4000τ.μ. μετά οικίας 140τ.μ., στην Ανοιξη - Ιαλυσού. Τηλ. 27082 - 26476
M9-20/8

ΠΩΛΟΥΝΤΑΙ

στην Παραλία Ιαλυσού, μονοκατοικίες, απέναντι από την ταβέρνα «Καλύβα» στην οδό Ρίμινι.
ΕΠΙΣΗΣ διαμερίσματα στην Κων/νου Υδραίου - Ρόδου
Πληροφορίες τηλ. 94236, 28476, 94960, 22986
ΕΛΕΥΘΕΡΙΟΣ ΖΑΜΠΕΛΑΚΗΣ
8403-31/8

ΠΩΛΕΙΤΑΙ

ΑΓΡΟΣ ΣΤΑ ΚΑΛΑΒΑΡΔΑ
4.200 Τ.Μ.
Πληροφορίες τηλ. 24494 ή 64355
X1164-31/8

ΠΩΛΕΙΤΑΙ

στο Καρακόνερο, ολοκαίνουργιο διαμέρισμα, 70 τ.μ., 200 μ. από τη θάλασσα, με αποκλειστική χρήση αυλής 85 τ.μ. και μια θέση πάρκινγκ. Τιμή 15.500.000
Πληρ. τηλ. 0977/838881, 01/463673
8321-12/8

Επί της Στεφάνου Καζούλη

ΠΩΛΕΙΤΑΙ

ρετιρέ 70τ.μ., τριάρι. Διαθέτει μεγάλες βεράντες και απεριόριστη θέα. Γίνονται ευκολίες πληρωμής και δάνεια δεκτά.
Πληροφορίες Διακογεωργίου Κάλλιστος τηλ. 29318 - 34598
X1144-31/8

ΠΑΡΑΔΙΔΟΝΤΑΙ ΜΑΘΗΜΑΤΑ ΑΓΓΛΙΚΩΝ

σε ευχάριστο διακοσμημένο χώρο.
Μαθήματα αγγλικών για παιδιά προσχολικής ηλικίας και παιδιά δημοτικού.
Ασχολούμαστε με χειροτεχνίες, κουκλοθέατρο και μουσικοκινητική αγωγή.
Από αλλοδαπή καθηγήτρια Αγγλικών με χρόνια νηπιαγωγική και φροντιστηριακή πείρα.
Τηλ. 0945/434117
8177-30/9

ΠΩΛΟΥΝΤΑΙ

M1-31/8

ΑΠΟ ΤΟΝ ΑΝΑΣΤΑΣΙΟ ΑΤΣΙΔΗ

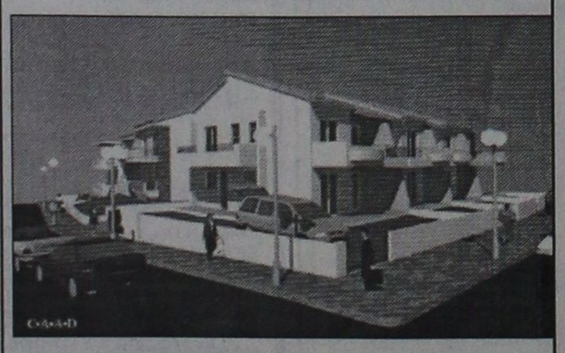

- Μεζονέτες διόροφες 132τ.μ. και διόροφες με υπόγειο 190τ.μ., με οροφές κεραμοσκεπείς, με αποκλειστικές χρήσεις αυλών, περιοχή ΚΑΝΑΜΑΤ

ΠΛΗΡΟΦΟΡΙΕΣ: ΑΝΑΣΤΑΣΙΟΣ ΑΤΣΙΔΗΣ
ΣΤΕΦΑΝΟΥ ΚΑΖΟΥΛΗ 74 - ΡΟΔΟΣ
- Τηλ. 28616, 37848

ΠΩΛΟΥΝΤΑΙ

σε τιμή ευκαιρίας από ιδιώτη:
1) Αέρας μονοκατοικίας με θέα τη θάλασσα 80 τ.μ. στα Κοσκινού
2) Υπόγειο γκαράζ 70 τ.μ. στο Ροδίνι
Πληροφορίες τηλ. 31880, 0944/914647
8312-8/8

ΠΩΛΕΙΤΑΙ

διαμέρισμα τεσσάρι επί της Παρθενόπης σε στυλ μεζονέτας με εντοιχισμένη κουζίνα, εντοιχισμένες ντουλάπες, ανακλινόμενα αλουμίνια, διπλά τζάμια, ντουλάπες στα μπάνια, θέρμανση, εγκατάσταση με ηλιακό θερμοσίφωνα.
Αμεση παράδοση
Πληρ. Διακογεωργίου Κάλλιστος τηλ. 29318
X.1144-31/8

ΕΥΚΑΙΡΙΑ

Στα Κοσκινού **ΠΩΛΕΙΤΑΙ** ισόγειο με τρία υπνοδωμάτια, εντοιχισμένη κουζίνα 16 τ.μ., εντοιχισμένες ντουλάπες σε όλα τα υπνοδωμάτια, εγκατάσταση για θέρμανση και για ηλιακό θερμοσίφωνα, διπλά τζάμια με ρολά, κουνουπιέρες, ντουλάπια στα μπάνια και άμεση παράδοση.
Δάνεια δεκτά
Πληρ. Διακογεωργίου Κάλλιστος τηλ. 29318
X.1144-31/8

ΠΩΛΕΙΤΑΙ

πιτσαρία AL TAGLIO DA PIERO στην Ορφανίδου, Κρήτης 10. Τιμή λογική
Τηλ. 0944642279, 16μ.μ.
8452-22/8

ΠΩΛΕΙΤΑΙ

κατάστημα νυφικών, με καλές προοπτικές, λόγω φόρτου εργασίας. Πελατεία εξασφαλισμένη
Πληροφορίες τηλ. 75260, ώρες καταστημάτων
8406-22/8

ΠΩΛΕΙΤΑΙ

από ιδιοκτήτη, οροφοδιαμέρισμα 105τ.μ., σε μικρή πολυκατοικία, τεσσάρων διαμερισμάτων, λουξ κατασκευής, στο Καρακόνερο επί της Πανορμίτου
Πληροφορίες τηλ. 20949 - 37735 - 32195 - 0932-326055
8339-31/8

ΠΩΛΟΥΝΤΑΙ

ΣΤΗΝ ΠΑΡΑΛΙΑ ΙΑΛΥΣΟΥ
Μονοκατοικίες απέναντι από την ταβέρνα «Καλύβα» στην οδό Ρίμινι
Επίσης διαμερίσματα στην Κων/νου Υδραίου - Ρόδος
Πληροφορίες Ελευθέριος Ζαμπελάκης
Τηλ. 94236 - 28476 - 94960 - 22986
8403-31/8

ΠΩΛΟΥΝΤΑΙ

διαμερίσματα λουξ κατασκευής 90 τ.μ. στην οδό ΤΑΡΣΟΥ περιοχή ΦΑΝΕΡΩΜΕΝΗ
Πληρ.
ΧΑΤΖΗΜΙΧΑΛΗΣ ΑΝΔΡΕΑΣ
εργολάβος οικοδομών
ΤΗΛ: 0241/77751 - 31027 - 0977/747857
ΕΥΚΟΛΙΕΣ ΠΛΗΡΩΜΗΣ - ΔΑΝΕΙΑ ΔΕΚΤΑ
ΖΗΤΟΥΝΤΑΙ ΟΙΚΟΠΕΔΑ ΓΙΑ ΑΝΤΙΠΑΡΟΧΗ
2848-22/8

ΟΙΚΟΔΟΜΙΚΕΣ-ΤΕΧΝΙΚΕΣ
ΕΜΠΟΡΙΚΕΣ-ΕΠΙΧΕΙΡΗΣΕΙΣ

X1137-31/8

ΑΦΟΙ ΑΣΒΕΣΤΗ Ο.Ε.

Κ. Τσαλδάρη 26-Ρόδος
32809-74325-74326

ΠΩΛΟΥΝΤΑΙ

- ΚΑΤΑΣΤΗΜΑ 128τ.μ. και 154τ.μ. αποθήκη, επί της οδού Τσαλδάρη
- ΔΙΑΜΕΡΙΣΜΑΤΑ όλων των διαστάσεων επί της οδού Αγίου Ιωάννου
- ΜΕΖΟΝΕΤΕΣ 130τ.μ. επί της οδού Αλεξάνδρειας

ΠΡΟΣΟΧΗ!

Περιοχή Μήδεια. Πωλούνται οροφοδιαμερίσματα των 50τ.μ. - 75τ.μ. - 82τ.μ. - 104τ.μ. με μεγάλες βεράντες, πολυτελούς κατασκευής. Τιμές προσιτές - Δάνεια δεκτά.
Πληροφορίες τηλ. 30350 και 0945/476243
8057-15/8

ΠΩΛΕΙΤΑΙ

από ιδιοκτήτη οικόπεδο στο Γεννάδι 1420 μέτρα, άρτιο και οικοδομήσιμο με την άδεια, με νερό και 30 ελαιόδενδρα.
Τηλ. 91435, 0945/402153
8342-15/8

ΠΩΛΕΙΤΑΙ

οικόπεδο στα Λειβάδια Τήλου σε κεντρικό δρόμο.
Τηλ. 30914
8461-15/8

ΠΩΛΕΙΤΑΙ

διαμέρισμα στην Παλιά Πόλη 130 τ.μ. πλήρως ανακαινισμένο σε τιμή ευκαιρίας. Αμεση παράδοση
Πληρ. Διακογεωργίου Κάλλιστος τηλ. 29318
X.1144-31/8

ΠΩΛΕΙΤΑΙ

μαγαζί ειδών διατροφής στο Μαντράκι, λόγω φόρτου εργασίας. Σοβαρές προτάσεις μόνο δεκτές.
Πληροφορίες τηλ. 26294, 5.30-9.30 μ.μ.
8129-8/8

ΠΩΛΕΙΤΑΙ

από ιδιώτη, δυόροφη μονοκατοικία 130 τ.μ., ανακαινισμένη στην Παλιά Πόλη, Πυθαγόρα.
Πληρ. τηλ. 31017, κιν. 0932-842843
8110-31/8

ΠΩΛΟΥΝΤΑΙ

στα Κοσκινού, μονοκατοικίες με αυλή σε μπετά 150-160τ.μ. Τιμή 24 εκατομμύρια.
Τηλ. 29308 - 22768
M17-31/8

ΠΩΛΕΙΤΑΙ

ΤΟΥΡΙΣΤΙΚΟ ΧΡΥΣΟΧΟΕΙΟ ΚΑΙ ΡΟΛΟΓΙΑ ΣΤΟ ΜΑΝΤΡΑΚΙ
Πληροφορίες τηλ. 32477
7991-8/8

ΠΩΛΕΙΤΑΙ

αναψυκτήριο - κρεπερί στην Ιαλυσό δίπλα ακριβώς στην πιάτσα ταξί, πλήρως εξοπλισμένο, λόγω φόρτου εργασίας.
Πληροφορίες τηλ. 95843 - 47062
8293-15/8

Η επιχείρηση εστιατόριο Αλίκη

απέναντι από το ξενοδοχείο των Ρόδων, **ΕΝΟΙΚΙΑΖΕΤΑΙ** ή και **ΠΩΛΕΙΤΑΙ**. Επίσης γίνονται δεκτές και προτάσεις για αλλαγή χρήσης.
Τηλ. 74054, 8 μ.μ.
8161-8/8

ΜΕΓΑΛΗ ΠΡΟΣΦΟΡΑ ΠΩΛΟΥΝΤΑΙ

μηχανήματα γρανίτας σε τιμή ευκαιρίας.
Πληρ. τηλ. 0945/433354
8177-30/8

ΠΩΛΕΙΤΑΙ

ΠΑΙΔΙΚΟΣ ΣΤΑΘΜΟΣ ΣΤ' ΑΦΑΝΤΟΥ
πλήρως εξοπλισμένος, με μεγάλο αύλειο χώρο και παιδική χαρά.
Τιμή συζητήσιμη.
Τηλ. 52998 - 62722
Κινητό: 0945 - 871703
8380-12/8

ΜΑΘΗΜΑΤΑ

ΦΙΛΟΛΟΓΟΣ

παραδίδει ιδιαίτερα μαθήματα σε μαθητές γυμνασίου - λυκείου.
Τηλ. 0241-24046 - 0944/430442
8103-5/8

ΑΝΑΚΟΙΝΩΣΗ

ΕΓΓΡΑΦΕΣ
6 Σεπτεμβρίου
Μαθήματα
M22-31/8
Computer
Program P.M
ΕΓΓΡΑΦΕΣ 6 Σεπτεμβρίου
COMPUTER
ΑΝΩΤΕΡΗ ΕΠΙΜΟΡΦΩΣΗ
ΜΑΝΩΛΗΣ Ι. ΣΟΦΙΛΛΑΣ
Προγραμματιστής Αναλυτής
Πτυχιούχος πανεπιστημίων
University of Baltimore
& Bowie State University
U.S.A
Κοδριγκτώνος 91
Τηλ: (0241)- 31761

ΑΓΓΛΙΚΑ - ΓΕΡΜΑΝΙΚΑ Μ. ΚΟΝΤΟΥ



- **LOWER - PROFICIENCY** των Cambridge - Michigan
- **ZERTIFICAT - MITTELSTUFE SPACHDIPLOME** του Goethe - Institut
- **ΕΠΑΓΓΕΛΜΑΤΙΚΑ ΓΕΡΜΑΝΙΚΑ** για Ξενοδοχοϋπαλλήλους, εργαζόμενους στον τουρισμό

Διδάσκουν
Αγγλικά: Robert Davies
Γερμανικά: Μ. Κοντός

Υψηλά ποσοστά επιτυχίας
Χρόνοι Ρεκόρ στην απόκτηση διπλωμάτων

1ο διδ.: Αγ. Αναργύρων 11α
2ο » : Δημ. Αναστασιάδη 61
3ο » : Παρισίων 1 & Λονδίνου

X.1097-31/8
Τηλ: 0241/35289, 23973- Fax: 32336

ΚΑΤΟΧΟΣ PROFICIENCY ΤΟΥ ΠΑΝΕΠΙΣΤΗΜΙΟΥ ΤΟΥ CAMBRIDGE

με φροντιστηριακή πείρα και διετή παραμονή στην Αγγλία, παραδίδει ιδιαίτερα μαθήματα σε παιδιά δημοτικού.
Παράλληλα, αναλαμβάνει προετοιμασία για τις εξετάσεις Lower και Proficiency.
Πληροφορίες τηλ. 32280
8379-14/8

ΜΑΘΗΜΑΤΙΚΑ

Εμπειροι καθηγητές παραδίδουν ιδιαίτερα μαθήματα κατ' οίκον ή σε 2-3μελή γκρουπ. Υπεύθυνη εργασία για Γυμνάσιο - Ενιαίο Λύκειο - Τ.Ε.Ε Επιμονή στην κάλυψη κενών και στην καινούργια ύλη.
ΟΙΚΟΔΙΔΑΣΚΑΛΕΙΟ
ΣΤΑΘΗ - ΤΖΕΝΗΣ ΟΡΦΑΝΟΥ
ΤΗΛ. 29315-0945/973306
8282-13/8

ΠΤΥΧΙΟΥΧΟΣ

του Πανεπιστημίου Αιγαίου, με φροντιστηριακή πείρα και με άριστη κατάρτιση, παραδίδει μαθήματα σε παιδιά δημοτικού και γυμνασίου
Πληροφορίες τηλ. 30349
8379-14/8

ΠΩΛΟΥΝΤΑΙ

Διώροφες ανεξάρτητες μονοκατοικίες δίπλα από το φυτώριο σε καταπράσινη περιοχή του Δήμου Ιαλυσού και σε απόσταση 6 χλμ από τη Ρόδο
Διαστάσεις 130τ.μ. και 168 τ.μ.
Αριστη κατασκευή
Εντός σχεδίου πόλεως με δυνατότητα τραπεζικής χρηματοδότησης
Απαλλαγή από το φόρο μεταβίβασης ακινήτων για πρώτη κατοικία
Αυτόνομη χωροθέτηση, ασφαλτόστρωση των εσωτερικών δρόμων, φωτισμός με φανοστάτες



ΠΛΗΡΟΦΟΡΙΕΣ
ΕΜΜΑΝΟΥΗΛ ΚΡΑΝΙΔΗΣ
Αμερικής 50 ΡΟΔΟΣ -
Τηλ. 27082 - 26476 -
094/347405 - FAX
27101 Email
mkranidis@hol.gr
M9-31/8

ΠΩΛΟΥΝΤΑΙ

ελαφρώς μεταχειρισμένα φορτηγά αυτοκίνητα, εισαγωγής μας, επαγγελματικά και γεωργικά

1) MITSUBISHI L 300 κλειστό μακρύ
2) MITSUBISHI L 300 κλειστό κοντό
3) FORD TRANSIT κλούβα
4) FORD TRANSIT ανοικτό
5) MERCEDES MB 100 κλειστό
6) MERCEDES 309 D ανοικτό
7) MERCEDES 813 ανοικτό
8) OPEL COMBO κλειστό
9) GOLF stasion wagon
10) MERCEDES 309 ψυγείο - συντήρηση
11) VOLKSWAGEN υδρόψυκτο ψυγείο - συντήρηση
12) VOLKSWAGEN κλούβα 1600 c.c.
13) ΤΖΙΠ ISUZU TROOPER 4X4

ΠΛΗΡΟΦΟΡΙΕΣ **ΔΗΜΗΤΡΙΟΣ ΒΡΟΥΛΗΣ**
Τηλ. 62171-65171, 3ο χλμ Ρόδου Λίνδου
X1138-31/8

ΚΑΛΛΙΣΤΟΣ ΔΙΑΚΟΓΕΩΡΓΙΟΥ

ΙΔΙΟΚΤΗΤΗΣ - ΚΑΤΑΣΚΕΥΑΣΤΗΣ

ΚΩΝ/ΝΟΥ ΤΣΑΛΔΑΡΗ 28
Τηλ. 34598 - 29318

1) Πωλούνται διαμερίσματα υπό κατασκευήν 3άρια - 4άρια επί της Λεωφ. Καλλιθέας και Καλλιπάτειρας Καρακόνερο, με απεριόριστη θέα στη θάλασσα.

Τα διαμερίσματα διαθέτουν μεγάλες βεράντες, διπλά τζάμια με ανακλινόμενα αλουμίνια και ρολά, υδραυλικό ασανσέρ, εγκατάσταση κεντρικής θέρμανσης και ηλιακό θερμοσίφωνο. Γενικά η οικοδομή θα είναι πλήρως αποπερατωμένη από την ταράτσα έως την αυλή σε σύγχρονη κατασκευή.

2. Καταστήματα 50, 100, 150, 200 τ.μ. επί του κεντρικού δρόμου στο Καρακόνερο.

3) Αποθήκες 50, 100, 150, 200 τ.μ. Καρακόνερο.

4) 70 τ.μ. 3άρι ρετιρέ επίτης Στεφάνου Καζούλη.

5) Διαμερίσματα τριάρια - τεσσάρια και καταστήματα πλησίον πλατείας Φώκιαλη (έναντι παλιό ΙΚΑ). Υπό ανέγερση επί της Κ. Παλαιολόγου.

Δάνεια δεκτά * Ευκολίες πληρωμής

☞ Δεχόμαστε ανταλλαγές διαμερισμάτων ή άλλων ακινήτων

ΠΛΗΡΟΦΟΡΙΕΣ: ΔΙΑΚΟΓΕΩΡΓΙΟΥ ΚΑΛΛΙΣΤΟΣ
Τηλ. 34598 - 29318
X.1144-31/8

ΜΕΝΤΙΟΥΜ - ΑΣΤΡΟΛΟΓΟΣ

ΝΙΚΟΣ

ΠΡΟΒΛΕΨΕΙΣ ΣΤΟΝ ΕΠΑΓΓΕΛΜΑΤΙΚΟ, ΑΙΣΘΗΜΑΤΙΚΟ ΚΑΙ ΟΙΚΟΝΟΜΙΚΟ ΤΟΜΕΑ.
ΕΠΑΝΑΦΟΡΕΣ ΑΤΟΜΩΝ,
ΙΣΧΥΡΕΣ ΥΠΟΒΟΛΕΣ

ΔΕΧΕΤΑΙ ΜΟΝΟ ΜΕ ΡΑΝΤΕΒΟΥ ΣΤΑ ΤΗΛΕΦΩΝΑ: 31405 ΚΑΙ 0945812587
8402-8/8

ΝΤΕΤΕΚΤΙΒΣ ΑΘΗΝΩΝ



Αναλαμβάνουμε υποθέσεις ανηλίκων, προσωπικές, οικογενειακές εμποροβιομηχανικές
Διαθέτουμε τα καλύτερα ηλεκτρονικά σύχρονα οπτικοακουστικά συστήματα.
Εχεμύθεια 100%
Τα 30 χρόνια πείρα είναι η εγγύηση μας
Γ.Δ-30/9

ΤΗΛ. 0977632963 & 0954-319796

ΠΡΟΟΔΟΣ ☎ ΜΙΚΡΕΣ ΑΓΓΕΛΙΕΣ ⚙ ΜΙΚΡΕΣ ΑΓΓΕΛΙΕΣ ΠΡΟΟΔΟΣ

διάφορα

ΑΠΟΦΡΑΞΕΙΣ ΚΑΘΑΡΙΣΜΟΙ ΑΠΟΧΕΤΕΥΣΕΩΝ

«ΜΑΡΙΑ»

Αναλαμβάνουμε την απόφραξη και τον καθαρισμό αποχετεύσεων οικιών, πολυκατοικιών, ξενοδοχείων με ηλεκτρικό μηχάνημα, όλο το 24ωρο.

- ΕΡΓΑΣΙΑ ΕΓΓΥΗΜΕΝΗ
- ΤΑΧΕΙΑ ΕΞΥΠΗΡΕΤΗΣΗ

Πληρ. τηλ. -94750

ΚΙΝΗΤΟ: 097434729

095262821

T32406-25/9

ΥΔΡΑΥΛΙΚΟΣ ΑΝΑΛΑΜΒΑΝΕΙ ΠΑΣΗΣ ΦΥΣΕΩΣ ΥΔΡΑΥΛΙΚΕΣ ΕΡΓΑΣΙΕΣ ΑΠΟΦΡΑΞΕΙΣ ΚΑΘΑΡΙΣΜΟΙ ΑΠΟΧΕΤΕΥΣΕΩΝ - ΞΕΒΟΥΛΩΜΑΤΑ

Χ. Δημήτρης

Αναλαμβάνουμε τον καθαρισμό αποχετεύσεων πολυκατοικιών και ξενοδοχείων με νέο ηλεκ/το μηχάνημα

ΟΙ ΑΠΟΧΕΤΕΥΣΕΙΣ ΠΝΟΝΤΑΙ ΣΑΝ ΝΑ ΤΙΣ ΠΕΡΑΣΑΤΕ ΣΗΜΕΡΑ

ΕΡΓΑΣΙΑ ΕΓΓΥΗΜΕΝΗ

ΔΩΡΕΑΝ ΜΕΤΑ ΑΠΟ ΚΑΘΕ ΑΠΟΦΡΑΞΗ ΨΕΚΑΣΜΟΣ ΤΩΝ ΦΡΕΑΤΙΩΝ ΓΙΑ ΜΙΚΡΟΒΙΑ ΚΑΙ ΚΑΤΣΑΡΙΔΕΣ

Τηλ. 90230 μαγαζί και 31990, ΓΙΑ ΑΜΕΣΗ ΕΞΥΠΗΡΕΤΗΣΗ ΣΑΣ ΣΤΟ ΚΙΝΗΤΟ ΜΑΣ ΤΗΛΕΦΩΝΟ 0944344911

8077-8/8

ΤΟΠΟΘΕΤΗΣΕΙΣ ΠΛΑΚΙΔΙΩΝ - ΜΑΡΜΑΡΩΝ ΠΑΛΙΣΜΑΤΑ

«ΝΙΚΟΣ»

Τηλ. 90426

8059-31/8

alco

Υδραυλικός διπλωματούχος

Μανωλάγκας Φώτιος

Αναλαμβάνουμε:

Πάσης φύσεως υδραυλικά έργα και αποφράξεις, Παντός είδους με νέας τεχνολογίας Μηχανήματα Αμερικής.

Εκπαίδευση εις το εξωτερικό - Αμερική

25 χρόνια εργασίας

Πληρ. τηλ. 65294 οικίας - 67430 φαξ

28ης Οκτωβρίου Κοσκινού. Κινητό 0932476202

8097-8/8

ΣΧΟΛΗ ΟΔΗΓΩΝ

ΚΟΥΣΗ ΠΑΝΤΕΛΗ

ΔΙΠΛΩΜΑΤΑ: ΕΡΑΣΙΤΕΧΝΙΚΑ ΕΠΑΓΓΕΛΜΑΤΙΚΑ - ΜΟΤΟΣΙΚΛΕΤΑΣ

- Επεκτάσεις όλων των κατηγοριών.- Αναθεωρήσεις λημμένων αδειών- Μετατροπές ξένων αδειών σε ελληνικές.

Οδός Βαλαωρίτου 9- έναντι HOTEL SEMIRAMIS πίσω από το Νοσοκομείο

INTERNET: WWW ADRESS

WWW.ADDRESS: Hp:/www.geocities.com/Bourbonstreet/9302.

Δεκτές όλες οι πιστωτικές κάρτες.

ΠΡΟΣΟΧΗ: ΜΑΘΗΜΑΤΑ: α) μοτ/τας ανεξαρτήτου- μεγάλου κυβισμού > 500c.c.

Στην κατηγορία ανεξαρτήτου κυβισμού, η εκπαίδευση γίνεται με μοτοσυκλέτα 500cc

β) μοτ/τας έως 125c.c.

ΔΙΑΘΕΤΟΥΜΕ ΕΠΙΣΗΣ ΚΑΙ ΑΥΤΟΜΑΤΕΣ ΜΟΤΟΣΥΚΛΕΤΕΣ ΕΩΣ 125 c.c.

γ) μοτοποδηλάτου <50c.c.

ΠΑΡΑΛΑΒΗ ΤΩΝ ΜΑΘΗΤΩΝ ΜΑΣ ΚΑΙ ΑΠΟ ΤΙΣ ΟΙΚΙΕΣ ΤΟΥΣ

Τηλ.: 29157-73820-94777 οικία

ΚΑΙ ΑΝΑ ΠΑΣΑ ΣΤΙΓΜΗ ΣΤΑ ΚΙΝΗΤΑ

ΤΗΛ. **0944511313 - 0944203343**

8152-8/8

ROI STUDIOS

Θέλετε να περάσετε ευχάριστες διακοπές σε οικογενειακό περιβάλλον;

Ελάτε στο Λευκό της Καρπάθου να χαρείτε στις εκτεταμένες και καθαρές παραλίες και τα φρέσκα ψάρια.

Πληρ τηλέφωνο - fax

71191

ΓΔ-15/8

ΤΑΠΗΤΟΚΑΘΑΡΙΣΤΗΡΙΟ

WASH AND CARE

ΚΑΘΑΡΙΣΜΟΣ ΚΑΙ ΦΡΟΝΤΙΔΑ

Συνδυάσαμε την πολυετή πείρα μας και τα ολοκαίνουρια μηχανήματά μας και αναλαμβάνουμε:

- Καθαρισμό- φροντίδα - φύλαξη χαλιών - μοκετών
- Παραλαβή από το σπίτι μ' ένα τηλεφώνημα
- Επιτόπιος καθαρισμός, σαλονιών, μοκετών, μαξιλαράκια επιχειρήσεων

ΦΑΡΜΑΚΙΔΗΣ ΕΥΣΤΑΘΙΟΣ

ΤΗΛ. 0241 - 68189

5ο χλμ. Λ. Ρόδου Λίνδου 237

8170-6/9

ζητήσεις

ΖΗΤΕΙΤΑΙ νεαρός και νεαρή που να γνωρίζουν αγγλικά για να εργαστούν ως βοηθοί σερβιτόρου. Τηλ. 25251

8322-8/8

ΖΗΤΕΙΤΑΙ νέος ή νέα που να ομιλεί σκανδιναβικά ή γερμανικά για να εργασθεί σε σοβαρή επιχείρηση στην Παλιά Πόλη. Τηλ. 32232

8411-12/8

ΖΗΤΕΙΤΑΙ τεχνίτης που να γνωρίζει ελάχιστα από καλούπι και να έχει όρεξη να μάθει νέες τεχνικές από σοβαρή εταιρεία. Τηλ. γραφείου 67984 - 66388

8350-12/8

ΖΗΤΕΙΤΑΙ σερβιτόρος πεπειραμένος για να εργαστεί σε εστιατόριο στην Π. Πόλη, να γνωρίζει Γερμανικά και Αγγλικά. Απολελίονται αλλοδαποί. Τηλ. 26359

8314-8/8

ΟΥΚΡΑΝΕΖΑ, 29 ετών, ζητεί εργασία στην πόλη της Ρόδου. Γνωρίζει ελληνικά, διαθέτει νόμιμα χαρτιά. Πληροφορίες Νατάσα 094 - 6075390

8468-15/8

ΖΗΤΕΙΤΑΙ γυναίκα για κουζίνα. Τηλ. 0977249330

8472-15/8

ΖΗΤΕΙΤΑΙ

προς ενοικίαση μονοκατοικία ή ισόγειο διαμέρισμα με κήπο, για επαγγελματική χρήση.

Πληροφορίες τηλ. 0945-437520

8394-15/8

ΖΗΤΕΙΤΑΙ

ΕΠΑΓΓΕΛΜΑΤΙΑΣ ΚΟΜΜΩΤΡΙΑ

Πληρ. τηλ.30717

8347-19/8

ΑΠΟ ΤΟ ΕΣΤΙΑΤΟΡΙΟ «ΜΕΓΑΡΟ»

ΖΗΤΟΥΝΤΑΙ

σερβιτόροι και βοηθοί σερβιτόρου, με πείρα στο αλά καρτ.

Πληρ. τηλ. 27321

8343-13/8

ΖΗΤΕΙΤΑΙ

οδηγός από επιχείρηση γενικού εμπορίου.

Πληρ. τηλ. 65557

8327-10/8

ΖΗΤΕΙΤΑΙ

γραμματέας από ασφαλιστική εταιρεία. Προσόντα: Από 25 έως 35 ετών, απολυτήριο λυκείου, απλή γνώση της αγγλικής, χειρισμός ηλεκτρονικού υπολογιστή «Γουίντος 95, Λότους και Γουόρντ». Τυχόν προϋπηρεσία θα ληφθεί σοβαρά υπόψη.

Οι ενδιαφερόμενες μπορούν να επικοινωνούν από 9-12 στο τηλ.

77979

8370-11/8

Μεγάλη Βιομηχανική εταιρία καταναλωτικών αγαθών, με οργανωμένες δραστηριότητες πωλήσεων και διανομής στη Δωδεκάνησο

ΖΗΤΑ

άμεσα ΔΙΕΥΘΥΝΤΗ ΠΩΛΗΣΕΩΝ

Ο ιδανικός υποψήφιος θα πρέπει να έχει:

- Προϋπηρεσία στο χώρο των πωλήσεων
- Πτυχίο Οικονομικής Σχολής
- Γνώση Η/Υ
- Δυναμική και ευχάριστη προσωπικότητα

Προσφέρονται:

- Ικανοποιητικές αποδοχές βάσει προσόντων
- Bonus βάσει πλάνου πωλήσεων
- Σύγχρονο περιβάλλον εργασίας
- Αυτοκίνητο της εταιρίας
- Εξοδα κίνησης

Η εταιρία δεσμεύεται για τον διακριτικό και εκέμυθο χερισμό των βιογραφικών σημειωμάτων των ενδιαφερομένων που θα αποσταλούν προς τη Διεύθυνση Προσωπικού, Τ.Θ. 193, 85100 Ρόδος

X1180-12/8

ΖΗΤΕΙΤΑΙ ψήστης και τυλικτής γύρου (πίττα), για βραδυνή απασχόληση.

Τηλ. 85952

8330-11/8

ΖΗΤΕΙΤΑΙ μάγειρας για εστιατόριο στο κέντρο της πόλης. Τηλ. 25627

8335-12/8

ΖΗΤΕΙΤΑΙ ηλεκτρονικός με γνώσεις computer. Πληρ. τηλ. 23759 ώρες γραφείου.

8324-18/8

ΖΗΤΕΙΤΑΙ BARMAN βραδυνός για το ξενοδοχείο «Έλενα». 8ωρη απασχόληση. Τηλ. 24755, 11-13.

8401-12/8

ΖΗΤΕΙΤΑΙ πεπειραμένος μάγειρας στο αλά καρτ, για εστιατόριο εντός πόλεως. Μισθός ικανοποιητικός. Τηλ. 75301

8408-12/8

ΖΗΤΕΙΤΑΙ

κοπέλα για αναψυκτήριο, εάν είναι δυνατόν έμπειρη, για συνεχή και μόνιμη εργασία.

Τηλ. 65835 - 63560, κ. Γιώργο

ΓΔ-15/8

Η εταιρεία ΥΙΟΙ ΧΡ. ΣΠΑΝΟΥ Α.Ε. ΖΗΤΕΙ

νέα ή νέο με εκπληρωμένα στρατιωτικά καθήκοντα για το τμήμα νωπών

Α) Βοηθού κρεοπώλη

Β) Βοηθού μάγειρα

Τυχόν προϋπηρεσία θα ληφθεί σοβαρά υπ' όψιν.

Απαραίτητα: βιογραφικό - φωτοτυπία ταυτ. και φωτογραφία.

Τηλέφωνο επικοινωνίας 32335 - 32695

Κατάθεση στοιχείων στην γραμματεία της επιχείρησης

X1141-20/8

AMBIENTE

Shop for Presents

WANTED PARTNER

Tel. 32181-35778

8307-8/8

AMBIENTE

Δώρα -

Είδη οικιακής χρήσης

ΖΗΤΕΙΤΑΙ συνέταιρος.

Τηλ. 32181-35778

8307-8/8

Η ΤΟΥΟΤΑ Ρόδου ΖΗΤΕΙ

1. Πωλητή/τρια αυτοκινήτων και
2. Εξωτερικό πωλητή/τρια ανταλλακτικών

Οι ενδιαφερόμενοι πρέπει να έχουν γνώση του αντικειμένου και διάθεση για εργασία.

Αριστες συνθήκες εργασίας. Ιανοποιητικό πακέτο αποδοχών.

Πληρ. τηλ. 68000 (κ. Τζιώρα Ιωάννη)

M.18-8/8

ΖΗΤΕΙΤΑΙ

κοπέλα να εργαστεί σε αναψυκτήριο στο Μανδράκι.

Πληρ. τηλ. 38023 πρωί, 26294 από 5μ.μ. εως 9 μ.μ.

8164-11/8

ΖΗΤΕΙΤΑΙ

καθηγητής/τρια αγγλικής γλώσσας, για να διδάξει σε φροντιστήριο από το Σεπτέμβριο.

Απαραίτητα προσόντα:

1) προηγούμενη εμπειρία στη διδασκαλία ανώτερων τάξεων (F.C.E. Advanced) και

2) πανεπιστημιακό πτυχίο

Τηλ. 65528 - 68262

8414-15/8

ΚΤΗΜΑΤΟΜΕΣΙΤΙΚΟ ΓΡΑΦΕΙΟ

BAZOYKOY AIK.

ΠΩΛΟΥΝΤΑΙ ΤΑ ΚΑΤΩΘΙ ΑΚΙΝΗΤΑ (Δ.Δ.= Δάνεια Δεκτά)

ΔΙΑΜΕΡΙΣΜΑΤΑ: ΕΤΟΙΜΟΠΑΡΑΔΟΤΑ ΚΑΙΝΟΥΡΓΙΑ ΚΑΙ ΜΕΤΑΧΕΙΡΙΣΜΕΝΑ

ΔΥΑΡΙΑ (1 υπν.)
30 τ.μ. καινούργια γκαρσονιέρα στο Καρακόνερο 9.000.000 (Δ.Δ.)
56 τ.μ. (β' ορ.) στο Ροδίνι 10.000.000 (Δ.Δ.)
60τ.μ. (ρετιρέ) στην Αλ. Διάκου 13.000.000
63τ.μ. σε μπετά στο Μόντε Σμιθ, 7.800.000
64τ.μ. Σωτήρος, (α' όροφ.) 12.500.000 (Δ.Δ.)
ΤΡΙΑΡΙΑ
65τ.μ. (υπ.) Καζαντζάκη 15.000.000
65τ.μ. λουξ κατασκευής (ρετιρέ) στη Σωτήρος 20.000.000 (Δ.Δ.)
70τ.μ. (β' όροφ) έτοιμο, καινούργιο στην Ιαλυσό 18.000.000 (Δ.Δ)
74τ.μ. (ισόγειο) στην Κέννεντυ 26.000.000 (Δ.Δ)
75τ.μ. (α' ορ. με θέα) Κοσκινού 16.500.000 δρχ. (Δ.Δ.).
75τ.μ. (α' ορ.) σε μπετά στη Σωτήρος 8.000.000 (Δ.Δ)
76 τ.μ. Περαίος α' ορ. 20.000.000 (Δ.Δ.)
75τ.μ. (ισόγειο) στη Ρόδου - Λίνδου 12.500.000
84τ.μ. (ισόγειο) με αυλή Παπαδιαμάντη 16.000.000 (Δ.Δ.)
82τ.μ. στο Ροδίνι, 19.000.000, με 50τ.μ. μπαλκόνια (Δ.Δ)
83τ.μ. (ρετιρέ) στη Σάββα Διάκου (μπετά - σοβά) 11.000.000
85τ.μ. στην Αγιαβάρου (ισόγειο) 13.000.000
85τ.μ. υπό κατασκευή στο Ροδίνι 28.000.000 (Δ.Δ.
85τ.μ. (β' όρ.) στον Αγ. Νικόλαο 18.000.000 (Δ.Δ.)
90τ.μ. (ημ/γειο) λουξ στη Μιχ. Πετρίδη 24.000.000
102 τ.μ. ημ/γειο στη Τσαλδάρη σε μπετά 11.000.000
90 τ.μ. διαμ. στο Νιοχώρι 16.000.000
93τ.μ. ορ/σμα καινούργιο στην Ακαδημία 30.000.000 (Δ.Δ.)
105τ.μ. έτοιμο καινούργιο στην Κρεμαστή 19.000.000
110τ.μ. (ισόγ. και α' 2 διαμ.) στη Δαμασκηνού 23.000.000 (Δ.Δ.)
106τ.μ. καινούργιο στην Κρεμαστή 24.000.000
117τ.μ. (β' ορ/σμα) καινούργιο με θερ/στη στη Μιχ. Πετρίδη 30.000.00 (Δ.Δ)
130τ.μ. (υπόγ.) σε κολώνες στο Καρακόερο 14.000.000
ΤΕΣΣΑΡΙΑ
100τ.μ. (α' ορ.) καινούργιο σε πάροδο της Στ. Κωτιάδη 32.000.000 (Δ.Δ)
105τ.μ. (α' ορ.) στη Σωτήρος 23.000.000 (Δ.Δ)
106τ.μ. ορ/σμα στη Μητρόπολη 22.000.000
120τ.μ. (β' ορ.) παραδοσιακό Ηρώων Πολυτεχνείου 35.000.000 (Δ.Δ.)
120τ.μ. (γ' όρ.) στη Γεωργ. Λένντος 21.000.000 (Δ.Δ.)
120τ.μ. στη Γεωργίου Σεφέρη 27.000.000 (Δ.Δ)
130 τ.μ. ρετιρέ Απ. Παύλου (γ' όρ.) 26.000.000
129τ.μ. στην Ιαλυσό, β' όρ. 21.000.000 (Δ.Δ.)
130τ.μ. διόροφο διαμέρισμα στην Σωτήρος 30.000.000
134τ.μ. καινούργιο στην Κέννεντυ 52.000.000 (Δ.Δ)
150τ.μ. (β' οροφ.) στην Εργάντης Αθηνάς 45.000.000 (Δ.Δ)
160τ.μ. (α' ορ.) σε σοβά στην Κρεμαστή 20.000.000 (Δ.Δ)
ΠΕΝΤΑΡΙΑ (4 υπν) ΚΑΙ ΑΝΩ
500τ.μ. ορ/σμα καινούργιο λουξ κατασκευής στην Κέννεντυ 150.000.000
ΜΕΖΟΝΕΤΤΕΣ - ΜΟΝΟΚΑΤΟΙΚΙΕΣ - ΠΑΛΙΑ ΣΠΙΤΙΑ
57τ.μ. μονοκατοικία στη Σάλακο, με 4 στρεμ. (με μαγαζί) 25.000.000
60τ.μ. παλιό δυόροφο κοντά στη Σακράτους 18.000.000 (Δ.Δ.)
68τ.μ. παλιό δυόροφο σπίτι στον Αγ. Γεώργιο με μεγάλη κάλυψη το οικ/σο 110τ.μ. 14.000.000 (ΔΔ)
75τ.μ. 2 σπίτια στην Ανοιξη (Τρεις) σε 300μ οι/δο 24.000.000
80τ.μ. παραδοσιακή μονοκατοικια στ' Αφάντου 18.000.000 (Δ.Δ)
80 τ.μ. στην Ψίνθο 12.000.000
100 τ.μ. λουξ μονοκατ. στην Καλαμώνα σε 2.150τ.μ. οικόπ. 35.000.000
110τ.μ. διώροφη μονοκατοικία στο Γυαλό Σύμης 15.000.000
110τ.μ. διώροφη μονοκατοικία στο Γυαλό Σύμης 15.000.000
120τ.μ. μεζονέτα δυόροφη καινούργια στην Παρθενώπης 33.000.000 (ΔΔ)
127 τ.μ. δυόροφο με τζάκι στην Πυθαγόρα 29.000.000
130τ.μ. μεζονέττα υπό κατασκευή στα Ροδίνι 44.000.000 (Δ.Δ.)
130τ.μ. μονοκατοικία διόροφη σε 300τ.μ. οικ. στην Ιξιά 35.000.000 (ΔΔ)
130 τ.μ. μονοκατοικία στην Ιαλυσό σε μπετά 28.600.000
130τ.μ. μεζ/τα κοντά στην Καμ. Υξραίου 40.000.000 (ΔΔ)
137τ.μ. σε μπετά σε 500 οικόπεδο 26.000.000 στα Κοσκινού
140τ.μ. μονοκατοικία στα Κοσκινού με θέα 55.000.000
170 τ.μ. μονοκατοικία στην Ιαλυσό με μπετά 37.400.000
187τ.μ. παλιό σπίτι σε 860τ.μ. οικ/δο στα Κριτικά 20.000.000
200τ.μ. χαλαπό μη παρ/κο σε ΣΔ 1,2 στους Αγ. Αναργύρους 18.000.000
210τ.μ. μεζ/τα τριόροφη σε μπετά στα Κοσκινού σε 1.000μ. οικ/δο 24.000.000 (ΔΔ)
210τ.μ. έτοιμη καινούργια μεζ/τα στην Ιαλυσό προς Κρεμαστή 44.000.000 (ΔΔ)
220τ.μ. διόροφη (κατάλ. και επ.στέγ.) στη Δαμασκηνού 45 εκ. (Δ.Δ.)
260τ.μ. στα Κοσκινού σε μπετά σε 1000 οικόπεδο 35.000.000
270τ.μ. μονοκατοικία σε 3,5 στρ. στ' Αφάντου 39 εκ.(Δ.Δ.)
330τ.μ. βίλλα στην Καλλιθέα σε 4 στρέμ. με θέα
300 τ.μ. μον/κία στη Δαματριά προς Παστίδα, με 24 στρ. οικόπεδο
350τ.μ. βίλλα στα Τριάντα σε 1.5 στρ., 140 εκ.
400τ.μ βίλλα σε σοβά στο Μίρα Μάρε σε 4.000τ.μ. οικόπεδο 100.000.000 (ΔΔ)
Μονοκατοικία σε 6 στρ. οικόπεδο στη Ροδοπούλα (αροπέδιο) 130.000.000
Παλιό σπίτι σε 5.600 τ.μ. στους Τρεις 45.000.000
ΚΑΤΑΣΤΗΜΑΤΑ:
30τ.μ. πλησίον Στ. Κωτιάδη 6.500.000
31τ.μ. Καμείρου 14.000.000
32τ.μ. Βεννετοκλέων 17.500.000
35τ.μ. Φαληράκι 30.000.000
40τ.μ. Ηρακλείου Κρήτης 8.000.000
50τ.μ. Αλεξ. Διάκου 45.000.000
56τ.μ. Εμπ. Κέντρο Φέκιαλη
64τ.μ. Κορδιγκτώνος 19.000.000
85τ.μ. (με γκαρσονιέρα) 40.000.000
90τ.μ. ημ/γειο στη Τσαλδάρη 11.000.000
100 τ.μ. όροφος επί της Σακράτους
ΟΙΚΟΠΕΔΑ
5.660 τ.μ. πάνω στο κύμα Σορωνής 20.000.0000
750τ.μ. πάνω στον κεντρικό δρόμο (κτίζει 110) 7.000.0000 Σορωνής
2.250 εντός οικισμού Δαματριά 7.500.000
5.600με ελιές στον Αγ. Σουλά 5.000.000
800τ.μ. εντός οικισμού με θέα στο Παραδείση, 10.000.000
435τ.μ. (150 μ. από τη θάλασσα) στο Παντέλι Λέρου 8.000.000

➤ **ΔΙΑΘΕΤΟΥΜΕ ΚΑΤΑΣΤΗΜΑΤΑ, ΟΙΚΟΠΕΔΑ, ΑΓΡΟΤΕΜΑΧΙΑ ΚΑΙ ΕΠΙΧΕΙΡΗΣΕΙΣ**

➤ **ΑΝΑΛΑΜΒΑΝΟΥΜΕ ΤΗΝ ΠΩΛΗΣΗ ΤΩΝ ΑΚΙΝΗΤΩΝ ΣΑΣ ΣΕ ΣΥΝΤΟΜΟ ΧΡΟΝΙΚΟ ΔΙΑΣΤΗΜΑ ΜΕ ΥΠΕΥΘΥΝΟΤΗΤΑ ΚΑΙ ΕΧΕΜΥΘΕΙΑ ΣΤΗ ΡΟΔΟ - ΑΘΗΝΑ- ΠΕΙΡΑΙΑ**

Πληροφορίες τηλ. (0241) 22943-28838, FAX: 28838

Διευθ. Γραφείου: Δημ. Θεοδωράκη 3 Τ.Κ. 85100 Ρόδος

Κινητό: 0945466773

M7-31/8

Από την εταιρεία ATRIUM PALACE A.E. ΖΗΤΕΙΤΑΙ

υπάλληλος για εξωτερικές εργασίες.

Απαραίτητα προσόντα:

- Ηλικία από 21 έως 25 ετών
- Απόφοιτος Λυκείου
- Δίπλωμα οδήγησης δικύκλου
- Ανευ στρατιωτικών υποχρεώσεων
- Απαραίτητες συστάσεις

Πληρ. τηλ.31832 κα Πάππου

X1183-22/8

Εκπαιδευτικός και διδάσκων στο Πανεπιστήμιο Αιγαίου ΖΗΤΕΙ 3άρι διαμέρισμα στις περιοχές Ροδίνι ή Ανάληψη.

Τηλ. 63655 από 9.00-13.00 και 18.00 - 22.00

8192-31/7

Από την εταιρεία ΑΡΧΙΤΕΚΤΟΝΙΚΗ ΕΠΕ ΖΗΤΕΙΤΑΙ

ΑΡΧΙΤΕΚΤΩΝ, απόφοιτος πολυτεχνείου ημεδαπής, με πολύ καλή γνώση AUTOCAD

Προσόντα:

- Ηλικία έως 30 ετών
- Εμπειρία στο AUTOCAD
- Απαραίτητες συστάσεις

Πληρ. τηλ.28307 κα Πάππου

X1183-22/8

ΖΗΤΕΙΤΑΙ

σερβιτόρα ή σερβιτόρος, γνωρίζων την αγγλική, για εργασία σε κεντρικό φασφουντάδικο.

Επίσης βοηθός ψήστη..

Πληροφορίες τηλ. 25362 από 9-12π.μ. και 18-24μ.μ.

8440-22/8

ΔΗΜΗΤΡΗΣ Ιω. ΟΙΚΟΝΟΜΙΔΗΣ

ΧΗΜΙΚΟΤΕΧΝΙΚΕΣ ΜΕΛΕΤΕΣ - ΕΜΠΟΡΙΟ

ΒΥΡΩΝΟΣ 1, 85100 ΡΟΔΟΣ

ΤΗΛ. 0241/28638 - ΤΟΤ (fax) 0241/35823

ΖΗΤΕΙΤΑΙ ΥΠΑΛΛΗΛΟΣ

απόφοιτος Λυκείου, απαλλαγμένος στρατιωτικών υποχρεώσεων, κάτοχος άδειας οδήγησης, για μερική απασχόληση.

Πληρ. τηλ. 0241/28638,

Δευτέρα - Παρασκευή, μεταξύ των ωρών 17.30-19.30

X.1176-11/8

ΖΗΤΟΥΝΤΑΙ

1) Νυκτερινός που να γνωρίζει λίγα γερμανικά και αγγλικά

2) Βοηθός σερβιτόρου για SNAK BAR

3) Κηπουρός για απογευματινή εργασία.

Πληροφορίες τηλ. 56312

T.32426-8/8

ΠΩΛΟΥΝΤΑΙ

Α) ΔΙΑΜΕΡΙΣΜΑΤΑ

120τ.μ. 4άρι καινουργιο πλησίον ΠΙΚΠΑ - ΡΟΔΑ

72τ.μ. 3άρι καινουργιο μόνο 22.000.000 δρχ.

50τ.μ. 2άρι με κήπο μόνο 16.000.000 δρχ.

4άρια πολυτελούς κατασκευής πλησίον Αννης Μαρίας

3άρια καινούργια στην Ανάληψη, Ροδίνι, κέντρο πόλεως

Β) ΜΟΝΟΚΑΤΟΙΚΙΕΣ

130τ.μ. κεραμοσκεπής με κήπο κοντά στο φυτώριο του Δήμου Ιαλυσού

140τ.μ. με 400τ.μ. κήπο, στο κέντρο της πόλεως Ρόδου και κατάλληλο για επαγγελματική χρήση

120τ.μ. ερειπωμένη με 500τ.μ. κήπο στο Δήμο Ιαλυσού

40τ.μ. με κήπο 450τ.μ. στην Ιξιά

110τ.μ. με 5.000τ.μ. αγρό στο Καν-δυλί

300τ.μ. με πισίνα και 8.000τ.μ. στο Τσαΐρι

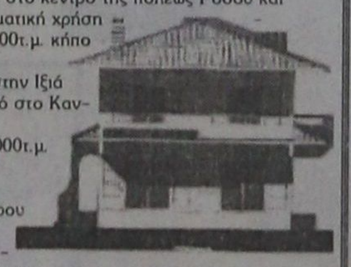

Γ) ΑΓΡΟΚΤΗΜΑΤΑ

4.500τ.μ. επί της λεωφόρου στο Τσαΐρι

2.000τ.μ. επί της Ρόδου - Λίνδου οικισμός Ασγούρου

2.000τ.μ. στο δρόμο Ρόδου - Αεροδρομίου

4.000τ.μ. εις Κανδυλί με ωραία θέα

4.000τ.μ. με 22.000.000 δρχ. στο φυτώριο Κοσκινού

5.000τ.μ. πάνω στο κύμα της μεγάλης γης Ασκληπειού

Δ) ΜΕΖΟΝΕΤΑ

130τ.μ. αξίας 42.000.000 δρχ. καινούργια

Ε) ΟΙΚΟΠΕΔΑ

250τ.μ. στους Χαλκίτες

700τ.μ. και 1600τ.μ. στην Ανάληψη

ΠΩΛΕΙΤΑΙ αποθήκη 750τ.μ., εντός βιοτεχνικού κτιρίου, με φως, νερό και άλλες παροχές. Δύναται να πωληθεί και σε μικρότερα τμήματα των 100 - 200 - 300 τ.μ. Αξία, μόνο 100.000 το τ.μ.

ΠΛΗΡΟΦΟΡΙΕΣ

ΕΜΜΑΝΟΥΗΛ ΚΡΑΝΙΔΗΣ

Αμερικής 50 ΡΟΔΟΣ -

Τηλ. 27082 - 26476 - 094/347405 - FAX 27101

Emailmkranidis@hol.gr

M9-31/8

ΜΗΧΑΝΟΚΙΝΗΤΑ

ΠΩΛΟΥΝΤΑΙ 1) YAMAHA CHAPPY αυτόματο 50 cc 100.000 δρχ., 2) SUZUKI DR 125 ENTURO 9 ετών 210.000 δρχ., 3) Τρέιλερ 180Χ125 σιδηράς κατασκευής 210.000 δρχ. Πληρ. από τις 8 το πρωί έως τις 6 το απόγευμα, τηλ. 77404

8326-10/8

ΠΩΛΕΙΤΑΙ μηχανή Honda 125 CB.τ 150.000 δρχ. σε καλή κατάσταση. Τηλ. 37205

8308-8/8

ΠΩΛΕΙΤΑΙ αυτοκίνητο Δ.Χ. DAIHATSU αναπεπόμενο. Τιμή συζητήσιμη. Τηλ. 66348, 0944/146130

8313-8/8

ΠΩΛΕΙΤΑΙ φορτωτής μάρκας Ιντερνάσιοναλ 530, σε καλή κατάσταση. Πληρ. τηλ. 64022 - 0945/849712

8369-7/8

ΠΩΛΕΙΤΑΙ μηχανή TRIUMPH THUNDERBIRD 900c.c., AKIS MOTORSHOW. Tel. 27827 - 76076

8345-11/8

ΠΩΛΕΙΤΑΙ βάρκα με τρέιλορ, με δύο μηχανές 20 HP και 3,8 HP και πολλά εξτρά. Τηλ. 65851 και 0945725763

8336-11/8

ΠΩΛΕΙΤΑΙ μηχανή HONDA SHADOW, μοντέλο 98, λίγα χιλιόμετρα, με εξτρά. Τηλ. 0977663905

8429-13/8

ΠΩΛΕΙΤΑΙ αυτοκίνητο FORD FIESTA, μοντέλο 89, σε άριστη κατάσταση, με γερμανικές πινακίδες. Τιμή ευκαιρίας. Τηλ. 61983 - 61984 και 0945991261

8442-15/8

ΠΩΛΕΙΤΑΙ OPEL ASCONA Diesel 1600c.c., μοντέλο 1987 η ανταλλάσσεται με μικρότερο βενζίνης. Πληρ. τηλ. 30621-77990 κ. Αντωνίου

ΓΔ-20/8

ΠΩΛΕΙΤΑΙ μίνι μπας (πουλμάκι), οκτώ θέσεων, σε άριστη κατάσταση, μάρκας TOYOTA, αμερικανικών προδιαγραφών, μοντέλο 1991-92. Δεκτός κάθε έλεγχος. Πληρ. τηλ. 32287 - 24616

8441-22/8

ΠΩΛΕΙΤΑΙ σκάφος τρεχαντήρι, 7.30μ., 2 ετών, σχεδόν καινούργιο, με επαγγελματική άδεια. Τηλ. 92466 - 92944, 8-10π.μ. και 6-9μ.μ., κ. Ραφαήλ Κων/νο

8466-15/8

ΕΥΚΑΙΡΙΑ: πωλείται ADREESS V100 γκρί, σε πολύ καλή κατάσταση, λόγω αναχώρησης. Τιμή 350.000, μετρητά 300.000.

Πληροφορίες τηλ. 74318 και 0944667847

ΓΔ-15/8

MERCEDES 190 E 2.0 LOOK

2,5 16 EVOLUTION, AIR CONDITION, ABS, δερμάτινα καθίσματα, οροφή, ξύλινη επένδυση, τιμόνι σπορ, αναρτήσεις, σπορ καπώ, ζάντες 17", BBS, συναγερμό, πλ. παράθυρα, ραδιοκασετόφωνο, πλ. κλείδωμα, εξάτμιση SEBRING χταπόδι, χρώμα blu black. Υπεράριστη κατάσταση

Τηλ. 85379 - 27483

8407-20/8

ΑΠΟ ΤΗ «NESTLE» ΡΟΔΟΥ

ΖΗΤΕΙΤΑΙ

ΝΕΟΣ ή ΝΕΑ, με άριστη γνώση Η/Υ για μόνιμη απασχόληση στο τμήμα τιμολόγησης της εταιρείας. Συνεχές ωράριο, άνετο περιβάλον. Οι ενδιαφερόμενοι παρακαλούνται να αποστείλουν σύντομο βιογραφικό στην ταχ. θυρίδα: NESTLE ABE ΤΑΧ. ΘΥΡΙΣ 332 ΡΟΔΟΣ

M7-8/8

ΑΠΟ ΤΟΝ ΦΡΟΝΤΙΣΤΗΡΙΑΚΟ ΟΡΓΑΝΙΣΜΟ ALS

ΖΗΤΟΥΝΤΑΙ

ΑΓΓΛΟΜΑΘΕΙΣ και ΚΑΘΗΓΗΤΡΙΕΣ ΑΓΓΛΙΚΗΣ για σοβαρή συνεργασία σε οποιαδήποτε περιοχή της Ελλάδας.

Τηλ. (031) 827106, 841749, fax: (031) 819424

T32525-15/8

ΠΩΛΟΥΝΤΑΙ

- ΜΑΓΑΖΙ 69τ.μ. επί της Θεμ. Σοφούλη (το ακίνητο). Τιμή 27.000.000
- ΠΑΣΤΙΔΑ 4 στρέμ. κοντά στο χωριό με 3.700 δρχ. το τ.μ.
- Κοσκινού 1000τ.μ. με άδεια οικοδομής πανοραμικό. Τιμή 12 εκατ.
- Διαμερίσματα στα Τριάντα διαφόρων διαστάσεων
- ΚΩΣ ξενοδοχείο 76. κλινών, με 140εκ.
- Θεμ. Σοφούλη, διαμέρισμα 185τ.μ., ισόγειο και για επαγγελματική στέγη
- Τσαΐρι μονοκατοικία, 140τ.μ., με αυλή 1.000τ.μ.
- Θολός, 5.000τ.μ. αγρός, περιφραγμένος σε καλή τοποθεσία
- Ροδίνι διαμέρισμα 100τμ, λουξ κατασκευής με θέα
- Ροδίνι 118τμ
- Ροδίνι 46τμ καινούργιο
- Ροδίνι, 4.300τ.μ. οικόπεδο, κοντά στο ΙΚΑ, 40 εκατ.
- Ανάληψη, οικόπεδο 1000τ.μ

PARKING
Αλεξ. Διάκου 5
Δίπλα στο EL DIVINO
Στο κέντρο της πόλης
Χώρος για 150 αυτοκίνητα
ΓΕΝΙΚΗ ΕΙΣΟΔΟΣ
7 - 4μ.μ.: δρχ. 500
4μ.μ. - 1 πρωί δρχ. 1.000
X1171-7/8

ΕΚΔΡΟΜΕΣ ΚΑΛΟΚΑΙΡΙ 1999
8ήμερη εκδρομή
ΓΥΡΟΣ ΠΕΛΟΠΟΝΝΗΣΟΥ - ΜΟΝΕΜΒΑΣΙΑ
Από 3/8 έως 9/8
Περιλαμβάνει:
-Επίσκεψη προσκύνημα στον Οσιο Ποτάπιο στο Λουτράκι, Ισθμό Κορίνθου, Επίδαυρο, Ναύπλιο,, επίσκεψη στο Κάστρο Παλαμιδίου, Τόλο. Διανυκτέρευση.
Παναγιά Μαλεβή, Τρίπολη, Σπάρτη. Διανυκτερεύση.
Μυστρά, Μονεμβασιά, Γύθειο. Διανυκτέρευση.
Σπήλαιο Δυρού, Καλαμάτα. Διανυκτέρευση.
Πύλο, Γαργαλιάνοι, Φιλιατρά, Αρχαία Ολυμπία, Πύργο, Πάτρα. Διανυκτέρευση.
Καλάβρυτα, Μέγα Σπήλαιο, Αγ. Λαύρα.
Η διαμονή μας θα είναι σε ξενοδοχεία α' Κατηγορίας.
Ζητείστε αναλυτικό πρόγραμμα
5ήμερη εκδρομή
ΤΗΝΟ - ΣΥΡΟ ΠΑΡΟ - ΜΥΚΟΝΟ
Από 6/9 έως 10/9
Προσκύνημα στη Μεγαλόχαρη και την Εκατονταπυλιανή της Πάρου.
Ευκαιρία να γνωρίσουμε από κοντά τα πανέμορφα κυκλαδίτικα νησιά ΤΗΝΟ, ΠΑΡΟ, ΣΥΡΟ, ΜΥΚΟΝΟ
Θα σας μείνει αξέχαστη αυτή η εκδρομή - Ζητείστε αναλυτικό πρόγραμμα
ΠΡΑΚΤΟΡΕΙΟ ΤΑΞΙΔΙΩΝ
ΣΑΒΒΑ ΣΑΗ
Τάρπον Σπριγκς 42 . Τηλ. 39781-3 Δίπλα στην ΠΙΣΤΕΩΣ
M28-31/8

ΙΑΤΡΙΚΗ ΑΝΑΚΟΙΝΩΣΗ
Ο καρδιολόγος
Κ. ΑΝΔΡΕΑΣ ΚΟΥΚΟΥΛΑΣ
θα απουσιάσει στο εξωτερικό από τις 3 έως τις 8/8/99
Θα δέχεται ξανά στο ιατρείο του από τη Δευτέρα 9/8/99
Διεύθυνση ιατρείου: Θ. Σοφούλη 65
Τηλ. ιατρείου: 38888
ΧΛ-8/8

ΨΥΧΟΕΡΕΥΝΗΤΡΙΑ
ΚΡΗΤΙΚΟΥ ΒΑΣΙΛΕΙΑ

Προβλέψεις για το μέλλον ικανοποιητικές.
Βοήθεια για κάθε θέμα που σας απασχολεί με κάθε εχεμύθεια
ΕΡΓΙΟΥ 21 Π. ΠΟΛΗ - Τηλ. 74440 - 67602
8-1π.μ. — 4-8μ.μ.
T.32446-6/9

ΝΤΕΤΕΚΤΙΒ
30 ΧΡΟΝΙΑ ΜΟΝΙΜΑ ΚΑΙ ΣΤΗ ΡΟΔΟ
35354-28780
Π.Π ΓΕΡΜΑΝΟΥ 6 (ΠΛΑΤ.ΦΩΚΙΑΛΗ)
Η ΛΥΣΗ!! ΣΕ ΚΑΘΕ ΣΑΣ ΠΡΟΒΛΗΜΑ
EXPRESS SECURITY
X.1136-31/8

Σαν σήμερα εγκαινιάστηκε η Νέα Αγορά και η Ψαραγορά της περιοχής

8 ΑΥΓΟΥΣΤΟΥ 1926: ΟΙ ΜΑΝΔΡΕΣ ΓΙΝΟΝΤΑΙ ΜΑΝΔΡΑΚΙ

Γράφει ο Θεοφάνης Μπογιάννος



ΠΕΡΙΟΧΗ ΜΑΝΔΡΑΚΙΟΥ ΚΑΙ Η ΝΕΑ ΑΓΟΡΑ
Η Νέα Αγορά, εγκαινιάστηκε σαν σήμερα, 8 Αυγούστου 1926. Σήμερα γίνεται ακριβώς 73 ετών...

Το σημερινό λιμάνι του Μανδρακίου είναι αρχαίο και έχει συνδέσει τη ζωή του με τη ζωή μας. Η πόλη μας χτίστηκε στα 408 π.Χ. και είχε πέντε μεγάλα λιμάνια, στάδια, γυμναστήρια, ωδεία, νεωλκεία, νεώρια, νεώσοικους, ναούς, αγορές, πρυτανεία, πτολεμαία, δείγματα και χιλιάδες αγάλματα στους δρόμους, στις πλατίες, στα ιερά και στις αυλές των σπιτιών...

Το σημερινό Μανδράκι, είναι ο αρχαίος Λιμένας της Ρόδου και των Ροδίων, και ελέγετο Μικρός, ή Πολεμικός Λιμήν. Προστάτευε τα πλοία που ναυλοχούσαν και με θάνατο ετιμωρείτο όποιος πλησίαζε αδικαιολογήτως. Ακόμη το σημερινό λιμάνι, με τον Μώλο των 300 μέτρων, τον ελληνιστικό, είναι τρεις φορές μικρότερο από το αρχαίο. Το αρχαίο λιμάνι έμπαινε μέσα στην Παλιά μας Πόλη και έφτανε μέχρι εκεί που είναι σήμερα το Παλάτι των Ιπποτών, όπου ήταν τοποθετημένος και ο Κολοσσός της Ρόδου, στα 293 π.Χ.

Μέχρι τις αρχές του αιώνα μας, το Μανδράκι ήταν ένας χώρος γεμάτος άμμο και φύκια, γεμάτος καΐκια και βαρκούλες των πατέρων μας Ροδίων Ελλήνων...

Η άμμος έφτανε μέχρι την Πλατεία Κύπρου και δεν υπήρχαν οικήματα στην περιοχή. Ολη η περιοχή ήταν γεμάτη από μάνδρες και στάνες, όπου οι Ροδίτες σταύλιζαν τα ζώα τους, πρόβατα, κατσίκια, αλλά και κάθε ζώο του σπιτιού και της στάνης...

Ολοι οι Ροδίτες, αποκαλούσαν την περιοχή Μανδράκι, που σημαίνει τόπος περιφραγμένος, ειδικός για το σταύλισμα των ζώων. Οταν έφτασαν οι Ιταλοί στη Ρόδο, το Μανδράκι ήταν έρημο και απόμερο. Σε όλα τα χρόνια της ιταλικής κατοχής 1912-1943, κέντρο της πόλης μας δεν ήταν το Μανδράκι, αλλά η περιοχή όπου είναι σήμερα το εργοστάσιο της Δημόσιας Επιχείρησης Ηλεκτρισμού, κοντά στην ευλογημένη την Εφορία...

Από το 1922, Διοικητής Ρόδου και Δωδεκανήσου είναι ο Μάριο Λάγκο, που αποφασίζει να κάνει τις μάνδρες των Ροδίων, το Μανδράκι των Ροδίων Ελλήνων και των Ιταλών.

Η Νέα Αγορά εγκαινιάστηκε σαν σήμερα, στις 8 Αυγούστου 1926, δηλαδή πριν από εβδομήντα τρία χρόνια ακριβώς...

Οι Ελληνες αποκαλούσαν την περιοχή Μανδράκι και Νέα Αγορά, αλλά οι Ιταλοί αποκαλούσαν τον κλειστό αυτό, εμπορικό χώρο: NUOVO MERCATO E PERSHERIA και γκαινιάστηκε στις 8 Αυγούστου 1926, παρουσία του Ιταλού Διοικητού και πλήθος Ροδίων Ελλήνων...

Πριν χτιστεί η Νέα Αγορά και πολύ παλιότερα, υπήρχε στην περιοχή ένα φτωχό οίκημα - δικαστήριο των Οθωμανών. Αρχιτέκτονας της Νέας Αγοράς ή Ψαραγοράς, είναι ο FLORESTANO DI FAUSTO, που έχτισε τα περισσότερα οικήματα της περιοχής του Μανδρακίου μας...

Μετά την απελευθέρωση και κατά τη διάρκεια της θητείας του Δημάρχου Μιχάλη Πετρίδη: Μάϊος 1955 - Απρίλιος 1966, έγιναν εσωτερικά έργα.

Σήμερα όλοι οι Ροδίτες γνωρίζουμε τη θέση και τη μορφή της Νέας Αγοράς Ρόδου. Τα εσωτερικά οικήματα της Νέας Αγοράς χτίστηκαν από τον μεγάλο Δήμαρχο Μιχάλη Πετρίδη στα 1958.


ΜΑΡΙΝΟΠΟΥΛΟΣ
BEER!
Απολαύστε τη γεύση!
Δροσιστείτε από τις τιμές!
BAVARIA ΦΙΑΛΗ 500 ML ΜΟΝΟ 145 ΔΡΧ
BAVARIA ΚΟΥΤΙ 330 ML ΜΟΝΟ 135 ΔΡΧ
HOLLANDIA ΦΙΑΛΗ 330 ML ΜΟΝΟ 115 ΔΡΧ
HOLLANDIA ΚΟΥΤΙ 330 ML ΜΟΝΟ 96 ΔΡΧ


FIX ΚΟΥΤΙ 330 ML ΜΟΝΟ 135 ΔΡΧ
Και με αγορά ενός κιβωτίου....
ΔΩΡΟ=
3 ποτήρια αξίας 820 δρχ!
X1145-15/8
PRAXIS 65455

VANIK TOURS
ΓΙΑΝΝΗΣ και ΣΕΒΑ ΒΑΛΣΑΜΙΔΗ
VANIK σημαίνει ΑΝΘΟΣ
ΑΚΤΗ ΚΑΝΑΡΗ 17, ΨΑΡΟΠΟΥΛΑ - ΑΝΕΤΟ ΠΑΡΚΙΝΓΚ
Ανοικτά: ΔΕ-ΣΑ 08.30 - 14.00 & 16.00 - 20.30
Τηλ. 37621, κινητό: 095 871266 , FAX 29532
Το γραφείο μας πάντα πρώτο σε κρατήσεις ξενοδοχείων εξασφάλισε και σας προσφέρει καταπληκτικές τιμές για τα παρακάτω ξενοδοχεία σε ΠΑΚΕΤΑ (έκδοση εισιτηρίων R/T) από 1/4/99 έως 31/10/99

1ον HOTEL ELECTRA Α΄ SUPERIOR			
Ερμού Σύνταγμα			
	Μονόκλινο	δρχ.	27.100
	Δίκλινο	»	33.400
	Τρίκλινο	»	39.300
2ον HOTEL PARTHENON Α΄ SUPERIOR			
Σύνταγμα			
	Μονόκλινο	δρχ.	18.000
	Δίκλινο	»	22.000
	Τρίκλινο	»	26.500
3ον HOTEL PRESIDENT Α΄ Κατηγορίας			
Λεωφόρος Κηφισίας			
	Μονόκλινο	δρχ.	11.000
	Δίκλινο για μονόκλινο	»	12.000
	Δίκλινο	»	14.000
	Τρίκλινο	»	17.500
4ον HOTEL ASTOR Β΄ SUPERIOR			
Σύνταγμα			
	Μονόκλινο	δρχ.	14.000
	Δίκλινο	»	19.000
	Τρίκλινο	»	23.000
5ον HOTEL ZAFOLIA Α΄ SUPERIOR			
Λεωφόρος Αλεξάνδρας			
	Μονόκλινο	δρχ.	17.000
	Δίκλινο	»	21.000
	Τρίκλινο	»	26.000
6ον HOTEL RIVA Α΄ SUPERIOR			
Περιοχή HILTON			
	Μονόκλινο	δρχ.	14.000
	Δίκλινο	»	17.500
	Τρίκλινο	»	21.000
7ον HOTEL LYCABETTE Β΄ SUPERIOR			
Κολωνάκι, Βουκουρεστίου			
	Μονόκλινο	δρχ.	11.500
	Δίκλινο	»	17.500
	Τρίκλινο	»	20.500
8ον HOTEL LILIA Β΄ SUPERIOR			
Πασαλιμάνι Πειραιά			
	Μονόκλινο	δρχ.	12.500
	Δίκλινο	»	16.000
	Τρίκλινο	»	20.000
9ον HOTEL EGNATIA Β΄ Κατηγορίας			
Θεσσαλονίκη, Κέντρο -καινούργιο			
	Μονόκλινο	δρχ.	16.000
	Δίκλινο	»	20.000
	Τρίκλινο	»	24.000
9ον HOTEL PHILIPPION Α΄ Κατηγορίας			
Θεσσαλονίκη			
	Μονόκλινο	δρχ.	19.500
	Δίκλινο	»	21.500
	Τρίκλινο	»	27.000

* Τα παραπάνω ξενοδοχεία διαθέτουν T.V. σε όλα τα δωμάτια
* Στις παραπάνω τιμές συμπεριλαμβάνεται πρωινό σε μπουφέ
* Ακόμη σε μας θα βρείτε αεροπορικά και ατμοπλοϊκά εισιτήρια όλων των εταιρειών.
X.1140-31/8

ΠΡΑΚΤΟΡΕΙΟ ΤΑΞΙΔΙΩΝ
ΣΑΒΒΑΣ ΣΑΗΣ


Με την ευκαιρία της λειτουργίας του νέου μας πρακτορείου στην οδό ΤΑΡΠΟΝ ΣΠΡΙΓΚΣ 42 δίπλα στην Τράπεζα Πίστεως
ΠΡΟΣΦΕΡΟΥΜΕ
τα φθηνότερα αεροπορικά εισιτήρια για όλο τον κόσμο με όλες τις αεροπορικές πτήσεις
ΠΡΟΣΟΧΗ: ΠΛΗΡΟΦΟΡΙΕΣ ΔΕΝ ΔΙΔΟΝΤΑΙ ΑΠΟ ΤΟ ΤΗΛΕΦΩΝΟ ΜΟΝΟ ΠΡΟΣΩΠΙΚΗ ΠΑΡΟΥΣΙΑ ΣΑΣ
Ακόμη: ♦ Σας παίρνουμε ΒΙΖΑ επισκέπτου για ΑΜΕΡΙΚΗ σε μία εβδομάδα
♦ ΒΙΖΑ επισκέπτου για ΑΥΣΤΡΑΛΙΑ σε μία μέρα
♦ Εκδοση διαβατηρίων
♦ Εκδοση αδειών αυτοκινήτων

ΞΕΝΟΔΟΧΕΙΑ ΣΤΗΝ ΑΘΗΝΑ

PRESIDENT Α' Κατηγορίας Λεωφόρος Κηφησίας			
Μονόκλινο	δρχ.	11.000	με πρωινό έως 31/10
Δίκλινο για μονόκλινο	»	12.000	» » »
Δίκλινο	»	14.000	» » »
Τρίκλινο	»	17.500	» » »
ESPERIA HOTEL Α' Κατηγορίας Σταδίου 22			
Μονόκλινο	δρχ.	23.000	έως 31/10
Δίκλινο	»	26.000	» »
Τρίκλινο	»	33.000	» »
ELECTRA HOTEL Α' Κατηγορίας Ερμού 5			
Μονόκλινο	δρχ.	19.600	με πρωινό
Δίκλινο	»	23.200	»
Τρίκλινο	»	27.900	»
TITANIA HOTEL Πανεπιστημίου 52 (Σύνταγμα Ομόνοια)			
Μονόκλινο δρχ. με αμερικάνικο πρωινό 23.000 έως 31/10			
Δίκλινο	»	»	29.500 » »
Τρίκλινο	»	»	32.700 » »
DORIA HOTEL Β' Κατηγορίας Πειραιώς 15-17 (κοντά στην Ομόνοια)			
Μονόκλινο	δρχ.	13.000	με πρωινό
Δίκλινο	»	16.500	»
Τρίκλινο	»	22.000	»
RIVA HOTEL Α' Κατηγορίας SUPERIOR Μιχαλακοπούλου (HILTON)			
Μονόκλινο	δρχ.	14.900	με πρωινό έως 31/10
Δίκλινο	»	18.500	» » »
Τρίκλινο	»	21.900	» » »
ALBATROS HOTEL Β' Κατηγορίας δίπλα στο δυτικό αεροδρόμιο			
Μονόκλινο	δρχ.	11.500	με πρωινό έως 31/10
Δίκλινο	»	16.500	» » »
Τρίκλινο	»	21.500	» » »
ALEXANDROS Β' Κατηγορίας περιοχή HILTON			
Μονόκλινο	δρχ.	13.500	με πρωινό έως 31/10
Δίκλινο	»	16.500	» » »
Τρίκλινο	»	22.500	» » »
CHRISTINA Β' Κατηγορίας περιοχή FIX			
Μονόκλινο	δρχ.	14.500	με πρωινό έως 31/10
Δίκλινο	»	17.500	» » »
Τρίκλινο	»	24.000	» » »
PARTHENON Α' Κατηγορίας περιοχή Μακρυγιάννη			
Μονόκλινο	δρχ.	18.000	με πρωινό έως 31/10
Δίκλινο	»	22.000	» » »
Τρίκλινο	»	31.500	» » »
ΧΑΝΔΡΗΣ Κατηγορίας LUX Συγγρού 385			
Μονόκλινο	δρχ.	35.000	χωρίς πρωινό έως 31/1
Δίκλινο	»	35.000	» »
LILIA HOTEL Πασαλιμάνι Πειραιάς			
Μονόκλινο	δρχ.	12.000	με πρωινό έως 15/5
Δίκλινο	»	15.500	» » »
Τρίκλινο	»	19.500	» » »
PARK HOTEL LUX Λεωφ. Αλεξάνδρας			
Μονόκλινο	δρχ.	27.000	χωρίς πρωινό έως 31/12
Δίκλινο	»	27.000	» » » »
SEA VIEW στη Γλυφάδα			
Μονόκλινο	δρχ.	14.000	με πρωινό έως 31/5
Δίκλινο	»	17.500	» »
Τρίκλινο	»	22.000	» »
SARONIKOS δίπλα στο Στάδιο Ειρήνης και Φιλίας			
Μονόκλινο	δρχ.	10.000	με πρωινό έως 31/5
Δίκλινο	»	12.000	» » »
Τρίκλινο	»	14.500	» » »
ASTOR Σύνταγμα			
Μονόκλινο	δρχ.	14.500	με πρωινό έως 31/10
Δίκλινο	»	19.500	» » »
Τρίκλινο	»	24.000	» » »
GRAND HOTEL Β' Κατηγορίας Πατησίων & Βερανζέρου 10			
Μονόκλινο	δρχ.	13.000	με πρωινό έως 31/1
Δίκλινο	»	16.500	» » »
Τρίκλινο	»	22.000	» » »
Τιμή γεύματος κατ' άτομο 3.500			

ΣΑΣ ΣΥΜΦΕΡΕΙ ΠΡΙΝ ΚΛΕΙΣΕΤΕ ΟΠΟΥΔΗΠΟΤΕ ΝΑ ΜΑΣ ΕΠΙΣΚΕΦΘΕΙΤΕ
ΠΡΑΚΤΟΡΕΙΟ ΤΑΞΙΔΙΩΝ
ΣΑΒΒΑΣ ΣΑΗΣ
ΤΑΡΠΟΝ ΣΠΡΙΓΚΣ 42 δίπλα στην Τράπεζα Πίστεως Τηλ. 39781-3
M23-31/8

ΦΡΟΝΤΙΣΤΗΡΙΑ
ΓΝΩΜΩΝ
Μ. ΓΙΑΝΝΙΚΟΥΡΗΣ
ΟΛΙΓΟΜΕΛΗ ΤΜΗΜΑΤΑ
27 ΧΡΟΝΙΑ ΛΕΙΤΟΥΡΓΙΑΣ
ΜΑΘΗΜΑΤΙΚΑ: Μ. ΓΙΑΝΝΙΚΟΥΡΗΣ
ΦΥΣΙΚΗ - ΧΗΜΕΙΑ: Κ. ΦΕΪΖΙΔΗΣ
ΧΕΙΜΑΡΡΑΣ 117 • ΤΗΛ. 25700 - 25250 - 0944
808283 • FAX 25252
•ΥΠΕΥΘΥΝΟΙ ΣΠΟΥΔΩΝ:
• ΕΝΑΡΞΗ ΜΑΘΗΜΑΤΩΝ
1. Γ. ΕΝΙΑΙΟΥ ΛΥΚΕΙΟΥ, Γενικής Παιδείας - Θετικής - Τεχνολογικής και Θεωρητικής κατεύθυνσης **17 ΑΥΓΟΥΣΤΟΥ**
2. Β' ΕΝΙΑΙΟΥ ΛΥΚΕΙΟΥ, Γενικής Παιδείας - Θετικής - Τεχνολογικής και Θεωρητικής κατεύθυνσης **25 ΑΥΓΟΥΣΤΟΥ**
3. Α' ΕΝΙΑΙΟΥ ΛΥΚΕΙΟΥ **1η ΣΕΠΤΕΜΒΡΙΟΥ**
4. Β', Γ' ΓΥΜΝΑΣΙΟΥ **1η ΣΕΠΤΕΜΒΡΙΟΥ**
5. ΑΠΟΦΟΙΤΩΝ 1ης Δέσμης, 4η Δέσμης - Τεχνικού Λυκείου για τις Πανελλήνιες εξετάσεις παλαιού τύπου **1η ΣΕΠΤΕΜΒΡΙΟΥ**
• ΕΓΓΡΑΦΕΣ - ΠΛΗΡΟΦΟΡΙΕΣ
Καθημερινά από 10 - 1 το πρωί και και 5-9 το απόγευμα στα τηλέφωνα 25700 - 25250 - 0944 808283
ΓΝΩΜΩΝ
Το φροντιστήριο για τους καλούς μαθητές
32511-20/8

L. A. N. E.
F/B ΒΙΤΣΕΝΤΖΟΣ ΚΟΡΝΑΡΟΣ
ΡΟΔΟΣ - ΚΡΗΤΗ
ΤΕΤΑΡΤΗ: 19.0020..00 από ΔΙΑΦΑΝΙ για ΚΑΡΠΑΘΟ - ΚΑΣΟ - ΣΗΤΕΙΑ - ΑΓ. ΝΙΚΟΛΑΟ - ΜΗΛΟ - ΠΕΙΡΑΙΑ
ΣΑΒΒΑΤΟ: 05.00 για ΧΑΛΚΗ - ΔΙΑΦΑΝΙ - ΠΗΓΑΔΙΑ - ΚΑΣΟ - ΣΗΤΕΙΑ - ΑΓ. ΝΙΚΟΛΑΟ - ΜΗΛΟ - ΠΕΙΡΑΙΑ
Εισιτήρια- Πληροφορίες
ΖΟΡΠΙΔΗΣ
ΤΟΥΡΙΣΤΙΚΟΣ ΟΡΓΑΝΙΣΜΟΣ -Μακαρίου 31 - Τηλ. 20625, 30054
Χ.1142-31/8

ΕΛΛΗΝΟΚΤΗΜΑΤΙΚΗ
ΚΤΗΜΑΤΟΜΕΣΙΤΙΚΟ ΓΡΑΦΕΙΟ ΒΑΣ. ΝΙΚΟΛΗΣ
ΚΩΝ. ΥΔΡΑΙΟΥ 38- 85100 ΡΟΔΟΣ
Τηλ. 21949 - 30022
ΔΙΑΜΕΡΙΣΜΑΤΑ
Στην οδό Παναγιώτου Ροδίου διαμερίσματα καινούργια των 50-80-110-140τ.μ.
Παλιά Πόλη, ανακαινισμένη κατοικία, 160τ.μ. Τιμή 24.000.000 δρχ.
ΙΑΛΥΣΟΣ: Διαμέρισμα 129τ.μ. Τιμή 22.000.000 δρχ.
Παλιά Πόλη, μονοκατοικία ισόγειο 90τ.μ.,1ος 90τ.μ., με αυλή 30τ.μ. Τιμή 18.000.000 δρχ.
Στην Αλ. Διάκου διατηρητέο κτίριο εντός οικοπέδου 500τ.μ.
Παλιά Πόλη μονοκατοικία ισόγειο 40τ.μ., 1ος όροφος 40τ.μ. Τιμή 11.000.000 δρχ.
Παλιά Πόλη, οικία κοντά στο Ρολόι, ισόγειο 75τ.μ., 1ος όροφος 75τ.μ. Τιμή 35.000.000 δρχ.
Αφάντου καινούργιο διαμέρισμα 85τ.μ. πωλείται ή ανταλλάσσεται σε κτήμα ανάλογης αξίας ή οικόπεδο
Ρόδος, οδός Εργάνης Αθηνάς, διαμέρισμα 150τ.μ. Τιμή 45.000.000 δρχ.
Στο Ροδίνι 90τ.μ. τιμή 16.000.000 δρχ.
Μαριτσά μονοκατοικία 90τ.μ. Τιμή 15.000.000 δρχ..
Γεννάδι, διαμέρισμα 70τ.μ., Τιμή 11.000.000 δρχ.
Οδός Απαβρόου, διαμέρισμα 117τ.μ. Τιμή 24.000.000 δρχ.
Παλιά Πόλη μονοκατοικία 100 + 100 τ.μ. Τιμή 25.000.000 δρχ.
Ιαλυσός διαμέρισμα 75τ.μ. Τιμή 15.000.000 δρχ.
Πλησίον γυμναστηρίου Καπναβαμπακίας μονοκατοικία 46τ.μ., Τιμή 9.500.000 δρχ.
Στην οδό Ιωνος Δραγούμη 16 διαμέρισμα πενσιόν. Τιμή 50.000.000
Παλιά Πόλη οδός Πυθαγόρα ανακαινισμένη κατοικία, 165τ.μ., 25.000.000 δρχ.
Θολός παραδοσιακό σπίτι με αυλή 30τ.μ. Τιμή 6.000.000 δρχ.
Πλησίον οδού Απαβρόου διαμέρισμα 100τ.μ. καινούργιο. Τιμή 29.000.000 δρχ.
Κρεμαστή διαμερίσματα καινούργια 90 και 110 τ.μ. Τιμή 20.000.000 δρχ.
Μονοκατοικία στην οδό Αθαν. Διάκου. Τιμή 15.000.000 δρχ.
Κοσκινού μονοκατοικία. Τιμή 22.000.000 δρχ.
Αφάντου μονοκατοικία 100 + 100τ.μ. εντός οικοπέδου 4.700 στρ. Τιμή 55.000.000
ΜΑΙΖΟΝΕΤΕΣ
Ιαλυσός - μαιζονέτες 210τ.μ. Τιμή 55.000.000 δρχ.
Κοσκινού μαιζονέτα 90+90 εντός οικοπέδου 250τ.μ. σε μπετά. Τιμή 26.000.000 δρχ.
Μαιζονέτες 130τ.μ. πλησίον μπετά Βερβελή. Τιμή 45.000.000 δρχ.
Στην Παναγιώτου Ροδίου καινούργια μαιζονέτα 156τ.μ.
Στην Ιαλυσό, μαιζονέτα 140τ.μ. εντός οικοπέδου 350τ.μ. Τιμή 30.000.000 δρχ. σε μπετά
Κοσκινού Μαιζονέτα 150τ.μ. σε μαρμαροσοβά. Τιμή 29.000.000 δρχ.
Μονοκατοικία στην οδό Υψηλάντη
Στην οδό Καστοριάς, καινούργια διαμερίσματα των 80-100τ.μ. Τιμή 320.000 δρχ. το τ.μ.
Στην οδό Αθηνών, ρετιρέ 150τ.μ. σε κολώνες, 20.500.000 δρχ.
Μαιζονέτα 130τ.μ. σε κολώνες στο Καραμόνερο σε τιμή ευκαιρίας
ΚΑΤΑΣΤΗΜΑΤΑ
Στην οδό Πυθαγόρα 115 + 115. Τιμή 50.000.000 δρχ.
Στην οδό Πελοποννήσου 65τ.μ. Τιμή 40.000.000 δρχ.
Σάλκιος, συγκρότημα διαμέρισμα 54τ.μ. + γκαρσονιέρα 25τ.μ. + μαγαζί 74τ.μ. + 1 κατάστημα εντός οικοπέδου 3.500τ.μ. Τιμή 35.000.000 δρχ.
Ρόδος, οδός Κορδιγκιώνος, μαγαζί 65τ.μ. Τιμή 18.000.000
Πλησίον οδός Σωκράτους κατάστημα 125τ.μ. Τιμή 80.000.000 δρχ.
Παλιά Πόλη μαγαζί 30τ.μ. πλησίον Τσαμί. Τιμή 30.000.000 δρχ.
Στην οδό Αννης Μαρίας κατάστημα 110τ.μ. Τιμή 40.000.000 δρχ.
Στο κέντρο Φάκελη 1ος όροφος, μαγαζί 44τ.μ. Τιμή 14.000.000 δρχ.
Στην Ελ. Βενιζέλου μαγαζί ισόγειο, 34τ.μ., και υπόγειο 28τ.μ. Τιμή 20.000.000
Στην οδό Κων. Υδραίου μαγαζί 97τ.μ. Τιμή 39.000.000 δρχ.
Κέντρο Φάκελη α' όροφος 80τ.μ. Τιμή 21.000.000
Στην οδό Ιωσ. Καισαλίη, 33τ.μ. Τιμή 25.000.000 δρχ.
ΕΝΟΙΚΙΑΖΕΤΑΙ αποθήκη ισόγειο, 126τ.μ., στην Ανάληψη. Ενοίκιο 90.000 δρχ.
ΗΜΙΤΕΛΗ ΔΙΑΜΕΡΙΣΜΑΤΑ - ΜΑΙΖΟΝΕΤΕΣ
Στην Ιξιά οικοδομή σε μπετά, αποπελούμενη από υπόγειο 124τ.μ. ισόγειο 114τ.μ., 1ος όροφος 100τ.μ. Τιμή 32.000.000 δρχ.
Κοσκινού μαιζονέτες 240τ.μ. εντός οικοπέδου, 650τ.μ. Τιμή 27.000.000 σε μπετά
Κοσκινού μαιζονέτα 140τ.μ. εντός οικοπέδου, 500τ.μ. σε σοβάδες. Τιμή 32.000.000 δρχ.
Στο Ροδίνι μαιζονέτα 217τ.μ. σε σοβάδες και καλοριφέρ. Τιμή 35.000.000 δρχ.
ΚΤΗΜΑΤΑ
Αφάντου σπ' Αφάντου 16.000τ.μ. Τιμή 5.000.000 δρχ.
Αφάντου τραπεζία, αγρός 5.000 τ.μ. Τιμή 11.000.000 δρχ.
Αφάντου πωλούνται οικόπεδα εντός σχεδίου και αγροτεμάχια από 4.000 - 11.000τ.μ. Τιμή από 1.500-2.500 δρχ. τ.μ.
Ελεούσα 4000 τ.μ. εντός σχεδίου. Τιμή 5.000.000
Ψίνθος 20.000τ.μ. Τιμή 7.000.000
ΟΙΚΟΠΕΔΑ
Οικόπεδο πλησίον Αραπάκι 1100τ.μ. Τιμή 60.000.000 δρχ.
Μαριτσά 950τ.μ. Τιμή 10.000.000 δρχ.
Κοσκινού 5600τ.μ. Τιμή 35.000.000
Φαληράκι 1400τ.μ. Τιμή 8.400.000 δρχ.
Ηλιούπολη από 1000-4000 τ.μ. Τιμή 7.000 το τ.μ.
Παστίδα 500τ.μ. εντός σχεδίου. Τιμή 5.000.000 δρχ.
Παστίδα 1000τ.μ. εντός σχεδίου. Τιμή 12.000.000 δρχ.
Φαληράκι οικόπεδο 4000τ.μ. με όψεις οικοδομής. Τιμή 20.000.000 δρχ.
Μάσσαρι οικόπεδο 410τ.μ. Τιμή 6.000.000 δρχ.
Οικόπεδο σπ' Αφάντου 208τ.μ. Τιμή 4.000.000 δρχ.
Παστίδα οικόπεδο 500τ.μ. εντός σχεδίου. Τιμή 6.000.000 δρχ.
Φαληράκι οικόπεδο 3.500τ.μ. Τιμή 60.000.000 δρχ.
Γεννάδι 3050τ.μ., κτίσος 840τ.μ. Τιμή 15.000.000 δρχ.
Λίνδος - παραλιακό οικόπεδο στο Παράθινι 5203τ.μ., 2.000 δρχ. τ.μ.
Ασγκούρου οικόπεδο 2000τ.μ. οικοδομήσιμο. Τιμή 20.000.000 δρχ.
Αφάντου οικόπεδο 500τ.μ. Τιμή 7.000.000 δρχ.
Αφάντου, πλησίον παραλίας, οικόπεδο 4.500τ.μ. Τιμή 32.000.000
Στην Ηλιούπολη 600τ.μ. Τιμή 4.000.000
Στην οδό Δενδρινού, οικόπεδο 1200τ.μ. Τιμή 120.000.000 δρχ.
Πλησίον οδού Αθηνών, οικόπεδο 500τ.μ. Τιμή 30.000.000 δρχ.
Δαματριά αγρός 7200τ.μ. Τιμή 10.000.000 δρχ.
Αφάντου οικόπεδο εντός σχεδίου 400τ.μ. Τιμή 6.500.000 δρχ.
ΚΑΤΑΣΤΗΜΑΤΑ
Στην Ανάληψη μαγαζί 40τ.μ. Τιμή 12.000.000
ΔΙΑΘΕΤΟΥΜΕ ΚΑΙΝΟΥΡΓΙΑ ΔΙΑΜΕΡΙΣΜΑΤΑ ΚΑΙ ΚΑΤΑΣΤΗΜΑΤΑ Σ' ΟΛΗ ΤΗ ΡΟΔΟ, ΣΕ ΠΟΛΥ ΚΑΛΕΣ ΤΙΜΕΣ.
ΔΑΝΕΙΑ ΔΕΚΤΑ ΚΑΙ ΔΙΑΚΑΝΟΝΙΣΜΟΙ
&0955-6/8

Στα Κέντρα Υγείας των νησιών μας

ΤΡΑΓΙΚΕΣ ΕΛΛΕΙΨΕΙΣ

ΤΙ ΥΠΟΣΤΗΡΙΖΟΥΝ ΟΙ ΔΗΜΑΡΧΟΙ

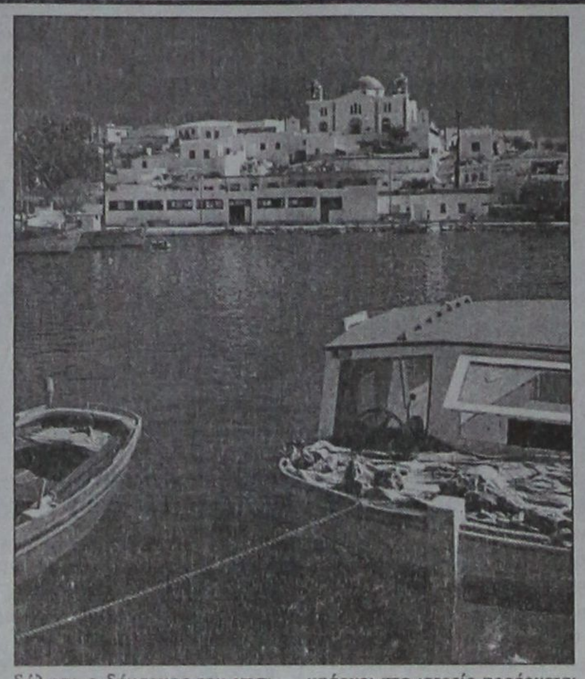

ΜΕ ΤΡΑΓΙΚΕΣ ελλείψεις λειτουργούν στα Δωδεκάνησα, τα Κέντρα Υγείας, γεγονός που μόνο κινδύνους εγκυμονεί για τους κατοίκους των νησιών.

Κανείς όμως δεν φαίνεται να συγκινείται από όσους θεωρούνται πως είναι αρμόδιοι, για τη λειτουργία και στελέχωση των ιατρείων στα νησιά, ενώ οι ελλείψεις σε αρκετές περιπτώσεις, έχουν στοιχίσει ανθρώπινες ζωές, όπως συνέβΗ στην περίπτωση του 67χρονου από την Κάλυμνο, που πέθανε κατά τη διαρκεια της αναμονής της βοήθειας από το ΕΚΑΒ.

ΤΑ ΠΡΟΒΛΗΜΑΤΑ εντοπίζονται στα περισσότερα Κέντρα Υγείας του νομού της Δωδεκανήσου, τόσο σε εξοπλισμό όσο και σε ιατρικό προσωπικό.

Ειδικότερα στο Κέντρο Υγείας Λειψών δεν υπάρχει εξεταστικό κρεβάτι και όπως δήλωσε ο δήμαρχος του νησιού κ. Σπύρος Μπενέτος ό,τι υπάρχει στο ιατρείο προέρχεται από πρωτοβουλίες και προσφορές των κατοίκων και των υπηρεσιών που ευαισθητοποιήθηκαν. Στο ιατρείο υπηρετεί μόνο ένας αγροτικός ιατρός, ενώ τα σοβαρά περιστατικά μεταφέρονται στα πλησιέστερα με τους Λειψούς Νοσοκομεία.

Ελλείψεις παρουσιάζει και το ιατρείο της Σύμης, αφού ενώ υπάρχουν μηχανήματα δεν υπάρχει προσωπικό, για να τα χειριστεί, δήλωσε ο αγροτικός ιατρός κ. Μάριος Γεωργανάς.

Προσπάθειες γίνονται για τον εξοπλισμό του Κέντρου Υγείας Τήλου για το οποίο ζητούνται ... μηχανήματα για να συνεχίσει η εφαρμογή του προγράμματος της Τηλεϊατρικής, όπως δήλωσε ο δήμαρχος του νησιού κ. Αναστάσιος Αλιφέρης.

Χωρίς θερμόμετρα, ακουστικά εξέτασης και ιατρικό προσωπικό, είναι το Κέντρο Υγείας του Καστελλορίζου, που θα μείνει σύντομα και πάλι μόνο με ένα αγροτικό γιατρό.

Ο νέος ταχύτερος μικροεπεξεργαστής

ΤΕΧΝΟΛΟΓΙΑ ΚΑΙ ΕΠΙΧΕΙΡΗΣΕΙΣ

INTERNET ΣΤΟ ΣΠΙΤΙ ΚΑΙ ΠΑΝΤΟΥ

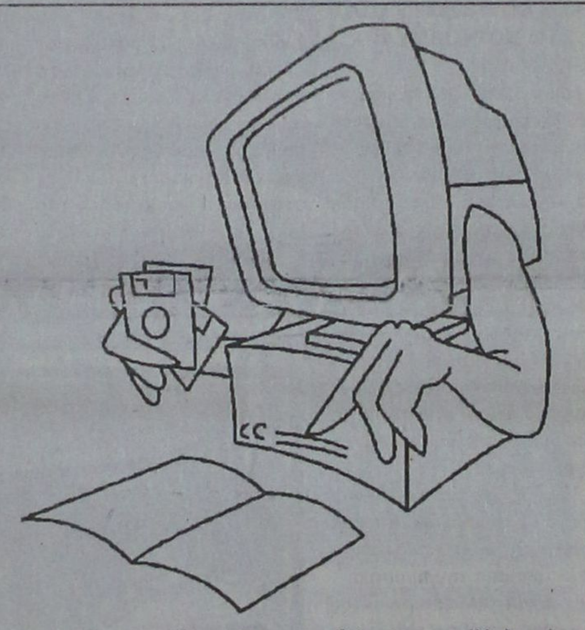

Ο Pentium III ο ταχύτερος μικροεπεξεργαστής που εχει σχεδιάσει μέχρι τώρα η Intel, παρουσιάστηκε πρόσφατα στο ελληνικό κοινό. Αυτός ο νέος επεξεργαστής έχει σχεδιαστεί με σκοπό να παρέχει τις κατάλληλες διευκολύνσεις στους καταναλωτές για μια καλύτερη χρήση στο Internet. Ακόμα παρέχει δυνατότητες οι οποίες ενισχύουν σημαντικά τον ήχο, την εικόνα και τις τρισδιάστατες εφαρμογές.

Ο Pentium III διατίθεται στην αγορά σε συχνότητες 450 και 500 MHz και ήδη έχει αρχίσει να κατασκευάζεται και η εκδοση των 550 MHz. Εκατοντάδες κατασκευαστές σε ολο τον κόσμο έχουν ανακοινώσει την πρόθεση τους να διαθέσουν στην αγορά συστήματα που είναι κατασκευασμένα με αυτόν τον επεξεργαστή.

Ο επεξεργαστής αυτός παρέχει μεγάλες διευκολύνσεις στο διαδίκτυο Internet οι οποίες οφείλονται σε μεγάλο βαθμό στη ραγδαία εξάπλωση του διαδικτύου, αφού αυτό προσφέρει καθημερινά πολλές υπηρεσίες και ασχολίες σε εκαττομμύρια ανθρώπους σε ολον τον κόσμο.

Θα πρέπει να σημειωθεί οτι η προβλεψη για την αύξηση των χρηστών έως το 2002 ειναι μεγάλη και για αυτόν τον λόγο η τεχνολογια προσπαθεί να καλύψει τις απαιτήσεις όλων αυτών των χρηστών χρησιμοποιώντας ταχύτερους επεξεργαστές για να μπορέσει η μετάδοση της πληροφορίας να γίνεται πιο γρήγορα και ασφαλέστερα.

Ο Pentium III περιέχει (Internet Streaming SIMD Extensions). Η τεχνική ορολογία (Internet Streaming SIMD Extensions) σημαίνει ότι πρόκειται για νέες εντολές που χρησιμοποιούνται από δημιουργούς λογισμικού και ενισχύουν την επεξεργασία τρισδιάστατων γραφικών, του ήχου της ροής video, του ψηφιακού imaging και της αναγνώρισης ομιλίας. Επίσης ο νέος επεξεργαστής παρέχει ένα νέο χαρακτηριστικό επιλεγμένο,σειριακού αριθμού, επεξεργαστή ο οποίος όταν ενεργοποιηθεί, συνεργάζεται με τις λύσεις ασφαλείας καθιστώντας πιο ασφαλείς τις συναλλαγές στο Internet.

Η νέα αυτή εφαρμογή δίνει τη δυνατότητα στους υπεύθυνους μηχανογράφησης να ενισχύσουν τη διαχείριση των στοιχείων καθιστώντας ευκολότερο τόν εντοπισμό υπολογιστών και εφαρμογών στο δίκτυο καθώς και τον ελεγχο της πρόσβασης σε ευαίσθητες εταιρικές πληροφορίες.

Τα βασικότερα στοιχεία τα οποία παρουσιάζονται μαζί με τον επεξεργαστή είναι τα εξής :

α)Surfing: Οι χρήστες μπορούν να σερφάρουν στο διαδίκτυο χρησιμοποιώντας τους ερευνητές 3D, οι οποίοι είναι ταχύτεροι και πιο ενορατικοί από τους ερευνητές κειμένου.

β)Επικοινωνίες: Οι χρήστες θα έχουν την δυνατότητα επικοινωνίας με την χρήση βελτιστοποιημένου λογισμικού τηλεφώνου εικόνας.

γ) Αγορές: Οι έμποροι θα έχουν πλέον στην διάθεσή τους ήχο,εικόνα και 3D, προκειμένου να παρουσιάζουν on-line τα προιόντα τους.

δ) Ψυχαγωγία: Οι θεατές θα είναι σε θέση να παρακολουθούν τρισδιάστατες ταινίες στο Inetrnet.

ε) Ψηφιακό Imaging: Το νέο αυτό λογισμικό μεταφράζει φωτογραφίες και video σε τρισδιάστατους κόσμους που οι χρήστες θα μπορούν να επισκέπτονται στο Internet.

Μέσα από όλα αυτά μπορούμε να διατυπώσουμε ότι η υπαρξη του επεξεργαστή Pentium III εχει δώσει λυσεις σε πολλά θέματα γύρω από την πληροφορική και το διαδίκτυο το οποίο επιταχύνεται με μεγάλους ρυθμούς με αποτέλεσμα οι διάφορες εφαρμογές να είναι ταχύτερες και ασφαλέστερες.

INTERNET ΣΤΟ ΣΠΙΤΙ ΚΑΙ ΠΑΝΤΟΥ

Η λέξη δίκτυο ειναι μια εννοια που σήμερα ειναι ταυτόσημη με τον ορο επικοινωνία. Εχει εξαπλωθεί τόσο στον μικρό κόσμο ενος γραφείου μιας σύγχρονης επιχείρησης, όσο και σε ολο τον πλανήτη.

Γενικώς ένα δίκτυο σε μια επιχείρηση προυποθέτει την ύπαρξη πολλών υπολογιστών οι οποίοι είναι συνδεδεμένοι μεταξύ τους με ειδικές κάρτες και καλώδια και έτσι πετυχαίνεται η επικοινωνία μεταξύ τους. Μέσα απο αυτό το τοπικό δίκτυο του μικρού γραφείου η της επιχείρησης μπορούν ολοι οι χρήστες με κατάλληλο λογισμικό (software) να βρίσκονται παράλληλα μέσα στο διαδίκτυο Internet.

Αν ομως ολα αυτά φαίνονται σε κάποιους απλά και εύκολα στην πραγματοποίηση, υπάρχουν αρκετά λεπτά σημεία που κάνουν το δίκτυο στο σπίτι διαφορετικό απο ενα γραφείο στο οποίο η παραπάνω λύση είναι εφαρμόσιμη και λειτουργική.

Ο Χρήστης Υπολογιστής στο σπίτι θέλει σε κάθε νέα συσκευή που προσθέτει στον εξοπλισμό του την ευκολία τοποθέτησης και λειτουργίας της, κάτι που ενα τυπικό δίκτυο Ethernet ακόμη και στην απλούστερη μορφή του δεν είναι εύκολο για τον καθένα. Δεύτερον στο περιβάλλον του σπιτιού δεν είναι εύκολη ούτε και αποδεκτή η παρουσία νέων καλωδιώσεων. Αυτό σημαίνει νέες τεχνολογίες, έξυπνες εφαρμογές και λύσεις προσαρμοσμένες να λειτουργούν στις αντίξοες συνθήκες αλλά και τους κανόνες ενός σπιτιού που θέλουν να κατακτήσουν οι υπολογιστές, χωρίς όμως νέες τρύπες στούς τοίχους ούτε καλώδια παγίδες σπαρμένα τριγύρω.

Οι παραπάνω ανάγκες σε συνδυασμό με την πρόβλεψη μιας αυξανόμενης ζήτησης δημιουργούν μια νέα ομάδα προϊόντων, τα οποία ξεφεύγουν απο την τυπική λύση οργάνωσης ενος δικτύου. Ειναι κάποια προϊόντα που εκμεταλλεύονται ηδη υπάρχουσες καλωδιώσεις του σπιτιού ή προσφέρουν την τέλεια σύνδεση που δεν είναι αλλή από την ασύρματη. Αλλοι τρόποι σύνδεσης είναι μέσω του τηλεφωνικού δικτύου του σπιτιού η τις γραμμές του ηλεκτρικού του σπιτιού.

Τα οφέλη μιας τέτοιας εγκατάστασης είναι πολλαπλά και σε διαφορετικά επίπεδα χρήσης. Εξαρτώνται σε μεγάλο βαθμό από τους χρήστες των υπολογιστών του οικιακού δικτύου και τις εφαρμογές που χρησιμοποιούν πχ (Εκτυπώσεις, Internet, δικτυακά παιχνίδια).

Μέσα από όλα τα παραπάνω μπορούμε να βεβαιώσουμε οτι ο υπολογιστής έρχεται περισσότερο μέσα στην ζωή μας και είναι στην θέση να εξυπηρετεί δικές μας απαιτήσεις με τους πιο απλούς τρόπους και με κόστη τα οποία δεν είναι πάρα πολύ μεγάλα.

ΜΑΘΗΜΑΤΙΚΑ
«ΝΙΚΟΣ ΥΨΗΛΑΝΤΗΣ»
ΠΤΥΧΙΟΥΧΟΣ ΠΑΝ/ΜΙΟΥ ΑΘΗΝΩΝ
Διδάσκουμε μαθηματικά σε μαθητές:
✓Γυμνασίου
✓Λυκείου όλων των κατευθύνσεων σε ολιγομελή τμήματα
✓Αποφοίτους Α', Δ' δέσμης και ΤΕΛ
ΕΚΠΤΩΣΗ
10% σε μαθητές μας που είναι αδέλφια
➪ Εναρξη μαθημάτων: ΘΕΤΙΚΗ - ΘΕΩΡΗΤΙΚΗ - ΤΕΧΝΟΛΟΓΙΚΗ ΚΑΤΕΥΘΥΝΣΗ **16 Αυγούστου**
➪ Τάξεις ΓΥΜΝΑΣΙΟΥ από **1η Σεπτεμβρίου**
Εγγραφείτε έγκαιρα!!!
Πληροφορίες - εγγραφές στα τηλέφωνα: 29680, 77200
Διεύθυνση: Μ. Μπότσαρη 41Α
(Περιοχή 7 Βαγιές - Μητρόπολη)
8055-31/8

ΝΑΥΤΙΛΙΑΚΗ ΕΤΑΙΡΙΑ ΛΕΣΒΟΥ Α.Ε.
F/B ΑΛΚΑΙΟΣ

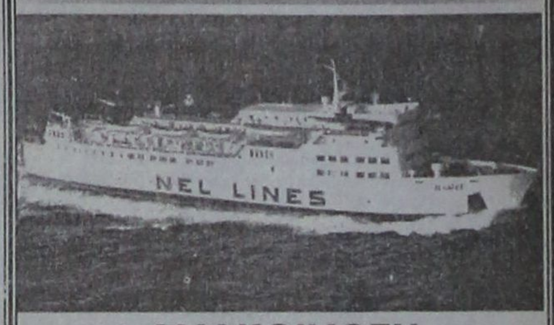

ΑΝΑΚΟΙΝΩΣΗ
Γνωρίζουμε στο επιβατικό κοινό ότι τα δρομολόγια του F/B ΑΛΚΑΙΟΣ από Ρόδο έχουν ως εξής:
Κάθε Τετάρτη ώρα 21.00 για Κω -Σάμο-Χίο-Μυτιλήνη- Λήμνο- Αλεξανδρούπολη
Λόγω της αυξημένης κινήσεως κατά τη θερινή περίοδο παρακαλούνται οι κ.κ. επιβάται όπως εκδίδουν τα εισιτήριά τους από το κεντρικό πρακτορείο της Ν.Ε.Λ. στη Ρόδο. Η έκδοση των εισιτηρίων για καμπίνες θα γίνεται μόνο από το πρακτορείο.
ΕΡΥΘΡΑ ΘΑΛΑΣΣΑ
Δ. ΘΕΟΔΩΡΑΚΗ 13 ΤΗΛ. 27721- 22460
Μ11-31/78

ΝΕΟ ΠΡΟΪΟΝ
Στραγγιστό Γιαούρτι
Φυσικό, υγιεινό προϊόν με απολαυστική βελούδινη γεύση. Παρασκευάζεται από **φρέσκο, παστεριωμένο γάλα** της περιοχής της Ηπείρου **και ανθόγαλα** με μια αυθεντική συνταγή, **χωρίς** προσθήκη συντηρητικών.
Δροσερό και **υγιεινό** σαν ελαφρύ γεύμα, σαν πρόγευμα ή σαν επιδόρπιο, μπορεί να **συνοδεύεται** με φρούτα ή καρύδια και μέλι ή δημητριακά.
Ιδανικό **για τζατζίκι**.
Μια απολαυστική συνήθεια που θα γεμίζει πάντα το ψυγείο σας.
ΘΑ ΤΟ ΒΡΕΙΤΕ ΣΤΑ ΚΑΤΑΣΤΗΜΑΤΑ ΤΗΣ ΠΕΡΙΟΧΗΣ ΜΑΣ
Τώρα σε **νέα οικογενειακή συσκευασία** του **ενός κιλού.**
ΔΩΔΩΝΗ
Συσκευασία 1kg
ΑΝΤΙΠΡΟΣΩΠΟΣ ΔΩΔΕΚΑΝΗΣΟΥ
Θ. ΤΣΟΥΒΑΛΗΣ & ΣΙΑ Ο.Ε.
ΑΝΤΑΓΟΡΑ 3 - ΡΟΔΟΣ
Τηλ. παραγγ. 68111, 64440
ΔΩΔΩΝΗ
από τη φύση της η καλύτερη
Χ.1173-31/8

ΟΤΕ Α.Ε.

ΤΗΛΚΠ ΔΙΑΜΕΡ. ΔΩΔ/ΣΟΥ

ΠΕΡΙΛΗΠΤΙΚΗ ΔΙΑΚΗΡΥΞΗ ΑΝΟΙΚΤΟΥ ΕΠΑΝΑΛΗΠΤΙΚΟΥ ΔΙΑΓΩΝΙΣΜΟΥ

Το Τηλεπ. Διαμέρισμα Δωδεκανήσου του ΟΤΕ προκηρύσσει ανοικτό επαναληπτικό διαγωνισμό με το σύστημα ελεύθερης συμπλήρωσης ανοικτού τιμολογίου και προϋπολογισμού για την ανάδειξη μειοδότου ο οποίος θα κατασκευάσει το έργο: "Κλιματισμός Ψηφιακών Κέντρων Τ/Κ ΛΕΡΟΥ & ΠΑΤΜΟΥ" δαπάνης κατά τη μελέτη 22.000.000 δρχ. (ηλεκτρομηχανολογικά) και δαπάνες απροβλέπτων μέχρι 15 % (3.300.000 δρχ.)

Η εκτέλεση του παρόντος έργου διέπεται από τις διατάξεις της νομοθεσίας για τα Δημόσια έργα εκτός εκείνων για τις οποίες άλλως ορίζεται στην (αναλυτική) διακήρυξη και στα λοιπά συμβατικά τεύχη του έργου αυτού και οι οποίες κατισχύουν των διατάξεων της νομοθεσίας για τα Δημόσια Εργα. Η αποδοχή της ισχύος των διατάξεων αυτών της νομοθεσίας των δημοσίων έργων και της κατισχύος των τροποποιημένων, αποτελεί απαραίτητο όρο για το παραδεκτό της προσφοράς.

Ο διαγωνισμός θα διεξαχθεί με το σύστημα «προσφοράς με ελεύθερη συμπλήρωση ανοικτού τιμολογίου και προϋπολογισμού» (με κατ' αποκοπή τιμές) σύμφωνα με το άρθρο 4 παρ. 48 του Ν. 1418/1984 και το άρθρο 9 του Π.Δ. 609/1985. Το έργο χρηματοδοτείται από τον ΟΤΕ.

Ο διαγωνισμός θα διεξαχθεί στις 30 Αυγούστου 1999 ημέρα Δευτέρα και ώρα 12.30 (ώρα λήξης επίδοσης προσφορών) στον Πειραιά οδός Υψηλάντου 143-145, 2ος όροφος, γραφείο 2 τηλ. 4178899 & 4110799 και στη Ρόδο οδός Αμερικής 91, 1ος όροφος γραφείο 115 τηλ. 25499.

Στο διαγωνισμός γίνονται δεκτές Εργοληπτικές Εταιρίες μεμονωμένες με πτυχίο Β και Γ τάξεως για έργα ηλεκτρομηχανολογικά. Επίσης κατώτερης ή ανώτερης τάξης Εργοληπτικές Επιχειρήσεις, εφόσον πληρούν τις νόμιμες κατά περίπτωση προϋποθέσεις.

Τα τεύχη της μελέτης διανέμονται σύμφωνα με τους σχετικούς όρους της αναλυτικής διακήρυξης του έργου, στους ενδιαφερόμενους ή σε εξουσιοδοτημένους εκπροσώπους τους στις πιο πάνω Υπηρεσίες του ΟΤΕ τις εργάσιμες ημέρες και ώρες μέχρι και την 27-08-1999 με καταβολή ποσού δέκα χιλιάδων (10.000) δρχ. (συν 18% ή 13% ΦΠΑ ανάλογα με τον τόπο διαμονής των τευχών) υπέρ του ΟΤΕ που θα κατατεθεί στο λογαριασμό ΠΑΡΕΠΟΜΕΝΑ ΕΣΟΔΑ ΕΚΜΕΤΑΛΛΕΥΣΗΣ -ΔΙΑΦΟΡΑ στα Ταμεία του ΟΤΕ της Ρόδου οδός Αμερικής αρ. 91 και στα Ταμεία της Τηλεπ. Περιοχής Πειραιά, Ακτή Ποσειδώνος αρ. 91 και στα Ταμεία της Τηλ. Περιοχής Πειραιά, Ακτή Ποσειδώνος αρ. 14-16 κατά τις ώρες 08.00 έως 12.30

Εγγύηση συμμετοχής 2% του Προϋπολογισμού δηλαδή 506.000 δρχ. Η εγγυητική επιστολή θα απευθύνονται στον ΟΤΕ.

Χ.Λ-85/8

Τα παράξενα σε όλο τον κόσμο

Οσα φέρνει ο άνεμος!

ΧΙΛΙΑΔΕΣ ΣΚΟΥΛΙΚΙΑ ΠΙΣΩ ΑΠΟ ΣΟΥΠΕΡ-ΜΑΡΚΕΤ

- ΑΜΒΟΥΡΓΟ

Η υπηρεσία καθαριότητας του Αμβούργου, στη βορειοδυτική Γερμανία, εξουδετέρωσε τα μεσάνυκτα χιλιάδες λαίμαργα σκουλίκια που σχημάτιζαν ουρά μήκους 35 μέτρων, πίσω από κάδο απορριμμάτων έξω από κεντρικό σούπερ-μάρκετ, ανακοίνωσε σήμερα η αστυνομία.

Τα σκουλίκια μύρισαν το χαλασμένο κρέας που ήταν σε μεγάλη ποσότητα μέσα στα σκουπίδια και άρχσιαν να αναρριχώνται στον κάδο.

Οι αντλίες νερού της πυροσβεστικής δεν έφεραν αποτέλεσμα. Τα σκουλίκια εξαφανίζονταν και μετά από λίγα λεπτά επανεμφανίζονταν δριμύτερα. Η υπηρεσία καθαριότητας της πόλης κατάφερε να εξαλείψει την εστία της μόλυνσης βάζοντας φωτιά στον κάδο.

ΔΙΠΛΟΑΠΑΣΧΟΛΟΥΜΕΝΟΣ Ο ΙΜΑΜΗΣ ΑΜΠΟΥ ΝΤΑΜΠΙ

Ενας ιμάμης έχασε τη δουλειά του, γιατί παράλληλα με τα ιερατικά του καθήκοντα διατηρούσε μερική απασχόληση σε κρεοπωλείο. Ο υψηλόβαθμος μουσουλμάνος κληρικός είχε διαμορφώσει κατάλληλα ένα τμήμα της κατοικίας που διατίθεται στον εκάστοτε ιμάμη, που είναι μεσοτοιχία με το τζαμί, προκειμένου να λειτουργήσει το μαγαζί, γράφει σήμερα ο Τύπος στο Αμπου Ντάμπι.

Η εφημερίδα "Gulf Today" τονίζει ότι ο Ναμπίλ Φαράχ έγινε έξαλλος όταν του ανακοινώθηκε η απόλυσή του από το ιερατικό σχήμα μετά από 16 ολόκληρα χρόνια.

Ο Φαράχ που είχε αψηφίσει εντολές κυβερνητικών αξιωματούχων ν΄αφήσει τη δουλειά στο κρεοπωλείο, ήθελε επίσης να εμποδίσει και το διάδοχό του να μείνει στο διαμερίσμα δίπλα στο τζαμί, όπως συνηθίζεται. Ο Φαράχ και ο οδηγός της μπουλντόζας συνελήφθησαν και ανακρίνονται από την αστυνομία, σύμφωνα με το δημοσίευμα.

ΤΑ ΚΙΝΗΤΑ ΔΕΝ ΘΑ ΚΟΥΔΟΥΝΙΖΟΥΝ ΠΙΑ ΣΤΟ ΚΟΙΝΟΒΟΥΛΙΟ

- ΤΕΛ-ΑΒΙΒ

Ηλεκτρονικό μηχάνημα που δεν θα επιτρέπει το κουδούνισμα των κινητών τηλεφώνων θα εγκατασταθεί σύντομα μέσα στην αίθουσα της Κνέσετ (ισραηλινής Βουλής) με εντολή του προέδρου της Αβραάμ Μπεργκ.

Ιδιαίτερα εκνευρισμένος από το συνεχές και ενοχλητικό κουδούνισμα των κινητών τηλεφώνων μέσα στην αίθουσα των συνεδριάσεων, ο Μπεργκ ανακοίνωσε σήμερα το μέτρο αυτό.

"Πολύ συχνά κάθεστε σ΄ένα δημόσιο χώρο και ένα τηλέφωνο αρχίζει να χτυπά και ν΄αποσπά την προσοχή", είπε ο Μπεργκ επικρίνοντας την κακή συνήθεια που έχουν να μην κλείνουν τα κινητά τους όσοι πηγαίνουν στο θέατρο, στην όπερα, στο ρεστοράν.

Το Ισραήλ συγκαταλέγεται στις χώρες με τα υψηλότερα ποσοστά χρήσης κινητής τηλεφωνίας, καθώς 30 Ισραηλινοί στους 100 δεν αποχωρίζονται τα κινητά τους.

Ο Μπεργκ είπε στο στρατιωτικό ραδιοσταθμό του Ισραήλ ότι οι βουλευτές μπορούν ακόμη να χρησιμοποιούν τα κινητά τους στους περισσότερους χώρους της Βουλής, όχι όμως στην αίθουσα των συνεδριάσεων.

Οι βουλευτές όμως δείχνουν δυσαρεστημένοι. "Είναι ανάγκη να είμαστε σ΄επαφή με τον κόσμο μας 24 ώρες το 24ωρο, ακόμη και μέσα στην αίθουσα της Βουλής", διαμαρτυρήθηκε ένας από αυτούς.

ΔΙΑΜΑΡΤΥΡΙΑ ΓΙΑ ΤΑ ΣΚΟΥΛΑΡΙΚΙΑ ΠΟΥ ΘΥΜΙΖΟΥΝ ΤΗΝ ΠΡΩΤΗ ΑΤΟΜΙΚΗ ΒΟΜΒΑ

- ΤΟΚΙΟ

Επιζήσαντες της βόμβας της Χιροσίμα δήλωσαν ότι θα διατυπώσουν σήμερα επίσημη διαμαρτυρία σε αμερικανικό μουσείο, με την ευκαιρία της θλιβερής επετείου από τον βομβαρδισμό της Χιροσίμας. Ο λόγος είναι ότι το μουσείο πωλεί σκουλαρίκια στο σχήμα της βόμβας που σκόρπισε το θάνατο και την καταστροφή στην ιαπωνική πόλη πριν από 54 χρόνια.

Στη σελίδα του στο ΙΝΤΕΡΝΕΤ, το αμερικανικό Μουσείο Ατομικής, στο Νέο Μεξικό πωλεί σκουλαρίκια που ονομάζει "Μικρό Αγόρι" και "Χονδρό Ανδρα", σύμφωνα με τις ονομασίες των βομβών που έπεσαν στη Χιροσίμα και το Ναγκασάκι.

"Είναι βλασφημία. Αυτό απλούστατα προσβάλλει τα αισθήματα των θυμάτων του βομβαρδισμού της Χιροσίμα και του Ναγκασάκι", δήλωσε στο Ρόιτερ εκπρόσωπος του Ιαπωνικού Συμβουλίου κατά της Ατομικής Βόμβας και της Βόμβας Υδρογόνου.

Το μουσείο ανήκει στο αμερικανικό υπουργείο Ενέργειας αλλά επιχορηγείται από θυγατρική της αμυντικής εταιρίας "Lockheed Martin Corp.".

ΟΙ ΗΠΑ ΚΡΑΤΟΥΝ ΤΟΥΣ ΦΑΚΕΛΟΥΣ ΓΙΑ ΤΟ ΘΑΝΑΤΟ ΤΗΣ ΝΤΑΙΑΝΑΣ

- ΛΟΝΔΙΝΟ

Η Υπηρεσία Εθνικής Ασφάλειας (NSA) των Ηνωμένων Πολιτειών έχει τους απόρρητους φακέλους για το θάνατο της πριγκίπισσας Νταϊάνας, αποκαλύπτει σήμερα η βρετανική εφημερίδα "Γκάρντιαν".

Η αμερικανική υπηρεσία δήλωσε στην εφημερίδα ότι έχει φακέλους από "ξένες μυστικές υπηρεσίες", που η "Γκάρντιαν" αναφέρει ότι πρόκειται για τις βρετανικές μυστικές υπηρεσίες MI5 και MI6.

Η υπηρεσία αρνήθηκε να δώσει στη δημοσιότητα αυτά τα έγγραφα προβάλλοντας το επιχείρημα "ενός ιδιαίτερα μεγάλου κινδύνου για την εθνική ασφάλεια", σύμφωνα με το δημοσίευμα στο οποίο δεν διευκρινίζεται αν πρόκειται για την αμερικανική ή τη βρετανική ασφάλεια.

Ο Μοχάμεντ αλ-Φάγιεντ, πατέρας του Ντόντι που σκοτώθηκε μαζί με την πριγκίπισσα της Ουαλίας σε αυτοκινητιστικό δυστύχημα στο Παρίσι τον Αύγουστο του 1997, έχει εδώ και πολύ καιρό επιβεβαιώσει την ύπαρξη τέτοιων φακέλων. Οπως ο ίδιος έχει δηλώσει, τουλάχιστον 1.056 αναφορές σχετικά με τη Νταϊάνα περιλαμβάνονται σε περίπου 39 φακέλους που έχει η NSA, προστίθεται στο δημοσίευμα.

ΕΛΛΗΝΙΚΗ ΔΗΜΟΚΡΑΤΙΑ
ΝΟΜΑΡΧΙΑ ΔΩΔΗΝΗΣΟΥ
ΕΠΑΡΧΙΑ ΡΟΔΟΥ
ΔΗΜΟΣ ΑΡΧΑΓΓΕΛΟΥ

ΠΕΡΙΛΗΨΗ ΔΙΑΚΗΡΥΞΗΣ

Ο Δήμαρχος Αρχαγγέλου

Προκηρύσσει ανοικτή δημοπρασία με το σύστημα προσφοράς με ενιαίο ποσοστό έκπτωσης στις τιμές του τιμολογίου της μελέτης σε ακέραιες μονάδες επί τοις εκατό (%) (άρθρο 6 του ΠΔ 609/85) για την κατασκευή του έργου: "Επικάλυψη χειμάρρου Μαγκαφάς" (αρ. μελέτης 46/99).

Προϋπολογισμός δαπάνης δρχ. 46.380.000 (δίχως ΦΠΑ)

Η πίστωση του έργου προέρχεται από ΕΑΠΤΑ /2 με διατιθέμενη πίστωση για το 1999 δρχ. 3.000.000

Προθεσμία περάτωσης του έργου ορίζεται σε δύο (2) μήνες.

Η δημοπρασία θα διενεργηθεί την 18 του μήνα Αυγούστου του έτους 1999 ημέρα Τετάρτη στα γραφεία του Δήμου Αρχαγγέλου.

Ωρα έναρξης της δημοπρασίας ορίζεται η 10 π.μ. και λήξη η 11 π.μ.

Η διενέργεια της δημοπρασίας και η εκτέλεση του έργου διέπονται από τις διατάξεις των ΠΔ 609/85 και ΠΔ 171/87 του Νόμου 1418/1984.

Εγγύηση συμμετοχής ορίζεται το ποσό των 927.600 δρχ.

Στη δημοπρασία γίνονται δεκτές Εργοληπτικές Επιχειρήσεις εγγεγραμμένες στο ΜΕΕΠ όπως και κάτοχοι παλαιών Εργοληπτικών Πτυχίων ΔΕ που κατατάσσονται αυτοδίκαια στις αντίστοιχες κατηγορίες και τάξεις του ΜΕΕΠ και Κοινοπραξίες των παραπάνω (παρ. 9 του άρθρου 16 του Ν. 1418/84).

Κατηγορία έργου: Υδραυλικά Τάξης Β'.

Πληροφορίες από τα γραφεία του Δήμου Αρχαγγέλου και τη ΤΥΔΚ Νομαρχίας Δωδεκανήσου τις εργάσιμες ημέρες και ώρες.

Ο Δήμαρχος
ΘΕΟΔΟΣΙΟΣ Α. ΚΟΛΙΑΔΗΣ

ΜΗΝΥΜΑΤΑ ΤΟΥ ΙΗΣΟΥ ΧΡΙΣΤΟΥ ΓΙΑ ΟΛΟ ΤΟΝ ΚΟΣΜΟ

Η ΑΛΗΘΙΝΗ ΕΝ ΘΕΩ ΖΩΗ

8 τόμοι διαθέσιμοι στα βιβλιοπωλεία



Η Βασούλα στη Ρουμανία

Ζούμε τα «τέλη των καιρών» (αυτό δεν σημαίνει το τέλος του κόσμου αλλά τα τέλη μιας συγκεκριμένης εποχής). Τα σημεία είναι ολοφάνερα: Η αποστασία, το πνεύμα της ανταρσίας, οι καταστροφές της φύσης και οι πόλεμοι. Ο Θεός επεμβαίνει για να μας ειδοποιήσει. Φροντίζει τα παιδιά του. Ο Θεός πάντα εξυψώνει την ψυχή και ποτέ δεν την καταπατάει. Ετσι τα Μηνύματα της ΑΛΗΘΙΝΗΣ ΕΝ ΘΕΖΩ ΖΩΗΣ είναι ελπίδα, διότι υπόσχονται για την εποχή μας μια γιγαντιαία έκχυση του Αγίου Πνεύματός του (μία νέα Πεντηκοστή). Δεν παραβιάζει την ελεύθερη βούλησή μας.

«Δεν έρχομαι δια της βίας με το Αγιο Πνεύμα Μου να παραβιάσω την ελευθερία σας, ούτε έρχομαι να σας καταδικάσω. Ερχομαι σε σεσαπό Ευσπλαχνία να σας δώσω ελεύθερα την πλήρη Γνώση του Θελήματός Μου. **Δεν έρχομαι να προσθέσω νέα πράγματα σ'αυτά που σας έχουν δοθεί,** οι Γραφές και η παράδοση, άλλά έρχομαι να τοποθετήσω τη Βασιλεία Μου στο κέντρο της καρδιάς σας».

ΣΥΛΛΟΓΟΣ ΕΙΡΗΝΗΣ ΚΑΙ ΑΓΑΠΗΣ
Αιόλου 10 - Τ.Κ. 17561 Π. Φάληρο - ΑΘΗΝΑ

8474-8/8

η ARTIBUS παρουσιάζει

το εικαστικό γεγονός του καλοκαιριού

ΜΑΝΟΣ ΓΡΗΓΟΡΙΑΔΗΣ
Γλυπτική - Σχέδια

ΚΩΣΤΑΣ ΧΑΤΖΗΜΑΥΡΟΣ
Ζωγραφική

Ροδιακή Έπαυλη 2 -13 Αυγούστου 1999
Εγκαίνια - Δεξίωση: Δευτέρα 2/8, ώρα 20.30

Ώρες λειτουργίας:
Καθημερινά 9.00 - 14.00 και 17.00 - 21.00
εκτός Κυριακής

ΧΟΡΗΓΟΙ

NOTOS 94.8 FM
Χορηγός Επικοινωνίας

ΡΟΔΙΤΙΚΟ
Εξαιρετικό παρθένο ελαιόλαδο

ΒΥΖΑΝΤΙΝΟ
Κατάστημα ειδών αυθεντικής γεύσης

ΣΟΦΟΚΛΕΟΥΣ Α.Ε.Α.Δ.Ε.

ΟΡΓΑΝΙΣΜΟΣ ΕΠΑΓΓΕΛΜΑΤΙΚΗΣ ΠΡΟΒΟΛΗΣ

Ι. ΦΡΑΤΖΗΣ
Χειροποίητα κοσμήματα

ΒΑΠ - Π. ΚΟΥΓΙΟΣ Α.Β.Ε.Ε.

ΠΕΙΡΑΪΚΗ
Εθνικές Μεταφορές

ΜΕΡΚΟΥΡΗ ΚΟΝΤΟΥ
Φροντιστήρια ξένων γλωσσών

T.32460-10/8

αγνογάλ



Γάλα *πολύτιμο σαν τη ζωή μας!*

Το γάλα είναι μία πολύ πλούσια, υψηλής θρεπτικής αξίας τροφή, που έχουμε ανάγκη για να κτίσουμε και να διατηρήσουμε ένα γερό οργανισμό.

Τώρα, καθημερινά, η ΑΓΝΟΓΑΛ συγκεντρώνει 6,5 τόνους Φρέσκο Αγελαδινό Γάλα από 83 παραγωγούς στους εξής Δήμους και Κοινότητες του νησιού μας:

ΠΕΡΙΟΧΗ	ΠΑΡΑΓΩΓΟΙ	ΠΕΡΙΟΧΗ	ΠΑΡΑΓΩΓΟΙ
ΚΑΤΑΒΙΑ	3	ΠΑΡΑΔΕΙΣΙ	1
ΣΟΡΩΝΗ	6	ΚΑΛΑΒΑΡΔΑ	1
ΑΣΓΟΥΡΟΥ	8	ΡΟΔΟΣ	20
ΚΟΛΥΜΠΙΑ	1	ΦΑΝΕΣ	1
ΔΙΜΥΛΙΑ	6	ΚΟΣΚΙΝΟΥ	9
ΙΑΛΥΣΟΣ	25	ΑΡΧΙΠΟΛΗ	2

αγνογάλ

το αποκλειστικά φρέσκο ροδίτικο

X1161-31/8



Ενα πολυσυζητημένο θέμα

ΑΙΓΙΑΛΟΣ ΚΑΙ ΠΑΡΑΛΙΕΣ

Παραχώρηση κατά χρήση στους ΟΤΑ



1. Ο αιγιαλός και η παραλία αποτελούν όπως είναι γνωστό πράγματα κοινής χρήσης και συνεπώς πράγματα εκτός συναλλαγής που ανήκουν κατά κυριότητα στο Δημόσιο.

Το βασικότερο νομοθέτημα που ρυθμίζει διεξοδικά το νομικό καθεστώς των παραλιών και του αιγιαλού είναι ο Α.Ν. 2344/1940 όπως ισχύει σήμερα:

Η αρμοδιότητα για τη διαχείριση τους ανήκει στο Υπουργείο Οικονομικών και στις αποκεντρωμένες περιφερειακές υπηρεσίες του.

Τα τελευταία χρόνια η ουσιαστική ευθύνη και μέριμνα για την ανάπτυξη των αναγκαίων έργων υποδομής, την καθαριότητα καθώς και η ευθύνη για τις εν γένει αναγκαίες επεμβάσεις στις παραλίες έχει περιέλθει στους Ο.Τ.Α. οι οποίοι και δαπανούν τεράστια ποσά από τους προϋπολογισμούς τους για να πραγματοποιήσουν αυτά που εκ του νόμου έχει υποχρέωση να εκπληρώσει η Πολιτεία.

Ο παραλιακός χώρος που είναι ενταγμένος στα διοικητικά όρια ενός Δήμου αποτελεί σήμερα ζωτικό αναπτυξιακό χώρο άρρηκτα συνδεδεμένο με τη γενικότερη αναπτυξιακή προοπτική του Δήμου.

Ο γενικότερος αναπτυξιακός προγραμματισμός στα πλαίσια ενός Δήμου δεν μπορεί να είναι ξεκομμένος από τον αναγκαίο προγραμματισμό έργων που πρέπει να γίνουν στον παραλιακό χώρο.

Η ευθύνη συντήρησης των παραλιών έτσι ώστε να είναι αυτές καθαρές, η εκτέλεση των αναγκαίων έργων υποδομής, η ευθύνη της διαχείρισης και εκμετάλλευσης των παραλιών, η εποπτεία για την τήρηση της νομιμότητας και ευταξίας στους χώρους αυτούς είναι από τη φύση τους υποθέσεις με έντονο τον τοπικό χαρακτήρα που με βάση τις αρχές της αποτελεσματικότητας και της οικονομίας πρέπει να εντάσσονται στο λειτουργικό κύκλο αρμοδιοτήτων και υποχρεώσεων της πρωτοβάθμιας τοπικής αυτοδιοίκησης.

Η τοπική αυτοδιοίκηση όχι μόνο είναι σήμερα έτοιμη και ικανή για να δεχθεί την αρμοδιότητα αυτή, αλλά και απαιτεί από την κεντρική διοίκηση να της ανατεθεί πλήρης η αρμοδιότητα για τη διαχείριση, εκμετάλλευση και εποπτεία της παραλίας και του αιγιαλού.

2. Αυτό απαιτεί όπως είναι αυτονόητο νομοθετική ρύθμιση με τροποποίηση του υφιστάμενου νομοθετικού πλαισίου και ειδικότερα τροποποίηση της διάταξης της παραγράφου 2 του άρθρου 7 Α.Ν. 2344/40 ως ακολούθως:

α) Τροποποιείται η παράγραφος 2 του άρθρου 7 Α.Ν. 2344/40 ώς εξής:

«Η κατά το παρόν άρθρο παραλία και αιγιαλός παραχωρείται κατά χρήση με δικαίωμα εκμετάλλευσης στους Δήμους ή τις κοινότητες εντός της περιφέρειας των οποίων κείται και υπό τον όρο ότι δεν θα αναιρείται ο κοινόχρηστος χαρακτήρας τους».

β) Προστίθεται παράγραφος 3 στο άρθρο 7 Α.Ν. 2344/40 με το εξης περιεχόμενο:

«Με Προεδρικό Διάταγμα που εκδίδεται μετά από πρόταση του Υπουργού Εσωτερικών, Δημόσιας Διοίκησης και Αποκέντρωσης και Υπουργού Οικονομικών καθορίζονται οι αναγκαίες λεπτομέρειες και οι ειδικότεροι όροι ανάθεσης της αρμοδιότητας της προηγούμενης παραγράφου του παρόντος άρθρου».

γ) Προστίθεται παράγραφος 4 στο άρθρο 7 Α.Ν. 2344/40 με το εξής περιεχόμενο:

«Τα πρωτόκολλα διοικητικής προβολής, πρωτόκολλα αποχημίωσης για αυθαίρετη χρήση κοινόχρηστου χώρου, πρωτόκολλα κατεδάφισης αυθαιρέτου κτίσματος σε κοινόχρηστο χώρο που έχουν σχέση με αιγιαλό και παραλία εκδίδονται από τον οικείο Δήμαρχο ή τον πρόεδρο της Κοινότητας μετά από απόφαση του Δημοτικού ή Κοινοτικού Συμβουλίου».

ΝΙΚΟΣ ΠΕΡΟΣ
Νομικός Σύμβουλος ΤΕΔΚ Δωδ/σου

YAMAHA
YAMAHA MOTOR HELLAS A.E.
ΠΩΛΗΣΕΙΣ - ΑΝΤΑΛΛΑΚΤΙΚΑ
ΑΞΕΣΟΥΑΡ - ΕΠΙΣΚΕΥΕΣ
✓ ΕΞΟΥΣΙΟΔΟΤΗΜΕΝΟ ΣΥΝΕΡΓΕΙΟ
✓ ΠΛΗΡΗ ΓΚΑΜΑ ΑΝΤΑΛΛΑΚΤΙΚΩΝ
✓ ΤΙΜΕΣ ΑΝΤΙΠΡΟΣΩΠΕΙΑΣ
ΕΠΙΣΗΜΟΣ ΣΥΝΕΡΓΑΤΗΣ ΡΟΔΟΥ
Χ. ΚΙΒΙΛΓΚΗΜ
ΚΟΛΟΚΟΤΡΩΝΗ 9 - ΡΟΔΟΣ - ΤΗΛ 20779 -37910
X.1157-31/8

20 ΧΡΟΝΙΑ ΜΟΝΩΣΕΙΣ
ΑΡΧΩΝ ΣΑΜΑΡΤΖΗΣ
ΕΝΑ ΑΣΥΓΚΡΙΤΟ ΣΤΕΓΑΝΩΤΙΚΟ ΥΛΙΚΟ
Decouflex
Για ταράτσες - τοίχους
Ειδική προσφορά από 900 δρχ. το κιλό
ΙΣΧΥΕΙ ΜΕΧΡΙ ΤΟ ΜΗΝΑ ΙΟΥΛΙΟ
Η ΜΟΝΗ ΣΩΣΤΗ ΛΥΣΗ ΓΙΑ ΤΗΝ ΣΤΕΓΑΝΩΣΗ ΤΑΡΑΤΣΩΝ, ΕΞΩΤΕΡΙΚΩΝ ΤΟΙΧΩΝ, ΤΟΙΧΙΩΝ ΕΛΕΝΙΤ, ΚΕΡΑΜΟΣΚΕΠΩΝ
ΜΟΝΩΣΕΙΣ ΤΑΡΑΤΣΩΝ
ΕΠΙΣΗΣ ΔΙΑΘΕΤΟΥΜΕ ΜΕΤΑΛΛΙΚΕΣ ΚΟΛΩΝΕΣ ΜΙΑΣ ΧΡΗΣΕΩΣ
ΔΙΑΘΕΣΗ:
ΑΡΧΩΝ ΣΑΜΑΡΤΖΗΣ
ΜΟΝΩΤΙΚΑ ΥΛΙΚΑ -ΜΟΝΩΣΕΙΣ
Τηλ. 23030, 3205, 67790
1) Ερυθρού Σταυρού 21
2) Κέντρο Μόνωσης Ρόδου: Μιχαήλ Πετρίδη 69
X.1146-31/8

ARISTON
ΤΑ ΠΑΝΤΑ ΑΡΙΣΤΑ
ΕΚΠΤΩΣΕΙΣ ΜΕΧΡΙ 40%
Ευκολίες πληρωμής μέχρι 24 μήνες
ΕΚΠΤΩΣΕΙΣ ΚΑΙ ΔΟΣΕΙΣ
ARISTON ΙΤΑΛΙΑΣ:
ΚΟΥΖΙΝΕΣ - ΦΟΥΡΝΟΙ ΠΑΝΤΟΣ ΤΥΠΟΥ - ΕΣΤΙΕΣ ΚΕΡΑΜΙΚΕΣ ΚΑΙ ΑΠΛΕΣ - ΨΥΓΕΙΑ - ΚΑΤΑΨΥΚΤΕΣ - ΨΥΓΕΙΟΚΑΤΑΨΥΚΤΕΣ - ΠΛΥΝΤΗΡΙΑ ΡΟΥΧΩΝ ΚΑΙ ΠΙΑΤΩΝ - ΘΕΡΜΟΣΙΦΩΝΕΣ - ΑΠΟΡΡΟΦΗΤΗΡΕΣ ΚΟΥΖΙΝΑΣ ΠΑΝΤΟΣ ΤΥΠΟΥ
απλά και εντοιχιζόμενα σε ποικιλία χρωμάτων
TV VIDEO - ΜΙΚΡΟΣΥΣΚΕΥΕΣ ΚΑΙ ΗΛΕΚΤΡΙΚΕΣ ΣΚΟΥΠΕΣ ΣΕ ΜΕΓΑΛΗ ΠΟΙΚΙΛΙΑ
Επισκεφθείτε μας για να βεβαιωθείτε ΓΙΑ ΤΙΣ ΜΕΓΑΛΕΣ ΕΚΠΤΩΣΕΙΣ ΜΑΣ!
ARISTON Η ΠΡΟΗΓΜΕΝΗ ΤΕΧΝΟΛΟΓΙΑ
ΤΗΛΕΟΡΑΣΕΙΣ – ΒΙΝΤΕΟ – ΒΙΝΤΕΟΚΑΜΕΡΕΣ – ΜΙΚΡΟΣΥΣΚΕΥΕΣ ΚΑΙ ΣΚΟΥΠΕΣ ΠΑΝΤΟΣ ΤΥΠΟΥ, ΣΕ ΜΕΓΑΛΗ ΠΟΙΚΙΛΙΑ
Αντιπρόσωποι- Εισαγωγείς ΔΩΔΕΚΑΝΗΣΟΥ:
ΑΔΕΛΦΟΙ ΣΤΕΦΑΝΟΥ Ο.Ε.
Δενδρινού & Χατζηαγγέλου - τέρμα Κορδιγκτώνος, τηλ. 22568, 22695
X.1149-31/8

Η Rodos Car AE οδηγεί τα όνειρά σας... στ' αστέρια.
BMW 318i Cabrio
BMW Z3 Roadster
Αποκτήστε τον αέρα της υπεροχής μέσα από τις αγαπημένες σας ανοιχτές BMW. Τώρα, ό,τι ονειρευτήκατε γίνεται πραγματικότητα στη Rodos Car AE με το νέο χρηματοδοτικό πρόγραμμα SERFIN.
Οι BMW 318i Cabrio και Z3 Roadster γίνονται δικές σας με προκαταβολή το 30% της αξίας τους και αποπληρωμή σε 10 άτοκες μηνιαίες δόσεις. Ο δρόμος άνοιξε. Διασχίστε τον έχοντας την καλύτερη θέα... τα αστέρια. Το καλύτερο χρηματοδοτικό πρόγραμμα τώρα, σας οδηγεί στις καλύτερες ανοιχτές διαδρομές σας.
BBDO ATHENS
Rodos Car AE
Μέλος του Επισήμου Δικτύου Intercar AE
3ο χλμ. Ρόδου - Καλλιθέας, 851 00 Ρόδος
Τηλ.: (0241) 64169, 68032 - 3, 61825 - Fax : (0241) 68034
Απόλυτο Μηχάνημα Οδήγησης
X1124-8/6

ΞΕΚΙΝΗΣΕ ΤΩΡΑ! ΤΟΝ ΟΚΤΩΒΡΙΟ ΘΑ ΕΙΣΑΙ ΦΟΙΤΗΤΗΣ ΣΤΗΝ ΑΓΓΛΙΑ!
Εγγραφές Δοκιμαστικές ΙΟΥΛΙΟΣ '99 για εκκίνηση στο Α' εξάμηνο ΟΚΤΩΒΡΙΟΣ '99
• ΜΕ ΘΕΡΙΝΟ FOUNDATION ή DIRECT ENTRY
• ΓΡΑΠΤΗ ΕΓΓΥΗΣΗ ΕΙΣΑΓΩΓΗΣ
• ΕΙΔΙΚΟΤΗΤΑ ΤΗΣ ΕΠΙΛΟΓΗΣ ΣΟΥ
• ΕΠΙΛΟΓΗ ΑΠΟ 89 ΚΡΑΤΙΚΑ ΒΡΕΤΑΝΙΚΑ ΠΑΝΕΠΙΣΤΗΜΙΑ
NETWORK FOUNDATION
ΣΕ ΠΕΡΙΜΕΝΟΥΜΕ ΓΙΑ ΜΙΑ ΟΛΟΚΛΗΡΩΜΕΝΗ ΕΝΗΜΕΡΩΣΗ
ΑΘΗΝΑ: Πειραιώς 9-11 τηλ. 5235490 και Βασ. Σοφίας 84 τηλ. 7488131 ΘΕΣΣΑΛΟΝΙΚΗ: Τσιμισκή 46 τηλ. (031) 240394 ΡΟΔΟΣ: Εμπορικό Κέντρο "Μηδεία", τηλ. (0241) 67020 ΛΑΡΙΣΑ: Βελη 16 (Φρ. Καρατζου), τηλ. (041) 530550
X.1166-31/8

ΜΕΓΑΛΕΣ ΕΥΚΑΙΡΙΕΣ

ΠΩΛΟΥΝΤΑΙ ΕΛΑΦΡΩΣ
ΜΕΤΑΧΕΙΡΙΣΜΕΝΕΣ
ΜΟΤΟΣΙΚΛΕΤΕΣ ENDURO
YAMAHA DT 125
SUZUKI DR 125
KAWASAKI KLR 250

✓ ΕΥΚΟΛΙΕΣ ΠΛΗΡΩΜΗΣ

ΑΒΕΤΕ Κ.
ΚΩΣΤΑΡΙΔΗΣ

ΤΗΛ. 22157, 20874, 22325

Χ.1155-31/8

ΔΗΜΗΤΡΗΣ Ιω. ΟΙΚΟΝΟΜΙΔΗΣ
ΑΝΑΛΥΤΙΚΟ ΕΡΓΑΣΤΗΡΙΟ ΡΟΔΟΥ
ΧΗΜΙΚΟΤΕΧΝΙΚΕΣ ΜΕΛΕΤΕΣ & ΕΡΕΥΝΕΣ
ΕΜΠΟΡΙΟ ΧΗΜΙΚΩΝ, ΑΠΟΡΡΥΠΑΝΤΙΚΩΝ, ΕΞΟΠΛΙΣΜΟΥ

ΕΡΓΑΣΤΗΡΙΑΚΕΣ ΕΞΕΤΑΣΕΙΣ
• ΝΕΡΑ ΠΟΣΙΜΑ, ΑΠΟΒΛΗΤΑ, ΝΕΡΑ ΚΟΛΥΜΒΗΣΗΣ
• ΤΡΟΦΙΜΑ ΚΑΙ ΠΟΤΑ
• ΕΔΑΦΟΣ - ΛΙΠΑΣΜΑΤΑ

ΧΗΜΙΚΑ ΠΡΟΣΘΕΤΑ
• ΚΟΛΥΜΒΗΤΙΚΩΝ ΔΕΞΑΜΕΝΩΝ
• ΕΠΕΞΕΡΓΑΣΙΑΣ ΝΕΡΟΥ ΧΡΗΣΗΣ
• ΑΠΟΛΥΜΑΝΤΙΚΑ
• ΒΕΛΤΙΩΤΙΚΑ
• ΤΡΟΦΙΜΩΝ & ΠΟΤΩΝ

ΕΓΚΑΤΑΣΤΑΣΕΙΣ ΒΙΟΛΟΓΙΚΗΣ ΕΠΕΞΕΡΓΑΣΙΑΣ ΛΥΜΑΤΩΝ & ΑΠΟΒΛΗΤΩΝ:
ΕΛΕΓΧΟΣ ΛΕΙΤΟΥΡΓΙΑΣ - ΑΠΟΔΟΣΗΣ
ΚΟΛΥΜΒΗΤΙΚΕΣ ΔΕΞΑΜΕΝΕΣ:
ΕΛΕΓΧΟΣ ΛΕΙΤΟΥΡΓΙΑΣ
ΠΡΟΒΛΕΨΗ ΕΠΙΚΝΔΥΝΟΤΗΤΑΣ ΚΡΙΣΙΜΩΝ ΣΗΜΕΙΩΝ, Π.Ε.ΚΡΙ.Σ. (Haccp):
ΜΕΛΕΤΗ-ΕΚΤΕΛΕΣΗ-ΤΗΡΗΣΗ ΣΤΟΙΧΕΙΩΝ

ΥΓΙΕΙΝΗ & ΑΣΦΑΛΕΙΑ
• ΣΤΟΥΣ ΧΩΡΟΥΣ ΕΡΓΑΣΙΑΣ
• ΣΕ ΒΙΟΜΗΧΑΝΙΕΣ/ΒΙΟΤΕΧΝΙΕΣ ΤΡΟΦΙΜΩΝ
• ΣΕ ΧΩΡΟΥΣ ΠΡΟΕΤΟΙΜΑΣΙΑΣ ΤΡΟΦΙΜΩΝ/ΕΣΤΙΑΣΗΣ

ΒΥΡΩΝΟΣ 1, 85100 ΡΟΔΟΣ - ΤΗΛ. 0241/28638 - TOT (fax) 0241/35623
ΑΠΟΘΗΚΗ: ΦΑΛΗΡΑΚΙ ΡΟΔΟΥ • ecodem@chemenvi.rho.forthnet.gr
http://www.forthnet.gr/chemenvi T.32427-5/9

A.N.A
FERRIES
KYDON TOURS
ΚΕΝΤΡΙΚΟ ΠΡΑΚΤΟΡΕΙΟ
PORT AGENT
F/B DALIANA
F/B DIMITROULA
F/B ROMILDA

Από 15/6 έως νεωτέρας
Τα υπερπολυτελή
F/B DALIANA - F/B MARINA - F/B RODANTHI
με καθημερινές και εναλλάξ αναχωρήσεις

ΔΡΟΜΟΛΟΓΙΑ ΑΠΟ ΡΟΔΟ

ΔΕΥΤΕΡΑ: 16.00 για Κω, Κάλυμνο, Πειραιά
ΤΡΙΤΗ: 16.00 για Κω, Κάλυμνο, Πειραιά
ΤΕΤΑΡΤΗ: 16.00 για Κω, Κάλυμνο, Πειραιά
ΠΕΜΠΤΗ: 16.00 για Κω, Κάλυμνο, Λέρο, Πάτμο, Πειραιά
ΠΑΡΑΣΚΕΥΗ: 16.00 για Κω, Κάλυμνο, Λέρο, Πάτμο, Πειραιά
ΣΑΒΒΑΤΟ: 16.00 για Κω, Κάλυμνο, Λέρο, Πάτμο, Πειραιά
ΚΥΡΙΑΚΗ: 16.00 για Κω, Κάλυμνο, Λέρο, Πάτμο, Πειραιά

F/B DALIANA
ΚΑΘΕ ΠΕΜΠΤΗ 19.00 ΓΙΑ ΚΩ ΠΕΙΡΑΙΑ

F/B ROMILDA
ΣΑΒΒΑΤΟ: 11.00 για Καστελλόριζο, Ρόδο
ΚΥΡΙΑΚΗ: 01.00 για Σύμη, Τήλο, Νίσυρο, Κω, Κάλυμνο, Λέρο, Λειψούς, Πάτμο, Σύρο, Πειραιά

F/B DIMITROULA
ΤΡΙΤΗ: 14.00 για Κω, Σάμο, Θεσσαλονίκη
ΠΕΜΠΤΗ: 15.00 για Σαντορίνη, Νάξο, Πάρο, Πειραιά
ΣΑΒΒΑΤΟ: 14.00 για Σαντορίνη, Νάξο, Πάρο, Πειραιά

ΕΙΣΙΤΗΡΙΑ - ΠΛΗΡΟΦΟΡΙΕΣ στο
ΠΡΑΚΤΟΡΕΙΟ ΚΥΔΩΝ
• Εθελ. Δωδεκανησίων 14
• Ακτή Σαχτούρη 8
Τηλ. 23.000 - 27722 - 24265 - 27900 - 75268

M28-31/8

Μια άποψη για ένα σοβαρό θέμα

Κολοσσός ή Μνημείο Χιλιετίας;

Γράφει ο Κώστας Καντάς



ΤΑ ΑΝΤΙΓΡΑΦΑ ΤΩΝ ΕΡΓΩΝ ΤΕΧΝΗΣ.

Η αντιγραφή των έργων τέχνης έχει καθιερωθεί παγκοσμίως, θεωρείται πολιτική πράξη απαραίτητη και διενεργείται και από το Ελληνικό Κράτος επισήμως, διότι:

α) Κάθε έργο τέχνης εικαστικής ή πλαστικής ή και κάθε έργο που έχει αισθητική αξία δεν ανήκει μόνο στην εθνότητα που δημιουργήθηκε αλλά γίνεται κτήμα αναφαίρετο του ανθρώπινου πολιτισμού γενικά.

β) Εκ των πραγμάτων είναι αδύνατη η θέα και η αισθητική απόλαυση του πρωτότυπου από τους πολλούς, διότι εκ των δισεκατομμυρίων των ανθρώπων είναι δυνατόν να το επισκεφθούν στον τόπο της εθνότητας που παρήχθη παρά μόνο ένα μικρό ποσοστό

γ) Όλοι γνωρίζουν τον Παρθενώνα από τα εν σμικρύνσει αντίγραφά του, το άγαλμα του Λακοόντα, τον Ερμή του Πραξιτέλους, την Αφροδίτη της Μήλου, τη πτερωτή νίκη της Σαμοθράκης, τις Καρυάτιδες του Ερεχθείου της Ακρόπολης των Αθηνών που πωλούνται και κυκλοφορούν παγκοσμίως και μάλιστα με σφραγίδα κρατική της Ελλάδας.

δ) Αν δεν γινόταν αντιγραφή κειμένου π.χ. από ένα πάπυρο ή το κρυφό σχολείο του Γύζη, τα πολιτιστικά μνημεία έργων τέχνης θα ήταν άγνωστα. Το έμβλημα σε κάθε τόπο είναι απαραίτητο.

ε) Τα αντίγραφα των έργων τέχνης προσάπτουν οικονομικά οφέλη στην πατρίδα τους από την πώλησή τους, ελκύουν τον τουρισμό από την πολιτιστική φήμη τους.

Η ΤΑΥΤΟΤΗΤΑ ΚΑΘΕ ΤΟΠΟΥ

Κάθε τόπος αποκτά ταυτότητα από ένα έργο τέχνης, από ένα μνημείο, από ένα τεχνικό επίτευγμα: η Νέα Υόρκη με το άλαγμα της Ελευθερίας, το Παρίσι με τον Πύργο του Άϊφελ, η Αθήνα με την Ακρόπολη, η Αίγυπτος με τις Πυραμίδες.

Αυτή τη στιγμή η Ρόδος στερείται υψηλού εμβλήματος, ισάξιου του ιστορικού της παρελθόντος. Το ελάφι είναι ασήμαντο έμβλημα, το μεσαιωνικό κάστρο και το μέγαρο των μαγίστρων αν και έχουν οικοδομηθεί από ροδίτικα χέρια κι έχουν καθιερωθεί ως πολιτιστικά μνημεία, έχουν χριστεί ιπποτικά μνημεία.

Γνήσιο έργο τέχνης πλασμένο από το αμάλγαμα των ψυχών και τα χέρια των Ροδίων απομένει ο Κολοσσός, το άγαλμα του Απόλλωνα, αφού η Ρόδος είναι ταυτισμένη με το φως, το φως του ουρανού και του πνεύματος των κατοίκων της.

Αν λοιπόν ο σοφός διευθυντής της αρχαιολογικής υπηρεσίας κ. Ιωάννης Παπαχριστοδούλου με τη διορατικότητα που τον διακρίνει αποφάσιζε και πρότεινε την ανάπλαση του Κολοσσού και ο Δήμος των Ροδίων με το λάτρη των ροδιακών μνημείων Δήμαρχο κ. Γιαννόπουλο υιοθετούσε την αναπαράσταση του Κολοσσού, η Ρόδος θα είχε έμβλημα παγκόσμιας προβολής.

Ο Κολοσσός με το φυσικό του το ανάστημα θα ετοποθετείτο επάνω στο φρούριο του Αγίου Νικολάου, αφού άλλωστε κατά την άποψή μας εκεί είχε τοποθετηθεί από το Χάρη το Λίνδιο κατ' απόφαση του τότε Δήμου των Ροδίων και θα προσέδιδε διεθνή ακτινοβολία. Η Ρόδος με τον Κολοσσό της πάμφωτο και επί της κεφαλής του λάμπον φως θα αποκτούσε έτσι περισσότερο την έλξη του θαυμασμού των περιηγητών.

Η Ρόδος, αν μια εταιρεία αναλάμβανε την κατασκευή του και την εκμετάλλευσή του για 30 χρόνια, στο τέλος της τριακονταετίας θα είχε εσαεί ένα σοβαρότατο εισόδημα.

Ποιός ξένος δε θα ήθελε να αγγίξει το υπερμεγέθες άγαλμα, το άγαλμα του θεού της Ρόδου και να πάρει φως από το φως του, να μεταγγιστεί στη ψυχή του ανδρεία από τη γενναιότητα των Ροδίων που στα 304 π.Χ. απέτρεψαν τον ισχυρότερο στρατό της τότε εποχής να εκπορθήσει τα τείχη της πόλεώς τους;

Για φανταστείτε να προσεγγίζει ένα κρουαζιερόπλοιο στο λιμάνι κι οι επιβάτες του ν' αντίκρυζαν τον λάμποντα Κολοσσό την ημέρα και πάμφωτο τη νύχτα... Όλοι θα ανέκραζαν: Ω... Ρόδος... ω...νησί του φωτός. Η αντιγραφή δεν είναι βεβήλωση, είναι έκφραση σεβασμού στο έργο τέχνης για να αγγίζει η αισθητική του αξία δισεκατομμύρια ψυχών.

Αν οι αρμόδιοί μας κατέληγαν να αναγερθεί και δεύτερο μνημείο η ανέγερση του τετράπλευρου Πύργου του Ναιάκ της Ιπποτικής εποχής στη δεξιά πλευρά του εμπορικού λιμανιού, εκεί που ήταν άλλοτε, θα προσέδιδε εκπληκτικό εντυπωσιασμό, αφού ήταν οκταόροφος με δωρικές κολόνες ανά όροφο, έντεχνες πλευρές εξωτερικά και έγχρωμες κι ακόμα περίτεχνες πολεμήστρες ανά όροφο. Τα έσοδα για την ανάβασή του θα είναι πολλά και σταθερά. Ο πύργος Ναιάκ ήταν το κόσμημα των τελευταίων δεκαετιών της ιπποτικής εποχής.

Ώρα είναι οι άρχοντες μας, να δημιουργήσουν ένα λαμπρό και αιώνιο εντυπωσιασμό με μεγαλειώδη μνημεία έργων τέχνης μέσα από τη ψυχή των Ροδίων και όχι ξένα.

Ρόδος 25-7-1999

Ο συγγραφέας - λογοτέχνης Κώστας Καντάς γεννήθηκε στις Καλυθιές - Φαληράκι της Ρόδου στα 1930. Μικρός έζησε την ιταλική και τη γερμανική κατοχή και τη φρίκη του Δευτέρου Παγκόσμιου Πολέμου. Ευτύχησε να δει τη Λευτεριά να φτερουγίζει στο γαλάζιο της Ρόδου ουρανό, έκλαψε με τ' όραμα της και ρίγησε με την παρουσία της στο νησί του Ήλιου και την ηρωϊκή Δωδεκάνησο.

Φοίτησε στο Βενετόκλειο Λύκειο της Ρόδου, σπούδασε παιδαγωγικά στο όμορφο νησί του και φιλολογία στο Πανεπιστήμιο Αθηνών. Σήμερα είναι λυκειάρχης στο ιδιόκτητο εκπαιδευτήριό του στα Βριλήσσια Αθηνών και από πολλά χρόνια μέλος της Πανελλήνιας Ένωσης Λογοτεχνών Αθηνών.

ΑΠΩΛΕΙΑ

1) Χάθηκε σκύλος μαύρος κουτάβι η μηνών (μοιάζει σαν κυνηγόσκυλο) στους Τρεις.

2) Χάθηκε σκύλος (μοιάζει με λυκόσκυλο) με κομμένη ουρά

Τηλ. 95537-95787
8309-8/8

ΛΑΧΕΙΑ ΠΡΟ-ΠΟ

ΠΡΑΚΤΟΡΕΙΟΝ
ΓΙΩΡΓΟΣ ΚΟΝΤΟΖΑΜΑΝΗΣ
ΜΕΓ. ΚΩΝΣΤΑΝΤΙΝΟΥ 43 • ΡΟΔΟΣ ☎ 20800

ΛΟΤΤΟ
ΙΠΠΟΔΡΟΜΟΣ

ΚΑΤΑΘΕΣΗ ΔΕΛΤΙΩΝ ΠΡΟ-ΠΟ ΜΕΧΡΙ ΣΑΒΒΑΤΟ ΛΟΤΤΟ ΜΕΧΡΙ ΤΡΙΤΗ 3 μ.μ.

ΕΧΕΜΥΘΕΙΑ ΨΕΙΛΙΚΡΙΝΕΙΑ • ΤΥΧΗ

ΔΙΕΘΝΗΣ ΣΧΟΛΗ
ΡΕΦΛΕΞΟΛΟΓΙΑΣ & ΘΕΡΑΠΕΙΑΣ ΜΕΣΗΜΒΡΙΝΩΝ
Ιδρύθηκε το 1983 Προϊσταμένη: Inge Dougans
1999 Διευθύντρια: Σάντρα Μπαρλάβα

ΣΕΙΡΑ ΜΑΘΗΜΑΤΩΝ
ΓΙΑ ΔΙΠΛΩΜΑ
ΣΤΗ ΡΕΦΛΕΞΟΛΟΓΙΑ
ΚΑΙ ΤΗ ΘΕΡΑΠΕΙΑ
ΜΕΣΗΜΒΡΙΝΩΝ

Όσοι δηλώσουν συμμετοχή μέχρι 20-8-1999
ΕΚΠΤΩΣΗ 10%



Πληροφορίες
τηλ: 0241 73015
Δευτέρα έως Παρασκευή
9:00-18:00

Courses can be taken in English & Greek

Ηρωίδας Αναστασίας 58 & Κ. Υδραίου, 85100 Ρόδος
Τηλ: 0241 73015, Fax: 0241 73015

Ταχ. Κώδικας 68283 Bryanston 2021 Γιοχάνεσμπουργκ
Παραρτήματα στην Νότιο Αφρική και ανά τον κόσμο
C copyright: Im\nge Dougans

X1169-31/8

VASSO MIHALAREA
SCHOOL of ENGLISH
ΑΝΑΚΟΙΝΩΣΗ

Αρχισαν τα μαθήματα αγγλικών για υποψηφίους βρετανικών Πανεπιστημίων (L.E.L.T.S.). Οι εξετάσεις θα γίνουν στη Ρόδο στο τέλος Ιουλίου.

• Πληροφορίες για Βρετανικά Πανεπιστήμια
• Μεταφράσεις όλων των δικαιολογητικών με επικύρωση
• Ορολογίες όλων σχεδόν των σπουδών των Βρετανικών Πανεπιστημίων
• Εντατικά αγγλικά όλων των επιπέδων όλο το έτος

Πληροφορίες: Βάσω Μιχαλαρέα
Τηλ. 35249
ΧΛ-8/8

ΦΡΟΝΤΙΣΤΗΡΙΟ ΑΝΟΔΟΣ
ΓΙΑ ΟΛΕΣ ΤΙΣ ΤΑΞΕΙΣ
ΓΥΜΝΑΣΙΟΥ-ΕΝΙΑΙΟΥ ΛΥΚΕΙΟΥ-ΤΕΕ

Στο φροντιστήριό μας διδάσκονται σε αυστηρά ομαδικά τμήματα από καθηγητές ΠΤΥΧΙΟΥΧΟΥΣ ΠΑΝΕΠΙΣΤΗΜΙΟΥ ΑΘΗΝΩΝ τα μαθήματα:

ΜΑΘΗΜΑΤΙΚΑ
ΦΥΣΙΚΗ
ΧΗΜΕΙΑ
ΦΙΛΟΛΟΓΙΚΑ
Β' - Γ' ΛΥΚΕΙΟΥ
ΥΠΟΛΟΙΠΑ ΤΜΗΜΑΤΑ

ΕΝΑΡΞΗ 16 ΑΥΓΟΥΣΤΟΥ
ΕΝΑΡΞΗ 1 ΣΕΠΤΕΜΒΡΙΟΥ

Χαμηλά δίδακτρα κι επιπλέον έκπτωση σε αριστούχους και αδέλφια μαθητές μας

Συχνά επαναληπτικά τεστ και διαγωνίσματα

Με κάθε εγγραφή πολλά φροντιστηριακά δώρα

Πληροφορίες - Εγγραφές:
Ελένη Ρούσου-Μαργωμένου
Τηλ.: (0241) 28053
Γαριβάλδη 17 (πίσω από το Υπέρ Μάρκετ Σπανός)

T32526-31/9

Υποδήματα ΚΑΨΙΣ

BOXER - ALMA - ELLIT - ADAM'S
MIGATO
BOSTON

Πενήντα χρόνια δυναμικής παρουσίας στο χώρο του παπουτσιού

Ευχαριστούμε για την προτίμησή σας

ΕΒΡΑΙΩΝ ΜΑΡΤΥΡΩΝ 36-38 ΠΑΛΙΑ ΠΟΛΗ, (Β' ΣΥΝΤΡΙΒΑΝΙ)
Τηλ. 27025

6781-30/9

ΝΕΟΙ ΗΛΙΑΚΟΙ ΘΕΡΜΟΣΙΦΩΝΕΣ
ELCO SOL
Τώρα, κάθε μέρα ο ήλιος αντικρύζει το μεγάλο όνομα στους θερμοσίφωνες



6 ΑΤΟΚΕΣ ΔΟΣΕΙΣ
VISA

Με:
✓ Ατσάλινο λέβητα με διπλή επίστρωση γυαλιού (DUROGLASS) για απόλυτη προστασία από την σκουριά.
✓ Πρωτοποριακό συλλέκτη που λειτουργεί σε κάθε cm² για γρήγορη και αποτελεσματική απορρόφηση της ηλιακής ενέργειας
✓ Ειδικό θερμικό υγρό που προστατεύει απόλυτα από τον παγετό.
✓ Ενισχυμένη μόνωση στον λέβητα και στον συλλέκτη που ελαχιστοποιεί τις θερμικές απώλειες στο περιβάλλον
για ακόμα μεγαλύτερη οικονομία.
✓ Ειδική ηλεκτροστατική επικάλυψη στον συλλέκτη και ειδικό κρύσταλλο ασφαλείας ώστε να εκμεταλεύεται και την πιο αδύνατη ηλιακή ακτινοβολία.
✓ Ανοξείδωτο εξωτερικό περίβλημα λέβητα και γαλβανισμένες εν θερμώ βάσεις για μεγαλύτερη αντοχή και στις πιο δυσμενείς καιρικές συνθήκες.
✓ 5 χρόνια εγγύηση.

ELCO
σιγουριά και εύκολη ζωή

ΔΙΑΘΕΣΗ: ΘΕΡΜΙΟΝ
ΗΛΙΑΚΗ ΕΝΕΡΓΕΙΑ, ΘΕΡΜΑΝΣΗ, ΚΛΙΜΑΤΙΣΜΟΣ
ΚΩΝΣΤΑΝΤΑΚΗΣ ΝΙΚΟΛΑΟΣ
Καναδά 37 Ρόδος - Τηλ. - FAX: (0241) 29962

ΓΔ-15/8



PET SHOP
Original Dogs
Αξεσουάρ - Τροφές
Information Dogs
Servise Dogs

RAY KENNEL CLUB
ΑΝΑΓΓΕΛΙΑ ΓΕΝΝΑΣ
ΔΙΑΤΙΘΕΝΤΑΙ ΚΑΘΑΡΟΑΙΜΑ ΚΟΥΤΑΒΙΑ

• ΣΧΟΛΗ ΕΚΠΑΙΔΕΥΣΗΣ
• Κυνοτροφείο
• Πανσιόν





ΓΕΡΜΑΝΙΚΟΥ ΠΟΙΜΕΝΙΚΟΥ
ΗΜΕΡ. ΓΕΝ/ΣΗΣ 8/4/99



ΛΑΓΟΣΚΥΛΑ
➤ Μεγάλο ΜΠΛΕ ΤΗΣ ΓΑΣΚΟΝΗΣ
ΗΜΕΡ. ΓΕΝ/ΣΗΣ 2/6/99
➤ ΠΟΖΑΦΣΚΥ
ΗΜΕΡ. ΓΕΝ/ΣΗΣ 26-6-99

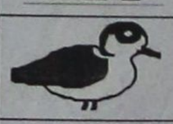

ΠΟΥΛΟΣΚΥΛΑ
ΠΟΪΝΤΕΡ ΓΕΝ/ΤΙΑΣ NTELVENTO
ΗΜΕΡ. ΓΕΝ/ΣΗΣ 17-6-99

ΠΛΗΡΟΦΟΡΙΕΣ: PET SHOP
ΜΙΧ. ΠΕΤΡΙΔΗ 100 ΤΗΛ. 63892
ΚΥΝΟΤΡΟΦΕΙΟ ΕΛΕΟΥΣΑ ΤΗΛ. 0246/98145
7694 - 8/8

ΙΑΛΥΣΙΑ 1999

ΠΡΟΓΡΑΜΜΑ ΚΑΛΛΙΤΕΧΝΙΚΩΝ ΚΑΙ ΑΘΛΗΤΙΚΩΝ ΕΚΔΗΛΩΣΕΩΝ

ΚΥΡΙΑΚΗ 8-8-1999

Ώρα 18.000. Τουρνουά καράτε ΦΙΛΕΡΗΜΟΣ '99 στο γήπεδο μπάσκετ Ιαλυσού.

(ΙΑΛΥΣΟΣ - ΚΥΠΡΟΣ - ΜΑΚΕΔΟΝΙΑ).

Συμμετέχουν: Α.Σ. Ιαλυσού Φιλέρημος
Α.Σ. Καράτε Λιανοβεργίου
Α.Σ. Καράτε Πλατέως
Α.Σ. Κυπερούντας
Α.Σ. Λεμεσού Κύπρου.

Διοργάνωση ΔΟΑΝ Ιαλυσού - Α.Σ. Φιλέρημος Ιαλυσού.

Ώρα 21.00 πλατεία Αποστολίδη

α) Χορευτικό ΜΕΚΤΟ Ιαλυσού με χορούς από τα Επτάνησα. Φορεσιά νυφική Μέσης Κερκύρας.

β) Χορευτικό Δήμου Αταβύρου (τοπικό Εμπωνας) με δωδεκανησιακό πρόγραμμα.

γ) Χορευτικό Γραμμάτων και τεχνών Ν. Κοζάνης με χορούς από την ευρύτερη περιοχή της Δυτικής Μακεδονίας. Φορεσιά Αστική Κοζάνης.

δ) Χορευτικό Λαογραφικό συγκρότημα Μεγάρων με τοπικούς χορούς.

Φορεσιά γυναικών Κατηφένια Καπλαμάς, αντρών Καμιζόλια.

ΔΕΥΤΕΡΑ 9-8-1999

Ώρα 17.00 Γήπεδο Μίλτου Τσιριγωτάκη.

Τουρνουά ποδοσφαίρου 5Χ5 για παιδιά γεννηθέντα τα έτη 1984 - 85 και για νέους γεννηθέντες το έτος 1983 και άνω. Διοργάνωση ΔΟΑΝ Ιαλυσού.

Ώρα 21.00 πλατεία Αποστολίδη.

α) Έναρξη του προγράμματος με τη χορωδία του πολιτιστικού συλλόγου «Ο ΑΙΘΩΝΑΣ».

Με ένα πρόγραμμα δωδ/κών και μικρασιατικών τραγουδιών.

β) χορευτικό πολ. συλλόγου ο ΑΙΘΩΝΑΣ με τοπικούς χωρούς. Φορεσιά ΑΡΧΑΓΓΕΛΟΥ ΡΟΔΟΥ.

γ) Πρόγραμμα από τον πολιτιστικό σύλλογο Μεγάρων με χορούς από τις Κυκλάδες. Φορεσιά Σκύρου.

δ) Χορευτικό πρόγραμμα από το Σύλλογο Γραμμάτων και τεχνών Ν. Κοζάνης με χορούς από την Αν. Μακεδονία και Θράκη.

ΤΡΙΤΗ 10-8-1999

Ώρα 10.00 βοηθητικό γήπεδο Ιαλυσού. Αγώνες ποδοσφαίρου για παιδιά γεννηθέντα μέχρι το έτος 1986 (Δύο κατηγορίες).

Διοργάνωση ΔΟΑΝ Ιαλυσού.

Ώρα 21.00 πλατεία Αποστολίδη.

«ΣΑΝ ΠΑΡΑΜΥΘΙ»

Μια μουσικοχορευτική αναδρομή με εικόνες κια δρώμενα από τις περασμένες δεκαετίες γραμμένο από το Μανόλη Αντώνογλου και σκηνοθετημένο από το Μιχάλη Σδούγκο.

Παίρνουν μέρος 60 παιδιά του χορευτικού εργαστηρίου του Δήμου Ρόδου και 20 μέλη του Συμιακού Θεάτρου.

ΤΕΤΑΡΤΗ 11-8-1999

11ος Ιαλύσιος δρόμος ανάβαση και κατάβαση Φιλερήμου με τη συνεργασία Τ.Ε. ΣΕΓΑΣ και ΔΟΑΝ Ιαλυσού.

Ώρα 18.00.

Αφετηρία, τερματισμός Δημοτικό γήπεδο Ιαλυσού.

Ώρα 21.00 πλατεία Αποστολίδη

α) Χορευτικό Δήμου Πεταλούδων (τοπικό Παραδεισίου)

β) Χορευτική παράσταση έντεχνου λαϊκού χορού από το χορευτικό εργαστήρι του δημοτικού διαμερίσματος Σορωνής Δήμου Καμείρου.

ΠΕΜΠΤΗ 12-8-1999

Παρέλαση χορευτικών συγκροτημάτων από την πλατεία Ιωάννου Ράπτη - Ιερού Λόχου - Ιαλυσού - πλατεία Αποστολίδη.

Ώρα 21.00

α) Χορευτική παράσταση από χορευτικό συγκρότημα του Δήμου Πεταλούδων (τοπικό Παστίδας).

β) Χορευτική παράσταση από τον Πολιτιστικό σύλλογο ΜΕΝΕΛΑΙΣ καρδίτσας με χορούς από τη Θεσσαλία. Φορεσιά Καραγκούνας - Τσολιά.

γ) Χορευτική παράσταση από τον Πολιτιστικό Σύλλογο Κομοτηνής Ο ΕΥΞΕΙΝΟΣ ΠΟΝΤΟΣ με χορούς του Πόντου.

δ) Χορευτική παράσταση από το χορευτικό όμιλο Χανίων ο ΨΗΛΟΡΕΙΤΗΣ με χορούς της Κρήτης. Φορεσιά Ανωγείων.

ΠΑΡΑΣΚΕΥΗ 13-8-1999

Ημέρα αφιερωμένη στη μνήμη της ΣΕΒΑΣΤΗΣ ΜΑΛΑΜΑΤΗ.

Ποδηλατικός γύρος Ιαλυσού. Διοργάνωση ΔΟΑΝ Ιαλυσού.

Ώρα 18.00.

Αφετηρία - τερματισμός πρόποδες Φιλερήμου. Διαδρομή αντιπυρική ζώνη Φιλερήμου.

Ώρα 21.00

Πλατεία Αποστολίδη.

α) Χορευτική παράσταση από τον Πολιτιστικό σύλλογο Δήμου Χάλκης με ένα πρόγραμμα από τοπικούς χορούς.

β) Χορευτική παράσταση από τον Πολιτιστικό σύλλογο Ποντίων Κομοτηνής ο ΕΥΞΕΙΝΟΣ ΠΟΝΤΟΣ.

γ) Χορευτική παράσταση από τον Πολιτιστικό Όμιλο Χανίων ο Ο ΨΗΛΟΡΕΙΤΗΣ με κρητικούς χορούς. Φορεσιά Ανωγείων.

δ) Χορευτική παράσταση από τη χορευτική ομάδα του ΜΕΚΤΟ ιαλυσού σε ένα πρόγραμμα χορών της Μ. Ασίας.

ΣΑΒΒΑΤΟ 14-8-1999

Ώρα 17.30. Πλατεία Αποστολίδη

Παιδικός ποδηλατικός αγώνας δεξιοτεχνίας.

Ώρα 20.30. Πλατεία Αποστολίδη.

α) ΛΙΝΟ και ΜΠΟΜΠΟ - ΣΟΟΥ με ΚΛΟΟΥΝ (Γέλιο - Εκπαιδευτικά παιχνίδια, μπαλονοκατασκευές και πολλές εκπλήξεις.

Ώρα 22.30.Πλατεία Αποστολίδη.

β) Μουσική συναυλία με τους: ΓΕΡΟΛΥΜΟΤΟ - ΜΑΡΑΓΚΟΖΗ και ΣΦΥΡΑΚΗ

ΚΥΡΙΑΚΗ 15-8-1999

Εορτασμός της Κοιμήσεως της Θεοτόκου & των Ενόπλων Δυνάμεων.

α) Ώρα 7.30.Επίσημη έπαρση της σημαίας στην πλατεία της Εκκλησίας με τη συμμετοχή τιμητικού αποσπάσματος του 95 ΑΔΤΕ του 299 ΤΕ, του Συστήματος Δασοπροσκόπων και της Φιλαρμονικής του ΜΕΚΤΟ Ιαλυσού.

β) Ώρα 9.00 π.μ. Προσέλευση Επισήμων στον Ιερό Ναό Κοιμήσεως της Θεοτόκου στην Ιαλυσό.

γ) Ώρα 9.45 π.μ Επίσημη Δοξολογία και Πανηγυρική Ομιλία για τις Ενοπλες Δυνάμεις.

δ) Ώρα 10.30 π.μ. Λιτάνευση της Ιεράς Εικόνας της Θεοτόκου, Πολιούχου της Πόλεως Ιαλυσού και Κω.

ε) Ώρα 19.00 Επίσημη υποστολή της σημαίας.

Ώρα 21.00.

Πλατεία Αποστολίδη.

Μουσική βραδιά με τις φιλαρμονικές των Δήμων Ιαλυσού,. Καλλιθέας, Ρόδου και Δήμου Δικαίου Κω.

ΔΕΥΤΕΡΑ 16-8-1999

Ώρα 21.30 πλατεία Αποστολίδη.

Μουσική βραδιά με την ορχήστρα του CAFE CHANTANT.

ΤΡΙΤΗ 17-8-1999

Ώρα 21.00 πλατεία Αποστολίδη.

Θεατρική παράσταση από το ΔΗ.ΠΕ.ΘΕ Ρόδου με το έργο του Ευγένιου Σπαθάρη: ΣΚΙΩΝ ΚΑΜΩΜΑΤΑ.

ΤΕΤΑΡΤΗ 18-8-1999

Ώρα 20.30 πλατεία Αποστολίδη.

Τιμητικές απονομές στους καλύτερους αθλητές - αθλήτριες - ομάδες που διακρίθηκαν για την αθλητική περίοδο '1998 - 1999.

Ώρα 21.00 πλατεία Αποστολίδη.

α) Χορευτική παράσταση από τη χορευτική ομάδα του ΜΕΚΤΟ Ιαλυσού.

β) Απονομή Βραβείων στους Αριστεύσαντες μαθητές Γυμνασίου και Λυκείου του σχολικού έτους 1998/1999.

β) Απονομή βραβείων στους Αριστεύσαντες Απόφοιτους μαθητές του Λυκείου Ιαλυσού του σχολικού έτους 1998/1999 από το Λογοτέχνη συγγραφέα κ. Δημήτρη Οικονομόπουλο.

19 - 20 - 21 - 22 - Αυγούστου

Ώρα 17.00

4ο τουρνουά μπάσκετ Ιάλυσος καλοκαίρι '99 για τις κατηγορίες μίνι και σούπερ μίνι σε συνεργασία με το Γ.Α.Σ. ΙΑΛΥΣΟΣ και την Τ.Ε. Ε.Ο.Κ. (γήπεδο μπάσκετ Ιαλυσού). Συμμετέχουν οι ομάδες:

ΔΟΑΝ ΙΑΛΥΣΟΥ - ΔΙΓΕΝΗΣ - ΚΟΛΟΣΣΟΣ - ΔΩΡΙΕΑΣ - ΔΙΑΓΟΡΑΣ - ΙΒΙΣΚΟΣ - ΖΕΦΥΡΟΣ.

Στις 18 - 19 Αυγούστου ΓΙΟΡΤΗ ΚΡΑΣΙΟΥ (προσφορά ΕΜΕΡΥ - ΚΑΪΡ).

23 - 24 - 25 Αυγούστου

Ώρα 17.00

Τουρνουά ποδοσφαίρου με τη συμμετοχή των Ακαδημιών ποδοσφαίρου ΔΟΑΝ Ιαλυσού και ΔΟΝΑ ΚΑΛΥΜΝΟΥ το γήπεδο Ιαλυσού.

27 - 28 - 29 Αυγούστου

Τουρνουά τένις Αύγουστος '99. Γήπεδα Α.Ο. Ιαλυσού. Συμμετέχουν : Ο.Α., ΙΑΛΥΣΟΥ - Ρ.Ο.Α. ΡΟΔΟΥ - Ο.Α. ΣΟΡΩΝΗΣ και ο Ο.Α. ΚΩ.

Οργάνωση ΔΟΑΝ ΙΑΛΥΣΟΥ.

Στις 13/14 και 15 Αυγύστου στο χώρο της Πλατείας Αποστολίδη θα λειτουργήσει έκθεση αυτοκινήτων.

Καθ' όλη τη διάρκεια του πολιτιστικού Αυγούστου στο χώρο της πλατείας Αποστολίδη θα λειτουργεί εμποροπανήγυρη.

"ΟΙΚΟΔΙΔΑΣΚΑΛΕΙΟΝ"
«ΤΟ ΠΡΩΤΕΙΟΝ»
ΜΑΘΗΜΑΤΙΚΩΝ - ΦΥΣΙΚΗΣ-ΧΗΜΕΙΑΣ
ΓΥΜΝΑΣΙΟ - ΛΥΚΕΙΟ

ΠΕΛΛΑΣ 10 ΤΗΛ. 78851 47516
ΡΟΔΙΝΙ ΤΗΛ. 61019 66736

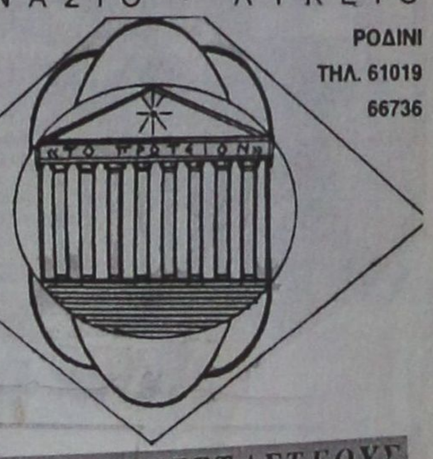

ΚΑΙ ΓΙΑ ΕΠΑΝΕΞΕΤΑΣΤΕΟΥΣ ΣΕΠΤΕΜΒΡΙΟΥ

ΠΙΤΣΗΣ ΚΥΡΙΑΚΟΣ
Πτυχιούχος Φυσικομαθηματικής Σχολής Πανεπιστημίου Κρήτης
Τομέας Μαθηματικών Επιστημών

8428-8/8

Η ΚΑΛΥΤΕΡΗ ΚΑΛΟΚΑΙΡΙΝΗ ΠΡΟΣΦΟΡΑ
ΜΕ 5.050.000
Δώρο air condition
Ηλεκτρικά τζάμια, ηλεκτρικές κλειδαριές

2000 cc πετρελαιοκίνητο
ΓΙΑ ΠΕΡΙΟΡΙΣΜΕΝΟ ΑΡΙΘΜΟ ΑΥΤΟΚΙΝΗΤΩΝ

Telcosport

ΤΕΧΝΟΛΟΓΙΑ MERCEDES-ΠΕΤΡΕΛΑΙΟΚΙΝΗΤΟ



ΤΑΤΑ
Telco

ΝΕΑ ΓΕΝΙΑ ΤΙΜΗ ΠΡΟΚΛΗΣΗ

Αντιπρόσωπος: ΠΙΛΑΤΟΣ ΕΜΜ.
ΠΙΛΑΤΟΣ MOTORS: Χρ. Τσιγάντε 5, ☎ (0241) 30757 κιν. 093 2777900
X1181 - 31/8

Contalexis Financial Services
Μέλος του Χρηματιστηρίου Αξιών Αθηνών

ΠΡΟΣΛΗΨΗ ΣΤΕΛΕΧΟΥΣ ΓΙΑ ΤΟ ΥΠΟΚ/ΜΑ ΡΟΔΟΥ

Η Contalexis Financial Services ΕΠΕΥ , η μεγαλύτερη εταιρία Μέλος του Χ.Α.Α. από πλευράς ιδίων κεφαλαίων (8 δις δραχμές) και μέσα στις 15 πρώτες από πλευράς όγκου συναλλαγών , για το πρώτο εξάμηνο του 1999 , ενδιαφέρεται να προσλάβει στέλεχος με τα παρακάτω προσόντα:

- Πτυχιούχος Πανεπιστήμιου κατά προτίμηση Οικονομικού.
- Γνώση Η/Υ και προγραμμάτων της Microsoft.
- Προϋπηρεσία στον τομέα των πωλήσεων , κατά προτίμηση σε χρηματοοικονομικά προϊόντα.
- Ικανότητα επικοινωνίας με έμφαση στην εξυπηρέτηση πελατών

Παρακαλούνται οι ενδιαφερόμενοι να αποστείλουν βιογραφικά σημειώματα στην παρακάτω διεύθυνση :
Αλεξάνδρου Διάκου 50 ή FAX (0241) 77183

X 11758/8

GRECOTEL RHODOS IMPERIAL

«MARCO POLO»
Courmet Restaurant

Υπό το φως των κεριών
και τις μελωδίες του πιάνου
απολαύστε μοναδικές
γαστρονομικές δημιουργίες

Grecotel... εγγύηση ποιότητας

Κρατήσεις
ξενοδοχείο Rhodos Imperial
Τηλ. 75000

X1163-31/8

GR

Grand Hotel



Προτιμήστε το νέο μας
PIANO BAR
με τον πιανίστα μας
Τάκη Τσώνη



Ο τέλειος συνδυασμός ποιότητας και οικονομίας
YELLOW SPOT



X.1135- 31/8

Χτίστε ένα λαμπρό μέλλον!

ΕΡΓΑΣΤΗΡΙΟ ΕΛΕΥΘΕΡΩΝ ΣΠΟΥΔΩΝ ΚΟΜΜΩΤΙΚΗΣ

Πόπη Σακκά

Γρίβα 41 Ρόδος 85100 τηλ. 0241 22810

T.32527-31/8

ΑΦΟΜΟΙΩΣΗ

φυσική – χημεία – μαθηματικά

ΜΙΧ.ΓΑΡΥΦΑΛΛΗΣ ☎ 25169 – 29740

Στ. Καζούλλη & Δημοκρατίας



• Γ΄ ΛΥΚΕΙΟΥ από 9 Αυγούστου
• Β΄ ΛΥΚΕΙΟΥ από 9 Αυγούστου
• Α΄ ΛΥΚΕΙΟΥ από 30 Αυγούστου

☑ 5μελή τμήματα

Χ2464-31/8

Θα μπουν στους καταυλισμούς των τσιγγάνων

Μπουλτόζες στις παράγκες

ΚΑΘΑΡΙΖΕΙ Η ΠΕΡΙΟΧΗ ΤΟΥ ΚΑΡΑΚΟΝΕΡΟΥ



Τη Δευτέρα θα συνεχιστεί η επιχείρηση της Νομαρχιακής Αυτοδιοίκησης Δωδεκανήσου, στον καταυλισμό των τσιγγάνων στην περιοχή Καρακόνερο.

Πρόκειται, για την προσπάθεια, που γίνεται από τη Νομαρχία, ώστε να ενταχθούν ομαλά στο κοινωνικό σύνολο οι τσιγγάνοι.

Ετσι, τη Δευτέρα τα μηχανήματα του Δήμου Ρόδου και της Νομαρχίας θα γκρεμίσουν όσες παράγκες δεν κατοικούνται στο Καρακόνερο ενώ σε εξέλιξη είναι η προσπάθεια να βρεθούν σπίτια σε δήμους της Ρόδου, που θα στεγάσουν τις 14 οικογένειες, που ζουν μόνιμα στο νησί

Να σημειωθεί ότι οι τσιγγάνοι έχουν συμφωνήσει στην κατάργηση των καταυλισμών αρκετοί από αυτούς όμως ζητούν από το Δήμο και τη Νομαρχία να πληρώσουν τα ενοίκια στα σπίτια στα οποία θα εγκατασταθούν .

Εγινε σε πάροδο του Αφάντου

Ρουσφετολογικός πεζόδρομος

ΤΙ ΚΑΤΑΓΓΕΛΛΕΙ ΜΙΑ ΔΗΜΟΤΙΣΣΑ

Η ΔΗΜΟΤΙΣΣΑ Αφάντου κ. Θαρρενή Δοντά με επιστολή της στην Πρόοδο καταγγέλλει το δήμαρχο κ. Σταύρο Σταυρή για ρουσφετολογική μετατροπή παρόδου ως πεζοδρόμου. Το κείμενο της επιστολής έχει ως εξής:

«Είμαι κάτοικος της παρόδου Περνού του Δήμου Αφάντου, η οποία έχει χαρακτηρισθεί από την επιτροπή ρύθμισης κυκλοφοριακών θεμάτων του Δήμου Αφάντου ΠΕΖΟΔΡΟΜΟΣ για συγκεκριμένο χρονικό διάστημα τους θερινούς μήνες και από ώρας 21.00 έως πέρατος του νόμιμου ωραρίου των καταστημάτων αναψυχής.

Η καταγγελία συνίσταται στο γεγονός ότι:

α) Ο χαρακτηρισμός της συγκεκριμένης παρόδου ως ΠΕΖΟΔΡΟΜΟΥ (ο μοναδικός σ' ολοκληρο το Δήμο Αφάντου), είναι ρουσφετολογικός, για επιλεκτική εξυπηρέτηση συγκεκριμένων καταστημάτων και ειδικότερα της καφετέριας που βρίσκεται απέναντι της οικίας μου.

β) Η χορήγηση άδειας τοποθέτησης τραπεζοκαθισμάτων στη στενή αυτή λωρίδα (πλάτους 3 μέτρων) σε συγκεκριμένο κατάστημα, ύστερα από εισήγηση του Δήμαρχου και ψήφιση από το Δ.Σ., επιλεκτικά όμως από συγκεκριμένους συμβούλους της πλειοψηφίας (δύο από τους συμβούλους της πλειοψηφίας απείχαν) καθώς και του αρχηγού της ελάσσονος μειοψηφίας κ. Ν. Κουμνάκη που συμβαίνει να είναι συγγενής του καταστηματάρχη.

γ) Δεν έλαβαν υπόψη τους τους ανθρώπους που διαβιούν στη συγκεκριμένη πάροδο και μάλιστα ανθρώπους που έχουν σοβαρότατα προβλήματα υγείας, καθώς και άλλων γειτόνων.

– Σημειωτέον ότι πριν ενάμιση περίπου μήνα, όταν αυθαίρετα το συγκεκριμένο κατάστημα απέκλεισε την πάροδο με τραπεζοκαθίσματα και ομπρέλες, ο Δήμαρχος, καθώς και σύμβουλοι της πλειοψηφίας έλεγαν δημόσια ότι θα επιβάλουν την τάξη, απαγορεύοντας στο κατάστημα να αυθαιρετεί και να ηχορρυπαίνει. Και τώρα, προς μεγάλη μου έκπληξη όχι μόνο δεν επέβαλαν την... τάξη, αλλά ήλθαν να την... επισημοποιήσουν, δημιουργώντας αφόρητη κατάσταση ηχορύπανσης (από την ένταση της μουσικής και των φωνασκιών των μεθυσμένων θαμώνων) και δυσκολεύοντας τη ζωή των ανθρώπων που διαβιούν στην περιοχή.

– Μ' αυτή την απόφαση του Σοσιαλιστή (ΠΑ.ΣΟ.Κ.) δημάρχου κ. Σταυρή και της πλειοψηφίας του Δ.Σ., έδειξε το... κοινωνικό του πρόσωπο, απέναντι σε ανθρώπους που χρήζουν απόλυτης ησυχίας και ηρεμίας, με το γελοίο επιχείρημα της τουριστικής ανάπτυξης του Δήμου.

– Σε ό,τι αφορά τη ρήση του Προέδρου του ΠΑ.ΣΟ.Κ. και Πρωθυπουργού "πρώτα ο άνθρωπος – πολίτης", ο κ. Σταυρής το αντέστρεψε "πρώτα οι επιχειρηματίες... και πιθανοί ψηφοφόροι μου στην επόμενη τετραετία".

Με εκτίμηση
η δημότης Αφάντου
Θαρρενή Δοντά

• Εχω ήδη καταθέσει ένσταση στην Περφ. Δ/νση Δωδ/σου για το όλο θέμα».

ΔΙΚΗΓΟΡΙΚΟΣ ΣΥΛΛΟΓΟΣ
ALHAMBRA TRAVEL

Ο Δικηγορικός Σύλλογος Ρόδου σε συνεργασίε με το Πρακτορείο ALHAMBRA TRAVEL οργανώνει ενδιαφέρουσα καλοκαιρινή εκδρομή στο

ΝΑΥΠΛΙΟ
ΕΠΙΔΑΥΡΟ
ΣΠΕΤΣΕΣ
ΣΠΑΡΤΗ
ΜΥΣΤΡΑ
ΣΠΗΛΑΙΑ ΔΥΡΟΥ
ΜΑΝΗ

από 19- 25 Αυγούστου 1999

ΡΟΔΟ-ΑΘΗΝΑ- ΡΟΔΟ
CRONUS AIRLINES
(αεροπορικώς)

Χρήση pulman καθ' όλη τη διάρκεια της εκδρομής. Ξενοδοχεία με πρωινό Β' κατηγορίας.

Κατά τη διάρκεια της παραμονής στο ΝΑΥΠΛΙΟ υπάρχει δυνατότητα παρακολούθησης μιας θεατρικής παράστασης (ΦΟΙΝΙΣΣΕΣ - ΕΥΡΙΠΙΔΗ) στο Αρχαίο Θέατρο της ΕΠΙΔΑΥΡΟΥ.

Θέσεις περιορισμένες.
Μπορούν να δηλώσουν και φίλοι του Συλλόγου.

Πληροφορίες στο πρακτορείο
ALHAMBRA TRAVEL
Τηλ. 37052, 25698
και στα τηλέφωνα 27896 – 75335

Μ11–18/8

Η Rodos Air ΕΠΕ

ζητάει για άμεση πρόσληψη

ΜΗΧΑΝΟΛΟΓΟ ΜΗΧΑΝΙΚΟ
ΥΠΕΥΘΥΝΟ ΥΠΟΣΤΗΡΙΞΗΣ
ΜΗΧ/ΤΩΝ ΚΛΙΜΑΤΙΣΜΟΥ

Ο υποψήφιος θα πρέπει να έχει

• Πτυχίο ΤΕΙ - ΑΕΙ
• Καλή γνώση της αγγλικής γλώσσας
• Καλή γνώση Η/Υ
• Δυναμική και ευχάριστη προσωπικότητα
• Επιθυμητή προϋπηρεσία στο χώρο του κλιματισμού
• Ηλικία έως 35 ετών

Για περισσότερες πληροφορίες και αποστολή βιογραφικών απευθυνθείτε στη διεύθυνση:

Rodos Air ΕΠΕ
ΤΚ. 85100 ΡΟΔΟΣ
ΓΕΩΡΓΙΟΥ ΣΕΦΕΡΗ 76

☎ 63680 - 67250

X1182-13/8

Maistros

Για μεσημεριανές διαδρομές

Ένα δροσιστικό μπάνιο ολοκληρώνεται με ανάλαφρα μεσημεριανά εδέσματα στον εξωτικό χώρο του Pool Restaurant Maistros!





Η βραδυνή πρόταση
που συνδυάζει τις λεπτές γεύσεις με μια εκλεκτή κάβα
κι ένα ειδυλλιακό περιβάλλον.

ΞΕΝΟΔΟΧΕΙΟ ΔΙΟΝΥΣΟΣ, Φανερωμένη, Ιξιά, Τηλ. (0241) 23021-5

Χ. 1167-10/8

Διαφάνειες και μεγενθύνσεις για μπαρ, εστιατόρια, fast food

Φ. & Ν. ΠΑΧΟΣ

Γ. Ευσταθίου 11
Τηλ. 26893

Επισκεφθείτε μας στο INTERNET : www.hi-tech.gr

Hi-TECH COMPUTER

ΣΠΑΜΕ ΟΛΑ ΤΑ ΡΕΚΟΡ ΧΑΜΗΛΟΤΕΡΗΣ ΤΙΜΗΣ

Το Πληρέστερο Multimedia PC σε τιμή κόστους και τον Ευνοικότερο Διακανονισμό στην Ελλάδα.

36 ΔΟΣΕΙΣ ΜΕ ΠΡΩΤΗ ΔΟΣΗ ΤΟ 2000 !!!



Hi-Tech Center

MULTIMEDIA PC Intel 400 Mhz
Miditower ATX
Hard Disk 6,4 GB
64 MB Ram
VGA BANSHEE 16 MB
SOUND BLASTER AWE 64
Modem Int. 56K
Keyboard PS/2
Mouse WinScroll
Monitor Viewpoint 15"
Joystick
Ηχεία
Μικρόφωνο

ΤΙΜΗ ΜΕΤΡΗΤΟΙΣ : 280.000 Δρχ. + Φ.Π.Α. !!!
ΔΙΑΚΑΝΟΝΙΣΜΟΣ : 36 X 11.500 Δρχ.
24 X 15.500 Δρχ.
12 X 27.500 Δρχ.

ΣΤΗΝ ΤΙΜΗ ΣΥΜΠΕΡΙΛΑΜΒΑΝΕΤΑΙ ΔΩΡΕΑΝ ΣΥΝΔΕΣΗ ΣΤΟ INTERNET ΓΙΑ ..... ΠΑΝΤΑ !!!!!

X1160-31/8

Hi-TECH COMPUTER

Hi-Tech Ε.Π.Ε.
ΣΥΣΤΗΜΑΤΑ ΠΛΗΡΟΦΟΡΙΚΗΣ & ΕΠΙΚΟΙΝΩΝΙΩΝ
ΡΟΔΟΥ - ΛΙΝΔΟΥ 215 (Δίπλα στην Δ.Ε.Υ.Α.Ρ.)
Τηλ.: 66166, 66161 FAX.: 68518, 65417
http://www.hi-tech.gr E-mail : webmaster@hi-tech.gr

FORTH net Authorized Dealer

Ματιές στα σπορ

Με τις καλύτερες εντυπώσεις έφυγε ο Παναγιώτης Γιαννάκης

Με τις καλύτερες εντυπώσεις επέστρεψε στην Αθήνα ο Παναγιώτης Γιαννάκης.

Ο πρώην ομοσπονδιακός της Εθνικής μπάσκετ που επέλεξε ξενοδοχείο του Δήμου Λινδίων από το στρες της καθημερινότητας, ο Γιαννάκης δεν μπόρεσε ν' αρνηθεί στην πρόσκληση των διοργανωτών του 2ο LARDOS BASKETBALL CAMP, όπου θυμήθηκε τις



για τις ολιγοήμερες διακοπές του στη Ρόδο, έτυχε και πάλι μια άρτια και αξέχαστη δωδεκανησιακή φιλοξενία.

Παρά το γεγονός ότι θέλησε να αποφύγει τη δημοσιότητα, προκειμένου να ξεφύγει τελείως παιδικές του και πρώτες επαφές με το μπάσκετ.

Στη Λάρδο, ο "δράκος" φωτογραφήθηκε με τους μικρούς αθλητές, υπέγραψε πολλά αυτόγραφα και τιμήθηκε από το Δήμο Λινδίων.

Τέσσερις παίκτες απέκτησε ο Αντίμαχος

Περισσότερο ενισχυμένος από πέρσι αναμένεται να παρουσιαστεί στο πρωτάθλημα της Α' Κατηγορίας ο Αντίμαχος Κω.

Οχι μόνο κράτησε όλους τους παίκτες του, αλλά πήρε ακόμη τέσσερις, ο οποίοι θα βοηθήσουν σημαντικά την ομάδα, σύμφωνα με τις εκτιμήσεις που υπάρχουν.

Μετά τον Ζαχαρία Μποιλή, που αποκτήθηκε από τον Καλυμνιακό, στον Αντίμαχο πήγε και ο Στέλιος Τσιτσιλιάκος από την ίδια ομάδα. Ο παίκτης είχε δοθεί δανεικός στον Καλυμνιακό και τώρα επιστρέφει στην ομάδα που ανήκει.

Επίσης, αποκτήθηκαν δύο φαντάροι. Πρόκειται για τους Γιώργο Παυλίδη και Δημήτρη Αναστασόπουλο. Κυρίως για τον πρώτο έχουν ακουσθεί κολακευτικά σχόλια και αναμένεται να "κλέψει" τις εντυπώσεις. Ο συγκεκριμένος παίκτης αξίζει να σημειωθεί πως έπαιξε με τα χρώματα του Μοσχάτου στη Δ' Εθνική κατηγορία.

- Χωρίς κανένα πρόβλημα συνεχίζεται η προετοιμασία του Αντίμαχου. Σήμερα οι ποδοσφαιριστές θα μπούν για πρώτη φορά στο γήπεδο και θα κάνουν ασκήσεις με μπάλα.

Την Τετάρτη το απόγευμα, θα δοθεί το πρώτο φιλικό παιχνίδι με αντίπαλο τη Δόξα Καρδάμαινας.

ΦΟΙΒΟΣ: «Πρώτη» για τα τμήματα υποδομής

Ξεκινούν αύριο τα τμήματα υποδομής του Φοίβου Κρεμαστής. Για το λόγο αυτό καλούνται στη λέσχη του συλλόγου, στο γήπεδο Κρεμαστής, όλοι οι ποδοσφαιριστές της εφηβικής, της παιδικής , της προπαιδικής και της μίνι ομάδας να βρίσκονται εκεί στις 4 το απόγευμα.

Στην πρώη συγκέντρωση μπορούν να παραστούν κι όσα παιδιά ηλικίας 8-16 ετών θέλουν να ενταχθούν στο Φοίβο.

Τα παιδιά, που θα δώσουν το "παρών" με πολιτική περιβολή, θα πάρουν οδηγίες από τους προπονητές Μάκη Πότσο και Ακη Δελαπόρτα.

ΣΗΜΑΙΟΤΕΧΝΙΚΗ
"MY FRIEND"
ΚΩΣΤΑΣ ΤΡΟΥΛΛΗΣ
- Σημαίες όλων των κρατών του κόσμου
- Σήματα, λάβαρα, εμβλήματα εταιρειών - ομίλων - σωματείων
- Ποδοσφαιρικές σημαίες, λάβαρα, μπρελόκ, καπέλα, κασκόλ, αναπτήρες και ενδυμασίες (μπλούζες, σορτσάκια, κάλτσες) όλων των ομάδων Α' Εθνικής (κατόπιν παραγγελίας και όλων των τοπικών ομάδων)
- Αθλητικές φόρμες σε ποικιλία χρωμάτων, ποιοτήτων και μεγεθών

Διαθέτουμε σημαίες του 2004 και των Ολυμπιακών Αγώνων

Ακτή Σαχτούρη (έναντι Τελωνείου Ρόδου)
Τηλ. 33953. Τηλ.&φαξ 61321

Χ.1143-31/8

ΝΙΚΗΤΑΣ ΡΙΖΟΠΟΥΛΟΣ & ΣΙΑ Ο.Ε.
Εξουσιοδοτημένος αντιπρόσωπος
ΛΙΠΑΝΤΙΚΩΝ
MOBIL
για Δωδεκάνησο
Πώληση ΧΟΝΔΡΙΚΗ - ΛΙΑΝΙΚΗ
Καναδά και Αυστραλίας 1
Τηλ. 22298 - Fax: 36995 - Κιν.: 094 422122

ΤΙΜΕΣ ΑΣΥΝΑΓΩΝΙΣΤΕΣ για συνεργεία, σκάφη, εργοτάξια, επαγγελματίες

Χ.1150-31/8

Στις 9.15 μ.μ. ορίστηκε ο αγώνας με τον ΠΑΟ

Θα μεταδοθεί από τον "Σκάι" -Παρουσίαση διοίκησης και νέων παικτών του Ιάλυσου σήμερα

Στις 9.15 μ.μ. θα ξεκινήσει το παιχνίδι του Ιάλυσου με τον Παναθηναϊκό στο Εθνικό Στάδιο της Ρόδου, την Κυριακή 22 Αυγούστου.

Μετά την επιθυμία των δύο ομάδων να αγωνιστούν βράδυ, η Επιτροπή Κυπέλλου της ΕΠΟ, όρισε στις 9.15 μ.μ. το ματς, προκειμένου να μεταδοθεί "ζωντανά" από την τηλεόραση του "Σκάι".

Η ΠΑΕ Ιάλυσος θεωρεί θετική τη διεξαγωγή του αγώνα με τον Παναθηναϊκό υπό το φως των προβολέων, κάτι που θα προσελκύσει περισσότερους φιλάθλους.

- Σήμερα στις 11.30 π.μ. στο ξενοδοχείο "Γκόλντεν Μπιτς" της Ιαλυσού θα παρουσιαστούν τα νέα μέλη της διοίκησης της ΠΑΕ, όπως και οι ποδοσφαιριστές που αποκτήθηκαν.

Ο διαχωρισμός των κίτρινων καρτών σε πρωτάθλημα και κύπελλο ανακοινώθηκε και επίσημα από την ΕΠΟ. Ετσι μετά την τροποποίηση που έγινε στο άρθρο 27 του ΚΑΠ, οι κίτρινες κάρτες διαχωρίζονται και θα ισχύουν μόνο για τη διοργάνωση που έγινε η παρατήρηση. Αυτό σημαίνει ότι οι κίτρινες κάρτες του πρωταθλήματος και οι ποινές που τυχόν επισύρουν θα ισχύουν μόνο για αυτή τη διοργάνωση και το ίδιο θα συμβαίνει για το κύπελλο. Το μέτρο ισχύει για τη νέα σεζόν και γίνεται για να παταχθεί το φαινόμενο της εσκεμμένης επίδειξης κάρτας.

Ολα αυτά δεν ισχύουν για τις κόκκινες κάρτες, στις οποίες παραμένει το ίδιο καθεστώς και οι ποινές εκτίονται και στις δύο διοργανώσεις, πρωτάθλημα και κύπελλο. Οι παίκτες που οφείλουν ποινές από την περασμένη σεζόν, θα αρχίσουν να τις εκτίουν από τα παιχνίδια κυπέλλου.

Ετσι, ο Γιώργος Καράμπης που χρωστάει δύο αγωνιστικές από πέρσι, δεν θα παίξει στα παιχνίδια με Κερατσίνι και Παναθηναϊκό

- Με ανάκληση των δελτίων τους που εκδόθηκαν την τρέχουσα μεταγραφική περίοδο απειλούνται από την ΕΠΟ οι ομάδες που οφείλουν με τελεσίδικες δικαστικές αποφάσεις σε πρώην παίκτες και προπονητές τους αν μέχρι τις 10 Σεπτεμβρίου δεν τακτοποιήσουν τις εκκρεμότητες τους.

Την απόφαση αυτή έλαβε η εκτελεστική γραμματεία της ομοσπονδίας.

Ο Αγιος Γεώργιος 2-0 τον Φοίβο στη Μαλώνα

Παίζοντας καλύτερα στο δεύτερο ημίχρονο, ο Αγιος Γεώργιος νίκησε 2-0 τον Φοίβο Κρεμαστής σε φιλικό παιχνίδι που έγινε στο γήπεδο της Μαλώνας.

Στο πρώτο μέρος, η υπεροχή ήταν μοιρασμένη, με τους παίκτες να προσπαθούν για το καλύτερο δυνατό, δημιουργώντας ευκαιρίες μπροστά από τις δύο εστίες.

Στο 15΄ ο Πεταυράκης με πλασέ "άνοιξε" το σκορ (1-0), ενώ το τελικό 2-0 διαμόρφωσε με σουτ στο 80΄ ο Θεοδοσίου (2-0).

Οι συνθέσεις των ομάδων:

ΑΓΙΟΣ ΓΕΩΡΓΙΟΣ: Καλαμπίχης, Τανίδης, Καπέλλας, Β. Γιαννουκάς, Μιχ. Γιαννουκάς, Δημητριάδης, Πέρρος, Θεοδοσίου, Σκυλλαράκης, Πεταυράκης, Σιδεράτος. (Επαιξαν και οι Ψαρράς, Παρούσης, Ε. Χατζημανώλης, Γιορδαμνής, Φαρμακαλής, Μαχραμάς, Μουστακέλης).

ΦΟΙΒΟΣ: Διακοδημητρίου, Λιόρδος, Χαρικιόπουλος, Κουρδουνάκης, Πίτσης, Γιαννικάκης, Χατζημιχάλης, Κυπριώτης, Κοσμάς, Ορφανίδης, Μουσακίνιας (Επαιξαν και οι Σταματίου, Δελαπόρτας, Τσιμέτας, Πότσος, Κλαδάκης, Καλόγλου, Παντίδος και Χριστοδούλου).

Σε ποδοσφαιριστές της περιοχής θα στηριχθεί ο Αστέρας Μασσάρων

Το «πάρε -δώσε» της ομάδας

Παλαιοί και νέοι ποδοσφαιριστές ανταποκρίθηκαν στο κάλεσμα του προέδρου του Τοπικού Συμβουλίου Μασάρων Τσαμπίκου Καμπαστάνα

Συγκεντρώθηκαν και αντάλλαξαν απόψεις και αποφασίσθηκε από όλους ότι ο Αστέρας φέτος θα στηριχθεί στα δικά του παιδιά. Τους ντόπιους ποδοσφαιριστές από τη Μαλώνα και τον Αρχάγγελο. Για το λόγο αυτό, επέστρεψαν στην ομάδα οι:

- Σκούμπρος Νικήτας από την Ομόνοια Γεν.
- Ξύπας Ιάκωβος από την Ομόνοια Γεν.
- Χατζηκώστας Κυριάκος από τον Ταξιάρχη

Αποκτήθηκαν οι:

- Στεφανάκης Θεοδόσης από τον Αγ. Γεώργιο
- Παπαδόπουλος Πρόδρομος από τον Αγ. Γεώργιο
- Καραγιάννης Βασίλειος από τον Αγ. Γεώργιο
- Κότσικος από τον ΑΟ Αρχαγγέλου.

Παρέμειναν και θα συνεχίσουν την καριέρα τους, οι:

- Αρτεμάκης Νικόλαος
- Καμπαστάνας Βασίλειος
- Μουδάτσος Σπύρος

Παραχωρήθηκαν, οι:

- Πέρος Δημήτριος στον Αγ. Μαλώνας
- Μουδάτσος Δημήτριος στον Κλεόβουλο Λίνδου
- Ζανέττος Μπαφίτης στον ΟΦ Ιστρίου
- Καραμανώλης Νικόλαος στον ΠΑΣ Ασκληπειού.
- Ο Παρούσης Σταμάτιος στον Αγ. Γεώργιο
- Ο Χαλάτσης Ιωάννης στον Αγ. Γεώργιο

Επίσης, αποδεσμεύθηκαν όλοι οι οποίοι αγωνίσθηκαν στην περσινή χρονιά με τη συμφωνία του ενός χρόνου.

Εντός των ημερών, θα ανακοινωθεί και το όνομα του νέου προπονητή.

Επίσης, θα κυκλοφορήσει λαχειαγορά με πλούσια δώρα προκειμένου να ενισχυθεί οικονομικά το σωματείο.

- Ο πρόεδρος και το Δ.Σ. εκφράζουν τις ευχαριστίες του προς το δήμαρχο και τους δημοτικούς συμβούλους του Δήμου Αρχαγγέλου για την οικονομική ενίσχυση των δύο εκατομμυρίων δρχ. Ιδιαίτερα, ευχαριστούν τον πρόεδρο του Τοπικού Συμβουλίου Μασάρων Τσ. Καμπαστάνα για τις μεγάλες προσπάθειες που καταβάλει για τη σωστή λειτουργία του σωματείου. Ακόμη ευχαριστούν τον πρόεδρο και τα μέλη των Δ.Σ. του Αγ. Γεωργίου Μαλώνας και ΑΟ Αρχαγγέλου, για την βοήθεια και κατανόηση που έδειξαν προκειμένου να υπάρξει καλή συνεργασία μεταξύ των ομάδων του Δήμου Αρχαγγέλου.

Πανελλήνιο πρωτάθλημα κανόε καγιάκ

Δύο μετάλλια κατέκτησε την πρώτη «ημέρα» ο ΝΟΡ

Δύο μετάλλια κατέκτησε ο Ναυτικός Ομιλος Ρόδου την πρώτη ημέρα του Πανελληνίου πρωταθλήματος κανόε καγιάκ, που διεξάγεται στη λίμνη των Ιωαννίδων:

- Στο Κ4 κορασίδων 500 μ. 2η θέση και αργυρό μετάλλιο πήραν οι αθλήτριες:

Αναστασιάδου Αννα, Πουλοπούλου Ειρήνη, Καρατζιά Ειρήνη, Χριστοφίδη Αννα

- Στο Κ2 κορασίδων 500 μ. 3η θέση και χάλκινο μετάλλιο κατέκτησαν οι αθλήτριες:
- Στο Κ1 γυναικών 1000 μ. είχαμε: Παρούση Γεωργία 5η θέση Αντωνιάδη Κατερίνα 6η θέση
- Στο Κ1 παίδων 500 μ.: Ο Μόρτζος Γιάννης πήρε 7η θέση και και

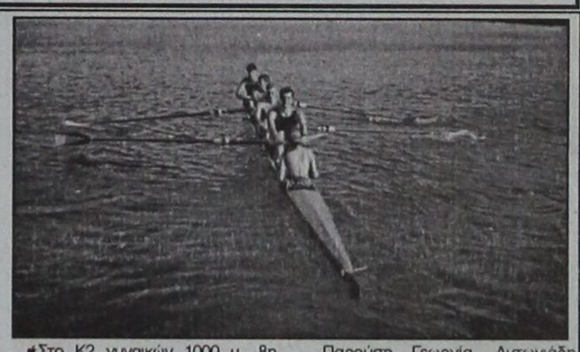

- Στο Κ2 γυναικών 1000 μ., 8η θέση πήραν οι αθλήτριες: Παρούση Γεωργία, Αντωνιάδη Κατερίνα.

Πλούσιο αθλητικό πρόγραμμα στις εκδηλώσεις "Ιαλύσια 1999"

Ξεκινούν σήμερα με τουρνουά καράτε

Πλούσιο είναι το πρόγραμμα των αθλητικών εκδηλώσεων των "Ιαλύσιων '99" του Πολιστικού Οργανισμού ΜΕΚΤΟ του Δήμου Ιαλυσού

Πιο συγκεκριμένα, περιλαμβάνει:

Σήμερα 8-8-1999

√Ωρα 18.00 Τουρνουά καράτε ΦΙΛΕΡΗΜΟΣ '99 στο γήπεδο μπάσκετ Ιαλυσού

(ΙΑΛΥΣΟΣ -ΚΥΠΡΟΣ - ΜΑΚΕΔΟΝΙΑ).

Συμμετέχουν: Α.Σ. Ιαλυσού Φιλέρημος.

Α.Σ. Καράτε Λιανοβεργίου

Α.Σ. Καράτε Πλατέως

Α.Σ. Κυπερούντας

Α.Σ. Λεμεμού Κύπρου

Διοργάνωση ΔΟΑΝ Ιαλυσού -ΑΣ Φιλέρημος Ιαλυσού

Δευτέρα 9-8-1999

√Ωρα 17.00: Γήπεδο Μίλτου Τσιριγωτάκη

Τουρνουά ποδοσφαίρου 5 Χ 5 για παιδιά γεννηθέντα τα έτη 1984-85 και για νέους γεννηθέντες το έγος 1983 και άνω. Διοργάνωση ΔΟΑΝ Ιαλυσού Ιαλυσού.

Τρίτη 10-8-1999

√Ωρα 10.00: Βοηθητικό γήπεδο Ιαλυσού. Αγώνες ποδοσφαίρου για παιδιά γεννηθέντα μέχρι το έτος 1986 (Δύο κατηγορίες)

Διοργάνωση ΔΟΑΝ Ιαλυσού

Τετάρτη 11-8-1999

√Ωρα 18.00: 11ος "Ιαλύσιος" δρόμος ανάβαση και κατάβαση Φιλερήμου με τη συνεργασία ΤΕ ΣΕΓΑΣ και ΔΟΑΝ Ιαλυσού.

Αφετηρία ,τερματισμός Δημοτικό γήπεδο Ιαλυσού

√Ωρα 21.00: Πλατεία Αποστολίδη

Παρασκευή 13-8-1999

Ημέρα αφιερωμένη στη μνήμη της ΣΕΒΑΣΤΗΣ ΜΑΛΑΜΑΤΗ

Ποδηλατικός γύρος Ιαλυσού.

Διοργάνωση ΔΟΑΝ Ιαλυσού

Αφετηρία -τερματισμός πρόποδες Φιλερήμου. Διαδρομή αντιπυρική ζώνη Φιλερήμου.

√Ωρα 21.00:

Σάββατο 14-8-1999

√Ωρα 17.30: Πλατεία Αποστολίδη

Παιδικός ποδηλατικός αγώνας δεξιοτεχνίας

Τετάρτη 18-8-1999

√Ωρα 20.30: Πλατεία Αποστολίδη

Τιμητικές απονομές στους καλύτερους αθλητές -αθλήτριες - ομάδες που διακρίθηκαν για την αθλητική περίοδο 1998-1999.

19-20-21-22 Αυγούστου

√Ωρα 17.00:

4ο τουρνουά μπάσκετ " Ιάλυσος καλοκαίρι 99" για τις κατηγορίες μίνι και σούπερ μίνι σε συνεργασία με το ΓΑΣ ΙΑΛΥΣΟΣ και την ΤΕ ΕΟΚ (γήπεδο μπάσκετ Ιαλυσού). Συμμετέχουν οι ομάδες:

ΔΟΑΝ ΙΑΛΥΣΟΥ -ΔΙΓΕΝΗΣ-ΚΟΛΟΣΣΟΣ- ΔΩΡΙΕΑΣ- ΔΙΑΓΟΡΑΣ -ΙΒΙΣΚΟΣ -ΖΕΦΥΡΟΣ

23-24-25 Αυγούστου

√Ωρα 17.00:

Τουρνουά ποδοσφαίρου με τη συμμετοχή των Ακαδημιών ποδοσφαίρου ΔΟΑΝ Ιαλυσού και ΔΟΝΑ ΚΑΛΥΜΝΟΥ στο γήπεδο Ιαλυσού.

27-28-29 Αυγούστου

Τουρνουά τένις Αύγουστος '99

Γήπεδα ΑΟ Ιαλυσού. Συμμετέχουν : ΟΑ ΙΑΛΥΣΟΥ -ΡΟΑ ΡΟΔΟΥΜ -ΟΑ ΣΟΡΩΝΗΣ και ΟΑ ΚΩ.

Οργάνωση ΔΟΑΝ ΙΑΛΥΣΟΥ.

"Ανθρακας" ο Αλβανός παίκτης που θέλει ο Απόλλων Καλυθιών;

«Φιλικό» με Ιάλυσο στις 14 ή 15 Αυγούστου

Πολύ ντόρος για το τίποτα! Η λαική ρήση ταιριάζει "γάντι" στην περίπτωση του Αλβανού Κατσάι που ενδιαφέρει τον Απόλλωνα Καλυθιών.

Αν και το θέμα απασχόλησε και μάλιστα έντονα την ομάδα του νησιού μας, εντούτοις στην πράξη αποδείχθηκε ότι δεν αποκλείεται ο "θησαυρός" να είναι τελικά άνθρακες...

Ο Κατσάι συμμετείχε στο προχθεσινό οικογενειακό δίτερμα της ομάδας, χωρίς ωστόσο, να αφήσει και τις καλύτερες εντυπώσεις. Σύμφωνα με τα όσα έγιναν γνωστά, ο τεχνικός Κώστας Παπαοικονόμου, άλλα περίμενε και άλλα είδε!

Είναι κάτι που εν μέρει τον έχει προβληματίσει. Γράφουμε "εν μέρει" καθώς ο Απόλλωνας δεν πολυνοιάζεται και πολύ, καθώς έχει αρκετό υλικό.

Η έλλειψη φυσικής κατάστασης ήταν το κύριο μειονέκτημα του Κατσάι, κάτι που σημαίνει, ότι ο παίκτης προπονητικά πρέπει να έχει μείνει παρά πολύ πίσω. Παράλληλα, δεν έδειξε ότι μπορεί να είναι αυτός που θα κάνει τη διαφορά από τους υπόλοιπους...

Αυτά είναι τα πρώτα συμπεράσματα τα οποία βέβαια μπορεί και να μην είναι...αξιόπιστα, καθώς από ένα φιλικό παιχνίδι δεν μπορείς να είσαι σίγουρος. Για το λόγο αυτό ο κ. Παπαοικονόμου θα δει τον παίκτη σε μερικά ακόμα "διπλά" και ενδεχομένως και σε κάποιο φιλικό παιχνίδι.

Σε καμμία περίπτωση, πάντως, δεν πρέπει να θεωρείται δεδομένο ότι ο παίκτης θα αποκτηθεί σίγουρα. Το αντίθετο μάλιστα..

"Φιλικό" με Ιάλυσο;

Φιλικό με τον Ιάλυσο είναι πολύ πιθανόν να δώσει ο Απόλλων Καλυθιών στις 14 ή 15 Αυγούστου.

Ο Κώστας Παπαοικονόμου θέλει να τεστάρει την ομάδα του σε ένα "δυνατό" ματς γι' αυτό και πρόκειται να συνεννοηθεί με τον τεχνικό των "ερυθροκίτρινων" Νίκο Αργυρούλη. Αν θα γίνει, το φιλικό αναμένεται να οριστικοποιηθεί τις αμέσως επόμενες ημέρες.

«Το βάρος στο πρωτάθλημα» δηλώνουν οι 18 προπονητές της Β' Εθνικής

■ ΓΙΩΡΓΟΣ ΧΑΤΖΑΡΑΣ (Αιγάλεω): "Οι στόχοι του Αιγάλεω για φέτος στο πρωτάθλημα είναι η παραμονή στην κατηγορία καθώς εκείνο που μας απασχολεί περισσότερο είναι η δημιουργία μιας ομάδας που θα πρωταγωνιστήσει στο μέλλον. Όσο για το κύπελλο βλέπουμε τα παιχνίδια σαν του καλύτερους αγώνες, ακόμα και από τα φιλικά, για την προετοιμασία μας".

■ ΤΑΣΟΣ ΧΑΤΖΗΑΓΓΕΛΗΣ (Αθηναϊκός): "Το κύπελλο για μας δεν είναι αυτοσκοπός. Μέσα από τα παιχνίδια της συγκεκριμένης διοργάνωσης θα προσπαθήσουμε να μοντάρουμε την ενδεκάδα που θα χρησιμοποιήσουμε στο πρωτάθλημα. Στόχος μας είναι να κάνουμε καλύτερη πορεία από της προηγούμενης σεζόν. Οι δυνατότητες της ομάδας είναι γνωστές, αλλά όλα κρίνονται μέσα στο γήπεδο από τα αποτελέσματα που θα φέρεις. Απώτερος σκοπός μας είναι να δημιουργήσουμε μία δυνατή ομάδα, με μεγάλη διάρκεια ζωής".

■ ΜΑΚΗΣ ΑΒΡΑΜΟΠΟΥΛΟΣ (Αναγέννηση Καρδίτσας): "Ολο το βάρος των προσπαθειών μας θα το ρίξουμε στο πρωτάθλημα. Τα παιχνίδια του κυπέλλου είναι για μας περισσότερο προετοιμασίας. Εχουμε κάνει καλές μεταγραφές και πιστεύω ότι διαθέτουμε τις δυνατότητες να πρωταγωνιστήσουμε στο νέο πρωτάθλημα. Είναι δύσκολη η αποστολή μας, αλλά θα προσπαθήσουμε να αντεπεξέλθουμε στις υποχρεώσεις μας με επιτυχία".

■ ΜΥΡΩΝΑΣ ΣΗΦΑΚΗΣ (Αγιος Νικόλαος): "Σκοπός μας στο φετινό πρωτάθλημα είναι να παίξουμε καλό ποδόσφαιρο και μέσα από αυτό να πραγματοποιήσουμε μια πορεία καλύτερη από την περσινή. Τους αγώνες του κυπέλλου τους αντιμετωπίζουμε πιο πολύ σαν αγώνες προετοιμασίας καθώς εδώ που βρισκόμαστε δεν υπάρχουν αξιόλογοι αντίπαλοι για φιλικά αλλά αν προχωρήσουμε αρκετά στον θεσμό δεν θα πούμε και όχι".

■ ΑΝΤΡΕ ΚΛΟΝΤ (Απόλλωνας Καλαμαριάς): "Οι στόχοι του Απόλλωνα στο φετινό πρωτάθλημα εσωκλείονται σε μια λέξη, τον πρωταθλητισμό. Κι αυτό γιατί διακαείς πόθος όλων στο σύλλογο είναι να επιστρέψει η ομάδα στην Α' Εθνική. Όσο για το κύπελλο μπορεί να μην είναι μέσα στους στόχους μας αλλά δεν το κοιτάμε με αδιαφορία καθώς θα παλέψουμε για ό,τι καλύτερο".

■ ΠΕΤΡΟΣ ΡΑΒΟΥΣΗΣ (Βέροια): "Στόχος της Βέροιας είναι η επιστροφή στην Α' Εθνική κατηγορία. Αν δεν καταφέρουμε να πετύχουμε αυτόν τον στόχο, τότε δεν θα έχουμε κάνει τίποτα. Το υλικό που διαθέτουμε είναι πολύ καλό, αφού καταφέραμε να διατηρήσουμε τους παίκτες που είχαμε την προηγούμενη σεζόν, ενώ ενισχυθήκαμε κιόλας. Το κύπελλο μπαίνει σε δεύτερη μοίρα, αφού είναι πολύ δύσκολο να πρωταγωνιστείς σε δύο θεσμούς".

■ ΜΑΡΙΟ ΜΠΟΝΙΤΣ (Εθνικός): "Ενισχυθήκαμε αρκετά το τελευταίο διάστημα. Η αλλαγή στο καθεστώς ιδιοκτησίας και οι μεταγραφές που έγιναν, πιστεύω ότι μας ισχυροποιούν σε μεγάλο βαθμό. Νομίζω ότι μπορούμε να διεκδικήσουμε με αξιώσεις την άνοδό μας στην Α' Εθνική. Στο κύπελλο είναι δύσκολο να διακριθούμε, αφού ο τρόπος που διεξάγεται ο θεσμός, δεν αφήνει πολλά περιθώρια".

■ ΝΙΚΟΣ ΑΡΓΥΡΟΥΛΗΣ (Ιάλυσος): " Ο Ιάλυσος φέτος ταλανίστηκε από διοικητικά προβλήματα που δεν τον άφησαν να κάνει τις κατάλληλες κινήσεις. Για τον λόγο αυτό το μόνο που μπορούμε να πούμε είναι πως θα προσπαθήσουμε να παραμείνουμε στην κατηγορία. Όσο για το κύπελλο το βλέπουμε περισσότερο σαν αγώνες που θα μας βοηθήσουν να προετοιμαστούμε όσο πιο καλά μπορούμε για το πρωτάθλημα".

■ ΣΤΑΥΡΟΣ ΔΙΑΜΑΝΤΟΠΟΥΛΟΣ (Λάρισα): "Η Λάρισα είναι ιστορική ομάδα και είμαστε υποχρεωμένοι όσοι εργαζόμαστε σε αυτή να παλεύουμε για το καλύτερο. Η παρουσία του Γιώργου Μπατατούδη μας προσφέρει τα εχέγγυα ώστε να εργαστούμε απρόσκοπτα προκειμένου να πετύχουμε τους στόχους μας. Θα προσπαθήσουμε για το καλύτερο και ότι προκύψει. Στο κύπελλο μας ενδιαφέρει να προχωρήσουμε όσο περισσότερο μπορούμε".

■ ΖΟΡΑΝ ΜΠΑΜΠΟΒΙΤΣ (Καλλιθέα): "Οι στόχοι της Καλλιθέας στο νέο πρωτάθλημα δεν μπορεί παρά να είναι πρωταγωνιστικοί. Ενισχυθήκαμε σημαντικά στις μεταγραφές και μαζί με τους παίκτες που υπήρχαν από πέρσι, θα προσπαθήσουμε να δημιουργήσουμε ένα δυνατό σύνολο. Το πρωτάθλημα θα είναι πολύ αμφίρροπο αφού όλες οι ομάδες έχουν ενισχυθεί σημαντικά και οι περισσότερες έχουν ως στόχο την άνοδο".

■ ΔΙΟΝΥΣΗΣ ΜΠΕΣΑΙΚΑΣ (Νέουσα): " Οι στόχοι που έχουμε θέσει για φέτος όσον αφορά το πρωτάθλημα είναι να μπορέσουμε να παραμείνουμε στην κατηγορία. Με τον σκοπό αυτό ξεκινάμε και στην πορεία βλέπουμε αν προκύψει κάτι καλό. Αναφορικά με το κύπελλο εμείς το αντιμετωπίζουμε πιο πολύ σαν αγώνες που θα μας βοηθήσουν να προετοιμαστούμε όσο το δυνατόν καλύτερα για το πρωτάθλημα".

■ ΓΙΩΡΓΟΣ ΒΑΣΑΚΑΣ (Ολυμπιακός Βόλου): "Στόχος μας στο πρωτάθλημα είναι η παραμονή στην κατηγορία. Είμαστε καινούρια ομάδα, αφού πραγματοποιήσαμε πολλές μεταγραφές και χρειαζόμαστε πολύ δουλειά προκειμένου να δέσουμε σαν σύνολο. Το πρωτάθλημα αγαμέναι πολύ δύσκολο, δεδομένου ότι οι περισσότερες ομάδες ενισχύθηκαν σημαντικά.
Τα παιχνίδια του κυπέλλου για εμάς είναι μία καλή ευκαιρία για δυνατά τεστ. Οπωσδήποτε θέλουμε τη νίκη σε όλα τα ματς, αλλά πόσα μπορεί να προχωρήσει μία ομάδα Β' Εθνικής κατηγορίας".

■ ΒΑΣΙΛΗΣ ΑΝΤΩΝΙΑΔΗΣ (Πιερικός): "Αν το πρωτάθλημα διεξαχθεί με τους όρους που φημολογείται, τότε θα είναι το δυσκολότερο των τελευταίων χρόνων. Εμείς επιλέξαμε να δημιουργήσουμε μία ομάδα από Ελληνες ποδοσφαιριστές και πιστεύω ότι η επιλογή μας θα αποδειχθεί σωστή. Μπορούμε να κάνουμε κάτι καλό στο πρωτάθλημα. Αλλά χρειαζόμαστε αρκετή δουλειά ακόμα. Στο κύπελλο στόχος μας είναι να προκριθούμε στον επόμενο γύρο και μετά βλέπουμε".

■ ΑΝΔΡΕΑΣ ΜΙΧΑΛΟΠΟΥΛΟΣ (ΠΑΣ Γιάννενα): "Μοναδικός μας στόχος είναι η πρώτη θέση και η άνοδος. Οτιδήποτε άλλο θα θεωρηθεί αποτυχία. Για το λόγο αυτό κάνουμε και αυτές τις μεταγραφές. Το κύπελλο μπαίνει σε δεύτερη μοίρα, αφού δεν μπορούμε να πρωταγωνιστήσουμε και στις δύο διοργανώσεις. Θα επικεντρώσουμε την προσοχή μας στο πρωτάθλημα προκειμένου να πετύχουμε τον στόχο μας".

■ ΔΗΜΗΤΡΗΣ ΘΕΟΦΑΝΗΣ (Παναιγιάλειος): "Στο φετινό πρωτάθλημα ο Παναιγιάλειος θα προσπαθήσει κατ' αρχήν να παραμείνει στην κατηγορία και να προκύψει κάτι καλό θα το κυνηγήσουμε. Ο θεσμός του κυπέλλου δεν πρέπει από κανέναν να αντιμετωπίζεται με αδιαφορία. Εμείς εκτός του ότι οι αγώνες θα μας βοηθήσουν να προετοιμαστούμε καλύτερα θα κοιτάξουμε να προχωρήσουμε όσο περισσότερο μπορούμε".

■ ΧΡΗΣΤΟΣ ΠΑΠΑΣΠΥΡΟΥ (Πανεξαευσινιακός): "Ο πρωταθλητισμός δεν είναι αυτοσκοπός. Απλά θέλουμε να κάνουμε μια καλή πορεία και αν έρθει η ευκαιρία για άνοδο τότε δεν θα την κλωτσήσουμε. Όσο για το κύπελλο ξέρουμε ότι οι μικρές ομάδες δεν έχουν καμία τύχη. Επιθυμούμε να προκριθούμε περισσότερο για λόγους prestiz".

■ ΒΛΑΝΤΙΜΙΡ ΤΑΜΠΟΡΣΚΙ (Πανσερραϊκός): "Πιστεύω ότι η φετινή σεζόν ανήκει στον Πανσερραϊκό. Είμαστε ενισχυμένοι σε σχέση με την προηγούμενη περίοδο και θα προσπαθήσουμε να καταλάβουμε μία από τις θέσεις που οδηγούν στην Α' Εθνική. Η ομάδα έχει πολύ ταλέντο, ενώ θα μας βοηθήσουν και οι ξένοι. Στο κύπελλο είναι δύσκολο να διακριθούμε".

■ ΠΕΤΡΟΣ ΜΙΧΟΣ (Παναιτωλικός): "Το φετινό πρωτάθλημα θα είναι ιδιαίτερα αμφίρροπο, αφού οι περισσότερες ομάδες έχουν ενισχυθεί σημαντικά στις μεταγραφές. Πιστεύω ότι θα γίνει μεγάλη μάχη, ενώ τα πρώτα δείγματα της αξίας των ομάδων θα φανούν στο θεσμό του κυπέλλου. Όσο για τον Παναιτωλικό, οι στόχοι μας είναι πρωταγωνιστικοί, και επιδίωξη μας η άνοδος στα μεγάλα σαλόνια".

Μεγάλη τουριστική κίνηση παρουσιάζεται φέτος και στην Κάλυμνο

Βουλιάζει στην κυριολεξία από τουρισμό, τη Κάλυμνος, αφού τόσο οι ξένοι όσο και οι Ελληνες, φαίνεται πως έχουν προτιμήσει το νησί για τις φετινές διακοπές τους.

Η φετινή χρονιά είναι η καλύτερη των τελευταίων 10 χρόνων για την Κάλυμνο, δήλωσε ο δήμαρχος του νησιού κ. Δημήτρης Διακομιχάλης. Να σημειωθεί ότι ήδη στην Κάλυμνο, τα ξενοδοχεία και τα τουριστικά καταλύματα είναι γεμάτα και είναι δύσκολη πλέον υπόθεση η αναζήτηση δωματίου.

«Για να φτάσουμε σε αυτό το σημείο, σημαίνει ότι προσπαθήσαμε πάρα πολύ για την προβολή και διαφήμιση της Καλύμνου, επεσήμανε ο δήμαρχος.

Θα πρέπει όμως, να διορθωθούν αρκετά πράγματα στο νησί και να προχωρήσουν σημαντικά έργα όπως το λιμάνι και το αεροδρόμιο, που θεωρούνται από τα πλέον απαραίτητα, όπως και αυτά που αφορούν το οδικό δίκτυο».

ΠΑΝΗΓΥΡΙΣ

Πάλιν εορτή και πάλιν πανήγυρις και πάλιν η μονή της ΧΡΥΣΟΒΑΛΑΝΤΟΥ σκιρτά και χορεύει πνευματικώς, ότι η πολιούχος αυτής και άμαχος προστάτις Αγία Ειρήνη Χρυσοβαλάντου, έρχεται και εφέτος να καλέσει προς πνευματικήν εστίασιν τους ευλαβείς προσκυνητάς της εις την ετήσιαν αυτής πανήγυριν εις την Ιεράν Μονήν Αγίας Ειρήνης Χρυσοβαλάντου παραπλεύρως Αγίας Βαρβάρας Ασγούρου 10 Αυγούστου ημέραν Τρίτη.

Οπως κάθε χρόνον, έτσι και φέτος την παραμονήν ημέραν Δευτέραν και περί ώρα 9.30 μ.μ. θα ψαλεί Μέγας Εσπερινός με ολονύκτιαν αγρυπνίαν.

Οθεν καλούνται πάντες οι φιλόθρησκοι όπως εκδηλώσαντες την αγάπην και αφοσίωσιν αυτών προς την κοινήν προστάτιδα και οξυτάτην ιατρός του ανθρώπινου πόνου τιμή δια της παρουσίας των την ιεράν πανήγυριν.

Από την Ιεράν Μονήν οσίας Ειρήνης Χρυσοβαλάντου Λυκόβρυσης Αττικής

Μετόχιον Ασγούρου

8341-8/8

ΔΗΜΟΣ ΡΟΔΟΥ
ΠΟΛΙΤΙΣΤΙΚΟΣ ΟΡΓΑΝΙΣΜΟΣ
Ρεσιτάλ Κιθάρας
Με τον
ΣΤΑΘΗ ΣΚΑΝΔΑΛΙΔΗ
ΤΡΙΤΗ 10 ΑΥΓΟΥΣΤΟΥ 1999 και ΩΡΑ 21.00
ΠΡΟΜΑΧΩΝΑΣ ΑΓΙΟΥ ΓΕΩΡΓΙΟΥ
ΧΟΡΗΓΟΙ: CRONUS AIRLINES - ΑΑΝΕ SEA LINE - ΡΟΔΙΑΚΗ ΠΟΤΟΠΟΙΪΑ Α.Ε. - G.A. FERRIES - ΓΕΡΜΑΝΟΣ -
ΧΛ 10/8

Melody Palace

ΑΠΟΛΑΩ ΚΑΙ ΑΠΟ'ΚΕΙ
Με το πλούσιο πρόγραμμα του
Melody Palace
Σίγουρα θα σας αρέσει
Η ...ΔΙΑΣΚΕΔΑΣΗ!
Τηλ. ρεζερβέ 94920 ΚΡΕΜΑΣΤΗ - ΡΟΔΟΣ
8389-8/8

ΑΝΑΚΟΙΝΩΣΗ

Η Ενωση Μεταφορικών Εταιριών Ρόδου, πληροφορεί τον εμπορικό κόσμο της Ρόδου πως στα πλαίσια των ετησίων προγραμματισμένων διακοπών τους, οι Μεταφορικές Εταιρίες θα παραμείουν κλειστές στις κάτωθι ημερομηνίες:

Στην Αθήνα: από 16 έως και 20 Αυγούστου
Στη Ρόδο: από 17 έως και 23 Αυγούστου

X1185-16/8

ΔΗΜΟΣ ΡΟΔΟΥ
ΠΟΛΙΤΙΣΤΙΚΟΣ ΟΡΓΑΝΙΣΜΟΣ
Συναυλία Ελληνικής Μουσικής
Με τις
ΕΛΕΝΗ ΤΣΑΛΙΓΟΠΟΥΛΟΥ
&
ΜΕΛΙΝΑ ΚΑΝΑ
ΚΥΡΙΑΚΗ 8 ΑΥΓΟΥΣΤΟΥ 1999, ΩΡΑ 21.30Μ.Μ.
ΘΕΑΤΡΟ ΜΕΣΑΙΩΝΙΚΗΣ ΤΑΦΡΟΥ «ΜΕΛΙΝΑ ΜΕΡΚΟΥΡΗ»
ΧΟΡΗΓΟΙ: CRONUS AIRLINES - ΓΕΡΜΑΝΟΣ - ΑΑΝΕ SEA LINE - Γ.Α. FERRIES - ΡΟΔΙΑΚΗ ΠΟΤΟΠΟΙΪΑ Α.Ε.
ΧΛ-8/8

Ξεκινά σε σύντομο διάστημα το ΣΔΟΕ

Νέος κύκλος αποκαλύψεων για εκτεταμένη φοροδιαφυγή

ΣΑΡΩΝΟΥΝ ΟΙ ΕΛΕΓΧΟΙ ΣΕ ΝΗΣΙΩΤΙΚΕΣ ΠΕΡΙΟΧΕΣ

Νέο κύκλο αποκαλύψεων εκτεταμένης φοροδιαφυγής ξεκινά το ΣΔΟΕ στο αμέσως επόμενο διάστημα, στο πλαίσιο ελέγχων που γίνονται σε συγκεκριμένες επιχειρήσεις που είτε δεν δήλωσαν ΦΠΑ είτε έχουν κάνει χρήση πλαστών τιμολογίων. Παράλληλα, 30 συνεργεία του ΣΔΟΕ "σαρώνουν" τη χώρα με έμφαση στις νησιώτικες περιοχές.

Ετσι, μέσα στις επόμενες μέρες:

√Περισσότερες από 200 επιχειρήσεις -σε συνέχεια των 335 που δημοσιοποιήθηκαν την περασμένη Τρίτη- ελέγχονται για χρήση πλαστών τιμολογίων ύψους 7 δισεκατομμυρίων δραχμών.

√"Εγκαινιάζεται" και η συστηματική τροφοδοσία του ΣΔΟΕ με στοιχεία από το TAXIS, με έναρξη σε 20 περιοχές με έντονη τουριστική κίνηση.

Σύμφωνα με πληροφορίες, το ΣΔΟΕ βρίσκεται στο στάδιο σύνταξης των εκθέσεων ελέγχου που έγιναν σε επιχειρήσεις οι οποίες είχε διαπιστωθεί ότι χρησιμοποίησαν πλαστά τιμολόγια διαπράττοντας έτσι τεράστια φοροδιαφυγή που ανέρχεται περίπου σε 7 δισ. δρχ.

Οι επιχειρήσεις αυτές βρίσκονται σε πλήρη δραστηριότητα και δραστηριοποιούνται σε Αθήνα και Θεσσαλονίκη και έχουν διαπράξει σημαντική φοροδιαφυγή εμφανίζοντας πλαστά τιμολόγια τα οποία διόγκωναν τις δαπάνες τους γλυτώνοντας ΦΠΑ και μειώνοντας το φόρο εισοδήματος τους.

Οπως προκύπτει από τους ελέγχους του ΣΔΟΕ τα τιμολόγια των συγκεκριμένων -περίπου 200 επιχειρήσεων, που οι επωνυμίες τους θα ανακοινωθούν μέσα στο επόμενο διάστημα, δεν ανταποκρίνονται σε καμία συναλλακτική δραστηριότητα, γεγονός που προβληματίζει για την έκταση που μπορεί να έχει πάρει το φαινόμενο, αλλά και την κατεύθυνση στην οποία θα κινηθούν οι έρευνες.

Πρέπει να σημειωθεί ότι η επιχείρηση αποκάλυψης της περίπτωσης των πλαστών τιμολογίων έχει αρχίσει από πέρυσι οπότε και εντοπίστηκαν κάποιες επιχειρήσεις που εξέδιδαν τα τιμολόγια αυτά. Ετσι, την εβδομάδα που πέρασε δημοσιοποιήθηκαν από το ΣΔΟΕ τα ονόματα 335 επιχειρήσεων στις οποίες αναμένεται να επιβληθούν πρόστιμα που θα φθάνουν περίπου τα 13 δισεκατομμύρια δραχμές. Οι εταιρίες που έκαναν χρήση των πλαστών τιμολογίων ήταν κάθε λογής εταιρικής μορφής όπως ΑΕ, ΕΠΕ, ΟΕ, ΕΕ κ.α.

Παράλληλα, σύμφωνα με πληροφορίες, εκτός από το θέμα των πλαστών τιμολογίων, μείζον ζήτημα για το ΣΔΟΕ αποτελεί και η απάδοση του ΦΠΑ.

Ετσι, συγκεντρωτικά τις επόμενες μέρες ελέγχονται 50 περιπτώσεις εταιριών οι οποίες από διασταυρώσεις στοιχείων στην εφορία Μοσχάτου προέκυψε ότι δεν έχουν υποβάλει δηλώσεις ΦΠΑ ενώ όφειλαν, γεγονός που εντοπίστηκε στο πλαίσιο της εφαρμογής του TAXIS.

ΣΔΟΕ -TAXIS

Μια νέα σχέση που αποσκοπεί στον καλύτερο εντοπισμό της φοροδιαφυγής εγκαινιάστηκε την προηγούμενη εβδομάδα μεταξύ ΣΔΟΕ και TAXIS καθώς το σύστημα ηλεκτρονικού ελέγχου της φορολογικής βάσης βαίνει στην ολοκλήρωση του.

Τα πρώτα στοιχεία που δόθηκαν αφορούν διασταυρώσεις για ΦΠΑ, φορολογία εισοδήματος, φόρο ακίνητης περιουσίας σε επιχειρήσεις που βρίσκονται σε 20 μεγάλες περιοχές της χώρας και ήδη το ΣΔΟΕ αρχίζει να τα αξιοποιεί.

Η τροφοδοσία του ΣΔΟΕ με στοιχεία θα συνεχιστεί ενώ παράλληλα οι διασταυρώσεις θα επεκταθούν και σε οργανισμούς του Δημοσίου οι οποίοι καταβάλλουν αμοιβές που θα πρέπει να δηλώνονται από τους αποδέκτες τους στην εφορία.

Το TAXIS ολοκληρώνεται και μπορεί να τροφοδατεί πλέον σε μόνιμη βάση το ΣΔΟΕ με στοιχεία για θέματα φοροδιαφυγής, αναφέρει ο γενικός γραμματέας του ΚΕΠΥΟ καθηγητής κ. Παναγιώτης Γεωργιάδης, εκτιμώντας ότι το σύστημα πλέον μπορεί να επιτελέσει το ρόλο για τον οποίο δημιουργήθηκε.

Μάλιστα έχουν γίνει ήδη επαφές με οργανισμούς (ΙΚΑ κλπ) καθώς και με υπουργεία ώστε να συνδεθούν και αυτά με το σύστημα και να συμβάλουν τόσο στη διευκόλυνση των πολιτών με την κατάργηση γραφειοκρατικών διαδικασιών όσο και καλύτερη διασταύρωση στοιχείων που θα στηρίξουν το κράτος στην προσπάθεια καταπολέμησης της φοροδιαφυγής.

Η χορήγηση νέων αδειών Ταξί

Ολέθριο λάθος

Τι λέει μέλος της διοίκησης των ταξιτζήδων

Από τον κ. Μιχαήλ Πιτροπάκη, μέλος του διοικητικού συμβουλίου των Ταξί, πήραμε και δημοσιεύουμε την παρακάτω επιστολή:

«Κάθε χρόνο στα μέσα της τουριστικής περιόδου, κάνουμε συγκρίσεις οι εμπλεκόμενοι φορείς με τον τουρισμό.

Οι αναλύσεις δίνουν και παίρνουν αλλά σ' αυτό που θα συμφωνήσουμε όλοι είναι στη ριζική αναβάθμιση του τουρισμού. Ο εκσυγχρονισμός της εποχής με τα άλλα ευρωπαϊκά κράτη σε συνάρτηση με τις παροχές υπηρεσιών, είναι πια ορατός. Ενα απ' τα μεγαλύτερα προβλήματα που αντιμετωπίζει το νησί μας είναι και το συγκοινωνιακό.

Παρακολουθώντας τα τοπικά ΜΜΕ και κυρίως επώνυμους πολίτες να τοποθετούνται πολλές φορές επιφανειακά και πρόχειρα, ρίχνοντας το «μπαλάκι» σε ευπαθείς πρωτοβάθμιες επαγγελματικές οργανώσεις μόνο άμεσες λύσεις δεν δίνουν.

Ετσι απλά, περνώντας απ' το σταθμό ταξί και βλέποντας μια «ουρά» πελατών, όπως την αποκαλούν τις ώρες αιχμής, έχουν την απάντηση «δώστε άδειες».

Η χορήγηση νέων αδειών ταξί θα είναι ένα ολέθριο λάθος της νομαρχιακής αρχής στη μακροπρόθεσμη πολιτική που εφαρμόζεται στο νησί μας για τις συγκοινωνίες. Οι τοπικές αρχές οφείλουν να διασφαλίζουν την αναγκαία ισορροπία ώστε ο συνδυασμός ανταγωνιστικότητας και κοινωνικής συνοχής να δημιουργούν συνθήκες ανάπτυξης. Οι νέες άδειες θα δημιουργήσουν κορεσμό, μαρασμό και συρρίκνωση των οικονομικών εσόδων στο ταξιτζή με ό,τι αυτό συνεπάγεται.

Το κυκλοφοριακό είναι απ' τα μεγαλύτερα προβλήματα που αντιμετωπίζει η Ρόδος. Αποσυμφόρηση του κέντρου για την καλύτερη και γρηγορότερη εξυπηρέτηση του επιβατικού κοινού.

Η επιμήκυνση της τουριστικής περιόδου με ομαλότητα και καλύτερες προσφορές επιβάλλεται. Ο κοινωνικός διάλογος μεταξύ των διοικήσεων και των συνδικαλιστικών φορέων, μπορεί με προτάσεις να συμβάλει ιδιαίτερα στην επεξεργασία των μακροχρόνιων λύσεων στο συγκοινωνιακό φορέα.

Οι τοπικές αρχές πρέπει να συνεργαστούν για την αντιμετώπιση μελλοντικών συνεπειών.

Με εκτίμηση
Πιτροπάκης Μιχαήλ
Μέλος Δ.Σ. Ταξί».

Σύσκεψη για καθορισμό των δρομολογίων με τα λεωφορεία στην Κάρπαθο

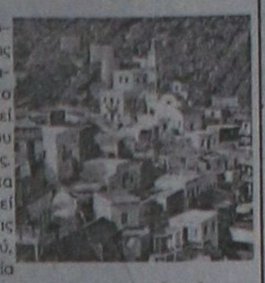

Ο καθορισμός των δρομολογίων των λεωφορείων της Καρπάθου, θα είναι το αντικείμενο της σύσκεψης, που θα γίνει στο κτίριο της ΔΟΥ, στην οποία θα παραστεί ο προϊστάμενος του γραφείου Συγκοινωνιών κ. Γιάννης Κασαπίδης.

Συγκεκριμένα για να εκλείψουν τα προβλήματα που έχουν προκληθεί από τους λεωφορειούχους για τις συγκοινωνιακές γραμμές του νησιού, θα υπογραφεί απόφαση με την οποία θα καθορίζονται τα δρομολόγια για τους πέντε επαγγελματίες του νησιού που θα έχει ισχύ μέχρι το τέλος της θερινής περιόδου.

Στη συνέχεια, η Νομαρχιακή Αυτοδιοίκηση, προσανατολίζεται στο να δημιουργηθεί συγκοινωνιακός φορέας στο νησί της Καρπάθου, στον οποίο θα μετάσχουν όσοι ιδιοκτήτες λεωφορείων έχουν εκδηλώσει ήδη ενδιαφέρον στη Νομαρχία Δωδεκανήσου.

Από το ΚΤΕΥΛ που θα λειτουργήσει μέχρι το τέλος του 1999, θα γίνεται πλέον η εξυπηρέτηση των συγκοινωνιακών γραμμών της Καρπάθου και εικάζεται ότι με τον τρόπο αυτό, θα εκλείψουν τα προβλήματα στο νησί.

ΠΟΛΙΤΙΣΤΙΚΟΣ ΟΡΓΑΝΙΣΜΟΣ ΔΗΜΟΥ ΑΦΑΝΤΟΥ
ΠΡΟΣΚΛΗΣΗ
Τιμητική βραδιά για την:
ΕΙΡΗΝΗ ΒΟΓΙΑΤΖΗ-ΧΑΡΑΛΑΜΠΗ
8/8 ώρα 8.30 μ.μ.
Παρουσίαση του βιβλίου "Ποθητή των Ανέμων"
Το βιβλίο θα παρουσιάσει ο Δανιήλ Συρόπουλος
στον κήπο χάρη του Αγ. Γεωργίου
Fanta
ΡΟΔΙΑΚΗ ΠΟΤΟΠΟΙΪΑ ΑΕ
ΛΙΜΑΝΑΚΙ restaurant-κοκτέιλ
HOLSTEN
ΡΟΔΙΑΚΕΣ ΕΚΔΟΣΕΙΣ ΕΠΕ
INTERAMERICAN
ΔΟΝΤΑΣ Β. ΘΩΜΑΣ
Φ.Δ.Α.Ν.Ε.
ΑΦΟΙ ΦΛΕΒΑΡΗ-ΠΟΤΟΕΚΔΟΡΙΚΗ
ΚΑΣΑΠΗΣ
ΣΠΟΝΣΟΡΟΥΝ: ΕΡΑ Ν. ΑΙΓΑΙΟΥ - ΡΑΔΙΟ ΑΥΧΝΑΡΙ - ΚΑΝΑΛΙ 4
X1174-8/8

Ανοίγει τις πύλες της από 7 έως 23 Αυγούστου 1999 στην Κρεμαστή, η 34η Πανελλήνια Εκθεση Χειροτεχνίας Κρεμαστής Ρόδου

34η
ΠΑΝΕΛΛΗΝΙΑ ΕΚΘΕΣΗ ΧΕΙΡΟΤΕΧΝΙΑΣ ΚΡΕΜΑΣΤΗΣ
ΔΗΜΟΣ ΠΕΤΑΛΟΥΔΩΝ

☞ Στην 34η Πανελλήνια Εκθεση συμμετέχουν 52 εκθέτες από όλη την Ελλάδα, σε ισάριθμα περίπτερα.

* Σκοπός της έκθεσης είναι να αναδειχθεί η ελληνική χειροτεχνία και να γίνει γνωστή η πρόοδος που έχει επιτευχθεί στον τομέα αυτό.

Η έκθεση θα είναι καθημερινά ανοιχτά από τις 6 το απόγευμα μέχρι τις 11.00 το βράδυ

Από την Οργανωτική Επιτροπή

ΣΥΓΧΑΡΗΤΗΡΙΟ

Συγχαίρουμε την αγαπητή μας **ΜΑΡΙΑ ΜΗΝΕΤΤΟΥ**, κόρη των εξαδέλφων μας Ανθούλας και Γιάννη Μηνέττου, για την εξαιρετική επιτυχία της στις πανελλήνιες εξετάσεις και την εισαγωγή της στην Ιατρική Σχολή του Πανεπιστημίου Αθηνών.

ΣΤΑΥΡΟΣ -ΔΕΣΠΩ
ΕΛΠΙΔΟΦΟΡΟΣ -ΓΙΩΡΓΟΣ ΠΑΠΠΑΣ

8469-8/8

ΣΥΓΧΑΡΗΤΗΡΙΟ

Συγχαίρουμε την αγαπημένη μας ανηψιά και εξαδέλφη **ΜΑΡΙΑ ΜΗΝΕΤΤΟΥ**, κόρη της Ανθούλας και του Γιάννη, ιατρού μικροβιολόγου για την εξαιρετική επιτυχία της στις πανελλήνιες εξετάσεις και την εισαγωγή της στην Ιατρική Σχολή του Πανεπιστημίου Αθηνών.

Οι θείοι της και ο εξάδελφός της
ΠΩΡΓΟΣ -ΜΑΡΙΑ
και ΓΙΑΝΝΗΣ ΚΑΜΠΟΥΡΟΠΟΥΛΟΣ

8469-8/8

ΣΥΓΧΑΡΗΤΗΡΙΟ

Θερμά συγχαρητήρια στην άξια Ροδίτισσα και μοναδική Ελληνίδα κύρια **ΧΡΥΣΟΥΛΑ ΚΑΪΛΛΗ** που της απονεμήθηκε ο τίτλος του Ιππότη του Τάγματος του Αγίου Ιωάννη της Ιερουσαλήμ.

ΑΝΘΗ ΚΩΣΤΑΡΙΔΗ
και οικογένεια

8471-8/8

Σοβαρά προβλήματα αντιμετωπίζει και το Νοσοκομείο Καλύμνου

Σοβαρές ελλείψεις φαίνεται πως έχει το Νοσοκομείο της Καλύμνου σε εξοπλισμό για την αντιμετώπιση σοβαρών περιστατικών.

Οπως αποκαλύφθηκε, δεν στάθηκε δυνατόν να αντιμετωπιστεί ένα περιστατικό εμφράγματος από το Νοσοκομείο, με αποτέλεσμα ένας 67χρονος να χάσει τη ζωή του.

Στο Νοσοκομείο υπάρχει πρόβλημα και με τη μονάδα αιμοδοσίας, δήλωσε ο δήμαρχος Καλύμνου Δημ. Διακομιχάλης, γίνονται όμως προσπάθειες να ενισχυθεί σε εξοπλισμό το νοσηλευτικό ίδρυμα.

Το Νοσοκομείο του νησιού, όμως, σύμφωνα με τις εκτιμήσεις του δημάρχου, θα αποκτήσει μέσα στο έτος 2000, σύγχρονη μονάδα αιμοκάθαρσης, που θα εξυπηρετήσει τουλάχιστον 20 νεφροπαθείς.

Υπολογίζεται ότι μέχρι το τέλος του 1999, θα έχει ολοκληρωθεί η διαδικασία για την προμήθεια των μηχανημάτων της μονάδας, τόνισε ο κ. Διακομιχάλης.



X1153-11/6

PLAYBOY CASINO
ISLAND OF RODOS
Win A New Car For Just 400 drs On Our Colossus Slot Machines!
MG Sports 07-05-99 Slot Machine 2052
SUZUKI Vitara Exclusive 20-06-99 Slot Machine 2062
FIAT Barchetta 12-07-99 Slot Machine 2055
FIAT Barchetta 22-07-99 Slot Machine 2053
4 CARS WON IN 77 DAYS...
Papanikolaou No. 4, Rodos, 85100, Greece Tel: 0241 97500/2
X1165-8/8