ΕΤΟΣ ΙΔΡΥΣΗΣ 1949
ΙΔΡΥΤΗΣ - ΔΙΕΥΘΥΝΤΗΣ
ΓΙΩΡΓΟΣ ΔΙΑΜΑΝΤΙΔΗΣ
Γραφεία - Τυπογραφεία:
Μάρκου Μαλλιαράκη 21 (ΚΟΒΑ)
Λογιστήριο: Νέα Αγορά
Τηλ.: Σύνταξης: 27356 - 34101
Λογιστηρίου: 24539 FAX: 20643

ΠΡΟΔΟΣ

Ανεξάρτητη καθημερινή πρωινή εφημερίδα

από τη φύση της η καλύτερη
ΕΛΛΗΝΙΚΑ ΠΡΟΤΟΝΤΑ ΠΟΙΟΤΗΤΑΣ
ΔΩΔΩΝΗ

ΑΡΙΘΜΟΣ ΦΥΛΛΟΥ 15.188 • ΤΙΜΗ 150 δρχ.
ΠΕΜΠΤΗ 12 ΑΥΓΟΥΣΤΟΥ 1999

Μερικοί που παριστάνουν τους σπουδαίους είναι απατεώνες

Το θέμα Παρατράπεζα βγάζει μεγάλη μπόχα

Αποκαλυπτική επιστολή του πατέρα ΣΒΥΝΟΥ

Η ΥΠΟΘΕΣΗ της παρατράπεζας και των τοκογλύφων στην οποία έχει αναμιχθεί και η εταιρία SCOPLIFE, φαίνεται ότι έχει μεγάλο ...βάθος.

● Και σύμφωνα με πληροφορίες, που ακόμα δεν έχουν διασταυρωθεί, όταν αποκαλυφθούν πλήρως τα «ντεσού» της υπόθεσης θα φανερωθεί ανάγλυφα πόσο βρώμικα είναι μερικά υποκείμενα που ενώ παριστάνουν τους σοβαρούς και επιτυχημένους επιχειρηματίες στην πραγματικότητα είναι κομπιναδόροι και απατεώνες.

ΠΑΡΑΚΑΤΩ δημοσιεύουμε ένα γράμμα του Ανδρέα Σβύνου, πατέρα του Γιώργου Σβύνου, που είναι ο κύριος κατηγορούμενος στην υπόθεση της παρατράπεζας.

● Στην επιστολή του ο Ανδρέας Σβύνος αποκαλύπτει βρώμικες ενέργειες και πράξεις που όταν κανείς τις διαβάζει πρέπει να κρατάει και τη μύτη του για να μην πνιγεί από τη μπόχα.

Η ΕΠΙΣΤΟΛΗ

«Κύριε Διευθυντά,

Με αφορμή δημοσίευμα εφημερίδας, που χαρακτηρίζει ως «επικίνδυνο πολίτη» τον γιο μου, θα ήθελα να σας επισημάνω ότι επικίνδυνος μπορεί να γίνεται κάποιος όταν θέλει να βρει το δίκιο του και προπαθεί μέσα σε μια κοινωνία να αντιμετωπίζει όσους δεν του αφήνουν τα περιθώρια να αποδείξει την αλήθεια!!

Από τη στιγμή που ξεκίνησε αυτή η ιστορία με την SCOPLIFE και τις δραστηριότητες που καταγράφονται και επειδή εμείς τα ζούμε από κοντά και γνωρίζετε και εσείς πολύ καλά πως ο γιος μου προσπαθεί να καλύψει τα κενά που άφησε, θα ήθελα να σας επισημάνω μερικά πράγματα για να τα μάθουν και οι συμπολίτες μας:

– Ο ίδιος ο κ. Χατζηπέτρος πα-

ΣΥΝΕΧΕΙΑ ΣΤΗ ΣΕΛ. 4

Ξεπέρασαν τις 120.000

Κατέρριψε όλα τα ρεκόρ η κίνηση τουριστών στη Ρόδο

ΜΕΙΩΣΗ ΜΟΝΟ ΣΤΟΥΣ ΕΛΛΗΝΕΣ

ΟΛΑ ΤΑ ΡΕΚΟΡ καταρρίπτει φέτος η τουριστικη κίνηση στη Ρόδο. Αυτό προκύπτει και από τα επίσημα στοιχεία του ΕΟΤ Δωδεκανήσου σύμφωνα με τα οποία οι επισκέπτες στο νησί (που διαμένουν στα ξενοδοχεία) ανέρχονται σε 82.963 από τους οποίους οι 78.234 είναι αλλοδαποί και οι 4.729 Έλληνες.

❀ Πέρυσι την ίδια εποχή οι επισκέπτες στη Ρόδο ήταν 77.441 από τους οποίους οι 72.093 αλλοδαποί και οι 5.348 Έλληνες, δηλαδή φέτος παρουσιάζεται αύξηση κατά 7% σε σύγκριση με τον προηγούμενο χρόνο. Το 1997 οι επισκέπτες ήταν 74.607 (68.350 αλλοδαποί και 6.257

ΣΥΝΕΧΕΙΑ ΣΤΗ ΣΕΛ. 4

Παρά τις προβλέψεις των ειδικών

Η έκλειψη του ηλίου δεν έγινε ιδιαίτερα αισθητή στο νησί μας!..

ΣΚΟΤΕΙΝΙΑΣΕ ΛΙΓΟ ΜΟΝΟ ΓΙΑ ΜΕΡΙΚΑ ΛΕΠΤΑ

Η ΡΟΔΟΣ, το νησί του Ήλιου, ελάχιστα,επηρεάστηκε από τη χτεσινή έκλειψη. Θα λέγαμε σχεδόν καθόλου. Μάλιστα δε, πολύς κόσμος ούτε που αντιλήφθηκε ότι για πολύ μικρό διάστημα είχε κάπως σκοτεινιάσει...

➤ Η έκλειψη του ηλίου στη Ρόδο ήρθε με καθυστέρηση μιας ώρας περίπου. Γιατί, ενώ οι προβλέψεις έλεγαν ότι το φαινόμενο θα ήταν ορατό στις 12.57 το μεσημέρι, τουλάχιστον για διάστημα μιας ώρας κανένας δεν πήρε χαμπάρι τίποτα.

ΓΥΡΩ στις 2 μ.μ. κάπως σκοτείνιασε αλλά επειδή επικρατούσε και μια μικρή νέφωση λόγω της ζέστης, το φαινόμενο δεν έγινε ιδιαίτερα αντιληπτό στο νησί και από τις 2.30 μ.μ. ο ήλιος εξακολουθούσε να καίει όπως πάντα τις τελευταίες μέρες.

➤ Δεν φαίνεται η χτεσινή έκλειψη του ηλίου να συγκίνησε τους 100.000 και πλέον ξένους τουρίστες που κάνουν διακοπές τις μέρες αυτές στη Ρόδο. Όλοι τους συνέχισαν κανονικά τα μπάνια τους στις παραλίες, ορισμένοι δε από αυτούς είχαν εφοδιαστεί και με ειδικά γυαλιά και παρακολούθησαν το φαινόμενο.

ΑΝΤΙΘΕΤΑ ένας πολύ μεγάλος αριθμός ντόπιων παρέμεινε στα σπίτια του και παρακολούθησε την έκλειψη του ηλίου από την τηλεόραση. Πάντως είναι γεγονός ότι οι κάτοικοι της Ρόδου απέφυγαν το μπάνιο στη θάλασσα κατά την ώρα της έκλειψης, φοβούμενοι μη τυχόν τα παιδιά τους κοιτάξουν την ήλιο χωρίς τα ειδικά γυαλιά.

➤ Όμως απ΄τις 4 το απόγευμα που είχε πλέον ολοκληρωθεί το φαινόμενο, όλοι οι ντόπιοι έτρεξαν προς τις παραλίες για ν' απολαύσουν τη θάλασσα και να δροσιστούν από τον καύσωνα.

ΕΙΝΑΙ πάντως γεγονός ότι ο πρωϊνός σεισμός στην Κύπρο (με τη δόνηση των 5,8 Ρίχτερ) είχε προκαλέσει ένα φόβο και στους κατοίκους της Ρόδου δεδομένου ότι η ευρύτερη περιοχή της νοτιανατολικής Μεσογείου είναι σεισμογενής...

➤ Ακόμη ο κόσμος ήταν

ΣΥΝΕΧΕΙΑ ΣΤΗ ΣΕΛ. 4

Από το τρίτο πακέτο

«Δεν θα χαθεί δραχμή» λέει ο Περιφερειάρχης

ΘΑ ΞΕΜΠΛΟΚΑΡΙΣΤΟΥΝ ΤΑ ΕΡΓΑ

ΤΗ ΔΙΑΒΕΒΑΙΩΣΗ ότι δεν θα χαθεί ούτε μία δραχμή, για τα έργα του τρίτου

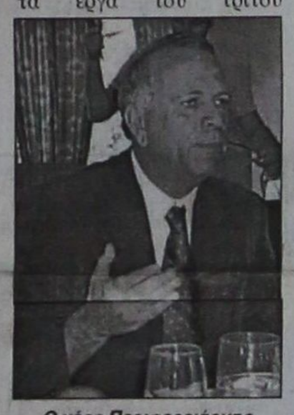

Ο νέος Περιφερειάρχης Παν. Σαλτούρος

Κοινοτικού Πλαισίου Στήριξης για τα Δωδεκάνησα και ότι θα δοθεί συνέχεια στη διοίκηση της Περιφέρειας, παρά το γεγονός ότι η αλλαγή προσώπων έγινε σε κρίσιμη περίοδο, έδωσε χθες το νέος γενικός γραμματέας της Περιφέρειας Νοτίου Αιγαίου κ. Παν. Σαλτούρος, στην πρώτη του επαφή, με τους δημοσιογράφους, που έγινε στο «Ρόδος Πάλας».

★ Ο κ. Παν. Σαλτούρος τόνισε ότι οι πόρτες της Περιφέρειας θα είναι ανοικτές για τους πολίτες, όπως συμβαίνει με τη Νομαρχία και το Δήμο Ρόδου. «Δεν βλέπω τον εαυτό μου σαν τυπικό διαχειριστή, και διεκπεραιωτή των έργων και των φακέλων του και δεν υποτάσσομαι στις απαιτήσεις των κονδυλίων των ΠΕΠ και των απορροφήσεων από τα πλαίσια στήριξης» είπε ο νέος περιφερειάρχης.

ΕΜΦΑΣΗ θα δοθεί από την Περιφέρεια στους τομείς

ΣΥΝΕΧΕΙΑ ΣΤΗ ΣΕΛ. 4

Η παράταξη Γιάννη Παρασκευά τονίζει:

Σχεδόν μηδενική είναι η παραγωγή έργων από τον Σάββα Καραγιάννη

ΕΛΑΧΙΣΤΑ έργα (από τον μακρύ κατάλογο που ανακοίνωσε προχτές ο Σάββας Καραγιάννης) είναι φορέας εκτέλεσης η Νομαρχιακή Αυτοδιοίκηση Δωδεκανήσου, ενώ ακόμη λιγότερα είναι τα έργα που έχουν δημοπρατηθεί!...

➥ Τα παραπάνω τονίζει με χτεσινή ανακοίνωση της η νομαρχιακή παράταξη του Γιάννη Παρασκευά, στην οποία υπογραμμίζεται ότι ο κ. Καραγιάννης και οι «συν αυτώ» περί άλλα τυρβάζουν και ασχολούνται με το πως θα εξοντώσουν πολιτικά τον Παρασκευά.

ΑΚΟΜΗ στην ίδια ανακοίνωση αναφέρεται ότι η νομαρχία Καραγιάννη έχει κάνει έργα συντήρησης του οδικού δικτύου, προϋπολογισμού 50 εκατ. δρχ. και μία παρέμβαση για το νηπιαγωγείο της Σύμης και το Ορφανοτροφείο Θηλέων Ρόδου.

➥ Το πλήρες κείμενο της ανακοίνωσης έχει ως εξής:

«ΠΕΝΙΑ ΤΕΧΝΑΣ ΚΑΤΕΡΓΑΖΕΤΑΙ.

Κατανοούμε απόλυτα την απέλπιδα προσπάθεια του κ. Καραγιάννη και των «συν αυτώ», να εμφανίσουν ανεστραμμένο τον κώνο της πραγματικότητας με τη δήλωση την οποία έδωσαν στη δημοσιότητα, προ ημερών, εκθέτοντας όχι αυτά τα οποία έγιναν, αλλά εν πολλοίς ευσεβείς πόθους και ευγενείς προθέσεις.

Είναι άξια συγχαρητηρίων η

ΣΥΝΕΧΕΙΑ ΣΤΗ ΣΕΛ. 4

Από το τρίτο πακέτο

Δεν έγινε η κατανομή κατά Περιφέρεια

ΔΗΛΩΣΕΙΣ ΤΟΥ Κ. ΣΦΥΡΙΟΥ

ΜΕ ΑΦΟΡΜΗ τις γνωστές δηλώσεις του βουλευτού κ. Αν. Καραμάριου, ο βουλευτής κ. Κοσμάς Σφυρίου εξέδωσε την παρακάτω ανακοίνωση:

«Από την "Απογευματινή" του Σαββάτου άντλησε τα ποσά (τα οποία κατά την εφημερίδα κατανέμονται στις περιφέρειες της χώρας από το 3ο

ΣΥΝΕΧΕΙΑ ΣΤΗ ΣΕΛ. 4

Λόγω του καύσωνα στη Ρόδο

Ρεκόρ κατανάλωσης νερού και ρεύματος

ΣΕ ΕΤΟΙΜΟΤΗΤΑ ΟΙ ΥΠΗΡΕΣΙΕΣ

ΣΤΑ ΥΨΗ εκτινάχθηκε χτες η κατανάλωση ρεύματος στο νησί της Ρόδου από τη χρήση των αιρκοντίσιον, την πλήρη λειτουργία των οποίων υπαγόρευσε το κύμα καύσωνα που πλήττει και την περιοχή μας. Οι ιδιαίτερα υψηλές θερμοκρασίες έστειλαν χτες στο Νοσοκομείο ηλικιωμένους με προβλήματα αναπνοής, ενώ πολύ συχνότερες ήταν οι κλήσεις γιατρών κατ' οίκον.

✓ Ο υδράργυρος που ανέβηκε σε ασυνήθιστα υψηλές, για την περιοχή θερμοκρασίες οδήγησε σε ρεκόρ κατανάλωσης ρεύματος, αφού στο φουλ δούλεψαν αιρκοντίσιον και ψυγεία παντός είδους.

ΟΠΩΣ ΔΗΛΩΣΕ ο διευθυντής της ΔΕΗ Ιωάννης Χρυσοχός η κατανάλωση ρεύματος έφτασε τα 131,5 μεγαβάτ σε σχέση με τα 124 πέρυσι την ίδια εποχή. Παρά το γεγονός ότι η ικανότητα του εργοστασίου φτάνει τα 180 μεγαβάτ η ζήτηση από χρόνο σε χρόνο ξεπερνά το 7%, γεγονός που όπως σχολιάζει ο κ. Χρυσοχός κάνει σαφή την ανάγκη δημιουργίας νέου ερ-

ΣΥΝΕΧΕΙΑ ΣΤΗ ΣΕΛ. 4

Ο βουλευτής Χρ. Κηπουρός στη Ρόδο

ΚΙΝΗΣΕΙΣ και στη Ρόδο από τον Μιχάλη Χαραλαμπίδη (πρώην στέλεχος του ΠΑΣΟΚ) ενόψει της δημιουργίας νέου κόμματος.

Στο πλαίσιο αυτό βρίσκεται τις μέρες στο νησί μας ο βουλευτής Εβρου κ. Χρήστος Κηπουρός (που διεγράφη πρόσφατα από το ΠΑΣΟΚ) με σκοπό να συγκροτήσει πυρήνα για το νέο κόμμα.

•Οπως έγινε γνωστό ο κ. Κηπουρός βρίσκεται σε επαφή με τον φαρμακοποιό κ. Χαρ. Ευθυμιάδη και προσπαθούν να ενεργοποιήσουν κάποιους από τους επωνομαζόμενους "Ιταλούς".

ΟΠΩΣ ΓΙΝΕΤΑΙ φανερό μια τέτοια προσπάθεια στην περιοχή μας είναι καταδικασμένη εξ' αρχής.

Συλλήψεις τσιγγάνων στο λιμάνι

Ενα τσιγγάνο που οδηγούσε φορτηγό αυτοκίνητο χωρίς πινακίδες κυκλοφορίας και δίπλωμα και ένα άλλο που «κουβαλούσε» χασίς συνέλαβαν χθες το πρωί στο λιμάνι μας, άνδρες του Κεντρικού Λιμεναρχείου Ρόδου.

Πρόκειται για τους Δημήτριο Καραγιαννόπουλο του Ευαγγέλου και Αλέξανδρο Παρασκευά του Βασιλείου, που κρατούνται προκειμένου να οδηγηθούν σήμερα στις 12 το μεσημέρι στο Αυτόφωρο.

Οπως απεκάλυψε ο διευθυντής του Ταμείου

Η ΔΑΝΕ εξακολουθεί να μην πληρώνει το ΝΑΤ

ΘΑ ΛΗΦΘΟΥΝ ΜΕΤΡΑ ΕΝΑΝΤΙΟΝ ΤΗΣ

ΣΕ ΜΕΤΡΑ κατά της ΔΑΝΕ θα προχωρήσει το Ναυτικό Απομαχικό Ταμείο μετά τις 20 Αυγούστου, αν συνεχιστεί η ίδια κατάσταση με τις οφειλές της εταιρίας που συνεχώς διογκώνονται.

✓ Με τη συμφωνία που είχε γίνει η ΔΑΝΕ θα έπρεπε κάθε εβδομάδα να καταβάλλει εξήντα εκατομμύρια δραχμές, ποσό που με παρέμβαση του υπουργείου Εμπορικής Ναυτι-

ΣΥΝΕΧΕΙΑ ΣΤΗ ΣΕΛ. 4

Πονοκέφαλος στις αρχές

Πλημμύρισε η Κως με πλαστά δεκαχίλιαρα

ΕΙΝΑΙ ΕΡΓΟ ΑΛΒΑΝΩΝ;

ΠΟΝΟΚΕΦΑΛΟ στις αστυνομικές υπηρεσίες της Κω, προκαλούν τα απανωτά κρούσματα πλαστών χαρτονομισμάτων, καθώς τις τελευταίες



μέρες έχουν αυξηθεί σε ανησυχητικό βαθμό.

✓ Σύμφωνα με όσα έγιναν γνωστά τις τελευταίες μέρες έχουν εντοπιστεί στην Κω δεκάδες πλαστά δεκαχίλιαρα που άγνωστοι διοχέτευσαν στην αγορά. Τα χαρτονομίσματα είναι κατασκευασμένα άριστα και η διαπίστωση της πλαστότητάς τους είναι δύσκολη. Μόνο ειδικά εκπαι-

ΣΥΝΕΧΕΙΑ ΣΤΗ ΣΕΛ. 4

Προέρχονται από απατεώνες

Σχίστε τις επιστολές από τη Νιγηρία!..

ΠΛΗΜΜΥΡΙΣΕ ΚΑΙ Η ΡΟΔΟΣ

ΤΕΡΑΣΤΙΕΣ διαστάσεις έχει πάρει η αποστολή επιστολών σε επιχειρηματίες του νησιού μας, από Νιγηριανούς που ζητούν την καταβολή μεγάλων ποσών με σκοπό την απάτη και το ξέπλυμα χρημάτων.

▲ Πρόκειται για ένα από τα μεγαλύτερα προβλήματα

ΣΥΝΕΧΕΙΑ ΣΤΗ ΣΕΛ. 4

Χτες το πρωί στην Κω

Συνελήφθη βαποράκι που μετέφερε κοκαΐνη

ΠΙΑΣΤΗΚΕ ΚΑΙ Ο ΠΑΡΑΛΗΠΤΗΣ

ΒΑΠΟΡΑΚΙ που μετέφερε κοκαΐνη, πιάστηκε στα... δίχτυα της Αστυνομίας, χθες το πρωί στην Κω. Λίγο αργότερα συνελήφθη και ο παραλήπτης.

➲ Συγκεκριμένα χθες στις 5 τα ξημερώματα, άνδρες της Ασφάλειας, συνέλαβαν, λίγο μετά την αποβίβασή του, από το πλοίο της γραμμής, τον Αντώνιο - Σπυρίδωνα Γούλια του Δημητρίου, 31 χρόνων από το Περιστέρι, καταστηματάρχη, να έχει στην κατοχή του δύο συσκευασίες που περιείχαν τέσσερα γραμ-

ΣΥΝΕΧΕΙΑ ΣΤΗ ΣΕΛ. 4

Συνελήφθησαν 25 λαθραίοι από την Αλβανία

Συνελήφθησαν χθες κατά τη διάρκεια «μίνι» επιχείρησης «σκούπα» 25 Αλβανοί που παρέμεναν παράνομα στη χώρα μας, οι οποίοι κρατούνται προκειμένου να επαναπροωθηθούν στην Αλβανία.

Οι εξορμήσεις από πλευράς Αστυνομίας θα ενταθούν τις αμέσως επόμενες μέρες με στόχο να μειωθεί ο αριθμός των λαθρομεταναστών που βρίσκονται στο νησί μας.









ΤΙ ΕΓΡΑΦΕ Ο ΤΥΠΟΣ ΤΗΣ ΑΘΗΝΑΣ

ΑΝΑΣΚΟΠΗΣΗ ΑΘΗΝΑΪΚΟΥ ΤΥΠΟΥ ΤΗΣ 11/8/1999

Η πορεία του Χρηματιστηρίου, ο καύσωνας, η επικείμενη επίσκεψη Κλίντον, η τελευταία έκλειψη ηλίου του 20ου αιώνα και τα ελληνοτουρκικά είναι τα βασικά θέματα της ειδησεογραφίας του σημερινού αθηναϊκού τύπου.

ΑΔΕΣΜΕΥΤΟΣ ΤΥΠΟΣ (Μήτσης):10.000 επενδυτές χάνουν τα λεφτά τους. "Άλκαρ" τέλος για το Χρηματιστήριο.

ΑΔΕΣΜΕΥΤΟΣ ΤΥΠΟΣ (Ρίζος):"Ρόμπα" για τον Κλίντον.Ανάρμοστες σχέσεις Σημίτη-πλανητάρχη.

ΑΘΗΝΑΪΚΗ:Το Σύμπαν παίζει.Παγκόσμιο δέος.Ολος ο κόσμος στον ουρανό...

ΑΚΡΟΠΟΛΙΣ:Αρχισαν "εκλείψεις" μετοχών.Εκτός διαπραγμάτευσης η ΑΛΚΑΡ, άγρια επίθεση σε τράπεζες και "σκληρά χαρτιά".

ΑΠΟΓΕΥΜΑΤΙΝΗ:Κλέβουν τον κοσμάκη.Μετοχές -"φούσκες" στο Χρηματιστήριο.

Η ΑΥΓΗ:Εμπρησμός για οικοπεδοποίηση. Στη Σαλαμίνα η πρώτη μεγάλη πυρκαγιά του καλοκαιριού.

ΑΥΡΙΑΝΗ:400 δις ημερήσιος τζίρος στη Σοφοκλέους. Νέο ιστορικό ρεκόρ στο Χρηματιστήριο.

ΤΟ ΒΗΜΑ:Ιστορικό ρεκόρ!Ποιά πακέτα και γιατί άλλαξαν χέρια. Στις 4.585,26 μονάδες ο δείκτης χθες στη Σοφοκλέους.

Η ΒΡΑΔΥΝΗ:Φασισμός!Έκοψαν τον Καραμανλή από τα δελτία της ΕΡΤ. Είχαν ενημερωθεί προ δέκα ημερών για την περιοδεία.

ΕΘΝΟΣ:Εν πλώ με τον κ. Σημίτη.Μιλάει στο "ΕΘΝΟΣ" για διακοπές και ...εκλογές.

ΕΛΕΥΘΕΡΗ ΩΡΑ:Πέφτουν με "ληγμένα" -χρονικά- αλεξίπτωτα; Τραγωδία, ένας νεκρός και ένας σοβαρά τραυματισμένος αλεξιπτωτιστής μας.

ΕΛΕΥΘΕΡΟΣ:Η Θράκη εκδικείται Γιωργάκη - Σημίτη. Ο εκπρόσωπος του ΟΑΣΕ αδειάζει τον υπουργό Εξωτερικών και κόβει την όρεξη των Τούρκων.

ΕΛΕΥΘΕΡΟΣ ΤΥΠΟΣ:Ρεκόρ με παγίδες στη Σοφοκλέους.Απτόητη παρά τις διεθνείς ανησυχίες.Εκρηξη κερδών αλλά και νέας μετοχής - "φούσκας".

ΕΛΕΥΘΕΡΟΤΥΠΙΑ:Η μεγάλη παρτίδα των 400 δις. Σοφοκλέους: Μπλόφες-χτυπήματα μεγάλων.

Η ΕΞΟΥΣΙΑ:383 δις φαινόμενο στη Σοφοκλέους.Εντυπωσιακή εξάπλωση του ΧΑΑ σε όλες τις γωνίες της Ελλάδας.

ΕΣΤΙΑ:Προσέξτε τα μάτια σας.Μοναδικό θέαμα αλλά λίαν επικίνδυνο.

Η ΚΑΘΗΜΕΡΙΝΗ:Κούρσα για νέες συμφωνίες. Υπο την σκιάν του ΧΑΑ, κράτος και ιδιώτες κινούνται με ταχείς ρυθμούς.

Ο ΛΟΓΟΣ:Συν-μέτοχοι στην είσοδο στο Χρηματιστήριο.Εγκρίθηκε η συμφωνία ΓΕΝΟΠ-ΔΕΗ - Βενιζέλου.

ΤΑ ΝΕΑ:Μπλάκ άουτ...δύο λεπτών στη Γη από τον Ηλιο.

ΝΙΚΗ:Τα μάτια στον ουρανό.Με δέος όλος ο κόσμος παρακολουθεί σήμερα την έκλειψη.

ΡΙΖΟΣΠΑΣΤΗΣ:Αλωνίζουν πράκτορες του FBI και της CIA σε όλη τη χώρα.

ΑΚΙΝΗΜΑΤΟΓΡΑΦΟΣ «ΡΟΔΟΝ»
Από Τρίτη 10 έως και Κυριακή 15 Αυγούστου
Ωρες έναρξης: 8.30 και 10.30
Τρέξε Λόλα, τρέξε
Σκηνοθεσία: ΤΟΜ ΤΙΚΛΕΡ
Η ταινία - έκπληξη από τη Γερμανία.
Βραβείο κοινού στο Φεστιβάλ Σάντανς
Την επόμενη Τρίτη:
«Δημόσιος κίνδυνος» με τον Τζιν Χάκμαν
Πληροροφορίες τηλ. 28823
Δευτέρα ο κιν/φος ΑΡΓΕΙ ΧΛ-15/8

ΑΠΟΛΑΥΣΤΕ ΔΡΟΣΕΡΟ ΚΑΛΟΚΑΙΡΙ
ΚΑΙ ΖΕΣΤΟ ΧΕΙΜΩΝΑ
ΜΕ ΚΛΙΜΑΤΙΣΤΙΚΑ ΙΑΠΩΝΙΑΣ
ΤΟΚΑΙ
ΤΙΜΕΣ ΕΚΠΛΗΞΗ!!!
7000 BTU
9000 BTU
12000 BTU
16000 BTU
18000 BTU

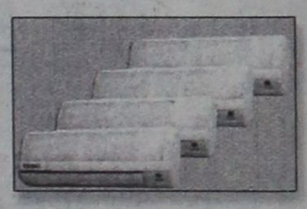

ΕΓΓΥΗΣΗ ΠΕΝΤΑΕΤΗΣ
ΕΠΙΣΗΣ ΔΙΑΘΕΤΟΥΜΕ ΤΟΥΣ ΗΛΙΑΚΟΥΣ ΘΕΡΜΟΣΙΦΩΝΕΣ AMCOR ΙΣΡΑΗΛ (ΤΟ ΝΟΥΜΕΡΟ 1 ΣΤΑ ΗΛΙΑΚΑ), ΚΑΙ ΤΟΥΣ ΕΓΧΩΡΙΟΥΣ ΗΛΙΑΚΟΥΣ ΕΒΗΛ ΜΕ ΑΡΙΣΤΕΣ ΤΕΧΝΙΚΕΣ ΠΡΟΔΙΑΓΡΑΦΕΣ ΚΑΙ ΑΠΟΔΟΣΕΙΣ ΣΕ ΠΟΛΥ ΣΥΜΦΕΡΟΥΣΕΣ ΤΙΜΕΣ!
Η ΕΙΚΟΣΙΠΕΝΤΑΕΤΗ ΠΕΙΡΑ ΜΑΣ ΣΤΑ ΗΛΙΑΚΑ ΑΠΟΤΕΛΕΙ ΕΓΓΥΗΣΗ ΣΤΗΝ ΑΓΟΡΑ ΣΑΣ.
ΤΟΠΟΘΕΤΗΣΗ ΔΩΡΕΑΝ!!!
Ν. ΚΑΜΠΟΥΡΑΚΗΣ - Μ. ΦΛΑΓΚΟΣ
ΑΓ. ΑΝΑΣΤΑΣΙΑΣ 9 - ΡΟΔΟΣ ΤΗΛ. 31320 - 20859
M28-31/8

Δωδεκανησιακά 24ωρα

Στα πεταχτά

Θυσία στον τουρισμό

Δ ειποπαθούν οι οδηγοί που διέρχονται τις βραδυνές κυρίως ώρες από την επαρχιακή οδό Καλλιθέας - Φαληρακιού και ιδιαίτερα το τμήμα από το ξενοδοχείο «Απολλων» μέχρι το εστιατόριο «Ρούμελη». Δεξιά και αριστερά του οδοστρώματος, είναι σταθμευμένα αυτοκίνητα, ενώ αρκετοί νεαροί βγαίνουν από τα μπαρ και κρατώντας ποτήρια στα χέρια, μπαίνουν στο οδόστρωμα, με αποτέλεσμα να δεινοπαθούν όσοι οδηγοί χρησιμοποιούν το δρόμο αυτό. Προφανώς το Δήμο Καλλιθέας τον ενδιαφέρει μόνο να έχει κίνηση η περιοχή και να γίνεται κατανάλωση αλκοολούχων ποτών.

Δυστυχώς τα πάντα θυσιάζονται στο βωμό του τουριστικού συναλλάγματος.

Να βγει ο μπόγιας

Αγέλες αδέσποτων σκυλιών... σεργιανίζουν στους δρόμους της πόλης, ανάμεσα στους τουρίστες, ξένους και Ελληνες.

Χθες το πρωί μία αγέλη τουλάχιστον 15 σκύλων τρόμαξε δεκάδες αλλοδαπούς, που κυκλοφορούσαν στο Μαντράκι. Μάλιστα κάποια μικρά παιδιά έβαλαν και τα κλάματα.

Είναι απαράδεκτο να μην μπορεί ο Δήμος ή οι Σύλλογοι, φιλοζωικοί κ.α. να μαζέψουν τα αδέσποτα σκυλιά που κυκλοφορούν τουλάχιστον στο κέντρο της πόλης.

Η ίδια γεύση

Απογοητευμένοι εμφανίζονται οι Αφαντενοί, από την εικόνα που εμφανίζει η Δημοτική Αρχή. Μάλιστα δεν είναι λίγοι αυτοί που υποστηρίζουν ότι, βαδίζει στα χνάρια της προηγούμενης αυτής του κ. Κρητικού, που πισωγύρισε τ'Αφάντου δεκαετίες.

Κύριε δήμαρχε, ο Αφαντενός δεν ζητά πολλά. Επίλυση των προβλημάτων της καθημερινότητας ζητά. Είναι τόσο δύσκολο;

Απύθμενο θράσος

Αυτή η υπόθεση με τις παρατράπεζες και τις τοκογλυφίες, πρέπει κάποτε να πάρει ένα τέλος.

Δεν μπορεί να συνεχίζει να δηλητηριάζει την κοινή γνώμη της Ρόδου, καθώς πολλοί και διάφοροι (και με οποιονδήποτε τρόπο) εξαπολύουν επιθέσεις εναντίον δικαίων και αδίκων.

Ηδη πέρασε ένας μήνας από τότε που ξέσπασε το μεγάλο σκάνδαλο.

Κσι τα βήματα που έγιναν δεν είναι και πολύ μεγάλα.... Ετσι, για όσο διάστημα κρατάει αυτή η εκκρεμότητα διάφοροι καταφερτζήδες, θα παριστάνουν (με το απύθμενο θράσος τους) και τους... μάγκες!...

Τα άθλια χάλια του κράτους μας



Είναι εξοργιστική και προκαλεί θλιβερές σκέψεις η υπόθεση της Κινητής Οδοντιατρικής Μονάδας που εντελώς τυχαία βρέθηκε πεταγμένη κυριολεκτικά στα σκουπίδια.

Ο Στάθης Βασιλάκης από υπερβολική ευαισθησία προς τους Ροδίους μαθητές - είναι απόφοιτος της Παιδαγωγικής Ακαδημίας Ρόδου και τα πρώτα επαγγελματικά του βήματα τα έκανε σαν δάσκαλος - έδωσε 17, 5 εκατομμύρια, αγόρασε τη μονάδα και τη δώρισε στη Νομαρχία για να εξυπηρετεί τα Ροδιτόπουλα.

Οι δύο νομάρχες, τέως και νυν, αλλα και οι υπηρεσίες της Νομαρχίας, αντί να σπεύσουν και να αξιοποιήσουν τη δωρεά Βασιλάκη, πέταξαν τη μονάδα στα σκουπίδια.

Η περίπτωση είναι χαρακτηριστική της αδιαφορίας και του ζεμανφουτισμού των Δημοσίων Υπηρεσιών αλλά και του χαμηλού επιπέδου των πολιτικών μας που έχουν μεγάλες επιδόσεις μόνον στα παχειά και κενά λόγια και στην υποκρισία.

Το αμόκ του Τάσου

Φαίνεται ότι το βουλευτή της Νέας Δημοκρατίας Τάσο Καραμάριο έχει καταλάβει ...αμόκ!

Αλλιώς δεν εξηγείται το γεγονός ότι μόλις κάποιος γράψει ή πει κάτι που νομίζει ότι τον «θίγει», αμολιέται στα ραδιόφωνα και κάνει δηλώσεις!

Προφανώς έχει πολύ μεγάλη αγωνία εν όψει των προσεχών εκλογών και φοβάται μην τυχόν και μείνει απ' έξω.

Και η επίθεση εναντίον του νέου Περιφερειάρχη, τι νόημα είχε; Ο άνθρωπος δεν είχε ούτε μια μέρα στη Ρόδο... Πως να προλάβει να τους δει όλους...

Υπάρχει ακόμη χρόνος για να κριθεί ο νέος Περιφερειάρχης. Ας μην βιάζεται ο κύριος Τάσος!

Η άγρα πελατών

«Γράφετε... και ξαναγράφετε για τους κράχτες και τους μιζαδόρους, αλλά το φαινόμενο δεν περιορίζεται», επισημαίνει αναγνώστης μας. Και συμπληρώνει: «Η δράση των κραχτών δεν περιορίζεται μόνο έξω από τα μαγαζιά. Επεκτείνεται στο λιμάνι, στην περιοχή της Κολώνας και φθάνει μέχρι και το Μανδράκι! Το θράσος ορισμένων, μάλιστα, είναι απύθμενο, αφού φθάνουν μέχρι τις θαλαμηγούς και τα γιωτ για να προσελκύσουν πελατεία!»

Οσες συλλήψεις κι αν γίνουν, το κακό δεν πρόκειται να περιοριστεί, αφού η παράβαση θεωρείται πταίσμα. Αν αλλάξει η νομοθεσία, ίσως να περιοριστεί το κακό της άγρας πελατών...

Αγριο ξύλο...

Το τι ξύλο πέφτει τα βράδια στη Ρόδο, κυριολεκτικά δεν... περιγράφεται.

Πρωταγωνιστές των καυγάδων είναι κυρίως νεαροί Αγγλοι κούλιγκανς οι οποίοι αφού πιουν ένα δύο ποτηράκια (συνήθως μπόμπες) τα κάνουν... λίμπα. Και ακολουθεί άγριο ξύλο με άλλους θαμώνες και με τα γκαρσόνια!

Στο Φαληράκι και στη Λίνδο έχουμε καθημερινά επεισόδια, που συνήθως δεν φτάνουν μέχρι την Αστυνομία, αφου σχεδόν ποτέ δεν είναι παρόντες οι αστυνομικοί.

Ετσι, οι κούλιγκανς και οι άλλοι, λύνουν μόνοι τους τις διαφορές!

Τους χτύπησε η ζέστη;

Το τί ακούγεται αυτές τις μέρες, κυριολεκτικά δεν περιγράφεται:

Οποιος έχει κάτι στο νου του, τραβά και μια... κοτσάνα. Οι πιο απίθανοι άνθρωποι (αλλά και κάποοι κατά τεκμήριο, ως εκ της θέσεως τους σοβαροί) λένε ό,τι τους κατέβει και για οποιονδήποτε θέμα.

Απλά θέλουν να βρίσκονται στην επικαιρότητα και γι'αυτό μιλούν ακατάσχετα.

Φαίνεται, όμως, ότι τους έχει χτυπήσει και η ζέστη, και έτσι είναι και... κουρκουτιασμένοι!..

Εγκατέλειψαν και το Συντριβάνι

Από πότε έχει να περάσει συνεργείο καθαριότητας από το Συντριβάνι του Μαντρακιού;

Διότι, είναι τόσο βρώμικο που κυριολεκτικά δεν ...πλησιάζεται!

Η δε γλίτσα είναι χειρότερη και από τα βουλιαγμένα πλοία μέσα σε λιμάνι!..

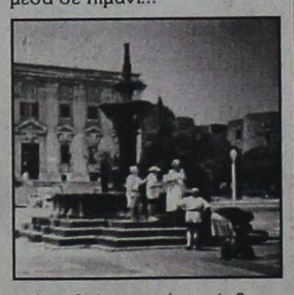

Δεν βρίσκεται ένας άνθρωπος να ενδιαφερθεί για την καθαριότητα του Συντριβανιού.

Αλλωστε να μην ξεχνάμε ότι χιλιάδες άνθρωποι διέρχονται απ'εκεί!..

Γιατί το ΠΑΣΟΚ χάνει τις εκλογές

Είναι εκπληκτική η ανοησία ορισμένων κυβερνητικών στελεχών. Επιμένουν να διατηρούν επί κεφαλής ιδρυμάτων και οργανισμών άτομα σαν το Γιώργο Δασκαλάκη και τον Μιχάλη Μπαλάνο και συγχρόνως ελπίζουν ότι το ΠΑΣΟΚ μπορεί να κερδίσει τις επικείμενες βουλευτικές εκλογές. Η βλακεία αυτών των κυβερνητικών στελεχών είναι τόσο μεγάλη, που δεν μπορούν να αντιληφθούν ότι οι πολίτες που ακούνε και βλέπουν τα άθλια κατορθώματα των διαφόρων Δασκαλάκηδων και Μπαλάνων στρέφονται και ελεεινολογούν, όχι τα άτομα αυτά, αλλά το ΠΑΣΟΚ και την κυβέρνηση, η οποία εξακολουθεί να τα διατηρεί επί κεφαλής σοβαρών ιδρυμάτων. Κάποτε επί τέλους πρέπει να καταλάβουν στο ΠΑΣΟΚ ότι με Δασκαλάκηδες και Μπαλάνους εκλογές δεν κερδίζονται.

Διαφάνειες και μεγενθύσεις
για μπαρ, εστιατόρια, fast food
Φ. & Ν. ΠΑΧΟΣ
Γ. Ευσταθίου 11 Τηλ. 26893

ΣΥΝΑΛΛΑΓΜΑ

	Αγορά	Πώληση
ΔΟΛΛΑΡΙΟ Η.ΠΑ	301.4690	308.4580
ΜΑΡΚΟ ΓΕΡΜΑΝΙΑΣ	165.7790	169.6230
ΦΡΑΓΚΟ ΓΑΛΛΙΑΣ	049.4290	050.5750
ΛΙΡΑ ΑΓΓΛΙΑΣ/ΣΚΩΤ./ΒΙΡΓ.	486.3380	497.6140
ΛΙΡΑ ΔΗΜ.ΙΡΛΑΝΔΙΑΣ	411.6940	421.2390
ΦΡΑΓΚΟ ΒΕΛΓΙΟΥ	008.0380	008.2240
ΦΙΟΡΙΝΙ ΟΛΛΑΝΔΙΑΣ	147.1310	150.5430
ΛΙΡΕΤΑ ΙΤΑΛΙΑΣ 100 ΜΟΝ.	016.7450	017.1330
ΣΕΛΛΙΝΙ ΑΥΣΤΡΙΑΣ	023.5630	024.1090
ΚΟΡΩΝΑ ΔΑΝΙΑΣ	043.5650	044.5750
ΚΟΡΩΝΑ ΣΟΥΗΔΙΑΣ	036.7080	037.5590
ΜΑΡΚΟ ΦΙΝΛΑΝΔΙΑΣ	054.5320	055.7970
ΠΕΣΕΤΑ ΙΣΠΑΝΙΑΣ	001.9480	001.9930
ΕΣΚΟΥΔΟ ΠΟΡΤΟΓΑΛΙΑΣ	001.6170	001.6540
ΓΙΕΝ ΙΑΠΩΝΙΑΣ 100 ΜΟΝ.	262.6820	268.7720
ΦΡΑΓΚΟ ΕΛΒΕΤΙΑΣ	202.3530	207.0450
ΚΟΡΩΝΑ ΝΟΡΒΗΓΙΑΣ	039.1580	040.0660
ΛΙΡΑ ΚΥΠΡΟΥ	558.2380	571.1810
ΔΟΛΛΑΡΙΟ ΚΑΝΑΔΑ	200.4240	205.0710
ΔΟΛΛΑΡΙΟ ΑΥΣΤΡΑΛΙΑΣ	196.0190	200.5640

ΕΙΔΗΣΕΙΣ ΤΟΥ '60

ΠΡΟΟΔΟΣ
21 ΑΠΡΙΛΙΟΥ 1967
Η ΤΙΜΩΡΙΑ ΤΟΥ ΦΩΤΕΙΝΟΥ

Το διοικητικόν συμβούλιον του αθλητικού συλλόγου «ΠΑΟ Διαγόρα» κατά την χθεισνοβραδυνήν συνεδρίασίν του ετιμώρησε τον ποδοσφαιριστήν Ιωάννην Φωτεινόν, δια μειωμένην απόδοσίν του εις τον αγώνα της παρελθούσης Κυριακής εις τον Βόλον, προς την τοπικήν ομάδα του Ολυμπιακου. Εις ανακοίνωσίν του προς την ΠΡΟΟΔΟΝ το διοικητικόν συμβούλιον του Διαγόρα αναφέρει: «Τον ποδοσφαιριστήν του σωματείου μας Ιωάννην Φωτεινόν τιμωρούμεν δια αποκλεισμού ενός έτους παντός επισήμου και ανεπισήμου αγώνος, δια μειωμένην απόδοσιν του κατά τον αγώνα πρωταθλήματος β' Εθνικής κατηγορίας Ολυμπιακου Βόλου - Διαγόρα της 16 Απριλίου 1967, λαμβανομένης υπ'όψιν και της μακροχρονίου αντιαθλητικής ζωής του, των κατ' επανάληψιν παρατηρήσεων προς αυτόν, όπως παύση κακώς διάγειν, προς δε και του επικινδύνως απειθάρχου χαρακτήρος του».

Ο πρόεδρος
Ανδρέας Κοκκίδης
Ο γεν. Γραμματεύς
Αναστ. Καραμάριος

ΠΡΕΣ ΚΟΝΦΕΡΑΝΣ ΤΟΥ ΝΟΜΑΡΧΗ

Την 15.30 ώραν της αύριον αφικνούται εις Ρόδον προερχόμενοι εκ Λευκωσίας 11 αρχισυντάκται Σκανδιναυΐας προσκεκλημμένοι του δανικού πρακτορείου «Σόλφερι» και του «Ηλιος Τουρ». Βάσει του καταρτισθέντος προγράμματος ούτοι θα καταλύσουν είς το ξενοδοχείον «Γκόλντεν Μητς» και το εσπέρας θα τους παρατεθή δείπνο εις το «Κον-Τίκι» και ακολούθως θα επισκεφθούν δύο νυκτερινά κέντρα. Την επομένη θα επισκεφθούν τον νομάρχη Δωδεκανήσου κ. Παπακώστα, ο οποίος θα δώση «πρες κόνφερανσ» με τους ξένους δημοσιογράφους αναφορικώς με τον τουρισμό της Ρόδου.

Η ΔΙΟΙΚΗΣΙΣ ΤΟΥ ΣΥΝΔΕΣΜΟΥ ΑΓΑΠΗΣ

Την παρελθούσαν Τρίτην 18ην τρεχοντος συνήλθε εις συνεδρίασιν το νεοεκλεγέν διοικητικόν συμβούλιον του Χ.Φ.Σ. «Σύνδεσμος Αγάπης» και συνεκροτήθη εις σώμα ως ακολούθως: Πρόεδρος: Αννα Ιωαννίδου, αντιπρόεδρος Κανέλλος Ηρακλείδης, γραμματεύς Ευστάθιος Μητσού, ταμίας Σωτήριος Μάγος, Σύμβουλοι: Ευαγγελία Μπαλή, Μιχαήλ Πετρίδης, Σταμάτης Φράγκος, Θωμάς Κούτρης και Καλλιόπη Σβύνου.

ΣΥΝΕΛΗΦΘΗΣΑΝ ΛΑΘΡΟΘΗΡΑΙ

Παρά των θηροφυλάκων του Κυνηγετικού Συνδέσμου Ρόδου κ.κ. Χαρίτου Παντελάκη και Εμμανουήλ Πέττα συνελήφυησαν θηρεύοντες παρανόμως δια ξοβέργων οι Χρήστος Κωστιού, Βασίλειος Βασιλάκης και Βασιλικη Γεωργίου, άπαντες κάτοικοι Τριαντών. Εξ άλλου παρά του θηροφύλακος Πέττα συνελήφθησαν θηρεύοντες παρανόμως εις την περιοχήν Χαράκι Μαλώνας οι Σταμάτιος και Φώτιος Κουρζάκη του Γεωργίου, κάτοικοι Μασσάρων.

ΦΑΡΜΑΚΕΙΑ

ΔΙΗΜΕΡΕΥΕΙ:
ΛΑΡΔΟΠΟΥΛΟΣ ΠΕΤΡ
Αποστ. Παύλου 86
Τηλ. 63036

ΔΙΑΝΥΚΤΕΡΕΥΕΙ:
ΣΤΑΜΑΤΙΟΥ ΑΔΕΛ.
Σεφέρη 80
Τηλ. 64206

Η γυναίκα και ο κόσμος της

Είδαμε χτες πως είναι το φαινόμενο της έκλειψης ηλίου. Οι οργανωμένοι, φρόντισαν να προμηθευτούν τα ειδικά γυαλιά για να την απολαύσουν με τα ίδια τους τα μάτια. Αλλοι την παρατήρησαν από την τηλεόραση και άλλοι, ενώ ήξεραν ότι δεν έπρεπε να στρέψουν το βλέμμα κατά κει, αφού δεν φόρεσαν τα ειδικά γυαλιά που θα τους προστάτευαν από τη βλαβερή ακτινοβολία, δεν άντεξαν και για μια στιγμή γύρισαν και κοίταξαν για να μη χάσουν αυτό το σπάνιο φαινόμενο.

Ολοι περμέναμε με αγωνία και συζητούσαμε μέρες πριν, για το τί θα γινόταν στο γαλαξία μας και θα βλέπαμε. Σίγουρα δεν θα σταματήσουμε απότομα. Η έκλειψη αποτελέσει ακόμα για μέρες μέρος των συζητήσεών μας. Είναι κάτι συναρπαστικό που το θαυμάσαμε όπως θαυμάζουμε ο,τιδήποτε σπάνιο και εντυπωσιακό. Ίσως όμως και να αποδώσουμε μερικές κακές στιγμές σ'αυτό το φαινόμενο που φόβισε πολλούς ανθρώπους και ξεσηκώνει δεισιδαιμονίες, προκαταλήψεις, γίνεται σημείο αναφοράς για προσοχή σε μελλοντικά σχέδια κ.α.

Το ότι είναι σπάνιο φαινόμενο και έτυχε εμείς να το ζήσουμε, έκανε κάποιους να το κινηματογραφήσουν με την ερασιτεχνική τους κάμερα ή να το γράψουν στο βίντεο όταν μεταδίδονταν τηλεοπτικά για να πλουτίσουν τη βιντεοθήκη τους. Ετσι θα μπορούν και να το δείχνουν αργότερα στα παιδιά τους όταν μεγαλώσουν ή για εκείνους που δεν μπόρεσαν να το δουν για οποιουσδήποτε λόγους.

ΜΙΚΑ

ΤΗΛΕΟΡΑΣΗ

ΕΤ-1

07.20 Μουσική παράδοση	Ατλαντίδας
08.15 Ο μικρός κόσμος του δάσους	15.30 Τσίμπανκς
08.45 Τζακ ο κάστορας	16.00 Φρουτοπία
09.15 Ο δάσκαλος	16.30 Ο Ασπροδόντης
10.00 Χρυσές συνταγές	**17.00 Ειδήσεις**
10.30 Όπως μας αρέσει	17.15 Έξι... με την Έλντα
12.00 Η εξαφάνιση του Τζον Αυλακιώτη	19.00 Ελληνική ταινία «Η Σταχτοπούτα»
13.00 Μία απίθανη γιαγιά (Ε)	**20.00 Ειδήσεις**
13.30 Ειδήσεις	20.15 Συνέχεια ταινίας
13.45 Η δική σου μέρα	21.00 Ο φόβος
13.50 Δικαίωμα στη ζωή	**23.00 Ειδήσεις**
15.00 Ο πρίγκιπας της	23.30 Ξένη ταινία «Καφέ με λίγο γάλα»
	01.10 Τα παιδιά του έρωτα

NET

08.00 Ελληνικοί θησαυροί	16.00 Αναζητώντας τη χαμένη εικόνα
08.30 Γλυκοχαράζουν τα βουνά	16.30 Η παγεία του ελληνικού βυθού
09.00 Ελληνική τυπογραφία	17.00 Στο χώρο της ιστορίας
09.30 Παλαιοντολογία- απολιθώματα	17.30 Τα γεφύρια του Ιονίου
10.00 Ένας συγγραφέας αναζητεί πρόσωπα	**18.00 Ειδήσεις**
11.00 Ο άνθρωπος και ο πλανήτης	18.15 Διαστημόπλοιο Γη (Ε)
11.30 Επτά γλυπτά αριστουργήματα	18.30 Περι-διαβάζοντας
12.00 Το μέλλον: Μια τρελή φαντασία	19.00 Ένα μυθιστόρημα: η ιστορία του ανθρώπου
13.00 Ειδήσεις	9.30 Μόδα και πολιτισμός στον 20ό αιώνα
13.30 Ω! Τί κόσμος μπαμπά	20.00 Ταξιδεύοντας (Ε)
14.00 Τ'αστέρια λάμπουν για πάντα «Βασίλης Αυλωνίτης»	**21.00 Ειδήσεις**
15.00 Ειδήσεις	22.00 Το ανθρώπινο σώμα
	23.00 Ρεπορτάζ χωρίς σύνορα
	24.00 Ειδήσεις
	00.30 Οι δρόμοι της τέχνης

ΕΤ-3

14.30 Παιδικό πρόγραμμα	20.30 Οικο-λογικά
15.00 Βιογραφίες	21.00 Αποκαλύψεις
15.30 Ειδήσεις	22.00 Ξένη ταινία «Η κραυγή της σιωπής»
16.00 Κοκτέιλ	23.45 Στιλ καφέ
17.30 Να σώσουμε τον πλανήτη	24.00 Μεγά θαύματα του κόσμου
18.30 Μούμιες και τα θαύματα της Αρχ.Αιγύπτου	**00.30 Ειδήσεις**
19.00 Αθλητικό ημίωρο	01.00 Ξένη ταινία «Αίμα και άμμος»
19.30 Ειδήσεις	

MEGA

07.00 Τα επτά κακά της μοίρας μου (Ε)	15.00 Χτυποκάρδια στο Μπέβερλι Χιλς (Ε)
08.00 Και οι τέσσερις ήταν υπέροχες (Ε)	16.00 Ντόλτσε βίτα (Ε)
08.30 Μόγλης: Το παιδί της ζούγκλας (Ε)	17.00 Ψίθυροι καρδιάς (Ε)
09.00 Το σόι μας	18.15 Δις εξαμαρτείν (Ε)
09.30 Εκμέκ παγωτό (Ε)	18.50 Βίος ανθόσπαρτος (Ε)
9.55 Δελτίο ειδήσεων στη νοηματική γλώσσα	**20.00 Ειδήσεις**
10.00 Ελληνική ταινία «Ως την τελευταία στιγμή»	21.10 Δύο ξένοι (Ε)
11.30 Ο ιός του πατέρα (Ε)	22.30 Ξένη ταινία «Καριέρα στον έρωτα»
12.15 Άφρικα (Ε)	**00.15 Τα τελευταία γεγονότα**
13.15 Χάι Ροκ (Ε)	00.30 Ξένη ταινία «Χειραψία με το θάνατο»
14.00 Ειδήσεις	02.30 Ξένη ταινία «Τερκ 182»

ANT-1

07.00 Καλημέρα με τον ANT-1	18.10 Το μυστικό της σιωπής
10.30 Η διπλανή πόρτα (Ε)	19.10 Η λάμψη
11.00 Ταύρος με Τοξότη (Ε)	**19.55 Τα νέα του ANT-1**
11.50 Δανεικός πατέρας (Ε)	21.00 60" με τον Αρη Σταθάκη
12.30 Βαρβαρότητες (Ε)	21.15 Εγκλήματα (Ε)
13.00 Cheek to cheek (Ε)	22.00 Και οι παντρεμένοι έχουν ψυχή (Ε)
13.30 Της Ελλάδος τα παιδιά (Ε)	23.00 Κωνσταντίνου και Ελένης (Ε)
14.00 Τα νέα του ANT-1	24.00 Νόμος και τάξη
14.40 Μπέιγουοτς	**00.15 Νυχτερινές ειδήσεις**
15.35 Super game	00.40 Συνέχεια τηςσειράς
15.40 Ατίθασα νιάτα	01.45 Ερωτικές συναντήσεις
16.30 Νταντά για όλες τις δουλειές (Ε)	02.15 Ξένη ταινία «Ομάδα κρούσεως Ζ»
17.20 Τα νέα του ANT-1	04.00 Τηλεμάρκετιγκ
17.25 Ο καιρός της εβδομάδας	04.30 Ξένη ταινία «Ερωτας με δόσεις
17.30 Καλημέρα ζωή	

Απογοητεύτηκαν όλοι οι... δεισιδαίμονες

ΕΚΛΕΙΨΗ ΧΩΡΙΣ... ΣΥΜΦΟΡΕΣ

ΠΑΓΚΟΣΜΙΟ ΕΝΔΙΑΦΕΡΟΝ ΓΙΑ ΤΟ ΦΑΙΝΟΜΕΝΟ

Με τα μάτια στραμμένα στον ουρανό, η ανθρωπότητα απόλαυσε το τελευταίο μεγαλειώδες αστρικό φαινόμενο της χιλιετίας μας τη χθεσινή ολική έκλειψη ηλίου. Στην Ελλάδα, η μέγιστη κάλυψη του ηλιακού δίσκου σημειώθηκε κατά 95% στην περιοχή του Διδυμότειχου, ενώ το φαινόμενο άρχισε να εμφανίζεται στις 12.40 από την Κέρκυρα, για να ολοκληρωθεί στις 15.40. Στην Αθήνα η κορύφωση - σε ποσοστό 82% -έγινε στις 14.10 για δύο μόνο λεπτά, οπότε και η σκιά της σελήνης κάλυψε την Αθήνα, μειώνοντας αισθητά τη θερμοκρασία.

Οσοι ενθουσιάστηκαν από το φαινόμενο μπορούν να περιμένουν μέχρι το 2006, οπότε θα σημειωθεί νέα ολική έκλειψη, ορατή στη θαλάσσια περιοχή Ρόδου - Κύπρου.

Οπωσδήποτε το παγκόσμιο ενδιαφέρον ήταν στραμμένο στο σύμπαν, τόσο από τους επιστήμονες, τους ερευνητές και τους λάτρεις των αστρικών φαινομένων, όσο και από τους δεισιδαίμονες και άλλους προληπτικούς, οι οποίοι πρέπει να πρεμήσουν πλέον, αφού από τα ξημερώματα που ξεκίνησε το φαινόμενο (στις ανατολικές ακτές του Καναδά) δεν συντελέστηκε καμιά ... συμφορά.

Εξάλλου, όπως μας πληροφόρησε κατηγορηματικά ο αστροφυσικός ερευνητής Γιάννης Γεωργαντόπουλος του Εθνικού Αστεροσκοπείου Αθηνών, "στις ηλιακές εκλείψεις δεν παρατηρείται καμιά επίδραση του ηλίου στη Γη, πέραν της σκίασης και κάποιας μικρής πτώσης της θερμοκρασίας που αυτή επιφέρει. Δεν σημειώνεται καμιά ιδιαίτερη δραστηριότητα, ούτε ένταση στην ακτινοβολία. Ο λόγος είναι η μεγάλη απόστασή του από τη Σελήνη, γι΄αυτό και δεν επηρεάζει τις διάφορες δυνάμεις έλξης, βαρύτητας κλπ.

Η απαγορευτική ενόραση του ήλιου οφείλεται στην καταστροφή του αμφιβληστροειδούς φακού από τις υπεριώδεις ακτινοβολίες τις οποίες έτσι και αλλιώς έχει ο Ηλιος, απλά με την έκλειψη και τη σκίασή του το φως του γίνεται ασθενέστερο και ξεγελά το μάτι, το οποίο έχει τη δυνατότητα να τον παρακολουθήσει.

Η σημαντικότητα του φαινομένου για την επιστημονική κοινότητα, η οποία το παρακολουθεί σε πλήρη ετοιμότητα (δύο δορυφόροι YOKO και SOHO, διαστημικά παρατηρητήρια του ήλιου και επίγεια ηλιακά τηλεσκόπια), έγκειται στην αποκρυπτογράφηση των μυστικών του Ηλιου. Το μυστικό αυτό περικλείεται στο ηλιακό στέμμα, το οποίο τις συνήθεις ημέρες επισκιάζεται από το φως του ηλιακού κέντρου, από το οποίο είναι ασθενέστερο κατά ένα εκατομμύριο φορές.

Γι΄αυτό η χτεσινή ημέρα ήταν μοναδική για την εξέταση του ηλιακού στέμματος σε όσες περιοχές του πλανήτη υπήρξε ολική έκλειψη. Οι ακτίνες Χ, η ιονισμένη ύλη, οι ηλιακοί άνεμοι και όσα άλλα στοιχεία το αποτελούν, όταν μελετηθούν και αποκρυπτογραφηθούν, θα επιφέρουν τεράστια άλματα στις επιστήμες και κυρίως στη φυσική, αφού θα δώσουν λύση στην πυρηνική σύντηξη και την παραγωγή ηλεκτρικής ενέργειας. Για τους λόγους αυτούς κυρίως, έχουν δραστηριοποιηθεί όλοι οι επιστήμονες ακόμη και οι ερασιτέχνες αστρονόμοι με συλλόγους σε αρκετές μεγάλες πόλεις, και πλήρεις εξοπλισμούς. Τέσσερις από αυτούς έχουν πάει στη Βουδαπέστη, 12 στο Βουκουρέστι και δύο στη Μαύρη Θάλασσα, όπου σημειώθηκε ολική έκλειψη.

Στο Εθνικό Αστεροσκοπείο στην Πεντέλη, το οποίο αποτελεί για τη χώρα μας την καρδιά των αστρικών παρατηρήσεων κατά τη διάρκεια της έκλειψης γινόταν καταγραφή και φωτογράφιση του φαινομένου με τρεις τρόπους (βιντεοκάμερα, ηλιακό τηλεσκόπιο και ειδικό προπέτασμα για το φως). Αξίζει να σημειωθεί ότι κατά τη στιγμή της μέγιστης κάλυψης του ηλίου (82%, στις 14.10) μέσα στην αίθουσα του ηλιακού τηλεσκοπίου, όπου γίνονται διάφορες μετρήσεις και αναλύσεις του φαινομένου η θερμοκρασία σημείωσε πτώση δύο βαθμούς Κελσίου, από αυτή που είχε το μεσημέρι.

Σε ερώτησή μας προς το επιστημονικό προσωπικό του Αστεροσκοπείου, για τη σημερινή φρενίτιδα του κόσμου που παρατηρήθηκε, αλλά και τις προλήψεις που συνοδεύουν πολλούς από αυτούς, σε παρόμοιες περιπτώσεις το γεγονός χαρακτηρίστηκε θετικό. Χαρακτηριστικά είπαν ότι αυτή η φρενίτιδα είναι θετική δύναμη, αφού τεράστιος αριθμός ανεπτυγμένων ανθρώπων βγαίνουν από το καβούκι τους κοιτάζοντας το σύμπαν. Από αυτό αντλούμε γνώση δύναμη και ομορφιά ωθώντας μας να ανέβουμε ψηλά. Οσο για τις επιρροές και τις, δεισιδαιμονίες αυτές, είναι αταβιστικές και οφείλονται σε αρχαίες θρησκευτικές καταβολές, ενώ σήμερα μπορούν να επηρεαστούν μόνο τα πουλιά ή τα ζώα των οποίων μεταβάλλεται ο βιολογικός ρυθμός και δεν έχουν τη δυνατότητα να αντιληφθούν το φαινόμενο.

Ωστόσο, παρά τις παρατηρήσεις του φαινομένου αυτού τις οποίες έκαναν οι αρχαίοι Βαβυλώνιοι και Κινέζοι, μόνο οι αρχαίοι Ελληνες αστρονόμοι και φυσικοί όπως ο Αρίσταρχος με τις ανακαλύψεις τους από τον 2ο π.Χ. αιώνα είχαν αποδώσει στο φαινόμενο τον ορθό χαρακτηρισμό, του φυσικού.

ΤΙ ΕΓΙΝΕ ΣΤΙΣ ΑΛΛΕΣ ΧΩΡΕΣ

Η τελευταία έκλειψη του ήλιου για τον 20ο αιώνα άρχισε όταν το φεγγάρι κάλυψε πλήρως με τη σκιά του τον ήλιο στις 12.31- ώρα Ελλάδας- στις ανατολικές ακτές του Καναδά, κοντά στη Νέα Σκωτία, και ξεκίνησε μια πορεία με ταχύτητα 2.400 χιλιομέτρων την ώρα, διασχίζοντας τον Ατλαντικό ωκεανό, για να περάσει στη συνέχεια πάνω από τη Γαλλία, τη Γερμανία, την Αυστρία, την Ιταλία, τη Γιουγκοσλαβία, την Ουγγαρία, τη Ρουμανία, την Τουρκία, το Ιράν, το Ιράκ και το Πακιστάν και να καθεί με το ηλιοβασίλεμα στον κόλπο της Βεγγάλης.

Το Ισπαχάν του κεντρικού Ιράν ήταν, σύμφωνα με τη NASA, το ιδανικό σημείο για την παρατήρηση του φαινομένου. Χιλιάδες Ιρανοί, τουρίστες και επιστήμονες συνέρρευσαν στην κεντρική πλατεία της εμπορικής πόλης για να απολαύσουν το θέαμα, ενώ οι θρησκευτικοί ηγέτες συνέστησαν στους πιστούς μουσουλμάνους να προσφέρουν ειδικές προσευχές για να τιμήσουν τη δόξα και τη δύναμη του Θεού. Ενα κράμα επιστημονικής περιέργειας, δέους και μυστικισμού.

Περισσότεροι από ένα εκατομμύριο άνθρωποι συνέρρευσαν στη γραφική κομητεία της Κορνουάλης για να θαυμάσουν την έκλειψη πρώτοι στην Ευρώπη, παρά τις προβλέψεις των μετεωρολόγων ότι θα επικρατούσε συννεφιά. Ο κόπος τους ανταμείφθηκε όταν την τελευταία στιγμή τα σύννεφα παραμέρισαν για να δώσουν τη θέση τους σε δύο λεπτά και έξι δευτερόλεπτα ολικής έκλειψης και καθαρής μαγείας.

Η σκιά κάλυψε τον ήλιο, ξαφνικά έγινε σκοτάδι και ο ορίζοντας χάθηκε. Η θερμοκρασία έπεσε αισθητά και τα πουλιά κούρνιασαν στα δέντρα για να επιστρέψουν λίγο αργότερα μαζί με τον ήλιο.

Ο κόσμος απολάμβανε το παιγνίδι του φωτός με τη σκιά με ενθουσιασμό, σαμπάνια και ευχές.

Το φαινόμενο επηρέασε ακόμη και το Σίτυ, το οποίο για λίγη ώρα έχασε τους ρυθμούς του. Τα τηλέφωνα χτυπούσαν χωρίς απάντηση στα "ντίλινγκ ρουμ" των τραπεζών, οι υπάλληλοι των οποίων είχαν βγει στους δρόμους και στις ταράτσες για το θέαμα.

Αλλαγή ρυθμού και για τους έγκλειστους στις φυλακές της νότιας Αγγλίας. Οι αρχές τους περιόρισαν στα κελιά τους και ανέβαλαν την πρωινή άσκηση για το απόγευμα, φοβούμενοι ότι το έστω ολιγόλεπτο σκοτάδι μπορεί να γινόταν κακός σύμβουλος.

Λίγες εκατοντάδες προνομιούχοι επιβιβάστηκαν σε δύο Κονκόρντ και άρχισαν το υπερηχητικό κυνήγι της σκιάς από ύψος 16.800 μέτρων όπου δεν υπάρχουν σύννεφα.

Το φαινόμενο αυτό συνέγειρε όλο τον κόσμο. Αλλοι το είδαν ως επιστημονική πρόκληση, άλλοι ως πνευματικό φαινόμενο.

Για χάρη της έκλειψης, αναβλήθηκαν σήμερα όλες οι δίκες στο κακουργιοδικείο του Λονδίνου, ακόμη και οι περίφημοι για τους Αγγλους αγώνες κρίκετ.

Στη Στουτγάρδη, "πρωτεύουσα της έκλειψης" για τη Γερμανία, ο νεφελώδης ουρανός χάλασε τα σχέδια των 500.000 συγκεντρωμένων, οι οποίοι παρά την απογοήτευση έστησαν ένα τρικούβερτο γλέντι με άφθονη μπύρα.

Στο ζωολογικό κήπο του Βερολίνου, όπου η έκλειψη έφτασε το 88%, τα φλαμίνγκος πήγαν για ύπνο, αισθανόμενα ότι πρόκειται για ηλιοβασίλεμα, αλλά τα περισσότερα ζώα δεν εμφάνισαν ιδιαίτερες αντιδράσεις.

Η μεγαλύτερη διάρκεια της τελικής φάσης της έκλειψης παρατηρήθηκε στην πόλη της νότιας Ρουμανίας Ραμνίτσου Βαλτσέα, όπου η ολική έκλειψη κράτησε δύο λεπτά και 27 δευτερόλεπτα. Η πόλη έζησε τις τελευταίες ημέρες μια ατμόσφαιρα πανηγυριού με πολυκοσμία στους δρόμους και ροκ συναυλίες, αλλά όταν εμφανίστηκε το φαινόμενο της έκλειψης όλα σίγησαν για την απόλαυσή του.

Στην Ιταλία, ο Παπας συντόμεψε τη λειτουργία της Τετάρτης λέγοντας στο ακροατήριό του ότι "πολλοί από σας θα βιάζεστε να δείτε την έκλειψη". Ο ίδιος έσπευσε με ελικόπτερο στη θερινή κατοικία του, στα νοτιοανατολικά της Ρώμης για να την δει με ένα κομμάτι γυαλί σαν κι αυτά που χρησιμοποιούν οι ηλεκτροσυγκολλητές. Στο σημείο απ΄ όπου παρακολουθούσε, η έκλειψη δεν ξεπερνούσε το 84%.

Εντυπωσιακή ήταν η παρακολούθηση του φαινομένου στις ακτές της Τουρκίας στη Μαύρη Θάλασσα κάτω από έναν πεντακάθαρο ουρανό. Η εκλειψη συνέχισε την πορεία της μέσω της Κασταμονής, της Αμάσειας, της Σίβας, του Ελαζίγ, του Ντιγιαρμπακίρ και της πόλης Μπατμάν.

Ο πρωθυπουργός της Τουρκίας Μπουλέντ Ετζεβίτ δήλωσε πάντως πολύ απασχολημένος για να παρακολουθήσει το φαινόμενο, για το οποίο πάντως δήλωσε πως "μας θυμίζει τη μεγαλοσύνη του σύμπαντος...και ότι δεν θα έπρεπε να περιορίζουμε το σύμπαν στον μικρό μας κόσμο και στη μικρή μας ζωή".

Στις μουσουλμανικές χώρες, το φαινόμενο αντιμετωπίστηκε πιό μυστικιστικά. Οι αιγυπτιακές αρχές κήρυξαν τα νοσοκομεία σε κατάσταση ανάγκης και έθεσαν την πυροσβεστική σε ετοιμότητα, φοβούμενες τραυματισμούς από το κοίταγμα του ήλιου. Η Ιορδανία και η Συρία κήρυξαν τη σημερινή ημέρα εθνική γιορτή και προειδοποίησαν τον κόσμο να μείνει στα σπίτια του, ενώ στον Λίβανο και το Σουδάν, τα σχολεία δεν λειτούργησαν.

Οι ανώτεροι κληρικοί στην Αίγυπτο και το Λίβανο εξέδωσαν θρησκευτικά διατάγματα με τα οποία απαγορεύουν στον λαό να κοιτάζει απ΄ευθείας τον ήλιο, θεωρώντας ως αντιισλαμική ενέργεια να προκαλέσει κάποιος βλάβη στον εαυτό του. Ειδικές προσευχές ακούστηκαν στα τζαμιά από την Αλγερία ως το Ιράν μπροστά σε εκατομμύρια πιστούς. Οι σιίτες μουσουλμάνοι έχουν ειδικές προσευχές για τα περισσότερα φυσικά φαινόμενα, κυρίως για τις εκλείψεις του ήλιου και της σελήνης και για τους σεισμούς.

Μια βουνοκορφή κοντά στη Μοσούλη στο βόρειο Ιράκ και άλλη μια περιοχή στο Ισπαχάν του κεντρικού Ιράν είχαν συγκεντρώσει το επιστημονικό ενδιαφέρον καθώς θεωρούνται από τη NASA τα ιδανικά σημεία για την παρατήρηση του φαινομένου. Μαζί με το επιστημονικό ενδιαφέρον συνυπάρχουν ο φόβος, η έκσταση, η μεταφυσική. "Είναι ένα σημάδι της επερχόμενης Αποκάλυψης και πρέπει να γίνει μάθημα προς όλους μας να μείνουμε στον Λόγο του Θεού", είπε στους πιστούς του ένας ιερέας σε τζαμί του Αμάν."Φοβούμαστε ότι ο ήλιος δεν θα ξαναβγεί", δήλωσε κάτοικος της ίδιας πόλης, η οποία προς το μεσημέρι έδειχνε έρημη όπως και πολλές άλλες πόλεις της Μέσης Ανατολής.

Σε απεργιακές κινητοποιήσεις θα προχωρήσουν οι πιλότοι της Ολυμπιακής Αεροπλοΐας

ΑΘΗΝΑ,11 (ΑΠΕ).-

Να προχωρήσουν σε απεργιακές κινητοποιήσεις, αν μέσα σε ένα δεκαήμερο ο Διευθύνων Σύμβουλος της ΟΛΥΜΠΙΑΚΗΣ ΑΕΡΟΠΟΡΙΑΣ Ροντ Λίντς δεν συμφωνήσει να προχωρήσουν το επιχειρησιακό σχέδιο που προβλέπει την προμήθεια νέων αεροσκαφών στην εταιρεία τους αποφάσισαν οι πιλότοι της Ολυμπιακής Αεροπλοΐας κατά τη διάρκεια της χθεσινοβραδυνής τους συνέλευσης. Ηδη για το λόγο αυτό εξουσιοδότησαν το Διοικητικό Συμβούλιο του σωματείου τους το οποίο συνεδριάζει για το λόγο αυτό,ενώ οι κινητοποιήσεις στις οποίες προσανατολίζονται θα είναι και με την μορφή στάσεων εργασίας και με συνεχείς απεργίες.Οι πιλότοι της Ολυμπιακής Αεροπλοΐας σταμάτησαν ωστόσο τη "λευκή απεργία" που με την μορφή της αυστηρής τήρησης των κανονισμών εργασίας πραγματοποιούσαν, γεγονός που σημαίνει και πως οι αυξημένες απαιτήσεις του δεκαπενταύγουστου θα πραγματοποιηθούν δίχως προβλήματα.

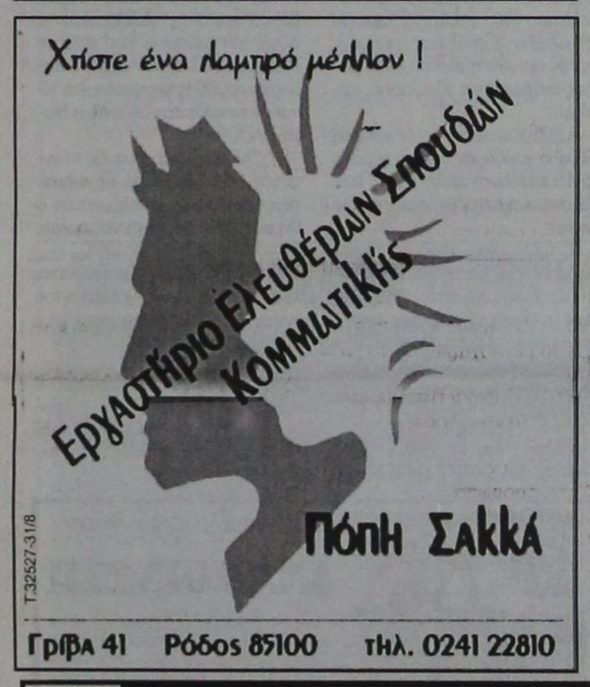

Αποφασίζει σήμερα ο Δήμος της περιοχής

Δημοπράτηση για τη β' φάση στις Πηγές της Καλλιθέας

ΟΛΟΚΛΗΡΩΘΗΚΕ Η ΣΧΕΤΙΚΗ ΜΕΛΕΤΗ

Η ΕΓΚΡΙΣΗ μελέτης και ο καθορισμός των όρων δημοπράτησης της β' φάσης των εγκαταστάσεων ιαματικών Πηγών Καλλιθέας είναι ένα από τα δύο σημαντικότερα θέματα με τα οποία θα ασχοληθεί το δημοτικό συμβούλιο Καλλιθέας, κατά τη συνεδρίασή του, σήμερα στις 6 το απόγευμα.

Το άλλο θέμα αφορά τη δημιουργία Ακαδημίας Γκολφ, οπότε και θα κατατεθεί πρόταση στον Ε.Ο.Τ. για τη δημιουργία ακαδημίας στα στρέμματα που ανήκουν στο Δήμο Καλλιθέας αλλά και έργα υποδομής.

ΑΝΑΛΥΤΙΚΑ τα θέματα στην ημερήσια διάταξη είναι τα εξής:

- Ενημέρωση Δημάρχου.
- Ενημέρωση Συμβούλων.
- Δημιουργία Ακαδημίας Γκολφ.
- Εγκριση μελέτης και καθορισμός των όρων δημοπράτησης του έργου «Διατήρηση, ανάδειξη, διαμόρφωση, επέκταση, εκσυχρονισμός εσωτερικών και εξωτερικών χώρων, τουριστικών και λουτρικών εγκαταστάσεων Ιαματικών Πηγών Καλλιθέας Ρόδου - Β' φάση».
- Συγκρότηση Δημοτικής Επιτροπής Τουρισμού.
- Εγκριση πρακτικών Δημαρχιακής Επιτροπής που αφορούν:

α. Τον ηλεκτροφωτισμό του δρόμου από Βόδι προς ξενοδοχείο ΚΟΛΟΣΣΟΣ.

β. Τη βελτίωση του δρόμου στο φυτώριο μέχρι Μουσικό Γυμνάσιο.

γ. Την προμήθεια κάδων απορριμμάτων.

- Εγκριση πρακτικών Επιτροπών αγοράς των οικοπέδων:

α. Κ.Μ. 548 Γαιών Καλυθιών, ιδιοκτησίας Χρ. Φιλιππάκη.

β. Κ.Μ. 2087 Γαιών ψίνθου, ιδιοκτησίας Χρ. Μόσχοβη.

- Εγκριση αποζημίωσης συνταξιοδοτηθέντων υπαλλήλων Δήμου Καλλιθέας.
- Εγκατάσταση πυρηνικού αντιδραστήρα στο Akkuyu της Τουρκίας.
- Εκχώρηση στη Δημοτική Αστυνομία αρμοδιοτήτων του Ν. 2507
- Αιτήματα.

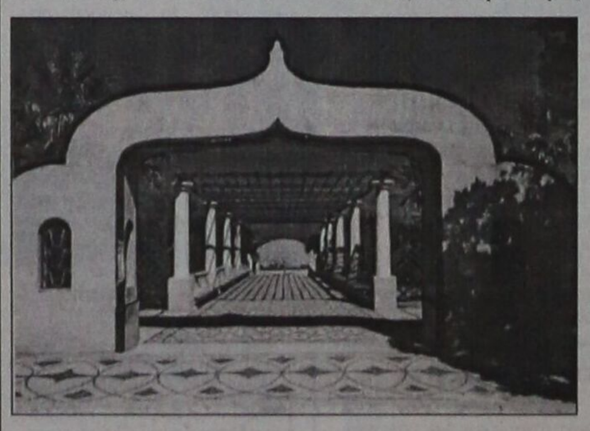

Η Καλοκαιρινή Γαστρονομική Πρόταση του Chef Κωνσταντίνου



Menu Γευσιγνωσίας

Καλοκαιρινή Σαλάτα με καρδιές Μαρουλιού, Λαχανικά με Γαλοτύρι και ψιλοκομμένο Σολομό σε σάλτσα Αντσούγιας

Μπουκέτο Γαρίδας με φρέσκα Σπαράγγια, σε σάλτσα Βασιλικού και λιαστής Ντομάτας

Βεντάλια Πάπιας με σάλτσα Cabernet Sauvignon και φρέσκα Μανιτάρια

Γουλύνια καραμέλας με παγωτό και φρούτα "Eugene"

Τιμή κατ' άτομο 7.900 δρχ

Σε κάθε κράτηση τεσσάρων ατόμων προσφέρεται ένα μπουκάλι κρασί Moulin CAIR

LA ROTISSERIE gourmet restaurant

Πιάνο: Γιάννης Βασιλαράκης

*****

RODOS PALACE

Καθημερινά: 20.00-24.30, Λαιφ. Ιαλυσού, Ιξιά, Κρατήσεις: τηλ. 25222

ΧΛ.-14/8

Η Rodos Air ΕΠΕ

ζητάει για άμεση πρόσληψη

ΜΗΧΑΝΟΛΟΓΟ ΜΗΧΑΝΙΚΟ
ΥΠΕΥΘΥΝΟ ΥΠΟΣΤΗΡΙΞΗΣ
ΜΗΧ/ΤΩΝ ΚΛΙΜΑΤΙΣΜΟΥ

Ο υποψήφιος θα πρέπει να έχει

- Πτυχίο ΤΕΙ - ΑΕΙ
- Καλή γνώση της αγγλικής γλώσσας
- Καλή γνώση Η/Υ
- Δυναμική και ευχάριστη προσωπικότητα
- Επιθυμητή προϋπηρεσία στο χώρο του κλιματισμού
- Ηλικία έως 35 ετών

Για περισσότερες πληροφορίες και αποστολή βιογραφικών απευθυνθείτε στη διεύθυνση:

Rodos Air ΕΠΕ
ΤΚ. 85100 ΡΟΔΟΣ
ΓΕΩΡΓΙΟΥ ΣΕΦΕΡΗ 76

☎ 63680 - 67250

X1182-13/8

ΞΕΚΙΝΗΣΕ ΤΩΡΑ! ΤΟΝ ΟΚΤΩΒΡΙΟ ΘΑ ΕΙΣΑΙ ΦΟΙΤΗΤΗΣ ΣΤΗΝ ΑΓΓΛΙΑ!

Εγγραφές - Διαδικασίες ΙΟΥΛΙΟΣ '99 για εκκίνηση στο Α' εξάμηνο ΟΚΤΩΒΡΙΟΣ '99

- ΜΕ ΘΕΡΙΝΟ FOUNDATION ή DIRECT ENTRY
- ΓΡΑΠΤΗ ΕΓΓΥΗΣΗ ΕΙΣΑΓΩΓΗΣ
- ΕΙΔΙΚΟΤΗΤΑ ΤΗΣ ΕΠΙΛΟΓΗΣ ΣΟΥ
- ΕΠΙΛΟΓΗ ΑΠΟ 89 ΚΡΑΤΙΚΑ ΒΡΕΤΑΝΙΚΑ ΠΑΝΕΠΙΣΤΗΜΙΑ

ΣΕ ΠΕΡΙΜΕΝΟΥΜΕ ΓΙΑ ΜΙΑ ΟΛΟΚΛΗΡΩΜΕΝΗ ΕΝΗΜΕΡΩΣΗ

NETWORK FOUNDATION

ΑΘΗΝΑ: Πειραιως 9-11 τηλ. 5235490 και Βασ. Σοφιας 84 τηλ. 7488131 ΘΕΣΣΑΛΟΝΙΚΗ: Τσιμισκη 46 τηλ. (031) 240394 ΡΟΔΟΣ: Εμπορικο Κεντρο "Μηδεια", τηλ. (0241) 67020 ΛΑΡΙΣΑ: Βελη 16 (Φρ. Καρατζου), τηλ. (041) 530550

X 1166-31/8

ΜΝΗΜΟΣΥΝΑ



Τελούμε την 13 Αυγούστου ημέρα Παρασκευή και ώρα 7.30π.μ. στον ιερό ναό Αγίου Νικολάου Παραδεισίου ετήσιο μνημόσυνο υπέρ αναπαύσεως της ψυχής του λατρευτού μας υιού, αδελφού και ανιψιού

ΛΟΪΖΟΥ ΜΠΛΟΝΤΖΟΥ

Οι γονείς Κων/νος - Ζαφείρα
Τα αδέλφια Δημήτρης, Δέσποινα - Μιχάλης
Οι θείοι και οι λοιποί συγγενείς

8397-12/8



Τελούμε την 13 Αυγούστου ημέρα Παρασκευή και ώρα 8 π.μ. στον ιερό ναό Αγίου Νικολάου 3μηνο μνημόσυνο υπέρ αναπαύσεως της ψυχής του λατρευτού μας πατέρα, παππού και προπαππού

ΝΙΚΟΛΑΟΥ ΤΣΙΓΚΡΑ

Τα παιδιά Καλλιόπη, Αγγελική - Νεόφυτος
Τα εγγόνια, τα δισέγγονα και οι λοιποί συγγενείς

8482-12/8



Τελούμε την 13 Αυγούστου ημέρα Παρασκευή και ώρα 8 π.μ. στον ιερό ναό Αγίου Νικολάου 3μηνο μνημόσυνο υπέρ αναπαύσεως της ψυχής του λατρευτού μας πατέρα, παππού, αδελφού και θείου

ΧΡΙΣΤΟΦΟΡΟΥ ΤΙΓΚΥΡΗ
Ετών 69

Η σύζυγος Καλλιόπη
Τα παιδιά Θαρρενός - Χρυσούλα, Κατερίνα - Μιχάλης, Μιχαήλος - Ειρήνη
Τα εγγόνια, τα αδέλφια, τα ανίψια και οι λοιποί συγγενείς

8482-12/8



Τελούμε την 14 Αυγούστου ημέρα Σάββατο και ώρα 8 π.μ. στον ιερό ναό Αγίου Δημητρίου παλαιού νεκροταφείου μνημόσυνο υπέρ αναπαύσεως της ψυχής της λατρευτής μας κόρης, αδελφής και θείας

ΥΠΑΠΑΝΤΗΣ ΚΑΠΕΡΩΝΗ

Οι γονείς, τα αδέλφια και οι λοιποί συγγενείς

8508-14/8



Τελούμε την 14 Αυγούστου ημέρα Σάββατο και ώρα 8 π.μ. στον ιερό ναό Μητροπόλεως Ρόδου 40ήμερο μνημόσυνο υπέρ αναπαύσεως της ψυχής του λατρευτού μας συζύγου , πατέρα, υιού, αδελφού και θείου

ΒΑΓΙΑΝΟΥ ΒΑΤΕΝΟΥ

Η σύζυγος Τσαμπίκα
Η κόρη Ειρήνη
Η μητέρα Αναστασία
Η πεθερά Ευριδίκη
Τα αδέλφια, τα ανίψια και οι λοιποί συγγενείς

8509-13/8



Τελούμε την 14 Αυγούστου ημέρα Σάββατο και ώρα 8 π.μ. στον ιερό ναό Ταξιαρχών νεκροταφείου 4ετές μνημόσυνο υπέρ αναπαύσεως της ψυχής του λατρευτού μας συζύγου , πατέρα και παππού

ΒΑΣΙΛΕΙΟΥ ΤΣΑΤΣΑΝΗ
Ετών 66

Η σύζυγος Μαρία
Τα παιδιά Ελευθερία, Νίκος
Το εγγονάκι και οι λοιποί συγγενείς

8507-13/8

Τελούμε την 14 Αυγούστου ημέρα Σάββατο και ώρα 8 .30π.μ. στον ιερό ναό Αγίας Ειρήνης Ορφανοτροφείου Θηλέων Ρόδου 5ετές μνημόσυνο υπέρ αναπαύσεως της ψυχής του πολυαγαπημένου μας γιού, πατέρα, αδελφού, θείου, ανιψιού και εξαδέλφου

ΚΥΡΙΑΚΟΥ Π. ΚΥΡΙΑΚΟΥΛΗ

Η μητέα του Αννα Κυριακούλη
Τα παιδιά, τα αδέλφια και οι λοιποί συγγενείς

8514-13/8

Συνελήφθη βαποράκι

ΣΥΝΕΧΕΙΑ ΑΠΟ ΤΗ ΣΕΛ. 1

μάρια κοκαΐνης. Ανακρινόμενος δήλωσε ότι την κοκαΐνη αγόρασε από την Αθήνα αντί 100.000 δρχ., κατόπιν εντολής του Ιωάννη Λεό του Ματθαίου, 27 χρόνων επιχειρηματία στην Κω, ο οποίος συνελήφθη λίγο αργότερα και κρατούνται παρέα για να οδηγηθούν στον εισαγγελέα.

Ανακρίσεων επελήφθη το Τμήμα Ασφαλείας Κω.

Τα πλαστά δεκαχίλιαρα

ΣΥΝΕΧΕΙΑ ΑΠΟ ΤΗ ΣΕΛ. 1

δευμένος τραπεζικός υπάλληλος μπορεί να διαπιστώσει την παραχάραξη.

ΑΞΙΩΜΑΤΙΚΟΙ της Ασφάλειας Κω που ασχολούνται με τη υπόθεση, εκτιμούν ότι τα πλαστά δεκαχίλιαρα έχει... ρίξει στην αγορά σπείρα μάλλον Αλβανών, γιατί προέρχονται από την ίδια παρτίδα που είχαν πλασάρει σε άλλες περιοχές της χώρας Αλβανοί.

✓ Παρά τις έρευνες που γίνονται οι δράστες παραμένουν ασύλληπτοι.

Η ΔΑΝΕ και το ΝΑΤ

ΣΥΝΕΧΕΙΑ ΑΠΟ ΤΗ ΣΕΛ. 1

λίας μειώθηκε σε 30. Αλλά και αυτά τα 30 εκατομμύρια δεν τα δίνει η ΔΑΝΕ.

ΕΡΩΤΗΘΕΙΣ ο διευθυντής του Ναυτικού Απομαχικού Ταμείου κ.Καρκατσίλης, τόνισε ότι αν συνεχιστεί η ίδια κατάσταση θα ληφθούν μέτρα από το ΝΑΤ μετά τις 20 Αυγούστου.

Σχεδόν μηδενική η παραγωγή έργων

ΣΥΝΕΧΕΙΑ ΑΠΟ ΤΗ ΣΕΛ. 1

Νομαρχιακή αρχή, ο κ. Νομάρχης και οι συνεργάτες του για το πράγματι αξιόλογο «πόνημα» που έδωσαν στη δημοσιότητα σαν έκθεση των πεπραγμένων τους, τους πρώτους οκτώ μήνες της θητείας τους. Ίσως πιστεύουν ότι απευθύνονται σε «μη νοήμονες ανθρώπους» οι οποίοι δεν ζουν σε αυτόν εδώ τον τόπο και ότι η παραπλάνηση τους είναι πολύ εύκολη.

Από το μακρύ κατάλογο των έργων, με τα οποία δήθεν ασχολήθηκε η Νομαρχιακή Αυτοδιοίκηση για ελάχιστα από αυτά είναι φορέας εκτέλεσης, κατά συνέπεια θα είχε και την ευθύνη και ακόμα λιγότερα είναι τα έργα τα οποία έχουν δημοπρατηθεί μέχρι σήμερα.

Από τα έργα τα ενταγμένα στο Β' Κοινοτικό Πλαίσιο Στήριξης, έχουν δημοπρατηθεί:

ΕΡΓΑ:

1. Λιμάνι Καλύμνου, φορέας υλοποίησης Λιμενικό Ταμείο Δωδ/σου.

2. Αποχέτευση Ιαλυσού, φορέας υλοποίησης Δήμος Ιαλυσού.

3. Αγωγός σύνδεσης αποχέτευσης Νοσοκομείου Ρόδου, φορέας υλοποίησης Ν.Α. επαναδημοπράτηση. Το έργο δημοπρατήθηκε πρώτη φορά Μάιο 1998.

4. Νοσοκομείο Κω Β' Φάση, φορέας υλοποίησης Ν.Α. επαναδημοπράτηση. Το έργο δημοπρατήθηκε Ιούνιο 1998.

5. Έργα Μελισσοκομίας, φορέας υλοποίησης Πρόγραμμα LEADER - ΑΝΔΩ.

6. Σήμανση Εθνικής οδού Ρόδος - Φαληράκι, φορέας υλοποίησης Ν.Α.

7. Σήμανση Αεροδρόμιο - Αν. Ακτές, φορέας υλοποίησης Ν.Α.

Στον κατάλογο των δημοπρατημένων έργων μπορούν να προστεθούν, για να μην αδικήσουμε τη νέα Νομαρχιακή αρχή, έργα συντήρησης οδοποιΐας, συνολικό προϋπολογισμού περίπου 50 εκατομμύρια όπως επίσης μία παρέμβαση στο Νηπιαγωγείο Σύμης και στο Ορφανοτροφείο Θηλέων Ρόδου.

Δεν επιχαίρουμε με την απραξία και την αδυναμία προώθησης και επίλυσης των προβλημάτων του τόπου, ίσως αυτό να συμβαίνει γιατί ο κ. Καραγιάννης και οι «συν αυτώ» τυρβάζουν περί άλλων ουσιωδών και μη όπως π.χ. η πολιτική εξόντωση του πρώην Νομάρχη κ. Παρασκευά και όχι πως η παρουσία τους στην Νομαρχία θα είναι ωφέλιμος για τον τόπο.

Θα επαναλάβουμε για άλλη μία φορά ότι, η παράταξη μας λειτούργησε μέχρι σήμερα και θα λειτουργήσει και στο μέλλον με αποκλειστικό γνώμονα το συμφέρον του τόπου και δεν θα στέρξει να υιοθετήσει πολιτικές συμπεριφορές που υποβιβάζουν και τα ανθρώπινα και τα πολιτικά ήθη

Για την παράταξη
Παρασκευάς Ιωάννης
Δημητρακόπουλος Βασίλειος
Παρασκευάς Ιωάννης
Διάκος Αναστάσ'ος
Αλαχούζος Μιχαήλ
Ζωΐδης Νικόλαος
Κρεμαστινός Δημήτριος
Παπακωνσταντίνου Παναγιώτης
Θεοδωρίδης Εμμανουήλ
Χανιώτης Μιχαήλ»

Δεν έγινε η κατανομή

ΣΥΝΕΧΕΙΑ ΑΠΟ ΤΗ ΣΕΛ. 1

ΕΠΣ), ο βουλευτής της Ν.Δ. κ. Καραμάριος και κατηγόρησε τους βουλευτές του ΠΑ.ΣΟ.Κ. για ολιγωρία, σε ό,τι αφορά τη συγκεκριμένη κατανομή.

Πρώτο σημειώνουμε ότι: όπως διαβεβαιώνει κατηγορηματικά ο γενικός διευθυντής του υπουργείου Εθνικής Οικονομίας κ. Ν. Παπαδήμος, η μόνη κατανομή που έχει γίνει από το ΥΠΕΘΟ είναι τα ποσοστά κατά τομέα πολιτικής (σύμφωνα με τον γενικό σχεδιασμό του Σχεδίου Περιφερειακής Ανάπτυξης) ενώ η κατανομή κατά Περιφέρεια δεν έχει γίνει ακόμη "ούτε καν σε πρόχειρο χαρτί" - κατά το γενικό διευθυντή του ΥΠΕΘΟ.

Ο βουλευτής του ΠΑ.ΣΟ.Κ. κ. Σφυρίου επικοινωνεί τακτικά με τον αρμόδιο υπουργό - (ο οποίος αυτές τις ημέρες βρίσκεται στην επαρχία λόγω θανάτου του πατέρα του) - επιδιώκοντας να τηρήσει το υπουργείο τις δεσμεύσεις του:

1. Να είναι το όριο πληρωμών του Περιφερειακού Προγράμματος (ΠΕΠ) νοτίου Αιγαίου του 3ου ΕΠΣ αυξημένο κατά 33% (περίπου) σε σχέση με το 2ο ΠΕΠ και

2. Να καταρτιστεί ειδικό πρόγραμμα - ειδική δράση - για τα νησιά μας, που απορρέει από την έγκριση της Συνθήκης του Αμστερνταμ, την οποία επεδίωξε και πέτυχε η Κυβέρνηση του ΠΑ.ΣΟ.Κ.

Σ' αυτά βέβαια πρέπει να προσθέσει κανείς και τους πόρους του εθνικού σκέλους του 3ου ΕΠΣ για να προσδιορίσει τις συνολικές πιστώσεις που θα διατεθούν στο νομό της Δωδεκανήσου, για την ανάπτυξη μέσω του δημόσιου τομέα απότο 2000 έως το 2006.

Η προσπάθεια προς το υπουργείο Εθνικής Οικονομίας θα συνεχιστεί και πιστεύουμε το τελικό συνολικό αποτέλεσμα να είναι ικανοποιητικό».

Η τουριστική κίνηση

ΣΥΝΕΧΕΙΑ ΑΠΟ ΤΗ ΣΕΛ. 1

Ελληνες).

ΠΑΝΤΩΣ ο αριθμός των επισκεπτών που φιλοξενούνται τις μέρες αυτές στη Ρόδο είναι πολύ μεγαλύτερος και σίγουρα ξεπερνά τις 120.000. Και αυτό γιατί χιλιάδες επισκέπτες διαμένουν σε τουριστικά καταλύματα και δεν περιλαμβάνονται στην καταμέτρηση του ΕΟΤ.

❀ Εκείνο που πρέπει να επισημανθεί είναι το γεγονός ότι ο αριθμός των Ελλήνων τουριστών συνεχώς μειώνεται τα τελευταία χρόνια. Και αυτό οφείλεται στην έλλειψη προγραμματισμού εκ μέρους των Ελλήνων επισκεπτών για τις διακοπές τους και τις κακές ακτοπλοϊκές συγκοινωνίες της Δωδεκανήσου.

ΑΝΚΟΙΝΩΣΗ του ΕΟΤ αναφέρει ότι όσοι επιθυμούν να επισκεφθούν τη Ρόδο θα πρέπει προηγουμένως να έχουν φροντίσει να εξασφαλίσουν δωμάτιο, ενώ όσοι ξενοδόχοι έχουν διαθέσιμα δωμάτια (έστω και για μία μέρα) πρέπει να ενημερώνουν τον ΕΟΤ

❀ Από σήμερα προβλέπεται ένα μεγάλο τουριστικό κύμα να κατακλύσει τη Ρόδο με τα 110 τσάρτερς αεροσκάφη που θα προσγειωθούν στο αεροδρόμιο και θα μεταφέρουν χιλιάδες επισκέπτες από διάφορες χώρες.

Δεν θα χαθεί δραχμή

ΣΥΝΕΧΕΙΑ ΑΠΟ ΤΗ ΣΕΛ. 1

υγεία, απασχόληση, παιδεία, κοινωνική πρόνοια και αλληλεγγύη, άρση της απομόνωσης, βελτίωσης της ποιότητας ζωής των πολιτών, επιμήκυνση της τουριστικής περιόδου, αναβάθμιση των τουριστικών υπηρεσιών και ανάπτυξη την εναλλακτικών μορφών τουρισμού, με την προϋπόθεση ότι αυτά, θα γίνουν με ορθολογισμό και συγκροτημένο σχεδιασμό.

★ «Δεν εμφανιζόμαστε ως θαυματοποιοί, έχουμε επίγνωση της πραγματικότητας ως προς τα χρόνια προβλήματα, που ζητούν λύσεις. Θα εργαστούμε σκληρά όπως έκαναν και οι προκάτοχοί μας» είπε ο κ. Σαλτούρος.

«ΤΟ ΠΑΣΟΚ και η κυβέρνηση έκαναν πολλά, είπε ο νέος γενικός, όλοι μαζί όμως μπορούμε να κάνουμε περισσότερα».

ΕΡΩΤΗΘΕΙΣ ο νέος Περιφερειάρχης για το πρόβλημα, που μπορεί να προκληθηκε από την αιφνίδια αλλαγή προσώπων, τόνισε ότι η συνέχεια θα είναι δεδομένη και ότι θα γίνει προσπάθεια ώστε να μη χαθούν πόροι για τα έργα του Τρίτου Κοινοτικού Πλαισίου.

★ Πράγματι, πολλά έργα ήταν μπλοκαρισμένα Όμως με τη βοήθεια των υπηρεσιακών παραγόντων της Περιφέρειας, της Νομαρχίας και του Δήμου θα γίνει προσπάθεια, ώστε να μη χαθούν χρήματα και έργα, είπε ο κ. Σαλτούρος, ενώ η εικόνα θα ξεκαθαρίσει με την συνεδρίαση του Περιφερειακού Συμβουλίου που θα γίνει το Σεπτέμβριο.

ΣΥΝΕΧΕΙΑ ΑΠΟ ΤΗ ΣΕΛ. 1

ρουσία μου στο σπίτι του γιού μου, την ημέρα της εκπομπής «ΠΕΤΡΟΒΟΛΗΜΑΤΑ» στην τηλεόραση ΙΡΙΔΑ με τον Πέτρο Καλιβούρη, διαβεβαίωνε πως θα έχει την πλήρη κάλυψη του ίδιου και της εταιρίας που εκπροσωπεί.

- Ο ίδιος ο κ. Χατζηπέτρος μαζί με το δικηγόρο της εταιρίας παρακαλούσαν να καλύψει την υπόθεση ο γιός μου στο θέμα ΣΕΝΑΟΥΕΡ.

- Ο ίδιος ο κ. Χατζηπέτρος παραδέχτηκε ενώπιον των συμπεθέρων μου, του κ. Αποστολόπουλου και άλλων, ότι έχει λάβει ο ίδιος τα χρήματα που γι αυτά τώρα θα μιλήσει η Δικαιοσύνη μετά τη σχετική κατάθεση μήνυσης.

- Ο ίδιος ο κ. Χατζηπέτρος παρουσία και του δικηγόρου του κ. Μανώλη Κουτσούκου (τον οποίο εκτιμώ ιδιαιτέρως) στο ΑΚΤΑΙΟΝ, μου είπε να ειδοποιήσω το γιό μου να πάει να παραλάβει τον ηλεκτρονικό υπολογιστή του από τα γραφεία της εταιρίας και γνωρίζετε μετά τι έγινε, και φυσικά γιατί έγινε!

- Ο ίδιος ο κ. Χατζηπέτρος μαζί με τους κυρίους της εταιρίας διαβεβαίωναν τους πελάτες πως θα πάρουν τα χρήματά τους ενώ έλεγε να καταθέσουν μηνύσεις κατά του γιού μου. Τώρα που η μία μήνυση έρχεται μετά την άλλη κατά του ίδιου του κ. Χατζηπέτρου προσπαθεί να αποδείξει πως ο ελέφαντας πραγματικά χωράει μέσα σε ...Volkswagen!!

- Ο ίδιος ο κ. Χατζηπέτρος και στην επιστολή που σας έστειλε αναφέρεται στο περιεχόμενο του σκληρού δίσκου του υπολογιστή του γιού μου, και εγώ απορώ πως γνώριζε τι έγραφε κάποιος άλλος σε έναν προσωπικό υπολογιστή.

- Ο ίδιος ο κ. Χατζηπέτρος έλεγε στην κόρη μου να δημιουργήσει έναν άλλο κωδικό στην εταιρία προκειμένου να συνεχίσει να παίρνει τις προμήθειές της.

- Ο ίδιος ο κ. Χατζηπέτρος παρουσία του κ. Αποστολόπουλου, έλεγε στον δικηγόρο του γιού μου κ. Καραγιώργη να δουλέψει για να κλείσει η υπόθεση Σενάουερ και θα πληρωθεί από τη SCOPLIFE.

- Ο ίδιος ο κ. Χατζηπέτρος μας έλεγε ότι γνώριζε όλες τις δραστηριότητες του γιού μου και θα πρέπει να τον βοηθήσουμε, να του συμπαρασταθούμε και μάλιστα μας παρότρυνε να τον βοηθήσουμε.

Άραγε να τον βοηθήσουμε για να αποδειχθεί η αλήθεια ή η μισή αλήθεια;

Τώρα όλα τα παραπάνω ο κ. Χατζηπέτρος τα αρνείται, κάνει τις κινήσεις του και με τη συμπαράσταση των διευθυντικών στελεχών από την Αθήνα προσπαθεί να δείξει πως είναι αμέτοχος.

Αμέτοχος σε ποιά κ. Χατζηπέτρο;

- Στα επενδυτικά προϊόντα στα οποία εσείς και ο κουμπάρος κ. Κλόγκας καταθέσατε πρώτοι χρήματα για να υλοποιηθούν και παρασύρατε τον γιο μου να ακολουθήσει και να βρεθεί στον κυκεώνα να ψάχνει να καλύψει τις επιταγές του;

Είστε αμέτοχος κ. Χατζηπέτρο στις δραστηριότητες της Μίνως και στα επενδυτικά προγράμματα με τα δήθεν δάνεια; Αλήθεια δεν αρκούνε οι υποθέσεις που βγήκανε στην επιφάνεια για να φανεί στους συμπολίτες μας ο βίος και η πολιτεία σας;

Θα ήθελα να τονίσω ακόμη απευθυνόμενος στον κ. Χατζηπέτρο ότι η ιστορία του καθενός στη Ρόδο είναι βεβαίως γνωστή, αλλά κ. Χατζηπέτρο εσείς για ποιά ιστορία μιλάτε όταν ήρθατε στη Ρόδο πριν από κάποια χρόνια και με τις πράξεις σας και με τις κρυφές και φανερές επενδυτικές σας ευρεσιτεχνίες καταφέρατε να αποκτήσετε το κύρος της γραβάτας που δεν θα υπάρχει μετά την εμφάνιση της αλήθειας από την Ελληνική Δικαιοσύνη!!

Συνεχίζετε ακόμη και τώρα κ. Χατζηπέτρο να κοροϊδεύτε τους Ροδίτες φέρνοντας από την Αθήνα τον κ. Γκλόγκα και κλιμάκιο της SCOPLIFE και υπόσχεστε νέες επενδύσεις στη Ρόδο μέσω... διαφημίσεων τώρα, για να αλλάξετε το κλίμα που έχει δημιουργηθεί με τα αδέκαστα Μέσα Ενημέρωσης της περιοχής μας!

Ας δει ο κ. Κλόγκας το κλίμα από διαφορετική πλευρά και να προσπαθήσει αλλιώς να το αλλάξει. Ας βρείτε επαφή με τους πελάτες διαφορετική και να λείπουν οι «πιέσεις»!

Αυτή είναι η ιστορία σας κ. Χατζηπέτρο απέναντι στους Ροδίτες και το ευχαριστώ που έπρεπε να πείτε στον τόπο που σας «ανέδειξε» το είπατε ήδη με τον χειρότερο τρόπο!

Τελειώνοντας θέλω να επισημάνω ότι ο γιος μου απέναντι στη Δικαιοσύνη έχει πει την αλήθεια και αν θα πρέπει να τιμωρηθεί, ας τιμωρηθεί...

Πάντως ο μόνος που βρίσκεται σε επαφή με τους πελάτες σας κ. Χατζηπέτρο είναι ο γιος μου και αυτό δείχνει, πιστεύω κάποια πράγματα.

Το πρόβλημα το έχει ο κ. Χατζηπέτρος και η παρέα του γιατί έχουν αποκρύψει τα πάντα από τη Δικαιοσύνη και το μοναδικό το οποίο κάνουν είναι να μοιράζουν μηνύσεις.

Ο γιος μου θα πει την αλήθεια κ. Χατζηπέτρο και αυτό είναι που σας τρομάζει. Οταν έρθει η ώρα κ. Χατζηπέτρο - και πλησιάζει - τότε που θα πρέπει να δείτε κι εμάς και τους υπηρέτες της Δικαιοσύνης κατάματα, τότε θα δείτε και τη δικιά μας αντίδραση.

Κλείνοντας θα ήθελα να πω πως ένας πολίτης μπορεί να γίνει επικίνδυνος όταν δεν υπάρχει Δικαιοσύνη. Εδώ, έχουμε δόξα το Θεό! Επικίνδυνος λοιπόν μπορεί να είναι κάποιος άλλος πολίτης που προσπαθεί να αποδείξει πως το μαύρο είναι άσπρο. Και ενεργεί με βάση τη φιλοσοφία του άσπρου και μαύρου για να δείξει πως δεν είναι... ελέφαντας. Και τίποτ' άλλο.

Σας ευχαριστώ για τη φιλοξενία.

Ανδρέας Σβύνος»

Η έκλειψη του ηλίου

ΣΥΝΕΧΕΙΑ ΑΠΟ ΤΗ ΣΕΛ. 1

επηρεασμένος από τα διάφορα δημοσιεύματα που προηγήθηκαν του φαινομένου, αλλά καθώς περνούσε η ώρα και η Ρόδος εξακολουθούσε πάντα να λούζεται απ'το φως του προστάτη της Ήλιου όλοι ... ανεθάρρησαν και συνέχισαν τον κανονικό ρυθμό της ζωής τους.

ΠΑΝΤΩΣ γύρω στις 1.30 το μεσημέρι μια γυναίκα (που από την ενδυμασία της έδειχνε ότι προερχόταν από αραβική χώρα) περπατούσε γρήγορα στον κεντρικό παραλιακό δρόμο έχοντας καλυμμένο το πρόσωπο με το σακκάκι της για να μην τη δει ο ήλιος!...

Η επόμενη έκλειψη ηλίου θα γίνει το έτος 2006 και στην Ελλάδα, θα γίνει ιδιαίτερα αισθητή στο Καστελλόριζο. Μάλιστα δε, ο δήμαρχος του νησιού Παύλος Πανηγύρης δήλωσε χτες ότι κατά την ημέρα της έκλειψης θα γίνουν και διάφορες εκδηλώσεις στο Καστελλόριζο που θα προετοιμαστούν έγκαιρα.

Σχίστε τις επιστολές

ΣΥΝΕΧΕΙΑ ΑΠΟ ΤΗ ΣΕΛ. 1

στο φάσμα του οικονομικού εγκλήματος, σε παγκόσμιο επίπεδο. Στο νησί μας δεκάδες επιχειρηματίες, έλαβαν τις περίφημες αυτές επιστολές και κάποιοι από αυτούς έσπευσαν στη Νιγηριανή Πρεσβεία στην Αθήνα για να πάρουν βίζα.

ΓΙΑ ΤΟ ΘΕΜΑ αυτό, το Υπουργείο Δημόσιας Τάξης με ανακοίνωσή του παρακαλεί όλους όσους λαμβάνουν επιστολές να μην ανταποκρίνονται γιατί κινδυνεύει η ίδια τους η ζωή.

▲ Συγκεκριμένα η ανακοίνωση του Υπουργείου Δημόσιας Τάξης έχει ως εξής:

«Στο παρελθόν είχε επισημανθεί από το Υπουργείο μας, πως καταφθάνουν στην χώρα μας, σε επιχειρηματίες και άλλους πολίτες, με σκοπό την απάτη και το ξέπλυμα, επιστολές από τη Νιγηρία, με τις οποίες ζητούν την αποστολή μεγάλων χρηματικών ποσών, δήθεν για την παροχή υψηλών ποσοστών αμοιβής.

Το γεγονός αυτό, αποτελεί ένα από τα μεγαλύτερα προβλήματα, σε παγκόσμιο επίπεδο στο φάσμα του οικονομικού εγκλήματος. Από την ΙΝΤΕΡΠΟΛ Αφρικής, στάλθηκε κατεπείγον σήμα στη Διεύθυνση Αστυνομικής Συνεργασίας, στο οποίο υπάρχει σαφέστατη προειδοποίηση για τον κίνδυνο απαγωγής ακόμα και δολοφονίας, ατόμων που λαμβάνουν παρόμοιες επιστολές.

Στο σχετικό σήμα αναφέρεται χαρακτηριστικά:

«Σας απευθύνουμε επείγουσα παράκληση όπως προειδοποιήσετε όλους τους υπηκόους σας να μην ανταποκρίνονται σε απατηλές επιστολές οι οποίες προέρχονται από τη Νότιο Αφρική. Αντιμετωπίζουμε ένα σημαντικό πρόβλημα αυτή την περίοδο όπου άτομα ανταποκρίνονται σε τέτοιου είδους επιστολές, έρχονται στη Νότιο Αφρική όπου συχνά απαγάγονται με σκοπό την απαίτηση λύτρων οι οποίες επίσης μπορούν να καταλήξουν σε δολοφονία».

Η πρώτη επισήμανση χρονολογείται από το 1996. Άτομα από Νιγηρία, κάνουν χρήση τίτλων επίσημων φορέων της χώρας τους (υπουργεία, Κεντρική Τράπεζα, Εθνική Εταιρία Πετρελαίων Νιγηρίας κ.λ.π.) ή χρησιμοποιούν τίτλους κυβερνητικών ή στρατιωτικών παραγόντων με υπαρκτά ή και ψεύτικα ονόματα, αποστέλλοντας συνήθως ταχυδρομικές επιστολές (επισυνάπτεται) σε διάφορους επιχειρηματίες ή ακόμη και σε φορείς (π.χ. Εμπορικά Επιμελητήρια), με τις οποίες προτείνουν τη μεταφορά κεφαλαίων που προέρχονται από εγκληματικές τους πράξεις (λαθρεμπόριο, δωροδοκίες, απάτες κ.λ.π.) και παρέχουν υψηλά ποσοστά αμοιβής στους αποδέκτες τέτοιων επιστολών, οι οποίοι θα θελήσουν να συνεργαστούν μαζί τους.

Για να επιτύχουν το σκοπό τους, στις επιστολές που στέλνουν, περιγράφουν τον τρόπο με τον οποίο απέκτησαν τα υπό μεταφορά κεφάλαια και ζητούν από τους παραλήπτες των επιστολών να τους γνωρίσουν τον αριθμό φαξ, τηλεφώνου και κυρίως του τραπεζικού λογαριασμού που διαθέτουν ώστε να γίνουν οι περαιτέρω συνεννοήσεις και ενέργειες μεταφοράς των κεφαλαίων.

Τα ποσοστά κέρδους, που προσφέρουν, είναι δελεαστικά, εφόσον πραγματοποιηθεί η συναλλαγή και νομιμοποιηθούν τα κεφάλαια αυτά.

Για να ολοκληρωθεί η διαδιακασία μεταφοράς αυτών των κεφαλαίων και επειδή δεν έχουν στη διάθεσή τους ρευστό χρημάτων, ζητούν από τους αποδέκτες των επιστολών, εκτός από τους αριθμούς φαξ, τηλεφώνου και τραπεζικού λογαριασμού και την αποστολή χρημάτων, τα οποία θα τους αποδοθούν μαζί με το προτεινόμενο ποσοστό κέρδους, όταν ολοκληρωθούν οι διαδικασίες της όλης επιχείρησης.

Τα παραπάνω γίνονται γνωστά, προκειμένου να ενημερωθεί το κοινό και ν' αποφύγει αυτό το είδος συναλλαγής, που εκτός από τον κίνδυνο εξαπάτησής του, διατρέχει και τον κίνδυνο, εφόσον μεταφερθούν παράνομα κεφάλαια που προέρχονται από εγκληματικές δραστηριότητες, να παραπεμφθεί στη δικαιοσύνη για παράβαση του νόμου 2331/1995

Μετά από τα παραπάνω, συνιστάται στους πολίτες - παραλήπτες τέτοιους είδους επιστολών να τις θέτουν αμέσως υπόψη των Αστυνομικών Αρχών».

Το Θέμα Παρατράπεζα

ΣΥΝΕΧΕΙΑ ΑΠΟ ΤΗ ΣΕΛ. 1

γοστασίου.

✓ Επίσης αυξημένη τις τελευταίες ημέρες είναι η κατανάλωση νερού, αφού σύμφωνα με τα στοιχεία που δίνει η ΔΕΥΑΡ από τα 29 χιλιάδες κυβικά των προηγούμενων ημερών η ζήτηση από προχτές ανέβηκε στα 33 χιλιάδες κυβικά.

ΑΞΙΖΕΙ ωστόσο να σημειωθεί ότι η κατανάλωση δεν ξεπέρασε τα 45 χιλιάδες κυβικά νερού που καταναλώνονταν πέρυσι την ίδια εποχή.

✓ Οι Ροδίτες αλλά και οι αλλοδαποί, που κατακλύζουν το νησί της Ρόδου, γέμισαν μέχρι αργά χτες τη νύχτα τις παραλίες αναζητώντας λίγη δροσιά, ενώ το ίδιο αναμένεται να γίνει και σήμερα μέχρι την Παρασκευή, οπότε και το θερμόμετρο θα κατέβει.

Ο ΝΟΜΑΡΧΗΣ

ΚΑΘΗΣΥΧΑΣΤΙΚΟΣ ήταν χθες με δηλώσεις του στους δημοσιογράφους ο νομάρχης Δωδεκανήσου Σάββας Καραγιάννης σχετικά με την άνοδο της θερμοκρασίας στη Ρόδο.

«Δεν θα υπάρξει κανένα πρόβλημα στο Νομό Δωδεκανήσου, λόγω του καύσωνα, που είναι σε εξέλιξη, αφού έχουν λάβει εντολές οι αρμόδιες υπηρεσίες και είναι σε ετοιμότητα» δήλωσε ο Νομάρχης.

✓ Ενθαρρυντικό είναι δε το γεγονός ότι σύμφωνα με τις εκτιμήσεις των αρμοδίων υπηρεσιών η θερμοκρασία τις προσεχείς ημέρες δεν θα ξεπεράσει τους 32°C.

Ο ΝΟΜΑΡΧΗΣ αναφέρθηκε στο πρόβλημα με την έλλειψη του νερού στη Σύμη, την οποία και επισκέφθηκε πρόσφατα.

✓ Επτά θα επισπευθούν οι διαδικασίες όσο είναι εφικτό για να προχωρήσει το έργο του φράγματος του νησιού, για να περιοριστεί το πρόβλημα της έλλειψης του νερού.

Ρεκόρ κατανάλωσης

ΣΥΝΕΧΕΙΑ ΑΠΟ ΤΗ ΣΕΛ. 1



ΔΗΜΟΣ ΑΤΑΒΥΡΟΥ

ΑΝΑΚΟΙΝΩΣΗ

Ο Δήμος Αταβύρου βρίσκεται στην ευχάριστη θέση να κοινοποιήσει στους δημότες του που κατοικούν στη Ρόδο τη δημιουργία παιδικών και εφηβικών ομάδων ποδοσφαίρου, μπάσκετ και άλλων ομαδικών αθλημάτων.

Είναι μια προσπάθεια να στραφούν τα παιδιά προς τον αθλητισμό και συνάμα να διατηρήσουν την επαφή με τα χωριά του Δήμου τους.

Φέτος θα λειτουργήσει παιδική και εφηβική ομάδα ποδοσφαίρου υπό την επίβλεψη του κ. Σαρικάκη Δημήτρη πτυχιούχου Φυσικής Αγωγής με εξειδίκευση τον τομέα του ποδοσφαίρου. (Ηλικίες παιδιών 6 έως 16 χρονών).

Πληροφορίες, εγγραφές: Μαριεττάκη Δημήτρη, υπεύθυνο θεμάτων Αθλητισμού και Παιδείας Δήμου Αταβύρου τηλ. 66934 κιν. 0977-378378

8479-17/8

ΝΙΚΗΤΑΣ ΡΙΖΟΠΟΥΛΟΣ & ΣΙΑ Ο.Ε.

Εξουσιοδοτημένος αντιπρόσωπος

ΛΙΠΑΝΤΙΚΩΝ MOBIL

για Δωδεκάνησο
Πώληση ΧΟΝΔΡΙΚΗ - ΛΙΑΝΙΚΗ

Καναδά και Αυστραλίας 1
Τηλ. 22298 - Fax: 36995 - Κιν.: 094 422122

ΤΙΜΕΣ ΑΣΥΝΑΓΩΝΙΣΤΕΣ για συνεργεία, σκάφη, εργοτάξια, επαγγελματίες

X.1150-31/8

ΣΗΜΑΙΟΤΕΧΝΙΚΗ

"MY FRIEND"

ΚΩΣΤΑΣ ΤΡΟΥΛΛΗΣ

- Σημαίες όλων των κρατών του κόσμου
- Σήματα, λάβαρα, εμβλήματα εταιρειών - ομίλων - σωματείων
- Ποδοσφαιρικές σημαίες, λάβαρα, μπρελόκ, καπέλα, κασκώλ, αναπτήρες και ενδυμασίες (μπλούζες, σορτσάκια, κάλτσες) όλων των ομάδων Α' Εθνικής (κατόπιν παραγγελίας και όλων των τοπικών ομάδων)
- Αθλητικές φόρμες σε ποικιλία χρωμάτων, ποιοτήτων και μεγεθών

Διαθέτουμε σημαίες του 2004 και των Ολυμπιακών Αγώνων

Ακτή Σαχτούρη (έναντι Τελωνείου Ρόδου)
Τηλ. 33953. Τηλ.βιοτεχνίας 61321

X.1143-31/8

ΙΑΛΥΣΟΣ

Ευκαιρία!

ΠΩΛΟΥΝΤΑΙ ΔΙΑΜΕΡΙΣΜΑΤΑ ΠΟΛΥΤΕΛΟΥΣ ΚΑΤΑΣΚΕΥΗΣ ΗΜΙΤΕΛΗ Ή ΤΕΛΕΙΩΜΕΝΑ

1. ΙΣΟΓΕΙΟ ΔΙΑΜΕΡΙΣΜΑ 100 τμ. ΜΕ ΑΥΛΗ 120 τμ.
2. Α' ΟΡΟΦΟΣ, ΔΙΑΜΕΡΙΣΜΑ 70 τμ. ΜΕ ΒΕΡΑΝΤΕΣ ΜΕ ΘΕΑ ΣΤΟΝ ΦΙΛΕΡΗΜΟ
3. Α' ΟΡΟΦΟΣ ΔΙΑΜΕΡΙΣΜΑ 80 τμ. ΜΕ ΒΕΡΑΝΤΕΣ ΜΕ ΘΕΑ ΣΤΟΝ ΦΙΛΕΡΗΜΟ
4. Α' ΟΡΟΦΟΣ ΔΙΑΜΕΡΙΣΜΑ 100 τμ. ΜΕ ΒΕΡΑΝΤΕΣ ΚΑΙ ΘΕΑ ΘΑΛΑΣΣΑ
5. Α' ΟΡΟΦΟΣ, ΓΚΑΡΣΟΝΙΕΡΑ 45 τμ. ΜΕ ΒΕΡΑΝΤΕΣ ΚΑΙ ΘΕΑ ΘΑΛΑΣΣΑ
6. Β' ΟΡΟΦΟΣ ΔΙΑΜΕΡΙΣΜΑ 140 τμ. ΜΕ ΒΕΡΑΝΤΕΣ ΚΑΙ ΘΕΑ ΘΑΛΑΣΣΑ

ΤΙΜΕΣ ΠΡΟΣΙΤΕΣ - ΔΑΝΕΙΑ ΔΕΚΤΑ

ΠΛΗΡ. ΤΗΛ. 30350 & 0945 476243

T.32390-18/8

ΜΕΡΚΟΥΡΗΣ ΚΟΝΤΟΣ

ΦΡΟΝΤΙΣΤΗΡΙΑ ΞΕΝΩΝ ΓΛΩΣΣΩΝ

ΖΗΤΕΙΤΑΙ

Εμπειρος καθηγητής Αγγλικών

για την προετοιμασία τμημάτων για τις εξετάσεις LOWER και PROFICIENCY.

Παρέχεται ικανοποιητικό πακέτο αποδοχών σε ευχάριστο περιβάλλον εργασίας.

Οι ενδιαφερόμενοι για περισσότερες πληροφορίες μπορούν να απευθύνονται στο τηλ: 0241 / 35289. Επίσης μπορούν να αποστείλουν βιογραφικό σημείωμα στη διεύθυνση: Φροντιστήρια Ξένων Γλωσσών Μερκούρη Κοντού, Αγ. Αναργύρων 11Α, Ρόδος 85100 ή με fax στο 0241/32336

X1151-31/8

ΜΕΖΟΝΕΤΑ ΠΑΡΑΘΑΛΑΣΣΙΑ ΣΤΑ ΚΡΗΤΙΚΑ

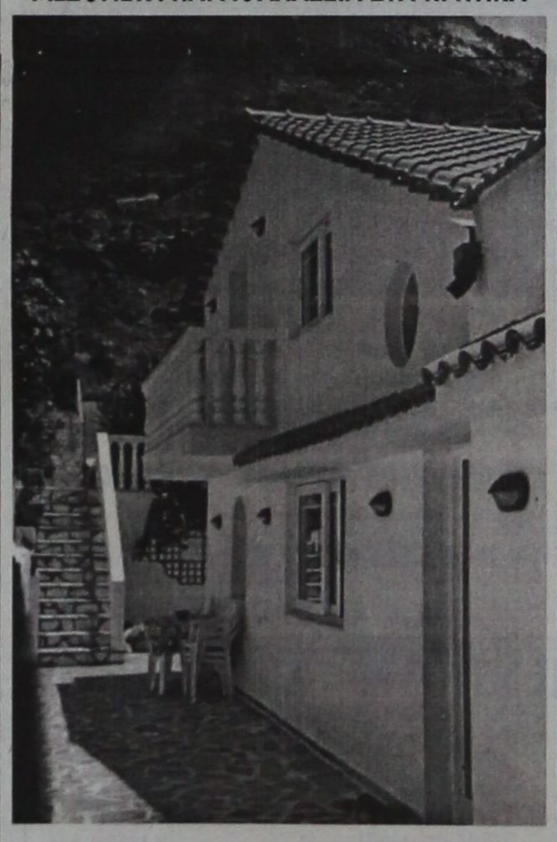

135 τ.μ., 3 υπνοδωμάτια, 2 μπάνια, κουζίνα με εντοιχιζόμενες συσκευές, τζάκι, λουξ κατασκευή, με κήπο 700 τ.μ. με γκαζόν, αυλές με πέτρα κ.λ.π.
Τιμή 55.000.000. Μεσίτες δεκτοί

Τηλ. 093 7064280, 25237

8462-26/8

STUDIOS SMALIS

Για όμορφες διακοπές και ξεκούραση στο γραφικό ΛΑΚΚΙ της Λέρου

0247 - 25574
210 22145

ΓΔ-31/8

Σήμερα στην κεντρική πλατεία της Σύμης

Θεατρικές παραστάσεις

ΠΑΙΖΕΙ Η ΟΜΑΔΑ ΤΩΝ ΝΕΩΝ ΣΥΜΙΑΚΩΝ

ΣΗΜΕΡΑ, στην κεντρική πλατεία στο Γιαλό, στις 9μ.μ., η Θεατρική Ομάδα της Ενωσης Συμιακών Νέων «Ο ΝΙΡΕΑΣ» παρουσιάζει μεσογειακά θεατρικά αποσπάσματα με θέμα τη μάχη των δύο φύλων.

Συγκεκριμένα παρουσιάζονται θεατρικά αποσπάσματα από τα έργα:

«Το λεύτερο ζευγάρι» του Ντάριο Φο

«Λυσιστράτη» του Αριστοφάνη

«Το παιχνίδι της τρέλας και της φρονιμάδας» του Γιώργου Θεοτοκά

«Η θαυμαστή μπαλωματού» του Φ.Γ.Λόρκα

«Ο άνεργος» του Γιώργου Σκούρτη

«Οδυσσέα γύρισε σπίτι» του Ιάκωβου Καμπανέλλη.

Σκηνοθετούν και παίζουν:
Γιώργος Σκυριανός και Βίκυ Πετρίδη

Παίζουν:
Αννα Μαρκόνη, Αθηνά Μοσχόβη, Καθολική Μπαλούρδου, Εφη Παραή, Μαριάννα Σκυριανού, Σταμάτης Σταμέλος, Ευάννα Σταυρουλάκη, Γιάννης Φανταουτσάκης, Δικαία Χατζηευσταθίου, Λεωνίδας Χριστόπουλος, Ελένη Χρυσαφίδου.

Μουσική: Βαγγέλης και Ελένη Κολλίρη, Αχιλλέας Βιλλιώτης

Η είσοδος, όπως σε όλες τις εκδηλώσεις του Φεστιβάλ είναι ελεύθερη.

Η ΝΕΑ ΣΚΗΝΗ ΤΕΧΝΗΣ

Η Νέα Σκηνή Τέχνης θα παρουσιάσει στην αυλή Αγγελίδη στη Σύμη στις 13 Αυγούστου τον Κοινό Λόγο της Ελλης Παπαδημητρίου, στο πλαίσιο του Φεστιβάλ Σύμη - Καστελλόριζο - Χάλκη, πλαίσιο της πολιτιστικής πρωτεύουσας, και εν συνεχεία παίχτηκε όλο το καλοκαίρι, ύστερα από αλλεπάλληλες παρατάσεις των παραστάσεων λόγω μεγάλης επιτυχίας στην έδρα του θιάσου, το Θέατρο του Νέου Κόσμου.

Πέρυσι το καλοκαίρι παρουσιάστηκε σε περιοδεία στην Ελλάδα σε 20 πόλεις, παίχτηκε στο Ηρώδειο και τον Οκτώβριο ταξίδεψε στη Γερμανία. Το Μάιο 1999 παίχτηκε με μεγάλη επιτυχία στη Λεμεσό και στη Λευκωσία.

Η παράσταση του Κοινού Λόγου βασίζεται σε αφηγήσεις ανωνύμων.

Καταγραμμένες από την Ελλη Παπαδημητρίου (1906 - 1993) που χρονικά καλύπτουν το διάστημα από τις ειρηνικές μέρες στη Μικρά Ασία, πριν από την καταστροφή, ως τον Εμφύλιο και τα κατοπινά δύσκολα χρόνια.

Οι αφηγήσεις του Κοινού Λόγου διαθέτουν σπάνιες αρετές, πρώτα από όλα γνησιότητα και άκρα οικονομία στην έκφραση και στη συγκίνηση. Δεν υπάρχει τίποτα περιττό ή κούφιο. Ο αφηγητής περιγράφει τα γεγονότα που τον σημάδεψαν τοποθετώντας τον εαυτό του στο κέντρο μα και σε απόσταση από αυτά. Χάρη στην απόσταση αυτή, που κάποιες στιγμές μας παραπέμπει στην αρχαία τραγωδία, η ουσία και η συγκίνηση της ζωής μεταδίδονται με απόλυτη αμεσότητα. Και τα μικρά ή τα μεγάλα περιστατικά που αφηγείται ο καθένας συναρμολογούν, το ένα πλάι στο άλλο, μια ολόκληρη εποχή, το πάθος και το κλίμα της.

Οι αφηγήσεις που επιλέξαμε είναι γυναικείες, γιατί μας ενδιαφέρει να δούμε την ιστορία μέσα από το φίλτρο της γυναικείας έκφρασης και ευαισθησίες, να μετρήσουμε τα σημάδια της όπως εγγράφονται στη ψυχή και στη ζωή των προσώπων που πολλές φορές στέκονται στο δεύτερο πλάνο. Και βέβαια είναι περιττό να τονίσουμε τη συνταρακτική επικαιρότητα αυτών των κειμένων. Εξω από την πόρτα μας οι εμφύλιοι και η προσφυγιά είναι σε ημερήσια διάταξη.

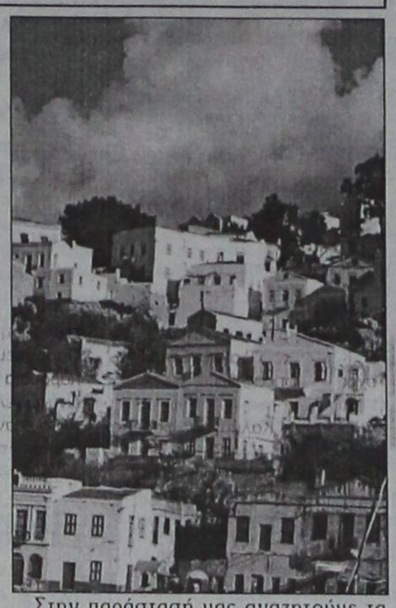

Στην παράστασή μας αναζητούμε τα κατάλληλα θεατρικά μέσα, τους ρυθμούς και τα χρώματα, για να ζωντανέψουμε μια γλώσσα γνήσια και άμεση σαν τα γεγονότα της ζωής που μεταφέρει. Σαν την ουσία της ζωής που μεταφέρει, γιατί πάνω από όλα, εκείνο που μένει είναι η αξιοπρέπεια, η ανθρωπιά, η βαθιά πίστη στη ζωή. Κι αυτή ακριβώς η πίστη, η θέληση για ζωή, κάνει το γέλιο να ανθίσει πλάι στο δάκρυ, οδηγεί τα βήματα στο χορό και ενώνει τις φωνές στο τραγούδι, το τραγούδι που μιλάει με τη δική του γλώσσα για την αξία της ζωής.

Συντελεστές της παράστασης

Σκηνοθεσία: Βαγγέλης Θεοδωρόπουλος

Σκηνικό- Κοστούμια: Αντώνης Δαγκλίδης

Επιλογή & διδασκαλία τραγουδιών: Κώστας Βόμβολος

Επιμέλεια κίνησης: Ντόρα Τσάτσου - Συμεωνίδου

Φωτισμοί: Τάσος Ράτζος

Παίζουν οι ηθοποιοί: Σούλα Αθανασιάδου, Ανθή Ανδρεοπούλου, Ολγα Δαμάνη, Μαρία Κατσαδρή, Τζίνη Παπαδοπούλου.



Festival-Symi
Φεστιβάλ-Σύμη





LADA NIVA 4x4

ΜΟΝΤΕΛΟ	ΤΥΠΟΣ	ΤΙΜΗ	ΧΡΗΜΑΤΟΔΟΤΙΚΟ ΠΡΟΓΡΑΜΜΑ LADA CREDIT					
			ΠΡΟΚ/ΛΗ	12 ΜΗΝΕΣ	24 ΜΗΝΕΣ	36 ΜΗΝΕΣ	48 ΜΗΝΕΣ	60 ΜΗΝΕΣ
NIVA 1.7i 4X4	normal	3.767.000	από 750.000 δρχ.	280.015	153.207	110.938	89.803	77.122
NIVA 1.7i 4X4	Extra City	3.767.000 +497.000 4.264.000	από 1.000.000 δρχ.	302.940	165.750	120.020	97.155	83.436
NIVA 1.7i 4X4	Extra Safari	3.767.000 +1.005.000 4.772.000	από 1.000.000 δρχ.	350.089	191.547	138.700	112.276	96.422
NIVA 1.7i 4X4	Extra Spoiler Club	3.767.000 +1.105.000 4.872.000	από 1.000.000 δρχ.	359.370	196.625	142.377	115.253	98.978

* Οι παραπάνω τιμές επιβαρύνονται με έξοδα ταξινόμησης και μεταβίβασης 80.000 δρχ.
* Το μεταλλικό χρώμα χρεώνεται 50.000 δρχ.

Τιμή 3.158.000 δρχ.
Προκαταβολή 500.000 δρχ.
και εξόφληση σε 60 μήνες
με 63.650 δρχ. το μήνα

ΟΛΟΚΛΗΡΩΜΕΝΟ ΣΥΓΚΡΟΤΗΜΑ

Αντιπρόσωπος
ΑΦΟΙ ΣΙΕΧ Ο.Ε.
Καναδά 109 Τηλ. 25776

X.1162-31/8

Περισσότεροι ίπποι, καλύτερες επιδόσεις, μεγαλύτερη ασφάλεια. Με 1500 κυβικά εκατοστά και 8 ή 16 βαλβίδες, το Lada 110 - New Generation (νέα γενιά) σας δίνει τη δυνατότητα να επιταχύνετε γρήγορα και να προσπεράτε με ασφάλεια. Για τα 0-100 χλμ./ώρα απαιτούνται μόνο 12 δευτερόλεπτα, ενώ η τελική ταχύτητα του αυτοκινήτου ανέρχεται σε 185 χλμ./ώρα.
Επιδόσεις λοιπόν πραγματικά κορυφαίες, που ελάχιστα αυτοκίνητα της κατηγορίας είναι σε θέση να συναγωνιστούν. Αυτό όχι σε βάρος της οικονομίας, αφού ταξιδεύοντας με 120 χλμ./ώρα το Lada 110 «καίει» μόνο 6,3 λίτρα βενζίνης για κάθε 100 χιλιόμετρα.

LADA HELLAS

ΤΙΜΟΚΑΤΑΛΟΓΟΣ LADA HELLAS & LADA CREDIT
9 ΦΕΒΡΟΥΑΡΙΟΥ 1999
ΕΠΙΤΟΚΙΟ 1,48 προ ΦΠΑ

LADA LIBRA 2110

ΜΟΝΤΕΛΟ	ΤΥΠΟΣ	ΤΙΜΗ	ΧΡΗΜΑΤΟΔΟΤΙΚΟ ΠΡΟΓΡΑΜΜΑ LADA CREDIT					
			ΠΡΟΚ/ΛΗ	12 ΜΗΝΕΣ	24 ΜΗΝΕΣ	36 ΜΗΝΕΣ	48 ΜΗΝΕΣ	60 ΜΗΝΕΣ
LIBRA 2110	1.5i	2.990.000	από 500.000 δρχ.	231.103	126.445	91.559	74.116	63.650
LIBRA 2110	1.5Li	3.158.000	από 500.000 δρχ.	246.696	134.977	97.737	79.117	67.945
LIBRA 2110	1.5Li extra	3.462.000	από 500.000 δρχ.	274.910	150.414	108.915	88.166	75.716

ΤΟ ΦΡΟΝΤΙΣΤΗΡΙΟ ΠΟΥ ΜΠΟΡΕΙΤΕ ΝΑ ΕΜΠΙΣΤΕΥΕΣΤΕ

ΘΕΤΙΚΟ

ΚΥΡΙΑΚΟΥ ΚΥΡΙΑΚΟΥΛΗ

ΘΕΜ. ΣΟΦΟΥΛΗ 168 ΤΗΛ. 75085

Η υπεύθυνη και μεθοδική διδασκαλία, οι έμπειροι καθηγητές, οι βοηθητικές σημειώσεις, η αδιάκοπη συνεργασία με τους γονείς, το αληθινό ενδιαφέρον και η αγάπη μας προς τους μαθητές, εγγυώνται το καλύτερο στην εκπαίδευσή τους.

Λειτουργούν τμήματα:

6 μελή — 12 μελή

- Α', Β', Γ' ΛΥΚΕΙΟΥ — *Έναρξη 16 Αυγούστου*
- Α', Β', Γ' ΓΥΜΝΑΣΙΟΥ — *Έναρξη 30 Αυγούστου*

Εγγραφές καθημερινά από 10 -12π.μ και 5-8μ.μ.

Από το Φροντιστήριό μας μπορείτε να προμηθευτείτε το *Οδηγό Ενιαίου Λυκείου*. Ένα συμβουλευτικό έντυπο *60 σελίδων* που προτείνει λύσεις που απελευθερώνουν τους ορίζοντες του μαθητή και απαντούν στους προβληματισμούς του για το νέο σύστημα.

X1168-381

ΠΩΛΟΥΝΤΑΙ

ΑΠΟ ΤΟΝ ΑΝΑΣΤΑΣΙΟ ΑΤΣΙΔΗ

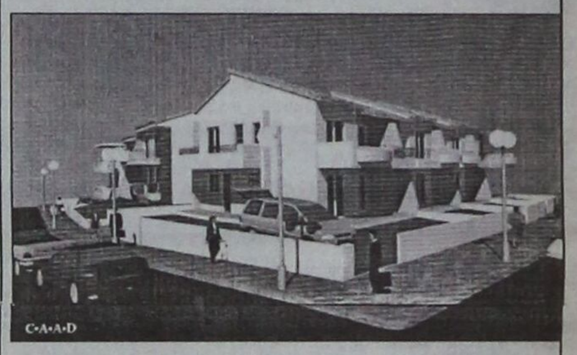

- Μεζονέτες διόροφες 132τ.μ. και διόροφες με υπόγειο 190τ.μ., με οροφές κεραμοσκεπείς, με αποκλειστικές χρήσεις αυλών, περιοχή ΚΑΝΑΜΑΤ

ΠΛΗΡΟΦΟΡΙΕΣ: ΑΝΑΣΤΑΣΙΟΣ ΑΤΣΙΔΗΣ
ΣΤΕΦΑΝΟΥ ΚΑΖΟΥΛΗ 74 - ΡΟΔΟΣ
- Τηλ. 28616, 37848

M1-31/8

ΠΩΛΟΥΝΤΑΙ

πολυτελή διαμερίσματα των 100 και 115τ.μ., αντίστοιχα, με κεντρική θέρμανση, τζάκι, αποθήκη και θέση στάθμευσης, στην πυλωτή της πολυκατοικίας οδό Δενδρινού (περιοχή Ζέφυρος).

Πληροφορίες

ΑΝΑΣΤΑΣΙΟΣ ΑΤΣΙΔΗΣ

ΤΗΛ. 28616-37848,
Στεφ. Καζούλη 74 - Ρόδος

M1-31/8

MARCOS travel

ZACHARIA'S MERCOURIS

ΤΙΜΕΣ ΞΕΝΟΔΟΧΕΙΩΝ:

ΑΘΗΝΑ:

	ΜΟΝΟΚΛΙΝΟ	ΔΙΚΛΙΝΟ
PRESIDENT	11.000	14.000
ASTOR	14.000	18.400
ALEXANDROS	13.000	16.000
CHRISTINA	13.500	16.500
RIVA	14.000	18.600
PARTHENON	18.000	22.000
ILISIA	15.300	19.800
GRAND HOTEL	12.500	16.000
ACHILLEAS	11.500	14.800
PYTHAGORION	10.000	14.000
ZINON	8.000	11.000
PLAZA	10.500	15.200

ΠΕΙΡΑΙΑΣ:

LILIA	14.000	18.000
MISTRAL	20.000	24.600

ΓΛΥΦΑΔΑ:

EMMANTINA	16.000	21.000
SEA VIEW	14.000	18.000

ΘΕΣΣΑΛΟΝΙΚΗ:

LE PALACE	13.500	21.000
MANDRINO	13.500	18.000
PHILIPPION	20.500	23.000

Επίσης κρατήσεις ξενοδοχείων για:
ΣΑΝΤΟΡΙΝΙ - ΜΥΚΟΝΟ - ΚΡΗΤΗ - ΚΩ - ΣΑΜΟ

Π. Π. ΓΕΡΜΑΝΟΥ 9
(ΕΜΠΟΡΙΚΟ ΚΕΝΤΡΟ ΦΩΚΙΑΛΗ)
Τηλ. 34017, 27405 - Fax 25275

X.1158-31/8

ΠΡΟΟΔΟΣ ☎ ΜΙΚΡΕΣ ΑΓΓΕΛΙΕΣ ΜΙΚΡΕΣ ΑΓΓΕΛΙΕΣ ΠΡΟΟΔΟΣ

ενοικιάσεις

ΕΝΟΙΚΙΑΖΕΤΑΙ διαμέρισμα δυάρι 40 τ.μ. σε νέα οικοδομή, διαμπερές, επιπλωμένο, με θέα τη θάλασσα, στο Καρακόνερο. Προτιμούνται δημόσιοι υπάλληλοι και στρατιωτικοί. Τηλ. 78172
8454-15/8

ΕΝΟΙΚΙΑΖΕΤΑΙ μονοκατοικία 2 υπνοδωματίων, σαλόνι, τζάκι, κουζίνα, λουτροκαμπινέ, με αυλή και κήπο, στο χωριό Σορωνή. Πληροφορίες τηλ. 32783, ώρες καταστημάτων
8334-12/8

ΕΝΟΙΚΙΑΖΕΤΑΙ στα Κοσκινού, διαμέρισμα, 2 κρεβατοκάμαρες, κουζίνα και σαλόνι, χωρίς έπιπλα. Τηλ. 62004
8331-12/7

ΕΝΟΙΚΙΑΖΕΤΑΙ γκαρσονιέρα ρετιρέ, με θέα τη θάλασσα, πλήρως επιπλωμένη, για τους μήνες Αύγουστο - Σεπτέμβριο, στο Καρακόνερο, επί της οδού Πανορμίτου. Τηλ. 32195 - 20949 - 37735
8340-12/8

ΕΝΟΙΚΙΑΖΕΤΑΙ ανεξάρτητο διαμέρισμα, δυάρι, επί της οδού Αγίου Γεωργίου 47. Πληροφορίες εντός. Τηλ. 25096
15/8

ΕΝΟΙΚΙΑΖΕΤΑΙ ισόγειο προσόψεως 104τ.μ., με δύο δικές του εισόδους, θέα στο δρόμο και από τις τρεις πλευρές του. Σε προνομιακή θέση, επί της οδού Μεγ. Κων/νου (περιοχή KLIMATAIR). Μόνο για επαγγελματική χρήση. Προτάσεις δεκτές. Πληρ. τηλ. 26546 - 0932723753
8409-15/8

ΕΝΟΙΚΙΑΖΕΤΑΙ διαμέρισμα επί της Θεμ. Σοφούλη, δύο υπνοδωμάτια, σαλοτραπεζαρία, κουζίνα, μπάνιο. Τηλ. 23675
8431-13/8

ΕΝΟΙΚΙΑΖΕΤΑΙ διαμέρισμα τριών υπνοδωματίων, σαλοτραπεζαρία, δύο τουαλέτες, ηλιακός, συνδεμένο με το αποχετευτικό, στον 2ο όροφο, επί της οδού Πάλμα Μαγιόρκας 26. Τηλ. 61629
8381-12/8

ΕΝΟΙΚΙΑΖΕΤΑΙ διαμέρισμα δυάρι για όλο το χρόνο, Χειμάρρας 88. Τηλ. 61078
8447-15/8

ΕΝΟΙΚΙΑΖΕΤΑΙ διαμέρισμα 80τ.μ., ενός υπνοδωματίου, στο δεύτερο όροφο, σε πολυκατοικία, στην οδό Γ. Παπανδρέου. Πληρ. κ. Κίτσα τηλ. 63833
8436-15/8

ΕΝΟΙΚΙΑΖΕΤΑΙ δυάρι επιπλωμένο, με πολυκουζίνα, ξεχωριστό υπνοδωμάτιο, κήπο, στο κέντρο της πόλης, κοντά στη θάλασσα, περιοχή Ψαροπούλα, για όλο το χρόνο. Τηλ. 20710
8443-15/8

ΕΝΟΙΚΙΑΖΕΤΑΙ στην Αθήνα, Φωκίωνος Νέγρη (Κυψέλη) γκαρσονιέρα 45τ.μ., κατάλληλη για φοιτητή ή φοιτήτρια, Τηλ. 29284 ή 35174
8445-15/8

ΕΝΟΙΚΙΑΖΕΤΑΙ Πατριάρχου Αθηναγόρα και Κοδριγκτώνος γωνία, αριθμός 49, στον 1ο όροφο, διαμέρισμα 1 υπνοδωμάτιο, σαλόνι, κουζίνα, μπάνιο, με θέρμανση, βεράντες. Για σπίτι, γραφείο, ιατρείο, κλπ. Πληρ. τηλ. 29933
8434-14/8

ΕΝΟΙΚΙΑΖΕΤΑΙ μαγαζί 64τ.μ., δίπλα από την εκκλησία Αγίου Νικολάου, Καναδά 87. Τηλ. 36346
8464-15/8

ΕΝΟΙΚΙΑΖΕΤΑΙ ισόγειο διαμέρισμα 95τ.μ., στο κέντρο της πόλης, κατάλληλο για επαγγελματική στέγη. Πληροφορίες τηλ. 25983, πρωινές ώρες
8459-31/8

ΕΝΟΙΚΙΑΖΕΤΑΙ χώρος για αποθήκη/ο,τιδήποτε, 175τ.μ., ύψους 2,70 με μεγάλη ράμπα και με φως, νερό, τουαλέτα. Τηλ. 77415
8503-19/8

ΕΝΟΙΚΙΑΖΕΤΑΙ οικία ισόγεια, φρεσκοβαμμένη, στη Θεμιστοκλέους Σοφούλη, διαθέσιμη για πολλά χρόνια, χωρίς κοινόχρηστα. Τηλ. 36906 - 46200
8497-19/8

ΕΝΟΙΚΙΑΖΕΤΑΙ γκαρσονιέρα 52τ.μ. επιπλωμένη, οδός Ταρσού, περιοχή Ικαρος. Τηλ. 0932992316
M21-22/8

ΕΝΟΙΚΙΑΖΕΤΑΙ στο Ροδίνι, ισόγειο κατάστημα 28τ.μ., με πατάρι, οδός Στοκχόλμης 22. Πληροφορίες τηλ. 29496
8500-19/8

ΕΝΟΙΚΙΑΖΕΤΑΙ κατάστημα 76τ.μ., στην περιοχή Ανάληψης, Γεωργίου Παπανδρέου 37, για οποιαδήποτε χρήση (φροντιστήριο, γραφείο, κατάστημα), με τριφασικό ρεύμα. Πληροφορίες τηλ. 65425 - 21607
ΓΔ-18/8

ΕΝΟΙΚΙΑΖΕΤΑΙ διαμέρισμα επιπλωμένο, με τηλέφωνο, στην Αθήνα, περιοχή Παγκράτι, κατάλληλο για 2 φοιτήτριες. Πληρ. τηλ. 35942 και 78190. Επίσης μαγαζί στην οδό Αλεξάνδρου Διάκου 86, 26τ.μ. Πληροφορίες τηλ. 27676
8518-20/8

ΕΝΟΙΚΙΑΖΟΝΤΑΙ

λουξ διαμερίσματα για διακοπές, δίκλινα, τρίκλινα και τετράκλινα, με TV, τηλέφωνο και όλα τα οικιακά σκεύη, στην περιοχή Μητροπόλεως.
Επίσης 4άρια διαμερίσματα επιπλωμένα, στ' Ασγούρου

Πληροφορίες τηλ. 29362
8463-25/8

ΕΝΟΙΚΙΑΖΕΤΑΙ

ημιυπόγειος χώρος, 160 τ.μ., κατάλληλος για πολλές χρήσεις, με πλακάκια, 2 τουαλέτες, και τριφασικό ρεύμα, σε νεόκτιστη οικοδομή, σε κεντρικό δρόμο, απέναντι από την εκκλησία της Ανάληψης, Αποστόλου Παύλου 34.

Τηλ. 0937/114603
X1184-31/8

ΕΝΟΙΚΙΑΖΕΤΑΙ

στην περιοχή Δασκάλων και επί των οδών Χίου - Αναστασιάδη, διαμέρισμα τριάρι, εμβαδόν 85τ.μ., με δύο υπνοδωμάτια, σαλόνι, κουζίνα, λουτρό, δύο βεράντες και ηλιακό θερμοσίφωνα.

Τηλ. 27453, από 9.00-13.00μ.μ. και 31629 - 33004 τις υπόλοιπες ώρες
8453-15/8

ΕΝΟΙΚΙΑΖΕΤΑΙ ή ΠΩΛΕΙΤΑΙ

κατάστημα για οποιαδήποτε χρήση, 100 τ.μ. ισόγειο, 50 τ.μ., υπόγειο και 50 τ.μ. πατάρι με μία είσοδο. Πλατεία Αγίου Ιωάννου. Επίσης **ΕΝΟΙΚΙΑΖΕΤΑΙ** διαμέρισμα 70 τ.μ. Μιχ. Πετρίδη. Τηλ. 75103 - 62765
8439-15/8

ΕΝΟΙΚΙΑΖΕΤΑΙ

αποθήκη ισόγεια 100τ.μ., με πλακάκια, WC, νερό, τριφασικό ρεύμα, κατάλληλη για πολλές χρήσεις στην οδού Κων/νου Υδραίου 44, γωνία Στέλιου Κωτιάδη

Τηλ.74641
8405-12/8

πωλήσεις

ΠΩΛΕΙΤΑΙ οροφοδιαμέρισμα 1ου ορόφου, 97τ.μ., στην Αγ. Αναστασία, με βεράντες ολόγυρα και εντοιχισμένες ντουλάπες. Πληρ. πρωί 77736 και απόγευμα 29455
8449-15/8

ΠΩΛΕΙΤΑΙ στην περιοχή Καρακόνερο, επί της οδού Τελχινών, σε γωνιακή νεόκτιστη οικοδομή, διαμέρισμα 83τ.μ., με κήπο, ημιτελές ή τελειωμένο. Γίνονται ευκολίες πληρωμής. Πληρ. τηλ. 76640 - 76641
8438-22/8

ΠΩΛΕΙΤΑΙ ισόγειο δυάρι, περίπου 39τ.μ. καθαρό, στην τιμή των 11.000.000 μετρητοίς. Περιοχή Ψαροπούλα. Τηλ. 31485, ώρες γραφείου
8444-15/8

ΠΩΛΕΙΤΑΙ 1000τ.μ. οικόπεδο, εντός σχεδίου πόλεως Ρόδου, τομέας Π-ΣΔ 0,4 μόνο 30.000 δρχ. το τ.μ. Τηλ. 27082 - 26476
M9-20/8

ΠΩΛΕΙΤΑΙ 250τ.μ. κατάστημα, επί της λεωφόρου Ρόδου - Ιαλυσού, μισθωμένο με 700.000 το μήνα, για εισόδημα. Τηλ. 27082 - 26476
M9-20/8

ΠΩΛΕΙΤΑΙ 3άρι διαμέρισμα, 15 ετών, στους Δασκάλους, σε τιμή ευκαιρίας. Τηλ. 27082 - 26476
M9-20/8

ΠΩΛΕΙΤΑΙ 2άρι διαμέρισμα 30τ.μ. με πολυκούζινο και έπιπλα στους Δασκάλους. Τηλ. 27082 - 26476
M9-20/8

ΠΩΛΕΙΤΑΙ μονοκατοικία 33τ.μ., ερειπωμένη, εντός αγρού 450τ.μ., πλησίον της Σωτήρος - Ανοιξη, του Δήμου Ιαλυσού. Τηλ. 27082 - 26476
M9-22/8

ΠΩΛΕΙΤΑΙ 70τ.μ. κατάστημα, πλησίον ΠΙΚΠΑ ΡΟΔΑ. Τηλ. 27082 - 26476
M9-22/8

ΠΩΛΕΙΤΑΙ 160τ.μ. οικία στην Παλιά Πόλη, με αυλή, κοντά στη Σωκράτους. Τηλ. 27082 - 26476
M9-22/8

ΠΩΛΕΙΤΑΙ ΟΙΚΟΠΕΔΟ

2 στρεμμάτων (με σπίτι εντός), σε τιμή ευκαιρίας

Πληροφορίες τηλ. 63646 και 0945364872
8475-18/8

Επί της Στεφάνου Καζούλη

ΠΩΛΕΙΤΑΙ

ρετιρέ 70τ.μ., τριάρι. Διαθέτει μεγάλες βεράντες και απεριόριστη θέα.
Γίνονται ευκολίες πληρωμής και δάνεια δεκτά.

Πληροφορίες Διακογεωργίου Κάλλιστος τηλ. 29318 - 34598
X1144-31/8

ΠΩΛΕΙΤΑΙ κτήμα γωνιακό 1400 μ. με ελιές, στα όρια σχεδίου στο χωριό Σάλακος. Τηλ. 26693 και 0977635567 και 0246-22349
8349-20/8

ΠΩΛΕΙΤΑΙ γεννήτρια 6.000 Watt , 40 Αμπέρ, δίνει ρεύμα από 110 - 386 Volt, βενζινοκίνητη. Τιμή 350.000 δρχ. Τηλ. 61552
8415-13/8

ΠΩΛΟΥΝΤΑΙ χαριτωμένα καθαράσιμα λυκοσκυλάκια (6-7 εβδομάδων). Τηλ. 34704, (097)7775587 και (093)2063646
ΓΔ-15/8

ΠΩΛΟΥΝΤΑΙ: 1.- Μεγάλο κτίριο στην Παλιά Αγορά, με εστιατόριο, στο ισόγειο και 115τ.μ. εργαστήριο στον πρώτο όροφο. 2.- Διόροφο σπίτι με αυλή, στην Παλιά Πόλη, κοντά στη Σωκράτους. Πληρ. τηλ. 24828 και 093-2743954
8426-22/8

ΠΩΛΕΙΤΑΙ κτήμα με ελιές 7.300μ. στον Καλαμώνα. Τηλ. 42113, 1-4μ.μ.
8458-15/8

ΠΩΛΕΙΤΑΙ το 50% μεγάλης επιχείρησης στο Φαληράκι, με ετήσιο τζίρο 200.000.000. Πληροφορίες μόνο σε επωνύμους καιμε ραντεβού. Τηλ. 27082 - 26476 και 0944/347405
M9-20/8

ΠΩΛΕΙΤΑΙ ή ενοικιάζεται η επιχείρηση και το κτίριο καφετέριας - μπαρ στο Φαληράκι, που αποτελείται από 185τ.μ. κτίριο και 250τ.μ. αυλή. Βρίσκεται ανάμεσα σε πολλά ξενοδοχεία. Τηλ. 27082 - 26476 και 0944/347405
M9-20/8

ΠΩΛΕΙΤΑΙ αγρός 900τ.μ. με πρόσωπο στον επαρχιακό δρόμο Γεννάδι - Λαχανιάς. Τηλ. 27082 - 26476
M9-20/8

ΠΩΛΕΙΤΑΙ αγρός με οικόπεδο, αξίας 4000τ.μ. μετά οικίας 140τ.μ., στην Ανοιξη - Ιαλυσού. Τηλ. 27082 - 26476
M9-20/8

ΠΩΛΕΙΤΑΙ διαμέρισμα δυάρι, 65τ.μ., σε μικρή οικοδομή, ξεχωριστή είσοδο, στην οδό Σάββα Παυλίδη. Τιμή 12.500.000 δρχ. Πληροφορίες τηλ. 20114
8488-18/8

ΠΩΛΟΥΝΤΑΙ: 1) Τσαγγαράδικο, με μεγάλη πελατεία και με όλα τα μηχανήματα και
2) δύο αιρ κοντίσιον καινούργια, 24000 και 9000, σε τιμή ευκαιρίας. Τηλ. 37840, 5μ.μ.
8483-18/8

ΠΩΛΕΙΤΑΙ σε τιμή ευκαιρίας, σαλόνι σε άριστη κατάσταση, λόγω αναχώρησης. Τηλ. 0944774187 και 0932354557
8480-18/8

ΛΕΡΟΣ: Πωλείται προνομιούχο οικόπεδο 3500τ.μ., στην περιοχή Αλιντα - Πατελιά. Πληροφορίες τηλ. 0247/24621
ΓΔ-18/8

ΛΕΡΟΣ: Πωλείται κατάστημα 100 τ.μ., νεόκτιστο, έως και σουβάδες, σε οικόπεδο 500τ.μ., επί της λεωφόρου αεροδρομίου (Καμάρα) κατάλληλο για οποιαδήποτε χρήση. Πληροφορίες τηλ. 0247/24621
ΓΔ-18/8

ΠΩΛΟΥΝΤΑΙ στο Δήμο Ιαλυσού, μονοκατοικίες των 130τ.μ. στα μπετά, με κοινόχρηστα (δρόμοι, αποχετεύσεις, φωτισμός στους δρόμους) τελειωμένα. Τηλ. 27082 - 26476
M9-20/8

ΠΩΛΟΥΝΤΑΙ

χαριτωμένα
καθαρόαιμα λυκόσκυλάκια
(7-8 εβδομάδων)
Πληρ. τηλ.
34704 ή (093) 2063646 ή (097) 7775587
8473-18/8

ΠΩΛΕΙΤΑΙ

στα Κοσκινού, ανεξάρτητη μονοκατοικία, 110τ.μ., σε άριστη κατάσταση για κατοίκηση.

Πληρ. τηλ.65318, κ. Μαρία
8467-12/9

ΠΩΛΕΙΤΑΙ ή ΕΝΟΙΚΙΑΖΕΤΑΙ

επιχείρηση με είδη δώρων. Δεκτή κάθε προσφορά. Πειραιώς 4.

Τηλ. 75292 - 63077
8385-13/8

ΠΑΡΑΔΙΔΟΝΤΑΙ ΜΑΘΗΜΑΤΑ ΑΓΓΛΙΚΩΝ

σε ευχάριστο διακοσμημένο χώρο.
Μαθήματα αγγλικών για παιδιά προσχολικής ηλικίας και παιδιά δημοτικού.
Ασχολούμαστε με χειροτεχνίες, κουκλοθέατρο και μουσικοκινητική αγωγή.
Από αλλοδαπή καθηγήτρια Αγγλικών με χρόνια νηπιαγωγική και φροντιστηριακή πείρα.

Τηλ.. 0945/434117
8177-30/9

ΠΩΛΟΥΝΤΑΙ

στην Παραλία Ιαλυσού, μονοκατοικίες, απέναντι από την ταβέρνα «Καλύβα» στην οδό Ρίμινι.
ΕΠΙΣΗΣ διαμερίσματα στην Κων/νου Υδραίου - Ρόδου

Πληροφορίες τηλ. 94236, 28476, 94960, 22986

ΕΛΕΥΘΕΡΙΟΣ ΖΑΜΠΕΛΑΚΗΣ
8403-31/8

ΠΩΛΕΙΤΑΙ

διαμέρισμα τεσσάρι επί της Παρθενόπης σε στυλ μεζονέτας με εντοιχισμένη κουζίνα, εντοιχισμένες ντουλάπες, ανακλινόμενα αλουμίνια, διπλά τζάμια, ντουλάπες στα μπάνια, θέρμανση, εγκατάσταση με ηλιακό θερμοσίφωνα.
Αμεση παράδοση

Πληρ. Διακογεωργίου Κάλλιστος τηλ. 29318
X.1144-31/8

ΕΥΚΑΙΡΙΑ

Στα Κοσκινού **ΠΩΛΕΙΤΑΙ** ισόγειο με τρία υπνοδωμάτια, εντοιχισμένη κουζίνα 16 τ.μ., εντοιχισμένες ντουλάπες σε όλα τα υπνοδωμάτια, εγκατάσταση για θέρμανση και για ηλιακό θερμοσίφωνα, διπλά τζάμια με ρολά, κουνουπιέρες, ντουλάπια στα μπάνια και άμεση παράδοση.
Δάνεια δεκτά

Πληρ. Διακογεωργίου Κάλλιστος τηλ. 29318
X.1144-31/8

ΠΩΛΕΙΤΑΙ

πιτσαρία AL TAGLIO DA PIERO στην Ορφανίδου, Κρήτης 10. Τιμή λογική

Τηλ. 0944642279, 16μ.μ.
8452-22/8

ΠΩΛΕΙΤΑΙ

κατάστημα νυφικών, με καλές προοπτικές, λόγω φόρτου εργασίας. Πελατεία εξασφαλισμένη

Πληροφορίες τηλ. 75260,
ώρες καταστημάτων
8406-22/8

ΠΩΛΕΙΤΑΙ

από ιδιοκτήτη, οροφοδιαμέρισμα 105τ.μ., σε μικρή πολυκατοικία, τεσσάρων διαμερισμάτων, λουξ κατασκευής, στο Καρακόνερο επί της Πανορμίτου

Πληροφορίες τηλ. 20949 - 37735 - 32195 - 0932-326055
8339-31/8

ΠΡΟΣΟΧΗ!

Περιοχή Μήδεια. Πωλούνται οροφοδιαμερίσματα των 50τ.μ. - 75τ.μ. - 82τ.μ. - 104τ.μ. με μεγάλες βεράντες, πολυτελούς κατασκευής. Τιμές προσιτές - Δάνεια δεκτά.

Πληροφορίες τηλ. 30350 και 0945/476243
8057-15/8

ΠΩΛΕΙΤΑΙ

από ιδιοκτήτη οικόπεδο στο Γεννάδι 1420 μέτρα, άρτιο και οικοδομήσιμο με την άδεια, με νερό και 30 ελαιόδενδρα.

Τηλ. 91435, 0945/402153
8342-15/8

ΠΩΛΕΙΤΑΙ

οικόπεδο στα Λειβάδια Τήλου σε κεντρικό δρόμο.

Τηλ. 30914
8461-15/8

ΠΩΛΕΙΤΑΙ

διαμέρισμα στην Παλιά Πόλη 130 τ.μ. πλήρως ανακαινισμένο σε τιμή ευκαιρίας. Αμεση παράδοση

Πληρ. Διακογεωργίου Κάλλιστος τηλ. 29318
X.1144-31/8

ΠΩΛΕΙΤΑΙ

ΑΓΡΟΣ ΣΤΑ ΚΑΛΑΒΑΡΔΑ
4.200 Τ.Μ.

Πληροφορίες τηλ. 24494 ή 64355
X1164-31/8

ΠΩΛΕΙΤΑΙ

από ιδιώτη, δυόροφη μονοκατοικία 130 τ.μ., ανακαινισμένη στην Παλιά Πόλη, Πυθαγόρα.

Πληρ. τηλ. 31017, κιν. 0932-842843
8110-31/8

ΠΩΛΟΥΝΤΑΙ

στα Κοσκινού, μονοκατοικίες με αυλή σε μπετά 150-160τ.μ. Τιμή 24 εκατομμύρια.

Τηλ. 29308 - 22768
M17-31/8

ΠΩΛΕΙΤΑΙ

ΤΟΥΡΙΣΤΙΚΟ ΧΡΥΣΟΧΟΕΙΟ ΚΑΙ ΡΟΛΟΓΙΑ ΣΤΟ ΜΑΝΤΡΑΚΙ

Πληροφορίες τηλ. 32477
8486-31/8

ΠΩΛΕΙΤΑΙ

αναψυκτήριο - κρεπερί στην Ιαλυσό δίπλα ακριβώς στην πιάτσα ταξί, πλήρως εξοπλισμένο, λόγω φόρτου εργασίας.

Πληροφορίες τηλ. 95843 - 47062
8293-15/8

ΠΩΛΟΥΝΤΑΙ

ΣΤΗΝ ΠΑΡΑΛΙΑ ΙΑΛΥΣΟΥ
Μονοκατοικίες απέναντι από την ταβέρνα «Καλύβα» στην οδό Ρίμινι
Επίσης διαμερίσματα στην Κων/νου Υδραίου - Ρόδος
Πληροφορίες Ελευθέριος Ζαμπελάκης
Τηλ. 94236 - 28476 - 94960 - 22986
8403-31/8

ΠΩΛΟΥΝΤΑΙ

διαμερίσματα λουξ κατασκευής 90 τ.μ. στην οδό ΤΑΡΣΟΥ περιοχή ΦΑΝΕΡΩΜΕΝΗ
Πληρ.
ΧΑΤΖΗΜΙΧΑΛΗΣ ΑΝΔΡΕΑΣ
εργολάβος οικοδομών
ΤΗΛ: 0241/77751 - 31027 - 0977/747857
ΕΥΚΟΛΙΕΣ ΠΛΗΡΩΜΗΣ - ΔΑΝΕΙΑ ΔΕΚΤΑ
ΖΗΤΟΥΝΤΑΙ ΟΙΚΟΠΕΔΑ ΓΙΑ ΑΝΤΙΠΑΡΟΧΗ
2848-22/8

ΟΙΚΟΔΟΜΙΚΕΣ-ΤΕΧΝΙΚΕΣ
ΕΜΠΟΡΙΚΕΣ-ΕΠΙΧΕΙΡΗΣΕΙΣ

ΑΦΟΙ ΑΣΒΕΣΤΗ Ο.Ε.
Κ. Τσαλδάρη 26-Ρόδος
32809-74325-74326

ΠΩΛΟΥΝΤΑΙ

- ΚΑΤΑΣΤΗΜΑ 128τ.μ. και 154τ.μ. αποθήκη, επί της οδού Τσαλδάρη
- ΔΙΑΜΕΡΙΣΜΑΤΑ όλων των διαστάσεων επί της οδού Αγίου Ιωάννου
- ΜΕΖΟΝΕΤΕΣ 130τ.μ. επί της οδού Αλεξάνδρειας

X1137-31/8

ΠΩΛΕΙΤΑΙ

στο Καρακόνερο, ολοκαίνουργιο διαμέρισμα, 70 τ.μ., 200 μ. από τη θάλασσα, με αποκλειστική χρήση αυλής 85 τ.μ. και μια θέση πάρκινγκ. Τιμή 15.500.000

Πληρ. τηλ. 0977/838881, 01/463673
8321-12/8

ΜΕΓΑΛΗ ΠΡΟΣΦΟΡΑ ΠΩΛΟΥΝΤΑΙ

μηχανήματα γρανίτας σε τιμή ευκαιρίας.

Πληρ. τηλ. 0945/433354
8177-30/8

ΠΩΛΕΙΤΑΙ

ΠΑΙΔΙΚΟΣ ΣΤΑΘΜΟΣ ΣΤ' ΑΦΑΝΤΟΥ

πλήρως εξοπλισμένος, με μεγάλο αύλειο χώρο και παιδική χαρά.
Τιμή συζητήσιμη.

Τηλ. 52998 - 62722
Κινητό: 0945 - 871703
8380-12/8

ΜΑΘΗΜΑΤΑ

ΦΙΛΟΛΟΓΟΣ

παραδίδει ιδιαίτερα μαθήματα σε μαθητές γυμνασίου - λυκείου.

Τηλ. 0241-24046 - 0944/430442
8103-10/8

ΑΝΑΚΟΙΝΩΣΗ

ΕΓΓΡΑΦΕΣ
6 Σεπτεμβρίου
Μαθήματα
M22-31/8
Computer
Program P.M
ΕΓΓΡΑΦΕΣ
6 Σεπτεμβρίου
COMPUTER
ΑΝΑΓΝΩΡΙΣΤΗΡΙΑΣ
ΜΑΝΩΛΗΣ Ι. ΣΟΦΙΛΛΑΣ
Προγραμματιστής Αναλυτής
Πτυχιούχος πανεπιστημίων University of Baltimore & Bowie State University U.S.A -
Κοδριγκτώνος 91
Τηλ: (0241)- 31761

ΑΓΓΛΙΚΑ - ΓΕΡΜΑΝΙΚΑ
Μ. ΚΟΝΤΟΥ

- **LOWER - PROFICIENCY** των Cambridge - Michigan
- **ZERTIFICAT - MITTELSTUFE SPACHDIPLOME** του Goethe - Institut
- **ΕΠΑΓΓΕΛΜΑΤΙΚΑ ΓΕΡΜΑΝΙΚΑ** για Ξενοδοχοϋπαλλήλους, εργαζόμενους στον τουρισμό

Διδάσκουν
Αγγλικά: Robert Davies
Γερμανικά: Μ. Κοντός

Υψηλά ποσοστά επιτυχίας
Χρόνοι Ρεκόρ στην απόκτηση διπλωμάτων

1ο Δίδιο. Αγ. Αναργύρων 11α
2ο » : Δημ. Αναστασιάδη 61
3ο » : Παρισίων 1 & Λονδένου
X.1097-31/8

Τηλ: 0241/35289, 23973- Fax: 32336

ΚΑΤΟΧΟΣ PROFICIENCY ΤΟΥ ΠΑΝΕΠΙΣΤΗΜΙΟΥ ΤΟΥ CAMBRIDGE

με φροντιστηριακή πείρα και διετή παραμονή στην Αγγλία, παραδίδει ιδιαίτερα μαθήματα σε παιδιά δημοτικού.
Παράλληλα, αναλαμβάνει προετοιμασία για τις εξετάσεις Lower και Proficiency.

Πληροφορίες τηλ. 32280
8379-14/8

ΜΑΘΗΜΑΤΙΚΑ

Εμπειροι καθηγητές παραδίδουν ιδιαίτερα μαθήματα κατ' οίκον ή σε 2-3μελή γκρουπ. Υπεύθυνη εργασία για Γυμνάσιο - Ενιαίο Λύκειο - Τ.Ε.Ε Επιμονή στην κάλυψη κενών και στην καινούργια ύλη.
ΟΙΚΟΔΙΔΑΣΚΑΛΕΙΟ
ΣΤΑΘΗ - ΤΖΕΝΗΣ ΟΡΦΑΝΟΥ
ΤΗΛ. 29315-0945/973306
8282-13/8

ΠΤΥΧΙΟΥΧΟΣ

του Πανεπιστημίου Αιγαίου, με φροντιστηριακή πείρα και με άριστη κατάρτιση, παραδίδει μαθήματα σε παιδιά δημοτικού και γυμνασίου

Πληροφορίες τηλ. 30349
8379-14/8

ΠΩΛΟΥΝΤΑΙ

Διώροφες ανεξάρτητες μονοκατοικίες δίπλα από το φυτώριο σε καταπράσινη περιοχή του Δήμου Ιαλυσού και σε απόσταση 6 χλμ από τη Ρόδο
Διαστάσεις 130τ.μ. και 168 τ.μ.
Αριστη κατασκευή
Εντός σχεδίου πόλεως με δυνατότητα τραπεζικής χρηματοδότησης
Απαλλαγή από το φόρο μεταβίβασης ακινήτων για πρώτη κατοικία
Αυτόνομη χωροθέτηση, ασφαλτόστρωση των εσωτερικών δρόμων, φωτισμός με φανοστάτες



ΠΛΗΡΟΦΟΡΙΕΣ
ΕΜΜΑΝΟΥΗΛ ΚΡΑΝΙΔΗΣ
Αμερικής 50 ΡΟΔΟΣ -
Τηλ. 27082 - 26476 -
094/347405 - FAX
27101 Email
mkranidis@hol.gr
M9-31/8

ΠΩΛΟΥΝΤΑΙ

ελαφρώς μεταχειρισμένα φορτηγά αυτοκίνητα, εισαγωγής μας, επαγγελματικά και γεωργικά

1)MITSUBISHI L 300 κλειστό μακρύ
2) MITSUBISHI L 300 κλειστό κοντό
3) FORD TRANSIT κλούβα
4) FORD TRANSIT ανοικτό
5) MERCEDES MB 100 κλειστό
6) MERCEDES 309 D ανοικτό
7) MERCEDES 813 ανοικτό
8) OPEL COMBO κλειστό
9) GOLF stasion wagon
10) MERCEDES 309 ψυγείο - συντήρηση
11) VOLKSWAGEN υδρόψυκτο ψυγείο - συντήρηση
12) VOLKSWAGEN κλούβα 1600 c.c.
13) ΤΖΙΠ ISUZU TROOPER 4X4

ΠΛΗΡΟΦΟΡΙΕΣ **ΔΗΜΗΤΡΙΟΣ ΒΡΟΥΛΗΣ**
Τηλ. 62171-65171, 3ο χλμ Ρόδου Λίνδου
X1138-31/8

ΚΑΛΛΙΣΤΟΣ ΔΙΑΚΟΓΕΩΡΓΙΟΥ

ΙΔΙΟΚΤΗΤΗΣ - ΚΑΤΑΣΚΕΥΑΣΤΗΣ

ΚΩΝ/ΝΟΥ ΤΣΑΛΔΑΡΗ 28
Τηλ. 34598 - 29318

1) Πωλούνται διαμερίσματα υπό κατασκευήν 3άρια - 4άρια επί της Λεωφ. Καλλιθέας και Καλλιπάτειρας Καρακόνερο, με απεριόριστη θέα στη θάλασσα.
Τα διαμερίσματα διαθέτουν μεγάλες βεράντες, διπλά τζάμια με ανακλινόμενα αλουμίνια και ρολά, υδραυλικό ασανσέρ, εγκατάσταση κεντρικής θέρμανσης και ηλιακό θερμοσίφωνο. Γενικά η οικοδομή θα είναι πλήρως αποπερατωμένη από την ταράτσα έως την αυλή σε σύγχρονη κατασκευή.

2. Καταστήματα 50, 100, 150, 200 τ.μ. επί του κεντρικου δρόμου στο Καρακόνερο.

3) Αποθήκες 50, 100, 150, 200 τ.μ. Καρακόνερο.

4) 70 τ.μ. 3άρι ρετιρέ επίτης Στεφάνου Καζούλη.

5) Διαμερίσματα τριάρια - τεσσάρια και καταστήματα πλησίον πλατείας Φώκιαλη (έναντι παλιό ΙΚΑ). Υπό ανέγερση επί της Κ. Παλαιολόγου.

Δάνεια δεκτά * Ευκολίες πληρωμής

☞ Δεχόμαστε ανταλλαγές διαμερισμάτων ή άλλων ακινήτων

ΠΛΗΡΟΦΟΡΙΕΣ: ΔΙΑΚΟΓΕΩΡΓΙΟΥ ΚΑΛΛΙΣΤΟΣ
Τηλ. 34598 - 29318
X.1144-31/8

ΜΕΝΤΙΟΥΜ - ΑΣΤΡΟΛΟΓΟΣ

ΝΙΚΟΣ

ΠΡΟΒΛΕΨΕΙΣ ΣΤΟΝ ΕΠΑΓΓΕΛΜΑΤΙΚΟ, ΑΙΣΘΗΜΑΤΙΚΟ ΚΑΙ ΟΙΚΟΝΟΜΙΚΟ ΤΟΜΕΑ.
ΕΠΑΝΑΦΟΡΕΣ ΑΤΟΜΩΝ,
ΙΣΧΥΡΕΣ ΥΠΟΒΟΛΕΣ

ΔΕΧΕΤΑΙ ΜΟΝΟ ΜΕ ΡΑΝΤΕΒΟΥ ΣΤΑ ΤΗΛΕΦΩΝΑ: 31405 ΚΑΙ 0945812587
8513-15/8

ΝΤΕΤΕΚΤΙΒΣ ΑΘΗΝΩΝ

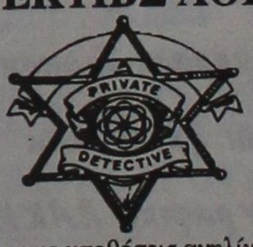

Αναλαμβάνουμε υποθέσεις ανηλίκων, προσωπικές, οικογενειακές εμποροβιομηχανικές
Διαθέτουμε τα καλύτερα ηλεκτρονικά σύγχρονα οπτικοακουστικά συστήματα.
Εκπρόθεση 100%
Τα 30 χρόνια πείρα είναι η εγγύηση μας
Γ.Δ.-30/9

ΤΗΛ. 0977632963 & 0954-319796

ΠΡΟΟΔΟΣ ☎ ΜΙΚΡΕΣ ΑΓΓΕΛΙΕΣ ΜΙΚΡΕΣ ΑΓΓΕΛΙΕΣ ΠΡΟΟΔΟΣ

διάφορα

ΑΠΟΦΡΑΞΕΙΣ ΚΑΘΑΡΙΣΜΟΙ ΑΠΟΧΕΤΕΥΣΕΩΝ

«ΜΑΡΙΑ»

Αναλαμβάνουμε την απόφραξη και τον καθαρισμό αποχετεύσεων οικιών, πολυκατοικιών, ξενοδοχείων με ηλεκτρικό μηχάνημα, όλο το 24ωρο.

- ΕΡΓΑΣΙΑ ΕΓΓΥΗΜΕΝΗ
- ΤΑΧΕΙΑ ΕΞΥΠΗΡΕΤΗΣΗ

Πληρ. τηλ. -94750

ΚΙΝΗΤΟ: 097434729

095262821

T32406-25/'9

ΥΔΡΑΥΛΙΚΟΣ ΑΝΑΛΑΜΒΑΝΕΙ ΠΑΣΗΣ ΦΥΣΕΩΣ ΥΔΡΑΥΛΙΚΕΣ ΕΡΓΑΣΙΕΣ ΑΠΟΦΡΑΞΕΙΣ ΚΑΘΑΡΙΣΜΟΙ ΑΠΟΧΕΤΕΥΣΕΩΝ - ΞΕΒΟΥΛΩΜΑΤΑ

Χ. Δημήτρης

Αναλαμβάνουμε τον καθαρισμό αποχετεύσεων πολυκατοικιών και ξενοδοχείων με νέο ηλεκ/το μηχάνημα

ΟΙ ΑΠΟΧΕΤΕΥΣΕΙΣ ΠΙΝΟΝΤΑΙ ΣΑΝ ΝΑ ΤΙΣ ΠΕΡΑΣΑΤΕ ΣΗΜΕΡΑ

ΕΡΓΑΣΙΑ ΕΓΓΥΗΜΕΝΗ

ΔΩΡΕΑΝ ΜΕΤΑ ΑΠΟ ΚΑΘΕ ΑΠΟΦΡΑΞΗ ΨΕΚΑΣΜΟΣ ΤΩΝ ΦΡΕΑΤΙΩΝ ΓΙΑ ΜΙΚΡΟΒΙΑ ΚΑΙ ΚΑΤΣΑΡΙΔΕΣ

Τηλ. 90230 μαγαζί και 31990, ΓΙΑ ΑΜΕΣΗ ΕΞΥΠΗΡΕΤΗΣΗ ΣΑΣ ΣΤΟ ΚΙΝΗΤΟ ΜΑΣ ΤΗΛΕΦΩΝΟ 0944344911

8511-5/9

ΤΟΠΟΘΕΤΗΣΕΙΣ ΠΛΑΚΙΔΙΩΝ - ΜΑΡΜΑΡΩΝ ΠΑΛΙΣΜΑΤΑ

«ΝΙΚΟΣ»

Τηλ. 90426

8059-31/8

alco

Υδραυλικός διπλωματούχος

Μανωλάγκας Φώτιος

Αναλαμβάνουμε:

Πάσης φύσεως υδραυλικά έργα και αποφράξεις, Παντός είδους με νέας τεχνολογίας Μηχανήματα Αμερικής.

Εκπαίδευση εις το εξωτερικό - Αμερική

25 χρόνια εργασίας

Πληρ. τηλ. 65294 οικίας - 67430 φαξ

28ης Οκτωβρίου Κοσκινού. Κινητό 0932476202

8476-8/9

ΣΧΟΛΗ ΟΔΗΓΩΝ

ΚΟΥΣΗ ΠΑΝΤΕΛΗ

ΔΙΠΛΩΜΑΤΑ: ΕΡΑΣΙΤΕΧΝΙΚΑ ΕΠΑΓΓΕΛΜΑΤΙΚΑ - ΜΟΤΟΣΙΚΛΕΤΑΣ

- Επεκτάσεις όλων των κατηγοριών.- Αναθεωρήσεις ληγμένων αδειών- Μετατροπές ξένων αδειών σε ελληνικές.

Οδός Βαλαωρίτου 9- έναντι HOTEL SEMIRAMIS πίσω από το Νοσοκομείο

INTERNET: WWW ADRESS

W W W : A D D R E S S : Hp:/www.geacities. com/ Bourbonstreet/9302

Δεκτές όλες οι πιστωτικές κάρτες.

ΠΡΟΣΟΧΗ: ΜΑΘΗΜΑΤΑ: α) μοτ/τας ανεξαρτήτου- μεγάλου κυβισμού > 500c.c.

Στην κατηγορία ανεξαρτήτου κυβισμού, η εκπαίδευση γίνεται με μοτοσυκλέτα 500cc

β) μοτ/τας έως 125c.c.

ΔΙΑΘΕΤΟΥΜΕ ΕΠΙΣΗΣ ΚΑΙ ΑΥΤΟΜΑΤΕΣ ΜΟΤΟΣΥΚΛΕΤΕΣ ΕΩΣ 125 c.c.

γ) μοτοποδηλάτου <50c.c.

ΠΑΡΑΛΑΒΗ ΤΩΝ ΜΑΘΗΤΩΝ ΜΑΣ ΚΑΙ ΑΠΟ ΤΙΣ ΟΙΚΙΕΣ ΤΟΥΣ

Τηλ.: 29157-73820-94777 οικία

ΚΑΙ ΑΝΑ ΠΑΣΑ ΣΤΙΓΜΗ ΣΤΑ ΚΙΝΗΤΑ

ΤΗΛ. **0944511313 - 0944203343**

8485-27/8

ROI STUDIOS

Θέλετε να περάσετε ευχάριστες διακοπές σε οικογενειακό περιβάλλον;

Ελάτε στο Λευκό της Καρπάθου να χαρείτε στις εκτεταμένες και καθαρές παραλίες και τα φρέσκα ψάρια.

Πληρ τηλέφωνο - fax

71191

ΓΔ-15/8

ΤΑΠΗΤΟΚΑΘΑΡΙΣΤΗΡΙΟ

WASH AND CARE

ΚΑΘΑΡΙΣΜΟΣ ΚΑΙ ΦΡΟΝΤΙΔΑ

Συνδυάσαμε την πολυετή πείρα μας και τα ολοκαίνουρια μηχανήματά μας και αναλαμβάνουμε:

- Καθαρισμό- φροντίδα - φύλαξη χαλιών - μοκετών
- Παραλαβή από το σπίτι μ' ένα τηλεφώνημα
- Επιτόπιος καθαρισμός, σαλονιών, μοκετών, μαξιλαράκια επιχειρήσεων

ΦΑΡΜΑΚΙΔΗΣ ΕΥΣΤΑΘΙΟΣ

ΤΗΛ. 0241 - 68189

5ο χλμ. Λ. Ρόδου Λίνδου 237

8170-6/9

ζητήσεις

ΖΗΤΕΙΤΑΙ νέος ή νέα που να ομιλεί σκανδιναβικά ή γερμανικά για να εργασθεί σε σοβαρή επιχείρηση στην Παλιά Πόλη. Τηλ. 32232

8411-12/8

ΖΗΤΕΙΤΑΙ τεχνίτης που να γνωρίζει ελάχιστα από καλούπι και να έχει όρεξη να μάθει νέες τεχνικές από σοβαρή εταιρεία. Τηλ. γραφείου 67984 - 66388

8350-12/8

ΟΥΚΡΑΝΕΖΑ, 29 ετών, ζητεί εργασία στην πόλη της Ρόδου. Γνωρίζει ελληνικά, διαθέτει νόμιμα χαρτιά. Πληροφορίες Νατάσα 094 - 6075390

8468-15/8

ΖΗΤΕΙΤΑΙ γυναίκα για κουζίνα. Τηλ. 0977249330

8472-15/8

ΖΗΤΕΙΤΑΙ κοπέλα εμφανίσιμη, για να εργασθεί σε κατάστημα τουριστικών στην Παλιά Πόλη γνωρίζοντας αγγλικά - γερμανικά. Μισθός και ποσοστά. Τηλ. 34964 από 10.00 - 16.00

8477-18/8

ΖΗΤΟΥΝΤΑΙ δύο κοπέλες, για πρωινή εργασία σε κυλικείο. Τηλ 0937089781 και 0944366125

8495-19/8

ΖΗΤΕΙΤΑΙ κομμώτρια πεπειραμένη, ειδική σε βαφές, με τυπικά και ουσιαστικά προσόντα, για να εργαστεί στο κομμωτήριο ANGYS, Δημητρίου Θέμελη 83. Τηλ. 23053

8491-19/8

ΖΗΤΕΙΤΑΙ φυσικός ή χημικός για εργασία σε κεντρικό φροντιστήριο. Πληρ. τηλ. 0937503926

8494-19/8

ΖΗΤΕΙΤΑΙ βοηθός σερβιτόρου, εστιατόριο ADAMS, Νέα Αγορά 85. Πληροφορίες εντός.

8502-19/8

ΖΗΤΕΙΤΑΙ κοπέλα για να εργαστεί σε εστιατόριο, βραδυνές ώρες. Τηλ 65100, ώρα 6μ.μ

8504-19/8

ΖΗΤΕΙΤΑΙ νέος ή νέα με γνώσεις αγγλικής για να εργασθεί σε γραφείο ενοικίασης αυτοκινήτων. Απαραίτητο δίπλωμα αυτοκινήτου Τηλ. 29496

8501-19/8

ΑΠΟ ΑΠΟΘΗΚΗ ξυλείας, ζητείται υπάλληλος με επαγγελματικό δίπλωμα γ' κατηγορίας. Τηλ. 62540, 07.30 - 15.00

T32544-20/8

ΖΗΤΕΙΤΑΙ

νεαρός πεπειραμένος, βοηθός σερβιτόρου, για να εργαστεί σε νυκτερινό κέντρο.

Τηλ.24809 πρωινές ώρες και 32090 βραδυνές ώρες

8516-22/8

ΖΗΤΕΙΤΑΙ

προς ενοικίαση μονοκατοικία ή ισόγειο διαμέρισμα με κήπο, για επαγγελματική χρήση.

Τηλ.0945-437520

8394-15/8

ΖΗΤΕΙΤΑΙ

ΕΠΑΓΓΕΛΜΑΤΙΑΣ ΚΟΜΜΩΤΡΙΑ

Πληρ. τηλ..30717

8347-19/8

ΑΠΟ ΤΟ ΕΣΤΙΑΤΟΡΙΟ «ΜΕΓΑΡΟ»

ΖΗΤΟΥΝΤΑΙ

σερβιτόροι και βοηθοί σερβιτόρου, με πείρα στο αλά καρτ.

Πληρ. τηλ. 27321

8343-13/8

Μεγάλη Βιομηχανική εταιρία καταναλωτικών αγαθών, με οργανωμένες δραστηριότητες πωλήσεων και διανομής στη Δωδεκάνησο

ΖΗΤΑ

άμεσα ΔΙΕΥΘΥΝΤΗ ΠΩΛΗΣΕΩΝ

Ο ιδανικός υποψήφιος θα πρέπει να έχει:

- Προϋπηρεσία στο χώρο των πωλήσεων
- Πτυχίο Οικονομικής Σχολής
- Γνώση Η/Υ
- Δυναμική και ευκάριστη προσωπικότητα

Προσφέρονται:

- Ικανοποιητικές αποδοχές βάσει προσόντων
- Bonus βάσει πλάνου πωλήσεων
- Σύγχρονο περιβάλλον εργασίας
- Αυτοκίνητο της εταιρίας
- Έξοδα κίνησης

Η εταιρία δεσμεύεται για τον διακριτικό και εχέμυθο χειρισμό των βιογραφικών σημειωμάτων των ενδιαφερομένων που θα αποσταλούν προς τη Διεύθυνση Προσωπικού, Τ.Θ. 193, 85100 Ρόδος

X1180-15/8

ΖΗΤΕΙΤΑΙ μάγειρας για εστιατόριο στο κέντρο της πόλης. Τηλ. 25627

8335-12/8

ΖΗΤΕΙΤΑΙ ηλεκτρονικός με γνώσεις computer. Πληρ. τηλ.. 23759 ώρες γραφείου.

8324-18/8

ΖΗΤΕΙΤΑΙ BARMAN βραδινός για το ξενοδοχείο «Έλενα». 8ωρη απασχόληση. Τηλ. 24755, 11-13.

8401-12/8

ΖΗΤΕΙΤΑΙ πεπειραμένος μάγειρας στο αλά καρτ, για εστιατόριο εντός πόλεως. Μισθός ικανοποιητικός. Τηλ. 75301

8408-12/8

ΖΗΤΕΙΤΑΙ

ΦΙΛΟΛΟΓΟΣ

από φροντιστήριο, για μερική απασχόληση

Τηλ. 0932303165

ΧΛ-20/8

ΖΗΤΕΙΤΑΙ

καθηγητής/τρια αγγλικής γλώσσας, για να διδάξει σε φροντιστήριο από το Σεπτέμβριο.

Απαραίτητα προσόντα:

1) προηγούμενη εμπειρία στη διδασκαλία ανώτερων τάξεων (F.C.E. Advanced) και

2) πανεπιστημιακό πτυχίο

Τηλ. 65528 - 68262

8414-15/8

ΖΗΤΕΙΤΑΙ

σερβιτόρα ή σερβιτόρος, γνωρίζων την αγγλική, για εργασία σε κεντρικό φασφουντάδικο. Επίσης βοηθός ψήστη..

Πληροφορίες τηλ. 25362 από 9-12π.μ. και 18-24μ.μ.

8440-22/8

ΖΗΤΕΙΤΑΙ

κοπέλα για αναψυκτήριο, εάν είναι δυνατόν έμπειρη, για συνεχή και μόνιμη εργασία.

Τηλ. 65835 - 63560, κ. Γιώργο

ΓΔ-15/8

Η ΤΟΥΟΤΑ Ρόδου ΖΗΤΕΙ

1. Πωλητή/τρια αυτοκινήτων και
2. Εξωτερικό πωλητή/τρια ανταλλακτικών

Οι ενδιαφερόμενοι πρέπει να έχουν γνώση του αντικειμένου και διάθεση για εργασία.

Αριστες συνθήκες εργασίας. Ιανοποιητικό πακέτο αποδοχών.

Πληρ. τηλ. 68000 (κ. Τζιώρα Ιωάννη)

M.18-12/8

ΞΕΝΟΔΟΧΕΙΟ «BELVEDERE»

ΖΗΤΕΙΤΑΙ

ΝΕΟΣ ΒΟΗΘΟΣ ΣΕΡΒΙΤΟΡΟΥ ΕΜΠΕΙΡΟΣ, ΠΟΥ ΝΑ ΓΝΩΡΙΖΕΙ ΤΟΥΛΑΧΙΣΤΟΝ ΑΓΓΛΙΚΑ

ΠΛΗΡΟΦΟΡΙΕΣ ΤΗΛ. 24471

X1178-31/8

ΚΤΗΜΑΤΟΜΕΣΙΤΙΚΟ ΓΡΑΦΕΙΟ

ΒΑΖΟΥΚΟΥ ΑΙΚ.

ΠΩΛΟΥΝΤΑΙ ΤΑ ΚΑΤΩΘΙ ΑΚΙΝΗΤΑ (Δ.Δ.= Δάνεια Δεκτά)

ΔΙΑΜΕΡΙΣΜΑΤΑ: ΕΤΟΙΜΟΠΑΡΑΔΟΤΑ ΚΑΙΝΟΥΡΓΙΑ ΚΑΙ ΜΕΤΑΧΕΙΡΙΣΜΕΝΑ

ΔΥΑΡΙΑ (1 υπν.)

30 τ.μ. καινούργια γκαρσονιέρα στο Καρακόνερο 9.000.000 (Δ.Δ)

56 τ.μ (β' ορ.) στο Ροδίνι 10.000.000 (Δ.Δ.)

60τ.μ. (ρετιρέ) στην Αλ. Διάκου 13.000.000

63τ.μ. σε μπετά στο Μόντε Σμιθ, 7.800.000

64τ.μ. Σωτήρος, (α' όροφ.) 12.500.000 (Δ.Δ.)

ΤΡΙΑΡΙΑ

65τ.μ. (υπ.) Καζαντζάκη 15.000.000

65τ.μ. λουξ κατασκευής (ρετιρέ) στη Σωτήρος 20.000.000 (Δ.Δ.)

70τ.μ. (β' όροφ) έτοιμο, καινούργιο στην Ιαλυσό 18.000.000 (Δ.Δ)

74τ.μ. (ισόγειο) στην Κέννεντυ 26.000.000 (Δ.Δ)

75τ.μ. (α' ορ. με θέα) Κοσκινού 16.500.000 δρχ. (Δ.Δ.).

75τ.μ. (α' ορ.) σε μπετά στη Σωτήρος 8.000.000 (Δ.Δ)

76 τ.μ. Περαίας α' ορ. 20.000.000 (Δ.Δ.)

75τ.μ. (ισόγειο) στη Ρόδου - Λίνδου 12.500.000

84τ.μ. (ισόγειο) με αυλή Παπαδιαμάντη 16.000.000 (Δ.Δ.)

82τ.μ. στο Ροδίνι, 19.000.000, με 50τ.μ. μπαλκόνια (Δ.Δ)

83τ.μ. (ρετιρέ) στη Σάββα Διάκου (μπετά - σοβά) 11.000.000

85τ.μ. στην Ατταβύρου (ισόγειο) 13.000.000

85τ.μ. υπό κατασκευή στο Ροδίνι 28.000.000 (Δ.Δ.

85τ.μ. (β' όρ.) στον Αγ. Νικόλαο 18.000.000 (Δ.Δ.)

90τ.μ. (ημ/γειο) λουξ στη Μικ. Πετρίδη 24.000.000

102 τ.μ. ημ/γειο στη Τσαλδάρη σε μπετά 11.000.000

90 τ.μ. διαμ. στο Νιοχώρι 16.000.000

93τ.μ. ορ/σμα καινούργιο στην Ακαδημία 30.000.000 (Δ.Δ.)

105τ.μ. έτοιμο καινούργιο στην Κρεμαστή 19.000.000

110τ.μ. (ισόγ. και α' 2 διαμ.) στη Δαμασκηνού 23.000.000 (Δ.Δ.)

106τ.μ. καινούργιο στην Κρεμαστή 24.000.000

117τ.μ. (β' ορ/σμα) καινούργιο με θερ/ση στη Μικ. Πετρίδη 30.000.00 (Δ.Δ)

130τ.μ. (υπόγ.) σε κολώνες στο Καρακόερο 14.000.000

ΤΕΣΣΑΡΙΑ

100τ.μ. (α' ορ.) καινούργιο σε πάροδο της Στ. Κωτιάδη 32.000.000 (Δ.Δ)

105τ.μ. (α' ορ.) στη Σωτήρος 23.000.000 (Δ.Δ)

106τ.μ. ορ/σμα στη Μητρόπολη 22.000.000

120τ.μ. (β' ορ.) παραδοσιακό Ηρώων Πολυτεχνείου 35.000.000 (Δ.Δ.)

120τ.μ. (γ' όρ.) στη Γεωργ. Λέοντος 21.000.0000 (Δ.Δ.)

120τ.μ. στη Γεωργίου Σεφέρη 27.000.000 (Δ.Δ)

130 τ.μ. ρετιρέ Απ. Παύλου (γ' όρ.) 26.000.000

129τ.μ. στην Ιαλυσό, β' όρ. 21.000.000 (Δ.Δ.)

130τ.μ. διόροφο διαμέρισμα στην Σωτήρος 30.000.000

134τ.μ. καινούργιο στην Κέννεντυ 52.000.000 (Δ.Δ)

150τ.μ. (β' οροφ.) στην Εργάνης Αθηνάς 45.000.000 (Δ.Δ)

160τ.μ. (α' ορ.) σε σοβά στην Κρεμαστή 20.000.000 (Δ.Δ)

ΠΕΝΤΑΡΙΑ (4 υπν) ΚΑΙ ΑΝΩ

500τ.μ. ορ/σμα καινούργιο λουξ κατασκευής στην Κέννεντυ 150.000.000

ΜΕΖΟΝΕΤΤΕΣ - ΜΟΝΟΚΑΤΟΙΚΙΕΣ - ΠΑΛΙΑ ΣΠΙΤΙΑ

57τ.μ. μονοκατοικία στη Σάλακο, με 4 στρεμ. (με μαγαζί) 25.000.000

60τ.μ. παλιό δύόροφο κοντά στη Σωκράτους 18.000.000 (Δ.Δ)

68τ.μ. παλιό δύόροφο σπίτι στον Αγ. Γεώργιο με μεγάλη κάλυψη το οικ/σο 110τ.μ. 14.000.000 (ΔΔ)

75τ.μ. 2 σπίτια στην Ανοιξη (Τρεις) σε 300μ οι/δο 24.000.000

80τ.μ. παραδοσιακή μονοκατοικια στ' Αφάντου 18.000.000 (Δ.Δ)

80 τ.μ. στην Ψίνθο 12.000.000

100 τ.μ. λουξ μονοκατ. στην Καλαμώνα σε 2.150τ.μ. οικόπ. 35.000.000

110τ.μ. λυόμενο σε 500τ.μ. οικ/δο 150 μ. από θάλασσα στη Σορωνή 25.000.000

110τ.μ. διόροφη μονοκατοικία στο Γυαλό Σζμης 15.000.000

120τ.μ. μεζονέτα δύόροφη καινούργια στην Παρθενώπης 33.000.000 (ΔΔ)

127 τ.μ. δύόροφο με τζάκι στην Πυθαγόρα 29.000.000

130τ.μ. μεζονέττα υπό κατασκευή στο Ροδίνι 44.000.000 (Δ.Δ.)

130τ.μ. μονοκατοικία δυόροφη σε 300τ.μ. οικ. στην Ιξιά 35.000.000 (ΔΔ)

130 τ.μ. μονοκατοικία στην Ιαλυσό σε μπετά 28.600.000

130τ.μ. μεζ/τα κοντά στην Κων. Υδραίου 40.000.000 (ΔΔ)

137τ.μ. σε μπετά σε 500 οικόπεδο 26.000.000 στα Κοσκινού

140τ.μ. μονοκατοικία στα Κοσκινού με θεα 55.000.000

170 τ.μ. μονοκατοικία στην Ιαλυσό με μπετά 37.400.000

187τ.μ. παλιό σπίτι σε 860τ.μ. οικ/δο στα Κριτικά 20.000.000

200τ.μ. χαλατό μη παρ/κο σε ΣΔ 1,2 στους Αγ. Αναργύρους 18.000.000

210τ.μ. μεζ/τα τριόροφη σε μπετά στα Κοσκινού σε 1.000μ οικ/δο 24.000.000 (ΔΔ)

210τ.μ. έτοιμη καινούργια μεζ/τα στην Ιαλυσό προς Κρεμαστή 44.000.000 (ΔΔ)

220τ.μ. δύόροφη (κατάλ. και επ.στέγ.) στη Δαμασκηνού 45 εκ. (Δ.Δ)

260τ.μ. στα Κοσκινού σε μπετά σε 1000 οικόπεδο 35.000.000

270τ.μ. μονοκατοικία σε 3,5 στρ. στ' Αφάντου 39 εκ.(Δ.Δ.)

330τ.μ. βίλλα στην Καλλιθέα σε 4 στρέμ. με θέα

300 τ.μ. μον/κία στη Δαματριά προς Παστίδα, με 24 στρ. οικόπεδο

350τ.μ. βίλλα στα Τριάντα σε 1.5 στρ., 140 εκ.

400τ.μ βίλλα σε σοβά στα Μίρα Μάρε σε 4.000τ.μ. οικόπεδο 100.000.000 (ΔΔ)

Μονοκατοικία σε 6 στρ. οικόπεδο στη Ροδοπούλα (οροπέδιο) 130.000.000

Παλιό σπίτι σε 5.600 τ.μ. στους Τρεις 45.000.000

ΚΑΤΑΣΤΗΜΑΤΑ:

30τ.μ. πλησίον Στ. Κωτιάδη 6.500.000

31τ.μ. Κομείρου 14.000.000

32τ.μ. Βενετοκλέων 17.500.000

35τ.μ. Φαληράκι 30.000.000

40τ.μ. Ηρακλείου Κρήτης 8.000.000

50τ.μ. Αλεξ. Διάκου 45.000.000

56τ.μ. Εμπ. Κέντρο Φάκελη

64τ.μ. Κορδιγκτώνος 19.000.000

85τ.μ. (με γκαρσονιέρα) 40.000.000

90τ.μ. ημ/γειο στη Τσαλδάρη 11.000.000

100 τ.μ. όροφος επί της Σακράτους

ΟΙΚΟΠΕΔΑ

5.660 τ.μ. πάνω στο κύμα Σορωνής 20.000.0000

750τ.μ. πάνω στον κεντρικό δρόμο (κτίζει 110) 7.000.0000 Σορωνής

2.250 εντός οικισμού Δαματριά 7.500.000

5.600με ελιές στον Αγ. Σουλά 5.000.000

800τ.μ. εντός οικισμού με θέα στο Παραδείσι, 10.000.000

435τ.μ. (150 μ. από τη θάλασσα) στο Παντέλι/ Λέρου 8.000.000

➤ΔΙΑΘΕΤΟΥΜΕ ΚΑΤΑΣΤΗΜΑΤΑ, ΟΙΚΟΠΕΔΑ, ΑΓΡΟΤΕΜΑΧΙΑ ΚΑΙ ΕΠΙΧΕΙΡΗΣΕΙΣ

➤ΑΝΑΛΑΜΒΑΝΟΥΜΕ ΤΗΝ ΠΩΛΗΣΗ ΤΩΝ ΑΚΙΝΗΤΩΝ ΣΑΣ ΣΕ ΣΥΝΤΟΜΟ ΧΡΟΝΙΚΟ ΔΙΑΣΤΗΜΑ ΜΕ ΥΠΕΥΘΥΝΟΤΗΤΑ ΚΑΙ ΕΧΕΜΥΘΕΙΑ ΣΤΗ ΡΟΔΟ - ΑΘΗΝΑ- ΠΕΙΡΑΙΑ

Πληροφορίες τηλ. (0241) 22943-28838, FAX: 28838

Διευθ. Γραφείου: Δημ. Θεοδωράκη 3 Τ.Κ. 85100 Ρόδος

Κινητό: 0945466773

M7-

Η εταιρεία ΥΙΟΙ ΧΡ. ΣΠΑΝΟΥ Α.Ε.

ΖΗΤΕΙ

νέα ή νέο με εκπληρωμένα στρατιωτικά καθήκοντα για το τμήμα νωπών

Α) Βοηθού χρεοπώλη

Β) Βοηθού μάγειρα

Τυχόν προϋπηρεσία θα ληφθεί σοβαρά υπ' όψιν.

Απαραίτητα: βιογραφικό - φωτοτυπία ταυτ. και φωτογραφία.

Τηλέφωνο επικοινωνίας 32335 - 32695

Κατάθεση στοιχείων στην γραμματεία της επιχείρησης

X1141-20/8

Εκπαιδευτικός και διδάσκων στο Πανεπιστήμιο Αιγαίου ΖΗΤΕΙ 3άρι διαμέρισμα στις περιοχές Ροδίνι ή Ανάληψη.

Τηλ. 63655 από 9.00-13.00 και 18.00 - 22.00

8192-31/7

Από την εταιρεία ΑΡΧΙΤΕΚΤΟΝΙΚΗ ΕΠΕ

ΖΗΤΕΙΤΑΙ

ΑΡΧΙΤΕΚΤΩΝ, απόφοιτος πολυτεχνείου ημεδαπής, με πολύ καλή γνώση AUTOCAD

Προσόντα:

- Ηλικία έως 30 ετών
- Εμπειρία στο AUTOCAD
- Απαραίτητες συστάσεις

Πληρ. τηλ.28307 κα Πάππου

X1183-22/8

ΜΗΧΑΝΟΚΙΝΗΤΑ

MERCEDES 190 E 2.0 LOOK

2,5 16 EVOLUTION, AIR CONDITION, ABS, δερμάτινα καθίσματα, οροφή, ξύλινη επένδυση, τιμόνι σπορ, αναρτήσεις, σπορ καπώ, ζάντες 17", BBS, συναγερμό, ηλ. παράθυρα, ραδιοκασετόφωνο, ηλ. κλείδωμα, εξάτμιση SEBRING χταπόδι, χρώμα blu black. Υπεράριστη κατάσταση

Τηλ. 85379 - 27483

8407-20/8

ΔΗΜΗΤΡΗΣ Ιω. ΟΙΚΟΝΟΜΙΔΗΣ

ΧΗΜΙΚΟΤΕΧΝΙΚΕΣ ΜΕΛΕΤΕΣ - ΕΜΠΟΡΙΟ

ΒΥΡΩΝΟΣ 1, 85100 ΡΟΔΟΣ

ΤΗΛ. 0241/28638 - ΤΟΤ (fax) 0241/35823

ΖΗΤΕΙΤΑΙ ΥΠΑΛΛΗΛΟΣ

απόφοιτος Λυκείου, απαλλαγμένος στρατιωτικών υποχρεώσεων, κάτοχος άδειας οδήγησης, για μερική απασχόληση.

Πληρ. τηλ.. 0241/28638,

Δευτέρα - Παρασκευή, μεταξύ των ωρών 17.30-19.30

X.1176-15/8

ΠΩΛΟΥΝΤΑΙ

Α) ΔΙΑΜΕΡΙΣΜΑΤΑ

120τ.μ. 4άρι καινούργιο πλησίον ΠΙΚΠΑ - ΡΟΔΑ

72τ.μ. 3άρι καινούργιο μόνο 22.000.000 δρχ.

50τ.μ. 2άρι με κήπο μόνο 16.000.000 δρχ.

4άρια πολυτελούς κατασκευής πλησίον Αννης Μαρίας

3άρια καινούργια στην Ανάληψη, Ροδίνι, κέντρο πόλεως

Β) ΜΟΝΟΚΑΤΟΙΚΙΕΣ

130τ.μ. κεραμοσκεπής με κήπο κοντά στο φυτώριο του Δήμου Ιαλυσού

140τ.μ. με 400τ.μ. κήπο, στο κέντρο της πόλεως Ρόδου και κατάλληλο για επαγγελματική χρήση

120τ.μ. ερειπωμένη με 500τ.μ. κήπο στο Δήμο Ιαλυσού

40τ.μ. με κήπο 450τ.μ. στην Ιξιά

110τ.μ. με 5.000τ.μ. αγρό στο Κανδυλί

300τ.μ. με πισίνα και 8.000τ.μ. στο Τσαΐρι

Γ) ΑΓΡΟΚΤΗΜΑΤΑ

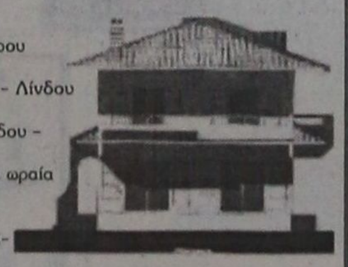

4.500τ.μ. επί της λεωφόρου στο Τσαΐρι

2.000τ.μ. επί της Ρόδου - Λίνδου οικισμός Ασγούρου

2.000τ.μ. στο δρόμο Ρόδου - Αεροδρομίου

4.000τ.μ. εις Κανδυλί με ωραία θέα

4.000τ.μ. με 22.000.000 δρχ. στο φυτώριο Κοσκινού

5.000τ.μ. πάνω στο κύμα της μεγάλης γης Ασκληπειού

Δ) ΜΕΖΟΝΕΤΑ

130τ.μ. αξίας 42.000.000 δρχ. καινούργια

Ε) ΟΙΚΟΠΕΔΑ

250τ.μ. στους Χαλκίτες

700τ.μ. και 1600τ.μ. στην Ανάληψη

ΠΩΛΕΙΤΑΙ αποθήκη 750τ.μ., εντός βιοτεχνικού κτιρίου, με φως, νερό και άλλες παροχές. Δύναται να πωληθεί και σε μικρότερα τμήματα των 100 - 200 - 300 τ.μ. Αξία, μόνο 100.000 το τ.μ.

ΠΛΗΡΟΦΟΡΙΕΣ

ΕΜΜΑΝΟΥΗΛ ΚΡΑΝΙΔΗΣ

Αμερικής 50 ΡΟΔΟΣ -

Τηλ. 27082 - 26476 - 094/347405 - FAX 27101

Emailmkranidis@hol.gr

M9-31/8

ΠΩΛΕΙΤΑΙ μηχανή HONDA SHADOW, μοντέλο 98, λίγα χιλιόμετρα, με εξτρά. Τηλ. 0977663905

8429-13/8

ΠΩΛΕΙΤΑΙ αυτοκίνητο FORD FIESTA, μοντέλο 89, σε άριστη κατάσταση, με γερμανικές πινακίδες. Τιμή έκπληξη. Τηλ. 61983 - 61984 και 0945991261

8442-15/8

ΠΩΛΕΙΤΑΙ OPEL ASCONA Diesel 1600c.c., μοντέλο 1987 ή ανταλλάσσεται με μικρότερο βενζίνης. Πληρ. τηλ. 30621- 77990 κ. Αντωνίου

ΓΔ-20/8

ΠΩΛΕΙΤΑΙ μίνι μπας (πουλμάκι), οκτώ θέσεων, σε άριστη κατάσταση, μάρκας TOYOTA, αμερικανικών προδιαγραφών, μοντέλο 1991-92. Δεκτός κάθε έλεγχος. Πληρ. τηλ. 32287 - 24616

8441-22/8

ΠΩΛΕΙΤΑΙ σκάφος τρεχαντήρι, 7.30μ., 2 ετών, σχεδόν καινούργιο, με επαγγελματική άδεια. Τηλ. 92466 - 92944, 8-10π.μ. και 6-9μ.μ., κ. Ραφτή Κων/νο

8466-15/8

ΕΥΚΑΙΡΙΑ: πωλείται ADREESS V100 γκρί, σε πολύ καλή κατάσταση, λόγω αναχώρησης. Τιμή 350.000, μετρητά 300.000. Πληροφορίες τηλ. 74318 και 0944667847

ΓΔ-15/8

ΠΩΛΕΙΤΑΙ αυτοκίνητο DAIHATSU, δημόσιας χρήσης, ανατρεπόμενο (καθαρό από ΤΣΑ) με ευκολίες πληρωμής. Πληροφορίες τηλ. 66348 και 0944146130

8489-18/8

ΠΩΛΕΙΤΑΙ CITROEN ΧΑΝΤΙΑ, μοντέλο 1995, 1800c.c. Τιμή 3.500.000 δρχ. Τηλ. 0944163844

ΓΔ-20/8

ΠΩΛΕΙΤΑΙ αυτοκίνητο FIAT TIPO, σε τιμή ευκαιρίας. Τιμή 1.200.000 δρχ., μοντέλο 92. Τηλ. 63646 και 0945364872

8493-19/8

ΠΩΛΕΙΤΑΙ IX καταλυτικό αυτοκίνητο SEAT MARBELLA, μοντ. '94, σε υπεράριστη κατάσταση. Τιμή 1.300.000 δρχ. με ευκολίες 300.000 δρχ. προκαταβολή και 12 μήνες Χ 83.500 δρχ. ή τοις μετρητοίς 930.000 δρχ., με πληρωμένα τα τέλη μεταβίβασης και κυκλοφορίας. Πληροφορίες καθημερινά, εντός πάρκινγκ εμπορικού κέντρου ΜΗΔΕΙΑ από 8π.μ.-8μ.μ.

8510-20/8

ΠΩΛΕΙΤΑΙ παπάκι KAWASAKI Max 100, χρώματος άσπρο, σε πολύ καλή κατάσταση. Δεκτός κάθε έλεγχος. Τιμή 280.000 δρχ. Πληροφορίες τηλ. 47114

8515-22/8

ΠΩΛΕΙΤΑΙ μηχανάκι «ΑΝΤΡΕΣ» 50άρι, σε τιμή ευκαιρίας. Τιμή 220.000 δρχ. Τηλ. 0977519046

8505-20/8

ΠΩΛΕΙΤΑΙ

Μηχανή HARLEY DAVINSON 883 c.c., sponser, μοντέλο 94, με πολλά εξτρά και σε πολύ καλή κατάσταση. Λογική τιμή.

Τηλ. 93411 - 92543

8517-22/8

ΑΠΟ ΤΟΝ ΦΡΟΝΤΙΣΤΗΡΙΑΚΟ ΟΡΓΑΝΙΣΜΟ ALS

ΖΗΤΟΥΝΤΑΙ

ΑΓΓΛΟΜΑΘΕΙΣ και ΚΑΘΗΓΗΤΡΙΕΣ ΑΓΓΛΙΚΗΣ για σοβαρή συνεργασία σε οποιαδήποτε περιοχή της Ελλάδας.

Τηλ. (031) 827106, 841749, fax: (031) 819424

T32525-15/8

ΠΩΛΟΥΝΤΑΙ

- ΜΑΓΑΖΙ 69τ.μ. επί της Θεμ. Σοφούλη (το ακίνητο). Τιμή 27.000.000
- ΠΑΣΤΙΔΑ 4 στρέμ. κοντά στο χωριό με 3.700 δρχ. το τ.μ.
- Κοσκινού 1000τ.μ. με άδεια οικοδομής πανοραμικό. Τιμή 12 εκατ.
- Διαμερίσματα στα Τριάντα διαφόρων διαστάσεων
- ΚΩΣ ξενοδοχείο 76. κλινών, με 140εκ.
- Θεμ. Σοφούλη, διαμέρισμα 185τ.μ., ισόγειο και για επαγγελματική στέγη
- Τσαΐρι μονοκατοικία, 140τ.μ., με αυλή 1.000τ.μ.
- Θολός, 5.000τ.μ. αγρός, περιφραγμένος σε καλή τοποθεσία
- Ροδίνι διαμέρισμα 100τ

Ισχυρός σεισμός εντάσεως 5,8 βαθμών της κλίμακας Ρίχτερ έπληξε χτες την Κύπρο

ΛΕΥΚΩΣΙΑ, 11 (ΑΠΕ).- Ισχυρός σεισμός, μεγέθους 5,8 βαθμών στην κλίμακα Ρίχτερ, σημειώθηκε το πρωί στην Κύπρο με επίκεντρο την περιοχή Ακρούντας στη Λεμεσό.

Ο σεισμός έγινε στις 07.27 το πρωί και έγινε αισθητός σε ολόκληρη την Κύπρο, αλλά ιδιαίτερα στη Λεμεσό.

Ακολούθησαν μετασεισμικές δονήσεις μεγέθους από 2,5 μέχρι 4,4 βαθμών στην κλίμακα Ρίχτερ.

Καταγράφηκε επίσης μια προσεισμική δόνηση μεγέθους 4,2 στις 04.20 την αυγή.

Ο σεισμολόγος του Τμήματος Γεωλογικής Επισκόπησης Κυριάκος Σολωμής δήλωσε ότι φαίνεται πως πρόκειται για σεισμό επιφανείας.

Ανέφερε επίσης ότι η μετασεισμική δραστηριότητα έχει ελαττωθεί αλλά είναι δυνατόν να συνεχισθεί τις επόμενες δύο ημέρες και κάλεσε το κοινό να είναι αρκετά προσεκτικό και να ακολουθεί τις οδηγίες της Πολιτικής Άμυνας.

Παρατήρησε, ωσόσο, ότι όσο περνά ο καιρός τόσο μειώνονται και οι πιθανότητες εκδήλωσης ενός ισχυρότερου σεισμού.

Απο το σεισμό τραυματίσθηκε ένας νεαρός άντρας από τη Λεμεσό, ο οποίος στην προσπάθειά του να απομακρυνθεί από την πολυκατοικία που διέμενε,πήδηξε από τον πρώτο όροφο.

Στη Λεμεσό επίσης έγιναν 25 αναφορές για ζημιές σε σπίτια της περιοχής Γερμασόγειας και Αγίου Αθανασίου, καθώς και στο κέντρο της πόλης.

Εξάλλου, συνεργείο αυτοκινήτων που βρίσκεται στην οδό Εράσμου στην Ομόνοια πήρε φωτιά λόγω βραχυκυκλώματος και υπέστη αρκετές ζημιές.

Ο διευθυντής του υπουργείου Εσωτερικών Ανδρέας Παναγιώτου δήλωσε ότι όλα τα συνεργεία της Επαρχιακής Διοίκησης Λεμεσού και η Πολιτική Αμυνα βρίσκονται επί ποδός και προβαίνουν σε εκτιμήσεις των ζημιών.

Είπε επίσης ότι ζημιές υπέστησαν μόνο δύο σπίτια στην οδό Θερμοπυλών.

Διέψευσε επίσης ότι έχει καταρρεύσει οποιαδήποτε οικοδομή. Ανέφερε ότι απλώς σημειώθηκαν ρωγμές στα δύο σπίτια.

ΠΑΝΗΓΥΡΙΣ

Γνωρίζομεν εις το φιλόθρησκον εορταστικόν κοινόν ότι την 15ην τρέχοντος μηνός ημέραν Κυριακή πανηγυρίζει ο Ιερός Ναός Κοιμήσεως Θεοτόκου ΙΑΛΥΣΟΥ. Αφ΄ εσπέρας θα ψαλή Μέγας Αρχιερατικός Εσπερινός μετ΄ αρτοκλασίας χωροστατούντος του Σεβασμιωτάτου Μητροπολίτη Ρόδου κ.κ. Αποστόλου τη δε πρωΐνα η Θεία Λειτουργουγία.

Μετά το πέρας της Θείας Λειτουργίας θα ακολουθήσει Λειτάνευση της Ιεράς Εικόνας συνοδεία της Φιλαρμονικής ΜΕΚΤΟ Δήμου Ιαλυσού.

Εκ της Εκκλησιαστικής Επιτροπής

8395-14/8

ΕΚΔΡΟΜΕΣ ΚΑΛΟΚΑΙΡΙ 1999

5ήμερη εκδρομή

ΤΗΝΟ - ΣΥΡΟ ΠΑΡΟ - ΜΥΚΟΝΟ

Από 6/9 έως 10/9

Προσκύνημα στη Μεγαλόχαρη και την Εκατονταπυλιανή της Πάρου.

Ευκαιρία να γνωρίσουμε από κοντά τα πανέμορφα κυκλαδίτικα νησιά ΤΗΝΟ, ΠΑΡΟ, ΣΥΡΟ, ΜΥΚΟΝΟ

Θα σας μείνει αξέχαστη αυτή η εκδρομή - Ζητείστε αναλυτικό πρόγραμμα

ΠΡΑΚΤΟΡΕΙΟ ΤΑΞΙΔΙΩΝ ΣΑΒΒΑ ΣΑΗ

Τάρπον Σπριγκς 42 . Τηλ. 39781-3 Δίπλα στην ΠΙΣΤΕΩΣ

M28-31/8

ΨΥΧΟΕΡΕΥΝΗΤΡΙΑ

ΚΡΗΤΙΚΟΥ ΒΑΣΙΛΕΙΑ



Προβλέψεις για το μέλλον ικανοποιητικές.

Βοήθεια για κάθε θέμα που σας απασχολεί με κάθε εχεμύθεια

ΕΡΓΙΟΥ 21 Π. ΠΟΛΗ - Τηλ. 74440 - 67602

8-1π.μ. — 4-8μ.μ.

Τ.32446-6/9

ΝΤΕΤΕΚΤΙΒ

30 ΧΡΟΝΙΑ ΜΟΝΙΜΑ ΚΑΙ ΣΤΗ ΡΟΔΟ

35354-28780

Π.Π ΓΕΡΜΑΝΟΥ 6 (ΠΛΑΤ.ΦΩΚΙΑΛΗ)

Η ΛΥΣΗ !! ΣΕ ΚΑΘΕ ΣΑΣ ΠΡΟΒΛΗΜΑ

EXPRESS SECURITY

Χ.1136-31/8

Πότε, από ποιούς και πως χτίστηκαν τα ασύγκριτα τείχη της Ρόδου

ΠΑΛΙΑ ΠΟΛΗ: ΜΝΗΜΕΙΟ ΠΑΓΚΟΣΜΙΑΣ ΚΛΗΡΟΝΟΜΙΑΣ

Γράφει ο Θεοφάνης Μπογιάννος

ΠΟΛΛΟΙ φίλοι συμπολίτες μας συχνά μας ρωτούν: πότε, ποιός και γιατί έχτισε την Παλιά Πόλη της Ρόδου. Ακόμη πολλοί Ροδίτες μας ρωτούν: πως πρέπει να αποκαλούμε την Παλιά Πόλη της Ρόδου. Είναι σωστό και δίκαιο να την αποκαλούμε: Μεσαιωνική, ή Ιπποτική πόλη. Αυτή είναι η αλήθεια, αφού χτίστηκε στα χρόνια των Ιπποτών, με δικά τους σχέδια και με δική τους απόφαση. Ομως, οι Ροδίτες Ελληνες έδωσαν εργασία, κόπο, μόχθο και αγκομαχητό για να χτιστούν αυτά τα αριστουργηματικά τείχη, η τάφρος και τα φρούρια, που βλέπουμε σήμερα. Αλλωστε αυτή η πόλη των Ροδίων, δεν χτίστηκε, ούτε σε μια μέρα, ούτε σε ένα μήνα, ούτε σε ένα χρόνο.

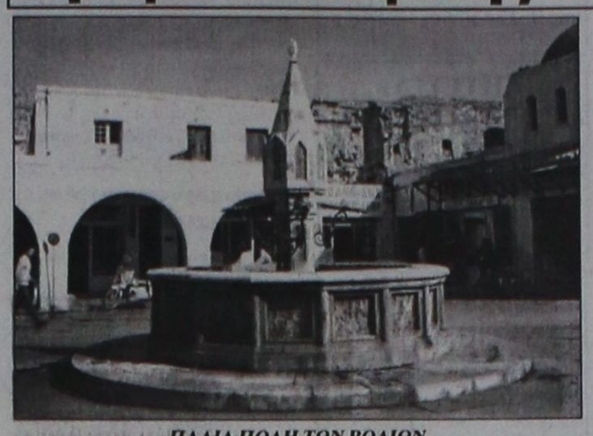

ΠΑΛΙΑ ΠΟΛΗ ΤΩΝ ΡΟΔΙΩΝ

Επί 2.500 χρόνια ενέχει στα σωθικά της τον ελληνισμό και τον πολιτισμό μας (Αρχείο Α. Φ. Πάχου)

Οι Ιππότες έφτασαν στην αγία γη των Ελλήνων, στα 1309 και έφυγαν για τη Μάλτα στα 1522. Εμειναν δηλαδή στη Ρόδο και στα υπόλοιπα Δωδεκάνησα 213 χρόνια. Δέκα εννέα Μεγάλοι Μάγιστροι διοίκησαν τους Ιππότες, το λαό και τα Δωδεκάνησα από το 1309 μέχρι το 1522, όταν έφυγαν για πάντα οι Ιππότες από τη γη των Ελλήνων πατέρων μας.

Οταν έφτασαν οι Ιππότες στη Ρόδο, στα 1309, το κάστρο της Ρόδου, όπως το έλεγαν, ήταν κατά δύο τρίτα μικρότερο από το σημερινό και πολύ αδύνατο.

Οι Ιππότες υποχρέωσαν τους Ελληνες να φέρνουν τον πορώλιθο, από το Ροδίνι, τα Καβουράκια, από την Βιλλανόβα, από την Καλλιθέα και αλλού, για να δημιουργήσουν αυτό το αμυντικό αριστούργημα που λέγεται: Παλιά Πόλη της Ρόδου!

Οι βασιλιάδες της Ευρώπης, χριστιανοί και σύμμαχοι των Ιπποτών, έλεγαν πως είναι πιο εύκολο να κατακτηθεί ο ουρανός, παρά να κατακτηθεί το φρούριο της Ρόδου. Ηταν το πιο διάσημο και το πιο δυνατό φρούριο της Ευρώπης, με τα πολλά αμυντικά τείχη, τα φρούρια, τις επάλξεις και τη φονική τάφρο, στην οποία πέθαινε κάθε εχθρός που θα είχε την απερισκεψία να μπει μέσα...

Οι εχθροί που έφτασαν στη Ρόδο στα 1522, ήταν πάνω από 200.000 και οι 50.000 ειδικοί τεχνίτες που είχαν, ήταν χριστιανοί που αναγκαστικά ήρθαν στη Ρόδο σκλαβωμένοι από τους Αγαρηνούς της Ανατολής.

Οι Ιππότες έκαναν τέλεια τείχη γιατί γνώριζαν πως σε απόσταση μόλις 18 χιλιομέτρων, στην απέναντι Μικρά Ασία, ζουν εχθροί ορκισμένοι να πάρουν τα ελληνικά Δωδεκάνησα, να σκοτώσουν τους Ιππότες και να υποδουλώσουν τους Ελληνες χριστιανούς της πόλης και των νησιών μας.

Οι εχθροί της Ανατολής που έφτασαν να καταστρέψουν τα τείχη και τον λαό της Ρόδου έφεραν μαζί τους πολλά πολιορκητικά μηχανήματα και όπλα φονικά, όσα ήταν γνωστά στην εποχή τους. Εφεραν, όπως λένε οι ιστορικοί, 21 μεγάλα κανόνια, 14 βομβαρδιστικά μηχανήματα, 12 όλμους, πάνω από 300 πλοία, καθώς και πολλά πυροβόλα, όπλα, βέλη, τόξα, πυρίτιδα, αλυσίδες, καταπέλτες, σκάλες και μύρια άλλα είδη όπλων, φονικών και σε μεγάλο αριθμό.

Ολα τα μεγάλα και ισχυρά τείχη των Ιπποτών, που βλέπουμε και σήμερα, ήταν έργο των Ιπποτών, αλλά εργασία και αγκομαχητό των Ελλήνων πατέρων μας.

Εξω από την πόλη της Ρόδου, στα 1522, καραδοκούσαν 200.000 εχθροί να μπουν στη θεοφρούρητη πόλη των Ροδίων Ελλήνων που κατείχαν παράνομα οι Ιππότες του Αγίου Ιωάννου των Ιεροσολύμων.

Για τη φύλαξη της οχύρωσης και της τάφρου, οι Ιππότες είχαν χωρίσει τα τείχη σε εφτά μέρη και κάθε έθνος των Ιπποτών, φρουρούσε ένα τμήμα της πόλης. Υπενθυμίζουμε στους φίλους συμπολίτες, ότι οι Ιππότες κατάγονταν από τα εξής κράτη: Ισπανία, Γαλλία, Ωβέρνη, Προβηγκία, Γερμανία, Ιταλία και Αγγλία.

Ηταν όλοι τους φανατικοί καθολικοί και η επίσημη γλώσσα τους ήταν η λατινική! Αρχηγός όλων των Ιπποτών ήταν ο Μεγάλος Μάγιστρος και δίπλα του ο μεγάλος Μάγιστρος είχε τους Συμβούλους του. Ολοι οι Ιππότες ήταν καλόγηροι και νοσοκόμοι. Μιλούσαν πολλές γλώσσες, έχοντας για πνευματικό αρχηγό τον εκάστοτε Πάπα της Ρώμης.

Αυτά τε τείχη και τα φρούρια, οι επάλξεις και η τάφρος έσωσαν πολλές φορές τους Ιππότες της Ρόδου και τον λαό της Ρόδου. Η Τάφρος που όπως είπαμε και άλλη φορά δεν είχε ποτέ νερό, ήταν μια μεγάλη και φονική παγίδα. Οποιος εχθρός είχε την απερισκεψία να μπει στην τάφρο, δεν έβγαινε ποτέ ζωντανός.

Χιλιάδες άνθρωποι χάθηκαν μέσα σ' αυτή την τάφρο που την έκαναν ειδικοί μηχανικοί από τη Δύση. Ηταν και είναι αυτά τα τείχη, οι Πύλες και η τάφρος, τόσο τέλεια και δυνατά, ώστε οι ελάχιστοι Ιππότες μπορούσαν να αντιμετωπίσουν χιλιάδες εχθρούς.

Ενα μόνο παράδειγμα: στα 1522, οι εχθροί της Ανατολής, έξω από τα τείχη ήταν πάνω από 200.000, ενώ οι Ιππότες, οι Ελληνες και όλοι μαζί οι μισθοφόροι, δεν ξεπερνούσαν τις 3.000 πολεμιστές.

Η Τάφρος, τα τείχη, τα φρούρια, οι προμαχώνες, οι κανονιοθυρίδες, είναι έτσι τοποθετημένες και έτσι οχυρωμένες, ώστε η μία έπαλξη να βοηθάει την άλλη και όλοι οι προμαχώνες, φρούρια και τείχη να έχουν κοινή άμυνα και αλληλοπροστασία.

Αρχηγός των εχθρών της Ανατολής ήταν ο Σουλτάνος Σουλεϊμάν, που εγκατέστησε το στρατόπεδο και το παρατηρητήριό του έξω από την Παλιά Πόλη, στην Αγία Τριάδα και Ανάληψη.

Οι εχθροί κάνουν εφόδους εναντίον των τειχών, αλλά αποκρούονται. Οι επιτιθέμενοι εχθροί κάνουν στοές και σήραγγες, υπονόμους και τρύπες κάτω από την πόλη, βάζοντας δυναμίτιδα και εκρηκτικές νάρκες, ώστε ολόκληρη η πόλη να γκρεμιστεί μέσα σε μια νύχτα. Οι Ιππότες κάνουν και δυτοί υπονόμους κάτω από τα τείχη και την πόλη για να συναντήσουν τους υπονόμους των επιτιθεμένων εχθρών και όταν τους συναντούν ανατινάσσουν τον υπόνομο, μαζί με τους εχθρούς.

Οι χιλιάδες των εχθρών δεν μπορούν να πάρουν την θεοφύλακτη πόλη των Ροδίων, παρότι την υπερασπίζουν ελάχιστοι Ιππότες, τους οποίους οι εχθροί αποκαλούν ακάθαρτα σκυλιά.

Γίνονται μαζικές επιθέσεις των εχθρών. Ο Μεγάλος Μάγιστρος τρέχει από έπαλξη σε έπαλξη, από προμαχώνα σε προμαχώνα, δίνοντας οδηγίες, θάρρος και πολεμοφόδια, τρόφιμα και ευλογίες.



ΜΑΡΙΝΟΠΟΥΛΟΣ

BEER!

Απολαύστε τη γεύση!

Δροσιστείτε από τις τιμές!



BAVARIA ΦΙΑΛΗ 500 ML MONO **145 ΔΡΧ**

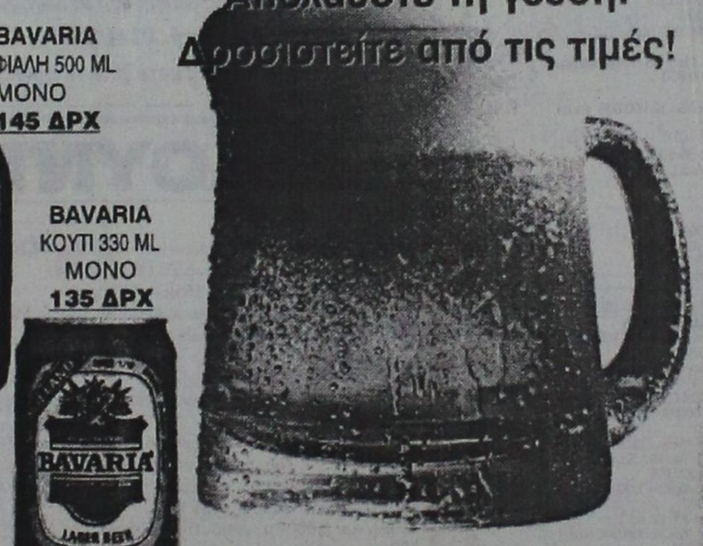

BAVARIA ΚΟΥΤΙ 330 ML MONO **135 ΔΡΧ**

HOLLANDIA ΦΙΑΛΗ 330 ML MONO **115 ΔΡΧ**



HOLLANDIA ΚΟΥΤΙ 330 ML MONO **96 ΔΡΧ**





FIX ΚΟΥΤΙ 330 ML MONO **135 ΔΡΧ**

Και με αγορά ενός κιβωτίου....

ΔΩΡΟ=

3 ποτήρια αξίας 820 δρχ!

X1145-15/8

PRAXIS 65455

VANIK TOURS

ΓΙΑΝΝΗΣ και ΣΕΒΑ ΒΑΛΣΑΜΙΔΗ

VANIK σημαίνει ΑΛΗΘΕΙΑ

ΑΚΤΗ ΚΑΝΑΡΗ 17, ΨΑΡΟΠΟΥΛΑ - ΑΝΕΤΟ ΠΑΡΚΙΝΓΚ

Ανοικτά: ΔΕ-ΣΑ 08.30 - 14.00 & 16.00 - 20.30

Τηλ. 37621, κινητό: 095 871266 , FAX 29532

Το γραφείο μας πάντα πρώτο σε κρατήσεις ξενοδοχείων εξασφάλισε και σας προσφέρει καταπληκτικές τιμές για τα παρακάτω ξενοδοχεία σε ΠΑΚΕΤΑ (έκδοση εισιτηρίων R/T) από 1/4/99 έως 31/10/99

1ον HOTEL ELECTRA Ερμού Σύνταγμα	Α΄ SUPERIOR		
	Μονόκλινο	δρχ.	27.100
	Δίκλινο	»	33.400
	Τρίκλινο	»	39.300
2ον HOTEL PARTHENON Σύνταγμα	Α΄ SUPERIOR		
	Μονόκλινο	δρχ.	18.000
	Δίκλινο	»	22.000
	Τρίκλινο	»	26.500
3ον HOTEL PRESIDENT Λεωφόρος Κηφισίας	Α΄ Κατηγορίας		
	Μονόκλινο	δρχ.	11.000
	Δίκλινο για μονόκλινο	»	12.000
	Δίκλινο	»	14.000
	Τρίκλινο	»	17.500
4ον HOTEL ASTOR Σύνταγμα	Β΄ SUPERIOR		
	Μονόκλινο	δρχ.	14.000
	Δίκλινο	»	19.000
	Τρίκλινο	»	23.000
5ον HOTEL ZAFOLIA Λεωφόρος Αλεξάνδρας	Α΄ SUPERIOR		
	Μονόκλινο	δρχ.	17.000
	Δίκλινο	»	21.000
	Τρίκλινο	»	26.000
6ον HOTEL RIVA Περιοχή HILTON	Α΄ SUPERIOR		
	Μονόκλινο	δρχ.	14.000
	Δίκλινο	»	17.500
	Τρίκλινο	»	21.000
7ον HOTEL LYCABETTE Κολωνάκι, Βουκουρεστίου	Β΄ SUPERIOR		
	Μονόκλινο	δρχ.	11.500
	Δίκλινο	»	17.500
	Τρίκλινο	»	20.500
8ον HOTEL LILIA Πασαλιμάνι Πειραιά	Β΄ SUPERIOR		
	Μονόκλινο	δρχ.	12.500
	Δίκλινο	»	16.000
	Τρίκλινο	»	20.000
9ον HOTEL EGNATIA Θεσσαλονίκη, Κέντρο -καινούργιο	Β΄ Κατηγορίας		
	Μονόκλινο	δρχ.	16.000
	Δίκλινο	»	20.000
	Τρίκλινο	»	24.000
9ον HOTEL PHILIPPION Θεσσαλονίκη	Α΄ Κατηγορίας		
	Μονόκλινο	δρχ.	19.500
	Δίκλινο	»	21.500
	Τρίκλινο	»	27.000

* Τα παραπάνω ξενοδοχεία διαθέτουν T.V. σε όλα τα δωμάτια
* Στις παραπάνω τιμές συμπεριλαμβάνεται πρωινό σε μπουφέ
* Ακόμη σε μας θα βρείτε αεροπορικά και ατμοπλοϊκά εισιτήρια όλων των εταιρειών.

Χ.1140-31/8

ΠΡΑΚΤΟΡΕΙΟ ΤΑΞΙΔΙΩΝ

ΣΑΒΒΑΣ ΣΑΗΣ



Με την ευκαιρία της λειτουργίας του **νέου** μας πρακτορείου στην οδό ΤΑΡΠΟΝ ΣΠΡΙΓΚΣ 42 δίπλα στην Τράπεζα Πίστεως

ΠΡΟΣΦΕΡΟΥΜΕ

τα φθηνότερα αεροπορικά εισιτήρια για όλο τον κόσμο με όλες τις αεροπορικές πτήσεις

ΠΡΟΣΟΧΗ: ΠΛΗΡΟΦΟΡΙΕΣ ΔΕΝ ΔΙΔΟΝΤΑΙ ΑΠΟ ΤΟ ΤΗΛΕΦΩΝΟ ΜΟΝΟ ΠΡΟΣΩΠΙΚΗ ΠΑΡΟΥΣΙΑ ΣΑΣ

Ακόμη:
- Σας παίρνουμε ΒΙΖΑ επισκέπτου για ΑΜΕΡΙΚΗ σε μία εβδομάδα
- ΒΙΖΑ επισκέπτου για ΑΥΣΤΡΑΛΙΑ σε μία μέρα
- Εκδοση διαβατηρίων
- Εκδοση αδειών αυτοκινήτων

ΞΕΝΟΔΟΧΕΙΑ ΣΤΗΝ ΑΘΗΝΑ

PRESIDENT Α' Κατηγορίας Λεωφόρος Κηφισίας
Μονόκλινο δρχ. 11.000 με πρωινό έως 31/10
Δίκλινο για μονόκλινο » 12.000 » » »
Δίκλινο » 14.000 » » »
Τρίκλινο » 17.500 » » »

ESPERIA HOTEL Α' Κατηγορίας Σταδίου 22
Μονόκλινο δρχ. 23.000 έως 31/10
Δίκλινο » 26.000 » »
Τρίκλινο » 33.000 » »

ELECTRA HOTEL Α' Κατηγορίας Ερμού 5
Μονόκλινο δρχ. 19.600 με πρωινό
Δίκλινο » 23.200 »
Τρίκλινο » 27.900 »

TITANIA HOTEL Πανεπιστημίου 52 (Σύνταγμα Ομόνοια)
Μονόκλινο δρχ. με αμερικάνικο πρωινό 23.000 έως 31/10
Δίκλινο » » » 29.500 » »
Τρίκλινο » » » 32.700 » »

DORIA HOTEL Β' Κατηγορίας Πειραιώς 15-17 (κοντά στην Ομόνοια)
Μονόκλινο δρχ. 13.000 με πρωινό
Δίκλινο » 16.500 »
Τρίκλινο » 22.000 »

RIVA HOTEL Α' Κατηγορίας SUPERIOR Μιχαλακοπούλου (HILTON)
Μονόκλινο δρχ. 14.900 με πρωινό έως 31/10
Δίκλινο » 18.500 » » »
Τρίκλινο » 21.900 » » »

ALBATROS HOTEL Β' Κατηγορίας δίπλα στο δυτικό αεροδρόμιο
Μονόκλινο δρχ. 11.500 με πρωινό έως 31/10
Δίκλινο » 16.500 » » »
Τρίκλινο » 21.500 » » »

ALEXANDROS Β' Κατηγορίας περιοχή HILTON
Μονόκλινο δρχ. 13.500 με πρωινό έως 31/10
Δίκλινο » 16.500 » » »
Τρίκλινο » 22.500 » » »

CHRISTINA Β' Κατηγορίας περιοχή FIX
Μονόκλινο δρχ. 14.500 με πρωινό έως 31/10
Δίκλινο » 17.500 » » »
Τρίκλινο » 24.000 » » »

PARTHENON Α' Κατηγορίας περιοχή Μακρυγιάννη
Μονόκλινο δρχ. 18.000 με πρωινό έως 31/10
Δίκλινο » 22.000 » » »
Τρίκλινο » 31.500 » » »

ΧΑΝΔΡΗΣ Κατηγορίας LUX Συγγρού 385
Μονόκλινο δρχ. 35.000 χωρίς πρωινό έως 31/1
Δίκλινο » 35.000 » »

LILIA HOTEL Πασαλιμάνι Πειραιάς
Μονόκλινο δρχ. 12.000 με πρωινό έως 15/5
Δίκλινο » 15.500 » » »
Τρίκλινο » 19.500 » » »

PARK HOTEL LUX Λεωφ. Αλεξάνδρας
Μονόκλινο δρχ. 27.000 χωρίς πρωινό έως 31/12
Δίκλινο » 27.000 » » » »

SEA VIEW στη Γλυφάδα
Μονόκλινο δρχ. 14.000 με πρωινό έως 31/5
Δίκλινο » 17.500 » » »
Τρίκλινο » 22.000 » » »

SARONIKOS δίπλα στο Στάδιο Ειρήνης και Φιλίας
Μονόκλινο δρχ. 10.000 με πρωινό έως 31/5
Δίκλινο » 12.000 » » »
Τρίκλινο » 14.500 » » »

ASTOR Σύνταγμα
Μονόκλινο δρχ. 14.500 με πρωινό έως 31/10
Δίκλινο » 19.500 » » »
Τρίκλινο » 24.000 » » »

GRAND HOTEL Β' Κατηγορίας Πατησίων & Βεραντέρου 10
Μονόκλινο δρχ. 13.000 με πρωινό έως 31/1
Δίκλινο » 16.500 » » »
Τρίκλινο » 22.000 » » »
Τιμή γεύματος κατ' άτομο 3.500

ΣΑΣ ΣΥΜΦΕΡΕΙ ΠΡΙΝ ΚΛΕΙΣΕΤΕ ΟΠΟΥΔΗΠΟΤΕ ΝΑ ΜΑΣ ΕΠΙΣΚΕΦΘΕΙΤΕ

ΠΡΑΚΤΟΡΕΙΟ ΤΑΞΙΔΙΩΝ

ΣΑΒΒΑΣ ΣΑΗΣ

ΤΑΡΠΟΝ ΣΠΡΙΓΚΣ 42 δίπλα στην Τράπεζα Πίστεως Τηλ. 39781-3

M23-31/8

ΦΡΟΝΤΙΣΤΗΡΙΑ
ΓΝΩΜΩΝ
Μ. ΓΙΑΝΝΙΚΟΥΡΗΣ
ΟΛΙΓΟΜΕΛΗ ΤΜΗΜΑΤΑ
27 ΧΡΟΝΙΑ ΛΕΙΤΟΥΡΓΙΑΣ
ΜΑΘΗΜΑΤΙΚΑ: Μ. ΓΙΑΝΝΙΚΟΥΡΗΣ
ΦΥΣΙΚΗ - ΧΗΜΕΙΑ: Κ. ΦΕΪΖΙΔΗΣ
ΧΕΙΜΑΡΡΑΣ 117 • ΤΗΛ. 25700 - 25250 - 0944
808283 • FAX 25252
• ΥΠΕΥΘΥΝΟΙ ΣΠΟΥΔΩΝ:
• ΕΝΑΡΞΗ ΜΑΘΗΜΑΤΩΝ
1. Γ. ΕΝΙΑΙΟΥ ΛΥΚΕΙΟΥ, Γενικής Παιδείας - Θετικής - Τεχνολογικής και Θεωρητικής κατεύθυνσης **17 ΑΥΓΟΥΣΤΟΥ**
2. Β' ΕΝΙΑΙΟΥ ΛΥΚΕΙΟΥ, Γενικής Παιδείας - Θετικής - Τεχνολογικής και Θεωρητικής κατεύθυνσης **25 ΑΥΓΟΥΣΤΟΥ**
3. Α' ΕΝΙΑΙΟΥ ΛΥΚΕΙΟΥ **1η ΣΕΠΤΕΜΒΡΙΟΥ**
4. Β', Γ' ΓΥΜΝΑΣΙΟΥ **1η ΣΕΠΤΕΜΒΡΙΟΥ**
5. ΑΠΟΦΟΙΤΩΝ 1ης Δέσμης, 4η Δέσμης - Τεχνικού Λυκείου για τις Πανελλήνιες εξετάσεις παλαιού τύπου **1η ΣΕΠΤΕΜΒΡΙΟΥ**
• ΕΓΓΡΑΦΕΣ - ΠΛΗΡΟΦΟΡΙΕΣ
Καθημερινά από 10 - 1 το πρωί και και 5-9 το απόγευμα στα τηλέφωνα 25700 - 25250 - 0944 808283
ΓΝΩΜΩΝ
Το φροντιστήριο για τους καλούς μαθητές
32511-20/8

L. A. N. E.
F/B ΒΙΤΣΕΝΤΖΟΣ ΚΟΡΝΑΡΟΣ
ΡΟΔΟΣ - ΚΡΗΤΗ
ΤΕΤΑΡΤΗ: 19.0020..00 από ΔΙΑΦΑΝΙ για ΚΑΡΠΑΘΟ - ΚΑΣΟ - ΣΗΤΕΙΑ - ΑΓ. ΝΙΚΟΛΑΟ - ΜΗΛΟ - ΠΕΙΡΑΙΑ
ΣΑΒΒΑΤΟ: 05.00 για ΧΑΛΚΗ - ΔΙΑΦΑΝΙ - ΠΗΓΑΔΙΑ - ΚΑΣΟ - ΣΗΤΕΙΑ - ΑΓ. ΝΙΚΟΛΑΟ - ΜΗΛΟ - ΠΕΙΡΑΙΑ
Εισιτήρια- Πληροφορίες
ΖΟΡΠΙΔΗΣ
ΤΟΥΡΙΣΤΙΚΟΣ ΟΡΓΑΝΙΣΜΟΣ -Μακαρίου 31 - Τηλ. 20625, 30054
Χ.1142-31/8

ΕΛΛΗΝΟΚΤΗΜΑΤΙΚΗ
ΚΤΗΜΑΤΟΜΕΣΙΤΙΚΟ ΓΡΑΦΕΙΟ ΒΑΣ. ΝΙΚΟΛΗΣ
ΚΩΝ. ΥΔΡΑΙΟΥ 38- 85100 ΡΟΔΟΣ
Τηλ. 21949 - 30022
ΔΙΑΜΕΡΙΣΜΑΤΑ
Στην οδό Παναγιώτου Ροδίου διαμερίσματα καινούργια των 50-80-110-140τ.μ.
Παλαιά Πόλη, ανακαινισμένη κατοικία, 160τ.μ. Τιμή 24.000.000 δρχ.
ΙΑΛΥΣΟΣ: Διαμέρισμα 129τ.μ. Τιμή 22.000.000 δρχ.
Παλιά Πόλη, μονοκατοικία ισόγειο 90τ.μ.,1ος 90τ.μ., με αυλή 30τ.μ. Τιμή 18.000.000 δρχ.
Στην Αλ. Διάκου διατηρητέο κτίριο εντός οικοπέδου 500τ.μ.
Παλιά Πόλη μονοκατοικία ισόγειο 40τ.μ., 1ος όροφος 40τ.μ. Τιμή 11.000.000 δρχ.
Παλιά Πόλη, οικία κοντά στο Ρολόι, ισόγειο 75τ.μ., 1ος όροφος 75τ.μ. Τιμή 35.000.000 δρχ.
Αφάντου καινούργιο διαμέρισμα 85τ.μ. πωλείται ή ανταλλάσσεται σε κτίμα ανάλογης αξίας ή οικόπεδο
Ρόδος, οδός Εργάνης Αθηνάς, διαμέρισμα 150τ.μ. Τιμή 45.000.000 δρχ.
Στο Ροδίνι 90τ.μ. τιμή 16.000.000 δρχ.
Μαριτσά μονοκατοικία 90τ.μ. Τιμή 15.000.000 δρχ.
Γεννάδι, διαμέρισμα 70τ.μ., Τιμή 11.000.000 δρχ.
Οδός Αιτιαβάρου, διαμέρισμα 117τ.μ. Τιμή 24.000.000 δρχ.
Παλιά Πόλη μονοκατοικία 100 + 100 τ.μ. Τιμή 25.000.000 δρχ.
Ιαλυσός διαμέρισμα 75τ.μ. Τιμή 15.000.000 δρχ.
Πλησίον γυμνασίου Καπνοβιομηχανίας μονοκατοικία 46τ.μ., Τιμή 9.500.000 δρχ.
Στην οδό Ιωνος Δραγούμη 16 διαμάτια πανσιόν. Τιμή 50.000.000
Παλιά Πόλη οδός Πυθαγόρα ανακαινισμένη κατοικία, 165τ.μ., 25.000.000 δρχ.
Θαλός παραδοσιακό σπίτι με αυλή 30τ.μ. Τιμή 6.000.000 δρχ.
Πλησίον οδού Αιτιαβάρου διαμέρισμα 100τ.μ. καινούργιο. Τιμή 29.000.000 δρχ.
Κρημαστή διαμερίσματα καινούργια 90 και 110 τ.μ. Τιμή 20.000.000 δρχ.
Μονοκατοικία στην οδό Αθαν. Διάκου. Τιμή 15.000.000 δρχ.
Κοσκινού μονοκατοικία. Τιμή 22.000.000 δρχ.
Αφάντου μονοκατοικία 100 + 100τ.μ. εντός οικοπέδου 4.700 στρ. Τιμή 55.000.000
ΜΑΙΖΟΝΕΤΕΣ
Ιαλυσός - μαιζονέτες 210τ.μ. Τιμή 55.000.000 δρχ.
Κοσκινού μαιζονέτα 90+90 εντός οικοπέδου 250τ.μ. σε μπετά. Τιμή 26.000.000 δρχ.
Μαιζονέτες 130τ.μ. πλησίον μπετά Βερδελή. Τιμή 45.000.000 δρχ.
Στην Παναγιώτου Ροδίου καινούργια μαιζονέτα 156τ.μ.
Στην Ιαλυσό, μαιζονέτα 140τ.μ. εντός οικοπέδου 350τ.μ. Τιμή 30.000.000 δρχ. σε μπετά
Κοσκινού Μαιζονέτα 150τ.μ. σε μαρμαροσοβά. Τιμή 29.000.000 δρχ.
Μονοκατοικία στην οδό Υψηλάντη
Στην οδό Καστοριάς, καινούργια διαμερίσματα των 80-100τ.μ. Τιμή 320.000 δρχ. το τ.μ.
Στην οδό Αθηνών, ρετιρέ 150τ.μ. σε κολώνες. 20.500.000 δρχ.
Μαιζονέτα 130τ.μ. σε κολώνες στο Καρακόνερο σε τιμή ευκαιρίας
ΚΑΤΑΣΤΗΜΑΤΑ
Στην οδό Πυθαγόρα 115 + 115. Τιμή 50.000.000 δρχ.
Στην οδό Πελοποννήσου 65τ.μ. Τιμή 40.000.000 δρχ.
Σάλακος, συγκρότημα διαμέρισμα 54τ.μ. + γκαρσονιέρα 25τ.μ. + μαγαζί 74τ.μ. + 1 καντίνα εντός οικοπέδου 3.500τ.μ. Τιμή 35.000.000 δρχ.
Ρόδος, οδός Κορδιγκιώνος, μαγαζί 65τ.μ. Τιμή 18.000.000
Πλησίον οδός Σωκράτους κατάστημα 125τ.μ. Τιμή 80.000.000 δρχ.
Παλιά Πόλη μαγαζί 30τ.μ. πλησίον Τζαμί. Τιμή 30.000.000 δρχ.
Στην οδό Αννης Μαρίας κατάστημα 110τ.μ. Τιμή 40.000.000 δρχ.
Στο κέντρο Φάκελη 1ος όροφος, μαγαζί 44τ.μ. Τιμή 14.000.000 δρχ.
Στην Ελ. Βενιζέλου μαγαζί ισόγειο, 34τ.μ., και υπόγειο 28τ.μ. Τιμή 20.000.000
Στην οδό Καν. Υδραίου μαγαζί 97τ.μ. Τιμή 39.000.000 δρχ.
Κέντρο Φάκελη α' όροφος 80τ.μ. Τιμή 21.000.000
Στην οδό Ιωαν. Καζούλη, 33τ.μ. Τιμή 25.000.000 δρχ.
ΕΝΟΙΚΙΑΖΕΤΑΙ αποθήκη ισόγεια, 126τ.μ., στην Ανάληψη. Ενοίκιο 90.000 δρχ.
ΗΜΙΤΕΛΗ ΔΙΑΜΕΡΙΣΜΑΤΑ - ΜΑΙΖΟΝΕΤΕΣ
Στην Ιξιά οικοδομή σε μπετά, αποτελούμενη από υπόγειο 124τ.μ. ισόγειο 114τ.μ., 1ος όροφος 100τ.μ. Τιμή 32.000.000 δρχ.
Κοσκινού μαιζονέτες 240τ.μ. εντός οικοπέδου, 650τ.μ. Τιμή 27.000.000 σε μπετά
Κοσκινού μαιζονέτα 140τ.μ. εντός οικοπέδου, 500τ.μ. σε σοβάδες. Τιμή 32.000.000 δρχ.
Στο Ροδίνι μαιζονέτα 217τ.μ. σε σοβάδες και καλοριφέρ.Τιμή 35.000.000 δρχ.
ΚΤΗΜΑΤΑ
Αγρόκτημα στ' Αφάντου 16.000τ.μ. Τιμή 5.000.000 δρχ.
Αφάντου τραπεζά, αγρός 5.000 τ.μ. Τιμή 11.000.000 δρχ.
Αφάντου πεδινούντα οικόπεδα εντός σχεδίου και αγροτεμάχια από 4.000 - 11.000τ.μ. Τιμή από 1.500-2.500 δρχ. τ.μ.
Ελαιώνα 4000 τ.μ. εντός σχεδίου. Τιμή 5.000.000
Ψίνθος 20.000τ.μ. Τιμή 7.000.000
ΟΙΚΟΠΕΔΑ
Οικόπεδο πλησίον Αραπάκι 1100τ.μ. Τιμή 60.000.000 δρχ.
Μαριτσά 950τ.μ. Τιμή 10.000.000 δρχ.
Κοσκινού 560τ.μ. Τιμή 35.000.000
Φαληράκι 1400τ.μ. Τιμή 8.400.000 δρχ.
Ηλιούπολη από 1000-4000 τ.μ. Τιμή 7.000 το τ.μ.
Παστίδα 500τ.μ. εντός σχεδίου. Τιμή 5.000.000 δρχ.
Παστίδα 1000τ.μ. εντός σχεδίου. Τιμή 12.000.000 δρχ.
Φαληράκι οικόπεδο 4000τ.μ. με άδεια οικοδομής. Τιμή 20.000.000 δρχ.
Μάσαρι οικόπεδο 410τ.μ. Τιμή 6.000.000 δρχ.
Οικόπεδο στ' Αφάντου 208τ.μ. Τιμή 4.000.000 δρχ.
Παστίδα οικόπεδο 500τ.μ. εντός σχεδίου. Τιμή 6.000.000 δρχ.
Φαληράκι οικόπεδο 3.500τ.μ. Τιμή 60.000.000 δρχ.
Γεννάδι 3050τ.μ., κτίσης 840τ.μ. Τιμή 15.000.000 δρχ.
Λέρος - παραλιακό οικόπεδο στο Παρθένι 5203τ.μ., 2.000 δρχ. τ.μ.
Ασγούρου οικόπεδο 2000τ.μ. οικοδομήσιμο. Τιμή 20.000.000 δρχ.
Αφάντου οικόπεδο 500τ.μ. Τιμή 7.000.000 δρχ.
Αφάντου, πλησίον παραλίας, οικόπεδο 4.500τ.μ. Τιμή 32.000.000
Στην Ηλιούπολη 600τ.μ. Τιμή 4.000.000
Στην οδό Δενδρινού, οικόπεδο 1200τ.μ. Τιμή 120.000.000 δρχ.
Πλησίον οδού Αθηνών, οικόπεδο 500τ.μ. Τιμή 30.000.000 δρχ.
Δαμαιριά αγρός 7200τ.μ. Τιμή 10.000.000 δρχ.
Αφάντου οικόπεδο εντός σχεδίου 400τ.μ. Τιμή 6.500.000 δρχ.
ΚΑΤΑΣΤΗΜΑΤΑ
Στην Ανάληψη μαγαζί 40τ.μ. Τιμή 12.000.000
ΔΙΑΘΕΤΟΥΜΕ ΚΑΙΝΟΥΡΓΙΑ ΔΙΑΜΕΡΙΣΜΑΤΑ ΚΑΙ ΚΑΤΑΣΤΗΜΑΤΑ Σ' ΟΛΗ ΤΗ ΡΟΔΟ, ΣΕ ΠΟΛΥ ΚΑΛΕΣ ΤΙΜΕΣ. ΔΑΝΕΙΑ ΔΕΚΤΑ ΚΑΙ ΔΙΑΚΑΝΟΝΙΣΜΟΙ
8478-31/8

Πολιτιστική ΠΡΟΟΔΟΣ

Γράφει ο Αριστείδης Εμμ. Μιαούλης

ΚΑΡΔΙΤΣΑ, ΠΟΝΤΟΣ, ΧΑΝΙΑ ΣΤΑ ΙΑΛΥΣΙΑ

Συνεχίζονται με επιτυχία οι πολιτιστικές εκδηλώσεις ΙΑΛΥΣΙΑ '99 του Πολιτιστικού Οργανισμού (Μ.Ε.Κ.Τ.Ο.) Δήμου Ιαλυσού.

Το αποψινό πρόγραμμα που ξεκινά στις 9 μ.μ. στην πλατεία Αποστολίδη, περιλαμβάνει: Χορευτικές παραστάσεις από τα χορευτικά συγκροτήματα του Δήμου Πεταλούδων, τοπικό Παστίδας, τον Πολιτιστικό Σύλλογο «ΜΕΝΕΛΑΪΣ» Καρδίτσας με χορούς από τη Θεσσαλία, τον Πολιτιστικό Σύλλογο Κομοτηνής «Ο ΕΥΞΕΙΝΟΣ ΠΟΝΤΟΣ» με χορούς του Πόντου και το χορευτικό όμιλο Χανίων «Ο ΨΗΛΟΡΕΙΤΗΣ» με χορούς της Κρήτης.

ΕΝΤΥΠΩΣΙΑΣΕ Ο ΣΤΑΘΗΣ ΣΚΑΝΔΑΛΙΔΗΣ

Ο βουλευτής Δωδεκανήσου κ. Κοσμάς Σφυρίου, ο δήμαρχος Κω κ. Κώστας Καΐσερλης και ο καλλιτεχνικός διευθυντής της Συμφωνικής Ορχήστρας της ΕΡΤ και υποδιευθυντής του Τρίτου Προγράμματος της ΕΡΑ κ. Γιάννης Μιχελινάκης, ήταν μερικοί από τους θαυμαστές του νεαρού ταλαντούχου κιθαρίστα Στάθη Κ. Σκανδαλίδη που παρακολούθησαν το ρεσιτάλ που έδωσε προχθές.



Το ρεσιτάλ δόθηκε στον κατάμεστο Προμαχώνα του Αγίου Γεωργίου, ο οποίος παρά το γεγονός ότι δεν άφηνε κανένα περιθώριο δροσιάς, εν τούτοις τα κύματα που έστελναν οι νότες του καλλιτέχνη κράτησαν αμείωτο το ενδιαφέρον όλων.

Ο Στάθης Σκανδαλίδης παρουσίασε ένα πρόγραμμα με έργα μουσουργών του Μεσαίωνα στο πρώτο μέρος και νεώτερων στο δεύερο, αποδεικνύοντας πως το ταλέντο και κυρίως η μελέτη δεν περνούν απαρατήρητα όταν εκτελούνται κομμάτια δύσκολα.

Η εκδήλωση τελούσε υπό την αιγίδα του Πολιτιστικού Οργανισμού του Δήμου Ροδίων και ήταν ενταγμένη στις πολιτιστικές εκδηλώσεις του φετεινού καλοκαιριού.

ΚΛΕΙΝΟΥΝ ΑΥΡΙΟ ΟΙ ΕΚΘΕΣΕΙΣ ΖΩΓΡΑΦΙΚΗΣ, ΓΛΥΠΤΙΚΗΣ

Κλείνουν αύριο το μεσημέρι στη Ροδιακή Επαυλη οι πύλες των ατομικών εκθέσεων των Μάνου Γρηγοριάδη, με γλυπτά και σχέδια και του Κώστα Χατζημαούρου, με πίνακες ζωγραφικής.

Τις εκθέσεις διοργανώνουν ο Πολιτιστικός Οργανισμός του Δήμου Ροδίων και η Αθηναϊκή Gelleria «ARTIBUS».

Ο Μάνος Γρηγοριάδης τιτλοφορεί την έκθεσή του «Ιστία - Ελληνικές θάλασσες». Ο Κώστας Χατζημαύρος τιτλοφορεί την έκθεσή του «Ζωγραφίζοντας ποιητική αδεία», με έντονα τα στοιχεία της αφαίρεσης.

Οι εκθέσεις είναι ανοιχτές καθημερινά από τις 9 το πρωί ως τις 2 το μεσημέρι και από τις 5 το απόγευμα ως τις 9 το βράδυ.



Στις φωτογραφίες: Ο επίσκοπος Βράινας Παχώμιος με τον Ηγούμενο της Μονής Πανορμίτη Γαβριήλ και τα Σερβόπουλα στην αυλή του Πανορμίτη

ΣΤΗ ΡΟΔΟ ΑΠΟ ΧΘΕΣ ΤΑ 54 ΣΕΡΒΟΠΟΥΛΑ

Φανερά ικανοποιημένα από τη φιλοξενία που έτυχαν στην Ιερά Μονή του Πανορμίτη στη Σύμη στο διάστημα από 26 Ιουλίου δηλώνουν τα 54 Σερβόπουλα που βρίσκονται από χθες το πρωί στη Ρόδο. Τα παιδιά, οι προπονητές και ο γιατρός που να συνοδεύουν είναι φιλοξενούμενοι της Ιεράς Μητροπόλεως Ρόδου.

Το Σαββατοκύριακο επισκέφθηκε τα παιδιά στον Πανορμίτη, και λειτούργησε την Κυριακή, μαζί με τον Ηγούμενο Γαβριήλ ο Μητροπολίτης της Βράνιας κ. Παχώμιος, που βρίσκεται στη Νότια Σερβία κοντά στα Σκόπια, τη Βουλγαρία και το Κοσσυφοπέδιο.

Στην επισκοπή του κ. Παχώμιου βρίσκονται 100.000 Ορθόδοξοι Χριστιανοί.

«Τα παιδιά αυτά, μας λέει ο Επίσκοπος Βράινας, τον καιρό του πολέμου έβλεπαν τους βομβαρδισμούς, υπέφεραν, έζησαν σε καταυλισμούς. Τώρα βλέπουν την τραγωδία με τους πρόσφυγες, Σέρβους να φεύγουν από το Κοσσυφοπέδιο και να περνάνε από τα Βράνια. Κανείς τώρα δεν μιλά για τα ανθρώπινα δικαιώματα των Σέρβων. Λέγανε για τους Μουσουλμάνους Αλβανούς αλλά τώρα που υποφέρουν οι Ορθόδοξοι Σέρβοι, κανείς δεν τους σκέφτεται. Τα παιδιά κατάλαβαν ότι οι άνθρωποι λένε μόνο μεγάλα λόγια».

ΠΡΟΣΕΥΧΗ ΚΑΙ... ΓΗΠΕΔΟ

Τα παιδιά αυτά αποτελούν τα μέλη μιας ποδοσφαιρικής ομάδας της Εκκλησίας της Βράινας που καλείται ΣΟΚΟ και σημαίνει Αετός. «Εμείς οι Σέρβοι στον 20ο αιώνα περάσαμε πολλές δυσκολίες και ιδίως στην περίοδο του Κομμουνισμού» μας λέει ο επίσκοπος Παχώμιος. «Στόχος των Δυτικών ήταν να διαλύσουν από μέσα τους Ορθόδοξους λαούς και να τους απομακρύνουν από την Εκκλησία. Δυστυχώς το κατόρθωσαν με διάφορους τρόπους και σε μας αυτά τα 50 χρόνια του Κομμουνισμού απομακρύνθηκε ο κόσμος από την Εκκλησία. Σκεφτόμασταν τρόπους να πλησιάζουν πάλι οι άνθρωποι και κυρίως οι νέοι την Εκκλησία. Σκέφθηκα με τους συνεργάτες μου να κάνουμε μια ποδοσφαιρική ομάδα και πέτυχε αυτή η ιδέα. Αρχισαν λοιπόν τα παιδιά πριν 5 χρόνια και τώρα με τη βοήθεια του Θεού διαπιστώνουμε πως αυτός ο τρόπος προσέλευσης στην Εκκλησία έχει μέλλον.

Σχεδόν καθημερινά τα παιδιά περνάνε από την Εκκλησία, αφ' ενός για να προσευχηθούν αλλά και γιατί εκεί είναι τα γραφεία τους. Οταν έχουν αγώνες τις Κυριακές περνάνε πρώτα από την Εκκλησία και μετά κατεβαίνουν στα γήπεδα.

Σε μας δεν πληρώνεται κανείς. Ούτε οι προπονητές, ούτε κανείς. Μόνο τα έξοδα μετακίνησης πληρώνουμε όταν πρόκειται κάπου να πάνε. Ολοι είναι άνθρωποι της Εκκλησίας».

Ο Επίσκοπος Βράινας, εξέφρασε τις ευχαριστές του για τον τρόπο με τον οποίο τα παιδιά φιλοξενήθηκαν στην Μονή, αλλά ανατρέχοντας και στο πρόσφατο παρελθόν φανερά συγκινημένος δήλωσε πως «όλος ο σερβικός λαός αισθάνεται υποχρεωμένος στον ελληνικό λαό προπαντός προς την Εκκλησία, που συμπαραστάθηκε με ζεστασιά και ενθουσιασμό στάθηκαν στο πλευρό μας».

ΣΥΜΙΑΚΟΣ ΧΟΡΗΓΟΣ

Ο γραμματέας της Μονής Πανορμίτη κ. Λεωνίδας Μισσός μας είπε πως μετά από πολύωρες συζητήσεις με τα παιδιά και τους προπονητές διαπίστωσε πως αντιμετωπίζουν προβλήματα ως ποδοσφαιρική ομάδα. Ετσι ανέλαβε να στηρίξει οικονομικά την σέρβικη ομάδα, μέσω της Μητρόπολης Βράινας. Ο κ. Μισσός με τη βοήθεια και άλλων συνεργατών του θα συνδράμει ώστε και στολές να αγοραστούν και τα έξοδα των αγώνων να καλύπτονται.

ΙΕΡΑ ΜΗΤΡΟΠΟΛΙΣ ΡΟΔΟΥ
ΙΕΡΟΣ ΝΑΟΣ ΑΦΑΝΤΟΥ
Η ΚΟΙΜΗΣΗ ΤΗΣ ΘΕΟΤΟΚΟΥ
ΠΑΝΗΓΥΡΙΣ
Γνωστοποιούμε στο φιλόθρησκο κοινό ότι στις 15 τρέχοντος μηνός εορτάζουμε στη Μονή Παναγιάς Καθολικής στο δρόμο προς την παραλία Αφάντου την ΚΟΙΜΗΣΗ ΤΗΣ ΥΠΕΡΑΓΙΑΣ ΘΕΟΤΟΚΟΥ
Την παραμονή 14 Αυγούστου και ώρα 7.30 εσπερινή θα ψαλεί Μέγας Πανηγυρικός Εσπερινός μετ' αρτοκλασίας, θα ακολουθήσει περιφορά της Ιεράς Εικόνας την δε επομένη και ώρα 7.00 πρωϊνή θα ψαλεί Θεία Λειτουργία.
Εκ της Εκκλησιαστικής Επιτροπής Αφάντου
Χ.Λ.-14/8

ΜΑΘΗΜΑΤΙΚΑ
«ΝΙΚΟΣ ΥΨΗΛΑΝΤΗΣ»
ΠΤΥΧΙΟΥΧΟΣ ΠΑΝ/ΜΙΟΥ ΑΘΗΝΩΝ
Διδάσκουμε μαθηματικά σε μαθητές:
✓Γυμνασίου
✓Λυκείου όλων των κατευθύνσεων σε ολιγομελή τμήματα
✓Αποφοίτους Α', Δ' δέσμης και ΤΕΛ
ΕΚΠΤΩΣΗ
10% σε μαθητές μας που είναι αδέλφια
Εναρξη μαθημάτων: ΘΕΤΙΚΗ - ΘΕΩΡΗΤΙΚΗ - ΤΕΧΝΟΛΟΓΙΚΗ ΚΑΤΕΥΘΥΝΣΗ **16 Αυγούστου**
Τάξεις ΓΥΜΝΑΣΙΟΥ από **1η Σεπτεμβρίου**
Εγγραφείτε έγκαιρα!!!
Πληροφορίες - εγγραφές στα τηλέφωνα: 29680, 77200
Διεύθυνση: Μ. Μπότσαρη 41Α
(Περιοχή 7 Βαγιές - Μητρόπολη)
8055-31/8

ΝΑΥΤΙΛΙΑΚΗ ΕΤΑΙΡΙΑ ΛΕΣΒΟΥ Α.Ε.
F/B ΑΛΚΑΙΟΣ



ΑΝΑΚΟΙΝΩΣΗ
Γνωρίζουμε στο επιβατικό κοινό ότι τα δρομολόγια του F/B ΑΛΚΑΙΟΣ από Ρόδο έχουν ως εξής:
Κάθε Τετάρτη ώρα 21.00 για Κω -Σάμο-Χίο-Μυτιλήνη- Λήμνο- Αλεξανδρούπολη
Λόγω της αυξημένης κινήσεως κατά τη θερινή περίοδο παρακαλούνται οι κ.κ. επιβάται όπως εκδίδουν τα εισιτήριά τους από το κεντρικό πρακτορείο της Ν.Ε.Λ. στη Ρόδο. Η έκδοση των εισιτηρίων για καμπίνες θα γίνεται μόνο από το πρακτορείο.
ΕΡΥΘΡΑ ΘΑΛΑΣΣΑ
Δ. ΘΕΟΔΩΡΑΚΗ 13 ΤΗΛ. 27721- 22460
M11-31/78

ΝΕΟ ΠΡΟΪΟΝ
Στραγγιστό Γιαούρτι
Φυσικό, υγιεινό προϊόν με απολαυστική βελούδινη γεύση. Παρασκευάζεται από **φρέσκο, παστεριωμένο γάλα** της περιοχής της Ηπείρου **και ανθόγαλα** με μια αυθεντική συνταγή, **χωρίς** προσθήκη συντηρητικών.
ΘΑ ΤΟ ΒΡΕΙΤΕ ΣΤΑ ΚΑΤΑΣΤΗΜΑΤΑ ΤΗΣ ΠΕΡΙΟΧΗΣ ΜΑΣ
Δροσερό και **υγιεινό** σαν ελαφρύ γεύμα, σαν πρόγευμα ή σαν επιδόρπιο, μπορεί να **συνοδεύεται** με φρούτα ή καρύδια και μέλι ή δημητριακά.
Ιδανικό **για τζατζίκι**.
Μια απολαυστική συνήθεια που θα γεμίζει πάντα το ψυγείο σας.
Τώρα σε **νέα οικογενειακή συσκευασία** του **ενός κιλού.**
ΔΩΔΩΝΗ
ΣΤΡΑΓΓΙΣΤΟ ΓΙΑΟΥΡΤΙ
Από φρέσκο παστεριωμένο γάλα
Συσκευασία 1kg
ΑΝΤΙΠΡΟΣΩΠΟΣ ΔΩΔΕΚΑΝΗΣΟΥ
Θ. ΤΣΟΥΒΑΛΗΣ & ΣΙΑ Ο.Ε.
ΑΝΤΑΓΟΡΑ 3 - ΡΟΔΟΣ
Τηλ. παραγγ. 68111, 64440
ΔΩΔΩΝΗ
από τη φύση της η καλύτερη

ΜΕΤΑΧΕΙΡΙΣΜΕΝΑ ΔΙΚΥΚΛΑ
από 100.000
ADDRESS 50 - YAMAHA 50 -
SUZUKI DR 125 - 250 - KAWASAKI 250
ΑΒΕΤΕ Κ. ΚΩΣΤΑΡΙΔΗΣ
ΤΗΛ. 22157 - 20874 - 22325
X1155-31/8

ΠΟΛΙΤΙΣΤΙΚΟΣ ΣΥΛΛΟΓΟΣ ΑΡΧΑΓΓΕΛΟΥ "ΑΙΘΩΝΑΣ"
14ο ΠΟΛΙΤΙΣΤΙΚΟ ΕΠΤΑΗΜΕΡΟ 15-21 ΑΥΓΟΥΣΤΟΥ '99

ΠΡΟΓΡΑΜΜΑ ΕΚΔΗΛΩΣΕΩΝ

ΚΥΡΙΑΚΗ 15-8-99

✓Έναρξη με παρέλαση της φιλαρμονικής Αρχαγγέλου στη λεωφόρο Δημοκρατίας.

✓Ομιλία του προέδρου του "ΑΙΘΩΝΑ" κ. Κολιάδη Νικολάου και κήρυξη έναρξης των εκδηλώσεων από το δήμαρχο κ. Κολιάδη Θεοδόση.

✓Μουσικό πρόγραμμα με τη Φιλαρμονική μας " Η ΤΣΑΜΠΙΚΑ"

✓"Ιστορία της Αρχαγγέλου" από το δημοσιογράφο κ. Μπογιάννο Θεοφάνη

✓Χορευτικά συγκροτήματα συλλόγου "ΑΙΘΩΝΑ"

ΔΕΥΤΕΡΑ 16-8-1999

✓"Ο Αρχαγγελίτης και το περιβάλλον" από τον κ. Βαρέλη Νίκο, γραμματέα του "ΑΙΘΩΝΑ"

✓"Γιατροί χωρίς Σύνορα" παρουσίαση της οργάνωσης (προβολή διαφανειών) από το γιατρό -χειρουργό κ. Μίχα Αντώνη του Νοσοκομείου Κω

✓Πρόγραμμα Ρυθμικής και Εκφραστικού Χορού από το σύλλογο "ΠΡΟΟΔΟΣ" της Κρεμαστής Ρόδου

✓Χορευτικό Μπαλέτο από το ΜΕΚΤΟ Ιαλυσού Ρόδου

ΤΡΙΤΗ 17-8-99

✓Ινστιτούτο Καταναλωτών Ρόδου (ΙΝΚΑ) "Η σημασία της προστασίας του Ρόδιου καταναλωτή" με τον γιατρό κ. Καζουλάκη Γιάννη.

✓Θεατρική παράσταση από το Δωδεκανησιακό Θέατρο με την επιθεώρηση "ΒΙΑΓΚΡΑ ΚΑΙ ΝΑΤΟ ΤΟ ΙΔΙΟ ΣΥΝΔΥΚΑΤΟ"

Σημείωση: Η παράσταση είναι προσφορά της πολιτιστικής επιτροπής του Δήμου Αρχαγγέλου

ΤΕΤΑΡΤΗ 18-8-99

Βραδιά αφιερωμένη στη μνήμη του ΓΕΩΡΓΙΟΥ ΛΑΜΠΡΙΑΝΟΥ

✓Τιμητική παρουσίαση των κ. Σαρικά Γιάννη, Προέδρου Εργατικού Κέντρου Ρόδου και Σαρρή Κώστα, προέδρου Δικηγορικού Συλλόγου Ρόδου από τον πρόεδρο του "ΑΙΘΩΝΑ"

✓Βράβευση των επιτυχόντων σε σχολές ΑΕΙ- ΤΕΙ έτους 1998

✓Έργο και προσφορά του ΓΕΩΡΓΙΟΥ ΛΑΜΠΡΙΑΝΟΥ στους εργαζόμενους της Αρχαγγέλου από τον κ. Σαρικά Γιάννη

✓Χορωδία παραδοσιακής μουσικής Π.Σ. "ΑΙΘΩΝΑ" υπό τη διεύθυνση του κ. Αφαντενού Νικολάου

✓Παιδική χορωδία υπό τη διεύθυνση της κ. Κόζα Χριστίνας

ΠΕΜΠΤΗ 19-8-99

Παρουσίαση του βιβλίου της κ. Καραγιάννη Μαρίας με θέμα "ΠΑΛΙΑ ΚΑΙ ΞΕΧΑΣΜΕΝΑ" από τον διευθυντή του Γυμνασίου κ. Βαρέλλη Μανώλη

✓Συγκρότημα παραδοσιακής μουσικής και χορών με τον κ. Παραγιό Γεώργιο

Σημείωση: Διατίθενται εισιτήρια Εργατικής Εστίας

ΠΑΡΑΣΚΕΥΗ 20-8-99

✓Ρεμπέτικα τραγούδια από το Σύλλογο Γυναικών Αρχαγγέλου με την κ. Κόζα Χριστίνα

✓Παραδοσιακή χοροί από το μουσικοχορευτικό σύλλογο Καρδίτσας "Ο ΑΠΟΛΛΩΝ"

Σημείωση: Η παράσταση είναι προσφορά της πολιτιστικής επιτροπής του Δήμου Αρχαγγέλου

ΣΑΒΒΑΤΟ 21-8-99

✓Βραδιά τουρισμού: "ΤΑ ΔΙΟΝΥΣΙΑ" με τον κ. Nick Papas

Ωρα έναρξης των εκδηλώσεων: 20.30

Χώρος εκδηλώσεων: Προαύλιο Γυμνασίου -Λυκείου

Χ.Λ-12/8

Με τη συναυλία της Μαρίας Δημητριάδη

Εκδηλώσεις από τη Δευτέρα στο ακριτικό Καστελλόριζο

ΘΑ ΠΑΡΑΣΤΕΙ ΚΑΙ Ο ΥΠΟΥΡΓΟΣ ΕΜΠΟΡΙΚΗΣ ΝΑΥΤΙΛΙΑΣ

ΤΟ «Φεστιβάλ» Σύμης ταξιδεύει για δεύτερη χρονιά στο ακριτικό Καστελόριζο. Πέρυσι είχε πραγματοποιήσει μία εκδήλωση με την ηθοποιό Μελίνα Μποτέλη και τον κιθαρίστα Μιχάλη Σουρβίνο.

Φέτος, σε συνεργασία με τους Δήμους Σύμης, Καστελλορίζου και Χάλκης πραγματοποιούνται επτά εκδηλώσεις.

Τον φετινό κύκλο ανοίγει τη Δευτέρα (16.8) το βράδυ η Μαρία Δημητριάδη με τον πιανίστα Θ. Οικονόμου. Στη συναυλία θα παραβρεθεί και θα απευθύνει χαιρετισμό ο υπουργός Εμπορικής Ναυτιλίας Σταύρος Σουμάκης.

Για την εκδήλωση αυτή ιπτάμενο με φίλους του Φεστιβάλ θα φύγει το μεσημέρι της Δευτέρας από τη Σύμη. Θα παραλάβει τη Μαρία Δημητριάδη και τους επισήμους από τη Ρόδο και στη συνέχεια θα ταξιδέψει

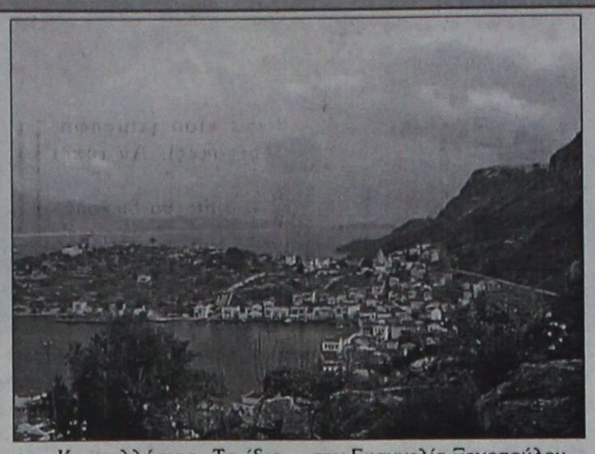

στο Καστελλόριζο. Το ίδιο ιπτάμενο θα επιστρέψει μέσω Ρόδου στη Σύμη την άλλη μέρα το πρωί.

Το πρόγραμμα για το Καστελλόριζο έχει ώς εξής:

Δευτερα 16/8: Συναυλία με τη Μαρία Δημητριάδη.

Τρίτη 17/8: Συναυλία παραδοσιακής μουσικής με την Ευαγγελία Ξενοπούλου.

Τετάρτη 18/8: Θεατρική παράσταση «Με δύναμη από την Κηφισιά» του Δημήτρη Κεχαΐδη και Ελένης Χαβιαρά με τη Θεατρική Ομάδα του Αριστοτελείου Πανεπιστημίου Θεσσαλονίκης.

Πέμπτη 19/8: Ρεσιτάλ Κιθάρας με την Κορίνα Βουγιούκα.

Παρασκευή 20/8: Ρεσιτάλ κιθάρας με τον Αλέξη Φρουδαράκη.

Σάββατο 21/8: Ήχοι της Ανατολής με το Μανόλη Καρπάθιο στο κανονάκι και τους Νατάσα Μακρυνικόλα, Βασίλη Θεοδωράκογλου, Βασίλη Τασόπουλο, Σύλβια Κουτρούλη, Γιάννη Μαλλιόπουλο, Σταύρο Ευαγγελίδη, Γιάννη Μεγαλούδη.

Κυριακή 22/8: Συναυλία με τον Μιχάλη Βιολάρη

Σημείωση:

• Οι καλλιτέχνες προσφέρουν την τέχνη τους αφιλοκερδώς. Δεν υπάρχει εισιτήριο στις εκδηλώσεις.

• Εκτός προγράμματος σε συνεργασία με το υπουργείο Πολιτισμού θα παίξει κιθάρα, στις 27/8 στο χώρο του Μουσείου του Καστελλόριζου κιθαρίστας Γιώργος Ξυλουράς, καθηγητής του Δημοτικού Ωδείου της Σύμης.

Η εταιρία πετρελαιοειδών ΕΚΟ -ΕΛΔΑ Α.Β.Ε.Ε. δέχεται αιτήσεις για ανάδειξη

ΕΠΙΧΕΙΡΗΜΑΤΙΑ /ΠΡΑΤΗΡΙΟΥΧΟΥ

στον οποίο θα παραχωρηθεί η εκμετάλλευση πρατηρίου υγρών καυσίμων επί της οδού

Χρήστου Τσιγάντε 5 (Ενωση Αγροτικών Συν/σμών Δωδ/σου) στην πόλη της Ρόδου

Για τους όρους της παραχώρησης, απευθυνθείτε στα γραφεία της Εταιρίας στην

ΛΕΩΦΟΡΟ ΚΑΛΛΙΘΕΑΣ ΔΙΠΛΑ ΑΠΟ ΤΟΝ ΡΑΔΙΟΦΩΝΙΚΟ ΣΤΑΘΜΟ ΤΗΣ ΡΟΔΟΥ
τηλ. 62157 - 62695- 64664

Οι αιτήσεις πρέπει να υποβληθούν μέχρι
24 Αυγούστου 1999

Χ.-1186-12/8

Boutique Αλόη

ΠΡΟΛΑΒΕΤΕ!
ΤΙΜΕΣ ΕΚΠΛΗΞΗ
στα χειμερινά

Πουκάμισα	5.000 δρχ.
Παντελόνια	5.000 δρχ.
Φούστες	2.000 δρχ.
Φορέματα	5.000-10.000 δρχ.
Σακκάκια	12.000 δρχ.
Ταγιέρ	10.000-20.000 δρχ.
Παλιά	15.000-22.000 δρχ.

Boutique Αλόη

Στον πεζόδρομο
Καρπάθου 32
στο Μαντράκι

8490-28/8

Τα παράξενα σε όλο τον κόσμο

Οσα φέρνει ο άνεμος!

ΤΑ ΖΩΑ ΚΑΙ Η ΕΚΛΕΙΨΗ - ΜΟΣΧΑ

Οι κάτοικοι του ζωολογικού κήπου της Μόσχας δεν αναμένεται ν΄αλλάξουν τις συνήθειές τους, σήμερα, κατά τη διάρκεια της έκλειψης του ήλιου, όταν το φεγγάρι θα καλύψει το 58% του ήλιου στην περιοχή της ρωσικής πρωτεύουσας, είπε η εκπρόσωπος του ζωολογικού κήπου της Μόσχας στο Ιτάρ-Τας.

Σύμφωνα με τη Ναταλία Ιστράτοβα, που είχε την τύχη να παρατηρήσει την έκλειψη του ήλιου πριν από 45 χρόνια, τα ζώα ίσως να νομίσουν ότι σύννεφα καλύπτουν τον ουρανό, ενώ όσα δεν αγαπούν τον ήλιο, ίσως βγουν για λίγο έξω από τα καταφύγιά τους.

Τα ζώα δεν έδειξαν ιδιαίτερο ενδιαφέρον για την έκλειψη του ήλιου το 1954, παρότι ο ουρανός ήταν τελείως καθαρός.

Οι εμπειρογνώμονες, ωστόσο, θα παρακολουθήσουν τις αντιδράσεις των ζώων, τα οποία και θα μαγνητοσκοπήσουν "απλώς για την περίσταση", όπως λένε.

Τα άγρια ζώα συνήθως δείχνουν μια ανησυχία κατά την έκλειψη. Είναι ιδιαίτερα ευαίσθητα στο δυνατό ηλιακό φως και, την ώρα της έκλειψης, οι αγελάδες μουγκρίζουν και μερικές φορές συμπεριφέρονται επιθετικά, λένε οι επιστήμονες της Ρωσικής Ακαδημίας Γεωργικών Επιστημών. Τις ίδιες αντιδράσεις μπορεί να δει κανείς στους σκύλους και στις γάτες. Οι σκύλοι γαβγίζουν, οι γάτες νιαουρίζουν, προσπαθούν να είναι δίπλα στ΄αφεντικά τους ή να κρυφτούν κάπου κοντά τους. Τα πουλιά σταματούν να κελαηδούν, προσθέτουν οι επιστήμονες.

ΤΟ ΑΔΙΑΧΩΡΗΤΟ ΣΤΟΥΣ ΣΙΔΗΡΟΔΡΟΜΙΚΟΥΣ ΣΤΑΘΜΟΥΣ ΤΗΣ ΓΑΛΛΙΑΣ ΓΙΑ ΤΗΝ ΕΚΛΕΙΨΗ
- ΠΑΡΙΣΙ

Κατά εκατοντάδες έχουν συνωστιστεί Γάλλοι και τουρίστες στους σιδηροδρομικούς σταθμούς του Παρισιού, ώστε να μπορέσουν να φτάσουν έγκαιρα στη ζώνη όπου θα είναι περισσότερο ορατή η ολική έκλειψη του ήλιου.

Τα τρένα είναι ασφυκτικά γεμάτα και χρειάστηκε η παρέμβαση ανδρών των δυνάμεων ασφαλείας, προκειμένου να κλείσουν οι πόρτες των βαγονιών. Συνεχείς είναι οι εκκλήσεις της διοίκησης των Γαλλικών Σιδηροδρόμων (SNFC) στον κόσμο να σταματήσουν να ανεβαίνουν στα τρένα.

Πολλοί είναι οι Γάλλοι και οι ξένοι τουρίστες που έχουν παραμείνει στις αποβάθρες, κατακλύζοντας όλους τους χώρους των σταθμών, ενώ ο Οργανισμός των Γαλλικών Σιδηροδρόμων παραδέχτηκε ότι όφειλε να αντιμετωπίσει αυτή την τόσο μεγάλη συρροή του κόσμου, χωρίς να δημιουργηθεί το αδιαχώρητο.

Η κυκλοφορία στους αυτοκινητοδρόμους του Παρισιού προς τη ζώνη όπου θα είναι καλύτερα ορατό το φαινόμενο είναι πολύ περισσότερο αυξημένη από το συνηθισμένο, ανακοίνωσε το Εθνικό Κέντρο Οδικής Ενημέρωσης.

Στους γαλλικούς αυτοκινητόδρομους, η κυκλοφορία των οχημάτων που έρχονται από το Βέλγιο, προφανώς για να δούν από πιο κοντά την έκλειψη, είναι τριπλάσια από τη συνηθισμένη, σύμφωνα με την ίδια πηγή.

ΠΟΡΤΟΦΟΛΙ ΓΕΜΑΤΟ ... ΑΝΑΜΝΗΣΕΙΣ ΜΕΤΑ ΑΠΟ 56 ΧΡΟΝΙΑ
- ΡΩΜΗ

Ενας 78χρονος Ιταλός βρήκε το πορτοφόλι του που είχε χάσει στη Γαλλία το χειμώνα του 1942-1943, ενώ υπηρετούσε στον στρατό, όταν οι Ιταλοί είχαν καταλάβει την Κυανή Ακτή, γράφει σήμερα ο ιταλικός Τύπος.

Το πορτοφόλι βρήκε ένας οικοδόμος στο Σαν-Τροπέζ, στη νοτιοανατολική Γαλλία, καθώς δούλευε σε παλιό σπίτι στο οποίο γίνονταν εργασίες συντήρησης. Στο πορτοφόλι υπήρχε η ταυτότητα του Τζουζέπε Φούτζι και ένα ερωτικό γράμμα που υπέγραφε η μνηστή του, Μπιάνκα.

"Είναι μια απίστευτη ιστορία, ένα θαύμα. Ενα κομμάτι από το παρελθόν που επιστρέφει", δήλωσε στην "Κοριέρε ντελα Σέρα" ο ηλικιωμένος άνδρας που ζει μαζί με την οικογένειά του κοντά στη Ρώμη.

Χήρος και πατέρας τριών παιδιών τα οποία, όμως, απέκτησε από άλλη γυναίκα, καθώς από τη Μπιάνκα δεν είχε κανένα σημείο ζωής έκτοτε, ο Φούτζι αναπολεί: "Είχαμε γνωριστεί σ΄ένα χορό στο Ριτσιόνε (βόρεια Ιταλία). Χαιρετηθήκαμε δια χειραψίας και τη συνόδεψα στο σπίτι. Τότε, εκείνη την εποχή, οι μνηστήρες δεν ήταν τόσο ... γρήγοροι όπως οι σημερινοί," έσπευσε να πει ο Φούτζι στην εφημερίδα "Ιλ Μεσατζέρο".

αγνογάλ



Γάλα πολύτιμο σαν τη ζωή μας!

Το γάλα είναι μία πολύ πλούσια, υψηλής θρεπτικής αξίας τροφή, που έχουμε ανάγκη για να κτίσουμε και να διατηρήσουμε ένα γερό οργανισμό.

Τώρα, καθημερινά, η ΑΓΝΟΓΑΛ συγκεντρώνει 6,5 τόνους Φρέσκο Αγελαδινό Γάλα από 83 παραγωγούς στους εξής Δήμους και Κοινότητες του νησιού μας:

ΠΕΡΙΟΧΗ	ΠΑΡΑΓΩΓΟΙ	ΠΕΡΙΟΧΗ	ΠΑΡΑΓΩΓΟΙ
ΚΑΤΑΒΙΑ	3	ΠΑΡΑΔΕΙΣΙ	1
ΣΟΡΩΝΗ	6	ΚΑΛΑΒΑΡΔΑ	1
ΑΣΓΟΥΡΟΥ	8	ΡΟΔΟΣ	20
ΚΟΛΥΜΠΙΑ	1	ΦΑΝΕΣ	1
ΔΙΜΥΛΙΑ	6	ΚΟΣΚΙΝΟΥ	9
ΙΑΛΥΣΟΣ	25	ΑΡΧΙΠΟΛΗ	2

αγνογάλ

το αποκλειστικά φρέσκο ροδίτικο

X1161-31/8

ΤΩΡΑ ΣΥΝΕΧΕΣ ΩΡΑΡΙΟ 8.30 π.μ. - 21.00 μ.μ.

ΕΞΕΓΕΡΣΗ ΤΙΜΩΝ
Στα
ΜΕΓΑΛΑ ΚΑΤΑΣΤΗΜΑΤΑ
ΠΑΠΠΟΥ
ΣΤΟ ΤΜΗΜΑ ΤΡΟΦΙΜΩΝ - DELICATESSEN
ΜΟΝΑΔΙΚΕΣ ΤΙΜΕΣ!

Καλαμάρι Ροδέλλα ΚΟΡΑΛΙ 1 Kgr	1.450	ΔΡΧ.
Καφές Ελληνικός ΑΣΤΕΡΑ 100 gr	186	ΔΡΧ.
Σαρδέλλες CARAVELLA 120 gr	130	ΔΡΧ.
Λευκό Τυρί ΚΟΛΙΟΣ 1 Kgr	950	ΔΡΧ.
Γάλα LORA LIGHT 410 gr	168	ΔΡΧ.
Χαρτοπετσέτες ΑΣΤΕΡΑ	98	ΔΡΧ.
Μπύρα IMPORT 330 ml	120	ΔΡΧ.

Λόγω εποχής
ΕΚΠΤΩΣΕΙΣ ΕΩΣ 50%

... και για τους μικρούς μας φίλους
★ Mulan Πριγκίπισσα ★ Μοντέρνα Χτενίσματα
★ Ελικόπτερο Αμεσης Επέμβασης
★ Barbie Νεράϊδα
σε τιμές Αστέρια!

Πως θα αυτοπροστατευθείτε από τους «ποντικούς»

Εγχειρίδιο κατά των ...κλεφτών

ΕΝΗΜΕΡΩΤΙΚΗ ΚΑΜΠΑΝΙΑ ΤΟΥ ΥΠΟΥΡΓΕΙΟΥ ΔΗΜΟΣΙΑΣ ΤΑΞΗΣ

Εχει αποδειχθεί ότι χιλιάδες κλοπές και διαρρήξεις θα είχαν αποτραπεί αν τα θύματα είχαν πάρει στοιχειώδη μέτρα προφύλαξης. Για τον λόγο αυτό, το υπουργείο Δημόσιας Τάξης οργανώνει ενημερωτική καμπάνια, επιστρατεύοντας όλα τα διαθέσιμα μέσα: από το Ιντερνετ, μέχρι τις ασφαλιστικές εταιρείες και το τυπογραφείο της Αστυνομίας, για την εκτύπωση ειδικών φυλλαδίων τα οποία θα διανέμονται στους πολίτες.

Πρόκειται για πρακτικά μέτρα αυτοπροστασίας των πολιτών, τα οποία εφαρμόζονται στο εξωτερικό εδώ και αρκετά χρόνια. Πρόσφατα ο αρχηγός του Σώματος, αντιστράτηγος Ι. Γεωργακόπουλος, δεν έκρυψε την έκπληξή του όταν ο συνάδελφός του σε ευρωπαϊκή πόλη με ισχυρή παρουσία Ελλήνων μεταναστών του έδειχνε έναν παρόμοιο κατάλογο με οδηγίες, τυπωμένο σε πέντε γλώσσες, μεταξύ των οποίων ήταν και η δική μας.

Ο ΔΕΚΑΛΟΓΟΣ ΤΗΣ ΑΣΤΥΝΟΜΙΑΣ

Η Ενωση Ασφαλιστικών Εταιρειών Ελλάδας, σε συνεργασία με το υπουργείο Δημόσιας Τάξης, έχει ήδη τυπώσει 300.000 φυλλάδια, τα οποία διανέμονται στους πελάτες των εταιρειών που υπογράφουν τα λεγόμενα συμβόλαια πυρός. Οι δέκα συμβουλές που δίνει η Αστυνομία είναι οι εξής:

1. – Πριν βγείτε, έστω και για λίγο, βεβαιωθείτε ότι όλες οι πόρτες και τα παράθυρα είναι ασφαλισμένα.

2. – Μην αφήνετε μηνύματα έξω από την πόρτα, ένα φως μονίμως αναμμένο ή γραμματοκιβώτια ξεχειλισμένα από έντυπα και περιοδικά στο κεφαλόσκαλο. Είναι «κράχτες» της απουσίας σας και ανοιχτή πρόσκληση για επισκεπτήριο στους διαρρήκτες! Αποφύγετε επίσης να αφήνετε σκάλες, έπιπλα ή άλλα ογκώδη πράγματα στον κήπο σας, που θα βοηθήσουν τον «ποντικό» στην αναρρίχησή του.

3. – Παρακαλέστε ένα γείτονα ή κάποιο φίλο, αν θα απουσιάσετε πολύ να ανοίγει κάπου κάπου τα στόρια και να βάζει μουσική. Βάλτε αυτόματο διακόπτη, ώστε ορισμένα φώτα ν' ανάβουν κατά άτακτα χρονικά διαστήματα, για να γίνει λιγότερο αισθητή η απουσία σας.



4. – Αντιμετωπίστε με επιφυλακτικότητα οποιοδήποτε άγνωστο άτομο θα συναντήσετε στην πόρτα σας, στο υπόγειο ή στο κλιμακοστάσιο της πολυκατοικίας σας. Ο νεαρός που παριστάνει τον πλασιέ, τον τεχνικό της ΔΕΗ, του ΟΤΕ ή τον υπάλληλο του συνεργείου καθαριότητας μπορεί να έχει στο νου του άλλου είδους ...καθαρισμό για το διαμέρισμά σας! Αν προσέξετε κάποιον που κινείται ύποπτα έξω από το σπίτι σας, στο απέναντι σπίτι ή και στη γειτονιά σας, ειδοποιήστε αμέσως την Αστυνομία.

5. – Μόνο οι συμπαγούς κατασκευής πόρτες σπιτιών, που περιβάλλονται από ανθεκτικό πλαίσιο κι έχουν κλειδαριές ασφαλείας, παρέχουν ασφάλεια από τους διαρρήκτες.

6. – Χρησιμοποιήστε πύρους ασφαλείας στα παράθυρα και στα παντζούρια, ιδίως σε ισόγεια διαμερίσματα.

7. – Μην αφήνετε στο σπίτι σας μεγάλα χρηματικά ποσά, πολύτιμες συλλογές ή κοσμήματα μεγάλης αξίας. Οι θυρίδες είναι σημαντικό μέσο προστασίας - και ριφιφί σε τράπεζες δεν γίνονται κάθε μέρα.

8. – Αν βρεθείτε αντιμέτωποι με τον κλέφτη, διατηρήστε τη ψυχραιμία σας και μην αντιδράσετε αν οπλοφορεί. Δώστε του την ευκαιρία να φύγει, εκτός αν έχετε τη δυνατότητα να τον εγκλωβίσετε ακίνδυνα για σας. Οταν διαπιστώσετε την παρουσία του, φωνάξτε ένα ανδρικό όνομα ή ανάψτε το φως και προσποιηθείτε ότι κάτι ψάχνετε...

9. – Φροντίστε να έχετε καταγράψει τα εργοστάσια κατασκευής και τους αριθμούς σειράς τηλεοράσεων, βίντεο, στερεοφωνικών, ηλεκτρονικών υπολογιστών, κ.α. και να έχετε φωτογραφήσει πολύτιμα είδη (τιμαλφή, πίνακες). Αν τύχει και σας διαρρήξουν το σπίτι, θα διευκολύνετε την Αστυνομία στην αναζήτηση των κλοπιμαίων. Πολλές φορές κλεμμένα αντικείμενα βρέθηκαν, αλλά έμειναν στα αζήτητα και κατέληξαν στα πειστήρια της Εισαγγελίας γιατί δεν είχαν περιγραφεί με ακρίβεια από τους ιδιοκτήτες τους.

10. – Καταγγείλατε στην Αστυνομία για κλοπή, περιγράφοντας με λεπτομέρειες τον τρόπο εισόδου και τα πράγματα που σας αφαίρεσαν. Μην αγγίζετε τους χώρους όπου κινήθηκαν οι δράστες μέχρι να έρθει η Σήμανση, ούτε τα διαρρηκτικά εργαλεία και τα αντικείμενα που οι διαρρήκτες τυχόν άφησαν πίσω τους. Ακολουθήστε πιστά τις οδηγίες που θα σας δώσουν οι επιληφθέντες αξιωματικοί της Αστυνομίας.

Τα στατιστικά στοιχεία δεν δικαιολογούν, πάντως, υστερικές συμπεριφορές. Μπορεί ο αριθμός των κλοπών και των διαρρήξεων σε όλη τη χώρα να διπλασιάστηκε μέσα σε εννιά χρόνια (το 1987 ήταν 36.672 και το 1996 έφτασαν τις 73.699), η πορεία τους όμως τα τελευταία δύο χρόνια παρουσιάζει κάμψη. Το 1997 σημειώθηκαν 72.061 αδικήματα (μείωση 2,22%) και το 1998 ακόμα λιγότερα. Καταγγέλθηκαν 68.329 κλοπές και διαρρήξεις που αντιπροσωπεύουν μείωση της τάξεως του 5,18%.

Στα μοντέλα της ΦΟΡΝΤ

ΦΘΗΝΟΤΕΡΕΣ ΤΙΜΕΣ

ΚΑΘΙΕΡΩΝΕΤΑΙ ΝΕΑ ΕΜΠΟΡΙΚΗ ΠΟΛΙΤΙΚΗ

Σημαντικές μειώσεις στις τιμές των μοντέλων της Φόρντ προέκυψαν, μετά την καθιέρωση της νέας εμπορικής πολιτικής για την ελληνική αγορά.

Η Φορντ τα τελευταία χρόνια προσπαθεί να αυξήσει τον όγκο των πωλήσεων στα επιβατικά αυτοκίνητα και γι΄αυτό αναπροσαρμόζει την εμπορική πολιτική της ανάλογα με τις διακυμάνσεις της αγοράς. Για το καλοκαίρι αποφασίσθηκε να προσφερθούν τα περισσότερα μοντέλα της σε νέες χαμηλές τιμές χωρίς να υπάρξουν διαφοροποιήσεις στη διαμόρφωση του πακέτου των αξεσουάρ.

Σύμφωνα με την επίσημη ανακοίνωση της Φορντ Μότορ Ελλάς, ο νέος τιμοκατάλογος περιλαμβάνει τις εξής τιμές για τα πιό δημοφιλή μοντέλα της εταιρείας:

Φορντ Κα:

Τώρα η φθηνότερη έκδοση κοστίζει 2.898.000 δραχμές ενώ το βασικό πακέτο αξεσουάρ περιλαμβάνει αερόσακο οδηγού, κεντρικό κλείδωμα, ηλεκτρικά παράθυρα, immobilizer και ελαστικά 165/65/13.

Με 3.098.000 το πακέτο διαθέτει επιπλέον υδραυλικό δερμάτινο τιμόνι, μεταλλικό χρώμα, ρυθμιζόμενη καθ΄ύψος θέση οδηγού και ηχοσύστημα new edge design. Το Φόρντ Κα θεωρείται από τα πλέον επιτυχημένα μικρά αυτοκίνητα και στα πλεονεκτήματά του κατατάσσονται η πρωτοποριακή σχεδίαση, η οδική συμπεριφορά, η ποιότητα κατασκευής, η αξιοπιστία και η ασφάλεια.

Φόρντ Φιέστα:

Η ανανέωση του Φιέστα στο τέλος της χρονιάς επιτρέπει στη Φόρντ να διαμορφώσει χαμηλότερες τιμές πώλησης σε όλες τις εκδόσεις. Τώρα πλέον η γκάμα του Φιέστα ξεκινά απο τα 2.998.000 δραχμές για την έκδοση Style (3η) με κινητήρα 1.300 κ.εκ. Η τιμή για το πεντάθυρο Φιέστα Style με κινητήρα Zetec 1.250 κ.εκ. καθορίσθηκε στα 3.398.000 δραχμές ενώ η ίδια τιμή ισχύει και για το Φιέστα Si, την πιό σπορ εκδοχή, με τον ίδιο κινητήρα. Ολες οι εκδόσεις με τον κινητήρα Zetec διαθέτουν στο βασικό εξοπλισμό τους αερόσακο οδηγού, υδραυλικό τιμόνι, κεντρικό κλείδωμα, ηλεκτρικά παράθυρα εμπρός, immobilizer κ.α. Επιπρόσθετα το Φιέστα Si διαθέτει φαρδύτερα ελαστικά 185/14 και φώτα ομίχλης.

Στην ειδική τιμή των 4.098.000 δραχμών προσφέρεται και το Φιέστα Ghia, το οποίο εκτός των αναφερθέντων αξεσουάρ διαθέτει εργοστασιακό A/C , διπλό κεντρικό κλείδωμα, ηλεκτρικούς καθρέπτες, ηλεκτρικά ρυθμιζόμενο κάθισμα οδηγού και φυσικά τον πλούσιο εσωτερικό και εξωτερικό διάκοσμο που χαρακτηρίζει όλα τα μοντέλα με την υπογραφή Ghia.

Φορντ Mondeo:

Το γνωστό μοντέλο της Φορντ, που απευθύνεται σε οικογενειάρχες αφού διαθέτει μεγάλους χώρους και έχει όλα τα χαρακτηριστικά των πλέον επιτυχημένων μοντέλων της κατηγορίας του, τώρα πωλείται φθηνότερα.

Συγκεκριμένα, η νέα τιμή καθορίσθηκε στα 5.398.000 δραχμές για την έκδοση Verona. Διαθέτει κινητήρα 1.600 κ.εκ. με 95 ίππους, η οποία περιλαμβάνει αερόσακο οδηγού, υδραυλικό τιμόνι, κεντρικό κλείδωμα, ηλεκτρικά παράθυρα, immobilizer και εργοστασιακό A/C. Η πλουσιότερη έκδοση GLX, με τιμή 5.898.000 δραχμές, στο βασικό εξοπλισμό περιλαμβάνει αερόσακο συνοδηγού, ABS, ηλεκτρικούς καθρέπτες, φώτα ομίχλης και πίσω προσκέφαλα. Η ειδική έκδοση Ghia, με κινητήρα 1.800 κ.εκ. 115 ίππους κοστίζει 6.998.000 δραχμές. Το πακέτο εξοπλισμού περιλαμβάνει επιπλέον πλαϊνούς αερόσακους, δερμάτινο τιμόνι, τηλεχειριζόμενο διπλό κεντρικό κλείδωμα, ηλεκτρικά παράθυρα εμπρός και πίσω, ηλεκτρικά ρυθμιζόμενη θέση οδηγού κ.α. Σημείο υπεροχής αποτελούν η επένδυση απομίμησης ξύλου στο ταμπλό και στην κεντρική κονσόλα, η βελούδινη ταπετσαρία κ.α.

Φορντ Focus:

Η γκάμα του Φόκους εμπλουτίσθηκε με νέες εκδόσεις που καλύπτουν τις ανάγκες του σύγχρονου καταναλωτή. Το Φόκους διατίθεται σε τρίθυρες, τετράθυρες, πεντάθυρες και στέσιο βάγκον εκδόσεις. Η Φόρντ καθόρισε μία νέα πολιτική για τις τιμές του καινούργιου μοντέλου της. Ολη η γκάμα προσφέρεται σε τρία διαφορετικά επίπεδα εξοπλισμού (απλό, σπόρ και Ghia) και συνδυάζεται με τρείς σύγχρονους κινητήρες 1.400, 1.600 και 1.800 κ.εκ. Αντίστοιχα οι τιμές είναι: 4.998.000, 5.398.000 και 5.798.000 δραχμές. Επίσης συνεχίζεται η διάθεση του Εσκορτ Classic με 4.098.000 δραχμές. Ο εξοπλισμός περιλαμβάνει αερόσακο οδηγού, υδραυλικό τιμόνι, τηλεχειριζόμενο κεντρικό κλείδωμα, φώτα ομίχλης και immobilizer.

Το Οπελ Κουπέ

Δυναμική είσοδο στην κατηγορία των αυτοκινήτων κουπέ επιχειρεί η Οπελ, με ένα νέο μοντέλο. Το Οπελ Κουπέ ξεκινά την καριέρα του με τους καλύτερους οιωνούς.

Η επιτυχία του Οπελ Αστρα και ο έντονος ανταγωνισμός στην κατηγορία των μικρομεσαίων αυτοκινήτων επιβάλει τη συνεχή διεύρυνση της γκάμας. Η Οπελ κατάφερε να αντιμετωπίσει την σφοδρή επίθεση της VW και τώρα το Αστρα διεκδικεί μία απο τις πρώτες θέσεις σε πολλές αγορές της Ευρώπης. Το Αστρα αποδείχθηκε ο ισχυρότερος αντίπαλος του Γκόλφ και η αντιπαράθεση τους αποτελεί ένα απο τα σημαντικότερα πεδία ερευνών για τους διεθνείς αναλυτές της αυτοκινητοβιομηχανίας.

Η Οπελ στο φετινό Σαλόνι Αυτοκινήτου της Φρανκφούρτης που θα διεξαχθεί το Σεπτέμβριο, έχει ετοιμάσει μια έκπληξη. Το κομψό νέο μοντέλο της οικογένειας Οπελ απευθύνεται σε όσους δεν ξέχασαν την οδήγηση και αναζητούν νέες συγκινήσεις. Πρόκειται για το Κουπέ, που βασίζεται στο Αστρα, αλλά διαθέτει και αρκετά καινούργια στοιχεία. Το σχεδιαστικό στύλ του Κουπέ (Coupe) αποτελεί μία εξέλιξη της δυναμικής έκφρασης της μορφής του Αστρα. Πόρτες χωρίς πλαίσια και μαύρες κολόνες, συγχωνεύονται σε μία αδιάσπαστη οπτική εντύπωση, ενώ η κάτω γωνία του παρμπρίζ και η αεροδυναμική γραμμή της οροφής απονέουν ισχύ και εξαιρετική κομψότητα. Ο συντελεστής αεροδυναμικής Cd=0,28.

Το πολυτελές τετραθέσιο διαθέτει επίσης νέα μάσκα ψυγείου, εντυπωσιακούς αεραγωγούς, εμπρός και πίσω προφυλακτήρες πλήρως εναρμονισμένους με το περίγραμμα καθώς επίσης και μεταλλικές επιφάνειες θυρών στο χρώμα του αμαξώματος, πλαϊνά προστατευτικά και χερούλια θυρών. Οι ειδικής σχεδίασης αστεροειδείς ζάντες αλουμινίου ολοκληρώνουν την σπόρ εμφάνιση του Κουπέ.

Οι μηχανικοί της Οπελ προσάρμοσαν και χαμήλωσαν το ευέλικτο πλαίσιο του Αστρα κατα 20 χιλ. για να πετύχουν την εναρμόνιση του με τους ισχυρούς κινητήρες που έχουν επιλεγεί να κινούν το αυτοκίνητο. Κορυφαία έκδοση είναι το Κουπέ 2.0 με τούρμπο, που αποδίδει 190 ίππους.

Η τελική ταχύτητα φθάνει τα 240 χλμ/ωρα. Επίσης ένα καινούργιο μοτέρ κατασκευασμένο από αλουμίνιο αποδίδει 147 ίππους και προσδίδει τελική ταχύτητα 215 χλμ/ωρα. Ο κινητήρας 1.800 κ.εκ. 16V, με 115 ίππους δίνει τελική ταχύτητα 205 χλμ/ωρα.

Η Οπελ επέλεξε τον οίκο Μπερτόνε (Bertone) για την κατασκευή του Κουπέ. Ο Μπερτόνε έχει μεγάλη εμπειρία στην κατασκευή κουπέ και ανοιχτών αυτοκινήτων, ενώ τώρα δημιουργήθηκε και ένα καινούργιο εργοστάσιο στο Τορίνο, όπου θα ολοκληρώνεται η συναρμολόγηση του Κουπέ. Εκεί θα κατασκευάζεται και το Αστρα Κάμπριο που πρόκειται να κυκλοφορήσει το 2001. Ο στόχος παραγωγής για το Κουπέ είναι 30.000 αυτοκίνητα το χρόνο.

Το Οπελ Κουπέ θα βρίσκεται στις εκθέσεις αυτοκινήτων την άνοιξη του 2000.

YAMAHA
YAMAHA MOTOR HELLAS A.E.
ΠΩΛΗΣΕΙΣ - ΑΝΤΑΛΛΑΚΤΙΚΑ
ΑΞΕΣΟΥΑΡ - ΕΠΙΣΚΕΥΕΣ
✓ ΕΞΟΥΣΙΟΔΟΤΗΜΕΝΟ ΣΥΝΕΡΓΕΙΟ
✓ ΠΛΗΡΗ ΓΚΑΜΑ ΑΝΤΑΛΛΑΚΤΙΚΩΝ
✓ ΤΙΜΕΣ ΑΝΤΙΠΡΟΣΩΠΕΙΑΣ
ΕΠΙΣΗΜΟΣ ΣΥΝΕΡΓΑΤΗΣ ΡΟΔΟΥ
Χ. ΚΙΒΙΛΓΚΗΜ
ΚΟΛΟΚΟΤΡΩΝΗ 9 - ΡΟΔΟΣ - ΤΗΛ 20779 -37910
X.1157-31/8

20 ΧΡΟΝΙΑ ΜΟΝΩΣΕΙΣ
ΑΡΧΩΝ ΣΑΜΑΡΤΖΗΣ

ΕΝΑ ΑΣΥΓΚΡΙΤΟ ΣΤΕΓΑΝΩΤΙΚΟ ΥΛΙΚΟ


Για ταράτσες - τοίχους
Ειδική προσφορά από 900 δρχ. το κιλό
ΙΣΧΥΕΙ ΜΕΧΡΙ ΤΟ ΜΗΝΑ ΙΟΥΛΙΟ
Η ΜΟΝΗ ΣΩΣΤΗ ΛΥΣΗ ΓΙΑ ΤΗΝ ΣΤΕΓΑΝΩΣΗ ΤΑΡΑΤΣΩΝ, ΕΞΩΤΕΡΙΚΩΝ ΤΟΙΧΩΝ, ΤΟΙΧΙΩΝ ΕΛΕΝΙΤ, ΚΕΡΑΜΟΣΚΕΠΩΝ


ΕΠΙΣΗΣ ΔΙΑΘΕΤΟΥΜΕ ΜΕΤΑΛΛΙΚΕΣ ΚΟΛΩΝΕΣ ΜΙΑΣ ΧΡΗΣΕΩΣ
ΔΙΑΘΕΣΗ:
ΑΡΧΩΝ ΣΑΜΑΡΤΖΗΣ
ΜΟΝΩΤΙΚΑ ΥΛΙΚΑ -ΜΟΝΩΣΕΙΣ
Τηλ. 23030, 3205, 67790
1) Ερυθρού Σταυρού 21
2) Κέντρο Μόνωσης Ρόδου: Μιχαήλ Πετρίδη 69
X.1146-31/8

ARISTON
ΤΑ ΠΑΝΤΑ ΑΡΙΣΤΑ
ΕΚΠΤΩΣΕΙΣ ΜΕΧΡΙ 40%
Ευκολίες πληρωμής μέχρι 24 μήνες
ΕΚΠΤΩΣΕΙΣ ΚΑΙ ΔΟΣΕΙΣ
ARISTON ΙΤΑΛΙΑΣ:
ΚΟΥΖΙΝΕΣ - ΦΟΥΡΝΟΙ ΠΑΝΤΟΣ ΤΥΠΟΥ - ΕΣΤΙΕΣ ΚΕΡΑΜΙΚΕΣ ΚΑΙ ΑΠΛΕΣ - ΨΥΓΕΙΑ - ΚΑΤΑΨΥΚΤΕΣ - ΨΥΓΕΙΟΚΑΤΑΨΥΚΤΕΣ - ΠΛΥΝΤΗΡΙΑ ΡΟΥΧΩΝ ΚΑΙ ΠΙΑΤΩΝ - ΘΕΡΜΟΣΙΦΩΝΕΣ - ΑΠΟΡΡΟΦΗΤΗΡΕΣ ΚΟΥΖΙΝΑΣ ΠΑΝΤΟΣ ΤΥΠΟΥ
απλά και εντοιχιζόμενα σε ποικιλία χρωμάτων
TV VIDEO - ΜΙΚΡΟΣΥΣΚΕΥΕΣ ΚΑΙ ΗΛΕΚΤΡΙΚΕΣ ΣΚΟΥΠΕΣ ΣΕ ΜΕΓΑΛΗ ΠΟΙΚΙΛΙΑ
Επισκεφθείτε μας για να βεβαιωθείτε ΓΙΑ ΤΙΣ ΜΕΓΑΛΕΣ ΕΚΠΤΩΣΕΙΣ ΜΑΣ!
ARISTON Η ΠΡΟΗΓΜΕΝΗ ΤΕΧΝΟΛΟΓΙΑ
ΤΗΛΕΟΡΑΣΕΙΣ – ΒΙΝΤΕΟ – ΒΙΝΤΕΟΚΑΜΕΡΕΣ – ΜΙΚΡΟΣΥΣΚΕΥΕΣ ΚΑΙ ΣΚΟΥΠΕΣ ΠΑΝΤΟΣ ΤΥΠΟΥ, ΣΕ ΜΕΓΑΛΗ ΠΟΙΚΙΛΙΑ
Αντιπρόσωποι- Εισαγωγείς ΔΩΔΕΚΑΝΗΣΟΥ:
ΑΔΕΛΦΟΙ ΣΤΕΦΑΝΟΥ Ο.Ε.
Δενδρινού & Χατζηαγγέλου - τέρμα Κορδιγκτώνος, τηλ. 22568, 22695
X.1149-31/8

ΜΕΓΑΛΕΣ ΕΥΚΑΙΡΙΕΣ

ΠΩΛΟΥΝΤΑΙ ΕΛΑΦΡΩΣ
ΜΕΤΑΧΕΙΡΙΣΜΕΝΕΣ
ΜΟΤΟΣΙΚΛΕΤΕΣ ENDURO
YAMAHA DT 125
SUZUKI DR 125
KAWASAKI KLR 250

✓ ΕΥΚΟΛΙΕΣ ΠΛΗΡΩΜΗΣ

ΑΒΕΤΕ Κ.
ΚΩΣΤΑΡΙΔΗΣ

ΤΗΛ. 22157, 20874, 22325

Χ.1155-31/8

ΔΗΜΗΤΡΗΣ Ιω. ΟΙΚΟΝΟΜΙΔΗΣ
ΑΝΑΛΥΤΙΚΟ ΕΡΓΑΣΤΗΡΙΟ ΡΟΔΟΥ
ΧΗΜΙΚΟΤΕΧΝΙΚΕΣ ΜΕΛΕΤΕΣ & ΕΡΕΥΝΕΣ
ΕΜΠΟΡΙΟ ΧΗΜΙΚΩΝ, ΑΠΟΡΡΥΠΑΝΤΙΚΩΝ, ΕΞΟΠΛΙΣΜΟΥ

ΕΡΓΑΣΤΗΡΙΑΚΕΣ ΕΞΕΤΑΣΕΙΣ
• ΝΕΡΑ ΠΟΣΙΜΑ, ΑΠΟΒΛΗΤΑ, ΝΕΡΑ ΚΟΛΥΜΒΗΣΗΣ
• ΤΡΟΦΙΜΑ ΚΑΙ ΠΟΤΑ
• ΕΔΑΦΟΣ - ΛΙΠΑΣΜΑΤΑ

ΧΗΜΙΚΑ ΠΡΟΣΘΕΤΑ
• ΚΟΛΥΜΒΗΤΙΚΩΝ ΔΕΞΑΜΕΝΩΝ
• ΕΠΕΞΕΡΓΑΣΙΑΣ ΝΕΡΟΥ ΧΡΗΣΗΣ
• ΑΠΟΛΥΜΑΝΤΙΚΑ
• ΒΕΛΤΙΩΤΙΚΑ
• ΤΡΟΦΙΜΩΝ & ΠΟΤΩΝ

ΕΓΚΑΤΑΣΤΑΣΕΙΣ ΒΙΟΛΟΓΙΚΗΣ ΕΠΕΞΕΡΓΑΣΙΑΣ ΛΥΜΑΤΩΝ & ΑΠΟΒΛΗΤΩΝ:
ΕΛΕΓΧΟΣ ΛΕΙΤΟΥΡΓΙΑΣ - ΑΠΟΔΟΣΗΣ
ΚΟΛΥΜΒΗΤΙΚΕΣ ΔΕΞΑΜΕΝΕΣ:
ΕΛΕΓΧΟΣ ΛΕΙΤΟΥΡΓΙΑΣ
ΠΡΟΒΛΕΨΗ ΕΠΙΚΙΝΔΥΝΟΤΗΤΑΣ ΚΡΙΣΙΜΩΝ ΣΗΜΕΙΩΝ, Π.Ε.ΚΡΙ.Σ. (Haccp):
ΜΕΛΕΤΗ-ΕΚΤΕΛΕΣΗ-ΤΗΡΗΣΗ ΣΤΟΙΧΕΙΩΝ

ΥΓΙΕΙΝΗ & ΑΣΦΑΛΕΙΑ
• ΣΤΟΥΣ ΧΩΡΟΥΣ ΕΡΓΑΣΙΑΣ
• ΣΕ ΒΙΟΜΗΧΑΝΙΕΣ/ΒΙΟΤΕΧΝΙΕΣ ΤΡΟΦΙΜΩΝ
• ΣΕ ΧΩΡΟΥΣ ΠΡΟΕΤΟΙΜΑΣΙΑΣ ΤΡΟΦΙΜΩΝ/ΕΣΤΙΑΣΗΣ

ΒΥΡΩΝΟΣ 1, 85100 ΡΟΔΟΣ - ΤΗΛ. 0241/28638 - ΤΟΤ (fax) 0241/35623
ΑΠΟΘΗΚΗ: ΦΑΛΗΡΑΚΙ ΡΟΔΟΥ • ecodem@chemenvi.rho.forthnet.gr
http://www.forthnet.gr/chemenvi T.32427-5/9

A.N
FERRIES
KYDON TOURS
ΚΕΝΤΡΙΚΟ ΠΡΑΚΤΟΡΕΙΟ
PORT AGENT
F/B DALIANA
F/B DIMITROULA
F/B ROMILDA

Από 15/6 έως νεωτέρας
Τα υπερπολυτελή
F/B DALIANA - F/B MARINA - F/B RODANTHI
με καθημερινές και εναλλάξ αναχωρήσεις

ΔΡΟΜΟΛΟΓΙΑ ΑΠΟ ΡΟΔΟ

ΔΕΥΤΕΡΑ: 16.00 για Κω, Κάλυμνο, Πειραιά
ΤΡΙΤΗ:16.00 για Κω, Κάλυμνο, Πειραιά
ΤΕΤΑΡΤΗ: 16.00 για Κω, Κάλυμνο, Πειραιά
ΠΕΜΠΤΗ: 16.00 για Κω, Κάλυμνο, Λέρο, Πάτμο, Πειραιά
ΠΑΡΑΣΚΕΥΗ: 16.00 για Κω, Κάλυμνο, Λέρο, Πάτμο, Πειραιά
ΣΑΒΒΑΤΟ: 16.00 για Κω, Κάλυμνο, Λέρο, Πάτμο, Πειραιά
ΚΥΡΙΑΚΗ: 16.00 για Κω, Κάλυμνο, Λέρο, Πάτμο, Πειραιά

F/B DALIANA
ΚΑΘΕ ΠΕΜΠΤΗ 19.00 ΓΙΑ ΚΩ ΠΕΙΡΑΙΑ

F/B ROMILDA
ΣΑΒΒΑΤΟ:11.00 για Καστελλόριζο, Ρόδο
ΚΥΡΙΑΚΗ: 01.00 για Σύμη, Τήλο, Νίσυρο, Κω, Κάλυμνο, Λέρο, Λειψούς, Πάτμο, Σύρο, Πειραιά

F/B DIMITROULA
ΤΡΙΤΗ: 14.00 για Κω, Σάμο, Θεσσαλονίκη
ΠΕΜΠΤΗ: 15.00 για Σαντορίνη, Νάξο, Πάρο, Πειραιά
ΣΑΒΒΑΤΟ: 14.00 για Σαντορίνη, Νάξο, Πάρο, Πειραιά

ΕΙΣΙΤΗΡΙΑ - ΠΛΗΡΟΦΟΡΙΕΣ στο
ΠΡΑΚΤΟΡΕΙΟ ΚΥΔΩΝ
• Εθελ. Δωδεκανησίων 14
• Ακτή Σαχτούρη 8
Τηλ. 23.000 - 27722 - 24265 - 27900 - 75268

M28-31/8

Με σχέδιο που υπέβαλαν στο NATO

Οι Τούρκοι ζητούν το μισό ...Αιγαίο...

ΘΑ ΕΛΕΓΧΟΥΝ 15 ΕΛΛΗΝΙΚΑ ΝΗΣΙΑ

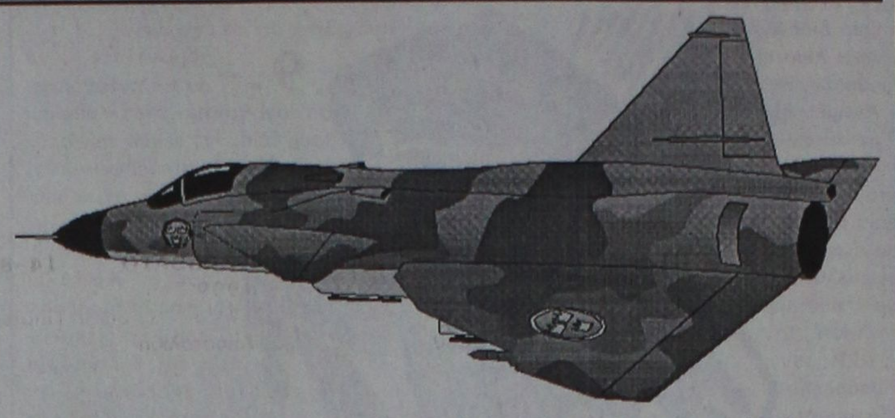

Τον έλεγχο του μισού Αιγαίου ζήτησαν και επισήμως οι Τούρκοι από το ΝΑΤΟ, στα πλαίσια της ενεργοποίησης της νέας δομής της Συμμαχίας. Συγκεκριμένα, ο μόνιμος αντιπρόσωπος της Τουρκίας στο ΝΑΤΟ κατέθεσε προχθές στην αρμόδια επιτροπή το τουρκικό σχέδιο για την επιχειρησιακή ευθύνη που θα έχει η Αγκυρα στην περιοχή της Νοτιοανατολικής Πτέρυγας της Συμμαχίας. Σύμφωνα με το σχέδιο αυτό η Αγκυρα ούτε λίγο ούτε πολύ ζητεί να ασκεί αεροπορικό έλεγχο στην περιοχή του Αιγαίου που βρίσκεται δυτικά της Λήμνου, ανατολικά της Θάσου, δυτικά της Χίου και της Σαμοθράκης ως την Κάρπαθο. Ο έλεγχος αυτός θα ασκείται βεβαίως μόνον σε περιόδους πολέμου, κρίσεων, αλλά και ασκήσεων με συνέπεια τουλάχιστον 15 ελληνικά νησιά, όπως η Μυτιλήνη, η Χίος, η Λήμνος, η Σαμοθράκη, η Κάρπαθος, κλπ., και 25 ελληνικές βραχονησίδες να βρίσκονται ουσιαστικά συνεχώς υπό τουρκικό αεροπορικό έλεγχο!

Το τουρκικό σχέδιο για τον επιχειρησιακό έλεγχο στο Αιγαίο μετέφερε στην Αθήνα ο διοικητής της Νοτιοανατολής Πτέρυγας του ΝΑΤΟ, Αμερικανός πτέραρχος κ. Μάικλ Σορτ, που συναντήθηκε χτες με την ηγεσία της Πολεμικής Αεροπορίας. Ο Αμερικανός πτέραρχος ήρθε χθες από τη Νάπολη της Ιταλίας στην Αθήνα, ειδικά για να ακούσει και τις ελληνικές απόψεις προτού η Συμμαχία ενεργοποιήσει την περίφημη Air Policing Area του ΝΑΤΟ, που προέκυψε μετά τη συμφωνία όλων των χωρών για τη νέα δομή της Συμμαχίας. Η Air Policing Area, σύμφωνα με τη νέα δομή, προβλέπει τις περιοχές που οι χώρες - μέλη της ΝΑ Πτέρυγας θα συντονίζουν τις αεροπορικές επιχειρήσεις μόλις ενεργοποιηθούν τα ΝΑΤΟϊκά Κέντρα Αεροπορικής Υποστήριξης και Ελέγχου.

Η ηγεσία της Πολεμικής Αεροπορίας παρουσίασε στον Αμερικανό ΝΑΤΟϊκό πτέραρχο αναλυτικά στοιχεία για τις τουρκικές προκλήσεις στο Αιγαίο, στοιχεία όμως που ο πτέραρχος φάνηκε να αγνοούσε. Σε κάποια στιγμή μάλιστα ο πτέραρχος Σορτ εξέφρασε την απορία του γιατί η Ελληνική Πολεμική Αεροπορίας ...αναχαιτίζει τα τουρκικά αεροσκάφη: «Αφού γνωρίζετε ότι τα αεροσκάφη που εισέρχονται στο FIR Αθηνών είναι τουρκικά και το γνωρίζετε από το IFF που διαθέτουν (σ.σ. συσκευή ηλεκτρονικής αναγνωρίσεως αεροσκαφών) γιατί τα αναχαιτίζετε και δημιουργείτε κινδύνους στην περιοχή;» ρώτησε κάποια στιγμή την έκπληκτη ηγεσία του ΓΕΑ.

Οι Ελληνες αξιωματικοί του απάντησαν ότι απογειώνουν τα αεροσκάφη αφού είναι υποχρεωμένοι να αναγνωρίσουν κάθε «ξένο» στοιχείο που εμφανίζεται στα ελληνικά ραντάρ και εισέρχεται στο FIR Αθηνών και ρώτησαν τον Αμερικανό, αφού οι Τούρκοι επιθυμούν να εισέρχονται στον ελληνικό εναέριο χώρο, τότε γιατί προηγουμένως δεν δίνουν στοιχεία ταυτότητας, σύμφωνα με τους διεθνείς αεροπορικούς κανονισμούς, όπως κάνουν όλα τα υπόλοιπα κράτη.

ΠΡΟΓΡΑΜΜΑ ΕΚΔΗΛΩΣΕΩΝ ΔΕΚΑΠΕΝΤΑΥΓΟΥΣΤΟΥ
ΣΤΑ ΠΛΑΙΣΙΑ ΛΕΙΤΟΥΡΓΙΑΣ ΤΗΣ 34ΗΣ ΠΑΝΕΛΛΗΝΙΑΣ ΕΚΘΕΣΗΣ ΧΕΙΡΟΤΕΧΝΙΑΣ ΚΡΕΜΑΣΤΗΣ

12-8-1999, ημέρα Πέμπτη, ώρα έναρξης 21.00: Παρουσίαση χορωδίας από τον Πολιτιστικό ΟργανισμόΔήμου Αρχαγγέλου

Παρουσίαση χορωδίας «Μαντολινάτα» από τον Πολιτιστικό Σύλλογο Μαριτσών «Ο Κερωνιάτης».

13-8-1999, ημέρα Παρασκευή, ώρα έναρξης 21.00: Παρουσίαση χορευτικού συγκροτήματος από τον Πολιτιστικό Σύλλογο Εμπωνας «Αττάβυρος.

16-8-1999, ημέρα Δευτέρα: Εναρξη αγώνων σκάκι - ντάμα - τάβλι

Ωρα 21.00: Παρουσίαση θεατρικής παράστασης από το Δημοτικό Περιφερειακό Θέατρο Ρόδου «Σκιών Καμώματα.

17-8-1999, ημέρα Τρίτη, ώρα έναρξης 21.00: Παρουσίαση Μουσικού Προγράμματος με νησιώτικο τραγούδι από την τραγουδίστρια Αγγελική Ροδίτη

18-8-1999, ημέρα Τετάρτη, ώρα έναρξης 21.00: Παρουσίαση προγράμματος από Εργαστήρι Παραδοσιακών Χορών του ΕΚΤΟ Παραδεισίου

19-8-1999, ημέρα Πέμπτη, ώρα έναρξης 21.00: Παρουσίαση χορευτικού συγκροτήματος από τον Πολιτιστικό Οργανισμό Παστίδας

Παρουσίαση εκφραστικού χορού με θέμα «Μέγας Αλέξανδρος» σε συνεργασία του Πολιτιστικού Οργανισμού Κρεμαστής και του Αναπτυξιακού και Πολιτιστικού Συλλόγου Κρεμαστής «Η Πρόοδος».

20-8-1999, ημέρα Παρασκευή, ώρα 16.30: Εκκίνηση 1ου Μαραθώνιου αγώνα δρόμου Δήμου Πεταλούδων

Ωρα 21.00: Παρουσίαση μουσικού προγράμματος από το τμήμα Φιλαρμονικής του Πολιτιστικού Οργανισμού Κρεμαστής

21-8-1999, ημέρα Σάββατο, ώρα 09.00π.μ.: Εκκίνηση 1ου Ποδηλατικού γύρου Δήμου Πεταλούδων

Ωρα 16.00μ.μ.: Παρέλαση αθλητικών σωματείων του Δήμου Πεταλούδων με τη συνοδεία τηςΦιλαρμονικής του Πολιτιστικού Οργανισμού Κρεμαστής

Ωρα 16.30:Μεγάλη Αθλητικήεκδήλωση εις μνήμη «Ιωάννη Ψαρά» στο γήπεδο Κρεμαστής

Απονομές βραβείων

Ωρα 21.00: Παρουσίαση 25μελούς Χορευτικού συγκροτήματος από την Καρδίτσα

Ωρα 22.00: BEACH PARTY στην παραλία Κρεμαστής με το μοντέρνο POP συγκρότημα νέων Κρεμαστής.

Στα πλαίσια των πολιτιστικών εκδηλώσεων θα λειτουργεί καθημερινά Εκθεση Βιβλίου στους χώρους του Δημοτικού Σχολείου Κρεμαστής.

Την Εκθεση Βιβλίου, διοργανώνει ο Σύλλογος Βιβλιοπωλών Ρόδου.

ΔΙΕΘΝΗΣ ΣΧΟΛΗ
ΡΕΦΛΕΞΟΛΟΓΙΑΣ & ΘΕΡΑΠΕΙΑΣ ΜΕΣΗΜΒΡΙΝΩΝ
* Ιδρύθηκε το 1983 Προϊσταμένη: Inge Dougans
1999 Διευθύντρια: Σάντρα Μπαρλάβα

ΣΕΙΡΑ ΜΑΘΗΜΑΤΩΝ
ΠΑ ΔΙΠΛΩΜΑ
ΣΤΗ ΡΕΦΛΕΞΟΛΟΓΙΑ
ΚΑΙ ΤΗ ΘΕΡΑΠΕΙΑ
ΜΕΣΗΜΒΡΙΝΩΝ

Όσοι δηλώσουν συμμετοχή μέχρι 20-8-1999
ΕΚΠΤΩΣΗ 10%



Πληροφορίες
τηλ: 0241 73015
Δευτέρα έως Παρασκευή
9:00-18:00

Courses can be taken in English & Greek

Ηρωίδας Αναστασίας 58 & Κ. Υδραίου, 85100 Ρόδος
Τηλ: 0241 73015, Fax: 0241 73015

Ταχ. Κώδικας 68283 Bryanston 2021 Γιοχάνεσμπουργκ
Παραρτήματα στην Νότιο Αφρική και ανά τον κόσμο
C copyright: Im\nge Dougans

X1169-31/8

ΠΡΑΚΤΟΡΕΙΟΝ
ΓΙΩΡΓΟΣ ΚΟΝΤΟΖΑΜΑΝΗΣ
ΜΕΓ. ΚΩΝΣΤΑΝΤΙΝΟΥ 43 • ΡΟΔΟΣ ☎ 20800

ΛΑΧΕΙΑ ΠΡΟ-ΠΟ



ΛΟΤΤΟ
ΙΠΠΟΔΡΟΜΟΣ
ΚΑΤΑΘΕΣΗ ΔΕΛΤΙΩΝ ΠΡΟ-ΠΟ ΜΕΧΡΙ ΣΑΒΒΑΤΟ ΛΟΤΤΟ ΜΕΧΡΙ ΤΡΙΤΗ 3 μ.μ.
ΕΥΕΜΥΘΕΙΑ • ΕΙΛΙΚΡΙΝΕΙΑ • ΤΥΧΗ

ΑΠΩΛΕΙΑ

1) Χάθηκε σκύλος μαύρος κουτάβι η μηνών (μοιάζει σαν κυνηγόσκυλο) στους Τρεις.
2) Χάθηκε σκύλος (μοιάζει με λυκόσκυλο) με κομμένη ουρά

Τηλ. 95537-95787

8309-10/8

ΑΝΟΔΟΣ ΦΡΟΝΤΙΣΤΗΡΙΟ

ΓΙΑ ΟΛΕΣ ΤΙΣ ΤΑΞΕΙΣ
ΓΥΜΝΑΣΙΟΥ–ΕΝΙΑΙΟΥ ΛΥΚΕΙΟΥ–ΤΕΕ

Στο Φροντιστήριό μας διδάσκονται σε αυστηρά οδηγημένα τμήματα από καθηγητές ΠΤΥΧΙΟΥΧΟΥΣ ΠΑΝΕΠΙΣΤΗΜΙΟΥ ΑΘΗΝΩΝ τα μαθήματα:

✓ ΜΑΘΗΜΑΤΙΚΑ
✓ ΦΥΣΙΚΗ
✓ ΧΗΜΕΙΑ
✓ ΦΙΛΟΛΟΓΙΚΑ

Β' - Γ' ΛΥΚΕΙΟΥ
ΥΠΟΛΟΙΠΑ ΤΜΗΜΑΤΑ

ΕΝΑΡΞΗ 16 ΑΥΓΟΥΣΤΟΥ
Χαμηλά δίδακτρα κι επιπλέον έκπτωση σε αριστούχους και αδέλφια μαθητές μας
ΕΝΑΡΞΗ 1 ΣΕΠΤΕΜΒΡΙΟΥ

Συχνά επαναληπτικά τεστ και διαγωνίσματα
Με κάθε εγγραφή πολλά φροντιστηριακά δώρα

Πληροφορίες - Εγγραφές:
Ελένη Ρούσου-Μαργωμένου
Τηλ.: (0241) 28053
Γαριβάλδη 17 (πίσω από το Υπέρ Μαρκετ Σπανός)

T32526-31/9

Υποδήματα ΚΑΨΗΣ

BOXER - ALMA -
EL.LIT - ADAM'S
MIGATO
BOSTON

Πενήντα χρόνια δυναμικής παρουσίας στο χώρο του παπουτσιού

Ευχαριστούμε για την προτίμησή σας

ΕΒΡΑΙΩΝ ΜΑΡΤΥΡΩΝ 36-38 ΠΑΛΙΑ ΠΟΛΗ, (Β' ΣΥΝΤΡΙΒΑΝΙ)
Τηλ. 27025

6781-30/9

ΝΕΟΙ ΗΛΙΑΚΟΙ ΘΕΡΜΟΣΙΦΩΝΕΣ
ELCO SOL
Τώρα, κάθε μέρα ο ήλιος αντικρύζει το μεγάλο όνομα στους θερμοσίφωνες



6 ΑΤΟΚΕΣ ΔΟΣΕΙΣ
VISA

Με:
✓ Ατσάλινο λέβητα με διπλή επίστρωση γυαλιού (DUROGLASS) για απόλυτη προστασία από την σκουριά.
✓ Πρωτοποριακό συλλέκτη που λειτουργεί σε κάθε cm² για γρήγορη και αποτελεσματική απορρόφηση της ηλιακής ενέργειας
✓ Ειδικό θερμικό υγρό που προστατεύει απόλυτα από τον παγετό.
✓ Ενισχυμένη μόνωση στον λέβητα και στον συλλέκτη που ελαχιστοποιεί τις θερμικές απώλειες στο περιβάλλον για ακόμα μεγαλύτερη οικονομία.
✓ Ειδική ηλεκτροστατική επικάλυψη στον συλλέκτη και ειδικό κρύσταλλο ασφαλείας ώστε να εκμεταλεύεται και την πιο αδύνατη ηλιακή ακτινοβολία.
✓ Ανοξείδωτο εξωτερικό περίβλημα λέβητα και γαλβανισμένες εν θερμώ βάσεις για μεγαλύτερη αντοχή και στις πιο δυσμενείς καιρικές συνθήκες.
✓ 5 χρόνια εγγύηση.

ELCO
σιγουριά και εύκολη ζωή

ΔΙΑΘΕΣΗ: ΘΕΡΜΙΟΝ
ΗΛΙΑΚΗ ΕΝΕΡΓΕΙΑ, ΘΕΡΜΑΝΣΗ, ΚΛΙΜΑΤΙΣΜΟΣ
ΚΩΝΣΤΑΝΤΑΚΗΣ ΝΙΚΟΛΑΟΣ
Καναδά 37 Ρόδος - Τηλ. - FAX: (0241) 29962

ΓΔ-15/8



PET SHOP
Original Dogs
Αξεσουάρ - Τροφές
Information Dogs
Servise Dogs

RAY KENNEL CLUB
ΑΝΑΓΓΕΛΙΑ ΓΕΝΝΑΣ
ΔΙΑΤΙΘΕΝΤΑΙ ΚΑΘΑΡΟΑΙΜΑ ΚΟΥΤΑΒΙΑ

• ΣΧΟΛΗ ΕΚΠΑΙΔΕΥΣΗΣ
• Κυνοτροφείο
• Πανσιόν





ΓΕΡΜΑΝΙΚΟΥ ΠΟΙΜΕΝΙΚΟΥ
ΗΜΕΡ. ΓΕΝ/ΣΗΣ 8/4/99



ΛΑΓΟΣΚΥΛΑ
➤ Μεγάλο ΜΠΛΕ ΤΗΣ ΓΑΣΚΟΝΗΣ
ΗΜΕΡ. ΓΕΝ/ΣΗΣ 2/6/99
➤ ΠΟΖΑΦΣΚΥ
ΗΜΕΡ. ΓΕΝ/ΣΗΣ 26-6-99



ΠΟΥΛΟΣΚΥΛΑ
ΠΟΪΝΤΕΡ ΓΕΝ/ΤΙΑΣ NTELVENTO
ΗΜΕΡ. ΓΕΝ/ΣΗΣ 17-6-99

ΠΛΗΡΟΦΟΡΙΕΣ: PET SHOP
ΜΙΧ. ΠΕΤΡΙΔΗ 100 ΤΗΛ. 63892
ΚΥΝΟΤΡΟΦΕΙΟ ΕΛΕΟΥΣΑ ΤΗΛ. 0246/98145
8498 - 5/9

ΙΑΛΥΣΙΑ 1999

ΠΡΟΓΡΑΜΜΑ ΚΑΛΛΙΤΕΧΝΙΚΩΝ ΚΑΙ ΑΘΛΗΤΙΚΩΝ ΕΚΔΗΛΩΣΕΩΝ

ΠΕΜΠΤΗ 12-8-1999

Παρέλαση χορευτικών συγκροτημάτων από την πλατεία Ιωάννου Ράπτη - Ιερού Λόχου - Ιαλυσού - πλατεία Αποστολίδη.

Ώρα 21.00

α) Χορευτική παράσταση από χορευτικό συγκρότημα του Δήμου Πεταλούδων (τοπικό Παστίδας).

β) Χορευτική παράσταση από τον Πολιτιστικό σύλλογο ΜΕΝΕΛΑΪΣ καρδίτσας με χορούς από τη Θεσσαλία. Φορεσιά Καραγκούνας - Τσολιά.

γ) Χορευτική παράσταση από τον Πολιτιστικό Σύλλογο Κομοτηνής Ο ΕΥΞΕΙΝΟΣ ΠΟΝΤΟΣ με χορούς του Πόντου.

δ) Χορευτική παράσταση από το χορευτικό όμιλο Χανίων ο ΨΗΛΟΡΕΙΤΗΣ με χορούς της Κρήτης. Φορεσιά Ανωγείων.

ΠΑΡΑΣΚΕΥΗ 13-8-1999

Ημέρα αφιερωμένη στη μνήμη της ΣΕΒΑΣΤΗΣ ΜΑΛΑΜΑΤΗ.

Ποδηλατικός γύρος Ιαλυσού. Διοργάνωση ΔΟΑΝ Ιαλυσού.

Ώρα 18.00.

Αφετηρία - τερματισμός πρόποδες Φιλερήμου. Διαδρομή αντιπυρική ζώνη Φιλερήμου.

Ώρα 21.00

Πλατεία Αποστολίδη.

α) Χορευτική παράσταση από τον Πολιτιστικό σύλλογο Δήμου Χάλκης με ένα πρόγραμμα από τοπικούς χορούς.

β) Χορευτική παράσταση από τον Πολιτιστικό σύλλογο Ποντίων Κομοτηνής ο ΕΥΞΕΙΝΟΣ ΠΟΝΤΟΣ.

γ) Χορευτική παράσταση από τον Πολιτιστικό Όμιλο Χανίων ο Ο ΨΗΛΟΡΕΙΤΗΣ με κρητικούς χορούς. Φορεσιά Ανωγείων.

δ) Χορευτική παράσταση από τη χορευτική ομάδα του ΜΕΚΤΟ ιαλυσού σε ένα πρόγραμμα χορών της Μ. Ασίας.

ΣΑΒΒΑΤΟ 14-8-1999

Ώρα 17.30. Πλατεία Αποστολίδη

Παιδικός ποδηλατικός αγώνας δεξιοτεχνίας.

Ώρα 20.30. Πλατεία Αποστολίδη.

α) ΛΙΝΟ και ΜΠΟΜΠΟ - ΣΟΟΥ με ΚΛΟΟΥΝ (Γέλιο - Εκπαιδευτικά παιχνίδια, μπαλονοκατασκευές και πολλές εκπλήξεις.

Ώρα 22.30.Πλατεία Αποστολίδη.

β) Μουσική συναυλία με τους: ΓΕΡΟΛΥΜΟΤΟ - ΜΑΡΑΓΚΟΖΗ και ΣΦΥΡΑΚΗ

ΚΥΡΙΑΚΗ 15-8-1999

Εορτασμός της Κοιμήσεως της Θεοτόκου & των Ενόπλων Δυνάμεων.

α) Ώρα 7.30.Επίσημη έπαρση της σημαίας στην πλατεία της Εκκλησίας με τη συμμετοχή τιμητικού αποσπάσματος του 95 ΑΔΤΕ του 299 ΤΕ, του Συστήματος Δασοπροσκόπων και της Φιλαρμονικής του ΜΕΚΤΟ Ιαλυσού.

β) Ώρα 9.00 π.μ. Προσέλευση Επισήμων στον Ιερό Ναό Κοιμήσεως της Θεοτόκου στην Ιαλυσό.

γ) Ώρα 9.45 π.μ Επίσημη Δοξολογία και Πανηγυρική Ομιλία για τις Ένοπλες Δυνάμεις.

δ) Ώρα 10.30 π.μ. Λιτάνευση της Ιεράς Εικόνας της Θεοτόκου, Πολιούχου της Πόλεως Ιαλυσού και Κω.

ε) Ώρα 19.00 Επίσημη υποστολή της σημαίας.

Ώρα 21.00.

Πλατεία Αποστολίδη.

Μουσική βραδιά με τις φιλαρμονικές των Δήμων Ιαλυσού,. Καλλιθέας, Ρόδου και Δήμου Δικαίου Κω.

ΔΕΥΤΕΡΑ 16-8-1999

Ώρα 21.30 πλατεία Αποστολίδη.

Μουσική βραδιά με την ορχήστρα του CAFE CHANTANT.

ΤΡΙΤΗ 17-8-1999

Ώρα 21.00 πλατεία Αποστολίδη.

Θεατρική παράσταση από το ΔΗ.ΠΕ.ΘΕ Ρόδου με το έργο του Ευγένιου Σπαθάρη: ΣΚΙΩΝ ΚΑΜΩΜΑΤΑ.

ΤΕΤΑΡΤΗ 18-8-1999

Ώρα 20.30 πλατεία Αποστολίδη.

Τιμητικές απονομές στους καλύτερους αθλητές - αθλήτριες - ομάδες που διακρίθηκαν για την αθλητική περίοδο 1998 - 1999.

Ώρα 21.00 πλατεία Αποστολίδη.

α) Χορευτική παράσταση από τη χορευτική ομάδα του ΜΕΚΤΟ Ιαλυσού.

β) Απονομή Βραβείων στους Αριστεύσαντες μαθητές Γυμνασίου και Λυκείου του σχολικού έτους 1998/1999.

β) Απονομή βραβείων στους Αριστεύσαντες Απόφοιτους μαθητές του Λυκείου Ιαλυσού του σχολικού έτους 1998/1999 από το Λογοτέχνη συγγραφέα κ. Δημήτρη Οικονομόπουλο.

19 - 20 - 21 - 22 - Αυγούστου

Ώρα 17.00

4ο τουρνουά μπάσκετ Ιάλυσος καλοκαίρι '99 για τις κατηγορίες μίνι και σούπερ μίνι σε συνεργασία με το Γ.Α.Σ. ΙΑΛΥΣΟΣ και την Τ.Ε. Ε.Ο.Κ. (γήπεδο μπάσκετ Ιαλυσού). Συμμετέχουν οι ομάδες:

ΔΟΑΝ ΙΑΛΥΣΟΥ - ΔΙΓΕΝΗΣ - ΚΟΛΟΣΣΟΣ - ΔΩΡΙΕΑΣ - ΔΙΑΓΟΡΑΣ - ΙΒΙΣΚΟΣ - ΖΕΦΥΡΟΣ.

Στις 18 - 19 Αυγούστου ΓΙΟΡΤΗ ΚΡΑΣΙΟΥ (προσφορά ΕΜΕΡΥ - ΚΑΪΡ).

23 - 24 - 25 Αυγούστου

Ώρα 17.00

Τουρνουά ποδοσφαίρου με τη συμμετοχή των Ακαδημιών ποδοσφαίρου ΔΟΑΝ Ιαλυσού και ΔΟΝΑ ΚΑΛΥΜΝΟΥ το γήπεδο Ιαλυσού.

27 - 28 - 29 Αυγούστου

Τουρνουά τένις Αύγουστος '99. Γήπεδα Α.Ο. Ιαλυσού. Συμμετέχουν : Ο.Α.. ΙΑΛΥΣΟΥ - Ρ.Ο.Α. ΡΟΔΟΥ - Ο.Α. ΣΟΡΩΝΗΣ και ο Ο.Α. ΚΩ.

Οργάνωση ΔΟΑΝ ΙΑΛΥΣΟΥ.

Στις 13/14 και 15 Αυγύστου στο χώρο της Πλατείας Αποστολίδη θα λειτουργήσει έκθεση αυτοκινήτων.

Καθ' όλη τη διάρκεια του πολιτιστικού Αυγούστου στο χώρο της πλατείας Αποστολίδη θα λειτουργεί εμποροπανήγυρη.

σύγχρονο

ΦΡΟΝΤΙΣΤΗΡΙΑ ΜΕ
ΓΥΜΝΑΣΙΟ - ΕΝΙΑΙΟ ΛΥΚΕΙΟ - ΤΕΕ
Θετική - θεωρητική - τεχνολογική κατεύθυνση

- Σύγχρονη και μεθοδική διδασκαλία
- Εξαμελή τμήματα
- Συχνή επικοινωνία με τους γονείς
- Δωρεάν βοηθητικές σημειώσεις
- Κάλυψη κενών με δωρεάν ιδιαίτερα μαθήματα
- Εκπτωση 15% σε αδέλφια μαθητές και αριστούχους

ΕΝΑΡΞΗ ΜΑΘΗΜΑΤΩΝ:
☞Β'Γ' Λυκείου: 16 Αυγούστου
☞Υπόλοιπα τμήματα: 1η Σεπτεμβρίου

Διεύθυνση: Γιάννης Σταματιάδης - Σπύρος Πανταζής
Πληροφορίες-Εγγραφές: **Διαγόρα 16 ΙΑΛΥΣΟΣ**
Τηλ. 94064 9-12 π.μ. και 5-8μ.μ. 32534-15/9

ΑΦΟΜΟΙΩΣΗ
φυσική – χημεία – μαθηματικά
ΜΙΧ.ΓΑΡΥΦΑΛΛΗΣ ☎ 25169 – 29740
Στ. Καζούλλη & Δημοκρατίας



- Γ' ΛΥΚΕΙΟΥ από 9 Αυγούστου
- Β' ΛΥΚΕΙΟΥ από 9 Αυγούστου
- Α' ΛΥΚΕΙΟΥ από 30 Αυγούστου

☑ 5μελή τμήματα
T. 30254-31/8

Η ΚΑΛΥΤΕΡΗ ΚΑΛΟΚΑΙΡΙΝΗ ΠΡΟΣΦΟΡΑ
με 5.050.000
Δώρο air condition
Ηλεκτρικά τζάμια, ηλεκτρικές κλειδαριές
2000 cc πετρελαιοκίνητο
ΓΙΑ ΠΕΡΙΟΡΙΣΜΕΝΟ ΑΡΙΘΜΟ ΑΥΤΟΚΙΝΗΤΩΝ

Telcosport

ΤΕΧΝΟΛΟΓΙΑ MERCEDES-ΠΕΤΡΕΛΑΙΟΚΙΝΗΤΟ



Ο ΤΑΧΥΤΕΡΟΣ ΤΑΤΑ
ΤΑΤΑ Telco

ΝΕΑ ΓΕΝΙΑ ΤΙΜΗ ΠΡΟΚΛΗΣΗ

Αντιπρόσωπος: ΠΙΛΑΤΟΣ ΕΜΜ.
ΠΙΛΑΤΟΣ MOTORS: Χρ. Τσιγάντε 5, ☎ (0241) 30757 κιν. 093 2777900 X1181 - 31/8

GRECOTEL RHODOS IMPERIAL
«MARCO POLO»
Courmet Restaurant
Υπό το φως των κεριών και τις μελωδίες του πιάνου απολαύστε μοναδικές γαστρονομικές δημιουργίες
Grecotel... εγγύηση ποιότητας
Κρατήσεις ξενοδοχείο Rhodos Imperial Τηλ. 75000
X1163-31/8

GR ☆☆☆☆☆ Grand Hotel



Προτιμήστε το νέο μας
PIANO BAR
με τον πιανίστα μας
Τάκη Τσώνη



Ο τέλειος συνδυασμός ποιότητας και οικονομίας
YELLOW SPOT



X.1135- 31/8

Εκδόθηκε η απόφαση για τα δρομολόγια λεωφορείων στην Κάρπαθο

Ρυθμίστηκαν τελικά από τη Νομαρχία Δωδεκανήσου τα δρομολόγια, για τα λεωφορεία της Καρπάθου.

Συγκεκριμένα μετά από συνεργασία που είχαν ο αντινομάρχης κ. Νικ. Τατάκης με τον προϊστάμενο του Τμήματος Συγκοινωνιών κ. Κασαπίδη, υπεγράφη απόφαση, με την οποία καθορίζονται τα δρομολόγια των λεωφορείων της Καρπάθου.

Ειδικότερα με την απόφαση, ειδική ρύθμιση έγινε για τη διαδρομή προς την περιοχή «ΛΕΥΚΟ» που ήταν «το μήλον της έριδος» για τους λεωφορειούχους της Καρπάθου.

Σύμφωνα με την απόφαση, τρία δρομολόγια ημερησίως θα γίνονται για το ΛΕΥΚΟ από τα οχήματα του Καραμηνά και ισάριθμα από τα λεωφορεία των Βασιλάκη - Σπανού.

Δεν προκύπτει καμία αλλαγή ως προς τις υπόλοιπες γραμμές του νησιού που θα εξυπηρετούνται με τα ίδια δρομολόγια που ήδη ισχύουν.

ΦΡΟΝΤΙΣΤΗΡΙΟ ΜΕΣΗΣ ΕΚΠΑΙΔΕΥΣΗΣ

ΚΥΚΛΟΣ

Διδάσκονται

ΜΑΘΗΜΑΤΙΚΑ-ΦΥΣΙΚΗ
ΧΗΜΕΙΑ-ΑΡΧΑΙΑ

ΕΝΑΡΞΗ ΜΑΘΗΜΑΤΩΝ
✓ 16ης Αυγούστου Β' ΓΥΛΚΕΙΟΥ ✓ 15ης Σεπτεμβρίου τμήματα ΤΕΕ
✓ 1ης Σεπτεμβρίου Α' ΛΥΚΕΙΟΥ και όλες οι τάξεις ΓΥΜΝΑΣΙΟΥ

Οι επιτυχίες μας στο νέο σύστημα εγγύηση για το μέλλον

Ολιγομελή τμήματα

Πληροφορίες, εγγραφές στα τηλ.32600, 0977822274 (10-1 και 6-8 μ.μ.)

Ατταβύρου 49, (Ροδίνι - Καρακόνερο)

Διεύθυνση σπουδών: Ρέτσας Νικόλαος
Κωνσταντάκης Αχιλλέας

32538 - 26/8

Για την Αρχιεπισκοπή της Αμερικής

ΟΛΑ ΕΙΝΑΙ ΑΝΟΙΧΤΑ

ΤΕΛΗ ΑΥΓΟΥΣΤΟΥ ΟΙ ΟΡΙΣΤΙΚΕΣ ΑΠΟΦΑΣΕΙΣ



Πρόσω ολοταχώς για το Φανάρι, καθώς οι αντιδράσεις των ομογενών και της κυβέρνησης ανάγκασαν το Πατριαρχείο να μην προτιμήσει ως διάδοχο του Αρχιεπισκόπου Σπυρίδωνα τον Αρχιεπίσκοπο Αυστραλίας Στυλιανό. Δύο είναι τώρα τα σενάρια που κυκλοφορούν για την επίλυση της κρίσης: η επιλογή κάποιου εκ των γνωστών υποψηφίων ή ο ορισμός τοποτηρητή για ένα διάστημα μέχρι να αλλάξει το άσχημο κλίμα που έχει δημιουργηθεί. Οι οριστικές αποφάσεις αναμένεται να ανακοινωνθούν στο τέλος Αυγούστου.

Τις τελευταίες ημέρες πραγματοποιήθηκε μπαράζ επαφών και συζητήσεων, ενώ ουκ ολίγες επιστολές κατέφθασαν στο Φανάρι. Από τις επαφές και τις συζητήσεις αυτές το μήνυμα που προέκυπτε ήτα σαφές και ήδη γνωστό για τους παροικούντες την Ιερουσαλήμ:

α. Μόνο πρόσωπο αποδεκτό από την Ομογένεια θα μπορούσε να διαδεχθεί τον Αρχιεπίσκοπο Σπυρίδωνα.

β. Ο αρχιεπίσκοπος Αυστραλίας Στυλιανός δεν ήταν σε καμία περίπτωση η ενδεδειγμένη λύση. Ο Πατριάρχης Βαρθολομαίος, ο οποίος παρέμεινε ανένδοτος στην αρχική επιλογή Στυλιανού, άλλαξε τελικά στάση όταν συνειδητοποίησε ότι η μετάβαση του Αρχιεπισκόπου Αυστραλίας στην Αμερική θα δημιουργούσε εκρηκτικές καταστάσεις, με δεδομένη:

1. Την αντίθεση της κυβέρνησης προς το πρόσωπο του κ. Στυλιανού λόγω των γνωστών από το παρελθόν δύσκολων σχέσεών τους, που εκφράστηκε επανειλλημένως από τους εκπροσώπους του υπουργείου Εξωτερικών.

2. Την εντελώς διαφορετική σε σχέση με το παρελθόν πραγματικότητα που έχει διαμορφωθεί στις ΗΠΑ, κύριο χαρακτηριστικό της οποίας αποτελεί η διαρκώς ενισχυόμενη - και από άλλα, ενδοορθόξα, συμφέροντα - τάση «αυτονόμησης» της τοπικής Εκκλησίας έναντι του Φαναριού. Δεν είναι τυχαίο ότι οι εξ Αμερικής έμμεσες απειλές περί αυτοκεφαλίας και αυτονομίας ή υπαγωγής της Αρχιεπισκοπής στην ελλαδική εκκλησία επανήλθαν δυναμικά στο προσκήνιο.

«Θύμα» του αδιέξοδου στο οποίο είχε περιέλθει η Κωνσταντινούπολη υπήρξε ο κ. Στυλιανός, ο οποίος υπακούοντας στην αρχική απόφαση του κ. Βαρθολομαίου ανέμενε επί ελλαδικού εδάφους το «πράσινο φως». Η γνωστοποίηση της αλλαγής της στάσης του Φαναριού ήλθε στην αρχή της εβδομάδας, όταν ο κ. Στυλιανός μετέβη στην Κωνσταντινούπολη και συνομίλησε τόσο με τον κ. Βαρθολομαίο όσο και με τους συνοδικούς - επέστρεψε στην Αθήνα έντονα ενοχλημένος από τη στάση του Φαναριού, σύμφωνα με τις πληροφορίες.

Μετά το «ναυάγιο», το Πατριαρχείο επιστρέφει τώρα στα δύο προ Στυλιανού σενάρια για την αντιμετώπιση της κρίσης: Το πρώτο από αυτά, προβλέπει την επιλογή είτε του Μητροπολίτη Βρεσθένης Δημητρίου είτε κάποιου εκ των πέντε εν Αμερική μητροπολιτών. Ο κ. Δημήτριος, αρχιερέας εγνωσμένου κύρους στον εκκλησιαστικό χώρο, συγκεντρώνει την υποστήριξη τόσο παραγόντων της Ομογένειας - ανάμεσα στους οποίους περιλαμβάνονται και όσοι αντιτάχθηκαν στον κ. Σπυρίδωνα όσο,και της κυβέρνησης, αλλά και της Ν.Δ. (ως γνωστόν, είναι αδελφός του ευρωβουλευτή κ. Αντ. Τρακατέλλη). «Μειονεκτήματα» του αποτελούν η απειρία του σε θέματα διοίκησης και η προέλευσή του από την οργάνωση «Ζωή». Στην περίπτωση που επιλεγεί καποιος εκ των «Αμερικανών», επικρατέστεροι θεωρούνται οι Μητροπολίτες Πίτσμπουργκ Μάξιμος και Σαν Φρανσίσκο Αντώνιος. Το δεύτερο - και πιο αδύναμο - σενάριο, προβλέπει τον ορισμό τοποτηρητή (είτε κάποιου συνοδικού μητροπολίτη είτε κάποιου εκ των «Αμερικανών») για όσο χρόνο απαιτηθει, προκειμένου να πρεμήσει το κλίμα και να βρεθεί ο διάδοχος του κ. Σπυρίδωνα.

Αν και οι σημερινές συνθήκες δεν το επιτρέπουν, εν τούτοις δεν απακλείεται το Φανάρι να αιφνιδιάσει και πάλι, επιλέγοντας είτε κάποιον άλλο μητροπολίτη είτε, το πλέον απίθανο διατηρώντας τον κ. Σπυρίδωνα (η αντίδρασή του αναμένεται με ενδιαφέρον, ιδιαίτερα εάν ευσταθούν τα περί «χαρτιών» (φημολογούμενα), οι υποστηρικτές του οποίου έχουν «πολιορκήσει» τελευταία την Κωνσταντινούπολη. Οι οριστικές αποφάσεις θα ανακοινωθούν, σύμφωνα με τις πληροφορίες, στο τέλος Αυγούστου.

Ανεξάρτητα από το περιεχόμενο των αποφάσεων αυτών, το βέβαιο είναι ότι η κρίση στην Αμερική αποτελεί πλήγμα για το Φανάρι και τον κ. Βαρθολομαίο, προσωπική επιλογή του οποίου υπήρξε ο κ. Σπυρίδων. Ωστόσο όπως επισημαίνουν εκκλησιαστικοί κύκλοι, σημασία έχει το δάσος και όχι το δέντρο. Ήγουν, η άμεση επίλυση της κρίσης, προκειμένου να αποφευχθούν δυσάρεστες παρενέργειες τόσο για τον Ελληνισμό όσο και για την ελληνόφωνη Ορθοδοξία.

Απαγορεύτηκε η αλιεία στην τεχνητή λίμνη του φράγματος Απολακκιάς

Με εισήγηση της Υπηρεσίας Αλιείας για την αναγκαιότητα προστασίας αφενός του προστατευόμενου ενδημικού είδους ψαριού με την κοινή ονομασία «Γκιξάνι» και αφετέρου την προστασία των φυτοφάγων ψαριών, τα οποία συμβάλουν στον καθαρισμό του νερού, το οποίο χρησιμοποιείται και για ύδρευση, στην τεχνητή λίμνη του φράγματος Απολακκιάς απαγορεύεται απολύτως η δια κάθε μέσου αλιεία στην τεχνητή λίμνη που σχηματίσθηκε με την κατασκευή του φράγματος Απολακκιάς.

Η αλιεία για ερευνητικούς - επιστημονικούς και μόνο σκοπούς θα επιτρέπεται μόνον κατόπιν ειδικής περιορισμένης άδειας.

Στους παραβάτες θα επιβάλλονται οι προβλεπόμενες κυρώσεις του άρθρου 11 του Ν.Δ. 420/70 όπως ισχύει κάθε φορά και τις κυρώσεις του Ν. 1740/87 όπως τροποποιήθηκαν και συμπληρώθηκαν με τις σχετικές διατάξεις του Ν. 2040/92.

Η τήρηση της απόφασης ανήκει σε όλες τις αρμόδιες αρχές και υπηρεσίες της περιοχής αι οι κυρώσεις θα επιβάλλονται από τις αρμόδιες αστυνομικές αρχές.

ΜΑΘΗΜΑΤΑ
• Πολ. Οικονομίας
• Εκθεσης
για μαθητές Δ' δέσμης
• Αρχών Οικονομίας
• Ριζών του Ευρωπαϊκού Διαφωτισμού
• Αισθητικής Αγωγής
• Πολιτικής Οργάνωσης στην Αρχαία Ελλάδα
• Ιστορίας των Κοινωνικών Επιστημών
• Εισαγωγής στο Δίκαιο και τους Πολιτικούς θεσμούς
• Αρχών Περιβαλλοντικών Επιστημών
• Ιστορίας των Επιστημών και της Τεχνολογίας
• Αρχών Οικονομικής Θεωρίας
• Ιστορίας της Τέχνης
• Αρχών Λογιστικής
• Αρχών Οργάνωσης και Διοίκησης Επιχειρήσεων
• Εκθεσης
για μαθητές του Ενιαίου Λυκείου

Παραδίδονται από έμπειρη καθηγήτρια, πτυχιούχο του Οικονομικού Πανεπιστημίου Αθηνών (Α.Σ.Ο.Ε.Ε.) και του Πανεπιστημίου Αιγαίου

Τηλ. 61016

8492-15/8

ΜΕΤΑΧΕΙΡΙΣΜΕΝΑ ΔΙΚΥΚΛΑ

από 100.000

ADDRESS 50 - YAMAHA 50 - SUZUKI DR 125 - 250 - KAWASAKI 250

ΑΒΕΤΕ Κ. ΚΩΣΤΑΡΙΔΗΣ
ΤΗΛ. 22157 - 20874 - 22325

X1155-31/8

Κ.Α.Ι.Ρ

Σαν το παλιό καλό κρασί...

Μεγαλώσαμε και ωριμάσαμε. Η ροδίτικη γη, μας εμπιστεύθηκε τα μυστικά της. Η παράδοση μας πρόσφερε την τέχνη. Η πείρα, μας έδωσε τη γνώση. Το μεράκι και ο ενθουσιασμός, οδήγησαν στην τελειότητα... Και η τεχνολογία; Σφραγίζει τη σιγουριά και την απαράμιλλη ποιότητα!

Η οικογένεια των κρασιών C.A.I.R, «ΡΟΔΟΣ 2400», «ΑΡΧΟΝΤΙΚΟ», «ΜΟΥΛΕΝ», «ΗΛΙΟΣ», «ΣΕΒΑΛΙΕΡ», «ΠΛΑΤΟΝΙ», «ΡΕΤΣΙΝΑ», φυσικοί αφρώδεις οίνοι, «BRUT» και «DEMI - SEC», «ΑΜΑΝΤΙΑ», «ΜΟΣΧΑΤΟ» και «ΝΗΣΙΩΤΙΚΟ», είναι η έκφραση μιας σπάνιας κληρονομιάς

Γευθείτε την.

Επισκεφθείτε μας στο INTERNET : www.hi-tech.gr

Hi-TECH COMPUTER

ΣΠΑΜΕ ΟΛΑ ΤΑ ΡΕΚΟΡ ΧΑΜΗΛΟΤΕΡΗΣ ΤΙΜΗΣ

Το Πληρέστερο Maltimedia PC σε τιμή κόστους και τον Ευνοικότερο Διακανονισμό στην Ελλάδα.

36 ΔΟΣΕΙΣ ΜΕ ΠΡΩΤΗ ΔΟΣΗ ΤΟ 2000 !!!



Hi-Tech Center

MULTIMEDIA PC Intel 400 Mhz
Miditower ATX
Hard Disk 6,4 GB
64 MB Ram
VGA BANSHEE 16 MB
SOUND BLASTER AWE 64
Modem Int. 56K
Keyboard PS/2
Mouse WinScroll
Monitor Viewpoint 15"
Joystick
Ηχεία
Μικρόφωνο

ΤΙΜΗ ΜΕΤΡΗΤΟΙΣ : 280.000 Δρχ. + Φ.Π.Α. !!!
ΔΙΑΚΑΝΟΝΙΣΜΟΣ : 36 Χ 11.500 Δρχ.
24 Χ 15.500 Δρχ.
12 Χ 27.500 Δρχ.

X1160-31/8

ΣΤΗΝ ΤΙΜΗ ΣΥΜΠΕΡΙΛΑΜΒΑΝΕΤΑΙ ΔΩΡΕΑΝ ΣΥΝΔΕΣΗ ΣΤΟ INTERNET ΓΙΑ ..... ΠΑΝΤΑ !!!!!

Hi-TECH COMPUTER

Hi-Tech Ε.Π.Ε.
ΣΥΣΤΗΜΑΤΑ ΠΛΗΡΟΦΟΡΙΚΗΣ & ΕΠΙΚΟΙΝΩΝΙΩΝ
ΡΟΔΟΥ - ΛΙΝΔΟΥ 215 (Δίπλα στην Δ.Ε.Υ.Α.Ρ.)
Τηλ.: 66166, 66161 FAX.: 68518, 65417
http://www.hi-tech.gr E-mail : webmaster@hi-tech.gr

FORTH net Authorized Dealer

Ματιές στα σπορ

Το πρόγραμμα των αγώνων της Α' Ερασιτεχνικής Κατηγορίας

Το πρωτάθλημα ξεκινάει το Σάββατο 4 Σεπτεμβρίου

Στην αίθουσα του ΕΒΕΔ πραγματοποιήθηκε η κλήρωση του πρωταθλήματος της Α΄ Ερασιτεχνικής Κατηγορίας, που θα ξεκινήσει το Σάββατο 4 Σεπτεμβρίου.

Το πρόγραμμα των αγώνων του Α΄ γύρου (αντίστροφα ο Β΄ γύρος), έχει ως εξής:

Α΄ ΓΥΡΟΣ	1η αγωνιστική	Β΄ ΓΥΡΟΣ
	ΑΕΡΑ -Κλεόβουλος	
	ΑΣ Ρόδος - Αγ. Γεώργιος	
	Ηρακλής -ΟΦ Ιστρίου	
	Καλυμνιακός -Φοίβος	
	Ορφέας -Αντίμαχος	
	Δόξα Καρ. - ΑΕ Κως	
	Διαγόρας Βατ. - Δόξα Λ.	
	Διγενής - Αναγέννηση Εμπ.	
	Ακουσίλαος -Διαγόρας	
Α΄ ΓΥΡΟΣ	**2η αγωνιστική**	**Β΄ ΓΥΡΟΣ**
	ΑΣ Ρόδος -ΑΕΡΑ	
	Κλεόβουλος - Ηρακλής Μαρ.	
	Αγ. Γεώργιος - Καλυμνιακός	
	ΟΦ Ιστρίου - Ορφέας	
	Φοίβος - Δόξα Καρδ.	
	Αντίμαχος -Διαγόρας Βατ.	
	ΑΕ Κως - Διγενής	
	Δόξα Λερ. - Ακουσίλαος	
	Αναγέννηση Εμπ. - Διαγόρας	
Α΄ ΓΥΡΟΣ	**3η αγωνιστική**	**Β΄ ΓΥΡΟΣ**
	ΑΕΡΑ - Ηρακλής Μαρ.	
	Καλυμνιακός -ΑΣ Ρόδος	
	Ορφέας - Κλεόβουλος	
	Δόξα Καρ. - Αγ. Γεώργιος	
	Διαγόρας Βατ. - ΟΦ Ιστρίου	
	Διγενής -Φοίβος	
	Ακουσίλαος -Αντίμαχος	
	Διαγόρας - ΑΕ Κως	
	Αναγέννηση Εμπ. - Δόξα Λερ.	
Α΄ ΓΥΡΟΣ	**4η αγωνιστική**	**Β΄ ΓΥΡΟΣ**
	Καλυμνιακός -ΑΕΡΑ	
	Ηρακλής Μαρ. - Ορφέας	
	ΑΣ Ρόδος -Δόξα Καρδ.	
	Κλεόβουλος -Διαγόρας Βατ.	
	Αγ. Γεώργιος -Διγενής	
	ΟΦ Ιστρίου -Ακουσίλαος	
	Φοίβος - Διαγόρας	
	Αντίμαχος -Αναγέννηση Εμπ.	
	ΑΕ Κως - Δόξα Λέρ.	
Α΄ ΓΥΡΟΣ	**5η αγωνιστική**	**Β΄ ΓΥΡΟΣ**
	ΑΕΡΑ- Ορφέας	
	Δόξα Καρδ. -Καλυμνιακός	
	Διαγόρας Βατ. - Ηρακλής Μαρ.	
	Διγενής - ΑΣ Ρόδος	
	Ακουσίλαος - Κλεόβουλος	
	Διαγόρας -Αγ. Γεώργιος	
	Αναγέννηση Εμπ. - ΟΦ Ιστρίου	
	Δόξα Λερ. - Φοίβος	
	ΑΕ Κως - Αντίμαχος	
Α΄ ΓΥΡΟΣ	**6η αγωνιστική**	**Β΄ ΓΥΡΟΣ**
	Δόξα Καρδ. - ΑΕΡΑ	
	Ορφέας - Διαγόρας Βατ.	
	Καλυμνιακός -Διγενής	
	Ηρακλής Μαρ. - Ακουσίλαος	
	ΑΣ Ρόδος -Διαγόρας	
	Κλεόβουλος -Αναγέννηση Εμπ.	
	Αγ. Γεώργιος - Δόξα Λέρου	
	ΟΦ Ιστρίου - ΑΕ Κως	
	Φοίβος -Αντίμαχος	
Α΄ ΓΥΡΟΣ	**7η αγωνιστική**	**Β΄ ΓΥΡΟΣ**
	ΑΕΡΑ - Διαγόρας Βατ.	
	Διγενής - Δόξα Καρδ.	
	Ακουσίλαος -Ορφέας	
	Διαγόρας - Καλυμνιακός	
	Αναγέννηση Εμπ. - Ηρακλής Μαρ.	
	Δόξα Λ.- ΑΣ Ρόδος	
	ΑΕ Κως - Κλεόβουλος	
	Αντίμαχος -Αγ. Γεώργιος	
	Φοίβος - ΟΦ Ιστρίου	
Α΄ ΓΥΡΟΣ	**8η αγωνιστική**	**Β΄ ΓΥΡΟΣ**
	Διγενής - ΑΕΡΑ	
	Διαγόρας Βατ. - Ακουσίλαος	
	Δόξα Καρ. - ΠΑΟ Διαγόρας	
	Ορφέας -Αναγέννηση Εμπ.	
	Καλυμνιακός -Δόξα Λερ.	
	Ηρακλής Μαρ. - ΑΕ Κως	
	ΑΣ Ρόδος - Αντίμαχος	
	Κλεόβουλος -Φοίβος	
	Αγ. Γεώργιος -ΟΦ Ιστρίου	
Α΄ ΓΥΡΟΣ	**9η αγωνιστική**	**Β΄ ΓΥΡΟΣ**
	ΑΕΡΑ -Ακουσίλαος	
	Διαγόρας -Διγενής	
	Αναγέννηση Εμπ. -Διαγόρας Βατ.	
	Δόξα Λερ. - Δόξα Καρδ.	
	ΑΕ Κως - Ορφέας	
	Αντίμαχος - Καλυμνιακός	
	Φοίβος - Ηρακλής Μαρ.	
	ΟΦ Ιστρίου -ΑΣ Ρόδος	
	Αγ. Γεώργιος - Κλεόβουλος	
Α΄ ΓΥΡΟΣ	**10η αγωνιστική**	**Β΄ ΓΥΡΟΣ**
	Διαγόρας -ΑΕΡΑ	
	Ακουσίλαος - Αναγέννηση Εμπ.	
	Διγενής - Δόξα Λέρου	
	Διαγόρας Βατ. - ΑΕ Κως	
	Δόξα Καρ. - Αντίμαχος	
	Ορφέας - Φοίβος	
	Καλυμνιακός - ΟΦ Ιστρίου	
	Ηρακλής Μαρ. - Αγ. Γεώργιος	
	Κλεόβουλος -ΑΣ Ρόδος	
Α΄ ΓΥΡΟΣ	**11η αγωνιστική**	**Β΄ ΓΥΡΟΣ**
	ΑΕΡΑ- Αναγέννηση Εμπ.	
	Δόξα Λ.- Διαγόρας	
	ΑΕ Κως - Ακουσίλαος	
	Αντίμαχος - Διγενής	
	Φοίβος - Διαγόρας Βατ.	
	ΟΦ Ιστρίου - Δόξα Καρδ.	
	Αγ. Γεώργιος - Ορφέας	
	Κλεόβουλος -Καλυμνιακός	
	ΑΣ Ρόδος - Ηρακλής Μαρ.	
Α΄ ΓΥΡΟΣ	**12η αγωνιστική**	**Β΄ ΓΥΡΟΣ**
	Δόξα Λέρου - ΑΕΡΑ	
	Αναγέννηση Εμπ.- ΑΕ Κως	
	Διαγόρας - Αντίμαχος	
	Ακουσίλαος - Φοίβος	
	Διαγόρας Βατ. - Αγ. Γεώργιος	
	Δόξα Καρδ. - Κλεόβουλος	
	Ορφέας - ΑΣ Ρόδος	
	Ηρακλής Μαρ. - Καλυμνιακός	
Α΄ ΓΥΡΟΣ	**13η αγωνιστική**	**Β΄ ΓΥΡΟΣ**
	ΑΕΡΑ - ΑΕ Κως	
	Αντίμαχος - Δόξα Λερ.	
	Φοίβος - Αναγέννηση Εμπ.	
	ΟΦ Ιστρίου - Διαγόρας	
	Αγ. Γεώργιος - Ακουσίλαος	
	Κλεόβουλος -Διγενής	
	ΑΣ Ρόδος - Διαγόρας Βατ.	
	Ηρακλής Μαρ. - Δόξα Καρδ.	
	Καλυμνιακός -Ορφέας	
Α΄ ΓΥΡΟΣ	**14η αγωνιστική**	**Β΄ ΓΥΡΟΣ**
	Αντίμαχος -ΑΕΡΑ	
	ΑΕ Κως - Φοίβος	
	Δόξα Λ. -ΟΦ Ιστρίου	
	Αναγέννηση Εμπ.- Αγ. Γεώργιος	
	Διαγόρας - Κλεόβουλος	
	Ακουσίλαος - ΑΣ Ρόδος	
	Διγενής - Ηρακλής Μαρ.	
	Διαγόρας Βατ. - Καλυμνιακός	
	Ορφέας -Δόξα Καρδ.	
Α΄ ΓΥΡΟΣ	**15η αγωνιστική**	**Β΄ ΓΥΡΟΣ**
	ΑΕΡΑ - Φοίβος	
	ΟΦ Ιστρίου - Αντίμαχος	
	Αγ. Γεώργιος - ΑΕ Κως	
	Κλεόβουλος - Δόξα Λ.	
	ΑΣ Ρόδος -Αναγέννηση Εμπ.	
	Ηρακλής Μαρ. - Διαγόρας	
	Καλυμνιακός -Ακουσίλαος	
	Ορφέας - Διγενής	
	Δόξα Καρ. -Διαγόρας Βατ.	
Α΄ ΓΥΡΟΣ	**16η αγωνιστική**	**Β΄ ΓΥΡΟΣ**
	ΟΦ Ιστρίου -ΑΕΡΑ	
	Φοίβος - Αγ. Γεώργιος	
	Αντίμαχος -Κλεόβουλος	
	ΑΕ Κως - ΑΣ Ρόδος	
	Δόξα Λερ. - Ηρακλής Μαρ.	
	Αναγέννηση Εμπ. - Καλυμνιακός	
	Διαγόρας - Ορφέας	
	Ακουσίλαος- Δόξα Καρδ.	
	Διαγόρας Βατ. - Διγενής	
Α΄ ΓΥΡΟΣ	**17η αγωνιστική**	**Β΄ ΓΥΡΟΣ**
	ΑΕΡΑ - Αγ. Γεώργιος	
	Κλεόβουλος -ΟΦ Ιστρίου	
	ΑΣ Ρόδος - Φοίβος	
	Ηρακλής Μαρ.- Αντίμαχος	
	Καλυμνιακός - ΑΕ Κως	
	Ορφέας - Δόξα Λ.	
	Δόξα Καρδ. - Αναγέννηση Εμπ.	
	Διαγόρας Βατ.- Διαγόρας	
	Διγενής - Ακουσίλαος	

Ο Ιάλυσος έμεινε από δυνάμεις και ηττήθηκε 3-1 στο Κερατσίνι

Ο νεοαποκτηθείς Λύκος πέτυχε το γκολ

ΚΕΡΑΤΣΙΝΙ (Ανταπόκριση Αλέκου Κελόγλου)

Από δυνάμεις έμεινε ο Ιάλυσος στο Κερατσίνι και έτσι ηττήθηκε φυσιολογικά από την ομώνυμη ομάδα με 3-1, για την 1η αγωνιστική του πρώτου γύρου του Κυπέλλου Ελλάδος (1ος όμιλος)

Το μειονέκτημα των "ερυθροκάτρινων" ήταν κάτι που φάνηκε ιδιαίτερα στο δεύτερο ημίχρονο , οπότε τα αποτελέσματα της ελλιπέστασης προετοιμασίας και η μη διεξαγωγή "τριλίκων" ήταν - θα έλεγε κανείς- κάτι παραπάνω από αισθητά.

Αντίθετα, στο πρώτο μέρος ο Ιάλυσος "πιάλαιψε" το παιχνίδι και δεν είναι υπερβολή να σημειώσουμε ότι κάποιες στιγμές "έκλεψε" τις εντυπώσεις. Αποκορύφωμα στο 45' όταν ο Καντιμοίρης βρέθηκε "φάτσα" με τον αντίπαλο γκολ/πτερ, αλλά άργησε να πλασάρει κι έχασε τη μοναδική ευκαιρία να πετύχει γκολ για λογαριασμό του Ιάλυσου.

Αξίζει να σημειωθεί, ότι ο ίδιος ο παίκτης έφυγε δυο φορές του από θέση τετ α τετ (15' και 31') αλλά ο πρώτος βοηθός κ. Σκουφίτσας εφηύρε ανύπαρκτο οφσάιντ για να τον ανακόψει...

Οι Γεωργαλλής, Καντιμοίρης και Μπούλης έχασαν καλές ευκαιρίες στα τελευταία δέκα λεπτά.

Από το χθεσινό ματς ο τεχνικός Νίκος Αργυρούλης μπόρεσε να βγάλει αρκετά θετικά συμπεράσματα στην πρώτη επίσημη εμφάνιση της ομάδας του, τα οποία και θα τον βοηθήσουν για το μοντάρισμα της ενδεκάδας.

ΤΑ ΓΚΟΛ

Στο 27' ο Καράλαγας έκανε σέντρα από τα δεξιά και ο Σβόρτς στην προσπάθεια του να δώσει τη μπάλα την έστειλε κατά λάθος στα δίχτυα του Νίκου Μπιλιά (1-0)!

Στο 58' ο Καράλαγας και πάλι έκανε σέντρα. Ο Μπότσης σούταρε, αλλά ο Μπιλιάς απέκρουσε εντυπωσιακά. Η μπάλα όμως στην επαναφορά της, έρθασε στον Κούλη που με το νέο σουτ την έστειλε να χτυπήσει πρώτα στο δεξί δοκάρι και στη συνέχεια, στα δίχτυα (2-0).

Στο 75" ο Κληνάκης με ατομική προσπάθεια και σουτ έκανε το 3-0, ενώ στο 81' ο Λύκος με κεφαλιά διαμόρφωσε το τελικό 3-1.

Καλύτεροι των γηπεδούχων οι Τσιρτσίκος, Καράλαγας, Κιούλης. Προσπάθησαν από τον Ιάλυσο οι Μπιλιάς, Γ. Ράιος και Γερ. Μπούλης.

«Καλή ήταν η διαιτησία του Αθηναίου Μιχάλη Γερμανάκου και η επιστημη του δεύτερου βοηθού κ. Σαμαρακάκη). Ο έτερος βοηθός κ. Σκουρίτσας είχε λάθος υποδείξεις.

ΚΕΡΑΤΣΙΝΙ: Λάππας, Μπόνης, Μπότσης, Τσιρτσίκος, Καράλαγας (66' Τσαρμουντζής), Κρητικός (60' Κλινάκης), Κούλης, Χαντές (56' Κιούλας), Κότσι, Καλύβας, Τσαρμπούκος.

ΙΑΛΥΣΟΣ: Μπιλιάς, Ευθυμιάδη, (75' Λυκος), Γ. Ράιος, Σβόριτς (60' Γεωργαλλής) Κνέζεβιτς, Μαλλιάκας, Μοσχής, Μπούλης, Καντιμοίρης (67' Σεβδαλής) Τσιρτσάκης, Κάρδαρης

Ο Γεωργάτος συμπαίκτης του Ρονάλντο στην Ιντερ!

ΑΘΗΝΑ, 11 (ΑΠΕ)

"Βόμβα" έσκασε στον Πειραιά. Σύμφωνα με έγκυρες πληροφορίες, ο Γρηγόρης Γεωργάτος θα είναι την επόμενη περίοδο συμπαίκτης των Ρονάλντο και Κριστιάν Βιέρι. Ο διεθνής μέσος του Ολυμπιακού, θα συνεχίσει την καριέρα του στην Ιντερ, η οποία θα τον αποκτήσει δίνοντας στους "ερυθρόλευκους" το ποσό των 2,5 δισ δραχμών.

Ο Γεωργάτος θα υπογράψει τετραετές συμβόλαιο με τους "νερατζούρι" έναντι ετήσιας αποζημίωσης 400 εκατομμυρίων δραχμών, ενώ ο Ολυμπιακός θα "βάλει στο ταμείο" του και τις εισπράξεις ενός φιλικού αγώνα που θα δώσει με την ιταλική ομάδα. Η οριστική συμφωνία αναμένεται να ανακοινωθεί και επίσημα τις επόμενες ώρες από την ΠΑΕ Ολυμπιακός.

Απόλλων Καλυθιών -Διαγόρας αντίπαλοι στο Κύπελλο

Γεμάτη από εκπροσώπους η αίθουσα του ΕΒΕΔ

Γεμάτη από εκπροσώπους σωματείων της ΕΠΣΔ ήταν η αίθουσα του ΕΒΕΔ κατά τη διάρκεια των προχθεσινών κληρώσεων για τα πρωταθλήματα της Α' Β' Κατηγορίας (όμιλο Ρόδου) καθώς και της 1η φάσης του Κυπέλλου Δωδεκανήσου (όμιλος Ρόδου)

Μετά την....αποχή των σωματείων στη γενική συνέλευση που έγινε πρόσφατα στην ίδια αίθουσα , οι εκπρόσωποι έδωσαν το βροντερό "παρών", δείχνοντας καθαρά ότι οι κληρώσεις τους ενδιαφέρουν πολύ περισσότερο από το διοικητικό και οικονομικό απολογισμό της Ενωσης και τη διαλλογική συζήτηση για θέματα που αφορούν το τοπικό ποδόσφαιρο!

Την επόμενη φορά η διοίκηση της ΕΠΣΔ μάλλον θα πρέπει να σκεφθεί το ενδεχόμενο να κάνει τη γενική της συνέλευση μαζί με τις... κληρώσεις !

Το κύπελλο Δωδεκανήσου

Ο αγώνας του Απόλλωνος Καλυθιών με τον ΠΑΟ Διαγόρα ξεχωρίζει από τις δεκαεννέα συναντήσεις της πρώτης φάσης του Κυπέλλου Ερασιτεχνών Δωδεκανήσου στον όμιλο της Ρόδου, η οποία θα γίνει στις 13 και 20 Οκτωβρίου. Τα "ζευγάρια" είναι τ' ακόλουθα:

Θύελλα Π.- Ερμής Καλ.
"Ιάλυσος '97"- Ηρακλής Λ.
Ηλιος Ιαλυσού - ΠΑΣ Ασκληπειού
Ορφέας Ρόδου - ΑΕΡΑ
Ηρακλής Μ.-Διαγόρας Β.
ΑΕ Κατταβιάς -Ευκλής Σ.
Ακουσίλαος - Δόξα Ψ.
Δωριέας - Απόλλων Απ.
Ζευς - Κλεόβουλος Λίνδου
ΑΟ Αρχαγγέλου- Αστέρας Μ.
Αστέρας Π.- Ευαγόρας
Εθνικός -Ασπίδα Απ.
Αγ. Γεώργιος - ΟΦ Ιστρίου
Δαμάγητος - Ασπίδα Σαλ.
Απόλλων Κ.- ΠΑΟ Διαγόρας
Κλεάνθης - Ατρόμητος Δ.
ΑΣ Ρόδος - Αναγέννηση Εμπ.
Αρης Αρχ. - Πολύστρατος
Διγενής -Φοίβος Κ.

Ελλάδα και Σερβία αθλητισμός και συμμαχία

Ακόμη ένα διεθνές φιλικό παιχνίδι, αυτή τη φορά στη Ρόδο , θα δώσει η ομάδα του Δήμου Ροδίων που πρόσφατα κατέκτησε το Εργασιακό τουρνουά του ΔΟΝΑ.

Στις 6.30 μ.μ. στο γήπεδο των Αγίων Αποστόλων θα αγωνιστεί με ομάδα Σέρβων παικτών, ηλικίας από 16 έως 18 ετών, που φιλοξενούνται στις κατασκηνώσεις των Κολυμπίων.

Ο αγώνας διοργανώθηκε μετά από σχετικό αίτημα του Πρωτοσύγκελλου Παΐσιου Αραβατινού , τ΄ οποίο έγινε αποδεκτό από την Επιτροπή Ποδοσφαίρου του ΔΟΝΑ.

Τουρνουά στη Μαλώνα

Ποδοσφαιρικό τουρνουά, με αγώνες 45λέπτου διαρκείας, διοργανώνει το προσεχές Σάββατο στις 5 μ.μ. στο γήπεδο Μαλώνας ο τοπικός Αγιος Γεώργιος.

Στο τουρνουά, εκτός της διοργανώτριας ομάδας, θα συμμετάσχουν, ο ΠΑΟ Διαγόρας και ο ΑΕΡΑ και θα είναι αφιερωμένο στη μνήμη του αδικοχαμένου τερματοφύλακα Παναγιώτη Τριγένη. Γ΄ αυτό και πήρε το όνομα του.

Φιλικό παιχνίδι στο γήπεδο Αφάντου

Σε φιλικό παιχνίδι που θα γίνει σήμερα το απόγευμα στο γήπεδο Αφάντου, ο τοπικός ΑΕΡΑ θα αντιμετωπίσει τον ΑΣ Ρόδο.

Απόψε η συνάντηση για το «μπητς μπάσκετ»

Στην αίθουσα του ΔΟΝΑ

Στην αίθουσα του ΔΟΝΑ Ρόδου θα πραγματοποιηθεί απόψε στις 9 μ.μ. η συνάντηση που έχει προκαλέσει ο πρόεδρος του Οργανισμού Κάλλιστος Διακογεωργίου με θέμα συζήτησης τη δημιουργία ενός νέου αθλήματος το "ΡΟΔΟΣ BEACH BASKET". Για την όλη προσπάθεια έχει ενημερωθεί και ο δήμαρχος Ροδίων κ. Γιαννόπουλος και υπάρχει και η σχετική έγκριση του διοικητικού συμβουλίου του οργανισμού.

Στη συνάντηση έχουν προσκληθεί τα ΜΜΕ Ρόδου, οι αθλητικογράφοι και τα εξής άτομα:

Ειρήνη Γιαλλουράκη, Ανδρέας Τσακμακίδης, Βασίλης Καλοποδάκης, Βασίλης Φουνταραδάκης, Γιώργος Ματσαμάς, Μιχάλης Ερωτόκριτος, Αθανάσιος Κατσίκας, Δημήτρης Κουνελλές, Γιώργος Χατζηκαλημέρης, Νικήτας Πουζουκάκης, Κυριάκος Μάγος, Κώστας Δόσπρας, Νίκος Κορναρόπουλος, Βαγγέλης Κουζουκάκης, Πασχάλης Γκογκίδης, Αρης Σκιαδόπουλος, Γιώργος Στράτος, Αντώνης Σαμαράς και Δημήτρης Δοξάκης.

Επίσης θα παρευρεθεί και ο Θεόδωρος Παπαγεωργίου, νομικός σύμβουλος του Δήμου Ροδίων.

Β' ΚΑΤΗΓΟΡΙΑ: Οι αγώνες της νέας περιόδου στους ομίλους της Ρόδου

Ο δεύτερος όμιλος της Β΄ Κατηγορίας δείχνει να είναι πιο ισχυρός από τους δύο της Ρόδου, μετά από την κλήρωση που έγινε για το διαχωρισμό των ομάδων.

Αιτία, η παρουσία τεσσάρων ομάδων που πέρσι έπαιζαν στην Α΄ Κατηγορία (Δόξα Ψίνθου, Ποσειδών Καρπάθου, Κλεάνθης Παραδεισίου και Ατρόμητος Διμυλιάς), σε αντίθεση με τον πρώτο όμιλο, όπου συμμετέσχουν μόνο δύο (Ασπίδα Σαλάκου και ΠΑΣ Ασκληπειού)

Οι ομάδες των δύο ομίλων, είναι οι ακόλουθες:

Α΄ όμιλος

Απόλλων Απολλώνων, ΑΟ Σύμης, Ασπίδα Σαλάκου, Αρης Αρχαγγέλου, Αστέρας Μασσάρων, Ηλιος Ιαλυσού, Ασπίδα Απολακκιάς, ΑΟ Τήλου, ΠΑΣ Ασκληπειού, Ερμής Καλυθιών, Πολύστρατος Λαέρμων, και Ευαγόρας.

Β΄ όμιλος

Ροδιακός, ΑΕ Κατταβιάς, Δόξα Ψίνθου, Ποσειδών Καρπάθου, Ηρακλής Λάρδου, Αλθαιμένης Κρητηνίας, "Ιάλυσος '97", Κλεάνθης Παραδεισίου, Ατρόμητος Δυμιλιάς, Θύελλα Πυλώνας, ΑΟ Αρχαγγέλου και Αστέρας Παστίδας.

Το πρωτάθλημα θα ξεκινήσει στις 2 Οκτωβρίου. Το πρόγραμμα των αγώνων και στους δύο ομίλους είναι το ακόλουθο

Α΄ ΟΜΙΛΟΣ

Α΄ ΓΥΡΟΣ	1η αγωνιστική	Β΄ ΓΥΡΟΣ
	Απόλλων Απ. -ΑΟ Σύμης	
	Ασπίδα Σαλ.- Αρης	
	Αστέρας Μασ. -Ηλιος Ιαλυσού	
	Ασπίδα Απ.- ΑΟ Τήλου	
	ΠΑΣ Ασκληπειού - Ερμής Καλ.	
	Πολύστρατος -Ευαγόρας	
Α΄ ΓΥΡΟΣ	**2η αγωνιστική**	**Β΄ ΓΥΡΟΣ**
	Ασπίδα Σαλ.- Απόλλων Απ.	
	ΑΟ Σύμης -Αστέρας Μασ.	
	Αρης Αρχ. - Ασπίδα Απ.	
	Ηλιος -ΠΑΣ Ασκληπειού	
	ΑΟ Τήλου -Πολύστρατος	
	Ευαγόρας - Ερμής Καλ.	
Α΄ ΓΥΡΟΣ	**3η αγωνιστική**	**Β΄ ΓΥΡΟΣ**
	Απόλλων Απ- Αστέρας Μ.	
	Ασπίδα Απ.- Ασπίδα Σ.	
	ΠΑΣ Ασκληπειού -ΑΟ Σύμης	
	Πολύστρατος -Αρης Αρχ.	
	Ευαγόρας - Ηλιος	
	Ερμής Καλ. - ΑΟ Τήλου	
Α΄ ΓΥΡΟΣ	**4η αγωνιστική**	**Β΄ ΓΥΡΟΣ**
	Ασπίδα Απ.. - Απόλλων Απ.	
	Αστέρας Μασ. - ΠΑΣ Ασκληπειού	
	Ασπίδα Σ.- Πολύστρατος	
	ΑΟ Σύμης -Ευαγόρας	
	Αρης Αρχ.- Ερμής Καλ.	
	ΑΟ Τήλου -Ηλιος	
Α΄ ΓΥΡΟΣ	**5η αγωνιστική**	**Β΄ ΓΥΡΟΣ**
	Απόλλων Απ.- ΠΑΣ Ασκληπειού	
	Πολύστρατος -Ασπίδα Απ.	
	Ευαγόρας -Αστέρας Μασ.	
	Ερμής Κ.- Ασπίδα Σ.	
	ΑΟ Τήλου -ΑΟ Σύμης	
	Ηλιος -Αρης Αρχ.	
Α΄ ΓΥΡΟΣ	**6η αγωνιστική**	**Β΄ ΓΥΡΟΣ**
	Πολύστρατος -Απόλλων Απ.	
	ΠΑΣ Ασκληπειού -Ευαγόρας	
	Ασπίδα Απ.- Ερμής Καλ.	
	Αστέρας Μ. - ΑΟ Τήλου	
	Ασπίδα Σ.- Ηλιος	
	ΑΟ Σύμης -Αρης Αρχ.	
Α΄ ΓΥΡΟΣ	**7η αγωνιστική**	**Β΄ ΓΥΡΟΣ**
	Απόλλων Απ- Ευαγόρας	
	Ερμής Κα.- Πολύστρατος	
	ΑΟ Τήλου -ΠΑΣ Ασκληπειού	
	Ηλιος -Ασπίδα Απ.	
	Αρης Αρχ. - Αστέρας Μασ.	
	ΑΟ Σύμης -Ασπίδα Σαλ.	
Α΄ ΓΥΡΟΣ	**8η αγωνιστική**	**Β΄ ΓΥΡΟΣ**
	Ερμής Καλ.- Απόλλων Απ.	
	Ευαγόρας - ΑΟ Τήλου	
	Πολύστρατος -Ηλιος	
	ΠΑΣ Ασκληπειού -Αρης Αρχ.	
	Ασπίδα Απ.- ΑΟ Σύμης	
	Αστέρας Μασ.- Ασπίδα Σαλ.	
Α΄ ΓΥΡΟΣ	**9η αγωνιστική**	**Β΄ ΓΥΡΟΣ**
	Απόλλων Απ.- ΑΟ Τήλου	
	Ηλιος -Ερμής Καλ.	
	Αρης Αρχ. -Ευαγόρας	
	ΑΟ Σύμης -Πολύστρατος	
	Ασπίδα Σαλ.- ΠΑΣ Ασκληπειού	
	Αστέρας Μ. - Ασπίδα Απ.	
Α΄ ΓΥΡΟΣ	**10η αγωνιστική**	**Β΄ ΓΥΡΟΣ**
	Ηλιος -Απόλλων Απ.	
	ΑΟ Τήλου -Αρης Αρχ.	
	Ερμής Καλ.- ΑΟ Σύμης	
	Ευαγόρας -Ασπίδα Σαλ.	
	Πολύστρατος -Αστέρας Μασ.	
	ΠΑΣ Ασκληπειού -Ασπίδα Απ.	
Α΄ ΓΥΡΟΣ	**11η αγωνιστική**	**Β΄ ΓΥΡΟΣ**
	Αρης Αρχ. - Απόλλων Απ.	
	ΑΟ Σύμης -Ηλιος	
	Ασπίδα Σ.- ΑΟ Τήλου	
	Αστέρας Μασ.- Ερμής Καλ.	
	Ασπίδα Απ.- Ευαγόρας	
	ΠΑΣ Ασκληπειού - Πολύστρατος	

-Στο δεύτερο γύρο οι αγώνες θα γίνουν αντίστροφα

Β΄ ΟΜΙΛΟΣ

Α΄ ΓΥΡΟΣ	1η αγωνιστική	Β΄ ΓΥΡΟΣ
	Ροδιακός -ΑΕ Κατταβιάς	
	Δόξα Ψ. - Ποσειδών Καρ.	
	Ηρακλής Λ.- Αλθαιμένης Κρ.	
	"Ιάλυσος '97" -Κλεάνθης Π.	
	Ατρόμητος Δ. - Θύελλα Π.	
	ΑΟ Αρχαγγέλου -Αστέρας Π.	
Α΄ ΓΥΡΟΣ	**2η αγωνιστική**	**Β΄ ΓΥΡΟΣ**
	Δόξα Ψ. - Ροδιακός	
	ΑΕ Κατταβιάς -Ηρακλής Λ.	
	Ποσειδών Καρ. -"Ιάλυσος '97"	
	Αλθαιμένης Κ. - Ατρόμητος Δ.	
	Κλεάνθης Π. - ΑΟ Αρχαγγέλου	
	Αστέρας Π.- Θύελλα Π.	
Α΄ ΓΥΡΟΣ	**3η αγωνιστική**	**Β΄ ΓΥΡΟΣ**
	Ροδιακός -Ηρακλής Λ.	
	"Ιάλυσος '97" -Δόξα Ψ.	
	Ατρόμητος Δ.- ΑΕ Κατταβιάς	
	ΑΟ Αρχαγγέλου-Ποσειδών Κ.	
	Αστέρας Π.- Αλθαιμένης Κ.	
	Θύελλα Π.- Κλεάνθης Παρ.	
Α΄ ΓΥΡΟΣ	**4η αγωνιστική**	**Β΄ ΓΥΡΟΣ**
	"Ιάλυσος '97" -Ροδιακός	
	Ηρακλής Λ.- Ατρόμητος Δ.	
	Δόξα Ψ.- ΑΟ Αρχαγγέλου	
	ΑΕ Κατταβιάς -Αστέρας Π.	
	Ποσειδών Καρ.- Θύελλα Π.	
	Κλεάνθης Π. - Αλθαιμένης Κ.	
Α΄ ΓΥΡΟΣ	**5η αγωνιστική**	**Β΄ ΓΥΡΟΣ**
	Ροδιακός - Ατρόμητος Δ.	
	ΑΟ Αρχαγγέλου -"Ιάλυσος '97"	
	Αστέρας Π- Ηρακλής Λ.	
	Θύελλα Π.- Δόξα Ψ.	
	Κλεάνθης Π. -ΑΕ Κατταβιάς	
	Αλθαιμένης Κ.- Ποσειδών Κ	
Α΄ ΓΥΡΟΣ	**6η αγωνιστική**	**Β΄ ΓΥΡΟΣ**
	ΑΟ Αρχαγγέλου -Ροδιακός	
	Ατρόμητος Δ.- Αστέρας Π.	
	"Ιάλυσος '97" -Θύελλα Π.	
	Ηρακλής Λ.- Κλεάνθης Π.	
	Δόξα Ψ.- Αλθαιμένης Κ.	
	ΑΕ Κατταβιάς -Ποσειδών Κ.	
Α΄ ΓΥΡΟΣ	**7η αγωνιστική**	**Β΄ ΓΥΡΟΣ**
	Ροδιακός -Αστέρας Π.	
	Θύελλα Π.- ΑΟ Αρχαγγέλου	
	Κλεάνθης Π. - Ατρόμητος	
	Αλθαιμένης Κ. - "Ιάλυσος '97"	
	Ποσειδών Κ.- Ηρακλής Λ.	
	ΑΕ Κατταβιάς -Δόξα Ψ.	
Α΄ ΓΥΡΟΣ	**8η αγωνιστική**	**Β΄ ΓΥΡΟΣ**
	Θύελλα Π.- Ροδιακός	
	Αστέρας Π.- Κλεάνθης Π.	
	ΑΟ Αρχαγγέλου - Αλθαιμένης Κ.	
	Ατρόμητος Δ.- Ποσειδών Κ.	
	"Ιάλυσος '97" -ΑΕ Κατταβιάς	
	Ηρακλής Λ.- Δόξα Ψ.	
Α΄ ΓΥΡΟΣ	**9η αγωνιστική**	**Β΄ ΓΥΡΟΣ**
	Ροδιακός -Κλεάνθης Π.	
	Αλθαιμένης Κ.- Θύελλα Π.	
	Ποσειδών Κ. - Αστέρας Π.	
	ΑΕ Κατταβιάς -ΑΟ Αρχαγγέλου	
	Δόξα Ψ.- Ατρόμητος Δ.	
	Ηρακλής Λ.- "Ιάλυσος '97"	
Α΄ ΓΥΡΟΣ	**10η αγωνιστική**	**Β΄ ΓΥΡΟΣ**
	Αλθαιμένης Κ.- Ροδιακός	
	Κλεάνθης Π.- Ποσειδών Κ.	
	Θύελλα Π.- ΑΕ Κατταβιάς	
	Αστέρας Π. - Δόξα Ψ.	
	ΑΟ Αρχαγγέλου -Ηρακλής Λ.	
	Ατρόμητος Δ.- "Ιάλυσος '97"	
Α΄ ΓΥΡΟΣ	**11η αγωνιστική**	**Β΄ ΓΥΡΟΣ**
	Ποσειδών Κ.- Ροδιακός	
	ΑΕ Κατταβιάς -Αλθαιμένης Κ.	
	Δόξα Ψ.- Κλεάνθης Π.	
	Ηρακλής Λ.- Θύελλα Π.	
	"Ιάλυσος '97"-Αστέρας Π	
	Ατρόμητος Δ.- ΑΟ Αρχαγγέλου	

-Οι αγώνες στο δεύτερο γύρο θα γίνουν αντίστροφα

Διαγόρεια '99 «Τιμής ένεκεν» πρόσκληση σε Ξανθού- Μάγο

Πραγματοποιήθηκε την Τρίτη στην αίθουσα του Νομ. Συμβουλίου η νέα ε

Το Σεπτέμβριο πρόκειται να λειτουργήσει το Κέντρο Τεχνικού Ελέγχου Οχημάτων

Το Σεπτέμβριο θα λειτουργήσει τελικά το ΚΤΕΟ της Ρόδου, αφού δεν έχουν ολοκληρωθεί οι εργασίες που απαιτούνται να γίνουν.

Στο χώρο του Κέντρου Τεχνικού Ελέγχου, όπως τόνισε χθες ο Νομάρχης Σ. Καραγιάννης, υπάρχουν δύο συνεργεία που ασχολούνται με τον καθαρισμό και την επιδιόρθωση των ηλεκτρολογικών εγκαταστάσεων που από παρεμβάσεις διαφόρων ατόμων που είχαν πρόσβαση καταστράφηκαν.

Στη συνέχεια, όπως είπε ο κ. Καραγιάννης, θα έρθουν στη Ρόδο τεχνικοί της εταιρείας BOSCH, για να γίνουν οι εγκαταστάσεις των νέων μηχανημάτων και οι επιδιορθώσεις στα παλαιά όπου είναι εφικτό ώστε το ΚΤΕΟ να λειτουργήσει το Σεπτέμβριο.

Επίδειξη για τις μελέτες των σχολικών κτιρίων θα γίνει στη Νομαρχία Δωδεκανήσου

«ΕΙΔΙΚΗ ΕΠΙΔΕΙΞΗ» θα κάνουν οι μηχανικοί που εκπόνησαν τις μελέτες, για τα σχολικά κτίρια, στην αίθουσα του Νομαρχιακού Συμβουλίου, για να εκτιμηθεί η ποιότητά τους.

Συγκεκριμένα, σε συνέντευξη τύπου που παραχώρησε χθες το μεσημέρι ο νομάρχης Σ. Καραγιάννης, είπε ότι εκδόθηκαν από την Πολεοδομία οι άδειες, μετά την έγκριση που δόθηκε από την ΕΠΑΕ και οι φάκελοι με όλα τα στοιχεία και τις εγκρίσεις θα διαβιβαστούν στην Περιφέρεια Νοτίου Αιγαίου για έγκριση.

Σύμφωνα με όσα είπε ο κ. Καραγιάννης, προχωρούν οι διαδικασίες και για τις μελέτες που αφορούν έργα οδοποιΐας. Αυτό θα γίνει αφού διαλύθηκε η εταιρεία που είχαν συστήσει οι μηχανικοί στους οποίους είχε ανατεθεί η εκπόνηση των μελετών των σχολικών κτιρίων.

Δεν συμφωνεί η Λιμενική Επιτροπή με την παραχώρηση αρμοδιοτήτων στους ΟΤΑ

ΑΡΝΗΤΙΚΗ είναι η θέση της Λιμενικής Επιτροπής για το θέμα της παραχώρησης των αρμοδιοτήτων του Λιμενικού Ταμείου στο Δήμο Ρόδου ή στη Νομαρχία Δωδεκανήσου όπως προβλέπεται στο νομοσχέδιο που ψηφίσθηκε στη Βουλή.

Με βάση το νομοσχέδιο, οι ΟΤΑ σε όλη τη χώρα μπορούν να υποβάλλουν αίτημα για να τους παραχωρηθούν οι αρμοδιότητες των Λιμενικών Ταμείων με την προϋπόθεση να συνεχίσουν την ίδια πολιτική σε θέματα ασφάλειας στρατιωτικής χρησιμοποίησης του κατάπλου και απόπλου των πλοίων καθώς και σε θέματα τιμολογιακής πολιτικής λιμενικών έργων.

Ερωτηθείς για την παραχώρηση των αρμοδιοτήτων του Λιμενικού Ταμείου στο Δήμο ή τη Νομαρχία, ο πρόεδρος του ΛΤΔ κ. Ζωΐδης, τόνισε ότι η Λιμενική Επιτροπή είναι αντίθετη με το νομοσχέδιο για το λόγο ότι θα χαθούν πόροι για τα μικρά νησιά της Δωδεκανήσου, κάτι που θα αποβεί μοιραίο για τα έργα.

ΑΝΑΚΟΙΝΩΣΗ

Η Ενωση Μεταφορικών Εταιριών Ρόδου, πληροφορεί τον εμπορικό κόσμο της Ρόδου πως στα πλαίσια των ετησίων προγραμματισμένων διακοπών τους, οι Μεταφορικές Εταιρίες θα παραμείουν κλειστές στις κάτωθι ημερομηνίες:

Στην Αθήνα: από 16 έως και 20 Αυγούστου
Στη Ρόδο: από 17 έως και 23 Αυγούστου

Χ1185-16/8

ΤΟ ΔΗ.ΠΕ.ΘΕ.ΡΟΔΟΥ παρουσιάζει την

ΑΝΔΡΟΜΑΧΗ
Του Ευριπίδη

ΜΙΑ ΣΥΜΠΑΡΑΓΩΓΗ ΤΟΥ ΔΗ.ΠΕ.ΘΕ.ΒΕΡΟΙΑΣ ΚΑΙ ΤΟΥ ΘΕΑΤΡΟΥ ΤΗΣ ΑΝΟΙΞΗΣ



Με τους
Πέμη Ζούνη
Άγγελο Αντωνόπουλο
Τάνια Τσανακλίδου

Παρασκευή 13 Αυγούστου, ώρα 9.30 μ.μ
Στο Θέατρο Μεσαιωνικής Τάφρου "Μελίνα Μερκούρη"

ΧΛ-13/8

ΧΟΡΗΓΟΙ: CRONUS,ΡΟΔΙΑΚΗ ΠΟΤΟΠΟΙΪΑ,AIR GREECE

Ο καύσωνας πλήττει ολόκληρη τη χώρα

Μέχρι και το Σάββατο οι υψηλές θερμοκρασίες

ΣΕ ΕΤΟΙΜΟΤΗΤΑ ΟΛΑ ΤΑ ΝΟΣΟΚΟΜΕΙΑ

Οαση στην καρδιά του καύσωνα, στάθηκε για το "κλεινόν άστυ" η μεσημβρινή έκλειψη του ήλιου. Από τις πρωινές ώρες ο υδράργυρος ανέβαινε απειλητικά για να φθάσει στους 41 βαθμούς Κελσίου (υπό σκιάν στη Φιλαδέλφεια) και να ανακοπεί χάρη στην πτώση της θερμοκρασίας κατά δύο βαθμούς Κελσίου που σημειώθηκε για ένα τρίωρο με την ηλιακή έκλειψη. Την κατάσταση επιδείνωσε χθες και η παντελής άπνοια (πλην των τριών μεταμεσημβρινών ωρών) η οποία για την Αθήνα δυστυχώς θα συνεχιστεί μέχρι και το Σάββατο.

Οπωσδήποτε οι θερμοκρασίες στις τσιμεντένιες καρδιές των μεγαλουπόλεων ήταν πολύ μεγαλύτερες με αποτέλεσμα την ερήμωσή τους.

Οι ευπαθείς πληθυσμιακές ομάδες περιόρισαν τις μετακινήσεις τους και οι υπόλοιποι που είχαν τη δυνατότητα κατέκλυσαν τις ακρογιαλιές και τις πλαz του ΕΟΤ οι οποίες παραμένουν ανοιχτές επί 24ωρου βάσεως.

Σε πλήρη ετοιμότητα οι κρατικές και άλλες υγειονομικές υπηρεσίες οι οποίες με την αρωγή των δήμων και των νομαρχιών σπεύδουν να αντιμετωπίσουν τις όποιες ανάγκες.

Χωρίς ιδιαίτερα προβλήματα κύλησε και η χθεσινή μέρα για το Εθνικό Κέντρο Αμεσης Βοήθειας, αλλά και τα εφημερεύοντα νοσοκομεία, παρά το γεγονός ότι η θερμοκρασία ήταν ιδιαίτερα υψηλή στο λεκανοπέδιο.

Από το ΕΚΑΒ μας πληροφόρησαν ότι μέχρι το μεσημέρι κλήθηκαν να αντιμετωπίσουν 18 καρδιολογικά και 8 πνευνομολογικά περιστατικά, καθώς και επτά λιποθυμίες. Ο αριθμός των περιστατικών ήταν κατά 20 μικρότερος από προχθές.

Ο υφυπουργός Υγείας Νίκος Φαρμάκης επισήμανε ότι περίπου το 75% των κλινών στα δημόσια νοσοκομεία είναι κλιματιζόμενες, καθώς και ότι λόγω της μειωμένης κίνησης στα νοσοκομεία την περίοδο αυτή υπάρχουν πολλά ελεύθερα κρεβάτια σε περίπτωση που χρειαστούν.

Οι επιστήμονες πάντως εξήγησαν ότι παρά τη ζέστη δεν υπάρχουν τόσο πολλά περιστατικά κυρίως ηλικιωμένων, καθώς φαίνεται ότι αρκετοί από αυτούς πλέον ζουν σε κλιματιζόμενους χώρους ή ακολουθούν πιστά τις οδηγίες του υπουργείου Υγείας, που τους καλεί να περιορίζουν τις μετακινήσεις τους, να καταναλώνουν πολλά υγρά και να συμβουλευτούν το γιατρό τους εφόσον αισθανθούν δυσφορία.

Οσον αφορά την Αθήνα εκτός από τη Φιλαδέλφεια, οι μέγιστες θερμοκρασίες που μετρήθηκαν ήταν 39 βαθμοί Κελσίου στον Πειραιά και 38 βαθμοί στο Ελληνικό.

Στα Γιάννενα, την Αλίαρτο και το Αστρος ήταν 40 βαθμοί και στο Αργος, τον Πύργο επίσης 39. Κατά τη διάρκεια της έκλειψης η θερμοκρασία σημείωσε μικρή πτώση 1 - 2 βαθμών, ενώ νεφώσεις θα σημειωθούν σήμερα στη ΒΔ Ελλάδα. Στη δυτική Ελλάδα θα σημειωθεί αύξηση της υγρασίας και της ομίχλης ενώ λόγω της άπνοιας θα αυξηθεί η υγρασία στην πρωτεύουσα κατά τις βραδινές νυχτερινές ώρες.

Αυτά θα συμβούν μέχρι και την Παρασκευή το βράδυ.

Περιοδεία από σήμερα στην Αστυπάλαια του βουλευτή κ. Σφυρίου



Ο βουλευτής Δωδεκανήσου και κοινοβουλευτικός εκπρόσωπος του ΠΑΣΟΚ Κοσμά Σφυρίου, αφού επισκέφθηκε τη Σύμη όπου συμμετείχε στη εκδήλωση προς τιμή του αείμνηστου Γιώργου Γεννηματά (ως μέλος του διοικητικού συμβουλίου του Ομίλου Γ. Γεννηματά) επισκέφθηκε την Κω, όπου συμμετείχε στη διαδικασία παραχώρησης εργατικών κατοικιών σε δικαιούχους.

Σήμερα πηγαίνει ακτοπλοϊκώς στην Αστυπάλαια, όπου αύριο θα συμμετάσχει σε ανοικτή για τους κατοίκους συζήτηση στο δημαρχείο του νησιού για όλα τα τοπικά ζητήματα.

Μετά την Αστυπάλαια ο κ. Σφυρίου έχει προγραμματίσει ανάλογες εκδηλώσεις σε νησιά και χωριά της Ρόδου.

Στην περιοχή Καλυθιών πρόκειται να λειτουργήσουν λατομικές εγκαταστάσεις

Στις Καλυθιές τελικά, θα λειτουργήσουν λατομικές εγκαταστάσεις, ώστε να λυθεί το πρόβλημα της έλλειψης αδρανών υλικών. Συγκεκριμένα, προχωρούν οι διαδικασίες για τη λειτουργία του λατομείου στις Καλυθιές, αφού δεν είναι δυνατόν να λειτουργήσουν οι λατομικές εγκαταστάσεις της Γενικής Τεχνικής.

Το λατομείο θα αναλάβει η εταιρεία «ΕΛΑΨ» του κ. Μαντζόν.

Για να δοθεί όμως η άδεια και να αρχίσει η λειτουργία του λατομείου θα πρέπει να έχει ολοκληρωθεί η μελέτη περιβαλλοντικών επιπτώσεων, κάτι που δεν έχει γίνει, για να λυθεί το πρόβλημα της έλλειψης λατομικών υλικών.

Αναστολή μέχρι το τέλος του μηνός για απαγόρευση απόπλου των ημεροπλοίων

ΑΝΕΣΤΑΛΗ μέχρι τις 30 Αυγούστου το μέτρο της απαγόρευσης απόπλου, που είχε αποφασιστεί να επιβληθεί σε τρεις ιδιοκτήτες ημεροπλοίων που δεν ήταν συνεπείς με τις υποχρεώσεις τους προς το Λιμενικό Ταμείο Δωδεκανήσου.

Το θέμα των διοικητικών κυρώσεων, που είχε αποφασιστεί να επιβληθούν στους οφειλέτες, απασχόλησε τα μέλη της Λιμενικής Επιτροπής κατά τη συνεδρίαση που έγινε χθες.

Αποφασίστηκε να δοθεί παράταση σ' αυτούς που οφείλουν στο Λιμενικό Ταμείο μέχρι τις 30 Αυγούστου ώστε να πληρώσουν τα χρήματα που αναλογούν για τα λιμενικά τέλη ή να προβούν σε ρυθμίσεις.

Οι τρεις πλοιοκτήτες οφείλουν συνολικά 200 εκατομμύρια, ανήκουν όμως στην κοινοπραξία υδροπτερύγων και θα πρέπει να διευκρινιστεί αν τα χρέη συσσωρεύθηκαν πριν ή μετά τη σύστασή της.

Από τη Νομαρχία Δωδεκανήσου

Νέες υποσχέσεις για το πάρκο κεραιών

ΘΑ ΜΕΤΑΦΕΡΘΟΥΝ ΑΠΟ ΤΟ ΜΟΝΤΕ ΣΜΙΘ

ΣΤΗ ΔΗΜΙΟΥΡΓΙΑ πάρκου κεραιών προσανατολίζεται, η Νομαρχιακή Αυτοδιοίκηση Δωδεκανήσου, σε μια προσπάθειά να ελαχιστοποιηθούν οι επιδράσεις που μπορεί να προκαλέσει, η λειτουργία μηχανημάτων λήψης και αποστολής σήματος των ραδιοφωνικών και τηλεοπτικών σταθμων, που υπάρχουν στην περιοχή Μόντε Σμιθ.

➡ Επιστήμονες όπως ο κ Χαλκιώτης, που είναι εξειδικευμενος στον τομέα της ατομικής ενέργειας έκρουσαν τον κώδωνα του κινδύνου για τις επιδράσεις, που έχουν στον πληθυσμό οι εκπομπές των μηχανημάτων και των υποσταθμων που είναι εγκατεστημένοι στο Μόντε Σμιθ.

ΓΙΑ ΝΑ ΜΗΝ υπάρξουν προβλήματα, από τη λειτουργία των μηχανημάτων, θα γίνει σύσκεψη στη Νομαρχία, στην οποία θα κληθούν οι ιδιοκτήτες των ραδιοφωνικών σταθμών για να συζητήσουν το θέμα της δημιουργίας του πάρκου κεραιών, σε περιοχές εκτός πόλεως Ρόδου.

➡ Πρόβλημα υπάρχει και με την κεραία της ΕΡΑ για τη λειτουργία του ΙΕΚ στο κτίριο που δωρήθηκε από την οικογένεια Καζούλη.

ΣΤΗΝ περίπτωση που δεν δοθεί λύση θα γίνει μεταφορά της κεραίας της ΕΡΤ δήλωσε χθες ο Νομάρχης.

Γίνεται προσπάθεια για να περιοριστεί η εξάπλωση του καταρροϊκού πυρετού

Δεν τίθεται θέμα με τον καταρροϊκό πυρετό στη Ρόδο. Γίνονται προσπάθειες για να πάψει να υφίσταται η ασθένεια, μέχρι το Δεκέμβριο, που θεωρείται ως η πιο επικίνδυνη περίοδος, για την εξέλιξη της νόσου.

Τη διαβεβαίωση αυτή έδωσε, ο Νομάρχης Δωδεκανήσου Σάββας Καραγιάννης ο οποίος τόνισε, ότι το επίπεδο της νόσου, είναι σε πολύ χαμηλό επίπεδο, σε σύγκριση με πέρσι.

Για προληπτικούς λόγους και για να μην υπάρξει έξαρση του φαινομένου στα ζώα, άρχισαν οι ψεκασμοί στις κτηνοτροφικές εγκαταστάσεις της Ρόδου, της Κω και της Λέρου, είπε ο Νομάρχης. Πρόκειται για τις προτάσεις, που Υπεβλήθησαν στην Ευρωπαϊκή Ενωση, από τη Νομαρχιακή Αυτοδιοίκηση για να αντιμετωπιστεί ο ιός του καταρροϊκού πυρετού και να μην θανατωθούν, όλα τα ζώα όπως αρχικά είχε αποφασιστεί, τόνισε ο κ. Καραγιάννης.

Βάσει του προγράμματος της Ευρωπαϊκής Ενωσης που χρηματοδοτεί με 100 εκατομμύρια δρχ. συνολικά τους νομούς Δωδεκανήσου και Σάμου, θα συνεχιστούν, τόσο οι ψεκασμοί για να αντιμετωπιστούν τα κουνούπια που προκαλούν καταρροϊκό πυρετό όσο και οι δειγματοληψίες στα ζώα.

Ο κ. Καραγιάννης αναφέρθηκε και στη λειτουργία των σφαγείων στην περιοχή "Λούκα" στις Καλυθιές αφού εγκρίθηκε η χρηματοδότηση του έργου, ενώ συνολικά η επένδυση θα φθάσει τα 400 εκατομμύρια δραχμές.

Αναμένεται να γίνει η παραχώρηση του ακινήτου είπε ο Νομάρχης, για να προχωρήσει το έργο όταν γίνει η μεταβίβαση στο Κτηματολόγιο.

Εξειδικευμένα τμήματα μελετών και έργων στη Νομαρχία Δωδεκανήσου

ΕΞΕΙΔΙΚΕΥΜΕΝΑ τμήματα, μελετών και έργων, επιχειρείται να δημιουργηθούν στη Νομαρχία με την προϋπόθεση, ότι θα συγκεντρωθούν στο κτίριο τη Νομαρχιακής Αυτοδιοίκησης μηχανικοί και τεχνικοί, που θα τα στελεχώσουν.

Για το θέμα αυτό συνάντηση είχαν χθες ο Νομάρχης Σ. Καραγιάννης με τον πρόεδρο του ΤΕΕ κ. Στάθη Κουσουρνά και συζητήθηκε και ο τρόπος με τον οποίο θα λειτουργήσει η Πολεοδομία.

Οπως τόνισε ο κ. Καραγιάννης τα δύο τμήματα μελετών και έργων, που λειτουργούν στη Νομαρχία, δεν επαρκούν με το προσωπικό που διαθέτουν ώστε να ασχοληθούν με τον τεράστιο όγκο των μελετών κάθε είδους, που έχει συγκεντρωθεί.

Θα πρέπει, κατά τον Νομάρχη, να τοποθετηθούν στα νέα τμήματα υπεύθυνοι που θα ασχοληθούν με την καταγραφή και την αρχειοθέτηση των μελετών και για να γίνει αυτό θα κληθούν τεχνικοί και μηχανικοί που έχουν αποσπασθεί σε διάφορες υπηρεσίες της Νομαρχιακής Αυτοδιοίκησης ώστε να ενισχυθούν τα τμήματα.

Σύμφωνα με τον κ. Καραγιάννη είναι αναγκαίο να εκπονηθούν μελέτες για νέα και παλαιά σχολικά κτίρια, για έργα οδοποιΐας και όταν υπάρχει δυνατότητα να απορροφηθούν δισεκατομμύρια από ευρωπαϊκά προγράμματα, τότε πρέπει να ενισχυθούν οι υπηρεσίες της Νομαρχίας με μετακινήσεις προσωπικού.

Ο Αβραμόπουλος διαψεύδει τα σενάρια που τον φέρουν για υποψήφιο Πρόεδρο

ΑΘΗΝΑ 11 (ΑΠΕ).-

Ο δήμαρχος Αθηναίων Δημήτρης Αβραμόπουλος με δήλωσή του σήμερα παρενέβη στα σενάρια που τον φέρουν ως πρωταγωνιστή στο σήριαλ της προεδρολογίας, δήλωση με την οποία ωστόσο, δεν διαψεύδονται κατηγορηματικά τα όσα έχουν δει το φως της δημοσιότητας.

Ο κ. Αβραμόπουλος, που ρωτήθηκε σχετικα από τους δημοσιογράφους σχολίασε ότι ``η χώρα μας έχει πρόεδρο Δημοκρατίας άξιο, σεβαστό και ιδιαίτερα αγαπητό. Τα όσα γράφονται αυτές τις μέρες και η πρώιμη προεδρολογία κάθε άλλο παρά θετικές και χρήσιμες υπηρεσίες προσφέρουν στο θεσμό, ενώ προηγουμένως ο κ. Αβραμόπουλος όταν ρωτήθηκε γι'αυτά τα σενάρια είπε ότι έχουν αρκετή δόση φαντασίας``.

ΜΟΥΣΕΣ



Μετά από μεγάλη επιτυχία,

ο Δάκης

για μια ακόμη εβδομάδα σας προσκαλεί σε μια αξέχαστη βραδιά την

προσεχή Παρασκευή 13 και Σάββατο 14 Αυγούστου

Τηλ. κρατήσεων 25015

ΧΛ-13/8

Music Club ΖΥΓΟΣ

Η διεύθυνση του club σας ενημερώνει ότι από τη Δευτέρα 2/8/1999 έως την Πέμπτη 12/8/1999 θα παραμείνει κλειστό λόγω ανακαινίσεως

Σανά μαζί σας από την Παρασκευή 13/8/1999

ΚΑΛΕΣ ΔΙΑΚΟΠΕΣ

ΔΗΜΟΣ ΡΟΔΟΥ

Ο Πολιτιστικός Οργανισμός Δήμου Ρόδου διοργανώνει

Συναυλία Ελληνικής Μουσικής

με την

ΔΗΜΗΤΡΑ ΓΑΛΑΝΗ

και τον

ΚΩΣΤΑ ΜΑΚΕΔΟΝΑ

ΣΕ ΜΙΑ ΜΟΥΣΙΚΗ ΠΑΡΑΣΤΑΣΗ ΜΕ ΤΙΤΛΟ
«ΝΑ ΜΕΙΝΟΥΝ ΜΟΝΟ ΤΑ ΤΡΑΓΟΥΔΙΑ»

Σκηνοθετική επιμέλεια: Μιχάλης Ρέππας - Θανάσης Παπαθανασίου

ΤΕΤΑΡΤΗ 18 ΑΥΓΟΥΣΤΟΥ 1999
και ώρα 21.30
ΘΕΑΤΡΟ ΜΕΣΑΙΩΝΙΚΗΣ ΤΑΦΡΟΥ
«ΜΕΛΙΝΑ ΜΕΡΚΟΥΡΗ»

Εισιτήρια προπωλούνται στο Κιν/τρο ΡΟΔΟΝ

Χορηγοί: CRONUS AIRLINES - ΔΑΝΕ SEA LINE - G.A. FERRIES - ΓΕΡΜΑΝΟΣ - ΡΟΔΙΑΚΗ ΠΟΤΟΠΟΙΪΑ Α.Ε.

ΧΛ-18/8