ΕΤΟΣ ΙΔΡΥΣΗΣ 1949
ΙΔΡΥΤΗΣ - ΔΙΕΥΘΥΝΤΗΣ
ΓΙΩΡΓΟΣ ΔΙΑΜΑΝΤΙΔΗΣ
Γραφεία - Τυπογραφεία:
Μάρκου Μαλλιαράκη 21 (ΚΟΒΑ)
Λογιστήριο: Νέα Αγορά
Τηλ.: Σύνταξης: 27356 - 34101
Λογιστηρίου: 24539 FAX: 20643

ΠΡΟΟΔΟΣ

Ανεξάρτητη καθημερινή πρωινή εφημερίδα

από τη φύση της η καλύτερη
ΕΛΛΗΝΙΚΑ ΠΡΟΤΟΝΤΑ ΠΟΙΟΤΗΤΑΣ
ΔΩΔΩΝΗ

ΣΑΒΒΑΤΟ 21 ΑΥΓΟΥΣΤΟΥ 1999
ΑΡΙΘΜΟΣ ΦΥΛΛΟΥ 15.196 • ΤΙΜΗ 150 δρχ.

Τζακ – Καλογηράτος και Νώντας

Φοβούνται τις μηνύσεις για το κόλπο με τις κατασχεμένες μετοχές

ΑΠΟΤΕΛΟΥΝ «ΠΡΟΤΟΝΤΑ ΕΓΚΛΗΜΑΤΟΣ»

ΣΤΑ ΚΑΡΦΙΑ κάθεται η ηγετική ομάδα της ΔΑΝΕ (Τζακ Γερονικόλας - Λούης Σορωνιάτης και Σία) αναμένοντας τη δικαστική απόφαση για την αίτηση που υποβλήθηκε προκειμένου η εταιρία να ενταχθεί στις προβληματικές επιχειρήσεις και να χαριστούν τα χρέη της.

➤ Παραμένει ακόμη άγνωστο αν η απόφαση του Εφετείου Δωδεκανήσου εκδοθεί πριν από την 1η Σεπτεμβρίου που έχει προσδιοριστεί ως ημερομηνία πραγματοποίησης της γενικής συνεύλευσης.

ΠΑΝΤΩΣ θα ήταν πολύ έξυπνο εάν η απόφαση του Εφετείου έβγαινε μετά την 1η Σεπτεμβρίου, όπότε στη Γενική Συνέλευση των μετόχων της ΔΑΝΕ θα γινόταν η αποκάλυψη των κατεργαραίων που ισχυρίζονται ότι ...αγωνίζονται για να «σώσουν» τη ΔΑΝΕ.

➤ Περιττό να αναφερθεί τι πρόκειται να γίνει σε περίπτωση που απορριφθεί το αίτημα της ΔΑΝΕ. Τότε οι σημερινοί ιθύνοντες δεν θα ξέρουν που να κρυφτούν.

ΝΑ ΣΗΜΕΙΩΘΕΙ ότι για χτες είχε προγραμματιστεί συνεδρίαση του διοικητικού συμβουλίου της ΔΑΝΕ, αλλά αναβλήθηκε για την ερχόμενη Παρασκευή.

➤ Σύμφωνα με πληροφορίες η αναβολή οφείλεται στο γεγονός ότι υπήρξαν σφοδρότατες αντιδράσεις από μετόχους της ΔΑΝΕ για την κομπίνα που σκάρωσε η παρέα του Τζακ

ΣΥΝΕΧΕΙΑ ΣΤΗ ΣΕΛ. 4

Στις καταγγελίες για τη ΡΟΔΑ

Σφοδρότατη αντίδραση από τους εργαζόμενους

ΟΡΓΗ ΚΑΤΑ ΤΩΝ ΑΝΩΝΥΜΩΝ ΥΒΡΙΣΤΩΝ

ΣΦΟΔΡΟΤΑΤΑ αντέδρασε το σωματείο εργατεχνιτών και υπαλλήλων ΡΟΔΑ στις καταγγελίες που έγιναν ανωνύμως στον αντεισαγγελέα Εφετών κ. Εμμ. Ρούσσο Παπαδάκη για την κατάσταση των λεωφορείων και για τις συνθήκες εργασίας. Με χτεσινή ανακοίνωσή του το σωματείο καταγγέλλει αυτούς που προέβησαν στην ενέργεια αυτή και που δεν είχαν το θάρρος να αποκαλύψουν τα ονόματά τους. Παράλληλα οι εργαζόμενοι υπογραμμίζουν ότι όλα όσα ισχυρίζονται οι καταγγέλλοντες είναι αναληθή.

Το κείμενο της ανακοίνωσης έχει ως εξής:

«Με απορία και έκπληξη διαβάσαμε στις τοπικές εφημερίδες ότι ορισμένοι εργαζόμενοι (πόσοι και ποιοί) κατήγγειλαν στον αντεισαγγελέα Εφετών κ. Εμμανουήλ Παπαδάκη ότι δήθεν λεωφορεία δεν είναι σε καλή κατάσταση, ότι δήθεν οι συνθήκες εργασίας δεν είναι οι ιδανικές, ότι δήθεν δεν αμείβονται όπως πρέπει.

Μετά από αυτά σήμερα Παρασκευή και ώρα 09.00 συνήλθαν σε έκτακτη συνεδρίαση τα μέλη της διοίκησης του σωματείου της «ΡΟΔΑ» τα οποία αποφάσισαν τα παρακάτω:

1. Είναι σφάλμα και μεγάλο παράπτωμα οι ελάχιστοι αυτοί εργαζόμενοι να δια-

ΣΥΝΕΧΕΙΑ ΣΤΗ ΣΕΛ. 4

ΑΝΑΚΟΙΝΩΣΗ ΠΡΟΣΚΛΗΣΗ
Σας γνωρίζουμε και σας καλούμε στην κεντρική πλατεία ΙΑΛΥΣΟΥ το ΣΑΒΒΑΤΟ 21/8 να έρθετε να συμμετάσχετε στη διασκέδαση (ξεφάντωμα) που ετοιμάσαμε για σας με την ορχήστρα της ΝΙΚΗΣ ΚΑΛΟΥ
B593-21/8

ΠΡΟΣΚΛΗΣΗ
ΚΥΡΙΑΚΗ 22.8.1999
Ωρα έναρξης: 10.00 μ.μ.
Αίχλη CAFE-BAR
Η Smirnoff ζωντανεύει τη φαντασία και σας προσκαλεί σε μια μαγική νύκτα στη Μεσαιωνική πόλη στο bar ΑΙΓΛΗ. Περάστε στον κόσμο που υπάρχει πίσω από το μπουκάλι με τη βοήθεια ενός ηλεκτρονικού υπολογιστή, όπου τα πάντα γύρω σας μεταμορφώνονται και ανακαλύπτετε τον άλλο σας εαυτό. Ελάτε σ'αυτόν τον κόσμο, ανακαλύψτε πως φαίνεστε μέσα από το μπουκάλι, κερδίστε συλλεκτικά σφηνάκια και κρατήστε για πάντα τη φωτογραφία του εαυτού σας όπως δεν τον έχετε φανταστεί ποτέ
SMIRNOFF
8674-22/8

Για τους σεισμοπαθείς

Σκηνές και φάρμακα ζητά η Τουρκία και από τους Ροδίτες

ΟΡΓΑΝΩΝΕΤΑΙ Η ΕΠΙΧΕΙΡΗΣΗ ΜΕΤΑΦΟΡΑΣ ΤΗΣ ΒΟΗΘΕΙΑΣ

ΦΑΡΜΑΚΑ, σκηνές, κλινοσκεπάσματα, αίμα και γιατρούς ζήτησε η Τουρκία δια μέσου του Προξενείου της στη Ρόδο από τις τοπικές αρχές. Συγκεκριμένα για να αντιμετωπιστούν οι ανάγκες των κατοίκων της γειτονικής χώρας, που επλήγησαν από το σεισμό που προκάλεσε το θάνατο χιλιάδων ανθρώπων εστάλη στη Νομαρχιακή Αυτοδιοίκηση Δωδεκανήσου λίστα με όλα τα είδη, που χρειάζονται άμεσα. Τα είδη που ζητήθηκαν, είναι σκηνές, φαρμακευτικό υλικό για την περίθαλψη των χιλιάδων τραυματισμένων καθώς και γιατροί.

▲ Μεγάλη ανάγκη υπάρχει και σε αίμα. Δεν είναι δυνατόν όμως να αποσταλεί στην Τουρκία πλάσμα και αίμα, γιατί δεν υπάρχουν τα ειδικά

ΣΥΝΕΧΕΙΑ ΣΤΗ ΣΕΛ. 4

Παίζονται 6 δισ. δραχμές την ημέρα

Αμόκ κατέλαβε και τους Ροδίτες με το Χρηματιστήριο

ΟΛΟΙ ΤΟ ΕΧΟΥΝ ΡΙΞΕΙ ΣΤΙΣ ΜΕΤΟΧΕΣ

ΑΜΟΚ έχει καταλάβει και τους Ροδίτες για το Χρηματιστήριο. Ιδιαίτερα τις τελευταίες ημέρες που το Χρηματιστήριο Αθηνών παρουσιάζει συνεχή άνοδο, συνεχώς εμφανίζονται και νέοι παίκτες στα χρ.ματιστηριακά γραφεία που λειτουργούν στην πόλη μας.

● Σύμφωνα με τα στοιχεία που τηρεί το Χρηματιστήριο Αθηνών οι Ροδίτες παίζουν καθημερινά περίπου 6 δισ. δραχμές στα διάφορα τοπικά γραφεία. Πρόκειται για ένα τεράστιο ποσό που δείχνει ότι σχεδόν όλοι οι Ροδίτες έχουν ανοίξει μερίδες και δοκιμάζουν την τύχη τους με τις μετοχές.

ΧΑΡΑΚΤΗΡΙΣΤΙΚΑ αναφέρεται ότι η Ρόδος βρίσκεται στην πέμπτη θέση απ΄ όλες τις πόλεις της Ελλάδος που κάνουν τον μεγαλύτερο τζίρο στο Χρηματιστήριο! Πρώτη εί-

ΣΥΝΕΧΕΙΑ ΣΤΗ ΣΕΛ. 4

Δύο άγνωστοι νεαροί

Βίασαν διαδοχικά Γερμανίδα τουρίστρια

ΤΗΝ ΟΔΗΓΗΣΑΝ ΜΕ ΒΙΑ ΣΕ ΕΡΗΜΙΚΗ ΠΕΡΙΟΧΗ

ΕΦΙΑΛΤΙΚΕΣ στιγμές έζησε στα χέρια δύο νεαρών βιαστών 23χρονη Γερμανίδα τουρίστρια, προχθές τα ξημερώματα, σε περιοχή του Φαληρακίου.

➤ Σύμφωνα με το δελτίο συμβάντων του Αστυνομικού Τμήματος Αρχαγγέλου, προχθές τα ξημερώματα η 23χρονη Γερμανίδα τουρίστρια επέστρεφε από το Φαληράκι στο «κάμπινγκ».

ΣΕ ΚΑΠΟΙΟ σημείο που δεν είχε φωτισμό, την πλησίασαν δύο νεαροί που επέβαιναν σε δίκυκλο μοτοποδήλατο και χρησιμοποιώντας βία την έσυραν σε κάποια άκρη. Στη συνέ-

ΣΥΝΕΧΕΙΑ ΣΤΗ ΣΕΛ. 4

Σεμινάρια στη Χάλκη για το μέλλον της Ευρώπης

ΛΕΥΚΩΣΙΑ,20 (ΑΠΕ)

Σειρά διεθνών σεμιναρίων,με γενικό θέμα το μέλλον της Ευρώπης,οργανώνει,στις αρχές του επόμενου μήνα,το Ελληνικό Ιδρυμα Ευρωπαϊκής και Εξωτερικής Πολιτικής.

Σε σεμινάρια,που θα πραγματοποιηθούν στο νησί Χάλκη, από τις 2 έως και τις 8 Σεπτεμβρίου, αναμένεται να λάβουν μέρος γύρω στα 100 άτομα - νεαροί διπλωμάτες, ανώτατοι κυβερνητικοί αξιωματούχοι, σύμβουλοι πολιτικής, δημοσιογράφοι, επιχειρηματίες και ερευνητές από την Ευρώπη, τη Ρωσία και τις ΗΠΑ.

Ομιλητής θα είναι και ο επικεφαλής της Κυπριακής Διαπραγματευτικής Αντιπροσωπείας,Γιώργος Βασιλείου;ο οποίος θ΄ αναπτύξει το θέμα "Η διεύρυνση της ΕΕ στη Μεσόγειο: η περίπτωση της Κύπρου".

Ενδιαφέρον για την Κύπρο παρουσιάζει η ομιλία του ευρωβουλευτή Ελμαρ Μπροκ,ο οποίος έχει αναλάβει την προεδρία της Επιτροπής Εξωτερικών Υποθέσεων,Ανθρωπίνων Δικαιωμάτων και Κοινής Πολιτικής Ασφάλειας και Αμυνας του Ευρωπαϊκού Κοινοβουλίου.

Σε Ρόδο και Κω

Αθρόες συλλήψεις για κατοχή ναρκωτικών

ΒΡΕΘΗΚΕ ΚΑΙ ΚΟΚΑΪΝΗ

ΝΑΡΚΩΤΙΚΩΝ συνέχεια. Οι συλλήψεις ατόμων που κατέχουν, διακινούν ή κάνουν χρήση ναρκωτικών, συνεχίζονται καθημερινά σε Κω, Ρόδο και Κάλυμνο. Χθες συνελήφθησαν πέντε άτομα στην Κω και από ένα σε Ρόδο και Κάλυμνο. Αναλυτικά:

● **ΚΩΣ:**

- Από άνδρες του Τμήματος Ασφαλείας Κω, συνελήφθησαν οι Ιωάννης Αθήτσος του Δημητρίου, 32 χρόνων, μουσικός από την Αθήνα και MICHELE SASAND του VINCENTO, 30 χρόνων, γιατί βρέθηκαν στην κατοχή τους, στον μεν πρώτο 100 γραμμάρια χασίς, μία συσκευασία που περιείχε 0,5 γραμμάρια κοκαΐνη, στον δε δεύτερο ένα γραμμάριο χασίς και ένα τσιγαριλίκι που περιείχε χασίς.

- Από αστυνομικούς του

ΣΥΝΕΧΕΙΑ ΣΤΗ ΣΕΛ. 4

Τιμητική διάκριση σε Ρόδιο ασφαλιστή

Ο Ρόδιος Ασφαλιστικός Σύμβουλος του ομίλου Εταιριών «ΑΣΠΙΣ - ΠΡΟΝΟΙΑ», κ. Βόνιας Μουσταφάς, ανακηρύχθηκε σε πανελλαδικό επίπεδο τρίτος στο εν ενεργεία χαρτοφυλάκιο ζωής.

➤ Η ανακήρυξή του έγινε στο 5ο Συνέδριο Στελεχών Πωλήσεων της «ΑΣΠΙΣ - ΠΡΟΝΟΙΑ» που πραγματοποιήθηκε στο ξενοδοχείο «HILTON - Αθηνών» παρουσία του κ. Παύλου Ψωμιάδη προέδρου του ομίλου «ΑΣΠΙΣ - ΠΡΟΝΟΙΑ» και εκλεκτών προσκεκλημένων.

ΣΤΗ ΔΙΑΡΚΕΙΑ του συνεδρίου ο πρόεδρος του ομίλου εταιριών «ΑΣΠΙΣ - ΠΡΟΝΟΙΑ» κ., Παύλος Ψωμιάδης εξήρε το έργο και τον θαυμάσιο χαρακτήρα του καρυφαίου Ροδίου Ασφαλιστικού Συμβούλου, εκφράζοντας την ελπίδα πως οι νέοι ασφαλιστές θα ακολουθήσουν τα βήματα που χαράζει ο κ. Βόνιας Μουσταφάς. Ο τελευταίος ανήκει στο υποκατάστημα της «ΑΣΠΙΣ - ΠΡΟΝΟΙΑ», Ρόδου, το οποίο διευθύνει ο κ. Κιοζεκλής Αλή και το οποίο κατατάσσεται μεταξύ των πρώτων της εταιρίας.

➤ Η βράβευσή του έγινε με κριτήριο την ποιοτική και ποσοστική παραγωγή ασφαλίστρων. Αξίζει να τονίσουμε πως ο κ. Βόνιας Μουσταφάς από το 1994 κατατάσσεται στις πρώτες θέσεις της εταιρείας.

Βιβλική καταστροφή

Σε πενήντα χιλιάδες πιθανόν να φθάσουν οι νεκροί στην Τουρκία

ΓΕΝΕΥΗ, 20 (ΑΠΕ).- Εκπρόσωπος του ΟΗΕ εξέφρασε φόβους ότι ο αριθμός των νεκρών από τον καταστροφικό σεισμό στην Τουρκία θα υπερβεί τους 50.000.

Ο Σέρτζιο Πιάτσι,επικεφαλής της υπηρεσίας του ΟΗΕ για τον συντονισμό Ανθρωπιστικών Υποθέσεων (OCHA) ερωτηθείς σε συνέντευξη Τύπου στη Γενεύη αν οι νεκροί ενδέχεται να υπερβούν τους 50.000,τόνισε: "Η απάντησή μου είναι ότι υπάρχει τέτοιο ενδεχόμενο".

Ο Πιάτσι δήλωσε ότι η τουρκική κυβέρνηση ενημέρωσε τον ΟΗΕ ότι "35.000 άνθρωποι βρίσκονται κάτω από τα ερείπια".

Ο εκπρόσωπος του ΟΗΕ τόνισε ότι 2.000 ειδικοί και 120 ειδικά εκπαιδευμένα σκυλιά προσπαθούν να εντοπίσουν παγιδευμένους στα ερείπια και υπάρχει πολύ μεγάλη πιθανότητα να βρεθούν πολλοί επιζώντες "λόγου του τύπου των κατεστραμμένων κτιρίων και επειδή υπάρχει χώρος ανάμεσα στους ορόφους".

"Η εμπειρία μας λέει ότι υπάρχει πιθανότητα να βρεθούν επιζώντες κάτω από τα ερείπια έως και την προσεχή Δευτέρα ή Τρίτη" τόνισε ο Πιάτσι.

Ο σφοδρός σεισμός που έπληξε την Τρίτη τη βορειοδυτική Τουρκία προκάλεσε 10.059 νεκρούς και 45.017 τραυματίες, σύμφωνα με ένα νέο προσωρινό απολογισμό του κυβερνητικού κέντρου κρίσης που δόθηκε στη δημοσιότητα στις 14.00 (ώρα Ελλάδας).

Ο σεισμός αυτός ήταν "μία από τις σοβαρότερες καταστροφές στην ιστορία της Ανθρωπότητας και κατά τη γνώμη μου η χειρότερη που έχει γνωρίσει η Τουρκία", δήλωσε σήμερα ο τούρκος πρωθυπουργός Μπουλέντ Ετζεβίτ μιλώντας σε δημοσιογράφους στην Αγκυρα.

ΣΥΝΕΧΕΙΑ ΣΤΗ ΣΕΛ. 4

Στα ύψη η κίνηση

150 τσάρτερς στη Ρόδο κατά το Σαββατοκύριακο

ΣΤΟ 12% Η ΑΥΞΗΣΗ ΑΠΟ ΠΕΡΥΣΙ

ΙΔΙΑΙΤΕΡΑ αυξημένη προβλέπεται να είναι η κίνηση στο αεροδρόμιο της Ρόδου το Σαββατοκύριακο. Ειδικότερα αναμένεται να προσγειωθούν 150 τσάρτερ, ενώ οι αφίξεις θα φθάσουν τις 25.000.

■ Σε σύγκριση με το αντίστοιχο περσινό διάστημα η τουριστική κίνηση είναι αυξημένη κατά 12% όπως δήλωσε ο αερολιμενάρχης κ. Δημ. Σταυριανός.

ΣΥΜΦΩΝΑ με τα στοιχεία

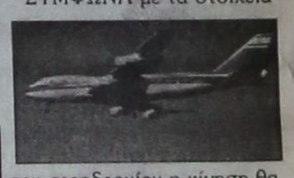

του αεροδρομίου η κίνηση θα είναι αυξημένη και το προσεχές δίμηνο Σεπτεμβρίου - Οκτωβρίου και θα αγγίξει το ποσοστό του 15%.

■ Οπως εκτιμούν όσοι ασχολούνται με τον τουρισμό, η θερινή περίοδος του 1999 θεωρείται η καλύτερη των τελευταίων ετών όσον αφορά τον αριθμό των αφίξεων που ξεπέρασε κάθε προσδοκία.

Για το επεισόδιο με το ΣΔΟΕ

Κρίθηκε αθώος ο εστιάτορας

ΔΕΝ ΗΤΑΝ ΒΙΑΙΗ Η ΣΥΜΠΕΡΙΦΟΡΑ ΤΟΥ

ΑΘΩΩΘΗΚΕ χθες το μεσημέρι από το Αυτόφωρο Δικαστήριο Ρόδου, ο 50χρονος εστιάτορας Γεώργιος Μπρόκος του Ιωάννη, που κατηγορείτο για εξύβριση των τριών υπαλλήλων του ΣΔΟΕ Νικολάου Παπαβασιλείου του Φιλίππου, Νικήτα Ξενάκη του Μιχαήλ και Κωνσταντίνας Αντωνίου του Αθανασίου, το βράδυ της περασμένης Τετάρτης.

ΣΥΝΕΧΕΙΑ ΣΤΗ ΣΕΛ. 4

Έλεγχοι σε καταστήματα στην Π. Πόλη

Στα πλαίσια των ελέγχων που διενεργούνται για την τήρηση των διατάξεων περί κοινοχρήστων χώρων, το μικρό συνεργείο που απαρτίζεται από αστυνομικούς, δημοτικούς αστυνομικούς και επόπτη υγείας προέβη προχθές, Πέμπτη 19 Αυγούστου, το βράδυ σε ελέγχους καταστημάτων κυ-

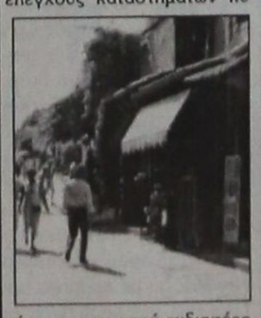

ρίως υγειονομικού ενδιαφέροντος στην Παλιά Πόλη, στην Πλατεία Εβραίων Μαρτύρων.

Οι έλεγχοι αφορούσαν κατά βάση τις τυχόν υπερβάσεις ή μετατροπές της άδειας λειτουργίας, την ανάπτυξη τραπεζοκαθισμάτων σε κοινόχρηστους χώρους και την ηχορύπανση.

Ο έλεγχος απέδωσε, αφού βεβαιώθηκαν περίπου 20 παραβάσεις, για τι οποίες συνετάγη η σχετική αναφορά κια υποβλήθηκαν μηνύσεις.

Οι έλεγχοι από το μεικτό συνεργείο συνεχίζονται σε καθημερινή βάση.

Όπως απέδειξε η έρευνα

Οι τσιγγάνοι έχουν σπίτια στην Αθήνα

ΑΛΛΑ ΤΑ ΘΕΛΟΥΝ ΤΖΑΜΠΑ ΣΤΗ ΡΟΔΟ

ΙΔΙΟΚΤΗΤΕΣ διαμερισμάτων που βρίσκονται σε διάφορες περιοχές της χώρας αποκαλύφθηκε ότι είναι οι περισσότεροι τσιγγάνοι που ζουν στη Ρόδο. Αξίζει να σημειωθεί ότι οι περισσότε-

ΣΥΝΕΧΕΙΑ ΣΤΗ ΣΕΛ. 4

ΣΥΝΑΥΛΙΑ στα Λουτρά της Καλλιθέας



ΔΕΣΠΟΙΝΑ ΒΑΝΔΗ
ΓΙΩΡΓΟΣ ΛΕΜΠΕΣΗΣ
Σάββατο 21 Αυγούστου
ώρα 10μ.μ.
Εισιτήρια προπωλούνται στα διακοπωλεία: ΧΑΡΙΤΟΣ, X-MUSICLAND και EL DIVINO CAFE, PARADISO
Coca-Cola Trust
Τιμή εισόδου 4.000 / παιδικό 2.500
ΧΑ-21/8



ΤΙ ΕΓΡΑΦΕ Ο ΤΥΠΟΣ ΤΗΣ ΑΘΗΝΑΣ

ΑΝΑΣΚΟΠΗΣΗ ΑΘΗΝΑΪΚΟΥ ΤΥΠΟΥ ΤΗΣ 20/8/1999

Οι τραγικές συνέπειες του φονικού σεισμού στην Τουρκία, η πορεία του Χρηματιστηρίου, τα σενάρια για πρόωρες εκλογές και η εκλογή του Αρχιεπισκόπου Αμερικής είναι τα βασικά θέματα της ειδησεογραφίας του σημερινού αθηναϊκού τύπου.

ΑΔΕΣΜΕΥΤΟΣ ΤΥΠΟΣ (Μήτσης):10.000 ως τώρα οι νεκροί.Ασύλληπτη η έκταση της συμφοράς.

ΑΔΕΣΜΕΥΤΟΣ ΤΥΠΟΣ (Ρίζος):Γκουρού θανάτου ο ψευτομεσσίας. Υπόθεση Διαμαντίδη:Δικαστικές αποφάσεις αποκαλύπτουν τη φρίκη της οργάνωσης.

ΑΘΗΝΑΪΚΗ:Σεισμός στο ΠΑΣΟΚ από τα ρίχτερ της αμερικανικής έκθεσης.

ΑΚΡΟΠΟΛΙΣ:Τι "παίζουν" τα ταμεία στο Χρηματιστήριο.Κέρδη 311 δις μόνο από μετοχές του τραπεζικού τομέα.

ΑΠΟΓΕΥΜΑΤΙΝΗ:Τρέχουν να βγούν στη σύνταξη.Κύμα φυγής από Δημόσιο- ΔΕΚΟ- Σωμ. Ασφαλείας.

Η ΑΥΓΗ:Κίνδυνος για επιδημίες.Ξεπέρασαν τις 7.000 οι νεκροί και τις 35.000 οι τραυματίες.

ΑΥΡΙΑΝΗ:Ποιά σπίτια κινδυνεύουν από σεισμούς.Οι ειδικοί επιστήμονες αποκαλύπτουν στην "Α" "σημεία και τέρατα" στον τομέα των κατασκευών.

ΤΟ ΒΗΜΑ:"Κομισάριοι" στην κυβέρνηση.Ο πρωθυπουργός κ. Σημίτης με επιστολή του καθορίζει νέους ρόλους. Επιτροπή θα συντονίζει το έργο των υπουργείων.

Η ΒΡΑΔΥΝΗ:Φάντασμα η τουρκική κρατική μηχανή. Ο σεισμός έφερε τυφώνα οργής στην Τουρκία.

ΕΘΝΟΣ:Κρατάμε τις τιμές, συγκρατηθείτε στις παροχές.Σήμα από Βιομήχανους, Εμπορους, Βιοτέχνες.

ΕΛΕΥΘΕΡΗ ΩΡΑ:Ο άξιος της Εκκλησίας Αρχιεπίσκοπος Αμερικής. Αρκεί να καταλάβουν οι "πατάδες" την σπουδαιότητα του κ. Δημητρίου.

ΕΛΕΥΘΕΡΟΣ:Καμπανάκι κινδύνου από τους βιομηχάνους στον πρωθυπουργό. Η παρατεταμένη προεδρολογία- εκλογολογία βάζει δυναμίτη στην οικονομία.

ΕΛΕΥΘΕΡΟΣ ΤΥΠΟΣ:Εισβολή της εφορίας για διπλές συντάξεις.Απο κόσκινο τα ασφαλιστικά ταμεία με νέου τύπου διασταυρώσεις.

ΕΛΕΥΘΕΡΟΤΥΠΙΑ:Ο "Τίγας" είχε πήλινα πόδια.10 Ελληνες πολιτικοί - ειδικοί αποτιμούν.

Η ΕΞΟΥΣΙΑ:Τα 3 "όχι" του Σημίτη.Διπλό μήνυμα προς επιχειρηματίες και λαϊκές τάξεις:Δεν προχωρά σε ανασχηματισμό.Τέλος στα σενάρια για πρόωρες εκλογές. Δεν αλλάζει ο εκλογικός νόμος.

ΕΣΤΙΑ:Στα χαρτιά τα αντισεισμικά.Κίνδυνοι πυρκαϊάς από το δίκτυο αερίου.

Η ΚΑΘΗΜΕΡΙΝΗ:Αιφνιδιαστική κίνηση Σημίτη για εκλογολογία εν όψει της ΟΝΕ."Τα κόμματα ν'ανοίξουν τα χαρτιά τους".

Ο ΛΟΓΟΣ:Εφιάλτης στα ερείπια. Θρήνος για τα θύματα, οργή για την κυβέρνηση.

ΤΑ ΝΕΑ:Αγωνιούμε για τον μεγάλο μετασεισμό.Απο την Τουρκία ο καθηγητής Λέκκας στα "ΝΕΑ".

ΝΙΚΗ:Επιμονή στην ΟΝΕ.Τι ζήτησαν οι βιομήχανοι από τον πρωθυπουργό.

ΡΙΖΟΣΠΑΣΤΗΣ:Δεκάδες χιλιάδες οι νεκροί και οι τραυματίες από το σεισμό.

ΑΓΓΕΛΙΟΦΟΡΟΣ: Οι βιομήχανοι εκφράζουν φόβους για τη σύγκλιση, ενώ ο κ. Σημίτης ζητά για τις τιμές: Αυτοσυγκράτηση.

ΚΙΝΗΜΑΤΟΓΡΑΦΟΣ
«ΡΟΔΟΝ»
Από Τρίτη 17 έως και Κυριακή 22 Αυγούστου
Ωρες έναρξης: 8.30 και 10.30
Δημόσιος κίνδυνος
Σκηνοθεσία: ΤΖΟΕΛ ΣΟΥΜΑΧΕΡ
Η τελευταία εκπληκτική περιπέτεια δράσης με τους Τζιν Χάκμαν και Ουίλλι Σμιθ
Πληροροφορίες τηλ. 28823
Δευτέρα ο κιν/φος ΑΡΓΕΙ
ΧΛ

ΑΠΟΛΑΥΣΤΕ ΔΡΟΣΕΡΟ ΚΑΛΟΚΑΙΡΙ
ΚΑΙ ΖΕΣΤΟ ΧΕΙΜΩΝΑ
ΜΕ ΚΛΙΜΑΤΙΣΤΙΚΑ ΙΑΠΩΝΙΑΣ
ΤΟΚΑΙ
ΤΙΜΕΣ ΕΚΠΛΗΞΗ!!!
7000 BTU
9000 BTU
12000 BTU
16000 BTU
18000 BTU
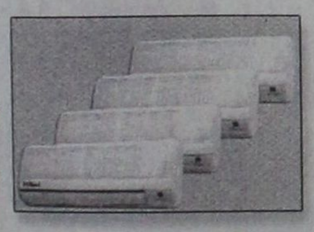
ΕΓΓΥΗΣΗ ΠΕΝΤΑΕΤΗΣ
ΕΠΙΣΗΣ ΔΙΑΘΕΤΟΥΜΕ ΤΟΥΣ ΗΛΙΑΚΟΥΣ ΘΕΡΜΟΣΙΦΩΝΕΣ AMCOR ΙΣΡΑΗΛ (ΤΟ ΝΟΥΜΕΡΟ 1 ΣΤΑ ΗΛΙΑΚΑ), ΚΑΙ ΤΟΥΣ ΕΓΧΩΡΙΟΥΣ ΗΛΙΑΚΟΥΣ ΕΒΗΛ ΜΕ ΑΡΙΣΤΕΣ ΤΕΧΝΙΚΕΣ ΠΡΟΔΙΑΓΡΑΦΕΣ ΚΑΙ ΑΠΟΔΟΣΕΙΣ ΣΕ ΠΟΛΥ ΣΥΜΦΕΡΟΥΣΕΣ ΤΙΜΕΣ!
Η ΕΙΚΟΣΙΠΕΝΤΑΕΤΗ ΠΕΙΡΑ ΜΑΣ ΣΤΑ ΗΛΙΑΚΑ ΑΠΟΤΕΛΕΙ ΕΓΓΥΗΣΗ ΣΤΗΝ ΑΓΟΡΑ ΣΑΣ.
ΤΟΠΟΘΕΤΗΣΗ ΔΩΡΕΑΝ!!!
Ν. ΚΑΜΠΟΥΡΑΚΗΣ - Μ. ΦΛΑΓΚΟΣ
ΑΓ. ΑΝΑΣΤΑΣΙΑΣ 9 - ΡΟΔΟΣ ΤΗΛ. 31320 - 20859
Μ28-31/8

Δωδεκανησιακά 24ωρα

Στα πεταχτά

Ελλειψη θάρρους

Κάποιοι ανόητοι, συνεχίζουν να καταγγέλλουν ανωνύμως διάφορα. Θα μπορούσαν, οι κάποιοι αυτοί, να έχουν το θάρρος και να καταγγέλλουν επωνύμως τα κακώς κείμενα, προσφέροντας μάλιστα και υπηρεσίες, σ'αυτόν τον τόπο.

Δνε είναι κακό, να καταγγέλλονται τα στραβά και τα παράνομα. Αντίθετα, είναι υποχρέωση κάθε πολίτη, να προβαίνει σ'αυτήν την ενέργεια, αν διαπιστώνει παρανομίες.

Προχθές κάποιοι από τους ανώνυμους, κοινοποίησαν στον αντιεισαγγελέα Εφετών μια αναφορά για κακώς κείμενα στη ΡΟΔΑ. Οι συντάκτες της αναφοράς - καταγγελίας, φέρονται να είναι δυσαρεστημένοι υπάλληλοι της επιχείρησης. Αλλοι όμως υποψιάζονται ότι πιθανότατα να είναι κάποιοι ανταγωνιστές ή αντιπολιτευόμενοι. Οποιοι και να είναι θα έπρεπε να είχαν το σθένος να υπογράψουν την καταγγελία.

Δυστυχώς σήμερα υπάρχει έλλειψη ανδρισμού, άσχετα αν φοριούνται πολύ τα παντελόνια.

Τον έφαγαν οι διαπλεκόμενοι

Δυστυχώς επεκράτησαν τα διαπλεκόμενα συμφέροντα. Και αντικαταστάθηκε ο Ροδίτης Αρχιεπίσκοπος Αμερικής κ. Σπυρίδων, επειδή δεν ήθελε να υποταχθεί στο «σύστημα». Και αυτή η θέση του είχε σαν αποτέλεσμα να φαγωθεί ένας τίμιος Ιεράρχης που προσπάθησε να βάλει βαθιά το μαχαίρι



Τα διαπλεκόμενα λοιπόν δεν λειτουργούν μόνο στην Ελλάδα, αλλά φαίνεται ότι έχουν μεταναστεύσει και στις Ηνωμένες Πολιτείες...

Και μη χειρότερα

Φαγώθηκε τελικά ο Αρχιεπίσκοπος Αμερικής κ. Σπυρίδων. Εξαναγκάστηκε σε παραίτηση και αμέσως η Σύνοδος του Οικουμενικού Πατριαρχείου προχώρησε στην εκλογή του Μητροπολίτη Βρεσθένης κ. Δημητρίου ως Αρχιεπισκόπου Αμερικής.

Λέγονται και ακούγονται τόσα πολλά για τον εξαναγκασμό του κ. Σπυρίδωνα σε παραίτηση. Δυστυχώς, ούτε από την Εκκλησία λείπουν οι κακότητες, για να μην γράψουμε κάτι χειρότερο.

Δύσκολοι καιροί, για έντιμους, ειλικρινείς και πατριώτες. Σήμερα οι ηθικές αξίες πάνε περίπατο. Ακόμα και στη θρησκεία επικρατεί η ίδια κατάσταση, για να μην πούμε και χειρότερα.

Τα καύσιμα πήραν... φωτιά!

Πάλι δημιουργήθηκε θέμα με τις τιμές υγρών καυσίμων. Μας λένε ότι θα τις ρίξουν (ή τις έριξαν). Ομως αυτές τις αλλαγές, ουδείς αντιλαμβάνεται. Διότι απλούστατα, δεν γίνεται κανένας απολύτως έλεγχος από τις αρμόδιες αρχές.

Οπότε, ο καθένας κάνει ό,τι θέλει, γράφοντας στα παλαιότερα των υποδημάτων του αυτούς που έχουν την ευθύνη των ελέγχων.

Πρόκειται για καταστάσεις που μόνο στα νησιά μας μπορούν να συμβούν και μάλιστα με τόση μεγάλη ευκολία!..

Δημοτική Αστυνομία στ' Αφάντου

Η λειτουργία της Δημοτικής Αστυνομίας στ'Αφάντου, είναι γεγονός. Οι δημοτικοί αστυνόμοι που προσλήφθηκαν μέσω ΑΣΕΠ, ολοκλήρωσαν την εκπαίδευσή τους στη Δημοτική Αστυνομία Ρόδου και... έπιασαν δουλειά.

Στ'Αφάντου υπάρχουν σοβαρά προβλήματα που άπτονται των αρμοδιοτήτων της Δημοτικής Αστυνομίας και η λειτουργία της είναι κάτι περισσότερο από αναγκαία.

Οι πλανόδιοι ψαράδες και φρουτοπώλες ανεβάζουν τα φορτηγά τους στους πεζόδρομους και ρυπαίνουν με τα ψαρόνερα ή τα σάπια φρουτα. Οι νοικοκυρές ρίχνουν τα απόνερα στους δρόμους και υπάρχει και το κυκλοφοριακό.

Σ'αυτά και άλλα πολλά, η Δημοτική Αστυνομία, πρέπει να βάλει τάξη γιατί τα κακά παράγιναν. Τώρα τί θα προσφέρει η Δημοτική Αστυνομία, ο χρόνος θα δίξει.

Οψόμεθα λοιπόν.

Μας «ππδάνε» και δεν αντιδρούμε

Είναι γεγονός ότι οι Ροδίτες παρουσιάζουμε έλλειψη θάρρους και μια ανεξήγητη ανεκτικότητα. Και την απαράδεκτη αυτή ανεκτικότητα την εκμεταλλεύονται διάφοροι κατεργαραίοι και πλουτίζουν σε βάρος του ωραίου νησιού μας.

Πρόφατο παράδειγμα της ανόητης ανεκτικότητας μας αποτελούν οι κομπίνες με τις οποίες η παρέα του Τζακ Γερονικόλα παρέδωσε στο Νώντα και στον Καλογηράτο τις κατασχεμένες μετοχές της ΔΑΝΕ για τις οποίες υπάρχουν σοβαρές ενδείξεις ότι αποτελούν «προϊόντα εγκλήματος». Δηλαδή ότι έχουν αγοραστεί με χρήματα που ο Νώντας έκλεψε από τη ΔΑΝΕ. Και ενώ υπάρχουν αυτές οι σοβαρές ενδείξεις - αν όχι αποδείξεις, μέχρι στιγμής δεν βρέθηκε ούτε ένας Ροδίτης μέτοχος να υποβάλει μήνυση κατά του Τζακ Γερονικόλα και της παρέας του που εντελώς παράνομα και ανήθικα παρέδωσαν τις κατασχεμένες μετοχές στο Νώντα και στον Καλογηράτο και έτσι τους έκαναν αφεντικά της ΔΑΝΕ.

Διαφάνειες και μεγενθύνσεις για μπαρ, εστιατόρια, fast food
Φ. & Ν. ΠΑΧΟΣ
Γ. Ευσταθίου 11
Τηλ. 26893

Πρώτα η υγεία του πολίτη

Η πρόταση του συμπολίτη μας Δημήτρη Καραχάλιου να συγκροτηθεί μια επιτροπή κορυφαίων Δωδεκανησίων επιστημόνων στην οποία να ανατεθεί η οργάνωση και λειτουργία του νέου Νοσοκομείου της Ρόδου αποτελεί για την κυβέρνηση Σημίτη μια καλή ευκαιρία για να αποδείξει ότι ενδιαφέρεται για την υγεία του πολίτη και όχι για το «βόλεμα» μερικών κρατικοδίαιτων και άχρηστων, που παριστάνουν τους Ηρακλείς του ΠΑΣΟΚ.

Η επιτροπή αυτή των κορυφαίων επιστημόνων και με επικεφαλής τον δημιουργό του νέου Νοσοκομείου της Ρόδου Δημήτρη Κρεμαστινό, αν συγκροτηθεί θα θέσει σε σωστές και στέρεες βάσεις τη λειτουργία του Νοσοκομείου μας και κυρίως θα αποφευχθεί η μεταφορά στις νέες κτιριακές εγκαταστάσεις του «μπάχαλου Μπαλάνου» που έχει διαλύσει το παλιό Νοσοκομείο.

Θαύμα...

Το εγκαταλειμμένο αυτοκίνητο δίπλα από το Εθνικό Θέατρο, επιτέλους, έφυγε...

Χρειάστηκε να σχολιάσει η «Πρόοδος» την απαράδεκτη αυτή κατάσταση και να ευαισθητοποιηθούν οι αρμόδιοι του Δήμου Ρόδου για ν'απομακρύνουν το σαράβαλο...

Το ίδιο έγινε και με τα λαθραία καροτσάκια των μικροπωλητών στην Κολόνα, αλλά και με τα παραβάν στο κουβούκλιο της Φιλαρμονικής απέναντι από το «Ακταίον».

Επρεπε να τα επισημάνει η «Πρόοδος» για να δεήσουν οι υπηρεσίες του Δήμου για να δραστηριοποιηθούν!..

Γιατί δεν τους γράφουν;

Υπάρχει πλήρης ασυδοσία σχετικά με το κυκλοφοριακό στη Μεσαιωνική Πόλη. Και εκατό μπάρες να βάλουν δεν πρόκειται να γίνει τίποτα

Την περιοχή καταστρέφουν οι ίδιοι οι καταστηματάρχες και οι κάτοικοι (αλλά και κάποιοι νυχτόβιοι νεόπλουτοι) που κυκλοφορούν ανεξέλεγκτα και παρκάρουν όπου γουστάρουν.

Ερώτημα:

- Γιατί δεν γράφουν αυτούς που παρκάρουν παράνομα π.χ. στην πλατεία Ιπποκράτους;

Και μια πρόταση: Να κλείσει όλη τη νύχτα η Παλιά Πόλη για τ'αυτοκίνητα. Γιατί, δηλαδή, θα πρέπει να κόβουν βόλτες οι γαμπροί;

Απλετο φως

Δεν είναι και τόσο απλό θέμα η πτώση ενός αεροσκάφους στη θάλασσα.

Ακούστηκαν πολλά και γράφτηκαν άλλα τόσα.

Κατά συνέπεια θα πρέπει να γίνει γνωστό και το αποτέλεσμα του πορίσματος για τα αίτια της πτώσης του αεροσκάφους. Η κοινή γνώμη θα πρέπει να μάθει γιατί και πως το αεροσκάφος βρέθηκε στη θάλασσα της Ιξιάς...

Τίποτα δεν πρέπει να μείνει κρυφό γύρω από την υπόθεση αυτή...

ΣΥΝΑΛΛΑΓΜΑ

	Αγορά	Πώληση
ΔΟΛΛΑΡΙΟ Η.ΠΑ	304.2760	311.3310
ΜΑΡΚΟ ΓΕΡΜΑΝΙΑΣ	165.7480	169.5910
ΦΡΑΓΚΟ ΓΑΛΛΙΑΣ	049.4200	050.5660
ΛΙΡΑ ΑΓΓΛΙΑΣ/ΣΚΩΤ./Β.ΙΡΛ.	491.8730	503.2780
ΛΙΡΑ ΔΗΜΟΚΡΑΝΔΙΑΣ	411.6180	421.1620
ΦΡΑΓΚΟ ΒΕΛΓΙΟΥ	008.0360	008.2220
ΦΙΟΡΙΝΙ ΟΛΛΑΝΔΙΑΣ	147.1050	150.5150
ΛΙΡΕΤΑ ΙΤΑΛΙΑΣ 100 ΜΟΝ.	016.7420	017.1300
ΣΕΛΛΙΝΙ ΑΥΣΤΡΙΑΣ	023.5590	024.1050
ΚΟΡΩΝΑ ΔΑΝΙΑΣ	043.5880	044.5990
ΚΟΡΩΝΑ ΣΟΥΗΔΙΑΣ	036.9420	037.7990
ΜΑΡΚΟ ΦΙΝΛΑΝΔΙΑΣ	054.5220	055.7860
ΠΕΣΕΤΑ ΙΣΠΑΝΙΑΣ	001.9480	001.9930
ΕΣΚΟΥΔΟ ΠΟΡΤΟΓΑΛΙΑΣ	001.6170	001.6540
ΓΙΕΝ ΙΑΠΩΝΙΑΣ 100 ΜΟΝ.	272.1450	278.4550
ΦΡΑΓΚΟ ΕΛΒΕΤΙΑΣ	202.9040	207.6080
ΚΟΡΩΝΑ ΝΟΡΒΗΓΙΑΣ	039.2630	040.1740
ΛΙΡΑ ΚΥΠΡΟΥ	561.4120	574.4290
ΔΟΛΛΑΡΙΟ ΚΑΝΑΔΑ	203.0620	207.7700
ΔΟΛΛΑΡΙΟ ΑΥΣΤΡΑΛΙΑΣ	193.1030	197.5800

ΕΙΔΗΣΕΙΣ ΤΟΥ '60

ΠΡΟΟΔΟΣ
5 ΜΑΪΟΥ 1967
77 ΑΔΕΙΑΙ ΤΡΙΚΥΚΛΩΝ Δ.Χ.

Εβδομήντα επτά άδειαι τρικύκλων αυτοκινήτων Δημοσίας Χρήσεως θα χορηγηθούν εις ισαρίθμους δικαιούχους κοινοτήτων της Ρόδου και νήσων του δωδεκανησιακού συμπλέγματος.

Οι δικαιούχοι οι οποίοι εκρίθησαν υπό του Τοπικού Ατοκινητιστικού Συμβουλίου κατά κοινότητα και νήσον είναι οι ακόλουθοι:

ΑΡΧΑΓΓΕΛΟΣ
1) Πίτσης Στέλιος
2) Κολλιός Παναγιώτης
3) Πέτας Γεώργιος
4) Μάκος Γεώργιος
5) Βαρέλης Αναστάσιος
6) Νικόλαος Βαρέλης
7) Σαντορινιός Νικήτας
ΑΡΧΙΠΟΛΙΣ
1) Φλεβάρης Νικόλαος
ΚΑΛΥΘΙΕΣ
1) Δημητριάδης Εμμανουήλ
2) Παπαγεωργίου Σταμάτιος
3) Συμιακός Ηλίας
4) Αργυρού Ιωάννης
ΑΦΑΝΤΟΥ
1) Κρητικός Εμμανουήλ
2) Καντής Μόσχος
ΜΑΛΩΝΑΣ
1) Γιοχατζής Γεώργιος
ΣΑΛΑΚΟΥ
1) Πεξουβάνης Ηλίας
ΚΡΕΜΑΣΤΗΣ
1) Καστανιάς Νικόλαος
2) Σταύρου Σταύρος
3) Αγγελίνος Νικόλαος
4) Λούπης Μερκούριος
5) Γιαννιού Κωνσταντίνος
6) Φτάκλας Γεώργιος
ΠΑΡΑΔΕΙΣΙ
1) Χρήστου Χριστόφης
2) Φωταράς Νικόλαος
3) Κουτρουφίνης Ευστάθιος
4) Κατίνας Σάββας
ΚΟΣΚΙΝΟΥ
1) Ισκάς Αντώνιος
ΔΙΜΥΛΙΑΣ
1) Μαριέττος Μιχαήλ
ΤΡΙΑΝΤΑ
1) Κορφιάτης Μιχαήλ
2) Κλαδίτης Γεώργιος
3) Καμπουράκης Μιχαήλ
4) Πιλατέρης Παναγιώτης
ΚΩΣ
1) Κιαρής Γεώργιος
2) Χατζηνικολάου Πασχάλης
3) Τσολάκης Απόστολος
4) Ντινώρης Ζαχαρίας
5) Αλαβέρης Ιωάννης
6) Πέρρος Μιχαήλς
7) Καραγεωργίου Απόστολος
8) Καρακατσάκης Απόστολος
9) Ηλιος Παναγιώτης
10) Διακοναστασίου Ηλίας
11) Διακογιώργης Χριστόφορος
12) Καλογρίδης Εμμανουήλ
13) Τριτσάρης Ιωάννης
14) Αγγελής Νικόλαος
15) Κοντίτσης Φίλιππος
16) Παπούλας Σταύρος
17) Σταματίου Τυρός
18) Μπογιατζής Γεώργιος
19) Σαράντης Στέφανος
20) Παστρικός Μιχαήλ
21) Βογιατζής Μιχαήλ
22) Μπουρνιάς Ευάγγελος
ΚΑΛΥΜΝΟΣ
1) Τάλιας Ιορδάνης
2) Αλευροφάς Μιχαήλ
3) Ανατολίτης Νικόλαος
4) Τσικούρας Ιωάννης
5) Καλαφάτης Εμμανουήλ
ΠΑΤΜΟΣ
1) Πέντες Μιχαήλ
2) Γρύλλης Χριστόδουλος
3) Γαμπιέρης Θεολόγος
4) Κοκκώνης Εμμανουήλ
ΛΕΡΟΣ
1) Χωραφίτης Μιχάηλ
2) Γιαννακός Ιωάννης
3) Αράπης Μιχάηλ
4) Μαρουδής Ιωάννης
5) Ανέμης Μαρίνος
ΚΑΡΠΑΘΟΣ
1) Καρανικόλαος Αντώνιος
2) Πυλιαρής Εμμανουήλ
3) Μελάς Μηνάς
4) Τσαουσόπουλος Ηλίας
5) Παπαδόπουλος Γεώργιος
6) Τσέρκης Ιωάννης
7) Νταργάκης Νικόλαος
8) Βογιατζιδάκης Νικόλαος
9) Αλαχούζος Γεώργιος

Η γυναίκα και ο κόσμος της

Κατεβαίνοντας κανείς στα μαγαζιά της πόλης μας, τόσο στο κέντρο όσο και στην περιφέρεια θα δει βέβαια ότι ακόμα οι εκπτώσεις συνεχίζονται στα ρούχα, παπούτσια, τσάντες, εσώρουχα, καλλυντικά, διάφορα είδη σπιτιού κ.α. Πολλά τα καλοκαιρινά είδη που μπορεί κανείς να βρει μισοτιμής.

Ομως σε πολλά καταστήματα υπάρχουν και ορισμένα φθινοπωρινά ή και χειμερινά με επίσης χαμηλές τιμές όχι τόσο σε ρούχα όσο σε παπούτσια από την περσινή κόλεξιόν. Ετσι μπορούμε να αγοράσουμε και κανένα ζευγάρι μαύρες, γκρί ή καφέ γόβες για τις πρώτες μέρες, όταν πια δεν θα φοράμε τα σανδάλια και τις παντόφλες για να συνδυάσουμε με τα πιο χοντρά μας ρούχα στις πρώτες ψύχρες.

Και τσάντες μπορούμε να βρούμε σε πολύ μεγάλη ποικιλία σε διάφορα χρώματα και σχέδια καθώς και μεγέθη είτε μικρές βραδυνές είτε μεγάλες και άνετες για τις πρωινές ή απογευματινές ώρες.

Αν διαλέξουμε κλασικά σχέδια δεν υπάρχει φόβος να περάσει η μόδα τους μέχρι να περιμένουμε τις επόμενες εκπτώσεις στα χειμερινά πλέον είδη. Για τα οποία μπορεί κάποιος να πάρει μια ιδέα για το τι θα φορεθεί, διότι μερικά καταστήματα έχουν ήδη φτιάξει τις χειμωνιάτικες βιτρίνες τους με τις νέες γραμμές του ερχόμενου χειμώνα από επώνυμους κυρίως σχεδιαστές, που μερικές φορές είναι δίπλα στις καλοκαιρινές προσφορές.

ΜΙΚΑ

ΤΗΛΕΟΡΑΣΗ

ΕΤ-1

08.00 Σώμα, χρώμα και ακόμα (Ε)	15.30 Εν λευκώ
08.30 Πανευρωπαϊκό Πρωτάθλημα Καλλιτεχνικού Πατινάζ	**17.00 Ειδήσεις**
09.00 Ο χμαένος ταχυδρόμος	17.15 Χαμμένα γράμματα (Ε)
10.00 Νοστρόμο	18.45 Τα θαύματα του κόσμου
11.00 Παγκόσμιο πρωτάθλημα Στίβου	19.15 Μεντιτεράνεο
13.55 Η δική σου μέρα	19.45 Παγκόσμιο πρωτάθλημα Στίβου
13.50 Ελληνική ταινία «Η ζωή μου αρχίζει με σένα»	**23.00 Ειδήσεις**
	23.50 Ξένη ταινία «Ο δολοφόνος με τα πολλά πρόσωπα»

NET

08.00 Εκπαιδευτική τηλεόραση	ας
11.00 ΕπιχείρησηΟκαβάνγκο	18.30 Art NET
12.00 Ελλάδα, πορεία στο χρόνο	19.00 Η συναρπαστική ιστορία των...
12.30 Μουσική τομή	20.00 Επιχείρηση Οκαβάνγκο
13.30 Με αρετή και τόλμη	**21.00 Ειδήσεις**
14.00 Νέο Φάληρο	22.00 Οι εντιμότατοι φίλοι μου (Ε)
15.00 Ειδήσεις	**24.00 Ειδήσεις**
15.15 Ξένη ταινία «Το τραγούδι της επιτυχίας»	00.15 Σεβίλλη '99 Παγκόσμιο πρωτάθλημα Στίβου
17.30 Σπορ στον κόσμο	00.45 Ξένη ταινία «Η ιδιωτική μου ζωή»
18.00 Ειδήσεις	
18.15 Εραστές της περιπέτειας	

ΕΤ-3

13.30 Χρονικά	των υστέρων
14.30 Περπατώντας στα τέσσερα (Ε)	**19.30 Ειδήσεις**
15.00 Βιογραφίες: J.F.K. Μια προσωική ιστορία	20.00 Συναυλία
15.30 Ειδήσεις	21.00 Ο εγκέφαλος
15.45 Ντοκιμαντέρ	21.30 Ντοκιμαντέρ
16.00 Νόστος	22.00 Πλανήτης γη
17.30 Αγώνες επιβίωσης	22.30 Χρυσές μελωδίες
18.30 Μούμιες και θαύματα της Αρχαίας Αιγύπτου	23.00 Ξένη ταινία «Κόκα Κόλα Κιντ»
19.00 Εκ των προτέρων ή εκ	**00.30 Ειδήσεις**
	01.00 Ξένη ταινία «Χαΐλάντερ 2: Η επιστροφή»

MEGA

07.00 Περιζήτητος γαμπρός	17.45 Συνέχεια της ταινίας
07.20 Εκείνη κι εγώ	18.15 Ελληνική ταινία «Ο παραγιός μου ο ραλίστας»
07.45 Οι περιπέτειες του Γκίκερ	**20.00 Ειδήσεις**
08.10 Ράμπο	21.10 Ελληνική ταινία «Η βουλευτίνα»
08.40 Πέπερ Αν (Ε)	23.30 Ξένη ταινία «Κραυγή αγωνίας»
09.00 Ντίσνεϊ Κλαμπ	**00.15 Τα τελευταία γεγονότα**
10.15 Ξένη ταινία «Δική σου με απιστία»	00.30 Συνέχεια Ταινίας
12.00 Επικίνδυνη στροφή	01.30 Ξένη ταινία «Σάντα Φε»
13.00 Τυχερή έκδοση	03.15 Ξένη ταινία «Καυτά διαμάντια»
14.00 Ειδήσεις	04.45 Ξένη ταινία «Απόδραση στο μαγεμένο βουνό»
14.20 Απών (Ε)	
15.30 Ξένη ταινία «Ρούντι»	
17.29 MEGA 2000	
17.30 Ματιές στα γεγονότα	

ANT-1

06.20 Ειδήσεις του CBS	16.20 Διλήμματα (Ε)
06.45 Τηλεμάρκετινγκ	17.15 Κάτσε καλά (Ε)
07.00 Σέιλορ μουν	**17.30 Τα νέα του ANT-1**
07.30 Το μαγικό σχολικό	17.35 Ο καιρός της εβδομάδας
08.00 Γάτες σαμουράϊ	18.10 Ελληνική ταινία «Κορίσια στον ήλιο»
08.30 Ατσαλένιοι αετοί	**19.55 Τα νέα του ANT-1**
09.00 Ντράγκονμπολ	21.10 60" με τον Άρη Σταθάκη
09.30 Ο υπεράνθρωπος	21.15 Ελληνική ταινία «Ο δασκαλάκος ήταν λεβεντιά»
10.00 Χελώνες Νίντζα εν δράσει	23.50 Θεατρική παράσταση «Σουίτα γενεθλίων»
10.30 Μπίτσγσυορς	**00.15 Νυχτερινές ειδήσεις**
11.00 Ζίο Πάουερς Ρέιντζερς	00.40 Συνέχεια Θεατρ.παρ.
11.30 Ξένη ταινία «Πράκτωρ Ο,τινέιτζερ»»	01.30 Ξένη ταινία «Νανά»
13.00 Σούπερ Σάββατο	03.15 Δέκα με τόνο (Ε)
14.00 Τα νέα του ANT-1	04.30 Τηλεμάρκετινγκ
14.30 Εκείνος κι εγώ (Ε)	04.15 Ξένη ταινία «Όπως αγαπάτε»
15.20 Έκπτωτος άγγελος (Ε)	

ΦΑΡΜΑΚΕΙΑ

ΔΙΗΜΕΡΕΥΕΙ:	ΔΙΑΝΥΚΤΕΡΕΥΕΙ:
ΜΑΓΚΑΚΗΣ ΕΜΜ.	ΜΙΚΡΟΠΟΥΛΟΥ ΕΙΡ.
Αμερικής 34	Τσαλδάρη 26
Τηλ. 32770	Τηλ. 37911

ΝΕΑ ΕΠΟΧΗ

Νέο ροδογάλ

Προχωράμε μπροστά.
Επενδύουμε στον τόπο μας!

ΒΙΟΜΗΧΑΝΙΑ ΓΑΛΑΚΤΟΣ "ΝΕΟ ΡΟΔΟΓΑΛ" Α.Ε.Β.Ε.
9ο χλμ. ΡΟΔΟΥ-ΛΙΝΔΟΥ -85100 ΡΟΔΟΣ ΤΗΛ.: 0241-66900, 67005, 67214.

ΜΝΗΜΟΣΥΝΑ

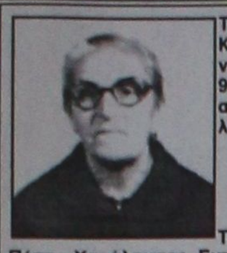

Τελούμε την 22 Αυγούστου ημέρα Κυριακή και ώρα 8π.μ. στον ιερό ναό Ταξιαρχών νεκροταφείου 9ήμερο μνημόσυνο υπέρ αναπαύσεως της ψυχής της λατρευτής μας μητέρας και γιαγιάς

ΕΙΡΗΝΗΣ ΚΑΡΑΚΩΝΣΤΑΝΤΗ

Τα παιδιά Κωνσταντίνος - Μαρία, Πόπη - Χαράλαμπος, Ευτυχία - Αντώνης, Μαρία - Γιώργος
Τα εγγόνια και οι λοιποί συγγενείς

8597-21/8



Τελούμε την 22 Αυγούστου ημέρα Κυριακή και ώρα 8.30π.μ. στον ιερό ναό Ταξιαρχών νεκροταφείου Ρόδου τριετές μνημόσυνο υπέρ αναπαύσεως της ψυχής του λατρευτού μας συζύγου, πατέρα, υιού, αδελφού και θείου

ΑΠΟΣΤΟΛΟΥ Α. ΠΑΠΑΓΕΩΡΓΙΟΥ

Η σύζυγος Κλεοπάτρα
Τα παιδιά Αντώνης και Νίκη
Οι γονείς, τα αδέλφια, τα ανίψια και οι λοιποί συγγενείς

8570-21/8



Τελούμε την 22 Αυγούστου ημέρα Κυριακή και ώρα 8 π.μ. στον ιερό ναό Ταξιαρχών νεκροταφείου 6μηνο μνημόσυνο υπέρ αναπαύσεως της ψυχής της λατρευτής μας αδελφής και θείας

ΚΑΤΙΝΑΣ ΣΒΥΝΟΥ

Τα αδέλφια Νίκος - Καλλιόπη, Αννα, Μαρία, Ανδρέας - Παναγιώτα, Βαγγέλης - Ελένη, Λευτέρης - Ρίτα
Τα ανίψια και οι λοιποί συγγενείς

8573-21/8



Τελούμε την 22 Αυγούστου ημέρα Κυριακή και ώρα 9π.μ. στον ιερό ναό Αγίου Παντελεήμονα Σιαννών 6μηνο μνημόσυνο υπέρ αναπαύσεως της ψυχής της λατρευτής μας συζύγου, μητέρας, γιαγιάς, αδελφής και θείας

ΣΤΕΡΓΟΥΛΑΣ ΣΩΤΗΡΑΚΗ

Ο σύζυγος Σάββας
Τα παιδιά Μαρία, Τάσος, Τσαμπίκα
Η εγγονή Χριστίνα
Τα αδέλφια, τα ανίψια και οι λοιποί συγγενείς

8662-21/8



Τελούμε την 22 Αυγούστου ημέρα Κυριακή και ώρα 8.30π.μ. στον ιερό ναό του Σωτήρος Ιξιάς - Ιαλυσού 6μηνο μνημόσυνο υπέρ αναπαύσεως της ψυχής του λατρευτού μας συζύγου και πατέρα

ΜΕΡΚΟΥΡΙΟΥ ΜΑΝΩΛΙΟΥ

Η σύζυγος Αγγελική
Ο υιός Κων/νος - Χρυσοβαλάντης
Η πεθερά Δέσποινα
Και οι λοιποί συγγενείς

8584-21/8



Τελούμε την 22 Αυγούστου ημέρα Κυριακή και ώρα 8.30π.μ. στον ιερό ναό Ταξιαρχών Δήμου Αρχαγγέλου τριετές μνημόσυνο υπέρ αναπαύσεως της ψυχής του λατρευτού μας συζύγου, πατέρα, παππού, αδελφού και θείου

ΝΙΚΟΛΑΟΥ Γ. ΚΟΥΡΟΥΝΑ

Η σύζυγος Ασημίνα
Τα παιδιά Γιώργος - Φαίδρα, Παναγιώτης - Ελένη
Τα εγγόνια, τα αδέλφια, τα ανίψια και οι λοιποί συγγενείς

8585-21/8

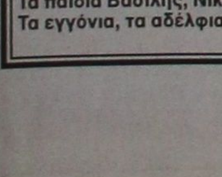

Τελούμε την 22 Αυγούστου ημέρα Κυριακή και ώρα 8.30π.μ. στον ιερό ναό Αγίου Φανουρίου Ρόδου 6ετές μνημόσυνο υπέρ αναπαύσεως της ψυχής της λατρευτής μου συζύγου

ΜΑΡΙΑΣ ΚΑΡΒΟΥΝΙΑΡΗ (ΑΒΗΣΙΝΕΖΑ)

Ο σύζυγος Σαράντης

ΑΣ-21/8

Την Κυριακή 22 Αυγούστου και ώρα 8.30 π.μ. στον ιερό ναό Ταξιαρχών νεκροταφείου Ρόδου θα τελέσουμε ετήσιο μνημόσυνο υπέρ αναπαύσεως της ψυχής του λατρευτού μας συζύγου, πατέρα, γαμπρού, αδελφού και θείου

ΑΛΕΞΑΝΔΡΟΥ ΠΑΠΑΔΑΚΗ

Η σύζυγος Μαρίνα
Τα παιδιά Χρυσή και Πελαγία
Τα πεθερικά του, τα αδέλφια του και οι λοιποί συγγενείς

ΧΛ-21/8

Τελούμε την 22 Αυγούστου ημέρα Κυριακή και ώρα 8 π.μ. στον ιερό ναό Ταξιαρχών νεκροταφείου 40ήμερο μνημόσυνο υπέρ αναπαύσεως της ψυχής του λατρευτού μας συζύγου, πατέρα, παππού και αδελφού

ΚΟΣΜΑ ΚΟΥΓΙΟΥΜΤΖΟΓΛΟΥ

Η σύζυγος Αγγέλα
Τα παιδιά Βασίλης, Νίκος - Μαργαρίτα, Αναστασία - Νίκος
Τα εγγόνια, τα αδέλφια και οι λοιποί συγγενείς

8673-21/8

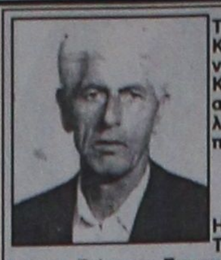

Τελούμε την 22 Αυγούστου ημέρα Κυριακή και ώρα 8 π.μ. στον ιερό ναό Ζωοδόχου Πηγής Διαφανίου Καρπάθου 6μηνο μνημόσυνο υπέρ αναπαύσεως της ψυχής του λατρευτού μας συζύγου, πατέρα, παππού, αδελφού και θείου

ΓΕΩΡΓΙΟΥ ΠΑΥΛΑΚΗ

Η σύζυγος Αννα
Τα παιδιά Παύλος - Βαλεντίνη, Καλλιόπη - Γιώργος, Εμμανουήλ - Ευφροσύνη, Φωτεινή - Βασίλης
Τα εγγόνια, τα αδέλφια, τα ανίψια και οι λοιποί συγγενείς

ΣΗΜ.: Την Τρίτη 24 Αυγούστου θα τελεστεί τρισάγιο στον ιερό ναό Ταξιαρχών Νεκροταφείου Ρόδου

8676-22/8

Τελούμε την 25 Αυγούστου ημέρα Τετάρτη και ώρα 8π.μ. στον ιερό ναό Αγίου Γεωργίου ΑΝΩ 40ήμερο μνημόσυνο υπέρ αναπαύσεως της ψυχής της αγαπημένης μας μητέρας, γιαγιάς και θείας

ΑΙΚΑΤΕΡΙΝΗΣ ΠΕΤΑΛΑ

Τα παιδιά Σακελλάρης, Μαρία, Αντώνης - Ειρήνη
Τα εγγόνια, τα ανίψια και οι λοιποί συγγενείς

8600-24/8

Τελούμε την 22 Αυγούστου ημέρα Κυριακή και ώρα 9.30 π.μ. στην ιερά μονή Φανερωμένης - Ιξιάς 6μηνο μνημόσυνο υπέρ αναπαύσεως της ψυχής του λατρευτού μας συζύγου, πατέρα, γιού και αδελφού

ΑΝΑΣΤΑΣΙΟΥ ΚΟΥΤΑΛΙΑΝΟΥ του ΜΙΧΑΗΛ
Ιατρού

Η σύζυγος, τα παιδιά , η μητέρα και οι λοιποί συγγενείς

X117-21/8

Αμόκ με το Χρηματιστήριο

ΣΥΝΕΧΕΙΑ ΑΠΟ ΤΗ ΣΕΛ. 1

ναι η Αθήνα, ακολουθεί η Θεσσαλονίκη, στην τρίτη θέση βρίσκεται η Λάρισα, στην τέταρτη το Ηράκλειο και στην πέμπτη η Ρόδος!..

● Καθημερινά στα γραφεία της Ρόδου παρουσιάζεται ένας άνευ προηγουμένου συνωστισμός, αφού ένας τεράστιος αριθμός συμπολιτών μας προσέρχεται για να παίξει στο Χρηματιστήριο.

ΜΕ ΤΗΝ ΕΥΚΑΙΡΙΑ πρέπει να επισημανθεί ότι στην πόλη της Ρόδου λειτουργούν 13 εταιρίες Λήψης και Διαβίβασης Εντολών που ασχολούνται με τους ντόπιους επενδυτές.

● Τις τελευταίες μέρες που το Χρηματιστήριο Αθηνών σημειώνει ρεκόρ και στη Ρόδο οι ντόπιοι σπεύδουν να εκμεταλλευτούν για να κερδίσουν τεράστια ποσά.

ΠΑΝΤΩΣ αναφέρεται ότι πολλοί συμπολίτες μας έχουν εγκαταλείψει τα επαγγέλματά τους (ακόμη και επιστήμονες) και ασχολούνται αποκλειστικά με το Χρηματιστήριο όπου καθημερινά κερδίζουν πολλά περισσότερα.

Οι τσιγγάνοι έχουν σπίτια

ΣΥΝΕΧΕΙΑ ΑΠΟ ΤΗ ΣΕΛ. 1

ροι από τους τσιγγάνους δεν είναι μόνιμοι κάτοικοι, αλλά φροντίζουν να διατηρούν στη Ρόδο ένα πρόχειρο παράπηγμα για τις ανάγκες της διαμονής τους.

➡ Σύμφωνα με τα στοιχεία που έχουν συγκεντρωθεί από τη Νομαρχιακή Αυτοδιοίκηση, οι περισσότεροι από τους τσιγγάνους διατηρούν διαμερίσματα στην Αθήνα ή σε άλλες πόλεις της Ελλάδος, πράγμα που σημαίνει ότι η οικονομική τους κατάσταση, είναι καλή και μπορούν να καταβάλλουν το αντίτιμο του μισθώματος στα σπίτια που θα ενοικιαστούν για τη διαμονή τους στη Ρόδο.

ΣΤΗ ΣΥΣΚΕΨΗ που έγινε, στην οποία παρέστησαν τα μέλη της επιτροπής που συνέστησαν οι τσιγγάνοι, συζητήθηκαν οι λεπτομέρειες της ομαλής ένταξής τους στο κοινωνικό σύνολο.

➡ Στους τσιγγάνους ανακοινώθηκε ότι σύντομα θα κλείσει ο καταυλισμός του Ροδινιού, ενώ θα επιβληθούν αυστηρές κυρώσεις σ' αυτούς που θα κάνουν καταλήψεις, στα παραπήγματα που δεν κατεδάφισαν, ακόμη οι μπουλντόζες.

ΣΥΝΤΟΜΑ όταν θα έχουν βρεθεί σπίτια που θα στεγάσουν τους τσιγγάνους θα κλείσει και ο καταυλισμός στην περιοχή Καρακόνερο.

Σφοδρότατη αντίδραση

ΣΥΝΕΧΕΙΑ ΑΠΟ ΤΗ ΣΕΛ. 1

σπείρουν ψευδείς ειδήσεις σε βάρος της Επιχείρησης αντί να ακολουθήσουν το δρόμο της ιεραρχίας, όπως οφείλουν.

2. Είναι μεγάλο σφάλμα να μην αναφέρουν πρώτα τα όποια, ενδεχόμενα προβλήματά τους, στη διοίκηση του Σωματείου, ώστε να μεσολαβήσει για την επίλυσή τους και να καταφεύγουν σε διασπορά ψευδών ειδήσεων. Αυτό το γεγονός οδηγεί ακόμα και στη διαγραφή τους από το Σωματείο. Ηδη συντριπτική πλειοψηφία των εργαζομένων πιέζει τη διοίκηση του Σωματείου για τη διαγραφή τους.

3. Διαψεύδουμε κατηγορηματικά ότι τα λεωφορεία δεν βρίσκονται σε καλή κατάσταση. Απόδειξη το γεγονός ότι εξυπηρετούμε χιλιάδες εκατομμύρια επιβάτες κάθε χρόνο, εκτελούμε δεκάδες χιλιάδες διαδρομές χωρίς το παραμικρό δυσάρεστο συμβάν. Όλοι οι εργατοτεχνίτες εργάζονται με ευσυνειδησία και ζήλο και έχουν τα λεωφορεία στην καλύτερη δυνατή κατάσταση.

4. Διαψεύδουμε κατηγορηματικά ότι δεν πληρώνονται οι υπερωρίες των εργαζομένων. Απεναντίας επί σειρά ετών και όλα τα διοικητικά συμβούλια της επιχείρησης χορηγούν ειδικά πλέον επιδόματα στο προσωπικό, με αποτέλεσμα οι αποδοχές του προσωπικού κίνησης να είναι οι καλύτερες σε σύγκριση με όλα τα επαρχιακά ΚΤΕΛ της χώρας.

5. Διαψεύδουμε κατηγορηματικά για δήθεν παράνομες προσλήψεις. Το προσωπικό της «ΡΟΔΑ» πριν από χρόνια ήταν 186 άτομα και σήμερα είναι 102, από τα οποία τα 22 αμείβονται από το Δήμο, δηλαδή από τη «ΡΟΔΑ» αμείβονται μόνο 80 σε σύγκριση με τα 186 άτομα που υπήρχαν παλαιότερα. Δηλαδή μειώθηκε ο αριθμός του προσωπικού, αν και αυξήθηκε το συγκοινωνιακό μας έργο. Οι όποιες προσλήψεις έγιναν γιατί υπήρχε σοβαρή ανάγκη και με τις νόμιμες ενέργειες.

6. Συμπαρατασσόμεθα με όλες τις αποφάσεις του διευθυντή μας και του διοικητικού συμβουλίου μας και ιδιαίτερα του προέδρου κ. Γιάννη Τσιγάρου, γιατί όλες έχουν σαν σκοπό την πρόοδο της επιχείρησής μας.

7. Καταγγέλλουμε την πολιτικοποίηση που θέλουν να περάσουν αυτοί οι ελάχιστοι εργαζόμενοι με στόχο και σκοπό τη βλάβη των συμφερόντων της επιχείρησης, και προειδοποιούμε ότι τέτοια γεγονότα δεν θα περάσουν, γιατί η συντριπτική πλειοψηφία των εργαζομένων είναι ενωμένη.

8. Καταγγέλλουμε τη ξετσιπωσιά αυτών των ελαχίστων εργαζομένων οι οποίοι αν και εξυπηρετούνται με τον καλύτερο δυνατό τρόπο, από την επιχείρησή μας, ψάχνουν να βρουν φανταστικά σενάρια για να την πληγώσουν. Το πόσο τους εξυπηρέτησε η επιχείρηση, θα φανεί κατά τη διάρκεια της διαδικασίας της έρευνας των γεγονότων.

Ο πρόεδρος
Γιάννης Παναγέας
Ο γεν. γραμματές
Νικήτας Κοντός»

ΣΥΝΕΧΕΙΑ ΑΠΟ ΤΗ ΣΕΛ. 1

Ο Ετζεβίτ απέρριψε τις επικρίσεις του Τύπου, ο οποίος κατηγορεί την κυβέρνησή του για βραδύτητα στις εργασίες διάσωσης και κυρίως για έλλειψη οργάνωσης.

"Οι κατηγορίες των μέσων ενημέρωσης αποθαρρύνουν σοβαρά το προσωπικό του κράτους που είναι αφιερωμένο ψυχή τε και σώματι στις εργασίες αναζήτησης ανθρώπων που έχουν παγιδευτεί στα ερείπια", δήλωσε.

Ο Τούρκος πρωθυπουργός δήλωσε πως "κατανοεί" την ευαισθησία και τις επανειλημμένες διαμαρτυρίες των σεισμοπλήκτων και τους ζητεί να πιστέψουν ότι το τουρκικό κράτος κάνει ό,τι μπορεί γι΄αυτούς.

Μηδενίζονται οι ελπίδες για την ανεύρεση επιζώντων στα ερείπια που άφησε πίσω του ο Εγκέλαδος στην βορειοδυτική Τουρκία, καθώς οι υψηλές θερμοκρασίες σε συνδυασμό με τις καθυστερήσεις στο έργο των συνεργείων διάσωσης δεν αφήνουν πλέον πολλά περιθώρια αισιοδοξίας.

Σε 50.000 πιθανόν να φθάσουν οι νεκροί

Οι αρχές εκφράζουν φόβους ότι κάτω από τα ερείπια εξακολουθούν να βρίσκονται έως και 35.000 άνθρωποι.

Συνολικά 32 χώρες έχουν στείλει συνεργεία διάσωσης στην Τουρκία και ήδη στις πληγείσες περιοχές έχουν αναπτυχθεί 1500 ξένοι ειδικοί στην ανεύρεση και διάσωση επιζώντων στα ερείπια.

Οι ομάδες διάσωσης ξέσπασαν τη νύχτα σε χειροκροτήματα όταν μαθεύτηκε ότι ανασύρθηκε ζωντανό από τα ερείπια στη Γιάλοβα ένα βρέφος εννιά μηνών,72 ώρες μετά τον σεισμό. Οι γονείς του μωρού εξακολουθούν όμως να αγνοούνται κάτω από τα ερείπια,μετέδωσε το πρακτορείο Ανατολή.

Τα συνεργεία διάσωσης έχουν ανασύρει μέχρι τώρα περισσότερους από 7.000 νεκρούς και περίπου 34.000 τραυματίες. Μόνο στο Ιζμίτ [Νικομήδεια] έχουν χάσει τη ζωή τους 3.261 άνθρωποι και 11.759 έχουν τραυματιστεί.

Στο θέρετρο της Γιάλοβα, στη θάλασσα του Μαρμαρά έχουν ανασυρθεί 1300 νεκροί και 5.000 τραυματίες.Στην Σακάρια οι νεκροί ξεπερνούν τους 1200 και στην Κωνσταντινούπολη πλησιάζουν τους 1000.

Στο Ιζμίτ,380 πτώματα που ήταν σε στάδιο προχωρημένης αποσύνθεσης και δεν είχαν αναγνωριστεί,ενταφιάστηκαν σε ομαδικό τάφο χωρίς την απαιτούμενη θρησκευτική τελετή,καθώς οι αρχές εκφράζουν φόβους για επιδημίες ,αποκάλυψαν σήμερα οι τουρκικές εφημερίδες.

Το παγοδρόμιο της πόλης έχει μετατραπεί σε νεκροτομείο. Δεκάδες πτώματα έχουν μεταφερθεί προς αναγνώριση και ώρα με την ώρα ο αριθμός αυξάνεται δραματικά.

Στις σεισμόπληκτες περιοχές έχει κάνει δυστυχώς αισθητή την εμφάνισή της και η "μαύρη αγορά". Η αστυνομία έχει συλλάβει περισσότερους από δέκα μαυραγορίτες στο Ιζμίτ και την Σακάρια που πουλούσαν στους σεισμόπληκτους ψωμί και νερό σε τιμή δεκαπλάσια της κανονικής.

Οι περισσότεροι κάτοικοι στη βορειοδυτική Τουρκία πέρασαν τη νύχτα στο ύπαιθρο μετά την χθεσινή προειδοποίηση των σεισμολόγων για νέο μεγάλο σεισμό. Ακόμη και στην Αγκυρα,που δεν υπέστη ζημιές από τον σεισμό καθώς βρίσκεται σε απόσταση 450 χιλιομέτρων από το επίκεντρο, πολλοί κάτοικοι προτίμησαν να ξενυχτίσουν στα πάρκα, φοβούμενοι νέο σεισμό.Σύμφωνα με το πρακτορείο Ανατολή οι σεισμογράφοι κατέγραψαν τη νύχτα περισσότερους από 200 μετασεισμούς.

Σκηνές και φάρμακα

ΣΥΝΕΧΕΙΑ ΑΠΟ ΤΗ ΣΕΛ. 1

ψυγεία, που απαιτούνται για τη φύλαξη κια συντήρηη του.

ΣΕ ΠΡΟΣΦΑΤΗ συνεδρίαση του ο Ιατρικός Σύλλογος Ρόδου αποφάσισε την αποστολή βοήθειας προς την Τουρκία. Σίγουρη θεωρείται και η μετάβαση ομάδας γιατρών στην Τουρκία, για την παροχή βοήθειας.

▲ Οι οριστικές αποφάσεις για το τι θα γίνει, θα ληφθούν στη σύσκεψη που έχει προγραμματιστεί να πραγματοποιηθεί τη Δευτέρα στη Νομαρχία.

ΣΤΟ ΜΕΤΑΞΥ πρόκειται να προσκληθούν οι επιχειρηματίες της Ρόδου για να προσφέρουν οικονομική βοήθεια ώστε να αγοραστούν κυρίως φάρμακα και σκηνές για να σταλούν στην Τουρκία.

▲ Επίσης ετοιμάζεται και αυτοκίνητο του ΕΚΑΒ που θα μεταφέρει τους γιατρούς στην Τουρκία, ώστε να βοηθήσουν τους τραυματίες.

Αθρόες συλλήψεις

ΣΥΝΕΧΕΙΑ ΑΠΟ ΤΗ ΣΕΛ. 1

Τμήματος Αντιμάχειας συνελήφθησαν οι Παντελεήμων Καρανάσης του Κωνσταντίνου, 23 χρόνων, Πέτρος Ζωγράφος του Σταματίου, 22 χρόνων, και Νικόλαος Κοντοδήμος του Γεωργίου, 22 χρόνων, κάτοικοι όλοι Αθηνών, γιατί σε κοινή χειραποσκευή, βρέθηκε ποσότητα 8,5 γραμμαρίων χασίς.

Σε βάρος και των πέντε συλληφθέντων σχηματίστηκε δικογραφία προκειμένου να οδηγηθούν στον Εισαγγελέα για τα περαιτέρω.

● **ΡΟΔΟΣ:**

Από άνδρες του Τμήματος Δίωξης Ναρκωτικών συνελήφθη ο Αναστάσιος Μάγκος του Νικολάου, 31 χρόνων, φωτογράφος από το Βέλγιο, γιατί είχε στις αποσκευές του 3,2 γραμμάρια χασίς.

● **ΚΑΛΥΜΝΟΣ:**

Συνελήφθη από άνδες του Αστυνομικού Τμήματος Καλύμνου, ο Νικόλαος Σδρέγας του Αναστασίου, 54 χρόνων, έμπορος, γιατί κατείχε 0,8 γραμμάρια χασίς.

Σε βάρος του 54χρονου σχηματίστηκε δικογραφία.

Βίασαν τουρίστρια

ΣΥΝΕΧΕΙΑ ΑΠΟ ΤΗ ΣΕΛ. 1

χεια τη βίασαν διαδοχικά και όταν ικανοποίησαν τις σεξουαλικές τους ορέξεις, την εγκατάλειψαν και εξαφανίστηκαν, επιβιβαζόμενοι στο δίκυκλο.

➤ Ανακρίσεις - έρευνες για τον εντοπισμό των δραστών κάνει το Αστυνομικό Τμήμα Αρχαγγέλου.

Κρίθηκε αθώος

ΣΥΝΕΧΕΙΑ ΑΠΟ ΤΗ ΣΕΛ. 1

✓ Από την ακροαματική διαδικασία προέκυψε ότι η συμπεριφορά του ιδιοκτήτη του εστιατορίου «LE GOURMET» δεν ήταν επιθετική, δεν ήταν βίαιη, δεν ήταν απειλητική, δεν ήταν εκβιαστική, όμως παρεμπόδισε τη διενέργεια του ελέγχου. Ο εισαγγελέας της έδρας κ. Γιώργος Οικονόμου ζήτησε να κριθεί ένοχος της κατηγορίας της απείθειας, αλλά το Δικαστήριο τον έκρινε αθώο.

ΣΥΝΗΓΟΡΟΣ υπεράσπισης του κατηγορούμενου ήταν ο κ. Στάγκας.

Φοβούνται τις μηνύσεις

ΣΥΝΕΧΕΙΑ ΑΠΟ ΤΗ ΣΕΛ. 1

Γερονικόλα και παρέδωσε στο Νώντα και στον Καλογηράτο τις κατασχεμένες μετοχές.

ΟΙ ΜΕΤΟΧΕΣ αυτές είχαν κατασχεθεί από τη ΔΑΝΕ γιατί ο Νώντας τις είχε αγοράσει με χρήματα που έκλεψε από τη ΔΑΝΕ.

➤ Και όμως οι μετοχές αυτές μεθοδεύτηκαν για να δοθούν στον Βαρδινογιάννη (και με τη συγκατάθεση του Νώντα, που είναι στο κόλπο), ώστε να περιέλθει η διοίκηση της ΔΑΝΕ στους Κρητικούς.

Η ΑΝΑΒΟΛΗ της χτεσινής συνεδρίασης έγινε για να βρεθεί τρόπος εξομάλυνσης της κατάστασης αλλά και για το ενδεχόμενο μήπως μέχρι το τέλος της ερχόμενης εβδομάδας εκδοθεί η απόφαση του Εφετείου.

Πάντως η παρέα Τζακ - Λούη - Καλογηράτου - Νώντα, τρέμουν την περίπτωση, που είναι πολύ πιθανή, της υποβολής μηνύσεων από μετόχους της ΔΑΝΕ για την παράδοση των κατασχεμένων μετοχών.

ΕΣΤΙΑΤΟΡΙΟΝ ΙΠΠΟΤΙΚΟΝ

ΙΠΠΟΤΙΚΟΝ



Είμαστε υπερήφανοι για την αναστήλωση που καταφέραμε να κάνουμε με πολλή αγάπη αγάπη και μεράκι σε ένα ιστορικό μνημείο της Ρόδου του 15ου αιώνα, με τις οδηγίες της αρχαιολογίας την οποία κει ευχαριστούμε.

Ενα μεγάλο ευχαριστώ στους Ροδίτες που το κάνανε να είναι ένα από τα καλύτερα εστιατόριο στη Ρόδο.

Η προτίμηση των πελατών μας στην εκλεκτή κουζίνα μας και τα αγνά υλικά της, μας κάνουν να είμαστε πιο υπεύθυνοι στη δουλειά μας.

Εμείς βάλαμε τη σφραγίδα μας στην αναστήλωση του ΜΝΗΜΕΙΟΥ και ΕΣΕΙΣ, με την παρουσία σας, θα το κάνετε να φαντάζει σαν ένα μοναδικό στέκι επιπέδου, χειμώνα - καλοκαίρι.

Εβραίων Μαρτύρων - Μικρό Συντριβάνι - Π. Πόλη

ΑΠΟΛΑΥΣΤΕ ΤΟ ΦΑΓΗΤΟ ΣΑΣ ΣΤΙΣ ΜΕΣΑΙΩΝΙΚΕΣ ΜΑΣ ΣΑΛΕΣ Ή ΣΤΟ ΑΙΘΡΙΟ ΜΑΣ Ή ΑΚΟΜΑ ΚΑΙ ΣΤΗΝ ΤΑΡΑΤΣΑ ΜΑΣ ΜΕ ΘΕΑ ΤΙΣ ΟΜΟΡΦΙΕΣΤΗΣ Παλιάς Πόλης

Ανοιχτά όλη μέρα - Για ρεζερβέ τηλ. 25293

Ο χώρος διατίθεται για κάθε είδους εκδήλωση

8606-20/9

ΙΔΙΩΤΙΚΟ ΤΕΧΝΙΚΟ ΕΠΑΓΓΕΛΜΑΤΙΚΟ ΕΚΠΑΙΔΕΥΤΗΡΙΟ

ΤΕΕ ΔΟΡΚΑΣ

Αναγνωρισμένο από το κράτος

ΙΔΙΩΤΙΚΟ ΤΕΧΝΙΚΟ ΕΠΑΓΓΕΛΜΑΤΙΚΟ ΕΚΠΑΙΔΕΥΤΗΡΙΟ ΔΟΡΚΑΣ

ΤΟΜΕΙΣ & ΕΙΔΙΚΟΤΗΤΕΣ

ΠΛΗΡΟΦΟΡΙΚΗΣ
ΧΕΙΡΙΣΤΩΝ Η/Υ & ΥΠΟΣΤΗΡΙΞΗΣ ΔΙΚΤΥΩΝ

Κρατικό Πτυχίο

ΚΟΜΜΩΤΙΚΗΣ ΤΕΧΝΗΣ

Αναβολή στράτευσης

ΕΦΑΡΜΟΣΜΕΝΩΝ ΤΕΧΝΩΝ
ΕΝΔΥΜΑΤΟΛΟΓΩΝ - ΣΧΕΔΙΑΣΤΩΝ ΜΟΔΑΣ

ΔΕΚΤΟΙ ΑΠΟΦ. ΓΥΜΝΑΣΙΟΥ - ΛΥΚΕΙΟΥ

Πληροφορίες - Εγγραφές : Καναδά 32 - Ρόδος - Τηλ. 76536 - 29550

ΙΑΛΥΣΟΣ
Ευκαιρία!

ΠΩΛΟΥΝΤΑΙ ΔΙΑΜΕΡΙΣΜΑΤΑ ΠΟΛΥΤΕΛΟΥΣ ΚΑΤΑΣΚΕΥΗΣ ΗΜΙΤΕΛΗ Ή ΤΕΛΕΙΩΜΕΝΑ

1. ΙΣΟΓΕΙΟ ΔΙΑΜΕΡΙΣΜΑ 100 τμ. ΜΕ ΑΥΛΗ 120 τμ.
2. Α' ΟΡΟΦΟΣ, ΔΙΑΜΕΡΙΣΜΑ 70 τμ. ΜΕ ΒΕΡΑΝΤΕΣ ΜΕ ΘΕΑ ΣΤΟΝ ΦΙΛΕΡΗΜΟ
3. Α' ΟΡΟΦΟΣ ΔΙΑΜΕΡΙΣΜΑ 80 τμ. ΜΕ ΒΕΡΑΝΤΕΣ ΜΕ ΘΕΑ ΣΤΟΝ ΦΙΛΕΡΗΜΟ
4. Α' ΟΡΟΦΟΣ ΔΙΑΜΕΡΙΣΜΑ 100 τμ. ΜΕ ΒΕΡΑΝΤΕΣ ΚΑΙ ΘΕΑ ΘΑΛΑΣΣΑ
5. Α' ΟΡΟΦΟΣ, ΓΚΑΡΣΟΝΙΕΡΑ 45 τμ. ΜΕ ΒΕΡΑΝΤΕΣ ΚΑΙ ΘΕΑ ΘΑΛΑΣΣΑ
6. Β' ΟΡΟΦΟΣ ΔΙΑΜΕΡΙΣΜΑ 140 τμ. ΜΕ ΒΕΡΑΝΤΕΣ ΚΑΙ ΘΕΑ ΘΑΛΑΣΣΑ

ΤΙΜΕΣ ΠΡΟΣΙΤΕΣ - ΔΑΝΕΙΑ ΔΕΚΤΑ
ΠΛΗΡ. ΤΗΛ. 30350 & 0945 476243

T32552-28/9

ΜΕΡΚΟΥΡΗΣ ΚΟΝΤΟΣ
ΦΡΟΝΤΙΣΤΗΡΙΑ ΞΕΝΩΝ ΓΛΩΣΣΩΝ

ΖΗΤΕΙΤΑΙ

Εμπειρος καθηγητής Αγγλικών
για την προετοιμασία τμημάτων για τις εξετάσεις LOWER και PROFICIENCY.

Παρέχεται ικανοποιητικό πακέτο αποδοχών σε ευχάριστο περιβάλλον εργασίας.

Οι ενδιαφερόμενοι για περισσότερες πληροφορίες μπορούν να απευθύνονται στο τηλ: 0241 / 35289. Επίσης μπορούν να αποστείλουν βιογραφικό σημείωμα στη διεύθυνση: Φροντιστήρια Ξένων Γλωσσών Μερκούρη Κοντού, Αγ. Αναργύρων 11Α, Ρόδος 85100 ή με fax στο 0241/32336

X1151-31/8

ΜΕΖΟΝΕΤΑ ΠΑΡΑΘΑΛΑΣΣΙΑ ΣΤΑ ΚΡΗΤΙΚΑ

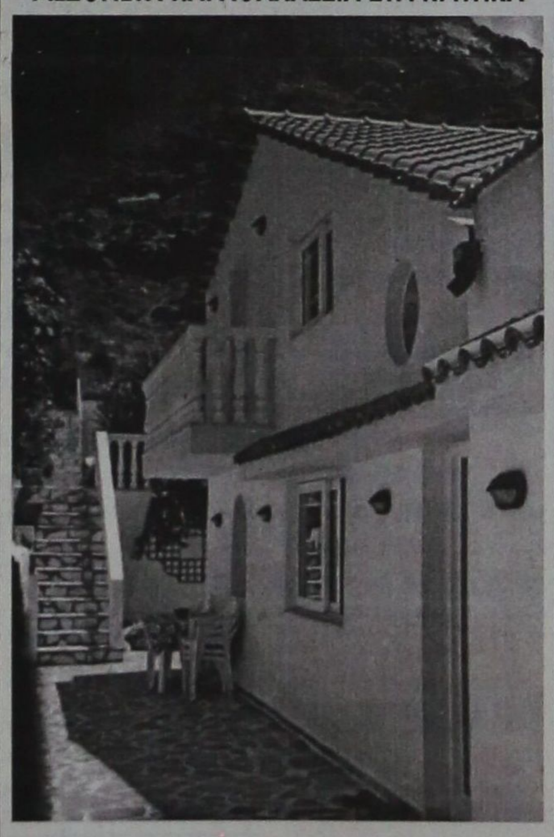

135 τ.μ., 3 υπνοδωμάτια, 2 μπάνια, κουζίνα με εντοιχιζόμενες συσκευές, τζάκι, λουξ κατασκευή, με κήπο 700 τ.μ. με γκαζόν, αυλές με πέτρα κ.λ.π.
Τιμή 55.000.000. Μεσίτες δεκτοί

Τηλ. 093 7064280, 25237

8462-26/8

STUDIOS SMALIS

Για όμορφες διακοπές και ξεκούραση στο γραφικό ΛΑΚΚΙ της Λέρου

0247 - 25574
και 22145

ΓΔ-31/8

Σε Καλυθιές, Ψίνθο, Φαληράκι και Κοσκινού

Εκδηλώσεις του Δήμου Καλλιθέας

ΤΙ ΠΕΡΙΛΑΜΒΑΝΕΙ ΤΟ ΠΡΟΓΡΑΜΜΑ



Το Πολιτιστικό Πρόγραμμα του ΜΕΚΤΟ Δήμου Καλλιθέας για το καλοκαίρι του 1999 περιλαμβάνει τις εξής εκδηλώσεις για τα δημοτικά διαμερίσματα Καλυθιών, Κοσκινού και Ψίνθου.

■ Δευτέρα 23 Αυγούστου 1999: Ωρα 20.30: Μουσικοχορευτική βραδιά στην πλατεία της Ψίνθου. Συμμετέχουν η Φιλαρμονική του ΜΕΚΤΟ Δήμου Καλλιθέας και η χορευτική ομάδα του Πολιτιστικού συλλόγου της Καρδίτσας «Απόλλων».

Επίσης η χορευτική ομάδα του ΜΕΚΤΟ Δήμου Καλλιθέας και η ορχήστρα λαϊκής μουσικής του Στέφανου Καζέλη.

■ Τρίτη, 24 Αυγούστου 1999. Ωρα 20.30: Στο μοναστήρι Προφήτη Αμώς στο Φαληράκι. Η ερασιτεχνική ομάδα του Στέργου Χατζηνικολάου παρουσιάζει το Μουσικό - Θρησκευτικό έργο: «Κοσμάς ο Αιτωλός».

■ Τετάρτη 25 Αυγούστου 1999 στις Καλυθιές - Πέμπτη 26 Αυγούστου 1999 στα Κοσκινού και Παρασκευή 27 Αυγούστου 1999 στη Ψίνθο. Ωρα 20.30: στις πλατείες των τριών δημοτικών διαμερισμάτων ο θίασος Σκιών του Κώστα Μακρή παρουσιάζει παράσταση Καραγκιόζη.

■ Κυριακή 29 Αυγούστου 1999 Φαληράκι: (ξενοδοχείο Καλυψώ) ρεσιτάλ πιάνου από το Στέργο Αϊβάζη.

■ Τρίτη, 31 Αυγούστου 1999. Ωρα 20.30: Πλατεία Καλυθιών. Μουσικοχορευτική εκδήλωση. Συμμετέχουν: Χορευτικό συγκρότημα πολιτιστικού συλλόγου «Απόλλώνων» Φιλαρμονική και χορευτικό ΜΕΚΤΟ Δήμου Καλλιθέας - Ορχήστρα Στέφανου Καζέλη.

■ Σάββατο 4 Σεπτεμβρίου 1999. Ωρα 20.30: Πλατεία Κοσκινού. Μουσικοχορευτική εκδήλωση στην οποία προστίθεται το χορευτικό συγκρότημα Αρχαγγέλου «Ο Αίθωνας».

■ Κυριακή 5 Σεπτεμβρίου 1999. Ωρα 20.00: Κεντρική Πλατεία Φαληρακίου. Μουσικοχορευτικό πρόγραμμα με τα μπαλέτα της Νέλλη Δημόγλου.

■ Πέμπτη 9 Σεπτεμβρίου 1999. Ωρα 20.00: Στην πλατεία της Ψίνθου. Συναυλία με τους «Παιγνιώτες του Αιγαίου».

■ Κυριακή 12 Σεπτεμβρίου 1999. Ωρα 21.00: Στην πλατεία Κοσκινού. Συναυλία με τους «Παιγνιώτες του Αιγαίου».

■ Μουσική βραδιά αφιερωμένη στο Μάνο Χατζηδάκι και το Μίκη Θεοδωράκη. Τραγουδά η Νίτσα Κουρτίδου.

Κιθάρες: Βούλα Μαλαμάτη, Στέργος Χατζηπαπάκης. Η ημερομηνία της εκδήλωσης δεν έχει οριστεί.

ΦΡΟΝΤΙΣΤΗΡΙΟ ΑΓΓΛΙΚΩΝ

ΔΙΑΚΟΜΙΧΑΛΗ ΕΥΤΥΧΙΑ

1) Το ήθος μου, η πείρα μου και η εργατικότητά μου, εγγύηση για το μέλλον των παιδιών σας.

2) Ολιγομελή τμήματα όλων των επιπέδων μέχρι έξι (6) παιδιά.

Διδάσκει: Διακομιχάλη Ευτυχία

ΕΓΓΡΑΦΕΣ από 27 ΑΥΓΟΥΣΤΟΥ
από 6μ.μ. έως 8μ.μ.

Γ. Παπανδρέου 9 και Σ. Βέμπο
Τηλ. 28533

8417-23/8

ΤΟ ΦΡΟΝΤΙΣΤΗΡΙΟ ΑΓΓΛΙΚΩΝ

ΑΝΔΡΕΑ ΑΝΑΣΤΑΣΙΟΥ

ΑΝΑΚΟΙΝΩΝΕΙ

στους αγαπητούς μαθητές/τριές του ότι το πρόγραμμα των μαθημάτων είναι έτοιμο.

Σας περιμένω στο φροντιστήριο κάθε απόγευμα μεταξύ 4.00-8.00 ή τηλεφωνείστε στο τηλ. 94285.

Εγγραφές επίσης κάθε απόγευμα.

ΔΩΔΕΚΑΝΗΣΟΥ 1 - ΙΑΛΥΣΟΣ 85101 - ΡΟΔΟΣ
ΤΗΛ. (0241) 94285 - Fax: 94948

8601-22/8



LADA NIVA 4x4

ΜΟΝΤΕΛΟ	ΤΥΠΟΣ	ΤΙΜΗ	ΧΡΗΜΑΤΟΔΟΤΙΚΟ ΠΡΟΓΡΑΜΜΑ LADA CREDIT					
			ΠΡΟΚΑΤΑΒΟΛΗ	12 ΜΗΝΕΣ	24 ΜΗΝΕΣ	36 ΜΗΝΕΣ	48 ΜΗΝΕΣ	60 ΜΗΝΕΣ
NIVA 1.7i 4X4	normal	3.767.000	από 750.000 δρχ.	280.015	153.207	110.938	89.803	77.122
NIVA 1.7i 4X4	Extra City	3.767.000 +497.000 1.264.000	από 1.000.000 δρχ.	302.940	165.750	120.020	97.155	83.436
NIVA 1.7i 4X4	Extra Safari	3.767.000 +1.005.000 4.772.000	από 1.000.000 δρχ.	350.089	191.547	138.700	112.376	96.422
NIVA 1.7i 4X4	Extra Spoiler Club	3.767.000 +1.105.000 4.872.000	από 1.000.000 δρχ.	359.379	196.625	142.377	115.253	98.978

* Οι παραπάνω τιμές επιβαρύνονται με έξοδα ταξινόμησης και μεταβίβασης 80.000 δρχ.
* Το μεταλλικό χρώμα χρεώνεται 50.000 δρχ.

Τιμή 3.158.000 δρχ.
Προκαταβολή 500.000 δρχ.
και εξόφληση σε 60 μήνες
με 63.650 δρχ. το μήνα

ΟΛΟΚΛΗΡΩΜΕΝΟ ΣΥΓΚΡΟΤΗΜΑ

Αντιπρόσωπος
ΑΦΟΙ ΣΙΕΧ Ο.Ε.
Καναδά 109 Τηλ. 25776

X.1162-31/8

Περισσότεροι ίπποι, καλύτερες επιδόσεις, μεγαλύτερη ασφάλεια. Με 1500 κυβικά εκατοστά και 8 ή 16 βαλβίδες, το Lada 110 - New Generation (νέα γενιά) σας δίνει τη δυνατότητα να επιταχύνετε γρήγορα και να προσπεράτε με ασφάλεια. Για τα 0-100 χλμ./ώρα απαιτούνται μόνο 12 δευτερόλεπτα, ενώ η τελική ταχύτητα του αυτοκινήτου ανέρχεται σε 185 χλμ./ώρα.
Επιδόσεις λοιπόν πραγματικά κορυφαίες, που ελάχιστα αυτοκίνητα της κατηγορίας είναι σε θέση να συναγωνιστούν. Αυτό όχι σε βάρος της οικονομίας, αφού ταξιδεύοντας με 120 χλμ./ώρα το Lada 110 «καίει» μόνο 6,3 λίτρα βενζίνης για κάθε 100 χιλιόμετρα.

LADA HELLAS

ΤΙΜΟΚΑΤΑΛΟΓΟΣ LADA HELLAS & LADA CREDIT
9 ΦΕΒΡΟΥΑΡΙΟΥ 1999
ΕΠΙΤΟΚΙΟ 1,48 προ ΦΠΑ

LADA LIBRA 2110

ΜΟΝΤΕΛΟ	ΤΥΠΟΣ	ΤΙΜΗ	ΧΡΗΜΑΤΟΔΟΤΙΚΟ ΠΡΟΓΡΑΜΜΑ LADA CREDIT					
			ΠΡΟΚΑΤΑΒΟΛΗ	12 ΜΗΝΕΣ	24 ΜΗΝΕΣ	36 ΜΗΝΕΣ	48 ΜΗΝΕΣ	60 ΜΗΝΕΣ
LIBRA 2110	1.5i	2.990.000	από 500.000 δρχ.	231.103	126.445	91.559	74.116	63.650
LIBRA 2110	1.5Li	3.158.000	από 500.000 δρχ.	246.696	134.977	97.737	79.117	67.945
LIBRA 2110	1.5Li extra	3.462.000	από 500.000 δρχ.	274.910	150.414	108.915	88.166	75.716

ΤΟ ΦΡΟΝΤΙΣΤΗΡΙΟ ΠΟΥ ΜΠΟΡΕΙΤΕ ΝΑ ΕΜΠΙΣΤΕΥΕΣΤΕ

ΘΕΤΙΚΟ

ΚΥΡΙΑΚΟΥ ΚΥΡΙΑΚΟΥΛΗ

ΘΕΜ. ΣΟΦΟΥΛΗ 168 ΤΗΛ. 75085

Η υπεύθυνη και μεθοδική διδασκαλία, οι έμπειροι καθηγητές, οι βοηθητικές σημειώσεις, η αδιάκοπη συνεργασία με τους γονείς, το αληθινό ενδιαφέρον και η αγάπη μας προς τους μαθητές, εγγυώνται το καλύτερο στην εκπαίδευσή τους.

Λειτουργούν τμήματα:

6 μελή — 12 μελή

- Α', Β', Γ' ΛΥΚΕΙΟΥ — *Έναρξη 16 Αυγούστου*
- Α', Β', Γ' ΓΥΜΝΑΣΙΟΥ — *Έναρξη 30 Αυγούστου*

Εγγραφές καθημερινά από 10 -12π.μ και 5-8μ.μ.

Από το Φροντιστήριό μας μπορείτε να προμηθευτείτε το *Οδηγό Ενιαίου Λυκείου*. Ένα συμβουλευτικό έντυπο *60 σελίδων* που προτείνει λύσεις που απελευθερώνουν τους ορίζοντες του μαθητή και απαντούν στους προβληματισμούς του για το νέο σύστημα.

X1168-381

ΠΩΛΟΥΝΤΑΙ

ΑΠΟ ΤΟΝ ΑΝΑΣΤΑΣΙΟ ΑΤΣΙΔΗ

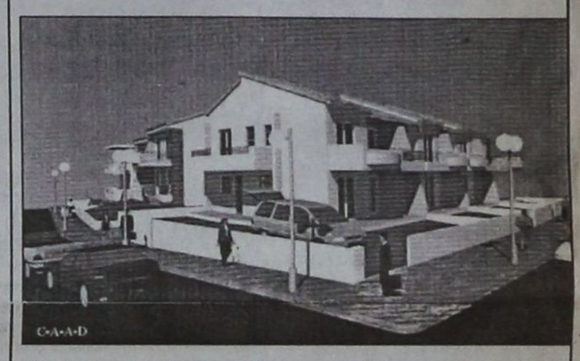

- Μεζονέτες διόροφες 132τ.μ. και διόροφες με υπόγειο 190τ.μ., με οροφές κεραμοσκεπείς, με αποκλειστικές χρήσεις αυλών, περιοχή ΚΑΝΑΜΑΤ

ΠΛΗΡΟΦΟΡΙΕΣ: ΑΝΑΣΤΑΣΙΟΣ ΑΤΣΙΔΗΣ
ΣΤΕΦΑΝΟΥ ΚΑΖΟΥΛΗ 74 - ΡΟΔΟΣ
- Τηλ. 28616, 37848

M1-31/8

ΠΩΛΟΥΝΤΑΙ

πολυτελή διαμερίσματα των 100 και 115τ.μ., αντίστοιχα, με κεντρική θέρμανση, τζάκι, αποθήκη και θέση στάθμευσης, στην πυλωτή της πολυκατοικίας οδό Δενδρινού (περιοχή Ζέφυρος).

Πληροφορίες

ΑΝΑΣΤΑΣΙΟΣ ΑΤΣΙΔΗΣ

ΤΗΛ. 28616-37848,
Στεφ. Καζούλη 74 - Ρόδος

M1-31/8

MARCOS travel

ZACHARIAS MERCOURIS

ΤΙΜΕΣ ΞΕΝΟΔΟΧΕΙΩΝ:

ΑΘΗΝΑ:

	ΜΟΝΟΚΛΙΝΟ	ΔΙΚΛΙΝΟ
PRESIDENT	11.000	14.000
ASTOR	14.000	18.400
ALEXANDROS	13.000	16.000
CHRISTINA	13.500	16.500
RIVA	14.000	18.600
PARTHENON	18.000	22.000
ILISIA	15.300	19.800
GRAND HOTEL	12.500	16.000
ACHILLEAS	11.500	14.800
PYTHAGORION	10.000	14.000
ZINON	8.000	11.000
PLAZA	10.500	15.200

ΠΕΙΡΑΙΑΣ:

LILIA	14.000	18.000
MISTRAL	20.000	24.600

ΓΛΥΦΑΔΑ:

EMMANTINA	16.000	21.000
SEA VIEW	14.000	18.000

ΘΕΣΣΑΛΟΝΙΚΗ:

LE PALACE	13.500	21.000
MANDRINO	13.500	18.000
PHILIPPION	20.500	23.000

Επίσης κρατήσεις ξενοδοχείων για:
ΣΑΝΤΟΡΙΝΙ - ΜΥΚΟΝΟ - ΚΡΗΤΗ - ΚΩ - ΣΑΜΟ

Π. Π. ΓΕΡΜΑΝΟΥ 9
(ΕΜΠΟΡΙΚΟ ΚΕΝΤΡΟ ΦΩΚΙΑΛΗ)
Τηλ. 34017, 27405 - Fax 25275

X.1158-31/8

ΠΡΟΟΔΟΣ ☎ ΜΙΚΡΕΣ ΑΓΓΕΛΙΕΣ ΜΙΚΡΕΣ ΑΓΓΕΛΙΕΣ ΠΡΟΟΔΟΣ

ενοικιάσεις

ΕΝΟΙΚΙΑΖΕΤΑΙ ισόγειο διαμέρισμα 95τ.μ., στο κέντρο της πόλης, κατάλληλο για επαγγελματική στέγη. Πληροφορίες τηλ. 25983, πρωινές ώρες
8459-31/8

ΕΝΟΙΚΙΑΖΕΤΑΙ γκαρσονιέρα 52τ.μ. επιπλωμένη, οδός Ταρσού, περιοχή Ικαρος. Τηλ. 0932992316
Μ21-22/8

ΕΝΟΙΚΙΑΖΕΤΑΙ κατάστημα 76τ.μ., στην περιοχή Ανάληψης. Γεωργίου Παπανδρέου 37, για οποιαδήποτε χρήση (φροντιστήριο, γραφείο, κατάστημα), με τριφασικό ρεύμα. Πληροφορίες τηλ. 65425 - 21607
ΓΔ-28/8

ΕΝΟΙΚΙΑΖΟΝΤΑΙ: 1) Ενα επιπλωμένο διαμέρισμα στον 2ο όροφο της οδού Αμαράντου 15Α (Νιοχώρι) Ρόδου το οποίο διαθέτει 2 υπνοδωμάτια, ένα σαλόνι, κουζίνα, λουτρό και WC. 2) Μια γκαρσονιέρα στον 1ο όροφο, της οδού Θησέως 11, χωριό Κρεμαστή Ρόδου, είναι επιπλωμένη και διαθέτει ένα υπνοδωμάτιο, κουζίνα, χωλ, ντουζιέρα και WC. Πληροφορίες τηλ. 20115 ή 73742 στις ώρες 09.00-14.30 και 17.00 - 22.00
8536-22/8

ΕΝΟΙΚΙΑΖΕΤΑΙ κατάστημα γωνιακό 24τ.μ. στην Ανάληψη. Τηλ 73628 - 20211
1999-22/8

ΕΝΟΙΚΙΑΖΕΤΑΙ διαμέρισμα 2ου ορόφου, 2 υπνοδωματίων, 85τ.μ. στην οδό Λίνδου 200. Τηλ. 32879 και κινητό 0932-585441
ΓΔ-28/8

ΕΝΟΙΚΙΑΖΕΤΑΙ διαμέρισμα 1ου ορόφου, επί της Ηρακλείου Κρήτης, καλής κατασκευής, 7 Βαγιές. Αποτελείται από 3 υπνοδωμάτια, 2 τουαλέτες και λοιπούς χώρους. Τηλ 22578 - 37313
8539-24/8

ΕΝΟΙΚΙΑΖΕΤΑΙ διαμέρισμα 3 δωματίων, 2 τουαλέτες στην οδό Στέλιου Κωτιάδη 18. Πληρ. τηλ. 26472
8541-24/8

ΕΝΟΙΚΙΑΖΕΤΑΙ διαμέρισμα 2 υπνοδωματίων, σαλοτραπεζαρίας, λοιπών βοηθητικών χώρων, 100τ.μ., για απεριόριστο χρόνο, στην οδό Κέννεντυ. Τηλ 23403
8538-24/8

ΕΝΟΙΚΙΑΖΕΤΑΙ διαμέρισμα δυάρι επιπλωμένο, στην οδό Αγίου Ιωάννου. Πληροφορίες τηλ. 34492
8548-24/8

ΕΝΟΙΚΙΑΖΕΤΑΙ επιπλωμένο διαμέρισμα στην Αθήνα για φοιτητές Πληρ. τηλ. 27754 και 20635
ΓΔ-25/8

ΕΝΟΙΚΙΑΖΕΤΑΙ γκαρσονιέρα μη επιπλωμένη, έναντι 35.000 δρχ. επί της οδού Κολοκοτρώνη 75. Πληρ. τηλ. 20156
8665-25/8

ΕΝΟΙΚΙΑΖΟΝΤΑΙ διαμερισματάκια εξοπλισμένα καθ' όλα, λουξ κατασκευής, στην περιοχή Ψαροπούλα, δίπλα στη θάλασσα. Τηλ. 0932113630 και 29358
8591-27/8

ΕΝΟΙΚΙΑΖΟΝΤΑΙ: 1) οροφοδιαμέρισμα 150τ.μ., με 4 υπνοδωμάτια, σαλοτραπεζαρία, μεγάλη κουζίνα και 2 λουτροκαμπινέ, επί της Αλεξάνδρου Διάκου 55 στον 3ο όροφο, 2) κατάστημα Ερυθρού Σταυρού 17, πλησίον Νοσοκομείου, 3) δύο καταστήματα στην Κένεντυ, αρ. 24 και 25 με τη δυνατότητα να ενωθούν σε ένα μεγάλο. Τηλ. 22495
8582-28/8

ΕΝΟΙΚΙΑΖΕΤΑΙ κεντρικό ισόγειο κατάστημα, στην οδό Γεωργίου Ευσταθίου 7 (πάροδος Αμερικής) πρώην bar wall, εμβαδού 45τ.μ., με αυλή 30τ.μ. Τηλ. 09446051071 - 21430 - 20610
8602-28/8

ΕΝΟΙΚΙΑΖΕΤΑΙ διαμέρισμα 2 υπνοδωματίων, σαλόνι, κουζίνα, μπάνιο. Πληροφορίες τηλ. 35686 και 0945036946
8607-28/8

ΕΝΟΙΚΙΑΖΕΤΑΙ μεγάλος ψηλοτάβανος, αποθηκευτικός χώρος, εμβαδού 300τ.μ., με είσοδο φορτηγών από ράμπα και άνετη αυλή, εμβαδού 500τ.μ., για στάθμευση αυτοκινήτων. Στην ίδια αυλή υπάρχει ισόγειος αποθήκη με σκεπή από σιδηροκατασκευή, η οποία ενοικιάζεται επίσης χωριστά ή μαζί με το υπόγειο.
Η οικοδομή στην οποία βρίσκονται οι αποθήκες είναι επί της λεωφόρου Ρόδου - Λίνδου 232, δίπλα από την επιχείρηση TSELIOS BANIO. Πληροροφορίες τηλ. 24514 - 64458
ΧΛ116-28/8

ΕΝΟΙΚΙΑΖΕΤΑΙ
κατάστημα προνομιούχο στη λεωφόρο Ιαλυσού, δίπλα στο πρατήριο βενζίνης BP, με πατάρι, πάρκινγκ και αυλή.
Πληροφορίες τηλ. 95420 και 0932197097
8566-17/9

ΕΝΟΙΚΙΑΖΕΤΑΙ
διαμέρισμα 3 υπνοδωματίων (τριάρι) στην οδό Καναδά 77, πλατεία Αγίου Νικολάου
Πληρ. πρωί 92248 απόγευμα 95763
8564-28/8

ΕΝΟΙΚΙΑΖΕΤΑΙ
ημιυπόγειος χώρος, 160 τ.μ., κατάλληλος για πολλές χρήσεις, με πλακάκια, 2 τουαλέτες, και τριφασικό ρεύμα, σε νεόκτιστη οικοδομή, σε κεντρικό δρόμο, απέναντι από την εκκλησία της Ανάληψης, Αποστόλου Παύλου 34.
Πληροφορίες τηλ. 0937/114603
X1184-31/8

ΕΝΟΙΚΙΑΖΕΤΑΙ
προνομιούχο ανεξάρτητο ισόγειο διαμέρισμα, επιπλωμένο ή μη, 60τ.μ., με αυλή 180τ.μ., σε νεόκτιστη πολυκατοικία καλής θέσεως στο Καρακόνερο
Τηλέφωνο: 67272
8657-22/8

ΕΝΟΙΚΙΑΖΕΤΑΙ
μαγαζί ισόγειο, 100τ.μ., με αυλή, πλακάκια, νερό, WC, τριφασικό ρεύμα σε κεντρικό δρόμο, στην οδό Κων/νου Υδραίου 44, κατάλληλη για πολλές επαγγελματικές χρήσεις.
Πληροφορίες τηλ. 74641
8521-21/8

ΕΝΟΙΚΙΑΖΟΝΤΑΙ
λουξ διαμερίσματα για διακοπές, δίκλινα, τρίκλινα και τετράκλινα, με TV, τηλέφωνο και όλα τα οικιακά σκεύη, στην περιοχή Μητροπόλεως. Επίσης 4άρια διαμερίσματα επιπλωμένα, στ' Ασγούρου
Τηλ. 29362
8463-25/8

ΕΝΟΙΚΙΑΖΕΤΑΙ
πολυτελές διαμέρισμα 3 υπνοδωματίων, με αποθήκη και πάρκινγκ, έναντι καζίνου Ρόδου.
Τηλ. 92248 πρωί και **95763** απόγευμα
8564-28/8

ΑΠΟ ΙΔΙΟΚΤΗΤΗ

ΕΝΟΙΚΙΑΖΟΝΤΑΙ
βιοτεχνικοί χώροι, καθώς και αποθήκες στην οδό Τριανταφυλλίδη στ' Ασγούρου, με ευρύχωρο πάρκινγκ, τηλέφωνο και ρεύμα τριφασικό. Επίσης ένα κατάστημα στην Ιαλυσό, έναντι ξενοδοχείου Ελίζαμπεθ
Τηλ. 63377
8553-31/8

ΕΝΟΙΚΙΑΖΕΤΑΙ
μικρό διαμέρισμα με πλήρη εξοπλισμό, για θερινές διακοπές.
Τηλ. 20949 - 32195
κινητό: 0932 - 326055
8556-25/8

ΕΝΟΙΚΙΑΖΕΤΑΙ
ΠΡΟΝΟΜΙΟΥΧΟ ΔΙΑΜΕΡΙΣΜΑ
στην οδό Μανδηλαρά 6-8, 4 υπνοδωματίων, κατάλληλο και για επαγγελματική στέγη
Τηλ. 92248 πρωί και απόγευμα 95763
8574-28/8

ΕΝΟΙΚΙΑΖΟΝΤΑΙ
1) Μονοκατοικία (μαιζονέτα). 140τ.μ., πλήρως ανακαινισμένη, στον Αγιο Φραγκίσκο (οδός Δημοκρατίας) κατάλληλη για επαγγελματική στέγη (ιατρείο, αρχιτεκτονικό γραφείο, κλπ)
2) Διαμέρισμα 70τ.μ., πλήρως ανακαινισμένο, στον α' όροφο μικρής οικογενειακής, ήσυχης πολυκατοικίας.
Πληροφορίες τηλ. 27712
8604-28/8

πωλήσεις

ΠΩΛΕΙΤΑΙ μονοκατοικία 33τ.μ., ερειπωμένη, εντός αγρού 450τ.μ., πλησίον της Σωτήρος - Ανοιξη, του Δήμου Ιαλυσού. Τηλ. 27082 - 26476
Μ9-22/8

ΠΩΛΕΙΤΑΙ 70τ.μ. κατάστημα, πλησίον ΠΙΚΠΑ ΡΟΔΑ. Τηλ. 27082 - 26476
Μ9-22/8

ΠΩΛΕΙΤΑΙ 160τ.μ. οικία στην Παλιά Πόλη, με αυλή, κοντά στη Σωκράτους. Τηλ. 27082 - 26476
Μ9-22/8

ΠΩΛΕΙΤΑΙ οικόπεδο στ' Αφάντου, με θέα τη θάλασσα πάνω σε δρόμο 1.120 τ., και σε πρώτη φάση σχεδίου. Τηλ. 31924
8587-27/8

ΠΩΛΕΙΤΑΙ σαλόνι σε άριστη κατάσταση 100.000 δρχ. Τηλ. 25426 κ. Τζίνα
8671-30/8

ΠΩΛΟΥΝΤΑΙ: 1.- Μεγάλο κτίριο στην Παλιά Αγορά, με εστιατόριο, στο ισόγειο και 115τ.μ. εργαστήριο στον πρώτο όροφο. 2.- Διόροφο σπίτι με αυλή, στην Παλιά Πόλη, κοντά στη Σωκράτους. Πληρ. τηλ. 24828 και 093-2743954
8426-22/8

ΠΩΛΕΙΤΑΙ αγρόκτημα 6 στρέμματα, περιοχή Παστίδας, εντός οικιστικής ζώνης επί ασφάλτου, φως, νερό, τηλέφωνο. Χτίζεται αμέσως. Κατάλληλο για βίλλα ή βίλλες. Μπορούν να το πάρουν δύο ή τρία άτομα να χτίσουν τις βίλλες τους. Είναι ένα υπέροχο κομμάτι, υπερυψωμένο. Τίτλοι πεντακάθαροι, συμβόλαια αυθημερόν. Τιμή ευκαιρίας. Πληροφορίες τηλ. 24846
8526-21/8

ΠΩΛΟΥΝΤΑΙ από παραγωγό, σταφύλια για κρασί. Πληρ. τηλ. 0977-638586
8661-25/8

ΠΩΛΟΥΝΤΑΙ χαριτωμένα καθαρόαιμα λυκοσκυλάκια (8-9 εβδομάδων).
Πληροφορίες τηλ. 34704 ή (097) 7775587 ή (093)2063646
8572-25/8

ΛΕΡΟΣ: ΠΩΛΕΙΤΑΙ πλήρης εξοπλισμός από φαστ φουντ ή σουβλατζίδικο, σχεδόν καινούργιος και σε τιμή εκτάκτου ευκαιρίας, λόγω αναχωρήσεως στο εξωτερικό.
Πληροφορίες τηλ. 0247-22434 απογευματινές ώρες μετά τις 7
ΓΔ-26/8

ΠΩΛΕΙΤΑΙ στην περιοχή Καρακόνερο, επί της οδού Τελχινών, σε γωνιακή νεόκτιστη οικοδομή, διαμέρισμα 83τ.μ., με κήπο, ημιτελές ή τελειωμένο. Γίνονται ευκολίες πληρωμής. Πληρ. τηλ. 76640 - 76641
8438-22/8

ΠΩΛΕΙΤΑΙ ισόγειο κατάστημα στη Ρόδο και επί της οδού Διαγοριδών 17τ.μ. = 43.50, με πατάρι 40τ.μ., αυλή 40τ.μ., ψευδοροφές και ντουλάπια και στους δύο ορόφους ως επίσης και δύο συνεχόμενες γκαρσονιέρες 25τ.μ. η κάθε μία με ξεχωριστές εισόδους που μπορούν να ενοποιηθούν με το κατάστημα. Ολα μαζί 38.000.000 δρχ. Πληρ. τηλ. 65469 - 86422 - 28448, κινητό: 0977514457
8584-4/9

ΠΩΛΕΙΤΑΙ κεντρικό εστιατόριο σε κεντρικό σημείο της πόλης. Πληροφορίες τηλ. 25293
8606-28/8

ΠΩΛΕΙΤΑΙ 2άρι διαμέρισμα α' ορόφου, επί της οδού Πειραιώς. Τηλ. 27082 - 26476
ΧΛ-28/8

ΠΩΛΕΙΤΑΙ οικόπεδο 700τ.μ. στην Ανάληψη. Τηλ. 27082 - 26476
ΧΛ-28/8

ΠΩΛΕΙΤΑΙ 3άρι διαμέρισμα αξίας 16.000.000, πλησίον Αννης Μαρίας. Τηλ. 27082 - 26476
ΧΛ-28/8

ΠΩΛΟΥΝΤΑΙ αγροκτήματα των 4.000τ.μ. στους Τρεις - Κανδυλί, με ωραία θέα. Τηλ. 27082 - 26476
ΧΛ-28/8

ΠΩΛΕΙΤΑΙ αγρός 4000τ.μ. μετά οικίας 140τ.μ. στην Ανοιξη - Ιαλυσού. Τηλ. 27082 - 26476
ΧΛ-28/8

ΠΩΛΟΥΝΤΑΙ 2όροφες ανεξάρτητες μονοκατοικίες στο Δήμο Ιαλυσού, πλήρως αποπερατωμένες ή σε κατάσταση μαρμαροσουβά. Τηλ. 27082 - 26476
ΧΛ-28/8

ΠΩΛΕΙΤΑΙ 450τ.μ., όροφος για βιοτεχνική χρήση, επί της λεωφόρου Ρόδου - Λίνδου. Τηλ. 27082 - 26476
ΧΛ-28/8

ΠΩΛΕΙΤΑΙ
διαμέρισμα τεσσάρι επί της Παρθενόπης σε στυλ μεζονέτας με εντοιχισμένη κουζίνα, εντοιχισμένες ντουλάπες, ανακλινόμενα αλουμίνια, διπλά τζάμια, ντουλάπες στα μπάνια, θέρμανση, εγκατάσταση με ηλιακό θερμοσίφωνα.
Αμεση παράδοση
Πληρ. Διακογεωργίου Κάλλιστος τηλ. 29318
Χ.1144-31/8

ΕΥΚΑΙΡΙΑ
Στα Κοσκινού **ΠΩΛΕΙΤΑΙ** ισόγειο με τρία υπνοδωμάτια, εντοιχισμένη κουζίνα 16 τ.μ., εντοιχισμένες ντουλάπες σε όλα τα υπνοδωμάτια, εγκατάσταση για θέρμανση και για ηλιακό θερμοσίφωνα, διπλά τζάμια με ρολά, κουνουπιέρες, ντουλάπια στα μπάνια και άμεση παράδοση.
Δάνεια δεκτά
Πληρ. Διακογεωργίου Κάλλιστος τηλ. 29318
Χ.1144-31/8

ΠΩΛΟΥΝΤΑΙ
στα Κοσκινού, μονοκατοικίες με αυλή σε μπετά 150-160τ.μ. Τιμή 24 εκατομμύρια.
Πληροφορίες τηλ. 29308 - 22768
Μ17-31/8

Επί της Στεφάνου Καζούλη
ΠΩΛΕΙΤΑΙ
ρετιρέ 70τ.μ., τριάρι. Διαθέτει μεγάλες βεράντες και απεριόριστη θέα.
Γίνονται ευκολίες πληρωμής και δάνεια δεκτά.
Πληροφορίες Διακογεωργίου Κάλλιστος τηλ. 29318 - 34598
Χ1144-31/8

ΠΩΛΕΙΤΑΙ
από ιδιοκτήτη οικόπεδο στο Γεννάδι 1420 μέτρα, άρτιο και οικοδομήσιμο με την άδεια, με νερό και 30 ελαιόδενδρα.
Τηλ. 91435, 0945/402153
8545-30/8

ΠΩΛΕΙΤΑΙ
οικόπεδο στα Λειβάδια Τήλου σε κεντρικό δρόμο
Πληροφορίες τηλ. 30914
8581-28/8

ΠΩΛΕΙΤΑΙ
διαμέρισμα στην Παλιά Πόλη 130 τ.μ. πλήρως ανακαινισμένο σε τιμή ευκαιρίας. Αμεση παράδοση
Πληρ. Διακογεωργίου Κάλλιστος τηλ. 29318
Χ.1144-31/8

ΠΩΛΕΙΤΑΙ
ΑΓΡΟΣ ΣΤΑ ΚΑΛΑΒΑΡΔΑ
4.200 Τ.Μ.
Πληροφορίες τηλ. 24494 ή 64355
Χ1164-31/8

ΠΩΛΕΙΤΑΙ
από ιδιώτη, δυόροφη μονοκατοικία 130 τ.μ., ανακαινισμένη στην Παλιά Πόλη, Πυθαγόρα.
Πληρ. τηλ. 31017, κιν. 0932-842843
8110-31/8

ΠΩΛΟΥΝΤΑΙ
στην Παραλία Ιαλυσού, μονοκατοικίες, απέναντι από την ταβέρνα «Καλύβα» στην οδό Ρίμινι.
ΕΠΙΣΗΣ διαμερίσματα στην Κων/νου Υδραίου - Ρόδου
Πληροφορίες τηλ. 94236, 28476, 94960, 22986
ΕΛΕΥΘΕΡΙΟΣ ΖΑΜΠΕΛΑΚΗΣ
8403-31/8

ΜΕΓΑΛΗ ΠΡΟΣΦΟΡΑ
ΠΩΛΟΥΝΤΑΙ
μηχανήματα γρανίτας σε τιμή ευκαιρίας.
Πληρ. τηλ. 0945/433354
8177-30/8

ΠΩΛΕΙΤΑΙ
κατάστημα νυφικών, με καλές προοπτικές, λόγω φόρτου εργασίας. Πελατεία εξασφαλισμένη
Πληροφορίες τηλ. 75260, ώρες καταστημάτων
8406-22/8

ΠΩΛΕΙΤΑΙ
ΤΟΥΡΙΣΤΙΚΟ ΧΡΥΣΟΧΟΕΙΟ ΚΑΙ ΡΟΛΟΓΙΑ ΣΤΟ ΜΑΝΤΡΑΚΙ
Τηλ. 32477
8486-31/8

ΠΩΛΕΙΤΑΙ
από ιδιοκτήτη, οροφοδιαμέρισμα 105τ.μ., σε μικρή πολυκατοικία, τεσσάρων διαμερισμάτων, λουξ κατασκευής, στο Καρακόνερο επί της Πανορμίτου
Πληροφορίες τηλ. 20949 - 37735 - 32195 - 0932-326055
8339-31/8

ΠΩΛΕΙΤΑΙ
ΑΠΟ ΙΔΙΟΚΤΗΤΗ
προνομιούχο ανεξάρτητο ισόγειο διαμέρισμα, επιπλωμένο ή μη, 60τ.μ., με αυλή 180τ.μ., σε νεόκτιστη πολυκατοικία καλής θέσεως στο Καρακόνερο
Πληροφορίες τηλ. 67272
8657-22/8

ΠΩΛΟΥΝΤΑΙ

Διώροφες ανεξάρτητες μονοκατοικίες δίπλα από το φυτώριο σε καταπράσινη περιοχή του Δήμου Ιαλυσού και σε απόσταση 6 χλμ από τη Ρόδο
Διαστάσεις 130τ.μ. και 168 τ.μ.
Αριστη κατασκευή
Εντός σχεδίου πόλεως με δυνατότητα τραπεζικής χρηματοδότησης
Απαλλαγή από το φόρο μεταβίβασης ακινήτων για πρώτη κατοικία
Αυτόνομη χωροθέτηση, ασφαλτόστρωση των εσωτερικών δρόμων, φωτισμός με φανοστάτες



ΠΛΗΡΟΦΟΡΙΕΣ
ΕΜΜΑΝΟΥΗΛ ΚΡΑΝΙΔΗΣ
Αμερικής 50 ΡΟΔΟΣ - Τηλ. 27082 - 26476 - 094/347405 - FAX 27101 Email mkranidis@hol.gr
M9-31/8

ΠΩΛΟΥΝΤΑΙ

ελαφρώς μεταχειρισμένα φορτηγά αυτοκίνητα, εισαγωγής μας, επαγγελματικά και γεωργικά

1) MITSUBISHI L 300 κλειστό μακρύ
2) MITSUBISHI L 300 κλειστό κοντό
3) FORD TRANSIT κλούβα
4) FORD TRANSIT ανοικτό
5) MERCEDES MB 100 κλειστό
6) MERCEDES 309 D ανοικτό
7) MERCEDES 813 ανοικτό
8) OPEL COMBO κλειστό
9) GOLF stasion wagon
10) MERCEDES 309 ψυγείο - συντήρηση
11) VOLKSWAGEN υδρόψυκτο ψυγείο - συντήρηση
12) VOLKSWAGEN κλούβα 1600 c.c.
13) ΤΖΙΠ ISUZU TROOPER 4X4

ΠΛΗΡΟΦΟΡΙΕΣ **ΔΗΜΗΤΡΙΟΣ ΒΡΟΥΛΗΣ**
Τηλ. 62171-65171, 3ο χλμ Ρόδου Λίνδου
X1138-31/8

ΜΑΘΗΜΑΤΑ

ΑΝΑΚΟΙΝΩΣΗ
ΕΓΓΡΑΦΕΣ
6 Σεπτεμβρίου
Μαθήματα
Computer
Program P.M
ΕΓΓΡΑΦΕΣ 6 Σεπτεμβρίου
COMPUTER
ΑΝΕΞΑΡΤΗΣΙΑ ΕΡΓΑΣΙΑΣ
ΜΑΝΩΛΗΣ Ι. ΣΟΦΙΛΛΑΣ
Προγραμματιστής Αναλυτής
Πτυχιούχος πανεπιστημίων University of Baltimore & Bowie State University - U.S.A -
Κοδριγκτώνος 91 Τηλ: (0241)- 31761
M22-31/8

ΑΓΓΛΙΚΑ - ΓΕΡΜΑΝΙΚΑ
Μ. ΚΟΝΤΟΥ



- **LOWER - PROFICIENCY** των Cambridge - Michigan
- **ZERTIFICAT - MITTELSTUFE SPACHDIPLOME** του Goethe - Institut
- **ΕΠΑΓΓΕΛΜΑΤΙΚΑ ΓΕΡΜΑΝΙΚΑ** για Ξενοδοχοϋπαλλήλους, εργαζόμενους στον τουρισμό

Διδάσκουν
Αγγλικά: Robert Davies
Γερμανικά: Μ. Κοντός
Υψηλά ποσοστά επιτυχίας
Χρόνοι Ρεκόρ στην απόκτηση διπλωμάτων
1ο διδ/ριο: Αγ. Αναργύρων 11α
2ο » : Δημ. Αναστασιάδη 61
3ο » : Παρισίων 1 & Λονδίνου
Τηλ: 0241/35289, 23973- Fax: 32336
X.1097-31/8

ΚΑΘΗΓΗΤΡΙΑ
ΦΙΛΟΛΟΓΟΣ, με μεγάλη διδακτική εμπειρία, παραδίδει μαθήματα σε μαθητές γυμνασίου - λυκείου. Ιδιαίτερα ή ολιγομελή γκρουπ. Υπεύθυνη προετοιμασία σύμφωνα με το νέο εκπαιδευτικό σύστημα. Συχνά τεστ αξιολόγησης της επίδοσης των μαθητών και τακτική ενημέρωση των γονιών
ΤΗΛ. 22666 - 0944890282
8530-29/8

ΜΑΘΗΜΑΤΙΚΑ
Καθηγητής, πτυχιούχος Παν/μίου Αθηνών, με φροντιστηριακή πείρα, παραδίδει μαθήματα σε μαθητές γυμνασίου - λυκείου (γενικής παιδείας - θετικής - τεχνολογικής κατεύθυνσης), αποφοίτους Α', Δ' δέσμης, ΤΕΛ
Τηλ. 37956 (10-12π.μ. και 5-7μ.μ. και 0945242785)
8544-30/8

ΚΑΛΛΙΣΤΟΣ ΔΙΑΚΟΓΕΩΡΓΙΟΥ

ΙΔΙΟΚΤΗΤΗΣ - ΚΑΤΑΣΚΕΥΑΣΤΗΣ

ΚΩΝ/ΝΟΥ ΤΣΑΛΔΑΡΗ 28
Τηλ. 34598 - 29318

1) Πωλούνται διαμερίσματα υπό κατασκευήν 3άρια - 4άρια επί της Λεωφ. Καλλιθέας και Καλλιπάτειρας Καρακόνερο, με απεριόριστη θέα στη θάλασσα.

Τα διαμερίσματα διαθέτουν μεγάλες βεράντες, διπλά τζάμια με ανακλινόμενα αλουμίνια και ρολά, υδραυλικό ασανσέρ, εγκατάσταση κεντρικής θέρμανσης και ηλιακό θερμοσίφωνο. Γενικά η οικοδομή θα είναι πλήρως αποπερατωμένη από την ταράτσα έως την αυλή σε σύγχρονη κατασκευή.

2. Καταστήματα 50, 100, 150, 200 τ.μ. επί του κεντρικού δρόμου στο Καρακόνερο.

3) Αποθήκες 50, 100, 150, 200 τ.μ. Καρακόνερο.

4) 70 τ.μ. 3άρι ρετιρέ επίτης Στεφάνου Καζούλη.

5) Διαμερίσματα τριάρια - τεσσάρια και καταστήματα πλησίον πλατείας Φώκιαλη (έναντι παλιό ΙΚΑ). Υπό ανέγερση επί της Κ. Παλαιολόγου.

Δάνεια δεκτά * Ευκολίες πληρωμής

☞ Δεχόμαστε ανταλλαγές διαμερισμάτων ή άλλων ακινήτων

ΠΛΗΡΟΦΟΡΙΕΣ:
ΔΙΑΚΟΓΕΩΡΓΙΟΥ ΚΑΛΛΙΣΤΟΣ
Τηλ. 34598 - 29318
X.1144-31/8

PET SHOP
Original Dogs
Αξεσουάρ - Τροφές
Information Dogs
Servise Dogs

RAY KENNEL CLUB
ΑΝΑΓΓΕΛΙΑ ΓΕΝΝΑΣ
ΔΙΑΤΙΘΕΝΤΑΙ ΚΑΘΑΡΟΑΙΜΑ ΚΟΥΤΑΒΙΑ



- ΣΧΟΛΗ ΕΚΠΑΙΔΕΥΣΗΣ
- Κυνοτροφείο
- Πανσιόν



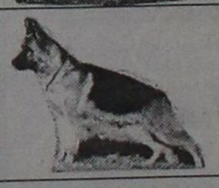

ΓΕΡΜΑΝΙΚΟΥ ΠΟΙΜΕΝΙΚΟΥ
ΗΜΕΡ. ΓΕΝ/ΣΗΣ 8/4/99



ΛΑΓΟΣΚΥΛΑ
➤ **Μεγάλο ΜΠΛΕ ΤΗΣ ΓΑΣΚΟΝΗΣ**
ΗΜΕΡ. ΓΕΝ/ΣΗΣ 2/6/99
➤ **ΠΟΖΑΦΣΚΥ**
ΗΜΕΡ. ΓΕΝ/ΣΗΣ 26-6-99

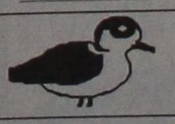

ΠΟΥΛΟΣΚΥΛΑ
ΠΟΥΝΤΕΡ ΓΕΝ/ΤΙΑΣ NTELVENTO
ΗΜΕΡ. ΓΕΝ/ΣΗΣ 17-6-99

ΠΛΗΡΟΦΟΡΙΕΣ: PET SHOP
ΜΙΧ. ΠΕΤΡΙΔΗ 100 ΤΗΛ. 63892
ΚΥΝΟΤΡΟΦΕΙΟ ΕΛΕΟΥΣΑ ΤΗΛ. 0246/98145
8498 - 5/9

ΠΡΟΣΟΧΗ!

ΠΕΡΙΟΧΗ ΜΗΔΕΙΑ. Πωλούνται οροφοδιαμερίσματα των 50τ.μ., - 75τ.μ. - 82τ.μ. - 104τ.μ. με μεγάλες βεράντες, πολυτελούς κατασκευής. Τιμές προσιτές - Δάνεια δεκτά.
Πληροφορίες τηλ. 30350 & 0945/476243
T32552-28/9

ΠΩΛΕΙΤΑΙ

πιτσαρία AL TAGLIO DA PIERO στην Ορφανίδου, Κρήτης 10. Τιμή λογική
Τηλ. 0944642279, 16μ.μ.
8452-22/8

ΤΟ ΓΡΑΦΕΙΟ ΓΕΝΙΚΟΥ ΤΟΥΡΙΣΜΟΥ AIRTOUR GREECE A.E.

ΖΗΤΑ

γραμματέα με τις παρακάτω γνώσεις:

- Καλή γραπτή και προφορική γνώση της ελληνικής, αγγλικής και γερμανικής γλώσσας
- Εμπειρία στη χρήση υπολογιστού (προγράμματα Microsof)
- Πείρα σχετικά με τον τουρισμό της Ρόδου

Πληρ. Δευτέρα έως Παρασκευή

από 09.00 - 15.00. Τηλ. 77040
T32546-21/8

ΠΩΛΟΥΝΤΑΙ

ΣΤΗΝ ΠΑΡΑΛΙΑ ΙΑΛΥΣΟΥ
Μονοκατοικίες απέναντι από την ταβέρνα «Καλύβα» στην οδό Ρίμινι
Επίσης διαμερίσματα στην Κων/νου Υδραίου - Ρόδος
Πληροφορίες Ελευθέριος Ζαμπελάκης
Τηλ. 94236 - 28476 - 94960 - 22986
8403-31/8

ΠΩΛΟΥΝΤΑΙ

διαμερίσματα λουξ κατασκευής 90 τ.μ. στην οδό ΤΑΡΣΟΥ περιοχή ΦΑΝΕΡΩΜΕΝΗ
Πληρ.
ΧΑΤΖΗΜΙΧΑΛΗΣ ΑΝΔΡΕΑΣ
εργολάβος οικοδομών
ΤΗΛ: 0241/77751 - 31027 - 0977/747857
ΕΥΚΟΛΙΕΣ ΠΛΗΡΩΜΗΣ - ΔΑΝΕΙΑ ΔΕΚΤΑ
ΖΗΤΟΥΝΤΑΙ ΟΙΚΟΠΕΔΑ ΓΙΑ ΑΝΤΙΠΑΡΟΧΗ
2848-22/8

ΝΤΕΤΕΚΤΙΒΣ ΑΘΗΝΩΝ



Αναλαμβάνουμε υποθέσεις ανηλίκων, προσωπικές, οικογενειακές εμποροβιομηχανικές
Διαθέτουμε τα καλύτερα ηλεκτρονικά σύχρονα οπτικοακουστικά συστήματα.
Εχεμπόδεια 100%
Τα 30 χρόνια πείρα είναι η εγγύηση μας
Γ.Δ.-30/9
ΤΗΛ. 0977632963 & 0954-319796

ΠΑΡΑΔΙΔΟΝΤΑΙ ΜΑΘΗΜΑΤΑ ΑΓΓΛΙΚΩΝ

σε ευχάριστο διακοσμημένο χώρο.
Μαθήματα αγγλικών για παιδιά προσχολικής ηλικίας και παιδιά δημοτικού.
Ασχολούμαστε με χειροτεχνίες, κουκλοθέατρο και μουσικοκινητική αγωγή.
Από αλλοδαπή καθηγήτρια Αγγλικών με χρόνια νηπιαγωγική και φροντιστηριακή πείρα.
Τηλ. 0945/434117
8177-30/9

ΟΙΚΟΔΟΜΙΚΕΣ-ΤΕΧΝΙΚΕΣ
ΕΜΠΟΡΙΚΕΣ-ΕΠΙΧΕΙΡΗΣΕΙΣ
X1137-31/8

ΑΦΟΙ ΑΣΒΕΣΤΗ Ο.Ε.
Κ. Τσαλδάρη 26-Ρόδος
☎ 32809-74325-74326

ΠΩΛΟΥΝΤΑΙ

- ΚΑΤΑΣΤΗΜΑ 128τ.μ. και 154τ.μ. αποθήκη, επί της οδού Τσαλδάρη
- ΔΙΑΜΕΡΙΣΜΑΤΑ όλων των διαστάσεων επί της οδού Αγίου Ιωάννου
- ΜΕΖΟΝΕΤΕΣ 130τ.μ. επί της οδού Αλεξάνδρειας

ΠΡΟΟΔΟΣ ☎ ΜΙΚΡΕΣ ΑΓΓΕΛΙΕΣ ΜΙΚΡΕΣ ΑΓΓΕΛΙΕΣ ΠΡΟΟΔΟΣ

διάφορα

ΑΠΟΦΡΑΞΕΙΣ ΚΑΘΑΡΙΣΜΟΙ ΑΠΟΧΕΤΕΥΣΕΩΝ

«ΜΑΡΙΑ»

Αναλαμβάνουμε την απόφραξη και τον καθαρισμό αποχετεύσεων οικιών, πολυκατοικιών, ξενοδοχείων με ηλεκτρικό μηχάνημα, όλο το 24ωρο.

- ΕΡΓΑΣΙΑ ΕΓΓΥΗΜΕΝΗ
- ΤΑΧΕΙΑ ΕΞΥΠΗΡΕΤΗΣΗ

Πληρ. τηλ. -94750

ΚΙΝΗΤΟ: 097434729

095262821

T32406-25/'9

ΥΔΡΑΥΛΙΚΟΣ ΑΝΑΛΑΜΒΑΝΕΙ ΠΑΣΗΣ ΦΥΣΕΩΣ ΥΔΡΑΥΛΙΚΕΣ ΕΡΓΑΣΙΕΣ ΑΠΟΦΡΑΞΕΙΣ ΚΑΘΑΡΙΣΜΟΙ ΑΠΟΧΕΤΕΥΣΕΩΝ - ΞΕΒΟΥΛΩΜΑΤΑ

Χ. Δημήτρης

Αναλαμβάνουμε τον καθαρισμό αποχετεύσεων πολυκατοικιών και ξενοδοχείων με νέο ηλεκ/το μηχάνημα

ΟΙ ΑΠΟΧΕΤΕΥΣΕΙΣ ΠΙΝΟΝΤΑΙ ΣΑΝ ΝΑ ΤΙΣ ΠΕΡΑΣΑΤΕ ΣΗΜΕΡΑ

ΕΡΓΑΣΙΑ ΕΓΓΥΗΜΕΝΗ

ΔΩΡΕΑΝ ΜΕΤΑ ΑΠΟ ΚΑΘΕ ΑΠΟΦΡΑΞΗ ΨΕΚΑΣΜΟΣ ΤΩΝ ΦΡΕΑΤΙΩΝ ΓΙΑ ΜΙΚΡΟΒΙΑ ΚΑΙ ΚΑΤΣΑΡΙΔΕΣ

Τηλ. 90230 μαγαζί και 31990, ΓΙΑ ΑΜΕΣΗ ΕΞΥΠΗΡΕΤΗΣΗ ΣΑΣ ΣΤΟ ΚΙΝΗΤΟ ΜΑΣ ΤΗΛΕΦΩΝΟ

0944344911

8511-5/9

ΤΟΠΟΘΕΤΗΣΕΙΣ ΠΛΑΚΙΔΙΩΝ - ΜΑΡΜΑΡΩΝ ΠΑΛΙΣΜΑΤΑ

«ΝΙΚΟΣ»

Τηλ. 90426

8059-31/8

alco

Υδραυλικός διπλωματούχος

Μανωλάγκας Φώτιος

Αναλαμβάνουμε:

Πάσης φύσεως υδραυλικά έργα και αποφράξεις. Παντός είδους με νέας τεχνολογίας Μηχανήματα Αμερικής.

Εκπαίδευση εις το εξωτερικό - Αμερική

25 χρόνια εργασίας

Πληρ. τηλ. 65294 οικίας - 67430 φαξ

28ης Οκτωβρίου Κοσκινού. Κινητό 0932476202

8476-8/9

ΣΧΟΛΗ ΟΔΗΓΩΝ

ΚΟΥΣΗ ΠΑΝΤΕΛΗ

ΔΙΠΛΩΜΑΤΑ: ΕΡΑΣΙΤΕΧΝΙΚΑ ΕΠΑΓΓΕΛΜΑΤΙΚΑ - ΜΟΤΟΣΙΚΛΕΤΑΣ

- Επεκτάσεις όλων των κατηγοριών.- Αναθεωρήσεις ληγμένων αδειών- Μετατροπές ξένων αδειών σε ελληνικές.

Οδός Βαλαωρίτου 9- έναντι HOTEL SEMIRAMIS πίσω από το Νοσοκομείο

INTERNET: WWW ADRESS

W W W . A D D R E S S : Hp://www.geocities. com/ Bourbonstreet/9302

Δεκτές όλες οι πιστωτικές κάρτες

ΠΡΟΣΟΧΗ: ΜΑΘΗΜΑΤΑ: α) μοτ/τας ανεξαρτήτου- μεγάλου κυβισμού > 500c.c.

Στην κατηγορία ανεξαρτήτου κυβισμού, η εκπαίδευση γίνεται με μοτοσυκλέτα 500cc

β) μοτ/τας έως 125c.c.

ΔΙΑΘΕΤΟΥΜΕ ΕΠΙΣΗΣ ΚΑΙ ΑΥΤΟΜΑΤΕΣ ΜΟΤΟΣΥΚΛΕΤΕΣ ΕΩΣ 125 c.c.

γ) μοτοποδηλάτου <50c.c.

ΠΑΡΑΛΑΒΗ ΤΩΝ ΜΑΘΗΤΩΝ ΜΑΣ ΚΑΙ ΑΠΟ ΤΙΣ ΟΙΚΙΕΣ ΤΟΥΣ

Τηλ.: 29157-73820-94777 οικία

ΚΑΙ ΑΝΑ ΠΑΣΑ ΣΤΙΓΜΗ ΣΤΑ ΚΙΝΗΤΑ

ΤΗΛ. **0944511313 - 0944203343**

8485-27/8

ΒΡΕΙΤΕ ΝΕΡΟ

Ραδιοαισθητικός, εντοπίζει τα υπόγεια υδροφόρα ρεύματα, στο χώρο σας, έναντι αμοιβής.

Διαθέτουμε μηχανήματα για αποπεράτωση εργασιών

Πληροφορίες βραδυνές\ ωρες

τηλ. 0945/981382

8542-16/9

ΤΑΠΗΤΟΚΑΘΑΡΙΣΤΗΡΙΟ

WASH AND CARE

ΚΑΘΑΡΙΣΜΟΣ ΚΑΙ ΦΡΟΝΤΙΔΑ

Συνδυάσαμε την πολυετή πείρα μας και τα ολοκαίνουρια μηχανήματά μας και αναλαμβάνουμε:

- Καθαρισμό- φροντίδα - φύλαξη χαλιών - μοκετών
- Παραλαβή από το σπίτι μ' ένα τηλεφώνημα
- Επιτόπιος καθαρισμός, σαλονιών, μοκετών, μαξιλαράκια επιχειρήσεων

ΦΑΡΜΑΚΙΔΗΣ ΕΥΣΤΑΘΙΟΣ

ΤΗΛ. 0241 - 68189

5ο χλμ. Λ. Ρόδου Λίνδου 237

8170-6/9

ΗΛΕΚΤΡΙΚΕΣ & ΗΛΕΚΤΡΟΝΙΚΕΣ ΕΡΓΑΣΙΕΣ

ΑΝΑΛΑΜΒΑΝΟΥΜΕ επισκευές και συντηρήσεις TV, VIDEO, CD, κασετόφωνα αυτοκινήτων, στερεοφωνικά, δορυφορικές εγκαταστάσεις, κλπ.

Τηλ. 67028 κ. Μανώλη

8568-28/8

ζητήσεις

ΖΗΤΟΥΝΤΑΙ σερβιτόροι ή σερβιτόρες για εστιατόριο στην Παλιά Πόλη. Απαραίτητη γνώση ιταλικών. Τηλ 22621

8675-28/8

ΖΗΤΕΙΤΑΙ κοπέλα για βοηθός σερβιτόρου σε ταβέρνα στην Ιαλυσό. Πληροφορίες τηλ. 94857 από 4 μέχρι 12μ.μ.

8653-21/8

ΖΗΤΕΙΤΑΙ υπάλληλος που να έχει γνώσεις ξυλουργικής για το κατάστημα «Τσαμπικάκη» . Προϋποθέσεις: Να έχει τελειώσει τη στρατιωτική του θητεία και να έχει άδεια οδηγήσεως. Πληροφορίες τηλ. 33924 - 22069, 8π.μ.-3μ.μ.

2000-22/8

ΖΗΤΕΙΤΑΙ προς ενοικίαση, μικρή αποθήκη (1 δωμάτιο) μέχρι 30τ.μ., στην πόλη της Ρόδου. Κατά προτίμηση στην περιοχή Ανάληψης. Πληροφορίες τηλ. 75814

8540-24/8

ΖΗΤΕΙΤΑΙ μπάρμαν ή βοηθός μπάρμαν για να εργασθεί σε καφετέρια στα Τριάντα. Πληροφορίες τηλ. 92561 και 0945470319

8546-24/8

ΖΗΤΕΙΤΑΙ για αγορά οικία 200τ.μ., περίπου και σε καλή κατάσταση, που βρίσκεται στην ευρύτερη περιοχή Φαληρακίου, Καλυθιών, Κοσκινού και Αφάντου. Άμεση εξόφληση.

Πληροφορίες τηλ. 68834 και 094/5056199

ΧΛ110-25/8

ΖΗΤΕΙΤΑΙ υπάλληλος για ταχυμεταφορική COURIER, απογευματινές ώρες. Πληροφορίες τηλ. 66500 - 65639 κ. Στέλιο

8565-25/8

ΖΗΤΕΙΤΑΙ πωλήτρια από 25-40 ετών, να γνωρίζει Η/Υ για μόνιμη και συνεχή εργασία σε κατάστημα υλικών ραπτικής, Δωδ/κής Νεολαίας 14. Πληροφορίες τηλ. 22468

8561-25/8

ΖΗΤΕΙΤΑΙ κοπέλα που να γνωρίζει αγγλικά για να εργαστεί σε πλυντήριο. Πληροφορίες τηλ. 21546

8664-25/8

ΖΗΤΟΥΝΤΑΙ από σνακ μπαρ, κοπέλες. Απαραίτητη η αγγλική γλώσσα. Πληρ. τηλ. 68964 - 24134 - 67274

8589-27/8

ΖΗΤΕΙΤΑΙ χειρίστρια για Η/Υ, να γνωρίζει καλά την αγγλική γλώσσα. Πληρ. τηλ. 68964 - 24134 - 67274

8589-27/8

ΖΗΤΕΙΤΑΙ για μόνιμη και συνεχή εργασία, οδηγός με επαγγελματικό δίπλωμα και εργατοτεχνίτρια. Πληροφορίες τηλ. 30808

8586-5/9

AMBIENTE

Δώρα - Είδη οικιακής χρήσης

ΖΗΤΕΙΤΑΙ

συνεταίρος

Τηλ. 32181 - 35778

8519-20/8

AMBIENTE

Shop for Presents

WANTED PARTNER

Tel. 32181 - 35778

8519-20/8

ΖΗΤΕΙΤΑΙ

νεαρός πεπειραμένος, βοηθός σερβιτόρου, για να εργαστεί σε νυκτερινό κέντρο.

Τηλ.24809 πρωινές ώρες και 32090 βραδυνές ώρες

8516-22/8

ΖΗΤΕΙΤΑΙ

ΕΠΑΓΓΕΛΜΑΤΙΑΣ ΚΟΜΜΩΤΡΙΑ

Πληρ. τηλ.30717

8347-19/8

ΖΗΤΟΥΝΤΑΙ

υδραυλικοί και αλουμινάδες

Πληρ. τηλ.. 66698, 8.30-2.30

ΧΛ105-21/8

Από την εταιρεία ΑΡΧΙΤΕΚΤΟΝΙΚΗ ΕΠΕ

ΖΗΤΕΙΤΑΙ

ΑΡΧΙΤΕΚΤΟΝΩΝ, απόφοιτος πολυτεχνείου ημεδαπής, με πολύ καλή γνώση AUTOCAD

Προσόντα:

- Ηλικία έως 30 ετών
- Εμπειρία στο AUTOCAD
- Απαραίτητες συστάσεις

Πληρ. τηλ.28307 κα Πάππου

X1183-22/8

Από τα καταστήματα «Παππου»

ΖΗΤΟΥΝΤΑΙ

ΠΩΛΗΤΡΙΕΣ

Τηλ. 24286-20127 έως και τις 31-8-99

ΧΛ

Από μεγάλη ξενοδοχειακή μονάδα

ΖΗΤΕΙΤΑΙ

πτυχιούχος ηλεκτρολόγος, με ανάλογη προϋπηρεσία

Πληροφορίες στο 25015, κ. Τσαλώλη, μόνο μεταξύ 08.00-14.00

ΧΛ109-21/8

ΖΗΤΕΙΤΑΙ

σερβιτόρα ή σερβιτόρος, γνωρίζων την αγγλική, για εργασία σε κεντρικό φασφουντάδικο. Επίσης βοηθός ψήστη..

Πληροφορίες τηλ. 25362 από 9-12π.μ. και 18-24μ.μ.

8440-22/8

Η ΤΟΥΟΤΑ Ρόδου

ΖΗΤΕΙ

1. Πωλητή/τρια αυτοκινήτων και
2. Εξωτερικό πωλητή/τρια ανταλλακτικών

Οι ενδιαφερόμενοι πρέπει να έχουν γνώση του αντικειμένου και διάθεση για εργασία. Αριστες συνθήκες εργασίας. Ιανοποιητικό πακέτο αποδοχών.

Πληρ. τηλ. 68000 (κ. Τζιώρα Ιωάννη)

M.18-12/8

Εκπαιδευτικός

και διδάσκων στο Πανεπιστήμιο Αιγαίου ΖΗΤΕΙ 3άρι διαμέρισμα στις περιοχές Ροδίνι ή Ανάληψη.

Τηλ. 63655 από 9.00-13.00 και 18.00 - 22.00.

8192-31/7

ΚΤΗΜΑΤΟΜΕΣΙΤΙΚΟ ΓΡΑΦΕΙΟ

ΒΑΖΟΥΚΟΥ ΑΙΚ.

ΠΩΛΟΥΝΤΑΙ ΤΑ ΚΑΤΩΘΙ ΑΚΙΝΗΤΑ (Δ.Δ.= Δάνεια Δεκτά)
ΔΙΑΜΕΡΙΣΜΑΤΑ: ΕΤΟΙΜΟΠΑΡΑΔΟΤΑ ΚΑΙΝΟΥΡΓΙΑ ΚΑΙ ΜΕΤΑΧΕΙΡΙΣΜΕΝΑ

ΔΥΑΡΙΑ (1 υπν.)
30 τ.μ. καινούργια γκαρσονιέρα στο Καρακόνερο 9.000.000 (Δ.Δ.)
56 τ.μ. (β' ορ.) στο Ροδίνι 10.000.000 (Δ.Δ.)
60τ.μ. (ρετιρέ) στην Αλ. Διάκου 13.000.000
63τ.μ. σε μπετά στο Μόντε Σμιθ, 7.800.000
64τ.μ. Σωτήρος. (α' όροφ.) 12.500.000 (Δ.Δ.)
ΤΡΙΑΡΙΑ
65τ.μ. (υπ.) Καζαντζάκη 15.000.000
65τ.μ. λουξ κατασκευής (ρετιρέ) στη Σωτήρος 20.000.000 (Δ.Δ.)
70τ.μ. (β' όροφ) έτοιμο, καινούργιο στην Ιαλυσό 18.000.000 (Δ.Δ)
74τ.μ. (ισόγειο) στην Κέννεντυ 26.000.000 (Δ.Δ)
75τ.μ. (α' ορ. με θέα) Κοσκινού 16.500.000 δρχ. (Δ.Δ.).
75τ.μ. (α' ορ.) σε μπετά στη Σωτήρος 8.000.000 (Δ.Δ)
76 τ.μ. Περαίας α' ορ. 20.000.000 (Δ.Δ.)
75τ.μ. (ισόγειο) στη Ρόδου - Λίνδου 12.500.000
84τ.μ. (ισόγειο) με αυλή Παπαδιαμάντη 16.000.000 (Δ.Δ.)
82τ.μ. στο Ροδίνι, 19.000.000, με 50τ.μ. μπαλκόνια (Δ.Δ)
83τ.μ. (ρετιρέ) στη Σάββα Διάκου (μπετά - σοβά) 11.000.000
85τ.μ. στην Ατταβύρου (ισόγειο) 13.000.000
85τ.μ. υπό κατασκευή στο Ροδίνι 28.000.000 (Δ.Δ.
85τ.μ. (β' όρ.) στον Αγ. Νικόλαο 18.000.000 (Δ.Δ.)
90τ.μ. (ημ/γειο) λουξ στη Μιχ. Πετρίδη 24.000.000
102 τ.μ. ημ/γειο στη Τσαλδάρη σε μπετά 11.000.000
90 τ.μ. διαμ. στο Νιοχώρι 16.000.000
93τ.μ. ορ/σμα καινούργιο στην Ακαδημία 30.000.000 (Δ.Δ.)
105τ.μ. έτοιμο καινούργιο στην Κρεμαστή 19.000.000
110τ.μ. (ισόγ. και α' 2 διαμ.) στη Δαμασκηνού 23.000.000 (Δ.Δ.)
106τ.μ. καινούργιο στην Κρεμαστή 24.000.000
117τ.μ. (β' ορ/σμα) καινούργιο με θερ/στη στη Μιχ. Πετρίδη 30.000.00 (Δ.Δ)
130τ.μ. (υπόγ.) σε κολώνες στο Καρακόερο 14.000.000
ΤΕΣΣΑΡΙΑ
100τ.μ. (α' ορ.) καινούργιο σε πάροδο της Στ. Κωτιάδη 32.000.000 (Δ.Δ)
105τ.μ. (α' ορ.) στη Σωτήρος 23.000.000 (Δ.Δ)
106τ.μ. ορ/σμα στη Μητρόπολη 22.000.000
120τ.μ. (β' ορ.) παραδοσιακό Ηρώων Πολυτεχνείου 35.000.000 (Δ.Δ.)
120τ.μ. (γ' όρ.) στη Γέωργ. Λέοντος. 21.000.0000 (Δ.Δ.)
120τ.μ. στη Γεωργίου Σεφέρη 27.000.000 (Δ.Δ)
130 τ.μ. ρετιρέ Απ. Παύλου (γ' όρ.) 26.000.000
129τ.μ. στην Ιαλυσό, β' όρ. 21.000.000 (Δ.Δ.)
130τ.μ. διόροφο δισμέρισμα στην Σωτήρος 30.000.000
134τ.μ. καινούργιο στην Κέννεντυ 52.000.000 (Δ.Δ)
150τ.μ. (β' οροφ.) στην Εργάνης Αθηνάς 45.000.000 (Δ.Δ)
160τ.μ. (α' ορ.) σε σοβά στην Κρεμαστή 20.000.000 (Δ.Δ)
ΠΕΝΤΑΡΙΑ (4 υπν) ΚΑΙ ΑΝΩ
500τ.μ. ορ/σμα καινούργιο λουξ κατασκευής στην Κέννεντυ 150.000.000
ΜΕΖΟΝΕΤΤΕΣ - ΜΟΝΟΚΑΤΟΙΚΙΕΣ - ΠΑΛΙΑ ΣΠΙΤΙΑ
57τ.μ. μονοκατοικία στη Σάλακο, με 4 στρεμ. (με μαγαζί) 25.000.000
60τ.μ. παλιό δυόροφο κοντά στη Σακράτους 18.000.000 (Δ.Δ.)
68τ.μ. παλιό δυόροφο σπίτι στον Αγ. Γεώργιο με μεγάλη κάλυψη το οικ/σο 110τ.μ. 14.000.000 (ΔΔ)
75τ.μ. 2 σπίτια στην Ανοιξη (Τρεις) σε 300μ οι/δο 24.000.000
80τ.μ. παραδοσιακή μονοκατοικια στ' Αφάντου 18.000.000 (Δ.Δ)
80 τ.μ. στην Ψίνθο 12.000.000
100 τ.μ. λουξ μονοκατ. στην Καλαμώνα σε 2.150τ.μ. οικόπ. 35.000.000
110τ.μ. λυόμενο σε 500τ.μ. οικ/δο 150 μ. από θάλασσα στη Σορωνή 25.000.000
110τ.μ. διόροφη μονοκατοικία στο Γυαλό Σύμης 15.000.000
120τ.μ. μεζονέτα δυόροφη καινούργια στην Παρθενώπης 33.000.000 (ΔΔ)
127 τ.μ. διόροφο με τζάκι στην Πυθαγόρα 29.000.000
130τ.μ. μεζονέττα υπό κατασκευή στο Ροδίνι 44.000.000 (Δ.Δ.)
130τ.μ. μονοκατοικία δυόροφη σε 300τ.μ. οικ. στην Ιξιά 35.000.000 (ΔΔ)
130 τ.μ. μονοκατοικία στην Ιαλυσό σε μπετά 28.600.000
130τ.μ. μεζ/τα κοντά στην Κων. Υδραίου 40.000.000 (ΔΔ)
137τ.μ. σε μπετά σε 500 οικόπεδο 26.000.000 στα Κοσκινού
140τ.μ. μονοκατοικία στά Κοσκινού με θεα 55.000.000
170 τ.μ. μονοκατοικία στην Ιαλυσό με μπετά 37.400.000
187τ.μ. παλιό σπίτι σε 860τ.μ. οικ/δο στα Κριτικά 20.000.000
200τ.μ. χαλατό μη παρ/κο σε ΣΔ 1,2 στους Αγ. Αναργύρους 18.000.000
210τ.μ. μεζ/τα τριόροφη σε μπετά στα Κοσκινού σε 1.000μ. οικ/δο 24.000.000 (ΔΔ)
210τ.μ. έτοιμη καινούργια μεζ/τα στην Ιαλυσό προς Κρεμαστή 44.000.000 (ΔΔ)
220τ.μ. δυόροφη (κατάλ. και επ.στέγ.) στη Δαμασκηνού 45 εκ. (Δ.Δ.)
260τ.μ. στα Κοσκινού σε μπετά σε 1000 οικόπεδο 35.000.000
270τ.μ. μονοκατοικία σε 3,5 στρ. στ' Αφάντου 39 εκ.(Δ.Δ.)
330τ.μ. βίλλα στην Καλλιθέα σε 4 στρέμ. με θέα
300 τ.μ. μον/κία στη Δαματριά προς Παστίδα, με 24 στρ. οικόπεδο
350τ.μ. βίλλα στα Τριάντα σε 1.5 στρ., 140 εκ.
400τ.μ βίλλα σε σοβά στο Μίρα Μάρε σε 4.000τ.μ. οικόπεδο 100.000.000 (ΔΔ)
Μονοκατοικία σε 6 στρ. οικόπεδο στη Ροδοπούλα (οροπέδιο) 130.000.000
Παλιό σπίτι σε 5.600 τ.μ. στους Τρεις 45.000.000
ΚΑΤΑΣΤΗΜΑΤΑ:
30τ.μ. πλησίον Στ. Κωτιάδη 6.500.000
31τ.μ. Καμείρου 14.000.000
32τ.μ. Βενετοκλέων 17.500.000
35τ.μ. Φαληράκι 30.000.000
40τ.μ. Ηρακλείου Κρήτης 8.000.000
50τ.μ. Αλεξ. Διάκου 45.000.000
56τ.μ. Εμπ. Κέντρο Φάκελη
64τ.μ. Κορδιγκτάνος 19.000.000
85τ.μ. (με γκαρσονιέρα) 40.000.000
90τ.μ. ημ/γειο στη Τσαλδάρη 11.000.000
100 τ.μ. δρομος επί της Σακράτους
ΟΙΚΟΠΕΔΑ
5.660 τ.μ. πάνω στο κύμα Σορωνής 20.000.0000
750τ.μ. πάνω στον κεντρικό δρόμο (κτίζει 110) 7.000.0000 Σορωνής
2.250 εντός οικισμού Δαματριά 7.500.000
5.600με ελιές στον Αγ. Σουλά 5.000.000
800τ.μ. εντός οικισμού με θέα στο Παραδείσι, 10.000.000
435τ.μ. (150 μ. από τη θάλασσα) στο Παντέλι Λέρου 8.000.000

➤ ΔΙΑΘΕΤΟΥΜΕ ΚΑΤΑΣΤΗΜΑΤΑ, ΟΙΚΟΠΕΔΑ, ΑΓΡΟΤΕΜΑΧΙΑ ΚΑΙ ΕΠΙΧΕΙΡΗΣΕΙΣ

➤ ΑΝΑΛΑΜΒΑΝΟΥΜΕ ΤΗΝ ΠΩΛΗΣΗ ΤΩΝ ΑΚΙΝΗΤΩΝ ΣΑΣ ΣΕ ΣΥΝΤΟΜΟ ΧΡΟΝΙΚΟ ΔΙΑΣΤΗΜΑ ΜΕ ΥΠΕΥΘΥΝΟΤΗΤΑ ΚΑΙ ΕΧΕΜΥΘΕΙΑ ΣΤΗ ΡΟΔΟ - ΑΘΗΝΑ- ΠΕΙΡΑΙΑ

Πληροφορίες τηλ. (0241) 22943-28838, FAX: 28838
Διευθ. Γραφείου: Δημ. Θεοδωράκη 3 Τ.Κ. 85100 Ρόδος
Κινητό: 0945466773

M7-31/8

Από μεγάλη ξενοδοχειακή μονάδα

ΖΗΤΕΙΤΑΙ

νέος ή νέα

που να ομιλεί αγγλικά ή κάποια άλλη γλώσσα, για να εργασθεί σε σοβαρή επιχειρήση στην Παλιά Πόλη

Πληροφορίες τηλ. 32232

8557-25/8

Η εταιρεία ΥΙΟΙ ΧΡ. ΣΠΑΝΟΥ Α.Ε.

ΖΗΤΕΙ

νέα ή νέο με εκπληρωμένα στρατιωτικά καθήκοντα για :
Α) Το τμήμα νωπών
Β) Βοηθό κρεοπώλη
Γ) Βοηθό μάγειρα
Τυχόν προϋπηρεσία θα ληφθεί σοβαρά υπ' όψιν.
Απαραίτητα: βιογραφικό - φωτοτυπία ταυτ. και φωτογραφία.

Τηλέφωνο επικοινωνίας 32335 - 32695

Κατάθεση στοιχείων στην γραμματεία της επιχείρησης

X1141-20/8

ΖΗΤΕΙΤΑΙ

νέος ή νέα

που να ομιλεί αγγλικά ή κάποια άλλη γλώσσα, για να εργασθεί σε σοβαρή επιχειρήση στην Παλιά Πόλη

Πληροφορίες τηλ. 32232

8557-25/8

ΜΗΧΑΝΟΚΙΝΗΤΑ

ΠΩΛΕΙΤΑΙ

καΐκι τρεχαντήρι με καμπίνα μήκος 7,75, κόροι 3,60 επαγγελματικό. Αδεια - δίχτυα - παραγάδια - VUF, βυθόμετρο 350 οργιές, αντλία για ζωντανό, ντεπόζιτα πετρελαίου 2X200L, μηχανή θαλάσσης βαρέου τύπου 15 HP. Ρεβέρσα 1-3. Σωσίβια, βεγγαλικά, κλπ. Σε άριστη κατάσταση, έτοιμο για δουλειά

Τηλ. 74851, τιμή 3.900.000

8533-22/8

Πωλούνται

τα κάτωθι αυτ/τα σε άριστη κατάσταση και προσιτές τιμές. Γίνονται και ευκολίες πληρωμής.

SEAT MARBELLA μοντ. 95 και 96
FIAT GINQ μοντ. 97
FIAT PUNTO μοντ. 98
FIAT BRAVA μοντ. 98
JEEP FEROZA OPEN μοντ. 97
Δεκτός κάθε έλεγχος

Τηλ. 21819-25888

T32547-31/8

ΚΟΜΜΩΤΗΡΙΟ "ΚΑΘΡΙΝ"

Hair by Cathy

ΚΑΤΕΡΙΝΑ ΚΑΖΑΓΚΡΑΝΤΕ (ΠΤΥΧΙΟΥΧΟΣ Μ. ΒΡΕΤΑΝΙΑΣ)

ΤΑΡΣΟΥΛΗ & ΑΘΗΝΑΣ, ΓΩΝΙΑ ΑΝΑΛΗΨΗ ΡΟΔΟΣ ΤΗΛ:66522

ΕΝΑΝΤΙ ΚΡΕΟΠΩΛΕΙΟΥ «ΑΡΑΠΑΚΙ» ΑΝΑΛΗΨΗ

8672-2/9

Μεγάλη βιομηχανική εταιρεία καταναλώτικών αγαθών

με οργανωμένες δραστηριότητες πωλήσεων και διανομής στη Δωδεκάνησο

ΖΗΤΑ

άμεσα ΔΙΕΥΘΥΝΤΗ ΠΩΛΗΣΕΩΝ

Ο Ιδανικός υποψήφιος θα πρέπει να έχει:
- Προϋπηρεσία στο χώρο των πωλήσεων
- Πτυχίο Οικονομικής Σχολής
- Γνώση Η/Υ
- Δυναμική και ευκάριστη προσωπικότητα

Προσφέρονται:
- Ικανοποιητικές αποδοχές βάσει προσόντων
- Bonus βάσει πλάνου πωλήσεων
- Σύγχρονο περιβάλλον εργασίας
- Αυτοκίνητο της εταιρείας
- Εξοδα κίνησης

Η εταιρεία δεσμεύεται για τον διακριτικό και εχέμυθο χειρισμό των βιογραφικών σημειωμάτων των ενδιαφερομένων που θα αποσταλούν προς τη Διεύθυνση Προσωπικού, Τ.Θ. 193, 85100 Ρόδος

ΧΛ-30/8

ΠΩΛΟΥΝΤΑΙ

Α) ΔΙΑΜΕΡΙΣΜΑΤΑ
120τ.μ. 4άρι καινούργιο πλησίον ΠΙΚΠΑ - ΡΟΔΑ
72τ.μ. 3άρι καινούργιο μόνο 22.000.000 δρχ.
50τ.μ. 2άρι με κήπο μόνο 16.000.000 δρχ.
4άρια πολυτελούς κατασκευής πλησίον Αννης Μαρίας
3άρια καινούργια στην Ανάληψη, Ροδίνι, κέντρο πόλεως
Β) ΜΟΝΟΚΑΤΟΙΚΙΕΣ
130τ.μ. κεραμοσκεπής με κήπο κοντά στο φυτώριο του Δήμου Ιαλυσού
140τ.μ. με 400τ.μ. κήπο, στο κέντρο της πόλεως Ρόδου και κατάλληλο για επαγγελματική χρήση
120τ.μ. ερειπωμένη με 500τ.μ. κήπο στο Δήμο Ιαλυσού
40τ.μ. με κήπο 450τ.μ. στην Ιξιά
110τ.μ. με 5.000τ.μ. αγρό στο Κανδυλί
300τ.μ. με πισίνα και 8.000τ.μ. στο Τσαΐρι
Γ) ΑΓΡΟΚΤΗΜΑΤΑ
4.500τ.μ. επί της λεωφόρου στο Τσαΐρι
2.000τ.μ. επί της Ρόδου - Λίνδου οικισμός Ασγούρου
2.000τ.μ. στο δρόμο Ρόδου - Αεροδρομίου
4.000τ.μ. εις Κανδυλί με ωραία θέα
4.000τ.μ. με 22.000.000 δρχ. στο φυτώριο Κοσκινού
5.000τ.μ. πάνω στο κύμα της μεγάλης γης Ασκληπειού
Δ) ΜΕΖΟΝΕΤΑ
130τ.μ. αξίας 42.000.000 δρχ. καινούργια
Ε) ΟΙΚΟΠΕΔΑ
250τ.μ. στους Χαλκίτες
700τ.μ. και 1600τ.μ. στην Ανάληψη
ΠΩΛΕΙΤΑΙ αποθήκη 750τ.μ., εντός βιοτεχνικού κτιρίου, με φως, νερό και άλλες παροχές. Δύναται να πωληθεί και σε μικρότερα τμήματα των 100 - 200 - 300 τ.μ. Αξία, μόνο 100.000 το τ.μ.

ΠΛΗΡΟΦΟΡΙΕΣ ΕΜΜΑΝΟΥΗΛ ΚΡΑΝΙΔΗΣ

Αμερικής 50 ΡΟΔΟΣ - Τηλ. 27082 - 26476 - 094/347405 - FAX 27101
Emailmkranidis@hol.gr

M9-31/8

ΠΩΛΕΙΤΑΙ μίνι μπας (πουλμάκι), οκτώ θέσεων, σε άριστη κατάσταση, μάρκας TOYOTA, αμερικανικών προδιαγραφών, μοντέλο 1991-92. Δεκτός κάθε έλεγχος. Πληρ. τηλ. 32287 - 24616

8441-22/8

ΠΩΛΕΙΤΑΙ παπάκι KAWASAKI Max 100, χρώματος άσπρο, σε πολύ καλή κατάσταση. Δεκτός κάθε έλεγχος. Τιμή 280.000 δρχ. Πληροφορίες τηλ. 47114

8515-22/8

ΠΩΛΕΙΤΑΙ αυτοκίνητο μάρκας NISSAN 1400, καταλυτικό, β' εξάμηνο 1994, με 100.000 χλμ., σε τιμή ευκαιρίας. Πληρ. τηλ. 93945

8550-25/8

ΠΩΛΕΙΤΑΙ σκούτερ, μάρκας HONDA BALI 100c.c., 8.000χλμ, σχεδόν καινούργιο σε καλή τιμή. Τηλ. 31774 - 0944204832

8577-25/8

ΠΩΛΕΙΤΑΙ αυτοκίνητο FORD ESCORD, μοντέλο 1992, 60.000 χλμ., με πολλά εξτρά, ηλεκ. παράθυρα και στερεοφωνικό. Τιμή 2.200.000 δρχ. Πληροφορίες τηλ. 0944971987 και 93446

8578-25/8

ΠΩΛΕΙΤΑΙ τροχόσπιτο με ξένες πινακίδες 5τ.μ., 2 υπνοδωματίων, κουζίνα με πλήρη εξοπλισμό, τουαλέτα, με ηλ/κό εξοπλισμό για τηλεόραση, ράδιο και εσωτερική θέρμανση, στην καταπληκτική τιμή των 2.100.000 δρχ. Πληρ. τηλ. 31924

8587-27/8

HYUNDAI ACCENT GLS B' εξάμηνο '95, σε άριστη κατάσταση, με 38.000 χλμ και πολλά εξτρά, 2 αεροτομές A.C, κλπ. Τιμή 2.600.000.000 (Μόνο σοβαρές προτάσεις). Πληροφορίες τηλ. 68202 - κινητό: 0945393739

8595-28/8

ΠΩΛΕΙΤΑΙ

Μηχανή HARLEY DAVINSON 883 c.c., sponser, μοντέλο 94, με πολλά εξτρά και σε πολύ καλή κατάσταση.

Λογική τιμή.

Πληροφορίες τηλ. 93411 - 92543

8517-22/8

Η εταιρεία ΥΙΟΙ ΧΡ. ΣΠΑΝΟΥ Α.Ε.

ΖΗΤΕΙ

νέα ή νέο με εκπληρωμένα στρατιωτικά καθήκοντα για:
Α) Το τμήμα νωπών
Β) Βοηθό κρεοπώλη και
Γ) Βοηθό μάγειρα
Τυχόν προϋπηρεσία θα ληφθεί σοβαρά υπ' όψιν.
Απαραίτητα: Βιογραφικό - Φωτοτυπία ταυτ. και φωτογραφία

Τηλ. επικοινωνίας: 32335 - 32695

Κατάθεση στοιχείων στην γραμματεία της επιχείρησης

ΧΛ

ΠΩΛΟΥΝΤΑΙ

- ΜΑΓΑΖΙ 69τ.μ. επί της Θεμ. Σοφούλη (το ακάνητο). Τιμή 27.000.000
- ΠΑΣΤΙΔΑ 4 στρέμ.μ. κοντά στο χωριό με 3.700 δρχ. το τ.μ.
- Κοσκινού 1000τ.μ. με άδεια οικοδομής πανοραμικό. Τιμή 12 εκατ.
- Διαμερίσματα στα Τριάντα διαφόρων διαστάσεων
- ΚΩΣ Ξενοδοχείο 76. κλινών, με 140εκ.
- Θεμ. Σοφούλη, διαμέρισμα 185τ.μ., ισόγειο και για επαγγελματική στέγη
- Τσαΐρι μονοκατοικία, 140τ.μ., με αυλή 1.000τ.μ.
- Θολός, 5.000τ.μ. αγρός, περιφραγμένος σε καλή τοποθεσία
- Ροδίνι διαμέρισμα 100τμ, λουξ κατασκευής με θέα
- Ροδίνι 118τμ
- Ροδίνι 46τμ καινούργιο
- Ροδίνι, 4.300τ.μ. οικόπεδο, κοντά στο ΙΚΑ, 40 εκατ.
- Ανάληψη, οικόπεδο 1000τ.μ. γωνιακό
- Αλεξάνδρου Διάκου, κτίσμα σε 1.300τ.μ. οικόπεδο, σπάνια περίπτωση
- Καστελλοριζιούς οικόπεδο με άδεια οικοδομής, 9 εκατομμύρια
- Τριάντα μαγαζί, αποθήκη, διαμέρισμα, τριάρι και ένα δυάρι (32 εκατομ.)
- Ασγούρου οικόπεδο 4.800τ.μ. με 4.500τ.μ. κατάλληλο για βίλλα
- Κορδιγκτώνος μαγαζί 65τ.μ. ελεύθερο διαμέρισμα 115τ.μ. τετοιάρι σε μεφή πολυκ

ΠΩΛΕΙΤΑΙ

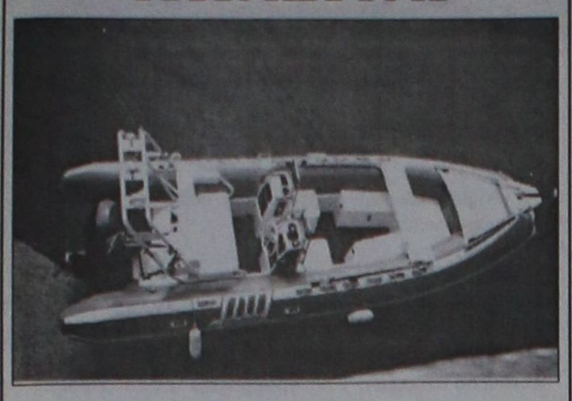

φουσκωτό NOVURANIA 5,70 με YAMAHA 115 HP, τρέπλερ, με υδραυλικά φρένα, μόνο 35 ώρες λειτουργίας και με όλο τον εργοστασιακό και πρόσθετο εξοπλισμό (τέντες, VHF,κλπ.).

Ειδική τιμή λόγω ανάγκης, 6.000.000 δρχ.

Τηλ. για επίσκεψη του σκάφους σε κλειστό γκαράz 77400 και 0937086076

8525-21/8

ΚΑΙΝΟΥΡΓΙΑ ΠΛΥΝΤΗΡΙΑ ΡΟΥΧΩΝ

"TORNADO". LAUNDRY



ΠΛΥΣΙΜΟ και ΣΤΕΓΝΩΜΑ (1000 δρχ.)
και ΣΙΔΕΡΩΜΑ (250 δρχ. το κομμάτι)

ΤΟ ΠΛΥΝΤΗΡΙΟ ΧΩΡΑΕΙ 7 ΚΙΛΑ ΡΟΥΧΑ

Είμαστε ανοικτά: 10 το πρωί μέχρι τις 12 το βράδυ
από ΔΕΥΤΕΡΑ ως ΠΑΡΑΣΚΕΥΗ
ΣΑΒΒΑΤΟ από τις 10-10μ.μ.
και ΚΥΡΙΑΚΗ από τις 2μ.μ. έως 10-μ.μ.

ΑΠΟΛΛΩΝΙΟΥ ΡΟΔΙΟΥ 24 - Τηλ. 37659

8651-22/8

ΕΚΔΡΟΜΕΣ ΚΑΛΟΚΑΙΡΙ 1999

5ήμερη εκδρομή

ΤΗΝΟ - ΣΥΡΟ ΠΑΡΟ - ΜΥΚΟΝΟ

Από 6/9 έως 10/9
Προσκύνημα στη Μεγαλόχαρη και
την Εκατονταπυλιανή της Πάρου.
Ευκαιρία να γνωρίσουμε από κοντά τα πανέμορφα
κυκλαδίτικα νησιά ΤΗΝΟ, ΠΑΡΟ, ΣΥΡΟ, ΜΥΚΟΝΟ
θα σας μείνει αξέχαστη αυτή η εκδρομή - Ζητείστε αναλυτικό πρόγραμμα

ΠΡΑΚΤΟΡΕΙΟ ΤΑΞΙΔΙΩΝ ΣΑΒΒΑ ΣΑΗ

Τάρπον Σπριγκς 42 . Τηλ. 39781-3 Δίπλα στην ΠΙΣΤΕΩΣ

M28-31/8

ΨΥΧΟΕΡΕΥΝΗΤΡΙΑ

ΚΡΗΤΙΚΟΥ ΒΑΣΙΛΕΙΑ



Προβλέψεις για το μέλλον ικανοποιητικές.
Βοήθεια για κάθε θέμα που σας απασχολεί με κάθε εχεμύθεια

ΕΡΓΙΟΥ 21 Π. ΠΟΛΗ - Τηλ. 74440 - 67602
8-1π.μ. — 4-8μ.μ.

T.32446-6/9

ΝΤΕΤΕΚΤΙΒ

30 ΧΡΟΝΙΑ ΜΟΝΙΜΑ ΚΑΙ ΣΤΗ ΡΟΔΟ
35354-28780
Π.Π ΓΕΡΜΑΝΟΥ 6 (ΠΛΑΤΦΩΚΙΑΛΗ)
Η ΛΥΣΗ !!
ΣΕ ΚΑΘΕ ΣΑΣ ΠΡΟΒΛΗΜΑ
EXPRESS SECURITY

X.1136-31/8

Πάτμιοι, Λέριοι, Κώοι εναντίον των Ιπποτών της Ρόδου:

21 ΑΥΓΟΥΣΤΟΥ 1445: ΟΙ ΚΑΛΥΜΝΙΟΙ ΕΞΕΓΕΙΡΟΝΤΑΙ...

Γράφει ο Θεοφάνης Μπογιάννος

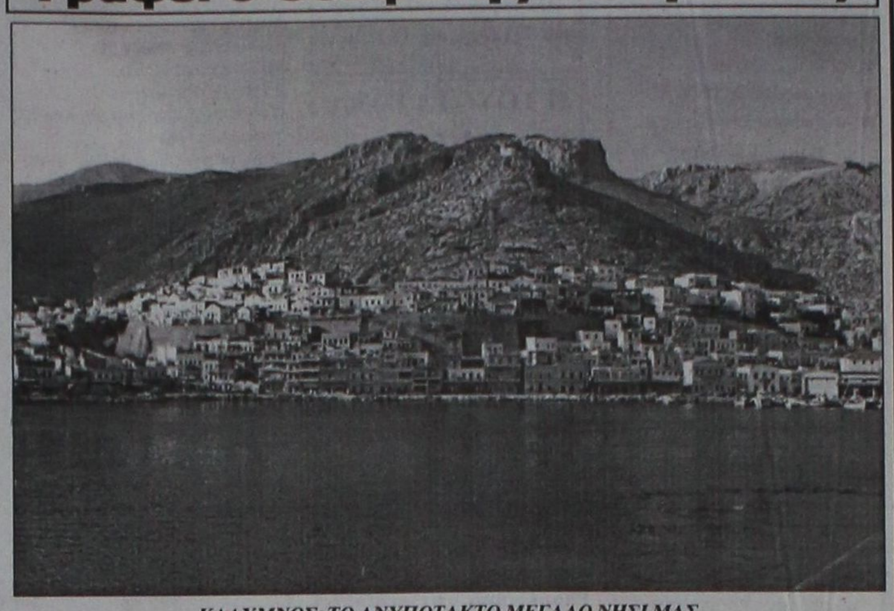

ΚΑΛΥΜΝΟΣ: ΤΟ ΑΝΥΠΟΤΑΚΤΟ ΜΕΓΑΛΟ ΝΗΣΙ ΜΑΣ
Ηταν και τότε 21 Αυγούστου, σαν σημερα,όταν οι Καλύμνιοι κατάγγειλαν τον Καστελάνο τους για σκληρότητα και υπέρβαση καθηκόντων... (ΦΩΤΟ: Αντώνης Πάχος)

Βρισκόμαστε στη Ρόδο, μέσα στη Μεγάλη Αίθουσα των Συνεδρίων, είναι το έτος Χριστού 1445 και ο μήνας Αύγουστος είχε 21 τις μέρες του, σαν σήμερα, πριν απο ακριβώς 554 χρόνια... Τί άραγε είχε συμβεί, γιατί τόσοι πολλοί δικαστές, επίσημοι Ιππότες, ο Μεγάλος Μάγιστρος Ντελαστίκ, πολλοί Ροδίτες αλλά και άλλοι Ελληνες από τα νησιά και ιδίως από την ανυπότακτη Κάλυμνο;

Οκτώ Καλύμνιοι, ως εκπρόσωποι του νησιού, ήρθαν στην πρωτεύουσα Ρόδο εναγόμενο από τον Ιππότη - Διοικητή της Καλύμνου, ότι αρνούνται να δουλέψουν για να χτιστεί το κάστρο του νησιού τους.

Οι Καλύμνιοι έχουν στα χέρια τους, παλιό συμφωνητικό, όπου αναφέρεται ότι δεν έχουν υποχρέωση να εργαστούν ως δούλοι στην καστροκτισία του τόπου τους.

Ενάγων είναι ο τοπικός Ιππότης - κυβερνήτης της Καλύμνου FANTINO QUIRINI, αλλά οι ανυπότακτοι Καλύμνιοι δεν ήρθαν στη Ρόδο για να λογοδοτήσουν, αλλά να καταμαρτυρήσουν την σκληρή διαγωγή του Ιππότη - Διοικητή της νήσου, έναντι των Ελλήνων και Ορθοδόξων Καλυνίων.

Για να κατανοήσει ο φίλος αναγνώστης της ΠΡΟΟΔΟΥ τα δρώμενα, οφείλουμε να τού υπενθυμίσουμε πως οι Ιππότες άρπαξαν τα ελληνικά Δωδεκάνησα το καλοκαίρι του 1309 και έμειναν στον τόπο μας μέχρι το Δεκέμβριο του 1522.

Οι Ιππότες προσπαθούν να τα έχουν καλά με τους Ελληνες, δεν παύουν να είναι όμως κατακτητές και οι Ελληνες συνεχώς διαμαρτύρονται εναντίον των Ιπποτών. Αναφέρουμε πως στα 1439 οι καλόγεροι της Πάτμου υποκινούν τους Ελληνες Πάτμιους σε εξέγερση εναντίον των τοπικών Ιπποτών. Στα 1441, οι Κώοι κάνουν σκληρά παράπονα και καταγγελίες για αυθαιρεσίες εναντίον του Ιππότη - Διοικητή του νησιού τους. Στα 1445 οι Λέριοι καταγγέλλουν στον μεγάλο Μάγιστρο τον Καστελάνο της Λέρου για βίαιη και αντιχριστιανική συμπεριφορά.

Τί θέλουν τώρα όμως οι Καλύμνιοι στο Παλάτι των Ιπποτών και τί περιμένουν. Περιμένουν την απόφαση του Μεγάλου Μαγίστρου, αν δηλαδή έχουν υποχρέωση να δουλεύουν στα κάστρα ως δούλοι, ή είναι απαλλαγμένοι από την καστροκτισία όπως την έλεγαν. Το έγγραφο που φέρει ημερομηνία 21 Αυγούστου 1445, αναφέρει και τα ονόματα των οκτώ Καλυμνίων, που είτε ως εναγόμενοι, είτε ως καταγγέλλοντες, αναμένουν την ετυμηγορία του Μεγάλου Μαγίστρου. Τα ονόματα των 8 Καλυμνίων, είναι: Νικόλαος Κατσαράς, Νικόλαος Μεταξωτός, Γεώργιος Τσουκαλάς, Γεώργιος Βαρελάς, Παπά - Σακελλάρης, Γεώργιος Αυστηρός που είναι και καστροφύλακας του νησιού, ο Νικόλαος Θέμελης και ο Νομικός του Τουλή, όλοι εκπρόσωποι των Καλυμνίων Ελλήνων και Ορθοδόξων καταπιεζομένων.

Από τους 8 Καλύμνιους, οι τρεις είναι αξιωματούχοι: ο ένας είναι παπάς, ο άλλος καστροφύλακας και ο τρίτος νομικός. Οι δύο Ιππότες δικαστές είναι ο Μαρότους Χουγκόλεμ, διοικητής της Αβινιόν και ο Γουλιέλμος Ντεβέρβα, διοικητής της Πελοποννήσου. Υπάρχουν όμως καιοι Ροδίτες Σύμβουλοι του Μεγάλου Μαγίστρου Ντελαστί καθώς και ο Μητροπολίτης Ρόδου, Ναθαναήλ.

Η απόφαση είναι καθαρή: Οι Καλύμνιοι οφείλουν να μετέχουν στην καστροκτισία του νησιού τους και το παλαιό έγγραφο πού έχουν δεν αναφέρει καθαρά ότι απαλλάσσονται από το δύσκολο έργο του κτισίματος του Κάστρου του νησιού τους.

Η δίκη ήταν δίκαιη. Εκείνο όμως που προκαλεί θαυμασμό, είναι το θάρρος των Καλυμνίων να καταγγείλουν ευθαρσώς στον Μεγάλο Μάγιστρο, το Διοικητή της Καλύμνου για αυθαιρεσίες και σκληρότητα.

Μέσα από το έγγραφο αυτό: 21 Αυγούστου 1445, βγαίνει το συμπέρασμα πως οι Ελληνες, παρά τη δουλεία τους στους Ιππότες, πολλές φορές, όχι μόνον καταγγέλλουν τους αδίστακτους τοπικούς Ιππότες - Διοικητές, αλλά τολμούν να έρθουν στη Ρόδο, να γίνει δικαστήριο για να κρίνει αν έχουν δίκαιο, ή όχι..

Είκοσι μία Αυγούστου του 1445 και σήμερα 21 Αυγούστου 1999. Πέρασαν από τότε 554 χρόνια, αλλά ποτέ δεν θα ξεχάσει η ιστορία τα μαρτύρια και τη λεβεντιά του ωραίου ελληνικού λαού μας στα 213 χρόνια της ιπποτικής σκλαβιάς μας...

VANIK TOURS

ΓΙΑΝΝΗΣ και ΣΕΒΑ ΒΑΛΣΑΜΙΔΗ
VANIK σημαίνει ΑΛΗΘΕΙΑ
ΑΚΤΗ ΚΑΝΑΡΗ 17, ΨΑΡΟΠΟΥΛΑ - ΑΝΕΤΟ ΠΑΡΚΙΝΓΚ
Ανοικτά: ΔΕ-ΣΑ 08.30 - 14.00 & 16.00 - 20.30
Τηλ. 37621, κινητό: 095 871266 , FAX 29532

Το γραφείο μας πάντα πρώτο σε κρατήσεις ξενοδοχείων εξασφάλισε και σας προσφέρει καταπληκτικές τιμές για τα παρακάτω ξενοδοχεία σε ΠΑΚΕΤΑ (έκδοση εισιτηρίων R/T) από 1/4/99 έως 31/10/99

1ον HOTEL ELECTRA Α΄ SUPERIOR			
Ερμού Σύνταγμα			
	Μονόκλινο	δρχ.	27.100
	Δίκλινο	»	33.400
	Τρίκλινο	»	39.300
2ον HOTEL PARTHENON Α΄ SUPERIOR			
Σύνταγμα			
	Μονόκλινο	δρχ.	18.000
	Δίκλινο	»	22.000
	Τρίκλινο	»	26.500
3ον HOTEL PRESIDENT Α΄ Κατηγορίας			
Λεωφόρος Κηφησίας			
	Μονόκλινο	δρχ.	11.000
	Δίκλινο για μονόκλινο	»	12..000
	Δίκλινο	»	14.000
	Τρίκλινο	»	17.500
4ον HOTEL ASTOR Β΄ SUPERIOR			
Σύνταγμα			
	Μονόκλινο	δρχ.	14.000
	Δίκλινο	»	19.000
	Τρίκλινο	»	23.000
5ον HOTEL ZAFOLIA Α΄ SUPERIOR			
Λεωφόρος Αλεξάνδρας			
	Μονόκλινο	δρχ.	17.000
	Δίκλινο	»	21.000
	Τρίκλινο	»	26.000
6ον HOTEL RIVA Α΄ SUPERIOR			
Περιοχή HILTON			
	Μονόκλινο	δρχ.	14.000
	Δίκλινο	»	17.500
	Τρίκλινο	»	21.000
7ον HOTEL LYCABETTE Β΄ SUPERIOR			
Κολονάκι, Βουκουρεστίου			
	Μονόκλινο	δρχ.	11.500
	Δίκλινο	»	17.500
	Τρίκλινο	»	20.500
8ον HOTEL LILIA Β΄ SUPERIOR			
Πασαλιμάνι Πειραιά			
	Μονόκλινο	δρχ.	12.500
	Δίκλινο	»	16.000
	Τρίκλινο	»	20.000
9ον HOTEL EGNATIA Β΄ Κατηγορίας			
Θεσσαλονίκη, Κέντρο -καινούργιο			
	Μονόκλινο	δρχ.	16.000
	Δίκλινο	»	20.000
	Τρίκλινο	»	24.000
9ον HOTEL PHILIPPION Α΄ Κατηγορίας			
Θεσσαλονίκη			
	Μονόκλινο	δρχ.	19.500
	Δίκλινο	»	21.500
	Τρίκλινο	»	27.000

* Τα παραπάνω ξενοδοχεία διαθέτουν T.V. σε όλα τα δωμάτια
* Στις παραπάνω τιμές συμπεριλαμβάνεται πρωινό σε μπουφέ
* Ακόμη σε μας θα βρείτε αεροπορικά και ατμοπλοϊκά εισιτήρια όλων των εταιρειών.

X.1140-31/8

ΠΡΑΚΤΟΡΕΙΟ ΤΑΞΙΔΙΩΝ ΣΑΒΒΑΣ ΣΑΗΣ



Με την ευκαιρία της λειτουργίας του **νέου** μας πρακτορείου στην οδό ΤΑΡΠΟΝ ΣΠΡΙΓΚΣ 42 δίπλα στην Τράπεζα Πίστεως

ΠΡΟΣΦΕΡΟΥΜΕ

τα φθηνότερα αεροπορικά εισιτήρια για όλο τον κόσμο με όλες τις αεροπορικές πτήσεις

ΠΡΟΣΟΧΗ: ΠΛΗΡΟΦΟΡΙΕΣ ΔΕΝ ΔΙΔΟΝΤΑΙ ΑΠΟ ΤΟ ΤΗΛΕΦΩΝΟ ΜΟΝΟ ΠΡΟΣΩΠΙΚΗ ΠΑΡΟΥΣΙΑ ΣΑΣ

Ακόμη:
- Σας παίρνουμε ΒΙΖΑ επισκέπτου για ΑΜΕΡΙΚΗ σε μία εβδομάδα
- ΒΙΖΑ επισκέπτου για ΑΥΣΤΡΑΛΙΑ σε μία μέρα
- Εκδοση διαβατηρίων
- Εκδοση αδειών αυτοκινήτων

ΞΕΝΟΔΟΧΕΙΑ ΣΤΗΝ ΑΘΗΝΑ

PRESIDENT Α' Κατηγορίας Λεωφόρος Κηφησίας			
Μονόκλινο	δρχ.	11.000	με πρωινό έως 31/10
Δίκλινο για μονόκλινο	»	12.000	» » »
Δίκλινο	»	14.000	» » »
Τρίκλινο	»	17.500	» » »
ESPERIA HOTEL Α' Κατηγορίας Σταδίου 22			
Μονόκλινο	δρχ.	22.500	έως 31/10
Δίκλινο	»	26.000	» »
Τρίκλινο	»	33.000	» »
ELECTRA HOTEL Α' Κατηγορίας Ερμού 5			
Μονόκλινο	δρχ.	27.500	με πρωινό
Δίκλινο	»	33.400	»
Τρίκλινο	»	39.300	»
TITANIA HOTEL Πανεπιστημίου 52 (Σύνταγμα Ομόνοια)			
Μονόκλινο δρχ. με αμερικάνικο πρωινό		23.000	έως 31/10
Δίκλινο » »	»	29.500	» »
Τρίκλινο » »	»	32.700	» »
DORIA HOTEL Β' Κατηγορίας Πειραιώς 15-17 (κοντά στην Ομόνοια)			
Μονόκλινο	δρχ.	13.000	με πρωινό
Δίκλινο	»	16.000	»
Τρίκλινο	»	22.000	»
RIVA HOTEL Α' Κατηγορίας SUPERIOR Μιχαλακοπούλου (HILTON)			
Μονόκλινο	δρχ.	14.000	με πρωινό έως 31/10
Δίκλινο	»	17.500	» » »
Τρίκλινο	»	24.900	» » »
ALBATROS HOTEL Β' Κατηγορίας δίπλα στο δυτικό αεροδρόμιο			
Μονόκλινο	δρχ.	11.500	με πρωινό έως 31/10
Δίκλινο	»	16.500	» » »
Τρίκλινο	»	21.500	» » »
ALEXANDROS Β' Κατηγορίας περιοχή HILTON			
Μονόκλινο	δρχ.	13.500	έως 31/10
Δίκλινο	»	16.500	» »
Τρίκλινο	»	22.500	» »
CHRISTINA Β' Κατηγορίας περιοχή FIX			
Μονόκλινο	δρχ.	13.00	έως 31/10
Δίκλινο	»	16.000	» »
Τρίκλινο	»	24.000	» »
PARTHENON Α' Κατηγορίας περιοχή Μακρυγιάννη			
Μονόκλινο	δρχ.	18.000	με πρωινό έως 31/10
Δίκλινο	»	22.000	» » »
Τρίκλινο	»	31.500	» » »
ΧΑΝΔΡΗΣ Κατηγορίας LUX Συγγρού 385			
Μονόκλινο	δρχ.	35.000	χωρίς πρωινό έως 31/1
Δίκλινο	»	35.000	» »
LILIA HOTEL Πασαλιμάνι Πειραιάς			
Μονόκλινο	δρχ.	12.000	με πρωινό έως 15/5
Δίκλινο	»	15.500	» » »
Τρίκλινο	»	19.500	» » »
PARK HOTEL LUX Λεωφ. Αλεξάνδρας			
Μονόκλινο	δρχ.	27.000	χωρίς πρωινό έως 31/12
Δίκλινο	»	27.000	» » » »
SEA VIEW στη Γλυφάδα			
Μονόκλινο	δρχ.	14.000	με πρωινό έως 31/5
Δίκλινο	»	17.500	» » »
Τρίκλινο	»	22.000	» » »
SARONIKOS δίπλα στο Στάδιο Ειρήνης και Φιλίας			
Μονόκλινο	δρχ.	10.000	με πρωινό έως 31/5
Δίκλινο	»	12.000	» » »
Τρίκλινο	»	14.500	» » »
ASTOR Σύνταγμα			
Μονόκλινο	δρχ.	14.000	με πρωινό έως 31/10
Δίκλινο	»	19.000	» » »
Τρίκλινο	»	23.000	» » »
GRAND HOTEL Β' Κατηγορίας Πατησίων & Βεραντέρου 10			
Μονόκλινο	δρχ.	13.000	με πρωινό έως 31/1
Δίκλινο	»	16.500	» » »
Τρίκλινο	»	22.000	» » »

Τιμή γεύματος κατ' άτομο 3.500

ΣΑΣ ΣΥΜΦΕΡΕΙ ΠΡΙΝ ΚΛΕΙΣΕΤΕ ΟΠΟΥΔΗΠΟΤΕ ΝΑ ΜΑΣ ΕΠΙΣΚΕΦΘΕΙΤΕ

ΠΡΑΚΤΟΡΕΙΟ ΤΑΞΙΔΙΩΝ
ΣΑΒΒΑΣ ΣΑΗΣ
ΤΑΡΠΟΝ ΣΠΡΙΓΚΣ 42 δίπλα στην Τράπεζα Πίστεως Τηλ. 39781-3

M23-31/8



ΜΑΡΙΝΟΠΟΥΛΟΣ

BEER!

Απολαύστε τη γεύση!
Δροσιστείτε από τις τιμές!



BAVARIA
ΦΙΑΛΗ 500 ML
ΜΟΝΟ
145 ΔΡΧ



BAVARIA
ΚΟΥΤΙ 330 ML
ΜΟΝΟ
135 ΔΡΧ



HOLLANDIA
ΦΙΑΛΗ 330 ML
ΜΟΝΟ
115 ΔΡΧ



HOLLANDIA
ΚΟΥΤΙ 330 ML
ΜΟΝΟ
96 ΔΡΧ



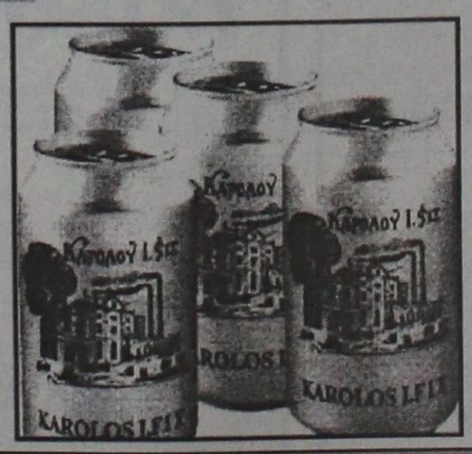

FIX ΚΟΥΤΙ
330 ML
ΜΟΝΟ
135 ΔΡΧ

Και με αγορά ενός κιβωτίου....
ΔΩΡΟ=
3 ποτήρια
αξίας 820 δρχ!

X1145-15/8

PRAXIS 65455

Πολιτιστική ΠΡΟΟΔΟΣ

Γράφει ο Αριστείδης Εμμ. Μιαούλης

ΣΤΗΝ ΤΗΛΟ ΑΠΟΨΕ Ο ΠΑΝΤΕΛΗΣ ΘΑΛΑΣΣΙΝΟΣ

Απόψε στις 9.30 στο θέατρο της Μεσαριάς Τήλου πρόκειται να δοθεί η συναυλία με τον γνωστό καλλιτέχνη Παντελή Θαλασσινό. Μαζί με την Δέσποινα Ολύμπιου θα ερμηνεύσουν τραγούδια που αγαπήθηκαν και έγιναν επιτυχίες, προσφέροντας στους κατοίκους και τους επισκέπτες λίγες υπέροχες στιγμές.

ΣΤΟ ΚΑΣΤΕΛΛΟΡΙΖΟ ΟΙ ΗΧΟΙ ΤΗΣ ΑΝΑΤΟΛΗΣ

Στα πλαίσια των εκδηλώσεων του Φεστιβάλ Σύμης, Χάλκης και Καστελλορίζου, απόψε πρόκειται να δοθεί μια ενδιαφέρουσα συναυλία.

Με σολιστικό όργανο το κανονάκι θα ακουστούν τραγούδια και οργανικές συνθέσεις από την Κωνσταντινούπολη και τη Μ. Ασία καθώς και σύγχρονα έργα που έχουν επιρροές από τις αρχαίες αρμονίες και τους βυζαντινούς ήχους.

Συμμετέχουν οι Μανώλης Καρπάθιος με κανονάκι και η Νατάσσα Μακρυνικόλα στο τραγούδι. Οι δύο καλλιτέχνες πλαισιώνονται από μουσικό σύνολο αποτελούμενο από τους Νίκο Σαραγούδα, ούτι, Γιώργο Βασιλάκη, βιολί, Σίλβια Κουτρούλη, νευ, Γιάννη Μαλλιόπουλο, κοντραμπάσο, Αλέκο Σταματόπουλο, κρουστά και Γιάννη Μεγαλούδη.

Η ίδια συναυλία θα επαναληφθεί στις 23 του μήνα στη Σύμη, πάλι στα πλαίσια του φεστιβάλ.

ΤΑ ΜΠΟΛΣΟΪ ΑΥΡΙΟ ΣΤΗΝ ΤΑΦΡΟ...

Μια από τις πιο ποιοτικές εκδηλώσεις του φετεινού καλοκαιριού θα έχουμε την ευκαιρία να παρακολουθήσουμε αύριο. Στις 9.39 μ.μ. στο Θέατρο της Μεσαιωνικής Τάφρου «Μελίνα Μερκούρη», θα έχουμε την ευκαιρία να χειροκροτήσουμε τα μπαλλέτα από το θρυλικό θέατρο Μπολσόϊ.

ΚΑΙ ΤΟ ΚΙΝΗΤΟ ΘΡΑΣΟΣ ΟΡΙΣΜΕΝΩΝ

Πιστεύουμε πως τουλάχιστον σ'αυτήν την μυσταγωγία αύριο, οι έχοντες και... κατέχοντες κινητά να τα απενεργοποιήσουν ώστε να αφήσουν τον υπόλοιπο κόσμο να την απολαύσει ανενόχλητος.

ΣΥΓΚΙΝΗΣΗ ΑΠΟ ΤΟΥΣ ΦΟΙΤΗΤΕΣ ΓΙΑ ΤΗ ΦΙΛΟΞΕΝΙΑ ΣΤΗ ΡΟΔΟ

Κατασυγκινημένοι αναχώρησαν χθες από τη Ρόδο οι 112 φοιτητές τμημάτων ελληνικών σπουδών πανεπιστημίων του εξωτερικού που παρακολούθησαν από τις 26 Ιουλίου τα σεμινάρια Ελληνικής γλώσσας Ιστορίας και Πολιτισμού.

Τα σεμινάρια διοργάνωσε η Σχολή Ελληνικών και Μεσογειακών Σπουδών του Πανεπιστημίου Αιγαίου με ακαδημαϊκό υπεύθυνο τον καθηγητή γλωσσολογίας κ. Κωνσταντίνο Μηνά.

Οπως μας είπε ο κ. Μηνάς «στην αρχή του προγράμματος ήμουν πολύ φοβισμένος, γιατί ερχόταν παιδιά από όλες της Ηπείρους, παιδιά με απαιτήσεις. Τώρα, στον επίλογο της διαδικασίας, εκφράζω την αμέριστη χαρά μου γιατί τα μαθήματα τέλειωσαν καλά και όπως φάνηκε από τις εντυπώσεις τους ήταν ικανοποιημένα».

ΠΡΟΣΦΟΡΑ ΤΟΥ ΥΠΟΥΡΓΕΙΟΥ ΠΑΙΔΕΙΑΣ

Από την πλευρά της η προϊσταμένη της Γενικής Διεύθυνσης Διεθνών Εκπαιδευτικών Σχέσεων του υπουργείου Παιδείας κ. Ανθή Γώρου μας είπε πως «πρόκειται για τα παιδιά που ξεκίνησαν με δική τους πρωτοβουλία να παρακολουθήσουν αυτά τα μαθήματα ελληνικής γλώσσας, αφού ήδη φοιτούν στα τμήματα νεοελληνικής γλώσσας των Πανεπιστημίων του εξωτερικού ή στα διάφορα Ινστιτούτα εκτός Πανεπιστημίου. Εκεί τροφοδοτούνται με την αγάπη για την Ελλάδα και θέλαμε σαν υπουργείο Παιδείας να τους δώσουμε τη δυνατότητα να ρθουν στην Ελλάδα, στη χώρα όπου ομιλείται η γλώσσα, να βελτιώσουν και να δουν από κοντά ό,τι αγάπησαν στη χώρα τους».

Ως προς τις αντιδράσεις των παιδιών η κ. Γώρου μας είπε ότι «είναι μέσα στη φιλοσοφία του υπουργείου Παιδείας και στην προσπάθεια που κάνει να ενισχύσει και τα περιφερειακά Πανεπιστήμια με τους ίδιους ρυθμούς και το ίδιο επίπεδο με τα κεντρικά πανεπιστήμια να μην υπάρχει διαχωρισμός και επομένως το Πανεπιστήμιο Αιγαίου με τη σχολή Μεσογειακών Σπουδών θα είχε τη δυνατότητα να πραγματοποιήσει ένα πρόγραμμα για λογαριασμό του υπουργείου Παιδείας και αυτό στην πραγματικότητα φάνηκε. Παρακολούθησα και τα 4 τμήματα που λειτούργησαν, και διεπίστωσα ότι μέσα στο σύντομο αυτό χρονικό διάστημα, με ένα πολύ σκληρό για καλοκαίρι πρόγραμμα, ότι έδωσε πάρα πολλές γνώσεις στα παιδιά που ανταποκρίθηκαν στις προσδοκίες μας. Με την ανάπτυξη και τον πολλαπλασιασμό των προγραμμάτων, ασφαλώς το Πανεπιστήμιο Αιγαίου, με τη συνεργασία και την πρόοδο των εργασιών θα είναι ένας από τους συνεργάτες μας».

Συνολικά τα παιδιά παρακολούθησαν 80 ώρες Ελληνικής Γλώσσας, και 50 ώρες με θέμα τον Ελληνικό Πολιτισμό (Λογοτεχνία, Ιστορία, Αρχαιολογία, Λαογραφία, Ελληνικούς Χορούς, Περιβάλλον και Οικονομία).

Η απονομή των πιστοποιητικών σπουδών έγινε προχθές το βράδυ και με την ευκαιρία τα παιδιά δεξιώθηκε εκεί και ο νομάρχης Δωδεκανήσου κ. Σάββας Καραγιάννης.

ΕΡΓΑΣΤΗΡΙΑ ΕΛΕΥΘΕΡΩΝ ΣΠΟΥΔΩΝ

ΛΑΜΠΕΛΕΤ

ΡΟΔΟΣ-ΑΘΗΝΑ-ΠΑΤΡΑ-ΑΓΡΙΝΙΟ-ΗΡΑΚΛΕΙΟ-ΘΕΣΣΑΛΟΝΙΚΗ.

35 ΧΡΟΝΙΑ
ΜΕ ΣΥΝΕΠΕΙΑ ΚΑΙ ΟΡΓΑΝΩΣΗ

ΛΕΙΤΟΥΡΓΟΥΝ ΤΜΗΜΑΤΑ

1. ΝΗΠΙΑΓΩΓΩΝ - ΝΗΠΙΟΒΡΕΦΟΚΟΜΩΝ
2. ΔΙΑΚΟΣΜΗΤΩΝ - ΣΧΕΔΙΑΣΤΩΝ - ΓΡΑΦΙΣΤΩΝ
3. ΑΙΣΘΗΤΙΚΗΣ - ΡΙΖΙΚΗΣ ΑΠΟΤΡΙΧΩΣΗΣ
4. ΕΠΑΓΓΕΛΜΑΤΙΚΟΥ ΜΑΚΙΓΙΑΖ
5. ΜΑΝΙΚΙΟΥΡ - ΠΕΝΤΙΚΙΟΥΡ - ΤΕΧΝΙΚΟ ΝΥΧΙ (ακρυλικό τζελ μετάξι)

Γ. ΣΕΦΕΡΗ 78 (ΜΗΔΕΙΑ) ΡΟΔΟΣ
Τηλ. (0241) 67744 - 74902 FAX (0241) 67771

ΟΙ ΕΓΓΡΑΦΕΣ ΑΡΧΙΣΑΝ

8605-20/9

ΜΑΘΗΜΑΤΙΚΑ
«ΝΙΚΟΣ ΥΨΗΛΑΝΤΗΣ»
ΠΤΥΧΙΟΥΧΟΣ ΠΑΝ/ΜΙΟΥ ΑΘΗΝΩΝ

Διδάσκουμε μαθηματικά σε μαθητές:
✓Γυμνασίου
✓Λυκείου όλων των κατευθύνσεων σε ολιγομελή τμήματα
✓Αποφοίτους Α', Δ' δέσμης και ΤΕΛ

ΕΚΠΤΩΣΗ
10% σε μαθητές μας που είναι αδέλφια

➪ Εναρξη μαθημάτων: ΘΕΤΙΚΗ - ΘΕΩΡΗΤΙΚΗ - ΤΕΧΝΟΛΟΓΙΚΗ ΚΑΤΕΥΘΥΝΣΗ **16 Αυγούστου**
➪ Τάξεις ΓΥΜΝΑΣΙΟΥ από **1η Σεπτεμβρίου**

Εγγραφείτε έγκαιρα!!!

8055-31/8

Πληροφορίες - εγγραφές στα τηλέφωνα: 29680, 77200
Διεύθυνση: Μ. Μπότσαρη 41Α
(Περιοχή 7 Βαγιές - Μητρόπολη)

ΝΑΥΤΙΛΙΑΚΗ ΕΤΑΙΡΙΑ ΑΣΣΟΥ Α.Ε.
F/B ΑΛΚΑΙΟΣ



ΑΝΑΚΟΙΝΩΣΗ

Γνωρίζουμε στο επιβατικό κοινό ότι τα δρομολόγια του F/B ΑΛΚΑΙΟΣ από Ρόδο έχουν ως εξής:

Κάθε Τετάρτη ώρα 21.00 για Κω -Σάμο-Χίο-Μυτιλήνη- Λήμνο- Αλεξανδρούπολη

Λόγω της αυξημένης κινήσεως κατά τη θερινή περίοδο παρακαλούνται οι κ.κ. επιβάται όπως εκδίδουν τα εισιτήριά τους από το κεντρικό πρακτορείο της Ν.Ε.Λ. στη Ρόδο. Η έκδοση των εισιτηρίων για καμπίνες θα γίνεται μόνο από το πρακτορείο.

ΕΡΥΘΡΑ ΘΑΛΑΣΣΑ
Δ. ΘΕΟΔΩΡΑΚΗ 13 ΤΗΛ. 27721- 22460

M11-31/78

ΕΛΛΗΝΟΚΤΗΜΑΤΙΚΗ
ΚΤΗΜΑΤΟΜΕΣΙΤΙΚΟ ΓΡΑΦΕΙΟ ΒΑΣ. ΝΙΚΟΛΗΣ
ΚΩΝ. ΥΔΡΑΙΟΥ 38- 85100 ΡΟΔΟΣ
Τηλ. 21949 - 30022

ΔΙΑΜΕΡΙΣΜΑΤΑ
Στην οδό Παναγιώτου Ροδίου διαμερίσματα καινούργια των 50-80-110-140τ.μ.
Παλαιά Πόλη, ανακαινισμένη κατοικία, 160τ.μ. Τιμή 24.000.000 δρχ.
ΙΑΛΥΣΟΣ: Διαμέρισμα 129τ.μ. Τιμή 22.000.000 δρχ.
Παλιά Πόλη, μονοκατοικία ισόγειο 90τ.μ.,1ος 90τ.μ., με αυλή 30τ.μ. Τιμή 18.000.000 δρχ.
Στην Αλ. Διάκου διατηρητέο κτίριο εντός οικοπέδου 500τ.μ.
Παλιά Πόλη μονοκατοικία ισόγειο 40τ.μ., 1ος όροφος 40τ.μ. Τιμή 11.000.000 δρχ.
Παλιά Πόλη, οικία κοντά στο Ρολόι, ισόγειο 75τ.μ., 1ος όροφος 75τ.μ. Τιμή 35.000.000 δρχ.
Αφάντου καινούργιο διαμέρισμα 85τ.μ. πωλείται ή ανταλλάσσεται σε κτήμα ανάλογης αξίας ή οικόπεδο
Ρόδος, οδός Εργάνης Αθηνάς, διαμέρισμα 150τ.μ. Τιμή 45.000.000 δρχ.
Στο Ροδίνι 90τ.μ. τιμή 16.000.000 δρχ.
Μαριτσά μονοκατοικία 90τ.μ. Τιμή 15.000.000 δρχ..
Γεννάδι, διαμέρισμα 70τ.μ., Τιμή 11.000.000 δρχ.
Οδός Ατταβύρου, διαμέρισμα 117τ.μ. Τιμή 24.000.000 δρχ.
Παλιά Πόλη μονοκατοικία 100 + 100 τ.μ. Τιμή 25.000.000 δρχ.
Ιαλυσός διαμέρισμα 75τ.μ. Τιμή 15.000.000 δρχ.
Πλησίον γυμνασίου Καπνοβιομηχανίας μονοκατοικία 46τ.μ., Τιμή 9.500.000 δρχ.
Στην οδό Ιωνος Δραγούμη 16 δωμάτια πανσιόν. Τιμή 50.000.000
Παλιά Πόλη οδός Πυθαγόρα ανακαινισμένη κατοικία, 165τ.μ., 25.000.000 δρχ.
Θολός παραδοσιακό σπίτι με αυλή 30τ.μ. Τιμή 6.000.000 δρχ.
Πλησίον οδού Ατταβύρου διαμέρισμα 100τ.μ. καινούργιο. Τιμή 29.000.000 δρχ.
Κρεμαστή διαμερίσματα καινούργια 90 και 110 τ.μ. Τιμή 20.000.000 δρχ.
Μονοκατοικία στην οδό Αθαν. Διάκου. Τιμή 15.000.000 δρχ.
Κοσκινού μονοκατοικία. Τιμή 22.000.000 δρχ.
Αφάντου μονοκατοικία 100 + 100τ.μ. εντός οικοπέδου 4.700 στρ. Τιμή 55.000.000
ΜΑΙΖΟΝΕΤΕΣ
Ιαλυσός - μαιζονέτες 210τ.μ. Τιμή 55.000.000 δρχ.
Κοσκινού μαιζονέτα 90+90 εντός οικοπέδου 250τ.μ. σε μπετά. Τιμή 26.000.000 δρχ.
Μαιζονέτες 130τ.μ. πλησίον μπετά Βερδελή. Τιμή 45.000.000 δρχ.
Στην Παναγιώτου Ροδίου καινούργια μαιζονέτα 156τ.μ.
Στην Ιαλυσό, μαιζονέτα 140τ.μ. εντός οικοπέδου 350τ.μ. Τιμή 30.000.000 δρχ. σε μπετά
Κοσκινού Μαιζονέτα 150τ.μ. σε μαρμαροσοβά. Τιμή 29.000.000 δρχ.
Μονοκατοικία στην οδό Υψηλάντη
Στην οδό Καστοριάς, καινούργια διαμερίσματα των 80-100τ.μ. Τιμή 320.000 δρχ. το τ.μ.
Στην οδό Αθηνών, ρετιρέ 150τ.μ. σε κολώνες, 20.500.000 δρχ.
Μαιζονέτα 130τ.μ. σε κολώνες στο Καρακόνερο σε τιμή ευκαιρίας
ΚΑΤΑΣΤΗΜΑΤΑ
Στην οδό Πυθαγόρα 115 + 115. Τιμή 50.000.000 δρχ.
Στην οδό Πελοποννήσου 65τ.μ. Τιμή 40.000.000 δρχ.
Σάλακος, συγκρότημα διαμέρισμα 54τ.μ. + γκαρσονιέρα 25τ.μ. + μαγαζί 74τ.μ. + 1 καντίνα εντός οικοπέδου 3.500τ.μ. Τιμή 35.000.000 δρχ.
Ρόδος, οδός Κορδιγκτώνος, μαγαζί 65τ.μ. Τιμή 18.000.000
Πλησίον οδός Σωκράτους κατάστημα 125τ.μ. Τιμή 80.000.000 δρχ.
Παλιά Πόλη μαγαζί 30τ.μ. πλησίον Τζαμί. Τιμή 30.000.000 δρχ.
Στην οδό Αννης Μαρίας κατάστημα 110τ.μ. Τιμή 40.000.000 δρχ.
Στο κέντρο Φώκιαλη 1ος όροφος, μαγαζί 44τ.μ. Τιμή 14.000.000 δρχ.
Στην Ελ. Βενιζέλου μαγαζί ισόγειο, 34τ.μ., και υπόγειο 28τ.μ. Τιμή 20.000.000
Στην οδό Κων. Υδραίου μαγαζί 97τ.μ. Τιμή 39.000.000 δρχ.
Κέντρο Φώκιαλη α' όροφος 80τ.μ. Τιμή 21.000.000
Στην οδό Ιωαν. Καζούλη, 33τ.μ. Τιμή 25.000.000 δρχ.
ΕΝΟΙΚΙΑΖΕΤΑΙ αποθήκη ισόγεια, 126τ.μ., στην Ανάληψη. Ενοίκιο 90.000 δρχ.
ΗΜΙΤΕΛΗ ΔΙΑΜΕΡΙΣΜΑΤΑ - ΜΑΙΖΟΝΕΤΕΣ
Στην Ιξιά οικοδομή σε μπετά, αποτελούμενη από υπόγειο 124τ.μ. ισόγειο 114τ.μ., 1ος όροφος 100τ.μ. Τιμή 32.000.000 δρχ.
Κοσκινού μαιζονέτες 240τ.μ. εντός οικοπέδου, 650τ.μ. Τιμή 27.000.000 σε μπετά
Κοσκινού μαιζονέτα 140τ.μ. εντός οικοπέδου, 500τ.μ. σε σοβάδες. Τιμή 32.000.000 δρχ.
Στο Ροδίνι μαιζονέτα 217τ.μ. σε σοβάδες και καλοριφέρ.Τιμή 35.000.000 δρχ.
ΚΤΗΜΑΤΑ
Αγρόκτημα στ' Αφάντου 16.000τ.μ. Τιμή 5.000.000 δρχ.
Αφάντου τραπεζία, αγρός 5.000 τ.μ. Τιμή 11.000.000 δρχ.
Αφάντου πωλούνται οικόπεδα εντός σχεδίου και αγροτεμάχια από 4.000 - 11.000τ.μ. Τιμή από 1,500-2.500 δρχ. τ.μ.
Ελεούσα 4000 τ.μ. εντός σχεδίου. Τιμή 5.000.000
Ψίνθος 20.000τ.μ. Τιμή 7.000.000
ΟΙΚΟΠΕΔΑ
Οικόπεδο πλησίον Αραπάκι 1100τ.μ. Τιμή 60.000.000 δρχ.
Μαριτσά 950τ.μ. Τιμή 10.000.000 δρχ.
Κοσκινού 5600τ.μ. Τιμή 35.000.000
Φαληράκι 1400τ.μ. Τιμή 8.400.000 δρχ.
Ηλιούπολη από 1000-4000 τ.μ. Τιμή 7.000 το τ.μ.
Παστίδα 500τ.μ. εντός σχεδίου. Τιμή 5.000.000 δρχ.
Παστίδα 1000τ.μ. εντός σχεδίου. Τιμή 12.000.000 δρχ.
Φαληράκι οικόπεδο 4000τ.μ. με άδεια οικοδομής. Τιμή 20.000.000 δρχ.
Μάσσαρι οικόπεδο 410τ.μ. Τιμή 6.000.000 δρχ.
Οικόπεδο στ' Αφάντου 208τ.μ. Τιμή 4.000.000 δρχ.
Παστίδα οικόπεδο 500τ.μ. εντός σχεδίου. Τιμή 6.000.000 δρχ.
Φαληράκι οικόπεδο 3.500τ.μ. Τιμή 60.000.000 δρχ.
Γεννάδι 3050τ.μ., κτίζεις 840τ.μ. Τιμή 15.000.000 δρχ.
Λέρος - παραλιακό οικόπεδο στο Παρθένι 5203τ.μ., 2.000 δρχ. τ.μ.
Ασγούρου οικόπεδο 2000τ.μ. οικοδομήσιμο. Τιμή 20.000.000 δρχ.
Αφάντου οικόπεδο 500τ.μ. Τιμή 7.000.000 δρχ.
Αφάντου, πλησίον παραλίας, οικόπεδο 4.500τ.μ. Τιμή 32.000.000
Στην Ηλιούπολη 600τ.μ. Τιμή 4.000.000
Στην οδό Δενδρινού, οικόπεδο 1200τ.μ. Τιμή 120.000.000 δρχ.
Πλησίον οδού Αθηνών, οικόπεδο 500τ.μ. Τιμή 30.000.000 δρχ.
Δαματριά αγρός 7200τ.μ. Τιμή 10.000.000 δρχ.
Αφάντου οικόπεδο εντός σχεδίου 400τ.μ. Τιμή 6.500.000 δρχ.
ΚΑΤΑΣΤΗΜΑΤΑ
Στην Ανάληψη μαγαζί 40τ.μ.. Τιμή 12.000.000

ΔΙΑΘΕΤΟΥΜΕ ΚΑΙΝΟΥΡΓΙΑ ΔΙΑΜΕΡΙΣΜΑΤΑ ΚΑΙ ΚΑΤΑΣΤΗΜΑΤΑ Σ' ΟΛΗ ΤΗ ΡΟΔΟ, ΣΕ ΠΟΛΥ ΚΑΛΕΣ ΤΙΜΕΣ.
ΔΑΝΕΙΑ ΔΕΚΤΑ ΚΑΙ ΔΙΑΚΑΝΟΝΙΣΜΟΙ

8479-31/8

Το Θεατρικό Εργαστήρι ΣΑΤΥΡ

Με τη Συνεργασία της
Κ.Β. ΕΦΟΡΕΙΑΣ ΠΡΟΙΣΤΟΡΙΚΩΝ & ΚΛΑΣΣΙΚΩΝ ΑΡΧΑΙΟΤΗΤΩΝ

Σας προσκαλούν στη Θεατρική Παράσταση
"ΗΛΕΚΤΡΑ" του Σοφοκλή
(μετάφραση Κ.Χ. ΜΥΡΗΣ)
Στο χώρο του Αρχαίου Σταδίου Ρόδου (Μόντε Σμιθ),
στις 21 & 22 Αυγούστου ώρα 8:30 μ.μ.

Σκηνοθεσία:	ΤΡΕΧΑΣ ΚΩΝΣΤΑΝΤΙΝΟΣ
Βοηθοί Σκηνοθεσίας:	ΤΣΑΠΩΝΗΣ ΕΛΕΥΘΕΡΙΟΣ, ΠΑΣΣΑΡΟ ΜΑΡΙΑ
Σκηνικά:	ΖΕΡΒΟΥ ΧΡΥΣΑΦΙΝΑ
Μουσική Επιμέλεια:	ΠΑΠΑΣΑΒΒΑΣ ΓΙΩΡΓΟΣ
Παίζουν οι Μαθητές του Εργαστηρίου "ΣΑΤΥΡ":	ΠΑΠΑΓΙΑΝΝΗ ΔΗΜΗΤΡΑ (ΗΛΕΚΤΡΑ) ΤΖΑΚΟ ΚΑΜΧΗΣ (ΟΡΕΣΤΗΣ) ΤΣΑΠΩΝΗΣ ΕΛΕΥΘΕΡΙΟΣ (ΠΑΙΔΑΓΩΓΟΣ) ΧΑΒΙΑΡΑΣ ΝΙΚΟΣ (ΑΙΓΙΣΘΟΣ - ΠΥΛΑΔΗΣ) ΠΑΣΣΑΡΟ ΜΑΡΙΑ (ΚΛΥΤΑΙΜΝΗΣΤΡΑ) ΤΑΡΑΣΛΙΑ ΑΦΡΟΔΙΤΗ (ΧΡΥΣΟΘΕΜΗ)
Το Χορό Αποτελούν:	ΧΑΤΖΗΚΥΡΙΑΖΗ ΔΕΣΠΟΙΝΑ ΜΑΣΤΟΡΑ ΣΤΑΜΑΤΙΑ ΧΑΤΖΗΣΑΒΒΑΣ ΝΕΚΤΑΡΙΟΣ & ΠΑΠΑΣΑΒΒΑΣ ΓΙΩΡΓΟΣ

Πληροφορίες: Θεατρικό Εργαστήρι Σατύρ, Δημητρίου Αναστασιάδη 47 - Ρόδος (περιοχή Δασκάλων) Τηλ: (0241) 38873 - Fax: 66894 - Κιν: 0944 310042

8551-21/8

ΝΕΟ ΠΡΟΪΟΝ
Στραγγιστό Γιαούρτι

Φυσικό, υγιεινό προϊόν με απολαυστική βελούδινη γεύση. Παρασκευάζεται από **φρέσκο, παστεριωμένο γάλα** της περιοχής της Ηπείρου **και ανθόγαλα** με μια αυθεντική συνταγή, **χωρίς** προσθήκη συντηρητικών.
Δροσερό και **υγιεινό** σαν ελαφρύ γεύμα, σαν πρόγευμα ή σαν επιδόρπιο, μπορεί να **συνοδεύεται** με φρούτα ή καρύδια και μέλι ή δημητριακά.
Ιδανικό **για τζατζίκι**.
Μια απολαυστική συνήθεια που θα γεμίζει πάντα το ψυγείο σας.

ΘΑ ΤΟ ΒΡΕΙΤΕ ΣΤΑ ΚΑΤΑΣΤΗΜΑΤΑ ΤΗΣ ΠΕΡΙΟΧΗΣ ΜΑΣ

Τώρα σε **νέα οικογενειακή συσκευασία** του **ενός κιλού.**

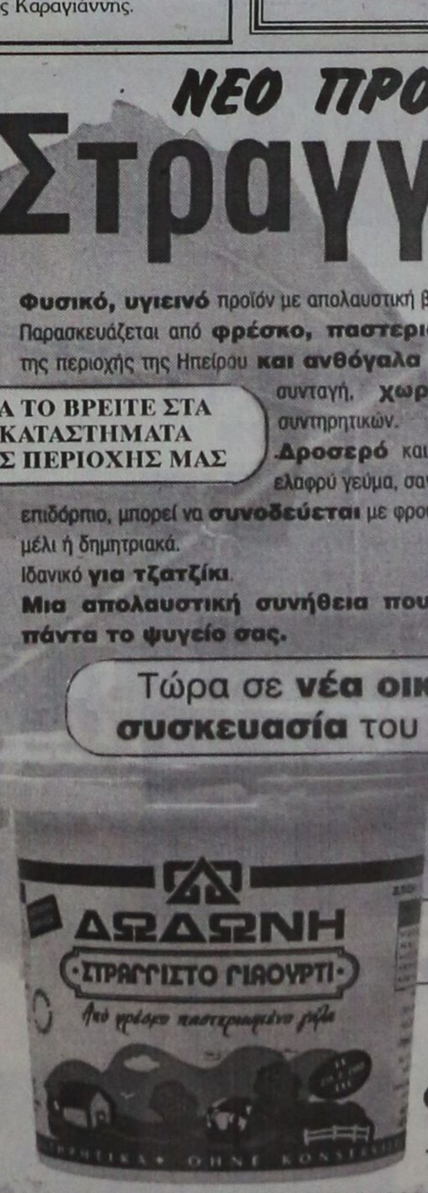

Συσκευασία 1kg

ΔΩΔΩΝΗ

ΑΝΤΙΠΡΟΣΩΠΟΣ ΔΩΔΕΚΑΝΗΣΟΥ
Θ. ΤΣΟΥΒΑΛΗΣ & ΣΙΑ Ο.Ε.
ΑΝΤΑΓΟΡΑ 3 - ΡΟΔΟΣ
Τηλ. παραγγ. 68111, 64440

από τη φύση της η καλύτερη

ΙΕΡΑ ΜΟΝΗ ΠΑΝΑΓΙΑΣ
ΥΨΕΝΗΣ ΛΑΡΔΟΥ

ΠΑΝΗΓΥΡΙΣ

Φέρεται εις γνώσιν του φιλόθρησκου κοινού ότι την Κυριακή 22 Αυγούστου 1999 και παραμονή της αποδόσεως της εορτής της Κοιμήσεως της Θεοτόκου (Εννιάμερα) θα γίνει πανήγυρις εις την εορτάζουσα Ιερά Μονή της Παναγίας Υψενής Λάρδου.

Του Εσπερινού, ο οποίος θα γίνει στις 7.00 το βράδυ, θα προστή ο Καθηγούμενος της Ιεράς Μονής Θάρρι- Λαέρμων Αρχιμ. Αμφιλόχιος περιστοιχούμενος από της Εφημέριους της γύρω περιοχής. Μετά των Εσπερινό θα ακολουθήσει χριστιανοπρεπής διασκέδασις με παραδοσιακά τραγούδια και χορούς σε κλίμα γενικά αγνό ελληνορθόδοξο.

Εκ της Μοναστηριακής Επιτροπής

Χ.Λ.-22/8

ΝΑΥΤΙΚΟ ΠΡΑΚΤΟΡΕΙΟ
TSAGARIS

ΔΡΟΜΟΛΟΓΙΑ ΑΠΟ ΡΟΔΟ ΚΑΙ ΠΕΙΡΑΙΑ
ΑΥΓΟΥΣΤΟΥ 1999

18/78/99 Τετάρτη από Ρόδο «ΜΑΡΙΝΑ» 16.00: Κω - Κάλυμνο - Κατάπολα - Πειραιά
- Από Πειραιά «ΡΟΔΑΝΘΗ» 16.00: Κάλυμνο - Κω - Ρόδο
- Από Πειραιά «ΝΤΑΛΙΑΝΑ» 20.00: Πάρο - Νάξο - Θήρα - Ρόδο

19/8/99 Πέμπτη από Ρόδο «ΡΟΔΑΝΘΗ» 16.00: Κω - Κάλυμνο - Λέρο - Πάτμο - Πειραιά
- Από Ρόδο «ΔΗΜΗΤΡΟΥΛΑ» 15.00: Θήρα - Νάξο - Πάρο - Πειραιά
- Από Ρόδο «ΝΤΑΛΙΑΝΑ» 19.00: Κω - Πειραιά
- Από Πειραιά «ΜΑΡΙΝΑ» 16.00: Κάλυμνο - Κω - Ρόδο

20/8/99 Παρασκευή από Ρόδο «ΜΑΡΙΝΑ» 16.00: Κω - Κάλυμνο - Λέρο - Πάτμο - Πειραιά
- Από Πειραιά «ΡΟΜΙΛΝΤΑ» 15.00: Σύρο - Μύκονο - Πάτμο - Λειψοί - Λέρο - Κάλυμνο - Κω - Νίσυρο - Τήλο - Σύμη - Ρόδο - Καστελλόριζο - Ρόδο
- Από Πειραιά «ΡΟΔΑΝΘΗ» 16.00: Πάρο - Κω - Ρόδο
- Από Πειραιά «ΔΗΜΗΤΡΟΥΛΑ» 20.00: Πάρο - Νάξο - Θήρα - Ρόδο

21/8/99 Σάββατο από Ρόδο «ΡΟΔΑΝΘΗ» 16.00: Κω - Κάλυμνο - Λέρο - Πάτμο - Πειραιά
- Από Ρόδο «ΔΗΜΗΤΡΟΥΛΑ» 14.00: Θήρα - Νάξο - Πάρο - Πειραιά
- Από Ρόδο «ΝΤΑΛΙΑΝΑ» 11.40: Καστελλόριζο
- Από Πειραιά «ΜΑΡΙΝΑ» 16.00: Κάλυμνο - Κω - Ρόδο

22/8/99 Κυριακή από Ρόδο «ΜΑΡΙΝΑ» 16.00: Κω - Κάλυμνο - Λέρο - Πάτμο - Πειραιά
- Από Πειραιά «ΡΟΔΑΝΘΗ» 16.00: Πάτμο - Λέρο - Κάλυμνο - Κω - Ρόδο

TSAGARIS TRAVEL
Καναδά 53 - Τηλ. 74833 - 74834
Σαχτούρη 5 - Τηλ. 30406 - 36170 - 35066

ΥΧ

Στην περιοχή της Ανάληψης

Νηπιαγωγείο είναι έτοιμο για κατεδάφιση

ΑΚΑΤΑΛΛΗΛΟ ΤΟ ΚΤΙΡΙΟ

ΓΙΑ ΚΑΤΕΔΑΦΙΣΗ είναι το νηπιαγωγείο που βρίσκεται στην περιοχή της Ανάληψης το οποίο φέτος κατά πάσα πιθανότητα δεν θα λειτουργήσει.

➡ Συγκεκριμένα το κτίριο που στεγάζει το νηπιαγωγείο είναι σε κακή κατάσταση και το χειμώνα πλημμυρίζει, γεγονός που το καθιστά ακατάλληλο. Προσπάθειες γίνονται από το Δήμο της Ρόδου σε συνεργασία με τη Διεύθυνση Πρωτοβάθμιας Εκπαίδευσης, ώστε το νηπιαγωγείο να στεγαστεί σε λυόμενες αίθουσες, που θα μεταφερθούν σε οικόπεδο δήλωσε ο αντιδήμαρχος κ. Αντώνης Αλαβέρας.

ΠΡΟΒΛΗΜΑΤΑ υπάρχουν όμως και σε άλλα κτίρια στα οποία στεγάζονται νηπιαγωγεία στη Ρόδο για τα οποία γίνονται προσπάθειες να καλυφθούν έστω και οι στοιχειώδεις ανάγκε, αφού δεν υπάρχουν χρήματα για περισσότερες επεμβάσεις.

ΕΝΩΣΗ ΑΡΤΟΠΟΙΩΝ ΔΩΔΕΚΑΝΗΣΟΥ
ΠΡΟΣΚΛΗΣΗ

ΓΕΝΙΚΗΣ ΣΥΝΕΛΕΥΣΗΣ

Η Ενωση Αρτοποιών Δωδεκανήσου σύμφωνα με το Νόμο το καταστατικό και την απόφαση του Διοικητικού Συμβουλίου, καλεί τα μέλη της σε γενική συνέλευση στις 26-8-99 ημέρα Πέμπτη και ώρα 13.00 μ.μ. στην αίθουσα συνεδριάσεων του ΕΒΕΔ Δωδεκανήσου (Γρηγορίου Λαμπράκη 8 Ρόδος), με θέματα ημερήσιας διάταξης τα παρακάτω:

1. Διοικητικός και οικονομικός απολογισμός του απερχόμενου Διοικητικού Συμβουλίου
2. Εκλογή Εφορευτικής Επιτροπής
3. Επιλογή Δευτεροβάθμιας Οργάνωσης
4. Εκλογή νέου Δ.Σ., Ελεγκτικής Επιτροπής
5. Εκλογή αντιπροσώπων στην Ομοσπονδία

Ρόδος 18-8-1999
Εκ του Διοικητικού Συμβουλίου

Χ.Λ.21/8

ΕΛΛΗΝΙΚΗ ΔΗΜΟΚΡΑΤΙΑ
ΠΕΡΙΦ. ΝΟΤΙΟΥ ΑΙΓΑΙΟΥ
ΝΟΜΟΣ ΔΩΔΕΚΑΝΗΣΟΥ
ΜΕΚΤΟ ΔΗΜΟΥ ΚΑΛΛΙΘΕΑΣ

ΠΡΟΣΚΛΗΣΗ

Η ΕΡΑΣΙΤΕΧΝΙΚΗ ΟΜΑΔΑ ΣΤΕΡΓΟΥ ΧΑΤΖΗΝΙΚΟΛΑΟΥ ΠΑΡΟΥΣΙΑΖΕΙ ΤΟ ΜΟΥΣΙΚΟΘΡΗΣΚΕΥΤΙΚΟ ΕΡΓΟ
"ΚΟΣΜΑΣ Ο ΑΙΤΩΛΟΣ"

ΑΦΗΓΗΤΕΣ: Κυριάκος Βασιλάκης
Μαρία -Μαγδαληνή Μοναξιού

ΙΕΡΑ ΜΟΝΗ ΠΡΟΦΗΤΗ ΑΜΩΣ
ΤΡΙΤΗ 24 ΑΥΓΟΥΣΤΟΥ -ΩΡΑ 8.30 μ.μ.

ΜΕΚΤΟ ΚΑΛΛΙΘΕΑΣ

Χ.Λ.-24/8

ΕΛΛΗΝΙΚΗ ΔΗΜΟΚΡΑΤΙΑ
ΠΕΡΙΦΕΡΕΙΑ ΝΟΤΙΟΥ ΑΙΓΑΙΟΥ
ΝΟΜΟΣ ΔΩΔΕΚΑΝΗΣΟΥ
ΔΗΜΟΣ ΚΑΛΛΙΘΕΑΣ

ΠΕΡΙΛΗΨΗ

ΔΙΑΚΗΡΥΞΗΣ ΕΠΑΝΑΛΗΠΤΙΚΗΣ ΔΗΜΟΠΡΑΣΙΑΣ ΓΙΑ ΤΗΝ ΑΓΟΡΑ ΟΙΚΟΠΕΔΟΥ ΣΤΗΝ ΨΙΝΘΟ

Ο Δήμαρχος Καλλιθέας ύστερα από την υπ' αριθμ. 39/1999 απόφαση του Δημοτικού Συμβουλίου, η οποία επικυρώθηκε με την όμοια της Περιφέρειας Νοτίου Αιγαίου αρ. πρωτ. 1639/25-2-99, διακηρύσσει ότι εκτίθεται σε επαναληπτική δημοπρασία για την αγορά ενός οικοπέδου στη Ψίνθο που θα χρησιμοποιηθεί για την ανέγερση νηπιαγωγείου και βρεφονηπιακού σταθμού.

Η δημοπρασία θα είναι μειοδοτική, φανερή, προφορική και θα διεξαχθεί στο Δημοτικό Κατάστημα ενώπιον της Δημαρχιακής Επιτροπής, σε ημέρα και ώρα που θα καθοριστεί από το Δήμαρχο με αποστολή προσκλήσεων στους ιδιοκτήτες των οποίων τα ακίνητα θα κριθούν κατάλληλα από την επιτροπή ελέγχου καταλληλότητας.

Το προς αγορά ακίνητο πρέπει να βρίσκεται στη Ψίνθο, σε απόσταση 500 τουλάχιστον μέτρων από την Πλατεία της Ψίνθου και να είναι έκτασης 3-4 στρεμμάτων.

Για να γίνει δεκτός κάποιος στη δημοπρασία θα πρέπει να κατέχει απαραίτητα τους τίτλους κυριότητας του ακινήτου.

Καλούνται οι ενδιαφερόμενοι που είναι ιδιοκτήτες κατάλληλων ακινήτων για τον ανωτέρω σκοπό, να υποβάλουν στο Δήμο μέσα σε είκοσι ημέρες από την τελευταία δημοσίευση έγγραφες προσφορές ενδιαφερόντος.

Για περισσότερες πληροφορίες οι ενδιαφερόμενοι παρακαλούνται να επικοινωνήσουν με τα γραφεία του Δήμου, καθώς και με το γραφείο του Δημοτικού Διαμερίσματος Ψίνθου τις εργάσιμες ημέρες και ώρες.

Τηλέφωνα Δήμου 87760-87764
Τηλέφωνα Δημ. Διαμερίσματος Ψίνθου 50014-50290

Ο Δήμαρχος
ΙΩΑΝΝΗΣ ΙΑΤΡΙΔΗΣ

Χ.Λ.-21/8

ΕΛΛΗΝΙΚΗ ΔΗΜΟΚΡΑΤΙΑ
ΠΕΡΙΦΕΡΕΙΑ ΝΟΤΙΟΥ ΑΙΓΑΙΟΥ
ΓΕΝΙΚΗ ΔΙΕΥΘΥΝΣΗ ΠΕΡΙΦΕΡΕΙΑΣ
ΔΙΕΥΘΥΝΣΗ ΔΑΣΩΝ ΔΩΔ/ΣΟΥ

ΑΝΑΚΟΙΝΩΣΗ

Γνωστοποιείται κατά το άρθρο 14 του Ν. 998/79, η αποστολή για δημοσίευση στο Δήμο Νισύρου της αριθμ.4135/4-8-1999 Πράξης χαρακτηρισμού έκτασης που εκδόθηκε από τον Δ/ντή Δασών Δωδ/σου. Η έκταση εμβαδού 2798 τμ. στη θέση Κηπί- Πάλων Νήσου Νισύρου χαρακτηρίζεται ως γεωργική έκταση.

Ο Δ/ντής Δασών
Δωδ/σου
Φίλιππος Κοντίτσης
Δασολόγος με α΄ βαθμό

8603-21/8

ΕΛΛΗΝΙΚΗ ΔΗΜΟΚΡΑΤΙΑ
ΠΕΡΙΦΕΡΕΙΑ ΝΟΤΙΟΥ ΑΙΓΑΙΟΥ
ΓΕΝΙΚΗ ΔΙΕΥΘΥΝΣΗ ΠΕΡΙΦΕΡΕΙΑΣ
ΔΙΕΥΘΥΝΣΗ ΔΑΣΩΝ ΔΩΔ/ΣΟΥ

ΑΝΑΚΟΙΝΩΣΗ

Γνωστοποιείται κατά το άρθρο 14 του Ν. 998/79, η αποστολή για δημοσίευση στο Δήμο Κω της αριθμ.3355/2-7-1999 Πράξης χαρακτηρισμού έκτασης που εκδόθηκε από τον Δ/ντή Δασών Δωδ/σου. Η ΚΜ 771 γαιών Κω-Εξοχής χαρακτηρίζεται ως γεωργική έκταση και ως δενδροστοιχία.

Ο Δ/ντής Δασών
Δωδ/σου
Φίλιππος Κοντίτσης
Δασολόγος με α΄ βαθμό

8599-21/8

ΟΙΚΟΔΟΜΙΚΟΣ ΣΥΝΕΤΑΙΡΙΣΜΟΣ ΡΟΔΟΥ
"Η ΑΥΤΟΣΤΕΓΑΣΙΣ"

ΑΝΑΚΟΙΝΩΣΗ

Πληροφορούμε τα μέλη μας ότι τα ΕΡΓΑ ΥΠΟΔΟΜΗΣ στα οικόπεδά μας άρχισαν και συνεχίζονται με γοργό ρυθμό.

Ηδη εκαλύφθη μεγάλο μέρος έργων της Α΄ φάσης σε χωματουργικά, αποχέτευση, ύδρευση κλπ. αξίας άνω των 100.000.000 δραχμών.

Σκοπός μας είναι να ΜΗ ΔΙΑΚΟΠΟΥΝ οι εργασίες λόγω οικονομικής αδυναμίας στην εξόφληση των λογ/σμών του εργολάβου ΛΕΡΙΑ ΓΡΗΓΟΡΗ.

Παρακαλούμε τα μέλη που οφείλουν χρηματικές εισφορές να προβούν στην άμεση τακτοποίηση για να αποφύγουμε κάθε ζημιά κλπ. που οπωσδήποτε θα είναι σε χρέωση και εις βάρος των μελών που καθυστερούν.

Για ενημέρωση γνωρίζουμε τα μέλη μας ότι βάσει του Π/Δ/93/1987 και του καταστατικού μας, ΔΙΑΓΡΑΨΑΜΕ 7 (επτά) μέλη και δεν επιθυμούμε να αναγκασθούμε και για άλλες αναγκαστικές διαγραφές μελών.

Το Διοικητικό Συμβούλιο
Ο πρόεδρος
ΑΛΕΞΑΝΔΡΟΣ ΚΑΤΤΑΒΕΝΑΚΗΣ

8575.-22/8

ΠΕΤΑΞΤΕ ΧΑΜΟΓΕΛΩΝΤΑΣ
ΜΕ ΤΙΣ ΘΕΣΕΙΣ SMILE

ΡΟΔΟΣ - ΑΘΗΝΑ
ΑΘΗΝΑ - ΡΟΔΟΣ

Τώρα μόνο με **9.900*** τιμή απλής μετάβασης

ΙΑΤΑ

Με υπερσύγχρονα BOEING 737-300/400

ΠΑΝΤΑ ΟΙΚΟΝΟΜΙΚΑ
ΠΑΝΤΑ ΣΤΗΝ ΩΡΑ ΣΑΣ

Χ.Λ.-107

CRONUS airlines

Ζάχος Μαρτίνου 5, 851 00 Ρόδος
Τηλ. (0241) 25444, 28038, Fax (0241) 28468

Η ΝΕΑ ΣΑΣ ΕΤΑΙΡΙΑ

Boutique Αλόη

ΠΡΟΛΑΒΕΤΕ!
ΤΙΜΕΣ ΕΚΠΛΗΞΗ
στα χειμερινά

Πουκάμισα	5.000 δρχ.
Παντελόνια	5.000 δρχ.
Φούστες	2.000 δρχ.
Φορέματα	5.000-10.000 δρχ.
Σακκάκια	12.000 δρχ.
Ταγιέρ	10.000-20.000 δρχ.
Παλιά	15.000-22.000 δρχ.

Boutique Αλόη

Στον πεζόδρομο
Καρπάθου 32
στο Μαντράκι

8490-28/8

DIONYSOS Grill

Η απόλυτη γεύση . . . στα κάρβουνα.



Στο Dionysos Grill του ξενοδοχείου Διόνυσος, η γεύση έχει την δική της ξεχωριστή σφραγίδα.

Υπέροχα ορεκτικά, δροσερές σαλάτες, φρέσκα κρεατικά, όλα στη σχάρα φτιαγμένα με ένα τρόπο μοναδικό ικανοποιούν και τον πιο απαιτητικό καλοφαγά.
Απολαύστε τα σε ένα ξεκούραστο χώρο με ανέσεις και άποψη για την πολυτέλεια παρέα με επιλεγμένα ελληνικά κρασιά.



ΞΕΝΟΔΟΧΕΙΟ ΔΙΟΝΥΣΟΣ - ΦΑΝΕΡΩΜΕΝΗ - ΙΞΙΑ - ΤΗΛ. (0241) 23021/5 - Τ.Θ. 241



Χτίστε ένα λαμπρό μέλλον!
Εργατήριο Ελευθέριων Σπουδών Κομμωτικής
Πόπη Σακκά
Γρίβα 41 Ρόδος 85100 τηλ. 0241 22810
T.32527-31/8

ΕΚΟ elda
Η εταιρία πετρελαιοειδών ΕΚΟ -ΕΛΔΑ Α.Β.Ε.Ε. δέχεται αιτήσεις για ανάδειξη
ΕΠΙΧΕΙΡΗΜΑΤΙΑ /ΠΡΑΤΗΡΙΟΥΧΟΥ
στον οποίο θα παραχωρηθεί η εκμετάλλευση πρατηρίου υγρών καυσίμων επί της οδού
Χρήστου Τσιγάντε 5 (Ένωση Αγροτικών Συν/σμών Δωδ/σου) στην πόλη της Ρόδου
Για τους όρους της παραχώρησης, απευθυνθείτε στα γραφεία της Εταιρίας στην
ΛΕΩΦΟΡΟ ΚΑΛΛΙΘΕΑΣ ΔΙΠΛΑ ΑΠΟ ΤΟΝ ΡΑΔΙΟΦΩΝΙΚΟ ΣΤΑΘΜΟ ΤΗΣ ΡΟΔΟΥ
τηλ. 62157 - 62695- 64664
Οι αιτήσεις πρέπει να υποβληθούν μέχρι
24 Αυγούστου 1999
X1186-18/8

F/B Β. ΚΟΡΝΑΡΟΣ
ΡΟΔΟΣ - ΚΡΗΤΗ
ΤΕΤΑΡΤΗ: 20.00 για ΔΙΑΦΑΝΙ - ΠΗΓΑΔΙΑ - ΚΑΣΟ - ΣΗΤΕΙΑ - ΑΓ. ΝΙΚΟΛΑΟ - ΠΕΙΡΑΙΑ
ΣΑΒΒΑΤΟ: 05.00 για ΧΑΛΚΗ - ΔΙΑΦΑΝΙ - ΠΗΓΑΔΙΑ - ΚΑΣΟ - ΣΗΤΕΙΑ - ΑΓ. ΝΙΚΟΛΑΟ - ΜΗΛΟ -ΠΕΙΡΑΙΑ
F/B ΙΕΡΑΠΕΤΡΑ
ΚΥΡΙΑΚΗ 05.00 για ΚΑΡΠΑΘΟ - ΚΑΣΟ - ΣΗΤΕΙΑ - ΑΓ. ΝΙΚΟΛΑΟ - ΜΗΛΟ - ΠΕΙΡΑΙΑ
Εισιτήρια
ΖΟΡΠΙΔΗΣ
Μακαρίου 31
Τηλ. 20625, 30054
X1142-31/8

Εκδηλώσεις σε αρχαιολογικούς χώρους

Υπό το φως του φεγγαριού

ΝΥΧΤΑ ΜΑΓΕΙΑΣ ΣΤΙΣ 27 ΑΥΓΟΥΣΤΟΥ



Το υπουργείο Πολιτισμού ανοίγει 39 αρχαιολογικούς χώρους σ' όλη την Ελλάδα το βράδυ της Πανσελήνου, της 27ης Αυγούστου 1999.

Οι αρχαιολογικοί χώροι εκτείνονται από την Κρήτη ως τη Θράκη και συγκεκριμένα είναι: Ακρόπολη Αθηνών, Ανάκτορο Βεργίνας, Αρχαία Αμφίπολη, Αρχαία Κόρινθος, Αρχαίο Στάδιο Δελφών, Αρχαίο Στάδιο Ρόδος, Ασκληπιείο - Κως, Δήλος, Διμήνι, Διον. Ηραίο - Σάμος, Ιερό Ποσειδώνα - Σούνιο, Ιερό Σαμοθράκης, Κιόνια - Τήνος, Μάλια - Κρήτη, Ολυμπία, Ολυμπιείο Αθηνών, Πνύκα Αθηνών, Πολιόχνη - Λήμνος, Υρια - Νάξος, Κάστρο Λαμίας, Κάστρο Ναυπάκτου, Κάστρο Πυθείου, Κάστρο Πύλου, Κάστρο Χλεμούτσι, Παλαιό Φρούριο Κέρκυρας, Περιστύλιο Παλαιών Ανακτόρων Κέρκυρας, Υπαίθριο Θέατρο του Φρουρίου Μυτιλήνης, Αυλή Μουσείου Αστυπάλαιας, Αυλή Μουσείου Καστελλορίζου, Αυλή Μουσείου Λέρου, Ιερό των Μέσων - Λέσβος, Καζάρμα Σπείας, Κάστρο Αγίας Μαύρας, Κάστρο Ιωαννίνων, Κάστρο Μονεμβασιάς, Τοξωτή Γέφυρα Πορταϊκού Ποταμού στην Πύλη Τρικάλων, Μονή Δαφνίου, Ωδείο Νικόπολης.

«Σας καλούμε σε μία νύχτα μαγείας σε «39 ιερούς τόπους» της χώρας μας από τη Θράκη μέχρι την Κρήτη και από τη Σάμο και τα Δωδεκανήσα μέχρι τη Λευκάδα. Τόποι μοναδικοί. Αυτό το τελευταίο αυγουστιάτικο φεγγάρι του αιώνα μας σας καλούμε να γευθείτε μοναδικές συγκινήσεις και μια βραδιά πολιτισμού» δήλωσε η υπουργός Πολιτισμού κ. Ελισάβετ Παπαζώη κατά την αναγγελία του προγράμματος στη σημερινή συνέντευξη τύπου στο ΥΠ.ΠΟ.

Οι εκδηλώσεις αυτές αποτελούν μέρος της πολιτικής που εφαρμόζει το υπουργείο Πολιτισμού για να γνωρίσει και να εξοικειωθεί ο κόσμος με τους αρχαιολογικούς χώρους και τις ανεξάντλητες και σύνθετες χαρές που μπορεί να πάρει από αυτούς.

Στη διάρκεια της Πανσελήνου της 27ης Αυγούστου θα φιλοξενηθούν μουσικές εκδηλώσεις που θα περιλαμβάνουν μουσική και τραγούδια για το φεγγάρι, τη νύχτα και τη θάλασσα, ένα αποθησαύρισμα της παραδοσιακής και της έντεχνης μουσικής μας και μαζί κορυφαίες στιγμές του κλασικού ρεπερτορίου.

Στις εκδηλώσεις συμμετέχουν κορυφαίοι σολίστες και ερμηνευτές του παραδοσιακού και του έντεχνου τραγουδισού, τοπικά συγκροτήματα, φοιτητές και μαθητές μουσικών σχολών.

ΣΤΟ ΑΡΧΑΙΟ ΣΤΑΔΙΟ ΡΟΔΟΥ

Ρόδος, κόρη της Αμφιτρίτης και του Ποσειδώνα που ο Ηλιος δε δίστασε να σμίξει μαζί της, καθώς αναδυόταν από τη θάλασσα του Αιγαίου. Ρόδος, νησί του Απόλλωνος και του Φωτός, τόπος πολιτισμού και τέχνης μοναδικής. Χώρος επικοινωνίας και ανταλλαγής ιδεών, χώρος κοσμοπολιτισμού και συνάντησης λαών.

Ρεσιτάλ πιάνου Βασίλη Τσαμπρόπουλου

Εργα Σοπέν.

ΣΤΟ ΜΟΥΣΕΙΟ ΚΑΣΤΕΛΛΟΡΙΖΟΥ

Νήσος Μεγίστη. Τάφοι των Μυκηναίων, τείχη ισχυρά πόλης ελληνικής, κατάλοιπα ναών, των ολυμπίων αλλά και των χριστιανών, κάστρο των ιπποτών, σκαριά πολύχρωμα γεμάτα με σφουγγάρια και γυναίκες ντυμένες στα μαύρα, τραγουδούν λόγια μοναδικά του γυρισμού.

Ρεσιτάλ κιθάρας Γιώργου Ξυλουρά.

Εργα Χατζιδάκι, Ντάγιενς, Ντάρεγκαν, Πιατσόλα, Βόλτον.

ΣΤΗΝ ΑΥΛΗ ΤΟΥ ΜΟΥΣΕΙΟΥ ΤΗΣ ΛΕΡΟΥ

Νησί ξεχωριστό, γεμάτο δύναμη από τη γη της Ιωνίας. Τόπος λατρείας της αρχαίας παρθενικής θεότητας, τόπος λατρείας της Παναγίας.

«Η Εκπαγλη Σελήνη».

Νίκος Ξυδάκης (τραγούδι), Νίκος Καλαντζάκος (πιάνο), Δημήτρης Κουντής (φλάουτο - σαξόφωνο), Γιάννης Παπαζαχαριάκης (κιθάρα), Μίμης Ντούμτζουλης (κοντραμπάσο).

ΣΤΟ ΑΣΚΛΗΠΙΕΙΟ ΤΗΣ ΚΩ

Τόπος ιερός, καθαγιασμένος από τον Ασκληπιό, χτισμένος σε λόφο χθαμαλό, απέναντι στις ακτές της Μικρασίας. Τόπος ιαματικός, χώρος θεραπείας, σφραγισμένος από την παρουσία του Ιπποκράτη και των Ασκληπιαδών.

Μουσική Σαλονιού του 18ου αιώνα.

Ευθύμιος Μιχόπουλος (βαρύτονος), Νέλλη Μυροθέου (πιάνο).

ΣΤΗΝ ΑΥΛΗ ΤΟΥ ΜΟΥΣΕΙΟΥ ΑΣΤΥΠΑΛΑΙΑΣ

Νησιώτικοι σκοποί και τραγούδια.

Δικαία Χατζηδάκη

Βασίλης Καραντάνης.

YAMAHA
YAMAHA MOTOR HELLAS A.E.
ΠΩΛΗΣΕΙΣ - ΑΝΤΑΛΛΑΚΤΙΚΑ
ΑΞΕΣΟΥΑΡ - ΕΠΙΣΚΕΥΕΣ
✓ ΕΞΟΥΣΙΟΔΟΤΗΜΕΝΟ ΣΥΝΕΡΓΕΙΟ
✓ ΠΛΗΡΗ ΓΚΑΜΑ ΑΝΤΑΛΛΑΚΤΙΚΩΝ
✓ ΤΙΜΕΣ ΑΝΤΙΠΡΟΣΩΠΕΙΑΣ
ΕΠΙΣΗΜΟΣ ΣΥΝΕΡΓΑΤΗΣ ΡΟΔΟΥ
Χ. ΚΙΒΙΛΓΚΗΜ
ΚΟΛΟΚΟΤΡΩΝΗ 9 - ΡΟΔΟΣ - ΤΗΛ 20779 -37910
X1175-31/8

20 ΧΡΟΝΙΑ ΜΟΝΩΣΕΙΣ
ΑΡΧΩΝ ΣΑΜΑΡΤΖΗΣ

ΕΝΑ ΑΣΥΓΚΡΙΤΟ ΣΤΕΓΑΝΩΤΙΚΟ ΥΛΙΚΟ


Για ταράτσες - τοίχους
Ειδική προσφορά από 900 δρχ. το κιλό
ΙΣΧΥΕΙ ΜΕΧΡΙ ΤΟ ΜΗΝΑ ΑΥΓΟΥΣΤΟ
Η ΜΟΝΗ ΣΩΣΤΗ ΛΥΣΗ ΓΙΑ ΤΗΝ ΣΤΕΓΑΝΩΣΗ ΤΑΡΑΤΣΩΝ, ΕΞΩΤΕΡΙΚΩΝ ΤΟΙΧΩΝ, ΤΟΙΧΙΩΝ ΕΛΕΝΙΤ, ΚΕΡΑΜΟΣΚΕΠΩΝ


ΕΠΙΣΗΣ ΔΙΑΘΕΤΟΥΜΕ ΜΕΤΑΛΛΙΚΕΣ ΚΟΛΩΝΕΣ ΜΙΑΣ ΧΡΗΣΕΩΣ
ΔΙΑΘΕΣΗ:
ΑΡΧΩΝ ΣΑΜΑΡΤΖΗΣ
ΜΟΝΩΤΙΚΑ ΥΛΙΚΑ -ΜΟΝΩΣΕΙΣ
Τηλ. 23030, 3205, 67790
1) Ερυθρού Σταυρού 21
2) Κέντρο Μόνωσης Ρόδου: Μιχαήλ Πετρίδη 69
X.1146-31/8

Από τη Δευτέρα στον Εμπωνα

Η ΓΙΟΡΤΗ ΤΟΥ ΚΡΑΣΙΟΥ

ΟΛΟ ΤΟ ΠΡΟΓΡΑΜΜΑ ΤΩΝ ΕΚΔΗΛΩΣΕΩΝ

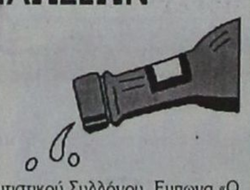

Ο Δήμος Αταβύρου σε συνεργασία με τον Πολιτιστικό Σύλλογο Εμπωνα «Ατάβυρος. και τον Αθλητικό Σύλλογο «ΜΑΣ Αναγέννηση Εμπωνα», σας προσκαλούν στην Πολιτιστική Εβδομάδα από Δευτέρα 23-8-1999 έως και Σάββατο 28-8-1999. Το πρόγραμμα έχει ως εξής:

23 Αυγούστου 1999 Δευτέρα

Παιδικό τουρνουά ποδοσφαίρου, ώρα 5μ.μ.

Θεατρική Παράσταση Καραγκιόζη από το ΔΗΠΕΘΕ Δήμου Ρόδου «Σκιών Καμώματα» του Ευγένιου Σπαθάρη, ώρα έναρξης 8,30μ.μ.

24 Αυγούστου 1999 Τρίτη

Παιδικό τουρνουά ποδοσφαίρου, ώρα 5.00μ.μ.

Χορευτικές ομάδες του Πολιτιστικού Οργανισμού Δήμου Ρόδου, ώρα έναρξης 8.30μ.μ.

25 Αυγούστου 1999 Τετάρτη

Παιδικό τουρνουά ποδοσφαίρου, ώρα 5μ.μ.

Παραδοσιακό -Μοντέρνο - Εκφραστικό - Χορευτικό Συγκρότημα του Πολιτιστικού και Αναπτυξιακού Συλλόγου «Η Πρόοδος» Κρεμαστής, ώρα έναρξης 8.30μ.μ. Παραδοσιακοί χοροί από τοπικά χορευτικά συγκροτήματα του Πολιτιστικού Συλλόγου Εμπωνα «Ο Ατάβυρος».

26 Αυγούστου 199 Πέμπτη

Παιδικό τουρνουά ποδοσφαίρου, ώρα 5μ.μ.

Θεατρική παράσταση «Σαν Παραμύτι» του Μανώλη Αντωνόγλου από τον ΠΟΔΡ και τη θεατρική ομάδα του Συλλόγου Συμιακών «Ο Γλαύκος». Ωρα έναρξης της θεατρικής παράστασης 8.30μ.μ.

27 Αυγούστου 1999 Παρασκευή

Παιδικό τουρνουά ποδοσφαίρου, ώρα 5μ.μ.

Συναυλία με τη Μικτή Χορωδία του Δήμου Ρόδου με ώρα έναρξης 9.30μ.μ. Παραδοσιακοί χοροί από τοπικό χορευτικό μπαλέτο του Πολιτιστικού Συλλόγου Εμπωνα «Ο Ατάβυρος».

28 Αυγούστου 1999 Σάββατο

Παιδικό τουρνουά ποδοσφαίρου ώρα 5μ.μ.

Παραδοσιακοί χοροί από όλη την Ελλάδα με την ομάδα του χορευτικού συλλόγου Τεγέα Τρίπολης και του Πολιτιστικού Συλλόγου Εμπωνα «Ο Ατάβυρος».

Η 28 Αυγούστου 1999, ημέρα Σάββατο είναι η τελευταία μέρα των Πολιτιστικών Εκδηλώσεων της Γιορτής του Κρασιού (Εμπωνα) και θα προσφέρεται άφθονο κρασί, μουσταλευριά (ματσοκοφτή).

Στη συνέχεια θα ακολουθήσει πανηγυρικό γλέντι με χορό και τραγούδια. «Ποδηλατικός γύρος Αταβύρου, έναρξη ώρα 5μ.μ.

29 Αυγούστου 1999 Κυριακή

Τελικός αγώνων του Παιδικού τουρνουά ποδοσφαίρου ώρα 5μ.μ. Απονομή επάθλων στους νικητές.

Εκθεση φωτογραφίας 23-8 έως 29-8

Κατά τη διάρκεια των εκδηλώσεων της γιορτής του κρασιού θα πραγματοποιηθεί έκθεση φωτογραφίας με παλαιές, ιστορικές εικόνες που μας φέρουν μνήμες και μας ταξιδεύουν σε άλλες εποχές.

Το Παιδικό Τουρνουά Ποδοσφαίρου θα γίνει στο γήπεδο της έδρας του Δήμου (Εμπωνα).

Οι πολιτιστικές εκδηλώσεις θα πραγματοποιηθούν στην αυλή του δημοτικού σχολείου Εμπωνα.

αγνογάλ
Γάλα πολύτιμο σαν τη ζωή μας!
Το γάλα είναι μία πολύ πλούσια, υψηλής θρεπτικής αξίας τροφή, που έχουμε ανάγκη για να κτίσουμε και να διατηρήσουμε ένα γερό οργανισμό.
Τώρα, καθημερινά, η ΑΓΝΟΓΑΛ συγκεντρώνει 6,5 τόνους Φρέσκο Αγελαδινό Γάλα από 83 παραγωγούς στους εξής Δήμους και Κοινότητες του νησιού μας:

ΠΕΡΙΟΧΗ	ΠΑΡΑΓΩΓΟΙ	ΠΕΡΙΟΧΗ	ΠΑΡΑΓΩΓΟΙ
ΚΑΤΑΒΙΑ	3	ΠΑΡΑΔΕΙΣΙ	1
ΣΟΡΩΝΗ	6	ΚΑΛΑΒΑΡΔΑ	1
ΑΣΓΟΥΡΟΥ	8	ΡΟΔΟΣ	20
ΚΟΛΥΜΠΙΑ	1	ΦΑΝΕΣ	1
ΔΙΜΥΛΙΑ	6	ΚΟΣΚΙΝΟΥ	9
ΙΑΛΥΣΟΣ	25	ΑΡΧΙΠΟΛΗ	2

αγνογάλ
το αποκλειστικά φρέσκο ροδίτικο

ARISTON
ΤΑ ΠΑΝΤΑ ΑΡΙΣΤΑ
ΕΚΠΤΩΣΕΙΣ ΜΕΧΡΙ 40%
Ευκολίες πληρωμής μέχρι 24 μήνες
ΕΚΠΤΩΣΕΙΣ ΚΑΙ ΔΟΣΕΙΣ
ARISTON ΙΤΑΛΙΑΣ:
ΚΟΥΖΙΝΕΣ - ΦΟΥΡΝΟΙ ΠΑΝΤΟΣ ΤΥΠΟΥ - ΕΣΤΙΕΣ ΚΕΡΑΜΙΚΕΣ ΚΑΙ ΑΠΛΕΣ - ΨΥΓΕΙΑ - ΚΑΤΑΨΥΚΤΕΣ - ΨΥΓΕΙΟΚΑΤΑΨΥΚΤΕΣ - ΠΛΥΝΤΗΡΙΑ ΡΟΥΧΩΝ ΚΑΙ ΠΙΑΤΩΝ - ΘΕΡΜΟΣΙΦΩΝΕΣ - ΑΠΟΡΡΟΦΗΤΗΡΕΣ ΚΟΥΖΙΝΑΣ ΠΑΝΤΟΣ ΤΥΠΟΥ
απλά και εντοιχιζόμενα σε ποικιλία χρωμάτων
TV VIDEO - ΜΙΚΡΟΣΥΣΚΕΥΕΣ ΚΑΙ ΗΛΕΚΤΡΙΚΕΣ ΣΚΟΥΠΕΣ ΣΕ ΜΕΓΑΛΗ ΠΟΙΚΙΛΙΑ
Επισκεφθείτε μας για να βεβαιωθείτε ΓΙΑ ΤΙΣ ΜΕΓΑΛΕΣ ΕΚΠΤΩΣΕΙΣ ΜΑΣ!
ARISTON Η ΠΡΟΗΓΜΕΝΗ ΤΕΧΝΟΛΟΓΙΑ
ΤΗΛΕΟΡΑΣΕΙΣ – ΒΙΝΤΕΟ – ΒΙΝΤΕΟΚΑΜΕΡΕΣ – ΜΙΚΡΟΣΥΣΚΕΥΕΣ ΚΑΙ ΣΚΟΥΠΕΣ ΠΑΝΤΟΣ ΤΥΠΟΥ, ΣΕ ΜΕΓΑΛΗ ΠΟΙΚΙΛΙΑ
Αντιπρόσωποι- Εισαγωγείς ΔΩΔΕΚΑΝΗΣΟΥ:
ΑΔΕΛΦΟΙ ΣΤΕΦΑΝΟΥ Ο.Ε.
Δενδρινού & Χατζηαγγέλου - τέρμα Κορδιγκτώνος, τηλ. 22568, 22695
X.1149-31/8

ΞΕΚΙΝΗΣΕ ΤΩΡΑ! ΤΟΝ ΟΚΤΩΒΡΙΟ ΘΑ ΕΙΣΑΙ ΦΟΙΤΗΤΗΣ ΣΤΗΝ ΑΓΓΛΙΑ!
Εγγραφές - Διαδικασίες ΚΥΛΙΟΣ '99 για εισαγωγή στο Α' εξάμηνο ΟΚΤΩΒΡΙΟΣ '99
• ΜΕ ΘΕΡΙΝΟ FOUNDATION ή DIRECT ENTRY
• ΓΡΑΠΤΗ ΕΓΓΥΗΣΗ ΕΙΣΑΓΩΓΗΣ
• ΕΙΔΙΚΟΤΗΤΑ ΤΗΣ ΕΠΙΛΟΓΗΣ ΣΟΥ
• ΕΠΙΛΟΓΗ ΑΠΟ 89 ΚΡΑΤΙΚΑ ΒΡΕΤΑΝΙΚΑ ΠΑΝΕΠΙΣΤΗΜΙΑ
ΣΕ ΠΕΡΙΜΕΝΟΥΜΕ ΓΙΑ ΜΙΑ ΟΛΟΚΛΗΡΩΜΕΝΗ ΕΝΗΜΕΡΩΣΗ
NETWORK FOUNDATION
ΑΘΗΝΑ: Πειραιώς 9-11 τηλ. 5235490 και Βασ. Σοφίας 84 τηλ. 7488131 ΘΕΣΣΑΛΟΝΙΚΗ: Τσιμισκή 46 τηλ. (031) 240394 ΡΟΔΟΣ: Εμπορικό Κέντρο "Ηλιδεσσα", τηλ. (0241) 67020 ΛΑΡΙΣΑ: Βελή 16 (Φρ. Καρατζού) τηλ. (041) 530550
X.1165-31/8

ΜΕΓΑΛΕΣ ΕΥΚΑΙΡΙΕΣ

ΠΩΛΟΥΝΤΑΙ ΕΛΑΦΡΩΣ
ΜΕΤΑΧΕΙΡΙΣΜΕΝΕΣ
ΜΟΤΟΣΙΚΛΕΤΕΣ ENDURO
YAMAHA DT 125
SUZUKI DR 125
KAWASAKI KLR 250

✓ ΕΥΚΟΛΙΕΣ ΠΛΗΡΩΜΗΣ

ΑΒΕΤΕ Κ. ΚΩΣΤΑΡΙΔΗΣ

ΤΗΛ. 22157, 20874, 22325

Χ.1155-31/8

ΔΗΜΗΤΡΗΣ Ιω. ΟΙΚΟΝΟΜΙΔΗΣ
ΑΝΑΛΥΤΙΚΟ ΕΡΓΑΣΤΗΡΙΟ ΡΟΔΟΥ
ΧΗΜΙΚΟΤΕΧΝΙΚΕΣ ΜΕΛΕΤΕΣ & ΕΡΕΥΝΕΣ
ΕΜΠΟΡΙΟ ΧΗΜΙΚΩΝ, ΑΦΡΟΡΥΠΑΝΤΙΚΩΝ, ΕΞΟΠΛΙΣΜΟΥ

ΕΡΓΑΣΤΗΡΙΑΚΕΣ ΕΞΕΤΑΣΕΙΣ
• ΝΕΡΑ ΠΟΣΙΜΑ, ΑΠΟΒΛΗΤΑ, ΝΕΡΑ ΚΟΛΥΜΒΗΣΗΣ
• ΤΡΟΦΙΜΑ ΚΑΙ ΠΟΤΑ
• ΕΔΑΦΟΣ - ΛΙΠΑΣΜΑΤΑ

ΧΗΜΙΚΑ ΠΡΟΣΘΕΤΑ
• ΚΟΛΥΜΒΗΤΙΚΩΝ ΔΕΞΑΜΕΝΩΝ
• ΕΠΕΞΕΡΓΑΣΙΑΣ ΝΕΡΟΥ ΧΡΗΣΗΣ
• ΑΠΟΛΥΜΑΝΤΙΚΑ
• ΒΕΛΤΙΩΤΙΚΑ
• ΤΡΟΦΙΜΩΝ & ΠΟΤΩΝ

ΕΓΚΑΤΑΣΤΑΣΕΙΣ ΒΙΟΛΟΓΙΚΗΣ ΕΠΕΞΕΡΓΑΣΙΑΣ ΛΥΜΑΤΩΝ & ΑΠΟΒΛΗΤΩΝ:
ΕΛΕΓΧΟΣ ΛΕΙΤΟΥΡΓΙΑΣ - ΑΠΟΔΟΣΗΣ
ΚΟΛΥΜΒΗΤΙΚΕΣ ΔΕΞΑΜΕΝΕΣ:
ΕΛΕΓΧΟΣ ΛΕΙΤΟΥΡΓΙΑΣ
ΠΡΟΒΛΕΨΗ ΕΠΙΚΙΝΔΥΝΟΤΗΤΑΣ ΚΡΙΣΙΜΩΝ ΣΗΜΕΙΩΝ, Π.Ε.ΚΡΙ.Σ. (Haccp):
ΜΕΛΕΤΗ-ΕΚΤΕΛΕΣΗ-ΤΗΡΗΣΗ ΣΤΟΙΧΕΙΩΝ

ΥΓΙΕΙΝΗ & ΑΣΦΑΛΕΙΑ
• ΣΤΟΥΣ ΧΩΡΟΥΣ ΕΡΓΑΣΙΑΣ
• ΣΕ ΒΙΟΜΗΧΑΝΙΕΣ/ΒΙΟΤΕΧΝΙΕΣ ΤΡΟΦΙΜΩΝ
• ΣΕ ΧΩΡΟΥΣ ΠΡΟΕΤΟΙΜΑΣΙΑΣ ΤΡΟΦΙΜΩΝ/ΕΣΤΙΑΣΗΣ

ΒΥΡΩΝΟΣ 1, 85100 ΡΟΔΟΣ - ΤΗΛ. 0241/28638 - ΤΟΤ (fax) 0241/35623
ΑΠΟΘΗΚΗ: ΦΑΛΗΡΑΚΙ ΡΟΔΟΥ • ecodem@chemenvi.rho.forthnet.gr
http://www.forthnet.gr/chemenvi T.32427-5/9

CAN CA FERRIES
KYDON TOURS
ΚΕΝΤΡΙΚΟ ΠΡΑΚΤΟΡΕΙΟ
PORT AGENT
F/B DALIANA
F/B DIMITROULA
F/B ROMILDA

Από 15/6 έως νεωτέρας
Τα υπερπολυτελή
F/B DALIANA - F/B MARINA - F/B RODANTHI
με καθημερινές και εναλλάξ αναχωρήσεις

ΔΡΟΜΟΛΟΓΙΑ ΑΠΟ ΡΟΔΟ

ΔΕΥΤΕΡΑ: 16.00 για Κω, Κάλυμνο, Πειραιά
ΤΡΙΤΗ:16.00 για Κω, Κάλυμνο, Πειραιά
ΤΕΤΑΡΤΗ: 16.00 για Κω, Κάλυμνο, Πειραιά
ΠΕΜΠΤΗ: 16.00 για Κω, Κάλυμνο, Λέρο, Πάτμο, Πειραιά
ΠΑΡΑΣΚΕΥΗ: 16.00 για Κω, Κάλυμνο, Λέρο, Πάτμο, Πειραιά
ΣΑΒΒΑΤΟ: 16.00 για Κω, Κάλυμνο, Λέρο, Πάτμο, Πειραιά
ΚΥΡΙΑΚΗ: 16.00 για Κω, Κάλυμνο, Λέρο, Πάτμο, Πειραιά

F/B DALIANA
ΚΑΘΕ ΠΕΜΠΤΗ 19.00 ΓΙΑ ΚΩ ΠΕΙΡΑΙΑ

F/B ROMILDA
ΣΑΒΒΑΤΟ:11.00 για Καστελλόριζο, Ρόδο
ΚΥΡΙΑΚΗ: 01.00 για Σύμη, Τήλο, Νίσυρο, Κω, Κάλυμνο, Λέρο, Λειψούς, Πάτμο, Σύρο, Πειραιά

F/B DIMITROULA
ΤΡΙΤΗ: 14.00 για Κω, Σάμο, Θεσσαλονίκη
ΠΕΜΠΤΗ: 15.00 για Σαντορίνη, Νάξο, Πάρο, Πειραιά
ΣΑΒΒΑΤΟ: 14.00 για Σαντορίνη, Νάξο, Πάρο, Πειραιά

ΕΙΣΙΤΗΡΙΑ - ΠΛΗΡΟΦΟΡΙΕΣ στο
ΠΡΑΚΤΟΡΕΙΟ ΚΥΔΩΝ
• Εθελ. Δωδεκανησίων 14
• Ακτή Σαχτούρη 8
Τηλ. 23.000 - 27722 - 24265 - 27900 - 75268

M28-31/8

Αύριο το βράδυ στη Μεσαιωνική Τάφρο

Τα μπαλέτα Μπολσόι

ΘΑ ΕΜΦΑΝΙΣΤΟΥΝ ΕΞΙ ΝΕΟΙ ΣΟΛΙΣΤ

Χορευτική παράσταση με τα μπαλέτα από το θρυλικό θέατρο Μπολσόι, θα μπορέσουμε να παρακολουθήσουμε την Κυριακή 22 Αυγούστου και ώρα 9.30μ.μ., στο Θέατρο της Μεσαιωνικής Τάφρου «Μελίνα Μερκούρη», η οποία πραγματοποιείται μετά από πρόσκληση του Πολιτιστικού Οργανισμού Δήμου Ροδίων.

Η ιστορία του θεάτρου Μπολσόι ξεκίνησε στο δεύτερο μισό του 18ου αιώνα, συγκεκριμένα το 1780 και συνεχίστηκε συγκεντρώνοντας τους μεγαλύτερους χορογράφους όλων των εποχών, σολίστ, χορευτές και πλούσιο ρεπερτόριο που ικανοποιούσε τις πιο σκληρές απαιτήσεις.

Από το 1995 διευθυντής των Μπολσόι είναι ο Β. Βασιλιέφ και σολίστ οι Μ. Αλλας, Ε. Ζίμπροβα, Α. Σιμόβ, Κ. Σουλιέποφ, Ν. Κόπτσοβα (απόφοιτοι της Ακαδημίας Χορού της Μόσχας) και Α. Ευδοκιμόφ (απόφοιτος της Ακαδημίας Χορού της Αγίας Πετρούπολης) που αποτελούν και τα νέα αστέρια του θεάτρου, έχοντας στο ενεργητικό τους εμφανίσεις στην Αμερική



και τη λοιπή Ευρώπη. Οι έξι σολίστ κρατούν τους βασικούς ρόλους σε πασίγνωστες χορευτικές παραστάσεις και έχουν σχολιασθεί με τις καλύτερες κριτικές στο ρώσικο τύπο. Τους νέους αυτούς σολίστ θα απολαύσουμε, με φόντο το υποβλητικό τοπίο των τειχών της Μεσαιωνικής Πόλης της Ρόδου, σε συνδυασμό με την κλασική μουσική που ολοκληρώνει την οπτικοακουστική μαγεία.

Το πρόγραμμά τους αποτελείται από τα έργα:
Σοπενιάνα (Σιλφίς)
Divertisment
Η Ωραία Κοιμωμένη
Σουίτα από το μπαλέτο «Χρυσός Αιώνας»
Μπαλέτο «Η Νύχτα της Βαλπουργίας» (από την όπερα «Φάουστ»)

Εισιτήρια προπωλούνται στο κινηματοθέατρο Ρόδον, πρωί (9-2 και την Κυριακή) και απόγευμα (6-11) και πριν την παράσταση στο Θέατρο της Τάφρου.

Η ΠΑΙΔΙΚΗ ΧΟΡΩΔΙΑ

Στην Κεφαλονιά θα μεταβεί η Παιδική Χορωδία Δήμου Ροδίων για να λάβει μέρος σε συνάντηση Χορωδιών, από 7 έως 12 Σεπτεμβρίου 1999.

Στη συνάντηση αυτή θα συμμετάσχουν δέκα παιδικές και μικτές χορωδίες από την Πάτρα, την Πρέβεζα, τη Ρόδο και την Κεφαλονιά. Θα παρουσιάσουν για πρώτη φορά το έργο του Ν. Μάντζαρου «Ύμνος εις την Ελευθερίαν», για Χορωδίες και Συμφωνική Ορχήστρα, ενώ θα συμμετάσχουν και τα μουσικά σύνολα της ΕΡΤ (Ορχήστρα Σύγχρονης Μουσικής και Χορωδίας), υπό τη διεύθυνση του Αλκη Μπαλτά και του Αντώνη Κοντογεωργίου. Την



προετοιμασία της Παιδικής μας Χορωδίας κάνει ο διευθυντής της Γιώργος Σακελλαρίδης.

Ο «Υμνος εις την Ελευθερίαν» θα παρουσιαστεί καταρχάς σε δύο συναυλίες (Ληξούρι και Αργοστόλι) και θα ηχογραφηθεί, με την προοπτική έκδοσης αναμνηστικού CD. Το έργο προγραμματίζεται να παρουσιαστεί αργότερα και σε Θεσσαλονίκη και Αθήνα (Μέγαρο Μουσικής).

Τις εκδηλώσεις οργανώνουν το Κέντρο Χορωδιακής Πράξης, που εδρεύει στην Κεφαλονιά και το υπουργείο Πολιτισμού.

ΛΑΧΕΙΑ ΠΡΑΚΤΟΡΕΙΟΝ ΠΡΟ-ΠΟ
ΓΙΩΡΓΟΣ ΚΟΝΤΟΖΑΜΑΝΗΣ
ΜΕΓ. ΚΩΝΣΤΑΝΤΙΝΟΥ 43 • ΡΟΔΟΣ ☎ 20800
ΛΟΤΤΟ ΙΠΠΟΔΡΟΜΟΣ
ΚΑΤΑΘΕΣΗ ΔΕΛΤΙΩΝ ΠΡΟ-ΠΟ ΜΕΧΡΙ ΣΑΒΒΑΤΟ ΛΟΤΤΟ ΜΕΧΡΙ ΤΡΙΤΗ 3 μ.μ.
ΕΥΧΕΜΥΘΕΙΑ ΨΕΥΔΑΙΚΡΙΝΕΙΑ • ΤΥΧΗ

ΑΠΩΛΕΙΑ

1) Χάθηκε σκύλος μαύρος κουτάβι η μηνών (μοιάζει σαν κυνηγόσκυλο) στους Τρεις.
2) Χάθηκε σκύλος (μοιάζει με λυκόσκυλο) με κομμένη ουρά

Τηλ. 95537-95787

8309-10/8

ΑΝΟΔΟΣ ΦΡΟΝΤΙΣΤΗΡΙΟ
ΓΙΑ ΟΛΕΣ ΤΙΣ ΤΑΞΕΙΣ
ΓΥΜΝΑΣΙΟΥ–ΕΝΙΑΙΟΥ ΛΥΚΕΙΟΥ–ΤΕΕ

Στο Φροντιστήριό μας διδάσκονται σε αυστηρά ολιγομελή τμήματα από καθηγητές ΠΤΥΧΙΟΥΧΟΥΣ ΠΑΝΕΠΙΣΤΗΜΙΟΥ ΑΘΗΝΩΝ τα μαθήματα:

✓ ΜΑΘΗΜΑΤΙΚΑ ✓ ΦΥΣΙΚΗ
✓ ΧΗΜΕΙΑ ✓ ΦΙΛΟΛΟΓΙΚΑ
ΥΠΟΛΟΙΠΑ ΤΜΗΜΑΤΑ
Β' - Γ' ΛΥΚΕΙΟΥ

ΕΝΑΡΞΗ 16 ΑΥΓΟΥΣΤΟΥ
Χαμηλά δίδακτρα κι επιπλέον έκπτωση σε αριστούχους και αδέλφια μαθητές μας
ΕΝΑΡΞΗ 1 ΣΕΠΤΕΜΒΡΙΟΥ

Συχνά επαναληπτικά τεστ και διαγωνίσματα
Με κάθε εγγραφή πολλά φροντιστηριακά δώρα

Πληροφορίες - Εγγραφές:
Ελένη Ρούσου-Μαργωμένου
Τηλ.: (0241) 28053
Γαριβάλδη 17 (πίσω από το Υπέρ Μάρκετ Σπανός)

T32526-31/9

Η Καλοκαιρινή Γαστρονομική Πρόταση του Chef Κωνσταντίνου

Menu Γευσιγνωσίας

Καλοκαιρινή Σαλάτα με καρδιές Μαρουλιού, Λαχανικά με Γαλοτύρι και ψιλοκομμένο Σολομό σε σάλτσα Ανισούγιας

Μπουκέτο Γαρίδας με ψρέσκα Σπαράγγια, σε σάλτσα Βασιλικού και λιαστής Ντομάτας

Βεντάλια Πάπιας με σάλτσα Cabernet Sauvignon και ψρέσκα Μανιτάρια

Γουλύπα καραμέλας με παγωτό και φρούτα "Eugene"

Τιμή κατ' άτομο 7.900 δρχ

Σε κάθε κράτηση τεσσάρων ατόμων προσφέρεται ένα μπουκάλι κρασί Moulin CAIR

LA ROTISSERIE gourmet restaurant
Πιάνο: Γιάννης Βασιλαράκης
*****
RODOS PALACE
Καθημερινά: 20.00-24.30, Λεωφ. Ιαλυσού, Ιξιά, Κρατήσεις: τηλ. 25222

ΧΛ.-14/8

ΔΙΕΘΝΗΣ ΣΧΟΛΗ
ΡΕΦΛΕΞΟΛΟΓΙΑΣ & ΘΕΡΑΠΕΙΑΣ ΜΕΣΗΜΒΡΙΝΩΝ
• Ιδρύθηκε το 1983 Προϊσταμένη: Inge Dougans
1999 Διευθύντρια: Σάντρα Μπαρλάβα

ΣΕΙΡΑ ΜΑΘΗΜΑΤΩΝ
ΠΑ ΔΙΠΛΩΜΑ
ΣΤΗ ΡΕΦΛΕΞΟΛΟΓΙΑ
ΚΑΙ ΤΗ ΘΕΡΑΠΕΙΑ
ΜΕΣΗΜΒΡΙΝΩΝ

Όσοι δηλώσουν συμμετοχή μέχρι 20-8-1999
ΕΚΠΤΩΣΗ 10%



Πληροφορίες
τηλ: 0241 73015
Δευτέρα έως Παρασκευή
9:00-18:00

Courses can be taken in English & Greek

Ηρωίδας Αναστασίας 58 & Κ. Υδραίου, 85100 Ρόδος
Τηλ: 0241 73015, Fax: 0241 73015

Ταχ. Κώδικας 68283 Bryanston 2021 Γιοχάνεσμπουργκ
Παραρτήματα στην Νότιο Αφρική και ανά τον κόσμο
C copyright: Inge Dougans

X1169-31/8

Υποδήματα ΚΑΨΗΣ

BOXER - ALMA -
ELLIT - ADAM'S
MIGATO
BOSTON

Πενήντα χρόνια δυναμικής παρουσίας στο χώρο του παπουτσιού

Ευχαριστούμε για την προτίμησή σας

ΕΒΡΑΙΩΝ ΜΑΡΤΥΡΩΝ 36-38 ΠΑΛΙΑ ΠΟΛΗ, (Β' ΣΥΝΤΡΙΒΑΝΙ)
Τηλ. 27025

6781-30/9

ΝΕΟΙ ΗΛΙΑΚΟΙ ΘΕΡΜΟΣΙΦΩΝΕΣ
ELCO SOL
Τώρα, κάθε μέρα ο ήλιος αντικρύζει το μεγάλο όνομα στους θερμοσίφωνες



6 ΑΤΟΚΕΣ ΔΟΣΕΙΣ
VISA

Με:
✓ Ατσάλινο λέβητα με διπλή επίστρωση γυαλιού (DUROGLASS) για απόλυτη προστασία από την σκουριά.
✓ Πρωτοποριακό συλλέκτη που λειτουργεί σε κάθε cm² για γρήγορη και αποτελεσματική απορρόφηση της ηλιακής ενέργειας
✓ Ειδικό θερμικό υγρό που προστατεύει απόλυτα από τον παγετό.
✓ Ενισχυμένη μόνωση στον λέβητα και στον συλλέκτη που ελαχιστοποιεί τις θερμικές απώλειες στο περιβάλλον για ακόμα μεγαλύτερη οικονομία.
✓ Ειδική ηλεκτροστατική επικάλυψη στον συλλέκτη και ειδικό κρύσταλλο ασφαλείας ώστε να εκμεταλεύεται και την πιο αδύνατη ηλιακή ακτινοβολία.
✓ Ανοξείδωτο εξωτερικό περίβλημα λέβητα και γαλβανισμένες εν θερμώ βάσεις για μεγαλύτερη αντοχή και στις πιο δυσμενείς καιρικές συνθήκες.
✓ 5 χρόνια εγγύηση.

ELCO
σιγουριά και εύκολη ζωή

ΔΙΑΘΕΣΗ: ΘΕΡΜΙΟΝ
ΗΛΙΑΚΗ ΕΝΕΡΓΕΙΑ, ΘΕΡΜΑΝΣΗ, ΚΛΙΜΑΤΙΣΜΟΣ
ΚΩΝΣΤΑΝΤΑΚΗΣ ΝΙΚΟΛΑΟΣ
Καναδά 37 Ρόδος - Τηλ. - FAX: (0241) 29962

ΓΔ-15/8

ΦΥΣΙΚΗ - ΧΗΜΕΙΑ

ΜΑΘΗΜΑΤΙΚΑ

ΓΥΜΝΑΣΙΟ–ΛΥΚΕΙΟ–ΕΘΝΙΚΟ ΑΠΟΛΥΤΗΡΙΟ

ΠΕΤΡΟΣ Κ. ΠΑΡΑΓΥΙΟΣ

(ΦΥΣΙΚΟΣ)

ΑΝΑΣΤ. ΑΝΑΣΤΑΣΙΑΔΗ–ΜΠΑΚΑ

(ΜΑΘΗΜΑΤΙΚΟΣ)

- Υπεύθυνη εργασία
- Ολιγομελή τμήματα
- Επαναληπτικά διαγωνίσματα δωρεάν βοηθητικές σημειώσεις
- Προσιτές τιμές – έκπτωση 10% σε αδέλφια μαθητές

Δ/νση: Παπαφλέσσα 17

Έναντι 4ου γυμνασίου (Μητρόπολη)

Τηλ.: 23796, 22218, 78236

ΕΝΑΡΞΗ ΜΑΘΗΜΑΤΩΝ

16 ΑΥΓΟΥΣΤΟΥ : Β' – Γ' Λυκείου

ΘΕΤΙΚΗ – ΘΕΩΡΗΤΙΚΗ – ΤΕΧΝΟΛΟΓΙΚΗ ΚΑΤΕΥΘΥΝΣΗ

30 ΑΥΓΟΥΣΤΟΥ: Α'-Β' - Γ' ΓΥΜΝΑΣΙΟΥ Α' ΛΥΚΕΙΟΥ

Τ. 32551-18/9

Δεκτά τα αιτήματα των δημάρχων

Λιμενικά έργα στα νησιά

ΕΝΗΜΕΡΩΣΗ ΖΗΤΗΣΕ Ο ΥΠΟΥΡΓΟΣ ΝΑΥΤΙΛΙΑΣ

Να υποβληθούν γραπτώς τα αιτήματα που του έθεσαν κατά την επίσκεψή του στα Δωδεκάνησα οι δήμαρχοι της Κάσου, της Καρπάθου της Χάλκης, του Καστελλορίζου, καθώς και τουριστικοί παράγοντες των νησιών ζήτησε ο υπουργός Ναυτιλίας κ. Στ. Σουμάκης.

Σε τηλεφωνική επικοινωνία που είχε χθες ο κλαδάρχης του Υπουργείου Εμπορικής Ναυτιλίας με τον πρόεδρο του Λιμενικού Ταμείου Δωδεκανήσου κ. Νικ. Ζωΐδη ζητήθηκε να διατυπωθούν και εγγράφως τα αιτήματα για τα λιμενικά έργα που είναι αναγκαίο να γίνουν, όπως για παράδειγμα η επέκταση των κρηπιδωμάτων στο Φοινίκι και το λιμάνι για τα επικίνδυνα φορτία στην Κάρπαθο.



Σύντομα θα δημοπρατηθεί εκ νέου, το λιμενικό έργο της Κάσου, αφού η Γενική Τεχνική δεν μπόρεσε να ανταποκριθεί στις υποχρεώσεις της λόγω των γνωστών προβλημάτων. Στο έγγραφο που θα αποσταλεί στο ΥΕΝ θα αναφέρονται και οι παρεμβάσεις που θα γίνουν απ΄το Λιμενικό Ταμείο στη Χάλκη και στο Καστελλόριζο.

σύγχρονο

Στην ΙΑΛΥΣΟ

ΦΡΟΝΤΙΣΤΗΡΙΑ ΜΕ

ΓΥΜΝΑΣΙΟ - ΕΝΙΑΙΟ ΛΥΚΕΙΟ - ΤΕΕ

Θετική - θεωρητική - τεχνολογική κατεύθυνση

- Σύγχρονη και μεθοδική διδασκαλία
- Εξαμελή τμήματα
- Συχνή επικοινωνία με τους γονείς
- Δωρεάν βοηθητικές σημειώσεις
- Κάλυψη κενών με δωρεάν ιδιαίτερα μαθήματα
- Εκπτωση 15% σε αδέλφια μαθητές και αριστούχους
- Συχνά διαγωνίσματα και τεστ αξιολόγησης

ΕΝΑΡΞΗ ΜΑΘΗΜΑΤΩΝ:

☞Β'Γ' Λυκείου: 16 Αυγούστου

☞Υπόλοιπα τμήματα: 1η Σεπτεμβρίου

Διεύθυνση: Γιάννης Σταματιάδης - Σπύρος Πανταζής

Πληροφορίες-Εγγραφές: **Διαγόρα 16 ΙΑΛΥΣΟΣ**

Τηλ. 94064 9-12 π.μ. και 5-8μ.μ. 32534-15/9

Η ΚΑΛΥΤΕΡΗ ΚΑΛΟΚΑΙΡΙΝΗ ΠΡΟΣΦΟΡΑ

με 5.050.000

Δώρο air condition

Ηλεκτρικά τζάμια, ηλεκτρικές κλειδαριές

2000 cc πετρελαιοκίνητο

ΓΙΑ ΠΕΡΙΟΡΙΣΜΕΝΟ ΑΡΙΘΜΟ ΑΥΤΟΚΙΝΗΤΩΝ

Telcosport

ΤΕΧΝΟΛΟΓΙΑ MERCEDES-ΠΕΤΡΕΛΑΙΟΚΙΝΗΤΟ



ΤΑΤΑ Telco

ΝΕΑ ΓΕΝΙΑ ΤΙΜΗ ΠΡΟΚΛΗΣΗ

Αντιπρόσωπος: **ΠΙΛΑΤΟΣ ΕΜΜ.**

ΠΙΛΑΤΟΣ MOTORS: Χρ. Τσιγάντε 5, ☎ (0241) 30757 κιν. 093 2777900

ΙΑΛΥΣΙΑ 1999

ΠΡΟΓΡΑΜΜΑ ΚΑΛΛΙΤΕΧΝΙΚΩΝ ΚΑΙ ΑΘΛΗΤΙΚΩΝ ΕΚΔΗΛΩΣΕΩΝ

21 - 22 - Αυγούστου

Ώρα 17.00

4ο τουρνουά μπάσκετ Ιάλυσος καλοκαίρι '99 για τις κατηγορίες μίνι και σούπερ μίνι σε συνεργασία με το Γ.Α.Σ. ΙΑΛΥΣΟΣ και την Τ.Ε. Ε.Ο.Κ. (γήπεδο μπάσκετ Ιαλυσού). Συμμετέχουν οι ομάδες:

ΔΟΑΝ ΙΑΛΥΣΟΥ - ΔΙΓΕΝΗΣ - ΚΟΛΟΣΣΟΣ - ΔΩΡΙΕΑΣ - ΔΙΑΓΟΡΑΣ - ΙΒΙΣΚΟΣ - ΖΕΦΥΡΟΣ.

23 - 24 - 25 Αυγούστου

Ώρα 17.00

Τουρνουά ποδοσφαίρου με τη συμμετοχή των Ακαδημιών ποδοσφαίρου ΔΟΑΝ Ιαλυσού και ΔΟΝΑ ΚΑΛΥΜΝΟΥ το γήπεδο Ιαλυσού.

27 - 28 - 29 Αυγούστου

Τουρνουά τένις Αύγουστος '99. Γήπεδα Α.Ο. Ιαλυσού. Συμμετέχουν : Ο.Α.. ΙΑΛΥΣΟΥ - Ρ.Ο.Α. ΡΟΔΟΥ - Ο.Α. ΣΟΡΩΝΗΣ και ο Ο.Α. ΚΩ.

Οργάνωση ΔΟΑΝ ΙΑΛΥΣΟΥ.

Στις 13/14 και 15 Αυγούστου στο χώρο της Πλατείας Αποστολίδη θα λειτουργήσει έκθεση αυτοκινήτων.

Καθ' όλη τη διάρκεια του πολιτιστικού Αυγούστου στο χώρο της πλατείας Αποστολίδη θα λειτουργεί εμποροπανήγυρη.

ΕΥΑΓΓΕΛΟΣ Ι. ΜΑΝΔΡΑΚΟΣ

ΡΕΥΜΑΤΟΛΟΓΟΣ

Σ. Βενιζέλου 1

Τηλ. 76450

ΙΑΤΡΙΚΗ ΑΝΑΚΟΙΝΩΣΗ

Το ιατρείο θα παραμείνει κλειστό από τη ΔΕΥΤΕΡΑ 16 ΑΥΓΟΥΣΤΟΥ έως και τη Δευτέρα 30 Αυγούστου.

Θα λειτουργήσει κανονικά από

την **ΤΡΙΤΗ 31 ΑΥΓΟΥΣΤΟΥ**

ΧΛ-24/8

ΙΑΤΡΙΚΗ ΑΝΑΚΟΙΝΩΣΗ

Ο ιατρός

ΜΙΚΡΟΒΙΟΛΟΓΟΣ

ΜΗΝΕΤΤΟΣ ΙΩΑΝΝΗΣ

θα απουσιάσει εκτός Ρόδου από 13 έως 22 Αυγούστου

Το μικροβιολογικό εργαστήριο θα λειτουργήσει κανονικά τη Δευτέρα 23 Αυγούστου από τις 7.30 π.μ.

Σοφ. Βενιζέλου 1

Τηλ. 29864

82549-22/8

ΑΦΟΜΟίΩΣΗ

φυσική – χημεία – μαθηματικά

ΜΙΧ.ΓΑΡΥΦΑΛΛΗΣ ☎ 25169 –29740

Στ. Καζούλλη & Δημοκρατίας



- Γ' ΛΥΚΕΙΟΥ από 9 Αυγούστου
- Β' ΛΥΚΕΙΟΥ από 9 Αυγούστου
- Α' ΛΥΚΕΙΟΥ από 30 Αυγούστου

☑ 5μελή τμήματα

Τ. 32464-31/8

ΜΕΤΑΧΕΙΡΙΣΜΕΝΑ ΔΙΚΥΚΛΑ

από 100.000

ADDRESS 50 - YAMAHA 50

- SUZUKI DR 125 - 250

- KAWASAKI 250

ΑΒΕΤΕ Κ. ΚΩΣΤΑΡΙΔΗΣ

ΤΗΛ. 22157 - 20874 - 22325

X1155-31/8

GR ★★★★★

Grand Hotel



Προτιμήστε το νέο μας

PIANO BAR

με τον πιανίστα μας

Τάκη Τσώνη



Ο τέλειος συνδυασμός ποιότητας και οικονομίας

YELLOW SPOT



X.1135- 31/8

ΙΕΡΑ ΠΑΝΗΓΥΡΙΣ

Η Εκκλησιαστική Επιτροπή του Ιερού Ναού Κοιμήσεως της Θεοτόκου Κρεμαστής σας γνωστοποιεί ότι την 22 Αυγούστου και ώρα 19.30 μ.μ. θα τελεσθεί Μέγας Αρχιερατικός Εσπερινός χοροστατούντος του Μητροπολίτου μας κ.κ. Αποστόλου.

Επίσης την 23 Αυγούστου και ώρα 8.00 π.μ. θα τελεσθή Αρχιερατική Θεία Λειτουργία στο τέλος της οποίας θα ακολουθήσει Θεία Λειτανία της θαυματουργού εικόνος της Μεγαλόχαρης Παναγιάς Καθολικής Κρεμαστής παρουσία όλων των αρχών του νησιού μας.

Εκ της Εκκλησιαστικής Επιτροπής
8554-21/8

GRECOTEL RHODOS IMPERIAL

«MARCO POLO»
Courmet Restaurant
Υπό το φως των κεριών
και τις μελωδίες του πιάνου
απολαύστε μοναδικές
γαστρονομικές δημιουργίες
Grecotel... εγγύηση ποιότητας
Κρατήσεις
ξενοδοχείο Rhodos Imperial
Τηλ. 75000

X1163-31/8

ΦΡΟΝΤΙΣΤΗΡΙΟ ΜΕΣΗΣ ΕΚΠΑΙΔΕΥΣΗΣ

ΚΥΚΛΟΣ

Διδάσκονται
ΜΑΘΗΜΑΤΙΚΑ-ΦΥΣΙΚΗ
ΧΗΜΕΙΑ-ΑΡΧΑΙΑ

ΕΝΑΡΞΗ ΜΑΘΗΜΑΤΩΝ
✓ 16ης Αυγούστου Β' Γ' ΛΥΚΕΙΟΥ ✓ 15ης Σεπτεμβρίου τμήματα ΤΕΕ
✓ 1ης Σεπτεμβρίου Α' ΛΥΚΕΙΟΥ και όλες οι τάξεις ΓΥΜΝΑΣΙΟΥ

Οι επιτυχίες μας στο νέο σύστημα εγγύηση για το μέλλον

Ολιγομελή τμήματα

Πληροφορίες, εγγραφές
στα τηλ.32600, 0977822274 (10-1 και 6-8 μ.μ.)

Ατταβύρου 49 , (Ροδίνι - Καρακόνερο)

Διεύθυνση σπουδών: **Ρέτσας Νικόλαος**
Κωνσταντάκης Αχιλλέας

32538 - 26/8

ΕΛΛΗΝΙΚΗ ΔΗΜΟΚΡΑΤΙΑ
ΛΙΜΕΝΙΚΟ ΤΑΜΕΙΟ
ΔΩΔΕΚΑΝΗΣΟΥ

ΑΝΑΚΟΙΝΩΣΗ

Για την πρόσληψη προσωπικού με Σύμβαση Εργασίας Ιδιωτικού Δικαίου Ορισμένου Χρόνου

Το ΛΙΜΕΝΙΚΟ ΤΑΜΕΙΟ ΔΩΔΕΚΑΝΗΣΟΥ που εδρεύει στο Δήμο Ρόδου ύστερα από τις υπ' αριθμ. 46/12-3-99 , 67/12-3-99 και 100/10-5-99 πράξεις της Δ/κής εξ Υπουργων επιτροπής και την αριθμ. πρωτ. 4313.2/01.99/28-5-99 απόφαση του Υπουργου Εμπορικής Ναυτιλίας ανακοινώνει ότι θα προσλάβει προσωπικό με σχέση εργασίας ιδιωτικού δικαίου ορισμένου χρόνου ενός (1) ατόμου για την κάλυψη των αναγκών του σύμφωνα με τις διατάξεις του άρθρου 21 του Ν. 2190/94 όπως τροποποιήθηκε και συμπληρώθηκε με το άρθρο 8 του Ν. 2225/94, το άρθρο 1 του Ν. 2247/94 (ΦΕΚ 182/Α/97), και το άρθρο 5 του Ν. 2527/97 (ΦΕΚ 206/Α/97) για την παρακάτω κατά αριθμό ειδικότητα με τα αντίστοιχα ειδικά τυπικά προσόντα και την αντίστοιχη χρονική περίοδο.

ΕΙΔΙΚΟΤΗΤΑ	ΑΡΙΘ.	ΧΡΟΝΙΚΗ ΔΙΑΡΚΕΙΑ
ΠΕ ηλεκτρολόγων Μηχανικών	1	8 μήνες

ΕΙΔΙΚΑ - ΤΥΠΙΚΑ ΠΡΟΣΟΝΤΑ

Πτυχίο ή δίπλωμα ΑΕΙ της ημεδαπής ή αναγνωρισμένο πτυχίο αντίστοιχης ειδικότητας ισότιμων σχολών της αλλοδαπής και άδεια άσκησης επαγγέλματος.

Σε περίπτωση που δεν είναι δυνατή η κάλυψη της θέσης από υποψήφιους με το παραπάνω πτυχίο, επιτρέπεται η πρόσληψη υποψηφίου με πτυχίο ή δίπλωμα ΤΕΙ ειδικότητας τεχνολόγων ηλεκτρολόγων, η ΚΑΤΕΕ αντίστοιχης ειδικότητας, της ημεδαπής ή αναγνωρισμένο πτυχίο αντίστοιχης ειδικότητας ισότιμων σχολών της αλλοδαπής.

Οι υποψήφιοι πρέπει να έχουν ηλικία από 18 έως 65.

Οι υποψήφιοι δεν πρέπει να έχουν κώλυμα κατά το άρθρο 8 του Υπαλληλικού κώδικα (καταδίκη -υποδίκια, δικαστική συμπαράσταση), με επιφύλαξη των ειδικών διατάξεων του άρθρου 4 παρ. 6 του Ν. 2207/1994.

Γνωστοποιείται ότι μεταξύ των υποψηφίων έχουν πρώτη προτεραιότητα οι μακροχρονίως άνεργοι εγγεγραμμένοι στο ΟΑΕΔ για διάστημα δώδεκα τουλάχιστον συνεχών μηνών (άρθρο 9 Ν. 2434/96) και έπονται οι λοιποί άνεργοι ή ανεπάγγελτοι. Η ιδιότητα του μακροχρονίως ανέργου πιστοποιείται με βεβαίωση του ΟΑΕΔ.

Η σειρά κατάταξης των παραπάνω δύο κατηγοριών ανέργων υποψηφίων γίνεται από άποψη εντοπιότητας (κατοικία -δημοτικότητα) και κριτηρίων ως εξής:

Από άποψη εντοπιότητας:

Πρώτη προτεραιότητα πρόσληψης έχουν:

Α. Οι μόνιμοι κάτοικοι Δήμου Ρόδου στην περιοχή του οποίας θα παρασχεθούν οι εργασίες ή θα εκτελεστούν οι εργασίες.

Ακολουθούν κατά σειρά:

Β. Οι μόνιμοι κάτοικοι του Δήμου Ιαλυσού ως πλησιέστερου Δήμου στο Δήμο που θα παρασχεθούν οι εργασίες.

Γ. Οι μόνιμοι κάτοικοι των Δήμων και κοινοτήτων του Νομού Δωδεκανήσου

Δ.Οι μόνιμοι κάτοικοι των Δήμων και Κοινοτήτων της περιφέρειας Νοτίου Αιγαίου και τέλος:

Ε. Οι μόνιμοι κάτοικοι των υπολοίπων νομών της χώρας.

Από άποψη κριτηρίων:

Η σειρά κατάταξης κάθε ομάδας εντοπιότητας γίνεται με βάση τα επόμενα κατά σειρά κριτήρια σε (5) κατηγορίες

Για κάθε κατηγορία υποψηφίων αναλογεί το 20% των θέσεων που προκηρύσσονται.

Α.Οι έχοντες ανήλικα τέκνα

Β.Τα τέκνα πολυτέκνων οικογενειών προστασμένων των υποψηφίων μέχρι 25 ετών (ασχέτως αν αυτά είναι έγγαμα ή άγαμα), χωρίς να αποκλείονται τα μεγαλύτερης ηλικίας

Γ. Όσοι συνοικουν και έχουν την επιμέλεια συζύγου ή ενηλίκου ή ανηλίκου τέκνου ή αδελφου με βαριά ηθικά ή ψυχοσωματικά προβλήματα με αναπηρία 67% και άνω.

Όσοι έχουν την επιμέλεια συζύγου ή γονέα ή αδελφού μη δυνάμενου να αυτοεξυπηρετηθεί λόγω παθήσεως ή λόγω ηλικίας μεγαλύτερης των 78 ετών.

Δ.Οι νέοι ηλικίας 18-28 ετών

Ε. Υπόλοιποι υποψήφιοι άνω των 28 ετών

Σημειώνεται, ότι επί ίσων προυποθέσεων, υποψήφιοι με ορισμένες άλλες ιδιότητες, οι οποίες ορίζονται συγκεκριμένα στην παρ. 11 του άρθρου 21 του Ν. 2190/1994 (ο άνεργος που έχει απολυθεί από συνεταιριστική οργάνωση που προήλθε από συγχώνευση αγροτικών συνεταιριστικων οργανώσεων του άρθρου 33 του ν. 2538/1997 και εφόσον είχε συνεχή προυπηρεσία δύο (2) τουλάχιστον ετών, λόγω καταργήσεως Δημοσίων Υπηρεσιών ή Νομικών Προσώπων Δημοσίου Διακίου ή ΟΤΑ ή ν.π.δ. της παρ. 1 του άρθρου 14 του Ν. 2190/1994, και εφόσον είχαν συνεχή υπηρεσία δυο τουλάχιστον ετών, ο γονέας τέκνου με ηθικά ή ψυχοσωματικά προβλήματα ποσοστού αναπηρίας 67% και άνω, γονέας που έχει την επιμέλεια ανηλίκων τέκνων και είναι άγαμος ή χήρος ή διαζευγμένος ή σε διάσταση τα τέκνα θυμάτων πολέμου, τα τέκνα συνταξιοδοτουμένων αναπήρων πολέμου, τα τέκνα αναπήρων και θυμάτων πολέμου άμαχου πληθυσμού και τα τέκνα τραυματιών ή πολεμιστών της ζωνής των πρόσω) προτάσσονται.

Οι μακροχρονίως άνεργοι υποψήφιοι προτάσσονται εντός της ομάδας εντοπιότητας και της κατηγορίας κριτηρίων που ανήκουν και προαλαμβάνονται εφόσον στην αντίστοιχη ομάδα εντοπιότητας και κατηγορία κριτηρίων αναλογεί θέση.

Οι ενδιαφερόμενοι μπορούν να υποβάλλουν αίτηση στα Γραφεία της Υπηρεσίας μας στην είσοδο του Εμπορικού Λιμανιού της Ρόδου (αρμόδιος κ. Νίκος ΤΣΑΓΚΑΡΑΚΗΣ), εντός προθεσμίας δέκα (10)ημερών, που αρχίζει από την επομένη ημέρα της τελευταίας δημοσίευσης της παρούσας σε τοπικές εφημερίδες ή της ανάρτησής της στο χώρο ανακοινώσεων του δημοτικού καταστήματος εφόσον η ανάρτηση της είναι τυχόν μεταγενέστερη της δημοσίευσης στις εφημερίδες.

Οι ενδιαφερόμενοι μαζί με την αίτηση τους πρέπει να υποβάλλουν τα εξής δικαιολογητικά

-Κυρωμένο φωτοαντίγραφο των δύο όψεων της αστυνομικής ταυτότητας

-Κυρωμένο φωτοαντίγραφο του τίτλου των σπουδών τους (όπου απαιτείται)

-Κυρωμένο φωτοαντίγραφο άδειας ασκήσεως επαγγέλματος (όπου απαιτείται)

-Πιστοποιητικό εμπειρίας στο αντικείμενο της ειδικότητας (όπου απαιτείται) η οποία αποδεικνύεται ως εξής: α) Είτε με τυχόν υπάρχουσα δικαστική απόφαση, από την οποία προκύπτει το είδος της παρασχεθείσης εργασίας και η χρονική διάρκεια της παροχής της. β) Είτε με ομοίου περιεχομένου βεβαίωση αρμόδιας ελληνικής ή αλλοδαπής δημόσιας αρχής γ. Είτε με όμοια βεβαίωση νομικού προσώπου του άρθρου 14 παρ. 1 του Ν. 2190/94. δ) Είτε με όμοια βεβαίωση του οικείου ασφαλιστικού φορέα ε)Εάν από την προσκομιζόμενη βεβαίωση του οικείου ασφαλιστικού φορέα δεν προκύπτει το είδος της παρασχεθείσης εργασίας, τότε απαιτούνται πρόσθετη βεβαίωση του εργοδότη και υπεύθυνη δήλωση του υποψηφίου κατά το άρθρο 8 του Ν. 1599/1986 σε συνδυασμό πάντοτε και με το βιβλιάριο κυρίας ασφαλίσεως.

-Υπεύθυνη δήλωση του Ν. 1599/1986 ότι δεν έχουν κώλυμα κατά το άρθρο 8 του Υπαλληλικού Κώδικα: α) ότι δεν έχουν καταδικαστεί για κακούργημα και σε οποιαδήποτε κλοπή, υπεξαίρεση (κοινή στην υπηρεσία), απάτη εκβίαση, πλαστογραφία, απιστία δικηγόρου, δωροδοκία ή δωροληψία, καταπίεση, παράβαση καθήκοντος καθ' υποτροπή , συκοφαντική δυσφήμιση, καθώς και για οποιοδήποτε έγκλημα κατά της γενετήσιας ελευθερίας ή οικονομικής εκμετάλλευσης της γενετήσιας ζωής, δεν έχουν λόγω καταδίκης στερηθεί τα πολιτικά τους δικαιώματα έστω και αν έχει ληξει ο χρόνος που ορίστηκε για στέρηση β) ότι δεν είναι υπόδικοι και δεν έχουν παραπεμφθεί με τελεσίδικο βουλευμα για κακούργημα ή για πλημμέλημα της προηγουμενης περιπτωσης, έστω και αν το αδίκημα παρατηρήθηκε γ) ότι δεν έχουν λόγο καταδίκης, στερηθεί τα πολιτικά τους δικαιώματα και για όσο χρόνο διαρκεί η στέρηση αυτή, δ) ότι δεν τελουν υπό δικαστική συμπαράσταση.

-Υπεύθυνη δήλωση του Ν. 1599/1986 στην οποία να δηλώνουν αν το αμέσως προηγούμενο δωδεκάμηνο που συμπληρώνεται κατά την τελευταία ημέρα της προθεσμίας υποβολής αιτήσεων έχουν απασχοληθεί σε δημόσια υπηρεσία ή νομικό πρόσωπο του άρθρου 14 παρ. 1 του Ν. 2190/1994 με την ιδιότητα του επoχικού υπαλλήλου ή για κάλυψη περιοδικών ή πρόσκαιρων αναγκών ή όχι.

Σε περίπτωση που έχουν απασχοληθεί να δηλώνουν την υπηρεσία στην οποία απασχολήθηκαν και την ακριβή χρονική διάρκεια της απασχόλησης (έναρξη και λήξη).

-Πρόσφατη βεβαίωση του ΟΑΕΔ για την απόδειξη της μακροχρόνιας ανεργίας

-Υπεύθυνη δήλωση του Ν. 1559/1986 ότι ο υποψήφιος είναι άνεργος ή ανεπάγγελτος στην οποία επιπλέον να δηλώνει εάν έχει εισόδημα εξ οιαδήποτε πηγής, πόσο είναι αυτό επί ετησίας βάσεως, μέχρι και την ημέρα υποβολής της αίτησεως.

Εάν έχει υποβάλλει φορολογική δήλωση θα πρέπει να υποβάλλει και κυρωμένο αντίγραφο της τελευταίας φορολογικής του δηλώσεως, ως επίσης και το τελευταίο εις χείρας του εκκαθαριστικό σημείωμα. Εάν δεν έχει υποβάλλει φορολογική δήλωση θα πρέπει να περιλάβει στην ανωτέρω υπεύθυνη δήλωσή του και ότι δεν έχει εισόδημα υποκειμένου σε φορολογία εισοδήματος.

-Πιστοποιητικό οικογενειακής κατάστασης (όπου απαιτείται)

-Πιστοποιητικό του οικείου δήμου ή κοινότητας για τη μόνιμη κατοικία του υποψηφίου.

Προκειμένου για απολυμένους από αγροτικές συνεταιριστικές οργανώσεις συμφωνα με την παρ. 10 του άρθρου 33 του Ν. 2538/1997, βεβαίωση της νέας συνεταιριστικής οργάνωσης ότι είχαν συνεχή υπηρεσία δυο (2) τουλάχιστον ετών και πρόσφατη βεβαίωση του ΟΑΕΔ ότι είναι άνεργοι.

Επιπροσθέτως

Τα δικαιολογητικά τα οποία πρέπει να υποβάλλουν οι υποψήφιοι για υπαγωγή τους σε μονάδα εντοπιότητας και σε κατηγορίες κριτηρίων της παρ. 11 του άρθρου 21 του Ν. 2190/1994, αναφέρονται σε επεξηγηματικό σημείωμα (ΠΑΡΑΡΤΗΜΑ Ι!) που αποτελεί αναπόσπαστο μέρος της παρουσας και βρίσκεται αναρτημένο στο κατάστημα της υπηρεσίας και στο χώρο ανακοινώσεων του δημοτικού ή κοινοτικού καταστήματος.

ΔΗΜΟΣΙΟΠΟΙΗΣΗ

Περίληψη της παρούσας να δημοσιευθεί σε (2) ημερήσιες ή εβδομαδιαίες τοπικές εφημερίδες της έδρας του Νομού και να αναρτηθεί στο χώρο ανακοινώσεων του Δήμου.

ΕΝΣΤΑΣΕΙΣ

Οι ενδιαφερόμενοι μπορούν να υποβάλλουν στο ΑΣΕΠ ενστάσεις κατά της ανακοινώσεως μέσα σε αποκλειστική προθεσμία, η οποία λήγει μετά την παροδο δεκα (10) ημερων από την ανάρτηση της ανακοινωσης ή από την τελευταία δημοσιοποίηση της, εφόσον η τελευταία δημοσιοποίηση γίνει μετά την ανάρτηση.

Επίσης μπορούν να υποβάλουν ενστάσεις κατά των πινάκων κατάταξης μέσα σε αποκλειστική προθεσμία, η οποία λήγει μετά την παροδο δεκα (10) ημερων από την αναρτηση τους.

Για την υποβολή ένστασης απαιτείται η καταβολή στο δημόσιο ταμείο παραβόλου πέντε χιλιάδων (5.000) δραχμών.

Ο Πρόεδρος Λ.Ε.Δ.
ΝΙΚΟΣ ΖΩΪΔΗΣ

ΕΝΩΣΗ ΠΑΝΤΟΠΩΛΩΝ
ΡΟΔΟΥ "Ο ΕΡΜΗΣ"

ΠΡΟΣΚΛΗΣΗ

ΓΕΝΙΚΗΣ ΣΥΝΕΛΕΥΣΗΣ

Σύμφωνα με το καταστατικό της Ενωσης καλούνται τα μέλη της σε Γενική Συνέλευση την 1η Σεπτεμβρίου 1999, ημέρα Τετάρτη, ώρα 19.00 στην αίθουσα συνεδριάσεων του Επιμελητηρίου Δωδεκανήσου (Γρ. Λαμπράκη 8 Ρόδος) με θέματα ημερήσιας διάταξης:

1.Απολογισμός Δ/κού Συμβουλίου (Διοικητικός -Οικονομικός)
2.Εκλογή Εφορευτικής Επιτροπής
3.Επιλογή Δευτεροβάθμιων Οργανώσεων
4.Εκλογή Δ/κού Συμβουλίου, Ελεγκτικής Επιτροπής και Αντιπροσώπων στις Ομοσπονδίες.

Σε περίπτωση μη απαρτίας η Γενική Συνέλευση θα πραγματοποιηθεί στον ίδιο χώρο, την ίδια ημέρα και ώρα της εβδομάδας.

Τα μέλη της Ενωσης που επιθυμούν να συμμετάσχουν ως υποψήφιοι δύνανται να το δηλώσουν εγγράφως στον πρόεδρο του Συλλόγου κ. Ελευθ. Μοντιάδη, τηλ. 30894 δύο ημέρες νωρίτερα της Συνέλευσης.

Ρόδος 12 Αυγούστου 1999
Το Δ/κό Συμβούλιο

8590-24/8

"ΟΙΚΟΔΙΔΑΣΚΑΛΕΙΟΝ"
«ΤΟ ΠΡΩΤΕΙΟΝ»
ΜΑΘΗΜΑΤΙΚΩΝ - ΦΥΣΙΚΗΣ-ΧΗΜΕΙΑΣ
ΓΥΜΝΑΣΙΟ - ΛΥΚΕΙΟ

ΠΕΛΛΑΣ 10
ΤΗΛ. 78851
47516

ΡΟΔΙΝΙ
ΤΗΛ. 61019
66736

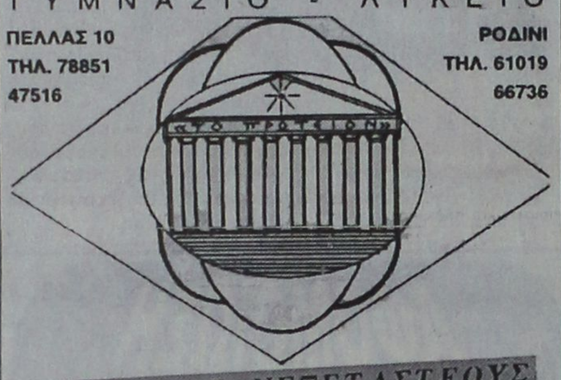

ΚΑΙ ΓΙΑ ΕΠΑΝΕΞΕΤΑΣΤΕΟΥΣ ΣΕΠΤΕΜΒΡΙΟΥ

ΠΙΤΣΗΣ ΚΥΡΙΑΚΟΣ
Πτυχιούχος Φυσικομαθηματικής Σχολής Πανεπιστημίου Κρήτης Τομέας Μαθηματικών Επιστημών

8562-20/8

Επισκεφθείτε μας στο INTERNET : www.hi-tech.gr

Hi-TECH COMPUTER

ΣΠΑΜΕ ΟΛΑ ΤΑ ΡΕΚΟΡ ΧΑΜΗΛΟΤΕΡΗΣ ΤΙΜΗΣ

Το Πληρέστερο Maltimedia PC σε τιμή κόστους και τον Ευνοικότερο Διακανονισμό στην Ελλάδα.

36 ΔΟΣΕΙΣ ΜΕ ΠΡΩΤΗ ΔΟΣΗ ΤΟ 2000 !!!



MULTIMEDIA PC Intel 400 Mhz
Miditower ATX
Hard Disk 6,4 GB
64 MB Ram
VGA BANSHEE 16 MB
SOUND BLASTER AWE 64
Modem Int. 56K
Keyboard PS/2
Mouse WinScroll
Monitor Viewpoint 15"
Joystick
Ηχεία
Μικρόφωνο

HI-TECH CENTER

ΤΙΜΗ ΜΕΤΡΗΤΟΙΣ	:	**280.000** Δρχ. + Φ.Π.Α. !!!
ΔΙΑΚΑΝΟΝΙΣΜΟΣ	:	36 X 11.500 Δρχ.
		24 X 15.500 Δρχ.
		12 X 27.500 Δρχ.

ΣΤΗΝ ΤΙΜΗ ΣΥΜΠΕΡΙΛΑΜΒΑΝΕΤΑΙ **ΔΩΡΕΑΝ** ΣΥΝΔΕΣΗ ΣΤΟ **INTERNET** ΓΙΑ ..... **ΠΑΝΤΑ** !!!!!

X1160-31/8

Hi-TECH COMPUTER

Hi-Tech Ε.Π.Ε.
ΣΥΣΤΗΜΑΤΑ ΠΛΗΡΟΦΟΡΙΚΗΣ & ΕΠΙΚΟΙΝΩΝΙΩΝ
ΡΟΔΟΥ - ΛΙΝΔΟΥ 215 (Δίπλα στην Δ.Ε.Υ.Α.Ρ.)
Τηλ.: 66166, 66161 FAX.: 68518, 65417
http://www.hi-tech.gr E-mail : webmaster@hi-tech.gr

FORTH net Authorized Dealer

INEMA

ΙΑΤΡΙΚΟΣ ΝΟΣΟΚΟΜΕΙΑΚΟΣ ΕΞΟΠΛΙΣΜΟΣ
12 ΧΡΟΝΙΑ ΕΜΠΕΙΡΙΑΣ
ΛΕΜΕΣΟΥ 2 ΡΟΔΟΣ ΤΗΛ: 32238 - FAX: 28484
WWW.inema.gr Email:inema@otenet.gr

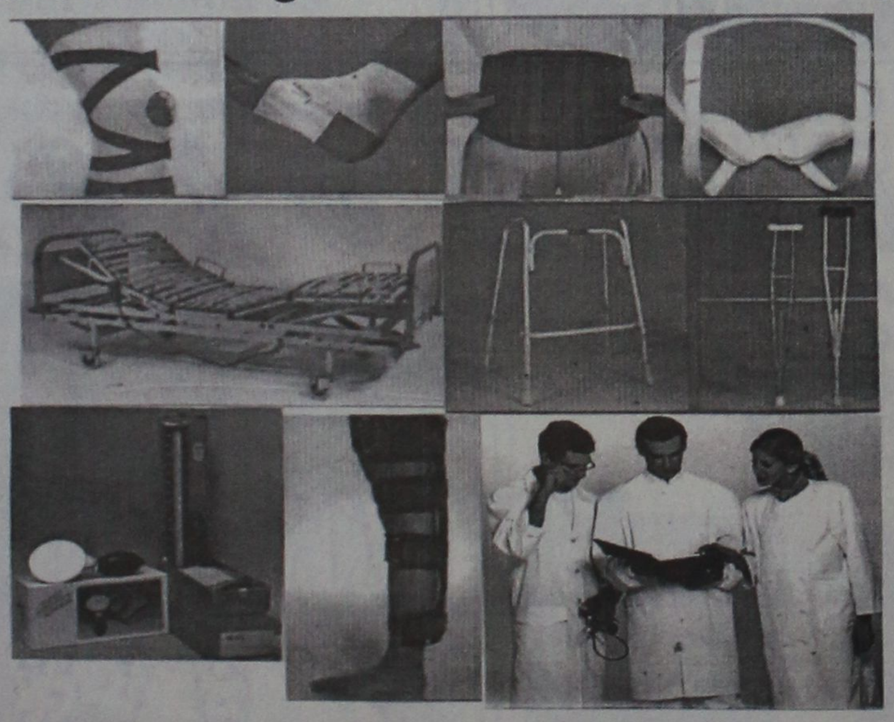

ΠΛΗΡΗΣ ΣΕΙΡΑ ΑΠΟ : ΟΡΘΟΠΕΔΙΚΑ ΒΟΗΘΗΜΑΤΑ - ΙΑΤΡΙΚΑ ΑΝΑΛΩΣΙΜΑ ΚΑΙ ΣΥΣΚΕΥΕΣ - ΜΠΛΟΥΖΕΣ ΙΑΤΡΩΝ - ΟΡΓΑΝΑ ΧΗΜΕΙΟΥ - ΑΝΑΠΗΡΙΚΑ ΑΜΑΞΙΔΙΑ ΚΑΙ ΒΑΔΙΣΤΙΚΑ - ΕΞΟΠΛΙΣΜΟΣ ΙΑΤΡΕΙΩΝ - ΑΝΑΤΟΜΙΚΑ ΠΡΟΠΛΑΣΜΑΤΑ και άλλα.

Γ.Δ.-31/12

ΤΟ ΠΡΩΤΟ ΒΡΕΤΑΝΙΚΟ ΦΡΟΝΤΙΣΤΗΡΙΟ ΣΤΗ ΡΟΔΟ

Κέντρο Βρετανικών εξετάσεων στην Αγγλική γλώσσα

Μπορεί οποιοδήποτε άλλο Φροντιστήριο Αγγλικών να προσφέρει ΟΛΑ τα παρακάτω;

MISS ENGLISH Miss Anna ANNA

- ★ *Εναν διευθυντή πρώην εξεταστή του Cambridge*
- ★ *Διπλώματα από την Αγγλία για κάθε επίπεδο*
- ★ *Τα καλύτερα αποτελέσματα στη Ρόδο σε εξετάσεις αναγνωρισμένες από την Ευρωπαϊκή Ενωση*
- ★ *Μοναδικές ευκαιρίες εκμάθησης εξ αποστάσεως για τα ανώτερα επίπεδα*
- ★ *Αγγλικά με πραγματική Αγγλική προφορά*
- ★ *Εντατική προετοιμασία και ανάλυση με δοκιμαστικές εξετάσεις για το FIRST CERTIFICATE και το PROFICIENCY του CAMBRIDGE*
- ★ *Ποικίλες μεθόδους διδασκαλίας*
- ★ *Προσφορά καθοδήγησης και στήριξης μαθητών που προορίζονται για πανεπιστήμια της Βρετανίας*
- ★ *Η διδακτική μας ομάδα έχει ήδη εργασθεί παλαιότερα σε Αθήνα, Λονδίνο, Μπίρμιγχαμ, Μάντσεστερ, Λίβερπουλ και βεβαίως στη Ρόδο*
- ★ *Ολη η δουλειά των μαθητών παρακολουθείται στενά με εβδομαδιαία ανάλυση σε ηλεκτρονικό υπολογιστή*

**** D. HORNSBY** B.A*
(ENGLISH HONOURS),
P.G.C.E. UNIVERSITY OF LIVERPOOL ENGLAND (πρώην εξεταστής CAMBRIDGE)

**** ANN HORNSBY** B.A. CERT ED,*
DIP. COUNS, UNIVERSITY OF ASTON, ENGLAND

**** ΚΑΒΟΥΚΛΗ ΟΥΡΑΝΙΑ***

ΚΕΝΤΡΙΚΟ ΓΡΑΦΕΙΟ:
Πλατεία Αγ. Νικολάου 7 - πρώτος όροφος
Ρόδος - 85100

XL114-20/9

Ματιές στα σπορ

Ο Ηλιος ευχαριστεί τους φορείς της Ιαλυσού

Από τη διοίκηση του Ηλιου Ιαλυσού πήραμε χθες το παρακάτω ευχαριστήρια:

Επ΄ ευκαιρία της βράβευσης μας από το δήμαρχο Ιαλυσού κ. Στάγκα στις εκδηλώσεις των Ιαλυσίων για τις πρώτες θέσεις που κατέλαβε η ομάδα μας στο ποδόσφαιρο ανδρών και στο βόλεϊ νεανίδων, το αθλητικό σωματείο μας έχοντας την ευγενή υποχρέωση να ανταποδώσει το ευχαριστώ σε ορισμένους ανθρώπους, που με τη συμπεριφορά τους βοήθησαν σημαντικά την πορεία του Αθλητικού μας σωματείου.

Ενα μεγάλο ευχαριστώ....

Στον πρόεδρο της Εφορίας Σταδίου (Οικονομίδειο) της Ιαλυσού κ. Κώτη και τους συνεργάτες του που αντιμετώπισαν δίκαια το αίτημα μας και μας παραχώρησε το γήπεδο αποκαθιστώντας τον Α.Σ. Ηλιος ως ισότιμο μέλος της αθλητικής οικογένειας της Ιαλυσού.

Ενα μεγάλο ευχαριστώ....

Στον αντιπρόεδρο του ΔΟΑΝ κ. Μιχάλη Συκόφυλλο που με την ακέραια συμπεριφορά του μας έδωσε το δικαίωμα να προσφέρουμε ακόμη περισσότερο στην αθλητική νεολαία της Ιαλυσού με τη βεβαιότητα ότι θα υπάρξει ανάλογη εκτίμηση του έργου μας.

Τέλος, ένα πολύ μεγάλο ευχαριστώ μέσα από την καρδιά μας στο δήμαρχο Ιαλυσού κ. Στάγκα που με τις ενέργειες του έβαλε τέλος στα πέτρινα χρόνια που υποστήκαμε.

Ακόμα τον ευχαριστούμε που με τη συμπεριφορά του αποκατέστησε τις ισορροπίες λειτουργίας των αθλητικών σωματείων και έδωσε το σύνθημα των ίσων ευκαιριών για όλους.

Με την ευκαιρία της απονομής του κυπέλλου πρωταθλήματος στο φιλικό της ομάδας μας με την ΠΑΕ Ιάλυσος (την Κυριακή 29-8-99) από την ΣΠΣΔ στο "Οικονομίδειο" καλούμε όλους τους Ιαλυσιώτες, έτσι ώστε, μαζί να χαρούμε τη βράβευση των ποδοσφαιριστών μας για την κατάκτηση του πρωταθλήματος της Γ΄ Κατηγορίας.

ΕΛΛΗΝΙΚΗ ΔΗΜΟΚΡΑΤΙΑ
ΝΟΜΟΣ ΔΩΔΕΚΑΝΗΣΟΥ
ΠΟΛΙΤΙΣΤΙΚΟΣ ΟΡΓΑΝΙΣΜΟΣ ΚΡΕΜΑΣΤΗΣ
ΔΗΜΟΥ ΠΕΤΑΛΟΥΔΩΝ

ΠΡΟΚΗΡΥΞΗ

ΠΟΔΗΛΑΤΙΚΟΥ ΑΓΩΝΑ ΜΕ ΤΗΝ ΕΠΩΝΥΜΙΑ "ΠΟΔΗΛΑΤΙΚΟΣ ΓΥΡΟΣ ΔΗΜΟΥ ΠΕΤΑΛΟΥΔΩΝ"

Ο Πολιτιστικός Οργανισμός Κρεμαστής, στα πλαίσια των αθλητικοπολιτιστικών εκδηλώσεων του Αυγούστου, προκηρύσσει ποδηλατικό αγώνα δρόμου με την επωνυμία **"ΠΟΔΗΛΑΤΙΚΟΣ ΓΥΡΟΣ ΤΟΥ ΔΗΜΟΥ ΠΕΤΑΛΟΥΔΩΝ"** με τους παρακάτω όρους.

ΗΜΕΡΟΜΗΝΙΑ : 21 Αυγούστου 1999, ημέρα Σάββατο και ώρα έναρξης 9.00 π.μ.

ΚΑΤΗΓΟΡΙΕΣ ΑΘΛΗΤΩΝ

Οι κατηγορίες αθλητών -τριών είναι οι παρακάτω:
1.ΜΙΝΙ με έτος γεννήσεως 1987-88-89 απόσταση σε χιλιομ. 8-15
2.Παμπαίδες 1985-86 απόσταση σε χιλιομ. 10-35
3.Παγκορασίδες 1985-86 απόσταση σε χιλιομ. 10-35
4.Παίδες με έτος γεννήσεως 1983-84 απόσταση 30-90 χιλιομ.
5.Κορασίδες με έτος γεννήσεως 1983 -84 απόσταση 30-90 χιλιομ.
6.Εφηβοι με έτος γεννήσεως 1981 -82 απόσταση 70-130 χιλιομ.
7.Νεανίδες με έτος γεννήσεως 1981 -82 απόσταση 70-130 χιλιομ.
8.Ανδρες με έτος γεννήσεως 1980 (35 ετών) απόσταση 150-180 χιλ.
9.Γυναίκες με έτος γεννήσεως 1980 (35 ετών) απόσταση 150-180 χιλ.

Η ΔΙΑΔΡΟΜΗ ΤΟΥ ΠΟΔΗΛΑΤΙΚΟΥ ΓΥΡΟΥ ΠΕΤΑΛΟΥΔΩΝ

-Με αφετηρία την πλατεία Κρεμαστής (έναντι της Εκκλησίας) οι αγωνιζόμενοι άνδρες και γυναίκες θ' ακολουθήσουν την παρακάτω διαδρομή: 1. Αθλητές γεννηθέντες από το έτος 1985 έως και 1989 θα τρέξουν απόσταση 10χλμ. και συγκεκριμένα Κρεμαστής- Δ.Δ. Παραδεισίου -Δ.Δ. Θεολόγου - τερματισμός ξενοδοχείο DORETA.

-Από 15 ετών και μεγαλύτεροι θα καλύψουν απόσταση 33 χιλιομέτρων και συγκεκριμένα τη διαδρομή Κρεμαστή -Παραδεισι- Θεολόγος -Λεωφ. Ρόδου - Καμείρου διασταύρωση κοιλάδας Πεταλούδων -Κάτω Καλαμώνα - Δαματριά -Μαριτσά -Παστίδα-Κρεμαστή.

-Τροφοδοσία νερού θα υπάρχει από τους διοργανωτές.

ΟΡΓΑΝΩΤΙΚΑ

-Σε κάθε διαγωνιζόμενο θα χορηγείται ένας αριθμός που θα τοποθετείται στην πλάτη.

-Κατά τη διάρκεια του αγώνα θα προηγείται μοτοσικλετιστής της Τροχαίας Ρόδου, ενώ θ' ακολουθεί τους δρομείς ασθενοφόρο όχημα στελεχωμένο με γιατρό και εξοπλισμένο με τα απαραίτητα μέσα παροχής πρώτων βοηθειών στους διαγωνιζόμενους.

-Ο αγώνας των 10 χιλιομέτρων που αφορά τους αθλητές και αθλήτριες μέχρι και 15 ετών θα προηγηθεί οργανωτικά, πριν την εκκίνηση του ποδηλατικού Γύρου Πεταλούδων.

-Οργανα τάξης και εθελοντές του Δήμου Πεταλούδων θα καταλάβουν επίκαιρες θέσεις σ' όλο το μήκος της διαδρομής προκειμένου να ελέγχουν την κίνηση των οχημάτων και να προστατεύουν τους διαγωνιζόμενους.

Κριτές και χρονομέτρες της τοπικής επιτροπής ποδηλασίας Δωδ/σου θα πλαισιώσουν την οργανωτική επιτροπή για την επισημοποίηση και αξιοπιστία των αποτελεσμάτων.

-Οι διαγωνιζόμενοι θα πρέπει να είναι κατάλληλα ενδεδυμένοι (αθλητική περιβολή -αθλητικά υποδήματα -προαιρετικό κράνος).

-Οι αθλητές τρέχουν με δική τους ευθύνη και τηρούν τον Κ.Ο.Κ.)

ΔΗΛΩΣΕΙΣ -ΔΙΚΑΙΩΜΑ ΣΥΜΜΕΤΟΧΗΣ

Στον Ποδηλατικό Γύρο του Δήμου Πεταλούδων δικαίωμα συμμετοχής έχουν επίσημοι και ανεπίσημοι αθλητές και αθλήτριες κάθε ηλικίας.

-Η Οργανωτική Επιτροπή προσδοκεί στη μεγάλη και μαζική συμμετοχή επισήμων και ανεπισήμων αθλητών απ' όλους τους Δήμους του νησιού με στόχο τα επόμενα χρόνια ο αγώνας αυτός να καταστεί θεσμός.

-Η Οργανωτική Επιτροπή θα δέχεται δηλώσεις συμμετοχής μέχρι και την ημέρα του αγώνα, μια ώρα πριν την εκκίνηση, μπροστά στην είσοδο της Εκκλησίας της Κρεμαστής.

-Δηλώσεις συμμετοχής μπορούν να αποστέλλονται και με φαξ από μεμονωμένους αθλητές και σωματεία στον αριθμό 91325.

-Στο έντυπο της δήλωσης συμμετοχής αναγράφονται τα πλήρη στοιχεία του διαγωνιζόμενου (ονοματεπώνυμο -έτος γέννησης - σωματείο ή ανεξάρτητο -τηλέφωνο κλπ)

ΙΑΤΡΙΚΟΣ ΕΛΕΓΧΟΣ

Ολοι όσοι θ' αγωνισθούν θα πρέπει πριν την έναρξη του αγώνα να υπογράψουν σχετική υπεύθυνη δήλωση που επισυνάπτεται με την οποία θα δηλώνουν ότι έχουν εξετασθεί από ιατρό για το καλώς έχει της υγείας τους και ότι το αγωνίζονται αποκλειστικά με δική τους ευθύνη. Για τους αθλητές -τριες μέχρι 17 ετών τη σχετική υπευθύνη δήλωση υπογράφουν οι κηδεμόνες τους.

ΕΠΑΘΛΑ

Σ' όλες τις κατηγορίες και εφόσον έχουν τερματίσει σε κάθε κατηγορία τουλάχιστον τρεις διαγωνιζόμενοι -ες, θα απονεμηθούν μετάλλια και διπλώματα. Στον πρώτο και πρώτη κάθε κατηγορίας θα απονεμηθεί επιπλέον και κύπελο.

ΣΧΕΔΙΑΓΡΑΜΜΑ ΔΙΑΔΡΟΜΗΣ

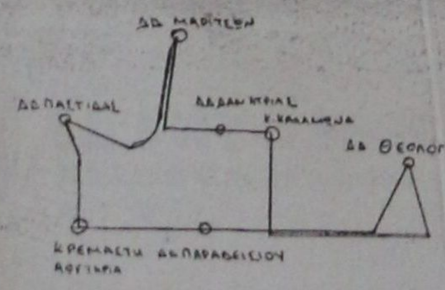

ΥΠΕΥΘΥΝΗ ΔΗΛΩΣΗ ΣΥΜΜΕΤΟΧΗΣ
ΣΤΟ ΠΟΔΗΛΑΤΙΚΟ ΓΥΡΟ ΤΟΥ ΔΗΜΟΥ ΠΕΤΑΛΟΥΔΩΝ
Σάββατο 21 Αυγούστου 1999 ώρα 09.00 π.μ.
Ο/Η κάτωθι υπογεγραμμένος -η
ΕΠΩΝΥΜΟ
ΟΝΟΜΑ
ΕΤΟΣ ΓΕΝΝΗΣΗΣ
ΔΙΕΥΘΥΝΣΗ **ΤΗΛΕΦΩΝΟ**

Δηλώνω ο ότι παίρνω μέρος στον Ποδηλατικό Γύρο Δήμου Πεταλούδων αποκλειστικά με δική μου ευθύνη, σε ότι αφορά τυχόν τραυματισμό μου ή οτιδήποτε έχει σχέση με την υγεία μου και κατά συνέπεια παραιτούμαι κάθε σχετικής αποζημίωσης.

Δηλώνω επίσης ότι πρόσφατα γιατρός έχει βεβαιώσει το καλώς έχει με την υγεία μου.

Δηλώνω ότι το ποδήλατο μου κρίνεται κατάλληλο για τη συμμετοχή μου στους αγώνες.

Ο ΔΗΛΩΝ -ΟΥΣΑ
Ο ΠΡΟΕΔΡΟΣ Δ.Σ. ΤΟΥ ΠΟΛΙΣΤΙΚΟΥ
ΟΡΓΑΝΙΣΜΟΥ ΚΡΕΜΑΣΤΗΣ
ΚΟΥΔΟΥΝΗΣ ΝΙΚΟΣ

Χ.Λ.21/8

Χωρίς τους διεθνείς του ο Παναθηναϊκός στη Ρόδο

Ανακοίνωσε τη 18άδα ο Γιάννης Κυράστας -Μεγάλη ζήτηση παρουσιάζουν τα εισιτήρια

Χωρίς τους διεθνείς Λυμπερόπουλο, Νικοπολίδη, Καραγκούνη και Μπασινά, που θα βρίσκονται μέχρι και σήμερα με την Εθνική Ελλάδος στην Καβάλα, θ' αγωνιστεί αύριο ο Παναθηναϊκός κατά του Ιάλυσου στο Εθνικό Στάδιο Ρόδου.

Ο τεχνικός Γιάννης Κυράστας προτίμησε να ξεκουράσει τους τέσσερις παίκτες και για το λόγο αυτό, τους ειδοποίησε να παραμείνουν στην Αθήνα μετά την επιστροφή τους.

Απόντες όπως γράψαμε και χθες, θα είναι και οι Ασάνοβιτς και Χένρικσεν, που βρίσκονται εκτός Ελλάδος.

Στη Ρόδο δεν θα έρθει ούτε ο Φύσσας, που είναι τιμωρημένος.

Η ομάδα του Παναθηναϊκού, που θα φθάσει απόψε στις 9.50 με πτήση της CRONUS AIRLINES στο αεροδρόμιο "Διαγόρας" θ' αποτελείται από τους εξής παίκτες: Χαλκιάς, Κοτσόλης, Κιάσος, Ολιβάρες, Σίμος, Βόκολος, Μιλόγεβιτς, Γκαλέτο, Γκούμας, Ηπειρώτης, Νησιόπουλος, Βαζέκα, Φλίπσεν, Σπινέφσκι, Αλεξόπουλος, Μίγκλαντ, Κόλα και Σίργκουτσον.

Ο ΠΑΟ θα ολοκληρώσει σήμερα στις 6 μ.μ. την προετοιμασία του για την αυριανή αναμέτρηση στην πόλη μας.

Η προετοιμασία του Ιάλυσου

Στο "Οικονομίδειο" θα ολοκληρώσει σήμερα την προετοιμασία του ο Ιάλυσος. Ο Νίκος Αργυρούλης θα κάνει τακτική στους παίκτες που θα ξεκινήσουν τον αγώνα, ενώ οι υπόλοιποι θ' ακολουθήσουν κανονικό πρόγραμμα προετοιμασίας.

Δικαίωμα συμμετοχής δεν έχουν οι Πελαγίδης, Δημητρόπουλος, Παπαχατζής, Κατσίρης (δεν έχουν έτοιμα τα δελτία) και Καράμπης (τιμωρημένος)

Μεγάλη ζήτηση των εισιτηρίων

Τα εισιτήρια της αυριανής αναμέτρησης εξακολουθούν να έχουν μεγάλη ζήτηση. Η διοίκηση της ΠΑΕ Ιάλυσος εκτιμά ότι ήδη έχουν προπωληθεί 3.000 εισιτήρια και ότι τα υπόλοιπα 3.500 θα πουληθούν σήμερα και αύριο.

"Μαγικά χαρτάκια" πωλούνται στους παρακάτω χώρους:

"Μπουτίκ τυριών" (Μανδράκι)
Κρεωπωλείο Νικολάου Γιωργίου (Στέλιου Κωτιάδη)
Πρατήριο βενζίνης ΒΡ - Γιάννης Τζωρτζής (Ιξιά)
Πρατήριο βενζίνης ΒΡ- Δημήτρης Τζωρτζής (Αγιο Φραγκίσκο)
Εθνικό Στάδιο Ρόδου (έναντι Μετροπόλ)
"Μπουτίκ Χατζηβαλσάμη" (Ιαλυσός)
Περίπτερο στο "Οικονομίδειο" (Ιαλυσός)
MODA DI GIORGIO (Ιαλυσός)
Καφετέρια Ιαλυσός (Ιαλυσός)
Ενοικιάσης αυτοκινήτων EURODOLLAR (Ιαλυσός)

-Η τιμή των εισιτηρίων είναι 5.000 δρχ.

Στο ημίχρονο του αγώνα, η ΠΑΕ θα κληρώσει ένα "σκούτερ" και μια έγχρωμη τηλεόραση.

Παρατηρητές ορίστηκαν από την ΕΠΟ τα μέλη της Επιτροπής Πρωταθλήματος της ΕΠΣΔ κ. Γιάννης Κάτρης (πρόεδρος) και Θεοδόσης Κυπραίος.

Στο "Παγκόσμιο" της Σεβίλλης

Με την έκτη καλύτερη επίδοση η Νίκη Ξανθού

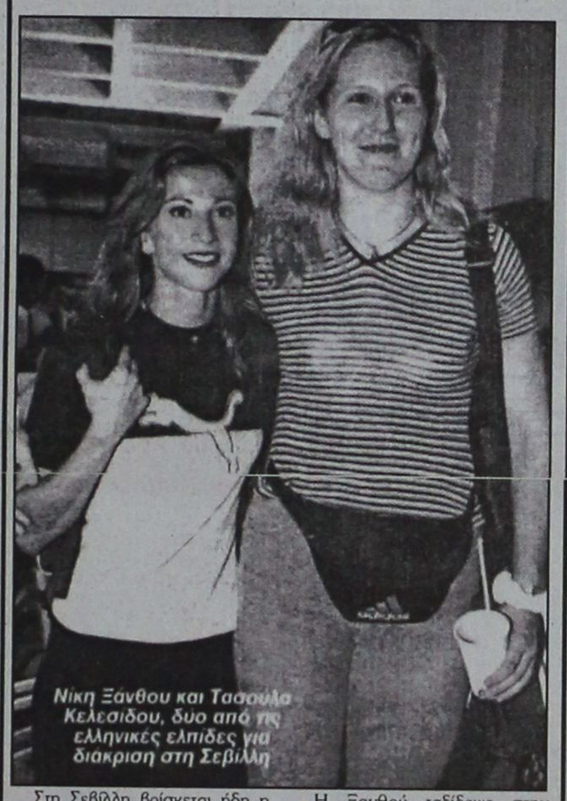

Νίκη Ξάνθου και Τασούλα Κελεσίδου, δυο από τις ελληνικές ελπίδες για διάκριση στη Σεβίλλη

Στη Σεβίλλη βρίσκεται ήδη η πρωταθλήτρια του ΓΑΣ Ρόδου "Η Υγεία" Νίκη Ξανθού, που σήμερα θα ξεκινήσει τις προσπάθειες της στο 7ο Παγκόσμιο πρωτάθλημα ανοιχτού στίβου.

Το πρόγραμμα της περιλαμβάνει, το πρωΐ τα προκριματικά και τη Δευτέρα, τον τελικό του μήκους γυναικών.

Η Ξανθού ταξίδεψε στην Ισπανία έχοντας την έκτη καλύτερη επίδοση φέτος στον κόσμο με 6,98μ.

Την πρώτη έχει η Βραζιλιάνα Μάγκι με 7,26 μ. Ακολουθούν: Δεύτερη η Ισπανίδα Μοντάμπλο (7,03 μ.), τρίτη η Ιταλίδα Φιόνα Μέϊ (7,02μ.) και τέταρτες η Αμερικανίδα Τζόουνς (7,01) και η Γαλλίδα Μπάρμπερ (7,01μ.).

Επίδειξη προπόνησης από ομοσπονδιακό κώουτς

Σήμερα στο "Οικονομίδειο"

Επίδειξη προπόνησης από επίλεκτη ομάδα παμπαίδων, υπό τις οδηγίες του ομοσπονδιακού Τεχνικού Τάκη Μπακογιώργου, περιλαμβάνει το σημερινό πρόγραμμα του 4ου τουρνουά μπάσκετ μίνι και σούπερ μίνι, "Ιάλυσος -Καλοκαίρι '-999" στο "Οικονομίδειο" γήπεδο.

Η επίδειξη θα γίνει στις 7.30 μ.μ.

Το σημερινό πρόγραμμα αγώνων είναι το ακόλουθο:

5.30 μ.μ.: Ζέφυρος - Διαγόρας (σούπερ μίνι)
6μ.μ.: Ιάλυσος - Ιβίσκος (σούπερ μίνι)
8.30 μ.μ.: Ζέφυρος - Κολοσσός (μίνι)
9.30 μ.μ.: Ιάλυσος -Ιβίσκος (μίνι)

Ισως εγχειριστεί ξανά ο Κασέκας του Ηρακλή

Σοβαρότατος ο τραυματισμός του

Σοβαρότερος απ΄ ό,τι αρχικά είχε εκτιμηθεί είναι ο τραυματισμός του νεαρού Σάββα Κασέκα, στον φιλικό αγώνα του Ηρακλή Μαριτσών με τον Ακουσίλαο στις Φάνες.

Ο Κασέκας σε πτώση του έπαθε κάταγμα στον καρπό του αριστερού χεριού του και ήδη εγχειρίστηκε. Την ερχόμενη εβδομάδα ο παίκτης ίσως εγχειριστεί και πάλι, κάτι που θα εξαρτηθεί από τις ακτίνες που θα κάνει.

Η διοίκηση του συλλόγου και ειδικά ο πρόεδρος Γιώργος Παπαδημήτρης ευχαριστούν θερμά τον ορθοπεδικό Τάσο Αντωνιάδη, για το ενδιαφέρον του. Επίσης, μαζί με τους υπόλοιπους παίκτες και τους προπονητές εύχονται στον Κασέκα ταχεία ανάρρωση και γρήγορη επιστροφή γήπεδα.

Αντίπαλο για φιλικό αγώνα, αναζητά για αύριο ο Ηρακλής, αφού το παιχνίδι που είχε προγραμματίσει στη Λέρο με τη Δόξα, αναβάλλεται για τεχνικούς και οικονομικούς λόγους.

Λαϊκός αγώνας δρόμου και ποδοσφαίρου στην Κρεμαστή

Στις 4.30 μ.μ. θα διεξαχθούν σήμερα ο λαϊκός αγώνας δρόμου "Ο γύρος του Δήμου Πεταλούδων", στα πλαίσια των πολιτιστικοαθλητικών εκδηλώσεων του Αυγούστου.

Ο αγώνας θα ξεκινήσει από την πλατεία Κρεμαστής (έναντι της Εκκλησίας).Οι αγωνιζόμενοι άνδρες και γυναίκες θ΄ ακολουθήσουν την παρακάτω διαδρομή: δημοτικό διαμέρισμα Παραδεισίου -Κάτω Καλαμώνα -δημοτικό διαμέρισμα Δαματριάς -δημοτικό διαμέρισμα Μαριτσών -δημοτικό διαμέρισμα Παστίδας και θα τερματίσουν στην πλατεία Κρεμαστής.

Από το 5ο χιλιόμετρο και κάθε 2 1/2 χιλιόμετρα στη συνέχεια της διαδρομής θα υπάρχουν σταθμοί νερού για τους διαγωνιζόμενους. Παράλληλα σταθμοί αναψυκτικών θα υπάρχουν στη διαδρομή ανά 5 χιλιόμετρα (5ο -10ο-15χιλιομ.) στελεχωμένα με εθελοντές για τη διάθεση αναψυκτικών και νερού.

Στις 5.45 μ.μ. θα διεξαχθεί στο γήπεδο Κρεμαστής, ο ποδοσφαιρικός αγώνας μεταξύ επιλέκτων παλαιμάχων του Δήμου Πεταλούδων και παλαιμάχων του Φοίβου.

Στην Κάλαθο ο αγώνας των παλαιμάχων της ΑΕΚ

Σήμερα στις 5.30 μ.μ.

Στο γήπεδο Καλάθου θ΄ αγωνιστεί σήμερα στις 5.30 μ.μ. η ομάδα των παλαιμάχων της ΑΕΚ.

Προσκεκλημένη της Αθλητικής Επιτροπής Λίνδου, θ΄ αντιμετωπίσει ομάδα επιλέκτων ποδοσφαιριστών του Δήμου Λινδίων. Ο αγώνας έχει φιλανθρωπικό χαρακτήρα, καθώς οι εισπράξεις των εισιτηρίων θα δοθούν σε ίδρυμα.

Με τα χρώματα της ΑΕΚ θα παίξουν οι παλαίμαχοι: Σεραφίδης, Δαλίτσος, Σιμιγδαλάς, Τόσκας, Πεππές, Γεωργιάδης, Θεοχαρίδης, Καραφέσκος, Πιάς, Αρδίζογλου, Παπαϊωάννου Δημ., Νεστορίδης, Κεφαλίδης, Καραγιάννης, Πεσιρίδης, Καρακίδης, Σπυρόπουλος, Εξαρχίδης, Αντωνόπουλος, Μπούρος, Σεβαστόπουλος, Κανάκης, Σταματιάδης, Γεωργαλλής, Σοφιανίδης, Σκευοφύλακας και Κώτης.

Οριστικοποιήθηκαν οι πολιτιστικές εκδηλώσεις των «Διαγορείων '99»

Σχεδόν ολοκληρωμένες και οι συμμετοχές

Οριστικοποιήθηκε το πλαίσιο και το περιεχόμενο των πολιτιστικών εκδηλώσεων της πρώτης ημέρας των "Διαγορείων '99" στο Αρχαίο Στάδιο στις 4 Σεπτεμβρίου.

Η σκηνοθετική επιμέλεια της παράστασης, ανήκει στον Μιχ. Σδούγκο, στέλεχος του ΔΙΠΕΘΕ και συνεργάζονται μαζί του οι κυρίες Ελλη Παρασκευά και Νέλλη Δημόγλου. Αφηγητές των δρώμενων θα είναι η σπουδαία ηθοποιός Θέμις Μπαζάκα. Πρόκειται για μια μουσικο-χορευτική διαδρομή στο χρόνο που ξεκινά από τους αρχαίους χρόνους μέχρι σήμερα. Η παράσταση θ΄ αρχίσει στις 20.00 υπό το φως των προβολέων. Στα δρώμενα συμπεριλαμβάνεται και ο γύρος της Ακρόπολης, με εκκίνηση και τερματισμό το Αρχαίο Στάδιο.

Σε ό,τι αφορά τους αγώνες στίβου, τη δεύτερη μέρα των εκδηλώσεων (Στάδιο Στίβου "Ο Διαγόρας") οριστικοποιήθηκαν οι συμμετοχές σ΄ όλα σχεδόν τ΄ αγωνίσματα ανδρών -γυναικών. Το ευχάριστο για τους φιλάθλους είναι ότι οι αθλητές και αθλήτριες που επελέγησαν δημιουργούν τις προϋποθέσεις για ένα πολύ υψηλό επίπεδο αγώνων σ΄ όλα τα αγωνίσματα.

Το πρόβλημα της εξασφάλισης κλινών σε ξενοδοχεία αναμένεται να ξεπεραστεί μέσα στην ερχόμενη βδομάδα. Πάντως μέχρι στιγμής, έχουν εξασφαλιστεί γύρω στις 150 κλίνες σε ξενοδοχεία της Ρόδου.

Από την πλευρά των εργασιών αναβάθμισης της υποδομής στο Στάδιο Στίβου η εργολαβία προχωρά κανονικά. Ηδη τοποθετείται το κιγκλίδωμα που οριοθετεί το αγωνιστικό χώρο στα οριζόντια άλματα, αφαιρέθηκε ο φθαρμένος ελαστικός τάπητας στο διάδρομο φοράς και έγινε επίστρωση της βάσης με νέο ασφαλτοτάπητα. Μέσα στη βδομάδα θα φθάσει από την Αθήνα συνεργείο για την τοποθέτηση νέου ελαστικού τάπητα στο διάδρομο φοράς. Το ίδιο συνεργείο θα κάνει και τη γραμμογράφηση του Σταδίου.

Η οργανωτική επιτροπή αισιοδοξεί για το αποτέλεσμα. Είναι δε βέβαιη, ότι το διήμερο 4η και 5ης Σεπτεμβρίου οι Ροδίτες φίλαθλοι απ΄ όλους τους δήμους του νησιού θα έχουν την ευκαιρία να βιώσουν μια λαμπρή αθλητικοπολιτιστική εκδήλωση αντάξια της ιστορίας της Ρόδου.

Τα 50χρονα γενέθλια του ΡΟΑ την Τρίτη

Εκδήλωση στο "Ελλη"

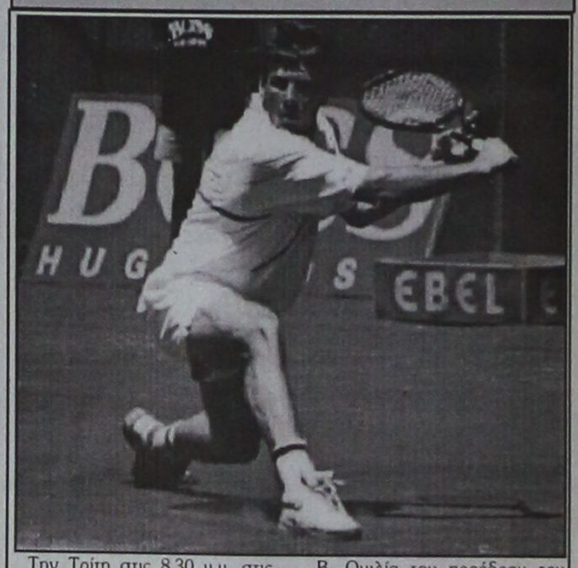

Την Τρίτη στις 8.30 μ.μ. στις εγκαταστάσεις του Ροδιακού Ομίλου Αντισφαιρίσεως στο "Ελλη" (γήπεδα "Νικολάου Σάββα") ο όμιλος θα γιορτάσει τα 50χρονα γενέθλια του.

Το πρόγραμμα περιλαμβάνει:

Α. Τον τελικό μονού ανδρών του Κυπέλλου "Πεζώνη" - Απονομές

Β. Ομιλία του προέδρου του ΡΟΑ Μάκη Σπανακαρά. Σύντομη ιστορική αναδρομή του ομίλου -Χαιρετισμοί.

Στην εκδήλωση έχουν προσκληθεί οι τοπικές αρχές, οι άλλοι όμιλοι αντισφαίρισεως του νησιού και πολλοί άλλοι σχετικοί με τον ΡΟΑ και το τένις.

Απέρι -Βολάδα στον τελικό της Καρπάθου

Στην Κάρπαθο διεξάγεται σήμερα ο τελικός του θερινού τουρνουά ποδοσφαίρου, που συνδιοργανώνουν, το Επαρχείο Καρπάθου - Κάσου και ο Δήμος Καρπάθου,

Τον φετινό τίτλο θα διεκδικήσουν οι ομάδες Απέρι και Βολάδα, που θα παίξουν στις 5 μ.μ.

Τον τελικό, όπως κάθε χρόνο, αναμένεται να παρακολουθήσουν πάνω από 2.000 φιλάθλους! Διαιτητής θα είναι ο Μιχάλης Ερωτόκριτος.

Στα ημιτελικά, που παρουσίασαν ιδιαίτερο ενδιαφέρον, σημειώθηκαν τ΄ αποτελέσματα:

Πηγάδια -Βολάδα 2-3 στα πέναλτυ (1-1 κ. αγ.)
Απέρι -Μενετές 2-1

Πιο έμπειρος ο Διαγόρας κέρδισε 3-2 τον Ορφέα

Πιο έτοιμος και περισσότερο...έμπειρος, ο Διαγόρας κέρδισε χθες τον νεανικό Ορφέα με 3-2, σε φιλικό αγώνα που έγινε στους Αγίους Αποστόλους.

Στο 25΄ ο Κυπριώτης με πέναλτυ έκανε το 0-1. Πέντε λεπτά αργότερα, ο Βρανάς με σουτ ισοφάρισε σε 1-1.

Στο 60΄ ο Ζαχαρίας πέτυχε το 1-2 και στο 63΄ ο Ράδος το 1-3.

Το τελικό 2-3 διαμορφώθηκε στο 65΄ από τον Μόσχου.

Ο Μόσχου έχασε πέναλτυ (απέκρουσε ο Μποσγανάς) στο 20΄

ΟΡΦΕΑΣ: Μαθιός Τσ., Ζερβός, Λεβέντης Π., Κελέσογλου, Σκιαθίτης, Θεοδοσίου, Αποκούραστος, Μαθιός Μ., Μόσχου, Βρανάς, Κωστάκης (Επαιξαν και οι Αμπελάς Σ., Χατζηδημητρίου, Λινάρδος, Ντρης, Σπανιας, Στούμπης και Χατζηνικήτας)

ΔΙΑΓΟΡΑΣ: Μποσγανάς, Σάρλης, Χειμωνέτος, Λινάρδος, Μοσκιού Σ., Ζαχαρίας, Λαγογέντης, Μοσκιού Γ., Τσακίρης, Κυπριώτης, Νικολέττος (Αγωνίστηκαν και οι Κουφομανώλης, Μαθιός Π., Λορέντζος, Ράδος, Κωστάκης, Παπανικολάου, Χρυσόπουλος).

ΝΙΚΗΤΑΣ ΡΙΖΟΠΟΥΛΟΣ & ΣΙΑ Ο.Ε.
Εξουσιοδοτημένος αντιπρόσωπος
ΛΙΠΑΝΤΙΚΩΝ MOBIL
για Δωδεκάνησο
Πώληση ΧΟΝΔΡΙΚΗ - ΛΙΑΝΙΚΗ
Καναδά και Αυστραλίας 1
Τηλ. 22298 - Fax: 36995 - Κιν.: 094 422122
ΤΙΜΕΣ ΑΣΥΝΑΓΩΝΙΣΤΕΣ για συνεργεία, σκάφη, εργοτάξια, επαγγελματίες
Χ.1150-31/8

ΣΗΜΑΙΟΤΕΧΝΙΚΗ
"MY FRIEND"
ΚΩΣΤΑΣ ΤΡΟΥΛΛΗΣ
Σημαίες όλων των κρατών του κόσμου
Σήματα, λάβαρα, εμβλήματα εταιρειών - ομίλων - σωματείων
Ποδοσφαιρικές σημαίες, λάβαρα, μπρελόκ, καπέλα, κασκόλ, αναπτήρες και ενδυμασίες (μπλούζες, σορτσάκια, κάλτσες) όλων των ομάδων Α' Εθνικής (κατόπιν παραγγελίας και όλων των τοπικων ομάδων)
Αθλητικές φόρμες σε ποικιλία χρωμάτων, ποιοτήτων και μεγεθών
Διαθέτουμε σημαίες του 2004 και των Ολυμπιακών Αγώνων
Ακτή Σαχτούρη (έναντι Τελωνείου Ρόδου)
Τηλ. 33953. Τηλ.βιοτεχνίας 61321
Χ.1143-31/8

Γιατροί από το «Μητέρα» θα επισκεφθούν ακριτικά νησιά της Δωδεκανήσου

Όταν το κράτος απουσιάζει από ευαίσθητους τομείς όπως αυτοί της υγείας και της περίθαλψης και ιδιαίτερα σε απομακρυσμένες περιοχές, τα ιδιωτικά θεραπευτήρια δράττονται της ευκαιρίας να προσφέρουν τις υπηρεσίες τους έστω και για λόγους δημοσίων σχέσεων.

Ετσι, για δεύτερη χρονιά φέτος, γιατροί του Μαιευτικού και Χειρουργικού Κέντρου «Μητέρα» θα μεταβούν σε πέντε ακριτικά νησιά και θα υποβάλουν τους μόνιμους κατοίκους τους σε δωρεάν προληπτικούς ελέγχους (π.χ. ΠΑΠ - τεστ για τις γυναίκες και PCA για τους άνδρες. Με την εξέταση PCA γίνεται έλεγχος του προστάτη).

Γιατροί και βοηθητικό προσωπικό του «Μητέρα», με υγειονομικό υλικό και συνοδεία ασθενοφόρου, θα αναχωρήσουν την ερχόμενη Δευτέρα για τη Λέρο. Στη συνέχεια θα επισκεφθούν τη Νίσυρο, τη Χάλκη, την Τήλο και την Κάσο.

Εκτός από τις δύο παραπάνω εξετάσεις, θα ελεγχθούν από γιατρό του Κέντρου παιδιά και ενήλικες που αντιμετωπίζουν ορθοπεδικά προβλήματα.

Τα αποτελέσματα των εξετάσεων θα αποσταλούν ταχυδρομικώς στη διεύθυνση του καθενός. Σημειώνεται ότι το «Μητέρα» εφαρμόζει για όλη τη χρονιά πρόγραμμα δωρεάν εξετάσεων (ΠΑΠ - τεστ και PCA) για όλους του μόνιμους κατοίκους των νησιών Καλύμνου, Νισύρου, Τήλου, Σύμης, Χάλκης και Κάσου.

Τηλεοπτική εκπομπή για τους κινδύνους που κρύβει ο ήλιος

Η λέξη ηλιοθεραπεία, μάλλον θα πρέπει να βγει από το λεξιλόγιό μας. Σε συνέντευξη του στο NETNEWS και την εκπομπή ΑΡΧΙΠΕΛΑΓΟΣ, ο δερματολόγος κ. Χρήστος Βησσαρίου, προειδοποιεί ότι η έκθεσή μας στον ήλιο κρύβει πολλούς κινδύνους για την υγεία μας.

Η εκπομπή παρουσιάζει ακόμη, εντυπωσιακές εικόνες από άσκηση του Πολεμικού Ναυτικού στο Αιγαίο, προσεγγίζει το θέμα του «Δικαίου της θάλασσας» με την βοήθεια του καθηγητή κ. Γρηγόρη Τσάλτα και παρουσιάζει το δορυφορικό μάτι που επιβλέπει τις θάλασσές μας.

Ακόμη, το ΑΡΧΙΠΕΛΑΓΟΣ ταξιδεύει στην Τήλο, περιπλανιέται στα σμυριδορυχεία της Νάξου, βουτάει στο βυθό του Αιγαίου κι «αναδύεται» στην Ύδρα. Γιατί υπάρχει ένα Νοσοκομείο «κόσμημα» για το οποίο εργάζονται οικειοθελώς δεκάδες άνθρωποι και για το οποίο είναι υπερήφανοι όλοι οι Υδραίοι.

Στην ίδια εκπομπή, υπάρχει ένα ενδιαφέρον αφιέρωμα στο μεγάλο γλύπτη Γιαννούλη Χαλεπά. Κάμερα του NETNEWS, κατέγραψε στο σπίτι του στην Τήνο, τα έργα, τα σχέδια αλλά κα τα προσωπικά του αντικείμενα.

Αυτά και πολλά ακόμη ενδιαφέροντα θέματα θα παρακολουθήσετε από την εκπομπή ΑΡΧΙΠΕΛΑΓΟΣ αυτή την Κυριακή, 22 Αυγούστου στις 19.00 από τα 13 περιφερειακά κανάλια του Αιγαίου, και στις 14.00 από το δορυφορικό πρόγραμμα της ΕΡΤ.

Παρά τις προσλήψεις που έγιναν

Ελλείψεις εκπαιδευτικών στα σχολεία της Δωδεκανήσου

ΥΠΑΡΧΟΥΝ ΑΚΟΜΗ ΠΟΛΛΑ ΚΕΝΑ

ΜΕ ΚΕΝΑ στις οργανικές θέσεις, θα αρχίσει η νέα σχολική χρονιά, μετά την ανακοίνωση του υπουργείου Παιδείας για το διορισμό 5.000 εκπαιδευτικών σε όλη τη χώρα. Στο Νομό Δωδεκανήσου θα διοριστούν 283 καθηγητές, 90 δάσκαλοι, 6 νηπιαγωγοί και 15 με ειδικότητα στη φυσική αγωγή.

Ειδικότερα σύμφωνα με τα στοιχεία της Δευτεροβάθμιας Εκπαίδευσης στα Δωδεκάνησα διορίζονται:

Θεολόγοι 23
Φιλόλογοι 106
Μαθηματικοί 37
Φυσικοί 26
Γαλλική Φιλολογία 10
Αγγλική Φιλολογία 17
Γερμανική Φιλολογία 9
Καλλιτεχνικά 2
Οικονομολόγοι 6



Κοινωνιολόγοι 3
Γυμναστές 16
Νομικών Επιστημών 4
Μουσικής 8
Κλάδος Ηλεκτρονικών Υπολογιστών 14
Οικονομικό Δίκαιο 2

ΑΠΟ ΤΟΥΣ 283 που διορίζονται στη Δευτεροβάθμια Εκπαίδευση οι 91 προήλθαν από τη διαδικασία του ΑΣΕΠ και οι 192 από την επετηρίδα.

«Σύμφωνα με τις πρώτες εκτιμήσεις που έγιναν, θα δημιουργηθούν κενά σε οργανικές θέσεις που θα καλύπτονταν αν είχαν διοριστεί τουλάχιστον 350 καθηγητές» δήλωσε ο προϊστάμενος της Δευτεροβάθμιας Εκπαίδευσης κ. Αν. Μαυρόπουλος.

Κενά θα δημιουργηθούν και στα δημοτικά σχολεία, αφού με το διορισμό 90 δασκάλων δεν λύνεται το πρόβλημα.

Διορίζονται ακόμα 6 νηπιαγωγοί, 15 εκπαιδευτικοί φυσικής αγωγής και 4 αγγλικής φιλολογίας.

Τόσο από την Πρωτοβάθμια όσο και από τη Δευτεροβάθμια Διεύθυνση Εκπαίδευσης εκφράζονται ανησυχίες και για τις αποσπάσεις των καθηγητών και των δασκάλων που θα εντείνουν περισσότερο το πρόβλημα, αφού πολλοί είναι οι εκπαιδευτικοί που ζητούν να φύγουν από τα Δωδεκάνησα.

Από την ερχόμενη Δευτέρα η κάρτα συναλλαγών από την Τράπεζα Δωδεκανήσου



Την προσεχή Δευτέρα 23 Αυγούστου 1999 ξεκινάει επίσημα τη λειτουργία της μία ακόμα υπηρεσίας της ΣΥΝΕΤΑΙΡΙΣΤΙΚΗΣ ΤΡΑΠΕΖΑΣ ΔΩΔΕΚΑΝΗΣΟΥ, η Κάρτα Αυτομάτων Συναλλαγών (ΚΑΣ ΔΩΔΕΚΑΝΗΣΟΥ). Με την «ΚΑΣ ΔΩΔΕΚΑΝΗΣΟΥ» κάθε συνέταιρος θα έχει τη δυνατότητα να πραγματοποιεί αναλήψεις μετρητών από τον λογαριασμό που διατηρεί στην Τράπεζα μας, από οποιοδήποτε μέρος της Ελλάδας μέσω των 750 ATM'S της ΕΘΝΙΚΗΣ ΤΡΑΠΕΖΑΣ, τα οποία λειτουργούν επί 24ώρου βάσεως, 7 ημέρες την εβδομάδα. Με την παρουσίαση του νέου προϊόντος τη Τράπεζα ουσιαστικά επεκτείνει την εμβέλεια της σε πανελλαδικό επίπεδο αφού τα μέλη της θα μπορούν να κινούν τους καταθετικούς λογαριασμούς τους αυτόματα ανά πάσα στιγμή.

Πρέπει επίσης να σημειωθεί ότι η «ΚΑΣ ΔΩΔΕΚΑΝΗΣΟΥ» έχει την ιδιότητα της χρεωστικής κάρτας, που σημαίνει ότι ο κάτοχός της μπορεί να κάνει on - line αγορές, με απευθείας χρέωση του λογαριασμού που τηρεί στην Τράπεζα Δωδεκανήσου, σε περισσότερες από 7.000 επιχειρήσεις που διαθέτουν το σήμα Maestro. Είναι δε θέμα χρόνου η πλήρης διεθνοποίηση της ΚΑΣ ΔΩΔΕΚΑΝΗΣΟΥ, ώστε ο κάτοχος της να μπορεί να κάνει αναλήψεις ή αγορές από την Ευρώπη, τις Η.Π.Α. και τον υπόλοιπο κόσμο με πρόσβαση στο παγκόσμιο δίκτυο των ATM'S που φέρουν τα σήματα Cirrus και Maestro.

Η Τράπεζα φροντίζοντας πάντα για την καλύτερη εξυπηρέτηση των πελατών - συνεταίρων της, θα εγκαταστήσει σύντομα Αυτόματες Ταμειακές Μηχανές (ATM'S) στα καταστήματά της στη Ρόδο και στην Ιαλυσό, και σε εύλογο χρονικό διάστημα και στις άλλες υπηρεσιακές της μονάδες. Όσα δε μέλη της επιθυμούν να αποκτήσουν την Κάρτα Αυτόματων Συναλλαγών, θα πρέπει να συμπληρώσουν τις ανάλογες αιτήσεις στα καταστήματα της Τράπεζας.

Ολοκληρώνοντας θα πρέπει να επισημανθεί ότι οι υπηρεσίες της ΣΥΝΕΤΑΙΡΙΣΤΙΚΗΣ ΤΡΑΠΕΖΑΣ ΔΩΔΕΚΑΝΗΣΟΥ βρίσκονται αυτή την περίοδο σε πλήρη ενεργοποίηση, με στόχο την ετοιμότητα της Τράπεζας για την επικείμενη αύξηση του συνεταιριστικού της κεφαλαίου. Η εν λόγω αύξηση θα πραγματοποιηθεί την περίοδο 7 έως 24 Σεπτεμβρίου 1999, με ιδιαίτερα προνομιακούς όρους για τα υπάρχοντα μέλη της Τράπεζας, στα οποία θα δοθεί η δυνατότητα αγοράς 1 συνεταιριστικής μερίδας για κάθε μερίδα που κατέχουν στην προνομιακή τιμή των 50.000 δρχ., όταν η τρέχουσα τιμή της είναι 64.000 δρχ.

Θα απαγορευθεί παντελώς η κυκλοφορία οχημάτων στον πεζόδρομο της Ορφανίδου

Στο κλείσιμο του πεζόδρομου της οδού Ορφανίδου, προσανατολίζεται ο Δήμος Ρόδου, προκειμένου να περιοριστούν όσο είναι δυνατόν οι φθορές.

«Είναι πολύ πιθανόν, να κλείσει ο πεζόδρομος της οδού Ορφανίδου και η Δημοτική Αρχή μελετά τον τρόπο με τον οποίο θα γίνει κάτι τέτοιο, αφού θα πρέπει να προβλεφθεί πως θα γίνεται η τροφοδοσία των καταστημάτων που λειτουργούν στην περιοχή», δήλωσε ο αντιδήμαρχος κ. Αντώνης Αλαβέρας.

Αξίζει να σημειωθεί ότι από το Δήμο Ρόδου εκπονείται μελέτη μέσα από την οποία προβλέπεται ο τρόπος με τον οποίο θα λειτουργούν όλοι οι πεζόδρομοι στη Ρόδο καθώς και οι κυκλοφοριακές ρυθμίσεις που θα ισχύουν.

Η μελέτη ενδέχεται να αποτελέσει θέμα συζήτησης σε προσεχή συνεδρίαση του δημοτικού συμβουλίου.

Δύο σοβαρά τραυματίες και τρεις ελαφρά σε δύο τροχαία ατυχήματα

ΔΥΟ αλλοδαποί τραυματίστηκαν σοβαρά και τρεις ελαφρά, σε δύο τροχαία ατυχήματα που συνέβησαν χθες στο νησί μας, το ένα στο Πρασονήσι και το άλλο στην Εθνική οδό Ρόδου - Καμείρου. Αναλυτικά:

Στον επαρχιακό δρόμο Καταβιάς - Πρασονήσι, συγκρούστηκαν πλαγιομετωπικά δύο αυτοκίνητα που οδηγούσαν ο Γερμανός τουρίστας ANDRE ADAM, 40 χρόνων και ο Αγγλος PATRIK KAN, 30 χρόνων. Η σύγκρουση υπήρξε σφοδρή, μ' αποτέλεσμα το σοβαρό τραυματισμό του Γερμανού οδηγού και τον ελαφρό του 30χρονου Αγγλου και των συζύγων τους που επέβαιναν στα αυτοκίνητα PETRA ADAM και NATALIE RICHMOND KHAW και τους μικρούς σε ηλικία παιδί του ζεύγους KHAN.

Στις 2.25 τα ξημερώματα χθες στο 6ο χιλιόμετρο της εθνικής οδού Ρόδου - Καμείρου, τραυματίστηκε σοβαρά ο 24χρονος Αγγλος τουρίστας Εντουαρντ Κρεκ, όταν το μοτοποδήλατο που οδηγούσε συγκρούστηκε με αυτοκίνητο που οδηγούσε ο Γεώργιος Καλούδης του Αριστείδη, 31 χρόνων.

Ανακρίσεις - έρευνες για τα αίτια του ατυχήματος κάνει η Τροχαία Ρόδου.

Αθηναίος φαρμακοποιός πρόκειται να εγκατασταθεί σύντομα στην Κάσο

Φαρμακοποιό από την Αθήνα θα αποκτήσει σύντομα το νησί της Κάσου, οι κατοικοι του οποίου ταλαιπωρήθηκαν ιδιαίτερα από τις συχνές και αδικαιολόγητες απουσίες του προηγούμενου.

Ο φαρμακοποιός που εξεδήλωσε την επιθυμία να ανοίξει φαρμακείο στο νησί έχει ήδη έρθει σε επικοινωνία με το φαρμακευτικό σύλλογο της Ρόδου.

Χθες ο αντικαταστάτης του φαρμακοποιού μετέβη στην Κάσο προκειμένου να έρθει σε επαφή με το δήμαρχο και τους κατοίκους αλλά και να γνωρίσει το νησί στο οποίο επιθυμεί να εργασθεί.

Ο νέος φαρμακοποιός έχει γίνει ήδη αποδεκτός από την κοινωνία της Κάσου και απομένει το τυπικό της υπόθεσης που σημαίνει ότι θα πρέπει να υποβάλλει τα δικαιολογητικά στο Σύλλογο Φαρμακοποιών Ρόδου για να ασκήσει το επάγγελμά του στο νησί.

Η ΚΑΪΡ Α.Ε.

ενδιαφέρεται να προσλάβει ΓΕΩΠΟΝΟ

Ανωτάτης ή ανωτέρας σχολής, για πρωινή απασχόληση, επί τρίμηνο.

Οι ενδιαφερόμενοι μπορούν να απευθύνονται μέχρι τη Δευτέρα 23 Αυγούστου 1999, το αργότερο, στα γραφεία της ΚΑΪΡ Α.Ε., 2ο χλμ Λ. Ρόδου - Λίνδου **(αρμόδια κα Κωνσταντινίδου Ελένη τηλ. 68770 - 3).**

ΧΛ-21/8

LE SHOP - TOP SHOP

ΟΛΑ

50%

8596-24/8

Ερχονται στη Ρόδο

2.000 άτομα για το συνέδριο ουρολογίας

ΟΙ ΝΕΕΣ ΕΞΕΛΙΞΕΙΣ της Ιατρικής και η βελτίωση των υπηρεσιών που παρέχονται στους

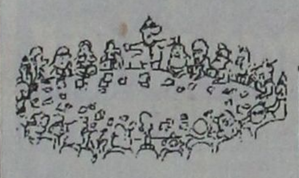

ασθενείς, θα είναι το βασικό θέμα του 17ου Παγκόσμιου Συνεδρίου της ουρολογίας που θα γίνει στη Ρόδο το Σεπτέμβριο.

✓ Το συνέδριο θα διεξαχθεί στους χώρους του ξενοδοχείου «Rodos Palace» ενώ οι εργασίες του θα αρχίσουν στις 2 Σεπτεμβρίου και θα ολοκληρωθούν στις 5 του ίδιου μήνα.

ΤΙΣ ΕΡΓΑΣΙΕΣ του Παγκόσμιου Συνεδρίου Ουρολογίας θα παρακολουθήσουν τουλάχιστον 2.000 σύνεδροι από χώρες της Ευρώπης και την Ελλάδα και θα ασχοληθούν με τις διεθνείς ερευνητικές εξελίξεις για τον τομέα της ουρολογίας.

✓ Το 17ο Παγκόσμιο Συνέδριο ενδοουρολογίας διοργανώνεται από τη Διεθνή ενδοουρολογική εταιρία, την Ιατρική Σχολή του Πανεπιστημίου Αθηνών σε συνεργασία με την Ελληνική Ουρολογική Εταιρία. Πρόεδρος της Οργανωτικής Επιτροπής του συνεδρίου είναι ο κ. Κ. Δημόπουλος, πρύτανης της Ιατρικής Σχολής του Πανεπιστημίου Αθηνών.

Για καταγραφή των ρύπων

Σύγχρονα μηχανήματα στο εργοστάσιο Σορωνής

Σύγχρονα μηχανήματα καταγραφής των ρύπων θα αποκτήσει το εργοστάσιο παραγωγής ηλεκτρικού ρεύματος που λειτουργεί στη Σορωνή με τα οποία θα είναι συνδεδεμένη on



line η Νομαρχία Δωδεκανήσου.

Μέσω των ηλεκτρονικών μηχανημάτων θα φθάνουν καθημερινά στη Νομαρχιακή Αυτοδιοίκηση στοιχεία που θα αφορούν την εκπομπή ρύπων από το εργοστάσιο του ΑΗΣ Σορωνής.

Η εγκατάσταση των μηχανημάτων θα έχει ολοκληρωθεί το Φεβρουάριο του 2000 και με αυτά θα παρέχονται χρήσιμες πληροφορίες δήλωσε ο διευθυντής του εργοστασίου της ΔΕΗ στη Σορωνή κ. Ιωα. Χρυσοχός.

Τις τελευταίες ημέρες όμως λόγω του καύσωνα αυξήθηκε η ζήτηση ηλεκτρικής ενέργειας γεγονός που μεταφράζεται σε 135 MW για το εργοστάσιο του ΑΗΣ Σορωνής, ενώ θα έπρεπε να έχουν αρχίσει ήδη οι διαδικασίες για τη χωροθέτηση του νέου εργοστασίου της ΔΕΗ στη Νότια Ρόδο τόνισε ο κ. Χρυσοχός.

Οι δυνατότητες παραγωγής σε ηλεκτρική ενέργεια φθάνουν μέχρι τα 150 MW, ενώ υπάρχουν εφεδρικά μηχανήματα που μπορούν να παράγουν 25 MW σε περίπτωση ανάγκης.

Στο λιμάνι της Ρόδου

Απαγόρευση εισόδου σε μικροπωλητές!..

ΕΑΝ ΔΕΝ ΚΑΤΕΧΟΥΝ ΑΔΕΙΑ

ΣΧΕΔΟΝ απροσπέλαστο έχει γίνει το λιμάνι της Ρόδου για τους πλανόδιους εμπόρους που με διάφορους τρόπους προσπαθούν να προωθήσουν τα προϊόντα τους στην περιοχή.

✓ Σύμφωνα με τα στοιχεία που έχουν συγκεντρωθεί στο αρμόδιο τμήμα της Νομαρχιακής Αυταδιοίκησης, τα μέλη της Επιτροπής που δραστηριοποιείται στο λιμάνι απαγόρευσαν την έξοδο από τη

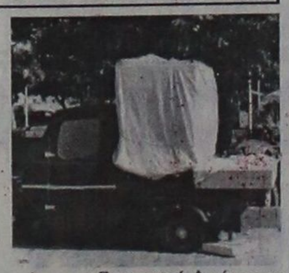

ζώνη του Εμπορικού Λιμένος σε 300 πλανόδιους, που ήρθαν στη Ρόδο με τα πλοία της γραμμής.

ΟΠΩΣ ΠΡΟΒΛΕΠΕΤΑΙ από το νόμο δικαίωμα να πωλούν τα προϊόντα τους στη Ρόδο, έχουν όσοι έμποροι είναι μόνιμοι κάτοικοι της περιοχής. Το τελευταίο χρονικό διάστημα, οι πλανόδιοι προσπάθησαν να περάσουν από το λιμάνι σε μέρες και ώρες που υποτίθεται ότι δεν υπάρχει επιτήρηση από την επιτροπή, αλλά απέτυχαν, αφού οι έλεγχοι συνεχίζονται το Σάββατο και την Κυριακή κατά τις ώρες κατάπλου των πλοίων της γραμμής.

ΜΑΓΙΟ-ΜΑΓΙΟ-ΜΑΓΙΟ-ΜΑΓΙΟ-ΜΑΓΙΟ-ΜΑΓΙΟ

ΕΜΜ. ΘΥΡΗΣ

Σε όλα μας τα είδη

ΑΝΔΡΙΚΑ - ΓΥΝΑΙΚΕΙΑ - ΠΑΙΔΙΚΑ

Collection '99 **50%**

ΓΡ. ΛΑΜΠΡΑΚΗ 11 ☎ 28020, 22708

8579-22/8

VASSO MIHALAREA SCHOOL of ENGLISH

ΑΝΑΚΟΙΝΩΣΗ

ΕΝΤΑΤΙΚΑ ΑΓΓΛΙΚΑ ΜΕ ΟΡΟΛΟΓΙΕΣ ΕΚΑΣΤΟΥ ΚΛΑΔΟΥ ΓΙΑ ΒΡΕΤΑΝΙΚΑ ΠΑΝΕΠΙΣΤΗΜΙΑ

■ ΜΑΘΗΜΑΤΑ I.E. L.T.S. για είσοδο σε πανεπιστήμια της Μεγάλης Βρετανίας, κατ' ευθείαν στο πρώτο έτος.

■ Μεταφράσεις όλων των δικαιολογητικών

■ Δωρεάν πληροφορίες για ό,τι αφορά βρετανικά πανεπιστήμια. Παρέχονται αιτήσεις στους υποψηφίους.

■ Εγγραφές για αγγλικά όλων των επιπέδων για την καινούργια σχολική χρονιά Σεπτεμβρίου 1999 - 2000 από 25/8/99.

Υπεύθυνη:
Βάσω Μιχαλαρέα
ΤΗΛ.: 0241 35249

XL-15/8, 21-22/8

ΔΗΜΟΣ ΡΟΔΟΥ
ΠΟΛΙΤΙΣΤΙΚΟΣ ΟΡΓΑΝΙΣΜΟΣ

Παράσταση από τους σολίστες του θεάτρου

ΜΠΟΛΣΟΪ

Οι κορυφαίοι εκπρόσωποι της τέχνης του χορού σ' όλο τον κόσμο

ΚΥΡΙΑΚΗ 22 ΑΥΓΟΥΣΤΟΥ '99 - ΩΡΑ 9.30

ΘΕΑΤΡΟ ΜΕΣΑΙΩΝΙΚΗΣ ΤΑΦΡΟΥ «ΜΕΛΙΝΑ ΜΕΡΚΟΥΡΗ»

Εισιτήρια προπωλούνται στο Κιν/τρο «ΡΟΔΟΝ»

ΧΟΡΗΓΟΙ: CRONUS AIRLINES - ΔΑΝΕ SEA LINE - ΡΟΔΙΑΚΗ ΠΟΤΟΠΟΙΪΑ Α.Ε. - G.A. FERRIES - ΓΕΡΜΑΝΟΣ

ΧΛ-22/8

ΠΩΛΟΥΝΤΑΙ

Επί της οδού ΚΩΤΙΔΗ

1) Καταστήματα των 60 τ.μ., 65τ.μ., 45τ.μ., 170τ.μ. μετά υπογείου

2) Διαμέρισμα 136 τ.μ., 2ου ορόφου πολυτελούς κατασκευής με θέση γκαράζ

3) Διαμέρισμα επί της Παπαλουκά 19, πλήρως εξοπλισμένο 80 τ.μ.

4) Διαμέρισμα 70 τ.μ. στην παραλία Ιαλυσού.

ΠΛΗΡΟΦΟΡΙΕΣ:
☎ 21714, 22307
0932 496983
κ. ΙΩΑΝΝΙΔΗ

115-7/9

ΚΗΔΕΙΑ

Τον λατρευτό μας σύζυγο, πατέρα, πάππου, αδελφό και θείο

ΑΝΑΣΤΑΣΙΟ ΧΑΤΖΗΑΝΤΩΝΙΟΥ

(ετών 66)

κηδεύουμε σήμερα Σάββατο 21 Αυγούστου 1999 και ώρα 11 π.μ. από τον Ιερό Ναό Ταξιαρχών Νεκροταφείου Ρόδου.

Η σύζυγος Φανή
Τα παιδιά: Αικατερίνη, Μαίρη - Αριστοτέλης Πατούρη, Γιούλη - Νίκος Μπόνη
Τα εγγόνια, τα αδέλφια, τα ανίψια και οι λοιποί συγγενείς

ΑΣ-21/8