ΕΤΟΣ ΙΔΡΥΣΗΣ 1949
ΙΔΡΥΤΗΣ - ΔΙΕΥΘΥΝΤΗΣ
ΓΙΩΡΓΟΣ ΔΙΑΜΑΝΤΙΔΗΣ
Γραφεία - Τυπογραφεία:
Μάρκου Μαλλιαράκη 21 (ΚΟΒΑ)
Λογιστήριο: Νέα Αγορά
Τηλ.: Σύνταξης: 27356 - 34101
Λογιστηρίου: 24539 FAX: 20643

ΠΡΟΟΔΟΣ

Ανεξάρτητη καθημερινή πρωινή εφημερίδα

ΕΛΛΑΣ
Από τη φύση της η καλύτερη
ΕΛΛΗΝΙΚΑ ΠΡΟΤΟΝΤΑ ΠΟΙΟΤΗΤΑΣ
ΔΩΔΩΝΗ

ΑΡΙΘΜΟΣ ΦΥΛΛΟΥ 15.201 • ΤΙΜΗ 150 δρχ.
ΠΑΡΑΣΚΕΥΗ 27 ΑΥΓΟΥΣΤΟΥ 1999

Οπως διαπιστώθηκε κατά τη χτεσινή σύσκεψη

Κανένα πρόβλημα στις σχέσεις ξενοδόχων και ξενοδοχοϋπαλλήλων

ΕΙΛΙΚΡΙΝΗΣ ΣΥΝΕΡΓΑΣΙΑ ΓΙΑ ΤΟ ΚΑΛΟ ΟΛΩΝ

ΠΟΛΥ ευχάριστα αποτελέσματα είχε η σύσκεψη που έγινε χτες το μεσημέρι στα γραφεία της Επιθεώρησης Εργασίας και αντικείμενο της οποίας ήταν οι σχέσεις Ξενοδόχων και Ξενοδοχουπαλλήλων.

■ Το κλίμα στο οποίο έγινε η σύσκεψη υπήρξε πολύ καλό και τελικά και οι δύο πλευρές συμφώνησαν ότι τα τυχόν υπάρχοντα μικροπροβλήματα μπορούν εύκολα να επιλυθούν και ότι η συνεργασία και η ειρήνη στον τομέα του τουρισμού είναι αναγκαία και θα ωφελήσει και τους ξενοδόχους και τους ξενοδοχοϋπαλλήλους.

ΣΤΗ ΧΤΕΣΙΝΗ συνεδρίαση παρέστησαν οι εκπρόσωποι των εργαζομένων με επικεφαλής του προέδρο της ΓΣΕΕ κ. Πολυζογόπουλο, τον πρόεδρο της Ομοσπονδίας Ξενοδοχουπαλλήλων κ,. Κωλέτση, τον πρόεδρο του Εργατικού

ΣΥΝΕΧΕΙΑ ΣΤΗ ΣΕΛ. 4

Αφησαν μόνους τους δημάρχους

Πλήρης αδιαφορία της Πολιτείας για τη ρύπανση στη Ρόδο

ΚΑΙ ΝΕΑ ΠΡΟΒΛΗΜΑΤΑ

ΔΕΝ αντιμετωπίστηκε ακόμη ριζικά το πρόβλημα της ρύπανσης των ακτών της Ρόδου από την τεράστια πετρελαιοκηλίδα που εμφανίστηκε την περασμένη Κυριακή. Παρά το γεγονός ότι οι κατά τόπους δήμοι με πολυπληθή συνεργεία υπαλλήλων, αλλά και κατοίκων, όπως επίσης και από το προσωπικό των ξενοδοχείων κατέβαλαν υπεράνθρωπες προσπάθειες για να καθαριστούν οι παραλίες αμέσως από τις πίσσες, εν τούτοις η αλλαγή του καιρού προκάλεσε νέες δυσάρεστες καταστάσεις.

● Ετσι, μετά τα δυνατά μελτέμια που φύσηξαν τη Δευτέρα και Τρίτη, από την Τετάρτη ο καιρός γύρισε νοτιοανατολι-

ΣΥΝΕΧΕΙΑ ΣΤΗ ΣΕΛ. 4

Μινωϊκές Γραμμές και Παναγόπουλος

Έτοιμοι να βάλουν νέα και γρήγορα πλοία στη Δωδεκάνησο

Αν ο κ. Σουμάκης επιθυμεί ειλικρινά την αναθάθμιση της γραμμής

ΤΟΣΟ ΟΙ ΜΙΝΩΪΚΕΣ γραμμές όσο και οι Επιχειρήσεις Αττικής (Παναγόπουλος) ενδιαφέρονται για τις γραμμές της Δωδεκανήσου στην περίπτωση που το Υπουργείο Εμπορικής Ναυτιλίας αποφασίσει να προκηρύξει τις εν λόγω γραμμές και να σταματήσει το μονοπώλιο της ΔΑΝΕ και του Αγούδημου που τόσα δεινά προκαλούν στα νησιά μας στον τομέα των ακτοπλοϊκών συγκοινωνιών.

➤ Αυτό αναφέρουν δημοσιογραφικές πληροφορίες από την Αθήνα σύμφωνα με τις οποίες αναμένεται η υπουργική απόφαση για την προκήρυξη της γραμμής ανάλογα με τις εξελίξεις στη συνεργασία μεταξύ ΔΑΝΕ και ΑΝΕΚ.

ΟΠΩΣ ΕΙΝΑΙ γνωστό ο υπουργός Εμπορικής Ναυτιλίας κ. Σουμάκης είχε δηλώσει πρόσφατα στη Ρόδο «ότι αν δεν υπάρξει αξιόπιστη λύση θα απευθύνω πρόσκληση προς τους εφοπλιστές προκειμένου να τους χορηγήσω άδειες να δρομολογήσουν πλοία στη γραμμή Δωδεκανήσου».

➤ Για το θέμα που δημιουργήθηκε, ο εκπρόσωπος των Μινωϊκών Γραμμών κ. Π. Σφηνιάς δήλωσε ότι η εταιρία του ενδιαφέρεται για τη Δωδεκάνησο και είναι έτοιμη να ανταποκριθεί στις οποιεσδήποτε προϋποθέσεις

ΣΥΝΕΧΕΙΑ ΣΤΗ ΣΕΛ. 4

Το θύμα των τριών αστυνομικών

Και έφαγε ξύλο και έχασε τη δουλειά του

ΑΠΟΛΥΘΗΚΕ ΑΠΟ ΤΟ ΚΑΖΙΝΟ

ΟΧΙ ΜΟΝΟ ξυλοκοπήθηκε από τους τρεις αστυνομικούς μέσα στο Τμήμα Δίωξης Ναρκωτικών, αλλά τώρα έχασε και τη δουλειά του!..

✓ Πρόκειται για τον Γιάννη Κεφαλιανό, 37 χρόνων, ο οποίος χτες απολύθηκε από το Καζίνο της Ρόδου επειδή - όπως του είπαν - «δεν χειρίστηκε καλά το θέμα του επεισοδίου με τους αστυνομικούς».

ΧΤΕΣ το μεσημέρι ο κ. Κεφαλιανός μετέβη στην Επιθεώρηση Εργασίας Δωδεκανήσου και κατήγγειλε ότι απολύθηκε αδικαιολογήτως από το Καζίνο (όπου εργαζόταν στο μπαρ), μάλιστα δε ανέφερε ότι οι αρμόδιοι της Επιχείρησης του ζήτησαν να υπογράψει την παραίτησή του και να αποχημιωθεί...

✓ Οπως είπε ο κ. Κεφαλιανός δεν δέχτηκε να υπογράψει την παραίτησή του, με αποτέλεσμα να απολυθεί από το Καζίνο. Αργά χτες το απόγευμα έγινε στο Καζίνο συγκέντρωση των 30 εργαζομένων στα μπαρ σε ένδειξη συμπαράστασης στο συνάδελφό τους.

ΑΠΟ ΤΗΝ ΠΛΕΥΡΑ της Επιθεώρησης Εργασίας θα ζητηθούν εξηγήσεις από τη διεύθυνση του Καζίνου για την απόλυση του κ. Κεφαλιανού.

✓ Οπως είναι γνωστό πριν από δύο εβδομάδες ο κ. Κε-

ΣΥΝΕΧΕΙΑ ΣΤΗ ΣΕΛ. 4

Κυκλοφορούν πολλά στη Ρόδο

Πονοκέφαλος με τα πλαστά δεκαχίλιαρα!..

Η ΠΑΡΑΧΑΡΑΞΗ ΓΙΝΕΤΑΙ ΣΤΗ ΡΟΔΟ;

ΤΑ ΠΛΑΣΤΑ δεκαχίλιαρα «πονοκεφαλιάζουν» τους αστυνομικούς, καθώς η σπείρα που τα διακινεί παίζει «κρυφτούλι». Συγκεκριμένα οι



παραχαράκτες... ρίχνουν στην αγορά μια παρτίδα 20-30 τεμαχίων πλαστών δεκαχίλιαρων, κάνουν ανάπαυλα τριών - τεσσάρων ημερών και ξαναπιάνουν δουλειά. Η διακοπή αυτή προβληματίζει τους αστυνομικούς, που είναι αναγκασμένοι να βρίσκονται επί ποδός για να μπορέσουν να «τσιμπήσουν» τους παραχαράκτες.

● Ενώ αρχικά οι ασχολούμενοι με τις έρευνες αστυνομικοί εκτιμούσαν ότι τα πλαστά διακινούσαν Αλβανοί, τελευταία υπάρχουν ενδείξεις ότι οι δράστες είναι Ελληνες. Μάλιστα δεν αποκλείουν το ενδεχόμενο η παραχάραξη να γίνεται στο νησί μας.

ΣΥΝΕΧΕΙΑ ΣΤΗ ΣΕΛ. 4

Ο Β. Παπανικόλας στη συνεδρίαση του ΠΑ.ΣΟ.Κ. στην Κω

Στα πλαίσια της ευρισκόμενης σε εξέλιξη ανασυγκρότησης του ΠΑ.ΣΟ.Κ., ο βουλευτής Δωδεκανήσου Βασίλης Παπανικόλας επισκέφθηκε την Τετάρτη, 25 Αυγούστου, την Κω και έλαβε μέρος στην πρώτη συνεδρίαση της Επιτροπής Ανασύνταξης της Ν.Ε. ΠΑ.ΣΟ.Κ. Βορείου Συγκροτήματος Δωδεκανήσου.

Στη διαδικασία αυτή που συμμετείχε κλιμάκιο της Κ.Ε. και οι βουλευτές του νομού, επικυρώθηκε η τελική σύνθεση της επιτροπής.

Ζητά ο Δήμος Ρόδου

Λιγότερη γραφειοκρατία για τις άδειες στα μαγαζιά

ΣΥΣΚΕΨΗ ΑΡΜΟΔΙΩΝ ΠΑΡΑΓΟΝΤΩΝ

ΑΛΛΑΓΗ του θεσμικού πλαισίου και απλούστευση των διαδικασιών στον τρόπο χορήγησης των αδειών στα καταστήματα υγειονομικού ενδιαφέροντος, προτάθηκε χθες από το Δήμο Ρόδου σε ευρεία σύσκεψη, που έγινε στα γραφεία της Πολεοδομίας παρουσία και των τριών επιθεωρητών του υπουργείου Εσωτερικών και Δημόσιας Διοίκησης.

✓ Στη σύσκεψη παρέστησαν ο κ. Καρυδάκης, ο κ. Παντ. Διακογεωργίου, από το ΕΒΕΔ ο κ. Σίμος Παρασκευάς, από την Αστυνομική Διεύθυνση ο κ. Νικ.Κρινής, ο κ. Γ. Κυρίτσης από την Πυροσβεστική Υπηρεσία, ο κ. Ελ. Αυγερινός από την Δημοτική Αστυνομία, από την Πολεοδομία η κ. Μ. Ματζόν, ο κ. Χριστοδούλου και ο κ. Ιωάν. Καραγιάννης. Παρέστησαν επίσης οι νομικοί σύμβουλοι του Δήμου Παπαγεωργίου και Φραράκης.

«Εξετάστηκαν λεπτομερώς οι διαδικασίες που ακολου-

ΣΥΝΕΧΕΙΑ ΣΤΗ ΣΕΛ. 4

Αιφνιδιαστικοί έλεγχοι σε μίνι Καζίνο

Αιφνιδιαστικούς ελέγχους σε τρία «μίνι» Καζίνο της πόλης μας έκαναν αστυνομικοί της Υποδιεύθυνσης Ασφαλείας Ρόδου και... τσίμπησαν τους υπεύθυνους λειτουργίας, γιατί ως συνήθως απουσίαζαν οι ιδιοκτήτες.

Οι έλεγχοι έγιναν στις 12 το μεσημέρι στα καταστήματα του Αντωνίου Ζαχαριουδάκη του Γεωργίου, 34 χρόνων, της Σοφίας Ψυλλάκη του Αποστόλου, 42 χρόνων και της Δέσποινας Αναστάση του Στυλιανού, 40 χρόνων, και συνελήφθησαν οι Φωτεινή Δεμερτζή του Περικλή, 20 χρόνων, Στέργος Ψυλλάκης του Χρήστου, 52 χρόνων και Λάζαρος Κωνσταντινίδης του Δημητρίου, 25 χρόνων, αντίστοιχα.

Σε βάρος των συλληφθέντων αλλά και των ιδιοκτητών των «μίνι» Καζίνο σχηματίστηκε δικογραφία.

Στο νομό Δωδεκανήσου

Πολλά κενά φέτος σε γυμνάσια και λύκεια

ΗΜΕΡΙΔΑ ΓΙΑ ΤΗΝ ΠΑΙΔΕΙΑ

Η ΝΕΑ σχολική χρονιά και τα θέματα που πρέπει άμεσα να αντιμετωπιστούν, είναι το θέμα της ημερίδας για την παιδεία που θα γίνει σήμερα στο Ξενοδοχείο «Holiday In» υπό την ευθύνη του Υπουργείου Παιδείας. Στην ημερήδα κλήθηκαν να

ΣΥΝΕΧΕΙΑ ΣΤΗ ΣΕΛ. 4

Μετά την άρνηση της Αγροτικής

Θα κάνουν μάθημα στο υπόγειο του Λυκείου!..

ΤΑΛΑΙΠΩΡΟΥΝΤΑΙ ΟΙ ΜΑΘΗΤΕΣ

ΣΕ ΑΙΘΟΥΣΕΣ που λειτουργούν στο υπόγειο του 2ου Λυκείου , θα κάνουν και φέτος μάθημα, οι μαθητές του σχολείου. Ο λόγος της ταλαιπωρίας που θα υποστούν οι μαθητές, είναι η άρνηση της Αγροτικής Τράπεζας να ενοικιασθεί από τη Νομαρχία το κτίριο που βρίσκεται επί της οδού Καναδά.

➪ Στο κτίριο αυτό, θα μεταφέρονταν τα εργαστήρια της Φυσικής, της Χημείας και της Πληροφορικής, που θα λειτουργήσουν κανονικά σε όλα τα Λύκεια.

ΕΤΣΙ οι μαθητές του 2ου Λυκείου δεν θα έχουν στη διάθεσή τους τα εργαστήρια και θα κάνουν μάθημα στους χώρους του αμφιθεάτρου του Λυκείου, και στο παλαιό εργαστήριο του σχολείου στο υπόγειο, για όσο καιρό είναι σε εκκρεμμότητα το θέμα.

Στην περιοχή της Δαματριάς

Χοιροτροφική μονάδα χωρίς άδεια λειτουργίας

ΣΥΝΕΛΗΦΘΗ ΚΤΗΝΟΤΡΟΦΟΣ

ΚΤΗΝΟΤΡΟΦΟΣ συνελήφθη χθες το μεσημέρι από άνδρες του Αστυνομικού Τμήματος Ιαλυσού, γιατί δεν διέθετε την προβλεπόμενη από το νόμο άδεια λειτουργίας χοιροτροφείου.

✓ Πρόκειται για τον Ιωάννη Χατζηνικήτα του Αθανασίου,

ΣΥΝΕΧΕΙΑ ΣΤΗ ΣΕΛ. 4

Για δρομολόγια σε άλλα νησιά

Και ταχύπλοο πλοίο αγοράζουν οι Συμιακοί

ΙΔΡΥΕΤΑΙ ΘΥΓΑΤΡΙΚΗ ΕΤΑΙΡΙΑ

ΠΟΛΥ ΚΟΝΤΑ στην ίδρυση θυγατρικής εταιρίας είναι η Ανώνυμη Ναυτιλιακή Εταιρία Σύμης, όπως προέκυψε κατά τη συζήτηση του θέματος στη συνεδρίαση του Διοικητικού Συμβουλίου της ΑΝΕΣ, που έγινε προχθές το βράδυ.

✓ Με την ίδρυση της θυγατρικής εταιρίας, η ΑΝΕΣ, προσδοκά την αγορά σύγχρονου ταχύπλοου σκάφους, που θα δρομολογηθεί σε γραμμές ανταποκρίσεων στο νομό Δωδεκανήσου.

ΣΤΟ ΜΕΤΟΧΙΚΟ κεφάλαιο της νέας εταιρίας οι νέοι επενδυτές θα έχουν το 35% και η ΑΝΕΣ το 65%, δήλωσε ο πρόεδρος της Ναυτιλιακής Εταιρίας της Σύμης κ. Πατατούκος.

✓ Ο κ. Πατατούκος τόνισε ότι η ίδρυση της θυγατρικής θα είναι το αντικείμενο των επαφών που θα γίνουν με επενδυτές της Ρόδου τις προσεχείς ημέρες. Από την ΑΝΕΣ εξετάζεται το θέμα της αγοράς νέου πλοίου στα πλαίσια του εκσυγχρονισμού του στόλου

ΣΥΝΕΧΕΙΑ ΣΤΗ ΣΕΛ. 4

Ελεγχοι για τις τιμές στα καύσιμα

Εντολή για ελέγχους στα πρατήρια υγρών καυσίμων πήραν χθες το πρωί οι υπάλληλοι τη Διεύθυνσης Εμπορίου από το υπουργείο Ανάπτυξης.

Συγκεκριμένα διαβιβάστηκαν από το Υπουργείο οι τιμές πώλησης των υγρών καυσίμων για τα Δωδεκάνησα και δόθηκε εντολή να γίνονται τακτικοί έλεγχοι ώστε να μην υπερβαίνουν οι βενζινοπώλες το όριο.

Στα πρατήρια υγρών καυσίμων στη Ρόδο η τιμή της βενζίνης Super φθάνει τις 235,9 δραχμές ανά λίτρο, η αμόλυβδη τις 218,9 και το πετρέλαιο τις 181,9 δρχ.

Η αθλητική «ΠΡΟΟΔΟΣ» στη σελίδα 8

Θα γίνει σύντομα από το Δήμο της Λέρου

Φιλοξενία παιδιών από την Τουρκία

ΚΑΙ 15 ΠΑΙΔΙΑ ΑΠΟ ΤΟΥΣ ΑΔΕΛΦΟΥΣ ΣΠΑΝΟΥ

ΠΑΙΔΙΑ από την Τουρκία πρόκειται να φιλοξενηθούν στη Λέρο. Σχετική πρωτοβουλία ανέλαβε ο Δήμος του νησιού, ενώ οι αδελφοί Σπανού εξεδήλωσαν ενδιαφέρον για να φιλοξενηθούν και άλλα 15 παιδιά από την Τουρκία. Μάλιστα οι αδελφοί Σπανού έστειλαν στο δήμαρχο Λέρου κ. Γιάννη Αντάρτη την παρακάτω επιστολή:

«Αγαπητοί συμπατριώτες

Θα θέλαμε να σας συγχαρούμε θερμά για την πρωτοβουλία σας να φιλοξενήσετε 25 παιδιά από τη γειτονική μας χώρα, η οποία πρόσφατα αντιμετώπισε τη μανία της φύσης.



Πιστεύουμε ότι η κίνησή σας αυτή είναι μια κίνηση αγάπης και συμπόνοιας προς το συνάνθρωπό μας, μια κίνηση που βελτιώνει αισθητά τις σχέσεις με τους γείτονές μας. Τον τελευταίο καιρό εμείς

ΣΥΝΕΧΕΙΑ ΣΤΗ ΣΕΛ. 4

LA SCALA
Summer Club
presents
ΔΙΑΣΚΕΔΑΣΤΕ ΜΑΖΙ ΜΕ ΤΟ BACARDI ΣΤΟΥΣ ΣΙΦΡΙΝΟΥΣ LATIN ΡΥΘΜΟΥΣ ΤΩΝ ΜΟΝΑΔΙΚΩΝ CRUPO CANDELLA - LIVE-!!
• ΠΑΡΤΕ ΜΕΡΟΣ ΣΤΟ BACARDI GAME ΚΑΙ ΚΕΡΔΙΣΤΕ ΥΠΕΡΟΧΑ ΔΩΡΑ
• ΝΙΩΣΤΕ ΤΟ «ΑΙΤΗΜΑ ΤΗΣ ΝΥΧΤΕΡΙΔΑΣ ΣΤΟ ΦΑΝΤΑΣΤΙΚΟ BODY PAINTING SHOW (ΖΩΓΡΑΦΙΚΗ ΣΤΟ ΔΕΡΜΑ)
• ΖΗΣΤΕ ΜΙΑ ΑΥΘΕΝΤΙΚΗ ΒΡΑΔΙΑ ΣΤΟ ΟΠΩΣ ΜΟΝΟ ΤΟ LA SCALA ΣΙΡΕΙ ΝΑ ΣΑΣ ΤΗΝ ΠΡΟΣΦΕΡΕΙ
BACARDI.
ESTD CUBA 1862
ΣΑΒΒΑΤΟ 28/8
8691-28/8

ΠΕΤΑΞΤΕ ΧΑΜΟΓΕΛΩΝΤΑΣ ΜΕ ΤΙΣ ΘΕΣΕΙΣ SMILE
ΡΟΔΟΣ - ΑΘΗΝΑ
ΑΘΗΝΑ - ΡΟΔΟΣ
Τώρα μόνο με
9.900*
τιμή απλής μετάβασης
Με υπερσύγχρονα BOEING 737-300/400
ΠΑΝΤΑ ΟΙΚΟΝΟΜΙΚΑ
ΠΑΝΤΑ ΣΤΗΝ ΩΡΑ ΣΑΣ
CRONUS airlines
Η ΝΕΑ ΣΑΣ ΕΤΑΙΡΙΑ
X1179-31/8



CLUB «PARADISO» στη Ρόδο
ΠΑΡΑΣΚΕΥΗ 27 ΑΥΓΟΥΣΤΟΥ



ΤΙ ΕΓΡΑΦΕ Ο ΤΥΠΟΣ ΤΗΣ ΑΘΗΝΑΣ

ΑΝΑΣΚΟΠΗΣΗ ΑΘΗΝΑΪΚΟΥ ΤΥΠΟΥ ΤΗΣ 26/8/1999

Η οικονομική πολιτική της κυβέρνησης,η πορεία του Χρηματιστηρίου, οι ελληνοτουρκικές σχέσεις και οι συνέπειες από τον καταστροφικό σεισμό είναι τα βασικά θέματα της ειδησεογραφίας του σημερινού αθηναϊκού τύπου.

ΑΔΕΣΜΕΥΤΟΣ ΤΥΠΟΣ (Μήτσης):Το υπουργείο Οικονομικών προειδοποιεί: 3 τσιγάρα την ημέρα η φοροαπαλλαγή.

ΑΔΕΣΜΕΥΤΟΣ ΤΥΠΟΣ (Ρίος):Χρύντα απειλεί την Τουρκία.Μετά την τραγωδία έρχονται χρεοκοπία και στρατιωτικός νόμος.

ΑΘΗΝΑΪΚΗ: Εθελοντές προστάτες του Ετσεβίτ.Σημίτης, Γ. Παπανδρέου, Μητσοτάκης...

ΑΚΡΟΠΟΛΙΣ: Με αιμομηχανή τις Τράπεζες. Αρχισε η δυναμική στροφή της Σοφοκλέους στα "βαριά χαρτιά".

ΑΠΟΓΕΥΜΑΤΙΝΗ: Δωστ΄όλα γιατί χανόμαστε!Πανικόβλητος Σημίτης προς Παπαντωνίου.

Η ΑΥΓΗ: Ωρα για άρση του βέτο. Πρόταση ευθύνης απο τον ΣΥΝ.

ΑΥΡΙΑΝΗ: Λουκέτο στα πρατήρια των κερδοσκόπων.Τολμηρές αποφάσεις Βενιζέλου για τον έλεγχο στις τιμές των καυσίμων.

ΤΟ ΒΗΜΑ:Αύξηση των μισθών και των συντάξεων.Κυβερνητικές αποφάσεις- προσεχείς αναγγελίες.

Η ΒΡΑΔΥΝΗ: Κομπίνα με βίντεο στη Σοφοκλέους.Επενδυτές ζητούν επέμβαση εισαγγελέα.

ΕΘΝΟΣ: Εισβολή μαφιόζων.Η σύλληψη του Ρώσου εκτελεστή αποκαλύπτει.

ΕΛΕΥΘΕΡΗ ΩΡΑ: Θα ...εκτεθούν με λόγια για μια ακόμη φορά. Οι κ.κ.Σημίτης-Καραμανλής ετοιμάζονται για τη Θεσσαλονίκη.

ΕΛΕΥΘΕΡΟΣ: Ισοπέδωσε τον Γιωργάκη για τη Θράκη με νέες δηλώσεις του ο Υπατος Αρμοστής του ΟΑΣΕ για τις μειονότητες, Βαν ντερ Στούλ.

ΕΛΕΥΘΕΡΟΣ ΤΥΠΟΣ: Ουρές στα ιδιωτικά εκπαιδευτήρια. Αυξήθηκαν κατά 77% οι αιτήσεις για εγγραφές.

ΕΛΕΥΘΕΡΟΤΥΠΙΑ: Στροφή και "μπούμ".Στα "μπλού" η Σοφοκλέους.

Η ΕΞΟΥΣΙΑ: Αλμα τριπλούν.Αφομοιώνει το Χρηματιστήριο το επίπεδο των 5.000 μονάδων.

ΕΣΤΙΑ: Κλονίζεται σοβαρώς ο Ετσεβίτ.Η λαϊκή κατακραυγή στρέφεται εναντίον του.

Η ΚΑΘΗΜΕΡΙΝΗ: Πέραν κάθε προβλέψεως καλπάζει η Σοφοκλέους.Ο ημερήσιος τζίρος στα 300 δις-Ο δείκτης ανήλθε στις 5.224 μονάδες.

Ο ΛΟΓΟΣ: Ο!ΝΕ ελαφρύνσεις.Τα κριτήρια ένταξης "ανακουφίζουν" μισθωτούς και συνταξιούχους.

ΤΑ ΝΕΑ: Υποδέχονται το εκλογικό έτος με ... Παροχές - Ανάσα για μισθωτούς, συνταξιούχους.

ΝΙΚΗ: "Επίθεση" με φιλία.Πρόταση Γ. Παπανδρέου για χρηματοδότηση της Τουρκίας.

ΡΙΖΟΣΠΑΣΤΗΣ: Αγωνιστική υποδοχή στα κυβερνητικά "πυροτεχνήματα".

ΦΑΡΜΑΚΕΙΑ

ΔΙΗΜΕΡΕΥΕΙ:
ΚΑΖΟΥΛΑΚΗΣ ΙΠΠΟΚΡ.
Ερ. Σταυρού & Αλ. Διάκου 61
Τηλ. 33038

ΔΙΑΝΥΚΤΕΡΕΥΕΙ:
ΠΑΠΑΜΙΧΑΗΛ ΒΑΣΙΛΕΙΟΣ
Ι. & Β. Τσαβαρή 7 - Πλ. Αναλήψεως. Τηλ. 65872

ΑΠΟΛΑΥΣΤΕ ΔΡΟΣΕΡΟ ΚΑΛΟΚΑΙΡΙ
ΚΑΙ ΖΕΣΤΟ ΧΕΙΜΩΝΑ
ΜΕ ΚΛΙΜΑΤΙΣΤΙΚΑ ΙΑΠΩΝΙΑΣ

ΤΟΚΑΙ

ΤΙΜΕΣ ΕΚΠΛΗΞΗ!!!

7000 BTU
9000 BTU
12000 BTU
16000 BTU
18000 BTU

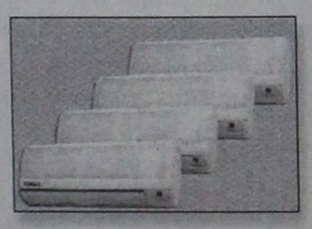

ΕΓΓΥΗΣΗ ΠΕΝΤΑΕΤΗΣ

ΕΠΙΣΗΣ ΔΙΑΘΕΤΟΥΜΕ ΤΟΥΣ ΗΛΙΑΚΟΥΣ ΘΕΡΜΟΣΙΦΩΝΕΣ AMCOR ΙΣΡΑΗΛ (ΤΟ ΝΟΥΜΕΡΟ 1 ΣΤΑ ΗΛΙΑΚΑ), ΚΑΙ ΤΟΥΣ ΕΓΧΩΡΙΟΥΣ ΗΛΙΑΚΟΥΣ ΕΒΗΛ ΜΕ ΑΡΙΣΤΕΣ ΤΕΧΝΙΚΕΣ ΠΡΟΔΙΑΓΡΑΦΕΣ ΚΑΙ ΑΠΟΔΟΣΕΙΣ ΣΕ ΠΟΛΥ ΣΥΜΦΕΡΟΥΣΕΣ ΤΙΜΕΣ!

Η ΕΙΚΟΣΙΠΕΝΤΑΕΤΗ ΠΕΙΡΑ ΜΑΣ ΣΤΑ ΗΛΙΑΚΑ ΑΠΟΤΕΛΕΙ ΕΓΓΥΗΣΗ ΣΤΗΝ ΑΓΟΡΑ ΣΑΣ.
ΤΟΠΟΘΕΤΗΣΗ ΔΩΡΕΑΝ!!!

Ν. ΚΑΜΠΟΥΡΑΚΗΣ - Μ. ΦΛΑΓΚΟΣ
ΑΓ. ΑΝΑΣΤΑΣΙΑΣ 9 - ΡΟΔΟΣ ΤΗΛ. 31320 - 20859

M28-31/8

Δωδεκανησιακά 24ωρα

Στα πεταχτά

Ιδού το ψηφοδέλτιο

Οτέως νομάρχης Γιάννης Παρασκευάς, βλέποντας ότι δεν υπάρχει γι'αυτόν θέση στο ψηφοδέλτιο του ΠΑΣΟΚ για τις βουλευτικές εκλογές, άρχισε κατά την προσφιλή του τακτική να «συνεντευξιάζεται» ραδιοφωνικώς. Αυτή τη φορά δεν χρησιμοποίησε θρησκευτικές ρήσεις, αλλά καλλιτεχνικούς όρους και ρητά. Μίλησε για καλλιστεία και μας υπενθύμισε το ρητό: «Ιδού η Ρόδος...»

Εμείς θα πούμε στον τέως νομάρχη: «Ιδού το ψηφοδέλτιο...»

Αλλού είναι το πρόβλημα

Οι συλλήψεις στρατιωτών με ναρκωτικά είναι καθημερινό φαινόμενο. Σε αεροδρόμια και λιμάνια, συλλαμβάνονται από αστυνομικούς και λιμενικούς, κατά την άφιξή τους σε Ρόδο και Κω, στρατιώτες, ναύτες και αεροπόροι να κατέχουν ναρκωτικά, όχι μόνο για δική τους χρήση, αλλά για ολόκληρο λόχο.

Οι αστυνομικές και λιμενικές υπηρεσίες, δεν αναφέρουν στα δελτία τους την ιδιότητα των συλληφθέντων, προφανώς γιατί έχουν πάρει τέτοια εντολή. Το πρόβλημα δεν είναι κύριοι να μη δημοσιοποιηθεί, ότι είναι στρατιώτες. Το πρόβλημα είναι ότι τα ναρκωτικά έχουν μπει για καλά στα στρατόπεδα. Εσείς τι κάνετε για να περιοριστεί το κακό;

Τρέχουν και δεν φθάνουν

Η δημοσιοποίηση της πεντάδας των υποψηφίων βουλευτών του ΠΑΣΟΚ στο νομό μας, προκάλεσε «πονοκέφαλο» στις τάξεις της ΝΔ, γιατί με τα ονόματα αυτά, στο ψηφοδέλτιο, είναι σίγουρο ότι οι έδρες για το κυβερνών κόμμα θα παραμείνουν τρεις.

Ηδη η Νομαρχιακή Επιτροπή της ΝΔ στη Δωδεκάνησο, έσπευσε να κάνει γνωστό ότι σύντομα θα είναι έτοιμη η λίστα με τους υποψηφίους της, για τις βουλευτικές εκλογές.

Εκτός του βουλευτή Αναστάσιου Καραμάριου, του τέως υπουργού Αριστοτέλη Παυλίδη και το γιατρό Γιάννη Βασιλάκη που δήλωσε ότι θα μπει στις διαδικασίες, δεν ακουγεται άλλο όνομα. Οι τέως υποψήφιοι Ταυλάριος και Χαραλάμπης θεωρούνται «κομμένοι», ενώ θέλει και δεν θέλει ο Χατζής Χατζηευθυμίου.

Πάντως εκείνο που συμβαίνει στη ΝΔ είναι ότι, τρέχουν και δεν φθάνουν για να διεκδικήσουν τη δεύτερη έδρα, αλλά ο δρόμος είναι δύσκολος.

Χάνουμε τους Ελληνες

Δυστυχώς χρόνο με το χρόνο χάνουμε τους Ελληνες τουρίστες.

Τα στοιχεία δείχνουν ότι ο αριθμός των Ελλήνων επισκεπτών στη Ρόδο συνεχώς μειώνεται. Και αυτό θα είναι πολύ κακό για τον τουρισμό του νησιού μας.

Ομως από την κατάσταση αυτή κανένας δεν συγκινείται... Δεν μπορούν να καταλάβουν το μέγεθος της ζημιάς για την τοπική οικονομία.

Ολοι γνωρίζουν ότι για την κατάσταση αυτή την αποκλειστική ευθύνη έχουν οι συγκοινωνίες μας και φυσικά η ΔΑΝΕ και ο Αγνύδημος, που με τα πλοία μαθουσάλες έφεραν την ακτοπλοΐα μας 40 χρόνια πίσω...

Μεγάλη επένδυση

Θα είναι τιμή και μεγάλο κέρδος για την Κω, αν καταφέρει να φιλοξενήσει τους αγώνες γκολφ στα πλαίσια των Ολυμπιακών Αγώνων του 2004.

Μια τέτοια προοπτική δεν θα έχει μόνον αθλητική σημασία, αλλά κυρίως επενδυτική. Διότι δεν θα είναι μικρό πράγμα να βρεθεί το νησί του Ιπποκράτη να διαθέτει με μιας τρία γήπεδα γκολφ! Θα είναι δε κάτι τέτοιο ιδιαίτερα μελαγχολικό για μας τους Ροδίτες, αφού εδώ και 27 χρόνια δεν καταφέραμε να τελειώσει το ένα και μοναδικό γκολφ που βρίσκεται εδώ. Και θέλουμε πάντα να προσελκύσουμε ποιοτικό τουρισμό! Χωρίς να κουνήσουμε βέβαια το μικρό δακτυλάκι μας...

Χωρίς συντονισμό

Υπάρχει κάποιο τοπικό όργανο που να διαχειρίζεται τα έκτακτα περιστατικά όπως π.χ. την πρόσφατη ρύπανση των παραλιών μας;

Μας βρήκαν πάλι απροετοίμαστους.

Και φυσικά την πάθαμε τη μεγάλη ζημιά..

Μας έπιασαν στον ύπνο. Και περισσότερο τις αρμόδιες υπηρεσίες που απέδειξαν (για μια ακόμη φορά) ότι δεν έχουν ούτε τη στοιχειώδη πρόνοια για να μπορούν να προλαβαίνουν τα γεγονότα και όχι να βρίσκονται πάντα προ των τετελεσμένων...

Βιαστείτε πριν είναι αργά

Οι αμαρτίες της πολύπαθης ΔΑΝΕ δεν έχουν τέλος. Η ομάδα του Νώντα συνεχίζει να κάνει κουμάντο και να βουλιάζει τη λαβωμένη εταιρία. Μέτοχοι που άρχισαν να παίρνουν χαμπάρι τα σκοτεινά παιχνίδια που παίζονται, με επιστολή τους ζητούν εξηγήσεις για κάποιες ύποπτες υποθέσεις. Μάλιστα υποστηρίζουν ότι αν δεν δοθούν στοιχεία για τις πωλήσεις των δύο φορτηγών πλοίων, για τους ισολογισμούς και για τη μεταβίβαση των κλεμμένων μετοχών στο Βαρδινογιάννη, θα προσφύγουν στη Δικαιοσύνη.

Καιρός ειναι να προχωρήσετε δυναμικά, εσείς οι 34 μέτοχοι και να εκδιώξετε τα Νωντάνια. Αν δεν το κάνετε, η κατάσταση θα χειροτερεύει από μέρα σε μέρα.

Η Κολωνιάλε Ι

Μήπως νομίζει η Νομαρχία Δωδεκανήσου ότι μ' ένα έγγραφο που θα στείλει π.χ. στην Αγροτική Τράπεζα θα της παραχωρήσουν και το κτίριο της Κολωνιάλε;



Αυτά είναι αστεία πράγματα..

Τέτοιες αποφάσεις λαμβάνονται ύστερα από συνεννοήσεις με διοικητές και υπουργούς.

Εστειλε τώρα ένας αντινομαρχάκος ένα έγγραφο και είχε την εντύπωση ότι θα του έδιναν την Κολωνιάλε..

Το ίδιο γίνεται και με κάποιους άλλους παραγοντίσκους της Νομαρχίας, στέλλουν εδώ και εκεί έγγραφα και ζητούν... ενισχύσεις...

Μα είναι σοβαρά πράγματα αυτά;

Η Κολωνιάλε ΙΙ

Καλώς να ορίσεις δήμαρχε από την καλοκαιρινή άδεια. Καιρός να πάρεις τις μπουλτόζες και ν'αρχίσεις το καθάρισμα της πόλης.

Και όχι μόνο από τα παράνομα κτίσματα και τις πάσης φύσεως κατασκευές, παράγκες, καρότσια, τραπεζάκια, ομπρέλες κ.λ.π., αλλά ρίξε κάτω και τους τοίχους της Κολωνιάλε, για να ελευθερωθεί το κτίριο από το σφιχτό εναγκαλισμό της Αγροτικής Τράπεζας που δεν προσφέρει τίποτα στον τόπο παρά να εισπράττει... Κληρονόμησε από τους Ιταλούς το κτίριο και δεν το έχει αξιοποιήσει.

Το ζήτησε ο Δήμος Ρόδου αλλά κάνει τον... κουφό η Αγροτική.

Επειδή οι μάγκες της Αθήνας, το έχουν παρακάνει, καιρός είναι ο Δήμος να πάρει τις πρωτοβουλίες που πρέπει.

Παραβάτες

Το'χουμε ξαναγράψει. Συμβαίνει συχνά με τους οδηγούς των ασθενοφόρων να οδηγούν επικίνδυνα, να κάνουν αντικανονικά προσπεράσματα, να παραβαίνουν τον ΚΟΚ σε δρομολόγια ρουτίνας, Μιλούμε πάντα για τις περιπτώσεις που δεν έχουν να κάνουν με τη μεταφορά κάποιου βαριά ασθενή ή τραυματισμένου, όπου το ασθενοφόρο αναγκαστικά πρέπει να τρέξει και να έχει αυτονόητη προτεραιότητα.

Κάποιος υπεύθυνος πρέπει να ελέγξει την οδηγική συμπεριφορά των ανθρώπων που κάθονται στο τιμόνι των ασθενοφόρων. Γιατί γίνονται πολλές φορές ιδιαίτερα επικίνδυνοι για τους άλλους οδηγούς.

Να μην τρελαθούμε

Βγαίνει που λέτε η Διεύθυνση Προστασίας Θαλασσίου Περιβάλλοντος του υπουργείου Εμπορικής Ναυτιλίας και μας λέει ότι σε δύο περίπου μέρες θα έχει ολοκληρωθεί ο καθαρισμός των ακτών της Ρόδου.

Προφανώς από την Αθήνα οι άνθρωποι δεν μπορούν να καταλάβουν το μέγεθος της ζημιάς. Και λένε ό,τι τους κατέβει στο μυαλό.

Το τεράστιο πρόβλημα που έχει δημιουργηθεί δεν λύνεται με ανακοινώσεις.

Θα πρέπει να παρθούν αποτελεσματικά μέτρα από ΕΙΔΙΚΟΥΣ!..

ΚΙΝΗΜΑΤΟΓΡΑΦΟΙ

«ΡΟΔΟΝ»

Από Τρίτη 24 έως και Κυριακή 29 Αυγούστου
Ωρες έναρξης: 8.30 και 10.30

Η Μάρθα συναντά τον Φρανκ, τον Ντανιέλ και τον Λώρενς

Πρωταγωνιστούν: **Μόνικα Πότερ, Τζόζεφ Φάινς**

Η αγγλική, ρομαντική κωμωδία της χρονιάς

Την επόμενη εβδομάδα:
Η πυριτιδαποθήκη, του Γκόραν Πασκαλίεβιτς

Πληροροφορίες τηλ. 28823
Δευτέρα ο κιν/φος ΑΡΓΕΙ

ΧΛ

ΜΕΤΡΟΠΟΛ
ΤΗΛ. 28400
ΠΑΡΑΣΚΕΥΗ 27 ΑΥΓΟΥΣΤΟΥ
Εναρξη χειμερινής περιόδου με τις καλύτερες φετινές κινηματογραφικές επιτυχίες στην ανανεωμένη κλασική αίθουσα του ΜΕΤΡΟΠΟΛ
Δύο προβολές 8-10 και 10-12
και η καλύτερη φετινή επιτυχία του καλοκαιριού
Α' ΠΡΟΒΟΛΗΣ
ΔΕΝ ΕΧΩ ΞΕΧΑΣΕΙ ΤΟ ΠΕΡΣΙΝΟ ΚΑΛΟΚΑΙΡΙ
I STILL KNOW WHAT YOU DID LAST SUMMER
ΜΕΡΙΚΑ ΜΥΣΤΙΚΑ ΣΕ ΚΑΤΑΔΙΩΚΟΥΝ ΓΙΑ ΠΑΝΤΑ!!!
ΠΑΡΑΣΚΕΥΗ 3 ΣΕΠΤΕΜΒΡΙΟΥ
Ένα πανέξυπνο θρίλερ για γερά νεύρα
ΤΕΛΕΙΟ ΕΓΚΛΗΜΑ
A MURDER OF CROWS

ΣΥΝΑΛΛΑΓΜΑ

	Αγορά	Πώληση
ΔΟΛΛΑΡΙΟ Η.Π.Α	309.7220	316.9030
ΜΑΡΚΟ ΓΕΡΜΑΝΙΑΣ	165.6980	169.5400
ΦΡΑΓΚΟ ΓΑΛΛΙΑΣ	049.4060	050.5510
ΛΙΡΑ ΑΓΓΛΙΑΣ/ΣΚΩΤ./Β.ΙΡΛ.	492.4490	503.8660
ΛΙΡΑ ΔΗΜ.ΙΡΛΑΝΔΙΑΣ	411.4930	421.0330
ΦΡΑΓΚΟ ΒΕΛΓΙΟΥ	008.0340	008.2200
ΦΙΟΡΙΝΙ ΟΛΛΑΝΔΙΑΣ	147.0590	150.4690
ΛΙΡΕΤΑ ΙΤΑΛΙΑΣ 100 ΜΟΝ.	016.7370	017.1250
ΣΕΛΛΙΝΙ ΑΥΣΤΡΙΑΣ	023.5510	024.0970
ΚΟΡΩΝΑ ΔΑΝΙΑΣ	043.6040	044.6150
ΚΟΡΩΝΑ ΣΟΥΗΔΙΑΣ	037.1660	038.0280
ΜΑΡΚΟ ΦΙΝΛΑΝΔΙΑΣ	054.5050	055.7690
ΠΕΣΕΤΑ ΙΣΠΑΝΙΑΣ	001.9470	001.9920
ΕΣΚΟΥΔΟ ΠΟΡΤΟΓΑΛΙΑΣ	001.6170	001.6540
ΓΙΕΝ ΙΑΠΩΝΙΑΣ 100 ΜΟΝ.	278.8410	285.3060
ΦΡΑΓΚΟ ΕΛΒΕΤΙΑΣ	202.2040	206.8930
ΚΟΡΩΝΑ ΝΟΡΒΗΓΙΑΣ	038.8590	039.7600
ΛΙΡΑ ΚΥΠΡΟΥ	559.8850	572.8660
ΔΟΛΛΑΡΙΟ ΚΑΝΑΔΑ	206.5740	211.3640
ΔΟΛΛΑΡΙΟ ΑΥΣΤΡΑΛΙΑΣ	195.6080	200.1430

ΕΙΔΗΣΕΙΣ ΤΟΥ '60

ΠΡΟΟΔΟΣ
11 ΜΑΪΟΥ 1967
ΤΟ ΙΣΤΙΟΠΛΟΪΚΟ ΡΑΛΛΥ ΦΑΛΗΡΟΥ - ΡΟΔΟΥ

Την προσεχή εβδομάδα θα αφιχθή εις Ρόδον ο ναύαρχος Ιωάννης Σεμερτζίδης, πρόεδρος του Πανελληνίου Ομίλου Ιστιοπλοΐας ανοικτής θαλάσσης, προκειμένου να συνεργασθή μετά του Νομάρχη Δωδεκανήσου κ. Παπακώστα δια θέματα σχετικά με την οργάνωσιν του διεθνούς ιστιοπλοϊκού ράλλυ Φαλήρου - Ρόδου 1967.

Εν τω μεταξύ ως εγνώσθη δια την τελετήν της απονομής των επάθλων εις τους νικητάς του Ιστιοπλοϊκού ράλλυ, θα αφιχθή εις Ρόδον ο βασιλεύς Κωνσταντίνος, ο οποίος και θα επιδόση προσωπικώς τα έπαθλα εις τους νικητάς. Εξ άλλου, συμφώνως προς ανακοίνωσιν εκπροσώπου της οργανωτικής επιτροπής εκτός του βασιλέως θα αφιχθούν εις Ρόδον πλέον των 500 ατόμων, συμπεριλαμβανομένων των ιστιοπλόων ως και των Ελλήνων και ξένων επισήμων, οι οποίοι είτε θα παρακολουθήσουν την εξέλιξιν του ράλλυ είτε θα παραστούν εις τας σχετικάς εορταστικάς εκδηλώσεις.

Σημειωτέον ότι εφέτος η συμμετοχή ξένων ιστιοπλόων προβλέπεται ιδαιτέρως ηυξημένη, ήδη δε υπάρχουν δηλώσεις συμμετοχής εξ Ηνωμένων Πολιτειών, Καναδά, Δυτικής Γερμανία, Ιταλίας κ.α.

Από ελληνικής πλευράς επίσης θα μετάσχουν οι πλέον γνωστοί κυβερνήται και πληρώματα ιστιοπλόων ανοικτής θαλάσσης, μεταξύ των οποίων περιλαμβάνεται και το πλήρωμα που έλαβε μέρος εις τους Ολυμπιακούς αγώνας της Ρώμης με κυβερνήτην τον βασιλέα Κωνσταντίνον.

Το εφετινό ράλλυ θα διεξαχθή από 5-9 Ιουλίου και η απονομή των επάθλων θα γίνη το εσπέρας της 9ης Ιουλίου. Η διαδρομή την οποίαν θα ακολουθήσουν οι «ραλλίσται» είναι Φάληρον - Ιος - Ρόδος.

ΜΠΑΚΑΛΙΚΑ ΠΩΛΟΥΝ ΡΟΥΧΑ ΚΑΙ ΚΟΥΡΕΙΑ... ΠΟΤΑ

Ο αθέμιτος συναγωνισμός και η τραγελαφική κατάστασις η οποία επικρατεί όσον αφορά τις «αρμοδιότητες» ενός εκάστου καταστήματος, απετέλεσεν αντικείμενον ευρυτάτης εξονυχιστικής συζητήσεως του διοικητικού συμβουλίου του ΕΒΕΔ.

Εισηγούμενος το θέμα ο πρόεδρος του ΕΒΕΔ κ. Τσουβαλάς, ανέγνωσεν έγγραφον καταγγελία του Συνδέσμου Ειδών Νεωτερισμών Ρόδου εις την οποίαν υπογραμμίζεται ότι «πολλά καταστήματα ξένα προς το επάγγελμα των ειδών νεωτερισμού, όπως κουρεία, καπνοπωλεία, καταστήματα τουριστικών ειδών, ακόμη δε και παντοπωλεία, επωφελούμενα από το ειδικό ωράριο, το οποίον ισχύει δια τα τουριστικά και μόνον καταστήματα, πωλούν είδη νεωτερισμού, συναγωνιζόμενα ούτω αθεμίτως τα καταστήματα του είδους.

Το ΕΒΕΔ εζήτησεν , κατόπιν τούτου, από τη Νομαρχία Δωδεκανήσου όπως ληφθούν όλα τα αναγκαία μέτρα προστασίας του υγιούς εμπορίου,. Η Νομαρχία εζήτησεν εν συνεχεία από το Επιμελητήριο όπως υποδείξη εκπροσώπους του προκειμένου να συγκροτήση ειδική επιτροπή, αποστολή της οποίας θα ήτο ο χαρακτηρισμός των καταστημάτων δια τα οποία θα ίσχυε το ειδικό ωράριο λειτουργίας των τουριστικών καταστημάτων.

Η γυναίκα και ο κόσμος της

Τα γλυκά αρέσουν σχεδόν σε όλους. Μπορεί να μην τα τρώμε κάθε μέρα αλλά έρχεται η στιγμή που τα αποζητάμε. Τότε αγοράζουμε έτοιμα από ζαχαροπλαστεία ή, αν τα καταφέρνουμε, φτιάχνουμε μόνες μας στο σπίτι. Μερικά διατηρούνται ορισμένες μέρες είτε μέσα είτε έξω από το ψυγείο, ανάλογα το γλυκό.

Για το κάθε γλυκό που ψήνεται σε φούρνο χρειάζεται και το κατάλληλο σκεύος όπως ταψί, φόρμα μεγάλη ή μικρά φορμάκια ψησίματος από μέταλλο (προτιμάμε ανοξείδωτο για να μας κρατάει χρόνια σαν καινούριο, να είναι ανθεκτικό και να μην σκουριάζει ή να στραβώνει και να καθαρίζεται εύκολα) ή χάρτινα φορμάκια.

Τα χάρτινα φορμάκια για ατομικά γλυκά (ταρτάκια, κεϊκάκια κ.α.) καλό είναι να τα βάζουμε διπλά για να μην στραβώνουν από το βάρος της ζύμης μέχρι να ψηθεί.

Αυτό που συμβαίνει με τα φορμάκια (μεταλλικά ή χάρτινα) είναι ότι χρειάζεται να τα τοποθετήσουμε σε ένα μεγαλύτερο ταψί για να μπουν στο φούρνο, το ένα δίπλα στο άλλο για να μην πλαγιάσουν. Γι'αυτό υπάρχουν στην αγορά και κυρίως σε είδη σπιτιού ή πιο εξειδικευμένα σε είδη κουζίνας, ταψιά με χωρίσματα (9 ή 12) στρογγυλά ή σε διάφορα άλλα σχήματα (όπως αστεράκια, καρδούλες, κοχύλια κ.α.) που διευκολύνουν τη νοικοκυρά. Μερικά είναι και αντικολλητικά για να βγαίνουν εύκολα τα γλυκά από μέσα.

Ετσι βγαίνουν όλα τα κομμάτια σε ίσο μέγεθος και δεν κόβουμε άλλα μικρά κι άλλα μεγάλα. Κάτι που μπορεί να γίνει κατά λάθος και να έχουμε παράπονα από τα μέλη της οικογένεας, Αλλά ούτε κι οι ίδιες να υποκύψουμε στον πειρασμό να κόψουμε λίγο παραπάνω, ειδικά αν μετράμε τι τρώμε για να διατηρήσουμε τη σιλουέτα μας.



ΜΙΚΑ

ΤΗΛΕΟΡΑΣΗ

ΕΤ-1

08.30 Ο μικρός κόσμος του δάσους	Ατλαντίδας
09.00 Τζακ ο κάστορας	15.30 Τσίμπανκς
09.30 Γκόφερς	16.00 Φρουτοπία
10.00 Χρυσές συνταγές	16.30 Ο Ασπροδόντης
10.30 Όπως μας αρέσει	**17.00 Ειδήσεις**
12.00 Η εξαφάνιση του Τζον Αυλακιώτη	17.15 Έξι... με την Έλντα
13.00 Μία απίθανη γιαγιά (Ε)	19.45 Παγκόσμιο Πρωτάθλημα Στίβου-Από τη Σεβίλλη
13.30 Ειδήσεις	22.45 Ποδόσφαιρο ΟΥΕΦΑ '99 Μάντσεστερ Γιουνάιτεντ-Λάτσιο
13.45 Η δική σου μέρα	00.30 Ξένη ταινία «Γάμος και χρήμα»
13.50 Δικαίωμα στη ζωή	02.10 Τα παιδιά του έρωτα
15.00 Ο πρίγκιπας της	

NET

09.30 Σπορ και πειράματα	17.00 Επί τα ίχνη
10.00 Η γλώσσα της τέχνης	17.30 Θράκη, χθες- σήμερα-αύριο-
10.45 Η οδύσσεια της τροφής μας	**18.00 Ειδήσεις**
11.01 Ο κόσμος των παιδιών μέσα από τη μουσική	18.15 Μια σημαία γιατί;
11.30 Μύθοι και φαντασία	18.30 Η γέννηση της σύγχρονη αρχιτεκτονικής
12.01 Εραστές της περιπέτειας	19.00 Δημήτρης Πικιώνης
13.00 Ειδήσεις	19.45 Στην καρδιά της ύλης
13.30 Ω! Τι κόσμος μπαμπά..	20.00 Επιχείρηση Οκαβάνγκο
14.00 Τ'αστέρια λάμπουν για πάντα, «Γιάννης Γκιωνάκης»	**21.00 Ειδήσεις**
15.00 Ειδήσεις	22.00 Άνθρωποι
16.00 Ελληνική μουσική παράδοση	23.00 Αμύθητα πλούτη
16.30 Ελληνικό ντοκιμαντέρ	**24.00 Ειδήσεις**
	00.15 Σεβίλλη '99
	00.45 Επιχείρηση ψυχαγωγία

ΕΤ-3

14.30 Παιδικό πρόγραμμα	20.30 Σόου επιστημών
15.00 Οινομαγειρέματα	21.00 Αριστουργήματα του κόσμου της τέχνης
15.15 Ερευνητικός νους	21.30 Ανιχνεύσεις
15.30 Ειδήσεις	23.00 Ξένη ταινία «Καλλιτέχνες στον ύπνο τους»
16.00 Κοκτέιλ	**00.30 Ειδήσεις**
17.30 Ταραγμένα νερά	01.00 Ξένη ταινία «Η σκοτεινή πλευρά»
18.30 Σωστό κι αυτό	
19.00 Αθλητικό ημίωρο	
19.30 Ειδήσεις	

MEGA

09.00 Το σόι μας	17.40 Απαγορευμένη αγάπη
09.30 Εκμέκ παγωτό (Ε)	18.40 Το δις εξαμαρτείν (Ε)
10.00 Ελληνική ταινία «Οι δοσατζήδες»	**20.00 Ειδήσεις**
11.30 Ο ιός του πατέρα (Ε)	21.10 Δύο ξένοι (Ε)
12.00 Αχ, Ελένη! (Ε)	22.30 Ξένη ταινία «Το χέρι στην κούνια»
12.30 Μάνα είναι μόνο μία	**00.15 Ειδήσεις**
13.00 Ο κακός βεζύρης (Ε)	00.30 Συνέχεια της ταινίας
14.00 Ειδήσεις	00.45 Ξένη ταινία «Κριστίν»
15.00 Χτυποκάρδια στο Μπέβερλι Χιλς (Ε)	02.45 Ξένη ταινία «Οργισμένοι άγγελοι»
16.00 Ντόλτσε βίτα (Ε)	04.30 Ξένη ταινία «Άλλος για το τρελοκομείο;»
17.00 Ψίθυροι καρδιάς	06.00 Ράδιο αγάπη μου
17.30 Ειδήσεις	

ANT-1

07.00 Καλημέρα με τον ANT-1	18.10 Το μυστικό της σιωπής
10.30 Η διπλανή πόρτα (Ε)	19.10 Η λάμψη
11.00 Ταύρος με Τοξότη (Ε)	**19.55 Τα νέα του ANT-1**
11.50 Δανεικός πατέρας (Ε)	21.00 60" με τον Αρη Σταθάκη
12.30 Βαρβαρότητες (Ε)	21.15 Εγκλήματα (Ε)
13.00 Cheek to cheek (Ε)	21.55 Super game
13.25 Super game	22.00 Και οι παντρεμένοι έχουν ψυχή (Ε)
13.30 Της Ελλάδος τα παιδιά (Ε)	23.00 Κωνσταντίνου και Ελένης (Ε)
14.00 Τα νέα του ANT-1	24.00 Ξένη ταινία «Κινητή βόμβα»
14.40 Μπέιγουοτς	**00.15 Νυχτερινές ειδήσεις**
15.35 Super game	00.40 Συνέχεια της ταινίας
15.40 Ατίθασα νιάτα	02.10 Ξένη ταινία «Το τέρας της λίμνης»
16.25 Super game	03.45 Τηλεμάρκετινγκ
16.30 Πάτερ ημών (Ε)	04.15 Ξένη ταινία «Αλγέρι»
17.20 Τα νέα του ANT-1	
17.25 Ο καιρός της εβδομάδας	
17.30 Καλημέρα ζωή	

ΑΝΗΣΟΥ ΡΟΔΟΣ
ΚΑΡΠΑΘΟΣ
ΚΑΣΟΣ
ΣΥΜΗ
ΧΑΛΚΗ
ΤΗΛΟΣ
ΝΙΣΥΡΟΣ
ΚΩΣ
ΑΣΤΥΠΑΛΑΙΑ
ΠΑΤΜΟΣ
ΛΕΙΨΟΙ
ΚΑΛΥΜΝΟΣ
ΛΕΡΟΣ
ΚΑΣΤΕΛΟΡΙΖΟ

ΤΡΑΠΕΖΑ ΔΩΔΕΚΑΝΗΣΙΑΚΗ ΣΥΝΕΤΑΙΡΙΣΤΙΚΗ

Πρόσκληση Ανάπτυξης

από τη
Συνεταιριστική Τράπεζα Δωδεκανήσου.



Από 7 έως 24 Σεπτεμβρίου
όλοι οι Έλληνες
θα ήθελαν να ήταν
Δωδεκανήσιοι!

Η Συνεταιριστική Τράπεζα Δωδεκανήσου είναι η τράπεζα όλων των Δωδεκανησίων. Στηρίχτηκε και αναπτύχθηκε με τη συμμετοχή, τη βοήθεια, την πίστη και την υποστήριξη όλων μας. Όλοι μαζί ενώνοντας τις δυνάμεις μας καταφέραμε να δημιουργήσουμε μία από τις πιο δυναμικές και ταχύτατα εξελισσόμενες Συνεταιριστικές Τράπεζες που λειτουργούν στην Ελλάδα.

Με στόχο πάντα το κοινό όφελος η Συνεταιριστική Τράπεζα Δωδεκανήσου βάζει πλώρη για ακόμη πιο θεαματικά επιτεύγματα, αυξάνοντας τη δύναμή της, **με τη διάθεση των μερίδων της στην προνομιακή τιμή των 50.000 δρχ. έναντι των 64.000 δρχ., που είναι σήμερα η τρέχουσα αξία τους, (άμεση απόδοση 30%).** Αυτή είναι η μοναδική και κερδοφόρα **Πρόσκληση Ανάπτυξης** από τη δική μας τράπεζα, που αφορά όλους τους Δωδεκανησίους. Τα σημερινά δεδομένα δείχνουν ότι **και** θέλουμε **και** μπορούμε:

- Να βελτιώσουμε ακόμη περισσότερο την ανταγωνιστικότητα της Τράπεζας.
- Να μεγιστοποιήσουμε την απόδοση των επενδύσεων μας.
- Να διπλασιάσουμε το μέγεθος των κεφαλαίων μας.
- Να αυξήσουμε τον αριθμό των μελών μας.

Κινήσεις που θα αποφέρουν:

- Υψηλές αποδόσεις για όλα τα μέλη (μερίσματα, υπεράξια μερίδας).
- Νέες και συμφέρουσες τραπεζικές υπηρεσίες και προϊόντα.
- Ενίσχυση των αναπτυξιακών και επενδυτικών πρωτοβουλιών στα πλαίσια του νομού μας.
- Ειδικά προνόμια σε όλα τα μέλη μας.

Γι' αυτό - από 7-17 Σεπτεμβρίου για τα υπάρχοντα μέλη και 20-24 για νέα μέλη - επισκεφθείτε τα καταστήματα της Συνεταιριστικής Τράπεζας Δωδεκανήσου

Είναι συμφέρον όλων μας.

Το δικαιούμαστε, το αξίζουμε!

ΣΥΝΕΤΑΙΡΙΣΤΙΚΗ
ΤΡΑΠΕΖΑ ΔΩΔΕΚΑΝΗΣΟΥ
η δική μας τράπεζα

ΜΝΗΜΟΣΥΝΑ



Τελούμε την 29 Αυγούστου ημέρα Κυριακή και ώρα 8.30 π.μ. στον ιερό ναό Αγίου Δημητρίου ΡΟΔΙΝΙΟΥ 3μηνο μνημόσυνο υπέρ αναπαύσεως της ψυχής του λατρευτού μας υιού, αδελφού, εγγονού, ανιψιού, θείου και εξαδέλφου

ΑΝΑΣΤΑΣΙΟΥ ΠΟΛΙΤΗ
Ετών 23

Οι γονείς Ειρήνη-Νομικός
Τα αδέλφια Παναγιώτης - Νεκταρία, Νίκος - Παναγιώτα, Μαργαρίτα - Νικόλαος, Μιχαλίτσα
Η γιαγιά, ο παπούς, τα ανίψια, οι θείοι και οι λοιποί συγγενείς

8684-29/8



Τελούμε την 29 Αυγούστου ημέρα Κυριακή και ώρα 8.30π.μ. στον ιερό ναό Αγίου Νικολάου Παραδεισίου 3μηνο μνημόσυνο υπέρ αναπαύσεως της ψυχής του λατρευτού μας συζύγου, πατέρα και παππού

ΝΙΚΟΛΑΟΥ ΣΤΑΥΡΙΑΝΟΥ
Δασκάλου

Η σύζυγος Παρασκευή
Τα παιδιά Βασίλης - Έφη, Αναστάσιος - Βασιλική, Μιχάλης-Δέποινα Βολονάκης
Τα εγγόνια, τα αδέλφια, τα ανίψια και οι λοιποί συγγενείς

ΧΛ-28/8



Τελούμε τη Δευτέρα 30 Αυγούστου και ώρα 8π.μ. διετές μνημόσυνο υπέρ αναπαύσεως της ψυχής του αγαπημένου μας

ΚΩΣΤΑ ΜΠΑΡΜΠΟΥΣΑ

στην εκκλησία του Ταξιάρχη κοντά στην ΑΚΑΔΗΜΙΑ στο Νιοχώρι

Η σύζυγος Μαίρη
Τα παιδιά Ευτυχία - Παναγιώτης
Τα εγγόνια Χρήστος - Μαριάννα
Τα πεθερικά του, τα αδέλφια και οι λοιποί συγγενείς

8711-29/8



Τελούμε την 28 Αυγούστου ημέρα Σάββατο και ώρα 8π.μ. στον ιερό ναό Αγίου Γεωργίου ΚΑΤΩ (Καποδιστρίου) 3μηνο νημόσυνο υπέρ αναπαύσεως της ψυχής του λατρευτού μας συζύγου και πατέρα,

ΓΕΩΡΓΙΟΥ ΜΑΡΚΟΥ ΑΜΑΛΛΟΥ

Η σύζυγος Ειρήνη
Τα παιδιά Μαρία και Μοσχούλα
Οι λοιποί συγγενείς

8687-27/8



Τελούμε την 29 Αυγούστου ημέρα Κυριακή και ώρα 7 π.μ. στον ιερό ναό Ταξιαρχών νεκροταφείου ετήσιο μνημόσυνο υπέρ αναπαύσεως της ψυχής της λατρευτής μας μητέρας και αδελφής

ΜΑΡΙΑΣ ΚΟΥΤΣΟΥΜΠΑΡΗ

Τα παιδιά Αγαπητός και Ιάκωβος
Οι λοιποί συγγενείς

8646-28/8



Τελούμε την 28 Αυγούστου ημέρα Σάββατο και ώρα 8.30π.μ. στον ιερό ναό Αγίας Ειρήνης Ορφανοτροφείου Θηλέων τριετές μνημόσυνο υπέρ αναπαύσεως της ψυχής της λατρευτής μας μητέρας, γιαγιάς, αδελφής και θείας

ΚΩΝΣΤΑΝΤΙΝΑΣ ΑΡΓΥΡΙΟΥ
Ετών 64

Τα παιδιά Δημήτρης, Μαρία, Νικόλαος - Αντωνία
Τα εγγόνια, τα αδέλφια, τα ανίψια και οι λοιποί συγγενείς

8704-27/8

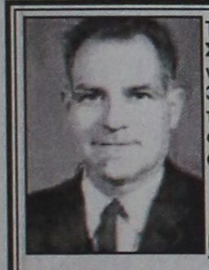

Τελούμε την 28 Αυγούστου ημέρα Σάββατο και ώρα 7.30 π.μ. στον ιερό ναό Ταξιαρχών νεκροταφείου Ιαλυσού 3μηνο μνημόσυνο υπέρ αναπαύσεως της ψυχής του λατρευτού μας συζύγου, πατέρα, παππού και αδελφού

ΔΗΜΗΤΡΙΟΥ ΤΖΩΡΤΖΗ

Η σύζυγος Δέσποινα
Τα παιδιά Γιάννης - Δήμητρα, Γιώργος - Κατίνα, Μαίρη - Γιάννης Πιλατέρη
Τα εγγόνια, τα αδέλφια και οι λοιποί συγγενείς

8725-27/8

Τελούμε την 28 Αυγούστου ημέρα Σάββατο και ώρα 8.30 π.μ. στον ιερό ναό Ταξιαρχών Νεοχωρίου (επί της Ηρώων Πολυτεχνείου) 40ήμερο μνηνόσυνο υπέρ αναπαύσεως της ψυχής του λατρευτού μας συζύγου, πατέρα και παππού,

ΣΠΥΡΙΔΩΝΑ ΝΙΚΟΛΑΪΔΗ
Ετών 70

Η σύζυγος Αικατερίνη
Τα παιδιά Μάνη - Θανάσης Σταυριανάκης, Τερέζα - Παναγιώτης Μαρκουλή
Τα εγγόνια και οι λοιποί συγγενείς

8647-27/8

Τελούμε την 28 Αυγούστου ημέρα Σάββατο και ώρα 8 π.μ. στον ιερό ναό Ταξιαρχών νεκροταφείου 9ήμερο μνηνόσυνο υπέρ αναπαύσεως της ψυχής του λατρευτού μας συζύγου, πατέρα, παππού, αδελφού κει θείου

ΑΝΑΣΤΑΣΙΟΥ ΧΑΤΖΗΑΝΤΩΝΙΟΥ

Η σύζυγος Φανή
Τα παιδιά Αικατερίνη, Μαίρη - Αριστοτέλης Πατούρη, Γεωργία - Νίκος Μπόνη
Τα εγγόνια Ανδρέας, Αναστάσης
Τα αδέλφια, τα ανίψια και οι λοιποί συγγενείς

8688-27/8



Τελούμε την 29 Αυγούστου ημέρα Κυριακή και ώρα 8.30 π.μ. στον ιερό ναό Ταξιαρχών νεκροταφείου Ρόδου 40ήμερο μνημόσυνο υπέρ αναπαύσεως της ψυχής της αλησμόνητης μητέρας και γιαγιάς

ΣΤΕΛΛΑΣ ΛΥΒΙΔΙΚΟΥ

Τα παιδιά Αντώνης - Γιώτα, Γιάννης - Ελίνα, Λιλή - Δωροθέος
Τα εγγόνια, τα αδέλφια, τα ανίψια και οι λοιποί συγγενείς

ΓΔ-28/8



Τελούμε την 29 Αυγούστου ημέρα Κυριακή και ώρα 8π.μ. στον ιερό ναό Αγίου Λουκά Σορωνής 6ετές μνημόσυνο υπέρ αναπαύσεως της ψυχής του λατρευτού μας συζύγου, πατέρα και παππού

Ιερέως ΑΝΑΣΤΑΣΙΟΥ ΠΑΠΑΚΩΝΣΤΑΝΤΙΝΟΥ

Η πρεσβυτέρα Τσαμπίκα
Τα παιδιά Κωνσταντίνος - Κλάρα, Δέσποινα - Λουκάς, Κλεόβουλος - Δέσποινα
Τα εγγόνια και οι λοιποί συγγενείς

8689-28/8



Τελούμε την 29 Αυγούστου ημέρα Κυριακή και ώρα 8π.μ. στον ιερό ναό Αγίου Δημητρίου Ροδινιού διετές μνημόσυνο υπέρ αναπαύσεως της ψυχής του λατρευτού μας συζύγου, πατέρα, παππού και αδελφού

ΑΝΤΩΝΙΟΥ ΠΑΠΑΧΑΤΖΗ

Η σύζυγος Χαριτωμένη
Τα παιδιά Γιάννης - Σούλα, Πέτρος - Ειρήνη Ραγκάτση, Γιώργος - Μάγδα , πρεσβυτέρα Μαρία - Ιερέας Σταύρος Μαραθέλιας
Τα εγγόνια, τα αδέλφια και οι λοιποί συγγενείς

8723-28/8



Τελούμε την 29 Αυγούστου ημέρα Κυριακή και ώρα 8 π.μ. στον ιερό ναό Ευαγγελιστού Λουκά Σορωνής 3μηνο μνημόσυνο υπέρ αναπαύσεως της ψυχής του λατρευτού μας συζύγου, πατέρα, υιού, αδελφού και θείου

ΗΛΙΑ Λ. ΤΟΜΑΖΟΥ
Ετών 40

Η σύζυγος Σταματία
Τα παιδιά Δέσποινα , Ελένη
Οι γονείς Λάμπρος - Ελένη, Δημήτρης - Δέσποινα
Τα αδέλφια, τα ανίψια και οι λοιποί συγγενείς

8713-28/8

ΕΥΧΑΡΙΣΤΗΡΙΟ ΠΕΝΘΟΥΣ

Ευχαριστούμε θερμώς όσους παρακολούθησαν την κηδεία τους καταθέσαντες στεφάνους ή δωρεές και εν γένει όσους συμπαραστάθηκαν στο βαρύ πένθος μας για το θάνατο του λατρευτού μας πατέρα, θείου και παππού

ΚΩΝΣΤΑΝΤΙΝΟΥ ΓΑΛΑΝΟΥ

Θερμά ευχαριστούμε
Η οικογένειά του
Ζερβός Κων/νος, Στέλλα Ζερβού και τα παιδιά

8694-27/8

Τα πλαστά δεκαχίλιαρα

ΣΥΝΕΧΕΙΑ ΑΠΟ ΤΗ ΣΕΛ. 1

ΒΕΒΑΙΑ είναι τόσο τέλεια κατασκευασμένα τα δεκαχίλιαρα που είναι δύσκολη υπόθεση η διαπίστωση της πλαστότητά τους, γεγονός που δυσχεραίνει την ακριβή καταμέτρηση των πλαστών χαρτονομισμάτων που διοχετεύθηκαν στην αγορά. Ωστόσο μέχρι τώρα έχουν εντοπιστεί από το αρμόδιο τμήμα της Τράπεζας Ελλάδος, περισσότερα από 150 δεκαχίλιαρα, αλλά εκτιμούν οι αρμόδιοι ότι ο αριθμός που η σπείρα έριξε στην αγορά των νησιών Ρόδου, Κω και Πάτμου, είναι πολλαπλάσιος.

Νέα και γρήγορα πλοία στη Δωδεκάνησο

ΣΥΝΕΧΕΙΑ ΑΠΟ ΤΗ ΣΕΛ. 1

τεθούν από το υπουργείο Εμπορικής Ναυτιλίας.

ΕΙΔΙΚΟΤΕΡΑ ο κ. Σφηνιάς δήλωσε ότι αν χρειαστεί οι Μινωϊκές Γραμμές θα αγοράσουν έτοιμο πλοίο με τις προδιαγραφές που θα τεθούν για τη γραμμή της Δωδεκανήσου.

Εξ άλλου ανάλογο ενδιαφέρον έχει επιδειχθεί και από τις Επιχειρήσεις Αττικής που θέλουν να μπουν στη γραμμή Πειραιά - Δωδεκανήσου.

ΜΑΛΙΣΤΑ ο πρόεδρος των Επιχειρήσεων Αττικής κ. Π. Παναγόπουλος δήλωσε ότι υπάρχει ενδιαφέρον αλλά υπό προϋποθέσεις. Δηλαδή ο σχεδιασμός των δρομολογίων, οι ώρες άφιξης, οι προσεγγίσεις στις άγονες γραμμές να γίνονται με την πρωτοβουλία της εταιρίας.

➤ Ο κ. Παναγόπουλος υπογράμμισε ότι η εταιρία διαθέτει σούπερ φαστ μήκους 170 μέτρων που δεν μπορούν να μπουν στα μικρά νησιά και η εξασφάλιση της άγονης γραμμής μπορεί να γίνει με τη δρομολόγηση μικρότερων πλοίων των ιδίων των εταιριών στις οποίες χορηγείται η άδεια από τα μεγάλα νησιά στα μικρότερα.

Πολλά κενά σε γυμνάσια- λύκεια

ΣΥΝΕΧΕΙΑ ΑΠΟ ΤΗ ΣΕΛ. 1

παραστούν, οι προϊστάμενοι των Διευθύνσεων Πρωτοβάθμιας και Δευτεροβάθμιας Εκπαίδευσης από όλη τη χώρα.

☞ Θα παραστεί στην ημερίδα από τη Ρόδο ο προϊστάμενος της Διεύθυνσης Δευτεροβάθμιας Εκπαίδευσης κ. Αναστ. Μαυρόπουλος.

ΜΕ ΙΔΙΑΙΤΕΡΟ ενδιαφέρον αναμένονται οι ανακοινώσεις του Υπουργού Παιδείας κ. Γερασίμου Αρσένη, για την εκπαιδευτική ματερρύθμιση και τη νέα σχολική χρονιά, που αρχίζει με κενά στις οργανικές θέσεις των δασκάλων και των νηπιαγωγών και με ελλείψεις βιβλίων κυρίως για τους μαθητές της Γ' Λυκείου, που θα κάνουν μάθημα με φωτοτυπίες.

☞ Αρκετοί είναι όμως και οι καθηγητές που θα φύγουν με αποσπάσεις από το νομό Δωδεκανήσου, γεγονός που θα δημιουργήσει πρόσθετο πρόβλημα, αφού οι 284 καθηγητές που διορίζονται φέτος δεν επαρκούν.

ΕΙΔΙΚΟΤΕΡΑ όπως ανακοινώθηκε από τη Διεύθυνση Δευτεροβάθμιας Εκπαίδευσης θα φύγουν από το νομό 65 καθηγητές.

Φιλοξενία παιδιών

ΣΥΝΕΧΕΙΑ ΑΠΟ ΤΗ ΣΕΛ. 1

οι Ελληνες έχουμε αποδείξει έμπρακτα ότι συμπαραστεκόμαστε στους δίπλα μας, πρώτα με τον πόλεμο στη Σερβία και τώρα με το μεγάλο σεισμό στην Τουρκία.

Η φιλοσοφία της Υιοί Χρ. Σπανού έγκειται στο ότι πρέπει να νοιαζόμαστε για τους γύρω μας είτε είναι γείτονες είτε συμπατριώτες, να τους βοηθάμε έτσι ώστε στο μέλλον να μας βοηθήσουν κι αυτοί.

Γι' αυτό κι εμείς σαν ευαισθητοποιημένοι επιχερηματίες θα θέλαμε να φιλοξενήσουμε 15 παιδιά επιπλέον στα διαμερίσματά μας στο Λακκί, έτσι ώστε να βοηθήσουμε στην αξιέπαινη προσπάθειά σας.

Πιστεύουμε ακράδαντα, ότι ο δημόσιος τομέας σε συνεργασία με τον ιδιωτικό μπορεί να κάνει θαύματα για το κοινωνικό σύνολο.

Ακόμη μια φορά σας συγχαίρουμε για την ανθρώπινη πρωτοβουλία σας και για την αγάπη με την οποία αγκαλιάζετε τους συνανθρώπους μας, δείχνοντας ότι η Λέρος έχει ανθρώπους και μεγαλόψυχους και με συναίσθημα.

Με αμέριστη εκτίμηση,
Για την Υιοί Χρ. Σπανού
Ο πρόεδρος
Σπανός Ιωάννης
Ο δ. σύμβουλος
Σπανός Γεώργιος».

Η ρύπανση της Ρόδου

ΣΥΝΕΧΕΙΑ ΑΠΟ ΤΗ ΣΕΛ. 1

κός με αποτέλεσμα να βγουν και άλλες πίσσες στις αμμουδιές!.. Αυτό δυσκόλεψε περισσότερο τις προσπάθειες των συνεργείων στο θέμα του καθαρισμού, δεδομένου ότι οι πίσσες βρίσκονται σε βάθος 30 εκατοστών μέσα στην άμμο και σε μεγάλη έκταση!

ΣΕ ΠΟΛΛΕΣ τουριστικές περιοχές της ανατολικής πλευράς της Ρόδου, οι κάτοικοι και οι ξένοι επισκέπτες δεν μπορούν να κολυμπήσουν, οι δε διαμαρτυρίες των τουριστών είναι έντονες, ενώ δεν αποκλείεται να ζητηθούν και αποζημιώσεις.

● Ενας σημαντικός αριθμός λουομένων καταφεύγει σε άλλες περιοχές του νησιού ή στη δυτική πλευρά της Ρόδου, σε ορισμένες δε περιπτώσεις οι ξένοι τουρίστες ζήτησαν από τα τουριστικά πρακτορεία να τους διαθέσουν δωρεάν αυτοκίνητα για να πάνε αλλού, προκειμένου να κολυμπήσουν.

ΠΑΝΤΩΣ το πρόβλημα της ρύπανσης των ακτών κατά μήκος 25 χιλιομέτρων έχει πάρει σοβαρές διαστάσεις, αλλά η αντιμετώπισή του γίνεται μόνο από τους κατά τόπους δήμους, χωρίς τη βοήθεια ειδικών επιστημόνων από τα αρμόδια υπουργεία.

● Αλλωστε οι δήμαρχοι επιρρίπτουν ευθύνες και στις λιμενικές αρχές, γιατί δεν εντόπισαν την πετρελαιοκηλίδα στο πέλαγος και πριν φτάσει στις ακτές.

ΧΑΡΑΚΤΗΡΙΣΤΙΚΗ της αδιαφορίας της Πολιτείας στην αντιμετώπιση τοῦ προβλήματος είναι το γεγονός ότι ο κ. Νικόλαος Ανδρέα Ψαρρός (που κατάγεται από την Λίνδο) ανέλαβε με το ιδιωτικό του αεροπλάνο να κάνει καθημερινές περιπολίες από τις περιοχές Αρχαγγέλου μέχρι τη Νότια Ρόδο, ώστε σε περίπτωση που εντοπίσει πετρελαιοκηλίδα, να ενημερώσει αμέσως τις αρμόδιες περιοχές.

● Ο δήμαρχος Λινδίων κ. Γιώργος Θαρρενός δήλωσε ότι πρόκειται για μια σημαντική πρωτοβουλία που θα διασφαλίσει ότι δεν θα συμβεί το ίδιο στις νοτιότερες περιοχές της Ρόδου!

ΤΙ ΛΕΕΙ ΤΟ ΛΙΜΕΝΑΡΧΕΙΟ

Για το θέμα που δημιουργήθηκε, από το Λιμεναρχείο Ρόδου εκδόθηκε χτες η παρακάτω ανακοίνωση:

«Αναφερόμενοι στα δημοσιογραφικά σχόλια, αλλά και για πληρέστερη ενημέρωση του αναγνωστικού κοινού σχετικά με το περιστατικό της ρύπανσης ορισμένων παραλιών της Ανατολικής Ρόδου, σας γνωστοποιούμε τα ακόλουθα:

1.- Στα διεθνή ύδατα ανοιχτά της Ρόδου, καθημερινά παραπλέει μεγάλος αριθμός εμπορικών πλοίων κάθε κατηγορίας (δεξαμενόπλοια, φορτηγά, επιβατηγά, κλπ.) και σημαίας, που δεν είναι δυνατόν, επειδή δεν υπάρχουν τα μέσα, να ελεγχθούν και σε συνδυασμό με τον απροσδιόριστο χρόνο απόρριψης πετρελαιοειδών στο θαλάσσιο χώρο, να εντοπισθούν.

Από το ΥΕΝ έχει προγραμματισθεί, προς αυτή την κατεύθυνση, στο άμεσο μέλλον η εγκατάσταση και λειτουργία του συστήματος VTMIS (VESSEL TRAFFIC MANAGEMENT INFORMATION SYSTEM), στο Κ. Λ. Ρόδου, μέσω του οποίου θα καταγράφονται με ηλεκτρονικά μέσα οι κινήσεις όλων των διερχομένων πλοίων και επιπλέον θα παρέχεται η δυνατότητα εντοπισμού και των υπαιτίων ρύπανσης πλοίων, σε συνδυασμό με την επιτήρηση από αέρος με ελικόπτερα παντός καιρού.

2.- Εφόσον λάβει χώρα ρύπανση με πετρελαιοειδή στην ανοιχτή θάλασσα ή από εγκαταστάσεις ξηράς με την πάροδο των ημερών αυτά μετατρέπονται σε πίσσα η οποία με τον κυματισμό διασπάται σε μικρά κομμάτια και πλέοντας συνήθως υπό την επιφάνεια της θάλασσας σε βάθος 15-20 εκατοστών μετακινούνται διεσπαρμένα σύμφωνα με τα θαλάσσια ρεύματα και τις καιρικές συνθήκες που επικρατούν κάθε φορά και πολύ δύσκολα εντοπίζονται από παραπλέοντα πλοία.

Στην προκειμένη περίπτωση, από τα τρία περιπολικά σκάφη της Υπηρεσίας μας που περιπολούν καθ' όλο το 24ωρο, περισσότερο χρόνο μάλιστα στις ανατολικές ακτές της νήσου Ρόδου, αλλά και από τα ημερόπλοια που εκτελούν καθημερινούς πλόες και από λοιπών κατηγοριών σκάφη, δεν αναφέρθηκε ούτε εντοπίσθηκε κατά το κρίσιμο διάστημα ρύπανση, διότι ήδη είχε πάρει τη μορφή πίσσας, που όπως προαναφέρθηκε πάρα πολύ δύσκολα εντοπίζεται.

3.- Από την 22-8-99 που έγινε γνωστή η ρύπανση των ακτών, οι Δημοτικές Αρχές ανέλαβαν την επιχείρηση καθαρισμού και ταυτόχρονα συνεχίσθηκε η περιπολία στο θαλάσσιο χώρο με περιπολικό της Υπηρεσίας και καθόλο το διάστημα της επιχείρησης καθαρισμού δύο (2) αξιωματικοί κινούνται κατά μήκος των ακτών συνεργαζόμενοι όπου απαιτείται με τις Δημοτικές Αρχές.

Ηδη η Υπηρεσία μας σε συνεργασία με την αρμόδια Υπηρεσία του ΥΕΝ μελετά τη δυνατότητα κάλυψης μέρους της οικονομικής επιβάρυνσης των τοπικών αρχών. Ενημερώθηκε η αρμόδια Εισαγγελική Αρχή και σύμφωνα με σχετική εντολή σχηματίζεται φάκελος δικογραφίας.

4.- Το πρόβλημα όμως της ρύπανσης ορισμένων ακτών της Ρόδου από πίσσες δεν συνδέεται καθ' οιονδήποτε τρόπο με το θέμα της αντιμετώπισης περιστατικών ρύπανσης της θάλασσας από οργανικά λύματα, που σύμφωνα με καταγγελίες προέρχονται από τα Ε/Γ-Τ/Ρ ημερόπλοια. Ο τρόπος αντιμετώπισης του προβλήματος αυτού είχε ανακοινωθεί με το από 20-7-99 δελτίο Τύπου του Κ.Λ. Ρόδου, σε χρόνο σαφώς προγενέστερο του πρόσφατου περιστατικού, απόσπασμα του οποίου παραθέτουμε εκ νέου.

Ο κεντρικός λιμενάρχης Πλοίαρχος Λ.Σ. ΚΑΝΑΒΟΣ ΓΕΩΡΓΙΟΣ».

Χοιροτροφική μονάδα

ΣΥΝΕΧΕΙΑ ΑΠΟ ΤΗ ΣΕΛ. 1

66 χρόνων, ο οποίος κρατείται στο Αστυνομικό Τμήμα Ιαλυσού, προκειμένου να οδηγηθεί στον Εισαγγελέα , κατηγορούμενος γιατί στη Δαματριά λειτουργούσε χοιροτροφική μονάδα, με 200 χοιρίδια, στερούμενος της προβλεπόμενης από το νόμο άδειας λειτουργίας.

Η ΣΥΛΛΗΨΗ του έγινε ύστερα από καταγγελίες κατοίκων της περιοχής, που υποστηρίζουν ότι τους ενοχλεί η δυσοσμία του χοιροστασίου.

✓ Ανακρίσεων επελήφθη το Αστυνομικό Τμήμα Ιαλυσού.

ΑΚΟΥΣΤΙΚΑ ΒΑΡΗΚΟΪΑΣ

Νέα αφανή και μικροσκοπικά μοντέλα ακουστικών αυτάκια και όλο μέσα στο αυτί για όλες τις παθήσεις ΑΜΕΡΙΚΑΝΙΚΩΝ ΚΑΙ ΕΥΡΩΠΑΪΚΩΝ εργοστασίων.
Συμβεβλημένοι με ΙΚΑ και άλλα ταμεία
Θα είναι στη ΡΟΔΟ:
ΤΕΤΑΡΤΗ 1 ΣΕΠΤΕΜΒΡΙΟΥ - ΠΕΜΠΤΗ 2 ΣΕΠΤΕΜΒΡΙΟΥ
Ξενοδοχείο «ΔΕΣΠΩ»
Τηλ. 22571
Επισκέψεις-δοκιμές ΔΩΡΕΑΝ
Εγγύηση
η 30χρονη πείρα μας
Χρήστος ΓΑΛΙΩΤΟΣ
Βερανζέρου 22, 104 32
Αθήνα τηλ.: 52 20 747

ΧΛ-29/8

Οι σχέσεις ξενοδόχων-ξενοδ/λήλων

ΣΥΝΕΧΕΙΑ ΑΠΟ ΤΗ ΣΕΛ. 1

Κέντρου κ. Σαρικά, τον πρώην πρόεδρο του Εργατικού Κέντρου και τώρα γραμματέα της Ν.Ε. του ΠΑΣΟΚ κ. Μοσχογιάννη, τον πρόεδρο των σερβιτόρων κ. Ορφανό, τον πρόεδρο ξενοδοχουπαλλήλων κ. Βρατσάλη και τον πρόεδρο των μαγείρων κ. Γαρυφάλλου.

■ Την Ενωση Ξενοδόχων εκπροσώπησαν ο αντιπρόεδρος κ. Στάθης Βσιλάκης και ο σύμβουλος κ. Μιχάλης Βρούχος.

Η ΣΥΖΗΤΗΣΗ, την οποία συντόνισε ο επιθεωρητής Εργασίας κ. Ιάκωβος Χατζημιχάλης, διεξήχθη σε κλίμα χωρίς αντιπαραθέσεις και οξύτητες, με κατανόηση και πνεύμα συγκαταβατικό και από τις δύο πλευρές. Επισημάνθηκε και έγινε σεβαστό το περιεχόμενο της υπογραμμένης τοπικής συλλογικής σύμβασης Εργασίας «Της Διαιτησίας».

■ Τελικά διαπιστώθηκε ότι οι προθέσεις και των δύο πλευρών είναι να κλείσουν ομαλά τη φετεινή τουριστική περίοδο και εδεσμεύθησαν να λύσουν κάποιες μικροδιαφορές που φυσιολογικά προκύπτουν από τη μετάβαση των παλαιών εθιμικών δεδομένων, στη νέα τάξη πραγμάτων του πενθημέρου σε επίπεδο τοπικών συνδικαλιστικών παραγόντων.

Ο ΠΡΟΕΔΡΟΣ της ΓΣΕΕ κ. Πολυζογόπουλος μετά τη σύσκεψη δήλωσε στην «Πρόοδο»:

— Δεν θα ανατραπεί ο τρόπος πληρωμής των ξενοδοχουπαλλήλων. Θεωρώ την εξέλιξη θετική, αφού ο τρόπος πληρωμής των εργαζομένων θα γίνει με βάση τις συμφωνίες που έχουν υπογραφεί, καθ' όλη τη διάρκεια της θερινής σαιζόν, πράγμα που σημαίνει ότι θα πρέπει να καταβληθούν και τα αναδρομικά στους δικαιούχους.

■ Η σύσκεψη έκλεισε με τη διαπίστωση ότι οι σχέσεις εργοδοτών και εργαζομένων είναι καλές και μπορούν να γίνουν καλύτερες για το συμφέρον των δύο πλευρών και του τουρισμού μας.

Λιγότερη γραφειοκρατία

ΣΥΝΕΧΕΙΑ ΑΠΟ ΤΗ ΣΕΛ. 1

θούνται από τις συναρμόδιες υπηρεσίες για τη χορήγηση των αδειών λειτουργίας στα καταστήματα υγειονομικού ενδιαφέροντος και εντοπίστηκαν τα προβλήματα που παρουσιάζονται. Το πιο σημαντικό από τα προβλήματα που αντιμετωπίζουμε είναι αυτό του ελέγχου, αφού οι αρμόδιες υπηρεσίες είναι πολλές», δήλωσε ο αντιδήμαρχος επί των οικονομικών κ. Μαν. Σαββής.

ΠΡΟΤΑΘΗΚΕ η χορήγηση των αδειών και η υποβολή των δικαιολογητικών που απαιτούνται να γίνεται στο Δήμο Ρόδου, σε συνεργασία με τις αρμόδιες υπηρεσίες, ώστε να περιοριστεί το φαινόμενο της γραφειοκρατίας και η ταλαιπωρία των πολιτών. Θα πρέπει, όπως αναφέρθηκε στη σύσκεψη, να δοθούν και αρμοδιότητες στη Δημοτική Αστυνομία, ώστε να προβαίνει σε ελέγχους στα καταστήματα.

✓ Να σημειωθεί ότι για την απλούστευση της διαδικασίας και την αλλαγή του θεσμικού πλαισίου για τη χορήγηση των αδειών, είχε κατατεθεί από το Δήμο Ρόδου, υπόμνημα στην Κεντρική Ενωση Δήμων και Κοινοτήτων.

ΣΤΟ ΜΕΤΑΞΥ οι επιθεωρητές του υπουργείου Εσωτερικών, θα ανακοινώσουν τα πορίσματά τους από τους ελέγχους που έγιναν, τόσο στο Δήμο Ρόδου όσο και στις επιχειρήσεις, σε ένα μήνα.

Εχασε τη δουλειά του

ΣΥΝΕΧΕΙΑ ΑΠΟ ΤΗ ΣΕΛ. 1

φαλιανός μόλις βγήκε από το Καζίνο όπου εργαζόταν, κλήθηκε από τον αρχιφύλακα Δημ. Θεοδωρογλάκη (που υπηρετεί στην Ασφάλεια Αττικής) για έλεγχο. Στη συνέχεια οδηγήθηκε στο Τμήμα Δίωξης Ναρκωτικών, όπου ξυλοκοπήθηκε και από τους αστυνομικούς της εν λόγω υπηρεσίας Αρη Μιχαηλίδη και Μαν. Παπαδάκη, ο οποίοι του ζητούσαν - όπως κατήγγειλε ο κ. Κεφαλιανός - να τους δώσει πληροφορίες για διάφορα άτομα. Αργότερα αποκαλύφθηκε ότι ο αρχιφύλακας Θεοδωρογλάκης ξυλοκόπησε τον κ. Κεφαλιανό για προσωπικούς λόγους.

ΟΙ ΤΡΕΙΣ ΑΣΤΥΝΟΜΙΚΟΙ έχουν τεθεί σε διαθεσιμότητα με απόφαση του Αρχηγού της ΕΛ.ΑΣ. κ. Γ. Γεωργακόπουλου, ενώ η δίκη τους στο Τριμελές Πρωτοδικείο έχει προσδιοριστεί για τις 29 Σεπτεμβρίου.

✓ Το βράδυ ο κ. Κεφαλιανός δήλωσε ότι τον κάλεσε η διεύθυνση του Καζίνου την ερχόμενη Δευτέρα «για να συζητήσουν το θέμα του!..».

Αγοράζουν ταχύπλοο

ΣΥΝΕΧΕΙΑ ΑΠΟ ΤΗ ΣΕΛ. 1

της συμιακής εταιρίας που θα δρομολογηθεί και αυτό στο Νομό Δωδεκανήσου σε δρομολόγια που θα καλύπτουν τη Ρόδο, τη Σύμη, την Κω και τη Νίσυρο

ΝΑΥΤΙΚΟ ΠΡΑΚΤΟΡΕΙΟ TSAGARIS

ΔΡΟΜΟΛΟΓΙΑ ΑΠΟ ΡΟΔΟ ΚΑΙ ΠΕΙΡΑΙΑ
ΑΥΓΟΥΣΤΟΥ 1999

27/8/99 Παρασκευή από Ρόδο «ΡΟΔΑΝΘΗ» 16.00: Κω - Κάλυμνο - Λέρο - Πάτμο - Πειραιά
• Από Πειραιά «ΡΟΜΙΛΝΤΑ» 15.00: Σύρο - Μύκονο - Πάτμο - Λειψοί - Λέρο - Κάλυμνο - Κω - Νίσυρο - Τήλο - Σύμη - Ρόδο - Καστελλόριζο - Ρόδο
• Από Πειραιά «ΜΑΡΙΝΑ» 16.00: Πάρο - Κω - Ρόδο
• Από Πειραιά «ΔΗΜΗΤΡΟΥΛΑ» 20.00: Πάρο - Νάξο - Θήρα - Ρόδο

28/8/99 Σάββατο από Ρόδο «ΜΑΡΙΝΑ» 16.00: Κω - Κάλυμνο - Λέρο - Πάτμο - Πειραιά
•Από Ρόδο «ΔΗΜΗΤΡΟΥΛΑ» 14.00: Θήρα - Νάξο - Πάρο - Πειραιά
•Από Ρόδο «ΡΟΜΙΛΝΤΑ» 11.40: Καστελλόριζο
•Από Πειραιά «ΡΟΔΑΝΘΗ»16.00: Πάρο - Πάτμο - Λέρο - Κάλυμνο - Κω - Ρόδο

29/8/99 Κυριακή από Ρόδο «ΡΟΔΑΝΘΗ» 16.00: Κω - Κάλυμνο - Λέρο - Πάτμο - Πειραιά
•Από Πειραιά «ΜΑΡΙΝΑ» 16.00: Πάτμο - Λέρο - Κάλυμνο - Κω - Ρόδο

30/8/99 Δευτέρα από Ρόδο «ΜΑΡΙΝΑ» 16.00: Κω - Κάλυμνο - Πειραιά
• Από Πειραιά «ΡΟΔΑΝΘΗ» 16.00: Κάλυμνο - Κω - Ρόδο
• Από Πειραιά «ΔΗΜΗΤΡΟΥΛΑ» 20.00: Πάρο - Νάξο - Θήρα - Ρόδο

31/8/99 Τρίτη από Ρόδο «ΡΟΔΑΝΘΗ» 16.00: Κω - Κάλυμνο - Πειραιά
• Από Πειραιά «ΜΑΡΙΝΑ» 16.00: Κάλυμνο - Κω - Ρόδο

TSAGARIS TRAVEL
Καναδά 53 - Τηλ. 74833 - 74834
Σαχτούρη 5 - Τηλ. 30406 - 36170 - 35066

ΥΧ

ΦΡΟΝΤΙΣΤΗΡΙΑ
ΓΝΩΜΩΝ
Μ. ΓΙΑΝΝΙΚΟΥΡΗΣ
ΧΕΙΜΑΡΡΑΣ 117 • ΤΗΛ. 25700 - 25250 - 0944 808283 • FAX 25252
ΟΛΙΓΟΜΕΛΗ ΤΜΗΜΑΤΑ
27 ΧΡΟΝΙΑ ΛΕΙΤΟΥΡΓΙΑΣ
• ΥΠΕΥΘΥΝΟΙ ΣΠΟΥΔΩΝ: ΜΑΘΗΜΑΤΙΚΑ: Μ. ΓΙΑΝΝΙΚΟΥΡΗΣ ΦΥΣΙΚΗ - ΧΗΜΕΙΑ: Κ. ΦΕΪΖΙΔΗΣ
• ΕΝΑΡΞΗ ΜΑΘΗΜΑΤΩΝ
1. Γ. ΕΝΙΑΙΟΥ ΛΥΚΕΙΟΥ, Γενικής Παιδείας - Θετικής - Τεχνολογικής και Θεωρητικής κατεύθυνσης **17 ΑΥΓΟΥΣΤΟΥ**
2. Β' ΕΝΙΑΙΟΥ ΛΥΚΕΙΟΥ, Γενικής Παιδείας - Θετικής - Τεχνολογικής και Θεωρητικής κατεύθυνσης **25 ΑΥΓΟΥΣΤΟΥ**
3. Α' ΕΝΙΑΙΟΥ ΛΥΚΕΙΟΥ **1η ΣΕΠΤΕΜΒΡΙΟΥ**
4. Β', Γ' ΓΥΜΝΑΣΙΟΥ **1η ΣΕΠΤΕΜΒΡΙΟΥ**
5. ΑΠΟΦΟΙΤΩΝ 1ης Δέσμης, 4η Δέσμης - Τεχνικού Λυκείου για τις Πανελλήνιες εξετάσεις παλαιού τύπου **1η ΣΕΠΤΕΜΒΡΙΟΥ**
• ΕΓΓΡΑΦΕΣ - ΠΛΗΡΟΦΟΡΙΕΣ
Καθημερινά από 10 - 1 το πρωί και και 5-9 το απόγευμα στα τηλέφωνα 25700 - 25250 - 0944 808283
ΓΝΩΜΩΝ Το φροντιστήριο για τους καλούς μαθητές
T32577-5/9

Ο Αγαπητός απόψε στην Αγία Τριάδα της Σύμης

Τραγουδώντας την Πανσέληνο

ΜΕΓΑΛΗ ΣΥΝΑΥΛΙΑ ΛΑΙΚΟΥ ΤΡΑΓΟΥΔΙΟΥ



Μια μοναδική βραδιά πρόκειται να απολαύσουν απόψε οι Συμιακοί και οι επισκέπτες του νησιού. Ο Αγαπητός Πάχος με τη φιλική συμμετοχή της Ιριδας Μαυράκη θα τραγουδήσει στην πλατεία Αυγερινού (Αγία Τριάδα) μαζί με λαϊκό συγκρότημα.

Πρόκειται για μια συναυλία με τίτλο «Τραγουδώντας την Πανσέληνο» όπου ο μοναδικός Αγαπητός με την Ιριδα θα παρουσιάσουν ένα πλούσιο (μέχρι πρωίας) πρόγραμμα με παλιά και νέα ελληνικά τραγούδια.

Χορηγός της εκδήλωσης είναι ο κ. Ηλίας Αγαπτίδης.

Το Σάββατο 28 Αυγούστου την ίδια ώρα στο πλατύ του Αη Γιάννη θα δοθεί συναυλία με το «Laskarina Chambre Players». Χορηγός: Ταξιδιωτικό Γραφείο «Λασκαρίνα».

Την Κυριακή 29 Αυγούστου στην Ιερά Μονή Ταξιάρχη Μιχαήλ Πανορμίτη θα δοθεί συναυλία Βυζαντινής Εκκλησιαστικής Μουσικής με την Πολυφωνική Χορωδία - XIOS BANK Πάτρας.

Τη Δευτέρα 30 Αυγούστου στην κεντρική πλατεία του Γιαλού στις 9 η ώρα το βράδυ, θα δοθεί μεγάλη συναυλία με το Γιάννη Κότσιρα.

Οι εκδηλώσεις στηρίζονται στην αφιλοκερδή προσφορά των καλλιτεχνών και των διοργανωτών.



Ο Αγαπητός που θα τραγουδήσει την Πανσέληνο

ΤΟ ΦΡΟΝΤΙΣΤΗΡΙΟ ΠΟΥ ΜΠΟΡΕΙΤΕ ΝΑ ΕΜΠΙΣΤΕΥΕΣΤΕ
ΘΕΤΙΚΟ
ΚΥΡΙΑΚΟΥ ΚΥΡΙΑΚΟΥΛΗ
ΘΕΜ. ΣΟΦΟΥΛΗ 168 ΤΗΛ. 75085
Η υπεύθυνη και μεθοδική διδασκαλία, οι έμπειροι καθηγητές, οι βοηθητικές σημειώσεις, η αδιάκοπη συνεργασία με τους γονείς, το αληθινό ενδιαφέρον και η αγάπη μας προς τους μαθητές, εγγυώνται το καλύτερο στην εκπαίδευσή τους.
Λειτουργούν τμήματα:
6 μελή 12 μελή
➢ Α', Β', Γ' ΛΥΚΕΙΟΥ *Έναρξη 16 Αυγούστου*
➢ Α', Β', Γ' ΓΥΜΝΑΣΙΟΥ *Έναρξη 30 Αυγούστου*
Εγγραφές καθημερινά από 10 -12π.μ και 5-8μ.μ.
Από το Φροντιστήριό μας μπορείτε να προμηθευτείτε το *Οδηγό Ενιαίου Λυκείου*. Ένα συμβουλευτικό έντυπο *60 σελίδων* που προτείνει λύσεις που απελευθερώνουν τους ορίζοντες του μαθητή και απαντούν στους προβληματισμούς του για το νέο σύστημα.
X1168-381

Μόσχος Γ. Φιρογλάνης
Γιαλλούρη Νικολέτα
ΦΥΣΙΚΗ ΧΗΜΕΙΑ ΜΑΘΗΜΑΤΙΚΑ
ΕΝΑΡΞΗ ΛΥΚΕΙΟΥ
Ολιγομελή τμήματα
Εμπορικό κέντρο Φώκιαλη
(β' όροφος) τηλ : 78578 -20373
8648-30/9

Η ΕΝΩΣΗ ΞΕΝΟΔΟΧΩΝ ΡΟΔΟΥ
ενδιαφέρεται να προσλάβει
ΔΙΟΙΚΗΤΙΚΟ ΣΤΕΛΕΧΟΣ
το οποίο θα ασχοληθεί με την υποστήριξη των διοικητικών και οργανωτικών διαδικασιών
Ο/Η κατάλληλος υποψήφιος-α θα πρέπει να έχουν:
Ηλικία μέχρι 30 ετών
Πτυχίο Α.Ε.Ι. ή Τ.Ε.Ι. με κατεύθυνση την Οικονομία ή την Διοίκηση
Προυπηρεσία 2-3 χρόνια, ανεξαρτήτως αντικειμένου
Πλήρης εξικοίωση με την χρήση Η/Υ σε περιβάλλον Windows
Αριστη γνώση της Αγγλικής γλώσσας και επιθυμητή η γνώση μιας ακόμη γλώσσας της Ευρωπαικής Ενωσης
Οι υποψήφιοι-ες θα πρέπει να προσκομίσουν τα βιογραφικά τους το αργότερο μέχρι 10.09.1999
ΕΝΩΣΗ ΞΕΝΟΔΟΧΩΝ ΡΟΔΟΥ
Πλωτάρχου Μπλέσσα 3 – Ρόδος
Τηλ. 74555-7 Fax. 74558
ΧΛ-3/9

"ΟΙΚΟΔΙΔΑΣΚΑΛΕΙΟΝ"
«ΤΟ ΠΡΩΤΕΙΟΝ»
ΜΑΘΗΜΑΤΙΚΩΝ - ΦΥΣΙΚΗΣ-ΧΗΜΕΙΑΣ
ΓΥΜΝΑΣΙΟ - ΛΥΚΕΙΟ
ΠΕΛΛΑΣ 10 ΤΗΛ. 78851 47516
ΡΟΔΙΝΙ ΤΗΛ. 61019 66736
ΠΙΤΣΗΣ ΚΥΡΙΑΚΟΣ
Πτυχιούχος Φυσικομαθηματικής Σχολής Πανεπιστημίου Κρήτης
Τομέας Μαθηματικών Επιστημών
860Ε-30/9

ΠΩΛΟΥΝΤΑΙ
ΑΠΟ ΤΟΝ ΑΝΑΣΤΑΣΙΟ ΑΤΣΙΔΗ
M1-31/8
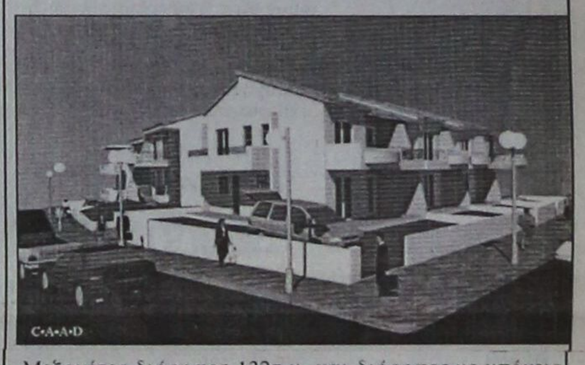
- Μεζονέτες διόροφες 132τ.μ. και διόροφες με υπόγειο 190τ.μ., με οροφές κεραμοσκεπείς, με αποκλειστικές χρήσεις αυλών, περιοχή ΚΑΝΑΜΑΤ
ΠΛΗΡΟΦΟΡΙΕΣ: ΑΝΑΣΤΑΣΙΟΣ ΑΤΣΙΔΗΣ
ΣΤΕΦΑΝΟΥ ΚΑΖΟΥΛΗ 74 - ΡΟΔΟΣ
- Τηλ. 28616, 37848

ΜΕΖΟΝΕΤΑ ΠΑΡΑΘΑΛΑΣΣΙΑ ΣΤΑ ΚΡΗΤΙΚΑ
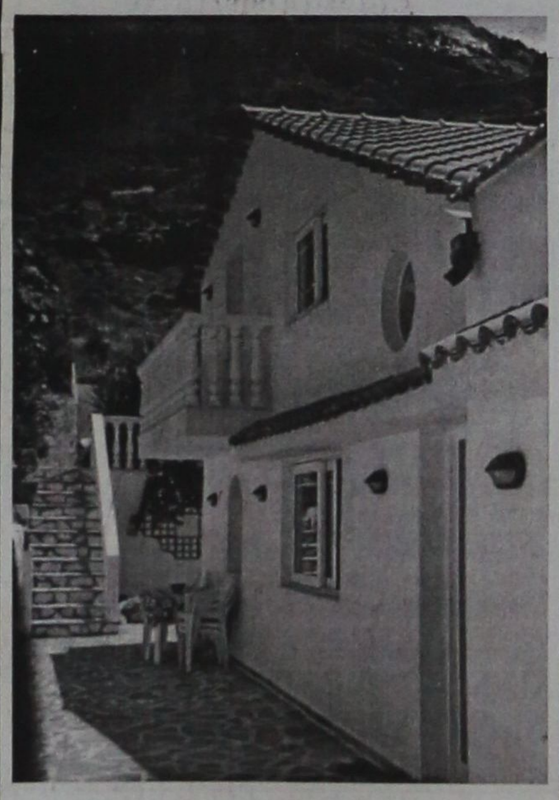
135 τ.μ., 3 υπνοδωμάτια, 2 μπάνια, κουζίνα με εντοιχιζόμενες συσκευές, τζάκι, λουξ κατασκευή, με κήπο 700 τ.μ. με γκαζόν, αυλές με πέτρα κ.λ.π.
Τιμή 55.000.000. Μεσίτες δεκτοί
Τηλ. 093 7064280, 25237
8462-31/8

ΠΩΛΟΥΝΤΑΙ
πολυτελή διαμερίσματα των 100 και 115τ.μ., αντίστοιχα, με κεντρική θέρμανση, τζάκι, αποθήκη και θέση στάθμευσης, στην πυλωτή της πολυκατοικίας οδό Δενδρινού (περιοχή Ζέφυρος).
Πληροφορίες
ΑΝΑΣΤΑΣΙΟΣ ΑΤΣΙΔΗΣ
ΤΗΛ. 28616-37848,
Στεφ. Καζούλη 74 - Ρόδος
M1-31/8



LADA NIVA 4x4

ΜΟΝΤΕΛΟ	ΤΥΠΟΣ	ΤΙΜΗ	ΧΡΗΜΑΤΟΔΟΤΙΚΟ ΠΡΟΓΡΑΜΜΑ LADA CREDIT					
			ΠΡΟΚΑΤΑΒΟΛΗ	12 ΜΗΝΕΣ	24 ΜΗΝΕΣ	36 ΜΗΝΕΣ	48 ΜΗΝΕΣ	60 ΜΗΝΕΣ
NIVA 1.7i 4X4	normal	3.767.000	από 750.000 δρχ.	280.015	153.207	110.938	89.803	77.122
NIVA 1.7i 4X4	Extra City	3.767.000 +497.000 4.264.000	από 1.000.000 δρχ.	302.940	165.750	120.020	97.155	83.436
NIVA 1.7i 4X4	Extra Safari	3.767.000 +1.005.000 4.772.000	από 1.000.000 δρχ.	350.089	191.547	138.700	112.276	96.422
NIVA 1.7i 4X4	Extra Spoiler Club	3.767.000 +1.105.000 4.872.000	από 1.000.000 δρχ.	359.370	196.615	142.377	115.253	98.978

* Οι παραπάνω τιμές επιβαρύνονται με έξοδα ταξινόμησης και μεταβίβασης 80.000 δρχ.
* Τα μεταλλικά χρώματα χρεώνονται 50.000 δρχ.

Περισσότεροι ίπποι, καλύτερες επιδόσεις, μεγαλύτερη ασφάλεια. Με 1500 κυβικά εκατοστά και 8 ή 16 βαλβίδες, το Lada 110 - New Generation (νέα γενιά) σας δίνει τη δυνατότητα να επιταχύνετε γρήγορα και να προσπεράτε με ασφάλεια. Για τα 0-100 χλμ./ώρα απαιτούνται μόνο 12 δευτερόλεπτα, ενώ η τελική ταχύτητα του αυτοκινήτου ανέρχεται σε 185 χλμ./ώρα.
Επιδόσεις λοιπόν πραγματικά κορυφαίες, που ελάχιστα αυτοκίνητα της κατηγορίας είναι σε θέση να συνομωνιστούν. Αυτό όχι σε βάρος της οικονομίας, αφού ταξιδεύοντας με 120 χλμ./ώρα το Lada 110 «καίει» μόνο 6,3 λίτρα βενζίνης για κάθε 100 χιλιόμετρα.

Τιμή 3.158.000 δρχ.
Προκαταβολή 500.000 δρχ.
και εξόφληση σε 60 μήνες
με 63.650 δρχ. το μήνα

ΟΛΟΚΛΗΡΩΜΕΝΟ ΣΥΓΚΡΟΤΗΜΑ
Αντιπρόσωπος
ΑΦΟΙ ΣΙΕΧ Ο.Ε.
Καναδά 109 Τηλ. 25776
X.1162-31/8

LADA HELLAS

ΤΙΜΟΚΑΤΑΛΟΓΟΣ LADA HELLAS & LADA CREDIT
9 ΦΕΒΡΟΥΑΡΙΟΥ 1999
ΕΠΙΤΟΚΙΟ 1,48 προ ΦΠΑ

LADA LIBRA 2110

ΜΟΝΤΕΛΟ	ΤΥΠΟΣ	ΤΙΜΗ	ΧΡΗΜΑΤΟΔΟΤΙΚΟ ΠΡΟΓΡΑΜΜΑ LADA CREDIT					
			ΠΡΟΚΑΤΑΒΟΛΗ	12 ΜΗΝΕΣ	24 ΜΗΝΕΣ	36 ΜΗΝΕΣ	48 ΜΗΝΕΣ	60 ΜΗΝΕΣ
LIBRA 2110	1.5i	2.990.000	από 500.000 δρχ.	231.103	126.445	91.559	74.116	63.650
LIBRA 2110	1.5Li	3.158.000	από 500.000 δρχ.	246.696	134.977	97.737	79.117	67.945
LIBRA 2110	1.5Li extra	3.462.000	από 500.000 δρχ.	274.910	150.414	108.915	88.166	75.716

STUDIOS SMALIS
Για όμορφες διακοπές και ξεκούραση στο γραφικό ΛΑΚΚΙ της Λέρου
0247 - 25574
210 22145
ΓΔ-31/8

MARCOS travel
ZACHARIAS MERCOURIS
ΤΙΜΕΣ ΞΕΝΟΔΟΧΕΙΩΝ:
ΑΘΗΝΑ:

	ΜΟΝΟΚΛΙΝΟ	ΔΙΚΛΙΝΟ
PRESIDENT	11.000	14.000
ASTOR	14.000	18.400
ALEXANDROS	13.000	16.000
CHRISTINA	13.500	16.500
RIVA	14.000	18.600
PARTHENON	18.000	22.000
ILISIA	15.300	19.800
GRAND HOTEL	12.500	16.000
ACHILLEAS	11.500	14.800
PYTHAGORION	10.000	14.000
ZINON	8.000	11.000
PLAZA	10.500	15.200
ΠΕΙΡΑΙΑΣ:		
LILIA	14.000	18.000
MISTRAL	20.000	24.600
ΓΛΥΦΑΔΑ:		
EMMANTINA	16.000	21.000
SEA VIEW	14.000	18.000
ΘΕΣΣΑΛΟΝΙΚΗ:		
LE PALACE	13.500	21.000
MANDRINO	13.500	18.000
PHILIPPION	20.500	23.000

Επίσης κρατήσεις ξενοδοχείων για:
ΣΑΝΤΟΡΙΝΙ - ΜΥΚΟΝΟ - ΚΡΗΤΗ - ΚΩ - ΣΑΜΟ
Π. Π. ΓΕΡΜΑΝΟΥ 9
(ΕΜΠΟΡΙΚΟ ΚΕΝΤΡΟ ΦΩΚΙΑΛΗ)
Τηλ. 34017, 27405 - Fax 25275
X.1158-31/8

ΠΡΟΟΔΟΣ ΜΙΚΡΕΣ ΑΓΓΕΛΙΕΣ ΜΙΚΡΕΣ ΑΓΓΕΛΙΕΣ ΠΡΟΟΔΟΣ

ενοικιάσεις

ΕΝΟΙΚΙΑΖΕΤΑΙ ισόγειο διαμέρισμα 95τ.μ., στο κέντρο της πόλης, κατάλληλο για επαγγελματική στέγη. Πληροφορίες τηλ. 25983, πρωινές ώρες
8459-31/8

ΕΝΟΙΚΙΑΖΕΤΑΙ κατάστημα 76τ.μ., στην περιοχή Ανάληψης. Γεωργίου Παπανδρέου 37, για οποιαδήποτε χρήση (φροντιστήριο, γραφείο, κατάστημα), με τριφασικό ρεύμα. Πληροφορίες τηλ. 65425 - 21607
ΓΔ-28/8

ΕΝΟΙΚΙΑΖΕΤΑΙ διαμέρισμα 2ου ορόφου, 2 υπνοδωματίων, 85τ.μ. στην οδό Λίνδου 200. Τηλ. 32879 και κινητό 0932-585441
ΓΔ-28/8

ΕΝΟΙΚΙΑΖΟΝΤΑΙ διαμερισματάκια εξοπλισμένα καθ' όλα,λουξ κατασκευής, στην περιοχή Ψαρόπουλα, δίπλα στη θάλασσα. Τηλ. 0932113630 και 29358
8591-27/8

ΕΝΟΙΚΙΑΖΟΝΤΑΙ: 1) οροφοδιαμέρισμα 150τ.μ. με 4 υπνοδωμάτια, σαλοτραπεζαρία, μεγάλη κουζίνα και 2 λουτροκαμπινέ, επί της Αλεξάνδρου Διάκου 55 στον 3ο όροφο, 2) κατάστημα Ερυθρού Σταυρού 17, πλησίον Νοσοκομείου, 3) δύο καταστήματα στην Κένεντυ, αρ. 24 και 25 με τη δυνατότητα να ενωθούν σε ένα μεγάλο. Τηλ. 22495
8582-28/8

ΕΝΟΙΚΙΑΖΕΤΑΙ κεντρικό ισόγειο κατάστημα, στην οδό Γεωργίου Ευσταθίου 7 (πάροδος Αμερικής) πρώην bar wall, εμβαδού 45τ.μ., με αυλή 30τ.μ. Τηλ. 09446051071 - 21430 - 20610
8602-28/8

ΕΝΟΙΚΙΑΖΕΤΑΙ διαμέρισμα 2 υπνοδωματίων, σαλόνι, κουζίνα, μπάνιο. Πληροφορίες τηλ. 35686 και 0945036946
8607-28/8

ΕΝΟΙΚΙΑΖΕΤΑΙ μεγάλος ψηλοτάβανος, αποθηκευτικός χώρος, εμβαδού 300τ.μ., με είσοδο φορτηγών από ράμπα και άνετη αυλή, εμβαδού 500τ.μ., για στάθμευση αυτοκινήτων. Στην ίδια αυλή υπάρχει ισόγειος αποθήκη με σκεπή από σιδηροκατασκευή, η οποία ενοικιάζεται επίσης χωριστά ή μαζί με το υπόγειο.
Η οικοδομή στην οποία βρίσκονται οι αποθήκες είναι επί της λεωφόρου Ρόδου - Λίνδου 232, δίπλα από την επιχείρηση TSELIOS BANIO. Πληροφορίες τηλ. 24514 - 64458
ΧΛ116-28/8

ΕΝΟΙΚΙΑΖΟΝΤΑΙ 2 διαμερίσματα τριάρια, Διουσκοριδών - Μοντε Σμιθ. Πληροφορίες τηλ. 91773 - 28791
8616-1/9

ΓΙΑ ΦΟΙΤΗΤΕΣ ή καθηγητές, ενοικιάζεται επιπλωμένο διαμέρισμα, άριστης κατασκευής, με όλα τα ηλεκτρικά και οικιακά σκεύη, αποτελούμενο από 2 κύρια δωμάτια, χωλ, κουζίνα και λουτροκαμπινέ. Είναι κοντά στο Πανεπιστήμιο και επί της οδού Πίνδου 4. Τηλ. 75835
8614-10/9

ΕΝΟΙΚΙΑΖΕΤΑΙ με ευνοϊκούς όρους διαμέρισμα τριών δωματίων, 85τ.μ. επιπλωμένο, οδός Αλέκου Παναγούλη 41, περιοχή Μητρόπολη. Τηλ. Ρόδου 76577 και Αθηνών 01/8825923
8613-1/9

ΕΝΟΙΚΙΑΖΕΤΑΙ στο Καρακόνερο, δωμάτιο επιπλωμένο με ηλιακό, ατομική τουαλέτα, κοντά στο πράσινο και στη θάλασσα, για ένα άτομο για όλο το χρόνο. Τηλ. 61078
8626-2/9

ΕΝΟΙΚΙΑΖΕΤΑΙ γκαρσονιέρα επιπλωμένη, ανεξάρτητη, στην Ανάληψη, τηλ. 64243
8630-1/9

ΕΝΟΙΚΙΑΖΕΤΑΙ διαμέρισμα κεντρικό 70τ.μ., 1ου ορόφου στην οδό Γεωργίου Ευσταθίου 7 (πάροδος Αμερικής). Τηλ. 0946051071, 21430
Τ32578-2/9

ΕΝΟΙΚΙΑΖΕΤΑΙ διαμέρισμα τριάρι 120τ.μ., κουζίνα και ντουλάπες εντοιχισμένες, Ιωαννίνων 7 - Ανάληψη. Τηλ. 64831 - 63419
8636-3/9

ΕΝΟΙΚΙΑΖΕΤΑΙ αποθήκη 100τ.μ., Γεωργίου Παπανδρέου 31. Τηλ. 64411 πρωινές ώρες
8638-5/9

ΕΝΟΙΚΙΑΖΕΤΑΙ στούντιο επιπλωμένο καινούργιο, Βεργίνας 84. Τηλ. 73755
8639-3/9

ΕΝΟΙΚΙΑΖΟΝΑΙ 2 διαμερισματάκια, Αγίου Γεωργίου Ανω 51. Τηλ. 21173
8642-4/9

ΕΝΟΙΚΙΑΖΟΝΤΑΙ 2 αποθήκες στο Τσαϊρι, ισόγειες. Πληρ. τηλ. 25387 και 0945176931
8721-4/9

ΕΝΟΙΚΙΑΖΕΤΑΙ
ΠΡΟΝΟΜΙΟΥΧΟ ΔΙΑΜΕΡΙΣΜΑ
στην οδό Μανδηλαρά 6-8, 4 υπνοδωματίων, κατάλληλο και για επαγγελματική στέγη
Τηλ. 92248 πρωί και απόγευμα 95763
8574-28/8

ΕΝΟΙΚΙΑΖΕΤΑΙ
κατάστημα προνομιούχο στη λεωφόρο Ιαλυσού, δίπλα στο πρατήριο βενζίνης BP, με πατάρι, πάρκινγκ και αυλή.
Πληροφορίες τηλ. 95420 και 0932197097
8566-17/9

ΕΝΟΙΚΙΑΖΕΤΑΙ
διαμέρισμα 3 υπνοδωματίων (τριάρι) στην οδό Καναδά 77, πλατεία Αγίου Νικολάου
Πληρ. πρωί 92248 απόγευμα 95763
8564-28/8

ΕΝΟΙΚΙΑΖΕΤΑΙ
ημιυπόγειος χώρος, 160 τ.μ., κατάλληλος για πολλές χρήσεις, με τζαμάρια, 2 τουαλέτες, και τριφασικό ρεύμα, σε νεόκτιστη οικοδομή, σε κεντρικό δρόμο, απέναντι από την εκκλησία της Ανάληψης. Αποστόλου Παύλου 34.
Πληροφορίες τηλ. 0937/114603
Χ1184-31/8

ΕΝΟΙΚΙΑΖΕΤΑΙ
ιδανικό για γραφεία, ιατρεία, κομμωτήρια, ισόγειο διαμέρισμα 70τ.μ., στο κέντρο της πόλης, στην οδό Ερμού 3, πλησίον Ταμείου Παρακαταθηκών και Δανείων. Τηλ. 24514 - 64458
ΧΛ116-28/8

ΕΝΟΙΚΙΑΖΕΤΑΙ
ΔΙΑΜΕΡΙΣΜΑ
στην οδό Μανδηλαρά 6-8, 4 υπνοδωματίων, κατάλληλο και για επαγγελματική στέγη
Τηλ. 92248 πρωί και απόγευμα 95763
8574-28/8

ΕΝΟΙΚΙΑΖΕΤΑΙ
κατάστημα προνομιούχο στη λεωφόρο Ιαλυσού, δίπλα στο πρατήριο βενζίνης BP, με πατάρι, πάρκινγκ και αυλή.
Πληροφορίες τηλ. 95420 και 0932197097
8566-17/9

ΕΝΟΙΚΙΑΖΕΤΑΙ
διαμέρισμα 3 υπνοδωματίων (τριάρι) στην οδό Καναδά 77, πλατεία Αγίου Νικολάου
Πληρ. πρωί 92248 απόγευμα 95763
8564-28/8

ΕΝΟΙΚΙΑΖΕΤΑΙ
ημιυπόγειος χώρος, 160 τ.μ., κατάλληλος για πολλές χρήσεις, με τζαμάρια, 2 τουαλέτες, και τριφασικό ρεύμα, σε νεόκτιστη οικοδομή, σε κεντρικό δρόμο, απέναντι από την εκκλησία της Ανάληψης. Αποστόλου Παύλου 34.
Πληροφορίες τηλ. 0937/114603
Χ1184-31/8

ΕΝΟΙΚΙΑΖΕΤΑΙ
ιδανικό για γραφεία, ιατρεία, κομμωτήρια, ισόγειο διαμέρισμα 70τ.μ., στο κέντρο της πόλης, στην οδό Ερμού 3, πλησίον Ταμείου Παρακαταθηκών και Δανείων. Τηλ. 24514 - 64458
ΧΛ116-28/8

ΕΝΟΙΚΙΑΖΕΤΑΙ
διαμέρισμα στο κέντρο της πόλης, 2ου ορόφου, 2 υπνοδωματίων, 85τ.μ. στην οδό Λίνδου 200. Τηλ. 32879 και κινητό 0932-585441
ΓΔ-28/8

ΕΝΟΙΚΙΑΖΟΝΤΑΙ
διαμερισματάκια εξοπλισμένα καθ' όλα,λουξ κατασκευής, στην περιοχή Ψαρόπουλα, δίπλα στη θάλασσα. Τηλ. 0932113630 και 29358
8591-27/8

ΕΝΟΙΚΙΑΖΟΝΤΑΙ: 1) οροφοδιαμέρισμα 150τ.μ. με 4 υπνοδωμάτια, σαλοτραπεζαρία, μεγάλη κουζίνα και 2 λουτροκαμπινέ, επί της Αλεξάνδρου Διάκου 55 στον 3ο όροφο, 2) κατάστημα Ερυθρού Σταυρού 17, πλησίον Νοσοκομείου, 3) δύο καταστήματα στην Κένεντυ, αρ. 24 και 25 με τη δυνατότητα να ενωθούν σε ένα μεγάλο. Τηλ. 22495
8582-28/8

ΕΝΟΙΚΙΑΖΕΤΑΙ κεντρικό ισόγειο κατάστημα, στην οδό Γεωργίου Ευσταθίου 7 (πάροδος Αμερικής) πρώην bar wall, εμβαδού 45τ.μ., με αυλή 30τ.μ. Τηλ. 09446051071 - 21430 - 20610
8602-28/8

ΕΝΟΙΚΙΑΖΕΤΑΙ διαμέρισμα 2 υπνοδωματίων, σαλόνι, κουζίνα, μπάνιο. Πληροφορίες τηλ. 35686 και 0945036946
8607-28/8

ΕΝΟΙΚΙΑΖΕΤΑΙ μεγάλος ψηλοτάβανος, αποθηκευτικός χώρος, εμβαδού 300τ.μ., με είσοδο φορτηγών από ράμπα και άνετη αυλή, εμβαδού 500τ.μ., για στάθμευση αυτοκινήτων. Στην ίδια αυλή υπάρχει ισόγειος αποθήκη με σκεπή από σιδηροκατασκευή, η οποία ενοικιάζεται επίσης χωριστά ή μαζί με το υπόγειο.
Η οικοδομή στην οποία βρίσκονται οι αποθήκες είναι επί της λεωφόρου Ρόδου - Λίνδου 232, δίπλα από την επιχείρηση TSELIOS BANIO. Πληροφορίες τηλ. 24514 - 64458
ΧΛ116-28/8

ΕΝΟΙΚΙΑΖΟΝΤΑΙ 2 διαμερίσματα τριάρια, Διουσκοριδών - Μοντε Σμιθ. Πληροφορίες τηλ. 91773 - 28791
8616-1/9

ΓΙΑ ΦΟΙΤΗΤΕΣ ή καθηγητές, ενοικιάζεται επιπλωμένο διαμέρισμα, άριστης κατασκευής, με όλα τα ηλεκτρικά και οικιακά σκεύη, αποτελούμενο από 2 κύρια δωμάτια, χωλ, κουζίνα και λουτροκαμπινέ. Είναι κοντά στο Πανεπιστήμιο και επί της οδού Πίνδου 4. Τηλ. 75835
8614-10/9

ΕΝΟΙΚΙΑΖΕΤΑΙ με ευνοϊκούς όρους διαμέρισμα τριών δωματίων, 85τ.μ. επιπλωμένο, οδός Αλέκου Παναγούλη 41, περιοχή Μητρόπολη. Τηλ. Ρόδου 76577 και Αθηνών 01/8825923
8613-1/9

ΕΝΟΙΚΙΑΖΕΤΑΙ στο Καρακόνερο, δωμάτιο επιπλωμένο με ηλιακό, ατομική τουαλέτα, κοντά στο πράσινο και στη θάλασσα, για ένα άτομο για όλο το χρόνο. Τηλ. 61078
8626-2/9

ΕΝΟΙΚΙΑΖΕΤΑΙ γκαρσονιέρα επιπλωμένη, ανεξάρτητη, στην Ανάληψη, τηλ. 64243
8630-1/9

ΕΝΟΙΚΙΑΖΕΤΑΙ διαμέρισμα κεντρικό 70τ.μ., 1ου ορόφου στην οδό Γεωργίου Ευσταθίου 7 (πάροδος Αμερικής). Τηλ. 0946051071, 21430
Τ32578-2/9

ΕΝΟΙΚΙΑΖΕΤΑΙ διαμέρισμα τριάρι 120τ.μ., κουζίνα και ντουλάπες εντοιχισμένες, Ιωαννίνων 7 - Ανάληψη. Τηλ. 64831 - 63419
8636-3/9

ΕΝΟΙΚΙΑΖΕΤΑΙ αποθήκη 100τ.μ., Γεωργίου Παπανδρέου 31. Τηλ. 64411 πρωινές ώρες
8638-5/9

ΕΝΟΙΚΙΑΖΕΤΑΙ στούντιο επιπλωμένο καινούργιο, Βεργίνας 84. Τηλ. 73755
8639-3/9

ΕΝΟΙΚΙΑΖΟΝΑΙ 2 διαμερισματάκια, Αγίου Γεωργίου Ανω 51. Τηλ. 21173
8642-4/9

ΕΝΟΙΚΙΑΖΟΝΤΑΙ 2 αποθήκες στο Τσαϊρι, ισόγειες. Πληρ. τηλ. 25387 και 0945176931
8721-4/9

ΕΝΟΙΚΙΑΖΕΤΑΙ

διαμέρισμα ισόγειο, αποτελούμενο από υπνοδωμάτιο, σαλόνι, κουζίνα, WC, στην περιοχή Ασγούρου, κοντά στο ουζερί «Κάλυμνος». Ενοίκιο 50.000 δρχ.
Τηλ. 65574
8680-1/9

ΕΝΟΙΚΙΑΖΟΝΤΑΙ

λοιπές διαμερίσματα για διακοπές, δίκλινα, τρίκλινα και τετράκλινα, με TV, τηλέφωνο και όλα τα οικιακά σκεύη, στην περιοχή Μητροπόλεως. Επίσης 4άρια διαμερίσματα επιπλωμένα, στ' Ασγούρου
Τηλ. 29362
8463-31/8

ΕΝΟΙΚΙΑΖΕΤΑΙ

πολυτελές διαμέρισμα 3 υπνοδωματίων, με αποθήκη και πάρκινγκ, έναντι καζίνου Ρόδου.
Τηλ. 92248 πρωί και **95763** απόγευμα
8564-28/8

ΑΠΟ ΙΔΙΟΚΤΗΤΗ

ΕΝΟΙΚΙΑΖΟΝΤΑΙ

βιοτεχνικοί χώροι, καθώς και αποθήκες στην οδό Τριανταφυλλίδη στ' Ασγούρου, με ευρύχωρο πάρκινγκ, τηλέφωνο και ρεύμα τριφασικό. Επίσης ένα κατάστημα στην Ιαλυσό, έναντι ξενοδοχείου Ελίζαμπεθ
Τηλ. 63377
8553-31/8

ΕΝΟΙΚΙΑΖΕΤΑΙ

μικρό επιπλωμένο διαμέρισμα εντός πόλεως
Πληροφορίες τηλ. 25807
8627-9/9

ΕΝΟΙΚΙΑΖΟΝΤΑΙ

1) Μονοκατοικία (μαιζονέτα), 140τ.μ., πλήρως ανακαινισμένη, στον Αγιο Φραγκίσκο (οδός Δημοκρατίας)κατάλληλη για επαγγελματική στέγη (ιατρείο, αρχιτεκτονικό γραφείο, κλπ)
2) Διαμέρισμα 70τ.μ., πλήρως ανακαινισμένο, στον α' όροφο μικρής οικογενειακής, ήσυχης πολυκατοικίας.
Πληροφορίες τηλ. 27712
8604-28/8

ΕΝΟΙΚΙΑΖΕΤΑΙ

ισόγειο διαμέρισμα 75τ.μ., σε 2όροφη οικοδομή με δύο υπνοδωμάτια, κουζίνα, σαλόνι, μπάνιο, επί της οδού Δημ. Αναστασιάδη 15. Κατά προτίμηση στρατιωτικοί, δημόσιοι υπάλληλοι, εκπαιδευτικοί. Ενοίκιο 90.000 δρχ.
Πληρ. τηλ. 35524 από 18.00-21.30 ή κινητό: 0944380
8623-1/9

ΕΝΟΙΚΙΑΖΕΤΑΙ

κατάστημα επί της οδού Κων/νου Παλαιολόγου με Γαριβάλδη (γωνία), παλαιό Ράδιο Μαρκόνι
Πληροφορίες τηλ. 37233
8634-1/9

πωλήσεις

Επί της Στεφάνου Καζούλη

ΠΩΛΕΙΤΑΙ

ρετιρέ 70τ.μ., τριάρι. Διαθέτει μεγάλες βεράντες και απεριόριστη θέα.
Γίνονται ευκολίες πληρωμής και δάνεια δεκτά.
Πληροφορίες Διακογεωργίου Κάλλιστος τηλ. 29318 - 34598
Χ1144-31/8

ΠΩΛΕΙΤΑΙ κατάστημα στο Εμπορικό Κέντρο «Εψιλον» από ιδιώτη, στην πρόσοψη, στο πιο δυνατό σημείο του «Εψιλον». Ωφέλιμος χώρος περίπου 30τ.μ., κατάλληλο για οποιαδήποτε χρήση (snack Bar - Bar - Kafe (χρήση αυλής), μίνι μάρκετ-τουριστικά - χρυσοχοείο - γούνα, δέρμα, κλπ. Παρέχεται η δυνατότητα να παραδοθεί άμεσα με τον εξοπλισμό του ή χωρίς αυτόν (ο οποίος περιλαμβάνει τα πάντα για συγκεκριμένες χρήσεις). Δάνειο - διακανονισμός δεκτά. Πληροφορίες τηλ. 88609
8702-3/9

ΠΩΛΕΙΤΑΙ κεντρικό εστιατόριο σε κεντρικό σημείο της πόλης. Πληροφορίες τηλ. 25293
8606-28/8

ΠΩΛΕΙΤΑΙ 2άρι διαμέρισμα α' ορόφου, επί της οδού Πειραιώς. Τηλ. 27082 - 26476
Μ9-28/8

ΠΩΛΕΙΤΑΙ οικόπεδο 700τ.μ. στην Ανάληψη. Τηλ. 27082 - 26476
Μ9-28/8

ΠΩΛΕΙΤΑΙ 3άρι διαμέρισμα αξίας 16.000.000, πλησίον Αννης Μαρίας. Τηλ. 27082 - 26476
Μ9-28/8

ΠΩΛΟΥΝΤΑΙ αγροκτήματα των 4.000τ.μ. στους Τρεις - Κανδυλί, με φραία θέα. Τηλ. 27082 - 26476
Μ9-28/8

ΠΩΛΕΙΤΑΙ αγρός 4000τ.μ. μετά οικίας 140τ.μ. στην Ανοιξη - Ιαλυσού. Τηλ. 27082 - 26476
Μ9-28/8

ΠΩΛΟΥΝΤΑΙ 2όροφες ανεξάρτητες μονοκατοικίες στο Δήμο Ιαλυσού, πλήρως αποπερατωμένες ή σε κατάσταση μαρμαροσουβά. Τηλ. 27082 - 26476
Μ9-28/8

ΠΩΛΕΙΤΑΙ 450τ.μ., όροφος για βιοτεχνική χρήση, επί της λεωφόρου Ρόδου - Λίνδου. Τηλ. 27082 - 26476
Μ9-28/8

ΠΩΛΕΙΤΑΙ πλησίον Αννης Μαρίας, ισόγειο κατάστημα 140τ.μ., με υπόγειο (αυτοτελές κτίριο) μόνο 60.000.000 δρχ. Πληροφορίες τηλ. 27082 - 26476
Μ9-5/9

ΠΩΛΕΙΤΑΙ κτήμα 2.760τ.μ. οικοδομήσιμο, Αγία Βαρβάρα, Ασγούρου. Τηλ. 65515
8633-3/9

ΕΥΚΑΙΡΙΑ - Πωλείται κατάστημα επί της Σωκράτους, σε μοναδική τιμή. Πληροφορίες μόνο επώνυμα. Τηλ. 27082 - 26476 κ. Εμμ. Κρανίδης, ώρες 9-13 και 5-9μμ.
Μ9-3/9

ΠΩΛΟΥΝΤΑΙ καταστήματα στο Φαληράκι των 35τ.μ. Δεκτές και ανταλλαγές. Πληροφορίες τηλ. 27082 - 26476
Μ9-3/9

ΠΩΛΕΙΤΑΙ οικόπεδο στ' Αφάντου, με θέα τη θάλασσα πάνω σε δρόμο 1.120 τ., και σε πρώτη φάση σχεδίου. Τηλ. 31924
8587-27/8

ΠΩΛΕΙΤΑΙ σαλόνι σε άριστη κατάσταση 100.000 δρχ. Τηλ. 25426 κ. Τζίνα
8671-30/8

ΠΩΛΕΙΤΑΙ μονοκατοικία στα Κοσκινού από ιδιώτη, διόροφη, 200τ.μ. περίπου, με κήπο, αυλή, δέντρα, απεριόριστη θέα, σύγχρονα δομικά υλικά, με όλες τις ανέσεις, κλιματισμός παντού, ηλεκτρικά ρολά, διπλά τζάμια, ψυγεία, καταψύκτες, πλυντήρια, κουζίνα ιταλική Biente καινούργια. Τιμή λογική. Δάνεια - διακανονισμός, δεκτά. Πλαηροφορίες τηλ. 0937114586
8701-3/9

ΠΩΛΟΥΝΤΑΙ μηχανήματα στεγνοκαθαριστηρίου (εξοπλισμός). Τηλ. 41212 - 41977 και 0937601790
8713-3/9

ΠΩΛΕΙΤΑΙ μίνι μάρκετ τουριστικό, στην περιοχή της Ιξιάς. Πληροφορίες τηλ. 094-4507820
8719-3/9

ΜΕΓΑΛΗ ΠΡΟΣΦΟΡΑ
ΠΩΛΟΥΝΤΑΙ

μηχανήματα γρανίτας σε τιμή ευκαιρίας.
Πληρ. τηλ. 0945/433354
8177-30/8

ΠΩΛΕΙΤΑΙ

ΚΑΙΝΟΥΡΓΙΟ ΜΠΑΡ ΣΤΟ ΚΕΝΤΡΟ ΤΗΣ ΠΟΛΗΣ ή **ΖΗΤΕΙΤΑΙ** ΣΥΝΕΤΑΙΡΟΣ, ΛΟΓΩ ΦΟΡΤΟΥ ΕΡΓΑΣΙΑΣ
Τηλ. 0945190309
ΓΔ-3/9

ΠΩΛΕΙΤΑΙ ισόγειο κατάστημα στη Ρόδο και επί της οδού Διαγοριδών 17τ.μ. - 43.50, με πατάρι 40τ.μ., αυλή 40τ.μ., ψευδοροφές και ντουλάπια και στους δύο ορόφους ως επίσης και δύο συνεχόμενες γκαρσονιέρες 25τ.μ. η κάθε μία με ξεχωριστές εισόδους που μπορούν να ενοποιηθούν με το κατάστημα. Ολα μαζί 38.000.000 δρχ. Πληρ. τηλ. 65469 - 86422 - 28448, κινητό: 0977514457
8584-4/9

ΠΩΛΕΙΤΑΙ

αγρόκτημα στο Παραδείσι, με προοπτική οικοδομής, 1.700τ.μ..
Πληρ. τηλ.41080
8727-30/9

ΠΩΛΕΙΤΑΙ

διαμέρισμα τεσσάρι επί της Παρθενόπης σε στυλ μεζονέτας με εντοιχισμένη κουζίνα, εντοιχισμένες ντουλάπες, ανακλινόμενα αλουμίνια, διπλά τζάμια, ντουλάπες στα μπάνια, θέρμανση, εγκατάσταση με ηλιακό θερμοσίφωνα.
Αμεση παράδοση
Πληρ. Διακογεωργίου Κάλλιστος τηλ. 29318
Χ.1144-31/8

ΕΥΚΑΙΡΙΑ

Στα Κοσκινού **ΠΩΛΕΙΤΑΙ** ισόγειο με τρία υπνοδωμάτια, εντοιχισμένη κουζίνα 16 τ.μ., εντοιχισμένες ντουλάπες σε όλα τα υπνοδωμάτια, εγκατάσταση για θέρμανση και για ηλιακό θερμοσίφωνα, διπλά τζάμια με ρολά, κουνουπιέρες, ντουλάπια στα μπάνια και άμεση παράδοση.
Δάνεια δεκτά
Πληρ. Διακογεωργίου Κάλλιστος τηλ. 29318
Χ.1144-31/8

ΠΩΛΟΥΝΤΑΙ

στα Κοσκινού, μονοκατοικίες με αυλή σε μπετά 150-160τ.μ. Τιμή 24 εκατομμύρια.
Πληροφορίες τηλ. 29308 - 22768
Μ17-31/8

ΠΑΛΙΑ ΠΟΛΗ
ΠΩΛΕΙΤΑΙ

δυόροφη μονοκατοικία, πλησίον του δημοτικού ιατρείου, επί της οδού Τλπολέμου αρ. 39, αποτελούμενη από:
1) ισόγειο 2 δωματια, κουζίνα, WC
2) α' όροφος, 2 δωμάτια και βεραντούλα
Πληροφορίες τηλ. 73781, 8-10π.μ και 3-7μμ
8632-9/9

ΠΩΛΕΙΤΑΙ

ΤΟΥΡΙΣΤΙΚΟ ΧΡΥΣΟΧΟΕΙΟ ΚΑΙ ΡΟΛΟΓΙΑ ΣΤΟ ΜΑΝΤΡΑΚΙ
Τηλ. 32477
8486-31/8

ΠΩΛΕΙΤΑΙ

MINI MARKET στην περιοχή Ροδίνι, με πελατεία εξασφαλισμένη, πλήρως εξοπλισμένο με άδεια σιγαρέττων και άρτου, λόγω υγείας
Τηλ. 27054
8710-5/9

ΠΩΛΕΙΤΑΙ

από ιδιοκτήτη οικόπεδο στο Γεννάδι 1420 μέτρα, άρτιο και οικοδομήσιμο με την άδεια, με νερό και 30 ελαιόδενδρα.
Τηλ. 91435, 0945/402153
8545-30/8

ΠΩΛΕΙΤΑΙ

οικόπεδο στα Λειβάδια Τήλου σε κεντρικό δρόμο
Πληροφορίες τηλ. 30914
8581-28/8

ΠΩΛΕΙΤΑΙ

διαμέρισμα στην Παλιά Πόλη 130 τ.μ. πλήρως ανακαινισμένο σε τιμή ευκαιρίας. Αμεση παράδοση
Πληρ. Διακογεωργίου Κάλλιστος τηλ. 29318
Χ.1144-31/8

ΠΩΛΕΙΤΑΙ

ΑΓΡΟΣ ΣΤΑ ΚΑΛΑΒΑΡΔΑ
4.200 Τ.Μ.
Πληροφορίες τηλ. 24494 ή 64355
Χ1164-31/8

ΠΩΛΕΙΤΑΙ

από ιδιώτη, δυόροφη μονοκατοικία 130 τ.μ., ανακαινισμένη στην Παλιά Πόλη, Πυθαγόρα.
Πληρ. τηλ. 31017, κιν. 0932-842843
8110-31/8

ΠΩΛΟΥΝΤΑΙ

στην Παραλία Ιαλυσού, μονοκατοικίες, απέναντι από την ταβέρνα «Καλύβα» στην οδό Ρίμινι.
ΕΠΙΣΗΣ διαμερίσματα στην Κων/νου Υδραίου - Ρόδου
Πληροφορίες τηλ. 94236, 28476, 94960, 22986
ΕΛΕΥΘΕΡΙΟΣ ΖΑΜΠΕΛΑΚΗΣ
8403-31/8

ΠΩΛΕΙΤΑΙ

στα Κοσκινού, ανεξάρτητη μονοκατοικία, 110τ.μ., σε άριστη κατάσταση για κατοίκηση.
Πληροφορίεςτηλ. 65318, κ. Μαρία
8467-26/9

ΠΩΛΕΙΤΑΙ

ΣΤΟΥΝΤΙΟ 20τ.μ. στο Ροδίνι, κατάλληλο για ηλικιωμένους και φοιτητές.
Τιμή 4.000.000 δρχ.
Πληροφορίες τηλ.69111
8629-1/9

ΠΡΟΣΟΧΗ!

ΠΕΡΙΟΧΗ ΜΗΔΕΙΑ. Πωλούνται οροφοδιαμερίσματα των 50τ.μ., - 75τ.μ. - 82τ.μ. - 104τ.μ. με μεγάλες βεράντες, πολυτελούς κατασκευής. Τιμές προσιτές - Δάνεια δεκτά.
Πληροφορίες τηλ. 30350 & 0945/476243
Τ32552-28/9

ΠΩΛΕΙΤΑΙ

ΑΝΑΨΥΚΤΗΡΙΟ - ΚΡΕΠΕΡΙ, στην Ιαλυσό, δίπλα ακριβώς στην πιάτσα ταξί, πλήρως εξοπλισμένο, λόγω φόρτου εργασίας.
Τηλ. 95843 - 47062
8592-25/9

ΠΩΛΕΙΤΑΙ

από ιδιοκτήτη, οροφοδιαμέρισμα 105τ.μ., σε μικρή πολυκατοικία, τεσσάρων διαμερισμάτων, λουξ κατασκευής, στο Καρακόνερο επί της Πανορμίτου
Πληροφορίες τηλ. 20949 - 37735 - 32195 - 0932-326055
8339-31/8

ΜΑΘΗΜΑΤΑ

ΚΑΘΗΓΗΤΡΙΑ

παραδίδει ιδιαίτερα μαθήματα φυσικής - χημείας, σε μαθητές γυμνασίου - λυκείου, σύμφωνα με το νέο πρόγραμμα διδασκαλίας
Πληρ. τηλ. 47828
8724-7/9

ΦΙΛΟΛΟΓΟΣ

παραδίδει ιδιαίτερα μαθήματα σε μαθητές γυμνασίου και λυκείου. Τιμές προσιτές
Τηλ. 28167 και 0945/328116
8644-3/9

ΜΑΘΗΜΑΤΙΚΑ

έμπειρος καθηγητής, παραδίδει ιδιαίτερα μαθήματα σε μαθητές γυμνασίου, ενιαίου λυκείου - ΤΕΕ.
Υπεύθυνη προετοιμασία στην καινούργια ύλη και επιμονή στη συμπλήρωση κενών. Ουσιαστική βοήθεια στον μαθητή με λογικές τιμές.
Πληρ. τηλ.29315 (10-12π.μ.) **-0945953570**
8612-10/9

ΚΑΘΗΓΗΤΡΙΑ

ΦΙΛΟΛΟΓΟΣ παραδίδει ιδιαίτερα μαθήματα σε μαθητές γυμνασίου και λυκείου
Τηλ. 77602
8619-3/9

ΑΝΑΚΟΙΝΩΣΗ
ΕΓΓΡΑΦΕΣ
6 Σεπτεμβρίου
Μαθήματα
Computer
Program P.M
ΕΓΓΡΑΦΕΣ
6 Σεπτεμβρίου
COMPUTER
ΑΝΕΥΡΕΣΗ ΕΡΓΑΣΙΑΣ
ΜΑΝΩΛΗΣ Ι. ΣΟΦΙΛΛΑΣ
Προγραμματιστής Αναλυτής
Πτυχιούχος πανεπιστημίων University of Baltimore & Bowie State University - U.S.A -
Κοδριγκτώνος 91 Τηλ: (0241)- 31761
Μ22-31/8



- **LOWER - PROFICIENCY** των Cambridge - Michigan
- **ZERTIFICAT - MITTELSTUFE SPACHDIPLOME** του Goethe - Institut
- **ΕΠΑΓΓΕΛΜΑΤΙΚΑ ΓΕΡΜΑΝΙΚΑ** για Ξενοδοχοϋπαλλήλους, εργαζόμενους στον τουρισμό

Διδάσκουν
Αγγλικά: Robert Davies
Γερμανικά: Μ. Κοντός

Υψηλά ποσοστά επιτυχίας
Χρόνοι Ρεκόρ στην απόκτηση διπλωμάτων

1ο δίπλ: Αγ. Αναργύρων 11α
2ο » : Δημ. Αναστασιάδη 61
3ο » : Παρισίων 1 & Λονδίνου

Χ.1097-31/8
Τηλ: 0241/35289, 23973- Fax: 32336

ΚΑΘΗΓΗΤΡΙΑ

ΦΙΛΟΛΟΓΟΣ, με μεγάλη διδακτική εμπειρία, παραδίδει μαθήματα σε μαθητές γυμνασίου - λυκείου. Ιδιαίτερα ή ολιγομελή γκρουπ. Υπεύθυνη προετοιμασία σύμφωνα με το νέο εκπαιδευτικό σύστημα. Συχνά τεστ αξιολόγησης της επίδοσης των μαθητών και τακτική ενημέρωση των γονιών
ΤΗΛ. 22666 - 0944890282
8530-29/8

ΜΑΘΗΜΑΤΙΚΑ

Καθηγητής, πτυχιούχος Παν/μίου Αθηνών, με φροντιστηριακή πείρα, παραδίδει μαθήματα σε μαθητές γυμνασίου - λυκείου (γενικής παιδείας - θετικής - τεχνολογικής κατεύθυνσης), αποφοίτους Α', Δ' δέσμης, ΤΕΛ
Τηλ. 37956 (10-12π.μ και 5-7μ.μ και 0945242785)
8544-30/8

ΠΩΛΟΥΝΤΑΙ

Διώροφες ανεξάρτητες μονοκατοικίες δίπλα από το φυτώριο σε καταπράσινη περιοχή του Δήμου Ιαλυσού και σε απόσταση 6 χλμ από τη Ρόδο
Διαστάσεις 130τ.μ. και 168 τ.μ.
Αριστη κατασκευή
Εντός σχεδίου πόλεως με δυνατότητα τραπεζικής χρηματοδότησης
Απαλλαγή από το φόρο μεταβίβασης ακινήτων για πρώτη κατοικία
Αυτόνομη χωροθέτηση, ασφαλτόστρωση των εσωτερικών δρόμων, φωτισμός με φανοστάτες



ΠΛΗΡΟΦΟΡΙΕΣ
ΕΜΜΑΝΟΥΗΛ ΚΡΑΝΙΔΗΣ
Αμερικής 50 ΡΟΔΟΣ - Τηλ. 27082 - 26476 - 094/347405 - FAX 27101 Email mkranidis@hol.gr
M9-31/8

ΠΩΛΟΥΝΤΑΙ

ελαφρώς μεταχειρισμένα φορτηγά αυτοκίνητα, εισαγωγής μας, επαγγελματικά και γεωργικά
1)MITSUBISHI L 300 κλειστό μακρύ
2) MITSUBISHI L 300 κλειστό κοντό
3) FORD TRANSIT κλούβα
4) FORD TRANSIT ανοικτό
5) MERCEDES MB 100 κλειστό
6

ΠΡΟΟΔΟΣ ☎ ΜΙΚΡΕΣ ΑΓΓΕΛΙΕΣ ΜΙΚΡΕΣ ΑΓΓΕΛΙΕΣ ΠΡΟΟΔΟΣ

διάφορα

ΑΠΟΦΡΑΞΕΙΣ ΚΑΘΑΡΙΣΜΟΙ ΑΠΟΧΕΤΕΥΣΕΩΝ

«ΜΑΡΙΑ»

Αναλαμβάνουμε την απόφραξη και τον καθαρισμό αποχετεύσεων οικιών, πολυκατοικιών, ξενοδοχείων με ηλεκτρικό μηχάνημα, όλο το 24ωρο.

- ΕΡΓΑΣΙΑ ΕΓΓΥΗΜΕΝΗ
- ΤΑΧΕΙΑ ΕΞΥΠΗΡΕΤΗΣΗ

Πληρ. τηλ. -94750

ΚΙΝΗΤΟ: 097434729

095262821

T32406-25/9

ΥΔΡΑΥΛΙΚΟΣ ΑΝΑΛΑΜΒΑΝΕΙ ΠΑΣΗΣ ΦΥΣΕΩΣ ΥΔΡΑΥΛΙΚΕΣ ΕΡΓΑΣΙΕΣ ΑΠΟΦΡΑΞΕΙΣ ΚΑΘΑΡΙΣΜΟΙ ΑΠΟΧΕΤΕΥΣΕΩΝ - ΞΕΒΟΥΛΩΜΑΤΑ

Χ. Δημήτρης

Αναλαμβάνουμε τον καθαρισμό αποχετεύσεων πολυκατοικιών και ξενοδοχείων με νέο ηλεκ/το μηχάνημα

ΟΙ ΑΠΟΧΕΤΕΥΣΕΙΣ ΓΙΝΟΝΤΑΙ ΣΑΝ ΝΑ ΤΙΣ ΠΕΡΑΣΑΤΕ ΣΗΜΕΡΑ

ΕΡΓΑΣΙΑ ΕΓΓΥΗΜΕΝΗ

ΔΩΡΕΑΝ ΜΕΤΑ ΑΠΟ ΚΑΘΕ ΑΠΟΦΡΑΞΗ ΨΕΚΑΣΜΟΣ ΤΩΝ ΦΡΕΑΤΙΩΝ ΓΙΑ ΜΙΚΡΟΒΙΑ ΚΑΙ ΚΑΤΣΑΡΙΔΕΣ

Τηλ. 90230 μαγαζί και 31990, ΓΙΑ ΑΜΕΣΗ ΕΞΥΠΗΡΕΤΗΣΗ ΣΑΣ ΣΤΟ ΚΙΝΗΤΟ ΜΑΣ ΤΗΛΕΦΩΝΟ 0944344911

8511-5/9

ΤΟΠΟΘΕΤΗΣΕΙΣ ΠΛΑΚΙΔΙΩΝ - ΜΑΡΜΑΡΩΝ ΠΑΛΙΣΜΑΤΑ

«ΝΙΚΟΣ»

Τηλ. 90426

8059-31/8

alco

Υδραυλικός διπλωματούχος

Μανωλάγκας Φώτιος

Αναλαμβάνουμε:

Πάσης φύσεως υδραυλικά έργα και αποφράξεις. Παντός είδους με νέας τεχνολογίας Μηχανήματα Αμερικής.

Εκπαίδευση εις το εξωτερικό - Αμερική

25 χρόνια εργασίας

Πληρ. τηλ. 65294 οικίας - 67430 φαξ

28ης Οκτωβρίου Κοσκινού. Κινητό 0932476202

8476-8/9

ΣΧΟΛΗ ΟΔΗΓΩΝ

ΚΟΥΣΗ ΠΑΝΤΕΛΗ

ΔΙΠΛΩΜΑΤΑ: ΕΡΑΣΙΤΕΧΝΙΚΑ ΕΠΑΓΓΕΛΜΑΤΙΚΑ - ΜΟΤΟΣΙΚΛΕΤΑΣ

- Επεκτάσεις όλων των κατηγοριών. - Αναθεωρήσεις ληγμένων αδειών- Μεταπροές ξένων αδειών σε ελληνικές.

Οδός Βαλαωρίτου 9- έναντι HOTEL SEMIRAMIS πίσω από το Νοσοκομείο

INTERNET: WWW ADRESS

WWW. ADDRESS: Hp:/www.geocities. com/ Bourbonstreet/9302

Δεκτές όλες οι πιστωτικές κάρτες.

ΠΡΟΣΟΧΗ: ΜΑΘΗΜΑΤΑ: α) μοτ/τας ανεξαρτήτου- μεγάλου κυβισμού > 500c.c.

Στην κατηγορία ανεξαρτήτου κυβισμού, η εκπαίδευση γίνεται με μοτοσυκλέτα 500cc

β) μοτ/τας έως 125c.c.

ΔΙΑΘΕΤΟΥΜΕ ΕΠΙΣΗΣ ΚΑΙ ΑΥΤΟΜΑΤΕΣ ΜΟΤΟΣΥΚΛΕΤΕΣ ΕΩΣ 125 c.c.

γ) μοτοποδηλάτου <50c.c.

ΠΑΡΑΛΑΒΗ ΤΩΝ ΜΑΘΗΤΩΝ ΜΑΣ ΚΑΙ ΑΠΟ ΤΙΣ ΟΙΚΙΕΣ ΤΟΥΣ

Τηλ.: 29157-73820-94777 οικία

ΚΑΙ ΑΝΑ ΠΑΣΑ ΣΤΙΓΜΗ ΣΤΑ ΚΙΝΗΤΑ

ΤΗΛ. **0944511313 - 0944203343**

8485-27/8

ΒΡΕΙΤΕ ΝΕΡΟ

Ραδιοαισθητικός, εντοπίζει τα υπόγεια υδροφόρα ρεύματα, στο χώρο σας, έναντι αμοιβής.

Διαθέτουμε μηχανήματα για αποπεράτωση εργασιών

Πληροφορίες βραδυνές\ ώρες τηλ. 0945/981382

8542-16/9

ΤΑΠΗΤΟΚΑΘΑΡΙΣΤΗΡΙΟ

WASH AND CARE

ΚΑΘΑΡΙΣΜΟΣ ΚΑΙ ΦΡΟΝΤΙΔΑ

Συνδυάσαμε την πολυετή πείρα μας και τα ολοκαίνουρια μηχανήματά μας και αναλαμβάνουμε:

- Καθαρισμό- φροντίδα - φύλαξη χαλιών - μοκετών
- Παραλαβή από το σπίτι μ' ένα τηλεφώνημα
- Επιτόπιος καθαρισμός, σαλονιών, μοκετών, μαξιλαράκια επιχειρήσεων

ΦΑΡΜΑΚΙΔΗΣ ΕΥΣΤΑΘΙΟΣ

ΤΗΛ. 0241 - 68189

5ο χλμ. Λ. Ρόδου Λίνδου 237

8170-6/9

ΗΛΕΚΤΡΙΚΕΣ & ΗΛΕΚΤΡΟΝΙΚΕΣ ΕΡΓΑΣΙΕΣ

ΑΝΑΛΑΜΒΑΝΟΥΜΕ επισκευές και συντηρήσεις TV, VIDEO, CD, κασετόφωνα αυτοκινήτων, στερεοφωνικά, δορυφορικές εγκαταστάσεις, κλπ.

Τηλ. 67028 κ. Μανώλη

8568-28/8

ζητήσεις

ΖΗΤΟΥΝΤΑΙ σερβιτόροι ή σερβιτόρες για εστιατόριο στην Παλιά Πόλη. Απαραίτητη γνώση ιταλικών. Τηλ. 22621

8675-28/8

ΖΗΤΟΥΝΤΑΙ από σνακ μπαρ, κοπέλες. Απαραίτητη η αγγλική γλώσσα. Πληρ. τηλ. 68964 - 24134 - 67274

8589-27/8

ΖΗΤΕΙΤΑΙ χειρίστρια για Η/Υ, να γνωρίζει καλά την αγγλική γλώσσα. Πληρ. τηλ. 68964 - 24134 - 67274

8589-27/8

ΖΗΤΕΙΤΑΙ για μόνιμη και συνεχή εργασία, οδηγός με επαγγελματικό δίπλωμα και εργατοτεχνίτρια. Πληροφορίες τηλ. 30808

8586-5/9

ΖΗΤΕΙΤΑΙ νέος ή νέα με γνώσεις αγγλικής και κομπιούτερ για να εργασθεί σε επιχείρηση Ίντερνετ. Πληρ. τηλ. 22120 ώρες γραφείου

T32590-3/9

ΖΗΤΕΙΤΑΙ καθαρίστρια για πρωινή εργασία σε ξενοδοχείο. Τηλ. 92691, 3μ.μ.

8718-3/9

ΖΗΤΕΙΤΑΙ

νεαρός πεπειραμένος, βοηθός σερβιτόρου, για να εργαστεί σε νυκτερινό κέντρο.

Τηλ.24809 πρωινές ώρες και 32090 βραδυνές ώρες

8714-5/9

ΖΗΤΕΙΤΑΙ

νέα, εμφανίσιμη (18-25) για βραδυνή βάρδια για πωλήτρια τσιγάρων εντός του Καζίνο, που να ομιλεί τουλάχιστον αγγλικά

Τηλ.66777 (απ0ό 09.00-15.00)

ΧΛ-27/8

ΖΗΤΕΙΤΑΙ

σερβιτόρα ή σερβιτόρος, για απογευματινή απασχόληση σε καφετέρεια στην Ιξιά, καφετέρεια «KASABLANCA», έναντι ξενοδοχείου «AURA BEACH».

Πληροφορίες τηλ.90631

8631-1/9

ΖΗΤΑΜΕ

πωλήτρια για κατάστημα ρούχων. Απαραίτητες δύο ξένες γλώσσες (αγγλικά - γερμανικά ή σκανδιναβικά)

Πληροφορίες εντός του καταστήματος ώρες 7-11μ.μ., Σωκράτους 164 Παλαιά Αγορά ή στο κινητό: 0946023678

8618-1/9

ΞΕΝΟΔΟΧΕΙΟ ΠΟΛΥΤΕΛΕΙΑΣ στην Ιξιά

ΖΗΤΕΙ

ΠΡΟΣΩΠΙΚΟ ΕΣΤΙΑΤΟΡΙΟΥ (Σερβιτόρους και βοηθούς σερβιτόρους) για 4ωρη ή 8ωρη απασχόληση).

Προϋπηρεσία για βοηθούς σερβιτόρους δεν είναι απαραίτητη.

Τηλ. 96251 κ. Γουλόπουλος, από 08.30-15.30 και 19.30-24.00

1154-27/8

Εκπαιδευτικός

και διδάσκων στο Πανεπιστήμιο Αιγαίου ΖΗΤΕΙ 3άρι διαμέρισμα στις περιοχές Ροδίνι ή Ανάληψη.

Τηλ. 63655 από 9.00-13.00 και 18.00 - 22.00

8192-31/7

Από τα καταστήματα «Παππου»

ΖΗΤΟΥΝΤΑΙ

ΠΩΛΗΤΡΙΕΣ

Τηλ. 24286 - 20127

X1183-15/9

ΞΕΝΟΔΟΧΕΙΟ ΠΟΛΥΤΕΛΕΙΑΣ

ΣΤΗΝ ΙΞΙΑ ΡΟΔΟΥ

ΖΗΤΕΙ

1) ΣΕΡΒΙΤΟΡΑ, για το κεντρικό μπαρ.

Πληροφορίες τηλ. 96251, κος Γουλόπουλος, από 08.30 - 15.30 & 19.30-24.00

2) ΥΠΑΛΛΗΛΟ ΑΣΦΑΛΕΙΑΣ

Πληροφορίες τηλ. 96251, κος Βόντας

ΧΛ-30/8

ΕΥΚΑΙΡΙΕΣ!

ΠΩΛΗΣΕΙΣ ΑΚΙΝΗΤΩΝ

1) Γραφείο στην πλατεία Κύπρου 35τ.μ., 14.000.000

2) Κατάστημα 40τ.μ. στον κεντρικό δρόμο Ιξιάς, ενοικιασμένο με 120.000 ενοίκιο, μόνο 17.000.000 δρχ.

3) Οικόπεδο στην περιοχή Στ. Κωτιάδη 400τ.μ., 32.000.000

4) Ετοιμο διαμέρισμα 110τ.μ. στην περιοχή Μηδεια με φανταστική θέα, μόνο 25.000.000 δρχ.

5) Ετοιμο διαμέρισμα 86τ.μ. στις 7 Χουρμαδιές 25.000.000 δρχ.

6) Κτήσμα στα Καβουράκια 4.000τ.μ. σε φανταστική θέση, 38.000.000 δρχ.

7) Κτήμα στην περιοχή Λατομείων με ωραία θέα, 4.800τ.μ., 32.000.000 δρχ.

8) Παραλιακό στο Γεννάδι, πάνω στο κύμα, 4.500τ.μ., 32.000.000 δρχ.

9) Κτήμα στο Τσαΐρι, πάνω στον κεντρικό δρόμο, 4.500τ.μ., 65.000.000 δρχ.

10) Οικόπεδο στην Παλιά Πόλη (περιοχή Λαγκάνη) 180τ.μ. με βομβόπλικτη οικοδομή 80+80 τ.μ. μόνο 12.000.000 δρχ.

11) Υπερυψωμένο ισόγειο διαμέρισμα 140τ.μ., στην Ηρώων Πολυτεχνείου, κατάλληλο για οικία ή επαγγελματική στέγη, μόνο 32.000.000.

ΠΛΗΡΟΦΟΡΙΕΣ κ. ΜΑΝΩΛΗ

Τηλ. 0932361679

8610-27/8

ΚΤΗΜΑΤΟΜΕΣΙΤΙΚΟ ΓΡΑΦΕΙΟ

ΒΑΖΟΥΚΟΥ ΑΙΚ.

ΠΩΛΟΥΝΤΑΙ ΤΑ ΚΑΤΩΘΙ ΑΚΙΝΗΤΑ (Δ.Δ.= Δάνεια Δεκτά)

ΔΙΑΜΕΡΙΣΜΑΤΑ: ΕΤΟΙΜΟΠΑΡΑΔΟΤΑ ΚΑΙΝΟΥΡΓΙΑ ΚΑΙ ΜΕΤΑΧΕΙΡΙΣΜΕΝΑ

ΔΥΑΡΙΑ (1 υπν.)

30 τ.μ. καινούργια γκαρσονιέρα στο Καρακόνερο 9.000.000 (Δ.Δ.)

56 τ.μ. (β' ορ.) στο Ροδίνι 10.000.000 (Δ.Δ.)

60τ.μ. (ρετιρέ) στην Αλ. Διάκου 13.000.000

63τ.μ. σε μπετά στο Μόντε Σμιθ, 7.800.000

64τ.μ. Σωτήρος, (α' όροφ.) 12.500.000 (Δ.Δ.)

ΤΡΙΑΡΙΑ

65τ.μ. (υπ.) Καζαντζάκη 15.000.000

65τ.μ. λουξ κατασκευής (ρετιρέ) στη Σωτήρος 20.000.000 (Δ.Δ.)

70τ.μ. (β' όροφ) έτοιμο, καινούργιο στην Ιαλυσό 18.000.000 (Δ.Δ)

74τ.μ. (ισόγειο) στην Κέννεντυ 26.000.000 (Δ.Δ)

75τ.μ. (α' ορ. με θέα) Κοσκινού 16.500.000 δρχ. (Δ.Δ.).

75τ.μ. (α' ορ.) σε μπετά στη Σωτήρος 8.000.000 (Δ.Δ)

76 τ.μ. Περαίας α' ορ. 20.000.000 (Δ.Δ.)

75τ.μ. (ισόγειο) στη Ρόδου - Λίνδου 12.500.000

84τ.μ. (ισόγειο) με αυλή Παπαδιαμάντη 16.000.000 (Δ.Δ.)

82τ.μ. στο Ροδίνι, 19.000.000, με 50τ.μ. μπαλκόνια (Δ.Δ)

83τ.μ. (ρετιρέ) στη Σόββα Διάκου (μπετά - σοβά) 11.000.000

85τ.μ. στην Αττιβούρου (ισόγειο) 13.000.000

85τ.μ. υπό κατασκευή στο Ροδίνι 28.000.000 (Δ.Δ.

85τ.μ. (β' όρ.) στον Αγ. Νικόλαο 18.000.000 (Δ.Δ.)

90τ.μ. (ημ/γειο) λουξ στη Μιχ. Πετρίδη 24.000.000

102 τ.μ. ημ/γειο στη Τσαλδάρη σε μπετά 11.000.000

90 τ.μ. διαμ. στο Νιοχώρι 16.000.000

93τ.μ. ορ/σμα καινούργιο στην Ακαδημία 30.000.000 (Δ.Δ.)

105τ.μ. έτοιμο καινούργιο στην Κρεμαστή 19.000.000

110τ.μ. (ισόγ. και α' 2 διαμ.) στη Δαμασκηνού 23.000.000 (Δ.Δ.)

106τ.μ. καινούργιο στην Κρεμαστή 24.000.000

117τ.μ. (β' ορ/σμα) καινούργιο με θερ/ση στη Μιχ. Πετρίδη 30.000.00 (Δ.Δ)

130τ.μ. (υπόγ.) σε κολώνες στο Καρακόερο 14.000.000

ΤΕΣΣΑΡΙΑ

100τ.μ. (α' ορ.) καινούργιο σε πάροδο της Στ. Κωτιάδη 32.000.000 (Δ.Δ)

105τ.μ. (α' ορ.) στη Σωτήρος 23.000.000 (Δ.Δ)

106τ.μ. ορ/σμα στη Μητρόπολη 22.000.000

120τ.μ. (β' ορ.) παραδοσιακό Ηρώων Πολυτεχνείου 35.000.000 (Δ.Δ.)

120τ.μ. (γ' όρ.) στη Γεωργ. Λέοντος, 21.000.0000 (Δ.Δ.)

120τ.μ. στη Γεωργίου Σεφέρη 27.000.000 (Δ.Δ)

130 τ.μ. ρετιρέ Απ. Παύλου (γ' όρ.) 26.000.000

129τ.μ. στην Ιαλυσό, β' όρ. 21.000.000 (Δ.Δ.)

130τ.μ. διόροφο διαμέρισμα στην Σωτήρος 30.000.000

134τ.μ. καινούργιο στην Κέννεντυ 52.000.000 (Δ.Δ)

150τ.μ. (β' οροφ.) στην Εργάνης Αθινός 45.000.000 (Δ.Δ)

160τ.μ. (α' ορ.) σε σοβά στην Κρεμαστή 20.000.000 (Δ.Δ)

ΠΕΝΤΑΡΙΑ (4 υπν) ΚΑΙ ΑΝΩ

500τ.μ. ορ/σμα καινούργιο λουξ κατασκευής στην Κέννεντυ 150.000.000

ΜΕΖΟΝΕΤΤΕΣ - ΜΟΝΟΚΑΤΟΙΚΙΕΣ - ΠΑΛΙΑ ΣΠΙΤΙΑ

57τ.μ. μονοκατοικία στη Σάλακο, με 4 στρεμ. (με μαγαζί) 25.000.000

60τ.μ. παλιό δυόροφο κοντά στη Σωκράτους 18.000.000 (Δ.Δ.)

68τ.μ. παλιό δυόροφο σπίτι στον Αγ. Γεώργιο με μεγάλη κάλυψη το οικ/σο 110τ.μ. 14.000.000 (ΔΔ)

75τ.μ. 2 σπίτια στην Ανοιξη (Τρεις) σε 300μ οι/δο 24.000.000

80τ.μ. παραδοσιακή μονοκατοικια στ' Αφάντου 18.000.000 (Δ.Δ)

80 τ.μ. στην Ψίνθο 12.000.000

100 τ.μ. λουξ μονοκατ. στην Καλαμώνα σε 2.150τ.μ. οικόπ. 35.000.000

110τ.μ. λυόμενο σε 500τ.μ. οικ/δο 150 μ. από θάλασσα στη Σορωνή 25.000.000

110τ.μ. διόροφη μονοκατοικία στο Γυαλό Σύμης 15.000.000

120τ.μ. μεζονέτα δυόροφη καινούργια στην Παρθενώπης 33.000.000 (ΔΔ)

127 τ.μ. δυόροφο με τζάκι στην Πυθαγόρα 29.000.000

130τ.μ. μεζονέττα υπό κατασκευή στο Ροδίνι 44.000.000 (Δ.Δ.)

130τ.μ. μονοκατοικία δυόροφη σε 300τ.μ. οικ. στην Ιξιά 35.000.000 (ΔΔ)

130 τ.μ. μονοκατοικία στην Ιαλυσό σε μπετά 28.600.000

130τ.μ. μεζ/τα κοντά στην Κων. Υδραίου 40.000.000 (ΔΔ)

137τ.μ. σε μπετά σε 500 οικόπεδο 26.000.000 στα Κοσκινού

140τ.μ. μονοκατοικία στα Κοσκινού με θέα 55.000.000

170 τ.μ. μονοκατοικία στην Ιαλυσό με μπετά 37.400.000

187τ.μ. παλιό σπίτι σε 860τ.μ. οικ/δο στα Κριτικά 20.000.000

200τ.μ. καλατό μη παρ/κο σε ΣΔ 1,2 στους Αγ. Αναργύρους 18.000.000

210τ.μ. μεζ/τα τριόροφη σε μπετά στα Κοσκινού σε 1.000μ. οικ/δο 24.000.000 (ΔΔ)

210τ.μ. έτοιμη καινούργια μεζ/τα στην Ιαλυσό προς Κρεμαστή 44.000.000 (ΔΔ)

220τ.μ. δυόροφη (κατάλ. και επ.στέγ.) στη Δαμασκηνού 45 εκ. (Δ.Δ.)

260τ.μ. στα Κοσκινού σε μπετά σε 1000 οικόπεδο 35.000.000

270τ.μ. μονοκατοικία σε 3,5 στρ. στ' Αφάντου 39 εκ.(Δ.Δ.)

330τ.μ. βίλλα στην Καλλιθέα σε 4 στρέμ. με θέα

300 τ.μ. μον/κία στη Δαματριά προς Παστίδα, με 24 στρ. οικόπεδο

350τ.μ. βίλλα στα Τριάντα σε 1.5 στρ., 140 εκ.

400τ.μ βίλλα σε σοβά στο Μύρα Μάρε σε 4.000τ.μ. οικόπεδο 100.000.000 (ΔΔ)

Μονοκατοικία σε 6 στρ. οικόπεδο στη Ροδοσπόλα (οροπέδιο) 130.000.000

Παλιό σπίτι σε 5.600 τ.μ. στους Τρεις 45.000.000

ΚΑΤΑΣΤΗΜΑΤΑ:

30τ.μ. πλησίον Στ. Κωτιάδη 6.500.000

31τ.μ. Καμείρου 14.000.000

32τ.μ. Βενετοκλέων 17.500.000

35τ.μ. Φαληράκι 30.000.000

40τ.μ. Ηρακλείου Κρήτης 8.000.000

50τ.μ. Αλεξ. Διάκου 45.000.000

56τ.μ. Εμπ. Κέντρο Φάκιαλη

64τ.μ. Κορδιγκτένος 19.000.000

85τ.μ. (με γκαρσονιέρα) 40.000.000

90τ.μ. ημ/γειο στη Τσαλδάρη 11.000.000

100 τ.μ. όροφος επί της Σωκράτους

ΟΙΚΟΠΕΔΑ

5.660 τ.μ. πάνω στο κύμα Σορωνής 20.000.0000

750τ.μ. πάνω στον κεντρικό δρόμο (κτίζει 110) 7.000.0000 Σορωνής

2.250 εντός οικισμού Δαματριά 7.500.000

5.600με ελιές στον Αγ. Σουλά 5.000.000

800τ.μ. εντός οικισμού με θέα στο Παραδείσι, 10.000.000

435τ.μ. (150 μ. από τη θάλασσα) στο Παντέλι Λέρου 8.000.000

➤ ΔΙΑΘΕΤΟΥΜΕ ΚΑΤΑΣΤΗΜΑΤΑ, ΟΙΚΟΠΕΔΑ, ΑΓΡΟΤΕΜΑΧΙΑ ΚΑΙ ΕΠΙΧΕΙΡΗΣΕΙΣ

➤ ΑΝΑΛΑΜΒΑΝΟΥΜΕ ΤΗΝ ΠΩΛΗΣΗ ΤΩΝ ΑΚΙΝΗΤΩΝ ΣΑΣ ΣΕ ΣΥΝΤΟΜΟ ΧΡΟΝΙΚΟ ΔΙΑΣΤΗΜΑ ΜΕ ΥΠΕΥΘΥΝΟΤΗΤΑ ΚΑΙ ΕΧΕΜΥΘΕΙΑ ΣΤΗ ΡΟΔΟ - ΑΘΗΝΑ- ΠΕΙΡΑΙΑ

Πληροφορίες τηλ., (0241) 22943-28838, FAX: 28838

Διευθ. Γραφείου: Δημ. Θεοδωράκη 3 Τ.Κ. 85100 Ρόδος

Κινητό: 0945466773

M7-31/8

ΖΗΤΟΥΝΤΑΙ

ΤΕΧΝΙΤΕΣ ΚΑΙ ΒΟΗΘΟΙ ΓΥΨΟΣΑΝΙΔΑΔΕΣ

Πληροφορίες τηλ. 0944611420

8609-29/8

ΑΠΟ ΤΗΝ INTERFOOD ΑΝΤΙΠΡΟΣΩΠΟ ΤΩΝ ΖΥΜΑΡΙΚΩΝ ΜΕΛΙΣΣΑ - ΣΤΕΛΛΑ & ΤΩΝ ΜΥΛΩΝ ΣΟΓΙΑΣ

ΖΗΤΕΙΤΑΙ

για άμεση πρόσληψη πωλητής - πωλήτρια παραγγελιολήπτης, κάτοχος αδείας οδηγήσεως Ι.Χ. για μόνιμη απασχόληση. Θα ληφθεί υπόψη η προϋπηρεσία καθώς και η ύπαρξη πελατολογίου

Πληροφορίες τηλ. 66445-6, κα Μπάμπη ώρες 08.00-14.00 και 18.00-20.00

8706-4/9

ΜΗΧΑΝΟΚΙΝΗΤΑ

Πωλούνται

τα κάτωθι αυτ/τα σε άριστη κατάσταση και προσιτές τιμές. Γίνονται και ευκολίες πληρωμής.

SEAT MARBELLA μοντ. 95 και 96

FIAT GINQ μοντ. 97

FIAT PUNTO μοντ. 98

FIAT BRAVA μοντ. 98

JEEP FEROZA OPEN μοντ. 97

Δεκτός κάθε έλεγχος

Τηλ. 21819-25888

T32547-31/8

ΠΩΛΕΙΤΑΙ

φουσκωτό MOSTRO 540 FG, με εργοστασιακό εξοπλισμό και τρέιλερ ΕΛΞΙΣ, εξωλέμβια FORCE 120 HP ολοκαίνουργια (Ο ώρες λειτουργίας) στην τιμή των 3.500.000 δρχ.

Πληροφορίες τηλ. 0937098861, Παναγιώτης

T32582-3/9

ΤΟ ΓΡΑΦΕΙΟ ΓΕΝΙΚΟΥ ΤΟΥΡΙΣΜΟΥ AIRTOUR GREECE A.E.

ΖΗΤΑ

γραμματέα με τις παρακάτω γνώσεις:

- Καλή γραπτή και προφορική γνώση της ελληνικής, αγγλικής και γερμανικής γλώσσας
- Εμπειρία στη χρήση υπολογιστού (προγράμματα microsoft)
- Σχετική πείρα με τον τουρισμό της Ρόδου

Αμεση πρόσληψη

Εργασία για όλη τη διάρκεια του χρόνου

Πληροφορίες: Δευτέρα έως Παρασκευή από 09.00 έως 15.00 τηλ. 77040

T32580-4/9

ΚΟΜΜΩΤΗΡΙΟ "ΚΑΘΡΙΝ"

Hair by Cathy

ΚΑΤΕΡΙΝΑ ΚΑΖΑΓΚΡΑΝΤΕ (ΠΤΥΧΙΟΥΧΟΣ Μ. ΒΡΕΤΑΝΙΑΣ)

ΤΑΡΣΟΥΛΗ & ΑΘΗΝΑΣ, ΓΩΝΙΑ ΑΝΑΛΗΨΗ ΡΟΔΟΣ ΤΗΛ:66522

ΕΝΑΝΤΙ ΚΡΕΟΠΩΛΕΙΟΥ «ΑΡΑΠΑΚΙ» ΑΝΑΛΗΨΗ

8672-2/9

Μεγάλη βιομηχανική εταιρεία καταναλωτικών αγαθών

με οργανωμένες δραστηριότητες πωλήσεων και διανομής στη Δωδεκάνησο

ΖΗΤΑ

άμεσα ΔΙΕΥΘΥΝΤΗ ΠΩΛΗΣΕΩΝ

Ο Ιδανικός υποψήφιος θα πρέπει να έχει:

- Προϋπηρεσία στο χώρο των πωλήσεων
- Πτυχίο Οικονομικής Σχολής
- Γνώση Η/Υ
- Δυναμική και ευχάριστη προσωπικότητα

Προσφέρονται:

- Ικανοποιητικές αποδοχές βάσει προσόντων
- Bonus βάσει πλάνου πωλήσεων
- Σύγχρονο περιβάλλον εργασίας
- Αυτοκίνητο της εταιρείας
- Εξοδα κίνησης

Η εταιρεία δεσμεύεται για τον διακριτικό και εχέμυθο χειρισμό των βιογραφικών σημειωμάτων των ενδιαφερομένων που θα αποσταλούν προς τη Διεύθυνση Προσωπικού, Τ.Θ. 193, 85100 Ρόδος

ΧΛ-30/8

ΠΩΛΟΥΝΤΑΙ

Α) ΔΙΑΜΕΡΙΣΜΑΤΑ

120τ.μ. 4άρι καινούργιο πλησίον ΠΙΚΠΑ - ΡΟΔΑ

72τ.μ. 3άρι καινούργιο μόνο 22.000.000 δρχ.

50τ.μ. 2άρι με κήπο μόνο 16.000.000 δρχ.

4άρια πολυτελούς κατασκευής πλησίον Αννης Μαρίας

3άρια καινούργια στην Ανάληψη, Ροδίνι, κέντρο πόλεως

Β) ΜΟΝΟΚΑΤΟΙΚΙΕΣ

130τ.μ. κεραμοσκεπής με κήπο κοντά στο φυτώριο του Δήμου Ιαλυσού

140τ.μ. με 400τ.μ. κήπο, στο κέντρο της πόλεως Ρόδου και κατάλληλο για επαγγελματική χρήση

120τ.μ. ερειπωμένη με 500τ.μ. κήπο στο Δήμο Ιαλυσού

40τ.μ. με κήπο 450τ.μ. στην Ιξιά

110τ.μ. με 5.000τ.μ. αγρό στο Κανδυλί

300τ.μ. με πισίνα και 8.000τ.μ. στο Τσαΐρι

Γ) ΑΓΡΟΚΤΗΜΑΤΑ

4.500τ.μ. επί της λεωφόρου στο Τσαΐρι

2.000τ.μ. επί της Ρόδου - Λίνδου οικισμός Ασγούρου

2.000τ.μ. στο δρόμο Ρόδου - Αεροδρομίου

4.000τ.μ. εις Κανδυλί με ωραία θέα

4.000τ.μ. με 22.000.000 δρχ. στο φυτώριο Κοσκινού

5.000τ.μ. πάνω στο κύμα της μεγάλης γης Ασκληπειού

Δ) ΜΕΖΟΝΕΤΑ

130τ.μ. αξίας 42.000.000 δρχ. καινούργια

Ε) ΟΙΚΟΠΕΔΑ

250τ.μ. στους Χαλκίτες

700τ.μ. και 1600τ.μ. στην Ανάληψη

ΠΩΛΕΙΤΑΙ αποθήκη 750τ.μ., εντός βιοτεχνικού κτιρίου, με φως, νερό και άλλες παροχές. Δύναται να πωληθεί και σε μικρότερα τμήματα των 100 - 200 - 300 τ.μ. Αξία, μόνο 100.000 το τ.μ.

ΠΛΗΡΟΦΟΡΙΕΣ ΕΜΜΑΝΟΥΗΛ ΚΡΑΝΙΔΗΣ

Αμερικής 50 ΡΟΔΟΣ - Τηλ. 27082 - 26476 - 094/347405 - FAX 27101

Emailmkranidis@hol.gr

M9-31/8

ΠΩΛΕΙΤΑΙ τροχόσπιτο με ξένες πινακίδες 5τ.μ., 2 υπνοδωματίων, κουζίνα με πλήρη εξοπλισμό, τουαλέτα, με πλήκό εξοπλισμό για πλεύραση, ράδιο και εσωτερική θέρμανση, στην καταπληκτική τιμή των 2.100.000 δρχ. Πληρ. τηλ 31924

8587-27/8

HYUNDAI ACCENT GLS B' εξάμηνο '95, σε άριστη κατάσταση, με 38.000 χ/μ και πολλά εξτρά, 2 αεροτομές A.C. κλπ. Τιμή 2.600.000 (Μόνο σοβαρές προτάσεις). Πληροφορίες τηλ. 68202 - κινητό: 0945393739

8595-31/8

ΠΩΛΕΙΤΑΙ αυτοκίνητο BMW 316, μοντέλο '90, σε άριστη κατάσταση και σε τιμή ευκαιρίας. Τηλ. 26464 - 0944375243

8649-5/9

ΠΩΛΕΙΤΑΙ Renault Twingo, σε άριστη κατάσταση, 3 ετών, ατρακάριστο, υκρι - μπλε μεταλλικό χρώμα. Τηλ. 85193 και 0944273285

8650-3/9

ΕΥΚΑΙΡΙΑ! ΠΩΛΕΙΤΑΙ HYUNDAI S CUPE TURBO, μοντέλο 1993, ατρακάριστο, με συναγερμό, νέος καταλύτης, κοτσαδόρος, στην τιμή των 2.200.000 δρχ. (χρειάζεται βάψιμο και σέρβις). Τηλ. 0937064280

8709-3/9

ΠΩΛΕΙΤΑΙ αυτοκίνητο FIAT PANTA, μοντέλο 88, σε άριστη κατάσταση στην τιμή των 650.000 δρχ. Πληρ. τηλ. 32408 και 0944316406

8716-3/9

ΕΥΚΑΙΡΙΑ! Λόγω αναχώρησης πωλείται ολοκαίνουργια Harley Davidson, σε τιμή ευκαιρίας. Τηλ. 0932091883

8712-3/9

ΠΩΛΟΥΝΤΑΙ: 1) αυτοκίνητο νταλίκα VOLVO F12, ντεκούρλε, με δύο καρότσες και 2) Mercedes 123 I.X. Τηλ. 25387 και 0945176931

8720-4/9

ΠΩΛΕΙΤΑΙ

ΘΕΟΦΙΛΟΥ ΜΑΡΙΕΤΤΑ

ΙΔΙΑΙΤΕΡΑ Ή ΟΛΙΓΟΜΕΛΗ ΤΜΗΜΑΤΑ ΣΤΕΦΑΝΟΥ ΚΑΖΟΥΛΗ 71 (ΕΠΤΑ ΧΟΥΡΜΑΔΙΕΣ)

ΤΗΛ. 37671

8726-29/8

Η casaviva Κ. Καρανίκης & ΣΙΑ Ο.Ε.

ΖΗΤΕΙ

1. ΓΡΑΜΜΑΤΕΑ, με γνώσεις Η/Υ και προϋπηρεσία
2. ΔΙΑΚΟΣΜΗΤΗ/Α, με γνώσεις χειρισμού ηλεκτρονικού υπολογιστή.

Πλήρης απασχόληση, άριστες συνθήκες εργασίας

Πληροφορίες τηλ. 95076- 93775, κ. Κώστα Καρίκη

X1223-30/9

Η εταιρεία ΥΙΟΙ ΧΡ. ΣΠΑΝΟΥ Α.Ε.

ΖΗΤΕΙ

νέα ή νέο με εκπληρωμένα στρατιωτικά καθήκοντα για:

Α) Το τμήμα νωπών

Β) Βοηθό κρεοπώλη και

Γ) Βοηθό μάγειρα

Τυχόν προϋπηρεσία θα ληφθεί σοβαρά υπ' όψιν.

Απαραίτητα: Βιογραφικό - Φωτοτυπία ταυτ. και φωτογραφία

Τηλ. επικοινωνίας: 32335 - 32695

Κατάθεση στοιχείων στην γραμματεία της επιχείρησης

X1141-31/8

ΠΩΛΟΥΝΤΑΙ

- ΜΑΓΑΖΙ 69τ.μ. επί της Θεμ. Σοφούλη (το ακίνητο). Τιμή 27.000.000
- ΠΑΣΤΙΔΑ 4 στρέμ. κοντά στο χωριό με 3.700 δρχ. το τ.μ.
- Κοσκινου 1000τ.μ. με άδεια οικοδομής πανοραμικό. Τιμή 12 εκατ.
- Διαμερίσματα στα Τριάντα διαφόρων διαστάσεων
- ΚΩΣ Ξενοδοχείο 76 κλινών, με 140εκ.
- Θεμ. Σοφούλη, διαμέρισμα 185τ.μ., ισόγειο και για επαγγελματική στέγη
- Τσαΐρι μονοκατοικία, 140τ.μ., με αυλή 1.000τ.μ.
- Φτελιές, 5.000τ.μ. αγρός, περιφραγμένος σε καλή τοποθεσία
- Ροδίνι διαμέ

Ματιές στα σπορ

Φιλικά παιχνίδια στην Κύπρο σκέφτεται να δώσει ο Ιάλυσος

Την Τετάρτη θα παίξει στην Κω με την Αθλητική Ενωση

Φιλικά παιχνίδια στην Κύπρο ίσως δώσει την ερχόμενη εβδομάδα ο Ιάλυσος.

Η διοίκηση της ΠΑΕ σκέφτεται σοβαρά να ταξιδέψει η ομάδα στο "νησί της Αφροδίτης", προκειμένου να δώσει δύο ή τρία γερά "φιλικά". Παιχνίδια που θ' αποτελέσουν καλά τεστ για τον τεχνικό Νίκο Αργυρούλη.

Η ομάδα της Ιαλυσού θα παίξει την Τετάρτη στην Κω, κόντρα στην τοπική Αθλητική Ενωση, σε αγώνα προετοιμασίας που ήδη συμφώνησαν τα δύο σωματεία.

Στις αρχές του ερχόμενου μήνα, ο Ιάλυσος θα δώσει και δεύτερο παιχνίδι με τον Απόλλωνα Καλυθιών, ενώ το ματς με τον Ήλιο στο "Οικονομίδειο" την Κυριακή, αναβάλλεται, καθώς την ίδια ημέρα ο Ιάλυσος θα παίξει με τον Ιωνικό εκτός έδρας, για το Κύπελλο Ελλάδος.

Χθες, οι παίκτες του Ιάλυσου είχαν ρεπό, ενώ για αύριο έχουν προγραμματιστεί δύο προπονήσεις. Μια στις 8 π.μ. και η άλλη στις 5.30 μ.μ.

Τη χειρότερη επίθεση και τη χειρότερη άμυνα έχει ο Ιάλυσος στον 1ο όμιλο του Κυπέλλου Ελλάδος, μετά και την 3η αγωνιστική.

Τα μέχρι τώρα αποτελέσματα, είναι:

Κερατσίνι -Ιάλυσος 3-1, Παναθηναϊκός -Λεωνίδιο 4-0, Ιωνικός -Παναιτωλικός 3-0, Ιάλυσος -Παναθηναϊκός 0-4, Παναιτωλικός -Κερατσίνι 2-0, Λεωνίδιο -Ιωνικός 2-1, Ιάλυσος -Παναιτωλικός 0-2, Λεωνίδιο - Κερατσίνι 1-0, Παναθηναϊκός -Ιωνικός 1-0.

Η ΒΑΘΜΟΛΟΠΑ

1.Παναθηναϊκός	3	9-0	9
2.Παναιτωλικός	3	4-3	6
3.Λεωνίδιο	3	3-5	6
4. Ιωνικός	3	4-3	3
5.Κερατσίνι	3	3-5	3
6.Ιάλυσος	3	1-9	0

Η Κως θέλει το γκολφ του 2004

Τη διοργάνωση των αγώνων γκολφ της Ολυμπιάδας του 2004 διεκδικεί η Κως! Το αγώνισμα αυτό πρόκειται να γίνει Ολυμπιακό άθλημα στους αγώνες του Σίδνεϋ του 2000.

Σύμφωνα με τα όσα έγιναν γνωστά, Γερμανός επιχειρηματίας προωθεί την ιδέα της κατασκευής τριών γηπέδων γκολφ με 18 τρύπες στο νησί του Ιπποκράτη.

Για το σκοπό αυτό, σύντομα αναμένεται να επισκεφθούν το νησί Αμερικανοί τεχνικοί.

Νεότερα προσεχώς...

Παρουσιάζονται οι "Επίμαχες φάσεις"

Την Τετάρτη 1 Σεπτεμβρίου θα γίνει η επίσημη παρουσίαση του βιβλίου "Ποδόσφαιρο -Διαιτησία - Επίμαχες Φάσεις", που επιμελήθηκε ο Κύπριος καθηγητής διαιτησίας, τέως διεθνής διαιτητής, Βάσος Κωνσταντίνου και εξέδωσε η Τοπική Ενωση Δήμων Κοινοτήτων της Δωδεκανήσου.

Η παρουσίαση που θα ξεκινήσει στις 7.30 μ.μ. στην αίθουσα εκδηλώσεων του "Ακταίον".

Αργυρό μετάλλιο ο ΝΟΡ στους αγώνες της Κεφαλονιάς

Ο Ναυτικός Ομιλος Ρόδου έλαβε μέρος με δύο αθλητές και μια αθλήτρια στους πανελλήνιους αγώνες ιστιοπλοΐας τύπου LASER που διεξήχθησαν στο Αργοστόλι Κεφαλονιάς. Τα αποτελέσματα των αθλητών τους:

Ο Μιχάλης Κωνσταντίνος κατέλαβε τη 9η θέση που θεωρείται μεγάλη νίκη σε Πανελλήνιο πρωτάθλημα. Ο Χριστοδούλου Σάββας, αν και πρώτη φορά σε συμμετοχή αγώνων LASER κατέλαβε την 29η θέση, η δε αθλήτρια Νεοφύτου Ειρήνη την 2η θέση στα κορίτσια.

Το Δ.Σ. και τα μέλη του ΝΟΡ συγχαίρουν τους αθλητές και τον προπονητή τους Κοβατζή Ηλία, για την επιτυχία τους.

Στη Λέρο αύριο οι αγώνες του "σέβεν-σάϊντ" στα νησιά

Αύριο στις 10.30 π.μ. θα πραγματοποιηθεί στο γήπεδο Λέρου το "σέβεν-σάϊντ" Νήσων με τη συμμετοχή των ακόλουθων ομάδων:

1.Δόξα Λέρου 2) ΑΕ Λέρου, 3) ΑΣΕΛ, ΠΑΟ Κω 5) Νικαγόρα Κω και 6) Ολύμπικ Καλύμνου

Αμέσως μετά το πέρας των αγώνων, θα γίνει η απονομή των επάθλων περιόδου 1998-99:

1.Δόξα Λέρου: Δευτεραθλήτρια Β΄ Κατηγορίας

Ομίλου Νήσων: 18 μετάλλια

2.Δόξα Καρδάμαινας: Κύπελλο

Διαιτητών, είναι 42 για τη Ρόδο και 13 για τα υπόλοιπα νησιά.

Αλλες αποφάσεις της διοίκησης είναι:

Απεδέχθη σχετικό αίτημα της ΕΔΗΚ Δωδ/σου και θα διαθέσει την Μικτή ομάδα των Νέων για φιλικό παιχνίδι με την Απόλλωνα Καλυθιών την Κυριακή 5 Σεπτεμβρίου στο Εθνικό Στάδιο Ρόδου, στη μνήμη του αείμνηστου Δωδεκανήσιο πολιτικού Γιάννη Ζίγδη.

Απεδέχθη την προταθείσα από τον Σύνδεσμο Διαιτητών, σχετική αύξηση της διαιτητικής αποζημίωσης, με την παράλληλη έκκληση, όπως η οικονομική αυτή επιβάρυνση των σωματείων, να τύχει της αντίστοιχης κατανόησης και ευθύνης εκ μέρους των διαιτητών.

Οι ορισμοί των διαιτητών θα γίνονται κάθε Πέμπτη στα γραφεία της ΕΠΣΔ στις 4 το απόγευμα, θα είναι δημόσιοι και θα αναγράφονται στον τοπικό τύπο κάθε Παρασκευή.

Στην Α΄ Κατηγορία θα ορίζονται υποχρεωτικά παρατηρητές διαιτησίας, ενώ στα υπόλοιπα πρωταθλήματα, όταν το επιζητούν με σχετικό αίτημα τους τα σωματεία

Σήμερα το βράδυ θα πραγματοποιηθού στη Λέρο οι κληρώσεις του πρωταθλήματος Β΄ Κατηγορίας, νήσων καθώς και του Κυπέλλου του Ομίλου των νήσων. Επίσης, θα γίνει ενημέρωση των σωματείων επί θεμάτων ΚΑΠ και διαιτησίας.

Πραγματοποιήθηκε το βράδυ της Τετάρτης 28 Αυγούστου η συνάντηση ΕΠΣΔ -Διαιτητών η 2η συνεχόμενη, εν όψει της έναρξης της νέας αγωνιστικής περιόδου. Εξουσιοδοτήθηκαν και οι Επιτροπές Πρωταθλήματος και Ορισμού Διαιτητών να έχουν άμεση επαφή προκειμένου να επιλύονται τα προβλήματα που θα ανακύπτουν και θα αφορούν τον αριθμό των αγώνων και τον αντίστοιχο των διαιτητών.

Πραγματοποιήθηκε το βράδυ της Τετάρτης συνάντηση ΕΠΣΔ-παρατηρητών αγώνων, στους οποίους δόθηκαν οδηγίες ενόψει της έναρξης της νέας αγωνιστικής περιόδου.

Από την Τετάρτη 1η Σεπτεμβρίου και κάθε Τετάρτη, οι τακτικές συνεδριάσεις της ΕΠΣΔ θα γίνονται στις 3 το απόγευμα.

Ο πρόεδρος και τα μέλη του δ.σ. της ΕΠΣΔ εύχονται στον ασθενούντα διαιτητή Σπύρο Κόκκινο ταχεία ανάρρωση και γρήγορη επάνοδο στα καθήκοντα του.

Αγώνες της Α' Κατηγορίας και Παρασκευή, όταν χρειαστεί

Αλλες αποφάσεις της διοίκησης της ΕΠΣΔ

Πρόσκληση της Νίκης Ρόδου

Καλούνται οι αθλητές στίβου, ποδοσφαίρου και μπάσκετ του ΑΣ Νίκη Ρόδου, να βρίσκονται σήμερα στις 6 μ.μ. στο Στάδιο στίβου της Ρόδου.

Στον Ορφέα οριστικά ο Μ. Μαθιός

Στον Ορφέα Ρόδου θα συνεχίσει την καριέρα του ο Μερκούρης Μαθιός.

Αυτό αναφέρει με χθεσινή της ανακοίνωση η διοίκηση του συλλόγου, επισημαίνοντας παράλληλα, ότι ο παίκτης αποκτήθηκε με "ελευθέρας".

Ο Μαθιός ξεκίνησε να παίζει ποδόσφαιρο από τον Ορφέα όπου και πέρασε τα περισσότερα (μέχρι τώρα) ποδοσφαιρικά του χρόνια. Οι φίλαθλοι του συλλόγου ευελπιστούν πως και με τη δική του βοήθεια η ομάδα θα μπορέσει να κάνει μια αξιόλογη πορεία.

Ο Πέππας αντίπαλος του Γκρεγκ Ρουσέντσκι!

Ο Βρετανός είναι No 9 στον κόσμο!

Συνεχίζει τις επιτυχίες του ο Σόλων Πέππας στο "Γκραν πρι" της Βοστώνης 350.000 δολαρίων.

Στο ταμλώ των "32" και μετά από τρεις νίκες στα προκριματικά, ο πρωταθλητής του Ροδιακού Ομίλου Αντισφαιρίσεως κέρδισε τον Ισπανό Αλμπέρτο Μαρτίν, που είναι νούμερο "54" στον κόσμο!

Ο Πέππας κέρδισε με 2-1 σετ (5-7, 6-3, 6-4).

Τα ξημερώματα, ο Πέππας θα έπαιζε με το νούμερο "9" στον κόσμο (νούμερο "4" στον κόσμο παλαιότερα) Γκρεγκ Ρουσέντσκι από τη Μεγάλη Βρετανία!

Για πρώτη φορά Ελληνας τενίστας θα αναμετρηθεί με αθλητή της πρώτης δεκάδας της παγκόσμιας κατάταξης! Αυτό και μόνο αποδεικνύει ότι η επιτυχία του Ροδίτη αθλητή είναι τεράστια.

Οπως γράψαμε και την Τετάρτη, ο Πέππας στα προκριματικά κέρδισε κατά σειρά:

Τον Τάρπλεϋ (ΗΠΑ) με 2-0 σετ (6-3, 6-0).

Τον Βόσλο (Ν. Αφρική -No 291) με 2-0 σετ (6-4, 7-4).

Τον Φιλιπίνι (Ουρουγουάη - No 78 και No 30 παλαιότερα)

Ο Πέππας νούμερο "368" πριν το τουρνουά έχει συγκεντρώσει περίπου 40 πόντους, που θα του επιτρέψουν ν΄ ανέβει κι άλλο στην παγκόσμια κατάταξη.

Γιαννόπουλος: Η Ρόδος αγαπά και τιμά τον αθλητισμό

Μήνυμα του Δημάρχου για τα "Διαγόρεια"

Με την ευκαιρία της διεξαγωγής της πολιτιστικοαθλητικής εκδήλωσης "Διαγόρεια '99" στις 4 και 5 Σεπτεμβρίου, ο δήμαρχος Ροδίων Γιώργος Γιαννόπουλος απευθύνει τον παρακάτω χαιρετισμό:

"Οταν πριν μερικά χρόνια ξεκινούσε η προσπάθεια για την καταθέρωση των "Διαγορείων" ως ενός αθλητικού θεσμού με όσο το δυνατόν μεγαλύτερη εμβέλεια, υπήρχαν πολλές αμφισβητήσεις σχετικά με την επιτυχία του εγχειρήματος. Τα επιχειρήματα των αμφισβητιών δεν στερούνταν βάσεων: η απόσταση της Ρόδου από την υπόλοιπη Ελλάδα, η πληθώρα των αθλητικών εκδηλώσεων στίβου μέσα στη θερινή περίοδο, ήταν και είναι υπαρκτά προβλήματα.

Παρ΄ όλα αυτά, τα Διαγόρεια επιβίωσαν. Και σήμερα μπορούμε να πούμε ότι μέχρι ένα σημείο κατάφεραν να προσεγγίσουν τους τότε στόχους.

Τα "Διαγόρεια '99" που ξεκινούν είναι διαφορετικά από τις άλλες χρονιές, ακριβώς, γιατί επετεύχθη ο στόχος της καθιέρωσής τους ως θεσμού. Οι διαφορές εστιάζονται όχι μόνο στο χώρο διαξαγωγής των αγώνων, αλλά και στην ίδια την φιλοσοφία τους. Κάτι που γίνεται φανερό από τα ονόματα και τον αριθμό των αθλητών που συμμετέχουν αλλά και από τις άλλες εκδηλώσεις που πλαισιώνουν τις αθλητικές στιγμές.

Η Ρόδος έχει αποδείξει επανειλημμένα ότι αγαπά και τιμά τον αθλητισμό. Και τα τελευταία χρόνια καταβάλλονται συντονισμένα και αποτελεσματικά σοβαρές προσπάθειες να ξαναγίνει, όπως ήταν από την αρχαιότητα ακόμα, γενέτειρα αθλητών και εστία, αθλητισμού, σημείο συνάντησης και φιλόξενος τόπος για εκείνους που πιστεύουν στην ευγενή άμιλλα και στην ισόρροπη ανάπτυξη νου και σώματος. Τα "Διαγόρεια '99" δείχνουν ότι αυτές οι προσπάθειες έχουν καλές προοπτικές να πετύχουν. Εύχομαι σε όλους καλή επιτυχία και καλή αντάμωση στα επόμενα "Διαγόρεια", τα πρώτα της νέας χιλιετίας".

Στα Κοσκινού θα γίνει η τελική φάση του σέβεν -σάϊντ

Πρόβλημα έχει ο χλοοτάπητας στον Αρχάγγελο

Στο γήπεδο Κοσκινού και όχι σε του Αρχαγγέλου, θα πραγματοποιηθεί αύριο η τελική φάση των αγώνων του σέβεν -σάϊντ που διοργανώνει η ΕΠΣΔ.

Η αιτία είναι, ότι ο χλοοτάπητας του γηπέδου του Αρη παρουσιάζει πρόβλημα με αποτέλεσμα να μην είναι δυνατή η διεξαγωγή αγώνων.

Αναλυτικά, το αυριανό πρόγραμμα έχει ως εξής:

5.15 μ.μ.: Επιτόπια κλήρωση των τεσσάρων ζευγαριών από τις οκτώ ομάδες, που θα προκριθούν.

5.30 μ.μ.: Αγιασμός για την έναρξη της νέας αγωνιστικής περιόδου.

6 μ.μ. -7.30 μ.μ.: Τέσσερις αγώνες

8μ.μ.: Κλήρωση των δύο ζευγαριών από τις τέσσερις ομάδες που θα προκριθούν.

8.15 μ.μ.: 1ος ημιτελικός

8.45 μ.μ.: 2ος ημιτελικός

9.15 μ.μ.: Απονομές επάθλων περιόδου 1998-99 στα δικαιούμενα σωματεία

9.45 μ.μ.: Τελικός

10.15: Απονομές κυπέλλων στις δύο ομάδες του τελικού.

Οι υπεύθυνοι της τελικής φάσης είναι οι Βασίλης Θεοδοσίου, Θεοδόσης Κυπραίος, Γιάννης Παυλίδης και Γιάννης Μαλλιάκας

Οι αγώνες της προκριματικής φάσης

ΓΗΠΕΔΟ ΑΓΙΩΝ ΑΠΟΣΤΟΛΩΝ

ΝΗΣΟΣ ΡΟΔΟΣ - ΖΕΥΣ 1-0

Σκόρερς: Μάχλης (7')

Διαιτησία: Ορφανός, Σάββενας , Αντωνόπουλος

ΝΗΣΟΣ ΡΟΔΟΣ: Λιάννης, Μαννάκης (Μαργαρίτης), Τσίνης (Σούλης), Ευ. Σταματίου (Σάββενας), Γκιζλής, Σταματίου Χρ., Μάχλης

ΖΕΥΣ: Σαλονικιός, Λήμνος, (Γκινής) Σταυριανάκης (Γερόλυμος) Χρυσοχός (Βαρκάδος), Μπιτούνης, Σαΐτης, Ζωάννου

ΟΡΦΕΑΣ -ΗΛΙΟΣ 3-1

Σκόρερς: Στ. Αμπελάς (1'10'), Μακρής (3'), Κωστάκης (14')

Διαιτησία: Αντωνόπουλος, Σάββενας, Ορφανός

ΟΡΦΕΑΣ: Σπάνιας, Ζερβός, Κωστάκης, Κελέσογλου, Μόσχου, Βρανάς, Στ. Αμπελάς

ΗΛΙΟΣ: Καμπουράκης (Ζουρίδης) Μ. Μοσκιού, Κόρμπας (Μαύρου), Κώτσου, Χατζηπέτρος (Τσισπίδης), Σαϊντάκης, Μακρής.

ΑΣ ΡΟΔΟΣ ΠΑΟ -ΔΙΑΓΟΡΑΣ 2-1:

Σκόρερς: Γ. Καστρουνής (13'), Δ. Ζουρούδης (15'), Ζαχαρίας (15'),

Διαιτησία: Κάπρος, Τριανταφύλλου, Ορφανός

ΑΣ ΡΟΔΟΣ: Μπεκιάρης, Παπανικολάου, Ζωάννου, Πατρός, Δ. Ζουρούδης (Πόλος), Γ. Σάββενας, Γ. Καστρουνής (Κ. Ζουρούδης).

ΠΑΟ ΔΙΑΓΟΡΑΣ: Λορέντζος, Σάρλης (Παπανικολάου), Κουφομανώλης, Γ. Μοσκιού, Ζαχαρίας, Μ. Πιτσουρδάκης, (Χειμωνέτος), Μ. Ράδος (Ζούνης).

ΔΩΡΙΕΑΣ -ΕΥΑΓΟΡΑΣ 0-2.

Σκόρερς: Αγκάς (12'), Αλμπανίδης (πεν. 14')

Διαιτησία: Τριανταφύλλου, Αντωνόπουλος, Σάββενας

ΔΩΡΙΕΑΣ: Μενίκος, Καραγιάννης, Λαμπριανός (Καστάνιας). Γ. Ζαλάχας, Εμίρογλου, Ροδίτης, Κοντός

ΕΥΑΓΟΡΑΣ: Αλμπανίδης, Αγγελόπουλος (Μερκούρης), Ρεντόπουλος, Αγκάς, Μ. Ζαλάχας (Μοντιάδης), Μαγκαφάς (Μαυρομούστακος), Κάτρης.

ΡΟΔΙΑΚΟΣ -ΝΗΣΟΣ ΡΟΔΟΣ 1-0

Σκόρερς: Συμιξής (7')

Διαιτησία: Σάββενας, Αντωνόπουλος, Τριανταφύλλου

ΡΟΔΙΑΚΟΣ: Γιάκλος, Συμιξής, (Μαυράκης), Παπουρδάνος (Γκιλζής), Ιμβριώτης, ΚαρίπΕς (Κασιώτης), Σαλονίτης, Σάραλ

ΝΗΣΟΣ ΡΟΔΟΣ: Λιάννης, Μαννάκης, Τσίνης, Σούλης, Γκιλζής (Β. Σταματίου), Χρ. Σταματίου, Μάχλης

ΕΥΑΓΟΡΑΣ -ΑΣ ΡΟΔΟΣ 0-4

Σκόρερς: Ζωάννου (4'), Δ. Ζουρούδης, (57') Κ. Ζουρδούδης (11')

Διαιτησία: Κάπρος, Αντωνόπουλος, Κυπραίος

ΕΥΑΓΟΡΑΣ: Αλμπανίδης, Κάτρης, Αγγελόπουλος, Αγκάς, Ζαλάχας (Μοντιάδης), Μαγκαφάς (Γεωργαλλής), Κουρμαδιάς

ΑΣ ΡΟΔΟΣ: Μπεκιάρης, Ζωάννου (Κρητικός), Πατρού, Παπανικολάου, Σάββενας, Δ. Ζουρούδης, Γ. Καστρουνής (Κ. Ζουρούδης).

ΟΡΦΕΑΣ -ΡΟΔΙΑΚΟΣ 4-0

Σκόρερς: Κελέσογλου (1'), Μόσχου (5', 12') Χατζηδημητρίου (10')

Διαιτησία: Αντωνόπουλος, Κάπρος, Κυπραίος

ΟΡΦΕΑΣ: Μαθιός, Στάππας, Κωστάκης, (Σκαθίτης), Κελέσογλου, Μόσχου, Βρανάς (Χατζηδημητρίου), Αμπελάς

ΡΟΔΙΑΚΟΣ: Γιάκλος, Συμιξής, Μαυράκης (Γκιζλής), Ιμβριώτης (Αποστολάκος, Καρίπης, Σαλονίτης, Σαράκ (Παπουρδάνος)

Προκρίθηκαν ΑΣ Ρόδος και Ορφέας.

ΓΗΠΕΔΟ ΜΑΣΣΑΡΩΝ

ΘΥΕΛΛΑ ΠΥΛ..- ΑΠΟΛΛΩΝ ΑΠ. 1-3

Σκόρερς: Τα γκολ των νικητών οι Π. Γιαννακόπουλος, Γρ. Γιαννακόπουλος, Χάσταλης. Για τους ηττημένους σκόραρε ο Φάκκας.

ΘΥΕΛΛΑ: Φάκκας, Μαγκαφάκης, Βολουξίδης, Κουτσουμπάρης, Πολυχρόνης, Πιτσουρδάκης, Παπαϊωάννου (Επαιξαν και ο Κ. Οίκουτας)

ΑΠΟΛΛΩΝ: Μιχαλάκης, Διακαντωνίου, Πετρίδης, Σωτηρίου, Μακαρούνας, Χάσταλης, Π. Γιαννακόπουλος (Επαιξε και ο Γρ. Γιαννακόπουλος)

ΚΛΕΟΒΟΥΛΟΣ -ΑΟ ΑΡΧΑΓΓΕΛΟΥ 2-0

Σκόρερς: Σκόραραν οι Σταυρίδης, Εγγλέζος

ΚΛΕΟΒΟΥΛΟΣ: Ι. Διάκουλας, Εγγλέζος, Μουδάτσος, Σταυρίδης, Διακολουκάς, Ε. Ιωαννίδης, Σακκάς (Επαιξε και ο Κορνάρος)

ΑΟΑ: Φαρμακαλής, Ζουρμπάς, Μπαρμπαντώνης, Πέτας, Τραχανάς, Μπακιόγλου, Πατσάρης (Επαιξαν και οι Καραβαλός, Κοντόγιαννος)

ΑΣ ΑΣΚΛΗΠΕΙΟΥ -ΑΓ. ΓΕΩΡΓΙΟΣ 0-2

Σκόρερς: Τα γκολ σημείωσαν οι Πεταυράκης, Σιδεράτος

ΠΑΣ: Καραχανής, Μπάκαλος, Καρπαθάκης, Μενίκος, Κότσα, Συμεωνίδης, Καραμανώλης.

ΑΠΟΣ ΓΕΩΡΓΙΟΣ: Καλαμπίχης, Β. Γιαννουκάς, Μ. Γιαννουκάς, Σιδεράτος, Παρούσης, Πεταυράκης, Θεοδοσίου (Επαιξαν και οι Χατζηστρατής, Καπέλλας)

ΗΡΑΚΛΗΣ Λ.-ΑΣΤΕΡΑΣ ΜΑΣ. 0-0 (2-3 στα κόρνερ)

ΗΡΑΚΛΗΣ: Μουστάκας, Παρασκευάς, Παπασταματίου, Μ.Γ. Κοντός, Μ. Κ. Κοντός, Νικολής, Χαρίτος (Επαιξαν και οι Χαβιαράς, Γαλανός)

ΑΣΤΕΡΑΣ: Κούτρης, Αρτεμάκης, Αντωνίου, Καμπαστάνας, Χατζηκώστας, Νικήτας, Κριστιάν.

ΔΙΑΓΟΡΑΣ Β.- ΑΠΟΛΛΩΝ ΑΠ.: 1-1 ((4-3 στα κόρνερ)

Το γκολ του Διαγόρα πέτυχε ο Κρητικός και του Απόλλωνα ο Χάσταλης

ΔΙΑΓΟΡΑΣ: Παπαγεωργίου, Σάββενας, Μάκρας, Τσιβρινής, Κρητικός, Σαλαμαστράκης, Κουνουπιώτης.

ΑΠΟΛΛΩΝ: Μιχαλάκης, Διακαντωνίου, Πετρίδης, Σωτηρίου, Μακαρούνας, Χάσταλης, Π. Γιαννακόπουλος

ΑΠΟΣ ΓΕΩΡΓΙΟΣ - ΚΛΕΟΒΟΥΛΟΣ 1-0

Σκόρερς: Τα γκολ πέτυχε ο Πεταυράκης

ΑΠΟΣ ΓΕΩΡΓΙΟΣ : Καλαμπίχης, Β. Γιαννουκάς, Μ. Γιαννουκάς, Σιδεράτος, Περάκης, Πεταυράκης, Θεοδοσίου, (Επαιξαν και οι Καπέλλας, Χατζηστρατής, Δημητριάδης.

ΚΛΕΟΒΟΥΛΟΣ: Ι. Διάκουλας, Στ. Διάκουλας, Σταυρίδης , Μουδάτσος, Εγγλέζος, Π. Ιωαννίδης, Σακκάς.

ΔΙΑΓΟΡΑΣ ΒΑΤΙΟΥ -ΑΣΤΕΡΑΣ ΜΑΣ. 3-0

Σκόρερς: Τα γκολ σημείωσαν οι Παπαγεωργίου (2), Ι. Καμπούρης.

ΔΙΑΓΟΡΑΣ: Σάββενας, Παπαγρηγορίου, Ι. Καμπούρης, Τσιβρινής, Κρητικός, Σαλαμαστράκης, Πανάρετος (Επαιξαν και οι Ι. Παπαδόπουλος Κουνουπιώτης)

ΑΣΤΕΡΑΣ: Γ. Κούτρης, Αρτεμάκης, Αντωνίου, Καμπαστάνας, Χατζηκώστας, Νικήτας, Κριστιάν -Προκρίθηκαν οι Αγιος Γεώργιος και Διαγόρας Βατίου

ΓΗΠΕΔΟ ΚΡΕΜΑΣΤΗΣ

ΦΟΙΒΟΣ -ΑΝΑΓΕΝΝΗΣΗ ΕΜΠΩ. 1-0

Το γκολ πέτυχε ο Παντίδος

ΦΟΙΒΟΣ: Σταματίου, Γιαννικάκης, Παντίδος, Τσιμμέτας, Βασιλείου, Δελαπόρτας, Κουρδουνάκης, (Επαιξε και ο Ορφανίδης)

ΑΝΑΓΕΝΝΗΣΗ: Σαββάκης, Κωνσταντάκης, Καλαετζής, Αθανασίου, Κρητικός, Καλλιγάς, Ξύπας (Επαιξε και ο Διακοπαρασκευάς)

ΑΚΟΥΣΙΛΑΟΣ -ΔΗΜΗΤΡΑ 0-1

Το γκολ πέτυχε ο Πηδιάκης

ΑΚΟΥΣΙΛΑΟΣ: Νικηταράς, Στρατάκης, Σάββεβας, Κάβουρας, Σάββας, Σπανουδάκης, Κατταβενός (Στεφανάκης)

ΔΗΜΗΤΡΑ : Πηδιάκης, Πάττας, Σταμάτης, Τσακίρης, Π. Πηδιάκης, Σαράντης, Δ. Καρνάβας (Επαιξαν και οι Π. Καρνάβας, Αντωνάς)

ΕΥΚΛΗΣ -ΗΡΑΚΛΗΣ ΜΑΡ. : 0-4

Το γκολ πέτυχαν οι Πιστόλας (2), Κούρος, Καστανάκης

ΕΥΚΛΗΣ: Α. Μπονιάτης, Δημητράς, Σαββάκης, Λάος, Ζερβός, Ι. Μπονιάτης, Κυριαζής (Επαιξαν και οι Μαριέττος, Αναγνώστου, Πρώτος)

ΗΡΑΚΛΗΣ : Σαββιδάκης, Λορέντζος, Παπουτσίδης, Σιδηρόπουλος, Παπανικολάου, Καστανάκης, Πιστόλας, (Επαιξαν και οι Μπιλιάς, Παπαδημήτρης, Κούρος)

ΑΣΤΕΡΑΣ Π- ΚΛΕΑΝΘΗ 0-2

Το γκολ οι Σπάρταλης, Γαλανός

ΑΣΤΕΡΑΣ: Γεωργαλλίδης, Λαυράκης, Ορφανίδης, Σκόρπιος, Εμίρογλου, Αθανασίου, Χρυσοχός (Επαιξε και ο Μαλλιάκας)

ΚΛΕΑΝΘΗΣ: Βαλσαμής, Χατζηθεοδωράκης, Κρομμύδας, Καραγιάννης, Καραβόλιας, Μ. Σπάρταλης, Γαλανός (Επαιξαν και οι Νικολίτσης, Π. Σπάρταλης, Καραγιάννης)

ΔΗΜΗΤΡΑ -ΦΟΙΒΟΣ 0-4:

Σκόρερς: Τα γκολ σημείωσαν οι Δελαπόρτας, Βασιλείου, Κουρδουνάκης και Χατζημιχαήλ.

ΔΗΜΗΤΡΑ: Σ. Πηδιάκης, Πότσος, Σταμάτης, Τσακίρης, Π. Καρναβάς, Σαράντης, Δ. Καρναβάς (Επαιξαν και οι Πηδιάκης, Σταμάτης)

ΦΟΙΒΟΣ : Σταματίου, Γιαννικάκης, Παντίδος, Κοσμάς, Βασιλείου, Δελαπόρτας, Κουρδουνάκης (Επαιξαν και οι Ορφανίδης, Χατζημιχαήλ, Μουσακίνιας

ΚΛΕΑΝΘΗΣ -ΗΡΑΚΛΗΣ ΜΑΡ. 0-1

Το γκολ πέτυχε ο Λορέντζος

ΚΛΕΑΝΘΗΣ: Βαλσαμής, Χατζηθεοδωράκης, Κρομμύδας, Καραβόλιας, Σπάρταλης, Γαλανός

ΗΡΑΚΛΗΣ: Σαββιδάκης, Τσ. Λορέντζος, Θ. Λορέντζος, Παπουτσίδης, Μανωλάς, Κούλλαρος, Καστανάκης

Την Τετάρτη θα ξεκινήσει το τουρνουά ΔΟΝΑ- Ζέφυρου

Την Τετάρτη θα ξεκινήσει στο γήπεδο του 1ου Δημοτικού Σχολείου Ρόδου (στην περιοχή του Αγίου Δημητρίου) το τουρνουά μπάσκετ μίνι, σούπερ μίνι και παμπαίδων, που διοργανώνει για 8η συνεχή χρονιά ο ΔΟΝΑ Ροδου, με τη συνεργασία του Ζέφυρου.

Οι δηλώσεις συμμετοχής θα γίνουν δεκτές στα γραφεία του ΔΟΝΑ μέχρι τις 30 Αυγούστου στις 2 μ.μ., οπότε και θα γίνει η κλήρωση.

Σύμφωνα με την προκήρυξη, ο τρόπος διεξαγωγής των αγώνων, είναι:

Σούπερ μίνι-μίνι: Οι αγώνες θα διεξάγονται σε 2 περιόδους των 20 λεπτών (μικτός χρόνος) με πεντάλεπτη ανάπαυλα ανάμεσα στην 1η και 2 περίοδο. Οι ομάδες μπορούν να δηλώσουν απεριόριστο αριθμό παικτών αλλά στο Φύλλο Αγώνος μόνο 12 με δεκάλεπτη υποχρεωτική συμμετοχή στο συγκεκριμένο αγώνα. Ταϊμ άουτ ένα (1) ανά περίοδο σε κάθε ομάδα.

Στο πρώτο ημίχρονο θα πρέπει να έχουν παίξει 10 παίκτες με δέκα λεπτά συμμετοχή.

Στο δεκάλεπτο θα αλλάξουν τους πέντε πρώτους παίκτες με τους αναπληρωματικούς.

2.ΠΑΜΠΑΙΔΕΣ: Οι αγώνες θα διεξάγονται σε περιόδους των 12 λεπτών (καθαρός χρόνος) με πεντάλεπτη ανάπαυλα ανάμεσα στη 1η και 2η περίοδο.

Οι ομάδες μπορούν να δηλώσουν απεριόριστο αριθμό παικτών αλλά στο Φύλλο Αγώνος μόνο 12 με εξάλεπτη υποχρεωτική συμμετοχή στο συγκεκριμένο αγώνα.

Ταϊμ άουτ ένα ανά περιόδο σε κάθε ομάδα.

Στο πρώτο ημίχρονο θα πρέπει να έχουν παίξει 10 παίκτες με εξάλεπτη συμμετοχή.

Στα 6 λεπτά θα αλλάξουν τους πέντε πρώτους παίκτες με τους αναπληρωματικούς

Αν μια ομάδα κατέβει με εννέα παίκτες ή τραυματιστεί κάποιος δηλαδή είναι λιγότεροι από δέκα (10) στο δεύτερο δεκάλεπτο (Σ. μίνι -μίνι) ή εξάλεπτο (Παμπαίδες) που πρέπει να γίνει η αλλαγή παικτών στον αγωνιστικό χώρο θα παραμείνουν οι παίκτες για τους οποίους θα έχουν συμφωνήσει οι προπονητές και μέλη της οργανωτικής επιτροπής.

Ομάδα που δεν εμφανίζεται σε δύο αγώνες θα αποκλείεται από τους υπόλοιπους.

Αγώνες ιστιοπλοΐας γίνονται στο Καστελλόριζο

Από το νεοσύστατο όμιλο

Στο Καστελλόριζο, υπό την αιγίδα του Πειραϊκού Ομίλου Ιστιοπλόων Ανοικτής Θαλάσσης και με τη συμπαράσταση του προέδρου του κ. Μαραγκουδάκη, ιδρύθηκε Ναυτικός Ομιλος στο νησί με πρόεδρο τον Κούκουρα Μανώλη. Κατά τη διάρκεια μάλιστα, του καλοκαιριού, ο Ναυτικός Ομιλος Καστελορίζου λειτούργησε τμήματα εκμάθησης ιστιοπλοΐας με συμμετοχή 15 μικρών παιδιών. Τα έξοδα των προπονητών, κάλυψε ο ΠΟΙΑΘ. Με τη λήξη της εκμάθησης, ο πρόεδρος του Ναυτικού Ομιλου Καστελλορίζου, διοργανώνει αύριο ιστιοπλοϊκούς αγώνες τύπου OPTIMIST. Ο Ναυτικός Ομιλος Ρόδου θα συμμετάσχει με 5 μικρούς ιστιοπλόους και με 5 σκάφη. Στην αποστολή συμμετέχουν οι αθλητές: Βογιατζής Μιχαήλ, Σταματάς Σταμάτης, Σταύρος Σωτήρης, Σταυλάς Γεώργιος, Σταυλά Κυριακή, την δε αποστολή συνοδεύει ο προπονητής Σταυλάς Μανώλης. Το δ.σ. του ΝΟΡ συγχαίρει τον πρόεδρο και τα μέλη του Ναυτικού Ομίλου Καστελλορίζου και τους υπόσχεται τη συμπαράστασή του σε αυτό το μεγάλο και αξιέπαινο έργο που ξεκινήσανε για τα παιδιά του ακριτικού και ωραίου Καστελλορίζου.

Ο Παναγιώτου ευχαριστεί την ΔΕΚΡ

Ο πρόεδρος του 1ου Δημοτικού γηπέδου Ρόδου των Αγίων Αποστόλων, Μιχάλης Παναγιώτου ευχαριστεί θερμά τον προϊστάμενο της Δημοτικής Επιχείρησης Καθαριότητας Ρόδου Γιώργο Υψηλάντη για το βυτίο που έστειλε ώστε να βρακεί ο αγωνιστικός χώρος του γηπέδου για την καλύτερη διεξαγωγή των αγώνων σέβεν -σάϊντ (α' φάση)

ΝΙΚΗΤΑΣ ΡΙΖΟΠΟΥΛΟΣ & ΣΙΑ Ο.Ε.
Εξουσιοδ

ΠΑΝΗΓΥΡΙΣ

Γνωρίζουμε στο φιλόθρησκο κοινό, ότι την 29η Αυγούστου ημέρα Κυριακή πανηγυρίζει η ιερά Μονή του Αγίου Ιωάννη του Αποκεφαλιστή, που βρίσκεται σε πανοραμική τοποθεσία των Φανών.

Το εσπέρας της παραμονής (Σάββατο) θα ψαλεί ο Εσπερινός και το πρωΐ της Κυριακής η Θεία Λειτουργία.

Εκ της Εκκλησιαστικής Επιτροπής

8682-28/8

ΦΡΟΝΤΙΣΤΗΡΙΟ ΜΕΣΗΣ ΕΚΠΑΙΔΕΥΣΗΣ

ΚΥΚΛΟΣ

Διδάσκονται

ΜΑΘΗΜΑΤΙΚΑ-ΦΥΣΙΚΗ
ΧΗΜΕΙΑ-ΑΡΧΑΙΑ

ΕΝΑΡΞΗ ΜΑΘΗΜΑΤΩΝ
✓ 16η Αυγούστου: Β' ΓΥΜΝΕΙΟΥ ✓ 15η Σεπτεμβρίου τμήματα ΤΕΕ
✓ 1η Σεπτεμβρίου: Α' ΓΥΜΝΕΙΟΥ και όλες οι τάξεις ΓΥΜΝΑΣΙΟΥ

Οι επιτυχίες μας στο νέο σύστημα εγγύηση για το μέλλον

Ολιγομελή τμήματα

Πληροφορίες, εγγραφές στα τηλ.32600, 0977822274 (10-1 και 6-8 μ.μ.)

Ατταβύρου 49, (Ροδίνι - Καρακόνερο)

Διεύθυνση σπουδών: **Ρέτσας Νικόλαος**
Κωνσταντάκης Αχιλλέας

32538 - 26/8

ΕΛΛΗΝΟΚΤΗΜΑΤΙΚΗ

ΚΤΗΜΑΤΟΜΕΣΙΤΙΚΟ ΓΡΑΦΕΙΟ ΒΑΣ. ΝΙΚΟΛΗΣ
ΚΩΝ. ΥΔΡΑΙΟΥ 38- 85100 ΡΟΔΟΣ
Τηλ. 21949 - 30022

ΔΙΑΜΕΡΙΣΜΑΤΑ
Στην οδό Παναγιώτου Ροδίου διαμερίσματα καινούργια των 50-80-110-140τ.μ.
Παλαιά Πόλη, ανακαινισμένη κατοικία, 160τ.μ. Τιμή 24.000.000 δρχ.
ΙΑΛΥΣΟΣ: Διαμέρισμα 129τ.μ. Τιμή 22.000.000 δρχ.
Παλιά Πόλη, μονοκατοικία ισόγειο 90τ.μ.,1ος 90τ.μ., με αυλή 30τ.μ. Τιμή 18.000.000 δρχ.
Στην Αλ. Διάκου διατηρητέο κτίριο εντός οικοπέδου 500τ.μ.
Παλιά Πόλη μονοκατοικία ισόγειο 40τ.μ.. 1ος όροφος 40τ.μ. Τιμή 11.000.000 δρχ.
Παλιά Πόλη, οικία κοντά στο Ρολόι, ισόγειο 75τ.μ., 1ος όροφος 75τ.μ. Τιμή 35.000.000 δρχ.
Αφάντου καινούργιο διαμέρισμα 85τ.μ. πωλείται ή ανταλλάσσεται σε κτήμα ανάλογης αξίας ή οικόπεδο
Ρόδος, οδός Εργάνης Αθηνάς, διαμέρισμα 150τ.μ. Τιμή 45.000.000 δρχ.
Στο Ροδίνι 90τ.μ. τιμή 16.000.000 δρχ.
Μαριτσά μονοκατοικία 90τ.μ. Τιμή 15.000.000 δρχ..
Γεννάδι, διαμέρισμα 70τ.μ., Τιμή 11.000.000 δρχ.
Οδός Ατταβύρου, διαμέρισμα 117τ.μ. Τιμή 24.000.000 δρχ.
Παλιά Πόλη μονοκατοικία 100 + 100 τ.μ. Τιμή 25.000.000 δρχ.
Ιαλυσός διαμέρισμα 75τ.μ. Τιμή 15.000.000 δρχ.
Πλησίον γυμνασίου Καπνοβιομηχανίας μονοκατοικία 46τ.μ., Τιμή 9.500.000 δρχ.
Στην οδό Ιωνος Δραγούμη 16 δωμάτια πανσιόν. Τιμή 50.000.000
Παλιά Πόλη οδός Πυθαγόρα ανακαινισμένη κατοικία, 165τ.μ., 25.000.000 δρχ.
Θολός παραδοσιακό σπίτι με αυλή 30τ.μ. Τιμή 6.000.000 δρχ.
Πλησίον οδού Ατταβύρου διαμέρισμα 100τ.μ. καινούργιο. Τιμή 29.000.000 δρχ.
Κρεμαστή διαμερίσματα καινούργια 90 και 110 τ.μ. Τιμή 20.000.000 δρχ.
Μονοκατοικία στην οδό Αθαν. Διάκου. Τιμή 15.000.000 δρχ.
Κοσκινού μονοκατοικία. Τιμή 22.000.000 δρχ.
Αφάντου μονοκατοικία 100 + 100τ.μ. εντός οικοπέδου 4.700 στρ. Τιμή 55.000.000
ΜΑΙΖΟΝΕΤΕΣ
Ιαλυσός - μαιζονέτες 210τ.μ. Τιμή 55.000.000 δρχ.
Κοσκινού μαιζονέτα 90+90 εντός οικοπέδου 250τ.μ. σε μπετά. Τιμή 26.000.000 δρχ.
Μαιζονέτες 130τ.μ. πλησίον μπετά Βερδελή. Τιμή 45.000.000 δρχ.
Στην Παναγιώτου Ροδίου καινούργια μαιζονέτα 156τ.μ.
Στην Ιαλυσό, μαιζονέτα 140τ.μ. εντός οικοπέδου 350τ.μ. Τιμή 30.000.000 δρχ. σε μπετά
Κοσκινού Μαιζονέτα 150τ.μ. σε μαρμαροσοβά. Τιμή 29.000.000 δρχ.
Μονοκατοικία στην οδό Υψηλάντη
Στην οδό Καστοριάς, καινούργια διαμερίσματα των 80-100τ.μ. Τιμή 320.000 δρχ. το τ.μ.
Στην οδό Αθηνών, ρετιρέ 150τ.μ. σε κολώνες, 20.500.000 δρχ.
Μαιζονέτα 130τ.μ. σε κολώνες στο Καρακόνερο σε τιμή ευκαιρίας
ΚΑΤΑΣΤΗΜΑΤΑ
Στην οδό Πυθαγόρα 115 + 115. Τιμή 50.000.000 δρχ.
Στην οδό Πελοποννήσου 65τ.μ. Τιμή 40.000.000 δρχ.
Σάλακος, συγκρότημα διαμέρισμα 54τ.μ. + γκαρσονιέρα 25τ.μ. + μαγαζί 74τ.μ. + 1 καντίνα εντός οικοπέδου 3.500τ.μ. Τιμή 35.000.000 δρχ.
Ρόδος, οδός Κορδιγκτώνος, μαγαζί 65τ.μ. Τιμή 18.000.000
Πλησίον οδός Σωκράτους κατάστημα 125τ.μ. Τιμή 80.000.000 δρχ.
Παλιά Πόλη μαγαζί 30τ.μ. πλησίον Τζαμί. Τιμή 30.000.000 δρχ.
Στην οδό Αννης Μαρίας κατάστημα 110τ.μ. Τιμή 40.000.000 δρχ.
Στο κέντρο Φάκιαλη 1ος όροφος, μαγαζί 44τ.μ. Τιμή 14.000.000 δρχ.
Στην Ελ. Βενιζέλου μαγαζί ισόγειο, 34τ.μ., και υπόγειο 28τ.μ. Τιμή 20.000.000
Στην οδό Κων. Υδραίου μαγαζί 97τ.μ. Τιμή 39.000.000 δρχ.
Κέντρο Φάκιαλη α' όροφος 80τ.μ. Τιμή 21.000.000
Στην οδό Ιωαν. Καζούλη, 33τ.μ. Τιμή 25.000.000 δρχ.
ΕΝΟΙΚΙΑΖΕΤΑΙ αποθήκη ισόγεια, 126τ.μ., στην Ανάληψη. Ενοίκιο 90.000 δρχ.
ΗΜΙΤΕΛΗ ΔΙΑΜΕΡΙΣΜΑΤΑ - ΜΑΙΖΟΝΕΤΕΣ
Στην Ιξιά οικοδομή σε μπετά, αποτελούμενη από υπόγειο 124τ.μ. ισόγειο 114τ.μ., 1ος όροφος 100τ.μ. Τιμή 32.000.000 δρχ.
Κοσκινού μαιζονέτες 240τ.μ. εντός οικοπέδου, 650τ.μ. Τιμή 27.000.000 σε μπετά
Κοσκινού μαιζονέτα 140τ.μ. εντός οικοπέδου, 500τ.μ. σε σοβάδες. Τιμή 32.000.000 δρχ.
Στο Ροδίνι μαιζονέτα 217τ.μ. σε σοβάδες και καλοριφέρ.Τιμή 35.000.000 δρχ.
ΚΤΗΜΑΤΑ
Αγρόκτημα στ' Αφάντου 16.000τ.μ. Τιμή 5.000.000 δρχ.
Αφάντου τραπεζία, αγρός 5.000 τ.μ. Τιμή 11.000.000 δρχ.
Αφάντου πωλούνται οικόπεδα εντός σχεδίου και αγροτεμάχια από 4.000 - 11.000τ.μ. Τιμή από 1,500-2.500 δρχ. τ.μ.
Ελεούσα 4000 τ.μ. εντός σχεδίου. Τιμή 5.000.000
Ψίνθος 20.000τ.μ. Τιμή 7.000.000
ΟΙΚΟΠΕΔΑ
Οικόπεδο πλησίον Αραπάκι 1100τ.μ. Τιμή 60.000.000 δρχ.
Μαριτσά 950τ.μ. Τιμή 10.000.000 δρχ.
Κοσκινού 5600τ.μ. Τιμή 35.000.000
Φαληράκι 1400τ.μ. Τιμή 8.400.000 δρχ.
Ηλιούπολη από 1000-4000 τ.μ. Τιμή 7.000 το τ.μ.
Παστίδα 500τ.μ. εντός σχεδίου. Τιμή 5.000.000 δρχ.
Παστίδα 1000τ.μ. εντός σχεδίου. Τιμή 12.000.000 δρχ.
Φαληράκι οικόπεδο 4000τ.μ. με άδεια οικοδομής. Τιμή 20.000.000 δρχ.
Μάσσαρι οικόπεδο 410τ.μ. Τιμή 6.000.000 δρχ.
Οικόπεδο στ' Αφάντου 208τ.μ. Τιμή 4.000.000 δρχ.
Παστίδα οικόπεδο 500τ.μ. εντός σχεδίου. Τιμή 6.000.000 δρχ.
Φαληράκι οικόπεδο 3.500τ.μ. Τιμή 60.000.000 δρχ.
Γεννάδι 3050τ.μ., κτίζεις 840τ.μ. Τιμή 15.000.000 δρχ.
Λέρος - παραλιακό οικόπεδο στα Παρθένι 5203τ.μ., 2.000 δρχ. τ.μ.
Ασγούρου οικόπεδο 2000τ.μ. οικοδομήσιμο. Τιμή 20.000.000 δρχ.
Αφάντου οικόπεδο 500τ.μ. Τιμή 7.000.000 δρχ.
Αφάντου, πλησίον παραλίας, οικόπεδο 4.500τ.μ. Τιμή 32.000.000
Στην Ηλιούπολη 600τ.μ. Τιμή 4.000.000
Στην οδό Δενδρινού, οικόπεδο 1200τ.μ. Τιμή 120.000.000 δρχ.
Πλησίον οδού Αθηνών, οικόπεδο 500τ.μ. Τιμή 30.000.000 δρχ.
Δαματριά αγρός 7200τ.μ. Τιμή 10.000.000 δρχ.
Αφάντου οικόπεδο εντός σχεδίου 400τ.μ. Τιμή 6.500.000 δρχ.
ΚΑΤΑΣΤΗΜΑΤΑ
Στην Ανάληψη μαγαζί 40τ.μ.. Τιμή 12.000.000

ΔΙΑΘΕΤΟΥΜΕ ΚΑΙΝΟΥΡΓΙΑ ΔΙΑΜΕΡΙΣΜΑΤΑ ΚΑΙ ΚΑΤΑΣΤΗΜΑΤΑ Σ' ΟΛΗ ΤΗ ΡΟΔΟ, ΣΕ ΠΟΛΥ ΚΑΛΕΣ ΤΙΜΕΣ.
ΔΑΝΕΙΑ ΔΕΚΤΑ ΚΑΙ ΔΙΑΚΑΝΟΝΙΣΜΟΙ

8478-31/8

Από τις 25 μέχρι και τις 27 Σεπτεμβρίου

Ο Πατριάρχης στη Λέρο

ΘΑ ΠΑΡΑΣΤΕΙ ΣΕ ΣΕΙΡΑ ΕΚΔΗΛΩΣΕΩΝ

ΤΡΙΗΜΕΡΗ επίσκεψη στη Λέρο πρόκειται να πραγματοποιήσει από 25 μέχρι και 27 Σεπτεμβρίου ο Πατριάρχης κ. Βαρθολομαίος, προκειμένου να εγκαινιάσει το Πατριαρχικό Κέντρο, αλλά και να παραστεί στο συνέδριο με θέμα τον Ορθόδοξο κόσμο και η Ευρωπαϊκή Ενωση μπροστά στην τρίτη χιλιετία.

Αναλυτικά το πρόγραμμα, όπως το ανακοίνωσε η Μητρόπολη Λέρου, Καλύμνου και Αστυπάλαιας, έχει ως εξής:

ΣΑΒΒΑΤΟ 25 ΣΕΠΤΕΜΒΡΙΟΥ 1999

ώρα 17.00: Αφιξις της Α.Θ.Π. του Οικουμενικού Πατριάρχου κ.κ. Βαρθολομαίου εις το αεροδρόμιο Λέρου.

- Υποδοχή της Α.Θ.Π. και της συνοδείας Του εκ μέρους των τοπικών Αρχών και επιβίβασις εις οχήματα δια πλατεία Πλατάνου.

- Εις την πλατείαν Πλατάνου μετά την προσφώνηση του κ. Δημάρχου Λέρου και την αντιφώνηση της Α.Θ.Π., μετάβασις πεζή με κατεύθυνσιν τον Μητροπολιτικό Ι. Ναό «Ο Ευαγγελισμός της Θεοτόκου», όπου θα ψαλλεί Δοξολογία επί τη αφίξει του Οικουμενικού Πατριάρχου.

- Προσφωνήσεις.

- Μετά τη Δοξολογία ο παναγιώτατος και η ακολουθία Του θα καταλύσουν εις το ξενοδοχείο Cristoni's Paradise.

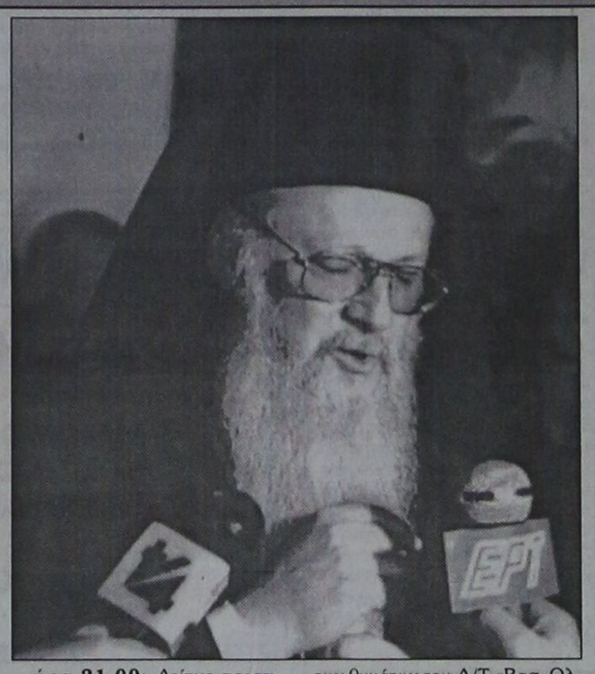

ώρα 21.00: Δείπνο παρατιθέμενον υπό του κ. Νομάρχου Δωδεκανήσου Σάββα Καραγιάννη.

- Προπόσεις.

ΚΥΡΙΑΚΗ 26 ΣΕΠΤΕΜΒΡΙΟΥ 1999

ώρα 07.00: Πατριαρχική Θ. Λειτουργία εις Ι. Ναό Αγίου Νικολάου εις Λακκί.

- Τρίλεπτος προσφώνησις Μητροπολίτου Λέρου προς τιμήν των επιζώντων και συγγενών των θυμάτων του Α/Τ «Βασ. Ολγα».

- Δοξολογία επί τη επετείω της καταβυθίσεως του Α/Τ «Βασ. Ολγα», χοροστατούντος της Α.Θ.Π. του Οικουμενικού Πατριάρχου με τη συμμετοχή και των λοιπών Αρχιερέων.

- Μετάβασις εις ηρώον «Βασ. Ολγας» και τέλεσις επιμνημοσύνου δεήσεως υπό της Α.Θ.Π. του Οικουμενικού πατριάρχου, παρουσία των άλλων Αρχιερέων.

- Μετάβασις εις το παρακείμενον Ισιδώρειον Εκκλησιαστικόν Γηροκομείον και μετά εις τον χώρον δεξιώσεως παρατιθεμένης υπό του Α' Γ.Ε.Ν.

ώρα 12.30: Μετάβασις εις Αγγλικόν κοιμητήριον εις Αλιντα όπου η Α.Θ.Π. θα αναπέμψη δέησιν υπέρ αναπαύσεως των εν Λέρω πεσόντων συμμάχων.

ώρα 13.00 Μετάβασις πεζή εις το ευρισκόμενον πλησίον «Πατριαρχείον Λέρου» και τέλεσις αγιασμού εγκαινίων εις Ι. Ναόν Αγίου Σωφρονίου.

- Εγκαίνια κτιρίου.

- Δεξίωσις.

ώρα 14.00: Αριστον παρατιθέμενον υπό του Δήμου Λέρου.

- Προπόσεις.

- Αναπαυσις Α.Θ.Π.

ώρα 17.00: Κατάθεσις θεμελίου λίθου υπό της Α.Θ.Π., παρουσία του Υφυπουργού Προνοίας κ. Θ. Κοτσώνη, ανεγέρσεως υπό της Ι.Μητροπόλεως Λέρου εις το δωρηθέν εις την Ι. Μητρόπολιν προσφάτως οικόπεδον υπό του Λερίου άρχοντος κ. Παναγιώτη Σούλου, του «Κέντρου Αποκαταστάσεως Αναπήρων και Χρονίως Πασχόντων» εις Λακκί.

ώρα 17.30: Επίσκεψις Παναγιωτάτου εις Κρατικό Θεραπευτήριο Λέρου.

ώρα 18.30: Ανάβασις Οικουμενικού Πατριάρχου εις Παναγία Κάστρου και τέλεσις αγιασμού θυρανοιξίων Ι. Ναού Αγνώστου Χριστιανού Μάρτυρος.

ώρα 19.30: Μουσική εκδήλωσις διοργανουμένη υπό του Δήμου Λέρου προς τιμήν της Α.Θ.Π. εις το στάδιο Γυμνασίου Πλατάνου - Ομιλία της Α.Θ.Π.

ώρα 21.30: Δείπνο προς τιμήν της Α.Θ.Π., της ακολουθίας Του, των επισήμων και των Συνέδρων, παρατιθέμενον υπό της Ιεράς Μητροπόλεως Λέρου και απονομή τιμητικών διακρίσεων.

- Προπόσεις.

ώρα 23.00: Αναβίωσις του εθίμου του Πατριάρχου Σωφρονίου εις κόλπον Αλίνδων.

ΔΕΥΤΕΡΑ 27 ΣΕΠΤΕΜΒΡΙΟΥ 1999

ώρα 09.00: Εναρξις Συνεδρίου με θέμα «Ορθόδοξος κόσμος και Ευρωπαϊκή Ενωση μπροστά στην τρίτη χιλιετία» - Χαιρετισμός της Α.Θ.Π. προς τους συνέδρους.

- Ομιλίαι εισηγητών.

ώρα 14.00: Επίσημον γεύμα παρατιθέμενον υπό της Α.Θ.Π. του Οικουμενικού Πατριάρχου προς τιμήν των Αρχών και των Συνέδρων.

- Προπόσεις υπό της Α.Θ.Π. και του Προέδρου του Συνεδρίου Σεβ. Μητροπολίτου Περγάμου.

- Ανάπαυσις Α.Θ.Π.

ώρα 17.00: Διάγγελμα, μέσω Μ.Μ.Ε. της Α.Θ.Π. προς τον Δωδεκανησιακό λαό.

ώρα 17.30: Μεβάτασις τοπικών Αρχών καιΙ.Κλήρου εις αεροδρόμιον.

- Αποχαιρετισμός Α.Θ.Π.

ώρα 18.00: Αναχώρησις της Α.Θ.Π. και της Ακολουθίας Του από αεροδρόμιο Λέρου διά Κωνσταντινούπολιν.

- Συνέχισις Συνεδρίου.

ΙΔΙΑΙΤΕΡΑ και ΟΛΙΓΟΜΕΛΗ ΜΑΘΗΜΑΤΑ ΑΓΓΛΙΚΩΝ

ΜΑΡΙΑ Ν. ΤΣΙΜΕΤΤΑ

◆ Παραδίδονται μαθήματα για ΠΑΙΔΙΑ, ΕΝΗΛΙΚΕΣ και ΕΠΑΓΓΕΛΜΑΤΙΕΣ

◆ ΣΥΣΤΗΜΑΤΙΚΗ ΠΡΟΕΤΟΙΜΑΣΙΑ ΓΙΑ ΤΙΣ ΕΞΕΤΑΣΕΙΣ: LOWER (FCE), TOEFL, PROFICIENCY (CPE), ΕΠΑΓΓΕΛΜΑΤΙΚΑ ΑΓΓΛΙΚΑ (ESP).

◆ ΤΑΧΥΡΥΘΜΑ ΤΜΗΜΑΤΑ για ΕΝΗΛΙΚΟΥΣ

Προετοιμασία για εισαγωγή σε ΒΡΕΤΑΝΙΚΑ και ΑΜΕΡΙΚΑΝΙΚΑ ΠΑΝΕΠΙΣΤΗΜΑ

◆ ΕΠΙΤΥΧΙΑ ΜΑΣ η ΜΕΘΟΔΟΛΟΓΙΑ του St. MICHAEL'S COLLEGE, VERMONT, U.S.A.

ΠΛΗΡΟΦΟΡΙΕΣ στο τηλέφωνο 0944 842875
ΔΕ - ΠΑ από 17.30 - 20.00
ΕΓΓΡΑΦΕΣ ΑΠΟ 25 ΑΥΓΟΥΣΤΟΥ

Επί της ΒΑΣ. ΗΡΑΚΛΕΙΟΥ 68
(έναντι του πρώην Β' Αστυν. Τμήματος)

4703-4/9

ΕΡΓΑΣΤΗΡΙΑ ΕΛΕΥΘΕΡΩΝ ΣΠΟΥΔΩΝ

ΛΑΜΠΕΛΕΤ

ΡΟΔΟΣ-ΑΘΗΝΑ-ΠΑΤΡΑ-ΑΓΡΙΝΙΟ-ΗΡΑΚΛΕΙΟ-ΘΕΣΣΑΛΟΝΙΚΗ.

35 ΧΡΟΝΙΑ
ΜΕ ΣΥΝΕΠΕΙΑ ΚΑΙ ΟΡΓΑΝΩΣΗ

ΛΕΙΤΟΥΡΓΟΥΝ ΤΜΗΜΑΤΑ

1. ΝΗΠΙΑΓΩΓΩΝ - ΝΗΠΙΟΒΡΕΦΟΚΟΜΩΝ
2. ΔΙΑΚΟΣΜΗΤΩΝ - ΣΧΕΔΙΑΣΤΩΝ - ΓΡΑΦΙΣΤΩΝ
3. ΑΙΣΘΗΤΙΚΗΣ - ΡΙΖΙΚΗΣ ΑΠΟΤΡΙΧΩΣΗΣ
4. ΕΠΑΓΓΕΛΜΑΤΙΚΟΥ ΜΑΚΙΓΙΑΖ
5. ΜΑΝΙΚΙΟΥΡ - ΠΕΝΤΙΚΙΟΥΡ - ΤΕΧΝΙΚΟ ΝΥΧΙ (ακρυλικό τζελ μετάξι)

Γ. ΣΕΦΕΡΗ 78 (ΜΗΔΕΙΑ) ΡΟΔΟΣ
Τηλ. (0241) 67744 - 74902 FAX (0241) 67771

ΟΙ ΕΓΓΡΑΦΕΣ ΑΡΧΙΣΑΝ

8605-20/9

ΜΑΘΗΜΑΤΙΚΑ

«ΝΙΚΟΣ ΥΨΗΛΑΝΤΗΣ»
ΠΤΥΧΙΟΥΧΟΣ ΠΑΝ/ΜΙΟΥ ΑΘΗΝΩΝ

Διδάσκουμε μαθηματικά σε μαθητές:
✓Γυμνασίου
✓Λυκείου όλων των κατευθύνσεων σε ολιγομελή τμήματα
✓Αποφοίτους Α', Δ' δέσμης και ΤΕΛ

ΕΚΠΤΩΣΗ
10% σε μαθητές μας που είναι αδέλφια

➪ Εναρξη μαθημάτων: ΘΕΤΙΚΗ - ΘΕΩΡΗΤΙΚΗ - ΤΕΧΝΟΛΟΓΙΚΗ ΚΑΤΕΥΘΥΝΣΗ **16 Αυγούστου**
➪ Τάξεις ΓΥΜΝΑΣΙΟΥ από **1η Σεπτεμβρίου**

Εγγραφείτε έγκαιρα!!!

Πληροφορίες - εγγραφές στα τηλέφωνα: 29680, 77200
Διεύθυνση: Μ. Μπότσαρη 41Α
(Περιοχή 7 Βαγιές - Μητρόπολη)

8055-31/8

ΝΑΥΤΙΛΙΑΚΗ ΕΤΑΙΡΙΑ ΛΕΣΒΟΥ Α.Ε.
F/B ΑΛΚΑΙΟΣ

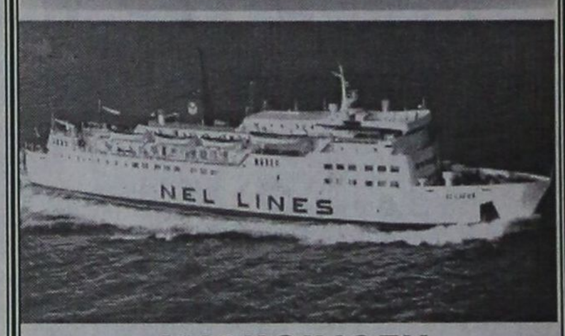

ΑΝΑΚΟΙΝΩΣΗ

Γνωρίζουμε στο επιβατικό κοινό ότι τα δρομολόγια του F/B ΑΛΚΑΙΟΣ από Ρόδο έχουν ως εξής:

Κάθε Τετάρτη ώρα 21.00 για Κω -Σάμο-Χίο-Μυτιλήνη- Λήμνο- Αλεξανδρούπολη

Λόγω της αυξημένης κινήσεως κατά τη θερινή περίοδο παρακαλούνται οι κ.κ. επιβάται όπως εκδίδουν τα εισιτήριά τους από το κεντρικό πρακτορείο της Ν.Ε.Λ. στη Ρόδο. Η έκδοση των εισιτηρίων για καμπίνες θα γίνεται μόνο από το πρακτορείο.

ΕΡΥΘΡΑ ΘΑΛΑΣΣΑ
Δ. ΘΕΟΔΩΡΑΚΗ 13 ΤΗΛ. 27721- 22460

M11-31/78

ΝΕΟ ΠΡΟΪΟΝ

Στραγγιστό Γιαούρτι

Φυσικό, υγιεινό προϊόν με απολαυστική βελούδινη γεύση. Παρασκευάζεται από **φρέσκο, παστεριωμένο γάλα** της περιοχής της Ηπείρου **και ανθόγαλα** με μια αυθεντική συνταγή, **χωρίς** προσθήκη συντηρητικών.

ΘΑ ΤΟ ΒΡΕΙΤΕ ΣΤΑ ΚΑΤΑΣΤΗΜΑΤΑ ΤΗΣ ΠΕΡΙΟΧΗΣ ΜΑΣ

Δροσερό και **υγιεινό** σαν ελαφρύ γεύμα, σαν πρόγευμα ή σαν επιδόρπιο, μπορεί να **συνοδεύεται** με φρούτα ή καρύδια και μέλι ή δημητριακά.

Ιδανικό **για τζατζίκι**.

Μια απολαυστική συνήθεια που θα γεμίζει πάντα το ψυγείο σας.

Τώρα σε **νέα οικογενειακή συσκευασία** του **ενός κιλού.**



Συσκευασία 1kg

ΑΝΤΙΠΡΟΣΩΠΟΣ ΔΩΔΕΚΑΝΗΣΟΥ
Θ. ΤΣΟΥΒΑΛΗΣ & ΣΙΑ Ο.Ε.
ΑΝΤΑΓΟΡΑ 3 - ΡΟΔΟΣ
Τηλ. παραγγ. 68111, 64440

ΔΩΔΩΝΗ

από τη φύση της η καλύτερη

X1173-31/8

ΙΕΡΟΣ ΝΑΟΣ ΑΓΙΟΥ ΙΩΑΝΝΟΥ
ΤΟΥ ΠΡΟΔΡΟΜΟΥ

ΠΑΝΗΓΥΡΙΣ

Φέρομεν εις γνώσιν του φιλόθρησκου κοινού, ότι στις 29 Αυγούστου γιορτάζει ο φερόμενος Ιερός Ναός των Αγίων Ιωάννου του Προδρόμων -Ρόδου.

Το εσπέρας της 28 Αυγούστου και ώρα 7 π.μ. θα ψαλεί Μέγας Εσπερινός, το δε πρωΐ της 29 Αυγούστου Θεία Λειτουργία μετ' αρτοκλασίας και περιφορά της Αγίας Εικόνος του Αγίου Ιωάννου.

Εκ της Εκκλησιαστικής Επιτροπής του Ναού

8722-28/8

Καντάδα με λειψό φεγγάρι τη Δευτέρα στο «Ρόδον» με τον Λουδοβίκο των Ανωγείων

Δύο μόλις μέρες μετά την Αυγουστιάτικη πανσέληνο ο ερωτικός τραγουδοποιός ΛΟΥΔΟΒΙΚΟΣ ΤΩΝ ΑΝΩΓΕΙΩΝ θα κάνει «καντάδα με λειψό φεγγάρι» για μια βραδιά στο θερινό κιν/θέατρο «ΡΟΔΟΝ» τη Δευτέρα 30 Αυγούστου στις 9.30 το βράδυ.

Οι μουσικές του ιστορίες είναι εμπνευσμένες από τη ζωή, τη φύση αλλά και τα παραμύθια δεμένες με τους ήχους των μαντινάδων τη Κρήτης.

«... Ο πατέρας μου θυμάται να λένε πως υπήρχε μια γοργόνα που έβγαινε το χρόνο μία φορά από τη θάλασσα και τραγουδούσε τον καινούργιο σκοπό. Όσοι είχαν καλό σκοπό τον τραγουδούσαν στους οργανοπαίχτες και 'κεινοι τον μετέφεραν στα χωριά σαν άγιο φως... Θυμάμαι τη γιαγιά μου να λέει: Ακούσατε τον καινούργιο σκοπό τη γοργόνας; (Είχαν περάσει οι κανταδόροι το προηγούμενο βράδυ).

Λουδοβίκος των Ανωγείων

Ο εμπνευστής των Υακινθείων που από πέρσι πραγματοποιούνται στα Ανώγεια στη γιορτή του Αγίου Υακίνθου (4/7), ο Κρητικός τροβαδούρος θα παρουσιάσει τραγούδια από παλιές δουλειές του αλλά και τελευταία τραγούδια από την «Πύλη της Άμμου» (1997) και «Το όχι αποκοιμήθηκε στην αγκαλιά του ναι» (1999). Μαζί του θα είναι και η Μαρία - Στέλλα Τζανουδάκη.

Η διοργάνωση και η παραγωγή της συναυλίας είναι του ΡΑΔΙΟ ΛΥΧΝΑΡΙ.

ΙΕΡΑ ΜΗΤΡΟΠΟΛΙΣ ΡΟΔΟΥ
ΙΕΡΟΝ ΝΑΥΔΡΙΟΝ ΑΓΙΟΥ ΙΩΑΝΝΟΥ (ΚΑΤΑΚΟΜΒΗ)
ΠΟΛΕΩΣ ΡΟΔΟΥ

ΠΑΝΗΓΥΡΙΣ

Γνωστοποιείται στο φιλόθρησκο κοινό της Ρόδου, ότι την 29 Αυγούστου εορτάζει το Ιερό Ναΰδριο ΑΓΙΟΥ ΙΩΑΝΝΟΥ (ΚΑΤΑΚΟΜΒΗ) πόλεως Ρόδου, της ενορίας του Αγίου Γεωργίου Κάτω.

Αφ' εσπέρας Σάββατο 28 Αυγούστου και ώρα 7 μ.μ. θα τελεσθεί πανηγυρικός Εσπερινός και στη συνέχεια θα γίνει περιφορά και λιτάνευση της Ιεράς Εικόνος του Αγίου.

Το πρωΐ της Κυριακής 29 Αυγούστου πανηγυρική Θεία Λειτουργίας και το εσπέρας ώρα 8 μ.μ. Ιερά Παράκλησις του Αγίου Ιωάννου.

Παρακαλούνται οι ευσεβείς Χριστιανοί να προσέλθουν στις Ιερές ακολουθίες τιμώντες του εορταζόμενου Αγίου Ιωάννην.

Το Εκκλησιαστικό Συμβούλιο

8686-28/8

GRECOTEL RHODOS IMPERIAL

«MARCO POLO»

Courmet Restaurant

Υπό το φως των κεριών και τις μελωδίες του πιάνου απολαύστε μοναδικές γαστρονομικές δημιουργίες Grecotel... εγγύηση ποιότητας

Κρατήσεις
ξενοδοχείο Rhodos Imperial
Τηλ. 75000

X1163-31/8

ΜΕΤΑΧΕΙΡΙΣΜΕΝΑ ΔΙΚΥΚΛΑ

από 100.000

ADDRESS 50 - YAMAHA 50
- SUZUKI DR 125 - 250
- KAWASAKI 250

ΑΒΕΤΕ Κ. ΚΩΣΤΑΡΙΔΗΣ
ΤΗΛ. 22157 - 20874 - 22325

X1155-31/8

ΕΣΤΙΑΤΟΡΙΟΝ ΙΠΠΟΤΙΚΟΝ

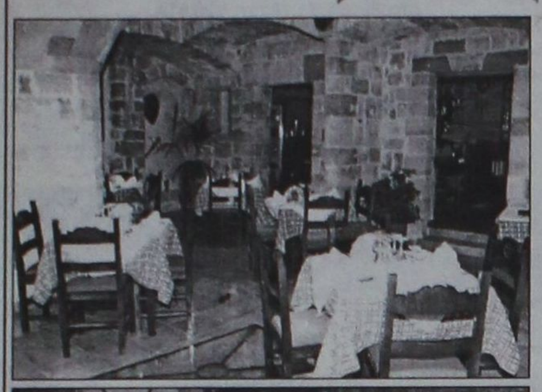



Είμαστε υπερήφανοι για την αναστήλωση που καταφέραμε να κάνουμε με πολλή αγάπη αγάπη και μεράκι σε ένα ιστορικό μνημείο της Ρόδου του 15ου αιώνα, με τις οδηγίες της αρχαιολογίας την οποία κει ευχαριστούμε.

Ενα μεγάλο ευχαριστώ στους Ροδίτες που το κάνανε να είναι ένα από τα καλύτερα εστιατόριο στη Ρόδο.

Η προτίμηση των πελατών μας στην εκλεκτή κουζίνα μας και τα αγνά υλικά της, μας κάνουν να είμαστε πιο υπεύθυνοι στη δουλειά μας.

Εμείς βάλαμε τη σφραγίδα μας στην αναστήλωση του ΜΝΗΜΕΙΟΥ και ΕΣΕΙΣ, με την παρουσία σας, θα το κάνετε να φαντάζει σαν ένα μοναδικό στέκι επιπέδου, χειμώνα - καλοκαίρι.

Εβραίων Μαρτύρων - Μικρό Συντριβάνι - Π. Πόλη

ΑΠΟΛΑΥΣΤΕ ΤΟ ΦΑΓΗΤΟ ΣΑΣ ΣΤΙΣ ΜΕΣΑΙΩΝΙΚΕΣ ΜΑΣ ΣΑΛΕΣ Ή ΣΤΟ ΑΙΘΡΙΟ ΜΑΣ Ή ΑΚΟΜΑ ΚΑΙ ΣΤΗΝ ΤΑΡΑΤΣΑ ΜΑΣ ΜΕ ΘΕΑ ΤΗΣ ΟΜΟΡΦΙΕΣΤΗΣ ΠΑΛΙΑΣ ΠΟΛΗΣ

Ανοιχτά όλη μέρα - Για ρεζερβέ τηλ. 25293

Ο ΧΩΡΟΣ ΔΙΑΤΙΘΕΤΑΙ ΓΙΑ ΚΑΘΕ ΕΙΔΟΥΣ ΕΚΔΗΛΩΣΗ

8606-20/9

ΟΡΓΑΝΙΣΜΟΣ
ΑΠΑΣΧΟΛΗΣΗΣ
ΕΡΓΑΤΙΚΟΥ ΔΥΝΑΜΙΚΟΥ

ΠΡΟΚΗΡΥΞΗ

ΑΝΟΙΚΤΟΥ ΔΙΑΓΩΝΙΣΜΟΥ
υπ' αριθμ. 4/78/99

Ο Οργανισμός Απασχόλησης Εργατικού Δυναμικού προκηρύσσει ανοικτό διαγωνισμό, με κριτήριο κατακύρωσης των για την ανάδειξη ιδιώτη εστιάτορα για την σίτηση των μαθητών της Μαθητικής Εστίας Ρόδου για ένα (1) χρόνο. (Δηλαδή από 10-1-2000 μέχρι 9-01-2001).

Ο διαγωνισμός θα γίνει στις 28-9-1999 ημέρα Τρίτη ώρα 10 π.μ. στα γραφεία της Διοίκησης του Οργανισμού, Εθνικής Αντίστασης 8 -ΑΛΙΜΟΣ.

Πληροφορίες για τους όρους κλπ. και διακηρύξεις παρέχονται από το αρμόδιο ΤΜΗΜΑ ΠΡΟΜΗΘΕΙΩΝ, κάθε εργάσιμη ημέρα, από 8.00 π.μ.- 12.30 μ.μ. (τηλ. 9989594). Τα έξοδα δημοσίευσης βαρύνουν τον Οργανισμό.

Ο Γενικός Διευθυντής
ΠΑΡ. ΜΠΑΡΛΟΣ

Χ.Λ-27/8

ΑΦΟΜΟΙΩΣΗ

φυσική – χημεία – μαθηματικά

ΜΙΧ.ΓΑΡΥΦΑΛΛΗΣ ☎ 25169 – 29740
Στ. Καζούλλη & Δημοκρατίας



- Γ' ΛΥΚΕΙΟΥ από 9 Αυγούστου
- Β' ΛΥΚΕΙΟΥ από 9 Αυγούστου
- Α' ΛΥΚΕΙΟΥ από 30 Αυγούστου

☑ 5μελή τμήματα

T. 32464-31/8

ΘΕΩΡΗΤΙΚΟΟΙΚΟΔΙΔΑΣΚΑΛΕΙΟ
ΠΡΟΤΥΠΩΝ ΜΑΘΗΜΑΤΩΝ

- *ΕΚΘΕΣΗΣ ΙΔΕΩΝ*
- *ΕΚΘΕΣΗΣ - ΕΚΦΡΑΣΗΣ*
- *ΝΕΩΝ ΕΛΛΗΝΙΚΩΝ*
- *ΙΣΤΟΡΙΑΣ*

Στο μοναδικό για τη Ρόδο θεωρητικό φροντιστήριο διδάσκεται **Η ΤΕΧΝΗ ΤΟΥ ΛΟΓΟΥ (ΜΕΘΟΔΟΛΟΓΙΑ ΕΚΘΕΣΗΣ) ΧΩΡΙΣ ΑΠΟΣΤΗΘΙΣΗ ΚΑΙ ΠΑΠΑΓΑΛΙΑ** (ο μαθητής έτσι αποδίδει σε όλα τα θεωρητικά μαθήματα).
Με χρήση ηλεκτρονικού υπολογιστή και πρόγραμμα στο μάθημα της έκθεσης εκτονημένο από την υπεύθυνη σπουδών φιλόλογο - εκθεσιολόγο Θεοδώρα Κανδύλη - Καραμαρίτη.
Παράλληλα επιτυγχάνεται ευχάριστη προσέγγιση της ιστορίας μέσω ηλεκτρονικού υπολογιστή συνδράμοντας σε αυτό ο ήχος και η εικόνα.
Επιπρόσθετα και φέτος η ανάλυση των θεμάτων της ιστορίας και τη έκθεσης των Πανελλαδικών είχε γίνει επακριβώς όπως και κάθε χρόνο.
Βαθμοί και στοιχεία επιτυχόντων προηγούμενων ετών στη διάθεση κάθε ενδιαφερομένου.

Και
οι φετινοί μαθητές της Γ' Λυκείου ανταποκρίθηκαν με επιτυχία στο μάθημα της έκθεσης στις πανελλαδικές εξετάσεις. Οι μεγαλύτερες βαθμολογίες ήταν:
Θωμποπούλου Ειρήνη 18,
Χατζηδημητρίου Κατερίνα 17
Μπεκιάρη Μαίρη 17.

Λειτουργούν τμήματα Α-Β-Γ Λυκείου και για πρώτη φορά φέτος Γυμνασίου

ΘΕΟΔΩΡΑ Β. ΚΑΝΔΥΛΗ - ΚΑΡΑΜΑΡΙΤΗ
Φολόλογος - Εκθεσιολόγος
τ. συνεργάτης Φροντιστήριο «Μεθοδικό» Πλ. Κάνιγγος - Αθήνα
Κολλέγιο Αηδονόπουλου
Τηλ. 69111 - 29579 - 093 2098065

8629-31/8

"Καλοκαιρινές" Προσφορές από τα Καταστήματα του ΟΤΕ



COSMO ΚΑΡΤΑ

Philips Twist	28.633
Motorola Graphite	28.633
Siemens S6	28.633
Siemens S11	34.379
Philips Spark	34.379
Motorola C520	34.379

Εξόφληση σε 6 άτοκες δόσεις
Δωρεάν χρόνο ομιλίας 10.000 δρχ.

Τιμές περιλαμβάνουν ΦΠΑ 13%

Επίσης για κάθε σύνδεση στο Πρόγραμμα 1 με συσκευή Siemens S6, Philips Twist & Motorola Graphite ...
Δωρεάν πακέτο COSMOKAPTA με συσκευή Siemens C11, Motorola 520, Ericsson PH 388



Ακόμα...

- Ασύρματες Τηλεφωνικές Συσκευές,
- Συσκευές FAX με ή χωρίς τηλεφωνητή,
- Εξοπλισμό ISDN και επιτραπέζια Εικονοτηλέφωνα.

ΟΤΕ

Τηλεφωνήστε τώρα στο 134

Χ.Λ.



Χτίστε ένα λαμπρό μέλλον!



Πόπη Σακκά

T.32527-31/8

Γρίβα 41 Ρόδος 85100 τηλ. 0241 22810

ΦΡΟΝΤΙΣΤΗΡΙΟ ΑΓΓΛΙΚΩΝ

ΔΙΑΚΟΜΙΧΑΛΗ ΕΥΤΥΧΙΑ

1) Το ήθος μου, η πείρα μου και η εργατικότητά μου, εγγύηση για το μέλλον των παιδιών σας.

2) Ολιγομελή τμήματα όλων των επιπέδων μέχρι έξι (6) παιδιά.

Διδάσκει: Διακομιχάλη Ευτυχία

ΕΓΓΡΑΦΕΣ από 27 ΑΥΓΟΥΣΤΟΥ
από 6μ.μ. έως 8μ.μ.
Γ. Παπανδρέου 9 και Σ. Βέμπο
Τηλ. 28533

8417-23/9

F/B Β. ΚΟΡΝΑΡΟΣ
ΡΟΔΟΣ - ΚΡΗΤΗ

ΤΕΤΑΡΤΗ: 20.00 για ΔΙΑΦΑΝΙ - ΠΗΓΑΔΙΑ - ΚΑΣΟ - ΣΗΤΕΙΑ - ΑΓ. ΝΙΚΟΛΑΟ - ΠΕΙΡΑΙΑ

ΣΑΒΒΑΤΟ: 05.00 για ΧΑΛΚΗ - ΛΙΑΦΑΝΙ - ΠΗΓΑΔΙΑ - ΚΑΣΟ - ΣΗΤΕΙΑ - ΑΓ. ΝΙΚΟΛΑΟ - ΜΗΛΟ -ΠΕΙΡΑΙΑ

F/B ΙΕΡΑΠΕΤΡΑ

ΚΥΡΙΑΚΗ 05.00 για ΚΑΡΠΑΘΟ - ΚΑΣΟ - ΣΗΤΕΙΑ - ΑΓ. ΝΙΚΟΛΑΟ - ΜΗΛΟ - ΠΕΙΡΑΙΑ

Εισιτήρια
ΖΟΡΠΙΔΗΣ
Μακαρίου 31
Τηλ. 20625, 30054

X1142-31/8

Επείγει η άμεση αντιμετώπισή του

ΤΟ ΚΥΚΛΟΦΟΡΙΑΚΟ ΠΡΟΒΛΗΜΑ ΤΗΣ ΛΙΝΔΟΥ

Επιστολή του κ. ΚΥΡΙΑΚΟΥ Ι. ΦΙΝΑ

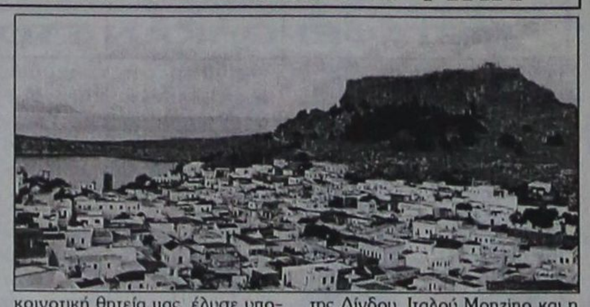

Με την προχθεσινή ειδησεογραφία της εφημερίδας σας, σχετικά με το κυκλοφοριακό της Λίνδου, θίξατε, πράγματι, ένα από τα οξύτερα προβλήματα που αντιμετωπίζει η αρχαιοτάτη κωμόπολη. Είναι, όμως, γεγονός ότι, λόγω των εγγενών αδυναμιών που ενυπάρχουν στο πρόβλημα, η λύση του καθίσταται πολύπλοκη. Και η δυσκολία έγκειται, κατά κύριο λόγο, στην αρχαιολογική υφή που έχει κάθε δρόμος και γωνία του λινδιακού οικισμού, ενώ κατά δεύτερο λόγο στα περιορισμένα τοπικά οικονομικά μέσα, ως και την αδιαφορία της Πολιτείας γενικότερα, να επιληφθεί σοβαρά του θέματος, δίνοντας μια υπεύθυνη ριζική λύση. Ωστόσο, για καθαρά αντικειμενικούς λόγους, πρέπει να αναφερθεί πως όλοι οι διαχειρισθέντες, κατά την τελευταία 20ετία, τα τοπικά της Λίνδου πράγματα, προσπάθησαν να δώσουν κάποια λύση στο πρόβλημα αυτό.

Κατά τη γνώμη μας, το κυκλοφοριακό πρόβλημα της Λίνδου για να βρει την ορθολογική μόνιμη λύση του, θα πρέπει να αντιμετωπιστεί ταυτόχρονα προς δύο κατευθύνσεις: Και βραχυπρόθεσμα, αλλά και μακροπρόθεσμα. Με το σκεπτικό αυτό το αντιμετωπίσαμε προ πενταετίας περίπου, όταν αναλάβαμε την κοινοτική αρχή της κωμόπολης. Εχουμε δε την αίσθηση ότι βραχυπρόθεσμα η εκ των ενόντων αντιμετώπισή του, καθόλη την τετραετή κοινοτική θητεία μας, έλυσε υποφερτά το κυκλοφοριακό της Λίνδου. Ετσι, κατά τις ώρες της αιχμής 9π.μ. μέχρι 1.30μ.μ. με την απαγόρευση στάθμευσης των ιδιωτικής χρήσεως αυτοκινήτων ένθεν και ένθεν του δρόμου από την «Κράνα» μέχρι την κύρια πλατεία της κωμόπολης και την επικουρία δύο αστυνομικών οργάνων ρυθμιζόταν η ανάβαση και κατάβαση. Από δε της 2ας μεταμεσημβρινής, μέχρι τις 11 τη νύχτα, ώρες σχετικής χαλάρωσης, με την πρόσληψη πεπειραμένου προσώπου, κατόχου και της αγγλικής ελεγχόταν η κατάσταση από τον Απρίλιο μέχρι τέλη Οκτωβρίου κάθε χρόνο. Βέβαια, δεν μπορούμε να ισχυριστούμε πως η κατάσταση ήταν άκρως ικανοποιητική, πάντως «βολευόταν» σε μεγάλο βαθμό.

Από μακροπρόθεσμης σκοπιάς:

Πρώτο: εκμεταλλευθήκαμε την καλή θέληση του μακαρίτη φίλου της Λίνδου, Ιταλού Monzino και η υπόθεση θα προχωρούσε, εάν δεν μεσολαβούσε ο θάνατός του. Με έξοδά του είχαν έλθει το Δεκέμβριο του 1996 δύο Ιταλοί συγκοινωνιολόγοι και αφού επί τόπου μελέτησαν το πρόβλημα, συνέταξαν Μελέτη (αντίγραφο παραδώσαμε στον τότε νομάρχη κ. Παρασκευά και αντίτυπο υπάρχει στα Αρχεία της κοινότητας Λίνδου), με την οποία υπεδείκνυαν: Τα κάθε είδους λεωφορεία, είτε τουριστικά, είτε του ΚΤΕΛ θα άφηναν τους πελάτες σε ειδικά διαρρυθμισμένο χώρο στην «Κράνα» (υπάρχει έτοιμη μελέτη την οποία συνέταξε η αρχιτέκτονας κα Μουτσοπούλου) και από εκεί θα μεταφέρονταν με δύο αθόρυβα μηχανάκια - τρενάκια 50 θέσεων, τα οποία θα κινούνταν συνεχώς καθόλη την ημέρα με δρομολόγιο: Κράνα - Πλατεία - Παραλία, και τανάπαλιν. Το κόστος των δύο προαναφερθέντων τρενακιών, ύψους 120-130 εκατομμυρίων δραχμών, θα το αναλάμβανε ο Monrino και υπό τύπον δωρεάς θα τα παραχωρούσε στην κοινότητα.

Προς τούτο, είχε ανταλλαγεί και σχετική αλληλογραφία. Ο μεσολαβήσας, όμως, αιφνίδιος θάνατός του, ματαίωσε κάθε προσπάθεια.

Δεύτερο: Επί του προκειμένου, εξετάζοντας το πρόβλημα με προοπτική 20ετίας και πλέον, για να μην πούμε και μόνιμα, υπάρχει και η άποψη, ότι στα πλαίσια της αρχαιολογικής και τουριστικής ιδιομορφίας της Λίνδου, απαιτείται περισσότερο ριζοσπαστική λύση, η οποία έγκειται: Δημιουργία κατάλληλου μονόδρομου προσπέλασης (παρακαμπτήριος) οχημάτων από την πλατεία της Λίνδου, που θα καταλήγει στο δημόσιο δρόμο (περιοχή «Φούρκες» - θέση «Αμφιθέατρο»). Απόδειξη πως ενδείκνυται να προχωρήσει η παρακαμπτήριος αυτή προσπέλαση αποτελεί και το γεγονός ότι κατά τα έτη 1977-1978, ο τότε Εφορος Αρχαιοτήτων Ρόδου είχε εγκρίνει παρόμοια λύση. Δυστυχώς αργότερα ο κ.Κόλλιας ήταν ανένδοτος και «μπλοκάρισε» τη συνέχεια.

Στα προαναφερθέντα πλαίσια και υπό την ιδιότητα του προέδρου της Κοινότητας Λίνδου, θέσαμε επί τάπητος το κυκλοφοριακό πρόβλημα της κωμόπολης σε ευρεία σύσκεψη που έγινε στην Αθήνα, στο υπουργείο Πολιτισμού στις 11 Απριλίου 1995, υπό την προεδρία του τότε υφυπουργού κ. Σηφουνάκη, όπου εξετάστηκαν αρχαιολογικά θέματα της Λίνδου και προς τούτο αποφασίστηκε να οριστεί ειδική επιτροπή, που θα αποτελείται από αρχαιολόγο, συγκοινωνιολόγο και αρχιτέκτονα και η οποία θα επικαιροποιούσε, σε σύντομο χρονικό διάστημα την παραπάνω λύση. Τη δε δαπάνη της σχετικής μελέτης, κατά ρητή διαβεβαίωση του κ. Σηφουνάκη, θα αναλάμβανε το Ταμείο Αρχαιολογικών Πόρων. Η εκεί περιοχή θα χαρακτηριζόταν ζώνη Α', δηλαδή αδόμητη. Εκτοτε, μολαταύτα, παρά τις έγγραφες και προφορικές οχλήσεις μας, καμία έμπρακτη συνέχεια δεν δόθηκε από μέρους του υπουργείου Πολιτισμού και της Αρχαιολογικής μας Υπηρεσίας. Πάντοτε, δυστυχώς, η ίδια τακτική διαιώνισης των θεμάτων...

Αναφέροντας τα παραπάνω θέλω να ελπίζω πως προσφέρω θετική υπηρεσία στην επίλυση του κυκλοφοριακού της Λίνδου, δοθέντος, μάλιστα, ότι έγιναν αρκετά βήματα προς τα εμπρός. Η δε παρούσα δημαρχιακή αρχή υπό τον κ. Γιώργο Θαρρενό, προς την οποία ανεπιφύλακτα αναγνωρίζω θέληση για τη μελέτη, προώθηση και επίλυση των προβλημάτων που απασχολούν το Δήμο Λινδίων, θα κινηθεί αποφασιστικά δρομολόγησης αντιμετώπισης του θέματος.

Προς τούτο, κατά την άποψή μου: Για τους εναπομείναντες δύο φετινούς τουριστικούς μήνες, Σεπτέμβριο και Οκτώβριο, να ζητήσει ενίσχυση με ειδικότητα και πείρα περί τα τροχαία καθήκοντα άνδρες για τον Αστυνομικό Σταθμό Λίνδου για συνεχή ρύθμιση και έλεγχο του κυκλοφοριακού επί 24ώρου βάσεως, για μακροπρόθεσμη δε αντιμετώπιση να συγκαλέσει εντός του προσεχούς Νοεμβρίου, σύσκεψη υπό την προεδρία του Νομάρχη κ. Καραγιάννη, για μόνιμη επίλυσή του. Και με βασική πυξίδα, ότι η δυναμική της Λίνδου είναι ο τουρισμός και το ιστορικό περιβάλλον της, αποφευγομένων δημιουργίας συνθηκών και καταστάσεων περαιτέρω υπερεπαγγελματισμού εντός του Οικισμού.

ΚΥΡΙΑΚΟΣ Ι. ΦΙΝΑΣ

σύγχρονο

Στην ΙΑΛΥΣΟ

ΦΡΟΝΤΙΣΤΗΡΙΑ ΜΕ
ΓΥΜΝΑΣΙΟ - ΕΝΙΑΙΟ ΛΥΚΕΙΟ - ΤΕΕ
Θετική - θεωρητική - τεχνολογική κατεύθυνση

- Σύγχρονη και μεθοδική διδασκαλία
- Εξαμελή τμήματα
- Συχνή επικοινωνία με τους γονείς
- Δωρεάν βοηθητικές σημειώσεις
- Κάλυψη κενών με δωρεάν ιδιαίτερα μαθήματα
- Εκπτωση 15% σε αδέλφια μαθητές και αριστούχους
- Συχνά διαγωνίσματα και τεστ αξιολόγησης

ΕΝΑΡΞΗ ΜΑΘΗΜΑΤΩΝ:
☞Β'Γ' Λυκείου: 16 Αυγούστου
☞Υπόλοιπα τμήματα: 1η Σεπτεμβρίου

Διεύθυνση: Γιάννης Σταματιάδης - Σπύρος Πανταζής

Πληροφορίες-Εγγραφές: **Διαγόρα 16 ΙΑΛΥΣΟΣ**
Τηλ. 94064 9-12 π.μ. και 5-8μ.μ.

32534-15/9

YAMAHA
YAMAHA MOTOR HELLAS A.E.

ΠΩΛΗΣΕΙΣ - ΑΝΤΑΛΛΑΚΤΙΚΑ
ΑΞΕΣΟΥΑΡ - ΕΠΙΣΚΕΥΕΣ

✓ ΕΞΟΥΣΙΟΔΟΤΗΜΕΝΟ ΣΥΝΕΡΓΕΙΟ
✓ ΠΛΗΡΗ ΓΚΑΜΑ ΑΝΤΑΛΛΑΚΤΙΚΩΝ
✓ ΤΙΜΕΣ ΑΝΤΙΠΡΟΣΩΠΕΙΑΣ

ΕΠΙΣΗΜΟΣ ΣΥΝΕΡΓΑΤΗΣ ΡΟΔΟΥ
Χ. ΚΙΒΙΛΓΚΗΜ
ΚΟΛΟΚΟΤΡΩΝΗ 9 - ΡΟΔΟΣ - ΤΗΛ 20779 -37910

X1157-31/8

20 ΧΡΟΝΙΑ ΜΟΝΩΣΕΙΣ
ΑΡΧΩΝ ΣΑΜΑΡΤΖΗΣ



Ειδική προσφορά από 900 δρχ. το κιλό
ΙΣΧΥΕΙ ΜΕΧΡΙ ΤΟ ΜΗΝΑ ΑΥΓΟΥΣΤΟ

ΕΝΑ ΑΣΥΓΚΡΙΤΟ ΣΤΕΓΑΝΩΤΙΚΟ ΥΛΙΚΟ



Για ταράτσες - τοίχους

Η ΜΟΝΗ ΣΩΣΤΗ ΛΥΣΗ ΓΙΑ ΤΗΝ ΣΤΕΓΑΝΩΣΗ ΤΑΡΑΤΣΩΝ, ΕΞΩΤΕΡΙΚΩΝ ΤΟΙΧΩΝ, ΤΟΙΧΙΩΝ ΕΛΕΝΙΤ, ΚΕΡΑΜΟΣΚΕΠΩΝ



ΕΠΙΣΗΣ ΔΙΑΘΕΤΟΥΜΕ ΜΕΤΑΛΛΙΚΕΣ ΚΟΛΩΝΕΣ ΜΙΑΣ ΧΡΗΣΕΩΣ

ΔΙΑΘΕΣΗ:
ΑΡΧΩΝ ΣΑΜΑΡΤΖΗΣ
ΜΟΝΩΤΙΚΑ ΥΛΙΚΑ -ΜΟΝΩΣΕΙΣ
Τηλ. 23030, 3205, 67790
1) Ερυθρού Σταυρού 21
2) Κέντρο Μόνωσης Ρόδου: Μιχαήλ Πετρίδη 69

X.1146-31/8

αγνογάλ

Γάλα πολύτιμο σαν τη ζωή μας!

Το γάλα είναι μία πολύ πλούσια, υψηλής θρεπτικής αξίας τροφή, που έχουμε ανάγκη για να κτίσουμε και να διατηρήσουμε ένα γερό οργανισμό.

Τώρα, καθημερινά, η ΑΓΝΟΓΑΛ συγκεντρώνει 6,5 τόνους Φρέσκο Αγελαδινό Γάλα από 83 παραγωγούς στους εξής Δήμους και Κοινότητες του νησιού μας:

ΠΕΡΙΟΧΗ	ΠΑΡΑΓΩΓΟΙ	ΠΕΡΙΟΧΗ	ΠΑΡΑΓΩΓΟΙ
ΚΑΤΑΒΙΑ	3	ΠΑΡΑΔΕΙΣΙ	1
ΣΟΡΩΝΗ	6	ΚΑΛΑΒΑΡΔΑ	1
ΑΣΓΟΥΡΟΥ	8	ΡΟΔΟΣ	20
ΚΟΛΥΜΠΙΑ	1	ΦΑΝΕΣ	1
ΔΙΜΥΛΙΑ	6	ΚΟΣΚΙΝΟΥ	9
ΙΑΛΥΣΟΣ	25	ΑΡΧΙΠΟΛΗ	2

αγνογάλ

το αποκλειστικά φρέσκο ροδίτικο

X1161-31/8

ARISTON
ΤΑ ΠΑΝΤΑ ΑΡΙΣΤΑ

ΕΚΠΤΩΣΕΙΣ ΜΕΧΡΙ 40%

Ευκολίες πληρωμής μέχρι 24 μήνες

ΕΚΠΤΩΣΕΙΣ ΚΑΙ ΔΟΣΕΙΣ

ARISTON ΙΤΑΛΙΑΣ:

ΚΟΥΖΙΝΕΣ - ΦΟΥΡΝΟΙ ΠΑΝΤΟΣ ΤΥΠΟΥ - ΕΣΤΙΕΣ ΚΕΡΑΜΙΚΕΣ ΚΑΙ ΑΠΛΕΣ - ΨΥΓΕΙΑ - ΚΑΤΑΨΥΚΤΕΣ - ΨΥΓΕΙΟΚΑΤΑΨΥΚΤΕΣ - ΠΛΥΝΤΗΡΙΑ ΡΟΥΧΩΝ ΚΑΙ ΠΙΑΤΩΝ - ΘΕΡΜΟΣΙΦΩΝΕΣ - ΑΠΟΡΡΟΦΗΤΗΡΕΣ ΚΟΥΖΙΝΑΣ ΠΑΝΤΟΣ ΤΥΠΟΥ

απλά και εντοιχιζόμενα σε ποικιλία χρωμάτων

TV VIDEO - ΜΙΚΡΟΣΥΣΚΕΥΕΣ ΚΑΙ ΗΛΕΚΤΡΙΚΕΣ ΣΚΟΥΠΕΣ ΣΕ ΜΕΓΑΛΗ ΠΟΙΚΙΛΙΑ

Επισκεφθείτε μας για να βεβαιωθείτε ΓΙΑ ΤΙΣ ΜΕΓΑΛΕΣ ΕΚΠΤΩΣΕΙΣ ΜΑΣ!

ARISTON Η ΠΡΟΗΓΜΕΝΗ ΤΕΧΝΟΛΟΓΙΑ

ΤΗΛΕΟΡΑΣΕΙΣ – ΒΙΝΤΕΟ – ΒΙΝΤΕΟΚΑΜΕΡΕΣ – ΜΙΚΡΟΣΥΣΚΕΥΕΣ ΚΑΙ ΣΚΟΥΠΕΣ ΠΑΝΤΟΣ ΤΥΠΟΥ, ΣΕ ΜΕΓΑΛΗ ΠΟΙΚΙΛΙΑ

Αντιπρόσωποι- Εισαγωγείς ΔΩΔΕΚΑΝΗΣΟΥ:

ΑΔΕΛΦΟΙ ΣΤΕΦΑΝΟΥ Ο.Ε.

Δενδρινού & Χατζηαγγέλου - τέρμα Κορδιγκτώνος, τηλ. 22568, 22695

X.1149-31/8

ΞΕΚΙΝΗΣΕ ΤΩΡΑ! ΤΟΝ ΟΚΤΩΒΡΙΟ ΘΑ ΕΙΣΑΙ ΦΟΙΤΗΤΗΣ ΣΤΗΝ ΑΓΓΛΙΑ!

Εγγραφές - Διαδικασίες ΙΟΥΛΙΟΣ '99 για εισαγωγή στο Α' έτος ΟΚΤΩΒΡΙΟΣ '99

- ΜΕ ΘΕΡΙΝΟ FOUNDATION ή DIRECT ENTRY
- ΓΡΑΠΤΗ ΕΓΓΥΗΣΗ ΕΙΣΑΓΩΓΗΣ
- ΕΙΔΙΚΟΤΗΤΑ ΤΗΣ ΕΠΙΛΟΓΗΣ ΣΟΥ
- ΕΠΙΛΟΓΗ ΑΠΟ 89 ΚΡΑΤΙΚΑ ΒΡΕΤΑΝΙΚΑ ΠΑΝΕΠΙΣΤΗΜΙΑ

ΣΕ ΠΕΡΙΜΕΝΟΥΜΕ ΓΙΑ ΜΙΑ ΟΛΟΚΛΗΡΩΜΕΝΗ ΕΝΗΜΕΡΩΣΗ

NETWORK FOUNDATION

ΑΘΗΝΑ: Πειραιώς 9-11 τηλ. 5235490 και Βασ. Σοφίας 84 τηλ. 7488131 ΘΕΣΣΑΛΟΝΙΚΗ: Τσιμισκή 46 τηλ. (031) 240394 ΡΟΔΟΣ: Εμπορικό Κέντρο "Μηδεια", τηλ. (0241) 67020 ΛΑΡΙΣΑ: Βελή 16 (Φρ. Καρατζού), τηλ. (041) 530550

X.1165-31/8

ΜΕΓΑΛΕΣ ΕΥΚΑΙΡΙΕΣ

ΠΩΛΟΥΝΤΑΙ ΕΛΑΦΡΩΣ ΜΕΤΑΧΕΙΡΙΣΜΕΝΕΣ ΜΟΤΟΣΙΚΛΕΤΕΣ ENDURO
YAMAHA DT 125
SUZUKI DR 125
KAWASAKI KLR 250
✓ ΕΥΚΟΛΙΕΣ ΠΛΗΡΩΜΗΣ

ΑΒΕΤΕ Κ. ΚΩΣΤΑΡΙΔΗΣ
ΤΗΛ. 22157, 20874, 22325
X.1155-31/8

ΔΗΜΗΤΡΗΣ Ιω. ΟΙΚΟΝΟΜΙΔΗΣ
ΑΝΑΛΥΤΙΚΟ ΕΡΓΑΣΤΗΡΙΟ ΡΟΔΟΥ
ΧΗΜΙΚΟΤΕΧΝΙΚΕΣ ΜΕΛΕΤΕΣ & ΕΡΕΥΝΕΣ
ΕΜΠΟΡΙΟ ΧΗΜΙΚΩΝ, ΑΠΟΡΡΥΠΑΝΤΙΚΩΝ, ΕΞΟΠΛΙΣΜΟΥ

ΕΡΓΑΣΤΗΡΙΑΚΕΣ ΕΞΕΤΑΣΕΙΣ
• ΝΕΡΑ ΠΟΣΙΜΑ, ΑΠΟΒΛΗΤΑ, ΝΕΡΑ ΚΟΛΥΜΒΗΣΗΣ
• ΤΡΟΦΙΜΑ ΚΑΙ ΠΟΤΑ
• ΕΔΑΦΟΣ - ΛΙΠΑΣΜΑΤΑ

ΧΗΜΙΚΑ ΠΡΟΣΘΕΤΑ
• ΚΟΛΥΜΒΗΤΙΚΩΝ ΔΕΞΑΜΕΝΩΝ
• ΕΠΕΞΕΡΓΑΣΙΑΣ ΝΕΡΟΥ ΧΡΗΣΗΣ
• ΑΠΟΛΥΜΑΝΤΙΚΑ
• ΒΕΛΤΙΩΤΙΚΑ
• ΤΡΟΦΙΜΩΝ & ΠΟΤΩΝ

ΕΓΚΑΤΑΣΤΑΣΕΙΣ ΒΙΟΛΟΓΙΚΗΣ ΕΠΕΞΕΡΓΑΣΙΑΣ ΛΥΜΑΤΩΝ & ΑΠΟΒΛΗΤΩΝ:
ΕΛΕΓΧΟΣ ΛΕΙΤΟΥΡΓΙΑΣ - ΑΠΟΔΟΣΗΣ
ΚΟΛΥΜΒΗΤΙΚΕΣ ΔΕΞΑΜΕΝΕΣ:
ΕΛΕΓΧΟΣ ΛΕΙΤΟΥΡΓΙΑΣ
ΠΡΟΒΛΕΨΗ ΕΠΙΚΙΝΔΥΝΟΤΗΤΑΣ ΚΡΙΣΙΜΩΝ ΣΗΜΕΙΩΝ, Π.Ε.ΚΡΙ.Σ. (Haccp):
ΜΕΛΕΤΗ-ΕΚΤΕΛΕΣΗ-ΤΗΡΗΣΗ ΣΤΟΙΧΕΙΩΝ

ΥΓΙΕΙΝΗ & ΑΣΦΑΛΕΙΑ
• ΣΤΟΥΣ ΧΩΡΟΥΣ ΕΡΓΑΣΙΑΣ
• ΣΕ ΒΙΟΜΗΧΑΝΙΕΣ/ΒΙΟΤΕΧΝΙΕΣ ΤΡΟΦΙΜΩΝ
• ΣΕ ΧΩΡΟΥΣ ΠΡΟΕΤΟΙΜΑΣΙΑΣ ΤΡΟΦΙΜΩΝ/ΕΣΤΙΑΣΗΣ

ΒΥΡΩΝΟΣ 1, 85100 ΡΟΔΟΣ - ΤΗΛ. 0241/28638 - ΤΟΤ (fax) 0241/35623
ΑΠΟΘΗΚΗ: ΦΑΛΗΡΑΚΙ ΡΟΔΟΥ • ecodem@chemenvi.rho.forthnet.gr
http://www.forthnet.gr/chemenvi
T.32427-5/9

CAN DA FERRIES
KYDON TOURS
ΚΕΝΤΡΙΚΟ ΠΡΑΚΤΟΡΕΙΟ PORT AGENT
F/B DALIANA
F/B DIMITROULA
F/B ROMILDA

Από 15/6 έως νεωτέρας
Τα υπερπολυτελή
F/B DALIANA - F/B MARINA - F/B RODANTHI
με καθημερινές και εναλλάξ αναχωρήσεις

ΔΡΟΜΟΛΟΓΙΑ ΑΠΟ ΡΟΔΟ
ΔΕΥΤΕΡΑ: 16.00 για Κω, Κάλυμνο, Πειραιά
ΤΡΙΤΗ: 16.00 για Κω, Κάλυμνο, Πειραιά
ΤΕΤΑΡΤΗ: 16.00 για Κω, Κάλυμνο, Πειραιά
ΠΕΜΠΤΗ: 16.00 για Κω, Κάλυμνο, Λέρο, Πάτμο, Πειραιά
ΠΑΡΑΣΚΕΥΗ: 16.00 για Κω, Κάλυμνο, Λέρο, Πάτμο, Πειραιά
ΣΑΒΒΑΤΟ: 16.00 για Κω, Κάλυμνο, Λέρο, Πάτμο, Πειραιά
ΚΥΡΙΑΚΗ: 16.00 για Κω, Κάλυμνο, Λέρο, Πάτμο, Πειραιά

F/B DALIANA
ΚΑΘΕ ΠΕΜΠΤΗ 19.00 ΓΙΑ ΚΩ ΠΕΙΡΑΙΑ

F/B ROMILDA
ΣΑΒΒΑΤΟ: 11.00 για Καστελλόριζο, Ρόδο
ΚΥΡΙΑΚΗ: 01.00 για Σύμη, Τήλο, Νίσυρο, Κω, Κάλυμνο, Λέρο, Λειψούς, Πάτμο, Σύρο, Πειραιά

F/B DIMITROULA
ΤΡΙΤΗ: 14.00 για Κω, Σάμο, Θεσσαλονίκη
ΠΕΜΠΤΗ: 15.00 για Σαντορίνη, Νάξο, Πάρο, Πειραιά
ΣΑΒΒΑΤΟ: 14.00 για Σαντορίνη, Νάξο, Πάρο, Πειραιά
M28-31/8

ΕΙΣΙΤΗΡΙΑ - ΠΛΗΡΟΦΟΡΙΕΣ στο
ΠΡΑΚΤΟΡΕΙΟ ΚΥΔΩΝ
• Εθελ. Δωδεκανησίων 14
• Ακτή Σαχτούρη 8
Τηλ. 23.000 - 27722 - 24265 - 27900 - 75268

Κυρίως Αλβανών

Αθρόες συλλήψεις λαθρομεταναστών

ΜΕΤΑΦΕΡΘΗΚΑΝ ΣΤΟΝ ΠΕΙΡΑΙΑ

ΛΕΩΦΟΡΕΙΟ της ΡΟΔΑ επιστρατεύθηκε προχθές το απόγευμα για να μεταφέρει στο λιμάνι 46 Αλβανούς λαθρομετανάστες που «τσίμπησαν» οι αστυνομικοί, το τελευταίο 24ωρο, κατά τη διάρκεια «μίνι» επιχείρηση «σκούπα» προκειμένου να επιβιβαστούν στο πλοίο με προορισμό το τμήμα μεταγωγών Πειραιά.

Οι λαθρομετανάστες Αλβανοί πηγαινοέρχονται από τη χώρα τους στην Ελλάδα. Οι περισσότεροι λένε στους αστυνομικούς που τους συλλαμβάνουν ότι σε μια εβδομάδα θα επιστρέψουν. Πράγματι σε μια εβδομάδα είναι στο νησί μας.

ΜΑΛΙΣΤΑ λέγεται ότι αρκετοί εμφανίζονται



αυθόρμητα στην Αστυνομία για να τους πάνε τζάμπα στην Αλβανία, και αφού δουν τους δικούς τους, αφήσουν και τα χρήματα που αποταμίευσαν, επιστρέφουν σαν κύριοι.

Η Αστυνομία αδυνατεί να καθαρίσει τη χώρα από τους Αλβανούς, γιατί οι περισσότεροι κατέχουν πλαστά έγγραφα και ο εντοπισμός τους είναι αρκετά δύσκολος.

Επίσης αρκετοί μένουν σε παράγκες, χωράφια και εγκαταλειμμένα σπίτια, ενώ η είσοδός τους στη χώρα μας είναι άνετη, αφού μπαινοβγαίνουν ελεύθερα. Ο αριθμός των Αλβανών που παραμένουν παράνομα στη Ρόδο, ανέρχεται σε 2000 περίπου.

ΓΕΡΜΑΝΙΚΑ
Το αναγνωρισμένο από το κράτος φροντιστήριο γερμανικών της
Μαρίας Γ. Σωτηράκη
ανακοινώνει
• τη λειτουργία ολιγομελών τμημάτων για όλα τα επίπεδα (ZERTIFIKAT - MITTELSTUFE - KDS - GDS)
• Προσωπική διδασκαλία
• Δεκτά παιδιά από 10 χρονών
Πληροφορίες - εγγραφές από 3 Σεπτεμβρίου
5.30-7.30 Θεσσαλονίκης 20,
Ανάληψη τηλ. 66705 - 24948
T32591-19/9

Νεαρός από τις Καλυθιές

Βουτούσε πορτοφόλια από τους τουρίστες

ΔΡΟΥΣΕ ΚΥΡΙΩΣ ΣΤΑ ΜΠΑΡ

ΚΑΛΥΘΕΝΟΣ πορτοφολάς, περιφερόταν τις μεταμεσονύχτιες ώρες στα μπαρ του Φαληρακίου, και εκμεταλλευόμενος τη μέθη των αλλοδαπών τουριστών, επιδιόταν στο προσφιλές του σπορ.

Πρόκειται για τον 25χρονο Γεώργιο Λουκατάρη του Νικολάου, ο οποίος συνελήφθη προχθές το πρωΐ από άνδρες του αστυνομικού τμήματος Αρχαγγέλου προκειμένου να οδηγηθεί στον Εισαγγελέα.

Ο ΝΕΑΡΟΣ Καλυθενός πήγε προχθές το βράδυ στο μπαρ «Σεβαστός» στο Φαληράκι, ιδιοκτησίας του Σάββα Λεβέντη - Γιαννά του Γεωργίου 23 χρονών και άρπαξε ένα μεταλλικό κουτί του «NESCAFE», το οποίο ο επιχειρηματίας χρησιμοποιούσε για κουμπαρά και περιείχε 33.450 δρχ. Ύστερα από έρευνα της Αστυνομίας, συνελήφθη ο νεαρός ο οποίος ανακρινόμενος ομολόγησε ότι αφαίρεσε από τρεις αλλοδαπούς, που διασκέδαζαν σε μπαρ του Φαληρακίου τα πορτοφόλια τους.

Σε βάρος του Λουκατάρη σχηματίστηκε δικογραφία προκειμένου να οδηγηθεί τον Εισαγγελέα για τα περαιτέρω.

ΠΡΑΚΤΟΡΕΙΟΝ
ΓΙΩΡΓΟΣ ΚΟΝΤΟΖΑΜΑΝΗΣ
ΜΕΓ. ΚΩΝΣΤΑΝΤΙΝΟΥ 43 • ΡΟΔΟΣ ☎ 20800
ΛΑΧΕΙΑ ΠΡΟ-ΠΟ
ΛΟΤΤΟ ΙΠΠΟΔΡΟΜΟΣ
ΚΑΤΑΘΕΣΗ ΔΕΛΤΙΩΝ ΠΡΟ-ΠΟ ΜΕΧΡΙ ΣΑΒΒΑΤΟ ΛΟΤΤΟ ΜΕΧΡΙ ΤΡΙΤΗ 3 μ.μ.
ΕΥΧΕΣΘΕ ΕΥΧΑΡΙΣΤΕΙΣΘΕ • ΤΥΧΗ

ΑΠΩΛΕΙΑ
1) Χάθηκε σκύλος μαύρος κουτάβι η μηνών (μοιάζει σαν κυνηγόσκυλο) στους Τρεις.
2) Χάθηκε σκύλος (μοιάζει με λυκόσκυλο) με κομμένη ουρά
Τηλ. 95537-95787
8309-10/8

ΙΔΙΩΤΙΚΟ ΤΕΧΝΙΚΟ ΕΠΑΓΓΕΛΜΑΤΙΚΟ ΕΚΠΑΙΔΕΥΤΗΡΙΟ
ΤΕΕ ΔΟΡΚΑΣ
Αναγνωρισμένο από το κράτος
ΤΟΜΕΙΣ & ΕΙΔΙΚΟΤΗΤΕΣ
ΠΛΗΡΟΦΟΡΙΚΗΣ
ΧΕΙΡΙΣΤΩΝ Η/Υ & ΥΠΟΣΤΗΡΙΞΗΣ ΔΙΚΤΥΩΝ
Κρατικό Πτυχίο
ΚΟΜΜΩΤΙΚΗΣ ΤΕΧΝΗΣ
Αναβολή στράτευσης
ΕΦΑΡΜΟΣΜΕΝΩΝ ΤΕΧΝΩΝ
ΕΝΔΥΜΑΤΟΛΟΓΩΝ - ΣΧΕΔΙΑΣΤΩΝ ΜΟΔΑΣ
ΔΕΚΤΟΙ ΑΠΟΦ. ΓΥΜΝΑΣΙΟΥ - ΛΥΚΕΙΟΥ
Πληροφορίες - Εγγραφές : Καναδά 32 - Ρόδος - Τηλ. 76536 - 29550
X1188-30/9

ΑΦΡΟΝΤΙΣΤΗΡΙΟ ΑΝΟΔΟΣ
ΓΙΑ ΟΛΕΣ ΤΙΣ ΤΑΞΕΙΣ ΓΥΜΝΑΣΙΟΥ-ΕΝΙΑΙΟΥ ΛΥΚΕΙΟΥ-ΤΕΕ
Στο Φροντιστήριό μας διδάσκονται σε αυστηρά ολιγομελή τμήματα από καθηγητές ΠΤΥΧΙΟΥΧΟΥΣ ΠΑΝΕΠΙΣΤΗΜΙΟΥ ΑΘΗΝΩΝ τα μαθήματα:
✓ ΜΑΘΗΜΑΤΙΚΑ
✓ ΦΥΣΙΚΗ
✓ ΧΗΜΕΙΑ
✓ ΦΙΛΟΛΟΓΙΚΑ
ΥΠΟΛΟΙΠΑ ΤΜΗΜΑΤΑ
Β' - Γ' ΛΥΚΕΙΟΥ
ΕΝΑΡΞΗ 16 ΑΥΓΟΥΣΤΟΥ
Χαμηλά δίδακτρα κι επιπλέον έκπτωση σε αριστούχους και αδέλφια μαθητές μας
ΕΝΑΡΞΗ 1 ΣΕΠΤΕΜΒΡΙΟΥ
Συχνά επαναληπτικά τεστ και διαγωνίσματα
Με κάθε εγγραφή πολλά φροντιστηριακά δώρα
Πληροφορίες - Εγγραφές:
Ελένη Ρούσου-Μαργωμένου
Τηλ.: (0241) 28053
Γαριβάλδη 17 (πίσω από το Υπέρ Μαρκετ Σπανός)
T32526-31/9

Υποδήματα ΚΑΨΙΣ
BOXER - ALMA - ELLIT - ADAM'S MIGATO BOSTON
Πενήντα χρόνια δυναμικής παρουσίας στο χώρο του παπουτσιού
Ευχαριστούμε για την προτίμησή σας
ΕΒΡΑΙΩΝ ΜΑΡΤΥΡΩΝ 36-38 ΠΑΛΙΑ ΠΟΛΗ, (Β' ΣΥΝΤΡΙΒΑΝΙ)
Τηλ. 27025
6781-30/9

ΔΙΕΘΝΗΣ ΣΧΟΛΗ ΡΕΦΛΕΞΟΛΟΓΙΑΣ & ΘΕΡΑΠΕΙΑΣ ΜΕΣΗΜΒΡΙΝΩΝ
• Ιδρύθηκε το 1983 Προϊσταμένη: Inge Dougans
1999 Διευθύντρια: Σάντρα Μπαρλάβα
ΣΕΙΡΑ ΜΑΘΗΜΑΤΩΝ ΓΙΑ ΔΙΠΛΩΜΑ ΣΤΗ ΡΕΦΛΕΞΟΛΟΓΙΑ ΚΑΙ ΤΗ ΘΕΡΑΠΕΙΑ ΜΕΣΗΜΒΡΙΝΩΝ
Πληροφορίες
τηλ: 0241 73015
Δευτέρα έως Παρασκευή
9:00-18:00
Courses can be taken in English & Greek
Ηρωίδας Αναστασίας 58 & Κ. Υδραίου, 85100 Ρόδος
Τηλ: 0241 73015, Fax: 0241 73015
Ταχ. Κώδικας 68283 Bryanston 2021 Γιοχάνεσμπουργκ
Παραρτήματα στην Νότιο Αφρική και ανά τον κόσμο
C copyright: Inge Dougans
X1169-31/8

Η Καλοκαιρινή Γαστρονομική Πρόταση του Chef Κωνσταντίνου
Menu Γευσιγνωσίας
Καλοκαιρινή Σαλάτα με καρδιές Μαρουλιού, Λαχανικά με Γαλοτύρι και ψιλοκομμένο Σολομό σε σάλτσα Αντσούγιας
Μπουκέτο Γαρίδας με φρέσκα Σπαράγγια, σε σάλτσα Βασιλικού και λιαστής Ντομάτας
Βεντάλια Πάπιας με σάλτσα Cabernet Sauvignon και φρέσκα Μανιτάρια
Τουλίπα καραμέλας με παγωτό και φρούτα "Eugene"
Τιμή κατ' άτομο 7.900 δρχ
Σε κάθε κράτηση τεσσάρων ατόμων προσφέρεται ένα μπουκάλι κρασί Moulin CAIR
LA ROTISSERIE gourmet restaurant
Πιάνο: Γιάννης Βασιλαράκης
*****
RODOS PALACE
Καθημερινά: 20.00-24.30, Λεωφ. Ιαλυσού, Ιξιά, Κρατήσεις: τηλ. 25222
ΧΛ.-14/8

Strategy: CMF - Design: E. VUTIRAKI - Photo: FOTOUDIS CHRIS



ΘΑ ΠΕΙΡΑΜΑΤΙΣΤΕΙΤΕ ΚΑΙ ΦΕΤΟΣ ΜΕ ΤΗΝ ΞΕΝΟΓΛΩΣΣΗ ΜΟΡΦΩΣΗ ΤΟΥ ΠΑΙΔΙΟΥ ΣΑΣ?

Αν τη χρονιά που πέρασε, η απόδοση του παιδιού σας στα Γερμανικά ή Αγγλικά δεν ήταν αυτή που θα θέλατε γιατί σχεδόν τα βαρέθηκε.

Αν βλέπετε ότι υστερεί ακόμη και στο σχολείο, πράγμα εντελώς απαράδεκτο κι επικίνδυνο.

Αν κάποιοι σας υπόσχονται ότι το παιδί σας θα δώσει «κάποτε» με επιτυχία τις εξετάσεις για την απόκτηση του πολυπόθητου πτυχίου, αλλά πτυχίο δε βλέπετε.

Αν κάθε χρόνο ακούτε ότι του χρόνου θα δώσει εξετάσεις για πτυχίο κι αυτό αναβάλεται για το μεθεπόμενο χρόνο.

Αν σας μιλάνε για προηγμένες μεθόδους, που εξασφαλίζουν «;» την απόκτηση τίτλων γρηγορότερα και οικονομικότερα, αλλά στην πράξη οι μέθοδοι αυτές δεν επαρκούν για την ολοκληρωμένη και σωστή εκμάθηση της ξένης γλώσσας.

Αν το παιδί σας, σας λέει ότι του αρέσει στο φροντιστήριο γιατί εκεί έχει...φίλους ή φίλες.

Αν δε θέλετε να εκπλαγείτε με το να φτάσει το παιδί σας στη Γ'Γυμνασίου ή ακόμα και στην Α', Β' Λυκείου χωρίς να καταφέρει να πάρει επιτέλους το Lower ή το Zertifikat.

Τότε επικοινωνείστε μαζί μας.

- **Ζητείστε** να υποβληθεί το παιδί σας σ'ένα ολοκληρωμένο TEST γνώσεων στα Γερμανικά από τον καταξιωμένο καθηγητή Μερκούρη Κοντό και στ' Αγγλικά από τον Αγγλο γλωσσολόγο Robert Davies, για να σας πούν πόσο κοντά ή μακριά είναι ο χρόνος απόκτησης του πτυχίου.
- **Αποκτήστε** μια πλήρη εικόνα των γνώσεών του και συζητήστε μαζί μας τις λύσεις που θα προτείνουμε. Χωρίς καμιά οικονομική επιβάρυνση και χωρίς την υποχρέωση εγγραφής στο φροντιστήριο μας.

α **ZERTIFIKAT - MITTELSTUFE SPRACHDIPLOME**
του Goethe - Institut

β **LOWER - PROFICIENCY**
των Cambridge - Michigan

γ **ΕΠΑΓΓΕΛΜΑΤΙΚΑ ΓΕΡΜΑΝΙΚΑ**
για Ξενοδοχοϋπαλλήλους, εργαζόμενους στον τουρισμό

ΔΙΔΑΣΚΟΥΝ
Γερμανικά: Μερκούρης Κοντός
Αγγλικά: Robert Davies

1ο διδ/ιο: Αγ. Αναργύρων 11α
2ο » : Δημ. Αναστασιάδη 47
3ο » : Παρισίων 1 & Λονδίνου

Τηλ: 35289, 23973- Fax: 32336

ΜΕΡΚΟΥΡΗΣ ΚΟΝΤΟΣ
ΦΡΟΝΤΙΣΤΗΡΙΑ ΞΕΝΩΝ ΓΛΩΣΣΩΝ



ΕΛΛΗΝΙΚΟ ΩΔΕΙΟ
ΠΑΡΑΡΤΗΜΑ ΡΟΔΟΥ
30 ΧΡΟΝΙΑ ΠΡΟΣΦΟΡΑΣ

Το Ελληνικό Ωδείο Παράρτημα Ρόδου αναγγέλλει την έναρξη των εγγραφών για την καινούργια σχολική χρονιά 1999-2000 από 25/8/1999 έως 30/9/1999.
Η ΤΡΙΑΚΟΝΤΑΕΤΗΣ παρουσία του στο μουσικό χώρο και οι έμπειροι και υπεύθυνοι καθηγητές του υπόσχονται σωστή, ολοκληρωμένη επαγγελματική εκπαίδευση. Στη νέα σχολική χρονιά θα λειτουργήσουν τα ακόλουθα τμήματα:

- Σχολή πιάνου
- Σχολή εγχόρδων - βιολί, βιόλα, τσέλο
- Σχολή κιθάρας (κλασική - ακουστική - μοντέρνας)
- Σχολή μονωδίας - κλασικό τραγούδι (από ηλικίας 14 ετών και πάνω)
- Σχολή αρμονίου (κλασικού - μοντέρνου)
- Σχολή Βυζαντινής μουσικής
- Σχολή ακορντεόν
- Πνευστά
- Σχολή λύρας
- Ειδικό Ωδικής
- Ειδικό αρμονίας
- Ειδικό αντίστιξης
- Φωνητικά
- Μαθήματα θεωρίας
- Μαθήματα αρμονίας
- Μαθήματα solfes
- Μαθήματα ιστορίας και μουσικής
- Μαθήματα μορφολογίας
- Μαθήματα χορωδίας
- Μαθήματα μουσικής δωματίου
- Μαθήματα Prima Vista
- Ορθοφωνία - Ελαφρό τραγούδι

*Σε όλα τα όργανα, τα μαθήματα είναι **ατομικά**.*
*Τα **θεωρητικά** διδάσκονται σε **ολιγομελή τμήματα** διάρκειας 90 λεπτών της ώρας ή ατομικά.*

Αγαπητοί γονείς χαρίστε στα παιδιά σας μουσική καλλιέργεια, δώστε τους περισσότερα εφόδια. Στο παράρτημά μας τα παιδιά σας θα μπορέσουν όχι μόνο να γνωρίσουν τον όμορφο κόσμο της μουσικής, αλλά και ν' αποκτήσουν ένα πτυχίο αναγνωρισμένο για σίγουρη επαγγελματική αποκατάσταση.

Εγγύηση γι' αυτό είναι το πλήθος των αποφοίτων μας που σήμερα διδάσκει σε γυμνάσια, λύκεια, δημοτικά, καθώς και σε άλλα ωδεία και μουσικές σχολές της πόλεώς μας.
Δηλώστε έγκαιρα τη εγγραφή σας στη γραμματεία του Ωδείου καθημερινά 10-12 το πρωί και 6-7 το απόγευμα στη διεύθυνση:
Γράμμου 34 γ και Αγ. Λαύρας 63 ή στο τηλέφωνο 29635
32580-31/8

ΦΥΣΙΚΗ - ΧΗΜΕΙΑ
ΜΑΘΗΜΑΤΙΚΑ
ΓΥΜΝΑΣΙΟ–ΛΥΚΕΙΟ–ΕΘΝΙΚΟ ΑΠΟΛΥΤΗΡΙΟ
ΠΕΤΡΟΣ Κ. ΠΑΡΑΓΥΙΟΣ
(ΦΥΣΙΚΟΣ)
ΑΝΑΣΤ. ΑΝΑΣΤΑΣΙΑΔΗ–ΜΠΑΚΑ
(ΜΑΘΗΜΑΤΙΚΟΣ)

- Υπεύθυνη εργασία
- Ολιγομελή τμήματα
- Επαναληπτικά διαγωνίσματα δωρεάν βοηθητικές σημειώσεις
- Προσιτές τιμές – έκπτωση 10% σε αδέλφια μαθητές

Δ/νση: Παπαφλέσσα 17
Έναντι 4ου γυμνασίου (Μητρόπολη)
Τηλ.: 23796, 22218, 78236

ΕΝΑΡΞΗ ΜΑΘΗΜΑΤΩΝ
16 ΑΥΓΟΥΣΤΟΥ : Β' – Γ' Λυκείου
ΘΕΤΙΚΗ – ΘΕΩΡΗΤΙΚΗ – ΤΕΧΝΟΛΟΓΙΚΗ ΚΑΤΕΥΘΥΝΣΗ
30 ΑΥΓΟΥΣΤΟΥ: Α'-Β' - Γ' ΓΥΜΝΑΣΙΟΥ
Α' ΛΥΚΕΙΟΥ
Τ. 32551-18/9

ΕΛΛΗΝΙΚΗ ΔΗΜΟΚΡΑΤΙΑ
ΠΕΡΙΦ. ΝΟΤΙΟΥ ΑΙΓΑΙΟΥ
ΝΟΜΟΣ ΔΩΔΕΚΑΝΗΣΟΥ
ΜΕΚΤΟ ΔΗΜΟΥ ΚΑΛΛΙΘΕΑΣ

ΠΡΟΣΚΛΗΣΗ

ΠΑΡΑΣΤΑΣΕΙΣ ΚΑΡΑΓΚΙΟΖΗ
ΘΙΑΣΟΣ ΣΚΙΩΝ ΚΩΣΤΑ ΜΑΚΡΗ

- **ΠΕΜΠΤΗ, 26-8-1999-Ωρα:** 8.30 -ΔΗΜΟΤΙΚΟ ΔΙΑΜΕΡΙΣΜΑ ΚΟΣΚΙΝΟΥ
- **ΠΑΡΑΣΚΕΥΗ, 27-8-1999-Ωρα:** 8.30 -ΔΗΜΟΤΙΚΟ ΔΙΑΜΕΡΙΣΜΑ ΨΙΝΘΟΥ

ΜΕΚΤΟ
ΔΗΜΟΥ ΚΑΛΛΙΘΕΑΣ
Χ.Λ-27/8

ΑΝΑΚΟΙΝΩΣΗ

Οι ελαιοπαραγωγοί οι οποίοι επιδοτούνται μέσω του Α.Σ. Λαέρμων και έχουν εκθλίψει ελαιόκαρπο παρακαλούνται όπως προσκομίσουν τα δελτία παροχής υπηρεσιών στον συνεταιρισμό διότι είναι αναγκαίο και βασικό στοιχείο για τη συμπλήρωση και υποβολή αιτήσεων για την επιδότηση ελαιόλαδου (περιόδου 1998/1999. Επισημαίνεται ότι σε περίπτωση που κάποιος παραγωγός δεν προσκομίσει τα ανάλογα στοιχεία δεν θα επιδοτηθεί για τη συγκεκριμένη ποσότητα ελαιόλαδου. Τα ως άνω δικαιολογητικά πρέπει να προσκομισθούν το αργότερο μέχρι 31-8-99

Ωρες λειτουργίας Παρασκευή, Σάββατο και Κυριακή 7-9 μ.μ.
Από τον ΑΣ ΛΑΕΡΜΩΝ
8707-28/8

ΔΗΜΟΣ ΑΤΑΒΥΡΟΥ

ΓΙΟΡΤΗ ΚΡΑΣΙΟΥ ΣΤΟΝ ΕΜΠΩΝΑ

Στα πλαίσια της γιορτής του Κρασιού, το Σάββατο 28 Αυγούστου στις 8.30 το βράδυ, θα αρχίσει το παραδοσιακό "ΜΠΩΝΙΑΤΙΚΟ ΓΛΕΝΤΙ" στο προαύλιο του Δημοτικού Σχολείου Εμπωνα.

Θα προσφέρεται δωρεάν κρασί -σταφύλια -και ματσοκοφτή.

Ο Δήμος Αταβύρου, ο Πολιτιστικός Σύλλογος Εμπωνα και ο Αθλητικός Σύλλογος Αναγέννησης, σας προσκαλούν να επισκεφθείτε τον Εμπωνα, για να περάσετε μια αξέχαστη βραδιά.
Χ.Λ-28/8

ΕΛΛΗΝΙΚΗ ΔΗΜΟΚΡΑΤΙΑ
ΠΕΡΙΦ. ΝΟΤΙΟΥ ΑΙΓΑΙΟΥ
ΝΟΜΟΣ ΔΩΔΕΚΑΝΗΣΟΥ
ΔΗΜΟΣ ΚΑΛΛΙΘΕΑΣ

ΔΙΑΚΗΡΥΞΗ
ΕΚΔΗΛΩΣΗΣ ΕΝΔΙΑΦΕΡΟΝΤΟΣ

Ο Δήμος Καλλιθέας στα πλαίσια της κοινωνικής πολιτικής του επιθυμεί να συνεργαστεί με Παιδικούς Σταθμούς που θα μπορούσαν να φιλοξενήσουν παιδιά ηλικίας 2 και 3 ετών.

Ο Δήμος αναλαμβάνει να καλύπτει 3/5 της δαπάνης επί της τιμής που θα συμφωνηθεί ανά άτομο και τα υπόλοιπα θα καταβάλλονται από τους ίδιους τους γονείς.

Προβλέπεται να συμμετάσχουν στο πρόγραμμα αυτό 80 περίπου παιδιά από τα Δημοτικά Διαμερίσματα Καλυθιών -Κοσκινού και Ψίνθου.

Η μεταφορά θα γίνεται με κατάλληλα λεωφορεία από τον Παιδικό Σταθμό.

Η σύμβαση θα καλύψει χρονική περίοδο ενός έτους.

Προσφορές τους θα γίνονται δεκτές μέχρι την Τετάρτη 8 Σεπτεμβρίου 1999 και οι φάκελοι που θα κατατεθούν πρέπει να περιλαμβάνουν:

1. Οικονομική προσφορά (που θα είναι σφραγισμένη) ανά άτομο και για σύνολο 30 , 60 και 80 παιδιών.
2. Αδεια λειτουργίας του Σταθμού.
3. Υπηρεσίες που θα προσφέρουν
4. Περιγραφή των χώρων (κύριων, βοηθητικών και αύλιων) με την προσκόμιση τοπογραφικού σχεδιαγράμματος
5. Κατάσταση απασχολούμενου προσωπικού (επιστημονικού, διοικητικού, βοηθητικού) καθώς και τα ονόματα των εξωτερικών συνεργατών.

Το άνοιγμα των οικονομικών προσφορών θα γίνει την Πέμπτη 9 Σεπτεμβρίου 1999 και ώρα 11 π.μ. στο Δημαρχείο από τη συγκροτηθείσα για το σκοπό αυτό επιτροπή.

Περισσότερες πληροφορίες για τους όρους της σύμβασης θα δίνονται από την Μπρόκου Δικαία στα γραφεία του Δήμου.

Φαληράκι 25-8-99
Ο δήμαρχος
ΙΩΑΝΝΗΣ ΙΑΤΡΙΔΗΣ
Χ.Λ-27/8

ΙΑΛΥΣΟΣ
Ευκαιρία!

ΠΩΛΟΥΝΤΑΙ ΔΙΑΜΕΡΙΣΜΑΤΑ ΠΟΛΥΤΕΛΟΥΣ ΚΑΤΑΣΚΕΥΗΣ ΗΜΙΤΕΛΗ Ή ΤΕΛΕΙΩΜΕΝΑ

1. ΙΣΟΓΕΙΟ ΔΙΑΜΕΡΙΣΜΑ 100 τμ. ΜΕ ΑΥΛΗ 120 τμ.
2. Α' ΟΡΟΦΟΣ, ΔΙΑΜΕΡΙΣΜΑ 70 τμ. ΜΕ ΒΕΡΑΝΤΕΣ ΜΕ ΘΕΑ ΣΤΟΝ ΦΙΛΕΡΗΜΟ
3. Α' ΟΡΟΦΟΣ ΔΙΑΜΕΡΙΣΜΑ 80 τμ. ΜΕ ΒΕΡΑΝΤΕΣ ΜΕ ΘΕΑ ΣΤΟΝ ΦΙΛΕΡΗΜΟ
4. Α' ΟΡΟΦΟΣ ΔΙΑΜΕΡΙΣΜΑ 100 τμ. ΜΕ ΒΕΡΑΝΤΕΣ ΚΑΙ ΘΕΑ ΘΑΛΑΣΣΑ
5. Α' ΟΡΟΦΟΣ, ΓΚΑΡΣΟΝΙΕΡΑ 45 τμ. ΜΕ ΒΕΡΑΝΤΕΣ ΚΑΙ ΘΕΑ ΘΑΛΑΣΣΑ
6. Β' ΟΡΟΦΟΣ ΔΙΑΜΕΡΙΣΜΑ 140 τμ. ΜΕ ΒΕΡΑΝΤΕΣ ΚΑΙ ΘΕΑ ΘΑΛΑΣΣΑ

T32552-28/9

ΤΙΜΕΣ ΠΡΟΣΙΤΕΣ - ΔΑΝΕΙΑ ΔΕΚΤΑ
ΠΛΗΡ. ΤΗΛ. 30350 & 0945 476243

Boutique Αλόη

ΠΡΟΛΑΒΕΤΕ!
ΤΙΜΕΣ ΕΚΠΛΗΞΗΣ
στα χειμερινά

Πουκάμισα	5.000 δρχ.
Παντελόνια	5.000 δρχ.
Φούστες	2.000 δρχ.
Φορέματα	5.000-10.000 δρχ.
Σακκάκια	12.000 δρχ.
Ταγιέρ	10.000-20.000 δρχ.
Παλιά	15.000-22.000 δρχ.

8490-28/8

Boutique Αλόη
Στον πεζόδρομο Καρπάθου 32
στο Μαντράκι

Επισκεφθείτε μας στο INTERNET : www.hi-tech.gr

Hi-TECH
COMPUTER

ΣΠΑΜΕ ΟΛΑ ΤΑ ΡΕΚΟΡ ΧΑΜΗΛΟΤΕΡΗΣ ΤΙΜΗΣ

Το Πληρέστερο Maltimedia PC σε τιμή κόστους και τον Ευνοικότερο Διακανονισμό στην Ελλάδα.

36 ΔΟΣΕΙΣ ΜΕ ΠΡΩΤΗ ΔΟΣΗ ΤΟ 2000 !!!

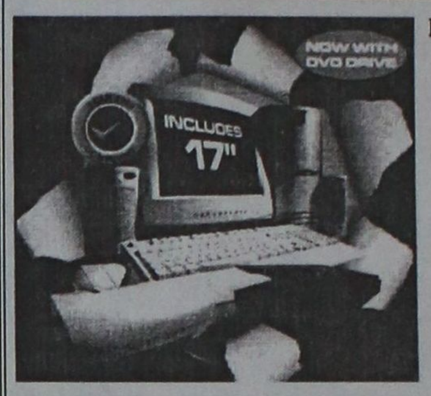

MULTIMEDIA PC Intel 400 Mhz
Miditower ATX
Hard Disk 6,4 GB
64 MB Ram
VGA BANSHEE 16 MB
SOUND BLASTER AWE 64
Modem Int. 56K
Keyboard PS/2
Mouse WinScroll
Monitor Viewpoint 15"
Joystick
Ηχεία
Μικρόφωνο

Hi-Tech Center

ΤΙΜΗ ΜΕΤΡΗΤΟΙΣ	:	280.000 Δρχ. + Φ.Π.Α. !!!
ΔΙΑΚΑΝΟΝΙΣΜΟΣ	:	36 X 11.500 Δρχ.
		24 X 15.500 Δρχ.
		12 X 27.500 Δρχ.

X1160-31/8

ΣΤΗΝ ΤΙΜΗ ΣΥΜΠΕΡΙΛΑΜΒΑΝΕΤΑΙ **ΔΩΡΕΑΝ** ΣΥΝΔΕΣΗ ΣΤΟ **INTERNET** ΓΙΑ ..... **ΠΑΝΤΑ** !!!!!

Hi-TECH COMPUTER
Hi-Tech Ε.Π.Ε.
ΣΥΣΤΗΜΑΤΑ ΠΛΗΡΟΦΟΡΙΚΗΣ & ΕΠΙΚΟΙΝΩΝΙΩΝ
ΡΟΔΟΥ - ΛΙΝΔΟΥ 215 (Δίπλα στην Δ.Ε.Υ.Α.Ρ.)
Τηλ.: 66166, 66161 FAX.: 68518, 65417
http://www.hi-tech.gr E-mail : webmaster@hi-tech.gr
FORTH net Authorized Dealer

INEMA
ΙΑΤΡΙΚΟΣ ΝΟΣΟΚΟΜΕΙΑΚΟΣ ΕΞΟΠΛΙΣΜΟΣ
12 ΧΡΟΝΙΑ ΕΜΠΕΙΡΙΑΣ
ΛΕΜΕΣΟΥ 2 ΡΟΔΟΣ ΤΗΛ: 32238 - FAX: 28484
WWW.inema.gr Email:inema@otenet.gr

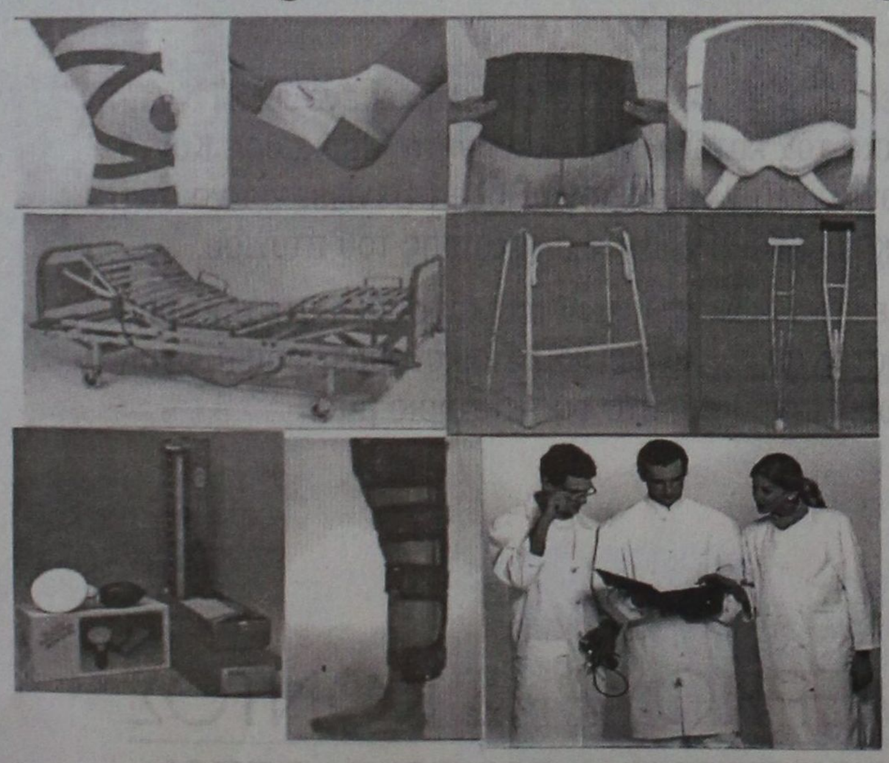

ΠΛΗΡΗΣ ΣΕΙΡΑ ΑΠΟ : ΟΡΘΟΠΕΔΙΚΑ ΒΟΗΘΗΜΑΤΑ - ΙΑΤΡΙΚΑ ΑΝΑΛΩΣΙΜΑ ΚΑΙ ΣΥΣΚΕΥΕΣ - ΜΠΛΟΥΖΕΣ ΙΑΤΡΩΝ - ΟΡΓΑΝΑ ΧΗΜΕΙΟΥ - ΑΝΑΠΗΡΙΚΑ ΑΜΑΞΙΔΙΑ ΚΑΙ ΒΑΔΙΣΤΙΚΑ - ΕΞΟΠΛΙΣΜΟΣ ΙΑΤΡΕΙΩΝ - ΑΝΑΤΟΜΙΚΑ ΠΡΟΠΛΑΣΜΑΤΑ και άλλα.
Γ.Δ.-31/12

ΤΟ ΠΡΩΤΟ ΒΡΕΤΑΝΙΚΟ ΦΡΟΝΤΙΣΤΗΡΙΟ ΣΤΗ ΡΟΔΟ

Κέντρο Βρετανικών εξετάσεων στην Αγγλική γλώσσα

Μπορεί οποιοδήποτε άλλο Φροντιστήριο Αγγλικών να προσφέρει ΟΛΑ τα παρακάτω;

MISS ENGLISH Miss Anna ANNA

- ★ *Εναν διευθυντή πρώην εξεταστή του Cambridge*
- ★ *Διπλώματα από την Αγγλία για κάθε επίπεδο*
- ★ *Τα καλύτερα αποτελέσματα στη Ρόδο σε εξετάσεις αναγνωρισμένες από την Ευρωπαϊκή Ενωση*
- ★ *Μοναδικές ευκαιρίες εκμάθησης εξ αποστάσεως για τα ανώτερα επίπεδα*
- ★ *Αγγλικά με πραγματική Αγγλική προφορά*
- ★ *Εντατική προετοιμασία και ανάλυση με δοκιμαστικές εξετάσεις για το FIRST CERTIFICATE και το PROFICIENCY του CAMBRIDGE*
- ★ *Ποικίλες μεθόδους διδασκαλίας*
- ★ *Προσφορά καθοδήγησης και στήριξης μαθητών που προορίζονται για πανεπιστήμια της Βρετανίας*
- ★ *Η διδακτική μας ομάδα έχει ήδη εργασθεί παλαιότερα σε Αθήνα, Λονδίνο, Μπίρμιγχαμ, Μάντσεστερ, Λίβερπουλ και βεβαίως στη Ρόδο*
- ★ *Ολη η δουλειά των μαθητών παρακολουθείται στενά με εβδομαδιαία ανάλυση σε ηλεκτρονικό υπολογιστή*

***D. HORNSBY** B.A*
(ENGLISH HONOURS),
P.G.C.E. UNIVERSITY OF LIVERPOOL ENGLAND (πρώην εξεταστής CAMBRIDGE)

***ANN HORNSBY** B.A. CERT ED,*
DIP. COUNS, UNIVERSITY OF ASTON, ENGLAND

ΚΑΒΟΥΚΛΗ ΟΥΡΑΝΙΑ

ΚΕΝΤΡΙΚΟ ΓΡΑΦΕΙΟ:
Πλατεία Αγ. Νικολάου 7 - πρώτος όροφος
Ρόδος - 85100

X1187-21/9

ΑΓΓΛΙΚΑ
ΡΑΝΙΑ ΥΨΗΛΑΝΤΗ



• ΣΥΓΧΡΟΝΑ ΠΡΟΓΡΑΜΜΑΤΑ ΣΠΟΥΔΩΝ
• ΟΛΙΓΟΜΕΛΗ ΤΜΗΜΑΤΑ (μέχρι 8 ατόμων)
• ΕΙΔΙΚΟ ΝΗΠΙΑΚΟ ΤΜΗΜΑ ΑΠΟ 4 ΕΤΩΝ
• ΠΡΟΕΤΟΙΜΑΣΙΑ ΓΙΑ PALSO, FCE, PFE, CAE, MICHIGAN TOEFL (ΓΙΑ ΕΙΣΑΓΩΓΗ ΣΕ ΑΜΕΡΙΚΑΝΙΚΑ ΠΑΝ/ΜΙΑ)

Διδάσκει αποκλειστικά η ειδικά εκπαιδευμένη καθηγήτρια
ΡΑΝΙΑ ΥΨΗΛΑΝΤΗ
(Πτυχιούχος Αμερικανικού Κολεγίου)
Πληροφορίες στο τηλ. 76070
Κέννεντυ 5, Ρόδος
ΓΙΑ ΑΓΓΛΙΚΑ ΑΝΩΤΕΡΟΥ ΕΠΙΠΕΔΟΥ
X1190-23/9

ΦΡΟΝΤΙΣΤΗΡΙΟ ΠΡΟΤΥΠΟ
ΕΚΠΤΩΣΗ 15% ΣΕ ΑΔΕΛΦΙΑ
◆ ΠΟΛΥΕΤΗΣ ΕΜΠΕΙΡΙΑ
◆ ΜΕΘΟΔΙΚΗ ΔΙΔΑΣΚΑΛΙΑ
◆ ΥΨΗΛΑ ΠΟΣΟΣΤΑ ΕΠΙΤΥΧΙΑΣ
◆ ΠΡΟΣΙΤΑ ΔΙΔΑΚΤΡΑ

ΕΝΑΡΞΗ ΜΑΘΗΜΑΤΩΝ:
Γ' Λυκείου - όλες οι κατευθύνσεις 16 Αυγούστου
Β' Λυκείου- όλες οι κατευθύνσεις 23 Αυγούστου
Α' Λυκείου Γενικής Παιδείας
Α' Λυκείου ΤΕΕ
Β' Λυκείου ΤΕΕ } 30 Αυγούστου
Α', Β', Γ' Γυμνασίου
Απόφοιτοι Γ' Λυκείου (παλαιού τύπου) 13 Σεπτεμβρίου

Διεύθυνση: ΨΥΛΛΑΚΗΣ ΝΙΚΗΤΑΣ, Φυσικός
ΓΙΑΝΝΕΖΟΥ ΑΘΑΝΣΙΑ, μαθηματικός
Πληρ.: Πλ. Αγ. Νικολάου 19 Ρόδος. Τηλ. 25911, 26594
X1189-26/9

ΕΚΔΡΟΜΕΣ ΚΑΛΟΚΑΙΡΙ 1999
5ήμερη εκδρομή
ΤΗΝΟ - ΣΥΡΟ
ΠΑΡΟ - ΜΥΚΟΝΟ
Από 6/9 έως 10/9
Προσκύνημα στη Μεγαλόχαρη και
την Εκατονταπυλιανή της Πάρου.
Ευκαιρία να γνωρίσουμε από κοντά τα πανέμορφα
κυκλαδίτικα νησιά ΤΗΝΟ, ΠΑΡΟ, ΣΥΡΟ, ΜΥΚΟΝΟ
Θα σας μείνει αξέχαστη αυτή η εκδρομή - Ζητείστε αναλυτικό πρόγραμμα
ΠΡΑΚΤΟΡΕΙΟ ΤΑΞΙΔΙΩΝ
ΣΑΒΒΑ ΣΑΗ
Τάρπον Σπριγκς 42 . Τηλ. 39781-3 Δίπλα στην ΠΙΣΤΕΩΣ
M28-31/8

ΨΥΧΟΕΡΕΥΝΗΤΡΙΑ
ΚΡΗΤΙΚΟΥ ΒΑΣΙΛΕΙΑ



Προβλέψεις για το μέλλον ικανοποιητικές.
Βοήθεια για κάθε θέμα που σας απασχολεί με κάθε εχεμύθεια
ΕΡΓΙΟΥ 21 Π. ΠΟΛΗ - Τηλ. 74440 - 67602
8-1π.μ. — 4-8μ.μ.
T.32446-6/9

ΝΤΕΤΕΚΤΙΒ
30 ΧΡΟΝΙΑ ΜΟΝΙΜΑ ΚΑΙ ΣΤΗ ΡΟΔΟ
35354-28780
Π.Π ΓΕΡΜΑΝΟΥ 6 (ΠΛΑΤΦΩΚΙΑΛΗ)
ΗΛΥΣΗ!! ΣΕ ΚΑΘΕ ΣΑΣ ΠΡΟΒΛΗΜΑ
EXPRESS SECURITY
X.1136-31/8

Για το θέμα των Λιμενικών Ταμείων

ΟΧΙ ΣΤΗΝ ΑΝΤΙΠΑΡΑΘΕΣΗ

ΠΡΟΤΑΣΗ του κ. ΦΩΤΗ ΚΩΣΤΟΠΟΥΛΟΥ

ΓΙΑ ΤΟ ΘΕΜΑ των Λιμενικών Ταμείων ο κ. Φώτης Κωστόπουλος έκανε την παρακάτω εισήγηση στο νομαρχιακό συμβούλιο που συνεδρίασε στην Κάρπαθο:

«Θα πρέπει πάση θυσία να αποφύγουμε την αντιπαράθεση με την Πρωτοβάθμια Αυτοδιοίκηση και αυτή η προτροπή αφορά και τους συναδέλφους της Α' Βάθμιας Αυτοδιοίκησης.

Αρκετές επιθέσεις δέχεται η Αυτοδιοίκηση, δεν έχουμε την πολυτέλεια να τσακωνόμαστε και μεταξύ μας.

Ως προς το θέμα έχω να κάνω τις εξής παρατηρήσεις:

Κατά πρώτον ο Νόμος έχει πολλές ατέλειες και ασάφειες και δίνει την εντύπωση ότι προσπαθεί να κρατήσει δυο καρπούζια στην ίδια μασχάλη.

Οι ασάφειες και αντιφάσεις αυτές είναι που δημιούργησαν το πρόβλημα και πυροδότησαν ένα «πολεμικό κλίμα».

Γι αυτό ας μην παρασυρθούμε και ας δούμε το θέμα ψύχραιμα.

Κατά δεύτερον ο Νόμος πάσχει από το σύνδρομο της Στεριανής Ελλάδας χωρίς να λαμβάνει υπ' όψη του την ιδιομορφία της Νησιώτικης Ελλάδος και διαίτερα αυτής του Νοτίου Αιγαίου.

Κατά τρίτον περίμενα να μας εφοδιάζατε με κάποια στοιχεία έτσι ώστε να μπορέσουμε να προσεγγίσουμε το θέμα.

Δεν το πράξατε και έτσι κάποια στοιχεία τα πήρα από ένα ψήφισμα του Σωματείου Εργαζομένων στο Λιμενικό Ταμείο που δημοσιεύθηκε στον τύπο.

Το πρώτο συμπέρασμα που εξάγεται είναι ότι ειδικά στις νησιωτικές περιοχές και ιδιαίτερα όπως αυτή του Νομού μας και των Κυκλάδων πρέπει Η ΔΙΑΧΕΙΡΙΣΗ ΤΩΝ ΛΙΜΕΝΩΝ να παραμείνει υπό ΕΝΙΑΙΟ ΦΟΡΕΑ, τουλάχιστον σε μια πρώτη φάση και αυτό γιατί:

α) Διαλυόμενο το Λ.Τ. καιπαίρνοντας κάθε Δήμος το δικό του Λιμάνι, το υφιστάμενο εξειδικευμένο προσωπικό το Λ.Τ. που θα πάει; σε ποιόν από τους Δήμους;

Άρα κάθε Δήμος πρέπει να ξαναστήσει από την αρχή ένα Λ.Τ. για το Λιμάνι του και αυτό αφορά κυρίως μεγάλα Λιμάνια Ρόδου, Κω, Καλύμνου αλλά και Καρπάθου.

Όμως και στα μικρότερα θα παρουσιασθεί σε μικρότερη κλίμακα το ίδιο πρόβλημα.

β) Το Λ.Τ. από τα στοιχεία του ψηφίσματος φαίνεται ότι είναι αυτοσυντηρούμενο ως προς τη μισθοδοσία αλλά,και ως προς κάποιες επενδύσεις.

Τι θα γίνει με τα Λιμάνια εκτός Ρόδου - Κω, οι Δήμοι είναι διατεθειμένοι να ξοδεύουν δικά τους χρήματα;

Το ποσοστό που από τον Νόμο θα παρακρατείται (μέχρι 30%) δεν φαίνεται ικανό να καλύψει τις ανάγκες για μισθοδοσίες - έργα των μικρών λιμένων (50 στον αριθμό συνολικά).

Και πως θα γίνεται η κατανομή;

Γι' αυτό χρειάζεται απαραίτητα μια οικονομοτεχνική μελέτη.

Όλα αυτά συνηγορούν στο πρόχειρο της διατύπωσης του Νόμου, ο οποίος δυστυχώς περιπλέκει αντί να δίνει λύσεις ως προς τους Νησιωτικούς Νόμους τουλάχιστον.

Γι' αυτό ας μην παρασυρθούμε από τις σειρήνες.

Χρειάζεται μια έντιμη και ειλικρινής συνεργασία και συζήτηση με την Α' βάθμια Αυτοδιοίκηση μέσα από την οποία να εντοπίσουμε και να προσεγγίσουμε το ζήτημα ορθολογικά και χωρίς τάσεις ιδιοκτησίας.

Τα Λιμάνια δεν ανήκουν στους Δήμους ή τη Νομαρχία, ανήκουν στους χρήστες τους και στο Δωδεκανησιακό λαό γενικώτερα, ας μην παίζουμε με τα ζωτικότερα σημεία των νησιών μας.

Ας μη βιαζόμαστε, το να χαλάσει κάτι είναι πολύ εύκολο, το να το ξαναφτιάξουμε είναι δύσκολο.

Η πρότασή μου είναι ότι πρέπει απαραίτητα να συζητήσουμε με την Α'Βάθμια Αυτοδιοίκηση και από κοινού να χαράξουμε την παραπέρα πορεία, λαμβάνοντας υπ' όψη τους παραπάνω προβληματισμούς και όσους άλλους θα τεθούν και όχι να τραβάει και να κόβει ο καθένας το κομμάτι που πιστεύει ότι του αναλογεί μέσα σε ένα κλίμα αντιπαράθεσης, γιατί δυστυχώς στο τέλος θα βρεθούμε προ εκπλήξεων με οδυνηρά αποτελέσματα.

Μια σκέψη που μπορεί να συζητηθεί και αναλυθεί περαιτέρω είναι να δημιουργήσουμε από κοινού ένα φορέα Α' βάθμιας - Β' βάθμιας Αυτοδιοίκησης, με παράλληλη αποκέντρωση κάποιων δραστηριοτήτων στους κατά τόπους Ο.Τ.Α. που δεν θα επηρεάζουν το συνολικό σχεδιασμό για τα Λιμάνια σε επίπεδο Νομού.

Ιδού πεδίον δόξης λαμπρόν για να αποδείξουμε ότι η Αυτοδιοίκηση ξέρει και μπορεί να συνεργάζεται, διαφορετικά ας μην ψάχνουμε πάντοτε τους εχθρούς εξωτερικά, ο μεγαλύτερος εχθρός είναι πολλές φορές ο κακός μας εαυτός».

Το Θεατρικό Εργαστήρι
ΣΑΤΥΡ
υπ. ΚΩΝ/ΝΟΣ ΤΡΕΧΑΣ
προσφέρει ένα πρόγραμμα
ΔΙΔΑΣΚΑΛΙΑΣ ΘΕΑΤΡΟΥ
για όλες τις ηλικίες
ΤΟ ΠΡΟΓΡΑΜΜΑ ΠΕΡΙΛΑΜΒΑΝΕΙ:
◆ ΘΕΑΤΡΙΚΟ ΠΑΙΧΝΙΔΙ
◆ ΑΥΤΟΣΧΕΔΙΑΣΜΟ
◆ ΥΠΟΚΡΙΤΙΚΗ
◆ ΠΑΝΤΟΜΙΜΑ
◆ ΦΩΝΗΤΙΚΗ
◆ COMMEDIA DELL' ARTE
◆ ΚΛΟΟΥΝ
◆ ΘΕΑΤΡΙΚΑ ΣΕΜΙΝΑΡΙΑ
Πληροφορίες: Θεατρικό Εργαστήρι Σατυρ, Δημητρίου Αναστασιάδη 47 - Ρόδος (περιοχή Δασκάλων) Τηλ: (0241) 38873 - Fax: 66894 - Κιν: 0944 310042
8728-12/9

VANIK TOURS
ΓΙΑΝΝΗΣ και ΣΕΒΑ ΒΑΛΣΑΜΙΔΗ
VANIK σημαίνει ΑΛΗΘΕΙΑ
ΑΚΤΗ ΚΑΝΑΡΗ 17, ΨΑΡΟΠΟΥΛΑ - ΑΝΕΤΟ ΠΑΡΚΙΝΓΚ
Ανοικτά: ΔΕ-ΣΑ 08.30 - 14.00 & 16.00 - 20.30
Τηλ. 37621, κινητό: 095 871266 , FAX 29532

Το γραφείο μας πάντα πρώτο σε κρατήσεις ξενοδοχείων εξασφάλισε και σας προσφέρει καταπληκτικές τιμές για τα παρακάτω ξενοδοχεία σε ΠΑΚΕΤΑ (έκδοση εισιτηρίων R/T) από 1/4/99 έως 31/10/99

1ον HOTEL ELECTRA Ερμού Σύνταγμα	Α΄ SUPERIOR		
	Μονόκλινο	δρχ.	27.100
	Δίκλινο	»	33.400
	Τρίκλινο	»	39.300
2ον HOTEL PARTHENON Σύνταγμα	Α΄ SUPERIOR		
	Μονόκλινο	δρχ.	18.000
	Δίκλινο	»	22.000
	Τρίκλινο	»	26.500
3ον HOTEL PRESIDENT Λεωφόρος Κηφισίας	Α΄ Κατηγορίας		
	Μονόκλινο	δρχ.	11.000
	Δίκλινο για μονόκλινο	»	12..000
	Δίκλινο	»	14.000
	Τρίκλινο	»	17.500
4ον HOTEL ASTOR Σύνταγμα	Β΄ SUPERIOR		
	Μονόκλινο	δρχ.	14.000
	Δίκλινο	»	19.000
	Τρίκλινο	»	23.000
5ον HOTEL ZAFOLIA Λεωφόρος Αλεξάνδρας	Α΄ SUPERIOR		
	Μονόκλινο	δρχ.	17.000
	Δίκλινο	»	21.000
	Τρίκλινο	»	26.000
6ον HOTEL RIVA Περιοχή HILTON	Α΄ SUPERIOR		
	Μονόκλινο	δρχ.	14.000
	Δίκλινο	»	17.500
	Τρίκλινο	»	21.000
7ον HOTEL LYCABETTE Κολωνάκι, Βουκουρεστίου	Β΄ SUPERIOR		
	Μονόκλινο	δρχ.	11.500
	Δίκλινο	»	17.500
	Τρίκλινο	»	20.500
8ον HOTEL LILIA Πασαλιμάνι Πειραιά	Β΄ SUPERIOR		
	Μονόκλινο	δρχ.	12.500
	Δίκλινο	»	16.000
	Τρίκλινο	»	20.000
9ον HOTEL EGNATIA Θεσσαλονίκη, Κέντρο -καινούργιο	Β΄ Κατηγορίας		
	Μονόκλινο	δρχ.	16.000
	Δίκλινο	»	20.000
	Τρίκλινο	»	24.000
9ον HOTEL PHILIPPION Θεσσαλονίκη	Α΄ Κατηγορίας		
	Μονόκλινο	δρχ.	19.500
	Δίκλινο	»	21.500
	Τρίκλινο	»	27.000

* Τα παραπάνω ξενοδοχεία διαθέτουν T.V. σε όλα τα δωμάτια
* Στις παραπάνω τιμές συμπεριλαμβάνεται πρωινό σε μπουφέ
* Ακόμη σε μας θα βρείτε αεροπορικά και ατμοπλοϊκά εισιτήρια όλων των εταιρειών.

X.1140-31/8

ΠΡΑΚΤΟΡΕΙΟ ΤΑΞΙΔΙΩΝ
ΣΑΒΒΑΣ ΣΑΗΣ



Με την ευκαιρία της λειτουργίας του **νέου** μας πρακτορείου στην οδό ΤΑΡΠΟΝ ΣΠΡΙΓΚΣ 42 δίπλα στην Τράπεζα Πίστεως
ΠΡΟΣΦΕΡΟΥΜΕ
τα φθηνότερα αεροπορικά εισιτήρια για όλο τον κόσμο
με όλες τις αεροπορικές πτήσεις
ΠΡΟΣΟΧΗ: ΠΛΗΡΟΦΟΡΙΕΣ ΔΕΝ ΔΙΔΟΝΤΑΙ ΑΠΟ ΤΟ ΤΗΛΕΦΩΝΟ ΜΟΝΟ ΠΡΟΣΩΠΙΚΗ ΠΑΡΟΥΣΙΑ ΣΑΣ
Ακόμη:
◆ Σας παίρνουμε ΒΙΖΑ επισκέπτου για ΑΜΕΡΙΚΗ σε μία εβδομάδα
◆ ΒΙΖΑ επισκέπτου για ΑΥΣΤΡΑΛΙΑ σε μία μέρα
◆ Εκδοση διαβατηρίων
◆ Εκδοση αδειών αυτοκινήτων

ΞΕΝΟΔΟΧΕΙΑ ΣΤΗΝ ΑΘΗΝΑ

PRESIDENT Α' Κατηγορίας Λεωφόρος Κηφησίας			
Μονόκλινο	δρχ.	11.000	με πρωινό έως 31/10
Δίκλινο για μονόκλινο	»	12.000	» »
Δίκλινο	»	14.000	» »
Τρίκλινο	»	17.500	» »
ESPERIA HOTEL Α' Κατηγορίας Σταδίου 22			
Μονόκλινο	δρχ.	22.500	έως 31/10
Δίκλινο	»	26.000	» »
Τρίκλινο	»	33.000	» »
ELECTRA HOTEL Α' Κατηγορίας Ερμού 5			
Μονόκλινο	δρχ.	27.500	με πρωινό
Δίκλινο	»	33.400	»
Τρίκλινο	»	39.300	»
TITANIA HOTEL Πανεπιστημίου 52 (Σύνταγμα Ομόνοια)			
Μονόκλινο δρχ. με αμερικάνικο πρωινό		23.000	έως 31/10
Δίκλινο » » »		29.500	» »
Τρίκλινο » » »		32.700	» »
DORIA HOTEL Β' Κατηγορίας Πειραιώς 15-17 (κοντά στην Ομόνοια)			
Μονόκλινο	δρχ.	13.000	με πρωινό
Δίκλινο	»	16.000	»
Τρίκλινο	»	22.000	»
RIVA HOTEL Α' Κατηγορίας SUPERIOR Μιχαλακοπούλου (HILTON)			
Μονόκλινο	δρχ.	14.000	με πρωινό έως 31/10
Δίκλινο	»	17.500	» »
Τρίκλινο	»	24.900	» »
ALBATROS HOTEL Β' Κατηγορίας δίπλα στο δυτικό αεροδρόμιο			
Μονόκλινο	δρχ.	11.500	με πρωινό έως 31/10
Δίκλινο	»	16.500	» »
Τρίκλινο	»	21.500	» »
ALEXANDROS Β' Κατηγορίας περιοχή HILTON			
Μονόκλινο	δρχ.	13.500	έως 31/10
Δίκλινο	»	16.500	» »
Τρίκλινο	»	22.500	» »
CHRISTINA Β' Κατηγορίας περιοχή FIX			
Μονόκλινο	δρχ.	13.00	έως 31/10
Δίκλινο	»	16.000	» »
Τρίκλινο	»	24.000	» »
PARTHENON Α' Κατηγορίας περιοχή Μακρυγιάννη			
Μονόκλινο	δρχ.	18.000	με πρωινό έως 31/10
Δίκλινο	»	22.000	» »
Τρίκλινο	»	31.500	» »
ΧΑΝΔΡΗΣ Κατηγορίας LUX Συγγρού 385			
Μονόκλινο	δρχ.	35.000	χωρίς πρωινό έως 31/1
Δίκλινο	»	35.000	» »
LILIA HOTEL Πασαλιμάνι Πειραιάς			
Μονόκλινο	δρχ.	12.000	με πρωινό έως 15/5
Δίκλινο	»	15.500	» »
Τρίκλινο	»	19.500	» »
PARK HOTEL LUX Λεωφ. Αλεξάνδρας			
Μονόκλινο	δρχ.	27.000	χωρίς πρωινό έως 31/12
Δίκλινο	»	27.000	» » » »
SEA VIEW στη Γλυφάδα			
Μονόκλινο	δρχ.	14.000	με πρωινό έως 31/5
Δίκλινο	»	17.500	» »
Τρίκλινο	»	22.000	» »
SARONIKOS δίπλα στο Στάδιο Ειρήνης και Φιλίας			
Μονόκλινο	δρχ.	10.000	με πρωινό έως 31/5
Δίκλινο	»	12.000	» »
Τρίκλινο	»	14.500	» »
ASTOR Σύνταγμα			
Μονόκλινο	δρχ.	14.000	με πρωινό έως 31/10
Δίκλινο	»	19.000	» »
Τρίκλινο	»	23.000	» »
GRAND HOTEL Β' Κατηγορίας Πατησίων & Βερανζέρου 10			
Μονόκλινο	δρχ.	13.000	με πρωινό έως 31/1
Δίκλινο	»	16.500	» »
Τρίκλινο	»	22.000	» »

Τιμή γεύματος κατ' άτομο 3.500

ΣΑΣ ΣΥΜΦΕΡΕΙ ΠΡΙΝ ΚΑΕΙΣΕΤΕ ΟΠΟΥΔΗΠΟΤΕ ΝΑ ΜΑΣ ΕΠΙΣΚΕΦΘΕΙΤΕ
ΠΡΑΚΤΟΡΕΙΟ ΤΑΞΙΔΙΩΝ
ΣΑΒΒΑΣ ΣΑΗΣ
ΤΑΡΠΟΝ ΣΠΡΙΓΚΣ 42 δίπλα στην Τράπεζα Πίστεως Τηλ. 39781-3
M23-31/8

ΜΑΡΙΝΟΠΟΥΛΟΣ
BEER!
Απολαύστε τη γεύση!
Δροσιστείτε από τις τιμές!



BAVARIA
ΦΙΑΛΗ 500 ML
ΜΟΝΟ
145 ΔΡΧ

BAVARIA
ΚΟΥΤΙ 330 ML
ΜΟΝΟ
135 ΔΡΧ

HOLLANDIA
ΦΙΑΛΗ 330 ML
ΜΟΝΟ
115 ΔΡΧ

HOLLANDIA
ΚΟΥΤΙ 330 ML
ΜΟΝΟ
96 ΔΡΧ



FIX ΚΟΥΤΙ
330 ML
ΜΟΝΟ
135 ΔΡΧ

Και με αγορά ενός κιβωτίου....
ΔΩΡΟ:
3 ποτήρια
αξίας 820 δρχ!
PRAXIS 65455
X1145-15/8

Προβλήματα αντιμετωπίζουν οι επιχειρηματίες στα νησιά από τις διακοπές του ρεύματος

Με προβλήματα που ταλανίζουν τους επαγγελματίες των νησιών του Βορείου συγκροτήματος του νομού, ασχολήθηκε κατά την τελευταία συνεδρίασή της η Διοικητική Επιτροπή του Επιμελητηρίου Δωδεκανήσου, η οποία αποφάσισε να προβεί σε συγκεκριμένες ενέργειες και παρεμβάσεις προς τους αρμόδιους.

Συγκεκριμένα ύστερα από αναφορά του μέλους του Δ.Σ. κ. Αναστ. Χατζή, η Διοικητική Επιτροπή ασχολήθηκε με τα σοβαρά προβλήματα των διακοπών ηλεκτροδότησης στα νησιά Κω, Κάλυμνο, Λέρο, που είναι αυξανόμενες και απροειδοποίητες.

Οι επαγγελματίες των νησιών αυτών είναι αγανακτισμένοι αφού εκτός των άλλων οι διακοπές ρεύματος λόγω αυξομοίωσης της τάσης καταστρέφουν τα μηχανήματά τους προκαλώντας ζημιές αρκετών εκατομμυρίων δρχ. χωρίς επιπρόσθετα να αποζημιώνονται οι επαγγελματίες από τη ΔΕΗ.

Η Διοικητική Επιτροπή αποφάσισε να παρέμβει στο ζήτημα, υποβάλλοντας σχετική διαμαρτυρία στον Υπουργό Ανάπτυξης, στη ΔΕΗ κ.α.

* Η Δ.Ε. ασχολήθηκε επίσης με τις παρενέργειες που προκλήθηκαν στο νησί της Καλύμνου, ύστερα από εκτεταμένους ελέγχους της Ειδικής Υπηρεσίας Ελέγχου Ασφάλισης (ΕΥΠΕΑ) του ΙΚΑ.

Σύμφωνα με αναφορά των μελών του Δ.Σ. κ.κ. Αγγ. Καλαθιανάκη και Θεοδ. Ροδίτη, οι έλεγχοι αυτοί δημιούργησαν τεχνητό κλίμα φόβου και απειλής στις τάξεις των επαγγελματιών.

Σε πολλές περιπτώσεις μάλιστα προέκυψαν παρατυπίες που δεν δικαιολογούν τις αυστηρές χρηματικές ποινές που επεβλήθησαν ούτε και το αρνητικό κλίμα που προκλήθηκε στην αγορά.

Και για το ζήτημα αυτό θα υπάρξει παρέμβαση από το Επιμελητήριο.

* Στην ίδια συνεδρίαση συζητήθηκαν και άλλα θέματα όπως η συμμετοχή στο πρόγραμμα ΑΡΙΣΤ, ο ορισμός εκπροσώπων του Επιμελητηρίου στο Συμβούλιο Αγροτικής Πολιτικής Νοτίου Αιγαίου, η β΄φάση του Χωροταξικού σχεδίου της Περιφέρειας Νοτίου Αιγαίου, και η συμπαράσταση του Επιμελητηρίου στους σεισμοπαθείς της Τουρκίας.

Συμβολική κατάληψη των γραφείων του ΤΑΞΥ από τους εργαζόμενους

ΤΑ ΠΡΟΒΛΗΜΑΤΑ στη λειτουργία του ΤΑΞΥ θα είναι το αντικείμενο των επαφών που θα έχει σήμερα ο πρόεδρος της Ομοσπονδίας Ξενοδοχοϋπαλλήλων κ. Στ. Κωλέτσης, με τα σωματεία των εργαζομένων στον τουρισμό.

Στη συνεδρίαση της εκτελεστικής επιτροπής της ομοσπονδίας των ξενοδοχοϋπαλλήλων, που έγινε στην Αθήνα, ελήφθη η απόφαση να γίνει σε όλη τη χώρα συμβολική κατάληψη του ΤΑΞΥ, αφού τα προβλήματα του Ταμείου Ασφάλισης Ξενοδοχοϋπαλλήλων, είναι πολλά, ενώ η διοίκησή του αδιαφορεί δήλωσε στην «Πρόοδο» ο πρόεδρος της Ομοσπονδίας Ξενοδοχοϋπαλλήλων κ. Στ. Κωλέτσης.

Αποφασίστηκε 21 Σεπτεμβρίου οι πρόεδροι των σωματείων των εργαζομένων και οι εργαζόμενοι στην Αθήνα να κάνουν πορεία διαμαρτυρίας προς το υπουργείο Εργασίας και να επισκεφθούν τον υπουργό κ. Μιλτιάδη Παπαϊωάννου, από τον οποίο θα ζητήσουν να δοθεί λύση στο πρόβλημα.

Ο Αλ. Λυκουρέζος πρόκειται να υπερασπιστεί τον Μεξικάνο απατεώνα

Τον πλέον ακριβό δικηγόρο της χώρας ζήτησε για την υπεράσπισή του ο 78χρονος Μεξικανός απατεώνας ολκής Sais Behanr Papa, που συνελήφθη στις 18 Ιουλίου στη Ρόδο, καθώς εκκρεμούν σε βάρος του καταδικαστικές αποφάσεις για απάτες που διέπραξε σε βάρος τραπεζών της χώρας του.

Προχθές το πρωί ήρθε στο νησί μας για δύο ώρες ο γνωστός ποινικολόγος κ. Λυκουρέζος, ο οποίος συναντήθηκε με τον Μεξικανό, τον οποίο θα υπερασπιστεί στις 3 Σεπτεμβρίου στον Αρειο Πάγο, μετά την έφεση που άσκησε κατά της απόφασης του Εφετείου Δωδεκανήσου που έκανε δεκτή την αίτηση των αρχών του Μεξικού για έκδοσή του.

Χθες το βράδυ, ο 78χρονος Μεξικανός, επέστρεψε στις φυλακές Κω.

Αθωώθηκε ο Γερμανός

ΑΘΩΩΘΗΚΕ χθες το μεσημέρι από το Αυτόφωρο Δικαστήριο Ρόδου, ο Γερμανός τουρίστας DHELM ARMIN MÜLLER FRIE, κατηγορούμενος για φθορά ξένης ιδιοκτησίας.

Ο Γερμανός, είχε μπει προχθές το πρωί στο υποκατάστημα της Εμπορικής Τράπεζας και έσπασε ένα ηλεκτρονικό υπολογιστή, διαμαρτυρόμενος γιατί άργησαν να «έρθουν» τα χρήματά του από την πατρίδα του, όπως υποστήριξε.

Χθες, ο διευθυντής του υποκαταστήματος, ανεκάλεσε τη μήνυση σε βάρος του αλλοδαπού και το Δικαστήριο τον αθώωσε.



Προτείνεται για τη Δωδεκάνησο

Τέσσερα Λιμενικά Ταμεία με αφεντικά τους δήμους

ΤΙ ΑΠΟΦΑΣΙΣΤΗΚΕ ΧΤΕΣ ΑΠΟ ΤΗΝ ΤΕΔΚΔ

ΤΗ ΣΚΕΨΗ και το όραμα του αείμνηστου Γιώργου Γεννηματά, αποφάσισαν να κάνουν πράξη το συντομότερο δυνατόν οι δήμαρχοι της Δωδεκανήσου, στο θέμα της παραχώρησης των αρμοδιοτήτων του Λιμενικού Ταμείου Δωδεκανήσου. Συγκεκριμένα, στη συνεδρίαση της επιτροπής θεσμών που έγινε χθες, προτάθηκε να δημιουργηθούν στα Δωδεκάνησα, τέσσερα Λιμενικά Ταμεία.

Θα λειτουργήσουν δηλαδή Λιμενικά Ταμεία στη Ρόδο, στην Κάρπαθο, στην Κω και στην Κάλυμνο.

«Η υπόθεση της παραχώρησης των αρμοδιοτήτων του Λιμενικού Ταμείου Δωδεκανήσου, είναι πολιτική και αναπτυξιακή. Το θέμα είχε λυθεί από τον αείμνηστο Γιώργο Γεννηματά, ο οποίος το 1984 ως υπουργός Εσωτερικών, είχε επισημάνει ότι οι αρμοδιότητες των Λιμενικών Ταμείων θα πρέπει να περάσουν στους ΟΤΑ» δήλωσε χθες στους δημοσιογράφους ο δήμαρχος της Κω κ. Κ. Καΐσερλης.

Συνεργασία υπάρχει όμως και με τα αρμόδια υπουργεία, απ' όπου και θα εκδοθούν τα προεδρικά διατάγματα και οι εξελίξεις αναμένεται να είναι θετικές για τους ΟΤΑ που διεκδικούν τις αρμοδιότητες του Λιμενικού Ταμείου αφού θα δοθούν λύσεις στα προβλήματα που υπάρχουν στα λιμάνια των μικρών νησιών.

Στη συνεδρίαση της επιτροπής θεσμών, τέθηκε το θέμα της διαδημοτικής συνεργασίας και αποφασίστηκε να αντιμετωπιστεί το θέμα συνολικά για τα νησιά του αρχιπελάγους σε συνεργασία με την Τοπική Ενωση Δήμων και Κοινοτήτων των Κυκλάδων.

Βοήθεια, θα ζητηθεί από την ΚΕΔΚΕ με τη μορφή επιτροπής που θα συσταθεί, ώστε να υποβληθούν συγκεκριμένες προτάσεις που θα παρουσιαστούν πιθανότατα στο συνέδριο της Κεντρικής Ενωσης Δήμων και Κοινοτήτων που θα γίνει στη Ρόδο στο διάστημα από 20 έως 24 Οκτωβρίου.

Μέχρι τις 20 Σεπτεμβρίου όμως, θα υπάρχουν τεκμηριωμένες θέσεις και απόψεις για τη διεκδίκηση πόρων για την ΤΕΔΚ από τα εριφερειακά και εθνικά προγράμματα σε συνεργασία με στελέχη της Περιφέρειας, είπε χθες ο δήμαρχος της Κω.

Η επιτροπή θεσμών αποφάσισε ακόμη να ζητηθεί η συνεργασία της Νομαρχιακής Αυτοδιοίκησης στον τομέα της διεκδίκησης πόρων από το Τρίτο Κοινοτικό Πλαίσιο Στήριξης.

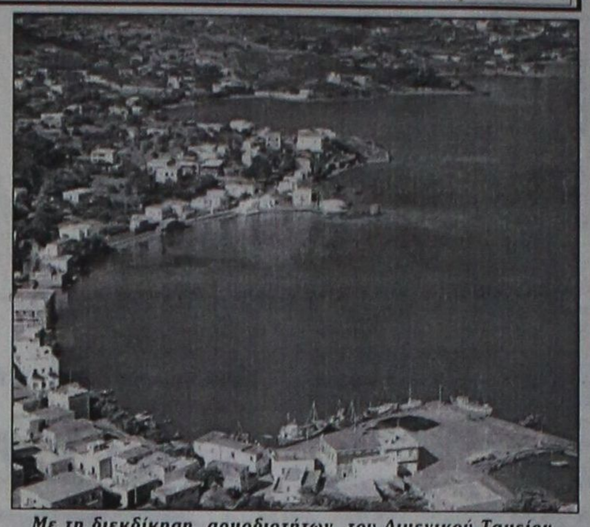

Με τη διεκδίκηση αρμοδιοτήτων του Λιμενικού Ταμείου από τους ΟΤΑ πιστεύεται ότι θα δοθούν λύσεις στα προβλήματα που υπάρχουν στα λιμάνια των μικρών νησιών

Οργισμένοι και οι συνταξιούχοι για την επίθεση κατά της ΡΟΔΑ

ΨΕΥΔΗ ΕΙΝΑΙ ΟΣΑ ΚΑΤΑΓΓΕΛΛΟΝΤΑΙ

ΚΑΙ Ο ΣΥΛΛΟΓΟΣ των συνταξιούχων της ΡΟΔΑ διαμαρτύρεται για την επίθεση που δέχεται η Επιχείρηση. Σε σχετική ανακοίνωση που εκδόθηκε χτες, αναφέρονται τα εξής:

«Εμείς οι συνταξιούχοι της «ΡΟΔΑ» που εργασθήκαμε για πολλά χρόνια στην επιχείρησή μας, αισθανόμαστε πικρία, απδία και αγανάκτηση για τα τελευταία γεγονότα.

Στην αρχή είχαμε ένα ανώνυμο που κατήγγειλε ψευδή στοιχεία για την επιχείρηση. Μετά έχουμε την εφημερίδα «ΚΕΡΔΟΣ» που ανέφερε ψευδή στοιχεία για την οικονομική κατάσταση της επιχείρησης. Δυστυχώς, όμως γι αυτούς τους ανώνυμους, τους ψεύτικους κριτές και επικριτές της επιχείρησής μας, το μόνο που κατάφεραν είναι όλο το προσωπικό και όλοι οι συνταξιούχοι να είμαστε ακόμα πιο πολύ ενωμένοι, πιο πολύ μοιασμένοι και πιο πολύ αποφασισμένοι να συμπαρασταθούμε στους προϊσταμένους, στον προσωπάρχη, στο διευθυντή, στον πρόεδρο του Δ.Σ. και γενικά σ' όλο το προσωπικό.

Για όσα ψεύτικα και ανώνυμα καταγγέλθηκαν για την κατάσταση των λεωφορείων, απαντούμε ότι οι εργαζόμενοι στο μηχανουργείο της επιχείρησης καταβάλλουν κάθε προσπάθεια ώστε αυτά να είναι πέρα για πέρα ασφαλή. Απόδειξη ότι η «ΡΟΔΑ» εξυπηρετεί εκατομμύρια επιβάτες, εκτελεί χιλιάδες διαδρομές χωρίς το παραμικρό δυσάρεστο συμβάν.

Απόδειξη ότι οι διάφοροι οργανισμοί, φορείς, σχολεία, σωματεία, σύλλογοι, ακόμα και μεμονωμένοι, εκτελούν τις εκδρομές τους με τα λεωφορεία της επιχείρησής μας. Οσον αφορά τα στατιστικά στοιχεία, η Αστυνομική Διεύθυνση μπορεί να βεβαιώσει ότι η «ΡΟΔΑ» είναι τελευταία στα ποσοστά δυσάρεστων συμβάντων επί σειρά ετών.

Για όσα ψεύτικα και ανώνυμα καταγγέλθηκαν ότι δήθεν δεν πληρώνονται οι υπερωρίες στο προσωπικό, απαντούμε ότι τέτοια ψευτιά, τέτοια αήθεια δεν έχουμε ξανακούσει. Αντίθετα η «ΡΟΔΑ» αμείβει το προσωπικό της καλύτερα από όλα τα επαρχιακά ΚΤΕΥΛ της χώρας, καταβάλλοντας στο προσωπικό ακόμα και πριμ, τροφοκάρτες, παιχνίδια για τα παιδιά των εργαζομένων και άλλα.

Διαβεβαιούμε ότι η «ΡΟΔΑ» είναι η πιο συνεπής επιχείρηση που δεν οφείλει δραχμή στο προσωπικό της.

Για όσα ψεύτικα και ανώνυμα καταγγέλθηκαν για τις προσλήψεις, απαντούμε ότι εμείς σαν συνδικαλιστές, πάρα πολλές φορές πιέζαμε τον πρόεδρο και γενικά το διοικητικό συμβούλιο της επιχείρησης, να προβεί σε προσλήψεις γιατί το προσωπικό μειώθηκε σημαντικά και από 186 απότομα έφθασε στα 85 άτομα.

Ας σταματήσουν λοιπόν οι όποιοι ανώνυμοι να προσπαθούν να ανοίξουν το λάκκο για να θάψουν την επιχείρησή μας, γιατί στο τέλος θα ταφούν οι ίδιοι που έτσι απλά και εύκολα και ανώνυμα προσπαθούν να υποθάλψουν τα συμφέροντα της επιχείρησής μας και να προσβάλλουν ανθρώπους που έδωσαν τα πάντα για το καλό της.

ΕΝΤΟΛΗ ΔΙΟΙΚΗΣΗΣ
Ο πρόεδρος
Νικόλαος Μαλιαράκης
Ο γεν. γραμματέας
Μιχάλης Κατσαράς»

Και νέα συζήτηση στη Νομαρχιακή Επιτροπή για το οδικό δίκτυο

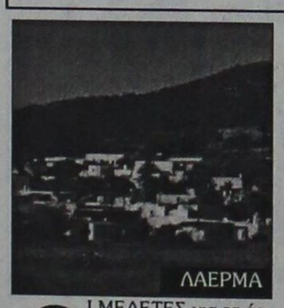

Λάρδος - Λάερμα
Ψίνθος - Αρχίπολη
Αρκάσα - Αεροδρόμιο Καρπάθου.

ΟΙ ΜΕΛΕΤΕΣ για τα έργα του οδικού δικτύου είναι από τα θέματα που θα περιληφθούν, κατά πάσα πιθανότητα στην ημερήσια διάταξη της συνεδρίασης της Νομαρχιακής Επιτροπής που θα πραγματοποιηθεί την ερχόμενη εβδομάδα.

Σύμφωνα με όσα έγιναν γνωστά, η Νομαρχιακή Επιτροπή θα συνεδριάσει την προσεχή Τετάρτη 1η Σεπτεμβρίου.

Στην ημερήσια διάταξη της συνεδρίασης θα περιληφθούν θέματα που αφορούν παρεμβάσεις σε σχολικά συγκροτήματα καθώς και στο Φυτώριο Ρόδου.

Οι μελέτες για τις οποίες θα γίνει συζήτηση αφορούν τη βελτίωση του οδικού δικτύου στις περιοχές:

Βάτι - Προφύλια
Ιστριος - Αρνίθα
Εμπωνα - Αγ. Ισίδωρος

Μειώνεται συνεχώς η τουριστική κίνηση σε Κάρπαθο και Κάσο

ΤΟΝ ΚΩΔΩΝΑ του κινδύνου έκρουσαν χθες οι τοπικοί φορείς και τουριστικοί παράγοντες της Κάσου και της Καρπάθου, για την κίνηση που μειώνεται συνεχώς τα τελευταία χρόνια.



Η τουριστική κίνηση στην Κάσο και την Κάρπαθο, παρουσιάζει μείωση της τάξεως του 20% που οφείλεται κυρίως στην έλλειψη υποδομών και στη στασιμότητα των έργων.

Τα προβλήματα που αφορούν τον τουρισμό των νησιών και ειδικότερα της Καρπάθου και της Κάσου, τέθηκαν χθες σε συνεδρίαση στην οποία παρέστησαν ο έπαρχος κ. Ιωαν. Καρίκης, ο δήμαρχος κ. Χρήστος Κατσάνης, ο πρόεδρος της Ενωσης Ξενοδοχείων του νησιού κ. Α. Μακρής, ο πρόεδρος του Δωδεκανησιακού Οργανισμού Τουρισμού κ. Εμ. Καμπουρόπουλος και άλλοι τοπικοί παράγοντες.

Αναφορά έγινε χθες και στην κατάσταση που επικρατεί στο αεροδρόμιο της Καρπάθου που είναι μια από τις αιτίες της μείωσης της τουριστικής κίνησης, ενώ ζητήθηκε να δοθούν σύντομα λύσεις στα προβλήματα των δύο νησιών.

Περιοδεία στην Κω του βουλευτή Κ. Σφυρίου

ΕΠΕΣΤΡΕΨΕ ΧΤΕΣ ΣΤΗ ΡΟΔΟ

ΜΕΤΑ την περιοδεία του στα χωριά της Καρπάθου ο βουλευτής Δωδεκανήσου και κοινοβουλευτικός εκπρόσωπος του ΠΑΣΟΚ Κοσμάς Σφυρίου προχθές πήγε στην Κω.



Εκεί επισκέφθηκε το δημοτικό διαμέρισμα Ασφενδιού, όπου συζήτησε με κατοίκους του χωριού στο Ζηπάρι και συμμετείχε στη συνεδρίαση της νομαρχιακής επιτροπής ανασύνταξης του ΠΑΣΟΚ στα βόρεια Δωδεκάνησα με την ιδιότητα του μέλους της Κεντρικής Επιτροπής και βουλευτή του ΠΑΣΟΚ.

Χτες ο κ. Σφυρίου επέστρεψε στη Ρόδο και το βράδυ πήγε στο Παραδείσι, ενώ σήμερα το πρωί στην Παλαιά Πόλη της Ρόδου.

Εκδόθηκαν οι πρώτες άδειες ασκήσεως επαγγέλματος λογιστή

Από το Οικονομικό Επιμελητήριο Ελλάδας - 12ο Π.Τ. Δωδεκανήσου, ανακοινώνεται ότι εκδόθηκαν οι πρώτες 58 άδειες άσκησης επαγγέλματος του Λογιστή - Φοροτεχνικού: Οι δικαιούχοι είναι:

ΑΔΕΙΕΣ Α' ΤΑΞΗΣ

1. Τσαγκάρης Πρόδρομος
2. Ματσαμάς Γεώργιος
3. Μιχαλάκη Ευδοκία
4. Φούκας Χρήστος
5. Βόλα Ασημένη
6. Τσιγάρος Ιωάννης
7. Σκούμπρος Νικήτας
8. Καραγιαννιός Γεώργιος
9. Αυγενικός Νικόλαος
10. Μαστραντώνης Χαράλαμπος
11. Βαρκάς Αγγελής
12. Παπακαλοδούκας Μιχαήλ
13. Τσαμπουνιεράκης Μιχαήλ
14. Κωνσταντινίδης Νικόλαος
15. Καλούδης Αντώνιος
16. Αρνικιού Στυλιανή
17. Χριστοδούλου Νικόλαος
18. Θεοχαρίδης Γεώργιος
19. Χαραλαμπάκης Σταμάτιος
20. Τσαμπικάκη Κυριακή
21. Ζαμπελάκης Παναγιώτης
22. Μυριαλλάκης Δημοσθένης
23. Αρχοντάκης Κυριάκος
24. Χανιωτάκης Ιωάννης
25. Σαββάκης Εμμανουήλ
26. Αντώνογλου Δημήτρης
27. Βογιατζής Μιχαήλ
28. Γιαννούρης Ιωάννης
29. Εψιμος Χρήστος
30. Εψιμου Αντωνία
31. Κακλαμάνης Αργύρης
32. Παπαδάκη Σουλτάνα
33. Τάταρης Μιχαήλ
34. Κατταβενάκης Αλέξανδρος
35. Λαστηθιωτάκης Σταύρος
36. Κακιός Γεώργιος
37. Χατζηδιάκος Γεώργιος
38. Μουστάκα - Αχλαδιώτη Αγγελική
39. Μουσελίμης Θεοφάνης
40. Ψύλλος Πανορμίτης
41. Στυλιανός Γεώργιος
42. Στεργενάκης Μιχαήλ
43. Ελένας Κων/νος

ΑΔΕΙΕΣ Β' ΤΑΞΗΣ

1. Χούλης Αλέξανδρος
2. Νικολοπούλου Παρασκευή
3. Ταμβακά Μαρία
4. Τρουλάκος Γεώργιος

ΑΔΕΙΕΣ Γ' ΤΑΞΗΣ

1. Χατζηνικόλας Αυγερινός
2. Σαββάκης Κων/νος
3. Γεροβασίλης Βασίλειος
4. Διαμαντάρα Μαρία
5. Στεργενάκη Αντιγόνη
7. Σπηλιόπουλος Ηλίας
8. Σωτηράκης Βασίλειος - Νεκτάριος

ΑΔΕΙΕΣ Δ' ΤΑΞΗΣ

1. Παπαγγελής Ιπποκράτης
2. Μάρκου Δημοσθένης
3. Παγκάς Αντώνιος

Παρακαλούνται όσοι ασκούν το επάγγελμα του Λογιστή - Φοροτεχνικού να υποβάλουν τα απαραίτητα δικαιολογητικά, για να εκδοθούν έγκαιρα οι σχετικές άδειες.

Ποιές ειδικότητες θα λειτουργήσουν φέτος στο ΙΕΚ Ρόδου

Γίνεται γνωστό ότι κατά το φθινοπωρινό εξάμηνο του έτους κατάρτισης 1999 - 2000 θα λειτουργήσουν στο Ι.Ε.Κ. Ρόδου οι ακόλουθες νέες ειδικότητες:

1. Βοηθός Μαγειρικής Τέχνης (Γυμνασίου).
2. Τεχνικός παραδοσιακών τεχνών (Γυμνασίου)
3) Ειδικός μηχανογραφημένου Λογιστηρίου (Λυκείου).
4. Ειδικός Φοροτεχνικού Γραφείου (Λυκείου).
5. Ειδικός Ναυτιλιακής Κατεύθυνσης (Λυκείου).
6. Ειδικός Ξενοδ/κών Υπηρεσιών και τροφοδοσίας (Λυκείου).
7. Ειδικός Τουριστικού Πρακτορείου (Λυκείου)
8. Προσχολικής Αγωγής - Δραστηρ. Δημιουργίας και έφρασης (Λυκείου).
9. Προσχολικής αγωγής - Ημερήσιας φροντίδας παιδιών με ειδικές ανάγκες (Λυκείου).
10. Τεχνικός Επισκευής και Συντήρησης ιστορικών κι παραδοσιακών κτιρίων (Λυκείου).
11. Ειδικός Εφαρμογών Πληροφορικής (Λυκείου).

Επίσης θα συμπληρωθούν με τον αναφερόμενο αριθμό θέσεων τα ακόλουθα τμήματα Γ' Εξαμήνου με απόφοτους αντίστοιχων ειδικοτήτων Τ.Ε.Λ.

1. Γραμματέας Διεύθυνσης (10 θέσεις). Συμπληρώνεται από πτυχιούχους ΤΕΛ του τομέα Υπαλλήλων Διοίκησης.
2. Ειδικός Πωλήσεων (15 θέσεις) Συμπληρώνεται από πτυχιούχους ΤΕΛ του τομέα Οικονομίας και Διοίκησης
3. Προσχολικής Αγωγής (5 θέσεις). Συμπληρώνεται από πτυχιούχους ΤΕΛ του τομέα Βοηθών Βρεφοκόμων - Παιδοκόμων.

Οι αιτήσεις των υποψηφίων καταρτιζομένων θα γίνονται δεκτές από τη Γραμματεία του ΙΕΚ κατά το χρονικό διάστημα 2-9-1999 ως 9-9-1999 και από 9:00 π.μ. ως 14:00 μ.μ.

Για περισσότερες πληροφορίες οι ενδιαφερόμενοι μπορούν να απευθύνονται στη Γραμματεία του ΙΕΚ όλες τις εργάσιμες ημέρες και ώρες.

ΠΡΟΣΚΛΗΣΗ

Ο ΠΟΛΙΤΙΣΤΙΚΟΣ ΟΡΓΑΝΙΣΜΟΣ του ΔΗΜΟΥ ΚΑΛΛΙΘΕΑΣ, σας προσκαλεί στο ρεσιτάλ πιάνου με τον ΣΤΕΡΓΟ ΑΪΒΑΖΗ, την Κυριακή 29 Αυγούστου 1999 στο Φαληράκι (ξενοδοχείο ΚΑΛΥΨΩ)

ΕΙΣΟΔΟΣ ΕΛΕΥΘΕΡΗ

ΜΕΚΤΟ ΔΗΜΟΥ ΚΑΛΛΙΘΕΑΣ

ΧΛ-29/8

ΠΡΟΣΚΛΗΣΗ

Ο Σύλλογος Γυναικών Λαχανιάς σας προσκαλεί στη συγκέντρωση που θα γίνει την 28ην Αυγούστου ημέρα Σάββατο και ώρα 7 μ.μ. στο πάρκο του χωριού Λαχανιά (θα προσφερθούν γλυκά και αναψυκτικά)

Εκ του Δ.Σ.

8637-28/8

ΠΩΛΟΥΝΤΑΙ

Επί της οδού ΚΩΤΙΔΗ

1) Καταστήματα των 60 τ.μ., 65τ.μ., 45τ.μ., 170τ.μ. μετά υπογείου

2) Διαμέρισμα 136 τ.μ., 2ου ορόφου πολυτελούς κατασκευής με θέση γκαράζ

3) Διαμέρισμα επί της Παπαλουκά 19, πλήρως εξοπλισμένο 80 τ.μ.

4) Διαμέρισμα 70 τ.μ. στην παραλία Ιαλυσού.

ΠΛΗΡΟΦΟΡΙΕΣ:
☎ 21714, 22307
0932 496983
κ. ΙΩΑΝΝΙΔΗ

115-7/9