ΕΤΟΣ ΙΔΡΥΣΗΣ 1949
ΙΔΡΥΤΗΣ - ΔΙΕΥΘΥΝΤΗΣ
ΓΙΩΡΓΟΣ ΔΙΑΜΑΝΤΙΔΗΣ
Γραφεία - Τυπογραφεία:
Μάρκου Μαλλιαράκη 21 (ΚΟΒΑ)
Λογιστήριο: Νέα Αγορά
Τηλ.: Σύνταξης: 27356 - 34101
Λογιστηρίου: 24539 FAX: 20643

ΠΡΟΟΔΟΣ

Ανεξάρτητη καθημερινή πρωινή εφημερίδα

ΕΛΛΑΣ
από τη φύση της η καλύτερη
ΕΛΛΗΝΙΚΑ ΠΡΟΤΟΝΤΑ ΠΟΙΟΤΗΤΑΣ
ΔΩΔΩΝΗ

ΑΡΙΘΜΟΣ ΦΥΛΛΟΥ 15.203 • ΤΙΜΗ 150 δρχ.
ΚΥΡΙΑΚΗ 29 ΑΥΓΟΥΣΤΟΥ 1999

Μαζί με πολλούς υπουργούς

Ο Κώστας Σημίτης θα έρθει στη Ρόδο στις 20 Οκτωβρίου

ΘΑ ΕΞΑΓΓΕΙΛΕΙ ΜΕΤΡΑ ΓΙΑ ΤΙΣ ΝΗΣΙΩΤΙΚΕΣ ΠΕΡΙΟΧΕΣ

Ο ΠΡΩΘΥΠΟΥΡΓΟΣ κ. Κώστας Σημίτης πρόκειται να έρθει στη Ρόδο. Η επίσκεψη του Πρωθυπουργού θα πραγματοποιηθεί και με την ευκαιρία του ετήσιου συνεδρίου της Κεντρικής Ενωσης Δήμων και Κοινοτήτων Ελλάδος που θα γίνει στις 20 μέχρι τις 24 Οκτωβρίου.

● Οπως έγινε γνωστό ο κ. Σημίτης πρόκειται να κηρύξει την έναρξη του συνεδρίου (που θα γίνει στο «Ρόδος Παλάς») όπου θα αναφερθεί και σε μέτρα σχετικά με την Τοπική Αυτοδιοίκηση.

ΑΚΟΜΗ ο κ. Σημίτης από τη Ρόδο θα εξαγγείλει και μέτρα για τις νησιωτικές περιοχές.

● Με την ευκαιρία της εδώ παραμονής του ο κ. Σημίτης θα έχει επαφές με τους τοπικούς παράγοντες και παράλληλα θ' ασχοληθεί και με θέματα που αφορούν το νομό Δωδεκανήσου.

ΝΑ ΣΗΜΕΙΩΘΕΙ ότι τον Πρωθυπουργό θα συνοδεύουν στη Ρόδο και πολλοί υπουργοί, οπως η υπουργός Εσωτερικών κ. Βάσω Παπανδρέου, ΥΠΕΧΩΔΕ κ. Κώστας Λαλιώτης, Πολιτισμού κ. Ελ. Παπαζώη, Ανάπτυξης κ. Ευάγγελος Βενιζέλος, πολλοί υφυπουργοί και άλλοι παράγοντες.



● Ηδη έχει αρχίσει η προετοιμασία για το συνέδριο της ΚΕΔΚΕ στο οποίο θα πάρουν μέρος περίπου 3.000 δήμαρχοι και κοινοτάρχες από ολόκληρη την Ελλάδα.

ΠΡΟΚΕΙΤΑΙ για ένα πολύ μεγάλο γεγονός για τη Ρόδο, δεδομένου ότι το νησί μας θα συγκεντρώσει όλα τα φώτα της δημοσιότητας εκείνες τις μέρες, δεδομένου ότι θα παραστεί και ο πρωθυπουργός κ. Κώστας Σημίτης και πολλοί υπουργοί.

● Με την ευκαιρία θα πρέπει να τονιστεί ότι παρόμοιο συνέδριο είχε πραγματοποιήσει η ΚΕΔΚΕ στη Ρόδο το 1995 και είχε σημειώσει μεγάλη επιτυχία.

Σε παγίδα της Αστυνομίας

Συνελήφθησαν δύο Καλύμνιοι αρχαιοκάπηλοι!..

ΚΑΤΕΙΧΑΝ ΣΠΑΝΙΑ ΕΥΡΗΜΑΤΑ

ΔΙΕΘΕΤΑΝ περισσότερα αρχαία αντικείμενα και μάλιστα σπάνια και μοναδικά ανεκτίμητης αρχαιολογικής αξίας, από όσα «φιλοξενεί» ένα καλό μουσείο, όπως της πατρίδας τους, δύο Καλύμνιοι που έπεσαν στην παγίδα των αστυνομικών και συνελήφθησαν.

● Πρόκειται για τους Μιχάλη Βούρο του Νομικού, 51 χρόνων, ζαχαροπλάστη και Γεώργιο Καρβούνη του Ιωάννη, 55 χρόνων, ναυτικό, που κρατούνται στο Αστυνομικό Τμήμα Καλύμνου προκειμένου να σχηματιστεί σε βάρος τους δικογραφία για παράβαση του νόμου περί αρχαιοτήτων και να οδηγηθούν στον Εισαγγελέα για τα περαιτέρω.

ΣΥΜΦΩΝΑ με την Αστυνομία οι δύο Καλύμνιοι που είχαν στην κατοχή τους ο μεν Βούρος 39 αρχαία αντικείμενα και ο δε Καρβούνης 4,

ΣΥΝΕΧΕΙΑ ΣΤΗ ΣΕΛ. 4

Πραγματικά όργια στην πρώην δωδεκανησιακή εταιρία

Ο Νώντας ξαναπήρε το τιμόνι στη ΔΑΝΕ

Η ΠΑΡΕΑ ΤΟΥ ΤΖΑΚ ΤΟΥ ΠΑΡΕΔΩΣΕ ΤΙΣ 720.000 ΚΛΕΜΜΕΝΕΣ ΚΑΙ ΚΑΤΑΣΧΕΜΕΝΕΣ ΜΕΤΟΧΕΣ ΤΟΥ

ΣΤΙΣ 18 ΑΥΓΟΥΣΤΟΥ, πριν ένδεκα ημέρες δηλαδή, η «ΠΡΟΟΔΟΣ» έγραψε: «Ο Νώντας ξαναπαίρνει το τιμόνι στη ΔΑΝΕ!..»

■ Τότε πολλοί ήσαν εκείνοι που μας είπαν οτι γράφουμε τερατολογίες και εντελώς απίθανα πράγματα, που είναι αδύνατον να γίνουν.

ΚΑΙ ΟΜΩΣ η προφητική εκείνη είδηση της «ΠΡΟΟΔΟΥ» γίνεται πραγματικότητα με την προχτεσινή απόφαση της παρέας που σήμερα διοικεί τη ΔΑΝΕ.

■ Τι απεφάσισε η παρέα; Απλούστατα, χωρίς να ντραπεί και αψηφώντας ενδεχόμενες ποινικές ευθύνες, απεφάσισε να δώσει πίσω στο Νώντα Σολούνια τις κατασχεμένες μετοχές του, τις οποίες αγόρασε με χρήματα που έκλεψε από τη ΔΑΝΕ.

ΚΑΙ Ο ΝΩΝΤΑΣ συμπληρώνοντας το «κόλπο» έδωσε εξουσιοδότηση στο γνωστό Τζακ Γερονικόλα να ψηφίσει, στη Γενική Συνέλευση της ΔΑΝΕ της ερχόμενης Τετάρτης με τις 720.000 κλεμμένες και κατασχεμένες μετοχές του, όποιον γουστάρει για το νέο διοικητικό συμβούλιο της ΔΑΝΕ.

■ Ολα βέβαια αυτά, που γίνονται σήμερα στη ΔΑΝΕ και όσα θα επακολουθήσουν, αποτελούν συμπαιγνία των διαφόρων κατεργαραίων που αγωνίζονται, καυχαδίζουν και διαπληκτίζονται στην προσπά-

ΣΥΝΕΧΕΙΑ ΣΤΗ ΣΕΛ. 4

Σε συνεργασία με ΑΝΕΚ, Τζακ, Λούη και Σία

Ο Νώντας ξαναπαίρνει το τιμόνι στη ΔΑΝΕ!..

Η «ΠΡΟΟΔΟΣ» με τις πληροφορίες που είχε και βλέποντας τα κόλπα των κατεργαραίων, προέβλεψε ότι σύντομα ο Νώντας θα γίνει και πάλι το αφεντικό της ΔΑΝΕ

Για ν' αντιμετωπιστεί η ρύπανση

Οι αρμόδιοι άφησαν αβοήθητη τη Ρόδο!..

ΑΔΙΑΦΟΡΗΣΑΝ ΤΑ ΥΠΟΥΡΓΕΙΑ

ΣΥΝΕΧΙΖΟΝΤΑΙ οι προσπάθειες για τον καθαρισμό των παραλιών της Ρόδου από τη ρύπανση που προκάλεσε μεγάλη πετρελαιοκηλίδα πριν από δέκα μέρες. Ενα μεγάλο τμήμα της παραλίας (και ειδικά στην περιοχή του Φαληρακίου) έχει καθαριστεί από τις πίσσες και οι λουόμενοι μπορούν να κολυμπούν χωρίς κανένα πρόβλημα.

✓ Ομως η κατάσταση εξακολουθεί να είναι προβληματική στις άλλες περιοχές της ανατολικής πλευράς και ειδικά στη θέση Τραγανού, στο Γκολφ Αφάντου και στον Αρχάγγελο, παρά τις

ΣΥΝΕΧΕΙΑ ΣΤΗ ΣΕΛ. 4

Για το νέο εργοστάσιο

Στα τέλη Σεπτεμβρίου η απόφαση για τη ΔΕΗ

ΑΠΟΚΛΕΙΣΤΗΚΕ ΤΟ ΠΕΔΙΟ ΒΟΛΗΣ

ΣΤΟ ΤΕΛΟΣ του μηνός Σεπτεμβρίου θα ξεκαθαρίσει κατά πάσα πιθανότητα το θέμα της χωροθέτησης του νέου εργοστασίου της ΔΕΗ στη Ρόδο. Υπάρχει μάλιστα κινητικότητα στην Αθήνα προκειμένου να προχωρήσουν οι διαδικασίες για την εγκατάσταση της μονάδας παραγωγής ηλεκτρικού ρεύματος στην περιοχή της Κατταβιάς.

✓ Σίγουρο θεωρείται επίσης από τους αρμόδιους της ΔΕΗ ότι το εργοστάσιό της δεν θα ανεγερθεί σε καμιά περίπτωση σε χώρο του πεδίου βολής, όπως προτάθηκε από τη Νομαρχιακή Αυτοδιοίκηση. «Δεν συζητάμε καν το ενδεχόμενο να γίνει χωροθέτηση του εργοστασίου στο πεδίο βολής της Κατταβιάς» δήλωσε ο αναπληρωτής Γενικός Διευθυντής της ΔΕΗ κ. Α. Κραβαρίτης.

ΠΡΟΧΩΡΟΥΝ όμως οι διαδικασίες για τη χωροθέτηση της μονάδας στην περιοχή «ΠΛΑΤΥ ΓΙΑΛΟΣ», αφού έχει ήδη διαβιβαστεί ο φάκελος του έργου στο υπουργείο Πολιτισμού και θα πρέπει να εξεταστεί το θέμα από το Κεντρικό Αρχαιολογικό Συμβούλιο.

✓ Αναμένεται όμως να δοθεί σύντομα από το υπουργείο Χωροταξίας και Δημοσίων Εργων η προέγκριση χωροθέτησης που θα ανάψει το «πράσινο φως» για να προχωρήσει η επιχείρηση στην ανέγερση των εγκαταστάσεών της στη Νότια Ρόδο.

Συνελήφθη λαθροθήρας στη Ρόδο

Θηροφύλακες του Κυνηγετικού Συλλόγου Ρόδου συνέλαβαν προχτές το βράδυ τον Εμμανουήλ Ταχραμάνη του Στέργου, 55 χρόνων, για λαθροθηρία.

Η σύλληψη του Ταχραμάνη έγινε στην περιοχή Λούκα των Καλυθιών και στην κατοχή του βρέθηκαν ένας λαγός και πολλές θηλιές που χρησιμοποιούσε για παράνομη θήρα.

Ο συλληφθείς οδηγήθηκε στον αντεισαγγελέα κ. Χρήστο Μπαρδάκη, ο οποίος τον παρέπεμψε σε τακτική δικάσιμο για την 1η Οκτωβρίου.

Από τη Ρόδο στο Μαρμαρίς

Μυστηριώδης εξαφάνιση δύο μηχανημάτων!..

ΠΡΟΟΡΙΖΟΝΤΑΝ ΓΙΑ ΒΟΗΘΕΙΑ

ΑΠΙΣΤΕΥΤΟ και όμως αληθινό!.. Μηχανήματα που προόριζονταν για την Τουρκία (προκειμένου να χρησιμοποιηθούν για τα προβλήματα που προκλήθηκαν από τους σεισμούς) έχουν... εξαφανιστεί!..

✓ Αυτό αναφέρουν πληροφορίες μας σύμφωνα με τις

ΣΥΝΕΧΕΙΑ ΣΤΗ ΣΕΛ. 4

Να αναβαθμιστούν οι γραμμές των νησιών μας

Καλές συγκοινωνίες θέλει η Δωδεκάνησος

Του δικηγόρου ΠΟΛΥΒΙΟΥ ΓΑΛΙΟΥΔΑΚΗ

Στην επιστολή που σήμερα δημοσιεύουμε ο συμπολίτης μας δικηγόρος κ. Πολύβιος Γαλιουδάκης τοποθετεί στη σωστή του βάση το θέμα ΔΑΝΕ και συγκοινωνίες Δωδεκανήσου.

Ο κ. Γαλιουδάκης υποστηρίζει - όπως και από ετών η «Πρόοδος» - ότι το πρόβλημα που είχαν υποχρέωση να λύσουν οι βουλευτές μας, οι νομάρχες και οι δήμαρχοι δεν ήτανε η «σωτηρία» της ΔΑΝΕ που πλέον δεν είναι εταιρία ούτε δωδεκανησιακή, ούτε λαϊκής βάσης, αλλά **η εξασφάλιση** καλής συγκοινωνίας στα νησιά μας με πλοία σύγχρονα και γρήγορα που θα τα διαχειρίζονται μεγάλες και σοβαρές εταιρίες και όχι ομάδες κατεργαραίων.

Η επιστολή του δικηγόρου κ. Πολ. Γαλιουδάκη τονίζει:

«Κύριε Διευθυντά

Ο πόλεμος των διαφόρων ομά-

ΣΥΝΕΧΕΙΑ ΣΤΗ ΣΕΛ. 4

Ακυβέρνητη θαλαμηγός

Ακυβέρνητη έμεινε προχθές το μεσημέρι, λόγω μηχανικής βλάβης ενώ έπλεε ανοιχτά από την Αστυπάλαια, η θαλαμηγός «ISOLA BIANKA II», στην οποία επέβαιναν πέντε Ιταλοί τουρίστες.

Η θαμαμηγός ρυμουλκήθηκε προς το λιμάνι της Αστυπάλαιας από το αλιευτικό «ΚΑΠΕΤΑΝ ΟΡΓΑΝΑΚΗΣ».

Από 2 μέχρι 17 Σεπτεμβρίου

Οι πανελλήνιες εξετάσεις για τους ανεξεταστέους

ΘΑ ΓΙΝΟΥΝ ΣΤΟ 3ο ΛΥΚΕΙΟ ΡΟΔΟΥ

ΣΤΟ 3ο Λύκειο Ρόδου θα διενεργηθούν από 2 έως 17 Σεπτεμβρίου, σύμφωνα με το πρόγραμμα που ανακοίνωσε το υπουργείο Παιδείας, οι πανελλήνιες εξετάσεις των ανεξεταστέων και όσων, δικαιολογημένα, απουσίασαν τον Ιούνιο σε κάποια μαθήματα από τις πανελλήνιες εξετάσεις της Β' Τάξης όλων των ενιαίων Λυκείων της Νότιας Δωδεκανήσου (πλην Καρπάθου, Κάσου).

✓ Ολοι οι ανεξεταστέοι οφείλουν να δώσουν όλα τα μαθήματα στα οποία δεν πέτυχαν τη βάση (10), διαφορετικά βαθμολογούνται στα γραπτά με 0. Εάν ο Μ.Ο. των Μαθηματικών (Αλγεβρα - Γεωμετρία), είναι κάτω από τη βάση (10) αλλά έχουν προαγώγιμο βαθμό στον ένα κλάδο, εξετάζονται μόνο σε εκείνο τον κλάδο που υστέρησαν. Εάν όμως υστέ-

ΣΥΝΕΧΕΙΑ ΣΤΗ ΣΕΛ. 4

Ζευγάρι σε πανσιόν

Αφησαν απλήρωτο το λογαριασμό!..

ΤΟΥΣ ΕΠΙΑΣΑΝ ΣΤΟ ΛΙΜΑΝΙ

ΛΙΓΟ πριν επιβιβαστούν στο πλοίο για να την... κοπανήσουν συνέλαβαν οι αστυνομικοί ένα Αθηναίο επιχειρηματία και μια νοικοκυρά που δεν κατέβαλαν σε ιδιοκτήτη ενοικιαζομένων δωματίων το αντίτιμο διαμονής τους για δέκα μέρες.

● Πρόκειται για τους Ιωάννη Πέτρου του Αλεξάνδρου, 46 χρόνων, επιχειρηματία και Πολυξένη Κωνσταντέλου του Δημητρίου, 46 χρόνων, νοικοκυρά, που κρατούνται στο Αστυνομικό Τμήμα Ιαλυσού.

ΣΥΜΦΩΝΑ με μήνυση που υπέβαλε σε βάρος τους ο Δημήτριος Θεουλάκης του Χρήστου, 46 χρόνων, από τις Φάνες, οι

ΣΥΝΕΧΕΙΑ ΣΤΗ ΣΕΛ. 4

Τέλος στις εκπτώσεις από την Τετάρτη

Ελεγχοι θα αρχίσουν στα εμπορικά καταστήματα της Ρόδου από την 1η Σεπτεμβρίου από κλιμάκιο της Διεύθυνσης Εμπορίου.

Οπως είναι γνωστό στις 31 Αυγούστου λήγει η περίοδος των εκπτώσεων. Αυτό σημαίνει ότι θα πρέπει να κατέβουν οι ταμπέλες με τις τιμές των εκπτώσεων από τις προθήκες των καταστημάτων και να αλλάξουν και οι τιμές πώλησης των προϊόντων.

Οι κυρώσεις που θα επιβληθούν στους παραβάτες θα είναι μεγάλες, δήλωσε ο προϊστάμενος της Διεύθυνσης Εμπορίου κ. Ιωαν. Καμπούρης.

Δεν επιτρέπεται όμως να γίνονται από τα καταστήματα και προσφορές, όπως προβλέπεται από το νόμο, μετά τη λήξη της εκπτωτικής περιόδου.

Θα γίνει σύντομα

Αστικοποίηση σε όλο το δίκτυο του νομού

ΥΠΟΣΧΕΣΕΙΣ ΑΠΟ ΤΟΝ ΟΤΕ

ΟΠΩΣ ΑΝΑΚΟΙΝΩΘΗΚΕ από το γενικό διευθυντή Εμπορικών Θεμάτων του ΟΤΕ κ.Παναγιώτη Καργάδο, σε συνέντευξη Τύπου που έγινε χθες, προχωρούν με γρήγορους ρυθμούς οι διαδικασίες για την αστικοποίηση του δικτύου στο Νομό Δωδεκανήσου, που θα αρχίσει από τους δήμους της Ρόδου και θα επεκταθεί στη συνέχεια στα υπόλοιπα νησιά.

✓ Στους βασικούς στόχους του οργανισμού είναι η επέκταση των δραστηριοτήτων του στα Βαλκάνια και τη δυτική Ευρώ-

ΣΥΝΕΧΕΙΑ ΣΤΗ ΣΕΛ. 4

Τέλη Σεπτεμβρίου θα λειτουργήσει το ΚΤΕΟ Ρόδου

ΣΤΟ ΤΕΛΟΣ του μηνός Σεπτεμβρίου θα γίνουν τα εγκαίνια του Κέντρου Τεχνικού Ελέγχου Οχημάτων που θα λειτουργήσει στη Ρόδο μετά από 12 χρόνια προσπαθειών.

Συγκεκριμένα την ερχόμενη εβδομάδα θα έρθουν στη Ρόδο τεχνικοί της εταιρείας Bosch, οι οποίοι θα εγκαταστήσουν τα νέα μηχανήματα ελέγχου των οχημάτων και θα επιδιορθώσουν όσα παρουσιάζουν βλάβες δήλωσε ο κ. Γεώργιος Σκούρτης από την Ενωση Ασφαλιστικών Εταιρειών Ελλάδος που έχει ασχοληθεί προσωπικά με το ΚΤΕΟ της Ρόδου.

Τη Δευτέρα θα ολοκληρωθούν και οι ηλεκτρολογικές εγκαταστάσεις ώστε το ΚΤΕΟ να λειτουργήσει σύντομα αφού στη Ρόδο κυκλοφορούν πολλά αυτοκίνητα που χρήζουν ελέγχου.

Η αθλητική «ΠΡΟΟΔΟΣ» στη σελίδα 8

ΜΕΤΑ ΣΥΓΧΩΡΗΣΕΩΣ

ΓΙΑ ΤΗΝ ΕΛΛΑΔΑ!

Συγκρίνεται η Ελλάδα του Χρηματιστηρίου, των εφημερών επενδυτών - τζογαδόρων, των πάσης φύσεως αεριτζήδων και σαλταδόρων με την άλλη Ελλάδα; Αυτήν όσων μοχθούν, προσπαθούν, αγωνίζονται, κατατσούν;

Οσο και ν'ανέβει ο δείκτης των μετοχών, σε καμιά περίπτωση δεν συγκρίνεται με την ανεπανάληπτη στιγμή που έζησαν πρόσφατα οι Ελληνες βλέποντας τη σημαία τους ν'ανεβαίνει ψηλά και ακούοντας ν'ανακρούεται ο εθνικός τους ύμνος. Τίποτα δεν στέκεται πιο πάνω από τη χαρά και τη συγκίνηση που μας έδωσαν η Βούλα, η Ολγα, η Κατερίνα, η Αναστασία, όλα τα κορίτσια και τ'αγόρια μας που προσπάθησαν και ξεχώρισαν με τις επιδόσεις και τις διακρίσεις τους.

Είναι αυτοί οι νέοι που στηρίζουν το όποιο όνομα και το όποιο κύρος της χώρας μας. Είναι και οι άλλοι που δρουν σε άλλους τομείς. Οι άνδρες και οι γυναίκες των ειδικών δυνάμεων που κινδύνεψαν για να σώσουν ζωές και να προσφέρουν κάθε δυνατή βοήθεια στους σεισμόπληκτους της Τουρκίας. Είναι οι πιλότοι, οι γιατροί, οι νοσηλευτές. Αυτοί των οποίων η προσφορά σε κοινωνικό έργο δεν διακινείται ως αξία μέσω Χρηματιστηρίου.

Είναι συν τοις άλλοις οι γενναίοι εκείνοι επιστήμονες, οι ερευνητές που αναλίσκουν αθόρυβα τις ζωές τους μέσα στα αμφιθέατρα και τα επιστημονικά εργαστήρια για να δώσουν κάποιο στήριγμα στην κοινωνία μας.

Από το ήθος, το μόχθο και την προσφορά όλων των παραπάνω αναντένει η Ελλάδα. Οχι από τη βουλιμία των αργυρομοιβών, των θεραπόντων του μαύρου χρήματος, των κάθε λογής τυχάρπαστων γιάπηδων που μόνο για το κοστούμι και το περιεχόμενο του ποινγγιού τους μπορούν να υπερηφανεύονται.

Ευτυχώς, αυτή η άλλη Ελλάδα που υπάρχει, σώζει την τιμή και το φιλότιμό μας.

Και είναι άξιο καταγραφής, ότι όλο και πιο πολλές γυναίκες βγαίνουν μπροστά και πρωταγωνιστούν. Οχι με το λάβαρο του φεμινισμού. Οχι με την περιφορά ψηφισμάτων κατά της ανδροκρατίας, ούτε με τη φιλοδοξία των... ποσοστώσεων. Είναι οι γυναίκες που προχωρούν με την αξία τους και με το σπαθί τους. Μαζί τους και με την παρουσία τους αξίζει να ονειρευόμαστε μια ακόμη όμορφη πατρίδα.

Μετά συγχωρήσεως
Σάκης

ΠΕΤΑΞΤΕ ΧΑΜΟΓΕΛΩΝΤΑΣ ΜΕ ΤΙΣ ΘΕΣΕΙΣ SMILE
ΡΟΔΟΣ - ΑΘΗΝΑ
ΑΘΗΝΑ - ΡΟΔΟΣ
Τώρα μόνο με
9.900*
τιμή απλής μετάβασης
IATA
Με υπερσύγχρονα BOEING 737-300/400
ΠΑΝΤΑ ΟΙΚΟΝΟΜΙΚΑ
ΠΑΝΤΑ ΣΤΗΝ ΩΡΑ ΣΑΣ
CRONUS airlines
Η ΝΕΑ ΣΑΣ ΕΤΑΙΡΙΑ
X1179-318

ΓΕΡΜΑΝΙΚΑ
Το Φροντιστήριο Γερμανικών Μεσαναγρενός προτιμούν όλο και περισσότεροι για να αρχίσουν ή να συνεχίσουν να μαθαίνουν Γερμανικά για τρείς Βασικούς Λόγους:
● Είμαστε το μόνο Φροντιστήριο στη Ρόδο με αποφοίτους Γερμανικής Φιλολογίας γερμανικών Παν/μίων, ικανούς και υπεύθυνους να αναλάβουν την εκπαίδευση του παιδιού σας.
● Η γνώση, η μακρόχρονη πείρα μας αποτελούν εγγύηση για τέλεια εκμάθηση της γερμανικής γλώσσας.
● Εχουμε τα υψηλότερα ποσοστά επιτυχίας στις εξετάσεις Goethe - PALSO
ΥΠΕΥΘΥΝΟΙ ΚΑΘΗΓΗΤΕΣ:
Barbara Schultze - Grzimek (M.A. Βερολίνου)
N. Μεσαναγρενός (M.A. Αμβούργου)
ΘΕΛΕΤΕ ΝΑ ΜΙΛΗΣΕΤΕ ΓΕΡΜΑΝΙΚΑ; ΜΙΛΗΣΤΕ ΠΡΩΤΑ ΜΑΖΙ ΜΑΣ
ΜΕΣΑΝΑΓΡΕΝΟΣ
ΤΜΗΜΑΤΑ ΓΙΑ ΟΛΑ ΤΑ ΕΠΙΠΕΔΑ:
Δημοτικού
Γυμνασίου
Λυκείου
για επαγγελματίες & εντατικά ξεν/λων διάρκειας 8 εβδομάδων.
Ιδανικός αριθμός μαθητών
Άρτια εξοπλισμένες αίθουσες
Άνετο περιβάλλον
Ειδικότητα μας τα προχωρημένα επίπεδα Γερμανικών
Mittelstufe, Kleines - Großes Sprachdiplom
ΦΡΟΝΤΙΣΤΗΡΙΟ ΓΕΡΜΑΝΙΚΗΣ ΓΛΩΣΣΑΣ
Μεσαναγρενός Νίκος & ΣΙΑ Ο.Ε.
ΠΛΗΡΟΦΟΡΙΕΣ - ΕΓΓΡΑΦΕΣ Τηλ. 36744
X1228-199

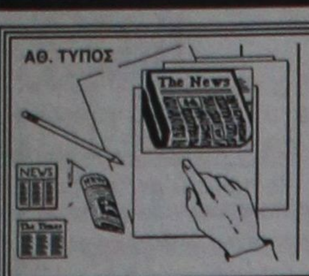

ΤΙ ΕΓΡΑΦΕ Ο ΤΥΠΟΣ ΤΗΣ ΑΘΗΝΑΣ

ΑΝΑΣΚΟΠΗΣΗ ΑΘΗΝΑΪΚΟΥ ΤΥΠΟΥ ΤΗΣ 28/8/1999

Οι τίτλοι των βασικών πρωτοσέλιδων θεμάτων στις πρωινές και απογευματινές αθηναϊκές εφημερίδες είναι οι εξής:

ΑΔΕΣΜΕΥΤΟΣ ΤΥΠΟΣ (Μήτση): 15 τρίσ. και πώς θα μοιραστούν! Που θα πάνε τα λεφτά της Ε.Ε.

ΑΔΕΣΜΕΥΤΟΣ ΤΥΠΟΣ (Ρίζος): 15 τρίσ. "αγοράζουν" ψήφους! Προεκλογική διανομή του "πακέτου Σαντέρ".

ΑΘΗΝΑΪΚΗ: Το κρυφό παιχνίδι του Σημίτη. Κομπίνα οι παροχές.

ΑΚΡΟΠΟΛΙΣ: "Πλαίσιο στήριξης" εργολάβων. Τη μερίδα του λέοντος απέσπασαν τελικά τα δημόσια έργα και οι κατασκευές.

ΑΠΟΓΕΥΜΑΤΙΝΗ: 5 τρίσ.στους εργολάβους. Η κυβέρνηση δίνει το "φιλέτο".

Η ΑΥΓΗ: Εκλογικό παιχνίδι με το τρίτο πακέτο. Εξαγγελίες Σημίτη για το κοινοτικό πλαίσιο στήριξης.

ΑΥΡΙΑΝΗ: Απέραντο εργοτάξιο η χώρα. 15 τρισεκατομμύρια αλλάζουν την Ελλάδα.

ΤΟ ΒΗΜΑ: Ποιά έργα θα γίνουν ανά τη χώρα. Ολόκληρος ο κατάλογος κατά περιοχές.

Η ΒΡΑΔΥΝΗ: Κατηγορώ του Χρήστου Παπουτσή. Δριμύτατη επίθεση για τη φιλοτουρκική πολιτική.

ΕΘΝΟΣ: Η μεγάλη πρόκληση για την Ελλάδα του 2000. 12,5 τρίσ. Πως κατανέμεται το τρίτο και τελευταίο πακέτο της Ε.Ε.

ΕΛΕΥΘΕΡΗ ΩΡΑ: Αιτήσεις "προσλήψεως" Εν όψει εκλογών αρχίζει το πλιάτσικο για μιά θέση στις λίστες της Ν.Δ.

ΕΛΕΥΘΕΡΟΣ: "Βόμβα" Παπουτσή για τα ελληνοτουρκικά.

ΕΛΕΥΘΕΡΟΣ ΤΥΠΟΣ: Επέλαση διαρρηκτών και βιαστών. Αδεια βρίσκουν τα σπίτια τους οι Αθηναίοι που επιστρέφουν από διακοπές.

ΕΛΕΥΘΕΡΟΤΥΠΙΑ: Που θα πάνε τα 15 τρίσ. ως το 2006. Εμφαση σε υποδομή και παιδεία.

Η ΕΞΟΥΣΙΑ: Το μεγάλο παιχνίδι Κόκκαλη - Μυτιληναίου για την άμυνα.

ΕΣΤΙΑ: Τον Μάρτιο η τον Σεπτέμβριο; Η Νέα Δημοκρατία επιμένει στις πρόωρες.

Η ΚΑΘΗΜΕΡΙΝΗ: Πως και πού κατανέμονται τα 15 τρίσ. του 3ου πακέτου.

Ο ΛΟΓΟΣ: Ανάπτυξη εδώ και τώρα. Καταιγισμός αντιδράσεων από την αντιπολίτευση και έντονη κριτική για τις εξαγγελίες του πρωθυπουργού.

ΤΑ ΝΕΑ: Βάσω Παπανδρέου: Μέτωπο κατά της διαφθοράς. Πρώτα μέτρα από τον Σεπτέμβριο.

ΝΙΚΗ: Με σημαία την ΟΝΕ. Ο πρωθυπουργός άνοιξε χθες τα χαρτιά του για τις εκλογές.

ΡΙΖΟΣΠΑΣΤΗΣ: Απάτες και ψέμματα οι δήθεν παροχές της κυβέρνησης.





Δωδεκανησιακά 24ωρα

Στα πεταχτά

Αθλιότητες

Με τις χειρότερες προϋποθέσεις άρχισε ο νέος Αρχιεπίσκοπος Αμερικής κ. Δημήτριος.

Τι έκανε;

Επανέφερε πίσω σε καίρια πόστα όλους όσους (για πολλούς και διαφόρους λόγους) είχε απομακρύνει ο προκάτοχός του κ. Σπυρίδων.

Κακή αρχή, που δείχνει για ποιον. ακριβώς το λόγο έγινε η αντικατάσταση του Ροδίτη Αρχιεπισκόπου.

Απογοήτευση

Ακόμη μια απογοητευτική συνεδρίαση του Νομαρχιακού Συμβουλίου.

Αυτή τη φορά έγινε στην Κάρπαθο. Οπου οι συζητήσεις ήταν ατέρμονες και άνευ ουσιαστικού αποτελέσματος.

Και το πιο σημαντικό:

Η συνεδρίαση έγινε με οριακή πλειοψηφία, δηλαδή πήραν μέρος μόνο 25 νομαρχιακοί σύμβουλοι.

Αυτό αποδεικνύει και το ενδιαφέρον που έχουν οι νομαρχιακοί μας για τα κοινά.

Χωρίς συντονισμό

Αν αυτά που ακούγονται είναι και αληθή, τότε είμαστε για γέλια...

Διότι δεν είμαστε ικανοί ούτε να συντονίσουμε την αποστολή μιας βοήθειας προς τους σεισμοπλήκτους της Τουρκίας.

Χτες, λέει, δεν έβρισκαν εργάτες για να φορτώσουν στο πλοίο τη βοήθεια από τη Ρόδο.

Ή ακόμη υπάρχει μια ασυνεννοησία μεταξύ αρμοδίων και μη ώστε να φορτωθεί και να σταλεί η βοήθεια.

Και στα πιο απλά τα κάνουμε... θάλασσα!..

Χίλια δίκια

Εχουν χίλια δίκια οι συμπολίτες μας να διαμαρτύρονται για την κατάσταση που επικρετεί στην περιοχή του ξενοδοχείου των «Ρόδων» εξ αιτίας των ανεξέλεγκτων θορύβων. Και είναι λυπηρό γιατί οι αρμόδιοι δεν παίρνουν κανένα απολύτως μέτρο για να επανέλθει η... ηρεμία.

Πρόκειται για πρωτόγνωρες καταστάσεις.

Κυριολεκτικά επικρατεί ένα... μουσικό πανδαιμόνιο.

Είναι δυνατόν να θέλει κάποιος να πάει να κολυμπήσει στην παραλία και να... κουφαίνεται από την ένταση της μουσικής;

Ποιός νόμος το λέει;

Και ποιός είναι αυτός που εφαρμόζει το νόμο;

Ο Σουμάκης υπεύθυνος για το μπάχαλο

Ελληνες και ξένοι τουρίστες, που ειχαν την ατυχία να ταξιδέψουν στη γραμμή Δωδεκανήσου, διεκτραγωδούν το μπάχαλο που επικρατεί σε όλα τα δρομολόγια. Ωράριο δεν τηρείται, οι δε επιβάτες αντιεμτωπίζονται σαν αντικείμενα εκμετάλλευσης. Η χειρότερη θαλάσσια συγκοινωνία είναι της Δωδεκανήσου και ο μόνος υπεύθυνος για την άθλια κατάσταση που παρουσιάζουν οι γραμμές των νησιών μας είναι ο υπουργός Εμπορικής Ναυτιλίας κ. Σουμάκης, ο οποίος με πακειές και κενές υποσχέσεις προσπαθεί για πολλοστή φορά να ξεγελάσει τους Δωδεκανήσιους, ότι δήθεν προσπαθεί ...«να αναβαθμισει τη γραμμή Δωδεκανήσου».

Κάτι τέτοιες αρλούμπες μας έλεγε και τον περασμένο Γενάρη και τελικά αναβάθμισε τη γραμμή Δωδεκανήσου με το μαθουσάλα «Κάντια».

Ζητούνται λύσεις

Σε διπλές και τριπλές ακόμη γραμμές παρκάρουν καθημερινά από το πρωί ως το μεσημέρι τα αυτοκίνητα πίσω από τη Νομαρχία

Αυτό δείχνει και το μέγεθος του προβλήματος που αντιμετωπίζει η πόλη μας, με τον τεράστιο αριθμό τροχοφόρων και την έλλειψη χώρων στάθμευσης.

Λύσεις για την αντιμετώπιση του προβλήματος έχουν συζητηθεί κατά το παρελθόν αρκετές. Ακόμη και για την κατασκευή υπόγειων γκαράζ έγινε λόγος. Τίποτα όμως δεν έχει προχωρήσει.

Εχουμε, φαίνεται, συνηθίσει πια στην καθημερινή ασφυξία της πόλης μας και μάλλον έτσι θα μείνουν τα πράγματα.

Τα έργα του Μαγίστρου

Εδώ και πολλούς μήνες στην περιοχή Κολόνας και κοντά στην είσοδο του Εμπορικού λιμανιού η Αρχαιολογική Υπηρεσία έχει αρχίσει να επισκευάζει τα τείχη.

Και έστησε κάτι σκαλωσιές που σκέπασε με τις κουρελούδες.

Εκτοτε τα πράγματα (και τα έργα) παραμένουν ως έχουν...

Πέρα από το γεγονός ότι με την παράγκα του Κόλλια (και Μεγάλου Μαγίστρου της Μεσαιωνικής Πόλης) κακοποιείται το περιβάλλον δημιουργούνται και τεράστια κυκλοφοριακά προβλήματα.

Απορία: Πότε θα ξηλωθεί η παράγκα, αφού κανένας δεν δουλεύει μέσα;

Οπου κόψει, κόψει

Ολο και περισσότεροι Δωδεκανήσιοι εμφανίζονται προβληματισμένοι με τα τεκταινόμενα στη ΔΑΝΕ. Αρχισαν επιτέλους να συνειδητοποιούν, παρακαλουθώντας τους σκυλοκαυγάδες των δύο φατριών ότι η ΔΑΝΕ θα πάψει να έχει τοπικό χαρακτήρα και θα γίνει κρητική, ενώ όλα γίνονται για το φάγωμα των δέκα δισεκατομμυρίων δραχμών που ενδεχομένως το Εφετείο αποφασίσει να χαρίσει.

Αν όμως απορριφθεί η αίτηση για να ενταχθεί η ΔΑΝΕ στις προβληματικές θα... πέσουν οι μάσκες και οι Κρητικοί, όπου κόψει, κόψει. Θα το βάλουν στα... πόδια και μην είδατε τον ...Παναή.

Υπερβάλλων ζήλος, τέλος

Η Κτηματική Εταιρία του Δημοσίου και το Κεντρικό Λιμεναρχείο παρέα με τη Νομαρχιακή Αυτοδιοίκηση, ήταν οι τρεις μεγάλοι απόντες από την επιχείρηση καθαρισμού των παραλιών της βορειοανατολικής πλευράς



της Ρόδου από τις πίσσες, που «φούνταρε» στη θάλασσα ο... βρωμιάρης πλοίαρχος.

Βέβαια η απουσία της Νομαρχιακής Αυτοδιοίκησης δεν μας ξενίζει, γιατί είναι μονίμως απούσα από τα δρώμενα σ'αυτόν τον τόπο. Η απουσία όμως της Κτηματικής Εταιρείας του Δημοσίου στη Ρόδο και του Λιμεναρχείου, που μέρα παρά μέρα «σεργιάνιζαν» στις παραλίες της Καλλιθέας και τ'Αφάντου, για να κατεδαφίσουν τις καντίνες των Δήμων μας προβληματίζει.

Πώς χάθηκε έτσι ξανφικά ο υπερβάλλων ζήλος;

Εκτός και αν φοβήθηκαν μήπως πισσωθούν.

Η κοινή γνώμη διερωτάται

Αλγεινή εντύπωση, ακόμα και στις τάξεις των αστυνομικών προκάλεσε η αδικαιολόγητη ενέργεια των υπευθύνων του Καζίνο Ρόδου, να απολύσουν τον 37χρονο υπάλληλο, Ιωάννη Κεφαλιανό, που ως γνωστό ξυλοκοπήθηκε άγρια από τρεις αστυνομικούς για τα μάτια μιας γυναίκας.

«Η Ελληνική Αστυνομία - δήλωσε ανώτερος αξιωματικός - καταδίκασε άμεσα το επεισόδιο ξυλοδαρμού και γ'αυτό έθεσε σε διαθεσιμότητα τους τρεις αστυνομικούς, ενώ διενεργείται και ένορκη διοικητική εξέταση, προκειμένου να αποφασιστεί η αποπομπή τους, ή μη από το σώμα..»

Η κοινή γνώμη διερωτάται, ενώ η ηγεσία της ΕΛ.ΑΣ καταδικάζει το επεισόδιο, η διεύθυνση του Καζίνου γιατί προχώρησε στην απόλυση υπαλλήλου του, αντοί να του παράσχει στήριξη. Τί συμβαίνει;

ΚΙΝΗΜΑΤΟΓΡΑΦΟΙ

«ΡΟΔΟΝ»

Από Τρίτη 24 έως και Κυριακή 29 Αυγούστου

Ωρες έναρξης: 8.30 και 10.30

Η Μάρθα συναντά τον Φρανκ, τον Ντανιέλ και τον Λώρενς

Πρωταγωνιστούν: **Μόνικα Πότερ, Τζόζεφ Φάινς**

Η αγγλική, ρομαντική κωμωδία της χρονιάς

Την επόμενη εβδομάδα:

Η πυριτιδαποθήκη, του Γκόραν Πασκαλίεβιτς

Πληροροφορίες τηλ. 28823

Δευτέρα ο κιν/φος ΑΡΓΕΙ

χλ

ΜΕΤΡΟΠΟΛ

ΤΗΛ. 28400

ΠΑΡΑΣΚΕΥΗ 27 ΑΥΓΟΥΣΤΟΥ

Εναρξη χειμερινής περιόδου με τις καλύτερες φετινές κινηματογραφικές επιτυχίες στην ανανεωμένη κλασική αίθουσα του ΜΕΤΡΟΠΟΛ

Δύο προβολές 8-10 και 10-12

και η καλύτερη φετινή επιτυχία του καλοκαιριού

Α' ΠΡΟΒΟΛΗΣ

ΔΕΝ ΕΧΩ ΞΕΧΑΣΕΙ ΤΟ ΠΕΡΣΙΝΟ ΚΑΛΟΚΑΙΡΙ

I STILL KNOW WHAT YOU DID LAST SUMMER

ΜΕΡΙΚΑ ΜΥΣΤΙΚΑ ΣΕ ΚΑΤΑΔΙΩΚΟΥΝ ΓΙΑ ΠΑΝΤΑ!!!

ΠΑΡΑΣΚΕΥΗ 3 ΣΕΠΤΕΜΒΡΙΟΥ

Ενα πανέξυπνο θρίλερ για γερά νεύρα

ΤΕΛΕΙΟ ΕΓΚΛΗΜΑ

A MURDER OF CROWS

ΕΙΔΗΣΕΙΣ ΤΟΥ '60

ΠΡΟΟΔΟΣ
12 ΜΑΪΟΥ 1967

ΤΕΡΑΣΤΙΑ Η ΩΦΕΛΕΙΑ ΑΠΟ ΤΟΝ ΤΟΥΡΙΣΜΟ

Δύο είναι αι οικονομικαί ωφέλειαι που προέρχονται από τον τουρισμόν: Η πρώτη, η οποία είναι και η περισσότερον αντιληπτή, συνίσταται εις την εισαγωγήν συναλλάγματος. Η δευτέρα, η οποία προέρχεται εκ της πρώτης και δια τούτο είναι ολιγώτερον αντιληπτή, συνίσταται εις το εσωτερικόν της χώρας οικονομικόν οργασμόν, που προκαλείται εξ αυτής ταύτης της όλης τουριστικής κινήσεως και ο ποίος αποβλέπει εις την ικανοποίησιν των αναγκών των τουριστών.

Αποτέλεσμα της πρώτης είναι η αύξησις των συναλλαγματικών αποθεμάτων, των τόσον απαραιτήτων για μία χώρα, όπως η ιδική μας, η οποία ευρίσκεται εις μιαν συνεχή διαδικασίαν αναπτύξεως. Διότι δια του συναλλάγματος τούτου δυνάμεθα να προβώμεν εις την αγοράν των αγαθών που δεν παράγονται εις την χώραν μας και την χρήσιν εκείνων των υπηρεσιών που δεν δύναται να προσφερθούν εκ του εσωτερικού και που είναι απαραίτηται δια την εκτέλεσιν έργων οικονομικής αναπτύξεως.

Αποτέλεσμα της δευτέρας είναι η αύξησης του εγχωρίου προϊόντος και της απασχολήσεως . Κοινόν και τελικόν αποτέλεσμα και των δύο είναι η περαιτέρω βελτίωσις του βιοτικού επιπέδου.

Εκ των ανωτέρω συνάγεται ότι όσο περισσότερον συνάλλαγμα εισάγεται, τόσον το καλύτερον. Το συνάλλαγμα όμως εις τον τουρισμόν είναι συνάρτησις του αριθμού των αφιχθέντων τουριστών. Βεβαίως το τελευταίον τούτο δεν είναι απόλυτον υπό την έννοιαν ότι πάντοτε το ποσοστόν αυξήσεως των τουριστών δεν είναι το ίδιον με το ποσοστόν αυξήσεως του συναλλάγματος.

Αλλοτε δύναται να είναι μεγαλύτερον, άλλοτε όμως και μικρότερον. Πάντως αυτό το οποίον είανι οφθαλμοφανές είναι ότι χωρίς τουρίστας δεν είναι δυνατό να έχουμε και συνάλλαγμα.

Η ΟΙΚΟΝΟΜΙΚΗ ΩΦΕΛΕΙΑ

Η οικονομική ωφέλεια,, η οποία δεν αποτελείται μόνον από το ποσόν του συναλλάγματος, το οποίον εισέρχεται εις την χώραν μας, ως αναφέρομεν εις την αρχήν, αλλά και από τα αποτελέσματα των εξ αυτού δημιουργουμένων πολλαπλασιαστικών αντιδράσεων. Ητοι το εισπραχθέν συνάλλαγμα δίδει αφορμήν εις την παραγωγήν προσθέτων αγαθών και υπηρεσιών τα οποία είναι απαραίτητα δια την ικανοποίησιν των αναγκών των ξένων, οι οποίοι επισκέπτονται την χώραν μας. Η επιπρόσθετος αυτή παραγωγή αποτελεί την αιτίαν της αυξήσεως του εισοδήματος κατ΄ανάλογον ύψος γεγονός το οποίον δεν θα ελάμβανε χώραν εφ' όσον δεν θα υπήρχε το εισαχθέν συνάλλαγμα εκ τουρισμού. Αι πολλαπλασιαστικοί αύται αντιδράσεις υπολογίζεται ότι τετραπλασιάζουν το τουριστικόν συνάλλαγμα οπότε η εθνική ωφέλεια εκ του τουρισμού δια το έτος 1966 δυνάμεθα να πούμε ότι ανέρχεται εις 860 εκατ. δολλάρια. Εξ αυτών το 10% ήτοι 86 εκατ. δολ. εισέρχονται εις τον προυπολογισμόν του κράτους υπό μορφήν φόρων και τελών ακριβώς λόγω του οικονομικού τούτου οργασμού.

ΣΥΝΑΛΛΑΓΜΑ

	Αγορά	Πώληση
ΔΟΛΛΑΡΙΟ Η.Π.Α	309.7820	316.9640
ΜΑΡΚΟ ΓΕΡΜΑΝΙΑΣ	165.6420	169.4830
ΦΡΑΓΚΟ ΓΑΛΛΙΑΣ	049.3890	050.5340
ΛΙΡΑ ΑΓΓΛΙΑΣ/ΣΚΩΤ./Β.ΙΡΛ.	491.7340	503.1350
ΛΙΡΑ ΔΗΜ.ΙΡΛΑΝΔΙΑΣ	411.3540	420.8910
ΦΡΑΓΚΟ ΒΕΛΓΙΟΥ	008.0310	008.2170
ΦΙΟΡΙΝΙ ΟΛΛΑΝΔΙΑΣ	147.0100	150.4190
ΛΙΡΕΤΑ ΙΤΑΛΙΑΣ 100 ΜΟΝ.	016.7310	017.1190
ΣΕΛΛΙΝΙ ΑΥΣΤΡΙΑΣ	023.5430	024.0890
ΚΟΡΩΝΑ ΔΑΝΙΑΣ	043.5920	044.6030
ΚΟΡΩΝΑ ΣΟΥΗΔΙΑΣ	037.2220	038.0850
ΜΑΡΚΟ ΦΙΝΛΑΝΔΙΑΣ	054.4880	055.7510
ΠΕΣΕΤΑ ΙΣΠΑΝΙΑΣ	001.9470	001.9920
ΕΣΚΟΥΔΟ ΠΟΡΤΟΓΑΛΙΑΣ	001.6160	001.6530
ΓΙΕΝ ΙΑΠΩΝΙΑΣ 100 ΜΟΝ.	278.1370	284.5860
ΦΡΑΓΚΟ ΕΛΒΕΤΙΑΣ	202.2940	206.9840
ΚΟΡΩΝΑ ΝΟΡΒΗΓΙΑΣ	038.8960	039.7980
ΛΙΡΑ ΚΥΠΡΟΥ	560.8770	573.8810
ΔΟΛΛΑΡΙΟ ΚΑΝΑΔΑ	207.1490	211.9520
ΔΟΛΛΑΡΙΟ ΑΥΣΤΡΑΛΙΑΣ	196.0190	200.5640

Η γυναίκα και ο κόσμος της

Οι νεαροί και νεαρές στην έξοδό τους προτιμούν τα ταχυμαγειρεία και τα μπαράκια.

Οταν είμαστε νέοι δεν προσέχουμε ιδιαίτερα το τι τρώμε. Μας ενδιαφέρει κάθε τι νόστιμο χωρίς να σκεπτόμαστε συνδυασμούς τροφών, λιπαρά, ώρες γευμάτων, παραπανίσιες θερμίδες, τις οποίες, ως γυναίκες λαμβάνουμε υπόψη για να διατηρήσουμε τη σιλουέτα μας.

Μετά τα 35-55 όμως αλλάζουν οι συνήθειες. Συνήθως οι άνθρωποι προτιμούν να πηγαίνουν συχνότερα για φαγητό με παρέες. Και έτσι οι ταβέρνες, ψαροταβέρνες, εστιατόρια και γενικά όπου υπάρχει καλό φαγητό γεμίζουν από κόσμο αυτών των ηλικιών. Ομως εκεί τα φαγητά είναι περισσότερο λιπαρά και πολλοί αρχίζουν να ανεβαίνουν στα κιλά και να κάνουν παχάκια και κοιλίτσες περισσότερο τώρα αφού και η άσκηση λείπει από τη ζωή των περισσότερων.

Ισως κάποια ψιλοπροβλήματα υγείας εμφανίζονται αλλά δεν δίνουν ιδιαίτερη σημασία και εξακολουθούμε τις διατροφικές κακές συνήθως. Ενώ θα έπρεπε να τρώμε περισσότερα φρούτα, λαχανικά, ψάρια και λιγότερο κόκκινο κρέας, λιπαρά, τηγανητά και γλυκά.

Το τι θα φάμε, όπως λένε οι ειδικοί στα 35-45 θα φανεί μετά τα 45-55, οπότε τότε θα πρέπει να προσέχουμε γιατί αρχίζουν και πολλά προβλήματα υγείας.

Γι'αυτό χρειάζεται από νωρίς προσοχή, τότε που έχουμε περάσει το στάδιο του να απολαμβάνουμε χωρίς να σκεπτόμαστε και ως ώριμοι άνθρωποι να σκεφτούμε τα μετέπειτα χρόνια που θα έρθουν για να χαίρουμε καλής υγείας και να στεκόμαστε στα πόδια μας στα γεράματά μας, για να μην ταλαιπωρούμε εμείς αλλά ούτε να ταλαιπωρούμε κι άλλους.

ΜΙΚΑ

ΤΗΛΕΟΡΑΣΗ

ΕΤ-1

06.30 Εν λευκώ (Ε)
08.00 Θεία Λειτουργία
10.00 Παγκόσμιο πρωτάθλημα στίβου
12.45 Ελληνική ταινία «Απόκληροι της κοινωνίας»
13.30 Ειδήσεις
13.40 Η δική σου μέρα
13.45 Συνέχεια της ταινίας
14.45 Φόρμουλα 1 Γρκαν Πρι Βελγίου
17.00 Ειδήσεις
17.15 Futbol Mundial
17.45 Τα μυστικά του απόλυτου γαλάζιου
18.15 Ξένη ταινία «Τρελές ιστορίες έρωτα και φαντασίας»
19.45 Παγκόσμιο πρωτάθλημα Στίβου
22.30 Ξένη ταινία «Μέτεορ»
23.00 Ειδήσεις - καιρός
23.30 Συνέχεια της ταινίας
01.00 Ξένη ταινία «Μια χούφτα αγάπης»
03.10 Κόντρα Τέμπο
05.10 0 Οπως μας αρέσει
07.00 Μουσικό πρόγραμμα
• Εμβόλιμα η «Ερώτηση της χθεσινής ημέρας» και «Η ερώτηση της χτεσινής ημέρας»

NET

08.00 Το δημοτικό τραγούδι
08.30 Κλασική μουσική
09.30 Αγροτική ενημέρωση
10.00 Με τη Βουλή των Ελλήνων
11.00 Οι περιστεριώνες της Τήνου
11.30 Τα τραγούδια του Μίκη
14.00 Σμύρνη, ένα οδοιπορικό
15.00 Ειδήσεις
15.15 Ελληνική ταινία «Οι κατεργάρηδες»
16.30 Επτανήσιοι ποιητέ
17.00 Οι μουσικοί του κόσμου (Ε)
18.00 Ειδήσεις
18.15 Από τη Μικρασία. Χαίρε
19.00 Κυρίαρχοι των θαλασσών
20.00 Ο αιώνας που φεύγει
21.00 Ειδήσεις- αθλητικά - καιρός
22.00 Ξένη ταινία «Δολοφονία στο τρένο των 12.15»
24.00 Ειδήσεις - αθλητικά - καιρός
00.15 Πορτρέτα «Κλοντ Σαμπρόλ»
• Το πρόγραμμα συνεχίζεται με εκπομπές σε επανάληψη. Εμβόλιμα η εκπομπή «Με τη φωνή στου συγγραφέα»

ΕΤ-3

13.30 Ανιχνευεις (Ε)
15.00 Ντοκιμαντέρ
15.30 Ειδήσεις
15.45 Ξένη ταινία «Η μεγάλη περιπέτεια του Τζακ»
17.30 Αγώνες επιβίωσης
18.30 Οι μεγάλες μάχες
19.30 Ειδήσεις
20.00 Συναυλία
21.00 Ο εγκέφαλος
22.00 Πλανήτης γη
22.30 Στη χώρα των θαυμάτων
23.30 Σπορ στο 3
00.30 Ειδήσεις
01.00 Ξένη ταινία «Ανεμοδαρμένα ύψη»

MEGA

07.00 Περιζήτητος γαμπρός
07.20 Εκείνη και εγώ
07.45 Παιδικό πρόγραμμα
09.00 Ξένη ταινία «Σκέτο τζίνι»
11.00 Αγριπνος φρουρός
12.00 Επικίνδυνη στροφή
13.00 Τυχερή έκδοση
14.00 Δελτίο ειδήσεων
14.20 Απών (Ε)
15.30 Η καταστροφή της Σμύρνης
16.45 Ελληνική ταινία «Ξεριζωμένη γενιά»
17.29 MEGA 2000
17.30 Ματιές στα γεγονότα
17.45 Συνέχεια της ταινίας
20.00 Κεντρικό δελτίο ειδήσεων
21.10 Ξένη ταινία «Σε απόστασης βολής»
23.15 Ενα κλικ - ένας αιώνας
23.30 Ξένη ταινία «Κόναν ο βάρβαρος»
00.15 Τελευταία γεγονότα
00.30 Συνέχεια της ταινίας
02.00 Ξένη ταινία «Ο ορκαματιστής»
03.30 Τηλεμάρκετινγκ
04.30 Δίψα (Ε)
05.00 Φόνος χωρίς ταυτότητα (Ε)
05.30 Παράλληλοι δρόμοι (Ε)

ANT-1

06.20 Οι ειδήσεις του CBS
06.45 Τηλεμάρκετιγκ - Τηλεαγορά
07.00 Παιδικό πρόγραμμα
12.00 Μαζί την Κυριακή (Ε)
14.00 Τα νέα του ΑΝΤ1
14.30 Εκείνες κι εγώ (Ε)
15.20 Εκπτωτος άγγελος (Ε)
16.20 Διλήμματα (Ε)
17.15 Κάτσε καλά (Ε)
17.30 Τα νέα του ΑΝΤ1 σε 5'
17.35 Κάτσε καλά (συνέχεια)
18.10 Ελληνική ταινία «Ο τεταρτέρατος»
19.55 Τα νέα του ΑΝΤ1
21.10 Τζόκερ
21.15 Ελληνική ταινία «Ο αστερισμός της Παρθένου»
23.15 Αντρες έτοιμοι για όλα (Ε)
00.15 Νυχτερινές ειδήσεις
00.40 Αντρες έτοιμοι για όλα (συνέχεια)
01.15 Ξένη ταινία «Φόνος τα μεσάνυχτα»
03.00 Τηλεμάρκετινγκ - τηλεαγορά
03.30 Ξένη ταινία « Φώτα κινδύνου»
05.00 Ξένη ταινία «Παραφροσύνη

ΦΑΡΜΑΚΕΙΑ

ΔΙΗΜΕΡΕΥΕΙ:
ΒΑΣΙΛΟΠΟΥΛΟΥ ΕΥΑΓ.
Ιωνος Δραγούμη 5-7
Τηλ. 33855

ΔΙΑΝΥΚΤΕΡΕΥΕΙ:
ΛΑΡΔΟΠΟΥΛΟΣ ΠΕΤΡΟΣ
Κων/νου Υδραίου 86
Τηλ. 63036

Strategy: CMF - Design: E. VUTIRAKI - Photo: FOTOUDIS CHRIS



ΘΑ ΠΕΙΡΑΜΑΤΙΣΤΕΙΤΕ ΚΑΙ ΦΕΤΟΣ ΜΕ ΤΗΝ ΞΕΝΟΓΛΩΣΣΗ ΜΟΡΦΩΣΗ ΤΟΥ ΠΑΙΔΙΟΥ ΣΑΣ?

Αν τη χρονιά που πέρασε, η απόδοση του παιδιού σας στα Γερμανικά ή Αγγλικά δεν ήταν αυτή που θα θέλατε γιατί σχεδόν τα βαρέθηκε.

Αν βλέπετε ότι υστερεί ακόμη και στο σχολείο, πράγμα εντελώς απαράδεκτο κι επικίνδυνο.

Αν κάποιοι σας υπόσχονται ότι το παιδί σας θα δώσει «κάποτε» με επιτυχία τις εξετάσεις για την απόκτηση του πολυπόθητου πτυχίου, αλλά πτυχίο δε βλέπετε.

Αν κάθε χρόνο ακούτε ότι του χρόνου θα δώσει εξετάσεις για πτυχίο κι αυτό αναβάλεται για το μεθεπόμενο χρόνο.

Αν σας μιλάνε για προηγμένες μεθόδους, που εξασφαλίζουν «;» την απόκτηση τίτλων γρηγορότερα και οικονομικότερα, αλλά στην πράξη οι μέθοδοι αυτές δεν επαρκούν για την ολοκληρωμένη και σωστή εκμάθηση της ξένης γλώσσας.

Αν το παιδί σας, σας λέει ότι του αρέσει στο φροντιστήριο γιατί εκεί έχει...φίλους ή φίλες.

Αν δε θέλετε να εκπλαγείτε με το να φτάσει το παιδί σας στη Γ'Γυμνασίου ή ακόμα και στην Α', Β' Λυκείου χωρίς να καταφέρει να πάρει επιτέλους το Lower ή το Zertifikat.

Τότε επικοινωνείστε μαζί μας.

- **Ζητείστε** να υποβληθεί το παιδί σας σ'ένα ολοκληρωμένο TEST γνώσεων στα Γερμανικά από τον καταξιωμένο καθηγητή Μερκούρη Κοντό και στ' Αγγλικά από τον Αγγλο γλωσσολόγο Robert Davies, για να σας πούν πόσο κοντά ή μακριά είναι ο χρόνος απόκτησης του πτυχίου.
- **Αποκτήστε** μια πλήρη εικόνα των γνώσεών του και συζητήστε μαζί μας τις λύσεις που θα προτείνουμε. Χωρίς καμιά οικονομική επιβάρυνση και χωρίς την υποχρέωση εγγραφής στο φροντιστήριο μας.

α ZERTIFIKAT - MITTELSTUFE SPRACHDIPLOME του Goethe - Institut

β LOWER - PROFICIENCY των Cambridge - Michigan

γ ΕΠΑΓΓΕΛΜΑΤΙΚΑ ΓΕΡΜΑΝΙΚΑ για Ξενοδοχοϋπαλλήλους, εργαζόμενους στον τουρισμό

ΔΙΔΑΣΚΟΥΝ

Γερμανικά: Μερκούρης Κοντός
Αγγλικά: Robert Davies

1ο διδ/ιο: Αγ. Αναργύρων 11α
2ο » : Δημ. Αναστασιάδη 47
3ο » : Παρισίων 1 & Λονδίνου

Τηλ: 35289, 23973- Fax: 32336

ΜΕΡΚΟΥΡΗΣ ΚΟΝΤΟΣ
ΦΡΟΝΤΙΣΤΗΡΙΑ ΞΕΝΩΝ ΓΛΩΣΣΩΝ

ΜΝΗΜΟΣΥΝΑ



Τελούμε την 29 Αυγούστου ημέρα Κυριακή και ώρα 8.30 π.μ. στον ιερό ναό Αγίου Δημητρίου ΡΟΔΙΝΙΟΥ 3μηνο μνημόσυνο υπέρ αναπαύσεως της ψυχής του λατρευτού μας υιού, αδελφού, εγγονού, ανιψιού, θείου και εξαδέλφου

ΑΝΑΣΤΑΣΙΟΥ ΠΟΛΙΤΗ
Ετών 23

Οι γονείς Ειρήνη-Νομικός
Τα αδέλφια Παναγιώτης - Νεκταρία, Νίκος - Παναγιώτα, Μαργαρίτα - Νικόλαος, Μιχαλίτσα
Η γιαγιά, ο παπούς, τα ανίψια, οι θείοι και οι λοιποί συγγενείς

8684-29/8



Τελούμε την 30 Αυγούστου ημέρα Δευτέρα και ώρα 8π.μ. στον ιερό ναό Ταξιαρχών νεκροταφείου 9ήμερο μνημόσυνο υπέρ αναπαύσεως της ψυχής του λατρευτού μας πατέρα, παππού και θείου

ΚΩΝ/ΝΟΥ ΓΑΛΑΝΟΥ

Τα παιδιά Κώστας και Στέλλα Ζερβού
Τα εγγόνια, τα ανίψια, τα δισέγγονα και οι λοιποί συγγενείς

8694-29/8



Τελούμε την 31 Αυγούστου ημέρα Τρίτη και ώρα 8π.μ. στον ιερό ναό Αγίου Δημητρίου παλαιού νεκροταφείου διετές μνημόσυνο υπέρ αναπαύσεως της ψυχής του λατρευτού μας συζύγου, πατέρα, παππού, αδελφού και θείου

ΚΩΝΣΤΑΝΤΙΝΟΥ ΖΗΦΙΑ

Η σύζυγος Αικατερίνη
Τα παιδιά Βασιλεία - Γιώργος, Ευαγγελία - Νικήτας, Μιχαλίτσα- Μιχάλης, Σταυρούλα - Αντώνης
Τα εγγόνια, τα αδελφια, τα ανίψια και οι λοιποί συγγενείς

8705-29/8

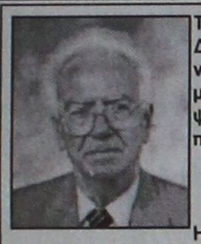

Τελούμε την 30 Αυγούστου ημέρα Δευτέρα και ώρα 8.30π.μ. στον ιερό ναό Ταξιαρχών Αρχαγγέλου 40ήμερο μνημόσυνο υπέρ αναπαύσεως της ψυχής του λατρευτού μας συζύγου , πατέρα, παππού και αδελφού

ΓΕΩΡΓΙΟΥ ΠΛΑΤΗ

Η σύζυγος Ανθούλα
Τα παιδιά Θαρρενός - Αθηνά, Χρυσάνθη - Μανώλη
Τα εγγόνια, τα αδέλφια και οι λοιποί συγγενείς

8734-29/8



Τελούμε τη Δευτέρα 30 Αυγούστου και ώρα 8π.μ. διετές μνημόσυνο υπέρ αναπαύσεως της ψυχής του αγαπημένου μας

ΚΩΣΤΑ ΜΠΑΡΜΠΟΥΣΑ

στην εκκλησία του Ταξιάρχη κοντά στην ΑΚΑΔΗΜΙΑ στο Νιοχώρι

Η σύζυγος Μαίρη
Τα παιδιά Ευτυχία - Παναγιώτης
Τα εγγόνια Χρήστος - Μαριάννα
Τα πεθερικά του, τα αδέλφια και οι λοιποί συγγενείς

8711-29/8



Τελούμε την 4 Σεπτεμβρίου ημέρα Σάββατο και ώρα 8 π.μ. στον ιερό ναό Αγίας Ειρήνης Ορφανοτροφείου Θηλέων Ρόδου ετήσιο μνημόσυνο υπέρ αναπαύσεως της ψυχής του λατρευτού μας πατέρα, παππού και θείου

ΓΕΩΡΓΙΟΥ Μ. ΚΑΛΛΙΓΑ
ΕΤΩΝ 82

Τα παιδιά Παρασκευή - Κωνσταντίνος Γερασίμου
Τα εγγόνια, τα ανίψια και οι λοιποί συγγενείς

8742-29+3/9

Οι πανελλήνιες εξετάσεις

ΣΥΝΕΧΕΙΑ ΑΠΟ ΤΗ ΣΕΛ. 1

ρησαν (κάτω του 10) και στους 2 κλάδους εξετάζονται υποχρεωτικά και στους 2 κλάδους (Αλγεβρα - Γεωμετρία). Εάν ο Μ.Ο. των Νέων Ελληνικών είναι κάτω από τη βάση (10), υποχρεούνται να εξεταστούν και στα 2 σκέλη (Νεοελληνική γλώσσα - Νεοελληνική λογοτεχνία) ανεξαρτήτως εάν έχουν προαγώγιμο βαθμό στο ένα σκέλος.

ΕΠΙΣΗΣ στο 3ο Λύκειο Ρόδου θα προσέλθουν και οι φυσικώς αδύνατοι μαθητές της Β' Λυκείου όλων των Ενιαίων Λυκείων της Δωδεκανήσου, οι οποίοι θα εξετασθούν προφορικά από τις αρμόδιες Επιτροπές.

✓ Οι ανωτέρω μαθητές της Β' τάξης όλων των Λυκείων των νήσων Ρόδου, Σύμης, Τήλου, Χάλκης, Καστελλορίζου, πρέπει να είναι παρόντες στο 3ο Λύκειο Ρόδου (οδός Κομνηνών 1, τέως καπνοβιομηχανία, τηλέφωνο 32442) στις 9 π.μ. εφοδιασμένοι απαραιτήτως με τη μαθητική και αστυνομική τους ταυτότητα, καθώς και με τα απαραίτητα όργανα, γεωμετρικά, μολύβι, γομολάστιχα, μπλε στυλό. Προαιρετικά μπορούν να κρατούν 1 φιάλη νερό, ενώ απαγορεύεται να κρατούν βιβλία, σημειώσεις, blanko, κομπιουτεράκια, κινητά τηλέφωνα.

ΤΗΝ ΠΡΩΤΗ ημέρα των εξετάσεων (Πέμπτη 2-9-1999) οι μαθητές πρέπει να προσέλθουν από τις 8.30 π.μ.

✓ Εξαιτίας των Πανελληνίων Εξετάσεων, πληροφορίες, εγγραφές, διανομή των ελέγχων, δηλώσεις των κατευθύνσεων και των μαθημάτων επιλογής των μαθητών του 3ου Ενιαίου Λυκείου Ρόδου θα γίνονται καθημερινά από την 1η μέχρι τις 10 Σεπτεμβρίου 1999 και από τις 8 π.μ. έως τη 1 μ.μ. στην αίθουσα του συστεγαζόμενου 1ου Γυμνασίου Ρόδου, που βρίσκεται διπλα από την κεντρική του είσοδο. Εκεί θα εισπράττει και την ετήσια εφάπαξ συνδρομή των 8.000 δρχ. η ταμίας του Συλλόγου Γονέων και Κηδεμόνων του 3ου Ενιαίου Λυκείου Ρόδου.

Την Δευτέρα 20 Σεπτεμβρίου όλοι οι μαθητές του σχολείου θα προσέλθουν στις 8 π.μ. στο σχολείο, όπου θα γίνει η τακτοποίησή τους στις αίθουσες, θα πραγματοποιηθεί ο αγιασμός και θα αρχίσουν τα διαγνωστικά τεστ της Α' τάξης και η διδασκαλία της διδακτέας ύλης της Α' και Β' τάξης που δεν διδάχτηκε επαρκώς πέρσι.

Από τις αρχές Οκτωβρίου θα αρχίσει, βάσει της ισχύουσας νομοθεσίας και η Πρόσθετη Διδακτική Στήριξη των μαθητών στα Αρχαία και Νέα Ελληνικά, στα Μαθηματικά, στη Φυσική, στη Χημεία καθώς και σε όλες τις ξένες γλώσσες.

Από τις 16 έως 26 Σεπτεμβρίου 1999 ανταπόδοση επίσκεψης Γερμανών καθηγητών - μαθητών φετινής μαθητικής ανταλλαγής του 3ου Ενιαίου Λυκείου Ροδου.

Συνελήφθησαν αρχαιοκάπηλοι

ΣΥΝΕΧΕΙΑ ΑΠΟ ΤΗ ΣΕΛ. 1

έκαναν διαπραγματεύσεις για να τα πουλήσουν. Αστυνομικοί της Υποδιεύθυνσης Οικονομικών Εγκλημάτων και Εγκλημάτων Αρχαιοκαπηλίας και Ηθών εμφανίστηκαν σαν αγοραστές και ζήτησαν να τα δουν. Οταν τους παρέδωσαν φωτογραφίες και πείστηκαν ότι οι δύο Καλύμνιοι πράγματι διέθεταν αρχαία στα σπίτια τους, πήγαν στην Κάλυμνο.

Σε συνεργασία με το Αστυνομικό Τμήμα του νησιού, πραγματοποίησαν έρευνα στα σπίτια τους και βρήκαν τα παρακάτω αρχαία αντικείμενα στην κατοχή τους:

Στο σπίτι του Βούρου

1. Ενα μπρούτζινο νόμισμα, διαμέρτου 0,026 εκ, πιθανόν Ρωμαϊκών Χρόνων.
2. Ενα χρυσό δακτυλίδι σχήματος Π, με διάμετρο 0,021 εκ, πιθανόν Ελληνιστικών Χρόνων.
2. Ενα χρυσό ενώτιο, (σκουλαρίκι), αποτελούμενο από δύο ενωμένα με κρίκους τμήματα, ύψους 0,055 εκ, πιθανόν Ελληνιστικών Χρόνων.
4. Ενα χρυσό συρμάτινο σιγμοειδές, προερχόμενο από ενώτιο, πιθανόν Ελληνιστικών Χρόνων.
5. Ενα χρυσό διάτρητο ημισφαιρικό έλασμα από περιδέραιο ή ενώτιο-πιθανόν Ελληνιστικών Χρόνων.
6. Εννέα λίθινες χάνδρες διάτρητες, από περιδέραιο.
7. Ενα χρυσό μικρό σφαιρικό διακοσμητικό αγγείο, δίωτο, προερχόμενο από περιδέραιο ή ενώτιο, ύψους 0,015 εκ.
8. Ενα χάλκινο τρίπλευρο αντικείμενο, με ανάγλυφες παραστάσεις, ύψους 0,18 εκ, πιθανόν Ρωμαϊκών Χρόνων.
9. Δύο χρυσά φυλλαράκια από χρυσό διάδημο, πιθανόν Ελληνιστικών Χρόνων
10. Μία μαρμάρινη υδρία, αποτελούμενη από δύο συναρμόζοντα μέρη (ίσως πρόκειται για τεφροδόχο κάλπη), ύψους 0,56 εκ, πιθανόν Ελληνιστικών Χρόνων.
11. Τρεις πήλινοι βυζαντινοί αμφορίσκοι, με ραβδώσεις στο σώμα, ύψους 0,33 εκ.
12. Ενα πήλινο αμφορέα Κνίδου, ύψους 0,85 εκ, χρονολογούμενο στον 1ο π.Χ. αιώνα.
13. Ενα πήλινο αμφορέα Χίου, ύψους 0,85 εκ, χρονολογούμενο στον 1ο π.Χ. αιώνα.
14. Ενα πήλινο πιθαμφορέα, δίωτο, ύψους 0,25 εκ, πιθανόν Ελληνιστικών Χρόνων.
15. Ενα μόνωτο υδροδοχείο, ύψους 0,26 εκ, πιθανόν Βυζαντινών Χρόνων.
16. Ενα πήλινο πρωτοδοριακό αμφορέα, ύψους 0,70 εκ, χρονολογούμενο στις αρχές του 3ου π.Χ. αιώνα.
17. Επτά πήλινες τούρκικες πίπες, χρονολογούμενες στον 18ο μ.Χ. αιώνα.
18. Ενα πήλινο αγγείο, με δύο λαβές, ύψους 0,042 εκ, πιθανόν Ελληνιστικών Χρόνων.
19. Ενα πήλινο μόνωτο αγγείο, ύψους 0,066 εκ, πιθανόν Ελληνιστικών Χρόνων.
20. Μία βάση πήλινου μελαμβάφους αγγείου, πιθανόν Ελληνιστικών Χρόνων.
21. Ενα μαρμάρινο απότμημα από το γόνατο αλόγου, μήκους 0,17 εκ.
22. Ενα πήλινο, οξυπύθμενο αμφορέα, απο την Μένδη Χαλκιδικής, ύψους 0,72 εκ χρονολογούμενου στον 5ο π.Χ. αιώνα και
23. Ενα δίωτο αμφορέα, από Συρία ή Παλαιστίνη, ύψους 0,42 εκ, χρονολογούμενο, στον 4ο μ.χ. αιώνα και

Στο σπίτι του Καρβούνη

1. Ενα χάλκινο συμπαγές αντικείμενο, στο πάνω μέρος σύμφυτης πλάκας, πάνω στην οποία βρίσκονται τρεις συμπαγείς χάλκινες μορφές, ύψους 0,185 εκ.
2. Ενα πήλινο γυναικείο προσωπείο, σπασμένο σε δύο τμήματα, ύψους 0,15 εκ
3. Ενα άωτο πήλινο αγγείο, ύψους 0,125 εκ
4. Ενα πήλινο οξυπύθμενο βυζαντινό αμφορέα, ύψους 0,41 εκ και
5. Τέσσερις φωτογραφίες, στις οποίες απεικονίζονται αρχαία αντικείμενα.

ΑΡΧΑΙΟΛΟΓΟΣ από το Μουσείο Καλύμνου που εξέτασε τα αρχαία αντικείμενα, αποφάνθηκε ότι κάποια από τα αρχαία αντικείμενα είναι σπάνια και μοναδικά και ειδικά η μαρμάρινη υδρία και ίσως η τεφροδόχος κάλπη, των οποίων η χρηματική αξία είναι πάρα πολύ μεγάλη, η δε αρχαιολογική ανεκτίμητη.

● Ανακρίσεις - έρευνες διενεργεί η Υποδιεύθυνση Οικονομικών Εγκλημάτων και Εγκλημάτων Αρχαιοτήτων της Διεύθυνσης Ασφαλείας Αττικής, σε συνεργασία με το Αστυνομικό Τμήμα Καλύμνου.

Αβοήθητη η Ρόδος

ΣΥΝΕΧΕΙΑ ΑΠΟ ΤΗ ΣΕΛ. 1

προσπάθειες που καταβάλλονται από τους κατά τόπους δήμους.

ΠΑΝΤΩΣ οι δήμαρχοι εξακολουθούν να διατυπώνουν πολλά παράπονα για την αδιαφορία της Πολιτείας στο θέμα της αντιμετώπισης της οικολογικής καταστροφής στη Ρόδο.

✓ Χαρακτηριστικά αναφέρεται ότι τη θαλάσσια περιοχή στο Φαληράκι καθάρισαν τα μέλη του Συλλόγου των πρώην Καταδρομέων της Ρόδου που για πολλές μέρες έκαναν καταδύσεις και μάζευαν τις πίσσες από το βυθό!..

ΑΚΟΜΗ στις προσπάθειες καθαρισμού των ακτών δεν υπήρξε καμία επιστημονική στήριξη και όλες οι εργασίες έγιναν από εργατοτεχνίτες και το προσωπικό των παραλιακών ξενοδοχείων που δούλεψαν εμπειρικά με φτυάρια και τσουγκράνες για να μαζέψουν τις πίσσες.

«Δεν εμφανίστηκε κανένας ειδικός από τα αρμόδια υπουργεία της Αθήνας για να μας πουν τι θα κάνουμε» υπογράμμισε χτες ο δήμαρχος Καλλιθέας κ. Γιάννης Ιατρίδης, ο οποίος παράλληλα εξέφρασε και τη δυσαρέσκειά του για την Κτηματική Εταιρία του Δημοσίου που αδιαφόρησε πλήρως, αν και οι παραλίες ανήκουν στην ιδιοκτησία της. «Δυστυχώς στην Αθήνα δεν έχουν αντιληφθεί και εκτιμήσει το μέγεθος της καταστροφής και τις συνέπειες για τον τουρισμό μας» κατέληξε ο κ. Ιατρίδης.

Καλές συγκοινωνίες

ΣΥΝΕΧΕΙΑ ΑΠΟ ΤΗ ΣΕΛ. 1

δων μέσα στη ΔΑΝΕ πήρε τα πάνω του.

Ξεκίνησε από την εποχή των πρώτων «σωτήρων» της. Ηταν πόλεμος ύπουλος,. Τώρα έχει ανάψει.

Εχει φτάσει στο τέρμα του.

Εγινε τελικός και όπως φαίνεται και κάπως επικίνδυνος για κάποιους της κατηγορίας των «σωτήρων».

Ολες οι ομάδες των επί μέρους συμφερόντων της ΔΑΝΕ τόσον των νυν όσον και των τέως «σωτήρων» της, τώρα έχουν στα γερά πια αρπαχτεί.

Ολες λένε πως φροντίζουν για τη Δωδεκάνησο και τους ατυχείς μικρομετόχους της ετιαρίας.

Ετσι λένε ακόμη.

Αλλά η κάθε μία απ'αυτές τις ομάδες τον ευατό της και μόνον κοιτά.

Τίποτε για τα πραγματικά συμφέροντα των Δωδεκανησίων και κυρίως της εξυπηρέτησης της συγκοινωνίας του νομου μας. Ανεξάρτητα όμως με όλα αυτά δηλαδή με τον πόλεμο αυτό με το ποιά ομάδα συμφερόντων θα κερδίσει (όλες θα βγούνε νικητές και η Δωδεκάνησο χαμένη) άλλο είναι το πρόβλημα για το νομό μας.

Είναι το πρόβλημα της συγκοινωνίας του νομού μας

Οι από θαλάσσης συγκοινωνίες του νομού μας περισσότερο από κάθε άλλη φορά έχουν τα χάλια τους.

Είμαστε ο μόνος νομός της Ελλάδος που εξυπρετείται με πλοία μαθουσάλες.

Με πλοία αργοκίνητα. Πλοία βρώμικα που συχνά ακόμη και βλάβες (λόγω γήρατος) παρουσιάζουν.

Κύριε Διευθυντά

Για το χάλι αυτό της συγκοινωνίας μας ευθύνη φυσικά έχει ένας αριθμός πρώην συμβούλων της ΔΑΝΕ που τώρα λουφάζει. (Αχυράνθρωποι ήσαν, σωστά πιόνια του υπόδικου παλαιού προέδρου της).

Σαν σύμβουλοι τίποτα δεν έκαμναν παρά μόνον να υπακούουν στον πρόεδρο. Ακουγαν φυσικά και αυτοί τις φωνές χρόνια ολόκληρα των εκτός Ρόδου Δωδεκανησίων, αλλά με εντολή του προέδρου έκαμναν πως δεν άκουγαν. Ισως να τους βόλευε που ήσαν μέλη του Δ. Συμβουλίου της ταλαίπωρης ΔΑΝΕ, έστω και αν τούτο σήμερα τους αποδίδει λογιών λογιών χαρακτηρισμούς (ανίκανοι, κορόϊδα, βλάκες κ.λ.π.).

Ευθύνη επίσης για το χάλι αυτό έχουν όλοι οι μετά τον υπόδικο πρόεδρο διάφοροι «σωτήρες» της ΔΑΝΕ. (Αυτοί έχουν μεγαλύτερη ευθύνη).

Αυτοί για να σώσουν τη ΔΑΝΕ (όπως έλεγαν) και αφού μας γέμισαν παραμύθια ότι πλοία αγοράζουν ή ενοικιάζουν από την Αυστραλία ή την Ισπανία(!!) κατάφεραν και επί δύο ολόκληρα χρόνια (1997-1999) να εξακολουθούν τα πλοία μαθουσάλες της ΑΝΕΚ και του Αγούδημου να μας ταλαιπωρούν αντί να μας εξυπηρετούν.

Ακόμη όμως πιο μεγάλη είναι η ευθύνη για το χάλι της συγκοινωνίας μας των κ.κ. Βουλευτών του νομου μας και του νομάρχη μας, τέως και νυν.

Ολοι αυτοί έχουν μεγάλη ευθύνη.

Ποτέ δεν εξήτησαν από το υπουργείο Ναυτιλίας τη δρομολόγηση πλοίων κατάλληλων για τη Δωδεκάνησο.

Στην ουσία από λάθος των και αμέλεια των έχουν βλάψει τη συγκοινωνία του νομού μας.

Διότι ενώ πρώτοι και καλύτεροι ήξεραν ότι η ΔΑΝΕ ούτε δωδεκανησιακή, ούτε λαϊκής βάσεως πλέον ήταν, με το πρόσχημα ότι εξυπηρετούν μια εταιρία δωδεκανησιακή - λαϊκή εμπόδιζαν τη δρομολόγηση νέων πλοίων και τούτο για να σωθεί δήθεν η ΔΑΝΕ. Και έτσι έφευγε ο χρόνος.

Και χωρίς να το καταλαβαίνουν(;) ο κ. Αγούδημος μας δούλευε. Σαν αποτέλεσμα αυτής της δήθεν «σωτηρίας» της ΔΑΝΕ μπορούμε να πούμε ότι είναι το ότι αντί να έλθει έστω και ένα νέο πλοίο στη γραμμή της Δωδεκανήσου ήλθε ένα 34 και κάτι ετών, δηλαδή το πιο γέρικο της ελληνικής ναυτιλίας.

(Εδώ η ευθύνη του νυν νομάρχη μας που εθεώρησεν προσήκον το «Κάντια» δια το νομό του είναι μεγάλη).

Κύριε Διευθυντά

Κλείνω την αναφορά μου αυτή για την ευθύνη της άθλιας συγκοινωνίας μας με τη σημείωση ότι η ανεπάρκειά των, των τοπικών πολιτικών παραγόντων μας δεν θα είχε σημασία αν οι εκάστοτε υπουργοί Ναυτιλίας είχαν γνώση του αντικειμένου τους.

Το πέρασμα όμως διαφόρων ανθρώπων από το πιο πάνω υπουργείον σαν υπουργών Ναυτιλίας (εντελώς άσχετων με τα θέματα της ελληνικής ναυτιλίας και ακτοπλοΐας π.χ. Κατσιφάρας κ.λ.π.!!) είχε και έχει τις συνέπειές του.

Αυτές πληρώνουμε.

Δυστυχώς από εκεί ξεκινά η ζημιά.

Αν ο κάποιος υπουργός Ναυτιλίας κ. Διευθυντά δεν έδινε σημασία στις διάφορες ανοησίες για τη δήθεν σωτηρία της κατακλεμμένης ΔΑΝΕ (ως δήθεν τοπικής - λαϊκής) αλλά φρόντιζε να δρομολογήσει για τη Δωδεκάνησο πλοία νέα, καθαράκαι γρήγορα τότε και η Δωδεκάνησος θα είχε ωφεληθεί, αλλά και οι καυγάδες των επί μέρους ομάδων της ΔΑΝΕ θα μας εθύμιζαν τους καυγάδες για το πάπλωμα και μόνον.

Φιλικά Πολύβιος Γαλιουδάκης
Δικηγόρος

Υ.Γ. Πολύ θα ήθελα να μας έλεγαν οι νυν της ΔΑΝΕ όπως και εκείνοι της περιόδου από το 1997 και εδώ:

Εκαμναν τίποτε δια την αναζήτηση και καταλογισμό ευθυνών της εν γένει διαχείρησης της ΔΑΝΕ των 20 τελευταίων ετών;

Μήπως θέλουν να πιστεύουν ότι η απαλλαγή από κάθε ευθύνη των προηγούμενων συμβουλίων από τις συνελεύσεις τους εμποδίζει να ζητήσουν κάποιον έλεγχο;»

Ο Νώντας ξανά στη ΔΑΝΕ

ΣΥΝΕΧΕΙΑ ΑΠΟ ΤΗ ΣΕΛ. 1

θειά τους να φάνε τα δέκα δισεκατομμύρια που το Εφετείο θα χαρίσει στη ΔΑΝΕ αν βέβαια κάνει δεκτή την αίτησή της να την κατατάξει στις «προβληματικές επιχειρήσεις».

ΔΕΝ ΥΠΑΡΧΕΙ αμφιβολία ότι αυτά τα άθλια κόλπα, οι παρεμβάσεις του μεγάλου λωποδύτη Νώντα Σολούνια και οι άγριοι σκυλοκαυγάδες των διαφόρων «σωτήρων» που ελλοχεύουν για να κατασπαράξουν τα δέκα δισεκατομμύρια είναι εν γνώσει των μελών του Εφετείου Δωδεκανήσου, που δύσκολα θα αποφασίσουν το τεράστιο αυτό ποσό, που ανήκει στο Ελληνικό Δημόσιο και στα ασφαλιστικά ταμεία των εργαζομένων, να το χαρίσουν στη ΔΑΝΕ για να το ξεκοκαλίσουν διάφοροι κατεργαραίοι.

Πάντως η προχτεσινή απόφαση του διοικητικού συμβουλίου της ΔΑΝΕ - ελήφθη κατά πλειοψηφία. Μειοψήφισε ο σύμβουλος Θεοδ. Στακτέας - τα λέει όλα και συγκεκριμένα ότι ο αρχικλέφτης Νώντας Σολούνιας λίγες ημέρες μετά την αποφοίτησή του από το γνωστό κολέγιο του Κορυδαλλού μπαίνει δυναμικά στο ΜΕΓΑΛΟ ΚΟΛΠΟ της ΔΑΝΕ και διεκδικεί ένα καλό μερίδιο από τα δέκα δισεκατομμύρια που ελλοχεύουν για να τα κατασπαράξουν τα κοράκια.

Αφησαν απλήρωτο λογαριασμό

ΣΥΝΕΧΕΙΑ ΑΠΟ ΤΗ ΣΕΛ. 1

δύο Αθηναίοι έφυγαν από τα ενοικιαζόμενα δωμάτια που έμεναν από τις 16 μέχρι τις 26 Αυγούστου, χωρίς να καταβάλουν το αντίτιμο διαμονής τους.

● Σε βάρος τους σχηματίστηκε δικογραφία, προκειμένου να οδηγηθούν στον Εισαγγελέα για τα περαιτέρω.

Αστιχοποίηση στο δίκτυο

ΣΥΝΕΧΕΙΑ ΑΠΟ ΤΗ ΣΕΛ. 1

πη.Τονίσθηκε όμως ότι υπάρχουν δυσκολίες στην προώθηση της εμπορικής πολιτικής του Οργανισμού.

ΠΟΛΥ ΕΝΘΑΡΡΥΝΤΙΚΑ είναι όμως τα στοιχεία που αφορούν την COSMOTE, αφού όπως ανακοινώθηκε κατέχει το 20-25% της αγοράς της κινητής τηλεφωνίας, πράγμα που σημαίνει ότι είναι τρίτη μετά την TELESTET. Είναι όμως πολύ κοντά η κατάκτηση της δεύτερης θέσης για τον οργανισμό σύμφωνα με όσα ανακοινώθηκαν στη συνέντευξη, αφού οι συνδρομητές της COSMOTE ανέρχονται σε 750.000 σε όλη τη χώρα.

✓ Προσπάθειες όμως θα γίνουν από τον ΟΤΕ για την ανάπτυξη των συστημάτων της τηλεϊατρικής που θα προσφέρουν πολύτιμες υπηρεσίες στα απομακρυσμένα νησιά της Δωδεκανήσου.

Μυστηριώδης εξαφάνιση

ΣΥΝΕΧΕΙΑ ΑΠΟ ΤΗ ΣΕΛ. 1

οποίες ένας μικρός φορτωτής και μια γεννήτρια που φορτώθηκαν (;) από τη Ρόδο με προορισμό για το Μαρμαρίς δεν έφτασαν ποτέ!..

ΟΠΩΣ έγινε γνωστό κατά την άφιξη προχτές του πλοίου που μετέφερε την ανθρωπιστική βοήθεια, το Τελωνείο στο Μαρμαρίς έκανε έλεγχο στα χαρτιά και διαπίστωσε ότι ο φορτωτής και η γεννήτρια δεν βρίσκονταν μέσα στο πλοίο!..

✓ Τώρα γίνονται έρευνες και στη Ρόδο για τη μυστηριώδη εξαφάνιση των δύο μηχανημάτων!..

ΝΑΥΤΙΚΟ ΠΡΑΚΤΟΡΕΙΟ
TSAGARIS
ΔΡΟΜΟΛΟΓΙΑ ΑΠΟ ΡΟΔΟ ΚΑΙ ΠΕΙΡΑΙΑ
ΑΥΓΟΥΣΤΟΥ 1999

27/8/99 Παρασκευή από Ρόδο «ΡΟΔΑΝΘΗ» 16.00: Κω - Κάλυμνο - Λέρο - Πάτμο - Πειραιά
• Από Πειραιά «ΡΟΜΙΑΝΤΑ» 15.00: Σύρο - Μύκονο - Πάτμο - Λειψοί - Λέρο - Κάλυμνο - Κω - Νίσυρο - Τήλο - Σύμη - Ρόδο - Καστελλόριζο - Ρόδο
• Από Πειραιά «ΜΑΡΙΝΑ» 16.00: Πάρο - Κω - Ρόδο
• Από Πειραιά «ΔΗΜΗΤΡΟΥΛΑ» 20.00: Πάρο - Νάξο - Θήρα - Ρόδο

28/8/99 Σάββατο από Ρόδο «ΜΑΡΙΝΑ» 16.00: Κω - Κάλυμνο - Λέρο - Πάτμο - Πειραιά
•Από Ρόδο «ΔΗΜΗΤΡΟΥΛΑ» 14.00: Θήρα - Νάξο - Πάρο - Πειραιά
•Από Ρόδο «ΡΟΜΙΑΝΤΑ» 11.40: Καστελλόριζο
•Από Πειραιά «ΡΟΔΑΝΘΗ»16.00: Πάρο - Πάτμο - Λέρο - Κάλυμνο - Κω - Ρόδο

29/8/99 Κυριακή από Ρόδο «ΡΟΔΑΝΘΗ» 16.00: Κω - Κάλυμνο - Λέρο - Πάτμο - Πειραιά
•Από Πειραιά «ΜΑΡΙΝΑ» 16.00: Πάτμο - Λέρο - Κάλυμνο - Κω - Ρόδο

30/8/99 Δευτέρα από Ρόδο «ΜΑΡΙΝΑ» 16.00: Κω - Κάλυμνο - Πειραιά
• Από Πειραιά «ΡΟΔΑΝΘΗ» 16.00: Κάλυμνο - Κω - Ρόδο
• Από Πειραιά «ΔΗΜΗΤΡΟΥΛΑ» 20.00: Πάρο - Νάξο - Θήρα - Ρόδο

31/8/99 Τρίτη από Ρόδο «ΡΟΔΑΝΘΗ» 16.00: Κω - Κάλυμνο - Πειραιά
• Από Πειραιά «ΜΑΡΙΝΑ» 16.00: Κάλυμνο - Κω - Ρόδο

TSAGARIS TRAVEL
Καναδά 53 - Τηλ. 74833 - 74834
Σαχτούρη 5 - Τηλ. 30406 - 36170 - 35066

X1156-31/8

ΙΝΣΤΙΤΟΥΤΟ ΔΙΟΙΚΗΣΗΣ ΕΠΙΧΕΙΡΗΣΕΩΝ
ΕΡΓΑΣΤΗΡΙΑ ΕΛΕΥΘΕΡΩΝ ΣΠΟΥΔΩΝ
ΤΩΡΑ ΣΤΙΣ ΝΕΕΣ ΕΓΚΑΤΑΣΤΑΣΕΙΣ ΜΑΣ
ΔΗΜ. ΑΝΑΣΤΑΣΙΑΔΗ 47 ΚΑΙ ΣΤΕΛΙΟΥ ΚΩΤΙΑΔΗ ΓΩΝΙΑ
ΡΟΔΟΣ 85100

☑ ΝΕΑ ΕΥΡΩΠΑΪΚΗ ΜΕΘΟΔΟΣ ΕΚΜΑΘΗΣΗΣ
ΣΤΟΥΣ ΗΛΕΚΤΡΟΝΙΚΟΥΣ ΥΠΟΛΟΓΙΣΤΕΣ.
ΓΙΝΕΤΕ ΚΑΙ ΕΣΕΙΣ ΔΥΝΑΜΙΚΟΙ **COMPUTER USERS !!**

στα προγράμματα όπως :
WINDOWS 98, ΕΠΕΞΕΡΓΑΣΙΑ ΚΕΙΜΕΝΟΥ **WORD,** ΛΟΓΙΣΤΙΚΟ ΦΥΛΟ **EXCEL,** ΣΧΕΔΙΑΣΤΙΚΟ ΠΑΚΕΤΟ **CORELXARA,** ΕΚΔΟΤΙΚΟ ΠΑΚΕΤΟ **MS-PUBLISHER, MULTIMEDIA - INTERNET ΚΑΙ ΑΛΛΕΣ ΕΜΠΟΡΙΚΕΣ ΕΦΑΡΜΟΓΕΣ**

ΣΤΟΥΣ ΕΤΗΣΙΟΥΣ ΚΥΚΛΟΥΣ ΣΠΟΥΔΩΝ :

ΓΡΑΜΜΑΤΕΩΝ ΔΙΟΙΚΗΣΗΣ
ΠΛΗΡΟΦΟΡΙΚΗΣ / ΜΗΧΑΝΟΓΡΑΦΗΣΗΣ ΓΡΑΦΕΙΟΥ
ΜΗΧΑΝΟΓΡΑΦΗΜΕΝΗΣ ΛΟΓΙΣΤΙΚΗΣ
ΟΙΚΟΝΟΜΙΚΩΝ ΚΑΙ ΧΡΗΜΑΤΙΣΤΗΡΙΑΚΩΝ ΘΕΜΑΤΩΝ

◆ ΠΑΡΕΧΟΥΜΕ
ΒΕΒΑΙΩΣΗ ΕΠΑΓΓΕΛΜΑΤΙΚΗΣ ΚΑΤΑΡΤΙΣΗΣ

■ **ΤΜΗΜΑΤΑ ΓΙΑ :** ΑΠΟΦΟΙΤΟΥΣ ΛΥΚΕΙΟΥ , ΓΥΜΝΑΣΙΟΥ.
■ ΕΦΟΔΙΟ ΓΙΑ ΤΟΥΣ ΑΠΟΦΟΙΤΟΥΣ ΠΟΥ ΘΑ ΞΑΝΑΔΩΣΟΥΝ ΕΙΣΑΓΩΓΙΚΕΣ ΕΞΕΤΑΣΕΙΣ ΣΤΑ Α.Ε.Ι.

→ΠΛΗΡΟΦΟΡΙΕΣ ΕΓΓΡΑΦΕΣ ☎ 75850 ΚΑΘΗΜΕΡΙΝΑ←

Ι.Δ.Ε. ΑΠΟ ΤΟ **1993** ΕΠΙΛΟΓΗ ΚΑΤΑΛΥΤΗΣ ΣΤΗΝ ΕΠΑΓΓΕΛΜΑΤΙΚΗ ΣΑΣ ΕΠΙΤΥΧΙΑ !!!

X1226-15/10

ΕΣΤΙΑΤΟΡΙΟΝ ΙΠΠΟΤΙΚΟΝ
ΙΠΠΟΤΙΚΟΝ

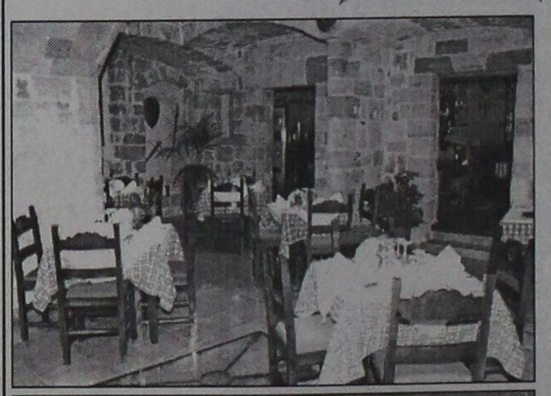

Είμαστε υπερήφανοι για την αναστήλωση που καταφέραμε να κάνουμε με πολλή αγάπη αγάπη και μεράκι σε ένα ιστορικό μνημείο της Ρόδου του 15ου αιώνα, με τις οδηγίες της αρχαιολογίας την οποία κει ευχαριστούμε.

Ενα μεγάλο ευχαριστώ στους Ροδίτες που το κάνανε να είναι ένα από τα καλύτερα εστιατόριο στη Ρόδο.

Η προτίμηση των πελατών μας στην εκλεκτή κουζίνα μας και τα αγνά υλικά της, μας κάνουν να είμαστε πιο υπεύθυνοι στη δουλειά μας.

Εμείς βάλαμε τη σφραγίδα μας στην αναστήλωση του ΜΝΗΜΕΙΟΥ και ΕΣΕΙΣ, με την παρουσία σας, θα το κάνετε να φαντάζει σαν ένα μοναδικό στέκι επιπέδου, χειμώνα - καλοκαίρι.

Εβραίων Μαρτύρων - Μικρό Συντριβάνι - Π. Πόλη

ΑΠΟΛΑΥΣΤΕ ΤΟ ΦΑΓΗΤΟ ΣΑΣ ΣΤΙΣ ΜΕΣΑΙΩΝΙΚΕΣ ΜΑΣ ΣΑΛΕΣ Ή ΣΤΟ ΑΙΘΡΙΟ ΜΑΣ Ή ΑΚΟΜΑ ΚΑΙ ΣΤΗΝ ΤΑΡΑΤΣΑ ΜΑΣ ΜΕ ΘΕΑ ΤΙΣ ΟΜΟΡΦΙΕΣΤΗΣ ΠΑΛΙΑΣ ΠΟΛΗΣ

Ανοιχτά όλη μέρα - Για ρεζερβέ τηλ. 25293

**Ο ΧΩΡΟΣ ΔΙΑΤΙΘΕΤΑΙ ΓΙΑ ΚΑΘΕ ΕΙΔΟΥΣ ΕΚΔ

ΦΡΟΝΤΙΣΤΗΡΙΑ
ΓΝΩΜΩΝ
Μ. ΓΙΑΝΝΙΚΟΥΡΗΣ
ΧΕΙΜΑΡΡΑΣ 117 • ΤΗΛ. 25700 - 25250 - 0944 808283 • FAX 25252
ΟΛΙΓΟΜΕΛΗ ΤΜΗΜΑΤΑ
27 ΧΡΟΝΙΑ ΛΕΙΤΟΥΡΓΙΑΣ
• ΥΠΕΥΘΥΝΟΙ ΣΠΟΥΔΩΝ: ΜΑΘΗΜΑΤΙΚΑ: Μ. ΓΙΑΝΝΙΚΟΥΡΗΣ ΦΥΣΙΚΗ - ΧΗΜΕΙΑ: Κ. ΦΕΪΖΙΔΗΣ
• ΕΝΑΡΞΗ ΜΑΘΗΜΑΤΩΝ
1. Γ. ΕΝΙΑΙΟΥ ΛΥΚΕΙΟΥ, Γενικής Παιδείας - Θετικής - Τεχνολογικής και Θεωρητικής κατεύθυνσης **17 ΑΥΓΟΥΣΤΟΥ**
2. Β' ΕΝΙΑΙΟΥ ΛΥΚΕΙΟΥ, Γενικής Παιδείας - Θετικής - Τεχνολογικής και Θεωρητικής κατεύθυνσης **25 ΑΥΓΟΥΣΤΟΥ**
3. Α' ΕΝΙΑΙΟΥ ΛΥΚΕΙΟΥ **1η ΣΕΠΤΕΜΒΡΙΟΥ**
4. Β', Γ' ΓΥΜΝΑΣΙΟΥ **1η ΣΕΠΤΕΜΒΡΙΟΥ**
5. ΑΠΟΦΟΙΤΩΝ 1ης Δέσμης, 4η Δέσμης - Τεχνικού Λυκείου για τις Πανελλήνιες εξετάσεις παλαιού τύπου **1η ΣΕΠΤΕΜΒΡΙΟΥ**
• ΕΓΓΡΑΦΕΣ - ΠΛΗΡΟΦΟΡΙΕΣ
Καθημερινά από 10 - 1 το πρωί και και 5-9 το απόγευμα στα τηλέφωνα 25700 - 25250 - 0944 808283
ΓΝΩΜΩΝ Το φροντιστήριο για τους καλούς μαθητές
T32577-5/9

Μόσχος Γ. Φιρογλάνης
Γιαλλούρη Νικολέτα
ΦΥΣΙΚΗ
ΧΗΜΕΙΑ
ΜΑΘΗΜΑΤΙΚΑ
ΕΝΑΡΞΗ ΛΥΚΕΙΟΥ
Ολιγομελή τμήματα
Εμπορικό κέντρο Φώκιαλη
(β΄ όροφος) τηλ : 78578 -20373
8648-30/9

ΜΕΖΟΝΕΤΑ ΠΑΡΑΘΑΛΑΣΣΙΑ ΣΤΑ ΚΡΗΤΙΚΑ

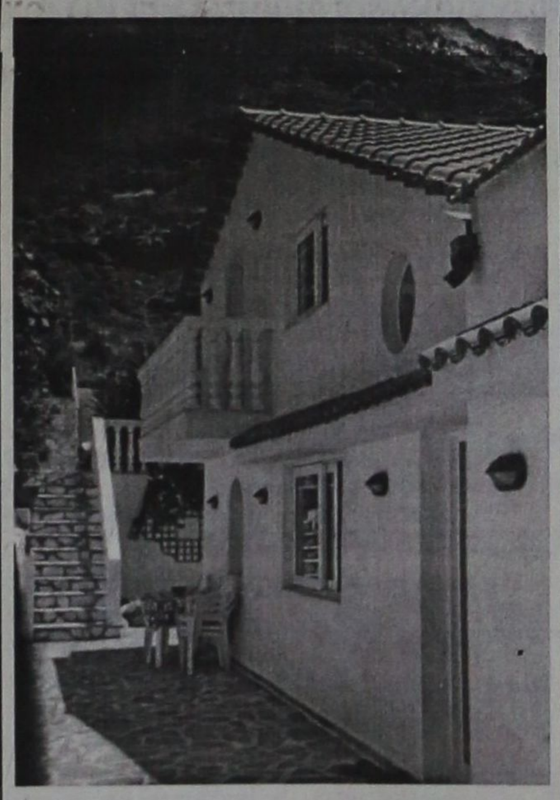

135 τ.μ., 3 υπνοδωμάτια, 2 μπάνια, κουζίνα με εντοιχιζόμενες συσκευές, τζάκι, λουξ κατασκευή, με κήπο 700 τ.μ. με γκαζόν, αυλές με πέτρα κ.λ.π.
Τιμή 55.000.000. Μεσίτες δεκτοί
Τηλ. 093 7064280, 25237
8462-31/8

STUDIOS SMALIS
Για όμορφες διακοπές
και ξεκούραση
στο γραφικό ΛΑΚΚΙ
της Λέρου
0247 - 25574
210 22145
ΓΔ-31/8

Μαζί με τον αγαπημένο της Νάσο Γαλακτερό

Η Ρούλα στην Κάρπαθο!

ΓΙΑ ΔΙΑΚΟΠΕΣ ΜΕΡΙΚΩΝ ΗΜΕΡΩΝ

Επρεπε να ταξιδέψουν 18 ώρες με το πλοίο της γραμμής και να προσεγγίσουν τη μακρινή Κάρπαθο οι συνεργάτες μου για να ανακαλύψουν πόσο σημαντικό είναι να εξασκείς στις ημέρες μας το επάγγελμα του dj. Δεν πρόλαβε να περάσει ένα 24ωρο παραμονής τους στο ελληνικό νησί και έσπευσαν να μου τηλεφωνήσουν για να μου ανακοινώσουν τη μεγάλη τους ανακάλυψη:

– Κυρία Σίβυλλα μαντέψτε ποιούς είδαμε εδώ!, μου είπαν είπαν προτού προλάβω καλά καλά να απαντήσω στην κλήση.

– Μη βάζετε σε δοκιμασία τις αντοχές μου και μπείτε αμέσως στο θέμα, τους προειδοποίησα διότι η διάθεσή μου δεν ήταν και η καλύτερη στην αυγουστιάτικη Αθήνα, συντροφιά με τον καύσωνα.

– Δεν έχουμε σκοπό να παρατείνουμε την αγωνία σας, μου απάντησαν, αλλά επιτρέψτε μας προτού μπούμε σε περισσότερες λεπτομέρειες να σας ανακοινώσουμε ότι το να βρίσκεται κανείς πάνω από τις κονσόλες νυχτερινού κλαμπ επιλέγοντας τη μουσική που ακούγεται εκεί είναι μια πολύ σημαντική υπόθεση στους καιρούς που ζούμε.

– Πως καταλήξατε σ' αυτό το συμπέρασμα; τους ρώτησα γεμάτη περιέργεια.

– Από το γεγονός ότι η κυρία Ρούλα Κορομηλά μετά του αγαπημένου της μπασκετμπολίστα Νάσου Γαλακτερού έφθασαν ως εδώ για να απολαύσουν τον αδελφό του τελευταίου να επιλέγει τα τραγούδια από τα πικ απ περίφημου κλαμπ της Καρπάθου. Για πολλή ώρα το ζεύγος παρακολούθησε με προσήλωση την εργασία του αδελφού του κ. Γαλακτερού πάνω από τις κονσόλες, ενώ δεν άργησε να συντονίσει τα βήματά του στους ρυθμούς των επιτυχιών που ειχαν την τιμητική τους.



– Κι εσείς μόνο τις βραδινές εξορμήσεις τους καταγράψατε, βιάστηκα να επιπλήξω.

– Όχι, κυρία Σίβυλλα. Κάναμε, όπως πάντα, με συνέπεια τη δουλειά μας. Τους ακολουθήσαμε ως την παραλία της κυρά - Παναγιάς, όπου απολάμβαναν το πρωϊνό τους μπάνιο και εντοπίσαμε επίσης την κυρία Κορομηλά στην εκκλησία της Παναγιάς της Καρπάθου όπου βρέθηκε για να πάρει την ευχή της. Για ποιό θέμα ακριβώς ζήτησε τις ευλογίες της Μεγαλόχαρης δεν γνωρίζουμε να σας πούμε. Φταίμε, εμείς, πάντως, που υποπτευθήκαμε ότι σχεδιάζει να πάρει μεγάλες αποφάσεις επί προσωπικών ζητημάτων;

(Το ρεπορτάζ είναι της Σίβυλλας στο «Βήμα»).

Η ΕΝΩΣΗ ΞΕΝΟΔΟΧΩΝ ΡΟΔΟΥ
ενδιαφέρεται να προσλάβει
ΔΙΟΙΚΗΤΙΚΟ ΣΤΕΛΕΧΟΣ
το οποίο θα ασχοληθεί με την υποστήριξη των διοικητικών και οργανωτικών διαδικασιών
Ο/Η κατάλληλος υποψήφιος-α θα πρέπει να έχουν:
Ηλικία μέχρι 30 ετών
Πτυχίο Α.Ε.Ι. ή Τ.Ε.Ι. με κατεύθυνση την Οικονομία ή την Διοίκηση
Προυπηρεσία 2-3 χρόνια, ανεξαρτήτως αντικειμένου
Πλήρης εξοικείωση με την χρήση Η/Υ σε περιβάλλον Windows
Αριστη γνώση της Αγγλικής γλώσσας και επιθυμητή η γνώση μιας ακόμη γλώσσας της Ευρωπαικής Ενωσης
Οι υποψήφιοι-ες θα πρέπει να προσκομίσουν τα βιογραφικά τους το αργότερο μέχρι 10.09.1999
ΕΝΩΣΗ ΞΕΝΟΔΟΧΩΝ ΡΟΔΟΥ
Πλωτάρχου Μπλέσσα 3 – Ρόδος
Τηλ. 74555-7 Fax. 74558
ΧΛ-3/9

"ΟΙΚΟΔΙΔΑΣΚΑΛΕΙΟΝ"
«ΤΟ ΠΡΩΤΕΙΟΝ»
ΜΑΘΗΜΑΤΙΚΩΝ - ΦΥΣΙΚΗΣ-ΧΗΜΕΙΑΣ
ΓΥΜΝΑΣΙΟ - ΛΥΚΕΙΟ
ΠΕΛΛΑΣ 10 ΤΗΛ. 78851 47516
ΡΟΔΙΝΙ ΤΗΛ. 61019 66736
ΠΙΤΣΗΣ ΚΥΡΙΑΚΟΣ
Πτυχιούχος Φυσικομαθηματικής Σχολής Πανεπιστημίου Κρήτης
Τομέας Μαθηματικών Επιστημών
8605-30/9

ΤΟ ΦΡΟΝΤΙΣΤΗΡΙΟ ΠΟΥ ΜΠΟΡΕΙΤΕ ΝΑ ΕΜΠΙΣΤΕΥΕΣΤΕ
ΘΕΤΙΚΟ
ΚΥΡΙΑΚΟΥ ΚΥΡΙΑΚΟΥΛΗ
ΘΕΜ. ΣΟΦΟΥΛΗ 168 ΤΗΛ. 75085
Η υπεύθυνη και μεθοδική διδασκαλία, οι έμπειροι καθηγητές, οι βοηθητικές σημειώσεις, η αδιάκοπη συνεργασία με τους γονείς, το αληθινό ενδιαφέρον και η αγάπη μας προς τους μαθητές, εγγυώνται το καλύτερο στην εκπαίδευσή τους.
Λειτουργούν τμήματα:
6 μελή 12 μελή
➢ Α΄, Β΄, Γ΄ ΛΥΚΕΙΟΥ *Έναρξη 16 Αυγούστου*
➢ Α΄, Β΄, Γ΄ ΓΥΜΝΑΣΙΟΥ *Έναρξη 30 Αυγούστου*
Εγγραφές καθημερινά από 10 -12π.μ και 5-8μ.μ.
Από το Φροντιστήριό μας μπορείτε να προμηθευτείτε το *Οδηγό Ενιαίου Λυκείου*. Ένα συμβουλευτικό έντυπο *60 σελίδων* που προτείνει λύσεις που απελευθερώνουν τους ορίζοντες του μαθητή και απαντούν στους προβληματισμούς του για το νέο σύστημα.
X1168-381

ΠΩΛΟΥΝΤΑΙ
ΑΠΟ ΤΟΝ ΑΝΑΣΤΑΣΙΟ ΑΤΣΙΔΗ
M1-31/8

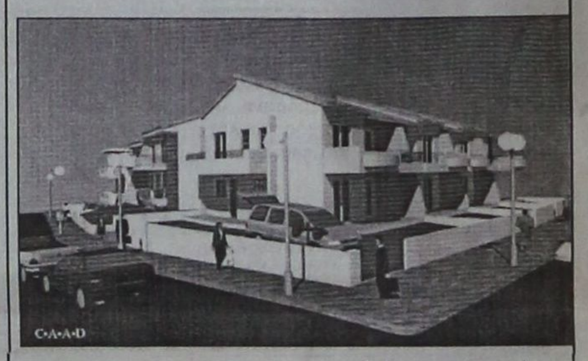

- Μεζονέτες διόροφες 132τ.μ. και διόροφες με υπόγειο 190τ.μ., με οροφές κεραμοσκεπείς, με αποκλειστικές χρήσεις αυλών, περιοχή ΚΑΝΑΜΑΤ
ΠΛΗΡΟΦΟΡΙΕΣ: ΑΝΑΣΤΑΣΙΟΣ ΑΤΣΙΔΗΣ
ΣΤΕΦΑΝΟΥ ΚΑΖΟΥΛΗ 74 - ΡΟΔΟΣ
- Τηλ. 28616, 37848

ΠΩΛΟΥΝΤΑΙ
πολυτελή διαμερίσματα των 100 και 115τ.μ., αντίστοιχα, με κεντρική θέρμανση, τζάκι, αποθήκη και θέση στάθμευσης, στην πυλωτή της πολυκατοικίας οδό Δενδρινού (περιοχή Ζέφυρος).
Πληροφορίες
ΑΝΑΣΤΑΣΙΟΣ ΑΤΣΙΔΗΣ
ΤΗΛ. 28616-37848,
Στεφ. Καζούλη 74 - Ρόδος
M1-30/9



LADA NIVA 4x4

ΜΟΝΤΕΛΟ	ΤΥΠΟΣ	ΤΙΜΗ	ΧΡΗΜΑΤΟΔΟΤΙΚΟ ΠΡΟΓΡΑΜΜΑ LADA CREDIT					
			ΠΡΟΚΑΤΑΒΟΛΗ	12 ΜΗΝΕΣ	24 ΜΗΝΕΣ	36 ΜΗΝΕΣ	48 ΜΗΝΕΣ	60 ΜΗΝΕΣ
NIVA 1.7i 4X4	normal	3.767.000	από 750.000 δρχ.	280.015	153.207	110.938	89.803	77.122
NIVA 1.7i 4X4	Extra City	3.767.000 +497.000 4.764.000	από 1.000.000 δρχ.	302.940	165.750	120.020	97.155	83.436
NIVA 1.7i 4X4	Extra Safari	3.767.000 +1.005.000 4.772.000	από 1.000.000 δρχ.	350.089	191.547	138.700	112.276	96.422
NIVA 1.7i 4X4	Extra Spoiler Club	3.767.000 +1.105.000 4.872.000	από 1.000.000 δρχ.	359.370	196.625	142.377	115.253	98.978

* Οι παραπάνω τιμές επιβαρύνονται με έξοδα ταξινόμησης και μεταβίβασης 80.000 δρχ.
* Το μεταλλικό τρύπιο χρεώνεται 50.000 δρχ.

Περισσότεροι ίπποι, καλύτερες επιδόσεις, μεγαλύτερη ασφάλεια. Με 1500 κυβικά εκατοστά και 8 ή 16 βαλβίδες, το Lada 110 - New Generation (νέα γενιά) σας δίνει τη δυνατότητα να επιτυγχάνετε γρήγορα και να προσπερνάτε με ασφάλεια. Για τα 0-100 χλμ./ώρα απαιτούνται μόνο 12 δευτερόλεπτα, ενώ η τελική ταχύτητα του αυτοκινήτου ανέρχεται σε 185 χλμ./ώρα.
Επιδόσεις λοιπόν πραγματικά κορυφαίες, που ελάχιστα αυτοκίνητα της κατηγορίας είναι σε θέση να συναγωνιστούν. Αυτό όχι σε βάρος της οικονομίας, αφού ταξιδεύοντας με 120 χλμ./ώρα το Lada 110 «καίει» μόνο 8,3 λίτρα βενζίνης για κάθε 100 χιλιόμετρα.

Τιμή 3.158.000 δρχ.
Προκαταβολή 500.000 δρχ.
και εξόφληση σε 60 μήνες
με 63.650 δρχ. το μήνα

ΟΛΟΚΛΗΡΩΜΕΝΟ ΣΥΓΚΡΟΤΗΜΑ
Αντιπρόσωπος
ΑΦΟΙ ΣΙΕΧ Ο.Ε.
Καναδά 109 Τηλ. 25776
X1216-30/9

LADA HELLAS

ΤΙΜΟΚΑΤΑΛΟΓΟΣ LADA HELLAS & LADA CREDIT
9 ΦΕΒΡΟΥΑΡΙΟΥ 1999
ΕΠΙΤΟΚΙΟ 1,48 προ ΦΠΑ

LADA LIBRA 2110

ΜΟΝΤΕΛΟ	ΤΥΠΟΣ	ΤΙΜΗ	ΧΡΗΜΑΤΟΔΟΤΙΚΟ ΠΡΟΓΡΑΜΜΑ LADA CREDIT					
			ΠΡΟΚΑΤΑΒΟΛΗ	12 ΜΗΝΕΣ	24 ΜΗΝΕΣ	36 ΜΗΝΕΣ	48 ΜΗΝΕΣ	60 ΜΗΝΕΣ
LIBRA 2110	1.5i	2.990.000	από 500.000 δρχ.	231.103	126.445	91.559	74.116	63.650
LIBRA 2110	1.5Li	3.158.000	από 500.000 δρχ.	246.696	134.977	97.737	79.117	67.945
LIBRA 2110	1.5Li extra	3.462.000	από 500.000 δρχ.	274.910	150.414	108.915	88.166	75.716

MARCOS travel
ZACHARIAS MERCOURIS
ΤΙΜΕΣ ΞΕΝΟΔΟΧΕΙΩΝ:
ΑΘΗΝΑ:

	ΜΟΝΟΚΛΙΝΟ	ΔΙΚΛΙΝΟ
PRESIDENT	11.000	14.000
ASTOR	14.000	18.400
ALEXANDROS	13.000	16.000
CHRISTINA	13.500	16.500
RIVA	14.000	18.600
PARTHENON	18.000	22.000
ILISIA	15.300	19.800
GRAND HOTEL	12.500	16.000
ACHILLEAS	11.500	14.800
PYTHAGORION	10.000	14.000
ZINON	8.000	11.000
PLAZA	10.500	15.200
ΠΕΙΡΑΙΑΣ:		
LILIA	14.000	18.000
MISTRAL	20.000	24.600
ΓΛΥΦΑΔΑ:		
EMMANTINA	16.000	21.000
SEA VIEW	14.000	18.000
ΘΕΣΣΑΛΟΝΙΚΗ:		
LE PALACE	13.500	21.000
MANDRINO	13.500	18.000
PHILIPPION	20.500	23.000

Επίσης κρατήσεις ξενοδοχείων για:
ΣΑΝΤΟΡΙΝΙ - ΜΥΚΟΝΟ - ΚΡΗΤΗ - ΚΩ - ΣΑΜΟ
Π. Π. ΓΕΡΜΑΝΟΥ 9
(ΕΜΠΟΡΙΚΟ ΚΕΝΤΡΟ ΦΩΚΙΑΛΗ)
Τηλ. 34017, 27405 - Fax 25275
X1206-30/9

ΠΡΟΟΔΟΣ ☎ ΜΙΚΡΕΣ ΑΓΓΕΛΙΕΣ ΜΙΚΡΕΣ ΑΓΓΕΛΙΕΣ ΠΡΟΟΔΟΣ

ενοικιάσεις

ΕΝΟΙΚΙΑΖΕΤΑΙ ισόγειο διαμέρισμα 95τ.μ., στο κέντρο της πόλης, κατάλληλο για επαγγελματική στέγη. Πληροφορίες τηλ. 25983, πρωινές ώρες
8459-31/8

ΕΝΟΙΚΙΑΖΟΝΤΑΙ 2 διαμερίσματα τριάρια, Διουσκοριδών - Μοντε Σιθ. Πληροφορίες τηλ. 91773 - 28791
8616-1/9

ΠΑ ΦΟΙΤΗΤΕΣ ή καθηγητές, ενοικιάζεται επιπλωμένο διαμέρισμα, άριστης κατασκευής, με όλα τα ηλεκτρικά και οικιακά σκεύη, αποτελούμενο από 2 κύρια δωμάτια, χωλ, κουζίνα και λουτροκαμπινέ. Είναι κοντά στο Πανεπιστήμιο και επί της οδού Πίνδου 4. Τηλ. 75835
8614-10/9

ΕΝΟΙΚΙΑΖΕΤΑΙ με ευνοϊκούς όρους διαμέρισμα τριών δωματίων, 85τ.μ.,επιπλωμένο, οδός Αλέκου Παναγούλη 41, περιοχή Μητρόπολη. Τηλ. Ρόδου 76577 και Αθηνών 01/8825923
8613-1/9

ΕΝΟΙΚΙΑΖΕΤΑΙ στο Καρακόνερο, δωμάτιο επιπλωμένο με ηλιακό, ατομική τουαλέτα, κοντά στο πράσινο και στη θάλασσα, για ένα άτομο για όλο το χρόνο. Τηλ. 61078
8626-2/9

ΕΝΟΙΚΙΑΖΕΤΑΙ γκαρσονιέρα επιπλωμένη, ανεξάρτητη, στην Ανάληψη, τηλ. 64243
8630-1/9

ΕΝΟΙΚΙΑΖΕΤΑΙ διαμέρισμα κεντρικό 70τ.μ., 1ου ορόφου στην οδό Γεωργίου Ευσταθίου 7 (πάροδος Αμερικής). Τηλ. 0946051071, 21430
T32578-2/9

ΕΝΟΙΚΙΑΖΕΤΑΙ διαμέρισμα τριάρι 120τ.μ., κουζίνα και ντουλάπες εντοιχισμένες, Ιωαννίνων 7 - Ανάληψη. Τηλ. 64831 - 63419
8636-3/9

ΕΝΟΙΚΙΑΖΕΤΑΙ αποθήκη 100τ.μ., Γεωργίου Παπανδρέου 31. Τηλ. 64411 πρωινές ώρες
8638-5/9

ΕΝΟΙΚΙΑΖΕΤΑΙ στούντιο επιπλωμένο καινούργιο, Βεργίνας 84. Τηλ. 73755
8639-3/9

ΕΝΟΙΚΙΑΖΟΝΑΙ 2 διαμερισματάκια, Αγίου Γεωργίου Ανω 51. Τηλ. 21173
8642-4/9

ΕΝΟΙΚΙΑΖΟΝΤΑΙ 2 αποθήκες στο Τσαΐρι, ισόγειες. Πληρ. τηλ. 25387 και 0945176931
8721-4/9

ΕΝΟΙΚΙΑΖΕΤΑΙ στούντιος στην οδό Τρίπολης και Πειραιώς, περιοχή Τζένιο, κατάλληλο για φοιτητές - στρατιωτικούς. Πληρ. τηλ. 94123 - 0932408869
8738-5/9

ΕΝΟΙΚΙΑΖΕΤΑΙ διαμέρισμα επιπλωμένο 45τ.μ., άριστης κατασκευής με air condition (ζεστό - κρύο) κοντά στο Πανεπιστήμιο Αιγαίου. Τηλ. 22631
8746-8/9

ΕΝΟΙΚΙΑΖΕΤΑΙ στο κέντρο της πόλης Γρ. Λαμπράκη 39, αποθήκη με ντέξιον εξοπλισμένη. Τηλ. 92307 και 0945/984909
8750-7/9

ΕΝΟΙΚΙΑΖΟΝΤΑΙ: 1) διαμέρισμα τριάρι, 2) γκαρσονιέρα επιπλωμένη, οδός Μόσχας 11 - Ροδίνι - Ρόδος. Τηλ. 31798
8748-8/9

ΕΝΟΙΚΙΑΖΕΤΑΙ στην Αθήνα γκαρσονιέρα επιπλωμένη, κατάλληλη για φοιτητές. Πληροφορίες τηλ. 0244/31154, 0244/31030, μετά μεσημβρίας
8745-9/9

ΕΝΟΙΚΙΑΖΕΤΑΙ
ισόγειο διαμέρισμα 75τ.μ., σε 2όροφη οικοδομή με δύο υπνοδωμάτια, κουζίνα, σαλόνι, μπάνιο, επί της οδού Δημ. Αναστασιάδη 15. Κατά προτίμηση στρατιωτικοί, δημόσιοι υπάλληλοι, εκπαιδευτικοί. Ενοίκιο 90.000 δρχ.
Πληρ. τηλ. 35524 από 18.00-21.30 ή κιν.: 0944380888
8623-1/9

STUDIO FOR REND
ΕΝΟΙΚΙΑΖΕΤΑΙ στούντιο πλήρως επιπλωμένο και εξοπλισμένο στην Ιαλυσό.
Πληροφορίες τηλ. 93148 - 95876
8732-15/9

ΕΝΟΙΚΙΑΖΕΤΑΙ
ΚΑΤΑΣΤΗΜΑ ΣΤΗΝ ΟΔΟ ΓΡΙΒΑ 77
ΤΗΛ 24576
8733-30/9

ΕΝΟΙΚΙΑΖΟΝΤΑΙ
στούντιος επιπλωμένα στην περιοχή Δασκάλων. Κατά προτίμηση εκπαιδευτικοί.
Πληροφορίες τηλ. 29196 και κιν.: 0932080376
8690-15/9

ΕΝΟΙΚΙΑΖΟΝΤΑΙ
διαμερίσματα των 2 και ενός δωματίων, πλήρως εξοπλισμένα επί της Νικηταρά, με ηλιακό θερμοσίφωνο και βεράντα.
Πληροφορίες τηλ. 24420,
ώρες καταστημάτων
8752-9/9

ΕΝΟΙΚΙΑΖΕΤΑΙ
διαμέρισμα ισόγειο, αποτελούμενο από υπνοδωμάτιο, σαλόνι, κουζίνα, WC, στην περιοχή Ασγούρου, κοντά στο ουζερί «Κάλυμνος». Ενοίκιο 50.000 δρχ.
Τηλ. 65574
8680-1/9

ΕΝΟΙΚΙΑΖΟΝΤΑΙ
λουξ διαμερίσματα για διακοπές, δίκλινα, τρίκλινα και τετράκλινα, με TV, τηλέφωνο και όλα τα οικιακά σκεύη, στην περιοχή Μητροπόλεως. Επίσης 4άρια διαμερίσματα επιπλωμένα, στ' Ασγούρου
Τηλ. 29362
8463-31/8

ΑΠΟ ΙΔΙΟΚΤΗΤΗ
ΕΝΟΙΚΙΑΖΟΝΤΑΙ
βιοτεχνικοί χώροι, καθώς και αποθήκες στην οδό Τριανταφυλλίδη στ' Ασγούρου, με ευρύχωρο πάρκινγκ, τηλέφωνο και ρεύμα τριφασικό. Επίσης ένα κατάστημα στην Ιαλυσό, έναντι ξενοδοχείου Ελίζαμπεθ
Τηλ. 63377
8553-31/8

ΕΝΟΙΚΙΑΖΕΤΑΙ
μικρό επιπλωμένο διαμέρισμα εντός πόλεως
Πληροφορίες τηλ. 25807
8627-9/9

ΕΝΟΙΚΙΑΖΕΤΑΙ
κατάστημα προνομιούχο στη λεωφόρο Ιαλυσού, δίπλα στο πρατήριο βενζίνης ΒΡ, με πατάρι, πάρκινγκ και αυλή.
Πληροφορίες τηλ. 95420 και 0932197097
8566-17/9

ΕΝΟΙΚΙΑΖΕΤΑΙ
ημιυπόγειος χώρος, 160 τ.μ., κατάλληλος για πολλές χρήσεις, με πλακάκια, 2 τουαλέτες, και τριφασικό ρεύμα, σε νεόκτιστη οικοδομή, σε κεντρικό δρόμο, απέναντι από την εκκλησία της Ανάληψης, Αποστόλου Παύλου 34.
Πληροφορίες
τηλ. 0937/114603
X1184-31/8

ΕΝΟΙΚΙΑΖΕΤΑΙ
κατάστημα επί της οδού Κων/νου Παλαιολόγου με Γαριβάλδη (γωνία), παλαιό Ράδιο Μαρκόνι
Πληροφορίες τηλ. 37233
8634-1/9

πωλήσεις

Επί της Στεφάνου Καζούλη
ΠΩΛΕΙΤΑΙ
ρετιρέ 70τ.μ., τριάρι. Διαθέτει μεγάλες βεράντες και απεριόριστη θέα.
Γίνονται ευκολίες πληρωμής και δάνεια δεκτά.
Πληροφορίες Διακογεωργίου Κάλλιστος τηλ. 29318 - 34598
X1144-31/8

ΠΩΛΕΙΤΑΙ
ΚΑΙΝΟΥΡΓΙΟ ΜΠΑΡ ΣΤΟ ΚΕΝΤΡΟ ΤΗΣ ΠΟΛΗΣ ή **ΖΗΤΕΙΤΑΙ** ΣΥΝΕΤΑΙΡΟΣ, ΛΟΓΩ ΦΟΡΤΟΥ ΕΡΓΑΣΙΑΣ
Τηλ. 0945190309
ΓΔ-3/9

ΠΩΛΕΙΤΑΙ
ΜΠΑΓΚΑΖΙΕΡΑ 2.00Χ1.50 σε πολύ καλή κατάσταση, «κλειστή» ύψος 1.00μ.. Ειδική κατασκευή με ρεζέρβα, φώτα, σε πολύ καλή τιμή.
Τηλ. 61552, από 9.00-21.00
8744-5/9

ΠΩΛΕΙΤΑΙ κατάστημα στο Εμπορικό Κέντρο «Εψιλον» από ιδιώτη, στην πρόσοψη, στο πιο δυνατό σημείο του «Εψιλον». Ωφέλιμος χώρος περίπου 30τ.μ., κατάλληλο για οποιαδήποτε χρήση (snack Bar - Bar - Kafe (χρήση αυλής), μίνι μάρκετ- τουριστικά - χρυσοχοείο - γούνα, δέρμα, κλπ. Παρέχεται η δυνατότητα να παραδοθεί άμεσα με τον εξοπλισμό του ή χωρίς αυτόν (ο οποίος περιλαμβάνει τα πάντα για συγκεκριμένες χρήσεις). Δάνειο - διακανονισμός δεκτά. Πληροφορίες τηλ. 88609
8702-3/9
ΠΩΛΕΙΤΑΙ κεντρικό εστιατόριο σε κεντρικό σημείο της πόλης. Πληροφορίες τηλ. 25293
8606-29/8
ΠΩΛΕΙΤΑΙ 2άρι διαμέρισμα α' ορόφου, επί της οδού Πειραιώς. Τηλ. 27082 - 26476
M9-29/8
ΠΩΛΕΙΤΑΙ οικόπεδο 700τ.μ. στην Ανάληψη. Τηλ. 27082 - 26476
M9-29/8
ΠΩΛΕΙΤΑΙ 3άρι διαμέρισμα αξίας 16.000.000, πλησίον Αννης Μαρίας. Τηλ. 27082 - 26476
M9-29/8
ΠΩΛΟΥΝΤΑΙ αγροκτήματα των 4.000τ.μ. στους Τρεις - Κανδυλί, με ωραία θέα. Τηλ. 27082 - 26476
M9-29/8
ΠΩΛΕΙΤΑΙ αγρός 4000τ.μ. μετά οικίας 140τ.μ. στην Ανοιξη - Ιαλυσού. Τηλ. 27082 - 26476
M9-29/8
ΠΩΛΟΥΝΤΑΙ 2όροφες ανεξάρτητες μονοκατοικίες στο Δήμο Ιαλυσού, πλήρως αποπερατωμένες ή σε κατάσταση μαρμαροσουβά. Τηλ. 27082 - 26476
M9-29/8
ΠΩΛΕΙΤΑΙ 450τ.μ., όροφος για βιοτεχνική χρήση, επί της λεωφόρου Ρόδου - Λίνδου. Τηλ. 27082 - 26476
M9-29/8
ΠΩΛΕΙΤΑΙ πλησίον Αννης Μαρίας, ισόγειο κατάστημα 140τ.μ., με υπόγειο (αυτοτελές κτίριο) μόνο 60.000.000 δρχ. Πληροφορίες τηλ. 27082 - 26476
M9-5/9
ΠΩΛΕΙΤΑΙ κτήμα 2.760τ.μ. οικοδομήσιμο, Αγία Βαρβάρα, Ασγούρου. Τηλ. 65515
8633-3/9
ΕΥΚΑΙΡΙΑ - Πωλείται κατάστημα επί της Σωκράτους, σε μοναδική τιμή. Πληροφορίες μόνο επώνυμα. Τηλ. 27082 - 26476 κ. Εμμ. Κρανίδης, ώρες 9-13 και 5-9μ.μ.
M9-3/9
ΠΩΛΟΥΝΤΑΙ καταστήματα στο Φαληράκι των 35τ.μ. Δεκτές και ανταλλαγές. Πληροφορίες τηλ. 27082 - 26476
M9-3/9
ΠΩΛΕΙΤΑΙ σαλόνι σε άριστη κατάσταση 100.000 δρχ. Τηλ. 25426 κ. Τζίνα
8671-30/8
ΠΩΛΕΙΤΑΙ μονοκατοικία στα Κοσκινού από ιδιώτη, διόροφη, 200τ.μ. περίπου, με κήπο, αυλή, δέντρα, απεριόριστη θέα, σύγχρονα δομικά υλικά, με όλες τις ανέσεις, κλιματισμός παντού, ηλεκτρικά ρολά, διπλά τζάμια, ψυγεία, κατάψυκτες, πλυντήρια, κουζίνα ιταλική Biente καινούργια. Τιμή λογική. Δάνεια - διακανονισμός, δεκτά. Πληροφορίες τηλ. 0937114586
8701-3/9
ΠΩΛΟΥΝΤΑΙ μηχανήματα στεγνοκαθαριστηρίου (εξοπλισμός). Τηλ. 41212 - 41977 και 0937601790
8713-3/9
ΠΩΛΕΙΤΑΙ μίνι μάρκετ τουριστικό, στην περιοχή της Ιξιάς. Πληροφορίες τηλ. 094-4507820
8719-3/9
ΠΩΛΟΥΝΤΑΙ 2 κατσίκες οικόσιτες, καλής ράτσας. Τηλ. (0241) 47377, 48172
8739-5/9
ΠΩΛΕΙΤΑΙ ψυγείο PHILIPS, δίπορτο, 260 λίτρων, με μεγάλη κατάψυξη, στην τιμή των 50.000 δρχ. καθώς και καταψύκτης CANDY 200 λίτρων στην τιμή των 40.000 δρχ. Απαντα σε άριστη κατάσταση. Τηλ. 25278
8693-4/9

ΜΕΓΑΛΗ ΠΡΟΣΦΟΡΑ
ΠΩΛΟΥΝΤΑΙ
μηχανήματα γρανίτας σε τιμή ευκαιρίας.
Πληρ. τηλ. 0945/433354
8177-30/8

ΕΥΚΑΙΡΙΑ!
ΠΩΛΟΥΝΤΑΙ οικόπεδα και αγροτεμάχια με ελαιώνες από 2 στρέμματα έως 50, με πρόσοψη σε άσφαλτο, με φως, νερό, τηλέφωνο και πανοραμική θέα στην περιοχή του παλαιού αεροδρομίου στα Μαριτσά καθώς και στον καινούργιο δρόμο Παστίδας - Ρόδου.
Τηλ. 61019, 47516 και 0944177280
8695-4/9

ΠΩΛΕΙΤΑΙ ισόγειο κατάστημα στη Ρόδο και επί της οδού Διαγορίδων 17τ.μ. = 43.50, με πατάρι 40τ.μ., αυλή 40τ.μ., ψευδοροφές και ντουλάπια και στους δύο ορόφους ως επίσης και δύο συνεχόμενες γκαρσονιέρες 25τ.μ. η κάθε μία με ξεχωριστές εισόδους που μπορούν να ενοποιηθούν με το κατάστημα. Ολα μαζί 38.000.000 δρχ. Πληρ. τηλ. 65469 - 86422 - 28448, κινητό: 0977514457
8584-4/9

ΠΩΛΕΙΤΑΙ
αγρόκτημα στο Παραδείσι, με προοπτική οικοδομής, 1.700τ.μ..
Πληρ. τηλ.41080
8727-30/9

ΠΩΛΕΙΤΑΙ
διαμέρισμα τεσσάρι επί της Παρθενόπης σε στυλ μεζονέτας με εντοιχισμένη κουζίνα, εντοιχισμένες ντουλάπες, ανακλινόμενα αλουμίνια, διπλά τζάμια, ντουλάπες στα μπάνια, θέρμανση, εγκατάσταση με ηλιακό θερμοσίφωνα.
Αμεση παράδοση
Πληρ. Διακογεωργίου Κάλλιστος τηλ. 29318
X1199-30/9

ΕΥΚΑΙΡΙΑ
Στα Κοσκινού **ΠΩΛΕΙΤΑΙ** ισόγειο με τρία υπνοδωμάτια, εντοιχισμένη κουζίνα 16 τ.μ., εντοιχισμένες ντουλάπες σε όλα τα υπνοδωμάτια, εγκατάσταση για θέρμανση και για ηλιακό θερμοσίφωνα, διπλά τζάμια με ρολά, κουνουπιέρες, ντουλάπια στα μπάνια και άμεση παράδοση.
Δάνεια δεκτά
Πληρ. Διακογεωργίου Κάλλιστος τηλ. 29318
X1199-30/9

ΠΩΛΟΥΝΤΑΙ
στα Κοσκινού, μονοκατοικίες με αυλή σε μπετά 150-160τ.μ. Τιμή 24 εκατομμύρια.
Πληροφορίες
τηλ. 29308 - 22768
M17-30/9

ΠΑΛΙΑ ΠΟΛΗ
ΠΩΛΕΙΤΑΙ
δυόροφη μονοκατοικία, πλησίον του δημοτικού ιατρείου, επί της οδού Τλημπολέμου αρ. 39, αποτελούμενη από:
1) ισόγειο 2 δωματια, κουζίνα, WC
2) α' όροφος, 2 δωμάτια και βεραντούλα
Πληροφορίες τηλ. 73781, 8-10π.μ. και 3-7μ.μ.
8632-9/9

ΠΩΛΕΙΤΑΙ
ΤΟΥΡΙΣΤΙΚΟ ΧΡΥΣΟΧΟΕΙΟ ΚΑΙ ΡΟΛΟΓΙΑ ΣΤΟ ΜΑΝΤΡΑΚΙ
Τηλ. 32477
8486-31/8

ΠΩΛΕΙΤΑΙ
MINI MARKET στην περιοχή Ροδίνι, με πελατεία εξασφαλισμένη, πλήρως εξοπλισμένο με άδεια σιγαρέττων και άρτου, λόγω υγείας
Τηλ. 27054
8710-5/9

ΠΩΛΕΙΤΑΙ
από ιδιοκτήτη οικόπεδο στο Γεννάδι 1420 μέτρα, άρτιο και οικοδομήσιμο με την άδεια, με νερό και 30 ελαιόδενδρα.
Τηλ. 91435, 0945/402153
8545-30/8

ΠΩΛΕΙΤΑΙ
οικόπεδο στα Λειβάδια Τήλου σε κεντρικό δρόμο
Πληροφορίες τηλ. 30914
8581-29/8

ΠΩΛΕΙΤΑΙ
διαμέρισμα στην Παλιά Πόλη 130 τ.μ. πλήρως ανακαινισμένο σε τιμή ευκαιρίας. Αμεση παράδοση
Πληρ. Διακογεωργίου Κάλλιστος τηλ. 29318
X1199-30/9

ΠΩΛΕΙΤΑΙ
ΑΓΡΟΣ ΣΤΑ ΚΑΛΑΒΑΡΔΑ
4.200 Τ.Μ.
Πληροφορίες
τηλ. 24494 ή 64355
X1199-30/9

ΠΩΛΕΙΤΑΙ
από ιδιώτη, δυόροφη μονοκατοικία 130 τ.μ., ανακαινισμένη στην Παλιά Πόλη, Πυθαγόρα.
Πληρ. τηλ. 31017, κιν. 0932-842843
8110-31/8

ΠΩΛΟΥΝΤΑΙ
στην Παραλία Ιαλυσού, μονοκατοικίες, απέναντι από την ταβέρνα «Καλύβα» στην οδό Ρίμινι.
ΕΠΙΣΗΣ διαμερίσματα στην Κων/νου Υδραίου - Ρόδου
Πληροφορίες τηλ. 94236, 28476, 94960, 22986
ΕΛΕΥΘΕΡΙΟΣ ΖΑΜΠΕΛΑΚΗΣ
8403-31/8

ΠΩΛΕΙΤΑΙ
στα Κοσκινού, ανεξάρτητη μονοκατοικία, 110τ.μ., σε άριστη κατάσταση για κατοίκηση.
Πληροφορίεςτηλ. 65318,
κ. Μαρία
8467-26/9

ΠΩΛΕΙΤΑΙ
ΣΤΟΥΝΤΙΟ 20τ.μ. στο Ροδίνι, κατάλληλο για ηλικιωμένους και φοιτητές. Τιμή 4.000.000 δρχ.
Πληροφορίες
τηλ.69111
8629-1/9

ΠΡΟΣΟΧΗ!
ΠΕΡΙΟΧΗ ΜΗΔΕΙΑ. Πωλούνται οροφοδιαμερίσματα των 50τ.μ., - 75τ.μ. - 82τ.μ. - 104τ.μ. με μεγάλες βεράντες, πολυτελούς κατασκευής. Τιμές προσιτές - Δάνεια δεκτά.
Πληροφορίες τηλ. 30350 & 0945/476243
T32552-28/9

ΠΩΛΕΙΤΑΙ
ΑΝΑΨΥΚΤΗΡΙΟ - ΚΡΕΠΕΡΙ, στην Ιαλυσό, δίπλα ακριβώς στην πιάτσα ταξί, πλήρως εξοπλισμένο, λόγω φόρτου εργασίας.
Τηλ. 95843 - 47062
8592-25/9

ΠΩΛΟΥΝΤΑΙ
ΣΤΗΝ ΠΑΡΑΛΙΑ ΙΑΛΥΣΟΥ
Μονοκατοικίες απέναντι από την ταβέρνα «Καλύβα» στην οδό Ρίμινι
Επίσης διαμερίσματα στην Κων/νου Υδραίου - Ρόδος
Πληροφορίες Ελευθέριος Ζαμπελάκης
Τηλ. 94236 - 28476 - 94960 - 22986
8403-31/8

ΠΩΛΕΙΤΑΙ
από ιδιοκτήτη, οροφοδιαμέρισμα 105τ.μ., σε μικρή πολυκατοικία, τεσσάρων διαμερισμάτων, λουξ κατασκευής, στο Καρακόνερο επί της Πανορμίτου
Πληροφορίες τηλ. 20949 - 37735 - 32195 - 0932-326055
8339-31/8

μαθήματα

ΚΑΘΗΓΗΤΡΙΑ
παραδίδει ιδιαίτερα μαθήματα φυσικής - χημείας, σε μαθητές γυμνασίου - λυκείου, σύμφωνα με το νέο πρόγραμμα διδασκαλίας
Πληρ. τηλ. 47828
8724-7/9

ΦΙΛΟΛΟΓΟΣ
παραδίδει ιδιαίτερα μαθήματα σε μαθητές γυμνασίου και λυκείου. Τιμές προσιτές
Τηλ. 28167 και 0945/328116
8644-3/9

ΜΑΘΗΜΑΤΙΚΑ
έμπειρος καθηγητής, παραδίδει ιδιαίτερα μαθήματα σε μαθητές γυμνασίου, ενιαίου λυκείου - ΤΕΕ.
Υπεύθυνη προετοιμασία στην καινούργια ύλη και επιμονή στη συμπλήρωση κενών. Ουσιαστική βοήθεια στον μαθητή με λογικές τιμές.
Πληρ. τηλ.29315 (10-12π.μ.) **-0945953570**
8612-10/9

ΚΑΘΗΓΗΤΡΙΑ
ΦΙΛΟΛΟΓΟΣ παραδίδει ιδιαίτερα μαθήματα σε μαθητές γυμνασίου και λυκείου
Τηλ. 77602
8619-3/9

ΑΝΑΚΟΙΝΩΣΗ
ΕΓΓΡΑΦΕΣ
6 Σεπτεμβρίου
Μαθήματα
Computer
Program P.M
ΕΓΓΡΑΦΕΣ 6 Σεπτεμβρίου
COMPUTER
ΑΝΑΓΝΩΡΙΣΗ ΕΡΓΑΣΙΑΣ
ΜΑΝΩΛΗΣ Ι. ΣΟΦΙΛΑΣ
Προγραμματιστής Αναλυτής
Πτυχιούχος πανεπιστημίων University of Baltimore & Bowie State University - U.S.A -
Κοδριγκτώνος 91
Τηλ: (0241)- 31761
M22-30/9

ΑΓΓΛΙΚΑ - ΓΕΡΜΑΝΙΚΑ
Μ. ΚΟΝΤΟΥ
Α LOWER - PROFICIENCY των Cambridge - Michigan
Β ZERTIFICAT - MITTELSTUFE SPACHDIPLOME του Goethe - Institut
Γ ΕΠΑΓΓΕΛΜΑΤΙΚΑ ΓΕΡΜΑΝΙΚΑ για Ξενοδοχοϋπαλλήλους, εργαζόμενους στον τουρισμό
Διδάσκουν
Αγγλικά: Robert Davies
Γερμανικά: Μ. Κοντός
Υψηλά ποσοστά επιτυχίας
Χρόνοι Ρεκόρ στην απόκτηση διπλωμάτων
1ο δίπλο: Αγ. Αναργύρων 11α
2ο » : Δημ. Αναστασιάδη 61
3ο » : Παρισίων 1 & Λονδίνου
Τηλ: 0241/35289, 23973- Fax: 32436
X1205-30/9

ΚΑΘΗΓΗΤΡΙΑ
ΦΙΛΟΛΟΓΟΣ, με μεγάλη διδακτική εμπειρία, παραδίδει μαθήματα σε μαθητές γυμνασίου - λυκείου. Ιδιαίτερα ή ολιγομελή γκρουπ. Υπεύθυνη προετοιμασία σύμφωνα με το νέο εκπαιδευτικό σύστημα. Συχνά τεστ αξιολόγησης της επίδοσης των μαθητών και τακτική ενημέρωση των γονιών
ΤΗΛ. 22666 - 0944890282
8530-29/8

ΜΑΘΗΜΑΤΙΚΑ
Καθηγητής, πτυχιούχος Παν/μίου Αθηνών, με φροντιστηριακή πείρα, παραδίδει μαθήματα σε μαθητές γυμνασίου - λυκείου (γενικής παιδείας - θετικής - τεχνολογικής κατεύθυνσης), αποφοίτους Α', Δ' δέσμης, ΤΕΛ
Τηλ. 37956 (10-12π.μ. και 5-7μ.μ. και 0945242785)
8544-30/8

Η casaviva Κ. Καρανίκης & ΣΙΑ Ο.Ε.
ΖΗΤΕΙ
1. ΓΡΑΜΜΑΤΕΑ, με γνώσεις Η/Υ και προϋπηρεσία
2. ΔΙΑΚΟΣΜΗΤΗ/Α, με γνώσεις χειρισμού ηλεκτρονικού υπολογιστή.
Πλήρης απασχόληση, άριστες συνθήκες εργασίας
Πληροφορίες τηλ. 95076- 93775, κ. Κώστα Καρανίκη
X1223-30/9

ΠΑΡΑΔΙΔΟΝΤΑΙ ΜΑΘΗΜΑΤΑ ΑΓΓΛΙΚΩΝ
σε ευχάριστο διακοσμημένο χώρο.
Μαθήματα αγγλικών για παιδιά προσχολικής ηλικίας και παιδιά δημοτικού.
Ασχολούμαστε με χειροτεχνίες, κουκλοθέατρο και μουσικοκινητική αγωγή.
Από αλλοδαπή καθηγήτρια Αγγλικών με χρόνια νηπιαγωγική και φροντιστηριακή πείρα.
Τηλ.. 0945/434117
8177-30/9

ΟΙΚΟΔΟΜΙΚΕΣ-ΤΕΧΝΙΚΕΣ
ΕΜΠΟΡΙΚΕΣ-ΕΠΙΧΕΙΡΗΣΕΙΣ
X1193-30/9
ΑΦΟΙ ΑΣΒΕΣΤΗ Ο.Ε.
Κ. Τσαλδάρη 26-Ρόδος
32809-74325-74326
ΠΩΛΟΥΝΤΑΙ
● ΚΑΤΑΣΤΗΜΑ 128τ.μ. και 154τ.μ. αποθήκη, επί της οδού Τσαλδάρη
● ΔΙΑΜΕΡΙΣΜΑΤΑ όλων των διαστάσεων επί της οδού Αγίου Ιωάννου
●ΜΕΖΟΝΕΤΕΣ 130τ.μ. επί της οδού Αλεξάνδρειας

ΜΑΘΗΜΑΤΙΚΑ

ΚΑΘΗΓΗΤΡΙΑ πτυχιούχος του Πανεπιστημίου Πατρών, παραδίδει ιδιαίτερα μαθήματα σε μαθητές γυμνασίου - λυκείου - ΤΕΕ, μεμονωμένους ή σε 2-3μελή γκρουπ.
Εργασία υπεύθυνη και συστηματική
Πληροφορίες τηλ. 21838
8735-5/9

ΠΩΛΟΥΝΤΑΙ

Διώροφες ανεξάρτητες μονοκατοικίες δίπλα από το φυτώριο σε καταπράσινη περιοχή του Δήμου Ιαλυσού και σε απόσταση 6 χλμ από τη Ρόδο
Διαστάσεις 130τ.μ. και 168 τ.μ.
Αριστη κατασκευή
Εντός σχεδίου πόλεως με δυνατότητα τραπεζικής χρηματοδότησης
Απαλλαγή από το φόρο μεταβίβασης ακινήτων για πρώτη κατοικία
Αυτόνομη χωροθέτηση, ασφαλτόστρωση των εσωτερικών δρόμων, φωτισμός με φανοστάτες



ΠΛΗΡΟΦΟΡΙΕΣ
ΕΜΜΑΝΟΥΗΛ ΚΡΑΝΙΔΗΣ
Αμερικής 50 ΡΟΔΟΣ - Τηλ. 27082 - 26476 - 094/347405 - FAX 27101 Email mkranidis@hol.gr
M9-30/9

ΠΩΛΟΥΝΤΑΙ

ελαφρώς μεταχειρισμένα φορτηγά αυτοκίνητα, εισαγωγής μας, επαγγελματικά και γεωργικά
1)MITSUBISHI L 300 κλειστό μακρύ
2) MITSUBISHI L 300 κλειστό κοντό
3) FORD TRANSIT κλούβα
4) FORD TRANSIT ανοικτό
5) MERCEDES MB 100 κλειστό
6) MERCEDES 309 D ανοικτό
7) MERCEDES 813 ανοικτό
8) OPEL COMBO κλειστό
9) GOLF stasion wagon
10) MERCEDES 309 ψυγείο - συντήρηση
11) VOLKSWAGEN υδρόψυκτο ψυγείο - συντήρηση
12) VOLKSWAGEN κλούβα 1600 c.c.
13) ΤΖΙΠ ISUZU TROOPER 4X4
ΠΛΗΡΟΦΟΡΙΕΣ **ΔΗΜΗΤΡΙΟΣ ΒΡΟΥΛΗΣ**
Τηλ. 62171-65171, 3ο χλμ Ρόδου Λίνδου
X1194-30/9

ΚΑΛΛΙΣΤΟΣ ΔΙΑΚΟΓΕΩΡΓΙΟΥ
ΙΔΙΟΚΤΗΤΗΣ - ΚΑΤΑΣΚΕΥΑΣΤΗΣ
ΚΩΝ/ΝΟΥ ΤΣΑΛΔΑΡΗ 28
Τηλ.. 34598 - 29318

1) Πωλούνται διαμερίσματα υπό κατασκευήν 3άρια - 4άρια επί της Λεωφ. Καλλιθέας και Καλλιπάτειρας Καρακόνερο, με απεριόριστη θέα στη θάλασσα.
Τα διαμερίσματα διαθέτουν μεγάλες βεράντες, διπλά τζάμια με ανακλινόμενα αλουμίνια και ρολά, υδραυλικό ασανσέρ, εγκατάσταση κεντρικής θέρμανσης και ηλιακό θερμοσίφωνο. Γενικά η οικοδομή θα είναι πλήρως αποπερατωμένη από την ταράτσα έως την αυλή σε σύγχρονη κατασκευή.
2. Καταστήματα 50, 100, 150, 200 τ.μ. επί του κεντρικου δρόμου στο Καρακόνερο.
3) Αποθήκες 50, 100, 150, 200 τ.μ. Καρακόνερο.
4) 70 τ.μ. 3άρι ρετιρέ επίτης Στεφάνου Καζούλη.
5) Διαμερίσματα τριάρια - τεσσάρια και καταστήματα πλησίον πλατείας Φώκιαλη (έναντι παλιού ΙΚΑ). Υπό ανέγερση επί της Κ. Παλαιολόγου.

*Δάνεια δεκτά * Ευκολίες πληρωμής*
☞ Δεχόμαστε ανταλλαγές διαμερισμάτων ή άλλων ακινήτων
ΠΛΗΡΟΦΟΡΙΕΣ: ΔΙΑΚΟΓΕΩΡΓΙΟΥ ΚΑΛΛΙΣΤΟΣ
Τηλ.. 34598 - 29318
X1199-30/9



PET SHOP
Original Dogs
Αξεσουάρ - Τροφές
Information Dogs
Servise Dogs
RAY KENNEL CLUB
ΑΝΑΓΓΕΛΙΑ ΓΕΝΝΑΣ
ΔΙΑΤΙΘΕΝΤΑΙ ΚΑΘΑΡΟΑΙΜΑ ΚΟΥΤΑΒΙΑ
• ΣΧΟΛΗ ΕΚΠΑΙΔΕΥΣΗΣ
• Κυνοτροφείο
• Πανσιόν



ΓΕΡΜΑΝΙΚΟΥ ΠΟΙΜΕΝΙΚΟΥ
ΗΜΕΡ. ΓΕΝ/ΣΗΣ 8/4/99

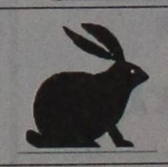

ΛΑΓΟΣΚΥΛΑ
➤ **Μεγάλο ΜΠΛΕ ΤΗΣ ΓΑΣΚΟΝΗΣ**
ΗΜΕΡ. ΓΕΝ/ΣΗΣ 2/6/99
➤ **ΠΟΖΑΦΣΚΥ**
ΗΜΕΡ. ΓΕΝ/ΣΗΣ 26-6-99

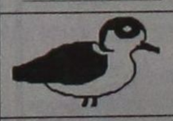

ΠΟΥΛΟΣΚΥΛΑ
ΠΟΪΝΤΕΡ ΓΕΝ/ΤΙΑΣ ΝΤΕΛΒΕΝΤΟ
ΗΜΕΡ. ΓΕΝ/ΣΗΣ 17-6-99

ΠΛΗΡΟΦΟΡΙΕΣ: PET SHOP
ΜΙΧ. ΠΕΤΡΙΔΗ 100 ΤΗΛ. 63892
ΚΥΝΟΤΡΟΦΕΙΟ ΕΛΕΟΥΣΑ ΤΗΛ. 0246/98145
8498 - 5/9

ΠΡΟΟΔΟΣ ☎ ΜΙΚΡΕΣ ΑΓΓΕΛΙΕΣ ΜΙΚΡΕΣ ΑΓΓΕΛΙΕΣ ΠΡΟΟΔΟΣ

διάφορα

ΑΠΟΦΡΑΞΕΙΣ ΚΑΘΑΡΙΣΜΟΙ ΑΠΟΧΕΤΕΥΣΕΩΝ

«ΜΑΡΙΑ»

Αναλαμβάνουμε την απόφραξη και τον καθαρισμό αποχετεύσεων οικιών, πολυκατοικιών, ξενοδοχείων με ηλεκτρικό μηχάνημα, όλο το 24ωρο.

- ΕΡΓΑΣΙΑ ΕΓΓΥΗΜΕΝΗ
- ΤΑΧΕΙΑ ΕΞΥΠΗΡΕΤΗΣΗ

Πληρ. τηλ. -94750
ΚΙΝΗΤΟ: 097434729
095262821
T32406-25/'9

ΥΔΡΑΥΛΙΚΟΣ ΑΝΑΛΑΜΒΑΝΕΙ ΠΑΣΗΣ ΦΥΣΕΩΣ ΥΔΡΑΥΛΙΚΕΣ ΕΡΓΑΣΙΕΣ ΑΠΟΦΡΑΞΕΙΣ ΚΑΘΑΡΙΣΜΟΙ ΑΠΟΧΕΤΕΥΣΕΩΝ - ΞΕΒΟΥΛΩΜΑΤΑ

Χ. Δημήτρης

Αναλαμβάνουμε τον καθαρισμό αποχετεύσεων πολυκατοικιών και ξενοδοχείων με νέο ηλεκ/το μηχάνημα

ΟΙ ΑΠΟΧΕΤΕΥΣΕΙΣ ΠΙΝΟΝΤΑΙ ΣΑΝ ΝΑ ΤΙΣ ΠΕΡΑΣΑΤΕ ΣΗΜΕΡΑ

ΕΡΓΑΣΙΑ ΕΓΓΥΗΜΕΝΗ

ΔΩΡΕΑΝ ΜΕΤΑ ΑΠΟ ΚΑΘΕ ΑΠΟΦΡΑΞΗ ΨΕΚΑΣΜΟΣ ΤΩΝ ΦΡΕΑΤΙΩΝ ΓΙΑ ΜΙΚΡΟΒΙΑ ΚΑΙ ΚΑΤΣΑΡΙΔΕΣ

Τηλ. 90230 μαγαζί και 31990, ΓΙΑ ΑΜΕΣΗ ΕΞΥΠΗΡΕΤΗΣΗ ΣΑΣ ΣΤΟ ΚΙΝΗΤΟ ΜΑΣ ΤΗΛΕΦΩΝΟ 0944344911
8511-5/9

ΤΟΠΟΘΕΤΗΣΕΙΣ ΠΛΑΚΙΔΙΩΝ - ΜΑΡΜΑΡΩΝ ΓΑΛΙΣΜΑΤΑ

«ΝΙΚΟΣ»

Τηλ. 90426
8059-31/8

alco

Υδραυλικός διπλωματούχος
Μανωλάγκας Φώτιος
Αναλαμβάνουμε:

Πάσης φύσεως υδραυλικά έργα και αποφράξεις. Παντός είδους με νέας τεχνολογίας Μηχανήματα Αμερικής.
Εκπαίδευση εις το εξωτερικό - Αμερική
25 χρόνια εργασίας
Πληρ. τηλ. 65294 οικίας - 67430 φαξ
28ης Οκτωβρίου Κοσκινού. Κινητό 0932476202
8476-8/9

ΣΧΟΛΗ ΟΔΗΓΩΝ

ΚΟΥΣΗ ΠΑΝΤΕΛΗ

ΔΙΠΛΩΜΑΤΑ: ΕΡΑΣΙΤΕΧΝΙΚΑ ΕΠΑΓΓΕΛΜΑΤΙΚΑ - ΜΟΤΟΣΙΚΛΕΤΑΣ

- Επεκτάσεις όλων των κατηγοριών.- Αναθεωρήσεις ληγμένων αδειών- Μετατροπές ξένων αδειών σε ελληνικές.

Οδός Βαλαωρίτου 9- έναντι HOTEL SEMIRAMIS πίσω από το Νοσοκομείο
INTERNET: WWW.ADRESS
WWW.ADDRESS: Hp://www.geocities.com/Bourbonstreet/9302.
Δεκτές όλες οι πιστωτικές κάρτες.
ΠΡΟΣΟΧΗ: ΜΑΘΗΜΑΤΑ: α) μοτ/τας ανεξαρτήτου- μεγάλου κυβισμού > 500c.c.
Στην κατηγορία ανεξαρτήτου κυβισμού, η εκπαίδευση γίνεται με μοτοσυκλέτα 500cc
β) μοτ/τας έως 125c.c.
ΔΙΑΘΕΤΟΥΜΕ ΕΠΙΣΗΣ ΚΑΙ ΑΥΤΟΜΑΤΕΣ ΜΟΤΟΣΥΚΛΕΤΕΣ ΕΩΣ 125 c.c.
γ) μοτοποδηλάτου <50c.c.
ΠΑΡΑΛΑΒΗ ΤΩΝ ΜΑΘΗΤΩΝ ΜΑΣ ΚΑΙ ΑΠΟ ΤΙΣ ΟΙΚΙΕΣ ΤΟΥΣ
Τηλ.: 29157-73820-94777 οικία
ΚΑΙ ΑΝΑ ΠΑΣΑ ΣΤΙΓΜΗ ΣΤΑ ΚΙΝΗΤΑ
ΤΗΛ. **0944511313 - 0944203343**
8485-31/8

ΒΡΕΙΤΕ ΝΕΡΟ

Ραδιοαισθητικός, εντοπίζει τα υπόγεια υδροφόρα ρεύματα, στο χώρο σας, έναντι αμοιβής.
Διαθέτουμε μηχανήματα για αποπεράτωση εργασιών
Πληροφορίες βραδυνές\ώρες τηλ. 0945/981382
8542-16/9

ΤΑΠΗΤΟΚΑΘΑΡΙΣΤΗΡΙΟ

WASH AND CARE

ΚΑΘΑΡΙΣΜΟΣ ΚΑΙ ΦΡΟΝΤΙΔΑ

Συνδυάσαμε την πολυετή πείρα μας και τα ολοκαίνουρια μηχανήματά μας και αναλαμβάνουμε:

- Καθαρισμό- φροντίδα - φύλαξη χαλιών - μοκετών
- Παραλαβή από το σπίτι μ' ένα τηλεφώνημα
- Επιτόπιος καθαρισμός, σαλονιών, μοκετών, μαξιλαράκια επιχειρήσεων

ΦΑΡΜΑΚΙΔΗΣ ΕΥΣΤΑΘΙΟΣ

ΤΗΛ. 0241 - 68189
5ο χλμ. Λ. Ρόδου Λίνδου 237
8170-6/9

ΗΛΕΚΤΡΙΚΕΣ & ΗΛΕΚΤΡΟΝΙΚΕΣ ΕΡΓΑΣΙΕΣ

ΑΝΑΛΑΜΒΑΝΟΥΜΕ επισκευές και συντηρήσεις TV, VIDEO, CD, κασετόφωνα αυτοκινήτων, στερεοφωνικά, δορυφορικές εγκαταστάσεις, κλπ.
Τηλ. 67028 κ. Μανώλη
8568-31/8

ζητήσεις

ΖΗΤΕΙΤΑΙ για μόνιμη και συνεχή εργασία, οδηγός με επαγγελματικό δίπλωμα και εργατοτεχνίτρια. Πληροφορίες τηλ. 30808
8586-5/9

ΖΗΤΕΙΤΑΙ νέος ή νέα με γνώσεις αγγλικής και κομπιούτερ για να εργασθεί σε επιχείρηση Ιντερνετ. Πληρ. τηλ. 22120 ώρες γραφείου
T32590-3/9

ΖΗΤΕΙΤΑΙ καθαρίστρια για πρωινή εργασία σε ξενοδοχείο. Τηλ. 92691, 3μ.μ.
8718-3/9

ΖΗΤΕΙΤΑΙ νεαρό άτομο, κάτοχο διπλώματος μοτοποδηλάτου για ολιγόωρη απασχόληση (09.00-14.00), για διανομή γραμμάτων - μικροδεμάτων κούριερ. Τηλ. 74229, κ. Χρήστο
8731-5/9

ΖΗΤΕΙΤΑΙ βοηθός σερβιτόρου πετειναμένος, που να γνωρίζει αγγλικά. Τηλ. 25549, από 11π.μ.
8736-5/9

ΖΗΤΟΥΝΤΑΙ από καφετέρια - εστιατόριο, έμπειροι: 1) σκανδιναβόφωνος σερβιτόρος ή σερβιτόρα, 2) βοηθός σερβιτόρου, 3) βοηθός μπαρ. Τηλ. 22451, 11π.μ.-2μ.μ. κ. Κώστα
8741-5/9

ΖΗΤΕΙΤΑΙ πωλήτρια για κατάστημα στην Π. Πόλη, που να γνωρίζει αγγλικά -γερμανικά. Τηλ. 30736
8697-5/9

ΖΗΤΕΙΤΑΙ

προσοντούχος καθηγητής αγγλικής, με εμπειρία, φιλοδοξίες και στόχο για εκπαιδευτικό έργο, για να εργασθεί part -time σε φροντιστήριο εκτός πόλεως Ρόδου. Θα προτιμηθούν συνεργάτες με δυναμική προσωπικότητα και διάθεση για δουλειά
Τηλ. 0241/25214
X1228-10/9

ΖΗΤΕΙΤΑΙ

νεαρός πεπειραμένος, βοηθός σερβιτόρου, για να εργαστεί σε νυκτερινό κέντρο.
Τηλ.24809 πρωινές ώρες και 32090 βραδυνές ώρες
8714-5/9

ΖΗΤΕΙΤΑΙ

σερβιτόρα ή σερβιτόρος, για απογευματινή απασχόληση σε καφετέρια στην Ιξιά, καφετέρεια «KASABLANCA», έναντι ξενοδοχείου «AURA BEACH».
Πληροφορίες τηλ.90631
8631-1/9

ΖΗΤΑΜΕ

πωλήτρια για κατάστημα ρούχων. Απαραίτητες δύο ξένες γλώσσες (αγγλικά - γερμανικά ή σκανδιναβικά)
Πληροφορίες εντός του καταστήματος ώρες 7-11μ.μ., Σωκράτους 164 Παλαιά Αγορά ή στο κινητό: 0946023678
8618-1/9

ΖΗΤΕΙΤΑΙ

κοπέλα να εργαστεί ως γραμματέας σε ωδείο και να έχει γνώσεις κομπιούτερ. Ώρες εργασίας 15-20μ.μ.
Πληροφορίες τηλ.39089-30394
8743-5/9

ΖΗΤΕΙΤΑΙ

βοηθός τεχνίτη για πιτσαρία και είδη σφολιατοποιΐας. Εργασία μόνιμη όλο το έτος. Θα προτιμηθεί ο έχων δίπλωμα οδηγού
Πληροφορίες τηλ.26294
8730-15/9

Εκπαιδευτικός

και διδάσκων στο Πανεπιστήμιο Αιγαίου ΖΗΤΕΙ 3άρι διαμέρισμα στις περιοχές Ροδίνι ή Ανάληψη.
Τηλ. 63655 από 9.00-13.00 και 18.00 - 22.00
8192-31/7

Από τα καταστήματα «Παππου»

ΖΗΤΟΥΝΤΑΙ

ΠΩΛΗΤΡΙΕΣ
Τηλ. 24286 - 20127
X1202-15/9

ΞΕΝΟΔΟΧΕΙΟ ΠΟΛΥΤΕΛΕΙΑΣ ΣΤΗΝ ΙΞΙΑ ΡΟΔΟΥ

ΖΗΤΕΙ

1) ΣΕΡΒΙΤΟΡΑ, για το κεντρικό μπαρ.
Πληροφορίες τηλ. 96251, κος Γουλόπουλος, από 08.30 - 15.30 & 19.30-24.00
2) ΥΠΑΛΛΗΛΟ ΑΣΦΑΛΕΙΑΣ
Πληροφορίες τηλ. 96251, κος Βόντας
ΧΛ-30/8

Μεγάλη βιομηχανική εταιρεία καταναλωτικών αγαθών

με οργανωμένες δραστηριότητες πωλήσεων και διανομής στη Δωδεκάνησο

ΖΗΤΑ

άμεσα ΔΙΕΥΘΥΝΤΗ ΠΩΛΗΣΕΩΝ

Ο Ιδανικός υποψήφιος θα πρέπει να έχει:
- Προϋπηρεσία στο χώρο των πωλήσεων
- Πτυχίο Οικονομικής Σχολής
- Γνώση Η/Υ
- Δυναμική και ευχάριστη προσωπικότητα

Προσφέρονται:
- Ικανοποιητικές αποδοχές βάσει προσόντων
- Bonus βάσει πλάνου πωλήσεων
- Σύγχρονο περιβάλλον εργασίας
- Αυτοκίνητο της εταιρείας
- Εξοδα κίνησης

Η εταιρεία δεσμεύεται για τον διακριτικό και εχέμυθο χειρισμό των βιογραφικών σημειωμάτων των ενδιαφερομένων που θα αποσταλούν προς τη Διεύθυνση Προσωπικού, Τ.Θ. 193, 85100 Ρόδος
ΧΛ-30/8

ΝΤΕΤΕΚΤΙΒΣ ΑΘΗΝΩΝ



Αναλαμβάνουμε υποθέσεις ανηλίκων, προσωπικές, οικογενειακές εμποροβιομηχανικές
Διαθέτουμε τα καλύτερα ηλεκτρονικά σύγχρονα οπτικοακουστικά συστήματα.
Εχεμύθεια 100%
Τα 30 χρόνια πείρα είναι η εγγύηση μας
Γ.Δ.-30/9

ΤΗΛ. 0977632963 & 0954-319796



ΚΤΗΜΑΤΟΜΕΣΙΤΙΚΟ ΓΡΑΦΕΙΟ

BAZOUKOY AIK.

ΠΩΛΟΥΝΤΑΙ ΤΑ ΚΑΤΩΘΙ ΑΚΙΝΗΤΑ (Δ.Δ.= Δάνεια Δεκτά)
ΔΙΑΜΕΡΙΣΜΑΤΑ: ΕΤΟΙΜΟΠΑΡΑΔΟΤΑ ΚΑΙΝΟΥΡΓΙΑ ΚΑΙ ΜΕΤΑΧΕΙΡΙΣΜΕΝΑ

ΔΥΑΡΙΑ (1 υπν.)
30 τ.μ. καινούργιο γκαρσονιέρα στο Καρακόνερο 9.000.000 (Δ.Δ.)
56 τ.μ (β' ορ.) στο Ροδίνι 10.000.000 (Δ.Δ.)
60τ.μ. (ρετιρέ) στην Αλ. Διάκου 13.000.000
63τ.μ. σε μπετά στο Μόντε Σμέ, 7.800.000
64τ.μ. Σωτήρος, (α' όροφ.) 12.500.000 (Δ.Δ.)
ΤΡΙΑΡΙΑ
65τ.μ. (υπ.) Καζαντζάκη 15.000.000
65τ.μ. λουξ κατασκευής (ρετιρέ) στη Σωτήρος 20.000.000 (Δ.Δ.)
70τ.μ. (β' όροφ) έτοιμα, καινούργιο στην Ιαλυσό 18.000.000 (Δ.Δ)
74τ.μ. (ισόγειο) στην Κέντενυ 26.000.000 (Δ.Δ)
75τ.μ. (α' ορ. με θέα) Κοσκινού 16.500.000 δρχ. (Δ.Δ.)
75τ.μ. (α' ορ.) σε μπετά στη Σωτήρος 8.000.000 (Δ.Δ)
76 τ.μ. Περαίος α' ορ. 20.000.000 (Δ.Δ.)
75τ.μ. (ισόγειο) στη Ρόδου - Λίνδου 12.500.000
84τ.μ. (ισόγειο) με αυλή Παπαδιαμάντη 16.000.000 (Δ.Δ.)
82τ.μ. στο Ροδίνι, 19.000.000, με 50τ.μ. μπαλκόνια (Δ.Δ)
83τ.μ. (ρετιρέ) στη Σάββα Διάκου (μπετά - σοβά) 11.000.000
85τ.μ. στην Αιταβύρου (ισόγειο) 13.000.000
85τ.μ. υπό κατασκευή στο Ροδίνι 28.000.000 (Δ.Δ.
85τ.μ. (β' ορ.) στον Αγ. Νικόλαο 18.000.000 (Δ.Δ.)
90τ.μ. (ημ/γειο) λουξ στη Μικ. Πετρίδη 24.000.000
102 τ.μ. ημ/γειο στη Τσαλδάρη σε μπετά 11.000.000
90 τ.μ. διαμ. στο Νιοχώρι 16.000.000
93τ.μ. ορ/σμα καινούργια στην Ακαδημία 30.000.000 (Δ.Δ.)
105τ.μ. έτοιμο καινούργιο στην Κρεμαστή 19.000.000
110τ.μ. (ισόγ.-καλ α' 2 διαμ.) στη Δαμασκηνού 23.000.000 (Δ.Δ.)
106τ.μ. καινούργιο στην Κρεμαστή 24.000.000
117τ.μ. (β' ορ/σμα) καινούργιο με θερ/απ στη Μικ. Πετρίδη 30.000.00 (Δ.Δ)
130τ.μ. (υπόγ.) σε κολώνες στο Καρακόρεο 14.000.000
ΤΕΣΣΑΡΙΑ
100τ.μ. (α' ορ.) καινούργιο σε πάροδο της Στ. Κωπάδη 32.000.000 (Δ.Δ)
105τ.μ. (α' ορ.) στη Σωτήρος 23.000.000 (Δ.Δ)
106τ.μ. ορ/σμο στη Μητρόπολη 22.000.000
120τ.μ. (β' ορ.) παραδοσιακό Ηρώων Πολυτεχνείου 35.000.000 (Δ.Δ.)
120τ.μ. (γ' ορ.) στη Γεωργ. Λέοντος 21.000.0000 (Δ.Δ.)
120τ.μ. στη Γεωργίου Σαφέρη 27.000.000 (Δ.Δ)
130 τ.μ. ρετιρέ Αη. Παύλου (γ' ορ.) 26.000.000
129τ.μ. στην Ιαλυσό, β' όρ. 21.000.000 (Δ.Δ.)
130τ.μ. διόροφο διαμέρισμα στην Σωτήρος 30.000.000
134τ.μ. καινούργιο στην Κέντενυ 52.000.000 (Δ.Δ)
150τ.μ. (β' όροφ.) στην Εργάτους Αθ/νάς 45.000.000 (Δ.Δ)
160τ.μ. (α' ορ.) σε σοβά στην Κρεμαστή 20.000.000 (Δ.Δ)
ΠΕΝΤΑΡΙΑ (4 υπν) ΚΑΙ ΑΝΩ
500τ.μ. ορ/σμα καινούργιο λουξ κατασκευής στην Κέντενυ 150.000.000
ΜΕΖΟΝΕΤΤΕΣ - ΜΟΝΟΚΑΤΟΙΚΙΕΣ - ΠΑΛΙΑ ΣΠΙΤΙΑ
57τ.μ. μονοκατοικία στη Σάλακο, με 4 στρεμ. (με μαγαζί) 25.000.000
60τ.μ. παλιό διόροφο κοντά στη Σωφρόνους 18.000.000 (Δ.Δ.)
68τ.μ. παλιό διόροφο σπίτι στον Αγ. Γεώργιο με μεγάλη κάλυψη το οικ/σο 110τ.μ. 14.000.000 (ΔΔ)
75τ.μ. 2 σπίτια στην Ανοιξη (Τρεις) σε 300μ. ον/δα 24.000.000
80τ.μ. παραδοσιακή μονοκατοικία στ' Αφάντου 18.000.000 (Δ.Δ)
90 τ.μ. στην Ψίνθη 12.000.000
100 τ.μ. λουξ μονοκατ. στην Καλιμάνο σε 2.150τ.μ. οικόπ. 35.000.000
110τ.μ. διώροφο σε 500τ.μ. οικ/δο 150 μ. από θάλασσα στη Σαρωνή 25.000.000
110τ.μ. διόροφη μονοκατοικία στο Γυαλό Σάμης 15.000.000
120τ.μ. μεζονέτα διόροφη καινούργια στην Παρθενώνης 33.000.000 (ΔΔ)
127 τ.μ. διόροφο με τζάκι στην Πυθαγόρα 29.000.000
130τ.μ. μεζονέττα υπό κατασκευή στο Ροδίνι 44.000.000 (Δ.Δ.)
130τ.μ. μονοκατοικία διόροφη σε 300τ.μ. οικ. στην Ιξιά 35.000.000 (ΔΔ)
130 τ.μ. μονοκατοικία στην Ιαλυσό σε μπετά 28.600.000
130τ.μ. μεζ/τα κοντά στην Κων. Υδραίου 40.000.000 (ΔΔ)
137τ.μ. σε μπετά σε 500 οικόπεδο 26.000.000 στα Κοσκινού
140τ.μ. μονοκατοικία στα Κοσκινού με θέα 55.000.000
170 τ.μ. μονοκατοικία στην Ιαλυσό με μπετά 37.400.000
187τ.μ. παλιό σπίτι σε 860τ.μ. οικ/δο στα Κριτικά 20.000.000
200τ.μ. καλαίσ μη παρ/κα σε ΣΑ 1,2 στους Αγ. Αναργύρους 18.000.000
210τ.μ. μεζ/τα τριόροφη σε μπετά στα Κοσκινού σε 1.000μ. οικ/δο 24.000.000 (ΔΔ)
210τ.μ. έτοιμη καινούργια μεζ/τα στην Ιαλυσό προς Κρεμαστή 44.000.000 (ΔΔ)
220τ.μ. διώροφη (κατ/λ. και επ.σιέγ.) στη Δαμασκηνού 45 εκ. (Δ.Δ.)
260τ.μ. στα Κοσκινού σε μπετά σε 1000 οικόπεδο 35.000.000
270τ.μ. μονοκατοικία σε 3,5 στρ. στ' Αφάντου 39 εκ.(Δ.Δ.)
300τ.μ. βίλλα στην Καλλιθέα σε 4 στρέμ. με θέα
300 τ.μ. μεζ/κία στη Δαμασκηνό προς Πασπάλα, με 24 στρ. οικόπεδο
350τ.μ. βίλλα στα Τριάντα σε 1.5 στρ. 140 εκ.
400τ.μ βίλλα σε οικόπ. στα Μύρτα Μάρε σε 4.000τ.μ. οικόπεδο 100.000.000 (ΔΔ)
Μονοκατοικία σε 6 στρ. οικόπεδο στη Ραδοσκάλα (αρκαδίου) 130.000.000
Παλιό σπίτι σε 5.600 τ.μ. στους Τρεις 45.000.000
ΚΑΤΑΣΤΗΜΑΤΑ
30τ.μ. πλησίον Στ. Κωπάδη 6.500.000
31τ.μ. Καμείρου 14.000.000
32τ.μ. Βενετοκλείων 17.500.000
35τ.μ. Φαληράκι 30.000.000
40τ.μ. Ηρακλείου Κρήτης 8.000.000
90τ.μ. Αλεξ. Διάκου 45.000.000
56τ.μ. Εμπ. Κέντρο Φάκελλη
64τ.μ. Καρδιγιαννάκη 19.000.000
85τ.μ. (με γκαρσονιέρα) 40.000.000
90τ.μ. ημ/γειο στη Τσαλδάρη 11.000.000
100 τ.μ. δρόμος επί της Σακράκειας
ΟΙΚΟΠΕΔΑ
5.660 τ.μ. πάνω στο κύμα Σαρωνής 20.000.0000
750τ.μ. πάνω στον κεντρικό δρόμο (κτίριο 110) 7.000.0000 Σαρωνής
2.250 εντός οικισμού Δαμασκηνό 7.500.000
5.600τμ εντός στον Αγ. Σοφιά 5.000.000
800τ.μ. εντός οικισμού με θέα στο Παραδείσι, 10.000.000
435τ.μ. (150 μ. από τη θάλασσα) στο Παντέλι Λέρου 8.000.000,-

➤ **ΔΙΑΘΕΤΟΥΜΕ ΚΑΤΑΣΤΗΜΑΤΑ, ΟΙΚΟΠΕΔΑ, ΑΓΡΟΤΕΜΑΧΙΑ ΚΑΙ ΕΠΙΧΕΙΡΗΣΕΙΣ**
➤ **ΑΝΑΛΑΜΒΑΝΟΥΜΕ ΤΗΝ ΠΩΛΗΣΗ ΤΩΝ ΑΚΙΝΗΤΩΝ ΣΑΣ ΣΕ ΣΥΝΤΟΜΟ ΧΡΟΝΙΚΟ ΔΙΑΣΤΗΜΑ ΜΕ ΥΠΕΥΘΥΝΟΤΗΤΑ ΚΑΙ ΕΧΕΜΥΘΕΙΑ ΣΤΗ ΡΟΔΟ - ΑΘΗΝΑ- ΠΕΙΡΑΙΑ**

Πληροφορίες τηλ. (0241) 22943-28838, FAX: 28838
Διευθ. Γραφείου: Δημ. Θεοδωράκη 3 Τ.Κ. 85100 Ρόδος
Κινητό: 0945466773
M7-30/9

ΖΗΤΟΥΝΤΑΙ

ΤΕΧΝΙΤΕΣ ΚΑΙ ΒΟΗΘΟΙ ΓΥΨΟΣΑΝΙΔΑΔΕΣ
Τηλ. 0944611420
8609-29/8

ΑΠΟ ΤΗΝ INTERFOOD ΑΝΤΙΠΡΟΣΩΠΟ ΤΩΝ ΖΥΜΑΡΙΚΩΝ ΜΕΛΙΣΣΑ - ΣΤΕΛΛΑ & ΤΩΝ ΜΥΛΩΝ ΣΟΓΙΑΣ

ΖΗΤΕΙΤΑΙ

για άμεση πρόσληψη πωλητής - πωλήτρια παραγγελιολήπτης, κάτοχος αδείας οδηγήσεως Ι.Χ. για μόνιμη απασχόληση. Θα ληφθεί υπόψη η προϋπηρεσία καθώς και η ύπαρξη πελατολογίου
Πληροφορίες τηλ. 66445-6, κα Μπάμπη ώρες 08.00-14.00 και 18.00-20.00
8706-4/9

ΜΗΧΑΝΟΚΙΝΗΤΑ

ΕΥΚΑΙΡΙΑ! Λόγω αναχώρησης πωλείται ολοκαίνουργια Harley Davidson, σε τιμή ευκαιρίας. Τηλ. 0932091883
8712-3/9

ΠΩΛΟΥΝΤΑΙ: 1) αυτοκίνητο νταλίκα VOLVO F12, ντεκοΰρλης, με δύο καρότσες και 2) Mercedes 123 Ι.Χ. Τηλ. 25387 και 0945176931
8720-4/9

MERCEDES 190 E 2,0 LOOK

2,5 16 EVOLUTION, AIR CONDITION, ABS, δερμάτινα καθίσματα, οροφή, ξύλινη επένδυση, τιμόνι σπορ, αναρτήσεις, σπορ καπώ, ζάντες 17'', BBS, συναγερμό, ηλ. παράθυρα, ραδιοκασετόφωνο, ηλ. κλείδωμα, εξάτμιση SEBRING, χταπόδι, χρώμα blu black. Υπεράριστη κατάσταση
Τηλ.85379 - 27483
09320969412
8740-15/9

ΚΟΜΜΩΤΗΡΙΟ "ΚΑΘΡΙΝ"

Hair by Cathy

ΚΑΤΕΡΙΝΑ ΚΑΖΑΓΚΡΑΝΤΕ (ΠΤΥΧΙΟΥΧΟΣ Μ. ΒΡΕΤΑΝΙΑΣ)

ΤΑΡΣΟΥΛΗ & ΑΘΗΝΑΣ, ΓΩΝΙΑ ΑΝΑΛΗΨΗ ΡΟΔΟΣ ΤΗΛ:66522

ΕΝΑΝΤΙ ΚΡΕΟΠΩΛΕΙΟΥ «ΑΡΑΠΑΚΙ» ΑΝΑΛΗΨΗ
8672-2/9

ΕΥΚΑΙΡΙΕΣ!

ΠΩΛΗΣΕΙΣ ΑΚΙΝΗΤΩΝ

1) Γραφείο στην πλατεία Κύπρου 35τ.μ., 14.000.000
2) Κατάστημα 40τ.μ. στον κεντρικό δρόμο Ιξιάς, ενοικιασμένο με 120.000 ενοίκιο, μόνο 17.000.000 δρχ.
3) Οικόπεδο στην περιοχή Στ. Κωπάδη 400τ.μ., 32.000.000
4) Ετοιμο διαμέρισμα 110τ.μ. στην περιοχή Μήδεια με φανταστική θέα, μόνο 25.000.000 δρχ.
5) Ετοιμο διαμέρισμα 86τ.μ. στις 7 Χουρμαδιές 25.000.000 δρχ.
6) Κτήσμα στα Καβουράκια 4.000τ.μ. σε φανταστική θέση, 38.000.000 δρχ.
7) Κτήμα στην περιοχή Λατομείων με ωραία θέα, 4.800τ.μ., 32.000.000 δρχ.
8) Παραλιακό στο Γεννάδι, πάνω στο κύμα, 4.500τ.μ., 32.000.000 δρχ.
9) Κτήμα στο Τσαΐρι, πάνω στον κεντρικό δρόμο, 4.500τ.μ., 65.000.000 δρχ.
10) Οικόπεδο στην Παλιά Πόλη (περιοχή Λαγκάνη) 180τ.μ. με βομβόλικτη οικοδομή 80+80 τ.μ. μόνο 12.000.000 δρχ.
11) Υπερυψωμένο ισόγειο διαμέρισμα 140τ.μ., στην Ηρώων Πολυτεχνείου, κατάλληλο για οικία ή επαγγελματική στέγη, μόνο 32.000.000.

ΠΛΗΡΟΦΟΡΙΕΣ κ. ΜΑΝΩΛΗ
Τηλ. 0932361679
8610-27/8

ΠΩΛΟΥΝΤΑΙ

Α) ΔΙΑΜΕΡΙΣΜΑΤΑ
120τ.μ. 4άρι καινούργιο πλησίον ΠΙΚΠΑ - ΡΟΔΑ
72τ.μ. 3άρι καινούργιο μόνο 22.000.000 δρχ.
50τ.μ. 2άρι με κήπο μόνο 16.000.000 δρχ.
4άρια πολυτελούς κατασκευής πλησίον Αννης Μαρίας
3άρια καινούργια στην Ανάληψη, Ροδίνι, κέντρο πόλεως
Β) ΜΟΝΟΚΑΤΟΙΚΙΕΣ
130τ.μ. κεραμοσκεπής με κήπο κοντά στο φυτώριο του Δήμου Ιαλυσού
140τ.μ. με 400τ.μ. κήπο, στο κέντρο της πόλεως Ρόδου και κατάλληλο για επαγγελματική χρήση
120τ.μ. ερειπωμένη με 500τ.μ. κήπο στο Δήμο Ιαλυσού
40τ.μ. με κήπο 450τ.μ. στην Ιξιά
110τ.μ. με 5.000τ.μ. αγρό στο Καντυλί
300τ.μ. με πισίνα και 8.000τ.μ. στο Τσαΐρι
Γ) ΑΓΡΟΚΤΗΜΑΤΑ
4.500τ.μ. επί της λεωφόρου στο Τσαΐρι
2.000τ.μ. επί της Ρόδου - Λίνδου οικισμός Ασγούρου
2.000τ.μ. στο δρόμο Ρόδου - Αεροδρομίου
4.000τ.μ. εις Καντυλί με ωραία θέα
4.000τ.μ. με 22.000.000 δρχ. στο φυτώριο Κοσκινού
5.000τ.μ. πάνω στο κύμα της μεγάλης γης Ασκληπειού
Δ) ΜΕΖΟΝΕΤΑ
130τ.μ. αξίας 42.000.000 δρχ. καινούργια
Ε) ΟΙΚΟΠΕΔΑ
250τ.μ. στους Χαλκίτες
700τ.μ. και 1600τ.μ. στην Ανάληψη
ΠΩΛΕΙΤΑΙ αποθήκη 750τ.μ., εντός βιοτεχνικού κτιρίου, με φως, νερό και άλλες παροχές. Δύναται να πωληθεί και σε μικρότερα τμήματα των 100 - 200 - 300 τ.μ. Αξία, μόνο 100.000 το τ.μ.

ΠΛΗΡΟΦΟΡΙΕΣ ΕΜΜΑΝΟΥΗΛ ΚΡΑΝΙΔΗΣ
Αμερικής 50 ΡΟΔΟΣ - Τηλ. 27082 - 26476 - 094/347405 - FAX 27101
Emailmkranidis@hol.gr
M9-30/9

HYUNDAI ACCENT GLS Β' εξάμηνο '95, σε άριστη κατάσταση, με 38.000 χλμ και πολλά extra, 2 αεροτομές A.C. κλπ. Τιμή 2.600.000 (Μόνο σοβαρές προτάσεις). Πληροφορίες τηλ. 68202 - κινητό: 0945393739
8595-31/8

ΠΩΛΕΙΤΑΙ αυτοκίνητο BMW 316, μοντέλο '90, σε άριστη κατάσταση και σε τιμή ευκαιρίας. Τηλ. 26464 - 0944375243
8649-5/9

ΠΩΛΕΙΤΑΙ Renault Twingo, σε άριστη κατάσταση, 3 ετών, ατρακάριστο, γκρι - μπλε μεταλλικό χρώμα. Τηλ. 85193 και 0944273285
8650-3/9

ΕΥΚΑΙΡΙΑ! ΠΩΛΕΙΤΑΙ HYUNDAI S CUPE TURBO, μοντέλο 1993, ατρακάριστο, με συναγερμό, νέος καταλύτης, κοτσαδόρος, στην τιμή των 2.200.000 δρχ. (χρειάζεται βάψιμο και σέρβις). Τηλ. 0937064280
8709-3/9

ΠΩΛΕΙΤΑΙ αυτοκίνητο FIAT PANTA, μοντέλο 88, σε άριστη κατάσταση στην τιμή των 650.000 δρχ. Πληρ. τηλ. 32408 και 0944316406
8716-3/9

Πωλούνται

τα κάτωθι αυτ/τα σε άριστη κατάσταση και προσιτές τιμές. Γίνονται και ευκολίες πληρωμής.
SEAT MARBELLA μοντ. 95 και 96
FIAT GINQ μοντ. 97
FIAT PUNTO μοντ. 98
FIAT BRAVA μοντ. 98
JEEP FEROZA OPEN μοντ. 97
Δεκτός κάθε έλεγχος
Τηλ. 21819-25888
T32547-31/8

ΠΩΛΕΙΤΑΙ

φουσκωτό MOSTRO 540 FG, με εργοστασιακό εξοπλισμό και τρέιλερ ΕΛΞΙΣ, εξωλέμβια FORCE 120 HP ολοκαίνουργια (Ο ώρες λειτουργίας) στην τιμή των 3.500.000 δρχ.
Τηλ. 0937098861,
Παναγιώτης
T32582-3/9

ΤΟ ΓΡΑΦΕΙΟ ΓΕΝΙΚΟΥ ΤΟΥΡΙΣΜΟΥ AIRTOUR GREECE A.E.

ΖΗΤΑ

γραμματέα με τις παρακάτω γνώσεις:
- Καλή γραπτή και προφορική γνώση της ελληνικής, αγγλικής και γερμανικής γλώσσας
- Εμπειρία στη χρήση υπολογιστού (προγράμματα microsoft)
- Σχετική πείρα με τον τουρισμό της Ρόδου

Αμεση πρόσληψη
Εργασία για όλη τη διάρκεια του χρόνου
Πληροφορίες: Δευτέρα έως Παρασκευή από 09.00 έως 15.00 τηλ. 77040
T32580-4/9

ΠΩΛΟΥΝΤΑΙ

- ΜΑΓΑΖΙ 69τ.μ. επί της Θεμ. Σοφούλη (το ακίνητο). Τιμή 27.000.000
- ΠΑΣΤΙΔΑ 4 στρέμ. κοντά στο χωριό με 3.700 δρχ. το τ.μ.
- Κοσκινού 1000τ.μ. με άδεια οικοδομής πανοραμικό. Τιμή 12 εκατ.
- Διαμερίσματα στα Τριάντα διαφόρων διαστάσεων
- ΚΩΣ ξενοδοχείο 76. κλινών, με 140εκ.
- Θεμ. Σοφούλη, διαμέρισμα 185τ.μ., ισόγειο και για επαγγελματική στέγη
- Τσαΐρι μονοκατοικία, 140τ.μ., με αυλή 1.000τ.μ.
- Θολός, 5.000τ.μ. αγρός, περιφραγμένος σε καλή τοποθεσία
- Ροδίνι διαμέρισμα 100τμ, λουξ κατασκευής με θέα
- Ροδίνι 118τμ
- Ροδίνι 46τμ καινουργιο
- Ροδίνι, 4.300τ.μ. οικόπεδο, κοντά στο ΙΚΑ, 40 εκατ.
- Ανάληψη, οικόπεδο 1000τ.μ. γωνιακό
- Αλεξάνδρου Διάκου, κτίσμα σε 1.

Ματιές στα σπορ

Τελευταίο «φιλικό» πριν την πρεμιέρα ο Αντίμαχος

Σήμερα με τη Δόξα Καρδάμαινας

Το τελευταίο του φιλικό παιχνίδι πριν την πρεμιέρα του πρωταθλήματος της Α΄ Κατηγορίας, δίνει σήμερα ο Αντίμαχος. Θα αντιμετωπίσει στην Καρδάμαινα την τοπική Δόξα, την οποία είχε κερδίσει πριν μερικές ημέρες με 4-1 στο ίδιο γήπεδο.

Στο παιχνίδι δεν θα συμμετάσχουν οι τραυματίες Μάμμης, Τσατσακλάς και Τσιρίλος, οι οποίοι αποτελούν και τα προβλήματα του προπονητή Γιώργου Ανδρογιώργη. Η κατάσταση τους, πάντως, δεν εμπνέει, ιδιαίτερη αντισυχία αφού οι τρεις από αύριο θα επανέλθουν στους κανονικούς ρυθμούς της προετοιμασίας.

Στο μεταξύ ο Γιώργος Ανδρογιώργης είναι ικανοποιημένος από τη μέχρι τώρα προετοιμασία της ομάδας του. Χαρακτηριστικές, είναι η δηλώσεις που μας έκανε χθες: "Έχουμε ανοδική πορεία. Είμαι ευχαριστημένος. Το μόνο πρόβλημα είναι οι δουλειές των περισσότερων παικτών που τους αναγκάζουν να έρχονται κουρασμένοι στις προπονήσεις. Θα είμαστε πάντως έτοιμοι στην πρεμιέρα".

Σε φιλικό παιχνίδι που έγινε προχθές στο δημοτικό γήπεδο της Κω, η Αθλητική Ενωση νίκησε τον Αντίμαχο με 3-0. Αυτή τη φορά, η ΑΕ Κως δεν άφησε θετικές εντυπώσεις και η έκταση του σκορ οφείλεται στις αλλαγές που πραγματοποίησε ο Αντίμαχος στο διάστημα του δευτέρου ημιχρόνου.

Οι πολλοί τραυματισμοί «καίνε» τον Ηρακλή Μαριτσών

Διάφορα θέματα γενικής φύσεως, συζητήθηκαν κατά την πρόσφατη συνεδρίαση των μελών του διοικητικού συμβουλίου του Ηρακλή Μαριτσών.

Ο πρόεδρος Γιώργος Παπαδημήτρης ενημέρωσε τα μέλη για τη λειτουργία του "Στέκι", τα κέρδη του οποίου ήταν λιγότερα από την περσινή περίοδο, κυρίως λόγω των καιρικών συνθηκών που επικρατούσαν τις ημέρες εκείνες.

Συζητήθηκε και το αναπάντεχο πρόβλημα που προέκυψε από τους πολλούς τραυματισμούς παικτών. Στους αγώνες σέβεν σάϊντ τραυματίστηκε ο Σιδηρόπουλος και οι πρώτες εκτιμήσεις τον θέλουν να απουσιάζει από τους αγωνιστικούς χώρους για τουλάχιστον ένα μήνα!

Τραυματίας παραμένει και ο νεαρός Κασέκας.

Αντίθετα, επανέρχονται αύριο στις προπονήσεις οι Χατζηκωνσταντής, Αναγνώστου και Καρίκης. Ο Γιακουμάρος μπαίνει σιγά σιγά στους κανονικούς ρυθμούς των προπονήσεων.

Η διοίκηση του Ηρακλή συγχαίρει το επίτιμο μέλος της Γιώργο Ματσαμά για την απόκτηση της άδειας Α΄ Τάξης λογιστή φοροτεχνικού.

ΔΗΜΟΣ ΙΑΛΥΣΟΥ
Δ.Ο.Α.Ν.
ΔΗΜΟΤΙΚΟΣ ΟΡΓΑΝΙΣΜΟΣ ΑΘΛΗΣΗΣ ΝΕΟΛΑΙΑΣ
2ο ΤΟΥΡΝΟΥΑ ΤΕΝΙΣ
"ΙΑΛΥΣΟΣ ΑΥΓΟΥΣΤΟΣ '99"



27-28-29 ΑΥΓΟΥΣΤΟΥ
ΔΙΟΡΓΑΝΩΣΗ:
Δ.Ο.Α.Ν. ΙΑΛΥΣΟΥ
ΧΟΡΗΓΟΣ:
Π. ΚΟΥΓΙΟΣ Α.Β.Ε.Ε.
PEPSI
ΒΑΠ
ΒΙΟΜΗΧΑΝΙΑ ΑΕΡΙΟΥΧΩΝ ΠΟΤΩΝ

ΝΙΚΗΤΑΣ ΡΙΖΟΠΟΥΛΟΣ & ΣΙΑ Ο.Ε.
Εξουσιοδοτημένος αντιπρόσωπος
ΛΙΠΑΝΤΙΚΩΝ
MOBIL
για Δωδεκάνησο
Πώληση ΧΟΝΔΡΙΚΗ - ΛΙΑΝΙΚΗ
Καναδά και Αυστραλίας 1
Τηλ. 22298 - Fax: 36995 - Κιν.: 094 422122
ΤΙΜΕΣ ΑΣΥΝΑΓΩΝΙΣΤΕΣ για συνεργεία, σκάφη, εργοτάξια, επαγγελματίες
Χ.1150-31/8

ΣΗΜΑΙΟΤΕΧΝΙΚΗ
"MY FRIEND"
ΚΩΣΤΑΣ ΤΡΟΥΛΛΗΣ
- Σημαίες όλων των κρατών του κόσμου
- Σήματα, λάβαρα, εμβλήματα εταιρειών - ομίλων - σωματείων
- Ποδοσφαιρικές σημαίες, λάβαρα, μπρελόκ, καπέλα, κασκώλ, αναπτήρες και ενδυμασίες (μπλούζες, σορτσάκια, κάλτσες) όλων των ομάδων Α' Εθνικής (κατόπιν παραγγελίας και όλων των τοπικών ομάδων)
- Αθλητικές φόρμες σε ποικιλία χρωμάτων, ποιοτήτων και μεγεθών

Διαθέτουμε σημαίες του 2004 και των Ολυμπιακών Αγώνων

Ακτή Σαχτούρη (έναντι Τελωνείου Ρόδου)
Τηλ. 33953. Τηλ.θιοτεχνίας 61321
Χ.1143-31/8

Νέο δυνατό τεστ για τον Ιάλυσο στη Νεάπολη!

Στις 5.30 μ.μ. θ' αντιμετωπίσει τον Ιωνικό για το Κύπελλο Ελάδος

Το δυσκολότερο μέχρι σήμερα τεστ προετοιμασίας μακριά από τη Ρόδο, θα δώσει σήμερα ο Ιάλυσος.

Στις 5.30 μ.μ. θα παίξει στη Νεάπολη κόντρα στον Ιωνικό, για την 4η αγωνιστική του Κυπέλλου Ελλάδος.

Η δυναμικότητα του αντιπάλου, αλλά και η επιθυμία του να κερδίσει, ελπίζοντας στην πρόκριση, κάνουν πολύ δύσκολη την αποστολή του Ιάλυσου. Ο προπονητής του Νίκος Αργυρούλης, έχοντας σχηματίσει μια σχεδόν πλήρη εικόνα όλων των παικτών, θα παρατάξει την καλύτερη δυνατή ενδεκάδα. Μια 11άδα που θα μπορέσει να αντέξει στην πίεση του Ευρωπαίου Ιωνικού και να πραγματοποιήσει μια αξιόλογη εμφάνιση.

Η πιθανή 11άδα του Ιάλυσου, είναι:

- Παπαγιαννόπουλος (τερματοφύλακας)
- Κάρδαρης, Μοσχής, Μαλλιάκας, Εφεντόπουλος (αμυντικοί)
- Τσιρτσάκης, Κνέζεβιτς, Ευθυμιάδης, Λύκος (μεσαίοι)
- Ράϊος, Σβόριτς (επιθετικοί)

Ο Λασηθιώτης διαιτητής κ. Γιανναδάκης, ορίστηκε να διευθύνει τον αγώνα.

Πρώτος βοηθός θα είναι ο κ. Σταυρακάκης (Λασήθι) και δεύτερος ο κ. Ζήσης (Κόρινθος). Τέταρτος διαιτητής ορίστηκε ο Αθηναίος κ. Φλάμπουρης.

- Στους άλλους αγώνες του 1ου ομίλου, θα παίξουν:

Κερατσίνι -Παναθηναϊκός
Παναιτωλικός -Λεωνίδιο

Η ΒΑΘΜΟΛΟΓΙΑ

	ΑΓ.	Ν.	Ι.	Η.	ΤΕΡ.	Β
1.Παναθηναϊκός	3	3	0	0	9-0	9
2. Παναιτωλικός	3	2	0	1	4-3	6
3.Λεωνίδιο	3	2	0	1	3-5	6
4.Ιωνικός	3	1	0	2	4-3	3
5.Κερατσίνι	3	1	0	2	3-5	3
6.Ιάλυσος	3	0	0	3	1-9	0

Η επόμενη αγωνιστική (6/10): Λεωνίδιο -Ιάλυσος, Παναθηναϊκός -Παναιτωλικός, Ιωνικός -Κερατσίνι



Ο Αυστραλός Θανάσης Τσιρτσάκης (10) -στη φωτογραφία μαζί με τον Φλίπσεν του Παναθηναϊκού -θα είναι "παρών" στη Νεάπολη

Χαιρετισμός του Νομάρχη Δωδεκανήσου για τα «Διαγόρεια»

Με οδηγό την ιστορία μας συνεχίζουμε την πραγματοποίηση των αθλητικών αγώνων "ΔΙΑΓΟΡΕΙΑ", που έγινε θεσμός να διεξάγονται στο Αρχαίο Στάδιο της Ρόδου. Ενας θεσμός που φέτος έχει Πανδωδεκανησιακό χαρακτήρα με συμμετοχές όχι μόνο διεθνών αθλητών, αλλά παίδων και κορασίδων από το όλο το νομό μας.



Οι νέοι αθλητές που θα διακριθούν, σαν άλλοι "περιοδονίκες", θα προκριθούν για τους Ολυμπιακούς Αγώνες του 2004.

Ο ψηλός και πελώριος, όπως λέει ο Πίνδαρος, Διαγόρας έγινε ξακουστός γιατί νίκησε στους Πανελλήνιους αγώνες. Η νίκη στους πανελλήνιους αγώνες ήταν στην αρχαιότητα δείγμα αρετής στην Ελλάδα, δηλαδή της ανδρείας με την ευγένεια της ψυχής...

Στην Αρχαία Ρόδο, όπως και σε κάθε ευνομούμενη πόλη, η γυμναστική και ο αθλητισμός αποτέλεσαν τις απαραίτητες προϋποθέσεις για την εκπαίδευση ενός νέου...

Τα Δωδεκάνησα διαθέτουν και μπορούν να αναδείξουν νέους αθλητές στίβου. Τα "Διαγόρεια" φιλοδοξούν να ανακαλύψουν το νέο Διαγόρα, Δαμάγητο, Δωριέα, Ακουσίλαο, Τιμοκρέοντα, Μικίνα, Δωροθέο, Κλειτόστρατο, Λεωνίδα...Τους νέους Ξάνθου, Μάγο, Ιακώβου, Μίαρη, Γουλά, Γιαλλουράκη. Περάκη Τσικούρη, Μπαριανό, Θρήσκο, Κουμνάκη, Βασιλικής, Κέλλη...και άλλους αθλητές που ξεκίνησαν από την ελεύθερη εξάσκηση, τους τοπικούς αγώνες, για να διακριθούν σε πανελλήνιο επίπεδο και να κάνουν περίφανους τους γονείς και συμπατριώτες τους...Αναζητούν τις νέες Καλλιπάτειρες, περήφανες, αρχόντισσες μητέρες "με τις αντριάς ταμάραντα προνόμια...

Καλοσωρίζουμε όλα τα παιδιά, αγόρια και κορίτσια, αλλά και τους γονείς που δίδουν την ευκαιρία στον αθλητισμό της Δωδεκανήσου να επιδείξει ονομαστούς αθλητές, αθλητές που θα δοξάσουν την ιδιαίτερη πατρίδα τους στα πλαίσια των Ολυμπιακών αγώνων 2004!

Καλή Επιτυχία!
Δρ. Σάββας Καραγιάννης
ΝΟΜΑΡΧΗΣ ΔΩΔΕΚΑΝΗΣΟΥ

«Φιλικό» με ομάδα Α' Εθνικής της Κύπρου δίνει ο Διαγόρας

Σήμερα στις 5.30 μ.μ. στο Στάδιο

Φιλικό αγώνα με την Κυπριακή ομάδα Δόξα Κατωκοπιάς, θα δώσει σήμερα στις 5.30 μ.μ. στο Εθνικό Στάδιο Ρόδου ο Διαγόρας.

Το σωματείο Δόξα Κατωκοπιάς ιδρύθηκε στην Κατωκοπιά το 1954.

Ηταν το καμάρι και το στολίδι της περιοχής.

Οι δραστηριότητες του ήταν αθλητικές, πολιτιστικές, θρησκευτικές και εθνικές. Η ομάδα της Δόξας Κατωκοπιάς αγωνιζόταν στο Αγροικό και με πολλές προσπάθειες και κόπους, το 1970 εντάχθηκε στην Κυπριακή Ομοσπονδία Ποδοσφαίρου στη Γ΄ Εθνική.‰

Μετά την τουρκική εισβολή το 1974, το χωριό Κατωκοπιά το είχαν πάρει οι Τούρκοι, οι κάτοικοι του έγιναν πρόσφυγες, είχαν χαθεί όλα τα σπίτια τα χωράφια, το σωματείο και το γήπεδο.

Ομως, ήταν τόσο μεγάλη η αγάπη που είχαν για το χωριό και την ομάδα του που ξαναδραστηριοποιήθηκαν στην προσφυγιά στο χωριό Περιστερώνα, με ιδιόκτητο σωματείο και γήπεδο.

Ολοι ενωμένοι και αγαπημένοι και με βάση το πόθο για γυρισμό στην κατεχόμενη πλέον Κατωκοπιά. Στάθηκαν δίπλα στους ιδρυτές του προσφυγικού σωματείου και το 1980 μεταπιδούν στη Β΄ Εθνική. Η μεγαλύτερη όμως χαρά και ικανοποίηση που πήραν οι ιδρυτές, οι φίλαθλοι, οι φίλοι του προσφυγικού σωματείου ήταν όταν το 1998 ανεβαίνει στη Α΄ Εθνική.

Ηταν πολύ μεγάλη η άνοδος αυτή για ένα προσφυγικό σωματείο. Η ανταμοιβή για τους τόσους κόπους είναι αυτή τη στιγμή να έχει ένα στάδιο Ευρωπαϊκών προδιαγραφών.

Γιορτή στο «Οικονομίδειο»

Εορταστικό χαρακτήρα θα έχει σήμερα ο φιλικός αγώνας του Ηλιου με τον ΑΣ Ρόδος, στις 5 μ.μ. στο "Οικονομίδειο"

Η ΕΠΣΔ θ΄ απονείμει τα έπαθλα που δικαιούται η ομάδα της Ιαλυσού, για την κατάκτηση του τίτλου στη Γ΄ Κατηγορία, περιόδου 1998-99.

Θ΄ ακολουθήσει δεξίωση προσφορά της διοίκησης του Ηλιου.

SUPERSPORT και στην Α' Εθνική Κατηγορία

Ανακοινώθηκαν από την ΕΠΑΕ (Εκτελεστική Επιτροπή) και το SUPERSPORT τα παιχνίδια που θα μεταδοθούν από το συνδρομητικό κανάλι τις δύο πρώτες αγωνιστικές της Α΄ Εθνικής. Ειδικότερα:

1η αγωνιστική
Παρασκευή 10-9-1999
7.30 μ.μ.: Προοδευτική - Ολυμπιακός
Σάββατο 11-9-1999
8.30 μ.μ. : ΠΑΟΚ -ΑΕΚ
Κυριακή 12-9-1999
7.30 μ.μ.: Ηρακλής - Απόλλων
2η αγωνιστική
Σάββατο 18-9-1999
5μ.μ.: Απόλλων - Πανηλειακός
Κυριακή 19-9-1999
7.30 μ.μ.: ΟΦΗ -SKODA Ξάνθη
Δευτέρα 20-9-1999
8.30μ.μ.: ΑΕΚ- Παναθηναϊκός

Στον αγιασμό του ΠΑΟ Διαγόρα

Συγκινητική η παρουσία του Αντώνη Γεωργιάδη!

Παρουσία του τέως προέδρου του Διαγόρα Αντώνη Γεωργιάδη, πραγματοποιήθηκε προχθές στη λέσχη του ιστορικού συλλόγου, ο αγιασμός της νέας αγωνιστικής περιόδου, που αρχίζει επίσημα το Σάββατο.

Ο κ. Γεωργιάδης δήλωσε συγκινημένος για την πρόσκληση που του έγινε να παραστεί, ενώ τόνισε πως είχε εφτά περίπου χρόνια να περάσει από τη λέσχη! Ευχήθηκε στους παράγοντες του Διαγόρα να επιτύχουν τους στόχους τους, λέγοντας τους χαρακτηριστικά "να κάνουν κουράγιο".

Παραβρέθηκαν ακόμη, ο αστυνομικός διευθυντής Δωδεκανήσου Νικόλαος Κρινής, οι δημοτικοί σύμβουλοι Κάλλιστος Διακογεωργίου, Γιάννης Τσιγάρος, Νίκος Χαραλάμπης, ο δικηγόρος Μανώλης Παπαϊωάννου, ποδοσφαιριστές του συλλόγου, καθώς και πολλοί άλλοι.

Τον αγιασμό έκανε ο Πρωτοσύγγελος Παΐσιος, ο οποίος με τη σειρά του απηύθυνε ένα σύντομο χαιρετισμό.

Μίλησε και ο πρόεδρος του Διαγόρα Μιχάλης Μέντος, αναφέροντας στους στόχους του συλλόγου και τη προσπάθεια που γίνεται τελευταία. Μίλησαν ακόμα και οι κ. Διακογεωργίου, Τσιγάρος, και Παπαϊωάννου.

Ακολούθησε μπουφές προς τιμήν των παρευρισκομένων.

Τέλος οι διπλές προπονήσεις για τον Απόλλωνα Καλυθιών

Η κακή κατάσταση στην οποία βρίσκεται ο αγωνιστικός χώρος του βοηθητικού γηπέδου του Ιάλυσου, είναι από τα σημαντικότερα προβλήματα της προετοιμασίας του Απόλλωνα Καλυθιών που πάντως συνεχίζεται κανονικά.

Οι ποδοσφαιριστές δένουν καλά τα πόδια τους πριν μπούν στο γήπεδο, καθώς υπάρχει μεγάλος κίνδυνος να πάθουν διάστρεμμα! Το τραγικό είναι ότι στο νησί δεν υπάρχουν διαθέσιμα, άλλα γήπεδα με χλοοτάπητα και έτσι, οι Απολλωνιστές είναι αναγκασμένοι να προπονούνται εκεί παρά σε ξερό χώρο.

Για σήμερα ο Κώστας Παπαοικονόμου έδωσε ρεπό στους παίκτες του, οι οποίοι θα επανέλθουν στις προπονήσεις αύριο. Μάλιστα, θα γυμνάζονται πλέον μόνο το απόγευμα, καθώς ο κύκλος των πρωϊνών προπονήσεων έχει ολοκληρωθεί. Αύριο η προπόνηση θα γίνει επίσης στο βοηθητικό γήπεδο του Ιάλυσου. Σε αυτή αναμένεται να πάρουν κανονικά μέρος και οι τραυματίες Πολυχρονίου, Σαλπιγκτίδης και Χατζηπέτρος.

Ο Νικολής μπήκε στον κανονικό ρυθμό από προχθές.

Οι παίκτες του Καλυμνιακού Θα αγωνιστούν στην πρεμιέρα

Στην Κάλυμνο με τον Φοίβο

Διατεθειμένοι να μην αφήσουν την ομάδα τους να διαλύσει είναι οι ποδοσφαιριστές του Καλυμνιακού.

Βλέποντας την άσχημη τροπή που πήραν τα πράγματα μετά την τελευταία συνάντηση των επαπομεινάντων παραγόντων με το δήμαρχο Καλύμνου Δημήτρη Διακομιχάλης, πήταν απόφαση να "κατέβουν" στο ματς της πρώτης αγωνιστικής της Α΄ Κατηγορίας με το Φοίβο (στην Κάλυμνο).

Με αυτόν τον τρόπο θέλουν να δείξουν ότι ενδιαφέρονται για την ομάδα και θέλουν να τη δουν να ορθοποδήσει.

Παρά το ενδιαφέρον των παικτών, το πρόβλημα θα γίνει πολύ μεγάλο εάν δεν βρεθεί λύση μέχρι την 2η αγωνιστική, οπότε η ομάδα θα πρέπει να ταξιδέψει στη Ρόδο για να αντιμετωπίσει τον Αγιο Γεώργιο Μαλώνας.

Οπως είναι ευνόητο θα είναι εξαιρετικά δύσκολο να έρθουν μόνοι τους οι παίκτες για να αγωνιστούν.

Υπό τις οδηγίες του παλαίμαχου ποδοσφαιριστή Γιώργου Χατζησμάλη γίνονται τις τελευταίες δέκα ημέρες οι προπονήσεις του Καλυμνιακού πριν την έναρξη της Α΄ Κατηγορίας. Ακόμα και να ξεπεραστεί η διοικητική κρίση, το πιο πιθανό είναι να παρουσιαστει η ομάδα με έντονα αγωνιστικά προβλήματα από την ελλιπή προετοιμασία. Δεν αναμένεται δηλαδή να είναι της ίδιας δυναμικότητας με προηγούμενες χρονιές...

ΑΚΑΔΗΜΙΕΣ ΠΟΔΟΣΦΑΙΡΟΥ



Γονείς τώρα που οι καλοκαιρινές διακοπές τελείωσαν και τα μαθήματα αρχίζουν.

Δώστε τη χαρά στα παιδιά σας από την πιο μικρή τους ηλικία να μάθουν και να παίζουν το αγαπημένο μας παιχνίδι, το ποδόσφαιρο, κάτω από τις αρτιότερες συνθήκες εκπαίδευσης, ασφάλειας και υγιεινής στις εγκαταστάσεις του **Κέντρου Μίνι Ποδοσφαίρου Ρόδου "Βιτζηλαίος"**.

- Οι εγγραφές άρχισαν.
- Εναρξη μαθημάτων τον Σεπτέμβριο
- Πληροφορίες -εγγραφές

"Κέντρο Μίνι Ποδοσφαίρου Ρόδου "Βιντζηλαίος"
2ο χιλιόμετρο Ρόδου -Λίνδου
Τηλ. 65507 8692-4/9

ΦΥΣΙΚΗ - ΧΗΜΕΙΑ
ΜΑΘΗΜΑΤΙΚΑ
ΓΥΜΝΑΣΙΟ–ΛΥΚΕΙΟ–ΕΘΝΙΚΟ ΑΠΟΛΥΤΗΡΙΟ
ΠΕΤΡΟΣ Κ. ΠΑΡΑΓΥΙΟΣ
(ΦΥΣΙΚΟΣ)
ΑΝΑΣΤ. ΑΝΑΣΤΑΣΙΑΔΗ–ΜΠΑΚΑ
(ΜΑΘΗΜΑΤΙΚΟΣ)
- Υπεύθυνη εργασία
- Ολιγομελή τμήματα
- Επαναληπτικά διαγωνίσματα δωρεάν βοηθητικές σημειώσεις
- Προσιτές τιμές – έκπτωση 10% σε αδέλφια μαθητές

Δ/νση: Παπαφλέσσα 17
Έναντι 4ου γυμνασίου (Μητρόπολη)
Τηλ.: 23796, 22218, 78236

ΕΝΑΡΞΗ ΜΑΘΗΜΑΤΩΝ
16 ΑΥΓΟΥΣΤΟΥ : Β' – Γ' Λυκείου
ΘΕΤΙΚΗ – ΘΕΩΡΗΤΙΚΗ – ΤΕΧΝΟΛΟΓΙΚΗ ΚΑΤΕΥΘΥΝΣΗ
30 ΑΥΓΟΥΣΤΟΥ: Α'-Β' - Γ' ΓΥΜΝΑΣΙΟΥ Α' ΛΥΚΕΙΟΥ
Τ. 32551-18/9

ΜΕΤΑΧΕΙΡΙΣΜΕΝΑ ΔΙΚΥΚΛΑ
από 100.000
ADDRESS 50 - YAMAHA 50
- SUZUKI DR 125 - 250
- KAWASAKI 250
ΑΒΕΤΕ Κ. ΚΩΣΤΑΡΙΔΗΣ
ΤΗΛ. 22157 - 20874 - 22325
X1209-30/9

ΕΛΛΗΝΟΚΤΗΜΑΤΙΚΗ
ΚΤΗΜΑΤΟΜΕΣΙΤΙΚΟ ΓΡΑΦΕΙΟ ΒΑΣ. ΝΙΚΟΛΗΣ
ΚΩΝ. ΥΔΡΑΙΟΥ 38- 85100 ΡΟΔΟΣ
Τηλ. 21949 - 30022

ΔΙΑΜΕΡΙΣΜΑΤΑ
Στην οδό Παναγιώτου Ροδίου διαμερίσματα καινούργια των 50-80-110-140τ.μ.
Παλαιά Πόλη, ανακαινισμένη κατοικία, 160τ.μ. Τιμή 24.000.000 δρχ.
ΙΑΛΥΣΟΣ: Διαμέρισμα 129τ.μ. Τιμή 22.000.000 δρχ.
Παλιά Πόλη, μονοκατοικία ισόγειο 90τ.μ.,1ος 90τ.μ., με αυλή 30τ.μ. Τιμή 18.000.000 δρχ.
Στην Αλ. Διάκου διατηρητέο κτίριο εντός οικοπέδου 500τ.μ.
Παλιά Πόλη μονοκατοικία ισόγειο 40τ.μ., 1ος όροφος 40τ.μ. Τιμή 11.000.000 δρχ.
Παλιά Πόλη, οικία κοντά στο Ρολόι, ισόγειο 75τ.μ., 1ος όροφος 75τ.μ. Τιμή 35.000.000 δρχ.
Αφάντου καινούργιο διαμέρισμα 85τ.μ. πωλείται ή ανταλλάσσεται σε κτήμα ανάλογης αξίας ή οικόπεδο
Ρόδος, οδός Εργάντης Αθηνάς, διαμέρισμα 150τ.μ. Τιμή 45.000.000 δρχ.
Στο Ροδίνι 90τ.μ. τιμή 16.000.000 δρχ.
Μαριτσά μονοκατοικία 90τ.μ. Τιμή 15.000.000 δρχ..
Γεννάδι, διαμέρισμα 70τ.μ., Τιμή 11.000.000 δρχ.
Οδός Ατταβύρου, διαμέρισμα 117τ.μ. Τιμή 24.000.000 δρχ.
Παλιά Πόλη μονοκατοικία 100 + 100 τ.μ. Τιμή 25.000.000 δρχ.
Ιαλυσός διαμέρισμα 75τ.μ. Τιμή 15.000.000 δρχ.
Πλησίον γυμνασίου Καπνοβιομηχανίας μονοκατοικία 46τ.μ., Τιμή 9.500.000 δρχ.
Στην οδό Ιωνος Δραγούμη 16 δωμάτια πανσιόν. Τιμή 50.000.000
Παλιά Πόλη οδός Πυθαγόρα ανακαινισμένη κατοικία, 165τ.μ., 25.000.000 δρχ.
Θολός παραδοσιακό σπίτι με αυλή 30τ.μ. Τιμή 6.000.000 δρχ.
Πλησίον οδού Ατταβύρου διαμέρισμα 100τ.μ. καινούργιο. Τιμή 29.000.000 δρχ.
Κρεμαστή διαμερίσματα καινούργια 90 και 110 τ.μ. Τιμή 20.000.000 δρχ.
Μονοκατοικία στην οδό Αθαν. Διάκου. Τιμή 15.000.000 δρχ.
Κοσκινού μονοκατοικία. Τιμή 22.000.000 δρχ.
Αφάντου μονοκατοικία 100 + 100τ.μ. εντός οικοπέδου 4.700 στρ. Τιμή 55.000.000
ΜΑΙΖΟΝΕΤΕΣ
Ιαλυσός - μαιζονέτες 210τ.μ. Τιμή 55.000.000 δρχ.
Κοσκινού μαιζονέτα 90+90 εντός οικοπέδου 250τ.μ. σε μπετά. Τιμή 26.000.000 δρχ.
Μαιζονέτες 130τ.μ. πλησίον μπετά Βερδελή. Τιμή 45.000.000 δρχ.
Στην Παναγιώτου Ροδίου καινούργια μαιζονέτα 156τ.μ.
Στην Ιαλυσό, μαιζονέτα 140τ.μ. εντός οικοπέδου 350τ.μ. Τιμή 30.000.000 δρχ. σε μπετά
Κοσκινού Μαιζονέτα 150τ.μ. σε μαρμαροσοβά. Τιμή 29.000.000 δρχ.
Μονοκατοικία στην οδό Υψηλάντη
Στην οδό Καστοριάς, καινούργια διαμερίσματα των 80-100τ.μ. Τιμή 320.000 δρχ. το τ.μ.
Στην οδό Αθηνών, ρετιρέ 150τ.μ. σε κολώνες, 20.500.000 δρχ.
Μαιζονέτα 130τ.μ. σε κολώνες στο Καρακόνερο σε τιμή ευκαιρίας
ΚΑΤΑΣΤΗΜΑΤΑ
Στην οδό Πυθαγόρα 115 + 115. Τιμή 50.000.000 δρχ.
Στην οδό Πελοποννήσου 65τ.μ. Τιμή 40.000.000 δρχ.
Σάλακος, συγκρότημα διαμέρισμα 54τ.μ. + γκαρσονιέρα 25τ.μ. + μαγαζί 74τ.μ. + 1 καντίνα εντός οικοπέδου 3.500τ.μ. Τιμή 35.000.000 δρχ.
Ρόδος, οδός Κορδιγκτώνος, μαγαζί 65τ.μ. Τιμή 18.000.000
Πλησίον οδός Σωκράτους κατάστημα 125τ.μ. Τιμή 80.000.000 δρχ.
Παλιά Πόλη μαγαζί 30τ.μ. πλησίον Τζαμί. Τιμή 30.000.000 δρχ.
Στην οδό Αννης Μαρίας κατάστημα 110τ.μ. Τιμή 40.000.000 δρχ.
Στο κέντρο Φώκιαλη 1ος όροφος, μαγαζί 44τ.μ. Τιμή 14.000.000 δρχ.
Στην Ελ. Βενιζέλου μαγαζί ισόγειο, 34τ.μ., και υπόγειο 28τ.μ. Τιμή 20.000.000
Στην οδό Κων. Υδραίου μαγαζί 97τ.μ. Τιμή 39.000.000 δρχ.
Κέντρο Φώκιαλη α όροφος 80τ.μ. Τιμή 21.000.000
Στην οδό Ιωαν. Καζούλη, 33τ.μ. Τιμή 25.000.000 δρχ.
ΕΝΟΙΚΙΑΖΕΤΑΙ αποθήκη ισόγειο, 126τ.μ., στην Ανάληψη. Ενοίκιο 90.000 δρχ.
ΗΜΙΤΕΛΗ ΔΙΑΜΕΡΙΣΜΑΤΑ - ΜΑΙΖΟΝΕΤΕΣ
Στην Ιξιά οικοδομή σε μπετά, αποτελούμενη από υπόγειο 124τ.μ. ισόγειο 114τ.μ., 1ος όροφος 100τ.μ. Τιμή 32.000.000 δρχ.
Κοσκινού μαιζονέτες 240τ.μ. εντός οικοπέδου, 650τ.μ. Τιμή 27.000.000 σε μπετά
Κοσκινού μαιζονέτα 140τ.μ. εντός οικοπέδου, 500τ.μ. σε σοβάδες. Τιμή 32.000.000 δρχ.
Στο Ροδίνι μαιζονέτα 217τ.μ. σε σοβάδες και καλοριφέρ.Τιμή 35.000.000 δρχ.
ΚΤΗΜΑΤΑ
Αγρόκτημα στ' Αφάντου 16.000τ.μ. Τιμή 5.000.000 δρχ.
Αφάντου τραπεζία, αγρός 5.000 τ.μ. Τιμή 11.000.000 δρχ.
Αφάντου πωλούνται οικόπεδα εντός σχεδίου και αγροτεμάχια από 4.000 - 11.000τ.μ. Τιμή από 1.500-2.500 δρχ. τ.μ.
Ελεούσα 4000 τ.μ. εντός σχεδίου. Τιμή 5.000.000
Ψίνθος 20.000τ.μ. Τιμή 7.000.000
ΟΙΚΟΠΕΔΑ
Οικόπεδο πλησίον Αραπάκι 1100τ.μ. Τιμή 60.000.000 δρχ.
Μαριτσά 950τ.μ. Τιμή 10.000.000 δρχ.
Κοσκινού 5600τ.μ. Τιμή 35.000.000
Φαληράκι 1400τ.μ. Τιμή 8.400.000 δρχ.
Ηλιούπολη από 1.000-4000 τ.μ. Τιμή 7.000 το τ.μ.
Παστίδα 500τ.μ. εντός σχεδίου. Τιμή 5.000.000 δρχ.
Παστίδα 1000τ.μ. εντός σχεδίου. Τιμή 12.000.000 δρχ.
Φαληράκι οικόπεδο 4000τ.μ. με άδεια οικοδομής. Τιμή 20.000.000 δρχ.
Μάσσαρι οικόπεδο 410τ.μ. Τιμή 6.000.000 δρχ.
Οικόπεδα στ' Αφάντου 208τ.μ. Τιμή 4.000.000 δρχ.
Παστίδα οικόπεδο 500τ.μ. εντός σχεδίου. Τιμή 6.000.000 δρχ.
Φαληράκι οικόπεδο 3.500τ.μ. Τιμή 60.000.000 δρχ.
Γεννάδι 3050τ.μ., κτίζεις 840τ.μ. Τιμή 15.000.000 δρχ.
Λέρος - παραλιακό οικόπεδο στο Παρθένι 5203τ.μ., 2.000 δρχ. τ.μ.
Ασγούρου οικόπεδο 2000τ.μ. οικοδομήσιμο. Τιμή 20.000.000 δρχ.
Αφάντου οικόπεδο 500τ.μ. Τιμή 7.000.000 δρχ.
Αφάντου, πλησίον παραλίας, οικόπεδο 4.500τ.μ. Τιμή 32.000.000
Στην Ηλιούπολη 600τ.μ. Τιμή 4.000.000
Στην οδό Δενδρινού, οικόπεδο 1200τ.μ. Τιμή 120.000.000 δρχ.
Πλησίον οδού Αθηνών, οικόπεδο 500τ.μ. Τιμή 30.000.000 δρχ.
Δαματριά αγρός 7200τ.μ. Τιμή 10.000.000 δρχ.
Αφάντου οικόπεδο εντός σχεδίου 400τ.μ. Τιμή 6.500.000 δρχ.
ΚΑΤΑΣΤΗΜΑΤΑ
Στην Ανάληψη μαγαζί 40τ.μ.. Τιμή 12.000.000

ΔΙΑΘΕΤΟΥΜΕ ΚΑΙΝΟΥΡΓΙΑ ΔΙΑΜΕΡΙΣΜΑΤΑ ΚΑΙ ΚΑΤΑΣΤΗΜΑΤΑ Σ' ΟΛΗ ΤΗ ΡΟΔΟ, ΣΕ ΠΟΛΥ ΚΑΛΕΣ ΤΙΜΕΣ. ΔΑΝΕΙΑ ΔΕΚΤΑ ΚΑΙ ΔΙΑΚΑΝΟΝΙΣΜΟΙ
8478-31/8

Τους ενώνει πάντα η πατρίδα

Ο ελληνισμός της Διασποράς

Ομογενείς έρχονται για διακοπές στη Ρόδο

Πολλοί ομογενείς περνούν τις διακοπές τους στην ιδιαίτερη πατρίδα τους κοντά στους γονείς, τους συγγενείς και φίλους.

Αναρωτιόμαστε πολλές φορές, τι είναι εκείνο που δένει τόσο στενά και άρρηκτα τους απόδημους Ελληνες με τη γη των πατέρων και τις πατρογονικές ρίζες.

Το φως που λούζει την πατρίδα, οι γαλήνεμένες θάλασσες, το απέραντο γαλάζιο του ουρανού, οι τόποι που ευωδιάζουν από θρούμπι και θυμάρι, οι κληματαριές στις αυλές, τα στενοσόκακα με τα γκαλντερίμια, οι μνήμες από τα παλιά, οι γεροπαππούδες που αναπαύονται κάτω από τα κυπαρίσσια. Τα παραπάνω και πολλά άλλα κρατούν δεμένους τους ταξιδεμένους Ελληνες με τα πάτρια χώματα.

Επειτα υπάρχει και κάτι άλλο πιο σοβαρό: Οταν ο Ελληνας βγαίνει έξω από τα σύνορα της πατρίδας νιώθει περισσότερο Ελληνας και αισθάνεται την ανάγκη να προβάλει προς κάθε κατεύθυνση την ελληνικότητά του. Αρκετές φορές πληγώνεται, εξανίσταται και θυμώνει από τον παραγκωνισμό και την αδιαφορία της μητέρας πατρίδας, αλλά και πάλι λησμονεί, συγχωρεί και παραμένει Ελληνας. Αντιπαρατίθεται με όποιον αμφισβητεί την ταυτότητα και την καταγωγή του.



Ο κ. Θεόδωρος Μαλιλής, μόνιμος κάτοικος Βελγίου, έρχεται με την οικογένειά του κάθε χρόνο στο Θολό από το 1970 μέχρι σήμερα και παραμένουν πάνω από ένα μήνα

Είναι αλήθεια ότι ζουν σε ξένο περιβάλλον, σε προοδευμένες χώρες, αλλά ο νους τους η καρδιά τους, η ψυχή τους φτερουγίζουν στο όμορφο χωριό τους και αντλούν τροφή και δύναμη από το άγιο χώμα το ποτισμένο από τον ιδρώτα και το αίμα των γονέων και των προγόνων τους.

Στο Θολό συναντώ κάθε χρόνο τον κ. Θεόδωρο Μολιλή μόνιμο κάτοικο Βελγίου και συζητάμε για τη ζωή των Ελλήνων στη χώρα αυτή.

Μου λέει λοιπόν πως ο απόδημος Έλληνας ζει μέσα σ' ένα μωσαϊκό φυλών και θρησκειών. Καταβάλλει προσπάθειες και αγωνίζεται, ενίοτε απεγνωσμένα, να κρατήσει την ορθόδοξη πίστη, τη γλώσσα και τα προγονικά έθιμα.

Μακριά από την πατρίδα, η νοσταλγία γι' αυτήν είναι διάχυτη, ο πόνος της πατρίδας μαρτυρικός, οι πληγές από τον αναγκαίο αποχωρισμό αγιάτρευτες και η επιστροφή στην πατρίδα μακρινή, φευγαλέα και άπιαστη...

Η ξενιτιά βαριά και ασήκωτη, αλλά αναγκαία μάγισσα και πλανεύτρα που ζηλότυπα τους κρατά και απομακρύνει το όνειρο της επανόδου: «Μαγεύει τα καράβια και δεν ξεκινούν

Εμάγεψε κι εμένα και δεν έρχομαι

Όταν ξεκινώ για ν'αρθω χρόνια και βροχές

και όταν γυρίζω πίσω ήλιος ξαστεριά....»

Ο Θεοδωρής (έτσι το λέμε στο χωριό) μου είπε: «Πονάω πολύ για τον τόπο μου. Εδώ άφησα την καρδιά μου. Στο Βέλγιο όμως είναι η δουλειά μου, η δουλειά της γυναίκας μου, εκεί μεγάλωσα τα παιδιά, σε λίγο θα χαίρομαι και τα εγγόνια μου.

Πως να φύγω; Που να πάω;

Κραυγή πίκρας του ξενιτεμένου Θεοδωρή. Πως να μην υπάρχουν στο ξεκίνημα της επιστροφής «χιόνια και βροχή;»

Αξιοσημείωτο είναι οι στιγμές που περνάνε οι Έλληνες του Βελγίου στις εκκλησίες. Στιγμές ανθρώπινες και ελληνικότατες.

Ιερείς αφιερωμένοι στην Ορθοδοξία και τον Ελληνισμό αγωνίζονται να υπερβούν ανυπέρβλητα εμπόδια, να καθοδηγήσουν και να κατηχήσουν τις νέες γενιές στην πατρογονική πίστη και στην ιδέα του ελληνισμού. Ο άξονας γύρω από τον οποίο περιστρέφεται το ελληνικό στοιχείο για τη διατήρηση των δεσμών με την πατρίδα είναι στο Βέλγιο, χωρίς αμφιβολία η Ορθοδοξη Εκκλησία.

Τεράστιο και θαυμαστό το έργο που επιτελεί με τη λειτουργία ελληνικών (απογευματινών) σχολείων με τις συγκεντρώσεις, που πλαισιώνονται από Ελληνίδες αφιερωμένες στην ιδέα της Πατρίδας. κατηχητικά σχολεία λειτουργούν (όχι με την έννοια μόνο της θρησκευτικής κατήχησης), αλλά και γενικά με ό,τι έχει σχέση με την Ορθοδοξία και την Ελλάδα.

Οι ιερείς όταν μιλούν στους πιστούς οι καρδιές τους είναι πλημμυρισμένες από πατρίδα και ο λόγος τους βαθύτατα πατριδολατρικός.

Συγκλονιστική είναι η ώρα της προσέλευσης του εκκλησιάσματος για τη Θεία Κοινωνία. Γέροντες και γερόντισσες, άντρες και γυναίκες, νέοι και νέες, παιδιά με τις μανάδες τους προσέρχονται πραγματικά «μετά πίστεως και αγάπης», με τάξη πειθαρχία και βαθιά κατάνυξη να μεταλάβουν των «αχράντων μυστηρίων».

Τα μικρά παιδιά στη σειρά με σταυρωμένα τα χέρια τους σε προσευχή, πλησιάζουν με δέος και ευλάβεια και παίρνουν τη θεία μετάληψη.

Μέσα σ' ένα πέλαγος από ναούς, αλλοθρήσκων και διαφορετικών χριστιανικών δογμάτων, η Εκκλησία παλεύει κυριολεκτικά να κρατήσει την Ορθόδοξη πίστη και να ανατάμει νέους δρόμους για την συγκράτηση του Ορθόδοξου ποιμνίου.

Ενα σημαντικό κομμάτι του ελληνισμού στο Βέλγιο, έξω από την Ελλάδα, αλλά ζυμωμένο από το ίδιο χώμα, ομοούσιο και αδιαίρετο με τους «εντός των τειχών» Ελληνες, είναι ζωντανό και ακμαίο, γεμάτο ιδέες και πνευματικότητα.

Γιάννης Φούκας

ΙΔΙΑΙΤΕΡΑ και ΟΛΙΓΟΜΕΛΗ ΜΑΘΗΜΑΤΑ ΑΓΓΛΙΚΩΝ
ΜΑΡΙΑ Ν. ΤΣΙΜΕΤΤΑ
- Παραδίδονται μαθήματα για ΠΑΙΔΙΑ, ΕΝΗΛΙΚΕΣ και ΕΠΑΓΓΕΛΜΑΤΙΕΣ
- ΣΥΣΤΗΜΑΤΙΚΗ ΠΡΟΕΤΟΙΜΑΣΙΑ ΓΙΑ ΤΙΣ ΕΞΕΤΑΣΕΙΣ: LOWER (FCE), TOEFL, PROFICIENCY (CPE), ΕΠΑΓΓΕΛΜΑΤΙΚΑ ΑΓΓΛΙΚΑ (ESP).
- ΤΑΧΥΡΥΘΜΑ ΤΜΗΜΑΤΑ για ΕΝΗΛΙΚΟΥΣ

Προετοιμασία για εισαγωγή σε ΒΡΕΤΑΝΙΚΑ και ΑΜΕΡΙΚΑΝΙΚΑ ΠΑΝΕΠΙΣΤΗΜΑ

- ΕΠΙΤΥΧΙΑ ΜΑΣ η ΜΕΘΟΔΟΛΟΓΙΑ του St. MICHAEL'S COLLEGE, VERMONT, U.S.A.

ΠΛΗΡΟΦΟΡΙΕΣ στο τηλέφωνο 0944 842875
ΔΕ - ΠΑ από 17.30 - 20.00
ΕΓΓΡΑΦΕΣ ΑΠΟ 25 ΑΥΓΟΥΣΤΟΥ
Επί της ΒΑΣ. ΗΡΑΚΛΕΙΟΥ 68
(έναντι του πρώην Β' Αστυν. Τμήματος)
4703-4/9

ΕΡΓΑΣΤΗΡΙΑ ΕΛΕΥΘΕΡΩΝ ΣΠΟΥΔΩΝ
ΛΑΜΠΕΛΕΤ
ΡΟΔΟΣ-ΑΘΗΝΑ-ΠΑΤΡΑ-ΑΓΡΙΝΙΟ-ΗΡΑΚΛΕΙΟ-ΘΕΣΣΑΛΟΝΙΚΗ.
35 ΧΡΟΝΙΑ
ΜΕ ΣΥΝΕΠΕΙΑ ΚΑΙ ΟΡΓΑΝΩΣΗ
ΛΕΙΤΟΥΡΓΟΥΝ ΤΜΗΜΑΤΑ
1. ΝΗΠΙΑΓΩΓΩΝ - ΝΗΠΙΟΒΡΕΦΟΚΟΜΩΝ
2. ΔΙΑΚΟΣΜΗΤΩΝ - ΣΧΕΔΙΑΣΤΩΝ - ΓΡΑΦΙΣΤΩΝ
3. ΑΙΣΘΗΤΙΚΗΣ - ΡΙΖΙΚΗΣ ΑΠΟΤΡΙΧΩΣΗΣ
4. ΕΠΑΓΓΕΛΜΑΤΙΚΟΥ ΜΑΚΙΓΙΑΖ
5. ΜΑΝΙΚΙΟΥΡ - ΠΕΝΤΙΚΙΟΥΡ - ΤΕΧΝΙΚΟ ΝΥΧΙ (ακρυλικό τζελ μετάξι)

Γ. ΣΕΦΕΡΗ 78 (ΜΗΔΕΙΑ) ΡΟΔΟΣ
Τηλ. (0241) 67744 - 74902 FAX (0241) 67771
ΟΙ ΕΓΓΡΑΦΕΣ ΑΡΧΙΣΑΝ
8605-20/9

ΜΑΘΗΜΑΤΙΚΑ
«ΝΙΚΟΣ ΥΨΗΛΑΝΤΗΣ»
ΠΤΥΧΙΟΥΧΟΣ ΠΑΝ/ΜΙΟΥ ΑΘΗΝΩΝ
Διδάσκουμε μαθηματικά σε μαθητές:
✓Γυμνασίου
✓Λυκείου όλων των κατευθύνσεων σε ολιγομελή τμήματα
✓Αποφοίτους Α', Δ' δέσμης και ΤΕΛ
ΕΚΠΤΩΣΗ
10% σε μαθητές μας που είναι αδέλφια
➪ Εναρξη μαθημάτων: ΘΕΤΙΚΗ - ΘΕΩΡΗΤΙΚΗ - ΤΕΧΝΟΛΟΓΙΚΗ ΚΑΤΕΥΘΥΝΣΗ **16 Αυγούστου**
➪ Τάξεις ΓΥΜΝΑΣΙΟΥ από **1η Σεπτεμβρίου**
Εγγραφείτε έγκαιρα!!!
Πληροφορίες - εγγραφές στα τηλέφωνα: 29680, 77200
Διεύθυνση: Μ. Μπότσαρη 41Α
(Περιοχή 7 Βαγιές - Μητρόπολη)
8055-31/8

ΝΑΥΤΙΛΙΑΚΗ ΕΤΑΙΡΙΑ ΛΕΣΒΟΥ Α.Ε.
F/B ΑΛΚΑΙΟΣ


ΑΝΑΚΟΙΝΩΣΗ
Γνωρίζουμε στο επιβατικό κοινό ότι τα δρομολόγια του F/B ΑΛΚΑΙΟΣ από Ρόδο έχουν ως εξής:
Κάθε Τετάρτη ώρα 21.00 για Κω -Σάμο-Χίο-Μυτιλήνη- Λήμνο- Αλεξανδρούπολη
Λόγω της αυξημένης κινήσεως κατά τη θερινή περίοδο παρακαλούνται οι κ.κ. επιβάται όπως εκδίδουν τα εισιτήριά τους από το κεντρικό πρακτορείο της Ν.Ε.Λ. στη Ρόδο. Η έκδοση των εισιτηρίων για καμπίνες θα γίνεται μόνο από το πρακτορείο.
ΕΡΥΘΡΑ ΘΑΛΑΣΣΑ
Δ. ΘΕΟΔΩΡΑΚΗ 13 ΤΗΛ. 27721- 22460
M11-30/9

ΝΕΟ ΠΡΟΪΟΝ
Στραγγιστό Γιαούρτι
Φυσικό, υγιεινό προϊόν με απολαυστική βελούδινη γεύση. Παρασκευάζεται από **φρέσκο, παστεριωμένο γάλα** της περιοχής της Ηπείρου **και ανθόγαλα** με μια αυθεντική συνταγή, **χωρίς** προσθήκη συντηρητικών.
ΘΑ ΤΟ ΒΡΕΙΤΕ ΣΤΑ ΚΑΤΑΣΤΗΜΑΤΑ ΤΗΣ ΠΕΡΙΟΧΗΣ ΜΑΣ
Δροσερό και **υγιεινό** σαν ελαφρύ γεύμα, σαν πρόγευμα ή σαν επιδόρπιο, μπορεί να **συνοδεύεται** με φρούτα ή καρύδια και μέλι ή δημητριακά.
Ιδανικό **για τζατζίκι**.
Μια απολαυστική συνήθεια που θα γεμίζει πάντα το ψυγείο σας.
Τώρα σε **νέα οικογενειακή συσκευασία** του **ενός κιλού.**


Συσκευασία 1kg
ΑΝΤΙΠΡΟΣΩΠΟΣ ΔΩΔΕΚΑΝΗΣΟΥ
Θ. ΤΣΟΥΒΑΛΗΣ & ΣΙΑ Ο.Ε.
ΑΝΤΑΓΟΡΑ 3 - ΡΟΔΟΣ
Τηλ. παραγγ. 68111, 64440
ΔΩΔΩΝΗ
από τη φύση της η καλύτερη
X1173-31/8

ΚΡΙΤΩ ΙΑΤΡΙΚΗ ΜΕΡΙΜΝΑ ΡΟΔΟΥ

ΙΑΤΡΙΚΗ ΑΝΑΚΟΙΝΩΣΗ

Η ιατρός

ΕΥΦΡΟΣΥΝΗ ΚΟΥΒΙΔΗ - ΚΑΡΑΓΙΑΝΝΗ

ΠΑΙΔΙΑΤΡΟΣ

δέχεται στο ιατρείο της

ΙΩΑΝΝΟΥ ΜΕΤΑΞΑ 22 (πλησίον Νοσοκομείου Ρόδου)

Κτίριο «Κριτώ - Ιατρική Μέριμνα Ρόδου»

1ος όροφος

Τηλ. 73861 - 21041 κινητό 093 2090253

Πρωί 8.30 - 1μ.μ. • Απόγευμα 5.30 - 8.30

καθημερινά πλην Σαββάτου

32605-30/9

ΨΗΦΙΣΜΑ

ΕΝΩΣΗ ΑΠΟΣΤΡΑΤΩΝ ΑΞ/ΚΩΝ ΣΤΡΑΤΟΥ ΔΩΔΕΚΑΝΗΣΟΥ

Με τη συμπλήρωση 50 χρόνων, από την Ιστορική ημέρα της 29ης Αυγούστου 1949, της Νικηφόρου λήξης του αγώνος του Εθνους για την ΕΛΕΥΘΕΡΙΑ, την ΔΗΜΟΚΡΑΤΙΑ, και την ΑΚΕΡΑΙΟΤΗΤΑ της πατρίδος, εδώ στις αιματοβαμένες κορυφές της ΓΡΑΜΜΟΥ και του ΒΙΤΣΙ, διατηρούντες τις Ιστορικές Μνήμες, τιμούμε σήμερα τους ηρωϊκά αγωνισθέντες και Πεσόντες Αξ/κούς και οπλίτες των Ενόπλων Δυνάμεων και των Σωμάτων Ασφαλείας.

Πιστοί στον Ορκον τους, στα ιδανικά της φυλής μας και "τους κείνων ρήμασι πειθόμενοι" προσέφεραν στο Βωμό την υπέρτατη θυσία, τη ζωή τους.

Εμείς οι επιζώντες συμπολεμιστές και οι υπερασπιστές και συνεχιστές των παραδόσεων και της Ιστορίας της Πατρίδος μας, αποτίουμε τον ελάχιστον φόρο τιμής και ευγνωμοσύνης προς τους ήρωες μας αυτούς και

ΖΗΤΑΜΕ

από την Πολιτεία και την Υπεύθυνη Δημοκρατική Κυβέρνηση την επίσημη αναγνώριση της θυσίας των και την έκφραση της αρμόζουσας τιμής προς αυτούς, με τη θέσπιση της ημέρας αυτής ως "ημέρα ευγνωμοσύνης του ΕΘΝΟΥΣ στους νεκρούς του Επικού αγώνα της περιόδου 1946-1949 για την πραάσπισή της ΕΛΕΥΘΕΡΙΑΣ, της ΔΗΜΟΚΡΑΤΙΑΣ και της ΑΚΕΡΑΙΟΤΗΤΟΣ της πατρίδος"

Η ιστορία ούτε πλαστογραφείται ούτε διαγράφεται

Εκ του Δ.Σ.
Ο πρόεδρος
Διακοσταματίου Παναγιώτης
Ταξίαρχος ε.α.

Χ.Λ.-29/8

ΑΝΑΚΟΙΝΩΣΗ

Η ΕΝΩΣΗ ΜΙΚΡΟΕΜΠΟΡΩΝ ΘΡΗΣΚΕΥΤΙΚΩΝ ΚΑΙ ΕΜΠΟΡΙΚΩΝ ΠΑΝΗΓΥΡΕΩΝ ΔΩΔ/ΣΟΥ Ο ΚΟΛΟΣΣΟΣ

καλεί τα μέλη και μη μέλη στις 4-9-1999 ημέρα Σάββατο και ώρα 17 μ.μ. στο χώρο της Παναγιάς Τσαμπίκας για να πάρουν μέρος οι ενδιαφερόμενοι στο μοίρασμα των θέσεων για την πανήγυρη.

Επίσης καλεί τα μέλη του στη Γενική Συνέλευση που θα γίνει στις 5-9-1999 και ώρα 17μ.μ. στο χώρο της Παναγιάς Τσαμπίκας.

Το Δ.Σ.

8747-4/9

ΕΥΧΑΡΙΣΤΗΡΙΟ

Ευχαριστώ θερμά όλους τους ιατρούς και το νοσηλευτικό προσωπικό της Α΄ Παθολογικής Κλινικής του Νοσοκομείου Ρόδου και ιδιαιτέρως τον ιατρόν κύριο **ΓΕΩΡΓΙΟ Δ. ΔΡΑΚΙΟΥ** για το μεγάλο τους ενδιαφέρον και τις αξιέπαινες προσπάθειες που κατέβαλαν και τη διάρκεια της νοσηλείας μου στο Νοσοκομείο

ΠΑΤΖΟΓΛΟΥ ΑΘΑΝΑΣΙΟΣ
κάτοικος Αρχαγγέλου

8749-29/8

GRECOTEL RHODOS IMPERIAL

«MARCO POLO»

Courmet Restaurant

Υπό το φως των κεριών
και τις μελωδίες του πιάνου
απολαύστε μοναδικές
γαστρονομικές δημιουργίες
Grecotel... εγγύηση ποιότητας

Κρατήσεις
ξενοδοχείο Rhodos Imperial
Τηλ. 75000

X1214-30/9

PROSEX

Sexy Shop

Προσφέρουμε ερωτικά εσώρουχα, λακ και λατέξ ρουχισμό
γι' αυτόν και γι' αυτήν καθώς και δώρα και παιχνίδια για ενηλίκους.
Βιντεο-κασέτες & Περιοδικά

Ανοικτό κάθε μέρα
απόγευμα 5-9 και Σάββατο 12-5

Σοφοκλή Βενιζέλου 12, 85100 Ρόδος
100 Μαγαζιά (δίπλα Body Art Tattoo)

8698-4/9

ΔΕΥΑΡ

ΔΗΜΟΤΙΚΗ ΕΠΙΧΕΙΡΗΣΗ ΥΔΡΕΥΣΗΣ ΑΠΟΧΕΤΕΥΣΗΣ ΡΟΔΟΥ

ΑΝΑΚΟΙΝΩΣΗ

Για την πρόοδο του έργου «Δίκτυα Αποχέτευσης Ομβρίων Ακαθάρτων περιοχής Δασκάλων», είναι επιβεβλημένο η Επιχείρηση να προβεί σε κλείσιμο της οδού Κων. Τσαλδάρη, λόγω έργων στο τμήμα της που φαίνεται στο παρακάτω σχέδιο.

Η οδός υπολογίζεται ότι θα μείνει κλειστή από τη Δευτέρα 30-8-99 και για δύο (2) βδομάδες περίπου.

Παρακαλούνται οι φίλοι οδηγοί να χρησιμοποιούν την οδό Στ. Κωτιάδη για τη μετακίνησή τους.

Επίσης σας γνωρίζουμε ότι για τον παραπάνω λόγο τροποποιούνται τα δρομολόγια των λεωφορείων του ΡΟΔΑ και θα χρησιμοποιούν την οδό Στ.Κωτιάδη.

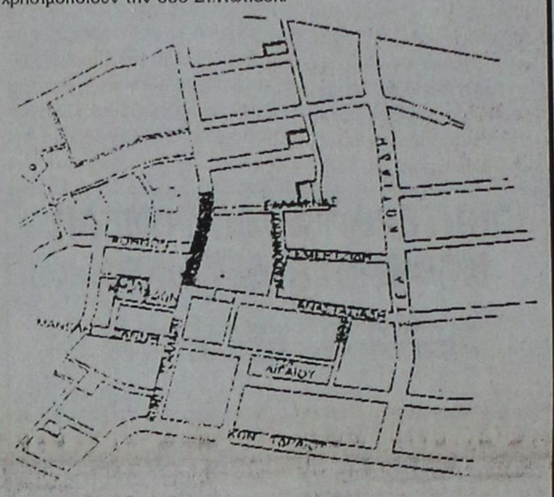

ΕΚ ΤΗΣ ΔΕΥΑΡ

Χ.Λ.-29/8

ΘΕΩΡΗΤΙΚΟΟΙΚΟΔΙΔΑΣΚΑΛΕΙΟ ΠΡΟΤΥΠΩΝ ΜΑΘΗΜΑΤΩΝ

• ΕΚΘΕΣΗΣ ΙΔΕΩΝ
• ΕΚΘΕΣΗΣ - ΕΚΦΡΑΣΗΣ
• ΝΕΩΝ ΕΛΛΗΝΙΚΩΝ
• ΙΣΤΟΡΙΑΣ

Στο μοναδικό για τη Ρόδο θεωρητικό φροντιστήριο διδάσκεται **Η ΤΕΧΝΗ ΤΟΥ ΛΟΓΟΥ (ΜΕΘΟΔΟΛΟΓΙΑ ΕΚΘΕΣΗΣ) ΧΩΡΙΣ ΑΠΟΣΤΗΘΙΣΗ ΚΑΙ ΠΑΠΑΓΑΛΙΑ** (ο μαθητής έτσι αποδίδει σε όλα τα θεωρητικά μαθήματα).

Με χρήση ηλεκτρονικού υπολογιστή και πρόγραμμα στο μάθημα της έκθεσης εκπονημένο από την υπεύθυνη σπουδών φιλόλογο - εκθεσιολόγο Θεοδώρα Κανδύλη - Καραμαρίτη.

Παράλληλα επιτυγχάνεται ευχάριστη προσέγγιση της ιστορίας μέσω ηλεκτρονικού υπολογιστή συνδράμοντας σε αυτό ο ήχος και η εικόνα.

Επιπρόσθετα και φέτος η ανάλυση των θεμάτων της ιστορίας και τη έκθεσης των Πανελλαδικών είχε γίνει επακριβώς όπως και κάθε χρόνο.

Βαθμοί και στοιχεία επιτυχόντων προηγούμενων ετών στη διάθεση κάθε ενδιαφερομένου.

Και
οι φετινοί μαθητές της Γ΄ Λυκείου ανταποκρίθηκαν με επιτυχία στο μάθημα της έκθεσης στις πανελλαδικές εξετάσεις. Οι μεγαλύτερες βαθμολογίες ήταν: Θωμοπούλου Ειρήνη 18, Χατζηδημητρίου Κατερίνα 17 Μπεκιάρη Μαίρη 17.

Λειτουργούν τμήματα Α-Β-Γ Λυκείου και για πρώτη φορά φέτος Γυμνασίου

ΘΕΟΔΩΡΑ Β. ΚΑΝΔΥΛΗ - ΚΑΡΑΜΑΡΙΤΗ
Φιλόλογος - Εκθεσιολόγος
τ. συνεργάτης Φροντιστηρίο «Μεθοδικό» Πλ. Κάνιγγος - Αθήνα
Κολλέγιο Αηδονόπουλου
Τηλ. 69111 - 29579 - 093 2098065

8629-31/8

RODOS MARINE BOAT

ΝΑΥΠΗΓΕΙΟ ΠΛΑΣΤΙΚΩΝ ΣΚΑΦΩΝ

ΕΛΛΗΝΙΚΟΣ ΝΗΟΓΝΩΜΩΝ

Αριθμ. Βεβαίωσης: 13618/9/ΕΑΑ

ΒΕΒΑΙΩΣΗ ΣΥΜΜΟΡΦΩΣΗΣ ΠΡΟΣ ΤΙΣ ΒΑΣΙΚΕΣ ΑΠΑΙΤΗΣΕΙΣ ΑΝΤΟΧΗΣ ΚΑΙ ΕΥΣΤΑΘΕΙΑΣ ΠΟΥ ΠΡΟΒΛΕΠΟΝΤΑΙ ΣΤΗΝ ΟΔΗΓΙΑ 94/25/ΕΚ

σήμανση "CE" σκαφών αναψυχής

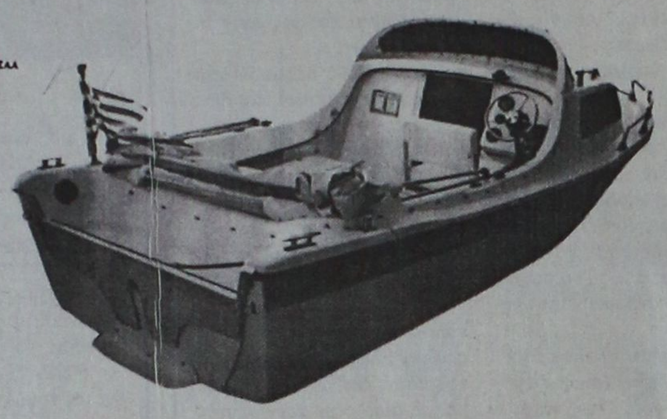

EVINRUDE.

Johnson.

ΧΑΤΖΗΝΙΚΟΛΑΟΥ ΕΜΜ. & ΕΥΔ. Ο.Β.Ε.Ε

Μ. Μαλλιαράκη 6, 851 00 ΡΟΔΟΣ, ΤΗΛ: 0241 - 21950 FAX: 0241 - 77722

Έκθεση: 3ο χλμ. ΡΟΔΟΥ - ΚΑΛΛΙΘΕΑΣ

X1227-30/9

ISDN

ΨΗΦΙΑΚΟ ΔΙΚΤΥΟ ΕΝΟΠΟΙΗΜΕΝΩΝ ΥΠΗΡΕΣΙΩΝ

Η Εξέλιξη στην Επικοινωνία...

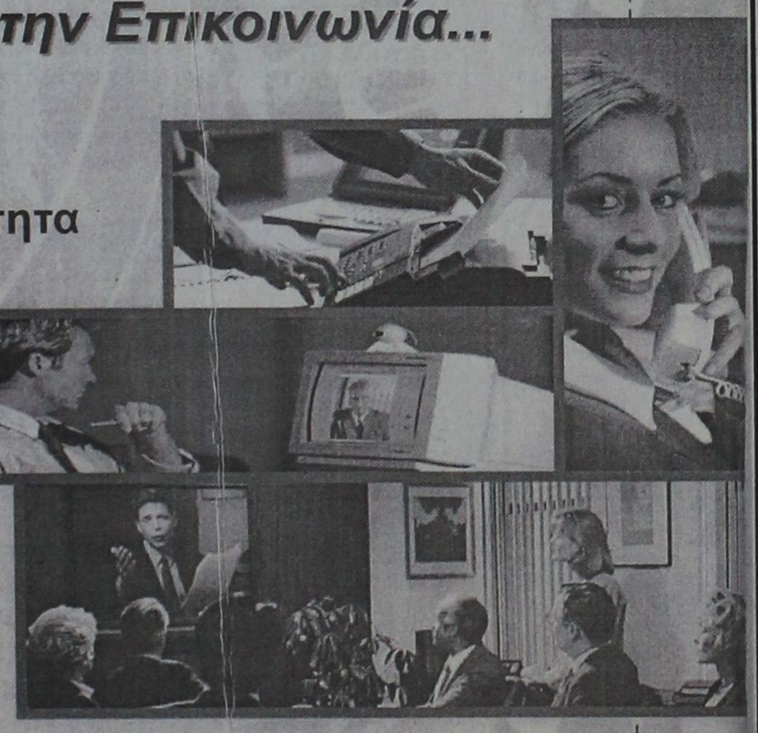

Υψηλή Ταχύτητα

Ποιότητα

Οικονομία

Σύγχρονες Υπηρεσίες

... μιλάτε στο τηλέφωνο
... στέλνετε ένα fax
... κατεβάζετε στοιχεία από το Internet
... βλέπετε τον συνομιλητή σας σε οθόνη

Την ίδια στιγμή,
με την ίδια γραμμή ...

ΟΤΕ

Τηλεφωνήστε τώρα στο 134

Χ.Λ.

ΤΩΡΑ ΣΥΝΕΧΕΣ ΩΡΑΡΙΟ 8.30 π.μ. - 21.00 μ.μ.

ΕΞΕΓΕΡΣΗ ΤΙΜΩΝ

Στα ΜΕΓΑΛΑ ΚΑΤΑΣΤΗΜΑΤΑ

ΠΑΠΠΟΥ

ΣΤΟ ΤΜΗΜΑ ΤΡΟΦΙΜΩΝ - DELICATESSEN

ΜΟΝΑΔΙΚΕΣ ΤΙΜΕΣ!

Καλαμάρι Ροδέλλα ΚΟΡΑΛΙ 1 Kgr 1.450 ΔΡΧ.
Καφές Ελληνικός ΑΣΤΕΡΑ 100 gr 186 ΔΡΧ.
Σαρδέλλες CARAVELLA 120 gr 130 ΔΡΧ.
Λευκό Τυρί ΚΟΛΙΟΣ 1 Kgr 950 ΔΡΧ.
Γάλα LORA LIGHT 410 gr 168 ΔΡΧ.
Χαρτοπετσέτες ΑΣΤΕΡΑ 98 ΔΡΧ.
Μπύρα IMPORT 330 ml 120 ΔΡΧ.

Λόγω εποχής

ΕΚΠΤΩΣΕΙΣ ΕΩΣ 50%

... και για τους μικρούς μας φίλους

★ Mulan Πριγκίπισσα ★ Μοντέρνα Χτενίσματα
★ Ελικόπτερο Αμεσης Επέμβασης
★ Barbie Νεράϊδα σε τιμές Αστέρια!

Χτίστε ένα λαμπρό μέλλον!
Εργαστήριο Ελευθέρων Σπουδών Κομμωτικής
Πόπη Σακκά
Γρίβα 41 Ρόδος 85100 τηλ. 0241 22810
T.32527-31/8

ΦΡΟΝΤΙΣΤΗΡΙΟ ΑΓΓΛΙΚΩΝ
ΔΙΑΚΟΜΙΧΑΛΗ ΕΥΤΥΧΙΑ

1) Το ήθος μου, η πείρα μου και η εργατικότητά μου, εγγύηση για το μέλλον των παιδιών σας.

2) Ολιγομελή τμήματα όλων των επιπέδων μέχρι έξι (6) παιδιά.

Διδάσκει: Διακομιχάλη Ευτυχία
ΕΓΓΡΑΦΕΣ από 27 ΑΥΓΟΥΣΤΟΥ
από 6μ.μ. έως 8μ.μ.
Γ. Παπανδρέου 9 και Σ. Βέμπο
Τηλ.. 28533
8417-23/9

F/B Β. ΚΟΡΝΑΡΟΣ
ΡΟΔΟΣ - ΚΡΗΤΗ
ΤΕΤΑΡΤΗ: 20.00 για ΔΙΑΦΑΝΙ - ΠΗΓΑΔΙΑ - ΚΑΣΟ - ΣΗΤΕΙΑ - ΑΓ. ΝΙΚΟΛΑΟ - ΠΕΙΡΑΙΑ
ΣΑΒΒΑΤΟ: 05.00 για ΧΑΛΚΗ - ΛΙΑΦΑΝΙ - ΠΗΓΑΔΙΑ - ΚΑΣΟ - ΣΗΤΕΙΑ - ΑΓ. ΝΙΚΟΛΑΟ - ΜΗΛΟ -ΠΕΙΡΑΙΑ

F/B ΙΕΡΑΠΕΤΡΑ
ΚΥΡΙΑΚΗ 05.00 για ΚΑΡΠΑΘΟ - ΚΑΣΟ - ΣΗΤΕΙΑ - ΑΓ. ΝΙΚΟΛΑΟ - ΜΗΛΟ - ΠΕΙΡΑΙΑ
Εισιτήρια
ΖΟΡΠΙΔΗΣ
Μακαρίου 31
Τηλ. 20625, 30054
X1197-30/9

CAN A FERRIES
KYDON TOURS
ΚΕΝΤΡΙΚΟ ΠΡΑΚΤΟΡΕΙΟ PORT AGENT
F/B DALIANA
F/B DIMITROULA
F/B ROMILDA

Από 15/6 έως νεωτέρας
Τα υπερπολυτελή
F/B DALIANA - F/B MARINA - F/B RODANTHI
με καθημερινές και εναλλάξ αναχωρήσεις
ΔΡΟΜΟΛΟΓΙΑ ΑΠΟ ΡΟΔΟ

ΔΕΥΤΕΡΑ: 16.00 για Κω, Κάλυμνο, Πειραιά
ΤΡΙΤΗ:16.00 για Κω, Κάλυμνο, Πειραιά
ΤΕΤΑΡΤΗ: 16.00 για Κω, Κάλυμνο, Πειραιά
ΠΕΜΠΤΗ: 16.00 για Κω, Κάλυμνο, Λέρο, Πάτμο, Πειραιά
ΠΑΡΑΣΚΕΥΗ: 16.00 για Κω, Κάλυμνο, Λέρο, Πάτμο, Πειραιά
ΣΑΒΒΑΤΟ: 16.00 για Κω, Κάλυμνο, Λέρο, Πάτμο, Πειραιά
ΚΥΡΙΑΚΗ: 16.00 για Κω, Κάλυμνο, Λέρο, Πάτμο, Πειραιά
F/B DALIANA
ΚΑΘΕ ΠΕΜΠΤΗ 19.00 ΓΙΑ ΚΩ ΠΕΙΡΑΙΑ
F/B ROMILDA
ΣΑΒΒΑΤΟ:11.00 για Καστελλόριζο, Ρόδο
ΚΥΡΙΑΚΗ: 01.00 για Σύμη, Τήλο, Νίσυρο, Κω, Κάλυμνο, Λέρο, Λειψούς, Πάτμο, Σύρο, Πειραιά
F/B DIMITROULA
ΤΡΙΤΗ: 14.00 για Κω, Σάμο, Θεσσαλονίκη
ΠΕΜΠΤΗ: 15.00 για Σαντορίνη, Νάξο, Πάρο, Πειραιά
ΣΑΒΒΑΤΟ: 14.00 για Σαντορίνη, Νάξο, Πάρο, Πειραιά
ΕΙΣΙΤΗΡΙΑ - ΠΛΗΡΟΦΟΡΙΕΣ στο
ΠΡΑΚΤΟΡΕΙΟ ΚΥΔΩΝ
• Εθελ. Δωδεκανησίων 14
• Ακτή Σαχτούρη 8
Τηλ. 23.000 - 27722 - 24265 - 27900 - 75268
M28-30/9

Συντονισμός στις αναχωρήσεις των πλοίων

Προγραμματισμός στα δρομολόγια

ΕΓΚΑΙΡΗ ΕΝΗΜΕΡΩΣΗ ΤΩΝ ΤΑΞΙΔΙΩΤΙΚΩΝ ΓΡΑΦΕΙΩΝ

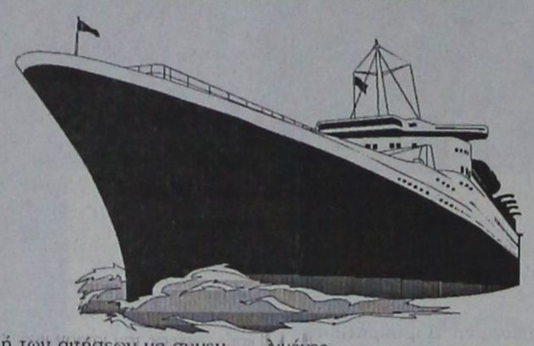

Εντός του πρώτου δεκαημέρου του Σεπτεμβρίου ζήτησε το ΥΕΝ από τους εφοπλιστές να υποβάλουν τις αιτήσεις τους για τον καθορισμό των δρομολογίων της νέας περιόδου. Οι αιτήσεις αφορούν τον προγραμματισμό της νέας δρομολογιακής περιόδου η οποία αρχίζει από 1-11-1999 και τελειώνει στις 31-10-2000 και θα περιλαμβάνονται όλα τα δρομολόγια που εκτελούνται από τα πλοία της ακτοπλοΐας στις κύριες και στις δευτερεύουσες γραμμές.

Το ΥΕΝ στην προσπάθειά του να πετύχει τη μεγαλύτερη δυνατή προβολή της χώρας στο εξωτερικό με την έγκαιρη ενημέρωση των διαφόρων διεθνών ταξιδιωτικών οργανισμών επισημαίνει την ανάγκη ο προγραμματισμός αυτός να γίνει άμεσα για όλη την περίοδο 1999-2000. Παροτρύνει δε τους πλοιοκτήτες πριν από την υποβολή των αιτήσεων να συνεννοηθούν μεταξύ τους ώστε:

α) Να κατανέμονται οι αναχωρήσεις των πλοίων από το λιμένα της αφετηρίας σε όλη τη διάρκεια της ημέρας και να αποφεύγονται οι συναναχωρήσεις για τους ίδιους προορισμούς. Διαδοχικές αναχωρήσεις των πλοίων για κάθε κύρια γραμμή δεν μπορούν να απέχουν λιγότερο από μισή ώρα για τα πρωινά δρομολόγια και από μία ώρα για τα απογευματινά.

β) Να αποφεύγονται οι συμπτώσεις στους ενδιάμεσους λιμένες.

γ) Να μην υποβαθμίζεται η ακτοπλοϊκή εξυπηρέτηση της γραμμής τη χειμερινή περίοδο.

δ) Να κατανέμονται ομαλά κατά τη διάρκεια της εβδομάδας οι προσεγγίσεις των πλοίων στα μικρά νησιά βάσει των δρομολογιακών υποχρεώσεων. Σύμφωνα με τις απαιτήσεις του ΥΕΝ οι αιτήσεις θα πρέπει να συνοδεύονται από Πρωτόκολλο Γενικής Επιθεώρησης των πλοίων ή πιστοποιητικό της Κοινοτικής Οδηγίας 98/18 εν ισχύι.

ΙΔΙΩΤΙΚΟ ΤΕΧΝΙΚΟ ΕΠΑΓΓΕΛΜΑΤΙΚΟ ΕΚΠΑΙΔΕΥΤΗΡΙΟ
ΤΕΕ ΔΟΡΚΑΣ
Αναγνωρισμένο από το κράτος
ΤΟΜΕΙΣ & ΕΙΔΙΚΟΤΗΤΕΣ
ΠΛΗΡΟΦΟΡΙΚΗΣ
ΧΕΙΡΙΣΤΩΝ Η/Υ & ΥΠΟΣΤΗΡΙΞΗΣ ΔΙΚΤΥΩΝ
Κρατικό Πτυχίο
ΚΟΜΜΩΤΙΚΗΣ ΤΕΧΝΗΣ
Αναβολή στράτευσης
ΕΦΑΡΜΟΣΜΕΝΩΝ ΤΕΧΝΩΝ
ΕΝΔΥΜΑΤΟΛΟΓΩΝ - ΣΧΕΔΙΑΣΤΩΝ ΜΟΔΑΣ
ΔΕΚΤΟΙ ΑΠΟΦ. ΓΥΜΝΑΣΙΟΥ - ΛΥΚΕΙΟΥ
Πληροφορίες - Εγγραφές : Καναδά 32 - Ρόδος - Τηλ. 76536 - 29550
X1222-30/9

ΔΙΕΘΝΗΣ ΣΧΟΛΗ
ΡΕΦΛΕΞΟΛΟΓΙΑΣ & ΘΕΡΑΠΕΙΑΣ ΜΕΣΗΜΒΡΙΝΩΝ
Ιδρύθηκε το 1983 Προϊσταμένη: Inge Dougans
1999 Διευθύντρια: Σάντρα Μπαρλάβα
ΣΕΙΡΑ ΜΑΘΗΜΑΤΩΝ ΠΑ ΔΙΠΛΩΜΑ ΣΤΗ ΡΕΦΛΕΞΟΛΟΓΙΑ ΚΑΙ ΤΗ ΘΕΡΑΠΕΙΑ ΜΕΣΗΜΒΡΙΝΩΝ
Πληροφορίες
τηλ: 0241 73015
Δευτέρα έως Παρασκευή
9:00-18:00
Courses can be taken in English & Greek
Ηρωίδας Αναστασίας 58 & Κ. Υδραίου, 85100 Ρόδος
Τηλ: 0241 73015, Fax: 0241 73015
Ταχ. Κώδικας 68283 Bryanston 2021 Γιοχάνεσμπουργκ
Παραρτήματα στην Νότιο Αφρική και ανά τον κόσμο
C copyright: Im\nge Dougans
X1169-31/8

YAMAHA
YAMAHA MOTOR HELLAS A.E.
ΠΩΛΗΣΕΙΣ - ΑΝΤΑΛΛΑΚΤΙΚΑ
ΑΞΕΣΟΥΑΡ - ΕΠΙΣΚΕΥΕΣ
✓ ΕΞΟΥΣΙΟΔΟΤΗΜΕΝΟ ΣΥΝΕΡΓΕΙΟ
✓ ΠΛΗΡΗ ΓΚΑΜΑ ΑΝΤΑΛΛΑΚΤΙΚΩΝ
✓ ΤΙΜΕΣ ΑΝΤΙΠΡΟΣΩΠΕΙΑΣ
ΕΠΙΣΗΜΟΣ ΣΥΝΕΡΓΑΤΗΣ ΡΟΔΟΥ
Χ. ΚΙΒΙΛΓΚΗΜ
ΚΟΛΟΚΟΤΡΩΝΗ 9 - ΡΟΔΟΣ - ΤΗΛ 20779 -37910
X1211-30/9

20 ΧΡΟΝΙΑ ΜΟΝΩΣΕΙΣ
ΑΡΧΩΝ ΣΑΜΑΡΤΖΗΣ
ΕΝΑ ΑΣΥΓΚΡΙΤΟ ΣΤΕΓΑΝΩΤΙΚΟ ΥΛΙΚΟ
Decouflex
Στεγανωτική Μεμβράνη Μακράς διαρκείας
Για ταράτσες - τοίχους
Ειδική προσφορά από 900 δρχ. το κιλό
ΙΣΧΥΕΙ ΜΕΧΡΙ ΤΟ ΜΗΝΑ ΑΥΓΟΥΣΤΟ
Η ΜΟΝΗ ΣΩΣΤΗ ΛΥΣΗ ΓΙΑ ΤΗΝ ΣΤΕΓΑΝΩΣΗ ΤΑΡΑΤΣΩΝ, ΕΞΩΤΕΡΙΚΩΝ ΤΟΙΧΩΝ, ΤΟΙΧΙΩΝ ΕΛΕΝΙΤ, ΚΕΡΑΜΟΣΚΕΠΩΝ
ΜΟΝΩΣΕΙΣ ΤΑΡΑΤΣΩΝ
ΕΠΙΣΗΣ ΔΙΑΘΕΤΟΥΜΕ ΜΕΤΑΛΛΙΚΕΣ ΚΟΛΩΝΕΣ ΜΙΑΣ ΧΡΗΣΕΩΣ
ΔΙΑΘΕΣΗ:
ΑΡΧΩΝ ΣΑΜΑΡΤΖΗΣ
ΜΟΝΩΤΙΚΑ ΥΛΙΚΑ -ΜΟΝΩΣΕΙΣ
Τηλ. 23030, 3205, 67790
1) Ερυθρού Σταυρού 21
2) Κέντρο Μόνωσης Ρόδου: Μιχαήλ Πετρίδη 69
X1201-30/9

ARISTON
ΤΑ ΠΑΝΤΑ ΑΡΙΣΤΑ
ΕΚΠΤΩΣΕΙΣ ΜΕΧΡΙ 40%
Ευκολίες πληρωμής μέχρι 24 μήνες
ΕΚΠΤΩΣΕΙΣ ΚΑΙ ΔΟΣΕΙΣ
ARISTON ΙΤΑΛΙΑΣ:
ΚΟΥΖΙΝΕΣ - ΦΟΥΡΝΟΙ ΠΑΝΤΟΣ ΤΥΠΟΥ - ΕΣΤΙΕΣ ΚΕΡΑΜΙΚΕΣ ΚΑΙ ΑΠΛΕΣ - ΨΥΓΕΙΑ - ΚΑΤΑΨΥΚΤΕΣ - ΨΥΓΕΙΟΚΑΤΑΨΥΚΤΕΣ - ΠΛΥΝΤΗΡΙΑ ΡΟΥΧΩΝ ΚΑΙ ΠΙΑΤΩΝ - ΘΕΡΜΟΣΙΦΩΝΕΣ - ΑΠΟΡΡΟΦΗΤΗΡΕΣ ΚΟΥΖΙΝΑΣ ΠΑΝΤΟΣ ΤΥΠΟΥ
απλά και εντοιχιζόμενα σε ποικιλία χρωμάτων
TV VIDEO - ΜΙΚΡΟΣΥΣΚΕΥΕΣ ΚΑΙ ΗΛΕΚΤΡΙΚΕΣ ΣΚΟΥΠΕΣ ΣΕ ΜΕΓΑΛΗ ΠΟΙΚΙΛΙΑ
Επισκεφθείτε μας για να βεβαιωθείτε ΓΙΑ ΤΙΣ ΜΕΓΑΛΕΣ ΕΚΠΤΩΣΕΙΣ ΜΑΣ!
ARISTON Η ΠΡΟΗΓΜΕΝΗ ΤΕΧΝΟΛΟΓΙΑ
ΤΗΛΕΟΡΑΣΕΙΣ – ΒΙΝΤΕΟ – ΒΙΝΤΕΟΚΑΜΕΡΕΣ – ΜΙΚΡΟΣΥΣΚΕΥΕΣ ΚΑΙ ΣΚΟΥΠΕΣ ΠΑΝΤΟΣ ΤΥΠΟΥ, ΣΕ ΜΕΓΑΛΗ ΠΟΙΚΙΛΙΑ
Αντιπρόσωποι- Εισαγωγείς ΔΩΔΕΚΑΝΗΣΟΥ:
ΑΔΕΛΦΟΙ ΣΤΕΦΑΝΟΥ Ο.Ε.
Δενδρινού & Χατζηαγγέλου - τέρμα Κορδιγκτώνος, τηλ. 22568, 22695
X1203-30/9

ΞΕΚΙΝΗΣΕ ΤΩΡΑ! ΤΟΝ ΟΚΤΩΒΡΙΟ ΘΑ ΕΙΣΑΙ ΦΟΙΤΗΤΗΣ ΣΤΗΝ ΑΓΓΛΙΑ!
Εγγραφές - Διαδικασίες ΙΟΥΛΙΟΣ '99 για σεμινάρια στο Α' εξάμηνο ΟΚΤΩΒΡΙΟΣ '99
• ΜΕ ΘΕΡΙΝΟ FOUNDATION ή DIRECT ENTRY
• ΓΡΑΠΤΗ ΕΓΓΥΗΣΗ ΕΙΣΑΓΩΓΗΣ
• ΕΙΔΙΚΟΤΗΤΑ ΤΗΣ ΕΠΙΛΟΓΗΣ ΣΟΥ
• ΕΠΙΛΟΓΗ ΑΠΟ 89 ΚΡΑΤΙΚΑ ΒΡΕΤΑΝΙΚΑ ΠΑΝΕΠΙΣΤΗΜΙΑ
ΣΕ ΠΕΡΙΜΕΝΟΥΜΕ ΓΙΑ ΜΙΑ ΟΛΟΚΛΗΡΩΜΕΝΗ ΕΝΗΜΕΡΩΣΗ
NETWORK FOUNDATION
ΑΘΗΝΑ: Πειραιως 9-11 τηλ. 5235490 και Βασ. Σοφιας 84 τηλ. 7488131 ΘΕΣΣΑΛΟΝΙΚΗ: Τσιμισκη 46 τηλ. (031) 240394 ΡΟΔΟΣ: Εμπορικο Κεντρο "Μηδεια", τηλ. (0241) 67020 ΛΑΡΙΣΑ: Βελη 16 (Φρ. Καρατζου), τηλ. (041) 530550
X1165-31/8

Οτι Και Αν Σας Λενε, Ιδου οι Αποδειξεις Μας...

Είμαι μαθήτρια του Rapid Learning Centre, επειδή γίνεται κάθε μέρα το μάθημα, η περισσότερη δουλειά γίνεται στο σχολείο και λίγη εργασία για το σπίτι.
ΠΑΠΑΔΗΜΗΤΡΗ ΠΑΝΑΓΙΩΤΑ
Α1 JUNIOR 8 ΕΤΩΝ

Θα ήθελα να ευχαριστήσω το Φροντιστήριο Rapid Learning Centre και τους καθηγητές μου που χάρη στην εμπειρία, τη σωστή καθοδήγηση καθώς και την υποστήριξη τους με βοήθησαν στη απόκτηση του First Certificate του Cambridge το οποίο απέκτησα με την πρώτη μου προσπάθεια το Δεκέμβριο 1998 και συνεχίζω με μεγάλη μου ευχαρίστηση μαθήματα Proficiency.
ΣΥΝΤΥΧΑΚΗ ΔΗΜΗΤΡΑ

Είμαι πολύ ευχαριστημένος από αυτή την μέθοδο. Επειδή μιλάμε συνέχεια Αγγλικά στη τάξη, έχουν βελτιωθεί τα προφορικά μου και Η καλή διδασκαλία, είχε σαν αποτέλεσμα να πάρω με την πρώτη φορά το First Certificate του Cambridge τον Δεκέμβριο 1998 σε ηλικία 14 ετών και συνεχίζω με μαθήματα Proficiency.
ΚΑΣΤΡΗΣΙΟΣ ΔΗΜΗΤΡΗΣ

Μ'αρέσει πολύ το φροντιστήριο μου, με προσέχει πολύ η καθηγήτρια μου και την περισσότερη εργασία την κάνουμε μέσα στην τάξη.
ΧΑΤΖΗΑΝΤΩΝΙΟΥ ΑΝΑΣΤΑΣΙΑ
Α1 JUNIOR 8 ΕΤΩΝ

Επέλεξα το Rapid Learning Centre γιατί έχει οργάνωση, καλό σύστημα διδασκαλίας και ευχάριστο περιβάλλον.
ΠΑΠΑΜΙΧΑΗΛ ΣΤΑΜΑΤΙΑ
ΚΑΘΗΓΗΤΡΙΑ ΜΑΘΗΜΑΤΙΚΩΝ

Δεν είναι μόνο η ποιότητα και η ταχύτητα εκμάθησης που διακρίνει το Rapid Learning Centre. Είναι το μεράκι των διδασκόντων και το όμορφο περιβάλλον που εξασφαλίζουν τις επιτυχίες των διδασκομένων. Σας ευχαριστώ για την συνεργασία μας.
ΜΑΝΙΩΤΗΣ ΘΑΝΑΣΗΣ
PIRRAEUS BANK

ΜΑΙΡΗ ΠΑΠΑΝΔΡΕΟΥ-ΓΕΡΑΒΕΛΗ
Πολιτικός Μηχανικός Διπλωματούχος Δ.Π.Θ.
Παρισίων 21 Ρόδος 85100 Τηλ. 61841 Fax: 63879

Για τα φροντιστήρια RAPID LEARNING CENTRE που λειτουργούν στο νησί μας, θα μπορούσε ανεπιφύλακτα οποιοσδήποτε να αποφανθεί με τα πιο κολακευτικά λόγια σε ότι αφορά την λειτουργικότητα και την αποτελεσματικότητα τους.
Για μένα προσωπικά που είχα την ευκαιρία να παρακολουθήσω τα μαθήματα και έχω το δικαίωμα της κριτικής θα μπορούσα άφοβα και αντικειμενικά να δηλώσω τα παρακάτω:
Στο θέμα της οργάνωσης, λειτουργίας και υλικοτεχνικής υποδομής διαπιστώνει κανείς την πληρότητα, την τελειότητα και την αποτελεσματικότητα. Σε ότι αφορά την κατάρτιση του εκπαιδευτικού προσωπικού και των προσφερομένων γνώσεων ξεπερνούν το επίπεδο της θετικότητας και φτάνουν στα πλαίσια του αρίστου, και τέλος όσον αφορά την μέθοδο CALLAN και γενικά την πορεία διδασκαλίας διαπιστώνει κανείς εύκολα το σύγχρονο και επιστημονικό τρόπο προσέγγισης της γνώσης.
Για όλα τα παραπάνω θεωρώ τα φροντιστήρια RAPID LEARNING CENTRE παράδειγμα προσμίμηση για τέτοιου είδους δραστηριότητες.

Με τιμή
Μαίρη Παπανδρέου-Γεραβέλη

Η μέθοδος του Rapid Learning Centre με βοήθησε σε πολύ σύντομο χρονικό διάστημα να πάρω το First Certificate του Cambridge, με την πρώτη φορά το Δεκέμβριο 1998 σε ηλικία 13 ετών και συνεχίζω με μαθήματα Proficiency.
ΜΠΟΥΚΟΥΒΑΛΑ ΕΛΕΝΗ

Η προετοιμασία μου για το Proficiency υπήρξε άκρως ικανοποιητική μέσω της βοήθειας του Φροντιστηρίου Rapid Learning Centre και του καθηγητή μου, μπόρεσα να επιτύχω το στόχο μου και να περάσω το Proficiency την πρώτη φορά που έδωσα τον Δεκέμβριο 1998.
ΣΤΑΜΑΤΙΑΔΗ ΚΑΤΕΡΙΝΑ

Το Rapid Learning Centre με βοήθησε ιδιαίτερα να πραγματοποιήσω το μοναδικό μου στόχο, δηλαδή να πάρω με τη βοήθεια ενός έμπειρου καθηγητή ένα χρήσιμο χαρτί Cambridge Proficiency στα χέρια μου.
ΠΑΣΧΑΛΗΣ ΜΙΧΑΛΗΣ

Οι εντυπώσεις μου για το Rapid Learning Centre είναι άριστες. Μπορώ να πω με τα πρώτα μαθήματα τα προφορικά μου βελτιώθηκαν σε μεγάλο βαθμό. Η εκμάθηση της γραμματικής και του συντακτικού με τον προφορικό λόγο με βοήθησαν να αποστηθίσω ευκολότερα τους κανόνες της Αγγλικής γλώσσας. Αποτέλεσμα ήταν να περάσω με την πρώτη φορά το First Certificate του Cambridge το Δεκέμβριο 1998 σε ηλικία 12 ετών και συνεχίζω με μαθήματα Proficiency.
ΧΑΤΖΗΙΩΑΝΝΟΥ ΟΡΕΣΤΗΣ

Φοίτησα στο Rapid Learning Centre για ένα χρόνο και πήρα το First Certificate του Cambridge και Michigan τον Μαϊο του 1998. Αυτό το οφείλω στο Rapid για την καλή προετοιμασία και τους καλά εκπαιδευμένους καθηγητές. Αν δεν ερχόμουν στο Rapid δεν θα έδινα ένα χρόνο αλλά σε δύο ίσως και τρία.
ΠΑΠΑΚΥΡΙΑΚΟΥ ΠΟΠΗ

RAPID LEARNING CENTRE
ΣΥΣΤΗΜΑ ΕΝΑΛΛΑΚΤΙΚΗΣ ΤΑΧΥΡΥΘΜΗΣ ΔΙΔΑΣΚΑΛΙΑΣ ΑΓΓΛΙΚΩΝ

MARKET PLAN

ΜΕΓΑΛΕΣ ΕΥΚΑΙΡΙΕΣ

ΠΩΛΟΥΝΤΑΙ ΕΛΑΦΡΩΣ
ΜΕΤΑΧΕΙΡΙΣΜΕΝΕΣ
ΜΟΤΟΣΙΚΛΕΤΕΣ ENDURO
YAMAHA DT 125
SUZUKI DR 125
KAWASAKI KLR 250

✓ ΕΥΚΟΛΙΕΣ ΠΛΗΡΩΜΗΣ

ΑΒΕΤΕ Κ.
ΚΩΣΤΑΡΙΔΗΣ

ΤΗΛ. 22157, 20874, 22325

X1209-30/9

ΔΗΜΗΤΡΗΣ Ιω. ΟΙΚΟΝΟΜΙΔΗΣ
ΑΝΑΛΥΤΙΚΟ ΕΡΓΑΣΤΗΡΙΟ ΡΟΔΟΥ

ΧΗΜΙΚΟΤΕΧΝΙΚΕΣ ΜΕΛΕΤΕΣ & ΕΡΕΥΝΕΣ
ΕΜΠΟΡΙΟ ΧΗΜΙΚΩΝ, ΑΠΟΡΡΥΠΑΝΤΙΚΩΝ, ΕΞΟΠΛΙΣΜΟΥ

ΕΡΓΑΣΤΗΡΙΑΚΕΣ ΕΞΕΤΑΣΕΙΣ
• ΝΕΡΑ ΠΟΣΙΜΑ, ΑΠΟΒΛΗΤΑ, ΝΕΡΑ ΚΟΛΥΜΒΗΣΗΣ
• ΤΡΟΦΙΜΑ ΚΑΙ ΠΟΤΑ
• ΕΔΑΦΟΣ - ΛΙΠΑΣΜΑΤΑ

ΧΗΜΙΚΑ ΠΡΟΣΘΕΤΑ
• ΚΟΛΥΜΒΗΤΙΚΩΝ ΔΕΞΑΜΕΝΩΝ
• ΕΠΕΞΕΡΓΑΣΙΑΣ ΝΕΡΟΥ ΧΡΗΣΗΣ
• ΑΠΟΛΥΜΑΝΤΙΚΑ
• ΒΕΛΤΙΩΤΙΚΑ
• ΤΡΟΦΙΜΩΝ & ΠΟΤΩΝ

ΕΓΚΑΤΑΣΤΑΣΕΙΣ ΒΙΟΛΟΓΙΚΗΣ ΕΠΕΞΕΡΓΑΣΙΑΣ ΛΥΜΑΤΩΝ & ΑΠΟΒΛΗΤΩΝ:
ΕΛΕΓΧΟΣ ΛΕΙΤΟΥΡΓΙΑΣ - ΑΠΟΔΟΣΗΣ
ΚΟΛΥΜΒΗΤΙΚΕΣ ΔΕΞΑΜΕΝΕΣ:
ΕΛΕΓΧΟΣ ΛΕΙΤΟΥΡΓΙΑΣ
ΠΡΟΒΛΕΨΗ ΕΠΙΚΝΔΥΝΟΤΗΤΑΣ ΚΡΙΣΙΜΩΝ ΣΗΜΕΙΩΝ, Π.Ε.ΚΡΙ.Σ. (Haccp):
ΜΕΛΕΤΗ-ΕΚΤΕΛΕΣΗ-ΤΗΡΗΣΗ ΣΤΟΙΧΕΙΩΝ

ΥΓΙΕΙΝΗ & ΑΣΦΑΛΕΙΑ
• ΣΤΟΥΣ ΧΩΡΟΥΣ ΕΡΓΑΣΙΑΣ
• ΣΕ ΒΙΟΜΗΧΑΝΙΕΣ/ΒΙΟΤΕΧΝΙΕΣ ΤΡΟΦΙΜΩΝ
• ΣΕ ΧΩΡΟΥΣ ΠΡΟΕΤΟΙΜΑΣΙΑΣ ΤΡΟΦΙΜΩΝ/ΕΣΤΙΑΣΗΣ

ΒΥΡΩΝΟΣ 1, 85100 ΡΟΔΟΣ - ΤΗΛ. 0241/28638 - ΤΟΤ (fax) 0241/35623
ΑΠΟΘΗΚΗ: ΦΑΛΗΡΑΚΙ ΡΟΔΟΥ • ecodem@chemenvi.rho.forthnet.gr
http://www.forthnet.gr/chemenvi T.32427-5/9

Με την κάμερα του Αρχιπελάγους

Οδοιπορικό στους Αρκιούς

Η ΤΟΥΡΙΣΤΙΚΗ ΚΙΝΗΣΗ ΤΟΥ ΚΑΛΟΚΑΙΡΙΟΥ

Διαψεύκαν οι ανησυχίες που είχαν εκδηλωθεί στην αρχή του καλοκαιριού για την τουριστική κίνηση στη χώρα μας.

Ο απολογισμός για τη high season, όπως χαρακτηρίζεται από τους τουριστικούς παράγοντες , ικανοποιεί τους ξενοδόχους και όσους ασχολούνται με τα τουριστικά επαγγέλματα. Η εκπομπή ΑΡΧΙΠΕΛΑΓΟΣ του NETNEWS, παρουσιάζει στοιχεία για την τουριστική κίνηση στα νησιά μας, καθώς και τις προτιμήσεις των τουριστών.

«Μόνο και μόνο η φράση «φαντάρος στη Μύκονο» τα λέει όλα», παραδέχεται ένας από τους σμηνίτες που υπηρετούν τη θητεία τους στο κοσμοπολίτικο νησί των Κυκλάδων.

Η κάμερα του ΑΡΧΙΠΕΛΑΓΟΥΣ επισκέπτεται την 6η Μοίρα Σταθμού Ελέγχου - Προειδοποίησης της Μύκονου και συνομιλεί με τους στρατευμένους μας για τις σχέσεις τους μέσα στο στρατόπεδο και για διάφορες ... «ασχολίες» τους, καθώς και για τους τόπους διασκέδασής τους.

Ένα οδοιπορικό στο μικρό νησάκι των Αρκιών επιχειρεί στη συνέχεια το ΑΡΧΙΠΕΛΑΓΟΣ. Οι φυσικές ομορφιές του, αλλά και τα προβλήματα που προβάλλονται μέσα από το ρεπορτάζ. Παιδιά δεν υπάρχουν και το δημοτικό σχολείο δε μπορεί να λειτουργήσει.

Μια ξεχωριστή έκθεση ζωγραφικής είχε τέλος την ευκαιρία να καταγράψει ακόμα η κάμερα της εκπομπής. «Η Ύδρα του Γιάννη Σταύρου», μια συλλογή με θέμα το πανέμορφο νησάκι του Αργοσαρωνικού, που ενέπνευσε το Θεσσαλονικιό καλλιτέχνη. Χρώμα, φως και μια ιδιαίτερη απεικόνιση του τοπίου.

Αυτά και πολλά ακόμα ενδιαφέροντα θέματα θα παρακολουθήσετε από την εκπομπή ΑΡΧΙΠΕΛΑΓΟΣ αυτή την Κυριακή, 29 Αυγούστου, στις 19.00 από τα 14 περιφερειακά κανάλια του Αιγαίου, και στις 14.00 από το δορυφορικό πρόγραμμα της ΕΡΤ.

ΓΕΡΜΑΝΙΚΑ

Το αναγνωρισμένο από το κράτος φροντιστήριο γερμανικών της
Μαρίας Γ. Σωτηράκη
ανακοινώνει
• τη λειτουργία ολιγομελών τμημάτων για όλα τα επίπεδα (ZERTIFIKAT - MITTELSTUFE - KDS - GDS)
• Προσωπική διδασκαλία
• Δεκτά παιδιά από 10 χρονών
Πληροφορίες - εγγραφές από 3 Σεπτεμβρίου
5.30-7.30 Θεσσαλονίκης 20,
Ανάληψη τηλ. 66705 - 24948
T32591-19/9

ΦΡΟΝΤΙΣΤΗΡΙΟ ΑΝΟΔΟΣ
ΓΙΑ ΟΛΕΣ ΤΙΣ ΤΑΞΕΙΣ
ΓΥΜΝΑΣΙΟΥ–ΕΝΙΑΙΟΥ ΛΥΚΕΙΟΥ–ΤΕΕ
Στο Φροντιστήριό μας διδάσκονται σε αυστηρά ολιγομελή τμήματα από καθηγητές ΠΤΥΧΙΟΥΧΟΥΣ ΠΑΝΕΠΙΣΤΗΜΙΟΥ ΑΘΗΝΩΝ τα μαθήματα:
✓ ΜΑΘΗΜΑΤΙΚΑ ✓ ΦΥΣΙΚΗ
✓ ΧΗΜΕΙΑ ✓ ΦΙΛΟΛΟΓΙΚΑ
Β' - Γ' ΛΥΚΕΙΟΥ ΥΠΟΛΟΙΠΑ ΤΜΗΜΑΤΑ
ΕΝΑΡΞΗ 16 ΑΥΓΟΥΣΤΟΥ
Χαμηλά δίδακτρα κι επιπλέον έκπτωση σε αριστούχους και αδέλφια μαθητές μας
ΕΝΑΡΞΗ 1 ΣΕΠΤΕΜΒΡΙΟΥ
Συχνά επαναληπτικά τεστ και διαγωνίσματα
Με κάθε εγγραφή πολλά φροντιστηριακά δώρα
Πληροφορίες - Εγγραφές:
Ελένη Ρούσου-Μαργωμένου
Τηλ.: (0241) 28053
Γαριβάλδη 17 (πίσω από το Υπέρ Μαρκετ Σπανός)
T32526-31/9

αγνογάλ
Γάλα πολύτιμο σαν τη ζωή μας!
Το γάλα είναι μία πολύ πλούσια, υψηλής θρεπτικής αξίας τροφή, που έχουμε ανάγκη για να κτίσουμε και να διατηρήσουμε ένα γερό οργανισμό.
Τώρα, καθημερινά, η ΑΓΝΟΓΑΛ συγκεντρώνει 6,5 τόνους Φρέσκο Αγελαδινό Γάλα από 83 παραγωγούς στους εξής Δήμους και Κοινότητες του νησιού μας:

ΠΕΡΙΟΧΗ	ΠΑΡΑΓΩΓΟΙ	ΠΕΡΙΟΧΗ	ΠΑΡΑΓΩΓΟΙ
ΚΑΤΑΒΙΑ	3	ΠΑΡΑΔΕΙΣΙ	1
ΣΟΡΩΝΗ	6	ΚΑΛΑΒΑΡΔΑ	1
ΑΣΓΟΥΡΟΥ	8	ΡΟΔΟΣ	20
ΚΟΛΥΜΠΙΑ	1	ΦΑΝΕΣ	1
ΔΙΜΥΛΙΑ	6	ΚΟΣΚΙΝΟΥ	9
ΙΑΛΥΣΟΣ	25	ΑΡΧΙΠΟΛΗ	2

αγνογάλ
το αποκλειστικά φρέσκο ροδίτικο
X1213-30/8

ΛΑΧΕΙΑ ΠΡΑΚΤΟΡΕΙΟΝ ΠΡΟ-ΠΟ
ΓΙΩΡΓΟΣ ΚΟΝΤΟΖΑΜΑΝΗΣ
ΜΕΓ. ΚΩΝΣΤΑΝΤΙΝΟΥ 43 • ΡΟΔΟΣ ☎ 20800
ΛΟΤΤΟ
ΙΠΠΟΔΡΟΜΟΣ
ΚΑΤΑΘΕΣΗ ΔΕΛΤΙΩΝ ΠΡΟ-ΠΟ ΜΕΧΡΙ ΣΑΒΒΑΤΟ ΛΟΤΤΟ ΜΕΧΡΙ ΤΡΙΤΗ 3 μ.μ.
ΕΧΕΜΥΘΕΙΑ ΦΕΙΔΙΚΡΙΝΕΙΑ • ΤΥΧΗ

ΑΓΓΛΙΚΑ 3 ΦΟΡΕΣ ΓΡΗΓΟΡΟΤΕΡΑ 66% ΟΙΚΟΝΟΜΙΚΟΤΕΡΑ ΑΛΛΑ ΚΑΙ ΜΕ ΕΠΙΤΥΧΗ ΑΠΟΤΕΛΕΣΜΑΤΑ!

ΓΡΗΓΟΡΑ ΑΛΛΑ ΚΑΙ ΜΕ ΣΩΣΤΕΣ ΒΑΣΕΙΣ ΑΠΟ ΤΗΝ ΑΡΧΗ
Σύμφωνα με το Πανεπιστήμιο του Cambridge,ο μέσος μαθητής με την παραδοσιακή διδασκαλία χρειάζεται 8 σχολικές χρονιές (1,186 ώρες) για να φθάσει από το επίπεδο μηδέν στο επίπεδο του First Certificate.
Ο μαθητής που θα ξεκινήσει τα Αγγλικά του στο RAPID LEARNING CENTRE θα χρεισθει μόλις 2,7 χρονιές (400 ώρες) μετά τα πρώτα 2 χρόνια ειδικής διδασκαλίας-προετοιμασίας για τη μέθοδο Callan.

ΑΠΟ ΤΟ ΜΗΔΕΝ ΣΤΟ FCE ΜΕΧΡΙ ΤΗΝ Α' ΓΥΜΝΑΣΙΟΥ
Τα παιδιά ξεκινώντας τα Αγγλικά τους στο RAPID LEARNING CENTRE εκμεταλεύονται πλήρως τα πλεονεκτήματα της μεθόδου Callan. Πρακτικά συτό σημαίνει ότι τα παιδιά που ξεκινούν από τη Γ' Δημοτικού μπορούν να φθάσουν στο First Cerificate στο τέλος της Α' Γυμνασίου !

ΜΕ ΛΙΓΟΤΕΡΗ ΕΡΓΑΣΙΑ ΣΤΟ ΣΠΙΤΙ
Με σημαντικά λιγότερη εργασία για το σπίτι, η διδασκαλία στο RAPID LEARNING CENTRE είναι πραγματικά πρωτοποριακή, αλλά ταυτόχρονα και ευχάριστη.

ΚΑΙ ΓΙΑ ΠΡΟΧΩΡΗΜΕΝΟΥΣ
Οι προχωρημένοι οι οποίοι επιθυμούν να εγγραφούν στο RAPID LEARNING CENTRE, δεδομένου ότι θα περάσουν το εισαγωγικό test αξιολόγησης, θα είναι σε θέση ˙να φθάσουν στις εξετάσεις του FCE έως και 3 φορές γρηγορότερα σε σχέση με οποιαδήποτε άλλη μέθοδο διδασκαλίας Αγγλικών.

Η ΙΔΑΝΙΚΗ ΜΕΘΟΔΟΣ ΓΙΑ ΕΝΗΛΙΚΕΣ
Στα δύο χρόνια παρουσίας της μεθόδου Callan στη Ρόδο, τα αποτελέσματα ήταν εντυπωσιακά: 100% των ενηλίκων πέρασαν επιτυχώς τις εξετάσεις του FCE. Είτε πρόκειται για αρχάριους ενήλικες, είτε για προχωρημένους, η γρήγορη εκμάθηση και ο επαναστατικός τρόπος διδασκαλίας κάνει το RAPID LEARNING CENTRE την ιδανική επιλογή για ενήλικες, είτε πρόκειται για συντήρηση της γλώσσας είτε για την απόκτηση ξενόγλωσσου πτυχίου

Η ΑΠΟΔΕΙΞΗ ΒΡΙΣΚΕΤΑΙ ΣΤΟΥΣ ΜΑΘΗΤΕΣ ΜΑΣ
Ελάτε να συζητήσουμε από κοντά τα πλεονεκτήματα της μεθόδου Callan αλλά και για να σας δώσουμε ονόματα μαθητών μας για να σας εξηγήσουν οι ίδιοι τις εμπειρίες τους από την μέθοδο.

RAPID LEARNING CENTRE
ΣΥΣΤΗΜΑ ΕΝΑΛΛΑΚΤΙΚΗΣ ΤΑΧΥΡΥΘΜΗΣ ΔΙΔΑΣΚΑΛΙΑΣ ΑΓΓΛΙΚΩΝ

Οι εγγραφές έχουν ήδη ξεκινήσει !
Τα μαθήματα ξεκινούν την Τετάρτη 15 Σεπτεμβρίου

Κωνσταντίνου Υδραίου 5, Ρόδος. Τηλ / Fax 37946, 32001
Δευτ. - Παρ. 09:00-13:00 & 17:00-21:00

MARKET PLAN

ΕΛΛΗΝΙΚΟ ΩΔΕΙΟ
ΠΑΡΑΡΤΗΜΑ ΡΟΔΟΥ
30 ΧΡΟΝΙΑ ΠΡΟΣΦΟΡΑΣ

Το Ελληνικό Ωδείο Παρ/μα Ρόδου αναγγέλλει την έναρξη των εγγραφών για την καινούργια σχολική χρονιά 1999-2000 από 25/8/1999 έως 30/9/1999.
Η ΤΡΙΑΚΟΝΤΑΕΤΗΣ παρουσία του στο μουσικό χώρο και οι έμπειροι και υπεύθυνοι καθηγητές του υπόσχονται σωστή, ολοκληρωμένη επαγγελματική εκπαίδευση. Στη νέα σχολική χρονιά θα λειτουργήσουν τα ακόλουθα τμήματα:

- Σχολή πιάνου
- Σχολή εγχόρδων - βιολί, βιόλα, τσέλο
- Σχολή κιθάρας (κλασική - ακουστική - μοντέρνας)
- Σχολή μονωδίας - κλασικό τραγούδι (από ηλικίας 14 ετών και πάνω)
- Σχολή αρμονίου (κλασικού - μοντέρνου)
- Σχολή Βυζαντινής μουσικής
- Σχολή ακορντεόν
- Πνευστά
- Σχολή λύρας
- Ειδικό Ωδικής
- Ειδικό αρμονίας
- Ειδικό αντίστιξης
- Φούγκα
- Μαθήματα θεωρίας
- Μαθήματα αρμονίας
- Μαρθήματα solfes
- Μαθήματα ιστορίας και μουσικής
- Μαθήματα μορφολογίας
- Μαθήματα χορωδίας
- Μαθήματα μουσικής δωματίου
- Μαθήματα Prima Vista
- Ορθοφωνία - Ελαφρό τραγούδι

*Σε όλα τα όργανα, τα μαθήματα είναι **ατομικά**.*
*Τα **θεωρητικά** διδάσκονται σε **ολιγομελή τμήματα** διάρκειας 90 λεπτών της ώρας ή ατομικά.*

Αγαπητοί γονείς χαρίστε στα παιδιά σας μουσική καλλιέργεια, δώστε τους περισσότερα εφόδια. Στο παράρτημά μας τα παιδιά σας θα μπορέσουν όχι μόνο να γνωρίσουν τον όμορφο κόσμο της μουσικής, αλλά και ν' αποκτήσουν ένα πτυχίο αναγνωρισμένο για σίγουρη επαγγελματική αποκατάσταση.

Εγγύηση γι' αυτό είναι το πλήθος των αποφοίτων μας που σήμερα διδάσκει σε γυμνάσια, λύκεια, δημοτικά, καθώς και σε άλλα ωδεία και μουσικές σχολές της πόλεως μας.
Δηλώστε έγκαιρα τη εγγραφή σας στη γραμματεία του Ωδείου καθημερινά 10-12 το πρωί και 5-7 το απόγευμα στη διεύθυνση:
Γράμμου 34 γ και Αγ. Λαύρας 63 ή στο τηλέφωνο 29635
32580-31/8

σύγχρονο
Στην ΙΑΛΥΣΟ
ΦΡΟΝΤΙΣΤΗΡΙΑ ΜΕ
ΓΥΜΝΑΣΙΟ - ΕΝΙΑΙΟ ΛΥΚΕΙΟ - ΤΕΕ
Θετική - θεωρητική - τεχνολογική κατεύθυνση

- Σύγχρονη και μεθοδική διδασκαλία
- Εξαμελή τμήματα
- Συχνή επικοινωνία με τους γονείς
- Δωρεάν βοηθητικές σημειώσεις
- Κάλυψη κενών με δωρεάν ιδιαίτερα μαθήματα
- Έκπτωση 15% σε αδέλφια μαθητές και αριστούχους
- Συχνά διαγωνίσματα και τεστ αξιολόγησης

ΕΝΑΡΞΗ ΜΑΘΗΜΑΤΩΝ:
☞Β'Γ' Λυκείου: 16 Αυγούστου
☞Υπόλοιπα τμήματα: 1η Σεπτεμβρίου

Διεύθυνση: Γιάννης Σταματιάδης - Σπύρος Πανταζής
Πληροφορίες-Εγγραφές: **Διαγόρα 16 ΙΑΛΥΣΟΣ**
Τηλ. 94064 9-12 π.μ. και 5-8μ.μ. 32534-15/9

Κατά τον εφοδιασμό των πλοίων

Η θαλάσσια ρύπανση

ΜΕΤΡΑ ΤΟΥ ΥΕΝ ΓΙΑ ΤΗΝ ΑΠΟΤΡΟΠΗ ΤΗΣ ΜΟΛΥΝΣΗΣ

ΤΗ λήψη άμεσων μέτρων για την αποτροπή μόλυνσης του θαλάσσιου περιβάλλοντος κατά τον εφοδιασμό των πλοίων αποφάσισε το ΥΕΝ.

Τα μέτρα αυτά αποφασίστηκαν ύστερα από έρευνα των αρμοδίων υπηρεσιών του Υπουργείου, η οποία κατέγραφε ότι τα βυτιοφόρα οχήματα που εφοδιάζουν με καύσιμα τα πλοία αδυνατούν να αποθηκεύσουν και να μεταφέρουν τα προβλεπόμενα υλικά αντιρρύπανσης.

Αναλυτικότερα, ύστερα από αλλεπάλληλες συναντήσεις των στελεχών του Κλάδου Πλοίων και Ναυτικής Πολιτικης του ΥΕΝ με όλα τα εμπλεκόμενα μέρη, δηλαδή τον Σύνδεσμο Εταιρειών Εμπορίας Πετρελαιοειδών Ελλάδος (ΣΕΕΠΕ) και την Ομοσπονδία Ιδιοκτητών Βυτιοφόρων Οχημάτων, αποφασίστηκε η λήψη μέτρων. Όπως ανακοινώνεται από το ΥΕΝ, όλα τα

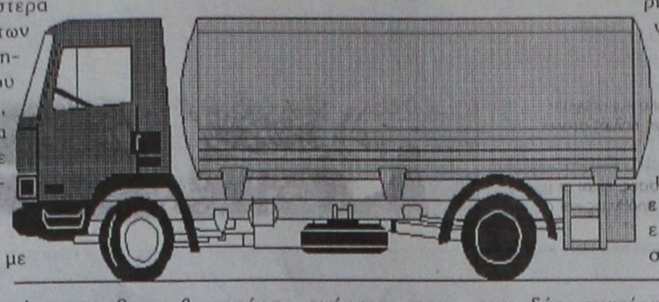

βυτιοφόρα οχήματα που κινούνται σε περιοχές δικαιοδοσίας του Λιμενικού Σώματος για να παραδώσουν καύσιμα σε πλοία ή για να παραλάβουν πετρελαιοειδή κατάλοιπα από πλοία, για την καταπολέμηση της ρύπανσης ανάλογα με τη μεταφορική τους ικανότητα θα πρέπει να είναι εφοδιασμένα:

Α. Τα βυτιοφόρα μεταφορικής ικανότητος μέχρι οκτώ κυβικών εκατοστών θα πρέπει να διαθέτουν δύο κουβάδες για την αντιμετώπιση διαρροών, όπως επίσης και ένα σάκο ο οποίος θα περιέχει 100 ειδικές απορροφητικές πετσέτες.

Β. Τα βυτιοφόρα μεταφορικής ικανότητας άνω των οκτώ κυβικών εκατοστών θα πρέπει να είναι εφοδιασμένα εκτός των δύο ανωτέρω και με κινητό τηλέφωνο. Προαιρετικά δε στα οχήματα αυτά θα πρέπει να υπάρχει ένας βοηθός.

Ειδική μνεία γίνεται για τους οδηγούς και τους βοηθούς των βυτιοφόρων αυτών οι οποίοι θα πρέπει να γνωρίζουν όλες τις απαιτούμενες ενέργειες που θα κάνουν σε περίπτωση ρύπανσης όπως: Ενέργειες διακοπής της διαρροής του καυσίμου και αποτροπής της διαρροής του στη θάλασσα. Ανάπτυξη και χρήση του διατιθέμενου εξοπλισμού καταπολέμησης της ρύπανσης για τον καθαρισμό του χερσαίου ή του θαλάσσιου χώρου όπως επίσης χρήση των τηλεφώνων για την ενημέρωση της Λιμενικής Αρχής, του ιδιοκτήτη και του φορτωτή και των τηλεφώνων ανάγκης για την έλευση ενισχύσεων.

ΙΑΛΥΣΟΣ
Ευκαιρία!

ΠΩΛΟΥΝΤΑΙ ΔΙΑΜΕΡΙΣΜΑΤΑ ΠΟΛΥΤΕΛΟΥΣ ΚΑΤΑΣΚΕΥΗΣ ΗΜΙΤΕΛΗ Ή ΤΕΛΕΙΩΜΕΝΑ

1. ΙΣΟΓΕΙΟ ΔΙΑΜΕΡΙΣΜΑ 100 τμ. ΜΕ ΑΥΛΗ 120 τμ.
2. Α' ΟΡΟΦΟΣ, ΔΙΑΜΕΡΙΣΜΑ 70 τμ. ΜΕ ΒΕΡΑΝΤΕΣ ΜΕ ΘΕΑ ΣΤΟΝ ΦΙΛΕΡΗΜΟ
3. Α' ΟΡΟΦΟΣ ΔΙΑΜΕΡΙΣΜΑ 80 τμ. ΜΕ ΒΕΡΑΝΤΕΣ ΜΕ ΘΕΑ ΣΤΟΝ ΦΙΛΕΡΗΜΟ
4. Α' ΟΡΟΦΟΣ ΔΙΑΜΕΡΙΣΜΑ 100 τμ. ΜΕ ΒΕΡΑΝΤΕΣ ΚΑΙ ΘΕΑ ΘΑΛΑΣΣΑ
5. Α' ΟΡΟΦΟΣ, ΓΚΑΡΣΟΝΙΕΡΑ 45 τμ. ΜΕ ΒΕΡΑΝΤΕΣ ΚΑΙ ΘΕΑ ΘΑΛΑΣΣΑ
6. Β' ΟΡΟΦΟΣ ΔΙΑΜΕΡΙΣΜΑ 140 τμ. ΜΕ ΒΕΡΑΝΤΕΣ ΚΑΙ ΘΕΑ ΘΑΛΑΣΣΑ

ΤΙΜΕΣ ΠΡΟΣΙΤΕΣ - ΔΑΝΕΙΑ ΔΕΚΤΑ
ΠΛΗΡ. ΤΗΛ. 30350 & 0945 476243
T12552-28/9

ΑΚΟΥΣΤΙΚΑ ΒΑΡΗΚΟΪΑΣ

Νέα αφανή και μικροσκοπικά μοντέλα ακουστικών αυτάκια και όλο μέσα στο αυτί για όλες τις παθήσεις ΑΜΕΡΙΚΑΝΙΚΩΝ ΚΑΙ ΕΥΡΩΠΑΪΚΩΝ εργοστασίων.
Συμβεβλημένοι με ΙΚΑ και άλλα ταμεία
Θα είναι στη **ΡΟΔΟ:**
ΤΕΤΑΡΤΗ 1 ΣΕΠΤΕΜΒΡΙΟΥ - ΠΕΜΠΤΗ 2 ΣΕΠΤΕΜΒΡΙΟΥ
Ξενοδοχείο «ΔΕΣΠΩ»
Τηλ. 22571
Επισκέψεις-δοκιμές ΔΩΡΕΑΝ
Εγγύηση
η 30χρονη πείρα μας

Χρήστος ΓΑΛΙΩΤΟΣ
Βερανζέρου 22, 104 32
Αθήνα τηλ.: 52 20 747
ΧΛ-29/8

ΑΦΟΜΟΙΩΣΗ
φυσική – χημεία – μαθηματικά
ΜΙΧ.ΓΑΡΥΦΑΛΛΗΣ ☎ 25169 –29740
Στ. Καζούλλη & Δημοκρατίας



- Γ' ΛΥΚΕΙΟΥ από 9 Αυγούστου
- Β' ΛΥΚΕΙΟΥ από 9 Αυγούστου
- Α' ΛΥΚΕΙΟΥ από 30 Αυγούστου

☑ 5μελή τμήματα
T. 32464-31/8

Επισκεφθείτε μας στο INTERNET : **www.hi-tech.gr**

Hi-TECH
COMPUTER

ΣΠΑΜΕ ΟΛΑ ΤΑ ΡΕΚΟΡ ΧΑΜΗΛΟΤΕΡΗΣ ΤΙΜΗΣ

Το Πληρέστερο Multimedia PC σε τιμή κόστους και τον Ευνοικότερο Διακανονισμό στην Ελλάδα.

36 ΔΟΣΕΙΣ ΜΕ ΠΡΩΤΗ ΔΟΣΗ ΤΟ 2000 !!!



Hi-Tech Center

MULTIMEDIA PC Intel 400 Mhz
Miditower ATX
Hard Disk 6,4 GB
64 MB Ram
VGA BANSHEE 16 MB
SOUND BLASTER AWE 64
Modem Int. 56K
Keyboard PS/2
Mouse WinScroll
Monitor Viewpoint 15"
Joystick
Ηχεία
Μικρόφωνο

ΤΙΜΗ ΜΕΤΡΗΤΟΙΣ	:	280.000 Δρχ. + Φ.Π.Α. !!!
ΔΙΑΚΑΝΟΝΙΣΜΟΣ	:	36 X 11.500 Δρχ.
		24 X 15.500 Δρχ.
		12 X 27.500 Δρχ.

ΣΤΗΝ ΤΙΜΗ ΣΥΜΠΕΡΙΛΑΜΒΑΝΕΤΑΙ **ΔΩΡΕΑΝ** ΣΥΝΔΕΣΗ ΣΤΟ **INTERNET** ΓΙΑ ..... **ΠΑΝΤΑ !!!!!**

Hi-TECH COMPUTER
Hi-Tech Ε.Π.Ε.
ΣΥΣΤΗΜΑΤΑ ΠΛΗΡΟΦΟΡΙΚΗΣ & ΕΠΙΚΟΙΝΩΝΙΩΝ
ΡΟΔΟΥ - ΛΙΝΔΟΥ 215 (Δίπλα στην Δ.Ε.Υ.Α.Ρ.)
Τηλ.: 66166, 66161 FAX.: 68518, 65417
http://www.hi-tech.gr E-mail : webmaster@hi-tech.gr
FORTH net Authorised Dealer
X1212-30/9

INEMA
ΙΑΤΡΙΚΟΣ ΝΟΣΟΚΟΜΕΙΑΚΟΣ ΕΞΟΠΛΙΣΜΟΣ
12 ΧΡΟΝΙΑ ΕΜΠΕΙΡΙΑΣ
ΛΕΜΕΣΟΥ 2 ΡΟΔΟΣ ΤΗΛ: 32238 - FAX: 28484
WWW.inema.gr Email:inema@otenet.gr

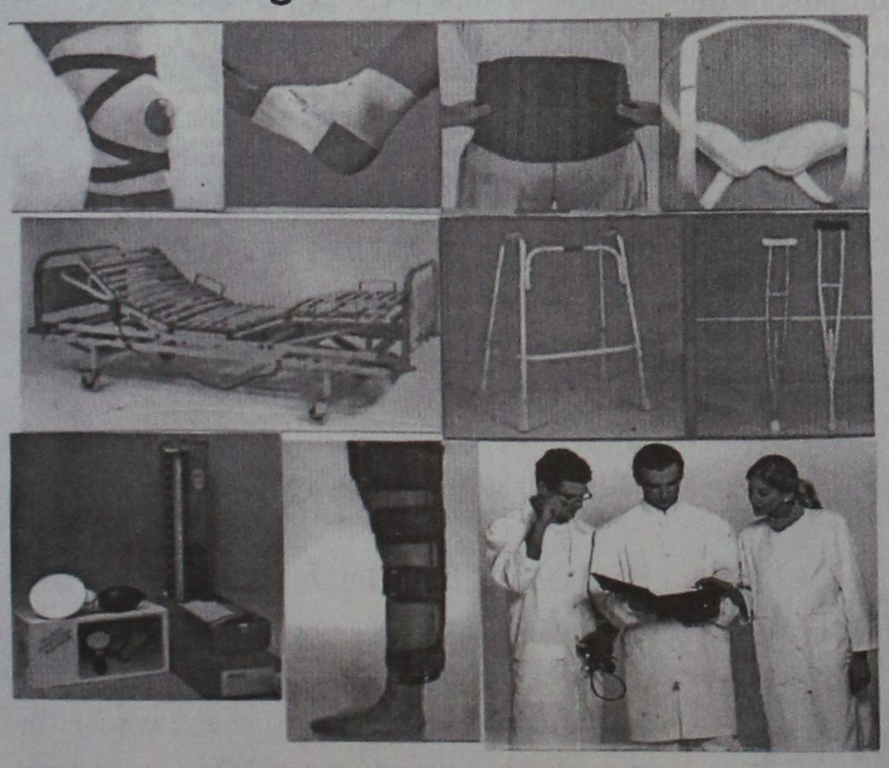

ΠΛΗΡΗΣ ΣΕΙΡΑ ΑΠΟ : ΟΡΘΟΠΕΔΙΚΑ ΒΟΗΘΗΜΑΤΑ - ΙΑΤΡΙΚΑ ΑΝΑΛΩΣΙΜΑ ΚΑΙ ΣΥΣΚΕΥΕΣ - ΜΠΛΟΥΖΕΣ ΙΑΤΡΩΝ - ΟΡΓΑΝΑ ΧΗΜΕΙΟΥ - ΑΝΑΠΗΡΙΚΑ ΑΜΑΞΙΔΙΑ ΚΑΙ ΒΑΔΙΣΤΙΚΑ - ΕΞΟΠΛΙΣΜΟΣ ΙΑΤΡΕΙΩΝ - ΑΝΑΤΟΜΙΚΑ ΠΡΟΠΛΑΣΜΑΤΑ και άλλα.
Γ.Δ.-31/12

ΤΟ ΠΡΩΤΟ ΒΡΕΤΑΝΙΚΟ ΦΡΟΝΤΙΣΤΗΡΙΟ ΣΤΗ ΡΟΔΟ
Κέντρο Βρετανικών εξετάσεων στην Αγγλική γλώσσα

Μπορεί οποιοδήποτε άλλο Φροντιστήριο Αγγλικών να προσφέρει ΟΛΑ τα παρακάτω;

MISS ENGLISH Miss Anna ANNA

- ★ Εναν διευθυντή πρώην εξεταστή του Cambridge
- ★ Διπλώματα από την Αγγλία για κάθε επίπεδο
- ★ Τα καλύτερα αποτελέσματα στη Ρόδο σε εξετάσεις αναγνωρισμένες από την Ευρωπαϊκή Ενωση
- ★ Μοναδικές ευκαιρίες εκμάθησης εξ αποστάσεως για τα ανώτερα επίπεδα
- ★ Αγγλικά με πραγματική Αγγλική προφορά
- ★ Εντατική προετοιμασία και ανάλυση με δοκιμαστικές εξετάσεις για το FIRST CERTIFICATE και το PROFICIENCY του CAMBRIDGE
- ★ Ποικίλες μεθόδους διδασκαλίας
- ★ Προφορά καθοδήγησης και στήριξης μαθητών που προορίζονται για πανεπιστήμια της Βρετανίας
- ★ Η διδακτική μας ομάδα έχει ήδη εργασθεί παλαιότερα σε Αθήνα, Λονδίνο, Μπίρμιγχαμ, Μάντσεστερ, Λίβερπουλ και βεβαίως στη Ρόδο
- ★ Ολη η δουλειά των μαθητών παρακολουθείται στενά με εβδομαδιαία ανάλυση σε ηλεκτρονικό υπολογιστή

ΟΙ ΓΓΡΑΦΟΙΣ ΑΡΧΙΣΑΝ

** D. HORNSBY B.A (ENGLISH HONOURS), P.G.C.E. UNIVERSITY OF LIVERPOOL ENGLAND (πρώην εξεταστής CAMBRIDGE)*

** ANN HORNSBY B.A. CERT ED, DIP. COUNS, UNIVERSITY OF ASTON, ENGLAND*

** ΚΑΒΟΥΚΛΗ ΟΥΡΑΝΙΑ*

ΚΕΝΤΡΙΚΟ ΓΡΑΦΕΙΟ:
Πλατεία Αγ. Νικολάου 7 - πρώτος όροφος
Ρόδος - 85100
Τηλ. 36771 - 29028
Πρωί 10π.μ. - 13μ.μ. Απόγ. 17.00 - 20.00

X1217-21/9

ΜΗΝΥΜΑΤΑ ΤΟΥ ΙΗΣΟΥ ΧΡΙΣΤΟΥ ΓΙΑ ΟΛΟ ΤΟΝ ΚΟΣΜΟ

Η ΑΛΗΘΙΝΗ ΕΝ ΘΕΩ ΖΩΗ

8 τόμοι διαθέσιμοι στα βιβλιοπωλεία



Η Βασούλα επίσημη καλεσμένη των Βουδιστών Αρχιερέων στη Χιροσίμα (Ιαπωνία) τον Αύγουστο του 1999 για την επέτειο της Ατομικής Βόμβας που ερρίφθη το 1945.

Οπως το είχαμε προαναγγείλει η Βασούλα εκήρυξε μέσα στο ναό του Βούδα και μίλησε για τον Τριαδικό Θεό και για την Παναγία. Απήντησε σε πολλές και πολύπλοκες ερωτήσεις των βουδιστών αρχιερέων και μοναχών. Αυτό συνέβη μετά που προβληματίστηκαν διαβάζοντας την ΑΛΗΘΙΝΗ ΕΝ ΘΕΩ ΖΩΗ.
Προμηθεύτηκαν επίσης όλοι τους την Αγία Γραφή την οποίαν διάβασαν προτού έρθει η Βασούλα, η οποία στην ομιλία της τους έλυσε πολλά ερωτηματικά.
Τους έχει αγγίξει η χάρις του Θεού.
Δόξα σοι ο Θεός, βρίσκονται ένα βήμα τώρα προς τη χριστιανοσύνη και η Βασούλα είναι πολύ αισιόδοξη για το μέλλον. Μεγάλα είναι τα έργα σου Κύριε!

ΣΥΛΛΟΓΟΣ ΕΙΡΗΝΗΣ ΚΑΙ ΑΓΑΠΗΣ
Αιόλου 10 - Τ.Κ. 17561 Π. Φάληρο - ΑΘΗΝΑ
8751-29/8

ΑΓΓΛΙΚΑ
ΡΑΝΙΑ ΥΨΗΛΑΝΤΗ



• ΣΥΓΧΡΟΝΑ ΠΡΟΓΡΑΜΜΑΤΑ ΣΠΟΥΔΩΝ
• ΟΛΙΓΟΜΕΛΗ ΤΜΗΜΑΤΑ (μέχρι 8 ατόμων)
• ΕΙΔΙΚΟ ΝΗΠΙΑΚΟ ΤΜΗΜΑ ΑΠΟ 4 ΕΤΩΝ
• ΠΡΟΕΤΟΙΜΑΣΙΑ ΓΙΑ PALSO, FCE, PFE, CAE, MICHIGAN TOEFL (ΓΙΑ ΕΙΣΑΓΩΓΗ ΣΕ ΑΜΕΡΙΚΑΝΙΚΑ ΠΑΝ/ΜΙΑ)

Διδάσκει αποκλειστικά η ειδικά εκπαιδευμένη καθηγήτρια
ΡΑΝΙΑ ΥΨΗΛΑΝΤΗ
(Πτυχιούχος Αμερικανικού Κολεγίου)
Πληροφορίες στο τηλ. 76070
Κέννεντυ 5, Ρόδος
ΓΙΑ ΑΓΓΛΙΚΑ ΑΝΩΤΕΡΟΥ ΕΠΙΠΕΔΟΥ
X1190-23/9

ΦΡΟΝΤΙΣΤΗΡΙΟ ΠΡΟΤΥΠΟ

ΕΚΠΤΩΣΗ 15% ΣΕ ΑΔΕΛΦΙΑ

◆ ΠΟΛΥΕΤΗΣ ΕΜΠΕΙΡΙΑ
◆ ΜΕΘΟΔΙΚΗ ΔΙΔΑΣΚΑΛΙΑ
◆ ΥΨΗΛΑ ΠΟΣΟΣΤΑ ΕΠΙΤΥΧΙΑΣ
◆ ΠΡΟΣΙΤΑ ΔΙΔΑΚΤΡΑ

ΕΝΑΡΞΗ ΜΑΘΗΜΑΤΩΝ:
Γ' Λυκείου - όλες οι κατευθύνσεις 16 Αυγούστου
Β' Λυκείου- όλες οι κατευθύνσεις 23 Αυγούστου
Α' Λυκείου Γενικής Παιδείας
Α' Λυκείου ΤΕΕ
Β' Λυκείου ΤΕΕ } 30 Αυγούστου
Α', Β', Γ' Γυμνασίου
Απόφοιτοι Γ' Λυκείου (παλαιού τύπου) 13 Σεπτεμβρίου

Διεύθυνση: ΨΥΛΛΑΚΗΣ ΝΙΚΗΤΑΣ, Φυσικός
ΓΙΑΝΝΕΖΟΥ ΑΘΑΝΣΙΑ, μαθηματικός
Πληρ.: Πλ. Αγ. Νικολάου 19 Ρόδος. Τηλ. 25911, 26594
X1224-26/9

ΕΚΔΡΟΜΕΣ ΚΑΛΟΚΑΙΡΙ 1999

5ήμερη εκδρομή
ΤΗΝΟ - ΣΥΡΟ
ΠΑΡΟ - ΜΥΚΟΝΟ

Από 6/9 έως 10/9
Προσκύνημα στη Μεγαλόχαρη και
την Εκατονταπυλιανή της Πάρου.
Ευκαιρία να γνωρίσουμε από κοντά τα πανέμορφα
κυκλαδίτικα νησιά ΤΗΝΟ, ΠΑΡΟ, ΣΥΡΟ, ΜΥΚΟΝΟ
Θα σας μείνει αξέχαστη αυτή η εκδρομή - Ζητείστε αναλυτικό πρόγραμμα

ΠΡΑΚΤΟΡΕΙΟ ΤΑΞΙΔΙΩΝ
ΣΑΒΒΑ ΣΑΗ
Τάρπον Σπριγκς 42 . Τηλ. 39781-3 Δίπλα στην ΠΙΣΤΕΩΣ
M28-30/9

Ενα χωριό-διαμάντι τιμά τη Δωδεκάνησο και όλη την Ελλάδα μας

ΟΛΥΜΠΟΣ ΚΑΡΠΑΘΟΥ

Γράφει ο Θεοφάνης Μπογιάννος

Στα χρόνια του 5ου αιώνα π.Χ οι Μήδοι σαν πλημμυρίδα κατακλύζουν τα νησιά και την Ελλάδα. Μόνο οι Αθηναίοι και οι Σπαρτιάτες ορκίζονται να στηθούν όρθιοι και να αντιμετωπίσουν το βάρβαρο και την καταστροφή, την ισοπέδωση και τον αφανισμό της Ελλάδος μας.

Στις μέρες μας, που όλα κατασπαράσσονται από τον τουρισμό και το σύγχρονο πνεύμα του υλισμού και της αλλοτρίωσης, όταν η λαογραφία θνήσκει και τα έθιμα κατασπαράσσονται, όταν ο υλισμός και η πρόοδος εξαφανίζουν τα τραγούδια, τη φιλοξενία, τις παραδοσιακές στολές, το αραίο ελληνικό σπίτι, τα αγνά ήθη και τα έθιμα, τώρα μένουν ως αρχαίοι Ελληνες, μόνο οι Ολυμπίτες Καρπάθου για να πισωγυρίσουν τους Μήδους της εποχής, για να κρατήσουν αλώβητη την παράδοση, τα ήθη και τον παραδοσιακό τρόπο ζωής μας.

Ολυμπος Καρπάθου και **Ολυμπίτες**. Στα Δωδεκάνησα υπάρχουν πολλά χωριά που έχουν φυσικό κάλλος και στορία, αρχαιολογία και λαογραφία. Αλλά υπάρχουν και άνθρωποι που λατρεύουν τα αγνά έθιμα και τα παραδοσιακά μας ήθη.

Ποιό όμως χωριό ζει έντονα και ειλικρινά τα ήθη και τα έθιμα, τις στολές και τις παραδόσεις, τη γλώσσα και τις κολαΐνες, το πνεύμα το παλιό κατσ ωραίο, το πανάρχαιο και το ζήδωρο, σαν του Ολυμπίτες και τον Ολυμπο;...

Περπατώ μέσα στην αετοφωλιά αυτή και νιώθω αρχαίος Ελληνας! Ολα εδώ είναι ζεστά, παλιά, ειλικρινή, γεμάτα Ελλάδα και παράδοση. Οι γυναίκες της Ολύμπου, όπου κι αν βρεθούν, θεωρούν τιμή και καμάρι τους, χρέος, εθνικό και ολυμπίτικο να φορούν τις ωραίες παλιές στολές του χωριού τους...

Μέσα στην πόλη της Ρόδου, οι ωραίες Ολυμπίτισσες, είναι οι μόνες άξιες και ικανές, πρόθυμες και όμορφες, να φορέσουν στην καθημερινή ζωή τις στολές του χωριού τους: το ωραιότερο χωριό στα Δωδεκάνσά μας...

Οσοι Ολυμπίτες και άλλοι φιλόκαλλοι και φιλίστορες, επιθυμούν να μελετήσουν με καρδιά και ψυχή τη λαογραφία των Ολυμπιτών, ας μελετήσουν το βιβλίο του αείμνηστου δασκάλου του γένους, **Νικίου Ν. Κόνσολα: Λαογραφικά Ολύμπου Καρπάθου,** για να γεμίσουν λαογραφικές αξίες, αρχαίο ελληνικό κλέος και φυσικό κάλλος.

Μέσα στην πόλη της Ρόδου, αλλά και στην Αθήνα και Πειραιά, αλλά και όλοι οι Ολυμπίτες της Διασποράς σε όλο τον κόσμο, διακρίνονται για την αγνή αγάπη τους, για την ωραία, λευκή και πανάρχαια γενέτειρά τους Ολυμπο, ή Ελυμπο, όπως την αποκαλούν οι ίδιοι οι εξαίρετοι φίλοι μας Ολυμπίτες...

Η ζωή και τα έθιμα των Ολυμπιτών, στα παλιά χρόνια, ήταν υπόδειγμα δημοκρατικού πολιτεύματος. Είχαν Δημογέροντες και η ζωή εβασίζετο πάνω στα πανάρχαια, αναλλοίωτα ήθη και έθιμα του ωραίου και μαγευτικού χωριού..

Τα στρωσίδια του σπιτιού και τα ρούχα της οικογένειας τα ύφαινε η χρυσοχέρα νοικοκυρά του σπιτιού.

Στην πόλη μας Ρόδο, οι Ολυμπίτες είναι υπόδειγμα παραδοσιακών ανθρώπων, που σέβονται και αγαπούν την παράδοση και τα αγνά έθιμα του χωριού και της παλιάς ζωής. Ολοι τους είναι επιτυχημένοι επιχειρηματίες, άξιοι οικογενειάρχες, τηρούντες απαρασάλευτα την παράδοση και την υποδειγματική οικογενειακή ζωή. Νιώθω περήφανος για την αγάπη τους προς το πρόσωπό μου και τιμώ τους άξιους και φιλόξενους αυτούς ανθρώπους που είναι το καύχημα και το αγλάϊσμα της Ρόδου και της Ελλάδος μας.

Η λαογραφία είναι η ραχοκοκκαλιά του λαού μας. Λαός χωρίς παράδοση - λαός χωρίς ρίζες εθνικές και πολιτιστικές. Οι αρχαίοι Ελληνες πρότειναν τα στήθη τους για να μη χαθεί η Ελλάδα, το φως και ο πολιτισμός του κόσμου μας.

Οι σύγχρονοι Ολυμπίτες, προτάσσουν στήθη και λαογραφία, για να μη χαθεί ό,τι ιερό και όσιο, ωραίο και αρχαίο, γέννησε η ζήδωρος γη των Ελλήνων Δωδεκανησίων.

ΕΥΓΕ ωραίοι φίλοι μου Ολυμπίτες και πανέμορφες Ολυμπίτισσες.

Στη φωτογραφία μας: η γιαγιά Θεοδοσία Κοντονικόλα και η εγγονή Ελένη Κοντονικόλα, με τις πανέμορφες στολές, συνεχίζουν την μεγάλη λαογραφική παράδοση της πανώριας Ελύμπου μας. ΕΥΓΕ!



ΕΛΥΜΠΟΣ ΚΑΙ ΕΛΥΜΠΙΤΙΣΣΕΣ
Οι χαριτόβρυτες Ολυμπίτισσες, με την αρχαία ελληνική κατατομή και την υπέροχη εμφάνιση, είναι ικανές να φορέσουν όχι μόνο τις υπέροχες Ολυμπίτικες στολές, αλλά και τον πέπλο της θεάς Αθηνάς! (ΦΩΤΟ: Νικ. Μπαλάσκας)

Το Θεατρικό Εργαστήρι
ΣΑΤΥΡ

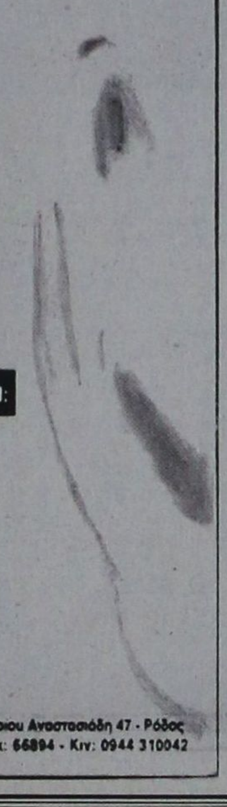

υπ. ΚΩΝ/ΝΟΣ ΤΡΕΧΑΣ
προσφέρει ένα πρόγραμμα
ΔΙΔΑΣΚΑΛΙΑΣ ΘΕΑΤΡΟΥ
για όλες τις ηλικίες

ΤΟ ΠΡΟΓΡΑΜΜΑ ΠΕΡΙΛΑΜΒΑΝΕΙ:
◆ ΘΕΑΤΡΙΚΟ ΠΑΙΧΝΙΔΙ
◆ ΑΥΤΟΣΧΕΔΙΑΣΜΟ
◆ ΥΠΟΚΡΙΤΙΚΗ
◆ ΠΑΝΤΟΜΙΜΑ
◆ ΦΩΝΗΤΙΚΗ
◆ COMMEDIA DELL' ARTE
◆ ΚΛΟΟΥΝ
◆ ΘΕΑΤΡΙΚΑ ΣΕΜΙΝΑΡΙΑ

Πληροφορίες: Θεατρικό Εργαστήρι Σατύρ, Δημητρίου Αναστασιάδη 47 - Ρόδος (περιοχή Δοσκάλων) Τηλ: (0241) 38873 - Fax: 66894 - Κιν: 0944 310042
8728-12/9

ΔΡΟΣΕΡΕΣ ΚΑΛΟΚΑΙΡΙΝΕΣ ΠΡΟΣΦΟΡΕΣ



και αυτή την εβδομάδα
ΠΟΥΘΕΝΑ ΦΘΗΝΟΤΕΡΑ!!!

Φέτα Βαρέλι	ΜΟΝΟ	1480	το κιλό
Πάριζα «Βικτώρια»	ΜΟΝΟ	1490	το κιλό
Ρεγκάτο «Kerrygold»	ΜΟΝΟ	2050	το κιλό
Γραβιέρα «Δωδώνης»	ΜΟΝΟ	2390	το κιλό
Πορτοκάλια Βαλέντσια	ΜΟΝΟ	149	το κιλό
Νεκταρίνια	ΜΟΝΟ	189	το κιλό
Μακαρόνια «Di Marco»	ΜΟΝΟ	99	το κιλό
Γάλα εβαπορέ	ΜΟΝΟ	172	το τεμ
Ελαιόλαδο «Άλτις» 5 λιτ	ΜΟΝΟ	5980	το τεμ
Κιμάς μόσχου	ΜΟΝΟ	840	το κιλό
«Φυτίνη» 800 γρ	ΜΟΝΟ	765	το τεμ

PRAXIS 65455



έχει τα πάντα στην πιό φτηνή τιμή
ΜΑΡΙΝΟΠΟΥΛΟΣ
X1200-30/9

VANIK TOURS

ΓΙΑΝΝΗΣ και ΣΕΒΑ ΒΑΛΣΑΜΙΔΗ
VANIK σημαίνει ΑΛΗΘΕΙΑ
ΑΚΤΗ ΚΑΝΑΡΗ 17, ΨΑΡΟΠΟΥΛΑ - ΑΝΕΤΟ ΠΑΡΚΙΝΓΚ
Ανοικτά: ΔΕ-ΣΑ 08.30 - 14.00 & 16.00 - 20.30
Τηλ. 37621, κινητό: 095 871266 , FAX 29532

Το γραφείο μας πάντα πρώτο σε κρατήσεις ξενοδοχείων εξασφάλισε και σας προσφέρει καταπληκτικές τιμές για τα παρακάτω ξενοδοχεία σε ΠΑΚΕΤΑ (έκδοση εισιτηρίων R/T) από 1/4/99 έως 31/10/99

1ον HOTEL ELECTRA Ερμού Σύνταγμα	Α΄ SUPERIOR		
	Μονόκλινο	δρχ.	27.100
	Δίκλινο	»	33.400
	Τρίκλινο	»	39.300
2ον HOTEL PARTHENON Σύνταγμα	Α΄ SUPERIOR		
	Μονόκλινο	δρχ.	18.000
	Δίκλινο	»	22.000
	Τρίκλινο	»	26.500
3ον HOTEL PRESIDENT Λεωφόρος Κηφησίας	Α΄ Κατηγορίας		
	Μονόκλινο	δρχ.	11.000
	Δίκλινο για μονόκλινο	»	12.000
	Δίκλινο	»	14.000
	Τρίκλινο	»	17.500
4ον HOTEL ASTOR Σύνταγμα	Β΄ SUPERIOR		
	Μονόκλινο	δρχ.	14.000
	Δίκλινο	»	19.000
	Τρίκλινο	»	23.000
5ον HOTEL ZAFOLIA Λεωφόρος Αλεξάνδρας	Α΄ SUPERIOR		
	Μονόκλινο	δρχ.	17.000
	Δίκλινο	»	21.000
	Τρίκλινο	»	26.000
6ον HOTEL RIVA Περιοχή HILTON	Α΄ SUPERIOR		
	Μονόκλινο	δρχ.	14.000
	Δίκλινο	»	17.500
	Τρίκλινο	»	21.000
7ον HOTEL LYCABETTE Κολωνάκι, Βουκουρεστίου	Β΄ SUPERIOR		
	Μονόκλινο	δρχ.	11.500
	Δίκλινο	»	17.500
	Τρίκλινο	»	20.500
8ον HOTEL LILIA Πασαλιμάνι Πειραιά	Β΄ SUPERIOR		
	Μονόκλινο	δρχ.	12.500
	Δίκλινο	»	16.000
	Τρίκλινο	»	20.000
9ον HOTEL EGNATIA Θεσσαλονίκη, Κέντρο -καινούργιο	Β΄ Κατηγορίας		
	Μονόκλινο	δρχ.	16.000
	Δίκλινο	»	20.000
	Τρίκλινο	»	24.000
9ον HOTEL PHILIPPION Θεσσαλονίκη	Α΄ Κατηγορίας		
	Μονόκλινο	δρχ.	19.500
	Δίκλινο	»	21.500
	Τρίκλινο	»	27.000

* Τα παραπάνω ξενοδοχεία διαθέτουν T.V. σε όλα τα δωμάτια
* Στις παραπάνω τιμές συμπεριλαμβάνεται πρωινό σε μπουφέ
* Ακόμη σε μας θα βρείτε αεροπορικά και ατμοπλοϊκά εισιτήρια όλων των εταιρειών.
X1195-30/9

ΨΥΧΟΕΡΕΥΝΗΤΡΙΑ

ΚΡΗΤΙΚΟΥ ΒΑΣΙΛΕΙΑ



Προβλέψεις για το μέλλον ικανοποιητικές.
Βοήθεια για κάθε θέμα που σας απασχολεί με κάθε εχεμύθεια
ΕΡΓΙΟΥ 21 Π. ΠΟΛΗ - Τηλ. 74440 - 67602
8-1π.μ. — 4-8μ.μ.
T.32446-6/9

ΠΡΑΚΤΟΡΕΙΟ ΤΑΞΙΔΙΩΝ
ΣΑΒΒΑΣ ΣΑΗΣ



Με την ευκαιρία της λειτουργίας του νέου μας πρακτορείου στην οδό ΤΑΡΠΟΝ ΣΠΡΙΓΚΣ 42 δίπλα στην Τράπεζα Πίστεως
ΠΡΟΣΦΕΡΟΥΜΕ
τα φθηνότερα αεροπορικά εισιτήρια για όλο τον κόσμο
με όλες τις αεροπορικές πτήσεις
ΠΡΟΣΟΧΗ: ΠΛΗΡΟΦΟΡΙΕΣ ΔΕΝ ΔΙΔΟΝΤΑΙ ΑΠΟ ΤΟ ΤΗΛΕΦΩΝΟ ΜΟΝΟ ΠΡΟΣΩΠΙΚΗ ΠΑΡΟΥΣΙΑ ΣΑΣ
Ακόμη: ◆ Σας παίρνουμε ΒΙΖΑ επισκέπτου για ΑΜΕΡΙΚΗ σε μία εβδομάδα
◆ ΒΙΖΑ επισκέπτου για ΑΥΣΤΡΑΛΙΑ σε μία μέρα
◆ Εκδοση διαβατηρίων
◆ Εκδοση αδειών αυτοκινήτων

ΞΕΝΟΔΟΧΕΙΑ ΣΤΗΝ ΑΘΗΝΑ

PRESIDENT Α' Κατηγορίας Λεωφόρος Κηφησίας			
Μονόκλινο	δρχ.	11.000	με πρωινό έως 31/10
Δίκλινο για μονόκλινο	» 12.000	»	» »
Δίκλινο	»	14.000	» » »
Τρίκλινο	»	17.500	» » »
ESPERIA HOTEL Α' Κατηγορίας Σταδίου 22			
Μονόκλινο	δρχ.	22.500	έως 31/10
Δίκλινο	»	26.000	» »
Τρίκλινο	»	33.000	» »
ELECTRA HOTEL Α' Κατηγορίας Ερμού 5			
Μονόκλινο	δρχ.	27.500	με πρωινό
Δίκλινο	»	33.400	»
Τρίκλινο	»	39.300	»
TITANIA HOTEL Πανεπιστημίου 52 (Σύνταγμα Ομόνοια)			
Μονόκλινο	δρχ.	με αμερικάνικο πρωινό	23.000 έως 31/10
Δίκλινο	»	»	29.500 » »
Τρίκλινο	»	»	32.700 » »
DORIA HOTEL Β' Κατηγορίας Πειραιώς 15-17 (κοντά στην Ομόνοια)			
Μονόκλινο	δρχ.	13.000	με πρωινό
Δίκλινο	»	16.000	»
Τρίκλινο	»	22.000	»
RIVA HOTEL Α' Κατηγορίας SUPERIOR Μιχαλακοπούλου (HILTON)			
Μονόκλινο	δρχ.	14.000	με πρωινό έως 31/10
Δίκλινο	»	17.500	» » »
Τρίκλινο	»	24.900	» » »
ALBATROS HOTEL Β' Κατηγορίας δίπλα στο δυτικό αεροδρόμιο			
Μονόκλινο	δρχ.	11.500	με πρωινό έως 31/10
Δίκλινο	»	16.500	» »
Τρίκλινο	»	21.500	» »
ALEXANDROS Β' Κατηγορίας περιοχή HILTON			
Μονόκλινο	δρχ.	13.500	έως 31/10
Δίκλινο	»	16.500	» »
Τρίκλινο	»	22.500	» »
CHRISTINA Β' Κατηγορίας περιοχή FIX			
Μονόκλινο	δρχ.	13.00	έως 31/10
Δίκλινο	»	16.000	» »
Τρίκλινο	»	24.000	» »
PARTHENON Α' Κατηγορίας περιοχή Μακρυγιάννη			
Μονόκλινο	δρχ.	18.000	με πρωινό έως 31/10
Δίκλινο	»	22.000	» » »
Τρίκλινο	»	31.500	» » »
ΧΑΝΑΡΗΣ Κατηγορίας LUX Συγγρού 385			
Μονόκλινο	δρχ.	35.000	χωρίς πρωινό έως 31/1
Δίκλινο	»	35.000	» »
LILIA HOTEL Πασαλιμάνι Πειραιάς			
Μονόκλινο	δρχ.	12.000	με πρωινό έως 15/5
Δίκλινο	»	15.500	» » »
Τρίκλινο	»	19.500	» » »
PARK HOTEL LUX Λεωφ. Αλεξάνδρας			
Μονόκλινο	δρχ.	27.000	χωρίς πρωινό έως 31/12
Δίκλινο	»	27.000	» » » »
SEA VIEW στη Γλυφάδα			
Μονόκλινο	δρχ.	14.000	με πρωινό έως 31/5
Δίκλινο	»	17.500	» » »
Τρίκλινο	»	22.000	» » »
SARONIKOS δίπλα στο Στάδιο Ειρήνης και Φιλίας			
Μονόκλινο	δρχ.	10.000	με πρωινό έως 31/5
Δίκλινο	»	12.000	» » »
Τρίκλινο	»	14.500	» » »
ASTOR Σύνταγμα			
Μονόκλινο	δρχ.	14.000	με πρωινό έως 31/10
Δίκλινο	»	19.000	» » »
Τρίκλινο	»	23.000	» » »
GRAND HOTEL Β' Κατηγορίας Πατησίων & Βερανζέρου 10			
Μονόκλινο	δρχ.	13.000	με πρωινό έως 31/1
Δίκλινο	»	16.500	» » »
Τρίκλινο	»	22.000	» » »

Τιμή γεύματος κατ' άτομο 3.500
ΣΑΣ ΣΥΜΦΕΡΕΙ ΠΡΙΝ ΚΛΕΙΣΕΤΕ ΟΠΟΥΔΗΠΟΤΕ ΝΑ ΜΑΣ ΕΠΙΣΚΕΦΘΕΙΤΕ
ΠΡΑΚΤΟΡΕΙΟ ΤΑΞΙΔΙΩΝ
ΣΑΒΒΑΣ ΣΑΗΣ
ΤΑΡΠΟΝ ΣΠΡΙΓΚΣ 42 δίπλα στην Τράπεζα Πίστεως Τηλ. 39781-3
M23-30/9

Αυξημένη η κίνηση στο λιμάνι μας κατά τη χτεσινή ημέρα



ΑΥΞΗΜΕΝΗ ήταν και χθες η κίνηση στο εμπορικό λιμάνι της Ρόδου, αφού διακινήθηκαν συνολικά 3.368 επιβάτες. Πονοκέφαλος όμως ήταν για άλλη μια φορά, για τους αξιωματικούς του Β' Λιμενικού Φυλακίου, το θέμα της προσέγγισης των πλοίων, αφού ο χώρος στο εμπορικό λιμάνι δεν επαρκεί, με αποτέλεσμα αρκετές φορές να δημιουργούνται προβλήματα. Στο λιμάνι της Ρόδου ως προς τα τουριστικά πλοία προσέγγισαν το TRITON με 614 επιβάτες, το ARCADIA με 242, το AUSONIA με 676, και το SEA WIND με 824.

Ως προς τα ακτοπλοϊκά, κατέπλευσαν το πλοίο ΡΟΔΟΣ με 265 επιβάτες, το ΙΑΛΥΣΟΣ με 200, το Δημητρούλα με 113 και το ΜΑΡΙΝΑ με 300.

Το πλοίο SEA HARMONY που συνδέει με τα δρομολόγιά του τη Ρόδο με την Κύπρο, αποβίβασε 74 επιβάτες.

Από τον Σεπτέμβριο και πάλι θα βγει ο ...«μπόγιας» για τα εγκαταλειμμένα αυτοκίνητα

ΤΟ ΣΕΠΤΕΜΒΡΙΟ θα συνεχιστεί από τη Δημοτική Επιχείρηση Καθαριότητας, η προσπάθεια για την περισυλλογή των εγκαταλελειμμένων αυτοκινήτων που βρίσκονται σε διάφορες περιοχές της Ρόδου.

Ειδικότερα από τα συνεργεία της ΔΕΚΡ, περισυνελέγησαν 80 οχήματα, που ήταν εγκαταλελειμμένα, αλλά υπάρχουν και πολλά άλλα που θα πρέπει να μεταφερθούν στο αμαξοστάσιο του Δήμου στην περιοχή Ασγούρου.

«Αυτή την περίοδο τα συνεργεία της ΔΕΚΡ ασχολούνται με τον καθαρισμό του καταυλισμού στην περιοχή Καρακόνερου καθώς και με την περισυλλογή μεγάλων σε όγκο αντικειμένων που βρίσκονται μέσα ή δίπλα στους κάδους απορριμμάτων και είναι πάρα πολλά τον τελευταίο καιρό», δήλωσε ο προϊστάμενος της Δημοτικής Επιχείρησης Καθαριότητας κ. Γ. Υψηλάντης.

Ολοήμερα δημοτικά σχολεία θα λειτουργήσουν και φέτος στη Δωδεκάνησο

ΟΛΟΗΜΕΡΑ δημοτικά σχολεία θα λειτουργήσουν στη Δωδεκάνησο φέτος και μάλιστα σε δύο τύπους. Ειδικότερα με τη νέα σχολική χρονιά, θα λειτουργήσουν δύο ολοήμερα σχολεία από τα οποία το ένα στην κοινότητα Μασάρων και το δεύτερο στην Αντιμάχεια της Κω. Οι δύο σχολικές μονάδες θα λειτουργήσουν με συνεχόμενο ωρολόγιο πρόγραμμα μέχρι το απόγευμα.

Θα λειτουργήσουν όμως στα Δωδεκάνησα και 31 τμήματα δημιουργικής απασχόλησης σε ισάριθμα δημοτικά σχολεία.

Τα τμήματα δημιουργικής απασχόλησης, θα λειτουργούν ορισμένες ώρες το απόγευμα και σ' αυτά θα φοιτούν όσα παιδιά επιθυμούν από όλες τις τάξεις του δημοτικού σχολείου που θα ασχολούνται με διάφορες δραστηριότητες, αλλά και τα μαθήματά τους.

Ερωτηθείς για το θέμα ο πρόεδρος του Συλλόγου Δασκάλων κ. Νικ. Ράπτης τόνισε ότι η λειτουργία των σχολείων με διευρυμένο ωράριο δεν εξυπηρετεί τόσο αποτελεσματικά όσο τα πραγματικά ολοήμερα σχολεία που λειτουργούν με συγκεκριμένο προσωπικό και πρόγραμμα.

Τα δημοτικά σχολεία όμως θα ανοίξουν το Σεπτέμβριο με πολλα λειτουργικά κενά αφού αρκετοί ήταν οι δάσκαλοι που ζήτησαν μετάθεση για να εργασθούν σε άλλες περιοχές της Ελλάδος.

anastazi
BOURNAZOS
Δημ. Θεοδωράκη 5 - ΡΟΔΟΣ
ΧΕΙΜΕΡΙΝΑ
ΟΛΑ 5.950-18.000
ΜΠΟΤΕΣ ΔΕΡΜ. 25.000
X1229-29

VASSO MIHALAREA
SCHOOL of ENGLISH
ΑΝΑΚΟΙΝΩΣΗ
ΕΝΤΑΤΙΚΑ ΑΓΓΛΙΚΑ ΜΕ ΟΡΟΛΟΓΙΕΣ ΕΚΑΣΤΟΥ ΚΛΑΔΟΥ ΓΙΑ ΒΡΕΤΑΝΙΚΑ ΠΑΝΕΠΙΣΤΗΜΙΑ
■ ΜΑΘΗΜΑΤΑ I.E. L.T.S. για είσοδο σε πανεπιστήμια της Μεγάλης Βρετανίας, κατ' ευθείαν στο πρώτο έτος.
■ Μεταφράσεις όλων των δικαιολογητικών
■ Δωρεάν πληροφορίες για ό,τι αφορά βρετανικά πανεπιστήμια. Παρέχονται αιτήσεις στους υποψηφίους
■ Εγγραφές για αγγλικά όλων των επιπέδων για την καινούργια σχολική χρονιά Σεπτεμβρίου 1999 - 2000 από 25/8/99.
Υπεύθυνη:
Κα Βάσω Μιχαλαρέα
ΤΗΛ.: 0241 35249
ΧΛ-29/8

Για ν' αυξήσουν τα έσοδά τους

Τράπεζες ενδιαφέρονται για ξενοδοχειακές μονάδες

ΑΝΤΑΓΩΝΙΣΜΟΣ ΣΤΟΝ ΤΟΥΡΙΣΤΙΚΟ ΤΟΜΕΑ

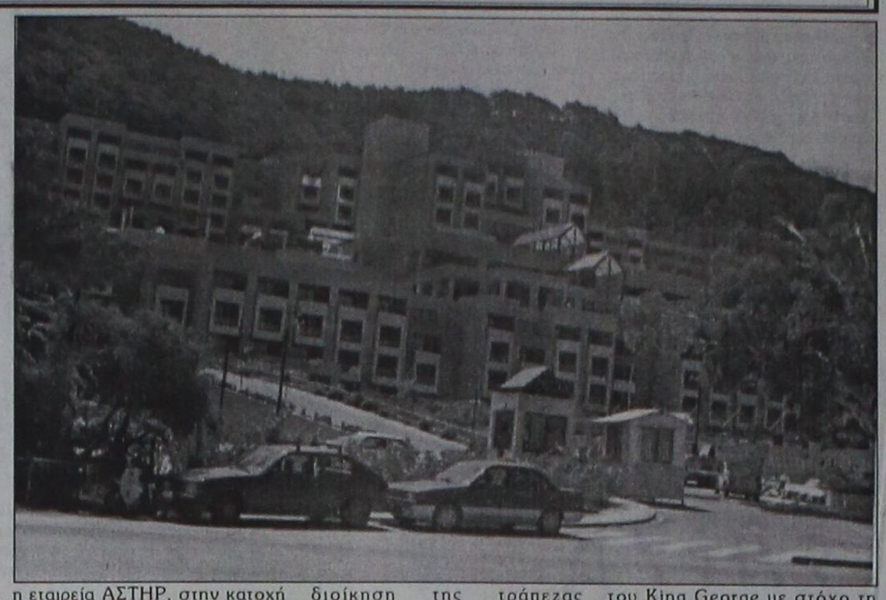

Επέκταση των εργασιών τους σε άλλους επιχειρηματικούς τομείς αναζητούν και σχεδιάζουν τα πιστωτικά ιδρύματα της χώρας με στόχο την αύξηση των εσόδων τους. Ο εντεινόμενος ανταγωνισμός σε συνδυασμό με τη μείωση της κερδοφορίας από τις παραδοσιακές τραπεζικές εργασίες εξαιτίας της πτώσης των επιτοκίων, οδηγεί τις τράπεζες στην αξιοποίηση των περιουσιακών στοιχείων που έχουν στην κατοχή τους.

Οι ξενοδοχειακές επιχειρήσεις και γενικότερα ο τουριστικός τομέας είναι ένας από τους κλάδους στον οποίο οι Ελληνες τραπεζίτες θα αναζητήσουν έσοδα. Ενισχυτικά στην προοπτική αυτή συμβάλλει το γεγονός ότι στην περιουσία των μεγαλύτερων πιστωτικών ιδρυμάτων περιλαμβάνονται ισχυρές ξενοδοχειακές μονάδες, με έντονη παρουσία στο κέντρο της Αθήνας αλλά και σε τουριστικές περιοχές της χώρας.

Οι πληροφορίες φέρουν τις διοικήσεις των εμπορικών τραπεζών να ετοιμάσουν πυρετωδώς την επαναδραστηριοποίηση των ξενοδοχείων που ανήκουν στην ιδιοκτησία τους, ενώ δεν αποκλείονται πιθανές συνεργασίες μεταξύ τους με στόχο την όσο το δυνατόν καλύτερη εκμετάλλευση των εν λόγω μονάδων. Συνεργασίες, οι οποίες ίσως οδηγήσουν σε ριζική αλλαγή των ξενοδοχειακών συγκροτημάτων πέριξ της πλατείας Συντάγματος.

Η ΕΘΝΙΚΗ

Σημαντική είναι η παρουσία της Εθνικής Τράπεζας, που κατέχει το 45% της εταιρείας Λάμψα Α.Ε. στην ιδιοκτησία της οποίας ανήκει το ξενοδοχείο Μεγάλη Βρετανία. Μετά την εγκατάλειψη της αρχικής σκέψης για την είσοδο των Αμερικανών στην εκμετάλλευση του ξενοδοχείου, σχεδιάζεται η ανακαίνιση του Μεγάλη Βρετανία με τα κεφάλαια που θα προκύψουν από την επικείμενη αύξηση του μετοχικού κεφαλαίου της Λάμψα Α.Ε.

Στην Εθνική όμως ανήκει και η εταιρεία ΑΣΤΗΡ, στην κατοχή της οποίας βρίσκονται μεγάλες εκτάσεις σε παραθαλάσσιες περιοχές της χώρας, ξενοδοχειακές εγκαταστάσεις στην Αλεξανδρούπολη και ξενοδοχειακή μονάδα στο Λαιμό της Βουλιαγμένης. Στους επόμενους μήνες η εταιρεία ΑΣΤΗΡ θα εισαχθεί στο Χρηματιστήριο Αξιών Αθηνών και θα προχωρήσει σε αύξηση μετοχικού κεφαλαίου.

Ιδιαίτερο ενδιαφέρον παρουσιάζει η αξιοποίηση από την Εθνική Τράπεζα της ξενοδοχειακής μονάδας του Porto Καρράς στη Χαλκιδική. Σύμφωνα με πληροφορίες, η διοίκηση της τράπεζας εξετάζει διάφορα εναλλακτικά σενάρια με επικρατέστερη τη λύση εκχώρησης της αξιοποίησής του και εν συνεχεία την πώλησή του.

Η ALPHA ΠΙΣΤΕΩΣ

Εντονη δραστηριότητα στον ξενοδοχειακό τομέα αναμένεται να επιδείξει στο άμεσο χρονικό διάστημα και η Alpha Πίστεως, στην κατοχή της οποίας περιήλθε (με την εξαγορά της Ιονικής) η εταιρεία Ιονική Ξενοδοχειακή που κατέχει το Hilton και το Imperial Ρόδου. Η διοίκηση της τράπεζας προκειμένου να αντλήσει σημαντικά έσοδα θα προχωρήσει μέχρι το τέλος του τρέχοντος έτους σε γενναία αύξηση του μετοχικού κεφαλαίου της ΙΟΝΑ.

Στόχος, η ανακαίνιση του Hilton και η καλύτερη αξιοποίηση των υπηρεσιών που αυτό προσφέρει (αίθουσες συνεδρίων, κ.α.). Σχετικά με το μέλλον του Imperial - κοινών συμφερόντων με τον επιχειρηματία του χώρου κ. Δασκαλαντωνάκη - τα περιθώρια λήψης αποφάσεων διευρύνονται χρονικά μέχρι το τέλος του 2000.

Η EFG EUROBANK

Κινητικότητα όμως, στο χώρο των ξενοδοχειακών επιχειρήσεων επιδεικνύει και ο όμιλος της EFG Eurobank, στα συμφέροντα του οποίου έχει περιέλθει η εκμετάλλευση του ξενοδοχείου King George. Τα αρχικά σχέδια του ομίλου Λάτση ήταν η μετατροπή του κλειστού, από την εποχή Κοσκωτά, ξενοδοχείου σε κέντρο των δραστηριοτήτων της Eurobank. Το σχέδιο αυτό αντικαταστάθηκε από την προοπτική επανεργοποίησης του King George με στόχο τη δημιουργία μιας σύγχρονης ξενοδοχειακής μονάδας. Μεταξύ, όμως, των σεναρίων που εξετάζονται για το μέλλον του King George είναι και αυτό της σύμπραξης με τα άλλα δύο γειτονικά ξενοδοχεία: τη Μεγάλη Βρετανία και το Athens Plaza - Grecotel, συμφερόντων Δασκαλαντωνάκη. Στόχος είναι η δημιουργία ενός από τα ισχυρότερα ξενοδοχειακά συγκροτήματα της χώρας με ενιαία λειτουργία.

Εφόσον το σενάριο αυτό επαληθευτεί, οι τράπεζες οι οποίες θα καρπούνται τις ωφέλειες θα είναι η Εθνική μέσω της Λάμψα Α.Ε. και του Μεγάλη Βρετανία, η EFG Eurobank μέσω του King George και έμμεσα η τράπεζα Πειραιώς μέσω του Grecotel, αφού ο κ. Δασκαλαντωνάκης μετέχει στο Δ.Σ. και στο μετοχικό κεφάλαιο αυτής.

Στο σημείο αυτό, αξίζει να σημειωθεί ότι ο όμιλος της Πειραιώς ετοιμάζει συμμαχίες με επιχειρήσεις του τουριστικού τομέα τόσο στον ξενοδοχειακό χώρο όσο και στη ναυτιλία. Κινήσεις, η επίσημη ανακοίνωση των οποίων είναι θέμα λίγων ημερών.

Κατά τον προσεχή Σεπτέμβριο

Το πρόγραμμα των προσεγγίσεων κρουαζιεροπλοίων στη Ρόδο

Αυξημένη προβλέπεται να είναι η κίνηση όσον αφορά τις αφίξεις των τουριστικών πλοίων στη Ρόδο το Σεπτέμβριο. Το φθινόπωρο σύμφωνα με τα στοιχεία του αρμόδιου τμήματος του Λιμεναρχείου οι αφίξεις των τουριστικών πλοίων αναμένεται να ξεπεράσουν σε αριθμό αυτές των προηγουμένων μηνών.

Ειδικότερα στο λιμάνι της Ρόδου αναμένεται να καταπλεύσουν:

1η Σεπτεμβρίου: WORD RENAICANCE, TRITON, MISTRAL, AEGEAN 1 ARCADIA

2 Σεπτεμβρίου: RENAICANCE 1, AIDA, P.AMOROSA, COSTA VICTORIA

4 Σεπτεμβρίου: OLYMPIC COUNTES, MARCO POLO, WORLD RENAI SANSCE AUSONIA, AL SALAM MANZOWY

5 Σεπτεμβρίου: ARCADIA, CLELIJA 2, SILVERSTAR

6 Σεπτεμβρίου: MERMOZ, OKEAN EXPLORER, AUSONIA

7 Σεπτεμβρίου: WIND SPIRIT, WIND SONG SILVER, WIND CLUB 1

8 Σεπτεμβρίου: OLYMPIC COUNTES, RENAISANCE ONG, MARCO POLO, MISTRAL, AEGEAN 1, STAR FLYER

9 Σεπτεμβρίου: PRINSESA CYPRIA, PRINCESA AMOROZA, CLUB 1, COSTA VICTORIA

10 Σεπτεμβρίου: SILVER STAR

11 Σεπτεμβρίου:WORLD RENAISANCE, TRITON, AEGEAN 1, RHAPSODY, AUSONIA, AL SALAM, MANZONY, CLUB 1

12 Σεπτεμβρίου: RENAISANCE ONE, OLYMPIC, COUNTES, ARCADIA

13 Σεπτεμβρίου: PRINCESA CYPRIA, OCEAN, EXPLORER, ARCADIA, AUSONIA

14 Σεπτεμβρίου: MARCO POLO, WIND SONG, WIND SPIRIT

15 Σεπτεμβρίου: WORLD RENAISANCE, TRITON, MISTRAL, ODYSEUS, AEGEAN 1, CLUB

16 Σεπτεμβρίου: AIDA, PRINCESA, AMOROSA, COSTA VICTORIA

17 Σεπτεμβρίου: MONTEREI, SEA SERENATA

18 Σεπτεμβρίου: RENAISANCE ONE, MARCO POLO, WORD RENASANCE, TRITON, ODYSEAS, AEGEAN 1 AUSON CLUB, AL SALAM, MANZON, MONTEREI, OLYMPIC CONTES

19 Σεπτεμβρίου: OLYMPIC COUNTES, ARCADIA, SILVER STAR CLUB 1, TRITON

20 Σεπτεμβρίου: COSTA RIVIERA, OCEA EXPLORER, AUSONIA, PRINCESA CYPRIAN

21 Σεπτεμβρίου: WIND SPIRIT WIND SONG, SONG OF FLOWER, SEA CLUB

22 Σεπτεμβρίου: RENAISANCE ONE, MISTRAL, STELA SOLARIS, WORD RENAICANCE, TRITON, ODYSEAS, AEGEAN, NORWEAGEAN, SONG OF FLOWER, CLUB 1, SEA SERENATA, OLYMPIC COUNTES.

23 Σεπτεμβρίου: PRINCESA AMOROSA COSTA VICTORIA

24 Σεπτεμβρίου: MARCO POLO, SEA SERENATA

25 Σεπτεμβρίου: WORD RENAISANCE, TRITON ODYSEAS, AEGEAN 1, AUSONIA, AL SALAM MANTON, OLYMPIC COUNTES

26 Σεπτεμβρίου: OLYMPIC COUNTES, ARCADIA, TRITON

27 Σεπτεμβρίου: MINEPBA OCEAN EXPLOME, CLUB1, AUSONIA

28 Σεπτεμβρίου: RENAISANCE ONE, RADISON, DIAMOND, SONC OF FLOUER, WIND SONC, WIND SPIRIT, SILVER STAR, CLUB 1.

29 Σεπτεμβρίου: STELLA SOLARIS, WORLD RENAISANCE, TRITON MISTRAL, ODYSEUS AEGEAN 1, OLYMPIC COUNTES, AEGEAN 1.

30 Σεπτεμβρίου: AIDA, BERLIN, PRINCESA, AMOROSA.

Επιφυλάξεις εκφράζονται όμως για τον τρόπο με τον οποίο θα αντιμετωπισθεί το πρόβλημα χώρου στο λιμάνι, ιδιαίτερα κατά τις ημέρες αιχμής, αφού εκτός από τα τουριστικά στη Ρόδο θα προσεγγίζουν και τα πλοία της γραμμής.



Στο τέλος Σεπτεμβρίου κυκλοφορεί περιοδικό του Ιατρικού Συλλόγου

ΣΤΟ τέλος του Σεπτεμβρίου θα κυκλοφορήσει το περιοδικό που θα εκδώσει ο Ιατρικός Σύλλογος Ρόδου. Το περιοδικό θα εκδίδεται κάθε τρεις μήνες και θα περιέχει όλες τις εξελίξεις της ιατρικής, τις νέες ανακαλύψεις των επιστημόνων, για την αντιμετώπιση παθήσεων, όπως ο καρκίνος και το AIDS αλλά και τις εκδηλώσεις και τα συνέδρια που διοργανώνονται στη Ρόδο τόσο από τον Ιατρικό Σύλλογο όσο και από την επιστημονική επιτροπή του Νοσοκομείου και την Ιατρική Εταιρεία Δωδεκανήσου.

«Εχουν γίνει ήδη οι πρώτες επαφές, στον Ιατρικό Σύλλογο, για τον συντονισμό της ομάδας, που θα ασχοληθεί με το θέμα της έκδοσης του περιοδικού που θα κυκλοφορήσει πιθανότατα στο τέλος του Σεπτεμβρίου» δήλωσε ο πρόεδρος του ΙΣΡ κ. Α. Αντωνιάδης.

Στην Κάσο πρόκειται να μεταβεί αύριο ο βουλευτής Κ. Σφυρίου

Μετά το Παραδείσι, προχθές ο βουλευτής Δωδεκανήσου και κοινοβουλευτικός εκπρόσωπος του ΠΑΣΟΚ Κοσμάς Σφυρίου επισκέφθηκε τα Μαριτσά και χτες τον Εμπωνα.

Αύριο Δευτέρα ο Κ. Σφυρίου πηγαίνει στην Κάσο όπου επί διήμερο θα συζητήσει ενημερώνοντας όλους τους τοπικούς φορείς και τους κατοίκους για τις εξελίξεις των τοπικών ζητημάτων και θα συνεργαστεί μαζί τους, όπως κάνει σε τακτά χρονικά διαστήματα σε όλα τα νησιά του νομού μας.

Αν ο καιρός επιτρέψει την εκτέλεση των τοπικών δρομολογίων (από Κάμειρο Σκάλα) σήμερα Κυριακή ο κ. Σφυρίου προγραμμάτισε να πάει στη Χάλκη για τη θρησκευτική εκδήλωση του πολιούχου της.

Ημερίδα στη Ρόδο για την εμπορική πολιτική που ακολουθεί ο ΟΤΕ



Η εμπορική πολιτική και οι υπηρεσίες που προσφέρονται από τον ΟΤΕ σε ολόκληρη την Ελλάδα και στη Ρόδο, ήταν το θέμα της ημερίδας που έγινε στο ξενοδοχείο «Rodos Palace», στα πλαίσια των εκδηλώσεων που γίνονται από τον οργανισμό ανά περιφέρεια.

Η ημερίδα διοργανώθηκε από τον ΟΤΕ και τον Πανελλήνιο Σύλλογο Υπαλληλικού Προσωπικού του Οργανισμού Τηλεπικοινωνιών.

Ειδικότερα έγινε παρουσίαση των υπηρεσιών που προσφέρονται στους συνδρομητές του Οργανισμού αλλά αναφέρθηκαν και κάποιες αδυναμίες του ως προς την επέκτασή του στην Ευρώπη.

Οπως είναι γνωστό, ο Οργανισμός Τηλεπικοινωνιών Ελλάδος έχει επεκτείνει τις δραστηριότητές του στην περιοχή των Βαλκανίων μέχρι την Αρμενία, και αναζητούνται λύσεις για ανάπτυξη των δραστηριοτήτων του και στην Ευρώπη.

Στην τοποθέτηση του ο γενικός διευθυντής εμπορικών Θεμάτων του ΟΤΕ, κ. Παναγιώτης Καργάδος μεταξύ άλλων αναφέρθηκε και στον τομέα της Kosmote.

«Ο ισχυρότερος ανταγωνιστής μας, τόνισε ο κ. Καργάδος, είναι η εταιρεία «Panafon» η οποία διαθέτει το πιο εξελιγμένο δίκτυο αλλά και το μεγαλύτερο αριθμό συνδρομητών που ξεπερνά το 1.500.000 σε όλη τη χώρα. Αυτό σημαίνει ότι μπορεί ανά πάσα στιγμή να προσελκύσει συνδρομητές του Οργανισμού, πράγμα που σημαίνει ότι θα πρέπει να αναπτυχθούν οι προσφερόμενες υπηρεσίες αλλά και το δίκτυο του Οργανισμού».

ΠΡΟΣΚΛΗΣΗ
Ο ΠΟΛΙΤΙΣΤΙΚΟΣ ΟΡΓΑΝΙΣΜΟΣ του ΔΗΜΟΥ ΚΑΛΛΙΘΕΑΣ, σας προσκαλεί στο ρεσιτάλ πιάνου με τον ΣΤΕΡΓΟ ΑΪΒΑΖΗ, την Κυριακή 29 Αυγούστου 1999 στο Φαληράκι (ξενοδοχείο ΚΑΛΥΨΩ)
ΕΙΣΟΔΟΣ ΕΛΕΥΘΕΡΗ
ΜΕΚΤΟ ΔΗΜΟΥ ΚΑΛΛΙΘΕΑΣ
ΧΛ-29/8

ΠΩΛΟΥΝΤΑΙ
Επί της οδού ΚΩΤΙΑΔΗ
1) Καταστήματα των 60 τ.μ., 65τ.μ., 45τ.μ., 170τ.μ. μετά υπογείου
2) Διαμέρισμα 136 τ.μ., 2ου ορόφου πολυτελούς κατασκευής με θέση γκαράζ
3) Διαμέρισμα επί της Παπαλουκά 19, πλήρως εξοπλισμένο 80 τ.μ.
4) Διαμέρισμα 70 τ.μ. στην παραλία Ιαλυσού.
ΠΛΗΡΟΦΟΡΙΕΣ:
☎ 21714, 22307
0932 496983
κ. ΙΩΑΝΝΙΔΗ
115-7/9