ΕΤΟΣ ΙΔΡΥΣΗΣ 1949
ΙΔΡΥΤΗΣ - ΔΙΕΥΘΥΝΤΗΣ
ΓΙΩΡΓΟΣ ΔΙΑΜΑΝΤΙΔΗΣ
Γραφεία - Τυπογραφεία:
Μάρκου Μαλλιαράκη 21 (ΚΟΒΑ)
Λογιστήριο: Νέα Αγορά
Τηλ.: Σύνταξης: 27356 - 34101
Λογιστηρίου: 24539 FAX: 20643

ΠΡΟΟΔΟΣ

Ανεξάρτητη καθημερινή πρωινή εφημερίδα

ΑΡΙΘΜΟΣ ΦΥΛΛΟΥ 15.207 • ΤΙΜΗ 150 δρχ.

ΠΑΡΑΣΚΕΥΗ 3 ΣΕΠΤΕΜΒΡΙΟΥ 1999

από τη φύση της η καλύτερη
ΕΛΛΗΝΙΚΑ ΠΡΟΤΟΝΤΑ ΠΟΙΟΤΗΤΑΣ
ΔΩΔΩΝΗ

Αποφάσισε τα μεσάνυχτα η γενική συνέλευση

Αύξηση κατά 15 δισ. και μέχρι 50% της ΔΑΝΕ θα δοθεί στην ΑΝΕΚ

ΑΛΛΕΠΑΛΛΗΛΕΣ ΨΗΦΟΦΟΡΙΕΣ

ΠΟΛΥΩΡΗ και μέσα σ' ένα κλίμα εντάσεως και αντιπαραθέσεων μεταξύ διαφόρων ομάδων συνεχίστηκε και χτες η γενική συνέλευση της ΔΑΝΕ. Κύριο χαρακτηριστικό και της χτεσινής μέρας ήταν το γενικό μπάχαλο που επικρατούσε με τις τοποθέτησεις πολλών και διαφόρων με αποτέλεσμα να υπάρχει μια πλήρης σύγχιση μεταξύ των μετόχων και ουδείς να γνωρίζει τι ψηφίζει και ποιόν ψηφίζει.

■ Η σύγχιση προήλθε κυρίως εξ αιτίας των πολλών προτάσεων που υποβλήθηκαν για την αύξηση του μετοχικού κεφαλαίου, αλλά και για τον τρόπο, όχι μόνο της διατύπωσης των προτάσεων, αλλά και των ψηφοφοριών.

ΟΥΣΙΑΣΤΙΚΑ επεκράτησαν τρεις προτάσεις, που προήλθαν από προϊόν πολλών συζητήσεων και αντιπαραθέσεων, αφού μάλιστα διακόπηκε και για ένα διάστημα η γενική συνέλευση ώστε να βρεθεί μια φόρμουλα και να παρθούν οι τελικές αποφάσεις, όσον αφορά την αύξηση του μετοχικού κεφαλαίου και το ποσοστό συμμετοχής της Κρητικής ΑΝΕΚ.

■ Ακολούθησαν δύο ψηφοφορίες, που ολοκληρώθηκαν λίγο πριν από τα μεσάνυχτα και αφού προηγήθηκε ένα άνευ προηγουμένου πανδαιμόνιο με συνεχείς εντάσεις, προτάσεις, αντεγκλίσεις κ.λ.π.

ΕΙΝΑΙ πάντως χαρακτηριστικό ότι στο τέλος της συνελεύσεως οι περισσότεροι μέτοχοι καταπονημένοι από την πολύωρη διαδικασία άρχισαν ν'αποχωρούν σιγά σιγά από την αίθουσα του Εθνικού Θεάτρου.

■ Η πρώτη ψηφοφορία ήταν μια αναμέτρηση της πρότασης του διοικητικού συμβουλίου της ΔΑΝΕ (που προέβλεπε και αύξηση του μετοχικού κεφαλαίου στα 15 δισ.) έναντι της πρότασης της ΑΝΕΚ που προέβλεπε την εφαρμογή της πρότασης που ανέφερε η ημερήσια διάταξη.

ΣΥΝΕΧΕΙΑ ΣΤΗ ΣΕΛ. 4

Για τη διεύρυνση στην Επιτροπή

Καυγαδίζουν στο ΠΑ.ΣΟ.Κ. και για την ανασυγκρότηση...

ΔΕΝ ΠΑΡΘΗΚΑΝ ΤΕΛΙΚΕΣ ΑΠΟΦΑΣΕΙΣ

ΔΕΝ ΦΑΙΝΕΤΑΙ να προχωρά η διαδικασία για την ανασυγκρότηση του ΠΑ.ΣΟ.Κ. στο νότιο συγκρότημα Δωδεκανήσου. Αυτό φάνηκε και κατά την προχτεσινή συνεδρίαση της Επιτροπής Ανασυγκρότησης που έγινε στη Ρόδο, όπου εκτός από τις απουσίες αρκετών μελών, δεν υπήρξε συμφωνία για τη συμμετοχή ορισμένων στελεχών στην εν λόγω Επιτροπή.

● Οι πληροφορίες αναφέρουν ότι διατυπώθηκαν και απειλές (από πλευράς Γ. Παρασκευά), αν μετάσχουν στην Επιτροπή Ανασυγκρότησης διάφορα στελέχη όπως π.χ.ο Φώτης Κωστόπουλος.

ΟΡΙΣΤΙΚΗ απόφαση δεν πάρθηκε κατά την προχτεσινοβραδυνή συνεδρίαση, επειδή δεν υπήρξε συμφωνία για το ποιά στελέχη θα μετάσχουν στην Επιτροπή Ανασυγκρότησης και

ΣΥΝΕΧΕΙΑ ΣΤΗ ΣΕΛ. 4

Για το θέμα των εισιτηρίων

Εκτός συμβουλίου ΔΑΝΕ τέθηκε ο Δημ. Κούκουλας

ΠΑΡΑΒΙΑΣΕ ΤΟΥΣ ΟΡΟΥΣ ΤΗΣ ΣΥΜΒΑΣΗΣ

ΕΚΤΟΣ διοικητικού συμβουλίου της ΔΑΝΕ βρέθηκε ο Δημήτρης Κούκουλας για το θέμα που υπέβαλε μήνυση εναντίον εφημερίδων!.. Συγκεκριμένα, χτες το μεσημέρι συνεδρίασε το διοικητικό συμβούλιο της εταιρίας και εξέτασε το θέμα που δημιουργήθηκε με τον Δημήτρη Κούκουλα, όσον αφορά τις οφειλές στη ΔΑΝΕ, αλλά και για το θέμα της πώλησης εισιτηρίων του Αγούδημου από το πρακτορείο του στη Θεσσαλονίκη.

➨ Παρά το γεγονός ότι δεν εκδόθηκε καμιά ανακοίνωση, σύμφωνα με τις πληροφορίες κατά τη συνεδρίαση κατατέθηκε γνωμάτευση του προϊσταμένου της Νομικής Υπηρεσίας κ. Νικ. Σαμαρά σύμφωνα με την οποία ο Κούκουλας δεν είχε το δικαίωμα να πουλάει εισιτήρια άλλης εταιρίας διότι αυτό αποτελεί «ευθεία παράβαση του όρου της συμβάσεως πρακτόρευσης και δικαιολογεί την καταγγελία της συμβάσεως του πράκτορα για σπουδαίο λόγο εξ αποκλειστικής υπαιτιότητός του, θεμελιώνοντας ταυτόχρονα αξίωση της ΔΑΝΕ, για κάθε θετική και αποθετική

ΣΥΝΕΧΕΙΑ ΣΤΗ ΣΕΛ. 4

Μετά από μήνυση του γνωστού Δημήτρη Κούκουλα

Απόπειρα παράνομης σύλληψης των διευθυντών «Προόδου» και «Ροδιακής»

ΑΠΑΡΑΔΕΚΤΗ ΣΥΜΠΕΡΙΦΟΡΑ ΑΣΤΥΝΟΜΙΚΩΝ

ΑΣΤΥΝΟΜΙΚΟΙ εισέβαλαν προχτές το απόγευμα στα γραφεία των εφημερίδων «Πρόοδος» και «Ροδιακή» προκειμένου να συλλάβουν τους διευθυντές τους ύστερα από μήνυση που υπέβαλε εναντίον τους ο Δημήτρης Κούκουλας, μέλος του διοικητικού συμβουλίου της ΔΑΝΕ για τα γνωστά διαχειριστικά θέματα της εταιρίας.

☞ Να σημειωθεί ότι κατά την ώρα της εισβολής των αστυνομικών στα γραφεία της «Προόδου» απουσίαζε ο διευθυντής της κ. Γεώργιος Διαμαντίδης και έτσι δεν συνελήφθη, αλλά στα γραφεία της «Ροδιακής» ήταν παρών ο διευθυντής της κ. Θαν. Μαρασιώτης, ο οποίος και συνελήφθη.

ΓΙΑ ΤΗ ΣΥΛΛΗΨΗ των υπευθύνων των εφημερίδων οι αστυνομικοί επικαλέστηκαν την αυτόφωρη διαδικασία που ζητούσε με τη μήνυσή του ο Κούκουλας. Μια διαδικασία που δεν εφαρμόστηκε ούτε από τη δικτατορία.

☞ Πάντως χτες το μεσημέρι οι εκπρόσωποι των εφημερίδων «Πρόοδος» και «Ροδιακή» επισκέφτηκαν τον αντεισαγγελέα Εφετών κ. Ρούσσο - Εμμανουήλ Παπαδάκη και τον ενημέρωσαν για τα συμβάντα.

Ο κ. ΠΑΠΑΔΑΚΗΣ υπογράμμισε ότι κακώς έγινε η σύλληψη διότι έπρεπε να παρίστατο και δικαστικός εκπρόσωπος, πράγμα που δεν συνέβη στην περίπτωση της σύλληψης του διευθυντή της «Ροδιακή».

☞ Όμως κατά την ώρα της σύλληψης του κ. Μαρασιώτη συνέβησαν στα γραφεία της «Ροδιακής» απίστευτα γεγονότα τα όποια με αναφορά του

ΣΥΝΕΧΕΙΑ ΣΤΗ ΣΕΛ. 4

Συναυλία με τον Κατσαρό και Μητσιά

Στα πλαίσια του Πολιτιστικού Προγράμματος ΥΕΘΑ «Πολιτισμός και Αμυνα» θα δοθεί συναυλία με τους Γιώργο Κατσαρό και Μανώλη Μητσιά αύριο 20.30 στο Θέατρο της Μεσαιωνικής Τάφρου «Μελίνα Μερκούρη».

Για τους ανεξεταστέους

Χωρίς προβλήματα έγιναν οι εξετάσεις

ΜΙΚΡΗ ΚΑΘΥΣΤΕΡΗΣΗ

ΒΑΤΑ ΧΑΡΑΚΤΗΡΙΣΤΗΚΑΝ τα θέματα στο μάθημα της Χημείας, στο οποίο διαγωνίστηκαν χθες οι μαθητές της Β' Λυκείου στις επαναληπτικές εξετάσεις που άρχισαν για τους μετεξεταστέους σε ολόκληρη την Ελλάδα.

● Κατά την πρώτη ημέρα διεξαγωγής των επαναληπτικών εξετάσεων υπήρξε καθυστέρηση ως προς τη μετάδοση των θεμάτων, στους μαθητές που είχαν ειδοποιηθεί ότι η έναρξη των διαγωνισμάτων θα γινόταν στις 10 το πρωί μέσω του συστήματος της κρατικής τηλεόρασης VBI.

ΣΤΟ ΝΟΜΟ Δωδεκανήσου οι 610 μαθητές διαγωνίστηκαν σε έξι εξεταστικά κέντρα στη Ρόδο, την Κω, την Κάλυμνο, το Απέρι της Καρπάθου αλλά και στη Λέρο και την Πάτμο.

● Στο εξεταστικό κέντρο της Ρόδου που λειτούργησε στο 3ο Λύκειο διαγωνίστηκαν χθες 263 μαθητές, ενώ θα έπρεπε να παραστούν 342. Η διαφορά των 79

ΣΥΝΕΧΕΙΑ ΣΤΗ ΣΕΛ. 4

Ο ΣΤΑΘΗΣ ΑΓΓΕΛΟΠΟΥΛΟΣ ΣΤΙΣ ΜΟΥΣΕΣ...
ΣΤΗΝ ΚΑΡΔΙΑ ΤΟΥ SOFITEL CAPSIS!!!
ΓΙΑ ΔΥΟ ΜΟΝΟ ΕΜΦΑΝΙΣΕΙΣ
Παρασκευή 3 και Σάββατο 4 Σεπτεμβρίου
CAPSIS



Τον συνοδεύει η καταπληκτική ορχήστρα και το ανεπανάληπτο πρόγραμμα του κέντρου.
ΓΙΑ ΠΛΗΡΟΦΟΡΙΕΣ ΚΑΙ ΚΡΑΤΗΣΕΙΣ
ΤΗΛ: 25015



Στα τέλη του Οκτωβρίου

Σημαντικό γεγονός το συνέδριο της ΚΕΔΚΕ

ΘΑ ΕΡΘΕΙ ΚΑΙ Ο ΠΡΩΘΥΠΟΥΡΓΟΣ

ΠΕΡΙΣΣΟΤΕΡΟΙ από 3.500 σύνεδροι αναμένεται να παρακολουθήσουν τις εργασίες του συνεδρίου της Κεντρικής Ενωσης Δήμων και Κοινοτήτων, που θα διεξαχθεί στη Ρόδο στο διάστημα από 20 έως 24 Οκτωβρίου.

✓ Την έναρξη των εργασιών του συνεδρίου, θα κηρύξει η υπουργός Εσωτερικών και Δημόσιας Διοίκησης κ. Βάσω Παπανδρέου. Στη Ρόδο θα έρθουν εκτός από την ηγεσία του υπουργείου Εσωτερικών, ο υφυπουργός Εργασίας, αλλά και ο υπουργός Χωροταξίας και Περιβάλλοντος κ. Κ. Λαλιώτης, του οποίου η παρουσία είναι ιδιαίτερα σημαντική ενόψει της κατάθεσης του νομοσχεδίου για το χωροταξικό σχεδιασμό όπως δήλωσε χθες στους δημοσιογράφους ο δήμαρχος Ρόδου κ. Γ. Γιαννόπουλος.

ΣΤΟ ΣΥΝΕΔΡΙΟ της Κεντρικής Ενωσης Δήμων και Κοινοτήτων, μεταξύ άλλων θα συζητηθούν θέματα που αφορούν την πορεία της Αυτοδιοίκησης, τη μεταρρύθμιση μετά την εποχή

ΣΥΝΕΧΕΙΑ ΣΤΗ ΣΕΛ. 4

Η αθλητική «ΠΡΟΟΔΟΣ» στη σελίδα 8

Στα μέλη της πλειοψηφίας

Βαθύτατο το χάσμα στο Δήμο Πεταλούδων

ΠΑΡΑΜΕΝΕΙ Ο κ. ΠΑΠΑΔΟΠΟΥΛΟΣ

ΒΑΘΥΤΑΤΟ είναι το χάσμα στο Δήμο Πεταλούδων. Και ούτε η τελευταία σύσκεψη των μελών της πλειοψηφίας μπόρεσε να δώσει λύση. Μάλιστα άρχισε με... καυγά και κατέληξε σε μια απόφαση για την οποία δεν συμφώνησαν δύο μέλη της πλειοψηφίας.

● Ειδικότερα, η σύσκεψη άρχισε με την παρουσία και άσχετων που ζητήθηκε η απομάκρυνσή τους από την αίθουσα. Τελικά έγινε μακρά συζήτηση, αλλά δεν υπήρξε σύγκλιση απόψεων σε πολλά θέματα.

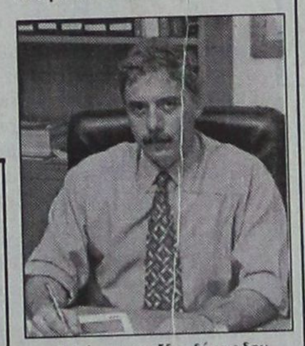

Ο δήμαρχος Κορδίνας δεν κάνει πίσω με τίποτα

ΓΙΑ ΤΗΝ ΠΡΟΧΤΕΣΙΝΗ σύσκεψη από το Δήμο Πεταλούδων εκδόθηκε χτες η παρακάτω ανακοίνωση:

«Πολύωρη ήταν η χθεσινή συνεδρίαση της πλειοψηφίας του Δημοτικού Συμβουλίου Πεταλούδων.

Επί τάπητος τέθηκαν συνολι-

ΣΥΝΕΧΕΙΑ ΣΤΗ ΣΕΛ. 4

Για ένταξη στο τρίτο πακέτο

Ετοιμες προτάσεις για τα έργα στην πόλη μας

ΣΥΣΚΕΨΗ ΧΤΕΣ ΣΤΟ ΔΗΜΑΡΧΕΙΟ

ΟΙ ΠΡΟΤΑΣΕΙΣ του Δήμου Ρόδου για τα έργα του Τρίτου Κοινοτικού Πλαισίου Στήριξης και η πορεία αυτών που εκτελούνται θα είναι το αντικείμενο της συνάντησης που θα έχουν ο δήμαρχος Ρόδου κ. Γ. Γιαννόπουλος με το Γενικό Γραμματέα της Περιφέρειας Νοτίου Αιγαίου κ. Παν. Σαλτούρος.

● Για τα έργα του Τρίτου Κοινοτικού Πλαισίου Στήριξης, αλλά και αυτών που θα χρηματοδοτηθούν από το Δεύτερο Κοινοτικό Πλαίσιο Στήριξης, σύσκεψη έγινε χθες στο Δήμο Ρόδου υπό την προεδρία του δημάρχου κ. Γ. Γιαννόπουλου στην οποία παρέστησαν οι

ΣΥΝΕΧΕΙΑ ΣΤΗ ΣΕΛ. 4

KLIMAPHONE
εδώ επικοινωνείτε!
Η KLIMAPHONE συνεχίζοντας την δυναμική της παρουσία στον χώρο της Κινητής Τηλεφωνίας προσφέρει :
Με δωδεκάμηνη σύνδεση COSMOTE
Το νέο μοντέλο της ERICSSON
T18s
ΔΩΡΕΑΝ



Συνεχίζονται οι προσφορές των MOTOROLA 930 & SIEMENS C25 με Δώρο
COSMOKARTA C520 ή Ασύρματο τηλέφωνο DECT της PHILIPS
Πληρωμή Λογ/μων με Πιστωτική Κάρτα
KLIMATAIR
Μεγ. Κων/νου 2 - Ρόδος Τηλ. 37866 / 37320
X1142-14/9

Miss Beautiful '99
the last & biggest event of the summer
FRIDAY 3 SEPTEMBER
sponsored by:
ZIOGOS GOLD
SMART ART & FLOWER
SEASON'S BOUTIQUE
ARTE - ΜΠΟΥΡΝΑΖΟΣ ΥΠΟΔΗΜΑΤΑ
ΓΙΑΝΝΑΚΟΠΟΥΛΟΥ ΟΙΚΟΣ ΓΑΜΟΥ
LOUKAIDIS OPTICAL
ART & FASHION
HI - TECH
G. SEFERI 1 RHODES TEL: 0241/62397



PARADISO
DANCE CLUB

Ενταξη των τσιγγάνων στην κοινωνία

Οχι άλλοι καταυλισμοί στη Ρόδο

ΠΟΙΕΣ ΕΙΝΑΙ ΟΙ ΑΠΟΨΕΙΣ ΤΗΣ ΝΟΜΑΡΧΙΑΣ

ΤΗΝ ΠΡΩΤΟΒΟΥΛΙΑ της Νομαρχιακής Αυτοδιοίκησης υποστήριξε χθες ο Νομάρχης κ. Σάββας Καραγιάννης για το θέμα της ένταξης των τσιγγάνων στο κοινωνικό σύνολο.

✷ Σε δηλώσεις του χθες στους δημοσιογράφους ο νομάρχης κ. Σάββας Καραγιάννης αναφέρθηκε στις προσπάθειες που είχαν γίνει στο παρελθόν για την μεταφορά των τσιγγάνων στο Φυτώριο και που προκάλεσε τις οξύτατες αντιδράσεις του Δήμου Καλλιθέας, αλλά και της κοινότητας Κοσκινού.

ΣΤΗΝ ΠΡΟΣΠΑΘΕΙΑ της Νομαρχίας έχουν συνδράμει ο Δήμος Ρόδου και ο Δήμος Καλλιθέας με μηχανήματα και τεχνικό προσωπικό που προσφέρθηκαν στην επιχείρηση καθαρισμού των καταυλισμών, τόνισε χθες ο Νομάρχης.

✷ Δεν είναι δυνατόν να δημιουργηθούν στην πολη της Ρόδου ή σε άλλους δήμους νέοι καταυλισμοί ή συνοικίες γκέτο, είπε ο Νομάρχης.

ΓΕΡΜΑΝΙΚΑ
Το φροντιστήριο Γερμανικών Μεσαναγρενός προτιμούν όλο και περισσότεροι για να αρχίσουν ή να συνεχίσουν να μαθαίνουν Γερμανικά για τρείς Βασικούς λόγους:
● Είμαστε το μόνο φροντιστήριο στη Ρόδο με αποφοίτους Γερμανικής Φιλολογίας γερμανικών Παν/μίων, ικανούς και υπεύθυνους να αναλάβουν την εκπαίδευση του παιδιού σας.
● Η γνώση, η μακρόχρονη πείρα μας αποτελούν εγγύηση για τέλεια εκμάθηση της γερμανικής γλώσσας.
● Έχουμε από τα υψηλότερα ποσοστά επιτυχίας στις εξετάσεις Goethe - PALSO
ΥΠΕΥΘΥΝΟΙ ΚΑΘΗΓΗΤΕΣ:
Barbara Schultze - Grzimek (M.A. Βερολίνου
N. Μεσαναγρενός (M.A. Αμβούργου)
ΘΕΛΕΤΕ ΝΑ ΜΙΛΗΣΕΤΕ ΓΕΡΜΑΝΙΚΑ; ΜΙΛΗΣΤΕ ΠΡΩΤΑ ΜΑΖΙ ΜΑΣ
ΜΕΣΑΝΑΓΡΕΝΟΣ
ΤΜΗΜΑΤΑ ΓΙΑ ΟΛΑ ΤΑ ΕΠΙΠΕΔΑ:
Δημοτικού
Γυμνασίου
Λυκείου
για επαγγελματίες & εντατικά ξεν/λων διάρκειας 8 εβδομάδων.
Ιδανικός αριθμός μαθητών
άρτια εξοπλισμένες αίθουσες
Άνετο περιβάλλον
Ειδικότητα μας τα προχωρημένα επίπεδα Γερμανικών Mittelstufe, Kleines - Großes Sprachdiplom
ΦΡΟΝΤΙΣΤΗΡΙΟ ΓΕΡΜΑΝΙΚΗΣ ΓΛΩΣΣΑΣ
Μεσαναγρενός Νίκος & ΣΙΑ Ο.Ε.
ΠΛΗΡΟΦΟΡΙΕΣ - ΕΓΓΡΑΦΕΣ Τηλ. 36744
X1228-19/9

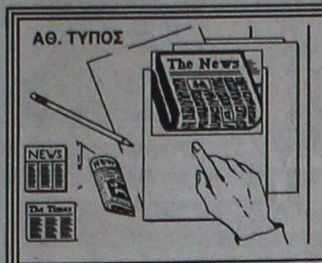

ΤΙ ΕΓΡΑΦΕ Ο ΤΥΠΟΣ ΤΗΣ ΑΘΗΝΑΣ

ΑΝΑΣΚΟΠΗΣΗ ΑΘΗΝΑΪΚΟΥ ΤΥΠΟΥ ΤΗΣ 2/9/1999

Οι προειδοποιήσεις για μετοχές - "φούσκες" στο Χρηματιστήριο, οι εξαγγελίες του πρωθυπουργού για τους αγρότες, οι θέσεις της ΝΔ για την οικονομία και οι συναντήσεις του υπουργού Εξωτερικών με τους πολιτικούς αρχηγούς είναι τα βασικά θέματα της ειδησεογραφίας του σημερινού αθηναϊκού τύπου.

ΑΔΕΣΜΕΥΤΟΣ ΤΥΠΟΣ (Μήτσης):Φόβος για "μπαμ" στη Σοφοκλέους.

ΑΔΕΣΜΕΥΤΟΣ ΤΥΠΟΣ (Ρίζος):Σεισμολόγοι:έρχεται μεγάλος σεισμός.

ΑΘΗΝΑΪΚΗ:Συμφωνία για πρόεδρο.Εντονο παρασκήνιο σε ΠΑΣΟΚ-ΝΔ.

ΑΚΡΟΠΟΛΙΣ:Το νέο τοπίο στη Σοφοκλέους.

ΑΠΟΓΕΥΜΑΤΙΝΗ:Πριμ 700.000 σε μαθητές για ...ιδιαίτερα

Η ΑΥΓΗ:Τελευταία ευκαιρία για 26.000 μαθητές.

ΑΥΡΙΑΝΗ:8.950 νέοι διορισμοί στα νοσοκομεία.

ΤΟ ΒΗΜΑ:Μετά τις παροχές, αγοράστε μετοχές!

Η ΒΡΑΔΥΝΗ:Ανάσα για το λαό.Ποιά μέτρα εξήγγειλε χθες ο Καραμανλής.

ΕΘΝΟΣ:Παπαντωνίου:Τάξη με 5 μέτρα στη Σοφοκλέους.

ΕΛΕΥΘΕΡΗ ΩΡΑ:Στο λεβέντικο το γύρισε ο Πάγκαλος.

ΕΛΕΥΘΕΡΟΣ:Ταραχή στο Χρηματιστήριο.

ΕΛΕΥΘΕΡΟΣ ΤΥΠΟΣ:Ρεκόρ με σκιές στο Χρηματιστήριο.

ΕΛΕΥΘΕΡΟΤΥΠΙΑ:Οι "φούσκες" φακελώνονται.

Η ΕΞΟΥΣΙΑ:Μεγάλο ραντεβού το Νοέμβριο για Ελληνοτουρκικά.

ΕΣΤΙΑ:Αδικούνται οι φορολογούμενοι.

Η ΚΑΘΗΜΕΡΙΝΗ:Επενδυτές και πολιτικοί ομνύουν στη Σοφοκλέους.

Ο ΛΟΓΟΣ:Συναίνεση...γιοκ στις επαφές του ΥΠΕΞ με τους πολιτικούς

ΤΑ ΝΕΑ:Σήμα κινδύνου για μετοχές - φούσκες στη Σοφοκλέους.

ΝΙΚΗ: Νέο ρεκόρ του δείκτη του Χρηματιστηρίου.

ΡΙΖΟΣΠΑΣΤΗΣ:Νέα αντιλαϊκά μέτρα κρύβει η δημαγωγία Σημίτη-Καραμανλή



ΑΠΟΛΑΥΣΤΕ ΔΡΟΣΕΡΟ ΚΑΛΟΚΑΙΡΙ
ΚΑΙ ΖΕΣΤΟ ΧΕΙΜΩΝΑ
ΜΕ ΚΛΙΜΑΤΙΣΤΙΚΑ ΙΑΠΩΝΙΑΣ
ΤΟΚΑΙ
ΤΙΜΕΣ ΕΚΠΛΗΞΗ!!!
7000 BTU
9000 BTU
12000 BTU
16000 BTU
18000 BTU

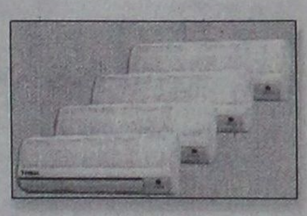

ΕΓΓΥΗΣΗ ΠΕΝΤΑΕΤΗΣ
ΕΠΙΣΗΣ ΔΙΑΘΕΤΟΥΜΕ ΤΟΥΣ ΗΛΙΑΚΟΥΣ ΘΕΡΜΟΣΙΦΩΝΕΣ AMCOR ΙΣΡΑΗΛ (ΤΟ ΝΟΥΜΕΡΟ 1 ΣΤΑ ΗΛΙΑΚΑ), ΚΑΙ ΤΟΥΣ ΕΓΧΩΡΙΟΥΣ ΗΛΙΑΚΟΥΣ ΕΒΗΛ ΜΕ ΑΡΙΣΤΕΣ ΤΕΧΝΙΚΕΣ ΠΡΟΔΙΑΓΡΑΦΕΣ ΚΑΙ ΑΠΟΔΟΣΕΙΣ ΣΕ ΠΟΛΥ ΣΥΜΦΕΡΟΥΣΕΣ ΤΙΜΕΣ!
Η ΕΙΚΟΣΙΠΕΝΤΑΕΤΗ ΠΕΙΡΑ ΜΑΣ ΣΤΑ ΗΛΙΑΚΑ ΑΠΟΤΕΛΕΙ ΕΓΓΥΗΣΗ ΣΤΗΝ ΑΓΟΡΑ ΣΑΣ. ΤΟΠΟΘΕΤΗΣΗ ΔΩΡΕΑΝ!!!
Ν. ΚΑΜΠΟΥΡΑΚΗΣ - Μ. ΦΛΑΓΚΟΣ
ΑΓ. ΑΝΑΣΤΑΣΙΑΣ 9 - ΡΟΔΟΣ ΤΗΛ. 31320 - 20859
M28-30/9

Δωδεκανησιακά 24ωρα

Στα πεταχτά

Φιλία και συνεργασία

Επρεπε να γίνει ο φοβερός σεισμός στην Τουρκία, να πεθάνουν πενήντα χιλιάδες άνθρωποι και να υποστεί η γειτονική μας χώρα ανυπολόγιστες ζημιές, για να αντιληφθούν αυτοί που κυβερνούν την Τουρκία - και ιδίως οι στρατηγοί της χούντας - ότι είναι λάθος ο δρόμος τον οποίο ακολουθούσαν. Ο δρόμος δηλαδή της εχθρότητας και της διαρκούς απειλής πολέμου κατά της Ελλάδας.

Ο πόλεμοι και οι φανατισμοί ούτε προβλήματα μπορούν να λύσουν, ούτε πρόοδο και ευημερία στους λαούς μπορούν να εξασφαλίσουν. Μόνον η ειρηνική συμβίωση και η ειλικρινής συνεργασία μεταξύ των Ελλήνων και των Τούρκων θα ωφελήσει τους δύο λαούς.

Για τον ΟΤΕ

Στην πλατεία της Λίνδου υπάρχουν τρία καρτοτηλέφωνα. Απ'αυτά τα δύο βρίσκονται εκτός λειτουργίες! Λένε μάλιστα οι ντόπιοι, ότι αυτή είναι η κατάσταση όλο το καλοκαίρι.

Ξέρουν άραγε οι τεχνικοί του ΟΤΕ προς τα που πέφτει η Λίνδος για να πάνε να τα επισκευάσουν ή να τα αντικαταστήσουν; Ή μήπως δεν εισφέρει η Λίνδος ικανοποιητικά στα ταμεία του Οργανισμού;

Απαίσιο θέαμα

Οι παράνομες γιγαντοαφίσες στο δημοτικό διαμέρισμα Κρεμαστής, παραμένουν ανάπεαφες, παρά τις επανειλλημμένες δηλώσεις των αρμοδίων της Δημοτικής Αρχής Πεταλούδων, για ξήλωμά τους.

Τόσο αδιάφοροι είστε κύριοι του Δήμου Πεταλούδων, για το απαίσιο αυτό θέαμα που καθημερινά αντικρύζετε, εδώ και αρκετά χρόνια; Εκτός και αν οι υπεύθυνοι των διαφημιστικών εταιριών, είναι τόσο ισχυροί και αδυνατείτε να «κοντράρετε».

Στρατιωτικοί ραλίστες

Σταυροκοπιούνται κάθε πρωί, αλλά και μεσημέρι, οι οδηγοί των οχημάτων που κινούνται στην εθνική οδό Ρόδου - Λίνδου. Σαν σίφουνες κάποιοι στρατιωτικοί, προσπερνούν τα άλλα αυτοκίνητα, είτε το πρωί, γιατί καθυστέρησαν να ξυπνήσουν είτε το μεσημέρι, γιατί βιάζονται να πάνε σπίτια τους.

Στρατονομία υπάρχει στο νησί γιατί δεν κάνει ελέγχους; Εκτός και αν σκοπεύει το υπουργείο Εθνικής Αμυνα να διοργανώσει αγώνες ταχύτητας αυτοκινήτων και τους αφήνει να προπονούνται.

Οι υπέρ και οι κατά

Ενδιαφέρουσα ήταν η ψηφοφορία που έγινε προχτές το βράδυ στη συνέλευση της ΔΑΝΕ, για το εάν θα έπρεπε να ψηφίσουν ή όχι οι μετοχές του Σολούνια.

Δηλαδή, εκείνες οι μετοχές που ο Νώντας απέκτησε με κλεμμένα χρήματα από τη ΔΑΝΕ.

Τελικά υπερίσχυσαν τα ΟΧΙ.

Εχει ενδιαφέρον να μάθουμε ποιοί ψήφισαν υπέρ. Και είναι οι Καλογηράτος, Γερονικόλας (φυσικά), Κούκουλας, Ιωαννίδης, Αρχοντάκης και κάποια γνωστά Νωντάκια..

25 χρόνια ΠΑΣΟΚ

Ιστορική η σημερινή επέτειος για το ΠΑΣΟΚ. Σαν σήμερα πριν 25 χρόνια δινόταν στη δημοσιότητα η γνωστή διακήρυξη της 3ης του Σεπτέμβρη.

Από τότε μέχρι τώρα συνέβησαν πολλά γεγονότα. Οι άλλοτε πανίσχυρες οργανώσεις του ΠΑΣΟΚ έχουν μετατραπεί σε... καφενεία, όπου ο καθένας κάνει ό,τι τον βολεύει για να καταλάβει ή για να διατηρήσει τη θεσούλα του...

Ολα αυτά στη σημερινή εποχή τα ζούμε. Και βλέπουμε τι επικρατεί στη Δωδεκάνησο, όπου κυριαρχεί η αναξιοκρατία και η αναρρίχηση σε θέσεις διαφόρων ατόμων που δεν τους γνωρίζει ούτε ο θυρωρός της πολυκατοικίας...

ΗΜΑΡΤΟΝ...

Τα απανωτά κρούσματα ξυλοδαρμού πολιτών, από αστυνομικούς, καθώς και διάφορα περιστατικά κατάχρησης εξουσίας, προκαλούν αγανάκτηση, αλλά και ανησυχία.

Η σοβαρή καταγγελία του διευθυντή της τοπικής εφημερίδας «Ροδιακή» για τη συμπεριφορά του αστυφύλακα Αστέρη, δείχνει πως τα όργανα της τάξης γράφουν στα παλιά τους παπούτσια τις εντολές των ανωτέρων τους και αυθαιρετούν. Οταν δημόσια εκφράζονται: «Δεν με ενδιαφέρει τι λέει ο Κρινής...»

Κατ' ιδία, τι λένε και τι πράττουν; Ο Θεός μόνο γνωρίζει.

Λέγεται ότι ο αστυφύλακας που καταγγέλλεται, υπηρετούσε στο Τμήμα Δίωξης Ναρκωτικών και πρόσφατα μετατέθηκε στο Αστυνομικό Τμήμα Ρόδου.

Λέτε να «εκδικείται» για τα δημοσιεύματα που αφορούσαν τους συναδέλφους τους που ξυλοκόπησαν τον υπάλληλο του Καζίνου;

Η Ρόδος στις δόξες της

Στα τέλη Οκτωβρίου η Ρόδος θα βρίσκεται στις δόξες της.

Στις 20 Οκτωβρίου θα έχουμε το ετήσιο συνέδριο της Κεντρικής Επιτροπής Δήμων και Κοινοτήτων Ελλάδος στο οποίο θα πάρουν μέρος 3.000 δήμαρχοι και κοινοτάρχες.

Και στις 28 Οκτωβρίου θα έχουμε τη Διορθόδοξο Διάσκεψη με την παρουσία του Πατριάρχη κ. Βαρθολομαίου.

Τις δύο αυτές εκδηλώσεις θα πρέπει να εκμεταλλευθεί η Ρόδος και να προβληθεί αναλόγως. Αλίμονο αν αφήσουμε να περάσει χαμένη μια τέτοια μεγάλη ευκαιρία...

Κατόπιν εορτής

Στην Ελλάδα, όλα γίνονται κατόπιν εορτής. Ιδού ένα χαρακτηριστικό παράδειγμα;

Η Ρόδος υπέστη μια οικολογική καταστροφή από τις πίσσες στις παραλίες της.

Δεν υπήρχε κανένα απολύτως σχέδιο για την αντιμετώπιση παρομοίων προβλημάτων,

Και αφού λοιπόν πάθαμε τη ζημιά έρχεται το υπουργείο Εμπορικής Ναυτιλίας και προγραμματίζει σε όλη την χώρα ασκήσεις για την καταπολέμηση της θαλάσσιας ρύπανσης.

Είμαστε ή δεν είμαστε για γέλια;

Ρόδος δεν είναι μόνο το κέντρο...

Η πόλη της Ρόδου δεν είναι μόνο το κέντρο. Είναι και οι συνοικίες. Από τις οποίες θα πρέπει να περνούν πότε - πότε και οι τροχονόμοι για να δουν τι γίνεται και εκεί. Π.χ. στην πλατεία Αγίου Νικολάου κυριολεκτικά επικρατεί κυκλοφοριακό κομφούζιο, όπου ο καθένας κάνει ό,τι του καπνίσει.

Πολλές φορές μάλιστα υπάρχουν και οδηγοί που πάνε... κόντρα στο ρεύμα!..

Μια βόλτα της Τροχαίας και από εκεί δεν βλάπτει...

Κρίμα στο Δήμο

Αυτά που συμβαίνουν στο Δήμο Πεταλούδων είναι πρωτοφανή..

Ούτε καλά - καλά δεν συμπληρώθηκε χρόνος και τα μέλη της πλειοψηφίας έγιναν μαλλιά κουβάρια...

Ολοι έχουν τις ευθύνες τους. Και ο δήμαρχος και τα μέλη του δημοτικού συμβουλίου.

Και δεν μπορεί να συνεχιστεί η κατάσταση αυτή διότι ο Δήμος Πεταλούδων κινδυνεύει να διαλυθεί εξ αιτίας των μωροφιλοδοξίας κάποιων και της δυσκαμψίας κάποιων άλλων.

Φαίνεται ότι η κατάσταση δεν πάει... Κάποιοι που έχουν λίγο περισσότερο μυαλό ας φροντίσουν να πάρουν κάποιες πρωτοβουλίες και να επανέλθει η ηρεμία στο Δήμο Πεταλούδων...

ΕΙΔΗΣΕΙΣ ΤΟΥ '60

ΠΡΟΟΔΟΣ
16 ΜΑΪΟΥ 1967
21 ΔΩΔΕΚΑΝΗΣΙΟΙ ΚΡΑΤΟΥΝΤΑΙ ΣΤΗ ΓΥΑΡΟ

Είκοσι ένα άτομα εκ Δωδεκανήσου, χαρακτηρισθένα ως επικίνδυνοι κομμουνισταί και δι' ύποπτον ανατρεπτικήν κομμουνιστικην δράσιν, συνελήφθησαν υπό του Τμήματος Ασφαλείας κατά την 21ην Απριλίου και κρατούνται εις την πλησίον της Σύρου νησίδα Γυάρον.

Τα ονόματα των συλληφθέντων εδημοσιεύθησαν εις αθηναϊκόν τύπον και οι εκ Δωδεκανήσου είναι οι εξής:

1) Π. Μιχαηλίδης
2) Η. Παραδείσης
3) Στ,. Χατζημανώλης
4) Β. Τσίκης
5) Κ. Καματερός
6) Εμ. Παπαχριστοδούλου
7) Παντ. Ψημιτάκης
8) Παρ. Παρασσός
9) Ι. Παστρικός
10) Τσαμπ. Σταυριανάκης
11) Β. Παστρικός
12) Ι. Μιχαηλίδης
13) Κολ. Πότσας
14) Σ. Κασιώτης
15) Γ. Μανωλάς
16) Κ. Φουτούλης
17) Κ. Μανωλάκης
18) Γ. Κωνσταντινίδης
19) Νομικός Κινδύνης
20) Ιπ. Φραγκόπουλος
21) Μιχ. Χατζημιχάλης

Πάντες οι ανωτέρω ομού μετά των άλλων συλληφθέντων της υπολοίπου Επικρατείας ευρίσκονται εις την νήσον Γυάρον. Ως γνωστόν εκ των κρατουμένων θα απολυθούν αμέσως οι άνω των 70 ετών και οι υπόλοιποι θα κριθούν υπό των λειτουργουσών ήδη τεσσάρων Επιτροπών Ασφαλείας.

ΕΙΣΦΟΡΑΙ ΥΠΕΡ ΤΩΝ ΣΕΙΣΜΟΠΛΗΚΤΩΝ

ΕΙΣ ΤΟ ΚΕΝΤΡΟΝ ΚΟΙΝ. ΠΡΟΝΟΙΑΣ

Αι νέαι εισφοραί (χθεσιναί) υπέρ των σεισμοπλήκτων της Ηπείρου και Θεσσαλίας εις το Κέντρον Κοινωνικής Προνοίας είναι αι εξής:

1) Νικόλαος Χρτοφύλλης έμπορος, 106 μέτρα γυναικεία υφάσματα.
2) Υφαντήριον Σ. Θωμόγλου και υιοί 100 μέτρα σινδόπανα διπλόφαρδα και
3) Δημήτριος Κάρας έμπορος, 40 τεμάχια είδη παιδικά (κοστούμια, φούστες κ.λ.π.).

ΕΙΣ ΤΗΝ ΕΘΝΙΚΗΝ ΤΡΑΠΕΖΑΝ

Προηγούμενον υπόλοιπον δρχ. 59.345
Οικοδομικός Συν/σμός κατοίκ. Ρόδου ιδιοκτ. στέγης 1.000
Γεώργιος Κουμέντος 1.000
Ιάκωβος Αλχαδέφ 3.000
Νικ. Διακονικόλας 500
Ελευθερία Καντή 200
Αγ. Μεϊμαράκης 100
Μιχ. Δημητρίου 100
Ερμής Αναστασιάδης 100
Καζούλλειον Λύκειον Θηλέων Ρόδου 1.765
Παν. Χατζηϊωάννου 200
Σχολ. Α' Περ. Ρόδου 3.270,50
11ον Πρότυπον Δημοτ. Ευγ. Κορνόπουλος 500
Σύνολον 71.017,50

ΣΥΝΑΛΛΑΓΜΑ

	Αγορά	Πώληση
ΔΟΛΛΑΡΙΟ Η.Π.Α	303.5420	310.5800
ΜΑΡΚΟ ΓΕΡΜΑΝΙΑΣ	165.5050	169.3430
ΦΡΑΓΚΟ ΓΑΛΛΙΑΣ	049.3480	050.4920
ΛΙΡΑ ΑΓΓΛΙΑΣ/ΣΚΩΤ/Β.ΙΡΛ.	487.7860	499.0960
ΛΙΡΑ ΔΗΜ.ΙΡΛΑΝΔΙΑΣ	411.0130	420.5430
ΦΡΑΓΚΟ ΒΕΛΓΙΟΥ	008.0240	008.2100
ΦΙΟΡΙΝΙ ΟΛΛΑΝΔΙΑΣ	146.8880	150.2940
ΛΙΡΕΤΑ ΙΤΑΛΙΑΣ 100 ΜΟΝ.	016.7180	017.1060
ΣΕΛΛΙΝΙ ΑΥΣΤΡΙΑΣ	023.5240	024.0700
ΚΟΡΩΝΑ ΔΑΝΙΑΣ	043.5450	044.5540
ΚΟΡΩΝΑ ΣΟΥΗΔΙΑΣ	037.1700	038.0320
ΜΑΡΚΟ ΦΙΝΛΑΝΔΙΑΣ	054.4420	055.7040
ΠΕΣΕΤΑ ΙΣΠΑΝΙΑΣ	001.9450	001.9900
ΕΣΚΟΥΔΟ ΠΟΡΤΟΓΑΛΙΑΣ	001.6150	001.6520
ΓΙΕΝ ΙΑΠΩΝΙΑΣ 100 ΜΟΝ.	278.6630	285.1240
ΦΡΑΓΚΟ ΕΛΒΕΤΙΑΣ	202.5070	207.2020
ΚΟΡΩΝΑ ΝΟΡΒΗΓΙΑΣ	038.8470	039.7470
ΛΙΡΑ ΚΥΠΡΟΥ	558.9920	571.9530
ΔΟΛΛΑΡΙΟ ΚΑΝΑΔΑ	203.9550	208.6840
ΔΟΛΛΑΡΙΟ ΑΥΣΤΡΑΛΙΑΣ	195.1360	199.6610

Η γυναίκα και ο κόσμος της

Τα πρωτοβρόχια φέτος δεν ήταν ψιλή βροχή που φρεσκάρει την ατμόσφαιρα και ποτίζει τη γη δροσίζοντας παράλληλα. Αλλά τα ουράνια άνοιξαν για τα καλά. Και αυτό ήταν αφορμή ώστε να σκεφτούμε πως θα πρέπει να προετοιμάσουμε κάποια πράγματα για να υποδεχθούμε τις επόμενες ξαφνικές μπόρες χωρίς προβλήματα.

Ετσι καλό είναι να ξεβουλώσουμε τους σωλήνες στις ταράτσες και στα μπαλκόνια από φύλλα, χώματα και σκουπίδια που μάζεψαν το καλοκαίρι όσο λείπαμε διακοπές, ώστε να μη πλημμυρίσουμε.

Καλό είναι όσο κάνει ακόμη καλό καιρό να φροντίσουμε τη μόνωση του σπιτιού μας από την υγρασία ώστε να προετοιμαστούμε και γι'αυτό το χειμώνα για να μην έχουμε τα γνωστά προβλήματα. Να μπαίνει δηλαδή νερό, να υγραίνονται οι τοίχοι, να μουχλιάζουν και να μαυρίζουν αλλά και να υπάρχει μονίμως παγωνιά μέσα στο σπίτι μας.

Να βάψουμε ό,τιδήποτε εξωτερικά ή εσωτερικά θέλουμε για να στεγνώσει πιο γρήγορα και εύκολα.

Τέλος να προσέξουμε τα λάστιχα του αυτοκινήτου. Αν είναι φθαρμένα να τα αλλάξουμε για να «πιάνουν» καλύτερα στο δρόμο και στις λάσπες. Και φυσικά τα φρένα να είναι σε άριστη κατάσταση ώστε και σε απότομο σταμάτημα της κίνησης του αυτοκινήτου να πιάνουν άψογα, γιατί οι δρόμοι μετά από βροχή γλιστράνε, ώστε να αποφύγουμε ατυχήματα.



ΜΙΚΑ

ΤΗΛΕΟΡΑΣΗ

ΕΤ-1

09.00 Τζακ ο κάστορας	Πόλο Ανδρών
09.30 Γκόφερς	**17.00 Ειδήσεις**
10.00 Χρυσές συνταγές	17.15 Έξι... με την Έλντα
10.30 Όπως μας αρέσει	19.15 Ελληνική ταινία «Μία βδομάδα στον παράδεισο»
12.00 Η εξαφάνιση του Τζον Αυλακιώτη	**20.00 Ειδήσεις**
13.00 Ο θείος μας ο Μίμης (Ε)	20.15 Συνέχεια της ταινίας
13.30 Ειδήσεις	21.00 Σαν αδελφές (Ε)
13.45 Η δική σου μέρα	22.00 Ελληνική ταινία «Ο Μιχαλιός του 14ου Συντάγματος»
13.50 Κασσάνδρα, το μοιραίο πάθος	**23.00 Ειδήσεις**
14.30 Το μικρό σπίτι στο λιβάδι (Ε)	23.30 Συνέχεια της ταινίας
15.15 Κλήρωση Εθνικού Λαχείου	24.00 Ξένη ταινία «Τα τσακάλια»
15.25 Ευρωπαϊκό Πρωτάθλημα	01.30 Τα παιδιά του έρωτα

ΝΕΤ

10.45 Η οδύσσεια της τροφής μας	17.30 Τα αστέρια λάμπουν για πάντα: Τα παιδιά θαύματα
11.01 Ο κόσμος των παιδιών μέσα από τη μουσική	**18.00 Ειδήσεις**
11.30 Άγνωστοι πολιτισμοί	18.15 Μια σημαία γιατί;
12.01 Εραστές της περιπέτειας	18.30 Η γέννηση της σύγχρονης αρχιτεκτονικής
13.00 Ειδήσεις	19.00 Ελληνικό ντοκιμαντέρ
13.30 S2! Τι κόσμος μαμά...	19.30 Τα παράλληλα
14.00 Οι παλιοί μας φίλοι	20.00 Επιχείρηση Οκαβάνγκο
15.00 Ειδήσεις	**21.00 Ειδήσεις**
16.00 Ελληνική μουσική παράδοση	22.00 Άνθρωποι
16.30 Αναζήτηση: Ένας άνθρωπος, ένας τόπος	23.00 Αμύθητα πλούτη
17.00 Ελληνικό ντοκιμαντέρ	**24.00 Ειδήσεις**
	00.45 Επιχείρηση ψυχαγωγία

ΕΤ-3

14.30 Παιδικό πρόγραμμα	Διεθνούς Έκθεσης Θεσσαλονίκης
15.30 Ειδήσεις	20.30 Έξτρα σπορ
16.00 Με μια τρίτη ματιά	21.00 Αμερικανική Οδύσσεια του Διαστήματος
17.00 Jammin ζωντανά	22.00 Πολιτική εκπομπή
18.00 Πλανητικό χωριό	**23.30 Ειδήσεις**
18.30 Αθλητικό ημίωρο	24.00 Ξένη ταινία «Ραμόνα»
19.30 Ειδήσεις	
20.00 Τελετή εγκαινίων 64ης	

MEGA

09.00 Το σόι μας	**17.30 Ειδήσεις**
09.30 Εκμέκ παγωτό (Ε)	17.40 Συνέχεια της σειράς
10.00 Ελληνική ταινία «Φουκαράδες και λεφτάδες»	18.10 Απαγορευμένη αγάπη
11.30 Ο ιός του πατέρα (Ε)	18.40 Το δις εξαμαρτείν (Ε)
12.00 Αχ, Ελένη! (Ε)	**20.00 Ειδήσεις**
12.30 Μάνα είναι μόνο μία	21.10 Δύο ξένοι (Ε)
13.00 Ο κακός βεζύρης (Ε)	22.30 Ξένη ταινία «Ο τρίτος δίδυμος»
14.00 Ειδήσεις	**00.15 Ειδήσεις**
15.00 Χτυποκάρδια στο Μπέβερλι Χιλς (Ε)	00.30 Συνέχεια της σειράς
16.00 Ντόλτσε βίτα (Ε)	02.00 Ξένη ταινία «Πληρωμένος έρωτας»
17.00 Τζιβαέρι (Ε)	03.45 Ξένη ταινία «Η έρημος του διαβόλου»
17.29 MEGA2000	

ANT-1

07.00 Καλημέρα με τον ANT-1	18.10 Το μυστικό της σιωπής
10.30 Η διπλανή πόρτα (Ε)	19.10 Η λάμψη
11.00 Ταύρος με Τοξότη (Ε)	**19.55 Τα νέα του ANT-1**
11.50 Δανεικός πατέρας (Ε)	21.00 60" με τον Άρη Σταθάκη
12.30 Βαρβαρότητες (Ε)	21.15 Και οι παντρεμένοι έχουν ψυχή (Ε)
13.00 Cheek to cheek (Ε)	21.55 Super game
13.25 Super game	22.00 Εκείνες κι εγώ
13.30 Της Ελλάδος τα παιδιά (Ε)	23.00 Κωνσταντίνου και Ελένης (Ε)
14.00 Τα νέα του ANT-1	24.00 Ξένη ταινία «Η απαγωγή»
14.40 Μπέιγουοτς	**00.15 Νυχτερινές ειδήσεις**
15.35 Super game	00.40 Συνέχεια της ταινίας
15.40 Ατίθασα νιάτα	02.15 Ξένη ταινία «Τα τύμπανα του πολέμου»
16.25 Super game	04.00 Τηλεμάρκετινγκ
16.30 Πάτερ ημών (Ε)	04.30 Ξένη ταινία «Η επιστροφή του Ρίν Τιν Τιν»
17.20 Τα νέα του ANT-1	
17.25 Ο καιρός της εβδομάδας	
17.30 Καλημέρα ζωή	

ΚΙΝΗΜΑΤΟΓΡΑΦΟΙ

«ΡΟΔΟΝ»
Από 31 / 8 έως και 5 / 9
Ωρες έναρξης: 8.30 και 10.30
Η ΠΥΡΙΤΙΔΑΠΟΘΗΚΗ
THE POWDER HEG
Μια ταινία του ΓΚΟΡΑΝ ΠΑΣΚΑΛΙΕΒΙΤΣ
Παίζουν: ALEKSANDAR BERVCEK, MILENA DRAVIC, NEBOJVSA GLOGOVAC
Καλύτερη ευρωπαική ταινία της χρονιάς από τη Διεθνή Ενωση Κριτικών (FIPRESCI)
Πληροροφορίες τηλ. 28823
Δευτέρα ο κιν/φος ΑΡΓΕΙ

ΜΕΤΡΟΠΟΛ
ΤΗΛ. 28400
Δύο προβολές 8-10 και 10-12
Ενα πανέξυπνο θρίλερ για γερά νεύρα! Την αλήθεια την ήξερε εκείνος. Ποιός μπορεί όμως να πιστέψει ένα δικηγόρο;
ΤΕΛΕΙΟ ΕΓΚΛΗΜΑ
A MURDER OF CROWNS
Α' ΠΡΟΒΟΛΗΣ
Πρωταγωνιστούν:
ΚΟΥΜΠΑ ΚΟΥΝΤΙΝΓΚ ΤΖ.
(βραβευμένη με ΟΣΚΑΡ)
ΤΟΜ ΜΠΕΡΕΝΤΖΕΡ
(ΣΙΛΒΕΡ ΠΛΑΤΟΥΝ)
ΠΑΡΑΣΚΕΥΗ 10 ΣΕΠΤΕΜΒΡΙΟΥ
Ο ΑΓΑΠΗΜΕΝΟΣ ΜΟΥ ΑΡΕΙΑΝΟΣ
Μια γαλαξιακή κωμωδία της Walt Disney

ΦΑΡΜΑΚΕΙΑ

ΔΙΗΜΕΡΕΥΕΙ:	ΔΙΑΝΥΚΤΕΡΕΥΕΙ:
ΜΑΝΩΛΑΣ ΕΜΜ.	ΛΑΡΔΟΠΟΥΛΟΣ ΠΕΤΡ.
Δημοκρατίας 13	Αποστ. Παύλου 86
Τηλ. 77680	Τηλ. 63036

ΜΑΘΗΜΑΤΙΚΑ
ΘΑΝΟΣ ΧΑΤΖΗΣΤΡΑΤΗΣ
30 χρόνια πείρας και επιτυχίας
Διδάσκονται μαθηματικά για όλες τις τάξεις Γυμνασίου, Λυκείου και αποφοίτους Α,Δ δέσμης.
Σε τμήματα δύο, τριών ή το πολύ τεσσάρων ατόμων (κατόπιν συμφωνίας) Πληρ. στο 26110
Δ/νση: Σοφούλη 70 και Χειμάρρας γωνία
8765-3/9

Περιμένετε να γίνει κάποιο θαύμα?

Δυστυχώς θαύματα γίνονται μόνο στα παραμύθια της γιαγιάς.
Κι επειδή αυτό που χρειάζεται το παιδί σας δεν είναι το μαγικό λυχνάρι του Αλαντίν, που θα του χαρίσει «ως δια μαγείας» το πολυπόθητο πτυχίο, αλλά το φροντιστήριο που θα του προσφέρει την ουσιαστική και ολοκληρωμένη ξενόγλωσση μόρφωση, καλό θα ήταν να του πείτε και μερικές αλήθειες:

- Μια ξένη γλώσσα δεν πρέπει να τη μαθαίνουμε καλά...αλλά σωστά.
- Το πτυχίο δεν πρέπει ν'αποκτιέται μόνο γρήγορα... αλλά σίγουρα.
- Το φροντιστήριο δεν πρέπει να πειραματίζεται,αλλά να ακολουθεί δοκιμασμένα εκπαιδευτικά πρότυπα.
- Η αγορά εργασίας είναι πολύ απαιτητική
- Θέλετε τα χρήματά σας να μην πηγαίνουν χαμένα.
- Πολύ περισσότερο δε θέλετε να πάει χαμένος ο κόπος του και οι δικές σας προσδοκίες.

Αν δε μπορείτε να θυμηθείτε όλ'αυτά, πείτε του απλά:

«Είμαστε περισσότερο από σίγουροι ότι τα Φροντιστήρια Ξένων Γλωσσών Μερκούρη Κοντού, μπορούν να προσφέρουν σε σένα την επιτυχία και σε μας την εκπλήρωση των επιθυμιών μας».

Ⓐ **ZERTIFIKAT - MITTELSTUFE SPRACHDIPLOME**
του Goethe - Institut

Ⓑ **LOWER - PROFICIENCY**
των Cambridge - Michigan

Ⓨ **ΕΠΑΓΓΕΛΜΑΤΙΚΑ ΓΕΡΜΑΝΙΚΑ**
για Ξενοδοχοϋπαλλήλους, εργαζόμενους στον τουρισμό.

ΔΙΔΑΣΚΟΥΝ
Γερμανικά: Μερκούρης Κοντός
Αγγλικά: Robert Davies

1ο διδ/ιο: Αγ. Αναργύρων 11α
2ο » : Δημ. Αναστασιάδη 47
3ο » : Παρισίων 1 & Λονδίνου

Τηλ: 35289, 23973- Fax: 32336

ΜΕΡΚΟΥΡΗΣ ΚΟΝΤΟΣ
ΦΡΟΝΤΙΣΤΗΡΙΑ ΞΕΝΩΝ ΓΛΩΣΣΩΝ

Strategy: CMF - Design: E. VUTIRAKI

ΜΝΗΜΟΣΥΝΑ



Τελούμε την 5 Σεπτεμβρίου ημέρα Κυριακή και ώρα 8 π.μ. στον ιερό ναό Τιμίου Σταυρού Καλυθιών 9ήμερο μνημόσυνο υπέρ αναπαύσεως της ψυχής του λατρευτού μας υιού και αδελφού

ΑΝΑΣΤΑΣΙΟΥ Δ. ΚΗΡΤΕΛΗ

Ετών 39

Οι γονείς Δημήτρης - Δημητρούλα
Τα αδέλφια Κων/νος - Δέσποινα, Νικόλαος
Τα ανίψια Σμαράγδη και Δήμητρα
Οι λοιποί συγγενείς

8816-4/9



Τελούμε την 5 Σεπτεμβρίου ημέρα Κυριακή και ώρα 8π.μ. στον ιερό ναό Αγίας Αναστασίας 40ήμερο μνημόσυνο υπέρ αναπαύσεως της ψυχής της λατρευτής μας μητέρας και γιαγιάς

ΑΡΓΥΡΩΣ ΜΑΔΩΝΗ

Τα παιδιά Ελένη - Χρήστος Γαμβρέλη, Μαρία - Αναστάσιος Μάστορης, Κώστας - Τσαμπίκα Μαδωνή
Τα εγγόνια και οι λοιποί συγγενείς

8810-4/9



Τελούμε την 4 Σεπτεμβρίου ημέρα Σάββατο και ώρα 8 π.μ. στον ιερό ναό Αγίου Δημητρίου παλαιού νεκροταφείου 3μηνο μνημόσυνο υπέρ αναπαύσεως της ψυχής του αγαπημένου μας συζύγου και πατέρα

ΚΩΝ/ΝΟΥ ΒΑΣ. ΛΟΥΪΖΙΔΗ

Ετών 58

Η σύζυγος Αικατερίνη
Τα παιδιά Βασίλειος, Αντώνιος
Οι λοιποί συγγενείς

8814-3/9



Τελούμε την 6 Σεπτεμβρίου ημέρα Δευτέρα και ώρα 8π.μ. στον ιερό ναό Αγίου Δημητρίου παλαιού νεκροταφείου 4ετές μνημόσυνο υπέρ αναπαύσεως της ψυχής της λατρευτής μας μητέρας, γιαγιάς και θείας

ΦΩΤΕΙΝΗΣ ΑΡΑΠΗ

Τα παιδιά Διονυσία - Στάθης, Φραντζής - Θεοδώρα, Νίκος - Δήμητρα, Γιάννης - Αννα, Κατερίνα - Παράσχος
Τα εγγόνια, τα ανίψια και οι λοιποί συγγενείς

8857-5/9



Τελούμε την 6 Σεπτεμβρίου ημέρα Δευτέρα και ώρα 8π.μ. στον ιερό ναό Αγίου Δημητρίου παλαιού νεκροταφείου 40ήμερο μνημόσυνο υπέρ αναπαύσεως της ψυχής της λατρευτής μας συζύγου, μητέρας, γιαγιάς, αδελφής και θείας

ΑΘΗΝΑΣ ΚΑΛΟΥΔΗ

Ο σύζυγος Αναστάσιος
Τα παιδιά Μιχάλης - Ευδοκία, Γιώργος - Ρίτσα
Η αδελφή Ευδοκία, τα εγγόνια, τα ανίψια και οι λοιποί συγγενείς

8858-5/9



Τελούμε την 4 Σεπτεμβρίου ημέρα Σάββατο και ώρα 8 π.μ. στον ιερό ναό Αγίας Ειρήνης Ορφανοτροφείου Θηλέων Ρόδου 3μηνο μνημόσυνο υπέρ αναπαύσεως της ψυχής του αγαπημένου μας συζύγου, πατέρα, παππού, αδελφού και θείου

Καπετάν ΔΗΜΗΤΡΗ ΚΑΤΤΙΔΕΝΙΟΥ

Η σύζυγος Σεβαστή
Τα παιδιά Γιώργος, Μαρία, Ηλίας - Χρυσοβαλάντης, Βαγγελίτσα
Τα εγγόνια, τα αδέλφια, τα ανίψια και οι λοιποί συγγενείς

8851=3/9



Τελούμε την 4 Σεπτεμβρίου ημέρα Σάββατο και ώρα 8 π.μ. στον ιερό ναό Αγίας Ειρήνης Ορφανοτροφείου Θηλέων Ρόδου ετήσιο μνημόσυνο υπέρ αναπαύσεως της ψυχής του λατρευτού μας πατέρα, παππού και θείου

ΓΕΩΡΓΙΟΥ Μ. ΚΑΛΛΙΓΑ

ΕΤΩΝ 82

Τα παιδιά Παρασκευή - Κωνσταντίνος Γερασίμου
Τα εγγόνια, τα ανίψια και οι λοιποί συγγενείς

8742-29+3/9

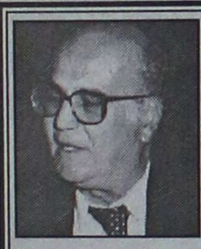

Τελούμε την 5 Σεπτεμβρίου ημέρα Κυριακή και ώρα 8.30π.μ. στον ιερό ναό Ταξιαρχών νεκροταφείου διετές μνημόσυνο υπέρ αναπαύσεως της ψυχής του λατρευτού μας συζύγου, πατέρα, παππού και αδελφού

ΝΙΚΟΛΑΟΥ ΧΑΡΤΕΡΟΥ

Η σύζυγος Χαριστούλα
Τα παιδιά Τασία - Χρήστος, Μαριέττα - Ιωάννης, Ελευθέριος
Τα εγγόνια, τα αδέλφια και οι λοιποί συγγενείς

8773-4/9



Τελούμε την 3 Σεπτεμβρίου ημέρα Παρασκευή και ώρα 6.30μ.μ. στον ιερό ναό Αγίου Ιωάννου Προδρόμου Φανών διετές μνημόσυνο υπέρ αναπαύσεως της ψυχής του λατρευτού μας συζύγου, πατέρα και παππού

ΜΕΤΑΞΑ ΜΕΤΑΞΕΝΙΟΥ

Ετών 46

Η σύζυγος Καλλιόπη
Τα παιδιά Σταύρος, Σοφία - Χαράλαμπος, Ευαγγελία
Ο εγγονός Μιχάλης

8556-3/9



Τελούμε την 4 Σεπτεμβρίου ημέρα Σάββατο και ώρα 8π.μ. στον ιερό ναό Ταξιαρχών ΙΑΛΥΣΟΥ 9μηνο μνημόσυνο υπέρ αναπαύσεως της ψυχής της αλησμόνητης συζύγου, μητέρας και γιαγιάς

ΚΥΡΑΝΘΗΣ ΙΩΑΝΝΙΔΟΥ

Ο σύζυγος Θωμάς
Τα παιδιά Νίκος - Ελένη Τσίκκη
Τα εγγόνια και οι λοιποί συγγενείς

8789-3/9

Τελούμε την 4 Σεπτεμβρίου ημέρα Σάββατο και ώρα 7.30π.μ. στον ιερό ναό Ταξιαρχών νεκροταφείου Δήμου Ιαλυσού 3μηνο μνημόσυνο υπέρ αναπαύσεως της ψυχής της λατρευτής μας κόρης, μητέρας, αδελφής και θείας

ΣΕΒΑΣΤΗΣ ΜΑΛΑΜΑΤΗ

Η οικογένειά της

ΑΣ-3/9

Τελούμε την 4 Σεπτεμβρίου ημέρα Σάββατο και ώρα 8 π.μ. στον ιερό ναό Αγίας Ειρήνης Ορφανοτροφείου Θηλέων 5ετές μνημόσυνο υπέρ αναπαύσεως της ψυχής του λατρευτού μας συζύγου, πατέρα, αδελφού και θείου

ΚΩΝΣΤΑΝΤΙΝΟΥ ΤΣΙΜΠΙΚΑ

Η σύζυγος Αποστολία
Τα παιδιά Μαρία και Ανεζούλα
Οι αδελφές Μερόπη, Τούλα
Τα ανίψια και οι λοιποί συγγενείς

8859-3/9

Το συνέδριο της ΚΕΔΚΕ

ΣΥΝΕΧΕΙΑ ΑΠΟ ΤΗ ΣΕΛ. 1

του «Καποδίστρια», τα οικονομικά και την οργάνωση των δήμων, αλλά και ζητήματα αιχμής της Αυτοδιοίκησης που χρήζουν επεξεργασίας από τους συμμετέχοντες.

«Πρόκειται για καλή συγκυρία για τη Ρόδο η συμμετοχή των 3.500 συνέδρων αιρετών από ολόκληρη την Ελλάδα» επεσήμανε χθες ο Δήμαρχος.

ΝΑ ΣΗΜΕΙΩΘΕΙ ότι στο συνέδριο πρόκειται να παραστεί και ο πρωθυπουργός κ. Κώστας Σημίτης.

Τα έργα στην πόλη

ΣΥΝΕΧΕΙΑ ΑΠΟ ΤΗ ΣΕΛ. 1

προϊστάμενοι των τεχνικών υπηρεσιών.

ΟΙ ΦΑΚΕΛΟΙ των έργων δήλωσε χθες ο Δήμαρχος έχουν ολοκληρωθεί, αλλά θα πρέπει να επισπευθούν οι διαδικασίες για όσα θα χρηματοδοτηθούν από το Τρίτο Κοινοτικό Πλαίσιο Στήριξης το ΕΠΤΑ ή το Β' ΚΠΣ και αυτό θα είναι το αντικείμενο της συνάντησης που θα έχει με το Γενικό Γραμματέα της Περιφέρειας.

● Σύντομα θα αρχίσουν, όπως είπε ο Δήμαρχος, οι εργασίες για τα Υπόγεια Δίκτυα της Μεσαωνικής Πόλης, αφού εγκριθεί η επόμενη φάση του έργου, προϋπολογισμού 1,2 δισεκατομμυρίων. Ετσι πριν το τέλος του 1999 τα εργοτάξια θα έχουν αρχίσει τις εργασίες.

Ο Δήμος Πεταλούδων

ΣΥΝΕΧΕΙΑ ΑΠΟ ΤΗ ΣΕΛ. 1

κά τα προβλήματα που απασχολούν τον Δήμο αλλά και συγκεκριμένα το πρόβλημα που δημιουργήθηκε μετά την παραίτηση του αντιδημάρχου επί των Οικονομικών κ. Παπαδόπουλου. Να σημειωθεί ότι ο κ. Παπαδόπουλος παρέστη στη συνεδρίαση.

Οσον αφορά στα γενικά προβλήματα του Δήμου αποφασίστηκε να κατατεθούν οι απόψεις των Δημοτικών Συμβούλων τόσο για την εν γένει λειτουργία των υπηρεσιών του καθώς και για τις αρμοδιότητες των Τοπικών Συμβουλίων.

Για το θέμα της παραίτησης του κ. Παπαδόπουλου καταγράφηκαν και συζητήθηκαν οι διαφορετικές απόψεις που υπάρχουν στους κόλπους της πλειοψηφίας. Αυτό που ξεκαθαρίστηκε κατά τη συνεδρίαση ήταν ότι ο κ. Παπαδόπουλος παραμένει στην παράταξη.

Σύμφωνα με δήλωση του δημάρχου κ. Μιχάλη Κορδίνα, το θέμα της αναπλήρωσης της θέσης του αντιδημάρχου επί των Οικονομικών, θα διευθετηθεί εντός των επόμενων ημερών.

Αξίζει να σημειωθεί ότι αρκετοί σύμβουλοι κατέθεσαν την άποψη ότι το τμήμα προμηθειών πρέπει να παραμείνει στις αρμοδιότητες του Αντιδημάρχου επί των Οικονομικών.

Το κείμενο αυτό που δίνεται σήμερα στη δημοσιότητα υπέγραψαν οι σύμβουλοι της πλειοψηφίας, εκτός από τον κ. Δημόκριτο Παπαδόπουλο και την κ. Μαίρη Χατζηαντωνίου».

Καυγαδίζουν στο ΠΑ.ΣΟ.Κ.

ΣΥΝΕΧΕΙΑ ΑΠΟ ΤΗ ΣΕΛ. 1

για τον αριθμό τους.

● Υποστηρίχτηκε η άποψη ότι θα πρέπει να είναι πάνω από 10, ενώ άλλοι ζητούν να περιοριστούν σε 7 μαζί με τα μέλη της νομαρχιακής επιτροπής.

ΤΕΛΙΚΑ αποφασίστηκε να γίνει νέα συνεδρίαση την επόμενη εβδομάδα και να υποβληθούν συγκεκριμένες προτάσεις για εκπροσώπηση όλων των κλάδων. Επίσης πρόκειται να συζητηθούν και θέματα που έχουν σχέση με τον αριθμό των οργανώσεων στην πόλη της Ρόδου.

● Στην προχτεσινή συνεδρίαση, εκτός από τα μέλη της νομαρχιακής επιτροπής μετείχαν οι βουλευτές Κ. Σφυρίου και Βασ. Παπανικόλας, ο δήμαρχος Γ. Γιαννόπουλος, ο τ. νομάρχης Γ. Παρασκευάς, ο κ. Γ. Τσιγάρος κ.α.

ΠΑΝΤΩΣ μέχρι τις 10 Σεπτεμβρίου θα πρέπει να έχει ολοκληρωθεί η διαδικασία της Ανασυγκρότησης και στο τοπικό ΠΑ.ΣΟ.Κ.

Εκτός συμβουλίου της ΔΑΝΕ

ΣΥΝΕΧΕΙΑ ΑΠΟ ΤΗ ΣΕΛ. 1

ζημία ή διαφυγόντα κέρδη».

ΜΕΤΑ ΤΗ ΓΝΩΜΑΤΕΥΣΗ αυτή το διοικητικό συμβούλιο αποφάσισε να θέσει εκτός συμβουλίου τον Κούκουλα, το δε θέμα επρόκειτο να τεθεί και στη χτεσινή γενική συνέλευση.

Δεν έχει διευκρινιστεί αν ο Κούκουλας χάνει την πρακτόρευση στη Θεσσαλονίκη, ενώ σε εκκρεμότητα βρίσκεται η υπόθεση της οφειλής στην εταιρία.

ΠΑΝΤΩΣ στην προχτεσινή συνεδρίαση τέθηκε το θέμα Κούκουλα από τους μετόχους Π. Καραγιάννη και Γ. Συριόπουλο.

Η συνέλευση της ΔΑΝΕ

ΣΥΝΕΧΕΙΑ ΑΠΟ ΤΗ ΣΕΛ. 1

ΥΠΕΡ της πρότασης της ΔΑΝΕ ψήφισαν 3.789.812 μετοχές και υπέρ της πρότασης της ΑΝΕΚ ψήφισαν 401.281 μετοχές.

■ Ακολούθησε και δεύτερη ψηφοφορία μεταξύ της πρότασης της ΔΑΝΕ και της πρότασης των μικρομετόχων που ζητούσαν το ποσοστό της ΑΝΕΚ να μην υπερβαίνει το 25%.

ΤΕΛΙΚΑ υπέρ της πρότασης της ΔΑΝΕ ψήφισαν 2.233.096 μετοχές (ποσοστό 69,3%) και υπέρ της πρότασης των μικρομετόχων 1.197.585 (30,36%) ενώ βρέθηκαν και 10.699 λευκά.

■ Η πρόταση της ΔΑΝΕ προβλέπει:

Την αύξηση του μετοχικού κεφαλαίου κατά 15 δισ. με την έκδοση 75.000.000 μετοχών ονομαστικής αξίας 200 δρχ. Από τις μετοχές αυτές οι 42.149.575 θα διατεθούν στους πιστωτές και μέχρι 17.550.000 (δηλαδή ποσοστό μέχρι 50%) στο στρατηγικό επενδυτή, δηλαδή την ΑΝΕΚ. Λέγεται ότι το συμβούλιο θα αποφασίσει να δοθεί στους Κρητικούς μέχρι 30%.

ΟΙ ΥΠΟΨΗΦΙΟΙ

Οι υποψήφιοι για τις τέσσερις θέσεις στο διοικητικό συμβούλιο της ΔΑΝΕ είναι οι εξής:

Αγγελάκης Αντώνιος του Γεωργίου
Βαρδινογιάννης Ιωσήφ του Ιωάννη
Βουτσάς Κωνσταντίνος του Αντωνίου
Δημητρακάκης Αντώνιος του Εμμανουήλ
Ζαμπετάκης Στυλιανός του Ιωάννη
Καλογηράτος Γεράσιμος του Ιωάννη
Καραγιάννης Παναγιώτης του Ιωάννη
Κορκίδης Σπυρίδων του Ευαγγέλου
Κουνάβης Αντώνιος του Παναγιώτη
Μουρούζης Θεμιστοκλής του Αποστόλου
Παπάζογλου Νικόλαος του Ιωάννη
Περιβολάκης Αλέξανδρος του Βασιλείου
Πιτταροκοίλης Εμμανουήλ του Γεωργίου
Σταχτέας Θεόδωρος του Αντωνίου
Συριόπουλος Γεώργιος του Θεοδώρου

Παράνομη σύλληψη διευθυντών

ΣΥΝΕΧΕΙΑ ΑΠΟ ΤΗ ΣΕΛ. 1

κατήγγειλε ο ίδιος στον Αστυνομικό Διευθυντή κ. Νίκο Κρινή. Ειδικότερα ο κ. Μαρασιώτης κατήγγειλε την συμπεριφορά των αστυνομικών και ιδίως του οδηγού του περιπολικού (με το οποίο μεταφέρθηκε τελικά στο αστυνομικό τμήμα) ο οποίος αρνήθηκε να εκτελέσει εντολή του προϊσταμένου του.

ΕΙΔΙΚΟΤΕΡΑ στην αναφορά του (που κοινοποιήθηκε και στον Αρχηγό της Αστυνομίας κ. Ι. Γεωργακόπουλο) ο διευθυντής της «Ροδιακής» αναφέρει τα εξής:

«Προς τον Αστυνομικό
Διευθυντή Δωδεκανήσου
κ. Νικόλαο Κρινή
ΡΟΔΟΣ

Κύριε Διευθυντή,

Την Τετάρτη 1 Σεπτεμβρίου 1999 στις 19.50, παρουσιάσθηκαν στο γραφείο μου στην εφημερίδα «Η ΡΟΔΙΑΚΗ», ένας υπαστυνόμος και δύο αστυφύλακες, οι οποίοι και ζήτησαν να τους ακολουθήσω στο Αστυνομικό Τμήμα, διότι είχε υποβληθεί σε βάρος μου μήνυση για συκοφαντική δυσφήμιση δια του Τύπου.

Ζήτησα διευκρινήσεις και αφού μου εξήγησαν περί ποίας μηνύσεως επρόκειτο και ποιός ήταν ο μηνυτής μου, παρακάλεσα να μου δοθεί λίγος χρόνος προκειμένου να επικοινωνήσω με τους δικηγόρους μου, καθώς και με εσάς προσωπικά, προκειμένου να εξακριβώσω αν ήταν ενήμερος ο εισαγγελέας υπηρεσίας και η σύλληψή μου γινόταν κατόπιν δικής του παραγγελίας, έστω και με ενεργοποίηση διάταξης του νόμου περί Τύπου που βρίσκεται σε αχρησία επί πολλές δεκαετίες, πλην ίσως κάποιων εξαιρέσεων με ιδιαιτέρως ιδιάζοντα χαρακτηριστικά.

Αφού σας ενημέρωσα από το προσωπικό μου τηλέφωνο εν συντομία, δηλώσατε πλήρη άγνοια για το περιστατικό και ζητήσατε να μιλήσετε με τον υπαστυνόμο που βρισκόταν εντός του γραφείου, όπως και οι συνοδεύοντες αυτόν δύο αστυφύλακες.

Ενθυμείσθε βεβαίως, ότι δώσατε εντολή στον υπαστυνόμο να μην προχωρήσει σε σύλληψή μου, αλλά να μεταβεί στο Αστυνομικό Τμήμα, προφανώς για να υπάρξει συνεννόηση με τον εισαγγελέα υπηρεσίας.

Την εντολή σας για μη σύλληψή μου ανακοίνωσε ο αστυνόμος στους δύο αστυφύλακες. Δεν γνωρίζω κι ούτε μ' ενδιαφέρουν τα ονόματα τόσο του υπαστυνομου, όσο και των αστυφυλάκων.

Όταν ο υπαστυνόμος ανακοίνωσε στους δύο αστυφύλακες ότι πρέπει να αποχωρήσουν από το γραφείο μου, ο ένας από αυτούς, τον οποίο αποκάλεσε με το όνομα Αστέρη αντέδρασε εμφανώς εκνευρισμένος, λέγοντας χαρακτηριστικά: «Εγώ δεν φεύγω, αν δεν τον πάρω (σημ. εμένα δηλαδή) μαζί μου. Δεν μ' ενδιαφέρει τι λέει ο Κρινής, ο Κρινής δεν είναι πάνω από το νόμο».

Στην παρατήρησή μου ότι είναι εκπληκτικό και πρωτάκουστο το γεγονός μιας τέτοιας ανυπάκουης και θρασείας συμπεριφοράς απέναντι στον επικεφαλής της ΕΛ.ΑΣ, σόλοκληρη τη Δωδ/σο, ο ίδιος αστυφύλακας (Αστέρης) μου απάντησε κατά τρόπο ιταμό και ποταπό «αυτό που σου λέω εγώ».

Προσωπικά δεν είχα καμιά αντίρρηση να μεταβώ στο Αστυνομικό Τμήμα - δεν διέπραξα εξάλλου κανένα έγκλημα. Με γνωρίζετε άλλωστε από 20ετίας και πλέον.

Οφείλω, όμως, να σας δηλώσω ότι είμαι βαθύτατα απογοητευμένος και ανήσυχος από τη συμπεριφορά και τη νοοτροπία αστυνομικών οργάνων, όπως αυτή του κατονομασθέντος από τον υπαστυνόμο ως Αστέρη - ο ίδιος αυτός ήταν και οδηγός του περιπολικού με το οποίο τελικά στις 20.15 οδηγήθηκα στο Αστυνομικό Τμήμα.

Αλγεινή, εξάλλου, εντύπωση προξένησε σε μένα το γεγονός ότι ο, κατά τα άλλα, άψογος στη συμπεριφορά του, υπαστυνόμος ανέχθηκε παθητικά την αήθη συμπεριφορά του αστυφύλακα έναντι του Αστυνομικού Διευθυντή, αλλά και έναντι τόσο του ιδίου, όσο και εμού.

Κύριε Διευθυντή,

γνωρίζετε πολύ καλά πόσο εκ πεποιθήσεως σέβομαι την Αστυνομία και τον καθοριστικό ρόλο της στην κοινωνία. Ομως οφείλω να ομολογήσω ότι λυπούμαι βαθύτατα και ανησυχώ ιδιαίτερα, ύστερα από τα αλλεπάλληλα κρούσματα αυθαιρεσιών και βάναυσης συμπεριφοράς έναντι πολιτών.,

Λυπούμε ακόμη διότι το περιστατικό στο οποίο αναφέρομαι, δείχνει πως στους κόλπους της ΕΛ.ΑΣ. υπάρχουν πολλοί Αστέρηδες, ικανοί για πολλά και διάφορα. Διότι τί άλλο να υποθέσει κανείς όταν αστυφύλακες εισβάλλουν σε γραφεία εφημερίδων για να εφαρμόσουν τον, κατά τη δική τους ερμηνεία, νόμο, όταν εκφράζονται ενώπιον δημοσιογράφων κατά τρόπο απολύτως καταφρονητικό για τον Αστυνομικό τους Διευθυντή, όταν δεν υπακούουν στον επικφαλής τους και όταν ο επικεφαλής παρακολουθεί «ευγενής» μεν, αλλά απαράδεκτα απαθής τέτοια κρούσματα; Πώς μπορεί να μην είναι κανείς ανήσυχος όταν αστυφύλακες έχουν αναγάγει εαυτούς σε ρόλο σερίφηδων και καουμπόηδων; Πώς μπορεί να μην σκέπτεται κανείς ποιά μετεχείριση μπορεί να έχουν απλοί και άγνωστοι πολίτες, όταν το πνεύμα των καουμπόηδων και σερίφηδων εκδηλώνεται μέσα σε γραφεία εφημερίδων και εναντίον διευθυντών εφημερίδων;

Κύριε Διευθυντή,

Δεν επιθυμώ να επεκταθώ άλλο επί του συγκεκριμένου κρούσματος, κι ούτε να προβώ σε άλλους συνειρμούς.

Σας βεβαιώνω όμως ότι εμείς αυτά τα απαράδεκτα κρούσματα και αυτή την εξωφρενική νοοτροπία θα τη συντρίψουμε μαζί φυσικά και τους εκφραστές τους.

Για άλλη μια φορά εκφράζω τη βαθύτατη λύπη μου.

Κοιν.: Αρχηγόν ΕΛ.ΑΣ.
Αντιστράτηγον
κ. Ιωάννη Γεωργακόπουλο
ΘΑΝΑΣΗΣ ΜΑΡΑΣΙΩΤΗΣ
Δημοσιογράφος
Διευθυντής εφημερίδων
«ΡΟΔΙΑΚΗ» και «ΓΝΩΜΗ»

Οι εξετάσεις των ανεξεταστέων

ΣΥΝΕΧΕΙΑ ΑΠΟ ΤΗ ΣΕΛ. 1

μαθητών δεν σημαίνει απαραίτητα ότι απείχαν όλοι, δήλωσε ο διευθυντής του 3ου Λυκείου κ. Αν. Ψαρρός.

ΑΥΤΟ ΣΥΝΕΒΗ γιατί δεν εστάλησαν από το υπουργείο Παιδείας τα ακριβή στοιχεία για τον αριθμό των μαθημάτων στα οποία διαγωνίζονται οι μαθητές.

Στρατιώτης συνελήφθη με χασίς

Στρατιώτης συνελήφθη χθες τα ξημερώματα στην Κω, λίγο μετά την άφιξή του στο νησί με πλοίο της γραμμής, να έχει στην κατοχή του χασίς.

Πρόκειται για τον Στυλιανό Σεργεντάνη του Ευαγγέλου, 21 χρόνων, ο οποίος έκρυβε στις αποσκευές του 7 γραμμάρια χασίς.

Σε βάρος του 21χρονου στρατιώτη σχηματίστηκε δικογραφία και οδηγήθηκε στον Εισαγγελέα για τα περαιτέρω.

ΟΜΙΛΟΣ ΕΤΑΙΡΙΩΝ SIMI FISH

Δυναμικά επεκτεινόμενος όμιλος ανωνύμων εταιριών ζητά να προσλάβει για μόνιμη απασχόληση όλο το έτος στην πόλη της Ρόδου

ΛΟΓΙΣΤΗ ΕΜΠΕΙΡΟ

Υπεύθυνος για την τήρηση των απαιτουμένων βιβλίων και στοιχείων.
• Απόφοιτος ανώτερης ή ανώτατης σχολής στη λογιστική ή στα χρηματοοικονομικά.
• Με τρία έτη προϋπηρεσία τουλάχιστον σε μηχανογραφημένο λογιστήριο ή λογιστικό γραφείο (βιβλία Γ' Κατηγορίας) και γνώση Κ.Β.Σ. και Φ.Π.Α. Γνώση προγράμματος ΚΕΦΑΛΑΙΟ επιθυμητή.

ΧΡΗΜΑΤΟΟΙΚΟΝΟΜΙΚΟ ΑΝΑΛΥΤΗ

Υπεύθυνος για την προετοιμασία και σύνταξη οικονομικών αναφορών.
• Απόφοιτος ανώτερης ή ανώτατης σχολής στα χρηματοοικονομικά, στη λογιστική ή στη διοίκηση επιχειρήσεων.
• Με ένα έτος προϋπηρεσία τουλάχιστον σε θέματα μελετών, προϋπολογισμού, απολογισμού ή κοστολόγησης.

ΥΠΕΥΘΥΝΟ ΠΡΟΜΗΘΕΙΩΝ

Υπεύθυνος για την υλοποίηση του προγράμματος αγορών του ομίλου.
• Απόφοιτος ανώτερης ή ανώτατης τεχνικής σχολής.
• Με ένα έτος προϋπηρεσία τουλάχιστον σε θέματα έρευνας αγοράς, προγραμματισμού και παρακολούθησης παραγγελιών.
• Με ιδιαίτερες διαπραγματευτικές ικανότητες.
Επιπλέον προϋποθέσεις για όλες τις θέσεις είναι:
• Ηλικία έως 30 ετών και καλή γνώση της αγγλικής
• Εμπειρία στο χειρισμό εργαλείων Word, Excel και Windows.
• Οργανωτική ικανότητα και διάθεση για μάθηση και ομαδική εργασία.

Προσφέρονται άριστες συνθήκες εργασίας, μηχανογραφημένο περιβάλλον, ικανοποιητικός μισθός ανάλογα με την προϋπηρεσία, ιατροφαρμακευτική περίθαλψη και προοπτικές επαγγελματικής εξέλιξης.

Βιογραφικά σημειώματα στην SIMI FISH Διαγοριδών 34, 85100 Ρόδος ή στο fax 0241 30751, αναφέροντας την αιτούμενη θέση

32662-10/9

Αριθμ. 6882/1999

Επισπεύδουσα: ΙΟΝΙΚΗ ΚΑΙ ΛΑΪΚΗ ΤΡΑΠΕΖΑ ΤΗΣ ΕΛΛΑΔΟΣ Α.Ε.

Οφειλέτης: ΤΒΤΞΕ ΦΑΙΣΤΟΣ Α.Ε νόμιμα εκπρ/νη εξ' ολοκλήρου.

Τίτλος που εκτελέστηκε: Η υπ' αριθμ. 305/1999 διαταγή πληρωμής του Μον. Πρωτ. Ρόδου

Ποσό οφειλής: 122.096.769 δρχ.

Ημεροχρονολογία πλειστηριασμού: 22-9-1999

Υπάλληλος του πλειστηριασμού: Η κ. Μαίρη Παπαδάκη- Γιαννοπούλου

Τόπος πλειστηριασμού: Αίθουσα ΔΟΝΑ Ρόδου

Εχει κατασχεθεί με την υπ' αριθμ. 6881/1999 κατασχετήρια έκθεσή μου

Περιγραφή ακινήτου : Κατάστημα ισόγειος βιοτεχνικός χώρος με στοιχείο πίνακα 14Α στην πόλη της Ρόδου επί της Λεωφ. Ρόδου Λίνδου της κτηματικής περιφέρειας του Δήμου Ρόδου έκτασης 117, 15 τμ. Ο βιοτεχνικός χώρος αυτός βρίσκεται σε οικοδομή που κτίστηκε σε οικόπεδο 4.000 τμ. γραμμένου στο Κτηματολόγιο Ρόδου με κατηματολογικά στοιχεία: Τόμος 49 (64) γαιών Ρόδου, Φύλλο 23 (76), Μερίδα 103 ΑΒ και Φάκελλος 3313 νομικής φύσης Μουλκ.

Εκτίμηση 55.000.000 δρχ.

Τιμή πρώτης προσφοράς 27.500.000 δρχ.

Εγραψα την παρούσα σήμερα στις 14-7-1999

Ο Δηλοποιών Δικαστικός Επιμελητής
ΜΙΧΑΛΗΣ ΣΤΕΦ. ΜΕΛΛΙΝΗΣ

Χ.Λ-3/9

Αριθμ. 6566/1999

Επισπεύδουσα: ΕΘΝΙΚΗ ΤΡΑΠΕΖΑ ΤΗΣ ΕΛΛΑΔΟΣ Α.Ε.

Οφειλέτης: ΙΩΑΝΝΗΣ ΘΕΟΔΟΣΙΟΥ ΨΑΡΡΑΣ

Τίτλος που εκτελέστηκε: Η υπ' αριθμ. 497/94 διαταγή πληρωμής του Μον. Πρωτ. Ρόδου

Ποσό οφειλής: 5.573.484 δρχ.

Ημεροχρονολογία πλειστηριασμού: 22-9-1999

Υπάλληλος του πλειστηριασμού: Η κ. Μαίρη Παπαδάκη

Τόπος πλειστηριασμού: Δημοτικό Κατάστημα Ιαλυσού Ρόδου

Εχει κατασχεθεί με την υπ' αριθμ. 6323/1998 κατασχετήρια έκθεσή μου

Περιγραφή ακινήτου : Ακίνητο συνολικής έκτασης 2133 τμ. που βρίσκεται στην περιοχή "Αγιος Ιωάννης" της κτηματικής περιφέρειας Δήμου Τριαντών Ρόδου με κατηματολογικά στοιχεία: Τόμος 17 γαιών Τριαντών Ρόδου, Φύλλο 10, Μερίδα 284 Β και Φάκελλος 1485 νομικής φύσης Μουλκ.

Στο τμήμα αυτό έχει κτιστεί οικοδομή που αποτελείται από

Α) Υπόγειο 432 τμ. κατασκευή από μπετόν, με χωρίσματα για ψυκτικούς θαλάμους, διαθέτει ηλεκτρολογική εγκατάσταση με σιδερένια πόρτα στην είσοδο.

Β) Ισόγειο στο οποίο υπάρχουν:

1)Ενα διαμέρισμα με έκταση 120 τμ.

2)Ενα διαμέρισμα με έκταση 120 τμ.

3.Γιαπί εκτάσεως 150 τμ. με κολόνες και οροφή από μπετόν. Στο νότιο άκρο του νησιού υπάρχουν 2 πλινθόκτιστες οικοδομές 40 τμ. η πρώτη και η δεύτερη 15 τμ

Εκτιμήθηκε συνολικά 250.000.000 δρχ. με την 50/99 απόφ. Μον. Πρωτ. Ρόδου.

Τιμή πρώτης προσφοράς 125.000.000 δρχ.

Εγραψα την παρούσα σήμερα στις 3-3-1999

Ο Δηλοποιών Δικαστικός Επιμελητής
ΜΙΧΑΛΗΣ ΣΤΕΦ. ΜΕΛΛΙΝΗΣ

Χ.Λ-3/9

Αριθμ. 6840/1999

Επισπεύδουσα: Τράπεζα Πειραιώς Α. Ε νόμιμα εκπρ/νης

Οφειλέτης: ΙΩΑΝΝΗΣ ΦΩΤΙΟΥ ΚΑΤΣΟΥΡΑΚΗΣ

Ημεροχρονολογία πλειστηριασμού: 22-9-1999

Υπάλληλος του πλειστηριασμού: Η κ. Καλλιόπη Ροδίτη

Τόπος πλειστηριασμού: Στο Δήμο Ιαλυσού Ρόδου.

Περιγραφή ακινήτου: Το ιδανικό του μερίδιο 1/102 ποσοστά εξ' αδιαιρέτου σε ακίνητο συνολικής έκτασης 51620 τμ. που βρίσκεται στο Κανδυλί της κτηματικής περιφέρειας Τριαντών Ρόδου γραμμένου στο Κτηματολόγιο Ρόδου με κτηματολογικά στοιχεία Τόμος 4 (357) γαιών Κανδυλί, Φύλλο 118 (173, 56, 57)Μερίδα 66 και Φάκελλος 213 νομικής φύσης Μουλκ, συνορεύει δε Ανατολικά με μερίδα γαιών Κανδυλί 67, αγρορικό δρόμο Κανδυλί -Μίξι. Επί του ανωτέρω τμήματος του ολόκληρου ακινήτου κτίστηκε οικοδομή συνολικής επιφάνειας 160 τμ. περισσότερο ή λιγότερο με όλες τις ηλεκτρολογικές -υδραυλικές -αποχετευτικές εγκαταστάσεις με τις παροχές τους.

Εκτίμηση με την 345/99 Αποφ. Μον. Πρωτοδικείου Ρόδου 50.000.000 δρχ.

Πρώτη προσφορά το μισό της εκτίμησης

Εγραψα την περίληψη ακινήτου σήμερα στις 24-6-1999

Ο Δηλοποιών Δικαστικός Επιμελητής
ΜΙΧΑΛΗΣ ΣΤΕΦ. ΜΕΛΛΙΝΗΣ

Χ.Λ-3/9

Αριθμ. 6775/1999

Επισπεύδουσα: ΕΜΠΟΡΙΚΗ ΤΡΑΠΕΖΑ ΤΗΣ ΕΛΛΑΔΟΣ Α.Ε.

Οφειλέτης: ΠΑΝΑΓΙΩΤΗΣ ΜΙΧ. ΧΑΤΖΗΝΙΚΗΤΑΣ

Ημεροχρονολογία πλειστηριασμού: 22-9-1999

Υπάλληλος του πλειστηριασμού: Η κ. Μαρία Πρώτου

Τόπος πλειστηριασμού: Αίθουσα ΔΟΝΑ Ρόδου

Περιγραφή ακινήτων : 1) Το ιδανικό του μερίδιο 1/2 εξ αδιαιρέτου της ψιλής κυριότητας σε ακίνητο – παλιά οικοδομή επ

Με την ευκαιρία των 25 χρόνων από την ίδρυσή του

ΤΟ ΠΑΣΟΚ κάποτε, το ΠΑΣΟΚ σήμερα

Αρθρο του ΘΑΝΑΣΗ ΚΑΡΑΝΑΣΤΑΣΗ

Το ΠΑΣΟΚ, τα πρώτα χρόνια από την ίδρυσή του, ήταν ένα πολιτικό κίνημα ρωμαλέο, αξιόπιστο, αποτελεσματικό. Είχε συνοχή στην οργάνωση, ακραιφνώς πολιτική παρουσία και ιδεολογική πειθώ.

Ο Ανδρέας Παπανδρέου πατούσε γερά σ' ένα απέραντο εργοτάξιο, όπου η άσκηση της πολιτικής ήταν καθημερινή, συστηματική, ήταν τρόπος ζωής και δράσης.

Το ΠΑΣΟΚ τότε καλλιεργούσε την πολιτική παιδεία, διαμόρφωνε πολιτικά στελέχη, πάντα σε ευθεία σχέση με τα προβλήματα και τις ανάγκες της ελληνικής κοινωνίας.

Εκείνα τα δύσκολα, αλλά όμορφα χρόνια, η τοπική οργάνωση του ΠΑΣΟΚ στη Ρόδο κατείχε τα πρωτεία στην Ελλάδα σε δράση, σε θέσεις, σε ανυπακοή. Είχα την τιμή να συμμετέχω σ' αυτή την οργάνωση τότε. Και ξέρω, ότι η ανυπακοή ήταν η δική μας άμυνα απέναντι στις ντιρεκτίβες των καθοδηγητικών οργάνων. Διαγραφές μελών δεν περνούσαν από μας χωρίς να ακουσθούν και οι δικές τους θέσεις. Η εσωκομματική δημοκρατία ήταν για τον καθένα προνόμιο και χρέος. Δεν ήταν ειδυλλιακή ούτε ανέφελη η ζωή εκείνης της οργάνωσης. Υπήρξαν οξύτατες αντιπαραθέσεις μεταξύ των μελών της. Και σφοδρότατες προσωπικές κόντρες ακόμη. Αλλά οι αποφάσεις ήταν δεσμευτικές για τον καθένα. Και ο λόγος προς τα έξω ενιαίος.

Δεν είναι τυχαίο, ότι κάναμε τις πρώτες μεταπολιτευτικές εκλογές με 60 χιλιάρικα!

Ούτε, ότι ανεβάσαμε το ΠΑΣΟΚ σε υπερδιπλάσιο ποσοστό από εκείνο ολόκληρης της χώρας. Δεν είναι τυχαίο, ότι εκείνη η οργάνωση διαχειρίστηκε δυσκολότατες κρίσεις, όπως τα γεγονότα του '76 και του '80. Ούτε ότι πέτυχε τα υψηλά εκλογικά ποσοστά με θαυμαστή σταθερότητα, όλα τα προηγούμενα χρόνια, στην περιοχή μας. Αλλά και η σύνθεση της οργάνωσής μας ήταν ζηλευτή. Νέα παιδιά από το χώρο της εργασίας και της μάθησης, νέοι επιστήμονες, επαγγελματίες και άλλων πλικιών και επαγγελμάτων άνθρωποι περιλαμβάνονταν στις τάξεις της. Τον κόσμο εκείνο του ΠΑΣΟΚ πλούτιζαν με την παρουσία τους σοφοί γέροντες και γλυκύτατοι άνθρωποι, όπως οι αξέχαστοι Σάββας Παυλίδης, Φώτης Μανουσάκης και άλλοι των οποίων τα ονόματα δεν έρχονται αυτή τη στιγμή στο μυαλό μου. Μοιράζονταν κι αυτοί με τους νέους ανθρώπους την προσδοκία να ζήσουν μιαν άλλη κοινωνική πραγματικότητα.

Οι υποψήφιοι βουλευτές του ΠΑΣΟΚ ήσαν προβεβλημένα στελέχη του που έπρεπε να κάνουν τον πολιτικό λόγο πιο προσιτό στον πολύ κόσμο. Ηταν όμως ενιαία η εμφάνιση και η προς τα έξω δράση τους. Γιατί ο πολιτικαντισμός έπρεπε να λάβει πλέον τέλος και να έλθει η πραγματική πολιτική στο προσκήνιο.

Δεν ήταν εύκολη η προσπάθεια να πειστεί η ελληνική κοινωνία για το καινούργιο που έρχεται. Τότε έπρεπε να ξανοιχθεί το ΠΑΣΟΚ στο πέλαγος της πολυσυλλεκτικότητας για να φθάσει να γίνει κυβερνητικό κόμμα. Ετσι κι έγινε. Οι οργανώσεις άνοιξαν τις πύλες τους για να μπει κι άλλος κόσμος. Μπήκαν και αξιόλογοι άνθρωποι, δεν λέω. Εισχώρησαν όμως και εκ πεποιθήσεως καιροσκόποι, όπως και μια πολιτικά κινούμενη άμορφος, άνθρωποι ανεπίδεκτοι ιδεολογικής διαμόρφωσης.

Ηταν ίσως αναγκαίο να γίνει έτσι. Για ν' αποκτήσει τότε το ΠΑΣΟΚ περισσότερα ερείσματα στην ελληνική κοινωνία και να φθάσει – ανατρέποντας όλα τα μεταπολεμικά πολιτικά δεδομένα – να γίνει πολύ γρήγορα κυβέρνηση.

Σήμερα που το ΠΑΣΟΚ συμπληρώνει 25 χρόνια από την ίδρυσή του, μετρά κιόλας 15 από αυτά τα χρόνια στην κυβέρνηση. Είναι ένα κεφάλαιο που επ' ευκαιρία της σημερινής επετείου θα έπρεπε να είχε αναλυθεί, αξιολογηθεί και παρουσιαστεί στην ελληνική κοινή γνώμη εν είδει απολογισμού.

Πέραν τούτου όμως θα όφειλαν ήδη να έχουν διερευνηθεί οι λόγοι που έχουν οδηγήσει το ΠΑΣΟΚ στην αδιέξοδη κατάσταση του σήμερα. Ποιός αμφιβάλλει γι αυτό;

– Δεδομένο είναι, ότι στους κόλπους του ΠΑΣΟΚ υπάρχει ήδη και κατά καιρούς εμφανίζεται πολύ δυναμικά προς τα έξω μια «εσωκομματική αντιπολίτευση».

– Δεδομένο είναι, ότι ο ρόλος της οργάνωσης έχει υποβαθμιστεί τελείως. Η όλη δράση και ύπαρξή της ρυθμίζεται εκάστοτε από τους κυμαινόμενους συσχετισμούς που διαμορφώνονται από τις επιρροές των βουλευτών.

– Δεδομένο είναι, ότι οι «πελατειακές σχέσεις» έχουν υπερισχύσει της θεσμικής λειτουργίας των βουλευτών και άλλων κυβερνητικών παραγόντων.

– Δεδομένο είναι, τέλος, ότι το λεγόμενο «πολιτικό κόσμος» έχει εγκατασταθεί για τα καλά στον τρόπο σκέψης και δράσης των στελεχών του κυβερνώντος κόμματος. Αποτέλεσμα των παραπάνω είναι να αλλοιώνονται σημαντικά οι κυβερνητικές επιλογές και το πρόγραμμα του ΠΑΣΟΚ να γίνεται τελικά αγνώριστο.

Αναμένει η ελληνική κοινωνία μεταρρυθμίσεις σε πολύ σημαντικούς τομείς, όπως στην υγεία, στην εκπαίδευση, στη δημόσια διοίκηση και αλλού και αντί μιας και σωστής βλέπει τη μια να διαδέχεται την άλλη που οδηγούν φυσικά τα πράγματα σε στασιμότητα.

Ολ' αυτά υπάρχει κίνδυνος να μεταβάλουν κάποια στιγμή το ΠΑΣΟΚ σε «θεσμικό» κυβερνητικό κόμμα, όπως π.χ. είναι το κόμμα του Κογκρέσου στην Ινδία ή το Εθνικό Επαναστατικό Κόμμα στο Μεξικό που ναι μεν κυβερνούν επί δεκαετίες στις χώρες αυτές, αλλά όπου οι κοινωνίες έχουν μείνει επίσης κάποιες δεκαετίες πίσω σε ανάπτυξη και πρόοδο.



Ο ιδρυτής του ΠΑΣΟΚ Ανδρέας Παπανδρέου σε συνεστίαση στελεχών του κόμματος στην Κω

Σήμερα, 25 χρόνια από την ίδρυσή του, το ΠΑΣΟΚ χρειάζεται μια γενναία, βαθειά μεταρρύθμιση στο εσωτερικό του. Δεν είναι η «επανίδρυση», ούτε η «αναγέννηση», ούτε η «ανασυγκρότηση» που κατά καιρούς προτείνουν τα υψηλόβαθμα στελέχη του, χωρίς να προσδιορίζουν το περιεχόμενό τους.

Μια νέα αντίληψη πάνω σε ιδέες, οράματα και στόχους χρειάζεται να υιοθετήσει το ΠΑΣΟΚ. Να ξανακτίσει την οργάνωσή του προσανατολίζοντάς την στην παραγωγή πολιτικής. Γιατί αυτό κυρίως λείπει τα τελευταία χρόνια από το κυβερνών κόμμα. Να διαγράψει από τις γραμμές του τις προσωπικές πολιτικές και όσους τις εκφράζουν δημόσια. Να ξαναγυρίσει στη συλλογική δράση και να εμπεδώσει τη δημοκρατική διαδικασία για τη λήψη των αποφάσεων. Να απαλλάξει τη δημόσια ζωή από τον «πολιτικαντισμό» ορισμένων στελεχών του, αξιοποιώντας τους σωστούς, τους συνεπείς, τους πιο παραγωγικούς από τους ανθρώπους του.

Απλά και πρακτικά πράγματα που απαιτεί πλέον κάθε σκεπτόμενος πολίτης, αφού τις ανεπάρκειες, των κομμάτων, κυβερνητικών και μη, τις ζει ως αρνητικές συνέπειες στην καθημερινή του ζωή. Το ΠΑΣΟΚ έχει περισσότερες ευθύνες από τ' άλλα κόμματα απέναντι στους Ελληνες πολίτες. Γιατί είναι η ίδια η ελληνική κοινωνία που το έχει στηρίξει τόσα πολλά χρόνια και του έχει εμπιστευθεί επί μια δεκαπενταετία τις τύχες της χώρας.

Με εσωτερικές, ουσιαστικές αλλαγές, το ΠΑΣΟΚ πρέπει να ανακαλύψει ξανά την πολιτική και μ' αυτήν να πορευθεί στον πραγματικό εκσυγχρονισμό της χώρας.

Να κάνει οικονομία στα λόγια και να αφοσιωθεί με σοβαρότητα στην πράξη και τα έργα που φέρνουν αποτέλεσμα. Υπάρχει τέτοια βούληση ή απλώς η 25ετία θα περάσει ως άλλη μία τετριμμένη και ρηχή επέτειος;

Υ.Γ.1: Στις νομαρχιακές και δημοτικές εκλογές του '98 οι οργανώσεις και τα συλλογικά όργανα του ΠΑΣΟΚ καταργήθηκαν, αφού ανάγκη πάσα ήταν να ευοδωθούν οι ...βεντέτες μεταξύ «συντρόφων». Το αποτέλεσμα δικαίωσε τις προσδοκίες των άλλων κομμάτων!

Υ.Γ. 2: Στις ευρωεκλογές του περασμένου Ιουνίου οι οργανώσεις του ΠΑΣΟΚ είχαν πάει για ...πουρνάρια. Εκεί τις οδήγησε ο παραγκωνισμός τους. Οσο για τα αίτια της ήττας, θα γίνουν γνωστά μόλις ολοκληρωθεί η ανάλυση!

Υ.Γ. Κάποιος από τα παλιά στελέχη του τοπικού ΠΑΣΟΚ, ο Μ. Μακρής ή κάποιος άλλος, ας λάβει τον κόπο να γράψει την ιστορία των Τ.Ο. και την πορεία που διέγραψαν στη ζωή της Ρόδου. Θα ήταν ένα εγχειρίδιο μνήμης και εργαλείο πολιτικού προβληματισμού.

Η ΕΝΩΣΗ ΞΕΝΟΔΟΧΩΝ ΡΟΔΟΥ
ενδιαφέρεται να προσλάβει

ΔΙΟΙΚΗΤΙΚΟ ΣΤΕΛΕΧΟΣ

το οποίο θα ασχοληθεί με την υποστήριξη των διοικητικών και οργανωτικών διαδικασιών
Ο/Η κατάλληλος υποψήφιος-α θα πρέπει να έχουν:
Ηλικία μέχρι 30 ετών
Πτυχίο Α.Ε.Ι. ή Τ.Ε.Ι. με κατεύθυνση την Οικονομία ή την Διοίκηση
Προυπηρεσία 2-3 χρόνια, ανεξαρτήτως αντικειμένου
Πλήρης εξοικείωση με την χρήση Η/Υ σε περιβάλλον Windows
Αριστη γνώση της Αγγλικής γλώσσας και επιθυμητή η γνώση μιας ακόμη γλώσσας της Ευρωπαικής Ενωσης

Οι υποψήφιοι-ες θα πρέπει να προσκομίσουν τα βιογραφικά τους το αργότερο μέχρι 10.09.1999

ΕΝΩΣΗ ΞΕΝΟΔΟΧΩΝ ΡΟΔΟΥ
Πλωτάρχου Μπλέσσα 3 – Ρόδος
Τηλ. 74555-7 Fax. 74558
ΧΛ-3/9

ΜΑΘΗΜΑΤΑ ΠΙΑΝΟΥ

Η σολίστ του πιάνου
ΣΕΒΑΣΤΗ ΧΑΤΖΗΣΤΡΑΤΗ
Διπλωματούχος: Εθνικού Ωδείου Αθηνών
Institut De Ribaupierre de Lausanne
Ecole Normale de Musique de Paris
Παραδίδει μαθήματα πιάνου
επίτης οδού πρ. Κρήτης 7
Τηλ. 26110 - 74655
8765-33/9

ΠΩΛΟΥΝΤΑΙ
ΑΠΟ ΤΟΝ ΑΝΑΣΤΑΣΙΟ ΑΤΣΙΔΗ
Μ1-30/9
- Μεζονέτες διόροφες 132τ.μ. και διόροφες με υπόγειο 190τ.μ., με οροφές κεραμοσκεπείς, με αποκλειστικές χρή-

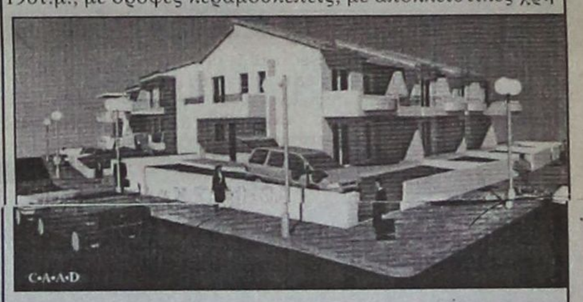

σεις αυλών, περιοχή ΚΑΝΑΜΑΤ
ΠΛΗΡΟΦΟΡΙΕΣ: ΑΝΑΣΤΑΣΙΟΣ ΑΤΣΙΔΗΣ
ΣΤΕΦΑΝΟΥ ΚΑΖΟΥΛΗ 74 - ΡΟΔΟΣ
- Τηλ. 28616, 37848

ΠΩΛΟΥΝΤΑΙ
πολυτελή διαμερίσματα των 100 και 115τ.μ., αντίστοιχα, με κεντρική θέρμανση, τζάκι, αποθήκη και θέση στάθμευσης, στην πυλωτή της πολυκατοικίας οδό Δενδρινού (περιοχή Ζέφυρος).
Πληροφορίες
ΑΝΑΣΤΑΣΙΟΣ ΑΤΣΙΔΗΣ
ΤΗΛ. 28616-37848,
Στεφ. Καζούλη 74 - Ρόδος
Μ1-30/9

ΦΡΟΝΤΙΣΤΗΡΙΑ
ΓΝΩΜΩΝ
Μ. ΓΙΑΝΝΙΚΟΥΡΗΣ
ΧΕΙΜΑΡΡΑΣ 117 • ΤΗΛ. 25700 - 25250 - 0944 808283 • FAX 25252
ΟΛΙΓΟΜΕΛΗ ΤΜΗΜΑΤΑ
27 ΧΡΟΝΙΑ ΛΕΙΤΟΥΡΓΙΑΣ
• ΥΠΕΥΘΥΝΟΙ ΣΠΟΥΔΩΝ: ΜΑΘΗΜΑΤΙΚΑ: Μ. ΓΙΑΝΝΙΚΟΥΡΗΣ ΦΥΣΙΚΗ - ΧΗΜΕΙΑ: Κ. ΦΕΪΖΙΔΗΣ
• ΕΝΑΡΞΗ ΜΑΘΗΜΑΤΩΝ
1. Γ. ΕΝΙΑΙΟΥ ΛΥΚΕΙΟΥ, Γενικής Παιδείας - Θετικής - Τεχνολογικής και Θεωρητικής κατεύθυνσης **17 ΑΥΓΟΥΣΤΟΥ**
2. Β' ΕΝΙΑΙΟΥ ΛΥΚΕΙΟΥ, Γενικής Παιδείας - Θετικής - Τεχνολογικής και Θεωρητικής κατεύθυνσης **25 ΑΥΓΟΥΣΤΟΥ**
3. Α' ΕΝΙΑΙΟΥ ΛΥΚΕΙΟΥ **1η ΣΕΠΤΕΜΒΡΙΟΥ**
4. Β', Γ' ΓΥΜΝΑΣΙΟΥ **1η ΣΕΠΤΕΜΒΡΙΟΥ**
5. ΑΠΟΦΟΙΤΩΝ 1ης Δέσμης, 4η Δέσμης - Τεχνικού Λυκείου για τις Πανελλήνιες εξετάσεις παλαιού τύπου **1η ΣΕΠΤΕΜΒΡΙΟΥ**
• ΕΓΓΡΑΦΕΣ - ΠΛΗΡΟΦΟΡΙΕΣ
Καθημερινά από 10 - 1 το πρωί και και 5-9 το απόγευμα στα τηλέφωνα 25700 - 25250 - 0944 808283
ΓΝΩΜΩΝ Το φροντιστήριο για τους καλούς μαθητές
T32577-5/9

Μόσχος Γ. Φιρογλάνης
Γιαλλούρη Νικολέτα
ΦΥΣΙΚΗ
ΧΗΜΕΙΑ
ΜΑΘΗΜΑΤΙΚΑ
ΕΝΑΡΞΗ ΛΥΚΕΙΟΥ
Οληγομελή τμήματα
Εμπορικό κέντρο Φώκιαλη (β΄ όροφος) τηλ: 78578 -20373
8648-30/9

ΜΕΖΟΝΕΤΑ ΠΑΡΑΘΑΛΑΣΣΙΑ ΣΤΑ ΚΡΗΤΙΚΑ
135 τ.μ., 3 υπνοδωμάτια, 2 μπάνια, κουζίνα με εντοιχιζόμενες συσκευές, τζάκι, λουξ κατασκευή, με κήπο 700 τ.μ. με γκαζόν, αυλές με πέτρα κ.λ.π.



ΕΥΚΑΙΡΙΑ! Εως 8/9, λόγω αναχώρησης τιμή 45.000.000! Μεσίτες δεκτοί
Τηλ. 093 7064280, 25237
8762-8/9

DIONYSOS Grill
Η απόλυτη γεύση . . . στα κάρβουνα.



Στο Dionysos Grill του ξενοδοχείου Διόνυσος, η γεύση έχει την δική της ξεχωριστή σφραγίδα.

Υπέροχα ορεκτικά, δροσερές σαλάτες, φρέσκα κρεατικά, όλα στη σχάρα φτιαγμένα με ένα τρόπο μοναδικό ικανοποιούν και τον πιο απαιτητικό καλοφαγά.
Απολαύστε τα σε ένα ξεκούραστο χώρο με ανέσεις και άποψη για την πολυτέλεια παρέα με επιλεγμένα ελληνικά κρασιά.



ΞΕΝΟΔΟΧΕΙΟ ΔΙΟΝΥΣΟΣ - ΦΑΝΕΡΩΜΕΝΗ - ΙΞΙΑ - ΤΗΛ. (0241) 23021/5 - Τ.Θ. 241
ΧΛ 5/9

MARCOS travel
ZACHARIAS MERCOURIS
ΤΙΜΕΣ ΞΕΝΟΔΟΧΕΙΩΝ:

ΑΘΗΝΑ:	ΜΟΝΟΚΛΙΝΟ	ΔΙΚΛΙΝΟ
PRESIDENT	11.000	14.000
ASTOR	14.000	18.400
ALEXANDROS	13.000	16.000
CHRISTINA	13.500	16.500
RIVA	14.000	18.600
PARTHENON	18.000	22.000
ILISIA	15.300	19.800
GRAND HOTEL	12.500	16.000
ACHILLEAS	11.500	14.800
PYTHAGORION	10.000	14.000
ZINON	8.000	11.000
PLAZA	10.500	15.200
ΠΕΙΡΑΙΑΣ:		
LILIA	14.000	18.000
MISTRAL	20.000	24.600
ΓΛΥΦΑΔΑ:		
EMMANTINA	16.000	21.000
SEA VIEW	14.000	18.000
ΘΕΣΣΑΛΟΝΙΚΗ:		
LE PALACE	13.500	21.000
MANDRINO	13.500	18.000
PHILIPPION	20.500	23.000

Επίσης κρατήσεις ξενοδοχείων για:
ΣΑΝΤΟΡΙΝΙ - ΜΥΚΟΝΟ - ΚΡΗΤΗ - ΚΩ - ΣΑΜΟ
Π. Π. ΓΕΡΜΑΝΟΥ 9
(ΕΜΠΟΡΙΚΟ ΚΕΝΤΡΟ ΦΩΚΙΑΛΗ)
Τηλ. 34017, 27405 - Fax 25275
X1206-30/9

ΠΡΟΟΔΟΣ ΜΙΚΡΕΣ ΑΓΓΕΛΙΕΣ ΜΙΚΡΕΣ ΑΓΓΕΛΙΕΣ ΠΡΟΟΔΟΣ

ενοικιάσεις

ΕΝΟΙΚΙΑΖΕΤΑΙ διαμέρισμα τριάρι 120τ.μ., κουζίνα και ντουλάπες εντοιχισμένες, Ιωαννίνων 7 - Ανάληψη. Τηλ 64831 - 63419
8636-3/9

ΕΝΟΙΚΙΑΖΕΤΑΙ αποθήκη 100τ.μ., Γεωργίου Παπανδρέου 31. Τηλ. 64411 πρωινές ώρες
8638-5/9

ΕΝΟΙΚΙΑΖΕΤΑΙ στούντιο επιπλωμένο καινούργιο, Βεργίνας 84. Τηλ. 73755
8639-3/9

ΕΝΟΙΚΙΑΖΟΝΑΙ 2 διαμερισματάκια, Αγίου Γεωργίου Άνω 51. Τηλ. 21173
8642-4/9

ΕΝΟΙΚΙΑΖΟΝΤΑΙ 2 αποθήκες στο Τσαΐρι, ισόγειες. Πληρ. τηλ. 25387 και 0945176931
8721-4/9

ΕΝΟΙΚΙΑΖΕΤΑΙ στούντιος στην οδό Τρίπολης και Πειραιώς, περιοχή Τζένιο, κατάλληλο για φοιτητές - στρατιωτικούς. Πληρ. τηλ. 94123 - 0932408869
8738-5/9

ΕΝΟΙΚΙΑΖΕΤΑΙ διαμέρισμα επιπλωμένο 45τ.μ., άριστης κατασκευής με air condition (ζεστό - κρύο) κοντά στο Πανεπιστήμιο Αιγαίου. Τηλ. 22631
8746-8/9

ΕΝΟΙΚΙΑΖΕΤΑΙ στο κέντρο της πόλης Γρ. Λαμπράκη 39, αποθήκη με ντέξιον εξοπλισμένη. Τηλ. 92307 και 0945/984909
8750-7/9

ΕΝΟΙΚΙΑΖΟΝΤΑΙ: 1) διαμέρισμα τριάρι, 2) γκαρσονιέρα επιπλωμένη, οδός Μόσχας 11 - Ροδίνι - Ρόδος Τηλ. 31798
8748-8/9

ΕΝΟΙΚΙΑΖΕΤΑΙ στην Αθήνα γκαρσονιέρα επιπλωμένη, κατάλληλη για φοιτητές. Πληροφορίες τηλ. 0244/31154, 0244/31030, μετά μεσημβρίας
8745-9/9

ΕΝΟΙΚΙΑΖΕΤΑΙ διαμέρισμα δυαράκι, επιπλωμένο, με τηλέφωνο, Αγίου Ιωάννου 133. Τηλ. 34492
8763-8/9

ΕΝΟΙΚΙΑΖΕΤΑΙ κατάστημα στην Παλιά Πόλη 100τ.μ., επί της οδού Ιπποδάμου. Τηλ. 27082-26476
M9-12/9

ΕΝΟΙΚΙΑΖΕΤΑΙ επιπλωμένη γκαρσονιέρα. Τηλ. 31569 και 0944362717
8769-9/9

ΕΝΟΙΚΙΑΖΕΤΑΙ διαμέρισμα στην Ιαλυσό, 86τ.μ., έναντι Μίρα Μάρε, ημιόροφος. Τιμή 110.000 δρχ. Τηλ 81154
8768-9/9

ΕΝΟΙΚΙΑΖΕΤΑΙ διαμέρισμα 3 δωματίων, 85τ.μ., με ευνοϊκούς όρους, επιπλωμένο και με τηλέφωνο, οδός Αλέκου Παναγούλη 41, περιοχή Μητροπόλεως. Τηλ. Ρόδου 76577, Αθηνών 01/8825923
8776-9/9

ΕΝΟΙΚΙΑΖΕΤΑΙ διαμέρισμα τριάρι στον πρώτο όροφο, επί της οδού Αλεξανδρούπολης 7, πλατεία Θράκης στην Ανάληψη. Πληρ. τηλ. 0244/ 22491
8771-9/9

ΕΝΟΙΚΙΑΖΕΤΑΙ δωμάτιο στην Κρεμαστή, επιπλωμένο, με πολυκουζινάκι, ντους, μεγάλο μπαλκόνι, 40.000 δρχ. Τηλ. 90269
8788-9/9

ΕΝΟΙΚΙΑΖΕΤΑΙ διαμέρισμα αποτελούμενο από ένα υπνοδωμάτιο, 1 κουζινοσαλόνι, μπάνιο, α' όροφος επί της Εθν. Αντιστάσεως (Αννης Μαρίας). Τηλ.. 23153 - 0932550818
8806-10/9

ΕΝΟΙΚΙΑΖΟΝΤΑΙ στην οδό Παπανικολάου, έναντι νέου Καζίνο, δωμάτια επιπλωμένα με δικό του το καθένα μπάνιο, κλπ. Τηλ. 22524
8803-12/9

ΕΝΟΙΚΙΑΖΕΤΑΙ διαμέρισμα τριάρι στο Ροδίνι, με απεριόριστη θέα. Τηλ.96247
ΓΔ-14/9

ΕΝΟΙΚΙΑΖΕΤΑΙ γκαρσονιέρα επιπλωμένη, 2 υπνοδωματίων, κουζίνα και λουτροκαμπινέ, Εξαπόλεως 9 - Καρακόνερο. Τηλ.26523
8815-14/9

ΕΝΟΙΚΙΑΖΕΤΑΙ γκαρσονιέρα, Αθ. Διάκου 32. Τηλ. 26730
8812-11/9

STUDIO FOR REND
ΕΝΟΙΚΙΑΖΕΤΑΙ στούντιο πλήρως επιπλωμένο και εξοπλισμένο στην Ιαλυσό.
Πληροφορίες τηλ. 93148 - 95876
8732-15/9

ΕΝΟΙΚΙΑΖΕΤΑΙ
ημιυπόγειος χώρος, 160 τ.μ., κατάλληλος για πολλές χρήσεις, με πλακάκια, 2 τουαλέτες, και τριφασικό ρεύμα, σε νεόκτιστη οικοδομή, σε κεντρικό δρόμο, απέναντι από την εκκλησία της Ανάληψης, Αποστόλου Παύλου 34.
Πληροφορίες τηλ. 0937/114603
X1184-5/9

ΕΝΟΙΚΙΑΖΕΤΑΙ
ΚΑΤΑΣΤΗΜΑ ΣΤΗΝ ΟΔΟ ΓΡΙΒΑ 77
ΤΗΛ. 24576
8733-30/9

ΕΝΟΙΚΙΑΖΟΝΤΑΙ
στούντιος επιπλωμένα στην περιοχή Δασκάλων. Κατά προτίμηση εκπαιδευτικοί.
Πληροφορίες τηλ. 29196 και κινητό: 0932080376
8690-15/9

ΕΝΟΙΚΙΑΖΟΝΤΑΙ
επιπλωμένα διαμερισματάκια 40τ.μ., σε άριστη κατάσταση, πλήρως εξοπλισμένα με πολυκουζινάκι και τηλέφωνο. Διαθέτουμε και πάρκινγκ
Τηλ. 23894 - 30728
από τις 11.00-13.00 & 18.00-21.00
8796-19/9

ΕΝΟΙΚΙΑΖΟΝΤΑΙ
1) μία μεζονέτα πλήρως εξοπλισμένη, με κοιτίνα και μπάνιο
2) στούντιος πλήρως εξοπλισμένο με πολυκουζινάκι και μπάνιο
Πληροφορίες τηλ. 61628 - 66180 0937173408
X1237-12/9

ΕΝΟΙΚΙΑΖΟΝΤΑΙ
στ' Ασγούρου
1) επιπλωμένο ή μη διαμέρισμα 4άρι ισόγειο και
2) στον 1ο όροφο 4άρι με 2 τουαλέτες, τηλέφωνο, πλυντήριο, αιρκοντίσιον, επιπλωμένο
Πληροφορίες τηλ. 29362
8786-10/9

ΕΝΟΙΚΙΑΖΕΤΑΙ
μικρό επιπλωμένο διαμέρισμα εντός πόλεως
Πληροφορίες τηλ. 25807
8627-9/9

ΕΝΟΙΚΙΑΖΕΤΑΙ
κατάστημα προνομιούχο στη λεωφόρο Ιαλυσού, δίπλα στο πρατήριο βενζίνης ΒΡ, με πατάρι, πάρκινγκ και αυλή.
Πληροφορίες τηλ. 95420 και 0932197097
8566-17/9

πωλήσεις

ΠΩΛΕΙΤΑΙ
κατάστημα νυφικών, με καλές προοπτικές, λόγω φόρτου εργασίας. Πελατεία εξασφαλισμένη
Πληροφορίες τηλ. 75260, ώρες καταστημάτων
8783-10/9

ΠΩΛΕΙΤΑΙ
διαμέρισμα επί της οδού Εργάνης Αθηνάς 22, περιοχή Αννης Μαρίας, 150τ.μ., από ιδιοκτήτη. Μεγάλο σαλόνι, τραπεζαρία, κουζίνα, τρία υπνοδωμάτια, μεγάλες ντουλάπες, δύο μπάνια, αποθήκη, πλυσταριό, τρεις μεγάλες βεράντες. Διαθέτει τζάκι, ηλιακό θερμοσίφωνα, κεραίες τηλεόρασης, ηλεκτρική θέρμανση. Υπάρχει φως και νερό. Μεγάλη κουζίνα της ALNO, με ηλεκτρικά είδη, ιδιόκτητος χώρος πάρκινγκ, και είναι πανέτοιμο για κατοίκηση.
Τηλ. 75263, ώρες καταστημάτων
8794-3/10

Επί της Στεφάνου Καζούλη
ΠΩΛΕΙΤΑΙ
ρετιρέ 70τ.μ., τριάρι. Διαθέτει μεγάλες βεράντες και απεριόριστη θέα.
Γίνονται ευκολίες πληρωμής και δάνεια δεκτά.
Πληροφορίες Διακογεωργίου Κάλλιστος τηλ. 29318 - 34598
X1199-30/9

ΠΩΛΕΙΤΑΙ
ΚΑΙΝΟΥΡΓΙΟ ΜΠΑΡ ΣΤΟ ΚΕΝΤΡΟ ΤΗΣ ΠΟΛΗΣ ή **ΖΗΤΕΙΤΑΙ** ΣΥΝΕΤΑΙΡΟΣ, ΛΟΓΩ ΦΟΡΤΟΥ ΕΡΓΑΣΙΑΣ
Τηλ. 0945190309
ΓΔ-3/9

ΠΩΛΕΙΤΑΙ
ΜΠΑΓΚΑΖΙΕΡΑ 2.00Χ1.50 σε πολύ καλή κατάσταση, «κλειστή» ύψος 1.00μ.. Ειδική κατασκευή με ρεζέρβα, φώτα, σε πολύ καλή τιμή.
Τηλ. 61552, από 9.00-21.00
8744-5/9

ΠΩΛΕΙΤΑΙ κατάστημα στο Εμπορικό Κέντρο «Εψιλον» από ιδιώτη, στην πρόσοψη, στο πιο δυνατό σημείο του «Εψιλον». Ωφέλιμος χώρος περίπου 30τ.μ., κατάλληλο για οποιαδήποτε χρήση (snack Bar - Bar - Kafe (χρήση αυλής), μίνι μάρκετ- τουριστικά - χρυσοχοείο - γούνα, δέρμα, κλπ. Παρέχεται η δυνατότητα να παραδοθεί άμεσα με τον εξοπλισμό του ή χωρίς αυτόν (ο οποίος περιλαμβάνει τα πάντα για συγκεκριμένες χρήσεις). Δάνειο - διακανονισμός δεκτά. Πληροφορίες τηλ. 88609
8702-3/9

ΠΩΛΕΙΤΑΙ πλησίον Αννης Μαρίας, ισόγειο κατάστημα 140τ.μ., με υπόγειο (αυτοτελές κτίριο) μόνο 60.000.000 δρχ. Πληροφορίες τηλ. 27082 - 26476
M9-5/9

ΠΩΛΕΙΤΑΙ κτίμα 2.760τ.μ. οικοδομήσιμο, Αγία Βαρβάρα, Ασγούρου. Τηλ. 65515
8633-3/9

ΕΥΚΑΙΡΙΑ - Πωλείται κατάστημα επί της Σωκράτους, σε μοναδική τιμή. Πληροφορίες μόνο επώνυμα. Τηλ. 27082 - 26476 κ. Εμμ. Κρανίδης, ώρες 9-13 και 5-9μ.μ.
M9-3/9

ΠΩΛΟΥΝΤΑΙ καταστήματα στο Φαληράκι των 35τ.μ. Δεκτές και ανταλλαγές. Πληροφορίες τηλ. 27082 - 26476
M9-3/9

ΠΩΛΕΙΤΑΙ μονοκατοικία στα Κοσκινού από ιδιώτη, διόροφη, 200τ.μ. περίπου, με κήπο, αυλή, δέντρα, απεριόριστη θέα, σύγχρονα δομικά υλικά, με όλες τις ανέσεις, κλιματισμός παντού, ηλεκτρικά ρολά, διπλά τζάμια, ψυγεία, καταψύκτες, πλυντήρια, κουζίνα ιταλική Biente καινούργια. Τιμή λογική. Δάνεια - διακανονισμός, δεκτά. Πλαπροφορίες τηλ. 0937114586
8701-3/9

ΠΩΛΟΥΝΤΑΙ μηχανήματα στεγνοκαθαριστηρίου (εξοπλισμός). Τηλ. 41212 - 41977 και 0937601790
8713-3/9

ΠΩΛΕΙΤΑΙ μίνι μάρκετ τουριστικό, στην περιοχή της Ιξιάς. Πληροφορίες τηλ. 094-4507820
8719-3/9

ΠΩΛΕΙΤΑΙ ψυγείο PHILIPS, δίπορτο, 260 λίτρων, με μεγάλη κατάψυξη, στην τιμή των 50.000 δρχ. καθώς και καταψύκτης CANDY 200 λίτρων στην τιμή των 40.000 δρχ. Απαντα σε άριστη κατάσταση. Τηλ. 25278
8693-4/9

ΠΩΛΟΥΝΤΑΙ 1) τραπεζαρία μαόνι με 10 καρέκλες σκαλιστές, 2) δύο μπουφέδες μαόνι, 3) δύο δέρματα λεοπάρδαλης. Τηλ. 34176 - 0945197331
8757-8/9

ΠΩΛΟΥΝΤΑΙ: 1) Ξυλουργικό μηχάνημα σύνθετο, 40άρι Ιταλίας και 2) έπιπλο σύνθετο από «Δεσποτάκη» , μαύρο - άσπρο, σε τιμή ευκαιρίας. Τηλ. 0945881928 και 77467
8793-9/9

ΠΩΛΟΥΝΤΑΙ διαμερίσματα των 54τ.μ., 108τ.μ., με 3 υπνοδωμάτια, και 150τ.μ., στην περιοχή Μητρόπολη. Γίνονται ευκολίες πληρωμής και δάνεια δεκτά. Τηλ. 76640 - 76641
8801-10/9

ΠΩΛΕΙΤΑΙ οροφοδιαμέρισμα 106τ.μ. με 3 υπνοδωμάτια, σε μικρή καινούργια οικοδομή στην περιοχή Καρακόνερο, επί της οδού Τελχινών. Γίνονται ευκολίες πληρωμής και δάνεια δεκτά. Τηλ. 76640 - 76641
8802-10/9

ΠΩΛΕΙΤΑΙ οικόπεδο 500τ.μ. μέσα στο Γεννάδι και σε πολύ καλή θέση, 3.000.000 δρχ. Τηλ. 0244/43477
8795-10/9

ΠΩΛΕΙΤΑΙ αγρόκτημα 4.500τ.μ., επί της εθνικής οδού Ρόδου Λίνδου, στη θέση Ταΐρι. Τηλ. 27082-26476
M9-12/9

ΠΩΛΕΙΤΑΙ αγρός 2000τ.μ., επί της Ρόδου - Λίνδου. Τηλ. 27082-26476
M9-12/9

ΠΩΛΟΥΝΤΑΙ 4άρια πολυτελούς κατασκευής, πλησίον Στ. Κωτιάδη και ΓΙΚΠΑ. Τηλ. 27082-26476
M9-12/9

ΠΩΛΕΙΤΑΙ 250τ.μ. κατάστημα, επί της λεωφόρου Ρόδου - Αεροδρομίου με μηνιαίο μίσθωμα 750.000 δρχ. Τηλ. 27082-26476
M9-12/9

ΠΩΛΕΙΤΑΙ 3άρι πλησίον Αννης Μαρίας αξίας 16.500.000 δρχ. Τηλ. 27082-26476
M9-12/9

ΠΩΛΕΙΤΑΙ 130 τ.μ. διόροφη ανεξάρτητη μεζονέτα, πλησίον Φυτωρίου του Δήμου Ιαλυσού. Οι αυλές και οι δρόμοι θα είναι τελειωμένοι. Τηλ. 27082-26476
M9-12/9

ΠΩΛΕΙΤΑΙ
στ' Αφάντου κτήμα παραλιακό, 21.300τ.μ. σε πολύ καλή τιμή
Τηλ. 29308 - 22768
M17-30/9

ΕΥΚΑΙΡΙΑ!
ΠΩΛΟΥΝΤΑΙ οικόπεδα και αγροτεμάχια με ελαιώνες από 2 στρέμματα έως 50, με πρόσοψη σε άσφαλτο, με φως, νερό, τηλέφωνο και πανοραμική θέα στην περιοχή του παλαιού αεροδρομίου στα Μαριτσά καθώς και στον καινούργιο δρόμο Παστίδας - Ρόδου.
Τηλ. 61019, 47516 και 0944177280
8695-4/9

Η casaviva Κ. Καρανίκης & ΣΙΑ Ο.Ε.
ΖΗΤΕΙ
1. ΓΡΑΜΜΑΤΕΑ, με γνώσεις Η/Υ και προϋπηρεσία
2. ΔΙΑΚΟΣΜΗΤΗ/Α, με γνώσεις χειρισμού ηλεκτρονικού υπολογιστή.
Πλήρης απασχόληση, άριστες συνθήκες εργασίας
Πληροφορίες τηλ. 95076- 93775, κ. Κώστα Καρανίκη
X1223-30/9

ΠΑΡΑΔΙΔΟΝΤΑΙ ΜΑΘΗΜΑΤΑ ΑΓΓΛΙΚΩΝ
σε ευχάριστο διακοσμημένο χώρο.
Μαθήματα αγγλικών για παιδιά προσχολικής ηλικίας και παιδιά δημοτικού.
Ασχολούμαστε με χειροτεχνίες, κουκλοθέατρο και μουσικοκινητική αγωγή.
Από αλλοδαπή καθηγήτρια Αγγλικών με χρόνια νηπιαγωγική και φροντιστηριακή πείρα.
Τηλ. 0945/434117
8177-30/9

ΠΩΛΕΙΤΑΙ
από ιδιοκτήτη οικόπεδο στο Γεννάδι 1420 μέτρα, άρτιο και οικοδομήσιμο με την άδεια, με νερό και 30 ελαιόδενδρα.
Τηλ. 91435, 0945/402153
8760-16/9

ΠΩΛΕΙΤΑΙ
μισή άδεια ταξί MERCEDES E CLASS,
με αιρκοντίσιον αυτόματο
ΤΗΛ. 0932965403
8759-16/9

ΠΩΛΕΙΤΑΙ
διαμέρισμα στην Παλιά Πόλη 130 τ.μ. πλήρως ανακαινισμένο σε τιμή ευκαιρίας. Αμεση παράδοση
Πληρ. Διακογεωργίου Κάλλιστος τηλ. 29318
X1199-30/9

ΠΩΛΕΙΤΑΙ
ΑΓΡΟΣ ΣΤΑ ΚΑΛΑΒΑΡΔΑ
4.200 Τ.Μ.
Πληροφορίες τηλ. 24494 ή 64355
X1199-30/9

ΠΩΛΕΙΤΑΙ
από ιδιώτη, δυόροφη μονοκατοικία 130 τ.μ., ανακαινισμένη στην Παλιά Πόλη, Πυθαγόρα.
Πληρ. τηλ. 31017, κιν. 0932-842843
8779-10/10

ΠΩΛΟΥΝΤΑΙ
στην Παραλία Ιαλυσού, μονοκατοικίες, απέναντι από την ταβέρνα «Καλύβα» στην οδό Ρίμινι.
ΕΠΙΣΗΣ διαμερίσματα στην Κων/νου Υδραίου - Ρόδου
Πληροφορίες τηλ. 94236, 28476, 94960, 22986
ΕΛΕΥΘΕΡΙΟΣ ΖΑΜΠΕΛΑΚΗΣ
8403-5/9

ΠΩΛΕΙΤΑΙ
στα Κοσκινού, ανεξάρτητη μονοκατοικία, 110τ.μ., σε άριστη κατάσταση για κατοίκηση.
Πληροφορίεςτηλ. 65318, κ. Μαρία
8467-26/9

ΠΩΛΕΙΤΑΙ
ΑΓΡΟΙΚΙΑ 80τ.μ., σε κτήμα 3000τ.μ., 50 μέτρα από τη λεωφόρο Φανών - Σορωνής
Πληροφορίες τηλ. 33866-25004 - 0932468026 - 0932080864
8770-9/9

ΠΡΟΣΟΧΗ!
ΠΕΡΙΟΧΗ ΜΗΔΕΙΑ. Πωλούνται οροφοδιαμερίσματα των 50τ.μ., - 75τ.μ. - 82τ.μ. - 104τ.μ. με μεγάλες βεράντες, πολυτελούς κατασκευής. Τιμές προσιτές - Δάνεια δεκτά.
Πληροφορίες τηλ. 30350 & 0945/476243
T32552-28/9

ΠΩΛΕΙΤΑΙ
ΑΝΑΨΥΚΤΗΡΙΟ - ΚΡΕΠΕΡΙ, στην Ιαλυσό, δίπλα ακριβώς στην πιάτσα ταξί, πλήρως εξοπλισμένο, λόγω φόρτου εργασίας.
Τηλ. 95843 - 47062
8592-25/9

ΕΥΚΑΙΡΙΑ
Στα Κοσκινού **ΠΩΛΕΙΤΑΙ** ισόγειο με τρία υπνοδωμάτια, εντοιχισμένη κουζίνα 16 τ.μ., εντοιχισμένες ντουλάπες σε όλα τα υπνοδωμάτια, εγκατάσταση για θέρμανση και για ηλιακό θερμοσίφωνα, διπλά τζάμια με ρολά, κουνουπιέρες, ντουλάπια στα μπάνια και άμεση παράδοση.
Δάνεια δεκτά
Πληρ. Διακογεωργίου Κάλλιστος τηλ. 29318
X1199-30/9

ΠΩΛΕΙΤΑΙ
μεζονέτα 131τ.μ., με υπόγειο 28τ.μ., πολυτελούς κατασκευής. Διαθέτει τζάκι και κεντρική θέρμανση. Τιμή μόνο **48.000.000** δρχ.
Τηλ. 28616-37848
M1-30/9

ΠΑΛΙΑ ΠΟΛΗ
ΠΩΛΕΙΤΑΙ
δυόροφη μονοκατοικία, πλησίον του δημοτικού ιατρείου, επί της οδού Τληπολέμου αρ. 39, αποτελούμενη από:
1) ισόγειο 2 δωματια, κουζίνα, WC
2) α' όροφος, 2 δωμάτια και βεραντούλα
Πληροφορίες τηλ. 73781, 8-10π.μ και 3-7μ.μ
8632-9/9

ΠΩΛΕΙΤΑΙ
από ιδιοκτήτη οικόπεδο στο Γεννάδι, 1420 μέτρα, άρτιο και οικοδομήσιμο με την άδεια, με νερό και 30 ελαιόδενδρα.
Τηλ. 91435, 0945/402153
8760-16/9

ΠΩΛΕΙΤΑΙ
ΤΟΥΡΙΣΤΙΚΟ ΧΡΥΣΟΧΟΕΙΟ ΚΑΙ ΡΟΛΟΓΙΑ ΣΤΟ ΜΑΝΤΡΑΚΙ
Τηλ. 32477
8486-5/9

ΠΩΛΕΙΤΑΙ
MINI MARKET στην περιοχή Ροδίνι, με πελατεία εξασφαλισμένη, πλήρως εξοπλισμένο με άδεια σιγαρέττων και άρτου, λόγω υγείας
Τηλ. 27054
8710-5/9

ΠΩΛΟΥΝΤΑΙ
ΣΤΗΝ ΠΑΡΑΛΙΑ ΙΑΛΥΣΟΥ
Μονοκατοικίες απέναντι από την ταβέρνα «Καλύβα» στην οδό Ρίμινι
Επίσης διαμερίσματα στην Κων/νου Υδραίου - Ρόδος
Πληροφορίες Ελευθέριος Ζαμπελάκης
Τηλ. 94236 - 28476 - 94960 - 22986
8403-5/9

ΟΙΚΟΔΟΜΙΚΕΣ-ΤΕΧΝΙΚΕΣ
ΕΜΠΟΡΙΚΕΣ-ΕΠΙΧΕΙΡΗΣΕΙΣ
X1193-30/9
ΑΦΟΙ ΑΣΒΕΣΤΗ Ο.Ε.
Κ. Τσαλδάρη 26-Ρόδος
32809-74325-74326
ΠΩΛΟΥΝΤΑΙ
- ΚΑΤΑΣΤΗΜΑ 128τ.μ. και 154τ.μ. αποθήκη, επί της οδού Τσαλδάρη
- ΔΙΑΜΕΡΙΣΜΑΤΑ όλων των διαστάσεων επί της οδού Αγίου Ιωάννου
- ΜΕΖΟΝΕΤΕΣ 130τ.μ. επί της οδού Αλεξάνδρειας

μαθήματα

ΑΓΓΛΙΚΑ: αλλοδαπή καθηγήτρια, παραδίδει μαθήματα κατ' οίκον. Επίσης παραδίδει ελληνικά σε αλλοδαπούς και αναλαμβάνει μεταφράσεις και δακτυλογραφήσεις κειμένων σε Η/Υ. Τιμές συμφερουσες. Τηλ. 61850 και 0977433363
8853-14/9

ΔΑΣΚΑΛΟΣ με πολυετή φροντιστηριακή πείρα, παραδίδει μαθήματα σε παιδιά δημοτικού και γυμνασίου. Πληροφορίες τηλ. 0945105173
8797-12/9

ΚΑΘΗΓΗΤΡΙΑ
φιλόλογος, παραδίδει ιδιαίτερα μαθήματα σε μαθητές γυμνασίου και λυκείου. Επίσης ειδική προετοιμασία για θετική κατεύθυνση
Τηλ. 39228 & 23006
8817-12/9

ΠΑΡΑΔΙΔΟΝΤΑΙ
ΙΔΙΑΙΤΕΡΑ
ΜΑΘΗΜΑΤΑ ΑΓΓΛΙΚΩΝ
Τηλ. 0944-636773
8791-16/9

ΚΑΘΗΓΗΤΡΙΑ
παραδίδει ιδιαίτερα μαθήματα φυσικής - χημείας, σε μαθητές γυμνασίου - λυκείου, σύμφωνα με το νέο πρόγραμμα διδασκαλίας
Πληρ. τηλ. 47828
8724-7/9

ΦΙΛΟΛΟΓΟΣ
παραδίδει ιδιαίτερα μαθήματα σε μαθητές γυμνασίου και λυκείου. Τιμές προσιτές
Τηλ. 28167 και 0945/328116
8644-3/9

ΜΑΘΗΜΑΤΙΚΑ
έμπειρος καθηγητής, παραδίδει ιδιαίτερα μαθήματα σε μαθητές γυμνασίου, ενιαίου λυκείου - ΤΕΕ.
Υπεύθυνη προετοιμασία στην καινούργια ύλη και επιμονή στη συμπλήρωση κενών. Ουσιαστική βοήθεια στον μαθητή με λογικές τιμές.
Πληρ. τηλ.29315 (10-12π.μ.) **-0945953570**
8612-10/9

ΚΑΘΗΓΗΤΡΙΑ
ΦΙΛΟΛΟΓΟΣ παραδίδει ιδιαίτερα μαθήματα σε μαθητές γυμνασίου και λυκείου
Τηλ. 77602
8619-3/9

ΑΝΑΚΟΙΝΩΣΗ
ΕΓΓΡΑΦΕΣ
6 Σεπτεμβρίου
Μαθήματα
Computer
Program P.M
ΕΓΓΡΑΦΕΣ
6 Σεπτεμβρίου
COMPUTER
ΑΝΕΥΡΥΣΗ ΕΡΓΑΣΙΑΣ
ΜΑΝΩΛΗΣ Ι. ΣΟΦΙΛΛΑΣ
Προγραμματιστής Αναλυτής
Πτυχιούχος πανεπιστημίων University of Baltimore & Bowie State University - U.S.A -
Κοδριγκτώνος 91
Τηλ: (0241)- 31761
M22-30/9

ΑΓΓΛΙΚΑ - ΓΕΡΜΑΝΙΚΑ
M. ΚΟΝΤΟΥ
LOWER - PROFICIENCY των Cambridge - Michigan
ZERTIFICAT - MITTELSTUFE SPACHDIPLOME του Goethe - Institut
ΕΠΑΓΓΕΛΜΑΤΙΚΑ ΓΕΡΜΑΝΙΚΑ για Ξενοδοχοϋπαλλήλους, εργαζόμενους στον τουρισμό
Διδάσκουν
Αγγλικά: Robert Davies
Γερμανικά: Μ. Κοντός
Υψηλά ποσοστά επιτυχίας
Χρόνοι Ρεκόρ στην απόκτηση διπλωμάτων
1ο διδ. Αγ. Αναργυρων 11α
2ο » : Δημ. Αναστασιάδη 61
3ο » : Παρισίων 1 & Λονδίνου
Τηλ: 0241/35289, 23973- Fax: 32336
X1205-30/9

ΚΑΘΗΓΗΤΡΙΑ
ΜΠΑΛΕΤΟΥ ζητείται από σχολή χορού (σχολ. έτος 1999-2000). Αποστείλετε πλήρες βιογραφικό σημείωμα, αριθ. τηλεφώνου και φωτοαντίγραφα: 1) πτυχίου και 2) αστυνομικής ταυτότητας
Δ/νση κ. Λ. ΤΣΕΛΕΠΗ, οδός Στ. Κωτιάδη 5, 85100 Ρόδος
X1235-10/9

ΜΑΘΗΜΑΤΙΚΑ
ΚΑΘΗΓΗΤΗΣ, πτυχιούχος πανεπιστημίου Αθηνών, με φροντιστηριακή πείρα παραδίδει ιδιαίτερα μαθήματα σε μαθητές γυμνασίου - λυκείου (Γενικής παιδείας - Θετικής - Τεχνολογικής κατεύθυνσης), αποφοίτους Α', Δ' Δέσμης, ΤΕΛ
Τηλ. 37956 (9-12π.μ.) και 0945242785
8798-19/9

ΓΕΡΜΑΝΙΚΑ
ΚΑΘΗΓΗΤΡΙΑ
γερμανικής φιλολογίας, πτυχιούχος πανεπιστημίου Μονάχου Γερμανίας, παραδίδει μαθήματα για όλες τις βαθμίδες.
Τηλ. 62887 και 0937031525
8696-30/9

ΜΑΘΗΜΑΤΙΚΟΣ
ΠΑΡΑΔΙΔΕΙ ΜΑΘΗΜΑΤΑ ΓΥΜΝΑΣΙΟΥ - ΛΥΚΕΙΟΥ
ΧΑΤΖΗΣΑΒΒΑΣ ΣΑΒΒΑΣ
ΤΗΛ. 36643
8799-3/10

ΓΕΡΜΑΝΙΚΑ
ΑΠΟ ΚΑΘΗΓΗΤΡΙΑ
- Σε γκρουπ 2-3 ατόμων ή ιδιαίτερα
- Παραδίδεται σε αρχάριους, προχωρημένους και ξενοχοϋπαλλήλους
- Παραδίδονται μαθήματα σε μαθητές Γυμνασίου - Λυκείου
Λογικές τιμές
Τηλ. 64391 από 5-7μ.μ.
8807-19/9

ΦΡΟΝΤΙΣΤΗΡΙΟ
ΕΝΙΣΧΥΤΙΚΗΣ ΔΙΔΑΣΚΑΛΙΑΣ
Με αγάπη και σεβασμό στο παιδί του **δημοτικού και του γυμνασίου,** αναλαμβάνουμε την άρτια προετοιμασία του για το σχολείο.
- Τμήματα ολιγομελή
Πληρ. κ. Αναστασία εκπαιδευτικός Τηλ. 64972 - 29898

ΠΩΛΟΥΝΤΑΙ
ελαφρώς μεταχειρισμένα φορτηγά αυτοκίνητα, εισαγωγής μας, επαγγελματικά και γεωργικά
1) MITSUBISHI L 300 κλειστό μακρύ
2) MITSUBISHI L 300 κλειστό κοντό
3) FORD TRANSIT κλούβα
4) FORD TRANSIT ανοικτό
5) MERCEDES MB 100 κλειστό
6) MERCEDES 309 D ανοικτό
7) MERCEDES 813 ανοικτό
8) OPEL COMBO κλειστό
9) GOLF stasion wagon
10) MERCEDES 309 ψυγείο - συντήρηση
11) VOLKSWAGEN υδρόψυκτο ψυγείο - συντήρηση
12) VOLKSWAGEN κλούβα 1600 c.c.
13) ΤΖΙΠ ISUZU TROOPER 4X4
ΠΛΗΡΟΦΟΡΙΕΣ **ΔΗΜΗΤΡΙΟΣ ΒΡΟΥΛΗΣ**
Τηλ. 62171-65171, 3ο χλμ Ρόδου Λίνδου
X1194-30/9

ΚΑΛΛΙΣΤΟΣ ΔΙΑΚΟΓΕΩΡΓΙΟΥ
ΙΔΙΟΚΤΗΤΗΣ - ΚΑΤΑΣΚΕΥΑΣΤΗΣ
ΚΩΝ/ΝΟΥ ΤΣΑΛΔΑΡΗ 28
Τηλ. 34598 - 29318

1) Πωλούνται διαμερίσματα υπό κατασκευήν 3άρια - 4άρια επί της Λεωφ. Καλλιθέας και Καλλιπάτειρας Καρακόνερο, με απεριόριστη θέα στη θάλασσα.
Τα διαμερίσματα διαθέτουν μεγάλες βεράντες, διπλά τζάμια με ανακλινόμενα αλουμίνια και ρολά, υδραυλικό ασανσέρ, εγκατάσταση κεντρικής θέρμανσης και ηλιακό θερμοσίφωνο. Γενικά η οικοδομή θα είναι πλήρως αποπερατωμένη από την ταράτσα έως την αυλή σε σύγχρονη κατασκευή.
2. Καταστήματα 50, 100, 150, 200 τ.μ. επί του κεντρικού δρόμου στο Καρακόνερο.
3) Αποθήκες 50, 100, 150, 200 τ.μ. Καρακόνερο.
4) 70 τ.μ. 3άρι ρετιρέ επίτης Στεφάνου Καζούλη.
5) Διαμερίσματα τριάρια - τεσσάρια και καταστήματα πλησίον πλατείας Φώκιαλη (έναντι παλιό ΙΚΑ). Υπό ανέγερση επί της Κ. Παλαιολόγου.
*Δάνεια δεκτά * Ευκολίες πληρωμής*
☞ Δεχόμαστε ανταλλαγές διαμερισμάτων ή άλλων ακινήτων
ΠΛΗΡΟΦΟΡΙΕΣ: ΔΙΑΚΟΓΕΩΡΓΙΟΥ ΚΑΛΛΙΣΤΟΣ
Τηλ. 34598 - 29318
X1199-30/9

PET SHOP
Original Dogs
Αξεσουάρ - Τροφές
Information Dogs
Servise Dogs
RAY KENNEL CLUB
ΑΝΑΓΓΕΛΙΑ ΓΕΝΝΑΣ
ΔΙΑΤΙΘΕΝΤΑΙ ΚΑΘΑΡΟΑΙΜΑ ΚΟΥΤΑΒΙΑ
• ΣΧΟΛΗ ΕΚΠΑΙΔΕΥΣΗΣ
• Κυνοτροφείο
• Πανσιόν

ΓΕΡΜΑΝΙΚΟΥ ΠΟΙΜΕΝΙΚΟΥ
ΗΜΕΡ. ΓΕΝ/ΣΗΣ 8/4/99

ΛΑΓΟΣΚΥΛΑ
➤ **Μεγάλο ΜΠΛΕ ΤΗΣ ΓΑΣΚΟΝΗΣ**
ΗΜΕΡ. ΓΕΝ/ΣΗΣ 2/6/99
➤ **ΠΟΖΑΦΣΚΥ**
ΗΜΕΡ. ΓΕΝ/ΣΗΣ 26-6-99

**Π

ΠΡΟΟΔΟΣ ☎ ΜΙΚΡΕΣ ΑΓΓΕΛΙΕΣ ΜΙΚΡΕΣ ΑΓΓΕΛΙΕΣ ΠΡΟΟΔΟΣ

διάφορα

ΑΠΟΦΡΑΞΕΙΣ ΚΑΘΑΡΙΣΜΟΙ ΑΠΟΧΕΤΕΥΣΕΩΝ

«ΜΑΡΙΑ»

Αναλαμβάνουμε την απόφραξη και τον καθαρισμό αποχετεύσεων οικιών, πολυκατοικιών, ξενοδοχείων με ηλεκτρικό μηχάνημα, όλο το 24ωρο.

- ΕΡΓΑΣΙΑ ΕΓΓΥΗΜΕΝΗ
- ΤΑΧΕΙΑ ΕΞΥΠΗΡΕΤΗΣΗ

Πληρ. τηλ. -94750

ΚΙΝΗΤΟ: 097434729

095262821

T32406-25/9

ΥΔΡΑΥΛΙΚΟΣ ΑΝΑΛΑΜΒΑΝΕΙ ΠΑΣΗΣ ΦΥΣΕΩΣ ΥΔΡΑΥΛΙΚΕΣ ΕΡΓΑΣΙΕΣ

ΑΠΟΦΡΑΞΕΙΣ ΚΑΘΑΡΙΣΜΟΙ ΑΠΟΧΕΤΕΥΣΕΩΝ - ΞΕΒΟΥΛΩΜΑΤΑ

Χ. Δημήτρης

Αναλαμβάνουμε τον καθαρισμό αποχετεύσεων πολυκατοικιών και ξενοδοχείων με νέο ηλεκ/το μηχάνημα

ΟΙ ΑΠΟΧΕΤΕΥΣΕΙΣ ΠΙΝΟΝΤΑΙ ΣΑΝ ΝΑ ΤΙΣ ΠΕΡΑΣΑΤΕ ΣΗΜΕΡΑ

ΕΡΓΑΣΙΑ ΕΓΓΥΗΜΕΝΗ

ΔΩΡΕΑΝ ΜΕΤΑ ΑΠΟ ΚΑΘΕ ΑΠΟΦΡΑΞΗ ΨΕΚΑΣΜΟΣ ΤΩΝ ΦΡΕΑΤΙΩΝ ΓΙΑ ΜΙΚΡΟΒΙΑ ΚΑΙ ΚΑΤΣΑΡΙΔΕΣ

Τηλ. 90230 μαγαζί και 31990, ΓΙΑ ΑΜΕΣΗ ΕΞΥΠΗΡΕΤΗΣΗ ΣΑΣ ΣΤΟ ΚΙΝΗΤΟ ΜΑΣ ΤΗΛΕΦΩΝΟ

0944344911

8511-5/9

ΤΟΠΟΘΕΤΗΣΕΙΣ ΠΛΑΚΙΔΙΩΝ - ΜΑΡΜΑΡΩΝ ΓΙΑΛΙΣΜΑΤΑ

«ΝΙΚΟΣ»

Τηλ. 90426

8059-31/8

alco

Υδραυλικός διπλωματούχος

Μανωλάγκας Φώτιος

Αναλαμβάνουμε:

Πάσης φύσεως υδραυλικά έργα και αποφράξεις, Παντός είδους με νέας τεχνολογίας Μηχανήματα Αμερικής.

Εκπαίδευση εις το εξωτερικό - Αμερική

25 χρόνια εργασίας

Πληρ. τηλ. 65294 οικίας - 67430 φαξ

28ης Οκτωβρίου Κοσκινού. Κινητό 0932476202

8476-8/9

ΣΧΟΛΗ ΟΔΗΓΩΝ

ΚΟΥΣΗ ΠΑΝΤΕΛΗ

ΔΙΠΛΩΜΑΤΑ: ΕΡΑΣΙΤΕΧΝΙΚΑ ΕΠΑΓΓΕΛΜΑΤΙΚΑ - ΜΟΤΟΣΙΚΛΕΤΑΣ

- Επεκτάσεις όλων των κατηγοριών.- Αναθεωρήσεις ληγμένων αδειών- Μετατροπές ξένων αδειών σε ελληνικές.

Οδός Βαλαωρίτου 9- έναντι HOTEL SEMIRAMIS πίσω από το Νοσοκομείο

INTERNET: WWW ADRESS

W W W . A D D R E S S : Hp:/www.geocities. com/ Bourbonstreet/9302.

Δεκτές όλες οι πιστωτικές κάρτες.

ΠΡΟΣΟΧΗ: ΜΑΘΗΜΑΤΑ: α) μοτ/τας ανεξαρτήτου- μεγάλου κυβισμού > 500c.c.

Στην κατηγορία ανεξαρτήτου κυβισμού, η εκπαίδευση γίνεται με μοτοσυκλέτα 500cc

β) μοτ/τας έως 125c.c.

ΔΙΑΘΕΤΟΥΜΕ ΕΠΙΣΗΣ ΚΑΙ ΑΥΤΟΜΑΤΕΣ ΜΟΤΟΣΥΚΛΕΤΕΣ ΕΩΣ 125 c.c.

γ) μοτοποδηλάτου <50c.c.

ΠΑΡΑΛΑΒΗ ΤΩΝ ΜΑΘΗΤΩΝ ΜΑΣ ΚΑΙ ΑΠΟ ΤΙΣ ΟΙΚΙΕΣ ΤΟΥΣ

Τηλ.: 29157-73820-94777 οικία

ΚΑΙ ΑΝΑ ΠΑΣΑ ΣΤΙΓΜΗ ΣΤΑ ΚΙΝΗΤΑ

ΤΗΛ. **0944511313 - 0944203343**

8485-5/9

ΒΡΕΙΤΕ ΝΕΡΟ

Ραδιοαισθητικός, εντοπίζει τα υπόγεια υδροφόρα ρεύματα, στο χώρο σας, έναντι αμοιβής.

Διαθέτουμε μηχανήματα για αποπεράτωση εργασιών

Πληροφορίες βραδυνές\ ώρες

τηλ. 0945/981382

8542-16/9

ΤΑΠΗΤΟΚΑΘΑΡΙΣΤΗΡΙΟ

WASH AND CARE

ΚΑΘΑΡΙΣΜΟΣ ΚΑΙ ΦΡΟΝΤΙΔΑ

Συνδυάσαμε την πολυετή πείρα μας και τα ολοκαίνουρια μηχανήματά μας και αναλαμβάνουμε:

- Καθαρισμό- φροντίδα - φύλαξη χαλιών - μοκετών
- Παραλαβή από το σπίτι μ' ένα τηλεφώνημα
- Επιτόπιος καθαρισμός, σαλονιών, μοκετών, μαξιλαράκια επιχειρήσεων

ΦΑΡΜΑΚΙΔΗΣ ΕΥΣΤΑΘΙΟΣ

ΤΗΛ. 0241 - 68189

5ο χλμ. Λ. Ρόδου Λίνδου 237

8170-6/9

ΗΛΕΚΤΡΙΚΕΣ & ΗΛΕΚΤΡΟΝΙΚΕΣ ΕΡΓΑΣΙΕΣ

ΑΝΑΛΑΜΒΑΝΟΥΜΕ επισκευές και συντηρήσεις TV, VIDEO, CD, κασετόφωνα αυτοκινήτων, στερεοφωνικά, δορυφορικές εγκαταστάσεις, κλπ.

Τηλ. 67028 κ. Μανώλη

8568-5/4

ζητήσεις

ΖΗΤΕΙΤΑΙ για μόνιμη και συνεχή εργασία, οδηγός με επαγγελματικό δίπλωμα και εργατοτεχνίτρια. Πληροφορίες τηλ. 30808

8586-5/9

ΖΗΤΕΙΤΑΙ νέος ή νέα με γνώσεις αγγλικής και κομπιούτερ για να εργασθεί σε επιχείρηση Ίντερνετ. Πληρ. τηλ. 22120 ώρες γραφείου

T32590-3/9

ΖΗΤΕΙΤΑΙ καθαρίστρια για προωινή εργασία σε ξενοδοχείο. Τηλ. 92691, 3μ.μ.

8718-3/9

ΖΗΤΕΙΤΑΙ νεαρό άτομο, κάτοχο διπλώματος μοτοποδηλάτου για ολιγόωρη απασχόληση (09.00-14.00), για διανομή γραμμάτων - μικροδεμάτων κούριερ. Τηλ. 74229, κ. Χρήστο

8731-5/9

ΖΗΤΕΙΤΑΙ βοηθός σερβιτόρου πεπειραμένος, που να γνωρίζει αγγλικά. Τηλ. 25549, από 11π.μ.

8736-5/9

ΖΗΤΟΥΝΤΑΙ από καφετέρια - εστιατόριο, έμπειροι: 1) σκανδιναβόφωνος σερβιτόρος ή σερβιτόρα, 2) βοηθός σερβιτόρου, 3) βοηθός μπαρ. Τηλ.. 22451, 11π.μ.-2μ.μ. κ. Κώστα

8741-5/9

ΖΗΤΕΙΤΑΙ πωλήτρια για κατάστημα στην Π. Πόλη, που να γνωρίζει αγγλικά - γερμανικά. Τηλ.. 30736

8697-5/9

ΖΗΤΕΙΤΑΙ πωλήτρια για μόνιμη απασχόληση σε κατάστημα με είδη στορ. Απαραίτητα προσόντα θεωρούνται ο ενθουσιασμός, η φιλοδοξία και η ικανότητα επικοινωνίας στα ελληνικά και αγγλικά. Μισθός ικανοποιητικός, εξτρά αμοιβή, ασφάλιση. Πληροφορίες τηλ.. 21442

8756-8/9

ΤΟ Rodos Internet Club ζητά για μόνιμη απασχόληση νέο και νέα με γνώσεις ηλ.. υπολογιστή. Τηλ.. 22120 σε ώρες γραφείου

T32634-8/9

ΑΠΟ ΓΡΑΦΕΙΟ ενοικιάσεως αυτοκινήτων, ζητείται υπάλληλος με άδεια οδήγησης και γνώσεις αγγλικών. Τηλ.. 73072, 10π.μ.-13μ.μ. και 18-21μ.μ.

8787-9/9

ΕΤΑΙΡΕΙΑ ζητά νεαρό με εκπληρωμένες στρατιωτικές υποχρεώσεις και δίπλωμα οδήγησης μοτοποδηλάτου για διανομή εμπορευμάτων. Πληροφορίες τηλ. 77880, 9π.μ.-4μ.μ. κ. Κώστα

T32656-9/9

ΖΗΤΟΥΝΤΑΙ νέες εμφανίσιμες για να εργαστούν σε ρεμπετάδικό σε σέρβις στην Κρεμαστή. Τηλ.. 91055 - 93662 και 0977385377

8808-11/9

ΖΗΤΕΙΤΑΙ

προσοντούχος καθηγητής αγγλικής, με εμπειρία, φιλοδοξίες και στόχο για εκπαιδευτικό έργο, για να εργασθεί part -time σε φροντιστήριο εκτός πόλεως Ρόδου. Θα προτιμηθούν συνεργάτες με δυναμική προσωπικότητα και διάθεση για δουλειά

Τηλ. 0241/25214

X1228-10/9

ΖΗΤΕΙΤΑΙ

δεσποινίς ή κυρία για εργασία ως λαντζιέρα σε γνωστό φασφουντάδικο της πόλης μας.

Πληροφορίες τηλ. 25362

8785-16/9

ΖΗΤΕΙΤΑΙ

πεπειραμένη μοδίστρα για το κατάστημα ΡΟΥΜΠΕΤΗ.

Τηλ.. 35045 - 20616

8761-8/9

ΖΗΤΕΙΤΑΙ

κοπέλα να εργαστεί ως γραμματέας σε ωδείο και να έχει γνώσεις κομπιούτερ. Ωρες εργασίας 15-20μ.μ.

Πληροφορίες τηλ.39089-30394

8743-5/9

ΖΗΤΕΙΤΑΙ

βοηθός τεχνίτη για πιτσαρία και είδη σφολιατοποιΐας. Εργασία μόνιμη όλο το έτος. Θα προτιμηθεί ο έχων δίπλωμα οδηγού

Πληροφορίες τηλ.26294

8730-15/9

Από τα καταστήματα «Παππου»

ΖΗΤΟΥΝΤΑΙ

ΠΩΛΗΤΡΙΕΣ

Τηλ. 24286 - 20127

X1202-15/9

ΖΗΤΕΙΤΑΙ

ΑΡΧΙΤΕΚΤΩΝ

Από την εταιρεία ΑΡΧΙΤΕΚΤΟΝΙΚΗ ΕΠΕ **ζητούνται**

1. Αρχιτέκτων μηχ/κός με καλή γνώση του Autocad
2. Πτυχιούχος ΤΕΙ ή σχεδιάστρια με εμπειρία και καλή γνώση Autocad.

Πληροφορίες τηλ.

28307 - 31832 κ. Κωνσταντινίδη

X1240-10/9

ΖΗΤΕΙΤΑΙ

νεαρός πεπειραμένος, βοηθός σερβιτόρου, για να εργαστεί σε νυκτερινό κέντρο.

Τηλ.24809 πρωινές ώρες και 32090 βραδυνές ώρες

8714-5/9

ΖΗΤΕΙΤΑΙ

βοηθός ιατρού (δεσποινίς)

Πληροφορίες τηλ. 24544,

9π.μ.-1μ.μ. και 6-9μ.μ. πλην Τετάρτη απόγευμα

8781-9/9

ΕΝΟΙΚΙΑΖΟΝΤΑΙ

ΕΠΙΠΛΩΜΕΝΑ ΔΙΑΜΕΡΙΣΜΑΤΑ ΣΤΟ ΚΕΝΤΡΟ ΤΗΣ ΠΟΛΗΣ ΟΠΙΣΘΕΝ ΑΚΑΔΗΜΙΑΣ, ΜΕ ΘΕΡΜΑΝΣΗ ΚΑΙ ΤΗΛΕΦΩΝΟ

ΠΛΗΡΟΦΟΡΙΕΣ ΤΗΛ. 27608-73647

ΓΔ-20/9

ΝΤΕΤΕΚΤΙΒΣ ΑΘΗΝΩΝ

Αναλαμβάνουμε υποθέσεις ανηλίκων, προσωπικές, οικογενειακές εμποροβιομηχανικές

Διαθέτουμε τα καλύτερα ηλεκτρονικά σύχρονα οπτικοακουστικά συστήματα.

Εκπρόθεση 100%

Τα 30 χρόνια πείρα είναι η εγγύηση μας

ΤΗΛ. 0977632963 & 0954-319796

ΓΔ-30/9

ΚΤΗΜΑΤΟΜΕΣΙΤΙΚΟ ΓΡΑΦΕΙΟ

ΒΑΖΟΥΚΟΥ ΑΙΚ.

ΠΩΛΟΥΝΤΑΙ ΤΑ ΚΑΤΩΘΙ ΑΚΙΝΗΤΑ (Δ.Δ.= Δάνεια Δεκτά)

ΔΙΑΜΕΡΙΣΜΑΤΑ: ΕΤΟΙΜΟΠΑΡΑΔΟΤΑ ΚΑΙΝΟΥΡΓΙΑ ΚΑΙ ΜΕΤΑΧΕΙΡΙΣΜΕΝΑ

ΔΥΑΡΙΑ (1 υπν.)

30 τ.μ. καινούργια γκαρσονιέρα στο Καρακόνερο 9.000.000 (Δ.Δ.)
56 τ.μ. (β' ορ.) στο Ροδίνι 10.000.000 (Δ.Δ.)
60τ.μ. (ρετιρέ) στην Αλ. Διάκου 13.000.000
63τ.μ. σε μπετά στο Μόντε Σμιθ. 7.800.000
64τ.μ. Σωτήρος (α' όροφ.) 12.500.000 (Δ.Δ.)

ΤΡΙΑΡΙΑ

65τ.μ. (υπ.) Καταντζάκη 15.000.000
65τ.μ. λουξ κατασκευής (ρετιρέ) στη Σωτήρος 20.000.000 (Δ.Δ.)
70τ.μ. (β' όροφ) έτοιμο, καινούργιο στην Ιαλυσό 18.000.000 (Δ.Δ)
74τ.μ. (ισόγεια) στην Κέννεντυ 26.000.000 (Δ.Δ)
75τ.μ. (α' ορ. με θέα) Κοσκινού 16.500.000 δρχ. (Δ.Δ.).
75τ.μ. (β' ορ.) σε μπετά στη Σωτήρος 8.000.000 (Δ.Δ)
76 τ.μ. Περαίας α' ορ. 20.000.000 (Δ.Δ.)
75τ.μ. (ισόγειο) στη Ρόδου - Λίνδου 12.500.000
84τ.μ. (ισόγειο) με αυλή Παπαδιαμάντη 16.000.000 (Δ.Δ.)
82τ.μ. στο Ροδίνι, 19.000.000, με 50τ.μ. μπαλκόνια (Δ.Δ)
83τ.μ. (ρετιρέ) στη Σόββα Διάκου (μπετά - σοβά) 11.000.000
85τ.μ. στην Αιτσβίρου (ισόγειο) 13.000.000
85τ.μ. υπό κατασκευή στο Ροδίνι 28.000.000 (Δ.Δ.
85τ.μ. (β' όρ.) στον Αγ. Νικόλαο 18.000.000 (Δ.Δ.)
90τ.μ. (ημ/γειο) λουξ στη Μικ. Πετρίδη 24.000.000
102 τ.μ. ημ/γειο στη Τσαλδάρη σε μπετά 11.000.000
90 τ.μ. διαμ. στο Νιοχώρι 16.000.000
93τ.μ. ορ/σμα καινούργιο στην Ακαδημία 30.000.000 (Δ.Δ.)
105τ.μ. έτοιμο καινούργιο στην Κρεμαστή 19.000.000
110τ.μ. (ισόγ. και α' 2 διαμ.) στη Δαμασκηνού 23.000.000 (Δ.Δ.)
106τ.μ. καινούργιο στην Κρεμαστή 24.000.000
117τ.μ. (β' ορ/σμα) καινούργιο με θερ/στη στη Μικ. Πετρίδη 30.000.00 (Δ.Δ)
130τ.μ. (υπόγ.) σε κολώνες στο Καρακόρερο 14.000.000

ΤΕΣΣΑΡΙΑ

100τ.μ. (α' ορ.) καινούργιο σε πάροδο της Στ. Κωτιάδη 32.000.000 (Δ.Δ)
105τ.μ. (α' ορ.) στη Σωτήρος 23.000.000 (Δ.Δ)
106τ.μ. ορ/σμα στη Μητρόπολη 22.000.000
120τ.μ. (β' ορ.) παραδοσιακό Ηρώων Πολυτεχνείου 35.000.000 (Δ.Δ.)
120τ.μ. (γ' όρ.) στη Γεωργ. Λέοντος. 21.000.0000 (Δ.Δ.)
120τ.μ. στη Γεωργίου Σεφέρη 27.000.000 (Δ.Δ)
130 τ.μ. ρετιρέ Απ. Παύλου (γ' όρ.) 26.000.000
129τ.μ. στην Ιαλυσό, β' όρ. 21.000.000 (Δ.Δ.)
130τ.μ. διόροφο διαμέρισμα στην Σωτήρος 30.000.000
134τ.μ. καινούργιο στην Κέννεντυ 52.000.000 (Δ.Δ)
150τ.μ. (β' οροφ.) στην Εργάνης Αθηνός 45.000.000 (Δ.Δ)
160τ.μ. (α' ορ.) σε σοβά στην Κρεμαστή 20.000.000 (Δ.Δ)

ΠΕΝΤΑΡΙΑ (4 υπν) ΚΑΙ ΑΝΩ

500τ.μ. ορ/σμα καινούργιο λουξ κατασκευής στην Κέννεντυ 150.000.000

ΜΕΖΟΝΕΤΤΕΣ - ΜΟΝΟΚΑΤΟΙΚΙΕΣ - ΠΑΛΙΑ ΣΠΙΤΙΑ

57τ.μ. μονοκατοικία στη Σόλακο, με 4 στρεμ. (με μαγαζί) 25.000.000
60τ.μ. παλιό διόροφο κοντά στη Σακράτους 18.000.000 (Δ.Δ.)
68τ.μ. παλιό διόροφο σπίτι απέναντι στον Αγ. Γεώργιο με μεγάλη κάλυψη το οικ/σο 110τ.μ. 14.000.000 (ΔΔ)
75τ.μ. 2 σπίτια στην Ανοιξη (Τρεις) σε 300μ. οι/δο 24.000.000
80τ.μ. παραδοσιακή μονοκατοικία στ' Αφάντου 18.000.000 (Δ.Δ)
80 τ.μ. στην Ψίνθο 12.000.000
100 τ.μ. λουξ μονοκατ. στην Καλαμώνα σε 2.150τ.μ. οικόπ. 35.000.000
110τ.μ. λυόμενο σε 500τ.μ. οικ/δο 150 μ. από θάλασσα στη Σορωνή 25.000.000
110τ.μ. διόροφη μονοκατοικία στο Γυαλό Σύμης 15.000.000
120τ.μ. μεζονέτα διόροφη καινούργια στην Παρθενώπης 33.000.000 (ΔΔ)
127 τ.μ. διόροφο με τζάκι στην Πυθαγόρα 29.000.000
130τ.μ. μεζονέτα υπό κατασκευή στο Ροδίνι 44.000.000 (Δ.Δ.)
130τ.μ. μονοκατοικία διόροφη σε 300τ.μ. οικ. στην Ιξιά 35.000.000 (ΔΔ)
130 τ.μ. μονοκατοικία στην Ιαλυσό σε μπετά 28.600.000
130τ.μ. μεζ/τα κοντά στην Κων. Υδρόπου 40.000.000 (ΔΔ)
137τ.μ. σε μπετά σε 500 οικόπεδα 26.000.000 στα Κοσκινού
140τ.μ. μονοκατοικία στα Κοσκινού με θερ 55.000.000
170 τ.μ. μονοκατοικία στην Ιαλυσό με μπετά 37.400.000
187τ.μ. παλιό σπίτι σε 860τ.μ. οικ/δο στα Κρητικά 20.000.000
200τ.μ. καλαίσ μη παρ/κο σε ΣΔ 1,2 στους Αγ. Αναργύρους 18.000.000
210τ.μ. μεζ/τα τριόροφη σε μπετά στα Κοσκινού σε 1.000μ. οικ/δο 24.000.000 (ΔΔ)
210τ.μ. έτοιμη καινούργια μεζ/τα στην Ιαλυσό προς Κρεμαστή 44.000.000 (ΔΔ)
220τ.μ. διόροφη (καλάι. και επ.στέγ.) στη Δαμασκηνού 45 εκ. (Δ.Δ.)
260τ.μ. στα Κοσκινού σε μπετά σε 1000 οικόπεδο 35.000.000
270τ.μ. μονοκατοικία σε 3,5 στρ. στ' Αφάντου 39 εκ.(Δ.Δ.)
330τ.μ. βίλλα στην Καλλιθέα σε 4 στρέμ. με θέα
300 τ.μ. μον/κία στη Δαμαιτριά προς Παστίδα, με 24 στρ. οικόπεδο
350τ.μ. βίλλα στα Τριάντα σε 1.5 στρ., 140 εκ.
400τ.μ βίλλα σε σαβά στο Μίρα Μάρε σε 4.000τ.μ. οικόπεδο 100.000.000 (ΔΔ)
Μονοκατοικία σε 6 στρ. οικόπεδο στη Ροδοπούλα (οροπέδιο) 130.000.000
Παλιό σπίτι σε 5.600 τ.μ. στους Τρεις 45.000.000

ΚΑΤΑΣΤΗΜΑΤΑ:

30τ.μ. πλησίον Στ. Κωτιάδη 6.500.000
31τ.μ. Καμείρου 14.000.000
32τ.μ. Βενετοκλέων 17.500.000
35τ.μ. Φαληράκι 30.000.000
40τ.μ. Ηρακλείου Κρήτης 8.000.000
50τ.μ. Αλεξ. Διάκου 45.000.000
56τ.μ. Εμπ. Κέντρο Φάκελη
64τ.μ. Κορδιγκιώνος 19.000.000
85τ.μ. (με γκαρσονιέρα) 40.000.000
90τ.μ. ημ/γειο στη Τσαλδάρη 11.000.000
100 τ.μ. όροφος επί της Σακράτους

ΟΙΚΟΠΕΔΑ

5.660 τ.μ. πάνω στο κύμα Σορωνής 20.000.0000
750τ.μ. πάνω στον κεντρικό δρόμο (κτίζει 110) 7.000.0000 Σορωνής
2.250 εντός οικισμού Δαμαιτριά 7.500.000
5.600με ελιές στον Αγ. Σουλά 5.000.000
800τ.μ. εντός οικισμού με θέα στα Παραδείσι, 10.000.000
435τ.μ. (150 μ. από τη θάλασσα) στο Πανιέλι Λέρου 8.000.000

➤ **ΔΙΑΘΕΤΟΥΜΕ ΚΑΤΑΣΤΗΜΑΤΑ, ΟΙΚΟΠΕΔΑ, ΑΓΡΟΤΕΜΑΧΙΑ ΚΑΙ ΕΠΙΧΕΙΡΗΣΕΙΣ**
➤ **ΑΝΑΛΑΜΒΑΝΟΥΜΕ ΤΗΝ ΠΩΛΗΣΗ ΤΩΝ ΑΚΙΝΗΤΩΝ ΣΑΣ ΣΕ ΣΥΝΤΟΜΟ ΧΡΟΝΙΚΟ ΔΙΑΣΤΗΜΑ ΜΕ ΥΠΕΥΘΥΝΟΤΗΤΑ ΚΑΙ ΕΧΕΜΥΘΕΙΑ ΣΤΗ ΡΟΔΟ - ΑΘΗΝΑ- ΠΕΙΡΑΙΑ**

Πληροφορίες τηλ. (0241) 22943-28838, FAX: 28838

Διευθ. Γραφείου: Δημ. Θεοδωράκη 3 Τ.Κ. 85100 Ρόδος

Κινητό: 0945466773

M7-30/9

ΜΗΧΑΝΟΚΙΝΗΤΑ

ΕΥΚΑΙΡΙΑ! Λόγω αναχώρησης πωλείται ολοκαίνουργια Harley Davidson, σε τιμή ευκαιρίας. Τηλ. 0932091883

8712-3/9

ΠΩΛΟΥΝΤΑΙ: 1) αυτοκίνητο νταλίκα VOLVO F12, ντιτεκούρλε, με δύο καρότσες και 2) Mercedes 123 I.X. Τηλ. 25387 και 0945176931

8720-4/9

ΠΩΛΕΙΤΑΙ αυτοκίνητο tzip panjero Μιτσουμπίσι, σε άριστη κατάσταση, σε τιμή ευκαιρίας. Τηλ 64169 - 61825 κυρία Μαρία, από 8.30π.μ.-4.30μ.μ.

8767-10/9

ΠΩΛΕΙΤΑΙ αυτοκίνητο NISSAN CERRY σε τιμή ευκαιρίας. Τηλ. 64169 - 61825 κυρία Μαρία, από 8.30π.μ.-4.30μ.μ.

8766-10/9

ΑΠΟ ΤΗΝ INTERFOOD ΑΝΤΙΠΡΟΣΩΠΟ ΤΩΝ ΖΥΜΑΡΙΚΩΝ ΜΕΛΙΣΣΑ - ΣΤΕΛΛΑ & ΤΩΝ ΜΥΛΩΝ ΣΟΓΙΑΣ

ΖΗΤΕΙΤΑΙ

για άμεση πρόσληψη πωλητής - πωλήτρια παραγγελιοληπτης, κάτοχος αδείας οδηγήσεως Ι.Χ. για μόνιμη απασχόληση. Θα ληφθεί υπόψη η προϋπηρεσία καθώς και η ύπαρξη πελατολογίου

Πληροφορίες τηλ. 66445-6, κα Μπάμπη ώρες 08.00-14.00 και 18.00-20.00

8706-4/9

MERCEDES 190 E 2,0 LOOK

2,5 16 EVOLUTION, AIR CONDITION, ABS, δερμάτινα καθίσματα, οροφή, ξύλινη επένδυση, τιμόνι σπορ, αναρτήσεις, σπορ καπώ, ζάντες 17", BBS, συναγερμό, πλ. παράθυρα, ραδιοκασετόφωνο, πλ. κλείδωμα, εξάτμιση SEBRING, χταπόδι, χρώμα blu black. Υπεράριστη κατάσταση

Τηλ.85379 - 27483 09320969412

8740-15/9

ΠΩΛΕΙΤΑΙ αυτοκίνητο BMW 316, μοντέλο '90, σε άριστη κατάσταση και σε τιμή ευκαιρίας. Τηλ. 26464 - 0944375243

8649-5/9

ΠΩΛΕΙΤΑΙ Renault Twingo, σε άριστη κατάσταση, 3 ετών, ατρακάριστο, γκρι - μπλε μεταλλικό χρώμα. Τηλ. 85193 και 0944273285

8650-3/9

ΕΥΚΑΙΡΙΑ! ΠΩΛΕΙΤΑΙ HYUNDAI S CUPE TURBO, μοντέλο 1993, ατρακάριστο, με συναγερμό, νέος καταλύτης, κοτσαδόρος, στην τιμή των 2.200.000 δρχ. (χρειάζεται βάψιμο και σέρβις). Τηλ. 0937064280

8709-3/9

ΠΩΛΕΙΤΑΙ αυτοκίνητο FIAT PANTA, μοντέλο 88, σε άριστη κατάσταση στην τιμή των 650.000 δρχ. Πληρ. τηλ. 32408 και 0944316406

8716-3/9

Πωλούνται

τα κάτωθι αυτ/τα σε άριστη κατάσταση και προσιτές τιμές. Γίνονται και ευκολίες πληρωμής.

SEAT MARBELLA μοντ. 95 και 96
FIAT GINQ μοντ. 97
FIAT PUNTO μοντ. 98
FIAT BRAVA μοντ. 98
JEEP FEROZA OPEN μοντ. 97

Δεκτός κάθε έλεγχος

Τηλ. 21819-25888

T32547-3/9

ΠΩΛΕΙΤΑΙ

φουσκωτό MOSTRO 540 FG, με εργοστασιακό εξοπλισμό και τρέιλερ ΕΛΞΙΣ, εξωλέμβια FORCE 120 HP ολοκαίνουργια (Ο ώρες λειτουργίας) στην τιμή των 3.500.000 δρχ.

Τηλ. 0937098861, Παναγιώτης

T32582-3/9

ΤΟ ΓΡΑΦΕΙΟ ΓΕΝΙΚΟΥ ΤΟΥΡΙΣΜΟΥ AIRTOUR GREECE A.E.

ΖΗΤΑ

γραμματέα με τις παρακάτω γνώσεις:

- Καλή γραπτή και προφορική γνώση της ελληνικής, αγγλικής και γερμανικής γλώσσας
- Εμπειρία στη χρήση υπολογιστού (προγράμματα microsoft)
- Σχετική πείρα με τον τουρισμό της Ρόδου

Αμεση πρόσληψη

Εργασία για όλη τη διάρκεια του χρόνου

Πληροφορίες: Δευτέρα έως Παρασκευή από 09.00 έως 15.00 τηλ. 77040

T32580-4/9

ΚΟΜΜΩΤΗΡΙΟ "ΚΑΘΡΙΝ"

Hair by Cathy

ΚΑΤΕΡΙΝΑ ΚΑΖΑΓΚΡΑΝΤΕ (ΠΤΥΧΙΟΥΧΟΣ Μ. ΒΡΕΤΑΝΙΑΣ)

ΤΑΡΣΟΥΛΗ & ΑΘΗΝΑΣ, ΓΩΝΙΑ ΑΝΑΛΗΨΗ ΡΟΔΟΣ ΤΗΛ:66522

ΕΝΑΝΤΙ ΚΡΕΟΠΩΛΕΙΟΥ «ΑΡΑΠΑΚΙ» ΑΝΑΛΗΨΗ

8672-3/9

ΑΓΓΛΙΚΑ

ΣΤΟ ΦΡΟΝΤΙΣΤΗΡΙΟ ΤΟΥ Κ. Ν. ΚΩΝΣΤΑΝΤΟΥΡΑ

πάροδος ΔΕΝΔΡΙΝΟΥ 49 - ΡΟΔΟΣ - ΤΗΛ. 22447

Προετοιμασία για όλα τα επίπεδα PALSO, F.C.E & TOEFL

Τμήματα ολιγομελή - Δίδακτρα προσιτά!

Εγγραφές καθημερινώς

Εναρξη μαθημάτων 13 Σεπτεμβρίου

8800-26/9

ΠΩΛΟΥΝΤΑΙ

Α) ΔΙΑΜΕΡΙΣΜΑΤΑ

120τ.μ. 4άρι καινούργιο πλησίον ΠΙΚΠΑ - ΡΟΔΑ
72τ.μ. 3άρι καινούργιο μόνο 22.000.000 δρχ.
50τ.μ. 2άρι με κήπο μόνο 16.000.000 δρχ.
4άρια πολυτελούς κατασκευής πλησίον Αννης Μαρίας
3άρια καινούργια στην Ανάληψη, Ροδίνι, κέντρο πόλεως

Β) ΜΟΝΟΚΑΤΟΙΚΙΕΣ

130τ.μ. κεραμοσκεπής με κήπο κοντά στο φυτώριο του Δήμου Ιαλυσού
140τ.μ. με 400τ.μ. κήπο, στο κέντρο της πόλεως Ρόδου και κατάλληλο για επαγγελματική χρήση
120τ.μ. ερειπωμένη με 500τ.μ. κήπο στο Δήμο Ιαλυσού
40τ.μ. με κήπο 450τ.μ. στην Ιξιά
110τ.μ. με 5.000τ.μ. αγρό στο Κανδυλί
300τ.μ. με πισίνα και 8.000τ.μ. στο Τσαΐρι

Γ) ΑΓΡΟΚΤΗΜΑΤΑ

4.500τ.μ. επί της λεωφόρου στο Τσαΐρι
2.000τ.μ. επί της Ρόδου - Λίνδου οικισμός Ασγούρου
2.000τ.μ. στο δρόμο Ρόδου - Αεροδρομίου
4.000τ.μ. εις Κανδυλί με ωραία θέα
4.000τ.μ. με 22.000.000 δρχ. στο φυτώριο Κοσκινού
5.000τ.μ. πάνω στο κύμα της μεγάλης γης Ασκληπειού

Δ) ΜΕΖΟΝΕΤΑ

130τ.μ. αξίας 42.000.000 δρχ. καινούργια

Ε) ΟΙΚΟΠΕΔΑ

250τ.μ. στους Χαλκίτες
700τ.μ. και 1600τ.μ. στην Ανάληψη

ΠΩΛΕΙΤΑΙ αποθήκη 750τ.μ., εντός βιοτεχνικού κτιρίου, με φως, νερό και άλλες παροχές. Δύναται να πωληθεί και σε μικρότερα τμήματα των 100 - 200 - 300 τ.μ. Αξία, μόνο 100.000 το τ.μ.

ΠΛΗΡΟΦΟΡΙΕΣ ΕΜΜΑΝΟΥΗΛ ΚΡΑΝΙΔΗΣ

Αμερικής 50 ΡΟΔΟΣ - Τηλ. 27082 - 26476 - 094/347405 - FAX 27101

Emailmkranidis@hol.gr

M9-30/9

PLAYBOY CASINO ISLAND OF RODOS

Είστε νέος/α και ζητάτε ένα μέλλον που θα σας προφέρει τη δυνατότητα να αξιοποιήσετε την ευχάριστη προσωπικότητά σας;

Το **PLAYBOY CASINO** σας δίνει αυτή τη δυνατότητα ξεκινώντας σχολή εκπαίδευσης για **DEALERS (ΚΡΟΥΠΙΕΡΗΔΕΣ)** τον ερχόμενο Σεπτέμβριο

ΓΙΑ ΑΙΤΗΣΕΙΣ - ΠΛΗΡΟΦΟΡΙΕΣ ΣΤΗ:
ΔΙΕΥΘΥΝΣΗ ΠΡΟΣΩΠΙΚΟΥ, ΠΑΠΑΝΙΚΟΛΑΟΥ 4, ΡΟΔΟΣ
ΔΕΥΤΕΡΑ - ΠΑΡΑΣΚΕΥΗ 10.00 - 16.00, τηλ.. (0241) 97535

X.1220-16/9

ΜΑΘΗΜΑΤΙΚΑ

ΚΑΘΗΓΗΤΡΙΑ πτυχιούχος του Πανεπιστημίου Πατρών, παραδίδει ιδιαίτερα μαθήματα σε μαθητές γυμνασίου - λυκείου - ΤΕΕ, μεμονωμένους ή σε 2-3μελή γκρουπ.

Εργασία υπεύθυνη και συστηματική

Πληροφορίες τηλ. 21838

8735-5/9

ΠΩΛΟΥΝΤΑΙ

- ΜΑΓΑΖΙ 69τ.μ. επί της Θεμ. Σοφούλη (το ακίνητο). Τιμή 27.000.000
- ΠΑΣΤΙΔΑ 4 στρέμ. κοντά στο χωριό με 3.700 δρχ. το τ.μ.
- Κοσκινού 1000τ.μ. με άδεια οικοδομής πανοραμικό. Τιμή 12 εκατ.
- Διαμερίσματα στα Τριάντα διαφόρων διαστάσεων
- ΚΩΣ ξενοδοχείο 76. κλινών, με 140εκ.
- Θεμ. Σοφούλη, διαμέρισμα 185τ.μ., ισόγειο και για επαγγελματική στέγη
- Τσαΐρι μονοκατοικία, 140τ.μ., με αυλή 1.

Ματιές στα σπορ

Με λαμπρότητα από την ΤΕΔΚΔ παρουσία του Γιώργου Γιαννόπουλου

Πραγματοποιήθηκε η παρουσίαση του ποδοσφαιρικού βιβλίου

Παρόντος του προέδρου της, δημάρχου Ροδίων Γιώργου Γιαννόπουλου, η Τοπική Ενωση Δήμων και Κοινοτήτων Δωδεκανήσου παρουσίασε την Τετάρτη το βράδυ στο "Ακταίον" το βιβλίο "Ποδόσφαιρο -Διαιτησία -Επίμαχες φάσεις" του Κύπριου καθηγητή διαιτησίας Βάσου Κωνσταντίνου.

Πρώτο μίλησε ο γραμματέας της Ενωσης Στέλιος Ρηνιού, που αναφέρθηκε στη φιλοσοφία της ΤΕΔΚΔ πάνω στα γενικότερα θέματα του αθλητισμού "Η γνώση των κανονισμών αναμφίβολα αμβλύνει τον φανατισμό. και συμβάλει στη δημιουργία καλύτερων συνθηκών διεξαγωγής του αγώνα", είπε, μεταξύ άλλων, ο κ. Ρηνιού, που χαρακτήρισε το βιβλίο του κ. Κωνσταντίνου "σημαντικό εργαλείο" στα χέρια του διαιτητή, του ποδοσφαιριστή και του παράγοντα.

Ο δήμαρχος Ροδίων ευχαρίστησε τον Βάσο Κωνσταντίνου που ανταποκρίθηκε στο αίτημα της ΤΕΔΚΔ, για επανέκδοση του βιβλίου του, που θα διανεμηθεί δωρεάν σε όλα τα ποδοσφαιρικά σωματεία του νομού και στους ανθρώπους τους.

Ο κ. Γιαννόπουλος, είπε ακόμη: "Γνωρίζουμε τη δύναμη του ποδοσφαίρου ως κοινωνικού φαινομένου και γιατί πιστεύουμε ότι οι ουσιαστικοί τρόποι αντιμετώπισης των όποιων αρνητικών δεδομένων που το ταλαιπωρούν και το στιγματίζουν, συνδέονται με την ενημέρωση και την υγιή ευαισθητοποίηση όσων ασχολούνται με αυτό".

Ο κ. Κωνσταντίνου στην παρουσίαση του βιβλίου του μεταξύ άλλων, είπε: "Το βιβλίο είναι ένα μέσο σαν ένα όργανο χρήσιμο για διαιτητές, αλλά και το ευρύ αθλητικό κοινό. Δεν πρέπει να νομιστεί σαν θαυματουργό, διότι τίποτα δεν ριζώνει αν δεν σπαρθεί. Αν λοιπόν, δεν διαβαστεί με προσοχή, ασφαλώς και δεν θα βοηθήσει. Ο διαιτητής μπορεί να αυξήσει τη γνώση του και τη διαιτητική του ικανότητα, διαβάζοντας τις εικονογραφημένες ερωτήσεις και τις απαντήσεις του που βασίζονται πάνω στους κανόντες του παιχνιδιού ή πάνω σ΄ επίσημες αποφάσεις Διεθνούς Ποδοσφαιρικού Συμβουλίου".

Το βιβλίο εκτυπώθηκε σε 2.000 αντίτυπα στα πλαίσια του εορτασμού των 50 χρόνων από την ενσωμάτωση της Δωδεκανήσου με τη μητέρα Ελλάδα.

Στην εκδήλωση μίλησαν ακόμη, τα μέλη της Διοικούσας Επιτροπής της ΤΕΔΚ Αντώνης Χατζηιωάννου (αντιδήμαρχος Λίνδου) και Στέργος Μηλλής (αντιδήμαρχος Ηρακλειδών Κως-συντονιστής της Επιτροπής αθλητισμού και νεολαίας της Ενωσης).

Ο Σαρδέλης στον Αστέρα Παστίδας

Ο Γιάννης Σαρδέλης συμφώνησε με τον Αστέρα Παστίδας!

Ο έμπειρος γκολκήπερ αν και είχε προτάσεις από ομάδες Α' Κατηγορίας, προτίμησε την ομάδα της Παστίδας (Β' Κατηγορίας), όπου το περιβάλλον του είναι πολύ πιο φιλικό, αλλά και πρόσφορο για να κάνει μια νέα καριέρα.

Παρουσία του νέου αφεντικού του κ. Λατκανίδη

Δεν ικανοποίησε ούτε στην Κω ο Ιάλυσος!

Νίκησε στα πέναλτυ την τοπική ομάδα

Μέτρια έως κακή εμφάνιση πραγματοποίησε ο Ιάλυσος στο φιλικό παιχνίδι που έδωσε στην Κω, κόντρα στην τοπική Αθλητική Ενωση.

Οι "ερυθροκίτρινοι" παίκτες...κατάφεραν να απογοητεύσουν τους 500 περίπου φιλάθλους που τους παρακολούθησαν, αλλά και να εξαγριώσουν τον προπονητή τους Νίκο Αργυρούλη!

Χωρίς πολλές δυνάμεις σε κρίσιμα σημεία και με αρκετά κενά, η ομάδα της Ιαλυσού απογοήτευσε με το παιχνίδι απέναντι στην ερασιτεχνική ΑΕ Κως.

Το τελικό αποτέλεσμα ήταν 4-2 στα πέναλτυ υπέρ του Ιάλυσου, αφού νωρίτερα ο κανονικός αγώνας έληξε ισόπαλος 1-1 (δεν είχε παράταση)

Τον αγώνα που για τους γηπεδούχους είχε εορταστικό χαρακτήρα στο "μικρό γήπεδο" Δημοτικό Στάδιο της πόλης, παρακολούθησε το "αφεντικό" της ΠΑΕ Ιάλυσός, δικηγόρος Πάνος Λατκανίδης, στον οποίο οι παίκτες χάρισαν στο τέλος, το κύπελλο της νίκης!

Ο κ. Λατκανίδης πριν από τη συνάντηση, μπήκε στ' αποδυτήρια και είχε μια σύντομη κουβέντα με τους παίκτες, από τους οποίους ζήτησε να τηρηθεί η ιεραρχία και να είναι πειθαρχημένοι. "Εγώ -είπε χαρακτηριστικά- θα μπαίνω στ' αποδυτήρια λίγες φορές. Οι περισσότερες απ' αυτές θα είναι στις αποτυχίες σας, για να σας συμπαρασταθώ".

Κατά τη διάρκεια του αγώνα τραυματίστηκε σοβαρά στο πόδι (τένοντα) ο ποδοσφαιριστής Μιχάλης Μάνος, που μεταφέρθηκε στο Νοσοκομείο, όπου του τοποθετήθηκε γύψος!

Ο αγώνας

-Στο 24' ο Λαμπριανίδης εκτέλεσε κόρνερ και ο Γκουτελίτσας με κεφαλιά έκανε το 1-0.

-Στο 54' ο Σεβδαλής με ωραίο σουτ ισοφάρισε σε 1-1.

Δύο λεπτά μετά, ο Σπαθάρας σε τετ α τετ του Μάνου. Στο 66' ο Γκουτελίτσας είχε κεφαλιά άουτ φάουλ του Βραχάμη

-Στο 86 ' κεφαλιά του Γεωργαλλή ήταν άστοχη.

Στη διαδικασία των πέναλτυ ευστόχησαν οι Μαλλιάκας, Λύκος, Σεβδαλής και Πελαγίδης για τον Ιάλυσο,

Από την ΑΕ Κως σκόραραν οι Χατζηνικολάου και Δρόσος. Ο Μπιλιάς απέκρουσε τα πέναλτυ των Λαμπριανίδη και Τόγιακιτς

Μέτρια ήταν η διαιτησία του κ. Βασιλείου

Οι συνθέσεις:

ΑΕ ΚΩΣ: Σπαθάρας, Υδραίος (47' Σταμάτης), Λαμπριανίδης, Γούλας, Γκουτελίτσας, Χατζηνικολάου, Βραχάμης, (82' Χατζηγιαννίδης), Στοϊλκοβιτς (77' Θαλασσινός), Δημακόπουλος (39' Χατζηδημήτρης), Στάκος, (57' Δρόσος), Τόγιακιτς.

ΙΑΛΥΣΟΣ: Δημητρόπουλος, (46' Μπιλιάς), Τσιρτσάκης (38' Λύκος), Εφεντόπουλος, (39' Πελαγίδης), Μποϊλλής (41' Παπαγεωργίου , 83' Καράμπης), Ράϊος (32' Σεβδαλής), Μαλλιάκας, Μοσχής (38' Κατσίρης), Σβόριτς (23' Μάνος), Κνέζεβιτς, (40'Τρούλλης), Ευθυμιάδης (31' Γεωργαλλής), Μάγγος (35' Παπαχατζής)

Συνεχίζεται το τουρνουά μπάσκετ στον Αγιο Δημήτριο

Για την 3η αγωνιστική του τουρνουά μπάσκετ του ΔΟΝΑ και Ζέφυρου θα γίνουν σήμερα στο γήπεδο του Αγίου Δημητρίου τα παιχνίδια:

- 6μ.μ.: Διαγόρας -Κολλοσσός (σ. μίνι)
- 7μ.μ: Κολοσσός - Ιβίσκος (παμπαίδες)
- 8μ.μ.: Ιβίσκος - Δωριέας (μίνι)
- 8μ.μ.: Ζέφυρος -Φοίβος (παμπαίδες)

Στα παιχνίδια της πρεμιέρας, είχαμε τ΄ αποτελέσματα:

Διαγόρας -Δωριέας 18-39
Φοίβος - Δωριέας 40-37
Ζέφυρος - Φοίβος 22-11
Φοίβος - Ιβίσκος 3-41

ΔΟΝΑ Συνέντευξη Τύπου για τον Θανάση Μπάρακα

Με θέμα τη συμμετοχή του Θανάση Μπάρακα στο Πανευρωπαϊκό πρωτάθλημα στίβου, ατόμων με ειδικές ανάγκες (κατηγορία τυφλών), ο ΔΟΝΑ θα δώσει σήμερα στις 1.30 μ.μ. συνέντευξη Τύπου στα γραφεία του.

Κατά τη διάρκεια της συνέντευξης θα προβληθεί βίντεο από το πρόσφατο Πανελλήνιο πρωτάθλημα, που έγινε στην Αθήνα και στ΄ οποίο σημειώθηκαν επιτυχίες Ροδιτών αθλητών.

Το Πανευρωπαϊκό πρωτάθλημα θα διεξαχθεί στην Πορτογαλία από 7 έως 13 Σεπτεμβρίου



Ο Θανάσης Μπάρακας στο ψηλότερο σκαλοπάτι του βάθρου

Ξεκαθαρίζουν οι εκκρεμότητες στο πρωτάθλημα της Δ' Εθνικής

Την ερχόμενη εβδομάδα θα ξεκαθαρίσουν όλες οι εκκρεμότητες στο νέο πρωτάθλημα της Δ΄ Εθνικής. Αρχικά με την πρώτη συνεδρίαση του Δ.Σ. της ΕΠΟ θα ξεκαθαρίσει η υπόθεση Αστέρα Δρεπάνου -ΑΟ Τρίπολης αφού θ΄ ανακοινωθεί το πόρισμα της ανακριτικής επιτροπής.

Ετσι με δεδομένο ότι η επιτροπή εφέσεων θα βγάλει την τελική της απόφαση στο θέμα Ηρακλή Λάρισας -Ηρακλή Βόλου, θα ανακοινωθεί ο καταρτισμός των 4 ομίλων της Δ΄ Εθνικής.

Μια εκκρεμότητας υπάρχει και στο θέμα της συμμετοχής του Πέλοπα Κιάτου, καθώς μπορεί να κοινοποιήθηκαν και στην ΕΠΟ τα χαρτιά της συγχώνευσης Κορίνθου - Παγκορινθιακού πρέπει όμως να υπάρξει και νομιμοποίηση της συγχώνευσης από τη ΓΓΑ.

Εφόσον όλα πάνε καλά και δεν υπάρξουν άλλες απροόπτες εξελίξεις πιθανότατα στις 14 Σεπτεμβρίου θα πραγματοποιηθεί η κλήρωση των α αγώνων ενώ για τις 26 Σεπτεμβρίου τελικά προβλέπεται η πρεμιέρα.

Πρέπει πάντως να σημειωθεί ότι σίγουρα αλλαγές θα υπάρξουν στην προκήρυξη του πρωταθλήματος μετά τις αναδιαρθρώσεις των επαγγελματικών κατηγοριών και κύρια των 10 ομάδων που υποβιβάζονται από τη Γ΄ Εθνική. Υπάρχουν δύο σκέψεις, η μία λέει να υποβιβασθούν επιπλέον 6 ομάδες ενώ η δεύτερη (η πιο πιθανή) φέρνει τις ομάδες σε ευνοϊκότερη θέση, αφού θα υποβιβαστούν λιγότερες έτσι ώστε και το επόμενο πρωτάθλημα 2000 - 2001 να γίνει πάλι με 4 ομίλους και όχι με 3, όπως αρχικά έχει υπολογισθεί.

Στη Ρόδο από χθες ο πρόεδρος του ΣΕΓΑΣ

Συνέντευξη Τύπου για τα "Διαγόρεια"

Στη Ρόδο βρίσκεται από χθες ο πρόεδρος του ΣΕΓΑΣ Βασίλης Σεβαστής

Ο πρόεδρος της αρχαιότερης ομοσπονδίας της χώρας μας, προσκλήθηκε να παρακολουθήσει το Σαββατοκύριακο την πολιτιστικοαθλητική εκδήλωση "Διαγόρεια '99", που συνδιοργανώνουν, η Νομαρχιακή Αυτοδιοίκηση Δωδεκανήσου, ο Δήμος Ροδίων και η ΕΑΣ ΣΕΓΑΣ Δωδεκανήσου.



Ο πρόεδρος του ΣΕΓΑΣ Βασίλης Σεβαστής (τρίτος από αριστερά) ανάμεσα σε γνωστούς και φίλους. Διακρίνονται (από αριστερά) το μέλος του ΣΕΓΑΣ Δανιήλ Συρόπουλος, ο πρόεδρος του ΔΟΝΑ Ρόδου Κάλλιστος Διακογεωργίου, ο δημοσιογράφος Γιώργος Ζαχαριάδης, ο βουλευτής Βασίλης Παπανικόλας, ο δήμαρχος Ροδίων Γιώργος Γιαννόπουλος και ο διευθυντής του γραφείου του υφυπουργού Αθλητισμού Κλεάνθης Παπανικόλας

Σήμερα στις 11 π.μ. ο κ. Σεβαστής και ο Νομάρχης θα δώσουν κοινή συνέντευξη Τύπου στο Νομαρχιακό Μέγαρο, με θέμα τα "Διαγόρεια"

Ευχές της ΕΠΣΔ για καλή και ήρεμη περίοδο

Ο πρόεδρος Κλεόβουλος Χατζηγεωργίου και τα μέλη του δ.σ. της ΕΠΣΔ, εύχονται σε όλους τους εμπλεκομένους στον ποδοσφαιρικό χώρο, μια καλή επικοδομητική και ήρεμη ποδοσφαιρική περίοδο. Στους διαιτητές του Συνδέσμου Δωδεκανήσου, που προήχθησαν ή που παρέμειναν στους πίνακες των εθνικών κατηγοριών, κάθε δυνατή επιτυχία στο έργο τους.

Τέλος, εύχονται στον αθλητικογράφο κ. Σαρέσκο που παντρεύεται στην Κυριακή στη Λίνδο και είχε την ευγενή καλοσύνη να καλέσει το δ.σ. το γάμο του μια ευτυχισμένη και χαρούμενη ζωή.

Οι τραυματισμοί σοβαρό πρόβλημα στον ΑΣ Ρόδος

Με πολλά αγωνιστικά προβλήματα θα παρουσιαστεί ο ΑΣ Ρόδος στο αυριανό εντός έδρας παιχνίδι με τον Αγιο Γεώργιο Μαλώνας, στην πρεμιέρα της Α΄ Κατηγορίας.

Οι πολλοί τραυματισμοί "κτύπησαν" το τελευταίο διάστημα την ομάδα της πόλης μας, με αποτέλεσμα να παρουσιάζεται αποδυναμωμένη!

Πιο συγκεκριμένα, δεν θα μπορέσουν να αγωνιστούν τα δύο επιθετικά ατού, οι Γιώργος Καστρουνής και Κώστας Ζουρούδης, ο τερματοφύλακας Πανορμίτης Στεφανάκης, ο αμυντικός Δημήτρης Κάβουρας και ο επίσης αμυντικός Μιχάλης Καστρουνής, ο οποίος ακόμα είναι ανέτοιμος.

Το τεχνικό δίδυμο Σαλβατόρε, Γκιούντιτσε και Βασίλη Τσιλιγκρού θεωρεί ακόμα πιο δύσκολο το παιχνίδι με βάση τις απουσίες και θεωρεί ότι χρειάζεται πολύ μεγάλη προσοχή για την κατάκτηση του θετικού αποτελέσματος.

Οι διαιτητές των αγώνων της πρεμιέρας στην Α' Κατηγορία

Από την Επιτροπή Ορισμού Διαιτητών της ΕΠΣΔ, ορίστηκαν χθες οι διαιτητές, οι βοηθοί και οι παρατηρητές τους στους αγώνες της πρεμιέρας του πρωταθλήματος της Α' Κατηγορίας.

Αναλυτικά:

Αύριο 4/4/1999

- Κάλυμνος (2μ.μ.): Καλυμνιακός - Φοίβος (Φραγκίνης) Μιχαλάκης Μαραβέλιας, Πανάτος (Φραγκίνης)
- Βάτι (11.30 π.μ) Διαγόρας Βατίου - Δόξα Λέρου (Χουρδάς) Σταυριανός, Κόκκινος, Συμιακός (Κάπρος)
- Αφάντου (5μ.μ.): ΑΕΡΑ - Κλεόβουλος Λίνδου (Κυπραίος) Τσαγγάρης, Κατσιδώνης, Λέρας
- Εθνικό Στάδιο (5μ.μ.): ΑΣ Ρόδος - Αγιος Γεώργιος (Θεοδοσίου) Ζανεττίδης, Κατταβενός, Ορφανός (Κυπραίος)
- Μαριτσά (5μ.μ.): Ηρακλής Μαρ. - Ο.Φ. Ιστρίου (Καλλιστής) Χατζηνικόλας, Γιαννούλης, Γιασιράνης (Αργυρίου)
- Καρδάμαινα (5μ.μ.): Δόξα Καρδ. - ΑΕ Κως (Μανιάς) Τσαούσης, Βασιλείου, Μηνάς
- Κοσκινού (5μ.μ.): Διγενής - Αναγέννηση Εμπ. (Βεργίδης) Κάπρος, Φραγκίνης, Σακελλαρίδης (Χρυσανθής)
- Φάνες (5μ.μ.): Ακουσίλαος - ΠΑΟ Διαγόρας (Τόππος) Χάλαντας, Μαυρουδάκης, Μίχας (Χατζημανώλης)

Κυριακή 5/5/1999

- Αγιοι Απόστολοι (11.30 π.μ): Ορφέας - Αντίμαχος (Παυλούς), Τριανταφύλλου, Ζήσης, Αντωνόπουλος (Κώστας)

Θέαμα και ιστιοσανίδα στην παραλία του SUN BEACH

Αναζητείται ο ..."βασιλιάς της Ρόδου 99"

Την παρουσία του κόσμου περιμένουν οι διοργανωτές των αγώνων Windsurfing (freestyle) «KING OF RHODES» που αρχίζουν σήμερα στις 3 μ.μ. στην παραλία Ιαλυσού (SUN BEACH) και ολοκληρώνονται αύριο στις 6 μ.μ.

Το γεγονός ότι οι αγώνες αυτοί διοργανώνονται για δεύτερη συνεχή χρονιά- από το Rhodes Windsurfing Academy και το Oxbow Club Rhodes- είναι κάτι που έχει σημάνει συναγερμό στους φίλους του αθλήματος, οι οποίοι γνωρίζοντας την περσινή επιτυχία αναμένεται να ενημερώσουν και άλλους για να έλθουν στην παραλία.

Το θέαμα θα είναι μοναδικό, αφού οι συγκεκριμένοι αγώνες διεξάγονται πολύ κοντά στην παραλία, με αποτέλεσμα να είναι χαρακτηριστικά εύκολο για τους θεατές να απολαύσουν μοναδικά στιγμιότυπα από τους διαγωνιζόμενους. Η βασική ιδέα βέβαια είναι να κάνει ο αθλητής την καλύτερη φιγούρα από τον αντίπαλο για να μπορέσει έτσι να προχωρήσει.

Σύμφωνα με το πρόγραμμα σήμερα λίγο πριν τις 3 μ.μ. θα γίνει κλήρωση, παρουσία όλων για να χωριστούν οι αθλητές σε δυάδες. Θα τρέχουν ανά δύο για έξι λεπτά και μια επιτροπή κριτών που θα αποτελείται από πέντε μέλη θα ανακοινώνει αυτόν που θα προκρίνεται κατόπιν ψηφοφορίας.

Ολοι οι προκριθέντες της σημερινής ημέρας θα διαγωνιστούν και αύριο με τον ίδιο τρόπο μέχρι να βγει το «ζευγάρι» του τελικού. Αυτοί που δεν θα προκριθούν σήμερα πάντως, ουσιαστικά δεν χάνουν και πολλά πράγματα. Θα τρέξουν και αύριο μέχρι να βγει και εδώ το «ζευγάρι» του τελικού. Κατόπιν οι νικητές των δύο τελικών θα διασταυρώσουν τα ...ξίφη τους για να βγει ο «βασιλιάς της Ρόδου» (KING OF RHODOS).

Η διάρκεια όλων των αγώνων θα είναι έξι λεπτά εκτός των τελικών που είναι δέκα.

Οι αγώνες και σήμερα και αύριο θα ξεκινήσουν στις 3 μ.μ. και θα ολοκληρωθούν στις 6 μ.μ.

Γίνονται υπό την αιγίδα και χορηγία του Οργανισμού Προώθησης Ροδιακού Τουρισμού (ΠΡΟΤΟΥΡ). Τους αγώνες στηρίζουν και ο ΔΟΑΝ Ιαλυσού, η Ροδιακή Τοποποία, το μπαρ BOULEVARD, η εταιρία REEF, το club COLORADO και οι οικοδομικές επιχειρήσεις Κάλλιστου Διακογεωργίου.

Τα «φιλικά» του Ευαγόρα

Γεμάτος από φιλικά είναι ο Σεπτέμβριος για τον Ευαγόρα, που προσπαθεί να προετοιμαστεί όσο το δυνατόν καλύτερα για το πρωτάθλημα της Β΄ Κατηγορίας.

Ειδικότερα θα παίξει:

- Σήμερα, με τον Ροδιακό στο "Καρακόνερο"
- Στις 8 Σεπτεμβρίου, με τον Ροδιακό στους Αγίους Αποστόλους
- Στις 10 Σεπτεμβρίου με την Ασπίδα Απολακκιάς στους Αγίους Αποστόλους
- Στις 14 Σεπτεμβρίου, με την ΑΕ Κατταβιάς στους Αγίους Αποστόλους
- Στις 21 Σεπτεμβρίου με τον Κλεάνθη στο Παραδείσι
- Στις 26 Σεπτεμβρίου, θα συμμετάσχει σε τουρνουά στο Παραδείσι με τη συμμετοχή του Κλεάνθη, του ΠΑΣ Ασκληπειού και του Αστέρα Μασάρων και
- Στις 1 Οκτωβρίου με τον Κλεάνθη στους Αγίους Αποστόλους.

Στον...αέρα το παιχνίδι Καλυμνιακού -Φοίβου

Προβληματισμένοι στην Κάλυμνο

Στον...αέρα είναι το αυριανό παιχνίδι του Καλυμνιακού με τον Φοίβο Κρεμαστής, για την πρεμιέρα της Α΄ Κατηγορίας της ΕΠΣΔ.

Η μη ύπαρξη λύσης στο έντονο διοικητικό πρόβλημα (τουλάχιστον μέχρι χθες αργά το απόγευμα) έχει φθάσει στο απροχώρητο την αβεβαιότητα των παικτών για το μέλλον, 24 ώρες πριν την έναρξη του πρωταθλήματος!

Σύμφωνα με τα όσα έγιναν γνωστά, εάν δεν βρεθεί λύση στην έσχατη περίπτωση μέχρι και σήμερα, τότε είναι πολύ πιθανόν να αποφασίσουν, ο προπονητής Γιώργος Χατζησμάλης και οι ποδοσφαιριστές, να μην "κατέβουν" να αγωνιστούν με τον Φοίβο. Μάλιστα, χθες το βράδυ επρόκειτο να έχουν μια συνάντηση μεταξύ τους για να πάρουν -ίσως-οριστική απόφαση.

Αξίζει να σημειωθεί ότι οι εναπομείναντες στο διοικητικό συμβούλιο είναι αποφασσμένοι να μην "κατέβει" η ομάδα στο ματς, εάν δεν βρεθεί λύση έστω και την τελευταία στιγμή.

Με λίγα λόγια, η κατάσταση είναι δραματική και όσο και εάν οι φίλαθλοι στην Κάλυμνο δεν θέλουν να πιστέψουν ότι η αγαπημένη τους ομάδα δεν θα αγωνιστεί με τον Φοίβο, ίσως να διαπιστώσουν το αντίθετο, όταν αύριο πάνε στο γήπεδο...

Υψηλούς στόχους έχει φέτος ο Εθνικός Αρχίπολης

Προπονητής παρέμεινε ο κ. Παπανικολάου

Προπονητής του Εθνικού Αρχιπόλεως θα εξακολουθεί να είναι ο Τσαμπίκος Παπανικολάου. Ο έμπειρος τεχνικός που ανέλαβε την ομάδα περίπου στα μισά της περσινής περιόδου στη Γ' Κατηγορία και την οδήγησε σε αρκετές επιτυχίες, συναντήθηκε πρόσφατα με τη νέα διοίκηση και μετά από πρόταση που του έγινε, συμφώνησε να ανανεώσει τη συνεργασία του.

Νέο πρόεδρος του συλλόγου ανέλαβε ο Παναγιώτης Στελλάς, ο οποίος μαζί με τους συνεργάτες του έχει θέσει μεγαλεπίβολους στόχους και κύριο μέλημα της ομάδας, θα είναι να πρωταγωνιστήσει στο πρωτάθλημα της Γ' Κατηγορίας.

Αυτό αποδεικνύει περίτρανα η πραγματοποίηση μεταγραφών ουσίας με την απόκτηση τεσσάρων -πέντε παικτών που μπορούν να βοηθήσουν σημαντικά για την υλοποίηση των στόχων που έχουν τεθεί.

ΝΙΚΗΤΑΣ ΡΙΖΟΠΟΥΛΟΣ & ΣΙΑ Ο.Ε.
Εξουσιοδοτημένος αντιπρόσωπος
ΛΙΠΑΝΤΙΚΩΝ MOBIL
για Δωδεκάνησο
Πώληση ΧΟΝΔΡΙΚΗ - ΛΙΑΝΙΚΗ
Καναδά και Αυστραλίας 1
Τηλ. 22298 - Fax: 36995 - Κιν.: 094 422122
ΤΙΜΕΣ ΑΣΥΝΑΓΩΝΙΣΤΕΣ για συνεργεία, σκάφη, εργοτάξια, επαγγελματίες
Χ.1204-30/9

ΣΗΜΑΙΟΤΕΧΝΙΚΗ
"MY FRIEND"
ΚΩΣΤΑΣ ΤΡΟΥΛΛΗΣ
- Σημαίες όλων των κρατών του κόσμου
- Σήματα, λάβαρα, εμβλήματα εταιρειών - ομίλων - σωματείων
- Ποδοσφαιρικές σημαίες, λάβαρα, μπρελόκ, καπέλα, κασκώλ, αναπτήρες και ενδυμασίες (μπλούζες, σορτσάκια, κάλτσες) όλων των ομάδων Α' Εθνικής (κατόπιν παραγγελίας και όλων των τοπικών ομάδων)
- Αθλητικές φόρμες σε ποικιλία χρωμάτων, ποιοτήτων και μεγεθών

Διαθέτουμε σημαίες του 2004 και των Ολυμπιακών Αγώνων
Ακτή Σαχτούρη (έναντι Τελωνείου Ρόδου)
Τηλ. 33953. Τηλ.βιοτεχνίας 61321
Χ.1198-30/9

ΑΚΑΔΗΜΙΕΣ ΠΟΔΟΣΦΑΙΡΟΥ

Γονείς τώρα που οι καλοκαιρινές διακοπές τελείωσαν και τα μαθήματα αρχίζουν.
Δώστε τη χαρά στα παιδιά σας από την πιο μικρή τους ηλικία να μάθουν και να παίζουν το αγαπημένο μας παιχνίδι, το ποδόσφαιρο, κάτω από τις αρτιότερες συνθήκες εκπαίδευσης, ασφάλειας και υγιεινής στις εγκαταστάσεις του **Κέντρου Μίνι Ποδοσφαίρου Ρόδου "Βιτζηλαίος"**.
- Οι εγγραφές άρχισαν.
- Εναρξη μαθημάτων τον Σεπτέμβριο
- Πληροφορίες -εγγραφές

"Κέντρο Μίνι Ποδοσφαίρου Ρόδου "Βιντζηλαίος"
2ο χιλιόμετρο Ρόδου -Λίνδου
Τηλ. 65507 8692-4/9

ΦΥΣΙΚΗ - ΧΗΜΕΙΑ
ΜΑΘΗΜΑΤΙΚΑ
ΓΥΜΝΑΣΙΟ–ΛΥΚΕΙΟ–ΕΘΝΙΚΟ ΑΠΟΛΥΤΗΡΙΟ
ΠΕΤΡΟΣ Κ. ΠΑΡΑΓΥΙΟΣ
(ΦΥΣΙΚΟΣ)
ΑΝΑΣΤ. ΑΝΑΣΤΑΣΙΑΔΗ–ΜΠΑΚΑ
(ΜΑΘΗΜΑΤΙΚΟΣ)
- Υπεύθυνη εργασία
- Ολιγομελή τμήματα
- Επαναληπτικά διαγωνίσματα δωρεάν βοηθητικές σημειώσεις
- Προσιτές τιμές – έκπτωση 10% σε αδέλφια μαθητές

Δ/νση: Παπαφλέσσα 17
Έναντι 4ου γυμνασίου (Μητρόπολη)
Τηλ.: 23796, 22218, 78236
ΕΝΑΡΞΗ ΜΑΘΗΜΑΤΩΝ
16 ΑΥΓΟΥΣΤΟΥ : Β' – Γ' Λυκείου
ΘΕΤΙΚΗ – ΘΕΩΡΗΤΙΚΗ – ΤΕΧΝΟΛΟΓΙΚΗ ΚΑΤΕΥΘΥΝΣΗ
30 ΑΥΓΟΥΣΤΟΥ: Α'-Β'-Γ' ΓΥΜΝΑΣΙΟΥ Α' ΛΥΚΕΙΟΥ
T. 32551-18/9

ΜΕΤΑΧΕΙΡΙΣΜΕΝΑ ΔΙΚΥΚΛΑ
από 100.000
ADDRESS 50 - YAMAHA 50
- SUZUKI DR 125 - 250
- KAWASAKI 250
ΑΒΕΤΕ Κ. ΚΩΣΤΑΡΙΔΗΣ
ΤΗΛ. 22157 - 20874 - 22325
X1209-30/9

ΕΛΛΗΝΟΚΤΗΜΑΤΙΚΗ
ΚΤΗΜΑΤΟΜΕΣΙΤΙΚΟ ΓΡΑΦΕΙΟ ΒΑΣ. ΝΙΚΟΛΗΣ
ΚΩΝ. ΥΔΡΑΙΟΥ 38- 85100 ΡΟΔΟΣ
Τηλ. 21949 - 30022

ΔΙΑΜΕΡΙΣΜΑΤΑ
Στην οδό Παναγιώτου Ροδίου διαμερίσματα καινούργια των 50-80-110-140τ.μ.
Παλαιά Πόλη, ανακαινισμένη κατοικία, 160τ.μ. Τιμή 24.000.000 δρχ.
ΙΑΛΥΣΟΣ: Διαμέρισμα 129τ.μ. Τιμή 22.000.000 δρχ.
Παλιά Πόλη, μονοκατοικία ισόγειο 90τ.μ.,1ος 90τ.μ., με αυλή 30τ.μ. Τιμή 18.000.000 δρχ.
Στην Αλ. Διάκου διατηρητεο κτίριο εντός οικοπέδου 500τ.μ.
Παλιά Πόλη μονοκατοικία ισόγειο 40τ.μ., 1ος όροφος 40τ.μ. Τιμή 11.000.000 δρχ.
Παλιά Πόλη, οικία κοντά στο Ρολόι, ισόγειο 75τ.μ., 1ος όροφος 75τ.μ. Τιμή 35.000.000 δρχ.
Αφάντου καινούργιο διαμέρισμα 85τ.μ. πωλείται ή ανταλλάσσεται σε κτήμα ανάλογης αξίας ή οικόπεδο
Ρόδος, οδός Εργάνης Αθηνάς, διαμέρισμα 150τ.μ. Τιμή 45.000.000 δρχ.
Στο Ροδίνι 90τ.μ. τιμή 16.000.000 δρχ.
Μαριτσά μονοκατοικία 90τ.μ. Τιμή 15.000.000 δρχ..
Γεννάδι, διαμέρισμα 70τ.μ., Τιμή 11.000.000 δρχ.
Οδός Ατταβύρου, διαμέρισμα 117τ.μ. Τιμή 24.000.000 δρχ.
Παλιά Πόλη μονοκατοικία 100 + 100 τ.μ. Τιμή 25.000.000 δρχ.
Ιαλυσός διαμέρισμα 75τ.μ. Τιμή 15.000.000 δρχ.
Πλησίον γυμνασίου Καπνοβιομηχανίας μονοκατοικία 46τ.μ., Τιμή 9.500.000 δρχ.
Στην οδό Ιωνος Δραγούμη 16 δωμάτια πανσιόν. Τιμή 50.000.000
Παλιά Πόλη οδός Πυθαγόρα ανακαινισμένη κατοικία, 165τ.μ., 25.000.000 δρχ.
Θολός παραδοσιακό σπίτι με αυλή 30τ.μ. Τιμή 6.000.000 δρχ.
Πλησίον οδού Ατταβύρου διαμέρισμα 100τ.μ. καινούργιο. Τιμή 29.000.000 δρχ.
Κρεμαστή διαμερίσματα καινούργια 90 και 110 τ.μ. Τιμή 20.000.000 δρχ.
Μονοκατοικία σην οδό Αθαν. Διάκου. Τιμή 15.000.000 δρχ.
Κοσκινού μονοκατοικία. Τιμή 22.000.000 δρχ.
Αφάντου μονοκατοικία 100 + 100τ.μ. εντός οικοπέδου 4.700 στρ. Τιμή 55.000.000
ΜΑΙΖΟΝΕΤΕΣ
Ιαλυσός - μαιζονέτες 210τ.μ. Τιμή 55.000.000 δρχ.
Κοσκινού μαιζονέτα 90+90 εντός οικοπέδου 250τ.μ. σε μπετά. Τιμή 26.000.000 δρχ.
Μαιζονέτες 130τ.μ. πλησίον μπετά Βερδελή. Τιμή 45.000.000 δρχ.
Στην Παναγιώτου Ροδίου καινούργια μαιζονέτα 156τ.μ.
Στην Ιαλυσό, μαιζονέτα 140τ.μ. εντός οικοπέδου 350τ.μ. Τιμή 30.000.000 δρχ. σε μπετά
Κοσκινού Μαιζονέτα 150τ.μ. σε μαρμαροσοβά. Τιμή 29.000.000 δρχ.
Μονοκατοικία στην οδό Υψηλάντη
Στην οδό Καστοριάς, καινούργια διαμερίσματα των 80-100τ.μ. Τιμή 320.000 δρχ. το τ.μ.
Στην οδό Αθηνών, ρετιρέ 150τ.μ. σε κολώνες, 20.500.000 δρχ.
Μαιζονέτα 130τ.μ. σε κολώνες στο Καρακόνερο σε τιμή ευκαιράς
ΚΑΤΑΣΤΗΜΑΤΑ
Στην οδό Πυθαγόρα 115 + 115. Τιμή 50.000.000 δρχ.
Στην οδό Πελοποννήσου 65τ.μ. Τιμή 40.000.000 δρχ.
Σάλακος, συγκρότημα διαμέρισμα 54τ.μ. + γκαρσονιέρα 25τ.μ. + μαγαζί 74τ.μ. + 1 καντίνα εντός οικοπέδου 3.500τ.μ. Τιμή 35.000.000 δρχ.
Ρόδος, οδός Κορδιγκτώνος, μαγαζί 65τ.μ. Τιμή 18.000.000
Πλησίον οδός Σωκράτους κατάστημα 125τ.μ. Τιμή 80.000.000 δρχ.
Παλιά Πόλη μαγαζί 30τ.μ. πλησίον Τζαμί. Τιμή 30.000.000 δρχ.
Στην οδό Αννης Μαρίας κατάστημα 110τ.μ. Τιμή 40.000.000 δρχ.
Στο κέντρο Φώκιαλη 1ος όροφος, μαγαζί 44τ.μ. Τιμή 14.000.000 δρχ.
Στην Ελ. Βενιζέλου μαγαζί ισόγειο, 34τ.μ., και υπόγειο 28τ.μ. Τιμή 20.000.000
Στην οδό Κων. Υδραίου μαγαζί 97τ.μ. Τιμή 39.000.000 δρχ.
Κέντρο Φώκιαλη α' όροφος 80τ.μ. Τιμή 21.000.000
Στην οδό Ιωαν. Καζούλη, 33τ.μ. Τιμή 25.000.000 δρχ.
ΕΝΟΙΚΙΑΖΕΤΑΙ αποθήκη ισόγεια, 126τ.μ., στην Ανάληψη. Ενοίκιο 90.000 δρχ.
ΗΜΙΤΕΛΗ ΔΙΑΜΕΡΙΣΜΑΤΑ - ΜΑΙΖΟΝΕΤΕΣ
Στην Ιξιά οικοδομή σε μπετά, αποτελούμενη από υπόγειο 124τ.μ. ισόγειο 114τ.μ., 1ος όροφος 100τ.μ. Τιμή 32.000.000 δρχ.
Κοσκινού μαιζονέτες 240τ.μ. εντός οικοπέδου, 650τ.μ. Τιμή 27.000.000 σε μπετά
Κοσκινού μαιζονέτα 140τ.μ. εντός οικοπέδου, 500τ.μ. σε σοβάδες. Τιμή 32.000.000 δρχ.
Στο Ροδίνι μαιζονέτα 217τ.μ. σε σοβάδες και καλοριφέρ.Τιμή 35.000.000 δρχ.
ΚΤΗΜΑΤΑ
Αγρόκτημα στ' Αφάντου 16.000τ.μ. Τιμή 5.000.000 δρχ.
Αφάντου τραπεζία, αγρός 5.000 τ.μ. Τιμή 11.000.000 δρχ.
Αφάντου πωλούνται οικόπεδα εντός σχεδίου και αγροτεμάχια από 4.000 - 11.000τ.μ. Τιμή από 1,500–2.500 δρχ. τ.μ.
Ελεούσα 4000 τ.μ. εντός σχεδίου. Τιμή 5.000.000
Ψίνθος 20.000τ.μ. Τιμή 7.000.000
ΟΙΚΟΠΕΔΑ
Οικόπεδο πλησίον Αραπάκι 1100τ.μ. Τιμή 60.000.000 δρχ.
Μαριτσά 950τ.μ. Τιμή 10.000.000 δρχ.
Κοσκινού 5600τ.μ. Τιμή 35.000.000
Φαληράκι 1400τ.μ. Τιμή 8.400.000 δρχ.
Ηλιούπολη από 1000-4000 τ.μ. Τιμή 7.000 το τ.μ.
Παστίδα 500τ.μ. εντός σχεδίου. Τιμή 5.000.000 δρχ.
Παστίδα 1000τ.μ. εντός σχεδίου. Τιμή 12.000.000 δρχ.
Φαληράκι οικόπεδο 4000τ.μ. με άδεια οικοδομής. Τιμή 20.000.000 δρχ.
Μάσσαρι οικόπεδο 410τ.μ. Τιμή 6.000.000 δρχ.
Οικόπεδο στ' Αφάντου 208τ.μ. Τιμή 4.000.000 δρχ.
Παστίδα οικόπεδο 500τ.μ. εντός σχεδίου. Τιμή 6.000.000 δρχ.
Φαληράκι οικόπεδο 3.500τ.μ. Τιμή 60.000.000 δρχ.
Γεννάδι 3050τ.μ., κτίζεις 840τ.μ. Τιμή 15.000.000 δρχ.
Λέρος – παραλιακό οικόπεδο στο Παρθένι 5203τ.μ., 2.000 δρχ. τ.μ.
Ασγούρου οικόπεδο 2000τ.μ. οικοδομήσιμο. Τιμή 20.000.000 δρχ.
Αφάντου οικόπεδο 500τ.μ. Τιμή 7.000.000 δρχ.
Αφάντου, πλησίον παραλίας, οικόπεδο 4.500τ.μ. Τιμή 32.000.000
Στην Ηλιούπολη 600τ.μ. Τιμή 4.000.000
Στην οδό Δενδρινού, οικόπεδο 1200τ.μ. Τιμή 120.000.000 δρχ.
Πλησίον οδού Αθηνών, οικόπεδο 500τ.μ. Τιμή 30.000.000 δρχ.
Δαματριά αγρός 7200τ.μ. Τιμή 10.000.000 δρχ.
Αφάντου οικόπεδο εντός σχεδίου 400τ.μ. Τιμή 6.500.000 δρχ.
ΚΑΤΑΣΤΗΜΑΤΑ
Στην Ανάληψη μαγαζί 40τ.μ.. Τιμή 12.000.000
ΔΙΑΘΕΤΟΥΜΕ ΚΑΙΝΟΥΡΓΙΑ ΔΙΑΜΕΡΙΣΜΑΤΑ ΚΑΙ ΚΑΤΑΣΤΗΜΑΤΑ Σ' ΟΛΗ ΤΗ ΡΟΔΟ, ΣΕ ΠΟΛΥ ΚΑΛΕΣ ΤΙΜΕΣ. ΔΑΝΕΙΑ ΔΕΚΤΑ ΚΑΙ ΔΙΑΚΑΝΟΝΙΣΜΟΙ
8478-5/9

Με απόφαση του ΠΥΣΠΕ Δωδεκανήσου

Αποσπάσεις δασκάλων

ΑΝΑΚΟΙΝΩΝΕΤΑΙ ότι το Περιφερειακό Υπηρεσιακό Συμβούλιο Α/θμιας Εκπαίδευσης Ν. Δωδεκανήσου με απόφασή του που καταχωρίστηκε στη με αρ. 9/31-8-99 πράξη του, πραγματοποίησε τις παρακάτω αποσπάσεις εκπαιδευτικών στο Νομό.

ΣΜΕΑ
1. Κώνστα Παρασκευή, ΕΤ 11ου Δ.Σ. Ρόδου
2. Στόικος Γρηγόριος, ΕΤ Σκάλας Πάτμου
3. Γεωργιάδου Μαρία, ΕΤ Δ.Σ. Λακκίου Λέρου
4. Νικολόπουλος Παναγιώτης, ΕΤ Δ.Σ. Ζηπαρίου
5. Τριμπόνια Μαρία, Ειδικό Δ.Σ. Κωφών
6. Δουρούκα Σοφία, Ειδικό Δ.Σ. Κωφών
7. Πινίκας Εμμανουήλ, 1ο Ειδικό Δ.Σ. Ρόδου
8. Αναστασιάδου Φωτεινή, 1ο Ειδικό Δ.Σ. Ρόδου
10. Καβουκλής Γεώργιος, ΕΤ 17ου Δ.Σ. Ρόδου

ΠΕΙΡΑΜΑΤΙΚΑ
1. Μπόκος Δημήτριος, 1ο Πειρ. Δ.Σ. Ρόδου
2. Μουστάκα Αγγελική, 2ο Πειρ. Δ.Σ. Ρόδου
3. Σοφός Εμμανουήλ, 2ο Πειρ. Δ.Σ. Ρόδου
4. Κορονέλου Μαριάνθη, 2ο Πειρ. Δ.Σ. Ρόδου
5. Θωμοπούλου Θεολόγου, 2ο Πειρ. Δ.Σ. Ρόδου
6. Μπαρδάνη Ειρήνη, 2ο Πειρ. Δ.Σ. Ρόδου
7. Παυλίδου Καλλιόπη, 3/Θ Πειρ. Δ.Σ. Ρόδου
8. Μαναρά Κυριακή, 3/Θ Πειρ. Δ.Σ. Ρόδου
9. Κοτσιανίδου Αλκμήνη, 1ο Πειρ. Δ.Σ. Ρόδου

ΓΡΑΦΕΙΑ Π.Ε. Ν. ΔΩΔΕΚΑΝΗΣΟΥ
1. Μοσχής Νικόλαος, 1ο Γραφείο Π.Ε.
2. Ντάκα Χαρίκλεια, 1ο Γραφείο Π.Ε.
3. Σπανού Μαρία, 3ο Γραφείο Π.Ε.
4. Ασαρίδου Βασιλική, 3ο Γραφείο Π.Ε.
5. Χρυσανθακοπούλου Ευανθία, 3ο Γραφείο Π.Ε.
6. Σαρίδου Χρυσάνθη, Δ/νση Π.Ε.
7. Δεμοιράκος Δούκας, Δ/νση Π.Ε.

ΕΚΠ/ΚΟΙ Φ.Α.
1. Τσαρούχας Μιχαήλ, Δ.Σ. Παραδεισίου

ΝΗΠΙΑΓΩΓΟΙ
1. Τριανταφύλλου Σεβαστή, 8ο Ν/Γ Ρόδου
2. Γκαμπζάλα Σταματία, 17ο Ν.Γ Ρόδου
3. Σαατσόγλου Ξανθή, Ν.Γ Μαριτσών
4. Ξάφη Αθηνά, Ν/Γ Σορωνής
5. Βαλιάνου Ειρήνη, Ν/Γ Κρεμαστής
6. Κολεσίδου Αλεξάνδρα, Ν/Γ Παραδεισίου
7. Καρακώστα Ευαγγελία, Ν/Γ Λακκίου
8. Ελευθερίου Καλοτίνα, 3ο Ν/Γ Χώρας Καλ.
9. Ζαρογουλίδου Ελισάβετ, Ν/Γ Σκάλας Πάτμου
10. Ολυμπίτου Μαρία, 2ο Ν/Γ Χώρας Καλύμ.
11. Αναστασοπούλου Αννα, Ν/Γ Κεφάλου

ΔΑΣΚΑΛΟΙ
1. Κολιού Πηνελόπη, 1ο Δ.Σ. Ρόδου
2. Μαντικού Παρασκευή, 2ο Δ.Σ. Ρόδου
3. Τσιβουράκη Ανθούλα, 2ο Δ.Σ Ρόδου
4. Παπαγιαννάκη Καλλιόπη, 2ο Δ.Σ. Ρόδου
5. Σακελλαρίδης Γεώργιος, 2ο Δ.Σ. Ρόδου
6. Μελάς Αντώνιος, 6ο Δ.Σ. Ρόδου
7. Τσιβιτσάρη Ευφροσύνη, 6ο Δ.Σ. Ρόδου
8. Κοτανίδου Ευρυκόμη, 6ο Δ.Σ. Ρόδου
9. Πιπίνου Ασημίνα, 6ο Δ.Σ. Ρόδου
10. Ζωσιμάδου Ροδίτσα, 7ο Δ.Σ. Ρόδου
11. Κοτσίφη Ανδρομάχη, 7ο Δ.Σ. Ρόδου
12. Κόγια Αθανασία, 6ο Δ.Σ. Ρόδου
13. Φωκίδης Εμμανουήλ, 11ο Δ.Σ. Ρόδου
14. Γαλατά Βασιλική, 11ο Δ.Σ. Ρόδου
15. Ζανεττούλλη Μαρία, 12ο Δ.Σ. Ρόδου
16. Μπίλλη Αννα, 12ο Δ.Σ. Ρόδου
17. Καραολάνη Παρασκευή, 12 Δ.Σ. Ρόδου
18. Βλάχου Δήμητρα, 12ο Δ.Σ. Ρόδου
19. Μίσκα Σωτηρία, 15ο Δ.Σ. Ρόδου
20 Μωραΐτης Παναγιώτης, 15ο Δ.Σ. Ρόδου
21. Διακαντώνης Νικόλαος, 15ο Δ.Σ. Ρόδου
22. Δένδη Ευγενία, Δ.Σ. Σγουρού
23. Ακριτίδου Μαρία, 14ο Δ.Σ. Ρόδου
24. Παπακυριακού Αριάδνη, 16ο Δ.Σ. Ρόδου
25. Κουτέλης Γεώργιος, 18ο Δ.Σ. Ρόδου
26. Σοφού Ελένη, 12 Δ.Σ. Ρόδου
27. Αποστολίδης Χρήστος, 1ο Δ.Σ. Αρχαγγέλου
28. Φλαμουρτζόγλου Φίλιππας, 1ο Δ.Σ. Αρχαγγέλου
29. Σιούππος Μιχαήλ, Δ.Σ. Γενναδίου
30. Σταμάτης Παναγιώτης, Δ.Σ. Μαριτσών
31.Γκομούτσιος Κωνσταντίνος, Δ.Σ. Θεολόγου
32. Παπαβασιλείου Ιωάννα, 2ο Δ.Σ. Ιαλυσού
33. Πορπόρη Ολγα, Δ.Σ. Καλυθιών
34. Παπαθεοδώρου Αναστασία, Δ.Σ. Καλυθιών
35. Χιωτάκη Αναστασία, 1ο Δ.Σ. Καρπάθου
36. Αρβανίτη Παναγούλα, Δ.Σ. Κοσκινού
37. Ζανεττούλης Δημήτριος, Δ.Σ. Κοσκινού
38. Λιάτσα Ανθή, Δ.Σ. Λίνδου
39. Μητσώλα Ευαγγελία, Δ.Σ. Μασάρων
40. Μιχαηλίδης Μιχαήλ, Δ.Σ. Μεσοχωρίου
41. Τσιμπιδάκη Μαρία, Δ.Σ. Παστίδας
42. Στεργιάνη Ιορδάνα, Δ.Σ. Παστίδας
43. Νεδέλκου Καλλιόπη, Δ.Σ. Σορωνής
44. Χατζημάρκου Ειρήνη, Δ.Σ. Τήλου
45. Σερβίνης Παύλος, Δ.Σ. Ψίνθου
46. Συμεωνίδου Ελπίδα, 1ο Δ.Σ. Ιαλυσού
47. Ροσιλόβαλης Στέργιος, 2ο Δ.Σ. Αρχαγγέλου
48. Μεδίτσκου Μαρία, 2ο Δ.Σ. Αρχαγγέλου
49. Τσεντίδης Παύλος, 1ο Δ.Σ. Αρχαγγέλου
50. Γιαγλή Στυλιανή, 1ο Δ.Σ. Ιαλυσού
51.Μιχοπάνου Γεωργία, Δ.Σ. Καλυθιών
52. Μαρκούδη Βασιλική, Δ.Σ. Μαριτσών
53. Καστρουνής Ανδρέας, 1ο Δ.Σ. Ιαλυσού
54. Τσιμπερτζοπούλου Αναστ., Δ.Σ. Παστίδας
55. Δημητρίου Ματθαίος, Δ.Σ. Κοσκινού
56. Παπαδημητρίου Αθανάσιος, Δ.Σ. Μαριτσών
57. Φιλίππου Κωνσταντία, 2ο Δ.Σ. Αρχαγγέλου
58. Μικροπούλου Μιράντα, Δ.Σ. Καλυθιών
59. Λούπος Γεώργιος, Δ.Σ. Σκάλας Πάτμου
60. Λιακοπούλου Αικατερίνη, 1ο Δ.Σ. Πυλίου
61. Χατζηνικολάου Φίλιππας, Δ.Σ. Κεφάλου

Α) Από λειτουργικές υπεραριθμίες
1. Πολίτης Ιωάννης, 16ο Δ.Σ. Ρόδου
2. Πολίτης Νικόλαος, 2ο Δ.Σ. Ρόδου

Β) Για ειδικούς λόγους
1. Λαμπριανού Ανθούλα, 2ο Δ.Σ. Αρχαγγέλου
2. Κεφαλά Χρυσάνθη, 6ο Δ.Σ. Κω

Γ) Αμοιβαίες Αποσπάσεις
1. Πατσάη Μαρία, 2ο Δ.Σ. Αρχαγγέλου
2. Τοσουνίδης Χαράλαμπος, 1ο Δ.Σ. Αρχαγγέλου


"Πάντα με σεβασμό στην επιστήμη, στον μαθητή, στον γονιό."
ΦΡΟΝΤΙΣΤΗΡΙΟ
ΕΦΑΡΜΟΓΗ
Διδάσκονται: Μαθηματικά, Φυσική, Χημεία, Ιστορία, Αρχαία, Λατινικά, Νεοελληνική Γλώσσα & Λογοτεχνία
Λειτουργούν ολιγομελή τμήματα:
- Ολων των Κατευθύνσεων και Γενικής Παιδείας (Ενιαίου Λυκείου) για τις τάξεις Α, Β & Γ Λυκείου
- Ολων των τάξεων Γυμνασίου
- Α,Β τάξεων των Τ.Ε.Ε.
- Αποφοίτων Λυκείου

Με πολυετή φροντιστηριακή πείρα
- Με συνχά τεστ Αξιολόγησης
- Με συστηματική παράδοση
- Με παροχή δωρεάν σημειώσεων,

αυξάνουμε τη δημιουργικότητα, παρατηρητικότητα και πρωτοβουλία του μαθητή ώστε να μπορεί να ανταπεξέλθει στις απαιτήσεις του Ενιαίου Λυκείου.
Καθηγητές: Νίκος Τσιώλης, Σταμάτης Εμμανουήλ, Ελένη Παπαλαζάρου
8755-19/9
Εκπτωση 10% στα αδέλφια
Οι εγγραφές άρχισαν!
Πληροφορίες στα τηλέφωνα: 26151 & 0937016543
Ηρ. Αναστασίας 14Α, Περιοχή Δασκάλων
(Κοντά στο Super Market Bazaar)


Μαθηματικά
ΟΛΩΝ ΤΩΝ ΤΑΞΕΩΝ ΚΑΙ ΚΑΤΕΥΘΥΝΣΕΩΝ
Γυμνασίου + Λυκείου
Παραδίδονται σε ολιγομελείς ομάδες 2-4 ατόμων από τον μαθηματικό Μιχάλη Σμαριανάκη.
8784-12/9
Πληροφορίες: 0241 / 23218

ΟΙ ΕΓΓΡΑΦΕΣ ΑΡΧΙΣΑΝ
ΑΝΑΓΝΩΡΙΣΜΕΝΟ ΑΠΟ ΤΟ ΚΡΑΤΟΣ
Αρ. Αδείας: 24326 / 1-8-95 - Φ.Ε.Κ.: 701/8/9-8-95
Καλλιτεχνικός Διευθυντής: **ΜΠΑΜΠΗΣ ΚΑΝΑΣ**
ΜΕΛΑΝΘΕΙΟ ΩΔΕΙΟ
ΕΝΑΣ ΣΥΓΧΡΟΝΟΣ ΜΟΥΣΙΚΟΣ ΕΚΠΑΙΔΕΥΤΙΚΟΣ ΟΡΓΑΝΙΣΜΟΣ
ΤΟΜΕΙΣ ΣΠΟΥΔΩΝ
ΚΛΑΣΙΚΟ ΤΜΗΜΑ
● ΥΠΟΧΡΕΩΤΙΚΑ ΘΕΩΡΗΤΙΚΑ ● ΑΝΩΤΕΡΑ ΘΕΩΡΗΤΙΚΑ (Ωδική, Αρμονία, Αντίστιξη, Φούγκα)
● ΠΙΑΝΟ ● ΒΙΟΛΙ ● ΚΙΘΑΡΑ ● ΦΛΑΟΥΤΟ ● ΚΛΑΡΙΝΕΤΟ
ΣΧΟΛΗ ΒΥΖΑΝΤΙΝΗΣ ΜΟΥΣΙΚΗΣ - ΣΧΟΛΗ ΚΑΝΟΝΑΚΙ
ΣΧΟΛΗ ΜΠΟΥΖΟΥΚΙΟΥ
ΜΟΝΤΕΡΝΟ ΤΜΗΜΑ
● ΗΛΕΚΤΡΙΚΗ ΚΙΘΑΡΑ ● ΗΛΕΚΤΡΙΚΟ ΜΠΑΣΟ ● ΣΑΞΟΦΩΝΟ ● JAZZ ΠΙΑΝΟ - DRUMS
ΣΧΟΛΗ ΜΟΥΣΙΚΗΣ ΠΛΗΡΟΦΟΡΙΚΗΣ ΚΑΙ ΤΕΧΝΟΛΟΓΙΑΣ
ΣΧΟΛΗ ΑΡΜΟΝΙΟΥ
Συστήματα αρμονίου για όλες τις ηλικίες
● AUTORGAN SCHOOL FOR CHILDREN ● AUTORGAN ● ELECTONE MATE COURSE
ΒΑΣΙΛΕΩΣ ΗΡΑΚΛΕΙΟΥ 69 ΤΗΛ.: (0241) 26801-29087-88, fax: 76910
X1234-30/9


ΑΓΓΛΙΚΑ
ΣΟΥΛΑ ΜΑΝΙΑΔΑΚΗ
ΑΝΑΚΟΙΝΩΣΗ
Ανακοινώνουμε την έναρξη εγγραφών για την καινούργια σχολική χρονιά 1999 - 2000 από 1η Σεπτεμβρίου καθημερινά
✓ Πολυετής πείρα
✓ Ποιότητα σπουδών
✓ Προσωπική διδασκαλία
- Ολιγομελή τμήματα
- Προετοιμασία για Palso, FCE, PFC, CAE, MICHIGAN

Πληροφορίες τηλ. 30690, 33616
Νικηταρά 34, Ρόδος
Εναρξη μαθημάτων 13 Σεπτεμβρίου
T.32673-12/9


PROSEX
Sexy Shop
Προσφέρουμε ερωτικά εσώρουχα, λακ και λατέξ ρουχισμό γι' αυτόν και γι' αυτήν καθώς και δώρα και παιχνίδια για ενηλίκους. Βιντεο-κασέτες & Περιοδικά
Ανοικτό κάθε μέρα απόγευμα 5-9 και Σάββατο 12-5
Σοφοκλή Βενιζέλου 12, 85100 Ρόδος
100 Μαγαζιά (δίπλα Body Art Tattoo)
8698-4/9

ΝΑΥΤΙΛΙΑΚΗ ΕΤΑΙΡΙΑ ΛΕΣΒΟΥ Α.Ε.
F/B ΑΛΚΑΙΟΣ


ΑΝΑΚΟΙΝΩΣΗ
Γνωρίζουμε στο επιβατικό κοινό ότι τα δρομολόγια του F/B ΑΛΚΑΙΟΣ από Ρόδο έχουν ως εξής:
Κάθε Τετάρτη ώρα 21.00 για Κω -Σάμο-Χίο-Μυτιλήνη- Λήμνο- Αλεξανδρούπολη
Λόγω της αυξημένης κινήσεως κατά τη θερινή περίοδο παρακαλούνται οι κ.κ. επιβάται όπως εκδίδουν τα εισιτήριά τους από το κεντρικό πρακτορείο της Ν.Ε.Λ. στη Ρόδο. Η έκδοση των εισιτηρίων για καμπίνες θα γίνεται μόνο από το πρακτορείο.
ΕΡΥΘΡΑ ΘΑΛΑΣΣΑ
Δ. ΘΕΟΔΩΡΑΚΗ 13 ΤΗΛ. 27721- 22460
M11-30/9

ΕΡΓΑΣΤΗΡΙΑ ΕΛΕΥΘΕΡΩΝ ΣΠΟΥΔΩΝ
ΛΑΜΠΕΛΕΤ
ΡΟΔΟΣ-ΑΘΗΝΑ-ΠΑΤΡΑ-ΑΓΡΙΝΙΟ-ΗΡΑΚΛΕΙΟ-ΘΕΣΣΑΛΟΝΙΚΗ.
35 ΧΡΟΝΙΑ
ΜΕ ΣΥΝΕΠΕΙΑ ΚΑΙ ΟΡΓΑΝΩΣΗ
ΛΕΙΤΟΥΡΓΟΥΝ ΤΜΗΜΑΤΑ
1. ΝΗΠΙΑΓΩΓΩΝ - ΝΗΠΙΟΒΡΕΦΟΚΟΜΩΝ
2. ΔΙΑΚΟΣΜΗΤΩΝ - ΣΧΕΔΙΑΣΤΩΝ - ΓΡΑΦΙΣΤΩΝ
3. ΑΙΣΘΗΤΙΚΗΣ - ΡΙΖΙΚΗΣ ΑΠΟΤΡΙΧΩΣΗΣ
4. ΕΠΑΓΓΕΛΜΑΤΙΚΟΥ ΜΑΚΙΓΙΑΖ
5. ΜΑΝΙΚΙΟΥΡ - ΠΕΝΤΙΚΙΟΥΡ - ΤΕΧΝΙΚΟ ΝΥΧΙ (ακρυλικό τζελ μετάξι)

Γ. ΣΕΦΕΡΗ 78 (ΜΗΔΕΙΑ) ΡΟΔΟΣ
Τηλ. (0241) 67744 - 74902 FAX (0241) 67771
ΟΙ ΕΓΓΡΑΦΕΣ ΑΡΧΙΣΑΝ
8605-20/9

ΙΕΡΟ ΝΑΪΔΡΙΟ ΤΑΞΙΑΡΧΩΝ ΚΟΣΚΙΝΟΥ

ΠΑΝΗΓΥΡΙΣ



Πληροφορούμε τους ευλαβείς προσκυνητές ότι την Κυριακή 5-9-99 θα τελεσθεί Μέγας Πανηγυρικός Εσπερινός στο ιερό Ναΐδριο των Ταξιαρχών Κοσκινού, εις ανάμνηση του ανά αιώνες θαύματος του Αρχαγγέλου Μιχαήλ. Θα ακολουλήσει λαϊκή πανήγυρις.

Και τη Δευτέρα 6-9-1999 θα τελεσθεί Ορθρος και πανηγυρική Θεία Λειτουργία κατά την συνήθη ώρα.

Χ.Λ-3/9

ΣΥΓΧΑΡΗΤΗΡΙΟ

Τα θερμά μας συγχαρητήρια στον αγαπημένο μας ανηψιό **ΠΑΝΤΕΛΗ ΓΕΩΡΓΙΟΥ ΧΑΤΖΗΠΕΤΡΟ** που πήρε το πτυχίο Κλασσικών Επιστημών από το "ROYAL HOLLOWAY UNIVERSITY OF LONDON"

Του ευχόμαστε και καλή επιτυχία στο μεταπτυχιακό του.

Οι θείοι του
ΓΙΑΝΝΗΣ και ΒΑΣΙΛΕΙΑ ΧΑΤΖΗΠΕΤΡΟΥ

8813-3/9

ΕΛΛΗΝΙΚΗ ΔΗΜΟΚΡΑΤΙΑ
ΝΟΜΟΣ ΔΩΔΕΚΑΝΗΣΟΥ
ΔΗΜΟΣ ΠΕΤΑΛΟΥΔΩΝ

ΑΝΑΚΟΙΝΩΣΗ - ΠΡΟΣΚΛΗΣΗ

Ο Δήμαρχος του Δήμου Πεταλούδων ανακοινώνει και προσκαλεί

τους εμπόρους που επιθυμούν να συνεργαστούν με το Δήμο για την προμήθεια των πιο κάτω ελαστικών

1. Δύο (2) ελαστικά συμβατικά τύπου 235/75 R 17,5
2. Τέσσερα (4) ελαστικά τρακτερωτά τύπου 235/75 R 17,5

Να καταθέσουν στο Τμήμα Προμηθειών του Δήμου, κλειστή οικονομική προσφορά (με λεπτομερή περιγραφή της ποιότητας, μάρκας και προέλευσης) μέχρι την Παρασκευή 3-9-1999 και ώρα 14.00.

Ο Δήμαρχος
ΜΙΧΑΛΗΣ ΚΟΡΔΙΝΑΣ

Χ.Λ.3/9

ΙΔΙΑΙΤΕΡΑ και ΟΛΙΓΟΜΕΛΗ ΜΑΘΗΜΑΤΑ ΑΓΓΛΙΚΩΝ

ΜΑΡΙΑ Ν. ΤΣΙΜΕΤΤΑ

◆ Παραδίδονται μαθήματα για ΠΑΙΔΙΑ, ΕΝΗΛΙΚΕΣ και ΕΠΑΓΓΕΛΜΑΤΙΕΣ

◆ ΣΥΣΤΗΜΑΤΙΚΗ ΠΡΟΕΤΟΙΜΑΣΙΑ ΓΙΑ ΤΙΣ ΕΞΕΤΑΣΕΙΣ: LOWER (FCE), TOEFL, PROFICIENCY (CPE), ΕΠΑΓΓΕΛΜΑΤΙΚΑ ΑΓΓΛΙΚΑ (ESP).

◆ ΤΑΧΥΡΥΘΜΑ ΤΜΗΜΑΤΑ για ΕΝΗΛΙΚΟΥΣ

Προετοιμασία για εισαγωγή σε ΒΡΕΤΑΝΙΚΑ και ΑΜΕΡΙΚΑΝΙΚΑ ΠΑΝΕΠΙΣΤΗΜΑ

◆ ΕΠΙΤΥΧΙΑ ΜΑΣ η ΜΕΘΟΔΟΛΟΓΙΑ του St. MICHAEL'S COLLEGE, VERMONT, U.S.A.

ΠΛΗΡΟΦΟΡΙΕΣ στο τηλέφωνο 20688 - 0944 842875
ΔΕ - ΠΑ από 17.30 - 20.00

ΕΓΓΡΑΦΕΣ ΑΠΟ 25 ΑΥΓΟΥΣΤΟΥ

Επί της ΒΑΣ. ΗΡΑΚΛΕΙΟΥ 68
(έναντι του πρώην Β' Αστυν. Τμήματος)

4703-4/9

ΟΑΕΔ- ΚΕΤΕΚ ΡΟΔΟΥ
ΤΟΜΕΑΣ ΚΕΚ
ΘΕΜ. ΣΟΦΟΥΛΗ 93
85100 ΡΟΔΟΣ

ΑΝΑΚΟΙΝΩΣΗ

Από τον Οργανισμό Απασχόλησης Εργατικού Δυναμικού ανακοινώνεται ότι στο ΚΕΤΕΚ Ρόδου θα λειτουργήσει πρόγραμμα με το σύστημα της Συνεχιζόμενης Επαγγελματικής Κατάρτισης στην ειδικότητα "Εξειδίκευση σε θέματα Διοικητικής Υποστήριξης Υπηρεσιών".

Δικαίωμα υποβολής αίτησης έχουν οι άνεργοι απόφοιτοι Λυκείου, μέχρι 40 ετών. Οσοι έχουν παρακολουθήσει 2 φορές το ως άνω πρόγραμμα δεν έχουν δικαίωμα υποβολής αίτησης

Απαιτούμενα δικαιολογητικά:
1. Εντυπη αίτηση
2. Κάρτα ανεργίας
3. Επικυρωμένο φωτοαντίγραφο απολυτήριο Λυκείου
4. Επικυρωμένο φωτοαντίγραφο Δελτίου Ταυτότητας
5. Υπεύθυνη δήλωση του Ν. 1599/86 θεωρημένη από αστυνομικό τμήμα για το γνήσιο της υπογραφής, όπου θα δηλώνουν αν έχουν παρακολουθήσει το ίδιο πρόγραμμα , πόσες φορές και που

Προθεσμία υποβολής των δικαιολογητικών:

Τα δικαιολογητικά μπορούν να υποβληθούν από τους υποψήφιους από 7-9-1999 μέχρι 14-9-1999 στο ΚΕΤΕΚ Ρόδου, Θ. Σοφούλη 93.

Την ημερομηνία αυτή πρέπει να φέρει η ταχυδρομική σφραγίδα σε περίπτωση συστημένης ταχυδρομικής επιστολής ή η απόδειξη κούριερ.

Κριτήρια:
1. Γνώση Η/Υ (με αποδειγμένη εμπειρία στους Η/Υ)
2. Γνώση ξένων γλωσσών
3. Εντοπιότητα

Για περισσότερες πληροφορίες απευθυνθείτε στον Προϊστάμενο ΣΕΚ Λυκοπάντη Χαράλαμπο στα τηλέφωνα 0241-31510 και 22093.

Ο Διευθυντής
ΣΤΑΜΑΤΑΚΗΣ ΓΕΩΡΓΙΟΣ

Χ.Λ-3/9

ΕΛΛΗΝΙΚΗ ΔΗΜΟΚΡΑΤΙΑ
ΝΟΜΟΣ ΔΩΔΕΚΑΝΗΣΟΥ
ΔΗΜΟΣ ΜΕΓΙΣΤΗΣ

ΔΙΑΚΗΡΥΞΗ

ΔΗΜΟΠΡΑΣΙΑΣ ΤΟΥ ΕΡΓΟΥ ΣΚΟΥΠΙΔΟΤΟΠΟΣ ΜΕΓΙΣΤΗΣ

Ο Δήμαρχος Μεγίστης Πανηγύρης Παύλος προκηρύσσει ανοικτή δημοπρασία με σφραγισμένες προσφορές με ενιαίο ποσοστό έκπτωσης σε ακέραιες μονάδες επί τοις εκατό στις τιμές του τιμολογίου της μελέτης για την κατασκευή του έργου "ΣΚΟΥΠΙΔΟΤΟΠΟΣ ΜΕΓΙΣΤΗΣ"

Η δημοπρασία θα γίνει την 16η του μηνός Σεπτεμβρίου 1999. Ωρα έναρξης της παραλαβής των προσφορών 11.00 π.μ. και ώρα λήξης παραλαβής των προσφορών 12.00 μ.μ.

Ο προϋπολογισμός του έργου ανέρχεται στις 68.800.000 δρχ. χωρίς το ΦΠΑ.

Προθεσμία περάτωσης του έργου ορίζονται 5 (πέντε) ημερολογιακοί μήνες.

Εγγύηση συμμετοχής στη δημοπρασία ορίζεται σε 2% (της εκατό) επί του προϋπολογισμού δηλαδή 1.376.000 δρχ.

Στη δημοπρασία γίνονται δεκτές εργοληπτικές επιχειρήσεις εγγεγραμμένες στο ΜΕΕΠ Β΄ και άνω τάξης για έργα οδοποιΐας. Τον ανάδοχο του έργου βαρύνουν όλες οι νόμιμες κρατήσεις.

Ο Δήμαρχος Καστελλορίζου
ΠΑΥΛΟΣ ΠΑΝΗΓΥΡΗΣ

Χ.Λ-3/9

ΕΛΛΗΝΙΚΗ ΔΗΜΟΚΡΑΤΙΑ
ΠΕΡΙΦΕΡΕΙΑ Ν. ΑΙΓΑΙΟΥ
ΓΕΝΙΚΗ ΔΙΕΥΘΥΝΣΗ ΠΕΡΙΦΕΡΕΙΑΣ
ΔΙΕΥΘΥΝΣΗ ΔΑΣΩΝ ΔΩΔ/ΣΟΥ

ΑΝΑΚΟΙΝΩΣΗ

Γνωστοποιείται κατά το άρθρο 14 του Ν. 998/79, η αποστολή για δημοσίευση στην Κοινότητα Μενετών της αριθμ. 572/18-2-98 Πράξης χαρακτηρισμού έκτασης που εκδόθηκε από τον Δ/ντή Δασών Δωδ/σου. Η έκταση εμβαδού 16825 τμ. στη θέση Ιξιά της Κοινότητας Μενετών χαρακτηρίζεται ως χορτολιβαδική και γεωργική έκταση.

Ο Δ/ντής Δασών
Δωδ/σου
Φίλιππος Κοντίτσης
Δασολόγος με Α΄ βαθμό

8809-3/9

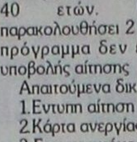

ΙΑΤΡΙΚΗ ΑΝΑΚΟΙΝΩΣΗ

Ο ιατρός

ΙΩΑΝΝΗΣ Ν. ΧΙΩΤΗΣ

ΔΕΡΜΑΤΟΛΟΓΟΣ - ΑΦΡΟΔΙΣΙΟΛΟΓΟΣ

θα απουσιάσει από 1-9-99 έως 5-9-99, για να συμμετάσχει στο Παγκόσμιο Συνέδριο ΔΕΡΜΑΤΟΧΕΙΡΟΥΡΓΙΚΗΣ στην Αθήνα. Ο γιατρός θα βρίσκεται στη Ρόδο τη Δευτέρα 6-9-99.

Για ραντεβού καλέσατε τον αριθμό **74502**

ΙΑΤΡΕΙΟ: **25ης Μαρτίου 26**
(έναντι Εθνικής Τράπεζας, πρώην Κτηματική)

ΧΛ

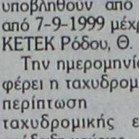

ΙΑΤΡΙΚΗ ΑΝΑΚΟΙΝΩΣΗ

ΜΑΝΩΛΗΣ ΚΥΒΕΡΝΗΤΑΚΗΣ

ΧΕΙΡΟΥΡΓΟΣ ΟΡΘΟΠΕΔΙΚΟΣ

ΙΩΑΝΝΟΥ ΚΑΖΟΥΛΗ 14
Τηλ.: 24002

Το ιατρείο θα παραμείνει κλειστό από την Παρασκευή 3 Σεπτεμβρίου έως και 12 Σεπτεμβρίου.

Θα λειτουργήσει κανονικά από τη **Δευτέρα 13 Σεπτεμβρίου**

8777-12/9



LIONS CLUB "HELIOUSSA"
RHODOS - GREECE



Η Πρόεδρος, το Δ.Σ. και τα μέλη της Λέσχης LIONS "Ηλιούσα" Ρόδου αισθάνονται υπερήφανες γιατί μια αξιωματούχος τους η L. Χρυσούλα Καϊλλή τιμήθηκε με τον τίτλο του Ιππότη του τάγματος του Αγίου Ιωάννου της Ιερουσαλήμ - Μάλτας. Τίτλος που δόθηκε για πρώτη φορά σε Ελληνίδα γυναίκα.

Στην εκλεκτή μας L. Χρυσούλα Καϊλλή όλα τα μέλη από καρδιά της ευχόμαστε θερμότα συγχαρητήρια.

Για τη Λέσχη LIONS "Ηλιούσα" Ρόδου
Η πρόεδρος ι. Πιτσάνα Λεβέντη
και το Δ.Σ. της Λέσχης

8811-3/9

ΑΝΑΚΟΙΝΩΣΗ

Το Ωδείο του Πολιτιστικού Οργανισμού Δήμου Ρόδου πληροφορεί το φιλόμουσο κοινό της Ρόδου για την έναρξη των εγγραφών της νέας σχολικής χρονιάς 1999-2000

Στο Ωδείο διδάσκουν έμπειροι και καταξιωμένοι στο μουσικό χώρο καθηγητές και λειτουργούν τα κάτωθι τμήματα:

- -Τμήμα πιάνου
- -Τμήμα κλασικής κιθάρας
- -Τμήμα βιολιού
- -Τμήμα φλάουτου
- -Τμήμα Βυζαντικής Μουσικής
- -Τμήμα λύρας
- -Τμήμα παραδοσιακού βιολιού
- -Τμήμα λαούτου
- -Τμήμα σαντουριού
- -Τμήμα μαντολίνου
- -Τμήμα φλογέρας

Τα μαθήματα στα μουσικά όργανα είναι αυστηρά ατομικά

Επίσης, διδάσκονται και θεωρητικά μαθήματα μουσικής σε ολιγομελή τμήματα

- -Θεωρία
- -Αρμονία
- -Αντίστιξη
- -Φούγκα
- -Ιστορία της μουσικής -μορφολογία
- -Χορωδία

Οι εγγραφές γίνονται στο χώρο Ωδείου (Ροδιακή Επαυλη) 8 π.μ.- 2 μ.μ. και 4-9 μ.μ.

Πληροφορίες στο τηλέφωνο 37144.

Χ.Λ10/9

ΕΠΙΔΟΤΟΥΜΕΝΟ ΣΕΜΙΝΑΡΙΟ ΕΠΑΓΓΕΛΜΑΤΙΚΗΣ ΚΑΤΑΡΤΙΣΗΣ ΣΤΟ ΠΛΑΙΣΙΟ ΤΟΥ Ε.Π. "ΚΑΤΑΠΟΛΕΜΗΣΗ ΤΟΥ ΑΠΟΚΛΕΙΣΜΟΥ ΑΠΟ ΤΗΝ ΑΓΟΡΑ ΕΡΓΑΣΙΑΣ"

ΠΡΟΣΚΛΗΣΗ ΕΝΔΙΑΦΕΡΟΝΤΟΣ

Το Κέντρο Επαγγελματικής Κατάρτισης ΞΥΝΗ, ΚΕΚ, ΞΥΝΗ προκηρύσσει το παρακάτω επιδοτούμενο πρόγραμμα επαγγελματικής κατάρτισης, το οποίο συγχρηματοδοτείται από το Ευρωπαικό Κοινωνικό Ταμείο και το Υπουργείο Εργασίας και Κοινωνικών Ασφαλίσεων, στο πλαίσιο του ΕΠ "Καταπολέμιση του Αποκλεισμού από την αγορά Εργασίας" και το οποίο απευθύνεται σε Ανεργους Παλινοστούντες Ελληνοπόντιους.

Τίτλος προγ/τος	Διάρκεια προγ/τος	Τόπος υλοποίησης	Αριθμός συμμετεχόντων	Ατομα στα οποία απευθύνεται το πρόγραμμα
Οργάνωση και λειτουργία τουριστικών Επιχειρήσεων με έμφαση στη Παραδοσιακή Ποντιακή Μαγειρική-Ζαχαροπλαστική	Προκατάρτιση 200 ώρες Κατάρτιση 450 ώρες	Ρόδος	15	*Απόφοιτοι Δευτεροβάθμιος και Τριτοβάθμιας εκπαίδευσης *Παλλινοστούντες Ελληνοπόντιοι

Απαιτούμενα δικαιολογητικά:
1. Αντίγραφο αστυνομικής ταυτότητας ή διαβατηρίου
2. Αδεια εγκατάστασης και παραμονής στην Ελλάδα
3. Κάρτα ανεργίας
4. Αντίγραφο Τίτλου Σπουδών (Απολυτηρίου ή Πτυχίου)
5. Αίτηση (από το ΚΕΚ Ξυνή)
6. Υπεύθυνη δήλωση Ν. 1599/86.

Η επιδότηση ανέρχεται σε 1.700.000 δρχ. μικτά ανά ώρα παρακολούθησης

Οι ενδιαφερόμενοι μπορούν να υποβάλλουν τα απαιτούμενα δικαιολογητικά συμμετοχής στη διεύθυνση Εκπαιδευτικό Κέντρο Ροδίνι στο χρονικό διάστημα ως 10 Σεπτεμβρίου. Για περισσότερες πληροφορίες στα τηλ. 39981 -2 και Καραγιάννη Δ και Γιαννούλη

Χ.Λ.-12/9

ΑΝΑΚΟΙΝΩΣΗ

Η ΕΝΩΣΗ ΜΙΚΡΟΕΜΠΟΡΩΝ ΘΡΗΣΚΕΥΤΙΚΩΝ ΚΑΙ ΕΜΠΟΡΙΚΩΝ ΠΑΝΗΓΥΡΕΩΝ ΔΩΔ/ΣΟΥ Ο ΚΟΛΟΣΣΟΣ

καλεί τα μέλη και μη μέλη στις 4-9-1999 ημέρα Σάββατο και ώρα 17 μ.μ. στο χώρο της Παναγιάς Τσαμπίκας για να πάρουν μέρος οι ενδιαφερόμενοι στο μοίρασμα των θέσεων για την πανήγυρη.

Επίσης καλεί τα μέλη του στη Γενική Συνέλευση που θα γίνει στις 5-9-1999 και ώρα 17μ.μ. στο χώρο της Παναγιάς Τσαμπίκας.

Το Δ.Σ.

8747-4/9

GRECOTEL RHODOS IMPERIAL

«MARCO POLO»

Courmet Restaurant

Υπό το φως των κεριών και τις μελωδίες του πιάνου απολαύστε μοναδικές γαστρονομικές δημιουργίες Grecotel... εγγύηση ποιότητας

Κρατήσεις
ξενοδοχείο Rhodos Imperial
Τηλ. 75000



X1214-30/9

ΤΟ ΠΡΩΤΟ ΒΡΕΤΑΝΙΚΟ ΦΡΟΝΤΙΣΤΗΡΙΟ ΣΤΗ ΡΟΔΟ

ΚΕΝΤΡΟ ΒΡΕΤΑΝΙΚΩΝ ΕΞΕΤΑΣΕΩΝ ΣΤΗΝ ΑΓΓΛΙΚΗ ΓΛΩΣΣΑ

ΣΥΜΒΟΥΛΕΥΤΙΚΟ ΠΡΟΓΡΑΜΜΑ ΓΙΑ ΤΗΝ ΕΙΣΟΔΟ ΣΕ ΒΡΕΤΑΝΙΚΑ ΠΑΝΕΠΙΣΤΗΜΙΑ

Υπάρχουν τόσο πολλά διαφορετικά βρετανικά πανεπιστήμια που προσφέρουν τόσες πολλές διαφορετικές σειρές μαθημάτων, που είναι πολύ δύσκολο να επιλέξει κανείς με βεβαιότητα τη σωστή σειρά στο σωστό μέρος.

Εμείς είχαμε πάντοτε πάρα πολλές επαφές με τον κόσμο των πανεπιστημίων και η πείρα μας στην καθοδήγηση των μαθητών μας ως προς τις επιλογές τους, μας επιτρέπει να προσφέρουμε ποιοτικές υπηρεσίες σε οποιονδήποτε μαθητή σκέπτεται να σπουδάσει στη Βρετανία.

Οι πληροφορίες μας είναι οι πλέον πρόσφατες και αφού δεν ανήκουμε σε κανένα συγκεκριμένο πανεπιστήμιο, μπορείτε να είστε σίγουροι ότι οι συμβουλές μας είναι αντικειμενικές.

Αν χρειάζεστε συμβουλές σχετικά με τα βρετανικά πανεπιστήμια - ελάτε σε μας.

X1217-19/9

ΕΣΤΙΑΤΟΡΙΟΝ ΙΠΠΟΤΙΚΟΝ

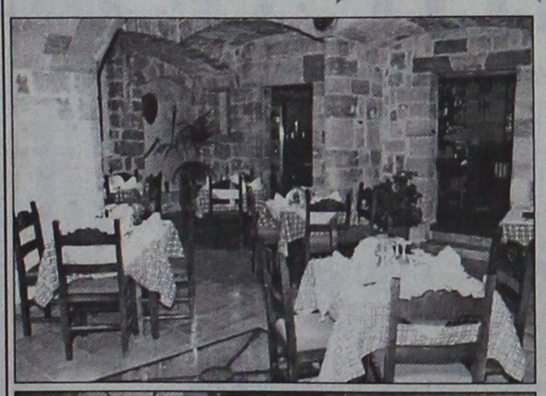

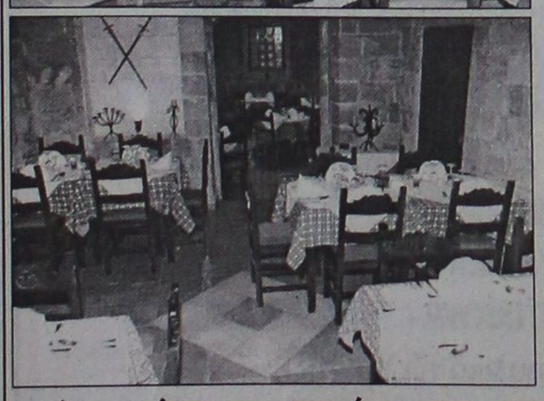

Είμαστε υπερήφανοι για την αναστήλωση που καταφέραμε να κάνουμε με πολλή αγάπη αγάπη και μεράκι σε ένα ιστορικό μνημείο της Ρόδου του 15ου αιώνα, με τις οδηγίες της αρχαιολογίας την οποία κει ευχαριστούμε.

Ενα μεγάλο ευχαριστώ στους Ροδίτες που το κάνανε να είναι ένα από τα καλύτερα εστιατόριο στη Ρόδο.

Η προτίμηση των πελατών μας στην εκλεκτή κουζίνα μας και τα αγνά υλικά της, μας κάνουν να είμαστε πιο υπεύθυνοι στη δουλειά μας.

Εμείς βάλαμε τη σφραγίδα μας στην αναστήλωση του ΜΝΗΜΕΙΟΥ και ΕΣΕΙΣ, με την παρουσία σας, θα το κάνετε να φαντάζει σαν ένα μοναδικό στέκι επιπέδου, χειμώνα - καλοκαίρι.

Εβραίων Μαρτύρων - Μικρό Συντριβάνι - Π. Πόλη

Απολαύστε το φαγητό σας στις μεσαιωνικές μας σάλες ή στο αίθριό μας ή ακόμα και στην ταράτσα μας με θέα τις ομορφιές της Παλιάς Πόλης

Ανοιχτά όλη μέρα - Για ρεζερβέ τηλ. 25293

Ο χώρος διατίθεται για κάθε είδους εκδήλωση

8606-20/9

ΕΠΙΣΤΡΟΦΗ ΣΤΑ ΘΡΑΝΙΑ...

Με το πολυκατάστημα ΠΑΠΠΟΥ να διδάσκει "ΜΑΘΗΜΑΤΑ ..ΤΙΜΩΝ"

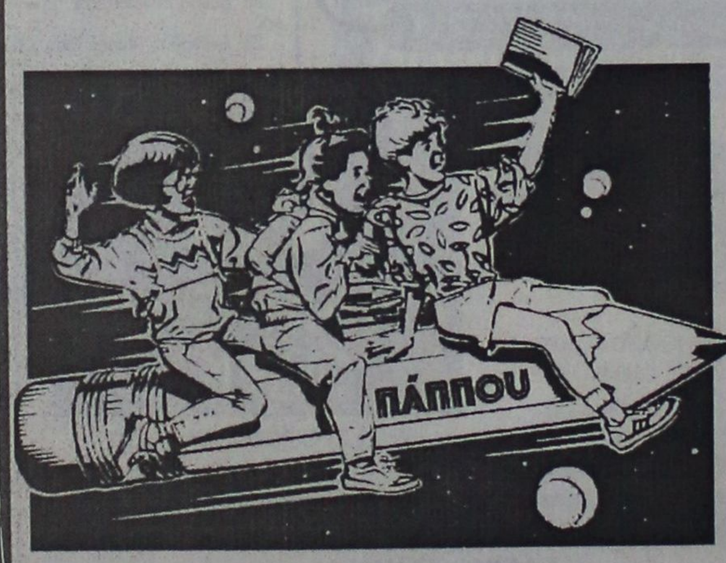

Ποικιλία, Ποιότητα, Αποκλειστικότητα και τιμές εκπτώσεων στα μεγαλύτερα ονόματα της σχολικής τσάντας.

DISNEY, PAXOS, BARBIE, SPACE BAG και ASLANIS

Τετράδια μολύβια και αξεσουάρ, όλα σε φανταστικές τιμές!



Τώρα ... για τη νέα σχολική χρονιά, οι Φόρμες SPARK, περιμένουν τους μικρούς μας φίλους σε τιμές αστέρια!

ΜΕΓΑΛΑ ΚΑΤΑΣΤΗΜΑΤΑ **ΠΑΠΠΟΥ**

X1202-30/9

ΦΡΟΝΤΙΣΤΗΡΙΟ ΑΓΓΛΙΚΩΝ
ΔΙΑΚΟΜΙΧΑΛΗ ΕΥΤΥΧΙΑ

1) Το ήθος μου, η πείρα μου και η εργατικότητά μου, εγγύηση για το μέλλον των παιδιών σας.

2) Ολιγομελή τμήματα όλων των επιπέδων μέχρι έξι (6) παιδιά.

Διδάσκει: Διακομιχάλη Ευτυχία
ΕΓΓΡΑΦΕΣ από 27 ΑΥΓΟΥΣΤΟΥ
από 6μ.μ. έως 8μ.μ.
Γ. Παπανδρέου 9 και Σ. Βέμπο
Τηλ. 28533
8417-23/9

Φροντιστήριο ΞΕΝΩΝ ΓΛΩΣΣΩΝ στην ΙΑΛΥΣΟ
ΓΚΙΚΑ ΔΕΣΠΟΙΝΑ
DESPINA GHIKA
ΦΡΟΝΤΙΣΤΗΡΙΑ ΞΕΝΩΝ ΓΛΩΣΣΩΝ
Προσωπική διδασκαλία, γρήγορη σταθερή πρόοδος, με σύγχρονα συστήματα και νέο διδακτικό υλικό.
Για αρχάριους και προχωρημένους.
Ειδικά τμήματα για 6 - 7 ετών.
8700-12/9
Πλατεία ΕΛΕΥΘΕΡΙΑΣ 18, ΙΑΛΥΣΟΣ ✆ 94835
Εγγραφές από 1 Σεπτεμβρίου, ώρες 6 - 9

CAN CA FERRIES
KYDON TOURS
ΚΕΝΤΡΙΚΟ ΠΡΑΚΤΟΡΕΙΟ PORT AGENT
F/B DALIANA
F/B DIMITROULA
F/B ROMILDA

Από 15/6 έως νεωτέρας
Τα υπερπολυτελή
F/B DALIANA - F/B MARINA - F/B RODANTHI
με καθημερινές και εναλλάξ αναχωρήσεις
ΔΡΟΜΟΛΟΓΙΑ ΑΠΟ ΡΟΔΟ

ΔΕΥΤΕΡΑ: 16.00 για Κω, Κάλυμνο, Πειραιά
ΤΡΙΤΗ:16.00 για Κω, Κάλυμνο, Πειραιά
ΤΕΤΑΡΤΗ: 16.00 για Κω, Κάλυμνο, Πειραιά
ΠΕΜΠΤΗ: 16.00 για Κω, Κάλυμνο, Λέρο, Πάτμο, Πειραιά
ΠΑΡΑΣΚΕΥΗ: 16.00 για Κω, Κάλυμνο, Λέρο, Πάτμο, Πειραιά
ΣΑΒΒΑΤΟ: 16.00 για Κω, Κάλυμνο, Λέρο, Πάτμο, Πειραιά
ΚΥΡΙΑΚΗ: 16.00 για Κω, Κάλυμνο, Λέρο, Πάτμο, Πειραιά
F/B DALIANA
ΚΑΘΕ ΠΕΜΠΤΗ 19.00 ΓΙΑ ΚΩ ΠΕΙΡΑΙΑ
F/B ROMILDA
ΣΑΒΒΑΤΟ:11.00 για Καστελλόριζο, Ρόδο
ΚΥΡΙΑΚΗ: 01.00 για Σύμη, Τήλο, Νίσυρο, Κω, Κάλυμνο, Λέρο, Λειψούς, Πάτμο, Σύρο, Πειραιά
F/B DIMITROULA
ΤΡΙΤΗ: 14.00 για Κω, Σάμο, Θεσσαλονίκη
ΠΕΜΠΤΗ: 15.00 για Σαντορίνη, Νάξο, Πάρο, Πειραιά
ΣΑΒΒΑΤΟ: 14.00 για Σαντορίνη, Νάξο, Πάρο, Πειραιά
ΕΙΣΙΤΗΡΙΑ - ΠΛΗΡΟΦΟΡΙΕΣ στο
ΠΡΑΚΤΟΡΕΙΟ ΚΥΔΩΝ
• Εθελ. Δωδεκανησίων 14
• Ακτή Σαχτούρη 8
Τηλ. 23.000 - 27722 - 24265 - 27900 - 75268
M28-30/9

F/B Β. ΚΟΡΝΑΡΟΣ
ΡΟΔΟΣ - ΚΡΗΤΗ
ΤΕΤΑΡΤΗ: 20.00 για ΔΙΑΦΑΝΙ - ΠΗΓΑΔΙΑ - ΚΑΣΟ - ΣΗΤΕΙΑ - ΑΓ. ΝΙΚΟΛΑΟ - ΠΕΙΡΑΙΑ
ΣΑΒΒΑΤΟ: 05.00 για ΧΑΛΚΗ - ΔΙΑΦΑΝΙ - ΠΗΓΑΔΙΑ - ΚΑΣΟ - ΣΗΤΕΙΑ - ΑΓ. ΝΙΚΟΛΑΟ - ΜΗΛΟ -ΠΕΙΡΑΙΑ
F/B ΙΕΡΑΠΕΤΡΑ
ΚΥΡΙΑΚΗ 05.00 για ΚΑΡΠΑΘΟ - ΚΑΣΟ - ΣΗΤΕΙΑ - ΑΓ. ΝΙΚΟΛΑΟ - ΜΗΛΟ - ΠΕΙΡΑΙΑ
Εισιτήρια
ΖΟΡΠΙΔΗΣ
Μακαρίου 31 - Τηλ. 20625, 30054
X1197-30/9

Στις τουριστικές περιοχές της χώρας

Έλλειψη παιδείας

ΕΙΔΙΚΗ ΕΚΠΟΜΠΗ ΣΤΟ «ΑΡΧΙΠΕΛΑΓΟΣ»

Η έλλειψη τουριστικής παιδείας στη χώρα μας, καθώς και η ανάγκη να εξυπηρετηθεί το πλήθος των τουριστών, που καταφθάνει στην πατρίδα μας, από λίγους ανθρώπους έχουν σαν αποτέλεσμα να δημιουργούνται προβλήματα και να παραπονούνται οι ξένοι, αλλά και οι Έλληνες τουρίστες.

Κάποια από τα παράπονα που ακούγονται πιό συχνά κατέγραψε η εκπομπή ΑΡΧΙΠΕΛΑΓΟΣ και σας τα παρουσιάζει αυτή την εβδομάδα.

Ένα οδοιπορικό στα κοσμοπολίτικα σοκάκια της Μυκόνου πραγματοποιεί στη συνέχεια η κάμερα της εκπομπής. Στο νησί με τους ανεμόμυλους που συγκεντρώνει ανθρώπους από το διεθνές jet - set κάθε καλοκαίρι. Στο νησί που σφύζει από ζωή όλο το 24ωρο.

Επόμενος σταθμός της εκπομπής ο παραδοσιακός οικισμός Ακρωτήρι, στη Σαντορίνη, όπου μπορούμε να απολαύσουμε ένα ταξίδι μέσα στο χρόνο. Πρόκειται για μια ολόκληρη πολιτεία που σκεπάστηκε από ηφαιστειακή τέφρα και διατηρήθηκε ανέπαφη για περισσότερο από 4000 χρόνια.

Ένα από τα παραδοσιακά βυρσοδεψεία στο Καρλόβασι της Σάμου, που αποτελούσαν κάποτε πηγή πλούτου για την περιοχή, επισκέπτεται ακόμα το ΑΡΧΙΠΕΛΑΓΟΣ, ενώ στη συνέχεια πραγματοποιεί μια στάση στις Οινούσες.

Εκεί ξεναγείται στο Ναυτικό Μουσείο του νησιού, όπου εκτίθενται εικοσιπέντε πίνακες με θαλασσογραφίες τους Αριστείδη Γλύκα και μία ιδιωτική συλλογή του Αντωνίου Λαιμού με μοντέλα πλοίων, έργα αιχμαλώτων κατά τη διάρκεια των Ναπολεόντιων Πολέμων.

Αυτά και πολλά ακόμα ενδιαφέροντα θέματα θα παρακολουθήσετε από την εκπομπή ΑΡΧΙΠΕΛΑΓΟΣ, την Κυριακή 5 Σεπτεμβρίου, στις 19.00, από τα 14 περιφερειακά κανάλια του Αιγαίου και στις 14.00, από το δορυφορικό πρόγραμμα της ΕΡΤ.

ΜΑΡΙΖΑ ΧΑΤΖΗΔΗΜΗΤΡΙΟΥ
ΑΓΓΛΙΚΑ
ΙΤΑΛΙΚΑ
Φιλόλογος Ξένων Γλωσσών
ΚΑΝΑΔΑ 57
Τηλ. 73325-23373
Εναρξη μαθημάτων
13 Σεπτεμβρίου
T32651-12/9

ΙΝΣΤΙΤΟΥΤΟ ΔΙΟΙΚΗΣΗΣ ΕΠΙΧΕΙΡΗΣΕΩΝ
ΕΡΓΑΣΤΗΡΙΑ ΕΛΕΥΘΕΡΩΝ ΣΠΟΥΔΩΝ
ΤΩΡΑ ΣΤΙΣ ΝΕΕΣ ΕΓΚΑΤΑΣΤΑΣΕΙΣ ΜΑΣ
ΔΗΜ. ΑΝΑΣΤΑΣΙΑΔΗ 47 ΚΑΙ ΣΤΕΛΙΟΥ ΚΩΤΙΑΔΗ ΓΩΝΙΑ
ΡΟΔΟΣ 85100
☑ ΝΕΑ ΕΥΡΩΠΑΙΚΗ ΜΕΘΟΔΟΣ ΕΚΜΑΘΗΣΗΣ ΣΤΟΥΣ ΗΛΕΚΤΡΟΝΙΚΟΥΣ ΥΠΟΛΟΓΙΣΤΕΣ.
ΓΙΝΕΤΕ ΚΑΙ ΕΣΕΙΣ ΔΥΝΑΜΙΚΟΙ COMPUTER USERS !!
στα προγράμματα όπως :
WINDOWS 98, ΕΠΕΞΕΡΓΑΣΙΑ ΚΕΙΜΕΝΟΥ WORD, ΛΟΓΙΣΤΙΚΟ ΦΥΛΟ EXCEL, ΣΧΕΔΙΑΣΤΙΚΟ ΠΑΚΕΤΟ CORELXARA, ΕΚΔΟΤΙΚΟ ΠΑΚΕΤΟ MS-PUBLISHER, MULTIMEDIA - INTERNET ΚΑΙ ΑΛΛΕΣ ΕΜΠΟΡΙΚΕΣ ΕΦΑΡΜΟΓΕΣ
ΣΤΟΥΣ ΕΤΗΣΙΟΥΣ ΚΥΚΛΟΥΣ ΣΠΟΥΔΩΝ :
ΓΡΑΜΜΑΤΕΩΝ ΔΙΟΙΚΗΣΗΣ
ΠΛΗΡΟΦΟΡΙΚΗΣ / ΜΗΧΑΝΟΓΡΑΦΗΣΗΣ ΓΡΑΦΕΙΟΥ
ΜΗΧΑΝΟΓΡΑΦΗΜΕΝΗΣ ΛΟΓΙΣΤΙΚΗΣ
ΟΙΚΟΝΟΜΙΚΩΝ ΚΑΙ ΧΡΗΜΑΤΙΣΤΗΡΙΑΚΩΝ ΘΕΜΑΤΩΝ
◆ ΠΑΡΕΧΟΥΜΕ ΒΕΒΑΙΩΣΗ ΕΠΑΓΓΕΛΜΑΤΙΚΗΣ ΚΑΤΑΡΤΙΣΗΣ
■ ΤΜΗΜΑΤΑ ΓΙΑ : ΑΠΟΦΟΙΤΟΥΣ ΛΥΚΕΙΟΥ , ΓΥΜΝΑΣΙΟΥ.
■ ΕΦΟΔΙΟ ΓΙΑ ΤΟΥΣ ΑΠΟΦΟΙΤΟΥΣ ΠΟΥ ΘΑ ΞΑΝΑΔΩΣΟΥΝ ΕΙΣΑΓΩΓΙΚΕΣ ΕΞΕΤΑΣΕΙΣ ΣΤΑ Α.Ε.Ι.
→ΠΛΗΡΟΦΟΡΙΕΣ ΕΓΓΡΑΦΕΣ ☎ 75850 ΚΑΘΗΜΕΡΙΝΑ←
Ι.Δ.Ε. ΑΠΟ ΤΟ 1993 ΕΠΙΛΟΓΗ ΚΑΤΑΛΥΤΗΣ ΣΤΗΝ ΕΠΑΓΓΕΛΜΑΤΙΚΗ ΣΑΣ ΕΠΙΤΥΧΙΑ !!!
X1226-15/10

INFORMATIQUE
ΕΠΑΓΓΕΛΜΑΤΙΚΗ ΕΚΠΑΙΔΕΥΣΗ ΣΤΗΝ ΠΛΗΡΟΦΟΡΙΚΗ
ΕΡΓΑΣΤΗΡΙΟ ΕΛΕΥΘΕΡΩΝ ΣΠΟΥΔΩΝ
ΕΝΑΡΞΗ ΕΓΓΡΑΦΩΝ
Παρέχουμε: • Δομημένη, συστηματική, σοβαρή και υπεύθυνη εκπαίδευση.
• Ιδιαίτερα πλούσιο και δυναμικό πρόγραμμα σπουδών, που στοχεύει στην εμβάθυνση, στην κατανόηση, στην ουσιαστική γνώση και αξιοποίηση των Η/Υ.
• Σύγχρονες γνώσεις που αποσκοπούν στην επαγγελματική κατάρτιση των μαθητών μας.
Τμήματα για: α. Μαθητές Δημοτικού
β. Μαθητές Γυμνασίου
γ. Μαθητές Λυκείου, ΤΕΛ
δ. Αποφοίτους Λυκείου
ε. Επαγγελματίες
στ. Στελέχη επιχειρήσεων
Πληροφορίες:
INFORMATIQUE, Αννης Μαρίας 72, τηλ. 21887, 31258
Ηλίας Κολλάτος
Διπλ/χος Μηχανικός Η/Υ - Πληροφορικής Πολυτχ. Πάτρας
Μέλος ΤΕΕ ΑΜ 56747, Αρ. Αδ. Ασ. Επαγγ. 925//89
X1230-19/9

ΙΔΙΩΤΙΚΟ ΤΕΧΝΙΚΟ ΕΠΑΓΓΕΛΜΑΤΙΚΟ ΕΚΠΑΙΔΕΥΤΗΡΙΟ
ΤΕΕ ΔΟΡΚΑΣ
Αναγνωρισμένο από το κράτος
ΤΟΜΕΙΣ & ΕΙΔΙΚΟΤΗΤΕΣ
ΠΛΗΡΟΦΟΡΙΚΗΣ
ΧΕΙΡΙΣΤΩΝ Η/Υ & ΥΠΟΣΤΗΡΙΞΗΣ ΔΙΚΤΥΩΝ
Κρατικό Πτυχίο
ΚΟΜΜΩΤΙΚΗΣ ΤΕΧΝΗΣ
Αναβολή στράτευσης
ΕΦΑΡΜΟΣΜΕΝΩΝ ΤΕΧΝΩΝ
ΕΝΔΥΜΑΤΟΛΟΓΩΝ - ΣΧΕΔΙΑΣΤΩΝ ΜΟΔΑΣ
ΔΕΚΤΟΙ ΑΠΟΦ. ΓΥΜΝΑΣΙΟΥ - ΛΥΚΕΙΟΥ
Πληροφορίες - Εγγραφές : Καναδά 32 - Ρόδος - Τηλ. 76536 - 29550
X1222-30/9

YAMAHA
YAMAHA MOTOR HELLAS A.E.
ΠΩΛΗΣΕΙΣ - ΑΝΤΑΛΛΑΚΤΙΚΑ
ΑΞΕΣΟΥΑΡ - ΕΠΙΣΚΕΥΕΣ
✓ ΕΞΟΥΣΙΟΔΟΤΗΜΕΝΟ ΣΥΝΕΡΓΕΙΟ
✓ ΠΛΗΡΗ ΓΚΑΜΑ ΑΝΤΑΛΛΑΚΤΙΚΩΝ
✓ ΤΙΜΕΣ ΑΝΤΙΠΡΟΣΩΠΕΙΑΣ
ΕΠΙΣΗΜΟΣ ΣΥΝΕΡΓΑΤΗΣ ΡΟΔΟΥ
Χ. ΚΙΒΙΛΓΚΗΜ
ΚΟΛΟΚΟΤΡΩΝΗ 9 - ΡΟΔΟΣ - ΤΗΛ 20779 -37910
X1211-30/9

20 ΧΡΟΝΙΑ ΜΟΝΩΣΕΙΣ
ΑΡΧΩΝ ΣΑΜΑΡΤΖΗΣ
ΕΝΑ ΑΣΥΓΚΡΙΤΟ ΣΤΕΓΑΝΩΤΙΚΟ ΥΛΙΚΟ
Decoufiex
Στεγανωτική Μεμβράνη Μακράς διαρκείας
Για ταράτσες - τοίχους
Ειδική προσφορά από 900 δρχ. το κιλό
ΙΣΧΥΕΙ ΜΕΧΡΙ ΤΟ ΜΗΝΑ ΑΥΓΟΥΣΤΟ
Η ΜΟΝΗ ΣΩΣΤΗ ΛΥΣΗ ΓΙΑ ΤΗΝ ΣΤΕΓΑΝΩΣΗ ΤΑΡΑΤΣΩΝ, ΕΞΩΤΕΡΙΚΩΝ ΤΟΙΧΩΝ, ΤΟΙΧΙΩΝ ΕΛΕΝΙΤ, ΚΕΡΑΜΟΣΚΕΠΩΝ
ΜΟΝΩΣΕΙΣ ΤΑΡΑΤΣΩΝ
ΕΠΙΣΗΣ ΔΙΑΘΕΤΟΥΜΕ ΜΕΤΑΛΛΙΚΕΣ ΚΟΛΩΝΕΣ ΜΙΑΣ ΧΡΗΣΕΩΣ
ΔΙΑΘΕΣΗ:
ΑΡΧΩΝ ΣΑΜΑΡΤΖΗΣ
ΜΟΝΩΤΙΚΑ ΥΛΙΚΑ -ΜΟΝΩΣΕΙΣ
Τηλ. 23030, 32054, 67790
1) Ερυθρού Σταυρού 21
2) Κέντρο Μόνωσης Ρόδου: Μιχαήλ Πετρίδη 69
X1201-30/9

Υποδήματα ΚΑΡΠΙΣ
BOXER - ALMA - ELLIT - ADAM'S MIGATO - BOSTON
Πενήντα χρόνια δυναμικής παρουσίας στο χώρο του παπουτσιού
Ευχαριστούμε για την προτίμησή σας
ΕΒΡΑΙΩΝ ΜΑΡΤΥΡΩΝ 36-38 ΠΑΛΙΑ ΠΟΛΗ, (Β' ΣΥΝΤΡΙΒΑΝΙ) - Τηλ. 27025
6781-30/9

ΜΕΓΑΛΕΣ ΕΥΚΑΙΡΙΕΣ

ΠΩΛΟΥΝΤΑΙ ΕΛΑΦΡΩΣ
ΜΕΤΑΧΕΙΡΙΣΜΕΝΕΣ
ΜΟΤΟΣΙΚΛΕΤΕΣ ENDURO
YAMAHA DT 125
SUZUKI DR 125
KAWASAKI KLR 250
✓ ΕΥΚΟΛΙΕΣ ΠΛΗΡΩΜΗΣ

ΑΒΕΤΕ Κ. ΚΩΣΤΑΡΙΔΗΣ

ΤΗΛ. 22157, 20874, 22325

X1209-30/9

ΔΗΜΗΤΡΗΣ Ιω. ΟΙΚΟΝΟΜΙΔΗΣ
ΑΝΑΛΥΤΙΚΟ ΕΡΓΑΣΤΗΡΙΟ ΡΟΔΟΥ
ΧΗΜΙΚΟΤΕΧΝΙΚΕΣ ΜΕΛΕΤΕΣ & ΕΡΕΥΝΕΣ
ΕΜΠΟΡΙΟ ΧΗΜΙΚΩΝ, ΑΠΟΡΡΥΠΑΝΤΙΚΩΝ, ΕΞΟΠΛΙΣΜΟΥ

ΕΡΓΑΣΤΗΡΙΑΚΕΣ ΕΞΕΤΑΣΕΙΣ
• ΝΕΡΑ ΠΟΣΙΜΑ, ΑΠΟΒΛΗΤΑ, ΝΕΡΑ ΚΟΛΥΜΒΗΣΗΣ
• ΤΡΟΦΙΜΑ ΚΑΙ ΠΟΤΑ
• ΕΔΑΦΟΣ - ΛΙΠΑΣΜΑΤΑ

ΧΗΜΙΚΑ ΠΡΟΣΘΕΤΑ
• ΚΟΛΥΜΒΗΤΙΚΩΝ ΔΕΞΑΜΕΝΩΝ
• ΕΠΕΞΕΡΓΑΣΙΑΣ ΝΕΡΟΥ ΧΡΗΣΗΣ
• ΑΠΟΛΥΜΑΝΤΙΚΑ
• ΒΕΛΤΙΩΤΙΚΑ
• ΤΡΟΦΙΜΩΝ & ΠΟΤΩΝ

ΕΓΚΑΤΑΣΤΑΣΕΙΣ ΒΙΟΛΟΓΙΚΗΣ ΕΠΕΞΕΡΓΑΣΙΑΣ ΛΥΜΑΤΩΝ & ΑΠΟΒΛΗΤΩΝ:
ΕΛΕΓΧΟΣ ΛΕΙΤΟΥΡΓΙΑΣ - ΑΠΟΔΟΣΗΣ
ΚΟΛΥΜΒΗΤΙΚΕΣ ΔΕΞΑΜΕΝΕΣ:
ΕΛΕΓΧΟΣ ΛΕΙΤΟΥΡΓΙΑΣ
ΠΡΟΒΛΕΨΗ ΕΠΙΚΝΔΥΝΟΤΗΤΑΣ ΚΡΙΣΙΜΩΝ ΣΗΜΕΙΩΝ, Π.Ε.ΚΡΙ.Σ. (Haccp):
ΜΕΛΕΤΗ-ΕΚΤΕΛΕΣΗ-ΤΗΡΗΣΗ ΣΤΟΙΧΕΙΩΝ

ΥΓΙΕΙΝΗ & ΑΣΦΑΛΕΙΑ
• ΣΤΟΥΣ ΧΩΡΟΥΣ ΕΡΓΑΣΙΑΣ
• ΣΕ ΒΙΟΜΗΧΑΝΙΕΣ/ΒΙΟΤΕΧΝΙΕΣ ΤΡΟΦΙΜΩΝ
• ΣΕ ΧΩΡΟΥΣ ΠΡΟΕΤΟΙΜΑΣΙΑΣ ΤΡΟΦΙΜΩΝ/ΕΣΤΙΑΣΗΣ

ΒΥΡΩΝΟΣ 1, 85100 ΡΟΔΟΣ - ΤΗΛ. 0241/28638 - ΤΟΤ (fax) 0241/35623
ΑΠΟΘΗΚΗ: ΦΑΛΗΡΑΚΙ ΡΟΔΟΥ • ecodem@chemenvi.rho.forthnet.gr
http://www.forthnet.gr/chemenvi T.32427-5/9

Αρχισε από χτες στο «Ρόδος Παλάς»

ΣΥΝΕΔΡΙΟ ΧΗΜΕΙΑΣ ΣΤΗ ΡΟΔΟ

ΜΕΤΕΧΟΥΝ 200 ΕΛΛΗΝΕΣ ΚΑΙ ΞΕΝΟΙ ΕΠΙΣΤΗΜΟΝΕΣ

Η Ενωση Ελλήνων Χημικών (ΕΕΧ) διοργανώνει, σε συνεργασία με την Παγκύπρια Ενωση Επιστημόνων Χημικών (ΠΕΕΧ) το 6ο Συνέδριο Χημείας Ελλάδας - Κύπρου, που γίνεται στη Ρόδο από τις 2 έως τις 5 Σεπτεμβρίου 1999. Συνδιοργανωτές είναι το Γενικό Χημείο του Κράτους (Γ.Χ.Κ.) Ελλάδας και το Γενικό Χημείο Κράτους Κύπρου.

Το συνέδριο αυτό, που έχει κλείσει ως θεσμός μια δεκαετία, ικανοποιεί πολλούς από τους στόχους για τους οποίους έχει θεσπισθεί από την ΕΕΧ και την ΠΕΕΧ, προσφέροντας ένα ακόμη βήμα για την ανταλλαγή απόψεων και τη διάδοση της γνώσης και της τεχνολογίας, που συνδέονται στενά με την επιστήμη της Χημείας, καθώς και για την προώθηση των δεσμών και της συνεργασίας μεταξύ των δύο επιστημονικών μας κοινοτήτων.

Το κύριο θέμα του συνεδρίου είναι η Χημεία και η Ποιότητα, που εστιάζεται στα συστήματα παραγωγής και ελέγχου προϊόντων και υπηρεσιών.

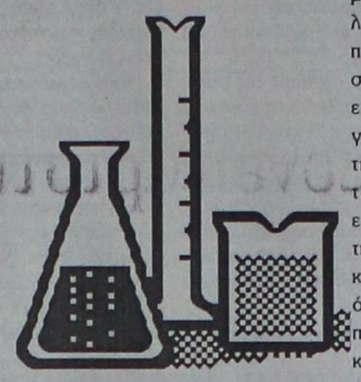

Εδώ η ποιότητα, κλαδικό επακόλουθο της παγκοσμιοποίησης, διασφαλίζει τη διαφάνεια κάθε λειτουργίας ώστε να μπορεί να ελέγχεται διαρκώς η ορθότητα, που επιτυγχάνεται με την καθιέρωση και την ορθολογική αξιοποίηση της επαγγελματικής ικανότητας.

Στο συνέδριο θα συμμετάσχουν περί τους 200 Ελληνες και ξένοι ειδικά προσκεκλημένοι ομιλητές, θα παρουσιαστούν 40 εισηγήσεις για το θέμα της ποιότητας και την επενέργειά της σε ζωτικούς τομείς, όπως η παραγωγή και ο έλεγχος των τροφίμων και των λοιπών καταναλωτικών αγαθών καθώς και 120 εργασίες που καλύπτουν όλους τους τομείς της χημικής επιστήμης. Η διδακτική της Χημείας στη δευτεροβάθμια εκπαίδευση και η ανταλλαγή εμπειριών από την Ελλάδα και την Κύπρο θα αποτελέσουν επίσης αντικείμενο του Συνεδρίου.

«Ολοκληρωμένα Περιβαλλοντικά Συστήματος Διαχείρισης στη Βιομηχανία», «Διασφάλιση της Ποιότητας στη Βιομηχανία και στις Υπηρεσίες», «Διαπίστευση Εργαστηρίων Τροφίμων και Φαρμάκων», είναι μερικά από τα θέματα που θα παρουσιασθούν στη διάρκεια του Συνεδρίου.

Οι δύο συζητήσεις «Στρογγυλής Τραπέζης» θα φωτίσουν πτυχές στα «Συστήματα Ποιότητας - Κανονιστικό και Ρυθμιστικό πλαίσιο» και στις διαδικασίες «Διαπίστευσης των Εργαστηρίων» ενώ το θέμα της τρίτης συζήτησης είναι οι «Πυρηνικοί Αντιδραστήρες Ισχύος στην περιοχή της ΝΑ Ευρώπης».

ΓΕΡΜΑΝΙΚΑ

Το αναγνωρισμένο από το κράτος φροντιστήριο γερμανικών της
Μαρίας Γ. Σωτηράκη
ανακοινώνει
• τη λειτουργία ολιγομελών τμημάτων για όλα τα επίπεδα (ZERTIFIKAT - MITTELSTUFE - KDS - GDS)
• Προσωπική διδασκαλία
• Δεκτά παιδιά από 10 χρονών
Πληροφορίες - εγγραφές από 3 Σεπτεμβρίου
5.30-7.30 Θεσσαλονίκης 20,
Ανάληψη τηλ. 66705 - 24948
T32591-19/9

ΑΝΟΔΟΣ ΦΡΟΝΤΙΣΤΗΡΙΟ
ΓΙΑ ΟΛΕΣ ΤΙΣ ΤΑΞΕΙΣ ΓΥΜΝΑΣΙΟΥ–ΕΝΙΑΙΟΥ ΛΥΚΕΙΟΥ–ΤΕΕ
Στο Φροντιστήριό μας διδάσκονται σε αυστηρά ολιγομελή τμήματα από καθηγητές ΠΤΥΧΙΟΥΧΟΥΣ ΠΑΝΕΠΙΣΤΗΜΙΟΥ ΑΘΗΝΩΝ τα μαθήματα:
✓ ΜΑΘΗΜΑΤΙΚΑ ✓ ΦΥΣΙΚΗ
✓ ΧΗΜΕΙΑ ✓ ΦΙΛΟΛΟΓΙΚΑ
Β' - Γ' ΛΥΚΕΙΟΥ ΥΠΟΛΟΙΠΑ ΤΜΗΜΑΤΑ
ΕΝΑΡΞΗ 16 ΟΚΤΩΒΡΙΟΥ
Χαμηλά δίδακτρα κι επιπλέον έκπτωση σε αριστούχους και αδέλφια μαθητές μας
ΕΝΑΡΞΗ 1 ΣΕΠΤΕΜΒΡΙΟΥ
Συχνά επαναληπτικά τεστ και διαγωνίσματα
Με κάθε εγγραφή πολλά φροντιστηριακά δώρα
Πληροφορίες - Εγγραφές:
Ελένη Ρούσου-Μαργωμένου
Τηλ.: (0241) 28053
Γαριβάλδη 17 (πίσω από το Υπέρ Μάρκετ Σπανός)
T32526-31/9

ΠΡΑΚΤΟΡΕΙΟΝ
ΓΙΩΡΓΟΣ ΚΟΝΤΟΖΑΜΑΝΗΣ
ΜΕΓ. ΚΩΝΣΤΑΝΤΙΝΟΥ 43 • ΡΟΔΟΣ ☎ 20800
ΛΑΧΕΙΑ ΠΡΟ-ΠΟ
ΛΟΤΤΟ ΙΠΠΟΔΡΟΜΟΣ
ΚΑΤΑΘΕΣΗ ΔΕΛΤΙΩΝ ΠΡΟ-ΠΟ ΜΕΧΡΙ ΣΑΒΒΑΤΟ ΛΟΤΤΟ ΜΕΧΡΙ ΤΡΙΤΗ 3 μ.μ.
ΕΥΧΕΜΥΘΕΙΑ ΦΕΛΙΚΡΙΝΕΙΑ • ΤΥΧΗ

Μεζεδοπωλείο
Το Σιρεμά
Κάθε ΤΕΤΑΡΤΗ και ΠΑΡΑΣΚΕΥΗ ζωντανές αναδρομές στο ΡΕΜΠΕΤΙΚΟ τραγούδι
ΣΙΝΕΜΑ
RODOS KHEMASTI AVE
KREMASTI
Ε.Κ.Ο.
Λύσανδρος Φραράκης
Δημοκρατίας 50 Ιαλυσός
Τηλ. 0241 - 90486 κιν. 0932 465695

Κέντρο Σπουδών Χορού
ΜΑΙΡΗΣ ΜΑΡΚΟΥ-ΒΕΛΙΔΑΚΗ
ΔΙΠΛΩΜΑΤΟΥΧΟΥ: (ΑΝΑΓΝΩΡΙΣΜΕΝΗ ΑΠΟ ΤΟ ΚΡΑΤΟΣ)
ROYAL ACADEMY OF DANCING (R.A.D.) LONDON
IMPERIAL SOCIETY OF TEACHERS OF DANCE (A.I.S.T.D.)
(ΕΙΔΙΚΟΤΗΤΑ ΣΤΗ ΔΙΔΑΣΚΑΛΙΑ ΜΙΚΡΩΝ ΠΑΙΔΙΩΝ)
Η μόνη σχολή στη Ρόδο που διδάσκει το μοναδικό αγγλικό σύστημα χορού της R.A.D.
Διδάσκονται
ΕΠΑΓΓΕΛΜΑΤΙΚΟ ΤΜΗΜΑ ΧΟΡΟΥ
ΚΑΡΑΚΤΕΡ
ΚΛΑΣΙΚΟ ΜΠΑΛΕΤΟ
ΕΛΕΥΘΕΡΗ ΚΙΝΗΣΗ
ΡΥΘΜΙΚΗ (αγόρια και κορίτσια)
ΝΕΟΕΛΛΗΝΙΚΟΙ ΧΟΡΟΙ (χασάπικο, συρτάκι, ζεϊμπέκικο)
JAZZ & FANK
ΔΗΜΙΟΥΡΓΙΚΟ ΕΡΓΑΣΤΗΡΙ
ΣΥΓΧΡΟΝΟΣ ΧΟΡΟΣ (GRAHAM)
ΥΠΟΚΡΙΤΙΚΗ
ΚΛΑΚΕΤΕΣ (Top dancing)
SAVOIR VIVRE (μαθήματα σωστής συμπεριφοράς και τρόπων)
Εξετάσεις διεξάγονται καθ' έτος από το R.A.D. για την προβίβαση των μαθητών του κλασικού μπαλέτου.
Η διοργάνωση είναι του Βρετανικού Συμβουλίου
Πληροφορίες - εγγραφές:
6 Σεπτεμβρίου 6-9 μ.μ. τηλ. 27383 (απόγευμα μόνον) 78383 (πρωί)
ΕΝΑΡΞΗ: 21 Σεπτεμβριου
Διεύθυνση: Παναγ. Ροδίου 77 - Ρόδος
X1232-29/9

ΟΤΕ leasing
Ένα Μεγάλο Όνομα για τις Μεγάλες Αποφάσεις σας
Ασύγκριτα πλεονεκτήματα
• Χρηματοδότηση της επένδυσης κατά 100%
• Αυξημένη φορολογική ωφέλεια
• Κυμαινόμενα μισθώματα, εποχικότητα, συμβάσεις σε συνάλλαγμα
• Βελτίωση της ρευστότητας της επιχείρησης σας
• Χωρίς υποθήκες, προσημειώσεις, κ.λ.π.
• Υπαγωγή στα κίνητρα των αναπτυξιακών νόμων
• Προστασία από πληθωριστικές πιέσεις
• Απαλλαγή από Ε.Φ.Τ.Ε. και χαρτόσημο
Αντικείμενο του Leasing μπορεί να είναι οποιοσδήποτε καινούργιος ή μεταχειρισμένος εξοπλισμός, που προορίζεται για επαγγελματική χρήση
Τώρα και Leasing Ακινήτων!
Μια έξυπνη κίνηση χωρίς περιττές διαδικασίες!...
ΟΤΕ
Τηλεφωνήστε τώρα στο 134
Χ.Λ.

αγνογάλ
Γάλα πολύτιμο σαν τη ζωή μας!
Το γάλα είναι μία πολύ πλούσια, υψηλής θρεπτικής αξίας τροφή, που έχουμε ανάγκη για να κτίσουμε και να διατηρήσουμε ένα γερό οργανισμό.
Τώρα, καθημερινά, η ΑΓΝΟΓΑΛ συγκεντρώνει 6,5 τόνους Φρέσκο Αγελαδινό Γάλα από 83 παραγωγούς στους εξής Δήμους και Κοινότητες του νησιού μας:

ΠΕΡΙΟΧΗ	ΠΑΡΑΓΩΓΟΙ	ΠΕΡΙΟΧΗ	ΠΑΡΑΓΩΓΟΙ
ΚΑΤΑΒΙΑ	3	ΠΑΡΑΔΕΙΣΙ	1
ΣΟΡΩΝΗ	6	ΚΑΛΑΒΑΡΔΑ	1
ΑΣΓΟΥΡΟΥ	8	ΡΟΔΟΣ	20
ΚΟΛΥΜΠΙΑ	1	ΦΑΝΕΣ	1
ΔΙΜΥΛΙΑ	6	ΚΟΣΚΙΝΟΥ	9
ΙΑΛΥΣΟΣ	25	ΑΡΧΙΠΟΛΗ	2

αγνογάλ
το αποκλειστικά φρέσκο ροδίτικο
X1213-30/8

ΑΝΗΚΟΥΝ ΣΤΗ ΣΥΝΕΤΑΙΡΙΣΤΙΚΗ ΤΡΑΠΕΖΑ ΔΩΔΕΚΑΝΗΣΟΥ

ΡΟΔΟΣ

ΚΑΡΠΑΘΟΣ

ΚΑΣΟΣ

ΣΥΜΗ

ΧΑΛΚΗ

ΤΗΛΟΣ

ΝΙΣΥΡΟΣ

ΚΩΣ

ΑΣΤΥΠΑΛΑΙΑ

ΠΑΤΜΟΣ

ΛΕΙΨΟΙ

ΚΑΛΥΜΝΟΣ

ΛΕΡΟΣ

ΚΑΣΤΕΛΟΡΙΖΟ

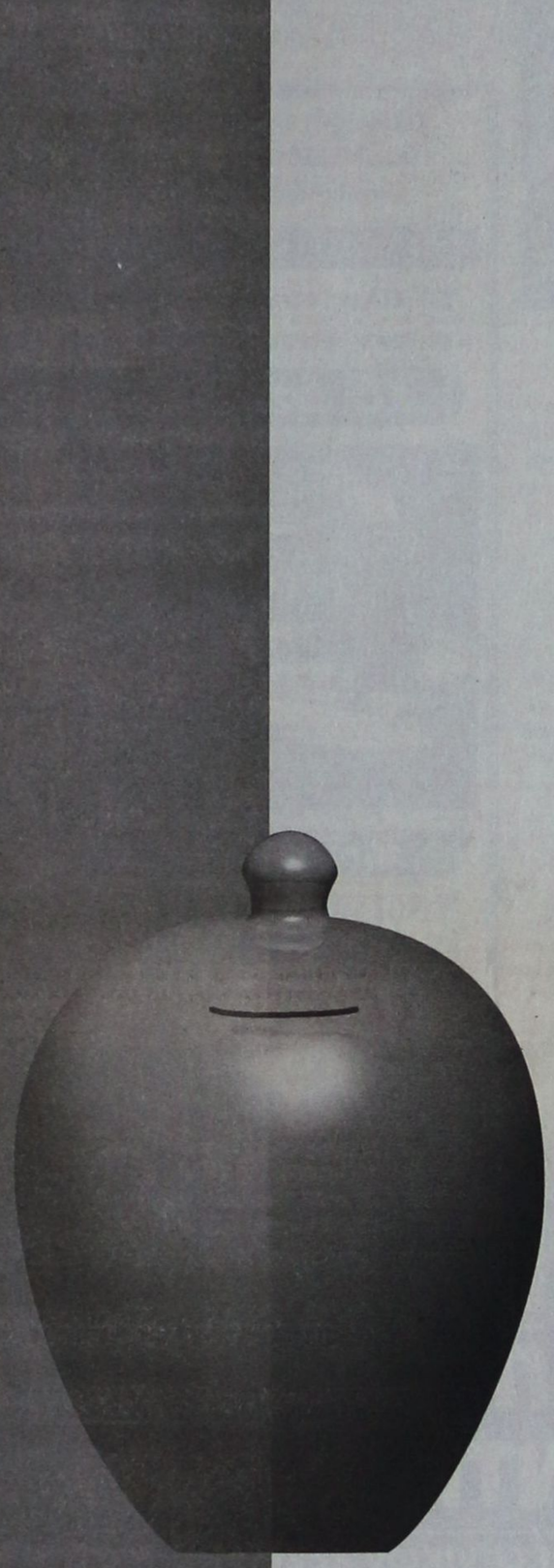

Πρόσκληση Ανάπτυξης

από τη Συνεταιριστική Τράπεζα Δωδεκανήσου.

Από 7 έως 24 Σεπτεμβρίου όλοι οι Έλληνες θα ήθελαν να ήταν Δωδεκανήσιοι!

Η Συνεταιριστική Τράπεζα Δωδεκανήσου είναι η τράπεζα όλων των Δωδεκανησίων. Στηρίχτηκε και αναπτύχθηκε με τη συμμετοχή, τη βοήθεια, την πίστη και την υποστήριξη όλων μας. Όλοι μαζί ενώνοντας τις δυνάμεις μας καταφέραμε να δημιουργήσουμε μία από τις πιο δυναμικές και ταχύτατα εξελισσόμενες Συνεταιριστικές Τράπεζες που λειτουργούν στην Ελλάδα.

Με στόχο πάντα το κοινό όφελος η Συνεταιριστική Τράπεζα Δωδεκανήσου βάζει πλώρη για ακόμη πιο θεαματικά επιτεύγματα, αυξάνοντας τη δύναμή της, **με τη διάθεση των μερίδων της στην προνομιακή τιμή των 50.000 δρχ. έναντι των 64.000 δρχ., που είναι σήμερα η τρέχουσα αξία τους, (άμεση απόδοση 30%).** Αυτή είναι η μοναδική και κερδοφόρα **Πρόσκληση Ανάπτυξης** από τη δική μας τράπεζα, που αφορά όλους τους Δωδεκανησίους. Τα σημερινά δεδομένα δείχνουν ότι **και** θέλουμε **και** μπορούμε:

- Να βελτιώσουμε ακόμη περισσότερο την ανταγωνιστικότητα της Τράπεζας.
- Να μεγιστοποιήσουμε την απόδοση των επενδύσεων μας.
- Να διπλασιάσουμε το μέγεθος των κεφαλαίων μας.
- Να αυξήσουμε τον αριθμό των μελών μας.

Κινήσεις που θα αποφέρουν:

- Υψηλές αποδόσεις για όλα τα μέλη (μερίσματα, υπεράξια μερίδας).
- Νέες και συμφέρουσες τραπεζικές υπηρεσίες και προϊόντα.
- Ενίσχυση των αναπτυξιακών και επενδυτικών πρωτοβουλιών στα πλαίσια του νομού μας.
- Ειδικά προνόμια σε όλα τα μέλη μας.

Γι' αυτό - από 7-17 Σεπτεμβρίου για τα υπάρχοντα μέλη και 20-24 για νέα μέλη - επισκεφθείτε τα καταστήματα της Συνεταιριστικής Τράπεζας Δωδεκανήσου

Είναι συμφέρον όλων μας.

Το δικαιούμαστε, το αξίζουμε!

ΣΥΝΕΤΑΙΡΙΣΤΙΚΗ
ΤΡΑΠΕΖΑ ΔΩΔΕΚΑΝΗΣΟΥ
η δική μας τράπεζα

ΦΡΟΝΤΙΣΤΗΡΙΟ ΞΕΝΩΝ ΓΛΩΣΣΩΝ
ΑΓΓΛΙΚΑ
ΦΑΝΗΣ ΕΥΑΓΓΕΛΙΔΟΥ
- Τμήματα 6μελή έως 8μελή
- Τμήματα όλων των επιπέδων
- Προετοιμασία εξετάσεων PALSO, FIRST CERTIFICATE, CAMBRIDGE & MICHIGAN PROFICIENCY
- ΚΑΙ ΤΟ ΚΥΡΙΩΤΕΡΟ!

Υπεύθυνη προσωπική διδασκαλία σε όλα τα γκρουπ από την **κα Ευαγγελίδου**, με πολυετή φροντιστηριακή πείρα και ειδικευμένη στη μεθοδολογία της αγγλικής γλώσσας.

Εναρξη μαθημάτων 15 Σεπτεμβρίου
Εγγραφές καθημερινά από 5-7

ΠΛΗΡΟΦΟΡΙΕΣ:
στο τηλέφωνο 32074 και 0944 199423
ΝΑΥΑΡΙΝΟΥ 29 κάθετος ΠΑΥΛΟΥ ΜΕΛΑ
X1236-19/9

σύγχρονο
Στην ΙΑΛΥΣΟ
ΦΡΟΝΤΙΣΤΗΡΙΑ ΜΕ
ΓΥΜΝΑΣΙΟ - ΕΝΙΑΙΟ ΛΥΚΕΙΟ - ΤΕΕ
Θετική - θεωρητική - τεχνολογική κατεύθυνση
- Σύγχρονη και μεθοδική διδασκαλία
- Εξαμελή τμήματα
- Συχνή επικοινωνία με τους γονείς
- Δωρεάν βοηθητικές σημειώσεις
- Κάλυψη κενών με δωρεάν ιδιαίτερα μαθήματα
- Εκπτωση 15% σε αδέλφια μαθητές και αριστούχους
- Συχνά διαγωνίσματα και τεστ αξιολόγησης

ΕΝΑΡΞΗ ΜΑΘΗΜΑΤΩΝ:
☞Β'Γ' Λυκείου: 16 Αυγούστου
☞Υπόλοιπα τμήματα: 1η Σεπτεμβρίου

Διεύθυνση: Γιάννης Σταματιάδης - Σπύρος Πανταζής

Πληροφορίες-Εγγραφές: **Διαγόρα 16 ΙΑΛΥΣΟΣ**
Τηλ. 94064 9-12 π.μ. και 5-8μ.μ. 32534-15/9

ΜΑΘΗΜΑΤΙΚΑ
ΘΕΟΦΙΛΟΥ
ΜΑΡΙΕΤΤΑ
ΙΔΙΑΙΤΕΡΑ Ή ΟΛΙΓΟΜΕΛΗ ΤΜΗΜΑΤΑ
ΣΤΕΦΑΝΟΥ ΚΑΖΟΥΛΗ 71 (ΕΠΤΑ ΧΟΥΡΜΑΔΙΕΣ)
ΤΗΛ. 37671
8774-30/9

"ΟΙΚΟΔΙΔΑΣΚΑΛΕΙΟΝ"
«ΤΟ ΠΡΩΤΕΙΟΝ»
ΜΑΘΗΜΑΤΙΚΩΝ - ΦΥΣΙΚΗΣ-ΧΗΜΕΙΑΣ
ΓΥΜΝΑΣΙΟ - ΛΥΚΕΙΟ
ΠΕΛΛΑΣ 10 ΤΗΛ. 78851 47516
ΡΟΔΙΝΙ ΤΗΛ. 61019 66736
ΠΙΤΣΗΣ ΚΥΡΙΑΚΟΣ
Πτυχιούχος Φυσικομαθηματικής Σχολής Πανεπιστημίου Κρήτης
Τομέας Μαθηματικών Επιστημών
8608-30/9

ΠΑΙΔΑΓΩΓΙΚΟ ΕΡΓΑΣΤΗΡΙ ΤΕΧΝΗΣ
ΜΑΘΗΜΑΤΑ ΜΟΥΣΙΚΗΣ ΠΡΟΠΑΙΔΕΙΑΣ
ΚΑΙ ΜΟΥΣΙΚΗΣ ΕΥΑΙΣΘΗΤΟΠΟΙΗΣΗΣ
για παιδιά από 3,5 έως 9 χρόνων
ΔΙΔΑΣΚΟΥΝ: Γιώργος Σακελλαρίδης (μουσικοπαιδαγωγός)
Σταυρούλα Μαγκαφά - Γιακουμάκη (νηπιαγωγός)
Με ιδιαίτερη έμφαση στη μάθηση μέσα από το παιχνίδι, τη δημιουργικότητα, την έκφραση, την επικοινωνία, με σκοπό τη ψυχική και αισθητική καλλιέργεια του παιδιού
Αίθουσες «Μουσικής Σχολής Δωδεκανησιακού Μουσικού Ομίλου».
Οδός Ιπποτών (κάτω από το Ιταλικό Προξενείο).
Εναρξη μαθημάτων: Τετάρτη 22 Σεπτεμβρίου '99
Πληροφορίες - Εγγραφές στα τηλέφωνα:
78100, 24301, 26377
8764-30/9

Μαζί με τη συμφωνική ορχήστρα της ΕΡΤ

Η παιδική χορωδία του δήμου

ΕΜΦΑΝΙΣΗ ΤΗ ΔΕΥΤΕΡΑ ΣΤΗΝ ΚΕΦΑΛΟΝΙΑ

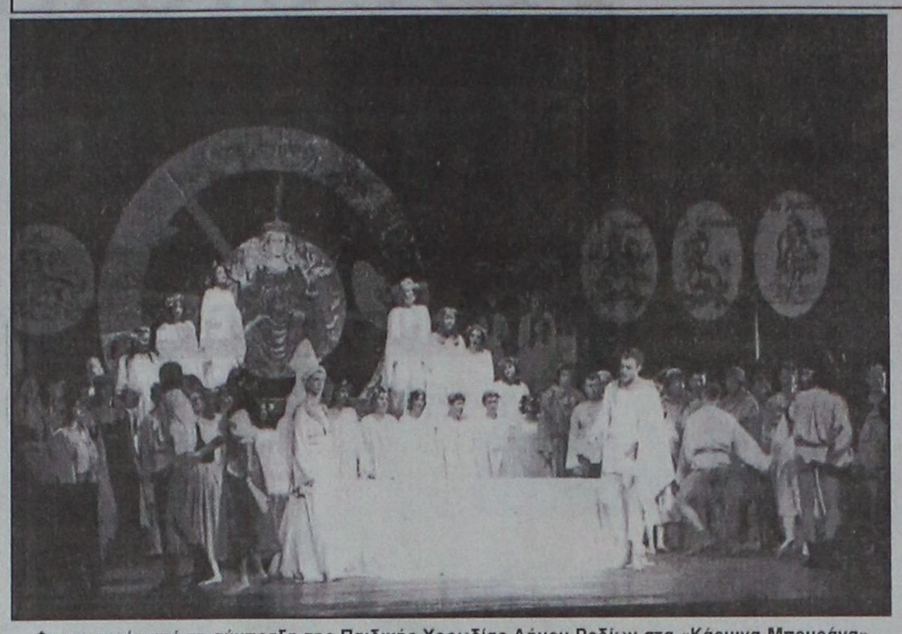

Φωτογραφία από τη σύμπραξη της Παιδικής Χορωδίας Δήμου Ροδίων στα «Κάρμινα Μπουράνα» του Ορφ, με τη Συμφωνική ορχήστρα και Χορωδία Φιλιππούπολης της Βουλγαρίας. Εθνικό Θέατρο Ρόδου. Απρίλης '99

Αναχωρεί η αποστολή της Παιδικής Χορωδίας Δήμου Ροδίων τη Δευτέρα 6 Σεπτεμβρίου για την Κεφαλονιά, όπου θα συμπράξει με τη Συμφωνική ορχήστρα και χορωδία της ΕΡΤ, στην πρώτη Παγκόσμια παρουσίαση του «Υμνου εις την Ελευθερίαν» του Νικ. Μάντζαρου.

Θα πραγματοποιηθούν δύο συναυλίες: Η πρώτη στο Αργοστόλι την Παρασκευή 10 Σεπτεμβρίου. (Συναυλία που θα μεταδοθεί τηλεοπτικά από την ΕΡΤ). Και η δεύτερη στο Ληξούρι την επόμενη μέρα. Οι συναυλίες θα ηχογραφηθούν και θα κυκλοφορήσει ειδικό CD. Τη διεύθυνση των συναυλιών θα έχουν οι μαέστροι της Συμφωνικής ορχήστρας και Χορωδίας της ΕΡΤ, Άλκης Μπαλτάς και Αντώνης Κοντωγεωργίου.

• Αυτή είναι η τρίτη κορυφαία συμμετοχή σε Συμφωνικό Έργο, μέσα στο τελευταίο εξάμηνο για την Παιδική Χορωδία Δήμου Ροδίων.

Η πρώτη πραγματοποιήθηκε τον Απρίλη του '99 στο Εθνικό Θέατρο της πόλης μας με την παρουσίαση των «Κάρμιν Μπουράνα» του Καρλ Ορφ από τη Συμφωνική Ορχήστρα και Χορωδία της Φιλιππούπολης της Βουλγαρίας και της Παιδικής μας Χορωδίας.

Η δεύτερη αφορά το «Άξιον Εστί» των Οδ. Ελύτη και Μ. Θεοδωράκη, οπου η Συμφωνική ορχήστρα και Χορωδία της ΕΡΤ, καθώς και η Πειραματική Χορωδία του Δήμου Ροδίων και η Παιδική Χορωδία του Δήμου Ροδίων συνέπραξαν στη Λέρο (ημέρες μνήμης και Δημοκρατίας), στην παρουσίαση του έργου (Ιούλιος '99).

Την Παιδική Χορωδία συνοδεύουν στην Κεφαλονιά, εκτός από το διευθυντή της Γιώργο Σακελλαρίδη και ο πρόεδρος του ΠΟΔΡ κ. Μανόλης Αντώνογλου.

ΦΡΟΝΤΙΣΤΗΡΙΟ ΙΤΑΛΙΚΩΝ
Γ. ΧΑΡΤΕΡΟΣ
Διδάσκει: η Ιταλίδα κ. ROSA DI DONATO - ΧΑΡΤΕΡΟΥ
Πτυχιούχος Πανεπιστημίου Ρώμης «LA SAPIENZA»
◆ Αυστηρά ολιγομελή τμήματα για :
- μαθητές δημοτικού - γυμνασίου - λυκείου
◆ Ξενοδοχοϋπαλλήλους - επαγγελματίες
Με μαθήματα κατάλληλα για τις ανάγκες τους
◆ ξεναγούς για την απόκτηση του διπλώματος στα ιταλικά
◆ υποψήφιους **ΙΤΑΛΙΚΩΝ ΠΑΝΕΠΙΣΤΗΜΙΩΝ** με μαθήματα ορολογίας
- Επίσης ιδιαίτερα μαθήματα και συμμετοχή των μαθητών στις εξετάσεις **PALSO,** με ποσοστά επιτυχίας 100%
◆ Μαθαίνετε να μιλάτε **ΣΩΣΤΑ** από την πρώτη στιγμή **ΜΕ ΤΗ ΣΩΣΤΗ ΙΤΑΛΙΚΗ ΠΡΟΦΟΡΑ**
◆ Διδασκαλία και με τη χρήση λογοτεχνικών βιβλίων, περιοδικών και εφημερίδων, με οπτικοακουστικών συστημάτων γιατί **ΤΟ ΝΑ ΜΑΘΕΤΕ ΝΑ ΜΙΛΑΤΕ ΑΜΕΣΩΣ ΚΑΙ ΣΩΣΤΑ ΕΙΝΑΙ Ο ΣΤΟΧΟΣ ΜΑΣ.**
◆ Επίσης εξασφαλίζουμε τη διαμονή και τα μαθήματα σε **ΠΑΝΕΠ. ΚΟΛΛΕΓΙΑ ΣΤΗ ΡΩΜΗ, FIRENZE, L' AQUILA** με τη διαμονή των φοιτητών μέσα στο κολεγιο, για όσους επιθυμούν να πάνε να σπουδάσουν στην Ιταλία.
ΜΙΑ ΣΩΣΤΗ ΕΠΙΛΟΓΗ ΕΙΝΑΙ ΕΓΓΥΗΣΗ ΓΙΑ ΤΟ ΜΕΛΛΟΝ
ΥΠΕΥΘΥΝΗ ΔΙΔΑΣΚΑΛΙΑΣ: κ. ROZA DI DONATO -ΧΑΡΤΕΡΟΥ
Διεύθυνση: ΝΙΚΟΥ ΚΑΖΑΝΤΖΑΚΗ 21 ΡΟΔΟΣ (πίσω από τον «ΜΑΡΙΝΟΠΟΥΛΟ»)
ΤΗΛ. 35275 (ώρες 9-1 και 5-8)
ΟΙ ΕΓΓΡΑΦΕΣ ΑΡΧΙΣΑΝ
X1233-22/9

ΣΧΟΛΗ ΧΟΡΟΥ
ΣΟΦΙΑ ΜΕΛΙΣΣΟΥΡΓΟΥ
ΑΝΑΓΝΩΡΙΣΜΕΝΗ ΑΠΟ ΤΟ ΚΡΑΤΟΣ
Τα νιάτα οδηγούν μπροστά
ΚΛΑΣΣΙΚΟ ΜΠΑΛΕΤΟ - Ρώσικο σύστημα Vaganova
ΣΥΓΧΡΟΝΟΣ ΧΟΡΟΣ - Σύστημα M. Graham, J. Limon
ΡΥΘΜΙΚΗ ΚΙΝΗΤΙΚΗ ΑΓΩΓΗ - Σύστημα Dalcroze και M. Κυνηγού
ΤΑΞΗ POINTS ΜΠΑΛΕΤΟΥ - Προετοιμασία για επαγγελματικές σχολές
FLAMENCO - Αποκλειστικά στη Ρόδο συνεχίζεται η επιτυχημένη διδασκαλία Ισπανικών χορών (τμήματα ανδρών - γυναικών)
ΣΟΦΙΑ ΜΕΛΙΣΣΟΥΡΓΟΥ: Απόφ. Ανώτ. Επ. Σχ. Χορού "Ραλλού Μανου", διπλ." Escuela Carmen de las Cuevas" Γρανάδας, "Escuela Relatores-Mercedes y Albano Μαδρίτης, μετεκπ. στην Αν Επ. Σχ. "Matilde Coral" της Σεβίλλης - Μέλος και μοναδική εκπρόσωπος της Ακαδημίας Ισπανικών Χορών "Sociedad de Baile Espanol" στη Δωδεκάνησο, μέλος Διεθνούς Συμβούλιου Χορού UNESCO.
Εγγραφές 1- 15 Σεπτεμβρίου
e mail: sofiamel @ otenet.gr
ΩΡΕΣ: 5.30 - 9.30 μ.μ.
ΕΝΑΡΞΗ ΜΑΘΗΜΑΤΩΝ: 15 ΣΕΠΤΕΜΒΡΙΟΥ
ΒΕΡΓΙΝΑΣ 84Α ΤΗΛ: 31000
X1235-30/9

ΙΑΛΥΣΟΣ
Ευκαιρία!
ΠΩΛΟΥΝΤΑΙ ΔΙΑΜΕΡΙΣΜΑΤΑ ΠΟΛΥΤΕΛΟΥΣ ΚΑΤΑΣΚΕΥΗΣ ΗΜΙΤΕΛΗ Ή ΤΕΛΕΙΩΜΕΝΑ
1. ΙΣΟΓΕΙΟ ΔΙΑΜΕΡΙΣΜΑ 100 τμ. ΜΕ ΑΥΛΗ 120 τμ.
2. Α' ΟΡΟΦΟΣ, ΔΙΑΜΕΡΙΣΜΑ 70 τμ. ΜΕ ΒΕΡΑΝΤΕΣ ΜΕ ΘΕΑ ΣΤΟΝ ΦΙΛΕΡΗΜΟ
3. Α' ΟΡΟΦΟΣ ΔΙΑΜΕΡΙΣΜΑ 80 τμ. ΜΕ ΒΕΡΑΝΤΕΣ ΜΕ ΘΕΑ ΣΤΟΝ ΦΙΛΕΡΗΜΟ
4. Α' ΟΡΟΦΟΣ ΔΙΑΜΕΡΙΣΜΑ 100 τμ. ΜΕ ΒΕΡΑΝΤΕΣ ΚΑΙ ΘΕΑ ΘΑΛΑΣΣΑ
5. Α' ΟΡΟΦΟΣ, ΓΚΑΡΣΟΝΙΕΡΑ 45 τμ. ΜΕ ΒΕΡΑΝΤΕΣ ΚΑΙ ΘΕΑ ΘΑΛΑΣΣΑ
6. Β' ΟΡΟΦΟΣ ΔΙΑΜΕΡΙΣΜΑ 140 τμ. ΜΕ ΒΕΡΑΝΤΕΣ ΚΑΙ ΘΕΑ ΘΑΛΑΣΣΑ
ΤΙΜΕΣ ΠΡΟΣΙΤΕΣ - ΔΑΝΕΙΑ ΔΕΚΤΑ
ΠΛΗΡ. ΤΗΛ. 30350 & 0945 476243
T2552-28/9

Επισκεφθείτε μας στο INTERNET : www.hi-tech.gr
Hi-TECH COMPUTER
ΣΠΑΜΕ ΟΛΑ ΤΑ ΡΕΚΟΡ ΧΑΜΗΛΟΤΕΡΗΣ ΤΙΜΗΣ
Το Πληρέστερο Maltimedia PC σε τιμή κόστους και τον Ευνοικότερο Διακανονισμό στην Ελλάδα.
36 ΔΟΣΕΙΣ ΜΕ ΠΡΩΤΗ ΔΟΣΗ ΤΟ 2000 !!!


MULTIMEDIA PC Intel 400 Mhz
Miditower ATX
Hard Disk 6,4 GB
64 MB Ram
VGA BANSHEE 16 MB
SOUND BLASTER AWE 64
Modem Int. 56K
Keyboard PS/2
Mouse WinScroll
Monitor Viewpoint 15"
Joystick
Ηχεία
Μικρόφωνο
Hi-Tech Center
ΤΙΜΗ ΜΕΤΡΗΤΟΙΣ : 280.000 Δρχ. + Φ.Π.Α. !!!
ΔΙΑΚΑΝΟΝΙΣΜΟΣ : 36 Χ 11.500 Δρχ.
24 Χ 15.500 Δρχ.
12 Χ 27.500 Δρχ.
X1212-30/9
ΣΤΗΝ ΤΙΜΗ ΣΥΜΠΕΡΙΛΑΜΒΑΝΕΤΑΙ ΔΩΡΕΑΝ ΣΥΝΔΕΣΗ ΣΤΟ INTERNET ΓΙΑ ..... ΠΑΝΤΑ !!!!!
Hi-TECH COMPUTER
Hi-Tech Ε.Π.Ε.
ΣΥΣΤΗΜΑΤΑ ΠΛΗΡΟΦΟΡΙΚΗΣ & ΕΠΙΚΟΙΝΩΝΙΩΝ
ΡΟΔΟΥ - ΛΙΝΔΟΥ 215 (Δίπλα στην Δ.Ε.Υ.Α.Ρ.)
Τηλ.: 66166, 66161 FAX.: 68518, 65417
http://www.hi-tech.gr E-mail : webmaster@hi-tech.gr
FORTH net Authorized Dealer

ΤΟ ΠΡΩΤΟ ΒΡΕΤΑΝΙΚΟ ΦΡΟΝΤΙΣΤΗΡΙΟ ΣΤΗ ΡΟΔΟ
Κέντρο Βρετανικών εξετάσεων στην Αγγλική γλώσσα
Μπορεί οποιοδήποτε άλλο Φροντιστήριο Αγγλικών να προσφέρει ΟΛΑ τα παρακάτω;
MISS ENGLISH Miss Anna ANNA
- ★ Εναν διευθυντή πρώην εξεταστή του Cambridge
- ★ Διπλώματα από την Αγγλία για κάθε επίπεδο
- ★ Τα καλύτερα αποτελέσματα στη Ρόδο σε εξετάσεις αναγνωρισμένες από την Ευρωπαϊκή Ενωση
- ★ Μοναδικές ευκαιρίες εκμάθησης εξ αποστάσεως για τα ανώτερα επίπεδα
- ★ Αγγλικά με πραγματική Αγγλική προφορά
- ★ Εντατική προετοιμασία και ανάλυση με δοκιμαστικές εξετάσεις για το FIRST CERTIFICATE και το PROFICIENCY του CAMBRIDGE
- ★ Ποικίλες μεθόδους διδασκαλίας
- ★ Προφορά καθοδήγησης και στήριξης μαθητών που προορίζονται για πανεπιστήμια της Βρετανίας
- ★ Η διδακτική μας ομάδα έχει ήδη εργασθεί παλαιότερα σε Αθήνα, Λονδίνο, Μπίρμιγχαμ, Μάντσεστερ, Λίβερπουλ και βεβαίως στη Ρόδο
- ★ Ολη η δουλειά των μαθητών παρακολουθείται στενά με εβδομαδιαία ανάλυση σε ηλεκτρονικό υπολογιστή

ΟΙ ΕΓΓΡΑΦΕΣ ΑΡΧΙΣΑΝ
* D. HORNSBY B.A (ENGLISH HONOURS), P.G.C.E. UNIVERSITY OF LIVERPOOL ENGLAND (πρώην εξεταστής CAMBRIDGE)
* ANN HORNSBY B.A. CERT ED, DIP. COUNS, UNIVERSITY OF ASTON, ENGLAND
* ΚΑΒΟΥΚΛΗ ΟΥΡΑΝΙΑ
ΚΕΝΤΡΙΚΟ ΓΡΑΦΕΙΟ:
Πλατεία Αγ. Νικολάου 7 - πρώτος όροφος
Ρόδος - 85100
Τηλ. 36771 - 29028
Πρωί 10π.μ. - 13μ.μ. Απόγ. 17.00 - 20.00
X1217-21/9

Το
Θεατρικό Εργαστήρι
ΣΑΤΥΡ
υπ. ΚΩΝ/ΝΟΣ ΤΡΕΧΑΣ
προσφέρει ένα πρόγραμμα
ΔΙΔΑΣΚΑΛΙΑΣ ΘΕΑΤΡΟΥ
για όλες τις ηλικίες
ΤΟ ΠΡΟΓΡΑΜΜΑ ΠΕΡΙΛΑΜΒΑΝΕΙ:
- ΘΕΑΤΡΙΚΟ ΠΑΙΧΝΙΔΙ
- ΑΥΤΟΣΧΕΔΙΑΣΜΟ
- ΥΠΟΚΡΙΤΙΚΗ
- ΠΑΝΤΟΜΙΜΑ
- ΦΩΝΗΤΙΚΗ
- COMMEDIA DELL' ARTE
- ΚΛΟΟΥΝ
- ΘΕΑΤΡΙΚΑ ΣΕΜΙΝΑΡΙΑ
Πληροφορίες: Θεατρικό Εργαστήρι Σατύρ. Δημητρίου Αναστασιάδη 47 - Ρόδος (περιοχή Δασκαλών) Τηλ: (0241) 38873 - Fax: 66894 - Κιν: 0944 310042
8728-12/9

ΑΓΓΛΙΚΑ
ΡΑΝΙΑ ΥΨΗΛΑΝΤΗ

- ΣΥΓΧΡΟΝΑ ΠΡΟΓΡΑΜΜΑΤΑ ΣΠΟΥΔΩΝ
- ΟΛΙΓΟΜΕΛΗ ΤΜΗΜΑΤΑ (μέχρι 8 ατόμων)
- ΕΙΔΙΚΟ ΝΗΠΙΑΚΟ ΤΜΗΜΑ ΑΠΟ 4 ΕΤΩΝ
- ΠΡΟΕΤΟΙΜΑΣΙΑ ΓΙΑ PALSO, FCE, PFE, CAE, MICHIGAN TOEFL (ΓΙΑ ΕΙΣΑΓΩΓΗ ΣΕ ΑΜΕΡΙΚΑΝΙΚΑ ΠΑΝ/ΜΙΑ)
Διδάσκει αποκλειστικά η ειδικά εκπαιδευμένη καθηγήτρια
ΡΑΝΙΑ ΥΨΗΛΑΝΤΗ
(Πτυχιούχος Αμερικανικού Κολεγίου)
Πληροφορίες στο τηλ. 76070
Κέννεντυ 5, Ρόδος
ΓΙΑ ΑΓΓΛΙΚΑ ΑΝΩΤΕΡΟΥ ΕΠΙΠΕΔΟΥ
X1190-23/9

ΦΡΟΝΤΙΣΤΗΡΙΟ
ΠΡΟΤΥΠΟ
ΕΚΠΤΩΣΗ 15% ΣΕ ΑΔΕΛΦΙΑ
- ΠΟΛΥΕΤΗΣ ΕΜΠΕΙΡΙΑ
- ΜΕΘΟΔΙΚΗ ΔΙΔΑΣΚΑΛΙΑ
- ΥΨΗΛΑ ΠΟΣΟΣΤΑ ΕΠΙΤΥΧΙΑΣ
- ΠΡΟΣΙΤΑ ΔΙΔΑΚΤΡΑ
ΕΝΑΡΞΗ ΜΑΘΗΜΑΤΩΝ:
Γ' Λυκείου - όλες οι κατευθύνσεις 16 Αυγούστου
Β' Λυκείου- όλες οι κατευθύνσεις 23 Αυγούστου
Α' Λυκείου Γενικής Παιδείας
Α' Λυκείου ΤΕΕ
Β' Λυκείου ΤΕΕ } 30 Αυγούστου
Α', Β', Γ' Γυμνασίου
Απόφοιτοι Γ' Λυκείου (παλαιού τύπου) 13 Σεπτεμβρίου
Διεύθυνση: ΨΥΛΛΑΚΗΣ ΝΙΚΗΤΑΣ, Φυσικός
ΓΙΑΝΝΕΖΟΥ ΑΘΑΝΣΙΑ, μαθηματικός
Πληρ.: Πλ. Αγ. Νικολάου 19 Ρόδος. Τηλ. 25911, 26594
X1224-26/9

ΕΚΔΡΟΜΕΣ
ΚΑΛΟΚΑΙΡΙ 1999
5ήμερη εκδρομή
ΤΗΝΟ - ΣΥΡΟ
ΠΑΡΟ - ΜΥΚΟΝΟ
Από 6/9 έως 10/9
Προσκύνημα στη Μεγαλόχαρη και την Εκατονταπυλιανή της Πάρου.
Ευκαιρία να γνωρίσουμε από κοντά τα πανέμορφα κυκλαδίτικα νησιά ΤΗΝΟ, ΠΑΡΟ, ΣΥΡΟ, ΜΥΚΟΝΟ
Θα σας μείνει αξέχαστη αυτή η εκδρομή - Ζητείστε αναλυτικό πρόγραμμα
ΠΡΑΚΤΟΡΕΙΟ ΤΑΞΙΔΙΩΝ
ΣΑΒΒΑ ΣΑΗ
Τάρπον Σπριγκς 42 . Τηλ.. 39781-3 Δίπλα στην ΠΙΣΤΕΩΣ
M28-30/9

Πολιτιστική ΠΡΟΟΔΟΣ

Γράφει ο Αριστείδης Εμμ. Μιαούλης

ΣΤΗΝ ΤΗΛΟ ΤΟ ΕΠΟΜΕΝΟ ΣΥΝΕΔΡΙΟ ΤΗΣ Σ.Γ.Τ.Δ.

Ομόφωνα όλοι οι Συνεδροι που συμμετείχαν στις εργασίες του 11ου Συνεδρίου της Στέγης Γραμμάτων και Τεχνών Δωδεκανήσου παν πραγματοποιήθηκε στην Αστυπάλαια από 26-29 Αυγούστου '99 συμφώνησαν με την πρόταση του προεδρείου το επόμενο Συμπόσιο να πραγματοποιηθεί στην Τήλο. Ετσι τον Αύγουστο του 2001 στο νησί της Ηριννας πρόκειται να συναντηθούν επιστήμονες, ιστορικοί, λαογράφοι, λογοτέχνες και καλλιτέχνες για να αναπτύξουν θέματα αρχαιολογίας, ιστορίας, γλωσσολογίας, λαογραφίας, περιβάλλοντος και τεχνών. Ενα μεγάλο μέρος της θεματογραφίας θα αφορά την Τήλο και το υπόλοιπο τα άλλα νησιά.

ΣΤΗΝ ΠΑΤΜΟ Ο ΥΠΟΥΡΓΟΣ ΑΙΓΑΙΟΥ ΓΙΑ ΤΗ ΘΕΑΤΡΙΚΗ ΣΥΝΑΝΤΗΣΗ

Ο υπουργός Αιγαίου Σταύρος Μπένος θα βρίσκεται απόψε στην Πάτμο για να παραστεί στην 12η Συνάντηση των Ερασιτεχνικών Θιάσων Αιγαίου που θα ολοκληρωθεί στις 12 Σεπτεμβρίου.

Θα δοθούν 21 παραστάσεις από 500 ερασιτέχνες ηθοποιούς από όλο το Αιγαίο. Οι παραστάσεις δίνονται στο Δημοτικό Σχολείο της Σκάλας και στο παλιό ξενοδοχείο ΠΑΤΜΙΟΝ το οποίο έχει διαμορφωθεί ανάλογα σε μία θεατρική σκηνή, η οποία θα λειτουργεί μόνιμα στο νησί για τις ανάγκες των θεατρικών σκηνάτων του τόπου. Την 12 Θεατρική Συνάντηση, διοργανώνουν το υπουργείο Αιγαίου, η Γενική Γραμματεία, διοργανώνουν το υπουργείο Αιγαίου, η Γενική Γραμματεία Λαϊκής Επιμόρφωσης, η ΝΕΛΕ Δωδεκανήσου και ο Δήμος Πάτμου.

Στη Συνάντηση συμμετέχουν σχήματα από τη Μυτιλήνη, την Ρόδο (Αδελφότητα Κρητών Ρόδου «Ο ΨΗΛΟΡΕΙΤΗΣ»), τη Σάμο, τη Λήμνο, τη Νάξο, τη Σύρο, τη Μύκονο, την Κάλυμνο, τη Λέρο, την Πάρο, την Κω, αλλά και την Πάτμο.

Ο ΓΙΑΝΝΗΣ ΓΚΙΚΑΣ ΚΑΙ Η ΕΠΟΧΗ ΤΟΥ

«Ο Ιωάννης Γκίκας και η εποχή του» είναι ο τίτλος του βιβλίου που κυκλοφορεί αυτές τις μέρες από τον Πνευματικό Ομιλο Νήσων «Ο ΦΙΛΗΤΑΣ», στη σειρά των αυτοτελών εκδόσών του.

Την επιμέλεια του βιβλίου του αφιερωμένου στον παλαίμαχο διπλωμάτη και νομικό έχει κάνει ο κ. Κωνσταντίνος Δ. Κογιόπουλος, ειδικός Γραμματέας του Π.Ο.Κώων «Ο ΦΙΛΗΤΑΣ». Το βιβλίο είναι εμπλουτισμένο και με πολλές φωτογραφίες από τη δραστηριότητά του κ. Γκίκα αλλά και από την Κω της εποχής εκείνης από το αρχείο του κ. Κογιόπουλου.

Η έκδοση αποτελεί συνέχεια της εκδήλωσης που πραγματοποιήθηκε στην Κω τον περασμένο Αύγουστο και περιλαμβάνει τις ομιλίες των κ. Αχιλ. Γ. Κουστουράδη, Ελη. Παπαντωνίου, Κ. Θαλασσινού, Κ. Κογιόπουλου, Κ. Ιωάννου, προέδρου του «ΦΙΛΗΤΑ», Κ. Παπανικολάου, Ν. Μανούση, Ι. Ιωαννίδη, εκδότη της εφημερίδας «ΤΟ ΒΗΜΑ ΤΗΣ ΚΩ», του πρέσβυ Μ. Γκίκα, Θ. Διακογιάννη, ενώ δημοσιεύεται σε παράρτημα το χρονικό των δηλώσεων του Ε. Βενιζέλου και του Ιταλού Πρωθυπουργού Ντε Γκασπέρι για τα Δωδεκανήσια, από το βιβλίο του Ι. Γκίκα «Ο Μουσολίνι και η Ελλάδα».

Εργαστήριο Κλινικής Ψυχολογίας
Χριστίνα ΣΑΒΒΑΚΗ - ΓΚΡΑΝΖΑΝ
Κλινική Ψυχολόγος - Ψυχοπαθολόγος
Πτυχιούχος των Πανεπιστημίων Nancy & Reims (Γαλλία)
Για τον ενήλικο
- Ψυχοδιαγνωστική
- Ψυχολογική υποστήριξη
- Ψυχοθεραπεία αναλυτικής εμπνεύσεως
Για το παιδί
- Ψυχοδιαγνωστική (με τεστ νοημοσύνης, προβλητικά τεστ ερμηνεία παιδικού σχεδίου)
- Ψυχοθεραπεία (με θεραπευτικά τεστ, μαριονέτες, πλαστελίνη)
- Οικογενειακή συνέντευξη
Δέχεται με ραντεβού
Παύλου Μελά 40 – Ρόδος
Τηλ. : 77 350
8780 30/9

Οταν στον ΔΗΜΟ ΙΑΛΥΣΟΥ αναφέρονται σε επιτυχίες στις εξετάσεις των Πανεπιστημίων CAMBRIDGE και MICHIGAN τότε ασφαλώς εννοούν
το ΦΡΟΝΤΙΣΤΗΡΙΟ ΑΓΓΛΙΚΩΝ ΣΠΟΥΔΩΝ
ΜΑΡΙΕΤΤΑΣ ΘΕΛΗΓΙΑΝΝΗ - ΤΕΡΖΑΚΗ
Γοργοποτάμου 16 Ιαλυσός -Τηλ. 92549 ή 92121
Οι εγγραφές άρχισαν για τα τμήματα:
- JUNIOR (παιδικά groups) ολιγομελή (πλήρης εκμάθηση του καινούργιου μαθήματος στην τάξη)
- Επίπεδα PALSO (ψηφιλά ποσοστά επιτυχίας, με διακρίσεις).
- LOWER- απόκτηση πτυχίων σε χρόνο ρεκόρ
- PROFICIENCY - Εντός ενός έτους ή και λιγότερο απ' αυτό.
- T.O.E.F.E.L. (πτυχίο για DEREE College ή Αμερικανόφωνα πανεπιστήμια)
- Ειδική - εγγυημένη προετοιμασία για Πανελλήνιες - εξετάσεις (πάνω σε πρότυπα θέματα ύλης)
- ΙΔΙΑΙΤΕΡΑ (πρωινά ή απογευματινά) - (ενηλίκων σπουδαστών ΙΕΚ και όσων ενδιαφέρονται ν' αποκτήσουν πτυχίο LOWER ή PROFICIENCY το συντομότερο δυνατόν)
Τα ονόματα των επιτυχόντων σπουδαστών - πάντα στη διάθεσή σας)
T32666-15/9

ΚΡΙΤΩ ΙΑΤΡΙΚΗ ΜΕΡΙΜΝΑ ΡΟΔΟΥ
ΙΑΤΡΙΚΗ ΑΝΑΚΟΙΝΩΣΗ
Η ιατρός
ΕΥΦΡΟΣΥΝΗ ΚΟΥΒΙΔΗ - ΚΑΡΑΓΙΑΝΝΗ
ΠΑΙΔΙΑΤΡΟΣ
δέχεται στο ιατρείο της
ΙΩΑΝΝΟΥ ΜΕΤΑΞΑ 22 (πλησίον Νοσοκομείου Ρόδου)
Κτίριο «Κριτώ - Ιατρική Μέριμνα Ρόδου»
1ος όροφος
Τηλ. 73861 - 21041 κινητό 093 2090253
Πρωί 8.30 - 1μ.μ. • Απόγευμα 5.30 - 8.30
καθημερινά πλην Σαββάτου
32605-30/9

ΔΡΟΣΕΡΕΣ ΚΑΛΟΚΑΙΡΙΝΕΣ ΠΡΟΣΦΟΡΕΣ
STOP
και αυτή την εβδομάδα
ΠΟΥΘΕΝΑ ΦΘΗΝΟΤΕΡΑ!!!

Φέτα Βαρέλι	ΜΟΝΟ	1480	το κιλό
Πάριζα «Βικτώρια»	ΜΟΝΟ	1490	το κιλό
Ρεγκάτο «Kerrygold»	ΜΟΝΟ	2050	το κιλό
Γραβιέρα «Δωδώνης»	ΜΟΝΟ	2390	το κιλό
Πορτοκάλια Βαλέντσια	ΜΟΝΟ	149	το κιλό
Νεκταρίνια	ΜΟΝΟ	189	το κιλό
Μακαρόνια «Di Marco»	ΜΟΝΟ	99	το κιλό
Γάλα εβαπορέ	ΜΟΝΟ	172	το τεμ
Ελαιόλαδο «Άλτις» 5 λιτ	ΜΟΝΟ	5980	το τεμ
Κιμάς μόσχου	ΜΟΝΟ	840	το κιλό
«Φυτίνη» 800 γρ	ΜΟΝΟ	765	το τεμ

έχει τα πάντα στην πιό φτηνή τιμή
ΜΑΡΙΝΟΠΟΥΛΟΣ
PRAXIS 65455
X1200-30/9

VANIK TOURS
ΓΙΑΝΝΗΣ και ΣΕΒΑ ΒΑΛΣΑΜΙΔΗ
VANIK σημαίνει ΑΛΗΘΕΙΑ
ΑΚΤΗ ΚΑΝΑΡΗ 17, ΨΑΡΟΠΟΥΛΑ - ΑΝΕΤΟ ΠΑΡΚΙΝΓΚ
Ανοικτά: ΔΕ-ΣΑ 08.30 - 14.00 & 16.00 - 20.30
Τηλ. 37621, κινητό: 095 871266 , FAX 29532
Το γραφείο μας πάντα πρώτο σε κρατήσεις ξενοδοχείων εξασφάλισε και σας προσφέρει καταπληκτικές τιμές για τα παρακάτω ξενοδοχεία σε ΠΑΚΕΤΑ (έκδοση εισιτηρίων R/T) από 1/4/99 έως 31/10/99

1ον HOTEL ELECTRA Ερμού Σύνταγμα	Α΄ SUPERIOR		
	Μονόκλινο	δρχ.	27.100
	Δίκλινο	»	33.400
	Τρίκλινο	»	39.300
2ον HOTEL PARTHENON Σύνταγμα	Α΄ SUPERIOR		
	Μονόκλινο	δρχ.	18.000
	Δίκλινο	»	22.000
	Τρίκλινο	»	26.500
3ον HOTEL PRESIDENT Λεωφόρος Κηφησίας	Α΄ Κατηγορίας		
	Μονόκλινο	δρχ.	11.000
	Δίκλινο για μονόκλινο	»	12.000
	Δίκλινο	»	14.000
	Τρίκλινο	»	17.500
4ον HOTEL ASTOR Σύνταγμα	Β΄ SUPERIOR		
	Μονόκλινο	δρχ.	14.000
	Δίκλινο	»	19.000
	Τρίκλινο	»	23.000
5ον HOTEL ZAFOLIA Λεωφόρος Αλεξάνδρας	Α΄ SUPERIOR		
	Μονόκλινο	δρχ.	17.000
	Δίκλινο	»	21.000
	Τρίκλινο	»	26.000
6ον HOTEL RIVA Περιοχή HILTON	Α΄ SUPERIOR		
	Μονόκλινο	δρχ.	14.000
	Δίκλινο	»	17.500
	Τρίκλινο	»	21.000
7ον HOTEL LYCABETTE Κολωνάκι, Βουκουρεστίου	Β΄ SUPERIOR		
	Μονόκλινο	δρχ.	11.500
	Δίκλινο	»	17.500
	Τρίκλινο	»	20.500
8ον HOTEL LILIA Πασαλιμάνι Πειραιά	Β΄ SUPERIOR		
	Μονόκλινο	δρχ.	12.500
	Δίκλινο	»	16.000
	Τρίκλινο	»	20.000
9ον HOTEL EGNATIA Θεσσαλονίκη, Κέντρο -καινούργιο	Β΄ Κατηγορίας		
	Μονόκλινο	δρχ.	16.000
	Δίκλινο	»	20.000
	Τρίκλινο	»	24.000
9ον HOTEL PHILIPPION Θεσσαλονίκη	Α΄ Κατηγορίας		
	Μονόκλινο	δρχ.	19.500
	Δίκλινο	»	21.500
	Τρίκλινο	»	27.000

* Τα παραπάνω ξενοδοχεία διαθέτουν T.V. σε όλα τα δωμάτια
* Στις παραπάνω τιμές συμπεριλαμβάνεται πρωινό σε μπουφέ
* Ακόμη σε μας θα βρείτε αεροπορικά και ατμοπλοϊκά εισιτήρια όλων των εταιρειών.
X1195-30/9

ΨΥΧΟΕΡΕΥΝΗΤΡΙΑ
ΚΡΗΤΙΚΟΥ ΒΑΣΙΛΕΙΑ

Προβλέψεις για το μέλλον ικανοποιητικές.
Βοήθεια για κάθε θέμα που σας απασχολεί με κάθε εχεμύθεια
ΕΡΓΙΟΥ 21 Π. ΠΟΛΗ - Τηλ. 74440 - 67602
8-1π.μ. — 4-8μ.μ.
T.32446-6/9

ΠΡΑΚΤΟΡΕΙΟ ΤΑΞΙΔΙΩΝ
ΣΑΒΒΑΣ ΣΑΗΣ


Με την ευκαιρία της λειτουργίας του **νέου** μας πρακτορείου στην οδό ΤΑΡΠΟΝ ΣΠΡΙΓΚΣ 42 δίπλα στην Τράπεζα Πίστεως
ΠΡΟΣΦΕΡΟΥΜΕ
τα φθηνότερα αεροπορικά εισιτήρια για όλο τον κόσμο
με όλες τις αεροπορικές πτήσεις
ΠΡΟΣΟΧΗ: ΠΛΗΡΟΦΟΡΙΕΣ ΔΕΝ ΔΙΔΟΝΤΑΙ ΑΠΟ ΤΟ ΤΗΛΕΦΩΝΟ ΜΟΝΟ ΠΡΟΣΩΠΙΚΗ ΠΑΡΟΥΣΙΑ ΣΑΣ
Ακόμη: ◆ Σας παίρνουμε ΒΙΖΑ επισκέπτου για ΑΜΕΡΙΚΗ σε μία εβδομάδα
◆ ΒΙΖΑ επισκέπτου για ΑΥΣΤΡΑΛΙΑ σε μία μέρα
◆ Εκδοση διαβατηρίων
◆ Εκδοση αδειών αυτοκινήτων
ΞΕΝΟΔΟΧΕΙΑ ΣΤΗΝ ΑΘΗΝΑ

PRESIDENT Α' Κατηγορίας Λεωφόρος Κηφησίας			
Μονόκλινο	δρχ.	11.000	με πρωινό έως 31/10
Δίκλινο για μονόκλινο	» 12.000	»	» »
Δίκλινο	»	14.000	» » »
Τρίκλινο	»	17.500	» » »
ESPERIA HOTEL Α' Κατηγορίας Σταδίου 22			
Μονόκλινο	δρχ.	22.500	έως 31/10
Δίκλινο	»	26.000	» »
Τρίκλινο	»	33.000	» »
ELECTRA HOTEL Α' Κατηγορίας Ερμού 5			
Μονόκλινο	δρχ.	27.500	με πρωινό
Δίκλινο	»	33.400	»
Τρίκλινο	»	39.300	»
TITANIA HOTEL Πανεπιστημίου 52 (Σύνταγμα Ομόνοια)			
Μονόκλινο δρχ. με αμερικάνικο πρωινό 23.000 έως 31/10			
Δίκλινο	» » »	29.500	» »
Τρίκλινο	» » »	32.700	» »
DORIA HOTEL Β' Κατηγορίας Πειραιώς 15-17 (κοντά στην Ομόνοια)			
Μονόκλινο	δρχ.	13.000	με πρωινό
Δίκλινο	»	16.000	»
Τρίκλινο	»	22.000	»
RIVA HOTEL Α' Κατηγορίας SUPERIOR Μιχαλακοπούλου (HILTON)			
Μονόκλινο	δρχ.	14.000	με πρωινό έως 31/10
Δίκλινο	»	17.500	» » »
Τρίκλινο	»	24.900	» » »
ALBATROS HOTEL Β' Κατηγορίας δίπλα στο δυτικό αεροδρόμιο			
Μονόκλινο	δρχ.	11.500	με πρωινό έως 31/10
Δίκλινο	»	16.500	» » »
Τρίκλινο	»	21.500	» » »
ALEXANDROS Β' Κατηγορίας περιοχή HILTON			
Μονόκλινο	δρχ.	13.500	έως 31/10
Δίκλινο	»	16.500	» »
Τρίκλινο	»	22.500	» »
CHRISTINA Β' Κατηγορίας περιοχή FIX			
Μονόκλινο	δρχ.	13.00	έως 31/10
Δίκλινο	»	16.000	» »
Τρίκλινο	»	24.000	» »
PARTHENON Α' Κατηγορίας περιοχή Μακρυγιάννη			
Μονόκλινο	δρχ.	18.000	με πρωινό έως 31/10
Δίκλινο	»	22.000	» » »
Τρίκλινο	»	31.500	» » »
ΧΑΝΔΡΗΣ Κατηγορίας LUX Συγγρού 385			
Μονόκλινο	δρχ. 35.000	χωρίς πρωινό	έως 31/1
Δίκλινο	» 35.000		» »
LILIA HOTEL Πασαλιμάνι Πειραιάς			
Μονόκλινο	δρχ.	12.000	με πρωινό έως 15/5
Δίκλινο	»	15.500	» » »
Τρίκλινο	»	19.500	» » »
PARK HOTEL LUX Λεωφ. Αλεξάνδρας			
Μονόκλινο	δρχ.	27.000	χωρίς πρωινό έως 31/12
Δίκλινο	»	27.000	» » » »
SEA VIEW στη Γλυφάδα			
Μονόκλινο	δρχ.	14.000	με πρωινό έως 31/5
Δίκλινο	»	17.500	» »
Τρίκλινο	»	22.000	» »
SARONIKOS δίπλα στο Στάδιο Ειρήνης και Φιλίας			
Μονόκλινο	δρχ.	10.000	με πρωινό έως 31/5
Δίκλινο	»	12.000	» »
Τρίκλινο	»	14.500	» »
ASTOR Σύνταγμα			
Μονόκλινο	δρχ.	14.000	με πρωινό έως 31/10
Δίκλινο	»	19.000	» »
Τρίκλινο	»	23.000	» »
GRAND HOTEL Β' Κατηγορίας Πατησίων & Βερανζέρου 10			
Μονόκλινο	δρχ.	13.000	με πρωινό έως 31/1
Δίκλινο	»	16.500	» »
Τρίκλινο	»	22.000	» »
Τιμή γεύματος κατ' άτομο 3.500			

ΣΑΣ ΣΥΜΦΕΡΕΙ ΠΡΙΝ ΚΛΕΙΣΕΤΕ ΟΠΟΥΔΗΠΟΤΕ ΝΑ ΜΑΣ ΕΠΙΣΚΕΦΘΕΙΤΕ
ΠΡΑΚΤΟΡΕΙΟ ΤΑΞΙΔΙΩΝ
ΣΑΒΒΑΣ ΣΑΗΣ
ΤΑΡΠΟΝ ΣΠΡΙΓΚΣ 42 δίπλα στην Τράπεζα Πίστεως Τηλ. 39781-3
M23-30/9

Κλειστά θα παραμείνουν σήμερα τα γραφεία της Νομαρχίας Δωδεκανήσου



Κλειστές θα είναι σήμερα σε όλη τη χώρα από τις 12 το μεσημέρι οι Νομαρχίες σε όλη τη χώρα, με απόφαση της Ενωσης Νομαρχιακών Αυτοδιοικήσεων Ελλάδος. Σύμφωνα με όσα αποφασίστηκαν από την ΕΝΑΕ σήμερα στις 12 το μεσημέρι οι Νομαρχίες σε όλη τη χώρα θα παραχωρήσουν συνέντευξη Τύπου κατά τη διάρκεια της οποίας θα αναλύσουν τους λόγους για τους οποίους κατέρχονται σε απεργιακές κινητοποιήσεις.

Η Νομαρχιακή Αυτοδιοίκηση σε όλη τη χώρα ως **κατοχυρωμένος θεσμός θα πρέπει να συνεχίσει να λειτουργεί και ταυτόχρονα θα πρέπει να ενισχυθεί οικονομικά, ώστε να** προχωρήσουν οι πρωτοβουλίες και τα προγράμματα, που ετοιμάζονται σε όλη τη χώρα, δήλωσε χθες στους δημοσιογράφους ο νομάρχης κ. Σάββας Καραγιάννης.

Υπογράφτηκε η σύμβαση για τη λειτουργία του Ευρωπαϊκού Κέντρου

Πραγματικότητα θεωρείται πλέον για τη Ρόδο η λειτουργία του Ευρωπαϊκού Εκπαιδευτικού Κέντρου, αφού υπεγράφη χθες το συμφωνητικό στη Νομαρχία.

Η σύμβαση που υπεγράφη αφορά τη στέγαση του Ευρωπαϊκού Εκπαιδευτικού Κέντρου, που σε αυτό θα φοιτούν παιδιά που θα πρέπει να ενισχύσουν τη μητρική γλώσσα τους, αφού προέρχονται από μικτούς γάμους Ροδιτών με αλλοδαπές.

Είναι γνωστό στο Ευρωπαϊκό Εκπαιδευτικό Κέντρο θα υπάρχουν τμήματα διδασκαλίας για παιδιά του δημοτικού σχολείου, αλλά του νηπιαγωγείου.

Το Κέντρο Εκπαίδευσης για τα δίγλωσα παιδιά θα ανοίξει τις πύλες του με την έναρξη της σχολικής χρονιάς, ενώ τα εγκαίνια του θα γίνουν στις 4 Οκτωβρίου με την παρουσία ξένων εκπροσώπων από ευρωπαϊκές κυρίως χώρες.

Για τη λειτουργία του Ευρωπαϊκού Εκπαιδευτικού Κέντρου συνάντηση είχαν χθες το μεσημέρι ο νομάρχης Δωδεκανήσου κ. Σάββας Καραγιάννης με τους προέδρους των συλλόγων των ευρωπαϊκών κρατών.

Από τη Νομαρχιακή Επιτροπή του ΚΚΕ

Εκδηλώσεις ετοιμάζονται εναντίον των Αμερικανών!..

ΚΑΤΑΠΛΕΕΙ ΑΥΡΙΟ ΤΟ ΑΕΡΟΠΛΑΝΟΦΟΡΟ



Εκδηλώσεις κατά των Αμερικανών ετοιμάζει το ΚΚΕ στη Ρόδο με την ευκαιρία του κατάπλου του αεροπλανοφόρου «Φραγκλίνου Ρούσβελτ». Αυτό αναφέρεται σε χτεσινή ανακοίνωση της Νομαρχιακής Επιτροπής **του ΚΚΕ στην οποία υπογραμμίζεται ότι οι** φορείς πρέπει ν' αντιδράσουν **στην επίσκεψη των πολεμικών.** Ειδικά η ανακοίνωση αναφέρει τα εξής:

«Οπως πληροφούμαστε από τα τοπικά Μέσα Ενημέρωσης, το Σάββατο 4 Σεπτέμβρη, καταπλέουν στη Ρόδο, πολεμικά πλοία του 6ου αμερικανικού στόλου με επικεφαλής το αεροπλανοφόρο «Ρούσβελτ».

Δεν έχουν ακόμη σβήσει οι φλόγες, από τους πύραυλους και τις βόμβες, που μέχρι πριν δύο μήνες εξαπέλυαν εναντίον ενός ανεξάρτητου, κυριάρχου κράτους, της γειτονικής μας Γιογκοσλαβίας καταστρέφοντας τη χώρα και δολοφονώντας το λαό της, τα πληρώματα αυτού του στόλου και τώρα μετά τον πόλεμο, σαν «νικητές» και επικυρίαρχοι στην περιοχή, έρχονται στο νησί μας για «ξεκούραση και ψυχαγωγία», προκαλώντας βάναυσα τα φιλειρηνικά αισθήματα του λαού μας.

Η νομαρχιακή οργάνωση νομού Δωδεκανήσου του ΚΚΕ, καταγγέλλει στο ροδίτικο λαό, σαν ανεπιθύμητη την παρουσία στο νησί μας των πειρατών της Μεσογείου, που με όποιο πρόσχημα και αν έρχονται, κύρια επιδίωξη της πολιτικής του αμερικάνικου ιμπεριαλισμού είναι η κατατρομοκράτηση των λαών της περιοχής και η υπόταξή τους στη «Νέα τάξη πραγμάτων».

Η Νομαρχιακή Επιτροπή Νότιας Δωδεκανήσου του ΚΚΕ, καλεί τα νησιά, τους εργαζόμενους και τους φορείς τους, το φιλειρηνικό κίνημα, να εκδηλώσουν καθ' οιονδήποτε τρόπο, την αντίθεσή τους σ' αυτή την επίσκεψη. Καλεί τους αιρετούς εκπροσώπους του ροδιακού λαού, Νομάρχη και Νομαρχιακό Συμβούλιο, Δημάρχους και δημοτικά συμβούλια, να εκδηλώσουν και επίσημα την αντίθεση του λαού, απέναντι στην πολιτική που εκφράζει η παρουσία της αμερικάνικης πολεμικής μηχανής στο νησί μας. Να την υποδεχτούν και να μη δεχθούν ούτε εθιμοτυπικά τους επικεφαλής αυτών των πληρωμάτων.

Εφ' όσον σήμερα, επιβεβαιωθούν και επίσημα οι πληροφορίες για τον κατάπλου πλοίων του αμερικάνικου στόλου στο λιμάνι της Ρόδου, η Νομαρχιακή Επιτροπή Νότιας Δωδεκανήσου του ΚΚΕ με επόμενη ανακοίνωση της θα καλέσει τους φορείς του μαζικού κινήματος, το φιλειρηνικό κίνημα, τους εργαζομένους και το λαό της Ρόδου σε εκδήλωση διαμαρτυρίας γι' αυτή την επίσκεψη το Σάββατο 4 Σεπτέμβρη»..

Στο αεροδρόμιο της Κω

Σύλληψη καταζητούμενου από την Ιντερπόλ!..

ΚΑΙ ΑΝΕΠΙΘΥΜΗΤΟΥ ΣΤΗ ΡΟΔΟ

Ούτε ...κουνούπι δεν ξεφεύγει από τον έλεγχο «SHENGEN» που γίνεται σε λιμάνια και αεροδρόμια της Κω και της Ρόδου. Μετά τις συλλήψεις του Μεξικανού μεγαλοαπατεώνα, του Γάλλου εμπόρου ναρκωτικών και του Τούρκου φονιά, χθες ο έλεγχος «SHENGEN» φρέναρε την είσοδο μέσω αεροδρομίου Παραδεισίου Λιβανέζου που είχε καταγραφεί ως ανεπιθύμητος και εντόπισε Γερμανό καταζητούμενο, που αφίχθη στην Κω. Αναλυτικά:

Στις 7 το απόγευμα προχθές συνελήφθη, κατά τη διάρκεια ελέγχου διαβατηρίων στο λιμάνι της Κω, όπου είχε αφιχθεί με θαλαμηγό, ο 44χρονος Γερμανός DIETER - GUNTER HELLMUTH του KURT, γιατί διαπιστώθηκε μέσω «SHENGEN» πως είναι καταζητούμενος από την «Ιντερπόλ» και υπάρχει αίτημα έκδοσής του στη Γερμανία. Ο 44χρονος Γερμανός θα μεταφερθεί στη Ρόδο, για να οδηγηθεί ενώπιον του αντεισαγγελέα Εφετών κ. Παπαδάκη.

Προχθές το απόγευμα κατά τη διαρκεια ελέγχου, στο αεροδρόμιο Παραδεισίου απαγορεύθηκε η είσοδος στη χώρα μας του Λιβανέζου GEORGES CHATTAS JAKR 41 χρονών, γιατί ήταν καταγραμμένος ως ανεπιθύμητος. Ο Λιβανέζος επέστρεψε με το ίδιο αεροσκάφος στην πατρίδα του.

Οι έλεγχοι που γίνονται σε αεροδρόμια και λιμάνια του νομού μας είναι εξωνυχιστικοί και όλοι οι απατεώνες, εγκληματίες και ανεπιθύμητοι συλλαμβάνονται.

Ένα αγοράκι 4 χρονών

Αγοράκι γλίτωσε από του σκύλου τα δόντια!..

ΤΟ ΔΑΓΚΩΣΕ ΣΤΑ ΧΕΡΙΑ

Από του σκύλου τα δόντια, γλίτωσαν ένα τετράχρονο αγοράκι στη Σύμη, συγγενείς του και διερχόμενοι, προχθές το απόγευμα. Ευτυχώς το αγοράκι δεν διατρέχει σοβαρό κίνδυνο.

Σύμφωνα με όσα έγιναν γνωστά προχθές στις 7.15 το βράδυ στη Σύμη, ο τετράχρονος Ιωάννης Μάγκος προσπάθησε να χαϊδέψει ένα σκύλο, ιδιοκτησίας του Γεωργίου Χάσκα του Κυριάκου 46 χρονών. Ο σκύλος αγρίεψε ξαφνικά και επιτέθηκε στον τετράχρονο, δαγκώνοντάς τον στα χέρια, προξενώντας του σωματικές βλάβες.

Διερχόμενοι και συγγενείς του μικρού Γιάννη, τον απομάκρυναν από τα δόντια του αγριόσκυλου, με ελαφρά τραύματα και τον μετέφεραν στο ιατρείο του νησιού για την παροχή πρώτων βοηθειών.

✣ Ανακρίσεων επελήφθη το αστυνομικό τμήμα Σύμης.

Ζητείται από τον Κ. Σφυρίου

Ανάκληση της απόφασης για το Γυμνάσιο Ελεούσας

ΕΠΑΝΕΞΕΤΑΖΕΤΑΙ ΤΟ ΘΕΜΑ

Υστερα από σχετική επικοινωνία, ο βουλευτής Δωδεκανήσου και κοινοβουλευτικός εκπρόσωπος του ΠΑ.ΣΟ.Κ. Κοσμάς Σφυρίου έστειλε χτες το πρωί fax στον υφυπουργό Παιδείας κ. Ανθόπουλο (αρμόδιο για την δευτεροβάθμια εκπαίδευση), με το οποίο αξιώνει την ανάκληση της απόφασης με την οποία επιχειρείται η συγχώνευση του Γυμνασίου Ελεουσας με αυτό της Σορωνής.

Ο κ. Σφυρίου επικαλείται στο έγγραφό του την υπ' αριθμ. 1/16-3-99 πράξη της Νομαρχιακής Επιτροπής Παιδείας, η οποία εισηγήθηκε κατά πλειοψηφία να μη γίνει η συγχώνευση και το υπ' αριθμ. 7/26-3-99 πρακτικό του νομαρχιακού συμβουλίου του νομού μας, το οποίο ομόφωνα εισηγήθηκε να μη γίνει η συγχώνευση.

Απ' ό,τι προκύπτει από τις σχετικές επικοινωνίες, οι υπηρεσίες του υπουργείου δεν ενημέρωσαν για τις γνωμοδοτήσεις αυτές τον υπουργό, ο οποίος προτίθεται να επανεξετάσει την σχετική απόφαση.

Κατά τον περασμένο Αύγουστο

Μειωμένη η κίνηση στη γραμμή Μαρμαρίς

ΑΥΞΗΣΗ ΣΤΙΣ ΥΠΟΛΟΙΠΕΣ ΓΡΑΜΜΕΣ

Αυξημένη ήταν η κίνηση στο Εμπορικό Λιμάνι της Ρόδου τον μήνα Αύγουστο, όπως προέκυψε από τα στοιχεία του αρμόδιου τμήματος του Κεντρικού Λιμεναρχείου Ρόδου. Ειδικότερα στο λιμάνι της Ρόδου στον Αύγουστο διακινήθηκαν 101.148 επιβάτες, ενώ την αντίστοιχη περσινή περίοδο οι επιβάτες ανήλθαν σε 99.169.

Μικρή μείωση σημειώθηκε στη γραμμή Ρόδου - Μαρμαρίς όπου διακινήθηκαν 12.423 επιβάτες, ενώ πέρσι 12.827. Στη γραμμή Μαρμαρίς - Ρόδου, η διαφορά είναι μεγαλύτερη, αφού φέτος τον Αύγουστο διακινήθηκαν 13.828 επιβάτες έναντι 17.420.

Ως προς τις κρουαζιέρες τον Αύγουστο έγιναν 104 προσεγγίσεις και διακινήθηκαν 62.921 επιβάτες, ενώ πέρσι οι προσεγγίσεις τον ίδιο μήνα ήταν 112 και οι επιβάτες που διακινήθηκαν, έφθασαν τους 55.194.

Στη γραμμή Κύπρου - Ισραήλ διακινήθηκαν 10.152 επιβάτες, έναντι 10.776 πέρσι. Περισσότερες ήταν και οι προσεγγίσεις θαλαμηγών πέρσι, όπου ήταν 197 με διακίνηση 1.457 επιβατών, ενώ φέτος ήταν 176 με 985 επιβάτες.

Τρεις επιδοτούμενες εκπαιδεύσεις θα γίνουν από το ΚΕΓΕ της Ρόδου

Από το Τμήμα Γεωργίας ανακοινώνεται ότι, θα πραγματοποιηθούν τρεις επιδοτούμενες εκπαιδεύσεις από το ΚΕΓΕ Ρόδου ως εξής:

1. Θέμα: «Κτηνοτροφία». Η εκπαίδευση θα πραγματοποιηθεί στη νήσο Αστυπάλαια, θα αρχίσει στις 3 Σεπτεμβρίου και θα έχει διάρκεια 150 ώρες.

2. Θέμα: «Αγροτουρισμός». Η εκπαίδευση θα πραγματοποιηθεί στη νήσο Κάρπαθο (Πηγάδια), προβλέπεται να αρχίσει στις 20 Σεπτεμβρίου και θα έχει διάρκεια 180 ώρες.

3. Θέμα: «Κηπευτικά". Η εκπαίδευση θα πραγματοποιηθεί στο Μανδρικό, προβλέπεται να αρχίσει στις 11 Οκτωβρίου και θα έχει διάρκεια 180 ώρες.

Το πρόγραμμα των εκπαιδεύσεων περιλαμβάνει πρακτικά και θεωρητικά θέματα.

Δικαίωμα συμμετοχής έχουν αυτοί που έχουν ενταχθεί σε κάποιο Κοινοτικό Κανονισμό του υπουργείου Γεωργίας κατά προτεραιότητα και μετά οι κατά κύριο επάγγελμα αγρότες-αγρότισσες, ηλικίας 16-58 ετών.

Οι ενδιαφερόμενοι θα πρέπει να υποβάλουν σχετική αίτηση.

Πληροφορίες παρέχονται στο τηλέφωνο 0241-62706 του Κ.Ε.Γ.Ε.

ΚΗΔΕΙΑ

Το λατρευτό μας σύζυγο, πατέρα, πάππου, αδελφό και θείο

ΑΝΑΣΤΑΣΙΟ ΑΝΑΣΤΑΣΑΚΗ

(Ετών 65)

κηδεύουμε σήμερα Παρασκευή 3 Σεπτεμβρίου 1999 και ώρα 11 π.μ. εις τον Ιερό Ναό Κοίμησης της Θεοτόκου Δήμου Ιαλυσού.

Η σύζυγος: Κυριακή

Τα παιδιά: Σταύρος-Μαίρη, Αναστασία-Χρήστος Ζωγράφου

Τα εγγόνια, τα αδέλφια, τα ανίψια και οι λοιποί συγγενείς.

ΑΣ-3/9

ΚΗΔΕΙΑ

Το λατρευτό μας πατέρα, πάππου, αδελφό και θείο

ΣΤΕΡΓΟ ΚΑΣΣΑΝΗ

(Ετών 88)

κηδεύουμε σήμερα Παρασκευή 3 /9/1999 και ώρα 11 π.μ. από τον Ιερό Ναό Αγίου Νικολάου Παστίδας.

Τα παιδιά: Γιώργος-Ευγενία, Νικόλαος-Αννα, Μιχαήλ - Παρασκευή, Κατίνα -Εμμανουήλ, Κώστας-Σίλβια, Καλλιόπη-Ελευθέριος, Φιλία-Τάσος, Ανδρέας-Σταματία, Ελευθέριος-Μαριέττα.

Τα εγγόνια, τα αδέλφια, τα ανίψια και οι λοιποί συγγενείς.

ΑΣ-3/9

ΩΔΕΙΟ

Μουσική είναι η γλώσσα της μαγείας και της αγάπης, που μέσα απ' αυτήν προβάλλονται διάφορα συναισθήματα του ανθρώπου.

A. Corelli

Ενα νέο Ωδείο έρχεται στο κατώφλι της νέας χιλιετίας.

Υπεύθυνη διδασκαλία και έμπειροι καθηγητές εγγυώνται το καλύτερο στην εκπαίδευση των μαθητών.

Το Ωδείο παρέχει πλήρη κύκλο σπουδών στα παρακάτω τμήματα:

- Τμήμα πιάνου
- Τμήμα Κιθάρας (κλασική - μοντέρνα)
- Τμήμα εγχόρδων (βιολί - βιόλα)
- Τμήμα Φλάουτου
- Τμήμα Ηλ. Οργάνου και Αρμονίου (κλασικού - μοντέρνου)
- Τμήμα Ακορδεόν
- Τμήμα Σύνθεσης
- Τμήμα Ανώτερων Θεωρητικών Ωδικής - Αρμονίας, Αντίστιξης - Φούγκα

Μαθήματα θεωρίας

Ιστορία - Μορφολογία Χωρωδία

- ΤΜΗΜΑ ΜΟΥΣΙΚΗΣ ΠΡΟΠΑΙΔΕΙΑΣ ΑΠΟ 4-6 ΕΤΩΝ ΜΟΥΣΙΚΟΚΙΝΗΤΙΚΗΣ ΑΓΩΓΗΣ ΟΥΓΓΡΙΚΟΥ ΣΥΣΤΗΜΑΤΟΣ KODALLY

Επιμορφωτικά σεμινάρια

Τα μαθήματα στα μουσικά όργανα είναι ατομικά

Φιλικό και καλλιτεχνικό περιβάλλον

Προσιτά δίδακτρα

Εγγραφές από 1-9-99 και έναρξη μαθημάτων στις 13-9-99

Ωρες εγγραφών 10.00-13.00, 17.00-20.00μ.μ.

Τηλ. 39647 FAX 74667

Διεύθυνση: **Επισκόπου Κυρηνείας 31 και Κορδιγκτώνος γωνία**

ΩΔΕΙΟ Α. CORELLI

Αναγνωρισμένο από το Κράτος

Ιδρυτής - διευθυντής: Α. Καρατζά

Καλλιτεχνικός Διευθυντής: Σ. Γαρδικιώτης

8775-9/9

ΕΛΛΗΝΙΚΗ ΔΗΜΟΚΡΑΤΙΑ
ΠΕΡΙΦΕΡΕΙΑ ΝΟΤΙΟΥ ΑΙΓΑΙΟΥ
ΝΟΜΟΣ ΔΩΔΕΚΑΝΗΣΟΥ
ΔΗΜΟΣ ΚΑΛΛΙΘΕΑΣ

Ευχαριστήριο

Αισθάνομαι την ανάγκη να ευχαριστήσω δημόσια όλους εκείνους που προσέτρεξαν πρόθυμα και συνεργάστηκαν μαζί μας, προκειμένου να καθαρίσουμε γρήγορα και αποτελεσματικά τις παραλίες μας που ρυπάνθηκαν από την αλόγιστη ενέργεια πλοιάρχου διερχόμενου πλοίου.

Ειδικότερα ευχαριστώ:

- Τη διοίκηση της Επιχείρησης Παραλιών του Δήμου
- Το Σύλλογο Ομπρελάδων, αλλά και τους μεμονωμένους ομπρελάδες
- Τους ξενοδόχους της περιοχής
- Το Σύλλογο Καταδρομέων Ρόδου
- Το προσωπικό του Δήμου
- Τους ανώνυμους συμπολίτες μας που έσπευσαν να συνδράμουν στην προσπάθειά μας.

Καλώ τέλος όλους τους πολίτες της περιοχής να επαγρυπνούν συνεχώς, προκειμένου να διαφυλαχθεί το περιβάλλον του τόπου μας, αυτό δηλαδή που αποτελεί την πλουτοπαραγωγική πηγή της περιοχής.

Φιλικά

Γιάννης Ιατρίδης

Δήμαρχος

ΧΛ 3/9

ΠΩΛΟΥΝΤΑΙ

Επί της οδού ΚΩΤΙΛΗ

1) Καταστήματα των 60 τ.μ., 65τ.μ., 45τ.μ., 170τ.μ. μετά υπογείου

2) Διαμέρισμα 136 τ.μ., 2ου ορόφου πολυτελούς κατασκευής με θέση γκαράζ

3) Διαμέρισμα επί της Παπαλουκά 19, πλήρως εξοπλισμένο 80 τ.μ.

4) Διαμέρισμα 70 τ.μ. στην παραλία Ιαλυσού.

ΠΛΗΡΟΦΟΡΙΕΣ:

☎ 21714, 22307

0932 496983

κ. ΙΩΑΝΝΙΔΗ

115-7/9

ΜΕΓΑΛΗ ΚΑΜΠΑΝΙΑ

Ο Πολιτιστικός Ραδιοφωνικός Σταθμός ΝΟΤΟΣ FM αποχαιρετά τη δεύτερη χιλιετία με τη μεγάλη καμπάνια που διοργανώνει για την υποστήριξη και διάσωση της Πολιτιστικής μας Κληρονομιάς.

Η καμπάνια έχει στόχο την ενημέρωση και ευαισθητοποίηση των πολιτών γύρω από το θέμα της επιστροφής των μαρμάρων του Παρεθνώνα στη φυσική τους θέση την πρωτεύουσα της Ελλάδας.

Η καμπάνια περιλαμβάνει:

- ☞Διαλέξεις
- ☞Προβολή διαφανειών
- ☞Αναφορές από ανθρώπους των γραμμάτων και των τεχνών
- ☞Εκδοση ειδικών ενημερωτικών φυλλαδίων και εντύπου που θα υπογράφεται από τους κατοίκους της Δωδεκανήσου
- ☞Προβολή από τα ΜΜΕ
- ☞Παραγωγή αφίσας η οποία θα διανεμηθεί σε όλη τη Δωδεκάνησο
- ☞Συναυλίες

Η καμπάνια θα ολοκληρωθεί στο τέλος της χιλιετίας μας 31 Δεκεμβρίου 1999

ΧΛ

Πρόσκληση

Μουσικοχορευτική θραδιά στα Κοσκινού

Συμμετέχουν:

- Χορευτική Ομάδα Πολιτιστικού Συλλόγου «Ο ΑΙΘΩΝΑΣ»
- Φιλαρμονική και Χορευτική Ομάδα ΜΕΚΤΟ Δήμου Καλλιθέας
- Ορχήστρα Στεφάνου Καζέλη

ΔΗΜΟΤΙΚΟ ΔΙΑΜΕΡΙΣΜΑ ΚΟΣΚΙΝΟΥ

ΣΑΒΒΑΤΟ, 4/9/1999- ΩΡΑ 8.30 μ.μ.

ΜΕΚΤΟ

ΔΗΜΟΥ ΚΑΛΛΙΘΕΑΣ

ΧΛ-4/9

Παιδικός σταθμός - νηπιαγωγείο

ΠΙΝΟΚΙΟ

Υπεύθυνες

Εύη και Θέτις Χιωτάκη

Λεμεσού 37 Τηλ. 20996

X 1238-26/9

ΤΟ ΣΥΜΙΑΚΟ ΘΕΑΤΡΟ

ΚΑΙ Ο

ΠΟΛΙΤΙΣΤΙΚΟΣ ΟΡΓΑΝΙΣΜΟΣ ΔΗΜΟΥ ΡΟΔΟΥ



ΣΑΝ ΠΑΡΑΜΥΤΤΙ

ΣΤΟ ΘΕΑΤΡΟ ΜΕΣΑΙΩΝΙΚΗΣ ΤΑΦΡΟΥ

"ΜΕΛΙΝΑ ΜΕΡΚΟΥΡΗ"

ΣΤΙΣ 3 & 4 ΣΕΠΤΕΜΒΡΙΟΥ 1999 ΩΡΑ 9.30 μ.μ.

ΧΛ-4/9

ΤΑ ΕΣΟΔΑ ΤΩΝ ΠΑΡΑΣΤΑΣΕΩΝ ΘΑ ΔΙΑΤΕΘΟΥΝ ΣΤΟΥΣ ΣΕΙΣΜΟΠΑΘΕΙΣ ΤΗΣ ΤΟΥΡΚΙΑΣ. ΕΙΣΙΤΗΡΙΑ ΠΡΟΠΩΛΟΥΝΤΑΙ ΣΤΟ ΚΙΝΗΜΑΤΟΘΕΑΤΡΟ ΡΟΔΟΝ ΤΗΛ. 23025, 65664 κ. Ζαμπούδη, 33343 κ. Αντωνάτου, 76660 κ. Μαύρη