ΕΤΟΣ ΙΔΡΥΣΗΣ 1949

ΙΔΡΥΤΗΣ - ΔΙΕΥΘΥΝΤΗΣ
ΓΙΩΡΓΟΣ ΔΙΑΜΑΝΤΙΔΗΣ

ΠΡΟΟΔΟΣ

Ανεξάρτητη καθημερινή πρωινή εφημερίδα

Γραφεία - Τυπογραφεία:
Μάρκου Μαλλιαράκη 21 (ΚΟΒΑ)
Λογιστήριο: Νέα Αγορά
Τηλ.: Σύνταξης: 27356 - 34101
Λογιστηρίου: 24539 FAX: 20643

ΑΡΙΘΜΟΣ ΦΥΛΛΟΥ 15.208 • ΤΙΜΗ 150 δρχ.

ΣΑΒΒΑΤΟ 4 ΣΕΠΤΕΜΒΡΙΟΥ 1999

Μετά τις τελευταίες εξελίξεις

Η ΔΑΝΕ που κάποτε ήταν δωδεκανησιακή έπεσε στα χέρια των Κρητικών

ΑΝΕΚ ΚΑΙ ΚΑΛΟΓΗΡΑΤΟΣ ΤΑ ΜΕΓΑΛΑ ΑΦΕΝΤΙΚΑ

ΣΤΑ ΧΕΡΙΑ των Κρητικών της ΑΝΕΚ βρίσκεται η ταλαιπωρημένη ΔΑΝΕ μετά τα όσα διαδραματίστηκαν στη διήμερη θορυβώδη γενική συνέλευση των μετόχων της.

● Μάλιστα στο διοικητικό της συμβούλιο εξελέγησαν και τα δύο πρωτοκλασάτα στελέχη της (Σήφης Βαρδινογιάννης και Στέλιος Ζαμπετάκης) που τώρα θα ελέγχουν τα πάντα και ουσιαστικά θα ειναι τα μεγάλα αφεντικά της ΔΑΝΕ.

ΑΚΟΜΗ στο νέο διοικητικό συμβούλιο θα μετέχει (και επίσημα πλέον) ο γνωστός Γεράσιμος Καλογηράτος, που κι αυτός θα διαδραματίζει ουσιαστικό ρόλο στη διαχείριση της ΔΑΝΕ μαζί με τους ακυρανθρώπους του Σολούνια.

● Ποιές θα είναι οι επόμενες κινήσεις, ουδείς γνωρίζει. Πάντως θα πρέπει να τονισθεί ότι θα πρέπει τώρα η ΑΝΕΚ να καταβάλει 7,5 δισ. δρχ. περίπου για τη αύξηση του κεφαλαίου, όπως προβλέπεται από την απόφαση της συνέλευσης.

ΤΙΣ ΠΡΟΣΕΧΕΙΣ μέρες αναμένεται να γίνουν γνωστές οι κινήσεις των μετόχων, αλλά και όσων (επωνύμων ή μη) εξεδήλωσαν ενδιαφέρον για ν' αγοράσουν μετοχές. Και θα φανεί αν οι κινήσεις (και οϊ λίστες που κυκλοφόρησαν) έχουν βάση, ή επρόκειτο για ...πυροτεχνήματα

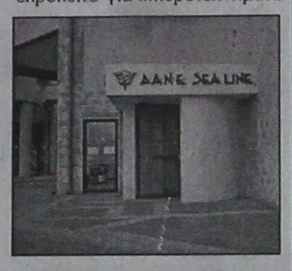

εν όψει της γενικής συνέλευσης.

● Με την ευκαιρία θα πρέπει να τονιστεί ότι κατά τις αρχαιρεσίες για τη συμπλήρωση του διοικητικού συμβουλίου μόνο ένα μέλος (ο Γ. Συριόπουλος) κατόρθωσε να επανεκλεγεί, ενώ οι άλλοι τρεις (Πιταροκοίλης, Σταχτέας και Βουτσάς) δεν εκλέχτηκαν.

ΕΝΕΡΓΟ ρόλο στις αποφάσεις που θα λαμβάνονται στο εξής από το διοικητικό συμβούλιο της ΔΑΝΕ θα παίζουν ο αντιπρόεδρος Σήφης Βαρδινογιάννης και ο διευθύνων σύμβουλος της ΑΝΕΚ Στέλιος Ζαμπετάκης.

ΣΥΝΕΧΕΙΑ ΣΤΗ ΣΕΛ. 4

Στον Εισαγγελέα ο φάκελος για τις μίζες

ΣΤΟΝ ΕΙΣΑΓΓΕΛΕΑ διαβιβάζεται ο φάκελος με τις καταγγελίες που έκανε ο καταστηματάρχης της Νέας Αγοράς Ανδρέας Μάρακας και αφορούσε μίζες, εκβιασμούς κλπ. για τη χορήγηση άδειας λειτουργίας.

Τη σχετική απόφαση πήρε χτες η Δημαρχιακή Επιτροπή που δεν εισήλθε στην ουσία της καταγγελίας, αλλά αποφάσισε να παραπέμψει την υπόθεση στον Εισαγγελέα.

ΝΑ ΣΗΜΕΙΩΘΕΙ ότι στην καταγγελία ο Μάρακας εμπλέκει και τον γείτονά του καταστηματάρχη Στ. Μπούρδα. Ο τελευταίος του υπέβαλε μήνυση για συκοφαντική δυσφήμιση.

Για τετραήμερη παραμονή

Καταπλέει σήμερα το αεροπλανοφόρο «Θεοδ. Ρούσβελτ»

ΠΟΡΕΙΕΣ ΕΤΟΙΜΑΖΕΙ ΤΟ ΚΚΕ

ΠΟΡΕΙΕΣ (και προφανώς αναταραχή) στη Ρόδο ετοιμάζει το ΚΚΕ με την ευκαιρία της επίσκεψης στο νησί μας σήμερα το πρωΐ του αμερικανικού αεροπλανοφόρου «Ρούσβελτ». Μάλιστα με διάφορες οργανώσεις - φαντάσματα, όπως της Επιτροπής Ειρήνης Ρόδου (όπου από πίσω κρύβεται το ΚΚΕ) εξέδωσε χτες τρισέλιδη (!) ανακοίνωση με την οποία καλεί το ροδιακό λαό σε συγκέντρωση και πορεία τη Δευτέρα στις 6.30 το απόγευμα στην Πλατεία Κύπρου.

➡ Παντως εκ μέρους των κατοίκων της Ρόδου και του εμπορικού κόσμου εκφράζεται έντονη δυσαρέσκεια για τις πρωτοβουλίες των ολιγάριθμων οπαδών του ΚΚΕ, αφού υπάρχει κίνδυνος προκλήσεως επεισοδίων σε μια περίοδο όπου στο νησί μας φιλοξενούνται χιλιάδες ξένοι τουρίστες.

ΣΥΝΕΧΕΙΑ ΣΤΗ ΣΕΛ. 4

Για τη βοήθεια από τη Ρόδο

«Νάστε καλά γείτονες» γράφει η εφημερίδα του Μαρμαρίς!..

ΕΣΤΑΛΗΣΑΝ ΧΤΕΣ ΤΡΟΦΙΜΑ, ΦΑΡΜΑΚΑ ΚΑΙ ΡΟΥΧΙΣΜΟΣ

ΜΕ ΤΟΝ ΤΙΤΛΟ «Νάστε καλά γείτονες!..» η τοπική εφημερίδα του Μαρμαρίς αναφέρεται με εγκωμιαστικά άρθρα στην πρωτοβουλία των Ροδιτών να ενισχύσουν με φάρμακα, ρουχισμό και τρόφιμα τους σεισμοπαθείς της Τουρκίας.

● Οπως είναι γνωστό από τότε που σημειώθηκε ο σεισμός έχουν προωθηθεί από τη Ρόδο σημαντικές ποσότητες τροφίμων και φαρμάκων, γεγονός που προκάλεσε ιδιαίτερη εντύπωση στους γείτονές μας.

ΣΥΝΕΧΕΙΑ ΣΤΗ ΣΕΛ. 4


Kamuya ait dinlenme kampları depremzedeleri bekliyor

Çağdaş Marmaris

Sağolasın Komşu !...

«Νάστε καλά γείτονες» γράφει η εφημερίδα του Μαρμαρίς!..

Κατόπιν διαταγής του Αρχηγού της Αστυνομίας

Ανακρίσεις για το θέμα των δημοσιογράφων

Ερχεται σήμερα ο ταξίαρχος κ. Καλδέρης

ΑΙΣΘΗΣΗ στην κοινή γνώμη του νησιού μας προκάλεσαν τα «καμώματα» των αστυνομικών που εισέβαλαν στα γραφεία της «Προόδου» και της «Ροδιακής» για να συλλάβουν τους διευθυντές τους.



Ο αρχηγός της Αστυνομίας που διέταξε ανακρίσεις για το επεισόδιο

● Ο τρόπος με τον οποίο ενήργησαν οι συγκεκριμένοι αστυνομικοί προκαλεί ανησυχία και θυμίζει παλιές άσχημες εποχές που κανείς δεν θέλει να θυμάται.

ΤΑ ΑΠΑΝΩΤΑ κρούσματα ξυλοδαρμού από αστυνομικούς που έμειναν ατιμώρητοι τους αποθράσυναν. Αν ο αρχηγός της ΕΛ.ΑΣ. κ. Γιάννης Γεωργακόπουλος δεν έσπευδε να θέσει σε διαθεσιμότητα τους τρεις αστυνομικούς της Δίωξης Ναρκωτικών Ρόδου που ξυλοκόπησαν άγρια τον 37χρονο υπάλληλο του Καζίνο, ίσως σήμερα να είχαν στείλει στο Νοσοκομείο μερικούς που να μην τους άρεσε η φάτσα τους.

● Πριν από τον ξυλοδαρμό του 37χρονου Κεφαλιανού, είχαν προηγηθεί οι ξυλοδαρμοί του Αγαπητάκη και του Νιοτή, για τους οποίους είχαν υποβληθεί μηνύσεις. Μάλιστα είχε καταδικαστεί από το Αυτόφωρο ο Θεοδωρογλάκης, αλλά εξακολουθούσε να παραμένει στο Σώμα. Πόσοι άλλοι άραγε έχουν ξυλοκοπηθεί και δεν είχαν το θάρρος να το καταγγείλουν;

Ο ΑΣΤΥΦΥΛΑΚΑΣ που δεν τον ενδιέφερε τι έλεγε ο Αστυ-

ΣΥΝΕΧΕΙΑ ΣΤΗ ΣΕΛ. 4

Έξω από το τροχόσπιτό του

Βρέθηκε νεκρός χτες ο θρυλικός Κουταλιανός

ΘΑ ΚΗΔΕΥΤΕΙ ΣΤΗΝ ΑΘΗΝΑ

ΝΕΚΡΟΣ βρέθηκε χτες τα ξημερώματα έξω από το τροχόσπιτο όπου διέμενε ο θρυλικός Κουταλιανός (κατά κόσμον Δημήτρης Μακρής). Ο θάνατός του αποδίδεται σε παθολογικά αίτια και αποκλείστηκε η περίπτωση εγκληματικής ενέργειας.

✣ Ο Κουταλιανός είχε εγκατασταθεί στη Ρόδο τα τελευταία έξι χρόνια και διατηρούσε ένα καροτσάκι όπου πουλούσε διάφορα τουριστικά είδη ύστερα από τιμητική άδεια μικροπωλητού που του είχε χορηγήσει ο Δήμος της Ρόδου.

ΣΥΝΕΧΕΙΑ ΣΤΗ ΣΕΛ. 4

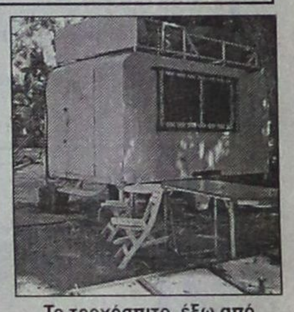

Το τροχόσπιτο έξω από το οποίο βρέθηκε νεκρός ο Κουαλιανός

Και στη Δωδεκάνησο

Ετοιμάζουν ψηφοδέλτιο στη Νέα Δημοκρατία

ΓΙΑ ΤΙΣ ΠΡΟΣΕΧΕΙΣ ΕΚΛΟΓΕΣ

ΣΤΙΣ 18 Σεπτεμβρίου θα αποφασιστεί από τη Νέα Δημοκρατία, τοπικά, ποιά θα είναι τα στελέχη του κόμματος που θα προταθούν για να επιλεγούν για το ψηφοδέλτιο, για τις βουλευτικές εκλογές του 2000. Η διαδικασία της επιλογής των υποψηφίων στο ψηφοδέλτιο της Νέας Δημοκρατίας ήταν το θέμα που συζητήθηκε στη συνεδρίαση της Νομαρχιακής Επιτροπής που έγινε προχθές το βράδυ.

● Για την επιλογή των υποψηφίων απεστάλη από την Ρηγίλλης σχετική εγκύκλιος, αφού με διαφορά λίγων ημερών θα πρέπει να γίνει η συνεδρίαση του Νομαρχιακού συμβουλίου του κόμματος καθώς και του Πολιτικοκοινωνικού συμβουλίου, κάτι που τα τοπικά στελέχη θεωρούν ότι θα δημιουργήσει προβλήματα λόγω της ιδιομορφίας της περιοχής.

ΕΤΣΙ για να μην ταλαιπωρηθούν τα στελέχη του κόμματος από τα νησιά που θα πρέπει να έρθουν δύο φορές στη Ρόδο, για την εκλογή των υποψηφίων προτάθηκε από τη Νομαρχιακή Επιτροπή να γίνουν κατά τη διάρκεια της συνεδρίασης του Νομαρχιακού συμβουλίου που θα γίνει στις 18 Σεπτεμβρίου.

«Στη συνεδρίαση του Νομαρχιακού Συμβουλίου, που θα γίνει στο Grand Hotel, θα μετάσχουν 185 στελέχη του κόμματος από ολόκληρο το Νομό Δωδεκανήσου, ενώ όπως προβλέπεται θα γίνει ψηφοφορία για την ανάδειξη των υποψηφίων που θα περιληφθούν στο ψηφοδέλτιο του κόμματος», δήλωσε ο πρόεδρος της ΝΟΔΕ κ. Δημήτρης Καραχάλιος.

ΠΙΘΑΝΟ θεωρείται πάντως στο ψηφοδέλτιο να περιληφθούν και άτομα που δεν ανήκουν στη Νέα Δημοκρατία, με τα οποία έγιναν επαφές τις τελευταίες ημέρες.

Εστησε η Τροχαία

Μπλόκα στους δρόμους για τους... βιαστικούς

ΣΥΝΕΛΗΦΘΗΣΑΝ ΠΟΛΛΟΙ ΟΔΗΓΟΙ

ΑΠΟ ΤΑ άγρια χαράματα βγήκαν χθες στους δρόμους οι τροχονόμοι. Για πρώτη φορά ίσως την τελευταία πενταετία οι τροχονόμοι εξορμούν λίαν πρωίαν.

● Ηταν 6.20 το πρωί χθες, όταν ομάδα τροχονόμων έστησε το ραντάρ στο Τσαΐρι. Αυτοκίνητο με συμβατικές πινακίδες κυκλοφορίας στο οποίο επέβαινε βαθμοφόρος στάθμευσε στην άκρη της εθνικής οδού Ρόδου - Λίνδου στο Τσαΐρι.

ΟΣΟΙ ΟΔΗΓΟΙ εκινούντο από Λίνδο προς Ρόδο με υπερβολική ταχύτητα το «ραντάρ» σφύριζε. Σε απόσταση 400 μέτρων στη διασταύρωση προς τα Κοσκινού τους περίμεναν οι τροχονόμοι με τα μπλοκάκια στο χέρι.

● Περισσότεροι από 40 «βιαστικοί» οδηγοί... εισέπραξαν την κλήση και θα σπεύσουν να καταβάλουν το χρηματικό πρόστιμο που είναι αρκετά «τσουχτερό». Εκτός από τις παραβάσεις για υπερβολική ταχύτητα βεβαιώθηκαν και άλλες του Κώδικα Οδικής Κυκλοφορίας.

Ερχονται τη Δευτέρα

Οι καταστάσεις με τους επιτυχόντες

ΓΙΑ ΤΑ Α.Ε.Ι. ΚΑΙ ΤΑ Τ.Ε.Ι.

ΤΗΝ ΠΡΟΣΕΧΗ Δευτέρα, 6 Σεπτεμβρίου θα ανακοινωθούν τα αποτελέσματα για τους μαθητές της Γ' Λυκείου, που έλαβαν μέρος στις εξετάσεις εισαγωγής στις σχολές των Α.Ε.Ι. και Τ.Ε.Ι.

▲ Τη Δευτέρα θα αναχωρήσει για την Αθήνα, υπάλληλος της Διεύθυνσης Δευτεροβάθμιας Εκπαίδευσης, ο οποίος θα παραλάβει τις καταστάσεις στις οποίες θα περιέχονται τα ονόματα των μαθητών που εισάγονται στα Ανώτερα και Ανώτατα Εκπαιδευτικά Ιδρύματα.

ΑΠΟ ΤΟΥΣ υποψηφίους που εισάγονται στα Πανεπιστήμια τις μεγαλύτερες βαθμολογίες συγκέντρωσαν οι παρακάτω μαθητές -

ΣΥΝΕΧΕΙΑ ΣΤΗ ΣΕΛ. 4

Η αθλητική «ΠΡΟΟΔΟΣ» στη σελίδα 8

Θα στηθεί στο πάρκο του Αγίου Φραγκίσκου

Το άγαλμα του Ανδρέα στη Ρόδο

ΕΡΑΝΙΚΗ ΕΠΙΤΡΟΠΗ ΓΙΑ ΤΗ ΣΥΓΚΕΝΤΡΩΣΗ ΧΡΗΜΑΤΩΝ

ΤΟ ΑΓΑΛΜΑ του Ανδρέα Παπανδρέου πρόκειται να στηθεί στην πόλη της Ρόδου. Η πρωτοβουλία για την ανέγερση ανήκει στο ΠΑ.ΣΟ.Κ. που χτες (και με την ευκαιρία της επετείου των 25 χρόνων από την ίδρυση του ΠΑ.ΣΟ.Κ.) ο δήμαρχος Ρόδου Γιώργος Γιαννόπουλος (ως πρώην γραμματέας της νομαρχιακής επιτροπής) και ο γραμματέας Δημήτρης Μοσχογιάννης υπέγραψαν τη συμφωνία για την κατασκευή

ΣΥΝΕΧΕΙΑ ΣΤΗ ΣΕΛ. 4



Ο γραμματέας της νομαρχιακής Δημ. Μοσχογιάννης και ο δήμαρχος Γ. Γιαννόπουλος με τον γλύπτη Γιάννη Μπάρδη κατά την υπογραφή της συμφωνίας

Συλλήψεις Αλβανών μεταναστών

Μίνι επιχείρηση «σκούπα» Αλβανών λαθρομεταναστών πραγματοποίησαν οι αστυνομικές υπηρεσίες του νομού μας. Σε διάστημα μόλις δύο ωρών χθες το πρωί «τσίμπησαν» 26 Αλβανούς που παρέμεναν παράνομα στη χώρα μας.

Το απόγευμα «φορτώθηκαν» στο πλοίο της γραμμής με προορισμό τον Πειραιά, προκειμένου στη συνέχεια να επαναπροωθηθούν στην πατρίδα τους.

Ο ΣΤΑΘΗΣ ΑΓΓΕΛΟΠΟΥΛΟΣ ΣΤΙΣ ΜΟΥΣΕΣ...
ΣΤΗΝ ΚΑΡΔΙΑ ΤΟΥ SOFITEL CAPSIS!!!

ΓΙΑ ΔΥΟ ΜΟΝΟ ΕΜΦΑΝΙΣΕΙΣ
Παρασκευή 3 και
CAPSIS Σάββατο 4 Σεπτεμβρίου



Τον συνοδεύει η καταπληκτική ορχήστρα και το ανεπανάληπτο πρόγραμμα του κέντρου.
ΓΙΑ ΠΛΗΡΟΦΟΡΙΕΣ ΚΑΙ ΚΡΑΤΗΣΕΙΣ
ΤΗΛ: 25015

ΓΕΡΜΑΝΙΚΑ
ΓΑΛΛΙΚΑ
SIMULTAN LANGUAGES
ΕΥΚΟΛΑ και ΓΡΗΓΟΡΑ!
ΣΩΣΤΑ και ΖΩΝΤΑΝΑ!
1. ΟΛΑ ΤΑ ΔΙΠΛΩΜΑΤΑ ΣΕ ΠΡΩΤΟ ΧΡΟΝΟ!
Διδασκαλία - Επίβλεψη
ΝΤΟΚΤΩΡ ΤΕΟ
Εγγραφές - Πληροφορίες: "ΣΙΜΟΥΛΤΑΝ"
Καρίας 3, Ροδίνι (Αγ. Δημήτριος) τηλ.: 32272
X1141-19/0

KLIMAPHONE
εδώ επικοινωνείτε!
Η KLIMAPHONE συνεχίζοντας την δυναμική της παρουσία στον χώρο της Κινητής Τηλεφωνίας προσφέρει :
Με δωδεκάμηνη σύνδεση COSMOTE
Το νέο μοντέλο της ERICSSON
T18s
ΔΩΡΕΑΝ



Συνεχίζονται οι προσφορές των MOTOROLA 930 & SIEMENS C25 με Δώρο
COSMOKARTA C520 ή Ασύρματο τηλέφωνο DECT της PHILIPS
Πληρωμή Λογ/μών με Πιστωτική Κάρτα
KLIMATAIR
Μεγ. Κων/νου 2 - Ρόδος Τηλ. 37866 / 37320
X1142-14/9

ΓΕΡΜΑΝΙΚΑ
Το φροντιστήριο Γερμανικών Μεσαναγρενός προτιμούν όλο και περισσότεροι για να αρχίσουν ή να συνεχίσουν να μαθαίνουν Γερμανικά για τρείς Βασικούς λόγους:
● Είμαστε το μόνο φροντιστήριο στη Ρόδο με αποφοίτους Γερμανικής Φιλολογίας γερμανικών Παν/μίων, ικανούς και υπεύθυνους να αναλάβουν την εκπαίδευση του παιδιού σας.
● Η γνώση, η μακρόχρονη πείρα μας αποτελούν εγγύηση για τέλεια εκμάθηση της γερμανικής γλώσσας.
● Έχουμε από τα υψηλότερα ποσοστά επιτυχίας στις εξετάσεις Goethe - PALSO
ΥΠΕΥΘΥΝΟΙ ΚΑΘΗΓΗΤΕΣ:
Barbara Schultze - Grzimek
(M.A. Βερολίνου
Ν. Μεσαναγρενός
(M.A. Αμβούργου)
ΘΕΛΕΤΕ ΝΑ ΜΙΛΗΣΕΤΕ ΓΕΡΜΑΝΙΚΑ;
ΜΙΛΗΣΤΕ ΠΡΩΤΑ ΜΑΖΙ ΜΑΣ
ΜΕΣΑΝΑΓΡΕΝΟΣ
Δημοτικού Γυμνασίου Λυκείου
για επαγγελματίες & εντατικά ξεν/λων διάρκειας 8 εβδομάδων.
Ιδανικός αριθμός μαθητών
άρτια εξοπλισμένες αίθουσες
Άνετο περιβάλλον
Ειδικότητα μας τα προχωρημένα επίπεδα Γερμανικών
Mittelstufe, Kleines - Großes Sprachdiplom
ΦΡΟΝΤΙΣΤΗΡΙΟ ΓΕΡΜΑΝΙΚΗΣ ΓΛΩΣΣΑΣ
Μεσαναγρενός Νίκος & ΣΙΑ Ο.Ε.
ΠΛΗΡΟΦΟΡΙΕΣ - ΕΓΓΡΑΦΕΣ Τηλ. 36744
X1228-19/9



ΤΙ ΕΓΡΑΨΕ Ο ΤΥΠΟΣ ΤΗΣ ΑΘΗΝΑΣ

ΑΝΑΣΚΟΠΗΣΗ ΑΘΗΝΑΪΚΟΥ ΤΥΠΟΥ ΤΗΣ 3/9/1999

Οι χθεσινές εξαγγελίες του πρωθυπουργού, η στάση της Ελλάδας στο άτυπο συμβούλιο ΥΠΕΞ της ΕΕ, η πρόταση του Συνασπισμού για το Λεωνίδα Κύρκο και οι νέες τιμές των ΙΧ είναι τα βασικά θέματα της ειδησεογραφίας του σημερινού αθηναϊκού τύπου.

ΑΔΕΣΜΕΥΤΟΣ ΤΥΠΟΣ (Μήτσης):Χαρίζει ΙΧ.Προεκλογική ρελάνς πρωθυπουργού.

ΑΔΕΣΜΕΥΤΟΣ ΤΥΠΟΣ (Pizoς):Βροχή παροχών.

ΑΘΗΝΑΪΚΗ:Τρία κομμάτια η Κύπρος.Ολο το στρατιωτικό σχέδιο.

ΑΚΡΟΠΟΛΙΣ:Παροχές..μέσω Χρηματιστηρίου.Η Σοφοκλέους πηγή εσόδων.

ΑΠΟΓΕΥΜΑΤΙΝΗ:Οι νέες τιμές των ΙΧ.Πόσο φθηναίνουν τα αυτοκίνητα.

Η ΑΥΓΗ:Συρρικνώνεται το Λύκειο.Μεγάλη διαρροή μαθητικού δυναμικού.

ΑΥΡΙΑΝΗ:Εκλογικό πυρετό προκαλούν τα ριζοσπαστικά μέτρα Σημίτη.

ΤΟ ΒΗΜΑ:Ιδού οι παροχές.Ο πρωθυπουργός αιφνιδίασε με ανακοινώσεις.

Η ΒΡΑΔΥΝΗ:Εκλογικά βεγγαλικά.Ξεσκονίζουν τις κάλπες.

ΕΘΝΟΣ:Μοιράζει τα κέρδη από τη Σοφοκλέους.Σημίτης:παροχές - έκπληξη.

ΕΛΕΥΘΕΡΗ ΩΡΑ:Πάει με τις .."βέρες" στην Βέροια ο Μακαριώτατος.

ΕΛΕΥΘΕΡΟΣ:Μακάρι, κύριε Σημίτη να κάνετε πράξη τις εξαγγελίες σας.

ΕΛΕΥΘΕΡΟΣ ΤΥΠΟΣ:Οι νέες τιμές για όλα τα ΙΧ.

ΕΛΕΥΘΕΡΟΤΥΠΙΑ:Φουλάρει με φθηνά ΙΧ, πετρέλαιο και συντάξεις.

Η ΕΞΟΥΣΙΑ:Εκλογική επίθεση με σαρωτικές παροχές.

ΕΣΤΙΑ:Ποιοί ανεβάζουν την Σοφοκλέους.

Η ΚΑΘΗΜΕΡΙΝΗ:Πακτωλός παροχών μέσω ΧΑΑ.

Ο ΛΟΓΟΣ:Εκλογικές...παροχές.

ΤΑ ΝΕΑ:Δώρα για όλους με πακέτο Σημίτη 470 δις.

ΝΙΚΗ:Πακέτο παροχών 470 δις για συνταξιούχους, αγρότες και ανέργους.

ΡΙΖΟΣΠΑΣΤΗΣ:Ψίχουλα κορόιδίας από μια αντιλαϊκή κυβέρνηση.



PET SHOP
Original Dogs
Αξεσουάρ - Τροφές
Information Dogs
Servise Dogs

RAY KENNEL CLUB
ΑΝΑΓΓΕΛΙΑ ΓΕΝΝΑΣ
ΔΙΑΤΙΘΕΝΤΑΙ ΚΑΘΑΡΟΛΙΜΑ ΚΟΥΤΑΒΙΑ



• ΣΧΟΛΗ ΕΚΠΑΙΔΕΥΣΗΣ
• Κυνοτροφείο
• Πανσιόν





ΓΕΡΜΑΝΙΚΟΥ ΠΟΙΜΕΝΙΚΟΥ
ΗΜΕΡ. ΓΕΝ/ΣΗΣ 8/4/99



ΛΑΓΟΣΚΥΛΑ
➤ Μεγάλο ΜΠΑΛΕ ΤΗΣ ΓΑΣΚΟΝΗΣ ΗΜΕΡ, ΓΕΝ/ΣΗΣ 2/6/99
➤ ΠΟΖΑΦΣΚΥ ΗΜΕΡ. ΓΕΝ/ΣΗΣ 26-6-99



ΠΟΥΛΟΣΚΥΛΑ
ΠΟΪΝΤΕΡ ΓΕΝ/ΤΙΑΣ ΝΤΕΛΒΕΝΤΟ
ΗΜΕΡ. ΓΕΝ/ΣΗΣ 17-6-99

ΠΛΗΡΟΦΟΡΙΕΣ: PET SHOP
ΜΙΧ. ΠΕΤΡΙΔΗ 100 ΤΗΛ. 63892
ΚΥΝΟΤΡΟΦΕΙΟ ΕΛΕΟΥΣΑ ΤΗΛ. 0246/98145
8498 - 5/9

ΑΠΟΛΑΥΣΤΕ ΔΡΟΣΕΡΟ ΚΑΛΟΚΑΙΡΙ
ΚΑΙ ΖΕΣΤΟ ΧΕΙΜΩΝΑ
ΜΕ ΚΛΙΜΑΤΙΣΤΙΚΑ ΙΑΠΩΝΙΑΣ
ΤΟΚΑΙ
ΤΙΜΕΣ ΕΚΠΛΗΞΗ!!!
7000 BTU
9000 BTU
12000 BTU
16000 BTU
18000 BTU

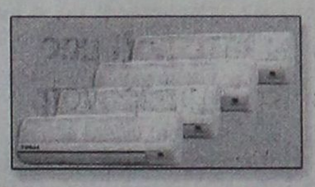

ΕΓΓΥΗΣΗ ΠΕΝΤΑΕΤΗΣ
ΕΠΙΣΗΣ ΔΙΑΘΕΤΟΥΜΕ ΤΟΥΣ ΗΛΙΑΚΟΥΣ ΘΕΡΜΟΣΙΦΩΝΕΣ AMCOR ΙΣΡΑΗΛ (ΤΟ ΝΟΥΜΕΡΟ 1 ΣΤΑ ΗΛΙΑΚΑ), ΚΑΙ ΤΟΥΣ ΕΙΓΧΩΡΙΟΥΣ ΗΛΙΑΚΟΥΣ ΕΒΗΛ ΜΕ ΑΡΙΣΤΕΣ ΤΕΧΝΙΚΕΣ ΠΡΟΔΙΑΓΡΑΦΕΣ ΚΑΙ ΑΠΟΔΟΣΕΙΣ ΣΕ ΠΟΛΥ ΣΥΜΦΕΡΟΥΣΕΣ ΤΙΜΕΣ!
Η ΕΙΚΟΣΙΠΕΝΤΑΕΤΗ ΠΕΙΡΑ ΜΑΣ ΣΤΑ ΗΛΙΑΚΑ ΑΠΟΤΕΛΕΙ ΕΓΓΥΗΣΗ ΣΤΗΝ ΑΓΟΡΑ ΣΑΣ. ΤΟΠΟΘΕΤΗΣΗ ΔΩΡΕΑΝ!!!
Ν. ΚΑΜΠΟΥΡΑΚΗΣ - Μ. ΦΛΑΓΚΟΣ
ΑΓ. ΑΝΑΣΤΑΣΙΑΣ 9 - ΡΟΔΟΣ ΤΗΛ. 31320 - 20859
Μ28-30/9

Δωδεκανησιακά 24ωρα

Στα πεταχτά

Χωρίς περιπολικό η Ν. Ρόδος

Χωρίς περιπολικό όχημα παραμένει εδώ και αρκετό καιρό, ο αστυνομικός σταθμός Γενναδίου. Ενα «σαράβαλο» που υπήρχε και μπαινόβγαινε από τα συνεργεία, για να ...κινείται, βγήκε «οφ».

Οι Νοτιοροδίτες είναι φιλήσυχοι και νομοταγείς. Χωρίς να δημιουργούν προβλήματα. Ωστόσο όμως η περιοχή είναι τουριστική και έχει ανάγκη αστυνόμευσης. Αλήθεια, ένα περιπολικό όχημα σε ένα αστυνομικό σταθμό αποτελεί πολυτέλεια ή ανάγκη;

Η συνέλευση του...χαβαλέ

Τέτοιος χαβαλές σε συνέλευση εταιρίας δεν έχει ξανασυμβεί... Ο καθένας σηκωνόταν στη συνέλευση της ΔΑΝΕ και έλεγε ό,τι του κατέβαινε στο μυαλό...

Πράγματα απίθανα που άλλοτε προκαλούσαν κλάματα και άλλοτε γέλια...

Και μαζί με όλα αυτά είχαμε και την ακατάσχετη φλυαρία του προέδρου της συνέλευσης Κυριάκου Τσέλιου, ο οποίος ...σχολίαζε και την τοποθέτηση κάθε μετόχου...

Περιττό να πούμε ό,τι δεν έλειψαν και οι...γραφικοί που σε συνελεύσεις με ένταση, πάθος και μίσος προσφέρουν και στιγμές φαιδρότητας!..

Ολοι ευθύνονται

Τέλος καλό, όλα καλά, στο Δήμο Πεταλούδων. Ο βουλευτής του νομού μας, εκ Κρεμαστής καταγόμενος κ. Βασίλης Παπανικόλας, ο οποίος έχει συγγενική σχέση με τους πρωταγωνιστές, κατάφερε να κατευνάσει τα οξυμένα πνεύματα και να βγάλει από τη δύσκολη θέση το δήμαρχο Μιχάλη Κορδίνα και όχι μόνο.

Για να πούμε και του... στραβού το δίκαιο, δεν φταίει μόνο ο δήμαρχος. Ολοι έχουν το μερίδιο ευθύνης τους. Για να λέμε τα σύκα - σύκα και τη σκάφη - σκάφη.

Περί μαρίνας

Φαίνεται ότι η μερίνα θα τελειώσει τον επόμενο αιώνα... Ενα σημαντικό έργο ξεκίνησε για το νησί μας και αυτό... βάλτωσε.

Πρόκειται για μια υπόθεση που δεν τιμά κανένα. Και κυρίως τους τοπικούς παράγοντες που δεν κυνήγησαν το θέμα...

Τώρα τρέχουν και δεν προλαβαίνουν. Αλλά φαίνεται η Αθήνα δεν συγκινείται.

Και όλα δείχνουν ότι θα περιμένουμε πολλά ακόμη χρόνια για να δούμε (αν θα δούμε) ένα κότερο να μπαίνει στη νέα μαρίνα της Ρόδου!

Επαγγελματικά καρφώματα

Απίθανα ονόματα

Μια λίστα με ονόματα υποψηφίων κυκλοφόρησε κατά τη γενική συνέλευση της ΔΑΝΕ.

Τα περισσότερα είναι, παντελώς άγνωστα. Το πως και γιατί κανένας δεν το ξέρει. Προφανώς είναι ότι είδαν... φως και μπήκαν στη ΔΑΝΕ.

Τελικά τα περί δωδεκανησιακής εταιρίας είναι τρίχες κατσαρές...

Μόνο οι... Αλβανοί επενδυτές δεν μας πήραν χαμπάρι για να τρέξουν και αυτοί!..

Σαφώς ανακάλυψαν στην Αστυνομία, ότι στη Ρόδο, υπάρχουν κέντρα διασκέδασης, στα οποία κορίτσια από διάφορες χώρες κάνουν στριπτίζ. Το θέαμα , αν τα κορίτσια είναι καλλίγραμμα θα είναι θεσπέσιο και τα «μαγαζιά» θα κάνουν χρυσές δουλειές

Οι θαμώνες των μπαρ αυτών γνωρίζουν για το θέαμα και γι'αυτό πληρώνουν για να το αποαλύσουν. Η Αστυνομία όμως πιστεύει ότι με το στριπτίζ, προσβάλλεται η αιδώ των θαμώνων. Μήπως «προσβάλλεται» η τσέπη των άλλων, ιδιοκτητών των μπαρ που μένουν άδεια από πελάτες;

Ανάσα στην αγορά

Ισως το πιο σημαντικό γεγονός για τον τουρισμό μας (από οικονομική πλευράς) είναι το συνέδριο της Κεντρικής Ενωσης Δήμων και Κοινοτήτων Ελλάδος που θα γίνει στο νησί μας στα τέλη του προσεχούς Οκτωβρίου.

Στο συνέδριο αυτό πρόκειται να μετάσχουν πάνω από 3.000 δήμαρχοι και κοινοτάρχες από ολόκληρη τη χώρα μας. Αντιλαμβάνεται κανεις τί πρόκειται να γίνει στην αγορά και ποιά θα είναι τα οικονμικά ωφέλη.

Κατά συνέπεια η αγορά μας θα πρέπει να είναι κατάλληλα προετοιμασμένη για τους επισκέπτες αυτούς.

Ισως θα πρέπει να ισχύσουν και ειδικές τιμές. Ας το συζητήσει το θέμα ο Εμπορικός Σύλλογος.

Οι πινακίδες

Πάει να τελειώσει κι αυτό το καλοκαίρι, αλλά οι πινακίδες στις ΑΦΙΞΕΙΣ δεν έχουν τοποθετηθεί ακόμη.

Τρία τινά μπορεί να συμβαίνουν:

-Ή δεν είναι αναγκαίες,

- Ή, αν είναι, δεν βρίσκεται συνεργείο να τις τοποθετήσεις.

- Ή τέλος, το «έργο» έχει ενταχθεί στο πακέτο Σαντέρ, οπότε δικαιολογημένη η καθυστέρηση.

Τον άλλον αιώνα

Ολα δείχνουν ότι ο δρόμος προς το Αεροδρόμιο θ'ανοίξει πιθανότατα κατά τις αρχές του επόμενου αιώνα.

Εύκολο είναι να τελειώσουν αυτά τα τελευταία 40-50 μέτρα; Δεν είναι εύκολο. Γι'αυτό ας έχουμε κατανόηση και υπομονή.

Τώρα ξύπνησαν

Φαίνεται ότι τώρα ξύπνησαν στη Νομαρχία Δωδεκανήσου. Και άρχισαν να μιλούν για η λήψη μέτρων, ώστε ν'αντιμετωπίζονται τα διάφορα προβλήματα που έχουν σχέση με τη ρύπανση της θάλασσας.

Τόσο καιρό τί έκαναν;

Γιατί άφησαν να συμβεί η οικολογική καταστροφή στην ανατολική πλευρά της Ρόδου;

Δυστυχώς ερχόμαστε πάντα κατόπιν... εορτής. Και το αποτέλεσμα είναι το νησί μας να έχει υποστεί σημαντικές καταστροφές.

ΕΙΔΗΣΕΙΣ ΤΟΥ '60

ΠΡΟΟΔΟΣ
17 ΜΑΪΟΥ 1967
75% Η ΠΛΗΡΟΤΗΤΑ ΤΩΝ ΞΕΝΟΔΟΧΕΙΩΝ

Πληρότητα 75% παρουσιάζουν τα ξενοδοχεία της Ρόδου, εδήλωσε χθες την πρωίαν εις συντάκτην της ΠΡΟΟΔΟΥ ο Νομάρχης Δωδεκανήσου κ. Παπακώστας προς τον οπίον απηυθύνθη σχετική ερώτησις:

Περαιτέρω ο κ.Νομάρχης ανέφερεν ότι ουδεμίαν μείωσις της τουριστικής κινήσεως υφίσταται, αλλ'αντιθέτως παρατηρείται αύξησις ταύτης, εν συγκρίσει με τα στατιστικά στοιχεία του παρελθόντος έτους.

Ο κ. Παπακώστας επωφελούμενος της ευκαιρίας, εκαυτηριάσε, την εσκεμμένην εχθρικήν στάσιν, έναντι της Ρόδου μερίδος του ξένου τύπου και ιδία του σκανδιναυικού, ο οποίος εξακολουθεί να διεστραυλώνη και να παραποιή την πραγματικότητα, όσον αφορά την εις Ρόδον επικρατούσα κατάστασιν.

Εβδομήνα πέντε ξενοδοχεία, έναντι 53 του 1966 λειτουργούν κανονικώς αυτή την στιγμή στη Ρόδο. Από αυτά 4 είναι λουξ κατηγορίας, 11 είναι Α', 9 είναι β', 42 είναι γ', 6 είναι Δ' και 3 Ε' κατηγορίας.

Τα υπάρχοντα ξενοδοχεία με τον αντίστοιχον αριθμόν των κλινών των είναι τα ακόλουθα:

1.Γκραντ Οτέλ 360
2.Μίρα - Μάρε 306
3.Ντε Ρόσες 155
4. Μπελβεντέρε 191
5. Κάιρο - Πάλας 203
6. Ελαφος - Ελαφίνα 115
7. Ιβίσκος 199
8. Μεντιτερράνεαν 167
9. Θέρμαι 202
10. Ωκεανίς 296
11. Πάρκ Οτέλ 138
12. Δελφίνι 135
13. Ολυμπίκ 86
14. Φοίνιξ 96
15. Ποσειδών 63
16. Κοράλ 80
17. Σολέιγ 163
18. Σπάρταλης 165
19. Πίνδος 47
20. Αχίλλειον 54
21. Αφρικα 73
22. Ακροπόλ 45
23. Αρίων 85
24. Ατλαντίς 28
25. Αίγλη 51
26. Βικτωρία 71
27. Ερμής 41
28. Ειρένε 65
29. Νασινόλα 37
30. Σεβαλιέρ 26
31. Ικαρος 26
32. Κεντράλ 47
33. Κολοσσός 90
34. Σατώ Φλερί 35
35. Λαοκόων 57
36. Λίνδος 53
37. Μόσχος 46
38. Νιού Νασιονάλ 44
39. Πάνθεον 30
40. Ρουάλ 86
41. Σαβόυ 46
42. Σκανδιναβικόν 34
43. Τήλος 26
44. Απόλλων 21
45. Κρυστάλ 19
46. Ιντερνάσιοναλ 55
47. Ιντεάλ 22
48. Νέα Αγορά 19
49. Νούφαρα 69
50. Ακτή 44
51. Αθήναιον 19
52. Χαραυγή 15
53. Γκόλντεν Μπητς 120
54. Κάμειρος 100
55. Μπέλ αιρ 170
56. Ριβιέρα 80
57. Ευρώπα 123
58. Εσπέρια 238
59. Αντζελα 96
60. Αστρον 58
61. Φλόρα 135
62. Βελόις 135
63. Αλεξία 230
64. Ρόμα 45
65. Φραράκη-Πετρίδη 74
66. Κόνγκο 75
67. Διάνα 58
68. Χαρτοφύλλη 55
69. Αμπισαντέρ 60
70. Αυστραλία 28
71. Ελ Γκρέκο 130
72. Αγ. Αντώνιος 28
73. Μιμόζα 76
74.Γκλόρια 35

Δέον τέλος να σημειωθεί ότι εις τους αριθμούς των κλινών δεν περιλαμβάνονται εκείναι αι οποίαι προσετέθησαν δια της προσθήκης του 5ου ορόφου.

ΣΥΝΑΛΛΑΓΜΑ

	Αγορά	Πώληση
ΔΟΛΛΑΡΙΟ Η.Π.Α	303.0060	310.0320
ΜΑΡΚΟ ΓΕΡΜΑΝΙΑΣ	165.5710	169.4100
ΦΡΑΓΚΟ ΓΑΛΛΙΑΣ	049.3670	050.5110
ΛΙΡΑ ΑΓΓΛΙΑΣ/ΣΚΩΤ./Β.ΙΡΛ.	488.6590	499.9890
ΛΙΡΑ ΔΗΜ.ΙΡΛΑΝΔΙΑΣ	411.1770	420.7100
ΦΡΑΓΚΟ ΒΕΛΓΙΟΥ	008.0270	008.2140
ΦΙΟΡΙΝΙ ΟΛΛΑΝΔΙΑΣ	146.9470	150.3540
ΛΙΡΕΤΑ ΙΤΑΛΙΑΣ 100 ΜΟΝ.	016.7240	017.1120
ΣΕΛΙΝΙ ΑΥΣΤΡΙΑΣ	023.5330	024.0790
ΚΟΡΩΝΑ ΔΑΝΙΑΣ	043.5550	044.5650
ΚΟΡΩΝΑ ΣΟΥΗΔΙΑΣ	037.0810	037.9410
ΜΑΡΚΟ ΦΙΝΛΑΝΔΙΑΣ	054.4640	055.7270
ΠΕΣΕΤΑ ΙΣΠΑΝΙΑΣ	001.9460	001.9910
ΕΣΚΟΥΔΟ ΠΟΡΤΟΓΑΛΛΙΑΣ	001.6150	001.6520
ΓΙΕΝ ΙΑΠΩΝΙΑΣ 100 ΜΟΝ.	276.1130	282.5150
ΦΡΑΓΚΟ ΕΛΒΕΤΙΑΣ	202.7650	207.4660
ΚΟΡΩΝΑ ΝΟΡΒΗΓΙΑΣ	038.7420	039.6400
ΛΙΡΑ ΚΥΠΡΟΥ	561.9280	574.9570
ΔΟΛΛΑΡΙΟ ΚΑΝΑΔΑ	202.0700	206.7550
ΔΟΛΛΑΡΙΟ ΑΥΣΤΡΑΛΙΑΣ	195.6120	200.1480

Η γυναίκα και ο κόσμος της

Με τα πρωτοβρόχια βγαίνουν και τα σαλιγκάρια. Είναι νόστιμος μεζές είτε με κρασάκι είτε με ουζάκι. Αν ξέρουμε μπορούμε να βγούμε να μαζέψουμε μερικά για να μαγειρέψουμε με ντομάτα και μπόλικο κρεμμύδι στην κατσαρόλα.

Ομως το μαγείρεμα θέλει κάποια διαδικασία. Πρέπει πρώτα να αφήσουμε τα σαλιγκάρια σε καλάθι (για να παίρνουν και αέρα) μία - δύο μέρες για να αποβάλουν τα περιττώματά τους και μερικά σάλια. Μετά θα τα πλύνουμε καλά σε αλμυρό νερό για να απαλλαγούν από την πολλή βλέννα που βγάζουν και μετά θα τα βράσουμε.

Αν θέλουμε, αφού βράσουν και κρυώσουν λίγο θα κόψουμε στη μία άκρη το κέλυφος με το μαχαίρι, ώστε το κρέας τους να βγαίνει πιο εύκολα όταν τα μαγειρέψουμε με τα λαχανικά και τα μυρωδικά. Γιατί σε πολλούς, ως γνωστό αρέσει να βάζουν στο στόμα ένα ένα και ρουφώντας να απολαμβάνουν αυτό το φαγητό με μπόλικο ψωμί στο νόστιμο ζουμί.

Φυσικά μπορούμε να χρησιμοποιοιήσουμε ειδικό σερβίτσιο που υπάρχει για τα σαλιγκάρια και ιδιαίτερα τα γαλλικά (που είναι μεγαλύτερα και μαγειρεύονται διαφορετικά - υπάρχουν στις συνταγές μαγειρικής). Διαφορετικά μπορούμε να χρησιμοποιήσουμε μια οδοντογλυφίδα.

ΜΙΚΑ

ΤΗΛΕΟΡΑΣΗ

ΕΤ-1

08.10 Σώμα, χρώμα και ακόμα (Ε)	Πόλο Ιταλία-Ελλάδα
08.40 Παγκόσμιο Πρωτάθλημα Καλλιτεχνικού Πατινάζ 1999	17.55 Ελληνική ταινία «Επιτέλους, είναι η ζωή μου»
09.40 Ο χαμένος ταχυδρόμος	**20.00 Ειδήσεις**
10.30 Νοστρόμο	20.15 Η Ρούμπι Γουόξ συναντά...
11.25 Ταινία για μικρούς και μεγάλους	20.45 Η καλή και η ανάποδη
12.45 Γαλάξιο δέντρο	21.15 Παιχνίδια χωρίς σύνορα
13.30 Ειδήσεις	**23.00 Ειδήσεις**
13.40 Η δική σου μέρα	23.30 Τσιτσάνεια '99
13.45 Ελληνική ταινία «Για λίγη στοργή»	01.30 Ξένη ταινία «Αγριος φόνος»
15.25 Ευρωπαϊκό Πρωτάθλημα	03.00 Οπως μας αρέσει
	04.30 Μουσικό πρόγραμμα

NET

08.00 Εκπαιδευτική τηλεόραση	18.15 Μια σημαία γιατί;
11.00 Επιχείρηση Οκαβάνγκο	18.30 Art NET
12.00 Ελλάδα, πορεία στο χρόνο	19.00 Η συναρπαστική ιστορία των...
12.30 Μουσική τομή	20.00 Επιχείρηση Οκαβάνγκο
13.30 Με αρετή και τόλμη	**21.00 Ειδήσεις**
14.00 Κοινοβούλιο αιχμής	22.00 Οι εντιμότατοι φίλοι μου (Ε)
15.00 Ειδήσεις	**24.00 Ειδήσεις**
15.15 Ξένη ταινία «Ο χρυσός φοίνικας και το μαγικό χαλί»	23.15 Λαϊκή ορχήστρα «Μίκης Θεοδωράκης»
17.00 Σπορ στον κόσμο	Με τη φωνή του συγγραφέα
17.30 Ηρωες του Χόλιγουντ (Ε)	
18.00 Ειδήσεις	

ΕΤ-3

13.30 Χρονικά	υστέρων
14.30 Περπατώντας στα τέσσερα (Ε)	**19.30 Ειδήσεις**
15.00 Βιογραφίες	20.00 Συναυλία
15.30 Ειδήσεις	21.00 Ο εγκέφαλος
15.45 Ντοκιμαντέρ	21.30 Ντοκιμαντέρ
16.00 Νόστος	22.00 Πλανήτης γη
17.30 Αγώνες επιβίωσης	22.30 Χρυσές μελωδίες
18.30 Μούμιες και θαύματα της Αρχαίας Αιγύπτου	23.00 Ξένη ταινία «Η ορδή»
19.00 Εκ των προτέρων ή εκ των	**00.30 Ειδήσεις**
	01.00 Ξένη ταινία

MEGA

07.00 Οι περιπέτειες του Γκίκερ	τυφλά»
07.20 Οι απίθανοι Γκόστμπάστερς	17.29 MEGA 2000
07.45 Οι άντρες με τα μαύρα	**17.30 Ματιές στα γεγονότα**
08.10 Οι δυνατές πάπιες	18.00 Ελληνική ταινία «Πίσω μου σ'έχω σατανά»
08.40 Γουίνι, το μικρό αρκουδάκι	**20.00 Ειδήσεις**
09.00 Ντίσνεϊ Κλαμπ	21.10 Ελληνική ταινία «Ο τρελός τα'χει 400»
10.15 Ξένη ταινία «Λαγωνικό μεγάλου διαμετρήματος»	23.15 Ξένη ταινία «Ο πρίγκιπας της παλίρροιας»
12.00 Επικίνδυνη στροφή	**00.15 Τα τελευταία γεγονότα**
13.00 Τυχερή έκδοση	00.30 Συνέχεια Ταινίας
14.00 Ειδήσεις	01.45 Ξένη ταινία «Νέμεσις 2»
14.20 Ο τυχοδιώκτης των πέντε ηπείρων	03.15 Ξένη ταινία «Πληγωμένος άγγελος»
15.30 Ξένη ταινία «Ραντεβού στα	

ANT-1

06.20 Ειδήσεις του CBS	17.15 Κολλητοί (Ε)
06.45 Τηλεμάρκετινγκ	**17.30 Τα νέα του ΑΝΤ-1**
07.00 Σέιλορ μουν	18.10 Ελληνική ταινία «Ο Μανωλιός ξαναχτυπά»
08.00 Το μαγικό σχολικό	**19.55 Τα νέα του ΑΝΤ-1**
08.30 Ατσαλένιοι αετοί	21.10 60' με τον Αρη Σταθάκη
09.00 Ντράγκονμπολ	21.15 Ελληνική ταινία «Ο στρίγκλος που έγινε αρνάκι»
09.30 Οι μονομάχοι της ασφάλτου	23.10 Θεατρική παράσταση «Αθήνα 2000 με τα τέσσερα»
10.00 Χελώνες Νίντζα εν δράσει	**00.15 Νυχτερινές ειδήσεις**
10.30 Μπίτσγουορς	00.40 Συνέχεια θεατρ.παρ.
11.00 Ζίο Πάουερς Ρέιντζερς	02.00 Ξένη ταινία «Οι πιο σκληροί στην πόλη»
11.30 Ελληνική ταινία «Το αγρίμι»	04.20 Τηλεμάρκετινγκ
13.00 Σούπερ Σάββατο	04.50 Ξένη ταινία «Ο μαύρος ιππότης»
14.00 Τα νέα του ΑΝΤ-1	
14.30 Εκείνος κι εγώ (Ε)	
15.20 Εκπτωτος άγγελος (Ε)	
16.20 Διλήμματα (Ε)	

ΚΙΝΗΜΑΤΟΓΡΑΦΟΙ

«ΡΟΔΟΝ»
Από 31 / 8 έως και 5 / 9
Ωρες έναρξης: 8.30 και 10.30
Η ΠΥΡΙΤΙΔΑΠΟΘΗΚΗ
THE POWDER HEG
Μια ταινία του ΓΚΟΡΑΝ ΠΑΣΚΑΛΙΕΒΙΤΣ
Παίζουν: ALEKSANDAR BERVCEK, MILENA DRAVIC, NEBOJVSA GLOGOVAC
Καλύτερη ευρωπαϊκή ταινία της χρονιάς από τη Διεθνή Ενωση Κριτικών (FIPRESCI)
Πληροροφορίες τηλ. 28823
Δευτέρα ο κιν/φος ΑΡΓΕΙ

ΝΤΕΤΕΚΤΙΒ
30 ΧΡΟΝΙΑ ΜΟΝΙΜΑ ΚΑΙ ΣΤΗ ΡΟΔΟ
35354-28780
Π.Π ΓΕΡΜΑΝΟΥ 65 (ΠΛΑΤΦΩΚΙΑΛΗ)
Η ΛΥΣΗ!! ΣΕ ΚΑΘΕ ΣΑΣ ΠΡΟΒΛΗΜΑ
EXPRESS SECURITY
X1192-30/9

ΜΕΤΡΟΠΟΛ
ΤΗΛ. 28400
Δύο προβολές 8-10 και 10-12
Ενα πανέξυπνο θρίλερ για γερά νεύρα! Την αλήθεια την ήξερε εκείνος. Ποιός μπορεί όμως να πιστέψει ένα δικηγόρο;
ΤΕΛΕΙΟ ΕΓΚΛΗΜΑ
A MURDER OF CROWNS
Α' ΠΡΟΒΟΛΗΣ
Πρωταγωνιστούν:
ΚΟΥΜΠΑ ΚΟΥΝΤΙΝΓΚ ΤΖ.
(βραβευμένη με ΟΣΚΑΡ)
ΤΟΜ ΜΠΕΡΕΝΤΖΕΡ
(ΣΙΛΒΕΡ ΠΛΑΤΟΥΝ)
ΠΑΡΑΣΚΕΥΗ 10 ΣΕΠΤΕΜΒΡΙΟΥ
Ο ΑΓΑΠΗΜΕΝΟΣ ΜΟΥ ΑΡΕΙΑΝΟΣ
Μια γαλαξιακή κωμωδία της Walt Disney

ΦΑΡΜΑΚΕΙΑ

ΔΙΗΜΕΡΕΥΕΙ:
ΜΙΧΑΛΑΚΗΣ ΒΑΣ.
Αγ. Αναστασίας 81
Τηλ. 34282

ΔΙΑΝΥΚΤΕΡΕΥΕΙ:
ΓΡΕΒΕΝΙΩΤΟΥ ΒΑΣΙΛΙΚΗ
Ηρώων Πολυτεχνείου 21
Τηλ. 70300

INTERLIFE
ΑΝΩΝΥΜΗ ΑΣΦΑΛΙΣΤΙΚΗ ΕΤΑΙΡΕΙΑ ΓΕΝΙΚΩΝ ΑΣΦΑΛΙΣΕΩΝ
GENERAL INSURANCE COMPANY S.A.

INTERLIFE: Split της μετοχής και αύξηση μετοχικού κεφαλαίου

Σε αύξηση μετοχικού κεφαλαίου ύψους 962.828.000 προχωρά από 15 Σεπτεμβρίου έως 15 Οκτωβρίου 1999 η Ασφαλιστική Εταιρία **INTERLIFE ΑΑΕΓΑ** ύστερα από ομόφωνη απόφαση της έκτακτης γενικής συνέλευσης που πραγματοποιήθηκε την 30/8/1999 κατά την οποία αποφασίστηκε και η διαίρεση (split) της μετοχής στα τέσσερα (από 1.000 σε 250 δρχ.). Το δικαίωμα προτίμησης των παλαιών μετόχων καθορίζεται σε αναλογία 2 νέες μετοχές έναντι μιας παλαιάς.

Οι νέες μετοχές θα διατεθούν ως εξής:

Α. Υπέρ παλαιών μετόχων
Ονομαστικής αξίας 250 δρχ. και τιμή διάθεσης 250 δρχ.

Β. Υπέρ νέων μετόχων
Ονομαστικής αξίας 250 δρχ. και τιμή διάθεσης 1000 δρχ.

Γ. Υπέρ του προσωπικού της εταιρίας
Ονομαστικής αξίας 250 δρχ. και τιμή διάθεσης 350 δρχ.

Τα έσοδα θα διατεθούν για την αγορά νέου μεγάλου ακινήτου 2.500 τετρ. μέτρων, την επικείμενη εξαγορά εταιρίας του κλάδου, την ίδρυση εταιρίας Χρηματοοικονομικών Υπηρεσιών και τον εκσυγχρονισμό του εξοπλισμού - εν όψει της αιτήσεως της εταιρίας για την είσοδο της στο ΧΑΑ το επόμενο έτος. Τα ίδια κεφάλαια της INTERLIFE μετά το πέρας της αύξησης και τις εξαγορές αναμένεται να ξεπεράσουν τα 2 δισ.

ΓΔ-5/9

Strategy: CMF - Design: E. VUTIRAKI - Photo: FOTOUDIS CHRIS



ΘΑ ΠΕΙΡΑΜΑΤΙΣΤΕΙΤΕ ΚΑΙ ΦΕΤΟΣ ΜΕ ΤΗΝ ΞΕΝΟΓΛΩΣΣΗ ΜΟΡΦΩΣΗ ΤΟΥ ΠΑΙΔΙΟΥ ΣΑΣ?

Αν τη χρονιά που πέρασε, η απόδοση του παιδιού σας στα Γερμανικά ή Αγγλικά δεν ήταν αυτή που θα θέλατε γιατί σχεδόν τα βαρέθηκε.

Αν βλέπετε ότι υστερεί ακόμη και στο σχολείο, πράγμα εντελώς απαράδεκτο κι επικίνδυνο.

Αν κάποιοι σας υπόσχονται ότι το παιδί σας θα δώσει «κάποτε» με επιτυχία τις εξετάσεις για την απόκτηση του πολυπόθητου πτυχίου, αλλά πτυχίο δε βλέπετε.

Αν κάθε χρόνο ακούτε ότι του χρόνου θα δώσει εξετάσεις για πτυχίο κι αυτό αναβάλεται για το μεθεπόμενο χρόνο.

Αν σας μιλάνε για προηγμένες μεθόδους, που εξασφαλίζουν «;» την απόκτηση τίτλων γρηγορότερα και οικονομικότερα, αλλά στην πράξη οι μέθοδοι αυτές δεν επαρκούν για την ολοκληρωμένη και σωστή εκμάθηση της ξένης γλώσσας.

Αν το παιδί σας, σας λέει ότι του αρέσει στο φροντιστήριο γιατί εκεί έχει...φίλους ή φίλες.

Αν δε θέλετε να εκπλαγείτε με το να φτάσει το παιδί σας στη Γ'Γυμνασίου ή ακόμα και στην Α', Β' Λυκείου χωρίς να καταφέρει να πάρει επιτέλους το Lower ή το Zertifikat.

Τότε επικοινωνείστε μαζί μας.

- **Ζητείστε** να υποβληθεί το παιδί σας σ'ένα ολοκληρωμένο TEST γνώσεων στα Γερμανικά από τον καταξιωμένο καθηγητή Μερκούρη Κοντό και στ' Αγγλικά από τον Αγγλο γλωσσολόγο Robert Davies, για να σας πούν πόσο κοντά ή μακριά είναι ο χρόνος απόκτησης του πτυχίου.
- **Αποκτήστε** μια πλήρη εικόνα των γνώσεών του και συζητήστε μαζί μας τις λύσεις που θα προτείνουμε. Χωρίς καμιά οικονομική επιβάρυνση και χωρίς την υποχρέωση εγγραφής στο φροντιστήριο μας.

α **ZERTIFIKAT - MITTELSTUFE SPRACHDIPLOME**
του Goethe - Institut

β **LOWER - PROFICIENCY**
των Cambridge - Michigan

γ **ΕΠΑΓΓΕΛΜΑΤΙΚΑ ΓΕΡΜΑΝΙΚΑ**
για Ξενοδοχοϋπαλλήλους, εργαζόμενους στον τουρισμό

ΔΙΔΑΣΚΟΥΝ
Γερμανικά: Μερκούρης Κοντός
Αγγλικά: Robert Davies

1ο διδ/ιο: Αγ. Αναργύρων 11α
2ο » : Δημ. Αναστασιάδη 47
3ο » : Παρισίων 1 & Λονδίνου

Τηλ: 35289, 23973- Fax: 32336

ΜΕΡΚΟΥΡΗΣ ΚΟΝΤΟΣ
ΦΡΟΝΤΙΣΤΗΡΙΑ ΞΕΝΩΝ ΓΛΩΣΣΩΝ

ΜΝΗΜΟΣΥΝΑ



Τελούμε την 5 Σεπτεμβρίου ημέρα Κυριακή και ώρα 8 π.μ. στον ιερό ναό Τιμίου Σταυρού Καλυθιών 9ήμερο μνημόσυνο υπέρ αναπαύσεως της ψυχής του λατρευτού μας υιού και αδελφού

ΑΝΑΣΤΑΣΙΟΥ Δ. ΚΗΡΤΕΛΗ

Ετών 39

Οι γονείς Δημήτρης - Δημητρούλα
Τα αδέλφια Κων/νος - Δέσποινα, Νικόλαος
Τα ανίψια Σμαράγδη και Δήμητρα
Οι λοιποί συγγενείς

8816-4/9



Τελούμε την 5 Σεπτεμβρίου ημέρα Κυριακή και ώρα 8π.μ. στον ιερό ναό Αγίας Αναστασίας 40ήμερο μνημόσυνο υπέρ αναπαύσεως της ψυχής της λατρευτής μας μητέρας και γιαγιάς

ΑΡΓΥΡΩΣ ΜΑΔΩΝΗ

Τα παιδιά Ελένη - Χρήστος Γαμβρέλη, Μαρία - Αναστάσιος Μάστορης, Κώστας - Τσαμπίκα Μαδωνή
Τα εγγόνια και οι λοιποί συγγενείς

8810-4/9



Τελούμε την 6 Σεπτεμβρίου ημέρα Δευτέρα και ώρα 8π.μ. στον ιερό ναό Αγίου Δημητρίου παλαιού νεκροταφείου 4ετές μνημόσυνο υπέρ αναπαύσεως της ψυχής της λατρευτής μας μητέρας, γιαγιάς και θείας

ΦΩΤΕΙΝΗΣ ΑΡΑΠΗ

Τα παιδιά Διονυσία - Στάθης, Φραντζής - Θεοδώρα, Νίκος - Δήμητρα, Γιάννης - Αννα, Κατερίνα - Παράσχος
Τα εγγόνια, τα ανίψια και οι λοιποί συγγενείς

8857-5/9



Τελούμε την 6 Σεπτεμβρίου ημέρα Δευτέρα και ώρα 8π.μ. στον ιερό ναό Αγίου Δημητρίου παλαιού νεκροταφείου 40ήμερο μνημόσυνο υπέρ αναπαύσεως της ψυχής της λατρευτής μας συζύγου, μητέρας, γιαγιάς, αδελφής και θείας

ΑΘΗΝΑΣ ΚΑΛΟΥΔΗ

Ο σύζυγος Αναστάσιος
Τα παιδιά Μιχάλης - Ευδοκία, Γιώργος - Ρίτσα
Η αδελφή Ευδοκία, τα εγγόνια, τα ανίψια και οι λοιποί συγγενείς

8858-5/9

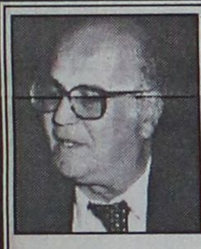

Τελούμε την 5 Σεπτεμβρίου ημέρα Κυριακή και ώρα 8.30π.μ. στον ιερό ναό Ταξιαρχών νεκροταφείου διετές μνημόσυνο υπέρ αναπαύσεως της ψυχής του λατρευτού μας συζύγου, πατέρα, παππού και αδελφού

ΝΙΚΟΛΑΟΥ ΧΑΡΤΕΡΟΥ

Η σύζυγος Χαριστούλα
Τα παιδιά Τασία - Χρήστος, Μαριέττα - Ιωάννης, Ελευθέριος
Τα εγγόνια, τα αδέλφια και οι λοιποί συγγενείς

8773-4/9



Τελούμε την 6 Σεπτεμβρίου ημέρα Δευτέρα και ώρα 8.30π.μ. στον ιερό ναό Ταξιαρχών νεκροταφείου 9ήμερο μνημόσυνο υπέρ αναπαύσεως της ψυχής της πολυαγαπημένης μας συζύγου, μητέρας, αδελφής και θείας

ΑΙΚΑΤΕΡΙΝΗΣ ΣΠΑΘΑΡΑ

Ο σύζυγος Δημήτρης
Η κόρη Θέμις
Ο αδελφός, τα ανίψια και οι λοιποί συγγενείς

8863-5/9



Τελούμε την 6 Σεπτεμβρίου ημέρα Δευτέρα και ώρα 7.30π.μ. στον ιερό ναό Αγίου Στεφάνου Αφάντου 9ήμερο μνημόσυνο υπέρ αναπαύσεως της ψυχής του λατρευτού μας συζύγου

ΑΝΤΩΝΙΟΥ ΖΑΪΡΗ

Η σύζυγος Μαριέττα
Η κουνιάδα Αννα Πελλού
Ο κουνιάδος Γεώργιος Πελλός
Οι λοιποί συγγενείς

8825-5/9



Τελούμε την 5 Σεπτεμβρίου ημέρα Κυριακή και ώρα 8π.μ. στον ιερό ναό Ταξιαρχών νεκροταφείου 8ετές μνημόσυνο υπέρ αναπαύσεως της ψυχής της λατρευτής μας μητέρας

ΧΡΙΣΤΙΝΑΣ ΜΥΛΩΝΑΚΗ

Τα παιδιά, τα εγγόνια, τα αδέλφια, τα ανίψια και οι λοιποί συγγενείς

8838-5/9



Τελούμε την 7 Σεπτεμβρίου ημέρα Τρίτη και ώρα 8π.μ. στον ιερό ναό Ταξιαρχών νεκροταφείου διετές μνημόσυνο υπέρ αναπαύσεως της ψυχής του πολυαγαπημένου μας συζύγου, πατέρα και παππού

ΠΑΝΑΓΙΩΤΗ ΜΑΡΓΑΡΙΤΗ

Ετών 69

Η σύζυγος Καλλιόπη
Τα παιδιά Αννα - Γιώργος, Στέλιος, Μαρία - Κρις, Ζωή - Κυριάκος, Γιάννης - Ηλιάνα
Τα εγγόνια και οι λοιποί συγγενείς

8841-5/9

Καταπλέει το αεροπλανοφόρο

ΣΥΝΕΧΕΙΑ ΑΠΟ ΤΗ ΣΕΛ. 1

ΑΝΑΛΟΓΗ ανακοίνωση για την επίσκεψη του αεροπλανοφόρου εξέδωσε και το Εργατικό Κέντρο το οποίο - ως γνωστόν - ελέγχεται από το ΚΚΕ και τη Νέα Δημοκρατία.

➡ Το αεροπλανοφόρο «Ρούσβελτ» καταπλέει σήμερα το πρωΐ συνοδευόμενο και από ένα άλλο πολεμικό σκάφος. Στη Ρόδο θα παραμείνει μέχρι την ερχόμενη Τετάρτη.

Ανακρίσεις για το θέμα των δημοσιογράφων

ΣΥΝΕΧΕΙΑ ΑΠΟ ΤΗ ΣΕΛ. 1

νομικός Διευθυντής και επέμενε να συλλάβει το διευθυντή της εφημερίδας, «γαλουχήθηκε» παρέα με τον Θεοδωρογλάκη, αφού υπηρετούσαν μαζί στη Δίωξη Ναρκωτικών. Μήπως τελικά κάτι δεν πάει καλά στην υπηρεσία αυτή;

● Χθες το μεσημέρι ο αρχηγός της Ελληνικής Αστυνομίας αντιστράτηγος κ. Ιωάννης Γεωργακόπουλος, διέταξε τη διενέργεια Ενορκης Διοικητικής Εξέτασης, την οποία ανέθεσε στον ταξίαρχο - επιθεωρητή της ΕΛ.ΑΣ. Νοτίου Αιγαίου κ. Παναγιώτη Καλδέρη. Μάλιστα η ΕΔΕ έχει χαρακτηριστεί κατεπείγουσα γι' αυτό και φθάνει σήμερα στη Ρόδο ο κ. Καλδέρης.

ΓΙΑ ΤΟ περιστατικό ενημερώθηκε ο περιφερειάρχης Νοτίου Αιγαίου κ. Παναγιώτης Σαλτούρος, ο οποίος εξέφρασε τη συμπάθειά του στους διευθυντές των εφημερίδων σε επικοινωνία που είχε μαζί τους χθες το πρωί.

● Ιδιαίτερο υπήρξε το ενδιαφέρον των υπουργών Δικαιοσύνης και Δημόσιας Τάξης καθώς και των αθηναϊκών μέσων ενημέρωσης.

ΤΙ ΑΚΡΙΒΩΣ ΕΙΠΕ Ο κ. ΠΑΠΑΔΑΚΗΣ

ΣΤΟ ΧΤΕΣΙΝΟ ρεπορτάζ για την επίσκεψη στον Εισαγγελέα Εφετών κ. Ρούσσο - Εμμανουήλ Παπαδάκη των εκπροσώπων της «Προόδου» και της «Ροδιακής» προκειμένου να τον ενημερώσουν για όσα σχετικά συνέβησαν, δεν απεδόθησαν επακριβώς αυτά που είπε ο κ. Παπαδάκης.

● Ο κ. Εισαγγελέας διευκρίνισε ότι ο τόπος εργασίας των διευθυντών της «Π» και «Ρ» αποτελεί άσυλο και συνεπώς για τη σύλληψή τους πρέπει να παρίσταται και δικαστικός αντιπρόσωπος.

Οσον αφορά τη μεταφορά του κ. Θανάση Μαρασιώτη με περιπολικό της Αστυνομίας, ο κ. Παπαδάκης είπε ότι αυτή δεν έγινε βιαίως αλλά με τη θέληση του διευθυντή της «Ροδιακής» και συνεπώς δεν υπήρξε παρανομία.

Νεκρός ο Κουταλιανός

ΣΥΝΕΧΕΙΑ ΑΠΟ ΤΗ ΣΕΛ. 1

Ο ΗΛΙΚΙΑΣ 84 χρονών Κουταλιανός είχε γίνει πανελληνίως γνωστός για τη σωματική του δύναμη και τις νίκες του στην πάλη τόσο στη χώρα μας όσο και στο εξωτερικό.

✣ Σε μεγάλη ηλικία είχε αποσυρθεί από τον αθλητισμό και εργαζόταν στη Ρόδο ως μικροπωλητής πουλώντας σουβενίρ στους ξένους τουρίστες.

ΖΟΥΣΕ μόνος του σε ένα τροχόσπιτο που είχε εγκαταστήσει δίπλα από το πάρκο του Αγίου Φραγκίσκου. Σύχναζε στην καφετέρια του φίλου του Ηλία Χανδακάρη, μάλιστα εκεί τον συνάντησε το απόγευμα της Πέμπτης ο δήμαρχος Ρόδου Γιώργος Γιαννόπουλος με τον οποίο είχε και φιλική συνομιλία.

✣ Μέχρι αργά το βράδυ ο Κουταλιανός έκανε παρέα με το φίλο του Ηλία Χανδακάρη και ύστερα πήγε για ύπνο στο τροχόσπιτό του. Τα ξημερώματα τον βρήκε νεκρό έξω από το τροχόσπιτο ο οδοκαθαριστής της περιοχής...

ΜΕ ΤΗ ΦΡΟΝΤΙΔΑ του γιού του (που διαμένει στην Αθήνα) η σορός του Κουταλιανού μεταφέρθηκε αργά χτες τη νύχτα στην Αθήνα όπου θα γίνει και η ταφή.

Το άγαλμα του Ανδρέα

ΣΥΝΕΧΕΙΑ ΑΠΟ ΤΗ ΣΕΛ. 1

του αγάλματος από τον γνωστό γλύπτη Γιάννη Μπάρδη.

● Για το σκοπό αυτό θα συσταθεί ερανική επιτροπή για τη συγκέντρωση των χρημάτων για την κατασκευή του αγάλματος, ενώ πρόκειται ν' ανοιχθεί και λογαριασμός σε τράπεζα.

ΤΟ ΑΓΑΛΜΑ του Ανδρέα Παπανδρέου θα στηθεί στο πάρκο του Αγίου Φραγκίσκου, όπου και η γύρω πλατεία φέρει το όνομά του. Υπολογίζεται ότι θα είναι έτοιμο σε ένα εξάμηνο περίπου.

● Το άγαλμα θα έχει ύψος 2.10 μ. και θα στηθεί σε βάθρο ύψους 1.40 μ. Το πρόπλασμα βρίσκεται ήδη στο γραφείο του δημάρχου κ. Γιαννόπουλου και δείχνει τον Ανδρέα Παπανδρέου όρθιο με ανοιχτά τα χέρια να χαιρετά τα πλήθη.

«Νάστε καλά γείτονες»

ΣΥΝΕΧΕΙΑ ΑΠΟ ΤΗ ΣΕΛ. 1

ΜΑΛΙΣΤΑ ο έπαρχος και ο δήμαρχος του Μαρμαρίς έστειλαν ανθοδέσμη και μια ευχαριστήρια επιστολή που απευθύνεται προς το λαό της Ρόδου.

● Στο μεταξύ ολοκληρώθηκε χθες η τρίτη φάση της αποστολής ανθρωπιστικής βοήθειας προς την Τουρκία, η οποία τον Αύγουστο επλήγη από τον καταστροφικό σεισμό των 7,4 Ρίχτερ.

ΕΙΔΙΚΟΤΕΡΑ από τη Νομαρχιακή Αυτοδιοίκηση που γίνεται ο συντονισμός της αποστολής βοήθειας, εστάλησαν χθες στη γειτονική χώρα 397 κιβώτια, που περιείχαν ρούχα, υποδήματα, φάρμακα, σεντόνια, κουβέρτες, γάλα, τρόφιμα καθώς και ένα παιδικό καροτσάκι.

● Στην αποστολή περιλαμβάνονται και 150 στρώματα που προσφέρθηκαν από το ξενοδοχείο «Παραντάϊς», που ως γνωστόν ανήκει στον όμιλο επιχειρήσεων Αγγελόπουλου.

ΣΕ ΕΤΟΙΜΟΤΗΤΑ όμως είναι και ομάδα γιατρών που θα προσφέρουν τις υπηρεσίες τους στη γειτονική χώρα αν και θεωρείται απίθανο κάτι τέτοιο μετά τις ανακοινώσεις του Τούρκου υπουργού Υγείας.

● Αποστολή βοήθειας θα γίνει και από το υπουργείο Αιγαίου, στην οποία θα μετάσχει και η Νομαρχία Δωδεκανήσου.

Οι καταστάσεις με τους επιτυχόντες

ΣΥΝΕΧΕΙΑ ΑΠΟ ΤΗ ΣΕΛ. 1

μαθήτριες:

Μοσχή Φωτεινή 6208 (Γ' Δέσμη 3ο Λύκειο)
Ροδίτη Ιωάννα 5935 (Γ' Δέσμη 3ο Λύκειο)
Μηνέτου Μαρία 5904 (Β' Δέσμη 3ο Λύκειο)
Χατζηδιάκου Ιωάννα 5868 (Δ' Δέσμη 3ο Λύκειο)
Καλίγερου Ειρήνη 5830 (Β' Δέσμη 3ο Λύκειο)
Μηνατσή Ευαγγελία 6085 (Γ' Δέσμη 2ο Λύκειο)
Δουβή Τσαμπίκα 5861 (Γ' Δέσμη 2ο Λύκειο)
Τσαμαρδου Χριστίνα 5855 (Δ' Δέσμη 2ο Λύκειο)
Σπάρταλης Ελευθέριος 5826 (Β' Δέσμη 2ο Λύκειο)
Κουσουρνάς Γεώργιος 5801 (Β' Δέσμη 2ο Λύκειο)
Πλακίδα Σουλτάνα 5781 (Γ' Δέσμη 2ο Λύκειο)
Μανώλακα Μαρ. 5779 (Γ' Δέσμη 2ο Λύκειο)
Δεστούνη Καθολική 5749 (Δ' Δέσμη 2ο Λύκειο)
Πάσος Ελευθέριος 5743 (Γ' Δέσμη 2ο Λύκειο)
Κουφού Μαρία 5742 (Γ' Δέσμη Λύκειο Ιαλυσού)

Η ΔΑΝΕ στα χέρια των Κρητικών

ΣΥΝΕΧΕΙΑ ΑΠΟ ΤΗ ΣΕΛ. 1

μπετάκης, αλλά και ο Γεράσιμος Καλογηράτος που εξελέγησαν στις εκλογές που έγιναν στη Γενική Συνέλευση κατά τη δεύτερη ημέρα διεξαγωγής της.

● Η ψηφοφορία για την εκλογή των τεσσάρων μελών του διοικητικού συμβουλίου άρχισε προχθές το βράδυ αμέσως μετά τη συζήτηση του θέματος που αφορούσε την αύξηση του μετοχικού κεφαλαίου της ΔΑΝΕ που διήρκεσε εννέα ολόκληρες ώρες.

ΕΤΣΙ εκλέγονται ο Γ. Συριόπουλος, ο αντιπρόεδρος της ΑΝΕΚ κ. Ιωσήφ Βαρδινογιάννης, ο διευθύνων σύμβουλος της ΑΝΕΚ κ. Στ. Ζαμπετάκης και ο Γεράσιμος Καλογηράτος.

● Ειδικότερα επί συνόλου των κατατιθέμενων μετοχών έλαβαν:

ΣΥΡΙΟΠΟΥΛΟΣ ΓΕΩΡΓΙΟΣ 2.793.041
ΒΑΡΔΙΝΟΓΙΑΝΝΗΣ ΙΩΣΗΦ 2.518.879
ΖΑΜΠΕΤΑΚΗΣ ΣΤΥΛΙΑΝΟΣ 2.189.149
ΚΑΛΟΓΗΡΑΤΟΣ ΓΕΡΑΣΙΜΟΣ 2.115.833
ΚΑΡΑΓΙΑΝΝΗΣ ΠΑΝ. 1.833.772
ΒΟΥΤΣΑΣ ΚΩΝ/ΝΟΣ 1.162.955
ΣΤΑΧΤΕΑΣ ΘΕΟΔΩΡΟΣ 787.708
ΠΙΤΤΑΡΟΚΟΙΛΗΣ ΕΜΜΑΝΟΥΗΛ 618.335
ΚΟΡΚΙΔΗΣ ΣΠΥΡΙΔΩΝ 263.230
ΑΓΓΕΛΑΚΗΣ ΑΝΤΩΝΙΟΣ 101.814
ΚΟΥΝΑΒΗΣ ΑΝΤΩΝΙΟΣ 134.727
ΔΗΜΗΤΡΑΚΑΚΗΣ ΑΝΤΩΝΗΣ 96.525
ΜΟΥΡΟΥΖΗΣ ΘΕΜΙΣΤΟΚΛΗΣ 21.740
ΠΑΠΑΖΟΓΛΟΥ ΝΙΚΟΛΑΟΣ 995
ΠΕΡΙΒΟΛΑΚΗΣ ΑΛΕΞΑΝΔΡΟΣ 860

ΕΥΧΑΡΙΣΤΗΜΕΝΟΣ Ο ΤΖΑΚ

Ο ΠΡΟΕΔΡΟΣ της ΔΑΝΕ, ο γνωστός Τζακ Γερονικόλας ανακουφισμένος από τα αποτελέσματα της γενικής συνέλευσης απευθύνει τις ευχαριστίες του:

«Θεωρούμε υποχρέωσή μας να εκφράσουμε της ευαρέσκειά μας στους μετόχους μας, στον Πρόεδρο και τους γραμματείς της Γ.Σ., στους εκπροσώπους της ANEK LINES, σ' όλους τους Δωδεκανήσιους και φίλους της ΔΑΝΕ, στους συνεργάτες της και τα Μ.Μ.Ε. καθώς και στα στελέχη, τους υπαλλήλους, τους αξιωματικούς και τα πληρώματα των πλοίων μας για την Ιώβειο υπομονή που επέδειξαν στις δύσκολες ώρες που πέρασε η ΔΑΝΕ, τη στήριξη και την εν γένει συμβολή τους στη διάσωση και επιβίωσή της.

Η ΔΑΝΕ σώθηκε και βαδίζει στο δρόμο της ανάπτυξης.

Η ΔΑΝΕ είναι δωδεκανησιακή και θα παραμείνει δωδεκανησιακή, μέσα δε στους προσεχείς στόχους της είναι η εξυπηρέτηση όλων ανεξαιρέτως των νησιών μας.

Σύντομα ο Ιβίσκος στα φουγάρα των πλοίων μας θα πολλαπλασιαστεί και θα γεμίσει τις θάλασσές μας.

Από βάθους καρδιάς ένα μεγάλο ευχαριστώ».

ΚΑΙ ΟΙ ΥΠΑΛΛΗΛΟΙ

«Με την ευκαιρία της οριστικοποίησης της Συμφωνίας των εταιριών μας που επήλθε μετά τη Γενική Συνέλευση της ΔΑΝΕ την 1-2/9/1999, το διοικητικό προσωπικό της εταιρίας μας, εκφράζει την ικανοποίησή του και ευχαριστεί τα Δ.Σ. των δύο εταιριών και τους μετόχους για το υψηλό αίσθημα ευθύνης που επέδειξαν, το οποίο θα μας απαλλάξει από την αβεβαιότητα που μας ταλαιπώρησε ψυχικά και οικονομικά τα δύο τελευταία χρόνια.

Με όλες τις δυνάμεις μας θα προσπαθήσουμε να υλοποιήσουμε χέρι με χέρι τον αντικειμενικό μας σκοπό, που δεν είναι άλλος παρά η κατάκτηση του Αιγαίου από τα σύγχρονα πλοία μας.

Με τιμή
Το διοικητικό προσωπικό της ΔΑΝΕ»

ΦΡΟΝΤΙΣΤΗΡΙΑ ΓΙΕΝΣΕΝ

1. Ηρώων Πολυτεχνείου 7, τηλ. 28129
2. Λεμεσού 34, τηλ. 20535

25 χρόνια ακούραστα με προσωπική διδασκαλία, δίπλα και μαζί με τους μαθητές εμπνέοντας τους όχι μόνο τη θέληση για την απόκτηση πτυχίων, αλλά την **αγάπη για μάθηση και πρόοδο**, ενθαρρύνοντας τους να αξιοποιούν τον χρόνο τους και τις δυνατότητές τους στο έπακρο

Οι επιτυχημένοι άνθρωποι, δεν γεννιούνται επιτυχημένοι αλλά γίνονται μέσα στην πορεία της ζωής, **με συνεχείς προσπάθειες, αγώνες** και **θυσίες!** Στις προσπάθειές σας θα μας βρείτε πάντα κοντά σας!

ΑΓΓΛΙΚΑ - ΓΑΛΛΙΚΑ - ΓΕΡΜΑΝΙΚΑ

KYDON TOURS

Εθελ. Δωδ/σίων 14 Τηλ. 23.000 - 27900 - 75268 Fax: 32741
Ακτή Σαχτούρη 8 - Τηλ. 27722, 24265



SALAMIS LINES
F/B NISSOS KYPROS

ΠΡΟΣΟΧΗ - ΠΡΟΣΟΧΗ
ΜΟΝΑΔΙΚΗ ΚΡΟΥΑΖΙΕΡΑ
17/9 - 23/9/99
ΜΟΝΟ ΜΙΑ ΦΟΡΑ

Διαφορετικό πρόγραμμα

17/9. 20.00 ΡΟΔΟ - **ΛΕΜΕΣΣΟ.** Αφιξη την επομένη 14.30.

18/9. 14.30-20.00 Λεμεσός εκδρομή στην Παναγιά του Κύκκου και Τρόοδος.

19/9. **ΧΑΤΦΑ** 06.00-14.00 Ξενάγηση στον Ιορδάνη Ποταμό, όρος Μακαριότητος, Ναζαρέτ, Κανά, Τιβεριάδα

20/9. PORT SAID, **ΑΙΓΥΠΤΟΣ.** 06.00 - 19.00. Εκδρομή στο Κάιρο, Μουσείο, TUT ANKH AMAN, Giz, Σφίγγα και μαγευτικές πυραμίδες. Εργοστάσιο παπύρου, βόλτα στο όμορφο Κάιρο και επιστροφή στο Port Said γεμάτοι και ενθουσιασμένοι από την όμορφη εκδρομή μας.

21/9 ΛΕΜΕΣΟΣ 10.00-15.00. Ψώνια στα αφορολόγητα και βόλτα στη Λεμεσό ή να λάβετε μέρος σε μία προαιρετική εκδρομή.

22/9. Αφιξη στη Ρόδο κατά τις 11.00. Τέλος εκδρομής.

ΦΑΝΤΑΣΤΙΚΗ ΤΙΜΗ

ΟΛΑ ΠΛΗΡΩΜΕΝΑ
- Καμπίνα επιλογής σας
- Φαγητό πρωί - μεσημέρι - βράδυ.
- Εκδρομές πληρωμένες στην Κύπρο, στη Χάιφα, στην Αίγυπτο.
- Γλέντι κάθε βράδυ με την ορχήστρα του πλοίου και τα περίφημα μπαλέτα με όμορφες Ρωσίδες.

ΣΥΝΟΔΟΣ η κ. ΕΛΕΝΗ ΨΥΛΛΑΚΗ

M19-16/9

ΝΑΥΤΙΚΟ ΠΡΑΚΤΟΡΕΙΟ
TSAGARIS

ΔΡΟΜΟΛΟΓΙΑ ΑΠΟ ΡΟΔΟ ΚΑΙ ΠΕΙΡΑΙΑ
ΣΕΠΤΕΜΒΡΙΟΥ 1999

4/9/99 Σάββατο από Ρόδο «ΡΟΔΑΝΘΗ» 16.00: Κω - Κάλυμνο - Λέρο - Πάτμο - Πειραιά
•Από Ρόδο «ΡΟΜΙΑΝΤΑ» 11.40: Καστελλόριζο
•Από Πειραιά «ΜΑΡΙΝΑ» 16.00: Πάρο - Πάτμο - Λέρο - Κάλυμνο - Κω - Ρόδο
5/9/99 Κυριακή από Ρόδο «ΜΑΡΙΝΑ» 16.00: Κω - Κάλυμνο - Λέρο - Πάτμο - Πειραιά
•Από Πειραιά «ΡΟΔΑΝΘΗ» 16.00: Πάτμο - Λέρο - Κάλυμνο - Κω - Ρόδο
6/9/99 Δευτέρα από Ρόδο «ΡΟΔΑΝΘΗ» 16.00: Κω - Κάλυμνο - Πειραιά
• Από Πειραιά «ΜΑΡΙΝΑ» 16.00: Κάλυμνο - Κω - Ρόδο
• Από Πειραιά «ΔΗΜΗΤΡΟΥΛΑ» 20.00: Πάρο - Νάξο - Θήρα - Ρόδο
7/9/99 Τρίτη από Ρόδο «ΜΑΡΙΝΑ» 16.00: Κω - Κάλυμνο - Πειραιά
• Από Πειραιά «ΡΟΔΑΝΘΗ»16.00: Κάλυμνο - Κω - Ρόδο
8/9/99 Τετάρτη από Ρόδο «ΡΟΔΑΝΘΗ» 16.00: Κω - Κάλυμνο - Κατάπολα - Πειραιά
• Από Πειραιά «ΜΑΡΙΝΑ» 16.00: Κάλυμνο - Κω - Ρόδο
9/9/99 Πέμπτη από Ρόδο «ΜΑΡΙΝΑ» 16.00: Κω - Κάλυμνο - Λέρο - Πάτμο - Πειραιά
• Από Ρόδο «ΔΗΜΗΤΡΟΥΛΑ» 15.00: Θήρα - Νάξο - Πάρο - Πειραιά
• Από Πειραιά «ΡΟΔΑΝΘΗ»16.00: Κάλυμνο - Κω - Ρόδο
10/9/99 Παρασκευή από Ρόδο «ΡΟΔΑΝΘΗ» 16.00: Κω - Κάλυμνο - Λέρο - Πάτμο - Πειραιά
• Από Πειραιά «ΡΟΜΙΑΝΤΑ» 15.00: Σύρο - Μύκονο - Πάτμο - Λειψοί - Λέρο - Κάλυμνο - Κω - Νίσυρο - Τήλο - Σύμη - Ρόδο - Καστελλόριζο - Ρόδο
• Από Πειραιά «ΜΑΡΙΝΑ» 16.00: Πάρο - Κω - Ρόδο
• Από Πειραιά «ΔΗΜΗΤΡΟΥΛΑ» 20.00: Πάρο - Νάξο - Θήρα - Ρόδο

ΤSAGARIS TRAVEL
Καναδά 53 - Τηλ. 74833 - 74834
Σαχτούρη 5 - Τηλ. 30406 - 36170 - 35066

ΙΔΙΩΤΙΚΟ ΙΝΣΤΙΤΟΥΤΟ ΕΠΑΓΓΕΛΜΑΤΙΚΗΣ ΚΑΤΑΡΤΙΣΗΣ

Ι.Ε.Κ.- «ΚΕΣ»

ΑΝΑΓΝΩΡΙΣΜΕΝΟ ΑΠΟ ΤΟ ΚΡΑΤΟΣ (Α.Μ. 11003/97 ΟΕΕΚ)

ΤΟΜΕΙΣ & ΕΙΔΙΚΟΤΗΤΕΣ ΠΟΥ ΛΕΙΤΟΥΡΓΟΥΝ:

1) ΤΟΜΕΑΣ ΟΙΚΟΝΟΜΙΑΣ & ΔΙΟΙΚΗΣΗΣ
➢ Ειδικός Μηχανογραφημένου Λογιστηρίου
➢ Ειδικός Φορολογικού Γραφείου
➢ Διοικητικό & Οικονομικό Στέλεχος Επιχειρήσεων
➢ Ειδικός Εμπορίας, Διαφήμισης και προώθησης προϊόντων (MARKETING)
2) ΤΟΜΕΑΣ ΥΓΕΙΑΣ ΠΡΟΝΟΙΑΣ & ΚΟΙΝΩΝΙΚΩΝ ΥΠΗΡΕΣΙΩΝ
➢ Προσχολικής Αγωγής & Δραστηριοτήτων Δημιουργίας και Έκφρασης (Βρεφονηπιαγωγός)

ΤΟΜΕΙΣ & ΕΙΔΙΚΟΤΗΤΕΣ ΥΠΟ ΙΔΡΥΣΗ:

1) ΤΟΜΕΑΣ ΠΛΗΡΟΦΟΡΙΚΗΣ
➢ Ειδικός Εφαρμογών Πληροφορικής
2) ΤΟΜΕΑΣ ΜΕΤΑΦΟΡΩΝ & ΤΟΥΡΙΣΜΟΥ
➢ Ειδικός Τουριστικού Πρακτορείου

✣ ΔΙΑΡΚΕΙΑ ΦΟΙΤΗΣΗΣ: 4 εξάμηνα ή 2 εξάμηνα ✣ ΚΡΑΤΙΚΟ ΔΙΠΛΩΜΑ
✣ ΑΝΑΒΟΛΗ ΣΤΡΑΤΕΥΣΗΣ

Το Ι.Ι.Ε.Κ. – «ΚΕΣ» στεγάζεται σε ιδιόκτητο σύγχρονο πολυτελέστατο και κλιματιζόμενο κτίριο με προδιαγραφές του ΟΕΕΚ

ΔΕΚΤΟΙ ΑΠΟΦΟΙΤΟΙ ΓΕΝΙΚΟΥ ΛΥΚΕΙΟΥ & ΤΕΛ

ΠΛΗΡΟΦΟΡΙΕΣ – ΕΓΓΡΑΦΕΣ: Καβάλας & Κιλκίς (Γωνία) – Περιοχή ΜΗ.ΔΙΑ – ΡΟΔΟΣ

ΤΗΛ.: 0241 – 64140 – 66389 • FAX : 0241 - 66389

ΦΡΟΝΤΙΣΤΗΡΙΑ ΞΕΝΩΝ ΓΛΩΣΣΩΝ
ΑΓΓΕΛΙΚΗ ΤΥΡΑΔΕΛΛΗ ΚΑΚΑΚΙΟΥ

PALSO

Αν θέλετε αποτελέσματα και όχι απλές υποσχέσεις τότε ελάτε σε μας

ΑΠΟ ΦΕΤΟΣ ΚΑΙ ΓΕΡΜΑΝΙΚΑ
ΔΙΔΑΣΚΕΙ ΚΑΘΗΓΗΤΗΣ ΓΕΡΜΑΝΙΚΗΣ ΦΙΛΟΛΟΓΙΑΣ

Τμήματα: Junior , Senior ABCD , Palso , Lower , Advanced , Proficiency , Toefel

ΠΡΑΓΜΑΤΟΠΟΙΟΥΜΕ ΔΕΝ ΥΠΟΣΧΟΜΑΣΤΕ

Εγγραφές καθημερινά 18:00 - 20:00
εκτός Σαββάτου Κυριακής

Κεντρικό: Αγίας Λαύρας 52,56 (πίσω απόΚαπνοβιομηχανίας) Τηλ.: 35355
2ο Διδακτήριο : Αγίου Νικολάου (πίσω από τη Δ.Ε.Η.) Τηλ.: 25605
3ο Διδακτήριο : Συν/μος Καστελλοριζιών Ερμή 10 Ιξία (Τρίς) Τηλ.: 95862

x1239-30/9

ΦΡΟΝΤΙΣΤΗΡΙΑ
ΓΝΩΜΩΝ
Μ. ΓΙΑΝΝΙΚΟΥΡΗΣ
ΧΕΙΜΑΡΡΑΣ 117 • ΤΗΛ. 25700 - 25250 - 0944 808283 • FAX 25252
ΟΛΙΓΟΜΕΛΗ ΤΜΗΜΑΤΑ
27 ΧΡΟΝΙΑ ΛΕΙΤΟΥΡΓΙΑΣ
• ΥΠΕΥΘΥΝΟΙ ΣΠΟΥΔΩΝ: ΜΑΘΗΜΑΤΙΚΑ: Μ. ΓΙΑΝΝΙΚΟΥΡΗΣ
ΦΥΣΙΚΗ - ΧΗΜΕΙΑ: Κ. ΦΕΪΖΙΔΗΣ
• ΕΝΑΡΞΗ ΜΑΘΗΜΑΤΩΝ
1. Γ. ΕΝΙΑΙΟΥ ΛΥΚΕΙΟΥ, Γενικής Παιδείας - Θετικής - Τεχνολογικής και Θεωρητικής κατεύθυνσης
17 ΑΥΓΟΥΣΤΟΥ
2. Β' ΕΝΙΑΙΟΥ ΛΥΚΕΙΟΥ, Γενικής Παιδείας - Θετικής - Τεχνολογικής και Θεωρητικής κατεύθυνσης
25 ΑΥΓΟΥΣΤΟΥ
3. Α' ΕΝΙΑΙΟΥ ΛΥΚΕΙΟΥ 1η ΣΕΠΤΕΜΒΡΙΟΥ
4. Β', Γ' ΓΥΜΝΑΣΙΟΥ 1η ΣΕΠΤΕΜΒΡΙΟΥ
5. ΑΠΟΦΟΙΤΩΝ 1ης Δέσμης, 4η Δέσμης - Τεχνικού Λυκείου για τις Πανελλήνιες εξετάσεις παλαιού τύπου
1η ΣΕΠΤΕΜΒΡΙΟΥ
• ΕΓΓΡΑΦΕΣ - ΠΛΗΡΟΦΟΡΙΕΣ
Καθημερινά από 10 - 1 το πρωί και και 5-9 το απόγευμα στα τηλέφωνα 25700 - 25250 - 0944 808283
ΓΝΩΜΩΝ Το φροντιστήριο για τους καλούς μαθητές
T32577-5/9

Μόσχος Γ. Φιρογλάνης
Γιαλλούρη Νικολέτα
ΦΥΣΙΚΗ
ΧΗΜΕΙΑ
ΜΑΘΗΜΑΤΙΚΑ
ΕΝΑΡΞΗ ΛΥΚΕΙΟΥ
Ολιγομελή τμήματα
Εμπορικό κέντρο Φώκιαλη
(β' όροφος) τηλ : 78578 -20373
8648-30/9

μια ξεχωριστή θέση στη θάλασσα
ΔΡΟΜΟΛΟΓΙΑ ΑΠΟ 4/9/1999 ΕΩΣ 18/9/1999
ΑΝΑΧΩΡΗΣΗ ΑΠΟ ΡΟΔΟ

ΗΜ/ΝΙΑ	ΗΜ.	ΠΛΟΙΟ	ΩΡΑ	ΠΡΟΟΡΙΣΜΟΣ
4/9	ΣΑΒ	ΠΑΤΜΟΣ	14.00	ΚΩ - ΚΑΛΥΜΝΟ - ΛΕΡΟ -ΠΑΤΜΟ - ΠΕΙΡΑΙΑ
		ΙΑΛΥΣΟΣ	17.00	ΑΣΤΥΠΑΛΑΙΑ - ΠΕΙΡΑΙΑ
5/9	ΚΥΡ	ΚΑΝΤΙΑ	14.00	ΚΩ - ΚΑΛΥΜΝΟ - ΛΕΡΟ - ΠΑΤΜΟ - ΠΕΙΡΑΙΑ
		ΡΟΔΟΣ	17.00	ΚΩ - ΚΑΛΥΜΝΟ - ΠΕΙΡΑΙΑ
6/9	ΔΕΥ	ΠΑΤΜΟΣ	14.00	ΚΩ - ΚΑΛΥΜΝΟ - ΛΕΡΟ - ΠΑΤΜΟ - ΠΕΙΡΑΙΑ
7/9	ΤΡΙ	ΙΑΛΥΣΟΣ	14.00	ΚΩ - ΚΑΛΥΜΝΟ - ΛΕΡΟ - ΠΑΤΜΟ - ΠΕΙΡΑΙΑ
		ΡΟΔΟΣ	17.00	ΚΩ - ΠΕΙΡΑΙΑ
8/9	ΤΕΤ	ΠΑΤΜΟΣ	14.00	ΚΩ - ΚΑΛΥΜΝΟ - ΛΕΡΟ - ΠΑΤΜΟ - ΠΕΙΡΑΙΑ
		ΚΑΝΤΙΑ	17.00	ΚΩ - ΚΑΛΥΜΝΟ - ΑΣΤΥΠΑΛΑΙΑ - ΠΕΙΡΑΙΑ
9/9	ΠΕΜ	ΙΑΛΥΣΟΣ	14.00	ΣΥΜΗ - ΤΗΛΟ - ΝΙΣΥΡΟ - ΛΕΡΟ - ΠΑΤΜΟ - ΠΕΙΡΑΙΑ
		ΡΟΔΟΣ	17.00	ΚΩ - ΚΑΛΥΜΝΟ - ΠΕΙΡΑΙΑ
10/9	ΠΑΡ	ΠΑΤΜΟΣ	10.30	ΚΩ - ΚΑΛΥΜΝΟ - ΣΑΜΟ - ΘΕΣΣΑΛΟΝΙΚΗ
		ΚΑΝΤΙΑ	14.00	ΚΩ - ΚΑΛΥΜΝΟ - ΛΕΡΟ - ΠΑΤΜΟ - ΠΕΙΡΑΙΑ
11/9	ΣΑΒ	ΡΟΔΟΣ	14.00	ΚΩ - ΚΑΛΥΜΝΟ - ΛΕΡΟ - ΠΑΤΜΟ - ΠΕΙΡΑΙΑ
		ΙΑΛΥΣΟΣ	17.00	ΑΣΤΥΠΑΛΑΙΑ - ΠΕΙΡΑΙΑ
12/9	ΚΥΡ	ΚΑΝΤΙΑ	14.00	ΚΩ - ΚΑΛΥΜΝΟ - ΛΕΡΟ - ΠΑΤΜΟ - ΠΕΙΡΑΙΑ
		ΠΑΤΜΟΣ	17.00	ΚΩ - ΚΑΛΥΜΝΟ - ΠΕΙΡΑΙΑ
13/9	ΔΕΥ	ΡΟΔΟΣ	14.00	ΚΩ - ΚΑΛΥΜΝΟ - ΛΕΡΟ - ΠΑΤΜΟ - ΠΕΙΡΑΙΑ
14/9	ΤΡΙΤ	ΙΑΛΥΣΟΣ	14.00	ΚΩ - ΚΑΛΥΜΝΟ - ΛΕΡΟ - ΠΑΤΜΟ - ΠΕΙΡΑΙΑ
		ΠΑΤΜΟΣ	17.00	ΚΩ - ΠΕΙΡΑΙΑ
15/9	ΤΕΤ	ΡΟΔΟΣ	14.00	ΚΩ - ΚΑΛΥΜΝΟ - ΛΕΡΟ - ΠΑΤΜΟ - ΠΕΙΡΑΙΑ
		ΚΑΝΤΙΑ	17.00	ΚΩ - ΚΑΛΥΜΝΟ - ΑΣΤΥΠΑΛΑΙΑ - ΠΕΙΡΑΙΑ
16/9	ΠΕΜ	ΙΑΛΥΣΟΣ	14.00	ΣΥΜΗ - ΤΗΛΟ - ΝΙΣΥΡΟ - ΛΕΡΟ - ΠΑΤΜΟ - ΠΕΙΡΑΙΑ
		ΠΑΤΜΟΣ	17.00	ΚΩ - ΚΑΛΥΜΝΟ - ΠΕΙΡΑΙΑ
17/9	ΠΑΡ	ΡΟΔΟΣ	10.30	ΚΩ - ΚΑΛΥΜΝΟ - ΣΑΜΟ - ΘΕΣΣΑΛΟΝΙΚΗ
		ΚΑΝΤΙΑ	14.00	ΚΩ - ΚΑΛΥΜΝΟ - ΛΕΡΟ - ΠΑΤΜΟ - ΠΕΙΡΑΙΑ
18/9	ΣΑΒ	ΠΑΤΜΟΣ	14.00	ΚΩ - ΚΑΛΥΜΝΟ - ΛΕΡΟ - ΠΑΤΜΟ - ΠΕΙΡΑΙΑ
				ΑΣΤΥΠΑΛΑΙΑ - ΠΕΙΡΑΙΑ

ΚΕΝΤΡΙΚΟ ΠΡΑΚΤΟΡΕΙΟ ΡΟΔΟΥ
DANE SEA LINE
ΑΥΣΤΡΑΛΙΑΣ 92 Ωρες λειτουργίας: 08.00 - 20.00 Τηλ. 77078
ΧΛ

ΜΕΖΟΝΕΤΑ ΠΑΡΑΘΑΛΑΣΣΙΑ ΣΤΑ ΚΡΗΤΙΚΑ
135 τ.μ., 3 υπνοδωμάτια, 2 μπάνια, κουζίνα με εντοιχιζόμενες συσκευές, τζάκι, λουξ κατασκευή, με κήπο 700 τ.μ. με γκαζόν, αυλές με πέτρα κ.λ.π.
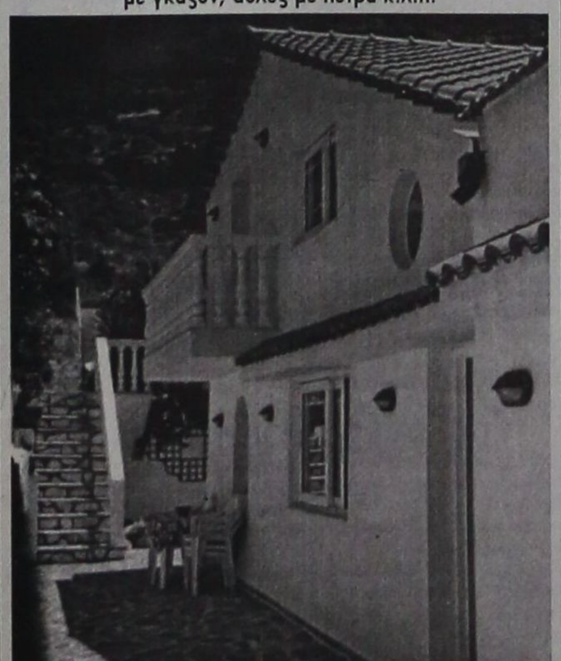
ΕΥΚΑΙΡΙΑ! Εως 8/9, λόγω αναχώρησης τιμή 45.000.000!
Μεσίτες δεκτοί
Τηλ. 093 7064280, 25237
8762-8/9

Σήμερα το βράδυ στη Μεσαιωνική Τάφρο

ΤΕΛΕΥΤΑΙΑ ΠΑΡΑΣΤΑΣΗ

ΜΕ ΤΟ «ΣΑΝ ΠΑΡΑΜΥΤΤΙ» ΤΩΝ ΣΥΜΙΑΚΩΝ

Την τελευταία παράσταση της θεατρικής παραγωγής «Σαν παραμύττι», με το Συμιακό Θέατρο σε συνεργασία με τα Εργαστήρια του Πολιτιστικού Οργανισμού Δήμου Ροδίων και το ΔΗ.ΠΕ.ΘΕ. Ρόδου, θα μπορέσουν να απολαύσουν σήμερα Σάββατο 4 Σεπτεμβρίου και ώρα 9μ.μ. στο Θέατρο Μεσαιωνικής Τάφρου «Μελίνα Μερκούρη», όσοι δεν κατάφεραν να παρακολουθήσουν κάποια από τις προηγούμενες επιτυχημένες παραστάσεις που πραγματοποιήθηκαν στη Ρόδο, την Ιαλυσό και τη Σύμη.

Η παράσταση, η οποία δικαίως έχει αποσπάσει πολύ καλές κριτικές στον τοπικό τύπο για την εξαιρετική δουλειά των ερασιτεχνών ηθοποιών που συμμετέχουν, για το συνδυασμό και την ακούραστη εναλλαγή θεατρικών σκηνών - τραγουδιών - παιχνιδιών - ηθών - φωτογραφιών σε σλάιτς αλλά και συναισθηματικής φόρτωσης (από σκηνές ξεκαρδιστικές ως χαρακτηριστικές νοσταλγίας και ιστορικής συνείδησης) και την καυστική συμιακή διάλεκτο, δίδεται αυτή τη φορά με

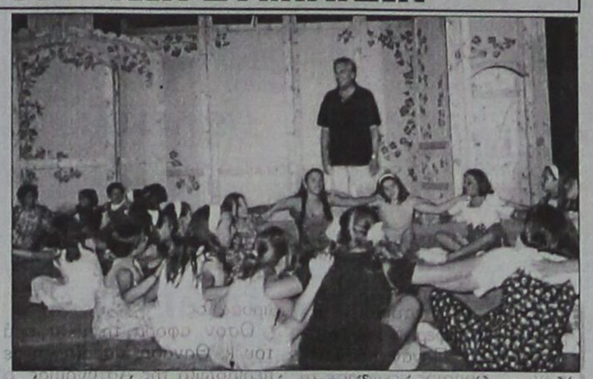

στόχο τη συγκέντρωση χρηματικού ποσού για τους σεισμοπαθείς της Τουρκίας. Τιμή εισιτηρίου 2.000 δρχ. και 1.000 δρχ. (μαθηματικά - φοιτητικά). Πληροφορίες στα τηλ. 27427-21622 και 33343.

Την Κυριακή 5 Σεπτεμβρίου και ώρα 8.30μ.μ. θα πραγματοποιηθεί στον ίδιο χώρο, μεγάλη συναυλία από το πολιτιστικό πρόγραμμα ΥΕΘΑ «Πολιτισμός και Αμυνα», με τους γνωστούς καλλιτέχνες Γιώργο Κατσαρό και Μανώλη Μητσιά, με τη στήριξη του Πολιτιστικού Οργανισμού Δήμου Ροδίων. Η είσοδος για τη συναυλία είναι ελεύθερη.

ΤΟ ΠΡΩΤΟ ΒΡΕΤΑΝΙΚΟ ΦΡΟΝΤΙΣΤΗΡΙΟ ΣΤΗ ΡΟΔΟ
ΚΕΝΤΡΟ ΒΡΕΤΑΝΙΚΩΝ ΕΞΕΤΑΣΕΩΝ ΣΤΗΝ ΑΓΓΛΙΚΗ ΓΛΩΣΣΑ
ΜΑΘΗΜΑΤΑ ΕΞ ΑΠΟΣΤΑΣΕΩΣ
Οι απαιτήσεις της σύγχρονης εκπαίδευσης πιέζουν όλο και περισσότερο το χρόνο των μαθητών ιδιαίτερα τις χρονιές πριν την είσοδό τους στα πανεπιστήμια.
Αυτή η πίεση κάνει την παρακολούθηση των προχωρημένων εκπαιδευτικών προγραμμάτων, αγγλικών δύσκολη έως αδυνατη.
Για την αντιμετώπιση του προβλήματος αυτού δημιουργήσαμε ένα μοναδικό πρόγραμμα **εκμάθησης εξ αποστάσεως**, που προσφέρει τα παρακάτω πλεονεκτήματα κάθε μαθητή / τρια.
- Ο/η μαθητής/τρια μπορεί να διαβάζει με το δικό του / της ρυθμό
- Μπορεί να δουλέψει στο σπίτι
- Μπορεί να έχει την ίδια εξειδικευμένη διδασκαλία που προσφέρεται για πάνω από δεκατέσσερα χρόνια στο φροντιστήριο μας.

Αν θέλετε να μάθετε περισσότερα σχετικά μ'αυτό το πρόγραμμα - ελάτε σε μας.
Τηλ. 36771, 29028
Πρωί 10 π.μ. - 13μ.μ. απόγευμα 17.00-20.00
X1217-19/9

ΦΡΟΝΤΙΣΤΗΡΙΟ ΙΤΑΛΙΚΩΝ
ΣΤΑΘΗ ΜΙΧ. ΣΚΑΝΔΑΛΙΔΗ
Καθηγητής ιταλικής γλώσσας και φιλολογίας (πτ. ΑΠΘ)
Καθηγητή Α.Σ.Τ.ΕΡ.
Χρ. Τσιγάντε 11, έναντι ΤΕΛ Ρόδου - τηλ. 29265 - 61782
Η πολυετής μας εμπειρία εγγυάται:
1. Συστηματική και υπεύθυνη διδασκαλία και
2. Σωστή εκμάθηση της γλώσσας
Τμήματα ολιγομελή (1-5 μαθητών) και ιδιαίτερα για:
- Μαθητές Δημοτικού - Γυμνασίου - Λυκείου
- Επαγγελματίες και ξενοδοχοϋπαλλήλους
- Υποψήφιους φοιτητές που θέλουν να σπουδάσουν σε ιταλικά πανεπιστήμια, με συστηματική διδασκαλία ορολογίας όλων των σχολών
- Εγγύησή μας η ΑΠΟΛΥΤΗ ΕΠΙΤΥΧΙΑ των υποψηφίων φοιτητών μας
- Οι εγγραφές άρχισαν

ΚΑΛΗ ΧΡΟΝΙΑ
8824-15/9

ΧΛ
ΩΔΕΙΟ ΡΟΔΟΥ
μουσική, κλειδί στη ζωή σας
ΚΑΙΤΗ ΚΑΣΤΡΟΥΝΗ
Οι εγγραφές συνεχίζονται
για υπεύθυνη και αναγνωρισμένη μουσική εκπαίδευση
Η πολυχρονη πείρα και η μουσική παιδεία της διπλωματούχου διευθύντριας κ. Καίτης Καστρουνή και των καθηγητών του Ωδείου μας, εγγυώνται μουσική εκπαίδευση υψηλού επιπέδου.
Τάξεις: Ανώτερων Θεωρητικών, Βυζαντινής Μουσικής, Πιάνου, Βιολιού, Κκιθάρας, Φλάουτου, Αρμόνιου
Τμήματα:
■ «Μουσική στην Αγκαλιά»: πρωτοποριακό πρόγραμμα για βρέφη και νέους γονείς που επιθυμούν να τονώσουν ιδιαίτερα τον σύνδεσμο με το παιδί τους, μέσω της μουσικής
■ Μουσικής Προπαιδείας και Μουσικοκινητικής Αγωγής - Συστημα Orff για παιδιά από 3 ετών
■ Παιδικής χορωδίας & χορωδίας ενηλίκων
Εναρξη μαθημάτων: Παρασκευή 10 Σεπτεμβρίου
Εγγραφές - Πληροφορίες: Καθημερινά 5- 8.30 μ.μ.
Κατά τη διάρκεια της σχολικής περιόδου ο διεθνώς γνωστός πιανίστας και διευθυντής ορχήστρας
ΓΙΩΡΓΟΣ ΧΑΤΖΗΝΙΚΟΣ
θα πραγματοποιήσει διαλέξεις και σεμινάρια για μαθητές και καθηγητές
Τηλέφωνο 69041, 65430 ΩΔΕΙΟ ΡΟΔΟΥ ΚΑΙΤΗ ΚΑΣΤΡΟΥΝΗ
Αποστόλου Παύλου 34, απέναντι από την εκκλησία Ανάληψης

DIONYSOS Grill
Η απόλυτη γεύση . . . στα κάρβουνα.

Στο Dionysos Grill του ξενοδοχείου Διόνυσος, η γεύση έχει την δική της ξεχωριστή σφραγίδα.
Υπέροχα ορεκτικά, δροσερές σαλάτες, φρέσκα κρεατικά, όλα στη σχάρα φτιαγμένα με ένα τρόπο μοναδικό ικανοποιούν και τον πιο απαιτητικό καλοφαγά.
Απολαύστε τα σε ένα ξεκούραστο χώρο με ανέσεις και άποψη για την πολυτέλεια παρέα με επιλεγμένα ελληνικά κρασιά.

ΧΛ 5/9
ΞΕΝΟΔΟΧΕΙΟ ΔΙΟΝΥΣΟΣ - ΦΑΝΕΡΩΜΕΝΗ - ΙΞΙΑ - ΤΗΛ. (0241) 23021/5 - Τ.Θ. 241

Η ΕΝΩΣΗ ΞΕΝΟΔΟΧΩΝ ΡΟΔΟΥ
ενδιαφέρεται να προσλάβει
ΔΙΟΙΚΗΤΙΚΟ ΣΤΕΛΕΧΟΣ
το οποίο θα ασχοληθεί με την υποστήριξη των διοικητικών και οργανωτικών διαδικασιών
Ο/Η κατάλληλος υποψήφιος-α θα πρέπει να έχουν:
Ηλικία μέχρι 30 ετών
Πτυχίο Α.Ε.Ι. ή Τ.Ε.Ι. με κατεύθυνση την Οικονομία ή την Διοίκηση
Προυπηρεσία 2-3 χρόνια, ανεξαρτήτως αντικειμένου
Πλήρης εξικοίωση με την χρήση Η/Υ σε περιβάλλον Windows
Αριστη γνώση της Αγγλικής γλώσσας και επιθυμητή η γνώση μιας ακόμη γλώσσας της Ευρωπαικής Ενωσης
Οι υποψήφιοι-ες θα πρέπει να προσκομίσουν τα βιογραφικά τους το αργότερο μέχρι 10.09.1999
ΕΝΩΣΗ ΞΕΝΟΔΟΧΩΝ ΡΟΔΟΥ
Πλωτάρχου Μπλέσσα 3 – Ρόδος
Τηλ. 74555-7 Fax. 74558
ΧΛ-3/9

Οταν στον ΔΗΜΟ ΙΑΛΥΣΟΥ αναφέρονται σε επιτυχίες στις εξετάσεις των Πανεπιστημίων CAMBRIDGE και MICHIGAN τότε ασφαλώς εννοούν
το ΦΡΟΝΤΙΣΤΗΡΙΟ ΑΓΓΛΙΚΩΝ ΣΠΟΥΔΩΝ
ΜΑΡΙΕΤΤΑΣ ΘΕΛΗΓΙΑΝΝΗ - ΤΕΡΖΑΚΗ
Γοργοποτάμου 16 Ιαλυσός -Τηλ. 92549 ή 92121
Οι εγγραφές άρχισαν για τα τμήματα:
- JUNIOR (παιδικά groups) ολιγομελή (πλήρης εκμάθηση του καινούργιου μαθήματος στην τάξη)
- Επίπεδα PALSO (υψηλά ποσοστά επιτυχίας, με διακρίσεις).
- LOWER- απόκτηση πτυχίων σε χρόνο ρεκόρ
- PROFICIENCY - Εντός ενός έτους ή και λιγότερο απ' αυτό.
- T.O.E.F.E.L. (πτυχίο για DEREE College ή Αμερικανόφωνα πανεπιστήμια)
- Ειδική - εγγυημένη προετοιμασία για Πανελλήνιες - εξετάσεις (πάνω σε πρότυπα θέματα ύλης)
- ΙΔΙΑΙΤΕΡΑ (πρωινά ή απογευματινά) - (ενηλίκων σπουδαστών ΙΕΚ και όσων ενδιαφέρονται ν' αποκτήσουν πτυχίο LOWER ή PROFICIENCY το συντομότερο δυνατόν)
Τα ονόματα των επιτυχόντων σπουδαστών - πάντα στη διάθεσή σας)
T32666-15/9

ΠΩΛΟΥΝΤΑΙ
ΑΠΟ ΤΟΝ ΑΝΑΣΤΑΣΙΟ ΑΤΣΙΔΗ
M1-30/9
- Μεζονέτες διόροφες 132τ.μ. και διόροφες με υπόγειο 190τ.μ., με οροφές κεραμοσκεπείς, με αποκλειστικές χρή-
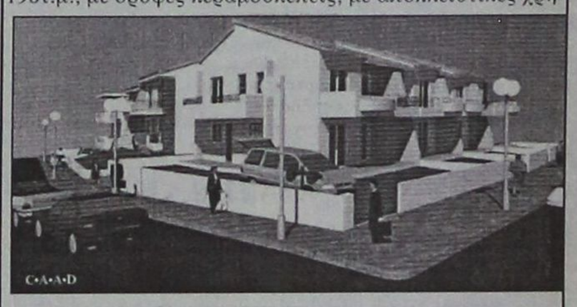
σεις αυλών, περιοχή ΚΑΝΑΜΑΤ
ΠΛΗΡΟΦΟΡΙΕΣ: ΑΝΑΣΤΑΣΙΟΣ ΑΤΣΙΔΗΣ
ΣΤΕΦΑΝΟΥ ΚΑΖΟΥΛΗ 74 - ΡΟΔΟΣ
- Τηλ. 28616, 37848

MARCOS travel
ZACHARIAS MERCOURIS
ΤΙΜΕΣ ΞΕΝΟΔΟΧΕΙΩΝ:

	ΜΟΝΟΚΛΙΝΟ	ΔΙΚΛΙΝΟ
ΑΘΗΝΑ:		
PRESIDENT	11.000	14.000
ASTOR	14.000	18.400
ALEXANDROS	13.000	16.000
CHRISTINA	13.500	16.500
RIVA	14.000	18.600
PARTHENON	18.000	22.000
ILISIA	15.300	19.800
GRAND HOTEL	12.500	16.000
ACHILLEAS	11.500	14.800
PYTHAGORION	10.000	14.000
ZINON	8.000	11.000
PLAZA	10.500	15.200
ΠΕΙΡΑΙΑΣ:		
LILIA	14.000	18.000
MISTRAL	20.000	24.600
ΓΛΥΦΑΔΑ:		
EMMANTINA	16.000	21.000
SEA VIEW	14.000	18.000
ΘΕΣΣΑΛΟΝΙΚΗ:		
LE PALACE	13.500	21.000
MANDRINO	13.500	18.000
PHILIPPION	20.500	23.000

Επίσης κρατήσεις ξενοδοχείων για:
ΣΑΝΤΟΡΙΝΙ - ΜΥΚΟΝΟ - ΚΡΗΤΗ - ΚΩ - ΣΑΜΟ
Π. Π. ΓΕΡΜΑΝΟΥ 9
(ΕΜΠΟΡΙΚΟ ΚΕΝΤΡΟ ΦΩΚΙΑΛΗ)
Τηλ. 34017, 27405 - Fax 25275
X1206-30/9

ΠΡΟΟΔΟΣ ΜΙΚΡΕΣ ΑΓΓΕΛΙΕΣ ΜΙΚΡΕΣ ΑΓΓΕΛΙΕΣ ΠΡΟΟΔΟΣ

ενοικιάσεις

ΕΝΟΙΚΙΑΖΕΤΑΙ αποθήκη 100τ.μ., Γεωργίου Παπανδρέου 31. Τηλ. 64411 πρωινές ώρες
8638-5/9

ΕΝΟΙΚΙΑΖΟΝΑΙ 2 διαμερισματάκια, Αγίου Γεωργίου Ανω 51. Τηλ. 21173
8642-4/9

ΕΝΟΙΚΙΑΖΟΝΤΑΙ 2 αποθήκες στο Τσαΐρι, ισόγειες. Πληρ. τηλ. 25387 και 0945176931
8721-4/9

ΕΝΟΙΚΙΑΖΕΤΑΙ στούντιος στην οδό Τρίπολης και Πειραιώς, περιοχή Τζένιο, κατάλληλο για φοιτητές - στρατιωτικούς. Πληρ. τηλ. 94123 - 0932408869
8738-5/9

ΕΝΟΙΚΙΑΖΕΤΑΙ διαμέρισμα επιπλωμένο 45τ.μ., άριστης κατασκευής με air condition (ζεστό - κρύο) κοντά στο Πανεπιστήμιο Αιγαίου. Τηλ. 22631
8746-8/9

ΕΝΟΙΚΙΑΖΕΤΑΙ στο κέντρο της πόλης Γρ. Λαμπράκη 39, αποθήκη με ντέπιο εξοπλισμένη. Τηλ. 92307 και 0945/984909
8750-7/9

ΕΝΟΙΚΙΑΖΟΝΤΑΙ: 1) διαμέρισμα τριάρι, 2) γκαρσονιέρα επιπλωμένη, οδός Μόσχας 11 - Ροδίνι - Ρόδος. Τηλ. 31798
8748-8/9

ΕΝΟΙΚΙΑΖΕΤΑΙ στην Αθήνα γκαρσονιέρα επιπλωμένη, κατάλληλη για φοιτητές. Πληροφορίες τηλ. 0244/31154, 0244/31030, μετά μεσημβρίας
8745-9/9

ΕΝΟΙΚΙΑΖΕΤΑΙ κατάστημα στην Παλιά Πόλη 100τ.μ., επί της οδού Ιπποδάμου. Τηλ. 27082- 26476
M9-12/9

ΕΝΟΙΚΙΑΖΕΤΑΙ επιπλωμένη γκαρσονιέρα. Τηλ. 31569 και 0944362717
8769-9/9

ΕΝΟΙΚΙΑΖΕΤΑΙ διαμέρισμα στην Ιαλυσό, 86τ.μ., έναντι Μίρα Μάρε, ημιόροφος. Τιμή 110.000 δρχ. Τηλ. 81154
8768-9/9

ΕΝΟΙΚΙΑΖΕΤΑΙ διαμέρισμα 3 δωματίων, 85τ.μ., με ευνοϊκούς όρους, επιπλωμένο και με τηλέφωνο, οδός Αλέκου Παναγούλη 41, περιοχή Μητροπόλεως. Τηλ. Ρόδου 76577, Αθηνών 01/8825923
8776-9/9

ΕΝΟΙΚΙΑΖΕΤΑΙ διαμέρισμα τριάρι στον πρώτο όροφο, επί της οδού Αλεξανδρουπόλης 7, πλατεία Θράκης στην Ανάληψη. Πληρ. τηλ. 0244/ 22491
8771-9/9

ΕΝΟΙΚΙΑΖΕΤΑΙ δωμάτιο στην Κρεμαστή, επιπλωμένο, με πολυκουζινάκι, ντους, μεγάλο μπαλκόνι, 40.000 δρχ. Τηλ. 90269
8788-9/9

ΕΝΟΙΚΙΑΖΕΤΑΙ διαμέρισμα αποτελούμενο από ένα υπνοδωμάτιο, 1 κουζινοσαλόνι, μπάνιο, α' όροφος επί της Εθν. Αντιστάσεως (Άννης Μαρίας). Τηλ.. 23153 - 0932550818
8806-10/9

ΕΝΟΙΚΙΑΖΟΝΤΑΙ στην οδό Παπανικολάου, έναντι νέου Καζίνο, δωμάτια επιπλωμένα με δικό του το καθένα μπάνιο, κλπ.
Τηλ. 22524
8803-12/9

ΕΝΟΙΚΙΑΖΕΤΑΙ διαμέρισμα τριάρι στο Ροδίνι, με απεριόριστη θέα. Τηλ. 96247
ΓΔ-14/9

ΕΝΟΙΚΙΑΖΕΤΑΙ γκαρσονιέρα επιπλωμένη, 2 υπνοδωματίων, κουζίνα και λουτροκαμπινέ, Εξαπόλεως 9 - Καρακόνερο. Τηλ.26523
8815-14/9

ΕΝΟΙΚΙΑΖΕΤΑΙ γκαρσονιέρα, Αθ. Διάκου 32 Τηλ. 26730
8812-11/9

ΕΝΟΙΚΙΑΖΟΝΤΑΙ apartmens επιπλωμένα για φοιτητές πανεπιστημίου, Λίνδου 24, δίπλα στο Πανεπιστήμιο. Τηλ. 28940-29560
8826-9/9

ΕΝΟΙΚΙΑΖΕΤΑΙ γκαρσονιέρα ρετιρέ, σε καινούργια οικοδομή στο κέντρο της πόλης, περιοχή super market Σπανός (Γαριβάλδη 30). Τηλ. 34149 - 61092 - 0932-343118
8831-12/9

ΕΝΟΙΚΙΑΖΕΤΑΙ διαμέρισμα τριάρι επί της οδού Ρόδου Λίνδου 237. Πληροφορίες στην κ. Λίτσα τηλ. 37937
8833-12/9

ΙΣΟΓΕΙΟ διαμέρισμα 50τ.μ. με αυλή στους Δασκάλους, αποτελούμενο από 1 υπνοδωμάτιο, μπάνιο και σαλόνι - κουζίνα, ενοίκιο 65.000 δρχ. Τηλ. 30698
8836-12/9

ΕΝΟΙΚΙΑΖΕΤΑΙ διαμέρισμα 45τ.μ., επί της οδού Νεανδρουπόλεως 4, περιοχή Αμπελόκηποι (Αθήνα). Τηλ. 22060
ΓΔ-10/9

ΕΝΟΙΚΙΑΖΕΤΑΙ
υπερυψωμένο ισόγειο διαμέρισμα 90τ.μ., στην οδό Στέλιου Κωτιάδη 8, στην τιμή των 100.000 δρχ.
Πληροφορίες τηλ. 35888 κ. Καπισέλη
8861-11/9

STUDIO FOR REND
ΕΝΟΙΚΙΑΖΕΤΑΙ στούντιο πλήρως επιπλωμένο και εξοπλισμένο στην Ιαλυσό.
Πληροφορίες τηλ. 93148 - 95876
8732-15/9

ΕΝΟΙΚΙΑΖΕΤΑΙ
ημιυπόγειος χώρος, 160 τ.μ., κατάλληλος για πολλές χρήσεις, με πλακάκια, 2 τουαλέτες, και τριφασικό ρεύμα, σε νεόκτιστη οικοδομή, σε κεντρικό δρόμο, απέναντι από την εκκλησία της Ανάληψης, Αποστόλου Παύλου 34.
Πληροφορίες τηλ. 0937/114603
X1184-5/9

ΕΝΟΙΚΙΑΖΕΤΑΙ
ΚΑΤΑΣΤΗΜΑ ΣΤΗΝ ΟΔΟ ΓΡΙΒΑ 77
ΤΗΛ. 24576
8733-30/9

ΕΝΟΙΚΙΑΖΟΝΤΑΙ
στούντιος επιπλωμένα στην περιοχή Δασκάλων. Κατά προτίμηση εκπαιδευτικοί.
Πληροφορίες τηλ. 29196 και καντπό: 0932080376
8690-15/9

ΕΝΟΙΚΙΑΖΟΝΤΑΙ
επιπλωμένα διαμερισματάκια 40τ.μ., σε άριστη κατάσταση, πλήρως εξοπλισμένα με πολυκουζινάκι και τηλέφωνο. Διαθέτουμε και πάρκινγκ
Τηλ. 23894 - 30728
από τις 11.00-13.00 & 18.00-21.00
8796-19/9

ΕΝΟΙΚΙΑΖΟΝΤΑΙ
1) μία μεζονέτα πλήρως εξοπλισμένη, με κουζίνα και μπάνιο
2) στούντιος πλήρως εξοπλισμένο με πολυκουζινάκι και μπάνιο
Πληροφορίες τηλ. 61628 - 66180 0937173408
X1237-12/9

ΕΝΟΙΚΙΑΖΟΝΤΑΙ
στ' Ασγούρου
1) επιπλωμένο ή μη διαμέρισμα 4άρι ισόγειο και
2) στον 1ο όροφο 4άρι με 2 τουαλέτες, τηλέφωνο, πλυντήριο, αιρκοντίσιον, επιπλωμένο
Πληροφορίες τηλ. 29362
8786-10/9

ΕΝΟΙΚΙΑΖΕΤΑΙ
μικρό επιπλωμένο διαμέρισμα εντός πόλεως
Πληροφορίες τηλ. 25807
8627-9/9

ΕΝΟΙΚΙΑΖΕΤΑΙ
κατάστημα προνομιούχο στη λεωφόρο Ιαλυσού, δίπλα στο πρατήριο βενζίνης ΒΡ, με πατάρι, πάρκινγκ και αυλή.
Πληροφορίες τηλ. 95420 και 0932197097
8566-17/9

πωλήσεις

ΠΩΛΕΙΤΑΙ
κατάστημα νυφικών, με καλές προοπτικές, λόγω φόρτου εργασίας. Πελατεία εξασφαλισμένη
Πληροφορίες τηλ. 75260, ώρες καταστημάτων
8783-10/9

Επί της Στεφάνου Καζούλη
ΠΩΛΕΙΤΑΙ
ρετιρέ 70τ.μ., τριάρι. Διαθέτει μεγάλες βεράντες και απεριόριστη θέα.
Γίνονται ευκολίες πληρωμής και δάνεια δεκτά.
Πληροφορίες Διακογεωργίου Κάλλιστος τηλ. 29318 - 34598
X1199-30/9

ΠΩΛΕΙΤΑΙ
ΜΠΑΓΚΑΖΙΕΡΑ 2.00Χ1.50 σε πολύ καλή κατάσταση, «κλειστή» ύψος 1.00μ.. Ειδική κατασκευή με ρεζέρβα, φώτα, σε πολύ καλή τιμή.
Τηλ. 61552, από 9.00-21.00
8744-5/9

ΠΩΛΕΙΤΑΙ
στ' Αφάντου κτήμα παραλιακό, 21.300τ.μ. σε πολύ καλή τιμή
Τηλ. 29308 - 22768
M17-30/9

ΠΩΛΕΙΤΑΙ πλησίον Άννης Μαρίας, ισόγειο κατάστημα 140τ.μ., με υπόγειο (αυτοτελές κτίριο) μόνο 60.000.000 δρχ. Πληροφορίες τηλ. 27082 - 26476
M9-5/9

ΠΩΛΕΙΤΑΙ ψυγείο PHILIPS, δίπορτο, 260 λίτρων, με μεγάλη κατάψυξη, στην τιμή των 50.000 δρχ. καθώς και καταψύκτης CANDY 200 λίτρων στην τιμή των 40.000 δρχ. Απαντα σε άριστη κατάσταση. Τηλ. 25278
8693-4/9

ΠΩΛΟΥΝΤΑΙ 1) τραπεζαρία μαόνι με 10 καρέκλες σκαλιστές, 2) δύο μπουφέδες μαόνι, 3) δύο δέρματα λεοπάρδαλης. Τηλ. 34176 - 0945197331
8757-8/9

ΠΩΛΟΥΝΤΑΙ: 1) Ξυλουργικό μηχάνημα σύνθετο, 40άρι Ιταλίας και 2) έπιπλο σύνθετο από «Δεσποτάκη» , μαύρο - άσπρο, σε τιμή ευκαιρίας. Τηλ. 0945881928 και 77467
8793-9/9

ΠΩΛΟΥΝΤΑΙ διαμερίσματα των 54τ.μ., 108τ.μ., με 3 υπνοδωμάτια, και 150τ.μ., στην περιοχή Μητρόπολη. Γίνονται ευκολίες πληρωμής και δάνεια δεκτά. Τηλ. 76640 - 76641
8801-10/9

ΠΩΛΕΙΤΑΙ οροφοδιαμέρισμα 106τ.μ. με 3 υπνοδωμάτια, σε μικρή καινούργια οικοδομή στην περιοχή Καρακόνερο, επί της οδού Τελχινών. Γίνονται ευκολίες πληρωμής και δάνεια δεκτά. Τηλ. 76640 - 76641
8802-10/9

ΠΩΛΕΙΤΑΙ οικόπεδο 500τ.μ. μέσα στο Γεννάδι και σε πολύ καλή θέση, 3.000.000 δρχ. Τηλ. 0244/43477
8795-10/9

ΠΩΛΕΙΤΑΙ αγρόκτημα 4.500τ.μ., επί της εθνικής οδού Ρόδου Λίνδου, στη θέση Τσαΐρι. Τηλ. 27082-26476
M9-12/9

ΠΩΛΕΙΤΑΙ αγρός 2000τ.μ., επί της Ρόδου - Λίνδου. Τηλ. 27082-26476
M9-12/9

ΠΩΛΟΥΝΤΑΙ 4άρια πολυτελούς κατασκευής, πλησίον Στ. Κωτιάδη και ΠΙΚΠΑ. Τηλ. 27082-26476
M9-12/9

ΠΩΛΕΙΤΑΙ 250τ.μ. κατάστημα, επί της λεωφόρου Ρόδου - Αεροδρομίου με μηνιαίο μίσθωμα 750.000 δρχ. Τηλ. 27082-26476
M9-12/9

ΠΩΛΕΙΤΑΙ 3άρι πλησίον Αννης Μαρίας αξίας 16.500.000 δρχ. Τηλ. 27082-26476
M9-12/9

ΠΩΛΕΙΤΑΙ 130 τ.μ. διώροφη ανεξάρτητη μεζονέτα, πλησίον Φυτωρίου του Δήμου Ιαλυσού. Οι αυλές και οι δρόμοι θα είναι τελειωμένοι. Τηλ. 27082-26476
M9-12/9

ΠΩΛΕΙΤΑΙ κτήμα 5 στρεμμάτων στην Ιαλυσό, κοντά στην ταβέρνα «Αντώνης». Τηλ. 95189 μετά 6ην μ.μ. και κινητό 09402396354
8837-12/9

ΕΥΚΑΙΡΙΑ!
ΠΩΛΟΥΝΤΑΙ οικόπεδα και αγροτεμάχια με ελαιώνες από 2 στρέμματα έως 50, με πρόσοψη σε άσφαλτο, με φως, νερό, τηλέφωνο και πανοραμική θέα στην περιοχή του παλαιού αεροδρομίου στα Μαριτσά καθώς και στον καινούργιο δρόμο Παστίδας - Ρόδου.
Τηλ. 61019, 47516 και 0944177280
8695-4/9

ΠΩΛΕΙΤΑΙ
διαμέρισμα επί της οδού Εργάνης Αθηνάς 22, περιοχή Αννης Μαρίας, 150τ.μ., από ιδιοκτήτη. Μεγάλο σαλόνι, τραπεζαρία, κουζίνα, τρία υπνοδωμάτια, μεγάλες ντουλάπες, δύο μπάνια, αποθήκη, πλυσταριό, τρεις μεγάλες βεράντες. Διαθέτει τζάκι, ηλιακό θερμοσίφωνα, κεραίες τηλεόρασης, ηλεκτρική θέρμανση. Υπάρχει φως και νερό. Μεγάλη κουζίνα της ALNO, με ηλεκτρικά είδη, ιδιόκτητος χώρος πάρκινγκ, και είναι πανέτοιμο για κατοίκηση.
Τηλ. 75263, ώρες καταστημάτων
8794-3/10

ΠΩΛΕΙΤΑΙ
μονοκατοικία λουξ, στον Αρχάγγελο, με άδεια β' ορόφου.
Τηλ. (0241) 51024 και καντπό 0945-406562
8862-20/9

ΠΩΛΕΙΤΑΙ
κατάστημα νυφικών, με καλές προοπτικές, λόγω φόρτου εργασίας. Πελατεία εξασφαλισμένη
Πληροφορίες τηλ. 75260, ώρες καταστημάτων
8783-10/9

ΠΩΛΕΙΤΑΙ ισόγειο κατάστημα στη Ρόδο και επί της οδού Διαγοριδών 17τ.μ. = 43.50, με πατάρι 40τ.μ., αυλή 40τ.μ., ψευδοροφές και ντουλάπια και στους δύο ορόφους ως επίσης και δύο συνεχόμενες γκαρσονιέρες 25τ.μ. η κάθε μία με ξεχωριστές εισόδους που μπορούν να ενοποιηθούν με το κατάστημα. Ολα μαζί 38.000.000 δρχ. Πληρ. τηλ. 65469 - 86422 - 28448, κινητό: 0977514457
8584-4/9

ΠΩΛΕΙΤΑΙ
αγρόκτημα στο Παραδείσι, με προοπτική οικοδομής, 1.700τ.μ..
Πληρ. τηλ.41080
8727-30/9

ΠΩΛΕΙΤΑΙ
διαμέρισμα τεσσάρι επί της Παρθενόπης σε στυλ μεζονέτας, με εντοιχισμένη κουζίνα, εντοιχισμένες ντουλάπες, ανακλινόμενα αλουμίνια, διπλά τζάμια, ντουλάπες στα μπάνια, θέρμανση, εγκατάσταση με ηλιακό θερμοσίφωνα.
Αμεση παράδοση
Πληρ. Διακογεωργίου Κάλλιστος τηλ. 29318
X1199-30/9

ΕΥΚΑΙΡΙΑ
Στα Κοσκινού **ΠΩΛΕΙΤΑΙ** ισόγειο με τρία υπνοδωμάτια, εντοιχισμένη κουζίνα 16 τ.μ., εντοιχισμένες ντουλάπες σε όλα τα υπνοδωμάτια, εγκατάσταση για θέρμανση και για ηλιακό θερμοσίφωνα, διπλά τζάμια με ρολά, κουνουπιέρες, ντουλάπια στα μπάνια και άμεση παράδοση.
Δάνεια δεκτά
Πληρ. Διακογεωργίου Κάλλιστος τηλ. 29318
X1199-30/9

ΠΩΛΕΙΤΑΙ
μεζονέτα 131τ.μ., με υπόγειο 28τ.μ., πολυτελούς κατασκευής. Διαθέτει τζάκι και κεντρική θέρμανση. Τιμή μόνο **48.000.000** δρχ.
Τηλ. 28616-37848
M1-30/9

ΠΑΛΙΑ ΠΟΛΗ
ΠΩΛΕΙΤΑΙ
δυόροφη μονοκατοικία, πλησίον του δημοτικού ιατρείου, επί της οδού Τληπολέμου αρ. 39, αποτελούμενη από:
1) ισόγειο 2 δωματια, κουζίνα, WC
2) α' όροφος, 2 δωμάτια και βεραντούλα
Πληροφορίες τηλ. 73781, 8-10π.μ και 3-7μμ
8632-9/9

ΠΩΛΕΙΤΑΙ
από ιδιώτη οικόπεδο στο Γεννάδι, 1420 μέτρα, άρτιο και οικοδομήσιμο με την άδεια, με νερό και 30 ελαιόδενδρα.
Τηλ. 91435, 0945/402153
8760-16/9

ΠΩΛΕΙΤΑΙ
ΤΟΥΡΙΣΤΙΚΟ ΧΡΥΣΟΧΟΕΙΟ ΚΑΙ ΡΟΛΟΓΙΑ ΣΤΟ ΜΑΝΤΡΑΚΙ
Τηλ. 32477
8486-5/9

ΠΩΛΕΙΤΑΙ
MINI MARKET στην περιοχή Ροδίνι, με πελατεία εξασφαλισμένη, πλήρως εξοπλισμένο με άδεια σιγαρέττων και άρτου, λόγω υγείας
Τηλ. 27054
8710-15/9

ΠΩΛΕΙΤΑΙ
από ιδιοκτήτη οικόπεδο στο Γεννάδι 1420 μέτρα, άρτιο και οικοδομήσιμο με την άδεια, με νερό και 30 ελαιόδενδρα.
Τηλ. 91435, 0945/402153
8760-16/9

ΠΩΛΕΙΤΑΙ
μισή άδεια ταξί MERCEDES E CLASS,
με αιρκοντίσιον αυτόματο
ΤΗΛ. 0932965403
8759-16/9

ΠΩΛΕΙΤΑΙ
διαμέρισμα στην Παλιά Πόλη 130 τ.μ. πλήρως ανακαινισμένο σε τιμή ευκαιρίας. Αμεση παράδοση
Πληρ. Διακογεωργίου Κάλλιστος τηλ. 29318
X1199-30/9

ΠΩΛΕΙΤΑΙ
ΑΓΡΟΣ ΣΤΑ ΚΑΛΑΒΑΡΔΑ 4.200 Τ.Μ.
Πληροφορίες τηλ. 24494 ή 64355
X1215-30/9

ΠΩΛΕΙΤΑΙ
από ιδιώτη, δυόροφη μονοκατοικία 130 τ.μ., ανακαινισμένη στην Παλιά Πόλη, Πυθαγόρα.
Πληρ. τηλ. 31017, κιν. 0932-842843
8779-10/10

ΠΩΛΟΥΝΤΑΙ
στην Παραλία Ιαλυσού, μονοκατοικίες, απέναντι από την ταβέρνα «Καλύβα» στην οδό Ρίμινι.
ΕΠΙΣΗΣ διαμερίσματα στην Κων/νου Υδραίου - Ρόδου
Πληροφορίες τηλ. 94236, 28476, 94960, 22986
ΕΛΕΥΘΕΡΙΟΣ ΖΑΜΠΕΛΑΚΗΣ
8403-5/9

ΠΩΛΕΙΤΑΙ
στα Κοσκινού, ανεξάρτητη μονοκατοικία, 110τ.μ., σε άριστη κατάσταση για κατοίκηση.
Πληροφορίεςτηλ. 65318, κ. Μαρία
8467-26/9

ΠΩΛΕΙΤΑΙ
ΑΓΡΟΙΚΙΑ 80τ.μ., σε κτήμα 3000τ.μ., 50 μέτρα από τη λεωφόρο Φανών - Σορωνής
Πληροφορίες τηλ. 33866-25004 - 0932468026 - 0932080864
8770-9/9

ΠΡΟΣΟΧΗ!
ΠΕΡΙΟΧΗ ΜΗΔΕΙΑ. Πωλούνται οροφοδιαμερίσματα των 50τ.μ., - 75τ.μ. - 82τ.μ. - 104τ.μ. με μεγάλες βεράντες, πολυτελούς κατασκευής. Τιμές προσιτές - Δάνεια δεκτά.
Πληροφορίες τηλ. 30350 & 0945/476243
T32552-28/9

ΠΩΛΕΙΤΑΙ
ΑΝΑΨΥΚΤΗΡΙΟ - ΚΡΕΠΕΡΙ, στην Ιαλυσό, δίπλα ακριβώς στην πιάτσα ταξί, πλήρως εξοπλισμένο, λόγω φόρτου εργασίας.
Τηλ. 95843 - 47062
8592-25/9

ΠΩΛΟΥΝΤΑΙ
ΣΤΗΝ ΠΑΡΑΛΙΑ ΙΑΛΥΣΟΥ
Μονοκατοικίες απέναντι από την ταβέρνα «Καλύβα» στην οδό Ρίμινι
Επίσης διαμερίσματα στην Κων/νου Υδραίου - Ρόδος
Πληροφορίες Ελευθέριος Ζαμπελάκης
Τηλ. 94236 - 28476 - 94960 - 22986
8403-5/9

ΠΩΛΟΥΝΤΑΙ
ΣΤΗΝ ΠΑΡΑΛΙΑ ΙΑΛΥΣΟΥ
Μονοκατοικίες απέναντι από την ταβέρνα «Καλύβα» στην οδό Ρίμινι
Επίσης διαμερίσματα στην Κων/νου Υδραίου - Ρόδος
Πληροφορίες Ελευθέριος Ζαμπελάκης
Τηλ. 94236 - 28476 - 94960 - 22986
8403-5/9

ΟΙΚΟΔΟΜΙΚΕΣ-ΤΕΧΝΙΚΕΣ
ΕΜΠΟΡΙΚΕΣ-ΕΠΙΧΕΙΡΗΣΕΙΣ
X1193-30/9
ΑΦΟΙ ΑΣΒΕΣΤΗ Ο.Ε.
Κ. Τσαλδάρη 26-Ρόδος
32809-74325-74326
ΠΩΛΟΥΝΤΑΙ
● ΚΑΤΑΣΤΗΜΑ 128τ.μ. και 154τ.μ. αποθήκη, επί της οδού Τσαλδάρη
● ΔΙΑΜΕΡΙΣΜΑΤΑ όλων των διαστάσεων επί της οδού Αγίου Ιωάννου
●ΜΕΖΟΝΕΤΕΣ 130τ.μ. επί της οδού Αλεξάνδρειας

ΠΩΛΟΥΝΤΑΙ
«PIZZARIA AL TAGLIO «DA PIERO», περιοχή Ορφανίδου (οδός Κρήτης 10), εξασφαλισμένη πελατεία, πολύ καλή επένδυση.
Τιμή 12.000.000 δρχ.
Πληροφορίες τηλ. 0944/642279 & 30016 μετά τις 16.00
8828-21/9

Η casaviva Κ. Καρανίκης & ΣΙΑ Ο.Ε.
ΖΗΤΕΙ
1. ΓΡΑΜΜΑΤΕΑ, με γνώσεις Η/Υ και προϋπηρεσία
2. ΔΙΑΚΟΣΜΗΤΗ/Α, με γνώσεις χειρισμού ηλεκτρονικού υπολογιστή.
Πλήρης απασχόληση, άριστες συνθήκες εργασίας
Πληροφορίες τηλ. 95076- 93775, κ. Κώστα Καρανίκη
X1223-30/9

ΠΑΡΑΔΙΔΟΝΤΑΙ ΜΑΘΗΜΑΤΑ ΑΓΓΛΙΚΩΝ
σε ευχάριστο διακοσμημένο χώρο.
Μαθήματα αγγλικών για παιδιά προσχολικής ηλικίας και παιδιά δημοτικού.
Ασχολούμαστε με χειροτεχνίες, κουκλοθέατρο και μουσικοκινητική αγωγή.
Από αλλοδαπή καθηγήτρια Αγγλικών με χρόνια νηπιαγωγική και φροντιστηριακή πείρα.
Τηλ. 0945/434117
8177-30/9

μαθήματα

ΑΓΓΛΙΚΑ: αλλοδαπή καθηγήτρια, παραδίδει μαθήματα κατ' οίκον. Επίσης παραδίδει ελληνικά σε αλλοδαπούς και αναλαμβάνει μεταφράσεις και δακτυλογραφήσεις κειμένων σε Η/Υ. Τιμές συμφέρουσες. Τηλ. 61850 και 0977433363
8853-14/9

ΔΑΣΚΑΛΟΣ με πολυετή φροντιστηριακή πείρα, παραδίδει μαθήματα σε παιδιά δημοτικού και γυμνασίου. Πληροφορίες τηλ. 0945105173
8797-12/9

ΠΑΡΑΔΙΔΟΝΤΑΙ μαθήματα αγγλικής από καθηγήτρια. Επίσης ελληνικά σε αλλοδαπούς. Τηλ. 85262
8823-6/10

ΚΑΘΗΓΗΤΡΙΑ
φιλόλογος, παραδίδει ιδιαίτερα μαθήματα σε μαθητές γυμνασίου και λυκείου. Επίσης ειδική προετοιμασία για θετική κατεύθυνση
Τηλ. 39228 & 23006
8817-12/9

ΠΑΡΑΔΙΔΟΝΤΑΙ
ΙΔΙΑΙΤΕΡΑ ΜΑΘΗΜΑΤΑ ΑΓΓΛΙΚΩΝ
Τηλ. 0944-636773
8791-16/9

ΚΑΘΗΓΗΤΡΙΑ
παραδίδει ιδιαίτερα μαθήματα φυσικής - χημείας, σε μαθητές γυμνασίου - λυκείου, σύμφωνα με το νέο πρόγραμμα διδασκαλίας
Πληρ. τηλ. 47828
8724-7/9

ΜΑΘΗΜΑΤΙΚΑ
έμπειρος καθηγητής, παραδίδει ιδιαίτερα μαθήματα σε μαθητές γυμνασίου, ενιαίου λυκείου - ΤΕΕ.
Υπεύθυνη προετοιμασία στην καινούργια ύλη και επιμονή στη συμπλήρωση κενών. Ουσιαστική βοήθεια στον μαθητή με λογικές τιμές.
Πληρ. τηλ.29315 (10-12π.μ.) **-0945953570**
8612-10/9

ΦΙΛΟΛΟΓΟΣ
παραδίδει ιδιαίτερα μαθήματα.
Τηλ. 28167 & 0945328116, 09.00-13.30 & 17.00-22.00
8835-12/9

ΔΑΣΚΑΛΑ
παραδίδει μαθήματα σε μαθητές δημοτικού
Τηλ. 74993
8342-15/9

ΚΑΘΗΓΗΤΡΙΑ ΦΙΛΟΛΟΓΟΣ
με μεγάλη διδακτική εμπειρία, παραδίδει μαθήματα σε μαθητές Γυμνασίου - Λυκείου. Ιδιαίτερα ή ολιγομελή γκρουπ. Υπεύθυνη προετοιμασία σύμφωνα με το νέο εκπαιδευτικό σύστημα. Συχνά τεστ αξιολόγησης της επίδοσης των μαθητών και τακτική ενημέρωση των γονιών
Τηλ. 22666 & 0977649056
8820-17/9

ΑΓΓΛΙΚΑ - ΓΕΡΜΑΝΙΚΑ
M. ΚΟΝΤΟΥ

LOWER - PROFICIENCY των Cambridge - Michigan
ZERTIFICAT - MITTELSTUFE SPACHDIPLOME του Goethe - Institut
ΕΠΑΓΓΕΛΜΑΤΙΚΑ ΓΕΡΜΑΝΙΚΑ για Ξενοδοχοϋπαλλήλους, εργαζόμενους στον τουρισμό
Διδάσκουν
Αγγλικά: Robert Davies
Γερμανικά: Μ. Κοντός
Υψηλά ποσοστά επιτυχίας
Χρόνοι Ρεκόρ στην απόκτηση διπλωμάτων
1ο δίλλο: Αγ. Αναργύρων 11α
2ο » : Δημ. Αναστασιάδη 61
3ο » : Παρισίων 1 & Λονδίνου
X1205-30/9
Τηλ: 0241/35289, 23973- Fax: 32336

ΚΑΘΗΓΗΤΡΙΑ
ΜΠΑΛΕΤΟΥ ζητείται από σχολή χορού (σχολ. έτος 1999-2000). Αποστείλετε πλήρες βιογραφικό σημείωμα, αριθ. τηλεφώνου και φωτοαντίγραφα: 1) πτυχίου και 2) αστυνομικής ταυτότητας.
Δ/νση κ. Λ. ΤΣΕΛΕΠΗ, οδός Στ. Κωτιάδη 5, 85100 Ρόδος
X1235-10/9

ΜΑΘΗΜΑΤΙΚΑ
ΚΑΘΗΓΗΤΗΣ, πτυχιούχος πανεπιστημίου Αθηνών, με φροντιστηριακή πείρα παραδίδει ιδιαίτερα μαθήματα σε μαθητές γυμνασίου - λυκείου (Γενικής παιδείας - Θετικής - Τεχνολογικής κατεύθυνσης), αποφοίτους Α', Δ' Δέσμης, ΤΕΛ
Τηλ. 37956 (9-12π.μ.) και 0945242785
8798-19/9

ΓΕΡΜΑΝΙΚΑ
ΚΑΘΗΓΗΤΡΙΑ
γερμανικής φιλολογίας, πτυχιούχος πανεπιστημίου Μονάχου Γερμανίας, παραδίδει μαθήματα για όλες τις βαθμίδες.
Τηλ. 62887 και 0937031525
8696-30/9

ΜΑΘΗΜΑΤΙΚΟΣ
ΠΑΡΑΔΙΔΕΙ ΜΑΘΗΜΑΤΑ ΓΥΜΝΑΣΙΟΥ - ΛΥΚΕΙΟΥ
ΧΑΤΖΗΣΑΒΒΑΣ ΣΑΒΒΑΣ
ΤΗΛ. 36643
8799-3/10

ΓΕΡΜΑΝΙΚΑ
ΑΠΟ ΚΑΘΗΓΗΤΡΙΑ
- Σε γκρουπ 2-3 ατόμων ή ιδιαίτερα
- Παραδίδεται σε αρχάριους, προχωρημένους και ξενοχοϋπαλλήλους
- Παραδίδονται μαθήματα σε μαθητές Γυμνασίου - Λυκείου
Λογικές τιμές
Τηλ. 64391 από 5-7μ.μ.
8807-19/9

ΦΡΟΝΤΙΣΤΗΡΙΟ
ΕΝΙΣΧΥΤΙΚΗΣ ΔΙΔΑΣΚΑΛΙΑΣ
Με αγάπη και σεβασμό στο παιδί του **δημοτικού και του γυμνασίου,** αναλαμβάνουμε την άρτια προετοιμασία του για το σχολείο.
- Τμήματα ολιγομελή
Πληρ. κ. Αναστασία εκπαιδευτικός Τηλ. 64972 - 29898
8758-19/9

ΜΑΘΗΜΑΤΙΚΑ
ΚΑΘΗΓΗΤΡΙΑ πτυχιούχος του Πανεπιστημίου Πατρών, παραδίδει ιδιαίτερα μαθήματα σε μαθητές γυμνασίου - λυκείου - ΤΕΕ, μεμονωμένους ή σε 2-3μελή γκρουπ.
Εργασία υπεύθυνη και συστηματική
Πληροφορίες τηλ. 21838
8735-5/9

ΠΩΛΟΥΝΤΑΙ
ελαφρώς μεταχειρισμένα φορτηγά αυτοκίνητα, εισαγωγής μας, επαγγελματικά και γεωργικά
1)MITSUBISHI L 300 κλειστό μακρύ
2) MITSUBISHI L 300 κλειστό κοντό
3) FORD TRANSIT κλούβα
4) FORD TRANSIT ανοικτό
5) MERCEDES MB 100 κλειστό
6) MERCEDES 309 D ανοικτό
7) MERCEDES 813 ανοικτό
8) OPEL COMBO κλειστό
9) GOLF stasion wagon
10) MERCEDES 309 ψυγείο - συντήρηση
11) VOLKSWAGEN υδρόψυκτο ψυγείο - συντήρηση
12) VOLKSWAGEN κλούβα 1600 c.c.
13) ΤΖΙΠ ISUZU TROOPER 4X4
ΠΛΗΡΟΦΟΡΙΕΣ **ΔΗΜΗΤΡΙΟΣ ΒΡΟΥΛΗΣ**
Τηλ. 62171-65171, 3ο χλμ Ρόδου Λίνδου
X1194-30/9

ΚΑΛΛΙΣΤΟΣ ΔΙΑΚΟΓΕΩΡΓΙΟΥ
ΙΔΙΟΚΤΗΤΗΣ - ΚΑΤΑΣΚΕΥΑΣΤΗΣ
ΚΩΝ/ΝΟΥ ΤΣΑΛΔΑΡΗ 28
Τηλ.. 34598 - 29318

1) Πωλούνται διαμερίσματα υπό κατασκευήν 3άρια - 4άρια επί της Λεωφ. Καλλιθέας και Καλλιπάτειρας Καρακόνερο, με απεριόριστη θέα στη θάλασσα.
Τα διαμερίσματα διαθέτουν μεγάλες βεράντες, διπλά τζάμια με ανακλινόμενα αλουμίνια και ρολά, υδραυλικό ασανσέρ, εγκατάσταση κεντρικής θέρμανσης και ηλιακό θερμοσίφωνο. Γενικά η οικοδομή θα είναι πλήρως αποπερατωμένη από την ταράτσα έως την αυλή σε σύγχρονη κατασκευή.
2. Καταστήματα 50, 100, 150, 200 τ.μ. επί του κεντρικού δρόμου στο Καρακόνερο.
3) Αποθήκες 50, 100, 150, 200 τ.μ. Καρακόνερο.
4) 70 τ.μ. 3άρι ρετιρέ επίτης Στεφάνου Καζούλη.
5) Διαμερίσματα τριάρια - τεσσάρια και καταστήματα πλησίον πλατείας Φώκιαλη (έναντι παλιό ΙΚΑ). Υπό ανέγερση επί της Κ. Παλαιολόγου.
*Δάνεια δεκτά * Ευκολίες πληρωμής*
☞ Δεχόμαστε ανταλλαγές διαμερισμάτων ή άλλων ακινήτων
ΠΛΗΡΟΦΟΡΙΕΣ: ΔΙΑΚΟΓΕΩΡΓΙΟΥ ΚΑΛΛΙΣΤΟΣ
Τηλ.. 34598 - 29318

ΠΡΟΟΔΟΣ ☎ ΜΙΚΡΕΣ ΑΓΓΕΛΙΕΣ ΜΙΚΡΕΣ ΑΓΓΕΛΙΕΣ ΠΡΟΟΔΟΣ

διάφορα

ΑΠΟΦΡΑΞΕΙΣ ΚΑΘΑΡΙΣΜΟΙ ΑΠΟΧΕΤΕΥΣΕΩΝ

«ΜΑΡΙΑ»

Αναλαμβάνουμε την απόφραξη και τον καθαρισμό αποχετεύσεων οικιών, πολυκατοικιών, ξενοδοχείων με ηλεκτρικό μηχάνημα, όλο το 24ωρο.

- ΕΡΓΑΣΙΑ ΕΓΓΥΗΜΕΝΗ
- ΤΑΧΕΙΑ ΕΞΥΠΗΡΕΤΗΣΗ

Πληρ. τηλ. -94750

ΚΙΝΗΤΟ: 097434729

095262821

T32406-25/'9

ΥΔΡΑΥΛΙΚΟΣ ΑΝΑΛΑΜΒΑΝΕΙ ΠΑΣΗΣ ΦΥΣΕΩΣ ΥΔΡΑΥΛΙΚΕΣ ΕΡΓΑΣΙΕΣ ΑΠΟΦΡΑΞΕΙΣ ΚΑΘΑΡΙΣΜΟΙ ΑΠΟΧΕΤΕΥΣΕΩΝ - ΞΕΒΟΥΛΩΜΑΤΑ

Χ. Δημήτρης

Αναλαμβάνουμε τον καθαρισμό αποχετεύσεων πολυκατοικιών και ξενοδοχείων με νέο ηλεκ/το μηχάνημα

ΟΙ ΑΠΟΧΕΤΕΥΣΕΙΣ ΠΙΝΟΝΤΑΙ ΣΑΝ ΝΑ ΤΙΣ ΠΕΡΑΣΑΤΕ ΣΗΜΕΡΑ

ΕΡΓΑΣΙΑ ΕΓΓΥΗΜΕΝΗ

ΔΩΡΕΑΝ ΜΕΤΑ ΑΠΟ ΚΑΘΕ ΑΠΟΦΡΑΞΗ ΨΕΚΑΣΜΟΣ ΤΩΝ ΦΡΕΑΤΙΩΝ ΓΙΑ ΜΙΚΡΟΒΙΑ ΚΑΙ ΚΑΤΣΑΡΙΔΕΣ

Τηλ. 90230 μαγαζί και 31990, ΓΙΑ ΑΜΕΣΗ ΕΞΥΠΗΡΕΤΗΣΗ ΣΑΣ ΣΤΟ ΚΙΝΗΤΟ ΜΑΣ ΤΗΛΕΦΩΝΟ

0944344911

8511-5/9

ΤΟΠΟΘΕΤΗΣΕΙΣ ΠΛΑΚΙΔΙΩΝ -ΜΑΡΜΑΡΩΝ ΓΙΑΛΙΣΜΑΤΑ

«ΝΙΚΟΣ»

Τηλ. 90426

8059-31/8

alco

Υδραυλικός διπλωματούχος

Μανωλάγκας Φώτιος

Αναλαμβάνουμε:

Πάσης φύσεως υδραυλικά έργα και αποφράξεις, Παντός είδους με νέας τεχνολογίας Μηχανήματα Αμερικής.
Εκπαίδευση εις το εξωτερικό - Αμερική
25 χρόνια εργασίας

Πληρ. τηλ. 65294 οικίας - 67430 φαξ

28ης Οκτωβρίου Κοσκινού. Κινητό 0932476202

8476-8/9

ΣΧΟΛΗ ΟΔΗΓΩΝ

ΚΟΥΣΗ ΠΑΝΤΕΛΗ

ΔΙΠΛΩΜΑΤΑ: ΕΡΑΣΙΤΕΧΝΙΚΑ ΕΠΑΓΓΕΛΜΑΤΙΚΑ - ΜΟΤΟΣΙΚΛΕΤΑΣ

- Επεκτάσεις όλων των κατηγοριών.- Αναθεωρήσεις ληγμένων αδειών- Μετατροπές ξένων αδειών σε ελληνικές.

Οδός Βαλαωρίτου 9- έναντι HOTEL SEMIRAMIS πίσω από το Νοσοκομείο

INTERNET: WWW ADRESS
W W W . A D D R E S S : Hp:/www.geocities. com/ Bourbonstreet/9302.

Δεκτές όλες οι πιστωτικές κάρτες.

ΠΡΟΣΟΧΗ: ΜΑΘΗΜΑΤΑ: α) μοτ/τας ανεξαρτήτου- μεγάλου κυβισμού > 500c.c.
Στην κατηγορία ανεξαρτήτου κυβισμού, η εκπαίδευση γίνεται με μοτοσυκλέτα 500cc
β) μοτ/τας έως 125c.c.
ΔΙΑΘΕΤΟΥΜΕ ΕΠΙΣΗΣ ΚΑΙ ΑΥΤΟΜΑΤΕΣ ΜΟΤΟΣΥΚΛΕΤΕΣ ΕΩΣ 125 c.c.
γ) μοτοποδηλάτου <50c.c.
ΠΑΡΑΛΑΒΗ ΤΩΝ ΜΑΘΗΤΩΝ ΜΑΣ ΚΑΙ ΑΠΟ ΤΙΣ ΟΙΚΙΕΣ ΤΟΥΣ
Τηλ.: 29157-73820-94777 οικία
ΚΑΙ ΑΝΑ ΠΑΣΑ ΣΤΙΓΜΗ ΣΤΑ ΚΙΝΗΤΑ
ΤΗΛ. **0944511313 - 0944203343**

8485-5/9

ΒΡΕΙΤΕ ΝΕΡΟ

Ραδιοαισθητικός, εντοπίζει τα υπόγεια υδροφόρα ρεύματα, στο χώρο σας, έναντι αμοιβής.
Διαθέτουμε μηχανήματα για αποπεράτωση εργασιών

Πληροφορίες βραδυνές\ ώρες τηλ. 0945/981382

8542-16/9

ΤΑΠΗΤΟΚΑΘΑΡΙΣΤΗΡΙΟ

WASH AND CARE

ΚΑΘΑΡΙΣΜΟΣ ΚΑΙ ΦΡΟΝΤΙΔΑ

Συνδυάσαμε την πολυετή πείρα μας και τα ολοκαίνουρια μηχανήματά μας και αναλαμβάνουμε:

- Καθαρισμό- φροντίδα - φύλαξη χαλιών - μοκετών
- Παραλαβή από το σπίτι μ' ένα τηλεφώνημα
- Επιτόπιος καθαρισμός, σαλονιών, μοκετών, μαξιλαράκια επιχειρήσεων

ΦΑΡΜΑΚΙΔΗΣ ΕΥΣΤΑΘΙΟΣ

ΤΗΛ. 0241 - 68189

5ο χλμ. Λ. Ρόδου Λίνδου 237

8170-6/9

ΗΛΕΚΤΡΙΚΕΣ & ΗΛΕΚΤΡΟΝΙΚΕΣ ΕΡΓΑΣΙΕΣ

ΑΝΑΛΑΜΒΑΝΟΥΜΕ επισκευές και συντηρήσεις TV, VIDEO, CD, κασετόφωνα αυτοκινήτων, στερεοφωνικά, δορυφορικές εγκαταστάσεις, κλπ.

Τηλ. 67028 κ. Μανώλη

8568-5/4

ζητήσεις

ΖΗΤΕΙΤΑΙ για μόνιμη και συνεχή εργασία, οδηγός με επαγγελματικό δίπλωμα και εργατοτεχνίτρια. Πληροφορίες τηλ. 30808
8586-5/9

ΖΗΤΕΙΤΑΙ νέος ή νέα με γνώσεις αγγλικής και κομπιούτερ για να εργασθεί σε επιχείρηση Ιντερνετ. Πληρ. τηλ. 22120 ώρες γραφείου
T32590-3/9

ΖΗΤΕΙΤΑΙ καθαρίστρια για πρωινή εργασία σε ξενοδοχείο. Τηλ. 92691, 3μ.μ.
8718-3/9

ΖΗΤΕΙΤΑΙ νεαρό άτομο, κάτοχο διπλώματος μοτοποδηλάτου για ολιγόωρη απασχόληση (09.00-14.00), για διανομή χαρμάτων - μικροδεμάτων κούριερ. Τηλ. 74229, κ. Χρήστο
8731-5/9

ΖΗΤΕΙΤΑΙ βοηθός σερβιτόρου πεπειραμένος, που να γνωρίζει αγγλικά. Τηλ. 25549, από 11π.μ.
8736-5/9

ΖΗΤΟΥΝΤΑΙ από καφετέρια - εστιατόριο, έμπειροι: 1) σκανδιναβόφωνος σερβιτόρος ή σερβιτόρα, 2) βοηθός σερβιτόρου, 3) βοηθός μπαρ. Τηλ. 22451, 11π.μ.-2μ.μ. κ. Κώστα
8741-5/9

ΖΗΤΕΙΤΑΙ πωλήτρια για κατάστημα στην Π. Πόλη, που να γνωρίζει αγγλικά - γερμανικά. Τηλ. 30736
8697-5/9

ΖΗΤΕΙΤΑΙ πωλήτρια για μόνιμη απασχόληση σε κατάστημα με είδη σπορ. Απαραίτητα προσόντα θεωρούνται ο ενθουσιασμός, η φιλοδοξία και η ικανότητα επικοινωνίας στα ελληνικά και αγγλικά. Μισθός ικανοποιητικός, εξτρά αμοιβή, ασφάλιση. Πληροφορίες τηλ. 21442
8756-8/9

TO Rodos Internet Club ζητά για μόνιμη απασχόληση νέο και νέα με γνώσεις ηλ. υπολογιστή. Τηλ. 22120 σε ώρες γραφείου
T32634-8/9

ΑΠΟ ΓΡΑΦΕΙΟ ενοικιάσεως αυτοκινήτων, ζητείται υπάλληλος με άδεια οδήγησης και γνώσεις αγγλικών. Τηλ. 73072, 10π.μ.-13μ.μ. και 18-21μ.μ.
8787-9/9

ΕΤΑΙΡΕΙΑ ζητά νεαρό με εκπληρωμένες στρατιωτικές υποχρεώσεις και δίπλωμα οδήγησης μοτοποδηλάτου για διανομή εμπορευμάτων. Πληροφορίες τηλ. 77880 , 9π.μ.-4μ.μ. κ. Κώστα
T32656-9/9

ΖΗΤΟΥΝΤΑΙ νέες εμφανίσιμες για να εργαστούν σε ρεμπετάδικο σε σέρβις στην Κρεμαστή. Τηλ. 91055 - 93662 και 0977385377
8808-11/9

ΖΗΤΕΙΤΑΙ

προσοντούχος καθηγητής αγγλικής, με εμπειρία, φιλοδοξίες και στόχο για εκπαιδευτικό έργο, για να εργασθεί part -time σε φροντιστήριο εκτός πόλεως Ρόδου. Θα προτιμηθούν συνεργάτες με δυναμική προσωπικότητα και διάθεση για δουλειά

Τηλ. 0241/25214

X1228-10/9

ΖΗΤΕΙΤΑΙ

δεσποινίς ή κυρία για εργασία ως λαντζιέρα σε γνωστό φασφουντάδικο της πόλης μας.

Πληροφορίες τηλ. 25362

8785-16/9

ΖΗΤΕΙΤΑΙ

πεπειραμένη μοδίστρα για το κατάστημα ΡΟΥΜΠΕΤΗ.

Τηλ. 35045 - 20616

8761-8/9

ΖΗΤΕΙΤΑΙ

κοπέλα να εργαστεί ως γραμματέας σε ωδείο και να έχει γνώσεις κομπιούτερ. Ωρες εργασίας 15-20μ.μ.

Πληροφορίες τηλ.39089-30394

8743-5/9

ΖΗΤΕΙΤΑΙ

βοηθός τεχνίτη για πιτσαρία και είδη σφολιατοποιΐας. Εργασία μόνιμη όλο το έτος. Θα προτιμηθεί ο έχων δίπλωμα οδηγού

Πληροφορίες τηλ.26294

8730-15/9

Από τα καταστήματα «Παππου»

ΖΗΤΟΥΝΤΑΙ

ΠΩΛΗΤΡΙΕΣ

Τηλ. 24286 - 20127

X1202-15/9

ΖΗΤΕΙΤΑΙ

ΑΡΧΙΤΕΚΤΩΝ

Από την εταιρεία ΑΡΧΙΤΕΚΤΟΝΙΚΗ ΕΠΕ **ζητούνται**

1. Αρχιτέκτων μηχ/κός με καλή γνώση του Autocad
2. Πτυχιούχος ΤΕΙ ή σχεδιάστρια με εμπειρία και καλή γνώση Autocad.

Πληροφορίες τηλ.

28307 - 31832 κ. Κωνσταντινίδη

X1240-10/9

ΖΗΤΕΙΤΑΙ

νεαρός πεπειραμένος, βοηθός σερβιτόρου, για να εργαστεί σε νυκτερινό κέντρο.

Τηλ.24809 πρωινές ώρες και 32090 βραδυνές ώρες

8714-5/9

ΖΗΤΕΙΤΑΙ

βοηθός ιατρού (δεσποινίς)

Πληροφορίες τηλ. 24544, 9π.μ.-1μ.μ. και 6-9μ.μ. πλην Τετάρτη απόγευμα

8781-9/9

ΕΝΟΙΚΙΑΖΟΝΤΑΙ

ΕΠΙΠΛΩΜΕΝΑ ΔΙΑΜΕΡΙΣΜΑΤΑ ΣΤΟ ΚΕΝΤΡΟ ΤΗΣ ΠΟΛΗΣ ΟΠΙΣΘΕΝ ΑΚΑΔΗΜΙΑΣ, ΜΕ ΘΕΡΜΑΝΣΗ ΚΑΙ ΤΗΛΕΦΩΝΟ

ΠΛΗΡΟΦΟΡΙΕΣ ΤΗΛ. 27608-73647

ΓΔ-20/9

ΝΤΕΤΕΚΤΙΒΣ ΑΘΗΝΩΝ

PRIVATE DETECTIVE

Αναλαμβάνουμε υποθέσεις ανηλίκων, προσωπικές, οικογενειακές εμποροβιομηχανικές
Διαθέτουμε τα καλύτερα ηλεκτρονικά σύχρονα οπτικοακουστικά συστήματα.
Εχεμύθεια 100%
Τα 30 χρόνια πείρα είναι η εγγύηση μας

Γ.Δ.-30/9

ΤΗΛ. 0977632963 & 0954-319796

ΚΤΗΜΑΤΟΜΕΣΙΤΙΚΟ ΓΡΑΦΕΙΟ

BAZOYKOY AIK.

ΠΩΛΟΥΝΤΑΙ ΤΑ ΚΑΤΩΘΙ ΑΚΙΝΗΤΑ (Δ.Δ.= Δάνεια Δεκτά)
ΔΙΑΜΕΡΙΣΜΑΤΑ: ΕΤΟΙΜΟΠΑΡΑΔΟΤΑ ΚΑΙΝΟΥΡΓΙΑ ΚΑΙ ΜΕΤΑΧΕΙΡΙΣΜΕΝΑ

ΔΥΑΡΙΑ (1 υπν.)
30 τ.μ. καινούργια γκαρσονιέρα στο Καρακόνερο 9.000.000 (Δ.Δ.)
43τ.μ. καινούργια στην Ιαλυσό. 13.000.000 (Δ.Δ.)
52τ.μ. στην Αθηνών 17.000.000 (Δ.Δ)
34τ.μ. στην Κένεντυ 12.500.000
60τ.μ. ισόγειο στο Καρακόνερο 180τ.μ. αυλή 21.000.000
65τ.μ. στον Ορφέα πμ/γειο 15.000.000
56 τ.μ. (β' ορ.) στο Ροδίνι 10.000.000 (Δ.Δ.)
63τ.μ. σε μπετά στο Μόντε Σιθ. 7.800.000
64τ.μ. Σωτήρος, (α' όροφ.) 12.500.000 (Δ.Δ.)
ΤΡΙΑΡΙΑ
65τ.μ. λιμπρ κατασκευής (ρετιρέ) στη Σωτήρος 20.000.000 (Δ.Δ.)
74τ.μ. (ισόγειο) στην Κένεντυ 26.000.000 (Δ.Δ)
75τ.μ. (α' ορ. με θέα) Κοσκινού 16.500.000 δρχ. (Δ.Δ.)
75τ.μ. (α' ορ.) σε μπετά στη Σωτήρος 8.000.000 (Δ.Δ)
76 τ.μ. Περσίας α' ορ. 19.000.000 (Δ.Δ.)
84τ.μ. (ισόγειο) με αυλή Παποδιαμάντη 16.000.000 (Δ.Δ.)
80τ.μ. καινούργιο, α' ορ. Καποδιστρίου 27.000.000
80τ.μ. στη Στέλιου Κωνδύη 23.000.000
82τ.μ. στο Ροδίνι, 19.000.000, με 50τ.μ. μπαλκόνια (Δ.Δ)
83τ.μ. (ρετιρέ) στη Σάββα Διάκου (μπετά - σοβά) 11.000.000
85τ.μ. στην Αττιαβύρου (ισόγειο) 13.000.000
85τ.μ. υπό κατασκευή στο Ροδίνι 27.000.000 (Δ.Δ.
85τ.μ. (β' όρ.) στον Αγ. Νικόλαο 18.000.000 (Δ.Δ.)
90τ.μ. (πμ/γειο) λουξ στη Μιχ. Πετρίδη 23.000.000
102 τ.μ. πμ/γειο στη Τσαλδάρη σε μπετά 11.000.000
90 τ.μ. διαμ. στο Νιοχώρι 16.000.000
93τ.μ. ορ/σμα καινούργιο στην Ακαδημία 30.000.000 (Δ.Δ.)
105τ.μ. έτοιμο καινούργιο στην Κρεμαστή 19.000.000
110τ.μ. (ισόγ. και α' 2 διαμ.) στη Δαμασκηνού 23.000.000 (Δ.Δ.)
106τ.μ. καινούργιο στην Κρεμαστή 24.000.000
112τ.μ. ισόγειο στην Πίνδου 20.000.000
117τ.μ. (β' ορ/σμο) καινούργιο με θερ/ση στη Μιχ. Πετρίδη 30.000.00 (Δ.Δ)
130τ.μ. (υπόγ.) σε καλύβες στο Καρακόερο 14.000.000
ΤΕΣΣΑΡΙΑ
100τ.μ. (α' ορ.) καινούργιο σε πάροδο της Στ. Κωτιάδη 32.000.000 (Δ.Δ)
105τ.μ. (α' ορ.) στη Σωτήρος 23.000.000 (Δ.Δ)
106τ.μ. ορ/σμα στη Μητρόπολη 22.000.000
120τ.μ. (β' ορ.) παραδοσιακό Ηρώων Πολυτεχνείου 35.000.000 (Δ.Δ.)
120τ.μ. (γ' όρ.) στη Γεωργ. Λέοντος. 21.000.0000 (Δ.Δ.)
130 τ.μ. ρετιρέ Απ. Παύλου (γ' όρ.) 26.000.000
129τ.μ. στην Ιαλυσό, β' όρ. 21.000.000 (Δ.Δ.)
130τ.μ. με αυλή - γκαράζ (3 υπν.) 35.000.000 (Δ.Δ.)
130τ.μ. διόροφο διαμέρισμα στην Σωτήρος 30.000.000
134τ.μ. καινούργιο στην Κέννεντυ 52.000.000 (Δ.Δ)
150τ.μ. (β' οροφ.) στην Εργάνης Αθηνάς 45.000.000 (Δ.Δ)
160τ.μ. (α' ορ.) σε σοβά στην Κρεμαστή 20.000.000 (Δ.Δ)
ΠΕΝΤΑΡΙΑ (4 υπν) ΚΑΙ ΑΝΩ
500τ.μ. ορ/σμα καινούργιο λουξ κατασκευής στην Κέννεντυ 150.000.000
ΜΕΖΟΝΕΤΤΕΣ - ΜΟΝΟΚΑΤΟΙΚΙΕΣ - ΠΑΛΙΑ ΣΠΙΤΙΑ
57τ.μ. μονοκατοικία στη Σάλακο, με 4 στρεμ. (με μαγαζί) 25.000.000
60τ.μ. παλιό διόροφο κοντά στη Σακράτους 18.000.000 (Δ.Δ.)
68τ.μ. παλιό διόροφο σπίτι στον Αγ. Γεώργιο με μεγάλη κάλυψη το οικ/σο 110τ.μ. 14.000.000 (ΔΔ)
75τ.μ. 2 σπίτια στην Ανοίξη (Τρεις) σε 300μ οι/δο 24.000.000
80τ.μ. παραδοσιακή μονοκατοικια στ' Αφάντου 18.000.000 (Δ.Δ)
80 τ.μ. στην Ψίνθο 12.000.000
100 τ.μ. λουξ μονοκατ. στην Καλαμώνα σε 2.150τ.μ. οικόπ. 35.000.000
110τ.μ. λυόμενο σε 500τ.μ. οικ/δο 150 μ. από θάλασσα στη Σορωνή 25.000.000
110τ.μ. διόροφη μονοκατοικία στα Γυαλό Σύμης 15.000.000
120τ.μ. μεζονέτα διόροφη καινούργια στην Παρθενώπης 33.000.000 (ΔΔ)
127 τ.μ. διόροφο με τάκα στην Πυθαγόρα 29.000.000
130τ.μ. μεζονέτα υπό κατασκευή στο Ροδίνι 44.000.000 (Δ.Δ.)
130τ.μ. μονοκατοικία διόροφη σε 300τ.μ. οικ. στην Ιξιά 35.000.000 (ΔΔ)
130 τ.μ. μονοκατοικία στην Ιαλυσό σε μπετά 28.600.000
137τ.μ. σε μπετά σε 500 οικόπεδο 26.000.000 στα Κοσκινού
140τ.μ. μονοκατοικία στα Κοσκινού με θεα 55.000.000
170 τ.μ. μονοκατοικία στην Ιαλυσό με μπετά 37.400.000
187τ.μ. παλιό σπίτι σε 860τ.μ. οικ/δο στα Κρητικά 20.000.000
200τ.μ. καλοτό μη παρ/κο σε ΣΔ 1,2 στους Αγ. Αναργύρους 18.000.000
210τ.μ. μεζ/τα τριόροφη σε μπετά στα Κοσκινού σε 1.000μ. οικ/δο 24.000.000 (ΔΔ)
210τ.μ. έτοιμη καινούργια μεζ/τα στην Ιαλυσό προς Κρεμαστή 44.000.000 (ΔΔ)
220τ.μ. διόροφη (κατάλ. και επ.στέγ.) στη Δαμασκηνού 45 εκ. (Δ.Δ.)
260τ.μ. στα Κοσκινού σε μπετά σε 1000 οικόπεδο 35.000.000
270τ.μ. μονοκατοικία σε 3,5 στρ. στ' Αφόντου 39 εκ.(Δ.Δ.)
330τ.μ. βίλλα στην Καλλιθέα σε 4 στρέμ. με θέα
300 τ.μ. μον/κία στη Δαμαρτά προς Παστίδα, με 24 στρ. οικόπεδο
350τ.μ. βίλλα στα Τριάντα σε 1.5 στρ., 140 εκ.
400τ.μ βίλλα σε σοβά στο Μύρα Μάρε σε 4.000τ.μ. οικόπεδο 100.000.000 (ΔΔ)
Μονοκατοικία σε 6 στρ. οικόπεδο στη Ροδαπούλα (οροπέδιο) 130.000.000
Παλιό σπίτι σε 5.600 τ.μ. στους Τρεις 45.000.000

ΚΑΤΑΣΤΗΜΑΤΑ:
30τ.μ. πλησίον Στ. Κωτιάδη 6.500.000
31τ.μ. Καμείρου 14.000.000
40τ.μ. Ηρακλείου Κρήτης 8.000.000
56τ.μ. Εμπ. Κέντρο Φάκιαλη
64τ.μ. Κορδιγκιάνος 19.000.000
85τ.μ. (με γκαρσονιέρα) 40.000.000
90τ.μ. πμ/γειο στη Τσαλδάρη 11.000.000

ΟΙΚΟΠΕΔΑ
5.660 τ.μ. πάνω στο κύμα Σορωνής 16.000.0000
750τ.μ. πάνω στον κεντρικό δρόμο (κτίζει 110) 7.000.0000 Σορωνής
2.250 εντός οικισμού Δαμαρτά 7.500.000
5.600με ελιές στον Αγ. Σουλά 5.000.000
800τ.μ. εντός οικισμού με θέα στο Παραδείσι, 10.000.000
750τ.μ. εντός οικισμού Καταβιάς 6 εκ.
435τ.μ. (150 μ. από τη θάλασσα) στο Πονιέλι Λίρου 8.000.000

➤ΔΙΑΘΕΤΟΥΜΕ ΚΑΤΑΣΤΗΜΑΤΑ, ΟΙΚΟΠΕΔΑ, ΑΓΡΟΤΕΜΑΧΙΑ ΚΑΙ ΕΠΙΧΕΙΡΗΣΕΙΣ
➤ΑΝΑΛΑΜΒΑΝΟΥΜΕ ΤΗΝ ΠΩΛΗΣΗ ΤΩΝ ΑΚΙΝΗΤΩΝ ΣΑΣ ΣΕ ΣΥΝΤΟΜΟ ΧΡΟΝΙΚΟ ΔΙΑΣΤΗΜΑ ΜΕ ΥΠΕΥΘΥΝΟΤΗΤΑ ΚΑΙ ΕΧΕΜΥΘΕΙΑ ΣΤΗ ΡΟΔΟ - ΑΘΗΝΑ- ΠΕΙΡΑΙΑ

Πληροφορίες τηλ.. (0241) 22943-28838, FAX: 28838

Διευθ. Γραφείου: Δημ. Θεοδωράκη 3 Τ.Κ. 85100 Ρόδος

M7-30/9

ΜΗΧΑΝΟΚΙΝΗΤΑ

ΠΩΛΟΥΝΤΑΙ: 1) αυτοκίνητο νταλίκα VOLVO F12, ντεκούβλε, με δύο καρότσες και 2) Mercedes 123 I.X. Τηλ. 25387 και 0945176931
8720-4/9

ΠΩΛΕΙΤΑΙ αυτοκίνητο tzip panjero Μιτσουμπίσι, σε άριστη κατάσταση, σε τιμή ευκαιρίας. Τηλ 64169 - 61825 κυρία Μαρία, από 8.30π.μ.-4.30μ.μ.
8767-10/9

ΠΩΛΕΙΤΑΙ αυτοκίνητο NISSAN CERRY σε τιμή ευκαιρίας. Τηλ. 64169 - 61825 κυρία Μαρία, από 8.30π.μ.-4.30μ.μ.
8766-10/9

ΠΩΛΕΙΤΑΙ αυτοκίνητό BMW 316, μοντέλο '90, σε άριστη κατάσταση και σε τιμή ευκαιρίας. Τηλ. 26464 - 0944375243
8649-5/9

ΠΩΛΕΙΤΑΙ

I.X αυτοκίνητο μάρκας ΤΟΥΟΤΑ CELICA, σε πολύ καλή κατάσταση. Δεκτός οποισδήποτε έλεγχος.

Κινητό: 0932-588776, κ. Νίκο

8829-12/9

ΑΠΟ ΤΗΝ INTERFOOD ΑΝΤΙΠΡΟΣΩΠΟ ΤΩΝ ΖΥΜΑΡΙΚΩΝ ΜΕΛΙΣΣΑ - ΣΤΕΛΛΑ & ΤΩΝ ΜΥΛΩΝ ΣΟΓΙΑΣ

ΖΗΤΕΙΤΑΙ

για άμεση πρόσληψη πωλητής - πωλήτρια παραγγελιολήπτης, κάτοχος αδείας οδηγήσεως Ι.Χ. για μόνιμη απασχόληση. Θα ληφθεί υπόψη η προϋπηρεσία καθώς και η ύπαρξη πελατολογίου

Πληροφορίες τηλ. 66445-6, κα Μπάμπη ώρες 08.00-14.00 και 18.00-20.00

8706-4/9

MERCEDES 190 E 2,0 LOOK

2,5 16 EVOLUTION, AIR CONDITION, ABS, δερμάτινα καθίσματα, οροφή, ξύλινη επένδυση, τιμόνι σπορ, αναρτήσεις, σπορ καπώ, ζάντες 17", BBS, συναγερμό, πλ. παράθυρα, ραδιοκασετόφωνο, πλ. κλείδωμα, εξάτμιση SEBRING, χταπόδι, χρώμα blu black. Υπεράριστη κατάσταση

Τηλ.85379 - 27483 09320969412

8740-15/9

ΠΩΛΟΥΝΤΑΙ

πολυτελή διαμερίσματα των 100 και 115τ.μ., αντίστοιχα, με κεντρική θέρμανση, τζάκι, αποθήκη και θέση στάθμευσης, στην πυλωτή της πολυκατοικίας οδό Δενδρινού (περιοχή Ζέφυρος).

Πληροφορίες

ΑΝΑΣΤΑΣΙΟΣ ΑΤΣΙΔΗΣ

ΤΗΛ. 28616-37848, Στεφ. Καζούλη 74 - Ρόδος

M1-30/9

ΖΗΤΕΙΤΑΙ προς ενοικίαση

ΧΩΡΟΣ ΓΙΑ ΧΡΗΣΗ ΓΡΑΦΕΙΟΥ

- Τοποθεσία στην περιοχή της πόλεως έως και σε απόσταση 20χλμ.
- Επιφάνεια 1000-2000τ.μ.
- Χώρο στάθμευσης για περίπου 30 αυτοκίνητα
- Χώρο αποθηκευτικό
- Ετοιμο για εγκατάσταση (κλιματισμό ψύξη - θέρμανση, ηλεκτρ. εγκατάσταση και εγκατάσταση data για υπολογιστές) και τηλέφωνο

Πληροφορίες τηλ. 77040, ώρες γραφείου

T32680-20/9

ΤΟ ΓΡΑΦΕΙΟ ΓΕΝΙΚΟΥ ΤΟΥΡΙΣΜΟΥ AIRTOUR GREECE A.E.

ΖΗΤΑ

γραμματέα με τις παρακάτω γνώσεις:

- Καλή γραπτή και προφορική γνώση της ελληνικής, αγγλικής και γερμανικής γλώσσας
- Εμπειρία στη χρήση υπολογιστού (προγράμματα microsoft)
- Σχετική πείρα με τον τουρισμό της Ρόδου

Αμεση πρόσληψη

Εργασία για όλη τη διάρκεια του χρόνου

Πληροφορίες: Δευτέρα έως Παρασκευή από 09.00 έως 15.00 τηλ. 77040

T32580-4/9

ΑΓΓΛΙΚΑ

ΣΤΟ ΦΡΟΝΤΙΣΤΗΡΙΟ ΤΟΥ Κ. Ν. ΚΩΝΣΤΑΝΤΟΥΡΑ

πάροδος ΔΕΝΔΡΙΝΟΥ 49 - ΡΟΔΟΣ - ΤΗΛ 22447

Προετοιμασία για όλα τα επίπεδα PALSO, F.C.E & TOEFL

Τμήματα ολιγομελή - Δίδακτρα προσιτά!

Εγγραφές καθημερινώς

Εναρξη μαθημάτων 13 Σεπτεμβρίου

8800-26/9

ΠΩΛΟΥΝΤΑΙ

Α) ΔΙΑΜΕΡΙΣΜΑΤΑ
120τ.μ. 4άρι καινούργιο πλησίον ΠΙΚΠΑ - ΡΟΔΑ
72τ.μ. 3άρι καινούργιο μόνο 22.000.000 δρχ.
50τ.μ. 2άρι με κήπο μόνο 16.000.000 δρχ.
4άρια πολυτελούς κατασκευής πλησίον Αννης Μαρίας
3άρια καινούργια στην Ανάληψη, Ροδίνι, κέντρο πόλεως

Β) ΜΟΝΟΚΑΤΟΙΚΙΕΣ
130τ.μ. κεραμοσκεπής με κήπο κοντά στο φυτώριο του Δήμου Ιαλυσού
140τ.μ. με 400τ.μ. κήπο, στο κέντρο της πόλεως Ρόδου και κατάλληλο για επαγγελματική χρήση
120τ.μ. ερειπωμένη με 500τ.μ. κήπο στο Δήμο Ιαλυσού
40τ.μ. με κήπο 450τ.μ. στην Ιξιά
110τ.μ. με 5.000τ.μ. αγρό στο Κανδυλί
300τ.μ. με πισίνα και 8.000τ.μ. στο Τσαΐρι

Γ) ΑΓΡΟΚΤΗΜΑΤΑ
4.500τ.μ. επί της λεωφόρου στο Τσαΐρι
2.000τ.μ. επί της Ρόδου - Λίνδου οικισμός Ασγούρου
2.000τ.μ. στο δρόμο Ρόδου - Αεροδρομίου
4.000τ.μ. εις Κανδυλί με ωραία θέα
4.000τ.μ. με 22.000.000 δρχ. στο φυτώριο Κοσκινού
5.000τ.μ. πάνω στο κύμα της μεγάλης γης Ασκληπειού

Δ) ΜΕΖΟΝΕΤΑ
130τ.μ. αξίας 42.000.000 δρχ. καινούργια

Ε) ΟΙΚΟΠΕΔΑ
250τ.μ. στους Χαλκίτες
700τ.μ. και 1600τ.μ. στην Ανάληψη

ΠΩΛΕΙΤΑΙ αποθήκη 750τ.μ., εντός βιοτεχνικού κτιρίου, με φως, νερό και άλλες παροχές. Δύναται να πωληθεί και σε μικρότερα τμήματα των 100 - 200 - 300 τ.μ. Αξία, μόνο 100.000 το τ.μ.

ΠΛΗΡΟΦΟΡΙΕΣ ΕΜΜΑΝΟΥΗΛ ΚΡΑΝΙΔΗΣ
Αμερικής 50 ΡΟΔΟΣ - Τηλ. 27082 - 26476 - 094/347405 - FAX 27101
Emailmkranidis@hol.gr

M9-30/9



Είστε νέος/α και ζητάτε ένα μέλλον που θα σας προφέρει τη δυνατότητα να αξιοποιήσετε την ευχάριστη προσωπικότητά σας;

Το **PLAYBOY CASINO** σας δίνει αυτή τη δυνατότητα ξεκινώντας σχολή εκπαίδευσης για **DEALERS (ΚΡΟΥΠΙΕΡΗΔΕΣ)** τον ερχόμενο Σεπτέμβριο

ΓΙΑ ΑΙΤΗΣΕΙΣ - ΠΛΗΡΟΦΟΡΙΕΣ ΣΤΗ:
ΔΙΕΥΘΥΝΣΗ ΠΡΟΣΩΠΙΚΟΥ, ΠΑΠΑΝΙΚΟΛΑΟΥ 4, ΡΟΔΟΣ
ΔΕΥΤΕΡΑ - ΠΑΡΑΣΚΕΥΗ 10.00 - 16.00, τηλ.. (0241) 97535

X.1220-16/9

ΠΩΛΟΥΝΤΑΙ

- ΜΑΓΑΖΙ 69τ.μ. επί της Θεμ. Σοφούλη (το ακίνητο). Τιμή 27.000.000
- ΠΑΣΤΙΔΑ 4 στρέμ. κοντά στο χωριό με 3.700 δρχ. το τ.μ.
- Κοσκινού 1000τ.μ. με άδεια οικοδομής πανοραμικό. Τιμή 12 εκατ.
- Διαμερίσματα στα Τριάντα διαφόρων διαστάσεων
- ΚΩΣ Ξενοδοχείο 76. κλινών, με 140εκ.
- Θεμ. Σοφούλη, διαμέρισμα 185τ.μ., ισόγειο και για επαγγελματική στέγη
- Τσαΐρι μονοκατοικία, 140τ.μ., με αυλή 1.000τ.μ.
- Θολός, 5.000τ.μ. αγρός, περιφραγμένος σε καλή τοποθεσία
- Ροδίνι διαμέρισμα 100τμ, λουξ κατασκευής με θέα
- Ροδίνι 118τμ
- Ροδίνι 46τμ καινούργιο
- Ροδίνι, 4.300τ.μ. οικόπεδο, κοντά στο ΙΚΑ, 40 εκατ.
- Ανάληψη, οικόπεδο 1000τ.μ. γωνιακό
- Αλεξάνδρου Διάκου, κτίσμα σε 1.300τ.μ. οικόπεδο, σπάνια περίπτωση
- Καστελλοριζιους οικόπεδο με άδεια οικοδομής, 9 εκατομμυρια
- Τριάντα μαγαζί, αποθήκη, διαμέρισμα, τριάρι και ένα δυάρι (32 εκατομ.)
- Ασγούρου οικόπεδο 4.800τ.μ. με 4.500τ.μ. κατάλληλο για βίλλα
- Καρδιγκιτάνος μαγαζί 65τ.μ. ελεύθερο διαμέρισμα 115τ.μ. τσαρδάρι σε μικρή πολυκατοικία
- Τσαΐρι 8 στρέμ. κοντά στη λεωφόρο Ρόδου - Λίνδου
- Τριάντα οικόπεδο 400τ.μ. άρτιο και οικοδομήσιμο, με 11 εκατ.
- Γεννάδι οικόπεδο 600τ.μ., εντός οικισμού με 8 εκατ.
- Παστίδα 800 τ.μ. εντός

Ματιές στα σπορ

Στο Αρχαίο Στάδιο Ρόδου αρχίζουν τα "Διαγόρεια '99"

Θα γίνει το πολιτιστικό μέρος, ενώ θα τιμηθεί και ο πρόεδρος του ΣΕΓΑΣ

Πρώτη ημέρα των "Διαγορείων" '99" η σημερινή. Στο Αρχαίο Στάδιο της Ρόδου στις 7.30 μ.μ. θα πραγματοποιηθεί το πολιτιστικό τους μέρος, που περιλαμβάνει:

ΑΘΛΑ ΚΕΙΤΑΙ ΑΡΕΤΗΣ ΜΕΠΣΤΑ

Είσοδος Ολυμπιακής Φλόγα από αθλητή

Απαγγελία του 7ου Ο λυμπιΟ νίκου από την ηθοποιό Θέμις Μπαζάκα

Αρχαίος χορός από ιέρειες και άναΜ μα του βωμού

Ύμνος στον ήλιο Χορογραφία: Ελλη Παρασκευά

Καίλομαι σε γογγύλα Ποίημα της Σαπφώς (6ος αι. πΧ) Μουσική Μάνος Χατζηδάκις

Χελιδονίσματα Ροδίτικα κάλαντα της Ανοιξης (6ος αι. π.Χ) και σύγχρονα κάλαντα από Δωδεκάνησο. Παιδική χορωδία Ρόδου

Βυζαντινοί ύμνοι συλλόγου Ιεροψαλτών Ρόδου. Χοράρχης: Εμ. Θεουλάκης

Χοροί Καππαδοκίας Χορευτική ομάδα Νέλλης Δημόγλου

Μεσαίωνας - Αναγέννηση Τραγούδι και χορός ακριτών ανατολικής Μεσογείου

Χορός των ακριτών του Βυζαντίου Πόντος -Κάστρινος -Κρητικός - ζερβός Καρπάθου Χορευτική ομάδα Νέλλης Δημόγλου

Χορευτικό Δήμων Δωδεκανήσου -συρτός χορός

Στις 7.30 μ.μ. θα δοθεί και η εκκίνηση του "Γύρου της Ακροπόλεως" που έχει συμμετοχικό χαρακτήρα. Επίσης, θα τιμηθεί από τη Νομαρχιακή Αυτοδιοίκηση ο ΣΕΓΑΣ, στο πρόσωπο του προέδρου του Βασίλη Σεβαστή για τις επιτυχίες του ελληνικού στίβου τα τελευταία χρόνια.

Ο πρόεδρος της αρχαιότερης ομοσπονδίας της χώρας μας, συναντήθηκε χθες το πρωί με το Νομάρχη Δωδεκανήσου και με τους δημοσιογράφους, στους οποίους είπε: "Ευχαριστώ το Νομάρχη και τους συνεργάτες του που με κάλεσαν να είμαι αυτές τις ημέρες στη Ρόδο.

Το νησί σας αποτελεί παράδειγμα προς μίμηση, σε ζητήματα ανάπτυξης αθλητισμού. Με τους ανθρώπους που υπηρετούν τον στίβο, μπορεί να κάνει θαύματα.

Με εντυπωσίασε το γεγονός, ότι η Νομαρχιακή Αυτοδιοίκηση από διεθνές μίτινγκ αλμάτων έκανε τα "Διαγόρεια '99" διοργάνωση για παιδιά της αναπτυξιακής ηλικίας.

Δεν απορρίπτω τα διεθνή μίτινγκ, όμως μας ενδιαφέρουν αυτού του είδους οι εκδηλώσεις. Προσφέρει πολλά πράγματα για την ανάδειξη ταλαντούχων αθλητών ενόψει των μεγάλων υποχρεώσεων.

Σαν ΣΕΓΑΣ θα είμαστε υποστηρικτές σε αυτή την προσπάθεια.

Στόχος μας να δούμε την ολοκλήρωση ενός Σταδίου Ολυμπιακών προδιαγραφών, που έχει προγραμματίσει η Ν.Α. για το τρίτο κοινοτικό πλαίσιο.

Αν η Ρόδος αποκτήσει αυτό το Στάδιο ο ΣΕΓΑΣ θα της δώσει υψηλού επιπέδου εκδηλώσεις".

Ο νομάρχης Σάββας Καραγιάννης είπε ότι η παρουσία του κ. Σεβαστή δίνει έμφαση στα φετινά "Διαγόρεια".

"Η φετεινή πολιτιστικοαθλητική εκδήλωση γίνεται με άλλη αντίληψη και πιστεύω ότι θα στηριχθεί από τους Ροδίτες" δήλωσε χαρακτηριστικά.

«Ισα δικαιώματα έχουμε όλοι στον αθλητισμό»

Συνέντευξη Τύπου δόθηκε στο ΔΟΝΑ για τα άτομα με ειδικές ανάγκες

Ο αθλητισμός για άτομα με ειδικές ανάγκες, ήταν το θέμα της χθεσινής συνέντευξης Τύπου που παραχώρησε ο ΔΟΝΑ Ρόδου, με αφορμή τη συμμετοχή του Θανάση Μπαράκα, στους Πανευρωπαϊκούς αγώνες στίβου στην Πορτογαλία, από τις 7 έως 13 Σεπτεμβρίου.

Πρώτος μίλησε ο πρόεδρος της ειδικής επιτροπής του ΔΟΝΑ Νικήτας Πουζουκάκης, που αφού ευχαρίστησε τον κ. Διακογεωργίου που τον όρισε στη θέση αυτή, είπε ότι τα άτομα με ειδικές ανάγκες αποδεικνύουν ότι ο αθλητισμός είναι για όλους και είναι τρόπος ζωής.

"Η ανθρώπινη δύναμη - είπε χαρακτηριστικά - και θέληση κάνει τα πάντα.

Τα άτομα αυτά δεν είναι για λύπηση και συμπόνια. Είναι δυναμικά. Συχαίρω, τον πρόεδρο του ΔΟΝΑ που από την πρώτη στιγμή στάθηκε κοντά τους. Ευχαριστώ και τον Τύπο για την ευαισθησία που δείχνει πάνω σε αυτά τα θέματα".

Ο κ. Διακογεωργίου, μεταξύ άλλων, είπε: " Ο ΔΟΝΑ στηρίζει όλους και όλα τ' αθλήματα. Ολοι έχουμε ίσα δικαιώματα, άρα και τ' άτομα με ειδικές ανάγκες. Στόχος μας ήταν να φέρουμε και αυτά τα παιδιά στο χώρο του αθλητισμού. Ετσι, μαζί με εμάς, δραστηριοποιήθηκε ο σύλλογος γονέων και κηδεμόνων, αλλά και ο σύλλογος ατόμων με ειδικές ανάγκες. Ευτυχές γεγονός ήταν ότι βρήκαμε γυμνάστρια με ειδικότητα για άτομα με ειδικές ανάγκες. Την κυρία Μαρία Ιακωβίδου, της οποία το έργο έχει φανεί πολύ



Ο Θανάσης Μπαράκας με την προπονήτρια του Μαρία Ιακωβίδου

γρήγορα.

Είναι τιμή για το ΔΟΝΑ, τη Ρόδο και το νομό ότι ο Θανάσης Μπαράκας θα πάρει μέρος στους Πανευρωπαϊκούς αγώνες. Είναι σαν να πήραμε ένα μετάλλιο. Του εύχομαι κάθε επιτυχία".

Η καθηγήτρια φυσικής αγωγής Μαρία Ιακωβίδου, είπε: "Θα σταθώ σε δύο λέξεις που ειπώθηκαν νωρίτερα. Στήριξη και πράξη. Εύκολα τις λες, δύσκολα τις κάνει έργο. Το πέτυχε ο ΔΟΝΑ. Μας έχει δώσει πολλές ευκαιρίες.

Προετοιμαζόμαστε εδώ και πάνω από ένα εξάμηνο. Η προσπάθεια μας έχει αποδώσει καρπούς. Θα πάμε καλύτερα στην Πορτογαλία. Είναι σημαντικό να φαίνεται η συμμετοχή του Θανάση στους Πανευρωπαϊκούς αγώνες. Σύντομα, πάντως, και άλλα ονόματα της Ρόδου θα τον πλαισιώσουν.

Το λόγο πήρε ο Θανάσης Μπαράκας: " Η προσπάθεια ξεκίνησε σαν σύλλογος. Μας έδωσε την ευκαιρία, ο ΔΟΝΑ. Αρχισα να γυμνάζομαι το Νοέμβριο, τότε δύο ώρες την εβδομάδα που μας φάντικαν χρήσιμες. Πιάσαμε τα όρια του Πανελλήνιου πρωταθλήματος, όπου πήραμε πρωτιά στο μήκος, στα 100 μ. και ασημένιο μετάλλιο στα 200 μ. Εκεί πιάσαμε και τα όρια για τους Πανευρωπαϊκούς που αγγίζουν το 35% των ορίων της Ολυμπιάδας.

Σήμερα γυμναζόμαστε κάθε ημέρα δύο τρεις ώρες. Στόχοι μας είναι κάτι καλύτερο. Δεν μιλάμε τώρα για μετάλλια, αλλά για μια θέση στην 8άδα".

Τέλος, μίλησε ο πρόεδρος της Νομαρχιακής Επιτροπής Μιχάλης Μπαριανάκης. Ο ίδιος συνεχάρη τον Θανάση για τη διάκριση και την αγάπη του προς τον αθλητισμό.

Του δίνω κουράγιο, όπως και στη σύζυγό του που του συμπαραστέκεται.

Του εύχομαι καλή επιτυχία στην Πορτογαλία και να διακριθεί κάποτε στους ολυμπιακούς αγώνες".

Ο κ. Μπαριανάκης είπε ότι η Ν.Α. θα βρίσκεται δίπλα σε αυτή την προσπάθεια και συνεχάρει τον κ. Πουζουκάκη για τις δικές του ενέργειες. Επίσης, έδωσε συγχαρητήρια στην Μαρία Ιακωβίδου.

Στο περιθώριο της συνέντευξης ειπώθηκε ότι η Ρόδος, θα διεκδικήσει το Πανευρωπαϊκό πρωτάθλημα βόλεϊ για άτομα με ειδικές ανάγκες το 2001. Την διεκδίκηση θα στηρίζει ο συμπατριώτης μας καθηγητής του Πανεπιστημίου των Σπορ της Κολωνίας Θανάσης Παπαγεωργίου, ομοσπονδιακός προπονητής Εθνικής Γερμανίας στο βόλεϊ, για άτομα με ειδικές ανάγκες.

Τα αποτελέσματα που κράτησαν τον ΡΟΑ στην Α' Εθνική Κατηγορία

Γνωστά έγιναν τ΄ αποτελέσματα των αθλητών του Ροδιακού Ομίλου Αντισφαίρισεως στο Διασυλλογικό πρωτάθλημα τένις ανδρών στη Φιλοθέη, που κράτησαν τον όμιλο στην Α΄ Εθνική.

Στις 27/8 ο ΡΟΑ αντιμετώπισε την ομάδα του ΑΟ Σερρών, την οποία κέρδισε με 3-2 παιχνίδια. Αναλυτικά: Μαρινάκης -Λάππας 2-0 σετ (5-1 εγκατέλειψε) Περπιρόγλου - Παπουτσής 2-0 σετ (6-2/7-5), Πολίτης -Τσακίρογλου ΑΘ. 0-2 σετ (1-6/2-6), Κουντούρης - Τσακίρογλου 2-0 σετ (6-2/6-1) και στο "διπλό" Μαρινάκης - Κουντούρης (Τσακίρογλου Φ., Παπουτσής 2-1 σετ (4-6/6-1/5-7).

Στις 28/8, δεύτερη "ημέρα" ο ΡΟΑ πτήθηκε από την ομάδα του ΑΟ Φιλοθέης με σκορ 5-0 αν και υπήρχαν δυνατότητες για καλύτερο αποτέλεσμα. Αναλυτικά: Καλοβελώνης -Μαρινάκης 2-0 σετ (6-0/6-4), Μοσχοβάκης - Περπιρόγλου 2-1 ετ (6-3/ 4-6/6-1), Αλεξίου -Οιλίτης 2-0 σετ (6-2/6-1) Ροβάς -Κουντούρης 2-0 σετ (7-5/6-3) και στο "διπλό" Μοσχοβάκης -Παπαγιαννόπουλος /Μαρινάκης -Πολίτης 6-2/6-2.

Τέλος, στις 29/8 ο ΡΟΑ αντιμέτωσε την ομάδα του ΟΑ Ελευσίνας την οποίί α νίκησε με 4-1. Αναλυτικά: Σουλούνιας - Ζαφειράκης 2-1 σετ (6-4/1-6/6-3) Μαρινάκης -Σιμούλης 2-0 σετ (6-14/6-0), Περπιρόγλου -Τσάτσης Δ. 2-0 σετ (6-3/6-1) Τσάτσης Χ.-Πολίτης 2-0 (6-4/6-4) και Πολίτης -Περπιρόγλου / Τσάτσης Χ.-Τσάτσης 2-0 σετ (6-4/6-4)

Σημειώνεται ότι στη αρχική σύνθεση της ομάδας είχαν περιληφθεί και οι Καστελλοριζός Ν. και Χατζημιχάλης Στ. που όμως για προσωπικούς λόγους αρνήθηκαν να συμμετάσχουν στους αγώνες.

Πρεμιέρα στο πρωτάθλημα της Α' Ερασιτεχνικής Κατηγορίας

Επιστροφή στα γήπεδα ποδοσφαίρου! Με τη διεξαγωγή οκτώ αγώνων, ανοίγει σήμερα η "αυλαία" του πρωταθλήματος της Α' Κατηγορίας της ΕΠΣΔ που αναμένεται να είναιτο"δυνατότερο" των τελευταίων ετων. Η διεξαγωγή του σε έναν όμιλο (και πάλι) έχει σημάνει συναγερμό στις τάξεις των φιλάθλων - και όχι μόνο- και όλοι πιστεύουν ότι με αυτό τον τρόπο θα είναι πιο ενδιαφέρον.

Τα σημερινά παιχνίδια που θα γίνουν είναι τα ακόλουθα:

• Κάλυμνος (2μ.μ.): Καλυμνιακός - Φοίβος (Φραγκίνης) Μιχαλάκης Μαραβέλιας, Πανάτος (Φραγκίνης)

• Βάτι (11.30 π.μ.): Διαγόρας Βατίου - Δόξα Λέρου (Χουρδάς) Σταυριανός, Κόκκινος, Συμιακός (Κάπρος)

• Αφάντου (5μ.μ.): ΑΕΡΑ - Κλεόβουλος Λίνδου (Κυπραίος) Τσαγγάρης, Κατσιδώνης, Λέφας

• Εθνικό Στάδιο (5μ.μ.): ΑΣ Ρόδος - Αγιος Γεώργιος (Θεοδοσίου) Ζανεττίδης, Κατταβενός, Ορφανός (Κυπραίος)

• Μαριτσά (5μ.μ.): Ηρακλής Μαρ. - Ο.Φ. Ιστρίου (Καλλιστής) Χατζηνικόλας, Γιαννούλης, Γιασιράνης (Αργυρίου)

• Καρδάμαινα (5μ.μ.): Δόξα Καρδ. - ΑΕ Κως (Μανιάς) Τσαούσης, Βασιλείου, Μηνάς

• Κοσκινού (5μ.μ.): Διγενής - Αναγέννηση Εμπ. (Βεργίδης) Κάπρος, Φραγκίνης, Σακελλαρίδης (Χρυσανθής)

• Φάνες (5μ.μ.): Ακουσίλαος - ΠΑΟ Διαγόρας (Τόππος) Χάλαντας, Μαυρουδάκης, Μίχας (Χατζημανώλης)

Ο Ιάλυσος «τα βρήκε» με τον Γιώργο Τσιφούτη

Δε αντιμετωπίζει πρόβλημα με τη συμμετοχή του στο πρωτάθλημα της Β' Εθνικής Κατηγορίας ο Ιάλυσος.

Η διοίκηση της ΠΑΕ "τα βρήκε" με τον Γιώργο Τσιφούτη, του οποίου η απόφαση του αθλητικού δικαστή για εξόφληση οφειλής από προσφυγή ήταν τελεσίδικη. Ο Τσιφούτης θα πάρει περίπου 2 εκ. δρχ. και έτσι ο δρόμος για τη συμμετοχή του Ιάλυσου είναι ανοιχτός, αφού δεν πρόκειται να ανακληθεί κανένα καινούργιο δελτίο ποδοσφαιριστού.

Ενα μήνα περίπου εκτός γηπέδου θα μείνει ο Μιχάλης Μάνος από τον τραυματισμό του στο πόδι (τένοντα), στο ματς με την ΑΕ Κως.

Φιλικό αγώνα με τον Απόλλωνα Καλυθιών θα δώσει την Πέμπτη η ομάδα του Νίκου Αργυρούλη.

Ο ΑΣ Ρόδος ευχαριστεί τους διαιτητές

Το διοικητικό συμβούλιο του ΑΣ Ρόδος ευχαριστεί τον Σύνδεσμο Διαιτητών, για την εξυπηρέτηση του στα φιλικά παιχνίδια και με αφορμή την έναρξη της νέας αγωνιστικής περιόδου, εύχεται σε όλα τα μέλη του κάθε επιτυχία.

Ευχές του Ηρακλή Μαριτσών

Σε μια ζεστή και οικογενειακή ατμόσφαιρα πραγματοποιήθηκε το δείπνο που παρέθεσε η διοίκηση του Ηρακλή Μαριτσών στους ποδοσφαιριστές, για την κατάκτηση του "σέβεν σάϊντ" και φυσικά, ενόψει της έναρξης του πρωταθλήματος της Α΄ Κατηγορίας.

Ο πρόεδρος Γιώργος Παπαδημήτρης συνεχάρη όλα τα παιδιά για τη μέχρι σήμερα παρουσία της ομάδας τονίζοντας χαρακτηριστικά:

"Ο Ηρακλής με τη δική σας προσπάθεια, έχει αποκτήσει ένα καλό όνομα στα ποδοσφαιρικά πράγματα της Δωδεκανήσου.

Καλείστε να κρατήσετε αυτό το όνομα ψηλά και τη νέα ποδοσφαιρική περίοδο. Η διοίκηση θα είναι κοντά σας, ανταμοίβοντας με το δικό της τρόπο την κάθε προσπάθεια σας που σκοπό θα έχει την προβολή του συλλόγου"

Η διοίκηση του Ηρακλή εύχεται κάθε επιτυχία και εύρυθμη λειτουργία στα ΜΜΕ. Καλοσωρίζει στους αθλητικούς στίβους τα δεκαεπτά σωματεία της κατηγορίας, ευχόμενη ενόδοση των προσδιοκιών τους για το καλό του δωδεκανησιακού ποδοσφαίρου. Στους εμπλεκόμενους φορείς του πρωταθλήματος εύχεται κάθε επιτυχία στο έργο τους ενώ καλοσωρίζει στα Μαριτσά το σωματείο ΟΦ Ιστρίου.

Τέλος, εύχεται κάθε χαρά και ευτυχία στον ποδοσφαιριστή του συλλόγου, Νίκο Μουστάκα, που αύριο τελεί τους γάμους του.

Φέϊγ βολάν για τους φιλάθλους για το σημερινό παιχνίδι με τον ΟΦ Ιστρίου (5 μ.μ.) στα Μαριτσά, εξέδωσε ο Ηρακλής. Η ανακοίνωση θα διανεμηθεί στους φιλάθλους μαζί με το εισιτήριο τους.

Το πλήρες κείμενο, είναι το ακόλουθο:

"Φίλοι του ΗΡΑΚΛΗ!

Αρχισε η νέα ποδοσφαιρική περίοδος

Σα καλοσωρίζουμε!

Φίλαθλε ο Ηρακλής σε θέλει κοντά του.

Από τη δική σου δύναμη και συμπαράσταση αντλεί το πάθος και τη δίψα για νίκη πάντοτε μέσα στα αθλητικά πλαίσια

Φίλαθλε του Ηρακλή μακριά από κάθε πράξη βίας και αντιαθλητικής ενέργειας.

Με τη συμπεριφορά σου δείξε ανωτερότητα και αθλητική ωριμότητα.

Σαν αγνός φίλαθλος και μάλιστα Μαριτσενός -βοήθησε το διαιτητή στο δύσκολο έργο του, τα λάθη είναι ανθρώπινα Οχι εσκεμένα.

Σας ευχαριστούμε

το δ.σ. του Ηρακλή"

Το τουρνουά μπάσκετ των ΔΟΝΑ -Ζέφυρου

Στα πλαίσια του τουρνουά μπάσκετ του ΔΟΝΑ και του Ζέφυρου στο γήπεδο του Αγίου Δημητρίου, θα γίνουν τη Δευτέρα, τα παιχνίδια:

6 μ.μ.: Διαγόρας -Ιβίσκος (σ. μίνι)
7μ.μ.: Ζέφυρος -Διαγόρας (μίνι)
8μ.μ.: Φοίβος - Ιβίσκος (παμπαίδες)
9μ.μ.: Ζέφυρος -Δωριέας (παμπαίδες)

Τ΄ αποτελέσματα της δεύτερης "ημέρας" είναι:

Κολοσσός -Ιβίσκος	(σ. μίνι)	25-30
Ζέφυρος -Κολοσσός	(μίνι)	21-44
Διαγόρας -Ιβίσκος	(μίνι)	17-25
Ζέφυρος -Διαγόρας	(παμπαίδες)	56-17

Για "προκατειλημμένο διαιτητή" κάνει λόγο ο Αγιος Γεώργιος

Δηλώσεις για την κλήση του σε έγγραφη απολογία από την ΕΠΣΔ έκανε χθες στον ραδιοφωνικό σταθμό TOP FM", ο πρόεδρος του Αγίου Γεωργίου Μαλώνας Αντώνης Χατζηκωσταντίνου.

Υποστήριξε πως δεν θυμάται αν όντως είχε υβριστική συμπεριφορά εναντίον του διαιτητή Βασίλη Ταράλη, στον αγώνα "σέβεν σάϊντ" της ομάδας του με τον Κλεόβουλο Λίνδου. Πρόσθεσε, πάντως, ότι ακόμα και να είπε κάτι, ήταν απόρροια της διαιτητικής αδικίας σε κάποιες φάσεις που έτυχε ο Αγιος Γεώργιος.

Ο κ. Χατζηκωνσταντίνου αποκάλυψε πως παράγοντες του διοικητικού συμβουλίου του συλλόγου, του είχαν πει πριν το ματς ότι ο συγκεκριμένος διαιτητής είναι προκατειλημμένος με τον Αγιο Γεώργιο και θα τον αδικήσει.

Τέλος, είπε πως ακόμα δεν έχει ενημερωθεί από την ΕΠΣΔ για την κλήση του σε απολογία και το πληροφορήθηκε από τις εφημερίδες.

Ο «Ζευς» ευχαριστεί τον πρόεδρο του ΔΟΝΑ

Το διοικητικό συμβούλιο του συλλόγου "Ζευς" ευχαριστεί θερμά το δήμαρχο Ροδίων Γιώργο Γιαννόπουλο και τον πρόεδρο του ΔΟΝΑ Κάλλιστο Διακογεωργίου, για την παραχώρηση ενός χώρου στους Αγίους Αποστόλους, ο οποίος θα λειτουργεί ως λέσχη του.

Οι υποσχέσεις άρχισαν να υλοποιούνται τόνισε χαρακτηριστικά στην παράδοση ο πρόεδρος του ΔΟΝΑ προς τον συγκεντρωμένο πλήθος γονέων και αθλητών, που άρχισαν να χαμογελούν, με την πίστη ότι και τα υπόλοιπα δεν θα αργήσουν να ολοκληρωθούν.

«Φιλικό» στην Παστίδα θα δώσει ο Ηλιος

Σε φιλικό παιχνίδι που θα γίνει σήμερα στην Παστίδα στις 5 μ.μ. το τοπικός Αστέρας θα αντιμετωπίσει τον Ηλιο Ιαλυσού.

Η προετοιμασία της ομάδας της Ιαλυσού (άνδρες, έφηβοι, ακαδημία) συνεχίζεται κανονικά και όλοι οι παίκτες δείχνουν μεγάλο ζήλο στις προπονήσεις.

Το επόμενο φιλικό θα γίνει στις 11 Σεπτεμβρίου στις 4 μ.μ. στη Ψίνθο με την τοπική Δόξα.

Μετά τα τμήματα ποδοσφαίρου και βόλεϊ, αρχίζει η προετοιμασία και του τμήματος μπάσκες του Ηλιου. Η πρώτη συγκέντρωση θα πραγματοποιηθεί μεθαύριο στις 2 μ.μ. στο κλειστό γυμναστήριο Κρεμαστής, όπου θα δοθούν οδηγίες στους αθλητές.

Το βασικό στάδιο της προετοιμασίας θα γίνει στην Φιλέρημο μέχρι να ολοκληρωθούν οι εργασίες του κλειστού γυμναστηρίου της Ιαλυσού.

Οσον αφορά το τμήμα βόλεϊ, οι προπονήσεις που ξενάγησαν την προηγούμενη Πέμπτη αφορούν το παιδικό, εφηβικό, ανδρικό τμήμα, καθώς και αυτά των κορασίδων, νεανίδων και γυναικών. Υπεύθυνοι είναι, ο προπονητής Νίκος Χατζησταυρίδης και η συνεργάτιδα του Πωλίνα Καραδημητρίου. Οι προπονήσεις γίνονται στη Φιλέρημο, στην παραλία Ιαλυσού και στο "κλειστό" της Κρεμαστής, ενώ θα συνεχισθούν στο νέο κλειστό γυμναστήριο της Ιαλυσού.

ΑΡΣΗ ΒΑΡΩΝ

Δύο μετάλλια κατέκτησε ο Ανταγόρας στην Ιταλία

Ενα χρυσό και ένα χάλκινο μετάλλιο, ήταν ο απολογισμός των αθλητών του τμήματος άρση βαρών του Ανταγόρα, στο Πανευρωπαϊκό πρωτάθλημα που έγινε στην Ιταλία!

Πιο συγκεκριμένα, τα μετάλλια κατέκτησε ο Θεοχάρης Λεζπουρίδης που αγωνίστηκε στην κατηγορία των 76 κιλών! Στο "ζετέ" σήκωσε 152, 5 κιλά (νέο πανελλήνιο ρεκόρ παίδων) και ήλθε πρώτος, ενώ στο σύνολο ήταν τρίτος με 272, 5 κιλά. Στο "άρασε" σήκωσε 120 κιλά.

Εξάλλου, ο Αντώνης Τρουμούλης (κατηγορία 59 κιλών) σήκωσε 90 κιλά στο "αρασέ" (8ος) 115 κιλά στο "ζετέ" (5ος) και στο σύνολο 250 κιλά (6ος).

Το διοικητικό συμβούλιο του Ανταγόρα συγχαίρει τους αθλητές, καθώς και τον προπονητή τους Βασίλη Παπαδόπουλο και τους εύχεται ακόμα μεγαλύτερες διακρίσεις στους Ολυμπιακούς αγώνες της Αθήνας το 2004.

Με 18 παίκτες πηγαίνει ο Φοίβος στην Κάλυμνο

Με δεκαοκτώ παίκτες στην αποστολή του αναχωρεί σήμερα στις 8 π.μ. (με ιπτάμενο δελφίνι") για την Κάλυμνο ο Φοίβος που στις 2 μ.μ. θα αντιμετωπίσει τον τοπικό Καλυμνιακό, για το πρωτάθλημα της Α΄ Κατηγορίας.

Οι παίκτες αυτοί, είναι οι ακόλουθοι: Σταματίου, Δελαπόρτας, Πίτσης, Γιαννικάκης, Τσιμέττας, Χαρικι όπουλος, Κυπριώτης, Κοσμάς, Χατζημιχαήλ, Βασιλείου, Κουρδουνάκης, Κώνστας, Παντίδος, Κλαδάκης, Μουσακίνιας, Ορφανίδης και Καλόγλου.

Αποκλείστηκαν για διάφορους λόγους οι Γιάννης Χριστοδούλου, Δημήτρης Διακοδημητ ρίου.

Το διοικητικό συμβούλιο του Φοίβου εύχεται στους διαιτητές, στα σωματεία και στους φιλάθλους, καλή ποδοσφαιρική περίοδο και επίτευξη των στόχων τους.

Αγώνας για τη μνήμη του Γ. Ζίγδη

Φιλικό παιχνίδι ανάμεσα στον Απόλλωνα Καλυθιών και τη Μικτή Νέων Δωδ/σου θα γίνει αύριο (έναρξη 4.15 μ.μ.) στο Εθνικό Στάδιο της πόλης μας, για να τιμηθεί η μνήμη του Λίνδιου πολιτικού Γιάννη Ζίγδη.

Θα διευθύνει ο κ. Σάββενας, με βοηθούς του κ. Αντωνόπουλο και Ζήσο.

"Φιλικό" στο Παραδείσι

Σε φιλικό αγώνα που θα γίνει αύριο στις 5 μ.μ. στο γήπεδο του Παραδεισίου, ο Κλεάνθης θα παίξει με τον Ερμή Καλυθιών.

ΝΙΚΗΤΑΣ ΡΙΖΟΠΟΥΛΟΣ & ΣΙΑ Ο.Ε.
Εξουσιοδοτημένος αντιπρόσωπος
ΛΙΠΑΝΤΙΚΩΝ MOBIL
για Δωδεκάνησο
Πώληση ΧΟΝΔΡΙΚΗ - ΛΙΑΝΙΚΗ
Καναδά και Αυστραλίας 1
Τηλ. 22298 - Fax: 36995 - Κιν.: 094 422122
ΤΙΜΕΣ ΑΣΥΝΑΓΩΝΙΣΤΕΣ για συνεργεία, σκάφη, εργοτάξια, επαγγελματίες
X.1204-30/9

ΣΗΜΑΙΟΤΕΧΝΙΚΗ
"MY FRIEND"
ΚΩΣΤΑΣ ΤΡΟΥΛΛΗΣ
- Σημαίες όλων των κρατών του κόσμου
- Σήματα, λάβαρα, εμβλήματα εταιρειών - ομίλων - σωματείων
- Ποδοσφαιρικές σημαίες, λάβαρα, μπρελόκ, καπέλα, κασκώλ, αναπτήρες και ενδυμασίες (μπλούζες, σορτσάκια, κάλτσες) όλων των ομάδων Α' Εθνικής (κατόπιν παραγγελίας και όλων των τοπικών ομάδων)
- Αθλητικές φόρμες σε ποικιλία χρωμάτων, ποιοτήτων και μεγεθών
Διαθέτουμε σημαίες του 2004 και των Ολυμπιακών Αγώνων
Ακτή Σαχτούρη (έναντι Τελωνείου Ρόδου)
Τηλ. 33953. Τηλ.Βιοτεχνίας 61321
X.1198-30/9

ΑΚΑΔΗΜΙΕΣ ΠΟΔΟΣΦΑΙΡΟΥ
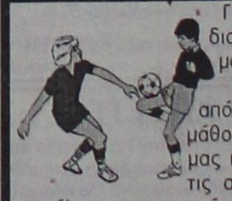
Γονείς τώρα που οι καλοκαιρινές διακοπές τελείωσαν και τα μαθήματα αρχίζουν.
Δώστε τη χαρά στα παιδιά σας από την πιο μικρή τους ηλικία να μάθουν και να παίζουν το αγαπημένο μας παιχνίδι, το ποδόσφαιρο, κάτω από τις αρτιότερες συνθήκες εκπαίδευσης, ασφάλειας και υγιεινής στις εγκαταστάσεις του **Κέντρου Μίνι Ποδοσφαίρου Ρόδου "Βιτζηλαίος"**.
- Οι εγγραφές άρχισαν.
- Εναρξη μαθημάτων τον Σεπτέμβριο
- Πληροφορίες -εγγραφές
"Κέντρο Μίνι Ποδοσφαίρου Ρόδου "Βιντζηλαίος"
2ο χιλιόμετρο Ρόδου -Λίνδου
Τηλ. 65507 8692-4/9

ΦΥΣΙΚΗ - ΧΗΜΕΙΑ
ΜΑΘΗΜΑΤΙΚΑ
ΓΥΜΝΑΣΙΟ–ΛΥΚΕΙΟ–ΕΘΝΙΚΟ ΑΠΟΛΥΤΗΡΙΟ
ΠΕΤΡΟΣ Κ. ΠΑΡΑΓΥΙΟΣ
(ΦΥΣΙΚΟΣ)
ΑΝΑΣΤ. ΑΝΑΣΤΑΣΙΑΔΗ–ΜΠΑΚΑ
(ΜΑΘΗΜΑΤΙΚΟΣ)
- Υπεύθυνη εργασία
- Ολιγομελή τμήματα
- Επαναληπτικά διαγωνίσματα δωρεάν βοηθητικές σημειώσεις
- Προσιτές τιμές – έκπτωση 10% σε αδέλφια μαθητές

Δ/νση: Παπαφλέσσα 17
Έναντι 4ου γυμνασίου (Μητρόπολη)
Τηλ.: 23796, 22218, 78236
ΕΝΑΡΞΗ ΜΑΘΗΜΑΤΩΝ
16 ΑΥΓΟΥΣΤΟΥ : Β' – Γ' Λυκείου
ΘΕΤΙΚΗ – ΘΕΩΡΗΤΙΚΗ – ΤΕΧΝΟΛΟΓΙΚΗ ΚΑΤΕΥΘΥΝΣΗ
30 ΑΥΓΟΥΣΤΟΥ: Α'-Β'- Γ' ΓΥΜΝΑΣΙΟΥ Α' ΛΥΚΕΙΟΥ
Τ. 32551-18/9

ΜΕΤΑΧΕΙΡΙΣΜΕΝΑ ΔΙΚΥΚΛΑ
από 100.000
ADDRESS 50 - YAMAHA 50
- SUZUKI DR 125 - 250 .
- KAWASAKI 250
ΑΒΕΤΕ Κ. ΚΩΣΤΑΡΙΔΗΣ
ΤΗΛ. 22157 - 20874 - 22325
X1209-30/9

ΕΛΛΗΝΟΚΤΗΜΑΤΙΚΗ
ΚΤΗΜΑΤΟΜΕΣΙΤΙΚΟ ΓΡΑΦΕΙΟ ΒΑΣ. ΝΙΚΟΛΗΣ
ΚΩΝ. ΥΔΡΑΙΟΥ 38- 85100 ΡΟΔΟΣ
Τηλ. 21949 - 30022

ΔΙΑΜΕΡΙΣΜΑΤΑ
Στην οδό Παναγιώτου Ροδίου διαμερίσματα καινούργια των 50-80-110-140τ.μ.
Παλαιά Πόλη, ανακαινισμένη κατοικία, 160τ.μ. Τιμή 24.000.000 δρχ.
ΙΑΛΥΣΟΣ: Διαμέρισμα 129τ.μ. Τιμή 22.000.000 δρχ.
Παλιά Πόλη, μονοκατοικία ισόγειο 90τ.μ.,1ος 90τ.μ., με αυλή 30τ.μ. Τιμή 18.000.000 δρχ.
Στην Αλ. Διάκου διατηρητέο κτίριο εντός οικοπέδου 500τ.μ.
Παλιά Πόλη μονοκατοικία ισόγειο 40τ.μ., 1ος όροφος 40τ.μ. Τιμή 11.000.000 δρχ.
Παλιά Πόλη, οικία κοντά στο Ρολόι, ισόγειο 75τ.μ., 1ος όροφος 75τ.μ. Τιμή 35.000.000 δρχ.
Αφάντου καινούργιο διαμέρισμα 85τ.μ. πωλείται ή ανταλλάσσεται σε κτήμα ανάλογης αξίας ή οικόπεδο
Ρόδος, οδός Εργάνης Αθηνάς, διαμέρισμα 150τ.μ. Τιμή 45.000.000 δρχ.
Στο Ροδίνι 90τ.μ. τιμή 16.000.000 δρχ.
Μαριτσά μονοκατοικία 90τ.μ. Τιμή 15.000.000 δρχ.
Γεννάδι, διαμέρισμα 70τ.μ., Τιμή 11.000.000 δρχ.
Οδός Ατταβύρου, διαμέρισμα 117τ.μ. Τιμή 24.000.000 δρχ.
Παλιά Πόλη μονοκατοικία 100 + 100 τ.μ. Τιμή 25.000.000 δρχ.
Ιαλυσός διαμέρισμα 75τ.μ. Τιμή 15.000.000 δρχ.
Πλησίον γυμνασίου Καπνοβιομηχανίας μονοκατοικία 46τ.μ., Τιμή 9.500.000 δρχ.
Στην οδό Ιωνος Δραγούμη 16 δωμάτια πανσιόν. Τιμή 50.000.000
Παλιά Πόλη οδός Πυθαγόρα ανακαινισμένη κατοικία, 165τ.μ., 25.000.000 δρχ.
Θαλός παραδοσιακό σπίτι με αυλή 30τ.μ. Τιμή 6.000.000 δρχ.
Πλησίον οδού Ατταβύρου διαμέρισμα 100τ.μ. καινούργιο. Τιμή 29.000.000 δρχ.
Κρεμαστή διαμερίσματα καινούργια 90 και 110 τ.μ. Τιμή 20.000.000 δρχ.
Μονοκατοικία στην οδό Αθαν. Διάκου. Τιμή 15.000.000 δρχ.
Κοσκινού μονοκατοικία. Τιμή 22.000.000 δρχ.
Αφάντου μονοκατοικία 100 + 100τ.μ. εντός οικοπέδου 4.700 στρ. Τιμή 55.000.000
ΜΑΙΖΟΝΕΤΕΣ
Ιαλυσός - μαιζονέτες 210τ.μ. Τιμή 55.000.000 δρχ.
Κοσκινού μαιζονέτα 90+90 εντός οικοπέδου 250τ.μ. σε μπετά. Τιμή 26.000.000 δρχ.
Μαιζονέτες 130τ.μ. πλησίον μπετά Βερδελή. Τιμή 45.000.000 δρχ.
Στην Παναγιώτου Ροδίου καινούργια μαιζονέτα 156τ.μ.
Στην Ιαλυσό, μαιζονέτα 140τ.μ. εντός οικοπέδου 350τ.μ. Τιμή 30.000.000 δρχ. σε μπετά
Κοσκινού Μαιζονέτα 150τ.μ. σε μαρμαροσοβά. Τιμή 29.000.000 δρχ.
Μονοκατοικία στην οδό Υψηλάντη
Στην οδό Καστοριάς, καινούργια διαμερίσματα των 80-100τ.μ. Τιμή 320.000 δρχ. το τ.μ.
Στην οδό Αθηνών, ρετιρέ 150τ.μ. σε κολώνες, 20.500.000 δρχ.
Μαιζονέτα 130τ.μ. σε κολώνες στο Καρακόνερο σε τιμή ευκαιρίας
ΚΑΤΑΣΤΗΜΑΤΑ
Στην οδό Πυθαγόρα 115 + 115. Τιμή 50.000.000 δρχ.
Στην οδό Πελοποννήσου 65τ.μ. Τιμή 40.000.000 δρχ.
Σάλακος, συγκρότημα διαμέρισμα 54τ.μ. + γκαρσονιέρα 25τ.μ. + μαγαζί 74τ.μ. + 1 καντίνα εντός οικοπέδου 3.500τ.μ. Τιμή 35.000.000 δρχ.
Ρόδος, οδός Κορδιγκιώνος, μαγαζί 65τ.μ. Τιμή 18.000.000
Πλησίον οδός Σωκράτους κατάστημα 125τ.μ. Τιμή 80.000.000 δρχ.
Παλιά Πόλη μαγαζί 30τ.μ. πλησίον Τζαμί. Τιμή 30.000.000 δρχ.
Στην οδό Αννης Μαρίας κατάστημα 110τ.μ. Τιμή 40.000.000 δρχ.
Στο κέντρο Φώκιαλη 1ος όροφος, μαγαζί 44τ.μ. Τιμή 14.000.000 δρχ.
Στην Ελ. Βενιζέλου μαγαζί ισόγειο, 34τ.μ., και υπόγειο 28τ.μ. Τιμή 20.000.000
Στην οδό Κων. Υδραίου μαγαζί 97τ.μ. Τιμή 39.000.000 δρχ.
Κέντρο Φώκιαλη α' όροφος 80τ.μ. Τιμή 21.000.000
Στην οδό Ιωαν. Καζούλη, 33τ.μ. Τιμή 25.000.000 δρχ.
ΕΝΟΙΚΙΑΖΕΤΑΙ αποθήκη ισόγεια, 126τ.μ., στην Ανάληψη. Ενοίκιο 90.000 δρχ.
ΗΜΙΤΕΛΗ ΔΙΑΜΕΡΙΣΜΑΤΑ - ΜΑΙΖΟΝΕΤΕΣ
Στην Ιξιά οικοδομή σε μπετά, αποτελούμενη από υπόγειο 124τ.μ. ισόγειο 114τ.μ., 1ος όροφος 100τ.μ. Τιμή 32.000.000 δρχ.
Κοσκινού μαιζονέτες 240τ.μ. εντός οικοπέδου, 650τ.μ. Τιμή 27.000.000 σε μπετά
Κοσκινού μαιζονέτα 140τ.μ. εντός οικοπέδου, 500τ.μ. σε σοβάδες. Τιμή 32.000.000 δρχ.
Στο Ροδίνι μαιζονέτα 217τ.μ. σε σοβάδες και καλοριφέρ.Τιμή 35.000.000 δρχ.
ΚΤΗΜΑΤΑ
Αγρόκτημα στ' Αφάντου 16.000τ.μ. Τιμή 5.000.000 δρχ.
Αφάντου τραπεζία, αγρός 5.000 τ.μ. Τιμή 11.000.000 δρχ.
Αφάντου πωλούνται οικόπεδα εντός σχεδίου και αγροτεμάχια από 4.000 - 11.000τ.μ. Τιμή από 1,500-2.500 δρχ. τ.μ.
Ελεούσα 4000 τ.μ. εντός σχεδίου. Τιμή 5.000.000
Ψίνθος 20.000τ.μ. Τιμή 7.000.000
ΟΙΚΟΠΕΔΑ
Οικόπεδο πλησίον Αραπάκι 1100τ.μ. Τιμή 60.000.000 δρχ.
Μαριτσά 950τ.μ. Τιμή 10.000.000 δρχ.
Κοσκινού 5600τ.μ. Τιμή 35.000.000
Φαληράκι 1400τ.μ. Τιμή 8.400.000 δρχ.
Ηλιούπολη από 1000-4000 τ.μ. Τιμή 7.000 το τ.μ.
Παστίδα 500τ.μ. εντός σχεδίου. Τιμή 5.000.000 δρχ.
Παστίδα 1000τ.μ. εντός σχεδίου. Τιμή 12.000.000 δρχ.
Φαληράκι οικόπεδο 4000τ.μ. με άδεια οικοδομής. Τιμή 20.000.000 δρχ.
Μάσαρι οικόπεδο 410τ.μ. Τιμή 6.000.000 δρχ.
Οικόπεδο στ' Αφάντου 208τ.μ. Τιμή 4.000.000 δρχ.
Παστίδα οικόπεδο 500τ.μ. εντός σχεδίου. Τιμή 6.000.000 δρχ.
Φαληράκι οικόπεδο 3.500τ.μ. Τιμή 60.000.000 δρχ.
Γεννάδι 3050τ.μ., κτίζεις 840τ.μ. Τιμή 15.000.000 δρχ.
Λέρος - παραλιακό οικόπεδο στο Παρθένι 5203τ.μ., 2.000 δρχ. τ.μ.
Ασγούρου οικόπεδο 2000τ.μ. οικοδομήσιμο. Τιμή 20.000.000 δρχ.
Αφάντου οικόπεδο 500τ.μ. Τιμή 7.000.000 δρχ.
Αφάντου, πλησίον παραλίας, οικόπεδο 4.500τ.μ. Τιμή 32.000.000
Στην Ηλιούπολη 600τ.μ. Τιμή 4.000.000
Στην οδό Δενδρινού, οικόπεδο 1200τ.μ. Τιμή 120.000.000 δρχ.
Πλησίον οδού Αθηνών, οικόπεδο 500τ.μ. Τιμή 30.000.000 δρχ.
Δαματριά αγρός 7200τ.μ. Τιμή 10.000.000 δρχ.
Αφάντου οικόπεδο εντός σχεδίου 400τ.μ. Τιμή 6.500.000 δρχ.
ΚΑΤΑΣΤΗΜΑΤΑ
Στην Ανάληψη μαγαζί 40τ.μ. Τιμή 12.000.000

ΔΙΑΘΕΤΟΥΜΕ ΚΑΙΝΟΥΡΓΙΑ ΔΙΑΜΕΡΙΣΜΑΤΑ ΚΑΙ ΚΑΤΑΣΤΗΜΑΤΑ Σ' ΟΛΗ ΤΗ ΡΟΔΟ, ΣΕ ΠΟΛΥ ΚΑΛΕΣ ΤΙΜΕΣ. ΔΑΝΕΙΑ ΔΕΚΤΑ ΚΑΙ ΔΙΑΚΑΝΟΝΙΣΜΟΙ
8478-5/9

Πολιτιστική ΠΡΟΟΔΟΣ

Γράφει ο Αριστείδης Εμμ. Μιαούλης

ΣΑΝ ΠΑΡΑΜΥΤΤΙ ΣΤΗΝ ΤΑΦΡΟ ΑΠΟΨΕ

Στις 9 μ.μ. στο Θέατρο της Μεσαιωνικής Τάφρου πρόκειται να δοθεί άλλη μια παράσταση με τη θεατρική παραγωγή «ΣΑΝ ΠΑΡΑΜΥΤΤΙ» του Συμιακού Θεάτρου του ΠΟΔΡ και του ΔΗ.ΠΕ.ΘΕ. Ρόδου.

Για την παράσταση αυτή ήδη έχουμε γράψει και τη συστήνουμε ανεπιφύλακτα σε όσους ακόμη δεν την είδαν.

Αλλα και αν την είδατε ξανά στην Τάφρο, αξίζει να την απολαύσετε για άλλη μια φορά. Τα κέρδη από την παράσταση θα διατεθούν για την ενίσχυση των σεισμοπλήκτων της Τουρκίας.

ΘΕΑΤΡΟ ΓΙΑ ΤΗΝ ΠΑΤΜΟ

ΥΠΟΣΧΕΘΗΚΕ Ο ΥΠΟΥΡΓΟΣ ΑΙΓΑΙΟΥ

Την υποστήριξή του στην προσπάθεια δημιουργίας θεατρικής σκηνής στην Πάτμο εξέφρασε ο υπουργός Αιγαίου Σταύρος Μπένος, ανοίγοντας προχθές τις εκδηλώσεις της 12ης Συνάντησης των Ερασιτεχνικών Θιάσων Αιγαίου.

Με τα χρήματα που δόθηκαν ως τώρα αξιοποιήθηκε το ξενοδοχείο Πάτμιον στο οποίο ήδη η Θεατρική σκηνή της Πάτμου έδωσε πολλές παραστάσεις. Ο κ. Μπένος εξέφρασε το θαυμασμό του για το έργο που έγινε και υποσχέθηκε πως θα βοηθήσει ώστε ο χώρος να γίνει ακόμη πιο θεατρικός.

Να θυμίσουμε πως θα δοθούν 26 παραστάσεις από 500 ερασιτέχνες ηθοποιούς από όλο το Αιγαίο.

ΚΙΝΗΣΗ ΣΤΟ ΝΗΣΙ

Τα μέλη των θιάσων έχουν την ευκαιρία να γνωρίσουν από κοντά το νησί και να θαυμάσουν τις ομορφιές του. Το πρόγραμμα προβλέπει παράλληλα επισκέψεις στο Ιερό Σπήλαιο της Αποκάλυψης και ξενάγηση στη Μονή του Αγίου Ιωάννου του Θεολόγου καθώς και ταξίδι στα μικρονήσια Αρκιοί και Μαράθι. Επίσης στα πλαίσια της συνάντησης πραγματοποιούνται καθημερινά και σεμινάρια σκηνογραφίας.

Την 12η Θεατρική Συνάντηση, διοργανώνουν το υπουργείο Αιγαίου, η Γενική Γραμματεία Λαϊκής Επιμόρφωσης, η ΝΕΛΕ Δωδεκανήσου και ο Δήμος Πάτμου.

ΕΚΔΗΛΩΣΕΙΣ ΣΤΟ ΚΑΣΤΡΟ ΤΗΣ ΜΟΝΟΛΙΘΟΥ

Με τη συνεργασία του δήμου Αταβύρου, δημοτικό διαμέρισμα Μονολίθου, το τηλεοπτικό κανάλι ΙΡΙΔΑ πραγματοποιεί αυτό το Σαββατοκύριακο μια σειρά εκδηλώσεων στο Κάστρο της Μονολίθου. Στις 5.30 απόψε στον Αγιο Παντελεήμονα του Κάστρου, θα τελεστεί Εσπερινός και κατόπιν θα τιμηθεί η δασκάλα Φανερωμένη - Κακκιά Μαστροσάββα. Θα ακολουθήσει ένα πρόγραμμα με παραδοσιακή μουσική από τον Κοσμά Καλούδη στη λύρα.

Την Κυριακή στις 8 το βράδυ πάνω στο Κάστρο, η Νίτσα Κουρτίδου και ο Στέργιος Χατζηπαπάκης θα προσφέρουν στους παρισταμένους ένα ποικίλο μουσικό πρόγραμμα.

Οι εκδηλώσεις αυτές γίνονται για δεύτερη χρονιά και ένας από τους στόχους τους είναι η ανάδειξη του ιστορικού αυτού μνημείου της περιοχής.

"Πάντα με σεβασμό στην επιστήμη, στον μαθητή, στον γονιό."
ΦΡΟΝΤΙΣΤΗΡΙΟ ΕΦΑΡΜΟΓΗ
Διδάσκονται: Μαθηματικά, Φυσική, Χημεία, Ιστορία, Αρχαία, Λατινικά, Νεοελληνική Γλώσσα & Λογοτεχνία
Λειτουργούν ολιγομελή τμήματα:
➤Ολων των Κατευθύνσεων και Γενικής Παιδείας (Ενιαίου Λυκείου) για τις τάξεις Α, Β & Γ Λυκείου
➤Ολων των τάξεων Γυμνασίου
➤Α,Β τάξεων των Τ.Ε.Ε.
➤Αποφοίτων Λυκείου
Με πολυετή φροντιστηριακή πείρα
■Με συνχά τεστ Αξιολόγησης
■Με συστηματική παράδοση
■Με παροχή δωρεάν σημειώσεων,
αυξάνουμε τη δημιουργικότητα, παρατηρητικότητα και πρωτοβουλία του μαθητή ώστε να μπορεί να ανταπεξέλθει στις απαιτήσεις του Ενιαίου Λυκείου.
Καθηγητές: Νίκος Τσιώλης, Σταμάτης Εμμανουήλ, Ελένη Παπαλαζάρου
8755-19/9
Εκπτωση 10% στα αδέλφια
Οι εγγραφές άρχισαν!
Πληροφορίες στα τηλέφωνα: 26151 & 0937016543
Ηρ. Αναστασίας 14Α, Περιοχή Δασκάλων
(Κοντά στο Super Market Bazaar)



Μαθηματικά
ΟΛΩΝ ΤΩΝ ΤΑΞΕΩΝ ΚΑΙ ΚΑΤΕΥΘΥΝΣΕΩΝ
Γυμνασίου + Λυκείου
Παραδίδονται σε ολιγομελείς ομάδες 2-4 ατόμων από τον μαθηματικό Μιχάλη Σμαριανάκη.
8784-12/9
Πληροφορίες: 0241 / 23218

ΑΡΙΘΜ. 1.359/1999
ΑΠΟΣΠΑΣΜΑ ΠΕΡΙΛΗΨΕΩΣ ΕΚΘΕΣΕΩΣ ΑΝΑΓΚΑΣΤΙΚΗΣ ΚΑΤΑΣΧΕΣΕΩΣ

Δικαστικός Επιμελητής: Ο Δικαστικός Επιμελητής του Πρωτοδικείου Ρόδου Χρυσόστομος Στ. Κόκκαλης. **Επισπεύδουσα:** Η ανώνυμη Τραπεζική Εταιρία με την επωνυμία "ΑΛΦΑ ΤΡΑΠΕΖΑ ΠΙΣΤΕΩΣ" με έδρα την Αθήνα (Σταδίου 40) όπως εκπροσωπείται νόμιμα. **Οφειλέτες:** 1) Κυριάκος Μαχαιράκης του Μιχαήλ κάτοικος Ρόδου οδός Αμερικής αρ. 49 και 2) Η Λαμπρινή συζ. Κυριάκου Μαχαιράκη κάτοικος Ρόδου οδός Παν. Ροδίου αρ. 2 **Οφειλή:** 17.875.117 δρχ. πλέον τόκων και εξόδων καθώς και εξόδων εκτελέσεως και πλειστηριασμού μέχρι πέρατος αυτού. **Χρόνος και τόπος πλειστηριασμού:** Η 22η Σεπτεμβρίου 1999 ημέρα Τετάρτη και από ώρα 12 το μεσημέρι μέχρι τις 2 μετά το μεσημέρι της ίδιας ημέρας στον τόπο των δημοσίων αναγκαστικών πλειστηριασμών του Δήμου στο Δημοτικό Κατάστημα Ιαλυσού Ρόδου. **Μεσεγγυούχοι:** Οι ίδιοι οι οφειλέτες. **Υπάλληλος επί του πλειστηριασμού:** Η συμβολαιογράφος Ρόδου κ. Μαίρη Παπαδάκη. **Περιγραφή :**

1) Οικόπεδο επιφάνειας 222 (διακοσίων είκοσι δύο) τετραγωνικών μέτρων κατά το Κτηματολόγιο στην κτηματική περιφέρεια Τριαντών Ρόδου στο Δήμο Ιαλυσού Ρόδου με κτηματολογικά στοιχεία Τόμος 5ος Οικοδομών Τριαντών, φύλλο 12, μερίδα 894. Είναι νομικής φύσεως Μουλκ. Εκτιμήθηκε το ως άνω ακίνητο 6.660.000 δρχ. Τιμή προσφοράς θα είναι το μισό 1/2 της εκτιμήσεως δηλαδή 3.330.000 δρχ.

2) Οικόπεδο επιφάνειας 138(εκατόν τριάντα οκτώ) τετραγωνικών μέτρων κατά το Κτηματολόγιο στην κτηματική περιφέρεια Τριαντών Ρόδου στο Δήμο Ιαλυσού Ρόδου με κτηματολογικά στοιχεία. Τόμος 5ος Οικοδομών Τριαντών, φύλλο 14, μερίδα 753 Οικοδομών , φάκελλος 896. Είναι νομικής φύσεως Μουλκ. Εκτιμήθηκε το ως άνω ακίνητο 4.140.000 δρχ. Τιμή προσφοράς θα είναι το μισό 1/2 της εκτιμήσεως δηλαδή 2.070.000 δρχ.

Τα ως άνω ακίνητα περιήλθαν στην κυριότητα των οφειλετών κατά το 1/2 (εν δεύτερο) εξ' αδιαιρέτου για τον κάθε έναν με το υπ' αριθμ. 5154/1986 συμβόλαιο της Συμβολαιογράφου Ρόδου κ. Αριστέας Περίδου - Ηρακλείδου με μετεγγραφη στο Κτηματολόγιο Ρόδου με αριθμούς πράξεως 39/1987 και 40/1987.

Ο πλειοδότης πρέπει να εφοδιαστεί με την απόφαση την αίρουσα τους περιορισμούς του Νόμου 1892/1990 διότι η Δωδεκάνησος είναι παραμεθόριος περιοχή. Εγραψα το παρόν σήμερα στις 10-5-1999, το υπογράφω δε και το σφραγίζω νόμιμα.

Ο ΔΗΛΟΠΟΙΩΝ
ΔΙΚΑΣΤΙΚΟΣ ΕΠΙΜΕΛΗΤΗΣ
ΧΡΥΣΟΣΤΟΜΟΣ ΣΤ. ΚΟΚΚΑΛΗΣ
Χ.Λ-4/9

ΜΟΝΑΣΤΗΡΙΑΚΗ ΕΠΙΤΡΟΠΗ ΙΕΡΑΣ ΜΟΝΗΣ ΣΚΙΑΔΙ

ΑΝΑΚΟΙΝΩΣΗ

Η Μοναστηριακή Επιτροπή Ιεράς Μονής Σκιάδι ανακοινώνει ότι η Ιερά Μονή της Παναγίας της Σκιαδενής εορτάζει την Τετάρτη 8 Σεπτεμβρίου.

Στις 7 Σεπτεμβρίου ημέρα Τρίτη και ώρα 7 μ.μ. θα ψαλεί Μέγας Πανηγυρικός Εσπερινός χοροστατούντος του Ηγουμένου της Μονής κ.κ. Αμφιλοχίου

Το πρωΐ της Τετάρτης θα τελεσθεί Θεία Λειτουργία μετά αρτοκλασίας και λιτάνευσης Ιεράς εικόνος

Την Τρίτη 7 Σεπτεμβρίου μετά τον Εσπερινό θα ακολουθήσει το καθιερωμένο παραδοσιακό γλέντι.

Εκ της Μοναστηριακής Επιτροπής
Ιεράς Μονής Σκιάδι
8819--7/7

ΕΚΚΛΗΣΙΑΣΤΙΚΗ ΕΠΙΤΡΟΠΗ ΙΕΡΟΥ ΝΑΟΥ ΤΑΞΙΑΡΧΩΝ & Ι. ΜΟΝΗΣ ΠΑΝΑΓΙΑΣ ΤΣΑΜΠΙΚΑΣ ΑΡΧΑΓΓΕΛΟΥ -ΡΟΔΟΥ

ΠΑΝΗΓΥΡΙΣ

Μεγάλη μας τιμή θα είναι αν με την παρουσία σας τιμήσετε τη γιορτή των Γενεθλίων της Υπεραγίας Θεοτόκου που θα τελεσθεί την 8η Σεπτεμβρίου ε.ε. στην Ιερά Μονή Παναγίας Τσαμπίκας Αρχαγγέλου.

Την παραμονή της γιορτής 7 Σεπτεμβρίου και από ώρα 6.30 μ.μ. μέχρι 7 μ.μ. θα παίζει η Φιλαρμονική του Δήμου Αρχαγγέλου

Ο Εσπερινός θα αρχίσει στις 7 μ.μ. χοροστατούντος του Σεβασμιωτάτου Μητροπολίτου Ρόδου κ.κ. Αποστόλου.

Το πρωΐ της γιορτής θα ψαλεί Πανηγυρική Θεία Λειτουργία μετ' αρτοκλασίας.

Εκ της Εκκλησιαστικής Επιτροπής
8840-7/9

ΑΓΓΛΙΚΑ
ΣΟΥΛΑ ΜΑΝΙΑΔΑΚΗ
ΑΝΑΚΟΙΝΩΣΗ
Ανακοινώνουμε την έναρξη εγγραφών για την καινούργια σχολική χρονιά 1999 - 2000 από 1η Σεπτεμβρίου καθημερινά
✓ Πολυετής πείρα
✓ Ποιότητα σπουδών
✓ Προσωπική διδασκαλία
- Ολιγομελή τμήματα
- Προετοιμασία για Palso, FCE, PFC, CAE, MICHIGAN

Πληροφορίες τηλ. 30690, 33616
Νικηταρά 34, Ρόδος
Εναρξη μαθημάτων 13 Σεπτεμβρίου
T.32673-12/9

PROSEX
Sexy Shop
Προσφέρουμε ερωτικά εσώρουχα, λακ και λατέξ ρουχισμό γι' αυτόν και γι' αυτήν καθώς και δώρα και παιχνίδια για ενηλίκους. Βιντεο-κασέτες & Περιοδικά
Ανοικτό κάθε μέρα απόγευμα 5-9 και Σάββατο 12-5
Σοφοκλή Βενιζέλου 12, 85100 Ρόδος
100 Μαγαζιά (δίπλα Body Art Tattoo)
8698-4/9

ΝΑΥΤΙΛΙΑΚΗ ΕΤΑΙΡΙΑ ΛΕΣΒΟΥ Α.Ε.
F/B ΑΛΚΑΙΟΣ



ΑΝΑΚΟΙΝΩΣΗ
Γνωρίζουμε στο επιβατικό κοινό ότι τα δρομολόγια του F/B ΑΛΚΑΙΟΣ από Ρόδο έχουν ως εξής:
Κάθε Τετάρτη ώρα 21.00 για Κω -Σάμο-Χίο-Μυτιλήνη- Λήμνο- Αλεξανδρούπολη
Λόγω της αυξημένης κινήσεως κατά τη θερινή περίοδο παρακαλούνται οι κ.κ. επιβάται όπως εκδίδουν τα εισιτήριά τους από το κεντρικό πρακτορείο της Ν.Ε.Λ. στη Ρόδο. Η έκδοση των εισιτηρίων για καμπίνες θα γίνεται μόνο από το πρακτορείο.
ΕΡΥΘΡΑ ΘΑΛΑΣΣΑ
Δ. ΘΕΟΔΩΡΑΚΗ 13 ΤΗΛ. 27721- 22460
M11-30/9

ΟΙ ΕΓΓΡΑΦΕΣ ΑΡΧΙΣΑΝ
ΑΝΑΓΝΩΡΙΣΜΕΝΟ ΑΠΟ ΤΟ ΚΡΑΤΟΣ
Αρ. Αδείας: 24326 / 1-8-95 - Φ.Ε.Κ.: 701/8/9-8-95
Καλλιτεχνικός Διευθυντής:
ΜΠΑΜΠΗΣ ΚΑΝΑΣ
ΜΕΛΑΝΘΕΙΟ ΩΔΕΙΟ
ΕΝΑΣ ΣΥΓΧΡΟΝΟΣ ΜΟΥΣΙΚΟΣ ΕΚΠΑΙΔΕΥΤΙΚΟΣ ΟΡΓΑΝΙΣΜΟΣ
ΤΟΜΕΙΣ ΣΠΟΥΔΩΝ
ΚΛΑΣΙΚΟ ΤΜΗΜΑ
● ΥΠΟΧΡΕΩΤΙΚΑ ΘΕΩΡΗΤΙΚΑ ● ΑΝΩΤΕΡΑ ΘΕΩΡΗΤΙΚΑ (Ωδική, Αρμονία, Αντίστιξη, Φούγκα)
● ΠΙΑΝΟ ● ΒΙΟΛΙ ● ΚΙΘΑΡΑ ● ΦΛΑΟΥΤΟ ● ΚΛΑΡΙΝΕΤΟ
ΣΧΟΛΗ ΒΥΖΑΝΤΙΝΗΣ ΜΟΥΣΙΚΗΣ - ΣΧΟΛΗ ΚΑΝΟΝΑΚΙ
ΣΧΟΛΗ ΜΠΟΥΖΟΥΚΙΟΥ
ΜΟΝΤΕΡΝΟ ΤΜΗΜΑ
● ΗΛΕΚΤΡΙΚΗ ΚΙΘΑΡΑ ● ΗΛΕΚΤΡΙΚΟ ΜΠΑΣΟ ● ΣΑΞΟΦΩΝΟ ● JAZZ ΠΙΑΝΟ - DRUMS
ΣΧΟΛΗ ΜΟΥΣΙΚΗΣ ΠΛΗΡΟΦΟΡΙΚΗΣ ΚΑΙ ΤΕΧΝΟΛΟΓΙΑΣ
ΣΧΟΛΗ ΑΡΜΟΝΙΟΥ
Συστήματα αρμονίου για όλες τις ηλικίες
● AUTORGAN SCHOOL FOR CHILDREN ● AUTORGAN ● ELECTONE MATE COURSE
ΒΑΣΙΛΕΩΣ ΗΡΑΚΛΕΙΟΥ 69 ΤΗΛ.: (0241) 26801-29087-88, fax: 76910
X1234-30/9

ΕΡΓΑΣΤΗΡΙΑ ΕΛΕΥΘΕΡΩΝ ΣΠΟΥΔΩΝ
ΛΑΜΠΕΛΕΤ
ΡΟΔΟΣ-ΑΘΗΝΑ-ΠΑΤΡΑ-ΑΓΡΙΝΙΟ-ΗΡΑΚΛΕΙΟ-ΘΕΣΣΑΛΟΝΙΚΗ.
35 ΧΡΟΝΙΑ
ΜΕ ΣΥΝΕΠΕΙΑ ΚΑΙ ΟΡΓΑΝΩΣΗ
ΛΕΙΤΟΥΡΓΟΥΝ ΤΜΗΜΑΤΑ
1. ΝΗΠΙΑΓΩΓΩΝ - ΝΗΠΙΟΒΡΕΦΟΚΟΜΩΝ
2. ΔΙΑΚΟΣΜΗΤΩΝ - ΣΧΕΔΙΑΣΤΩΝ - ΓΡΑΦΙΣΤΩΝ
3. ΑΙΣΘΗΤΙΚΗΣ - ΡΙΖΙΚΗΣ ΑΠΟΤΡΙΧΩΣΗΣ
4. ΕΠΑΓΓΕΛΜΑΤΙΚΟΥ ΜΑΚΙΓΙΑΖ
5. ΜΑΝΙΚΙΟΥΡ - ΠΕΝΤΙΚΙΟΥΡ - ΤΕΧΝΙΚΟ ΝΥΧΙ (ακρυλικό τζελ μετάξι)
Γ. ΣΕΦΕΡΗ 78 (ΜΗΔΕΙΑ) ΡΟΔΟΣ
Τηλ. (0241) 67744 - 74902 FAX (0241) 67771
ΟΙ ΕΓΓΡΑΦΕΣ ΑΡΧΙΣΑΝ
8605-20/9

ΕΛΛΗΝΙΚΗ ΔΗΜΟΚΡΑΤΙΑ
ΠΕΡΙΦΕΡΕΙΑ Ν. ΑΙΓΑΙΟΥ
ΓΕΝΙΚΗ ΔΙΕΥΘΥΝΣΗ
ΠΕΡΙΦΕΡΕΙΑΣ
ΔΙΕΥΘΥΝΣΗ ΔΑΣΩΝ ΔΩΔ/ΣΟΥ

ΠΕΡΙΛΗΨΗ
ΔΙΑΚΗΡΥΞΗΣ ΔΗΜΟΠΡΑΣΙΑΣ

Η Διεύθυνση Δασών Δωδ/σου προκηρύσσει δημόσιο μειοδοτικό διαγωνισμό, με το σύστημα προσφοράς ενιαίου ποσοστού έκπτωσης (άρθρο 6 του ΠΔ 609/85), για την ανάδειξη αναδόχου κατασκευής του έργου "Ίδρυση δάσους δασικής αναψυχής, στη θέση Αγιος Νεκτάριος περιφέρειας κοινότητας Αρχίπολης νήσου Ρόδου" σύμφωνα με την υπ΄ αριθμ. 4830/2-9-1999 διακήρυξη

Η δαπάνη δημοπρατούμενων εργασιών είναι 37.500.000 δρχ. χωρίς ΦΠΑ

Η δημοπρασία θα γίνει σύμφωνα με τις διατάξεις:

α) του Ν. 14818/1985, όπως τροποποιήθηκε και συμπληρώθηκε με τον Ν. 2229/1994 β) του ΠΔ 609/1985, του ΠΔ 472/1985, του ΠΔ 23/1993, του ΠΔ 437/81 γ) της ΕΔ 2α/01/27/ ΦΝ 312/18-3-1985 απόφασης όπως τροποποιήθηκε με την Δ 17α/03/74/ΦΝ 312/16-12-1994 απόφαση του ΥΠΕΧΩΔΕ δ) του ΠΔ 286/1994, του ΠΔ 368/1994, του ΠΔ 285/97, ε) του Ν. 2576/1998 τις Α 17α/08/16/ΦΝ402/98 και Δ17α/10/65/ΦΝ 402/98 αποφάσεις του ΥΠΕΧΩΔΕ και τις υπόλοιπες διατάξεις που ισχύουν την ημέρα του διαγωνισμού.

Ο διαγωνισμός θα γίνει στις 20 του μηνός Σεπτεμβρίου 1999 ημέρα Δευτέρα και ώρα 10.00 (λήξη επίδοσης προσφορών) στα γραφεία της Δ/νσης Δασών Δωδ/σου (5ος όροφος Κτιρίου ΔΟΥ, περιοχή Ζέφυρος Ρόδος). Σε περίπτωση επανάληψης η δημοπρασία θα γίνει στις 27 του μηνός Σεπτεμβρίου, στον ίδιο τόπο και χρόνο, χωρίς νέα δημοσίευση.

Στη δημοπρασία γίνονται δεκτές:

α) Εργοληπτικές επιχειρήσεις Β΄ τάξης και άνω, που έχουν γραφτεί στις τάξεις των ΜΕΕΠ για έργα Πρασίνου και οι οποίες είναι στελεχωμένες με δασολόγους ή τεχνολόγους δασοπονίας, εγγεγραμμένους στο ΜΕΚ με το προβλεπόμενο για το δημοπρατούμενο ποσό πτυχίο.

β) Εργολήπτες δημοσίων δασοτεχνικών έργων (ΕΔΔΕ) με πτυχίο Γ΄ και Δ΄ τάξης (ΠΔ 437/81 άρθρο 16).

γ) Κοινοπραξίες επιχειρήσεων που ανήκουν στην ίδια κατηγορία και ανήκουν στην καλουμένη τη δημοπρασία τάξη και νομιμοποιείται η συμμετοχή τους στον διαγωνισμό.

Η εγγύηση συμμετοχής στη δημοπρασία ορίζεται σε 2% της δαπάνης των δημοπρατουμένων εργασιών ποσό 750.000 δρχ. και θα απευθύνεται στον φορέα κατασκευής του έργου, δηλαδή στη Δ/νση Δασών Δωδ/σου.

Περισσότερες πληροφορίες παρέχονται στα γραφεία της Δ/νσης Δασών Δωδεκανήσου (τηλ. 0241-27460) κατά τις εργάσιμες μέρες και ώρες

Ο Δ/ντής Δασών Δωδ/σου
Φίλιππος Κοντίτσης
Δασολόγος με Α΄ βαθμό
8809-3/9

ΕΛΛΗΝΙΚΗ ΔΗΜΟΚΡΑΤΙΑ
ΔΗΜΟΣ ΡΟΔΙΩΝ
ΝΟΜΟΣ ΔΩΔ/ΣΟΥ
ΔΙΕΥΘΥΝΣΗΣ ΠΟΛΕΟΔΟΜΙΑΣ

ΠΕΡΙΛΗΨΗ
ΔΙΑΚΗΡΥΞΗΣ

Ο Δήμαρχος Ροδίων.

Προκηρύσσει φανερή πλειοδοτική δημοπρασία για την εξαετή εκμίσθωση του καταστήματος αριθμ. 6 στο Ροδίνι IVα στο Καρακόνερο.,

Η δημοπρασία θα γίνει στις 17-9-1999 ημέρα Παρασκευή και ώρα 10 π.μ. το έτος 1999 στο Δημοτικό Κατάστημα της Δημαρχιακής Επιτροπής.

Η παράδοση των δικαιολογητικών θα αρχίσει στις 9.00 π.μ. και θα τελειώσει στις 10.00 π.μ. στο γραφείο της Δημαρχιακής Επιτροπής.

Το Κατάστημα αρ. 6 στο Ροδίνι IV στο Καρακόνερο θα χρησιμοποιηθεί με χρήση ελευθέρα πλην ηλεκτρονικών παιχνιδιών, χαρτοπαικτικής λέσχης και εργαστηρίων που θα προκαλούν την εκπομπή θορύβων, αναθυμιάσεων κλπ. και πλην των ήδη υπαρχουσών χρήσεων (νωπά και κατεψυγμένα προϊόντα, παντοπωλείο, οβελιστήριο, κομμωτήριο)

Ελάχιστο όριο πρώτης προσφοράς ορίζεται το ποσό των 40.000 δρχ.

Εγγύηση συμμετοχής στο διαγωνισμό ορίζεται το ποσό των 48.000 δρχ.

Η εγγύηση θα είναι σε εγγυητική επιστολή Τράπεζας ή Γραμμάτιο του Ταμείου Παρακαταθηκών και Δανείων.

Από το διαγωνισμό αποκλείονται οι οφειλέτες του Δήμου και οι ενδιαφερόμενοι θα πρέπει να προσκομίσουν πιστοποιητικό μη οφειλής από το Δημοτικό Ταμία.

Αν κάποιος που μετέχει στη δημοπρασία πλειοδοτεί για λογαριασμό τρίτου οφείλει να το δηλώσει στην επιτροπή που διενεργεί τον διαγωνισμό πριν αρχίσει ο διαγωνισμός, παρουσιάζοντας το νόμιμο πληρεξούσιο, διαφορετικά θεωρείται ότι μετέχει για λογαριασμό του.

Οι μισθωτές δεν αποκτούν δικαίωμα μισθώσεως και χρήσεως των μισθίων μέχρι της υπογραφής των μισθωτηρίων συμφωνητικών.

Οι μισθωτές υποχρεούνται να παρουσιάσουν αξιόχρεους εγγυητές οι οποίοι θα υπογράψουν το πρακτικό της δημοπρασίας και θα είναι αλληλέγγυοι και εις ολόκληρον υπεύθυνοι με τους μισθωτές για την εκπλήρωση των όρων της σύμβασης παραιτούμενος των δικαιωμάτων διαιρέσεως και διιπλήσεως.

Τους λοιπούς όρους μπορούν να πληροφορηθούν οι ενδιαφερόμενοι στο γραφείο Κτηματολογίου και στο Γραφείο Επιτροπής του Δήμου κατά τις εργάσιμες ημέρες και ώρες.

Ο Δήμαρχος Ροδίων
Γιώργος Γιαννόπουλος
Χ.Λ.-4/9

ΕΛΛΗΝΙΚΗ ΔΗΜΟΚΡΑΤΙΑ
ΥΠΟΥΡΓΕΙΟ ΟΙΚΟΝΟΜΙΚΩΝ
ΚΤΗΜΑΤΙΚΗ ΥΠΗΡΕΣΙΑ
ΔΩΔ/ΣΟΥ

ΠΕΡΙΛΗΨΗ
ΔΙΑΚΗΡΥΞΗΣ

Στις 28-9-1999 ημέρα Τρίτη και περί ώρα 9ης έως και 10ης π.μ. θα διενεργηθεί στα γραφεία της Κτηματικής Υπηρεσίας Δωδεκανήσου μειοδοτικός διαγωνισμός για ενοικίαση ενός ιδιωτικού ακινήτου προς στέγαση του Διοικητικού Πρωτοδικείου Ρόδου με ανώτατο μηνιαίο μίσθωμα επτακόσιες χιλιάδες (700.000 δρχ.) Το ακίνητο να βρίσκεται στην πόλη της Ρόδου, να είναι συνολικής επιφάνειας 300 περίπου τμ. και με τη δυνατότητα χρησιμοποίησης ενός χώρου ως ακροατήριο αλλά απαιτείται και η ύπαρξη ικανών λοιπών βοηθητικών χώρων ως χώρος παραμονής επισκεπτών κλπ. και να πληροί όλες τις προϋποθέσεις καταλληλότητος για τη στέγαση του ως άνω Δικαστηρίου . Διάρκεια μίσθωσης εννέα (9) έτη σύμφωνα με τα οριζόμενα από τις διατάξεις του Ν. 2648/98.

Οροι συμμετοχής αναγράφονται με κάθε λεπτομέρεια στην μερ' αριθμ. πρωτ. 3374/21-7-1999 διακ/ξη Υπουργού Οικονομικών ενώ διευκρινήσεις επί του περιεχομένου της προαναφερόμενης διακήρυξης παρέχονται κατά τις εργάσιμες ημέρες και ώρες από τους αρμόδιους προς τούτο, υπαλλήλους, στα γραφεία της Κτηματικής Υπηρεσίας Δωδεκανήσου.

Ο προϊστάμενος της
Κτηματικής Υπηρεσίας
Δωδ/σου
Θεόδορος Κορναρόπουλος
Χ.Λ-4/9

ΑΝΑΚΟΙΝΩΣΗ

Το Ωδείο του Πολιτιστικού Οργανισμού Δήμου Ρόδου πληροφορεί το φιλόμουσο κοινό της Ρόδου για την έναρξη των εγγραφών της νέας σχολικής χρονιάς 1999-2000

Στο Ωδείο διδάσκουν έμπειροι και καταξιωμένοι στο μουσικό χώρο καθηγητές και λειτουργούν τα κάτωθι τμήματα:

-Τμήμα πιάνου
-Τμήμα κλασικής κιθάρας
-Τμήμα βιολιού
-Τμήμα φλάουτου
-Τμήμα Βυζαντικής Μουσικής
-Τμήμα λύρας
-Τμήμα παραδοσιακού βιολιού
-Τμήμα λαούτου
-Τμήμα σαντουριού
-Τμήμα μαντολίνου
-Τμήμα φλογέρας

Τα μαθήματα στα μουσικά όργανα είναι αυστηρά ατομικά

Επίσης, διδάσκονται και θεωρητικά μαθήματα μουσικής σε ολιγομελή τμήματα

-Θεωρία
-Αρμονία
-Αντίστιξη
-Φούγκα
-Ιστορία της μουσικής -μορφολογία
-Χορωδία

Οι εγγραφές γίνονται στο χώρο Ωδείου (Ροδιακή Επαυλη) 8 π.μ.- 2 μ.μ. και 4-9 μ.μ.

Πληροφορίες στο τηλέφωνο 37144.

Χ.Λ10/9

ΑΝΑΚΟΙΝΩΣΗ

Η ΕΝΩΣΗ ΜΙΚΡΟΕΜΠΟΡΩΝ ΘΡΗΣΚΕΥΤΙΚΩΝ ΚΑΙ ΕΜΠΟΡΙΚΩΝ ΠΑΝΗΓΥΡΕΩΝ ΔΩΔ/ΣΟΥ Ο ΚΟΛΟΣΣΟΣ

καλεί τα μέλη και μη μέλη στις 4-9-1999 ημέρα Σάββατο και ώρα 17 μ.μ. στο χώρο της Παναγιάς Τσαμπίκας για να πάρουν μέρος οι ενδιαφερόμενοι στο μοίρασμα των θέσεων για την πανήγυρη.

Επίσης καλεί τα μέλη του στη Γενική Συνέλευση που θα γίνει στις 5-9-1999 και ώρα 17μ.μ. στο χώρο της Παναγιάς Τσαμπίκας.

Το Δ.Σ.

8747-4/9

GRECOTEL RHODOS IMPERIAL

«MARCO POLO»

Courmet Restaurant

Υπό το φως των κεριών και τις μελωδίες του πιάνου απολαύστε μοναδικές γαστρονομικές δημιουργίες Grecotel... εγγύηση ποιότητας

Κρατήσεις
ξενοδοχείο Rhodos Imperial
Τηλ. 75000

Χ1214-30/9

ΣΥΓΧΑΡΗΤΗΡΙΟ

Την κόρη μας ΜΑΡΙΑ που πήρε το πτυχίο Διοίκησης και Οικονομίας των ΤΕΙ Σερρών και τον γιό μας ΓΙΩΡΓΟ που πήρε το πτυχίο εφαρμοσμένης πληροφορικής από το Πανεπιστήμιο Μακεδονίας συγχαίρουμε και τους ευχόμεθα πάντα επιτυχίες

Οι γονείς
ΜΙΧΑΛΗΣ -ΦΩΤΕΙΝΗ
ΜΑΡΚΟΓΙΑΝΝΑΚΗ

8830-4/9

ΛΕΣΧΗ ΛΑΪΟΝΣ
«ΗΛΙΟΥΣΑ» ΡΟΔΟΥ

Πρόσκληση

Η Πρόεδρος και τα μέλη της Λέσχης LIONS «ΗΛΙΟΥΣΑ» Ρόδου με μεγάλη χαρά σας προσκαλούν στις 8 Σεπτεμβρίου 1999 ημέρα Τετάρτη και ώρα 19.00 στη μαγευτική πισίνα του RODOS PALLADIUM να απολαύσετε το ούζο σας συντροφιά με μουσική. Τα έσοδα της εκδήλωσης θα διατεθούν για τους φιλανθρωπικούς σκοπούς της λέσχης μας.

Το Διοικητικό Συμβούλιο
της Λέσχης Λάιονς «Ηλιούσα» Ρόδου

8811-7/9

ΙΔΙΑΙΤΕΡΑ και ΟΛΙΓΟΜΕΛΗ ΜΑΘΗΜΑΤΑ ΑΓΓΛΙΚΩΝ

ΜΑΡΙΑ Ν. ΤΣΙΜΕΤΤΑ

◆ Παραδίδονται μαθήματα για ΠΑΙΔΙΑ, ΕΝΗΛΙΚΕΣ και ΕΠΑΓΓΕΛΜΑΤΙΕΣ

◆ ΣΥΣΤΗΜΑΤΙΚΗ ΠΡΟΕΤΟΙΜΑΣΙΑ ΓΙΑ ΤΙΣ ΕΞΕΤΑΣΕΙΣ: LOWER (FCE), TOEFL, PROFICIENCY (CPE), ΕΠΑΓΓΕΛΜΑΤΙΚΑ ΑΓΓΛΙΚΑ (ESP).

◆ ΤΑΧΥΡΥΘΜΑ ΤΜΗΜΑΤΑ για ΕΝΗΛΙΚΟΥΣ

Προετοιμασία για εισαγωγή σε ΒΡΕΤΑΝΙΚΑ και ΑΜΕΡΙΚΑΝΙΚΑ ΠΑΝΕΠΙΣΤΗΜΑ

◆ ΕΠΙΤΥΧΙΑ ΜΑΣ η ΜΕΘΟΔΟΛΟΓΙΑ του St. MICHAEL'S COLLEGE, VERMONT, U.S.A.

ΠΛΗΡΟΦΟΡΙΕΣ στο τηλέφωνο 20688 - 0944 842875
ΔΕ - ΠΑ από 17.30 - 20.00

ΕΓΓΡΑΦΕΣ ΑΠΟ 25 ΑΥΓΟΥΣΤΟΥ

Επί της ΒΑΣ. ΗΡΑΚΛΕΙΟΥ 68
(έναντι του πρώην Β' Αστυν. Τμήματος)

4703-4/9

ΙΑΤΡΙΚΗ ΑΝΑΚΟΙΝΩΣΗ

Ο ιατρός

ΙΩΑΝΝΗΣ Ν. ΧΙΩΤΗΣ

ΔΕΡΜΑΤΟΛΟΓΟΣ - ΑΦΡΟΔΙΣΙΟΛΟΓΟΣ

θα απουσιάσει από 1-9-99 έως 5-9-99, για να συμμετάσχει στο Παγκόσμιο Συνέδριο ΔΕΡΜΑΤΟΧΕΙΡΟΥΡΓΙΚΗΣ στην Αθήνα. Ο γιατρός θα βρίσκεται στη Ρόδο τη Δευτέρα 6-9-99.

Για ραντεβού καλέσατε τον αριθμό **74502**

ΙΑΤΡΕΙΟ: **25ης Μαρτίου 26**
(έναντι Εθνικής Τράπεζας, πρώην Κτηματική)

ΧΛ

ΙΑΤΡΙΚΗ ΑΝΑΚΟΙΝΩΣΗ

ΜΑΝΩΛΗΣ ΚΥΒΕΡΝΗΤΑΚΗΣ

ΧΕΙΡΟΥΡΓΟΣ ΟΡΘΟΠΕΔΙΚΟΣ

ΙΩΑΝΝΟΥ ΚΑΖΟΥΛΗ 14
Τηλ.: 24002

Το ιατρείο θα παραμείνει κλειστό από την Παρασκευή 3 Σεπτεμβρίου έως και 12 Σεπτεμβρίου.
Θα λειτουργήσει κανονικά από τη **Δευτέρα 13 Σεπτεμβρίου**

8777-12/9

ΕΠΙΔΟΤΟΥΜΕΝΟ ΣΕΜΙΝΑΡΙΟ ΕΠΑΓΓΕΛΜΑΤΙΚΗΣ ΚΑΤΑΡΤΙΣΗΣ ΣΤΟ ΠΛΑΙΣΙΟ ΤΟΥ Ε.Π. "ΚΑΤΑΠΟΛΕΜΗΣΗ ΤΟΥ ΑΠΟΚΛΕΙΣΜΟΥ ΑΠΟ ΤΗΝ ΑΓΟΡΑ ΕΡΓΑΣΙΑΣ"

ΠΡΟΣΚΛΗΣΗ ΕΝΔΙΑΦΕΡΟΝΤΟΣ

Το Κέντρο Επαγγελματικής Κατάρτισης ΞΥΝΗ, ΚΕΚ, ΞΥΝΗ προκηρύσσει το παρακάτω επιδοτούμενο πρόγραμμα επαγγελματικής κατάρτισης, το οποίο συγχρηματοδοτείται από το Ευρωπαϊκό Κοινωνικό Ταμείο και το Υπουργείο Εργασίας και Κοινωνικών Ασφαλίσεων, στο πλαίσιο του ΕΠ "Καταπολέμιση του Αποκλεισμού από την αγορά Εργασίας" και το οποίο απευθύνεται σε Ανεργους Παλινοστούντες Ελληνοπόντιους.

Τίτλος προγ/τος	Διάρκεια προγ/τος	Τόπος υλοποίησης	Αριθμός συμμετεχόντων	Ατομα στα οποία απευθύνεται το πρόγραμμα
Οργάνωση και λειτουργία τουριστικών Επιχειρήσεων με έμφαση στη Παραδοσιακή Ποντιακή Μαγειρική-Ζαχαροπλαστική	Προκαπάρτηση 200 ώρες Κατάρτηση 450 ώρες	Ρόδος	15	*Απόφοιτοι Δευτεροβάθμιας και Τριτοβάθμιας εκπαίδευσης *Παλλινοστούντες Ελληνοπόντιοι

Απαιτούμενα δικαιολογητικά:
1.Αντίγραφο αστυνομικής ταυτότητας ή διαβατηρίου
2.Αδεια εγκατάστασης και παραμονής στην Ελλάδα
3.Κάρτα ανεργίας
4.Αντίγραφο Τίτλου Σπουδών (Απολυτηρίου ή Πτυχίου)
5.Αίτηση (από το ΚΕΚ Ξυνή)
6.Υπεύθυνη δήλωση Ν. 1599/86.

Η επιδότηση ανέρχεται σε 1.700.000 δρχ. μικτά ανά ώρα παρακολούθησης

Οι ενδιαφερόμενοι μπορούν να υποβάλλουν τα απαιτούμενα δικαιολογητικά συμμετοχής στη διεύθυνση Εκπαιδευτικό Κέντρο Ροδίνι στο χρονικό διάστημα ως 10 Σεπτεμβρίου. Για περισσότερες πληροφορίες στα τηλ. 39981 -2 και Καραγιάννη Δ και Γιαννούλη

Χ.Λ.-12/9

ΤΟ ΠΡΩΤΟ ΒΡΕΤΑΝΙΚΟ ΦΡΟΝΤΙΣΤΗΡΙΟ ΣΤΗ ΡΟΔΟ

ΚΕΝΤΡΟ ΒΡΕΤΑΝΙΚΩΝ ΕΞΕΤΑΣΕΩΝ ΣΤΗΝ ΑΓΓΛΙΚΗ ΓΛΩΣΣΑ

ΣΥΜΒΟΥΛΕΥΤΙΚΟ ΠΡΟΓΡΑΜΜΑ ΓΙΑ ΤΗΝ ΕΙΣΟΔΟ ΣΕ ΒΡΕΤΑΝΙΚΑ ΠΑΝΕΠΙΣΤΗΜΙΑ

Υπάρχουν τόσο πολλά διαφορετικά βρετανικά πανεπιστήμια που προσφέρουν τόσες πολλές διαφορετικές σειρές μαθημάτων, που είναι πολύ δύσκολο να επιλέξει κανείς με βεβαιότητα τη σωστή σειρά στο σωστό μέρος.

Εμείς είχαμε πάντοτε πάρα πολλές επαφές με τον κόσμο των πανεπιστημίων και η πείρα μας στην καθοδήγηση των μαθητών μας ως προς τις επιλογές τους, μας επιτρέπει να προσφέρουμε ποιοτικές υπηρεσίες σε οποιονδήποτε μαθητή σκέπτεται να σπουδάσει στη Βρετανία.

Οι πληροφορίες μας είναι οι πλέον πρόσφατες και αφού δεν ανήκουμε σε κανένα συγκεκριμένο πανεπιστήμιο, μπορείτε να είστε σίγουροι ότι οι συμβουλές μας είναι αντικειμενικές.

Αν χρειάζεστε συμβουλές σχετικά με τα βρετανικά πανεπιστήμια - ελάτε σε μας.

Χ1217-19/9

ΕΣΤΙΑΤΟΡΙΟΝ ΙΠΠΟΤΙΚΟΝ

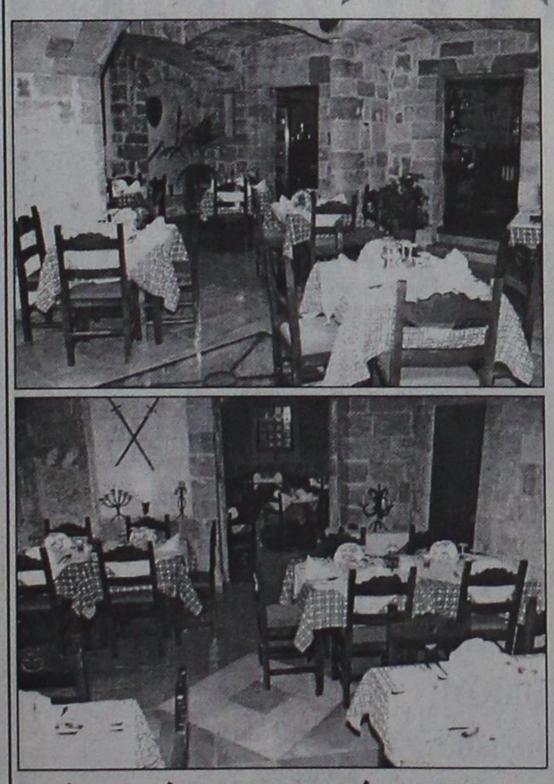

Είμαστε υπερήφανοι για την αναστήλωση που καταφέραμε να κάνουμε με πολλή αγάπη αγάπη και μεράκι σε ένα ιστορικό μνημείο της Ρόδου του 15ου αιώνα, με τις οδηγίες της αρχαιολογίας την οποία κει ευχαριστούμε.

Ενα μεγάλο ευχαριστώ στους Ροδίτες που το κάνανε να είναι ένα από τα καλύτερα εστιατόριο στη Ρόδο.

Η προτίμηση των πελατών μας στην εκλεκτή κουζίνα μας και τα αγνά υλικά της, μας κάνουν να είμαστε πιο υπεύθυνοι στη δουλειά μας.

Εμείς βάλαμε τη σφραγίδα μας στην αναστήλωση του ΜΝΗΜΕΙΟΥ και ΕΣΕΙΣ, με την παρουσία σας, θα το κάνετε να φαντάζει σαν ένα μοναδικό στέκι επιπέδου, χειμώνα - καλοκαίρι.

Εβραίων Μαρτύρων - Μικρό Συντριβάνι - Π. Πόλη

Απολαύστε το φαγητό σας στις μεσαιωνικές μας σάλες ή στο αίθριό μας ή ακόμα και στην ταράτσα μας με θέα τις ομορφιές της Παλιάς Πόλης

Ανοιχτά όλη μέρα - Για ρεζερβέ τηλ. 25293

Ο χώρος διατίθεται για κάθε είδους εκδήλωση

8606-20/9

ΕΠΙΣΤΡΟΦΗ ΣΤΑ ΘΡΑΝΙΑ...

Με το πολυκατάστημα ΠΑΠΠΟΥ να διδάσκει "ΜΑΘΗΜΑΤΑ ..ΤΙΜΩΝ"

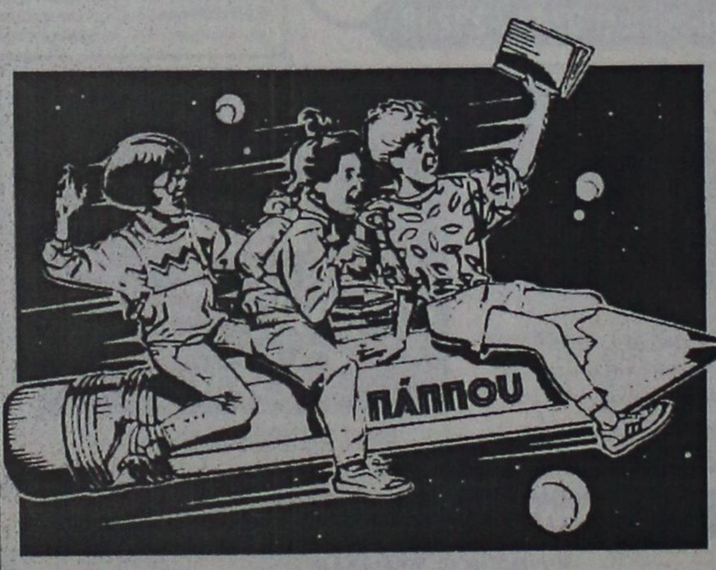

Ποικιλία, Ποιότητα, Αποκλειστικότητα και τιμές εκπτώσεων στα μεγαλύτερα ονόματα της σχολικής τσάντας.

DISNEY, PAXOS, BARBIE, SPACE BAG και ASLANIS

Τετράδια μολύβια και αξεσουάρ, όλα σε φανταστικές τιμές!



ΠΑΠΠΟΥ

Τώρα ... για τη νέα σχολική χρονιά, οι Φόρμες SPARK, περιμένουν τους μικρούς μας φίλους σε τιμές αστέρια!

ΜΕΓΑΛΑ ΚΑΤΑΣΤΗΜΑΤΑ **ΠΑΠΠΟΥ**

X1202-30/9

ΦΡΟΝΤΙΣΤΗΡΙΟ ΑΓΓΛΙΚΩΝ

ΔΙΑΚΟΜΙΧΑΛΗ ΕΥΤΥΧΙΑ

1) Το ήθος μου, η πείρα μου και η εργατικότητά μου, εγγύηση για το μέλλον των παιδιών σας.

2) Ολιγομελή τμήματα όλων των επιπέδων μέχρι έξι (6) παιδιά.

Διδάσκει: Διακομιχάλη Ευτυχία
ΕΓΓΡΑΦΕΣ από 27 ΑΥΓΟΥΣΤΟΥ
από 6μ.μ. έως 8μ.μ.
Γ. Παπανδρέου 9 και Σ. Βέμπο
Τηλ. 28533 8417-23/9

ΑΡΙΘΜ. 1.388/1999
ΑΠΟΣΠΑΣΜΑ ΠΕΡΙΛΗΨΕΩΣ ΕΚΘΕΣΕΩΣ ΑΝΑΓΚΑΣΤΙΚΗΣ ΚΑΤΑΣΧΕΣΕΩΣ

Δικαστικός Επιμελητής: Ο Δικαστικός Επιμελητής του Πρωτοδικείου Ρόδου Χρυσόστομος Στ. Κόκκαλης. **Επισπεύδουσα:** Η ανώνυμη Τραπεζική Εταιρία με την επωνυμία "ΑΛΦΑ ΤΡΑΠΕΖΑ ΠΙΣΤΕΩΣ" με έδρα την Αθήνα (Σταδίου 40) όπως εκπροσωπείται νόμιμα. **Οφειλέτες:** Ο Σάββας Χαρτερός του Γεωργίου και η Γιαννίτσα συζ. Σάββα Χαρτερού κάτοικοι Ρόδου **Οφειλή:** 33.536.412 δρχ. πλέον τόκων και εξόδων καθώς και εξόδων εκτελέσεως και πλειστηριασμού μέχρι πέρατος αυτού. **Χρόνος και τόπος πλειστηριασμού:** Η 22η Σεπτεμβρίου 1999 ημέρα Τετάρτη και από ώρα 12 το μεσημέρι μέχρι τις 2 μετά το μεσημέρι της ίδιας ημέρας στον τόπο των δημοσίων αναγκαστικών πλειστηριασμών του Δήμου Ρόδου στο Κατάστημα του ΔΟΝΑ Ρόδου. **Μεσεγγυούχοι:** Οι ίδιοι οι οφειλέτες. **Υπάλληλος επί του πλειστηριασμού:** Η συμβολαιογράφος Ρόδου κ. Μαίρη Παπαδάκη. **Περιγραφή :**

Οικόπεδο με ισόγειο Οικοδομή συνολικής επιφάνειας του οικοπέδου 180 τμ. κατά το Κτηματολόγιο. Εχει καλυμμένη επιφάνεια (ισόγεια οικοδομή) 100 τμ. και ακάλυπτη επιφάνεια (αυλή) 80 τμ.

Το ως άνω ακίνητο είναι νομικής φύσεως "ΜΟΥΛΚ" στην περιοχή "ΑΝΖΑΔΕ" στην οδό Ιππάρχου αρ. 6 του Δήμου Ρόδου με κτηματολογικά στοιχεία. Τόμος 17ος Οικοδομών Ρόδου, φύλλο50, μερίδα IV-118 Οικοδομών , φάκελλος 3610. Η οικοδομή εντός του οικοπέδου ευρίσκεται στο νότιο και δυτικό του τμήμα και έχει δύο δωμάτια και κουζίνα στο νότιο μέρος και μια κρεβατοκάμαρα σαλονοτραπεζαρία, κουζίνα και μπάνιο στο δυτικό μέρος.

Η ως άνω οικοδομή είναι τελειωμένη με τις υδραυλικές και ηλεκτρολογικές εγκαταστάσεις. Εχει τις πόρτες της και τα παράθυρά της. Η αυλή είναι καλυμμένη με μπετόν. Ακόμη στην αυλή υπάρχει σκάλα από μπετόν που οδηγεί στην κορυφή της οικοδομής. Στην ανατολική πλευρά του ακινήτου υπάρχει λιθόκτιστος μανδρότοιχος με εξωτερική θύρα.

Εκτιμήθηκε 30.000.000 δρχ. Εχει 2 βάρη. Τιμή πρώτης προσφοράς θα είναι το 1/2 της εκτιμήσεως δηλαδή 15.000.000 δρχ.

Ο πλειοδότης πρέπει να εφοδιαστεί με την απόφαση την αίρουσα τους περιορισμούς του Νόμου 1892/1990 διότι η Δωδεκάνησος είναι παραμεθόριος περιοχή. Εγραψα το παρόν σήμερα στις 13-7-1999, το υπογράφω δε και το σφραγίζω νόμιμα.

Ο ΔΗΛΟΠΟΙΩΝ
ΔΙΚΑΣΤΙΚΟΣ ΕΠΙΜΕΛΗΤΗΣ
ΧΡΥΣΟΣΤΟΜΟΣ ΣΤ. ΚΟΚΚΑΛΗΣ
Χ.Λ-4/9

ΑΡΙΘΜ. 1.370/1999
ΑΠΟΣΠΑΣΜΑ ΠΕΡΙΛΗΨΕΩΣ ΕΚΘΕΣΕΩΣ ΑΝΑΓΚΑΣΤΙΚΗΣ ΚΑΤΑΣΧΕΣΕΩΣ

Δικαστικός Επιμελητής: Ο Δικαστικός Επιμελητής του Πρωτοδικείου Ρόδου Χρυσόστομος Στ. Κόκκαλης. **Επισπεύδουσα:** Η ανώνυμη εταιρία με την επωνυμία Σ. "ΧΑΡΙΤΟΣ Α. Ε. ΕΓΟΤΕΡ" η οποία εδρεύει στη Ρόδο όπως εκπροσωπείται νόμιμα. **Οφειλέτιδα:** Η Ζωή Μ. Τσακίρη κάτοικος Αρχαγγέλου Ρόδου **Οφειλή:** 5.563.300 δρχ. πλέον τόκων και εξόδων καθώς και εξόδων εκτελέσεως και πλειστηριασμού μέχρι πέρατος αυτού. **Χρόνος και τόπος πλειστηριασμού:** Η 22η Σεπτεμβρίου 1999 ημέρα Τετάρτη και από ώρα 12 το μεσημέρι μέχρι τις 2 μετά το μεσημέρι της ίδιας ημέρας στο Δημοτικό Κατάστημα Αρχαγγέλου Ρόδου

Μεσεγγυούχος: Η ίδια η οφειλέτιδα. **Υπάλληλος επί του πλειστηριασμού:** Η συμβολαιογράφος Ρόδου κ. Μαίρη Παπαδάκη. **Περιγραφή :**

Ακίνητο -Αγρός στην κτηματική περιφέρεια Αρχαγγέλου με Κτηματολογικά στοιχεία: Τόμος 62 γαιών Αρχαγγέλου Ρόδου με κτηματολογικά στοιχεία. Τόμος 62 γαιών Αρχαγγέλου Ρόδου, φύλλο96, μερίδα 4004 γαιών Αρχαγγέλου, φάκελλος 6160. Εχει έκταση ακάλυπτη 2.158, 40 τμ. και ακλυμμένη επιφάνεια 761, 60 τμ. Η καλυμμένη επιφάνεια αποτελείται από τρία κτίσματα Α,Β και Γ. επιφάνειας το Α 219, 80 τμ. επιφάνειας το Β 252 τμ. και επιφάνειας το Γ 289, 80 τμ.. Κάτω από το κτίσμα Α υπάρχει υπόγειο επιφάνειας 314, 40 τμ. Το ως άνω ακίνητο είναι νομικής φύσης ΜΟΥΛΚ. Τα κτίσματα Α, Β και Γ καθώς και το υπόγειο είναι τελειωμένα με ηλεκτρολογικές και υδραυλικές εγκαταστάσεις. Εχουν πόρτες και παράθυρα από αλουμίνο. Χρησιμοποιούνται δε ως κατάστημα (SUPER MARKET) και ως αποθήκες του καταστήματος.

Εκτιμήθηκε 110.000.000 δρχ.. Εχει 4 βάρη. Τιμή πρώτης προσφοράς θα είναι το 1/2 της εκτιμήσεως δηλαδή 55.000.000 δρχ.

Ο πλειοδότης πρέπει να εφοδιαστεί με την απόφαση την αίρουσα τους περιορισμούς του Νόμου 1892/1990 διότι η Δωδεκάνησος είναι παραμεθόριος περιοχή. Εγραψα το παρόν σήμερα στις 4-6-1999, το υπογράφω δε και το σφραγίζω νόμιμα.

Ο ΔΗΛΟΠΟΙΩΝ
ΔΙΚΑΣΤΙΚΟΣ ΕΠΙΜΕΛΗΤΗΣ
ΧΡΥΣΟΣΤΟΜΟΣ ΣΤ. ΚΟΚΚΑΛΗΣ
Χ.Λ-4/9

ΜΑΡΙΖΑ ΧΑΤΖΗΔΗΜΗΤΡΙΟΥ



Φιλόλογος Ξένων Γλωσσών
ΚΑΝΑΔΑ 57
Τηλ. 73325-23373
Εναρξη μαθημάτων
13 Σεπτεμβρίου
T32651-12/9

Φροντιστήριο ΞΕΝΩΝ ΓΛΩΣΣΩΝ στην ΙΑΛΥΣΟ

ΓΚΙΚΑ ΔΕΣΠΟΙΝΑ
DESPINA GHIKA
ΦΡΟΝΤΙΣΤΗΡΙΑ ΞΕΝΩΝ ΓΛΩΣΣΩΝ

Προσωπική διδασκαλία, γρήγορη σταθερή πρόοδος, με σύγχρονα συστήματα και νέο διδακτικό υλικό.
Για αρχάριους και προχωρημένους.
Ειδικά τμήματα για 6 - 7 ετών.
8790-12/9
Πλατεία ΕΛΕΥΘΕΡΙΑΣ 18, ΙΑΛΥΣΟΣ ✆ 94835
Εγγραφές από 1 Σεπτεμβρίου, ώρες 6 - 9

ΙΝΣΤΙΤΟΥΤΟ ΔΙΟΙΚΗΣΗΣ ΕΠΙΧΕΙΡΗΣΕΩΝ
ΕΡΓΑΣΤΗΡΙΑ ΕΛΕΥΘΕΡΩΝ ΣΠΟΥΔΩΝ
ΤΩΡΑ ΣΤΙΣ ΝΕΕΣ ΒΓΚΑΤΑΣΤΑΣΕΙΣ ΜΑΣ
ΔΗΜ. ΑΝΑΣΤΑΣΙΑΔΗ 47 ΚΑΙ ΣΤΕΛΙΟΥ ΚΩΤΙΑΔΗ ΓΩΝΙΑ
ΡΟΔΟΣ 85100

☑ ΝΕΑ ΕΥΡΩΠΑΙΚΗ ΜΕΘΟΔΟΣ ΕΚΜΑΘΗΣΗΣ ΣΤΟΥΣ ΗΛΕΚΤΡΟΝΙΚΟΥΣ ΥΠΟΛΟΓΙΣΤΕΣ.
ΓΙΝΕΤΕ ΚΑΙ ΕΣΕΙΣ ΔΥΝΑΜΙΚΟΙ COMPUTER USERS !!

στα προγράμματα όπως :
WINDOWS 98, ΕΠΕΞΕΡΓΑΣΙΑ ΚΕΙΜΕΝΟΥ WORD, ΛΟΓΙΣΤΙΚΟ ΦΥΛΟ EXCEL, ΣΧΕΔΙΑΣΤΙΚΟ ΠΑΚΕΤΟ CORELXARA, ΕΚΔΟΤΙΚΟ ΠΑΚΕΤΟ MS-PUBLISHER, MULTIMEDIA - INTERNET ΚΑΙ ΑΛΛΕΣ ΕΜΠΟΡΙΚΕΣ ΕΦΑΡΜΟΓΕΣ

ΣΤΟΥΣ ΕΤΗΣΙΟΥΣ ΚΥΚΛΟΥΣ ΣΠΟΥΔΩΝ :

ΓΡΑΜΜΑΤΕΩΝ ΔΙΟΙΚΗΣΗΣ
ΠΛΗΡΟΦΟΡΙΚΗΣ / ΜΗΧΑΝΟΓΡΑΦΗΣΗΣ ΓΡΑΦΕΙΟΥ
ΜΗΧΑΝΟΓΡΑΦΗΜΕΝΗΣ ΛΟΓΙΣΤΙΚΗΣ
ΟΙΚΟΝΟΜΙΚΩΝ ΚΑΙ ΧΡΗΜΑΤΙΣΤΗΡΙΑΚΩΝ ΘΕΜΑΤΩΝ

◆ ΠΑΡΕΧΟΥΜΕ ΒΕΒΑΙΩΣΗ ΕΠΑΓΓΕΛΜΑΤΙΚΗΣ ΚΑΤΑΡΤΙΣΗΣ

■ ΤΜΗΜΑΤΑ ΓΙΑ : ΑΠΟΦΟΙΤΟΥΣ ΛΥΚΕΙΟΥ , ΓΥΜΝΑΣΙΟΥ.
■ ΕΦΟΔΙΟ ΓΙΑ ΤΟΥΣ ΑΠΟΦΟΙΤΟΥΣ ΠΟΥ ΘΑ ΞΑΝΑΔΩΣΟΥΝ ΕΙΣΑΓΩΓΙΚΕΣ ΕΞΕΤΑΣΕΙΣ ΣΤΑ Α.Ε.Ι.

→ΠΛΗΡΟΦΟΡΙΕΣ ΕΓΓΡΑΦΕΣ ☎ 75850 ΚΑΘΗΜΕΡΙΝΑ←

Ι.Δ.Ε. ΑΠΟ ΤΟ 1993 ΕΠΙΛΟΓΗ ΚΑΤΑΛΥΤΗΣ ΣΤΗΝ ΕΠΑΓΓΕΛΜΑΤΙΚΗ ΣΑΣ ΕΠΙΤΥΧΙΑ !!!
X1226-15/10

YAMAHA
YAMAHA MOTOR HELLAS A.E.
ΠΩΛΗΣΕΙΣ - ΑΝΤΑΛΛΑΚΤΙΚΑ
ΑΞΕΣΟΥΑΡ - ΕΠΙΣΚΕΥΕΣ
✓ ΕΞΟΥΣΙΟΔΟΤΗΜΕΝΟ ΣΥΝΕΡΓΕΙΟ
✓ ΠΛΗΡΗ ΓΚΑΜΑ ΑΝΤΑΛΛΑΚΤΙΚΩΝ
✓ ΤΙΜΕΣ ΑΝΤΙΠΡΟΣΩΠΕΙΑΣ
ΕΠΙΣΗΜΟΣ ΣΥΝΕΡΓΑΤΗΣ ΡΟΔΟΥ
Χ. ΚΙΒΙΛΓΚΗΜ
ΚΟΛΟΚΟΤΡΩΝΗ 9 - ΡΟΔΟΣ - ΤΗΛ 20779 -37910

INFORMATIQUE
ΕΠΑΓΓΕΛΜΑΤΙΚΗ ΕΚΠΑΙΔΕΥΣΗ ΣΤΗΝ ΠΛΗΡΟΦΟΡΙΚΗ
ΕΡΓΑΣΤΗΡΙΟ ΕΛΕΥΘΕΡΩΝ ΣΠΟΥΔΩΝ

ΕΝΑΡΞΗ ΕΓΓΡΑΦΩΝ

Παρέχουμε: • Δομημένη, συστηματική, σοβαρή και υπεύθυνη εκπαίδευση.
• Ιδιαίτερα πλούσιο και δυναμικό πρόγραμμα σπουδών, που στοχεύει στην εμβάθυνση, στην κατανόηση, στην ουσιαστική γνώση και αξιοποίηση των Η/Υ.
• Σύγχρονες γνώσεις που αποσκοπούν στην επαγγελματική κατάρτιση των μαθητών μας.

Τμήματα για: α. Μαθητές Δημοτικού
β. Μαθητές Γυμνασίου
γ. Μαθητές Λυκείου, ΤΕΛ
δ. Αποφοίτους Λυκείου
ε. Επαγγελματίες
στ. Στελέχη επιχειρήσεων

Πληροφορίες:
INFORMATIQUE, Αννης Μαρίας 72, τηλ. 21887, 31258
Ηλίας Κολλάτος
Διπλ/χος Μηχανικός Η/Υ - Πληροφορικής Πολυτχ. Πάτρας
Μέλος ΤΕΕ ΑΜ 56747, Αρ. Αδ. Ασ. Επαγγ. 925//89
X1230-19/9

20 ΧΡΟΝΙΑ ΜΟΝΩΣΕΙΣ
ΑΡΧΩΝ ΣΑΜΑΡΤΖΗΣ



ΕΝΑ ΑΣΥΓΚΡΙΤΟ ΣΤΕΓΑΝΩΤΙΚΟ ΥΛΙΚΟ



Για ταράτσες - τοίχους

Ειδική προσφορά από 900 δρχ. το κιλό
ΙΣΧΥΕΙ ΜΕΧΡΙ ΤΟ ΜΗΝΑ ΑΥΓΟΥΣΤΟ

Η ΜΟΝΗ ΣΩΣΤΗ ΛΥΣΗ ΓΙΑ ΤΗΝ ΣΤΕΓΑΝΩΣΗ ΤΑΡΑΤΣΩΝ, ΕΞΩΤΕΡΙΚΩΝ ΤΟΙΧΩΝ, ΤΟΙΧΙΩΝ ΕΛΕΝΙΤ, ΚΕΡΑΜΟΣΚΕΠΩΝ



ΕΠΙΣΗΣ ΔΙΑΘΕΤΟΥΜΕ ΜΕΤΑΛΛΙΚΕΣ ΚΟΛΩΝΕΣ ΜΙΑΣ ΧΡΗΣΕΩΣ

ΔΙΑΘΕΣΗ:
ΑΡΧΩΝ ΣΑΜΑΡΤΖΗΣ
ΜΟΝΩΤΙΚΑ ΥΛΙΚΑ -ΜΟΝΩΣΕΙΣ
Τηλ. 23030, 32054, 67790
1) Ερυθρού Σταυρού 21
2) Κέντρο Μόνωσης Ρόδου: Μιχαήλ Πετρίδη 69
X1201-30/9

ΙΔΙΩΤΙΚΟ ΤΕΧΝΙΚΟ ΕΠΑΓΓΕΛΜΑΤΙΚΟ ΕΚΠΑΙΔΕΥΤΗΡΙΟ
ΤΕΕ ΔΟΡΚΑΣ
Αναγνωρισμένο από το κράτος



ΠΛΗΡΟΦΟΡΙΚΗΣ
ΧΕΙΡΙΣΤΩΝ Η/Υ & ΥΠΟΣΤΗΡΙΞΗΣ ΔΙΚΤΥΩΝ

Κρατικό Πτυχίο

ΚΟΜΜΩΤΙΚΗΣ ΤΕΧΝΗΣ



Αναβολή στράτευσης



ΕΦΑΡΜΟΣΜΕΝΩΝ ΤΕΧΝΩΝ
ΕΝΔΥΜΑΤΟΛΟΓΩΝ - ΣΧΕΔΙΑΣΤΩΝ ΜΟΔΑΣ

ΔΕΚΤΟΙ ΑΠΟΦ. ΓΥΜΝΑΣΙΟΥ - ΛΥΚΕΙΟΥ

Πληροφορίες - Εγγραφές : Καναδά 32 - Ρόδος - Τηλ. 76536 - 29550
X1222-30/9

CAN CA FERRIES
KYDON TOURS
ΚΕΝΤΡΙΚΟ ΠΡΑΚΤΟΡΕΙΟ PORT AGENT
F/B DALIANA
F/B DIMITROULA
F/B ROMILDA

Από 15/6 έως νεωτέρας
Τα υπερπολυτελή
F/B DALIANA - F/B MARINA - F/B RODANTHI
με καθημερινές και εναλλάξ αναχωρήσεις
ΔΡΟΜΟΛΟΓΙΑ ΑΠΟ ΡΟΔΟ

ΔΕΥΤΕΡΑ: 16.00 για Κω, Κάλυμνο, Πειραιά
ΤΡΙΤΗ:16.00 για Κω, Κάλυμνο, Πειραιά
ΤΕΤΑΡΤΗ: 16.00 για Κω, Κάλυμνο, Πειραιά
ΠΕΜΠΤΗ: 16.00 για Κω, Κάλυμνο, Λέρο, Πάτμο, Πειραιά
ΠΑΡΑΣΚΕΥΗ: 16.00 για Κω, Κάλυμνο, Λέρο, Πάτμο, Πειραιά
ΣΑΒΒΑΤΟ: 16.00 για Κω, Κάλυμνο, Λέρο, Πάτμο, Πειραιά
ΚΥΡΙΑΚΗ: 16.00 για Κω, Κάλυμνο, Λέρο, Πάτμο, Πειραιά
F/B DALIANA
ΚΑΘΕ ΠΕΜΠΤΗ 19.00 ΓΙΑ ΚΩ ΠΕΙΡΑΙΑ
F/B ROMILDA
ΣΑΒΒΑΤΟ:11.00 για Καστελλόριζο, Ρόδο
ΚΥΡΙΑΚΗ: 01.00 για Σύμη, Τήλο, Νίσυρο, Κω, Κάλυμνο, Λέρο, Λειψούς, Πάτμο, Σύρο, Πειραιά
F/B DIMITROULA
ΤΡΙΤΗ: 14.00 για Κω, Σάμο, Θεσσαλονίκη
ΠΕΜΠΤΗ: 15.00 για Σαντορίνη, Νάξο, Πάρο, Πειραιά
ΣΑΒΒΑΤΟ: 14.00 για Σαντορίνη, Νάξο, Πάρο, Πειραιά
ΕΙΣΙΤΗΡΙΑ - ΠΛΗΡΟΦΟΡΙΕΣ στο
ΠΡΑΚΤΟΡΕΙΟ ΚΥΔΩΝ
• Εθελ. Δωδεκανησίων 14
• Ακτή Σαχτούρη 8
Τηλ. 23.000 - 27722 - 24265 - 27900 - 75268
M28-30/9

F/B Β. ΚΟΡΝΑΡΟΣ
ΡΟΔΟΣ - ΚΡΗΤΗ
ΤΕΤΑΡΤΗ: 20.00 για ΔΙΑΦΑΝΙ - ΠΗΓΑΔΙΑ - ΚΑΣΟ - ΣΗΤΕΙΑ - ΑΓ. ΝΙΚΟΛΑΟ - ΠΕΙΡΑΙΑ
ΣΑΒΒΑΤΟ: 05.00 για ΧΑΛΚΗ - ΔΙΑΦΑΝΙ - ΠΗΓΑΔΙΑ - ΚΑΣΟ - ΣΗΤΕΙΑ - ΑΓ. ΝΙΚΟΛΑΟ - ΜΗΛΟ -ΠΕΙΡΑΙΑ
F/B ΙΕΡΑΠΕΤΡΑ
ΚΥΡΙΑΚΗ 05.00 για ΚΑΡΠΑΘΟ - ΚΑΣΟ - ΣΗΤΕΙΑ - ΑΓ. ΝΙΚΟΛΑΟ - ΜΗΛΟ - ΠΕΙΡΑΙΑ
Εισιτήρια
ΖΟΡΠΙΔΗΣ
Μακαρίου 31 - Τηλ. 20625, 30054
X1197-30/9

Υποδήματα ΚΑΨΗΣ
BOXER - ALMA - ELLIT - ADAM'S MIGATO - BOSTON
Πενήντα χρόνια δυναμικής παρουσίας στο χώρο του παπουτσιού
Ευχαριστούμε για την προτίμησή σας
ΕΒΡΑΙΩΝ ΜΑΡΤΥΡΩΝ 36-38 ΠΑΛΙΑ ΠΟΛΗ, (Β' ΣΥΝΤΡΙΒΑΝΙ) - Τηλ. 27025
6781-30/9

ΟΤΙ ΚΑΙ ΑΝ ΣΑΣ ΛΕΝΕ, ΙΔΟΥ ΟΙ ΑΠΟΔΕΙΞΕΙΣ ΜΑΣ...

Είμαι μαθήτρια του Rapid Learning Centre, επειδή γίνεται κάθε μέρα το μάθημα, η περισσότερη δουλειά γίνεται στο σχολείο και λίγη εργασία για το σπίτι.
ΠΑΠΑΔΗΜΗΤΡΗ ΠΑΝΑΓΙΩΤΑ
Α΄ JUNIOR 8 ΕΤΩΝ

Θα ήθελα να ευχαριστήσω το Φροντιστήριο Rapid Learning Centre και τους καθηγητές μου που χάρη στην εμπειρία, τη σωστή καθοδήγηση καθώς και την υποστήριξη τους με βοήθησαν στη απόκτηση του First Certificate του Cambridge το οποίο απέκτησα με την πρώτη μου προσπάθεια το Δεκέμβριο 1998 και συνεχίζω με μεγάλη μου ευχαρίστηση μαθήματα Proficiency.
ΣΥΝΤΥΧΑΚΗ ΔΗΜΗΤΡΑ

Είμαι πολύ ευχαριστημένος από αυτή την μέθοδο. Επειδή μιλάμε συνέχεια Αγγλικά στη τάξη, έχουν βελτιωθεί τα προφορικά μου και Η καλή διδασκαλία, είχε σαν αποτέλεσμα να πάρω με την πρώτη φορά το First Certificate του Cambridge τον Δεκέμβριο 1998 σε ηλικία 14 ετών και συνεχίζω με μαθήματα Proficiency.
ΚΑΣΤΡΗΣΙΟΣ ΔΗΜΗΤΡΗΣ

Μ'αρέσει πολύ το φροντιστήριο μου, με προσέχει πολύ η καθηγήτρια μου και την περισσότερη εργασία την κάνουμε μέσα στην τάξη.
ΧΑΤΖΗΑΝΤΩΝΙΟΥ ΑΝΑΣΤΑΣΙΑ
Α΄ JUNIOR 8 ΕΤΩΝ

Επέλεξα το Rapid Learning Centre γιατί έχει οργάνωση, καλό σύστημα διδασκαλίας και ευχάριστο περιβάλλον.
ΠΑΠΑΜΙΧΑΗΛ ΣΤΑΜΑΤΙΑ
ΚΑΘΗΓΗΤΡΙΑ ΜΑΘΗΜΑΤΙΚΩΝ

Δεν είναι μόνο η ποιότητα και η ταχύτητα εκμάθησης που διακρίνει το Rapid Learning Centre. Είναι το μεράκι των διδασκόντων και το όμορφο περιβάλλον που εξασφαλίζουν τις επιτυχίες των διδασκομένων. Σας ευχαριστώ για την συνεργασία μας.
ΜΑΝΙΩΤΗΣ ΘΑΝΑΣΗΣ
PIRRAEUS BANK

ΜΑΙΡΗ ΠΑΠΑΝΔΡΕΟΥ-ΓΕΡΑΒΕΛΗ
Πολιτικός Μηχανικός Διπλωματούχος Δ.Π.Θ.
Παρισίων 21 Ρόδος 85100 Τηλ. 61841 Fax: 63879

Για τα φροντιστήρια RAPID LEARNING CENTRE που λειτουργούν στο νησί μας, θα μπορούσε ανεπιφύλακτα οποιοσδήποτε να αποφανθεί με τα πιο κολακευτικά λόγια σε ότι αφορά την λειτουργικότητα και την αποτελεσματικότητα τους.
Για μένα προσωπικά που είχα την ευκαιρία να παρακολουθήσω τα μαθήματα και έχω το δικαίωμα της κριτικής θα μπορούσα άφοβα και αντικειμενικά να δηλώσω τα παρακάτω:
Στο θέμα της οργάνωσης, λειτουργίας και υλικοτεχνικής υποδομής διαπιστώνει κανείς την πληρότητα, την τελειότητα και την αποτελεσματικότητα. Σε ότι αφορά την κατάρτιση του εκπαιδευτικού προσωπικού και των προσφερομένων γνώσεων ξεπερνούν το επίπεδο της θετικότητας και φτάνουν στα πλαίσια του αρίστου, και τέλος όσον αφορά την μέθοδο CALLAN και γενικά την πορεία διδασκαλίας διαπιστώνει κανείς εύκολα το σύγχρονο και επιστημονικό τρόπο προσέγγισης της γνώσης.
Για όλα τα παραπάνω θεωρώ τα φροντιστήρια RAPID LEARNING CENTRE παράδειγμα προς μίμηση για τέτοιου είδους δραστηριότητες.

Με τιμή
Μαίρη Παπανδρέου-Γεραβέλη

Η μέθοδος του Rapid Learning Centre με βοήθησε σε πολύ σύντομο χρονικό διάστημα να πάρω το First Certificate του Cambridge, με την πρώτη φορά το Δεκέμβριο 1998 σε ηλικία 13 ετών και συνεχίζω με μαθήματα Proficiency.
ΜΠΟΥΚΟΥΒΑΛΑ ΕΛΕΝΗ

Η προετοιμασία μου για το Proficiency υπήρξε άκρως ικανοποιητική μέσω της βοήθειας του Φροντιστηρίου Rapid Learning Centre και του καθηγητή μου, μπόρεσα να επιτύχω το στόχο μου και να περάσω το Proficiency την πρώτη φορά που έδωσα τον Δεκέμβριο 1998.
ΣΤΑΜΑΤΙΑΔΗ ΚΑΤΕΡΙΝΑ

Το Rapid Learning Centre με βοήθησε ιδιαίτερα να πραγματοποιήσω το μοναδικό μου στόχο, δηλαδή να πάρω με τη βοήθεια ενός έμπειρου καθηγητή ένα χρήσιμο χαρτί Cambridge Proficiency στα χέρια μου.
ΠΑΣΧΑΛΗΣ ΜΙΧΑΛΗΣ

Οι εντυπώσεις μου για το Rapid Learning Centre είναι άριστες. Μπορώ να πω με τα πρώτα μαθήματα τα προφορικά μου βελτιώθηκαν σε μεγάλο βαθμό. Η εκμάθηση της γραμματικής και του συντακτικού με τον προφορικό λόγο με βοήθησαν να αποστηθίσω ευκολότερα τους κανόνες της Αγγλικής γλώσσας. Αποτέλεσμα ήταν να περάσω με την πρώτη φορά το First Certificate του Cambridge το Δεκέμβριο 1998 σε ηλικία 12 ετών και συνεχίζω με μαθήματα Proficiency.
ΧΑΤΖΗΙΩΑΝΝΟΥ ΟΡΕΣΤΗΣ

Φοίτησα στο Rapid Learning Centre για ένα χρόνο και πήρα το First Certificate του Cambridge και Michigan τον Μαϊο του 1998. Αυτό το οφείλω στο Rapid για την καλή προετοιμασία και τους καλά εκπαιδευμένους καθηγητές. Αν δεν ερχόμουν στο Rapid δεν θα έδινα ένα χρόνο αλλά σε δύο ίσως και τρία.
ΠΑΠΑΚΥΡΙΑΚΟΥ ΠΟΠΗ

RAPID LEARNING CENTRE
ΣΥΣΤΗΜΑ ΕΝΑΛΛΑΚΤΙΚΗΣ ΤΑΧΥΡΥΘΜΗΣ ΔΙΔΑΣΚΑΛΙΑΣ ΑΓΓΛΙΚΩΝ

MARKET PLAN

ΜΕΓΑΛΕΣ ΕΥΚΑΙΡΙΕΣ

ΠΩΛΟΥΝΤΑΙ ΕΛΑΦΡΩΣ
ΜΕΤΑΧΕΙΡΙΣΜΕΝΕΣ
ΜΟΤΟΣΙΚΛΕΤΕΣ ENDURO
YAMAHA DT 125
SUZUKI DR 125
KAWASAKI KLR 250

✓ ΕΥΚΟΛΙΕΣ ΠΛΗΡΩΜΗΣ

ΑΒΕΤΕ Κ. ΚΩΣΤΑΡΙΔΗΣ

ΤΗΛ. 22157, 20874, 22325

X1209-30/9

η μουσική, κλειδί στη ζωή σας

ΩΔΕΙΟ ΡΟΔΟΥ

ΚΑΙΤΗ ΚΑΣΤΡΟΥΝΗ

Οι εγγραφές συνεχίζονται

ΤΟ ΩΔΕΙΟ ΜΑΣ

προσκαλεί άνδρες και γυναίκες, ηλικίας 20-45 ετών να γίνουν μέλη της χωρωδίας του

Συμμετοχή δωρεάν

Εγγραφές - Πληροφορίες καθημερινά

Τηλέφωνο **69041, 65430** ΩΔΕΙΟ ΡΟΔΟΥ ΚΑΙΤΗ ΚΑΣΤΡΟΥΝΗ
Αποστόλου Παύλου 34, απέναντι από την εκκλησία Ανάληψης

ΦΡΟΝΤΙΣΤΗΡΙΟ ΞΕΝΩΝ ΓΛΩΣΣΩΝ

ΕΛΕΝΗΣ – ΠΑΠΑΜΙΧΑΗΛ ΦΙΛΙΠΠΑΚΗ

ΡΗΓΑ ΦΕΡΑΙΟΥ 14, ΡΟΔΟΣ
(δίπλα στη λέσχη ΟΤΕ, απέναντι πάρκου Δημοκρατίας)

- Ολιγομελή τμήματα για όλα τα επίπεδα
- Δοκιμασμένες μέθοδοι διδασκαλίας μέσα από τις σύγχρονες παιδαγωγικές τεχνικές
- Προσωπική και υπεύθυνη εργασία
- Οπτικοακουστική μάθηση με VIDEO αγγλικής παραγωγής για όλα τα επίπεδα
- Λειτουργία δανειστικής βιβλιοθήκης
- Προετοιμασία σχολικών εξετάσεων
- Εξετάσεις ***PALSO, CAMBRIDGE, FIRST CERTIFICATE - PROFICIENCY.***
- Προετοιμασία εισαγωγικών εξετάσεων 3ης και 4ης δέσμης στα αγγλικά.

ΕΓΓΡΑΦΕΣ καθημερινά από 1ης Σεπτεμβρίου ώρες: 10-12 π.μ. και 4-6 μ.μ.

Τηλ. 26858 & 32387

X1143-10/9

ΓΕΡΜΑΝΙΚΑ

Το αναγνωρισμένο από το κράτος φροντιστήριο γερμανικών της

Μαρίας Γ. Σωτηράκη

ανακοινώνει

- τη λειτουργία ολιγομελών τμημάτων για όλα τα επίπεδα (ZERTIFIKAT - MITTELSTUFE - KDS - GDS)
- Προσωπική διδασκαλία
- Δεκτά παιδιά από 10 χρονών

Πληροφορίες – εγγραφές από 3 Σεπτεμβρίου
5.30-7.30 Θεσσαλονίκης 20, Ανάληψη τηλ. 66705 - 24948

T32591-19/9

ΔΗΜΗΤΡΗΣ Ιω. ΟΙΚΟΝΟΜΙΔΗΣ
ΑΝΑΛΥΤΙΚΟ ΕΡΓΑΣΤΗΡΙΟ ΡΟΔΟΥ

ΧΗΜΙΚΟΤΕΧΝΙΚΕΣ ΜΕΛΕΤΕΣ & ΕΡΕΥΝΕΣ
ΕΜΠΟΡΙΟ ΧΗΜΙΚΩΝ, ΑΠΟΡΡΥΠΑΝΤΙΚΩΝ, ΕΞΟΠΛΙΣΜΟΥ

ΕΡΓΑΣΤΗΡΙΑΚΕΣ ΕΞΕΤΑΣΕΙΣ
- ΝΕΡΑ ΠΟΣΙΜΑ, ΑΠΟΒΛΗΤΑ, ΝΕΡΑ ΚΟΛΥΜΒΗΣΗΣ
- ΤΡΟΦΙΜΑ ΚΑΙ ΠΟΤΑ
- ΕΔΑΦΟΣ - ΛΙΠΑΣΜΑΤΑ

ΧΗΜΙΚΑ ΠΡΟΣΘΕΤΑ
- ΚΟΛΥΜΒΗΤΙΚΩΝ ΔΕΞΑΜΕΝΩΝ
- ΕΠΕΞΕΡΓΑΣΙΑΣ ΝΕΡΟΥ ΧΡΗΣΗΣ
- ΑΠΟΛΥΜΑΝΤΙΚΑ
- ΒΕΛΤΙΩΤΙΚΑ
- ΤΡΟΦΙΜΩΝ & ΠΟΤΩΝ

ΕΓΚΑΤΑΣΤΑΣΕΙΣ ΒΙΟΛΟΓΙΚΗΣ ΕΠΕΞΕΡΓΑΣΙΑΣ ΛΥΜΑΤΩΝ & ΑΠΟΒΛΗΤΩΝ:
ΕΛΕΓΧΟΣ ΛΕΙΤΟΥΡΓΙΑΣ - ΑΠΟΔΟΣΗΣ
ΚΟΛΥΜΒΗΤΙΚΕΣ ΔΕΞΑΜΕΝΕΣ:
ΕΛΕΓΧΟΣ ΛΕΙΤΟΥΡΓΙΑΣ
ΠΡΟΒΛΕΨΗ ΕΠΙΚΙΝΔΥΝΟΤΗΤΑΣ ΚΡΙΣΙΜΩΝ ΣΗΜΕΙΩΝ, Π.Ε.ΚΡΙ.Σ. (Haccp):
ΜΕΛΕΤΗ-ΕΚΤΕΛΕΣΗ-ΤΗΡΗΣΗ ΣΤΟΙΧΕΙΩΝ

ΥΓΙΕΙΝΗ & ΑΣΦΑΛΕΙΑ
- ΣΤΟΥΣ ΧΩΡΟΥΣ ΕΡΓΑΣΙΑΣ
- ΣΕ ΒΙΟΜΗΧΑΝΙΕΣ/ΒΙΟΤΕΧΝΙΕΣ ΤΡΟΦΙΜΩΝ
- ΣΕ ΧΩΡΟΥΣ ΠΡΟΕΤΟΙΜΑΣΙΑΣ ΤΡΟΦΙΜΩΝ/ΕΣΤΙΑΣΗΣ

ΒΥΡΩΝΟΣ 1, 85100 ΡΟΔΟΣ - ΤΗΛ. 0241/28638 - ΤΟΤ (fax) 0241/35623
ΑΠΟΘΗΚΗ: ΦΑΛΗΡΑΚΙ ΡΟΔΟΥ • ecodem@chemenvi.rho.forthnet.gr
http://www.forthnet.gr/chemenvi T.32427-5/9

Κέντρο Σπουδών Χορού
ΜΑΙΡΗΣ ΜΑΡΚΟΥ-ΒΕΛΙΔΑΚΗ

ΔΙΠΛΩΜΑΤΟΥΧΟΥ: (ΑΝΑΓΝΩΡΙΣΜΕΝΗ ΑΠΟ ΤΟ ΚΡΑΤΟΣ)
ROYAL ACADEMY OF DANCING (R.A.D.) LONDON
IMPERIAL SOCIETY OF TEACHERS OF DANCE (A.I.S.T.D.)
(ΕΙΔΙΚΟΤΗΤΑ ΣΤΗ ΔΙΔΑΣΚΑΛΙΑ ΜΙΚΡΩΝ ΠΑΙΔΙΩΝ)

Η μόνη σχολή στη Ρόδο που διδάσκει το μοναδικό αγγλικό σύστημα χορού της R.A.D.

Διδάσκονται

ΕΠΑΓΓΕΛΜΑΤΙΚΟ ΤΜΗΜΑ ΧΟΡΟΥ
ΚΑΡΑΚΤΕΡ
ΚΛΑΣΙΚΟ ΜΠΑΛΕΤΟ
ΕΛΕΥΘΕΡΗ ΚΙΝΗΣΗ
ΡΥΘΜΙΚΗ (αγόρια και κορίτσια)
ΝΕΟΕΛΛΗΝΙΚΟΙ ΧΟΡΟΙ (χασάπικο, συρτάκι, ζεϊμπέκικο)
JAZZ & FANK
ΔΗΜΙΟΥΡΓΙΚΟ ΕΡΓΑΣΤΗΡΙ
ΣΥΓΧΡΟΝΟΣ ΧΟΡΟΣ (GRAHAM)
ΥΠΟΚΡΙΤΙΚΗ
ΚΛΑΚΕΤΕΣ (Top dancing)
SAVOIR VIVRE (μαθήματα σωστής συμπεριφοράς και τρόπων)

Εξετάσεις διεξάγονται καθ' έτος από το R.A.D. για την προβίβαση των μαθητών του κλασικού μπαλέτου.

Η διοργάνωση είναι του Βρετανικού Συμβουλίου

Πληροφορίες - εγγραφές:
6 Σεπτεμβρίου 6-9 μ.μ. τηλ. 27383 (απόγευμα μόνον) 78383 (πρωί)

ΕΝΑΡΞΗ: 21 Σεπτεμβριου

Διεύθυνση: **Παναγ. Ροδίου 77 – Ρόδος**

X1232-29/9

ΦΡΟΝΤΙΣΤΗΡΙΟ ΑΝΟΔΟΣ

ΓΙΑ ΟΛΕΣ ΤΙΣ ΤΑΞΕΙΣ ΓΥΜΝΑΣΙΟΥ–ΕΝΙΑΙΟΥ ΛΥΚΕΙΟΥ–ΤΕΕ

Στο Φροντιστήριό μας διδάσκονται σε αυστηρά ολιγομελή τμήματα από καθηγητές ΠΤΥΧΙΟΥΧΟΥΣ ΠΑΝΕΠΙΣΤΗΜΙΟΥ ΑΘΗΝΩΝ τα μαθήματα:

✓ ΜΑΘΗΜΑΤΙΚΑ ✓ ΦΥΣΙΚΗ
✓ ΧΗΜΕΙΑ ✓ ΦΙΛΟΛΟΓΙΚΑ

Β' - Γ' ΛΥΚΕΙΟΥ ΥΠΟΛΟΙΠΑ ΤΜΗΜΑΤΑ

ΕΝΑΡΞΗ 16 ΑΥΓΟΥΣΤΟΥ — ΕΝΑΡΞΗ 1 ΣΕΠΤΕΜΒΡΙΟΥ

Χαμηλά δίδακτρα κι επιπλέον έκπτωση σε αριστούχους και αδέλφια μαθητές μας

T32526-31/9

Συχνά επαναληπτικά τεστ και διαγωνίσματα

Με κάθε εγγραφή πολλά φροντιστηριακά δώρα

Πληροφορίες - Εγγραφές:
Ελένη Ρούσου-Μαργωμένου
Τηλ.: (0241) 28053
Γαριβάλδη 17 *(πίσω από το Υπέρ Μαρκετ Σπανός)*

ΠΑΧΕΙΑ ΠΡΟ-ΠΟ

ΠΡΑΚΤΟΡΕΙΟΝ
ΓΙΩΡΓΟΣ ΚΟΝΤΟΖΑΜΑΝΗΣ
ΜΕΓ. ΚΩΝΣΤΑΝΤΙΝΟΥ 43 • ΡΟΔΟΣ ☎ 20800

ΛΟΤΤΟ ΙΠΠΟΔΡΟΜΟΣ

ΚΑΤΑΘΕΣΗ ΔΕΛΤΙΩΝ ΠΡΟ-ΠΟ ΜΕΧΡΙ ΣΑΒΒΑΤΟ ΛΟΤΤΟ ΜΕΧΡΙ ΤΡΙΤΗ 3 μ.μ.

ΕΥΕΜΥΘΕΙΑ ΦΕΞΙΚΡΙΝΕΙΑ • ΤΥΧΗ

ΑΓΓΛΙΚΑ 3 ΦΟΡΕΣ ΓΡΗΓΟΡΟΤΕΡΑ 66% ΟΙΚΟΝΟΜΙΚΟΤΕΡΑ ΑΛΛΑ ΚΑΙ ΜΕ ΕΠΙΤΥΧΗ ΑΠΟΤΕΛΕΣΜΑΤΑ!

ΓΡΗΓΟΡΑ ΑΛΛΑ ΚΑΙ ΜΕ ΣΩΣΤΕΣ ΒΑΣΕΙΣ ΑΠΟ ΤΗΝ ΑΡΧΗ

Σύμφωνα με το Πανεπιστήμιο του Cambridge,ο μέσος μαθητής με την παραδοσιακή διδασκαλία χρειάζεται 8 σχολικές χρονιές (1,186 ώρες) για να φθάσει από το επίπεδο μηδέν στο επίπεδο του First Certificate.

Ο μαθητής που θα ξεκινήσει τα Αγγλικά του στο RAPID LEARNING CENTRE θα χρεισθει μόλις 2,7 χρονιές (400 ώρες) μετά τα πρώτα 2 χρόνια ειδικής διδασκαλίας-προετοιμασίας για τη μέθοδο Callan.

ΑΠΟ ΤΟ ΜΗΔΕΝ ΣΤΟ FCE ΜΕΧΡΙ ΤΗΝ Α' ΓΥΜΝΑΣΙΟΥ

Τα παιδιά ξεκινώντας τα Αγγλικά τους στο RAPID LEARNING CENTRE εκμεταλεύονται πλήρως τα πλεονεκτήματα της μεθόδου Callan. Πρακτικά συτό σημαίνει ότι τα παιδιά που ξεκινούν από τη Γ' Δημοτικού μπορούν να φθάσουν στο First Cerificate στο τέλος της Α' Γυμνασίου !

ΜΕ ΛΙΓΟΤΕΡΗ ΕΡΓΑΣΙΑ ΣΤΟ ΣΠΙΤΙ

Με σημαντικά λιγότερη εργασία για το σπίτι, η διδασκαλία στο RAPID LEARNING CENTRE είναι πραγματικά πρωτοποριακή, αλλά ταυτόχρονα και ευχάριστη.

ΚΑΙ ΓΙΑ ΠΡΟΧΩΡΗΜΕΝΟΥΣ

Οι προχωρημένοι οι οποίοι επιθυμούν να εγγραφούν στο RAPID LEARNING CENTRE, δεδομένου ότι θα περάσουν το εισαγωγικό test αξιολόγησης, θα είναι σε θέση να φθάσουν στις εξετάσεις του FCE έως και 3 φορές γρηγορότερα σε σχέση με οποιαδήποτε άλλη μέθοδο διδασκαλίας Αγγλικών.

Η ΙΔΑΝΙΚΗ ΜΕΘΟΔΟΣ ΓΙΑ ΕΝΗΛΙΚΕΣ

Στα δύο χρόνια παρουσίας της μεθόδου Callan στη Ρόδο, τα αποτελέσματα ήταν εντυπωσιακά: 100% των ενηλίκων πέρασαν επιτυχώς τις εξετάσεις του FCE. Είτε πρόκειται για αρχάριους ενήλικες, είτε για προχωρημένους, η γρήγορη εκμάθηση και ο επαναστατικός τρόπος διδασκαλίας κάνει το RAPID LEARNING CENTRE την ιδανική επιλογή για ενήλικες, είτε πρόκειται για συντήρηση της γλώσσας είτε για την απόκτηση ξενόγλωσσου πτυχίου

Η ΑΠΟΔΕΙΞΗ ΒΡΙΣΚΕΤΑΙ ΣΤΟΥΣ ΜΑΘΗΤΕΣ ΜΑΣ

Ελάτε να συζητήσουμε από κοντά τα πλεονεκτήματα της μεθόδου Callan αλλά και για να σας δώσουμε ονόματα μαθητών μας για να σας εξηγήσουν οι ίδιοι τις εμπειρίες τους από την μέθοδο.

RAPID LEARNING CENTRE

ΣΥΣΤΗΜΑ ΕΝΑΛΛΑΚΤΙΚΗΣ ΤΑΧΥΡΥΘΜΗΣ ΔΙΔΑΣΚΑΛΙΑΣ ΑΓΓΛΙΚΩΝ

Οι εγγραφές έχουν ήδη ξεκινήσει !
Τα μαθήματα ξεκινούν την Τετάρτη 15 Σεπτεμβρίου

Κωνσταντίνου Υδραίου 5, Ρόδος. Τηλ / Fax 37946, 32001
Δευτ. - Παρ. 09:00-13:00 & 17:00-21:00

MARKET PLAN

ΦΡΟΝΤΙΣΤΗΡΙΟ ΞΕΝΩΝ ΓΛΩΣΣΩΝ

ΑΓΓΛΙΚΑ



ΦΑΝΗΣ ΕΥΑΓΓΕΛΙΔΟΥ

- Τμήματα **6μελή έως 8μελή**
- Τμήματα όλων των επιπέδων
- Προετοιμασία εξετάσεων PALSO, FIRST CERTIFICATE, CAMBRIDGE & MICHIGAN PROFICIENCY
- ***ΚΑΙ ΤΟ ΚΥΡΙΩΤΕΡΟ!***

Υπεύθυνη προσωπική διδασκαλία σε όλα τα γκρουπ από την **κα Ευαγγελίδου**, με πολυετή φροντιστηριακή πείρα και ειδικευμένη στη μεθοδολογία της αγγλικής γλώσσας.

Εναρξη μαθημάτων 15 Σεπτεμβρίου

Εγγραφές καθημερινά από 5-7

ΠΛΗΡΟΦΟΡΙΕΣ:
στο τηλέφωνο 32074 και 0944 199423
ΝΑΥΑΡΙΝΟΥ 29 κάθετος ΠΑΥΛΟΥ ΜΕΛΑ

X1236-19/9

σύγχρονο

Στην ΙΑΛΥΣΟ

ΦΡΟΝΤΙΣΤΗΡΙΑ ΜΕ
ΓΥΜΝΑΣΙΟ - ΕΝΙΑΙΟ ΛΥΚΕΙΟ - ΤΕΕ

Θετική - θεωρητική - τεχνολογική κατεύθυνση

- Σύγχρονη και μεθοδική διδασκαλία
- Εξαμελή τμήματα
- Συχνή επικοινωνία με τους γονείς
- Δωρεάν βοηθητικές σημειώσεις
- Κάλυψη κενών με δωρεάν ιδιαίτερα μαθήματα
- Εκπτωση 15% σε αδέλφια μαθητές και αριστούχους
- Συχνά διαγωνίσματα και τεστ αξιολόγησης

ΕΝΑΡΞΗ ΜΑΘΗΜΑΤΩΝ:
☞Β'Γ' Λυκείου: 16 Αυγούστου
☞Υπόλοιπα τμήματα: 1η Σεπτεμβρίου

Διεύθυνση: Γιάννης Σταματιάδης - Σπύρος Πανταζής

Πληροφορίες-Εγγραφές: **Διαγόρα 16 ΙΑΛΥΣΟΣ**
Τηλ. 94064 9-12 π.μ. και 5-8μ.μ. 32534-15/9

ΜΑΘΗΜΑΤΙΚΑ
ΘΕΟΦΙΛΟΥ
ΜΑΡΙΕΤΤΑ

ΙΔΙΑΙΤΕΡΑ Ή ΟΛΙΓΟΜΕΛΗ ΤΜΗΜΑΤΑ
ΣΤΕΦΑΝΟΥ ΚΑΖΟΥΛΗ 71 (ΕΠΤΑ ΧΟΥΡΜΑΔΙΕΣ)
ΤΗΛ. 37671

8774-30/9

"ΟΙΚΟΔΙΔΑΣΚΑΛΕΙΟΝ"
«ΤΟ ΠΡΩΤΕΙΟΝ»
ΜΑΘΗΜΑΤΙΚΩΝ - ΦΥΣΙΚΗΣ-ΧΗΜΕΙΑΣ
ΓΥΜΝΑΣΙΟ - ΛΥΚΕΙΟ

ΠΕΛΛΑΣ 10
ΤΗΛ. 78851
47516

ΡΟΔΙΝΙ
ΤΗΛ. 61019
66736

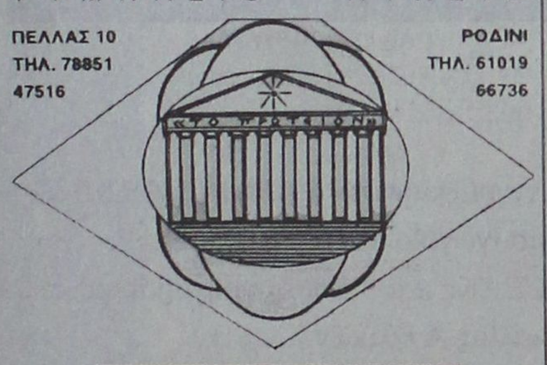

ΠΙΤΣΗΣ ΚΥΡΙΑΚΟΣ
Πτυχιούχος Φυσικομαθηματικής
Σχολής Πανεπιστημίου Κρήτης
Τομέας Μαθηματικών Επιστημών

8608-30/9

ΠΑΙΔΑΓΩΓΙΚΟ ΕΡΓΑΣΤΗΡΙ ΤΕΧΝΗΣ

ΜΑΘΗΜΑΤΑ ΜΟΥΣΙΚΗΣ ΠΡΟΠΑΙΔΕΙΑΣ ΚΑΙ ΜΟΥΣΙΚΗΣ ΕΥΑΙΣΘΗΤΟΠΟΙΗΣΗΣ

για παιδιά από 3,5 έως 9 χρόνων

ΔΙΔΑΣΚΟΥΝ: Γιώργος Σακελλαρίδης (μουσικοπαιδαγωγός)
Σταυρούλα Μαγκαφά - Γιακουμάκη (νηπιαγωγός)

Με ιδιαίτερη έμφαση στη **μάθηση** μέσα από το **παιχνίδι**, τη **δημιουργικότητα**, την **έκφραση**, την **επικοινωνία**, με σκοπό τη **ψυχική και αισθητική καλλιέργεια του παιδιού**

Αίθουσες «Μουσικής Σχολής Δωδεκανησιακού Μουσικού Ομίλου».
Οδός Ιπποτών (κάτω από το Ιταλικό Προξενείο).
Εναρξη μαθημάτων: Τετάρτη 22 Σεπτεμβρίου '99

Πληροφορίες - Εγγραφές στα τηλέφωνα: 78100, 24301, 26377



8764-30/9

ΦΡΟΝΤΙΣΤΗΡΙΟ ΓΕΡΜΑΝΙΚΗΣ
ΛΑΖΑΡΙΔΗ
Πτυχιούχου καθηγητή γερμανικής γλώσσας
τ. καθηγητή ΑΣΤΕΡ

ΓΕΩΡΓΙΟΥ ΠΑΠΑΝΔΡΕΟΥ 3 - ΙΑΛΥΣΟΣ
Τηλ. 94375, 91163

Το φροντιστήριο μας είναι εδώ και δεκαετίες
η μοναδική πηγή εκμάθησης
της γερμανικής στην Ιαλυσό,
χάρη στην προσωπική διδασκαλία
μ' όλα τα οπτικοακουστικά μέσα.

ΕΓΓΡΑΦΕΣ: 06.09 - 17.09.99 6-8μ.μ.
ΕΝΑΡΞΗ ΜΑΘΗΜΑΤΩΝ: 20.09.99

8805-14/9

Φθινοπωρινή εκδρομή στην



ΑΥΓΓΑΡΙΑ (ΒΟΥΔΑΠΕΣΤΗ) και ΑΥΣΤΡΙΑ (ΒΙΕΝΝΗ -ΣΑΛΤΣΜΠΟΥΡΓΚ)

Από 29/10 - 5/11 με ΟΛΥΜΠΙΑΚΗ

29/10-1/11 ΒΟΥΔΑΠΕΣΤΗ (4 βράδια). Μεταφορές, ξενοδοχείο 4 αστέρων με πρωινό - επίσκεψη πόλεως με ξεναγό. Προαιρετικές εκδρομές στα ΚΑΡΠΑΘΙΑ, νυχτερινά κέντρα με τα περίφημα βιολιά και άλλα αξιοθέατα.
1/11/-5/11 Με πολυτελή pulman αναχώρηση από ΒΟΥΔΑΠΕΣΤΗ για ΒΙΕΝΝΗ διασχίζοντας το Δούναμη. ΒΙΕΝΝΗ (3 βράδια) 4 αστέρων ξενοδοχείο με πρωινό. Επίσκεψη αξιοθεάτων Βιέννης με ξεναγό. Προαιρετική εκδρομή στο ΣΑΛΤΣΜΠΟΥΡΓΚ.
5/11 Μεταφορά αεροδρόμιο για επιστροφή ΑΘΗΝΑ με Ο.Α. και εν συνεχεία για Ρόδο.
Αναλυτικό πρόγραμμα από το γραφείο μας.
Θέσεις περιορισμένες - Συνοδός γραφείου

ALHABRA TRAVEL
Αλεξάνδρου Παπάγου 23, τηλ. 37052, 25698

M11-30/9

ΦΡΟΝΤΙΣΤΗΡΙΟ ΙΤΑΛΙΚΩΝ
Γ. ΧΑΡΤΕΡΟΣ

Διδάσκει: η Ιταλίδα κ. ROSA DI DONATO - ΧΑΡΤΕΡΟΥ
Πτυχιούχος Πανεπιστημίου Ρώμης «LA SAPIENZA»

- Αυστηρά ολιγομελή τμήματα για :
  - μαθητές δημοτικού - γυμνασίου - λυκείου
- ξενοδοχοϋπάλληλους - επαγγελματίες
  Με μαθήματα κατάλληλα για τις ανάγκες τους
- ξεναγούς για την απόκτηση του διπλώματος στα ιταλικά
- υποψήφιους **ΙΤΑΛΙΚΩΝ ΠΑΝΕΠΙΣΤΗΜΙΩΝ** με μαθήματα ορολογίας
- Επίσης ιδιαίτερα μαθήματα και συμμετοχή των μαθητών στις εξετάσεις **PALSO**, με ποσοστά επιτυχίας 100%
- Μαθαίνετε να μιλάτε **ΣΩΣΤΑ** από την πρώτη στιγμή **ΜΕ ΤΗ ΣΩΣΤΗ ΙΤΑΛΙΚΗ ΠΡΟΦΟΡΑ**
- Διδασκαλία και με τη χρήση λογοτεχνικών βιβλίων, περιοδικών και εφημερίδων, με οπτικοακουστικών συστημάτων γιατί **ΤΟ ΝΑ ΜΑΘΕΤΕ ΝΑ ΜΙΛΑΤΕ ΑΜΕΣΩΣ ΚΑΙ ΣΩΣΤΑ ΕΙΝΑΙ Ο ΣΤΟΧΟΣ ΜΑΣ.**
- Επίσης εξασφαλίζουμε τη διαμονή και τα μαθήματα σε **ΠΑΝΕΠ. ΚΟΛΛΕΓΙΑ ΣΤΗ ΡΩΜΗ, FIRENZE, L' AQUILA** με τη διαμονή των φοιτητών μέσα στο κολεγιο, για όσους επιθυμούν να πάνε να σπουδάσουν στην **Ιταλία.**

ΜΙΑ ΣΩΣΤΗ ΕΠΙΛΟΓΗ ΕΙΝΑΙ ΕΓΓΥΗΣΗ ΓΙΑ ΤΟ ΜΕΛΛΟΝ

ΥΠΕΥΘΥΝΗ ΔΙΔΑΣΚΑΛΙΑΣ: κ. ROZA DI DONATO -ΧΑΡΤΕΡΟΥ

Διεύθυνση: ΝΙΚΟΥ ΚΑΖΑΝΤΖΑΚΗ 21 ΡΟΔΟΣ (πίσω από τον «ΜΑΡΙΝΟΠΟΥΛΟ»)

ΤΗΛ. 35275 (ώρες 9-1 και 5-8)

ΟΙ ΕΓΓΡΑΦΕΣ ΑΡΧΙΣΑΝ

X1233-22/9

ΣΧΟΛΗ ΧΟΡΟΥ
ΣΟΦΙΑ
ΜΕΛΙΣΣΟΥΡΓΟΥ
ΑΝΑΓΝΩΡΙΣΜΕΝΗ ΑΠΟ ΤΟ ΚΡΑΤΟΣ

Τα νιάτα οδηγούν μπροστά

ΚΛΑΣΣΙΚΟ ΜΠΑΛΕΤΟ - Ρώσικο σύστημα Vaganova
ΣΥΓΧΡΟΝΟΣ ΧΟΡΟΣ - Σύστημα M. Graham, J. Limon
ΡΥΘΜΙΚΗ ΚΙΝΗΤΙΚΗ ΑΓΩΓΗ - Σύστημα Dalcroze και M. Κυνηγού
ΤΑΞΗ POINTS ΜΠΑΛΕΤΟΥ - Προετοιμασία για επαγγελματικές σχολές
FLAMENCO - Αποκλειστικά στη Ρόδο συνεχίζεται η επιτυχημένη διδασκαλία Ισπανικών χορών (τμήματα ανδρών - γυναικών)

ΣΟΦΙΑ ΜΕΛΙΣΣΟΥΡΓΟΥ: Απόφ. Ανώτ. Επ. Σχ. Χορού **"Ραλλού Μανου"**, διπλ." **Escuela Carmen de las Cuevas"** Γρανάδας, **"Escuela Relatores-Mercedes y Albano** Μαδρίτης, μετεκπ. στην Αν Επ. Σχ. **"Matilde Coral"** της Σεβίλλης - Μέλος και μοναδική εκπρόσωπος της Ακαδημίας Ισπανικών Χορών **"Sociedad de Baile Espanol"** στη Δωδεκάνησο, μέλος Διεθνούς Συμβουλίου Χορού UNESCO.

Εγγραφές 1- 15 Σεπτεμβρίου

e mail: sofiamel @ otenet.gr
ΩΡΕΣ: 5.30 - 9.30 μ.μ.
ΕΝΑΡΞΗ ΜΑΘΗΜΑΤΩΝ: 15 ΣΕΠΤΕΜΒΡΙΟΥ

ΒΕΡΓΙΝΑΣ 84Α ΤΗΛ: 31000

X1235-30/9

Η περιοχή όπου βρίσκεται το κτίριο της ΔΟΥ

Αθλια εμφάνιση

ΔΕΚΑΔΕΣ ΕΓΚΑΤΑΛΕΛΕΙΜΜΕΝΑ ΑΥΤΟΚΙΝΗΤΑ



Η περιοχή της ΔΟΥ και των άλλων υπηρεσιών έχει γινει πλέον το κέντρο όλης της Ρόδου. Χιλιάδες Ροδίτες, Δωδεκανήσιοι, καταφτάνουν κάθε μέρα για να διεκπεραιώσουν τις υποθέσεις τους. Η αυλή της είναι γεμάτη με δεκάδες αυτοκίνητα, δίτροχα και παντοειδή τροχοφόρα, που όχι μόνον δίνουν μία αλγεινή εντύπωση στον φιλοσοφημένο πολίτη, αλλά δυσκολεύουν και όσους έρχονται στην Εφορία για δουλειές.

Ποιός και γιατί έδωσε άδεια στους πελάτες να σταθμεύουν ακριβώς στην είσοδο του μεγάρου, πάνω στη σκάλα, δίνοντας την εντύπωση πως στον τόπο αυτό δεν λειτουργεί τίποτε, δεν ελέγχεται τίποτε, δεν πιστεύουμε σε τίποτε...

Ένα αλγεινό φαινόμενο είναι η ξεραΐλα κι η ασχήμια στον ευρύτερο χώρο της αυλής. Πουθενά ένα πράσινο φύλλο, ένα δεντράκι, λίγη καθαριότητα, λίγη νοικοκυρωσύνη και κάτι άλλο απίστευτο και επικίνδυνο: όλες οι πλάκες της αυλής είναι επικίνδυνες και έχουν φύγει από τις θέσεις τους! Οποιος πατήσει στις πλάκες αυτές, τότε αυτές υποχωρούν και κουνιούνται κάνοντας τον πολίτη να οικτιρεί.

Παρακαλούνται οι αρμόδιοι να δώσουν στοργή και ενδιαφέρον στην εμφάνιση τη αυλής για να μην δίνουν εύλογες διαμαρτυρίες στους Έλληνες πολίτες. Πραγματικά η αυλή είναι άσχημη και επικίνδυνη.

ΙΑΛΥΣΟΣ
Ευκαιρία !

ΠΩΛΟΥΝΤΑΙ ΔΙΑΜΕΡΙΣΜΑΤΑ ΠΟΛΥΤΕΛΟΥΣ ΚΑΤΑΣΚΕΥΗΣ ΗΜΙΤΕΛΗ Ή ΤΕΛΕΙΩΜΕΝΑ

1. ΙΣΟΓΕΙΟ ΔΙΑΜΕΡΙΣΜΑ 100 τμ. ΜΕ ΑΥΛΗ 120 τμ.
2. Α' ΟΡΟΦΟΣ, ΔΙΑΜΕΡΙΣΜΑ 70 τμ. ΜΕ ΒΕΡΑΝΤΕΣ ΜΕ ΘΕΑ ΣΤΟΝ ΦΙΛΕΡΗΜΟ
3. Α' ΟΡΟΦΟΣ ΔΙΑΜΕΡΙΣΜΑ 80 τμ. ΜΕ ΒΕΡΑΝΤΕΣ ΜΕ ΘΕΑ ΣΤΟΝ ΦΙΛΕΡΗΜΟ
4. Α' ΟΡΟΦΟΣ ΔΙΑΜΕΡΙΣΜΑ 100 τμ. ΜΕ ΒΕΡΑΝΤΕΣ ΚΑΙ ΘΕΑ ΘΑΛΑΣΣΑ
5. Α' ΟΡΟΦΟΣ, ΓΚΑΡΣΟΝΙΕΡΑ 45 τμ. ΜΕ ΒΕΡΑΝΤΕΣ ΚΑΙ ΘΕΑ ΘΑΛΑΣΣΑ
6. Β' ΟΡΟΦΟΣ ΔΙΑΜΕΡΙΣΜΑ 140 τμ. ΜΕ ΒΕΡΑΝΤΕΣ ΚΑΙ ΘΕΑ ΘΑΛΑΣΣΑ

T2552-28/9

ΤΙΜΕΣ ΠΡΟΣΙΤΕΣ - ΔΑΝΕΙΑ ΔΕΚΤΑ
ΠΛΗΡ. ΤΗΛ. 30350 & 0945 476243

Επισκεφθείτε μας στο INTERNET : www.hi-tech.gr

Hi-TECH COMPUTER

ΣΠΑΜΕ ΟΛΑ ΤΑ ΡΕΚΟΡ ΧΑΜΗΛΟΤΕΡΗΣ ΤΙΜΗΣ

Το Πληρέστερο Multimedia PC σε τιμή κόστους και τον Ευνοικότερο Διακανονισμό στην Ελλάδα.

36 ΔΟΣΕΙΣ ΜΕ ΠΡΩΤΗ ΔΟΣΗ ΤΟ 2000 !!!



Hi-Tech Center

MULTIMEDIA PC Intel 400 Mhz
Miditower ATX
Hard Disk 6,4 GB
64 MB Ram
VGA BANSHEE 16 MB
SOUND BLASTER AWE 64
Modem Int. 56K
Keyboard PS/2
Mouse WinScroll
Monitor Viewpoint 15"
Joystick
Ηχεία
Μικρόφωνο

ΤΙΜΗ ΜΕΤΡΗΤΟΙΣ	:	280.000 Δρχ. + Φ.Π.Α. !!!
ΔΙΑΚΑΝΟΝΙΣΜΟΣ	:	36 X 11.500 Δρχ.
		24 X 15.500 Δρχ.
		12 X 27.500 Δρχ.

X1212-30/9

ΣΤΗΝ ΤΙΜΗ ΣΥΜΠΕΡΙΛΑΜΒΑΝΕΤΑΙ **ΔΩΡΕΑΝ** ΣΥΝΔΕΣΗ ΣΤΟ **INTERNET** ΓΙΑ ..... **ΠΑΝΤΑ** !!!!!

Hi-TECH



Hi-Tech E.Π.E.
ΣΥΣΤΗΜΑΤΑ ΠΛΗΡΟΦΟΡΙΚΗΣ & ΕΠΙΚΟΙΝΩΝΙΩΝ
ΡΟΔΟΥ - ΛΙΝΔΟΥ 215 (Δίπλα στην Δ.Ε.Υ.Α.Ρ.)
Τηλ.: 66166, 66161 FAX.: 68518, 65417
http://www.hi-tech.gr E-mail : webmaster@hi-tech.gr

FORTH net Authorized Dealer

ΤΟ ΠΡΩΤΟ ΒΡΕΤΑΝΙΚΟ ΦΡΟΝΤΙΣΤΗΡΙΟ ΣΤΗ ΡΟΔΟ

Κέντρο Βρετανικών εξετάσεων στην Αγγλική γλώσσα

Μπορεί οποιοδήποτε άλλο Φροντιστήριο Αγγλικών να προσφέρει ΟΛΑ τα παρακάτω;

MISS ENGLISH Miss Anna ANNA

- ★ *Εναν διευθυντή πρώην εξεταστή του Cambridge*
- ★ *Διπλώματα από την Αγγλία για κάθε επίπεδο*
- ★ *Τα καλύτερα αποτελέσματα στη Ρόδο σε εξετάσεις αναγνωρισμένες από την Ευρωπαϊκή Ενωση*
- ★ *Μοναδικές ευκαιρίες εκμάθησης εξ αποστάσεως για τα ανώτερα επίπεδα*
- ★ *Αγγλικά με πραγματική Αγγλική προφορά*
- ★ *Εντατική προετοιμασία και ανάλυση με δοκιμαστικές εξετάσεις για το FIRST CERTIFICATE και το PROFICIENCY του CAMBRIDGE*
- ★ *Ποικίλες μεθόδους διδασκαλίας*
- ★ *Προφορά καθοδήγησης και στήριξης μαθητών που προορίζονται για πανεπιστήμια της Βρετανίας*
- ★ *Η διδακτική μας ομάδα έχει ήδη εργασθεί παλαιότερα σε Αθήνα, Λονδίνο, Μπίρμιγχαμ, Μάντσεστερ, Λίβερπουλ και βεβαίως στη Ρόδο*
- ★ *Ολη η δουλειά των μαθητών παρακολουθείται στενά με εβδομαδιαία ανάλυση σε ηλεκτρονικό υπολογιστή*

ΟΙ ΕΓΓΡΑΦΕΣ ΑΡΧΙΣΑΝ

** D. HORNSBY B.A (ENGLISH HONOURS), P.G.C.E. UNIVERSITY OF LIVERPOOL ENGLAND (πρώην εξεταστής CAMBRIDGE)*

** ANN HORNSBY B.A. CERT ED, DIP. COUNS, UNIVERSITY OF ASTON, ENGLAND*

** ΚΑΒΟΥΚΛΗ ΟΥΡΑΝΙΑ*

ΚΕΝΤΡΙΚΟ ΓΡΑΦΕΙΟ:
Πλατεία Αγ. Νικολάου 7 - πρώτος όροφος
Ρόδος - 85100
Τηλ. 36771 - 29028
Πρωί 10π.μ. - 13μ.μ. Απόγ. 17.00 - 20.00

X1217-21/9

Το
Θεατρικό Εργαστήρι

ΣΑΤΥΡ

υπ. ΚΩΝ/ΝΟΣ ΤΡΕΧΑΣ

προσφέρει ένα πρόγραμμα
ΔΙΔΑΣΚΑΛΙΑΣ ΘΕΑΤΡΟΥ
για όλες τις ηλικίες

ΤΟ ΠΡΟΓΡΑΜΜΑ ΠΕΡΙΛΑΜΒΑΝΕΙ:

- ΘΕΑΤΡΙΚΟ ΠΑΙΧΝΙΔΙ
- ΑΥΤΟΣΧΕΔΙΑΣΜΟ
- ΥΠΟΚΡΙΤΙΚΗ
- ΠΑΝΤΟΜΙΜΑ
- ΦΩΝΗΤΙΚΗ
- COMMEDIA DELL' ARTE
- ΚΛΟΟΥΝ
- ΘΕΑΤΡΙΚΑ ΣΕΜΙΝΑΡΙΑ

Πληροφορίες: Θεατρικό Εργαστήρι Σατυρ. Δημητρίου Αναστασιάδη 47 - Ρόδος
(περιοχή Δασκάλων) Τηλ: (0241) 38873 - Fax: 66894 - Κιν: 0944 310042

8728-12/9

ΑΓΓΛΙΚΑ
ΡΑΝΙΑ ΥΨΗΛΑΝΤΗ



- ΣΥΓΧΡΟΝΑ ΠΡΟΓΡΑΜΜΑΤΑ ΣΠΟΥΔΩΝ
- ΟΛΙΓΟΜΕΛΗ ΤΜΗΜΑΤΑ (μέχρι 8 ατόμων)
- ΕΙΔΙΚΟ ΝΗΠΙΑΚΟ ΤΜΗΜΑ ΑΠΟ 4 ΕΤΩΝ
- ΠΡΟΕΤΟΙΜΑΣΙΑ ΓΙΑ PALSO, FCE, PFE, CAE, MICHIGAN TOEFL (ΓΙΑ ΕΙΣΑΓΩΓΗ ΣΕ ΑΜΕΡΙΚΑΝΙΚΑ ΠΑΝ/ΜΙΑ)

Διδάσκει αποκλειστικά η ειδικά εκπαιδευμένη καθηγήτρια
ΡΑΝΙΑ ΥΨΗΛΑΝΤΗ
(Πτυχιούχος Αμερικανικού Κολεγίου)
Πληροφορίες στο τηλ. 76070
Κέννεντυ 5, Ρόδος
ΓΙΑ ΑΓΓΛΙΚΑ ΑΝΩΤΕΡΟΥ ΕΠΙΠΕΔΟΥ

X1190-23/9

ΦΡΟΝΤΙΣΤΗΡΙΟ
ΠΡΟΤΥΠΟ

ΕΚΠΤΩΣΗ 15% ΣΕ ΑΔΕΛΦΙΑ

- ΠΟΛΥΕΤΗΣ ΕΜΠΕΙΡΙΑ
- ΜΕΘΟΔΙΚΗ ΔΙΔΑΣΚΑΛΙΑ
- ΥΨΗΛΑ ΠΟΣΟΣΤΑ ΕΠΙΤΥΧΙΑΣ
- ΠΡΟΣΙΤΑ ΔΙΔΑΚΤΡΑ

ΕΝΑΡΞΗ ΜΑΘΗΜΑΤΩΝ:
Γ' Λυκείου - όλες οι κατευθύνσεις 16 Αυγούστου
Β' Λυκείου- όλες οι κατευθύνσεις 23 Αυγούστου
Α' Λυκείου Γενικής Παιδείας
Α' Λυκείου ΤΕΕ
Β' Λυκείου ΤΕΕ } 30 Αυγούστου
Α', Β', Γ' Γυμνασίου
Απόφοιτοι Γ' Λυκείου (παλαιού τύπου) 13 Σεπτεμβρίου

Διεύθυνση: ΨΥΛΛΑΚΗΣ ΝΙΚΗΤΑΣ, Φυσικός
ΓΙΑΝΝΕΖΟΥ ΑΘΑΝΣΙΑ, μαθηματικός
Πληρ.: Πλ. Αγ. Νικολάου 19 Ρόδος. Τηλ. 25911, 26594

X1224-26/9

ΕΚΔΡΟΜΕΣ
ΚΑΛΟΚΑΙΡΙ 1999

5ήμερη εκδρομή
ΤΗΝΟ - ΣΥΡΟ
ΠΑΡΟ - ΜΥΚΟΝΟ

Από 6/9 έως 10/9

Προσκύνημα στη Μεγαλόχαρη και
την Εκατονταπυλιανή της Πάρου.
Ευκαιρία να γνωρίσουμε από κοντά τα πανέμορφα
κυκλαδίτικα νησιά ΤΗΝΟ, ΠΑΡΟ, ΣΥΡΟ, ΜΥΚΟΝΟ

θα σας μείνει αξέχαστη αυτή η εκδρομή -
Ζητείστε αναλυτικό πρόγραμμα

ΠΡΑΚΤΟΡΕΙΟ ΤΑΞΙΔΙΩΝ
ΣΑΒΒΑ ΣΑΗ
Τάρπον Σπριγκς 42 . Τηλ.. 39781-3 Δίπλα στην ΠΙΣΤΕΩΣ

M28-30/9

Αρματωλοί και Κλέφτες στη Ρόδο στα χρόνια της Οθωμανοκρατίας: 1522-1912

ΟΙ ΑΓΝΩΣΤΕΣ ΜΑΧΕΣ

Γράφει ο Θεοφάνης Μπογιάννος

Η Ρόδος, είναι στρατηγικό σταυροδρόμι. Οποιος θελήσει να οδεύσει προς την Αφρική, Ευρώπη και Ασία, οφείλει να διέλθει από τον ελληνικό τόπο μας.

Τα Δωδεκάνησα πάντα ήταν στο στόχαστρο των αμών της Ανατολής και των ιταμών της Δύσης. Στα 1309, οι Ιππότες κατακτούν τα Δωδεκάνησα και στα 1522 διώκονται οι Ιππότες και αρπάζουν τα νησιά μας οι Οθωμανοί.

Οι Ελληνες Ροδίτες που ζουν στο νησί αυτό εδώ και 5.000 συναπτά χρόνια, δεν έμειναν αδρανείς. Οσο απίστευτο και άγνωστο να είναι, οι Ροδίτες πατέρες μας στα χρόνια της σκλαβιάς, δημιούργησαν ομάδες αντίστασης, για να ελευθερώσουν την θεοφύλακτο τόπο μας και τον καλωσυνάτο λαό μας.

Οι Οθωμανοί έκλεψαν το νησί μας, στα 1522, το Δεκέμβριο του 1522 και μέσα σε μισό αιώνα, οι Ροδίτες δημιούργησαν αρματωλούς και κλέφτες για να κάνουν αντίσταση και να διώξουν τον άρπαγα Ανατολίτη.

Θα αναφέρουμε ονόματα, χρονολογίες και μάχες, για να πειστεί ο σημερινός Ροδίτης, για τις μάχες που έδωσε ο λαός μας στα μαύρα χρόνια της σκοτεινιάς και της δουλείας.

Στα 1886, βρέθηκε στο Μοναστήρι της Ψάλτου ή του Ψάρτου, ένα έγγραφο χειρόγραφο που μιλούσε για τις αγωνίες του λαού μας.

Το σπάνιο και ιστορικό αυτό έγγραφο, μιλάει για δύο μεγάλες μάχες των Ροδίων, ενάντια στους Ανατολίτες κατακτητές. Η μια μεγάλη μάχη δόθηκε στα Ψυχρά Νερά του Αρχαγγέλου, μεταξύ Μαλώνας και Αρχαγγέλου και η άλλη μεγάλη και πολύνεκρη μάχη στο ιστορικό Μοναστήρι του Καμυρί.

Ιδού πως έγιναν τα αληθινά και απίστευτα αυτά γεγονότα. Ηταν 12 Φεβρουαρίου του έτους 1579, δηλαδή μόνον 57 χρόνια μετά την άλωση της Ρόδου μας από τους εκθρούς της Ανατολής. Οι Ελληνες αρματωλοί που πήραν μέρος στην πρώτη και στη δεύτερη αυτή μάχη ήταν από τα χωριά: Αρχάγγελος, Μαλώνα, Μάσαρη, Λίνδος, Πυλώνα, Λάρδο, Κάλαθο, Προφύλια, Βάτι, Απολακκιά, Λάερμα, Ασκληπειός, Γεννάδι και από άλλα χωριά, αλλά και από τη Σύμη και Χάλκη.

Πολλοί Ροδίτες χριστιανοί, είχαν τυπικά εξισλαμιστεί, ώστε να μαθαίνουν τα μυστικά των εχθρών και να βοηθούν τα αδέλφια μας Ελληνες.

Αναφέρουμε ονόματα και χωριά για να τιμηθούν αυτοί οι άγιοι άνθρωποι, που εξισλαμίστηκαν τυπικά και πολέμησαν ηρωικά για του Χριστού την πίστη την αγία και της Ρόδου μας την ελευθερία.

Από την Μαλώνα και τα Μάσαρη ήταν: Παναγιώτης Καλάργιος, Νικόλαος Μαργιετούλας, Δημήτρης Πότασης, Σπύρος Δοντός και Δημήτρης Γλέρης.

Από τη Λίνδο ήταν οι Δημήτρης Μακρής, Μιχάλης Μακρής, Νίκος Σαρδάνας, Σταμάτης Παναγής, Νικόλαος Παναγής, Ευστάθιος Καλιοτζής, Κώστας Μυριαλής, Νίκος Μισάνδρης, Γιάννης Πασχάλης, Παναγιώτης Κάζουνος, Κώστας Καλογιάννης, Δημήτρης Καλογιάννης, Στέφανος Γιακάς, Φίλιππος Γανωτής.

Από τη Λάρδο: Σταμάτης Παπαψείρας, Νίκος Παπαψείρας, Νίκος Λεντής, Χριστοφής Λεντής, Δημήτρης Κεφάλας και Γεώργιος Κεφάλας.

Από τα χωριά Πυλώνα, Κάλαθο, Προφύλια, Βάτι, Απολακκιά, Ασκληπειά, Γεννάδι, ήταν οι Ανδρέας Γιαννής, Κώστας Διακοκυριάκος, Σταύρος Σκούφος, Δημήτρης Ξεβράκωτος, Παναγιώτης Ζύγουρας, Σταύρος Οικονομής, Κώστας Σταματέλος, Σταμάτης Πελεκάνος, Κώστας Σκούρτης, Δημήτρης Γεωργαλάς, Παναγιώτης Γάτος, Κώστας Γολέγος, Γιάννης Λινδιακός, Γιάννης Πρωτόπαππας, Σπύρος Μελεούνης, Δημήτριος Αρκουδής, Ανδρέας Μυλωνάς, Χρήστος Καρτσιώτης, Παναγιώτης Βαφάκος, Χρήστος Λήτερος και Δημήτρης Πυρπινιάς, όλοι Ελληνες Χριστιανοί, από της Ρόδου τα χωριά.

Πρώτοι είχαν επαναστατήσει οι Λινδιακοί για να καταργήσουν τις αυθαιρεσίες των κατακτητών. Ο Καπετάνιος της Μαλώνας Κώστας Τζανέτος τρέχει στην Λίνδο για βοήθεια με 100 παλικάρια από τα χωριά της Ρόδου.

Η Μεγάλη όμως μάχη δόθηκε στα Ψυχρά Νερά της Αρχαγγέλου τη νύχτα της 12ης Φεβρουαρίου 1579. Διακόσιοι Ελληνες Χριστιανοί, στήνουν καρτέρι ανάμεσα στον Αρχάγγελο και Μαλώνα για να μην έρθουν ενισχύσεις των εχθρών από τη Ρόδο, αλλά οι ενισχύσεις ήρθαν και ήταν τριπλάσιες των Ελλήνων. Δόθηκε φονική μάχη και σκοτώθηκαν 120 παλικάρια των χωρών μας, αφού οι Ελληνες δεν είχαν ούτε τον αριθμό των στρατιωτών, ούτε την εκπαίδευση, ούτε τα πολεμικά όπλα και πολεμοφόδια. Αλλά η μάχη δεν σταμάτησε. Οι Ελληνες υποχωρούν στο ιστορικό μοναστήρι Καμυρί για να σταματήσουν τον εχθρό δίνοντος δεύτερη μεγαλύτερη μάχη. Αρχηγός των Ελλήνων ήταν ο Λινδιακός Γιάννης Παπαψείρας και αρχηγός των εχθρών, ο Τερέμπεη Αλής, Μπέης της Λίνδου και όλης της περιοχής...

Πάνω από 600 εχθροί χώνουν ασφυκτικά το μοναστήρι Καμυρί και τους ελάχιστους Ελληνες Χριστιανούς. Γέμισε το μοναστήρι φονικό, αίμα και κακές, κατάρες και προσευχές. Αποτέλεσμα: δολοφονήθηκαν τουλάχιστον 147 Ελληνες, ενώ οι άλλοι διέφυγαν στα βουνά της Ρόδου και στα νησιά της Δωδεκανήσου. Λέγεται πως υπάρχει ένος κρυφός τάφος στην αυλή του Μοναστηριού του Καμυρί που περιέχει τα άγια οστά των Ελλήνων εθνομαρτύρων, των Ροδίων και των άλλων Αρματωλών και Κλεφτών της Ρόδου και της Δωδεκανήσου, που πολέμησαν πριν από μας - για μας στις 12 και 13 Φεβρουαρίου 1579.

Οι Αρματωλοί και Κλέφτες της Δωδεκανήσου έμειναν άγνωστοι, καθώς και οι δύο μεγάλες μάχες του Καμυρί και των Ψυχρών Νερών στον όμορφο Αρχάγγελο.

Σάθηκε όμως ένα δημοτικό τραγούδι για το μεγάλο αυτό γεγονός της Μάχης των Ψυχρών Νερών Αρχαγγέλου.

«Τριάντα σκοτώνει ο Γιαννακές και Κλάδης από το Σύμη
σαράντα ο Λαερμενός περνά από το κουρσούμι.
Λινδιακοί και Λαρδιακοί σκοτώνουν πεντακόσιους
στην Πούντα και στα Ψυχρά Νερά, σκοτώνουν άλλους τόσους.
Στο Καμειρί οι Συμιακοί, Χαλκιτές, Μαλωνίτες, τους Αγαρηνούς εκόβασι, ωσάν παλιομανίτες. Μαζί μ' αυτούς των Λινδιακών, της Λάρδου το λιοντάρι, που στα άρματά τους είχασι πολύ μεγάλη χάρη, ο Γιώργης ένα το παιδί του Γέρου Καλογιάννη και το λιοντάρι ο αρχηγός, του Παπαψείρα ο Γιάννης...».

Εφέτος που συμπληρώνονται ακριβώς 420 χρόνια από τη μεγάλη μάχη των Ψυχρών Νερών Αρχαγγέλου και της Μάχης του Καμυρί, θα ήταν ευχής έργο η αξία δημοτική αρχή του Δήμου Αρχαγγέλου, να κάνει ένα μνημείο στους πεσόντες..

Εργαστήριο Κλινικής Ψυχολογίας

Χριστίνα ΣΑΒΒΑΚΗ - ΓΚΡΑΝΖΑΝ
Κλινική Ψυχολόγος - Ψυχοπαθολόγος

Πτυχιούχος των Πανεπιστημίων Nancy & Reims (Γαλλία)

Για τον ενήλικο	Για το παιδί
- Ψυχοδιαγνωστική	- Ψυχοδιαγνωστική (με τεστ νοημοσύνης, προβλητικά τεστ ερμηνεία παιδικού σχεδίου)
- Ψυχολογική υποστήριξη	- Ψυχοθεραπεία (με θεραπευτικά τεστ, μαριονέτες, πλαστελίνη)
- Ψυχοθεραπεία αναλυτικής εμπνεύσεως	- Οικογενειακή συνέντευξη

Δέχεται με ραντεβού
Παύλου Μελά 40 – Ρόδος
Τηλ. : 77 350

8780 30/9

ΜΑΘΗΜΑΤΑ ΠΙΑΝΟΥ



Η σολίστ του πιάνου
ΣΕΒΑΣΤΗ ΧΑΤΖΗΣΤΡΑΤΗ
Διπλωματούχος: Εθνικού Ωδείου Αθηνών
Institut De Ribaupierre de Lausanne
Ecole Normale de Musique de Paris

Παραδίδει μαθήματα πιάνου
επίτης οδού πρ. Κρήτης 7
Τηλ. 26110 - 74655

8765-33/9

ΚΡΙΤΩ ΙΑΤΡΙΚΗ ΜΕΡΙΜΝΑ ΡΟΔΟΥ

ΙΑΤΡΙΚΗ ΑΝΑΚΟΙΝΩΣΗ

Η ιατρός
ΕΥΦΡΟΣΥΝΗ ΚΟΥΒΙΔΗ - ΚΑΡΑΓΙΑΝΝΗ
ΠΑΙΔΙΑΤΡΟΣ

δέχεται στο ιατρείο της
ΙΩΑΝΝΟΥ ΜΕΤΑΞΑ 22 (πλησίον Νοσοκομείου Ρόδου)
Κτίριο «Κριτώ - Ιατρική Μέριμνα Ρόδου» 1ος όροφος
Τηλ. 73861 - 21041 κινητό 093 2090253
Πρωί 8.30 - 1μ.μ. • Απόγευμα 5.30 - 8.30
καθημερινά πλην Σαββάτου

32605-30/9

ΔΡΟΣΕΡΕΣ ΚΑΛΟΚΑΙΡΙΝΕΣ ΠΡΟΣΦΟΡΕΣ



και αυτή την εβδομάδα
ΠΟΥΘΕΝΑ ΦΘΗΝΟΤΕΡΑ!!!

Φέτα Βαρέλι	ΜΟΝΟ	1480	το κιλό
Πάριζα «Βικτώρια»	ΜΟΝΟ	1490	το κιλό
Ρεγκάτο «Kerrygold»	ΜΟΝΟ	2050	το κιλό
Γραβιέρα «Δωδώνης»	ΜΟΝΟ	2390	το κιλό
Πορτοκάλια Βαλέντσια	ΜΟΝΟ	149	το κιλό
Νεκταρίνια	ΜΟΝΟ	189	το κιλό
Μακαρόνια «Di Marco»	ΜΟΝΟ	99	το κιλό
Γάλα εβαπορέ	ΜΟΝΟ	172	το τεμ
Ελαιόλαδο «Άλτις» 5 λιτ	ΜΟΝΟ	5980	το τεμ
Κιμάς μόσχου	ΜΟΝΟ	840	το κιλό
«Φυτίνη» 800 γρ	ΜΟΝΟ	765	το τεμ



έχει τα πάντα στην πιό φτηνή τιμή
ΜΑΡΙΝΟΠΟΥΛΟΣ

PRAXIS €5455

X1200-30/9

VANIK TOURS

ΓΙΑΝΝΗΣ και ΣΕΒΑ ΒΑΛΣΑΜΙΔΗ
VANIK σημαίνει ΑΛΗΘΕΙΑ
ΑΚΤΗ ΚΑΝΑΡΗ 17, ΨΑΡΟΠΟΥΛΑ - ΑΝΕΤΟ ΠΑΡΚΙΝΓΚ
Ανοικτά: ΔΕ-ΣΑ 08.30 - 14.00 & 16.00 - 20.30
Τηλ. 37621, κινητό: 095 871266 , FAX 29532

Το γραφείο μας πάντα πρώτο σε κρατήσεις ξενοδοχείων εξασφάλισε και σας προσφέρει καταπληκτικές τιμές για τα παρακάτω ξενοδοχεία σε ΠΑΚΕΤΑ (έκδοση εισιτηρίων R/T) από 1/4/99 έως 31/10/99

1ον HOTEL ELECTRA Ερμού Σύνταγμα	Α΄ SUPERIOR		
	Μονόκλινο	δρχ.	27.100
	Δίκλινο	»	33.400
	Τρίκλινο	»	39.300
2ον HOTEL PARTHENON Σύνταγμα	Α΄ SUPERIOR		
	Μονόκλινο	δρχ.	18.000
	Δίκλινο	»	22.000
	Τρίκλινο	»	26.500
3ον HOTEL PRESIDENT Λεωφόρος Κηφισίας	Α΄ Κατηγορίας		
	Μονόκλινο	δρχ.	11.000
	Δίκλινο για μονόκλινο	»	12.000
	Δίκλινο	»	14.000
	Τρίκλινο	»	17.500
4ον HOTEL ASTOR Σύνταγμα	Β΄ SUPERIOR		
	Μονόκλινο	δρχ.	14.000
	Δίκλινο	»	19.000
	Τρίκλινο	»	23.000
5ον HOTEL ZAFOLIA Λεωφόρος Αλεξάνδρας	Α΄ SUPERIOR		
	Μονόκλινο	δρχ.	17.000
	Δίκλινο	»	21.000
	Τρίκλινο	»	26.000
6ον HOTEL RIVA Περιοχή HILTON	Α΄ SUPERIOR		
	Μονόκλινο	δρχ.	14.000
	Δίκλινο	»	17.500
	Τρίκλινο	»	21.000
7ον HOTEL LYCABETTE Κολονάκι, Βουκουρεστίου	Β΄ SUPERIOR		
	Μονόκλινο	δρχ.	11.500
	Δίκλινο	»	17.500
	Τρίκλινο	»	20.500
8ον HOTEL LILIA Πασαλιμάνι Πειραιά	Β΄ SUPERIOR		
	Μονόκλινο	δρχ.	12.500
	Δίκλινο	»	16.000
	Τρίκλινο	»	20.000
9ον HOTEL EGNATIA Θεσσαλονίκη, Κέντρο -καινούργιο	Β΄ Κατηγορίας		
	Μονόκλινο	δρχ.	16.000
	Δίκλινο	»	20.000
	Τρίκλινο	»	24.000
9ον HOTEL PHILIPPION Θεσσαλονίκη	Α΄ Κατηγορίας		
	Μονόκλινο	δρχ.	19.500
	Δίκλινο	»	21.500
	Τρίκλινο	»	27.000

* Τα παραπάνω ξενοδοχεία διαθέτουν T.V. σε όλα τα δωμάτια
* Στις παραπάνω τιμές συμπεριλαμβάνεται πρωινό σε μπουφέ
* Ακόμη σε μας θα βρείτε αεροπορικά και ατμοπλοϊκά εισιτήρια όλων των εταιρειών.

X1195-30/9

ΨΥΧΟΕΡΕΥΝΗΤΡΙΑ
ΚΡΗΤΙΚΟΥ ΒΑΣΙΛΕΙΑ



Προβλέψεις για το μέλλον ικανοποιητικές.
Βοήθεια για κάθε θέμα που σας απασχολεί με κάθε εχεμύθεια
ΕΡΓΙΟΥ 21 Π. ΠΟΛΗ - Τηλ. 74440 - 67602
8-1π.μ. — 4-8μ.μ.

T.32446-6/9

ΠΡΑΚΤΟΡΕΙΟ ΤΑΞΙΔΙΩΝ
ΣΑΒΒΑΣ ΣΑΗΣ



Με την ευκαιρία της λειτουργίας του νέου μας πρακτορείου στην οδό ΤΑΡΠΟΝ ΣΠΡΙΓΚΣ 42 δίπλα στην Τράπεζα Πίστεως
ΠΡΟΣΦΕΡΟΥΜΕ
τα φθηνότερα αεροπορικά εισιτήρια για όλο τον κόσμο
με όλες τις αεροπορικές πτήσεις
ΠΡΟΣΟΧΗ: ΠΛΗΡΟΦΟΡΙΕΣ ΔΕΝ ΔΙΔΟΝΤΑΙ ΑΠΟ ΤΟ ΤΗΛΕΦΩΝΟ ΜΟΝΟ ΠΡΟΣΩΠΙΚΗ ΠΑΡΟΥΣΙΑ ΣΑΣ

Ακόμη:
- Σας παίρνουμε ΒΙΖΑ επισκέπτου για ΑΜΕΡΙΚΗ σε μία εβδομάδα
- ΒΙΖΑ επισκέπτου για ΑΥΣΤΡΑΛΙΑ σε μία μέρα
- Εκδοση διαβατηρίων
- Εκδοση αδειών αυτοκινήτων

ΞΕΝΟΔΟΧΕΙΑ ΣΤΗΝ ΑΘΗΝΑ

PRESIDENT Α' Κατηγορίας Λεωφόρος Κηφησίας			
Μονόκλινο	δρχ.	11.000	με πρωινό έως 31/10
Δίκλινο για μονόκλινο	»	12.000	» »
Δίκλινο	»	14.000	» » »
Τρίκλινο	»	17.500	» » »
ESPERIA HOTEL Α' Κατηγορίας Σταδίου 22			
Μονόκλινο	δρχ.	22.500	έως 31/10
Δίκλινο	»	26.000	» »
Τρίκλινο	»	33.000	» »
ELECTRA HOTEL Α' Κατηγορίας Ερμού 5			
Μονόκλινο	δρχ.	27.500	με πρωινό
Δίκλινο	»	33.400	»
Τρίκλινο	»	39.300	»
TITANIA HOTEL Πανεπιστημίου 52 (Σύνταγμα Ομόνοια)			
Μονόκλινο δρχ.	με αμερικάνικο πρωινό	23.000	έως 31/10
Δίκλινο »	»	29.500	» »
Τρίκλινο »	»	32.700	» »
DORIA HOTEL Β' Κατηγορίας Πειραιώς 15-17 (κοντά στην Ομόνοια)			
Μονόκλινο	δρχ.	13.000	με πρωινό
Δίκλινο	»	16.000	»
Τρίκλινο	»	22.000	»
RIVA HOTEL Α' Κατηγορίας SUPERIOR Μιχαλακοπούλου (HILTON)			
Μονόκλινο	δρχ.	14.000	με πρωινό έως 31/10
Δίκλινο	»	17.500	» » »
Τρίκλινο	»	24.900	» » »
ALBATROS HOTEL Β' Κατηγορίας δίπλα στο δυτικό αεροδρόμιο			
Μονόκλινο	δρχ.	11.500	με πρωινό έως 31/10
Δίκλινο	»	16.500	» » »
Τρίκλινο	»	21.500	» » »
ALEXANDROS Β' Κατηγορίας περιοχή HILTON			
Μονόκλινο	δρχ.	13.500	έως 31/10
Δίκλινο	»	16.500	» »
Τρίκλινο	»	22.500	» »
CHRISTINA Β' Κατηγορίας περιοχή FIX			
Μονόκλινο	δρχ.	13.00	έως 31/10
Δίκλινο	»	16.000	» »
Τρίκλινο	»	24.000	» »
PARTHENON Α' Κατηγορίας περιοχή Μακρυγιάννη			
Μονόκλινο	δρχ.	18.000	με πρωινό έως 31/10
Δίκλινο	»	22.000	» » »
Τρίκλινο	»	31.500	» » »
ΧΑΝΔΡΗΣ Κατηγορίας LUX Συγγρού 385			
Μονόκλινο	δρχ.	35.000	χωρίς πρωινό έως 31/1
Δίκλινο	»	35.000	» »
LILIA HOTEL Πασαλιμάνι Πειραιάς			
Μονόκλινο	δρχ.	12.000	με πρωινό έως 15/5
Δίκλινο	»	15.500	» » »
Τρίκλινο	»	19.500	» » »
PARK HOTEL LUX Λεωφ. Αλεξάνδρας			
Μονόκλινο	δρχ.	27.000	χωρίς πρωινό έως 31/12
Δίκλινο	»	27.000	» » » »
SEA VIEW στη Γλυφάδα			
Μονόκλινο	δρχ.	14.000	με πρωινό έως 31/5
Δίκλινο	»	17.500	» » »
Τρίκλινο	»	22.000	» » »
SARONIKOS δίπλα στο Στάδιο Ειρήνης και Φιλίας			
Μονόκλινο	δρχ.	10.000	με πρωινό έως 31/5
Δίκλινο	»	12.000	» » »
Τρίκλινο	»	14.500	» » »
ASTOR Σύνταγμα			
Μονόκλινο	δρχ.	14.000	με πρωινό έως 31/10
Δίκλινο	»	19.000	» » »
Τρίκλινο	»	23.000	» » »
GRAND HOTEL Β' Κατηγορίας Πατησίων & Βεραντέρου 10			
Μονόκλινο	δρχ.	13.000	με πρωινό έως 31/1
Δίκλινο	»	16.500	» » »
Τρίκλινο	»	22.000	» » »

Τιμή γεύματος κατ' άτομο 3.500

ΣΑΣ ΣΥΜΦΕΡΕΙ ΠΡΙΝ ΚΛΕΙΣΕΤΕ ΟΠΟΥΔΗΠΟΤΕ ΝΑ ΜΑΣ ΕΠΙΣΚΕΦΘΕΙΤΕ

ΠΡΑΚΤΟΡΕΙΟ ΤΑΞΙΔΙΩΝ
ΣΑΒΒΑΣ ΣΑΗΣ
ΤΑΡΠΟΝ ΣΠΡΙΓΚΣ 42 δίπλα στην Τράπεζα Πίστεως Τηλ. 39781-3

M23-30/9

Αυξημένο το ποσοστό της αποχής στις χτεσινές επαναληπτικές εξετάσεις



Αυξημένο ήταν και χθες το ποσοστό της αποχής των μαθητών της Β' Λυκείου στις επαναληπτικές εξετάσεις, στη Ρόδο και στην Κω.

Ειδικότερα, στο εξεταστικό κέντρο της Ρόδου είχαν εγγραφεί 342 μαθητές και παρουσιάστηκαν 247.

Στο εξεταστικό κέντρο της Κω επί 159 εγγεγραμμένων προσήλθαν 83 μαθητές.

Στην Κάλυμνο διαγωνίσθηκαν στις επαναληπτικές εξετάσεις 36 μαθητές αντί των 46.

Στην Κάρπαθο η δύναμη του εξεταστικού κέντρου ήταν 12 άτομα και διαγωνίστηκαν 10.

Στο εξεταστικό κέντρο της Πάτμου προσήλθαν στις εξετάσεις 23 μαθητές αντί των 28.

Κανένα πρόβλημα δεν υπήρξε στη Λέρο, αφού προσήλθαν στο εξεταστικό κέντρο και οι οκτώ μαθητές.

Τα θέματα της Ιστορίας θεωρήθηκαν σχετικά εύκολα, ενώ οι μαθητές σήμερα θα διαγωνιστούν στο μάθημα της Φυσικής.

Σύσκεψη τη Δευτέρα για το θέμα της κατάργησης του Γυμνασίου Ελεούσας

Η κατάργηση του Γυμνασίου της Ελεούσας, θα είναι το αντικείμενο της σύσκεψης που θα πραγματοποιηθεί τη Δευτέρα 6 Σεπτεμβρίου στη Νομαρχία Δωδεκανήσου.

Στη σύσκεψη που θα γίνει υπό την προεδρία του Νομάρχη Δωδεκανήσου, θα παραστούν ο δήμαρχος Καμείρου κ. Στέφανος Δημητράς, ο πρόεδρος της Νομαρχιακής Επιτροπής Παιδείας κ. Μανουσάκης και ο προϊστάμενος της Διεύθυνσης Δευτεροβάθμιας Εκπαίδευσης κ. Αντ. Μαυρόπουλος.

Η απόφαση που θα ληφθεί από τη σύσκεψη θα κοινοποιηθεί και στο υπουργείο Παιδείας.

Να σημειωθεί ότι για το θέμα της κατάργησης του Γυμνασίου της Ελεούσας έχουν γνωμοδοτήσει τόσο το νομαρχιακό συμβούλιο, όσο και η Νομαρχιακή Επιτροπή Παιδείας.

Την άρση της απόφασης του υπουργείου Παιδείας ζήτησε το δημοτικό συμβούλιο Καμείρου, ενώ προτάθηκε να λειτουργήσει στην περιοχή τεχνικό εκπαιδευτήριο στην περίπτωση που δεν θα δοθούν λύσεις για το Γυμνάσιο στην Ελεούσα.

Πρόσκληση

Μουσικοχορευτική βραδιά στα Κοσκινού

Συμμετέχουν:
- Χορευτική Ομάδα Πολιτιστικού Συλλόγου «Ο ΑΙΘΩΝΑΣ»
- Φιλαρμονική και Χορευτική Ομάδα ΜΕΚΤΟ Δήμου Καλλιθέας
- Ορχήστρα Στεφάνου Καζέλη

ΔΗΜΟΤΙΚΟ ΔΙΑΜΕΡΙΣΜΑ ΚΟΣΚΙΝΟΥ
ΣΑΒΒΑΤΟ, 4/9/1999- ΩΡΑ 8.30 μ.μ.

ΜΕΚΤΟ
ΔΗΜΟΥ ΚΑΛΛΙΘΕΑΣ

ΧΛ-4/9

ΩΔΕΙΟ



A. Corelli

Μουσική είναι η γλώσσα της μαγείας και της αγάπης, που μέσα απ' αυτήν προβάλλονται διάφορα συναισθήματα του ανθρώπου.

Ενα νέο Ωδείο έρχεται στο κατώφλι της νέας χιλιετίας.

Υπεύθυνη διδασκαλία και έμπειροι καθηγητές εγγυώνται το καλύτερο στην εκπαίδευση των μαθητών.

Το Ωδείο παρέχει πλήρη κύκλο σπουδών στα παρακάτω τμήματα:
- Τμήμα πιάνου
- Τμήμα Κιθάρας (κλασική - μοντέρνα)
- Τμήμα εγχόρδων (βιολί - βιόλα)
- Τμήμα Φλάουτου
- Τμήμα Ηλ. Οργάνου και Αρμονίου (κλασικού - μοντέρνου)
- Τμήμα Ακορδεόν
- Τμήμα Σύνθεσης
- Τμήμα Ανώτερων Θεωρητικών Ωδικής - Αρμονίας, Αντίστιξης - Φούγκα

Μαθήματα θεωρίας
Ιστορία - Μορφολογία Χωρωδία
- ΤΜΗΜΑ ΜΟΥΣΙΚΗΣ ΠΡΟΠΑΙΔΕΙΑΣ ΑΠΟ 4-6 ΕΤΩΝ ΜΟΥΣΙΚΟΚΙΝΗΤΙΚΗΣ ΑΓΩΓΗΣ ΟΥΓΓΡΙΚΟΥ ΣΥΣΤΗΜΑΤΟΣ KODALLY

Επιμορφωτικά σεμινάρια
Τα μαθήματα στα μουσικά όργανα είναι ατομικά
Φιλικό και καλλιτεχνικό περιβάλλον
Προσιτά δίδακτρα
Εγγραφές από 1-9-99 και έναρξη μαθημάτων στις 13-9-99
Ωρες εγγραφών 10.00-13.00, 17.00-20.00μ.μ.
Τηλ. 39647 FAX 74667

Διεύθυνση: **Επισκόπου Κυρηνείας 31 και Κορδιγκτώνος γωνία**
ΩΔΕΙΟ Α. CORELLI
Αναγνωρισμένο από το Κράτος
Ιδρυτής - διευθυντής: Α. Καρατζιά
Καλλιτεχνικός Διευθυντής: Σ, Γαρδικιώτης

8775-9/9

Στους νέους προϋπολογισμούς

Περικοπή πόρων από τις Νομαρχιακές Αυτοδιοικήσεις

ΧΑΝΟΝΤΑΙ 330 ΕΚ. ΑΠΟ ΤΗ ΔΩΔΕΚΑΝΗΣΟ

Προϋπολογισμό για τους τύπους θα κληθεί να ψηφίσει η Νομαρχιακή Αυτοδιοίκηση, αφού περικόπτονται σημαντικοί πόροι για το νομό, πράγμα που σημαίνει ότι θα διαχειρίζεται τα χρήματα για τα επιδόματα πρόνοιας.

Ειδικότερα, με έγγραφο που κοινοποιήθηκε στη Νομαρχία Δωδεκανήσου, ανακοινώθηκε ότι στον προϋπολογισμό που θα ψηφισθεί δεν θα υπάρχει το πρόγραμμα SANA 1, που σημαίνει ότι χάνονται 330 εκατομμύρια δραχμές.

Στο πρόγραμμα SANA 2 που μένει οι πόροι με προσαύξηση 2% που υπάρχουν θα αφορούν μόνο τα επιδόματα πρόνοιας, πράγμα που σημαίνει ότι δεν υπάρχουν πλέον χρήματα για τις συντηρήσεις των σχολείων και άλλα έργα, δήλωσε χθες στους δημοσιογράφους ο νομάρχης κ. Σάββας Καραγιάννης, με αφορμή τη δίωρη κινητοποίηση που έκανε η Ενωση Νομαρχιακών Αυτοδιοικήσεων Ελλάδος.

Η Νομαρχιακή Αυτοδιοίκηση, είπε ο Νομάρχης, έχει το ρόλο του παρατηρητή στη λήψη αποφάσεων για τα έργα, αφού οι αποφάσεις ουσιαστικά λαμβάνονται από την Περιφέρεια Νοτίου Αιγαίου, σε συνάρτηση με τα προγράμματα των υπουργείων.

Στην ανακοίνωση που εξεδόθη από την Ενωση Νομαρχιακών Αυτοδιοικήσεων Ελλάδος γίνεται λόγος για υποβάθμιση του θεσμού της Νομαρχιακής Αυτοδιοίκησης, ενώ τα αιτήματα των νομαρχών σε όλη τη χώρα είναι:

1. Η εφαρμογή του Νόμου 1622 περί δημοκρατικού προγραμματισμού
2. Η ουσιαστική συμμετοχή στο σχεδιασμό, προγραμματισμό και υλοποίηση του Τρίτου Κοινοτικού Πλαισίου Στήριξης
3. Η χορήγηση πρόσθετων πόρων στις Νομαρχιακές Αυτοδιοικήσεις με πρώτο βήμα την άμεση κατανομή ολόκληρου του ποσού των κεντρικών αυτοτελών πόρων.

Στην περίπτωση που δεν θα ικανοποιηθούν τα αιτήματα της Νομαρχιακής Αυτοδιοίκησης είναι πολύ πιθανόν οι κινητοποιήσεις σε όλη τη χώρα να κλιμακωθούν.

Αλλαγές στον κανονισμό λειτουργίας των υπαίθριων ζωγράφων στην πόλη μας



Αλλαγές θα γίνουν στον κανονισμό, που αφορά τη χορήγηση των αδειών στους υπαίθριους ζωγράφους, αλλά και γενικότερα στη λειτουργία του χώρου στον οποίο ασκούν το επάγγελμά τους.

Το θέμα συζητήθηκε χθες στη συνεδρίαση της Δημαρχιακής Επιτροπής και αποφασίστηκε να συσταθεί επιτροπή, που θα απαρτίζεται από τους εκπροσώπους των ζωγράφων και της νομικής υπηρεσίας του Δήμου και θα ασχοληθεί με την εκπόνηση του σχεδίου του κανονισμού, για τη χορήγηση των αδειών και τη λειτουργία του χώρου.

Στη συνεδρίαση της Δημαρχιακής Επιτροπής αποφασίστηκε να χορηγηθούν 15 άδειες για καταστήματα υγειονομικού ενδιαφέροντος και επτά για μουσική.

Ειδικότερα, ενεκρίθησαν οι άδειες ίδρυσης και λειτουργίας καταστημάτων για τους:

Καρασούλο Ιωα. για παντοπωλείο

Παπανθύμου Ευα. για παντοπωλείο

Μπουρδαντωνάκης Χατζηδάκης Γ. για παντοπωλείο-οπωρολαχανοπωλείο

Καραγιαννάκη Μαρία για οπωροπωλείο-παντοπωλείο POPOVIC SANJA για μπουγατσάδικο

Τσαλίκης Γεώργιος για μπουγατσάδικο

Θωμάτου Τσαμπίκα για αναψυκτήριο

Γεωργίου Φίλιππος για καφετέρια

Ροδίτη Ιωα. για κρεοπωλείο -παντοπωλείο

Κωνσταντούρας και υιός για κρεοπωλείο

Μανουκιάν Νεκταρία για κομμωτήριο

Βογιατζόγλου Αναστ. για παραδοσιακό καφενείο

Χατζημιχαήλ Σοφία για κατάστημα ξηρών καρπών

Ψυλλάκη Σοφία για παραδοσιακό καφενείο

Δήμος Ε. Ντινόρης Ε.-Διακάκης-Ρούσσος Σ. ΟΕ. για αναψυκτήριο

Ως προς τις άδειες λειτουργίας μουσικής θα χορηγηθούν στους:

Χατζηνικολάκης Ιω. για κασετόφωνο -CD

Χατζημανώλη Μ. για στερεοφωνικό συγκρότημα

Παπαδημητρίου Δημ. για κασετόφωνο -CD

Ζώταυρου Ειρ. για κασετόφωνο-CD

Πιτυρίγκας Δημ. για κασετόφωνο-CD

PETE ΑΕ για στερεοφωνικό συγκρότημα

Α. Βασιλάκης ΓΟΥΤΑΣ ΟΕ για κασετόφωνο -CD.

Παιδικός σταθμός - νηπιαγωγείο

ΠΙΝΟΚΙΟ

Υπεύθυνες
Εύη και Θέτις Χιωτάκη

Λεμεσού 37 Τηλ. 20996

X 1238-26/9

ΠΩΛΟΥΝΤΑΙ
Επί της οδού ΚΩΤΙΔΗ

1) Καταστήματα των 60 τ.μ., 65τ.μ., 45τ.μ., 170τ.μ. μετά υπογείου

2) Διαμέρισμα 136 τ.μ., 2ου ορόφου πολυτελούς κατασκευής με θέση γκαράζ

3) Διαμέρισμα επί της Παπαλουκά 19, πλήρως εξοπλισμένο 80 τ.μ.

4) Διαμέρισμα 70 τ.μ. στην παραλία Ιαλυσού.

ΠΛΗΡΟΦΟΡΙΕΣ:
☎ 21714, 22307
0932 496983
κ. ΙΩΑΝΝΙΔΗ

115-7/9

Συνέδριο στη Ρόδο για την προστασία πόλεων από πυρηνικό ατύχημα

Η προστασία των πόλεων από τα πυρηνικά, είναι το θέμα του συνεδρίου, που θα διεξαχθεί στη Ρόδο, στο διάστημα από 20 έως 25 Σεπτεμβρίου. Οι εργασίες του συνεδρίου θα διεξαχθούν στο ξενοδοχείο «Olympic».

Στο συνέδριο που διοργανώνεται από το «Δημόκριτο» θα μετάσχουν πυρηνικοί επιστήμονες από την Ευρώπη, την Αμερική και την Ιαπωνία.

Θα γίνει η παρουσίαση του προγράμματος που φέρει το όνομα της Ρόδου. Στο πρόγραμμα αυτό αναφέρονται προτάσεις για όλα αυτά που θα πρέπει να γίνουν σε κάθε πόλη στην περίπτωση ατυχήματος τύπου Τσερνόμπιλ δήλωσε ο πρόεδρος της οργανωτικής επιτροπής του συνεδρίου κ. Ιωάννης Μπαρτζής.

Το ηλεκτρονικό πρόγραμμα περιλαμβάνει όλα όσα πρέπει να γίνουν από τις τοπικές αρχές στην περίπτωση ατυχήματος με τη μορφή οργανωμένου σχεδίου που θα περιέχει από τα πρώτα μέτρα μέχρι τις τελικές αποφάσεις που πρέπει να ληφθούν.

Παραχώρηση ακινήτων από την Κτηματική για την ανέγερση ναού

Η διοίκηση της Κτηματικής Εταιρίας του Δημοσίου (Κ.Ε.Δ.) υλοποιώντας την πολιτική που αποβλέπει στην αναβάθμιση της ποιότητας ζωής των πολιτών στους αστικούς οικισμούς της χώρας, απεφάσισε την παραχώρηση άνευ ανταλλάγματος των πιο κάτω δημοσίων εκτάσεων στους οικείους δήμους, προκειμένου να χρησιμοποιηθούν απ' αυτούς για κοινωφελείς σκοπούς.

1. Στο Δήμο Πολίχνης του νομού Θεσσαλονίκης

Α. Εκταση 7.862 τ.μ. για την ανέγερση δημοτικού σχολείου και νηπιαγωγείου.

Β. Εκταση 3.768 τ.μ. για τη δημιουργία χώρου πράσινου.

Γ. Εκταση 582 τ.μ. για χώρο στάθμευσης αυτοκινήτων.

2. Στο Δήμο Νέας Τίρυνθας του νομού Αργολίδας

Εκτάσεις συνολικής επιφανείας 14.704 τετραγωνικών μέτρων, προκειμένου να διανοιγούν, διαπλατυνθούν, ευθυγραμμισθούν και πεζοδρομηθούν οι δημοτικοί οδοί του εν λόγω δήμου.

3. Στο Δήμο Τήλου του νομού Δωδεκανήσου

Εκταση 10.062 τ.μ., προκειμένου να χρησιμοποιηθεί ως χώρος υγειονομικής ταφής απορριμμάτων του δήμου.

4. Στην Ιερά Μητρόπολη Ρόδου

Εκταση 670 τ.μ. για την ανέγερση ιερού ναού στην περιοχή Ασκληπειού-Ρόδου.

Η συνολική αξία των παραχωρουμένων εκτάσεων ανέρχεται στο ποσό των 2.100.000.000 δρχ. (δύο δις εκατό εκατομμύρια).

PALSO
ΠΑΝΕΛΛΗΝΙΑ ΟΜΟΣΠΟΝΔΙΑ ΙΔΙΟΚΤΗΤΩΝ ΦΡΟΝΤΙΣΤΗΡΙΩΝ ΞΕΝΩΝ ΓΛΩΣΣΩΝ

ΨΗΦΙΣΜΑ

Σήμερα Κυριακή 29 Αυγούστου 1999, η ετήσια σύναξη της PALSO, μ' ευκαιρία το 19 συνέδριο του κλάδου, ομόφωνα εκφράζει τις ευχαριστίες της κατ' αρχήν στον υπουργό Παιδείας κ. Γερ. Αρσένη και κατ' επέκταση στην κυβέρνηση, όσο και σε όλα τα πολιτικά κόμματα της Ελλάδας, τα οποία ομόφωνα ψήφισαν το Νόμο για κρατική πιστοποίηση γλωσσομάθειας, που αποτελούσε πάγιο αίτημα του κλάδου μας για πολλές δεκαετίες.

Αυτονόητο ότι ο κλάδος μας θα βοηθήσει με κάθε τρόπο, λόγω και της υψηλής τεχνογνωσίας του, για την καλύτερη επιτυχία του θεσμού της κρατικής πιστοποίησης.

Ο πρόεδρος **Ο γεν. γραμματέας**
Γ. Μιχαηλίδης **Κ. Γκανάς**

X1144-4/9

VASSO MIHALAREA
SCHOOL of ENGLISH

ΑΝΑΚΟΙΝΩΣΗ

ΕΝΤΑΤΙΚΑ ΑΓΓΛΙΚΑ ΜΕ ΟΡΟΛΟΓΙΕΣ ΕΚΑΣΤΟΥ ΚΛΑΔΟΥ ΓΙΑ ΒΡΕΤΑΝΙΚΑ ΠΑΝΕΠΙΣΤΗΜΙΑ

■ ΜΑΘΗΜΑΤΑ I.E. L.T.S. για είσοδο σε πανεπιστήμια της Μεγάλης Βρετανίας, κατ' ευθείαν στο πρώτο έτος.

■ Μεταφράσεις όλων των δικαιολογητικών

■ Δωρεάν πληροφορίες για ό,τι αφορά βρετανικά πανεπιστήμια. Παρέχονται αιτήσεις στους υποψηφίους

■ Εγγραφές για αγγλικά όλων των επιπέδων για την καινούργια σχολική χρονιά Σεπτεμβρίου 1999 - 2000 από 25/8/99.

Υπεύθυνη:
Κα Βάσω Μιχαλαρέα

ΤΗΛ.: 0241 35249

ΧΛ-5/9

Παπανικόλας: Το ΠΑΣΟΚ εξακολουθεί να κυριαρχεί στην πολιτική σκηνή



Με αφορμή τη χτεσινή επέτειο των 25 χρόνων από την ίδρυση του ΠΑΣΟΚ ο βουλευτής Βασίλης Παπανικόλας έκανε την παρακάτω δήλωση:

«25 χρόνια μετά τη διακήρυξη της 3ης του Σεπτέμβρη 1974 από τον αναμορφωτή της σύγχρονης Ελλάδας, Ανδρέα Παπανδρέου, το ΠΑΣΟΚ εξακολουθεί να κυριαρχεί στην πολιτική σκηνή του τόπου και να χαράζει τους δρόμους του μέλλοντος, για μια Ελλάδα σύγχρονη και ισχυρή, δημοκρατική και κοινωνικά δίκαιη.

Στα χρόνια που μεσολάβησαν, αλλάξαμε τις δομές του κράτους, περιορίσαμε σημαντικά τις ανισότητες μεταξύ των πολιτών, συμβάλαμε στην παγίωση της δημοκρατίας και ισχυροποιήσαμε τη θέση της χώρας στο διεθνές περιβάλλον.

Σήμερα, αταλάντευτα πιστοί στις διαχρονικές αξίες της ιδρυτικής μας διακήρυξης, προσαρμοσμένοι παράλληλα στη σύγχρονη πραγματικότητα, δίνουμε στους Ελληνες το δικαίωμα να αισιοδοξούν για ένα αύριο καλύτερο από το χθες, για μια Ελλάδα ισχυρή και ισότιμη στο σύγχρονο κόσμο».

Απάντηση αντινομάρχη για το οδικό έργο από Απέρι προς Σπόα

Για το θέμα του οδικού έργου Απέρι-Σπόα, ο αντινομάρχης κ. Χ. Χατζηπευθυμίου εξέδωσε την παρακάτω ανακοίνωση:

«Κάποιοι κάνουν ότι δεν καταλαβαίνουν, προκειμένου να γίνεται συζήτηση για τα έργα και τον τρόπο εκτέλεσής τους.

Σε ό,τι αφορά το μνημείο άγνοιας της Ν.Α. έχουμε δηλώσει με την ανακοίνωσή μας ότι ο Νόμος ορίζει (Νόμος 1418/84 άρθρο 4 παράγραφος 4 περίπτωση ε) ας το ξαναδιαβάσουν για να διαπιστώσουν ακόμη μια φορά ποιος έχει άγνοια.

Η σημερινή νομαρχιακή αρχή δεν έχει καμία δυσκολία να αποδεχτεί οποιαδήποτε λύση προκριθεί από την Περιφέρεια, μια και εκεί εγκρίνεται η χρηματοδότηση και να παράσχει κάθε δυνατή βοήθεια για την επίτευξη του στόχου που δεν είναι άλλος από την εκτέλεση του έργου.

Θα είμαστε οι ευτυχέστεροι όλων εάν δοθεί η έγκριση χρηματοδότησης του έργου Απέρι-Σπόα από το Β' Κ.Π.Σ. με οποιοδήποτε τρόπο ή μέθοδο δημοπράτησης.

Για το σκοπό αυτό διεβίβασα στο Γ.Γ. Ν. Αιγαίου απόφαση του δημοτικού συμβουλίου Καρπάθου σχετική με το θέμα.

Το θέατρο του παραλόγου παίζεται πράγματι από εκείνους που θα έπρεπε να προωθήσουν τη λύση του προβλήματος από χρόνια πριν χωρίς να έχουν κάνει τίποτα και τώρα παρουσιάζονται ως τιμητές.

Παρακαλούμε τους γνωρίζοντες να μας ενημερώσουν για το ποια έργα οδικά έχουν απενταχθεί από το Β' Κ.Π.Σ. έτσι ώστε να μην υπάρχει πλέον κορεσμός στο μέτρο αυτό και να υπάρχει δυνατότητα ένταξης νέων.

Τέλος, μια και δηλώσεις από τους επικεφαλείς των νομαρχιακών παρατάξεων γίνονται για το ίδιο θέμα ταυτόχρονα και με το ίδιο πνεύμα, πράγμα που σημαίνει ότι μεταξύ τους συμφωνούν, ας αναλάβει ένα κοινό γραφείο την έκδοση ανακοινώσεων προς τον Τύπο με υπογραφές και των δύο».

ΑΓΓΕΛΙΑ ΚΗΔΕΙΑΣ

Τη λατρευτή μας μητέρα, γιαγιά, προγιαγιά και θεία
ΕΛΕΝΗ ΠΑΠΑΛΑΖΑΡΟΥ
(Ετών 100)

εκηδεύσαμε την Πέμπτη 2 Σεπτεμβρίου 1999 και ώρα 4 μ.μ. από τον Ιερό Ναό Εισοδίων της Θεοτόκου Νεοχωρίου Ρόδου.
Τα παιδιά: Τάκης-Ευαγγελίαα, Γιάννης -Κόνη, Θηρεσία-Ματθαίος, Σταύρος, Κατίνα-Βασίλης
Τα εγγγόνια, τα δισέγγονα, τα ανίψια και οι λοιποί συγγενείς.

ΑΣ-4/9

STRATOS

Το ψητοπωλείο - μικρογεύματα
STRATOS
σας γνωστοποιεί ότι
το καινούργιο κατάστημα
έναντι εκκλησίας
Αγ. Νικολάου,
Καναδά 70
θα είναι κοντά σας με τις πλούσιες γευστικές απολαύσεις από το Σάββατο 4-9-99



Σας ευχαριστούμε θερμά
Φιλικότατα
Μιχαήλ Λυμπέρης

8818-5/9

ΤΟ ΣΥΜΙΑΚΟ ΘΕΑΤΡΟ
ΚΑΙ Ο
ΠΟΛΙΤΙΣΤΙΚΟΣ ΟΡΓΑΝΙΣΜΟΣ ΔΗΜΟΥ ΡΟΔΟΥ



ΣΤΟ ΘΕΑΤΡΟ ΜΕΣΑΙΩΝΙΚΗΣ ΤΑΦΡΟΥ "ΜΕΛΙΝΑ ΜΕΡΚΟΥΡΗ"
ΣΤΙΣ 3 & 4 ΣΕΠΤΕΜΒΡΙΟΥ 1999 ΩΡΑ 9.30 μ.μ.

ΤΑ ΕΞΟΔΑ ΤΩΝ ΠΑΡΑΣΤΑΣΕΩΝ ΘΑ ΔΙΑΤΕΘΟΥΝ ΣΤΟΥΣ ΣΕΙΣΜΟΠΑΘΕΙΣ ΤΗΣ ΤΟΥΡΚΙΑΣ
ΕΙΣΙΤΗΡΙΑ ΠΡΟΠΩΛΟΥΝΤΑΙ ΣΤΟ ΚΙΝΗΜΑΤΟΘΕΑΤΡΟ ΡΟΔΟΝ ΤΗΛ 28823, 65664 κ. Ζουρούδη, 33343 κ. Αντώνιάδου, 76660 κ. Μαϊνή

ΧΛ-4/9