ΕΤΟΣ ΙΔΡΥΣΗΣ 1949

ΙΔΡΥΤΗΣ - ΔΙΕΥΘΥΝΤΗΣ
ΓΙΩΡΓΟΣ ΔΙΑΜΑΝΤΙΔΗΣ

# ΠΡΟΟΔΟΣ

Ανεξάρτητη καθημερινή πρωινή εφημερίδα

Γραφεία - Τυπογραφεία:
Μάρκου Μαλλιαράκη 21 (ΚΟΒΑ)
Λογιστήριο: Νέα Αγορά
Τηλ.: Σύνταξης: 27356 - 34101
Λογιστηρίου: 24539 FAX: 20643

ΑΡΙΘΜΟΣ ΦΥΛΛΟΥ 15.213 • ΤΙΜΗ 150 δρχ.

ΠΑΡΑΣΚΕΥΗ 10 ΣΕΠΤΕΜΒΡΙΟΥ 1999

### Μετά τον καταστροφικό σεισμό της Αθήνας

# Εισαγγελική παρέμβαση για τους ασυνείδητους εργολάβους

## ΚΑΙ ΓΙΑ ΤΟΥΣ ΥΠΑΛΛΗΛΟΥΣ ΠΟΥ ΧΟΡΗΓΗΣΑΝ ΑΔΕΙΕΣ

ΑΘΗΝΑ, 9 (ΑΠΕ).-
Με εντολή του προϊσταμένου της εισαγγελίας,Γ.Κολιοκώστα, ανακλήθηκαν οι άδειες των εισαγγελέων πρωτοδικών, Χρήστου Μαρκογιαννάκη και Σωτηρίου Μπάγια,προκειμένου να τεθούν επικεφαλείς της έρευνας για τον εντοπισμό όλων όσων ευθύνονται (μηχανικοί, αρχιτέκτονες, κατασκευαστές, εργολάβοι, αρμόδιοι πολεοδομικών υπηρεσιών κλπ) των τραγικών συνεπειών,που είχε ο προχθεσινός καταστροφικός σεισμός στην Αττική.

Η ομάδα,συνεπώς,των εισαγγελικών λειτουργών,στους οποίους ανατέθηκε η διενέργεια της κατεπείγουσας προκαταρκτικής εξέτασης, έγινε πενταμελής.

Εκτός δηλαδή των κυρίων Μαρκογιαννάκη και Μπάγια,έχουν, από χθες,αναλάβει καθήκοντα και οι εισαγγελείς πρωτοδικών, Επαμεινώνδας Δρακατσέλης,Παναγιώτης Παναγιωτόπουλος και Ανδρέας Καραφλός.Την εποπτεία δε της όλης έρευνας θα έχει ο εισαγγελέας Εφετών Ελευθέριος Βορτσέλας.

Η έρευνα αυτή,σύμφωνα με τις υπάρχουσες πληροφορίες,θα στραφεί προς πάσα κατεύθυνση και θα ολοκληρωθεί το συντομότερο δυνατό.

Θα κληθούν να εξεταστούν ως μάρτυρες οι αρμόδιοι των πολεοδομικών γραφείων,που χορήγησαν τις άδειες για την ανέγερση μετατροπή ή ανακατασκευή των πολυόροφων κτιρίων,τα οποία κατέρρευσαν με τον σεισμό και πουόπως λέγεται-η κατάρρευσή τους οφείλεται σε κραυγαλέες κακοτεχνίες.

Στη συνέχεια,θα κληθούν να καταθέσουν αρχικά ως μάρτυρες και οι υπεύθυνοι στατικοί μηχανικοί,οι κατασκευαστές και οι αρχιτέκτονες των κτιρίων αυτών.Θα ζητηθεί απο όλους αυτούς να αποδείξουν οτι τήρησαν το γενικό οικοδομικό κανονισμό και να εξηγήσουν γιατί τα κτίρια,τα οποία αυτοί έχτισαν,κατέρρευσαν σαν "χάρτινοι πύργοι"τα πρώτα δευτερόλεπτα του σεισμού,ενώ τα διπλανά κτίρια υπέστησαν μόνο ελαφρές έως ασήμαντες ζημιές.

Πέρα όμως των μαρτύρων,που θα κληθούν να εξεταστούν,οι εισαγγελείς,όπως έγινε γνωστό,θα δέχονται και οποιοδήποτε πολίτη,που θα προσκομίσει επαρκή αποδεικτικά στοιχεία και θα κάνει καταγγελίες κατά των υπευθύνων για το μεγάλο αριθμό θανάτων και τραυματισμών.

Ενώ συνεχίζεται με εντατικό ρυθμό η διενέργεια της προκαταρκτικής εξέτασης για τους υπεύθυνους των συνεπειών του προχθεσινού σεισμού ο προϊστάμενος της Εισαγγελίας Γ. Κολιοκώστας μετά απο σχετική παραγγελία του υπουργού Δικαιοσύνης Ευάγγελου Γιαννόπουλου άσκησε σήμερα δίωξη κατά παντός υπευθύνου που θα προκύψει απο την ανάκριση για ανθρωποκτονίες από αμέλεια κατά συρροή, για σωματικές βλάβες απο αμέλεια παρ' υποχρέω και για παραβάσεις κανόνων της οικοδομικής.

Η προανάκριση θα διενεργηθεί από τους πέντε εισαγγελικούς λειτουργούς που διενεργούν και την προκαταρκτική εξέταση.

Στο μεταξύ διατάχθηκε εισαγγελική έρευνα με αφορμή σημερινό δημοσίευμα της εφημερίδας "Ελευθερη Ωρα" στο οποίο ο ερευνητής - οπως αποκαλείται - κ. Ηλίας Τσιάπας υποστηρίζει μεταξύ

ΣΥΝΕΧΕΙΑ ΣΤΗ ΣΕΛ. 4

### Ενώ οι επιστήμονες τις διαγεύδουν

# Ανυπόστατες φήμες προκαλούν μεγάλη αναστάτωση στη Ρόδο

### «ΕΚΤΟΝΩΣΗ» ΑΠΟ ΤΟ ΣΕΙΣΜΟ ΣΤΟ ΒΟΡΕΙΟ ΑΙΓΑΙΟ

ΟΙ ΧΘΕΣΙΝΕΣ ισχυρές σεισμικές δονήσεις στο βόρειο Αιγαίο (εντάσεως 4,8 και 5,2 Ρίχτερ) έχουν μειώσει το ενδεχόμενο να σημειωθεί μεγάλος σεισμός (τουλάχιστον αυτήν την περίοδο) σε άλλη περιοχή του Αιγαίου.

✦ Αυτή είναι η εκτίμηση των ειδικών επιστημόνων που μελετούν τα φαινόμενα της σεισμικής έξαρσης που παρουσιάζει την περίοδο αυτή η χώρα μας, μετά μάλιστα και το φονικό σεισμό της Αθήνας.

ΠΑΡ' ΟΛΑ αυτά όλοι οι σεισμολόγοι συνιστούν επαγρύπνιση μετά τους τελευταίους ισχυρούς σεισμούς τόσο στην Ελλάδα, όσο και στην Τουρκία, διότι κανένας δεν γνωρίζει τι μπορεί να συμβεί κατά το επόμενο χρονικό διάστημα.

✦ Όμως θα πρέπει να τονιστεί ότι κυκλοφορούν έντονες φήμες για σεισμό και στην περιοχή μας. Οι φήμες αυτές διαψεύδονται κατά τον πλέον κατηγορηματικό τρόπο κια μάλιστα υπογραμμίζεται ότι οι ανυπόστατες αυτές διαδόσεις μπορούν να προκαλέσουν ανεπανόρθωτη ζημιά στον τουρισμό και γενικότερα στην τοπική οικονομία.

**ΟΧΙ ΑΝΗΣΥΧΙΑ**

ΔΕΝ ΣΥΝΤΡΕΧΕΙ λόγος ανησυχίας για ενδεχόμενη σεισμική δραστηριότητα, στην περιοχή της Δωδεκανήσου, και για το λόγο αυτό, δεν θα πρέπει να υπάρχει ανησυχία, στον πληθυσμό με αφορμή φήμες που κυκλοφόρησαν, μετά τον καταστροφικό σεισμό που έπληξε την Αθήνα.

✦ Τη διαπίστωση αυτή έκανε χθες ο δήμαρχος Ρόδου Γ. Γιαννόπουλος μιλώντας στους δημοσιογράφους μετά από τη σύσκεψη με τη συμμετοχή των αντιδημάρχων και των αρμοδίων υπηρεσιακών παραγόντων που έγινε χθες στο Δημαρχείο.

«Θεωρώ ότι είμαστε καλά οργανωμένοι, και μετά από σύσκεψη που έγινε στο Δήμο διαπιστώθηκε ότι υπάρχει υψηλός

ΣΥΝΕΧΕΙΑ ΣΤΗ ΣΕΛ. 4

ΓΕΡΜΑΝΙΚΑ

Το αναγνωρισμένο από το κράτος φροντιστήριο γερμανικών της

Μαρίας Γ. Σωτηράκη

ανακοινώνει

● τη λειτουργία ολιγομελών τμημάτων για όλα τα επίπεδα (ZERTIFIKAT - MITTELSTUFE - KDS - GDS)
● Προσωπική διδασκαλία
● Δεκτά παιδιά από 10 χρονών

Πληροφορίες - εγγραφές
από 3 Σεπτεμβρίου 5.30-7.30
Θεσσαλονίκης 20, Ανάληψη
τηλ. 66705 - 24948

### Από τους σεισμούς στην Αθήνα

# Δεν επηρεάζεται ο τουρισμός μας

### ΟΙ ΕΚΤΙΜΗΣΕΙΣ ΤΩΝ ΓΕΡΜΑΝΩΝ

Ο σεισμός των Αθηνών δεν αναμένεται να έχει επιπτώσεις στο τουριστικό ρεύμα από τη Γερμανία, σύμφωνα με τον εκπρόσωπο της μεγαλύτερης επιχείρησης στον κλάδο "Κόντορ-Νέκερμαν" (C&N Touristic), Ουλφ Χένινγκ, ο οποίος σε δηλώσεις του στη Φρανκφούρτη υπογράμμισε ότι προς το παρόν δεν υπάρχουν ακυρώσεις ταξιδίων.

"Τα τρέχοντα προγράμματα αφορούν ούτως ή άλλως στη συντριπτική τους πλειοψηφία την Κρήτη και τα ελληνικά νησιά του Αιγαίου, χωρίς ενδιά-

ΣΥΝΕΧΕΙΑ ΣΤΗ ΣΕΛ. 4

ΠΡΟΤΥΠΟΣ ΒΡΕΦΟΝΗΠΙΑΚΟΣ ΣΤΑΘΜΟΣ - ΝΗΠΙΑΓΩΓΕΙΟ

Ουράνιο Τόξο




ΝΗΠΙΑΓΩΓΕΙΟ
ΠΡΟΤΥΠΟΣ ΠΑΙΔ.ΣΤΑΘΜΟΣ
ΚΩΝ. ΥΔΡΑΙΟΥ 31 - ΡΟΔΟΣ - ΤΗΛ. 28042

Μεγαλώνουμε μαζί

Καλή Σχολική Χρονιά

Ενημέρωση - Εκπαιδευτικό πρόγραμμα
στο τηλέφωνο 28042 και
στη Διεύθυνση Κων/νου Υδραίου 31 - Ρόδος
Πρωινές - απογευματινές ώρες.

8958-19/9

ΠΡΟΣΚΛΗΣΗ ΑΝΑΠΤΥΞΗΣ ΑΠΟ ΤΗ ΣΥΝΕΤΑΙΡΙΣΤΙΚΗ ΤΡΑΠΕΖΑ ΔΩΔΕΚΑΝΗΣΟΥ

Τώρα όλοι οι Δωδεκανήσιοι έχουν το δικαίωμα να συμμετέχουν στην αύξηση του κεφαλαίου της Συνεταιριστικής Τράπεζας Δωδεκανήσου και να αποκτήσουν μερίδες στην προνομιακή τιμή των 50.000 δρχ.

ΔΙΑΡΚΕΙΑ ΕΓΓΡΑΦΩΝ:
7-17 Σεπτεμβρίου για τα υπάρχοντα μέλη
20-24 Σεπτεμβρίου για τα νέα μέλη

Εγγραφείτε κι εσείς!

ΡΟΔΟΣ: ΠΛΑΤΕΙΑ ΑΚΑΔΗΜΙΑΣ - Τηλ. 38600 - φαξ 30700
ΙΑΛΥΣΟΣ: Λ. ΗΡΑΚΛΕΙΔΩΝ 1 - Τηλ. 94350 - φαξ 94353

ΧΛ-10/9

### Τι λέει ένα επίσημο έγγραφο

# Τα χρέη του Κούκουλα προς την άτυχη ΔΑΝΕ

### ΤΟΥ ΖΗΤΑ 146.127.543 ΔΡΑΧΜΕΣ

Ο ΓΝΩΣΤΟΣ από τις δραστηριότητες που έχει αναπτύξει στη ΔΑΝΕ Δημήτρης Κούκουλας, εμήνυσε την «Πρόοδο» και τη «Ροδιακή» επειδή γράψανε ότι οφείλει χρήματα στη ΔΑΝΕ.

● Μετά την υποβολή των μηνύσεων και με αριθμό πρωτοκόλλου 106/2.9.99 η ΔΑΝΕ του έστειλε το παρακάτω έγγραφο με το οποίο του ζητά να εξοφλήσει το χρέος του προς τη ΔΑΝΕ, το οποίο ανέρχεται σε 146.127.543 δραχμές.

ΤΟ ΕΓΓΡΑΦΟ της ΔΑΝΕ προς τον Κούκουλα τονίζει:

«Προς "ΟΜΙΚΡΟΝ Α.Ε."
Υπόψη κ. Δ. Κούκουλα

ΣΥΝΕΧΕΙΑ ΣΤΗ ΣΕΛ. 4

### ΛΕΙΤΟΥΡΓΟΥΝ ΣΤΗ ΡΟΔΟ

# Φροντιστήρια από καθηγητές · μαϊμούδες

### ΚΑΤΑΓΓΕΛΙΕΣ ΤΟΥ ΣΥΛΛΟΓΟΥ ΞΕΝΩΝ ΦΡΟΝΤΙΣΤΩΝ

ΚΑΙ ΚΑΘΗΓΗΤΕΣ - μαϊμούδες εργάζονται στη Ρόδο. Αυτό καταγγέλει ο σύλλογος Ιδιοκτητών Φροντιστηρίων Ξένων Γλωσσών που με ανακοίνωση υποστηρίζει ότι οι εν λόγω καθηγητές δεν έχουν ούτε προσόντα, ούτε άδειες, ενώ φοροδιαφεύγουν κιόλας.

➥ Στην ανακοίνωση αναφέρονται τα εξής:

«Ο Σύλλογος Ιδιοκτητών Φροντιστηρίων Ξένων Γλωσσών Δωδεκανήσου, συγκεντρώνει στοιχεία και διευθύν-

ΣΥΝΕΧΕΙΑ ΣΤΗ ΣΕΛ. 4

KLIMAPHONE

εδώ επικοινωνείτε!

Η KLIMAPHONE συνεχίζοντας την δυναμική της παρουσία στον χώρο της Κινητής Τηλεφωνίας προσφέρει :

Με δωδεκάμηνη σύνδεση COSMOTE

Το νέο μοντέλο της ERICSSON
T18s
ΔΩΡΕΑΝ



Συνεχίζονται οι προσφορές των MOTOROLA 930 & SIEMENS C25 με Δώρο
COSMOKARTA C520 ή Ασύρματο τηλέφωνο DECT της PHILIPS

Πληρωμή Λογ/μών με Πιστωτική Κάρτα

KLIMATAIR
Μεγ. Κων/νου 2 - Ρόδος Τηλ. 37866 / 37320

X1142-14/9

### Από το Δήμο της Ρόδου

# Θα εφαρμοστεί ο νόμος για τις εμπορικές μισθώσεις

### ΑΥΞΗΣΕΙΣ ΣΤΑ ΜΑΓΑΖΙΑ ΤΗΣ ΑΓΟΡΑΣ

ΔΕΝ ΘΑ ΥΠΑΡΧΟΥΝ αποκλίσεις στην εφαρμογή του νόμου, για τις εμπορικές μισθώσεις των καταστημάτων, που ανήκουν στο Δήμο Ρόδου.

✣ Όπως είναι γνωστό με νομοσχέδιο, που προωθείται στη Βουλή οι εμπορικές μισθώσεις θα καθορίζονται με βάση την αντικειμενική αξία του ακινήτου κάτ' που έχει προκαλέσει ήδη αντιδράσεις ιδίως στους καταστηματάρχες της Νέας Αγοράς για τις αυξήσεις στα ενοίκια των καταστημάτων τους.

«Οι νόμοι γίνονται για να εφαρμόζονται και όχι για να καταστρατηγούνται» δήλωσε για το θέμα των εμπορικών μισθώσεων χθες ο δήμαρχος Ρόδου κ. Γ. Γιαννόπουλος.

Ο ΔΗΜΑΡΧΟΣ τόνισε ότι δεν είναι δυνατόν να παραβιά-ζονται συνεχώς οι νόμοι, ενώ είναι πιθανον να γίνουν εξαιρέσεις στις περιπτώσεις εκείνες που αποδεδειγμένα υπάρχει πρόβλημα με το ύψος του μισθώματος που θα πρέπει με βάση τα νέα δεδομένα να καταβάλλεται.

## Σοβαρός τραυματισμός 18χρονου

ΣΟΒΑΡΑ τραυματίστηκε σε τροχαίο ατύχημα προχθές στις 11 το βράδυ στην επαρχιακή οδό Μαλώνας - Χαράκι, ο 19χρονος Νικήτας Πετράκης του Εμμανουήλ, όταν το ΙΧ επιβατικό αυτοκίνητο που οδηγούσε εκτράπηκε της πορείας του και ανατράπηκε.

➥ Ο 19χρονος μεταφέρθηκε και νοσηλεύεται στο Νοσοκομείο Ρόδου, ενώ ανακρίσεων επελήφθη το Αστυνομικό Τμήμα Αρχαγγέλου.

## Επεσε σπίτι στη Ρόδο χωρίς να γίνει σεισμός

ΑΓΙΟ είχε χθες το πρωί ηλικιωμένη συμπολίτισσά μας, όταν από άγνωστη αιτία κατέρρευσε τμήμα του σπιτιού που έμενε. Για καλή της τύχη το υπνοδωμάτιο δεν υπέστη ζημιές.

Ηταν 6.30 το πρωί όταν τμήμα του σπιτιού της Γεωργίας Πιτσουρδάκη στην οδό Αγίου Ιωάννου 177 κατέρρευσε από άγνωστη αιτία. Η ιδιοκτήτρια που κοιμόταν στο δωμάτιο, το οποίο ευτυχώς δεν υπέστη ζημιές, ξύπνησε έντρομη από το θόρυβο που προκάλεσε η κατάρρευση και βγήκε στο δρόμο.

Ενημερώθηκε η αρμόδια υπηρεσία του Δήμου Ρόδου για να μεριμνήσει για την ασφάλεια του σπιτιού και τη φιλοξενία της ιδιοκτήτριας.

### Κατά το μήνα Αύγουστο

# Οργιο φορολογικών παραβάσεων στη Ρόδο

### ΕΛΕΓΧΟΙ ΑΠΟ ΤΟΥΣ ΡΑΜΠΟ ΤΗΣ ΣΔΟΕ

ΜΕΓΑΛΟΣ ΗΤΑΝ ο αριθμός των παραβάσεων, που διαπίστωσαν οι ελεγκτές του Σώματος Οικονομικού Ελέγχου, κατά τη διάρκεια ελέγχων που έγιναν τον Αύγουστο.

➥ Ειδικότερα έγιναν ,τον Αύγουστο 471 έλεγχοι και διαπιστώθηκαν 735 παραβάσεις σε 109 επιχειρήσεις. Στον τομέα των καυσίμων έγιναν έλεγχοι σε 11 επιχειρήσεις, σε δύο από τις οποίες , διαπιστώθηκαν τρεις παραβάσεις.

ΣΤ Α ΚΕΝΤΡΑ διασκέδασης έγιναν 91 έλεγχοι σε 25 επιχειρήσεις και διαπιστώθηκαν 155 παραβάσεις.

➥Στα ξενοδοχεία που λειτουργούν στην περιοχή έγιναν 31 έλεγχοι και διαπιστώθηκαν οκτώ παραβάσεις.

ΣΤΙΣ ΤΟΥΡΙΣΤΙΚΕΣ επιχειρήσεις έγιναν 96 έλεγχοι και βρέθηκαν ότι από 27 επιχειρήσεις έγιναν 164 παραβάσεις.

➥ Στις υπόλοιπες επιχειρήσεις, έγιναν 351 έλεγχοι και διαπιστώθηκαν 413 παραβάσεις που έγιναν από 62 επιχειρήσεις.

ΣΤΟΝ ΤΟΜΕΑ διακίνησης έγιναν 109 έλεγχοι σε 100 επιχειρήσεις και διαπιστώθηκαν 356 παραβάσεις.

ΓΕΡΜΑΝΙΚΑ

Το φροντιστήριο Γερμανικών Μεσαναγρενός προτιμούν όλο και περισσότεροι για να αρχίσουν ή να συνεχίσουν να μαθαίνουν Γερμανικά για τρείς Βασικούς λόγους:

● Είμαστε το μόνο φροντιστήριο στη Ρόδο με αποφοίτους Γερμανικής Φιλολογίας γερμανικών Παν/μίων, ικανούς και υπεύθυνους να αναλάβουν την εκπαίδευση του παιδιού σας.
● Η γνώση, η μακρόχρονη πείρα μας αποτελούν εγγύηση για τέλεια εκμάθηση της γερμανικής γλώσσας.
● Έχουμε από τα υψηλότερα ποσοστά επιτυχίας στις εξετάσεις Goethe - PALSO

ΥΠΕΥΘΥΝΟΙ ΚΑΘΗΓΗΤΕΣ:
Barbara Schultze - Grzimek
(M.A. Βερολίνου
Ν. Μεσαναγρενός
(M.A. Αμβούργου)

ΘΕΛΕΤΕ ΝΑ ΜΙΛΗΣΕΤΕ ΓΕΡΜΑΝΙΚΑ; ΜΙΛΗΣΤΕ ΠΡΩΤΑ ΜΑΖΙ ΜΑΣ

ΜΕΣΑΝΑΓΡΕΝΟΣ

ΤΜΗΜΑΤΑ ΓΙΑ ΟΛΑ ΤΑ ΕΠΙΠΕΔΑ:
Δημοτικού
Γυμνασίου
Λυκείου
για επαγγελματίες
& εντατικά ξεν/λων
διάρκειας 8 εβδομάδων.

Ιδανικός αριθμός μαθητών
άρτια εξοπλισμένες αίθουσες
Άνετο περιβάλλον

Ειδικότητα μας τα προχωρημένα επίπεδα Γερμανικών
Mittelstufe, Kleines - Großes Sprachdiplom

ΦΡΟΝΤΙΣΤΗΡΙΟ ΓΕΡΜΑΝΙΚΗΣ ΓΛΩΣΣΑΣ
Μεσαναγρενός Νίκος & ΣΙΑ Ο.Ε.
ΠΛΗΡΟΦΟΡΙΕΣ - ΕΓΓΡΑΦΕΣ Τηλ. 36744

X1228-19/9

GALLERY
TSALIKI

Μη χάσετε τις ζωντανές τηλεοπτικές δημοπρασίες στο COSMOS TV

Αντικών έργων τέχνης
κοσμημάτων, συλλεκτικών
και μοναδικών αντικειμένων

ΚΑΘΕ ΠΕΜΠΤΗ και ΠΑΡΑΣΚΕΥΗ
στις 9.30 το βράδυ

Τηλέφωνα εκπομπής
63200 - 63220

8879-10/9

ΓΕΡΜΑΝΙΚΑ
ΓΑΛΛΙΚΑ

SIMULTAN LANGUAGES

ΕΥΚΟΛΑ και ΓΡΗΓΟΡΑ!
ΣΩΣΤΑ και ΖΩΝΤΑΝΑ!
1. ΟΛΑ ΤΑ ΔΙΠΛΩΜΑΤΑ ΣΕ ΠΡΩΤΟ ΧΡΟΝΟ!

Διδασκαλία - Επίβλεψη
ΝΤΟΚΤΩΡ ΤΕΟ

Εγγραφές - Πληροφορίες: "ΣΙΜΟΥΛΤΑΝ"
Καρίας 3, Ροδίνι (Αγ. Δημήτριος) τηλ.: 32272

X1141-19/0

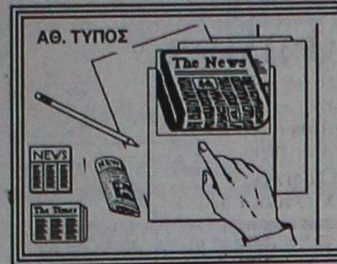


## ΤΙ ΕΓΡΑΦΕ Ο ΤΥΠΟΣ ΤΗΣ ΑΘΗΝΑΣ

### ΑΝΑΣΚΟΠΗΣΗ ΑΘΗΝΑΪΚΟΥ ΤΥΠΟΥ ΤΗΣ 9/9/1999

Ο καταστροφικός σεισμός της Αθήνας, η εκπαιδευτική μεταρρύθμιση, οι ελληνοτουρκικές σχέσεις και η πορεία του Χρηματιστηρίου είναι τα βασικά θέματα της ειδησεογραφίας του σημερινού αθηναϊκού τύπου.

**ΑΔΕΣΜΕΥΤΟΣ ΤΥΠΟΣ** (Μήτσης):Ψυχραιμία. Τα δύσκολα πιθανότατα πέρασαν. Απομονώστε τα "παπαγαλάκια" του τρόμου.

**ΑΔΕΣΜΕΥΤΟΣ ΤΥΠΟΣ** (Ρίζος):Ελεγχος τώρα...Αλίμονο αν -ο μη γένοιτο- ξαναχτυπήσει ο Εγκέλαδος και στη Θεσσαλονίκη.

**ΑΘΗΝΑΪΚΗ**:Κρεμάστε τους εργολάβους.Αγανάκτηση απο τον κόσμο που φωνάζει.Η Αθήνα κλαίει για τα θύματά της και μετράει τις πληγές της.

**ΑΚΡΟΠΟΛΙΣ**:Η Αθήνα τρέμει η Ελλάδα αγωνιά. Μειώνονται οι φόβοι για την Πάρνηθα, προβληματίζουν τα εν υπνώσει ρήγματα.

**ΑΠΟΓΕΥΜΑΤΙΝΗ**:Εγκλημα...και τιμωρία.Πάνω απο 65 οι νεκροί-Βιβλικές οι καταστροφές.

**Η ΑΥΓΗ**:Οργή για την εκατόμβη. Τουλάχιστον 63 νεκροί-60 αγνοούμενοι- 400 τραυματίες.

**ΑΥΡΙΑΝΗ**:Στο σκαμνί δήμαρχοι, εργολάβοι, μηχανικοί. Αυτή τη φορά θα πληρώσουν ακριβά οι υπεύθυνοι για τη μεγάλη συμφορά.

**ΤΟ ΒΗΜΑ**:Υποχωρεί ο φόβος καθώς συμπληρώνεται 48ωρο.Πένθος για τα θύματα - οργή για τους υπευθύνους αλλά και αισιοδοξία των σεισμολόγων.

**Η ΒΡΑΔΥΝΗ**: 5,9R :Αγωνία για εκατομμύρια Αθηναίους. Οι προειδοποιήσεις των ξένων επιστημόνων και η εντεινόμενη φημολογία για νέο σεισμό νέκρωσαν την πρωτεύουσα.

**ΕΘΝΟΣ**:Οικογένειες στο δρόμο.Διαστάσεις παίρνει η συμφορά.65 οι νεκροί, 66 κάτω απο τα ερείπια.

**ΕΛΕΥΘΕΡΗ ΩΡΑ**:Ο σεισμολόγος Ηλίας Τσιάπας προβλέπει 6 Ρίχτερ στις 11 Οκτωβρίου.

**ΕΛΕΥΘΕΡΟΣ**:Τα μέτρα ανακούφισης.

**ΕΛΕΥΘΕΡΟΣ ΤΥΠΟΣ**:35.000 άστεγοι.Κατεδαφιστέο το 20% των κτιρίων που έχουν ελεγχθεί μέχρι τώρα.

**ΕΛΕΥΘΕΡΟΤΥΠΙΑ**:Πόνος, άθλοι, ευθύνες.5,9 και Ρίχτερ ανευθυνότητας απο φήμες.

**Η ΕΞΟΥΣΙΑ**:100.000 άστεγοι στο "φρούριο" Αθήνα.Πόλεις φαντάσματα Φιλαδέλφεια, Μενίδι και Ανω Λιόσια.

**ΕΣΤΙΑ**:Το κράτος κύριος υπεύθυνος.Αυθαίρετα, διαφθορά και πλημμελείς έλεγχοι.

**Η ΚΑΘΗΜΕΡΙΝΗ**:Υπουλα κινείται ο Εγκέλαδος.Οι σεισμολόγοι προσπαθούν να εντοπίσουν πού και πότε θα ξανακτυπήσει.

**Ο ΛΟΓΟΣ**:Δεν τελειώνει...ο τρόμος των ρίχτερ στην πρωτεύουσα.63 νεκροί, 40 αγνοούμενοι, περισσότεροι απο 1500 τραυματίες, 20 σοβαρά.

**ΤΑ ΝΕΑ**:Αυτοψία σε δύο εγκλήματα.Κόντρα μηχανικών-σεισμολόγων για την αντοχή κτιρίων.

**ΝΙΚΗ**:Να κλείσουμε τις πληγές.Αυξάνει ο αριθμός των νεκρών- Τεράστιες οι ζημιές.

**ΡΙΖΟΣΠΑΣΤΗΣ**:Τραγική κατάσταση με δεκάδες νεκρούς και χιλιάδες αστέγους.

μια ξεχωριστή βόση στη θάλασσα ...

**ΔΡΟΜΟΛΟΓΙΑ ΑΠΟ 4/9/1999 ΕΩΣ 18/9/1999**

**ΑΝΑΧΩΡΗΣΗ ΑΠΟ ΡΟΔΟ**

| ΗΜ/ΝΙΑ | ΗΜ. | ΠΛΟΙΟ | ΩΡΑ | ΠΡΟΟΡΙΣΜΟΣ |
|---|---|---|---|---|
| 9/9 | ΠΕΜ | ΙΑΛΥΣΟΣ | 14.00 | ΣΥΜΗ - ΤΗΛΟ - ΝΙΣΥΡΟ - ΛΕΡΟ - ΠΑΤΜΟ - ΠΕΙΡΑΙΑ |
| | | ΡΟΔΟΣ | 17.00 | ΚΩ - ΚΑΛΥΜΝΟ - ΠΕΙΡΑΙΑ |
| 10/9 | ΠΑΡ | ΠΑΤΜΟΣ | 10.30 | ΚΩ - ΚΑΛΥΜΝΟ - ΣΑΜΟ - ΘΕΣΣΑΛΟΝΙΚΗ |
| | | ΚΑΝΤΙΑ | 14.00 | ΚΩ - ΚΑΛΥΜΝΟ - ΛΕΡΟ - ΠΑΤΜΟ - ΠΕΙΡΑΙΑ |
| 11/9 | ΣΑΒ | ΡΟΔΟΣ | 14.00 | ΚΩ - ΚΑΛΥΜΝΟ - ΛΕΡΟ - ΠΑΤΜΟ - ΠΕΙΡΑΙΑ |
| | | ΙΑΛΥΣΟΣ | 17.00 | ΑΣΤΥΠΑΛΑΙΑ - ΠΕΙΡΑΙΑ |
| 12/9 | ΚΥΡ | ΚΑΝΤΙΑ | 14.00 | ΚΩ - ΚΑΛΥΜΝΟ - ΛΕΡΟ - ΠΑΤΜΟ - ΠΕΙΡΑΙΑ |
| | | ΠΑΤΜΟΣ | 17.00 | ΚΩ - ΚΑΛΥΜΝΟ - ΠΕΙΡΑΙΑ |
| 13/9 | ΔΕΥ | ΡΟΔΟΣ | 14.00 | ΚΩ - ΚΑΛΥΜΝΟ - ΛΕΡΟ - ΠΑΤΜΟ - ΠΕΙΡΑΙΑ |
| 14/9 | ΤΡΙΤ | ΙΑΛΥΣΟΣ | 14.00 | ΚΩ - ΚΑΛΥΜΝΟ - ΛΕΡΟ - ΠΑΤΜΟ - ΠΕΙΡΑΙΑ |
| | | ΠΑΤΜΟΣ | 17.00 | ΚΩ - ΠΕΙΡΑΙΑ |
| 15/9 | ΤΕΤ | ΡΟΔΟΣ | 14.00 | ΚΩ - ΚΑΛΥΜΝΟ - ΛΕΡΟ - ΠΑΤΜΟ - ΠΕΙΡΑΙΑ |
| | | ΚΑΝΤΙΑ | 17.00 | ΚΩ - ΚΑΛΥΜΝΟ - ΑΣΤΥΠΑΛΑΙΑ - ΠΕΙΡΑΙΑ |
| 16/9 | ΠΕΜ | ΙΑΛΥΣΟΣ | 14.00 | ΣΥΜΗ - ΤΗΛΟ - ΝΙΣΥΡΟ - ΛΕΡΟ - ΠΑΤΜΟ - ΠΕΙΡΑΙΑ |
| | | ΠΑΤΜΟΣ | 17.00 | ΚΩ - ΚΑΛΥΜΝΟ - ΠΕΙΡΑΙΑ |
| 17/9 | ΠΑΡ | ΡΟΔΟΣ | 10.30 | ΚΩ - ΚΑΛΥΜΝΟ - ΣΑΜΟ - ΘΕΣΣΑΛΟΝΙΚΗ |
| | | ΚΑΝΤΙΑ | 14.00 | ΚΩ - ΚΑΛΥΜΝΟ - ΛΕΡΟ - ΠΑΤΜΟ - ΠΕΙΡΑΙΑ |
| 18/9 | ΣΑΒ | ΠΑΤΜΟΣ | 14.00 | ΚΩ - ΚΑΛΥΜΝΟ - ΛΕΡΟ - ΠΑΤΜΟ - ΠΕΙΡΑΙΑ |
| | | ΙΑΛΥΣΟΣ | 17.00 | ΑΣΤΥΠΑΛΑΙΑ - ΠΕΙΡΑΙΑ |

ΚΕΝΤΡΙΚΟ ΠΡΑΚΤΟΡΕΙΟ ΡΟΔΟΥ
DANE SEA LINE
ΑΥΣΤΡΑΛΙΑΣ 92 Ωρες λειτουργίας: 08.00 - 20.00 Τηλ. 77078
X1145-18/9

ΑΠΟΛΑΥΣΤΕ ΔΡΟΣΕΡΟ ΚΑΛΟΚΑΙΡΙ
ΚΑΙ ΖΕΣΤΟ ΧΕΙΜΩΝΑ
ΜΕ ΚΛΙΜΑΤΙΣΤΙΚΑ ΙΑΠΩΝΙΑΣ
ΤΟΚΑΙ
ΤΙΜΕΣ ΕΚΠΛΗΞΗ!!!
7000 BTU
9000 BTU
12000 BTU
16000 BTU
18000 BTU

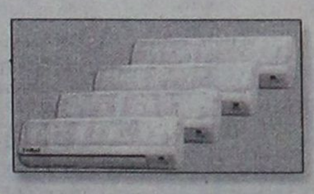

ΕΓΓΥΗΣΗ ΠΕΝΤΑΕΤΗΣ
ΕΠΙΣΗΣ ΔΙΑΘΕΤΟΥΜΕ ΤΟΥΣ ΗΛΙΑΚΟΥΣ ΘΕΡΜΟΣΙΦΩΝΕΣ AMCOR ΙΣΡΑΗΛ (ΤΟ ΝΟΥΜΕΡΟ 1 ΣΤΑ ΗΛΙΑΚΑ), ΚΑΙ ΤΟΥΣ ΕΓΧΩΡΙΟΥΣ ΗΛΙΑΚΟΥΣ ΕΒΗΛ ΜΕ ΑΡΙΣΤΕΣ ΤΕΧΝΙΚΕΣ ΠΡΟΔΙΑΓΡΑΦΕΣ ΚΑΙ ΑΠΟΔΟΣΕΙΣ ΣΕ ΠΟΛΥ ΣΥΜΦΕΡΟΥΣΕΣ ΤΙΜΕΣ!
Η ΕΙΚΟΣΙΠΕΝΤΑΕΤΗ ΠΕΙΡΑ ΜΑΣ ΣΤΑ ΗΛΙΑΚΑ ΑΠΟΤΕΛΕΙ ΕΓΓΥΗΣΗ ΣΤΗΝ ΑΓΟΡΑ ΣΑΣ.
ΤΟΠΟΘΕΤΗΣΗ ΔΩΡΕΑΝ!!!
Ν. ΚΑΜΠΟΥΡΑΚΗΣ - Μ. ΦΛΑΓΚΟΣ
ΑΓ. ΑΝΑΣΤΑΣΙΑΣ 9 - ΡΟΔΟΣ ΤΗΛ. 31320 - 20859
M28-30/9

# Δωδεκανησιακά 24ωρα

## Στα πεταχτά

### Αναλάβετε τις ευθύνες σας

Αρκετά σοβαρά κρίνονται τα θέματα που θα συζητηθούν σήμερα στις 7μ.μ. σε συνεδρίαση του Δημοτικού Συμβουλίου Αφάντου.

Από αυτά ξεχωρίζουμε τα τρία πρώτα που αναφέρονται στην ημερήσια διάταξη και θεωρούνται τα πιο σημαντικά:

- Εγκριση πρότασης επιτροπής πολεοδομικών θεμάτων για το γενικό πολεοδομικό σχέδιο Δήμου Αφάντου.
- Εγκριση σύνταξης μελέτης - αξιοποίησης δημοτικής περιουσίας οικισμού Κολυμπίων.
- Εγκριση αγοράς οικοπέδων για ανέγερση δύο διθέσεων νηπιαγωγείων.

Και τα τρία θα έπρεπε να είχαν αποφασιστεί από προηγούμενες δημοτικές αρχές, αλλά δυστυχώς, άλλα έπρατταν τότε. Σήμερα θα πρέπει να παρθούν αποφάσεις. Δεν πρέπει να χαθεί άλλος χρόνος.

### Ετοιμότητα και όχι πανικός

Η σεισμική έξαρση στον ελλαδικό χώρο προκαλεί έντονη ανησυχία στους κατοίκους των νησιών μας, καθώς η περιοχή μας είναι σεισμογενής και έχει αρκετά χρόνια να... δώσει μεγάλο σεισμό.

Το τελευταίο διήμερο πραγματοποιούνται διάφορες συσκέψεις με θέμα την αντισεισμική προστασία των νησιών μας. Είναι φρόνιμο να υπάρχουν σχέδια και να είμαστε πανέτοιμοι για κάθε ενδεχόμενο.

Η υπηρεσία ΠΣΕΑ, η Πυροσβεστική Υπηρεσία και οι Δήμοι πρέπει να επαγρυπνούν. Δεν θέλουμε να ανησυχήσουμε τον κόσμο. Πρέπει όμως να μάθουμε να ζούμε με τους σεισμούς, γιατί αυτή είναι η πραγματικότητα.

### Επιχειρήσεις «σκούπα»

Δεν υπάρχει η παραμικρή αμφιβολία, πως τσιγγάνοι και Αλβανοί έχουν πάρει στα χέρια τους, το εμπόριο ναρκωτικών στην περιοχή μας.

Το σύνολο σχεδόν των υποθέσεων ναρκωτικών, που εξιχνιάζονται, έχουν πρωταγωνιστές τσιγγάνους ή Αλβανούς. Προτού λοιπόν γίνει η κατάσταση ανεξέλεγκτη ας γίνουν επιχειρήσεις «σκούπα» αλλά με κινητοποιήσεις όλων των αστυνομικών υπηρεσιών του νησιού μας, για να απαλλαγεί η Ρόδος και από τους τσιγγάνους και από τους Αλβανούς. Η κατάσταση άρχισε να γίνεται ανεξέλεγκτη.

### Να γίνουν έλεγχοι

Αυτό που πρέπει να γίνει είναι οι έλεγχοι στα σχολικά κτίρια. Και μάλιστα το συντομότερο δυνατόν, διότι σε μερικές μέρες αρχίζουν και τα μαθήματα, οπότε πρέπει ν'αποκλειστεί οποιαδήποτε δυσάρεστη εξέλιξη.

Το είπαμε και άλλοτε: Οι μέρες είναι πονηρές και θα πρέπει να είμαστε προετοιμασμένοι για όλα ώστε να μην πάθουμε καμιά μεγάλη ζημιά και θα τρέχουμε όλοι μαζί!..

Ομως, έλεγχοι θα πρέπει να γίνουν και σε πολλά δημόσια κτίρια για να ξέρουμε πόση είναι η ανθεκτικότητά τους.

### Πέρα βρέχει

Ακόμα και το θέμα στελέχωσης της Κτηνιατρικής Υπηρεσίας Δωδεκανήσου, ανέλαβε να λύσει ο αντινομάρχης κ. Νικόλαος Τατάκης. Οι τρεις κτηνίατροι, όντως δεν επαρκούν για να καλύψουν τις ανάγκες των κτηνοτρόφων του νομού μας, ωστόσο όμως για να προσληφθούν άλλοι, χρειάζεται να ακολουθηθεί η διαδικασία του ΑΣΕΠ.

Αν ήταν τόσο εύκολο να γίνονται οι προσλήψεις, θα είχαν λύσει το πρόβλημα και προηγούμενοι από εσάς κύριε αντινομάρχη. Το πρόβλημα ένταξης των τσιγγάνων στο κοινωνικό σύνολο δεν λύσατε ακόμα την έλειψη κτηνιάτρων, πιάσατε; Ενα, ένα κυριε αντινομάρχη, όχι όλα μαζί, γιατί θα τα μπερδέψετε.

### Ποιός φταίει;

Ο νομάρχης Σάββας Καραγιάννης παραπονείται επειδή δεν τον λαμβάνουν υπόψη τους ούτε οι δήμαρχοι, ούτε οι κρατικοί λειτουργοί.

Ποιός όμως φταίει γι'αυτή την πράγματι θλιβερή κατάσταση; Μήπως φταίει ο ίδιος, που υπακούοντας στις υποδείξεις και προτροπές μερικών ανοήτων σημβούλων του υποσκάπτει το κύρος και την προσωπικοτητά του; Γιατί όταν ο κ. Καραγιάννης εξαπολύει την «πατάτα» να γίνει το νέο εργοστάσιο της ΔΕΗ ...στο πεδίο βολής του Στρατού, ή κάνει την απαράδεκτη γκάφα να μη δεχθεί τον Αμερικανό ναύαρχο του «Ρούσβελτ», καθώς και μερικά άλλα παρόμοια, πώς είναι δυνατόν να τον αντιμετωπίζουν οι δήμαρχοι και οι κρατικοί λειτουργοι με το σέβας και την σοβαρότητα που επιβάλει το αξίωμά του;

### Αλλο που δεν ήθελαν

Αναβλήθηκε η σύσκεψη της Επιτροπής Ανασυγκρότησης του ΠΑΣΟΚ στη Ρόδο.

Ο λόγος ήταν οι σεισμοί στην Αθήνα...

Αλλο που δεν ήθελαν!..

Διότι είναι γνωστό ότι υπάρχουν πολλές διαφωνίες για ποιά μέλη θα μετάσχουν στην Ανασυγκρότηση... Και έτσι η αναβολή τους ήρθε... κουτί!..

Αλλωστε απουσίαζαν και οι βουλευτές, οπότε κανένας άλλος για να εισπράξει το κόστος μιας οποιασδήποτε απόφασης, που κανένας δεν θα την ήθελε...

### Αυτούς τους ξέχασαν;

Μεγάλη πλάκα έχουν οι άνθρωποι της Νομαρχίας Δωδεκανήσου. Προφανώς δεν έχουν επίγνωση το πού βρίσκονται. Και με τις συνεχείς γκάφες τους, έχουν καταστεί και άκρως επικίνδυνοι...

Τώρα με τις ανοησίες τους θα μας δημιουργήσουν και... μειονοτικό πρόβλημα...

Εξέδωσε λοιπόν η Νομαρχία ανακοίνωση με την οποία ευχαριστεί τους συμπολίτες μας των διαφόρων θρησκευμάτων. Ξέχασαν όμως, να ευχαριστήσουν και τους Ιεχωβάδες, τους Ευαγγελιστές, Ινδουιστές και τους... Σαιμπάμπα... Διότι, έχουμε και τέτοιους στη Ρόδο!..

### Μπάτε σκύλοι

Το Μαντράκι (και ιδιαίτερα οι πεζόδρομοι) έχουν καταντήσει ένα... ξέφραγο αμπέλι. Όπου ο καθένας κάνει ότι θέλει και δεν δίνει λογαριασμό πουθενά.

Εκεί, που κυριολεκτικά η κατάσταση είναι χαώδης, είναι με τους πεζόδρομους...

Οποιος θέλει ανεβοκατεβαίνει τον πεζόδρομο της οδού Πλαστήρα με το αυτοκίνητο ή τη μοτοσικλέτα του. Και δεν ενοχλείται από πουθενά...

Ολοι νομίζουν ότι βρίσκονται στο σπίτι τους...

Και μια απορία: Με τέτοιες συνθήκες υπήρχε κανένας λόγος για να γίνουν οι πεζόδρομοι;

### Είναι ντροπή!..

Αυτά που συμβαίνουν στο ΤΑΞΥ επιεικώς μπορούν να χαρακτηρισθούν ότι είναι ντροπή.

Είναι ποτέ δυνατόν ένα ταμείο που έχει τεράστια έσοδα και με πολλά δις δρχ. στις τράπεζες να μην πληρώνει τους φαρμακοποιούς της Ρόδου για τα φάρμακα που παίρνουν οι ξενοδοχοϋπαλλήλοι;

Αυτά είναι εξωφρενικά πράγματα.

Μαθαίνουμε ότι πρόεδρος του ΤΑΞΥ είναι ένας ηλικιωμένος που όμως, είναι συγγενής κάποιου υπουργού που τον διορισε σ'αυτή τη θέση...

Υστερα από αυτές τις συνθήκες, οι ξενοδοχοϋπάλληλοι θα περιμένουν και χειρότερα...

## ΚΙΝΗΜΑΤΟΓΡΑΦΟΙ

«ΡΟΔΟΝ»
Ωρες προβολής: 20.00-22.00 & 22.00-24.00
Από 7/9 έως 12/9
ΟΚΤΩ ΧΙΛΙΟΣΤΑ
EIGHT MILLIMETER
*Τίποτα δεν τον προετοίμασε γι'αυτό που είδε. Τίποτα δεν θα τον σταματήσει από αυτό που πρέπει να κάνει...!*
Ένα προκλητικό θρίλερ από τον ΤΖΟΕΛ ΣΟΥΜΑΧΕΡ...
Παίζει ο ΝΙΚΟΛΑΣ ΚΕΪΤΖ
Πληροροφορίες τηλ. 28823
Δευτέρα ο κιν/φος ΑΡΓΕΙ

ΜΕΤΡΟΠΟΛ
ΤΗΛ. 28400
Δύο προβολές
8-10 και 10-12
Η πρώτη διαγαλαξιακή ΚΩΜΩΔΙΑ!!! Η,WALT DISNEY παρουσιάζει με πολυ πολύ ΧΙΟΥΜΟΡ και ΚΑΤΑΠΛΗΚΤΙΚΑ ΕΦΕ τον ΤΖΕΦ ΝΤΑΝΙΕΛΣ
Ο ΑΓΑΠΗΜΕΝΟΣ ΜΟΥ ΑΡΕΙΑΝΟΣ
MY FAVORITE MARTIAN
Α' ΠΡΟΒΟΛΗΣ
Καθημερινές πτήσεις προς τον Αρη από το ΜΕΤΡΟΠΟΛ
ΤΗΝ ΠΑΡΑΣΚΕΥΗ 17 ΣΕΠΤΕΜΒΡΙΟΥ
Ο ΥΠΟΠΤΟΣ ΤΗΣ ΟΔΟΥ ΑΡΛΙΝΓΚΤΟΝ
ARLINGTON ROAD
Η πρώτη περιπέτεια της χρονιάς!

## ΦΑΡΜΑΚΕΙΑ

| ΔΙΗΜΕΡΕΥΕΙ: | ΔΙΑΝΥΚΤΕΡΕΥΕΙ: |
|---|---|
| ΓΙΑΝΝΟΥΛΗ ΕΥΑΝΘ. | ΧΑΤΖΗΝΙΚΟΛΑΑ ΑΝΘ. |
| Δαμασκηνού 48 | Παπαλουκά 17 |
| Τηλ. 20246 | Τηλ. 36683 |

## ΕΙΔΗΣΕΙΣ ΤΟΥ '60

**ΠΡΟΟΔΟΣ**
**21 ΜΑΪΟΥ 1967**
***Η ΜΠΡΙΖΙΤ ΜΠΑΡΝΤΟ ΘΑ ΕΡΘΕΙ ΣΤΗ ΡΟΔΟ***

Εκατόν διεθνείς προσωπικότητες πρόκειται να έλθουν εφέτος το καλοκαίρι για διακοπές στα ελληνικά νησιά.

Ανάμεσά τους αναφέρονται μεγάλα ονόματα του καλλιτεχνικού κόσμου όπως της Μπριζίτ Μπαρντό, του Σαχς, του Αγγλου θεατρικού συγγραφέως Χάρολντ Πίντερ, του Επσταΐν, του Τζ. τσέην, της Ξανέσσας Ρενγρέβ, του Τ. Ρηντ, του τραπεζίτου Κορντ και άλλων διασημοτήτων.

Σύμφωνα με τις πληροφορίες, οι προσωπικότητες θα λάβουν μέρος σε μεσογειακές κρουαζιέρες, που θα γίνουν κατά τη διάρκεια του θέρους και οι οποίες περιλαμβάνουν στο πρόγραμμά τους και τα ελληνικά νησιά. Επίσης αναφέρεται ότι πολλοί απ'αυτούς εξεδήλωσαν την επιθυμία να επισκεφθούν τη Μύκονο, τη Ρόδο, την Κέρκυρα και άλλα νησιά. Η επιθυμία αυτή, λένε, τους εδημιουργήθη από τις διηγήσεις γνωστών και φίλων τους, οι οποίοι έμειναν ενθουσιασμένοι κατά την εδώ διαμονή τους και ιδιαίτερα στα νησιά και τις παραθαλάσσιες περιοχές της Ελλάδος.

Τέλος αναφέρεται ότι το εφετινό καλοκαίρι προβλέπεται να είναι ιδιαίτερα σημαντικό για τον ελληνικό τουρισμό. Διότι, παρά τη λυσσώδη ανθελληνική προπαγάνδα, που γίνεται στο εξωτερικό από χώρες, οι οποίες μας ανταγωνίζονται τουριστικώς, οι ξένοι προγραμματίζουν την Ελλάδα στα τουριστικά τους σχέδια. Απόδειξις τούτου είναι η ηυξημένη ζήτησις ελληνικών χαρτονομισμάτων στο εξωτερικό και η αναγγελία ομαδικών εκδρομών στον «χρυσό ελληνικό νοτιά».

***ΟΙ ΚΑΛΥΤΕΡΟΙ ΣΠΟΓΓΑΛΙΕΙΣ ΕΝ ΑΝΑΜΟΝΗ***

Η απόφασις του υπουργικού συμβουλίου της Λιβύης εν σχέσει με το επισήμως διατυπωθέν ελληνικό αίτημα περί χορηγήσεως αδειών σπογγαλιείας ως τα σπογγαλιευτικά της Καλύμνου εις τα χωρικά ύδατα αναμένεται μετ' εκδήλου αγωνίας από τον καλυμνιακόν λαόν και ιδιαιτέρως από τους επαγγελματίας του είδους.

Πληροφορία εκ Καλύμνου αναφέρουν ότι υπάρχουν σαφείς ενδείξις ότι η απόφασις της κυβερνήσεως της Λιβύης θα είναι ευνοϊκή μετά τας επαφάς τας οποίας είχαν εκεί η ειτροπή «καλής θελήσεως» και ο δήμαρχος Καλύμνου κ. Εμμανουήλ Καπελλάς.

Σε περίπτωση όμως κατά την οποίαν η απόφασις της Λιβύης είναι αρνητική τότε τα σπογγαλιευτικά της Καλύμνου κατ' ανάγκην θα εργασθούν εις τα διεθνή ύδατα της Λαμπιδούσας, η οποία ευρίσκεται πλησίον της Σικελίας. Η πηγή» της Αιγύπτου απεκλείσθη μετά την εκρυθμον κατάστασιν η οποία επικρατεί εις την Μέση Ανατολή. Η μόνη ελπίς η χορήγησις αδειών δια τα ύδατα της Λιβύης. Η «λύσις» της Λαμπιδούσας είναι η εσχάτη και θα χρησιμοποιηθή απλώς και μόνον δια να εξασφαλισθή εργασία εις τα πληρώματα των σπογγαλιευτικών.

Στην Κάλυμνο υπάρχουν έτοιμα δι'αναχώρησιν είκοσι μεγάλα σπογγαλιευτικά σκάφη. Ταύτα θα έπρεπε να αναχωρήσουν προ μηνός περίπου πλην όμως αι προηγούμεναι κυβερνήσεις δεν εφρόντισαν δια την έγκαιρον εξασφάλισιν των αδειών.

Σημειωτέον ότι την παρελθούσαν εβδομάδα ανεχώρησαν εκ Καλύμνου 25 περίπου σπογγαλιευτικά σκάφη, τα οποία θα εργασθούν ως και κατά τα προηγούμενα έτη, εις τα ελληνικά παράλια.

## ΣΥΝΑΛΛΑΓΜΑ

| | Αγορά | Πώληση |
|---|---|---|
| ΔΟΛΛΑΡΙΟ Η.ΠΑ | 306.1310 | 313.2290 |
| ΜΑΡΚΟ ΓΕΡΜΑΝΙΑΣ | 165.8500 | 169.6950 |
| ΦΡΑΓΚΟ ΓΑΛΛΙΑΣ | 049.4500 | 050.5970 |
| ΛΙΡΑ ΑΓΓΛΙΑΣ/ΣΚΩΤ./Β.ΙΡΛ. | 496.1390 | 507.6420 |
| ΛΙΡΑ ΔΗΜ.ΙΡΛΑΝΔΙΑΣ | 411.8700 | 421.4200 |
| ΦΡΑΓΚΟ ΒΕΛΓΙΟΥ | 008.0410 | 008.2270 |
| ΦΙΟΡΙΝΙ ΟΛΛΑΝΔΙΑΣ | 147.1950 | 150.6080 |
| ΛΙΡΕΤΑ ΙΤΑΛΙΑΣ 100 ΜΟΝ. | 016.7530 | 017.1410 |
| ΣΕΛΛΙΝΙ ΑΥΣΤΡΙΑΣ | 023.5730 | 024.1190 |
| ΚΟΡΩΝΑ ΔΑΝΙΑΣ | 043.6280 | 044.8400 |
| ΚΟΡΩΝΑ ΣΟΥΗΔΙΑΣ | 037.6720 | 038.5460 |
| ΜΑΡΚΟ ΦΙΝΛΑΝΔΙΑΣ | 054.5560 | 055.8210 |
| ΠΕΣΕΤΑ ΙΣΠΑΝΙΑΣ | 001.9490 | 001.9940 |
| ΕΣΚΟΥΔΟ ΠΟΡΤΟΓΑΛΙΑΣ | 001.6180 | 001.6550 |
| ΓΙΕΝ ΙΑΠΩΝΙΑΣ 100 ΜΟΝ. | 281.0340 | 287.5490 |
| ΦΡΑΓΚΟ ΕΛΒΕΤΙΑΣ | 202.6660 | 207.3650 |
| ΚΟΡΩΝΑ ΝΟΡΒΗΓΙΑΣ | 039.3820 | 040.2960 |
| ΛΙΡΑ ΚΥΠΡΟΥ | 560.9760 | 573.9820 |
| ΔΟΛΛΑΡΙΟ ΚΑΝΑΔΑ | 205.8000 | 210.5720 |
| ΔΟΛΛΑΡΙΟ ΑΥΣΤΡΑΛΙΑΣ | 198.8270 | 203.4360 |

## Η γυναίκα και ο κόσμος της

Οταν πρόκειται να βγούμε έξω από το σπίτι για διασκέδαση ή σε κάποια εκδήλωση κοινωνική, κοσμική, για φαγητό, για ποτό κ.α συνήθως μια γυναίκα που προσέχει τον εαυτό της απαραίτητα, εκτός του ότι θα ντυθεί διαφορετικά για την κάθε περίπτωση εξόδου της, θα μακιγιαριστεί κιόλας. Ομως μετά το βράδυ, γυρνώντας στο σπίτι πολλές είναι εκείνες που βαριούνται τη διαδικασία του να αφαιρέσουν το μακιγιάζ, κάτι που κάνει κακό στην ομορφιά του δέρματος αλλά και στην υγεία του.

Συμβαίνει όμως πολές φορές, μετά από ξενύχτι να νυστάζουμε πολύ και μόλις πάμε σπίτι πέφτουμε για ύπνο. Γιατί αν αρχίσουμε τη διαδικασία του ντεμακιγιάζ η νύστα θα περάσει και πολλές γυναίκες δυσκολεύονται μετά να κοιμηθούν. Ειδικά μάλιστα αν συνηθίζουν να κάνουν ντους, να χτενίζονται, να βρουν τί ρούχα θα φορέσουν την επόμενη μέρα, να τακτοποιούν τα πράγματά τους και ότιδήποτε άλλο συνηθίζουν ώστε να προετοιμάζονται για το πρωί, ενώ ο ύπνος βαραίνει τα βλέφαρα ξυπνάνε εντελώς και μετά θέλουν αρκετή ώρα για να χαλαρώσουν και να κοιμηθούν.

Κάτι τέτοιο μπορεί να συμβεί σε όλους κάποιες φορές και καλό είναι να προγραμματίσουμε τη ζωή μας ώστε να χορταίνουμε ύπνο και να αντιμετωπίζουμε με περισσότερη ενέργεια την κάθε μέρα.

*ΜΙΚΑ*

## ΤΗΛΕΟΡΑΣΗ

### ΕΤ-1

09.00 Τζακ ο κάστορας
09.30 Γκόφερς
10.00 Χρυσές συνταγές
10.30 Οπως μας αρέσει
12.00 Η κυρία Ντορεμί (Ε)
13.00 Ο θείος μας ο Μίμης (Ε)
**13.30 Ειδήσεις**
13.45 Η δική σου μέρα
13.50 Κασσάνδρα, το μοιραίο πάθος
14.30 Το μικρό σπίτι στο λιβάδι (Ε)
15.30 Τσίτμανκς
16.00 Το χρονικό της Νάρνια
16.30 Το τζίνι από την Αυστραλία
**17.00 Ειδήσεις**
17.15 Έξι... με την Έλντα
19.00 Ελληνική ταινία «Ραντεβού στη Βενετία»
**20.00 Ειδήσεις**
20.15 Συνέχεια της ταινίας
21.00 Σαν αδελφές (Ε)
22.00 Ελληνική ταινία «Ο λαγοπόδαρος»
**23.00 Ειδήσεις**
23.30 Συνέχεια της ταινίας
24.00 Γούντστοκ
03.00 Τα παιδιά του έρωτα

### ΝΕΤ

10.45 Η οδύσσεια της τροφής μας
11.01 Αποστολή: πλανητής γη
11.30 Αγνωστοι πολιτισμοί
12.01 Εραστές της περιπέτειας
**13.00 Ειδήσεις**
13.30 Ω! Τι κόσμος μπαμπά..
14.00 Οι παλιοί μας φίλοι
**15.00 Ειδήσεις**
16.00 Προσώπων τόποι
16.30 Αναζήτηση: Ένας άνθρωπος, ένας τόπος
17.00 Φανταστικό μουσείο
17.30 Τα αστέρια λάμπουν για πάντα: Ο ερωτισμός στο ελληνικό σινεμά
**18.00 Ειδήσεις**
18.15 Σχολείο εν πλω
18.30 Η γέννηση της σύγχρονης αρχιτεκτονικής
19.00 Ζωγράφοι της σχολής του Μονάχου
19.30 Τα παράλληλα
20.00 Με το βλέμμα στραμμένο στη Γη
**21.00 Ειδήσεις**
22.00 Άνθρωποι
23.00 Αμύθητα πλούτη
**24.00 Ειδήσεις**
00.45 Επιχείρηση ψυχαγωγία

### ΕΤ-3

14.30 Παιδικό πρόγραμμα
**15.00 Ειδήσεις**
16.00 Με μια τρίτη ματιά
17.00 Jammin ζωντανά
18.00 Πλανητικό χωριό
18.30 Αθλητικό ημίωρο
**19.30 Ειδήσεις**
20.00 Ντοκιμαντέρ
20.30 Έξτρα σπορ
21.00 Αμερικανική Οδύσσεια του Διαστήματος
22.00 Πολιτική εκπομπή
**23.30 Ειδήσεις**
24.00 Ξένη ταινία «Τα δύο αδέλφια»

### MEGA

09.30 Εκμέκ παγωτό (Ε)
10.00 Ελληνική ταινία «Εμείς τα μπατιράκια»
11.30 Ο ιός του πατέρα (Ε)
12.00 Αχ, Ελένη! (Ε)
12.30 Μάνα είναι μόνο μία
13.00 Ο κακός βεζύρης (Ε)
**14.00 Ειδήσεις**
15.00 Χτυποκάρδια στο Μπέβερλι Χιλς (Ε)
16.00 Ντόλτσε βίτα (Ε)
17.00 Τζιβαέρι (Ε)
17.29 MEGA2000
**17.30 Ειδήσεις**
17.40 Συνέχεια της σειράς
18.00 Απαγορευμένη αγάπη
18.40 Το δις εξαμαρτείν (Ε)
**20.00 Ειδήσεις**
21.10 Δύο ξένοι (Ε)
22.30 Ξένη ταινία «Το εξπρές του μεσονυχτίου»
**00.15 Ειδήσεις**
00.30 Συνέχεια της ταινίας
01.00 Ξένη ταινία «Ο δολοφόνος της οδού Ρέιμποου»
02.30 Ξένη ταινία «Τα ζόμπι δεν είναι χορτοφάγα»

### ANT-1

**07.00 Καλημέρα με τον ANT-1**
10.30 Η διπλανή πόρτα (Ε)
11.00 Ταύρος με Τοξότη (Ε)
11.50 Δανεικός πατέρας (Ε)
12.30 Βαρ

## ΣΥΓΧΑΡΗΤΗΡΙΟ

Στην **ΤΟΝΙΑ ΚΑΜΠΟΥΡΑΚΗ** και **ΕΥΑΓΓΕΛΙΑ ΑΡΝΙΘΕΝΟΥ,** κόρες των φίλων μας Θεοδώρου - Κατερίνας και Κυριάκου - Αννας, συγχαίρουμε θερμά για την επιτυχία τους να εισαχθούν αντίστοιχα στις σχολές Μαθηματικών Ιωαννίνων και Μεσογειακών Σπουδών Αιγαίου

**Χρήστος - Δέσποινα Δελαπόρτα** 8993-10/9

## ΣΥΓΧΑΡΗΤΗΡΙΟ

Στον αγαπητό μου ανιψιό ΔΗΜΟΣΘΕΝΗ ΠΑΝΑΓΙΩΤΑΚΗ που πέτυχε επαξίως στη Σχολή Τουριστικών Επιχειρήσεων Λαμίας, θερμά συγχαρητήρια

**Ο θείος Κωνσταντίνος Μπαρκανίκας** 8991-10/9

## ΣΥΓΧΑΡΗΤΗΡΙΟ

Θερμότατα συγχαίρουμε την αγαπημένη μας φίλη **ΕΥΑΓΓΕΛΙΑ ΑΡΝΙΘΕΝΟΥ** που μπήκε στη Σχολή Μεσογειακών Σπουδών Αιγαίου (Ρόδου) και της ευχόμαστε καλή σταδιοδρομία

**Οι φίλοι**
**Αντώνης - Γιώργος Χατζαντώνη** 8987-10/9

## ΣΥΓΧΑΡΗΤΗΡΙΟ

Στον αγαπητό μας **ΓΕΩΡΓΙΟ ΑΘΑΝΑΣΙΑΔΗ**, τα πιο θερμά συγχαρητήρια για την επιτυχία του στην Πανεπιστημιακή Σχολή Οικονομικών Επιστημών Πειραιά

**Θεόδωρος και Νάνσυ Κωνσταντινίδη** 8978-10/9

## ΣΥΓΧΑΡΗΤΗΡΙΟ

Θερμά συγχαρητήρια στον **ΚΕΦΑΛΑ ΜΑΝΩΛΗ** του Θεοδώρου που πέρασε στο ιατρικό εργαστήριο Θεσσαλονίκης. Επίσης θερμά συγχαρητήρια στον **ΧΡΥΣΟΠΟΥΛΟ ΚΟΣΜΑ** του Νικολάου που πέρασε στην 3η Νοσηλευτική Αθηνών. Ευχόμαστε πάντα επιτυχίες και καλή σταδιοδρομία

**Οικογένειες**
**Υιών Θ. Μανούσου** 8980-10/9

## ΕΥΧΑΡΙΣΤΗΡΙΟ

Θερμά ευχαριστούμε τους καθηγητές του Λυκείου Αρχαγγέλου, για τη συμβολή τους στην επιτυχία του γιού μας ΛΕΒΕΝΤΗ Δ. ΑΝΑΣΤΑΣΙΟΥ στην εισαγωγή του στην Οδοντιατρική Σχολή Αθηνών

**Οικογένεια**
**Δημήτρη Α. Λεβέντη** 8889-9/9

## ΣΥΓΧΑΡΗΤΗΡΙΟ

Στην αγαπημένη μας **ΛΙΑΝΑ ΜΑΛΤΕΖΟΥ**, τα πιο θερμά συγχαρητήρια για την επιτυχία της στην Αρχιτεκτονική Σχολή Πατρών

**Θεόδωρος και Νάνσυ Κωνσταντινίδη** 8978-10/9

## ΣΥΓΧΑΡΗΤΗΡΙΟ

Θερμά συγχαρητήρια στην αγαπημένη μας **ΜΑΡΙΑ ΜΗΝΕΤΤΟΥ** κόρη των κουμπάρων μας Ιωάννη και Ανθής Μηνέττου, για την επιτυχή εισαγωγή της στην Ιατρική Σχολή Αθηνών

**Σάββας Παπαγεωργίου**
**Δέσπω Πρώτου - Παπαγεωργίου** 8984-10/9

## ΣΥΓΧΑΡΗΤΗΡΙΑ

Συγχαίρουμε τον αγαπητό μας εξάδελφο **ΚΥΡΙΑΚΟ ΛΑΘΟΥΡΑΚΗ** που πέτυχε την εισαγωγή του στη Σχολή Ηλεκτρονικών Μηχανικών και Μηχανικών Υπολογιστών του Πολυτεχνείου Κρήτης (Χανιά), ευχόμενοι παράλληλα καλή πρόοδο.

**Μιχάλης και Μαίρη Ερωτόκριτου** Χ.Λ.-9/9

## ΣΥΓΧΑΡΗΤΗΡΙΑ

Στην αγαπημένη μας ανιψιά **ΘΩΜΑΪΔΑ Γ.ΒΕΡΓΩΤΗ** που πέτυχε στις εισαγωγικές εξετάσεις στο Ιστορικό Αρχαιολογικό Τμήμα του Πανεπιστημίου Θεσσαλονίκης, δίδουμε τα ολόθερμά μας συγχαρητήρια και της ευχόμεθα καλή πρόοδο.

**Οι θεοί της Γιάννης - Μαίρη Μιχαλάκη** Χ.Λ.-9/9

## ΣΥΓΧΑΡΗΤΗΡΙΑ

Ο Πρόεδρος και τα μέλη του Δ.Σ. του Συλλόγου Γονέων και Κηδεμόνων του Λυκείου Αρχαγγέλου θέλουμε και δημόσια να συγχαρούμε τους μαθητές του σχολείου που πέτυχαν σε Α.Ε.Ι. και Τ.Ε.Ι. της χώρας και τους ευχόμαστε πάντα επιτυχίες στις σπουδές και τη ζωή τους.

1. Βαρέλη Παρασκευή, Μεθ. Ιστορίας Παν. Αθήνας
2. Γιάννιας Γεώργιος, Βιολογία Αθήνας
3. Γουβεράκης Νεκτάριος, Φυτ. Παραγωγής ΤΕΙ Ηρακλείου
4. Κολιού Σεβαστή, Επισ. Αγωγής (Δασκ.) Κύπρου
5. Κριεμπάρδης Παναγιώτης, Διαχ. Περιβ. - Φυσ. Πόρων Παν. Ιωαννίνων
6. Λεβέντη Μαρία, Μεσογειακών Σπουδών Ρόδου
7. Λεβέντης Αναστάσιος, Οδοντιατρική Αθήνας
8. Μπέρδη Κυρούλα, Φιλοσοφική Πάτρας
9. Ορφανίδη Κυριακούλα, Μουσικής-Ακουστ. ΤΕΙ Ηρακλείου
10. Σακελλάρη Κυρούλα, Φιλολογίας Κρήτης
11. Σαμιώτης Κων/νος, Τουρισ. Επιχ. Λάρισας
12. Σκούμπρου Ειρήνη, Πληροφορική Αθήνας
13. Φράγκος Δημήτριος, Εφαρ. Πληρ. ΤΕΙ Ηρακλείου
14. Χατζηνικόλα Αννούλα, Παιδαγωγικό Ρόδου
15. Χριστοφάκη Σταματία, Διοίκ. Επιχ. Πανεπ. Πάτρας

Ακόμη ευχαριστούμε τους καθηγητές του σχολείου μας για το ενδιαφέρον και την προσπάθεια που κατέβαλαν όλο το έτος βοηθώντας τα παιδιά μας για να φθάσουν τελικά στην επιτυχία.

**Ο πρόεδρος**
**Αντώνιος Κοντός** 8995-10/9

## ΣΥΓΧΑΡΗΤΗΡΙΑ

Τον αγαπητό μας βαπτιστικό και ανιψιό **ΓΙΑΝΝΗ ΜΠΟΝΗ** του Ευθυμίου, συγχαίρουμε για την εξαίρετη επιτυχία του και εισαγωγή του στη Νομική Σχολή του Πανεπιστημίου Θράκης και του ευχόμαστε καλή φοιτητική και επιστημονική σταδιοδρομία.

**Οικογένεια Μάνου Δ. Κόκκινου - Νίνας Σπόργιτα** 8989-10/9

## ΣΥΓΧΑΡΗΤΗΡΙΟ

Ο Δήμαρχος Αρχαγγέλου και οι δημοτικοί σύμβουλοι του νέου διευρημένου Δήμου Αρχαγγέλου, συγχαίρουν τους μαθητές του Δήμου μας που πέτυχαν σε ΑΕΙ και ΤΕΙ. Ευχόμαστε ολόψυχα επιτυχίες και πάντα άξιοι στο στίβο της ζωής

**Ο Δήμαρχος Αρχαγγέλου**
**Θεοδόσιος Κολιάδης** Χ.Λ-9/9

## ΣΥΓΧΑΡΗΤΗΡΙΟ

Στα αγαπημένα μας ξαδέλφια **ΛΕΒΕΝΤΗ Δ. ΑΝΑΣΤΑΣΙΟ** που πέτυχε στην Οδοντιατρική Σχολή Αθηνών και **ΛΕΒΕΝΤΗ Δ. ΜΑΡΙΑ** που πέτυχε στο Τμήμα Μεσογειακών Σπουδών Αιγαίου Ρόδου, ευχόμαστε κάθε επιτυχία

**Τα ξαδέλφια**
**Σάββας και Χαρούλα Κουρσάνη** 8889-9/9

## ΣΥΓΧΑΡΗΤΗΡΙΟ

Στους αγαπημένους μας ανιψιούς **ΛΕΒΕΝΤΗ Δ. ΑΝΑΣΤΑΣΙΟ** που πέτυχε στην Οδοντιατρική Σχολή Αθηνών και **ΛΕΒΕΝΤΗ Δ. ΜΑΡΙΑ** που πέτυχε στο Τμήμα Μεσογειακών Σπουδών Αιγαίου Ρόδου, ευχόμαστε κάθε επιτυχία

**Οι θείοι**
**Ταράλης Εμμανουήλ και Φλώρα** 8889-9/9

## ΣΥΓΧΑΡΗΤΗΡΙΟ

Στα αγαπημένα μας εγγόνια **ΛΕΒΕΝΤΗ Δ. ΑΝΑΣΤΑΣΙΟ** που πέτυχε στην Οδοντιατρική Σχολή Αθηνών και **ΛΕΒΕΝΤΗ Δ. ΜΑΡΙΑ** που πέτυχε στο Τμήμα Μεσογειακών Σπουδών Αιγαίου Ρόδου, ευχόμαστε κάθε επιτυχία

**Οι παπούδες**
**Γιακουμάκης Σάββας και Μαρία** 8889-9/9

## ΣΥΓΧΑΡΗΤΗΡΙΟ

Στα αγαπημένα μας εγγόνια **ΛΕΒΕΝΤΗ Δ. ΑΝΑΣΤΑΣΙΟ** που πέτυχε στην Οδοντιατρική Σχολή Αθηνών και **ΛΕΒΕΝΤΗ Δ. ΜΑΡΙΑ** που πέτυχε στο Τμήμα Μεσογειακών Σπουδών Αιγαίου Ρόδου, ευχόμαστε κάθε επιτυχία

**Οι παπούδες**
**Αναστάσιος και Βασιλεία Λεβέντη** 8889-9/9

## ΕΥΧΑΡΙΣΤΗΡΙΟ

Θερμά ευχαριστούμε τους καθηγητές του φροντιστηρίου «Πυθαγόρας» και ιδιαίτερα τον κ. **ΠΑΠΑΝΔΡΕΟΥ ΔΗΜΗΤΡΗ**, για τη συμβολή τους στην επιτυχία του γιού μας ΛΕΒΕΝΤΗ Δ. ΑΝΑΣΤΑΣΙΟΥ στην εισαγωγή του στην Οδοντιατρική Σχολή Αθηνών

**Οικογένεια**
**Δημήτρη Α. Λεβέντη** 8889-9/9

**ΕΛΛΗΝΙΚΗ ΔΗΜΟΚΡΑΤΙΑ**
**ΠΕΡΙΦΕΡΕΙΑ ΝΟΤΙΟΥ ΑΙΓΑΙΟΥ**
**ΝΟΜΟΣ ΔΩΔΕΚΑΝΗΣΟΥ**
**ΔΗΜΟΣ ΚΑΛΛΙΘΕΑΣ**

## ΣΥΓΧΑΡΗΤΗΡΙΑ

Ο δήμαρχος Ιωάννης Ιατρίδης και το Δημοτικό Συμβούλιο Καλλιθέας, συγχαίρουν τους μαθητές - δημότες τους, οι οποίοι εισήχθησαν σε ανώτατες και ανώτερες σχολές και τους εύχονται πάντα επιτυχίες.

**ΚΑΛΥΘΙΕΣ:**
Μοσχή Φωτεινή, Φιλολογίας Θεσ/νίκης
Μανώλακα Μαρία, Ψυχολογίας Παντείου Αθήνας
Μάστορα Φίλιππο, Μηχ/γων Μηχ/κών Ε.Μ.Π. Αθήνας
Συρτσάκο Κων/νο, Πληρ. Επικοινω. Συστ. Αιγαίου Σάμου
Αργυρού Μαρία, Εκπ/ση και Αγωγή στην προσχ/κή ηλικία Αθήνας
Χατζηδιάκου Σταματία, Μεσογειακών Σπουδών Αιγαίου Ρόδου
Βιτσέντζο Βιτσεντζάκη - Βασίλειο, Μηχ/γίας ΤΕΙ Ηρακλείου
Γαλατά Μιχαήλ, Συν. Οργ. & Εκμ. ΤΕΙ Ηρακλείου
Ιατρίδη Αλέξανδρο, Τοπογραφία ΤΕΙ Αθήνας
Ιατρού Τσαμπίκα, Διοίκηση Επιχ. ΤΕΙ Λάρισας
Κοντό Σάββα, Πολ. Δ. Εργων ΤΕΙ Πειραιά
Κοντού Μιχαήλ, Λογιστική ΤΕΙ Αθήνας
Παπανικολάου Λάζαρο, Διοίκηση Επιχ. ΤΕΙ Αθήνας
Τσώττου Μοσχούλα, Θερ. Καλ. Ανθ. ΤΕΙ Ηρακλείου

**ΚΟΣΚΙΝΟΥ**
Καραγεώργη Τσαμπίκα, Φιλολογίας Θεσ/νίκης
Σταυριανάκη Αλέξανδρο, Διοίκηση Επιχ. ΤΕΙ Αθήνας
Δράκου Αλέξανδρο, Λογιστική ΤΕΙ Πάτρας
Συμιξή Πέτρο, Τοπογραφίας ΤΕΙ Αθήνας
Μαντάλη - Χατζηαποστόλη Δέσποινα, Λογιστικής ΤΕΙ Ηρακλείου
Σταυριανάκη Μαρία-Μιχαλίτσα, Κοινωνικής Ανθρωπολ. Αιγαίου Μυτιλήνη
Κόκκινο Σταύρο, Ιχθ. Αλιείας ΤΕΙ Ηγουμενίτσα
Ροδίτη Φανούριο, Ζωικ. Παρ/γής Κοζάνης

**ΨΙΝΘΟΣ**
Ορφανό Βασίλειο, Οικονομικών Επιστημών Αθήνας
Ορφανό Δημήτριο, Οικονομικών Επιστημών Αθήνας
Ορφανό Βασίλειο, Οικονομικών Επιστ. Π. Μακεδ. Θεσ/νίκης
Χρυσανθή Σάββα-Νεκτάριο, Ευελπίδων (ΣΣΕ)-Οπλα Ειδ.Κατ. 70
Δημητρά Λάζαρο, Πολ. Δ. Εργων ΤΕΙ Πειραιά
Καταβενού Ελευθερία, Διατροφής ΤΕΙ Θεσ/νίκης
Σαρίκο Ιωάννη, Ηλεκτρονικής ΤΕΙ Πειραιά
Θαρρενού Κλεοπάτρα, Διοίκηση Επιχ. ΤΕΙ Κοζάνης

**Ο δήμαρχος**
**Ιωάννης Ιατρίδης** Χ.Λ.-10/9

**ΕΛΛΗΝΙΚΗ ΔΗΜΟΚΡΑΤΙΑ**
**ΝΟΜΟΣ ΔΩΔΕΚΑΝΗΣΟΥ**
**ΔΗΜΟΣ ΙΑΛΥΣΟΥ**

## ΣΥΓΧΑΡΗΤΗΡΙΑ

Ο Δήμαρχος της Ιαλυσού κ. Στάγκας Στέργος και το Δημοτικό Συμβούλιο, συγχαίρει θερμά τους μαθητές, δημότες και κατοίκους της Ιαλυσού για την εισαγωγή τους στα Α.Ε.Ι. και Τ.Ε.Ι. της χώρας μας και τους εύχεται καλές σπουδές και καλή πρόοδο.

Επίσης ο Δήμαρχος και το Δ.Σ. της Ιαλυσού απευθύνει τα θερμότερά του συγχαρητήρια σε όλους τους επιτυχόντες της Δωδ/σου, καθώς και στα παιδιά που προσπάθησαν αλλά για διάφορους λόγους δεν πέτυχαν το στόχο τους και τους εύχεται καλή επιτυχία και καλή πρόοδο σε μια νέα προσπάθειά τους.

**Ο δήμαρχος**
**Στάγκας Στέργος** Χ.Λ.-10/9

## ΣΥΓΧΑΡΗΤΗΡΙΑ

Τον αγαπητό μας εξάδελφο **ΕΛΕΥΘΕΡΙΟ ΚΑΛΟΓΗΡΟΥ**, που πέτυχε την εισαγωγή του στα ΤΕΙ Ηλεκ/λογίας Ηρακλείου, συγχαίρουμε θερμά και του ευχόμαστε και εις ανώτερα.

**Οικογένεια Σάββα Δρακιού** 8977-10/9

## ΣΥΓΧΑΡΗΤΗΡΙΑ

Στην **ΚΑΛΛΙΡΟΗ ΜΑΥΡΑΝΤΩΝΗ**, κόρη του Μάκη και της Φωτεινής Μαυραντώνη, δίνουμε τα θερμά μας συγχαρητήρια για την εισαγωγή της στο Τμήμα Μεσογειακών Σπουδών του Πανεπιστημίου Αιγαίου.

**Οι υπάλληλοι του Τμήματος Πολεοδομίας της Νομαρχίας Δωδεκανήσου** 8983-10/9

## ΣΥΓΧΑΡΗΤΗΡΙΑ

Το Δ.Σ. του Μουσικοπαιδαγωγικού Πνευματικού Συλλόγου «Ο ΑΠΟΛΛΩΝ» που πρόσκειται στο Ελληνικό Ωδείο Παρ/μα Ρόδου συγχαίρει τη μαθήτρια του παραρτήματος **ΠΑΧΟΥ ΚΑΛΛΙΟΠΗ** που πέρασε 7η στη Σχολή Μουσικής Επιστήμης και Τέχνης στη Θεσσαλονίκη. Η επιτυχία της τιμά ιδιαίτερα το Παράρτημα αλλά και το νησί μας μια που είναι η μόνη που πέρασε από τη Δωδ/σο στη σχολή αυτή.

Τ.32717-10/9


NEW

PAPAMICHAEL PHILIPPAKI

LANGUAGE SCHOOL

ΔΙΔΑΚΤΗΡΙΟ ΑΓΓΛΙΚΗΣ ΓΛΩΣΣΑΣ
ΠΑΠΑΜΙΧΑΗΛ - ΦΙΛΙΠΠΑΚΗ

NEW

ΠΑΠΑΧΡΙΣΤΟΔΟΥΛΟΥ 15 και ΚΑΡΑΝΙΚΟΛΑ γωνία
(κοντά στην ηλεκτροαγορά Παπακυριακού και Bazaar Supermarket)
Τηλέφωνο 37161 και 32387

COMMITTED TO QUALITY

- Τμήματα όλων των επιπέδων: Προκαταρκτικά, παιδικά: Pre-junior, junior και senior A,B,C,D,E
- Τμήματα δημοτικού, γυμνασίου, λυκείου
- Τμήματα για φοιτητές
- Palso Diplomas
- Cambridge First Certificate (Lower)
- Advanced
- Proficiency
- Toefl
- Michigan Certificate of Competency
- Michigan proficiency
- Αγγλική φιλολογία
- Special English for various fields of study and business
- Ολιγομελή τμήματα
- Εμπειροι καθηγητές
- Δοκιμασμένη μέθοδος διδασκαλίας
- Πλούσιο διδακτικό υλικό
- Μορφωτικές δραστηριότητες
- Ευχάριστο περιβάλλον

Εγγραφές καθημερινά: 6.00 - 8.00

X1143-12/9

*Σκοπός μας είναι η δημιουργία στον τόπο μας ενός τέτοιους σχολείου που θα δίνει σε μικρούς και μεγάλους την ευκαιρία της εκμάθησης σωστά, εύκολα και γρήγορα της αγγλικής γλώσσας*



INFORMATIQUE

ΕΠΑΓΓΕΛΜΑΤΙΚΗ ΕΚΠΑΙΔΕΥΣΗ ΣΤΗΝ ΠΛΗΡΟΦΟΡΙΚΗ
ΕΡΓΑΣΤΗΡΙΟ ΕΛΕΥΘΕΡΩΝ ΣΠΟΥΔΩΝ

Ε Ν Α Ρ Ξ Η  Ε Γ Γ Ρ Α Φ Ω Ν

Παρέχουμε:
- Δομημένη, συστηματική, σοβαρή και υπεύθυνη εκπαίδευση.
- Ιδιαίτερα πλούσιο και δυναμικό πρόγραμμα σπουδών, που στοχεύει στην εμβάθυνση, στην κατανόηση, στην ουσιαστική γνώση και αξιοποίηση των Η/Υ.
- Σύγχρονες γνώσεις που αποσκοπούν στην επαγγελματική κατάρτιση των μαθητών μας.

Τμήματα για:
α. Μαθητές Δημοτικού
β. Μαθητές Γυμνασίου
γ. Μαθητές Λυκείου, ΤΕΛ
δ. Αποφοίτους Λυκείου
ε. Επαγγελματίες
στ. Στελέχη επιχειρήσεων

**Πληροφορίες:**
**INFORMATIQUE, Αννης Μαρίας 72, τηλ. 21887, 31258**
**Ηλίας Κολλάτος**
**Διπλ/χος Μηχανικός Η/Υ - Πληροφορικής Πολυτ. Πάτρας**
**Μέλος ΤΕΕ ΑΜ 56747, Αρ. Αδ. Ασ. Επαγγ. 925//89**

X1230-19/9



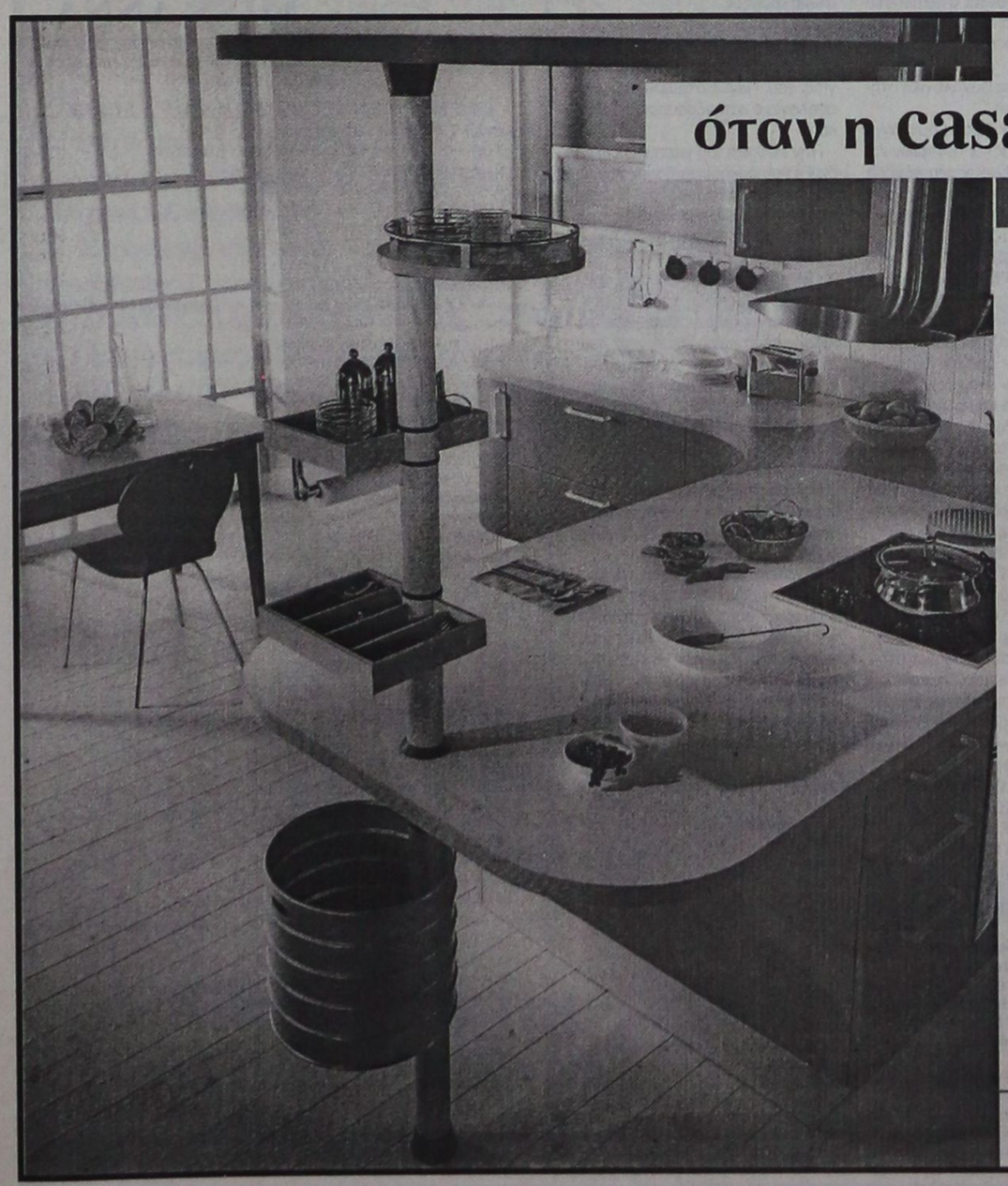

όταν η casaviva προτείνει....

το αποτέλεσμα σίγουρα

είναι εντυπωσιακό!

**Twin by Giugiaro!**

Ένα μοντέλο που συνδυάζει καλαισθησία, λειτουργικότητα, άνεση, και είναι αποτέλεσμα υψηλής τεχνολογίας.

Δημιουργίες από οικολογικά, ανθεκτικά υλικά, με απεριόριστες δυνατότητες επιλογής χρωματισμών και φυσικά σε προσιτές τιμές.

**Η casaviva ΑΝΑΚΑΙΝΙΣΘΗΚΕ ΠΛΗΡΩΣ ΜΕ ΝΕΑ ΜΟΝΤΕΛΑ ΠΟΥ ΟΠΩΣΔΗΠΟΤΕ ΑΞΙΖΕΙ ΝΑ ΔΕΙΤΕ!**

X.1218-15/9

casaviva

Λεωφ.Ελευθερίας 2Α, 85104 Κρεμαστή Ρόδος Τηλ. 95076, Fax.93775

# ΜΝΗΜΟΣΥΝΑ



Τελούμε την 11 Σεπτεμβρίου ημέρα Σάββατο και ώρα 8π.μ. στον ιερό ναό Αγίου Στεφάνου Αφάντου 9μηνο μνημόσυνο υπέρ αναπαύσεως της ψυχής της λατρευτής μας κόρης, αδελφής, εγγονής και ανιψιάς

**ΠΑΡΑΣΚΕΥΗΣ ΚΑΝΤΙΔΕΝΟΥ**
Ετών 15

Οι γονείς Μιχάλης - Δέσποινα
Τα αδέλφια Ιωάννης, Σταμάτης και Γεωργία
Η γιαγιά, οι θείοι, τα εξαδέλφια και οι λοιποί συγγενείς

8923-10/9



Τελούμε την 11 Σεπτεμβρίου ημέρα Σάββατο και ώρα 8π.μ. στον ιερό ναό Ταξιαρχών 6μηνο μνημόσυνο υπέρ αναπαύσεως της ψυχής της λατρευτής μας μητέρας, γιαγιάς και προγιαγιάς

**ΧΡΙΣΤΙΝΑΣ ΕΠΙΦΑΝΗ**
Ετών 76

Τα παιδιά Μιχάλης - Αννα, Δέσποινα, Ευαγγελία - Ισίδωρος, Ζαφείρω - Δημήτρης
Τα εγγόνια, τα δισέγγονα και οι λοιποί συγγενείς

8916-10/9



Τελούμε την 12 Σεπτεμβρίου ημέρα Κυριακή και ώρα 7.30π.μ. στον ιερό ναό Κοιμήσεως Θεοτόκου Δήμου ΙΑΛΥΣΟΥ 3μηνό μνημόσυνο υπέρ αναπαύσεως της ψυχής του λατρευτού μας συζύγου, πατέρα, παππού, αδελφού και θείου

**ΝΙΚΟΛΑΟΥ ΚΟΥΦΟΥ**

Η σύζυγος Ισμήνη
Τα παιδιά, τα εγγόνια, τα αδέλφια, τα ανίψια και οι λοιποί συγγενείς

ΑΣ-11/9



Τελούμε την 11 Σεπτεμβρίου ημέρα Σάββατο και ώρα 8π.μ. στον ιερό ναό Ταξιαρχών νεκροταφείου Ρόδου 9ήμερο μνημόσυνο υπέρ αναπαύσεως της ψυχής της λατρευτής μας συζύγου, μητέρας και γιαγιάς

**ΕΙΡΗΝΗΣ ΜΑΝΩΛΕΔΑΚΗ**

Ο σύζυγος Ιωάννης
Τα παιδιά Στέλλα - Σέργιος Αναστασιάδη, Νομική - Χριστόφορος Καφεσάκης, Μιχαήλ - Ειρήνη - Μανωλεδάκης
Τα εγγόνια και οι λοιποί συγγενείς

8902-10/9



Τελούμε την 12 Σεπτεμβρίου ημέρα Κυριακή και ώρα 8.30π.μ. στον ιερό ναό Ταξιαρχών νεκροταφείου 6μηνο μνημόσυνο υπέρ αναπαύσεως της ψυχής του λατρευτού μας συζύγου, πατέρα, υιού και αδελφού

**ΝΙΚΟΛΑΟΥ ΜΙΣΣΙΚΟΥ**

Η σύζυγος, η μητέρα, τα παιδιά, ο αδελφός και οι λοιποί συγγενείς

ΓΔ-11/9

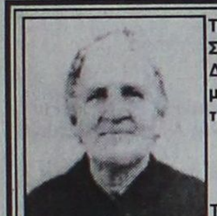

Τελούμε την 11 Σεπτεμβρίου ημέρα Σάββατο και ώρα 8π.μ. στον ιερό ναό Αγίου Δημητρίου παλαιού νεκροταφείου 4ετές μνημόσυνο υπέρ αναπαύσεως της ψυχής της λατρευτής μας μητέρας και γιαγιάς

**ΜΑΡΙΑΣ ΤΡΥΠΗ**
**(ΜΑΡΙΩ)**

Τα παιδιά, τα εγγόνια και οι λοιποί συγγενείς

890-11/10



Τελούμε την 12 Σεπτεμβρίου ημέρα Κυριακή και ώρα 7.30π.μ. στον ιερό ναό Αγίου Δημητρίου παλαιού νεκροταφείου 6μηνο μνημόσυνο υπέρ αναπαύσεως της ψυχής της λατρευτής μας συζύγου, μητέρας και γιαγιάς

**ΚΑΘΟΛΙΚΗΣ ΤΣΑΒΑΡΗ**
Ετών 88

Ο σύζυγος Γεώργιος, τα παιδιά και τα εγγόνια

8994-11/9



Τελούμε την 11 Σεπτεμβρίου ημέρα Σάββατο και ώρα 8π.μ. στον ιερό ναό Ταξιαρχών νεκροταφείου 3μηνο μνημόσυνο υπέρ αναπαύσεως της ψυχής του λατρευτού μας συζύγου, πατέρα, παππού και θείου

**ΙΩΑΝΝΗ ΚΑΝΤΑΡΖΗ**

Η σύζυγος Ευθυμία
Τα παιδιά Κων/νος - Καλλιόπη, Τσαμπίκα - Βασίλειος
Τα εγγόνια, τα ανίψια και οι λοιποί συγγενείς

8883-10/9

Τελούμε την 11 Σεπτεμβρίου ημέρα Σάββατο και ώρα 8π.μ. στον ιερό ναό Αγίας Ειρήνης Ορφανοτροφείου Θηλέων 40ήμερο μνημόσυνο υπέρ αναπαύσεως της ψυχής της αγαπημένης μητέρας και γιαγιάς

**ΒΑΣΙΛΙΚΗΣ ΞΑΝΘΟΥ**

Τα παιδιά και τα εγγόνια

8891-10/9

Τελούμε την 11 Σεπτεμβρίου ημέρα Σάββατο και ώρα 8π.μ. στον ιερό ναό Αγίας Ειρήνης Ορφανοτροφείου Θηλέων 6ετές μνημόσυνο υπέρ αναπαύσεως της ψυχής της λατρευτής μας συζύγου, μητέρας και γιαγιάς

**ΣΤΕΡΓΟΥΛΑΣ ΦΡΑΓΚΕΣΚΑΚΗ**

Ο σύζυγος Βασίλειος
Τα παιδιά Χριστίνα - Γιάννης, Νικόλας - Γεωργία
Τα εγγόνια, τα αδέλφια και οι λοιποί συγγενείς

8986-10/9

Τελούμε την 11 Σεπτεμβρίου ημέρα Σάββατο και ώρα 8π.μ. στον ιερό ναό Αγίας Ειρήνης Ορφανοτροφείου Θηλέων 3μηνο μνημόσυνο υπέρ αναπαύσεως της ψυχής του λατρευτού μας αδελφού και θείου

**ΓΕΩΡΓΙΟΥ ΚΟΝΤΑΡΗ**

Η αδελφή Ειρήνη
Η νύφη Σεβαστή
Τα ανίψια Νικόλαος - Σπυριδούλα, Σταματία - Κωνσταντίνος, Ειρήνη - Διαμαντής, Τσαμπίκα - Σάββας
Οι λοιποί συγγενείς

8955-10/9

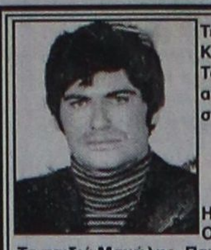

Τελούμε την 12 Σεπτεμβρίου ημέρα Κυριακή και ώρα 8π.μ. στον ιερό ναό Ταξιαρχών 3μηνο μνημόσυνο υπέρ αναπαύσεως της ψυχής του λατρευτού μας συζύγου, πατέρα και αδελφού

**ΠΑΝΟΡΜΙΤΗ ΚΟΥΚΙΑΪΝΗ**
Ετών 45

Η σύζυγος Παρασκευή
Οι γονείς Δέσποινα - Εμμανουήλ
Τα παιδιά Μανώλης, Παντελής, Σάββας και Θεμελίνα
Τα αδέλφια και οι λοιποί συγγενείς

8972-11/9



Τελούμε την 12 Σεπτεμβρίου ημέρα Κυριακή και ώρα 8.30 π.μ. στον Ιερό Ναό Αγίου Γεωργίου Λαέρμων 3μηνο μνημόσυνο υπέρ αναπαύσεως της ψυχής του λατρευτού μας συζύγου, πατέρα, υιού, αδελφού και θείου

**ΚΩΝΣΤΑΝΤΙΝΟΥ ΑΝΤΩΝΑΡΑΚΗ**

Η σύζυγος Μαρίκα
Τα παιδιά Τσαμπίκος - Βαλεντίνα, Αναστασία - Δημήτρης, Σταματία
Οι γονείς και τα αδέλφια

8889-11/9



Τελούμε την 12 Αυγούστου ημέρα Κυριακή και ώρα 8.30π.μ. στον ιερό ναό Αγίου Δημητρίου παλαιού νεκροταφείου 3μηνο μνημόσυνο υπέρ αναπαύσεως της ψυχής του λατρευτού μας συζύγου, αδελφού και θείου

**ΑΝΔΡΕΑ ΚΟΥΤΡΟΥΜΠΑΚΗ**

Η σύζυγος Αικατερίνη
Τα αδέλφια, τα ανίψια και οι λοιποί συγγενείς

8954-11/9



Τελούμε την 12 Σεπτεμβρίου ημέρα Κυριακή και ώρα 8 π.μ. στον ιερό ναό Ταξιαρχών νεκροταφείου 6μηνο μνημόσυνο υπέρ αναπαύσεως της ψυχής της πολυαγαπημένης μας και αλησμόνητης συζύγου, μητέρας, γιαγιάς, αδελφής και θείας

**ΕΥΑΓΓΕΛΙΑΣ ΝΙΣΥΡΙΟΥ**
Ετών 65

Ο σύζυγος Χαράλαμπος
Τα παιδιά Νίκος, Αναστασία - Παναγιώτης Χατζηβάσιλα
Τα αδέλφια Σπύρος - Φουντουκλιά Λουλά, Τσαμπίκα Περδικάκη
Τα εγγόνια, τα ανίψια και οι λοιποί συγγενείς

ΓΔ-11/9

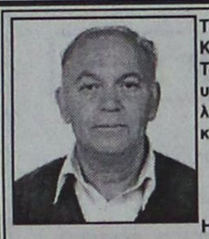

Τελούμε την 12 Σεπτεμβρίου ημέρα Κυριακή και ώρα 8.30 π.μ. στον ιερό ναό Ταξιαρχών νεκροταφείου 3μηνο μνημόσυνο υπέρ αναπαύσεως της ψυχής του λατρευτού μας συζύγου, πατέρα, παππού και αδελφού

**ΚΩΝΣΤΑΝΤΙΝΟΥ ΚΑΤΡΗ**

Η σύζυγος Σοφία
Τα παιδιά Χριστόφορος - Μαρία, Σμαράγδη - Αντώνης
Τα εγγόνια, τα αδέλφια και οι λοιποί συγγενείς

8893-11/9

## Τα χρέη του Κούκουλα

ΣΥΝΕΧΕΙΑ ΑΠΟ ΤΗ ΣΕΛ. 1

Ρόδος, 02.09.99
Αρ. Πρωτ.: 106

Κύριοι,

Με την παρούσα επιστολή μας συνημμένα σας επιστρέφουμε τα παρακάτω σώματα των επιταγών σας συνολικού ποσού 110.000.000 δρχ. τα οποία μας τα αποστείλατε συνημμένα με την από 25.08.99 επιστολή σας προς αντικατάσταση με άλλες επιταγές της εταιρίας σας σε διαταγή ΔΑΝΕ προς εξόφληση του Λογιστικού σας υπολοίπου ως πράκτορας της ΔΑΝΕ. Το λογιστικό υπόλοιπό σας ως πράκτορας της ΔΑΝΕ ανέρχεται στο ποσό των 146.127.543 δρχ. συμπεριλαμβανομένου και του δηλωτικού της 15.8.99. Παρακαλούμε πολύ όπως το ταχύτερο δυνατό μας αποστείλετε νέες επιταγές ημέρας συνολικού ποσού 146.127.534 δρχ. ώστε να γίνει δυνατή η είσπραξή τους από την εταιρία μας, καθώς και η καταχώρηση στο λογαριασμό σας σε μείωση του λογιστικού υπολοίπου σας.

Επίσης θα θέλαμε να σας βεβαιώσουμε ότι η ΔΑΝΕ, σύμφωνα και με την μεταξύ μας σύμβαση, αναλαμβάνει να διακανονίσει όλες τις οικονομικές υποχρεώσεις προς τον Ο.Λ.Θ. κατά κεφάλαιο μόνο.

Επιστρεφόμενα σώματα επιταγών:

α) Νο 784736 Τράπεζας Κύπρου (εις διαταγή Ο.Λ.Θ.) δρχ. 80.000.000

β) Νο 19291-3 Τράπεζα Πίστεως (εις διαταγή Ο.Λ.Θ.) δρχ. 20.000.000

γ) Νο 825787 Τράπεζα Εργασίας (εις διαταγή Δ.Ο.Υ. Ρόδου) δρχ.10.000.000

Τέλος θα θέλαμε να σας επισημάνουμε ότι στο εξής όλες οι επιταγές τις οποίες θα αποστέλλεται στη ΔΑΝΕ θα πρέπει να εκδίδονται μόνο εις διαταγή ΔΑΝΕ άλλως δεν είναι δυνατόν να φέρονται σε πίστωση του λογαριασμού σας.

**Με την εντολή του προέδρου του Δ.Σ.**
**Ο προϊστάμενος του λογιστηρίου**
**Ιωάννης Αραπάκης»**

## Δεν επηρεάζεται ο τουρισμός μας

ΣΥΝΕΧΕΙΑ ΑΠΟ ΤΗ ΣΕΛ. 1

μεσους σταθμούς", είπε, παραπέμποντας ταυτόχρονα σε δηλώσεις εκπροσώπων των αερογραμμών της LUFTHANSA και της TUI.

Ο εκπρόσωπος της LUFTHANSA, Μίχαελ Λαμπέρτι, είχε ανακοινώσει νωρίτερα ότι δεν υπάρχουν "περαν του συνηθισμένου ποσοστού" ακυρώσεις εισιτηρίων για πτήσεις από τη Γερμανία στην Ελλάδα και ειδικότερα την Αθήνα. Αντίστοιχα, ο εκπρόσωπος της TUI, Μπερντ Ρίμελε, είχε διαβεβαιώσει τους επιβάτες της εταιρείας που έχουν κλείσει θέσεις στις σημερινές και αυριανές πτήσεις για την Αθήνα, πως "δεν συντρέχει λόγος ανησυχίας, δεδομένου ότι το αεροδρόμιο δεν έχει υποστεί καμία βλάβη από τους σεισμούς και λειτουργεί κανονικά".

## Καθηγητές – μαϊμούδες

ΣΥΝΕΧΕΙΑ ΑΠΟ ΤΗ ΣΕΛ. 1

σεις «καθηγητών», χωρίς τα προσόντα και άδειες διδασκαλίας, οι οποίοι σημειωτέον δεν κόβουν αποδείξεις παροχής υπηρεσιών και οι οποίοι πλήττουν το έργο των φροντιστηρίων.

Τα φροντιστήρια αναφέρει η πρόεδρος του Συλλόγου κ. Αλακιώτου – Ανθοπούλου Μαριτάνα, έχουν νόμιμη στέγη εγκεκριμένη από το Υπουργείο Παιδείας, παρέχουν αποδείξεις, είναι ελεγχόμενοι ανά πάσα στιγμή από την ΣΔΟΕ και θεωρούμε άδικο να μένουν στα ανεξιχνίαστα φροντιστές που δεν έχουν ούτα τα τυπικά προσόντα και ούτε εκδίδουν αποδείξεις παροχής Υπηρεσιών».

ΣΕ ΣΥΝΕΡΓΑΣΙΑ λοιπόν όλα τα μέλη του Συλλόγου, οι οποίοι καταγγέλουν διευθύνσεις και ονόματα, θα ειδοποιηθεί η Διεύθυνση Δευτεροβάθμιας Επιθεώρησης, η ΣΔΟΕ και ο Εισαγγελέας, ώστε να σταματήσουν την εκμετάλλευση αυτή.

## Οδηγούσε χωρίς άδεια

ΕΝΑΣ ακόμα Αλβανός, που οδηγούσε δίκυκλο μοτοποδήλατο χωρίς δίπλωμα και χωρίς ασφαλιστήριο συμβόλαιο, συνελήφθη προχθές το βράδυ κατά τη διάρκεια ελέγχου που έκαναν αστυνομικοί της Τροχαίας Ρόδου.

- Πρόκειται για τον 27χρονο NIKOLA MECO του FARIK, ο οποίος συνελήφθη στην οδό Δενδρινού να οδηγεί μοτοποδήλατο χωρις δίπλωμα.
- ΒΕΒΑΙΑ δεν είναι ο μοναδικός Αλβανός που οδηγεί μοτοποδήλατο χωρίς δίπλωμα, σχεδόν οι περισσότεροι κάνουν το ίδιο.
- Σε βάρος του Αλβανού σχηματίστηκε δικογραφία.

## Ανυπόστατες φήμες

ΣΥΝΕΧΕΙΑ ΑΠΟ ΤΗ ΣΕΛ. 1

βαθμός ετοιμότητας, στις αρμόδιες υπηρεσίες. Θα πρέπει όμως, να συνηθίσουμε, το γεγονός ότι ζούμε σε σεισμογενή περιοχή. Δεν υπάρχει και λόγος να πανικοβάλλεται ο κόσμος, αφού από δω και στο εξής, η ενημέρωση θα είναι συνεχής, για θέματα εκ τάκτης ανάγκης», δήλωσε ο δήμαρχος κ. Γ. Γιαννόπουλος.

Για την περιοχή της Δωδεκανήσου δεν είχαν καταγραφεί ενδείξεις σεισμικής δραστηριότητας στο Γεωδυναικό Ινστιτούτο Αθηνών, όπως διαπίστωσε ο δήμαρχος κατά την πρόσφατη επίεσκεψη του στην Αθήνα, όπου με κλιμάκιο της Κεντρικής Ένωσης Δήμων και Κοινοτήτων μετέβη, στις περιοχές που επλήγησαν από τους σεισμούς.

Διαπισθώθηκε από την περιοδεία στις πληγείσες περιοχές ότι σε μεγάλο αριθμό των κτιρίων, που υπέστησαν ζημιές υπήρξαν αστοχίες, στο κατασκευαστικό τους μέρος...

**ΒΟΗΘΕΙΑ ΑΠΟ ΤΗ ΡΟΔΟ**

ΣΥΜΦΩΝΑ με όσα έγιναν γνωστά θα σταλούν από την Τοπική Ένωση Δήμων και Κοινοτήτων σκηνές και χημικοί χώροι υγειονής, στις περιοχές που έπληξε ο Εγκέλαδος.

✦ Στην Αθήνα θα μεταβούν όμως και μηχανικοί από το Ρόδο που θα συνδράμουν τα τριμελή κλιμάκια, που θα συσταθούν με βασικό ρόλο την αυτοψία στα κτίρια που έχουν πληγές από το σεισμό.

ΤΑ ΚΤΙΡΙΑ στα οποία πρέπει να γίνει αυτοψία, φθάνουν σε αριθμό, τα 20.000 όπως εκτίμησε ο δήμαρχος.

**ΣΥΣΚΕΨΗ ΣΤΗ ΝΟΜΑΡΧΙΑ**

✦ Σύσκεψη για την καλύτερη οργάνωση, των υπηρεσιών στο ενδεχόμενο σεισμού, έγινε προχθές το βράδυ στη Νομαρχία, υπό την προεδρία του νομάρχη κ. Σάββα Καραγιάννη, στην οποία παρέστησαν οι δύο αντιδήμαρχοι κ. Γρ. Μοράρης και Μαν. Σαββής ο δήμαρχος Πεταλούδων κ. Μιχ. Κορδίνας ο πρόεδρος και ο αντιπρόεδρος του Ιατρικού Συλλόγου Τ. Αντωνιάδης και Μιχ. Νούσιας. Από το ΤΕΕ παρέστη ο κ. Σακελλαρίου και από την Ένωση Ξενοδοχείων ο κ. Λ. Βογιατζής.

ΑΠΟΦΑΣΙΣΤΗΚΕ να αρχίσουν άμεσα, έλεγχοι απο μηχανικούς της Νομαρχιακής Αυτοδιοίκησης και του Τεχνικού Επιμελητηρίου, στα ξενοδοχεία της Ρόδου, καιδιαίτερα στα σημεία που υπάρχουν προσθήκες για να διαπιστωθεί αν έχουν τηρηθεί οι κανόνες ασφαλείας.

✦ Δόθηκε όμως εντολή να εξοπλιστούν τα εξυοδοχεία με όλα τα μέσα που είναι απαραίτητα σε περίπτωση σεισμού που θα πρέπει να βρίσκονται αποθηκευμένα σε χώρους που μπορούν να είναι προσβάσιμοι σε περίπτωση ανάγκης.

Ο ΝΟΜΑΡΧΗΣ Δωδεκανήσου διέψευσε ακόμη και τις φήμες για σεισμό που θα γίνει στην περιοχή για τον οποίο φερόταν να έχει ενημερωθεί από σεισμολόγους.

## Εισαγγελική παρέμβαση

ΣΥΝΕΧΕΙΑ ΑΠΟ ΤΗ ΣΕΛ. 1

άλλων οτι στις 11 προσεχούς Οκτωβρίου προβλέπεται σεισμός 6 βαθμών της Κλίμακας Ρίχτερ με επίκεντρο την Κορινθία. Και η προκαταρκτική αυτή εξέταση ανατέθηκε σε εισαγγελέα ο οποίος θα καλέσει να εξετάσει ως μάρτυρες καθηγητές της Σεισμολογίας του πανεπιστημίου.

Ηδη,κατά τις υπάρχουσες πληροφορίες,στο πλαίσιο της έρευνας αυτής,οι εισαγγελείς ανέθεσαν στο Τεχνικό επιμελητήριο τη διενέργεια ειδικής πραγματογνωμοσύνης για τα δομικά υλικά (τσιμέντα, σίδερα κλπ),που είχαν χρησιμοποιηθεί στην οικοδόμηση των επίμαχων κτιρίων.

**ΑΠΟΛΟΓΙΣΜΟΣ**

Στους 75 φθάνουν μέχρι στιγμής οι νεκροί απο τον καταστροφικό σεισμό της Αθήνας και πάνω απο 200 υπολογίζονται οι τραυματίες σύμφωνα με τα στοιχεία του υπουργείου Υγείας.

Ωστόσο δεκάδες ανθρωποι παραμένουν ακόμη θαμένοι κάτω απο τα ερείπια με ελάχιστες ελπίδες να βρεθεί κάποιος ζωντανός.

Από την πρώτη στιγμή οι υγειονομικές υπηρεσίες τέθηκαν σε συναγερμό και αντιμετωπίστηκαν ανάλογα οι τραυματίες σύμφωνα με οσα δήλωσε ο υπουργός Υγείας Λάμπρος Παπαδήμας. Αλλά και οι υπηρεσίες της Πρόνοιας ενεργοποιήθηκαν για την ανακούφιση των σεισμοπαθών στέλνοντας πάνω απο 600 σκηνές στις πληγείσες περιοχές.

Ηδη σήμερα με πρωτοβουλία του υπουργού Πρόνοιας Θοδωρή Κοτσώνη στήνονται στις πληγείσες περιοχές σκηνές με κοινωνικούς λειτουργούς και ειδικούς επιστήμονες για την δημιουργική απασχόληση και ψυχολογική στήριξη των παιδιών.

Τέλος με την άψογη συνεργασία της Πρόνοιας και των τριών νομαρχιών θα μπορούν απο σήμερα ακόμη οι πληγέντες να παίρνουν το επίδομα βοήθειας που ανέρχεται στις 200.000 δρχ.

**ΣΕΙΣΜΟΣ**
**ΣΤΟ ΒΟΡΕΙΟ ΑΙΓΑΙΟ**

Στην τάφρο του Βορείου Αιγαίου, που συνδέεται με το ρήγμα της Ανατολίας εντοπίστηκε τελικά, όπως προέκυψε απο την λεπτομερή ανάλυση των στοιχείων, το επίκεντρο των δυο ισχυρών δονήσεων 4,8 και 5,2 Ρίχτερ, που σημειώθηκαν σήμερα το πρωί και έγιναν αισθητοί τόσο στα παράλια της Μικράς Ασίας όσο και στη Θράκη και τα νησιά της περιοχής.

Οπως δήλωσε στο ΑΠΕ ο ομότιμος καθηγητής σεισμολογίας του ΑΠΘ, Βασίλης Παπαζάχος, η τάφρος του Αιγαίου επεκτείνεται σε δύο ζώνες, η μία απο τη νότια Χαλκιδική, διασχίζει την περιοχή της Σαμοθράκης και καταλήγει στον κόλπο του Σάρου στα Δαρδανέλια και η άλλη απο τις Βόρειες Σποράδες περνάει βορείως της Λέσβου και φτάνει στην ίδια περιοχή.

Εκεί οι δύο ζώνες συγκλίνουν και ενώνονται με το ρήγμα της Ανατολίας.

"Οι σημερινοί σεισμοί έγιναν στη ζώνη που περνάει απο την περιοχη της Σαμοθράκης και πρόκειται για δονήσεις οι οποίες προκλήθηκαν απο τον σεισμό της Νικομήδειας", πρόσθεσε, ενώ απέφυγε να απαντήσει οταν ρωτήθηκε για το αν η δόνηση των 5,2 είναι ο κύριος σεισμός.

Είπε, ακόμη, ότι ο σεισμός ήταν επιφανειακός, αλλα δεν προκάλεσε ζημιές γιατί ήταν υποθαλάσσιος.

Στην ίδια περιοχή σημειώθηκαν παλαιότερα ισχυρότατοι σεισμοί και συγκεκριμένα το 1981 μεγέθους 7,2 βαθμών της κλίμακας Ρίχτερ,το 1982, μεγέθους 7 Ρίχτερ και το 1983 σεισμός μεγέθους 6,8 Ρίχτερ. Ολοι ήταν επιφανειακοί και υποθαλάσιοι.

**ΔΙΑΣΠΟΡΑ ΨΕΥΔΩΝ ΕΙΔΗΣΕΩΝ**

Ο προϊστάμενος της εισαγγελίας,Γ.Κολιοκώστας,άσκησε δίωξη κατά του σεισμολόγου καθηγητή Ευθύμιου Λέκκα,για διασπορά ψευδών ειδήσεων και ανέθεσε την προανάκριση στον εισαγγελέα πρωτοδικών, Παναγιώτη Παναγιωτόπουλο.

Ο κ. Λέκκας,σύμφωνα με την κατηγορία,σε συνέντευξή του, υποστήριξε ότι αναμενόταν εντός της ημέρας μεγάλος σεισμός.

Η δήλωση αυτή του ειδικού επιστήμονα ήταν φυσικό να προκαλέσει ανησυχία και φόβο σε αρκετούς πολίτες,οι οποίοι βγήκαν στους δρόμους.

Στο πλαίσιο της προανάκρισης,θα κληθούν να εξεταστούν,ως μάρτυρες,καθηγητές σεισμολογίας του Πανεπιστημίου και σε απολογία ο κατηγορούμενος Λέκκας.

Την έκπληξή του για την ποινική δίωξη που άσκησε σε βάρος του η εισαγγελία εξέφρασε σε δηλώσεις του στο ΑΠΕ ο καθηγητής της Γεωλογίας στο Πανεπιστήμιο Αθηνών Ευθύμιος Λέκκας.

"Είναι φοβερό να διώκουν την επιστημονική άποψη που είναι μάλιστα και τεκμηριωμένη", είπε ο κ.Λέκκας, ο οποίος διευκρίνισε ότι αυτό για το οποίο τον κατηγορούν είναι η άποψή του πως το ρήγμα της Ανατολίας που προκάλεσε τους σεισμούς στην Τουρκία θα επηρεάσει και τον ελληνικό χώρο στο Αιγαίο. Και πράγματι σήμερα, είπε, "δύο ώρες μετά τη δίωξή μου, σημειώθηκαν πέντε σεισμοί στο βόρειο Αιγαίο και ο ένας εξ αυτών έφθασε τα 5,2 Ρίχτερ".

Ο κ.Λέκκας διευκρίνισε ότι το δεύτερο πράγμα που είπε χθες ήταν πως υπάρχουν ερωτηματικά για το κατά πόσον το ρήγμα του σεισμού της Πάρνηθας θα επηρεάσει τα υπόλοιπα ρήγματα του νότιου Ευβοϊκού και κατά πόσον θα τα ενεργοποιήσει.

**ΠΑΝΕΠΙΣΤΗΜΙΟ ΑΙΓΑΙΟΥ**
**ΣΧΟΛΗ ΕΛΛΗΝΙΚΩΝ ΚΑΙ ΜΕΣΟΓΕΙΑΚΩΝ ΣΠΟΥΔΩΝ**
**ΟΙΚΟΝΟΜΙΚΗ ΥΠΗΡΕΣΙΑ**
**ΤΜΗΜΑ ΥΠΗΡΕΣΙΩΝ**

## ΠΕΡΙΛΗΨΗ
**ΔΙΑΚΗΡΥΞΗΣ**

**Θέμα: Πρόχειρος μειοδοτικός διαγωνισμός για μίσθωση ακινήτου για τις ανάγκες της Σχολής Ελληνικών και Μεσογειακών Σπουδών του Πανεπιστημίου Αιγαίου στη Ρόδο.**

Το Τμήμα Προμηθειών του Πανεπιστημίου Αιγαίου στη Ρόδο, σας γνωστοποιεί ότι την 21 Σεπτεμβρίου 1999 ημέρα Τρίτη και ώρα 11 π.μ. στα γραφεία του επί της οδού Λ. Δημοκρατίας, στη Ρόδο, θα πραγματοποιήσει πρόχειρο μειοδοτικό διαγωνισμό για τη μίσθωση χώρου περίπου 200 τμ. κενού ή με εξοπλισμού εστιατορίου. Το εν λόγω ακίνητο θα πρέπει να βρίσκεται πλησίον των εγκαταστάσεων του Παν/μίου Αιγαίου.

Οσοι επιθυμούν να λάβουν μέρος στον πρόχειρο διαγωνισμό πρέπει να καταθέσουν έγγραφη προσφορά σε σφραγισμένο φάκελο, στα γραφεία του Παν/μίου Αιγαίου (Λ. Δημοκρατίας, Ρόδος, τηλ. 99015) μέχρι την Τρίτη 21 Σεπτεμβρίου 1999 και ώρα 10 π.μ.

Για περισσότερες πληροφορίες μπορείτε να απευθύνεστε στην Οικονομική Υπηρεσία του Παν/μίου Αιγαίου στη Ρόδο τηλ. 0241/99015.

**Ο Αντιπρύτανης**
**Πανεπιστημίου Αιγαίου**

Χ.Λ.-12/9


**ΤΟ ΠΡΩΤΟ ΒΡΕΤΑΝΙΚΟ ΦΡΟΝΤΙΣΤΗΡΙΟ ΣΤΗ ΡΟΔΟ**
**ΚΕΝΤΡΟ ΒΡΕΤΑΝΙΚΩΝ ΕΞΕΤΑΣΕΩΝ ΣΤΗΝ ΑΓΓΛΙΚΗ ΓΛΩΣΣΑ**

***ΣΥΜΒΟΥΛΕΥΤΙΚΟ ΠΡΟΓΡΑΜΜΑ ΓΙΑ ΤΗΝ ΕΙΣΟΔΟ ΣΕ ΒΡΕΤΑΝΙΚΑ ΠΑΝΕΠΙΣΤΗΜΙΑ***

Υπάρχουν τόσο πολλά διαφορετικά βρετανικά πανεπιστήμια που προσφέρουν τόσες πολλές διαφορετικές σειρές μαθημάτων, που είναι πολύ δύσκολο να επιλέξει κανείς με βεβαιότητα τη σωστή σειρά στο σωστό μέρος.

Εμείς είχαμε πάντοτε πάρα πολλές επαφές με τον κόσμο των πανεπιστημίων και η πείρα μας στην καθοδήγηση των μαθητών μας ως προς τις επιλογές τους, μας επιτρέπει να προσφέρουμε ποιοτικές υπηρεσίες σε οποιονδήποτε μαθητή σκέπτεται να σπουδάσει στη Βρετανία.

Οι πληροφορίες μας είναι οι πλέον πρόσφατες και αφού δεν ανήκουμε σε κανένα συγκεκριμένο πανεπιστήμιο, μπορείτε να είστε σίγουροι ότι οι συμβουλές μας είναι αντικειμενικές.

***Αν χρειάζεστε συμβουλές σχετικά με τα βρετανικά πανεπιστήμια - ελάτε σε μας.***

X1217-19/9



**MARCOS travel**
ZACHARIAS MERCOURIS

ΤΙΜΕΣ ΞΕΝΟΔΟΧΕΙΩΝ:

**ΑΘΗΝΑ:**

| | ΜΟΝΟΚΛΙΝΟ | ΔΙΚΛΙΝΟ |
|---|---|---|
| PRESIDENT | 11.000 | 14.000 |
| ASTOR | 14.000 | 18.400 |
| ALEXANDROS | 13.000 | 16.000 |
| CHRISTINA | 13.500 | 16.500 |
| RIVA | 14.000 | 18.600 |
| PARTHENON | 18.000 | 22.000 |
| ILISIA | 15.300 | 19.800 |
| GRAND HOTEL | 12.500 | 16.000 |
| ACHILLEAS | 11.500 | 14.800 |
| PYTHAGORION | 10.000 | 14.000 |
| ZINON | 8.000 | 11.000 |
| PLAZA | 10.500 | 15.200 |

**ΠΕΙΡΑΙΑΣ:**

| | | |
|---|---|---|
| LILIA | 14.000 | 18.000 |
| MISTRAL | 20.000 | 24.600 |

**ΓΛΥΦΑΔΑ:**

| | | |
|---|---|---|
| EMMANTINA | 16.000 | 21.000 |
| SEA VIEW | 14.000 | 18.000 |

**ΘΕΣΣΑΛΟΝΙΚΗ:**

| | | |
|---|---|---|
| LE PALACE | 13.500 | 21.000 |
| MANDRINO | 13.500 | 18.000 |
| PHILIPPION | 20.500 | 23.000 |

**Επίσης κρατήσεις ξενοδοχείων για:**
**ΣΑΝΤΟΡΙΝΙ - ΜΥΚΟΝΟ - ΚΡΗΤΗ - ΚΩ - ΣΑΜΟ**

**Π. Π. ΓΕΡΜΑΝΟΥ 9**
**(ΕΜΠΟΡΙΚΟ ΚΕΝΤΡΟ ΦΩΚΙΑΛΗ)**
**Τηλ. 34017, 27405 - Fax 25275**

X1206-30/9



**ΤΟ ΠΡΩΤΟ ΒΡΕΤΑΝΙΚΟ ΦΡΟΝΤΙΣΤΗΡΙΟ ΣΤΗ ΡΟΔΟ**
**ΚΕΝΤΡΟ ΒΡΕΤΑΝΙΚΩΝ ΕΞΕΤΑΣΕΩΝ ΣΤΗΝ ΑΓΓΛΙΚΗ ΓΛΩΣΣΑ**

***ΣΥΓΧΑΡΗΤΗΡΙΟ***

**Το φροντιστήριο MISS ANNA**

*συγχαίρει τους μαθητές του για την πρόσφατη επιτυχία τους στις ακόλουθες εξετάσεις οι οποίες είναι αναγνωρισμένες στην Ευρωπαϊκή Ενωση.*

**THE ENGLISH SPEAKING UNION'S SCALE**

**Επίπεδο 7 Pitman Advanced**
Λαβίνια - Φανή Θεοφάνου Μπογιάννου
Καθολική Νικολάου Καμπουράκη
Αννέτα Κυριάκου Κλαδογένη
Ευαγγελία Παναγιώτου Μουρμούρα
Γεώργιος Σταύρου Ορφανός
Σταματία Βασιλείου Παπαβασιλείου
Διονυσία Γεωργίου Πατούνα
Μυρσίνη Ευαγγέλου Τζέλλου

**Επίπεδο 6 Pitman Higher Intermediate/Cambridge Proficiency**
Φλωρεντία Στεφάνου Χρύσαλλου
Μαρία Κυριάκου Κλαδογένη
Ευαγγελία Παναγιώτου Μουρμούρα
ΣταματίαΒασιλείου Παπαβασιλείου
Μυρσίνη Ευαγγέλου Τζέλλου
Χρύσα Εμμανουήλ Ζαμάγια

**Επίπεδο 5 Pitman Intermediate/Cambridge Proficiency**
Παρασκευή Στεργίου Χριστοφή
Ηλίας Βασιλείου Ελιαδάκης
Σταμάτης - Πανορμίτης Μιχάλη Φωταράς
Αντώνιος Στέλιου Γιάννιας
Σταμάτιος Στεφάνου Καστρουνής
Καλλιόπη Γεωργίου Καζακράντε
Αναστάσιος Ιωάννου Κωνσταντάρος
Καλλιόπη Ιωάννου Κούκου
Κυριάκος Τριανταφύλλου Μανούσος
Ειρήνη Ιωάννου Πέτρου
Λάουρα Ο

ΦΡΟΝΤΙΣΤΗΡΙΑ
ΓΝΩΜΩΝ
Μ. ΓΙΑΝΝΙΚΟΥΡΗΣ
ΧΕΙΜΑΡΡΑΣ 117 • ΤΗΛ. 25700 - 25250 - 0944 808283 • FAX 25252
ΟΛΙΓΟΜΕΛΗ ΤΜΗΜΑΤΑ
27 ΧΡΟΝΙΑ ΛΕΙΤΟΥΡΓΙΑΣ
•ΥΠΕΥΘΥΝΟΙ ΣΠΟΥΔΩΝ: ΜΑΘΗΜΑΤΙΚΑ: Μ. ΓΙΑΝΝΙΚΟΥΡΗΣ
ΦΥΣΙΚΗ - ΧΗΜΕΙΑ: Κ. ΦΕΪΖΙΔΗΣ
• ΕΝΑΡΞΗ ΜΑΘΗΜΑΤΩΝ
1. Γ. ΕΝΙΑΙΟΥ ΛΥΚΕΙΟΥ, Γενικής Παιδείας - Θετικής - Τεχνολογικής και Θεωρητικής κατεύθυνσης 17 ΑΥΓΟΥΣΤΟΥ
2. Β' ΕΝΙΑΙΟΥ ΛΥΚΕΙΟΥ, Γενικής Παιδείας - Θετικής - Τεχνολογικής και Θεωρητικής κατεύθυνσης 25 ΑΥΓΟΥΣΤΟΥ
3. Α' ΕΝΙΑΙΟΥ ΛΥΚΕΙΟΥ 1η ΣΕΠΤΕΜΒΡΙΟΥ
4. Β', Γ' ΓΥΜΝΑΣΙΟΥ 1η ΣΕΠΤΕΜΒΡΙΟΥ
5. ΑΠΟΦΟΙΤΩΝ 1ης Δέσμης, 4η Δέσμης - Τεχνικού Λυκείου για τις Πανελλήνιες εξετάσεις παλαιού τύπου 1η ΣΕΠΤΕΜΒΡΙΟΥ
• ΕΓΓΡΑΦΕΣ - ΠΛΗΡΟΦΟΡΙΕΣ
Καθημερινά από 10 - 1 το πρωί και και 5-9 το απόγευμα στα τηλέφωνα 25700 - 25250 - 0944 808283
ΓΝΩΜΩΝ Το φροντιστήριο για τους καλούς μαθητές
8909-17/9

Οταν στον ΔΗΜΟ ΙΑΛΥΣΟΥ αναφέρονται σε επιτυχίες στις εξετάσεις των Πανεπιστημίων CAMBRIDGE και MICHIGAN τότε ασφαλώς εννοούν
το ΦΡΟΝΤΙΣΤΗΡΙΟ ΑΓΓΛΙΚΩΝ ΣΠΟΥΔΩΝ
ΜΑΡΙΕΤΤΑΣ ΓΕΛΗΓΙΑΝΝΗ - ΤΕΡΖΑΚΗ
Γοργοποτάμου 16 Ιαλυσός -Τηλ. 92549 ή 92121
Οι εγγραφές άρχισαν για τα τμήματα:
- JUNIOR (παιδικά groups) ολιγομελή (πλήρης εκμάθηση του καινούργιου μαθήματος στην τάξη)
- Επίπεδα PALSO (υψηλά ποσοστά επιτυχίας, με διακρίσεις).
- LOWER- απόκτηση πτυχίων σε χρόνο ρεκόρ
- PROFICIENCY - Εντός ενός έτους ή και λιγότερο απ' αυτό.
- T.O.E.F.E.L. (πτυχίο για DEREE College ή Αμερικανόφωνα πανεπιστήμια)
- Ειδική - εγγυημένη προετοιμασία για Πανελλήνιες - εξετάσεις (πάνω σε πρότυπα θέματα ύλης)
- ΙΔΙΑΙΤΕΡΑ (πρωινά ή απογευματινά) - (ενηλίκων σπουδαστών ΙΕΚ και όσων ενδιαφέρονται ν' αποκτήσουν πτυχίο LOWER ή PROFICIENCY το συντομότερο δυνατόν)
Τα ονόματα των επιτυχόντων σπουδαστών - πάντα στη διάθεσή σας)
T32666-15/9

## Κλονίστηκε η εμπιστοσύνη της

# Η κινητή τηλεφωνία

## ΤΙ ΛΕΝΕ ΟΙ ΕΚΠΡΟΣΩΠΟΙ ΤΩΝ ΕΤΑΙΡΙΩΝ

Η κατάρρευση του συστήματος της κινητής τηλεφωνίας τις επόμενες ώρες μετά το μεγάλο σεισμό και η απόγνωση χιλιάδων συνδρομητών που την κρίσιμη στιγμή συνειδητοποιούσαν ότι τα κινητά τηλέφωνά τους ήταν άχρηστα προκαλούν «μετασεισμούς» σ' ένα τηλεπικοινωνιακό σύστημα που φαίνεται ότι είχε κτιστεί πάνω σε πήλινα πόδια. Ακόμη και τα ίδια στελέχη των εταιριών κινητής τηλεφωνίας παραδέχονται ότι υπήρξαν στιγμές αγανάκτησης που ήθελαν να πετάξουν τις συσκευές τους, αφού ούτε αυτοί, όπως χιλιάδες άλλοι, δεν μπορούσαν να επικοινωνήσουν με τους συγγενείς και τους φίλους ή ακόμη και να ζητήσουν βοήθεια.

Οι εξελίξεις αυτές ανάγκασαν τον υπουργό Μεταφορών κ. Αν. Μαντέλη να ζητήσει τη διενέργεια έρευνας από την Εθνική Επιτροπή Τηλεπικοινωνιών για να διαπιστωθούν οι αιτίες του προβλήματος και οι λόγοι που οι εταιρίες κινητής τηλεφωνίας δεν μπορούσαν να εξυπηρετήσουν την αυξημένη ζήτηση. Θα διερευνηθεί επίσης αν μπορούσαν να είχαν λάβει μέτρα και δεν το έκαναν και τις προδιαγραφές χωρητικότητας του δικτύου τους.

Το θέμα προκάλεσε και την παρέμβαση του προϊσταμένου της Εισαγγελίας Πρωτοδικών Αθηνών κ. Γ. Κολιοκώστα που ζήτησε τη διενέργεια ποινικής προκαταρκτικής εξέτασης ώστε να ελεγχθεί αν προκύπτουν ποινικές ευθύνες από τη μη καλή λειτουργία των κινητών τηλεφώνων μετά το σεισμό. Εξηγήσεις για το έντονο πρόβλημα που παρουσίασε η κινητή τηλεφωνία αμέσως μετά το μεγάλο σεισμό που έπληξε την πρωτεύουσα ζήτησε με επιστολή του προς τον υπουργό Μεταφορών και ο πρώην πρόεδρος της ΝΔ κ. Μιλτιάδης Εβερτ.

Στην επιστολή του ο κ. Εβερτ αναφέρει ότι «η κινητή τηλεφωνία πρέπει να διαδραματίζει σημαντικό ρόλο ακριβώς σε παρόμοιες περιπτώσεις έκτακτης ανάγκης και όχι απλώς οι εταιρίες να θησαυρίζουν. Η κινητή τηλεφωνία δεν αποτελεί απλώς και μόνο τομέα για απόκτηση μεγάλων κερδών αλλά και για την προσφορά στο κοινωνικό σύνολο σε δύσκολες συν-
θήκες
όπως η
χθε-
σινή».
Ο κ.
Εβερτ
καλεί τον
υπουργό
Μεταφορών
και Επικοινω-
νιών να ενημε-
ρώσει σχετικά τις εισαγγελικές αρχές και να καλέσει τους υπεύθυνους να δώσουν συγκεκριμένο πρόγραμμα αντιμετώπισης παρόμοιων καταστάσεων με συγκεκριμένο χρονοδιάγραμμα. Οι εκπρόσωποι των εταιριών κινητής τηλεφωνίας Panafon και Telestet υποστήριξαν πάντως ότι το πρόβλημα που δημιουργήθηκε μετά το σεισμό οφείλεται στην υπερβολική τηλεπικοινωνιακή ζήτηση που ξεπέρασε κάθε όριο και στην αδυναμία τους να υλοποιήσουν το πρόγραμμα εγκατάστασης νέων κεραιών λόγω των προσκομμάτων που θέτουν δημόσιες υπηρεσίες και Οργανισμοί Τοπικής Αυτοδιοίκησης. Όπως είπε ο διευθυντής επικοινωνίας της Telestet κ. Εντι Παζιάνης «δεν υπήρξε στην εταιρία κανένα τεχνικό πρόβλημα, αλλά το μπλοκάρισμα οφειλόταν στην υπερφόρτωση του δικτύου. Προσπαθούμε και τώρα να κάνουμε ανακατανομή της κίνησης ώστε να εξυπηρετούνται καλύτερα οι σεισμόπληκτες περιοχές» και πρόσθεσε ότι «το πρόβλημα ξεκινά από το 1993 με την αρνητική στάση της πολιτείας απέναντι στην κινητή τηλεφωνία».



Από την πλευρά της Panafon ο διευθυντής κ. Γ. Στεφανόπουλος υπογράμμισε ότι «το δίκτυο δεν μπορούσε να εξυπηρετήσει την αυξημένη ζήτηση διότι παραμένουν εδώ καικαιρό σε εκκρεμότητα τα αιτήματα της εταιρίας για πρόσθετες συχνότητες και αύξηση των κεραιών».

ΜΑΡΙΖΑ ΧΑΤΖΗΔΗΜΗΤΡΙΟΥ
ΑΓΓΛΙΚΑ
ΙΤΑΛΙΚΑ
Φιλόλογος Ξένων Γλωσσών
ΚΑΝΑΔΑ 57
Τηλ. 73325-23373
Εναρξη μαθημάτων
13 Σεπτεμβρίου
T32651-12/9

Μόσχος Γ. Φιρογλάνης
Γιαλλούρη Νικολέτα
ΦΥΣΙΚΗ
ΧΗΜΕΙΑ
ΜΑΘΗΜΑΤΙΚΑ
ΕΝΑΡΞΗ ΛΥΚΕΙΟΥ
Ολιγομελή τμήματα
Εμπορικό κέντρο Φώκιαλη
( β' όροφος ) τηλ : 78578 -20373
8648-30/9

X1146-30/9
μουσική, κλειδί στη ζωή σας
ΩΔΕΙΟ ΡΟΔΟΥ
ΚΑΙΤΗ ΚΑΣΤΡΟΥΝΗ
Οι εγγραφές συνεχίζονται
για υπεύθυνη και αναγνωρισμένη μουσική εκπαίδευση
Η πολύχρονη πείρα και η μουσική παιδεία της διπλωματούχου διευθύντριας κ. Καίτης Καστρουνή και των καθηγητών του Ωδείου μας, εγγυώνται μουσική εκπαίδευση υψηλού επιπέδου.
Τάξεις: Ανώτερων Θεωρητικών, Βυζαντινής Μουσικής, Πιάνου, Βιολιού, Κκιθάρας, Φλάουτου, Αρμόνιου
Τμήματα:
■ «Μουσική στην Αγκαλιά»: πρωτοποριακό πρόγραμμα (30 εβδομάδων) για βρέφη και νέους γονείς που επιθυμούν να τονώσουν ιδιαίτερα τον σύνδεσμο με το παιδί τους, μέσω της μουσικής
■ Μουσικής Προπαιδείας και Μουσικοκινητικής Αγωγής - Συστημα Orff για παιδιά από 3 ετών
■ Παιδικής χορωδίας & χορωδίας ενηλίκων
Εναρξη μαθημάτων: Παρασκευή 10 Σεπτεμβρίου
Εγγραφές - Πληροφορίες: Καθημερινά 5- 8.30 μ.μ.
Κατά τη διάρκεια της σχολικής περιόδου ο διεθνώς γνωστός πιανίστας και διευθυντής ορχήστρας ΓΙΩΡΓΟΣ ΧΑΤΖΗΝΙΚΟΣ θα πραγματοποιήσει διαλέξεις και σεμινάρια για μαθητές και καθηγητές
Τηλέφωνο 69041, 65430 ΩΔΕΙΟ ΡΟΔΟΥ ΚΑΙΤΗ ΚΑΣΤΡΟΥΝΗ
Αποστόλου Παύλου 34, απέναντι από την εκκλησία Ανάληψης

ΦΡΟΝΤΙΣΤΗΡΙΟ ΙΤΑΛΙΚΩΝ
ΣΤΑΘΗ ΜΙΧ. ΣΚΑΝΔΑΛΙΔΗ
Καθηγητής ιταλικής γλώσσας και φιλολογίας (πτ. ΑΠΘ)
Καθηγητή Α.Σ.Τ.ΕΡ.
Χρ. Τσιγάντε 11, έναντι ΤΕΛ Ρόδου - τηλ. 29265 - 61782
Η πολυετής μας εμπειρία εγγυάται:
1. Συστηματική και υπεύθυνη διδασκαλία και
2. Σωστή εκμάθηση της γλώσσας
Τμήματα ολιγομελή (1-5 μαθητών) και ιδιαίτερα για:
● Μαθητές Δημοτικού - Γυμνασίου - Λυκείου
● Επαγγελματίες και ξενοδοχοϋπαλλήλους
● Υποψήφιους φοιτητές που θέλουν να σπουδάσουν σε ιταλικά πανεπιστήμια, με συστηματική διδασκαλία ορολογίας όλων των σχολών
● Εγγύησή μας η ΑΠΟΛΥΤΗ ΕΠΙΤΥΧΙΑ των υποψηφίων φοιτητών μας
● Οι εγγραφές άρχισαν ΚΑΛΗ ΧΡΟΝΙΑ
8824-15/9

ΕΠΙΜΟΡΦΩΤΙΚΑ ΚΕΝΤΡΑ ΞΕΝΩΝ ΓΛΩΣΣΩΝ
ΟΜΗΡΟΣ
από το 1946
ΑΓΓΛΙΚΑ - ΓΑΛΛΙΚΑ - ΓΕΡΜΑΝΙΚΑ - ΙΤΑΛΙΚΑ
Δυναμικός εκπαιδευτικός οργανισμός
σε συνεχή ανοδική πορεία
με 115 παραρτήματα σ' όλη την Ελλάδα
και 25.000 σπουδαστές κάθε χρόνο
✍ Ολιγομελή τμήματα
✍ Ενιαίο πρόγραμμα (Syllabus) που καταρτίζεται από 10μελές Εκπαιδευτικό Συμβούλιο
✍ Συνεχής έλεγχος προόδου με τακτικά test τάξης και επίσημα test semester 1, semester 2, και final από το Εκπαιδευτικό Συμβούλιο.
✍ Πτυχία CAMBRIDGE F.C.E. - CAMBRIDGE PROFICIENCY - PITMAN
✍ Προγράμματα Business - English
✍ Ειδικά τμήματα: εντατικά - θερινά - ενηλίκων
✍ Εγγραφή νέων σπουδαστών με κατατακτήρια test.
✍ Υποτροφίες - εκπτώσεις
✍ Δανειστική βιβλιοθήκη.
Εναρξη εγγραφών 27 Αυγούστου
Δ/νση σπουδών: Σοφία Κ. Λάμπρου
Πληροφορίες - εγγραφές:
Μιχαήλ Πετρίδη 19 • Ρόδος
Τηλ. 28229 - 73351

# ΠΕΤΥΧΑΜΕ!!!

**PALSO -ΑΓΓΛΙΚΑ ELEMENTARY**
1. Σπανουδάκης Νικόλαος
2. Ντελλάκη Δέσποινα
3. Βρούλης Χρήστος
4. Κρητικού Δέσποινα
5. Χονδρόπουλος Κων/νος
6. Ζουμπουρλή Αικατερίνη
7. Μπαλασκά Ειρήνη
8. Χατζηπελευθέρη Δέσποινα
9. Χαραλαμπίδη Δέσποινα
10. Περβολαράκη Ειρήνη
11. Ριζόπουλος Μιχαήλ
12. Τσιγκριλάς Δημήτριος
13. Χατζηδιάκος Γεώργιος
14. Δημήτρακλα Μαρίνα
15. Καλοή Ελένη
16. Λαμπρακόπουλος Γεώργιος
17. Κουλουμόγλου Κων/νος
18. Τριτσάρη Μαρία
19. Μαριέττος Ηλίας
20. Καρίκη Αικατερίνη
21. Τσαμπουνιάρη Αικατερίνη
22. Παπαποστόλου Ιωάννης
23. Νισύριος Παντελής
24. Καρίκη Κυριακή
25. Κουλουμπρή Ελένη
26. Σπάρταλη Ελένη
27. Αφεντούλη Λαμπρινή
28. Παραή Μαρία - Αγγελική
29. Μιχαήλογλου Αικατερίνη
30. Πάττας Τηλέμαχος

**BASIC**
1. Σωτηρόπουλος Σωτήρης
2. Παταβούκας Γεώργιος
3. Μακρά Χρυσάνθη
4. Νταραντούλη Κυριακή
5. Σαρρή Αννα
6. Κουκιάς Εμμανουήλ
7. Γκότση Ζωή
8. Παπαθεοδώρου Δέσποινα
9. Κωτάκη Μαρία
10. Σακράκη Σταματία
11. Καραγιάννη Σεβαστή
12. Παπακωνσταντίνου Λοΐζος
13. Παραής Παναγιώτης
14. Κουφοβασίλη Ιφιγένεια
15. Καρίκης Παναγιώτης
16. Σταυριανού Σταματία
17. Βολονάκης Αντώνης
18. Γιαννακάκη Παρασκευή
19. Λέκκα Κωνσταντίνα
20. Ζουρούδη Μαρία
21. Καρνάβα Μαρία - Αγάπη
22. Πάττα Ευγενία
23. Γεωργάκη Μαρία

**STANDARD**
1. Ζωγράφου Παναγιώτα
2. Κουκιάς Γεώργιος
3. Γιαννιού Δέσποινα
4. Πισσαδάκη Μαρία
5. Τρίχας Ιωάννης
6. Σαρικά Κων/να
7. Παπανώλη Μαρία
8. Καπαρουδάκης Νικόλαος
9. Καφεντζάκη Αννα - Μαρία
10. Χούλη Αγγελική
11. Χάσταλης Σταύρος
12. Παπαγρηγορίου Εμμανουέλλα
13. Μαστής Μιχαήλ
14. Πότσος Κυριάκος
15. Φιλίππου Κωνσταντίνος
16. Καμπούρη Μαρία
17. Ανάστασου Τζένιφερ

**PALSO ΓΕΡΜΑΝΙΚΑ ELEMENTARSTUFE**
1. Παραής Παναγιώτης
2. Χάσταλης Σταύρος
3. Σαββάκη Στυλιανή
4. Σπύρου Μαρία
5. Καραγιάννη Σεβαστή
6. Μαστής Μιχαήλ
7. Μοσχίδη Κυριακή
8. Κοντός Χριστόδουλος
9. Νταραντούλη Κυριακή
10. Σταυλάς Βασίλειος
11. Χατζηδιάκος Κων/νος

**PALSO - ΓΑΛΛΙΚΑ ELEMENTAIRE**
1. Γιαννιού Δέσποινα
2. Διαμαντής Δημήτριος
3. Νιάρου Σοφία
4. Παπαγεωργίου Μαρία

**PROFICIENCY - MICHIGAN**
Τριπολίτη Χρυσοβαλάντη του Μόσχου

**FIRST CERTIFICATE (LOWER - CAMPRIDGE) ΠΕΡΙΟΔΟΣ 1999**
1. Κασταμούλα Σταματία του Στέργου
2. Κοντού Κυρά του Κων/νου
3. Κρητικάκης Γεώργιος του Ιωάννη
4. Ελληνα Αννα - Ειρήνη του Κωνσταντίνου
5. Μάχλης Γεώργιος του Πέτρου
6. Ζαχαρία - Βαλεντίνα του Μερκουρίου
7. Ευσταθίου Μοσχούλα του Λαζάρου
8. Μπότσαρη Μαρίνα - Κυριακή του Μιχαήλ
9. Χατζηαντωνίου Παναγιώτης του Νικολάου
10. Βολοτσάκας Κυριάκος του Εμμανουήλ
11. Στουππής Γεώργιος του Μάρκου
12. Πισσής Αλέξανδρος του Σάββα
13. Αφεντούλη Φωτεινή του Κων/νου
14. Χατζηκαντής Στέργος του Χαραλάμπου
15. Στεργαλλάς Ελπίδης του Μιχαήλ
16. Μανωλάς Παναγιώτης του Σταύρου
17. Κιάρης Ιωάννης του Αλέξανδρου
18. Παταβόγκας Ευάγγελος του Νικολάου
19. Παπαγεωργίου Μαρία του Νικολάου
20. Χαϊντούτη Αγγελική του Ηλία
21. Παπαμιχαήλ Αγγελική του Μερκουρίου
22. Χατζηδιάκου Ιωάννα του Αποστόλου
23. Πότσου Ειρήνη του Γεωργίου
24. Φιλίππου Ελένη του Κλεόβουλου
25. Μαχλή Δέσποινα του Σταματίου
26. Πήχης Ελευθέριος του Μιχαήλ

ΕΛΕΥΘΕΡΙΑ ΧΑΤΖΗΔΙΑΚΟΥ - ΜΟΣΧΙΔΗ
ΦΡΟΝΤΙΣΤΗΡΙΑ ΞΕΝΩΝ ΓΛΩΣΣΩΝ
(ΑΓΓΛΙΚΑ - ΓΕΡΜΑΝΙΚΑ - ΓΑΛΛΙΚΑ)
ΡΟΔΟΣ: Κωνσταντίνου Παλαιολόγου 105 (έναντι πάρκου Αγίου Ιωάννου)
ΤΗΛ.: 34730 - 31162 - FAX: 34730
ΠΑΡΑΔΕΙΣΙ: Λεωφόρος Δημοκρατίας - Τηλ. 82430
X1149-24/9

# ΠΡΟΟΔΟΣ ΜΙΚΡΕΣ ΑΓΓΕΛΙΕΣ ΜΙΚΡΕΣ ΑΓΓΕΛΙΕΣ ΠΡΟΟΔΟΣ

## ενοικιάσεις

**ΕΝΟΙΚΙΑΖΕΤΑΙ** κατάστημα στην Παλιά Πόλη 100τ.μ., επί της οδού Ιπποδάμου. Τηλ 27082- 26476
Μ9-12/9

**ΕΝΟΙΚΙΑΖΕΤΑΙ** διαμέρισμα αποτελούμενο από ένα υπνοδωμάτιο, 1 καυστηρολόνι, μπάνιο, α' όροφος επί της Εθν. Αντιστάσεως (Άννης Μαρίας). Τηλ. 23153 - 0932550818
8806-10/9

**ΕΝΟΙΚΙΑΖΟΝΤΑΙ** στην οδό Παπανικολάου, έναντι νέου Καζίνο, διαμέρισμα επιπλωμένο με δικό του το καθένα μπάνιο, κλπ.
Τηλ. 22524
8803-12/9

**ΕΝΟΙΚΙΑΖΕΤΑΙ** διαμέρισμα τριάρι στο Ροδίνι, με απεριόριστη θέα. Τηλ.96247
ΓΔ-14/9

**ΕΝΟΙΚΙΑΖΕΤΑΙ** γκαρσονιέρα επιπλωμένη, 2 υπνοδωματίων, κουζίνα και λουτροκαμπινέ, Εξαπόλεως 9 - Καρακόνερο. Τηλ.26623
8815-14/9

**ΕΝΟΙΚΙΑΖΕΤΑΙ** γκαρσονιέρα, Αθ. Διάκου 32. Τηλ. 26730
8812-11/9

**ΕΝΟΙΚΙΑΖΕΤΑΙ** γκαρσονιέρα ρετιρέ, σε καινούργια οικοδομή στο κέντρο της πόλης, περιοχή super market Σπανός (Ταρβάλη 30). Τηλ. 34149 - 61092 - 0932-343118
8831-12/9

**ΕΝΟΙΚΙΑΖΕΤΑΙ** διαμέρισμα τριάρι επί της οδού Ρόδου Λίνδου 237. Πληροφορίες στην κ. Λίτσα τηλ. 37937
8833-12/9

**ΙΣΟΓΕΙΟ** διαμέρισμα 50τ.μ. με αυλή στους Δασκάλους, αποτελούμενο από 1 υπνοδωμάτιο, μπάνιο και σαλόνι - κουζίνα, ενοίκιο 65.000 δρχ. Τηλ. 30698
8836-12/9

**ΕΝΟΙΚΙΑΖΕΤΑΙ** διαμέρισμα 45τ.μ. επί της οδού Νεανδροπούλεως 4, περιοχή Αμπελόκηποι (Αθήνα). Τηλ. 22060
ΓΔ-10/9

**ΕΝΟΙΚΙΑΖΕΤΑΙ** ισόγειο κατάστημα 110τ.μ., επί της οδού Εθνικής Αντιστάσεως 62 (πρώην Άννης Μαρίας). Πληρ. τηλ. 38898 (11π.μ. - 2μ.μ.). Δεκτές μόνο σοβαρές προτάσεις.
ΓΔ-15/9

**ΕΝΟΙΚΙΑΖΕΤΑΙ** επί της Θεμ. Σοφούλη 17 (πλησίον Βορείου Ηπείρου) διαμέρισμα α' ορόφου, φρεσκοβαμμένο, 2 υπνοδωμάτια, μεγάλο living, κουζίνα, μπάνια, 110.000 δρχ. Πληρ. τηλ . 23675
8844-14/9

**ΕΝΟΙΚΙΑΖΟΝΤΑΙ** διαμερισματάκια στην περιοχή Ψαρουπούλας, λους κατασκευής, εξοπλισμένα καθ' όλα. Πληρ. τηλ. 29358 και 0932113630
8832-17/9

**ΕΝΟΙΚΙΑΖΕΤΑΙ** διαμέρισμα δυάρι για αποκλειστική χρήση, γραφείου, ιατρείου, κλπ. επί της οδού 28ης Οκτωβρίου (πλησίον Ακαδημίας). Τηλ. 33908, 9π.μ.-2μ.μ, κ. Γιάννη
8912-15/9

**ΕΝΟΙΚΙΑΖΕΤΑΙ** γκαρσονιέρα επιπλωμένη, συνοικία στο Ροδίνι 119. Τηλ. 22292-24749
8907-15/9

**ΕΝΟΙΚΙΑΖΟΝΤΑΙ** καινούργια στούντιο για όλο το χρόνο, σε ήσυχη και πράσινη περιοχή, στην Ιαλυσό. Τηλ. 0945077678 και 91749
8904-15/9

**ΕΝΟΙΚΙΑΖΕΤΑΙ** διαμέρισμα Γ. Μελά 91, 130τ.μ. Τηλ. 22974 - 30306
8901-15/9

**ΕΝΟΙΚΙΑΖΟΝΤΑΙ** 2 διαμερίσματα 75τ.μ. και 40τ.μ. επί της Γ. Μελά 15. Τηλ. 31198 και 0944575116 και 0243/47551
8849-15/9

**ΕΝΟΙΚΙΑΖΕΤΑΙ** μικρό διαμέρισμα 50τ.μ. με ένα υπνοδωμάτιο, Μαζαρίτης 9 - Ροδίνι. Τηλ. 21437-65323
8938-16/9

**ΕΝΟΙΚΙΑΖΕΤΑΙ** κατάστημα 50τ.μ., Ερνεστ Μπέβιν 35. Τηλ. 27860
8959-19/9

**ΕΝΟΙΚΙΑΖΕΤΑΙ** μικρό διαμέρισμα 3άρι, χωρίς έπιπλα, μόνο για ολιγομελή οικογένεια, Παν. Ροδίου. Τηλ. 31551
8970-19/9

**ΕΝΟΙΚΙΑΖΟΝΤΑΙ** δωμάτια επιπλωμένα, με μπάνιο και κουζίνα (στούντιος), επί της οδού Πίνδου 25, κοντά στο Πανεπιστήμιο, για εκπαιδευτικούς και φοιτήτριες. Πληρ. τηλ. 24846
8968-19/9

**ΕΝΟΙΚΙΑΖΕΤΑΙ** στούντιο επιπλωμένο, κατάλληλο για καθηγητές, φοιτητές, στρατιωτικούς, στην οδό Τρίπολης - Περαικής 55. Πληρ. τηλ. 94123 και 0942408869
8961-19/9

**ΕΝΟΙΚΙΑΖΕΤΑΙ** διαμέρισμα ισόγειο με 4 υπνοδωμάτια, με πλιακό, στα Τριάντα. Τηλ. 92402
8985-19/9

**ΕΝΟΙΚΙΑΖΕΤΑΙ** διαμέρισμα με 2 υπνοδωμάτια και λοιπών βοηθητικών χώρων, με κεντρική θέρμανση, περιοχή Μόντε Σμέλ. Τηλ. 27387 και 0932281150
8992-19/9

**ΕΝΟΙΚΙΑΖΟΝΤΑΙ:** α) Διαμέρισμα δύο υπνοδωματίων, σαλοτραπεζαρίας, κουζίνας, μπάνιου και χολ, στην Κέννεντυ, β) Στούντιο ενός δωματίου και μπάνιου, επιπλωμένα, στην οδό Πίνδου. Πληροφορίες τηλ. 23403
8996-21/9

**ΤΟ ΞΕΝΟΔΟΧΕΙΟ** «ΦΑΡΟΣ» στην Παλιά Πόλη, ενοικιάζει δωμάτια με το μήνα. Πληροφορίες τηλ. 28279, πλατεία Δωρίεως 2
8870-17/9

**ΕΝΟΙΚΙΑΖΕΤΑΙ** 3άρι διαμέρισμα, καινούργιο, με θέρμανση και πλιακά, επί της οδού Αθηνών. Πληροφορίες τηλ. 30069
8887-17/9

**ΕΝΟΙΚΙΑΖΕΤΑΙ**
διαμέρισμα 90τ.μ., κατά προτίμηση από Οκτώβριο έως αρχές Μαΐου, Δημητρίου Αναστασιάδη 32. Τηλ.- 77415
ΕΠΙΣΗΣ διατίθεται στο συνεργείο «Ο ΣΤΕΦΑΝΟΣ» χώρος για φύλαξη και συντήρηση για τα μηχανάκια σας για τη χειμερινή σαιζόν. Τηλ.- 77415
8871-23/9

**ΕΝΟΙΚΙΑΖΕΤΑΙ**
διάρι στην Αθήνα, επιπλωμένο, και με τηλέφωνο, κατάλληλο για φοιτητές. Περιοχή Αγίου Μελετίου Νεκταρίου 7.
Τηλ.- 36816-74108
8922-18/9

**ΕΝΟΙΚΙΑΖΕΤΑΙ**
ημιυπόγειος χώρος, 160 τ.μ., κατάλληλος για πολλές χρήσεις, με πλεονάσια, 2 τουαλέτες, και τριφασικό ρεύμα, σε νεόκτιστη οικοδομή, σε κεντρικό δρόμο, απέναντι από την εσωλησία της Ανάληψης, Αποστόλου Παύλου 34.
Τηλ.- 0937/114603
X1146-30/9

**ΕΝΟΙΚΙΑΖΕΤΑΙ**
ΚΑΤΑΣΤΗΜΑ ΣΤΗΝ ΟΔΟ ΓΡΙΒΑ 77
ΤΗΛ. 24576
8733-30/9

**ΕΝΟΙΚΙΑΖΟΝΤΑΙ**
στούντιος επιπλωμένα στην περιοχή Δασκάλων. Κατά προτίμηση εκπαιδευτικοί.
Τηλ. 29196 και καντιτό: 0932080376
8690-15/9

**ΕΝΟΙΚΙΑΖΟΝΤΑΙ**
επιπλωμένα διαμερισματάκια 40τ.μ., σε άριστη κατάσταση, πλήρως εξοπλισμένα με πολυκουζινάκι και τηλέφωνο. Διαθέτουμε και πάρκινγκ
Τηλ. 23894 - 30728
από τις 11.00-13.00 & 18.00-21.00
8796-19/9

**ΕΝΟΙΚΙΑΖΟΝΤΑΙ**
1) μία μεζονέτα πλήρως εξοπλισμένη, με κουζίνα και μπάνιο
2) στούντιος πλήρως εξοπλισμένο με πολυκουζινάκι και μπάνιο
Πληροφορίες τηλ. 61628 - 66180 0937173408
X1237-12/9

**ΕΝΟΙΚΙΑΖΟΝΤΑΙ**
δίκλινα διαμερίσματα για διακοπές, επιπλωμένα, περιοχή Μητροπόλεως με TV και τηλέφωνο και
2) διαμέρισμα 4άρι για όλο το χρόνο επιπλωμένο με αιρκοντίσιον, 2 τουαλέτες και τηλέφωνο στ' Ασγούρου
Πληροφορίες τηλ. 29362
8786-18/9

**STUDIO FOR REND**
ΕΝΟΙΚΙΑΖΕΤΑΙ στούντιο πλήρως επιπλωμένο και εξοπλισμένο στην Ιαλυσό.
Πληροφορίες τηλ. 93148 - 95876
8732-15/9

**ΕΝΟΙΚΙΑΖΕΤΑΙ**
κατάστημα προνομιούχο στη λεωφόρο Ιαλυσού, δίπλα στο πρατήριο βενζίνης ΒΡ, με πατάρι, πάρκινγκ και αυλή.
Πληροφορίες τηλ. 95420 και 0932197097
8566-17/9

**ΕΝΟΙΚΙΑΖΕΤΑΙ**
υπερυψωμένο ισόγειο διαμέρισμα 90τ.μ., στην οδό Στέλιου Κωτιάδη 8, στην τιμή των 100.000 δρχ.
Τηλ. 35888 κ. Καπισέλη
8861-11/9

**ΕΝΟΙΚΙΑΖΕΤΑΙ**
διαμέρισμα 75τ.μ. με δύο υπνοδωμάτια, σαλόνι, κουζίνα, μπάνιο, πλήρως επιπλωμένο πλησίον Παν/μίου Αιγαίου.
Τηλ. 37901 - 27898
ώρες 8-2μ.μ. και 5-10
8822-15/9

**ΕΝΟΙΚΙΑΖΕΤΑΙ**
διαμέρισμα επιπλωμένο στην Αθήνα, περιοχή Παγκράτι, κατάλληλο για δύο φοιτήτριες. Τηλ. 35942 και 78190
ΕΠΙΣΗΣ μαγαζί στη Ρόδο, περιοχή Ψαρουπούλα, Αλεξάνδρου Διάκου 86. Τηλ.- 27676
8933-16/9

**ΕΝΟΙΚΙΑΖΕΤΑΙ**
ισόγειο καινούργιο διαμέρισμα, 120τ.μ., με τρία υπνοδωμάτια
Τηλ.- 25807
8947-24/9

## πωλήσεις

**ΠΩΛΕΙΤΑΙ**
ΑΝΑΨΥΚΤΗΡΙΟ - ΚΡΕΠΕΡΙ, στην Ιαλυσό, δίπλα ακριβώς στην πιάτσα ταξί, πλήρως εξοπλισμένο, λόγω φόρτου εργασίας.
Τηλ. 95843 - 47062
8592-25/9

**ΠΩΛΟΥΝΤΑΙ** διαμερίσματα των 54τ.μ., 108τ.μ., με 3 υπνοδωμάτια, και 150τ.μ., στην περιοχή Μητρόπολη. Γίνονται ευκολίες πληρωμής και δάνεια δεκτά. Τηλ. 76640 - 76641
8801-10/9

**ΠΩΛΕΙΤΑΙ** οροφοδιαμέρισμα 106τ.μ. με 3 υπνοδωμάτια, σε μικρή καινούργια οικοδομή στην περιοχή Καρακόνερο, επί της οδού Τελχινών. Γίνονται ευκολίες πληρωμής και δάνεια δεκτά. Τηλ. 76640 - 76641
8802-10/9

**ΠΩΛΕΙΤΑΙ** οικόπεδο 500τ.μ. μέσα στο Γεννάδι και σε πολύ καλή θέση, 3.000.000 δρχ. Τηλ. 0244/43477
8795-10/9

**ΠΩΛΕΙΤΑΙ** αγρόκτημα 4.500τ.μ., επί της εθνικής οδού Ρόδου Λίνδου, στη θέση Τσαΐρι. Τηλ. 27082-26476
Μ9-12/9

**ΠΩΛΕΙΤΑΙ** αγρός 2000τ.μ., επί της Ρόδου - Λίνδου. Τηλ. 27082-26476
Μ9-12/9

**ΠΩΛΟΥΝΤΑΙ** 4άρια ηλιολουστρίνο κατασκευής πλησίον Στ. Κωτιάδη και ΠΙΚΠΑ. Τηλ. 27082-26476
Μ9-12/9

**ΠΩΛΕΙΤΑΙ** 250τ.μ. κατάστημα, επί της λεωφόρου Ρόδου - Αεροδρομίου με μηνιαίο μίσθωμα 750.000 δρχ. Τηλ. 27082-26476
Μ9-12/9

**ΠΩΛΕΙΤΑΙ** μεζονέτα στην περιοχή Μηδεία 102τ.μ., με υπόγειο και ιδιόκτητο πάρκινγκ. Πληρ. τηλ. 26490 ή 81131
8908-15/9

**ΠΩΛΟΥΝΤΑΙ** αποθήκες 210τ.μ., στην περιοχή Ανάληψη (οδού Ιωαννίνων). Πληρ. τηλ. 32216 και 0945934974
8965-17/9

**ΠΩΛΕΙΤΑΙ** ή ενοικιάζεται σε τιμή ευκαιρίας, επαγγελματικός χώρος, κατάλληλος και για κατοικία, 150τ.μ. εντός Ρόδου. Τηλ. 32985
8963-19/9

**ΠΩΛΟΥΝΤΑΙ** σε τιμή ευκαιρίας: 1) ψυγείο, 2) κουζίνα, 3) τηλεόραση, 4) ποδήλατο δισκέλετο και 5) έπιπλα, καθώς και πολλά άλλα. Τηλ. 32985
8962-19/9

**ΠΩΛΟΥΝΤΑΙ** από το ξενοδοχείο ΠΑΝΘΕΟΝ, σε τιμή ευκαιρίας, τα κάτωθι: 1) ντουλάπες, 2) κρεβάτια, 3) ψυγείο βιτρίνα, 4) καρέκλες, 5) τραπέζια, και άλλα είδη, σε τιμή ευκαιρίας. Τηλ. 24557
8976-17/9

**ΠΩΛΕΙΤΑΙ** 3άρι πλησίον Άννης Μαρίας αξίας 16.500.000 δρχ. Τηλ. 27082-26476
Μ9-12/9

**ΠΩΛΕΙΤΑΙ**
σε κεντρική πλατεία της πόλης fast food 70τ.μ. Δίνεται και κενό.
Πληροφορίες τηλ. 29604
8850-15/9

**Επί της Στεφάνου Καζούλη**
**ΠΩΛΕΙΤΑΙ**
ρετιρέ 70τ.μ., τριάρι. Διαθέτει μεγάλες βεράντες και απεριόριστη θέα.
Γίνονται ευκολίες πληρωμής και δάνεια δεκτά.
Πληροφορίες Διακογεωργίου Κάλλιστος τηλ. 29318 - 34598
X1199-30/9

**ΠΩΛΕΙΤΑΙ**
στ' Αφάντου κτήμα παραλιακό, 21.300τ.μ. σε πολύ καλή τιμή
Τηλ. 29308 - 22768
M17-30/9

**ΕΥΚΑΙΡΙΑ**
Στα Κοσκινού **ΠΩΛΕΙΤΑΙ** ισόγειο με τρία υπνοδωμάτια, εντοιχισμένη κουζίνα 16 τ.μ., εντοιχισμένες ντουλάπες σε όλα τα υπνοδωμάτια, εγκατάσταση για θέρμανση και για πλιακό θερμοσίφωνα, διπλά τζάμια με ρολά, κουνουπιέρες, ντουλάπια στα μπάνια και άμεση παράδοση. Δάνεια δεκτά
Πληρ. Διακογεωργίου Κάλλιστος τηλ. 29318
X1199-30/9

**ΠΩΛΕΙΤΑΙ**
130 τ.μ. διώροφη ανεξάρτητη μεζονέτα, πλησίον Φυτωρίου του Δήμου Ιαλυσού. Οι αυλές και οι δρόμοι θα είναι τελειωμένοι. Τηλ. 27082-26476
Μ9-12/9

**ΠΩΛΕΙΤΑΙ** κτήμα 5 στρεμμάτων στην Ιαλυσό, κοντά στην ταβέρνα «Αντώνης». Τηλ. 95189 μετά 6ην μ.μ. και κινητό 09402396354
8837-12/9

**ΠΩΛΟΥΝΤΑΙ** σκυλάκια τύπου «POINTER». Τηλ. 0244/46039
8941-16/9

**ΠΩΛΕΙΤΑΙ**
αγρόκτημα στο Παραδείσι, με προοπτική οικοδομής, 1.700τ.μ.
Πληρ. τηλ.41080
8727-30/9

**ΠΩΛΕΙΤΑΙ**
ισόγειο κατάστημα στη Ρόδο και επί της οδού Διαγοριδών 17, έκτασης 44τ.μ., με πατάρι 40τ.μ., αυλή 40τ.μ., ψευδοροφές και ντουλάπια και στους δύο ορόφους, ως επίσης και δύο συνεχόμενες γκαρσονιέρες 25τ.μ. η κάθε μία με ξεχωριστές εισόδους που μπορούν να ενοποιηθούν με το κατάστημα. Ολα μαζί 33.000.000 δρχ.
Τηλ. 65469 - 86422- 28448 κιν. 0977514457
8937-26/9

**ΠΩΛΕΙΤΑΙ**
μεζονέτα 131τ.μ., με υπόγειο 28τ.μ., πολυτελούς κατασκευής. Διαθέτει τζάκι και κεντρική θέρμανση. Τιμή μόνο 48.000.000 δρχ.
Τηλ. 28616-37848
M1-30/9

**ΠΩΛΕΙΤΑΙ**
μονοκατοικία λουξ, στον Αρχάγγελο, με άδεια β' ορόφου.
Τηλ. (0241) 51024
και κινητό 0945-406562
8862-20/9

**ΠΩΛΕΙΤΑΙ**
από ιδιοκτήτη οικόπεδο στο Γεννάδι, 1420 μέτρα, άρτιο και οικοδομήσιμο με την άδεια, με νερό και 30 ελαιόδενδρα.
Τηλ. 91435, 0945/402153
8760-16/9

**ΠΩΛΕΙΤΑΙ**
ΤΟΥΡΙΣΤΙΚΟ ΧΡΥΣΟΧΟΕΙΟ ΚΑΙ ΡΟΛΟΓΙΑ ΣΤΟ ΜΑΝΤΡΑΚΙ
Τηλ. 32477
8486-10/9

**ΠΩΛΕΙΤΑΙ**
MINI MARKET στην περιοχή Ροδίνι, με πελατεία εξασφαλισμένη, πλήρως εξοπλισμένο με άδεια σιγαρέτων και άρτου, λόγω υγείας
Τηλ. 27054
8710-15/9

**ΠΑΛΙΑ ΠΟΛΗ**
**ΠΩΛΕΙΤΑΙ**
δυόροφη μονοκατοικία, 25.000.000 δρχ., πλησίον του δημοτικού ιατρείου επί της οδού Τλιπολέμου αρ. 39, αποτελούμενη από: 1) ισόγειο 2 δωμάτια, κουζίνα, WC, 2) α' όροφος, 2 δωμάτια και βεραντούλα
Τηλ. 73781, 8-10π.μ. και 3-7μ.μ.
8903-26/9

**ΠΩΛΕΙΤΑΙ**
από ιδιώτη, δυόροφη μονοκατοικία 130 τ.μ., ανακαινισμένη στην Παλιά Πόλη, Πυθαγόρα.
Πληρ. τηλ. 31017, κιν. 0932-842843
8779-10/10

**ΠΩΛΕΙΤΑΙ**
στα Κοσκινού, ανεξάρτητη μονοκατοικία, 110τ.μ., σε άριστη κατάσταση για κατοίκηση.
Πληροφορίες τηλ. 65318, κ. Μαρία
8467-26/9

**ΠΩΛΕΙΤΑΙ**
κατάστημα νυφικών, με καλές προοπτικές, λόγω φόρτου εργασίας. Πελατεία εξασφαλισμένη
Πληροφορίες τηλ. 75260, ώρες καταστημάτων
8783-19/9

**ΠΡΟΣΟΧΗ!**
ΠΕΡΙΟΧΗ ΜΗΔΕΙΑ. Πωλούνται οροφοδιαμερίσματα των 50τ.μ., - 75τ.μ. - 82τ.μ. - 104τ.μ. με μεγάλες βεράντες, πολυτελούς κατασκευής.
Τιμές προσιτές - Δάνεια δεκτά.
Πληροφορίες τηλ. 30350 & 0945/476243
T32552-28/9

**ΠΩΛΕΙΤΑΙ**
διαμέρισμα επί της οδού Εργάνης Αθηνάς 22, περιοχή Άννης Μαρίας, 150τ.μ., από ιδιοκτήτη. Μεγάλο σαλόνι, τραπεζαρία, κουζίνα, τρία υπνοδωμάτια, μεγάλες ντουλάπες, δύο μπάνια, αποθήκη, πλυσταριό, τρεις μεγάλες βεράντες. Διαθέτει τζάκι, πλιακό θερμοσίφωνα, κεραίες τηλεόρασης, πλεκτρική θέρμανση. Υπάρχει φως και νερό. Μεγάλη κουζίνα της ALNO, με πλεκτρικά είδη, ιδιόκτητος χώρος πάρκινγκ, και είναι πανέτοιμο για κατοίκηση.
Τηλ. 75263, ώρες καταστημάτων
8794-3/10

**ΠΩΛΕΙΤΑΙ**
μισή άδεια ταξί MERCEDES E CLASS,
με αιρκοντίσιον αυτόματο
ΤΗΛ. 0932965403
8759-16/9

**ΠΩΛΕΙΤΑΙ**
διαμέρισμα στην Παλιά Πόλη 130 τ.μ. πλήρως ανακαινισμένο σε τιμή ευκαιρίας. Αμεση παράδοση
Πληρ. Διακογεωργίου Κάλλιστος τηλ. 29318
X1199-30/9

**ΠΩΛΕΙΤΑΙ**
ΑΓΡΟΣ ΣΤΑ ΚΑΛΑΒΑΡΔΑ
4.200 Τ.Μ.
Πληροφορίες τηλ. 24494 ή 64355
X1215-30/9

**ΠΩΛΕΙΤΑΙ**
διαμέρισμα τεσσάρι επί της Παρθενόπης σε στυλ μεζονέτας με εντοιχισμένη κουζίνα, εντοιχισμένες ντουλάπες, ανακλινόμενα αλουμίνια, διπλά τζάμια, ντουλάπες στα μπάνια, θέρμανση, εγκατάσταση με πλιακό θερμοσίφωνα.
Αμεση παράδοση
Πληρ. Διακογεωργίου Κάλλιστος τηλ. 29318
X1199-30/9

## ΜΑΘΗΜΑΤΑ

**ΑΓΓΛΙΚΑ:** αλλοδαπή καθηγήτρια, παραδίδει μαθήματα κατ' οίκον. Επίσης παραδίδει ελληνικά σε αλλοδαπούς και αναλαμβάνει μεταφράσεις και δακτυλογραφήσεις κειμένων σε Η/Υ. Τιμές συμφέρουσες. Τηλ. 61850 και 0977433363
8858-14/9

**ΔΑΣΚΑΛΟΣ** με πολυετή φροντιστηριακή πείρα, παραδίδει μαθήματα σε παιδιά δημοτικού και γυμνασίου. Πληροφορίες τηλ. 0945105173
8797-12/9

**ΠΑΡΑΔΙΔΟΝΤΑΙ** μαθήματα αγγλικής από καθηγήτρια. Επίσης ελληνικά σε αλλοδαπούς. Τηλ. 85262
8823-6/10

**ΔΑΣΚΑΛΑ** παραδίδει μαθήματα σε μαθητές δημοτικού - γυμνασίου. Πληροφορίες τηλ. 0945105173
8969-19/9

**ΚΑΘΗΓΗΤΡΙΑ**
φιλόλογος, παραδίδει ιδιαίτερα μαθήματα σε μαθητές γυμνασίου και λυκείου. Επίσης ειδική προετοιμασία για θετική κατεύθυνση
Τηλ. 39228 & 23006
8817-12/9

**ΠΑΡΑΔΙΔΟΝΤΑΙ**
ΙΔΙΑΙΤΕΡΑ ΜΑΘΗΜΑΤΑ ΑΓΓΛΙΚΩΝ
Τηλ. 0944-636773
8791-16/9

**ΦΙΛΟΛΟΓΟΣ**
παραδίδει ιδιαίτερα μαθήματα.
Τηλ. 28167 & 0945328116, 09.00-13.30 & 17.00-22.00
8835-12/9

**ΔΑΣΚΑΛΑ**
παραδίδει μαθήματα σε μαθητές δημοτικού
Τηλ. 74993
8842-15/9

**ΚΑΘΗΓΗΤΡΙΑ ΦΙΛΟΛΟΓΟΣ**
με μεγάλη διδακτική εμπειρία, παραδίδει μαθήματα σε μαθητές Γυμνασίου - Λυκείου. Ιδιαίτερα ή ολιγομελή γκρουπ. Υπεύθυνη προετοιμασία σύμφωνα με το νέο εκπαιδευτικό σύστημα. Συχνά τεστ αξιολόγησης της επίδοσης των μαθητών και τακτική ενημέρωση των γονιών
Τηλ. 22666 & 0977649056
8820-17/9

**ΑΝΑΚΟΙΝΩΣΗ**
PROGRAM COMPUTER
ΕΓΓΡΑΦΕΣ ΤΩΡΑ ΜΑΘΗΜΑΤΑ Computer
Τμήματα για:
Παιδιά από 8 ετών
Αρχάριους - Μαθητές
Επαγγελματίες
Ανεύρεση Εργασίας
Διδάσκει πτυχιούχος Πανεπιστημίου Αμερικής
ΜΑΝΩΛΗΣ Ι. ΣΟΦΙΛΛΑΣ
Κοδριγκτώνος 91
Τηλ. (0241) 31761
M22-30/9

**ΑΓΓΛΙΚΑ - ΓΕΡΜΑΝΙΚΑ**
**Μ. ΚΟΝΤΟΥ**
- LOWER - PROFICIENCY των Cambridge - Michigan
- ZERTIFICAT - MITTELSTUFE SPACHDIPLOME του Goethe - Institut
- ΕΠΑΓΓΕΛΜΑΤΙΚΑ ΓΕΡΜΑΝΙΚΑ για Ξενοδοχοϋπαλλήλους, εργαζόμενους στον τουρισμό

Διδάσκουν
Αγγλικά: Robert Davies
Γερμανικά: Μ. Κοντός
Υψηλά ποσοστά επιτυχίας
Χρόνοι Ρεκόρ στην απόκτηση διπλωμάτων
1ο διδ.: Αγ. Αναργύρων 11α
2ο » : Δημ. Αναστασιάδη 61
3ο » : Παρισίων 1 & Λονδίνου
Τηλ: 0241/35289, 23973· Fax: 32336
X1205-30/9

**ΚΑΘΗΓΗΤΡΙΑ**
ΜΠΑΛΕΤΟΥ ζητείται από σχολή χορού (σχολ. έτος 1999-2000). Αποστείλετε πλήρες βιογραφικό σημείωμα, αριθ. τηλεφώνου και φωτοαντίγραφα: 1) πτυχίου και 2) αστυνομικής ταυτότητας
Δ/νση κ. Λ. ΤΣΕΛΕΠΗ, οδός Στ. Κωτιάδη 5, 85100 Ρόδος
X1235-10/9

**ΜΑΘΗΜΑΤΙΚΑ**
ΚΑΘΗΓΗΤΗΣ, πτυχιούχος πανεπιστημίου Αθηνών, με φροντιστηριακή πείρα παραδίδει ιδιαίτερα μαθήματα σε μαθητές γυμνασίου - λυκείου (Γενικής παιδείας - Θετικής - Τεχνολογικής κατεύθυνσης), αποφοίτους Α', Δ' Δέσμης, ΤΕΛ
Τηλ. 37956 (9-12π.μ.) και 0945242785
8798-19/9

**ΓΕΡΜΑΝΙΚΑ**
ΚΑΘΗΓΗΤΡΙΑ
γερμανικής φιλολογίας, πτυχιούχος πανεπιστημίου Μονάχου Γερμανίας, παραδίδει μαθήματα για όλες τις βαθμίδες.
Τηλ. 62887 και 0937031525
8696-30/9

**ΜΑΘΗΜΑΤΙΚΑ**
έμπειρος καθηγητής, παραδίδει ιδιαίτερα μαθήματα σε μαθητές γυμνασίου, ενιαίου λυκείου - ΤΕΕ.
Υπεύθυνη προετοιμασία στην καινούργια ύλη και επιμονή στη συμπλήρωση κενών. Ουσιαστική βοήθεια στον μαθητή με λογικές τιμές.
Πληρ. τηλ.29315 (10-12π.μ.) -0945953570
8612-10/9

**ΔΑΣΚΑΛΑ**
παραδίδει μαθήματα σε παιδιά δημοτικού σχολείου
ΤΗΛ. 26951-29026
8932-18/9

**ΜΑΘΗΜΑΤΙΚΟΣ**
ΠΑΡΑΔΙΔΕΙ ΜΑΘΗΜΑΤΑ ΓΥΜΝΑΣΙΟΥ - ΛΥΚΕΙΟΥ
ΧΑΤΖΗΣΑΒΒΑΣ ΣΑΒΒΑΣ
ΤΗΛ. 36643
8799-3/10

**ΓΕΡΜΑΝΙΚΑ**
ΑΠΟ ΚΑΘΗΓΗΤΡΙΑ
- Σε γκρουπ 2-3 ατόμων ή ιδιαίτερα
- Παραδίδεται σε αρχάριους, προχωρημένους και ξενοχοϋπαλλήλους
- Παραδίδονται μαθήματα σε μαθητές Γυμνασίου - Λυκείου
Λογικές τιμές
Τηλ. 64391 από 5-7μ.μ.
8807-19/9

**ΦΙΛΟΛΟΓΟΣ**
ΠΑΡΑΔΙΔΕΙ ιδιαίτερα μαθήματα σε μαθητές Γυμνασίου - Λυκείου
Πληροφορίες τηλ. 0932042435 - 28702 (απόγευμα), περιοχή Ανάληψη
8875-15/10

**ΑΓΓΛΙΚΩΝ ΜΑΘΗΜΑΤΑ**
παραδίδονται σε αρχάριους και προχωρημένους, από καθηγήτρια με φροντιστηριακή πείρα. Δίδακτρα προσιτά
Τηλ. 76936, ώρες 07.30-14.00
8934-18/9

**ΠΩΛΟΥΝΤΑΙ**
**ΑΠΟ ΤΟΝ ΑΝΑΣΤΑΣΙΟ ΑΤΣΙΔΗ**
- Μεζονέτες δίόροφες 132τ.μ. και διόροφες με υπόγειο 190τ.μ., με οροφές κεραμοσκεπείς, με αποκλειστικές χρήσεις αυλών, περιοχή ΚΑΝΑΜΑΤ



M1-30/9

ΠΛΗΡΟΦΟΡΙΕΣ: ΑΝΑΣΤΑΣΙΟΣ ΑΤΣΙΔΗΣ
ΣΤΕΦΑΝΟΥ ΚΑΖΟΥΛΗ 74 - ΡΟΔΟΣ - Τηλ., 28616, 37848

**ΚΑΛΛΙΣΤΟΣ ΔΙΑΚΟΓΕΩΡΓΙΟΥ**
**ΙΔΙΟΚΤΗΤΗΣ - ΚΑΤΑΣΚΕΥΑΣΤΗΣ**
ΚΩΝ/ΝΟΥ ΤΣΑΛΔΑΡΗ 28
Τηλ. 34598 - 29318

1) Πωλούνται διαμερίσματα υπό κατασκευήν 3άρια - 4άρια επί της Λεωφ. Καλλιθέας και Καλλιπάτειρας Καρακόνερο, με απεριόριστη θέα στη θάλασσα.
Τα διαμερίσματα διαθέτουν μεγάλες βεράντες, διπλά τζάμια με ανακλινόμενα αλουμίνια και ρολά, υδραυλικό ασανσέρ, εγκατάσταση κεντρικής θέρμανσης και πλιακό θερμοσίφωνο. Γενικά η οικοδομή θα είναι πλήρως αποπερατωμένη από την ταράτσα έως την αυλή σε σύγχρονη κατασκευή.
2. Καταστήματα 50, 100, 150, 200 τ.μ. επί του κεντρικού δρόμου στο Καρακόνερο.
3) Αποθήκες 50, 100, 150, 200 τ.μ. Καρακόνερο.
4) 70 τ.μ. 3άρι ρετιρέ επίτης Στεφάνου Καζούλη.
5) Διαμερίσματα τριάρια - τεσσάρια και καταστήματα πλησίον πλατείας Φώκιαλη (έναντι παλιό ΙΚΑ). Υπό ανέγερση επί της Κ. Παλαιολόγου.

*Δάνεια δεκτά * Ευκολίες πληρωμής*

☞ Δεχόμαστε ανταλλαγές διαμερισμάτων ή άλλων ακινήτων

ΠΛΗΡΟΦΟΡΙΕΣ: ΔΙΑΚΟΓΕΩΡΓΙΟΥ ΚΑΛΛΙΣΤΟΣ
Τηλ. 34598 - 29318
X1199-30/9

**ΟΜΙΛΟΣ ΕΤΑΙΡΙΩΝ SIMI FISH**
Δυναμικά επεκτεινόμενος όμιλος ανωνύμων εταιριών ζητά να προσλάβει για μόνιμη απασχόληση όλο το έτος στην πόλη της Ρόδου

**ΛΟΓΙΣΤΗ ΕΜΠΕΙΡΟ**
Υπεύθυνος για την τήρηση των απαιτουμένων βιβλίων και στοιχείων.
• Απόφοιτος ανώτερης ή ανώτατης σχολής στη λογιστική ή στα χρηματοοικονομικά.
• Με τρία έτη προϋπηρεσία τουλάχιστον σε μηχανογραφημένο λογιστήριο ή λογιστικό γραφείο (βιβλία Γ' Κατηγορίας) και γνώση Κ.Β.Σ. και Φ.Π.Α. Γνώση προγράμματος ΚΕΦΑΛΑΙΟ επιθυμητή.

**ΧΡΗΜΑΤΟΟΙΚΟΝΟΜΙΚΟ ΑΝΑΛΥΤΗ**
Υπεύθυνος για την προετοιμασία και σύνταξη οικονομικών αναφορών.
• Απόφοιτος ανώτερης ή ανώτατης σχολής στα χρηματοοικονομικά, στη λογιστική ή στη διοίκηση επιχειρήσεων.
• Με ένα έτος προϋπηρεσία τουλάχιστον σε θέματα μελετών, προϋπολογισμού, απολογισμού ή κοστολόγησης.

**ΥΠΕΥΘΥΝΟ ΠΡΟΜΗΘΕΙΩΝ**
Υπεύθυνος για την υλοποίηση του προγράμματος αγορών του ομίλου.
• Απόφοιτος ανώτερης ή ανώτατης τεχνικής σχολής.
• Με ένα έτος προϋπηρεσία τουλάχιστον σε θέματα έρευνας αγοράς, προγραμματισμού και παρακολούθησης παραγγελιών.
• Με ιδιαίτερες διαπραγματευτικές ικανότητες.
Επιπλέον προϋποθέσεις για όλες τις θέσεις είναι:
• Ηλικία έως 30 ετών και καλή γνώση της αγγλικής
• Εμπειρία στο χειρισμό εργαλείων Word, Excel και Windows.
• Οργανωτική ικανότητα και διάθεση για μάθηση και ομαδική εργασία.
**Προσφέρονται** άριστες συνθήκες εργασίας, μηχανογραφημένο περ

# ΠΡΟΟΔΟΣ ☎ ΜΙΚΡΕΣ ΑΓΓΕΛΙΕΣ ΜΙΚΡΕΣ ΑΓΓΕΛΙΕΣ ΠΡΟΟΔΟΣ

## διάφορα

**ΑΠΟΦΡΑΞΕΙΣ ΚΑΘΑΡΙΣΜΟΙ ΑΠΟΧΕΤΕΥΣΕΩΝ**

**«ΜΑΡΙΑ»**

Αναλαμβάνουμε την απόφραξη και τον καθαρισμό αποχετεύσεων οικιών, πολυκατοικιών, ξενοδοχείων με ηλεκτρικό μηχάνημα, όλο το 24ωρο.

- ΕΡΓΑΣΙΑ ΕΓΓΥΗΜΕΝΗ
- ΤΑΧΕΙΑ ΕΞΥΠΗΡΕΤΗΣΗ

**Πληρ. τηλ. -94750**

**ΚΙΝΗΤΟ: 097434729**

**095262821**

T32406-25/'9

**ΥΔΡΑΥΛΙΚΟΣ ΑΝΑΛΑΜΒΑΝΕΙ ΠΑΣΗΣ ΦΥΣΕΩΣ ΥΔΡΑΥΛΙΚΕΣ ΕΡΓΑΣΙΕΣ ΑΠΟΦΡΑΞΕΙΣ ΚΑΘΑΡΙΣΜΟΙ ΑΠΟΧΕΤΕΥΣΕΩΝ - ΞΕΒΟΥΛΩΜΑΤΑ**

**χ. Δημήτρης**

Αναλαμβάνουμε τον καθαρισμό αποχετεύσεων πολυκατοικιών και ξενοδοχείων με νέο ηλεκ/το μηχάνημα

**ΟΙ ΑΠΟΧΕΤΕΥΣΕΙΣ ΠΝΟΝΤΑΙ ΣΑΝ ΝΑ ΤΙΣ ΠΕΡΑΣΑΤΕ ΣΗΜΕΡΑ**

**ΕΡΓΑΣΙΑ ΕΓΓΥΗΜΕΝΗ**

**ΔΩΡΕΑΝ ΜΕΤΑ ΑΠΟ ΚΑΘΕ ΑΠΟΦΡΑΞΗ ΨΕΚΑΣΜΟΣ ΤΩΝ ΦΡΕΑΤΙΩΝ ΓΙΑ ΜΙΚΡΟΒΙΑ ΚΑΙ ΚΑΤΣΑΡΙΔΕΣ**

**Τηλ. 90230 μαγαζί και 31990, ΓΙΑ ΑΜΕΣΗ ΕΞΥΠΗΡΕΤΗΣΗ ΣΑΣ ΣΤΟ ΚΙΝΗΤΟ ΜΑΣ ΤΗΛΕΦΩΝΟ**

**0944344911**

8511-10/9

**ΤΟΠΟΘΕΤΗΣΕΙΣ ΠΛΑΚΙΔΙΩΝ - ΜΑΡΜΑΡΩΝ ΓΙΑΛΙΣΜΑΤΑ**

**«ΝΙΚΟΣ»**

**Τηλ. 90426**

8059-31/8

**alco**

**Υδραυλικός διπλωματούχος**

**Μανωλάγκας Φώτιος**

**Αναλαμβάνουμε:**

Πάσης φύσεως υδραυλικά έργα και αποφράξεις, Παντός είδους με νέας τεχνολογίας Μηχανήματα Αμερικής.
Εκπαίδευση εις το εξωτερικό - Αμερική
25 χρόνια εργασίας

**Πληρ. τηλ. 65294 οικίας - 67430 φαξ**

**28ης Οκτωβρίου Κοσκινού. Κινητό 0932476202**

8960-5/10

**ΣΧΟΛΗ ΟΔΗΓΩΝ**

**ΚΟΥΣΗ ΠΑΝΤΕΛΗ**

**ΔΙΠΛΩΜΑΤΑ: ΕΡΑΣΙΤΕΧΝΙΚΑ ΕΠΑΓΓΕΛΜΑΤΙΚΑ - ΜΟΤΟΣΙΚΛΕΤΑΣ**

- Επεκτάσεις όλων των κατηγοριών.- Αναθεώρήσεις ληγμένων αδειών- Μετατροπές ξένων αδειών σε ελληνικές.

**Οδός Βαλαωρίτου 9- έναντι HOTEL SEMIRAMIS πίσω από το Νοσοκομείο**

*INTERNET: WWW ADRESS*

W W W . A D D R E S S :

Hp:/www.geocities. com/ Bourbonstreet/9302.

Δεκτές όλες οι πιστωτικές κάρτες.

**ΠΡΟΣΟΧΗ: ΜΑΘΗΜΑΤΑ: α) μοτ/τας ανεξαρτήτου- μεγάλου κυβισμού > 500c.c.**

Στην κατηγορία ανεξαρτήτου κυβισμού, η εκπαίδευση γίνεται με μοτοσυκλέτα 500cc

**β) μοτ/τας έως 125c.c.**

**ΔΙΑΘΕΤΟΥΜΕ ΕΠΙΣΗΣ ΚΑΙ ΑΥΤΟΜΑΤΕΣ ΜΟΤΟΣΥΚΛΕΤΕΣ ΕΩΣ 125 c.c.**

**γ) μοτοποδηλάτου <50c.c.**

**ΠΑΡΑΛΑΒΗ ΤΩΝ ΜΑΘΗΤΩΝ ΜΑΣ ΚΑΙ ΑΠΟ ΤΙΣ ΟΙΚΙΕΣ ΤΟΥΣ**

**Τηλ.: 29157-73820-94777 οικία**

ΚΑΙ ΑΝΑ ΠΑΣΑ ΣΤΙΓΜΗ ΣΤΑ ΚΙΝΗΤΑ

ΤΗΛ. **0944511313 - 0944203343**

8981-14/9

**ΒΡΕΙΤΕ ΝΕΡΟ**

Ραδιοαισθητικός, εντοπίζει τα υπόγεια υδροφόρα ρεύματα, στο χώρο σας, έναντι αμοιβής.
Διαθέτουμε μηχανήματα για αποπεράτωση εργασιών

**Πληροφορίες βραδυνές\ ώρες τηλ. 0945/981382**

8542-16/9

**ΤΑΠΗΤΟΚΑΘΑΡΙΣΤΗΡΙΟ**

**WASH AND CARE**

**ΚΑΘΑΡΙΣΜΟΣ ΚΑΙ ΦΡΟΝΤΙΔΑ**

**Συνδυάσαμε την πολυετή πείρα μας και τα ολοκαίνουρια μηχανήματά μας και αναλαμβάνουμε:**

- Καθαρισμό- φροντίδα - φύλαξη χαλιών - μοκετών
- Παραλαβή από το σπίτι μ' ένα τηλεφώνημα
- Επιτόπιος καθαρισμός, σαλονιών, μοκετών, μαξιλαράκια επιχειρήσεων

**ΦΑΡΜΑΚΙΔΗΣ ΕΥΣΤΑΘΙΟΣ**

**ΤΗΛ. 0241 - 68189**

**5ο χλμ. Λ. Ρόδου Λίνδου 237**

8170-6/9

**ΕΧΕΤΕ ΠΟΝΟΥΣ**

**ΣΤΗ ΜΕΣΗ, ΠΛΑΤΗ, ΣΤΑ ΧΕΡΙΑ, ΠΟΔΙΑ;**

Η ΛΥΣΗ για τα προβλήματά σας είναι η κινέζικη φυσικοθεραπεία

**Πληροφορίες τηλ. 0945/072311**

8866-22/9

## ζητήσεις

**ΖΗΤΟΥΝΤΑΙ** νέες εμφανίσιμες για να εργαστούν σε ρεμπετάδικο σε σέρβις στην Κρεμαστή. Τηλ. 91055 - 93662 και 0977385377

8808-11/9

**ΖΗΤΕΙΤΑΙ** πωλήτρια για κατάστημα Η/Υ και να γνωρίζει Η/Υ. Πληροφορίες τηλ. 75533 - 27328

ΓΔ-12/9

**ΚΥΡΙΟΣ** ζητάει να εργαστεί ως κηπουρός, (κλάδεμα, σκάψιμο, κλπ). Τηλ. 25665, κ. Αλέξης

8846-15/9

**ΖΗΤΕΙΤΑΙ** κοπέλα για να εργαστεί σε κυλικείο. Τηλ. 0937089781

8929-16/9

**ΖΗΤΕΙΤΑΙ** καθηγητής - τρια γερμανικών, με επάρκεια για να εργαστεί σε φροντιστήριο. Τηλ. 28229

X1225-17/9

**ΖΗΤΕΙΤΑΙ** διαμέρισμα για φοιτήτρια στην περιοχή Ζωγράφου Αθηνών. Πληροφορίες τηλ. 0977300936

ΓΔ-19/9

**ΖΗΤΕΙΤΑΙ** μπάρμαν σερβιτόρος και βοηθός για καφετέρια στην Παλιά Πόλη, πλατεία Δωριέως 2. Τηλ. 28279

8870-17/9

**ΠΤΥΧΙΟΥΧΟΣ**

δασκάλα και μητέρα δύο ανήλικων παιδιών, αναλαμβάνει τη φύλαξη παιδιών, όλων των ηλικιών στην οικία της, προς εξυπηρέτηση κάθε μητέρας που έχει ανάγκη για μία ή και περισσότερες ώρες ημερησίως. (Μόνο πρωινές ώρες

**Τηλ. 21585**

8910-23/9

**ΖΗΤΟΥΝΤΑΙ**

ντίλερ από όλη τη Ρόδο, για είδη προικός (ρούχα, εσώρουχα, καλτσόν, παπούτσια, κλπ), με μεγάλα ποσοστά.
Δωρεάν προσπέκτ. Σας φέρνουμε την παραγγελία στο σπίτι σας αν είστε εκτός πόλεως

**Τηλ. 66864 - 63389**

8925-12/10

**ΖΗΤΕΙΤΑΙ**

από επιχείρηση (στεγνοκαθαριστήριο) δεσποινίς που να γνωρίζει χρήση ταμειακής μηχανής κάτοικος πόλεως Ρόδου

**Τηλ. 35159** ώρες καταστημάτων

8905-17/9

**ΖΗΤΕΙΤΑΙ**

**ΑΡΧΙΤΕΚΤΩΝ**

Από την εταιρεία ΑΡΧΙΤΕΚΤΟΝΙΚΗ ΕΠΕ **ζητούνται**

1. Αρχιτέκτων μηχ/κός με καλή γνώση του Autocad
2. Πτυχιούχος ΤΕΙ ή σχεδιάστρια με εμπειρία και καλή γνώση Autocad.

**Πληροφορίες τηλ.**

**28307 - 31832 κ. Κωνσταντινίδη**

X1240-10/9

**ΖΗΤΕΙΤΑΙ**

νεαρός πεπειραμένος, βοηθός σερβιτόρου, για να εργαστεί σε νυκτερινό κέντρο.

**Τηλ.24809 πρωινές ώρες και 32090 βραδυνές ώρες**

8714-10/9

**ΖΗΤΕΙΤΑΙ**

δεσποινίς ή κυρία για εργασία ως λαντζιέρα σε γνωστό φασφουντάδικο της πόλης μας.

**Πληροφορίες τηλ. 25362**

8785-16/9

**ΖΗΤΕΙΤΑΙ**

βοηθός τεχνίτη για πιτσαρία και είδη σφολιατοποιΐας. Εργασία μόνιμη όλο το έτος. Θα προτιμηθεί ο έχων δίπλωμα οδηγού

**Πληροφορίες τηλ.26294**

8730-15/9

**Από τα καταστήματα «Παππου»**

**ΖΗΤΟΥΝΤΑΙ**

**ΠΩΛΗΤΡΙΕΣ**

Τηλ.. 24286 - 20127

X1202-15/9

**ΠΑΡΑΔΙΔΟΝΤΑΙ ΜΑΘΗΜΑΤΑ ΑΓΓΛΙΚΩΝ**

σε ευχάριστο διακοσμημένο χώρο. Μαθήματα αγγλικών για παιδιά προσχολικής ηλικίας και παιδιά δημοτικού.
Ασχολούμαστε με χει ροτεχνίες, κουκλοθέατρο και μουσικοκινητική αγωγή.
Από αλλοδαπή καθηγήτρια Αγγλικών με χρόνια νηπιαγωγική και φροντιστηριακή πείρα.

**Τηλ. 0945/434117**

8177-30/9

8758-19/9

**ΦΡΟΝΤΙΣΤΗΡΙΟ ΔΗΜΟΤΙΚΟΥ - ΓΥΜΝΑΣΙΟΥ ΓΝΩΣΗ**

- Αρτια προετοιμασία για το σχολείο
- Τμήματα ολιγομελή
- Δωρεάν σημειώσεις
- Τιμές προσιτές

**ΕΝΑΡΞΗ 10 ΣΕΠΤΕΜΒΡΙΟΥ 1999**

Πληροφορίες **ΑΤΛΑΣΗ ΑΝΑΣΤΑΣΙΑ** (εκπαιδευτικός)
Τηλέφωνα: **0241 - 64972 & 29898** περιοχή Ανάληψης

**ΕΝΟΙΚΙΑΖΟΝΤΑΙ**

ΕΠΙΠΛΩΜΕΝΑ ΔΙΑΜΕΡΙΣΜΑΤΑ ΣΤΟ ΚΕΝΤΡΟ ΤΗΣ ΠΟΛΗΣ ΟΠΙΣΘΕΝ ΑΚΑΔΗΜΙΑΣ, ΜΕ ΘΕΡΜΑΝΣΗ ΚΑΙ ΤΗΛΕΦΩΝΟ

**ΠΛΗΡΟΦΟΡΙΕΣ ΤΗΛ. 27608-73647**

ΓΔ-20/9

**ΖΗΤΕΙΤΑΙ προς ενοικίαση**

**ΧΩΡΟΣ ΓΙΑ ΧΡΗΣΗ ΓΡΑΦΕΙΟΥ**

- Τοποθεσία στην περιοχή της πόλεως έως και σε απόσταση 20χλμ.
- Επιφάνεια 1000-2000τ.μ.
- Χώρο στάθμευσης για περίπου 30 αυτοκίνητα
- Χώρο αποθηκευτικό
- Ετοιμο για εγκατάσταση (κλιματισμό ψύξη - θέρμανση, ηλεκτρ. εγκατάσταση και εγκατάσταση data για υπολογιστές) και τηλέφωνο

**Πληροφορίες τηλ. 77040,** ώρες γραφείου

T32680-20/9

**ΑΓΓΛΙΚΑ**

**ΣΤΟ ΦΡΟΝΤΙΣΤΗΡΙΟ ΤΟΥ Κ. Ν. ΚΩΝΣΤΑΝΤΟΥΡΑ**

πάροδος ΔΕΝΔΡΙΝΟΥ 49 - ΡΟΔΟΣ - ΤΗΛ 22447

Προετοιμασία για όλα τα επίπεδα PALSO, F.C.E & TOEFL

Τμήματα ολιγομελή - Δίδακτρα προσιτά!

Εγγραφές καθημερινώς - Εναρξη μαθημάτων 13 Σεπτεμβρίου

8800-26/9

**ΚΤΗΜΑΤΟΜΕΣΙΤΙΚΟ ΓΡΑΦΕΙΟ**

**BAZOYKOY AIK.**

**ΠΩΛΟΥΝΤΑΙ ΤΑ ΚΑΤΩΘΙ ΑΚΙΝΗΤΑ (Δ.Δ.= Δάνεια Δεκτά)**
**ΔΙΑΜΕΡΙΣΜΑΤΑ: ΕΤΟΙΜΟΠΑΡΑΔΟΤΑ ΚΑΙΝΟΥΡΓΙΑ ΚΑΙ ΜΕΤΑΧΕΙΡΙΣΜΕΝΑ**

**ΔΥΑΡΙΑ (1 υπν.)**
30 τ.μ. καινούργιο γκαρσονιέρα στο Καρακόνερο 9.000.000 (Δ.Δ.)
43τ.μ. καινούργιο στην Ιαλυσό, 13.000.000 (Δ.Δ.)
52τ.μ. στην Αθηνών 17.000.000 (Δ.Δ)
34τ.μ. στην Κένεντυ 12.500.000
60τ.μ. ισόγειο στο Καρακόνερο 180τ.μ. αυλή 21.000.000
65τ.μ. στον Ορφέα ημ/γειο 15.000.000
56 τ.μ. (β' ορ.) στο Ροδίνι 10.000.000 (Δ.Δ.)
63τ.μ. σε μπετά στο Μόντε Σιμή, 7.800.000
64τ.μ. Σωτήρος, (α' όροφ.) 12.500.000 (Δ.Δ.)
**ΤΡΙΑΡΙΑ**
65τ.μ. λουξ κατασκευής (ρετιρέ) στη Σωτήρος 20.000.000 (Δ.Δ.)
74τ.μ. (ισόγειο ) στην Κέννεντυ 26.000.000 (Δ.Δ)
75τ.μ (α' ορ. με θέα) Κοσκινού 16.500.000 δρχ. (Δ.Δ).
75τ.μ. (α' ορ.) σε μπετά στη Σωτήρος 8.000.000 (Δ.Δ)
76 τ.μ. Περαίας α' ορ. 19.000.000 (Δ.Δ.)
84τ.μ. (ισόγειο) με αυλή Παπαδιαμάντη 16.000.000 (Δ.Δ.)
80τ.μ. καινούργιο, α' ορ. Καποδιστρίου 27.000.000
80τ.μ. στη Στέλιου Κυπιάδη 23.000.000
82τ.μ. στο Ροδίνι, 19.000.000, με 50τ.μ. μπαλκόνια (Δ.Δ)
83τ.μ. (ρετιρέ) στη Σάββα Διάκου (μπετά - σοβά) 11.000.000
85τ.μ. στην Αιτερβούρου (ισόγειο) 13.000.000
85τ.μ. υπό κατασκευή στο Ροδίνι 27.000.000 (Δ.Δ.
85τ.μ. (β' ορ.) στον Αγ. Νικόλαο 18.000.000 (Δ.Δ.)
90τ.μ. (ημ/γειο) λουξ στη Μικ. Πετρίδη 23.000.000
102 τ.μ. ημ/γειο στη Τσαλδάρη σε μπετά 11.000.000
90 τ.μ. διαμ. στο Νιοχάρι 16.000.000
93τ.μ. ορ/σμα καινούργιο στην Ακαδημία 30.000.000 (Δ.Δ.)
105τ.μ. έτοιμο καινούργιο στην Κρεμαστή 19.000.000
110τ.μ. (ισόγ. και α' 2 διαμ.) στη Δαμασκηνού 23.000.000 (Δ.Δ.)
106τ.μ. καινούργιο στην Κρεμαστή 24.000.000
112τ.μ. ισόγειο στην Πίνδου 20.000.000
117τ.μ. (β' ορ/σμα) καινούργιο με θερ/ση στη Μικ. Πετρίδη 30.000.00 (Δ.Δ)
130τ.μ. (υπόγ.) σε κολώνες στο Καρακόρο 14.000.000
**ΤΕΣΣΑΡΙΑ**
100τ.μ. (α' ορ.) καινούργιο σε πάροδο της Στ. Κωτιάδη 32.000.000 (Δ.Δ)
105τ.μ. (α' ορ.) στη Σωτήρος 23.000.000 (Δ.Δ)
106τ.μ. ορ/σμα στη Μπιρόπολη 22.000.000
120τ.μ. (β' ορ.) παραδοσιακό Ηρώων Πολυτεχνείου 35.000.000 (Δ.Δ.)
120τ.μ. (γ' ορ.) στη Γεωργ. Λέοντος 21.000.0000 (Δ.Δ.)
130 τ.μ. ρετιρέ Αν. Παύλου (γ' ορ.) 26.000.000
129τ.μ. στην Ιαλυσό, β' ορ. 21.000.000 (Δ.Δ.)
130τ.μ. με αυλή - γκαράζ (3 υπν.) 35.000.000 (Δ.Δ.)
130τ.μ. διόροφο διαμέρισμα στην Σωτήρος 30.000.000
134τ.μ. καινούργιο στην Κέννεντυ 52.000.000 (Δ.Δ)
150τ.μ. (β' οροφ.) στην Εργόνης Αθηνάς 45.000.000 (Δ.Δ)
160τ.μ. (α' ορ.) σε σοβά στην Κρεμαστή 20.000.000 (Δ.Δ)
**ΠΕΝΤΑΡΙΑ (4 υπν) ΚΑΙ ΑΝΩ**
500τ.μ. ορ/σμα καινούργιο λουξ κατασκευής στην Κέννεντυ 150.000.000
**ΜΕΖΟΝΕΤΕΣ - ΜΟΝΟΚΑΤΟΙΚΙΕΣ - ΠΑΛΙΑ ΣΠΙΤΙΑ**
57τ.μ. μονοκατοικία στη Σάλακο, με 4 στρεμ. (με μαγαζί) 25.000.000
60τ.μ. παλιό διόροφο κοντά στη Σακράτους 18.000.000 (Δ.Δ.)
68τ.μ. παλιό διόροφο σπίτι στον Αγ. Γεώργιο με μεγάλη κάλυψη το οικ/σο 110τ.μ. 14.000.000 (ΔΔ)
75τ.μ. 2 σπίτια στην Ανοιξη (Τρεις) σε 300μ ού/δο 24.000.000
80τ.μ. παραδοσιακή μονοκατοικία στ' Αφάντου 18.000.000 (Δ.Δ)
80 τ.μ. στην Ψίνθα 12.000.000
100 τ.μ. λουξ μονοκατ. στην Καλαμώνα σε 2.150τ.μ. οικόπ. 35.000.000
110τ.μ. λυόμενο σε 500τ.μ. οικ/δο 150 μ. από θάλασσα στη Σορωνή 25.000.000
110τ.μ. διόροφη μονοκατοικία στο Γυαλό Σύμης 15.000.000
120τ.μ. μεζονέτα διόροφη καινούργια στην Παρθενώπης 33.000.000 (ΔΔ)
127 τ.μ. διόροφο με τζάκι στην Πυθαγόρα 29.000.000
130τ.μ. μεζονέτα υπό κατασκευή στο Ροδίνι 44.000.000 (Δ.Δ.)
130τ.μ. μονοκατοικία διόροφη σε 300τ.μ. οικ. στην Ιξιά 35.000.000 (ΔΔ)
130 τ.μ. μονοκατοικία στην Ιαλυσό σε μπετά 28.600.000
137τ.μ. σε μπετά σε 500 οικόπεδο 26.000.000 στα Κοσκινού
140τ.μ. μονοκατοικία στα Κοσκινού με θεα 55.000.000
170 τ.μ. μονοκατοικία στην Ιαλυσό με μπετά 37.400.000
187τ.μ. παλιό σπίτι σε 860τ.μ. οικ/δο στα Κρητικά 20.000.000
200τ.μ. καλαίσ μη παρ/κο σε ΣΔ 1,2 στους Αγ. Αναργύρους 18.000.000
210τ.μ. μεζ/τα τριόροφη σε μπετά στα Κοσκινού σε 1.000μ. οικ/δο 24.000.000 (ΔΔ)
210τ.μ. έτοιμη καινούργια μεζ/τα στην Ιαλυσό προς Κρεμαστή 44.000.000 (ΔΔ)
220τ.μ. δύόροφη (κατάλ. και επ.στέγ.) στη Δαμασκηνού 45 εκ. (Δ.Δ.)
260τ.μ. στα Κοσκινού σε μπετά σε 1000 οικόπεδο 35.000.000
270τ.μ. μονοκατοικία σε 3,5 στρ. στ' Αφάντου 39 εκ.(Δ.Δ.)
330τ.μ. βίλλα στην Καλλιθέα σε 4 στρέμ. με θέα
300 τ.μ. μον/κία στη Δαμαστρά προς Παστίδα, με 24 στρ. οικόπεδο
350τ.μ. βίλλα στα Τριάντα σε 1.5 στρ., 140 εκ.
400τ.μ βίλλα σε σοβά στα Μέρα Μάρε σε 4.000τ.μ. οικόπεδο 100.000.000 (ΔΔ)
Μονοκατοικία σε 6 στρ. οικόπεδο στη Ροδόπολα (οροπέδιο) 130.000.000
Παλιό σπίτι σε 5.600 τ.μ. στους Τρεις 45.000.000

**ΚΑΤΑΣΤΗΜΑΤΑ:**
30τ.μ. πλησίον Στ. Κωτιάδη 6.500.000
31τ.μ. Καμείρου 14.000.000
40τ.μ. Ηρακλείου Κρήτης 8.000.000
56τ.μ. Εμπ. Κέντρο Φάκαλη
64τ.μ. Καρδιγκιώνος 19.000.000
85τ.μ. (με γκαρσονιέρα ) 40.000.000
90τ.μ. ημ/γειο στη Τσαλδάρη 11.000.000

**ΟΙΚΟΠΕΔΑ**
5.660 τ.μ. πάνω στο κύμα Σορωνής 16.000.0000
750τ.μ. πάνω στον κεντρικό δρόμο (κτίζει 110) 7.000.0000 Σορωνής
2.250 εντός οικισμού Δαμαστρά 7.500.000
5.600μ.ε ελιές στον Αγ. Σοφιά 5.000.000
800τ.μ. εντός οικισμού με θέα στο Παραδείσι, 10.000.000
750τ.μ. εντός οικισμού Καταβιά 6 εκ.
435τ.μ (150 μ. από τη θάλασσα) στο Παντέλι Λέρου 8.000.000

➤**ΔΙΑΘΕΤΟΥΜΕ ΚΑΤΑΣΤΗΜΑΤΑ, ΟΙΚΟΠΕΔΑ, ΑΓΡΟΤΕΜΑΧΙΑ ΚΑΙ ΕΠΙΧΕΙΡΗΣΕΙΣ**
➤**ΑΝΑΛΑΜΒΑΝΟΥΜΕ ΤΗΝ ΠΩΛΗΣΗ ΤΩΝ ΑΚΙΝΗΤΩΝ ΣΑΣ ΣΕ ΣΥΝΤΟΜΟ ΧΡΟΝΙΚΟ ΔΙΑΣΤΗΜΑ ΜΕ ΥΠΕΥΘΥΝΟΤΗΤΑ ΚΑΙ ΕΧΕΜΥΘΕΙΑ ΣΤΗ ΡΟΔΟ - ΑΘΗΝΑ- ΠΕΙΡΑΙΑ**

**Πληροφορίες τηλ.. (0241) 22943-28838, FAX: 28838**

**Διευθ. Γραφείου: Δημ. Θεοδωράκη 3 Τ.Κ. 85100 Ρόδος**

M7-30/9

**ΖΗΤΕΙΤΑΙ**

**ΠΩΛΗΤΗΣ ΕΠΙΠΛΩΝ**

**ΠΩΛΗΤΗΣ ΥΦΑΣΜΑΤΩΝ**

**ΠΩΛΗΤΗΣ ΠΑΠΟΥΤΣΙΩΝ**

**ΠΩΛΗΤΗΣ ΑΞΕΣΟΥΑΡ**

**ΠΩΛΗΤΗΣ ΚΟΣΜΗΜΑΤΩΝ**

**ΠΩΛΗΤΗΣ ΔΙΑΦΟΡΩΝ ΕΙΔΩΝ**

**ΠΩΛΗΤΗΣ ΠΑΙΔΙΚΩΝ ΕΙΔΩΝ**

**ΠΩΛΗΤΗΣ ΣΤΡΩΜΑΤΩΝ**

**ΠΩΛΗΤΗΣ ΕΙΔΩΝ ΣΠΙΤΙΟΥ**

**ΠΩΛΗΤΗΣ ΕΙΔΩΝ ΚΟΥΖΙΝΑΣ**

**ΠΩΛΗΤΗΣ ΕΙΔΩΝ ΜΠΑΝΙΟΥ**

**ΠΩΛΗΤΗΣ ΕΙΔΩΝ ΔΩΡΩΝ**

**ΠΩΛΗΤΗΣ ΕΙΔΩΝ ΚΑΠΝΙΣΤΟΥ**

**ΠΩΛΗΤΗΣ ΕΙΔΩΝ ΔΕΡΜΑΤΙΝΩΝ**

**ΠΩΛΗΤΗΣ ΕΙΔΩΝ ΔΕΡΜΑΤΟΣ**

**ΠΩΛΗΤΗΣ ΕΙΔΩΝ ΓΡΑΦΕΙΟΥ**

**ΠΩΛΗΤΗΣ ΕΙΔΩΝ ΣΥΣΚΕΥΑΣΙΑΣ**

**ΠΩΛΗΤΗΣ ΕΙΔΩΝ ΚΑΘΑΡΙΣΜΟΥ**

**ΠΩΛΗΤΗΣ ΕΙΔΩΝ ΚΑΤΑΣΚΕΥΗΣ**

**ΠΩΛΗΤΗΣ ΕΙΔΩΝ ΚΗΠΟΥ**

**ΠΩΛΗΤΗΣ ΕΙΔΩΝ ΑΥΤΟΚΙΝΗΤΟΥ**

**ΠΩΛΗΤΗΣ ΕΙΔΩΝ ΚΑΤΑΣΚΕΥΗΣ**

**ΠΩΛΗΤΗΣ ΕΙΔΩΝ ΚΑΛΛΩΠΙΣΜΟΥ**

**ΠΩΛΗΤΗΣ ΕΙΔΩΝ ΚΑΠΝΙΣΤΟΥ

# Ματιές στα σπορ

# Ο Βασίλης Τσαγγάρης «ρέφερι» στο ντέρμπυ Διαγόρα –ΑΕ Κως

## Ο Μαυρουδάκης στην Κάλυμνο και ο Φραγκίνης στα Αφάντου

Ο διαιτητής Βασίλης Τσαγγάρης ορίστηκε να διευθύνει το πιο ενδιαφέρον παιχνίδι της 3ης αγωνιστικής της Α΄ Κατηγορίας, ανάμεσα στον ΠΑΟ Διαγόρα και την ΑΕ Κως , την Κυριακή στο Εθνικό Στάδιο.

"Βοηθοί" του θα είναι οι κ. Κατταβενός, Παπανικολάου.

Οι αγώνες του Σαββατοκύριακου, είναι οι ακόλουθοι:

**Αύριο 11-9-1999**

**Καρδάμαινα (1μ.μ.):** Δόξα Καρδ. - Αγιος Γεώργιος (Μανιάς) Χάλαντας, Βασιλείου, Κατέρης

**Αφάντου (5μ.μ.):** ΑΕΡΑ-Ηρακλής Μαρ. (Τόππος) Φραγκίνης, Σταυριανός, Στ. Δημητράς (Χρυσανθής)

**Αγιοι Απόστολοι (5μ.μ.):** Ορφέας -Κλεόβουλος (Κ. Κώστας) Ζαννετίδης, Ταράλης, Γιασιράνης, (Ερωτόκριτος)

**Βάτι (5μ.μ.):** Διαγόρας Βατ. -ΟΦ Ιστρίου (Χουρδάς), Λέφας, Σακελλαρίδης, Σάββενας (Κάπρος)

**Κοσκινού (5μ.μ.):** Διγενής Φοίβος (Κασέρης) Χατζηνικόλας, Σταματάκης, Καράμπης (Καραμαρίας)

**Κυριακή 12-9-1999**

**Εμπωνα (10.15π.μ.):** Αναγέννηση Εμπ.- Δόξα Λέρου (Καλλιστής), Ε. Κατσιδώνης, Π. Κατσιδώνης, Ορφανός (Καλαθενός)

**Φάνες (11.30 π.μ.):** Ακουσίλαος -Αντίμαχος (Βεργίδης) Πηδιάκης, Λάμπρου, Κόκκινος (Αργυρίου)

**Εθνικό Στάδιο (2μ.μ.):** ΠΑΟ Διαγόρας -ΑΕ Κως (Κυπραίος) Τσαγγάρης, Κατταβενός, Παπανικολάου (Κυπραίος)

**Κάλυμνος (5μ.μ.):** Καλυμνιακός -ΑΣ Ρόδος (Φραγκίνης) Μαυρουδάκης, Πλάτσης, Καστής (Σ. Φραγκίνης)

# Απρόσωπος ο Ιάλυσος 0–2 από τον Απόλλωνα

## Τραυματίστηκε σοβαρά στο πόδι ο Νικήτας Μαλλιάκας!

Απρόσωπος παρουσιάστηκε για μια ακόμη φορά ο Ιάλυσος σε φιλικό αγώνα. Δέκα μέρες πριν την έναρξη της Β' Εθνικής, η ομάδα του Νίκου Αργυρούλη έδειξε πολύ αδύναμη απέναντι στον Απόλλωνα Καλυθιών, από το οποίο ηττήθηκε με 2-0 στο "Οικονομίδειο"!

Η άμυνα του Ιάλυσου ήταν ξανά αυτή που προβλημάτισε περισσότερο, αφού οι μονάδες της έδειξαν να μην "γνωρίζονται" παρά τις φιλότιμες προσπάθειες που κατέβαλαν. Ατυχος του χθεσινού "φιλικού" ήταν ο Νικήτας Μαλλιάκας που στο μισάωρο έπαθε διάστρεμμα και εγκατέλειψε!

Καλή εντύπωση, πάντως, άφησε ο αμυντικός Κώστας Μάγγος, τον οποίο θέλει να πάρει η ομάδα της Ιαλυσού.

Από την πλευρά του Απόλλωνα, οι μονάδες του έδειξαν καλά στοιχεία. Καλή φυσική κατάσταση, δύναμη, πάθος, ταχύτητα είχαν οι παίκτες του Κώστα Παπαοικονόμου.

Τα γκολ σημείωσαν δύο ποδοσφαιριστές που είναι από την Ιαλυσό και φόρεσαν για πάρα πολλά χρόνια του Ιάλυσου, γνωρίζοντας κάθε πιθαμή του γηπέδου. Ο Βαγγέλης Ράϊος και ο Λάζαρος Καλημέρης. Ο δεύτερος είχε δύο δοκάρια, ενώ ακόμη ένα είχε ο Πολυχρονίου!

Με τον Ιάλυσο δεν έπαιξαν οι Ράϊος και Μποϊλής, που βρίσκονται στο στάδιο της αποθεραπείας.

**Στη Ρόδο ο κ. Λατκανίδης**

Στο νησί αναμένεται σήμερα ο νέος επενδυτής της ΠΑΕ Ιάλυσος Πάνος Λατκανίδης. Ο ίδιος θα επιδιώξει να συναντηθεί με τον πρόεδρο Ιάκωβο Χατζημιχάλη, ενώ ήδη έχει δώσει ραντεβού με το διευθύνοντα σύμβουλο Κώστα Αναστασάκη. Ο κ. Λατκανίδης θα έχει μια ακόμη επαφή με τους δύο παράγοντες, σχετικά με τις λεπτομέρειες της συμφωνίας που θα υπογράψει με το Δήμο Ιαλυσού.

Ο νέος επενδυτής θα έχει επαφή και με το δήμαρχο Ιαλυσού Στέργο Στάγκα.

Σύμφωνα με χθεσινοβραδυνές πληροφορίες, ο Μαλλιάκας τραυματίστηκε σοβαρά στον αστράγαλο και επρόκειτο να τοποθετήσει το πόδι του στο γύψο! Αυτό σημαίνει, ότι δεν θα συμπεριληφθεί στην αποστολή που θα μεταβεί στην Αττάλεια για το κυριακάτικο φιλικό παιχνίδι.

# Τιμωρήθηκαν οι πρόεδροι του Απόλλωνα και Αγίου Γεωργίου

## Στην Πειθαρχική Επιτροπή παραπέμφθηκαν οι διαιτητές Κάπρος -Μιχαλάκης

Στην Πειθαρχική Επιτροπή Διαιτησίας παραπέμφθηκαν από την Ενωση Ποδοσφαιρικών Σωματείων Δωδεκανήσου, οι διαιτητές Δημήτρης Κάπρος και Παντελής Μιχαλάκης!

Ο πρώτος για παράλειψη λεπτομερούς συμπλήρωσης του φύλλου αγώνος του παιχνιδιού Διγενή - Αναγέννησης Εμπωνας και κακή εφαρμογή μέρους του άρθρου 27 του ΚΑΠ και ο δεύτερος, για μη έγκαιρη αποστολή στην ΕΠΣΔ του φύλλου αγώνος του παιχνιδιού Καλυμνιακού- Φοίβου.

Με ποινή απαγόρευσης εισόδου στους αγωνιστικούς χώρους στους αγώνες κυπέλλου της ΕΠΣΔ για την περίοδο 1999-2000, καθώς και 10.000 δρχ. χρηματικό πρόστιμο, τιμωρήθηκε ο πρόεδρος του Απόλλωνα Καλυθιών Γιώργος Καραγιάννης, για τα όσα έγιναν στον αγώνα "σέβεν σάϊντ" με τον Φοίβο. Στα σωματεία επιβλήθηκε "έγγραφη επίπληξη"

Εξάλλου, ο πρόεδρος του Αγίου Γεωργίου Αντώνης Χατζηκωνσταντίνου τιμωρήθηκε με απαγόρευση εισόδου στους αγωνιστικούς χώρους για 15 ημέρες, συνοδευόμενη από 10.000 δρχ. χρηματικό πρόστιμο. Στο σωματείο επιβλήθηκε "έγγραφη επίπληξη"

**Σε απολογία το Διγενής**

Σε αυτοπρόσωπη απολογία για την Τετάρτη 15 Σεπτεμβρίου στις 3 μ.μ. στα γραφεία της ΕΠΣΔ, καλείται ο Διγενής Κοσκινού και ο αρχηγός του Μιχάλης Ψύλλου για τα όσα έγιναν στον αγώνα με την Αναγέννηση Εμπωνας.

Την Τετάρτη 15 Σεπτεμβρίου θα αποφασίσει το διοικητικό συμβούλιο της ΕΠΣΔ για τη θέση του Ενωσιακού προπονητή.

# Ποδοσφαιριστής ευχαριστεί δύο γιατρούς

Ο ποδοσφαιριστής του Κλεόβουλου Λίνδου Σάββας Σταυρίδης, ευχαριστεί θερμά των Ω.Ρ.Λ. Γιώργο Κώστα του Νοσοκομείου της Ρόδου για την ιατρική του φροντίδα με τον τραυματισμό του.

Επίσης, ευχαριστεί και τη γναθοχειρουργό κ. Ειρήνη Παραβολά, για την επιτυχή, εγχείριση, που του έκανε στην πρωτεύουσα.

# Τον «Γύρο της Ρόδου» ξεκινούν οι ιστιοπλόοι

Για πρώτη φορά στην δεκάχρονη ιστορία του, ο Αθλητικός Σύλλογος Ιστιοπλόων Ανοιχτής θάλασσας Ρόδου συμπεριέλαβε στο αγωνιστικό του καλεντάρι, το "Γύρο της Ρόδου".

Πρόκειται για έναν τριήμερο αγώνα, συνολικής απόστασης 130 ναυτικών μιλίων, που αρχίζει σήμερα και έχει διαδρομή: Ρόδος -Χάλκη - Λίνδος -Ρόδος.

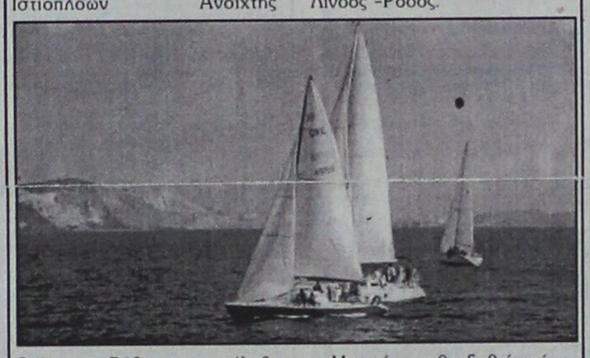

Η εκκίνηση θα δοθεί από το λιμάνι της Ακαντιάς στις 12 το μεσημέρι. Στον αγώνα θα πάρουν μέρος σχεδόν όλοι οι ιστιοπλόοι του συλλόγου.

# «Τζάμπολ» στο τριήμερο τουρνουά του μπάσκετ

## Στο κλειστό γυμναστήριο στις 5.30 μ.μ.

Στο Εθνικό Κλειστό Γυμναστήριο της πόλης μας αρχίζει σήμερα το τουρνουά μπάσκετ προετοιμασίας, για τους εκπροσώπους μας στη Γ΄ Εθνική τον Κολοσσό και τον Ιβίσκο.

Το διοργανώνει ο ΔΟΝΑ Ρόδου, με τη συμμετοχή και του Αρίωνα Αθηνών (Α2 Κατηγορία) και του Πανελευσινιακού (Γ΄ Εθνική).

Το πρόγραμμα του τριήμερου, είναι το ακόλουθο:

**Σήμερα 10 Σεπτεμβρίου:**
**17.30:** Ιβίσκος -Αρίων
**19.30:** Κολοσσός - Πανελευσινιακός
**Σάββατο 11 Σεπτεμβρίου:**
17.30: Κολοσσός - Αρίων
**19.30:** Ιβίσκος - Πανελευσινιακός
**Κυριακή 12 Σεπτεμβρίου:**
**17.30:** Αρίων (Α2)- Πανελευσινιακός
**19.30:** Κολοσσός - Ιβίσκος

Η σύνθεση του Πανελευσινιακού, είναι:

Βελισσαράκος Γεώργιος (προπονητής), Λίγγος Αθανάσιος (βοηθός προπονητή), Στόφας Αγγελος, Πανταζής Τριαντάφυλλος, Κατσούκης Ανδριανός, Εμμανουηλίδης Βασίλειος, Κυρίτσης Αντώνιος, Πανουργιάς Ιάσων, Μιλήσης Δημήτριος, Μαρκόπουλος Παναγιώτης, Παπαδάκης Αριστείδης, Φαρμάκης Ιωάννης, Κοψίδας Γεώργιος και Αντωνίου Μιχαήλ.

# Αναβάλλεται η πρεμιέρα στην Α' Εθνική Κατηγορία

ΑΘΗΝΑ 8(ΑΠΕ)

Αναβάλλονται οριστικά οι αγώνες για την πρεμιέρα του πρωταθλήματος ποδοσφαίρου της πρώτης εθνικής κατηγορίας, που ήταν προαγραμματισμένοι για το Σαββατοκύριακο και της δεύτερης αγωνιστικής της τρίτης εθνικής κατηγορίας, που επρόκειτο να γίνουν τη Κυριακή, με σημερινή εισήγηση του υφυπουργού Αθλητισμού, Ανδρέα Φούρα, προς την ΕΠΑΕ, η οποία και την έκανε δεκτή.

Ο υφυπουργός Αθλητισμού, τόνισε ότι δεν είναι δυνατόν να υπάρχει αθλητική δραστηριότητα όταν η χώρα βρίσκεται σε οδύνη και υπάρχουν άνθρωποι καταπλακωμένοι από ερείπια, ενώ επεσήμανε, πως πάνω απ' όλα πρέπει να τεθεί η ασφάλεια των φιλάθλων.

Οσον αφορά στους αγώνες μπάσκετ που έχουν προγραμματιστεί να γίνουν μέχρι την Κυριακή, ο κ.Φούρας ζήτησε σήμερα από τον πρόεδρο της Ομοσπονδίας του αθλήματος, Γιώργο Βασιλακόπουλο, ν' αναβληθούν. Η εισήγηση αυτή του υφυπουργού αναμένεται να γίνει δεκτή. Ο κ.Βασιλακόπουλος ζήτησε, πάντως, να στείλει επίσημο έγγραφο ο κ.Φούρας, ενέργεια που πραγματοποίησε ήδη ο υφυπουργός.

``Δεν είναι η κατάλληλη στιγμή για να γίνουν αγώνες. Βρίσκονται ακόμη άνθρωποι κάτω από τα ερείπια. Πάνω από όλα βρίσκεται η ασφάλεια των φιλάθλων . Πρέπει να γίνει πρώτα έλεγχος των εγκαταστάσεων``, υπογράμμισε ο κ.Φούρας.

Στο μεταξύ, τον υφυπουργό Αθλητισμού επισκέφθηκε σήμερα ο διευθύνων σύμβουλος της ΠΑΕ ΑΕΚ, Πέτρος Στάθης και συζήτησαν το θέμα της ακαταλληλότητας του γηπέδου, μετά τον σεισμό που έπληξε την Αττική.Ο υφυπουργός Αθλητισμού τόνισε, ότι θα γίνει ό,τι είναι δυνατό για το θέμα του γηπέδου, ενώ θα δοθεί στην ΑΕΚ το 1/3 ως επιχορήγηση και τα 2/3 ως άτοκο δάνειο. Την επόμενη εβδομάδα, μάλιστα, πρόκειται να υπάρξει συνάντηση για το θέμα του γηπέδου της Νέας Φιλαδελφείας με τον υπουργό ΠΕΧΩΔΕ, Κώστα Λαλιώτη.

Παράλληλα, ο υφυπουργός Αθλητισμού ανακοίνωσε, ότι σύμφωνα με πρόγραμμα που υπάρχει θα δοθούν από την Πολιτεία 5 δισεκατομμύρια δραχμές για την ανακατασκευή αθλητικών εγκαταστάσεων.

# Ο Διαγόρας Βατίου συγχαίρει τη διαιτησία παρά την ήττα

Το διοικητικό συμβούλιο του Διαγόρα Βατίου συγχαίρει το διαιτητή κ. Ζανεττίδη και τους βοηθούς του Βασιλείου και Καλανδράνη, για την άψογη πραγματικά διαιτησία τους στον άτυχο αγώνα της ομάδας στην Κω με τον Αντίμαχο (4-1).

Επίσης, ευχαριστεί το σωματείο Αντίμαχος για τη φιλοξενία που παρείχε στην αποστολή της ομάδας.

Τέλος, το Δ.Σ. συγχαίρει όλα τα παιδιά του Βατίου που πέτυχαν την εισαγωγή τους στα ανώτατα και ανώτερα εκπαιδευτικά ιδρύματα και τους εύχεται καλή συνέχεια στις σπουδές τους.

# Η διαπαιδαγώγηση άλλος ένας σκοπός του Διαγόρα στο στίβο

Στο χώρο της λέσχης του ΠΑΟ Διαγόρα, πραγματοποιήθηκε η πρώτη εκδήλωση του τμήματος στίβου του συλλόγου.

Παρευρέθηκαν, ο πρόεδρος κ. Μέντος, ο αντιπρόεδρος κ. Μαρκακιού, οι έφοροι στίβου και μέλη του δ.σ. κ. Μπακαρής και Κωτσαδάμ, καθώς και αθλητές-τριες όλων των κατηγοριών και οι γονείς τους.

Με την παρουσία τους τίμησαν την εκδήλωση ο τεχνικός σύμβουλος Δωδεκανήσου, Μιχάλης Παυλούς και ο γραμματέας της ΕΑΣ Δωδεκανήσου κ. Γιώργος Κέντρος.

Στις ομιλίες, ο πρόεδρος του συλλόγου κ. Μέντος, καθώς και οι Εφοροι του τμήματος στίβου κ. Κωτσαδάμ και Μπακαρής τόνισαν την αμέριστη συμπαράσταση που θα έχει το τμήμα από τη διοίκηση για τη συνεχή ανάπτυξή του. Τονίστηκε ιδιαιτέρως, ότι το ενδιαφέρον του σωματείου δεν είναι μόνο η αθλητική ανάπτυξη των μελών του, αλλά δίνει ιδιαίτερο βάρος και προσοχή στην ολόπλευρη διαπαιδαγώγηση των αθλητών -τριών.

Στην τοποθέτηση του, ο κ. Μιχαλάκης, εκ μέρους των προπονητών του συλλόγου, αναφέρθηκε στην επιτυχή αγωνιστική πορεία του τμήματος, καθώς και διεξοδικά στις ατομικές επιτυχίες των αθλητών - τριών (μέλη εθνικών ομάδων γυναικών, παίδων, κορασίδων) και στις επιτυχίες στα διασυλλογικά πρωταθλήματα.

Ιδιαίτερο βάρος έδωσε στην αντίληψη των προπονητών ότι μαζί με την προπόνηση πρέπει να διαμορφώνεται και ο χαρακτήρας τους, αποκτώντας ιδανικά και αξίες για την μετέπειτα ζωή τους.

Τέλος, οι κ. Παυλούς και Κέντρος ευχήθηκαν καλή χρονιά και νέες επιτυχίες στο σύλλογο.

-Η διοικούσα επιτροπή στίβου του ΠΑΟ "Ο Διαγόρας" ευχαριστεί τους γονείς και τους αθλητές -τριες που τίμησαν με την παρουσία τους την εκδήλωση και υπόσχεται να κάνει ό,τι είναι δυνατόν για την επιτυχή λειτουργία του τμήματος.

Επίσης, συγχαίρει τις αθλήτριες του συλλόγου Πετρά Χριστίνα και Μίγκλη Δέσποινα, που πέρασαν αντίστοιχα στο ΤΕΦΑΑ Τρικάλων και στο Τμήμα Βιολογίας Θεσσαλονίκης, αντίστοιχα και τους αθλητές του, Μπερδεμπέ Ιωάννη, Οικονόμου Αγγελο και Μανέττα Αναστάσιο, που πέρασαν αντίστοιχα στα Τμήμα Τεχνικών Ηλεκτρονικών Υπολογιστών Αθηνών, Ηλεκτρονικών στο Χανιά και Φυσικοθεραπείας στη Θεσσαλονίκη.

Τους εύχεται καλή πρόοδο στις σπουδές τους και στη μετέπειτα κοινωνική τους ζωή.

# «Διπλό πριμ» θα πάρουν οι παίκτες του Ηρακλή

Μπορεί στη Δωδεκάνησο το ποδόσφαιρο να είναι ερασιτεχνικό, κάποιες ομάδες, όμως όπως ο Ηρακλής Μαριτσών προσπαθούν να ανταμείψουν οικονομικά τους παίκτες για τις προσπάθειες τους και τις νίκες που πετυχαίνουν. Ετσι, τους δίνει κι ένα μεγάλο κίνητρο.

Σήμερα η διοίκηση του Ηρακλή θα καταβάλλει στους παίκτες τα πριμ για τις δύο συνεχόμενες νίκες της ομάδας στο πρωτάθλημα (ΟΦ Ιστρίου και Κλεόβουλο).

Αμέσως μετά θα γίνει η τελευταία προπόνηση, ενόψει του αυριανού εκτός έδρας αγώνα με τον ΑΕΡΑ Αφάντου.

Χθες οι παίκτες είχαν ρεπό.

Η διοίκηση του Ηρακλή συγχαίρει το διαιτητή Δημήτρη Κάπρο, όσο και τους "βοηθούς" του κ. Κατσιδώνη και Συμιακό, για την άψογη διαιτησία στον αγώνα με τον Κλεόβουλο.

Ο Ηρακλής ευχαριστεί το δ.σ. του Κλεόβουλου για τη φιλοξενία του και υπόσχεται να ανταποδώσει στον δεύτερο γύρο στα Μαριτσά.

Επίσης, ευχαριστεί τον Ανδρέα Κοντούζογλου για την οικονομική ενίσχυση προς το σύλλογο.

# Η νέα διοίκηση του ΑΟ Αρχαγγέλου

Σε σώμα συγκροτήθηκε η νέα διοίκηση του ΑΟ Αρχαγγέλου, που προέκυψε από τι αρχαιρεσίες της 29ης Αυγούστου 1999:

**Πρόεδρος:** Τσακίρης Τσαμπίκος
**Αντιπρόεδρος:** Ικουτας Αντώνιος
**Γεν. γραμματέας:** Σαραγάς Στυλιανός
**Ειδ. γραμματέας:** Βαρέλη Κυριακούλα
**Ταμίας:** Κατσούλης Δημήτριος
**Εφορος:** Παρδαλός Κυριάκος
**Σύμβουλοι:** Βασιλάκης Τσαμπίκος, Καραγκιόζης Κωνσταντίνος, Κωστάκης Νικόλαος, Λεβέντης Χρήστος, Παρδαλός Τσαμπίκος, Σαραγά Μαρία.

Ενωμένοι όλοι μαζί ευελπιστούν ότι στη νέα περίοδο θα είναι καλύτεροι, γνωρίζοντες ότι το έργο που έχουν αναλάβει είναι δύσκολο και επιζητούν τη συνεργασία με όλους τους αθλητικούς αλλά και κοινωνικούς φορείς του τόπου.

Στα επί μέρους, εκτός από τον πρόεδρο και αντιπρόεδρο που προϊστανται σε όλα τα τμήματα, ανέλαβαν.

**Ποδόσφαιρο:** Αρχηγός: Λεβέντης Χρήστος
Συνεργάτες: Κωστάκης Νικόλαος, Παρδαλός Τσαμπίκος, Κατσούλης Δημήτριος
**Καλαθ/ρα:** Αρχηγός: Σαραγά ς Στυλιανός
Συνεργάτες: Παρδαλός Κυριάκος, Σαραγά Μαρία
**Στίβος:** Αρχηγός: Καραγκιόζης Κωνσταντίνος
Συνεργάτες: Βασιλάκης Τσαμπίκος, Βαρέλη Κυριακούλα

# Τιμωρήθηκαν οι αποβληθέντες της πρεμιέρας στην Α' Κατηγορία

Δώδεκα ποδοσφαιριστές περιλαμβάνονται στο ποινολόγιο της ΕΠΣΔ, μετά την πρεμιέρα του πρωταθλήματος της Α΄ Κατηγορίας. Είναι όλοι αυτοί που αντίκρυσαν την κόκκινη κάρτα στα παιχνίδια των ομάδων τους.

Πιο συγκεκριμένα:

**Με 3 αγωνιστικές:** Χ. Διακίδης (ΑΕΡΑ), Ν. Τσουκαλάς (Αναγέννηση Εμπ.)

**Με μία αγωνιστική:** Ηλ. Διακαντώνης, Σ. Τσατσακλάς (Αντίμαχου), Σ. Κορνάρος, Π. Σακελλαρίδης, Σ. Τσιράκος (Κλεόβουλου), Π. Καπέλας, Μ. Πεταυράκης (Αγίου Γεωργίου), Γ. Σάββενας (ΑΣ Ρόδου), Λ. Τσουκαλάς (Αναγέννηση Εμπων.), Αν. Μανιάς (Διγενή Κοσκινού).


ΔΗΜΟΣ ΑΤΑΒΥΡΟΥ

ΑΝΑΚΟΙΝΩΣΗ

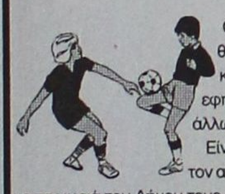

Ο Δήμος Αταβύρου βρίσκεται στην ευχάριστη θέση να κοινοποιήσει στους δημότες του που κατοικούν στη Ρόδο τη δημιουργία παιδικών και εφηβικών ομάδων ποδοσφαίρου, μπάσκετ και άλλων ομαδικών αθλημάτων.

Είναι μια προσπάθεια να στραφούν τα παιδιά προς τον αθλητισμό και συνάμα να διατηρήσουν την επαφή με τα χωριά του Δήμου τους.

Φέτος θα λειτουργήσει παιδική και εφηβική ομάδα ποδοσφαίρου υπό την επίβλεψη του κ. Σαρικάκη Δημήτρη πτυχιούχου Φυσικής Αγωγής με εξειδίκευση τον τομέα του ποδοσφαίρου. (Ηλικίες παιδιών 6 έως 16 χρόνων)

Πληροφορίες, εγγραφές: Μαρριετάκη Δημήτρη, υπεύθυνο θεμάτων Αθλητισμού και Παιδείας Δήμου Αταβύρου τηλ. 66934 κιν. 0977 -378378

8834-12/9

ΣΗΜΑΙΟΤΕΧΝΙΚΗ

"MY FRIEND"

ΚΩΣΤΑΣ ΤΡΟΥΛΛΗΣ

- Σημαίες όλων των κρατών του κόσμου
- Σήματα, λάβαρα, εμβλήματα εταιρειών - ομίλων - σωματείων
- Ποδοσφαιρικές σημαίες, λάβαρα, μπρελόκ, καπέλα, κασκώλ, αναπτήρες και ενδυμασίες (μπλούζες, σορτσάκια, κάλτσες) όλων των ομάδων Α' Εθνικής (κατόπιν παραγγελίας και όλων των τοπικών ομάδων)
- Αθλητικές φόρμες σε ποικιλία χρωμάτων, ποιοτήτων και μεγεθών

Διαθέτουμε σημαίες του 2004 και των Ολυμπιακών Αγώνων

*Ακτή Σαχτούρη (έναντι Τελωνείου Ρόδου)*
*Τηλ. 33953. Τηλ.βιοτεχνίας 61321*

Χ.1198-30/9

ΝΙΚΗΤΑΣ ΡΙΖΟΠΟΥΛΟΣ & ΣΙΑ Ο.Ε.

Εξουσιοδοτημένος αντιπρόσωπος

ΛΙΠΑΝΤΙΚΩΝ MOBIL

για Δωδεκάνησο

Πώληση ΧΟΝΔΡΙΚΗ - ΛΙΑΝΙΚΗ

Καναδά και Αυστραλίας 1

Τηλ. 22298 - Fax: 36995 - Κιν.: 094 422122

ΤΙΜΕΣ ΑΣΥΝΑΓΩΝΙΣΤΕΣ για συνεργεία, σκάφη, εργοτάξια, επαγγελματίες

Χ.1204-30/9

ΟΙ ΕΓΓΡΑΦΕΣ ΑΡΧΙΣΑΝ

ΜΕΛΑΝΘΕΙΟ ΩΔΕΙΟ

ΑΝΑΓΝΩΡΙΣΜΕΝΟ ΑΠΟ ΤΟ ΚΡΑΤΟΣ
Αρ. Αδείας: 24326 / 1-8-95 - Φ.Ε.Κ.: 701/8/9-8-95
Καλλιτεχνικός Διευθυντής:
**ΜΠΑΜΠΗΣ ΚΑΝΑΣ**

**ΕΝΑΣ ΣΥΓΧΡΟΝΟΣ ΜΟΥΣΙΚΟΣ ΕΚΠΑΙΔΕΥΤΙΚΟΣ ΟΡΓΑΝΙΣΜΟΣ**

**ΤΟΜΕΙΣ ΣΠΟΥΔΩΝ**

**ΚΛΑΣΙΚΟ ΤΜΗΜΑ**
● ΥΠΟΧΡΕΩΤΙΚΑ ΘΕΩΡΗΤΙΚΑ ● ΑΝΩΤΕΡΑ ΘΕΩΡΗΤΙΚΑ (Ωδική, Αρμονία, Αντίστιξη, Φούγκα)
● ΠΙΑΝΟ ● ΒΙΟΛΙ ● ΚΙΘΑΡΑ ● ΦΛΑΟΥΤΟ ● ΚΛΑΡΙΝΕΤΟ
**ΣΧΟΛΗ ΒΥΖΑΝΤΙΝΗΣ ΜΟΥΣΙΚΗΣ - ΣΧΟΛΗ ΚΑΝΟΝΑΚΙ**
**ΣΧΟΛΗ ΜΠΟΥΖΟΥΚΙΟΥ**
**ΜΟΝΤΕΡΝΟ ΤΜΗΜΑ**
● ΗΛΕΚΤΡΙΚΗ ΚΙΘΑΡΑ ● ΗΛΕΚΤΡΙΚΟ ΜΠΑΣΟ ● ΣΑΞΟΦΩΝΟ ● JAZZ ΠΙΑΝΟ - DRUMS
**ΣΧΟΛΗ ΜΟΥΣΙΚΗΣ ΠΛΗΡΟΦΟΡΙΚΗΣ ΚΑΙ ΤΕΧΝΟΛΟΓΙΑΣ**
**ΣΧΟΛΗ ΑΡΜΟΝΙΟΥ**
Συστήματα αρμονίου για όλες τις ηλικίες
● AUTORGAN SCHOOL FOR CHILDREN ● AUTORGAN ● ELECTONE MATE COURSE
**ΒΑΣΙΛΕΩΣ ΗΡΑΚΛΕΙΟΥ 69 ΤΗΛ.: (0241) 26801-29087-88, fax: 76910**
X1234-30/9

ΕΡΓΑΣΤΗΡΙΑ ΕΛΕΥΘΕΡΩΝ ΣΠΟΥΔΩΝ

**ΛΑΜΠΕΛΕΤ**

ΡΟΔΟΣ-ΑΘΗΝΑ-ΠΑΤΡΑ-ΑΓΡΙΝΙΟ-ΗΡΑΚΛΕΙΟ-ΘΕΣΣΑΛΟΝΙΚΗ.

**35 ΧΡΟΝΙΑ**
**ΜΕ ΣΥΝΕΠΕΙΑ ΚΑΙ ΟΡΓΑΝΩΣΗ**
**ΛΕΙΤΟΥΡΓΟΥΝ ΤΜΗΜΑΤΑ**

1. ΝΗΠΙΑΓΩΓΩΝ - ΝΗΠΙΟΒΡΕΦΟΚΟΜΩΝ
2. ΔΙΑΚΟΣΜΗΤΩΝ - ΣΧΕΔΙΑΣΤΩΝ - ΓΡΑΦΙΣΤΩΝ
3. ΑΙΣΘΗΤΙΚΗΣ - ΡΙΖΙΚΗΣ ΑΠΟΤΡΙΧΩΣΗΣ
4. ΕΠΑΓΓΕΛΜΑΤΙΚΟΥ ΜΑΚΙΓΙΑΖ
5. ΜΑΝΙΚΙΟΥΡ - ΠΕΝΤΙΚΙΟΥΡ - ΤΕΧΝΙΚΟ ΝΥΧΙ (ακρυλικό τζελ μετάξι)

Γ. ΣΕΦΕΡΗ 78 (ΜΗΔΕΙΑ) ΡΟΔΟΣ
Τηλ. (0241) 67744 - 74902 FAX (0241) 67771

**ΟΙ ΕΓΓΡΑΦΕΣ ΑΡΧΙΣΑΝ**

8605-20/9

## Για δύο - τρεις μεγάλους σεισμούς

# Να είμαστε έτοιμοι...

## ΤΙ ΛΕΝΕ ΟΙ ΕΛΛΗΝΕΣ ΕΡΕΥΝΗΤΕΣ

Ο καταστρεπτικός σεισμός στην Τουρκία στις 17 Αυγουστου ενδέχεται να φέρει άλλους δύο ή τρεις ισχυρότατους σεισμούς στον ελλαδικό χώρο μέσα στους επόμενους 11 μήνες. Αυτό εκτιμά ο ερευνητής Σεισμολογίας του, Γεωδυναμικού Ινστιτούτου στο Εθνικό Αστεροσκοπείο Αθηνών κ. Γεράσιμος Παπαδόπουλος και εξηγεί:

«Ενα από τα ερευνητικά θέματα που με απασχολούν τα τελευταία χρόνια είναι το πως είναι δυνατόν ένας σεισμός να διεγείρει άλλο σεισμό σε αποστάσεις μερικών εκατονκτάδων χιλιομέτρων (από 100 ως 1.000). Αυτό το θέμα είναι στην πρώτη γραμμή του παγκόσμιου σεισμολογικού ερευνητικού ενδιαφέροντος την τελευταία πενταετία περίπου.

Πράγματι έχει παρατηρηθεί σε διάφορες περιοχές του πλανήτη μας ότι ισχυροί σεισμοί ακολουθούνται από άλλους ισχυρότερους σε άλλες περιοχές μέσα σε μικρά χρονικά διαστήματα. Για παράδειγμα, στην Ελλάδα τον Μάϊο και τον Ιούνιο του 1995 μόνο μέσα σε 43 ημέρες έγιναν τέσσερις ισχυροί σεισμοί, με μεγέθη από 5,2 ως 6,6 βαθμών της κλίμακας Ρίχτερ. Η πιθανότητα αυτό να οφείλεται στην τύχη υπολόγισα ότι είναι μόνο μία στο εκατομμύριο. Άρα το φαινόμενο δεν οφείλεται στην τύχη και συνεπώς καταλήξαμε στο ότι ο ένας σεισμός πυροδοτούσε τον άλλο. Τέτοια παραδείγματα έχουμε πολλά.

Αμέσως μετά το φοβερό σεισμό της Τουρκίας στις 17 Αυγούστου με απασχόλησε άμεσα και έντονα αν ο σεισμός αυτός θα διεγείρει σύντομα ισχυρούς σεισμούς στον ελλαδικό χώρο. Τις δύο εβδομάδες που μεσολάβησαν εργάστηκα εντατικά στο θέμα αυτό και κατέληξα σε ορισμένα συμπεράσματα, τα οποία στις 6 του μηνός (μία μέρα πριν από το σεισμό της Αθήνας) εστάλησαν για δημοσίευση στο έγκυρο επιστημονικό περιοδικό «Science» (Επιστήμη). Τα συμπεράσματα αυτά με απλα λόγια συνοψίζονται στα εξής: Από τους 16 συνολικά ισχυρούς σεισμούς που έγιναν τους τελευταίους δύο αιώνες στη Θάλασσα του Μαρμαρά, τουλάχιστον οι δώδεκα ακολουθήθηκαν από ισχυρούς σεισμούς (με μέγεθος από 6 Ρίχτερ και μεγαλύτερο) στην Ελλάδα λίγους μήνες μετά.

Η ανάλυση των επιστημονικών δεδομένων με πιθανοτικές μεθόδους έδειξε ότι μετά τον τελευταίο σεισμό στην Τουρκία η πιθανότητα να συμβούν ως τρεις ή και τέσσερις ισχυροί σεισμοί στον ελλαδικό χώρο μέσα στους ερχόμενους μήνες είναι πολύ μεγάλη. Ηδη ο ένας έγινε και εν μέρει έχει ήδη επαληθεύσει την άποψή μου. Στο παρόν στάδιο της έρευνας δυστυχώς δεν μπορούμε να προσδιορίσουμε σε ποιές περιοχές θα συμβούν αυτοί οι αναμενόμενοι σεισμοί. Εκείνο όμως που μπορούμε να προσδιορίσουμε με μεγάλη πιθανότητα είναι ότι το μέγιστο χρονικό διάστημα το οποίο θα συμβούν οι αναμενόμενοι ισχυροί σεισμοί (μεγέθους άνω των 6 βαθμών της κλίμακας Ρίχτερ) είναι το διάστημα ενός χρόνου από την ημερομηνία που εκδηλώθηκε ο ισχυρός σεισμός στην Τουρκία στις 17 Αυγούστου.

Νομίζω όμως ότι υπάρχει ένα διπλό κέρδος από το συμπέρασμα. Το πρώτο είναι επιστημονικό κέρδος, καθώς κατανοούμε ακόμη καλύτερα τα γεωφυσικά φαινόμενα της περιοχής μας. Το δεύτερο είναι πρακτικό κέρδος, αφού τέτοιες επιστημονικές παρατηρήσεις θα μπορούσαν να αξιοποιηθούν στο μέλλον για την αυξημένη ετοιμότητα του αντισεισμικού μηχανισμού της χώρας και ακόμη ίσως για τη διασταύρωση άλλων ανεξάρτητων πληροφοριών που επίσης δείχνουν ότι προετοιμάζονται μεγάλοι σεισμοί στην περιοχή μας».



*Δεν μπορεί να **πιέσεις** ή να **αναγκάσεις** κάποιον να μάθει, μπορείς μόνο να τον **εμπνεύσεις να θέλει να μάθει!***

**ΦΡΟΝΤΙΣΤΗΡΙΑ ΓΙΕΝΣΕΝ**

Εγγραφές τώρα για τμήματα
☞Παιδικά - Γυμνασίου - Λυκείου
☞**FIRST CERTIFICATE CAMBRIDGE - MICHIGAN**
☞**PROFICIENCY CAMBRIDGE - MICHIGAN**
☞**TOEFL** εξετάσεις για εισαγωγή σε ξένα πανεπιστήμια
☞**ENGLISH FOR ACADEMIC STUDIES**: για σπουδές στο εξωτερικό
☞**ΤΜΗΜΑΤΑ ΕΠΑΓΓΕΛΜΑΤΙΩΝ** για βελτίωση γλώσσας
☞**ΤΟΥΡΙΣΤΙΚΕΣ ΕΠΙΧΕΙΡΗΣΕΙΣ**

**ΑΓΓΛΙΚΑ - ΓΑΛΛΙΚΑ - ΓΕΡΜΑΝΙΚΑ**
☞**ΛΟΓΟΤΕΧΝΙΑ**: για τις εξετάσεις Proficiency

Εμπειροι, καταξιωμένοι καθηγητές επί σειρά ετών, σταθερά, ακούραστα και με ζήλο στο πλευρό των μαθητών.

**Εγγραφές: Λεμεσού 34, τηλ. 20535**

X1147-30/9

**ΦΥΣΙΚΗ - ΧΗΜΕΙΑ**
**ΜΑΘΗΜΑΤΙΚΑ**

ΓΥΜΝΑΣΙΟ–ΛΥΚΕΙΟ–ΕΘΝΙΚΟ ΑΠΟΛΥΤΗΡΙΟ

**ΠΕΤΡΟΣ Κ. ΠΑΡΑΓΥΙΟΣ**
(ΦΥΣΙΚΟΣ)
**ΑΝΑΣΤ. ΑΝΑΣΤΑΣΙΑΔΗ–ΜΠΑΚΑ**
(ΜΑΘΗΜΑΤΙΚΟΣ)

- Υπεύθυνη εργασία
- Ολιγομελή τμήματα
- Επαναληπτικά διαγωνίσματα δωρεάν βοηθητικές σημειώσεις
- Προσιτές τιμές – έκπτωση 10% σε αδέλφια μαθητές

**Δ/νση: Παπαφλέσσα 17**
Έναντι 4ου γυμνασίου (Μητρόπολη)
**Τηλ.: 23796, 22218, 78236**

**ΕΝΑΡΞΗ ΜΑΘΗΜΑΤΩΝ**
**16 ΑΥΓΟΥΣΤΟΥ : Β' – Γ' Λυκείου**
ΘΕΤΙΚΗ – ΘΕΩΡΗΤΙΚΗ – ΤΕΧΝΟΛΟΓΙΚΗ ΚΑΤΕΥΘΥΝΣΗ
**30 ΑΥΓΟΥΣΤΟΥ:** Α'-Β'-Γ' ΓΥΜΝΑΣΙΟΥ
Α' ΛΥΚΕΙΟΥ

T. 32551-18/9

**ΝΑΥΤΙΛΙΑΚΗ ΕΤΑΙΡΙΑ ΛΕΣΒΟΥ Α.Ε.**
**F/B ΑΛΚΑΙΟΣ**




**ΑΝΑΚΟΙΝΩΣΗ**

Γνωρίζουμε στο επιβατικό κοινό ότι τα δρομολόγια του F/B ΑΛΚΑΙΟΣ από Ρόδο έχουν ως εξής:

**Κάθε Τετάρτη ώρα 21.00 για Κω -Σάμο-Χίο-Μυτιλήνη- Λήμνο- Αλεξανδρούπολη**

Λόγω της αυξημένης κινήσεως κατά τη θερινή περίοδο παρακαλούνται οι κ.κ. επιβάται όπως εκδίδουν τα εισιτήριά τους από το κεντρικό πρακτορείο της Ν.Ε.Λ. στη Ρόδο. Η έκδοση των εισιτηρίων για καμπίνες θα γίνεται μόνο από το πρακτορείο.

**ΕΡΥΘΡΑ ΘΑΛΑΣΣΑ**
Δ. ΘΕΟΔΩΡΑΚΗ 13 ΤΗΛ. 27721- 22460

M11-30/9

**ΝΤΕΤΕΚΤΙΒ**
30 ΧΡΟΝΙΑ ΜΟΝΙΜΑ ΚΑΙ ΣΤΗ ΡΟΔΟ
**35354-28780**
Π.Π ΓΕΡΜΑΝΟΥ 6 (ΠΛΑΤ.ΦΩΚΙΑΛΗ)
Η ΛΥΣΗ!! ΣΕ ΚΑΘΕ ΣΑΣ ΠΡΟΒΛΗΜΑ
EXPRESS SECURITY

X1192-30/9



**ΑΓΓΛΙΚΑ**
**ΣΟΥΛΑ ΜΑΝΙΑΔΑΚΗ**
**ΑΝΑΚΟΙΝΩΣΗ**

**Ανακοινώνουμε την έναρξη εγγραφών για την καινούργια σχολική χρονιά 1999 - 2000 από 1η Σεπτεμβρίου καθημερινά**

✓ Πολυετής πείρα
✓ Ποιότητα σπουδών
✓ Προσωπική διδασκαλία

- Ολιγομελή τμήματα
- Προετοιμασία για Palso, FCE, PFC, CAE, MICHIGAN

**Πληροφορίες τηλ. 30690, 33616**
**Νικηταρά 34, Ρόδος**

**Εναρξη μαθημάτων 13 Σεπτεμβρίου**

T.32673-12/9



**"Πάντα με σεβασμό στην επιστήμη, στον μαθητή, στον γονιό."**

**ΦΡΟΝΤΙΣΤΗΡΙΟ**
**ΕΦΑΡΜΟΓΗ**

**Διδάσκονται:** Μαθηματικά, Φυσική, Χημεία, Ιστορία, Αρχαία, Λατινικά, Νεοελληνική Γλώσσα & Λογοτεχνία

**Λειτουργούν ολιγομελή τμήματα:**
➤Ολων των Κατευθύνσεων και Γενικής Παιδείας (Ενιαίου Λυκείου) για τις τάξεις Α, Β & Γ Λυκείου
➤Ολων των τάξεων Γυμνασίου
➤Α,Β τάξεων των Τ.Ε.Ε.
➤Αποφοίτων Λυκείου

**Με πολυετή φροντιστηριακή πείρα**

■Με συνχά τεστ Αξιολόγησης
■Με συστηματική παράδοση
■Με παροχή δωρεάν σημειώσεων,

αυξάνουμε τη δημιουργικότητα, παρατηρητικότητα και πρωτοβουλία του μαθητή ώστε να μπορεί να ανταπεξέλθει στις απαιτήσεις του Ενιαίου Λυκείου.

**Καθηγητές:** Νίκος Τσιώλης, Σταμάτης Εμμανουήλ, Ελένη Παπαλαζάρου

8755-19/9

**Εκπτωση 10% στα αδέλφια**
**Οι εγγραφές άρχισαν!**
**Πληροφορίες στα τηλέφωνα: 26151 & 0937016543**
**Ηρ. Αναστασίας 14Α, Περιοχή Δασκάλων**
**(Κοντά στο Super Market Bazaar)**



**Μαθηματικά**
**ΟΛΩΝ ΤΩΝ ΤΑΞΕΩΝ ΚΑΙ ΚΑΤΕΥΘΥΝΣΕΩΝ**
Γυμνασίου + Λυκείου

Παραδίδονται σε ολιγομελείς ομάδες 2-4 ατόμων από τον μαθηματικό Μιχάλη Σμαριανάκη.

8784-12/9

**Πληροφορίες: 0241 / 23218**

**Και τώρα ο ΟΤΕ προσφέρει ...**

**ΤΗΛΕΦΩΝΙΚΑ ΚΕΝΤΡΑ ΤΕΧΝΟΛΟΓΙΑΣ ISDN**



Κατάλληλα για Επιχειρήσεις, Ξενοδοχεία & Σπίτια, με τους καλύτερους όρους της αγοράς

*Με ή Χωρίς προκαταβολή*

*έως και 36 μηνιαίες δόσεις*



✓ *Εγγυημένος Εξοπλισμός των Μεγαλύτερων Κατασκευαστών*

✓ *Συνεχή Τεχνική Υποστήριξη για 10 τουλάχιστον χρόνια!!*

✓ *Ειδικές Ξενοδοχειακές Λύσεις για μικρές και μεγάλες μονάδες*

✓ *Μελέτη & Κατασκευή Εσωτερικών Δικτύων Δομημένης Καλωδίωσης Φωνής - Δεδομένων*

*Μια μοναδική προσφορά για την Δωδεκάνησο!!*

Τηλεφωνήστε τώρα στο 134

*Τώρα και ασύρματα τηλέφωνα για το σπίτι ή το γραφείο από 41.000 δρχ !!*

**ΜΕΤΑΧΕΙΡΙΣΜΕΝΑ ΔΙΚΥΚΛΑ**
**από 100.000**
ADDRESS 50 - YAMAHA 50
- SUZUKI DR 125 - 250.- KAWASAKI 250
ΑΒΕΤΕ Κ. ΚΩΣΤΑΡΙΔΗΣ
ΤΗΛ. 22157 - 20874 - 22325

*X1209-30/9

**ΕΠΙΔΟΤΟΥΜΕΝΟ ΣΕΜΙΝΑΡΙΟ ΕΠΑΓΓΕΛΜΑΤΙΚΗΣ ΚΑΤΑΡΤΙΣΗΣ ΣΤΟ ΠΛΑΙΣΙΟ ΤΟΥ Ε.Π. "ΚΑΤΑΠΟΛΕΜΗΣΗ ΤΟΥ ΑΠΟΚΛΕΙΣΜΟΥ ΑΠΟ ΤΗΝ ΑΓΟΡΑ ΕΡΓΑΣΙΑΣ"**

## ΠΡΟΣΚΛΗΣΗ ΕΝΔΙΑΦΕΡΟΝΤΟΣ

Το Κέντρο Επαγγελματικής Κατάρτισης ΞΥΝΗ, ΚΕΚ, ΞΥΝΗ προκηρύσσει το παρακάτω επιδοτούμενο πρόγραμμα επαγγελματικής κατάρτισης, το οποίο συγχρηματοδοτείται από το Ευρωπαικό Κοινωνικό Ταμείο και το Υπουργείο Εργασίας και Κοινωνικών Ασφαλίσεων, στο πλαίσιο του ΕΠ "Καταπολέμιση του Αποκλεισμού από την αγορά Εργασίας" και το οποίο απευθύνεται σε Άνεργους Παλινοστούντες Ελληνοπόντιους.

| Τίτλος προγ/τος | Διάρκεια προγ/τος | Τόπος υλοποίησης | Αριθμός συμμετεχόντων | Ατομα στα οποία απευθύνεται το πρόγραμμα |
|---|---|---|---|---|
| Οργάνωση και λειτουργία τουριστικών Επιχειρήσεων με έμφαση στη Παραδοσιακή Ποντιακή Μαγειρική-Ζαχαροπλαστική | Προκατάρτιση 200 ώρες<br>Κατάρτιση 450 ώρες | Ρόδος | 15 | *Απόφοιτοι Δευτεροβάθμιας και Τριτοβάθμιας εκπαίδευσης<br>*Παλλινοστούντες Ελληνοπόντιοι |

Απαιτούμενα δικαιολογητικά:
1.Αντίγραφο αστυνομικής ταυτότητας ή διαβατηρίου
2.Αδεια εγκατάστασης και παραμονής στην Ελλάδα
3.Κάρτα ανεργίας
4.Αντίγραφο Τίτλου Σπουδών (Απολυτηρίου ή Πτυχίου)
5.Αίτηση (από το ΚΕΚ Ξυνή)
6.Υπεύθυνη δήλωση Ν. 1599/86.
Η επιδότηση ανέρχεται σε 1.700.000 δρχ. μικτά ανά ώρα παρακολούθησης
Οι ενδιαφερόμενοι μπορούν να υποβάλλουν τα απαιτούμενα δικαιολογητικά συμμετοχής στη διεύθυνση Εκπαιδευτικό Κέντρο Ροδίνι στο χρονικό διάστημα ως 10 Σεπτεμβρίου. Για περισσότερες πληροφορίες στα τηλ. 39981 -2 και Καραγιάννη Δ και Γιαννούλη

Χ.Λ.-12/9

## ΑΝΑΚΟΙΝΩΣΗ

Το Ωδείο του Πολιτιστικού Οργανισμού Δήμου Ρόδου πληροφορεί το φιλόμουσο κοινό της Ρόδου για την έναρξη των εγγραφών της νέας σχολικής χρονιάς 1999-2000

Στο Ωδείο διδάσκουν έμπειροι και καταξιωμένοι στο μουσικό χώρο καθηγητές και λειτουργούν τα κάτωθι τμήματα:

-Τμήμα πιάνου
-Τμήμα κλασικής κιθάρας
-Τμήμα βιολιού
-Τμήμα φλάουτου
-Τμήμα Βυζαντικής Μουσικής
-Τμήμα λύρας
-Τμήμα παραδοσιακού βιολιού
-Τμήμα λαούτου
-Τμήμα σαντουριού
-Τμήμα μαντολίνου
-Τμήμα φλογέρας

Τα μαθήματα στα μουσικά όργανα είναι αυστηρά ατομικά

Επίσης, διδάσκονται και θεωρητικά μαθήματα μουσικής σε ολιγομελή τμήματα

-Θεωρία
-Αρμονία
-Αντίστιξη
-Φούγκα
-Ιστορία της μουσικής -μορφολογία
-Χορωδία

Οι εγγραφές γίνονται στο χώρο Ωδείου (Ροδιακή Επαυλη) 8 π.μ.- 2 μ.μ. και 4-9 μ.μ.

Πληροφορίες στο τηλέφωνο 37144.

Χ.Λ10/9

**GRECOTEL RHODOS IMPERIAL**

***«MARCO POLO»***

***Courmet Restaurant***

***Υπό το φως των κεριών***
***και τις μελωδίες του πιάνου***
***απολαύστε μοναδικές***
***γαστρονομικές δημιουργίες***
***Grecotel... εγγύηση ποιότητας***

***Κρατήσεις***
***ξενοδοχείο Rhodos Imperial***
***Τηλ. 75000***

X1214-30/9

**ΣΥΛΛΟΓΟΣ ΓΟΝΕΩΝ ΚΑΙ ΚΗΔΕΜΟΝΩΝ ΑΤΟΜΩΝ με ΕΙΔΙΚΕΣ ΑΝΑΓΚΕΣ**

## ΑΝΑΚΟΙΝΩΣΗ

Ο Σύλλογος Γονέων και Κηδεμόνων Ατόμων με Ειδικές Ανάγκες ανακοινώνει τη δημιουργία και την έναρξη λειτουργίας του Κέντρου Δημιουργικής Απασχόλησης Παιδιών με Ειδικές Ανάγκες "ΕΛΠΙΔΑ" υπό την αιγίδα και τη στήριξη της Νομαρχιακής Αυτοδιοίκησης Δωδεκανήσου και την ενεργό συμπαράσταση του Δήμου Ροδίων.

Οι φορείς και οι πολίτες της Ρόδου παρακαλούνται να υποστηρίξουν και να βοηθήσουν, με όποιο τρόπο επιθυμούν, τη λειτουργία του **Κέντρου**

Για όσους θέλουν να βοηθήσουν οικονομικά μπορούν να καταθέσουν τη συνεισφορά τους στον αριθμό λογαριασμού της Εθνικής Τράπεζας (46190592611).

**Η πρόεδρος** **Ο γεν. γραμματέας**
**Καπούλα Σταυρ.** **Σεμερτζάκης Αντ.**

8973-19/9

**ΜΕΝΤΙΟΥΜ-ΑΣΤΡΟΛΟΓΟΣ**

# ΝΙΚΟΣ

**Προβλέψεις στον επαγγελματικό, αισθηματικό και οικονομικό τομέα.**
**Επαναφορές ατόμων, ισχυρές υποβολές**

**Δέχεται μόνο με ραντεβού στα τηλέφωνα: 31405 και 0945 812587**

8848-12/9

**ΕΛΛΗΝΙΚΗ ΔΗΜΟΚΡΑΤΙΑ**
**ΠΕΡΙΦΕΡΕΙΑ ΝΟΤΙΟΥ ΑΙΓΑΙΟΥ**
**ΓΕΝΙΚΗ ΔΙΕΥΘΥΝΣΗ ΠΕΡΙΦΕΡΕΙΑΣ**
**ΔΙΕΥΘΥΝΣΗ ΔΑΣΩΝ ΔΩΔ/ΣΟΥ**

## ΑΝΑΚΟΙΝΩΣΗ

Γνωστοποιείται κατά το άρθρο 14 του Ν. 998/79, η αποστολή για δημοσίευση στο Δήμο Ιαλυσού της αριθμ. 4812/6-9-1999 Πράξης χαρακτηρισμού έκτασης που εκδόθηκε από τον Δ/ντή Δασών Δωδ/σου. Η ΚΜ 263$^{ΑΥ}$ γαιών Κανδυλί χαρακτηρίζεται ως γεωργική και αναδασωτέα έκταση.

**Ο Δ/ντής Δασών Δωδ/σου**
**Φίλιππος Κοντίτσης**
**Δασολόγος με α΄ βαθμό**

8090-10/9

**ΙΑΤΡΙΚΗ ΓΝΩΣΤΟΠΟΙΗΣΗ**

## ΒΕΡΕΣΕΖΑΝ - ΜΑΥΡΟΥΔΑΚΗ ΑΝΤΡΙΑΝΑ

**Μαιευτήρας - Χειρουργός - Γυναικολόγος**

**ΔΕΧΕΤΑΙ ΣΤΟ ΙΑΤΡΕΙΟ ΤΗΣ**

**Στ. Καζούλη 79 (7 Βαγιές)**
**Καθημερινές 10-1 και 17.30 - 20.30**
**Τηλ. Ιατρείου 37206 - οικίας 28170**

8884-12/0

**ΙΑΤΡΙΚΗ ΑΝΑΚΟΙΝΩΣΗ**

## ΜΑΝΩΛΗΣ ΚΥΒΕΡΝΗΤΑΚΗΣ

**ΧΕΙΡΟΥΡΓΟΣ ΟΡΘΟΠΕΔΙΚΟΣ**

**ΙΩΑΝΝΟΥ ΚΑΖΟΥΛΗ 14**
**Τηλ.: 24002**

Το ιατρείο θα παραμείνει κλειστό από την Παρασκευή 3 Σεπτεμβρίου έως και 12 Σεπτεμβρίου.
Θα λειτουργήσει κανονικά από τη **Δευτέρα 13 Σεπτεμβρίου**

8777-12/9

**9ΗΜΕΡΗ ΕΚΔΡΟΜΗ**



**Καλάβρυτα**
**Ιωάννινα**
**Κέρκυρα**
**Μετέωρα**
**Θεσ/κη**

**Από 6-14/10**

Θα επισκεφθούμε το Λουτράκι, Ισθμό Κορίνθου, Οσιο Ποτάπιο, Καλάβρυτα, Μέγα Σπήλαιο, Αγ. Λαύρα, Πάτρα, Αγ. Ανδρέα, Ρίο, Αντίριο, Αγ. Αυγουστίνο με τα 400 σήμαντρα και τις 62 καμπάνες, Μεσολόγγι, Ηγουμενίτσα, Κέρκυρα, Ιωάννινα, το νησάκι του Αλή πασά στην λίμνη των Ιωαννίνων, το Σπήλαιο των Ιωαννίνων, Μέτσοβο, Μετέωρα, Θεσ/κη, Αγ. Αναστασία, Βεργίνα, Βέροια, Νάουσα, Εδεσσα με τους καταρτάκτες.

Περιλαμβάνει: Ακτοπλοϊκά εισιτήρια Ρόδο - Πειραιά - Ρόδο • Ξενοδοχεία επιλεγμένα με πρωινό • Πούλμαν για όλες τις αναπτέρω εκδρομές • Εισιτήρια Ρίο - Αντίριο - Ηγουμενίτσα - Κέρκυρα - Ηγουμενίτσα • Ξενυγό στην Κέρκυρα

**Δηλώσεις συμμετοχής - Προγράμματα**

**ΠΡΑΚΤΟΡΕΙΟ ΤΑΞΙΔΙΩΝ**

**ΣΑΒΒΑΣ ΣΑΗΣ**

**Τάρπον Σπριγκς 42 (Δίπλα στην ΠΙΣΤΕΩΣ)**
**Τηλ. 39781 - 3**

M15-2/10

## Σχολη Χορου Μαρι Γκικα

Αναγνωρισμενη απο το Κρατος. Αρ. Αδειας ΥΠΠΙΟ: 45442/2720/1985

Αποκλειστική επίσημος αντιπρόσωπος Ρόδου της Διεθνούς Ακαδημίας Χορού Βάρνας-Βουλγαρίας για το σύστημα κλασσικού μπαλλέτου "VAGANOVA" με δικαίωμα χορηγήσεως μετά από εξετάσεις διπλωμάτων όλων των βαθμίδων
(Preparatoire, Elementaire, Moyen, Avance, Superieur).

15 Χρόνια Δημιουργικής Πορείας

Στη Σχολή Λειτουργουν Τμηματα:

- **Κλασσικού Μπαλλέτου** (σύστημα Vaganova)
- **Ακαδημαϊκού Κλασσικού Μπαλλέτου**
- **Ρυθμικής Κινησιολογικής Αγωγής Νηπίων**
- **Σύγχρονου Χορού** (σύστημα Martha's Graham)
- **Jazz • Aerobic • Γυμναστικής**
- **Μικρών & Μεγάλων Μαζορεττών • Κάρακτερ • Flamenco**

Διδάσκουν: **Μαρί Γκίκα**
Διπλωματούχος της Ανωτ. Επαγγελμ. σχολής "Ραλλού Μάνου" & Ακαδημίας Χορού Βάρνας-Βουλγαρίας
Μέλος του Διεθνούς Συμβουλίου Χορού της UNESCO
**Τατιάνα Κιρσάνοβα**
Απόφοιτος του Institute of Culture Χάρκοβο Ουκρανίας
**Λαρίσα Πασίτσνικ**
Απόφοιτος Ακαδημίας Χορού Ντόνιεσκ Ουκρανίας

Δεκτά παιδιά από 3.5 χρονών. Εγγραφές από 6/9 καθημερινά εκτός Σαββάτου & Κυριακής 11.00-13.00 & 18.00-21.00.
Έναρξη μαθημάτων 20/9. Δενδρινού 19, τηλ. 35351



Μαρί Γκίκα
ΣΧΟΛΗ ΧΟΡΟΥ

X1221-10/9

**ΤΟ ΠΡΩΤΟ ΒΡΕΤΑΝΙΚΟ ΦΡΟΝΤΙΣΤΗΡΙΟ ΣΤΗ ΡΟΔΟ**

**ΚΕΝΤΡΟ ΒΡΕΤΑΝΙΚΩΝ ΕΞΕΤΑΣΕΩΝ ΣΤΗΝ ΑΓΓΛΙΚΗ ΓΛΩΣΣΑ**

***ΣΥΜΒΟΥΛΕΥΤΙΚΟ ΠΡΟΓΡΑΜΜΑ ΓΙΑ ΤΗΝ ΕΙΣΟΔΟ ΣΕ ΒΡΕΤΑΝΙΚΑ ΠΑΝΕΠΙΣΤΗΜΙΑ***

Υπάρχουν τόσο πολλά διαφορετικά βρετανικά πανεπιστήμια που προσφέρουν τόσες πολλές διαφορετικές σειρές μαθημάτων, που είναι πολύ δύσκολο να επιλέξει κανείς με βεβαιότητα τη σωστή σειρά στο σωστό μέρος.

Εμείς είχαμε πάντοτε πάρα πολλές επαφές με τον κόσμο των πανεπιστημίων και η πείρα μας στην καθοδήγηση των μαθητών μας ως προς τις επιλογές τους, μας επιτρέπει να προσφέρουμε ποιοτικές υπηρεσίες σε οποιονδήποτε μαθητή σκέπτεται να σπουδάσει στη Βρετανία.

Οι πληροφορίες μας είναι οι πλέον πρόσφατες και αφού δεν ανήκουμε σε κανένα συγκεκριμένο πανεπιστήμιο, μπορείτε να είστε σίγουροι ότι οι συμβουλές μας είναι αντικειμενικές.

***Αν χρειάζεστε συμβουλές σχετικά με τα βρετανικά πανεπιστήμια - ελάτε σε μας.***

X1217-19/9

**ΕΣΤΙΑΤΟΡΙΟΝ ΙΠΠΟΤΙΚΟΝ**

ΙΠΠΟΤΙΚΟΝ

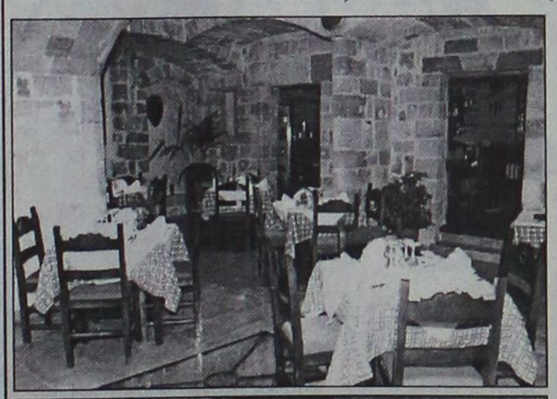

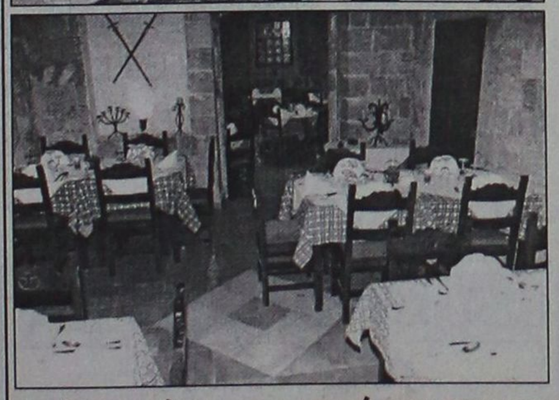

Είμαστε υπερήφανοι για την αναστήλωση που καταφέραμε να κάνουμε με πολλή αγάπη αγάπη και μεράκι σε ένα ιστορικό μνημείο της Ρόδου του 15ου αιώνα, με τις οδηγίες της αρχαιολογίας την οποία κει ευχαριστούμε.

Ενα μεγάλο ευχαριστώ στους Ροδίτες που το κάνανε να είναι ένα από τα καλύτερα εστιατόριο στη Ρόδο.

Η προτίμηση των πελατών μας στην εκλεκτή κουζίνα μας και τα αγνά υλικά της, μας κάνουν να είμαστε πιο υπεύθυνοι στη δουλειά μας.

Εμείς βάλαμε τη σφραγίδα μας στην αναστήλωση του ΜΝΗΜΕΙΟΥ και ΕΣΕΙΣ, με την παρουσία σας, θα το κάνετε να φαντάζει σαν ένα μοναδικό στέκι επιπέδου, χειμώνα - καλοκαίρι.

**Εβραίων Μαρτύρων - Μικρό Συντριβάνι - Π. Πόλη**

**ΑΠΟΛΑΥΣΤΕ ΤΟ ΦΑΓΗΤΟ ΣΑΣ ΣΤΙΣ ΜΕΣΑΙΩΝΙΚΕΣ ΜΑΣ ΣΑΛΕΣ Ή ΣΤΟ ΑΙΘΡΙΟ ΜΑΣ Ή ΑΚΟΜΑ ΚΑΙ ΣΤΗΝ ΤΑΡΑΤΣΑ ΜΑΣ ΜΕ ΘΕΑ ΤΙΣ ΟΜΟΡΦΙΕΣΤΗΣ Παλιάς Πόλης**

Ανοιχτά όλη μέρα - Για ρεζερβέ τηλ. 25293

**Ο ΧΩΡΟΣ ΔΙΑΤΙΘΕΤΑΙ ΓΙΑ ΚΑΘΕ ΕΙΔΟΥΣ ΕΚΔΗΛΩΣΗ**

8606-20/9

# ΕΠΙΣΤΡΟΦΗ ΣΤΑ ΘΡΑΝΙΑ...

**Με το πολυκατάστημα ΠΑΠΠΟΥ να διδάσκει "ΜΑΘΗΜΑΤΑ ..ΤΙΜΩΝ"**




*Ποικιλία, Ποιότητα, Αποκλειστικότητα και τιμές εκπτώσεων στα μεγαλύτερα ονόματα της σχολικής τσάντας.*

**DISNEY, PAXOS, BARBIE, SPACE BAG και ASLANIS**

*Τετράδια μολύβια και αξεσουάρ, όλα σε φανταστικές τιμές!*



ΠΑΠΠΟΥ

*Τώρα . . . για τη νέα σχολική χρονιά, οι Φόρμες SPARK, περιμένουν τους μικρούς μας φίλους σε τιμές αστέρια!*

ΜΕΓΑΛΑ ΚΑΤΑΣΤΗΜΑΤΑ ΠΑΠΠΟΥ

X1202-30/9

ΦΡΟΝΤΙΣΤΗΡΙΟ ΑΓΓΛΙΚΩΝ

ΔΙΑΚΟΜΙΧΑΛΗ ΕΥΤΥΧΙΑ

1) Το ήθος μου, η πείρα μου και η εργατικότητά μου, εγγύηση για το μέλλον των παιδιών σας.

2) Ολιγομελή τμήματα όλων των επιπέδων μέχρι έξι (6) παιδιά.

Διδάσκει: Διακομιχάλη Ευτυχία
ΕΓΓΡΑΦΕΣ από 27 ΑΥΓΟΥΣΤΟΥ
από 6μ.μ. έως 8μ.μ.
Γ. Παπανδρέου 9 και Σ. Βέμπο
Τηλ. 28533
8417-23/9


# Για να αξιοποιηθούν οι πηγές
# Κίνηση διάσωσης Καλλιθέας

## ΟΡΓΑΝΩΝΕΤΑΙ ΕΚΘΕΣΗ ΦΩΤΟΓΡΑΦΙΩΝ

Στα πλαίσια των προσπαθειών που καταβάλλει ο Σύλλογος «Κίνηση Διάσωσης Καλλιθέας» που σκοπό έχει την αξιοποίηση και επαναλειτουργία των ιαματικών πηγών της Καλλιθέας, κάλεσε στη Ρόδο για τετραήμερη επίσημη επίσκεψη με τη συμπαράσταση των φορέων του τόπου, τον πρόεδρο του παγκοσμίου φήμης συγκροτήματος θερμοπηγών Ιταλίας Μόντε Κατίνι, δρα Ρ. BERACCHI, με συνοδεία τον αρχιτέκτονα συνεργάτη του κ. MEUCCI, που καταφθάνουν σήμερα Παρασκευή. Σκοπός της επίσκεψης είναι η επί τόπου θεώρηση της κατάστασης που επικρατεί σήμερα και οι προοπτικές που υπάρχουν για την επαναλειτουργία των εγκαταστάσεων της Καλλιθέας.

Με την ευκαιρία αυτή η «Κίνηση Διάσωσης Καλλιθέας», οργανώνει ειδική έκθεση φωτογραφιών της Καλλιθέας από την εποχή της λειτουργίας, μέχρι την εγκατάλειψή της.

Η έκθεση γίνεται αφενός μεν για να ενημερωθούν επί του θέματος οι νεώτεροι συμπολίτες μας τι είχαμε αποκτήσει και τι χάσαμε, αφετέρου δε να ξαναθυμηθούν οι παλαιότεροι το παραπεταμένο στολίδι, για τη σημερινή του κατάντια του οποίου ευθύνη έχουμε όλοι.

Στις προσπάθειές του αυτές ο Σύλλογος «Κίνηση Διάσωσης Καλλιθέας», έχει πρόθυμο συμπαραστάτη και συνεργάτη, την εν Ρόδω πρόξενο της Ιταλικής Δημοκρατίας κ. Ντονατέλλα Α. Καραγιάννη, που και με τις δικές της ενέργειες, γίνεται πραγματικότητα η επίσκεψη των επισήμων Ιταλών στη Ρόδο.

Κατά την παραμονή στο νησί μας της ιταλικής αποστολής, θα πραγματοποιηθούν συναντήσεις με το νομάρχη Δωδεκανήσου κ. Σ. Καραγιάννη, το δήμαρχο Ρόδου κ. Γ. Γιαννόπουλο, το δήμαρχο Καλλιθέας κ. Γ. Ιατρίδη, τον πρόεδρο του ΕΒΕΔ κ. Γ. Καραγιάννη, τον πρόεδρο της Ενωσης Ξενοδόχων κ. Β. Μηναΐδη και λοιπούς φορείς.

Η έκθεση φωτογραφίας θα διαρκέσει από 10-12 τρέχοντος μηνός στο «Ακταίον» με ελεύθερη για το κοινό είσοδο.

Με την ευκαιρία της έκθεσης, μέλη του Δ.Συμβουλίου θα εγγράφουν όσους επιθυμούν να γίνουν μέλη της «Κίνησης Διάσωσης Καλλιθέας».


KYDON TOURS
Εθελ. Δωδ/σίων 14 Τηλ. 23.000 - 27900 - 75268 Fax: 32741
Ακτή Σαχτούρη 8 - Τηλ. 27722, 24265



SALAMIS LINES
F/B NISSOS KYPROS

ΠΡΟΣΟΧΗ - ΠΡΟΣΟΧΗ
ΜΟΝΑΔΙΚΗ ΚΡΟΥΑΖΙΕΡΑ
17/9 - 23/9/99
ΜΟΝΟ ΜΙΑ ΦΟΡΑ

Διαφορετικό πρόγραμμα
17/9. 20.00 ΡΟΔΟ - ΛΕΜΕΣΟΣ. Αφιξη την επομένη 14.30.
18/9. 14.30-20.00 Λεμεσός εκδρομή στην Παναγιά του Κύκκου και Τρόοδος.
19/9. ΧΑΤΦΑ 06.00-14.00 Ξενάγηση στον Ιορδάνη Ποταμό, όρος Μακαριότητος, Ναζαρέτ, Κανά, Τιβεριάδα
20/9. PORT SAID, ΑΙΓΥΠΤΟΣ. 06.00 - 19.00. Εκδρομή στο Κάιρο, Μουσείο, TUT ANKH AMAN, Giz, Σφίγγα και μαγευτικές πυραμίδες. Εργοστάσιο παπύρου, βόλτα στο όμορφο Κάιρο και επιστροφή στο Port Said γεμάτοι και ενθουσιασμένοι από την όμορφη εκδρομή μας.
21/9 ΛΕΜΕΣΟΣ 10.00-15.00. Ψώνια στα αφορολόγητα και βόλτα στη Λεμεσό ή να λάβετε μέρος σε μία προαιρετική εκδρομή.
22/9. Αφιξη στη Ρόδο κατά τις 11.00. Τέλος εκδρομής.

ΦΑΝΤΑΣΤΙΚΗ ΤΙΜΗ
ΟΛΑ ΠΛΗΡΩΜΕΝΑ
- Καμπίνα επιλογής σας
- Φαγητό πρωί - μεσημέρι - βράδυ.
- Εκδρομές πληρωμένες στην Κύπρο, στη Χάιφα, στην Αίγυπτο.
- Γλέντι κάθε βράδυ με την ορχήστρα του πλοίου και τα περίφημα μπαλέτα με όμορφες Ρωσίδες.

ΣΥΝΟΔΟΣ η κ. ΕΛΕΝΗ ΨΥΛΛΑΚΗ
M19-6/9



Φροντιστήριο ΞΕΝΩΝ ΓΛΩΣΣΩΝ στην ΙΑΛΥΣΟ

ΓΚΙΚΑ ΔΕΣΠΟΙΝΑ
DESPINA GHIKA
ΦΡΟΝΤΙΣΤΗΡΙΑ ΞΕΝΩΝ ΓΛΩΣΣΩΝ

Προσωπική διδασκαλία, γρήγορη σταθερή πρόοδος, με σύγχρονα συστήματα και νέο διδακτικό υλικό.
Για αρχάριους και προχωρημένους.
Ειδικά τμήματα για 6 - 7 ετών.
8790-12/9
Πλατεία ΕΛΕΥΘΕΡΙΑΣ 18, ΙΑΛΥΣΟΣ ✆ 94835
Εγγραφές από 1 Σεπτεμβρίου, ώρες 6 - 9



ΙΔΙΩΤΙΚΟ ΙΝΣΤΙΤΟΥΤΟ ΕΠΑΓΓΕΛΜΑΤΙΚΗΣ ΚΑΤΑΡΤΙΣΗΣ
Ι.Ε.Κ.- «ΚΕΣ»
*ΑΝΑΓΝΩΡΙΣΜΕΝΟ ΑΠΟ ΤΟ ΚΡΑΤΟΣ* (Α.Μ. 11003/97 ΟΕΕΚ)

ΤΟΜΕΙΣ & ΕΙΔΙΚΟΤΗΤΕΣ ΠΟΥ ΛΕΙΤΟΥΡΓΟΥΝ:

1) ΤΟΜΕΑΣ ΟΙΚΟΝΟΜΙΑΣ & ΔΙΟΙΚΗΣΗΣ
- Ειδικός Μηχανογραφημένου Λογιστηρίου
- Ειδικός Φοροτεχνικού Γραφείου
- Διοικητικό & Οικονομικό Στέλεχος Επιχειρήσεων
- Ειδικός Εμπορίας, Διαφήμισης και προώθησης προϊόντων (MARKETING)

2) ΤΟΜΕΑΣ ΥΓΕΙΑΣ ΠΡΟΝΟΙΑΣ & ΚΟΙΝΩΝΙΚΩΝ ΥΠΗΡΕΣΙΩΝ
- Προσχολικής Αγωγής & Δραστηριοτήτων Δημιουργίας και Έκφρασης (Βρεφονηπιαγωγός)

ΤΟΜΕΙΣ & ΕΙΔΙΚΟΤΗΤΕΣ ΥΠΟ ΙΔΡΥΣΗ:

1) ΤΟΜΕΑΣ ΠΛΗΡΟΦΟΡΙΚΗΣ
- Ειδικός Εφαρμογών Πληροφορικής

2) ΤΟΜΕΑΣ ΜΕΤΑΦΟΡΩΝ & ΤΟΥΡΙΣΜΟΥ
- Ειδικός Τουριστικού Πρακτορείου

❖ ΔΙΑΡΚΕΙΑ ΦΟΙΤΗΣΗΣ: 4 εξάμηνα ή 2 εξάμηνα ❖ ΚΡΑΤΙΚΟ ΔΙΠΛΩΜΑ
❖ ΑΝΑΒΟΛΗ ΣΤΡΑΤΕΥΣΗΣ

*Το Ι.Ι.Ε.Κ. – «ΚΕΣ» στεγάζεται σε ιδιόκτητο σύγχρονο πολυτελέστατο και κλιματιζόμενο κτίριο με προδιαγραφές του ΟΕΕΚ*

ΔΕΚΤΟΙ ΑΠΟΦΟΙΤΟΙ ΓΕΝΙΚΟΥ ΛΥΚΕΙΟΥ & ΤΕΛ

ΠΛΗΡΟΦΟΡΙΕΣ – ΕΓΓΡΑΦΕΣ: Καβάλας & Κιλκίς (Γωνία) – Περιοχή ΜΗ.ΔΙΑ – ΡΟΔΟΣ

ΤΗΛ.: 0241 – 64140 – 66389 • FAX: 0241 - 66389

X1222-30/9



ΦΡΟΝΤΙΣΤΗΡΙΑ ΞΕΝΩΝ ΓΛΩΣΣΩΝ
ΑΓΓΕΛΙΚΗ ΤΥΡΑΔΕΛΛΗ ΚΑΚΑΚΙΟΥ
PALSO

Αν θέλετε αποτελέσματα και όχι απλές υποσχέσεις τότε ελάτε σε μας

ΑΠΟ ΦΕΤΟΣ ΚΑΙ ΓΕΡΜΑΝΙΚΑ ΔΙΔΑΣΚΕΙ ΚΑΘΗΓΗΤΗΣ ΓΕΡΜΑΝΙΚΗΣ ΦΙΛΟΛΟΓΙΑΣ

Τμήματα: Junior, Senior ABCD, Palso, Lower, Advanced, Proficiency, Toefel

ΠΡΑΓΜΑΤΟΠΟΙΟΥΜΕ ΔΕΝ ΥΠΟΣΧΟΜΑΣΤΕ

Εγγραφές καθημερινά 18:00 - 20:00
εκτός Σαββάτου Κυριακής

X1239-30/9

Κεντρικό: Αγίας Λαύρας 52,56 (πίσω απόΚαπνοβιομηχανίας) Τηλ.: 35355
2ο Διδακτήριο : Αγίου Νικολάου (πίσω από τη Δ.Ε.Η.) Τηλ.: 25605
3ο Διδακτήριο : Συν/μος Καστελλοριζιών Ερμή 10 Ιξία (Τρίς) Τηλ.: 95862



ΙΝΣΤΙΤΟΥΤΟ ΔΙΟΙΚΗΣΗΣ ΕΠΙΧΕΙΡΗΣΕΩΝ
ΕΡΓΑΣΤΗΡΙΑ ΕΛΕΥΘΕΡΩΝ ΣΠΟΥΔΩΝ
ΤΩΡΑ ΣΤΙΣ ΝΕΕΣ ΕΓΚΑΤΑΣΤΑΣΕΙΣ ΜΑΣ
ΔΗΜ. ΑΝΑΣΤΑΣΙΑΔΗ 47 ΚΑΙ ΣΤΕΛΙΟΥ ΚΩΤΙΑΔΗ ΓΩΝΙΑ
ΡΟΔΟΣ 85100

☑ ΝΕΑ ΕΥΡΩΠΑΪΚΗ ΜΕΘΟΔΟΣ ΕΚΜΑΘΗΣΗΣ ΣΤΟΥΣ ΗΛΕΚΤΡΟΝΙΚΟΥΣ ΥΠΟΛΟΓΙΣΤΕΣ.
ΓΙΝΕΤΕ ΚΑΙ ΕΣΕΙΣ ΔΥΝΑΜΙΚΟΙ COMPUTER USERS !!

στα προγράμματα όπως :
WINDOWS 98, ΕΠΕΞΕΡΓΑΣΙΑ ΚΕΙΜΕΝΟΥ WORD, ΛΟΓΙΣΤΙΚΟ ΦΥΛΟ EXCEL, ΣΧΕΔΙΑΣΤΙΚΟ ΠΑΚΕΤΟ COREL XARA, ΕΚΔΟΤΙΚΟ ΠΑΚΕΤΟ MS-PUBLISHER, MULTIMEDIA - INTERNET ΚΑΙ ΑΛΛΕΣ ΕΜΠΟΡΙΚΕΣ ΕΦΑΡΜΟΓΕΣ

ΣΤΟΥΣ ΕΤΗΣΙΟΥΣ ΚΥΚΛΟΥΣ ΣΠΟΥΔΩΝ :
ΓΡΑΜΜΑΤΕΩΝ ΔΙΟΙΚΗΣΗΣ
ΠΛΗΡΟΦΟΡΙΚΗΣ / ΜΗΧΑΝΟΓΡΑΦΗΣΗΣ ΓΡΑΦΕΙΟΥ
ΜΗΧΑΝΟΓΡΑΦΗΜΕΝΗΣ ΛΟΓΙΣΤΙΚΗΣ
ΟΙΚΟΝΟΜΙΚΩΝ ΚΑΙ ΧΡΗΜΑΤΙΣΤΗΡΙΑΚΩΝ ΘΕΜΑΤΩΝ

◆ ΠΑΡΕΧΟΥΜΕ ΒΕΒΑΙΩΣΗ ΕΠΑΓΓΕΛΜΑΤΙΚΗΣ ΚΑΤΑΡΤΙΣΗΣ

■ ΤΜΗΜΑΤΑ ΓΙΑ : ΑΠΟΦΟΙΤΟΥΣ ΛΥΚΕΙΟΥ , ΓΥΜΝΑΣΙΟΥ.
■ ΕΦΟΔΙΟ ΓΙΑ ΤΟΥΣ ΑΠΟΦΟΙΤΟΥΣ ΠΟΥ ΘΑ ΞΑΝΑΔΩΣΟΥΝ ΕΙΣΑΓΩΓΙΚΕΣ ΕΞΕΤΑΣΕΙΣ ΣΤΑ Α.Ε.Ι.

→ΠΛΗΡΟΦΟΡΙΕΣ ΕΓΓΡΑΦΕΣ ☎ 75850 ΚΑΘΗΜΕΡΙΝΑ←

Ι.Δ.Ε. ΑΠΟ ΤΟ 1993 ΕΠΙΛΟΓΗ ΚΑΤΑΛΥΤΗΣ ΣΤΗΝ ΕΠΑΓΓΕΛΜΑΤΙΚΗ ΣΑΣ ΕΠΙΤΥΧΙΑ !!!
X1226-15/10



CAN A FERRIES
KYDON TOURS
ΚΕΝΤΡΙΚΟ ΠΡΑΚΤΟΡΕΙΟ PORT AGENT
F/B DALIANA
F/B DIMITROULA
F/B ROMILDA

Από 15/6 έως νεωτέρας
Τα υπερπολυτελή
F/B DALIANA - F/B MARINA - F/B RODANTHI
με καθημερινές και εναλλάξ αναχωρήσεις
ΔΡΟΜΟΛΟΓΙΑ ΑΠΟ ΡΟΔΟ

ΔΕΥΤΕΡΑ: 16.00 για Κω, Κάλυμνο, Πειραιά
ΤΡΙΤΗ:16.00 για Κω, Κάλυμνο, Πειραιά
ΤΕΤΑΡΤΗ: 16.00 για Κω, Κάλυμνο, Πειραιά
ΠΕΜΠΤΗ: 16.00 για Κω, Κάλυμνο, Λέρο, Πάτμο, Πειραιά
ΠΑΡΑΣΚΕΥΗ: 16.00 για Κω, Κάλυμνο, Λέρο, Πάτμο, Πειραιά
ΣΑΒΒΑΤΟ: 16.00 για Κω, Κάλυμνο, Λέρο, Πάτμο, Πειραιά
ΚΥΡΙΑΚΗ: 16.00 για Κω, Κάλυμνο, Λέρο, Πάτμο, Πειραιά

F/B DALIANA
ΚΑΘΕ ΠΕΜΠΤΗ 19.00 ΓΙΑ ΚΩ ΠΕΙΡΑΙΑ

F/B ROMILDA
ΣΑΒΒΑΤΟ:11.00 για Καστελλόριζο, Ρόδο
ΚΥΡΙΑΚΗ: 01.00 για Σύμη, Τήλο, Νίσυρο, Κω, Κάλυμνο, Λέρο, Λειψούς, Πάτμο, Σύρο, Πειραιά

F/B DIMITROULA
ΤΡΙΤΗ: 14.00 για Κω, Σάμο, Θεσσαλονίκη
ΠΕΜΠΤΗ: 15.00 για Σαντορίνη, Νάξο, Πάρο, Πειραιά
ΣΑΒΒΑΤΟ: 14.00 για Σαντορίνη, Νάξο, Πάρο, Πειραιά

ΕΙΣΙΤΗΡΙΑ - ΠΛΗΡΟΦΟΡΙΕΣ στο
ΠΡΑΚΤΟΡΕΙΟ ΚΥΔΩΝ
• Εθελ. Δωδεκανησίων 14
• Ακτή Σαχτούρη 8
Τηλ. 23.000 - 27722 - 24265 - 27900 - 75268
M28-30/9



ΙΔΙΩΤΙΚΟ ΤΕΧΝΙΚΟ ΕΠΑΓΓΕΛΜΑΤΙΚΟ ΕΚΠΑΙΔΕΥΤΗΡΙΟ
ΤΕΕ ΔΟΡΚΑΣ
Αναγνωρισμένο από το κράτος




ΠΛΗΡΟΦΟΡΙΚΗΣ
ΧΕΙΡΙΣΤΩΝ Η/Υ & ΥΠΟΣΤΗΡΙΞΗΣ ΔΙΚΤΥΩΝ

Κρατικό Πτυχίο

ΚΟΜΜΩΤΙΚΗΣ ΤΕΧΝΗΣ



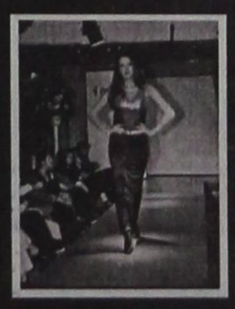

Αναβολή στράτευσης

ΕΦΑΡΜΟΣΜΕΝΩΝ ΤΕΧΝΩΝ
ΕΝΔΥΜΑΤΟΛΟΓΩΝ - ΣΧΕΔΙΑΣΤΩΝ ΜΟΔΑΣ

ΔΕΚΤΟΙ ΑΠΟΦ. ΓΥΜΝΑΣΙΟΥ - ΛΥΚΕΙΟΥ

Πληροφορίες - Εγγραφές : Καναδά 32 - Ρόδος - Τηλ. 76536 - 29550
X1222-30/9



F/B Β. ΚΟΡΝΑΡΟΣ
ΡΟΔΟΣ - ΚΡΗΤΗ

ΤΕΤΑΡΤΗ: 20.00 για ΔΙΑΦΑΝΙ - ΠΗΓΑΔΙΑ - ΚΑΣΟ - ΣΗΤΕΙΑ - ΑΓ. ΝΙΚΟΛΑΟ - ΠΕΙΡΑΙΑ
ΣΑΒΒΑΤΟ: 05.00 για ΧΑΛΚΗ - ΔΙΑΦΑΝΙ - ΠΗΓΑΔΙΑ - ΚΑΣΟ - ΣΗΤΕΙΑ - ΑΓ. ΝΙΚΟΛΑΟ - ΜΗΛΟ -ΠΕΙΡΑΙΑ

F/B ΙΕΡΑΠΕΤΡΑ
ΚΥΡΙΑΚΗ 05.00 για ΚΑΡΠΑΘΟ - ΚΑΣΟ - ΣΗΤΕΙΑ - ΑΓ. ΝΙΚΟΛΑΟ - ΜΗΛΟ - ΠΕΙΡΑΙΑ

Εισιτήρια
ΖΟΡΠΙΔΗΣ
Μακαρίου 31 - Τηλ. 20625, 30054
X1197-30/9



Η ΠΑΙΔΕΙΑ
ΟΙΚΟΝΟΜΙΚΟ ΒΙΒΛΙΟΠΩΛΕΙΟ
ΑΓ. ΑΝΑΡΓΥΡΩΝ 76 - ΡΟΔΟΣ ΤΗΛ./FAX: (0241) 24682
(ΟΠΙΣΘΕΝ ΚΑΠΝΟΒΙΟΜΗΧΑΝΙΑΣ)

Αγαπητοί Μαθητές και Γονείς,

Θα θέλαμε να σας ενημερώσουμε ότι κοντά μας θα βρείτε, ποικιλία σχολικών ειδών, τετράδια, τετράδια θεμάτων, στυλό, μαρκαδόρους, μολύβια, βοηθήματα για το Δημοτικό, Γυμνάσιο και Λύκειο, είδη σχεδίου και πολλά άλλα σε τιμές συμφέρουσες.

ΦΙΛΙΚΩΤΑΤΑ
ΜΑΛΛΙΑΚΑΣ Ν. ΕΜΜΑΝΟΥΗΛ

Γίνονται δεκτές κάρτες πολιτέκνων και δημοσίων υπαλλήλων

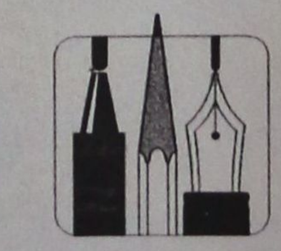



X1148-30/9





# ΚΑΘΕ ΧΡΟΝΟ ΕΙΜΑΣΤΕ ΣΤΗΝ ΚΟΡΥΦΗ

Αυτό συμβαίνει γιατί εμείς εδώ, στα Φροντιστήρια Ξένων Γλωσσών Μερκούρη Κοντού,
πιστεύουμε ότι η ολοκληρωμένη γνώση ξένων γλωσσών
δεν είναι απλά ένα επαγγελματικό εφόδιο, αλλά ... Κατάκτηση.
Κατάκτηση στην οποία οδηγούμαστε με προσεκτικά βήματα, ακολουθώντας
αποκλειστικά και μόνο δοκιμασμένες και σίγουρες μεθόδους.
Αυτές που κάθε χρόνο εμπιστεύεστε
για την ολοκληρωμένη ξενόγλωσση μόρφωση των παιδιών σας.

**α ZERTIFIKAT - MITTELSTUFE SPRACHDIPLOME**
του Goethe - Institut

**β LOWER - PROFICIENCY**
των Cambridge - Michigan

**γ ΕΠΑΓΓΕΛΜΑΤΙΚΑ ΓΕΡΜΑΝΙΚΑ**
για Ξενοδοχοϋπαλλήλους, εργαζόμενους στον τουρισμό.

**ΔΙΔΑΣΚΟΥΝ**
**Γερμανικά: Μερκούρης Κοντός**
**Αγγλικά: Robert Davies**

**1ο** διδ/ιο: Αγ. Αναργύρων 11α
**2ο** » : Δημ. Αναστασιάδη 47
**3ο** » : Παρισίων 1 & Λονδίνου

**Τηλ: 35289, 23973- Fax: 32336**

ΜΕΡΚΟΥΡΗΣ ΚΟΝΤΟΣ
ΦΡΟΝΤΙΣΤΗΡΙΑ ΞΕΝΩΝ ΓΛΩΣΣΩΝ

# ΦΡΟΝΤΙΣΤΗΡΙΟ ΑΝΟΔΟΣ

ΓΙΑ ΟΛΕΣ ΤΙΣ ΤΑΞΕΙΣ
ΓΥΜΝΑΣΙΟΥ–ΕΝΙΑΙΟΥ ΛΥΚΕΙΟΥ–ΤΕΕ

Στο Φροντιστήριό μας διδάσκονται σε αυστηρά ολιγομελή τμήματα από καθηγητές ΠΤΥΧΙΟΥΧΟΥΣ ΠΑΝΕΠΙΣΤΗΜΙΟΥ ΑΘΗΝΩΝ τα μαθήματα:

✓ ΜΑΘΗΜΑΤΙΚΑ ✓ ΦΥΣΙΚΗ
✓ ΧΗΜΕΙΑ ✓ ΦΙΛΟΛΟΓΙΚΑ

Β' - Γ' ΛΥΚΕΙΟΥ ΥΠΟΛΟΙΠΑ ΤΜΗΜΑΤΑ

ΕΝΑΡΞΗ 16 ΑΥΓΟΥΣΤΟΥ — ΕΝΑΡΞΗ 1 ΣΕΠΤΕΜΒΡΙΟΥ

Χαμηλά δίδακτρα κι επιπλέον έκπτωση σε αριστούχους και αδέλφια μαθητές μας

Συχνά επαναληπτικά τεστ και διαγωνίσματα

Με κάθε εγγραφή πολλά φροντιστηριακά δώρα

Πληροφορίες - Εγγραφές:
Ελένη Ρούσου-Μαργωμένου
Τηλ.: (0241) 28053
Γαριβάλδη 17 (πίσω από το Υπέρ Μαρκετ Σπανός)

T32526-31/9

X1146-30/9

η μουσική, κλειδί στη ζωή σας

ΩΔΕΙΟ ΡΟΔΟΥ

# ΚΑΙΤΗ ΚΑΣΤΡΟΥΝΗ

Οι εγγραφές συνεχίζονται

## ΤΟ ΩΔΕΙΟ ΜΑΣ

προσκαλεί άνδρες και γυναίκες, ηλικίας 20-45 ετών να γίνουν μέλη της χωρωδίας του

Συμμετοχή δωρεάν

Εγγραφές - Πληροφορίες καθημερινά

Τηλέφωνο 69041, 65430 ΩΔΕΙΟ ΡΟΔΟΥ ΚΑΙΤΗ ΚΑΣΤΡΟΥΝΗ
Αποστόλου Παύλου 34, απέναντι από την εκκλησία Ανάληψης

# ΦΡΟΝΤΙΣΤΗΡΙΟ ΞΕΝΩΝ ΓΛΩΣΣΩΝ

## ΕΛΕΝΗΣ – ΠΑΠΑΜΙΧΑΗΛ ΦΙΛΙΠΠΑΚΗ

ΡΗΓΑ ΦΕΡΑΙΟΥ 14, ΡΟΔΟΣ
(δίπλα στη λέσχη ΟΤΕ, απέναντι πάρκου Δημοκρατίας)

- Ολιγομελή τμήματα για όλα τα επίπεδα
- Δοκιμασμένες μέθοδοι διδασκαλίας μέσα από τις σύγχρονες παιδαγωγικές τεχνικές
- Προσωπική και υπεύθυνη εργασία
- Οπτικοακουστική μάθηση με VIDEO αγγλικής παραγωγής για όλα τα επίπεδα
- Λειτουργία δανειστικής βιβλιοθήκης
- Προετοιμασία σχολικών εξετάσεων
- Εξετάσεις ***PALSO, CAMBRIDGE, FIRST CERTIFICATE - PROFICIENCY.***
- Προετοιμασία εισαγωγικών εξετάσεων 3ης και 4ης δέσμης στα αγγλικά.

**ΕΓΓΡΑΦΕΣ** καθημερινά από 1ης Σεπτεμβρίου ώρες: 10-12 π.μ. και 4-6 μ.μ.

**Τηλ.. 26858 & 32387**

X1143-10/9

# ΤΟ ΠΡΩΤΟ ΒΡΕΤΑΝΙΚΟ ΦΡΟΝΤΙΣΤΗΡΙΟ ΣΤΗ ΡΟΔΟ

ΚΕΝΤΡΟ ΒΡΕΤΑΝΙΚΩΝ ΕΞΕΤΑΣΕΩΝ ΣΤΗΝ ΑΓΓΛΙΚΗ ΓΛΩΣΣΑ

***ΜΑΘΗΜΑΤΑ ΕΞ ΑΠΟΣΤΑΣΕΩΣ***

Οι απαιτήσεις της σύγχρονης εκπαίδευσης πιέζουν όλο και περισσότερο το χρόνο των μαθητών ιδιαίτερα τις χρονιές πριν την είσοδό τους στα πανεπιστήμια.
Αυτή η πίεση κάνει την παρακολούθηση των προχωρημένων εκπαιδευτικών προγραμμάτων, αγγλικών δύσκολη έως αδύνατη.
Για την αντιμετώπιση του προβλήματος αυτού δημιουργήσαμε ένα μοναδικό πρόγραμμα **εκμάθησης εξ αποστάσεως**, που προσφέρει τα παρακάτω πλεονεκτήματα κάθε μαθητή / τρια.

- Ο/η μαθητής/τρια μπορεί να διαβάζει με το δικό του / της ρυθμό
- Μπορεί να δουλέψει στο σπίτι
- Μπορεί να έχει την ίδια εξειδικευμένη διδασκαλία που προσφέρεται για πάνω από δεκατέσσερα χρόνια στο φροντιστήριο μας.

*Αν θέλετε να μάθετε περισσότερα σχετικά μ'αυτό το πρόγραμμα - ελάτε σε μας.*

**Τηλ.. 36771, 29028**
Πρωί 10 π.μ. - 13μ.μ. απόγευμα 17.00-20.00

X1217-19/9

# ΔΗΜΗΤΡΗΣ Ιω. ΟΙΚΟΝΟΜΙΔΗΣ
## ΑΝΑΛΥΤΙΚΟ ΕΡΓΑΣΤΗΡΙΟ ΡΟΔΟΥ

ΧΗΜΙΚΟΤΕΧΝΙΚΕΣ ΜΕΛΕΤΕΣ & ΕΡΕΥΝΕΣ
ΕΜΠΟΡΙΟ ΧΗΜΙΚΩΝ, ΑΠΟΡΡΥΠΑΝΤΙΚΩΝ, ΕΞΟΠΛΙΣΜΟΥ

***ΕΡΓΑΣΤΗΡΙΑΚΕΣ ΕΞΕΤΑΣΕΙΣ***
- ΝΕΡΑ ΠΟΣΙΜΑ, ΑΠΟΒΛΗΤΑ, ΝΕΡΑ ΚΟΛΥΜΒΗΣΗΣ
- ΤΡΟΦΙΜΑ ΚΑΙ ΠΟΤΑ
- ΕΔΑΦΟΣ - ΛΙΠΑΣΜΑΤΑ

***ΧΗΜΙΚΑ ΠΡΟΣΘΕΤΑ***
- ΚΟΛΥΜΒΗΤΙΚΩΝ ΔΕΞΑΜΕΝΩΝ
- ΕΠΕΞΕΡΓΑΣΙΑΣ ΝΕΡΟΥ ΧΡΗΣΗΣ
  - ΑΠΟΛΥΜΑΝΤΙΚΑ
  - ΒΕΛΤΙΩΤΙΚΑ
- ΤΡΟΦΙΜΩΝ & ΠΟΤΩΝ

ΕΓΚΑΤΑΣΤΑΣΕΙΣ ΒΙΟΛΟΓΙΚΗΣ ΕΠΕΞΕΡΓΑΣΙΑΣ ΛΥΜΑΤΩΝ & ΑΠΟΒΛΗΤΩΝ;
ΕΛΕΓΧΟΣ ΛΕΙΤΟΥΡΓΙΑΣ - ΑΠΟΔΟΣΗΣ
ΚΟΛΥΜΒΗΤΙΚΕΣ ΔΕΞΑΜΕΝΕΣ:
ΕΛΕΓΧΟΣ ΛΕΙΤΟΥΡΓΙΑΣ
ΠΡΟΒΛΕΨΗ ΕΠΙΚΝΔΥΝΟΤΗΤΑΣ ΚΡΙΣΙΜΩΝ ΣΗΜΕΙΩΝ, Π.Ε.ΚΡΙ.Σ. (Haccp):
ΜΕΛΕΤΗ-ΕΚΤΕΛΕΣΗ-ΤΗΡΗΣΗ ΣΤΟΙΧΕΙΩΝ

***ΥΓΙΕΙΝΗ & ΑΣΦΑΛΕΙΑ***
- ΣΤΟΥΣ ΧΩΡΟΥΣ ΕΡΓΑΣΙΑΣ
- ΣΕ ΒΙΟΜΗΧΑΝΙΕΣ/ΒΙΟΤΕΧΝΙΕΣ ΤΡΟΦΙΜΩΝ
- ΣΕ ΧΩΡΟΥΣ ΠΡΟΕΤΟΙΜΑΣΙΑΣ ΤΡΟΦΙΜΩΝ/ΕΣΤΙΑΣΗΣ

ΒΥΡΩΝΟΣ 1, 85100 ΡΟΔΟΣ - ΤΗΛ. 0241/28638 - ΤΟΤ (fax) 0241/35623
ΑΠΟΘΗΚΗ: ΦΑΛΗΡΑΚΙ ΡΟΔΟΥ • ecodem@chemenvi.rho.forthnet.gr
http://www.forthnet.gr/chemenvi

T.32427-5/9

# Κέντρο Σπουδών Χορού
## ΜΑΙΡΗΣ ΜΑΡΚΟΥ-ΒΕΛΙΔΑΚΗ

ΔΙΠΛΩΜΑΤΟΥΧΟΥ: (ΑΝΑΓΝΩΡΙΣΜΕΝΗ ΑΠΟ ΤΟ ΚΡΑΤΟΣ)
ROYAL ACADEMY OF DANCING (R.A.D.) LONDON
IMPERIAL SOCIETY OF TEACHERS OF DANCE (A.I.S.T.D.)
(ΕΙΔΙΚΟΤΗΤΑ ΣΤΗ ΔΙΔΑΣΚΑΛΙΑ ΜΙΚΡΩΝ ΠΑΙΔΙΩΝ)

**Η μόνη σχολή στη Ρόδο που διδάσκει το μοναδικό αγγλικό σύστημα χορού της R.A.D.**

Διδάσκονται

ΕΠΑΓΓΕΛΜΑΤΙΚΟ ΤΜΗΜΑ ΧΟΡΟΥ
ΚΑΡΑΚΤΕΡ
ΚΛΑΣΙΚΟ ΜΠΑΛΕΤΟ
ΕΛΕΥΘΕΡΗ ΚΙΝΗΣΗ
ΡΥΘΜΙΚΗ (αγόρια και κορίτσια)
ΝΕΟΕΛΛΗΝΙΚΟΙ ΧΟΡΟΙ (χασάπικο, συρτάκι, ζεϊμπέκικο)
JAZZ & FANK
ΔΗΜΙΟΥΡΓΙΚΟ ΕΡΓΑΣΤΗΡΙ
ΣΥΓΧΡΟΝΟΣ ΧΟΡΟΣ (GRAHAM)
ΥΠΟΚΡΙΤΙΚΗ
ΚΛΑΚΕΤΕΣ (Top dancing)
SAVOIR VIVRE (μαθήματα σωστής συμπεριφοράς και τρόπων)

*Εξετάσεις διεξάγονται καθ' έτος από το R.A.D. για την προβίβαση των μαθητών του κλασικού μπαλέτου.*

*Η διοργάνωση είναι του Βρετανικού Συμβουλίου*

Πληροφορίες - εγγραφές:
6 Σεπτεμβρίου 6-9 μ.μ. τηλ. 27383 (απόγευμα μόνον) 78383 (πρωί)

**ΕΝΑΡΞΗ: 21 Σεπτεμβριου**

Διεύθυνση: **Παναγ. Ροδίου 77 – Ρόδος**

X1232-29/9

**PET SHOP**
Original Dogs
Αξεσουάρ - Τροφές
Information Dogs
Servise Dogs



**RAY KENNEL CLUB**
**ΑΝΑΓΓΕΛΙΑ ΓΕΝΝΑΣ**
ΔΙΑΤΙΘΕΝΤΑΙ ΚΑΘΑΡΟΑΙΜΑ ΚΟΥΤΑΒΙΑ

- ΣΧΟΛΗ ΕΚΠΑΙΔΕΥΣΗΣ
- Κυνοτροφείο
- Πανσιόν





ΓΕΡΜΑΝΙΚΟΥ ΠΟΙΜΕΝΙΚΟΥ
ΗΜΕΡ. ΓΕΝ/ΣΗΣ 8/4/99



ΛΑΓΟΣΚΥΛΑ
➤ Μεγάλο ΜΠΑΕ ΤΗΣ ΓΑΣΚΟΝΗΣ
ΗΜΕΡ. ΓΕΝ/ΣΗΣ 2/6/99
➤ ΠΟΖΑΦΣΚΥ
ΗΜΕΡ. ΓΕΝ/ΣΗΣ 26-6-99

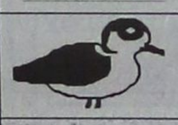

ΠΟΥΛΟΣΚΥΛΑ
ΠΟΪΝΤΕΡ ΓΕΝ/ΤΙΑΣ ΝΤΕLVENTO
ΗΜΕΡ. ΓΕΝ/ΣΗΣ 17-6-99

ΠΛΗΡΟΦΟΡΙΕΣ: PET SHOP
ΜΙΧ. ΠΕΤΡΙΔΗ 100 ΤΗΛ. 63892
ΚΥΝΟΤΡΟΦΕΙΟ ΕΛΕΟΥΣΑ ΤΗΛ. 0246/98145

8926-5/10

# Εκτός από άψογα Γερμανικά κι Αγγλικά, μιλάμε και τη γλώσσα της αλήθειας!

**FIRST CERTIFICATE - CAMBRIDGE - June 1999**

- ΓΙΩΡΓΑΡΑΣ ΜΙΧΑΗΛ του Σταύρου
- ΓΚΑΙΔΑΤΖΗ ΧΡΥΣΗ του Δημητρίου
- ΚΑΝΕΛΛΟΥ ΠΑΝΑΓΙΩΤΑ του Γεωργίου
- ΚΟΚΚΑΛΙΔΗΣ ΚΩΝΣΤΑΝΤΙΝΟΣ του Σταύρου
- ΚΟΛΙΑΔΗ ΑΝΘΟΥΛΑ του Νικολάου
- ΚΟΝΤΟΡΙΝΗ ΜΑΡΙΑ του Παλαιολόγου
- ΚΟΥΦΟΜΑΝΩΛΗ ΦΩΤΕΙΝΗ του Νικολάου
- ΚΥΒΕΡΝΗΤΑΚΗΣ ΙΩΑΝΝΗΣ του Εμμανουήλ
- ΚΩΝΣΤΑΝΤΑΚΗΣ ΚΥΡΙΑΚΟΣ του Γεωργίου
- ΛΑΤΟΣ ΛΑΜΠΡΟΣ του Αθανασίου
- ΜΑΡΙΑΣ ΧΡΗΣΤΟΣ του Εμμανουήλ
- ΠΑΠΑΔΑΚΗΣ ΝΙΚΟΛΑΟΣ του Δημητρίου
- ΠΑΠΑΧΡΙΣΤΟΔΟΥΛΟΥ ΒΑΣΙΛΕΙΟΣ του Σταύρου
- ΠΛΕΙΑΔΑΚΗΣ ΕΜΜΑΝΟΥΗΛ του Σπυρίδωνος
- ΣΑΒΒΙΓΚΟΥ ΖΗΝΟΒΙΑ του Μιχαήλ
- ΤΖΙΟΥΤΖΙΑΣ ΓΡΗΓΟΡΙΟΣ του Χρήστου
- ΦΑΡΜΑΚΙΔΗΣ ΝΙΚΟΛΑΟΣ του Γεωργίου
- ΦΟΥΤΟΥΛΗΣ ΓΕΩΡΓΙΟΣ του Τσαμπίκου
- ΦΡΑΓΚΟΥ ΜΑΡΙΑ του Αντωνίου

| | |
|---|---|
| ΥΠΟΨΗΦΙΟΙ | **26** |
| ΕΠΙΤΥΧΟΝΤΕΣ | **19** |
| ΠΟΣΟΣΤΟ ΕΠΙΤΥΧΙΑΣ | **73.08** % |
| ΜΕΣΟ ΠΟΣΟΣΤΟ ΕΠΙΤΥΧΟΝΤΩΝ F.C.E ΣΤΗΝ ΕΛΛΑΔΑ | **50**%* |
| ΜΕΣΟ ΠΟΣΟΣΤΟ ΕΠΙΤΥΧΟΝΤΩΝ F.C.E ΣΤΟΝ ΥΠΟΛΟΙΠΟ ΚΟΣΜΟ | **70 -75** %* |

**Πιστοί στο σύστημα αυτοπεριορισμού και αυτοελέγχου του Ελληνικού Διαφημιστικού Κώδικα σ' ότι αφορά τις συγκρίσεις, παραθέτουμε στοιχεία που βασίζονται σε δεδομένα που μπορούν ν' αποδειχθούν και δεν έχουν επιλεγεί κακόπιστα και μεροληπτικά. Αν και είναι γεγονός ότι η τελική σύγκριση κι επιλογή ανήκει σε σας τους ίδιους.**

**PROFICIENCY - MICHIGAN 1999**

- ΔΙΑΚΟΛΟΥΚΑ ΘΕΑΝΩ του Δημητρίου
- ΚΑΛΑΦΑΤΗΣ ΜΑΡΙΝΟΣ του Παναγιώτη
- ΚΑΝΕΛΛΟΥ ΠΑΡΑΣΚΕΥΗ του Γεωργίου
- ΚΑΨΗ ΑΝΑΣΤΑΣΙΑ του Ιωάννη
- ΚΟΝΤΟΣ ΙΩΑΝΝΗΣ του Μερκουρίου
- ΚΟΝΤΟΣ ΠΑΝΑΓΙΩΤΗΣ του Μερκουρίου
- ΜΙΧΟΥ ΔΗΜΗΤΡΑ του Χρήστου
- ΠΑΠΑΓΙΑΝΝΗ ΑΝΑΣΤΑΣΙΑ του Αθανασίου
- ΣΠΑΡΤΑΛΗΣ ΜΙΧΑΗΛ του Δημητρίου
- ΤΖΕΛΛΟΣ ΕΥΚΛΕΙΔΗΣ του Παύλου
- ΧΑΤΖΗΠΑΠΑ ΑΙΚΑΤΕΡΙΝΗ του Βασιλείου

| | |
|---|---|
| ΥΠΟΨΗΦΙΟΙ | **11** |
| ΕΠΙΤΥΧΟΝΤΕΣ | **11** |
| ΠΟΣΟΣΤΟ ΕΠΙΤΥΧΙΑΣ | **100** % |

**PROFICIENCY- CAMBRIDGE - June 1999**

- ΚΑΛΑΦΑΤΗΣ ΜΑΡΙΝΟΣ του Παναγιώτη
- ΚΑΝΕΛΛΟΥ ΠΑΡΑΣΚΕΥΗ του Γεωργίου
- ΚΟΝΤΟΣ ΠΑΝΑΓΙΩΤΗΣ του Μερκουρίου
- ΠΑΠΑΓΙΑΝΝΗ ΑΝΑΣΤΑΣΙΑ του Αθανασίου
- ΧΑΤΖΗΠΑΠΑ ΑΙΚΑΤΕΡΙΝΗ του Βασιλείου

| | |
|---|---|
| ΥΠΟΨΗΦΙΟΙ | **10** |
| ΕΠΙΤΥΧΟΝΤΕΣ | **5** |
| ΠΟΣΟΣΤΟ ΕΠΙΤΥΧΙΑΣ | **50** % |
| ΜΕΣΟ ΠΟΣΟΣΤΟ ΕΠΙΤΥΧΟΝΤΩΝ C.P.E ΣΤΗΝ ΕΛΛΑΔΑ | **30**%* |
| ΜΕΣΟ ΠΟΣΟΣΤΟ ΕΠΙΤΥΧΟΝΤΩΝ C.P.E ΣΤΟΝ ΥΠΟΛΟΙΠΟ ΚΟΣΜΟ | **60 -65** %* |

* ΠΗΓΗ: ELT NEWS – No 125-126

ΜΕΡΚΟΥΡΗΣ ΚΟΝΤΟΣ
ΦΡΟΝΤΙΣΤΗΡΙΑ ΞΕΝΩΝ ΓΛΩΣΣΩΝ

**1ο διδ/ιο:** Αγ. Αναργύρων 11α • **2ο διδ/ιο:** Δημ. Αναστασιάδη 47 • **3ο διδ/ιο:** Παρισίων 1 & Λονδίνου • Τηλ: 0241 / 35289, 23973- Fax: 32336

ΦΡΟΝΤΙΣΤΗΡΙΟ ΞΕΝΩΝ ΓΛΩΣΣΩΝ ΑΓΓΛΙΚΑ

**ΦΑΝΗΣ ΕΥΑΓΓΕΛΙΔΟΥ**

- Τμήματα **6μελή έως 8μελή**
- Τμήματα όλων των επιπέδων
- Προετοιμασία εξετάσεων PALSO, FIRST CERTIFICATE, CAMBRIDGE & MICHIGAN PROFICIENCY
- ***ΚΑΙ ΤΟ ΚΥΡΙΩΤΕΡΟ!***

Υπεύθυνη προσωπική διδασκαλία σε όλα τα γκρουπ από την **κα Ευαγγελίδου**, με πολυετή φροντιστηριακή πείρα και ειδικευμένη στη μεθοδολογία της αγγλικής γλώσσας.

***Εναρξη μαθημάτων 15 Σεπτεμβρίου***
***Εγγραφές καθημερινά από 5-7***

ΠΛΗΡΟΦΟΡΙΕΣ:
στο τηλέφωνο 32074 και 0944 199423
ΝΑΥΑΡΙΝΟΥ 29 κάθετος ΠΑΥΛΟΥ ΜΕΛΑ
X1236-19/9

**σύγχρονο**

**Στην ΙΑΛΥΣΟ**
ΦΡΟΝΤΙΣΤΗΡΙΑ ΜΕ
ΓΥΜΝΑΣΙΟ - ΕΝΙΑΙΟ ΛΥΚΕΙΟ - ΤΕΕ
**Θετική - θεωρητική - τεχνολογική κατεύθυνση**

- Σύγχρονη και μεθοδική διδασκαλία
- Εξαμελή τμήματα
- Συχνή επικοινωνία με τους γονείς
- Δωρεάν βοηθητικές σημειώσεις
- Κάλυψη κενών με δωρεάν ιδιαίτερα μαθήματα
- Εκπτωση 15% σε αδέλφια μαθητές και αριστούχους
- Συχνά διαγωνίσματα και τεστ αξιολόγησης

ΕΝΑΡΞΗ ΜΑΘΗΜΑΤΩΝ:
☞Β'Γ' Λυκείου: 16 Αυγούστου
☞Υπόλοιπα τμήματα: 1η Σεπτεμβρίου

**Διεύθυνση: Γιάννης Σταματιάδης - Σπύρος Πανταζής**

Πληροφορίες-Εγγραφές: **Διαγόρα 16 ΙΑΛΥΣΟΣ**
**Τηλ. 94064** 9-12 π.μ. και 5-8μ.μ. 32534-15/9

**ΜΑΘΗΜΑΤΙΚΑ**
**ΘΕΟΦΙΛΟΥ**
**ΜΑΡΙΕΤΤΑ**

ΙΔΙΑΙΤΕΡΑ Ή ΟΛΙΓΟΜΕΛΗ ΤΜΗΜΑΤΑ
ΣΤΕΦΑΝΟΥ ΚΑΖΟΥΛΗ 71 (ΕΠΤΑ ΧΟΥΡΜΑΔΙΕΣ)
**ΤΗΛ. 37671**
8774-30/9

"ΟΙΚΟΔΙΔΑΣΚΑΛΕΙΟΝ"
**«ΤΟ ΠΡΩΤΕΙΟΝ»**
**ΜΑΘΗΜΑΤΙΚΩΝ - ΦΥΣΙΚΗΣ-ΧΗΜΕΙΑΣ**
ΓΥΜΝΑΣΙΟ - ΛΥΚΕΙΟ

ΠΕΛΛΑΣ 10 ΤΗΛ. 78851 47516
ΡΟΔΙΝΙ ΤΗΛ. 61019 66736

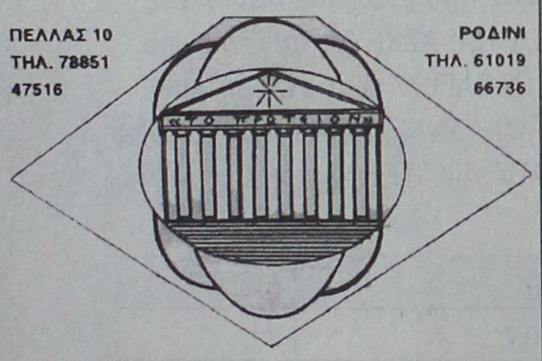

**ΠΙΤΣΗΣ ΚΥΡΙΑΚΟΣ**
Πτυχιούχος Φυσικομαθηματικής Σχολής Πανεπιστημίου Κρήτης Τομέας Μαθηματικών Επιστημών
8608-30/9

**ΠΑΙΔΑΓΩΓΙΚΟ ΕΡΓΑΣΤΗΡΙ ΤΕΧΝΗΣ**
**ΜΑΘΗΜΑΤΑ ΜΟΥΣΙΚΗΣ ΠΡΟΠΑΙΔΕΙΑΣ**
**ΚΑΙ ΜΟΥΣΙΚΗΣ ΕΥΑΙΣΘΗΤΟΠΟΙΗΣΗΣ**
για παιδιά από 3,5 έως 9 χρόνων

ΔΙΔΑΣΚΟΥΝ: Γιώργος Σακελλαρίδης (μουσικοπαιδαγωγός)
Σταυρούλα Μαγκαφά - Γιακουμάκη (νηπιαγωγός)

Με ιδιαίτερη έμφαση στη μάθηση μέσα από το παιχνίδι, τη δημιουργικότητα, την έκφραση, την επικοινωνία, με σκοπό τη ψυχική και αισθητική καλλιέργεια του παιδιού

Αίθουσες «Μουσικής Σχολής Δωδεκανησιακού Μουσικού Ομίλου».
Οδός Ιπποτών (κάτω από το Ιταλικό Προξενείο).
**Εναρξη μαθημάτων: Τετάρτη 22 Σεπτεμβρίου '99**
**Πληροφορίες - Εγγραφές στα τηλέφωνα: 78100, 24301, 26377**

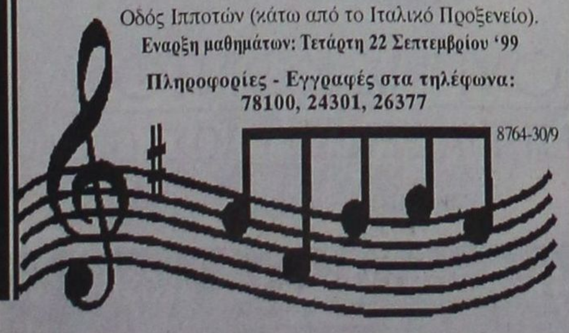

8764-30/9

**ΦΡΟΝΤΙΣΤΗΡΙΟ ΓΕΡΜΑΝΙΚΗΣ**
**ΛΑΖΑΡΙΔΗ**
**Πτυχιούχου καθηγητή γερμανικής γλώσσας τ. καθηγητή ΑΣΤΕΡ**

**ΓΕΩΡΓΙΟΥ ΠΑΠΑΝΔΡΕΟΥ 3 - ΙΑΛΥΣΟΣ**
**Τηλ. 94375, 91163**

Το φροντιστήριο μας είναι εδώ και δεκαετίες η μοναδική πηγή εκμάθησης της γερμανικής στην Ιαλυσό, χάρη στην προσωπική διδασκαλία μ' όλα τα οπτικοακουστικά μέσα.

ΕΓΓΡΑΦΕΣ: 06.09 - 17.09.99 6-8μ.μ.
ΕΝΑΡΞΗ ΜΑΘΗΜΑΤΩΝ: 20.09.99
8805-14/9

**ΦΘΙΝΟΠΩΡΙΝΗ ΕΚΔΡΟΜΗ ΣΤΗΝ**
**ΟΥΓΓΑΡΙΑ**
**(ΒΟΥΔΑΠΕΣΤΗ) και**
**ΑΥΣΤΡΙΑ**
**(ΒΙΕΝΝΗ -ΣΑΛΤΣΜΠΟΥΡΓΚ)**
*Από 29/10 - 5/11 με ΟΛΥΜΠΙΑΚΗ*

29/10-1/11 ΒΟΥΔΑΠΕΣΤΗ (4 βράδια). Μεταφορές, ξενοδοχείο 4 αστέρων με πρωινό - επίσκεψη πόλεως με ξεναγό. Προαιρετικές εκδρομές στα ΚΑΡΠΑΘΙΑ, νυκτερινά κέντρα με τα περίφημα βιολιά και άλλα αξιοθέατα.
1/11/-5/11 Με πολυτελή pulman αναχώρηση από ΒΟΥΔΑΠΕΣΤΗ για ΒΙΕΝΝΗ διασχίζοντας το Δούναμη. ΒΙΕΝΝΗ (3 βράδια) 4 αστέρων ξενοδοχείο με πρωινό. Επίσκεψη αξιοθεάτων Βιέννης με ξεναγό. Προαιρετική εκδρομή στο ΣΑΛΤΣΜΠΟΥΡΓΚ.
5/11 Μεταφορά αεροδρόμιο για επιστροφή ΑΘΗΝΑ με Ο.Α. και εν συνεχεία για Ρόδο.
Αναλυτικό πρόγραμμα από το γραφείο μας.
Θέσεις περιορισμένες - Συνοδός γραφείου

**ALHABRA TRAVEL**
**Αλεξάνδρου Παπάγου 23, τηλ. 37052, 25698**
M11-30/9

**ΦΡΟΝΤΙΣΤΗΡΙΟ ΙΤΑΛΙΚΩΝ**
**Γ. ΧΑΡΤΕΡΟΣ**

Διδάσκει: η Ιταλίδα κ. ROSA DI DONATO - ΧΑΡΤΕΡΟΥ
**Πτυχιούχος Πανεπιστημίου Ρώμης «LA SAPIENZA»**

- Αυστηρά ολιγομελή τμήματα για :
  - μαθητές δημοτικού - γυμνασίου - λυκείου
- ξενοδοχοϋπαλλήλους - επαγγελματίες
  Με μαθήματα κατάλληλα για τις ανάγκες τους
- ξεναγούς για την απόκτηση του διπλώματος στα ιταλικά
- υποψήφιους **ΙΤΑΛΙΚΩΝ ΠΑΝΕΠΙΣΤΗΜΙΩΝ** με μαθήματα ορολογίας
- Επίσης ιδιαίτερα μαθήματα και συμμετοχή των μαθητών στις εξετάσεις **PALSO,** με ποσοστά επιτυχίας 100%
- Μαθαίνετε να μιλάτε **ΣΩΣΤΑ** από την πρώτη στιγμή **ΜΕ ΤΗ ΣΩΣΤΗ ΙΤΑΛΙΚΗ ΠΡΟΦΟΡΑ**
- Διδασκαλία και με τη χρήση λογοτεχνικών βιβλίων, περιοδικών και εφημερίδων, με οπτικοακουστικών συστημάτων γιατί **ΤΟ ΝΑ ΜΑΘΕΤΕ ΝΑ ΜΙΛΑΤΕ ΑΜΕΣΩΣ ΚΑΙ ΣΩΣΤΑ ΕΙΝΑΙ Ο ΣΤΟΧΟΣ ΜΑΣ.**
- Επίσης εξασφαλίζουμε τη διαμονή και τα μαθήματα σε **ΠΑΝΕΠ. ΚΟΛΛΕΓΙΑ ΣΤΗ ΡΩΜΗ, FIRENZE, L' AQUILA** με τη διαμονή των φοιτητών μέσα στο κολεγιο, για όσους επιθυμούν να πάνε να σπουδάσουν στην **Ιταλία.**

**ΜΙΑ ΣΩΣΤΗ ΕΠΙΛΟΓΗ ΕΙΝΑΙ ΕΓΓΥΗΣΗ ΓΙΑ ΤΟ ΜΕΛΛΟΝ**
**ΥΠΕΥΘΥΝΗ ΔΙΔΑΣΚΑΛΙΑΣ: κ. ROZA DI DONATO -ΧΑΡΤΕΡΟΥ**

Διεύθυνση: ΝΙΚΟΥ ΚΑΖΑΝΤΖΑΚΗ 21 ΡΟΔΟΣ (πίσω από τον «ΜΑΡΙΝΟΠΟΥΛΟ»)

**ΤΗΛ. 35275 (ώρες 9-1 και 5-8)**

**ΟΙ ΕΓΓΡΑΦΕΣ ΑΡΧΙΣΑΝ**
X1233-22/9

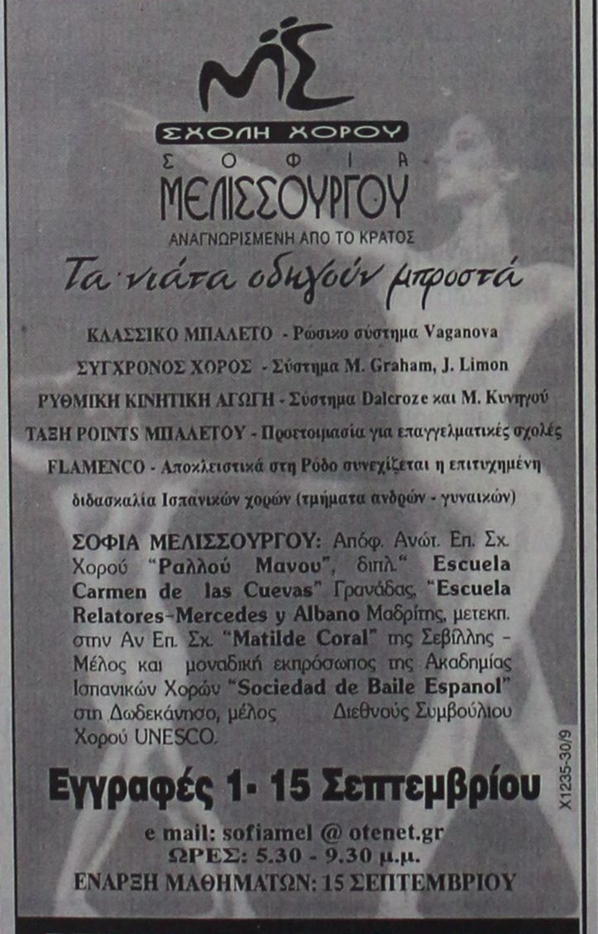

X1235-30/9


**Σημείωσαν και φέτος επιτυχία**

# ΟΙ ΕΚΔΗΛΩΣΕΙΣ ΣΤΗ ΧΑΛΚΗ

**ΤΙΣ ΠΑΡΑΚΟΛΟΥΘΗΣΕ ΠΟΛΥΣ ΚΟΣΜΟΣ**

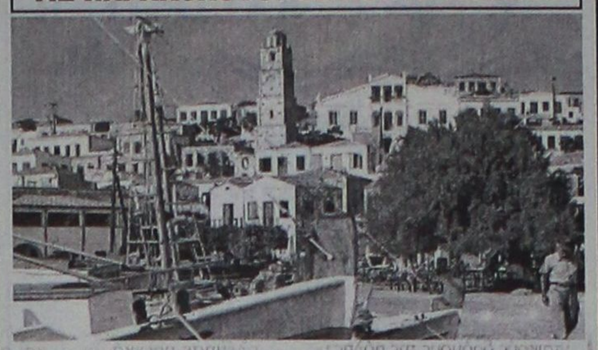

ΣΤΑ ΠΛΑΙΣΙΑ του φεστιβάλ Σύμης - Χάλκης - Καστελλορίζου έγιναν στο Δήμο Χάλκκης από τις 30 έως και τις 6/9 οι κάτωθι εκδηλώσεις:

**1)** Στις 30/8 συναυλία ελληνικού τραγουδιού του Τάκη Βούη και της Ιριδας Μαυράκη με το συγκρότημά τους

**2)** Στις 3/8 μουσική βραδιά έντεχνου ελληνικού τραγουδιού με μπαλάντες των Δ. Σαββόπουλου, Μ. Χατζιδάκι, Μ. Θεοδωράκη, Ε. Καραίνδρου και Σ. Ξαρχάκου. Τραγούδησε η Νίτσα Κουρτίδου με συνοδεία από δύο κιθάρες από τη Βουλή Μαλαματή και τον Στέργιο Χατζηπαπάκη.

**3)** Στις 1/9 μουσική βραδιά με τη Μελίνα Μποτέλη, η οποία ερμήνευσε με συνοδεία πιάνου τραγούδια του Μ. Χατζιδάκι

**4)** Στιις 2/9 βραδιά μουσική Μπαρόκ με το συγκρότημα «Sinfonia».

**5)** Στις 3/9 ρεσιτάλ για δύο κλασικές κιθάρες από την Αλεξάνδρα Χριστοδήμου και το Γιάννη Περίδη

**6)** Στις 4/9 ρεσιτάλ έντεχνου ελληνικού τραγουδιού από τον Κώστα Θωμαΐδη σε τραγούδια Μ. Χατζιδάκι, Μ. Θεοδωράκη και Μ. Λοΐζου

**7)** Στις 5/9 δωδεκανησιακή βραδιά με τον Γ. Χατζηπέτρο στο βιολί, τον Γ. Παραγυιό στη λύρα και το συγκρότημά τους σε παραδοσιακά τραγούδια της Δωδεκανήσου.

**8)** Στις 6/9 ρεσιτάλ κλασικής κιθάρας από τον Γ. Ξυλουρά.

Σε όλες τις εκδηλώσεις υπήρξε μεγάλη συμμετοχή των ντόπιων κατοίκων αλλά και των ξένων τουριστών που ευρίσκοντο στο νησί, οι οποίοι και εξήραν την υψηλή ποιότητα όλων των εκδηλώσεων.

Ο δήμαρχος και το δημοτικό συμβούλιο Χάλκης καθώς επίσης οι Σύλλογοι Χαλκιτών Ρόδου και Αθηνών ευχαριστούν τον εμπνευστή του φεστιβάλ κ. Γιάννη Διακογιάννη, τον δήμαρχο Σύμης κ. Μιλτιάδη Σαρρή καθώς επίσης και την εκπρόσωπο της Οργανωτικής Επιτροπής κ. Βαγγελία Μεγαλούδη για τη συμβολή τους στην επιτυχή υλοποίηση του φεστιβάλ για το οποίο ευχόμαστε τη συνέχειά του.


**ΙΑΛΥΣΟΣ**
Ευκαιρία!

**ΠΩΛΟΥΝΤΑΙ ΔΙΑΜΕΡΙΣΜΑΤΑ ΠΟΛΥΤΕΛΟΥΣ ΚΑΤΑΣΚΕΥΗΣ ΗΜΙΤΕΛΗ Ή ΤΕΛΕΙΩΜΕΝΑ**

1. ΙΣΟΓΕΙΟ ΔΙΑΜΕΡΙΣΜΑ 100 τμ. ΜΕ ΑΥΛΗ 120 τμ.
2. Α' ΟΡΟΦΟΣ, ΔΙΑΜΕΡΙΣΜΑ 70 τμ. ΜΕ ΒΕΡΑΝΤΕΣ ΜΕ ΘΕΑ ΣΤΟΝ ΦΙΛΕΡΗΜΟ
3. Α' ΟΡΟΦΟΣ ΔΙΑΜΕΡΙΣΜΑ 80 τμ. ΜΕ ΒΕΡΑΝΤΕΣ ΜΕ ΘΕΑ ΣΤΟΝ ΦΙΛΕΡΗΜΟ
4. Α' ΟΡΟΦΟΣ ΔΙΑΜΕΡΙΣΜΑ 100 τμ. ΜΕ ΒΕΡΑΝΤΕΣ ΚΑΙ ΘΕΑ ΘΑΛΑΣΣΑ
5. Α' ΟΡΟΦΟΣ, ΓΚΑΡΣΟΝΙΕΡΑ 45 τμ. ΜΕ ΒΕΡΑΝΤΕΣ ΚΑΙ ΘΕΑ ΘΑΛΑΣΣΑ
6. Β' ΟΡΟΦΟΣ ΔΙΑΜΕΡΙΣΜΑ 140 τμ. ΜΕ ΒΕΡΑΝΤΕΣ ΚΑΙ ΘΕΑ ΘΑΛΑΣΣΑ

T32552-28/9

ΤΙΜΕΣ ΠΡΟΣΙΤΕΣ - ΔΑΝΕΙΑ ΔΕΚΤΑ
**ΠΛΗΡ. ΤΗΛ. 30350 & 0945 476243**

Επισκεφθείτε μας στο INTERNET : www.hi-tech.gr

**Hi-TECH**
COMPUTER

ΣΠΑΜΕ ΟΛΑ ΤΑ ΡΕΚΟΡ ΧΑΜΗΛΟΤΕΡΗΣ ΤΙΜΗΣ

**Το Πληρέστερο Maltimedia PC σε τιμή κόστους και τον Ευνοικότερο Διακανονισμό στην Ελλάδα.**

**36 ΔΟΣΕΙΣ ΜΕ ΠΡΩΤΗ ΔΟΣΗ ΤΟ 2000 !!!**

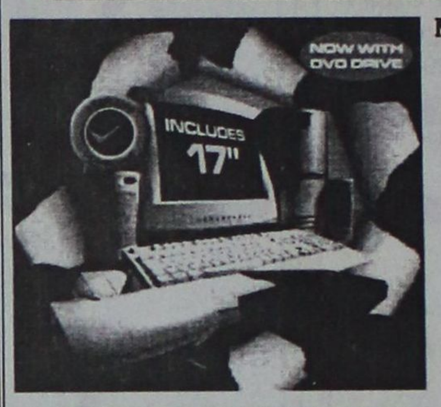


**MULTIMEDIA PC Intel 400 Mhz**
Miditower ATX
Hard Disk 6,4 GB
64 MB Ram
VGA BANSHEE 16 MB
SOUND BLASTER AWE 64
Modem Int. 56K
Keyboard PS/2
Mouse WinScroll
Monitor Viewpoint 15"
Joystick
Ηχεία
Μικρόφωνο

**Hi-TECH CENTER**

| | | |
|---|---|---|
| ΤΙΜΗ ΜΕΤΡΗΤΟΙΣ | : | **280.000** Δρχ. + Φ.Π.Α. !!! |
| ΔΙΑΚΑΝΟΝΙΣΜΟΣ | : | 36 X 11.500 Δρχ. |
| | | 24 X 15.500 Δρχ. |
| | | 12 X 27.500 Δρχ. |

X1212-30/9

ΣΤΗΝ ΤΙΜΗ ΣΥΜΠΕΡΙΛΑΜΒΑΝΕΤΑΙ **ΔΩΡΕΑΝ** ΣΥΝΔΕΣΗ ΣΤΟ **INTERNET** ΓΙΑ ..... **ΠΑΝΤΑ** !!!!!

Hi-TECH COMPUTER
**Hi-Tech Ε.Π.Ε.**
ΣΥΣΤΗΜΑΤΑ ΠΛΗΡΟΦΟΡΙΚΗΣ & ΕΠΙΚΟΙΝΩΝΙΩΝ
ΡΟΔΟΥ - ΛΙΝΔΟΥ 215 (Δίπλα στην Δ.Ε.Υ.Α.Ρ.)
Τηλ.: 66166, 66161 FAX.: 68518, 65417
http://www.hi-tech.gr E-mail : webmaster@hi-tech.gr
FORTH net Authorized Dealer

**ΤΟ ΠΡΩΤΟ ΒΡΕΤΑΝΙΚΟ ΦΡΟΝΤΙΣΤΗΡΙΟ ΣΤΗ ΡΟΔΟ**
**Κέντρο Βρετανικών εξετάσεων στην Αγγλική γλώσσα**

***Μπορεί οποιοδήποτε άλλο Φροντιστήριο Αγγλικών να προσφέρει ΟΛΑ τα παρακάτω;***

MISS ENGLISH Miss Anna ANNA

- ★ *Εναν διευθυντή πρώην εξεταστή του Cambridge*
- ★ *Διπλώματα από την Αγγλία για κάθε επίπεδο*
- ★ *Τα καλύτερα αποτελέσματα στη Ρόδο σε εξετάσεις αναγνωρισμένες από την Ευρωπαϊκή Ενωση*
- ★ *Μοναδικές ευκαιρίες εκμάθησης εξ αποστάσεως για τα ανώτερα επίπεδα*
- ★ *Αγγλικά με πραγματική Αγγλική προφορά*
- ★ *Εντατική προετοιμασία και ανάλυση με δοκιμαστικές εξετάσεις για το FIRST CERTIFICATE και το PROFICIENCY του CAMBRIDGE*
- ★ *Ποικίλες μεθόδους διδασκαλίας*
- ★ *Προφορά καθοδήγησης και στήριξης μαθητών που προορίζονται για πανεπιστήμια της Βρετανίας*
- ★ *Η διδακτική μας ομάδα έχει ήδη εργασθεί παλαιότερα σε Αθήνα, Λονδίνο, Μπίρμιγχαμ, Μάντσεστερ, Λίβερπουλ και βεβαίως στη Ρόδο*
- ★ *Ολη η δουλειά των μαθητών παρακολουθείται στενά με εβδομαδιαία ανάλυση σε ηλεκτρονικό υπολογιστή*

ΟΙ ΕΓΓΡΑΦΕΣ ΑΡΧΙΣΑΝ

** D. HORNSBY B.A (ENGLISH HONOURS), P.G.C.E. UNIVERSITY OF LIVERPOOL ENGLAND (πρώην εξεταστής CAMBRIDGE)*

** ANN HORNSBY B.A. CERT ED, DIP. COUNS, UNIVERSITY OF ASTON, ENGLAND*

** ΚΑΒΟΥΚΛΗ ΟΥΡΑΝΙΑ*

*ΚΕΝΤΡΙΚΟ ΓΡΑΦΕΙΟ:*
*Πλατεία Αγ. Νικολάου 7 - πρώτος όροφος*
*Ρόδος - 85100*
Τηλ. 36771 - 29028
Πρωί 10π.μ. - 13μ.μ. Απόγ. 17.00 - 20.00

X1217-21/9

ΤΟ ΠΡΑΚΤΟΡΕΙΟ ΤΑΞΙΔΙΩΝ
SAVVIOU TRAVEL
ΔΙΟΡΓΑΝΩΝΕΙ
1) 5ήμερη εκδρομή στην
Κρήτη
ΑΓ. ΝΙΚΟΛΑ - ΣΗΤΕΙΑ - ΗΡΑΚΛΕΙΟ - ΕΛΟΥΝΤΑ - ΙΕΡΑΠΕΤΡΑ - ΒΑΙ - ΜΟΝΗ ΤΟΠΛΟΥ - ΤΖΕΡΜΑΔΟ
Αναχώρηση 2 ΟΚΤΩΒΡΙΟΥ
2) 7ήμερη εκδρομή στην
Κεντρική Μακεδονία
ΘΕΣΣΑΛΟΝΙΚΗ - ΛΙΜΝΗ ΚΕΡΚΙΝΗΣ - ΠΑΡΑΛΙΕΣ ΘΕΡΜΑΪΚΟΥ - ΚΙΛΚΙΣ - ΟΧΥΡΟ ΡΟΥΠΕΛ - ΧΑΛΚΙΔΙΚΗ - ΑΘΗΝΑ - ΑΙΓΙΝΑ
Αναχώρηση 5 ΝΟΕΜΒΡΙΟΥ
Αναλυτικά προγράμματα των εκδρομών θα προμηθευτείτε από το πρακτορείο μας
ΚΩΝ/ΝΟΥ ΥΑΡΑΙΟΥ 74 ΑΝΑΛΗΨΗ Τηλ. 23728, 32744
8921-30/9

Το
Θεατρικό Εργαστήρι
ΣΑΤΥΡ
υπ. ΚΩΝ/ΝΟΣ ΤΡΕΧΑΣ
προσφέρει ένα πρόγραμμα
ΔΙΔΑΣΚΑΛΙΑΣ ΘΕΑΤΡΟΥ
για όλες τις ηλικίες
ΤΟ ΠΡΟΓΡΑΜΜΑ ΠΕΡΙΛΑΜΒΑΝΕΙ:
- ΘΕΑΤΡΙΚΟ ΠΑΙΧΝΙΔΙ
- ΑΥΤΟΣΧΕΔΙΑΣΜΟ
- ΥΠΟΚΡΙΤΙΚΗ
- ΠΑΝΤΟΜΙΜΑ
- ΦΩΝΗΤΙΚΗ
- COMMEDIA DELL' ARTE
- ΚΛΟΟΥΝ
- ΘΕΑΤΡΙΚΑ ΣΕΜΙΝΑΡΙΑ
Πληροφορίες: Θεατρικό Εργαστήρι Σατυρ, Δημητρίου Αναστασιάδη 47 - Ρόδος (περιοχή Δασκάλων) Τηλ: (0241) 38873 - Fax: 66894 - Κιν: 0944 310042
8728-12/9

ΑΓΓΛΙΚΑ
ΡΑΝΙΑ ΥΨΗΛΑΝΤΗ

• ΣΥΓΧΡΟΝΑ ΠΡΟΓΡΑΜΜΑΤΑ ΣΠΟΥΔΩΝ
• ΟΛΙΓΟΜΕΛΗ ΤΜΗΜΑΤΑ (μέχρι 8 ατόμων)
• ΕΙΔΙΚΟ ΝΗΠΙΑΚΟ ΤΜΗΜΑ ΑΠΟ 4 ΕΤΩΝ
• ΠΡΟΕΤΟΙΜΑΣΙΑ ΓΙΑ PALSO, FCE, PFE, CAE, MICHIGAN TOEFL (ΓΙΑ ΕΙΣΑΓΩΓΗ ΣΕ ΑΜΕΡΙΚΑΝΙΚΑ ΠΑΝ/ΜΙΑ)
Διδάσκει αποκλειστικά η ειδικά εκπαιδευμένη καθηγήτρια
ΡΑΝΙΑ ΥΨΗΛΑΝΤΗ
(Πτυχιούχος Αμερικανικού Κολεγίου)
Πληροφορίες στο τηλ. 76070
Κέννεντυ 5, Ρόδος
ΓΙΑ ΑΓΓΛΙΚΑ ΑΝΩΤΕΡΟΥ ΕΠΙΠΕΔΟΥ
X1190-23/9

ΦΡΟΝΤΙΣΤΗΡΙΟ ΠΡΟΤΥΠΟ
ΕΚΠΤΩΣΗ 15% ΣΕ ΑΔΕΛΦΙΑ
◆ ΠΟΛΥΕΤΗΣ ΕΜΠΕΙΡΙΑ
◆ ΜΕΘΟΔΙΚΗ ΔΙΔΑΣΚΑΛΙΑ
◆ ΥΨΗΛΑ ΠΟΣΟΣΤΑ ΕΠΙΤΥΧΙΑΣ
◆ ΠΡΟΣΙΤΑ ΔΙΔΑΚΤΡΑ
ΕΝΑΡΞΗ ΜΑΘΗΜΑΤΩΝ:
Γ' Λυκείου - όλες οι κατευθύνσεις 16 Αυγούστου
Β' Λυκείου- όλες οι κατευθύνσεις 23 Αυγούστου
Α' Λυκείου Γενικής Παιδείας
Α' Λυκείου ΤΕΕ
Β' Λυκείου ΤΕΕ } 30 Αυγούστου
Α', Β', Γ' Γυμνασίου
Απόφοιτοι Γ' Λυκείου (παλαιού τύπου) 13 Σεπτεμβρίου
Διεύθυνση: ΨΥΛΛΑΚΗΣ ΝΙΚΗΤΑΣ, Φυσικός
ΓΙΑΝΝΕΖΟΥ ΑΘΑΝΣΙΑ, μαθηματικός
Πληρ.: Πλ. Αγ. Νικολάου 19 Ρόδος. Τηλ. 25911, 26594
X1224-26/9

«Αν γνωρίζεις την οδό του σπιτιού σου, γνωρίζεις το δρόμο της ζωή σου...»

# ΟΔΟΙ ΗΡΩΩΝ: Μ. ΜΑΛΛΙΑΡΑΚΗ ΚΑΙ Γ. ΔΕΝΔΡΙΝΟΥ

Γράφει ο Θεοφάνης Μπογιάννος

Η Ρόδος ως πόλη και νησί είναι από τα πιο ιστορικά και όμορφα της Ελλάδος.Μάλιστα λέγεται πως το νησάκι μας η Ρόδος, με τα 1400 περίπου τ.χ. είναι το ωραιότερο τοπίο του κόσμου, μετά τον παράδεισο.

Εμείς όμως Ροδίτες και Έλληνες μάλιστα, πόσο καλά γνωρίζουμε την πόλη, την ιστορία, τη φύση και τους δρόμους, τις πλατείες και τις αλέες, τους ήρωες και τους φιλοσόφους που είναι γραμμένοι στην οδό του σπιτιού μας;

Σήμερα θα μιλήσουμε για δύο μεγάλους ήρωες της Δωδεκανήσου: τον Μάρκο Μαλλιαράκη από την ηρωϊκή και ανυπότακτη Κάσο μας, και για το Ροδίτη σεμνό και αδάμαστο ήρωα Γιάννη Δενδρινό. Πρόκειται για δύο κεντρικούς δρόμους της πόλης μας. Η οδός Δενδρινού είναι αυτή που περνάει μπροστά από το νέο Ταχυδρομείο Ρόδου και οδηγεί προς την ευλογημένη Εφορία Ρόδου...

Η άλλη οδός, του μεγάλου ήρωα Μάρκου Μαλλιαράκη, είναι πάροδος της Καναδά εκεί που βρίσκονται τα γραφεία - τυπογραφεία της ΠΡΟΟΔΟΥ.

Ο Μάρκος Μαλλιαράκης, γιος του επίσης ήρωα Γιάννη Μαλλιαράκη, είναι αγωνιστής του 1821, από την ανυπότακτη Κάσο μας. Ηταν παλικάρι όμορφο και εύτολμο, και οδήγησε πολλές φορές τα πολλά κασιώτικα καράβια σε νίκες εναντίον των Αγαρηνών της Ανατολής και του ολέθρου...

Μέχρι και την λεβεντογέννα Κρήτη έφτασε ο ατρόμητος ήρωας με το αβύθιστο καράβι του **Μπεργκαντίνι** για να συνδράμει τους ξεσηκωμένους Κρητικούς μας.

Στις 28 Ιουλίου 1821, ο Μάρκος ο πολέμαρχος και Έλληνας λεβέντης, επιτίθεται στους εχθρούς της Κω. Στα 1822 διορίζεται υπεύθυνος: φροντιστής της θαλασσας και έτσι, τυπικά και ουσιαστικά διαφεντεύει τις ελληνικές θάλασσες που απειλούνται από τον ανατολίτη εχθρό. Το Μάϊο του 1823 διορίζεται Επαρχος της Καρπάθου και οργανώνει την άμυνα του νησιού και την προστασία των Ελλήνων κατοίκων της Καρπάθου.

Ηταν αντιπρόσωπος της Κάσου στην Εθνοσυνέλευση του Αστρους Κυνουρίας τον Απρίλιο του 1823. Τον Ιούλιο του 1824 πολέμησε ηρωικά, όπως και οι χωριανοί του Κασιώτες ενάντια στο στόλο του εχθρού: Ισμαήλ Γιβραλτάρ και Χουσεΐν, αλλά συνελήφθη και είχε μαρτυρικό θανατο, παρόλο που μπορούσε να γίνει προδότης και να ζήσει συνεργαζόμενος με τους εχθρούς της Ελλάδος...

Ο Γιάννης Δενδρινός, αυτός ο ωραίος **όρπηγας** του ελληνισμού και της ηρωϊσύνης, γεννήθηκε στη Ρόδο στις 30 Ιανουαρίου 1926 και πέθανε για την πατρίδα Ελλάδα και τα Δωδεκάνησα τον Απρίλιο του 1945, σε ηλικία μόλις 19 ετών, όπως πεθαίνουν όσοι αρέσουν στο Θεό και τους αγγέλους...

Ηταν ενεργό μέλος στην Αντιστασιακή Ομάδα Ρόδου με τους άλλους μεγάλους ηρωες Μιχάλη Βρούχο και Γιώργο Κωσταρίδη κατά τη διάρκεια του Δεύτερου Παγκοσμίου Πολέμου.

Συνελήφθη στα 1944 από τους Γερμανούς για την αντιστασιακή του δράση, καταδικάστηκε σε δέκα χρόνια φυλάκιση, αλλά η καρδιά του, η ψυχή και ο αγώνας του, ήταν για ελεύθερα Δωδεκάνησα και ωραία Ελλάδα, όπως έλεγε...

Κλείστηκε στις φυλακές Κοσκινού και υπόφερε τα πάνδεινα, χωρίς να μαρτυρήσει τους συνεργάτες και συμπατριώτες του. Στη συνέχεια τον οδήγησαν στο φρικτό στρατόπεδο Ρόδου, CASA DEI PINI, που ήταν το πιο φρικτό στρατόπεδο της Ελλάδος και που σ' αυτό φυλάκιζαν τους μελλοθάνατους πατριώτες.

Εκτελέστηκε από τους Γερμανούς στις 25 Απριλίου 1945, λίγες ημέρες πριν ελευθερωθούν τα ελληνικά Δωδεκάνησα, σε ηλικία μόλις 19 ετών, σε ηλικία που οι νέοι και οι Ελληνες, οι πατριώτες και οι ωραίοι, γίνονται άγγελοι για τις στρατιές των αγγέλων του ουρανού.

Τιμή, αίνος και γέρας στους δύο μεγάλους ήρωες του ελληνισμού και του υπέρτατου θείου, ανθρωπιστικού μεγαλείου...

ΝΑΥΤΙΚΟ ΠΡΑΚΤΟΡΕΙΟ
TSAGARIS
ΔΡΟΜΟΛΟΓΙΑ ΑΠΟ ΡΟΔΟ ΚΑΙ ΠΕΙΡΑΙΑ
ΣΕΠΤΕΜΒΡΙΟΥ 1999
5/9/99 Κυριακή από Ρόδο «ΜΑΡΙΝΑ» 16.00: Κω - Κάλυμνο - Λέρο - Πάτμο - Πειραιά
•Από Πειραιά «ΡΟΔΑΝΘΗ» 16.00: Πάτμο - Λέρο - Κάλυμνο - Κω - Ρόδο
6/9/99 Δευτέρα από Ρόδο «ΡΟΔΑΝΘΗ» 16.00: Κω - Κάλυμνο - Πειραιά
• Από Πειραιά «ΜΑΡΙΝΑ» 16.00: Κάλυμνο - Κω - Ρόδο
• Από Πειραιά «ΔΗΜΗΤΡΟΥΛΑ» 20.00: Πάρο - Νάξο - Θήρα - Ρόδο
7/9/99 Τρίτη από Ρόδο «ΜΑΡΙΝΑ» 16.00: Κω - Κάλυμνο - Πειραιά
• Από Πειραιά «ΡΟΔΑΝΘΗ»16.00: Κάλυμνο - Κω - Ρόδο
8/9/99 Τετάρτη από Ρόδο «ΡΟΔΑΝΘΗ» 16.00: Κω - Κάλυμνο - Κατάπολα - Πειραιά
• Από Πειραιά «ΜΑΡΙΝΑ» 16.00: Κάλυμνο - Κω - Ρόδο
9/9/99 Πέμπτη από Ρόδο «ΜΑΡΙΝΑ» 16.00: Κω - Κάλυμνο - Λέρο - Πάτμο - Πειραιά
• Από Ρόδο «ΔΗΜΗΤΡΟΥΛΑ» 15.00: Θήρα - Νάξο - Πάρο - Πειραιά
• Από Πειραιά «ΡΟΔΑΝΘΗ»16.00: Κάλυμνο - Κω - Ρόδο
10/9/99 Παρασκευή από Ρόδο «ΡΟΔΑΝΘΗ» 16.00: Κω - Κάλυμνο - Λέρο - Πάτμο - Πειραιά
• Από Πειραιά «ΡΟΜΙΛΝΤΑ» 15.00: Σύρο - Μύκονο - Πάτμο - Λειψοί - Λέρο - Κάλυμνο - Κω - Νίσυρο - Τήλο - Σύμη - Ρόδο - Καστελλόριζο - Ρόδο
• Από Πειραιά «ΜΑΡΙΝΑ» 16.00: Πάρο - Κω - Ρόδο
• Από Πειραιά «ΔΗΜΗΤΡΟΥΛΑ» 20.00: Πάρο - Νάξο - Θήρα - Ρόδο
TSAGARIS TRAVEL
Καναδά 53 - Τηλ. 74833 - 74834
Σαχτούρη 5 - Τηλ. 30406 - 36170 - 35066
X1210-10/9

Εργαστήριο Κλινικής Ψυχολογίας
Χριστίνα ΣΑΒΒΑΚΗ - ΓΚΡΑΝΖΑΝ
Κλινική Ψυχολόγος - Ψυχοπαθολόγος
Πτυχιούχος των Πανεπιστημίων Nancy & Reims (Γαλλία)
Για τον ενήλικο
- Ψυχοδιαγνωστική
- Ψυχολογική υποστήριξη
- Ψυχοθεραπεία αναλυτικής εμπνεύσεως
Για το παιδί
- Ψυχοδιαγνωστική (με τεστ νοημοσύνης, προβλητικά τεστ ερμηνεία παιδικού σχεδίου)
- Ψυχοθεραπεία (με θεραπευτικά τεστ, μαριονέτες, πλαστελίνη)
- Οικογενειακή συνέντευξη
Δέχεται με ραντεβού
Παύλου Μελά 40 – Ρόδος
Τηλ. : 77 350
8780 30/9

ΚΡΙΤΩ ΙΑΤΡΙΚΗ ΜΕΡΙΜΝΑ ΡΟΔΟΥ
ΙΑΤΡΙΚΗ ΑΝΑΚΟΙΝΩΣΗ
Η ιατρός
ΕΥΦΡΟΣΥΝΗ ΚΟΥΒΙΔΗ - ΚΑΡΑΓΙΑΝΝΗ
ΠΑΙΔΙΑΤΡΟΣ
δέχεται στο ιατρείο της
ΙΩΑΝΝΟΥ ΜΕΤΑΞΑ 22 (πλησίον Νοσοκομείου Ρόδου)
Κτίριο «Κριτώ - Ιατρική Μέριμνα Ρόδου» 1ος όροφος
Τηλ. 73861 - 21041 κινητό 093 2090253
Πρωί 8.30 - 1μ.μ. • Απόγευμα 5.30 - 8.30 καθημερινά πλην Σαββάτου
32605-30/9

ΔΡΟΣΕΡΕΣ ΚΑΛΟΚΑΙΡΙΝΕΣ ΠΡΟΣΦΟΡΕΣ
STOP
και αυτή την εβδομάδα
ΠΟΥΘΕΝΑ ΦΘΗΝΟΤΕΡΑ!!!
Φέτα Βαρέλι MONO 1480 το κιλό
Πάριζα «Βικτώρια» MONO 1490 το κιλό
Ρεγκάτο «Kerrygold» MONO 2050 το κιλό
Γραβιέρα «Δωδώνης» MONO 2390 το κιλό
Πορτοκάλια Βαλέντσια MONO 149 το κιλό
Νεκταρίνια MONO 189 το κιλό
Μακαρόνια «Di Marco» MONO 99 το κιλό
Γάλα εβαπορέ MONO 172 το τεμ
Ελαιόλαδο «Άλτις» 5 λιτ MONO 5980 το τεμ
Κιμάς μόσχου MONO 840 το κιλό
«Φυτίνη» 800 γρ MONO 765 το τεμ
PRAXIS 65455
έχει τα πάντα στην πιό φτηνή τιμή
ΜΑΡΙΝΟΠΟΥΛΟΣ
X1200-30/9

VANIK TOURS
ΓΙΑΝΝΗΣ και ΣΕΒΑ ΒΑΛΣΑΜΙΔΗ
VANIK σημαίνει ΑΛΗΘΕΙΑ
ΑΚΤΗ ΚΑΝΑΡΗ 17, ΨΑΡΟΠΟΥΛΑ - ΑΝΕΤΟ ΠΑΡΚΙΝΓΚ
Ανοικτά: ΔΕ-ΣΑ 08.30 - 14.00 & 16.00 - 20.30
Τηλ. 37621, κινητό: 095 871266 , FAX 29532
Το γραφείο μας πάντα πρώτο σε κρατήσεις ξενοδοχείων εξασφάλισε και σας προσφέρει καταπληκτικές τιμές για τα παρακάτω ξενοδοχεία σε ΠΑΚΕΤΑ (έκδοση εισιτηρίων R/T) από 1/4/99 έως 31/10/99

| | | | |
|---|---|---|---|
| 1ον HOTEL ELECTRA Ερμού Σύνταγμα | Α΄ SUPERIOR | | |
| | Μονόκλινο | δρχ. | 27.100 |
| | Δίκλινο | » | 33.400 |
| | Τρίκλινο | » | 39.300 |
| 2ον HOTEL PARTHENON Σύνταγμα | Α΄ SUPERIOR | | |
| | Μονόκλινο | δρχ. | 18.000 |
| | Δίκλινο | » | 22.000 |
| | Τρίκλινο | » | 26.500 |
| 3ον HOTEL PRESIDENT Λεωφόρος Κηφισίας | Α΄ Κατηγορίας | | |
| | Μονόκλινο | δρχ. | 11.000 |
| | Δίκλινο για μονόκλινο | » | 12..000 |
| | Δίκλινο | » | 14.000 |
| | Τρίκλινο | » | 17.500 |
| 4ον HOTEL ASTOR Σύνταγμα | Β΄ SUPERIOR | | |
| | Μονόκλινο | δρχ. | 14.000 |
| | Δίκλινο | » | 19.000 |
| | Τρίκλινο | » | 23.000 |
| 5ον HOTEL ZAFOLIA Λεωφόρος Αλεξάνδρας | Α΄ SUPERIOR | | |
| | Μονόκλινο | δρχ. | 17.000 |
| | Δίκλινο | » | 21.000 |
| | Τρίκλινο | » | 26.000 |
| 6ον HOTEL RIVA Περιοχή HILTON | Α΄ SUPERIOR | | |
| | Μονόκλινο | δρχ. | 14.000 |
| | Δίκλινο | » | 17.500 |
| | Τρίκλινο | » | 21.000 |
| 7ον HOTEL LYCABETTE Κολωνάκι, Βουκουρεστίου | Β΄ SUPERIOR | | |
| | Μονόκλινο | δρχ. | 11.500 |
| | Δίκλινο | » | 17.500 |
| | Τρίκλινο | » | 20.500 |
| 8ον HOTEL LILIA Πασαλιμάνι Πειραιά | Β΄ SUPERIOR | | |
| | Μονόκλινο | δρχ. | 12.500 |
| | Δίκλινο | » | 16.000 |
| | Τρίκλινο | » | 20.000 |
| 9ον HOTEL EGNATIA Θεσσαλονίκη, Κέντρο -καινούργιο | Β΄ Κατηγορίας | | |
| | Μονόκλινο | δρχ. | 16.000 |
| | Δίκλινο | » | 20.000 |
| | Τρίκλινο | » | 24.000 |
| 9ον HOTEL PHILIPPION Θεσσαλονίκη | Α΄ Κατηγορίας | | |
| | Μονόκλινο | δρχ. | 19.500 |
| | Δίκλινο | » | 21.500 |
| | Τρίκλινο | » | 27.000 |

* Τα παραπάνω ξενοδοχεία διαθέτουν T.V. σε όλα τα δωμάτια
* Στις παραπάνω τιμές συμπεριλαμβάνεται πρωινό σε μπουφέ
* Ακόμη σε μας θα βρείτε αεροπορικά και ατμοπλοϊκά εισιτήρια όλων των εταιρειών.
X1195-30/9

ΨΥΧΟΕΡΕΥΝΗΤΡΙΑ
ΚΡΗΤΙΚΟΥ ΒΑΣΙΛΕΙΑ

Προβλέψεις για το μέλλον ικανοποιητικές.
Βοήθεια για κάθε θέμα που σας απασχολεί με κάθε εχεμύθεια
ΕΡΓΙΟΥ 21 Π. ΠΟΛΗ - Τηλ. 74440 - 67602
8-1π.μ. — 4-8μ.μ.
T32692-15/10

ΠΡΑΚΤΟΡΕΙΟ ΤΑΞΙΔΙΩΝ
ΣΑΒΒΑΣ ΣΑΗΣ


Με την ευκαιρία της λειτουργίας του νέου μας πρακτορείου στην οδό ΤΑΡΠΟΝ ΣΠΡΙΓΚΣ 42 δίπλα στην Τράπεζα Πίστεως
ΠΡΟΣΦΕΡΟΥΜΕ
τα φθηνότερα αεροπορικά εισιτήρια για όλο τον κόσμο
με όλες τις αεροπορικές πτήσεις
ΠΡΟΣΟΧΗ: ΠΛΗΡΟΦΟΡΙΕΣ ΔΕΝ ΔΙΔΟΝΤΑΙ ΑΠΟ ΤΟ ΤΗΛΕΦΩΝΟ ΜΟΝΟ ΠΡΟΣΩΠΙΚΗ ΠΑΡΟΥΣΙΑ ΣΑΣ
Ακόμη: ◆ Σας παίρνουμε ΒΙΖΑ επισκέπτου για ΑΜΕΡΙΚΗ σε μία εβδομάδα
◆ ΒΙΖΑ επισκέπτου για ΑΥΣΤΡΑΛΙΑ σε μία μέρα
◆ Εκδοση διαβατηρίων
◆ Εκδοση αδειών αυτοκινήτων
ΞΕΝΟΔΟΧΕΙΑ ΣΤΗΝ ΑΘΗΝΑ

| | | | | |
|---|---|---|---|---|
| PRESIDENT Α' Κατηγορίας Λεωφόρος Κηφησίας | | | | |
| Μονόκλινο | δρχ. | 11.000 | με πρωινό έως 31/10 | |
| Δίκλινο για μονόκλινο | » | 12.000 | » | » » |
| Δίκλινο | » | 14.000 | » | » » |
| Τρίκλινο | » | 17.500 | » | » » |
| ESPERIA HOTEL Α' Κατηγορίας Σταδίου 22 | | | | |
| Μονόκλινο | δρχ. | 22.500 | έως 31/10 | |
| Δίκλινο | » | 26.000 | » » | |
| Τρίκλινο | » | 33.000 | » » | |
| ELECTRA HOTEL Α' Κατηγορίας Ερμού 5 | | | | |
| Μονόκλινο | δρχ. | 27.500 | με πρωινό | |
| Δίκλινο | » | 33.400 | » | |
| Τρίκλινο | » | 39.300 | » | |
| TITANIA HOTEL Πανεπιστημίου 52 (Σύνταγμα Ομόνοια) | | | | |
| Μονόκλινο δρχ. | με αμερικάνικο πρωινό | 23.000 | έως 31/10 | |
| Δίκλινο | » | » | 29.500 | » » |
| Τρίκλινο | » | » | 32.700 | » » |
| DORIA HOTEL Β' Κατηγορίας Πειραιώς 15-17 (κοντά στην Ομόνοια) | | | | |
| Μονόκλινο | δρχ. | 13.000 | με πρωινό | |
| Δίκλινο | » | 16.000 | » | |
| Τρίκλινο | » | 22.000 | » | |
| RIVA HOTEL Α' Κατηγορίας SUPERIOR Μιχαλακοπούλου (HILTON) | | | | |
| Μονόκλινο | δρχ. | 14.000 | με πρωινό έως 31/10 | |
| Δίκλινο | » | 17.500 | » | » » |
| Τρίκλινο | » | 24.900 | » | » » |
| ALBATROS HOTEL Β' Κατηγορίας δίπλα στο δυτικό αεροδρόμιο | | | | |
| Μονόκλινο | δρχ. | 11.500 | με πρωινό έως 31/10 | |
| Δίκλινο | » | 16.500 | » | » » |
| Τρίκλινο | » | 21.500 | » | » » |
| ALEXANDROS Β' Κατηγορίας περιοχή HILTON | | | | |
| Μονόκλινο | δρχ. | 13.500 | έως 31/10 | |
| Δίκλινο | » | 16.500 | » » | |
| Τρίκλινο | » | 22.500 | » » | |
| CHRISTINA Β' Κατηγορίας περιοχή FIX | | | | |
| Μονόκλινο | δρχ. | 13.00 | έως 31/10 | |
| Δίκλινο | » | 16.000 | » » | |
| Τρίκλινο | » | 24.000 | » » | |
| PARTHENON Α' Κατηγορίας περιοχή Μακρυγιάννη | | | | |
| Μονόκλινο | δρχ. | 18.000 | με πρωινό έως 31/10 | |
| Δίκλινο | » | 22.000 | » | » » |
| Τρίκλινο | » | 31.500 | » | » » |
| ΧΑΝΔΡΗΣ Κατηγορίας LUX Συγγρού 385 | | | | |
| Μονόκλινο | δρχ. | 35.000 | χωρίς πρωινό έως 31/1 | |
| Δίκλινο | » | 35.000 | | » » |
| LILIA HOTEL Πασαλιμάνι Πειραιάς | | | | |
| Μονόκλινο | δρχ. | 12.000 | με πρωινό έως 15/5 | |
| Δίκλινο | » | 15.500 | » | » » |
| Τρίκλινο | » | 19.500 | » | » » |
| PARK HOTEL LUX Λεωφ. Αλεξάνδρας | | | | |
| Μονόκλινο | δρχ. | 27.000 | χωρίς πρωινό έως 31/12 | |
| Δίκλινο | » | 27.000 | » » | » » |
| SEA VIEW στη Γλυφάδα | | | | |
| Μονόκλινο | δρχ. | 14.000 | με πρωινό έως 31/5 | |
| Δίκλινο | » | 17.500 | » | » » |
| Τρίκλινο | » | 22.000 | » | » » |
| SARONIKOS δίπλα στο Στάδιο Ειρήνης και Φιλίας | | | | |
| Μονόκλινο | δρχ. | 10.000 | με πρωινό έως 31/5 | |
| Δίκλινο | » | 12.000 | » | » » |
| Τρίκλινο | » | 14.500 | » | » » |
| ASTOR Σύνταγμα | | | | |
| Μονόκλινο | δρχ. | 14.000 | με πρωινό έως 31/10 | |
| Δίκλινο | » | 19.000 | » | » » |
| Τρίκλινο | » | 23.000 | » | » » |
| GRAND HOTEL Β' Κατηγορίας Πατησίων & Βερανζέρου 10 | | | | |
| Μονόκλινο | δρχ. | 13.000 | με πρωινό έως 31/1 | |
| Δίκλινο | » | 16.500 | » | » » |
| Τρίκλινο | » | 22.000 | » | » » |

Τιμή γεύματος κατ' άτομο 3.500
ΣΑΣ ΣΥΜΦΕΡΕΙ ΠΡΙΝ ΚΛΕΙΣΕΤΕ ΟΠΟΥΔΗΠΟΤΕ ΝΑ ΜΑΣ ΕΠΙΣΚΕΦΘΕΤΕ
ΠΡΑΚΤΟΡΕΙΟ ΤΑΞΙΔΙΩΝ
ΣΑΒΒΑΣ ΣΑΗΣ
ΤΑΡΠΟΝ ΣΠΡΙΓΚΣ 42 δίπλα στην Τράπεζα Πίστεως Τηλ. 39781-3
M23-30/9

## Εμμένουν οι δήμαρχοι για την παραχώρηση των Λιμενικών Ταμείων

Εμμένουν στις απόψεις τους οι δήμαρχοι της Δωδεκανήσου σχετικά με την παραχώρηση των αρμοδιοτήτων του Λιμενικού Ταμείου και τη δημιουργία φορέων διαχείρισης και αξιοποίησης των λιμανιών των νησιών. Οι φορείς διαχείρισης και αξιοποίησης των λιμανιών θα έχουν ως βασικό άξονα τις τέσσερις Περιφέρειες, στις οποίες θα διαιρεθεί η Δωδεκάνησος.

Ειδικότερα στην πρώτη επαρχία θα ανήκουν τα νησιά Ρόδος, Καστελλόριζο, Χάλκη και Σύμη.

Στη δεύτερη επαρχία εντάσσονται τα λιμάνια των νησιών της Καρπάθου και της Κάσου.

Στην τρίτη θα είναι τα νησιά Κως, Νίσυρος, Τήλος και Αστυπάλαια.

Στην τέταρτη θα ενταχθούν τα λιμάνια της Καλύμνου, της Πάτμου, της Λέρου και των Λειψών.

Στο θέμα της διαδημοτικής συνεργασίας που θα ξεκινήσει από τη Ρόδο, αποφασίστηκε να δοθεί η βαρύτητα στους τομείς των τεχνικών υπηρεσιών και της Δημοτικής Αστυνομίας.

Ο προγραμματισμός για τα έργα, που θα προταθούν για ένταξη στο Τρίτο Κοινοτικό Πλαίσιο Στήριξης είναι θέμα που θα απασχολήσει ξανά τη διοικούσα της ΤΕΔΚ στις 16 Σεπτεμβρίου.

Ειδικότερα, αποφασίστηκε να υποβληθούν στην ΤΕΔΚ οι προτάσεις από τους δημάρχους για τα έργα που θα προταθούν στο Τρίτο Κοινοτικό Πλαίσιο Στήριξης και στη συνέχεια να υποβληθούν στο αρμόδιο όργανο που είναι το περιφερειακό συμβούλιο από τους αντιπροσώπους της Τοπικής Ενωσης Δήμων και Κοινοτήτων Κώστα Καΐσερλη και Μιχ. Κορβίνα.

## Εκτακτη γενική συνέλευση του Συλλόγου Μελετητών Δημοσίων Εργων Δωδεκανήσου

Ο Σύλλογος Μελετητών Δημοσίων Εργων Νομού Δωδεκανήσου, καλεί τα μέλη του σε έκτακτη Γενική Συνέλευση την Παρασκευή 17 Σεπτεμβρίου 1999 και ώρα 20.00 μ.μ. στο κτίριο του ΤΕΕ/Τμήματος Δωδεκανήσου με αντικείμενο:

1. Ενημέρωση των μελών
2. Εγγραφή νέων μελών
3. Εκλογή νέου διοικητικού συμβουλίου

Σε περίπτωση μη απαρτίας η Γενική Συνέλευση θα επαναληφθεί την Παρασκευή 24 Σεπτεμβρίου 1999, ώρα 20.00 μ.μ. στο κτίριο του ΤΕΕ/Τμήματος Δωδεκανήσου

Παρακαλούνται τα μέλη του Συλλόγου να ενημερώσουν τους νέους συναδέλφους ότι εγγραφές γίνονται καθημερινά στα γραφεία των συναδέλφων:

-Γεωργίου Διακογεωργίου, Πολ. Μηχανικού τηλ. 30856

-Κλεόβουλου Παπακωνσταντίνου, τοπογρ. μηχανικού τηλ. 32177

## Ψεκασμοί και εργασίες συντήρησης στους παιδικούς σταθμούς της πόλης μας

Κλειστοί θα είναι για σήμερα όλοι οι παιδικοί σταθμοί που λειτουργούν στη Ρόδο, προκειμένου να γίνουν ψεκασμοί και εργασίες συντήρησης, πριν την έναρξη της σχολικής περιόδου.

Ερωτηθείς ο Δήμαρχος για το θέμα των παιδικών σταθμών, απάντησε ότι θα κλείσουν γιατί είναι απαραίτητο να γίνουν ψεκασμοί για την απολύμανση των χώρων και να ολοκληρωθούν οι εργασίες συντήρησης των κτιρίων για να είναι έτοιμα πριν την έναρξη της σχολικής περιόδου.

Υπάρχει όμως πρόβλημα στον παιδικό σταθμό, που στεγάζεται στο κτίριο Καβαρινού, αφού είναι αναγκαίο να γίνουν εργασίες στο υπόγειό του.

Συγκεκριμένα, υπάρχει πρόβλημα με τη σκάλα στο υπόγειο του κτιρίου, οι εργασίες για την οποία θα ολοκληρωθούν πολύ σύντομα.

Θα γίνει όμως και επιθεώρηση από τους αρμόδιους υπηρεσιακούς παράγοντες, για να διαπιστωθεί σε ποια κατάσταση βρίσκονται τα σχολικά κτίρια.


### Συγχαρητήριο

Από τη γιαγιά Ευγενία και το θείο Γιώργο Απόκοττο, στον εγγονό και ανιψιό μας **ΣΤΑΥΡΟ ΣΠΑΝΤΙΔΗ**, που πέτυχε στη Σχολή Ηλεκτρονικών Χανίων, θερμά συγχαρητήρια και πάντα επιτυχίες.

***Η γιαγιά Ευγενία Απόκοτου***
***και ο θείος Γιώργος Απόκοτος***

8979-10/9

### Συγχαρητήριο

Την αγαπημένη μας εγγονή **ΤΟΝΙΑ ΚΑΜΠΟΥΡΑΚΗ** του Θεοδώρου και της Κατερίνας, συγχαίρουμε θερμά για την επιτυχία της στη ΜΑΘΗΜΑΤΙΚΗ ΣΧΟΛΗ του Πανεπιστημίου Ιωαννίνων και της ευχόμαστε να έχει πάντα επιτυχίες στη ζωή της.

***Ο παππούς και η γιαγιά της***
***Νικηφόρος και Παρασκευή***
***Παπανικόλα***

8988-19/9

ΔΗΜΟΣ ΡΟΔΟΥ
ΠΟΛΙΤΙΣΤΙΚΟΣ ΟΡΓΑΝΙΣΜΟΣ

*Συναυλία HIP HOP μουσικής*
*με το συγκρότημα*
*ACTIVE MEMBER*

***ΠΑΡΑΣΚΕΥΗ 10 ΣΕΠΤΕΜΒΡΙΟΥ 1999 -***
***ΩΡΑ 9.30 Μ.Μ.***

**ΚΙΝΗΜΑΤΟΘΕΑΤΡΟ «ΡΟΔΟΝ»**

ΧΟΡΗΓΟΙ: CRONUS AIRLINES - ΔΑΝΕ SEA LINE - G.A. FERRIES -ΡΟΔΙΑΚΗ ΠΟΤΟΠΟΙΪΑ Α.Ε. - ΓΕΡΜΑΝΟΣ

ΧΛ-10/9


**Κυρίως για τα οικονομικά των Δήμων**

# Κρίσιμο το συνέδριο της ΚΕΔΚΕ στη Ρόδο

## ΑΡΧΙΣΑΝ ΟΙ ΠΡΟΕΤΟΙΜΑΣΙΕΣ

Ως ιδαίτερα κρίσιμο για την πορεία των δήμων και ιδιαίτερα για τα οικονομικά και διοικητικά προβλήματα των νέων ΟΤΑ χαρακτηρίστηκε το συνέδριο της Κεντρικής Ενωσης Δήμων και Κοινοτήτων, οι εργασίες του οποίου θα διεξαχθούν στη Ρόδο στο διάστημα από 20 έως 24 Οκτωβρίου.

Το θέμα της διεξαγωγής του συνεδρίου της ΚΕΔΚΕ, απασχόλησε το διοικητικό συμβούλιο της ΤΕΔΚ, που συνεδρίασε χθες.

Είναι το τελευταίο συνέδριο της χιλιετίας και είναι κρίσιμο, γιατί μέσα από αυτό μπορούν να συζητηθούν πολλά θέματα, που αφορούν τους ΟΤΑ και τις διεκδικήσεις τους.

Κατά την πρώτη ημέρα διεξαγωγής του συνεδρίου, θα συζητηθούν θέματα, που αφορούν τον «Καποδίστρια» και στην ενότητα αυτή μπορούν να γίνουν παρεμβάσεις των δημάρχων, ώστε να δοθούν λύσεις στα προβλήματα, αφού τις εργασίες θα παρακολουθούν και υπουργοί.

Ελπίδα για την ενίσχυση των οικονομικών των δήμων αποτελεί η χρηματοδότηση τους μέσω του ΕΑΠΤΑ, που θα γίνει σε δύο δόσεις, ώστε μαζί με τους πόρους που θα προέλθουν από το Τρίτο Κοινοτικό Πλαίσιο Στήριξης να δοθεί λύση στους ΔΟΤΑ, που σε ορισμένες περιπτώσεις δεν μπορούν να καλύψουν ούτε τις βασικές τους ανάγκες.

Στη χθεσινή συνεδρίαση του διοικητικού συμβουλίου της ΤΕΔΚ αποφασίστηκε ακόμη ότι το τακτικό συνέδριο της Τοπικής Ενωσης Δήμων και Κοινοτήτων θα διεξαχθεί στο δεύτερο δεκαπενθήμερο του Νοεμβρίου στη Ρόδο.

## Αγορά υλικού για την αντιμετώπιση εκτάκτων περιστατικών στη Ρόδο

Στην αγορά υλικού, που θα μπορούσε άμεσα να χρησιμοποιηθεί σε περίπτωση αγάγκης προσανατολίζεται η Νομαρχιακή Αυτοδιοίκηση μετά το καταστροφικό κτύπημα του εγκέλαδου στην Αθήνα.

Ειδικότερα θα αγοραστούν σκηνές, κουβέρτες και άλλα είδη πρώτης ανάγκης, για να ενισχυθεί το υλικό, που υπάρχει για να χρησιμοποιηθεί όταν προκύψει κτύπημα του εγκέλαδου στην περιοχή.

Επίσης θα αγοραστούν τρέϊλερ, πάνω στα οποία θα υπάρχουν μηχανήματα κομπρεσέρ ηλεκτρογεννήτριες και ό,τι άλλο χρειάζονται τα συνεργεία διάσωσης για επιχειρήσεις απεγκλωβισμού.

Θα υπάρχουν και τρέϊλερ με δεξαμενές νερού, ενώ υπάρχουν σκέψεις να εκπαιδευτούν εθελοντές που σε περίπτωση ανάγκης θα μπορούσαν να προσφέρουν βοήθεια στον πληθυσμό.

## Κέντρο Συμβουλευτικού Προσανατολισμού πρόκειται να λειτουργήσει στη Ρόδο

Κέντρο Συμβουλευτικής και Προσανατολισμού θα λειτουργήσει στη Ρόδο υπό την ευθύνη του υπουργείου Παιδείας και της Νομαρχιακής Αυτοδιοίκησης με την έναρξη της νέας σχολικής περιόδου.

Να σημειωθεί ότι σε ολόκληρη την Ελλάδα λειτουργούν 68 συμβουλευτικά κέντρα, τα οποία παρέχουν πληροφορίες σε θέματα επαγγελματικού προσανατολισμού για άτομα ηλικίας από 14 μέχρι 45 ετών.

Θα λειτουργούν παράλληλα με το κέντρο και γραφεία στα νησιά Κω, Κάλυμνο και Κάρπαθο, που θα είναι στελεχωμένα με καθηγητές που θα παρέχουν συμβουλές στους κατοίκους που ενδιαφέρονται να επεκτείνουν τις γνώσεις τους.

Η παρουσίαση του Κέντρου Συμβουλευτικής και Προσανατολισμού θα γίνει σε ημερίδα που θα πραγματοποιηθεί στην 1η Οκτωβρίου στο Ακταίον.

Ειδικότερα, οι σκοποί του Κέντρου είναι:

1. Η συμβουλευτική στήριξη των επισκεπτών σε θέματα επιλογής σπουδών ή επαγγελματικής απασχόλησης μέσω συμβουλευτικών συνεντεύξεων με τους υπεύθυνους συμβούλους επαγγελματικού προσανατολισμού.
2) Η αναβάθμιση της πληροφόρησης των νέων με προσωπική πρόσβαση σε έγκυρες πληροφορίες μέσω τερματικών Η/Υ, αρχείου και της βιβλιοθήκης, ώστε να πάρουν ρεαλιστικές αποφάσεις.
3. Η υποστήριξη ατόμων με ειδικές ανάγκες.
4. Η συνεργασία με υπηρεσίες και φορείς που προσφέρουν ενημέρωση σε γονείς και μαθητές για ζητήματα που προκύπτουν σε θέματα επαγγελματικού προσανατολισμού.
5) Η παροχή εντύπου υλικού σε συνεργασία με το Εθνικό Κέντρο Σχολικού Επαγγελματικού Προσανατολισμού.
6) Η ενήμερωση της κοινής γνώμης μέσω ειδικών εκδηλώσεων και ημερίδων.


### Συγχαρητήριο

Στον αγαπημένο μας γιο και αδελφό **ΣΤΑΥΡΟ ΣΠΑΝΤΙΔΗ**, που πέτυχε στη Σχολή Ηλεκτρονικών Χανίων, θερμά συγχαρητήρια, καλή πρόοδο στις σπουδές του και πάντα επιτυχίες.

***Οι γονείς του***
***Ηλίας-Φανή Σπαντίδη***
***και ο αδελφός του ΑΡΗΣ***

8979-10/9

### Συγχαρητήριο

Τον αγαπημένο μας ανιψιό και εξάδελφο **ΣΤΑΥΡΟ ΣΠΑΝΤΙΔΗ**, που εισήχθη στη Σχολή Ηλεκτρονικών Χανίων, συγχαίρουμε θερμότατα και του ευχόμαστε καλή πρόοδο στις σπουδές του και πάντα επιτυχίες.

***Οι θείοι του***
***Νίκος-Αθανασία Ιωαννίδου***
***και τα εξαδέλφια του***
***Ευγενία -Γιάννης Ιωαννίδης***

8979-10/9

### Συγχαρητήριο

Στον αγαπητό μου ανιψιό **ΜΑΝΟΥΣΑΚΗ ΚΩΝ/ΝΟ** του Σταύρου, που εισήχθη στο Πολυτεχνείο Μηχανικών Υπολογιστών και Πληροφορικής της Πάτρας, ΘΕΡΜΑ ΣΥΓΧΑΡΗΤΗΡΙΑ και πάντα επιτυχίες.

***Ο θείος του***
***Ψέλλας Ιωάν. Χρυσόστομος***

8951-10/9

**Παιδικός σταθμός - νηπιαγωγείο**

**ΠΙΝΟΚΙΟ**

Υπεύθυνες
**Εύη και Θέτις Χιωτάκη**

**Λεμεσού 37 Τηλ. 20996**

X 1238-26/9


## Σήμερα το βράδυ πρόκειται να συνεδριάσει το δημοτικό συμβούλιο Αρχαγγέλου

Σήμερα το βράδυ πρόκειται να συνεδριάσει το δημοτικό συμβούλιο Αρχαγγέλου, προκειμένου να εξετάσει τα παρακάτω θέματα ημερήσιας διάταξης:

Ενημέρωση Δημάρχου-δημοτικών συμβούλων

1. Ορισμός πρακτικογράφου δημοτικού συμβουλίου.
2. Εγκριση ανάθεσης εκπόνησης της μελέτης «Οριστική μελέτη και Μ.Π.Ε. Α' φάσης έργων αντιπλημμυρικής εκπόνησης Αρχαγγέλου».
3. Λήψη απόφασης σχετικά με τη χορήγηση παράτασης προθεσμίας περαίωσης του έργου: «Διαμόρφωση εσωτερικών και εξωτερικών χώρων δημοτικού καταστήματος Αρχαγγέλου» εργολαβίας κ/ξίας «Β. Αφαντενός-Ε. Ράμμος».
4. Ορισμός επιτροπής αξιολόγησης για το έργο «Προμήθεια κάδων απορριμμάτων Δήμου Αρχαγγέλου», προϋπολογισμού 5.500.000 δρχ.
5. Λήψη απόφασης σχετικά με παραχώρηση των λιμανιών στους ΟΤΑ.
6. Λήψη απόφασης σχετικά με την εκπόνηση της μελέτης «Τοπογραφική αποτύπωση της περιοχής του ποταμού ΛΟΥΤΑΝΗ όπου ευδοκιμεί το ψάρι ΓΚΙΖΑΝΙ».
7. Τροποποίηση της απόφασης σχετικά με αποζημίωση οικοπέδου ιδιοκτησίας Δημητριάδη Τσαμπίκου στη θέση «ΣΤΕΓΝΑ» του Δ.Δ. Αρχαγγου.
8. Αποδοχή πίστωσης δρχ. 999. 752 από Ο.Σ.Κ. για αντιμετώπιση δαπανών συντήρησης σχολικών κτιρίων.
9. Ψήφιση πίστωσης δρχ. 542.400 για τη συμμετοχή του δήμου στη δαπάνη του έργου επέκτασης του δημοτικού φωτισμού στο Δ.Δ. Μασάρων.
10. Ψήφιση πίστωσης δρχ. 607.396 για τη συμμετοχή του δήμου στη δαπάνη του έργου μετατόπισης-παραλλαγής του δημοτικού φωτισμού στο Δ.Δ. Μαλώνας.
11. Τροποποίηση προϋπολογισμού οικονομικού έτους 1999.
12. Λήψη απόφασης σχετικά με την απόφαση της από 13-8-99 γενικής συνέλευσης των μελών του Γ.Φ.Σ. Αρχαγγέλου «Ο ΑΡΗΣ».
13. Εγκριση απολογισμού Γυμνασίου Μασάρων, οικονομικού έτους 1998.


**ΩΔΕΙΟ**

*A. Corelli*

***Μουσική είναι η γλώσσα της μαγείας και της αγάπης, που μέσα απ' αυτήν προβάλλονται διάφορα συναισθήματα του ανθρώπου.***

**Ενα νέο Ωδείο έρχεται στο κατώφλι της νέας χιλιετίας.**

Υπεύθυνη διδασκαλία και έμπειροι καθηγητές εγγυώνται το καλύτερο στην εκπαίδευση των μαθητών.
Το Ωδείο παρέχει πλήρη κύκλο σπουδών στα παρακάτω τμήματα:
- Τμήμα πιάνου
- Τμήμα Κιθάρας (κλασική - μοντέρνα)
- Τμήμα εγχόρδων (βιολί - βιόλα)
- Τμήμα Φλάουτου
- Τμήμα Ηλ. Οργάνου και Αρμονίου (κλασικού - μοντέρνου)
- Τμήμα Ακορδεόν
- Τμήμα Σύνθεσης
- Τμήμα Ανώτερων Θεωρητικών Ωδικής - Αρμονίας, Αντίστιξης - Φούγκα
Μαθήματα θεωρίας
Ιστορία - Μορφολογία Χωρωδία
- ΤΜΗΜΑ ΜΟΥΣΙΚΗΣ ΠΡΟΠΑΙΔΕΙΑΣ ΑΠΟ 4-6 ΕΤΩΝ ΜΟΥΣΙΚΟΚΙΝΗΤΙΚΗΣ ΑΓΩΓΗΣ ΟΥΓΓΡΙΚΟΥ ΣΥΣΤΗΜΑΤΟΣ KODALLY

Επιμορφωτικά σεμινάρια
Τα μαθήματα στα μουσικά όργανα είναι ατομικά
Φιλικό και καλλιτεχνικό περιβάλλον
Προσιτά δίδακτρα
**Εγγραφές από 1-9-99 και έναρξη μαθημάτων στις 13-9-99**
**Ωρες εγγραφών 10.00-13.00, 17.00-20.00μ.μ.**
**Τηλ. 39647 FAX 74667**

Διεύθυνση: **Επισκόπου Κυρηνείας 31**
**και Κορδιγκτώνος γωνία**
**ΩΔΕΙΟ A. CORELLI**
Αναγνωρισμένο από το Κράτος
Ιδρυτής - διευθυντής: Α. Καρατζιά
Καλλιτεχνικός Διευθυντής: Σ, Γαρδικιώτης

8957-19/9


## Αναστέλλεται η συγχώνευση του Γυμνασίου Ελεούσας με το Γυμνάσιο Σορωνής

Ρυθμίζεται το θέμα του Γυμνασίου της Ελεούσας και δεν πρόκειται να καταργηθεί. Αυτό αναφέρεται σε χθεσινή ανακοίνωση του βουλευτή κ. Κοσμά Σφυρίου, στην οποία υπογραμμίζεται ότι έλαβε υπόσχεση από τον υφυπουργό Παιδείας κ. Ανθόπουλο ότι αναστέλλεται η συγχώνευση του Γυμνασίου Ελεούσας με το Γυμνάσιο Σορωνής.

Ειδικότερα, στην ανακοίνωση του κ. Σφυρίου αναφέρονται τα εξής:

«Κατά τη χθεσινή επικοινωνία του βουλευτή Δωδεκανήσου και κοινοβουλευτικού εκπροσώπου του ΠΑΣΟΚ Κοσμά Σφυρίου με τον υφυπουργό Παιδείας, ο κ. Ανθόπουλος (αρμόδιος υπουργός για την Πρωτοβάθμια και Δευτεροβάθμια Εκπαίδευση) δεσμεύθηκε ότι αναστέλλεται η συγχώνευση του Γυμνασίου Ελεούσας του Δήμου Καμείρου με το Γυμνάσιο Σορωνής.

Ο υφυπουργός αναμένεται να υπογράψει τη σχετική απόφαση τις προσεχείς ημέρες (με δεδομένο ότι τα σχολεία αρχίζουν μαθήματα στις 20-9-99 αντί στις 13-9).

Υπογραμμίζεται ότι το ζήτημα της συνέχισης της λειτουργίας του Γυμνασίου Ελεούσας αναφέρθηκε στον κ. Σφυρίου μόλις στις 2-9-99 από το δήμαρχο κ. Στεφ. Δημητρά, από το δημοτικό σύμβουλο κ. Πάλλα και από τον πρόεδρο του τοπικού συμβουλίου κ. Τόππο, οι οποίοι τον ενημέρωσαν για την υπ' αριθμ. 131/1-9-99 απόφαση του δημοτικού συμβουλίου Καμείρου (μέχρι τότε- αρχίζοντας από τον Μάρτιο 1999 γνωμοδοτούσαν η Αυτοδιοίκηση Α' βαθμού-αποφ. 64/99 η Αυτοδιοίκηση Β' βαθμού -αποφ. 60/99 και η Διεύθυνση Δευτεροβάθμιας Εκπαίδευσης προς το υπουργειο Παιδείας).

Την ίδια ημέρα 2-9-99 ο κ. Σφυρίου απέστειλε επιστολή προς τον αρμόδιο υπουργό αξιώνοντας την ανάκληση της απόφασης για τη συγχώνευση των γυμνασίων. Την αξίωση αυτή προέβαλε στον κ. Ανθόπουλο κατά την προσωπική τους συνάντηση στη Θεσσαλονίκη στις 5-9-99.

Και όμως στις 6-9-99 ο κ. Σφυρίου δέχθηκε -όχι τυχαία βέβαια- σκληρή προσωπική επίθεση μέσω εβδομαδιαίας εφημερίδας της Ρόδου, ότι για το ζήτημα αυτό δήθεν αδράνησε, δήθεν αθέτησε υπόσχεσή του κ.λπ. Οι συμπατριώτες ας κρίνουν...

## Σήμερα η απόφαση για τον Τούρκο που σκότωσε δύο συμπατριώτες του

Σήμερα το πρωί θα αποφασίσει το Εφετείο Δωδεκανήσου, για την έκδοση ή μη στην Τουρκία του 49χρονου βιοτέχνη Χασάν Χαλιτσελί του Χουζεΐν, που καταζητείται μέσω Ιντερπόλ, για το φόνο δύο συμπατριωτών του, σε μπαρ του Μπουντρούμ.

Ο 49χρονος βιοτέχνης είχε συλληφθεί στην Κω, στις 6 Αυγούστου, για παράνομη είσοδο, αλλά όπως αποδείχθηκε την είχε... κοπανήσει από την Τουρκία, γιατί σε κάποιο μπαρ της Αλικαρνασού, ύστερα από φιλονικία του με ομάδα θαμώνων, τράβηξε το περίστροφό του και τραυμάτισε θανάσιμα δύο. Ο Χαλιτσελί υποστηρίζει ότι βρισκόταν σε νόμιμη άμυνα, όταν πυροβόλησε εναντίον των θαμώνων που είχαν κάνει άσεμνες χειρονομίες στη σύζυγό του.

Σήμερα θα αποφασιστεί αν εκδοθεί ή όχι. Ο ίδιος ζητά να μην εκδοθεί γιατί φοβάται για τη ζωή του. «Αν επιστρέψω στην Τουρκία θα με σκοτώσουν» φέρεται να υποστηρίζει.

Συνήγοροι υπεράσπισης του, είναι οι κ. Φώτης Χατζηδιάκος και Νίκος Σκορδής.

## Ελεγχοι σε καταστήματα που είχαν αναρτημένες πινακίδες με τις εκπτώσεις




Συνεργείο ελέγχου αποτελούμενο από τους κ. Ιωάννη Μονδάνο αναπληρωτή προϊστάμενο του Τμήματος Εμπορίου και τον υπάλληλο Χρήστο Καραϊσαρίδη προέβηκαν σε ελέγχους σχετικά με τη λήξη της περιόδου των εκπτώσεων και διαπίστωσαν ότι τα παρακάτω καταστήματα εξακολουθούσαν να έχουν αναρτημένες τις πινακίδες με τις εκπτώσεις:

1. Καταστήματα με είδη ρουχισμού 20
2. Καταστήματα με υποδήματα 4
3. Καταστήματα εσωρούχων 1
4. Καταστήματα δερματίνων ειδών 4

Το ίδιο συνεργείο διαπίστωσε πάλι καταστήματα τα οποία δεν είχαν αφαιρέσει τις πινακίδες όπως:

1. Ετοιμα ενδύματα 4
2. Τουριστικά είδη 1

Στις 9-9-1999 έγινε και τρίτος έλεγχος προκειμένου να διαπιστώσει η υπηρεσία εάν τηρείται η νομοθεσία από τους καταστηματάρχες της Ρόδου και παρατηρήθηκε ότι έξι επιχειρήσεις είχαν λησμονήσει να αφαιρέσουν τις σχετικές πινακίδες.

Στους παραπάνω κατηστηματάρχες έγιναν συστάσεις τόσο για τις πινακίδες των εκπτώσεων -προσφορών όσο και για τις πινακίδες με τις τιμές στις βιτρίνες των καστημάτων τους.


**VASSO MIHALAREA**
**SCHOOL of ENGLISH**

**Οι εγγραφές για το σχολικό έτος 1999-2000 άρχισαν για όλα τα επίπεδα.**

■ BEGINNERS, ELEMENTARY, INTERMEDIATE, UPPER, INTERMEDIATE, PRE-FCE, FCE, PROFICIENCY.

■ I.EL.T.S. για σπουδές σε βρετανικά Πανεπιστήμια. Επιτυχία εξασφαλισμένη.

■ T.O.E.F.L. για αμερικανικά και βρετανικά πανεπιστήμια.

■ ΟΡΟΛΟΓΙΕΣ ΓΙΑ ΣΠΟΥΔΕΣ ΣΕ ΒΡΕΤΑΝΙΚΑ ΠΑΝΕΠΙΣΤΗΜΙΑ

■ ΑΙΤΗΣΕΙΣ ΚΑΙ ΕΓΚΥΡΕΣ ΜΕΤΑΦΡΑΣΕΙΣ ΟΛΩΝ ΤΩΝ ΔΙΚΑΙΛΟΓΗΤΙΚΩΝ ΧΩΡΙΣ ΕΠΙΚΥΡΩΣΗ.

**Υπεύθυνη εργασία και διδασκαλία.**

**ΑΝΑΚΟΙΝΩΣΗ**

Αρχισε η καταβολή αιτήσεων για το πρώτο πτυχίο (Bachelor's degree), καθώς και για το μεταπτυχιακό (Master's degree) για όλες τις ειδικότητες βρετανικών πανεπιστημίων.
Σπουδάστε από το χώρο εργασίας σας, κατοχυρώστε τις γνώσεις σας με πτυχία πανεπιστημίων Μ. Βρετανίας διεθνώς αναγνωρισμένα.

■ Η συμμετοχή λήγει σε 20 ημέρες.

**Πληροφορίες:** Βάσω Μιχαλαρέα (B.A. T.E.F.L. Dip in Translation) τηλ. 35249.

**ΔΑΜΑΣΚΗΝΟΥ 35- ΡΟΔΟΣ 85100**
**ΤΗΛ. ΚΑΙ FAX: (0241) 35249**

ΧΛ