ΕΤΟΣ ΙΔΡΥΣΗΣ 1949
ΙΔΡΥΤΗΣ - ΔΙΕΥΘΥΝΤΗΣ
ΓΙΩΡΓΟΣ ΔΙΑΜΑΝΤΙΔΗΣ
Γραφεία - Τυπογραφεία:
Μάρκου Μαλλιαράκη 21 (ΚΟΒΑ)
Λογιστήριο: Νέα Αγορά
Τηλ.: Σύνταξης: 27356 - 34101
Λογιστηρίου: 24539 FAX: 20643

ΠΡΟΟΔΟΣ

Ανεξάρτητη καθημερινή πρωινή εφημερίδα

ΕΛΛΑΣ
Το μόνο φρέσκο ροδίτικο γάλα
ΔΗΩΣΗ

ΑΡΙΘΜΟΣ ΦΥΛΛΟΥ 15.219 • ΤΙΜΗ 150 δρχ.
ΠΑΡΑΣΚΕΥΗ 17 ΣΕΠΤΕΜΒΡΙΟΥ 1999

Προκαλεί μεγάλη ζημιά στην τοπική οικονομία

Η γραμμή Δωδεκανήσου πρέπει να αναβαθμιστεί

ΑΝΑΓΚΗ ΝΑ ΔΡΟΜΟΛΟΓΗΘΟΥΝ ΠΛΟΙΑ ΣΥΓΧΡΟΝΑ ΚΑΙ ΓΡΗΓΟΡΑ

Οι ΔΩΔΕΚΑΝΗΣΙΟΙ έχουν ήδη αρχίσει να αντιλαμβάνονται, ότι το πρόβλημα των νησιών μας δεν είναι η «διάσωση» της ΔΑΝΕ, αλλά η δρομολόγηση στη γραμμή Δωδεκανήσου πλοίων σύγχρονων και γρήγορων, με ευγενικά και πρόθυμα πληρώματα, που θα εξυπηρετούν και θα ικανοποιούν όλους τους επιβάτες ντόπιους, τουρίστες και ημεδαπούς, καθώς και τις επιχειρήσεις που διακινούν τα εμπορεύματά τους.

❐ Είναι γνωστό και το επιβεβαιώνει με τις δηλώσεις του και ο υπουργός Εμπορικής Ναυτιλίας κ. Σουμάκης, ότι η γραμμή Δωδεκανήσου είναι η χειρότερη της χώρα μας.

Η ΥΠΑΡΞΗ όμως αυτής της πανάθλιας θαλάσσιας συγκοινωνίας ζημιώνει αφάνταστα την τοπική μας οικονομία και αποτελεί δυσφήμιση για τον τουρισμό της Δωδεκανήσου.

❐ Η ΔΑΝΕ δεν είναι πλέον Δωδεκανησιακή. Ανήκει στους Κρητικούς της ΑΝΕΚ, οι οποίοι σαν επιχειρηματίες φυσικό είναι να μην έχουν καμία όρεξη να εξυπηρετήσουν τα νησιά μας σε βάρος των δικών τους οικονομικών συμφερόντων.

ΘΑ ΦΡΟΝΤΙΣΟΥΝ συνεπώς να εκμεταλλευτούν τη γραμμή Δωδεκανήσου, με πλοία - μαθουσάλες όπως το «Κάντια» και με άλλα πλοία δεύτερης και τρίτης διαλογής, ώστε τα κέρδη τους να είναι όσο το δυνατόν μεγαλύτερα.

❐ Το ίδιο ακριβώς κάνει και ο Αγούδημος. Οι Κρητικοί της ΑΝΕΚ θα αρχίσουν βέβαια τις ανακοινώσεις ότι θα παραγγείλουν ή έχουν ήδη παραγγείλει καινούργια πλοία που θα τα δρομολογήσουν στη γραμμή Δωδεκανήσου.

ΑΛΛΑ όλοι οι Δωδεκανήσιοι έχουν πικρή πείρα από τέτοια παχιά λόγια και υποσχέσεις. Δεν πρέπει να ξεχνάμε τα παραμύθια που μας έλεγε το δίδυμο Τζακ Γερονικόλα και Λούη Σορωνιάτη, ότι η ΔΑΝΕ παρήγγειλε και ...κατασκευάζει για να δρομολογηθούν στη γραμμή Δωδεκανήσου ...πολυτελέστατα σύγχρονα πλοία που θα έχουν ταχύτητα 40 μιλίων!!!

❐ Ο Λούης μάλιστα βεβαίωνε, ότι ...επισκέφθηκε και φωτογράφησε ένα από αυτά τα πλοία που «κατασκευάζει» η ΔΑΝΕ.Ο Λούης βέβαια είναι γνωστός και ακτύπητος παραμυθάς. Αλλά γιατί δεν θα τον μιμηθούν και οι Κρητικοί της ΑΝΕΚ προκειμένου να εξυπηρετήσουν τα συμφέροντά τους;

ΟΠΩΣ ΔΕΙΧΝΟΥΝ ΤΑ ΣΤΟΙΧΕΙΑ

Κακή συντήρηση στο «Φάλκον» προκάλεσε τη μεγάλη τραγωδία

ΣΕ ΒΑΘΟΣ Η ΕΡΕΥΝΑ

ΑΘΗΝΑ, 16 (ΑΠΕ)

Αποφασισμένη να διαλευκάνει πλήρως το τραγικό δυστύχημα με το πρωθυπουργικό Φάλκον που είχε ως αποτέλεσμα να χάσει τη ζωή του ο αναπληρωτής υπουργός Εξωτερικών Γιάννος Κρανιδιώτης και πέντε ακόμα επιβάτες του αεροσκάφους, είναι η κυβέρνηση.

Ο κυβερνητικός εκπρόσωπος Δημήτρης Ρέππας αναφερόμενος στο θέμα αυτό τόνισε ότι το μήνυμα είναι πως δεν υπάρχει δύναμη που μπορεί να αποτρέψει την πλήρη διαλεύκανση της υπόθεσης. Και πρόσθεσε ότι όλα θα δοθούν στο φως της δημοσιότητας.

Είναι υποχρέωσή μας προς τη μνήμη των νεκρών, τόνισε επίσης ο κ. Ρέππας, αναφέροντας ότι έχουν γίνει όλες οι

ΣΥΝΕΧΕΙΑ ΣΤΗ ΣΕΛ. 4

Αρχισαν οι διαδικασίες για την κατάρτισή του

Εξαιρετικά «φτωχό» το ψηφοδέλτιο της Ν. Δημοκρατίας

Ξεκίνησαν ήδη από χτες οι διαδικασίες για τη συγκρότηση των ψηφοδελτίων της Νέας Δημοκρατίας σ' ολόκληρη την Ελλάδα για τις εθνικές εκλογές που θα γίνουν το 2000 (τον Μάρτιο ή τον Οκτώβριο). Ετσι σύμφωνα με τις καταστατικές διατάξεις χτες έληξε η προθεσμία υποβολής των υποψηφιοτήτων που θα τεθούν υπό την κρίση της Νομαρχιακής Συνέλευσης που θα γίνει αύριο Σάββατο και θα ψηφίσουν 320 στελέχη του κόμματος στη Δωδεκάνησο. Τελικά υποψηφιότητα υπέβαλαν οι:

- Γιάννης Βασιλάκης, γιατρός
- Νόρα Απέργη Σίλιγκερ, τέως νομάρχης Δωδεκανήσου
- Βασίλης Χρυσής, δικηγόρος
- Γ. Νισύριος, οδοντίατρος

ΣΥΝΕΧΕΙΑ ΣΤΗ ΣΕΛ. 4

Καταγραφή των αναγκών στα σχολεία

Από τις Τεχνικές Υπηρεσίες του Δήμου ανακοινώνεται ότι, στα πλαίσια των αποφάσεων της πρόσφατης σύσκεψης που έγινε για την κατάσταση των σχολικών κτιρίων της Ρόδου, ήδη έχει ξεκινήσει η καταγραφή των αναγκών του κτιριακού εξοπλισμού των σχολικών μονάδων της πόλης μας. Σε πρώτη φάση έχουν ήδη ξεκινήσει κοι συντηρήσεις των υδραυλικών εγκαταστάσεων, ενώ έχουν γίνει οι αγορές των απαραίτητων υλικών, ενώ από σήμερα ξεκινούν πλήρως επανδρωμένα σε ειδικότητες συνεργεία, τα οποία αρχίζουν τις αποκαταστάσεις πάσης φύσεως στα προβλήματα που αντιμετωπίζουν τα σχολικά κτίρια.

Θα γίνει στην πόλη της Ρόδου

Άμεση κατεδάφιση όλων των αυθαιρέτων

ΔΗΜΙΟΥΡΓΟΥΝ ΠΡΟΒΛΗΜΑΤΑ ΣΤΙΣ ΠΕΡΙΠΤΩΣΕΙΣ ΣΕΙΣΜΩΝ

Η ΑΝΤΙΣΕΙΣΜΙΚΗ θωράκιση της πόλης της Ρόδου, και τα πρόσθετα μέτρα, που ενδεχομένως να ληφθούν, σε επίπεδο πρόληψης και προγραμματισμού θα είναι το βασικό θέμα της σύσκεψης, που θα πραγματοποιηθεί την ερχόμενη εβδομάδα, πιθανότατα την Τετάρτη παρουσία του καθηγητή της γεωλογίας κ. Ευθ. Λέκκα.

➤ Θα γίνει κοινή σύσκεψη όπου θα παραστούν οι προϊστάμενοι των υπηρεσιών και των οργανισμών του Δήμου, για να γίνει ο συντονισμός των αρμοδίων και να τεκμηριωθεί το σχέδιο δράσης για την αντισεισμική θωράκιση της πόλης.Θα διευρυνθεί όμως όπως δήλωσε χθες στους δημοσιογράφους ο δήμαρχος Ρόδου κ. Γ. Γιαννόπουλος, το Συντονιστικό Δημοτικό Όργανο ώστε να μετέχουν σε αυτό εκπρόσωποι των υπηρεσιών που εμπλέ-

ΣΥΝΕΧΕΙΑ ΣΤΗ ΣΕΛ. 4

Για το επεισόδιο στις εφημερίδες

Ευθύνες σε δύο αστυνομικούς

ΟΛΟΚΛΗΡΩΘΗΚΕ ΤΟ ΠΟΡΙΣΜΑ

ΟΛΟΚΛΗΡΩΘΗΚΕ η Ενορκη Διοικητική Εξέταση που διέταξε ο αρχηγός της ΕΛ.ΑΣ. κ. Γιάννης Γεωργακόπουλος, σχετικά με την υπόθεση της σύλληψης του διευθυντή της τοπικής εφημερίδας «Ροδιακή».

● Την Ε.Δ.Ε. διενήργησε ο

ΣΥΝΕΧΕΙΑ ΣΤΗ ΣΕΛ. 4

Για την προσφορά του στη Μεγαλονησο

Οι Κύπριοι της Ρόδου τιμούν τον Κρανιδιώτη

ΑΔΙΚΟΣ Ο ΘΑΝΑΤΟΣ ΤΟΥ

ΑΦΙΕΡΩΜΕΝΟ στημνήμη του αναπληρωτή υπουργού Εξωτερικών Γιάννου Κρανιδιώτη, που τόσο άδικα χάθηκε από τη ζωή θα είναι το «Σπίτι της Κύπρου» που σύντομα να λειτουργήσει στην πόλη της Ρόδου. « Σε επαφή που είχα, με τον πρόεδρο του Συλλόγου Κυπρίων κ. Γ. Συμεωνίδη, αποφασίσαμε χωρίς κανένα προβληματισμό, το "Σπίτι της Κύπρου" να είναι αφιερωμένο στη μνήμη και να φέρει το όνομα του Γιάννου Κρανιδιώτη», δήλωσε χθες ο δήμαρχος Ρόδου κ. Γ. Γιαννόπουλος.

● Στο «Σπίτι της Κύπρου» θα γίνονται ταυτόχρονα με

ΣΥΝΕΧΕΙΑ ΣΤΗ ΣΕΛ. 4

Θα γίνει στις 23 Οκτωβρίου

Ελληνοτουρκική εκδήλωση στη Ρόδο

ΠΡΩΤΟΒΟΥΛΙΕΣ ΤΩΝ ΓΥΝΑΙΚΩΝ

ΗΜΕΡΙΔΑ για την ειρήνη θα γίνει στη Ρόδο στις 23 Οκτωβρίου, από το Δίκτυο Γυναικών της Ελλάδας και της Τουρκίας. Πρόκειται καθαρά για γυναικεία πρωτοβουλία για την ειρήνη από εκπροσώπους της Ελλάδας και της Τουρκίας, που έχουν δημιουργήσει ένα κοινό φορέα.

✓ Τις εργασίες της ημερίδας που θα διεξαχθεί στο Εθνικό Θέατρο της Ρόδου θα παρακολουθήσουν 15 γυναίκες από την Ελλάδα και 15 από την Τουρκία.

ΕΠΙΚΕΦΑΛΗΣ της ελληνι-

ΣΥΝΕΧΕΙΑ ΣΤΗ ΣΕΛ. 4

Συνελήφθη με ναρκωτικά

Από άνδρες του αστυνομικού τμήματος Αεροδρομίου Παραδεισίου, συνελήφθη χθες στις 11 το πρωί λίγο μετά την άφιξή του στο νησί μας από την Αθήνα, ο 24χρονος Μιχαήλ Χιαντακάκος του Βασιλείου, να έχει στην κατοχή του δύο νάϋλον συσκευασίες, που περιείχαν οκτώ γραμμάρια χασίς και δύο δισκία ECSTASY.

ΣΕ βάρος του σχηματίστηκε δικογραφία προκειμένου, να οδηγηθεί στον Εισαγγελέα για τα περαιτέρω.

Ο κατηγορούμενος για βιασμό

Αφέθηκε ελεύθερος μετά την απολογία του

ΝΕΑ ΚΑΤΑΘΕΣΗ ΤΗΣ ΑΓΓΛΙΔΑΣ

ΕΛΕΥΘΕΡΟΣ αφέθηκε χθες το μεσημέρι, μετά την απολογία του στον ανακριτή, με σύμφωνη γνώμη και του Εισαγγελέα, ο 45χρονος πορτιέρης δισκοθήκης Ευστράτιος Διαμαντάς του Γεωργίου, που κατηγορείται για απόπειρα βιασμού 26χρονης Αγγλίδας τουρίστριας.

● Ο 45χρονος κατηγορείται ότι προσπάθησε να βιάσει την αλλοδαπή και κατά το χρόνο που επιχειρούσε να ικανοποιήσει τις σεξουαλικές του επι-

ΣΥΝΕΧΕΙΑ ΣΤΗ ΣΕΛ. 4

Έκλεψε όπλο για να ικανοποιήσει το ...χόμπυ του

ΖΗΛΕΨΕ που άνοιξε το κυνήγι και έσπευσε να κλέψει κυνηγετικό όπλο για να ικανοποιήσει το χόμπυ του.

Πρόκειται για τον Ανδρέα Χριστοφίδη του Χαραλάμπους 25 χρονών, που διέρρηξε το κατάστημα ειδών κυνηγίου του Νικολάου Σπόργιτα του Παναγιώτη 29 χρονών στην οδό Παναγούλη 42, από το οποίο αφαίρεσε ένα κυνηγετικό όπλο μάρκας BERETTA και 43 φυσίγγια.

ΣΕ βάρος του 25χρονου σχηματίστηκε δικογραφία, προκειμένου να οδηγηθεί στον Εισαγγελέα.

800 εκατομμύρια οφείλει η ΔΑΝΕ προς το Ναυτικό Απομαχικό Ταμείο

Ο τρόπος αποπληρωμής των οφειλών της ΔΑΝΕ, προς το Ναυτικό Απομαχικό Ταμείο, θα είναι ένα από τα θέματα που θα συζητηθούν, στη συνεδρίαση του Διοικητικού Συμβουλίου, του ταμείου, που θα πραγματοποιηθεί την ερχόμενη Τρίτη 21 Σεπτεμβρίου.

Να σημειωθεί ότι κατά το παρελθόν, οι διοικησεις της ΔΑΝΕ, και της ΑΝΕΚ, είχαν διεσμευθεί ότι εγκαίρως θα υποβάλλουν εγγράφως τις προτάσεις τους, κάτι που δεν έγινε όπως δήλωσε ο διευθυντής του ΝΑΤ κ. Καρκατσίλης.

Στο Ναυτικό Απομαχικό Ταμείο, οφείλονται από τη ΔΑΝΕ 800 εκατομμύρια δραχμές, τα οποία θα καταβληθούν τμηματικά.

Ο τρόπος αποπληρωμής του χρέους της Ναυτιλιακής Εταιρείας θα συζητηθεί στη συνεδρίαση του Δ.Σ. του ΝΑΤ την ερχόμενη Τρίτη, στην οποία θα παραστούν εκπρόσωποι της ΔΑΝΕ και της ΑΝΕΚ για να υποβάλλουν τις προτάσεις τους.

Και νέο πρόβλημα

Το νοσοκομείο χρωστά ρεπό στους εργαζόμενους

ΚΑΤΕΦΥΓΑΝ ΣΤΗΝ ΕΠΙΘΕΩΡΗΣΗ

ΣΤΗΝ ΕΠΙΘΕΩΡΗΣΗ Εργασίας θα προσφύγουν οι εργαζόμενοι του νοσοκομείου της Ρόδου, προκειμένου να δοθεί λύση στο πρόβλημα που έχει προκύψει με τα ρεπό που τους οφείλει το νοσηλευτικό ίδρυμα.

● Οπως είναι γνωστό η διοίκηση του νοσοκομείου της Ρόδου οφείλει στους εργαζόμενους περισσότερα από 3.000 ρεπό.

Η ΠΡΟΣΦΥΓΗ στην Επιθεώρηση Εργασίας θα γίνει για τους υπαλλήλους του νοσοκομείου που απασχολούνται βάση σύμβασης αορίστου χρόνου, αφού δεν μπορεί να γίνει - σύμφωνα με το νόμο - κάτι ανάλογο με το μόμιμο προσωπικό.



● Οι εργαζόμενοι στο νοσοκομείο, είναι ιδιαίτερα δυσάρεστημένοι από τον τρόπο με τον οποίο χειρίστηκε το όλο θέμα η διοίκηση του Ιδρύματος, αφού ουσιαστικές αλλαγές δεν έγιναν για την ενίσχυση του προσωπικού.

INTERANGLIAN RHODES
FOUNDATION COURSE
Επίσημο Εξεταστικό Κέντρο Βρετανικού Δημοσίου
UCAS NUMBER: 48267 GCE NUMBER: 74485
ΕΓΓΥΗΜΕΝΗ ΕΙΣΑΓΩΓΗ ΣΤΑ ΒΡΕΤΑΝΙΚΑ ΠΑΝΕΠΙΣΤΗΜΙΑ ΤΟ ΣΕΠΤΕΜΒΡΙΟ 2000
ΟΛΑ ΤΑ ΠΑΝΕΠΙΣΤΗΜΙΑ – ΟΛΕΣ ΟΙ ΣΧΟΛΕΣ
ΝΑΝΣΥ ΒΑΣΙΛΟΠΟΥΛΟΥ – ΣΤΕΦΟΥ
ΑΝΤ. ΔΑΜΑΣΚΗΝΟΥ 1 , ΡΟΔΟΣ (ΠΛΗΣΙΟΝ ΜΗΤΡΟΠΟΛΕΩΣ)
ΤΗΛ. 24962 Email. Interanglian@rho.forthnet.gr
9096-24/9

ΠΡΟΤΥΠΟΣ ΒΡΕΦΟΝΗΠΙΑΚΟΣ ΣΤΑΘΜΟΣ - ΝΗΠΙΑΓΩΓΕΙΟ
Ουράνιο Τόξο
ΟΥΡΑΝΙΟ ΤΟΞΟ
ΝΗΠΙΑΓΩΓΕΙΟ
ΠΡΟΤΥΠΟΣ ΠΑΙΔ.ΣΤΑΘΜΟΣ
ΚΩΝ. ΥΔΡΑΙΟΥ 31 - ΡΟΔΟΣ - ΤΗΛ. 28042
Μεγαλώνουμε μαζί
Καλή Σχολική Χρονιά
Ενημέρωση - Εκπαιδευτικό πρόγραμμα
στο τηλέφωνο 28042 και
στη Διεύθυνση Κων/νου Υδραίου 31 - Ρόδος
Πρωινές - απογευματινές ώρες.
8958-19/9

ΓΕΡΜΑΝΙΚΑ
ΓΑΛΛΙΚΑ
SIMULTAN LANGUAGES
ΕΥΚΟΛΑ και ΓΡΗΓΟΡΑ!
ΣΩΣΤΑ και ΖΩΝΤΑΝΑ!
1. ΟΛΑ ΤΑ ΔΙΠΛΩΜΑΤΑ ΣΕ ΠΡΩΤΟ ΧΡΟΝΟ!
Διδασκαλία - Επίβλεψη
ΝΤΟΚΤΩΡ ΤΕΟ
Εγγραφές - Πληροφορίες: "ΣΙΜΟΥΛΤΑΝ"
Καρίας 3, Ροδίνι (Αγ. Δημήτριος) τηλ.: 32272
X1141-19/0

Τώρα ΝΕΟ ΚΑΤΑΣΤΗΜΑ
ΓΕΡΜΑΝΟΣ
ΣΤΗ ΡΟΔΟ
Επειδή καθημερινά οι ανάγκες σας σε προϊόντα προηγμένης τεχνολογίας αυξάνονται, φέραμε κοντά σας ακόμα ένα νέο κατάστημα ΓΕΡΜΑΝΟΣ:
ΜΙΧΑΗΛ ΠΕΤΡΙΔΗ - ΠΕΙΡΑΙΩΣ 1
ΡΟΔΟΣ
Τηλ.: (0241) 76322, FAX: (0241) 77309
ΣΑΣ ΣΥΝΔΕΕΙ ΜΕ ΤΗΝ ΤΕΧΝΟΛΟΓΙΑ
32753-19/9

ΓΕΡΜΑΝΙΚΑ
Το φροντιστήριο Γερμανικών Μεσαναγρενός προτιμούν όλο και περισσότεροι για να αρχίσουν ή να συνεχίσουν να μαθαίνουν Γερμανικά για τρείς Βασικούς λόγους:
● Είμαστε το μόνο φροντιστήριο στη Ρόδο με αποφοίτους Γερμανικής Φιλολογίας γερμανικών Παν/μίων, ικανούς και υπεύθυνους να αναλάβουν την εκπαίδευση του παιδιού σας.
● Η γνώση, η μακρόχρονη πείρα μας αποτελούν εγγύηση για τέλεια εκμάθηση της γερμανικής γλώσσας.
● Έχουμε από τα υψηλότερα ποσοστά επιτυχίας στις εξετάσεις Goethe - PALSO
ΥΠΕΥΘΥΝΟΙ ΚΑΘΗΓΗΤΕΣ:
Barbara Schultze - Grzimek
(M.A. Βερολίνου
Ν. Μεσαναγρενός
(M.A. Αμβούργου)
ΘΕΛΕΤΕ ΝΑ ΜΙΛΗΣΕΤΕ ΓΕΡΜΑΝΙΚΑ; ΜΙΛΗΣΤΕ ΠΡΩΤΑ ΜΑΖΙ ΜΑΣ
ΜΕΣΑΝΑΓΡΕΝΟΣ
Δημοτικού Γυμνασίου Λυκείου
για επαγγελματίες & εντατικά ξεν/λων διάρκειας 8 εβδομάδων.
Ιδιαίτερα μαθήματα για όλα τα επίπεδα:



ΤΙ ΕΓΡΑΦΕ Ο ΤΥΠΟΣ ΤΗΣ ΑΘΗΝΑΣ

ΑΝΑΣΚΟΠΗΣΗ ΑΘΗΝΑΪΚΟΥ ΤΥΠΟΥ ΤΗΣ 16/9/1999

Η αεροπορική τραγωδία με το ΦΑΛΚΟΝ, οι προβλέψεις για νέο μεγάλο σεισμό, η πορεία του Χρηματιστηρίου, οι ελληνοτουρκικές σχέσεις και το Κυπριακό είναι τα βασικά θέματα της ειδησεογραφίας του σημερινού αθηναϊκού τύπου.

ΑΔΕΣΜΕΥΤΟΣ ΤΥΠΟΣ (Μήτσης):Σεισμός ανευθυνότητας. Πανικός και αγωνία απο...χρησμό του ΒΑΝ. Βαρώτσος:τότε ήξερε και δεν έλεγε, τώρα δεν ξέρει και μας λέει.

ΑΔΕΣΜΕΥΤΟΣ ΤΥΠΟΣ (Ρίζος):Το ΒΑΝ προειδοποιεί:Μεγάλος σεισμός στην Κεντρική Ελλάδα.Τον υπολογίζουν πάνω απο 6 ρίχτερ.

ΑΘΗΝΑΪΚΗ:Γνώριζαν οτι θα πέσει. Αγνόησαν δραματική προειδοποίηση. Παρουσίαζε βλάβε στο σύστημα του πηδαλίου.

ΑΚΡΟΠΟΛΙΣ:Μαύρος Σεπτέμβρης. Κλίμα πανικού και γενικευμένης ανασφάλειας απο τις τραγωδίες και τις προβλέψεις.

ΑΠΟΓΕΥΜΑΤΙΝΗ:Εσείς φταίτε για το έγκλημα με το Φάλκον. Υπουργός ξεσπά και ρίχνει σε άλλους τις ευθύνες.

Η ΑΥΓΗ:Κυβερνητική ανευθυνότητα με το "τηλεγράφημα ΒΑΝ". Σήμερα η σύσκεψη της επιτροπής εκτίμησης σεισμικού κινδύνου.

ΑΥΡΙΑΝΗ:Ερχεται μεγάλος σεισμός.Πανικό προκαλεί η νέα πρόγνωση Βαρώτσου.Οι επιστήμονες για 8 ημέρες απέκρυψαν την προειδοποίηση του ΒΑΝ.

ΤΟ ΒΗΜΑ:Το απόρρητο έγγραφο για τον θάνατο στον αέρα.Η συγκίνηση, οι απορίες, τα ερωτήματα και η οργή...

Η ΒΡΑΔΥΝΗ:Εστειλαν τον Γιάννο στο θάνατο μαζί με τους άλλους πέντε. Ο Μαντέλης και άλλοι γνώριζαν τις απόρρητες εκθέσεις για την επικινδυνότητα του Falcon.

ΕΘΝΟΣ:Πετούσε με ρίσκο η πολιτική ηγεσία.

ΕΛΕΥΘΕΡΗ ΩΡΑ:Ο Τσιάπας βροντοφώναξε αυτά που,τώρα, άλλοι ψιθυρίζουν. "Διαρροές" απο την ομάδα Βαρώτσου για επικείμενο σεισμό.

ΕΛΕΥΘΕΡΟΣ:Ιπτάμενο φέρετρο.Απόρρητο έγγραφο-φωτιά για το ΦΑΛΚΟΝ.Απο το 1998 είχαν διατυπωθεί αμφιβολίες για την πτητική ικανότητα του μοιραίου αεροσκάφους.

ΕΛΕΥΘΕΡΟΣ ΤΥΠΟΣ:Πανικός απο ΒΑΝ- Λαλιώτη.Οι πολίτες πληρώνουν την ανευθυνότητα της κυβέρνησης.

ΕΛΕΥΘΕΡΟΤΥΠΙΑ:Εκθεση σόκ.ΦΑΛΚΟΝ:σήμα κινδύνου πριν απο 1 χρόνο!

Η ΕΞΟΥΣΙΑ:Υπήρχε πρόβλημα στο μοιραίο Φάλκον.Ολόκληρη η έκθεση - καταπέλτης της ΥΠΑ.

ΕΣΤΙΑ:Τι λέει ο Εισαγγελεύς:Ανήκουστη ενέργεια του κ. Κ. Λαλιώτη.

Η ΚΑΘΗΜΕΡΙΝΗ:Ανευθυνοϋπεύθυνες φήμες.Για "επικείμενο νέο σεισμό" απο ΥΠΕΧΩΔΕ και σεισμολόγους!

Ο ΛΟΓΟΣ:Αναζητούνται ευθύνες...Αναπάντητα ερωτηματικά, στην τραγωδία του "ΦΑΛΚΟΝ".

ΤΑ ΝΕΑ:Εκρυψαν και "πτώση" με Σημίτη. Ξήλωσαν τον υπεύθυνο του ΦΑΛΚΟΝ.

ΡΙΖΟΣΠΑΣΤΗΣ:Ανοίγει τις πύλες το Φεστιβάλ της νιότης.

Ανακοίνωση

Ευρέθη ΣΚΥΛΟΣ ράτσας ΚΑΝΙΣ ΓΚΡΙΦΟΝ με κουδουνάκι στο λαιμό.



Οποιος το έχασε να επικοινωνήσει με τα τηλέφωνα:
31405, 0945 812587
X1250-19/9

ΜΗΝΥΜΑΤΑ ΤΟΥ ΙΗΣΟΥ ΧΡΙΣΤΟΥ ΓΙΑ ΟΛΟ ΤΟΝ ΚΟΣΜΟ

Η ΑΛΗΘΙΝΗ ΕΝ ΘΕΩ ΖΩΗ

8 τόμοι διαθέσιμοι στα βιβλιοπωλεία

ΑΝΑΚΟΙΝΩΝΟΥΜΕ

ότι στις 18 Σεπτεμβρίου, ώρα 20.00 θα γίνει η μηνιαία συγκέντρωση της ΑΛΗΘΙΝΗΣ ΕΝ ΘΕΩ ΖΩΗΣ στην εκκλησία του Αγίου Φραγκίσκου, όπου θα ευρίσκεται και η ίδια η Βασούλα.
Δώσε στον Χριστό λίγο από το δικό σου ελεύθερο χρόνο για να μάθεις πόσο σ'αγαπάει!

ΣΥΛΛΟΓΟΣ ΕΙΡΗΝΗΣ ΚΑΙ ΑΓΑΠΗΣ
Αιόλου 10 - Τ.Κ. 17561 Π. Φάληρο - ΑΘΗΝΑ
9072-17/9

ΑΠΟΛΑΥΣΤΕ ΔΡΟΣΕΡΟ ΚΑΛΟΚΑΙΡΙ ΚΑΙ ΖΕΣΤΟ ΧΕΙΜΩΝΑ ΜΕ ΚΛΙΜΑΤΙΣΤΙΚΑ ΙΑΠΩΝΙΑΣ

ΤΟΚΑΙ

ΤΙΜΕΣ ΕΚΠΛΗΞΗ!!!

7000 BTU
9000 BTU
12000 BTU
16000 BTU
18000 BTU

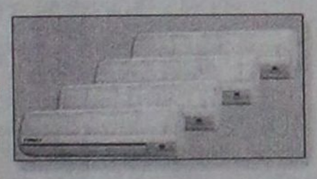

ΕΓΓΥΗΣΗ ΠΕΝΤΑΕΤΗΣ

ΕΠΙΣΗΣ ΔΙΑΘΕΤΟΥΜΕ ΤΟΥΣ ΗΛΙΑΚΟΥΣ ΘΕΡΜΟΣΙΦΩΝΕΣ AMCOR ΙΣΡΑΗΛ (ΤΟ ΝΟΥΜΕΡΟ 1 ΣΤΑ ΗΛΙΑΚΑ), ΚΑΙ ΤΟΥΣ ΕΓΧΩΡΙΟΥΣ ΗΛΙΑΚΟΥΣ ΕΒΗΛ ΜΕ ΑΡΙΣΤΕΣ ΤΕΧΝΙΚΕΣ ΠΡΟΔΙΑΓΡΑΦΕΣ ΚΑΙ ΑΠΟΔΟΣΕΙΣ ΣΕ ΠΟΛΥ ΣΥΜΦΕΡΟΥΣΕΣ ΤΙΜΕΣ!

Η ΕΙΚΟΣΙΠΕΝΤΑΕΤΗ ΠΕΙΡΑ ΜΑΣ ΣΤΑ ΗΛΙΑΚΑ ΑΠΟΤΕΛΕΙ ΕΓΓΥΗΣΗ ΣΤΗΝ ΑΓΟΡΑ ΣΑΣ. ΤΟΠΟΘΕΤΗΣΗ ΔΩΡΕΑΝ!!!

Ν. ΚΑΜΠΟΥΡΑΚΗΣ - Μ. ΦΛΑΓΚΟΣ
ΑΓ. ΑΝΑΣΤΑΣΙΑΣ 9 - ΡΟΔΟΣ ΤΗΛ. 31320 - 20859
M28-30/9

Δωδεκανησιακά 24ωρα

Στα πεταχτά

Η κυρία Νόρα

Θυμάστε την κυρία Νόρα Απέργη - Σίλλινγκερ; Είχε διατελέσει ένα φεγγάρι (επί ΝΔ) νομάρχης Δωδεκανήσου και τώρα ενδιαφέρεται να γίνει και ...βουλευτής!

Βρίσκεται εγκαταστημένη σε μια βίλλα στην Πάτμο και εξεδήλωσε επιθυμία να συμπεριληφθεί στο ψηφοδέλτιο της Νέας Δημοκρατίας.

Ποιό ήταν το έργο της στα Δωδεκάνησα;

Λοιπόν, όταν ήταν νομάρχης, έβγαλε ένα "...φιρμάνι" με το οποίο παραχωρούσε τα κτήματα του Δημοσίου στο Δήμο Ρόδου (επί εποχής Καραγιάννη).

Βέβαια, ήρθαν μετά τα υπουργεία και έβγαλαν τις αποφάσεις αυτές ως άκυρες...

Τα ίδια πρόσωπα

Καμιά ανανέωση δεν γίνεται στα τοπικά πολιτικά πρόσωπα.

Εδώ και μερικές δεκαετίες είναι τα ίδια και τα ίδια. Ιδιαίτερα στη Νέα Δημοκρατία φαίνεται ότι ...σκάλωσε η επετηρίδα και δεν μπορεί να προχωρήσει κανένας άλλος, εκτός από τους Παυλίδη και Καραμάριο, που κρατούν πολλά χρόνια τις θέσεις.

Κατά καιρούς το ΠΑΣΟΚ κάνει και καμιά ανανέωση στα πρόσωπα, αλλά και πάλι δεν γίνεται στο βαθμό που θα έπρεπε.

Αυτός είναι και ο λόγος που ο κόσμος βαρέθηκε βλέποντας τα ίδια πρόσωπα να κατέχουν ή να διεκδικούν θέσεις...

Σκυλοκαυγάδες...

Τα άπλυτά τους βγάζουν στη φόρα οι διάφορς φατρίες στη ΔΑΝΕ.

Η μια κατηγορεί την άλλη για τις πάσης φύσεως κομπίνες που εδώ και δύο χρόνια συγκλονίζουν την ταλαίπωρη πρώην Δωδεκανησιακή Ναυτιλιακή Εταιρεία.

Μέχρι και τιμολόγια ξεθάφουν και τα βγάζουν στη δημοσιότητα!..

Αντιλαμβάνεται, λοιπόν, ο καθένας το τι χάος επικρατεί στην εταιρεία...

Σε λίγο, μετά τα έγγραφα θα βγουν και τα ...πιστόλια!..

Πλήρης ανευθυνότητα

Δυστυχώς κάποιοι επιστήμονες (και δη σεισμολόγοι) αποδείχτηκαν κατώτεροι των περιστάσεων.

Δέστε τις συμβαίνει τις μέρες αυτές. Κάποιοι σεισμολόγοι κάνουν ...πλειοδοτικούς διαγωνισμούς για το που θα γίνουν ισχυροί σεισμοί.

Και το αποτέλεσμα είναι να κατατρομοκρατείται ο κόσμος και να πανικοβάλλεται.

Κατά συνέπεια, είχε απόλυτο δίκιο ο υπουργός Δικαιοσύνης Ευάγγελος Γιαννόπουλος που επιτέθηκε με δριμύτητα όλων αυτών των σεισμολόγων και ζήτησε να τιμωρηθούν για την ανευθυνότητά τους...

Ελεγχος στους ταχογράφους

Η ασυλία που εδώ και κάποια χρόνια έχουν αποκτήσει οι ταξιτζήδες και οι οδηγοί τουριστικών λεωφορείων εξακολουθεί να υφίσταται, γεγονός που πολλές φορές εγκυμονεί σοβαρούς κινδύνους πρόκλησης ατυχημάτων.

Πολλές φορές στις εθνικές οδούς Ρόδου - Λίνδου και Ρόδου - Καμείρου, αναπτύσσουν υπερβολική ταχύτητα που ξεπερνά τα 120 χιλιόμετρα την ώρα, μ' αποτέλεσμα να υπάρχει κίνδυνος, ιδιαίτερα για τα τουριστικά λεωφορεία που μεταφέρουν 50 ψυχές να προκληθούν ατυχήματα.

Κύριοι της Τροχαίας ελέξτε τους ταχογράφους. Αν γίνει - μη κακό - ατύχημα, θα θρηνήσουμε θύματα.

Δυσκολίες στη συγκρότηση ψηφοδελτίου

ΕΝΔΕΙΑ παρατηρεί κανείς στις υποψηφιότητες για το ψηφοδέλτιο της Ν.Δ. Ενα κόμμα σαν αυτό της Αξιωματικής Αντιπολίτευσης, που θέλει να διεκδικεί να γίνει Κυβέρνηση, είναι απαράδεκτο, να μην μπορεί να συγκροτήσει ένα αξιόλογο ψηφοδέλτιο με ονόματα Δωδεκανησίων που να είναι ...μαγνήτες.

Αν στο ψηφοδέλτιο συμπεριληφθεί και η Νόρα Απέργη που «πέρασε» ένα μεσημέρι σαν Νομάρχης από τη Δωδεκάνησο και ευελπιστεί η ΝΔ ότι θα γίνει πρώτο κόμμα στο νομό; Αν το πιστεύει σίγουρα πλανάται πλάνην οικτρά.

Γενικά, οι υποψηφιότητες που δηλώθηκαν φανερώνουν πενία.

Αφεση αμαρτιών

Αφεση αμαρτιών για τους «αντάρτες» του ΠΑΣΟΚ, αποφάσισε η Νομαρχιακή Επιτροπή του Νοτίου Συγκροτήματος Δωδεκανήσου, στην τελευταία συνεδρίασή της.

Σύμφωνα με την απόφαση, οι «αντάρτες» που στις νομαρχιακές και δημοτικές εκλογές ...σήκωσαν παντιέρα και δεν υπάκουσαν στο κόμμα, θα μετάσχουν στη διευρυμένη Επιτροπή Ανασυγκρότησης του ΠΑΣΟΚ, προκειμένου λέει α αμβλυνθούν όλες οι διαφορές, να γεφυρωθούν τα χάσματα και να πάει το Κίνημα ενωμένο στις προσεχείς βουλευτικές εκλογές.

Ο σκοπός, βλέπεται, αγιάζει τα μέσα.

Αδοξο τέλος!..

Φαίνεται ότι οι φετινές πολιτιστικές εκδηλώσεις στη Ρόδο πήραν τέλος. Και μάλιστα άδοξο τέλος, αφού δεν πραγματοποιούνται οι εκδηλώσεις που είχαν προγραμματιστεί.

Φέτος το καλοκαίρι, τα πράγματα ήταν άσχημα. Χειρότερα και από πέρυσι, αφού πλέον έχει αποδειχθεί ότι το πρόγραμμα των καλλιτεχνικών οργανώσεων έτσι όπως οργανώνεται δεν ...περπατάει.

Ισως θα πρέπει να μπει σε νέες βάσεις και ν' αποκλειστούν οι εκδηλώσεις που στην ουσία είναι ...αρπαχτές από κάποιους καλλιτέχνες όσο φίρμες και να είναι...

Ταλαιπωρία στο λιμάνι

Ταλαιπωρούνται αφάντα στα οι επιβάτες που κάθε ημέρα πηγαίνουν στο Μαρμαρίς με τα «ιπτάμενα δελφίνια». Ενώ η αναχώρηση των σκαφών έχει οριστεί από τις 8 το πρωί, οι επιβάτες, οι περισσότεροι των οποίων είναι ξένοι τουρίστες, περιμένουν στις ουρές έξω από τα γραφεία του Τελωνείου ή στην προκυμαία εμπρός από το σκάφος, περισσότερο από μια ώρα για να επιβιβαστούν. Ετσι, η εικόνα που παρουσιάζεται κάθε μέρα στο λιμάνι μας, θυμίζει τριτοκοσμική χώρα, όπου οι άνθρωποι δεν ξεχωρίζονται από τα ζώα.

Το εξωφρενικό δε, είναι ότι, η αφάνταστη και κοπιαστική αυτή ταλαιπωρία είναι τελείως αδικαιολόγητη, γιατί οφείλεται σε ολιγωρία μερικών υπαλλήλων που γράφουν στα παλαιά τους υποδήματα τους επιβάτες και αδιαφορούν όταν χωρίς λόγο τους ταλαιπωρούν.

Γενναιόδωρος μόνο στα λόγια

Ο καταστρεπτικός σεισμός της Αθήνας έγινε αφορμή να φανερωθεί, ότι ο Αρχιεπίσκοπος Χριστόδουλος, είναι πολύ καλός στους λόγους υπέρ της Πατρίδας και υπέρ των δυστυχούντων συνανθρώπων μας, αλλά υστερεί όταν αυτά που συμβουλεύει στους άλλους πρόκειται να τα εφαρμόσει ο ίδιος.

Για την αποκατάσταση των σεισμοπαθών της Αθήνας ο Αρχιεπίσκοπος εξήγγειλε ότι η Εκκλησία της Ελλάδας θα διαθέσει το ασήμαντο ποσό των 15 εκατομμυρίων δραχμών, όταν οι ζημιές που προκάλεσε ο σεισμός υπολογίζονται σε πολλές δεκάδες δισεκατομμυρίων.

Σε μια μεγάλη καταστροφή όπως αυτή του σεισμού της Αθήνας, η Εκκλησία έχει χρέος να βοηθήσει με όλες τις δυνάμεις της του συνανθρώπους μας που έχασαν τους ανθρώπους τους, τις δουλειές τους και τις περιουσίες τους. Η Εκκλησία της Ελλάδας είναι πάμπλουτη.Μπορεί συνεπώς να διαθέσει εκατοντάδες εκατομμύρια, καθώς και δωρεάν οικόπεδο για να ξανακτίσουν τα σπίτια τους οι σεισμοπαθείς. Χρήματα έχει άφθονα και η μισή Αττική ανήκει στην Εκκλησία. Αλλά είπαμε: Ο κύριος Χριστόδουλος είναι πολύ γενναιόδωρος στις συμβουλές και στα λόγια, αλλά πολύ ...δύσκολος όταν πρόκειται να ανοίξει το υπεργεμάτο πουγκί της Εκκλησίας της οποίας προΐσταται.

ΚΙΝΗΜΑΤΟΓΡΑΦΟΙ

«ΡΟΔΟΝ»
Ωρες προβολής: 8-10 και 10-12
ΤΟ ΟΝΟΜΑ ΜΟΥ ΕΙΝΑΙ ΤΖΟ
MY NAME IS JOE
Μια ερωτική ιστορια γεμάτη χιούμορ, πάθος και κινδυνο που υπογράφει με το γνώριμο συγκλονιστικό του ύφος ο ΚΕΝ ΛΟΟΥΤΣ.
Βραβείο ανδρικού ρόλου Κάννες 1998
Παίζουν: ΠΙΤΕΡ ΜΙΟΥΛΑΝ, ΛΟΥΙΖ ΚΡΥΝΤΑΛ
Πληροροφορίες τηλ. 28823
Δευτέρα ο κιν/φος ΑΡΓΕΙ

ΜΕΤΡΟΠΟΛ
ΤΗΛ. 28400
Δύο προβολές
8-10 και 10-12
Ενα συναρπαστικό θρίλερ με δράση από την αρχή μέχρι το τέλος. Τον είχε κυριεύσει ο φόβος, πηγαίνει προς την παρανομία...
ΤΖΕΦ ΜΠΡΙΤΖΕΣ
Ο ΥΠΟΠΤΟΣ ΤΗΣ ΟΔΟΥ ΑΡΛΙΝΓΚΤΟΝ
ARLINGTON ROAD
Α' ΠΡΟΒΟΛΗΣ
ΤΗΝ ΠΑΡΑΣΚΕΥΗ 24 ΣΕΠΤΕΜΒΡΙΟΥ
ΑΝΤΟΝΙΟ ΜΠΑΝΤΕΡΑΣ
στην υπερπαραγωγή
Ο 13ος ΠΟΛΕΜΙΣΤΗΣ

ΛΑΧΕΙΑ ΠΡΑΚΤΟΡΕΙΟΝ ΠΡΟ-ΠΟ
ΓΙΩΡΓΟΣ ΚΟΝΤΟΖΑΜΑΝΗΣ
ΜΕΓ. ΚΩΝΣΤΑΝΤΙΝΟΥ 43 • ΡΟΔΟΣ ☎ 20800



ΛΟΤΤΟ
ΙΠΠΟΔΡΟΜΟΣ
ΚΑΤΑΘΕΣΗ ΔΕΛΤΙΩΝ ΠΡΟ-ΠΟ ΜΕΧΡΙ ΣΑΒΒΑΤΟ ΛΟΤΤΟ ΜΕΧΡΙ ΤΡΙΤΗ 3 μ.μ.
ΕΧΕΜΥΘΕΙΑ ΨΕΥΔΑΙΚΡΙΝΕΙΑ • ΤΥΧΗ

ΕΙΔΗΣΕΙΣ ΤΟΥ '60

ΠΡΟΟΔΟΣ
26 ΜΑΪΟΥ 1967

Η ΡΟΔΟΣ ΠΛΗΜΜΥΡΙΣΕ ΑΠΟ ΠΡΟΣΩΠΙΚΟΤΗΤΕΣ

Διεθνείς προσωπικότητες της πολιτικής και διπλωματίας, διάσημοι αστέρες του παγκοσμίου κινηματογραφικού στερεώματος, μεγιστάνες του πλούτου, εξέχοντα μέλη της λεγομένης Κοφέ Κοινωνίας και άλλοι «βιπς» διάλεξαν την Ρόδο ως καταφύγιον ηρεμίας, αναπαύσεως και αναζωογονήσεως του οργανισμού των. Μακρυά από τα αδιάκοπα «φλας» των Ιταλών «παπαράτσι» τις εξεζητημένες κοσμικές εμφανίσεις, το διεθνές «κοκταίηλ» των προσωπικοτήτων, περνούν αξέχαστες στιγμές στην ηλιόλουστη Ρόδο.

Το καραβάνι των προσωπικοτήτων άρχισε να καταφθάνη στην Ρόδο με τις ιδιόκτητες ενοικιασμένες πολυτελείς θαλαμηγούς. Στον σταθμό θαλαμηγών της Ρόδου ευρίσκονται αυτή την στιγμή είκοσι γωτ. Ανάμεσα μας κυκλοφορούν ως «κοινοί θνητοί» τα μέλη της οικογενίας της αξέχαστης ηθοποιού Μαίρυλιν Μονρόε, ο κόμης Μπερβελέυ Κρος, ένας πρώην υπουργός των ΗΠΑ,, ο Γενικός Διευθυντής του Οργανισμού Τουρισμού του Μεξικού κ.α.

Οι θαλαμηγοί που ευρίσκοντο χθες εις την Ρόδον είναι οι εξής:
1) Τζένη Μάρις, με αμερικανική σημαία 2) Κασιοπία, με σουηδική, 3)Φαλάτο με γερμανική, 4) Μέντζο με αμερικανική, 5) Ραρά Αβίς με γαλλική, 6) Τζούντα με γερμανική, 7) Φάλι, με ισραηλιτική, 8) Νάμάρι με αμερικανική, 9) Αργώ με γερμανική, 10) Πλου μπέρντ, με αγγλική, 11) Κόρμορα με γερμανική, 12) Σέλλεμαν με αγγλική, 13) Ναυσικά με γαλλική 14) Δάφνη με Φινλανδική, 15) Αμαζόνα με γαλλική, 16) Χόμπυ με παναμαΐκή, 17) Ιλ Γκατοπάρδο, 18) Καριτά με αμερικανική, 19) Νόργουιντ με αγγλική και 20) «Αγιος Γεώργιος« με ελληνική.

Επί της θαλαμηγού «Νόργουιντ» επιβαίνουν οι κ.κ. Τζωρτζ Μονρόε Εντικοτ, Ετνα Μπόν Εντικοτ, Τσαρλς Μονρόε Εντικοτ, Μαριάννε Ράμπλεϋ Εντικοτ, ΕλίζαμπεθΕντικοτ και Πλις Καρυκτκιντ. Στην «Κάρίτα» η οποία ανήκει ως γνωστόν εις τον Ελληνοαμερικανό μεγαλοεφοπλιστή Τζων Καρρά επιβαίνει ένας πρώην υπουργός των Οικονομικών των ΗΠΑ. Στην «Χόμπυ» επιβαίνουν οι κύριοι και η κυρία Τζακ Γουώλκερ, γενικός διευθυντής του Οργανισμού Τουρισμού του Μεξικού και ο Ρότζερ Φάουκε μετά της συζύγου του, ιδιοκτήτης συγκροτήματος Τύπου εις ΗΠΑ. Στην «Ιλ Γκατοπάρδο» η οποία ανεχώρησε προχθές δια Πανορμίτη και εκείθεν δια Κω επιβαίνει ο ιταλός πρίγκηψ Πινιατέλι και ο εν Αθήνας ναυτικός Ακόλουθος της πρεσβείας των ΗΠΑ. Στην «Αγιος Γεώργιος» τέλος επιβαίνει ο κόμης και η κόμισσα κ.κ. Μπέρβελεϋ Κρος και διαμένουν εις το ξενοδοχείον των «Ρόδων».

ΦΩΤΟΜΟΝΤΕΛΑ ΣΤΗ ΡΟΔΟ

Εννέα ωραιότατες Αμερικανίδες φωτομοντέλα μεγάλων περιοδικών θα αφιχθούν σήμερον εις την Ρόδον όπου θα παραμείνουν κατόπιν προσκλήσεως του οργανισμού Τουρισμοπυ επί διήμερον.

Τα φωτομοντέλα που συνοδεύονται από τον εκπρόσωπο του ΕΟΤ κ. Σπύρου θα αφιχθούν με το ατμόπλοιον «Ιάσων» από τη Σαντορίνη και θα καταλύσουν εις το ξενοδοχείον «Γκραντ Οτέλ»

Κατά το διάστημα της παραμονής τους θα επισκεφθούν την Λίνδον, την Φιλέρημον, την Κάμειρον κ.λ.π. προκειμένου να φωτογραφηθούν με πλαίσιο τα διάφορα τοπία της Ρόδου.

ΣΥΝΑΛΛΑΓΜΑ

	Αγορά	Πώληση
ΔΟΛΛΑΡΙΟ Η.ΠΑ	311.4680	318.6900
ΜΑΡΚΟ ΓΕΡΜΑΝΙΑΣ	165.5250	169.3630
ΦΡΑΓΚΟ ΓΑΛΛΙΑΣ	049.3540	050.4980
ΛΙΡΑ ΑΓΓΛΙΑΣ/ΣΚΩΤ./Β.ΙΡΛ.	503.3800	515.0520
ΛΙΡΑ ΔΗΜΙΡΑΝΔΙΑΣ	411.0640	420.5950
ΦΡΑΓΚΟ ΒΕΛΓΙΟΥ	008.0250	008.2110
ΦΙΟΡΙΝΙ ΟΛΛΑΝΔΙΑΣ	146.9060	150.3120
ΛΙΡΕΤΑ ΙΤΑΛΙΑΣ 100 ΜΟΝ.	016.7200	017.1080
ΣΕΛΛΙΝΙ ΑΥΣΤΡΙΑΣ	023.5270	024.0730
ΚΟΡΩΝΑ ΔΑΝΙΑΣ	043.5590	044.5690
ΚΟΡΩΝΑ ΣΟΥΗΔΙΑΣ	037.4580	038.3260
ΜΑΡΚΟ ΦΙΝΛΑΝΔΙΑΣ	054.4490	055.7110
ΠΕΣΕΤΑ ΙΣΠΑΝΙΑΣ	001.9450	001.9900
ΕΣΚΟΥΔΟ ΠΟΡΤΟΓΑΛΙΑΣ	001.6150	001.6520
ΓΙΕΝ ΙΑΠΩΝΙΑΣ 100 ΜΟΝ.	299.3760	306.3170
ΦΡΑΓΚΟ ΕΛΒΕΤΙΑΣ	201.9960	206.6790
ΚΟΡΩΝΑ ΝΟΡΒΗΓΙΑΣ	039.3670	040.2790
ΛΙΡΑ ΚΥΠΡΟΥ	561.1740	574.1850
ΔΟΛΛΑΡΙΟ ΚΑΝΑΔΑ	210.4030	215.2820
ΔΟΛΛΑΡΙΟ ΑΥΣΤΡΑΛΙΑΣ	201.6290	206.3040

Η γυναίκα και ο κόσμος της

Μπορεί ακόμα να κάνει ξέστη και γι' αυτό ίσω ς να μας φαίνεται λίγο νωρίς να αρχίσουμε να βλέπουμε τη ντουλάπα μας με τα φθινοπωρινά και χειμωνιάτικα μας αλλά πλησιάζει ο καιρός που θα κρύψουμε τα καλοκαιρινά μας. Ετσι μπορουμε από τώρα να δούμε ποιά ρούχα μας αρέσουν για του χρόνου, πια έχουν ελαττώματα και ποιά όχι, πια από τα χειμερινά μας κάνουν και ποιά όχι. Θα δούμε ότι κάποια από αυτά είναι πλέον ντεμοντέ και δεν θα φορεθούν καθόλου φέτος επομένως θα πιάνουν άδικα χώρο. Αλλα τα βαρεθήκαμε και θέλουμε να τα ανανεώσουμε ώστε να τα βάλουμε στην άκρη για τα σκουπίδια. Ομως οταν κάνουμε αυτή την κινηση και το διάλεγμα των ρούχων μας τώρα ίσως είναι καλύτερα να σκεφτούμε αντί να πάνε στο καλάθι των αχρήστων, ποιά απ'αυτά είναι σε καλή κατάσταση και μπορούν να φορεθούν από ανθρώπου έχουν πράγματι ανάγκη γιατί είναι φτωχοί ή γιατί έχουν πάθει καταστροφές και άλλα δεινά και ίσως χρειάζονται ρούχα, όπως οι σεισμόπληκτοι.

Στις ντουλάπες μας θα δούμε ότι υπάρχει κι άλλου είδους ρουχισμός που κι αυτός, ενώ δεν χρησιμεύει σε μας θα χρησιμεύσει σε κάποιους άλλους.

ΜΙΚΑ

ΤΗΛΕΟΡΑΣΗ

ΕΤ-1

08.00 Mediterraneo
08.30 Παιδικό πρόγραμμα
10.00 Χρυσές συνταγές
10.30 Όπως μας αρέσει
12.00 Η κυρία Ντορεμί (Ε)
13.00 Ο θείος μας ο Μίμης (Ε)
13.30 Ειδήσεις
13.45 Η δική σου μέρα
13.50 Κασσάνδρα, το μοιραίο πάθος
14.30 Το μικρό σπίτι στο λιβάδι (Ε)
15.30 Τσίπμανκς
16.00 Το χρονικό της Νάρνια
16.30 Το τζίνι από την Αυστραλία
17.00 Ειδήσεις
17.15 Έξι... με την Έλντα
19.00 Ελληνική ταινία «Αδέλφα μου αλήτες πουλιά»
20.00 Ειδήσεις
20.15 Συνέχεια της ταινίας
21.00 Τα χρώματα της αγάπης (Ε)
22.00 Ελληνική ταινία «Φτωχαδάκια και λεφτάδες»
23.00 Ειδήσεις
23.30 Συνέχεια της ταινίας
24.00 Ξένη ταινία «Απρόσκλητος δολοφόνος»
01.45 Έξι με την Έλντα (Ε)

NET

07.00 Τί τρέχει;
10.00 Μακεδόνες ζωγράφοι
10.45 Η «οδύσσεια» της τροφής μας
11.01 Αποστολή: πλανητής γη
11.30 Άγνωστοι πολιτισμοί
12.01 Εραστές της περιπέτειας
13.00 Ειδήσεις
13.30 Ω! Τι κόσμος μπαμπά..
14.00 Παρασκήνιο
15.00 Ειδήσεις
16.00 Συν και πλην
18.00 Ειδήσεις
18.15 Σχολείο εν πλω
18.30 Η γέννηση της σύγχρονης αρχιτεκτονικής
19.00 Ζωγράφοι της σχολής του Μονάχου
19.30 Από τον Διονύσιο Κάδμειο στον Οιδίποδα
20.00 Με το βλέμμα στραμμένο στη Γη
21.00 Ειδήσεις
22.00 Άνθρωποι
23.00 Μουσικές του κόσμου
24.00 Ειδήσεις
00.15 Οι καλύτερες στιγμές του Mr Bean

ΕΤ-3

14.30 Παιδικό πρόγραμμα
15.00 Ειδήσεις
15.30 Με μια τρίτη ματιά
17.00 Jammin ζωντανά
18.00 Πλανητικό χωριό
18.30 Αθλητικό ημίωρο
19.30 Ειδήσεις
20.00 Ντοκιμαντέρ
20.30 Έξτρα σπορ
21.00 Αμερικανική Οδύσσεια του Διαστήματος
22.00 Πολιτική εκπομπή
23.30 Ειδήσεις
24.00 Ξένη ταινία «Είμαι περίεργη κίτρινη»

MEGA

09.00 Αχ, Ελένη! (Ε)
09.55 Ειδήσεις στη νοηματική γλώσσα
10.00 Ελληνική ταινία «Ο μεγάλος παραμυθάς»
11.45 Μάνα είναι μόνο μία
12.30 Ο κακός βεζύρης (Ε)
13.15 Βρες τη φράση
14.00 Ειδήσεις
15.00 Χτυποκάρδια στο Μπέβερλι Χιλς (Ε)
16.00 Ελληνική ταινία «Φτωχαδάκια και λεφτάδες»
17.29 MEGA2000
17.30 Ειδήσεις
17.40 Συνέχεια ταινίας
18.00 Απαγορευμένη αγάπη
18.40 Ντόλτσε βίτα (Ε)
20.00 Ειδήσεις
21.10 Δύο ξένοι (Ε)
22.45 Ξένη ταινία «Πριν και μετά»
00.15 Ειδήσεις
00.30 Συνέχεια της ταινίας
01.00 Ξένη ταινία «Η μύγα 2»
03.00 Ξένη ταινία «Ματωμένο φεγγάρι»

ANT-1

07.00 Καλημέρα Ελλάδα
10.00 Πρωϊνός καφές
13.25 Super game
13.30 Πάτερ ημών (Ε)
14.00 Ειδήσεις
14.40 Μπέιγουοτς
15.35 Super game
15.40 Ατίθασα νιάτα
16.25 Super game
16.30 Επιτέλους μαζί
17.20 Ειδήσεις
17.55 Ο καιρός της εβδομάδας
18.00 Καλημέρα ζωή
18.45 Το μυστικό της σιωπής
19.15 Η λάμψη
19.50 Ειδήσεις
21.10 60" με τον Άρη Σταθάκη
21.15 Και οι παντρεμένοι έχουν ψυχή (Ε)
21.55 Super game
22.00 Εκείνες κι εγώ (Ε)
23.00 Κωνσταντίνου και Ελένης (Ε)
24.00 Ξένη ταινία «Μαμπέιν»
00.15 Ειδήσεις
00.40 Συνέχεια της ταινίας
02.30 Ξένη ταινία «Νυχτερινές επισκέψεις»
04.20 Τηλεμάρκετινγκ
04.50 Ξένη ταινία «Φιλί θανάτου»

ΦΑΡΜΑΚΕΙΑ

ΔΙΗΜΕΡΕΥΕΙ:	ΔΙΑΝΥΚΤΕΡΕΥΕΙ:
ΙΩΑΝΝΙΔΗΣ ΓΕΩΡΓ.	ΠΑΥΛΙΔΗΣ ΓΕΩΡΓ.
Αμερικής 11.	Στοκχόλμης 2
Τηλ. 35503	Τηλ. 61881

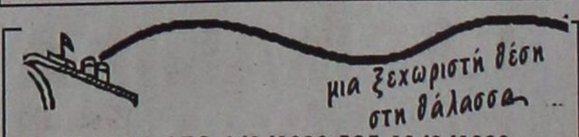

ΔΡΟΜΟΛΟΓΙΑ ΑΠΟ 4/9/1999 ΕΩΣ 18/9/1999

| ΗΜ

ΤΟ ΠΡΩΤΟ ΒΡΕΤΑΝΙΚΟ ΦΡΟΝΤΙΣΤΗΡΙΟ ΣΤΗ ΡΟΔΟ ΚΑΙ ΤΗ ΔΩΔΕΚΑΝΗΣΟ

ΚΑΙ ΠΙΘΑΝΟΤΑΤΑ ΣΕ ΟΛΗ ΤΗΝ ΕΛΛΑΔΑ

MISS ANNA

★ **D. HORNSBY** B.A.
(ENGLISH HONOURS),
P.C.C.E UNIVERSITY OF LIVERPOOL ENGLAND
(πρώην εξεταστής CAMBRIDGE)

★ **ANN HORNSBY** B.A. CERT ED,
DIP. COUNS, UNIVERSITY OF ASTON, ENGLAND

ΚΕΝΤΡΙΚΟ ΓΡΑΦΕΙΟ:
Πλατεία Αγ. Νικολάου 7 - πρώτος όροφος
Ρόδος 85100
Τηλ. 36771 - 29028

X1217-21/9

ΜΝΗΜΟΣΥΝΑ



Τελούμε την 19 Σεπτεμβρίου ημέρα Κυριακή και ώρα 8.30π.μ. στον ιερό ναό Τιμίου Σταυρού Καλυθιών ετήσιο μνημόσυνο υπέρ αναπαύσεως της ψυχής του λατρευτού μας υιού, αδελφού και θείου

ΔΗΜΗΤΡΗ ΜΑΣΤΟΡΑ

Οι γονείς Βασίλης - Μαγδαληνή
Τα αδέλφια Σάββας - Φωτεινή, Θεόδωρος - Αναστασία, Χρήστος - Κυριακή
Τα ανίψια οι λοιποί συγγενείς

9211-18/9



Τελούμε την 19 Σεπτεμβρίου ημέρα Κυριακή και ώρα 8.30π.μ. στον ιερό ναό Αγίου Δημητρίου νεκροταφείου Ρόδου 40ήμερο μνημόσυνο υπέρ αναπαύσεως της ψυχής του αγαπημένου μας συζύγου, πατέρα, υιού, αδελφού, παππού και θείου

ΕΜΜΑΝΟΥΗΛ (ΛΕΛΟΥ) ΠΕΡΔΙΚΗ

Η σύζυγος Μαρίνα - Κοζέτα
Τα παιδιά Χριστίνα - Φίλιππας, Μίνα - Θωμάς
Η μητέρα Σοφία (Φιφίκα),
Τα αδέλφια Ελλη - Δημήτρης
Τα εγγόνια, τα ανίψια και οι λοιποί συγγενείς

9046-18/9



Τελούμε την 19 Σεπτεμβρίου ημέρα Κυριακή και ώρα 8π.μ. στον ιερό ναό Αγίου Γεωργίου ΑΝΩ διετές μνημόσυνο υπέρ αναπαύσεως της ψυχής της λατρευτής μας μητέρας και γιαγιάς

ΜΑΡΙΑΝΘΗΣ ΣΤΑΜΟΥΛΗ

Τα παιδιά Ξενοφών - Ινια Μπριτ, Βασίλης, Νινα - Μάκης, Λουκία - Αρης, Γιώργος - Δέσποινα
Τα εγγόνια

9209-18/9



Τελούμε την 19 Σεπτεμβρίου ημέρα Κυριακή και ώρα 8.30 π.μ. στον ιερό ναό Αγίου Δημητρίου παλαιού νεκροταφείου 9μηνο μνημόσυνο υπέρ αναπαύσεως της ψυχής της λατρευτής μας συζύγου, μητέρας και γιαγιάς

ΦΩΤΕΙΝΗΣ ΖΑΧΑΡΙΑΔΗ

Ο σύζυγος Βασίλειος
Τα παιδιά Τάκης - Λορέη, Μιχάλης - Γεωργία, Τσαμπίκος - Στέισι
Και οι λοιποί συγγενείς

9088-18/9



Τελούμε την 19 Σεπτεμβρίου ημέρα Κυριακή και ώρα 8π.μ. στον ιερό ναό Αναλήψεως 6μηνο μνημόσυνο υπέρ αναπαύσεως της ψυχής του λατρευτού μας συζύγου, πατέρα , παππού και θείου

ΜΙΧΑΛΗ ΠΑΝΑΓΙΩΤΑΚΗ

Η σύζυγοςΚαλλιόπη
Τα παιδιά, τα εγγόνια και οι λοιποί συγγενείς

9079-18/9

Τελούμε την 18 Σεπτεμβρίου ημέρα Σάββατο και ώρα 8π.μ. στον ιερό ναό Ταξιαρχών νεκροταφείου 40ήμερο μνημόσυνο υπέρ αναπαύσεως της ψυχής της λατρευτής μας εξαδέλφης

ΜΑΡΙΑΣ ΣΠΑΝΟΥ

Τα εξαδέλφια και οι λοιποί συγγενείς

9077-17/9

Κατεδάφιση αυθαιρέτων

ΣΥΝΕΧΕΙΑ ΑΠΟ ΤΗ ΣΕΛ. 1

κονται στην αντιμετώπιση φαινομένων όπως ο σεισμός.

ΜΕΤΑ ΑΠΟ σύσκεψη που έγινε, αποφασίστηκε, όπως είπε ο δήμαρχος, να ενεργοποιηθούν άμεσα η Τεχνικές Υπηρεσίες του Δήμου και να προβούν στις κατεδαφίσεις των αυθαιρέτων κτισμάτων στις περιπτώσεις εκείνες που έχουν τελεσιδικήσει,αφού οι αυθαίρετες προσθήκες αποδείχθηκε ότι δημιούργησαν προβλήματα, όπως φάνηκε από το χτύπημα του εγκέλαδου στην Αθήνα.

➤ Θα κατεδαφιστούν όμως, και τα επικίνδυνα ερειπωμένα κτίσματα που βρίσκονται σε διάφορες περιοχές της Ρόδου. Το πιό σημαντικό για το δήμαρχο είναι, ότι θα πρέπει το ενδιαφέρον από τους αρμόδιους για την αντιμετώπιση του φαινομένου του σεισμού να είναι διαρκές και όχι εποχιακό. Όσον αφορά τα δημόσια κτίρια δεν υπάρχει πρόβλημα ως προς τη στατικότητα τους, ενώ όπου υπάρχουν αμφιβολίες από επεμβάσεις για ηλεκτρολογικές και υδραυλικές εγκαταστάσεις, θα γίνουν όσα χρειάζονται, για να μην υπάρχει κίνδυνος.

Ο ΔΗΜΑΡΧΟΣ τόνισε, ότι οι επισκέψεις του κλιμακίου των μηχανικών του Δήμου και της Νομαρχίας δεν έδειξαν ότι υπάρχουν προβλήματα στα κτίρια στα οποία στεγάζονται τα σχολεία. Θα συνεχιστεί όμως η ενημέρωση των εκπαιδευτικών και των διευθυντών, για όλα όσα πρέπει να γνωρίζουν για τους σεισμούς και δεν απέκλεισε το ενδεχόμενο να γίνουν και ασκήσεις ετοιμότητας.

➤ Με την έναρξη της σχολικής περιόδου θα διανεμηθούν στα σχολεία ενημερωτικά φυλλάδια για τους εκπαιδευτικούς και τους μαθητές ώστε να γνωρίζουν τι ακριβώς πρέπει να κάνουν σε περίπτωση σεισμού.

Οι Κύπριοι της Ρόδου

ΣΥΝΕΧΕΙΑ ΑΠΟ ΤΗ ΣΕΛ. 1

την Ελλάδα και το εξωτερικό εκδηλώσεις που αφορούν τη Μεγαλόνησο, Οπως είχε δηλώσει στη Ρόδο ο υπουργός Παιδείας της Κύπρου Ουράνιος Ιωαννίδης.

Ο ΔΗΜΑΡΧΟΣ της Ρόδου θα παραστεί στην κηδεία του Γιάννου Κρανιδιώτη, αφού κάτι τέτοιο είναι χρέος τιμής για την πόλη. «Είναι το ελάχιστο χρέος τιμής που έχουν οι ακρίτες της Δωδεκανήσου απέναντι σε ένα πολιτικό που είχε ουσιαστική συμμετοχή στην επίλυση εθνικών θεμάτων.

● Ισοδύναμη της απώλειας του Μακαρίου το 1977 χαρακτήρισε ο πρόεδρος του Συλλόγου Κυπρίων κ. Γ. Συμεωνίδης, την απουσία του Γιάννου Κρανιδιώτη από τη ζωή, αλλά και την πολιτική ιδιαίτερα για Κύπρο, αφού οι προσπάθειες που κατέβαλλε για την επίλυση ουσιαστικών προβλημάτων ήταν γνωστές.

Αφέθηκε ελεύθερος

ΣΥΝΕΧΕΙΑ ΑΠΟ ΤΗ ΣΕΛ. 1

θυμίες χρησιμοποιώντας το δάκτυλό του, της προκάλεσε μερική ρήξη του παρθενικού υμένα.

Η 26χρονη Αγγλίδα θα κληθεί να δώσει συμπληρωματική κατάθεση στον ανακριτή. Συνήγορος υπεράσπισης του Διαμαντά ήταν ο κ. Αλεξανδρής και της Αγγλίδας ο κ. Α. Δημητριάδης.

Ελληνοτουρκική εκδήλωση

ΣΥΝΕΧΕΙΑ ΑΠΟ ΤΗ ΣΕΛ. 1

κής ομάδας είναι η κ. Μαργαρίτα Παπανδρέου, η οποία θα παρουσιάσει την εισήγησή της, ενώ της τουρκικής πρωτοβουλίας ηγείται η Ιζέν Οράλ.

✓ Στην μουσική εκδήλωση που θα κλείσει επίσημα τις εργασίες της ημερίδας ο γιος της Μ. Παπανδρέου και του ιδρυτή του ΠΑ.ΣΟ.Κ. Νίκος Παπανδρέου, θα διαβάσει αποσπάσματα από το βιβλίο του.

Κακή συντήρηση στο «Φάλκον»

ΣΥΝΕΧΕΙΑ ΑΠΟ ΤΗ ΣΕΛ. 1

ενέργειες ώστε το πόρισμα να είναι αδιάβλητο.

Σύμφωνα με όσα είπε ο εκπρόσωπος η έρευνα του λεγόμενου μαύρου κουτιού έχει ανατεθεί σε γερμανικό εργαστήριο με υψηλή αξιοπιστία διεθνώς, ενώ στις έρευνες θα πάρει μέρος και υψηλής ειδίκευσης στέλεχος της Αμερικανικής Ομοσπονδίας Πολιτικής Αεροπορίας.

Οπως ανέφερε, επίσης, ο κ. Ρέππας, αποφεύχθηκε η συμμετοχή στις έρευνες γαλλικού εργαστηρίου και της ίδιας της "Ντασώ", λόγω του ότι η γαλλική εταιρία ήταν η κατασκευάστρια του αεροσκάφους, αλλά και αγγλικού εργαστηρίου λόγω των σχέσεων που απέκτησε εσχάτως η Ολυμπιακή Αεροπορία (η οποία είχε την ευθύνη της τεχνικής υποστήριξης του Φάλκον) με τη Βρετανία καθώς Βρετανός μάναντζερ έχει αναλάβει τη διοίκησή της.

Από όσα επίσης ανέφερε ο εκπρόσωπος η κυβέρνηση φαίνεται να προσανατολίζεται στην εκδοχή του τεχνικού λάθους ή της τεχνικής παράλειψης στη συντήρηση του αεροσκάφους ως ερμηνεία του τραγικού συμβάντος. Καθώς δεν αποκλείει πάντως, το ενδεχόμενο να μην υπήρξαν τέτοιες παραλείψεις. Χαρακτηριστικά, ο κυβερνητικός εκπρόσωπος τόνισε ότι από την διεξαγόμενη έρευνα μπορεί να αποδειχθεί ότι το αεροσκάφος ήταν απολύτως κατάλληλο και ότι άλλοι παράγοντες οδήγησαν στο τραγικό συμβάν.

Ως ενισχυτική αυτής της εκδοχής μπορεί να θεωρηθεί άλλη αναφορά του κ. Ρέππα, ο οποίος δήλωσε ότι το αεροσκάφος αυτό κάθε φορά που χρησιμοποιούνταν, χρησιμοποιούνταν με την απόλυτη βεβαιότητα ότι ήταν απολύτως εντάξει. Και ότι αυτό ίσχυε και στις περιπτώσεις που το χρησιμοποιούσε ο ίδιος ο πρωθυπουργός. Δεν ήταν δυνατόν είπε, να ξέραμε ότι υπάρχει πρόβλημα και να το χρησιμοποιούμε. Και πρόσθεσε, ότι ο πρωθυπουργός πρόσφατα χρησιμοποίησε το συγκεκριμένο αεροσκάφος στα ταξίδια του στις Πρέσπες και το Σαράγιεβο.

Ο κ. Ρέππας διέψευσε ότι ο πρωθυπουργός σε οποιαδήποτε χρονική στιγμή έθεσε θέμα σχετικά με την επάρκεια της τεχνικής υποστήριξης του αεροσκάφους, καθώς επίσης και ότι ο σύμβουλός του Νίκος Θέμελης συνέταξε και έστειλε επιστολή με ανάλογο περιεχόμενο στον υπουργό Μεταφορών Τάσο Μαντέλη.

Εξάλλου, ο κ. Ρέππας δεν επιβεβαίωσε σημερινό πρωτοσέλιδο δημοσίευμα εφημερίδας (Τα Νέα), σύμφωνα με το οποίο υπήρξε ανάλογο, αλλά μικρότερης εκτάσεως, περιστατικό σε πτήση του Φάλκον προς τη Βιέννη με επιβάτες τον πρωθυπουργό Κώστα Σημίτη και τους συνεργάτες του.

Ο κ. Ρέππας ανέφερε ότι δεν δημιουργήθηκε πρόβλημα σε πτήση προς τη Βιέννη και πρόσθεσε ότι δεν θυμάται ότι ο ίδιος μετείχε σ'αυτήν την πτήση.

Ο εκπρόσωπος ανέφερε ότι υπήρξε ένα περιστατικό σε ταξίδι επιστροφής από το Μπέρτσακ της Αυστρίας, το οποίο όμως όπως δήλωσε ήταν συνηθισμένο περιστατικό, με τις συνηθισμένες αναταράξεις που υπάρχουν στις πτήσεις αεροσκαφών, μικρές ή έντονες.

Ο κ. Ρέππας κράτησε απόσταση από τη δημοσιευθείσα φράση του υπουργού Μεταφορών Τάσου Μαντέλη προς το διευθυντή Πτητικής Εκμετάλλευσης της Ολυμπιακής Αεροπορίας κ. Τσαγκαράκη, τον οποίο ο υπουργός φέρεται να αποκάλεσε ως ``δολοφόνο``. Ο κ. Ρέππας απαντώντας σε σχετική ερώτηση αμφισβήτησε κατά πόσο ο κ. Μαντέλης χρησιμοποίησε αυτές τις εκφράσεις, ανέφερε όμως ότι η φόρτιση της στιγμής μπορεί να οδηγήσει στη χρησιμοποίηση εκφράσεων που δεν θα χρησιμοποιούσε κάποιος σε στιγμές που δεν θα υπήρχε φόρτιση.

Ανέφερε επίσης ότι γνωρίζει ότι υπήρξε συνομιλία μεταξύ του υπουργού Μεταφορών και του κ. Τσαγκαράκη. Για την τύχη του κ. Τσαγκαράκη ανέφερε ότι πρόκειται για θέμα που αφορά και την Ολυμπιακή Αεροπορία.

Σε ερώτηση αν ο κ. Μαντέλης παραμένει στη θέση του μετά το δυστύχημα, ο κ. Ρέππας τόνισε ότι όντως ο υπουργός Μεταφορών παραμένει στη θέση του και ασκεί τα καθήκοντά του με τον καλύτερο τρόπο, όπως και οι άλλοι υπουργοί και δεν είναι δυνατόν να θεωρείται ότι ευθύνεται για θέματα, την ευθύνη των οποίων έχουν εξειδικευμένες υπηρεσίες.

Σχετικά εξάλλου με την έκθεση Τσολάκη για την κατάσταση του Φάλκον, ο κ. Ρέππας ανέφερε ότι η έκθεση αυτή συντάχθηκε κατά παραγγελία του υπουργού Μεταφορών και ότι θ' αποτελέσει ένα από τα έγγραφα που θα συγκροτήσουν το φάκελο του ατυχήματος.

Σε ερώτηση σχετικά με την εμπλοκή του γραμματέα του Υπουργικού Συμβουλίου στην υπόθεση, ο κ. Ρέππας τόνισε ότι ο κ. Κοσμίδης είχε μόνο την ευθύνη της διοικητικής παρακολούθησης σχετικά με τη χρήση του αεροσκάφους και δεν είχε καμιά σχέση με τα τεχνικά θέματα. Παρατήρησε, πάντως, ότι υπήρχαν αταξία και φαινόμενα σύγχυσης γύρω από τη χρήση του Φάλκον και αυτά τα προβλήματα προσπαθούσε να αντιμετωπίσει ο κ. Κοσμίδης.

Σχετικά με το θέμα της αναπλήρωσης του εκλιπόντος αναπληρωτή υπουργού Εξωτερικών, ο κ. Ρέππας ανέφερε ότι αυτό το θέμα θα αντιμετωπιστεί την προσεχή εβδομάδα και θεώρησε ασέβεια να γίνεται οποιαδήποτε σχετική συζήτηση αυτή την ώρα πριν την ταφή του Γιάννου Κρανιδιώτη.

«Φτωχό» το ψηφοδέλτιο της Ν.Δ.

ΣΥΝΕΧΕΙΑ ΑΠΟ ΤΗ ΣΕΛ. 1

από την Κάρπαθο

Ο ΣΗΜΕΡΙΝΟΣ βουλευτής κ. Αναστάσιος Καραμάριος θα είναι και πάλι υποψήφιος (χωρίς να μπαίνει σε καμία διαδικασία) ενώ ο τέως βουλευτής κ. Αριστοτέλης Παυλίδης δήλωσε δεν πρόκειται να μεταέχει στη διαδικασία της ψηφοφορίας του Σαββάτου για τους λόγους που ο ίδιος εξήγησε κατά τη διάρκεια χτεσινής συνέντευξης τύπου.

Συγκεκριμένα ο τέως υπουργός δήλωσε ότι δεν θα λάβει μέρος στις διαδικασίες εκλογής των υποψηφίων της Νέας Δημοκρατίας, το ερχόμενο Σάββατο 18 Σεπτεμβρίου, αλλά θα αυτοπροταθεί όμως, για να διεκδικήσει μια θέση στο ψηφοδέλτιο του κόμματος μέσα από τις διαδικασίες του Πολιτικοκοινωνικού Συμβουλίου που θα πραγματοποιηθεί μέσα στο πρώτο δεκαήμερο του Οκτωβρίου.

«Βασική μου σκέψη είναι, να αποφύγω το συναγωνισμό που αναπτύσσεται σε κάθε ψηφοφορία, μεταξύ των στελεχών της Νέας Δημοκρατίας, για μια θέση στον πίνακα που θα καταρτιστεί και θα αποσταλεί στον πρόεδρο του κόμματος κ. Κ. Καραμανλή, ο οποίος και θα διαμορφώσει και την τελική πρόταση» είπε ο κ. Αριστοτέλης Παυλίδης.

Το Σάββατο θα έχουν τη δυνατότητα να συναγωνιστούν στελέχη της Νέας Δημοκρατίας που έχουν εκδηλώσει ενδιαφέρον αλλά και άνθρωποι που μέχρι πρότινος δεν είχαν δραστηριοποιηθεί μέσα στο χώρο της Νέας Δημοκρατίας.

Η διαδικασία επιλογής των υποψηφίων, προβλέπει να γίνει ψηφοφορία μέσα από τη Νομαρχιακή Συνέλευση στην οποία θα μετάσχουν 320 στελέχη του κόμματος απ' όλο το νομό και στην συνέχεια ο πίνακας με τα ονόματα των υποψηφίων θα συμπληρωθεί με τα στελέχη εκείνα, που θα αυτοπροταθούν στο πολιτικό και κοινωνικό συμβούλιο, σύμφωνα με όσα προβλέπονται στο καταστατικό του κόμματος.

Υπάρχουν ακόμα και περιπτώσεις στελεχών που θα προταθούν από την κεντρική επιτροπή στον πρόεδρο του κόμματος.

«Η ΝΔ θα διεκδικήσει δύο έδρες. Με ποιό τρόπο όμως θα γίνει η κατανομή των εδρών είναι άλλη υπόθεση» τόνισε χαρακτηριστικά ο κ. Αρ. Παυλίδης, όταν ρωτήθηκε για το αν υφίσταται πρόβλημα εξεύρεσης υποψηφίων από τα Δωδεκάνησα και συμπλήρωσε ότι στην παρούσα φάση η Νέα Δημοκρατία, επιχειρεί κίνηση πέρα από τα κλασικά όρια, με ανθρώπους που παραδοσιακά δεν ανήκαν στο κόμμα.

Ο κ. Παυλίδης αναφέρθηκε και στις σχέσεις του με το βουλευτή του κόμματος κ. Αναστ. Καραμάριο , οι οποίες όπως είπε, είναι άριστες, ενώ είναι υπερήφανος για τη δραστηριότητά του στη βουλή. «Ομως οι εκλογές θυμίζουν κυνήγι και η κυνηγετική περίοδος για τους ψηφοφόρους και τους σταυρούς άρχισε.»

Ευθύνες σε δύο αστυνομικούς

ΣΥΝΕΧΕΙΑ ΑΠΟ ΤΗ ΣΕΛ. 1

ταξίαρχος - επιθεωρητής Νοτίου Αιγαίου κ. Παναγιώτης Γαλδέρης και σήμερα θα διαβάσει το πόρισμα στον κ. Γεωργακόπουλο.

ΣΥΜΦΩΝΑ με δημοσιογραφικές πληροφορίες από την Ενορκη Διοικητική Εξέταση, φέρεται να προκύπτουν ευθύνες για τον αξιωματικό υπηρεσίας που υπέδειξε υπερβάλλοντα ζήλο στο να συλλάβει τους διευθυντές των εφημερίδων, χωρίς να ενημερώσει τους προϊσταμένους του, καθώς επίσης και στον αστυφύλακα - οδηγό που αρνήθηκε να υπακούσει στις εντολές του επικεφαλής αξιωματικού.

● Για την τύχη των δύο αστυνομικών θα αποφασίσει ο αρχηγός της ΕΛ.ΑΣ. κ. Γεωργακόπουλος, ο οποίος φέρεται αποφασισμένος να πατάξει κρούσματα κατάχρησης εξουσίας, κακομεταχείρισης πολιτών και αλαζονείας.

ΙΑΤΡΙΚΗ ΓΝΩΣΤΟΠΟΙΗΣΗ

ΒΕΡΕΣΕΖΑΝ - ΜΑΥΡΟΥΔΑΚΗ ΑΝΤΡΙΑΝΑ

Μαιευτήρας - Χειρουργός - Γυναικολόγος

ΔΕΧΕΤΑΙ ΣΤΟ ΙΑΤΡΕΙΟ ΤΗΣ
Στ. Καζούλη 79 (7 Βαγιές)
Καθημερινές 10-1 και 17.30 - 20.30
Τηλ. Ιατρείου 37206 - οικίας 28170

8884-12/0

MARCOS travel

ZACHARIAS MERCOURIS

ΤΙΜΕΣ ΞΕΝΟΔΟΧΕΙΩΝ:

ΑΘΗΝΑ:

	ΜΟΝΟΚΛΙΝΟ	ΔΙΚΛΙΝΟ
PRESIDENT	11.000	14.000
ASTOR	14.000	18.400
ALEXANDROS	13.000	16.000
CHRISTINA	13.500	16.500
RIVA	14.000	18.600
PARTHENON	18.000	22.000
ILISIA	15.300	19.800
GRAND HOTEL	12.500	16.000
ACHILLEAS	11.500	14.800
PYTHAGORION	10.000	14.000
ZINON	8.000	11.000
PLAZA	10.500	15.200

ΠΕΙΡΑΙΑΣ:

LILIA	14.000	18.000
MISTRAL	20.000	24.600

ΓΛΥΦΑΔΑ:

EMMANTINA	16.000	21.000
SEA VIEW	14.000	18.000

ΘΕΣΣΑΛΟΝΙΚΗ:

LE PALACE	13.500	21.000
MANDRINO	13.500	18.000
PHILIPPION	20.500	23.000

Επίσης κρατήσεις ξενοδοχείων για:
ΣΑΝΤΟΡΙΝΙ - ΜΥΚΟΝΟ - ΚΡΗΤΗ - ΚΩ - ΣΑΜΟ
Π. Π. ΓΕΡΜΑΝΟΥ 9 (ΕΜΠΟΡΙΚΟ ΚΕΝΤΡΟ ΦΩΚΙΑΛΗ)
Τηλ. 34017, 27405 - Fax 25275

X1206-30/9

PET SHOP
Original Dogs
Αξεσουάρ - Τροφές
Information Dogs
Servise Dogs

RAY KENNEL CLUB
ΑΝΑΓΓΕΛΙΑ ΓΕΝΝΑΣ
ΔΙΑΤΙΘΕΝΤΑΙ ΚΑΘΑΡΟΑΙΜΑ ΚΟΥΤΑΒΙΑ

• ΣΧΟΛΗ ΕΚΠΑΙΔΕΥΣΗΣ
• Κυνοτροφείο
• Πανσιόν

ΓΕΡΜΑΝΙΚΟΥ ΠΟΙΜΕΝΙΚΟΥ
ΗΜΕΡ. ΓΕΝ/ΣΗΣ 8/4/99

ΛΑΓΟΣΚΥΛΑ
➤ Μεγάλο ΜΠΑΕ ΤΗΣ ΓΑΣΚΟΝΗΣ
ΗΜΕΡ. ΓΕΝ/ΣΗΣ 2/6/99
➤ ΠΟΖΑΦΣΚΥ
ΗΜΕΡ. ΓΕΝ/ΣΗΣ 26-6-99

ΠΟΥΛΟΣΚΥΛΑ
ΠΟΪΝΤΕΡ ΓΕΝ/ΤΙΑΣ NTELVENTO
ΗΜΕΡ. ΓΕΝ/ΣΗΣ 17-6-99

ΠΛΗΡΟΦΟΡΙΕΣ: PET SHOP
ΜΙΧ. ΠΕΤΡΙΔΗ 100 ΤΗΛ. 63892
ΚΥΝΟΤΡΟΦΕΙΟ ΕΛΕΟΥΣΑ ΤΗΛ. 0246/98145

8926-5/10

ΕΚΠΟΛΙΤΙΣΤΙΚΟ ΣΩΜΑΤΕΙΟ ΕΛΛΗΝΙΚΩΝ ΛΑΪΚΩΝ ΧΟΡΩΝ

Απότο ΕκπολιτιστικόΣωματείο Ελληνικών Χορών ανακοινώνεται ότι αρχίζουν οι εγγραφές στα τμήματα των μαθημάτων ελληνικών και λαικών χορών.
Τα τμήματα μπορούν να παρακολουθήσουν άτομα όλων των ηλικιών από πρώτης δημοτικούς

Ωρες και ημέρες λειτουργίας
☛ ΔΕΥΤΕΡΑ, ΤΕΤΑΡΤΗ 20.30 έως 22.30 τμήματα ενηλίκων
☛ ΤΡΙΤΗ 16.00 έως 19.00 παιδικά εφηβικά τμήματα
☛ ΣΑΒΒΑΤΟ 10.00 έως 13.00 και από 16.00 έως 22.00 παιδικά εφηβικά τμήματα
ΔΙΔΑΣΚΑΛΙΑ: ΤΖΕΛΛΟΣ ΒΑΓΓΕΛΗΣ
☛ ΤΡΙΤΗ - ΠΕΜΠΤΗ 19.00 έως 22.00 τμήματα ενηλίκων
ΔΙΔΑΣΚΑΛΙΑ: ΚΑΤΕΡΙΝΑ ΔΗΜΟΓΛΟΥ

Από φέτος θα λειτουργήσει ΕΙΔΙΚΟ ΤΜΗΜΑ ΔΑΣΚΑΛΩΝ ΧΟΡΟΥ κάθε Παρασκευή 21.00 έως 23.00

ΔΙΔΑΣΚΑΛΙΑ: ΝΕΛΛΗ ΔΗΜΟΓΛΟΥ
Τα μαθήματα θα γίνονται στην αίθουσα του Σωματείου στους Δασκάλου ΠΑΠΑΧΡΙΣΤΟΔΟΥΛΟΥ και ΚΑΡΑΝΙΚΟΛΑ γωνία (δίπλα στα ηλεκτρικά ΠΑΠΑΚΥΡΙΑΚΟΥ)
Εγγραφές - Πληροφορίες στα τηλ. 20157, 27524 ή στο κινητό 0945 832794, ώρες γραφείου
ΕΝΑΡΞΗ ΤΩΝ ΜΑΘΗΜΑΤΩΝ ΣΑΒΒΑΤΟ 2/10/1999

X1251-21/9

κυρία Γωγώ
☛ Χαρτομαντεία
☛ Καφεμαντεία
☛ Λύσεις σε ό,τι προβλήματα σας απασχολούν: αισθηματικά - οικογενειακά κ.λ.π. σας απαντά ευθέως με μεγάλη ειλικρίνεια.
Για το δικό σας ραντεβού
☎ 0932 801734

9023-5/10

DIONYSOS Grill

Η απόλυτη γεύση . . . στα κάρβουνα.



Στο Dionysos Grill του ξενοδοχείου Διόνυσος , η γεύση έχει την δική της ξεχωριστή σφραγίδα.

Υπέροχα ορεκτικά , δροσερές σαλάτες, φρέσκα κρεατικά , όλα στη σχάρα φτιαγμένα με ένα τρόπο μοναδικό ικανοποιούν και τον πιο απαιτητικό καλοφαγά.
Απολαύστε τα σε ένα ξεκούραστο χώρο με ανέσεις και άποψη για την πολυτέλεια παρέα με επιλεγμένα ελληνικά κρασιά.



X1218-19/9

ΞΕΝΟΔΟΧΕΙΟ ΔΙΟΝΥΣΟΣ - ΦΑΝΕΡΩΜΕΝΗ - ΙΞΙΑ - ΤΗΛ. (0241) 23021/5 - Τ.Θ. 241

ΝΑΥΤΙΚΟ ΠΡΑΚΤΟΡΕΙΟ TSAGARIS

ΔΡΟΜΟΛΟΓΙΑ ΑΠΟ ΡΟΔΟ ΚΑΙ ΠΕΙΡΑΙΑ
ΣΕΠΤΕΜΒΡΙΟΥ 1999

12/9/99 Κυριακή από Ρόδο «ΡΟΔΑΝΘΗ» 16.00: Κω - Κάλυμνο - Λέρο - Πάτμο - Πειραιά
•Από Πειραιά «ΜΑΡΙΝΑ» 16.00: Πάτμο - Λέρο - Κάλυμνο - Κω - Ρόδο
13/9/99 Δευτέρα από Ρόδο «ΜΑΡΙΝΑ» 16.00: Κω - Κάλυμνο - Πειραιά
• Από Πειραιά «ΡΟΔΑΝΘΗ» 16.00: Κάλυμνο - Κω - Ρόδο
• Από Πειραιά «ΔΗΜΗΤΡΟΥΛΑ» 20.00: Πάρο - Νάξο - Θήρα - Ρόδο
14/9/99 Τρίτη από Ρόδο «ΡΟΔΑΝΘΗ» 16.00: Κω - Κάλυμνο - Πειραιά
• Από Πειραιά «ΜΑΡΙΝΑ» 16.00: Κάλυμνο - Κω - Ρόδο
15/9/99 Τετάρτη από Ρόδο «ΜΑΡΙΝΑ» 16.00: Κω - Κάλυμνο - Κατάπολα - Πειραιά
• Από Πειραιά «ΡΟΔΑΝΘΗ»16.00: Κάλυμνο - Κω - Ρόδο
16/9/99 Πέμπτη από Ρόδο «ΡΟΔΑΝΘΗ» 16.00: Κω - Κάλυμνο - Λέρο - Πάτμο- Πειραιά
• Από Ρόδο «ΔΗΜΗΤΡΟΥΛΑ» 15.00: Θήρα - Νάξο - Πάρο - Πειραιά
• Από Πειραιά «ΜΑΡΙΝΑ» 16.00: Κάλυμνο - Κω - Ρόδο
17/9/99 Παρασκευή από Ρόδο «ΜΑΡΙΝΑ» 16.00: Κω - Κάλυμνο - Λέρο - Πάτμο - Πειραιά
• Από Πειραιά «ΡΟΜΙΛΝΤΑ» 15.00: Σύρο - Μύκονο - Πάτμο - Λειψοί - Λέρο - Κάλυμνο - Κω - Νίσυρο - Τήλο - Σύμη - Ρόδο - Καστελλόριζο - Ρόδο
• Από Πειραιά «ΡΟΔΑΝΘΗ» 16.00: Πάρο - Κω - Ρόδο
• Από Πειραιά «ΔΗΜΗΤΡΟΥΛΑ» 20.00: Πάρο - Νάξο - Θήρα - Ρόδο
18/9/99 Σάββατο από Ρόδο «ΡΟΔΑΝΘΗ» 16.00: Κω - Κάλυμνο - Λέρο - Πάτμο - Πειραιά
•Από Ρόδο «ΔΗΜΗΤΡΟΥΛΑ» 14.00: Θήρα - Νάξο - Πάρο - Πειραιά
•Από Πειραιά «ΜΑΡΙΝΑ» 16.00: Πάτμο - Λέρο - Κάλυμνο - Κω - Ρόδο
19/9/99 Κυριακή από Ρόδο «ΜΑΡΙΝΑ» 16.00: Κω - Κάλυμνο - Λέρο - Πάτμο - Πειραιά
•Από Πειραιά «ΡΟΔΑΝΘΗ» 16.00: Πάτμο - Λέρο - Κάλυμνο - Κω - Ρόδο

TSAGARIS TRAVEL
Καναδά 53 - Τηλ. 74833 - 74834
Σαχτούρη 5 - Τηλ. 30406 - 36170 - 35066 X1210-19/9

ΣΥΓΧΑΡΗΤΗΡΙΑ

ΤΟ ΦΡΟΝΤΙΣΤΗΡΙΟ ΑΓΓΛΙΚΩΝ ΜΑΡΙΑ ΚΑΝΤΗ

Ρώμης 24 Α - Ροδίνι - 67545

συγχαίρει τους παρακάτω μαθητές για την επιτυχία τους:

LOWER - (FIRST CERTIFICATE - CAMBRIGE)

Θωμά Σοφοκλή Παπακωνσταντίνου
Αννα Γεωργίου Χατζημάρκου
Μιχάλη Ελευθερίου Μάχλη
Μαρία Ανθιμου Αντωνόγλου
Γεωργία Ιωάννου Δεληγιαννάκη

PALSO

Καρύδη Φωτεινή
Σκουλλή Αννα
Καλαβρός Παναγιώτης
Μητροβγένη Τσαμπίκα

και τους εύχεται και εις ανώτερα

Η καθηγήτριά τους Μαρία Καντή

9016-19/9

Αρχίζει από σήμερα στη Σύμη

Πολιτιστικό συμπόσιο

ΑΦΟΡΑ ΤΗΝ ΕΚΠΑΙΔΕΥΣΗ ΣΤΟ ΝΗΣΙ ΚΑΙ ΤΗΝ ΕΛΛΑΔΑ

Στα πλαίσια του Φεστιβάλ Σύμη 1999 πραγματοποιείται διήμερο συμπόσιο (18-19 Σεπτεμβρίου) για την εκπαίδευση στη Σύμη και στην Ελλάδα. Το εκπαιδευτικό συμπόσιο πέρα από τους τοπικούς προβληματισμούς φιλοδοξεί να προσεγγίσει τους εξής θεματικούς κύκλους: «Παιδεία: Οι προκλήσεις του 21ου αιώνα 1) Ανθρωπιστικός προσανατολισμός ή τεχνοκρατική προοπτική, 2) Διά βίου εκπαίδευση, 3) Αποσύνδεση του τίτλου σπουδών από την παραγωγή. Το συνέδριο πραγματοποιείται με την υποστήριξη του Δήμου, του Πνευματικού Κέντρου των Συλλόγων Αποδήμων Συμαίων και των εκπαιδευτικών φορέων της περιοχής. Στο συνέδριο συμμετέχουν εκπαιδευτικοί φορείς όλων των βαθμίδων από διάφορα μέρη της Ελλάδας.

Πληροφορίες και δηλώσεις συμμετοχής:

Δήμος Σύμης, Γραμματεία Φεστιβάλ, τηλ. 0241-72444, 71817, φαξ 71344, 71386.

Κώστας Αγαπτίδης, συντονιστής Α' Κύκλου, τηλ. 9831466

Γιάννης Δεληγιάννης, συντονιστής Β' Κύκλου, τηλ. 0945/441495

Ελένη Κρητικού, Υπεύθυνη Οργάνωσης, τηλ. 6455019, 0945/387244

1. ΟΜΙΛΗΤΕΣ Α' ΚΥΚΛΟΥ (Η ΠΑΙΔΕΙΑ ΣΤΗ ΣΥΜΗ)

ΕΝΑΡΞΗ: ΣΑΒΒΑΤΟ 10.00

Κώστας Αγαπτίδης (πρόεδρος Συλλόγου Συμαίων «Πανορμίτης»)

Γιάννης Ε. Διακογιάννης (δημοσιογράφος)

Ελένη Κλαδάκη - Βρατσάνου (ηλεκτρολόγος - μηχανολόγος)

Ελένη Κρητικού (Dr Χημ. μηχανικός πρόεδρος Ενωσης Συμιακών Νέων)

Μαρία Μαμαλίγκα (συγγραφέας - υπάλληλος βιβλιοθήκης ΑΣΚΤ)

Νικήτας Ριζόπουλος (φυσικός)

Μιχάλης Σαντορινιός (λυκειάρχης)

Ι.Μ. Χατζηφώτης (συγγραφέας)

2. ΟΜΙΛΗΤΕΣ Β' ΚΥΚΛΟΥ «ΟΙ ΠΡΟΚΛΗΣΕΙΣ ΓΙΑ ΤΗΝ ΠΑΙΔΕΙΑ ΤΟΝ 21ο ΑΙΩΝΑ»

ΕΝΑΡΞΗ: ΚΥΡΙΑΚΗ 10.00

Αντωνόγλου Δημήτρης, πληροφορικός, ειδικός «Αμφίδρομης Επικοινωνίας Ανθρώπου - Υπολογιστή»

Δεληγιάννης Γιάννης, φιλόλογος, υποψήφιος Dr Κοινωνιολογίας

Καλομοίρης Γρηγόρης, γενικός γραμματέας ΟΛΜΕ

Καραγιάννης Βασίλης, εκπρόσωπος ΕΛΜΕ Δωδεκανήσου

Makki Jukka, εκπαιδευτικός - ερευνητής Πληροφορικής

Μελετιάδης Χάρης, επίκουρος καθηγητής Παιδαγωγικού Τμήματος του Α.Π.Θ.

Σαρρής Νεοκλής, τακτικός καθηγητής, πρόεδρος του τμήματος Κοινωνιολογίας Παντείου

Τσολακίδης Κώστας, καθηγητής Πληροφορικής Πανεπιστημίου Αιγαίου

Φώκιαλη Πέρσα, διδάκτωρ οικονομολόγος

ΦΡΟΝΤΙΣΤΗΡΙΑ

ΓΝΩΜΩΝ

Μ. ΓΙΑΝΝΙΚΟΥΡΗΣ

ΧΕΙΜΑΡΡΑΣ 117 • ΤΗΛ. 25700 - 25250 - 0944 808283 • FAX 25252

ΟΛΙΓΟΜΕΛΗ ΤΜΗΜΑΤΑ — 27 ΧΡΟΝΙΑ ΛΕΙΤΟΥΡΓΙΑΣ

•ΥΠΕΥΘΥΝΟΙ ΣΠΟΥΔΩΝ: **ΜΑΘΗΜΑΤΙΚΑ: Μ. ΓΙΑΝΝΙΚΟΥΡΗΣ** **ΦΥΣΙΚΗ - ΧΗΜΕΙΑ: Κ. ΦΕΪΖΙΔΗΣ**

• ΕΝΑΡΞΗ ΜΑΘΗΜΑΤΩΝ

1. Γ. ΕΝΙΑΙΟΥ ΛΥΚΕΙΟΥ, Γενικής Παιδείας - Θετικής - Τεχνολογικής και Θεωρητικής κατεύθυνσης **17 ΑΥΓΟΥΣΤΟΥ**
2. Β' ΕΝΙΑΙΟΥ ΛΥΚΕΙΟΥ, Γενικής Παιδείας - Θετικής - Τεχνολογικής και Θεωρητικής κατεύθυνσης **25 ΑΥΓΟΥΣΤΟΥ**
3. Α' ΕΝΙΑΙΟΥ ΛΥΚΕΙΟΥ **1η ΣΕΠΤΕΜΒΡΙΟΥ**
4. Β', Γ' ΓΥΜΝΑΣΙΟΥ **1η ΣΕΠΤΕΜΒΡΙΟΥ**
5. ΑΠΟΦΟΙΤΩΝ 1ης Δέσμης, 4η Δέσμης - Τεχνικού Λυκείου για τις Πανελλήνιες εξετάσεις παλαιού τύπου **1η ΣΕΠΤΕΜΒΡΙΟΥ**

• ΕΓΓΡΑΦΕΣ - ΠΛΗΡΟΦΟΡΙΕΣ

Καθημερινά από 10 - 1 το πρωί και και 5-9 το απόγευμα στα τηλέφωνα 25700 - 25250 - 0944 808283

ΓΝΩΜΩΝ Το φροντιστήριο για τους καλούς μαθητές

8909-17/9

ΣΧΟΛΗ ΧΟΡΟΥ ΜΑΡΙ ΓΚΙΚΑ

ΑΝΑΓΝΩΡΙΣΜΕΝΗ ΑΠΟ ΤΟ ΚΡΑΤΟΣ. ΑΡ. ΑΔΕΙΑΣ ΥΠΠΟ: 45442/2720/1985

Αποκλειστική επίσημος αντιπρόσωπος Ρόδου της Διεθνούς Ακαδημίας Χορού Βάρνας-Βουλγαρίας για το σύστημα κλασσικού μπαλλέτου "VAGANOVA" με δικαίωμα χορηγήσεως μετά από εξετάσεις διπλωμάτων όλων των βαθμίδων (Preparatoire, Elementaire, Moyen, Avance, Superieur).

15 Χρόνια Δημιουργικής Πορείας

ΣΤΗ ΣΧΟΛΗ ΛΕΙΤΟΥΡΓΟΥΝ ΤΜΗΜΑΤΑ:

- **Κλασσικού Μπαλλέτου (σύστημα Vaganova)**
- **Ακαδημαϊκού Κλασσικού Μπαλλέτου**
- **Ρυθμικής Κινησιολογικής Αγωγής Νηπίων**
- **Σύγχρονου Χορού (σύστημα Martha's Graham)**
- **Jazz • Aerobic • Γυμναστικής**
- **Μικρών & Μεγάλων Μαζορετών • Κάρακτερ • Flamenco**

ΔΙΔΑΣΚΟΥΝ: **Μαρί Γκίκα**
Διπλωματούχος της Ανωτ. Επαγγελμ. σχολής "Ραλλού Μάνου" & Ακαδημίας Χορού Βάρνας-Βουλγαρίας
Μέλος του Διεθνούς Συμβουλίου Χορού της UNESCO

Τατιάνα Κιρσάνοβα
Απόφοιτος του Institute of Culture Χάρκοβο Ουκρανίας

Λαρίσα Πασίτσνικ
Απόφοιτος Ακαδημίας Χορού Ντνιεστ Ουκρανίας

Δεκτά παιδιά από 3.5 χρονών. Εγγραφές από 6/9 καθημερινά εκτός Σαββάτου & Κυριακής 11.00-13.00 & 18.00-21.00. Έναρξη μαθημάτων 20/9. Δενδρινού 19, τηλ. 35351



Μαρί Γκίκα ΣΧΟΛΗ ΧΟΡΟΥ

X1221-17/9

- **Κλασσικό Μπαλλέτο** (σύστημα VAGANOVA)
- **JAZZ**
- **Ρυθμική Κινησιολογική Αγωγή** (από 3,5 ετών)
- **Σύγχρονος χορός**
- **Δημιουργική κίνηση - αυτοσχεδιασμός**
- **Κάρακτερ**
- **Χορευτική γυμναστική**
- **Εντατικό προεπαγγελματικό**

ΕΓΓΡΑΦΕΣ - ΠΛΗΡΟΦΟΡΙΕΣ
κάθε μέρα εκτός Σαββάτου και Κυριακής
11:00 - 1.00 το πρωί,
6.00 - 8.00 το απόγευμα

T32724-17/9

ΣΧΟΛΗ ΧΟΡΟΥ Έλλης Παρασκευά

Αναγνωρισμένη από το ΥΠΠΟ (Αρ. Αδείας 6993/70)

Διδάσκουν

ΕΛΛΗ ΠΑΡΑΣΚΕΥΑ
Απόφ. Επ. Σχ. Ραλλούς Μάνου
Μεταπτ. RAD-Place Λονδίνου
Ιδρυτικό μέλος Διεθνούς Συμβουλίου Χορού UNESCO

ROSSITSA BANOVA
τ. πρώτη χορεύτρια και δασκάλα της Οπερας Σόφιας

ΦΩΤΕΙΝΗ ΤΕΡΑΝΟΒΑ
Απόφ. Κρατικής Σχολής Ορχηστικής Τέχνης
Μεταπτυχ. Σχ. Alvin Ailey

ΝΑΤΑΛΙ ΣΕΡΒΟΥ
Απόφ. Κρατικής Σχολής Ορχηστικής Τέχνης Αθηνών

ΣΕΜΙΝΑΡΙΑ
ΚΑΤΑ ΤΗ ΔΙΑΡΚΕΙΑ ΤΗΣ ΧΡΟΝΙΑΣ ΑΠΟ ΔΙΑΚΕΚΡΙΜΕΝΟΥΣ ΧΟΡΟΓΡΑΦΟΥΣ ΔΙΕΘΝΩΣ ΑΝΑΓΝΩΡΙΣΜΕΝΟΥΣ

ΕΝΑΡΞΗ ΜΑΘΗΜΑΤΩΝ 15/09/99

Βενετοκλέων 61
Τηλ. 20780 - 24050

ΠΑΡΑΡΤΗΜΑ ΑΦΑΝΤΟΥ
ΠΕΡΝΟΥ 147
ΤΗΛ.: 52780
ΕΓΓΡΑΦΕΣ
ΚΑΘΕ ΤΡΙΤΗ ΚΑΙ ΠΑΡΑΣΚΕΥΗ 6-8 Μ.Μ.

INFORMATIQUE

ΕΠΑΓΓΕΛΜΑΤΙΚΗ ΕΚΠΑΙΔΕΥΣΗ ΣΤΗΝ ΠΛΗΡΟΦΟΡΙΚΗ ΕΡΓΑΣΤΗΡΙΟ ΕΛΕΥΘΕΡΩΝ ΣΠΟΥΔΩΝ

ΕΝΑΡΞΗ ΕΓΓΡΑΦΩΝ

Παρέχουμε:

- Δομημένη, συστηματική, σοβαρή και υπεύθυνη εκπαίδευση.
- Ιδιαίτερα πλούσιο και δυναμικό πρόγραμμα σπουδών, που στοχεύει στην εμβάθυνση, στην κατανόηση, στην ουσιαστική γνώση και αξιοποίηση των Η/Υ.
- Σύγχρονες γνώσεις που αποσκοπούν στην επαγγελματική κατάρτιση των μαθητών μας.

Τμήματα για: α. Μαθητές Δημοτικού; β. Μαθητές Γυμνασίου; γ. Μαθητές Λυκείου, ΤΕΛ; δ. Αποφοίτους Λυκείου; ε. Επαγγελματίες; στ. Στελέχη επιχειρήσεων

Πληροφορίες: INFORMATIQUE, Αννης Μαρίας 72, τηλ. 21887, 31258 Ηλίας Κολλάτος

Διπλ/χος Μηχανικός Η/Υ - Πληροφορικής Πολυτχ. Πάτρας Μέλος ΤΕΕ ΑΜ 56747, Αρ. Αδ. Ασ. Επαγγ. 925//89

X1230-19/9

Και τώρα ο ΟΤΕ προσφέρει ...

ΤΗΛΕΦΩΝΙΚΑ ΚΕΝΤΡΑ ΤΕΧΝΟΛΟΓΙΑΣ ISDN



Κατάλληλα για Επιχειρήσεις, Ξενοδοχεία & Σπίτια, με τους καλύτερους όρους της αγοράς

Με ή Χωρίς προκαταβολή

έως και 36 μηνιαίες δόσεις



- ✓ *Εγγυημένος Εξοπλισμός των Μεγαλύτερων Κατασκευαστών*
- ✓ *Συνεχή Τεχνική Υποστήριξη για 10 τουλάχιστον χρόνια!!*
- ✓ *Ειδικές Ξενοδοχειακές Λύσεις για μικρές και μεγάλες μονάδες*
- ✓ *Μελέτη & Κατασκευή Εσωτερικών Δικτύων Δομημένης Καλωδίωσης Φωνής - Δεδομένων*

Μια μοναδική προσφορά για την Δωδεκάνησο!!

Τηλεφωνήστε τώρα στο 134

Τώρα και ασύρματα τηλέφωνα για το σπίτι ή το γραφείο από 41.000 δρχ !!

ΠΕΤΥΧΑΜΕ!!!

PALSO -ΑΓΓΛΙΚΑ ELEMENTARY

1. Σπανουδάκης Νικόλαος
2. Ντελλάκη Δέσποινα
3. Βρούλης Χρήστος
4. Κρητικού Δέσποινα
5. Χονδρόπουλος Κων/νος
6. Ζουμπουρλή Αικατερίνη
7. Μπαλασκά Ειρήνη
8. Χατζηελευθέρη Δέσποινα
9. Χαραλαμπίδη Δέσποινα
10. Περβολαράκη Ειρήνη
11. Ριζόπουλος Μιχαήλ
12. Τσιγκριλάς Δημήτριος
13. Χατζηδιάκος Γεώργιος
14. Δημήτρακλα Μαρίνα
15. Καλοή Ελένη
16. Λαμπρακόπουλος Γεώργιος
17. Κουλουμόγλου Κων/νος
18. Τριτσάρη Μαρία
19. Μαριέττος Ηλίας
20. Καρίκη Αικατερίνη
21. Τσαμπουνιάρη Αικατερίνη
22. Παπαποστόλου Ιωάννης
23. Νισύριος Παντελής
24. Καρίκη Κυριακή
25. Κουλουμπρή Ελένη
26. Σπάρταλη Ελένη
27. Αφεντούλη Λαμπρινή
28. Παραή Μαρία - Αγγελική
29. Μιχαήλογλου Αικατερίνη
30. Πάττας Τηλέμαχος

BASIC

1. Σωτηρόπουλος Σωτήρης
2. Παταβούκας Γεώργιος
3. Μακρά Χρυσάνθη
4. Νταραντούλη Κυριακή
5. Σαρρή Αννα
6. Κουκιάς Εμμανουήλ
7. Γκότση Ζωή
8. Παπαθεοδώρου Δέσποινα
9. Κωτάκη Μαρία
10. Σακράκη Σταματία
11. Καραγιάννη Σεβαστή
12. Παπακωνσταντίνου Λοΐζος
13. Παραής Παναγιώτης
14. Κουφοβασίλη Ιφιγένεια
15. Καρίκης Παναγιώτης
16. Σταυριανού Σταματία
17. Βολονάκης Αντώνης
18. Γιαννακάκη Παρασκευή
19. Λέκκα Κωνσταντίνα
20. Ζουρούδη Μαρία
21. Καρνάβα Μαρία - Αγάπη
22. Πάττα Ευγενία
23. Γεωργάκη Μαρία

STANDARD

1. Ζωγράφου Παναγιώτα
2. Κουκιάς Γεώργιος
3. Γιαννιού Δέσποινα
4. Πισσαδάκη Μαρία
5. Τρίχας Ιωάννης
6. Σαρικά Κων/να
7. Παπανώλη Μαρία
8. Καπαρουδάκης Νικόλαος
9. Καφεντζάκη Αννα - Μαρία
10. Χούλη Αγγελική
11. Χάσταλης Σταύρος
12. Παπαγρηγορίου Εμμανουέλλα
13. Μαστής Μιχαήλ
14. Πότσος Κυριάκος
15. Φιλίππου Κωνσταντίνος
16. Καμπούρη Μαρία
17. Ανάστασου Τζένιφερ

PALSO ΓΕΡΜΑΝΙΚΑ ELEMENTARSTUFE

1. Παραής Παναγιώτης
2. Χάσταλης Σταύρος
3. Σαββάκη Στυλιανή
4. Σπύρου Μαρία
5. Καραγιάννη Σεβαστή
6. Μαστής Μιχαήλ
7. Μοσχίδη Κυριακή
8. Κοντός Χριστόδουλος
9. Νταραντούλη Κυριακή
10. Σταυλάς Βασίλειος
11. Χατζηδιάκος Κων/νος

PALSO - ΓΑΛΛΙΚΑ ELEMENTAIRE

1. Γιαννιού Δέσποινα
2. Διαμαντής Δημήτριος
3. Νιάρου Σοφία
4. Παπαγεωργίου Μαρία

PROFICIENCY - MICHIGAN

Τριπολίτη Χρυσοβαλάντη του Μόσχου

FIRST CERTIFICATE (LOWER - CAMBRIDGE) ΠΕΡΙΟΔΟΣ 1999

1. Κασταμούλα Σταματία του Στέργου
2. Κοντού Κυρά του Κων/νου
3. Κρητικάκης Γεώργιος του Ιωάννη
4. Ελληνα Αννα - Ειρήνη του Κωνσταντίνου
5. Μάχλης Γεώργιος του Πέτρου
6. Ζαχαρία - Βαλεντίνα του Μερκουρίου
7. Ευσταθίου Μοσχούλα του Λαζάρου
8. Μπότσαρη Μαρίνα - Κυριακή του Μιχαήλ
9. Χατζηαντωνίου Παναγιώτης του Νικολάου
10. Βολοτσάκας Κυριάκος του Εμμανουήλ
11. Στουππής Γεώργιος του Μάρκου
12. Πισσάς Αλέξανδρος του Σάββα
13. Αφεντούλη Φωτεινή του Κων/νου
14. Χατζηκαντής Στέργος του Χαραλάμπου
15. Στεργαλλάς Ελπίδης του Μιχαήλ
16. Μανωλάς Παναγιώτης του Σταύρου
17. Κιάρης Ιωάννης του Αλέξανδρου
18. Παταβούκας Ευάγγελος του Νικολάου
19. Παπαγεωργίου Μαρία του Νικολάου
20. Χαϊντούτη Αγγελική του Ηλία
21. Παπαμιχαήλ Αγγελική του Μερκουρίου
22. Χατζηδιάκου Ιωάννα του Αποστόλου
23. Πότσου Ειρήνη του Γεωργίου
24. Φιλίππου Ελένη του Κλεόβουλου
25. Μαχλή Δέσποινα του Σταματίου
26. Πήχης Ελευθέριος του Μιχαήλ

ΕΛΕΥΘΕΡΙΑ ΧΑΤΖΗΔΙΑΚΟΥ - ΜΟΣΧΙΔΗ

ΦΡΟΝΤΙΣΤΗΡΙΑ ΞΕΝΩΝ ΓΛΩΣΣΩΝ

(ΑΓΓΛΙΚΑ - ΓΕΡΜΑΝΙΚΑ - ΓΑΛΛΙΚΑ)

ΡΟΔΟΣ: Κωνσταντίνου Παλαιολόγου 105 (έναντι πάρκου Αγίου Ιωάννου)
ΤΗΛ.: 34730 - 31162 - FAX: 34730
ΠΑΡΑΔΕΙΣΙ: Λεωφόρος Δημοκρατίας - Τηλ. 82430

X1149-24/9

ΠΡΟΟΔΟΣ ☎ ΜΙΚΡΕΣ ΑΓΓΕΛΙΕΣ ΜΙΚΡΕΣ ΑΓΓΕΛΙΕΣ ΠΡΟΟΔΟΣ

ενοικιάσεις

ΕΝΟΙΚΙΑΖΕΤΑΙ γκαρσονιέρα επιπλωμένη, 2 υπνοδωματίων, κουζίνα και λουτροκαμπινέ. Εξαρχείων 9 - Καρακόνερο. Τηλ.26523-61212
8815-22/9

ΕΝΟΙΚΙΑΖΕΤΑΙ γκαρσονιέρα ρετιρέ, σε καινούργια οικοδομή στο κέντρο της πόλης, περιοχή super market Σπανός (Γαριβάλδη 30). Τηλ. 34149 - 61092 - 0932-343118
8831-22/9

ΕΝΟΙΚΙΑΖΟΝΤΑΙ διαμερισματάκια στην περιοχή Ψαρασπούλας, λουξ κατασκευής, εξοπλισμένα καθ' όλα. Πληρ. τηλ. 29358 και 0932113630
8832-17/9

ΕΝΟΙΚΙΑΖΕΤΑΙ διαμέρισμα δυάρι για οικογενειακή χρήση, γραφείου, καταστήματος, επί της οδού 28ης Οκτωβρίου (πλησίον Ακαδημίας). Τηλ. 33908, 9πμ-2μμ, κ Γιάννη
9066-24/9

ΕΝΟΙΚΙΑΖΕΤΑΙ κατάστημα 50τ.μ. Ερνεστ Μπέβιν 35. Τηλ. 27860
8969-19/9

ΕΝΟΙΚΙΑΖΕΤΑΙ μικρό διαμέρισμα 3άρι, χωρίς έπιπλα, μόνο για ολιγομελή οικογένεια. Παν. Ρόδιου. Τηλ. 31551
8970-19/9

ΕΝΟΙΚΙΑΖΟΝΤΑΙ δυάρια επιπλωμένα, με μπάνιο και κουζίνα (στούντιο), επί της οδού Πίνδου 25, κοντά στο Πανεπιστήμιο, για εκπαιδευτικούς και φοιτήτριες. Πληρ. τηλ. 24846
8968-19/9

ΕΝΟΙΚΙΑΖΟΝΤΑΙ: α) Διαμέρισμα δύο υπνοδωματίων, σαλοτραπεζαρίας, κουζίνας, μπάνιου και χολ, στην Κένεντυ. β) Στούντιο ενός δωματίου και μπάνιου, επιπλωμένα, στην οδό Πίνδου. Πληροφορίες τηλ. 23403
8996-21/9

ΤΟ ΞΕΝΟΔΟΧΕΙΟ «ΦΑΡΟΣ» στην Παλιά Πόλη, ενοικιάζει δωμάτια με ή μπάνιο. Πληροφορίες τηλ. 28279, πλατεία Δωρέως 2
8870-17/9

ΕΝΟΙΚΙΑΖΕΤΑΙ 3άρι διαμέρισμα, καινούργιο, με θέρμανση και ηλιακά, επί της οδού Αθηνών. Πληροφορίες τηλ. 30069
8887-17/9

ΕΝΟΙΚΙΑΖΕΤΑΙ μονοκατοικία αποπεπλωμένη από μια κρεβατοκάμαρα, σαλοτραπεζαρία, κουζίνα και ηλιακά. Πληροφορίες τηλ. 78686 μετά τις 2μμ
8892-18/9

ΕΝΟΙΚΙΑΖΟΝΤΑΙ στούντιο και διαμερίσματα, επιπλωμένα, πλησίον τραπέζης Ε., σούπερ μάρκετ, (επίσης και μαγαζί), οδός Πανσγκίου Ρόδου 58, Ρόδος 85100. Πληρ. τηλ. 37647
8897-19/9

ΕΝΟΙΚΙΑΖΕΤΑΙ γκαρσονιέρα στην Αθήνα, περιοχή Παγκρατίου για φοιτητή. Πληροφορίες τηλ. 29431 και 0945794964
9004-19/9

ΕΝΟΙΚΙΑΖΕΤΑΙ δωμάτιο επιπλωμένο, με ατομική τουαλέτα, ηλιακό θερμοσίφωνα, κοντά στη θάλασσα και το πράσινο (Καρακόνερο). Τηλ. 61078
9024-21/9

ΕΝΟΙΚΙΑΖΟΝΤΑΙ διαμερισματάκια επί της οδού Αγίου Γεωργίου Άνω. Τηλ. 21173
8898-19/9

ΕΝΟΙΚΙΑΖΕΤΑΙ αποθήκη 100τ.μ., ισόγεια, με αυλή 100τ.μ., χωρίς ρεύμα. Δημ. Αναστασιάδη 41. Τηλ. 20836
9019-21/9

ΕΝΟΙΚΙΑΖΕΤΑΙ διαμέρισμα δύο δωματίων, κουζίνα και μπάνιο, με βεράντα στις δύο όψεις, επί της οδού Μ. Μποτσαρη, αρ. 36. Τηλ. 28411
9201-19/9

ΕΝΟΙΚΙΑΖΟΝΤΑΙ δωμάτια επιπλωμένα με μπάνιο και πολυκουζινάκι. Κατάλληλα για φοιτητές των ΙΕΚ κοντά στο Τεχνικό Λύκειο, στην οδό Κωνσταντινίδη, τέρμα Κανάδα. Τηλ. 34711 - 34480
8897-19/9

ΕΝΟΙΚΙΑΖΕΤΑΙ γκαρσονιέρα επιπλωμένη, Μεσολογγίου 13 - Ρόδος. Τηλ. 29208, 2-9μμ
9031-22/9

ΕΝΟΙΚΙΑΖΕΤΑΙ διαμέρισμα στον 2ο όροφο, 68τ.μ., φρεσκομπογιατισμένο, Ερνεστ Μπέβιν 15. Τηλ. 23139 - 68466, 11πμ-1μμ και 5-8μμ
9036-22/9

ΕΝΟΙΚΙΑΖΟΝΤΑΙ 2 αποθήκες στο Τσαΐρι, γωνιες. Τηλ. 25387 και 0945176931
9063-22/9

ΠΩΛΕΙΤΑΙ ή **ΕΝΟΙΚΙΑΖΕΤΑΙ** μονοκατοικία στην Ιαλυσό και 2) ενοικιάζεται γκαρσονιέρα επιπλωμένη στη Ρόδο. Τηλ. 25453
9027-23/9

ΕΝΟΙΚΙΑΖΕΤΑΙ διαμέρισμα επιπλωμένο στο Νιοχώρι, οδός Απολλωνίου Ρόδιου 79, τριών υπνοδωματίων, κουζίνας, σαλοτραπεζαρίας, λουτροκαμπινέ και μεγάλες βεράντες, 106τ.μ. Τηλ. 26693. Προτιμούνται 3 φοιτήτριες ή φοιτητές.
9076-30/9

ΕΝΟΙΚΙΑΖΟΝΤΑΙ 1) αποθήκη 150τ.μ., 2) γκαρσονιέρα επιπλωμένη, Ερνεστ Μπέβιν και 3) γκαρσονιέρα επιπλωμένη στην Ανάληψη. Τηλ. 63402
9073-24/9

ΕΝΟΙΚΙΑΖΟΝΤΑΙ δύο γκαρσονιέρες επιπλωμένες, με κεντρική θέρμανση (καλοριφέρ), επί της οδού Θεμ. Σοφούλη 63, (δίπλα στο καρδιολογικό κέντρο Α. Καύκουλα. Η μία είναι ελεύθερη, η άλλη από την 1η Οκτωβρίου. Βρίσκονται πολύ κοντά στο Πανεπιστήμιο Αιγαίου. Τηλ. 24569
9086-24/9

ΣΤΑ ΚΟΣΚΙΝΟΥ ενοικιάζεται γκαρσονιέρα, ενός υπνοδωματίου, κουζίνας, χολ και μικρό μπαλκόνι, επιπλωμένη. Τηλ. 62004
9078-24/9

ΕΝΟΙΚΙΑΖΕΤΑΙ διαμέρισμα 97τ.μ., 1ος όροφος, 3 κυρίων δωματίων, επί της λεωφ. Ηρακλειδών στην Ιαλυσό (δίπλα στου Μαρινάπουλου). Τηλ. 92211
9151-26/9

ΕΝΟΙΚΙΑΖΕΤΑΙ στο Ανω Ροδίνι, μικρό διαμερισματάκι, ανεξάρτητο, εξοπλισμένο, αποτελούμενο από ένα υπνοδωμάτιο και κουζινοκαθέτικά. Τηλ. 61617
9090-25/9

ΕΝΟΙΚΙΑΖΕΤΑΙ ισόγειο διαμέρισμα, με ένα δωμάτιο, σαλόνι, κουζίνα, λουτροκαμπινέ, μόνο για ζευγάρι ή εργένη, στην Ιαλυσό. Τηλ. 92828
9097-25/9

ΕΝΟΙΚΙΑΖΕΤΑΙ γκαρσονιέρα 52τ.μ., επιπλωμένη, ανεξάρτητη, χωρίς κοινόχρηστα. Τηλ. 0932992316 και (0241/64128, κ. Πάνη, όλες τις ώρες
ΧΛ

ΕΝΟΙΚΙΑΖΕΤΑΙ

διαμέρισμα 3άρι, με 2 χωρ., σαλόνι, κουζίνα και μπάνιο, Σάββα Διάκου 16. Προτιμώνται δημόσιοι υπάλληλοι.

Τηλ. 27929 - 32472

9049-22/9

ΕΝΟΙΚΙΑΖΕΤΑΙ

διαμέρισμα ισόγειο με 4 υπνοδωμάτια, με ηλιακά, στα Τριάντα

Τηλ. 92402

8985-19/9

ΕΝΟΙΚΙΑΖΕΤΑΙ

διαμέρισμα τριών υπνοδωματίων, σαλόνι, κουζίνα, WC, πλήρως επιπλωμένο ή μη στη λεωφόρο Λίνδου.

Τηλ. 90421

9022-22/9

ΕΝΟΙΚΙΑΖΕΤΑΙ

ημιυπόγειος χώρος, 160 τ.μ., κατάλληλος για πολλές χρήσεις, με πλακάκια, 2 τουαλέτες, και τριφασικό ρεύμα, σε νεόκτιστη οικοδομή, σε κεντρικό δρόμο, απέναντι από την εσοδηγία της Ανάληψης. Αποστόλου Παύλου 34.

Τηλ. 0937/114603

X1146-30/9

ΕΝΟΙΚΙΑΖΟΝΤΑΙ

επιπλωμένα διαμερισματάκια 40τ.μ., σε άριστη κατάσταση, πλήρως εξοπλισμένα με πολυκουζινάκι και τηλέφωνο. Διαθέτουμε και πάρκινγκ

Τηλ. 23894 - 30728

από τις 11.00-13.00 & 18.00-21.00

8796-19/9

ΕΝΟΙΚΙΑΖΕΤΑΙ

διαμέρισμα 90τ.μ., κατά προτίμηση από Οκτώβριο έως αρχές Μαΐου, Δημητρίου Αναστασιάδη 32. **Τηλ. 77415**

ΕΠΙΣΗΣ διατίθεται στο συνεργείο «Ο ΣΤΕΦΑΝΟΣ» χώρος για φύλαξη και συντήρηση για τα μηχανάκια σας για τη χειμερινή σαιζόν. Τηλ. **77415**

8871-23/9

ΕΝΟΙΚΙΑΖΕΤΑΙ

διάφορα στην Αθήνα, επιπλωμένο, και με τηλέφωνο, κατάλληλο για φοιτητές. Περιοχή Αγίου Μελετίου Νεκταρίου 7.

Τηλ. 36816-74108

8922-18/9

ΕΝΟΙΚΙΑΖΕΤΑΙ

ΚΑΤΑΣΤΗΜΑ ΣΤΗΝ ΟΔΟ ΓΡΙΒΑ 77

ΤΗΛ. 24576

8733-30/9

ΕΝΟΙΚΙΑΖΕΤΑΙ

κατάστημα προνομιούχο στη λεωφόρο Ιαλυσού, δίπλα στο πρατήριο βενζίνης BP, με πατάρι, πάρκινγκ και αυλή.

Πληροφορίες τηλ. 95420 και 0932197097

8566-17/9

ΕΝΟΙΚΙΑΖΕΤΑΙ

καταστηματάκι στη λεωφόρο Ιαλυσού, δίπλα στο πρατήριο βενζίνης ΒΡ, με πατάρι, πάρκινγκ και αυλή.

Πληροφορίες τηλ. 95420 και 0932197097

8566-17/9

ΕΝΟΙΚΙΑΖΕΤΑΙ

ισόγειο καινούργιο διαμέρισμα, 120τ.μ., με τρία υπνοδωμάτια

Τηλ. 25807

8947-24/9

ΕΝΟΙΚΙΑΖΟΝΤΑΙ

Α) Μονοκατοικία με κήπο 120τ.μ., επιπλωμένη, κατάλληλη για συγκατοίκηση φοιτητών, κλπ., επί της Δαμασκηνού 52.
Β) Διαμέρισμα επιπλωμένο, 2 υπνοδωμάτια, καθιστικό με κουζίνα, κήπο και ηλ. θερμοσίφωνα, κατάλληλο και για συγκατοίκηση επί της λεωφ. Ελευθερίας 18, μεταξύ Ιαλυσού και Κρεμαστής.

Τηλ. 21335 και 0945752325

9045-22/9

πωλήσεις

ΕΥΚΑΙΡΙΑ

Στα Κοσκινού **ΠΩΛΕΙΤΑΙ** ισόγειο με τρία υπνοδωμάτια, εντοιχισμένη κουζίνα 16 τ.μ., εντοιχισμένες ντουλάπες σε όλα τα υπνοδωμάτια, εγκατάσταση για θέρμανση και για ηλιακό θερμοσίφωνα, διπλά τζάμια με ρολά, κουνουπιέρες, ντουλάπια στα μπάνια και άμεση παράδοση. Δάνεια δεκτά

Πληρ. Διακογεωργίου Κάλλιστος τηλ. 29318

X11[illegible] 30/9

ΠΑΡΑΔΙΔΟΝΤΑΙ ΜΑΘΗΜΑΤΑ ΑΓΓΛΙΚΩΝ

σε ευχάριστο διακοσμημένο χώρο. Μαθήματα αγγλικών για παιδιά προσχολικής ηλικίας και παιδιά δημοτικού.
Ασχολούμαστε με χει ροτεχνίες, κουκλοθέατρο και μουσικοκινητική αγωγή.
Από αλλοδαπή καθηγήτρια Αγγλικών με χρόνια νηπιαγωγική και φροντιστηριακή πείρα.

Τηλ. 0945/434117

8177-30/9

8758-19/9

ΦΡΟΝΤΙΣΤΗΡΙΟ ΔΗΜΟΤΙΚΟΥ - ΓΥΜΝΑΣΙΟΥ ΓΝΩΣΗ

- Αρτια προετοιμασία για το σχολείο
- Τμήματα ολιγομελή
- Δωρεάν σημειώσεις
- Τιμές προσιτές

ΕΝΑΡΞΗ 10 ΣΕΠΤΕΜΒΡΙΟΥ 1999

Πληροφορίες
ΑΤΛΑΣΗ ΑΝΑΣΤΑΣΙΑ
(εκπαιδευτικός)
Τηλέφωνα: **0241 - 64972 & 29898**
περιοχή Ανάληψης

ΠΩΛΟΥΝΤΑΙ

ελαφρώς μεταχειρισμένα φορτηγά αυτοκίνητα, εισαγωγής μας, επαγγελματικά και γεωργικά

1) MITSUBISHI L 300 κλειστό μακρύ
2) MITSUBISHI L 300 κλειστό κοντό
3) FORD TRANSIT κλούβα
4) FORD TRANSIT ανοικτό
5) MERCEDES MB 100 κλειστό
6) MERCEDES 309 D ανοικτό
7) MERCEDES 813 ανοικτό
8) OPEL COMBO κλειστό
9) GOLF stasion wagon
10) MERCEDES 309 ψυγείο - συντήρηση
11) VOLKSWAGEN υδρόψυκτο ψυγείο - συντήρηση
12) VOLKSWAGEN κλούβα 1600 c.c.
13) ΤΖΙΠ ISUZU TROOPER 4X4

ΠΛΗΡΟΦΟΡΙΕΣ **ΔΗΜΗΤΡΙΟΣ ΒΡΟΥΛΗΣ**

Τηλ. 62171-65171, 3ο χλμ Ρόδου Λίνδου

X1194-30/9

ΝΤΕΤΕΚΤΙΒΣ ΑΘΗΝΩΝ

Αναλαμβάνουμε υποθέσεις ανηλίκων, προσωπικές, οικογενειακές εμποροβιομηχανικές
Διαθέτουμε τα καλύτερα ηλεκτρονικά σύχρονα οπτικοακουστικά συστήματα.
Εκπρόθεση 100%
Τα 30 χρόνια πείρα είναι η εγγύηση μας

ΤΗΛ. 0977632963 & 0954-319796

ΓΔ-30/9

ΠΩΛΟΥΝΤΑΙ αποθήκες 210τ.μ., στην περιοχή Ανάληψη (οδού Ιωαννίνων). Πληρ. τηλ. 32216 και 0945934974
8965-17/9

ΠΩΛΕΙΤΑΙ ή ενοικιάζεται σε τιμή ευκαιρίας, επαγγελματικός χώρος, κατάλληλος και για κατοικία, 150τ.μ. εντός Ρόδου. Τηλ. 32985
8963-19/9

ΠΩΛΟΥΝΤΑΙ σε τιμή ευκαιρίας: 1) ψυγείο, 2) κουζίνα, 3) τηλεόραση, 4) ποδήλατο δισκέλετο και 5) έπιπλα, καθώς και πολλά άλλα. Τηλ. 32985
8962-19/9

ΠΩΛΟΥΝΤΑΙ από το ξενοδοχείο ΠΑΝΘΕΟΝ, σε τιμή ευκαιρίας, τα κάτωθι: 1) ντουλάπες, 2) κρεβάτια, 3) ψυγείο βιτρίνα, 4) καρέκλες, 5) τραπέζια, και άλλα είδη, σε τιμή ευκαιρίας. Τηλ. 24557
8976-17/9

ΠΩΛΕΙΤΑΙ καναπές γωνία, σε τιμή ευκαιρίας. Τιμή 80.000 δρχ. Τηλ. 90032
8895-19/9

ΠΩΛΕΙΤΑΙ διαμέρισμα, ισόγειο, περιοχή Ιξιά Ρόδου, 138τ.μ., τιμή 23.000.000. Τηλ. 0944543541
9068-24/9

ΠΩΛΟΥΝΤΑΙ

έπιπλα σε άριστη κατάσταση και σε τιμή ευκαιρίας, σύνθετο 4φυλλο, 150.000 δρχ., βιβλιοθήκη σουηδικό ξύλο διπλή, 80.000 δρχ. Δύο μονά κρεβάτια από σουηδικό ξύλο, 15.000 δρχ. το ένα. Μια σιφονιέρα με έξι συρτάρια 25.000 δρχ. και ντιβανομπάουλο 20.000 δρχ.

Τηλ. 65496

9064-25/9

ΠΩΛΕΙΤΑΙ

στ' Αφάντου κτήμα παραλιακό, 21.300τ.μ. σε πολύ καλή τιμή

Τηλ. 29308 - 22768

M17-30/9

ΠΩΛΕΙΤΑΙ

ΑΝΑΨΥΚΤΗΡΙΟ - ΚΡΕΠΕΡΙ, στην Ιαλυσό, δίπλα ακριβώς στην πιάτσα ταξί, πλήρως εξοπλισμένο, λόγω φόρτου εργασίας.

Τηλ. 95843 - 47062

8592-25/9

Επί της Στεφάνου Καζούλη

ΠΩΛΕΙΤΑΙ

ρετιρέ 70τ.μ., τριάρι. Διαθέτει μεγάλες βεράντες και απεριόριστη θέα. Γίνονται ευκολίες πληρωμής και δάνεια δεκτά.

Πληροφορίες Διακογεωργίου Κάλλιστος τηλ. 29318 - 34598

X1199-30/9

ΑΠΟ Β. ΚΡΑΝΙΔΗ & ΣΙΑ Ο.Ε.

ΠΩΛΟΥΝΤΑΙ

ΜΟΝΟΚΑΤΟΙΚΙΕΣ, 130-170τ.μ., περιοχή Ιαλυσού, 400 μέτρα από τη θάλασσα.

Τηλ. 35430 - 38195

9070-24/9

ΠΩΛΟΥΝΤΑΙ

1) ΚΤΗΜΑ 4000τ.μ., περιοχή Ανοιξη
2) ΚΟΛΥΜΠΙΑ κτήμα 4.500τ.μ.
3) ΓΕΝΝΑΔΙ οικόπεδο 800τ.μ. οικοδομήσιμο
4) ΚΑΦΕΤΕΡΙΑ εξοπλισμένη και κατάστημα στο Φαληράκι

Πληρ. τηλ. 35430-38195

9070-24/9

ΠΩΛΕΙΤΑΙ κτήμα 5 στρεμμάτων στην Ιαλυσό, κοντά στην ταβέρνα «Αντώνης». Τηλ. 95189 μετά 6ην μ.μ. και κινητό 09302396354
9010-19/9

ΠΩΛΟΥΝΤΑΙ σκυλάκια τύπου «POINTER». Τηλ. 0244/46039
8941-16/9

ΕΥΚΑΙΡΙΑ! ΠΩΛΕΙΤΑΙ: α) ψυγείο επαγγελματικό «ΑΠΟΣΤΟΛΟΥ» για παντοπωλείο και bar 2 μέτρα. Τιμή 100.000 δρχ. Τηλ. 22260
9029-22/9

ΠΩΛΟΥΝΤΑΙ στη Σάλακο από ιδιοκτήτη: α) οικόπεδο πολύ προνομιούχο εκτάσεως 802τ.μ., β) 2 αγροί με ελαιόδενδρα, εκτάσεως 7 και 5 στρεμμάτων. Πληρ. τηλ. 67272
9095-25/9

ΠΩΛΕΙΤΑΙ σε προνομιούχα νεόκτιστη πολυκατοικία στο Καρακόνερο, ανεξάρτητο ισόγειο διαμέρισμα, 61τ.μ., με αποκλειστικής χρήσεως αυλή, 180τ.μ. Πληρ. τηλ. 67272
9095-25/9

ΠΩΛΟΥΝΤΑΙ τα βοηθητικά βιβλία της Β' τάξης Ενιαίου Λυκείου, γενικής και θετικής κατεύθυνσης. Πληρ. τηλ. 0932610407
ΓΔ-25/9

ΠΩΛΕΙΤΑΙ

ΙΝΣΤΙΤΟΥΤΟ ΟΜΟΡΦΙΑΣ. Πελάτες 10 χρόνων. Καλή τοποθεσία, Νιοχώρι. Η ιδιοκτήτρια μετακομίζει στο εξωτερικό. Τιμή 6.500.000 δρχ.

Τηλ. 24461 - 76520 και 0945929509

9099-25/9

ΠΩΛΕΙΤΑΙ

μεζονέτα 131τ.μ., με υπόγειο 28τ.μ., πολυτελούς κατασκευής. Διαθέτει τζάκι και κεντρική θέρμανση. Τιμή μόνο 48.000.000 δρχ.

Τηλ. 28616-37848

M1-30/9

ΠΩΛΕΙΤΑΙ

μονοκατοικία λουξ, στον Αρχάγγελο, με άδεια β' ορόφου.

Τηλ. (0241) 51024

και κανπό 0945-406562

8862-20/9

ΠΩΛΕΙΤΑΙ

αγρόκτημα στο Παραδείσι, με προοπτική οικοδομής, 1.700τ.μ..

Πληρ. τηλ.41080

8727-30/9

ΠΩΛΕΙΤΑΙ

ΤΟΥΡΙΣΤΙΚΟ ΧΡΥΣΟΧΟΕΙΟ ΚΑΙ ΡΟΛΟΓΙΑ ΣΤΟ ΜΑΝΤΡΑΚΙ

Τηλ. 32477

8486-26/9

ΠΩΛΕΙΤΑΙ

MINI MARKET στην περιοχή Ροδίνι, με πελατεία εξασφαλισμένη, πλήρως εξοπλισμένο με άδεια σιγαρέττων και άρτου, λόγω υγείας

Τηλ. 27054

8710-19/9

ΠΑΛΙΑ ΠΟΛΗ ΠΩΛΕΙΤΑΙ

δυόροφη μονοκατοικία, 25.000.000 δρχ., πλησίον του δημοτικού ιατρείου επί της οδού Τλιπολέμου αρ. 39, αποτελούμενη από: 1) ισόγειο 2 δωμάτια, κουζίνα, WC, 2) α' όροφος, 2 δωμάτια και βεραντούλα

Τηλ. 73781, 8-10π.μ. και 3-7μ.μ.

8903-26/9

ΠΩΛΕΙΤΑΙ

ισόγειο κατάστημα στη Ρόδο και επί της οδού Διαγορίδων 17, έκτασης 44τ.μ., με πατάρι 40τ.μ., αυλή 40τ.μ., ψευδοροφές και ντουλάπια και στους δύο ορόφους, ως επίσης και δύο συνεχόμενες γκαρσονιέρες 25τ.μ. η κάθε μία με ξεχωριστές εισόδους που μπορούν να ενοποιηθούν με το κατάστημα. Όλα μαζί 33.000.000 δρχ.

Τηλ. 65469 - 86422 - 28448 κιν. 0977514457

8937-26/9

ΠΩΛΟΥΝΤΑΙ

μεταχειρισμένα ηλεκτρονικά για καφετέριες, κλπ., σε τιμή μεγάλης ευκαιρίας, λόγω αλλαγής χρήσεως του χώρου ένθα ευρίσκονται. Επίσης πωλείται παλαιά τεχνολογία τηλεφωνικό κέντρο με βίσματα για 45 δωμάτια αντί διακοπτών, 200.000 δρχ., μετά τηλεφωνικών συσκευών

Τηλ. 96447, όλες τις ώρες, ξενοδοχείο ROMA

ΓΔ-30/9

ΠΩΛΕΙΤΑΙ

διαμέρισμα στην Παλιά Πόλη 130 τ.μ. πλήρως ανακαινισμένο σε τιμή ευκαιρίας. Άμεση παράδοση

Πληρ. Διακογεωργίου Κάλλιστος τηλ. 29318

X1199-30/9

ΠΩΛΕΙΤΑΙ

ΑΓΡΟΣ ΣΤΑ ΚΑΛΑΒΑΡΔΑ 4.200 Τ.Μ.

Πληροφορίες τηλ. 24494 ή 64355

X1215-30/9

ΕΥΚΑΙΡΙΑ!

ΠΩΛΕΙΤΑΙ καινούργιο μπαρ εντός πόλεως ή ΖΗΤΕΙΤΑΙ συνεταίρος, λόγω φόρτου εργασίας

Τηλ. 0945190309

ΓΔ-20/9

ΠΩΛΕΙΤΑΙ

στα Κοσκινού, ανεξάρτητη μονοκατοικία, 110τ.μ., σε άριστη κατάσταση για κατοίκηση.

Τηλ. 65318, κ. Μαρία

8467-26/9

ΠΩΛΕΙΤΑΙ

κατάστημα νυφικών, με καλές προοπτικές, λόγω φόρτου εργασίας. Πελατεία εξασφαλισμένη

Πληροφορίες τηλ. 75260, ώρες καταστημάτων

8783-26/9

ΠΡΟΣΟΧΗ!

ΠΕΡΙΟΧΗ ΜΗΔΕΙΑ. Πωλούνται ορυφοδιαμερίσματα των 50τ.μ., - 75τ.μ. - 82τ.μ. - 104τ.μ. με μεγάλες βεράντες, πολυτελούς κατασκευής.

Τιμές προσιτές - Δάνεια δεκτά.

Τηλ. 30350 & 0945/476243

T32552-28/9

ΠΩΛΕΙΤΑΙ

διαμέρισμα επί της οδού Εργάνης Αθηνάς 22, περιοχή Αννης Μαρίας, 150τ.μ., από ιδιοκτήτη. Μεγάλο σαλόνι, τραπεζαρία, κουζίνα, τρία υπνοδωμάτια, μεγάλες ντουλάπες, δύο μπάνια, αποθήκη, πλυσταριό, τρεις μεγάλες βεράντες. Διαθέτει τζάκι, ηλιακό θερμοσίφωνα, κεραίες τηλεόρασης, ηλεκτρική θέρμανση. Υπάρχει φως και νερό. Μεγάλη κουζίνα της ALNO, με ηλεκτρικά είδη, ιδιόκτητος χώρος πάρκινγκ, και είναι πανέτοιμο για κατοίκηση.

Τηλ. 75263, ώρες καταστημάτων

8794-3/10

ΠΩΛΕΙΤΑΙ

διαμέρισμα τεσσάρι επί της Παρθενώπης σε στυλ μεζονέτας με εντοιχισμένη κουζίνα, εντοιχισμένες ντουλάπες, ανακλινόμενα αλουμίνια, διπλά τζάμια, ντουλάπες στα μπάνια, θέρμανση, εγκατάσταση με ηλιακό θερμοσίφωνα.
Άμεση παράδοση

Πληρ. Διακογεωργίου Κάλλιστος τηλ. 29318

X1199-30/9

ΠΩΛΕΙΤΑΙ

ΣΤΗ ΣΟΡΩΝΗ μονοκατοικία. Ο 1ος όροφος είναι τελειωμένος, εκτός από πλακάκια και μπογιές και ο 2ος έχει μόνο άδεια οικοδομής. Πωλούνται και χωριστά.

Τηλ. 90269

9093-26/9

ΕΥΚΑΙΡΙΑ

ΠΩΛΟΥΝΤΑΙ προνομιούχα διαμερίσματα επιπλωμένα, με το κλειδί στο χέρι στο κέντρο της πόλης της Ρόδου.
1) 38τ.μ., τιμή 10.500.000 δρχ.
40τ.μ., τιμή 11.000.000 δρχ.
46τ.μ., τιμή 12.500.000 δρχ.
57τ.μ. τιμή 15.500.000 δρχ.
61τ.μ. τιμή 16.500.000 δρχ.
63τ.μ. τιμή 17.000.000 δρχ.
2) ΠΩΛΕΙΤΑΙ διαμέρισμα super lux στην Ιαλυσό, 107τ.μ., θέρμανση με δικό του καυστήρα, ηλιακό θερμ., 2 τουαλέτες. Τιμή 35.000.000 δρχ.

Πληρ. ΜΑΡΙΟΣ ΒΙΤΖΗΛΑΙΟΣ
Τηλ. 0241/24900 - 25525 και κιν. 0932704919

T32768-3/10

ΜΑΘΗΜΑΤΑ

ΑΓΓΛΙΚΑ: αλλοδαπή καθηγήτρια, παραδίδει μαθήματα κατ' οίκον. Επίσης παραδίδει ελληνικά σε αλλοδαπούς και αναλαμβάνει μεταφράσεις και δακτυλογραφήσεις κειμένων σε Η/Υ. Τιμές συμφέρουσες. Τηλ. 61850 και 0977433363
9058-6/10

ΠΑΡΑΔΙΔΟΝΤΑΙ μαθήματα αγγλικής από καθηγήτρια. Επίσης ελληνικά σε αλλοδαπούς. Τηλ. 85262
8823-6/10

ΔΑΣΚΑΛΑ παραδίδει μαθήματα σε μαθητές δημοτικού - γυμνασίου. Πληροφορίες τηλ. 0945105173
8969-19/9

ΜΑΘΗΜΑΤΙΚΑ

έμπειρος καθηγητής, παραδίδει ιδιαίτερα μαθήματα σε μαθητές γυμνασίου, ενιαίου λυκείου - ΤΕΕ.
Υπεύθυνη προετοιμασία στην καινούργια ύλη και επιμονή στη συμπλήρωση κενών. Ουσιαστική βοήθεια στον μαθητή με λογικές τιμές

Τηλ. 75790 - 0945953570

9034-30/9

ΜΑΘΗΜΑΤΙΚΑ ΦΥΣΙΚΗ - ΧΗΜΕΙΑ

ΚΑΘΗΓΗΤΡΙΑ με φροντιστηριακή πείρα, παραδίδει ιδιαίτερα μαθήματα.

Τηλ. 66575 - 24307

9051-30/9

ΚΑΘΗΓΗΤΡΙΑ ΦΙΛΟΛΟΓΟΣ

με μεγάλη διδακτική εμπειρία, παραδίδει μαθήματα σε μαθητές Γυμνασίου - Λυκείου. Ιδιαίτερα ή ολιγομελή γκρουπ. Υπεύθυνη προετοιμασία σύμφωνα με το νέο εκπαιδευτικό σύστημα. Συχνά τεστ αξιολόγησης της επίδοσης των μαθητών και τακτική ενημέρωση των γονιών

Τηλ. 22666 & 0977649056

8820-17/9

ΑΝΑΚΟΙΝΩΣΗ

EKπαιδευτικό PROGRAM COMPUTER

ΕΓΓΡΑΦΕΣ ΤΩΡΑ ΜΑΘΗΜΑΤΑ Computer

Τμήματα για:
Παιδιά από 8 ετών
Αρχάριους - Μαθητές
Επαγγελματίες

Ανεύρεση Εργασίας

Διδάσκει πτυχιούχος Πανεπιστημίου Αμερικής
ΜΑΝΩΛΗΣ Ι. ΣΟΦΙΛΛΑΣ
Κοδριγκτώνος 91
Τηλ. (0241) 31761

M22-30/9

ΑΓΓΛΙΚΑ - ΓΕΡΜΑΝΙΚΑ M. ΚΟΝΤΟΥ

- **LOWER - PROFICIENCY** των Cambridge - Michigan
- **ZERTIFICAT - MITTELSTUFE SPACHDIPLOME** του Goethe - Institut
- **ΕΠΑΓΓΕΛΜΑΤΙΚΑ ΓΕΡΜΑΝΙΚΑ** για Ξενοδοχοϋπαλλήλους, εργαζόμενους στον τουρισμό

Διδάσκουν
Αγγλικά: Robert Davies
Γερμανικά: Μ. Κοντού

Υψηλά ποσοστά επιτυχίας
Χρόνοι Ρεκόρ στην απόκτηση διπλωμάτων

1ο Δίδ.: Αγ. Αναργύρων 11α
2ο » : Δημ. Ανασταοιάδη 61
3ο » : Παρισίων 1 & Λονδίνου

Τηλ: 0241/35289, 23973- Fax: 32336

X1205-30/9

ΚΑΘΗΓΗΤΡΙΑ

ΜΠΑΛΕΤΟΥ ζητείται από σχολή χορού (σχολ. έτος 1999-2000). Αποστείλετε πλήρες βιογραφικό σημείωμα, αριθ. τηλεφώνου και φωτοαντίγραφα: 1) πτυχίου και 2) αστυνομικής ταυτότητας Δ/νση κ. Λ. ΤΣΕΛΕΠΗ, οδός Στ. Κωτιάδη 5, 85100 Ρόδος

X1235-19/9

ΜΑΘΗΜΑΤΙΚΑ

ΚΑΘΗΓΗΤΗΣ, πτυχιούχος πανεπιστημίου Αθηνών, με φροντιστηριακή πείρα παραδίδει ιδιαίτερα μαθήματα σε μαθητές γυμνασίου - λυκείου (Γενικής παιδείας - Θετικής - Τεχνολογικής κατεύθυνσης), αποφοίτους Α', Δ' Δέσμης, ΤΕΛ

Τηλ. 37956 (9-12π.μ.) και 0945242785

8798-19/9

ΓΕΡΜΑΝΙΚΑ

ΚΑΘΗΓΗΤΡΙΑ

γερμανικής φιλολογίας, πτυχιούχος πανεπιστημίου Μονάχου Γερμανίας, παραδίδει μαθήματα για όλες τις βαθμίδες.

Τηλ. 62887 και 0937031525

8696-30/9

ΙΔΙΑΙΤΕΡΑ

μαθήματα κατ' οίκον,
ΜΑΘΗΜΑΤΙΚΑ - ΦΥΣΙΚΗ - ΧΗΜΕΙΑ,
θετικής και τεχνολογικής κατεύθυνσης, αλλά και για όλες τις τάξεις Γυμνασίου - Λυκείου.
Εμπεριστατωμένη εργασία - προσιτές τιμές

Πληρ. τηλ. 81765

8845-19/9

ΔΑΣΚΑΛΑ

παραδίδει μαθήματα σε παιδιά δημοτικού σχολείου

ΤΗΛ. 26951-29026

8932-18/9

ΚΑΘΗΓΗΤΡΙΑ

φιλόλογος, παραδίδει ιδιαίτερα μαθήματα σε μαθητές γυμνασίου και λυκείου. Επίσης ειδική προετοιμασία για θετική κατεύθυνση

Τηλ. 39228 & 23006

9012-26/9

ΜΑΘΗΜΑΤΙΚΟΣ

ΠΑΡΑΔΙΔΕΙ ΜΑΘΗΜΑΤΑ ΓΥΜΝΑΣΙΟΥ - ΛΥΚΕΙΟΥ
ΧΑΤΖΗΣΑΒΒΑΣ ΣΑΒΒΑΣ

ΤΗΛ. 36643

8799-3/10

ΓΕΡΜΑΝΙΚΑ

ΑΠΟ ΚΑΘΗΓΗΤΡΙΑ
- Σε γκρουπ 2-3 ατόμων ή ιδιαίτερα
- Παραδίδεται σε αρχάριους, προχωρημένους και ξενοχοϋπαλλήλους
- Παραδίδον

ΠΡΟΟΔΟΣ ☎ ΜΙΚΡΕΣ ΑΓΓΕΛΙΕΣ ΜΙΚΡΕΣ ΑΓΓΕΛΙΕΣ ΠΡΟΟΔΟΣ

διάφορα

ΕΧΕΤΕ ΠΟΝΟΥΣ

ΣΤΗ ΜΕΣΗ, ΠΛΑΤΗ, ΣΤΑ ΧΕΡΙΑ, ΠΟΔΙΑ;
Η ΛΥΣΗ για τα προβλήματά σας είναι η κινέζικη φυσικοθεραπεία
Τηλ. 0945/072311
8866-22/9

ΑΠΟΦΡΑΞΕΙΣ ΚΑΘΑΡΙΣΜΟΙ ΑΠΟΧΕΤΕΥΣΕΩΝ -ΞΕΒΟΥΛΩΜΑΤΑ ΥΔΡΑΥΛΙΚΟΣ ΑΝΑΛΑΜΒΑΝΕΙ ΠΑΣΗΣ ΦΥΣΕΩΣ ΥΔΡΑΥΛΙΚΕΣ ΕΡΓΑΣΙΕΣ

Χ. Δημήτρης

Αναλαμβάνουμε τον καθαρισμό αποχετεύσεων πολυκατοικιών και ξενοδοχείων με νέο ηλεκ/το μηχάνημα
ΟΙ ΑΠΟΧΕΤΕΥΣΕΙΣ ΠΝΟΝΤΑΙ ΣΑΝ ΝΑ ΤΙΣ ΠΕΡΑΣΑΤΕ ΣΗΜΕΡΑ
ΕΡΓΑΣΙΑ ΕΠΙΤΥΧΗΜΕΝΗ
ΔΩΡΕΑΝ ΜΕΤΑ ΑΠΟ ΚΑΘΕ ΑΠΟΦΡΑΞΗ ΨΕΚΑΣΜΟΣ ΤΩΝ ΦΡΕΑΤΙΩΝ ΓΙΑ ΜΙΚΡΟΒΙΑ ΚΑΙ ΚΑΤΣΑΡΙΔΕΣ
Τηλ. 90230 μαγαζί και 31990, ΓΙΑ ΑΜΕΣΗ ΕΞΥΠΗΡΕΤΗΣΗ ΣΑΣ ΣΤΟ ΚΙΝΗΤΟ ΜΑΣ ΤΗΛΕΦΩΝΟ
0944344911
9035-8/10

ΤΟΠΟΘΕΤΗΣΕΙΣ ΠΛΑΚΙΔΙΩΝ -ΜΑΡΜΑΡΩΝ ΓΙΑΛΙΣΜΑΤΑ «ΝΙΚΟΣ»
Τηλ. 90426
8059-31/8

alco
Υδραυλικός διπλωματούχος
Μανωλάγκας Φώτιος
Αναλαμβάνουμε:
Πάσης φύσεως υδραυλικά έργα και αποφράξεις. Παντός είδους με νέας τεχνολογίας Μηχανήματα! Αμερικής.
Εκπαίδευση εις το εξωτερικό - Αμερικη
25 χρόνια εργασίας
Πληρ. τηλ. 65294 οικίας - 67430 φαξ
28ης Οκτωβρίου Κοσκινού. Κινητό 0932476202
8960-5/10

ΣΧΟΛΗ ΟΔΗΓΩΝ ΚΟΥΣΗ ΠΑΝΤΕΛΗ

ΔΙΠΛΩΜΑΤΑ: ΕΡΑΣΙΤΕΧΝΙΚΑ ΕΠΑΓΓΕΛΜΑΤΙΚΑ - ΜΟΤΟΣΙΚΛΕΤΑΣ
- Επεκτάσεις όλων των κατηγοριών.- Αναθεωρήσεις ληγμένων αδειών- Μετατροπές ξένων αδειών σε ελληνικές.
Οδος Βαλαωρίτου 9- έναντι HOTEL SEMIRAMIS πίσω από το Νοσοκομείο
INTERNET: WWW ADRESS
WWW.ADDRESS: Hp:/www.geocities.com/Bourbonstreet/9302.
Δεκτές όλες οι πιστωτικές κάρτες.
ΠΡΟΣΟΧΗ: ΜΑΘΗΜΑΤΑ: α) μοτ/τας ανεξαρτήτου- μεγάλου κυβισμού > 500c.c.
Στην κατηγορία ανεξαρτήτου κυβισμού, η εκπαίδευση γίνεται με μοτοσυκλέτα 500cc
β) μοτ/τας έως 125c.c.
ΔΙΑΘΕΤΟΥΜΕ ΕΠΙΣΗΣ ΚΑΙ ΑΥΤΟΜΑΤΕΣ ΜΟΤΟΣΥΚΛΕΤΕΣ ΕΩΣ 125 c.c.
γ) μοτοποδηλάτου <50c.c.
ΠΑΡΑΛΑΒΗ ΤΩΝ ΜΑΘΗΤΩΝ ΜΑΣ ΚΑΙ ΑΠΟ ΤΙΣ ΟΙΚΙΕΣ ΤΟΥΣ
Τηλ.: 29157-73820-94777 οικία
ΚΑΙ ΑΝΑ ΠΑΣΑ ΣΤΙΓΜΗ ΣΤΑ ΚΙΝΗΤΑ ΤΗΛ **0944511313 - 0944203343**
8981-19/9

ΒΡΕΙΤΕ ΝΕΡΟ
Ραδιοαισθητικός, εντοπίζει τα υπόγεια υδροφόρα ρεύματα, στο χώρο σας, έναντι αμοιβής.
Διαθέτουμε μηχανήματα για αποπεράτωση εργασιών
Πληροφορίες βραδυνές ώρες τηλ. 0945/981382
8542-16/9

ΑΠΟΦΡΑΚΤΙΚΗ ΔΩΔΕΚΑΝΗΣΟΥ Η ΜΑΡΙΑ
ΑΠΟΦΡΑΣΕΙΣ ΚΑΘΑΡΙΣΜΟΙ ΑΠΟΧΕΤΕΥΣΕΩΝ & ΒΟΘΡΩΝ



ΤΧ2766-30/10

ΑΝΑΛΑΜΒΑΝΟΥΜΕ πάσης φύσεως αποφράξεις οποιουδήποτε μήκους και πλάτους.
ΑΝΑΛΑΜΒΑΝΟΥΜΕ καθαρισμούς αποχετευτικών αγωγών ΔΗΜΩΝ, ΞΕΝ/ΧΕΙΩΝ, στρατιωτικών μονάδων καθώς και καθαρισμούς βιολογικών μονάδων με μηχάνημα υψηλής πιέσεως σε όλη τη Δωδ/σο.
ΠΛΗΡ. ΤΗΛ. 94750 - 91881 κιν. 0977434729και 0977717048

ΜΟΝΩΣΕΙΣ 20 ΧΡΟΝΙΑ!
ΑΡΧΩΝ ΣΑΜΑΡΤΖΗΣ
ΤΗΛ. 23030-32054
X1201-10/9

ζητήσεις

ΖΗΤΕΙΤΑΙ καθηγητής - τρια γερμανικών, με επάρκεια για να εργαστεί σε φροντιστήριο. Τηλ. 28229
X1225-17/9
ΖΗΤΕΙΤΑΙ διαμέρισμα για φοιτήτρια στην περιοχή Ζωγράφου Αθηνών. Πληροφορίες τηλ. 0977300936
ΓΔ-19/9
ΖΗΤΕΙΤΑΙ μπάρμαν σερβιτόρος και βοηθός για καφετέρια στην Παλιά Πόλη, πλατεία Δωριέως 2. Τηλ. 28279
8870-17/9
ΖΗΤΕΙΤΑΙ κοπέλα για να εργαστεί σε κουζίνα εστιατορίου. Τηλ. 65100, 6μ.μ.
9000-19/9
ΖΗΤΕΙΤΑΙ ελαιοχρωματιστής. Τηλ. 28528 (μετά τις 8 το βράδυ)
8894-19/9
ΖΗΤΟΥΝΤΑΙ από καφετέρια - εστιατόριο: α) σπανδινόφωνη σερβιτόρα και β) βοηθός σερβιτόρου σε μπαρ. Πληροφορίες κ. Κώστα, Παπανικολάου 25, τηλ. 22451
9050-22/9
ΖΗΤΕΙΤΑΙ δάσκαλος που να διδάσκει ιδιαίτερα μαθήματα στην πορτογαλλική γλώσσα. Τηλ. 0932074507
9205-23/9
ΚΥΡΙΑ από τη Βουλγαρία, ζητάει να εργαστεί ως καθαρίστρια σπιτιών, νοσοκόμα, κλπ., από ώρες 8.30π.μ.-1μ.μ. Τηλ. 0977960794
ΓΔ-26/9
ΖΗΤΟΥΝΤΑΙ ανειδίκευτοι εργάτες (τηλ. 8-16.00). Τηλ. 90042
9210-24/9
ΖΗΤΟΥΝΤΑΙ νέες εμφανίσιμες για να εργαστούν στο μπαρ ή στο σέρβις σε ρεμπετάδικο στην Κρεμαστή. Τηλ. 91055 - 93662 και 0977385377
9098-25/9

ΚΥΡΙΑ
ΣΟΒΑΡΗ με δύο (2) παιδιά ζητάει να επιβλέπει στο σπίτι της παιδάκια οποιασδήποτε ηλικίας ως μπέιμπι σίτερ
Τηλ. 66856
9092-26/9

ΖΗΤΕΙΤΑΙ
για μόνιμη και συνεχή εργασία, κοπέλα που να γνωρίζει υπολογιστή ως βοηθός λογιστού. Μισθός ικανοποιητικός
Τηλ. 63560 κ. Γιώργο
ΓΔ-28/9

ΠΤΥΧΙΟΥΧΟΣ
δασκάλα και μητέρα δύο ανήλικων παιδιών, αναλαμβάνει τη φύλαξη παιδιών, όλων των ηλικιών στην οικία της, προς εξυπηρέτηση κάθε μητέρας που έχει ανάγκη για μία ή και περισσότερες ώρες ημερησίως. (Μόνο πρωινές ώρες
Τηλ. 21585
8910-23/9

ΖΗΤΟΥΝΤΑΙ
ντίλερ από όλη τη Ρόδο, για είδη προικός (ρούχα, εσώρουχα, καλτσόν, παπούτσια, κλπ), με μεγάλα ποσοστά.
Δωρεάν προσπέκτ. Σας φέρνουμε την παραγγελία στο σπίτι σας αν είστε εκτός πόλεως
Τηλ. 66864 - 63389
8925-12/10

ΖΗΤΕΙΤΑΙ
από επιχείρηση (στεγνοκαθαριστήριο) δεσποινίς για χρήση ταμειακής μηχανής κάτοικος πόλεως Ρόδου
Τηλ. 35159 ώρες καταστημάτων
8905-17/9

ΖΗΤΕΙΤΑΙ ΑΡΧΙΤΕΚΤΟΝ
Από την εταιρεία ΑΡΧΙΤΕΚΤΟΝΙΚΗ ΕΠΕ
ζητούνται
1. Αρχιτέκτων μηχ/κός με καλή γνώση του Autocad
2. Πτυχιούχος ΤΕΙ ή σχεδιάστρια με εμπειρία και καλή γνώση Autocad.
Πληροφορίες τηλ.
28307 - 31832 κ. Κωνσταντινίδη
X1240-19/9

ΖΗΤΕΙΤΑΙ
νεαρός πεπειραμένος, βοηθός σερβιτόρου, για να εργαστεί σε νυκτερινό κέντρο.
Τηλ.24809 πρωινές ώρες και 32090 βραδυνές ώρες
8714-19/9

ΖΗΤΕΙΤΑΙ
υπάλληλος γραφείου, δεσποινίδα, από 20-25 ετών, απόφοιτος Λυκείου με γνώσεις κομπιούτερ.
Τηλ. 37746 κ. Κιοζεκλή
9055-22/9

Από τα καταστήματα «Παππου»
ΖΗΤΟΥΝΤΑΙ
ΠΩΛΗΤΡΙΕΣ & ΥΠΑΛΛΗΛΟΣ ΓΡΑΦΕΙΟΥ
Τηλ. 24286 - 20127
X1202-30/9

TO RHODES INTERNET CLUB
ΖΗΤΑ υπάλληλο για μερική απασχόληση, νέο ή νέα με γνώσεις ηλ. υπολογιστή και όρεξη για δουλειά.
Τηλ. 22120 σε ώρες γραφείου
T32747-22/9

ΖΗΤΕΙΤΑΙ
νέα, εμφανίσιμη (18-25), για βραδυνή βάρδια για πωλήτρια τσιγάρων, εντός του καζίνο που να ομιλεί τουλάχιστον αγγλικά.
Τηλ. 77877 (μετά τις 14.00)
X1220-18/9

ΖΗΤΕΙΤΑΙ προς ενοικίαση
ΧΩΡΟΣ ΓΙΑ ΧΡΗΣΗ ΓΡΑΦΕΙΟΥ
- Τοποθεσία στην περιοχή της πόλεως έως και σε απόσταση 20χλμ.
- Επιφάνεια 1000-2000τ.μ.
- Χώρο στάθμευσης για περίπου 30 αυτοκίνητα
- Χώρο αποθηκευτικό
- Ετοιμο για εγκατάσταση (κλιματισμό ψύξη - θέρμανση, ηλεκτρ. εγκατάσταση και εγκατάσταση data για υπολογιστές) και τηλέφωνο

Πληροφορίες τηλ. 77040, ώρες γραφείου
T32680-20/9

ΠΩΛΟΥΝΤΑΙ

Διαμερίσματα εμβαδού 88-110 - 115 - 125 - 160τ.μ., παραδοτέα αποπερατωμένα και λουξ κατασκευής κοντά στην Αννης Μαρίας
2. Διαμέρισμα ετοιμοπαράδοτο 86τ.μ., στον α' όροφο οικοδομής στην προέκταση Αννης Μαρίας, δρχ. 25.000.000 δρχ.
3. Οροφοδιαμερίσματα ισόγειο ή α' όροφο 115τ.μ. το κάθε ένα, ημιτελή, σουβάδες, δρχ.26.000.000 δρχ. και αποπερατωμένα λουξ κατασκευής δρχ. 38.000.000 στην περιοχή Ανάληψη, σε φανταστική θέση
4. Οικόπεδο στο Ροδίνι 480τ.μ., εντός σεδίου και σε φανταστική θέση δρχ. 25.000.000
5. Οικόπεδο στη Δημ. Αναστασιάδη (περιοχή Δασκάλων) 400τ.μ. οικοδομήσιμο δρχ. 32.000.000
6. Οικόπεδο στην Παλιά Πόλη (περιοχή Λαγκάνη) 200τ.μ., με δικαίωμα για οικοδομή (84+84) μόνο δρχ. 12.000.000
7. Καταστήματα στη Ψαροπούλου, 40 και 55τ.μ. το κάθε ένα και με τιμή δρχ. 42.000.000 και 45.000.000 αντίστοιχα
8. Κατάστημα στην Πυθαγόρα (Παλιά Πόλη) 80τ.μ., μόνο 30.000.000 δρχ.
9. Κατάστημα στην Παλιά Πόλη και σε πολύ εμπορική θέση, γωνιακό, διόροφο 80τ.μ. δρχ. 50.000.000
10. Οικόπεδα πάνω στην εθνική οδό Ρόδου Λίνδου και στην περιοχή Τσαΐρι, εμβαδού 4.200-7.000 και 11.500 κατάλληλα για κάθε χρήση
11. Οικόπεδα στο Γκολφ Αφάντου και πάνω στον κεντρικό δρόμο οικοδομήσιμα: α) 1000τ.μ. με άδεια οικοδομής δρχ. 14.000.000 και 2.500τ.μ. δρχ. 23.000.000
12. Οικόπεδο παραλιακό στ' Αφάντου, 4.000 τ.μ. δρχ. 29.000.000 και οικόπεδο παραλιακό στο Γεννάδι 5.000 τ.μ., δρχ. 35.000.000
13. Διαμέρισμα στην περιοχή Μητροπόλεως 110τ.μ. μόνο 23.000.000
ΠΡΟΣΟΧΗ - ΕΥΚΑΙΡΙΕΣ
1. Πωλείται κατάστημα στη Ψαροπούλα 170τ.μ., διαμπερές σε φανταστική εμπορική θέση
2. Πωλείται στο Φαληράκι και σε κεντρικό δρόμο, κτίσμα αποτελούμενοαπό ισόγειο κατάστημα, εμβαδού 170τ.μ. αποπερατωμένο και α' όροφο 170τ.μ. ημιτελή (σε μπετόν) κατάλληλο για στούντιος
ΔΕΚΤΕΣ ΜΟΝΟ ΣΟΒΑΡΕΣ ΠΡΟΤΑΣΕΙΣ
ΠΛΗΡΟΦΟΡΙΕΣ
Κ. ΜΑΝΩΛΗ - Τηλ. 0932-361679
9082-22/9



ΚΤΗΜΑΤΟΜΕΣΙΤΙΚΟ ΓΡΑΦΕΙΟ
ΒΑΖΟΥΚΟΥ ΑΙΚ.

ΠΩΛΟΥΝΤΑΙ ΤΑ ΚΑΤΩΘΙ ΑΚΙΝΗΤΑ (Δ.Δ.= Δάνεια Δεκτά)
ΔΙΑΜΕΡΙΣΜΑΤΑ: ΕΤΟΙΜΟΠΑΡΑΔΟΤΑ ΚΑΙΝΟΥΡΓΙΑ ΚΑΙ ΜΕΤΑΧΕΙΡΙΣΜΕΝΑ

ΔΥΑΡΙΑ (1 υπν.)
30 τ.μ. καινούργια γκαρσονιέρα στο Καρακόνερο 9.000.000 (Δ.Δ.)
43τ.μ. καινούργια στην Ιαλυσό, 13.000.000 (Δ.Δ.)
52τ.μ. στην Αθηνών 17.000.000 (Δ.Δ)
34τ.μ. στην Κέντητυ 12.500.000
60τ.μ. ισόγειο στο Καρακόνερο 180τ.μ. αυλή 21.000.000
65τ.μ. στον Ορφέα ημ/γειο 15.000.000
56 τ.μ. (β' ορ.) στο Ροδίνι 10.000.000 (Δ.Δ.)
63τ.μ. σε μπετά στο Μόντε Σπιτ, 7.800.000
64τ.μ. Σωτήρος (α' όροφ.) 12.500.000 (Δ.Δ.)
ΤΡΙΑΡΙΑ
65τ.μ. λουξ κατασκευής (ρετιρέ) στη Σωτήρος 20.000.000 (Δ.Δ.)
74τ.μ. (ισόγειο) στην Κέννεντυ 26.000.000 (Δ.Δ)
75τ.μ. (α' ορ. με θέα) Κοσκινού 16.500.000 δρχ. (Δ.Δ.).
75τ.μ. (α' ορ.) σε μπετά στη Σωτήρος 8.000.000 (Δ.Δ)
76 τ.μ. Περαίος α' ορ. 19.000.000 (Δ.Δ.)
84τ.μ. (ισόγειο) με αυλή Παπαδιαμάντη 16.000.000 (Δ.Δ.)
80τ.μ. καινούργιο, α' ορ. Καποδιστρίου 27.000.000
80τ.μ. στη Στέλιου Κωτιάδη 23.000.000
82τ.μ. στο Ροδίνι, 19.000.000, με 50τ.μ. μπαλκόνια (Δ.Δ)
83τ.μ. (ρετιρέ) στη Σάββα Διάκου (μπετά - σοβά) 11.000.000
85τ.μ. στην Αιτιαρόπουλο (ισόγειο) 13.000.000
85τ.μ. υπό κατασκευή στο Ροδίνι 27.000.000 (Δ.Δ.
85τ.μ. (β' όρ.) στον Αγ. Νικόλαο 18.000.000 (Δ.Δ.)
90τ.μ. (ημ/γειο) λουξ στη Μιχ. Πετρίδη 23.000.000
102 τ.μ. ημ/γειο στη Τσαλδάρη σε μπετά 11.000.000
90 τ.μ. διαμ. στο Νιοκάρι 16.000.000
93τ.μ. ορ/σμα καινούργιο στην Ακαδημία 30.000.000 (Δ.Δ.)
105τ.μ. έτοιμα καινούργιο στην Κρεμαστή 19.000.000
110τ.μ. (ισόγ. και α' 2 διαμ.) στη Δαμασκηνού 23.000.000 (Δ.Δ.)
106τ.μ. καινούργιο στην Κρεμαστή 24.000.000
112τ.μ. ισόγειο στην Πίνδου 20.000.000
117τ.μ. (β' ορ/σμα) καινούργιο με θερ/ση στη Μιχ. Πετρίδη 30.000.00 (Δ.Δ)
130τ.μ. (υπόγ.) σε κολώνες στο Καρακόνερο 14.000.000
ΤΕΣΣΑΡΙΑ
100τ.μ. (α' ορ.) καινούργιο σε πάροδο της Στ. Κωτιάδη 32.000.000 (Δ.Δ)
105τ.μ. (α' ορ.) στη Σωτήρος 23.000.000 (Δ.Δ)
106τ.μ. ορ/σμα στη Μητρόπολη 22.000.000
120τ.μ. (β' ορ.) παραδοσιακό Ηρώων Πολυτεχνείου 35.000.000 (Δ.Δ.)
120τ.μ. (γ' όρ.) στη Γεωργ. Λεοντος, 21.000.0000 (Δ.Δ.)
130 τ.μ. ρετιρέ Απ. Παύλου (γ' όρ.) 26.000.000
129τ.μ. στην Ιαλυσό, β' όρ. 21.000.000 (Δ.Δ.)
130τ.μ. με σαλή - γκαράζ (3 υπν.) 35.000.000 (Δ.Δ.)
130τ.μ. διόροφο διαμέρισμα στην Σωτήρος 30.000.000
134τ.μ. καινούργιο στην Κέννεντυ 52.000.000 (Δ.Δ)
150τ.μ. (β' οροφ.) στην Εργόνης Αθηνάς 45.000.000 (Δ.Δ)
160τ.μ. (α' ορ.) σε σοβά στην Κρεμαστή 20.000.000 (Δ.Δ)
ΠΕΝΤΑΡΙΑ (4 υπν) ΚΑΙ ΑΝΩ
500τ.μ. ορ/σμα καινούργιο λουξ κατασκευής στην Κέννεντυ 150.000.000
ΜΕΖΟΝΕΤΕΣ - ΜΟΝΟΚΑΤΟΙΚΙΕΣ - ΠΑΛΙΑ ΣΠΙΤΙΑ
57τ.μ. μονοκατοικία στη Σολακο, με 4 στρεμ. (με μαγαζί) 25.000.000
60τ.μ. παλιό διόροφο κοντά στη Σακράτους 18.000.000 (Δ.Δ.)
68τ.μ. παλιό διόροφο σπίτι στον Αγ. Γεώργιο με μεγάλη κάλυψη το οικ/σο 110τ.μ. 14.000.000 (ΔΔ)
75τ.μ. 2 σπίτια στην Ανοιξη (Τρεις) σε 300μ οι/δο 24.000.000
80τ.μ. παραδοσιακή μονοκατοικία στ' Αφάντου 18.000.000 (Δ.Δ)
80 τ.μ. στην Ψίνθο 12.000.000
100 τ.μ. λουξ μονοκατ. στην Καλαμώνα σε 2.150τ.μ. οικόπ. 35.000.000
110τ.μ. λυόμενο σε 500τ.μ. οικ/δο 150 μ. από θάλασσα στη Σορωνή 25.000.000
110τ.μ. διόροφη μονοκατοικία στα Γυαλό Σύμης 15.000.000
120τ.μ. μεζονέτα διόροφη καινούργια στην Παρθενώπης 33.000.000 (ΔΔ)
127 τ.μ. διόροφο με τζάκι στην Πυθαγόρα 29.000.000
130τ.μ. μεζονέτα υπό κατασκευή στο Ροδίνι 44.000.000 (Δ.Δ.)
130τ.μ. μονοκατοικία διόροφη σε 300τ.μ. οικ. στην Ιξιά 35.000.000 (ΔΔ)
130 τ.μ. μονοκατοικία στην Ιαλυσό σε μπετά 28.600.000
137τ.μ. σε μπετά σε 500 οικόπεδο 26.000.000 στα Κοσκινού
140τ.μ. μονοκατοικία στα Κοσκινού με θερ 55.000.000
170 τ.μ. μονοκατοικία στην Ιαλυσό με μπετά 37.400.000
187τ.μ. παλιό σπίτι σε 860τ.μ. οικ/δο στα Κριτικό 20.000.000
200τ.μ. καλαίσ μη παρ/κο σε ΣΔ.1,2 στους Αγ. Αναργύρους 18.000.000
210τ.μ. μεζ/τα τριόροφη σε μπετά στα Κοσκινού σε 1.000μ. οικ/δο 24.000.000 (ΔΔ)
210τ.μ. έτοιμη καινούργια μεζ/τα στην Ιαλυσό προς Κρεμαστή 44.000.000 (ΔΔ)
220τ.μ. διόροφη (κατ/λη και επ.στέγη) στη Δαμασκηνού 45 εκ. (Δ.Δ.)
260τ.μ. στα Κοσκινού σε μπετά σε 1000 οικόπεδο 35.000.000
270τ.μ. μονοκατοικία σε 3,5 στρ. στ' Αφάντου 39 εκ.(Δ.Δ.)
330τ.μ. βίλλα στην Καλλιθέα σε 4 στρέμ. με θέα
300 τ.μ. μον/κία στη Δαμαιρά προς Παστίδα, με 24 στρ. οικόπεδο
350τ.μ. βίλλα στα Τριόντα σε 1.5 στρ., 140 εκ.
400τ.μ βίλλα σε σοβά στο Μύρα Μόρε σε 4.000τ.μ. οικόπεδο 100.000.000 (ΔΔ)
Μονοκατοικία σε 6 στρ. οικόπεδο στη Ροδοπούλα (οροπέδιο) 130.000.000
Παλιό σπίτι σε 5.600 τ.μ. στους Τρεις 45.000.000

ΚΑΤΑΣΤΗΜΑΤΑ:
30τ.μ. πλησίον Στ. Κωτιάδη 6.500.000
31τ.μ. Καμείρου 14.000.000
40τ.μ. Ηρακλείου Κρήτης 8.000.000
56τ.μ. Εμπ. Κέντρο Φάκελη
64τ.μ. Κορδιγκιώνος 19.000.000
85τ.μ. (με γκαρσονιέρα) 40.000.000
90τ.μ. πμ/γειο στη Τσαλδάρη 11.000.000

ΟΙΚΟΠΕΔΑ
5.660 τ.μ. πάνω στο κύμα Σορωνής 16.000.0000
750τ.μ. πάνω στον κεντρικό δρόμο (κτίσει 110) 7.000.0000 Σορωνής
2.250 εντός οικισμού Δαμαιρά 7.500.000
5.600μ.ε ελιές στον Αγ. Σουλά 5.000.000
800τ.μ. εντός οικισμού με θέα στο Παραδείσι, 10.000.000
750τ.μ. εντός οικισμού Καττιβιές 6 εκ.
435τ.μ. (150 μ. από τη θάλασσα) στο Παντέλι Λέρου 8.000.000

➤ ΔΙΑΘΕΤΟΥΜΕ ΚΑΤΑΣΤΗΜΑΤΑ, ΟΙΚΟΠΕΔΑ, ΑΓΡΟΤΕΜΑΧΙΑ ΚΑΙ ΕΠΙΧΕΙΡΗΣΕΙΣ
➤ ΑΝΑΛΑΜΒΑΝΟΥΜΕ ΤΗΝ ΠΩΛΗΣΗ ΤΩΝ ΑΚΙΝΗΤΩΝ ΣΑΣ ΣΕ ΣΥΝΤΟΜΟ ΧΡΟΝΙΚΟ ΔΙΑΣΤΗΜΑ ΜΕ ΥΠΕΥΘΥΝΟΤΗΤΑ ΚΑΙ ΕΧΕΜΥΘΕΙΑ ΣΤΗ ΡΟΔΟ - ΑΘΗΝΑ- ΠΕΙΡΑΙΑ

Πληροφορίες τηλ. (0241) 22943-28838, FAX: 28838
Διευθ. Γραφείου: Δημ. Θεοδωράκη 3 Τ.Κ. 85100 Ρόδος
M7-30/9

ΜΗΧΑΝΟΚΙΝΗΤΑ

ΠΩΛΕΙΤΑΙ BMW COUPE 316, μοντέλο '95 (δίπορτο), με 42.000χλμ., μαύρο χρώμα, σε άριστη κατάσταση. Τηλ 38853
9007-19/9
ΠΩΛΟΥΝΤΑΙ μοτοποδήλατα: 1) SUZUKI TS-50-XK, 2) YAMAHA DT - 50-MX, δρχ. 120.000 δρχ. Πληροφορίες τηλ. 32285, κ. Αντώνη
8940-16/9
ΠΩΛΕΙΤΑΙ μηχανή SUZUKI 125 DR, σε καλή κατάσταση. Τιμή 220.000 δρχ. Πληροφορίες τηλ. 77404 πρωινές ώρες
9019-21/9
ΠΩΛΕΙΤΑΙ νταλίκα f 12 με 2 καρότσες ή ανταλλάσσεται με ταξί.Τηλ. 25387 - 0945176931
9053-22/9
ΠΩΛΕΙΤΑΙ αυτοκίνητο SEAT MARBELLA σε πολύ καλή κατόσταση. Τιμή συμπάσιμη. Τηλ. 0244/22173
9060-23/9
ΧΑΡΙΖΩ αυτοκίνητο παλαιό, μάρκας FORD, 12 m., 1200 κυβικών, φορολ. ίπτων 8, σε σχετικά καλή κατάσταση και λειτουργία. Τηλ. 67272
9095-25/9
ΠΩΛΕΙΤΑΙ αυτοκίνητο PEUGEOT 205 καταλυτικό 1400c.c.μοντέλο 1992, χρώματος γκρι, σε πολύ καλή κατάσταση. Πληρ. τηλ. 0944-325757 και 0932-281110
9047-22/9
ΠΩΛΕΙΤΑΙ SUZYKI VITARA 1/96 1.600c.c., JLX 1 GV, κλειστό, 39ωρα. Τιμή μετρητοίς 4.500.000 δρχ. Τηλ. 0945992977
9203-23/9

ΠΩΛΕΙΤΑΙ
αυτοκίνητο μάρκας HUNDAI SCOUPE 1.500 c.c. του 1993, χρώμα μαύρο. Τιμή 1.800.000 δρχ., σε άριστη κατάσταση. Γίνονται και ευκολίες
Πληροφορίες τηλ. 30481 - 65103
9091-10/10

ΠΩΛΕΙΤΑΙ
αυτοκίνητο FIAT TIPO, μοντέλο '91, σε καλή κατάσταση.
Τηλ. 48050 και 0937012402
8971-26/9

ΕΝΟΙΚΙΑΖΟΝΤΑΙ

ΕΠΙΠΛΩΜΕΝΑ ΔΙΑΜΕΡΙΣΜΑΤΑ ΣΤΟ ΚΕΝΤΡΟ ΤΗΣ ΠΟΛΗΣ ΟΠΙΣΘΕΝ ΑΚΑΔΗΜΙΑΣ, ΜΕ ΘΕΡΜΑΝΣΗ ΚΑΙ ΤΗΛΕΦΩΝΟ
ΠΛΗΡΟΦΟΡΙΕΣ ΤΗΛ. 27608-73647
ΓΔ-20/9

1) ΑΠΟ ΒΙΟΜΗΧΑΝΙΑ ΤΡΟΦΙΜΩΝ ΖΗΤΟΥΝΤΑΙ
ΣΤΕΛΕΧΗ ΓΙΑ ΤΟ ΤΜΗΜΑ ΠΩΛΗΣΕΩΝ
- Νέοι ηλικίας έως 35 ετών
- Απόφοιτοι Λυκείου
- Δίπλωμα αυτοκινήτου
- Άνεση στην επικοινωνία και στις δημόσιες σχέσεις
- Εμπειρία στις πωλήσεις θα εκτιμηθεί ιδιαίτερα

ΠΡΟΣΦΕΡΟΝΤΑΙ
- Ικανοποιητικό πακέτο αποδοχών
- 12 μήνες απασχόληση
- Αριστες συνθήκες εργασίας

Τηλέφωνο επικοινωνίας: 27977, ώρες 8π.μ.-15μ.μ.

2) ΑΠΟ ΒΙΟΜΗΧΑΝΙΑ ΤΡΟΦΙΜΩΝ ΖΗΤΟΥΝΤΑΙ
ΟΔΗΓΟΙ, ΑΠΟΦΟΙΤΟΙ ΛΥΚΕΙΟΥ ΕΩΣ 35 ΕΤΩΝ ΜΕ ΔΙΠΛΩΜΑ Γ' ΚΑΤΗΓΟΡΙΑΣ
Πληροφορίες τηλ. 27977 από 08.00-15.00
T32725-19/9

ΕΛΛΗΝΟΚΤΗΜΑΤΙΚΗ
ΚΤΗΜΑΤΟΜΕΣΙΤΙΚΟ ΓΡΑΦΕΙΟ ΒΑΣ. ΝΙΚΟΛΗΣ
ΚΩΝ. ΥΔΡΑΙΟΥ 38- 85100 ΡΟΔΟΣ
Τηλ. 21949 - 30022

ΔΙΑΜΕΡΙΣΜΑΤΑ
Στην οδό Παναγιώτου Ροδίου διαμερίσματα καινούργια των 50-80-110-140τ.μ.
Παλαιά Πόλη, ανακαινισμένη κατοικία, 160τ.μ. Τιμή 24.000.000 δρχ.
ΙΑΛΥΣΟΣ. Διαμέρισμα 129τ.μ. Τιμή 22.000.000 δρχ.
Παλιά Πόλη, μονοκατοικία ισόγειο 90τ.μ.,1ος 90τ.μ., με αυλή 30τ.μ. Τιμή 18.000.000 δρχ.
Στην Αλ. Διάκου διατηρητέο κτίριο εντός οικοπέδου 500τ.μ.
Παλιά Πόλη μονοκατοικία ισόγειο 40τ.μ., 1ος όροφος 40τ.μ. Τιμή 11.000.000 δρχ.
Παλιά Πόλη, οικία κοντά στο Ρολόι, ισόγειο 75τ.μ., 1ος όροφος 75τ.μ. Τιμή 35.000.000 δρχ.
Αιθράντου καινούργιο διαμέρισμα 85τ.μ. πωλείται ή ανταλλάσσεται σε κτίρια ανάλογης αξίας ή οικόπεδο
Ρόδος, οδός Εργόνης Αθηνάς, διαμέρισμα 150τ.μ. Τιμή 45.000.000 δρχ.
Στο Ροδίνι 90τ.μ. τιμή 16.000.000 δρχ.
Μαριτσά-μονοκατοικία 90τ.μ. Τιμή 15.000.000 δρχ.
Γεννάδι, διαμέρισμα 70τ.μ., Τιμή 11.000.000 δρχ.
Οδός Αιτιαβύρου, διαμέρισμα 117τ.μ. Τιμή 24.000.000 δρχ.
Παλιά Πόλη μονοκατοικία 100 + 100 τ.μ. Τιμή 25.000.000 δρχ.
Ιαλυσός διαμέρισμα 75τ.μ. Τιμή 15.000.000 δρχ.
Πλησίον γυμνασίου Καπνοβιομηχανίας μονοκατοικία 46τ.μ., Τιμή 9.500.000 δρχ.
Στην οδό Ιωνος Δραγούμη 16 διώροφο πανοπίν. Τιμή 50.000.000
Παλιά Πόλη οδός Πυθαγόρα ανακαινισμένη κατοικία, 165τ.μ., 25.000.000 δρχ.
Θολός παραδοσιακό σπίτι με αυλή 30τ.μ. Τιμή 6.000.000 δρχ.
Πλησίον οδού Αιτιαβύρου διαμέρισμα 100τ.μ. καινούργιο. Τιμή 29.000.000 δρχ.
Κρεμαστή διαμερίσματα καινούργιο 90 και 110 τ.μ. Τιμή 20.000.000 δρχ.
Μονοκατοικία στην οδό Αθαν. Διάκου. Τιμή 15.000.000 δρχ.
Κοσκινού μονοκατοικία. Τιμή 22.000.000 δρχ.
Αιφάντου μονοκατοικία 100 + 100τ.μ. εντός οικοπέδου 4.700 στρ. Τιμή 55.000.000
ΜΑΙΖΟΝΕΤΕΣ
Ιαλυσός - μαιζονέτες 210τ.μ. Τιμή 55.000.000 δρχ.
Κοσκινού μαιζονέτα 90+90 εντός οικοπέδου 250τ.μ. σε μπετά. Τιμή 26.000.000 δρχ.
Μαιζονέτες 130τ.μ. πλησίον μπετά Βερβελή. Τιμή 45.000.000 δρχ.
Στην Παναγιώτου Ροδίου καινούργια μαιζονέτα 156τ.μ.
Στην Ιαλυσό, μαιζονέτα 140τ.μ. εντός οικοπέδου 350τ.μ. Τιμή 30.000.000 δρχ. σε μπετά
Κοσκινού Μαιζονέτα 150τ.μ. σε μαρμαροσοβά. Τιμή 29.000.000 δρχ.
Μονοκατοικία στην οδό Υψηλάντη
Στην οδό Καστοριάς, καινούργια διαμερίσματα των 80-100τ.μ. Τιμή 320.000 δρχ. το τ.μ.
Στην οδό Αθηνών, ρετιρέ 150τ.μ. σε κολώνες. 20.500.000 δρχ.
Μα

Ματιές στα σπορ

Το Σάββατο γίνονται όλα τα ματς της Α' Κατηγορίας

Ορίστηκαν τα παιχνίδια της προσεχούς Τετάρτης

Αύριο ορίστηκαν να γίνουν όλα τα παιχνίδια της 4ης αγωνιστικής του πρωταθλήματος της Α΄ Κατηγορίας.

Σύμφωνα με το πρόγραμμα θα παίξουν:

Κάλυμνος (1.30μ.μ.): Καλυμνιακός -ΑΕΡΑ (Φραγκίνης) Ε. Κατσιδώνης, Μαχαίρας, Κάκκιας(Φραγκίνης)

Εθνικό Στάδιο (2μ.μ.): ΑΣ Ρόδος - Δόξα Καρδάμαινας (Καλογέρης) Χατζηνικόλας, Κόκκινος, Γιασιράνης (Κυπραίος)

Αντιμάχεια (2μ.μ.): Αντίμαχος - Αναγέννηση Εμπ. (Μανιάς) Ζήσο, Βασιλείου, Μαραβέλιας

Κω (2.30μ.μ.): ΑΕ Κως - Δόξα Λέρου (Δουληγεράκης), Σακελλαρίδης, Πανάτος, Μανιάς

Μαριτσά (5μ.μ.): Ηρακλής Μαρ.- Ορφέας (Βεργίδης) Χάλαντας, Μίχας, Αντωνόπουλος (Χατζημανώλης)

Λίνδος (5μ.μ.): Κλεόβουλος- Διαγόρας Βατ. (Δ. Δημητράς), Τριανταφύλλου, Ορφανός, Στ. Δημητράς (Καλαθενός)

Μαλώνα (5μ.μ.): Αγιος Γεώργιος - Διγενής (Παυλούς) Κάπρος, Λέφας, Σταματάκης

Κοσκινού (5μ.μ.): ΟΦ Ιστρίου -Ακουσίλαος (Κ. Κώστας) Σταυριανός, Κατταβενός, Συμιακός (Στέργου)

Κρεμαστή (5μ.μ.): Φοίβος - ΠΑΟ Διαγόρας (Διακοφώτης) Ζανεττίδης, Ταράλης, Γιαννούλης (Αργυρίου)

-Η ΕΠΣΔ όρισε και τα παιχνίδια της 5ης αγωνιστικής που θα γίνουν την προσεχή Τετάρτη.

Συγκεκριμένα:

Αφάντου (5μ.μ.): ΑΕΡΑ-Ορφέας (Σ. Ντάκας)

Βάτι (5μ.μ.): Διαγόρας Βατ. - Ηρακλής Μαρ. (Χουρδός)

Κοσκινού (5μ.μ.): Διγενής - ΑΣ Ρόδος (Κυπραίος)

Φάνες (5μ.μ.): Ακουσίλαος - Κλεόβουλος (Τόππος)

Εθνικό Στάδιο (5μ.μ.): ΠΑΟ Διαγόρας - Αγιος Γεώργιος (Βεργίδης)

Εμπωνα (5μ.μ.): Αναγέννηση Εμπ.- ΟΦ Ιστρίου (Καλλιστής)

Κως (5μ.μ.): ΑΕ Κως - Αντίμαχος (Φούρλης)

Καρδάμαινα: Δόξα Καρδάμαινας -Καλυμνιακός (Σκαλέρης)

Λέρος: Δόξα Λέρου - Φοίβος (Καρπαθάκης).

Από τη NATWEST χορηγός της IGA

Αθλητής του βόλεϊ ζητάει την υποτροφία

Αρκετοί μπορούν να επωφεληθούν από τα πολλά θετικά που επακολουθούν από τη συμμετοχή της Ρόδου στα "ISLAND GAMES" του Γκέρνσεϊ της Σουηδίας.

Πριν από λίγες μέρες, η γραμματέας της Αθλητικής Ενωσης Νήσων για την υποβολή των υποψηφιοτήτων για την υποτροφία της "NATWEST" η οποία ήταν ο βασικός χορηγός των αγώνων.

Η Τοπική Επιτροπή των "ISLAND GAMES" στη Ρόδο μελέτησε με ιδιαίτερη προσοχή τα στοιχεία των αθλητών και αθλητριών και κατέληξε στον βολεϊμπολίστα Γιάννη Δημητρούλη που κατέθεσε όλα τα σχετικά δικαιολογητικά και περιμένει το ΟΚ της "NATWEST".

Είναι ο μόνος που πληρεί τις προϋποθέσεις που ζητάει η "NATWEST" γι' αυτήν την υποτροφία, που προβλέπει τριμηνη εξάσκηση στο τραπεζικό συστημα με όλα τα παρελκόμενα.

Πέρα απ' αυτό, ο Δημητρούλης, αν τελικά επιλεγεί από τον χορηγό θα αμοίβεται ως πτυχιούχος, όπως ακριβώς αμοίβονται όλοι οι συνάδελφοι του πτυχιούχοι της Αγγλίας.

Στους επιλεγέντες θα διατεθούν ακόμη, διαμέρισμα, διαμονής και φυσικά, το εισιτήριο της επιστροφής.

Από την Τοπική Επιτροπή των "ISLAND GAMES" θα γίνει γνωστό σήμερα πόσοι θα είναι οι...αντίζηλοι του Γιάννη Δημητρούλη, από τα υπόλοιπα νησιά -μέλη της Ομοσπονδίας.

Εκδηλώσεις διοργανώνει το Σαββατοκύριακο ο ΝΟΡ

Θα τιμήσει χορηγούς και αθλητές

Αθλητικές εκδηλώσεις προκειμένου να βραβευτούν οι χορηγοί του Ναυτικού Ομίλου Ρόδου επίπεδο το ίδιο έτος, διοργανώνει το Σαββατοκύριακο ο ΝΟΡ στις εγκαταστάσεις του.

διεξαχθούν αγώνες Καγιάκ -Καγιάκ στις κατηγορίες Κ1 Παμπαίδων, Κ2 Κορασίδων, Κ1 Παίδων, Κ2 Κορασίδων ανάπτυξης, Κ1 Κορασίδων ανάπτυξης, Κ2 Παίδων ανάπτυξης και Κ2 Παμπαίδων.

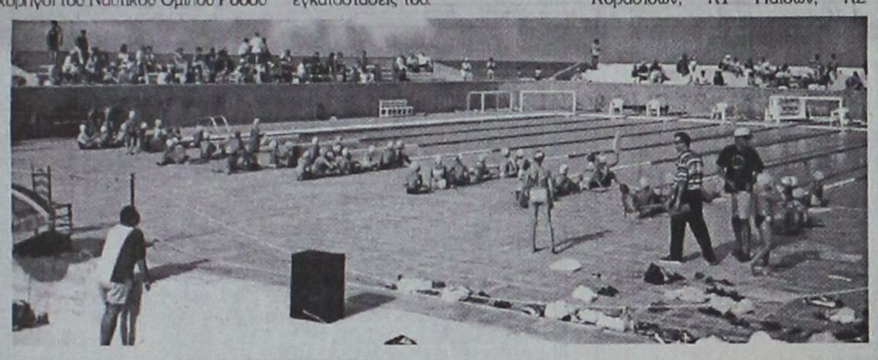

για το 1999, καθώς και οι αθλητές -τριες που διακρίθηκαν σε πανελλήνιο

Σύμφωνα με το πρόγραμμα, αύριο από τις 10 π.μ έως τις 12 μ. θα

Οι αθλητές -τριες που θα συμμετάσχουν είναι οι ακόλουθοι:

Κολαΐνης, Τουρτούνης, Παπαγεωργίου, Μούγκρος, Καρατζιά, Πουλοπούλου, Αναστασιάδου, Χριστοφίδη, Μόρτζος Γ., Πανόγλου, Θεοδωρέλλος, Κουρδουνάκης, Παπασταματάκης, Μάτσης, Λουντέλ, Καραχάλιου, Τσουκαλά, Σαρρή, Στέργου, Παπαοικονόμου Α., Κρητικού, Θεοχαρίδης, Τσαγγάρης, Ευθυμίου, Χαραλαμπίδης, Μόρτζος Σ., Φαρμακίδης, Παπαοικονόμου.

Την Κυριακή από τις 5 μ.μ. έως τις 7 μ.μ. θα γίνουν αγώνες κολύμβησης, κωπηλασίας και ιστιοπλοΐας. Το ίδιο διάστημα θα γίνουν οι απονομές των επάθλων των αυριανών αγώνων. Επίσης, θα βραβευτούν οι χορηγοί και οι αθλητές -τριες.

ΜΠΑΣΚΕΤ

Ξεκινάει στο "κλειστό" το τοπικό τουρνουά

Ξεκινάει, σήμερα το δεύτερο τουρνουά μπάσκετ "Ρόδος '99", που συνδιοργανώνουν στο κλειστό γυμναστήριο της πόλης μας, ο ΔΟΝΑ και ο Ιβίσκος, με τη συμμετοχή εκτός του διοργανωτή συλλόγου και των Κολοσσού Διαγόρα και Ιάλυσου.

Στις 5.30 μ.μ. ο Ιβίσκος θα αντιμετωπίσει τον Ιάλυσο και στις 7.30 μ.μ. ο Κολοσσός τον Διαγόρα.

Το πρόγραμμα των υπολοίπων ημερών, είναι το ακόλουθο:

Αύριο 18-9-1999

•5.30 μ.μ.: Κολοσσός - Ιάλυσος

•7.30 μ.μ.: Ιβίσκος - ΠΑΟ Διαγόρας.

TAE-KWON-DO

ΝΕΟ ΟΛΥΜΠΙΑΚΟ ΑΘΛΗΜΑ

ΤΙ ΕΙΝΑΙ Η ΑΥΤΟΑΜΥΝΑ ΤΑΕ KWON DO



Το ΤΑΕ KWON DO είναι μια Κορεάτικη Πολεμική τέχνη, η οποία έχει αναπτυχθεί επιστημονικά. Είναι η μέθοδος που ενώνει το μυαλό, το σώμα και το πνεύμα. Είναι μια μορφή αυτοελέγχου, η οποία όταν εξασκηθεί κατάλληλα βοηθά το μαθητή ή τη μαθήτρια, τον άνδρα και τη γυναίκα για όλη τους τη ζωή.Μπορεί να εξασκηθεί απ' όλους άνδρες, γυναίκες, παιδιά, ανεξαρτήτου ηλικίας.

ΤΟ ΤΑΕ KWON DO είναι ίσως ένα από τα καλύτερα προγράμματα εξάσκησης στον κόσμο διότι εκτός ότι καλλιεργεί την αυτοπεποίθηση, την υπομονή και την επιμονή περιλαμβάνει προγράμματα βελτίωσης φυσικής κατάστασης. Διστατικές ασκήσεις, τονωτικές, καλαισθητικές και καρδιακές ασκήσεις.

Δια μέσου της γυμναστικής ΤΑΕ KWON DO ΑΥΤΟΑΜΥΝΑΣ τα παιδιά γίνονται σωματικά και ψυχικά ικανότερα.

Ο ύστατος σκοπός του ΤΑΕ KWON DO είναι η ολοκληρωμένη ανάπτυξη του ατόμου για μια καλύτερη κοινωνία.



ΔΑΣΚΑΛΟΣ
W.T.F. 5 DAN
ΚΑΖΑΝΤΖΟΓΛΟΥ ΠΑΥΛΟΣ

ΜΑΡΑΘΩΝΟΣ 11 - ΡΟΔΙΝΙ
Τηλ. - FAX 21445 κιν. 0945 101742
Καθημερινά προγράμματα γυμναστικής ΤΑΕ KWON DO
για αρχάριους - προχωρημένους - μικρούς / μεγάλους
ΕΠΙΣΗΣ ΓΥΜΝΑΣΤΙΚΗ ΤΑΕ KWON DO ΑΥΤΟΑΜΥΝΑ ΓΙΑ ΓΥΝΑΙΚΕΣ
9069-18/9

Ο δήμαρχος Ιαλυσού Στέργος Στάγκας δήλωσε:

"Καμία σχέση η πρόταση Αποστολίδη με τον Λατκανίδη"

"Φυσικά δεν θα συζητηθεί στο δημοτικό συμβούλιο"

"Η πρόταση του Θανάση Αποστολίδη για την αγορά της ΠΑΕ Ιάλυσος δεν συζητήθηκε στο δημοτικό συμβούλιο, ούτε βέβαια και θα συζητηθεί", δήλωσε χθες ο δήμαρχος Ιαλυσού Στέργος Στάγκας.

Εξηγώντας τους λόγους, ο πρώτος δημότης της Ιαλυσού με απλό τρόπο, είπε: "Η πρόταση του κ. Λατκανίδη δεν έχει καμία σχέση με αυτή του κ. Αποστολίδη. Ο πρώτος δίνει σε τρία χρόνια, κοντά στα 700 εκ. δρχ. και εγγυήσεις και ο δεύτερος μόνο 60 εκ. δρχ. Είναι λοιπόν, λογικό ότι η πιο συμφέρουσα πρόταση είναι του κ. Λατκανίδη, στον οποίο και θα πάει το μάνατζμεντ της ομάδας, μέχρι να πάρει τις μετοχές του".

Φυσικά, ο κ. Στάγκας αρνήθηκε ότι είχε συμφωνήσει προφορικά με τον κ. Αποστολίδη να πουλήσει την ΠΑΕ.

Μάθημα με βίντεο

"Βιντεοθεραπεία" περιλάμβανε το χθεσινό πρωινό για τους παίκτες του Ιάλυσου. Στο ξενοδοχείο "Μπλου Οράιζον" προβλήθηκαν φάσεις από αγώνες που έχει δώσει φέτος ο Ιάλυσος με τον τεχνικό Νίκο Αργυρούλη να τονίζει τα λάθη.

Οι προπονήσεις συνεχίστηκαν το απόγευμα, παρουσία του νέου επενδυτή Πάνου Λατκανίδη.

Κανονικά γυμνάστηκαν οι Εφεντόπουλος και Ράιος, που ίσως να είναι σε θέση να παίξουν την Κυριακή κόντρα στον Παναιγιάλειο στη Ρόδο.

Αντίθετα, οι τραυματίες Μαλλιάκας και Μάνος θ' απουσιάσουν για πολύ καιρό.

Υπογράφεται η συμφωνία

Καλός εχόντων των πραγμάτων, σήμερα θα υπογραφει η συμφωνία του Δήμου Ιαλυσού και του Πάνου Λατκανίδη, για την έναρξη της συνεργασία των δύο πλευρών τα επόμενα τρία χρόνια.

Στις 5 μ.μ. θ' αρχίσει την Κυριακή το ματς Ιάλυσου - Παναιγιάλειου στο "Οικονομίδειο" για την πρεμιέρα της Β' Εθνικής.

ΗΡΑΚΛΗΣ ΜΑΡΙΤΣΩΝ

Χωρίς τον Πιστόλα κατά του Ορφέα

Την προετοιμασία του για τον αυριανό αγώνα με τον Ορφέα στα Μαριτσά, ολοκλήρωσε χθες ο Ηρακλής.

Οι παίκτες που προσκλήθηκαν στην 18άδα, είναι οι: Σαββιδάκης Π., Σαββιδάκης Γ., Αθανασίου Π., Λορέντζος Θ., Μανωλάς, Γιακουμάρος, Μουστάκας, Κούλλαρος, Καρίκης, Παπουτσίδης, Καστανάκης, Αναγνώστου, Πλύγκος, Παπανικολάου, Χατζηκωνσταντής, Παπαδημήτρης Α. Εμ., Παπαδημήτρης Χ. Εμ. και Μπιλιάς.

-Αποκλείστηκαν οι Πιστόλας (τιμωρημένοι), Κασέκας, Λορέντζος Τσ., Σιδηρόπουλος, Κούρος και Λολάκης.

Η διοίκηση του συλλόγου εύχεται καλές δουλειές στη επιχειρηματική δραστηριότητα, του νυκτερινού κέντρου "Εξοδος" των ποδοσφαιριστών Στέργου Γιακουμάρου, Δήμου Σιδηρόπουλου και του μπασκετμπωλίστα Σάββα Λουκάκη στα Μαριτσά, τα εγκαίνια του οποίου γίνονται σήμερα το βράδυ.

Αύριο θα κυκλοφορήσουν τα διαρκείας εισιτήρια του συλλόγου και παρακαλούνται οι φίλαθλοι και φίλοι του να συνδράμουν και σ' αυτή την προσπάθεια, ενισχύοντας οικονομικά τον Ηρακλή.

Ξεκίνησαν οι συγκεντρώσεις των διαιτητών μπάσκετ

Ο Σύνδεσμος Διαιτητών Καλαθόσφαιρας Δωδεκανήσου πληροφορεί τα μέλη του, ότι ξεκίνησαν οι εβδομαδιαίες συγκεντρώσεις της νέας περιόδου. Παρακαλούνται όλοι οι εν ενεργεία διαιτητές να βρίσκονται στα γραφεία του Συνδέσμου, στην αίθουσα εκδηλώσεων του ΔΟΝΑ (Διαγορίδων 1) την Τρίτη 21 Σεπτεμβρίου στις 7.15 μ.μ.

-Το δ.σ. του Συνδέσμου συγχαίρει του Σ. Βιτζηλαίο, Γ. Ξανθό, Α. Ζωγραφάκη και Η. Κουνελλέ, για την επιτυχία τους στο 17ο επιμορφωτικό σεμινάριο διαιτησίας που έγινε στα Γιάννενα. Παράλληλα, συγχαίρει τους Γ. Ξανθό, Η. Κουνελλέ για την άνοδο στη Β' και Γ' Εθνική κατηγορία, αντίστοιχα.

-Ο Σύνδεσμος θεωρεί μεγάλη τιμή και χαρά, την 3η θέση που κατέλαβε το μέλος του Μάγδα Ροϊλίδου, στο παγκόσμιο πρωτάθλημα άρσης βαρών βετεράνων.

Παραπομπή άλλων τριών διαιτητών στην Πειθαρχική

Μετά τους Δημήτρηφ Κάπρο, Παντελή Μιχαλάκη, οι Μιχάλης Φραγκίνης, Αντώνης Μαυρουδάκης και Χαράλαμπος Λάμπρου, παραπέμφθηκαν από την ΕΠΣΔ στην Πειθαρχική Επιτροπή Διαιτησίας. Αιτία, το ότι στο φύλλο αγώνος του παιχνιδιού ΟΦ Ιστρίου -Ορφέα δεν ανέγραψαν το σκορ!

Τώρα για να μπορέσει η Επιτροπή Πρωταθλήματος να επικυρώσει το αποτέλεσμα (1-0 υπέρ του ΟΦΙ) θα πρέπει να παρουσιαστούν την επόμενη Τετάρτη ενώπιον των μελών της ΕΠΣΔ, οι τρεις διαιτητές, οι αρχηγοί των ομάδων, καθώς και ο παρατηρητής του αγώνα Λάζαρος Βερνίδης!

Στην Κω η ΕΠΣΔ

Το διοικητικό συμβούλιο της ΕΠΣΔ αποφάσισε να πραγματοποιήσει την τακτική συνεδρίαση της 13ης Οκτωβρίου στην Κω (8μ.μ.).

Η ένσταση του ΑΣ Ρόδος

Η απόφαση για την ένσταση που έκανε ο ΑΣ Ρόδος κατά του Καλυμνιακού θα ανακοινωθεί την Τετάρτη 22 Σεπτεμβρίου, μετά από εισήγηση της Επιτροπής Κανονισμών

ΕΠΣΔ

Οι ποινές των παικτών

Από την Ενωση Ποδοσφαιρικών Σωματείων Δωδεκανήσου, ανακοινώθηκαν οι παρακάτω ποινές ποδοσφαιριστών:

√**Με 3 αγωνιστικές:** Κωστίερης (ΟΦΙ), Στούμπης (Ορφέα)

√**Με 2 αγωνιστικές:** Σ. Σεβδαλάκης, (Αναγέννηση Εμπ.)

√**Με μία αγωνιστική:** Μόσχου (Ορφέα), Παπουτσάκης (ΟΦ Ιστρίου), Πλύγκος (Ηρακλή Μαρ.) Κάβουρας (Ακουσιλάου), Ατσαλάκης (Αντίμαχου), Μακαρούνας (Καλυμνιακού), Δανάς (ΑΣ Ρόδου) Στ. Μοσκιού (ΠΑΟ Διαγόρα), Κουφομανώλης (ΠΑΟ Διαγόρας).

ΝΙΚΗΤΑΣ ΡΙΖΟΠΟΥΛΟΣ & ΣΙΑ Ο.Ε.

Εξουσιοδοτημένος αντιπρόσωπος

ΛΙΠΑΝΤΙΚΩΝ MOBIL

για Δωδεκάνησο

Πώληση ΧΟΝΔΡΙΚΗ - ΛΙΑΝΙΚΗ

Καναδά και Αυστραλίας 1

Τηλ. 22298 - Fax: 36995 - Κιν.: 094 422122

ΤΙΜΕΣ ΑΣΥΝΑΓΩΝΙΣΤΕΣ για συνεργεία, σκάφη, εργοτάξια, επαγγελματίες

Χ.1204-30/9

ΣΗΜΑΙΟΤΕΧΝΙΚΗ

"MY FRIEND"

ΚΩΣΤΑΣ ΤΡΟΥΛΛΗΣ

- Σημαίες όλων των κρατών του κόσμου
- Σήματα, λάβαρα, εμβλήματα εταιρειών - ομίλων - σωματείων
- Ποδοσφαιρικές σημαίες, λάβαρα, μπρελόκ, καπέλα, κασκόλ, αναπτήρες και ενδυμασίες (μπλούζες, σορτσάκια, κάλτσες) όλων των ομάδων Α' Εθνικής (κατόπιν παραγγελίας και όλων των τοπικών ομάδων)
- Αθλητικές φόρμες σε ποικιλία χρωμάτων, ποιοτήτων και μεγεθών

Διαθέτουμε σημαίες του 2004 και των Ολυμπιακών Αγώνων

Ακτή Σαχτούρη (έναντι Τελωνείου Ρόδου)
Τηλ. 33953. Τηλ.βιοτεχνίας 61321

Χ.1198-30/9

ΜΠΑΣΚΕΤ

Το πρόγραμμα των αγώνων της Α' Κατηγορίας ανδρών

Το πρόγραμμα των αγώνων του α' γύρου, πρωταθλήματος μπάσκετ της Α' Κατηγορίας ανδρών, στον όμιλο Ρόδου, είναι το ακόλουθο:

1η αγωνιστική

Κρεμαστή: Ιάλυσος -Ζέφυρος
ΕΚΓ Ρόδου: Δωριέας -Ηρακλής Λαρδ.
Κρεμαστή: Φοίβος - Αγ. Νικόλαος
-Ρεπό: Διαγόρας ΠΑΟ

2η αγωνιστική

ΕΚΓ Ρόδου: Ζέφυρος -Διαγόρας
Λάρδος: Ηρακλής Λαρδ. -Ιάλυσος
Κρεμαστή: Αγ. Νικόλαος -Δωριέας
-Ρεπό: Φοίβος

3η αγωνιστική

ΕΚΓ Ρόδου: Διαγόρας -Ηρακλής Λαρδ.
Κρεμαστή: Ιάλυσος -Αγ. Νικόλαος
ΕΚΓ Ρόδου: Δωριέας -Φοίβος
-Ρεπό Ζέφυρος

4η αγωνιστική

Κρεμαστή: Αγ. Νικόλαος -Διαγόρας
Κρεμαστή: Φοίβος -Ιάλυσος
Λάρδος: Ηρακλής Λαρδ. -Ζέφυρος
-Ρεπό: Δωριέας

5η αγωνιστική

ΕΚΓ Ρόδου: Διαγόρας -Φοίβος
Κρεμαστή: Ιάλυσος - Δωριέας
ΕΚΓ Ρόδου: Ζέφυρος - Αγ. Νικόλαος
-Ρεπό: Ηρακλής Λαρδ.

6η αγωνιστική

ΕΚΓ Ρόδου: Δωριέας - Διαγόρας ΠΑΟ
Κρεμαστή: Φοίβος - Ζέφυρος Αγ. Νικ.
Κρεμαστή: Αγ. Νικόλαος -Ηρακλής ΑΕ Λαρδ.
-Ρεπό: Ιάλυσος ΓΑΣ

7η αγωνιστική

ΕΚΓ Ρόδου: Διαγόρας -Ιάλυσος ΓΑΣ
ΕΚΓ Ρόδου: Ζέφυρος -Δωριέας
Λάρδος: Ηρακλής Λαρδ. - Φοίβος
-Ρεπό: Αγιος Νικόλαος Παστίδας

Τα παιχνίδια της Β' Κατηγορίας

Οι αγώνες του πρώτου γύρου στο πρωτάθλημα της Β' Κατηγορίας ανδρών, είναι:

1η αγωνιστική

√Κοσκινού: Διγενής - Αρχαγγέλου ΑΟ
√Ιάλυσος: Ηλιος Ιαλυσού -Παντηλιακός
√Σύμη: Σύμη ΑΟ -ΑΕΡΑ
√Κρεμαστή: Ηρακλή -Ροδιακός
√Καλυθιές: Σταυρός -Κλεόβουλος

2η αγωνιστική

√Ε.Κ.Γ. Ρόδου: Παντηλιακός -Διγενής
√Αφάντου: ΑΕΡΑ- Ηλιος Ιαλυσού
√Ε.Κ.Γ. Ρόδου: Ροδιακός -Σύμης ΑΟ
√Λίνδος: Κλεόβουλος -Ηρακλής
√Αρχάγγελος: Αρχαγγέλου ΑΟ -Σταυρός

3η αγωνιστική

√Κοσκινού: Διγενής -ΑΕΡΑ
√Ιάλυσος: Ηλιος Ιαλυσού -Ροδιακός ΑΣ
√Σύμη: Σύμης ΑΟ - Κλεόβουλος ΑΟΦ
√Κρεμαστή: Ηρακλής -Σταυρός
√Αρχάγγελος: Αρχαγγέλου ΑΟ- Παντηλιακός

4η αγωνιστική

√Ε.Κ.Γ. Ρόδου: Ροδιακός -Διγενής
√Λίνδος: Κλεόβουλος - Ηλιος Ιαλυσού
√Καλυθιές: Σταυρός -Σύμης ΑΟ
√Κρεμαστή: Ηρακλής -Αρχαγγέλου ΑΟ
√Αφάντου: ΑΕΡΑ -Παντηλιακός

5η αγωνιστική

√Κοσκινού: Διγενής -Κλεόβουλος
√Ιάλυσος: Ηλιος Ιαλυσού - Σταυρός
√Σύμη: Σύμη -Ηρακλής
√Αρχάγγελος : Αρχαγγέλου ΑΟ - ΑΕΡΑ
√Ε.Κ.Γ. Ρόδου: Παντηλιακός- Ροδιακός

6η αγωνιστική

√Καλυθιές: Σταυρός -Διγενής
√Κρεμαστή: Ηρακλής -Ηλιος Ιαλυσού
√Σύμη: Σύμης ΑΟ -Αρχάγγελος ΑΟ
√Λίνδος: Κλεόβουλος -Παντηλιακός
√Ε.Κ.Γ. Ρόδου: Ροδιακός - ΑΕΡΑ

7η αγωνιστική

√Κοσκινού: Διγενής -Ηρακλής
√Ιάλυσος: Ηλιος Ιαλυσού - Σύμης ΑΟ
√Αρχάγγελος: Αρχαγγέλου ΑΟ - Ροδιακός
√Ε.Κ.Γ. Ρόδου: Παντηλιακός - Σταυρός
√Αφάντου: ΑΕΡΑ- Κλεόβουλος

8η αγωνιστική

√Σύμη: Σύμης ΑΟ -Διγενής
√Ιάλυσος: Ηλιος Ιαλυσού - Αρχαγγέλου ΑΟ
√Κρεμαστή: Ηρακλής -Παντηλιακός
√Καλυθιές: Σταυρός - ΑΕΡΑ
√Λίνδος: Κλεόβουλος ΑΟΦ -Ροδιακός ΑΣ

9η αγωνιστική

√Κοσκινού: Διγενής -Ηλιος Ιαλυσού
√Αρχαγγέλου: Αρχαγγέλου ΑΟ - Κλεόβουλος ΑΟΦ
√Αφάντου: ΑΕΡΑ- Ηρακλής
√Ε.Κ.Γ. Ρόδου: Ροδιακός -Σταυρός ΑΕ.

Οι αγώνες του «γυναικείου»

1η αγωνιστική

• Ε.Κ.Γ. Ρόδου: Διαγόρας -Φοίβος
• Ε.Κ.Γ. Ρόδου: Κολοσσός - Ανταγόρας
•Ιαλυσός: Ιάλυσος - Ηλιος Ιαλυσού
-Ρεπό: ΕΑΚΑ

2η αγωνιστική

•Κρεμαστή: Φοίβος -ΕΑΚΑ
•Κλειστό Κω: Ανταγόρας -Διαγόρας
•Ιάλυσος - Ηλιος Ιαλυσού -Κολοσσός
-Ρεπό: Ιάλυσος

3η αγωνιστική

•Κάλυμνος: ΕΑΚΑ- Ανταγόρας
• Ε.Κ.Γ. Ρόδου: Διαγόρας - Ηλιος Ιαλυσού
• Ε.Κ.Γ. Ρόδου: Κολοσσός - Ιάλυσος
-Ρεπό: Φοίβος ΓΣ Κρεμαστής

4η αγωνιστική

•Ιαλυσός: Ηλιος Ιαλυσού -ΑΕΚΑ
•Ιαλυσός: Ιάλυσος -Διαγόρας
•Κλειστό Κω: Ανταγόρας -Φοίβος
-Ρεπό: Κολοσσός

5η αγωνιστική

•Κάλυμνος: ΕΑΚΑ -Ιάλυσος
• Ε.Κ.Γ. Ρόδου: Διαγόρας -Κολοσσός
•Κρεμαστή: Φοίβος -Ηλιος Ιαλυσού
-Ρεπό: Ανταγόρας

6η αγωνιστική

• Ε.Κ.Γ. Ρόδου: Κολοσσός - ΕΑΚΑ
•Ιαλυσός: Ιάλυσος ΓΑΣ-Φοίβος
•Ιαλυσός: Ηλιος Ιαλυσού -Ανταγόρας
-Ρεπό: Διαγόρας ΠΑΟ

7η αγωνιστική

•Κάλυμνος: ΕΑΚΑ- Διαγόρας
•Κρεμαστή: Φοίβος-Κολοσσός
•Κλειστό Κω: Ανταγόρας -Ιάλυσος
-Ρεπό: Ηλιος Ιαλυσού

ΣΗΜΕΙΩΣΗ: Αύριο θα δημοσιευτούν τα προγράμματα των πρωταθλημάτων εφήβων (Α' και Β') και νεανίδων.

ΟΙ ΕΓΓΡΑΦΕΣ ΑΡΧΙΣΑΝ

ΑΝΑΓΝΩΡΙΣΜΕΝΟ ΑΠΟ ΤΟ ΚΡΑΤΟΣ
Αρ. Αδείας: 24326 / 1-8-95 - Φ.Ε.Κ.: 701/8/9-8-95
Καλλιτεχνικός Διευθυντής:
ΜΠΑΜΠΗΣ ΚΑΝΑΣ

ΜΕΛΑΝΘΕΙΟ ΩΔΕΙΟ

ΕΝΑΣ ΣΥΓΧΡΟΝΟΣ ΜΟΥΣΙΚΟΣ ΕΚΠΑΙΔΕΥΤΙΚΟΣ ΟΡΓΑΝΙΣΜΟΣ

ΤΟΜΕΙΣ ΣΠΟΥΔΩΝ

ΚΛΑΣΙΚΟ ΤΜΗΜΑ
● ΥΠΟΧΡΕΩΤΙΚΑ ΘΕΩΡΗΤΙΚΑ ● ΑΝΩΤΕΡΑ ΘΕΩΡΗΤΙΚΑ (Ωδική, Αρμονία, Αντίστιξη, Φούγκα)
● ΠΙΑΝΟ ● ΒΙΟΛΙ ● ΚΙΘΑΡΑ ● ΦΛΑΟΥΤΟ ● ΚΛΑΡΙΝΕΤΟ
ΣΧΟΛΗ ΒΥΖΑΝΤΙΝΗΣ ΜΟΥΣΙΚΗΣ - ΣΧΟΛΗ ΚΑΝΟΝΑΚΙ
ΣΧΟΛΗ ΜΠΟΥΖΟΥΚΙΟΥ
ΜΟΝΤΕΡΝΟ ΤΜΗΜΑ
● ΗΛΕΚΤΡΙΚΗ ΚΙΘΑΡΑ ● ΗΛΕΚΤΡΙΚΟ ΜΠΑΣΟ ● ΣΑΞΟΦΩΝΟ ● JAZZ ΠΙΑΝΟ - DRUMS
ΣΧΟΛΗ ΜΟΥΣΙΚΗΣ ΠΛΗΡΟΦΟΡΙΚΗΣ ΚΑΙ ΤΕΧΝΟΛΟΓΙΑΣ
ΣΧΟΛΗ ΑΡΜΟΝΙΟΥ
Συστήματα αρμονίου για όλες τις ηλικίες
● AUTORGAN SCHOOL FOR CHILDREN ● AUTORGAN ● ELECTONE MATE COURSE
ΒΑΣΙΛΕΩΣ ΗΡΑΚΛΕΙΟΥ 69 ΤΗΛ.: (0241) 26801-29087-88, fax: 76910
X1234-30/9

ΕΡΓΑΣΤΗΡΙΑ ΕΛΕΥΘΕΡΩΝ ΣΠΟΥΔΩΝ

ΛΑΜΠΕΛΕΤ

ΡΟΔΟΣ-ΑΘΗΝΑ-ΠΑΤΡΑ-ΑΓΡΙΝΙΟ-ΗΡΑΚΛΕΙΟ-ΘΕΣΣΑΛΟΝΙΚΗ.

35 ΧΡΟΝΙΑ
ΜΕ ΣΥΝΕΠΕΙΑ ΚΑΙ ΟΡΓΑΝΩΣΗ
ΛΕΙΤΟΥΡΓΟΥΝ ΤΜΗΜΑΤΑ

1. ΝΗΠΙΑΓΩΓΩΝ - ΝΗΠΙΟΒΡΕΦΟΚΟΜΩΝ
2. ΔΙΑΚΟΣΜΗΤΩΝ - ΣΧΕΔΙΑΣΤΩΝ - ΓΡΑΦΙΣΤΩΝ
3. ΑΙΣΘΗΤΙΚΗΣ - ΡΙΖΙΚΗΣ ΑΠΟΤΡΙΧΩΣΗΣ
4. ΕΠΑΓΓΕΛΜΑΤΙΚΟΥ ΜΑΚΙΓΙΑΖ
5. ΜΑΝΙΚΙΟΥΡ - ΠΕΝΤΙΚΙΟΥΡ - ΤΕΧΝΙΚΟ ΝΥΧΙ (ακρυλικό τζελ μετάξι)

Γ. ΣΕΦΕΡΗ 78 (ΜΗΔΕΙΑ) ΡΟΔΟΣ
Τηλ. (0241) 67744 - 74902 FAX (0241) 67771

ΟΙ ΕΓΓΡΑΦΕΣ ΑΡΧΙΣΑΝ

8605-20/9

can you deliver a service which people remember?

Giving "our best for every guest".
This is the philosophy behind the brand new luxurious 74 bedrooms & suites resort hotel in Lindos - Rhodes.

GENERAL MANAGER

Above all you will be judged on your ability to lead and motivate your team to provide first - class levels of guest satisfaction. You will have overall responsibility for the maintenance of high standards in every area of the hotel including reception, haute cuisine restaurant and housekeeping.

Since you will also be accountable for achieving financial targets, we will be looking for commercial acumen, determination and energy, as well as the ability to absorb and promote our brand name culture. Aspect of major importance is the establishment of the sales department. You must have format training in hotel or retail management followed by "several years" profit - accountable management experience.

Salary is negotiable & according to experience. Please send CV to Mr. Costas Triantafillidis, 82, Vouliagmenis Ave., Helliniko - Athens 167 77.

T-32762-26/9

Σε εμπορικά και εμπορευματικά

Διαχωρισμός των λιμανιών

ΔΙΚΤΥΟ ΑΚΤΟΠΛΟΪΚΩΝ ΜΕΤΑΦΟΡΩΝ

Τη δημιουργία εξειδικευμένων λιμενικών εγκαταστάσεων όσον αφορά στη μεταφορά επιβατών - Ι.Χ. αυτοκινήτων και εμπορευμάτων προτείνει το υπουργείο Αιγαίου με μελέτη η οποία έχει δοθεί στην ΕΤΒΑ και θα ληφθεί υπόψη από το μελετητή που θα αναλάβει να σχεδιάσει το νέο σύστημα για την ακτοπλοΐα και την αλλαγή του θεσμικού πλαισίου.

Η μελέτη προβλέπει το διαχωρισμό των λιμανιών σε επιβατικά και εμπορευματικά. Τα εμπορικά λιμάνια πρέπει να διαθέτουν επαρκή χερσαία ζώνη και σύγχρονες εγκαταστάσεις για τη διευκόλυνση μοναδοποιημένης, με containers, μεταφοράς εμπορευμάτων.

Ο διαχωρισμός στις υπηρεσίες αφορά επίσης, στη σταδιακή υποκατάσταση των σημερινών οχηματαγωγών - επιβατηγών πλοίων με πλοία για αποκλειστική μεταφορά είτε εμπορευμάτων, είτε επιβατών και Ι.Χ. αυτοκινήτων.

Οσον αφορά στη μεταφορά επιβατών, η πρόσφατη δρομολόγηση ταχυπλόων φαίνεται να αποτελεί λύση όσον αφορά τόσο στην ποιότητα όσο και στην ταχύτητα των υπηρεσιών.

• Στο κεφάλαιο με τίτλο κατασκευή εμπορικών λιμανιών η μελέτη του υπουργείου Αιγαίου αναφέρει:

1. Στα μεγαλύτερα λιμάνια και στα πιο τουριστικά νησιά παρατηρείται υπερφόρτωση του υφιστάμενου λιμανιού με πολλαπλές χρήσεις - επιβατικό και εμπορικό λιμάνι, μαρίνα ή καταφύγιο τουριστικών σκαφών κλπ. - καθώς και αδυναμία εξεύρεσης νέων χώρων για την επέκτασή τους.

2. Απομάκρυνση των πλέον ασύμβατων χρήσεων σε νέους χώρους. Ηδη η λύση αυτή έχει προταθεί από τους τοπικούς φορείς για την Πάρο με τη δημιουργία ανεξάρτητου εμπορικού λιμανιού.

3. Το υπουργείο Αιγαίου έχει αναθέσει στον Ελληνικό Επιμελητηριακό Σύνδεσμο μεταφορών μελέτη για τη σκοπιμότητα δημιουργίας δικτύου εμπορικών λιμανιών στα νησιά του Αιγαίου.

Η μελέτη ολοκλήρωσε τη β' φάση της και οδηγείται στην πρόταση δημιουργίας εμπορικών λιμανιών στα εξής νησιά: Ρόδο και Κω στα Δωδεκάνησα, Νάξο στις Κυκλάδες. Στο κεφάλαιο «Βελτίωση υφισταμένων λιμανιών» αναφέρεται:

1. Η λειτουργικότητα των υφιστάμενων λιμανιών έχει αποδυναμωθεί καθώς αυξήθηκε το μεταφορικό έργο και πολλαπλασιάστηκαν οι χρήσεις γης.

2. Είναι αναγκαία η διαμόρφωση των λιμενικών ζωνών προκειμένου να καταστούν πιο λειτουργικές χωρίς να χαθεί η αρμονική επαφή με τους οικισμούς που τις υποστηρίζουν.

Το υπουργείο Αιγαίου προτείνει άξονες αναδιάρθρωσης του σημερινού συστήματος μεταφορών στο Αιγαίο και πιο συγκεκριμένα:

Α. Σταδιακός διαχωρισμός εμπορευματικών και επιβατικών μεταφορών.

Β. Δημιουργία ενός μεταφορικού δικτύου στο Αιγαίου με κόμβους στα μεγαλύτερα νησιά από όπου θα διαχέονται ακτοπλοϊκές υπηρεσίες προς τα μικρότερα νησιά. Με το σύστημα ακτοπλοϊκών ανταποκρίσεων, τα μικρότερα νησιά θα μπορούν να εξυπηρετηθούν από τα μεγάλα νησιά - κόμβους με μεσαίου ή μικρού μεγέθους πλοία.

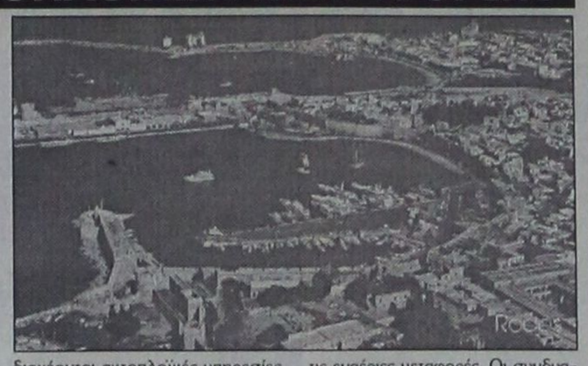

Το δίκτυο θα λειτουργεί βάσει σταθερών συστημάτων δρομολογίων σχεδιασμένων ώστε να καλύπτουν τις μεταφορικές ανάγκες κάθε νησιού, ανεξαρτήτως μεγέθους.

Στη βάση της δικτυακής διάρθρωσης της ακτοπλοΐας και του συστήματος των ανταποκρίσεων θα πρέπει να συνδυάζονται οι ακτοπλοϊκές με τις εναέριες μεταφορές. Οι συνδυασμένες μεταφορές θα επιτρέψουν μία περισσότερο ισόρροπη διάχυση της τουριστικής κίνησης και πόρων.

Παρά τα γνωστά προβλήματα του εθνικού αερομεταφορέα οι εναέριες μεταφορές προσφέρουν σημαντικές υπηρεσίες σε όσα νησιά διαθέτουν αεροδρόμιο. Απουσιάζει, όμως, οποιαδήποτε πρόβλεψη, ώστε ακόμη και τα νησιά που δεν διαθέτουν αεροπορική σύνδεση, στην πλειοψηφία τους μικρού μεγέθους, να εξυπηρετούνται από τις υπηρεσίες που προσφέρει ο συνδυασμός ακτοπλοϊκών και εναέριων μεταφορών.

ARISTON
ΤΑ ΠΑΝΤΑ ΑΡΙΣΤΑ

Ευκολίες πληρωμής
από 18 μέχρι και 24 μήνες

ΧΑΜΗΛΕΣ ΤΙΜΕΣ ΚΑΙ ΔΟΣΕΙΣ

ARISTON ΙΤΑΛΙΑΣ:
ΚΟΥΖΙΝΕΣ ΚΑΙ ΦΟΥΡΝΟΙ ΠΑΝΤΟΣ ΤΥΠΟΥ - ΕΣΤΙΕΣ ΚΕΡΑΜΙΚΕΣ ΚΑΙ ΑΠΛΕΣ
- ΨΥΓΕΙΑ - ΚΑΤΑΨΥΚΤΕΣ - ΨΥΓΕΙΟΚΑΤΑΨΥΚΤΕΣ - ΠΛΥΝΤΗΡΙΑ ΡΟΥΧΩΝ ΚΑΙ ΠΙΑΤΩΝ
- ΘΕΡΜΟΣΙΦΩΝΕΣ - ΑΠΟΡΡΟΦΗΤΗΡΕΣ ΚΟΥΖΙΝΑΣ ΠΑΝΤΟΣ ΤΥΠΟΥ
απλά και εντοιχιζόμενα σε ποικιλία χρωμάτων
TV VIDEO - ΜΙΚΡΟΣΥΣΚΕΥΕΣ ΚΑΙ ΗΛΕΚΤΡΙΚΕΣ ΣΚΟΥΠΕΣ ΣΕ ΜΕΓΑΛΗ ΠΟΙΚΙΛΙΑ - FAX -
ΣΤΕΡΕΟΦΩΝΙΚΑ ΣΥΓΚΡΟΤΗΜΑΤΑ ΜΕ CD - ΤΗΛΕΦΩΝΑ - ΡΑΔΙΟΦΩΝΑ

Επισκεφθείτε μας
για να βεβαιωθείτε για
τις ΧΑΜΗΛΕΣ ΤΙΜΕΣ μας!

Εισάγουμε και γι'αυτό πουλάμε φθηνότερα

ARISTON Η ΠΡΟΗΓΜΕΝΗ ΤΕΧΝΟΛΟΓΙΑ

ΤΗΛΕΟΡΑΣΕΙΣ - ΒΙΝΤΕΟ - ΒΙΝΤΕΟΚΑΜΕΡΕΣ - ΜΙΚΡΟΣΥΣΚΕΥΕΣ - FAX - ΣΤΕΡΕΟ - ΣΚΟΥΠΕΣ ΠΑΝΤΟΣ ΤΥΠΟΥ σε μεγάλη ποικιλία

Αντιπρόσωποι- Εισαγωγείς ΔΩΔΕΚΑΝΗΣΟΥ από το 1960:

ΑΔΕΛΦΟΙ ΣΤΕΦΑΝΟΥ Ο.Ε.

X12-3-30/9

GRECOTEL RHODOS IMPERIAL
«MARCO POLO»
Courmet Restaurant
Υπό το φως των κεριών
και τις μελωδίες του πιάνου
απολαύστε μοναδικές
γαστρονομικές δημιουργίες
Grecotel... εγγύηση ποιότητας
Κρατήσεις
ξενοδοχείο Rhodos Imperial
Τηλ. 75000
X1214-30/9

ΝΑΥΤΙΛΙΑΚΗ ΕΤΑΙΡΙΑ ΛΕΣΒΟΥ Α.Ε.
F/B ΑΛΚΑΙΟΣ



ΑΝΑΚΟΙΝΩΣΗ

Γνωρίζουμε στο επιβατικό κοινό ότι τα δρομολόγια του F/B ΑΛΚΑΙΟΣ από Ρόδο έχουν ως εξής:

Κάθε Τετάρτη ώρα 21.00 για Κω -Σάμο-Χίο-Μυτιλήνη- Λήμνο- Αλεξανδρούπολη

Λόγω της αυξημένης κινήσεως κατά τη θερινή περίοδο παρακαλούνται οι κ.κ. επιβάται όπως εκδίδουν τα εισιτήριά τους από το κεντρικό πρακτορείο της Ν.Ε.Λ. στη Ρόδο. Η έκδοση των εισιτηρίων για καμπίνες θα γίνεται μόνο από το πρακτορείο.

ΕΡΥΘΡΑ ΘΑΛΑΣΣΑ
Δ. ΘΕΟΔΩΡΑΚΗ 13 ΤΗΛ. 27721- 22460
M11-30/9

ΝΤΕΤΕΚΤΙΒ
30 ΧΡΟΝΙΑ ΜΟΝΙΜΑ ΚΑΙ ΣΤΗ ΡΟΔΟ
35354-28780
Π.Π ΓΕΡΜΑΝΟΥ 6 (ΠΛΑΤ.ΦΩΚΙΑΛΗ)
Η ΛΥΣΗ!! ΣΕ ΚΑΘΕ ΣΑΣ ΠΡΟΒΛΗΜΑ
EXPRESS SECURITY
X1192-30/9

ΕΛΛΗΝΙΚΟ ΩΔΕΙΟ
ΠΑΡΑΡΤΗΜΑ ΡΟΔΟΥ

ΣΧΟΛΗ ΒΥΖΑΝΤΙΝΗΣ ΜΟΥΣΙΚΗΣ

Τα μαθήματα, θεωρία και πράξη, γίνονται ατομικά, καθημερινά, πρωινές ή απογευματινές ώρες. Προετοιμασία των τελειόφοιτων σπουδαστών στα υποχρεωτικά μαθήματα των πτυχιακών εξετάσεων

Εγγραφές μέχρι 30 Σεπτεμβρίου 1999
Τα μαθήματα αρχίζουν 1η Οκτωβρίου

Δηλώστε έγκαιρα την εγγραφή σας στην γραμματεία του Ωδείου καθημερινά 10-12 και 5-7 στο τηλ. 29635 ή στον κ. ΓΑΒΡΙΗΛ ΚΩΤΗ, Τηλ. 64142
9051-22/9

"Πάντα με σεβασμό στην επιστήμη, στον μαθητή, στον γονιό."

ΦΡΟΝΤΙΣΤΗΡΙΟ ΕΦΑΡΜΟΓΗ

Διδάσκονται: Μαθηματικά, Φυσική, Χημεία, Ιστορία, Αρχαία, Λατινικά, Νεοελληνική Γλώσσα & Λογοτεχνία

Λειτουργούν ολιγομελή τμήματα:
➤Ολων των Κατευθύνσεων και Γενικής Παιδείας (Ενιαίου Λυκείου) για τις τάξεις Α, Β & Γ Λυκείου
➤Ολων των τάξεων Γυμνασίου
➤Α,Β τάξεων των Τ.Ε.Ε.
➤Αποφοίτων Λυκείου

Με πολυετή φροντιστηριακή πείρα

■Με συνχά τεστ Αξιολόγησης
■Με συστηματική παράδοση
■Με παροχή δωρεάν σημειώσεων,
αυξάνουμε τη δημιουργικότητα, παρατηρητικότητα και πρωτοβουλία του μαθητή ώστε να μπορεί να ανταπεξέλθει στις απαιτήσεις του Ενιαίου Λυκείου.

Καθηγητές: Νίκος Τσιώλης, Σταμάτης Ερμανουήλ, Ελένη Παπαλαζάρου

Εκπτωση 10% στα αδέλφια
Οι εγγραφές άρχισαν!
Πληροφορίες στα τηλέφωνα: 26151 & 0937016543
Ηρ. Αναστασίας 14Α, Περιοχή Δασκάλων
(Κοντά στο Super Market Bazaar)
8755-19/9

ΦΥΣΙΚΗ - ΧΗΜΕΙΑ
ΜΑΘΗΜΑΤΙΚΑ

ΓΥΜΝΑΣΙΟ–ΛΥΚΕΙΟ–ΕΘΝΙΚΟ ΑΠΟΛΥΤΗΡΙΟ
ΠΕΤΡΟΣ Κ. ΠΑΡΑΓΥΙΟΣ
(ΦΥΣΙΚΟΣ)
ΑΝΑΣΤ. ΑΝΑΣΤΑΣΙΑΔΗ–ΜΠΑΚΑ
(ΜΑΘΗΜΑΤΙΚΟΣ)
➢ Υπεύθυνη εργασία
➢ Ολιγομελή τμήματα
➢ Επαναληπτικά διαγωνίσματα δωρεάν βοηθητικές σημειώσεις
➢ Προσιτές τιμές – έκπτωση 10% σε αδέλφια μαθητές

Δ/νση: Παπαφλέσσα 17
Έναντι 4ου γυμνασίου (Μητρόπολη)
Τηλ.: 23796, 22218, 78236

ΕΝΑΡΞΗ ΜΑΘΗΜΑΤΩΝ
16 ΑΥΓΟΥΣΤΟΥ : Β' – Γ' Λυκείου
ΘΕΤΙΚΗ – ΘΕΩΡΗΤΙΚΗ – ΤΕΧΝΟΛΟΓΙΚΗ ΚΑΤΕΥΘΥΝΣΗ
30 ΑΥΓΟΥΣΤΟΥ: Α'-Β'- Γ' ΓΥΜΝΑΣΙΟΥ Α' ΛΥΚΕΙΟΥ
Τ. 32551-18/9

ΜΕΤΑΧΕΙΡΙΣΜΕΝΑ ΔΙΚΥΚΛΑ
από 100.000
ADDRESS 50 - YAMAHA 50
- SUZUKI DR 125 - 250 - KAWASAKI 250
ΑΒΕΤΕ Κ. ΚΩΣΤΑΡΙΔΗΣ - ΤΗΛ. 22157 - 20874 - 22325
X1209-30/9

ΕΛΛΗΝΙΚΗ ΔΗΜΟΚΡΑΤΙΑ
ΝΟΜΟΣ ΔΩΔΕΚΑΝΗΣΟΥ
ΔΗΜΟΣ ΝΟΤΙΑΣ ΡΟΔΟΥ
ΤΕΧΝΙΚΗ ΥΠΗΡΕΣΙΑ

ΔΙΑΚΗΡΥΞΗ
ΑΝΟΙΚΤΟΥ ΔΙΑΓΩΝΙΣΜΟΥ

Ο Δήμαρχος Νότιας Ρόδου Νομού Δωδ/σου προκηρύσσει διαγωνισμό για την "Προμήθεια εβδομήντα (70) μεταλλικών κάδων απορριμμάτων 770 lt.." με κριτήριο την ΤΕΧΝΟΟΙΚΟΝΟΜΙΚΑ ΣΥΜΦΕΡΟΤΕΡΗ ΠΡΟΣΦΟΡΑ
(ΕΚΠΟΤΑ Ν. 2286/1995 και του ΠΔ 394/96).

Ο προϋπολογισμός της δαπάνης της προμήθειας ανέρχεται σε 5.500.000 δρχ. μη συμπεριλαμβανομένου του ΦΠΑ.

Ο διαγωνισμός θα γίνει στο Δημοτικό Κατάστημα του Δήμου Νότιας Ρόδου, στο Γεννάδι στις 11/10/1999 ημέρα Δευτέρα και ώρα 11 π.μ. έως 12 μ.μ.

Στο διαγωνισμό γίνονται δεκτοί - Ελληνες και αλλοδαποί προμηθευτές - Νομικά πρόσωπα ημεδαπά και αλλοδαπά - Συναπτερισμοί - Ενώσεις προμηθευτών.

Η εγγύηση για τη συμμετοχή στη δημοπρασία ορίζεται σε 5% επί του προϋπολογισμού της προμήθειας δηλ. 275.000 δρχ.

Τα τεύχη του διαγωνισμού χορηγούνται όλες τις εργάσιμες ημέρες και ώρες στα γραφεία του Δήμου Νότιας Ρόδου, Νομού Δωδ/σου, στο Γεννάδι και της ΤΥΔΚ της Περιφερειακής Διοίκησης Δωδεκανήσου.

Ο Δήμαρχος
ΑΝΤΩΝΑΡΑΣ ΦΙΛΙΠΠΟΣ

Χ.Λ.-17/9

ΙΕΡΟΣ ΝΑΟΣ ΑΓΙΟΥ
ΓΕΩΡΓΙΟΥ ΑΝΩ

ΕΥΧΑΡΙΣΤΗΡΙΟ

Το Εκκλησιαστικό Συμβούλιο Αγίου Γεωργίου άνω ευχαριστεί την οικογένεια ΗΣΑΪΑ ΠΑΠΑΪΩΑΝΝΟΥ για τη δωρεά 20.000 δρχ. εις μνήμη ΜΙΧΑΗΛ ΑΝΑΣΤΑΣΙΑΔΗ αντί στεφάνου.

9212/17-9

ΑΝΑΚΟΙΝΩΣΗ

Η ανώνυμη εταιρία κατασκευών αλουμινίου **"ΜΕΚΑΛ ΑΕΒΕ"** που εδρεύει στη Σητεία Κρήτης ανακοινώνει στο κοινό της Ρόδου ότι έχει από καιρό διακόψει τη συνεργασία της με τον κ. **ΕΛΕΥΘΕΡΙΟ ΧΑΛΙΟ** του Βασιλείου και καμία επαγγελματική σχέση δεν έχει πλέον με αυτόν. Ο κ. Χάλιος δεν δικαιούται πλέον να εμφανίζεται ως αντιπρόσωπος της, ούτε να χρησιμοποιεί τα διαφημιστικό υλικά, την επωνυμία και τα σήματά της.

ΜΕΚΑΛ ΑΒΕΕ

Τ.32763-20/10

ΔΗΜΟΤΙΚΗ ΕΠΙΧΕΙΡΗΣΗ ΥΔΡΕΥΣΗΣ ΑΠΟΧΕΤΕΥΣΗΣ ΡΟΔΟΥ

ΑΝΑΚΟΙΝΩΣΗ

Λόγω απαραιτήτων εργασιών στο δίκτυο ύδρευσης, τη Δευτέρα 20-9-99 ιαι από ώρα 8 π.μ.-3 μ.μ. θα υπάρξει μείωση της πίεσης ή και διακοπή του νερού στην περιοχή Κρητικών και στα ξενοδοχεία της περιοχής Ιξιάς και Κρητικών που τροφοδοτούνται από τη ΔΕΥΑΡ.

Από τη ΔΕΥΑΡ

ΧΛ-19/9

ΕΛΛΗΝΙΚΗ ΔΗΜΟΚΡΑΤΙΑ
ΝΟΜΑΡΧ. ΑΥΤ/ΣΗ ΔΩΔ/ΣΟΥ
Δ/ΝΣΗ ΚΟΙΝ. ΥΠΗΡΕΣΙΩΝ
ΤΜΗΜΑ ΥΓΕΙΑΣ

ΑΝΑΚΟΙΝΩΣΗ

Σας ανακοινώνουμε ότι με την απόφαση αριθμ. Α5/6461/2-12-98 υπουργική απόφαση που δημοσιεύτηκε στο αριθμ. 1252/11-12-98 και β. εκ και Β΄ αναγνωρίστηκε η Ορθοπεδική Κλινική του Νομαρχ. Γεν. Νοσοκομείου Κω κατάλληλη για 1 χρόνο άσκηση στην Ορθοπεδική.

Για την παραπάνω κλινική συστάθηκε μία (1) θέση ειδικευομένου γιατρού με την αριθμ. Α5/οικ. 29-1-1999 υπ. απόφαση ΦΕΚ 976/26-5-99.

Η πλήρωση της παραπάνω θέσεως θα γίνει ύστερα από κλήρωση που θα γίνει στις 27-9-1999 ημέρα Δευτέρα και ώρα 10 π.μ. στην υπηρεσία μας ενώπιον επιτροπής η οποία θα συσταθεί με απόφαση του Νομάρχη και στην οποία θα συμμετέχουν και δύο (2) από τους ενδιαφερομένους γιατρούς.

Στην κλήρωση μπορούν να λάβουν μέρος εάν δεν έχει ξεκινήσει η διαδικασία τοποθέτησης των για ειδίκευση σε άλλη θέση και γιατροί που έχουν υποβάλλει αίτησης για την ίδια ειδικότητα σε άλλο Νοσοκομείο (εφόσον πληρούν τις προϋποθέσεις διορισμού).

Οι γιατροί που πληρώνονται χάνουν το δικαίωμα που απορρέει από την αίτηση ενώ αντίθετα το διατηρούν εφόσον δεν αναδειχθούν υποψήφιοι από την πλήρωση και το είχαν ρητά δηλώσει στην υπηρεσία μας.

Παρακαλούμε να γνωστοποιηθούν τα πιο πάνω στους Ιατρικούς Συλλόγου, Αγροτικά Ιατρεία, Κέντρα Υγείας Νοσηλείας και Ιδρύματα να ανακοινωθούν στον τοπικό ημερήσιο τύπο έγκαιρα έτσι ώστε να μεσολαβήσει προθεσμία τουλάχιστον δέκα (10) ημερών από τη δημοσίευση μέχρι την τελευταία ημέρα που θα μπορούν οι ενδιαφερόμενοι να υποβάλουν τ΄ απαραίτητα δικαιολογητικά στην υπηρεσία μας μέχρι 25-9-1999.

Με εντολή Νομάρχη
Ο ΔΙΕΥΘΥΝΤΗΣ
ΔΙΑΚΟΓΕΩΡΓΙΟΥ ΠΑΝΤΕΛΗΣ
ΝΟΜΙΑΤΡΟΣ

Χ.Λ.-17/9

ΕΛΛΗΝΙΚΗ ΔΗΜΟΚΡΑΤΙΑ
ΝΟΜΟΣ ΔΩΔΕΚΑΝΗΣΟΥ
ΔΗΜΟΣ ΑΤΑΒΥΡΟΥ

ΑΠΟΦΑΣΗ
Ο Δήμαρχος
Αταβύρου -Ρόδου

Εχοντος υπόψη:

1. Τις διατάξεις του Ν. 1250/1982 "Δια την καθιέρωση του πολιτικού γάμου" σε συνδυασμό με τις διατάξεις του άρθρου 5 παρ. 2 του Προεδρικού Διατάγματος υπ΄ αριθμ. 391/82 "Για τη ρύθμιση λεπτομερειών σχετικά με την τέλεση των πολιτικών γάμων κλπ.

ΟΡΙΖΟΥΜΕ

τόπο, ημέρα και χρόνο τελέσεως των πολιτικών γάμων, την αίθουσα συνεδριάσεων του Δημοτικού Συμβουλίου και Τελετών που βρίσκεται μέσα στο Δημαρχιακό Μέγαρο, κάθε Δευτέρα και Τετάρτη, από της εβδομής (7) μέχρι και της εννάτης (9) απογευματινής.

Η παρούσα ισχύει από της δημοσιεύσεως της στις Τοπικές Εφημερίδες.

Ο Δήμαρχος Ατταβύρου
ΠΑΝΑΓΙΩΤΗΣ ΚΥΡΙΑΚΟΥΛΗΣ

Χ.Λ.-17/9

ΤΟ ΦΡΟΝΤΙΣΤΗΡΙΟ ΞΕΝΩΝ ΓΛΩΣΣΩΝ
της
ΕΛΕΥΘΕΡΙΑΣ ΧΑΤΖΗΔΙΑΚΟΥ - ΜΟΣΧΙΔΗ

ΣΥΓΧΑΙΡΕΙ

τους παρακάτω μαθητές του που εισήχθησαν σε ΑΕΙ και ΤΕΙ, τους εύχεται καλή πρόοδο και εκπλήρωση όλων των επιθυμιών τους

ΑΕΙ
ΓΙΑΝΝΙΟΥ ΝΙΚΟΛΑΟ, Πολιτικής Επιστ. Κρήτης
ΨΩΜΑ ΔΕΣΠΟΙΝΑ, Κτηνιατρική Θεσ/κης
ΑΝΑΓΝΩΣΤΟΥ ΠΑΡΑΣΚΕΥΗ, Δ. Μον. Τοπ. Αυτ. Καλαμάτας
ΣΤΡΑΤΗ ΦΩΤΕΙΝΗ, Ιστορίας Αρχαιολ. Κρήτης (Ρέθυμνο)
ΠΗΧΗ ΓΕΩΡΓΙΟ, Πληροφορικής Αθήνας
ΣΑΒΒΑΚΗ ΒΑΣΙΛΕΙΑ, Φιλολογίας Κρήτης (Ρέθυμνο)
ΖΕΡΒΟΥ ΧΡΙΣΤΙΝΑ, Πολ. Επιστ. Δημ. Διοικ. (Αθήνας)
ΤΣΙΚΗ ΕΛΕΝΗ, Ιστορίας Αρχαιολ. Ιωαννίνων
ΤΟΥΒΡΑ ΖΩΟΠΗΓΗ, Επικοιν. και Μεσ. Μαζ. Ενημ.
ΧΑΤΖΗΑΝΤΩΝΙΟΥ ΕΜΜΑΝΟΥΗΛ, Χημ. Μηχανικών Θεσ/κης
ΤΕΙ
ΑΝΑΓΝΩΣΤΟΥ ΕΥΑΓΓΕΛΙΑ, Οπτικής ΤΕΙ Αθήνας
ΓΙΩΤΑ ΠΑΝΑΓΙΩΤΗ, Πολ. Δ. Εργων ΤΕΙ Ηρακλείου
ΜΠΙΛΙΑ ΔΑΝΑΗ, Λογιστική ΤΕΙ Θεσ/κης
ΧΑΤΖΗΓΕΩΡΓΙΟΥ ΕΥΑΓΓΕΛΟ, Δ/νση Γεω. Εκμ. ΤΕΙ Θεσ/κης
ΧΑΤΖΗΚΑΝΤΗ ΣΤΕΡΓΟ, Λογιστ. ΤΕΙ Πάτρας
ΣΑΒΒΑΚΗ ΝΙΚΟ, Ηλεκ/νικής ΤΕΙ Λαμίας
ΕΥΣΤΑΘΙΟΥ ΜΙΧΑΗΛ, Φυτ. Παρ/γής ΤΕΙ Θεσ/κης
ΠΑΝΑΗ ΧΡΗΣΤΟ, Τουρ. Επαγγ. Αγ. Νικολάου Κρήτης
ΣΑΡΙΚΑ ΒΑΣΙΛΕΙΑ, Τουρ. Επιχ. ΤΕΙ Λαμίας

1249-21/9

ΕΛΛΗΝΙΚΗ ΔΗΜΟΚΡΑΤΙΑ
ΠΕΡΙΦΕΡΕΙΑ ΝΟΤΙΟΥ ΑΙΓΑΙΟΥ
ΤΟΠΙΚΗ ΕΝΩΣΗ ΔΗΜΩΝ & ΚΟΙΝΟΤΗΤΩΝ
ΔΩΔΕΚΑΝΗΣΟΥ

ΠΡΟΣΚΛΗΣΗ
ΕΚΔΗΛΩΣΗΣ ΕΝΔΙΑΦΕΡΟΝΤΟΣ

Η ΤΕΔΚ Δωδ/σου επιθυμεί να συνεργαστεί με επιχειρήσεις - επιχειρηματίες προκειμένου να συνεχίσει την έκδοση του μηναίου Περιοδικού "Δωδεκανησιακή Αυτοδιοίκηση"

Ο Επιχειρηματίας θα έχει την ευθύνη συλλογής της ύλης της σύνταξης του περιοχομένου και της έκδοσης του εντύπου με την καθοδήγηση και συνεργασία της συντακτικής επιτροπής που θα καθορίσει η ΤΕΔΚΔ.

Επίσης θα έχει και την ευθύνη της αποστολής του στους παραλήπτες (περίπου 5.000 ανά τη Δωδεκάνησο)

Το έντυπο θα παράγεται στο πρώτο 15νθήμερο κάθε μήνα σε 5.000 αντίτυπα και θα πληροί τις παρακάτω προδιαγραφές ανά αντίτυπο.

α. Τουλάχιστον 32 σελίδες εκ των οποίων τουλάχιστον οι (8) οκτώ τετράχρωμες

β. Διαστάσεις σελίδας: Ταμπλόϊντ (Α4)

γ. Ποιότητα χαρτιού: ιλουστρασιόν 70 έως 90 γραμμαρίων

Προσφορές θα γίνονται δεκτές μέχρι την 27-9-1999 στα γραφεία της ΤΕΔΚΔ.

Οι προσφορές θα είναι έγγραφες σε κλειστό φάκελλο.

Ο πρόεδρος της ΤΕΔΚΔ
Γιώργος Γιαννόπουλος
Δήμαρχο Ροδίων

Χ.Λ.-17/9

ΔΗΜΟΣ ΠΕΤΑΛΟΥΔΩΝ
ΠΡΟΣΚΛΗΣΗ
ΕΝΔΙΑΦΕΡΟΝΤΟΣ

Ο Δήμος Πεταλούδων προκειμένου να προβεί στον καθαρισμό των επενδεδυμένων τάφρων (κουνέττες), στα δημοτικά διαμερίσματά του, καλεί κάθε ενδιαφερόμενο εργολάβο να υποβάλει οικονομική προσφορά στα γραφεία του δήμου, Τμήμα Οικονομικών Υπηρεσιών, έως την Τρίτη 21 Σεπτεμβρίου και ώρα 2 μ.μ, οπότε και θα αξιολογηθούν οι προσφορές από επιτροπή.

Για περισσότερες πληροφορίες οι ενδιαφερόμενοι μπορούν να επικοινωνούν με τα τηλέφωνα του Δήμου (91998, 94665) ή να απευθύνονται στις υπηρεσίες του Δήμου.

Ο Δήμαρχος Πεταλούδων
Μιχάλης Κορδίνας

ΧΛ-19/9

ΛΥΚΕΙΟ ΕΛΛΗΝΙΔΩΝ ΡΟΔΟΥ
«ΕΡΓΑΝΗ ΑΘΗΝΑ»

ΑΝΑΚΟΙΝΩΣΗ

Το Λύκειο Ελληνίδων Ρόδου Εργάνη Αθηνά, κάνει έναρξη του τμήματος εκμάθησης ελληνικών παραδοσιακών χορών για παιδιά, αγόρια και κορίτσια δημοτικού, γυμνασίου, λυκείου από 6 ετών.

Οι εγγραφές θα γίνονται στις 18-9-99 και 25-9-99, ημέρα Σάββατο και από ώρα 5 έως 7 μ.μ. στο κατάλυμά μας.

Τα μαθήματα αρχίζουν στις 2-10-99, ημέρα Σάββατο.

Η διδασκαλία των χορών γίνεται σε ευχάριστο και δημιουργικό περιβάλλον.

Στα παιδιά προσφέρονται γνώσεις, ψυχαγωγία, ευκαιρίες για να κάνουν φίλους και να λειτουργούν μέσα στην ομάδα.

Τα προχωρημένα τμήματα έχουν την ευκαιρία να κάνουν μορφωτικές εκδρομές και να δίνουν χορευτικές παραστάσεις στη Ρόδο, αλλά και σε μέρη εντός και εκτός Ελλάδος.

☞ Το Λύκειο βρίσκεται στην οδό Ιπποτών, Παλαιά Πόλη, τηλ. 28127.

9065-18/9



Θα επισκεφθούμε το Λουτράκι, Ισθμό Κορίνθου, Οσιο Ποτάπιο, Καλάβρυτα, Μέγα Σπήλαιο, Αγ. Λαύρα, Πάτρα, Αγ. Ανδρέα, Ρίο, Αντίριο, Αγ. Αυγουστίνο με τα 400 σήμαντρα και τις 62 καμπάνες, Μεσολόγγι, Ηγουμενίτσα, Κέρκυρα, Ιωάννινα, το νησάκι του Αλή πασά στην λίμνη των Ιωαννίνων, το Σπήλαιο των Ιωαννίνων, Μέτσοβο, Μετέωρα, Θεσ/κη, Αγ. Αναστασία, Βεργίνα, Βέροια, Νάουσα, Εδεσσα με τους καταρτάκτες.

Περιλαμβάνει: Ακτοπλοϊκά εισιτήρια Ρόδο - Πειραιά - Ρόδο • Ξενοδοχεία επιλεγμένα με πρωινό • Ποϋλμαν για όλες τις ανωτέρω εκδρομές • Εισιτήρια Ρίο - Αντίριο - Ηγουμενίτσα - Κέρκυρα - Ηγουμενίτσα • Ξεναγό στην Κέρκυρα

Δηλώσεις συμμετοχής - Προγράμματα
ΠΡΑΚΤΟΡΕΙΟ ΤΑΞΙΔΙΩΝ
ΣΑΒΒΑΣ ΣΑΗΣ
Τάρπον Σπριγκς 42 (Δίπλα στην ΠΙΣΤΕΩΣ)
Τηλ. 39781 - 3

M15-2/10

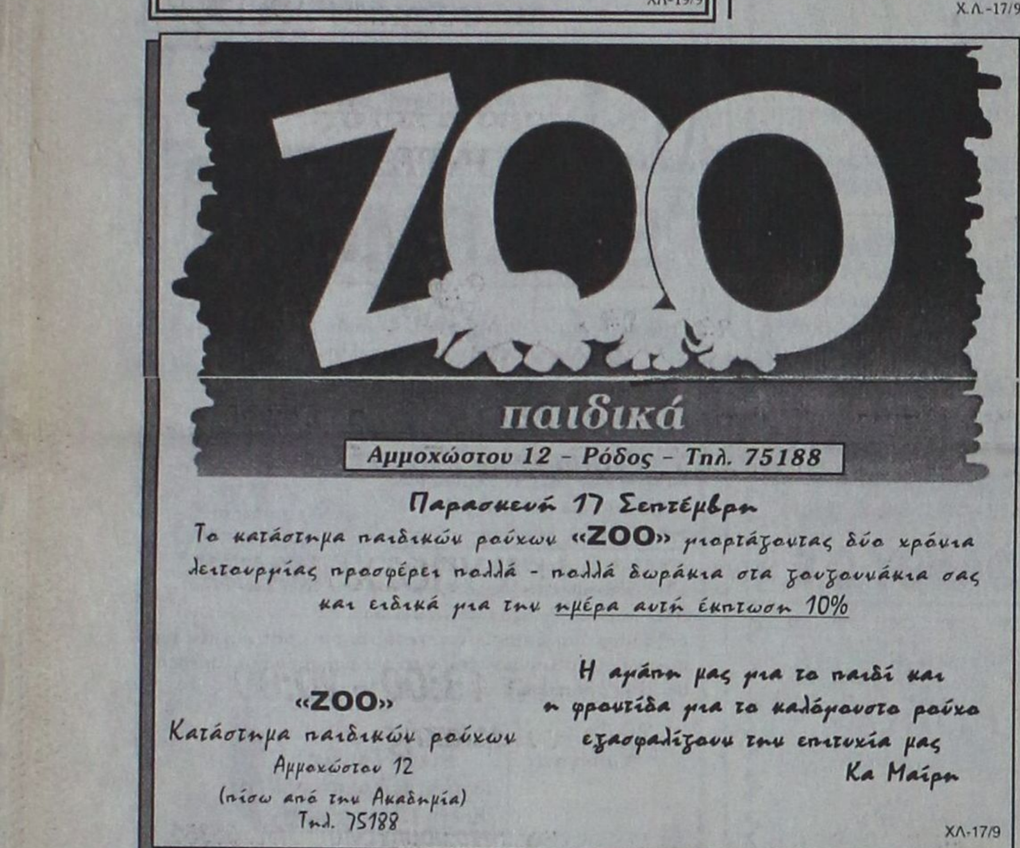

Παρασκευή 17 Σεπτέμβρη

Το κατάστημα παιδικών ρούχων **«ZOO»** γιορτάζοντας δύο χρόνια λειτουργίας προσφέρει πολλά - πολλά δωράκια στα γουζουνάκια σας και ειδικά για την ημέρα αυτή έκπτωση 10%

Η αγάπη μας για το παιδί και η φροντίδα για το καλόγουστο ρούχο εξασφαλίζουν την επιτυχία μας
Κα Μαίρη

«ZOO»
Κατάστημα παιδικών ρούχων
Αμμοχώστου 12
(πίσω από την Ακαδημία)
Τηλ. 75188

ΧΛ-17/9

ΜΕΓΑΛΕΣ ΕΥΚΑΙΡΙΕΣ

ΠΩΛΟΥΝΤΑΙ ΕΛΑΦΡΩΣ
ΜΕΤΑΧΕΙΡΙΣΜΕΝΕΣ
ΜΟΤΟΣΙΚΛΕΤΕΣ ENDURO
YAMAHA DT 125
SUZUKI DR 125
KAWASAKI KLR 250
✓ ΕΥΚΟΛΙΕΣ ΠΛΗΡΩΜΗΣ

ΑΒΕΤΕ Κ. ΚΩΣΤΑΡΙΔΗΣ

ΤΗΛ. 22157, 20874, 22325

X1209-30/9

ΠΑΛΛΑΣ 5Cinema enter

Το πολυσινεμά ΠΑΛΛΑΣ αναγγέλλοντας την επικείμενη έναρξη λειτουργίας του ζητά άμεσα νέους και νέες για τις παρακάτω ειδικότητες:

- **νέες για ταμίες** (γνώση χειρισμού Η/Υ απαραίτητη)
- **καθαρίστριες**
- **νέους για υπεύθυνους υποδοχής**
- **νέους για βοηθούς μηχανικού προβολής** (άτομα με πτυχίο σχολής ηλεκτρολογων ΟΑΕΔ θα προτιμηθούν)

Πληροφορίες στο τηλ. 24513 ώρες 12.00 - 13.00
και τηλ. 73684 ώρες 17.00 - 18.00
ΑΙΤΗΣΕΙΣ ΣΤΟΝ ΚΙΝ/ΦΟΣ ΠΑΛΛΑΣ 12.00 - 13.00

M10-30/9



Για κάθε είδους εκδήλωση ΔΙΑΘΕΤΟΥΜΕ τον ιδανικό χώρο, και την έμπειρη ομάδα που αναλαμβάνει την οργάνωση και την εκτέλεση της

Για πληροφορίες
Τηλ: 25015

X1208-30/9

CAPSIS

ΕΣΤΙΑΤΟΡΙΟΝ ΙΠΠΟΤΙΚΟΝ

ΙΠΠΟΤΙΚΟΝ

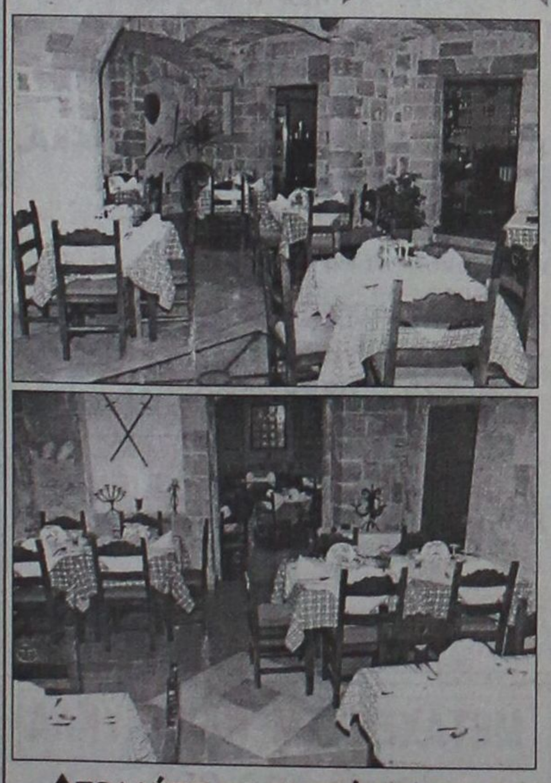

Είμαστε υπερήφανοι για την αναστήλωση που καταφέραμε να κάνουμε με πολλή αγάπη αγάπη και μεράκι σε ένα ιστορικό μνημείο της Ρόδου του 15ου αιώνα, με τις οδηγίες της αρχαιολογίας την οποία κει ευχαριστούμε.

Ενα μεγάλο ευχαριστώ στους Ροδίτες που το κάνανε να είναι ένα από τα καλύτερα εστιατόριο στη Ρόδο.

Η προτίμηση των πελατών μας στην εκλεκτή κουζίνα μας και τα αγνά υλικά της, μας κάνουν να είμαστε πιο υπεύθυνοι στη δουλειά μας.

Εμείς βάλαμε τη σφραγίδα μας στην αναστήλωση του ΜΝΗΜΕΙΟΥ και ΕΣΕΙΣ, με την παρουσία σας, θα το κάνετε να φαντάζει σαν ένα μοναδικό στέκι επιπέδου, χειμώνα - καλοκαίρι.

Εβραίων Μαρτύρων - Μικρό Συντριβάνι - Π. Πόλη

ΑΠΟΛΑΥΣΤΕ ΤΟ ΦΑΓΗΤΟ ΣΑΣ ΣΤΙΣ ΜΕΣΑΙΩΝΙΚΕΣ ΜΑΣ ΣΑΛΕΣ Η ΣΤΟ ΑΙΘΡΙΟ ΜΑΣ Η ΑΚΟΜΑ ΚΑΙ ΣΤΗΝ ΤΑΡΑΤΣΑ ΜΑΣ ΜΕ ΘΕΑ ΤΙΣ ΟΜΟΡΦΙΕΣΤΗΣ Παλιάς Πόλης

Ανοιχτά όλη μέρα - Για ρεζερβέ τηλ. 25293

Ο ΧΑΡΟΣ ΔΙΑΤΙΘΕΤΑΙ ΓΙΑ ΚΑΘΕ ΕΙΔΟΥΣ ΕΚΔΗΛΩΣΗ

8606-20/9

ΕΠΙΣΤΡΟΦΗ ΣΤΑ ΘΡΑΝΙΑ...

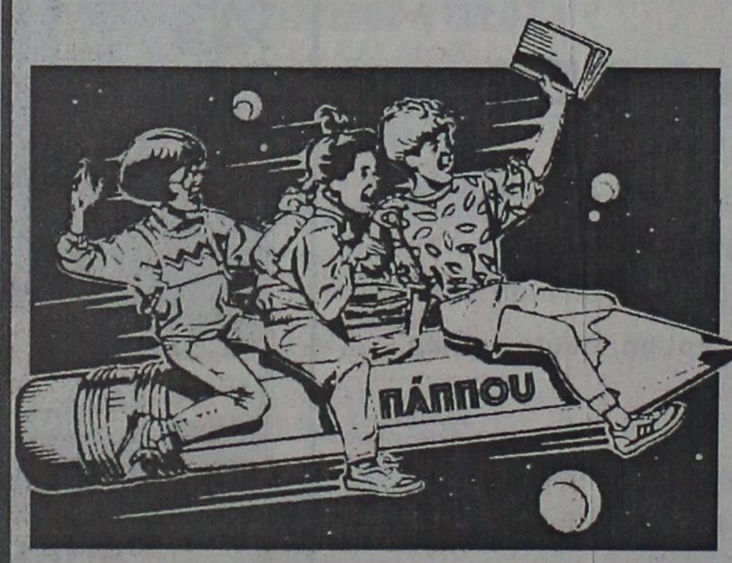

Με το πολυκατάστημα ΠΑΠΠΟΥ να διδάσκει "ΜΑΘΗΜΑΤΑ ..ΤΙΜΩΝ"

Ποικιλία, Ποιότητα, Αποκλειστικότητα και τιμές εκπτώσεων στα μεγαλύτερα ονόματα της σχολικής τσάντας.

DISNEY, PAXOS, BARBIE, SPACE BAG και ASLANIS

Τετράδια μολύβια και αξεσουάρ, όλα σε φανταστικές τιμές!



ΠΑΠΠΟΥ

Τώρα . . . για τη νέα σχολική χρονιά, οι Φόρμες SPARK, περιμένουν τους μικρούς μας φίλους σε τιμές αστέρια!

ΜΕΓΑΛΑ ΚΑΤΑΣΤΗΜΑΤΑ
ΠΑΠΠΟΥ

X1202-30/9

ΦΡΟΝΤΙΣΤΗΡΙΟ ΑΓΓΛΙΚΩΝ

ΔΙΑΚΟΜΙΧΑΛΗ ΕΥΤΥΧΙΑ

1) Το ήθος μου, η πείρα μου και η εργατικότητά μου, εγγύηση για το μέλλον των παιδιών σας.

2) Ολιγομελή τμήματα όλων των επιπέδων μέχρι έξι (6) παιδιά.

Διδάσκει: Διακομιχάλη Ευτυχία

ΕΓΓΡΑΦΕΣ από 27 ΑΥΓΟΥΣΤΟΥ

από 6μ.μ. έως 8μ.μ.

Γ. Παπανδρέου 9 και Σ. Βέμπο

Τηλ. 28533

8417-23/9

ΦΡΟΝΤΙΣΤΗΡΙΟ ΙΤΑΛΙΚΩΝ Γ. ΧΑΡΤΕΡΟΣ

Διδάσκει: η Ιταλίδα κ. ROSA DI DONATO - ΧΑΡΤΕΡΟΥ

Πτυχιούχος Πανεπιστημίου Ρώμης «LA SAPIENZA»

◆ Αυστηρά ολιγομελή τμήματα για :

- μαθητές δημοτικού - γυμνασίου - λυκείου

◆ ξενοδοχοϋπαλλήλους - επαγγελματίες

Με μαθήματα κατάλληλα για τις ανάγκες τους

◆ ξεναγούς για την απόκτηση του διπλώματος στα ιταλικά

◆ υποψήφιους ΙΤΑΛΙΚΩΝ ΠΑΝΕΠΙΣΤΗΜΙΩΝ με μαθήματα ορολογίας

- Επίσης ιδιαίτερα μαθήματα και συμμετοχή των μαθητών στις εξετάσεις PALSO, με ποσοστά επιτυχίας 100%

◆ Μαθαίνετε να μιλάτε ΣΩΣΤΑ από την πρώτη στιγμή ΜΕ ΤΗ ΣΩΣΤΗ ΙΤΑΛΙΚΗ ΠΡΟΦΟΡΑ

◆ Διδασκαλία και με τη χρήση λογοτεχνικών βιβλίων, περιοδικών και εφημερίδων, με οπτικοακουστικών συστημάτων γιατί ΤΟ ΝΑ ΜΑΘΕΤΕ ΝΑ ΜΙΛΑΤΕ ΑΜΕΣΩΣ ΚΑΙ ΣΩΣΤΑ ΕΙΝΑΙ Ο ΣΤΟΧΟΣ ΜΑΣ.

◆ Επίσης εξασφαλίζουμε τη διαμονή και τα μαθήματα σε ΠΑΝΕΠ. ΚΟΛΛΕΓΙΑ ΣΤΗ ΡΩΜΗ, FIRENZE, L' AQUILA με τη διαμονή των φοιτητών μέσα στο κολεγιο, για όσους επιθυμούν να πάνε να σπουδάσουν στην Ιταλία.

ΜΙΑ ΣΩΣΤΗ ΕΠΙΛΟΓΗ ΕΙΝΑΙ ΕΓΓΥΗΣΗ ΓΙΑ ΤΟ ΜΕΛΛΟΝ

ΥΠΕΥΘΥΝΗ ΔΙΔΑΣΚΑΛΙΑΣ: κ. ROZA DI DONATO -ΧΑΡΤΕΡΟΥ

Διεύθυνση: ΝΙΚΟΥ ΚΑΖΑΝΤΖΑΚΗ 21 ΡΟΔΟΣ (πίσω από τον «ΜΑΡΙΝΟΠΟΥΛΟ»)

ΤΗΛ. 35275 (ώρες 9-1 και 5-8)

ΟΙ ΕΓΓΡΑΦΕΣ ΑΡΧΙΣΑΝ

X1233-22/9

CAN A.N FERRIES

KYDON TOURS

ΚΕΝΤΡΙΚΟ ΠΡΑΚΤΟΡΕΙΟ PORT AGENT

F/B DALIANA

F/B DIMITROULA

F/B ROMILDA

Από 15/6 έως νεωτέρας

Τα υπερπολυτελή

F/B DALIANA - F/B MARINA - F/B RODANTHI

με καθημερινές και εναλλάξ αναχωρήσεις

ΔΡΟΜΟΛΟΓΙΑ ΑΠΟ ΡΟΔΟ

ΔΕΥΤΕΡΑ: 16.00 για Κω, Κάλυμνο, Πειραιά

ΤΡΙΤΗ:16.00 για Κω, Κάλυμνο, Πειραιά

ΤΕΤΑΡΤΗ: 16.00 για Κω, Κάλυμνο, Πειραιά

ΠΕΜΠΤΗ: 16.00 για Κω, Κάλυμνο, Λέρο, Πάτμο, Πειραιά

ΠΑΡΑΣΚΕΥΗ: 16.00 για Κω, Κάλυμνο, Λέρο, Πάτμο, Πειραιά

ΣΑΒΒΑΤΟ: 16.00 για Κω, Κάλυμνο, Λέρο, Πάτμο, Πειραιά

ΚΥΡΙΑΚΗ: 16.00 για Κω, Κάλυμνο, Λέρο, Πάτμο, Πειραιά

F/B DALIANA

ΚΑΘΕ ΠΕΜΠΤΗ 19.00 ΓΙΑ ΚΩ ΠΕΙΡΑΙΑ

F/B ROMILDA

ΣΑΒΒΑΤΟ:11.00 για Καστελλόριζο, Ρόδο

ΚΥΡΙΑΚΗ: 01.00 για Σύμη, Τήλο, Νίσυρο, Κω, Κάλυμνο, Λέρο, Λειψούς, Πάτμο, Σύρο, Πειραιά

F/B DIMITROULA

ΤΡΙΤΗ: 14.00 για Κω, Σάμο, Θεσσαλονίκη

ΠΕΜΠΤΗ: 15.00 για Σαντορίνη, Νάξο, Πάρο, Πειραιά

ΣΑΒΒΑΤΟ: 14.00 για Σαντορίνη, Νάξο, Πάρο, Πειραιά

ΕΙΣΙΤΗΡΙΑ - ΠΛΗΡΟΦΟΡΙΕΣ στο

ΠΡΑΚΤΟΡΕΙΟ ΚΥΔΩΝ

• Εθελ. Δωδεκανησίων 14

• Ακτή Σαχτούρη 8

Τηλ. 23.000 - 27722 - 24265 - 27900 - 75268

M28-30/9

F/B Β. ΚΟΡΝΑΡΟΣ

ΡΟΔΟΣ - ΚΡΗΤΗ

ΤΕΤΑΡΤΗ: 20.00 για ΔΙΑΦΑΝΙ - ΠΗΓΑΔΙΑ - ΚΑΣΟ - ΣΗΤΕΙΑ - ΑΓ. ΝΙΚΟΛΑΟ - ΠΕΙΡΑΙΑ

ΣΑΒΒΑΤΟ: 05.00 για ΧΑΛΚΗ - ΔΙΑΦΑΝΙ - ΠΗΓΑΔΙΑ - ΚΑΣΟ - ΣΗΤΕΙΑ - ΑΓ. ΝΙΚΟΛΑΟ - ΜΗΛΟ -ΠΕΙΡΑΙΑ

F/B ΙΕΡΑΠΕΤΡΑ

ΚΥΡΙΑΚΗ 05.00 για ΚΑΡΠΑΘΟ - ΚΑΣΟ - ΣΗΤΕΙΑ - ΑΓ. ΝΙΚΟΛΑΟ - ΜΗΛΟ - ΠΕΙΡΑΙΑ

Εισιτήρια

ΖΟΡΠΙΔΗΣ

Μακαρίου 31 - Τηλ. 20625, 30054

X1197-30/9

Στα νησιά της Δωδεκανήσου

Οι αεροπορικές συγκοινωνίες

ΘΑ ΔΡΟΜΟΛΟΓΗΘΟΥΝ ΜΕΓΑΛΥΤΕΡΑ ΑΕΡΟΣΚΑΦΗ

Την Τρίτη (πριν το τραγικό αεροπορικό συμβάν) ο βουλευτής Δωδεκανήσου και κοινοβουλευτικός εκπρόσωπος του ΠΑΣΟΚ Κοσμάς Σφυρίου είχε στην Αθήνα συνεργασία με τον υπουργό Μεταφορών κ. Μαντέλη. Το αντικείμενο της συνεργασίας αποφορούσε μεταξύ άλλων και τα ακόλουθα ζητήματα:

Α. Την αεροπορική εξυπηρέτηση από την αεροπλοΐα των μικρών και μεσαίων νησιών της Δωδ/σου, με προγράμματα πτήσεων που πρέπει να καθοριστούν από τώρα για την άνοιξη του 2000 και με αεροσκάφος μεγαλύτερο σε χωρητικότητα που μπορεί να προσγειωνεται στα



αεροδρόμια (ακόμη και στου Καστελλορίζου), που δέχονται σήμερα τα Dornier (αεροσκάφη των οποίων επίκειται η απόσυρση, τα αμέσως προσεχή έτη).

Ο υπουργός έδωσε έντολή και η αεροπλοΐα ετοιμάζει τεχνικό - οικονομική μελέτη για τη μίσθωση είτε με leasing είτε με απλή μίσθωση αεροσκαφών ένα εκ των οποίων θα εδρεύει στη Ρόδο (την μίσθωση προβλέπεται να εγκρίνει τους προσεχείς μήνες η διοίκησης της μητρικής εταιρίας της Ολ. Αεροπορίας).

Β. Την προώθηση της κατασκευής των εγκαταστάσεων στα αεροδρόμια της Ρόδου (νέο κτίριο) και των άλλων νησιών.

Μετά την ολοκλήρωση της προμελέτης από την τεχνική υπηρεσία της ΥΠΑ και μετά τη σχετική προκήρυξη με το Ν. 716/77 υπογράφεται η ανάθεση της οριστικής μελέτης του αεροσταθμού της Καρπάθου, συνολικής ωφέλιμης επιφανείας 4.000 τμ.

Ο υπουργός Μεταφορών έδωσε εντολή στον γενικό διευθυντή τη ΥΠΑ (ο οποίος παρίστατο στη συνεργασία του κ. Σφυρίου με τον κ. Μαντέλη) να αιτιολογήσει - χρησιμοποιώντας και τη σχετική μελέτη της ΑΝΔΩ - ότι η κατασκευή του αεροδρομίου της Λέρου είναι η μοναδική λύση για να γίνει τόπος τουριστικου προορισμού η επαρχία Καλύμνου. Η αιτιολόγηση αυτή να απoσταλεί στην αρμόδια διεύθυνσης του ΥΠΕΧΩΔΕ, η οποία την απαιτεί, προκειμένου να εγκρίνει τη σχετικη μελέτη περιβαλλοντικών επιπτώσεων. Μετά την παρέμβαση αυτή θεωρείται βέβαιη η έγκριση του ΥΠΕΧΩΔΕ.

ΙΔΙΩΤΙΚΟ ΙΝΣΤΙΤΟΥΤΟ ΕΠΑΓΓΕΛΜΑΤΙΚΗΣ ΚΑΤΑΡΤΙΣΗΣ

Ι.Ε.Κ.- «ΚΕΣ»

ΑΝΑΓΝΩΡΙΣΜΕΝΟ ΑΠΟ ΤΟ ΚΡΑΤΟΣ (Α.Μ. 11003/97 ΟΕΕΚ)

ΤΟΜΕΙΣ & ΕΙΔΙΚΟΤΗΤΕΣ ΠΟΥ ΛΕΙΤΟΥΡΓΟΥΝ:

1) ΤΟΜΕΑΣ ΟΙΚΟΝΟΜΙΑΣ & ΔΙΟΙΚΗΣΗΣ
- Ειδικός Μηχανογραφημένου Λογιστηρίου
- Ειδικός Φοροτεχνικού Γραφείου
- Διοικητικό & Οικονομικό Στέλεχος Επιχειρήσεων
- Ειδικός Εμπορίας, Διαφήμισης και προώθησης προϊόντων (MARKETING)

2) ΤΟΜΕΑΣ ΥΓΕΙΑΣ ΠΡΟΝΟΙΑΣ & ΚΟΙΝΩΝΙΚΩΝ ΥΠΗΡΕΣΙΩΝ
- Προσχολικής Αγωγής & Δραστηριοτήτων Δημιουργίας και Έκφρασης (Βρεφονηπιαγωγός)

ΤΟΜΕΙΣ & ΕΙΔΙΚΟΤΗΤΕΣ ΥΠΟ ΙΔΡΥΣΗ:

1) ΤΟΜΕΑΣ ΠΛΗΡΟΦΟΡΙΚΗΣ
- Ειδικός Εφαρμογών Πληροφορικής

2) ΤΟΜΕΑΣ ΜΕΤΑΦΟΡΩΝ & ΤΟΥΡΙΣΜΟΥ
- Ειδικός Τουριστικού Πρακτορείου

❖ ΔΙΑΡΚΕΙΑ ΦΟΙΤΗΣΗΣ: 4 εξάμηνα ή 2 εξάμηνα ❖ ΚΡΑΤΙΚΟ ΔΙΠΛΩΜΑ
❖ ΑΝΑΒΟΛΗ ΣΤΡΑΤΕΥΣΗΣ

Το Ι.Ι.Ε.Κ. - «ΚΕΣ» στεγάζεται σε ιδιόκτητο σύγχρουο πολυτελέστατο και κλιματιζόμενο κτίριο με προδιαγραφές του ΟΕΕΚ

ΔΕΚΤΟΙ ΑΠΟΦΟΙΤΟΙ ΓΕΝΙΚΟΥ ΛΥΚΕΙΟΥ & ΤΕΛ

ΠΛΗΡΟΦΟΡΙΕΣ - ΕΓΓΡΑΦΕΣ: Καβάλας & Κιλκίς (Γωνία) - Περιοχή ΜΗ.ΔΙΑ - ΡΟΔΟΣ

ΤΗΛ.: 0241 - 64140 - 66389 • FAX: 0241 - 66389

X1222-30/9

ΙΝΣΤΙΤΟΥΤΟ ΔΙΟΙΚΗΣΗΣ ΕΠΙΧΕΙΡΗΣΕΩΝ

ΕΡΓΑΣΤΗΡΙΑ ΕΛΕΥΘΕΡΩΝ ΣΠΟΥΔΩΝ

ΤΩΡΑ ΣΤΙΣ ΝΕΕΣ ΕΓΚΑΤΑΣΤΑΣΕΙΣ ΜΑΣ

ΔΗΜ. ΑΝΑΣΤΑΣΙΑΔΗ 47 ΚΑΙ ΣΤΕΛΙΟΥ ΚΩΤΙΑΔΗ ΓΩΝΙΑ

ΡΟΔΟΣ 85100

☑ ΝΕΑ ΕΥΡΩΠΑΙΚΗ ΜΕΘΟΔΟΣ ΕΚΜΑΘΗΣΗΣ ΣΤΟΥΣ ΗΛΕΚΤΡΟΝΙΚΟΥΣ ΥΠΟΛΟΓΙΣΤΕΣ.

ΓΙΝΕΤΕ ΚΑΙ ΕΣΕΙΣ ΔΥΝΑΜΙΚΟΙ COMPUTER USERS !!

στα προγράμματα όπως :

WINDOWS 98, ΕΠΕΞΕΡΓΑΣΙΑ ΚΕΙΜΕΝΟΥ WORD, ΛΟΓΙΣΤΙΚΟ ΦΥΛΟ EXCEL, ΣΧΕΔΙΑΣΤΙΚΟ ΠΑΚΕΤΟ COREL XARA, ΕΚΔΟΤΙΚΟ ΠΑΚΕΤΟ MS-PUBLISHER, MULTIMEDIA - INTERNET ΚΑΙ ΑΛΛΕΣ ΕΜΠΟΡΙΚΕΣ ΕΦΑΡΜΟΓΕΣ

ΣΤΟΥΣ ΕΤΗΣΙΟΥΣ ΚΥΚΛΟΥΣ ΣΠΟΥΔΩΝ :

ΓΡΑΜΜΑΤΕΩΝ ΔΙΟΙΚΗΣΗΣ

ΠΛΗΡΟΦΟΡΙΚΗΣ / ΜΗΧΑΝΟΓΡΑΦΗΣΗΣ ΓΡΑΦΕΙΟΥ

ΜΗΧΑΝΟΓΡΑΦΗΜΕΝΗΣ ΛΟΓΙΣΤΙΚΗΣ

ΟΙΚΟΝΟΜΙΚΩΝ ΚΑΙ ΧΡΗΜΑΤΙΣΤΗΡΙΑΚΩΝ ΘΕΜΑΤΩΝ

◆ ΠΑΡΕΧΟΥΜΕ ΒΕΒΑΙΩΣΗ ΕΠΑΓΓΕΛΜΑΤΙΚΗΣ ΚΑΤΑΡΤΙΣΗΣ

■ ΤΜΗΜΑΤΑ ΓΙΑ : ΑΠΟΦΟΙΤΟΥΣ ΛΥΚΕΙΟΥ , ΓΥΜΝΑΣΙΟΥ.

■ ΕΦΟΔΙΟ ΓΙΑ ΤΟΥΣ ΑΠΟΦΟΙΤΟΥΣ ΠΟΥ ΘΑ ΞΑΝΑΔΩΣΟΥΝ ΕΙΣΑΓΩΓΙΚΕΣ ΕΞΕΤΑΣΕΙΣ ΣΤΑ Α.ΕΙ.

➔ΠΛΗΡΟΦΟΡΙΕΣ ΕΓΓΡΑΦΕΣ ☎ 75850 ΚΑΘΗΜΕΡΙΝΑ←

Ι.Δ.Ε. ΑΠΟ ΤΟ 1993 ΕΠΙΛΟΓΗ ΚΑΤΑΛΥΤΗΣ ΣΤΗΝ ΕΠΑΓΓΕΛΜΑΤΙΚΗ ΣΑΣ ΕΠΙΤΥΧΙΑ !!!

X1226-15/10

ΙΔΙΩΤΙΚΟ ΤΕΧΝΙΚΟ ΕΠΑΓΓΕΛΜΑΤΙΚΟ ΕΚΠΑΙΔΕΥΤΗΡΙΟ

ΤΕΕ ΔΟΡΚΑΣ

Αναγνωρισμένο από το κράτος

ΤΟΜΕΙΣ & ΕΙΔΙΚΟΤΗΤΕΣ

ΠΛΗΡΟΦΟΡΙΚΗΣ

ΧΕΙΡΙΣΤΩΝ Η/Υ & ΥΠΟΣΤΗΡΙΞΗΣ ΔΙΚΤΥΩΝ

Κρατικό Πτυχίο

ΚΟΜΜΩΤΙΚΗΣ ΤΕΧΝΗΣ

Αναβολή στράτευσης

ΕΦΑΡΜΟΣΜΕΝΩΝ ΤΕΧΝΩΝ

ΕΝΔΥΜΑΤΟΛΟΓΩΝ - ΣΧΕΔΙΑΣΤΩΝ ΜΟΔΑΣ

ΔΕΚΤΟΙ ΑΠΟΦ. ΓΥΜΝΑΣΙΟΥ - ΛΥΚΕΙΟΥ

Πληροφορίες - Εγγραφές : Καναδά 32 - Ρόδος - Τηλ. 76536 - 29550

X1222-30/9

KYDON TOURS

Εθελ. Δωδ/σίων 14 Τηλ. 23.000 - 27900 - 75268 Fax: 32741

Ακτή Σαχτούρη 8 - Τηλ. 27722, 24265



SALAMIS LINES

F/B NISSOS KYPROS

ΠΡΟΣΟΧΗ - ΠΡΟΣΟΧΗ

ΜΟΝΑΔΙΚΗ ΚΡΟΥΑΖΙΕΡΑ

17/9 - 23/9/99

ΜΟΝΟ ΜΙΑ ΦΟΡΑ

Διαφορετικό πρόγραμμα

17/9. 20.00 ΡΟΔΟ - ΛΕΜΕΣΟΣ. Αφιξη την επομένη 14.30.

18/9. 14.30-20.00 Λεμεσός εκδρομή στην Παναγιά του Κύκκου και Τρόοδος.

19/9. ΚΑΤΦΑ 06.00-14.00 Ξενάγηση στον Ιορδάνη Ποταμό, όρος Μακαριότητος, Ναζαρέτ, Κανά, Τιβεριάδα

20/9. PORT SAID, ΑΙΓΥΠΤΟΣ. 06.00 - 19.00. Εκδρομή στο Κάιρο, Μουσείο, TUT ANKH AMAN, Giz, Σφίγγα και μαγευτικές πυραμίδες. Εργοστάσιο παπύρου, βόλτα στο όμορφο Κάιρο και επιστροφη στο Port Said γεμάτοι και ενθουσιασμένοι από την όμορφη εκδρομή μας.

21/9 ΛΕΜΕΣΟΣ 10.00-15.00. Ψώνια στα αφορολόγητα και βόλτα στη Λεμεσό ή να λάβετε μέρος σε μία προαιρετική εκδρομή.

22/9. Αφιξη στη Ρόδο κατά τις 11.00. Τέλος εκδρομής.

ΦΑΝΤΑΣΤΙΚΗ ΤΙΜΗ

ΟΛΑ ΠΛΗΡΩΜΕΝΑ

- Καμπίνα επιλογής σας
- Φαγητό πρωί - μεσημέρι - βράδυ.
- Εκδρομές πληρωμένες στην Κύπρο, στη Χάιφα, στην Αίγυπτο.
- Γλέντι κάθε βράδυ με την ορχήστρα του πλοίου και τα περίφημα μπαλέτα με όμορφες Ρωσίδες.

ΣΥΝΟΔΟΣ η κ. ΕΛΕΝΗ ΨΥΛΛΑΚΗ

M19-6/9

ΦΡΟΝΤΙΣΤΗΡΙΑ ΞΕΝΩΝ ΓΛΩΣΣΩΝ ΑΓΓΕΛΙΚΗ ΤΥΡΑΔΕΛΛΗ ΚΑΚΑΚΙΟΥ

PALSO

Αν θέλετε αποτελέσματα και όχι απλές υποσχέσεις τότε ελάτε σε μας

ΑΠΟ ΦΕΤΟΣ ΚΑΙ ΓΕΡΜΑΝΙΚΑ

ΔΙΔΑΣΚΕΙ ΚΑΘΗΓΗΤΗΣ ΓΕΡΜΑΝΙΚΗΣ ΦΙΛΟΛΟΓΙΑΣ

Τμήματα: Junior , Senior ABCD , Palso , Lower , Advanced , Proficiency , T.o.e.f.l.

ΠΡΑΓΜΑΤΟΠΟΙΟΥΜΕ ΔΕΝ ΥΠΟΣΧΟΜΑΣΤΕ

Εγγραφές καθημερινά 18:00 - 20:00

εκτός Σαββάτου Κυριακής

Κεντρικό: Αγίας Λαύρας 52,56 (πίσω απόΚαπνοβιομηχανίας) Τηλ.: 35355

2ο Διδακτήριο : Αγίου Νικολάου (πίσω από τη Δ.Ε.Η.) Τηλ.: 25605

3ο Διδακτήριο : Συν/μος Καστελλοριζών Ερμή 10 Ιξία (Τρείς) Τηλ.: 95862

X1239-30/9

Η ΠΑΙΔΕΙΑ

ΟΙΚΟΝΟΜΙΚΟ ΒΙΒΛΙΟΠΩΛΕΙΟ

ΑΓ. ΑΝΑΡΓΥΡΩΝ 76 - ΡΟΔΟΣ ΤΗΛ./FAX: (0241) 24682

(ΟΠΙΣΘΕΝ ΚΑΠΝΟΒΙΟΜΗΧΑΝΙΑΣ)

Αγαπητοί Μαθητές και Γονείς,

Θα θέλαμε να σας ενημερώσουμε ότι κοντά μας θα βρείτε, ποικιλία σχολικών ειδών, τετράδια, τετράδια θεμάτων, στυλό, μαρκαδόρους, μολύβια, βοηθήματα για το Δημοτικό, Γυμνάσιο και Λύκειο, είδη σχεδίου και πολλά άλλα σε τιμές συμφέρουσες.

ΦΙΛΙΚΩΤΑΤΑ

ΜΑΛΛΙΑΚΑΣ Ν. ΕΜΜΑΝΟΥΗΛ

Γίνονται δεκτές κάρτες πολυτέκνων και δημοσίων υπαλλήλων

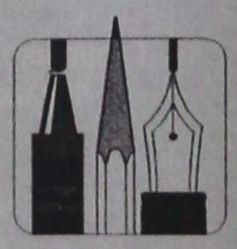



X1148-30/9

Strategy: CMF - Design: E. VUTIRAKI - Photos: FOTOUDIS CHRIS

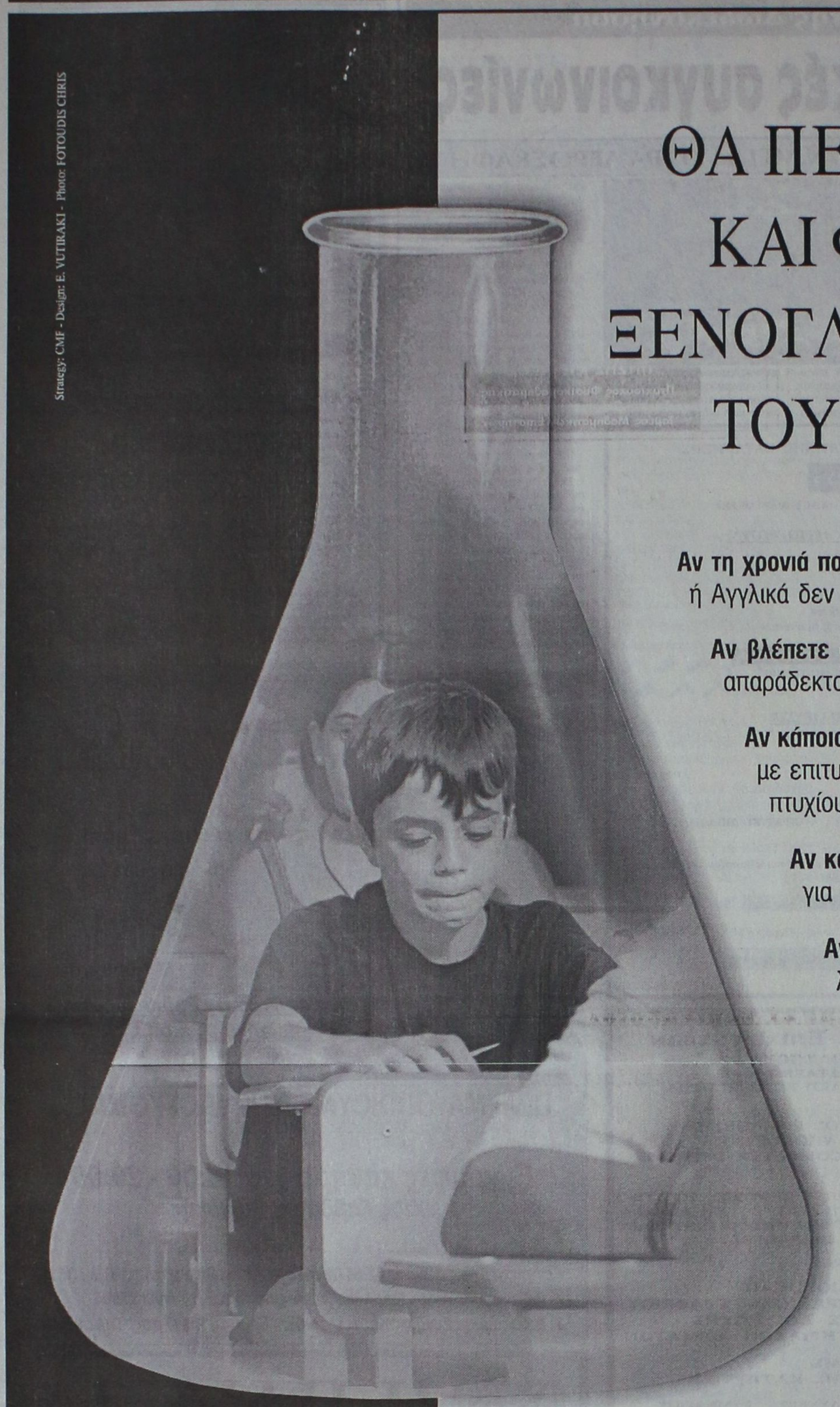

ΘΑ ΠΕΙΡΑΜΑΤΙΣΤΕΙΤΕ ΚΑΙ ΦΕΤΟΣ ΜΕ ΤΗΝ ΞΕΝΟΓΛΩΣΣΗ ΜΟΡΦΩΣΗ ΤΟΥ ΠΑΙΔΙΟΥ ΣΑΣ?

Αν τη χρονιά που πέρασε, η απόδοση του παιδιού σας στα Γερμανικά ή Αγγλικά δεν ήταν αυτή που θα θέλατε γιατί σχεδόν τα βαρέθηκε.

Αν βλέπετε ότι υστερεί ακόμη και στο σχολείο, πράγμα εντελώς απαράδεκτο κι επικίνδυνο.

Αν κάποιοι σας υπόσχονται ότι το παιδί σας θα δώσει «κάποτε» με επιτυχία τις εξετάσεις για την απόκτηση του πολυπόθητου πτυχίου, αλλά πτυχίο δε βλέπετε.

Αν κάθε χρόνο ακούτε ότι του χρόνου θα δώσει εξετάσεις για πτυχίο κι αυτό αναβάλεται για το μεθεπόμενο χρόνο.

Αν σας μιλάνε για προηγμένες μεθόδους, που εξασφαλίζουν «;» την απόκτηση τίτλων γρηγορότερα και οικονομικότερα, αλλά στην πράξη οι μέθοδοι αυτές δεν επαρκούν για την ολοκληρωμένη και σωστή εκμάθηση της ξένης γλώσσας.

Αν το παιδί σας, σας λέει ότι του αρέσει στο φροντιστήριο γιατί εκεί έχει...φίλους ή φίλες.

Αν δε θέλετε να εκπλαγείτε με το να φτάσει το παιδί σας στη Γ'Γυμνασίου ή ακόμα και στην Α', Β' Λυκείου χωρίς να καταφέρει να πάρει επιτέλους το Lower ή το Zertifikat.

Τότε επικοινωνείστε μαζί μας.

- **Ζητείστε** να υποβληθεί το παιδί σας σ'ένα ολοκληρωμένο TEST γνώσεων στα Γερμανικά από τον καταξιωμένο καθηγητή Μερκούρη Κοντό και στ' Αγγλικά από τον Αγγλο γλωσσολόγο Robert Davies, για να σας πούν πόσο κοντά ή μακριά είναι ο χρόνος απόκτησης του πτυχίου.
- **Αποκτήστε** μια πλήρη εικόνα των γνώσεών του και συζητήστε μαζί μας τις λύσεις που θα προτείνουμε. Χωρίς καμιά οικονομική επιβάρυνση και χωρίς την υποχρέωση εγγραφής στο φροντιστήριο μας.

α **ZERTIFIKAT - MITTELSTUFE SPRACHDIPLOME**
του Goethe - Institut

β **LOWER - PROFICIENCY**
των Cambridge - Michigan

γ **ΕΠΑΓΓΕΛΜΑΤΙΚΑ ΓΕΡΜΑΝΙΚΑ**
για Ξενοδοχοϋπαλλήλους, εργαζόμενους στον τουρισμό

ΔΙΔΑΣΚΟΥΝ
Γερμανικά: Μερκούρης Κοντός
Αγγλικά: Robert Davies

1ο διδ/ιο: Αγ. Αναργύρων 11α
2ο » : Δημ. Αναστασιάδη 47
3ο » : Παρισίων 1 & Λονδίνου

Τηλ: 35289, 23973- Fax: 32336

ΜΕΡΚΟΥΡΗΣ ΚΟΝΤΟΣ
ΦΡΟΝΤΙΣΤΗΡΙΑ ΞΕΝΩΝ ΓΛΩΣΣΩΝ

ΦΡΟΝΤΙΣΤΗΡΙΟ ΑΝΟΔΟΣ

ΓΙΑ ΟΛΕΣ ΤΙΣ ΤΑΞΕΙΣ ΓΥΜΝΑΣΙΟΥ–ΕΝΙΑΙΟΥ ΛΥΚΕΙΟΥ–ΤΕΕ

Στο Φροντιστηριό μας διδάσκονται σε συστηρά ολιγομελή τμήματα από καθηγητές ΠΤΥΧΙΟΥΧΟΥΣ ΠΑΝΕΠΙΣΤΗΜΙΟΥ ΑΘΗΝΩΝ τα μαθήματα:

✓ ΜΑΘΗΜΑΤΙΚΑ ✓ ΦΥΣΙΚΗ
✓ ΧΗΜΕΙΑ ✓ ΦΙΛΟΛΟΓΙΚΑ

Β' - Γ' ΛΥΚΕΙΟΥ ΥΠΟΛΟΙΠΑ ΤΜΗΜΑΤΑ

ΕΝΑΡΞΗ 16 ΑΥΓΟΥΣΤΟΥ

Χαμηλά δίδακτρα κι επιπλέον έκπτωση σε αριστούχους και αδέλφια μαθητές μας

ΕΝΑΡΞΗ 1 ΣΕΠΤΕΜΒΡΙΟΥ

Συχνά επαναληπτικά τεστ και διαγωνίσματα

Με κάθε εγγραφή πολλά φροντιστηριακά δώρα

Πληροφορίες - Εγγραφές:
Ελένη Ρούσου-Μαργωμένου
Τηλ.: (0241) 28053
Γαριβάλδη 17 (πίσω από το Υπέρ Μαρκετ Σπανός)

T32526-31/9

X1146-30/9

η μουσική, κλειδί στη ζωή σας

ΩΔΕΙΟ ΡΟΔΟΥ

ΚΑΙΤΗ ΚΑΣΤΡΟΥΝΗ

Οι εγγραφές συνεχίζονται

ΤΟ ΩΔΕΙΟ ΜΑΣ

προσκαλεί άνδρες και γυναίκες, ηλικίας 20-45 ετών να γίνουν μέλη της χωρωδίας του

Συμμετοχή δωρεάν

Εγγραφές - Πληροφορίες καθημερινά

Τηλέφωνο 69041, 65430 ΩΔΕΙΟ ΡΟΔΟΥ ΚΑΙΤΗ ΚΑΣΤΡΟΥΝΗ
Αποστόλου Παύλου 34, απέναντι από την εκκλησία Ανάληψης

"ΟΙΚΟΔΙΔΑΣΚΑΛΕΙΟΝ"

«ΤΟ ΠΡΩΤΕΙΟΝ»

ΜΑΘΗΜΑΤΙΚΩΝ - ΦΥΣΙΚΗΣ-ΧΗΜΕΙΑΣ

ΓΥΜΝΑΣΙΟ - ΛΥΚΕΙΟ

ΠΕΛΛΑΣ 10
ΤΗΛ. 78851
47516

ΡΟΔΙΝΙ
ΤΗΛ. 61019
66736

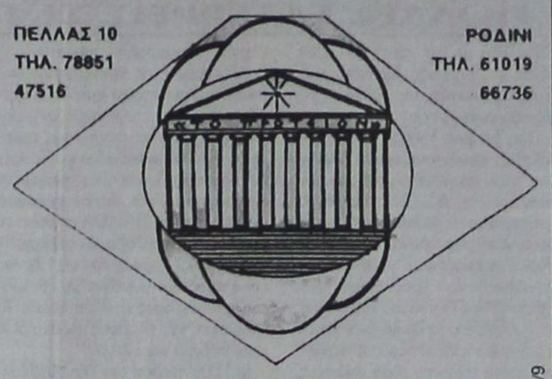

ΠΙΤΣΗΣ ΚΥΡΙΑΚΟΣ
Πτυχιούχος Φυσικομαθηματικής Σχολής Πανεπιστημίου Κρήτης
Τομέας Μαθηματικών Επιστημών

8608-30/9

ΤΟ ΠΡΩΤΟ ΒΡΕΤΑΝΙΚΟ ΦΡΟΝΤΙΣΤΗΡΙΟ ΣΤΗ ΡΟΔΟ

ΚΕΝΤΡΟ ΒΡΕΤΑΝΙΚΩΝ ΕΞΕΤΑΣΕΩΝ ΣΤΗΝ ΑΓΓΛΙΚΗ ΓΛΩΣΣΑ

ΜΑΘΗΜΑΤΑ ΕΞ ΑΠΟΣΤΑΣΕΩΣ

Οι απαιτήσεις της σύγχρονης εκπαίδευσης πιέζουν όλο και περισσότερο το χρόνο των μαθητών ιδιαίτερα τις χρονιές πριν την είσοδό τους στα πανεπιστήμια.
Αυτή η πίεση κάνει την παρακολούθηση των προχωρημένων εκπαιδευτικών προγραμμάτων, αγγλικών δύσκολη έως αδύνατη.
Για την αντιμετώπιση του προβλήματος αυτού δημιουργήσαμε ένα μοναδικό πρόγραμμα **εκμάθησης εξ αποστάσεως**, που προσφέρει τα παρακάτω πλεονεκτήματα κάθε μαθητή / τρια.

- Ο/η μαθητής/τρια μπορεί να διαβάζει με το δικό του / της ρυθμό
- Μπορεί να δουλέψει στο σπίτι
- Μπορεί να έχει την ίδια εξειδικευμένη διδασκαλία που προσφέρεται για πάνω από δεκατέσσερα χρόνια στο φροντιστήριο μας.

Αν θέλετε να μάθετε περισσότερα σχετικά μ'αυτό το πρόγραμμα - ελάτε σε μας.

Τηλ. 36771, 29028
Πρωί 10 π.μ. - 13μ.μ. απόγευμα 17.00-20.00

X1217-19/9

Το αναγνωρισμένο από το κράτος φροντιστήριο γερμανικών της

ΓΕΡΜΑΝΙΚΑ

Μαρίας Γ. Σωτηράκη

ανακοινώνει

- τη λειτουργία ολιγομελών τμημάτων για όλα τα επίπεδα (ZERTIFIKAT - MITTELSTUFE - KDS - GDS)
- Προσωπική διδασκαλία
- Δεκτά παιδιά από 10 χρονών

Πληροφορίες - εγγραφές από 3 Σεπτεμβρίου 5.30-7.30
Θεσσαλονίκης 20, Ανάληψη - τηλ. 66705 - 24948

T32591-21/9

Κέντρο Σπουδών Χορού
ΜΑΙΡΗΣ ΜΑΡΚΟΥ-ΒΕΛΙΔΑΚΗ

ΔΙΠΛΩΜΑΤΟΥΧΟΥ: (ΑΝΑΓΝΩΡΙΣΜΕΝΗ ΑΠΟ ΤΟ ΚΡΑΤΟΣ)
ROYAL ACADEMY OF DANCING (R.A.D.) LONDON
IMPERIAL SOCIETY OF TEACHERS OF DANCE (A.I.S.T.D.)
(ΕΙΔΙΚΟΤΗΤΑ ΣΤΗ ΔΙΔΑΣΚΑΛΙΑ ΜΙΚΡΩΝ ΠΑΙΔΙΩΝ)

Η μόνη σχολή στη Ρόδο που διδάσκει το μοναδικό αγγλικό σύστημα χορού της R.A.D.

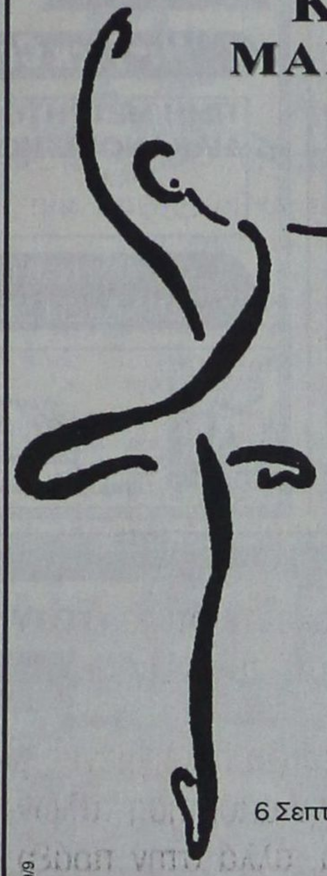

Διδάσκονται

ΕΠΑΓΓΕΛΜΑΤΙΚΟ ΤΜΗΜΑ ΧΟΡΟΥ
ΚΑΡΑΚΤΕΡ
ΚΛΑΣΙΚΟ ΜΠΑΛΕΤΟ
ΕΛΕΥΘΕΡΗ ΚΙΝΗΣΗ
ΡΥΘΜΙΚΗ (αγόρια και κορίτσια)
ΝΕΟΕΛΛΗΝΙΚΟΙ ΧΟΡΟΙ (χασάπικο, συρτάκι, ζεϊμπέκικο)
JAZZ & FANK
ΔΗΜΙΟΥΡΓΙΚΟ ΕΡΓΑΣΤΗΡΙ
ΣΥΓΧΡΟΝΟΣ ΧΟΡΟΣ (GRAHAM)
ΥΠΟΚΡΙΤΙΚΗ
ΚΛΑΚΕΤΕΣ (Top dancing)
SAVOIR VIVRE (μαθήματα σωστής συμπεριφοράς και τρόπων)

Εξετάσεις διεξάγονται καθ' έτος από το R.A.D. για την προβίβαση των μαθητών του κλασικού μπαλέτου.

Η διοργάνωση είναι του Βρετανικού Συμβουλίου

Πληροφορίες - εγγραφές:
6 Σεπτεμβρίου 6-9 μ.μ. τηλ. 27383 (απόγευμα μόνον) 78383 (πρωί)

ΕΝΑΡΞΗ: 21 Σεπτεμβριου

Διεύθυνση: Παναγ. Ροδίου 77 – Ρόδος

X1232-29/9

Μόσχος Γ. Φιρογλάνης
Γιαλλούρη Νικολέτα

ΦΥΣΙΚΗ
ΧΗΜΕΙΑ
ΜΑΘΗΜΑΤΙΚΑ

ΕΝΑΡΞΗ ΛΥΚΕΙΟΥ

Ολιγομελή τμήματα

Εμπορικό κέντρο Φώκιαλη
(β΄ όροφος) τηλ : 78578 -20373

8648-30/9

Εργαστήριο Κλινικής Ψυχολογίας

Χριστίνα ΣΑΒΒΑΚΗ - ΓΚΡΑΝΖΑΝ
Κλινική Ψυχολόγος - Ψυχοπαθολόγος

Πτυχιούχος των Πανεπιστημίων Nancy & Reims (Γαλλία)

Για τον ενήλικο	Για το παιδί
- Ψυχοδιαγνωστική - Ψυχολογική υποστήριξη - Ψυχοθεραπεία αναλυτικής εμπνεύσεως	- Ψυχοδιαγνωστική (με τεστ νοημοσύνης, προβλητικά τεστ ερμηνεία παιδικού σχεδίου) - Ψυχοθεραπεία (με θεραπευτικά τεστ, μαριονέτες, πλαστελίνη) - Οικογενειακή συνέντευξη

Δέχεται με ραντεβού
Παύλου Μελά 40 – Ρόδος

8780 30/9

ΚΡΙΤΩ ΙΑΤΡΙΚΗ ΜΕΡΙΜΝΑ ΡΟΔΟΥ

ΙΑΤΡΙΚΗ ΑΝΑΚΟΙΝΩΣΗ

Η ιατρός

ΕΥΦΡΟΣΥΝΗ ΚΟΥΒΙΔΗ - ΚΑΡΑΓΙΑΝΝΗ

ΠΑΙΔΙΑΤΡΟΣ

δέχεται στο ιατρείο της
ΙΩΑΝΝΟΥ ΜΕΤΑΞΑ 22 (πλησίον Νοσοκομείου Ρόδου)
Κτίριο «Κριτώ - Ιατρική Μέριμνα Ρόδου» 1ος όροφος
Τηλ. 73861 - 21041 κινητό 093 2090253
Πρωί 8.30 - 1μ.μ. • Απόγευμα 5.30 - 8.30 καθημερινά πλην Σαββάτου

32605-30/9

Εκτός από άψογα Γερμανικά κι Αγγλικά, μιλάμε και τη γλώσσα της αλήθειας!

Πιστοί στο σύστημα αυτοπεριορισμού και αυτοελέγχου του Ελληνικού Διαφημιστικού Κώδικα σ' ότι αφορά τις συγκρίσεις, παραθέτουμε στοιχεία που βασίζονται σε δεδομένα που μπορούν ν' αποδειχθούν και δεν έχουν επιλεγεί κακόπιστα και μεροληπτικά. Αν και είναι γεγονός ότι η τελική σύγκριση κι επιλογή ανήκει σε σας τους ίδιους.

FIRST CERTIFICATE - CAMBRIDGE - June 1999

- ΓΙΩΡΓΑΡΑΣ ΜΙΧΑΗΛ του Σταύρου
- ΓΚΑΙΔΑΤΖΗ ΧΡΥΣΗ του Δημητρίου
- ΚΑΝΕΛΛΟΥ ΠΑΝΑΓΙΩΤΑ του Γεωργίου
- ΚΟΚΚΑΛΙΔΗΣ ΚΩΝΣΤΑΝΤΙΝΟΣ του Σταύρου
- ΚΟΛΙΑΔΗ ΑΝΘΟΥΛΑ του Νικολάου
- ΚΟΝΤΟΡΙΝΗ ΜΑΡΙΑ του Παλαιολόγου
- ΚΟΥΦΟΜΑΝΩΛΗ ΦΩΤΕΙΝΗ του Νικολάου
- ΚΥΒΕΡΝΗΤΑΚΗΣ ΙΩΑΝΝΗΣ του Εμμανουήλ
- ΚΩΝΣΤΑΝΤΑΚΗΣ ΚΥΡΙΑΚΟΣ του Γεωργίου
- ΛΑΤΟΣ ΛΑΜΠΡΟΣ του Αθανασίου
- ΜΑΡΙΑΣ ΧΡΗΣΤΟΣ του Εμμανουήλ
- ΠΑΠΑΔΑΚΗΣ ΝΙΚΟΛΑΟΣ του Δημητρίου
- ΠΑΠΑΧΡΙΣΤΟΔΟΥΛΟΥ ΒΑΣΙΛΕΙΟΣ του Σταύρου
- ΠΛΕΙΑΔΑΚΗΣ ΕΜΜΑΝΟΥΗΛ του Σπυρίδωνος
- ΣΑΒΒΙΓΚΟΥ ΖΗΝΟΒΙΑ του Μιχαήλ
- ΤΖΙΟΥΤΖΙΑΣ ΓΡΗΓΟΡΙΟΣ του Χρήστου
- ΦΑΡΜΑΚΙΔΗΣ ΝΙΚΟΛΑΟΣ του Γεωργίου
- ΦΟΥΤΟΥΛΗΣ ΓΕΩΡΓΙΟΣ του Τσαμπίκου
- ΦΡΑΓΚΟΥ ΜΑΡΙΑ του Αντωνίου

ΥΠΟΨΗΦΙΟΙ	26
ΕΠΙΤΥΧΟΝΤΕΣ	19
ΠΟΣΟΣΤΟ ΕΠΙΤΥΧΙΑΣ	73.08 %
ΜΕΣΟ ΠΟΣΟΣΤΟ ΕΠΙΤΥΧΟΝΤΩΝ C.P.E ΣΤΗΝ ΕΛΛΑΔΑ	50%*
ΜΕΣΟ ΠΟΣΟΣΤΟ ΕΠΙΤΥΧΟΝΤΩΝ C.P.E ΣΤΟΝ ΥΠΟΛΟΙΠΟ ΚΟΣΜΟ	70 -75 %*

PROFICIENCY- CAMBRIDGE - June 1999

- ΚΑΛΑΦΑΤΗΣ ΜΑΡΙΝΟΣ του Παναγιώτη
- ΚΑΝΕΛΛΟΥ ΠΑΡΑΣΚΕΥΗ του Γεωργίου
- ΚΟΝΤΟΣ ΠΑΝΑΓΙΩΤΗΣ του Μερκουρίου
- ΠΑΠΑΓΙΑΝΝΗ ΑΝΑΣΤΑΣΙΑ του Αθανασίου
- ΧΑΤΖΗΠΑΠΑ ΑΙΚΑΤΕΡΙΝΗ του Βασιλείου

ΥΠΟΨΗΦΙΟΙ	10
ΕΠΙΤΥΧΟΝΤΕΣ	5
ΠΟΣΟΣΤΟ ΕΠΙΤΥΧΙΑΣ	50 %
ΜΕΣΟ ΠΟΣΟΣΤΟ ΕΠΙΤΥΧΟΝΤΩΝ C.P.E ΣΤΗΝ ΕΛΛΑΔΑ	30%*
ΜΕΣΟ ΠΟΣΟΣΤΟ ΕΠΙΤΥΧΟΝΤΩΝ C.P.E ΣΤΟΝ ΥΠΟΛΟΙΠΟ ΚΟΣΜΟ	60 -65 %*

* ΠΗΓΗ: ELT NEWS No 125-126

LOWER - MICHIGAN June 1999

- ΑΡΒΑΝΙΤΗ ΧΡΙΣΤΙΝΑ του Ηλία
- ΓΙΑΝΝΑΚΟΠΟΥΛΟΥ ΑΘΑΝΑΣΙΑ του Χαράλαμπου
- ΓΙΩΡΓΑΡΑΣ ΜΙΧΑΛΗΣ του Σταύρου
- ΓΚΑΙΔΑΤΖΗ ΧΡΥΣΗ του Δημητρίου
- ΚΑΝΕΛΛΟΥ ΠΑΝΑΓΙΩΤΑ του Γεωργίου
- ΚΟΚΚΑΛΙΔΗΣ ΚΩΝΣΤΑΝΤΙΝΟΣ του Σταύρου
- ΚΟΛΙΑΔΗ ΑΝΘΟΥΛΑ του Νικολάου
- ΚΟΝΤΟΡΙΝΗ ΜΑΡΙΑ του Παλαιολόγου
- ΚΟΥΦΟΜΑΝΩΛΗ ΦΩΤΕΙΝΗ του Νικολάου
- ΚΥΒΕΡΝΗΤΑΚΗΣ ΙΩΑΝΝΗΣ του Εμμανουήλ
- ΛΑΤΟΣ ΛΑΜΠΡΟΣ του Αθανασίου
- ΜΑΡΙΑΣ ΧΡΗΣΤΟΣ του Εμμανουήλ
- ΜΙΧΕΛΛΑΡΑΚΗΣ ΙΩΑΝΝΗΣ του Ελευθέριου
- ΠΑΠΑΔΑΚΗΣ ΝΙΚΟΛΑΟΣ του Δημητρίου
- ΠΑΠΑΧΡΙΣΤΟΔΟΥΛΟΥ ΒΑΣΙΛΕΙΟΣ του Σταύρου
- ΠΛΕΙΑΔΑΚΗΣ ΕΜΜΑΝΟΥΗΛ του Σπυρίδωνος
- ΣΑΒΒΙΓΚΟΥ ΖΗΝΟΒΙΑ του Μιχαήλ
- ΤΖΙΟΥΤΖΙΑΣ ΓΡΗΓΟΡΙΟΣ του Χρήστου →
- ΦΑΡΜΑΚΙΔΗΣ ΝΙΚΟΛΑΟΣ του Γεωργίου
- ΦΟΥΤΟΥΛΗΣ ΓΕΩΡΓΙΟΣ του Τσαμπίκου
- ΦΡΑΓΚΟΥ ΜΑΡΙΑ του Αντωνίου

ΥΠΟΨΗΦΙΟΙ	26
ΕΠΙΤΥΧΟΝΤΕΣ	21
ΠΟΣΟΣΤΟ ΕΠΙΤΥΧΙΑΣ	81 %

PROFICIENCY - MICHIGAN 1999

- ΔΙΑΚΟΛΟΥΚΑ ΘΕΑΝΩ του Δημητρίου
- ΚΑΛΑΦΑΤΗΣ ΜΑΡΙΝΟΣ του Παναγιώτη
- ΚΑΝΕΛΛΟΥ ΠΑΡΑΣΚΕΥΗ του Γεωργίου
- ΚΑΨΗ ΑΝΑΣΤΑΣΙΑ του Ιωάννη
- ΚΟΝΤΟΣ ΙΩΑΝΝΗΣ του Μερκουρίου
- ΚΟΝΤΟΣ ΠΑΝΑΓΙΩΤΗΣ του Μερκουρίου
- ΜΙΧΟΥ ΔΗΜΗΤΡΑ του Χρήστου
- ΠΑΠΑΓΙΑΝΝΗ ΑΝΑΣΤΑΣΙΑ του Αθανασίου
- ΣΠΑΡΤΑΛΗΣ ΜΙΧΑΗΛ του Δημητρίου
- ΤΖΕΛΛΟΣ ΕΥΚΛΕΙΔΗΣ του Παύλου
- ΧΑΤΖΗΠΑΠΑ ΑΙΚΑΤΕΡΙΝΗ του Βασιλείου

ΥΠΟΨΗΦΙΟΙ	11
ΕΠΙΤΥΧΟΝΤΕΣ	11
ΠΟΣΟΣΤΟ ΕΠΙΤΥΧΙΑΣ	100 %

ΜΕΡΚΟΥΡΗΣ ΚΟΝΤΟΣ
ΦΡΟΝΤΙΣΤΗΡΙΑ ΞΕΝΩΝ ΓΛΩΣΣΩΝ

1ο διδ/ιο: Αγ. Αναργύρων 11α • **2ο διδ/ιο:** Δημ. Αναστασιάδη 47 • **3ο διδ/ιο:** Παρισίων 1 & Λονδίνου • Τηλ: 0241 / 35289, 23973- Fax: 32336

ΦΡΟΝΤΙΣΤΗΡΙΟ ΞΕΝΩΝ ΓΛΩΣΣΩΝ



ΑΓΓΛΙΚΑ

ΦΑΝΗΣ ΕΥΑΓΓΕΛΙΔΟΥ

- Τμήματα **6μελή έως 8μελή**
- Τμήματα όλων των επιπέδων
- Προετοιμασία εξετάσεων PALSO, FIRST CERTIFICATE, CAMBRIDGE & MICHIGAN PROFICIENCY
- ***ΚΑΙ ΤΟ ΚΥΡΙΩΤΕΡΟ!***

Υπεύθυνη προσωπική διδασκαλία σε όλα τα γκρουπ από την **κα Ευαγγελίδου**, με πολυετή φροντιστηριακή πείρα και ειδικευμένη στη μεθοδολογία της αγγλικής γλώσσας.

Έναρξη μαθημάτων 15 Σεπτεμβρίου

Εγγραφές καθημερινά από 5-7

ΠΛΗΡΟΦΟΡΙΕΣ:
στο τηλέφωνο 32074 και 0944 199423
ΝΑΥΑΡΙΝΟΥ 29 κάθετος ΠΑΥΛΟΥ ΜΕΛΑ
X1236-19/9

ΙΔΙΑΙΤΕΡΑ και ΟΛΙΓΟΜΕΛΗ ΜΑΘΗΜΑΤΑ ΑΓΓΛΙΚΩΝ

ΜΑΡΙΑ Ν. ΤΣΙΜΕΤΤΑ

◆ Παραδίδονται μαθήματα για ΠΑΙΔΙΑ, ΕΝΗΛΙΚΕΣ και ΕΠΑΓΓΕΛΜΑΤΙΕΣ
◆ ΣΥΣΤΗΜΑΤΙΚΗ ΠΡΟΕΤΟΙΜΑΣΙΑ ΓΙΑ ΤΙΣ ΕΞΕΤΑΣΕΙΣ: LOWER (FCE), TOEFL, PROFICIENCY (CPE), ΕΠΑΓΓΕΛΜΑΤΙΚΑ ΑΓΓΛΙΚΑ (ESP).
◆ ΤΑΧΥΡΥΘΜΑ ΤΜΗΜΑΤΑ για ΕΝΗΛΙΚΟΥΣ
Προετοιμασία για εισαγωγή σε ΒΡΕΤΑΝΙΚΑ και ΑΜΕΡΙΚΑΝΙΚΑ ΠΑΝΕΠΙΣΤΗΜΑ
◆ ΕΠΙΤΥΧΙΑ ΜΑΣ η ΜΕΘΟΔΟΛΟΓΙΑ του St. MICHAEL'S COLLEGE, VERMONT, U.S.A.

ΠΛΗΡΟΦΟΡΙΕΣ στο τηλέφωνο 0944 842875
ΔΕ - ΠΑ από 17.30 - 20.00

ΕΓΓΡΑΦΕΣ ΑΠΟ 25 ΑΥΓΟΥΣΤΟΥ

Επί της ΒΑΣ. ΗΡΑΚΛΕΙΟΥ 68
(έναντι του πρώην Β' Αστυν. Τμήματος)

9025-23/9

ΜΑΘΗΜΑΤΙΚΑ

ΘΕΟΦΙΛΟΥ ΜΑΡΙΕΤΤΑ

ΙΔΙΑΙΤΕΡΑ Ή ΟΛΙΓΟΜΕΛΗ ΤΜΗΜΑΤΑ
ΣΤΕΦΑΝΟΥ ΚΑΖΟΥΛΗ 71 (ΕΠΤΑ ΧΟΥΡΜΑΔΕΣ)
ΤΗΛ. 37671

8774-30/9

ΠΑΙΔΑΓΩΓΙΚΟ ΕΡΓΑΣΤΗΡΙ ΤΕΧΝΗΣ

ΜΑΘΗΜΑΤΑ ΜΟΥΣΙΚΗΣ ΠΡΟΠΑΙΔΕΙΑΣ
ΚΑΙ ΜΟΥΣΙΚΗΣ ΕΥΑΙΣΘΗΤΟΠΟΙΗΣΗΣ
για παιδιά από 3,5 έως 9 χρόνων

ΔΙΔΑΣΚΟΥΝ: Γιώργος Σακελλαρίδης (μουσικοπαιδαγωγός)
Σταυρούλα Μαγκαφά - Γιακουμάκη (νηπιαγωγός)

Με ιδιαίτερη έμφαση στη **μάθηση** μέσα από το **παιχνίδι**, τη **δημιουργικότητα**, την **έκφραση**, την **επικοινωνία**, με **σκοπό τη ψυχική και αισθητική καλλιέργεια του παιδιού**

Αίθουσες «Μουσικής Σχολής Δωδεκανησιακού Μουσικού Ομίλου».
Οδός Ιπποτών (κάτω από το Ιταλικό Προξενείο).
Εναρξη μαθημάτων: Τετάρτη 22 Σεπτεμβρίου '99
Πληροφορίες - Εγγραφές στα τηλέφωνα: 78100, 24301, 26377

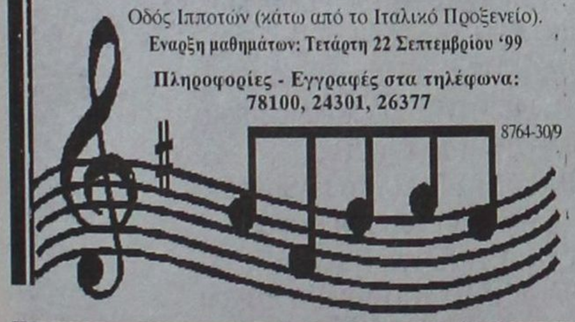

8764-30/9

ΙΑΛΥΣΟΣ
Ευκαιρία!

ΠΩΛΟΥΝΤΑΙ ΔΙΑΜΕΡΙΣΜΑΤΑ ΠΟΛΥΤΕΛΟΥΣ ΚΑΤΑΣΚΕΥΗΣ ΗΜΙΤΕΛΗ Ή ΤΕΛΕΙΩΜΕΝΑ

1. ΙΣΟΓΕΙΟ ΔΙΑΜΕΡΙΣΜΑ 100 τμ. ΜΕ ΑΥΛΗ 120 τμ.
2. Α' ΟΡΟΦΟΣ, ΔΙΑΜΕΡΙΣΜΑ 70 τμ. ΜΕ ΒΕΡΑΝΤΕΣ ΜΕ ΘΕΑ ΣΤΟΝ ΦΙΛΕΡΗΜΟ
3. Α' ΟΡΟΦΟΣ ΔΙΑΜΕΡΙΣΜΑ 80 τμ. ΜΕ ΒΕΡΑΝΤΕΣ ΜΕ ΘΕΑ ΣΤΟΝ ΦΙΛΕΡΗΜΟ
4. Α' ΟΡΟΦΟΣ ΔΙΑΜΕΡΙΣΜΑ 100 τμ. ΜΕ ΒΕΡΑΝΤΕΣ ΚΑΙ ΘΕΑ ΘΑΛΑΣΣΑ
5. Α' ΟΡΟΦΟΣ, ΓΚΑΡΣΟΝΙΕΡΑ 45 τμ. ΜΕ ΒΕΡΑΝΤΕΣ ΚΑΙ ΘΕΑ ΘΑΛΑΣΣΑ
6. Β' ΟΡΟΦΟΣ ΔΙΑΜΕΡΙΣΜΑ 140 τμ. ΜΕ ΒΕΡΑΝΤΕΣ ΚΑΙ ΘΕΑ ΘΑΛΑΣΣΑ

ΤΙΜΕΣ ΠΡΟΣΙΤΕΣ - ΔΑΝΕΙΑ ΔΕΚΤΑ
ΠΛΗΡ. ΤΗΛ. 30350 & 0945 476243

T32552-28/9

Ανεπαρκείς οι κτιριακές εγκαταστάσεις

Τα προβλήματα στα σχολεία

ΠΟΛΛΕΣ ΕΛΛΕΙΨΕΙΣ ΣΕ ΠΡΟΣΩΠΙΚΟ

ΣΧΕΤΙΚΑ με την κατάσταση στην παιδεία ο Σύλλογος Εκπαιδευτικών Α'βάθμιας Εκπαίδευσης εξέδωσε την παρακάτω ανακοίνωση:

«Την Τετάρτη 15/9/99 πραγματοποιήθηκε συνάντηση των Δ/ντων όλων των σχολικών μονάδων Ν. Ρόδου με το Δ.Σ. του Συλλόγου Εκπαιδευτικών Α'βάθμιας Εκπ/σης & Προσχολικής Αγωγής Ρόδου.

Κατά τη συνάντηση προβλήθηκαν και αναλύθηκαν προβλήματα που αντιμετωπίζουν τα σχολεία του νησιού μας, προβλήματα τα οποία είναι καυτά και κοινά και χρήζουν άμεσης αντιμετώπισης και επίλυσης τόσο από τους αρμόδιους τοπικούς φορείς (Α' & Β' Βαθμός Τοπικής Αυτοδιοίκησης, ΤΕΔΚ, Γραφεία Εκπαίδευσης κ.α.) όσο και από την Κεντρική Διοίκηση.

Αποτιμώντας συνολικά και επιγραμματικά τα προβλήματα αυτά μπορούμε να τα συνοψίσουμε στα εξής:

1. Κτιριακά:

α) Καλούμε του αρμόδιους φορείς (Νομαρχία, Δήμους, ΤΕΕ) να οργανώσουν, άμεσα, συνεργεία τα οποία θα επισκεφθούν όλες τις σχολικές μονάδες για να εξετάσουν τη στατικότητα των κτιρίων, δίδοντας και το σχετικό πιστοποιητικό καταλληλότητας σε κάθε μονάδα.

β) Με βάση την πληθυσμιακή αύξηση των μαθητών της Α' βάθμιας Εκπαίδευσης τα τελευταία χρόνια, ο αριθμός των αιθουσών των διδακτηρίων κρίνεται ανεπαρκής.

Αυτό έχει σαν αποτέλεσμα τη δημιουργία πληθωρικών τμημάτων, τη δυσλειτουργία της εκπαιδευτικής διαδικασίας στη σχολική μονάδα και την προέκταση του συγκεκριμένου προβλήματος, με όλες τις γνωστές συνέπειες, στο κοινωνικό σύνολο. Θα πρέπει πλέον η Πολιτεία να σκύψει, να αφουγκραστεί και να αντιμετωπίσει σοβαρά το θέμα ΠΑΙΔΕΙΑ αν θέλει να ατενίζει με αισιοδοξία το μέλλον. Η ανάγκη για δημιουργία και ίδρυση νέων σχολικών μονάδων με σύγχρονες προδιαγραφές είναι επιτακτική. Το πρόβλημα της έλλειψης διδακτηρίων είναι σοβαρό και φλέγον.

γ) Η συντήρηση των ήδη υπαρχουσών εγκαταστάσεων είναι ανεπαρκής και σε μερικές περιπτώσεις ανύπαρκτη. Ίσως εδώ να μη φέρει εξ ολοκλήρου την ευθύνη ο Δήμος ως αρμόδιος φορέας. Το πρόβλημα όμως είναι υπαρκτό και θα πρέπει άμεσα να επιλυθεί.

2. Στελέχωση σχολείων:

Έχει γίνει πλέον θεσμός, η έναρξη κάθε σχολικού έτους να βρίσκει σχολικές μονάδες που να ανατιμετωπίζει ελλείψεις σε προσωπικό στην καλύτερη των περιπτώσεων ή κλειστές σχολικές μονάδες στη χειρότερη αυτών. Αποδεικνύεται λοιπόν περίτρανα ότι το αίτημά μας για μαζικούς διορισμούς καθίσταται επιτακτική ανάγκη και σίγουρα για την αδυναμία στελέχωσης των σχολικών μονάδων δεν φταίει η επετηρίδα.

Θέματα όπως διορισμοί, μεταθέσεις, αποσπάσεις θα πρέπει να ρυθμίζονται προγραμματισμένα, έγκαιρα και σύμφωνα με τις ανάγκες των σχολικών μονάδων.

3. Λειτουργικά:

Οι Διευθυντές των σχολείων είναι στελέχη της Εκπαίδευσης και δεν νοείται να καταρρακώνεται η αξιοπρέπεια και το κύρος τους αναλώνοντας τις ώρες του στους προθαλάμους του Δήμου, της Νομαρχίας ή άλλων Υπηρεσιών για την επίλυση θεμάτων που θα έπρεπε να είχαν μεριμνήσει να επιλύσει άλλοι φορείς. Το Δ.Σ. του Συλλόγου έχει προγραμματίσει συναντήσεις με το Νομάρχη Δωδεκανήσου με το Δήμαρχο Ροδίων καθώς και με όλους τους Δημάρχους του νησιού για να συζητηθούν και να παρθούν αποφάσεις σε προβλήματα που αντιμετωπίζουν τα σχολεία μας κια γενικότερα η Παιδεία μας στα Δωδεκανήσα.

Θα πρέπει επιτέλους να κατανοήσουν όλοι οι αρμόδιοι φορείς ότι η ΠΑΙΔΕΙΑ είναι ένας χώρος ευαίσθητος στον οποίο δεν χωρούν ούτε ευχολόγια, ούτε πειραματισμοί, αλλά ούτε και πρόχειρες λύσεις.

Από το Διοικητικό Συμβούλιο

ΤΟ ΠΡΩΤΟ ΒΡΕΤΑΝΙΚΟ ΦΡΟΝΤΙΣΤΗΡΙΟ ΣΤΗ ΡΟΔΟ

ΚΕΝΤΡΟ ΒΡΕΤΑΝΙΚΩΝ ΕΞΕΤΑΣΕΩΝ ΣΤΗΝ ΑΓΓΛΙΚΗ ΓΛΩΣΣΑ

ΣΥΜΒΟΥΛΕΥΤΙΚΟ ΠΡΟΓΡΑΜΜΑ ΓΙΑ ΤΗΝ ΕΙΣΟΔΟ ΣΕ ΒΡΕΤΑΝΙΚΑ ΠΑΝΕΠΙΣΤΗΜΙΑ

Υπάρχουν τόσο πολλά διαφορετικά βρετανικά πανεπιστήμια που προσφέρουν τόσες πολλές διαφορετικές σειρές μαθημάτων, που είναι πολύ δύσκολο να επιλέξει κανείς με βεβαιότητα τη σωστή σειρά στο σωστό μέρος.

Εμείς είχαμε πάντοτε πάρα πολλές επαφές με τον κόσμο των πανεπιστημίων και η πείρα μας στην καθοδήγηση των μαθητών μας ως προς τις επιλογές τους, μας επιτρέπει να προσφέρουμε ποιοτικές υπηρεσίες σε οποιονδήποτε μαθητή σκέπτεται να σπουδάσει στη Βρετανία.

Οι πληροφορίες μας είναι οι πλέον πρόσφατες και αφού δεν ανήκουμε σε κανένα συγκεκριμένο πανεπιστήμιο, μπορείτε να είστε σίγουροι ότι οι συμβουλές μας είναι αντικειμενικές.

Αν χρειάζεστε συμβουλές σχετικά με τα βρετανικά πανεπιστήμια - ελάτε σε μας.

X1217-19/9



ΚΛΑΣΣΙΚΟ ΜΠΑΛΕΤΟ - Ρώσικο σύστημα Vaganova
ΣΥΓΧΡΟΝΟΣ ΧΟΡΟΣ - Σύστημα M. Graham, J. Limon
ΡΥΘΜΙΚΗ ΚΙΝΗΤΙΚΗ ΑΓΩΓΗ - Σύστημα Dalcroze και M. Κυνηγού
ΤΑΞΗ POINTS ΜΠΑΛΕΤΟΥ - Προετοιμασία για επαγγελματικές σχολές
FLAMENCO - Αποκλειστικά στη Ρόδο συνεχίζεται η επιτυχημένη διδασκαλία Ισπανικών χορών (τμήματα ανδρών - γυναικών)

ΣΟΦΙΑ ΜΕΛΙΣΣΟΥΡΓΟΥ: Απόφ. Ανώτ. Επ. Σχ. Χορού **"Ραλλού Μανου"**, διπλ. **" Escuela Carmen de las Cuevas"** Γρανάδας, **"Escuela Relatores-Mercedes y Albano** Μαδρίτης, μετεκπ. στην Αν Επ. Σχ. **"Matilde Coral"** της Σεβίλλης - Μέλος και μοναδική εκπρόσωπος της Ακαδημίας Ισπανικών Χορών **"Sociedad de Baile Espanol"** στη Δωδεκάνησο, μέλος Διεθνούς Συμβουλίου Χορού UNESCO.

Εγγραφές 1- 15 Σεπτεμβρίου

e mail: sofiamel @ otenet.gr
ΩΡΕΣ: 5.30 - 9.30 μ.μ.
ΕΝΑΡΞΗ ΜΑΘΗΜΑΤΩΝ: 15 ΣΕΠΤΕΜΒΡΙΟΥ

ΒΕΡΓΙΝΑΣ 84Α ΤΗΛ: 31000

X1235-30/9

ΦΘΙΝΟΠΩΡΙΝΗ ΕΚΔΡΟΜΗ ΣΤΗΝ

ΟΥΓΓΑΡΙΑ (ΒΟΥΔΑΠΕΣΤΗ) και ΑΥΣΤΡΙΑ (ΒΙΕΝΝΗ -ΣΑΛΤΣΜΠΟΥΡΓΚ)

Από 29/10 - 5/11 με ΟΛΥΜΠΙΑΚΗ

29/10-1/11 ΒΟΥΔΑΠΕΣΤΗ (4 βράδια). Μεταφορές, ξενοδοχείο 4 αστέρων με πρωινό - επίσκεψη πόλεως με ξεναγό. Προαιρετικές εκδρομές στα ΚΑΡΠΑΘΙΑ, νυχτερινά κέντρα με τα περίφημα βιολιά και άλλα αξιοθέατα.
2/11/-5/11 Με πολυτελή pulman αναχώρηση από ΒΟΥΔΑΠΕΣΤΗ για ΒΙΕΝΝΗ διασχίζοντας το Δούναμη. ΒΙΕΝΝΗ (3 βράδια) 4 αστέρων ξενοδοχείο με πρωινό. Επίσκεψη αξιοθεάτων Βιέννης με ξεναγό. Προαιρετική εκδρομή στο ΣΑΛΤΣΜΠΟΥΡΓΚ.
5/11 Μεταφορά αεροδρόμιο για επιστροφή ΑΘΗΝΑ με Ο.Α. και εν συνεχεία για Ρόδο.
Αναλυτικό πρόγραμμα από το γραφείο μας.
Θέσεις περιορισμένες - Συνοδός γραφείου

ALHABRA TRAVEL

Αλεξάνδρου Παπάγου 23, τηλ. 37052, 25698

M11-30/9

Φροντιστήριο
ΞΕΝΩΝ ΓΛΩΣΣΩΝ
στην **ΙΑΛΥΣΟ**

ΓΚΙΚΑ ΔΕΣΠΟΙΝΑ
DESPINA GHIKA
ΦΡΟΝΤΙΣΤΗΡΙΑ ΞΕΝΩΝ ΓΛΩΣΣΩΝ

Προσωπική διδασκαλία, γρήγορη σταθερή πρόοδος, με σύγχρονα συστήματα και νέο διδακτικό υλικό.
Για αρχάριους και προχωρημένους.
Ειδικά τμήματα για 6 - 7 ετών.

Πλατεία ΕΛΕΥΘΕΡΙΑΣ 18, ΙΑΛΥΣΟΣ ✆ 94835
Εγγραφές από 1 Σεπτεμβρίου, ώρες 6 - 9

8790-24/9

Επισκεφθείτε μας στο INTERNET : www.hi-tech.gr

Hi-TECH COMPUTER

ΣΠΑΜΕ ΟΛΑ ΤΑ ΡΕΚΟΡ ΧΑΜΗΛΟΤΕΡΗΣ ΤΙΜΗΣ

Το Πληρέστερο Maltimedia PC σε τιμή κόστους και τον Ευνοικότερο Διακανονισμό στην Ελλάδα.

36 ΔΟΣΕΙΣ ΜΕ ΠΡΩΤΗ ΔΟΣΗ ΤΟ 2000 !!!



Hi-Tech Center

MULTIMEDIA PC Intel 400 Mhz
Miditower ATX
Hard Disk 6,4 GB
64 MB Ram
VGA BANSHEE 16 MB
SOUND BLASTER AWE 64
Modem Int. 56K
Keyboard PS/2
Mouse WinScroll
Monitor Viewpoint 15"
Joystick
Ηχεία
Μικρόφωνο

ΤΙΜΗ ΜΕΤΡΗΤΟΙΣ	:	**280.000** Δρχ. + Φ.Π.Α. !!!
ΔΙΑΚΑΝΟΝΙΣΜΟΣ	:	36 X 11.500 Δρχ.
		24 X 15.500 Δρχ.
		12 X 27.500 Δρχ.

ΣΤΗΝ ΤΙΜΗ ΣΥΜΠΕΡΙΛΑΜΒΑΝΕΤΑΙ **ΔΩΡΕΑΝ** ΣΥΝΔΕΣΗ ΣΤΟ **INTERNET** ΓΙΑ ..... **ΠΑΝΤΑ** !!!!!

Hi-TECH COMPUTER

Hi-Tech Ε.Π.Ε.
ΣΥΣΤΗΜΑΤΑ ΠΛΗΡΟΦΟΡΙΚΗΣ & ΕΠΙΚΟΙΝΩΝΙΩΝ
ΡΟΔΟΥ - ΛΙΝΔΟΥ 215 (Δίπλα στην Δ.Ε.Υ.Α.Ρ.)
Τηλ.: 66166, 66161 FAX.: 68518, 65417
http://www.hi-tech.gr E-mail : webmaster@hi-tech.gr

FORTH net Authorized Dealer

X1212-30/9



όταν η casaviva προτείνει....

το αποτέλεσμα σίγουρα είναι εντυπωσιακό!

Twin by Giugiaro!

Ένα μοντέλο που συνδυάζει καλαισθησία, λειτουργικότητα, άνεση, και είναι αποτέλεσμα υψηλής τεχνολογίας.

Δημιουργίες από οικολογικά, ανθεκτικά υλικά, με απεριόριστες δυνατότητες επιλογής χρωματισμών και φυσικά σε προσιτές τιμές.

Η casaviva ΑΝΑΚΑΙΝΙΣΘΗΚΕ ΠΛΗΡΩΣ ΜΕ ΝΕΑ ΜΟΝΤΕΛΑ ΠΟΥ ΟΠΩΣΔΗΠΟΤΕ ΑΞΙΖΕΙ ΝΑ ΔΕΙΤΕ!

casaviva

Λεωφ. Ελευθερίας 24, 85104 Κρεμαστή Ρόδος Τηλ. 95076, Fax.95775

X1218-21/9

ΤΟ ΠΡΩΤΟ ΒΡΕΤΑΝΙΚΟ ΦΡΟΝΤΙΣΤΗΡΙΟ ΣΤΗ ΡΟΔΟ

Κέντρο Βρετανικών εξετάσεων στην Αγγλική γλώσσα

Μπορεί οποιοδήποτε άλλο Φροντιστήριο Αγγλικών να προσφέρει ΟΛΑ τα παρακάτω;

MISS ENGLISH Miss Anna ANNA

- ★ *Εναν διευθυντή πρώην εξεταστή του Cambridge*
- ★ *Διπλώματα από την Αγγλία για κάθε επίπεδο*
- ★ *Τα καλύτερα αποτελέσματα στη Ρόδο σε εξετάσεις αναγνωρισμένες από την Ευρωπαϊκή Ενωση*
- ★ *Μοναδικές ευκαιρίες εκμάθησης εξ αποστάσεως για τα ανώτερα επίπεδα*
- ★ *Αγγλικά με πραγματική Αγγλική προφορά*
- ★ *Εντατική προετοιμασία και ανάλυση με δοκιμαστικές εξετάσεις για το FIRST CERTIFICATE και το PROFICIENCY του CAMBRIDGE*
- ★ *Ποικίλες μεθόδους διδασκαλίας*
- ★ *Προφορά καθοδήγησης και στήριξης μαθητών που προορίζονται για πανεπιστήμια της Βρετανίας*
- ★ *Η διδακτική μας ομάδα έχει ήδη εργασθεί παλαιότερα σε Αθήνα, Λονδίνο, Μπίρμιγχαμ, Μάντσεστερ, Λίβερπουλ και βεβαίως στη Ρόδο*
- ★ *Ολη η δουλειά των μαθητών παρακολουθείται στενά με εβδομαδιαία ανάλυση σε ηλεκτρονικό υπολογιστή*

X1217-21/9

**** D. HORNSBY** B.A (ENGLISH HONOURS), P.G.C.E. UNIVERSITY OF LIVERPOOL ENGLAND (πρώην εξεταστής CAMBRIDGE)*

**** ANN HORNSBY** B.A. CERT ED, DIP. COUNS, UNIVERSITY OF ASTON, ENGLAND*

**** ΚΑΒΟΥΚΛΗ ΟΥΡΑΝΙΑ***

ΟΙ ΕΓΓΡΑΦΕΣ ΑΡΧΙΣΑΝ

ΚΕΝΤΡΙΚΟ ΓΡΑΦΕΙΟ:
Πλατεία Αγ. Νικολάου 7 - πρώτος όροφος
Ρόδος - 85100
Τηλ. 36771 - 29028
Πρωί 10π.μ. - 13μ.μ. Απόγ. 17.00 - 20.00

ΤΟ ΠΡΑΚΤΟΡΕΙΟ ΤΑΞΙΔΙΩΝ

SAVVIOU TRAVEL

ΔΙΟΡΓΑΝΩΝΕΙ

1) 5ήμερη εκδρομή στην

Κρήτη

ΑΓ. ΝΙΚΟΛΑ - ΣΗΤΕΙΑ - ΗΡΑΚΛΕΙΟ - ΕΛΟΥΝΤΑ - ΙΕΡΑΠΕΤΡΑ - ΒΑΙ - ΜΟΝΗ ΤΟΠΛΟΥ - ΤΖΕΡΜΑΔΟ

Αναχώρηση 2 ΟΚΤΩΒΡΙΟΥ

2) 7ήμερη εκδρομή στην

Κεντρική Μακεδονία

ΘΕΣΣΑΛΟΝΙΚΗ - ΛΙΜΝΗ ΚΕΡΚΙΝΗΣ - ΠΑΡΑΛΙΕΣ ΘΕΡΜΑΪΚΟΥ - ΚΙΛΚΙΣ - ΟΧΥΡΟ ΡΟΥΠΕΛ - ΧΑΛΚΔΙΙΚΗ - ΑΘΗΝΑ - ΑΙΓΙΝΑ

Αναχώρηση 5 ΝΟΕΜΒΡΙΟΥ

Αναλυτικά προγράμματα των εκδρομών θα προμηθευτείτε από το πρακτορείο μας ΚΩΝ/ΝΟΥ ΥΔΡΑΙΟΥ 74 ΑΝΑΛΗΨΗ Τηλ. 23728, 32744

8921-30/9

Το Θεατρικό Εργαστήρι

ΣΑΤΥΡ

υπ. ΚΩΝ/ΝΟΣ ΤΡΕΧΑΣ

προσφέρει ένα πρόγραμμα

ΔΙΔΑΣΚΑΛΙΑΣ ΘΕΑΤΡΟΥ

για όλες τις ηλικίες

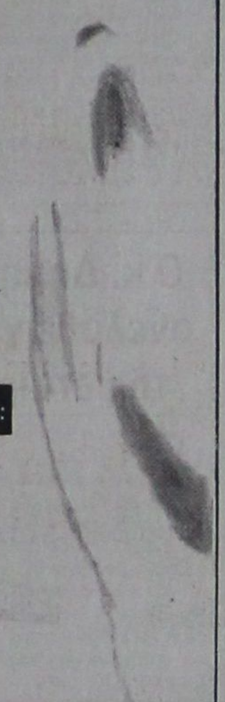

ΤΟ ΠΡΟΓΡΑΜΜΑ ΠΕΡΙΛΑΜΒΑΝΕΙ:

- ΘΕΑΤΡΙΚΟ ΠΑΙΧΝΙΔΙ
- ΑΥΤΟΣΧΕΔΙΑΣΜΟ
- ΥΠΟΚΡΙΤΙΚΗ
- ΠΑΝΤΟΜΙΜΑ
- ΦΩΝΗΤΙΚΗ
- COMMEDIA DELL' ARTE
- ΚΛΟΟΥΝ
- ΘΕΑΤΡΙΚΑ ΣΕΜΙΝΑΡΙΑ

Πληροφορίες: Θεατρικό Εργαστήρι Στυρ. Δημητρίου Αναστασιάδη 47 - Ρόδος (περιοχή Δασκάλων) Τηλ: (0241) 38873 - Fax: 66894 - Κιν: 0944 319042

9087-30/9

ΑΓΓΛΙΚΑ

ΡΑΝΙΑ ΥΨΗΛΑΝΤΗ



- ΣΥΓΧΡΟΝΑ ΠΡΟΓΡΑΜΜΑΤΑ ΣΠΟΥΔΩΝ
- ΟΛΙΓΟΜΕΛΗ ΤΜΗΜΑΤΑ (μέχρι 8 ατόμων)
- ΕΙΔΙΚΟ ΝΗΠΙΑΚΟ ΤΜΗΜΑ ΑΠΟ 4 ΕΤΩΝ
- ΠΡΟΕΤΟΙΜΑΣΙΑ ΓΙΑ PALSO, FCE, PFE, CAE, MICHIGAN TOEFL (ΓΙΑ ΕΙΣΑΓΩΓΗ ΣΕ ΑΜΕΡΙΚΑΝΙΚΑ ΠΑΝ/ΜΙΑ)

Διδάσκει αποκλειστικά η ειδικά εκπαιδευμένη καθηγήτρια

ΡΑΝΙΑ ΥΨΗΛΑΝΤΗ

(Πτυχιούχος Αμερικανικού Κολεγίου)

Πληροφορίες στο τηλ. 76070

Κέννεντυ 5, Ρόδος

ΓΙΑ ΑΓΓΛΙΚΑ ΑΝΩΤΕΡΟΥ ΕΠΙΠΕΔΟΥ

X1190-23/9

ΦΡΟΝΤΙΣΤΗΡΙΟ ΠΡΟΤΥΠΟ

ΕΚΠΤΩΣΗ 15% ΣΕ ΑΔΕΛΦΙΑ

- ΠΟΛΥΕΤΗΣ ΕΜΠΕΙΡΙΑ
- ΜΕΘΟΔΙΚΗ ΔΙΔΑΣΚΑΛΙΑ
- ΥΨΗΛΑ ΠΟΣΟΣΤΑ ΕΠΙΤΥΧΙΑΣ
- ΠΡΟΣΙΤΑ ΔΙΔΑΚΤΡΑ

ΕΝΑΡΞΗ ΜΑΘΗΜΑΤΩΝ:

Γ' Λυκείου - όλες οι κατευθύνσεις 16 Αυγούστου

Β' Λυκείου- όλες οι κατευθύνσεις 23 Αυγούστου

Α' Λυκείου Γενικής Παιδείας

Α' Λυκείου ΤΕΕ } 30 Αυγούστου

Β' Λυκείου ΤΕΕ

Α', Β', Γ' Γυμνασίου

Απόφοιτοι Γ' Λυκείου (παλαιού τύπου) 13 Σεπτεμβρίου

Διεύθυνση: ΨΥΛΛΑΚΗΣ ΝΙΚΗΤΑΣ, Φυσικός

ΓΙΑΝΝΕΖΟΥ ΑΘΑΝΣΙΑ, μαθηματικός

Πληρ.: Πλ. Αγ. Νικολάου 19 Ρόδος. Τηλ. 25911, 26594

X1224-26/9

Στον άγνωστο παπά και δάσκαλο της Δωδεκανήσου: 1309-1448

ΚΡΑΤΗΣΑΝ ΤΟ ΛΑΟ ΜΑΣ ΟΡΘΙΟ ΚΑΙ ΕΛΛΗΝΙΚΟ

Γράφει ο Θεοφάνης Μπογιάννος

Στις 20 Σεπτεμβρίου, χιλιάδες ροδιτόπουλα και όλα τα ελληνόπουλα σαν σπουργίτια φλύαρα και χαριτωμένα, θα γεμίσουν τις αυλές των σχολείων.

Δάσκαλοι και μαθητές, για μια ακόμα χρονιά θα γαλουχηθούν με τα νάματα και τα θάματα του υπέρλαμπρου ελληνικού ιδεώδους.

Οι σκέψεις όμως των φιλιστόρων και ευγνωμόνων Ροδίων και Δωδεκανησίων, ανατρέχουν στα χρόνια της δουλείας, από το 1309 μέχρι το 1522 και ακόμη πιο πρόσφατα στα χρόνια της Αγαρνικής σκλαβιάς 1522-1912, χωρίς να παραγνωρίσουμε την μεγάλη εθνική προσφορά δασκάλων και ιερέων στα χρόνια της Ιταλικής κατοχής 1912-1943, ακόμη και μέχρι την απελευθέρωσή μας...

Στις αρχές του αιώνα μας, οι Αγαρνηοί δεν επέτρεπαν στους Ελληνες Ορθοδόξους να έχουν σχολεία. Αλλά και όσα χωριά και νησιά είχαν σχολεία, πολλοί γονείς δεν εστελναν τα παιδιά τους στο σχολείο. Ελάχιστοι ήταν οι μαθητές και ακόμη πιο ελάχιστες οι μαθήτριες.

Αναφέρω ένα γεγονός των αρχών του αιώνα μας για το χωριό Αφάντου. Τότε Μητροπολίτης Ρόδου ήταν ο Ιωακείμ Βαλασιάδης: 1900 - 1910, άνθρωπος και κληρικός σωστός που γνώριζε πως μόνο η ελληνική παιδεία θα σώσει τους Ελληνες της Δωδεκανήσου. Πως όμως να πείσεις τους Αφαντενούς να στείλουν τα παιδιά τους στο σχολείο που όχι μόνο το θεωρούσαν **ακρείαστο**, αλλά χρειάζονταν τα παιδιά τους στις δουλειές του χωραφιού. Τότε επενόησε την πιο αποτελεσματική ποινή που μπορούσε να φοβήσει το φτωχό οικογενειάρχη Αφαντενό: Εστειλε Εγκύκλιο με την οποία απειλούσε με **Εξωεκκλησιασμό**, όποιο οικογενειάρχη δεν στέλνει τα παιδιά του στο σχολείο. Εξωεκκλησιασμός σημαίνει τούτο: Την ώρα της Κυριακής, ο παπάς του χωριού κάθεται στην είσοδο της εκκλησίας και δεν επιτρέπει στον τιμωρηθέντα με εξωεκκλησιασμό να εισέλθει στην εκκλησία! Το τέχνασμα, ο φόβος της Κόλασης και του Δεσπότη έπιασε. Ετσι, οι Αφαντενοί φοβούμενοι τον εξωεκκλησιασμό και την αιώνια κόλαση, όπως έλεγε ο Δεσπότης, έστελναν τα παιδιά τους στο σχολείο.

Στα χρόνια της Αγαρνικής σκλαβιάς 1522-1912, όσο απίστευτο κι αν μας φανεί, υπήρχε Κρυφό Σχολείο στο Μοναστήρι της περιοχής Πλημμυρίου. Ετσι τα σκλαβόπουλα της Ρόδου μάθαιναν γραφή και ανάγνωση, οκτάηχο και τροπάρια...

Στα χρόνια της ιταλικής κατοχής: 1912-1943, κανείς Ρόδιος, είτε Δωδεκανήσιος δεν ήθελε να μάθουν τα παιδιά του ιταλικά. Προτιμούσαν να σταματήσουν το σχολείο, παρά να μάθουν ιταλικά, φοβούμενοι μήπως γίνουν Ιταλοί Δάσκαλοι και ιερείς, δίδασκαν στα ελληνόπουλα τα ελληνικά γράμματα με βιβλία που έστελνε κρυφά η Ελληνική Κυβέρνηση. Στο χωριό Αγιος Ισίδωρος Ρόδου, οι δάσκαλοι Ελληνες δίδασκαν ελληνικά γράμματα στα όμορφα ελληνόπουλα. Οταν ερχόταν κανείς Ιταλός Καραμπινιέρος για έρευνα και σύλληψη των δασκάλων, τότε ένας μαθητής έπαιρνε τα ελληνικά βιβλία και τα έκρυβε στις πλαγιές του θεϊκού όρους Ατάβυρος...

Σε όλα τα χωριά και τα νησιά μας οι Ιερείς και δάσκαλοι τίμησαν το όνομά τους το άγιο και την αποστολή τους την εθνική. Ετσι μας κράτησαν όρθιους, Ελληνες και Χριστιανούς. Σε όλους αυτούς τους δασκάλους και τους παπάδες, όλοι εμείς οι νεώτεροι Ελληνες οφείλουμε σέβας, αίνο και τρόπαιο.

Το μικρό μου αυτό άρθρο ας θεωρηθεί μνημόσυνο αιώνιο και εθνικό στους ανώνυμους και επώνυμους εργάτες δασκάλους και παπάδες, που μας έδωσαν θεία ελληνικά ζήδωρα νάματα μέσα στην έρημο της δουλείας. Στους σημερινούς άξιους και φίλους μας δασκάλους απευθύνω το εύγε για την ιερή συνέχεια της ιεραποστολής τους. Είναι προνόμιο να είσαι Ελληνας δάσκαλος, συνεχιστής ενός τρισχιλιετούς, καταυγαστικού ελληνικού δωδεκανησιακού πολιτισμού... ΕΥΓΕ...

X1146-30/9

μουσική, κλειδί στη ζωή σας

ΩΔΕΙΟ ΡΟΔΟΥ

ΚΑΙΤΗ ΚΑΣΤΡΟΥΝΗ

Οι εγγραφές συνεχίζονται

για υπεύθυνη και αναγνωρισμένη μουσική εκπαίδευση

Η πολύχρονη πείρα και η μουσική παιδεία της διπλωματούχου διευθύντριας κ. Καίτης Καστρουνή και των καθηγητών του Ωδείου μας, εγγυώνται μουσική εκπαίδευση υψηλού επιπέδου.

Τάξεις: Ανώτερων Θεωρητικών, Βυζαντινής Μουσικής, Πιάνου, Βιολιού, Κιθάρας, Φλάουτου, Αρμόνιου

Τμήματα:

- «Μουσική στην Αγκαλιά»: πρωτοποριακό πρόγραμμα (30 εβδομάδων) για βρέφη και νέους γονείς που επιθυμούν να τονώσουν ιδιαίτερα τον σύνδεσμο με το παιδί τους, μέσω της μουσικής
- Μουσικής Προπαιδείας και Μουσικοκινητικής Αγωγής - Συστημα Orff για παιδιά από 3 ετών
- Παιδικής χορωδίας & χορωδίας ενηλίκων

Κατά τη διάρκεια της σχολικής περιόδου ο διεθνώς γνωστός πιανίστας και διευθυντής ορχήστρας ΓΙΩΡΓΟΣ ΧΑΤΖΗΝΙΚΟΣ θα πραγματοποιήσει διαλέξεις και σεμινάρια για μαθητές και καθηγητές

Εναρξη μαθημάτων: Παρασκευή 10 Σεπτεμβρίου

Εγγραφές - Πληροφορίες: Καθημερινά 5- 8.30 μ.μ.

Τηλέφωνο 69041, 65430 ΩΔΕΙΟ ΡΟΔΟΥ ΚΑΙΤΗ ΚΑΣΤΡΟΥΝΗ

Αποστόλου Παύλου 34, απέναντι από την εκκλησία Ανάληψης

ΣΥΛΛΟΓΟΣ ΓΟΝΕΩΝ ΚΑΙ ΚΗΔΕΜΟΝΩΝ ΑΤΟΜΩΝ με ΕΙΔΙΚΕΣ ΑΝΑΓΚΕΣ

ΑΝΑΚΟΙΝΩΣΗ

Ο Σύλλογος Γονέων και Κηδεμόνων Ατόμων με Ειδικές Ανάγκες ανακοινώνει τη δημιουργία και την έναρξη λειτουργίας του Κέντρου Δημιουργικής Απασχόλησης Παιδιών με Ειδικές Ανάγκες "ΕΛΠΙΔΑ" υπό την αιγίδα και τη στήριξη της Νομαρχιακής Αυτοδιοίκησης Δωδεκανήσου και την ενεργό συμπαράσταση του Δήμου Ροδίων.

Οι φορείς και οι πολίτες της Ρόδου παρακαλούνται να υποστηρίξουν και να βοηθήσουν, με όποιο τρόπο επιθυμούν, τη λειτουργία του **Κέντρου**

Για όσους θέλουν να βοηθήσουν οικονομικά μπορούν να καταθέσουν τη συνεισφορά τους στον αριθμό λογαριασμού της Εθνικής Τράπεζας (46190592611).

Η πρόεδρος Καπούλα Σταυρ. — **Ο γεν. γραμματέας** Σεμερτζάκης Αντ.

8973-19/9

ΜΑΡΙΝΟΠΟΥΛΟΣ

Και αυτή την εβδομάδα:

ΠΟΥΘΕΝΑ ΦΘΗΝΟΤΕΡΑ

ΠΑΤΑΤΕΣ 119 δρχ/κιλό

ΑΧΛΑΔΙΑ ΚΡΥΣΤΑΛΙΑ 299 δρχ/κιλό

ΜΗΛΑ ΣΤΑΡΚΙΝ 265 δρχ/κιλό

Μαμά κάθομαι φρόνιμα!

Διαβάζω, παίζω κι όλα τα' χω στο αγαπημένο μου σκαμπώ

PRAXIS 65455

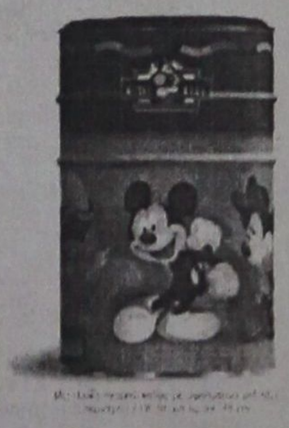

Επιλέγοντας προϊόντα Nestlé

δώρο ένα μοναδικό παιδικό σκαμπώ με τους αγαπημένους σας ήρωες της Disney

Η προσφορά ισχύει μέχρι εξάντλησης των δώρων

Έχει τα πάντα στην πιό φτηνή τιμή

ΜΑΡΙΝΟΠΟΥΛΟΣ

X1200-30/9

VANIK TOURS

ΓΙΑΝΝΗΣ και ΣΕΒΑ ΒΑΛΣΑΜΙΔΗ

VANIK σημαίνει ΑΛΗΘΕΙΑ

ΑΚΤΗ ΚΑΝΑΡΗ 17, ΨΑΡΟΠΟΥΛΑ - ΑΝΕΤΟ ΠΑΡΚΙΝΓΚ

Ανοικτά: ΔΕ-ΣΑ 08.30 - 14.00 & 16.00 - 20.30

Τηλ. 37621, κινητό: 095 871266 , FAX 29532

Το γραφείο μας πάντα πρώτο σε κρατήσεις ξενοδοχείων εξασφάλιστε και σας προσφέρει καταπληκτικές τιμές για τα παρακάτω ξενοδοχεία σε ΠΑΚΕΤΑ (έκδοση εισιτηρίων R/T) από 1/4/99 έως 31/10/99

1ον HOTEL ELECTRA Ερμού Σύνταγμα	Α΄ SUPERIOR		
	Μονόκλινο	δρχ.	27.100
	Δίκλινο	»	33.400
	Τρίκλινο	»	39.300
2ον HOTEL PARTHENON Σύνταγμα	Α΄ SUPERIOR		
	Μονόκλινο	δρχ.	18.000
	Δίκλινο	»	22.000
	Τρίκλινο	»	26.500
3ον HOTEL PRESIDENT Λεωφόρος Κηφισίας	Α΄ Κατηγορίας		
	Μονόκλινο	δρχ.	11.000
	Δίκλινο για μονόκλινο	»	12.000
	Δίκλινο	»	14.000
	Τρίκλινο	»	17.500
4ον HOTEL ASTOR Σύνταγμα	Β΄ SUPERIOR		
	Μονόκλινο	δρχ.	14.000
	Δίκλινο	»	19.000
	Τρίκλινο	»	23.000
5ον HOTEL ZAFOLIA Λεωφόρος Αλεξάνδρας	Α΄ SUPERIOR		
	Μονόκλινο	δρχ.	17.000
	Δίκλινο	»	21.000
	Τρίκλινο	»	26.000
6ον HOTEL RIVA Περιοχή HILTON	Α΄ SUPERIOR		
	Μονόκλινο	δρχ.	14.000
	Δίκλινο	»	17.500
	Τρίκλινο	»	21.000
7ον HOTEL LYCABETTE Κολωνάκι, Βουκουρεστίου	Β΄ SUPERIOR		
	Μονόκλινο	δρχ.	11.500
	Δίκλινο	»	17.500
	Τρίκλινο	»	20.500
8ον HOTEL LILIA Πασαλιμάνι Πειραιά	Β΄ SUPERIOR		
	Μονόκλινο	δρχ.	12.500
	Δίκλινο	»	16.000
	Τρίκλινο	»	20.000
9ον HOTEL EGNATIA Θεσσαλονίκη, Κέντρο -καινούργιο	Β΄ Κατηγορίας		
	Μονόκλινο	δρχ.	16.000
	Δίκλινο	»	20.000
	Τρίκλινο	»	24.000
9ον HOTEL PHILIPPION Θεσσαλονίκη	Α΄ Κατηγορίας		
	Μονόκλινο	δρχ.	19.500
	Δίκλινο	»	21.500
	Τρίκλινο	»	27.000

* Τα παραπάνω ξενοδοχεία διαθέτουν T.V. σε όλα τα δωμάτια
* Στις παραπάνω τιμές συμπεριλαμβάνεται πρωινό σε μπουφέ
* Ακόμη σε μας θα βρείτε αεροπορικά και ατμοπλοϊκά εισιτήρια όλων των εταιρειών.

X1195-30/9

ΨΥΧΟΕΡΕΥΝΗΤΡΙΑ

ΚΡΗΤΙΚΟΥ ΒΑΣΙΛΕΙΑ



Προβλέψεις για το μέλλον ικανοποιητικές.

Βοήθεια για κάθε θέμα που σας απασχολεί με κάθε εχεμύθεια

ΕΡΓΙΟΥ 21 Π. ΠΟΛΗ - Τηλ. 74440 - 67602

8-1π.μ. — 4-8μ.μ.

T32692-15/10

ΠΡΑΚΤΟΡΕΙΟ ΤΑΞΙΔΙΩΝ

ΣΑΒΒΑΣ ΣΑΗΣ



Φθηνά αεροπορικά εισιτήρια για όλο τον κόσμο

Με την ευκαιρία της λειτουργίας του νέου μας πρακτορείου στην οδό ΤΑΡΠΟΝ ΣΠΡΙΓΚΣ 42 δίπλα στην Τράπεζα Πίστεως

ΠΡΟΣΦΕΡΟΥΜΕ

τα φθηνότερα αεροπορικά εισιτήρια για όλο τον κόσμο με όλες τις αεροπορικές πτήσεις

ΠΡΟΣΟΧΗ: ΠΛΗΡΟΦΟΡΙΕΣ ΔΕΝ ΔΙΔΟΝΤΑΙ ΑΠΟ ΤΟ ΤΗΛΕΦΩΝΟ ΜΟΝΟ ΠΡΟΣΩΠΙΚΗ ΠΑΡΟΥΣΙΑ ΣΑΣ

Ακόμη: ◆ Σας παίρνουμε ΒΙΖΑ επισκέπτου για ΑΜΕΡΙΚΗ σε μία εβδομάδα
◆ ΒΙΖΑ επισκέπτου για ΑΥΣΤΡΑΛΙΑ σε μία μέρα
◆ Εκδοση διαβατηρίων
◆ Εκδοση αδειών αυτοκινήτων

ΞΕΝΟΔΟΧΕΙΑ ΣΤΗΝ ΑΘΗΝΑ

PRESIDENT Α' Κατηγορίας Λεωφόρος Κηφησίας			
Μονόκλινο	δρχ.	11.000	με πρωινό έως 31/10
Δίκλινο για μονόκλινο	» 12.000	»	» »
Δίκλινο	»	14.000	» » »
Τρίκλινο	»	17.500	» » »
ESPERIA HOTEL Α' Κατηγορίας Σταδίου 22			
Μονόκλινο	δρχ.	22.500	έως 31/10
Δίκλινο	»	26.000	» »
Τρίκλινο	»	33.000	» »
ELECTRA HOTEL Α' Κατηγορίας Ερμού 5			
Μονόκλινο	δρχ.	27.500	με πρωινό
Δίκλινο	»	33.400	»
Τρίκλινο	»	39.300	»
TITANIA HOTEL Πανεπιστημίου 52 (Σύνταγμα Ομόνοια)			
Μονόκλινο δρχ.	με αμερικάνικο πρωινό	23.000	έως 31/10
Δίκλινο »	»	29.500	» »
Τρίκλινο »	»	32.700	» »
DORIA HOTEL Β' Κατηγορίας Πειραιώς 15-17 (κοντά στην Ομόνοια)			
Μονόκλινο	δρχ.	13.000	με πρωινό
Δίκλινο	»	16.000	»
Τρίκλινο	»	22.000	»
RIVA HOTEL Α' Κατηγορίας SUPERIOR Μιχαλακοπούλου (HILTON)			
Μονόκλινο	δρχ.	14.000	με πρωινό έως 31/10
Δίκλινο	»	17.500	» »
Τρίκλινο	»	24.900	» »
ALBATROS HOTEL Β' Κατηγορίας δίπλα στο δυτικό αεροδρόμιο			
Μονόκλινο	δρχ.	11.500	με πρωινό έως 31/10
Δίκλινο	»	16.500	» »
Τρίκλινο	»	21.500	» »
ALEXANDROS Β' Κατηγορίας περιοχή HILTON			
Μονόκλινο	δρχ.	13.500	έως 31/10
Δίκλινο	»	16.500	» »
Τρίκλινο	»	22.500	» »
CHRISTINA Β' Κατηγορίας περιοχή FIX			
Μονόκλινο	δρχ.	13.00	έως 31/10
Δίκλινο	»	16.000	» »
Τρίκλινο	»	24.000	» »
PARTHENON Α' Κατηγορίας περιοχή Μακρυγιάννη			
Μονόκλινο	δρχ.	18.000	με πρωινό έως 31/10
Δίκλινο	»	22.000	» »
Τρίκλινο	»	31.500	» »
ΧΑΝΑΡΗΣ Κατηγορίας LUX Συγγρού 385			
Μονόκλινο	δρχ. 35.000	χωρίς πρωινό	έως 31/1
Δίκλινο	» 35.000		» »
LILIA HOTEL Πασαλιμάνι Πειραιάς			
Μονόκλινο	δρχ.	12.000	με πρωινό έως 15/5
Δίκλινο	»	15.500	» »
Τρίκλινο	»	19.500	» »
PARK HOTEL LUX Λεωφ. Αλεξάνδρας			
Μονόκλινο	δρχ.	27.000	χωρίς πρωινό έως 31/12
Δίκλινο	»	27.000	» » »
SEA VIEW στη Γλυφάδα			
Μονόκλινο	δρχ.	14.000	με πρωινό έως 31/5
Δίκλινο	»	17.500	» »
Τρίκλινο	»	22.000	» »
SARONIKOS δίπλα στο Στάδιο Ειρήνης και Φιλίας			
Μονόκλινο	δρχ.	10.000	με πρωινό έως 31/5
Δίκλινο	»	12.000	» »
Τρίκλινο	»	14.500	» »
ASTOR Σύνταγμα			
Μονόκλινο	δρχ.	14.000	με πρωινό έως 31/10
Δίκλινο	»	19.000	» »
Τρίκλινο	»	23.000	» »
GRAND HOTEL Β' Κατηγορίας Πατησίων & Βερανζέρου 10			
Μονόκλινο	δρχ.	13.000	με πρωινό έως 31/1
Δίκλινο	»	16.500	» »
Τρίκλινο	»	22.000	» »
Τιμή γεύματος κατ' άτομο 3.500			

ΣΑΣ ΣΥΜΦΕΡΕΙ ΠΡΙΝ ΚΛΕΙΣΕΤΕ ΟΠΟΥΔΗΠΟΤΕ ΝΑ ΜΑΣ ΕΠΙΣΚΕΦΘΕΙΤΕ

ΠΡΑΚΤΟΡΕΙΟ ΤΑΞΙΔΙΩΝ

ΣΑΒΒΑΣ ΣΑΗΣ

ΤΑΡΠΟΝ ΣΠΡΙΓΚΣ 42 δίπλα στην Τράπεζα Πίστεως Τηλ. 39781-3

M23-30/9

Την ερχόμενη Τετάρτη πρόκειται να συνεδριάσει το δημοτικό συμβούλιο



Το υπό σύσταση δίκτυο των τουριστικών δήμων θα είναι ένα από τα θέματα που θα συζητηθούν στη συνεδρίαση του δημοτικού συμβουλίου της Ρόδου, που θα πραγματοποιηθεί την ερχόμενη Τετάρτη 22 Σεπτεμβρίου.

Στην ουσία είναι η πρώτη συνεδρίαση του σώματος μετά τη διακοπή, λόγω της θερινής περιόδου.

Στην ημερήσια διάταξη της συνεδρίασης του δημοτικού συμβουλίου, περιλαμβάνεται το θέμα των ασφαλτοστρώσεων, αλλά και της λαϊκής αγοράς, που λειτουργεί στην περιοχή του Αγίου Δημητρίου.

Την προσεχή Τετάρτη θα συζητηθεί και ο τρόπος με τον οποίο θα προχωρήσουν οι εργασίες καθαρισμού και συντήρησης του πάρκου του Ροδινιού.

Την Κυριακή θα γίνει παρουσίαση του βιβλίου για τον Μανώλη Αθανασιάδη



Την Κυριακή 19 Σεπτεμβρίου 1999, στις 19.30, στο θερινό κινηματογράφο «ΡΟΔΟΝ», που βρίσκεται στο νησί της Ρόδου, θα γίνει παρουσίαση του βιβλίου του συγγραφέα Κώστα Ε. Σκανδαλίδη - Μανώλης Σ. Αθανασιάδης (Μάνος Ρόδιος): ΤΟ ΧΡΟΝΙΚΟ ΜΙΑ ΠΟΛΥΠΛΕΥΡΗΣ ΖΩΗΣ.

Η εκδήλωση οργανώνεται από τον εκδοτικό οίκο «ΝΕΑ ΣΥΝΟΡΑ» - Α.Α. ΛΙΒΑΝΗ, το Δήμο Ροδίων, τη Δημόσια Βιβλιοθήκη Ρόδου και το Βιβλιοπωλείο «ΤΟ ΔΕΝΤΡΟ».

Για το βιβλίο θα μιλήσουν, ο δήμαρχος Ρόδου κ. Γιώργος Γιαννόπουλος, ο προϊστάμενος της Δημόσιας Βιβλιοθήκης κ. Αντώνης Αγγελής, ο τ. Πρόεδρος του Δημοτικού Συμβουλίου Δήμου Ροδίων κ. Νίκος Νικολάου, ο δάσκαλος κ. Φώτης Βαρέλης και ο βουλευτής Δωδεκανήσου και γραμματέας της Κ.Ε. του ΠΑ.ΣΟ.Κ κ. Κώστας Σκανδαλίδης.

Σήμερα λήγει η προθεσμία εγγραφής στην αύξηση κεφαλαίου της Τράπεζας Δωδεκανήσου

Σήμερα λήγει η περίοδος εγγραφής στην αύξηση του συνεταιριστικού κεφαλαίου της Τράπεζας Δωδεκανήσου για τα παλαιά μέλη της. Από τη Δευτέρα 20-9-1999 όσα μέλη δεν άσκησαν τα δικαιώματά τους, αυτά θα διατεθούν στο ευρύτερο δωδεκανησιακό κοινό, που θέλει να εγγραφεί στην τράπεζα.

Ως γνωστόν, τα παλαιά μέλη της τράπεζας δικαιούνται να αποκτήσουν 1 συνεταιριστική μερίδα για κάθε μερίδα που κατέχουν, στην προνομιακή τιμή των 50.000 δρχ., όταν η τρέχουσα αξία της είναι 64.000 δρχ., υλοποιώντας δηλαδή άμεση απόδοση της τάξης του 28%.

Για την άσκηση των δικαιωμάτων τους τα παλαιά μέλη πρέπει να προσέλθουν στα καταστήματα της τράπεζας της εργάσιμες ώρες (και απόγευμα 6.00-8.00) με τα έντυπα που τους έχουν αποσταλεί ταχυδρομικώς και με το ποσό που αντιστοιχεί στις μερίδες που επιθυμούν να αποκτήσουν.

Δεν εορτάζει

-Η κ. **Σοφία συζ. Εμμανουήλ Ρουσάκη**, δεν θα δεχθεί επισκέψεις στην ονομαστική εορτή της.

Συγχαρητήρια

Στην **ΕΛΕΥΘΕΡΙΑ ΚΑΤΤΑΒΕΝΟΥ**, κόρη του συναδέλφου μας Στέλιου Κατταβενού, θερμότατα συγχαρητήρια για την εισαγωγή της σε Σχολή Σχεδιασμού και Τεχνολογίας Επίπλου.

Οι συνάδελφοι του
Διοικητικού Πρωτοδικείου Ρόδου

1851-17/9

ΝΑΥΤΙΚΟΣ ΟΜΙΛΟΣ ΡΟΔΟΥ

ΝΑΥΤΑΘΛΗΤΙΚΟ ΚΕΝΤΡΟ

Με τη λήξη του καλοκαιριού το Δ.Σ. και οι αθλητές του Ν.Ο.Ρ. σας καλούν στη ναυταθλητική ημερίδα αγώνων κολύμβησης, ιστιοπλοΐας και καγιάκ την Κυριακή 19 Σεπτεμβρίου 1999 από τις 5-7 το απόγευμα.

★★

Στην εκδήλωση θα τιμηθούν οι χορηγοί του Ομίλου περιόδου 1999.

★★

Η ναυταθλητική ημερίδα χορηγείται από το Super Market Σπανός.

★★

Η παρουσία σας συμβάλλει στη συνέχιση του έργου του Ν.Ο.Ρ.

ΧΛ-19/9

PLAYBOY CASINO
ISLAND OF RODOS

ΑΝΑΚΟΙΝΩΣΗ

Το Playboy Casino Ρόδου θα ήθελε να ενημερώσει τους επισκέπτες του για το νέο ωράριο λειτουργίας του από 1 Οκτωβρίου 1999.

Από Δευτέρα έως Παρασκευή το Καζίνο θα λειτουργεί από τις 17.00 έως τις 07.00.

Το Σάββατο και την Κυριακή το Καζίνο θα παραμένει ανοικτό όλο το 24ωρο.

Για περισσότερες πληροφορίες τηλεφωνήστε στην reception του Καζίνο στο τηλ. 0241 97500.

ΧΛ

Παιδικός σταθμός - νηπιαγωγείο

ΠΙΝΟΚΙΟ

Υπεύθυνες

Εύη και Θέτις Χιωτάκη

Λεμεσού 37 Τηλ. 20996

Χ 1238-26/9

Καταγορηματικός ο υπουργός ΠΕΧΩΔΕ

Δεν υπάρχει δυνατότητα πρόβλεψης των σεισμών

ΟΙ ΦΗΜΕΣ ΠΡΟΚΑΛΟΥΝ ΜΕΓΑΛΟ ΠΑΝΙΚΟ

ΑΘΗΝΑ,16 (ΑΠΕ)

Δεν υπάρχει επιστημονικά τεκμηριωμένη δυνατότητα να προβλεφθεί με συγκεκριμένο τρόπο ο σεισμός ως φυσικό φαινόμενο. Πουθενά και κανένας σε όλο τον κόσμο δεν μπορεί μέχρι σήμερα να προσδιορίσει με τεκμηρίωση, σαφήνεια και ακρίβεια τον τόπο, τον χρόνο και το μέγεθος του σεισμού.

Με τα λόγια αυτά ο υπουργός ΠΕΧΩΔΕ Κώστας Λαλιώτης, σε σημερινή συνέντευξη Τύπου στάθηκε απόλυτος και επικριτικός μπροστά σε όσους σπέρνουν - όπως χαρακτηριστικά είπε- φημολογίες για επικείμενο σεισμόπου προκαλούν πανικό και σύγχυση στην κοινή γνώμη.

Το 50% της συνολικής σεισμικής ενέργειας της Ευρώπης εκλύεται στην περιοχή μας και γι-αυτό "πολιτεία και πολίτες έχουμε χρέος να εξοικειωθούμε με το δεδομένο αυτό και να μάθουμε να ζούμε με τους σεισμούς", επισήμανε ο υπουργός.

Είναι σαφές ότι οι επιστήμονες και οι ερευνητές αδυνατούν να προσδιορίσουν επακριβώς ένα σεισμό και αυτό διαφαίνεται από το γεγονός ότι, αν και η Πολιτεία, διαχρονικά, μέσω του ΥΠΕΧΩΔΕ και του ΟΑΣΠ έχει ολόπλευρα ενισχύσει χωρίς διακρίσεις τα Ινστιτούτα, τις Ερευνητικές Ομάδες και Ιδρύματα που προωθούν έρευνες για τους σεισμούς εν τούτοις μέχρι σήμερα ποτέ δεν έχει προβλεφθεί ένας σεισμός και δεν έχει ειδοποιηθεί ποτέ η Πολιτεία.

Ο κ. Λαλιώτης κατέστησε σαφές ότι ακόμα και στο σεισμό της 7ης Σεπτεμβρίου, δεν είχε λάβει καμμία ειδοποίηση περί επικείμενου σεισμού και αυτός είναι ο λόγος που μόλις έλαβε την ειδοποίηση από την ομάδα ΒΑΝ του καθηγητή Βαρώτσου, γνωστοποίησε στους πολίτες την κατοχή της επιστολης αυτής και αμέσως την παρέδωσε στη διαρκή επιστημονική ομάδα για τους σεισμούς προς εξέταση των στοιχείων της πρόβλεψης.

"Οφείλουν να μην παγιδεύουν την Πολιτεία και να μην φοβίζουν και αναστατώνουν με απροσδιόριστες εικασίες και ασαφείς πληροφορίες τους πολίτες", είπε ο υπουργός, αναφερόμενος στους σεισμολόγους εκείνους που μέσω των ΜΜΕ αναφέρονται σε εκτιμήσεις για σεισμούς και μελλούμενα όπως χαρακτηριστικά είπε.

"Οφείλουν όλοι οι Ελληνες επιστήμονες και ερευνητές να ομολογήσουν μια αναμφισβήτητη αλήθεια που ισχύει και στην Ελλάδα όπως και σε όλο τον κόσμο. Οτι δηλαδή, κανένας και πουθενά δεν έχει προβλέψει με σαφήνεια και δεν έχει ενημερώσει την Πολιτεία, το ΥΠΕΧΩΔΕ, τον ΟΑΣΠ με συγκεκριμένη αναφορά σε τόπο, χρόνο και μέγεθος περί σεισμού" δήλωσε στη συνέντευξη ο Κώστας Λαλιώτης.

Σε ό,τι, τέλος, αφορά την ετοιμότητα της Πολιτείας για τους σεισμούς ο υπουργός τόνισε πως: "Οφείλουμε να είμαστε σε διαρκή ετοιμότητα και έχουμε χρέος να ενημερώνουμε με ευθύνη και ειλικρίνεια τους πολίτες. Και τούτο γιατί η έγκαιρη, έγκυρη και αξιόπιστη πληροφόρηση είναι η καλύτερη απάντηση στην ακατάσχετη φημολογία που δημιουργεί σύγχυση, αποπροσανατολισμό, φόβο και πανικό".

Δρομολόγηση λεωφορείων για σύνδεση των διαμερισμάτων του Δήμου της Καμείρου

Λύση στο συγκοινωνιακό πρόβλημα του Δήμου Καμείρου δόθηκε με τη δρομολόγηση λεωφορείων, που θα συνδέουν μεταξύ τους τα δημοτικά διαμερίσματα. Το θέμα συζητήθηκε στη συνεδρίαση του δημοτικού συμβουλίου του Δήμου Καμείρου, που έγινε προχθές το βράδυ.

Ειδικότερα, αποφασίστηκε να υπογραφεί σύμβαση, με το συγκοινωνιακό φορέα, του Δήμου Ρόδου, ΡΟΔΑ ώστε να αρχίσουν άμεσα δρομολόγια που θα συνδέουν την Κοινότητα Απολλώνων με τη Σορωνή κάτι που θα εξυπηρετήσει τους κατοίκους και ιδιαίτερα τους μαθητές.

Η μεταφορά των επιβατών θα γίνεται δωρεάν, ενώ τα δρομολόγια θα αρχίζουν στις 3 το απόγευμα και θα τελειώνουν στις 10 το βράδυ.

Τα δρομολόγια δηλαδή επαναλαμβάνονται ανά 1/2 ώρα και αν υπάρξει ενδιαφέρον του επιβατικού κοινού είναι πιθανόν να γίνει επέκταση του συγκοινωνιακού έργου

Σύσκεψη θα γίνει τη Δευτέρα για την οργάνωση συμμετοχής στις τουριστικές εκθέσεις

Σε λιγότερες εκθέσεις σε σύγκριση με πέρσι θα μετάσχει η Ρόδος την περίοδο 99-2000.

Οι τουριστικές εκθέσεις της περιόδου του 2000 θα είναι το αντικείμενο σύσκεψης που θα γίνει στην Ενωση Ξενοδοχείων Ρόδου, την ερχόμενη Δευτέρα.

Στη σύσκεψη θα παραστούν εκπρόσωποι του Συλλόγου Τουριστικών Πρακτορείων, με επικεφαλή τον πρόεδρο κ. Τσαμπίκο Μοσχάτο, του Συλλόγου Διευθυντών Ξενοδοχείων, καθώς και στελέχη της Ενωσης Ξενοδοχείων που έχουν παραστεί στο παρελθόν σε τουριστικές εκθέσεις.

Σύμφωνα με όσα έχουν γίνει γνωστά, η Ενωση Ξενοδοχείων θα μετάσχει φέτος σε 21 εκθέσεις, ενώ πέρσι η Ρόδος προβλήθηκε σε 23 διοργανώσεις.

Αυτό σημαίνει ότι δεν θα υπάρξει παρουσία της Ενωσης Ξενοδοχείων της Ρόδου στις τουριστικές εκθέσεις του Παρισιού και της Μαδρίτης.

Διάσημοι επιστήμονες συζήτησαν στη Ρόδο για τους σκληρούς δίσκους

Το όμορφο νησί της Ρόδου επιλέκτηκε από 130 διάσημους επιστήμονες από Ευρώπη και Αμερική για να συζητήσουν από 12 έως 17 Σεπτεμβρίου 1999 στο ξενοδοχείο Rodos Palace, τις τελευταίες εξελίξεις για τις τεχνολογίες του 21ου αιώνα που αφορούν τους σκληρούς δίσκους στους ηλεκτρονικούς υπολογιστές και άλλα μαγνητικά συστήματα αποθήκευσης πληροφοριών.

Ποιος θα φανταζόταν ότι σήμερα ολόκληρες βιβλιοθήκες θα μπορούσαν να αποθηκευτούν σε δίσκους μεγέθους ενός τετραγωνικού εκατοστού;

Τα στοιχεία 1 και 0 στο δίσκο είναι μικροσκοπικοί μαγνήτες διαστάσεων μικρότερου από ένα εκατομμυριοστό του μέτρου με τάση να γίνουν 100 φορές μικρότερα μέχρι το 2005.

Οι παρουσιάσεις αφορούν τις δυναμικές ιδιότητες αυτών των υλικών και στο συνέδριο υποστήριζεται από την ΕΕ, Siemens, Seagate, Thomson-CSF, ΓΓΕΤ, και υπουργείο Αιγαίου.

Η Ελλάδα συμμετέχει ενεργά και στην οργάνωση του συνεδρίου, αλλά και στην επιστημονική προσπάθεια που καταβάλλεται με την ομάδα του Δρ. Δ. Νιάρχου από το Ινστιτούτο Επιστήμης Υλικών του ΕΚΕΦΕ «Δημόκριτος». Συνδιοργανωτές είναι επίσης το Πανεπιστήμιο του Στρασβούργου και το Πανεπιστημιο του Κέϊμπριτζ.

Τα συμπεράσματα του συνεδρίου θα καταγραφούν και θα προωθηθούν στην Ευρωπαϊκή Ενωση και άλλους φορείς για τη χάραξη της επιστημονικής πολιτικής στον 21ο αιώνα.

ΩΔΕΙΟ

A. Corelli

Μουσική είναι η γλώσσα της μαγείας και της αγάπης, που μέσα απ' αυτήν προβάλλονται διάφορα συναισθήματα του ανθρώπου.

Ενα νέο Ωδείο έρχεται στο κατώφλι της νέας χιλιετίας.

Υπεύθυνη διδασκαλία και έμπειροι καθηγητές εγγυώνται το καλύτερο στην εκπαίδευση των μαθητών.

Το Ωδείο παρέχει πλήρη κύκλο σπουδών στα παρακάτω τμήματα:

- Τμήμα πιάνου
- Τμήμα Κιθάρας (κλασική - μοντέρνα)
- Τμήμα εγχόρδων (βιολί - βιόλα)
- Τμήμα Φλάουτου
- Τμήμα Ηλ. Οργάνου και Αρμονίου (κλασικού - μοντέρνου)
- Τμήμα Ακορδεόν
- Τμήμα Σύνθεσης
- Τμήμα Ανώτερων Θεωρητικών Ωδικής - Αρμονίας, Αντίστιξης - Φούγκα

Μαθήματα θεωρίας
Ιστορία - Μορφολογία Χωρωδία

- ΤΜΗΜΑ ΜΟΥΣΙΚΗΣ ΠΡΟΠΑΙΔΕΙΑΣ ΑΠΟ 4-6 ΕΤΩΝ ΜΟΥΣΙΚΟΚΙΝΗΤΙΚΗΣ ΑΓΩΓΗΣ ΟΥΓΓΡΙΚΟΥ ΣΥΣΤΗΜΑΤΟΣ KODALLY

Επιμορφωτικά σεμινάρια
Τα μαθήματα στα μουσικά όργανα είναι ατομικά
Φιλικό και καλλιτεχνικό περιβάλλον
Προσιτά δίδακτρα

Οι εγγραφές συνεχίζονται.
Η έναρξη μαθημάτων από 13-9-99
Ωρες εγγραφών 10.00-13.00, 17.00-20.00μ.μ.
Τηλ. 39647 FAX 74667
Διεύθυνση: **Επισκόπου Κυρηνείας 31**
και Κορδιγκτώνος γωνία
ΩΔΕΙΟ A. CORELLI
Αναγνωρισμένο από το Κράτος
Ιδρυτής - διευθυντής: Α. Καρατζιά
Καλλιτεχνικός Διευθυντής: Σ, Γαρδικιώτης

8997-19/9

Για ένα χρόνο ακόμη πρόκειται να λειτουργήσει το Γυμνάσιο Ελεούσας

Θα συνεχίσει τη λειτουργία του κατά πάσα πιθανότητα για ένα χρόνο ακόμα το Γυμνάσιο της Ελεούσας μετά από παρέμβαση που έγινε στο υπουργείο Παιδείας.

Η απόφαση για τη συνέχιση της λειτουργίας του Γυμνασίου της Ελεούσας, μόνο για την περίοδο 1999-2000 θα δημοσιευθεί σύμφωνα με έγκυρες πηγές σύντομα στο Φύλλο Εφημερίδας της Κυβερνήσεως.

Μετά την παρέλευση του ενός χρόνου το γυμνάσιο θα κλείσει οριστικά, αφού γίνουν οι απαραίτητες ενέργειες από τις αρμόδιες υπηρεσίες και το δήμο της περιοχής για να λειτουργήσει τεχνικό εκπαιδευτήριο.

Να σημειωθεί ότι από το Δήμο Καμείρου ζητήθηκε η ανάκληση της απόφασης του υπουργείου Παιδείας για το κλείσιμο του Γυμνασίου της Ελεούσας.

Σοβαρός τραυματισμός Ολλανδέζας τουρίστριας σε τροχαίο στη Κω

Σοβαρά τραυματίστηκε σε τροχαίο ατύχημα προχθές το βράδυ στην Κω, Ολλανδέζα τουρίστρια όταν το μοτοποδήλατο που επέβαινε συγκρούστηκε με ΙΧ επιβατικό αυτοκίνητο,ο οδηγός του οποίου επιχείρησε ελιγμό.

Το ατύχημα έγινε στη συμβολή των οδών Γρηγορίου Ε' και Μακρυγιάννη, όταν το υπ' αριθμό κυκλοφορίας ΚΧΑ1557 ΙΧ επιβατικό αυτοκίνητο που οδηγούσε ο Μεχμέτ Σαρρή του Χαλίλ, 46 χρόνων πραγματοποίησε ελιγμό αριστερά και συγκρούστηκε με το υπ' αριθμό κυκλοφορίας ΤΤ 8405 δίκυκλο μοτοποδήλατο που οδηγούσε ο Ολλανδός τουρίστας JOHANNES ARTS, 45 χρόνων. Από τη σύγκρουση τραυματίστηκε σοβαρά η 46χρονη JENRICA ARTS, που επέβαινε στο μοτοποδήλατο.

Ανακρίσεων επελήφθη το Αστυνομικό Τμήμα Κω, ενώ συνελήφθησαν' ο οδηγός του αυτοκινήτου καί ο ιδιοκτήτης του μοτοποδηλάτου Νικόλαος Κραμπουσανός, 39 χρόνων που το παραχώρησε στον αλλοδαπό, χωρίς να διαθέτει δίπλωμα.

Πρόσκληση Γενικής συνέλευσης

Παρακαλούνται όλοι οι συνάδελφοι της Ενωσης Επιχειρηματιών Ενοικιάσεως Αυτοκινήτων να παρευρεθούν στη Γενική Συνέλευση, που θα γίνει την 17-9-99 και ώρα 21.30 στην αίθουσα του Εμπορικού Επιμελητηρίου Ρόδου με θέματα:

- Απολογισμός Διοικητικού Συμβουλίου
- Εκλογή Διοικητικού Συμβουλίου-Ελεγκτικής Επιτροπής
- Εκλογή αντιπροσώπου στην Ομοσπονδία

Ο πρόεδρος **Ο γεν. γραμματέας**
Γ. ΚΑΤΣΙΚΑΝΤΑΣ **ΜΙΧ. ΠΑΥΛΙΔΗΣ**

ΧΛ-17/9

Πρόσκληση

Ο Κώστας Ε. Σκανδαλίδης και ο εκδοτικός οίκος «ΝΕΑ ΣΥΝΟΡΑ» - Α.Α. Λιβάνη, ο Δήμος Ροδίων, η Δημόσια Βιβλιοθήκη Ρόδου και το βιβλιοπωλείο «ΤΟ ΔΕΝΤΡΟ» έχουν την ευχαρίστηση να σας προσκαλέσουν στην παρουσίαση του βιβλίου Μανώλης Σ. **Αθανασιάδης (Μάνος Ρόδιος)**
ΤΟ ΧΡΟΝΙΚΟ ΜΙΑΣ ΠΟΛΥΠΛΕΥΡΗΣ ΖΩΗΣ

Η εκδήλωση θα γίνει την Κυριακή 19 Σεπτεμβρίου 1999, στις 19.30 στο θερινό κινηματογράφο «ΡΟΔΟΝ»

Για το βιβλίο θα μιλήσουν ο δήμαρχος Ροδίων κ. Γιώργος Γιαννόπουλος, ο προϊστάμενος της Δημόσιας Βιβλιοθήκης κ. Αντώνης Αγγελής, ο τ. πρόεδρος του Δημοτικού Συμβουλίου Δήμου Ροδίων κ. Νίκος Νικολάου, ο δάσκαλος κ. Φώτης Βαρέλης και ο βουλευτής Δωδεκανήσου και Γραμματέας της ΚΕ του ΠΑΣΟΚ κ. Κώστας Σκανδαλίδης

ΧΛ-19/9

Εγκαιρη λήψη μέτρων για να μην πλημμυρίσει η πόλη της Ρόδου

Αρχισαν από το Δήμο της Ρόδου, σε συνεργασία με τη Δημοτική Επιχείρηση Υδρευσης και Αποχέτευσης οι διαδικασίες για τα μέτρα που πρέπει να ληφθούν στα δίκτυα της πόλης, ενόψει της χειμερινής περιόδου.

Ιδιαίτερη βαρύτητα, θα δοθεί στην ολοκλήρωση των εργασιών επί της οδού Κωνσταντινουπόλεως, ώστε να αποφευχθούν κατολισθήσεις.

Στη σύσκεψη που έγινε στο Δήμο Ρόδου και στην οποία παρέστη ο διευθυντής της ΔΕΥΑΡ κ. Εμμ. Διακομανώλης, τονίστηκε ότι θα πρέπει να εντατικοποιηθούν οι εργασίες καθαρισμού στις σχάρες των δικτύων, ώστε να μην προκληθούν προβλήματα με τις βροχοπτώσεις, όπως έγινε πρόσφατα στην Αθήνα

Ερώτηση στη Βουλή από τον κ. Αναστάσιο Καραμάριο για τα αεροδρόμια της Δωδεκανήσου

Στοιχεία για τα αεροδρόμια της Δωδεκανήσου ζητά με ερώτησή του στη Βουλή ο βουλευτής κ. Αναστάσιος Καραμάριος. Το κείμενο της ερώτησης έχει ως εξής:

«Με επανειλημμένες ερωτήσεις και παραστάσεις μας, ζητήσαμε την αναβάθμιση τόσο των αεροδρομίων όσο και των ελικοδρομίων των νησιών της Δωδεκανήσου, πλην όμως μέχρι σήμερα, μερικά από αυτά παραμένουν στην ίδια απαράδεκτη κατάσταση.

Για τους λόγους αυτούς ερωτάται ο αρμόδιος υπουργός να απαντήσει, αλλά και να καταθέσει όλα τα απαραίτητα έγγραφα που αφορούν τα εξής αεροδρόμια και ελικοδρόμια της Δωδεκανήσου:

1) Αεροδρόμιο Καλύμνου: Για ποιο λόγο καθυστερεί η αποπεράτωση του και και ποιες τυχόν εργολαβίες βρίσκονται σε εξέλιξη (Να κατατεθούν οι διακηρύξεις και συμβάσεις των εργολαβιών).

2) Αεροδρόμιο Λέρου: Ποιες εργασίες επέκτασης και ανακαίνισης έγιναν, με ποιες συμβάσεις (να κατατεθούν τα έγγραφα) και για ποιο λόγο δεν χρησιμοποιούνται για την εκτέλεση των δρομολογίων Αθήνα-Λέρο αεροσκάφη ATR 42, αντί των DORNIER.

3) Αεροδρόμια: Μεγίστης (Καστελλορίζου), Κάσου και Αστυπάλαιας: Για ποιο λόγο καθυστερεί η εκτέλεση πρόσθετων εργασιών ούτως ώστε να καταστεί δυνατή η προσγείωση αεροσκαφών και κατά τη διάρκεια της νύκτος, αν έγινε προμήθεια νέων μηχανημάτων, ποιων ακριβώς και πότε πρόκειται να λειτουργήσουν. Και

4) Αν τα αεροσκάφη τύπου DORNIER, πρόκειται να αντικατασταθούν λόγω παλαιότητας».

Ο κ. Δημήτριος Καλόφωνος ανέλαβε γενικός διευθυντής της εταιρίας «Air Greece»

Ο πρώην Διοικητής της ΥΠΑ Δρ. Διονύσης Καλόφωνος είναι ο Νέος Γενικός Διευθυντής της κρητικής αεροπορικής εταιρίας AIR GREECE από την 1η Σεπτεμβρίου 1999.

Ο Δρ. Καλόφωνος, γνωστός στους κύκλους των αεροπορικών εταιρίων για τις τεράστιες οικονομικές του γνώσεις αλλά και την επιτυχημένη του καριέρα στην Υπηρεσία Πολιτικής αεροπορίας και το προεδρείο της Ευρωπαϊκής Επιτροπής Πολιτικής Αεροπορίας, ως υπεύθυνος για τα οικονομικά και θεσμικά τμήματα των αερομεταφορών, θεωρείται βέβαιο ότι θα βοηθήσει στην ολοκλήρωση των αναπτυξιακών προγραμμάτων της AIR GREECE.

Η συνεργασία αυτή επιτεύχθηκε στα πλαίσια της κάλυψης των αναγκών που δημιουργούνταιαπό τη ραγδαία ανάπτυξη της εταιρία και την εξάπλωσή της εντός και εκτός ελλαδικού χώρου.

Όπως είναι γνωστό, η AIR GREECE άνοιξε τα φτερά της στις 16 Σεπτεμβρίου 1994 και κάνοντας σταθερά βήματα, καλύπτει σήμερα πολλούς τουριστικούς και εμπορικούς προορισμούς μεταξύ των οποίων: Αθήνα, Ηράκλειο, Θεσ/νίκη, Κέρκυρα, Μυτιλήνη, Ρόδο, Σαντορίνη, Χανιά (στο εσωτερικό), Κολωνία, Ντύσσελντορφ, Στουτγκάρδη (εξωτερικό).

Ποιητικό θεατρικό μονόλογο θα παρουσιάσει το ΔΗΠΕΘΕ την Τετάρτη στο «Ελλη»



Το Δημοτικό Περιφερειακό Θέατρο Ρόδου παρουσιάζει τον ποιητικό θεατρικό μονόλογο «DELENDA CARTHAGO»-στους δρόμους της ερωτικής εξορίας» με την ηθοποιό και συγγραφέα Κατερίνα Ραζέλου, την Τετάρτη 23 Σεπτεμβρίου 1999 και ώρα 9.00 μ.μ. στο ΕΛΛΗ.

Πρόκειται για μια λυρική περιπλάνηση απόγνωσης και στοχασμού σε χαμένες πατρίδες, αρχαία ερείπια, βάρβαρους θεούς, δίπλα στη θάλασσα- μετά από ένα μεγάλο χαμένο έρωτα.

Μαζί της ο μουσικός Παύλος Κολιούσης θα παίξει λαούτο, σάζι, κρουστά και θα αποδόσει τραγούδια του Αιγαίου και της Μεσογείου.

VASSO MIHALAREA
SCHOOL of ENGLISH

Οι εγγραφές για το σχολικό έτος 1999-2000 άρχισαν για όλα τα επίπεδα.

■ BEGINNERS, ELEMENTARY, INTERMEDIATE, UPPER, INTERMEDIATE, PRE-FCE, FCE, PROFICIENCY.

■ I.EL.T.S. για σπουδές σε βρετανικά Πανεπιστήμια. Επιτυχία εξασφαλισμένη.

■ T.O.E.F.L. για αμερικανικά και βρετανικά πανεπιστήμια.

■ ΟΡΟΛΟΓΙΕΣ ΓΙΑ ΣΠΟΥΔΕΣ ΣΕ ΒΡΕΤΑΝΙΚΑ ΠΑΝΕΠΙΣΤΗΜΙΑ

■ ΑΙΤΗΣΕΙΣ ΚΑΙ ΕΓΚΥΡΕΣ ΜΕΤΑΦΡΑΣΕΙΣ ΟΛΩΝ ΤΩΝ ΔΙΚΑΙΟΛΟΓΗΤΙΚΩΝ ΧΩΡΙΣ ΕΠΙΚΥΡΩΣΗ.

Υπεύθυνη εργασία και διδασκαλία.

ΑΝΑΚΟΙΝΩΣΗ

Αρχισε η καταβολή αιτήσεων για το πρώτο πτυχίο (Bachelor's degree), καθώς και για το μεταπτυχιακό (Master's degree) για όλες τις ειδικότητες βρετανικών πανεπιστημίων.
Σπουδάστε από το χώρο εργασίας σας, κατοχυρώστε τις γνώσεις σας με πτυχία πανεπιστημίων Μ. Βρετανίας διεθνώς αναγνωρισμένα.

■ Η συμμετοχή λήγει σε 20 ημέρες.
Πληροφορίες: Βάσω Μιχαλαρέα (B.A. T.E.F.L. Dip in Translation) τηλ. 35249.

ΔΑΜΑΣΚΗΝΟΥ 35- ΡΟΔΟΣ 85100
ΤΗΛ. ΚΑΙ FAX: (0241) 35249

Χ1252-30/9