ΕΤΟΣ ΙΔΡΥΣΗΣ 1949
ΙΔΡΥΤΗΣ - ΔΙΕΥΘΥΝΤΗΣ
ΓΙΩΡΓΟΣ ΔΙΑΜΑΝΤΙΔΗΣ
Γραφεία - Τυπογραφεία:
Μάρκου Μαλλιαράκη 21 (ΚΟΒΑ)
Λογιστήριο: Νέα Αγορά
Τηλ.: Σύνταξης: 27356 - 34101
Λογιστηρίου: 24539 FAX: 20643

ΠΡΟΟΔΟΣ

Ανεξάρτητη καθημερινή πρωινή εφημερίδα

ΑΡΙΘΜΟΣ ΦΥΛΛΟΥ 15.224 • ΤΙΜΗ 150 δρχ.

ΠΕΜΠΤΗ 23 ΣΕΠΤΕΜΒΡΙΟΥ 1999

Το μόνο φρέσκο ροδίτικο γάλα
αγνογάλ

Καταρτίζεται το πρόγραμμα

Επίσκεψη Σημίτη στα Δωδεκάνησα μέσα στον Οκτώβριο

ΙΣΩΣ ΣΤΟ ΣΥΝΕΔΡΙΟ ΤΗΣ ΚΕΔΚΕ



ΕΠΙΣΚΕΨΗ στη Ρόδο (και ίσως και σε άλλο νησί της Δωδεκανήσου) πρόκειται να πραγματοποιήσει μέσα στον προσεχή Οκτώβριο ο πρωθυπουργός κ. Κ. Σημίτης.

✓ Μέχρι τώρα δεν έχει διευκρινιστεί αν ο κ. Σημίτης θα επισκεφθεί τη Ρόδο με την ευκαιρία της πραγματοποιήσεως, από 20 μέχρι 24 Οκτωβρίου, του ετήσιου συνεδρίου της ΚΕΔΚΕ ή σε άλλη ημερομηνία.

ΠΑΝΤΩΣ - σύμφωνα με έγκυρες πληροφορίες από την Αθήνα - οι επιτελείς του Πρωθυπουργού επεξεργάζονται ένα πρόγραμμα επισκέψεων του Πρωθυπουργού εντός του μηνός Οκτωβρίου σε Δωδεκάνησα, Κρήτη και Λέσβο και πιθανόν σε κάποιο νομό της βόρειας Ελλάδας.

✓ Η επίσκεψη Σημίτη στη Ρόδο πρέπει να θεωρείται δεδομένη, αλλά δεν έχει ξεκαθαρίσει αν η επίσκεψη αυτή συνδυαστεί και με την οργά-

ΣΥΝΕΧΕΙΑ ΣΤΗ ΣΕΛ. 4

Αεροπλάνο θα ονομασθεί «Ρόδος»

Αναχώρησαν χθες το βράδυ για την Ολλανδία ο Δήμαρχος Ροδίων κ. Γιώργος Γιαννόπουλος, συνοδευόμενος και από τον πρόεδρο του Δημοτικού Συμβουλίου Ρόδου κ. Μανώλη Γλυνό, μετά από πρόσκληση της εταιρίας Transavia. Αναμένεται να επιστρέψουν το βράδυ της Κυριακής, 26 Σεπτεμβρίου, μαζί με τον πρόεδρο της Transavia και δημοσιογράφους από την Ολλανδία, με το νέο αεροπλάνο City of Rhodos και αμέσως μετά να γίνουν στο αεροδρόμιο οι τελετές της υποδοχής του αεροσκάφους, του αγιασμού και της επίσημης βάφτισής του, ενώ θα ακολουθήσει δεξίωση (9.30 μ.μ.).

Εξ άλλου τη Δευτέρα, 27 Σεπτεμβρίου, στις 10.00 π.μ., θα πραγματοποιηθεί ειδική έκτακτη συνεδρίαση του Δημοτικού Συμβουλίου Ρόδου, κατά την οποία θα ανακηρυχθεί επίτιμος δημότης Ρόδου ο πρόεδρος της Transavia για την προσφορά του στην πόλη της Ρόδου.

Για την εκτέλεση των έργων στο νομό

Κακοί οι χειρισμοί από τη νομαρχία Δωδεκανήσου

ΣΚΛΗΡΗ ΑΠΑΝΤΗΣΗ ΑΠΟ ΤΟΝ ΠΕΡΙΦΕΡΕΙΑΡΧΗ

ΑΠΟΚΑΛΥΠΤΙΚΟΣ ήταν χθες ο Γενικός Γραμματέας της Περιφέρειας Νοτίου Αιγαίου κ. Παν. Σαλτούρος σχετικά με το έργο της νομαρχίας και για τα όσα ισχυρίστηκαν ο κ. Σάββας Καραγιάννης και ο αντινομάρχης του κ. Χ. Χατζηευθυμίου όσον αφορά την κυβερνητική πολιτική και τις επικριτικές θέσεις τους.

● Μάλιστα ο κ. Σαλτούρος δεν παρέλειψε να τονίσει ότι έγιναν κακοί χειρισμοί από πλευράς νομαρχίας, αλλά παράλληλα βρίσκεται σε αναζήτηση των αιτιών που οδήγησαν τη νομαρχία σε διάσταση απόψεων με την περιφέρεια.

«Ηρθα για να ενώσω τις δυνάμεις μου με όλους χωρίς κριτήρια επιλογής. Θα πρέπει όμως να δίνω απαντήσεις όταν συναισθάνομαι ότι θίγεται η αλήθεια κάτι που συμβαίνει

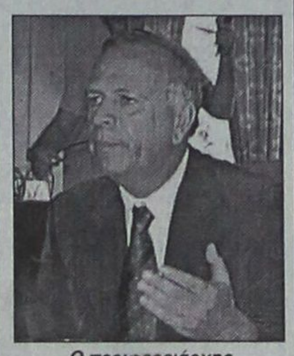

Ο περιφερειάρχης κ. Π. Σαλτούρος

όταν κάποιος δεν είναι ενημερωμένος σωστά ή έχει να υπη

ΣΥΝΕΧΕΙΑ ΣΤΗ ΣΕΛ. 4

Αυξημένη κατά 10% από πέρυσι

Σε υψηλά επίπεδα βρίσκεται η τουριστική κίνηση στη Ρόδο

62.630 ΤΟΥΡΙΣΤΕΣ ΦΙΛΟΞΕΝΟΥΝΤΑΙ ΣΤΑ ΞΕΝΟΔΟΧΕΙΑ

ΙΔΙΑΙΤΕΡΑ αυξημένη εξακολουθεί να παραμένει η τουριστική κίνηση στη Ρόδο. Αυτό προκύπτει από τα επίσημα στοιχεία του ΕΟΤ Δωδεκανήσου σύμφωνα με τα οποία τις μέρες αυτές στα ξενοδοχεία του νησιού φιλοξενούνται 62.630 τουρίστες από τους οποίους οι 60.914 αλλοδαποί και οι 1.716 Ελληνες.

● Να σημειωθεί ότι πέρυσι την ίδια περίοδο ο αριθμός των επισκεπτών ήταν 57.038 (55.596 αλλοδαποί και 1.442 Ελληνες) ενώ το 1997 οι επισκέπτες ήταν συνολικά 53.566 δηλαδή φέτος παρουσιάζεται αύξηση κατά ποσοστό 10% σε σύγκριση με την περυσινή αντίστοιχη περίοδο.

ΠΑΝΤΩΣ, ο αριθμός των επισκεπτών στη Ρόδο τις μέρες αυτές, είναι πολύ μεγαλύτερος, γιατί δεν έχουν υπολογιστεί και οι τουρίστες που

ΣΥΝΕΧΕΙΑ ΣΤΗ ΣΕΛ. 4

Νομάρχης και Δήμαρχος

Αγνόησαν την πρόταση για το νέο νοσοκομείο

ΕΠΑΝΕΡΧΕΤΑΙ Ο κ. ΔΗΜ. ΚΑΡΑΧΑΛΙΟΣ

ΚΑΜΙΑ ΑΠΑΝΤΗΣΗ δεν πήρε ο πρόεδρος της Νομαρχιακής Επιτροπής της Νέας Δημοκρατίας κ. Δημήτρης Καραχάλιος στην πρότασή του για τη σωστή οργάνωση του νέου νοσοκομείου της Ρόδου.

▼ Οπως είναι γνωστό ο κ. Καραχάλιος είχε προτείνει την οργάνωση ν' αναλάβουν οι επιφανείς Δωδεκανήσιοι καθηγητές της ιατρικής Δημ. Κρεμαστινός, Μιχ. Σέχας, Ε. Χατζηγιαννάκης, Μιχ. Χατζηγιαννάκης, Μαν. Διακομανώλης και Αντώνης Μαΐλης.

ΕΤΣΙ ο κ. Καραχάλιος

ΣΥΝΕΧΕΙΑ ΣΤΗ ΣΕΛ. 4

Ροδίτης ο πιλότος που σώθηκε

Σώος περισυνελέγη απο τα σωστικά συνεργεία ο πιλότος του MIRAZ F-1 που κατέπεσε νωρίς το μεσημέρι στην περιοχή Ψαθούρα, στο βόρειο Αιγαίο. Πρόκειται για τον υποσμηναγό Μανώλη Καμπαναράκη, ο οποίος μεταφέρθηκε στο Γενικό Νοσοκομείο Αεροπορίας για προληπτικούς λόγους.

Το F-1 μαζί με ένα όμοιο αεροσκάφος του και δύο F-16 πραγματοποιούσαν εκπαιδευτική άσκηση στην περιοχή.

Θα πρέπει να σημειωθεί ότι ο Μανώλης Καμπαναράκης είναι Ροδίτης, γιος του συνταξιούχου αξιωματικού της ΕΛ.ΑΣ κ. Νίκου Καμπαναράκη που επί πολλά χρόνια υπηρέτησε στην Αστυνομική Διεύθυνση Δωδεκανήσου.

Διατάχθηκε προκαταρκτική

Εισαγγελική παρέμβαση για τις εγγραφές μαθητών

ΚΑΙ ΓΙΑ ΕΠΙΚΙΝΔΥΝΑ ΚΤΙΡΙΑ

ΣΕ ΔΥΟ περιπτώσεις επενέβη χθες ο Εισαγγελέας Εφετών Δωδεκανήσου κ. Γιώργος Σάμιτας και διέταξε την διενέργεια προκαταρκτικών εξετάσεων. Μάλιστα στην μία περίπτωση την προκαταρκτική διενεργεί προσωπικά ο ίδιος.

➤ Συγκεκριμένα ο κ. Σάμιτας διέταξε προκαταρκτική εξέταση για το θέμα της στατικότητας κτιρίων στην πόλη, μετά από δημοσιεύματα που αναφέρουν για επικίνδυνες πολυκατοικίες, σε περιοχή της Ρόδου, επικαλούμενα δηλώσεις επιστημόνων και τεχνικών. Την προκαταρκτική εξέταση θα διενεργήσει προσωπικά ο κ. Σάμιτας.

ΣΥΝΕΧΕΙΑ ΣΤΗ ΣΕΛ. 4

Για την εξόφληση των χρεών

Νέο τελεσίγραφο του ΝΑΤ προς τη ΔΑΝΕ

ΔΟΘΗΚΕ ΠΡΟΘΕΣΜΙΑ

ΤΕΛΕΣΙΓΡΑΦΟ έστειλε για άλλη μια φορά το Ναυτικό Απομαχικό Ταμείο, προς τη ΔΑΝΕ, προκειμένου να προχωρήσει η εταιρία στην πληρωμή των οφειλών της.

✔ Συγκεκριμένα το πρόβλημα προέκυψε αφού δεν καταβάλλονταν από τη ΔΑΝΕ οι δόσεις των 60 εκατομμυ-

ΣΥΝΕΧΕΙΑ ΣΤΗ ΣΕΛ. 4

Τον Ιούνιο η δίκη για το Καζίνο

ΑΝΒΛΗΘΗΚΕ για τον Ιούνιο του ερχόμενου χρόνου, η δίκη για την υπόθεση του Καζίνο Ρόδου που είχε προκαλέσει πανελλήνιο ενδιαφέρον.

Στις 4 Αυγούστου ο 47χρονος βιοτέχνης από την Αλεξανδρούπολη, Βαλσάμης Ουτσιόλας, ενώ έπαιζε «Καράμπιαν Πόκερ», κέρδισε το μπόνους των 30 εκατ. δρχ., αλλά ο γκρουπιέρης Χρήστος Περυσίδης, είτε από λάθος είτε από ..., έβγαλε έξι τραπουλόχαρτα μ' αποτέλεσμα να «καεί» το παιχνίδι.

Σε βάρος του γκρουπιέρη και άλλων δύο υπεύθυνων του Καζίνο υπέβαλε μήνυση, η οποία θα εκδικαστεί στις 14 Ιουνίου.

Μέσα στο αστυνομικό τμήμα

Προσπάθησε να δώσει ναρκωτικά σε φίλο του

ΣΥΝΕΛΗΦΘΗ ΑΜΕΣΩΣ

ΣΙΔΕΡΑΣ συνελήφθη έξω από τα ...σίδερα , ενώ προσπαθούσε να «μπάσει» ναρκωτικά στα κρατητήρια στα οποία φιλοξενείτο φίλος του.

✣ Αποτέλεσμα της ενέργειας του, αυτής ήταν, να βρεθεί και αυτός μέσα από τα «σίδερα» για κάποιες ώρες.

ΣΥΝΕΧΕΙΑ ΣΤΗ ΣΕΛ. 4

Χτίστηκε πάνω σε μπάζα

Ακατάλληλο είναι το λύκειο Ιαλυσού

ΜΕΤΑΣΤΕΓΑΣΤΗΚΑΝ ΟΙ ΜΑΘΗΤΕΣ

ΑΚΑΤΑΛΛΗΛΟ είναι το Λύκειο Ιαλυσού, όπως προέκυψε μετά από αυτοψία, που έγινε από μηχανικούς της Νομαρχίας του Δήμου, του ΤΕΕ αλλά και από ιδιώτες μηχανικούς. Συγκεκριμένα, το κτίριο, που κτίσθηκε το 1983, παρουσιάζει προβλήματα, στα δοκάρια, στα πέδιλα, ενώ όπως έγινε γνωστό, το σχολείο θεμελιώθηκε πάνω σε μπάζα που έχουν πάθει καθίζηση, κάτι που είχε σαν συνέπεια να παρουσιάζει ρωγμές.

✎ Έτσι αφού το κτίριο του Λυκείου της Ιαλυσού κρίθηκε ότι ειναι ακατάλληλο, αποφασίστηκε οι 120 μαθητές που φοιτούν σε αυτό, να μεταφερθούν στο γυμνάσιο του γυμνασίου, ώστε να εξυπηρετούνται και τα δύο σχολεία», δήλωσε ο Δήμαρχος Ιαλυσού κ. Στ. Στάγκας.

ΠΡΟΒΛΗΜΑΤΑ εντοπίστηκαν όμως, και στο νηπιαγωγείο Μαριτσών, το οποίο χρήζει επεμβάσεων. Έτσι τα μισά

ΣΥΝΕΧΕΙΑ ΣΤΗ ΣΕΛ. 4

Ο ΟΤΕ θα κόψει τα τηλέφωνα

Οι διακοπές των Τηλεφωνικών Συνδέσεων πόλεως Ρόδου με αριθμό κλήσεως από: 20000 - 39999 και για οφειλόμενο ποσό άνω των 20.000 δρχ. θα γίνουν στις 28-9-1999.

Κατόπιν τούτου, παρακαλούνται οι πελάτες μας όπως μεριμνήσουν για την εξόφληση του λογαριασμού τους το αργότερο μέχρι τις 27-9-1999.

Θα γίνονται στη Ρόδο

Και ασκήσεις ετοιμότητος για σεισμούς

ΑΝ ΚΑΙ ΔΕΝ ΥΠΑΡΧΕΙ ΚΑΜΙΑ ΕΝΔΕΙΞΗ ΓΙΑ ΜΕΓΑΛΗ ΔΟΝΗΣΗ

ΣΕ ΠΕΡΙΟΔΟ ύφεσης ως προς τη σεισμική δραστηριότητα, είναι η Ρόδος και γενικότερα ο νομός Δωδεκανήσου, ενώ οι επιστήμονες δηλώνουν ότι δεν μπορούν να δώσουν σαφείς απαντήσεις για τους σεισμούς που έπληξαν την Ελλάδα και την Τουρκία, ως προς το αν τα φαινόμενα, αυτά θα επηρεάσουν και άλλες περιοχές.

✔ Τη διαπίστωση αυτή έκανε χθες ο καθηγητής της Γεωλογίας κ. Ευθ. Λέκκας, που

ΣΥΝΕΧΕΙΑ ΣΤΗ ΣΕΛ. 4

Σε μαγαζιά του Φαληρακίου

Ρούχα πολυτελείας ήταν... μαϊμούδες!

● ΕΛΕΓΧΟΙ ΚΑΙ ΣΕ ΔΙΣΚΟΠΩΛΕΙΑ

ΕΙΔΗ ρουχισμού και CD μουσικής «μαϊμού, εντοπίστηκαν κατά τη διάρκεια ελέγχων που έκαναν αστυνομικοί και εκπρόσωποι εταιριών, σε καταστήματα τουριστικών ειδών και δισκοπωλεία.

● Σύμφωνα με την Υποδιεύθυνση Ασφαλείας Ρόδου, σε ελέγχους που έκαναν αστυνομικοί μαζί με εκπρόσωπο της εταιρίας «LACOSTE» σε έξι καταστήματα πώλησης τουριστικών ειδών στο Φαληράκι, κατάσχεσαν 139 μπλουζάκια, 5 πουκάμισα και 10 φορέματα, τα οποία έφεραν το σήμα της εταιρίας, αλλά ήταν παραποιημένο.

ΕΠΙΣΗΣ έγιναν έλεγχοι παρουσία εκπροσώπου της ΑΕΠΙ σε καταστήματα πώλησης δίσκων μουσικής στην πόλη της Ρόδου και βρέθηκαν 207 CD και 110 κασέτες που δεν έφεραν ταινίες ασφαλείας και γνησιότητας και είχαν παραχθεί παράνομα.

● Σε βάρος των επιχειρηματιών σχηματίστηκαν δικογραφίες.

SHOW CENTER PALACE
Τηλ.ρεζερβέ 32090, 39100
ΜΟΝΟ ΣΑΒΒΑΤΟ 25 ΣΕΠΤΕΜΒΡΙΟΥ

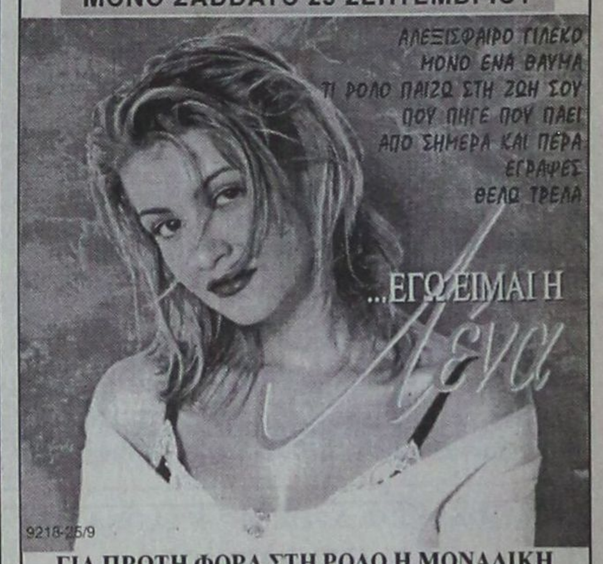

ΓΙΑ ΠΡΩΤΗ ΦΟΡΑ ΣΤΗ ΡΟΔΟ Η ΜΟΝΑΔΙΚΗ
ΛΕΝΑ ΠΑΠΑΔΟΠΟΥΛΟΥ
Μαζί με όλο το καλλιτεχνικό πρόγραμμα από τα «ASTRA»

INTERANGLIAN RHODES
FOUNDATION COURSE
Επίσημο Εξεταστικό Κέντρο Βρετανικού Δημοσίου
UCAS NUMBER: 48267 GCE NUMBER: 74485
ΕΓΓΥΗΜΕΝΗ ΕΙΣΑΓΩΓΗ ΣΤΑ ΒΡΕΤΑΝΙΚΑ ΠΑΝΕΠΙΣΤΗΜΙΑ ΤΟ ΣΕΠΤΕΜΒΡΙΟ 2000
ΟΛΑ ΤΑ ΠΑΝΕΠΙΣΤΗΜΙΑ – ΟΛΕΣ ΟΙ ΣΧΟΛΕΣ
ΝΑΝΣΥ ΒΑΣΙΛΟΠΟΥΛΟΥ – ΣΤΕΦΟΥ
ΑΝΤ. ΔΑΜΑΣΚΗΝΟΥ 1 , ΡΟΔΟΣ (ΠΛΗΣΙΟΝ ΜΗΤΡΟΠΟΛΕΩΣ)
ΤΗΛ 24962 Email. Interanglian@rho.forthnet.gr
9086-24/9

ΑΠΟΔΡΑΣΤΕ ΑΠΟ ΤΗ ΡΟΔΟ
Το Σάββατο 2 και την Κυριακή 3 Οκτωβρίου
ο Σύλλογος Υπαλλήλων Δήμου Ροδίων διοργανώνει διήμερη κρουαζιέρα στο ακριτικό Καστελλόριζο με το F/B ΠΑΤΜΟΣ
ΕΛΑΤΕ ΜΑΖΙ ΜΑΣ ΣΤΟ ΚΑΣΤΕΛΛΟΡΙΖΟ
Το πλοίο αναχωρεί το Σάββατο 2 Οκτωβρίου 14.00 μ.μ. και επιστρέφει την Κυριακή 3 Οκτωβρίου και ώρα 19.00μ.μ. Στο πλοίο θα έχει ζωντανή μουσική και πολλές εκπλήξεις. Την εκδρομή στηρίζει και η Ενωση Καστελλοριζίων.
Τιμές εισιτηρίων μετ' επιστροφής και διανυκτέρευση στο πλοίο από 5.000 δρχ. Προλάβετε. Θέσεις περιορισμένες.
Εισιτήρια - Πληροφορίες τηλ. 46200
Αλέκος Λυκοπάντης τηλ. 0932842700, Αννα Λαζαράκη 32165, Μανώλης Κανέλης 0977270789, Τρύπη Χριστοφάκη Λιλή τηλ. 28927, Ασβέστης Δημήτρης τηλ. 32809, Σάκαρης Φίλιππος τηλ. 32791, Χούλης Πανταζής τηλ. 30165, Βερβέρης Νίκος τηλ. 33508
Houlis Service (Αυστραλίας 74) τηλ. 30977
Papoutsis Travel Agency Kastellorizo
32816-2/10

anastazi
BOURNAZOS
Δημ. Θεοδωράκη 5 - ΡΟΔΟΣ
ΥΠΟΔΗΜΑΤΑ - ΜΠΟΤΕΣ
10.000 δρχ.
X1233-24/9





ΤΙ ΕΓΡΑΦΕ Ο ΤΥΠΟΣ ΤΗΣ ΑΘΗΝΑΣ

ΑΝΑΣΚΟΠΗΣΗ ΑΘΗΝΑΪΚΟΥ ΤΥΠΟΥ ΤΗΣ 22/9/1999

Η πορεία του Χρηματιστηρίου, οι φήμες για νέο μεγάλο σεισμό, οι συνέπειες απο τον καταστροφικό σεισμό στην Αθήνα και οι ελληνοτουρκικές σχέσεις είναι τα βασικά θέματα της ειδησεογραφίας του σημερινού αθηναικού τύπου.

ΑΔΕΣΜΕΥΤΟΣ ΤΥΠΟΣ (Μήτσης):Υπουργοί Α-μέτοχοι.Μεγάλη πτώση στη Σοφοκλέους με κυβερνητική παρέμβαση.

ΑΔΕΣΜΕΥΤΟΣ ΤΥΠΟΣ (Pizos):Κόλπο η μεγάλη πτώση 4,9%.Μικροπανικός στη Σοφοκλέους απο κυβερνητικές παρεμβάσεις.

ΑΘΗΝΑΪΚΗ:Σήματα κινδύνου απο Στόλο και ελικόπτερα. Αγνόησαν τις εκθέσεις για τις βλάβες του "Φάλκον" και έγινε η τραγωδία, τώρα...

ΑΚΡΟΠΟΛΙΣ:Προειδοποιητικό "κόκκινο".Η αντίδραση στη χειραγώγηση κατέδαφισε τον δείκτη και σάρωσε τα "βαριά χαρτιά".

ΑΠΟΓΕΥΜΑΤΙΝΗ:Ποιοί στήνουν τα παιχνίδια στη Σοφοκλέους.Οι μικρομεσαίοι τα μεγάλα θύματα.

Η ΑΥΓΗ:Καπήφορος στη Σοφοκλέους μετά τη βίαιη παρέμβαση. Ανησυχία για εκατοντάδες χιλιάδες μικροεπενδυτές.

ΑΥΡΙΑΝΗ:Στο σκαμνί τ΄αρπαχτικά.Πώς έσπειραν τον πανικό στους επενδυτές.

ΤΟ ΒΗΜΑ:Πρόστιμο στις δωρεές!Η παρανοϊκή φορολογία του Δημοσίου επεκτείνεται ακόμη και στις περιπτώσεις βοηθείας των σεισμοπαθών.

Η ΒΡΑΔΥΝΗ:Ψυχραιμία.Βουτιά χθές στη Σοφοκλέους 4,91%.Οι χιλιάδες μικροεπενδυτές να μην πέσουν θύματα των ύποπτων παιχνιδιών.

ΕΘΝΟΣ:Το σόκ δίδαγμα για όλους.Σοφοκλέους:4,9..."ρίχτερ" αισθητά σ΄όλη τη χώρα.

ΕΛΕΥΘΕΡΗ ΩΡΑ:"Κουνιάδος" του τουρκικού ο σεισμός της Ταϊβάν.

ΕΛΕΥΘΕΡΟΣ:Μαχαίρια στα επιδόματα και στις δαπάνες για την υγεία, ενώ αυξάνονται οι εισφορές εργαζομένων και εργοδοτών.

ΕΛΕΥΘΕΡΟΣ ΤΥΠΟΣ:10 μετοχές στη μαύρη λίστα.Αποκλειστικές δηλώσεις Σ. Κουνιάκη για τα μέτρα επιτήρησης.

ΕΛΕΥΘΕΡΟΤΥΠΙΑ:Βαν -Σανισμός.Τρέλανε πάλι τους Ελληνες με τις αόριστες προβλέψεις.

Η ΕΞΟΥΣΙΑ:Προσδοκίες ανάκαμψης μετά τη μεγάλη διόρθωση.Ικανή να ξεπεράσει την κρίση η Σοφοκλέους.

ΕΣΤΙΑ:Αύριο αγοράζουμε! Απίστευτη δήλωσις κυβερνητικού παράγοντος.

Η ΚΑΘΗΜΕΡΙΝΗ:Ανταλλαγή ομολόγων με κρατικές μετοχές.Μετοχοποιούνται ΕΥΔΑΠ, ΔΕΠΑ, ΕΛΠΕ, ΕΤΒΑ, ΟΠΑΠ. Ανησυχία και σύντομα μέτρα στήριξης της κεφαλαιαγοράς.

Ο ΛΟΓΟΣ:Ρευστοποιούν την εμπιστοσύνη.Μαζικές πωλήσεις από τους επενδυτές.

ΤΑ ΝΕΑ:Η κινδυνολογία (και αρμοδίων) έριξε το Χρηματιστήριο. Και πολιτική σύγκρουση για την πτώση.

ΝΙΚΗ:Χτυπήματα κάτω απο τη ζώνη στη Σοφοκλέους. Μεγάλη πτώση χθές του γενικού δείκτη.

ΡΙΖΟΣΠΑΣΤΗΣ:Επείγον "Σήμα". Αντισεισμική θωράκιση. Οι μέχρι σήμερα κυβερνήσεις "δεν δίνουν δεκάρα" για την ανθρώπινη ζωή.

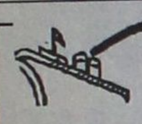

μια ξεχωριστή βόλτα στη θάλασσα...

ΔΡΟΜΟΛΟΓΙΑ ΑΠΟ 21/9/1999 ΕΩΣ 30/9/1999

ΑΝΑΧΩΡΗΣΗ ΑΠΟ ΡΟΔΟ

ΗΜ/ΝΙΑ	ΗΜ.	ΠΛΟΙΟ	ΩΡΑ	ΠΡΟΟΡΙΣΜΟΣ
21/9	ΤΡΙ	ΙΑΛΥΣΟΣ	14.00	ΚΩ - ΚΑΛΥΜΝΟ - ΛΕΡΟ - ΠΑΤΜΟ - ΠΕΙΡΑΙΑ
		ΡΟΔΟΣ	17.00	ΚΩ - ΠΕΙΡΑΙΑ
22/9	ΤΕΤ	ΠΑΤΜΟΣ	14.00	ΚΩ - ΚΑΛΥΜΝΟ - ΛΕΡΟ - ΠΑΤΜΟ - ΠΕΙΡΑΙΑ
		ΚΑΝΤΙΑ	17.00	ΚΩ - ΚΑΛΥΜΝΟ - ΑΣΤΥΠΑΛΑΙΑ - ΠΕΙΡΑΙΑ
23/9	ΠΕΜ	ΙΑΛΥΣΟΣ	14.00	ΣΥΜΗ - ΤΗΛΟ - ΝΙΣΥΡΟ - ΛΕΡΟ - ΠΑΤΜΟ - ΠΕΙΡΑΙΑ
		ΡΟΔΟΣ	17.00	ΚΩ - ΚΑΛΥΜΝΟ - ΠΕΙΡΑΙΑ
24/9	ΠΑΡ	ΠΑΤΜΟΣ	10.30	ΚΩ - ΚΑΛΥΜΝΟ - ΣΑΜΟ - ΘΕΣΣΑΛΟΝΙΚΗ
		ΚΑΝΤΙΑ	14.00	ΚΩ - ΚΑΛΥΜΝΟ - ΛΕΡΟ - ΠΑΤΜΟ - ΠΕΙΡΑΙΑ
25/9	ΣΑΒ	ΡΟΔΟΣ	14.00	ΚΩ - ΚΑΛΥΜΝΟ - ΛΕΡΟ - ΠΑΤΜΟ - ΠΕΙΡΑΙΑ
		ΙΑΛΥΣΟΣ	17.00	ΑΣΤΥΠΑΛΑΙΑ - ΠΕΙΡΑΙΑ
26/9	ΚΥΡ	ΚΑΝΤΙΑ	14.00	ΚΩ - ΚΑΛΥΜΝΟ - ΛΕΡΟ - ΠΑΤΜΟ - ΠΕΙΡΑΙΑ
		ΠΑΤΜΟΣ	17.00	ΚΩ - ΚΑΛΥΜΝΟ - ΠΕΙΡΑΙΑ
27/9	ΔΕΥ	ΡΟΔΟΣ	14.00	ΚΩ - ΚΑΛΥΜΝΟ - ΛΕΡΟ - ΠΑΤΜΟ - ΠΕΙΡΑΙΑ
28/9	ΤΡΙ	ΙΑΛΥΣΟΣ	14.00	ΚΩ - ΚΑΛΥΜΝΟ - ΛΕΡΟ - ΠΑΤΜΟ - ΠΕΙΡΑΙΑ
		ΠΑΤΜΟΣ	17.00	ΚΩ - ΠΕΙΡΑΙΑ
29/9	ΤΕΤ	ΡΟΔΟΣ	14.00	ΚΩ - ΚΑΛΥΜΝΟ - ΛΕΡΟ - ΠΑΤΜΟ - ΠΕΙΡΑΙΑ
		ΚΑΝΤΙΑ	17.00	ΚΩ - ΚΑΛΥΜΝΟ - ΑΣΤΥΠΑΛΑΙΑ - ΠΕΙΡΑΙΑ
30/9	ΠΕΜ	ΙΑΛΥΣΟΣ	14.00	ΣΥΜΗ - ΤΗΛΟ - ΝΙΣΥΡΟ - ΛΕΡΟ - ΠΑΤΜΟ - ΠΕΙΡΑΙΑ
		ΠΑΤΜΟΣ	17.00	ΚΩ - ΚΑΛΥΜΝΟ - ΠΕΙΡΑΙΑ

ΚΕΝΤΡΙΚΟ ΠΡΑΚΤΟΡΕΙΟ ΡΟΔΟΥ
DANE SEA LINE
ΑΥΣΤΡΑΛΙΑΣ 92 Ωρες λειτουργίας: 08.00 - 20.00 Τηλ. 77078
X1145-18/9

ΑΠΟΛΑΥΣΤΕ ΔΡΟΣΕΡΟ ΚΑΛΟΚΑΙΡΙ
ΚΑΙ ΖΕΣΤΟ ΧΕΙΜΩΝΑ
ΜΕ ΚΛΙΜΑΤΙΣΤΙΚΑ ΙΑΠΩΝΙΑΣ
ΤΟΚΑΙ
ΤΙΜΕΣ ΕΚΠΛΗΞΗ!!!
7000 BTU
9000 BTU
12000 BTU
16000 BTU
18000 BTU

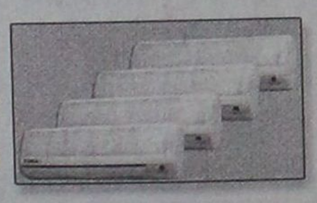

ΕΓΓΥΗΣΗ ΠΕΝΤΑΕΤΗΣ
ΕΠΙΣΗΣ ΔΙΑΘΕΤΟΥΜΕ ΤΟΥΣ ΗΛΙΑΚΟΥΣ ΘΕΡΜΟΣΙΦΩΝΕΣ AMCOR ΙΣΡΑΗΛ (ΤΟ ΝΟΥΜΕΡΟ 1 ΣΤΑ ΗΛΙΑΚΑ), ΚΑΙ ΤΟΥΣ ΕΓΧΩΡΙΟΥΣ ΗΛΙΑΚΟΥΣ ΕΒΗΛ ΜΕ ΑΡΙΣΤΕΣ ΤΕΧΝΙΚΕΣ ΠΡΟΔΙΑΓΡΑΦΕΣ ΚΑΙ ΑΠΟΔΟΣΕΙΣ ΣΕ ΠΟΛΥ ΣΥΜΦΕΡΟΥΣΕΣ ΤΙΜΕΣ!
Η ΕΙΚΟΣΙΠΕΝΤΑΕΤΗ ΠΕΙΡΑ ΜΑΣ ΣΤΑ ΗΛΙΑΚΑ ΑΠΟΤΕΛΕΙ ΕΓΓΥΗΣΗ ΣΤΗΝ ΑΓΟΡΑ ΣΑΣ.
ΤΟΠΟΘΕΤΗΣΗ ΔΩΡΕΑΝ!!!
Ν. ΚΑΜΠΟΥΡΑΚΗΣ - Μ. ΦΛΑΓΚΟΣ
ΑΓ. ΑΝΑΣΤΑΣΙΑΣ 9 - ΡΟΔΟΣ ΤΗΛ. 31320 - 20859
M28-30/9

Δωδεκανησιακά 24ωρα

Στα πεταχτά

Σρέντερ, ο εξολοθρευτής

Σίγουρα θα τρίζουν τα κόκκαλα του Βίλλυ Μπραντ γι αυτό που συμβαίνει στο ιστορικό Σοσιαλδημοκρατικό Κόμμα της Γερμανίας.

Κατάφερε ο ανεκδιήγητος διάδοχός του, σε ένα μόλις χρόνο από την εκλογή του στην Καγκελλαρία, να οδηγήσει το SPD στον έσχατο εξευτελισμό και ανυποληψία.

Αν συνεχίσει έτσι, σίγουρα θα μετατρέπει το κόμμα του σε κομματίδιο του 5%!

Διότι αυτός και ο Βρετανός συνάδελφός του, ο πολύς Τ. Μπλερ, βάλθηκαν να ξηλώσουν το κοινωνικό κράτος: αυτό που ο Χέλμουτ Σμιτ μόλις πρόσφατα χαρακτήρισε ως το μέγα επίτευγμα του Ευρωπαϊκού Πολιτισμού.

Αυτό όμως το κοινωνικό κράτος, οι κοινωνικές παροχές δεν δόθηκαν χαριστικά από κανέναν στους εργαζομένους της Ευρώπης. Υπήρξαν καρπός αγώνων και προσπαθειών πολλών δεκαετιών.

Κι έρχεται ο Σρέντρερ ξαφνικά για να επαναφέρει τα πράγματα στον κοινωνικό μεσαίωνα.

Δεν είναι βέβαια μόνον αυτός. Είναι και άλλοι ευρωπαίοι πολιτικοί που εν ονόματι της σύγκλισης και της παγκοσμιοποίησης επιχειρούν να εξαμερικανίσουν την οικονομία, τον τρόπο ζωής, τον πολιτισμό των Ευρωπαίων Πολιτών.

Λογικό λοιπόν είναι να εισπράττουν, όπως ήδη εισπράττουν την αντίδραση των ψηφοφόρων τους. Διότι οι αδύνατοι οικονομικά, μονομερώς και αποκλειστικά, καλούνται να πληρώσουν το μάρμαρο!

Καλά θα κάνουν λοιπόν ο Σέντερ και οι άλλοι να προσέχουν. Διότι πολύ γρήγορα μπορεί να βρεθούν στα αζήτητα της ιστορίας.

Λείπουν οι ευαισθησίες

Εχουν λείψει – φαίνεται – παντελώς οι ευαισθησίες από τον τόπο μας. Κανένας δεν ενδιαφέρεται ν' αλλάξει ούτε στο ελάχιστο κάποια «κακώς κείμενα». Και μοιάζει ματαιοπονία να γράφει και να ξαναγράφει κανείς γι αυτά επισημαίνοντάς τα.

Πόσες φορές, για παράδειγμα, δεν έχουμε γράψει για την Παλιά Πόλη που βρίσκεται στο έλεος κάθε τύπου τροχοφόρων.

Πόσες φορές δεν έχουμε γράψει για την οδό Ιπποτών που κι αυτή ιδιαίτερα πάσχει από τη συνεχή κυκλοφορία Ι.Χ., ταξί, φορτηγών, δικύκλων.

Μόνον εμείς, σ' όλο τον ευρωπαϊκό χώρο, επιτρέπουμε να συμβαίνουν αυτά τα πράγματα. Είναι ντροπή και διασυρμός αυτό που συμβαίνει σ' αυτό το ιστορικό κομμάτι της πόλης μας. Αλλά μήπως έχει ασχοληθεί κανένας από τους τοπικούς μας άρχοντες και έχει προσπαθήσει για να εξαληνφθεί αυτό το αίσχος;

Εχει διαμαρτυρηθεί κανένας τουριστικός πράκτορας ή ξενοδόχος, ο ΕΟΤ ή οποιοσδήποτε άλλος για το ίδιο ζήτημα;

Από τους κατ' επάγγελμα «προστάτες» του περιβάλλοντος και της πολιτιστικής μας κληρονομιάς έχει ποτέ πει ο,τιδήποτε γι αυτό το θέμα; Τίποτα.

Την Παλιά Πόλη όλοι την θέλουν για να αρμέγουν απ' αυτή. Στην ουσία κανένας δεν την αγαπά, κανένας δεν τη σέβεται. Διότι, αλλιώς δεν θα την αντιμετωπίζαμε με τόση αναισθησία.

Καλή πρωτοβουλία

Καλή η πρωτοβουλία των Τηλιακών να προχωρήσουν στην αγορά ενός πλοίου για να συνδεθεί η Τήλος με τη Ρόδο και τα άλλα νησιά.

Διότι είναι γνωστό ότι οι κάτοικοι της Τήλου (και των άλλων μικρών νησιών) ταλαιπωρούνται με τα καραβάκια που εκτελούν τα δρομολόγια.

Τα οποία και σπανίως (ιδίως το χειμώνα) εκτελούν δρομολόγια.

Πρέπει, λοιπόν, η προσπάθεια αυτή να ενισχυθεί γιατί είναι ανάγκη οι ακτοπλοϊκές μας συγκοινωνίες ν' αναβαθμιστούν.

Δεν μπορούν να βρίσκονται ακόμη στη δεκαετία του 1950!..

Βρώμικα νερά

Κάποιος θα πρέπει να πει σε καταστηματάρχες της Παλιάς Πόλης να μη ρίχνουν τα νερά στους δρόμους, όταν πλύνουν τα μαγαζιά τους.

Διότι οι περαστικοί έχουν την εντύπωση ότι πρόκειται για νερά από ...τουαλέτες.

Και αντιλαμβάνεται κανείς, τι σημαίνει αυτό για τη φήμη της Παλιάς Πόλης.

Δυστυχώς (το επαναλαμβάνουμε για πολλοστή φορά) οι καταστηματάρχες κάνουν ό,τι περνάει από το χέρι τους για να καταστρέψουν την Παλιά Πόλη...

Γκρίνια

Μεγάλη γκρίνια έπεσε σε πολλά χωριά της Ρόδου ιδιαίτερα στα ορεινά.

Αιτία είναι διάφορα πρόστιμα που επεβλήθηκαν από το Δασαρχείο για τις δασικές εκτάσεις.

Τα πρόστιμα θεωρούνται ...τσουχτερά και άδικα κατά τους ισχυρισμούς των κατοίκων.

Οι υποθέσεις αυτές οδηγούνται τώρα στα δικαστήρια, αλλά την οργή των χωρικών συγκεντρώνουν και οι κυβερνητικοί βουλευτές γιατί «δεν βάζουν φρένο στο Δασαρχείο, που εξακολουθεί να επιβάλει τα αυστηρά πρόστιμα».

Υπάρχει αντίλογος;

Με ένα σμπάρο τρία τρυγόνια

Ο βουλευτής κ. Βασίλης Παπανικόλας, δεν μας έχει συνηθίσει σε συχνές δηλώσεις. Ωστόσο, σε διάστημα λιγότερο της μιας εβδομάδας έκανε δύο δηλώσεις, με οξύτατο τρόπο, αντιδρώντας σ' αυτά που τόσο ο νυν νομάρχης Σάββας Καραγιάννης και ο αντινομάρχης του Χατζής Χατζηευθυμίου, όσο και ο τέως νομάρχης Γιάνης Παρασκευάς δηλώνουν, για τα έργα και τις αντιπαραθέσεις τους.

Οι τελευταίες δηλώσεις του κ. Παπανικόλα, ήταν μήνυμα και προς τους τρεις, εκτός και αν δεν το κατάλαβαν.

Χάθηκε η Δημοτική Αστυνομία

Απούσα η Δημοτική Αστυνομία Ρόδου από την πόλη. Με τα κιάλια ψάχνει κανείς δημοτικό αστυνόμο αν χρειαστεί κάτι.

Πληροφορίες αναφέρουν ότι είναι απασχολημένοι σε καθήκοντα άλλων υπηρεσιών και γι αυτό είναι εξαφανισμένοι. Ευτυχώς που υπάρχουν και οι υπάλληλοι της Ελεγχόμενης Στάθμευσης και τους μπερδεύουν κάποιοι, διαφορετικά θα πίστευαν ότι η Δημοτική Αστυνομία, καταργήθηκε.

Οταν γαυγίζουν οι ...σκύλοι!..

Τι ΒΑΝ και τρίχες κατσαρές... Οταν γαυγίζουν οι σκύλοι να φοβάστε...

Το είπε χτες και ο καθηγητής κ. Ευθύμιος Λέκκας στη Ρόδο:

– Δύο μέρες μετά το σεισμό της Αθήνας ανέβηκα στο σπίτι μου για να κάνω ένα μπάνιο. Την ώρα που έμπαινα, άρχισαν να γαυγίζουν τα σκυλιά... είπε ο κ. Λέκκας.

Για να καταλήξει λέγοντας:

– Οταν μπήκα μέσα στη μπανιέρα έγινε μια ισχυρή μετασεισμική δόνηση!..

Ούτε στ' Αφάντου δεν το πιστεύουν

Αυτό δεν έχει προηγούμενο, αν και συνέβη στ' Αφάντου και θα μπορούσε να δικαιολογηθεί κάπως. Ακούστε, λοιπόν.

Ο τέως δήμαρχος Αφάντου εθεάθη στον παραλιακό δρόμο του Γκολφ να φωτογραφίζει την περιοχή. Ολοι πίστεψαν ότι, έβγαζε αναμνηστικές φωτογραφίες, προφανώς για ενθύμιο, για την «ανάπλαση» της περιοχής που έκανε επί της ...αλήστου μνήμης θητείας του.

Δυστυχώς, όμως, τους διέψευσε, ο τέως. Φωτογράφιζε, λέει, την ασφαλτόστρωση που έκανε ο νυν δήμαρχος, γιατί φάρδυνε ο δρόμος και θα κάνει καταγγελία στις αρμόδιες αρχές.

Αυτό είναι από τα πιο απίθανα που δεν χωρά ο ανθρώπινος νους. Εμείς απορούμε πως αυτός ο άνθρωπος χρημάτισε δήμαρχος Αφάντου. Τίποτα άλλο.

ΚΙΝΗΜΑΤΟΓΡΑΦΟΙ

«ΡΟΔΟΝ»
Από 20/9 έως 26/9
Ωρες προβολής: 20.00-22.00 και 22.00-24.00
Η ΟΝΕΙΡΕΜΕΝΗ ΖΩΗ ΤΩΝ ΑΓΓΕΛΩΝ
Μια ταινία του Ερικ Ζόνκα
Παίζουν: ΕΛΟΝΤΙ ΜΠΟΥΣΕ, ΝΑΤΑΣΑ ΡΕΝΙΕ
Διπλό βραβείο γυναικείας ερμηνείας στο φεστιβάλ Καννών
Πληροφορίες τηλ. 28823
Δευτέρα ο κιν/φος ΑΡΓΕΙ

ΛΑΧΕΙΑ ΠΡΟ-ΠΟ
ΠΡΑΚΤΟΡΕΙΟΝ
ΓΙΩΡΓΟΣ ΚΟΝΤΟΖΑΜΑΝΗΣ
ΜΕΓ. ΚΩΝΣΤΑΝΤΙΝΟΥ 43 • ΡΟΔΟΣ ☎ 20800



ΛΟΤΤΟ
ΙΠΠΟΔΡΟΜΟΣ
ΚΑΤΑΘΕΣΗ ΔΕΛΤΙΩΝ ΠΡΟ-ΠΟ ΜΕΧΡΙ ΣΑΒΒΑΤΟ ΛΟΤΤΟ ΜΕΧΡΙ ΤΡΙΤΗ 3 μ.μ.
ΕΥΕΜΥΘΕΙΑ ΦΙΛΙΚΡΙΝΕΙΑ • ΤΥΧΗ

ΜΕΤΡΟΠΟΛ
ΤΗΛ. 28400
Δύο προβολές
8-10 και 10-12
Ενα συναρπαστικό θρίλερ με δράση από την αρχή μέχρι το τέλος. Τον είχε κυριεύσει ο φόβος, πηγαίνει προς την παρανομία...
ΤΖΕΦ ΜΠΡΙΤΖΕΣ
Ο ΥΠΟΠΤΟΣ ΤΗΣ ΟΔΟΥ ΑΡΛΙΝΓΚΤΟΝ
ARLINGTON ROAD
Α' ΠΡΟΒΟΛΗΣ
ΤΗΝ ΠΑΡΑΣΚΕΥΗ
24 ΣΕΠΤΕΜΒΡΙΟΥ
ΑΝΤΟΝΙΟ ΜΠΑΝΤΕΡΑΣ
στην υπερπαραγωγή
Ο 13ος ΠΟΛΕΜΙΣΤΗΣ

ΕΙΔΗΣΕΙΣ ΤΟΥ '60

ΠΡΟΟΔΟΣ
30 ΜΑΪΟΥ 1967
ΦΟΝΙΚΗ ΕΚΡΗΞΙΣ

Τραγικόν δυστύχημα, προκληθέν συνεπεία εκρήξεως φιάλης πεπιεσμένου αέρος της μηχανής πετρελαιοκινήτου, ευρισκομένου προς επισκευήν εις τα ναυπηγεία της πόλεώς μας, επί του οποίου είχεν εκφραγή πυρκαϊά, είχεν ως αποτέλεσμα τον θάνατον ενός αρχιπυροσβέστου, τον τραυματισμόν ετέρων εις τας Αθήνας - και τον ακρωτηριασμόν του κυβερνήτου και πλοιοκτήτου του σκάφους. Το δυστύχημα, παρόμοιον του οποίου δεν έχει ξανασυμβεί εις την Ρόδον, συνέβη ως ακολούθως:

Την 3.20 απογευματινήν της Κυριακής εξερράγη πυρκαϊά επί του πετρελαιοκινήτου «Σεβαστή Π.» νηολογίου Ρόδου 61, το οποίον εξετέλει μεταφοράς εμπορευμάτων από την Ρόδον εις την Κάρπαθον. Το σκάφος ευρίσκετο εις την ξηράν, εις το ναυπηγείον Φωτάρα, προκειμένου να «καλαφατισθή» και ο κυβερνήτης και πλοιοκτήτης του Βασίλειος Σοφίλας ετών 46 εξ Ολύμπου Καρπάθου έγγαμος και πατήρ 4 τέκνων προσεπάθη την ώραν εκείνην να λύση με καμινέτο την πίσσα της χοάνης της έλικος.

Λόγω όμως του πνέοντος ανέμου, η φωτιά του καμινέτου μετεδόθη εις το εσωτερικόν του πετρελαιοκινήτου, το οποίον ήρχισε να καίεται. Ειδοποιηθείσα, κατέφθασεν αμέσως επί τόπου η Πυροσβεστική υπηρεσία με δύο οχήματα και εννέα άνδρας υπό τον σταθμάρχην Κωνστ. Μανωλάν, η οποία ήρχισε την προσβολήν του πυρός με ένα σωλήνα αφρού και έτερον σωλήνα ύδατος.

Η ΜΟΙΡΑΙΑ ΕΚΡΗΞΙΣ

Δεν είχαν περάσει ούτε τρία λεπτά από τη στιγμήν που οι πυροσβέσται είχον αρχίσει το έργον της διασώσεως του σκάφους και εσημειώθη η μοιραία έκρηξις. Η υπάρχουσα εντός του μηχανοστασίου φιάλη πεπιεσμένου αέρος, που χρησιμοποιείται δια την εκκίνησιν της μηχανής υπερθερμανθείσα, εξερράγη με διαμοινώδη θόρυβον. Την ιδίαν στιγμήν ο αρχιπυροσβέστης Νικόλαος Μπακαλούμας, που ευρίσκετο επί του σκάφους επάνω ακριβώς από το μηχανοστάσιον κρατών το άκρον του σωλήνος, δια του οποίου διοχετεύετο ο αφρός ανηρπάγη από το κύμα του αέρος, που εδημιουργήθη από την ισχυροτάτην έκρηξιν και εξετινάχθη εις την παραλίαν, αφού προηγουμένως εκτυπήθη θανασίμως με τον σωλήνα, που εκράτει. Ο ατυχής Μπακαλούμας εφονεύθη επί τόπου. Ταυτοχρόνως ετραυματίζοντο ο πυροσβέστης Ιάκωβος Καραγιάννης, ο οποίος ευρίσκετο πλησίον του φονευθέντος, ο επί κεφαλής αξιωματικός Κωνστ. Μανωλάς και ο πυροσβέστης Μιχαήλ Μανιάς. Την ιδίαν τύχην είχε και ο κυβερνήτης του πετρελαιοκινήτου Βασ. Σοφίλας, ο οποίος μετεδόθη και εις το παραπλεύρως ευρισκόμενον πετρελαιοκίνητον «Νικόλαος». Αι δύο πυρκαϊαί κατεσβέσθησαν μετά 1½ ώρα υπό των υπολοίπων ανδρών της Πυροσβεστικής που ενισχύθησαν και με ετέραν δύναμιν.

Ως διεπιστώθη ο πυροσβέστης Καραγιάννης και ο σταθμάρχης Μανωλάς ετραυματίσθησαν σοβαρώς εις τους οφθαλμούς και ελαφρώς εις το πρόσωπον, τας χείρας και το στήθος. Η κατάστασις μάλιστα του πρώτου είναι σοβαροτάτη, είναι δε ζήτημα εάν τελικώς διασώση την όρασίν του. Επίσης ο τραυματισθείς πυροσβέστης Μιχ. Μανιάς φέρει κάταγμα εις τον αγκώνα της αριστεράς χειρός και ελαφρόν τραύμα εις την μασχάλην. Ο Καραγιάννης και ο Μανωλάς μεριμνη του διοκητού της ΠΥΡ κ. Κοντογεώργου μετεφέρθησαν την 8ην βραδυνήν της Κυριακής εις Αθήνας δι' αεροσκάφος της «Ολυμπιακής» διακομισθέντες εις το 401 στρατιωτικόν νοσοκομείον.

ΣΥΝΑΛΛΑΓΜΑ

	Αγορά	Πώληση
ΔΟΛΛΑΡΙΟ Η.Π.Α	308.4230	315.5740
ΜΑΡΚΟ ΓΕΡΜΑΝΙΑΣ	165.8700	169.7160
ΦΡΑΓΚΟ ΓΑΛΛΙΑΣ	049.4560	050.6030
ΛΙΡΑ ΑΓΓΛΙΑΣ/ΣΚΩΤ./Β.ΙΡΛ.	503.7570	515.4370
ΛΙΡΑ ΔΗΜ.ΙΡΛΑΝΔΙΑΣ	411.9200	421.4710
ΦΡΑΓΚΟ ΒΕΛΓΙΟΥ	008.0420	008.2290
ΦΙΟΡΙΝΙ ΟΛΛΑΝΔΙΑΣ	147.2130	150.6260
ΛΙΡΕΤΑ ΙΤΑΛΙΑΣ 100 ΜΟΝ.	016.7550	017.1430
ΣΕΛΛΙΝΙ ΑΥΣΤΡΙΑΣ	023.5760	024.1220
ΚΟΡΩΝΑ ΔΑΝΙΑΣ	043.6560	044.6680
ΚΟΡΩΝΑ ΣΟΥΗΔΙΑΣ	037.6310	038.5030
ΜΑΡΚΟ ΦΙΝΛΑΝΔΙΑΣ	054.5620	055.8270
ΠΕΣΕΤΑ ΙΣΠΑΝΙΑΣ	001.9490	001.9940
ΕΣΚΟΥΔΟ ΠΟΡΤΟΓΑΛΙΑΣ	001.6180	001.6550
ΓΙΕΝ ΙΑΠΩΝΙΑΣ 100 ΜΟΝ.	295.4080	302.2570
ΦΡΑΓΚΟ ΕΛΒΕΤΙΑΣ	202.3930	207.0850
ΚΟΡΩΝΑ ΝΟΡΒΗΓΙΑΣ	039.4320	040.3460
ΛΙΡΑ ΚΥΠΡΟΥ	561.4720	574.4900
ΔΟΛΛΑΡΙΟ ΚΑΝΑΔΑ	209.6490	214.5100
ΔΟΛΛΑΡΙΟ ΑΥΣΤΡΑΛΙΑΣ	201.0190	205.6800

Η γυναίκα και ο κόσμος της

Ανάλογα με το ντύσιμό μας φοράμε και παπούτσια γι'αυτό στο ντουλάπι μας έχουμε γόβες, αθλητικά, πάνινα, πέδιλα, βραδυνά και πρωινά και πολλές φορές σε διάφορα χρώματα για να ταιριάζουν με τα χρώματα και το στυλ μας. Ετσι πολλά παπούτσια τα αγοράζουμε μόνο και μόνο επειδή μας αρέσουν και ορισμένα μόνο για να μας στολίζουν το πόδι. Δεν υπολογίζουμε ότι κάποιες φορές θα αναγκαστούμε να περπατήσουμε ή να σταθούμε όρθιες και τότε διαπιστώνουμε πόσο άβολα είναι και μας πονάνε. Για'αυτό το παπούτσι το οποίο αγοράζουμε να προσέχουμε πάντα να είναι άνετο στο περπάτημα (να το περπατήσουμε για λίγο μέσα στο κατάστημα) για να αποφεύγουμε τα προβλήματα και αν ήδη έχουμε προβλήματα με τα πόδια μας θα προστεθούν κι άλλα.

Αυτά που είναι ορθοπεδικά βοηθάνε πάρα πολύ κι επειδή δεν μπορούμε πάντα να φοράμε τέτοιους είδους παπούτσια μπορούμε να αγοράσουμε πάτους που να είναι αναπαυτικοί και να δημιουργούν κυλώματα και καμπύλες εκεί που τις χρειάζεται το πόδι. Ετσι το βάδισμα θα είναι πιο σωστό και θα ακουμπάνε καλά ορισμένα σημεία όπως η καμάρα του ποδιού, ώστε με την πίεση να γίνεται η κυκλοφορία του αίματος στις φλέβες.

Μπορούμε επίσης στο σπίτι κάθε φορά που ξεκουραζόμαστε, διαβάζουμε, βλέπουμε τηλεόραση, πίνουμε τον καφέ μας στο σαλόνι κ.α. να τοποθετούμε τα πόδια μας σε ένα σκαμνάκι ή σκαμπό με ελαφρά λυγισμένα γόνατα, αποφεύγοντας συνέχεια να τα αφήνουμε να «κρέμονται» ή συνεχώς να τα «σταυρώνουμε».



ΜΙΚΑ

ΤΗΛΕΟΡΑΣΗ

ΕΤ-1

08.30 Παιδικό πρόγραμμα
09.00 Παγκόσμιο Πρωτάθλημα Ελληνορωμαϊκής Πάλης
12.00 Η κυρία Ντορεμί (Ε)
13.00 Τα παλιόπαιδα τ'ατίθασα (Ε)
13.30 Ειδήσεις
13.45 Η δική σου μέρα
13.50 Κασσάνδρα το μοιραίο πάθος
14.30 Το μικρό σπίτι στο λιβάδι
15.30 Τσίμπανκς
16.00 Το χρονικό της Νάρνια
16.30 Το τζίνι από την Αυστραλία
17.00 Ειδήσεις
17.15 Παλαιά Φωκαία Μικράς Ασίας
18.00 Παγκόσμιο Πρωτάθλημα Ελληνορωμαϊκής Πάλης
20.00 Ειδήσεις
20.30 Ελληνική ταινία «Μεγάλη μου αγάπη»
22.00 Μαγική νύχτα (Ε)
23.00 Ειδήσεις
23.30 Ξένη ταινία «Εκλεκτικές συγγένειες»
01.00 Έξι με την Έλντα (Ε)

ΝΕΤ

07.00 Τί τρέχει;
10.00 Ο συμβολισμός του Αρχαίου Ελληνικού ναού
11.00 Συναρπαστικές περιπέτειες του 2ου αιώνα
11.30 Άγνωστοι πολιτισμοί
12.00 Εραστές της περιπέτειας
13.00 Ειδήσεις
13.30 Ω! Τι κόσμος μπαμπά...(Ε)
14.00 Παρασκήνιο
15.00 Ειδήσεις
16.00 Συν και πλην
18.00 Ειδήσεις
18.15 Σχολείο εν πλω
18.30 Περι-διαβάζοντας (Ε)
19.00 Ελληνική μουσική παράδοση: Χρώματα κρητικής μουσικής
19.30 Ελληνική μουσική παράδοση: Μικρασιάτικη μουσική
20.00 Ταξιδεύοντας (Ε)
21.00 Ειδήσεις
22.00 Το ανθρώπινο φύλλο
23.00 Ρεπορτάζ χωρίς σύνορα
24.00 Ειδήσεις
00.30 Οι δρόμοι της Τέχνης

ΕΤ-3

14.30 Παιδικό πρόγραμμα
15.00 Ειδήσεις
15.30 Με μια τρίτη ματιά
17.00 Jammin ζωντανά
18.00 Zapping στο Clubbing
18.30 Αθλητικό ημίωρο

ΑΝΑΚΟΙΝΩΣΗ

Η ανώνυμη εταιρία κατασκευών αλουμινίου **"ΜΕΚΑΛ ΑΕΒΕ"** που εδρεύει στη Σητεία Κρήτης ανακοινώνει στο κοινό της Ρόδου ότι έχει από καιρό διακόψει τη συνεργασία της με τον κ. **ΕΛΕΥΘΕΡΙΟ ΧΑΛΙΟ** του Βασιλείου και καμία επαγγελματική σχέση δεν έχει πλέον με αυτόν. Ο κ. Χάλιος δεν δικαιούται πλέον να εμφανίζεται ως αντιπρόσωπος της, ούτε να χρησιμοποιεί το διαφημιστικό υλικό, την επωνυμία και τα σήματά της.

ΜΕΚΑΛ ΑΒΕΕ

Τ.32763-20/10

ΣΥΓΧΑΡΗΤΗΡΙΑ

Τις θερμότερες ευχές μου για λαμπρές σπουδές στον εγγονό μου **ΓΙΑΝΝΗ ΑΓΓΕΛΙΔΗ** του Κων/νου και της Κυριακής, για την εισαγωγή του στην Ιατρική με επιτυχία, (2ος) στην Ιατρική Σχολή PERUZIA Ιταλίας, καθώς και της CAMPUS BIOMETICA Ιατρικής Σχολής Ρώμης.

Η γιαγιά του

Μαργαρίτα Κούφη 9222-23/9

ΣΥΓΧΑΡΗΤΗΡΙΑ

Στην αγαπημένη μας **ΜΑΡΙΑ** Ιερόθεου **ΣΠΑΝΟΥ** που πέρασε με επιτυχία στην Ιατρική Σχολή της Θεσσαλονίκης, της ευχόμαστε ολόψυχα κάθε πρόοδο και επιτυχία.

Οικογένεια

Κυριακής Κων/νου Αγγελίδου 9222-23/9

ΕΥΧΑΡΙΣΤΗΡΙΟ

Θερμά ευχαριστώ το Δ/ντή του Τμήματος Μαιευτικής του Κρατικού Νοσοκομείο Ρόδου, Μαιευτήρα κ. ΑΘΑΝΑΣΙΟ ΜΠΟΥΚΛΗ, ο οποίος έφερε εις πέρας επιτυχώς ένα δύσκολο και λεπτό χειρουργείο μου. Του εύχομαι υγεία και πάντα να συνδυάζει την επιστήμη με την ανθρωπιά του, με την οποία μας συγκίνησε.

Κυριακή Κων/νου Αγγελίδου 9222-23/9

Στην περιοχή του Νοτίου Αιγαίου

Λιγότεροι άνεργοι

ΑΝΗΣΥΧΗΤΙΚΟΙ ΟΙ ΡΥΘΜΟΙ ΑΥΞΗΣΗΣ

Πριν από λίγα χρόνια το ποσοστό των ανέργων στην Ελλάδα ήταν από τα μικρότερα στην Ευρώπη. Σήμερα η κατάσταση αυτή έχει ανατραπεί και η Ελλάδα εμφανίζει όχι μόνο υψηλό ποσοστό ανέργων, αλλά και εξαιρετικά ανησυχητικούς ρυθμούς αύξησης της ανεργίας, που αν συνεχισθούν θα φέρουν σε λίγα χρόνια την Ελλάδα, μαζί με την Ισπανία, στη πρώτη θέση της κοινοτικής κατάταξης από πλευράς ανέργων.

Αυτά είναι τα βασικά συμπεράσματα που εξάγονται από μια έκθεση που έδωσε χθες στη δημοσιότητα η Ευρωπαϊκή Επιτροπή στις Βρυξέλλες. Η έκθεση αυτή εξετάζει την κατάστση της ανεργίας, όχι μόνο στα 15 κράτη - μέλη αλλά και στις διοικητικές τους περιφέρειες, που στο σύνολό τους είναι 205, ενώ η Ελλάδα χωρίζεται σε 16 περιφέρειες. Σύμφωνα με την έκθεση αυτή, το ποσοστό των ανέργων μειώθηκε μεταξύ 1997 και 1998 στα 15 κράτη - μέλη της ΕΕ, από το 10,7% του οικονομικού ενεργού πληθυσμού στο 10,1% αντιστοίχως. Στην Ελλάδα, το 1997 ήταν στο 9,6% και το 1998 στο 11,7%.

Το βασικό συμπέρασμα που εξάγεται από την έκθεση αυτή είναι ότι η Ελλάδα όχι μόνο δεν συμπεριλαμβάνεται πλέον στα κράτη - μέλη με τη μικρότερη ανεργία αλλά και ότι την τελευταία διετία εμφανίζει ισχυρή τάση αύξησης του αριθμού των ανέργων, κυρίως δε στην Ηπειρο, στη Θεσσαλία, στη Δ. Ελλάδα, στο Βορειο Αιγαίο και στην Κρήτη. Οι περιφέρειες αυτές εμφανίζουν τα μεγαλύτερα ποσοστά αύξησης της ανεργίας στην Ευρώπη μεταξύ 1997 και 1998. Τα ποσοστά αυτά κυμαίνονται μεταξύ 3,5% και 4,,4% .Αναλυτικά η κατάσταση τόσο στην Ελλάδα όσο και στην ΕΕ διαμορφώνεται ως εξής στον τομέα της ανεργίας.

Τα μεγαλύτερα ποσοστά ανεργίας εμφανίστηκαν το 1998 στην Ισπανία (19,1%), στη Φινλανδία (12,7%), στην Ιταλία (12,3%) και στην Ελλάδα (11,7%), ενώ τα μικρότερα στο Λουξεμβούργο (2,8%), στην Ολλανδία (4%), στην Πορτογαλία (4,7%) και στην Αυστρία (4,8%).

Από πλευράς περιφερειών οι ανισορροπίες στα ποσοστά της ανεργίας είναι μεγάλες στο εσωτερικό της Κοινότητας. Στην Κεντρική Πορτογαλία, στο Αλάντ της Φινλανδίας και στο Λουξεμβούργο (που αποτελεί μια διοικητική περιφέρεια) απαντώνται τα μικρότερα ποσοστά ανεργίας (κάτω από 3%), ενώ στην Ανδαλουσία και στην Εξτρεμαδούρα της Ισπανίας καθώς και στη Σικελία και στην Καλάβρια της Ιταλίας τα ποσοστά των ανέργων κυμαίνονται μεταξύ 25% και 30%.

Στην Ελλάδα το μεγαλύτερο ποσοστό ανέργων εμφανίστηκε το 1998 στην Ηπειρο (14,9%) και το μικρότερο στα Ιόνια Νησιά (4,2%).

Σε ό,τι αφορά τα ποσοστά της ανεργίας στις ηλικίες κάτω των 25 ετών, μόνο σε ένα τμήμα της Βαυαρίας και της Αυστρίας είναι μικρότερα του 5%, ενώ στην Ηπειρο και σε πέντε ιταλικές περιφέρειεςς υπερβαίνουν το 50%. Στην Ελλάδα το μικρότερο ποσοστό ανεργίας στους νέους εμφανίζεται στο Νότιο Αιγαίο (15,7%), αλλά στο Βόρειο Αιγαίο, στη Θεσσαλία, στη Δυτική Ελλάδα και στην Ηπειρο, μεταξύ 1997 και 1998, ο αριθμός των ανέργων κάτω των 25 ετών αυξήθηκε με ρυθμούς κυμαινόμενους ανάμεσα στο 5,5% και στο 11,4%.

Σε ό,τι αφορά, τέλος, την ανεργία στις γυναίκες, το μεγαλύτερο ποσοστό στην Ευρώπη απαντάται στην ισπανική Εξτρεμαδούρα (40,3%) και το μικρότερο στην κεντρική Πορτογαλία (2,5%). Στην Ελλάδα, η Ηπειρος εμφανίζει το μεγαλύτερο ποσοστό ανέργων γυναικών (23,4%) και στα Ιόνια το μικρότερο (5,8%). Μεταξύ 1997 και 1998, η ανεργία των γυναικών αυξήθηκε στην Ελλάδα σε όλες σχεδόν τις περιφέρειες, κυρίως όμως στην Κρήτη, στη Δ. Ελλάδα, στο Βόρειο Αιγαίο και στη Θεσσαλία όπου η άνοδος ήταν της τάξεως του 7%.

YAMAHA

YAMAHA MOTOR HELLAS A.E.

ΠΩΛΗΣΕΙΣ - ΑΝΤΑΛΛΑΚΤΙΚΑ
ΑΞΕΣΟΥΑΡ - ΕΠΙΣΚΕΥΕΣ

✓ ΕΞΟΥΣΙΟΔΟΤΗΜΕΝΟ ΣΥΝΕΡΓΕΙΟ
✓ ΠΛΗΡΗ ΓΚΑΜΑ ΑΝΤΑΛΛΑΚΤΙΚΩΝ
✓ ΤΙΜΕΣ ΑΝΤΙΠΡΟΣΩΠΕΙΑΣ

ΕΠΙΣΗΜΟΣ ΣΥΝΕΡΓΑΤΗΣ ΡΟΔΟΥ
Χ. ΚΙΒΙΛΓΚΗΜ
ΚΟΛΟΚΟΤΡΩΝΗ 9 - ΡΟΔΟΣ - ΤΗΛ 20779 -37910

20 ΧΡΟΝΙΑ ΜΟΝΩΣΕΙΣ
ΑΡΧΩΝ ΣΑΜΑΡΤΖΗΣ



ΕΝΑ ΑΣΥΓΚΡΙΤΟ ΣΤΕΓΑΝΩΤΙΚΟ ΥΛΙΚΟ



Για ταράτσες - τοίχους

Ειδική προσφορά από 900 δρχ. το κιλό
ΙΣΧΥΕΙ ΜΕΧΡΙ ΤΟ ΜΗΝΑ ΑΥΓΟΥΣΤΟ

Η ΜΟΝΗ ΣΩΣΤΗ ΛΥΣΗ ΓΙΑ ΤΗΝ ΣΤΕΓΑΝΩΣΗ ΤΑΡΑΤΣΩΝ, ΕΞΩΤΕΡΙΚΩΝ ΤΟΙΧΩΝ, ΤΟΙΧΙΩΝ ΕΛΕΝΙΤ, ΚΕΡΑΜΟΣΚΕΠΩΝ



ΕΠΙΣΗΣ ΔΙΑΘΕΤΟΥΜΕ ΜΕΤΑΛΛΙΚΕΣ ΚΟΛΩΝΕΣ ΜΙΑΣ ΧΡΗΣΕΩΣ

ΔΙΑΘΕΣΗ:
ΑΡΧΩΝ ΣΑΜΑΡΤΖΗΣ
ΜΟΝΩΤΙΚΑ ΥΛΙΚΑ -ΜΟΝΩΣΕΙΣ
Τηλ. 23030, 32054, 67790
1) Ερυθρού Σταυρού 21
2) Κέντρο Μόνωσης Ρόδου: Μιχαήλ Πετρίδη 69
X1201-30/9

DIONYSOS Grill

Η απόλυτη γεύση . . . στα κάρβουνα.



Στο Dionysos Grill του ξενοδοχείου Διόνυσος , η γεύση έχει την δική της ξεχωριστή σφραγίδα.

Υπέροχα ορεκτικά , δροσερές σαλάτες, φρέσκα κρεατικά , όλα στη σχάρα φτιαγμένα με ένα τρόπο μοναδικό ικανοποιούν και τον πιο απαιτητικό καλοφαγά.
Απολαύστε τα σε ένα ξεκούραστο χώρο με ανέσεις και άποψη για την πολυτέλεια παρέα με επιλεγμένα ελληνικά κρασιά.



X1218-19/9

ΞΕΝΟΔΟΧΕΙΟ ΔΙΟΝΥΣΟΣ - ΦΑΝΕΡΩΜΕΝΗ - ΙΞΙΑ - ΤΗΛ. (0241) 23021/5 - Τ.Θ. 241

GR ☆☆☆☆☆

Grand Hotel



Προτιμήστε το νέο μας
PIANO BAR
με τον πιανίστα μας
Τάκη Τσώνη



Ο τέλειος συνδυασμός ποιότητας και οικονομίας
YELLOW SPOT



ΜΝΗΜΟΣΥΝΑ



Τελούμε την 24 Σεπτεμβρίου ημέρα Παρασκευή και ώρα 8π.μ. στον ιερό ναό Ταξιαρχών νεκροταφείου 9μηνο μνημόσυνο υπέρ αναπαύσεως της ψυχής της λατρευτής μας συζύγου, μητέρας, γιαγιάς, αδελφής και θείας

ΕΛΕΝΗΣ ΑΡΓΥΡΗ

Ο σύζυγος Μιχάλης
Τα παιδιά Ολγα - Αλέκος, Αντιγόνη- Νώντας, Κατερίνα - Θαρρενός, Νεκταρία - Αντώνης
Τα εγγόνια, τα αδέλφια, τα ανίψια και οι λοιποί συγγενείς

ΧΛ



Τελούμε την 23 Σεπτεμβρίου ημέρα Πέμπτη και ώρα 8.30 π.μ. στον ιερό ναό Αγίου Δημητρίου παλαιού νεκροταφείου 9μηνο μνημόσυνο υπέρ αναπαύσεως της ψυχής του λατρευτού μας συζύγου, πατέρα, παππού, αδελφού και θείου

ΑΝΑΣΤΑΣΙΟΥ ΣΤΟΥΠΠΗ

Η σύζυγος Ελευθερία
Τα παιδιά Δέσποινα - Γιώργος, Μαίρη - Γιάννης, Μάρκος - Μαίρη
Τα εγγόνια, τα αδέλφια, τα ανίψια και οι λοιποί συγγενείς

9172-23/9



Τελούμε την 25 Σεπτεμβρίου ημέρα Σάββατο και ώρα 8 π.μ. στον ιερό ναό Αγίας Ειρήνης Ορφανοτροφείου Θηλέων 3μηνο μνημόσυνο υπέρ αναπαύσεως της ψυχής της λατρευτής μας συζύγου, αδελφής και θείας

ΑΓΓΕΛΙΚΗΣ ΤΣΑΛΙΚΗ

Ο σύζυγος Δημήτρης
Ο αδελφός Γιάννης
Τα ανίψια και οι λοιποί συγγενείς

9221-24/9



Τελούμε την 26 Σεπτεμβρίου ημέρα Κυριακη και ώρα 8.30 π.μ. στον ιερό ναό Αγίου Γεωργίου ΚΑΤΩ 40ήμερο μνημόσυνο υπέρ αναπαύσεως της ψυχής του λατρευτού μας συζύγου, πατέρα, παππού και θείου

ΒΑΣΙΛΕΙΟΥ ΠΑΝΑΓΟΥ

Η σύζυγος Μαρία
Τα παιδιά Πανορμίτης - Ελένη, Σταματία - Γιώργος, Σεβαστή - Νίκος
Τα εγγόνια, τα αδέλφια και οι λοιποί συγγενείς

9223-25/5



Τελούμε την 24 Σεπτεμβρίου ημέρα Παρασκευή και ώρα 7.30 π.μ. στον ιερό ναό Ταξιαρχών νεκροταφείου 9ήμερο μνημόσυνο υπέρ αναπαύσεως της ψυχής της λατρευτής μας συζύγου, μητέρας, κόρης και αδελφής

ΦΑΝΗΣ ΚΟΥΓΙΟΥ

Ο σύζυγος Βασίλειος
Τα παιδιά Γεώργιος, Κωνσταντίνος, Ευρυδίκη Μαρία
Οι γονείς, τα αδέλφια και οι λοιποί συγγενείς

9224-23/9

Τελεσίγραφο του ΝΑΤ

ΣΥΝΕΧΕΙΑ ΑΠΟ ΤΗ ΣΕΛ. 1

ρίων την εβδομάδα για το διάστημα από 1ης Αυγούστου μέχρι το τέλος Σεπτεμβρίου. Από τη ΔΑΝΕ καταβάλλονταν το ποσό των 30 εκατομμυρίων την εβδομάδα, κάτι που δεν συμβάδιζε με την απόφαση του Διοικητικού Συμβουλίου του ΝΑΤ δήλωσε ο διευθυντής του Ταμείου κ. Γκαρκατσίλης.

ΤΟ ΝΑΥΤΙΚΟ Απομαχικό Ταμείο θα προχωρήσει μάλιστα στην κατάπτωση της εγγυητικής επιστολής και της είσπραξης των 170 εκατομμυρίων που είχε προσκομίσει η ΑΝΕΚ για τα χρέη της ΔΑΝΕ.

✔ Ετσι το ΝΑΤ θα προχωρήσει στο μέτρο της απαγόρευσης απόπλου για τα πλοία της ΔΑΝΕ στην περίπτωση που δεν καταβληθούν άμεσα 60 εκατομμύρια.

ΑΠΟ ΤΗ ΔΑΝΕ ζητήθηκε να εξετάσουν το θέμα ορκωτοί λογιστές, αφού υπάρχουν διαφωνίες για το ποσό που οφείλεται στο ΝΑΤ που αγγίζει το ποσό των 800 εκατομμυρίων δραχμών. Ζητήθηκε από το Ναυτικό Απομαχικό Ταμείο να προσκομιστούν δηλώσεις του Φόρου Προστιθέμενης Αξίας και τα ναυτολόγια παρελθόντων ετών.

Η τουριστική κίνηση

ΣΥΝΕΧΕΙΑ ΑΠΟ ΤΗ ΣΕΛ. 1

διαμένουν στα καταλύματα.

● Σχετικά με την κίνηση του οκταμήνου Ιανουαρίου - Αυγούστου, η αύξηση (όσον αφορά τις αφίξεις) σε σύγκριση με το αντίστοιχο οκτάμηνο του 1998 φτάνει στο 12,63% ενώ στις διανυκτερεύσεις φτάνει στο 12,11%.

ΣΥΓΚΕΚΡΙΜΕΝΑ, κατά το οκτάμηνο, αφίχθησαν στη Ρόδο 910.535 τουρίστες (789.070 αλλοδαποί και 121.465 Ελληνες) ενώ πέρυσι ο αριθμός των επισκεπτών έφθασε στους 808.453 (686.801 αλλοδαποί και 121.652 Ελληνες).

● Οσον αφορά τις διανυκτερεύσεις φέτος έφτασαν τις 7.741.684 ενώ πέρυσι ήταν 6.905.620.

ΑΠΟ ΠΛΕΥΡΑΣ εθνικότητας πρώτοι είναι οι Γερμανοί με 220.793 αφίξεις και ακολουθούν οι Αγγλοι με 118.971 αφίξεις. Στη συνέχεια, έρχονται οι Ισραηλίτες 54.081, Ιταλοί 53.001, Σουηδοί 42.540, Αυστριακοί 40.858, Δανοί 37.339, Ολλανδοί 36.333, Φινλανδοί 36.274, Βέλγοι 27.620, Νορβηγοί 21.826, Ελβετοί 18.298, Τσέχοι 10.110, κ.α.

● Ο μεγάλος αριθμός των Ισραηλινών επισκεπτών στη Ρόδο οφείλεται στο γεγονός ότι έρχονται για να δοκιμάσουν την τύχη τους στο Καζίνο Playboy.

Αγνόησαν την πρόταση

ΣΥΝΕΧΕΙΑ ΑΠΟ ΤΗ ΣΕΛ. 1

έστειλε χθες νέα επιστολή προς το νομάρχη κ. Σ. Καραγιάννη και το δήμαρχο κ. Γ. Γιαννόπουλο στην οποία αναφέρει τα εξής:

«Αξιότιμοι κ. Νομάρχη, και κ. Δήμαρχε.

Εχουν περάσει πάνω από είκοσι ημέρες από τη δημόσια πρόταση που σας απευθύναμε για τη σωστή οργάνωση του νέου Νοσοκομείου μας, έχοντας σαν μοναδικό μας οδηγό, την αναβάθμιση και την βελτιστοποίηση της υγείας που θα προσφέρεται από αυτό στον Δωδεκανησιακό λαό.

Πάνω στην πρόστασή μας αυτή, μέχρι στιγμής, δεν πήραμε καμία θέση. Αναγνωρίζουμε τον μεγάλο καθημερινό σας φόρτο εργασίας, όμως

κ. Νομάρχη και κ. Δήμαρχε,

το Νοσοκομείο μας, σαν χώρος προσφοράς του υψίστου αγαθού της υγείας, είναι και πρέπει να είναι πάντα, μέσα στα κύρια ενδιαφέροντα, όλων όσων εμπλέκονται με οποιονδήποτε τρόπο με τα θέματα υγείας, αλλά και όλων των άλλων. Πολύ περισσότερο πρέπει να αποτελεί μία από τις κύριες προτεραιότητες αυτών που ηγούνται της τοπικής μας κοινωνίας, αφού σαν Ροδίτες και γενικά σαν Δωδεκανήσιοι έχουμε επιπλέον σοβαρούς λόγους που μας επιβάλλουν να στηρίζουμε κάθε προσπάθεια και κάθε σωστή επιλογή για την ανάπτυξη και την οργάνωση του νέου Νοσοκομείου μας. Μερικοί από τους λόγους αυτούς είναι:

1. Η γεωγραφική μορφή του νομού μας, που αποτελεί ένα ιδιόρυθμο και πολυδιάστατο νησιώτικο σύμπλεγμα.

2. Η μεγάλη απόσταση και η δύσκολία της επικοινωνίας πολλών νησιών με το κέντρο, κυρίως την χειμερινή περίοδο.

3. Ο τουριστικός χαρακτήρας του νομού.

Μέσα λοιπόν σ' αυτό το πλαίσιο της προσπάθειάς μας για τη διαρκή αναβάθμιση των προσφερομένων υπηρεσιών υγείας στους συμπολίτες μας, εντάσσεται και η πρόταση που σας απευθύναμε και αφορά την ανάθεση της οργάνωσης του νέου Νοσοκομείου μας στους πλέον κατάλληλους ανθρώπους, δηλαδή στους Δωδεκανήσιους καθηγητές της Ιατρικής Σχολής κ.κ.

1. Κρεμαστινό Δημήτρη
2. Σέχα Μιχάλη
3. Χατζηγιαννάκη Ευάγγελο
4. Χατζηγιαννάκη Μιχάλη
5. Διακομανώλη Μανώλη

και

6. Μαΐλη Αντώνη

Η τοπική μας κοινωνία, δυστυχώς πολλές φορές, παρουσιάζει μια περίεργη αδράνεια με ολέθρια αποτελέσματα για τον τόπο. Νομίζουμε λοιπόν ότι είναι καιρός να δραστηριοποιηθούμε όλοι μας, μακρυά από εφήμερα μικροπολιτικά και άλλων μορφών συμφέροντα, και να προσπαθήσουμε περισσότερο για το καλό του Νομού μας.

Δημήτρης Καραχάλιος
Πρόεδρος της ΝΟΔΕ Δωδ/σου»

Ασκήσεις ετοιμότητας

ΣΥΝΕΧΕΙΑ ΑΠΟ ΤΗ ΣΕΛ. 1

σε συνέντευξη Τύπου τόνισε ότι οι επιστήμονες δεν μπορούν να απαντήσουν θετικά ή αρνητικά για το αν θα γίνει σεισμός, αλλά τεκμηριώνουν τις εκτιμήσεις τους με βάση τα στατιστικά στοιχεία. «Δεν υπάρχουν όμως τα στοιχεία εκείνα που θα μας οδηγούσαν στο συμπέρασμα ότι θα γίνει σεισμός στα Δωδεκάνησα» δήλωσε ο κ. Λέκκας.

ΜΕ ΒΑΣΗ τα στατιστικά στοιχεία, ετησίως γίνονται στην Ελλάδα 13 σεισμοί. Φέτος η ισορροπία ως προς τα σεισμικά φαινόμενα διαταράχθηκε, αφού μέχρι τις 7 Σεπτεμβρίου έγινε μόνο ένας σεισμός, που δημιούργησε ερωτηματικά. Μέχρι τώρα έχουν γίνει πέντε σεισμοί, γεγονός που σημαίνει ότι θα ακολουθήσει περίοδος ύφεσης σύμφωνα με τα στατιστικά δεδομένα.

✔ Ο κ. Λέκκας όταν ρωτήθηκε για το αν μπορούν οι επιστήμονες να προβλέψουν τους σεισμούς, με παράδειγμα τις ανακοινώσεις που έγιναν τις τελευταίες ημέρες από την ομάδα ΒΑΝ, τόνισε ότι δεν είναι αντίθετος με τις νέες μεθόδους που χρησιμοποιούνται, αλλά τα σήματα που προέρχονται από τη συγκεκριμένη μέθοδο, εμφανίζουν προβλήματα στην ανάγνωση των στοιχείων που περιέχουν και κατά συνέπεια στην ερμηνεία τους κάτι που φάνηκε στο σεισμό του Αιγίου. «Δεοντολογικά τίθεται θέμα με τις ανακοινώσεις περί των σεισμών και η ευθύνη βαρύνει τους επιστήμονες, για το αν θα πρέπει να επιβεβαιώνουν τις πληροφορίες. Ευθύνη βαρύνει και την πολιτεία, η οποία θα πρέπει να διαθέτει τις δομές στις οποίες θα φθάνουν και θα διοχετεύονται ανακοινώσεις προς τους πολίτες», επεσήμανε ο κ. Λέκκας.

ΜΕ ΔΙΕΥΡΥΜΕΝΗ σύνθεση όμως και υπό την προεδρία του δημάρχου Ρόδου κ. Γιώργου Γιαννόπουλου και την παρουσία του κ. Ευθ. Λέκκα συνεδρίασε χθες το συντονιστικό όργανο του Δήμου με τη συμμετοχή και των Δημοτικών Επιχειρήσεων και Οργανισμών.

✔ Στην εισήγησή του ο κ. Λέκκας κατέθεσε τις πρόσφατες εμπειρίες του σε επίπεδο επιχειρησιακής δράσης από τους σεισμούς που έγιναν στην Τουρκία και την Αθήνα και υπογράμμισε την ανάγκη να τροποποιηθούν αρκετά σημεία της μελέτης του ώστε να περιληφθούν σ' αυτή δεδομένα και στοιχεία που δεν υπήρχαν κατά το χρόνο σύνταξής της, όπως για παράδειγμα η ανάγκη υποδοχής των ξένων σωστικών συνεργείων και της συντονισμένης κατεύθυνσής τους στα σημεία εκείνα που θα υπάρχει ανάγκη.

ΣΕ ΔΗΛΩΣΕΙΣ που έκανε στους δημοσιογράφους μετά το πέρας της συσκέψεως ο δήμαρχος της Ρόδου κ. Γ. Γιαννόπουλος, τόνισε ότι στο Δήμο υπάρχει προεργασία ετών, πράγμα που σημαίνει ότι η περιοχή βρίσκεται πολύ μπροστά σε βαθμό ετοιμότητας απ' ότι άλλοι Δήμοι της χώρας.

✔ Θα πρέπει να γίνει επικαιροποίηση του σχεδίου που υπάρχει και αν χρειαστεί να γίνει η αναθεώρηση της μελέτης και μέχρι να καταστεί κάτι τέτοιο δυνατό να εφαρμοσθεί η υπάρχουσα με αντιστοίχιση των κλιμακίων δράσης των υπηρεσιών και των οργανισμών του Δήμου.

Ο ΔΗΜΑΡΧΟΣ της Ρόδου μίλησε για τις ασκήσεις ετοιμότητος που θα γίνονται δύο φορές το χρόνο σε καθορισμένη ημερομηνία και σε πραγματικές συνθήκες.

Κακοί οι χειρισμοί

ΣΥΝΕΧΕΙΑ ΑΠΟ ΤΗ ΣΕΛ. 1

ρετήσει σκοπιμότητες. Οι δηλώσεις όμως που έγιναν για συγκεκριμένα ζητήματα, ήταν άδικες», τόνισε ο Γενικός Γραμματέας της Περιφέρειας.

● κ. Σαλτούρος όμως μίλησε και για τον κακό σχεδιασμό που έγινε για τα έργα του Δεύτερου Κοινοτικού Πλαισίου Στήριξης, που είχε ως αποτέλεσμα, αρκετά από αυτά να μην προχωρήσουν και να μεταφερθούν σε άλλα υποπρογράμματα, όπως έγινε με τις μαρίνες που εντάχθηκαν σε προγράμματα έργων οδοποιΐας. Αυτό για το νομό Δωδεκανήσου, μεταφράζεται σε υπέρβαση της τάξεως των 4,5-5 δισεκατομμυρίων δραχμών.

ΟΙ ΝΟΜΙΚΕΣ δεσμεύσεις για τα έργα του νομού Δωδεκανήσου, φθάνουν τα 50 δις 100 εκατομμύρια, που σημαίνει ότι έχουν υπογραφεί συμβάσεις για προϋπολογισμό 12,6 δις και συνολικά 61 δις.

● Παρά τις υπερβάσεις όμως που έγιναν στη δίμηνη θητεία μας δόθηκαν εγκρίσεις δημοπράτησης για νέα έργα προϋπολογισμού 10 δισεκατομμυρών 490 εκατομμυρίων, τα οποία δεν είχαν περιληφθεί στον αρχικό σχεδιασμό του προγράμματος ή είχαν περιληφθεί αλλά με μικρούς προϋπολογισμούς.

Τα έργα αυτά είναι:

1) Αποχέτευση ακαθάρτων στην περιοχή Λάμπη της Κω, προϋπολογισμού 1 δις 100 εκατ.

2) Υπόγεια Δίκτυα Μεσαιωνικής Πόλης, Δ' φάση, α' στάδιο προϋπολογισμού 1 δις 200 εκατ.

3) Αποχέτευση Δήμου Ιαλυσού 2 δις 200 εκατ.

4) Λιμάνι Καλύμνου με προϋπολογισμό 3,9 δις

5) Κατάσκευή νέας πινακοθήκης Δήμου Ροδίων προϋπολογισμού 500 εκατομμυρίων

6) Αποχετευτικό Μυρτιές Καλύμνου 900 εκατ.

7) Αποχετευτικό στην περιοχή Μαριτσών του Δήμου Πεταλούδων προϋπολογισμού 450 εκατ.

Η ΠΡΟΩΘΗΣΗ των έργων αυτών δείχνει ότι η Περιφέρεια έχει τη διάθεση να προχωρήσει τα νέα έργα στο μέτρο του δυνατού, που σημαίνει ότι αυτά τα έργα θα δημοπρατηθούν υπό την αίρεση έγκρισης της επόμενης επιτροπής παρακολούθησης και ζητήσαμε να δημοπρατηθούν μεν αλλά να υπογραφούν οι συμβάσεις όταν δοθεί το πράσινο φως από την Ευρωπαϊκή Ενωση, τόνισε ο κ. Σαλτούρος

● Ο Περιφερειάρχης όμως έδωσε απαντήσεις για συγκεκριμένα έργα, τα οποία καθυστερούν, αφού οι φάκελοί τους παρουσιάζουν σημαντικές ελλείψεις. Συγκεκριμένα για το οδικό έργο Αργινώντα - Βαθύ Καλύμνου αποκαλύφθηκε ότι από το φάκελ,ο που επεστράφη δύο φορές για να γίνουν συμπληρώσεις, λείπουν τα τεύχη δημοπράτησης, τα κατασκευαστικά σχέδια και δεν υπάρχουν τα στοιχεία απαλλοτριώσεων που απαιτούνται. Υπήρχε και απόφαση της Επιτροπής Παρακολούθησης βάση της οποίας το έργο δεν μπορούσε να προχωρήσει λόγω έλλειψης πόρων.

ΓΙΑ ΤΟ ΕΡΓΟ του Αποχετευτικού Αγωγού Αρχαγγέλου - Βόδι, δεν υπάρχουν περιβαλλοντικοί όροι, ενώ θα υπάρξει και δικαστική εμπλοκή, αφού το έργο περνά κάτω από ξενοδοχειακή μονάδα της περιοχής.

● Ο Γενικός Γραμματέας της Περιφέρειας, μίλησε χθες και για τους λάθος χειρισμούς που έγιναν στο θέμα του έργου του καρνάγιου, που είχαν ως συνέπεια να καθυστερήσει το έργο. Για τον κ. Σαλτούρο το καρνάγιο θα προχωρούσε πιο σύντομα αν η Νομαρχία είχε κηρύξει έκπτωτη την εταιρία Γενική Τεχνική. Η Νομαρχία όμως δεν έχει κοινοποιήσει ως όφειλε τα επιμετρητικά στοιχεία του έργου, ενώ τα χρήματα θα δοθούν από το Δήμο, αφού από τη Νομ. Αυτοδιοίκηση δηλώθηκε ότι δεν υπάρχουν πόροι.

«Με πολιτική μου απόφαση όμως, παρά τα όσα έγιναν, θα υπογράψω τη δημοπράτηση της Β' φάσης του καρνάγιου», τόνισε ο κ. Περιφερειάρχης.

Ο κ. ΣΑΛΤΟΥΡΟΣ μίλησε ακόμη για την ενεργοποίηση του Περιφερειακού Ταμείου Ανάπτυξης, την ενίσχυση της υπηρεσίας με προσωπικό και σύσταση των τεχνικών υπηρεσιών της Περιφέρειας που θα αναλαμβάνουν το σχεδιασμό και την εκτέλεση έργων.

«Δεν θα αντιδικήσω ποτέ με κανένα, αλλά χρειάζεται παράστημα πολιτικό και τόλμη σ' αυτούς που ασκούν εξουσία στο να αναγνωρίζουν τα λάθη τους» επεσήμανε ο Περιφερειάρχης.

● Ο κ. Σαλτούρος τόνισε επίσης ότι θα τηρηθεί η αναλογία 45-55 για τις Κυκλάδες και τα Δωδ/σα.

Συνελήφθη στρατιώτης με χασίς

ΣΥΝΕΛΗΦΘΗ χθες το μεσημέρι στο λιμάνι, λίγο μετά την αποβίβασή του από το πλοίο της γραμμής, ο στρατιώτης Δημήτριος Παπαγρηγορίου του Διονυσίου 20 χρονών, γιατί μετέφερε 8 γραμμάρια χασίς.

Σε βάρος του σχηματίστηκε δικογραφία και στη συνέχεια οι λιμενικοί του Κεντρικού Λιμεναρχείου Ρόδου τον παρέδωσαν στην Στρατονομία.

Φυλάκιση δύο χρόνων για κλοπή

ΦΥΛΑΚΙΣΗ δύο χρόνων εξαγοράσιμη προς 1.500 δρχ. την ημέρα επέβαλε χθες το τριμελές Πλημμελειοδικείο στον Φώτη Αγγελόπουλο του Ηλία, κατηγορούμενο για κλοπή που διέπραξε στις 26 Μαΐου 1993, από χρυσοχοείο της πόλης μας.

Στον Ιωάννη Μελετίου του Στεφάνου που αγόρασε κλοπιμαία, το Δικαστήριο επέβαλε ποινή φυλάκισης 6 μηνών, εξαγοράσιμη προς 1.500 δρχ.

Ασκησαν έφεση και αφέθηκαν ελεύθεροι.

Επίσκεψη Σημίτη

ΣΥΝΕΧΕΙΑ ΑΠΟ ΤΗ ΣΕΛ. 1

νωση του συνεδρίου της Κεντρικής Ενωσης Δήμων και Κοινοτήτων Ελλάδος, στο οποίο θα παραστούν πάνω από 3.000 δήμαρχοι και κοινοτάρχες.

ΔΕΝ αποκλείεται ο Πρωθυπουργός να κηρύξει την έναρξη του συνεδρίου, σε διαφορετική περίπτωση θα παραστεί η κ. Βάσω Παπανδρέου και άλλοι υπουργοί.

ΓΙΑ ΤΗΝ ΕΠΙΣΚΕΨΗ του Σημίτη στη Ρόδο (και ενδεχόμενα και σε άλλα νησιά) θα προηγηθούν συσκέψεις στην Αθήνα με τη συμμετοχή και των Δωδεκανησίων βουλευτών.

Ναρκωτικά σε φίλο του

ΣΥΝΕΧΕΙΑ ΑΠΟ ΤΗ ΣΕΛ. 1

ΣΥΜΦΩΝΑ με το δελτίο συμβάντων του αστυνομικού τμήματος Ρόδου, προχθές στις 10,30 το βράδυ, συνελήφθη ο 27χρονος σιδεράς, από την Ιαλυσό, Σταύρος Κουφαλάκης του Παναγιώτη, γιατί ευρισκόμενος στην πόρτα του κρατητηρίου επεχείρησε να δώσει στον κρατούμενο φίλο του Μιχαήλ Ορφανό, μια φιάλη που περιείχε σιρόπι JACTUSS των 200 ML και ένα κουτί που περιείχε 69 δισκία ARTANO. Και τα δύο φάρμακα θεωρούνται ναρκωτικά.

✣ Σε βάρος του 27χρονου σιδερά, σχηματίστηκε δικογραφία προκειμένου να οδηγηθεί στον Εισαγγελέα.

ΑΚΟΥΣΤΙΚΑ ΒΑΡΗΚΟΪΑΣ

Νέα αφανή και μικροσκοπικά μοντέλα ακουστικών αυτάκια και όλο μέσα στο αυτί για όλες τις παθήσεις ΑΜΕΡΙΚΑΝΙΚΩΝ ΚΑΙ ΕΥΡΩΠΑΪΚΩΝ εργοστασίων. Συμβεβλημένοι με ΙΚΑ και άλλα ταμεία

Θα είναι στη ΡΟΔΟ:

ΠΑΡΑΣΚΕΥΗ 1 ΟΚΤΩΒΡΙΟΥ -ΣΑΒΒΑΤΟ 2 ΟΚΤΩΒΡΙΟΥ

Ξενοδοχείο «ΔΕΣΠΟ» Τηλ. 22571

Επισκέψεις-δοκιμές ΔΩΡΕΑΝ

Εγγύηση η 30χρονη πείρα μας

Χρήστος ΓΑΛΙΩΤΟΣ
Βερανζέρου 22, 104 32 Αθήνα τηλ. 52 20 747

ΧΛ-30/9

Νέο κτίριο για το Δημαρχείο Ιαλυσού

ΔΗΜΟΠΡΑΤΗΘΗΚΕ ΤΟ ΔΙΚΤΥΟ ΥΔΡΕΥΣΕΩΣ

Το έργο που αφορά την κατασκευή, του κτιρίου, στο οποίο θα στεγαστεί το δημαρχείο της Ιαλυσού θα είναι το κυριότερο θέμα της συνεδρίασης του δημοτικού συμβουλίου που θα γίνει την προσεχή εβδομάδα.

Για την ολοκλήρωση του έργου που θα χρηματοδοτηθεί από το πρόγραμμα ΕΑΠΤΑ, θα διατεθούν 715 εκατομμύρια. Θα δοθούν δηλαδή, στο Δήμο Ιαλυσού 150 εκατομμύρια το 1999, 415 το έτος 2000 και 150 το 2001 δήλωσε ο δήμαρχος Ιαλυσού κ. Σ. Στάγκας.

Δημοπρατήθηκε, όμως στις 20 Σεπτεμβρίου, το έργο του δικτύου ύδρευσης, προϋπολογισμού 288 εκατομμυρίων, που θα διατεθούν από το πρόγραμμα ΕΑΠΤΑ, ενώ προσφορές κατατέθηκαν από 36 εταιρίες.

Για το έργο του αποχετευτικού αγωγού, που δημοπρατήθηκε και χρηματοδοτείται από το Β' ΚΠΣ κατατέθηκαν προσφορές από 55 εταιρείες.

Εισαγγελική παρέμβαση

ΣΥΝΕΧΕΙΑ ΑΠΟ ΤΗ ΣΕΛ. 1

ΕΠΙΣΗΣ ο κ. Σάμιτας διέταξε προκαταρκτική και για το θέμα που προκλήθηκε με τις μεταγραφές των μαθητών σε σχολεία της Ρόδου, καθώς φέρονται αρκετοί γονείς να έχουν καταθέσει ψευδείς δηλώσεις,

➤ Ο κ. Σάμιτας κάλεσε τον διευθυντή Δευτεροβάθμιας Εκπαίδευσης κ. Αναστάσιο Μαυρόπουλο να καταθέσει τις ψευδείς δηλώσεις των γονιών.

Το Λύκειο Ιαλυσού

ΣΥΝΕΧΕΙΑ ΑΠΟ ΤΗ ΣΕΛ. 1

παιδιά θα μεταφερθούν, σε αίθουσα του δημοτικού σχολείου, της περιοχής.

«Ελεγχος όμως θα γίνει και στο γυμνάσιο Παραδεισίου, από δευτεροβάθμια Επιτροπή για προληπτικούς λόγους » δήλωσε ο δήμαρχος Πεταλούδων κ. Μιχ. Κορδίνας.

ΝΑ ΣΗΜΕΙΩΘΕΙ ότι τα προβλήματα που εντοπίστηκαν στα σχολεία ήταν το αντικείμενο σύσκεψης, που έγινε προχθές το βράδυ στη Νομαρχία, υπό την προεδρία του Νομάρχη κ. Σάββα Καραγιάννη, στην οποία παρέστησαν οι προϊστάμενοι της Πρωτοβάθμιας και Δευτεροβάθμιας Εκπαίδευσης κ. Εμ. Θεουλάκης, κ. Αναστ. Μαυρόπουλος και οι δήμαρχοι Ιαλυσού και Πεταλούδων.

ΓΑΛΛΙΚΑ

Ε. ΣΤΕΦΑΝΙΔΟΥ-ΔΙΑΚΟΓΕΩΡΓΙΟΥ

ΠΤΥΧΙΟΥΧΟΣ ΓΑΛΛΙΚΟΥ ΠΑΝΕΠΙΣΤΗΜΙΟΥ

1ον) **Μαθήματα για Γυμνάσιο και Λύκειο**
2ον) **Μαθήματα για ΟΛΑ ΤΑ ΕΠΙΠΕΔΑ ΔΙΠΛΩΜΑΤΩΝ DELF, DALF, SORBONNE 1,2,3**
3ον) **Και επιπλέον μαθήματα για εισαγωγή, φοίτηση ΣΤΙΣ ΤΟΥΡΙΣΤΙΚΕΣ ΣΧΟΛΕΣ με εξειδείκευση στην ξενοδοχειακή ΓΑΛΛΙΚΗ ΟΡΟΛΟΓΙΑ**

Πληροφορίες στα τηλέφωνα 33307, 30544, 26855

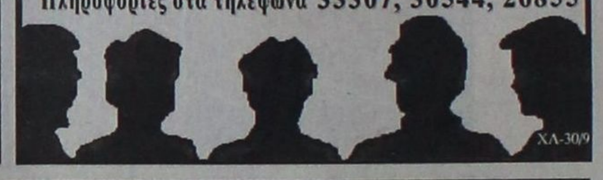

ΧΛ-30/9

ΕΠΕΙΓΟΝ ΕΠΕΙΓΟΝ ΕΠΕΙΓΟΝ

ΕΙΔΗΣΗ:

Ο Κωσταρίδης στο δίκτυο EXPERT!

Τώρα το γνωστό σας κατάστημα Κωσταρίδης εντάχθηκε στην Expert, τη μεγαλύτερη ευρωπαϊκή αλυσίδα καταστημάτων ηλεκτρικών! Αυτό σημαίνει για εσάς ακόμη περισσότερα προνόμια:

ΜΕ 7500 ΚΑΤΑΣΤΗΜΑΤΑ σε όλο τον κόσμο, η Expert έχει τεράστια αγοραστική δύναμη. Ετσι κατορθώνει να πουλάει λιανικά σε τιμές που άλλοι αγοράζουν χονδρικά!

Η ΕΓΓΥΗΣΗ ΚΑΤΩΤΕΡΗΣ ΤΙΜΗΣ σας εξασφαλίζει ότι αγοράζετε πάντα στη χαμηλότερη τιμή της αγοράς. (Αν βρείτε αλλού φθηνότερη τιμή σας επιστρέφουμε, όχι μόνον τη διαφορά, αλλά και 10% επιπλέον!)

ΑΠΟΚΛΕΙΣΤΙΚΑ ΜΟΝΤΕΛΑ από τις πιο γνωστές εταιρίες που κατασκευάζονται μόνο για την αλυσίδα Expert και που δεν θα βρείτε πουθενά αλλού!

ΑΤΕΛΕΙΩΤΕΣ ΠΡΟΣΦΟΡΕΣ & ΕΥΚΑΙΡΙΕΣ που μόνον μια τόσο μεγάλη, διεθνής αλυσίδα μπορεί να προσφέρει στους πελάτες της.

ΠΡΟΓΡΑΜΜΑ ΔΟΣΕΩΝ που «κόβονται και ράβονται» στα δικά σας μέτρα , ακριβώς όπως σας βολεύει.

Και ακόμη, προσωπική εξυπηρέτηση, προτεραιότητα στο service, δωρεάν μεταφορά, λίστα γάμου και μια σειρά από προνόμια που σας συμφέρει να εκμεταλλεύεστε κάθε φορά που αγοράζετε ηλεκτρικά από εμάς.



expert ΚΩΣΤΑΡΙΔΗΣ

Για πελάτες που είναι γάτες!

ΚΑΝΑΔΑ 12 ΡΟΔΟΣ
Τηλ. 0241/20.874, 22.157

X1210-24/9

ALHABRA TRAVEL

ΕΚΔΡΟΜΗ στην

ΙΣΠΑΝΙΑ



Από 15/11 έως 22/11

Χώρα με παραδόσεις - πολιτισμό - μουσική - χορό - ταυρομαχίες!!! Μόνο εμείς ξέρουμε να δίνουμε ό,τι καλύτερο σ'αυτό τον τόπο! Η πείρα μας εγγύηση! Με τις ισπανικές αερογραμμές

IBERIA

ΙΒΗΡΙΚΟ ΠΑΝΟΡΑΜΑ

15-19/11 BARCELLONA - TARRAGONA (PORTO AVVENTURA - BALOU) MADRID - TOLEDO

19-22/11 Με το τρένο AVE (μοναδικό στην Ευρώπη για την ταχύτητά του) σε 2 ώρες βρισκόμαστε στην CORDOBA - SEVILLA - - GRANADA - TOREMOLINOS - MARBELLA - GIBRALTAR

Ξενοδοχεία ΒΑ με ημιδιατροφή Η/Β
Μεταφορές με πολυτελή πούλμαν
Ξεναγήσεις με ξεναγό
Τρένο MADRID CORDOBA και SEVILLA - MADRID)
Αερ. εισιτ. από Αθήνα με IBERIA
Ασφάλεια
Συνοδός Γραφείου μας

ΔΗΛΩΣΕΙΣ ΜΕΧΡΙ 10 ΟΚΤΩΒΡΙΟΥ

ΑΝΑΛΥΤΙΚΟ ΠΡΟΓΡΑΜΜΑ ΣΤΟ ΓΡΑΦΕΙΟ ΜΑΣ

ALHABRA TRAVEL

Αλεξ. Παπάγου 23 - Τηλ. 37052, 25698

M11-30/9

ΓΕΡΜΑΝΟΣ

ΖΗΤΑ ΝΑ ΠΡΟΣΛΑΒΕΙ ΓΙΑ ΤΟ ΚΑΤΑΣΤΗΜΑ ΡΟΔΟΥ

Α. ΤΕΧΝΙΚΟ

Ο κατάλληλος υποψήφιος πρέπει να διαθέτει:
- Πτυχίο Σχολής Ηλεκτρονικών ή αποδεδειγμένη εμπειρία στα ηλεκτρονικά 2-3 χρόνια
- Γνώσεις χειρισμού Η/Υ και Αγγλικών
- Ηλικία 23-28 ετών

Β. ΠΩΛΗΤΗ - ΠΩΛΗΤΡΙΑ ΚΙΝΗΤΗΣ ΤΗΛΕΦΩΝΙΑΣ

Ο/η κατάλληλος/η υποψήφιος/α πρέπει να διαθέτει:
-Προϋπηρεσία στις πωλήσεις 1-3 έτη, κατά προτίμηση σε προϊόντα νέας τεχνολογίας
- Γνώσεις χειρισμού Η/Υ και Αγγλικών
- Ηλικία 23-28 ετών
- Εμπειρία στο χώρο πωλήσεων κινητής τηλεφωνίας θα ληφθεί σοβαρά υπόψη

Η εταιρεία προσφέρει ικανοποιητικό μισθό, συνεχή εκπαίδευση και δυνατότητες εξέλιξης σε μία συνεχώς αναπτυσσόμενη επιχείρηση

Οι ενδιαφερόμενοι παρακαλούνται να στείλουν βιογραφικό σημείωμα στη Δ/νση: ΓΕΡΜΑΝΟΣ ΑΒΕΕ 23ο χλμ. Ε.Ο. Αθηνών Λαμίας, 145 65, Αγ. Στέφανος ή στο Fax: 6219.111 με την ένδειξη: ΡΟΔ

T32774-26/9

Ειδικό συνέδριο στο νησί μας

Αντιπυρηνική προστασία

ΤΟ ΕΥΡΩΠΑΪΚΟ ΣΥΣΤΗΜΑ «ΡΟΔΟΣ»

ΤΟ ΕΡΓΑΣΤΗΡΙΟ Περιβαλλοντικών Ερευνών του Ινστιτούτου Πυρηνικής Τεχνολογίας και Ακτινοπροστασίας του Ερευνητικού Κέντρου «Δημόκριτος», οργανώνει στο ξενοδοχείο OLYMPIC PALACE στη Ρόδο την περίοδο 20-24 Σεπτεμβρίου 1999, το Διεθνές Συνέδριο Εμπειρογνωμόνων (Workshop) για το RODOS (Real time On - Line DecisiOn Support): Το Ευρωπαϊκό Σύστημα λήψης αποφάσεων για την αντιμετώπιση πυρηνικών ατυχημάτων μεγάλης έκτασης.

Η εμπειρία του Τσερνομπίλ έδειξε την ανάγκη βελτίωσης της διοικητικής, οργανωτικής και τεχνικής δομής για την αποτελεσματική διαχείριση τέτοιων κινδύνων σε όλες τις χώρες της Ανατολικής και Δυτικής Ευρώπης.

Η τεχνική συνιστώσα αφορά κυρίως την επέκταση των δικτύων ελέγχου ραδιενέργειας περιβάλλοντος, αποτελεσματικότερα και πιο σύγχρονα δίκτυα ανταλλαγής πληροφοριών ραδιολογικής επιβάρυνσης και τη δημιουργία σύγχρονων συστημάτων λήψης αποφάσεων για τη διαχείριση του κινδύνου.

Το πρόγραμμα RODOS έχει σκοπό τη δημιουργία ενός τέτοιου συστήματος λήψης αποφάσεων με πεδίο εφαρμογής σε όλη την Ευρώπη με τους παρακάτω ειδικούς στόχους.

- Να δημιουργήσει μια κοινή πλατφόρμα ένταξης των ήδη υπαρχόντων εθνικών ανάλογων συστημάτων
- Να δώσει την απαραίτητη διαφάνεια στον τρόπο λήψης αποφάσεων



Να διευκολύνει την ανταλλαγή πληροφοριών μεταξύ των ενδιαφερομένων χωρών από 20 περίπου χώρες της Δυτικής και Ανατολικής Ευρώπης. Από ελληνικής πλευράς συμμετείχε ο Δημόκριτος.

- Να προάγει μέσα από την ανάπτυξη και τη χρήση αυτού του συστήματος μια πιο ολοκληρωμένη και εναρμονισμένη προσέγγιση στη διαχείριση Πυρηνικών Ατυχημάτων μεγάλης έκτασης για όλη την Ευρώπη.

Το πρόγραμμα RODOS είναι Πρόγραμμα της Ευρωπαϊκής Ένωσης που για την υλοποίησή του εργάσθηκαν μέρος 40 Ινστιτούτα

Το πρόγραμμα στην παρούσα φάση ολοκληρώθηκε στα μέσα του 1999 και σκοπός αυτού του Συνεδρίου είναι να συζητηθούν τα επιτεύγματα καθώς και τα επόμενα βήματα.

Η παρούσα φάση αφορούσε την ανάπτυξη και ολοκλήρωση μιας αξιόπιστης έκδοσης του συστήματος RODOS, εφαρμόσισης σε όλη την Ευρώπη που να έχει τις απαραίτητες διασυνδέσεις με τα ραδιολογικά και μετεωρολογικά δίκτυα και να είναι εφοδιασμένη με τα απαραίτητα «εργαλεία» αξιολόγησης και εκπαίδευσης.

Οι στόχοι αυτοί επιτεύχθηκαν και το σύστημα έχει αρχίσει να εγκαθίσταται στις διάφορες χώρες της Ευρώπης μεταξύ των οποίων και στην Ελλάδα.

Ο κύριος στόχος για το μέλλον, πέρα από τις όποιες τεχνικές του βελτιώσεις είναι η εγκατάστασή του και χρήση του από τους εθνικούς και τοπικούς φορείς όλων των χωρών της Ευρώπης.

Στο συνέδριο συμμετείχαν 120 επιστήμονες από την Ευρώπη, τις ΗΠΑ, την Ιαπωνία και την Κίνα.

Τη σημασία του συνεδρίου τονίζει και η παρουσία εκπροσώπων της Νομαρχίας Δωδεκανήσου και των Δήμων Ρόδου και Ιαλυσού στην έναρξή του.

Η παρουσία των εκπροσώπων της Τοπικής Αυτοδιοίκησης υπογραμμίζει την ευαισθησία τους σε θέματα προστασίας από πυρηνικά ατυχήματα.

Με αφορμή τις δηλώσεις Βαρώτσου

Καυγάδες σεισμολόγων

ΑΘΗΝΑ, 22 (ΑΠΕ).-

Μαίνεται η αντιπαράθεση των σεισμολόγων για το ΒΑΝ και το νέο γύρο ανησυχίας που πυροδότησε με τις χθεσινές του δηλώσεις ο Σουηδός σεισμολόγος Οτα Κουλχάνεκ, στενός φίλος του καθηγητή Παναγιώτη Βαρώτσου, ο οποίος πρόβλεψε ότι ίσως γίνει νέος σεισμός με επίκεντρο κοντά σε εκείνο του σεισμού της Πάρνηθας.

Σε νέες δηλώσεις του σήμερα ο ομότιμος καθηγητής Γεωφυσικής του Αριστοτελείου Πανεπιστημίου Θεσσαλονίκης Βασίλης Παπαζάχος, υπογράμμισε ότι ο κ. Κουλχάνεκ αποτελεί μέρος της ομάδας ΒΑΝ και έχει συνεργαστεί μαζί τους.

Ο κ. Παπαζάχος ερμηνεύοντας τις δηλώσεις του Σουηδού καθηγητή ανέφερε χαρακτηριστικά ότι ο κ. Κουλχάνεκ επανέλαβε ότι του είπε ο κ. Βαρώτσος. Αν μας έλεγε ότι εγώ επανέλαβα τις μετρήσεις και βρήκα το ίδιο μέγεθος ή τόσο συν πλήν και καθόρισα το επίκεντρο και το βρήκα ότι είναι έτσι και το χρόνο, τότε θα έλεγα ότι ένας άλλος επιστήμων ανεξάρτητα από την ομάδα ΒΑΝ, έκανε αυτές τις παρατηρήσεις. Ο κ. Κουλχάνεκ δεν είπε τέτοιο πράγμα. Σύμφωνα με τον κ. Παπαζάχο δεν υπάρχει διαδικασία και οι εκτιμήσεις είναι κουτουρού, όπως ανέφερε χαρακτηριστικά.

Οπως υποστήριξε ο κ. Παπαζάχος, ο Σουηδός καθηγητής μετέχει σε όλες τις διαδικασίες της ομάδας ΒΑΝ και συνεπώς δεν έχει ιδιαίτερη σημασία η γνώμη του, γιατί ότι είπε αυτός το έχει πει προηγουμένως και η ομάδα ΒΑΝ.

Σύμφωνα με τον κ. Παπαζάχο εφόσον ο κ. Κουλχάνεκ δεν ζήτησε τα τηλεγραφήματα του ΒΑΝ για να επαναλάβει τις μετρήσεις και να ορίσει το επίκεντρο, το μέγεθος και το χρόνο ως επιστήμονας με βάση τις μετρήσεις αυτές, η γνώμη του και η δήλωσή του έχουν μόνο δημοσιογραφική αξία. Σαν δημοσιογράφος ρώτησε τον κ. Βαρώτσο και όχι σαν επιστήμονας.

Ο κ. Παπαζάχος τόνισε με έμφαση ότι οι άνθρωποι αυτοί (ομάδα ΒΑΝ) οφείλουν να πείσουν πρώτα τη διεθνή επιστημονική κοινότητα και κατόπιν να πείσουν την ελληνική πολιτεία και να μιλήσουν στον ελληνικό λαό.

Στη διεθνή επιστημονική κοινότητα η δεσπόζουσα αντίληψη είναι ότι δεν μπορούμε να κάνουμε προς το παρόν ακριβή πρόβλεψη για το σεισμό. Και αφού δεν μπορούμε να κάνουμε ακριβή πρόβλεψη οι Ελληνες δεν πρέπει να πιστεύουν σε τέτοιες προγνώσεις γιατί είναι ουτοπία προς το παρόν.

Πιστεύω σημείωσε ο κ. Παπαζάχος, ότι οι ανακοινώσεις αυτές που γίνονται και ιδιαίτερα του κ. Κουλχάνεκ δεν συμβάλλουν στο να ηρεμήσει ο κόσμος.

Σε άλλες δηλώσεις του νωρίς το πρωί, ο κ. Παπαζάχος είχε διερωτηθεί τι θα έκαναν οι Σουηδοί εισαγγελείς αν ο Ελληνας καθηγητής έκανε δηλώσεις όπως ο κ. Κουλχάνεκ για επικείμενο σεισμό στη Σουηδία.

Σκληρός για το Σουηδό καθηγητή εμφανίστηκε σε νέες δηλώσεις του σήμερα και ο Διευθυντής του Γεωδυναμικού Ινστιτούτου Γιώργος Σταυρακάκης, εκφράζοντας για μια ακόμη φορά τη θλίψη του για τη στάση του κ. Κουλχάνεκ. Θα προσπαθήσω είπε να τον συναντήσω για να του εξηγήσω τι πανικό προκάλεσε στους πολίτες της Αθήνας.

ΜΕΝΤΙΟΥΜ-ΑΣΤΡΟΛΟΓΟΣ

ΝΙΚΟΣ

Προβλέψεις στον επαγγελματικό, αισθηματικό και οικονομικό τομέα. Επαναφορές ατόμων, ισχυρές υποβολές

Δέχεται μόνο με ραντεβού στα τηλέφωνα: 31405 και 0945 812587

X1250-26/9

ARISTON

ΤΑ ΠΑΝΤΑ ΑΡΙΣΤΑ

Ευκολίες πληρωμής από 18 μέχρι και 24 μήνες

ΧΑΜΗΛΕΣ ΤΙΜΕΣ ΚΑΙ ΔΟΣΕΙΣ

ARISTON ΙΤΑΛΙΑΣ:

ΚΟΥΖΙΝΕΣ ΚΑΙ ΦΟΥΡΝΟΙ ΠΑΝΤΟΣ ΤΥΠΟΥ - ΕΣΤΙΕΣ ΚΕΡΑΜΙΚΕΣ ΚΑΙ ΑΠΛΕΣ - ΨΥΓΕΙΑ - ΚΑΤΑΨΥΚΤΕΣ - ΨΥΓΕΙΟΚΑΤΑΨΥΚΤΕΣ - ΠΛΥΝΤΗΡΙΑ ΡΟΥΧΩΝ ΚΑΙ ΠΙΑΤΩΝ - ΘΕΡΜΟΣΙΦΩΝΕΣ - ΑΠΟΡΡΟΦΗΤΗΡΕΣ ΚΟΥΖΙΝΑΣ ΠΑΝΤΟΣ ΤΥΠΟΥ

απλά και εντοιχιζόμενα σε ποικιλία χρωμάτων

TV VIDEO - ΜΙΚΡΟΣΥΣΚΕΥΕΣ ΚΑΙ ΗΛΕΚΤΡΙΚΕΣ ΣΚΟΥΠΕΣ ΣΕ ΜΕΓΑΛΗ ΠΟΙΚΙΛΙΑ - FAX - ΣΤΕΡΕΟΦΩΝΙΚΑ ΣΥΓΚΡΟΤΗΜΑΤΑ ΜΕ CD - ΤΗΛΕΦΩΝΑ - ΡΑΔΙΟΦΩΝΑ

Επισκεφθείτε μας για να βεβαιωθείτε για τις ΧΑΜΗΛΕΣ ΤΙΜΕΣ μας!

Εισάγουμε και γι'αυτό πουλάμε φθηνότερα

Αντιπρόσωποι- Εισαγωγείς ΔΩΔΕΚΑΝΗΣΟΥ

ARISTON Η ΠΡΟΗΓΜΕΝΗ ΤΕΧΝΟΛΟΓΙΑ

ΤΗΛΕΟΡΑΣΕΙΣ - ΒΙΝΤΕΟ - ΒΙΝΤΕΟΚΑΜΕΡΕΣ - ΜΙΚΡΟΣΥΣΚΕΥΕΣ - FAX - ΣΤΕΡΕΟ - ΣΚΟΥΠΕΣ ΠΑΝΤΟΣ ΤΥΠΟΥ σε μεγάλη ποικιλία

από το 1960: **ΑΔΕΛΦΟΙ ΣΤΕΦΑΝΟΥ Ο.Ε.**

Δενδρινού & Χατζηαγγέλου - τέρμα Κορδιγκτώνος, τηλ. 22568, 22695

12-3-30/9

INFORMATIQUE

ΕΠΑΓΓΕΛΜΑΤΙΚΗ ΕΚΠΑΙΔΕΥΣΗ ΣΤΗΝ ΠΛΗΡΟΦΟΡΙΚΗ

ΕΡΓΑΣΤΗΡΙΟ ΕΛΕΥΘΕΡΩΝ ΣΠΟΥΔΩΝ

ΕΝΑΡΞΗ ΕΓΓΡΑΦΩΝ

Μετά από μία ιδιαίτερα επιτυχημένη 8ετή πορεία στην εκπαίδευση στην Πληροφορική, τόσο σε συστηματικά καθημερινά τμήματα μαθητών, όσο και σε πολλαπλά σεμινάρια, σε δημόσιες και σε ιδιωτικές επιχειρήσεις, σε επιμελητήρια και οργανισμούς **ανακοινώνουμε την έναρξη των εγγραφών** των μαθημάτων Πληροφορικής για την περίοδο 1999 - 2000

Παρέχουμε:
- Δομημένη, συστηματική, σοβαρή και υπεύθυνη εκπαίδευση.
- Ιδιαίτερα πλούσιο και δυναμικό πρόγραμμα σπουδών, που στοχεύει στην εμβάθυνση, στην κατανόηση, στην ουσιαστική γνώση και αξιοποίηση των Η/Υ.
- Σύγχρονες γνώσεις που αποσκοπούν στην επαγγελματική κατάρτιση των μαθητών μας.

Τμήματα για:
α. Μαθητές Δημοτικού
β. Μαθητές Γυμνασίου
γ. Μαθητές Λυκείου, ΤΕΛ
δ. Αποφοίτους Λυκείου
ε. Επαγγελματίες
στ. Στελέχη επιχειρήσεων

Στα γραφεία της σχολής μπορείτε να πάρετε πληροφορίες για το πρόγραμμα σπουδών και να συζητήσετε για το στόχο που σας ενδιαφέρει, με επαγγελματίες καθηγητές:

Πληροφορίες:

INFORMATIQUE, Αννης Μαρίας 72, τηλ. 21887, 31258 Ηλίας Κολλάτος

Διπλ/χος Μηχανικός Η/Υ - Πληροφορικής Πολυτ. Πάτρας - Μέλος ΤΕΕ ΑΜ 56747, Αρ. Αδ. Ασ. Επαγγ. 925//89

X1230-19/9

OTEnet

INTERNET PROVIDER

OTEnet To the Internet

http://www.otenet.gr

Συνδεθείτε με τις υψηλότερες ταχύτητες (18 + 4 Mbps με το εξωτερικό, 2 Mbps με την Αθήνα)

Εξοικονομήστε χρήματα με τον Ενιαίο Πανελλαδικό αριθμό Πρόσβασης

Νέα τεχνολογία ISDN για ταχύτητες Dial Up σύνδεσης μέχρι και 128 Kbps!!

Εμπιστευθείτε τους ειδικούς για πραγματικά ολοκληρωμένες λύσεις τεχνολογίας Internet - Intranet



Διαφημιστείτε από τις σελίδες της Otenet και εγγραφείτε στον On Line κατάλογο Ξενοδοχείων

Αποκτήστε την δική σας διεύθυνση στο Internet και αποκτήστε πολλαπλές θυρίδες e-mail (για επιχειρήσεις)

Μόνιμες Συνδέσεις, Φιλοξενία Σελίδων WWW με πραγματικά αποδοτικούς όρους

Μόνο από το Δίκτυο Πωλήσεων του . . .

ΟΤΕ

Τηλεφωνήστε τώρα στο 134

can you deliver a service which people remember?

Giving "our best for every guest".

This is the philosophy behind the brand new luxurious 74 bedrooms & suites resort hotel in Lindos - Rhodes.

GENERAL MANAGER

Above all you will be judged on your ability to lead and motivate your team to provide first - class levels of guest satisfaction. You will have overall responsibility for the maintenance of high standards in every area of the hotel including reception, haute cuisine restaurant and housekeeping.

Since you will also be accountable for achieving financial targets, we will be looking for commercial acumen, determination and energy, as well as the ability to absorb and promote our brand name culture. Aspect of major importance is the establishment of the sales department. You must have format training in hotel or retail management followed by "several years" profit - accountable management experience.

Salary is negotiable & according to experience. Please send CV to Mr. Costas Triantafillidis, 82, Vouliagmenis Ave., Helliniko - Athens 167 77.

T.32762-26/9

ΠΡΟΟΔΟΣ ΜΙΚΡΕΣ ΑΓΓΕΛΙΕΣ ΜΙΚΡΕΣ ΑΓΓΕΛΙΕΣ ΠΡΟΟΔΟΣ

ενοικιάσεις

ΕΝΟΙΚΙΑΖΕΤΑΙ διαμέρισμα δυάρι για αποκλειστική χρήση, γραφείου, ιατρείου, κλπ, επί της οδού 28ης Οκτωβρίου (πλησίον Ακαδημίας). Τηλ. 33908, 9π.μ.-2μ.μ., κ. Γιάννη
9066-24/9

ΠΩΛΕΙΤΑΙ ή ΕΝΟΙΚΙΑΖΕΤΑΙ μονοκατοικία στην Ιαλυσό και 2) ενοικιάζεται γκαρσονιέρα επιπλωμένη στη Ρόδο. Τηλ. 25453
9027-23/9

ΕΝΟΙΚΙΑΖΟΝΤΑΙ 1) αποθήκη 150τ.μ., 2) γκαρσονιέρα επιπλωμένη, Ερνεστ Μπέβιν και 3) γκαρσονιέρα επιπλωμένη στην Ανάληψη. Τηλ. 63402
9073-24/9

ΣΤΑ ΚΟΣΚΙΝΟΥ ενοικιάζεται γκαρσονιέρα, ενός υπνοδωματίου, κουζίνας, χωλ και μικρό μπαλκόνι, επιπλωμένη. Τηλ. 62004
9078-24/9

ΕΝΟΙΚΙΑΖΕΤΑΙ διαμέρισμα 97τ.μ., 1ος όροφος, 3 κυρίων δωματίων, επί της λεωφ. Ηρακλειδών στην Ιαλυσό (δίπλα στου Μαρινόπουλου). Τηλ. 92211
9151-26/9

ΕΝΟΙΚΙΑΖΕΤΑΙ στο Ανω Ροδίνι, μικρό διαμερισματάκι, ανεξάρτητο, εξοπλισμένο, αποτελούμενο από ένα υπνοδωμάτιο και κουζινοκαθιστικό. Τηλ. 61617
9090-25/9

ΕΝΟΙΚΙΑΖΕΤΑΙ ισόγειο διαμέρισμα, με ένα δωμάτιο, σαλόνι, κουζίνα, λουτροκαμπινέ, μόνο για ζευγάρι ή εργένη, στην Ιαλυσό. Τηλ. 92828
9097-25/9

ΕΝΟΙΚΙΑΖΕΤΑΙ γκαρσονιέρα επιπλωμένη στην οδό Στρατηγού Ζήση και Αυστραλίας γωνία. Τηλ. 37233 - 76332
9156-26/9

ΕΠΙ ΤΗΣ ΣΤ. ΚΩΠΑΔΗ 50, ΕΝΟΙΚΙΑΖΕΤΑΙ καινούργια γκαρσονιέρα με πολυκουζινάκι, ηλιακό θερμοσίφωνα, κατάλληλο για φοιτητές - σπουδαστές - στρατιωτικούς, κλπ. Πληρ. τηλ. 28301
9162-26/9

ΕΝΟΙΚΙΑΖΕΤΑΙ ισόγειος χώρος 100τ.μ., για οποιαδήποτε επαγγελματική χρήση, αλλά και για αποθήκη. Ενοίκιο 70.000 δρχ. Περιοχή Ανάληψη. Τηλ. 67359
9164-26/9

ΕΝΟΙΚΙΑΖΕΤΑΙ διαμέρισμα επιπλωμένο, ισόγειο, Σωτήρος (κοντά στο ξενοδοχείο ΣΟΛΕΜΑΡ). Τηλ. 93607
9154-26/9

ΕΝΟΙΚΙΑΖΕΤΑΙ επιπλωμένη γκαρσονιέρα, οδός Μόσχας 11 Ροδίνι. Τηλ. 31798
9170-28/9

ΕΝΟΙΚΙΑΖΕΤΑΙ διαμέρισμα τριάρι επί της οδού Ρόδου Λίνδου 237. Πληροφορίες τηλ. 37937 κ. Λίτσα
9168-28/9

ΙΣΟΓΕΙΟ διαμέρισμα 50τ.μ., στους Δασκάλους, αποτελούμενο από 1 υπνοδωμάτιο, μπάνιο και σαλόνι - κουζίνα. Ενοίκιο 65.000 δρχ. Τηλ. 30698
9171-28/9

ΕΝΟΙΚΙΑΖΟΝΤΑΙ: 1) όροφος διπλοκατοικίας, καλής κατασκευής, μέσα σε κήπο, 2) γκαρσονιέρα πλήρως επιπλωμένη, Ηρακλείου Κρήτης 6, Επτά Βαγιές. Τηλ. 22578 - 37313
9181-30/9

ΕΝΟΙΚΙΑΖΕΤΑΙ διαμέρισμα 130τ.μ., Παύλου Μελά 91. Τηλ. 30306
9188-30/9

ΕΝΟΙΚΙΑΖΕΤΑΙ κεντρικό κατάστημα, 50 τ.μ, με αυλή 40τ.μ, στην πάροδο Αμερικής (οδός Γ. Ευσταθίου 7) πρώην bar Wall. Τηλ. 0946051071 και 20610
T32814-1/10

ΕΝΟΙΚΙΑΖΟΝΤΑΙ στην οδό Παπανικολάου και έναντι του νέου Καζίνο, δωμάτια επιπλωμένα με καθένα δικό του μπάνιο, ψυγείο, κλπ. Τηλ. 22524
9199-1/10

ΕΝΟΙΚΙΑΖΟΝΤΑΙ στούντιος και γκαρσονιέρες επιπλωμένες επί της οδού Πίνδου 25, κοντά στο Πανεπιστήμιο για εκπαιδευτικούς και φοιτήτριες.
Πληροφορίες τηλ. 24846
9253-1/10

ΕΝΟΙΚΙΑΖΕΤΑΙ
ΚΑΤΑΣΤΗΜΑ ΣΤΗΝ ΟΔΟ ΓΡΙΒΑ 77
Πληροφορίες τηλ. 24576
8733-30/9

ΕΝΟΙΚΙΑΖΕΤΑΙ
ισόγειο καινούργιο διαμέρισμα, 120τ.μ., με τρία υπνοδωμάτια
Πληροφορίες τηλ. 25807
8947-24/9

ΕΝΟΙΚΙΑΖΕΤΑΙ
ΓΚΑΡΣΟΝΙΕΡΑ
στο κέντρο της πόλης
Πληροφορίες τηλ. 24764 - 36900, πρωινές ώρες
9158-30/9

ΕΝΟΙΚΙΑΖΕΤΑΙ
ΞΕΝΟΔΟΧΕΙΟ
στην Π. Πόλη, 16 δωματίων, λόγω συνταξιοδότησης.
Μόνο σοβαρές προτάσεις
Τηλ. 26209 - 68493
9194-1/10

ΕΝΟΙΚΙΑΖΕΤΑΙ
ημιυπόγειος χώρος, 160 τ.μ., κατάλληλος για πολλές χρήσεις, με πλακάκια, 2 τουαλέτες, και τριφασικό ρεύμα, σε νεόκτιστη οικοδομή, σε κεντρικό δρόμο, απέναντι από την εκκλησία της Ανάληψης, Αποστόλου Παύλου 34.
Τηλ. 0937/114603
X1146-30/9

ΕΝΟΙΚΙΑΖΕΤΑΙ
διαμέρισμα 90τ.μ., κατά προτίμηση από Οκτώβριο έως αρχές Μαΐου, Δημητρίου Αναπαστάδη 32. **Τηλ. 77415**
ΕΠΙΣΗΣ διατίθεται στο συνεργείο «Ο ΣΤΕΦΑΝΟΣ» χώρος για φύλαξη και συντήρηση για τα μηχανάκια σας για τη χειμερινή σεζόν. Τηλ. **77415**
8871-23/9

πωλήσεις

ΠΩΛΕΙΤΑΙ σαλόνι σε καλή κατάσταση. Πληροφορίες τηλ. 61472
9255-26/9

ΠΩΛΟΥΝΤΑΙ

στην παραλία Ιαλυσού, μονοκατοικίες, απέναντι από την ταβέρνα «Καλύβα» στην οδό Ρίμινι.
ΕΠΙΣΗΣ διαμερίσματα στην Κων/νου Υδραίου - Ρόδου
Πληρ. τηλ. 94236, 28476, 22986
ΕΛΕΥΘΕΡΙΟΣ ΖΑΜΠΕΛΑΚΗΣ
9195-28/10

Επί της Στεφάνου Καζούλη

ΠΩΛΕΙΤΑΙ

ρετιρέ 70τ.μ., τριάρι. Διαθέτει μεγάλες βεράντες και απεριόριστη θέα. Γίνονται ευκολίες πληρωμής και δάνεια δεκτά.
Πληροφορίες Διακογεωργίου Κάλλιστος τηλ. 29318 - 34598
X1199-30/9

ΠΩΛΕΙΤΑΙ

κρεβατάκι μπεμπέ ξύλινο, σε άριστη κατάσταση, σε τιμή ευκαιρίας.
Τηλ. 31026
9185-30/9

ΠΩΛΕΙΤΑΙ διαμέρισμα, ισόγειο, περιοχή Ιξιά Ρόδου, 138τ.μ., τιμή 23.000.000. Τηλ. 0944543541
9068-24/9

ΠΩΛΕΙΤΑΙ σε προνομιούχα νεόκτιστη πολυκατοικία στο Καρακόνερο, ανεξάρτητο ισόγειο διαμέρισμα, 61τ.μ., με αποκλειστικής χρήσεως αυλή, 180τ.μ. Πληρ. τηλ. 67272
9095-25/9

ΠΩΛΕΙΤΑΙ

ΑΝΑΨΥΚΤΗΡΙΟ
περιοχή Μαντράκι, λόγω φόρτου εργασίας.
Μόνο σοβαρές προτάσεις δεκτές
Τηλ. 22831, ώρα 12-14μ.μ.
και **26294,** ώρα 17-21μ.μ.
9174-30/9

ΠΩΛΟΥΝΤΑΙ

έπιπλα σε άριστη κατάσταση και σε τιμή ευκαιρίας, σύνθετο 4φυλλο, 150.000 δρχ., βιβλιοθήκη σουηδικό ξύλο διπλή, 80.000 δρχ.
Δύο μονά κρεβάτια από σουηδικό ξύλο, 15.000 δρχ. το ένα.
Μια σιφονιέρα με έξι συρτάρια 25.000 δρχ. και ντιβανομπάουλο 20.000 δρχ.
Τηλ. 65496
9064-25/9

ΠΩΛΕΙΤΑΙ

στ' Αφάντου κτήμα παραλιακό, 21.300τ.μ. σε πολύ καλή τιμή
Τηλ. 29308 - 22768
M17-30/9

ΠΩΛΕΙΤΑΙ

ΑΝΑΨΥΚΤΗΡΙΟ - ΚΡΕΠΕΡΙ, στην Ιαλυσό, δίπλα ακριβώς στην πιάτσα ταξί, πλήρως εξοπλισμένο, λόγω φόρτου εργασίας.
Τηλ. 95843 - 47062
8592-25/9

ΑΠΟ Β. ΚΡΑΝΙΔΗ & ΣΙΑ Ο.Ε.

ΠΩΛΟΥΝΤΑΙ

ΜΟΝΟΚΑΤΟΙΚΙΕΣ, 130-170τ.μ. , περιοχή Ιαλυσού, 400 μέτρα από τη θάλασσα.
Τηλ. 35430 - 38195
9070-24/9

ΠΩΛΟΥΝΤΑΙ

ΣΤΗΝ ΠΑΡΑΛΙΑ ΙΑΛΥΣΟΥ

Μονοκατοικίες απέναντι από την ταβέρνα «Καλύβα» στην οδό Ρίμινι.

Επίσης, διαμερίσματα στην Κων/νου Υδραίου - Ρόδος

Τηλ. 94236 - 28476 - 94960 - 22986
9195-28/10

ΠΑΡΑΔΙΔΟΝΤΑΙ ΜΑΘΗΜΑΤΑ ΑΓΓΛΙΚΩΝ

σε ευχάριστο διακοσμημένο χώρο. Μαθήματα αγγλικών για παιδιά προσχολικής ηλικίας και παιδιά δημοτικού.
Ασχολούμαστε με χει ροτεχνίες, κουκλοθέατρο και μουσικοκινητική αγωγή.
Από αλλοδαπή καθηγήτρια Αγγλικών με χρόνια νηπιαγωγική και φροντιστηριακή πείρα.
Τηλ. 0945/434117
8177-30/9

ΠΩΛΟΥΝΤΑΙ

ελαφρώς μεταχειρισμένα φορτηγά αυτοκίνητα, εισαγωγής μας, επαγγελματικά και γεωργικά

1)MITSUBISHI L 300 κλειστό μακρύ
2) MITSUBISHI L 300 κλειστό κοντό
3) FORD TRANSIT κλούβα
4) FORD TRANSIT ανοικτό
5) MERCEDES MB 100 κλειστό
6) MERCEDES 309 D ανοικτό
7) MERCEDES 813 ανοικτό
8) OPEL COMBO κλειστό
9) GOLF stasion wagon
10) MERCEDES 309 ψυγείο - συντήρηση
11) VOLKSWAGEN υδρόψυκτο ψυγείο - συντήρηση
12) VOLKSWAGEN κλούβα 1600 c.c.
13) ΤΖΙΠ ISUZU TROOPER 4X4

ΠΛΗΡΟΦΟΡΙΕΣ **ΔΗΜΗΤΡΙΟΣ ΒΡΟΥΛΗΣ**
Τηλ. 62171-65171, 3ο χλμ Ρόδου Λίνδου
X1194-30/9

ΝΤΕΤΕΚΤΙΒΣ ΑΘΗΝΩΝ



Αναλαμβάνουμε υποθέσεις ανηλίκων, προσωπικές, οικογενειακές εμποροβιομηχανικές
Διαθέτουμε τα καλύτερα ηλεκτρονικά σύχρονα οπτικοακουστικά συστήματα.
Εχεμύθεια 100%
Τα 30 χρόνια πείρα είναι η εγγύηση μας
Γ.Δ.-30/9
ΤΗΛ. 0977632963 & 0954-319796

ΠΩΛΟΥΝΤΑΙ

στη Σάλακο από ιδιοκτήτη: α) οικόπεδο πολύ προνομιούχο εκτάσεως 802τ.μ., β) 2 αγροί με ελαιόδενδρα, εκτάσεως 7 και 5 στρεμμάτων. Πληρ. τηλ. 67272
9095-25/9

ΠΩΛΕΙΤΑΙ κτήμα 4 στρεμμάτων με κατοικία, σταύλο και βοηθ. χώρους, ελαιόδεντρα 120 τεμαχίων, με πηγάδι με νερό για πότισμα, φως, νερό, τηλέφωνο. Πληροφορίες πρωί 73271 και απόγευμα τηλ. 35990, όπισθεν ΚΤΕΟ Ρόδου Ασγούρου.
9176-30/9

ΠΩΛΕΙΤΑΙ έπιπλο σύνθετο, ολοκαίνουργιο, σε τιμή ευκαιρίας. Πληροφορίες τηλ. 0932470714 και 0932991053
9213-24/9

ΠΩΛΕΙΤΑΙ

ΙΝΣΤΙΤΟΥΤΟ ΟΜΟΡΦΙΑΣ. Πελάτες 10 χρόνων. Καλή τοποθεσία, Νιοχώρι. Η ιδιοκτήτρια μετακομίζει στο εξωτερικό. Τιμή 6.500.000 δρχ.
Τηλ. 24461 - 76520 και 0945929509
9099-25/9

ΠΩΛΕΙΤΑΙ

μεζονέτα 131τ.μ., με υπόγειο 28τ.μ., πολυτελούς κατασκευής. Διαθέτει τζάκι και κεντρική θέρμανση. Τιμή μόνο **48.000.000** δρχ.
Τηλ. 28616-37848
M1-30/9

ΠΩΛΕΙΤΑΙ

από ιδιοκτήτη, οικόπεδο στο Γεννάδι, 1420 μ., άρτιο και οικοδομήσιμο, με την άδεια, με νερό και 30 ελαιόδενδρα
Πληροφορίες τηλ. 91435, 0945/402153
9152-8/10

ΠΩΛΕΙΤΑΙ

ΑΓΡΟΣ ΣΤΑ ΚΑΛΑΒΑΡΔΑ
4.200 Τ.Μ.
Πληροφορίες τηλ. 24494 ή 64355
X1215-30/9

ΠΩΛΕΙΤΑΙ

αγρόκτημα στο Παραδείσι, με προοπτική οικοδομής, 1.700τ.μ..
Πληρ. τηλ.41080
8727-30/9

ΠΩΛΕΙΤΑΙ

ΤΟΥΡΙΣΤΙΚΟ ΧΡΥΣΟΧΟΕΙΟ ΚΑΙ ΡΟΛΟΓΙΑ ΣΤΟ ΜΑΝΤΡΑΚΙ
Τηλ. 32477
8486-26/9

ΠΩΛΕΙΤΑΙ

MINI MARKET στην περιοχή Ροδίνι, με πελατεία εξασφαλισμένη, πλήρως εξοπλισμένο με άδεια σιγαρέτων και άρτου, λόγω υγείας
Τηλ. 27054
8710-26/9

ΠΡΟΣΟΧΗ!

ΠΕΡΙΟΧΗ ΜΗΔΕΙΑ. Πωλούνται οροφοδιαμερίσματα των 50τ.μ., - 75τ.μ. - 82τ.μ. - 104τ.μ. με μεγάλες βεράντες, πολυτελούς κατασκευής.
Τιμές προσιτές - Δάνεια δεκτά.
Τηλ. 30350 & 0945/476243
T32552-28/9

ΠΩΛΕΙΤΑΙ

διαμέρισμα τεσσάρι επί της Παρθενώνης σε στυλ μεζονέτας με εντοιχισμένη κουζίνα, εντοιχισμένες ντουλάπες, ανακλινόμενα αλουμίνια, διπλά τζάμια, ντουλάπες στα μπάνια, θέρμανση, εγκατάσταση με ηλιακό θερμοσίφωνα.
Άμεση παράδοση
Πληρ. Διακογεωργίου Κάλλιστος τηλ. 29318
X1199-30/9

ΕΥΚΑΙΡΙΑ

Στα Κοσκινού **ΠΩΛΕΙΤΑΙ** ισόγειο με τρία υπνοδωμάτια, εντοιχισμένη κουζίνα 16 τ.μ., εντοιχισμένες ντουλάπες σε όλα τα υπνοδωμάτια, εγκατάσταση για θέρμανση και για ηλιακό θερμοσίφωνα, διπλά τζάμια με ρολά, κουνουπιέρες, ντουλάπια στα μπάνια και άμεση παράδοση. Δάνεια δεκτά
Πληρ. Διακογεωργίου Κάλλιστος τηλ. 29318
X1199-30/9

Η casaviva Κ. Καρανίκης & ΣΙΑ Ο.Ε.

ΖΗΤΕΙ

1. ΓΡΑΜΜΑΤΕΑ, με γνώσεις Η/Υ και προϋπηρεσία
2. ΔΙΑΚΟΣΜΗΤΗ/Α, με γνώσεις χειρισμού ηλεκτρονικού υπολογιστή.
Πλήρης απασχόληση, άριστες συνθήκες εργασίας
Πληροφορίες τηλ. 95076- 93775, κ. Κώστα Καρανίκη
X1223-30/9

ΟΙΚΟΔΟΜΙΚΕΣ-ΤΕΧΝΙΚΕΣ
ΕΜΠΟΡΙΚΕΣ-ΕΠΙΧΕΙΡΗΣΕΙΣ

ΑΦΟΙ ΑΣΒΕΣΤΗ Ο.Ε.

Κ. Τσαλδάρη 26-Ρόδος
32809-74325-74326

X1193-30/9

ΠΩΛΟΥΝΤΑΙ

- ΚΑΤΑΣΤΗΜΑ 128τ.μ. και 154τ.μ. αποθήκη, επί της οδού Τσαλδάρη
- ΔΙΑΜΕΡΙΣΜΑΤΑ όλων των διαστάσεων επί της οδού Αγίου Ιωάννου
- ΜΕΖΟΝΕΤΕΣ 130τ.μ. επί της οδού Αλεξάνδρειας

ΠΩΛΕΙΤΑΙ

ισόγειο κατάστημα στη Ρόδο και επί της οδού Διαγοριδών 17, έκτασης 44τ.μ., με πατάρι 40τ.μ., αυλή 40τ.μ., ψευδοροφές και ντουλάπια και στους δύο ορόφους, ως επίσης και δύο συνεχόμενες γκαρσονιέρες 25τ.μ. η κάθε μία με ξεχωριστές εισόδους που μπορούν να ενοποιηθούν με το κατάστημα. Ολα μαζί 33.000.000 δρχ.
Τηλ. 65469 - 86422 - 28448 κιν. 0977514457
8937-26/9

ΠΩΛΟΥΝΤΑΙ

μετακειρισμένα ηλεκτρονικά για καφετέριες, κλπ., σε τιμή μεγάλης ευκαιρίας, λόγω αλλαγής χρήσεως του χώρου ένθα ευρίσκονται. Επίσης πωλείται παλαιά τεχνολογία τηλεφωνικό κέντρο με βίσματα για 45 δωμάτια αντί διακοπτών, 200.000 δρχ.,μετά τηλεφωνικών συσκευών
Τηλ. 96447, όλες τις ώρες, ξενοδοχείο ROMA
ΓΔ-30/9

ΠΩΛΕΙΤΑΙ

διαμέρισμα στην Παλιά Πόλη 130 τ.μ. πλήρως ανακαινισμένο σε τιμή ευκαιρίας. Άμεση παράδοση
Πληρ. Διακογεωργίου Κάλλιστος τηλ. 29318
X1199-30/9

ΠΑΛΙΑ ΠΟΛΗ ΠΩΛΕΙΤΑΙ

δυόροφη μονοκατοικία, 25.000.000 δρχ., πλησίον του δημοτικού ιατρείου επί της οδού Τλιπολέμου αρ. 39, αποτελούμενη από: 1) ισόγειο 2 δωμάτια, κουζίνα, WC, 2) α' όροφος, 2 δωμάτια και βεραντούλα
Τηλ. 73781, 8-10π.μ. και 3-7μ.μ.
8903-26/9

ΠΩΛΕΙΤΑΙ

στα Κοσκινού, ανεξάρτητη μονοκατοικία, 110τ.μ., σε άριστη κατάσταση για κατοίκηση.
Τηλ. 65318, κ. Μαρία
8467-26/9

ΠΩΛΕΙΤΑΙ

κατάστημα νυφικών, με καλές προοπτικές, λόγω φόρτου εργασίας. Πελατεία εξασφαλισμένη
Πληροφορίες τηλ. 75260, ώρες καταστημάτων
8783-26/9

ΠΩΛΕΙΤΑΙ

διαμέρισμα επί της οδού Εργάνης Αθηνάς 22, περιοχή Αγγας Μαρίας, 150τ.μ., από ιδιοκτήτη. Μεγάλο σαλόνι, τραπεζαρία, κουζίνα, τρία υπνοδωμάτια, μεγάλες ντουλάπες, δύο μπάνια, αποθήκη, πλυσταριό, τρεις μεγάλες βεράντες. Διαθέτει τζάκι, ηλιακό θερμοσίφωνα, κεραίες τηλεόρασης, ηλεκτρική θέρμανση. Υπάρχει φως και νερό. Μεγάλη κουζίνα της ALNO, με ηλεκτρικά είδη, ιδιόκτητος χώρος πάρκινγκ, και είναι πανέτοιμο για κατοίκηση.
Τηλ. 75263, ώρες καταστημάτων
8794-3/10

ΕΥΚΑΙΡΙΑ

ΠΩΛΟΥΝΤΑΙ προνομιούχα διαμερίσματα επιπλωμένα, με το κλειδί στο χέρι στο κέντρο της πόλης της Ρόδου.
1) 38τ.μ., τιμή 10.500.000 δρχ.
40τ.μ., τιμή 11.000.000 δρχ.
46τ.μ., τιμή 12.500.000 δρχ.
57τ.μ. τιμή 15.500.000 δρχ.
61τ.μ. τιμή 16.500.000 δρχ.
63τ.μ. τιμή 17.000.000 δρχ.
2) ΠΩΛΕΙΤΑΙ διαμέρισμα super lux στην Ιαλυσό, 107τ.μ., θέρμανση με δικό του καυστήρα, ηλιακό θερμ., 2 τουαλάτες. Τιμή 35.000.000 δρχ.
Πληρ. ΜΑΡΙΟΣ ΒΙΤΖΗΛΑΙΟΣ Τηλ. 0241/24900 - 25525 και κιν. 0932704919
T32768-3/10

ΠΩΛΟΥΝΤΑΙ

1) ΚΤΗΜΑ 4000τ.μ., περιοχή Ανοιξη
2) ΚΟΛΥΜΠΙΑ κτήμα 4.500τ.μ.
3) ΓΕΝΝΑΔΙ οικόπεδο 800τ.μ. οικοδομήσιμο
4) ΚΑΦΕΤΕΡΙΑ εξοπλισμένη και κατάστημα στο Φαληράκι
Πληρ. τηλ. 35430-38195
9070-24/9

ΠΩΛΕΙΤΑΙ

ΣΤΗ ΣΟΡΩΝΗ μονοκατοικία. Ο 1ος όροφος είναι τελειωμένος, εκτός από πλακάκια και μπογιές και ο 2ος έχει μόνο άδεια οικοδομής. Πωλούνται και χωριστά.
Τηλ. 90269
9093-26/9

ΜΑΘΗΜΑΤΑ

ΑΓΓΛΙΚΑ: αλλοδαπή καθηγήτρια, παραδίδει μαθήματα κατ' οίκον. Επίσης παραδίδει ελληνικά σε αλλοδαπούς και αναλαμβάνει μεταφράσεις και δακτυλογραφήσεις κειμένων σε Η/Υ. Τιμές συμφέρουσες. Τηλ. 61850 και 0977433363
9058-6/10

ΠΑΡΑΔΙΔΟΝΤΑΙ μαθήματα αγγλικής από καθηγήτρια. Επίσης ελληνικά σε αλλοδαπούς. Τηλ. 85262
8823-6/10

ΔΑΣΚΑΛΑ απόφοιτος Παιδαγωγικού Τμήματος Αθηνών, παραδίδει μαθήματα σε παιδιά δημοτικού κατ' οίκον. Τηλ. 74993
9219-1/10

ΔΑΣΚΑΛΑ

με πείρα, παραδίδει μαθήματα σε μαθητές δημοτικού - γυμνασίου.
Πληροφορίες τηλ. 75842 και 0945105173
9187-30/9

ΚΑΘΗΓΗΤΡΙΑ

ΓΑΛΛΙΚΩΝ, με μεγάλη πολυετή διδακτική εμπειρία απόφοιτος Sorbonne universite Paris,παραδίδει ιδιαίτερα σε προχωρημένους, αρχάριους και ξενοδ/λους.
Υπεύθυνη εργασία με δοκιμασμένα εκπαιδευτικά πρότυπα βασισμένα στη ψυχολογία της εκπαίδευσης
Αναλαμβάνω και μεταφράσεις
Πληροφορίες τηλ. 55856 - 69081
9193-3/10

ΔΑΣΚΑΛΟΣ

με πείρα, παραδίδει μαθήματα σε μαθητές δημοτικού - γυμνασίου.
Πληροφορίες τηλ. 75842 και 0945105173
9187-30/9

ΜΑΘΗΜΑΤΙΚΑ

έμπειρος καθηγητής, παραδίδει ιδιαίτερα μαθήματα σε μαθητές γυμνασίου, ενιαίου λυκείου - ΤΕΕ.
Υπεύθυνη προετοιμασία στην καινούργια ύλη και επιμονή στη συμπλήρωση κενών. Ουσιαστική βοήθεια στον μαθητή με λογικές τιμές
Τηλ. 75790 - 0945953570
9034-30/9

ΜΑΘΗΜΑΤΙΚΑ ΦΥΣΙΚΗ - ΧΗΜΕΙΑ

ΚΑΘΗΓΗΤΡΙΑ με φροντιστηριακή πείρα, παραδίδει ιδιαίτερα μαθήματα.
Τηλ. 66575 - 24307
9054-30/9

ΑΝΑΚΟΙΝΩΣΗ

PROGRAM COMPUTER



ΕΓΓΡΑΦΕΣ ΤΩΡΑ ΜΑΘΗΜΑΤΑ Computer

M22-30/9

Τμήματα για:
Παιδιά από 8 ετών
Αρχάριους - Μαθητές
Επαγγελματίες
Ανέγερση Εργασίας
Διδάσκει πτυχιούχος Πανεπιστημίου Αμερικής
ΜΑΝΩΛΗΣ Ι. ΣΟΦΙΛΛΑΣ
Κοδριγκτώνος 91
Τηλ. (0241) 31761

ΑΓΓΛΙΚΑ - ΓΕΡΜΑΝΙΚΑ
M. ΚΟΝΤΟΥ



- **LOWER - PROFICIENCY** των Cambridge - Michigan
- **ZERTIFICAT - MITTELSTUFE SPACHDIPLOME** του Goethe - Institut
- **ΕΠΑΓΓΕΛΜΑΤΙΚΑ ΓΕΡΜΑΝΙΚΑ** για Ξενοδοχοϋπαλλήλους, εργαζόμενους στον τουρισμό

Διδάσκουν
Αγγλικά: Robert Davies
Γερμανικά: Μ. Κοντός

Υψηλά ποσοστά επιτυχίας
Χρόνοι Ρεκόρ στην απόκτηση διπλωμάτων

1ο διδ.: Αγ. Αναργύρων 11α
2ο » : Δημ. Αναστασιάδη 81
3ο » : Παρισίων 1 & Λονδίνου

X1205-30/9

Τηλ: 0241/35289, 23973- Fax: 32336

ΦΙΛΟΛΟΓΟΣ

ΠΑΡΑΔΙΔΕΙ ιδιαίτερα μαθήματα σε μαθητές Γυμνασίου - Λυκείου
Πληροφορίες τηλ. 0932042435 - 28702 (απόγευμα), περιοχή Ανάληψη
8875-15/10

ΜΑΘΗΜΑΤΙΚΟΣ

ΠΑΡΑΔΙΔΕΙ ΜΑΘΗΜΑΤΑ ΓΥΜΝΑΣΙΟΥ - ΛΥΚΕΙΟΥ
ΧΑΤΖΗΣΑΒΒΑΣ ΣΑΒΒΑΣ
ΤΗΛ. 36643
8799-3/10

ΚΑΘΗΓΗΤΡΙΑ

ΦΙΛΟΛΟΓΟΣ με μεγάλη διδακτική πείρα παραδίδει ιδιαίτερα μαθήματα σε μαθητές Γυμνασίου - Λυκείου. Μέθοδος - υπευθυνότητα
Τηλ. 63511 - 27170 πρωινές ώρες
9063-26/9

ΚΑΘΗΓΗΤΡΙΑ

φιλόλογος, παραδίδει ιδιαίτερα μαθήματα σε μαθητές γυμνασίου και λυκείου. Επίσης ειδική προετοιμασία για θετική κατεύθυνση
Τηλ. 39228 & 23006
9012-26/9

ΓΕΡΜΑΝΙΚΑ

ΚΑΘΗΓΗΤΡΙΑ γερμανικής φιλολογίας, πτυχιούχος πανεπιστημίου Μονάχου Γερμανίας, παραδίδει μαθήματα για όλες τις βαθμίδες.
Τηλ. 62887 και 0937031525
8696-30/9

ΜΑΘΗΜΑΤΙΚΑ

Καθηγητής, πτυχιούχος Παν/μίου Αθηνών, με φροντιστηριακή πείρα, παραδίδει μαθήματα σε μαθητές γυμνασίου - λυκείου (γενικής παιδείας - θετικής - τεχνολογικής κατεύθυνσης), αποφοίτους Α', Δ' δέσμης, ΤΕΛ
Τηλ. 37956 & 0945242785
9200-10/10

Φροντιστήριο
ΞΕΝΩΝ ΓΛΩΣΣΩΝ
στην **ΙΑΛΥΣΟ**

8790-24/9



Προσωπική διδασκαλία, γρήγορη σταθερή πρόοδος, με σύγχρονα συστήματα και νέο διδακτικό υλικό.
Για αρχάριους και προχωρημένους.
Ειδικά τμήματα για 6 - 7 ετών.
Πλατεία ΕΛΕΥΘΕΡΙΑΣ 18, ΙΑΛΥΣΟΣ ✆ 94835
Εγγραφές από 1 Σεπτεμβρίου, ώρες 5 - 9

ΚΑΘΗΓΗΤΡΙΑ

ΜΑΘΗΜΑΤΙΚΟΣ, παραδίδει ιδιαίτερα μαθήματα σε μαθητές Γυμνασίου - Ενιαίου Λυκείου - ΤΕΕ. Υπεύθυνη εργασία προσαρμοσμένη στο νέο σύστημα εξετάσεων
Πληροφορίες τηλ. 29315 - 0945973306
9177-30/9

ΔΑΣΚΑΛΑ

παραδίδει ιδιαίτερα μαθήματα σε μαθητές δημοτικού
Μεθοδική και υπεύθυνη εργασία
Πληροφορίες τηλ. 75927
9196-10/10

ΠΩΛΟΥΝΤΑΙ

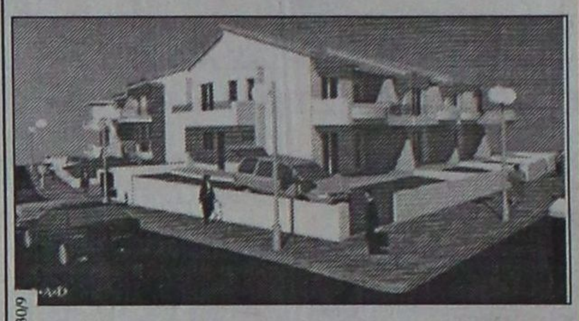

M1-30/9

ΑΠΟ ΤΟΝ ΑΝΑΣΤΑΣΙΟ ΑΤΣΙΔΗ

- Μεζονέτες διόροφες 132τ.μ. και διόροφες με υπόγειο 190τ.μ., με οροφές κεραμοσκεπείς, με αποκλειστικές χρήσεις αυλών, περιοχή ΚΑΝΑΜΑΤ

ΠΛΗΡΟΦΟΡΙΕΣ: ΑΝΑΣΤΑΣΙΟΣ ΑΤΣΙΔΗΣ
ΣΤΕΦΑΝΟΥ ΚΑΖΟΥΛΗ 74 - ΡΟΔΟΣ - Τηλ. 28616, 37848

ΚΑΛΛΙΣΤΟΣ ΔΙΑΚΟΓΕΩΡΓΙΟΥ

ΙΔΙΟΚΤΗΤΗΣ - ΚΑΤΑΣΚΕΥΑΣΤΗΣ

ΚΩΝ/ΝΟΥ ΤΣΑΛΔΑΡΗ 28
Τηλ. 34598 - 29318

1) Πωλούνται διαμερίσματα υπό κατασκευήν 3άρια - 4άρια επί της Λεωφ. Καλλιθέας και Καλλιπάτειρας Καρακόνερο, με απεριόριστη θέα στη θάλασσα.

Τα διαμερίσματα διαθέτουν μεγάλες βεράντες, διπλά τζάμια με ανακλινόμενα αλουμίνια και ρολά, υδραυλικό ασανσέρ, εγκατάσταση κεντρικής θέρμανσης και ηλιακό θερμοσίφωνο. Γενικά η οικοδομή θα είναι πλήρως αποπερατωμένη από την ταράτσα έως την αυλή σε σύγχρονη κατασκευή.

2. Καταστήματα 50, 100, 150, 200 τ.μ. επί του κεντρικου δρόμου στο Καρακόνερο.

3) Αποθήκες 50, 100, 150, 200 τ.μ. Καρακόνερο.

4) 70 τ.μ. 3άρι ρετιρέ επίτης Στεφάνου Καζούλη.

5) Διαμερίσματα τριάρια - τεσσάρια και καταστήματα πλησίον πλατείας Φώκιαλη (έναντι παλιό ΙΚΑ). Υπό ανέγερση επί της Κ. Παλαιολόγου.

Δάνεια δεκτά * Ευκολίες πληρωμής

☞ Δεχόμαστε ανταλλαγές διαμερισμάτων ή άλλων ακινήτων

ΠΛΗΡΟΦΟΡΙΕΣ: ΔΙΑΚΟΓΕΩΡΓΙΟΥ ΚΑΛΛΙΣΤΟΣ
Τηλ. 34598 - 29318
X1199-30/9

ΟΜΙΛΟΣ ΕΤΑΙΡΙΩΝ SIMI FISH

Δυναμικά επεκτεινόμενος όμιλος ανωνύμων εταιριών ζητά να προσλάβει για μόνιμη απασχόληση όλο το έτος στην πόλη της Ρόδου

ΒΟΗΘΟ ΛΟΓΙΣΤΗ

Υπεύθυνος για την τήρηση των απαιτουμένων βιβλίων και στοιχείων.
- Απόφοιτος ανώτερης ή ανώτατης σχολής στη λογιστική ή στα χρηματοοικονομικά.
- Ενα έτος προϋπηρεσία τουλάχιστον σε μηχανογραφημένο λογιστήριο ή λογιστικό γραφείο (βιβλία Γ' Κατ

ΠΡΟΟΔΟΣ ☎ ΜΙΚΡΕΣ ΑΓΓΕΛΙΕΣ ΜΙΚΡΕΣ ΑΓΓΕΛΙΕΣ ΠΡΟΟΔΟΣ

διάφορα

ΕΧΕΤΕ ΠΟΝΟΥΣ
ΣΤΗ ΜΕΣΗ, ΠΛΑΤΗ, ΣΤΑ ΧΕΡΙΑ, ΠΟΔΙΑ;
Η ΛΥΣΗ για τα προβλήματά σας είναι η κινέζικη φυσικοθεραπεία
Τηλ. 0945/072311
8866-26/9

ΑΠΟΦΡΑΞΕΙΣ ΚΑΘΑΡΙΣΜΟΙ ΑΠΟΧΕΤΕΥΣΕΩΝ -ΞΕΒΟΥΛΩΜΑΤΑ
Υδραυλικός, αναλαμβάνει πάσης φύσεως υδραυλικές εργασίες
Χ. Δημήτρης
Αναλαμβάνουμε τον καθαρισμό αποχετεύσεων πολυκατοικιών και ξενοδοχείων με νέο ηλεκ/το μηχάνημα
ΟΙ ΑΠΟΧΕΤΕΥΣΕΙΣ ΓΙΝΟΝΤΑΙ ΣΑΝ ΝΑ ΤΙΣ ΠΕΡΑΣΑΤΕ ΣΗΜΕΡΑ
ΕΡΓΑΣΙΑ ΕΓΓΥΗΜΕΝΗ
ΔΩΡΕΑΝ ΜΕΤΑ ΑΠΟ ΚΑΘΕ ΑΠΟΦΡΑΞΗ ΨΕΚΑΣΜΟΣ ΤΩΝ ΦΡΕΑΤΙΩΝ ΓΙΑ ΜΙΚΡΟΒΙΑ ΚΑΙ ΚΑΤΣΑΡΙΔΕΣ
Τηλ. 90230 μαγαζί και 31990, ΓΙΑ ΑΜΕΣΗ
ΕΞΥΠΗΡΕΤΗΣΗ ΣΑΣ ΣΤΟ ΚΙΝΗΤΟ ΜΑΣ ΤΗΛΕΦΩΝΟ 0944344911
9035-8/10

alco
Υδραυλικός διπλωματούχος
Μανωλάγκας Φώτιος
Αναλαμβάνουμε:
Πάσης φύσεως υδραυλικά έργα και αποφράξεις, Παντός είδους με νέας τεχνολογίας Μηχανήματα Αμερικής.
Εκπαίδευση εις το εξωτερικό - Αμερική
25 χρόνια εργασίας
Πληρ. τηλ. 65294 οικίας - 67430 φαξ
28ης Οκτωβρίου Κοσκινού. Κινητό 0932476202
8960-5/10

ΜΟΝΩΣΕΙΣ
20 ΧΡΟΝΙΑ!
ΑΡΧΩΝ ΣΑΜΑΡΤΖΗΣ
ΤΗΛ. 23030-32054
X1201-30/9

ΣΧΟΛΗ ΟΔΗΓΩΝ ΚΟΥΣΗ ΠΑΝΤΕΛΗ
ΔΙΠΛΩΜΑΤΑ: ΕΡΑΣΙΤΕΧΝΙΚΑ ΕΠΑΓΓΕΛΜΑΤΙΚΑ - ΜΟΤΟΣΙΚΛΕΤΑΣ
- Επεκτάσεις όλων των κατηγοριών.- Αναθεωρήσεις ληγμένων οδειών- Μετατροπές ξένων οδειών σε ελληνικές.
Οδός Βαλαωρίτου 9- έναντι HOTEL SEMIRAMIS πίσω από το Νοσοκομείο
INTERNET: WWW ADRESS
WWW.ADDRESS:
Hp:/www.geocities.com/Bourbonstreet/9302.
Δεκτές όλες οι πιστωτικές κάρτες.
ΠΡΟΣΟΧΗ: ΜΑΘΗΜΑΤΑ: α) μοτ/τας ανεξαρτήτου- μεγάλου κυβισμού > 500c.c.
Στην κατηγορία ανεξαρτήτου κυβισμού, η εκπαίδευση γίνεται με μοτοσυκλέτα 500cc
β) μοτ/τας έως 125c.c.
ΔΙΑΘΕΤΟΥΜΕ ΕΠΙΣΗΣ ΚΑΙ ΑΥΤΟΜΑΤΕΣ ΜΟΤΟΣΥΚΛΕΤΕΣ ΕΩΣ 125 c.c.
γ) μοτοποδηλάτου <50c.c.
ΠΑΡΑΛΑΒΗ ΤΩΝ ΜΑΘΗΤΩΝ ΜΑΣ ΚΑΙ ΑΠΟ ΤΙΣ ΟΙΚΙΕΣ ΤΟΥΣ
Τηλ.: 29157-73820-94777 οικία
ΚΑΙ ΑΝΑ ΠΑΣΑ ΣΤΙΓΜΗ ΣΤΑ ΚΙΝΗΤΑ ΤΗΛ **0944511313 - 0944203343**
8981-26/9

ΤΑΠΗΤΟΚΑΘΑΡΙΣΤΗΡΙΟ

WASH AND CARE
ΚΑΘΑΡΙΣΜΟΣ ΚΑΙ ΦΡΟΝΤΙΔΑ
Συνδυάσαμε την πολυετή πείρα μας και τα ολοκαίνουρια μηχανήματά μας και αναλαμβάνουμε:
- Καθαρισμό- φροντίδα - φύλαξη χαλιών - μοκετών
- Παραλαβή από το σπίτι μ' ένα τηλεφώνημα
- Επιτόπιος καθαρισμός, σαλονιών, μοκετών, μαξιλαράκια επιχειρήσεων

ΦΑΡΜΑΚΙΔΗΣ ΕΥΣΤΑΘΙΟΣ
ΤΗΛ. 0241 - 68189
5ο χλμ. Λ. Ρόδου Λίνδου 237
9160-30/10

ζητήσεις

ΖΗΤΕΙΤΑΙ δάσκαλος που να διδάσκει ιδιαίτερα μαθήματα στην πορτογαλλική γλώσσα. Τηλ. 0932074507
9205-23/9

ΚΥΡΙΑ από τη Βουλγαρία, ζητάει να εργαστεί ως καθαρίστρια οικιών, νοσοκόμα, κλπ., από ώρες 8.30π.μ.-1μ.μ. Τηλ. 0977960794 ΓΔ-26/9

ΖΗΤΟΥΝΤΑΙ ανειδίκευτοι εργάτες (πλ. 8 -16.00). Τηλ. 90042
9210-24/9

ΖΗΤΟΥΝΤΑΙ νέες εμφανίσιμες για να εργαστούν στο μπαρ ή στο σέρβις σε ρεμπετάδικο στην Κρεμαστή. Τηλ. 91055 - 93662 και 0977385377
9098-25/9

ΖΗΤΕΙΤΑΙ κοπέλα για να εργασθεί σε οίκο νυχφικών, με απαραίτητες γνώσεις ραπτικής και πώλησης. Διεύθυνση Αποστόλου Παύλου 4. Πληρ. τηλ. 33853 (από 11.00 έως 13.00 και 17.00 έως 21.00 εκτός Δευτέρα και Τετάρτη απόγευμα)
9166-6/10

ΖΗΤΕΙΤΑΙ χειρίστρια PC, να γνωρίζει την αγγλική γλώσσα. Τηλ. 68964- 67274 - 24134
9167-26/9

ΖΗΤΕΙΤΑΙ νεαρός, κάτοχος μοτοποδηλάτου με άδεια και δίπλωμα, για να εργασθεί σε βιβλιοπωλείο. Τηλ. 24219, ώρες καταστημάτων
9198-1/10

ΠΤΥΧΙΟΥΧΟΣ
δασκάλα και μητέρα δύο ανήλικων παιδιών, αναλαμβάνει τη φύλαξη παιδιών, όλων των ηλικιών στην οικία της, προς εξυπηρέτηση κάθε μητέρας που έχει ανάγκη για μία ή και περισσότερες ώρες ημερησίως. (Μόνο πρωινές ώρες
Τηλ. 21585
8910-23/9

ΖΗΤΟΥΝΤΑΙ
ντίλερ από όλη τη Ρόδο, για είδη προικός (ρούχα, εσώρουχα, καλτσόν, παπούτσια, κλπ), με μεγάλα ποσοστά. Δωρεάν προσπέκτ. Σας φέρνουμε την παραγγελία στο σπίτι σας αν είστε εκτός πόλεως
Τηλ. 66864 - 63389
8925-12/10

ΞΕΝΟΔΟΧΕΙΟ ΠΟΛΥΤΕΛΕΙΑΣ ΣΤΗΝ ΙΞΙΑ ΡΟΔΟΥ
ΖΗΤΕΙ
ΥΠΑΛΛΗΛΟ ΛΑΝΤΖΑΣ
Πληροφορίες τηλ.
96251, κος Σταματιάδης
ΧΛ-24/9

ΖΗΤΕΙΤΑΙ
νεαρός πεπειραμένος, βοηθός σερβιτόρου, για να εργαστεί σε νυκτερινό κέντρο.
Τηλ.24809 πρωινές ώρες και 32090 βραδυνές ώρες
8714-26/9

ΖΗΤΕΙΤΑΙ
υπάλληλος γραφείου, δεσποινίδα, από 20-25 ετών, απόφοιτος Λυκείου με γνώσεις κομπιούτερ.
Τηλ. 37746 κ. Κιοζεκλή
9055-23/9

Από τα καταστήματα «Παππου»
ΖΗΤΟΥΝΤΑΙ
ΠΩΛΗΤΡΙΕΣ & ΥΠΑΛΛΗΛΟΣ ΓΡΑΦΕΙΟΥ
Τηλ. 24286 - 20127
X1202-30/9

ΑΠΟΦΡΑΚΤΙΚΗ ΔΩΔΕΚΑΝΗΣΟΥ Η ΜΑΡΙΑ
ΑΠΟΦΡΑΞΕΙΣ ΚΑΘΑΡΙΣΜΟΙ ΑΠΟΧΕΤΕΥΣΕΩΝ & ΒΟΘΡΩΝ



T32766-30/10
ΑΝΑΛΑΜΒΑΝΟΥΜΕ πάσης φύσεως αποφράξεις οποιουδήποτε μήκους και πλάτους.
ΑΝΑΛΑΜΒΑΝΟΥΜΕ καθαρισμούς αποχετευτικών αγωγών ΔΗΜΩΝ, ΞΕΝ/ΧΕΙΩΝ, στρατιωτικών μονάδων καθώς και καθαρισμούς βιολογικών μονάδων με μηχάνημα υψηλής πιέσεως σε όλη τη Δωδ/σο.
ΠΛΗΡ. ΤΗΛ. 94750 - 91881 κιν. 0977434729και 0977717048

ΖΗΤΕΙΤΑΙ
για μόνιμη και συνεχή εργασία, κοπέλα που να γνωρίζει υπολογιστή ως βοηθός λογιστού. Μισθός ικανοποιητικός
Τηλ. 63560 κ. Γιώργο
ΓΔ-28/9

ΚΥΡΙΑ
ΣΟΒΑΡΗ με δύο (2) παιδιά ζητάει να επιβλέπει στο σπίτι της παιδάκια οποιασδήποτε ηλικίας ως μπέιμπι σίτερ
Τηλ. 66856
9092-26/9

ΖΗΤΕΙΤΑΙ
ΑΠΟ ΔΙΕΥΘΥΝΤΗ ΤΟΥΡΙΣΤΙΚΟΥ ΟΡΓΑΝΙΣΜΟΥ
ΔΙΑΜΕΡΙΣΜΑ, ΜΟΝΟΚΑΤΟΙΚΙΑ Ή ΜΕΖΟΝΕΤΑ, ΤΟ ΛΙΓΟΤΕΡΟ 120τ.μ. ΣΤΗΝ ΠΕΡΙΟΧΗ MONTE SMITH.
ΤΗΛ. 34030 - 77040 - 0945/550436
T32815-3/10

ΠΩΛΟΥΝΤΑΙ

Διαμερίσματα εμβαδού 88-110 - 115 - 125 - 160τ.μ., παραδοτέα αποπερατωμένα και λουξ κατασκευής κοντά στην Αννης Μαρίας
2. Διαμέρισμα ετοιμοπαράδοτο 86τ.μ., στον α' όροφο οικοδομής στην προέκταση Αννης Μαρίας, δρχ. 25.000.000 δρχ.
3. Οροφοδιαμερίσματα ισόγειο ή α' όροφο 115τ.μ. το κάθε ένα, ημιτελή, σουβάδες, δρχ.26.000.000 δρχ. και αποπερατωμένα λουξ κατασκευής δρχ. 38.000.000 στην περιοχή Ανάληψη, σε φανταστική θέση
4. Οικόπεδο στο Ροδίνι 480τ.μ., εντός σεδίου και σε φανταστική θέση δρχ. 25.000.000
5. Οικόπεδο στη Δημ. Αναστασιάδη (περιοχή Δασκάλων) 400τ.μ. οικοδομήσιμο δρχ. 32.000.000
6. Οικόπεδο στην Παλιά Πόλη (περιοχή Λαγκάνη) 200τ.μ., με δικαίωμα για οικοδομή (84+84) μόνο δρχ. 12.000.000
7. Καταστήματα στη Ψαροπούλου, 40 και 55τ.μ. το κάθε ένα και με τιμή δρχ. 42.000.000 και 45.000.000 αντίστοιχα
8. Κατάστημα στην Πυθαγόρα (Παλιά Πόλη) 80τ.μ., μόνο 30.000.000 δρχ.
9. Κατάστημα στην Παλιά Πόλη και σε πολύ εμπορική θέση, γωνιακό, διόροφο 80τ.μ. δρχ. 50.000.000
10. Οικόπεδα πάνω στην εθνική οδό Ρόδου Λίνδου και στην περιοχή Τσαΐρι, εμβαδού 4.200-7.000 και 11.500 κατάλληλα για κάθε χρήση
11. Οικόπεδα στο Γκολφ Αφάντου και πάνω στον κεντρικό δρόμο οικοδομήσιμα: α) 1000τ.μ. με άδεια οικοδομής δρχ. 14.000.000 και 2.500τ.μ. δρχ. 23.000.000
12. Οικόπεδο παραλιακό στ' Αφάντου, 4.000 τ.μ. δρχ. 29.000.000 και οικόπεδο παραλιακό στο Γεννάδι 5.000 τ.μ., δρχ. 35.000.000
13. Διαμέρισμα στην περιοχή Μητροπόλεως 110τ.μ. μόνο 23.000.000
ΠΡΟΣΟΧΗ - ΕΥΚΑΙΡΙΕΣ
1. Πωλείται κατάστημα στη Ψαροπούλα 170τ.μ., διαμπερές σε φανταστική εμπορική θέση
2. Πωλείται στο Φαληράκι και σε κεντρικό δρόμο, κτίσμα αποτελούμενοαπό ισόγειο κατάστημα, εμβαδού 170τ.μ. αποπερατωμένο και α' όροφο 170τ.μ. ημιτελή (σε μπετόν) κατάλληλο για στούντιος
ΔΕΚΤΕΣ ΜΟΝΟ ΣΟΒΑΡΕΣ ΠΡΟΤΑΣΕΙΣ
ΠΛΗΡΟΦΟΡΙΕΣ κ. ΜΑΝΩΛΗ - Τηλ. 0932-361679
9082-22/9

ΚΤΗΜΑΤΟΜΕΣΙΤΙΚΟ ΓΡΑΦΕΙΟ
ΒΑΖΟΥΚΟΥ ΑΙΚ.
ΠΩΛΟΥΝΤΑΙ ΤΑ ΚΑΤΩΘΙ ΑΚΙΝΗΤΑ (Δ.Δ.= Δάνεια Δεκτά)
ΔΙΑΜΕΡΙΣΜΑΤΑ: ΕΤΟΙΜΟΠΑΡΑΔΟΤΑ ΚΑΙΝΟΥΡΓΙΑ ΚΑΙ ΜΕΤΑΧΕΙΡΙΣΜΕΝΑ
ΔΥΑΡΙΑ (1 υπν.)
30 τ.μ. καινούργια γκαρσονιέρα στο Καρακόνερο 9.000.000 (Δ.Δ.)
43τ.μ. καινούργια στην Ιαλυσό, 13.000.000 (Δ.Δ.)
52τ.μ. στην Αθηνών 17.000.000 (Δ.Δ)
34τ.μ. στην Κένεντυ 12.500.000
60τ.μ. ισόγειο στο Καρακόνερο 180τ.μ. αυλή 21.000.000
65τ.μ. στον Ορρέα ημ/γειο 15.000.000
56 τ.μ. (β' ορ.) στο Ροδίνι 10.000.000 (Δ.Δ.)
63τ.μ. σε μπετά στο Μόντε Σμιθ, 7.800.000
64τ.μ. Σωτήρος, (α' όροφ.) 12.500.000 (Δ.Δ.)
ΤΡΙΑΡΙΑ
65τ.μ. λουξ κατασκευής (ρετιρέ) στη Σωτήρος 20.000.000 (Δ.Δ.)
74τ.μ. (ισόγειο) στην Κέννεντυ 26.000.000 (Δ.Δ)
75τ.μ. (α' ορ. με θέα) Κοσκινού 16.500.000 δρχ. (Δ.Δ.).
75τ.μ. (α' ορ.) σε μπετά στη Σωτήρος 8.000.000 (Δ.Δ)
76 τ.μ. Περαίας α' ορ. 19.000.000 (Δ.Δ.)
84τ.μ. (ισόγειο) με αυλή Παπαδιαμάντη 16.000.000 (Δ.Δ.)
80τ.μ. καινούργιο, α' ορ. Καποδιστρίου 27.000.000
80τ.μ. στη Στέλιου Κωτιάδη 23.000.000
82τ.μ. στο Ροδίνι, 19.000.000, με 50τ.μ. μπαλκόνια (Δ.Δ)
83τ.μ. (ρετιρέ) στη Σάββα Διάκου (μπετά - σοβά) 11.000.000
85τ.μ. στην Αττεσβούρου (ισόγειο) 13.000.000
85τ.μ. υπό κατασκευή στο Ροδίνι 27.000.000 (Δ.Δ.
85τ.μ. (β' όρ.) στον Αγ. Νικόλαο 18.000.000 (Δ.Δ.)
90τ.μ. (ημ/γειο) λουξ στη Μικ. Πετρίδη 23.000.000
102 τ.μ. ημ/γειο στη Τσαλδάρη σε μπετά 11.000.000
90 τ.μ. διαμ. στο Νιοχώρι 16.000.000
93τ.μ. ορ/σμα καινούργιο στην Ακαδημία 30.000.000 (Δ.Δ.)
105τ.μ. έτοιμο καινούργιο στην Κρεμαστή 19.000.000
110τ.μ. (ισόγ. και α' 2 διαμ.) στη Δαμασκηνού 23.000.000 (Δ.Δ.)
106τ.μ. καινούργιο στην Κρεμαστή 24.000.000
112τ.μ. ισόγειο στην Πίνδου 20.000.000
117τ.μ. (β' ορ/σμα) καινούργιο με θερ/ση στη Μικ. Πετρίδη 30.000.00 (Δ.Δ)
130τ.μ. (υπόγ.) σε κολώνες στο Καρακόερο 14.000.000
ΤΕΣΣΑΡΙΑ
100τ.μ. (α' ορ.) καινούργιο σε πάροδο της Στ. Κωτιάδη 32.000.000 (Δ.Δ)
105τ.μ. (α' ορ.) στη Σωτήρος 23.000.000 (Δ.Δ)
106τ.μ. ορ/σμα στη Μητρόπολη 22.000.000
120τ.μ. (β' ορ.) παραδοσιακό Ηρώων Πολυτεχνείου 35.000.000 (Δ.Δ.)
120τ.μ. (γ' όρ.) στη Γεωργ. Λέοντος, 21.000.0000 (Δ.Δ.)
130 τ.μ. ρετιρέ Αη. Παύλου (γ' όρ.) 26.000.000
129τ.μ. στην Ιαλυσό, β' όρ. 21.000.000 (Δ.Δ.)
130τ.μ. με αυλή - γκαράζ (3 υπν.) 35.000.000 (Δ.Δ.)
130τ.μ. διόροφο διαμέρισμα στην Σωτήρος 30.000.000
134τ.μ. καινούργιο στην Κέννεντυ 52.000.000 (Δ.Δ)
150τ.μ. (β' οροφ.) στην Εργάνης Αθηνάς 45.000.000 (Δ.Δ)
160τ.μ. (α' ορ.) σε σοβά στην Κρεμαστή 20.000.000 (Δ.Δ)
ΠΕΝΤΑΡΙΑ (4 υπν) ΚΑΙ ΑΝΩ
500τ.μ. ορ/σμα καινούργιο λουξ κατασκευής στην Κέννεντυ 150.000.000
ΜΕΖΟΝΕΤΤΕΣ - ΜΟΝΟΚΑΤΟΙΚΙΕΣ - ΠΑΛΙΑ ΣΠΙΤΙΑ
57τ.μ. μονοκατοικία στη Σάλακο, με 4 στρεμ. (με μαγαζί) 25.000.000
60τ.μ. παλιό δυόροφο κοντά στη Σακρέτους 18.000.000 (Δ.Δ.)
68τ.μ. παλιό δυόροφο σπίτι στον Αγ. Γεώργιο με μεγάλη κάλυψη το οικ/σο 110τ.μ. 14.000.000 (ΔΔ)
75τ.μ. 2 σπίτια στην Ανοιξη (Τρεις) σε 300μ οι/δο 24.000.000
80τ.μ. παραδοσιακή μονοκατοικία στ' Αφάντου 18.000.000 (Δ.Δ)
80 τ.μ. στην Ψίνθο 12.000.000
100 τ.μ. λουξ μονοκατ. στην Καλαμώνα σε 2.150τ.μ. οικόπ. 35.000.000
110τ.μ. λυόμενο σε 500τ.μ. οικ/δο 150 μ. από θάλασσα στη Σορωνή 25.000.000
110τ.μ. διόροφη μονοκατοικία στο Γυαλό Σάμης 15.000.000
120τ.μ. μεζονέτα δυόροφη καινούργια στην Παρθενώπης 33.000.000 (ΔΔ)
127 τ.μ. δυόροφο με τζάκι στην Πυθαγόρα 29.000.000
130τ.μ. μεζονέττα υπό κατασκευή στο Ροδίνι 44.000.000 (Δ.Δ.)
130τ.μ. μονοκατοικία δυόροφη σε 300τ.μ. οικ. στην Ιξιά 35.000.000 (ΔΔ)
130 τ.μ. μονοκατοικία στην Ιαλυσό σε μπετά 28.600.000
137τ.μ. σε μπετά σε 500 οικόπεδο 26.000.000 στα Κοσκινού
140τ.μ. μονοκατοικία στα Κοσκινού με θεα 55.000.000
170 τ.μ. μονοκατοικία στην Ιαλυσό με μπετά 37.400.000
187τ.μ. παλιό σπίτι σε 860τ.μ. οικ/δο στα Κριτικά 20.000.000
200τ.μ. καλαίσ μη παρ/κο σε Σδ 1,2 στους Αγ. Αναργύρους 18.000.000
210τ.μ. μεζ/τα τριόροφη σε μπετά στα Κοσκινού σε 1.000μ. οικ/δο 24.000.000 (ΔΔ)
210τ.μ. έτοιμη καινούργια μεζ/τα στην Ιαλυσό αρος Κρεμαστή 44.000.000 (ΔΔ)
220τ.μ. δυόροφη (κατάλ. και επ.σιές.) στη Δαμασκηνού 45 εκ. (Δ.Δ.)
260τ.μ. στα Κοσκινού σε μπετά σε 1000 οικόπεδο 35.000.000
270τ.μ. μονοκατοικία σε 3,5 στρ. στ' Αφάντου 39 εκ.(Δ.Δ.)
330τ.μ. βίλλα στην Καλλιθέα σε 4 στρέμ. με θέα
300 τ.μ. μον/κία στη Δαμαριά προς Παστίδα, με 24 στρ. οικόπεδο
350τ.μ. βίλλα στο Τριάντα σε 1.5 στρ., 140 εκ.
400τ.μ βίλλα σε σοβά στο Μέρα Μόρε σε 4.000τ.μ. οικόπεδο 100.000.000 (ΔΔ)
Μονοκατοικία σε 6 στρ. οικόπεδο στη Ροδοπούλο (αροπέδιο) 130.000.000
Παλιό σπίτι σε 5.600 τ.μ. στους Τρεις 45.000.000

ΚΑΤΑΣΤΗΜΑΤΑ:
30τ.μ. πλησίον Στ. Κωτιάδη 6.500.000
31τ.μ. Καμείρου 14.000.000
40τ.μ. Ηρακλείου Κρήτης 8.000.000
56τ.μ. Εμ. Κέντρο Φώκιαλη
64τ.μ. Καρδιγκιάνος 19.000.000
85τ.μ. (με γκαρσονιέρα) 40.000.000
90τ.μ. ημ/γειο στη Τσαλδάρη 11.000.000

ΟΙΚΟΠΕΔΑ
5.660 τ.μ. πάνω στο κύμα Σορωνής 16.000.0000
750τ.μ. πάνω στον κεντρικό δρόμο (κτίζει 110) 7.000.0000 Σορωνής
2.250 εντός οικισμού Δαμαριά 7.500.000
5.600μ.ε ελιές στον Αγ. Σουλά 5.000.000
800τ.μ. εντός οικισμού με θέα στο Παραδείσι, 10.000.000
750τ.μ. εντός οικισμού Καταβιός 6 εκ.
435τ.μ. (150 μ. από τη θάλασσα) στο Παντέλι Λέρου 8.000.000

➤ **ΔΙΑΘΕΤΟΥΜΕ ΚΑΤΑΣΤΗΜΑΤΑ, ΟΙΚΟΠΕΔΑ, ΑΓΡΟΤΕΜΑΧΙΑ ΚΑΙ ΕΠΙΧΕΙΡΗΣΕΙΣ**
➤ **ΑΝΑΛΑΜΒΑΝΟΥΜΕ ΤΗΝ ΠΩΛΗΣΗ ΤΩΝ ΑΚΙΝΗΤΩΝ ΣΑΣ ΣΕ ΣΥΝΤΟΜΟ ΧΡΟΝΙΚΟ ΔΙΑΣΤΗΜΑ ΜΕ ΥΠΕΥΘΥΝΟΤΗΤΑ ΚΑΙ ΕΧΕΜΥΘΕΙΑ ΣΤΗ ΡΟΔΟ - ΑΘΗΝΑ- ΠΕΙΡΑΙΑ**
Πληροφορίες τηλ. (0241)-22943-28838, FAX: 28838
Διευθ. Γραφείου: Δημ. Θεοδωράκη 3 Τ.Κ. 85100 Ρόδος
M7-30/9

ΜΗΧΑΝΟΚΙΝΗΤΑ

ΠΩΛΕΙΤΑΙ BMW 316 i (M-40, 100 HP, καταλυτικό) μοντέλο 8ος 1990, χρώματος μαύρου, μεταλλικού, σε άριστη κατάσταση, με αρκετά έξτρα και σε καταπληκτική τιμή. Πληρ. τηλ. 30992 - 23331 ώρες γραφείου 09.00-14.00 και 18.00-21.00 κος Αναστασιάδης
9197-1/10
ΧΑΡΙΖΩ αυτοκίνητο παλαιό, μάρκας FORD, 12 m., 1200 κυβικών, φορολ. ίπιων 8, σε σχετικά καλή κατάσταση και λειτουργία. Τηλ. 67272
9095-25/9
ΠΩΛΕΙΤΑΙ επιβατικό αυτοκίνητο ΠΕΖΩ 309, σε καλή κατάσταση. Τηλ. 37765 - 23153 - 87146
9178-30/9

ΠΩΛΕΙΤΑΙ
NISSAN διπλοκάμπινο, πετρελαίου, με ζαντολάστιχα. Δεκτή και ανταλλαγή με IX
Τηλ. 67080 & 0944/807951
9254-12/10

ΠΩΛΕΙΤΑΙ SUZYKI VITARA 1/96 1.600cc, JLX 1 GV, κλειστό, 39μρα. Τιμή μετρητοίς 4.500.000 δρχ. Τηλ. 0945992977
9203-23/9
ΠΩΛΕΙΤΑΙ αυτοκίνητο SEAT MARBELLA σε πολύ καλή κατάσταση. Τιμή συζητήσιμη. Τηλ. 0244/22173
9060-23/9

ΠΩΛΕΙΤΑΙ
αυτοκίνητο μάρκας HUNDAI SCOUPE 1.500 c.c. του 1993, χρώμα μαύρο. Τιμή 1.800.000 δρχ., σε άριστη κατάσταση. Γίνονται και ευκολίες
Τηλ. 30481 - 65103
9091-10/10

ΠΩΛΕΙΤΑΙ
αυτοκίνητο FIAT TIPO, μοντέλο '91, σε καλή κατάσταση.
Τηλ. 48050 και 0937012402
8971-26/9

ΑΓΓΛΙΚΑ
ΣΤΟ ΦΡΟΝΤΙΣΤΗΡΙΟ ΤΟΥ Κ. Ν. ΚΩΝΣΤΑΝΤΟΥΡΑ
πάροδος ΔΕΝΔΡΙΝΟΥ 49 - ΡΟΔΟΣ - ΤΗΛ 22447
Προετοιμασία για όλα τα επίπεδα PALSO, F.C.E & TOEFL
Τμήματα ολιγομελή - Δίδακτρα προσιτά!
Εγγραφές καθημερινώς - Εναρξη μαθημάτων 13 Σεπτεμβρίου
8800-26/9

ΕΛΛΗΝΟΚΤΗΜΑΤΙΚΗ
ΚΤΗΜΑΤΟΜΕΣΙΤΙΚΟ ΓΡΑΦΕΙΟ ΒΑΣ. ΝΙΚΟΛΗΣ
ΚΩΝ. ΥΔΡΑΙΟΥ 38- 85100 ΡΟΔΟΣ
Τηλ. 21949 - 30022

ΔΙΑΜΕΡΙΣΜΑΤΑ
Στην οδό Παναγιώτου Ροδίου διαμερίσματα καινούργια των 50-80-110-140τ.μ.
Παλαιά Πόλη, ανακαινισμένη κατοικία, 160τ.μ. Τιμή 24.000.000 δρχ.
ΙΑΛΥΣΟΣ: Διαμέρισμα 129τ.μ. Τιμή 22.000.000 δρχ.
Παλιά Πόλη, μονοκατοικία ισόγειο 90τ.μ.,1ος 90τ.μ., με αυλή 30τ.μ. Τιμή 18.000.000 δρχ.
Στην Αλ. Διάκου διατηρητέο κτίριο εντός οικοπέδου 500τ.μ.
Παλιά Πόλη μονοκατοικία ισόγειο 40τ.μ., 1ος όροφος 40τ.μ. Τιμή 11.000.000 δρχ.
Παλιά Πόλη, οικία κοντά στο Ρολόι, ισόγειο 75τ.μ., 1ος όροφος 75τ.μ. Τιμή 35.000.000 δρχ.
Αφάντου καινούργιο διαμέρισμα 85τ.μ. πωλείται ή ανταλλάσσεται σε κτήμα ανάλογης αξίας ή οικόπεδο
Ρόδος, οδός Εργάνης Αθηνάς, διαμέρισμα 150τ.μ. Τιμή 45.000.000 δρχ.
Στο Ροδίνι 90τ.μ. τιμή 16.000.000 δρχ.
Μαριτσά μονοκατοικία 90τ.μ. Τιμή 15.000.000 δρχ.
Γεννάδι, διαμέρισμα 70τ.μ., Τιμή 11.000.000 δρχ.
Οδός Αττεβούρου, διαμέρισμα 117τ.μ. Τιμή 24.000.000 δρχ.
Παλιά Πόλη μονοκατοικία 100 + 100 τ.μ. Τιμή 25.000.000 δρχ.
Ιαλυσός διαμέρισμα 75τ.μ. Τιμή 15.000.000 δρχ.
Πλησίον γυμνασίου Καπνοβιομηχανίας μονοκατοικία 46τ.μ., Τιμή 9.500.000 δρχ.
Στην οδό Ιωνος Δραγούμη 16 δωμάτια πανσιόν. Τιμή 50.000.000
Παλιά Πόλη οδός Πυθαγόρα ανακαινισμένη κατοικία, 165τ.μ., 25.000.000 δρχ.
Θολός παροδοσιακό σπίτι με αυλή 30τ.μ. Τιμή 6.000.000 δρχ.
Πλησίον οδού Αττεβούρου διαμέρισμα 100τ.μ. καινούργιο. Τιμή 29.000.000 δρχ.
Κρεμαστή διαμερίσματα καινούργια 90 και 110 τ.μ. Τιμή 20.000.000 δρχ.
Μονοκατοικία απν οδό Αθαν. Διάκου. Τιμή 15.000.000 δρχ.
Κοσκινού μονοκατοικία. Τιμή 22.000.000 δρχ.
Αφάντου μονοκατοικία 100 + 100τ.μ. εντός οικοπέδου 4.700 στρ. Τιμή 55.000.000
ΜΑΙΖΟΝΕΤΕΣ
Ιαλυσός - μαιζονέτες 210τ.μ. Τιμή 55.000.000 δρχ.
Κοσκινού μαιζονέτα 90+90 εντός οικοπέδου 250τ.μ. σε μπετά. Τιμή 26.000.000 δρχ.
Μαιζονέτες 130τ.μ. πλησίον μπετά Βερβελή. Τιμή 45.000.000 δρχ.
Στην Πανογιώτου Ροδίου καινούργια μαιζονέτα 156τ.μ.
Στην Ιαλυσό, μαιζονέτα 140τ.μ. εντός οικοπέδου 350τ.μ. Τιμή 30.000.000 δρχ. σε μπετά
Κοσκινού Μαιζονέτα 150τ.μ. σε μαρμαροσοβά. Τιμή 29.000.000 δρχ.
Μονοκατοικία στην οδό Υψηλάντη
Στην οδό Καστοριάς, καινούργια διαμερίσματα των 80-100τ.μ. Τιμή 320.000 δρχ. το τ.μ.
Στην οδό Αθηνών, ρετιρέ 150τ.μ. σε κολώνες, 20.500.000 δρχ.
Μαιζονέτα 130τ.μ. σε κολώνες στο Καρακόνερο σε τιμή ευκαιρίας
ΚΑΤΑΣΤΗΜΑΤΑ
Στην οδό Πυθαγόρα 115 + 115. Τιμή 50.000.000 δρχ.
Στην οδό Πελοποννήσου 65τ.μ. Τιμή 40.000.000 δρχ.
Σάλακος, συγκρότημα διαμέρισμα 54τ.μ. + γκαρσονιέρα 25τ.μ. + μαγαζί 74τ.μ. + 1 κοντίνα εντός οικοπέδου 3.500τ.μ. Τιμή 35.000.000 δρχ.
Ρόδος, οδός Κορδιγκιάνος, μαγαζί 65τ.μ. Τιμή 18.000.000
Πλησίον οδός Σακράτους κατάστημα 125τ.μ. Τιμή 80.000.000 δρχ.
Παλιά Πόλη μαγαζί 30τ.μ. πλησίον Τσαμί. Τιμή 30.000.000 δρχ.
Στην οδό Αννης Μαρίος κατάστημα 110τ.μ. Τιμή 40.000.000 δρχ.
Στο κέντρο Φώκιαλη 1ος όροφος μαγαζί 44τ.μ. Τιμή 14.000.000 δρχ.
Στην Ελ. Βενιζέλου μαγαζί ισόγειο, 34τ.μ., και υπόγειο 28τ.μ. Τιμή 20.000.000
Στην οδό Κων. Υδραίου μαγαζί 97τ.μ. Τιμή 39.000.000 δρχ.
Κέντρο Φώκιαλη α' όροφος 80τ.μ. Τιμή 21.000.000
Στην οδό Ιωαν. Καζούλη, 33τ.μ. Τιμή 25.000.000 δρχ.
ΕΝΟΙΚΙΑΖΕΤΑΙ αποθήκη ισόγειο, 126τ.μ., στην Ανάληψη. Ενοίκιο 90.000 δρχ.
ΗΜΙΤΕΛΗ ΔΙΑΜΕΡΙΣΜΑΤΑ - ΜΑΙΖΟΝΕΤΕΣ
Στην Ιξιά οικοδομή σε μπετά, αποτελούμενη από υπόγειο 124τ.μ. ισόγειο 114τ.μ., 1ος όροφος 100τ.μ Τιμή 32.000.000 δρχ.
Κοσκινού μαιζονέτες 240τ.μ. εντός οικοπέδου, 650τ.μ. Τιμή 27.000.000 σε μπετά
Κοσκινού μαιζονέτα 140τ.μ. εντός οικοπέδου, 500τ.μ. σε σοβάδες. Τιμή 32.000.000 δρχ.
Στο Ροδίνι μαιζονέτα 217τ.μ. σε σοβάδες και καλοριφέρ.Τιμή 35.000.000 δρχ.
ΚΤΗΜΑΤΑ
Αγρόκτημα στ' Αφάντου 16.000τ.μ. Τιμή 5.000.000 δρχ.
Αφάντου τραπεζία, αγρός 5.000 τ.μ. Τιμή 11.000.000 δρχ.
Αφάντου πωλούνται οικόπεδα εντός σχεδίου και αγροτεμάχια από 4.000 - 11.000τ.μ. Τιμή από 1,500-2.500 δρχ. τ.μ.
Ελεούσα 4000 τ.μ. εντός σχεδίου. Τιμή 5.000.000
Ψίνθος 20.000τ.μ. Τιμή 7.000.000
**ΟΙΚΟΠΕΔΑ

Ματιές στα σπορ

"Αγώνας δρόμου" για το δελτίο του Μάγγου

Συνάντηση του δικηγόρου Γιώργου Ζελελίδη με τον Πάνο Λατκανίδη

Ιδιαίτερη συνάντηση με το δικηγόρο Γιώργο Ζελελίδη, ο οποίος χειρίζεται το θέμα των πρώην παικτών του Ιάλυσου που έχουν προσφύγει στην Επιτροπή Επίλυσης Οικονομικών Διαφορών Επαγγελματιών Παικτών της ΕΠΑΕ είχε χθες στο "Οικονομίδειο" γήπεδο το νέο αφεντικό της ΠΑΕ Πάνος Λατκανίδης.

Οι δύο πλευρές συζήτησαν τον τρόπο πληρωμής των παικτών και ανανέωσαν το ραντεβού τους για την προσεχή εβδομάδα. Ο κ. Λατκανίδης, έχοντας ενημερωθεί για τις κινήσεις του προέδρου της ΠΑΕ Ιάκωβου Χατζημιχάλη, υποσχέθηκε να λήξει ομαλά το θέμα, χωρίς όμως να βιάζεται ιδιαίτερα, αφού δεν συντρέχει κανένας λόγος να ανακληθούν άμεσα τα δελτία των νέων παικτών του Ιάλυσου από την ΕΠΟ.

Εξάλλου, η ομάδα συνέχισε κανονικά χθες την προετοιμασία της για το κυριακάτικο παιχνίδι της με τον Αθηναϊκό στο Βύρωνα.

Χαρακτηριστικό των τελευταίων δύο ημερών στις προπονήσεις, είναι ότι οι παίκτες δείχνουν αρκετά ορεξάτοι και συμμετέχουν με ιδιαίτερο ζήλο.

Είναι κάτι που ικανοποιεί αφάνταστα τον τεχνικό Νίκο Αργυρούλη.

● "Αγώνα δρόμου" για να εκδοθεί το δελτίο του Κώστα Μάγγου κάνει η ΠΑΕ Ιάλυσος. Τα σχετικά δικαιολογητικά στάλθηκαν ήδη σε ΕΠΟ και ΕΠΑΕ, με την ελπίδα, ότι μέχρι αύριο το μεσημέρι θα έχουν στα χέρια τους το δελτίο και το "πράσινο φως" για την χρησιμοποίηση του αμυντικού παίκτη την Κυριακή.

● Ο Καστοριανός διαιτητής κ. Τζαχαλής ορίστηκε να διευθύνει τον αγώνα στο Βύρωνα .

● Την Τετάρτη 13 Οκτωβρίου και όχι στις 6 Οκτωβρίου, όπως αρχικά είχε προγραμματιστεί από την ΕΠΟ, θα γίνει η τελευταία αγωνιστική της α' φάσης του κυπέλλου Ελλάδας. Ο Ιάλυσος θα παίξει εκτός έδρας με το Λεωνίδιο.

Συναρπαστική και γεμάτη γκολ η 5η αγωνιστική

Η Αναγέννηση Εμπωνας στην κορυφή - Ηττα του ΑΣ Ρόδος στα Κοσκινού

Συναρπαστική και γεμάτη από γκολ ήταν η χθεσινή 5η αγωνιστική του πρωταθλήματος της Α΄ Ερασιτεχνικής Κατηγορίας.

Οι πρωτοπόροι δεν κέρδισαν, άλλες ομάδες βρέθηκαν η πλησίασαν την κορυφή. Ο ΑΣ Ρόδος γνώρισε την πρώτη του ήττα, ενώ την πρώτη τους νίκη πέτυχαν, ο Φοίβος και ο ΑΕΡΑ.

Στα εννέα παιχνίδια σημειώθηκαν συνολικά 37 τέρματα (4,1 γκολ μέσο όρο σε κάθε αγώνα!)

Η Αναγέννηση Εμπωνας έπιασε κορυφή με τη νίκη της επί του ΟΦ Ιστρίου, ενώ στην ίδια θέση παρέμεινε η ΑΕ Κως, που σκόνταψε κόντρα στον Αντίμαχο.

Ο ΑΣ Ρόδος έχασε στα Κοσκινού από το Διγενή, ενώ ο Ηρακλής Μαριτσών πέρασε νικηφόρα από το Βάτι!

Ο Κλεόβουλος κέρδισε τον Ακουσίλαο στις Φάνες και ο Καλυμνιακός τη Δόξα Καρδάμαινας στην Κω.

Ο ΑΕΡΑ για πρώτη φορά πήρε τρεις βαθμούς φέτος, κερδίζοντας στ΄ Αφάντου τον Ορφέα. Το ίδιο ισχύει για τον Φοίβα, που νίκησε στη Λέρο τη Δόξα.

Τέλος, ο Διαγόρας συνέτριψε τον Αγιο Γεώργιο στο Εθνικό Στάδιο.

Τα αποτελέσματα των χθεσινών αγώνα, είναι:

ΑΕΡΑ- Ορφέας 5-4
Δόξα Καρδ. -Καλυμνιακός 0-3
Διαγόρας Βατ.- Ηρακλής Μαρ. 0-2
Διγενής -ΑΣ Ρόδος 2-1
Ακουσίλαος -Κλεόβουλος 1-3
Διαγόρας - Αγ. Γεώργιος 6-2
Αναγέννηση Εμπ. -ΟΦ Ιστρίου 2-1
Δόξα Λ.- Φοίβος 1-2
ΑΕ Κως - Αντίμαχος 1-1

Η ΒΑΘΜΟΛΟΓΙΑ
(Σε 5 αγώνες)

1.Αναγέννηση Εμπ.	12-3	13
● ΑΕ Κως	10-5	13
3.ΑΣ Ρόδος	13-3	12
● Ηρακλής	10-3	12
5.Διγενής	8-6	10
6.Κλεόβουλος	7-4	8
● Καλυμνιακός	14-12	8
8.Ορφέας	9-7	7
● Διαγόρας	12-8	7
10. Αγ. Γεώργιος	14-13	6
● Διαγόρας Βατ.	12-11	6
● ΑΕΡΑ	7-8	6
13.Αντίμαχος	5-7	5
● Φοίβος	8-11	5
15.ΑΕΡΑ	10-19	4
16.Δόξα Λέρου	4-14	3
17.Ακουσίλαος	2-11	1
18.Δόξα Καρδ.	7-19	1

ΣΗΜ.: Ο Καλυμνιακός έχει ένα μπδενισμό και συνολικά μείον τέσσερις βαθμούς

Η ΕΠΟΜΕΝΗ ΑΓΩΝΙΣΤΙΚΗ

Δόξα Καρδ. - ΑΕΡΑ
Ορφέας - Διαγόρας Βατ.
Καλυμνιακός -Διγενής
Ηρακλής Μαρ. - Ακουσίλαος
ΑΣ Ρόδος - Διαγόρας
Κλεόβουλος - Αναγέννηση Εμπ.
Αγ. Γεώργιος -Δόξα Λ.
ΟΦ Ιστρίου -ΑΕ Κως
Φοίβος -Αντίμαχος

«Φούλαρε» τις μηχανές ο ΠΑΟ Διαγόρας!

ΕΘΝΙΚΟ ΣΤΑΔΙΟ.-

Καλύτερος ο ΠΑΟ Διαγόρας, κυρίως στο δεύτερο ημίχρονο, συνέτριψε με 6-2 τον Αγιο Γεώργιο Μαλώνας.

ΤΑ ΓΚΟΛ

Στο 6' ο Ζαχαρίας με πέναλτυ έκανε το 1-0 και στο 18' ο Κουφομανώλης το 2-0. Στο 32' Πευταράκης μείωσε σε 2-1 και στο 52' ο Παπανικολάου έκανε το 3-1. Στο 71' ο ίδιος παίκτης ανέβασε το δείκτη του σκορ στο 4-1 και στο 81' Μ. Γιαννουκάς μείωσε σε 4-2.

Στο 86' και στο 92' ο Κουφομανώλης έκανε το τελικό 6-2.

Καλή ήταν η διαιτησία του κ. Τριανταφύλλου (Κάπρος Κατσιδώνης).

ΔΙΑΓΟΡΑΣ: Λορέντζος, Σάρλης, Λινάρδος, Στ. Μοσκιού, Σωτηρόπουλος, Μωραΐτης (46' Ζούνης), Μαθιός, Ζαχαρίας (54' Γ. Μοσκιού), Κουφομανώλης, Παπανικολάου, Λαγογένης (77' Νικολέτος).

ΑΓ. ΓΕΩΡΓΙΟΣ: Ψαράς, Β. Γιαννουκάς (56' Παρούσης), Μ. Γιαννουκάς, Τανίδης, Δημητριάδης, Γιορδαμπής (66' Πέρος), Σκυλλαράκης (77' Κακούλης), Καπέλας, Πεταυράκης, Χατζηστρατής, Σιδεράτος.

● Μετά τη χθεσινή εντυπωσιακή νίκη, η διοίκηση του ΠΑΟ Διαγόρα ανακάλεσε τις τιμωρίες των Μιχάλη Κυπριώτη και Μιχάλη Τσακίρη. Οι δύο παίκτες επιστρέφουν σήμερα στις προπονήσεις.

Νέα νίκη πέτυχε η Αναγέννηση Εμπωνας

ΕΜΠΩΝΑ.-

Καλύτερη η Αναγέννηση Εμπωνας, νίκησε στο γήπεδο της τον ΟΦ Ιστρίου με 2-1 και ανέβηκε στην κορυφή της βαθμολογίας.

Οι γηπεδούχοι δημιούργησαν πολλές ευκαιρίες και θα μπορούσαν να πετύχουν ένα μεγαλύτερο σκορ, ενώ διαμαρτύρονται από την αγωνιστική συμπεριφορά των αδελφών Παπαϊωάννου

ΤΑ ΓΚΟΛ

Στο 30' ο Μαυρουμούστακος έκανε το 0-1 και στο 43' ο Ξύπας ισοφάρισε σε 1-1. Στο 50' ο Καλτσούλας πέτυχε το τελικό 2-1. Στο 85' ο Σοββάκης κράτησε το 2-1 όταν απέκρουε κεφαλιά του Μαυρομούστακου

● Το παιχνίδι διαιτήτευσε ο κ. Λέφας. Στο 75' αποβλήθηκε με δεύτερη κίτρινη κάρτα ο Μακρυδημήτρης, γιατί έπιασε τη μπάλα με το χέρι.

ΑΝΑΓΕΝΝΗΣΗ: Σαββάκης, Πολυχρόνης, Ε. Σεβδαλάκης, Λ. Τσουκαλάς, Κρητικός, Παφιάκης, Κωνσταντάκης, Αθανασίου, Καλτσούλας (88' Διακοπαρασκευάς) Καλλιγάς (66' Ν. Τσουκαλάς), Ξύπας

ΟΦΙ: Δέδες, Κωνσταντίνου, Αυγουστάκης, Γ. Κόττορος, Ι. Παπαϊωάννου (84' Κότπορος), Β. Παπαϊωάννου, Μακρυδημήτρης, Παπουτσάκης, Μαυρομούστακος, Δράκωνας, Χατζηγιάννης (81' Βλάσσης).

«Διπλό» στο Βάτι έκανε ο Ηρακλής

ΒΑΤΙ.-

Αλώβητος πέρασε από το Βάτι ο Ηρακλής Μαριτσών! Πέτυχε σπουδαία νίκη σε βάρος του τοπικού Διαγόρα με 2-0, επιστρέφοντας έτσι στις επιτυχίες

ΤΑ ΓΚΟΛ

Στο 28' ο Μανωλάς έκανε το 0-1 με πέναλτυ και στο 92' ο Κούλλαρος διαμόρφωσε το τελικό 0-2

● Μέτρια ήταν η διαιτησία του κ. Τσαγγάρη (Ταράλης, Κόκκινος)

ΔΙΑΓΟΡΑΣ: Νικήτας, Παπαδόπουλος, (46' Κουνουπιώτης), Μάκρας (60' Μακρής), Γιαλλούσης (75' Καραγιάννης), Τσιβρινής, Κουλουμπράκης, Σαλαμαστράκης, Μπούρδας, Παπαγρηγορίου, Αχιολάς, Κρητικός.

ΗΡΑΚΛΗΣ: Σαββιδάκης, Λορέντζος (50' Σιδηρόπουλος), Αθανασίου, Αναγνώστου, Μανωλάς, Γιακουμάρος (81' Κούλλαρος), Μουστάκας, Πλύγκος (50' Παπανικολάου), Καρίκης, Παπουτσίδης.

Πρώτη ήττα για τον ΑΣ Ρόδος

Στα Κοσκινού από το Διγενή

ΚΟΣΚΙΝΟΥ.-

Μετά από ένα δυνατό και γεμάτο πάθος παιχνίδι, ο Διγενής νίκησε στα Κοσκινού τον ΑΣ Ρόδος με 2-1. Οι φιλοξενούμενοι που είχαν χθες την πρώτη τους απώλεια, αγωνίστηκαν από το 22' με δέκα παίκτες, μετά την αυστηρή αποβολή του Παπανικολάου, με δεύτερη κίτρινη κάρτα (ζήτησε πέναλτυ από το διαιτητή κ. Ζανετίδη, που τον τιμώρησε για «θέατρο»).

Στο 74 ο Δημητρός έκανε σέντρα και ο Τριανταφύλλου πέτυχε το 1-0.

Με τη σέντρα, ο Πατρού έπιασε ένα «βολέ» από μακρά και βρήκε στόχο με τη βοήθεια του δοκαριού (1-1).

Το τελικό 2-1 διαμόρφωσε ο Δημητρός με κεφαλιά.

• Διαιτητής στον αγώνα ήταν ο κ. Ζανετίδης.

ΔΙΓΕΝΗΣ: Σαρικός, Οικο-νομάκης, Διακάκης (46' Ζαχαρίας), Ψάλλου, Χαμπολής, Αττικής, Μανός, Τριανταφύλ-λου, Δημητρός, Κωνσταντίνου (76' Μανωλάκης), Σβύνος (46' Αλεβατόπουλος).

ΑΣ ΡΟΔΟΣ: Ροδανάκης, Ροδίτης, Ζωάννου, Κρητικός, Πατρός, Πεπλήκης (76' Κετσές), Κ. Ζουρούδης (58' Καστρουνής), Πόλος, Παπανικολάου, Δ. Ζουρούδης (53' Κούτρας), Σάββενος.

Πρώτη νίκη (2-1) του Φοίβου στη Λέρο

ΛΕΡΟΣ.-

Την πρώτη του νίκη στο πρωτάθλημα πέτυχε ο Φοίβος Κρεμαστής. Κέρδισε με 2-1 εκτός έδρας τη Δόξα Λέρου.

ΤΑ ΓΚΟΛ

Στος 17' ο Μουσακίνιος έκανε το 0-1.

Στο 39' ο Κυπριώτης ανέτρεψε τον Λιοκάκη και ο διαιτητής έδειξε πέναλτυ και την κόκκινη κάρτα στον παίκτη του Φοίβου. Το πέναλτυ εκτέλεσε εύστοχα ο παθών (1-1).

Το τελικό 1-2 διαμόρφωσε ο Μουσακίνιας στο 46'

Παράπονα από τη διαιτησία του κ. Τσαούση (Καστής, Κατέρης), έχει ο Φοίβος Κρεμαστής.

ΔΟΞΑ: Ματσαρτζής, Γαρυ-φαλής (52' Παγώνης)), Χατζηγεωργίου, Αναστασίου, Κεμπεσίδης, Ν. Ιγνατίδης (24' Νομικός), Μαχαίρας, Α. Ιγνατίδης (48' Νικολάου), Λου-λουργάς, Λιοκάκης, Κρητίδης.

ΦΟΙΒΟΣ: Κοκκάρης, Γιαννικάκης, Κοσμάς (10' Χριστοδούλου), Χατζημιχαήλ, Χαρικιόπουλος, Δελαπόρτας, Κυπριώτης, Μουσακίνιας (82' Πότσος), Κλαδάκης, Βασιλείου, Κουρδουνάκης.

Συγκλονιστικό «φινάλε» για τον ΑΕΡΑ στα Αφάντου

Εχανε 4-2, κέρδισε 5-4!

ΑΦΑΝΤΟΥ (ανταπόκριση Σταμάτη Μπότση).

Συγκλονιστικό παιχνίδι έγινε χθες στα Αφάντου, που μάλιστα περιλάμβανε εννέα γκολ! ο ΑΕΡΑ κατάφερε να γυρίσει το μας στα τελευταία δεκαπέντε λεπτά και να κερδίσει τον Ορφέα με 5-4, ενώ έχανε με 4-2, σημειώνοντας την πρώτη του νίκη για φέτος!

ΤΑ ΓΚΟΛ

Στο 19' ο Κωστάκης έκανε το 0-1 και στο 26' ο Σπανός ισοφάρισε (1-1).

Στο 40' ο Κελέσογλου πέτυχε το 1-2 και στο 45' ο Μάσχου έκανε το 1-3. Στο 67' ο Κάβαλος με πέναλτυ μείωσε σε 2-3, αλλά στο 75' ο Κελέσογλου ανέβασε το δείκτη του σκορ στο 2-4. Στο 80' όμως ο Μπότσης έκανε το 3-4 και στο 84' ο ίδιος παίκτης το 4-4. Στο 94' ο Σπανός έδωσε τη νίκη στην ομάδα του!

● Το παιχνίδι διαιτήτευσε ο Σταυρινός (Σταμάτης, Συμακός).

ΑΕΡΑ: Ειρήνης, Βενετοκλής, Σαββιού, Μιχόπουλος, Κολιός (46' Μπότσης), Σφουγγαριστός, Σπανός, Σελήμης (23' Χρ. Καλογήρου), Διακάκης, Κ. Καλογήρου (46' Σωτράκης), Κάβαλος.

ΟΡΦΕΑΣ: Μαθιός, Ζερβός, Καρούσης, Σκαθίτης (77' Α. Αμπελός), Λεβέντης, Κελέσογλου, Βρανός, Αποκαΐραστος, Κωστάκης, Μόσχου, Βασίλος (87' Λινάρδος)

Καλύτερος ο Κλεόβουλος «πέρασε» από τις Φάνες

ΦΑΝΕΣ-

Παίζοντας καλύτερα στο μεγαλύτερο διάστημα του αγώνα, ο Κλεόβουλος πέρασε νικηφόρα από τις Φάνες κερδίζοντας δίκαια τον τοπικό Ακουσίλαο με 3-1.

ΤΑ ΓΚΟΛ

Στο 2' ο Εγγλέζος με σουτ έκανε το 0-1, αλλά στο 7' ο Κατταβενός ισοφάρισε (1-1).

Στο 59' ο Σακκός με πέναλτυ το 1-2 και στο 74' ο Εγγλέζος με πλασέ διαμόρφωσε το τελικό 1-3.

Καλή ήταν η διαιτησία του κ. Κατταβενού (Μιχας, Στ. Δημητράς).

ΑΚΟΥΣΙΛΑΟΣ: Νικηταράς, Γ. Σπανουδάκης, Μ. Σπανουδάκης (70' Πάνου), Στρατάκης (46' Χουρδάς), Λαπάκης, Αρβανιτάκης, Μ. Σάββας (60' Β. Σάββας), Μιχαλαριάς, Κατταβενός, Κάβουρος, Αλεξανδρής.

ΚΛΕΟΒΟΥΛΟΣ: Ι. Διάκουλος, Τσιράκος, Π. Ιωαννίδης, Ψαράς, Διακολουκάς, Β. Ιωαννίδης, Σακελλάρης, Μουδάτσος, Εγγλέζος, Κορνάρος (65' Λεβεντέρης), Σακκός.

«Τριάρα» ο Καλυμνιακός στην Καρδάμαινα

ΚΑΡΔΑΜΑΙΝΑ.-

Χωρίς να δυσκολευτεί ιδιαίτερα ο Καλυμνιακός πέρασε νικηφόρα από την Καρδάμαινα, όπου νίκησε τη Δόξα με 3-0.

Στο 14' ο Κασσάρας με μακρινό φάουλ πέτυχε το 1-0. Στο 42' ο Βαβλάς διπλασίασε το γκολ του Καλυμνιακού. Το τελικό 3-0 έκανε ο ίδιος παίκτης στο 80'

Στις καθυστερήσεις ισοφάρισε η ΑΕ Κως (1-1)

ΚΩΣ-

Με αμφισβητούμενο πέναλτυ που έδωσε ο διαιτητής κ. Βασιλείου στις καθυστερήσεις του αγώνα (95') η ΑΕ Κως «γλίτωσε» από ήττα και αναδείχθηκε ισόπαλη 1-1 στην έδρα της κόντρα στον Αντίμαχο.

Το 0-1 έγινε στο 46' με κεφαλιά το Μπουλή. Το πέναλτυ της αθλητικής Ενωσης εκτέλεσε εύστοχα ο Χατζηγιαννίδης.

• Παράπονα από τη διαιτησία του κ. Βασιλείου έχουν οι φιλοξενούμενοι.

Ο ΝΟΡ τίμησε όλους τους χορηγούς του 1999

Επιτυχία σημείωσαν οι αθλητικές εκδηλώσεις που διοργάνωσε ο Ναυτικός Ομιλος Ρόδου στις εγκαταστάσεις του, που έφεραν το όνομα "Υπέρ Μάρκετ Σπανός" και ήταν αφιερωμένες στους χορηγούς του ομίλου το 1999.

Οι γονείς, οι προσκεκλημένοι, τα μέλη και οι φίλοι του ΝΟΡ και της θάλασσας θαύμασαν και χειροκρότησαν τους αθλητές να συναγωνίζονται στον ωραίο χώρο του κολυμβητηρίου. Τα αναμνηστικά διπλώματα απέμεναν στους αθλητές, ο εκπρόσωπος του Λιμεναρχείου, ο διευθυντής του ΔΟΝΑ Μιχάλης Ερωτόκριτος, και οι χορηγοί Γιάννης Σπανός και Θάνος Ρουμπετής.

Ο πρόεδρος του ΝΟΡ Μίκης Σ. Αντωνιάδης καλοσώρησε τους παρευρισκόμενους και ευχαρίστησε εκ μέρους του δ.σ. των μελών και των αθλητών ΝΟΡ τους χορηγούς, που με την προσφορά τους βοηθάνε να ολοκληρωθεί το "Ναυταθλητικό Κέντρο" στην ομιλία του ενημέρωσε τους παρόντες ότι το έργο έχει σχεδόν τελειώσει και μόνο λίγα εκατομμύρια χρειάζονται για να ολοκληρωθεί. Οι εργασίες που υπολείπονται είναι η αποπεράτωση του γυμναστηρίου και του λεμβοστασίου.

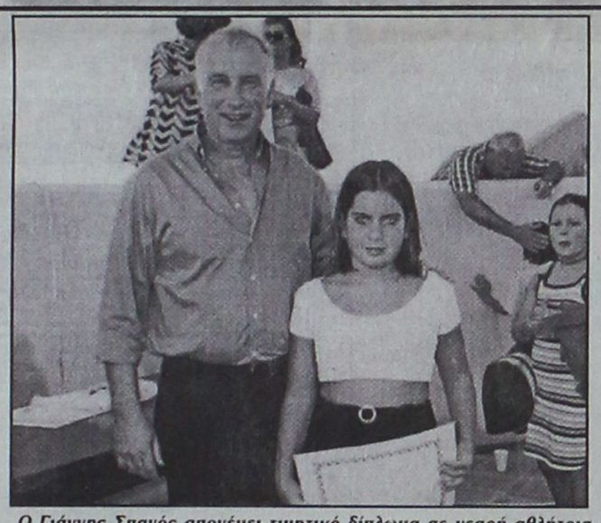

Ο Γιάννης Σπανός απονέμει τιμητικό δίπλωμα σε νεαρή αθλήτρια

Τιμήθηκαν οι χορηγοί: Γεώργιος Καναβός (Λιμενάρχης), Νικόλαος Ζωΐδης (πρόεδρος Λιμενικού Ταμείου), αφοί Σπανού (Υπερμάρκετ Σπανός), Αθανάσιος Ρουμπετής (καταστήματα Ρουμπετής), Ιωάννης Βαϊλάκης (ξενοδόχος), αφοί Φραγκεσκάκη, Κωνσταντίνος Κωσταρίδης (Κωσταρίδης ΑΕΒΕ), Σωτήρης Κατσαράς, Σέγκρεν Ελένη (καταστήματα BODY SHOP) Σέγκρεν Κιμ (πρακτορείο TRITON HOLIDAYS), ΑΣΙΑΘ (αθλητικό σύλλογο), Αγησίλαος Ζαΐρης (καταστήματα Ναυτιλιακών) Κουτούζογλου Ανδρέα (κέντρο PALAZIO DI RODI) Ανδρέας Νικολάου (Βιοπλάστ), Νίκο Τριανταφύλλου (εφημερίδα Δράσις)

Στους χορηγούς απενεμήθηκαν διπλώματα που φιλοτέχνησε το τυπογραφείο των αδελφών Μ. & Βρατσάλη.

ΚΟΛΥΜΒΗΣΗ

Πλήθος κόσμου παραβρέθηκε στο πρωτάθλημα του «Υ.Σ.Ρ.»

Παρουσία πλήθος κόσμου πραγματοποιήθηκε το εσωτερικό πρωτάθλημα κολύμβησης του "Υγρού Στίβου Ρόδου".

Σε μια ζεστή ατμόσφαιρα, νέοι και παλιοί κολυμβητές του συλλόγου έκαναν επίδειξη των γνώσεων, που τους έδωσαν οι υπεύθυνοι τους μήνες της καλοκαιρινής προετοιμασίας.

Δεκάδες παιδιά διαγωνίσθηκαν σε 50 μ. πεταλούδας, 50 μ. πρόσθιο, 50 μ. ύπτιο, 50 μ. ελεύθερο και 100 μ. μικτή ατομικής.

Μετά το τέλος των αγώνων, όλα τα παιδιά τιμήθηκαν με αναμνηστικά μετάλλια.

Οι γονείς που κατέκλυσαν το χώρο καταχειροκρότησαν τις προσπάθειες όλων των παιδιών.

Αγώνας ανωμάλου δρόμου θα γίνει στον Θεολόγο

Αγώνα ανωμάλου δρόμου 5 χιλιομέτρων με την ονομασία "Ο γύρος του Θεολόγου" θα συνδιοργανώσουν, ο ΓΑΣ Ρόδου. "Η Υγεία" και ο Δήμος Πεταλούδων στις 26 Σεπτεμβρίου (Κυριακή 4 μ.μ.) στα πλαίσια του εορτασμού της παγκόσμιας ημέρας τουρισμού.

Σύμφωνα με την προκήρυξη, έχουμε:

-ΔΙΑΔΡΟΜΗ: Αφετηρία και τερματισμός πλατεία Θεολόγου (Αγιος Σπυρίδων)

-ΚΑΤΗΓΟΡΙΕΣ: Π/Π και Π/Κ Α΄,

Παίδων - Κορασίδων, Ανδρών -Γυναικών, Βετεράνων 35-44 και 45 και άνω

● ΣΗΜΕΙΩΣΗ: Για να ισχύουν οι πιο πάνω κατηγορίες πρέπει να είναι τουλάχιστον τρεις αθλητές - αθλήτριες σε κάθε κατηγορία

-ΕΠΑΘΛΑ: Στους πρώτους - τες κάθε κατηγορίας κύπελλο - μετάλλιο -δίπλωμα

Στους δεύτερους και τρίτους μετάλλιο -δίπλωμα και σε όσους τερματίσουν αναμνηστικό δίπλωμα.

-ΙΑΤΡΙΚΗ ΕΞΕΤΑΣΗ: Οι αθλητές -αθλήτριες που θα λάβουν μέρος σ΄ αυτό τον αγώνα, φέρουν την ευθύνη δια την ιατρική τους εξέταση.

-ΜΕΤΑΦΟΡΑ: Οι αθλητές - αθλήτριες από την πλατεία Αγίου Φραγκίσκου θα μεταφερθούν στην αφετηρία με πούλμαν την Κυριακή 26-9-1999 και ώρα 14.45 και επιστροφή μετά την απονομή των επάθλων.

Για περισσότερες πληροφορίες και δήλωση συμμετοχής στο τηλ. 62597 κ. Καστρουνή και στο τηλ. 41228.

Τον Ιούνιο οι επόμενοι Εαρινοί αγώνες στίβου

Στις 3 Ιουνίου του 2000 θα γίνουν οι επόμενοι "Εαρινοί" αγώνες στίβου, σύμφωνα με απόφαση του ΣΕΓΑΣ.

Η διοίκηση της αρχαιότερης αθλητικής ομοσπονδίας στη χώρα μας, όρισε την παραπάνω ημερομηνία για να δώσει την ευκαιρία τους αθλητές σε όλα τα αγωνίσματα να διεκδικήσουν την πρόκριση στο "Μπρούνο Τζάουλι".

Οι αγώνες θα γίνουν στο Στάδιο "Καραϊσκάκη".

● Οσον αφορά το Πανελλήνιο πρωτάθλημα ανοιχτού στίβου, η πιο επικρατέστερη πόλη είναι η Πάτρα.

Η επιτυχημένη εκδήλωση των "Τοφαλείων" έχει ενθουσιάσει τους παράγοντες του ΣΕΓΑΣ και όλα δείχνουν, ότι η πρωτεύουσα της Αχαΐας θα φιλοξενήσει τους αγώνες στις αρχές Ιουλίου.

Η ΕΠΣΔ δικαίωσε τον ΑΣ Ρόδος και μηδένισε τον Καλυμνιακό

Η ομάδα της Καλύμνου «βλέπει» τη Δευτεροβάθμια επιτροπή της ΕΠΟ

Σε μηδενισμό του Καλυμνιακού - όπως αναμενόταν- προχώρησε χθες η διοίκηση της ΕΠΣΔ, μετά από ένσταση που υπέβαλε ο ΑΣ Ρόδος, για τον αγώνα τους στην Κάλυμνο (2-0).

Οπως είναι γνωστό, η ομάδα της Ρόδου υπέβαλε ένσταση για αντικανονική συμμετοχή του Παναγιώτη Βούη, που δεν έχει συμπληρώσει το 14ο έτος της ηλικίας του, κάτι που απαγορεύεται από τον ΚΑΠ.

Ο Κανονισμός Αγώνων Ποδοσφαίρου αναφέρει συγκεκριμένα στο άρθρο 19, που έχει να κάνει με τις "ειδικές περιπτώσεις απαγόρευσης συμμετοχής ποδοσφαιριστών σε αγώνες":

Παράγραφος 3.Β) Απαγορεύεται η συμμετοχή σε ομάδα ανδρών ποδοσφαιριστή που δεν έχει συμπληρώσει το 14ο έτος της ηλικίας του. γ) Η παράβαση των απαγορεύσεων της παρούσης παραγράφου, συνιστά αντικανονική συμμετοχή και σε περίπτωση ένστασης, η υπαίτια ομάδα μηδενίζεται, της αφαιρείται ένας βαθμός από τον πίνακα βαθμολογίας του πρωταθλήματος στο οποίο μετέχει και ο αγώνας κατακυρώνεται υπέρ της αντίπαλης ομάδας με βαθμούς 3 και τέρματα 2-0, εκτός αν το αποτέλεσμα ευνοεί την ανυπαίτια ομάδα.

Παράγραφος 4. Στα παιδικά πρωταθλήματος επιτρέπεται να συμμετέχουν ποδοσφαιριστές ηλικίας μέχρι και 15 χρόνων.

Στα υπόλοιπα πρωταθλήματα νέων επιτρέπεται να μετέχουν ποδοσφαιριστές ηλικίας μέχρι και 18 χρόνων.

Για τον προσδιορισμό της ηλικίας των ποδοσφαιριστών της παρούσης παραγράφου, ως χρονολογίας γεννήσεώς τους θεωρείται η 1η Ιανουαρίου.

Σύμφωνα με πληροφορίες, ο Καλυμνιακός αναζητεί τρόπο να ασκήσει έφεση στη Δευτεροβάθμια Επιτροπή Εφέσεων της ΕΠΟ, κατά της πρωτόδικης απόφασης της ΕΠΣΔ.

Σύμφωνα, πάντως, με τον ΚΑΠ η ομάδα της Καλύμνου δεν έχει καμία τύχη στην επιθυμία της να δικαιωθεί.

Φιλικός αγώνας παλαιμάχων -τουριστών

Στο γήπεδο της Θεολόγου

Στα πλαίσια του εορτασμού της παγκόσμιας ημέρας Τουρισμού, ο Δήμος Πεταλούδων διοργανώνει στο δημοτικό διαμέρισμα Θεολόγου στις 26-9-1999 και ώρα 3.30 μ.μ. ποδοσφαιρικό αγώνα μεταξύ παλαιμάχων δημοτών του και τουριστών του ίδιου Δήμου. Τα παρακάτω άτομα τα οποία θα απαρτίζουν την ομάδα παλαιμάχων Δημοτών, παρακαλούνται να βρίσκονται στο γήπεδο του Θεολόγου στις 3 μ.μ. (για περισσότερες πληροφορίες παρακαλούνται οι ενδιαφερόμενοι να επικοινωνήσουν στα τηλέφωνα 91998, 94665 και 0945/587355):

Γρηγοριάδης Στέφανος, Αναστασου Φίλιππος, Αφεντούλης Ιωάννης, Χριστοφής Χρήστος, Χατζησάββας Σάββας, Μαγκαφάς Αναστάσιος, Σπάρταλης Νικόλαος, Κούρος Σταμάτης, Σταυριάς Γεώργιος, Πασσάλης Εμμανουήλ, Δράκος Μιχαήλ, Τσέλιου Αθανάσιος, Μπακαρής Θεοδόσης, Πάττας Σάββας, Καλλιστής Γεώργιος, Παπαοικονόμου Κωνσταντίνος και Σταύρου Σταύρος.

ΣΗΜΑΙΟΤΕΧΝΙΚΗ
"MY FRIEND"
ΚΩΣΤΑΣ ΤΡΟΥΛΛΗΣ
➲ Σημαίες όλων των κρατών του κόσμου
➲ Σήματα, λάβαρα, εμβλήματα εταιρειών - ομίλων - σωματείων
➲ Ποδοσφαιρικές σημαίες, λάβαρα, μπρελόκ, καπέλα, κασκώλ, αναπτήρες και ενδυμασίες (μπλούζες, σορτσάκια, κάλτσες) όλων των ομάδων Α' Εθνικής (κατόπιν παραγγελίας και όλων των τοπικών ομάδων)
➲ Αθλητικές φόρμες σε ποικιλία χρωμάτων, ποιοτήτων και μεγεθών
Διαθέτουμε σημαίες του 2004 και των Ολυμπιακών Αγώνων
Ακτή Σαχτούρη (έναντι Τελωνείου Ρόδου)
Τηλ. 33953. Τηλ.βιοτεχνίας 61321
Χ.1198-30/9

ΝΙΚΗΤΑΣ ΡΙΖΟΠΟΥΛΟΣ & ΣΙΑ Ο.Ε.
Εξουσιοδοτημένος αντιπρόσωπος
ΛΙΠΑΝΤΙΚΩΝ MOBIL
για
Δωδεκάνησο
Πώληση ΧΟΝΔΡΙΚΗ - ΛΙΑΝΙΚΗ
Καναδά και Αυστραλίας 1
Τηλ. 22298 - Fax: 36995 - Κιν.: 094 422122
ΤΙΜΕΣ ΑΣΥΝΑΓΩΝΙΣΤΕΣ για συνεργεία, σκάφη, εργοτάξια, επαγγελματίες
Χ.1204-30/9

ΙΑΤΡΙΚΗ ΓΝΩΣΤΟΠΟΙΗΣΗ
ΒΕΡΕΣΣΕΖΑΝ -ΜΑΥΡΟΥΔΑΚΗ
ΑΝΤΡΙΑΝΑ
Μαιευτήρας - Χειρουργός - Γυναικολόγος
ΔΕΧΕΤΑΙ ΣΤΟ ΙΑΤΡΕΙΟ ΤΗΣ
Στ. Καζούλη 79 (7 Βαγιές)
Καθημερινές 10-1 και 17.30 - 20.30
Τηλ. Ιατρείου 37206 - οικίας 28170
8884-12/0

Πολιτιστική ΠΡΟΟΔΟΣ

Γράφει ο Αριστείδης Εμμ. Μιαούλης

ΘΕΑΤΡΟ ΚΑΙ ΧΟΡΟΙ ΑΠΟ ΤΑ ΚΑΠΗ ΜΑΣ

Πυρετωδώς δουλεύουν τα μέλη των ΚΑΠΗ της Ρόδου για να είναι έτοιμα ως τις 11 Οκτωβρίου ως τις 11 Οκτωβρίου που θα παρουσιάσουν στο Εθνικό Θέατρο Ρόδου την αναπαράσταση του Ροδίτικου Γάμου. Παράλληλα ετοιμάζεται και η χορωδία των ΚΑΠΗ που θα ερμηνεύσει παλιά και αγαπημένα τραγούδια καθώς και νησιώτικα.

Αυτές τις μέρες τα μέλη των ΚΑΠΗ βρίσκονται στην Κάτω Ιταλία, φιλοξενούμενα των ελληνοφώνων.

ΜΙΑ ΠΡΩΤΟΒΟΥΛΙΑ ΓΙΑ ΤΟ ΒΙΒΛΙΟ

«Ζω για το βιβλίο. Ζω με το βιβλίο», μας λέει συνέχεια ο Μικές Κουκουβάς, ταγμένος στην υπηρεσία του βιβλίου «ψυχή τε και σώματι». Μετά τον Νίκο Θαλασσινό και το «Πολιτιστικό πολύκεντρο» που ετοιμάζει στην Κω, ο Μικές Κουκουβάς από την Κάλυμνο προβάλλει το βιβλίο με έναν δικό του τρόπο, πρωτότυπο και επαινετό. Κάθε Αύγουστο, για 20 και πλέον χρόνια, αφήνει το βιβλιοπωλείο του στην Κάλυμνο και στήνει μια έκθεση στην Αστυπάλαια, σε ένα χώρο που του παραχωρεί ο Δήμαρχος στη Χώρα. Αστυπαλίτες και επισκέπτες έχουν την ευκαιρία να ξεφυλλίσουν πολλά από αυτά και να τα πάρουν για τις ελεύθερες ώρες στην παραλία ή στην ξεκούραση του απογεύματος, αλλά και να του πουν μπράβο για το εγχείρημα. Και, όλοι, όντως, κυκλοφορούν με ένα βιβλίο στο χέρι. Κάθε λογής. Τίτλοι τελευταίοι αλλά και παλιότεροι. Ολων σχεδόν των εκδοτικών οίκων. Γνωστά και άγνωστα διηγήματα, μυθιστορήματα, ιστορικά αφηγήματα ως επί το πλείστον.

Ο κ. Κουκουβάς, δεν είναι τυχαίος στο χώρο. Γύρω στα 1979 εξέδωσε το βιβλίο του Στάθη Αρμενιάκου «Η γυναίκα και το Βουδικό τραγούδι», το 1995 εκδίδει το βιβλίο του Ιπποκράτη Φραγκόπουλου «Ιστορία της Καλύμνου» και προ καιρού της Θεμελίνας Καπελλά «Ηθη και έθιμα της Καλύμνου».

Ετοιμάζει την έκδοση βιβλίου με αντικείμενο τους σφουγγαράδες και τα σφουγγάρια, γραμμένο από τον εκπαιδευτικό και ζωγράφο της Καλύμνου κ. Γιάννη Χειλά.



Στη φωτογραφία ο Μικές Κουκουβάς με τη διάσημη συγγραφέα Κάτια Αντωνοπούλου στην Αστυπάλαια (Φωτ. Αριστ. Μιαούλη)

Ο Μικές Κουκουβάς, σεμνός και ευσυνείδητος επαγγελματίας μας είπε για την κίνηση του βιβλίου στην Αστυπάλαια πως «πάει καλά» Είμαι πολύ ευχαριστημένος, έχουν δείξει ενδιαφέρον και οι ντόπιοι και οι ξένοι επισκέπτες του νησιού. Νομίζω ότι είναι μια σωστή σκέψη, γιατί έτσι έρχεται ο κόσμος άμεσα σε επαφή με το βιβλίο, εδώ που διασκεδάζει και ψυχαγωγείται. Φέτος κινήθηκαν τα αισθηματικά και ιστορικά μυθιστορήματα που είναι και πιο ενδεδειγμένα για το καλοκαίρι. Του χρόνου θα φέρω και άλλα είδη αν με βοηθήσει και πάλι ο Δήμος τον οποίο ευχαριστώ».

Στην Κάλυμνο τι γίνεται. Διαβάζει ο κόσμος; «Ολο και αυξάνεται ο κόσμος που αγαπάει το βιβλίο. Κυρίως οι νέοι έρχονται και αναζητούν ή παραγγέλνουν τίτλους βιβλίων.

Τη χαρά της για την πρωτοβουλία αυτή εκφράζει και η γνωστή και καταξιωμένη συγγραφέας Κάτια Αντωνοπούλου, (ΟΙ ΙΝΔΙΕΣ ΜΟΥ, ΝΙΧΑΟ ΚΙΝΑ, Η ΚΥΡΙΑ ΟΥΙΛΣΩΝ ΤΑΞΙΔΕΥΕΙ, ΠΑΚΙΣΤΑΝ κ.α.), η οποία ζει για ένα μεγάλο διάστημα του χρόνου στην Αστυπάλαια, και για πολλές ώρες παρακολουθεί κοντά στον κ. Κουκουβά την κίνηση του βιβλίου στο νησί και συζητά μαζί του και με το αναγνωστικό κοινό του νησιού. Κατά τη διάρκεια μιας συνέντευξης, που θα σας ματαφέρουμε σύντομα, η εκλεκτή κυρία της ταξιδιωτικής λογοτεχνίας, μας λέει πως «αυτό για μένα ήταν μεγάλη έκπληξη. Το να δω βιβλία στην Αστυπάλαια και μάλιστα τελευταίες εκδόσεις αισθάνθημα υπέροχα. Το βιβλιοπωλείο είναι ο ναός μου. Αυτός είναι ένας υπαίθριος ναός και ο Μικές είναι συμπαθέστατος. Εχω την εντύπωση ότι δεν αγοράζουν οι Αστυπαλίτες και δη οι άντρες. Εδώ το βιβλίο κινείται από τις γυναίκες κυρίως. Τον υπόλοιπο χρόνο στη Χώρα,ο Ηλίας Χρυσοχός, ή ο αγαπημένος Ντακωρός της Αστυπαλιάς, φέρνει επίσης αξιόλογα βιβλία, αλλά όχι όπως θα τα βλέπαμε σε ένα οργανωμένο βιβλιοπωλείο».

X1146-30/9
ΩΔΕΙΟ ΡΟΔΟΥ
μουσική, κλειδί στη ζωή σας
ΚΑΙΤΗ ΚΑΣΤΡΟΥΝΗ
Οι εγγραφές συνεχίζονται
για υπεύθυνη και αναγνωρισμένη μουσική εκπαίδευση
Η πολύχρονη πείρα και η μουσική παιδεία της διπλωματούχου διευθύντριας κ. Καίτης Καστρουνή και των καθηγητών του Ωδείου μας, εγγυώνται μουσική εκπαίδευση υψηλού επιπέδου.
Τάξεις: Ανώτερων Θεωρητικών, Βυζαντινής Μουσικής, Πιάνου, Βιολιού, Κκιθάρας, Φλάουτου, Αρμόνιου
Τμήματα:
■ «Μουσική στην Αγκαλιά»: πρωτοποριακό πρόγραμμα (30 εβδομάδων) για βρέφη και νέους γονείς που επιθυμούν να τονώσουν ιδιαίτερα τον σύνδεσμο με το παιδί τους, μέσω της μουσικής
■ Μουσικής Προπαιδείας και Μουσικοκινητικής Αγωγής - Συστημα Orff για παιδιά από 3 ετών
■ Παιδικής χορωδίας & χορωδίας ενηλίκων
Κατά τη διάρκεια της σχολικής περιόδου ο διεθνώς γνωστός πιανίστας και διευθυντής ορχήστρας ΓΙΩΡΓΟΣ ΧΑΤΖΗΝΙΚΟΣ θα πραγματοποιήσει διαλέξεις και σεμινάρια για μαθητές και καθηγητές
Εναρξη μαθημάτων: Παρασκευή 10 Σεπτεμβρίου
Εγγραφές - Πληροφορίες: Καθημερινά 5- 8.30 μ.μ.
Τηλέφωνο 69041, 65430 ΩΔΕΙΟ ΡΟΔΟΥ ΚΑΙΤΗ ΚΑΣΤΡΟΥΝΗ
Αποστόλου Παύλου 34, απέναντι από την εκκλησία Ανάληψης

ΦΙΛΟΙ ΕΠΙΧΕΙΡΗΜΑΤΙΕΣ!!!
ΤΩΡΑ ΠΙΑ Η ΔΙΑΦΗΜΙΣΤΙΚΗ ΡΟΠΤΡΟΝ EUROINSTANT
ΠΡΟΒΑΛΛΕΙ ΚΑΙ ΠΡΟΩΘΕΙ ΤΗΝ ΕΠΙΧΕΙΡΗΣΗ & ΤΑ ΠΡΟΪΟΝΤΑ ΣΑΣ ΧΩΡΙΣ ΤΟ ΑΓΧΟΣ ΣΥΝΑΛΛΑΓΜΑΤΙΚΩΝ ΚΑΙ ΕΠΙΤΑΓΩΝ
ΜΕ 0% ΠΡΟΚΑΤΑΒΟΛΗ - ΑΠΕΙΡΕΣ ΜΙΚΡΕΣ ΔΟΣΕΙΣ
ΞΕΚΙΝΩΝΤΑΣ ΑΠΟ ΤΗΝ ΑΝΟΙΞΗ ΤΟΥ 2000!!
ΕΛΑΤΕ ΝΑ ΚΟΥΒΕΝΤΙΑΣΟΥΜΕ ΓΙΑ ΤΗΝ ΑΝΟΔΟ ΤΟΥ ΤΖΙΡΟΥ ΣΑΣ
Η ΡΟΠΤΡΟΝ ΕΙΝΑΙ ΣΕ ΘΕΣΗ ΝΑ ΣΑΣ ΕΝΙΣΧΥΣΕΙ ΕΠΙΠΛΕΟΝ ΜΕ ΤΟ ΣΥΣΤΗΜΑ EUROISTANT
ΤΗΛΕΦΩΝΗΣΤΕ ΤΩΡΑ
31700 - 70888
X1207-7/10

ΟΙ ΕΓΓΡΑΦΕΣ ΑΡΧΙΣΑΝ
ΑΝΑΓΝΩΡΙΣΜΕΝΟ ΑΠΟ ΤΟ ΚΡΑΤΟΣ
Αρ. Αδείας: 24326 / 1-8-95 - Φ.Ε.Κ.: 701/8/9-8-95
Καλλιτεχνικός Διευθυντής: ΜΠΑΜΠΗΣ ΚΑΝΑΣ
ΜΕΛΑΝΘΕΙΟ ΩΔΕΙΟ
ΕΝΑΣ ΣΥΓΧΡΟΝΟΣ ΜΟΥΣΙΚΟΣ ΕΚΠΑΙΔΕΥΤΙΚΟΣ ΟΡΓΑΝΙΣΜΟΣ
ΤΟΜΕΙΣ ΣΠΟΥΔΩΝ
ΚΛΑΣΙΚΟ ΤΜΗΜΑ
● ΥΠΟΧΡΕΩΤΙΚΑ ΘΕΩΡΗΤΙΚΑ ● ΑΝΩΤΕΡΑ ΘΕΩΡΗΤΙΚΑ (Ωδική, Αρμονία, Αντίστιξη, Φούγκα)
● ΠΙΑΝΟ ● ΒΙΟΛΙ ● ΚΙΘΑΡΑ ● ΦΛΑΟΥΤΟ ● ΚΛΑΡΙΝΕΤΟ
ΣΧΟΛΗ ΒΥΖΑΝΤΙΝΗΣ ΜΟΥΣΙΚΗΣ - ΣΧΟΛΗ ΚΑΝΟΝΑΚΙ
ΣΧΟΛΗ ΜΠΟΥΖΟΥΚΙΟΥ
ΜΟΝΤΕΡΝΟ ΤΜΗΜΑ
● ΗΛΕΚΤΡΙΚΗ ΚΙΘΑΡΑ ● ΗΛΕΚΤΡΙΚΟ ΜΠΑΣΟ ● ΣΑΞΟΦΩΝΟ ● JAZZ ΠΙΑΝΟ - DRUMS
ΣΧΟΛΗ ΜΟΥΣΙΚΗΣ ΠΛΗΡΟΦΟΡΙΚΗΣ ΚΑΙ ΤΕΧΝΟΛΟΓΙΑΣ
ΣΧΟΛΗ ΑΡΜΟΝΙΟΥ
Συστήματα αρμονίου για όλες τις ηλικίες
● AUTORGAN SCHOOL FOR CHILDREN ● AUTORGAN ● ELECTONE MATE COURSE
ΒΑΣΙΛΕΩΣ ΗΡΑΚΛΕΙΟΥ 69 ΤΗΛ.: (0241) 26801-29087-88, fax: 76910
X1234-30/9

Υποδήματα ΚΑΨΗΣ
BOXER - ALMA - ELLIT - ADAM'S MIGATO BOSTON
Πενήντα χρόνια δυναμικής παρουσίας στο χώρο του παπουτσιού
Ευχαριστούμε για την προτίμησή σας
ΕΒΡΑΙΩΝ ΜΑΡΤΥΡΩΝ 36-38 ΠΑΛΙΑ ΠΟΛΗ, (Β' ΣΥΝΤΡΙΒΑΝΙ) Τηλ. 27025
6781-20/10

GRECOTEL RHODOS IMPERIAL
«MARCO POLO»
Courmet Restaurant
Υπό το φως των κεριών και τις μελωδίες του πιάνου απολαύστε μοναδικές γαστρονομικές δημιουργίες Grecotel... εγγύηση ποιότητας
Κρατήσεις
ξενοδοχείο Rhodos Imperial
Τηλ. 75000
X1214-30/9

ΠΕΤΥΧΑΜΕ!!!

PALSO -ΑΓΓΛΙΚΑ ELEMENTARY

1. Σπανουδάκης Νικόλαος
2. Ντελλάκη Δέσποινα
3. Βρούλης Χρήστος
4. Κρητικού Δέσποινα
5. Χονδρόπουλος Κων/νος
6. Ζουμπουρλή Αικατερίνη
7. Μπαλασκά Ειρήνη
8. Χατζηελευθέρη Δέσποινα
9. Χαραλαμπίδη Δέσποινα
10. Περβολαράκη Ειρήνη
11. Ριζόπουλος Μιχαήλ
12. Τσιγκριλάς Δημήτριος
13. Χατζηδιάκος Γεώργιος
14. Δημήτρακλα Μαρίνα
15. Καλοή Ελένη
16. Λαμπρακόπουλος Γεώργιος
17. Κουλουμόγλου Κων/νος
18. Τριτσάρη Μαρία
19. Μαριέττος Ηλίας
20. Καρίκη Αικατερίνη
21. Τσαμπουνιάρη Αικατερίνη
22. Παπαποστόλου Ιωάννης
23. Νισύριος Παντελής
24. Καρίκη Κυριακή
25. Κουλουμπρή Ελένη
26. Σπάρταλη Ελένη
27. Αφεντούλη Λαμπρινή
28. Παραή Μαρία - Αγγελική
29. Μιχαήλογλου Αικατερίνη
30. Πάττας Τηλέμαχος

BASIC

1. Σωτηρόπουλος Σωτήρης
2. Παταβούκας Γεώργιος
3. Μακρά Χρυσάνθη
4. Νταραντούλη Κυριακή
5. Σαρρή Αννα
6. Κουκιάς Εμμανουήλ
7. Γκότση Ζωή
8. Παπαθεοδώρου Δέσποινα
9. Κωτάκη Μαρία
10. Σακράκη Σταματία
11. Καραγιάννη Σεβαστή
12. Παπακωνσταντίνου Λοΐζος
13. Παραής Παναγιώτης
14. Κουφοβασίλη Ιφιγένεια
15. Καρίκης Παναγιώτης
16. Σταυριανού Σταματία
17. Βολονάκης Αντώνης
18. Γιαννακάκη Παρασκευή
19. Λέκκα Κωνσταντίνα
20. Ζουρούδη Μαρία
21. Καρνάβα Μαρία - Αγάπη
22. Πάττα Ευγενία
23. Γεωργάκη Μαρία

STANDARD

1. Ζωγράφου Παναγιώτα
2. Κουκιάς Γεώργιος
3. Γιαννιού Δέσποινα
4. Πισσαδάκη Μαρία
5. Τρίχας Ιωάννης
6. Σαρικά Κων/να
7. Παπανώλη Μαρία
8. Καπαρουδάκης Νικόλαος
9. Καφεντζάκη Αννα - Μαρία
10. Χούλη Αγγελική
11. Χάσταλης Σταύρος
12. Παπαγρηγορίου Εμμανουέλλα
13. Μαστής Μιχαήλ
14. Πότσος Κυριάκος
15. Φιλίππου Κωνσταντίνος
16. Καμπούρη Μαρία
17. Ανάστασου Τζένιφερ

PALSO ΓΕΡΜΑΝΙΚΑ ELEMENTARSTUFE

1. Παραής Παναγιώτης
2. Χάσταλης Σταύρος
3. Σαββάκη Στυλιανή
4. Σπύρου Μαρία
5. Καραγιάννη Σεβαστή
6. Μαστής Μιχαήλ
7. Μοσχίδη Κυριακή
8. Κοντός Χριστόδουλος
9. Νταραντούλη Κυριακή
10. Σταυλάς Βασίλειος
11. Χατζηδιάκος Κων/νος

PALSO - ΓΑΛΛΙΚΑ ELEMENTAIRE

1. Γιαννιού Δέσποινα
2. Διαμαντής Δημήτριος
3. Νιάρου Σοφία
4. Παπαγεωργίου Μαρία

PROFICIENCY - MICHIGAN

Τριπολίτη Χρυσοβαλάντη του Μόσχου

FIRST CERTIFICATE (LOWER - CAMBRIDGE) ΠΕΡΙΟΔΟΣ 1999

1. Κασταμούλα Σταματία του Στέργου
2. Κοντού Κυρά του Κων/νου
3. Κρητικάκης Γεώργιος του Ιωάννη
4. Ελληνα Αννα - Ειρήνη του Κωνσταντίνου
5. Μάχλης Γεώργιος του Πέτρου
6. Ζαχαρία - Βαλεντίνα του Μερκουρίου
7. Ευσταθίου Μοσχούλα του Λαζάρου
8. Μπότσαρη Μαρίνα - Κυριακή του Μιχαήλ
9. Χατζηαντωνίου Παναγιώτης του Νικολάου
10. Βολοτσάκας Κυριάκος του Εμμανουήλ
11. Στουππής Γεώργιος του Μάρκου
12. Πισσάς Αλέξανδρος του Σάββα
13. Αφεντούλη Φωτεινή του Κων/νου
14. Χατζηκαντής Στέργος του Χαραλάμπους
15. Στεργαλλάς Ελπίδης του Μιχαήλ
16. Μανωλάς Παναγιώτης του Σταύρου
17. Κιάρης Ιωάννης του Αλέξανδρου
18. Παταβούκας Ευάγγελος του Νικολάου
19. Παπαγεωργίου Μαρία του Νικολάου
20. Χαϊντούτη Αγγελική του Ηλία
21. Παπαμιχαήλ Αγγελική του Μερκουρίου
22. Χατζηδιάκου Ιωάννα του Αποστόλου
23. Πότσου Ειρήνη του Γεωργίου
24. Φιλίππου Ελένη του Κλεόβουλου
25. Μαχλή Δέσποινα του Σταματίου
26. Πήχης Ελευθέριος του Μιχαήλ

ΕΛΕΥΘΕΡΙΑ ΧΑΤΖΗΔΙΑΚΟΥ - ΜΟΣΧΙΔΗ
ΦΡΟΝΤΙΣΤΗΡΙΑ ΞΕΝΩΝ ΓΛΩΣΣΩΝ
(ΑΓΓΛΙΚΑ - ΓΕΡΜΑΝΙΚΑ - ΓΑΛΛΙΚΑ)
ΡΟΔΟΣ: Κωνσταντίνου Παλαιολόγου 105 (έναντι πάρκου Αγίου Ιωάννου)
ΤΗΛ.: 34730 - 31162 - FAX: 34730
ΠΑΡΑΔΕΙΣΙ: Λεωφόρος Δημοκρατίας - Τηλ. 82430
X1149-24/9

ΔΩΔΕΚΑΝΗΣΙΑΚΟΣ ΣΥΛΛΟΓΟΣ ΓΟΝΕΩΝ
ΚΑΙ ΚΗΔΕΜΟΝΩΝ
ΑΤΟΜΩΝ ΜΕ ΕΙΔΙΚΕΣ ΑΝΑΓΚΕΣ

ΕΥΧΑΡΙΣΤΗΡΙΟ

Μετά την ολοκλήρωση του κτιρίου με τον απαραίτητο εξοπλισμό για την δημιουργία Κέντρου Δημιουργικής Απασχόλησης Παιδιών με Ειδικές Ανάγκες "ΕΛΠΙΔΑ" και τη στέγαση του συλλόγου οι γονείς και τα παιδιά του Δωδεκανησιακού Συλλόγου Γονέων και Κηδεμόνων με Ειδικές Ανάγκες ευχαριστούν θερμά:

1. Νομάρχη Δωδεκανήσου, κ. Σάββα Καραγιάννη για την παραχώρηση του κτιρίου στο πρώην Κέντρο Παιδικής Μέριμνας Αρρένων Ρόδου.
2. Δήμαρχο Ροδίων κ. Γιώργο Γιαννόπουλο
3. Αντιδήμαρχο Ροδίων, κ. Μανώλη Σαββή για όλες τις τεχνικές εργασίες
4. Κολιάδης Π. - ένα κρεβάτι με στρώμα και κομοδίνο
5. Πρακτορείο Plotin -ένα ψυγείο, μια τηλεόραση και το τραπέζι της, ένα βίντεο, μια ντουλάπα της κουζίνας, μια τοστιέρα και ένας βραστήρας
6. SUPER MARKET ΒΕΡΟΠΟΥΛΟΣ -15 πλαστικά ποτήρια, ένα κουβά για σκουπίδια, μαρκαδόρους, ζωγραφιές και ένα ραδιοκασετόφωνο.
7. Τσιάβος Γιώργος, Δάσκαλος, παιχνίδια
9. Σαρικάς Αναστάσιος -μέλος του Συλλόγου-30 καρέκλες
8. Παπανικόλα Φανή -μέλος του Συλλόγου - 50.000 δρχ.
10. Καλαϊτζή Φατμά -μέλος του Συλλόγου -μια βιβλιοθήκη και 5 καρέκλες
11. Παπακωνσταντίνου Πόπη -μέλος του Συλλόγου -50.000 δρχ.
12. Καπούλα Σταυρούλα -μέλος του Συλλόγου - ένα καθιστικό
13. Αναστάση Αντωνία - μέλος του Συλλόγου - σεντόνια, πετσέτες και ένα χαλί
14. Χαραλάμπου Κατερίνα -μέλος του Συλλόγου-20.000 δρχ.
15. Βιβλιοπωλείο ΣΤΕΚΙ -5 αφίσες
16. Δρακιού - ένα τραπεζάκι
17. Πολύγωνο -διάφορα είδη για χειροτεχνία
18. Σεμερτζάκης Αντώνιος -μέλος του Συλλόγου-40.000 δρχ.
19. Φρόνας Νίκος - Ιατρός - 40.000 δρχ.
20. Μπεκίρογλου Τριανταφυλλιά -μέλος του Συλλόγου -20.000 δρχ.
21. Ξύρης Ευστάθιος -μέλος του Συλλόγου- 10.000 δρχ.
22. Χατζημακρής Σάββας -μέλος του Συλλόγου - ηλεκτρική σκούπα
23. Βιολάζ Νικολάου - μια ντουλάπα
24. Ξενάκης -μια καφετέρια
25. Μαστρομιχάλη Κυριακή -μέλος του Συλλόγου- 30.000 δρχ.
26. TOYOTA -50.000 δρχ.
27. Βαΐλα Μιχαλίτσα -μέλος του Συλλόγου -20.000 δρχ.
28. Αντωνάκη Μαίνη -μέλος του Συλλόγου -ένα φαρμακείο
29. Μαμμάκας Γιάννης -μέλος του Συλλόγου -20.000 δρχ.
30. Παπαγεωργίου Σάββας -μέλος του Συλλόγου -20.000 δρχ.
31. Κουφός Μιχαήλ -ρουχισμός
32. Πιτσαρία ΛΕΒΕΝΤΗΣ -30.000 δρχ.
33. Σταμάτης Φάντης -διάφορα γλυκά
34. DGD - πινακίδα με την επωνυμία του Κέντρου
35. Παπανθύμου Μαρίτσα -μέλος του Συλλόγου- 15.000 δρχ.
36. Δικηγορικός Σύλλογος 50.000 δρχ.
37. Σαλαγκούνια Βασιλεία 30.000 δρχ.

Για το διοικητικό συμβούλιο

Η πρόεδρος Καπούλα Σταυρούλα
Ο γεν. γραμματέας Σεμερτζάκης Αντώνιος

9252-24/9

Για την αξιοποίηση της περιουσίας

Ο ΕΟΤ «τρίβει» τα χέρια του

ΜΕΓΑΛΕΠΗΒΟΛΑ ΤΑ ΣΧΕΔΙΑ ΤΟΥ



Μεγαλεπήβολα σχέδια, με τα οποία προσδοκά να δώσει μία εντελώς πρωτοποριακή, για τα δεδομένα του ελληνικού δημοσίου, επενδυτική διάσταση και αναπτυξιακή χροιά στην προσπάθεια αξιοποίησης της περιουσίας του ΕΟΤ, εκπονεί και εοτιμάζεται να υλοποιήσει η διοίκηση του Οργανισμού, αμέσως μόλις ολοκληρωθεί η διαδικασία επιλογής χρηματοοικονομικού συμβούλου, μέχρι τα τέλη του έτους.

Σύμφωνα με τις πρώτες συντηρητικές εκτιμήσεις της ηγεσίας του ΕΟΤ, η αξιοποίηση και μόνον των μεγάλων εκτάσεων που διαθέτει ο Οργανισμός σε διάφορες περιοχές της χώρας (Ανάβυσσος, Παλιούρι, Ν. Φώκαια, Καραθώνας, Αφάντου κ.λ.π.) Αποτελούν κια τα σημαντικότερα, από πλευράς αξίας, περιουσιακά του στοιχεία, μπορούν να προσελκύσουν επενδύσεις της τάξης των 100 δισ. δρχ., με πολλαπλάσιες θετικές επιπτώσεις στο τουριστικό προϊόν της χώρας, και να αποφέρουν στον ίδιο τον Οργανισμό, μέσω της Α.Ε., έσοδα της τάξης 10 δισ. δρχ. ετησίως.

Ως γνωστόν η περιουσία του ΕΟΤ περιλαμβάνει δεκάδες άλλα περιουσιακά στοιχεία, από εγκαταστάσεις τουριστικής υποδομής (ξενοδοχεία, μαρίνες, χιονοδρομικά κέντρα, κάμπινγκ κ.λ.π.) μέχρι φυσικά αξιοθέατα και σημεία ενδιαφέροντος (όπως σπήλαια, ιαματικές πηγές κ.λ.π.) για τα οποία έχει ήδη ξεκινήσει η σταδιακή και κατά περίπτωση μεταβίβαση τους στη δικαιοδοσία της Α.Ε. Αξιοποίησης Περιουσίας.

Εκτιμάται ότι η αξιοποίηση των στοιχείων αυτών κατά τα επόμενα χρόνια θα προσελκύσει επενδύσεις των οποίων το συνολικό ύψος θα κινείται σε ένα αντίστοιχο επίπεδο (της τάξης των 100 δισ. δρχ.) αν και στις περισσότερες περιπτώσεις θα απαιτηθούν προσεγγίσεις ειδικού χαρακτήρα.

Τα ποσά αυτά αποτελούν εφικτούς στόχους, σύμφωνα με τις εκτιμήσεις των στελεχών του ΕΟΤ, που αναφέρουν ως χαρακτηριστικό παράδειγμα την εκμίσθωση του Ξενία Λαγηνησίου, από την οποία ο ΕΟΤ εξασφαλίζει ετήσια μισθώματα της τάξης του 1ου δισ. δρχ.

Η προκήρυξη του διαγωνισμού για την πρόσληψη χρηματοοικονομικού συμβούλου έχει ήδη υπογραφεί από τον γενικό γραμματέα του ΕΟΤ Ευγένιο Γιαννακόπουλο και εντός των ημερών θα αρχίσει η δημοσίευσής της.

Αν όλα εξελιχθούν κατ' ευχήν και ομαλά, οι πρώτες περιπτώσεις με τι οποίες θα κληθεί να ασχοληθεί ο συμβουλος από την Α.Ε. θα είναι εκτάσεις και περιουσιακά στοιχεία μείζονος ενδιαφέροντος, η αξιοποίηση των οποίων θα σχετίζεται και με τη διοργάνωση των Ολυμπιακών Αγώνων του 2004. Υπό αυτό το πρίσμα, η εκταση της Αναβύσσου θα αποτελεί κατά πάσα πιθανότητα το αντικείμενο του επόμενου μεγάλου διαγωνισμού του ΕΟΤ, ενδεχομένως του πρώτου που θα οργανωθεί και θα προκηρυχθεί με την ενεργό συμβολή του χρηματοοικονομικού συμβούλου.

Η περίπτωση της Αναβύσσου, μάλιστα, σύμφωνα με πληροφορίες, πέραν των άλλων μεγάλων επενδυτικών επιλογών, χαρακτηρίζεται και από άλλες προϋποθέσεις για τη δημιουργία ενός πρότυπου θεματικού πάρκου, το είδος της επένδυσης, δηλαδή, που εντάσσεται μεταξύ των βασικών στόχων της τουριστικής πολιτικής.

Σκέψεις και σχέδια γίνονται και για το πως μπορεί να συνδυαστεί η δραστηριότητα της Α.Ε. με την κεφαλαιαγορά και το Χρηματιστήριο, από τη στιγμή μάλιστα που μόλις ολοκληρωθεί η μεταβίβαση των περιουσιακών στοιχείων προς αυτήν, θα διαθέτει ένα χαρτοφυλάκιο με συνολική αξία που υπολογίζεται σε 2-3 τρισ. δρχ.

Οι προς διερεύνηση επιλογές εισόδου στο ΧΑΑ περιλαμβάνουν, μεταξύ των άλλων, είτε εισαγωγή της ίδιας της Α.Ε., ως εταιρία real estate, είτε μέσω κτηματικών προϊόντων ή ομολόγων σε μία δευτερογενή τραπεζική αγορά.

ΜΕΓΑΛΕΣ ΕΥΚΑΙΡΙΕΣ

ΠΩΛΟΥΝΤΑΙ ΕΛΑΦΡΩΣ
ΜΕΤΑΧΕΙΡΙΣΜΕΝΕΣ
ΜΟΤΟΣΙΚΛΕΤΕΣ ENDURO
YAMAHA DT 125
SUZUKI DR 125
KAWASAKI KLR 250
✓ ΕΥΚΟΛΙΕΣ ΠΛΗΡΩΜΗΣ

ΑΒΕΤΕ Κ. ΚΩΣΤΑΡΙΔΗΣ
ΤΗΛ. 22157, 20874, 22325
X1209-30/9



Καλάβρυτα
Ιωάννινα
Κέρκυρα
Μετέωρα
Θεσ/κη

Από 6-14/10

Θα επισκεφθούμε το Λουτράκι, Ισθμό Κορίνθου, Οσιο Ποτάπιο, Καλάβρυτα, Μέγα Σπήλαιο, Αγ. Λαύρα, Πάτρα, Αγ. Ανδρέα, Ρίο, Αντίριο, Αγ. Αυγουστίνο με τα 400 σήμαντρα και τις 62 καμπάνες, Μεσολόγγι, Ηγουμενίτσα, Κέρκυρα, Ιωάννινα, το νησάκι του Αλή πασά στην λίμνη των Ιωαννίνων, το Σπήλαιο των Ιωαννίνων, Μέτσοβο, Μετέωρα, Θεσ/κη, Αγ. Αναστασία, Βεργίνα, Βέροια, Νάουσα, Εδεσσα με τους καταρτάκτες.

Περιλαμβάνει: Ακτοπλοϊκά εισιτήρια Ρόδο - Πειραιά - Ρόδο • Ξενοδοχεία επιλεγμένα με πρωινό • Πούλμαν για όλες τις ανωτέρω εκδρομές • Εισιτήρια Ρίο - Αντίριο - Ηγουμενίτσα - Κέρκυρα - Ηγουμενίτσα • Ξεναγό στην Κέρκυρα

Δηλώσεις συμμετοχής - Προγράμματα
ΠΡΑΚΤΟΡΕΙΟ ΤΑΞΙΔΙΩΝ
ΣΑΒΒΑΣ ΣΑΗΣ
Τάρπον Σπριγκς 42 (Δίπλα στην ΠΙΣΤΕΩΣ)
Τηλ. 39781 - 3
M15-2/10



PET SHOP
Original Dogs
Αξεσουάρ - Τροφές
Information Dogs
Servise Dogs

RAY KENNEL CLUB
ΑΝΑΓΓΕΛΙΑ
ΓΕΝΝΑΣ
ΔΙΑΤΙΘΕΝΤΑΙ ΚΑΘΑΡΟΑΙΜΑ ΚΟΥΤΑΒΙΑ

• ΣΧΟΛΗ ΕΚΠΑΙΔΕΥΣΗΣ
• Κυνοτροφείο
• Πανσιόν





ΓΕΡΜΑΝΙΚΟΥ
ΠΟΙΜΕΝΙΚΟΥ
ΗΜΕΡ. ΓΕΝ/ΣΗΣ 8/4/99



ΛΑΓΟΣΚΥΛΑ
➤ Μεγάλο ΜΠΛΕ ΤΗΣ ΓΑΣΚΟΝΗΣ
ΗΜΕΡ. ΓΕΝ/ΣΗΣ 2/6/99
➤ ΠΟΖΑΦΣΚΥ
ΗΜΕΡ. ΓΕΝ/ΣΗΣ 26-6-99

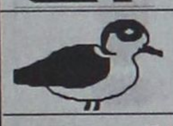

ΠΟΥΛΟΣΚΥΛΑ
ΠΟΥΝΤΕΡ ΓΕΝ/ΤΙΑΣ NTELVENTO
ΗΜΕΡ. ΓΕΝ/ΣΗΣ 17-6-99

ΠΛΗΡΟΦΟΡΙΕΣ: PET SHOP
ΜΙΧ. ΠΕΤΡΙΔΗ 100 ΤΗΛ. 63892
ΚΥΝΟΤΡΟΦΕΙΟ ΕΛΕΟΥΣΑ ΤΗΛ. 0246/98145
8926-5/10

ΕΛΛΗΝΙΚΗ ΔΗΜΟΚΡΑΤΙΑ
ΔΗΜΟΣ ΡΟΔΟΥ
ΕΠΑΡΧΙΑ ΡΟΔΟΥ
ΝΟΜΟΣ ΔΩΔΕΚΑΝΗΣΟΥ

ΓΝΩΣΤΟΠΟΙΗΣΗ ΓΑΜΟΥ

Γνωστοποιείται σύμφωνα με το άρθρο 1369 του Αστικού Κώδικα, όπως τροποποιήθηκε με το Ν 1250/1982 ότι

Η **Σωτηρία Ζωγράφου** του Κωνσταντίνου και της Γεωργίας που γεννήθηκε στη Θεσ/νίκη του Νομού Θεσ/νίκης και κατοικεί στη Ρόδο του Νομού Δωδ/σου επαγγέλματος καθηγήτρια και ο **Χαράλαμπος Κουκλίδης** του Ιωάννου και της Μαρίας που γεννήθηκε στην Θεσ/κη του Νομού Θεσ/νίκης και κατοικεί στη Θεσ/νίκη, επαγγέλματος μηχανολόγος - μηχανικός πρόκειται να παντρευθούν στο Δημαρχείο Θεσσαλονίκης.

Ρόδος 22-9-1999
Ο δήμαρχος
Γεώργιος Γιαννόπουλος

9251-23/9

ΙΕΡΑ ΜΟΝΗ ΑΡΤΑΜΙΤΗ
ΠΑΝΗΓΥΡΗ

Πληροφορούμε το φιλόθρησκο κοινό της Ρόδου ότι την προσεχή Κυριακή 26-9-99 εορτάζει η Ιερά Μονή του Αγ. Ιωάννου του Θεολόγου, που βρίσκεται στην τοποθεσία «ΑΡΤΑΜΙΤΗΣ».

Οι εορταστικές εκδηλώσεις θα διεξαχούν σύμφωνα με το παρακάτω πρόγραμμα:

1) Το Σάββατο 25-9-99 και ώρα 6 μ.μ. θα ψαλεί Μέγας Πανηγυρικός Εσπερινός, προεξάρχοντος του Καθηγουμένου της Μονής π. Αμφιλοχίου. Μετά τον Εσπερινό, θα ακολουθήσει το πατροπαράδοτο λαϊκό πανηγύρι με παραδοσιακούς χορούς και τραγούδια.

2) Την Κυριακή πρωΐ στις 7 π.μ. θα τελεσθεί Ορθρος και Ηγουμενικό Συλλείτουργο.

Από την Μοναστηριακή Επιτροπή

9180-25/9

ΠΑΛΛΑΣ 5Cinema
enter

Το πολυσινεμά ΠΑΛΛΑΣ αναγγέλλοντας την επικείμενη έναρξη λειτουργίας του ζητά άμεσα νέους και νέες για τις παρακάτω ειδικότητες:

- **νέες για ταμίες** (γνώση χειρισμού Η/Υ απαραίτητη)
- **καθαρίστριες**
- **νέους για υπεύθυνους υποδοχής**
- **νέους για βοηθούς μηχανικού προβολής** (άτομα με πτυχίο σχολής ηλεκτρολογων ΟΑΕΔ θα προτιμηθούν)

Πληροφορίες στο τηλ. 24513 ώρες 12.00 - 13.00
και τηλ. 73684 ώρες 17.00 - 18.00
ΑΙΤΗΣΕΙΣ ΣΤΟΝ ΚΙΝ/ΦΟΣ ΠΑΛΛΑΣ 12.00 - 13.00

M10-30/9



Για κάθε είδους εκδήλωση
ΔΙΑΘΕΤΟΥΜΕ
τον ιδανικό χώρο, και
την έμπειρη ομάδα
που αναλαμβάνει την
οργάνωση και την
εκτέλεση της

Για πληροφορίες
Τηλ: 25015

X1208-30/9
CAPSIS

Το Υπερμάρκετ Σιφανός σας προσκαλεί!

ελάτε παιδιά...
...σε ένα ξέφρενο πάρτυ...



...την Κυριακή
3 Οκτωβρίου
στις εγκαταστάσεις
του Ναυτικού Ομίλου
Ρόδου στις 5,30μμ.

ION ΓΙΑ ΠΑΝΤΑ
παιχνίδι-δώρα-εκπλήξεις

X1196-3/10

ΕΠΙΣΤΡΟΦΗ ΣΤΑ ΘΡΑΝΙΑ...

Με το πολυκατάστημα ΠΑΠΠΟΥ
να διδάσκει
"ΜΑΘΗΜΑΤΑ ..ΤΙΜΩΝ"

Ποικιλία, Ποιότητα, Αποκλειστικότητα και τιμές εκπτώσεων στα μεγαλύτερα ονόματα της σχολικής τσάντας.

DISNEY, PAXOS, BARBIE, SPACE BAG και ASLANIS

Τετράδια μολύβια και αξεσουάρ, όλα σε φανταστικές τιμές!

ΠΑΠΠΟΥ

Τώρα . . .
για τη νέα σχολική χρονιά,
οι Φόρμες SPARK, περιμένουν
τους μικρούς μας φίλους
σε τιμές ασταρία!

ΜΕΓΑΛΑ ΚΑΤΑΣΤΗΜΑΤΑ
ΠΑΠΠΟΥ

X1202-30/9

ΦΡΟΝΤΙΣΤΗΡΙΟ ΑΓΓΛΙΚΩΝ

ΔΙΑΚΟΜΙΧΑΛΗ ΕΥΤΥΧΙΑ

1) Το ήθος μου, η πείρα μου και η εργατικότητά μου, εγγύηση για το μέλλον των παιδιών σας.

2) Ολιγομελή τμήματα όλων των επιπέδων μέχρι έξι (6) παιδιά.

Διδάσκει: Διακομιχάλη Ευτυχία
ΕΓΓΡΑΦΕΣ από 27 ΑΥΓΟΥΣΤΟΥ
από 6μ.μ. έως 8μ.μ.
Γ. Παπανδρέου 9 και Σ. Βέμπο
Τηλ. 28533 8417-23/9

ΝΑΥΤΙΚΟ ΠΡΑΚΤΟΡΕΙΟ TSAGARIS TRAVEL

Ε/Γ-Ο/Γ ΔΗΜΗΤΡΟΥΛΑ
ΡΟΔΟΣ - ΠΕΙΡΑΙΑΣ

ΑΠΟ ΡΟΔΟ: Κάθε **ΤΡΙΤΗ** και **ΠΕΜΠΤΗ** στις 15.00
ΣΑΝΤΟΡΙΝΗ-ΝΑΞΟ-ΠΑΡΟ-ΠΕΙΡΑΙΑ
(άφιξη στον Πειραιά 07.20 π.μ.)
Κάθε **ΚΥΡΙΑΚΗ** στις 12.30
ΣΑΝΤΟΡΙΝΗ-ΝΑΞΟ-ΠΑΡΟ-ΠΕΙΡΑΙΑ
(άφιξη στον Πειραιά 05.00 π.μ.)

Πληροφορίες - Εισιτήρια: **ΣΑΧΤΟΥΡΗ 5**
Τηλ. 30406 - 36170 - 35066 FAX: 28597

X1210-30/9

ΜΕΤΑΧΕΙΡΙΣΜΕΝΑ ΔΙΚΥΚΛΑ
από 100.000
ADDRESS 50 - YAMAHA 50
- SUZUKI DR 125 - 250 -
KAWASAKI 250
ΑΒΕΤΕ Κ. ΚΩΣΤΑΡΙΔΗΣ
- ΤΗΛ. 22157 - 20874 - 22325
X1209-30/9

CAN A FERRIES
KYDON TOURS

ΚΕΝΤΡΙΚΟ ΠΡΑΚΤΟΡΕΙΟ PORT AGENT

F/B DALIANA
F/B DIMITROULA
F/B ROMILDA

Από 15/6 έως νεωτέρας
Τα υπερπολυτελή
F/B DALIANA - F/B MARINA - F/B RODANTHI
με καθημερινές και εναλλάξ αναχωρήσεις
ΔΡΟΜΟΛΟΓΙΑ ΑΠΟ ΡΟΔΟ

ΔΕΥΤΕΡΑ: 16.00 για Κω, Κάλυμνο, Πειραιά
ΤΡΙΤΗ:16.00 για Κω, Κάλυμνο, Πειραιά
ΤΕΤΑΡΤΗ: 16.00 για Κω, Κάλυμνο, Πειραιά
ΠΕΜΠΤΗ: 16.00 για Κω, Κάλυμνο, Λέρο, Πάτμο, Πειραιά
ΠΑΡΑΣΚΕΥΗ: 16.00 για Κω, Κάλυμνο, Λέρο, Πάτμο, Πειραιά
ΣΑΒΒΑΤΟ: 16.00 για Κω, Κάλυμνο, Λέρο, Πάτμο, Πειραιά
ΚΥΡΙΑΚΗ: 16.00 για Κω, Κάλυμνο, Λέρο, Πάτμο, Πειραιά

F/B DALIANA
ΚΑΘΕ ΠΕΜΠΤΗ 19.00 ΓΙΑ ΚΩ ΠΕΙΡΑΙΑ

F/B ROMILDA
ΣΑΒΒΑΤΟ:11.00 για Καστελλόριζο, Ρόδο
ΚΥΡΙΑΚΗ: 01.00 για Σύμη, Τήλο, Νίσυρο, Κω, Κάλυμνο, Λέρο, Λειψούς, Πάτμο, Σύρο, Πειραιά

F/B DIMITROULA
ΤΡΙΤΗ: 14.00 για Κω, Σάμο, Θεσσαλονίκη
ΠΕΜΠΤΗ: 15.00 για Σαντορίνη, Νάξο, Πάρο, Πειραιά
ΣΑΒΒΑΤΟ: 14.00 για Σαντορίνη, Νάξο, Πάρο, Πειραιά
ΕΙΣΙΤΗΡΙΑ - ΠΛΗΡΟΦΟΡΙΕΣ στο

ΠΡΑΚΤΟΡΕΙΟ ΚΥΔΩΝ
• Εθελ. Δωδεκανησίων 14
• Ακτή Σαχτούρη 8
Τηλ. 23.000 - 27722 - 24265 - 27900 - 75268
M28-30/9

F/B Β. ΚΟΡΝΑΡΟΣ
ΡΟΔΟΣ - ΚΡΗΤΗ
ΤΕΤΑΡΤΗ: 20.00 για ΔΙΑΦΑΝΙ - ΠΗΓΑΔΙΑ - ΚΑΣΟ - ΣΗΤΕΙΑ - ΑΓ. ΝΙΚΟΛΑΟ - ΠΕΙΡΑΙΑ
ΣΑΒΒΑΤΟ: 05.00 για ΧΑΛΚΗ - ΔΙΑΦΑΝΙ - ΠΗΓΑΔΙΑ - ΚΑΣΟ - ΣΗΤΕΙΑ - ΑΓ. ΝΙΚΟΛΑΟ - ΜΗΛΟ -ΠΕΙΡΑΙΑ

F/B ΙΕΡΑΠΕΤΡΑ
ΚΥΡΙΑΚΗ 05.00 για ΚΑΡΠΑΘΟ - ΚΑΣΟ - ΣΗΤΕΙΑ - ΑΓ. ΝΙΚΟΛΑΟ - ΜΗΛΟ - ΠΕΙΡΑΙΑ
Εισιτήρια
ΖΟΡΠΙΔΗΣ
Μακαρίου 31 - Τηλ. 20625, 30054
X1197-30/9

Ενας σημαντικός κλάδος του τουρισμού

ΤΑ ΕΝΟΙΚΙΑΖΟΜΕΝΑ ΔΩΜΑΤΙΑ

ΔΡΟΜΟΛΟΓΗΣΗ ΕΠΕΝΔΥΣΕΩΝ 140 ΔΙΣ. ΔΡΧ.

ΕΠΕΝΔΥΣΕΙΣ συνολικά της τάξης των 140 δις δρχ. φιλοδοξούν να δρομολογήσουν τα μέλη της Συνομοσπονδίας Επιχειρηματιών Ενοικιαζομένων Δωματείων - διαμερισμάτων κατά την επόμενη επταετία, για τα οποία ζητούν επιχορήγηση συνολικού ύψους 69,8 δισ. δρχ., σύμφωνα με τις προτάσεις που υπέβαλαν στον ΕΟΤ στο πλαίσιο του σχεδιασμού και της κατανομής των κονδυλίων του επιχειρησιακού προγράμματος Τουρισμός του Γ' Κοινοτικού Πλαισίου Στήριξης.

Είναι η πρώτη φορά που οι περίπου 30.000 επιχειρήσεις του κλάδου, συνολικής δυναμικότητας της τάξης των 500.000 κλινών, εντάσσονται σε Κ.Π.Σ. και τους δίνεται η δυνατότητα να επωφεληθούν από τις διατάξεις του αναπτυξιακού νόμου, ενώ παράλληλα βρίσκεται σε εξέλιξη και η διαδικασία ένταξής τους σε νέο σύστημα κατάταξης με βάση τα «Κλειδιά».

Οι προτάσεις της ΣΕΕΔΔΕ στηρίζονται σε πέντε βασικούς άξονες αναβάθμισης και εκσυγχρονισμού που αφορούν:

- στη δρομολόγηση βασικών εργασιών τουλάχιστον του 50% των επιχειρήσεων (περίπου 15.000 επιχειρήσεις), βάσει των νέων προδιαγραφών (σύστημα κατάταξης με κλειδιά) με συνολικό ύψος προτεινόμενης επιχορήγησης τα 40 δισ. δρχ. Εκτιμάται ότι η μέση δαπάνη εκσυγχρονισμού ανά επιχείρηση θα φθάνει τα 12 εκατ. δρχ.
- στη δημιουργία πισίνας για το 5% των επιχειρήσεων με συνολικό ύψος επιχορήγησης της τάξης των 7 δισ. δρχ.

Το σύνολο της επένδυσης υπολογίζεται σε 15 δισ. δρχ.

- στη δημιουργία χώρου υποδοχής και χώρου παροχής πρωινού για το 20% των επιχειρήσεων με συνολικό ύψος προτεινόμενης επιχορήγησης της τάξης των 11 δισ. δρχ. Το σύνολο της επένδυση σε αυτό τον τομέα υπολογίζεται σε 24 δισ. δρχ.
- στην ενίσχυση της ανταγωνιστικότητας για το 20% των επιχειρήσεων με συνολικό ύψος επιχορήγησης της τάξης των 8 δισ. δρχ. Το σύνολο των επενδύσεων σε αυτόν τον τομέα υπολογίζεται σε 18 δισ. δρχ.
- στην εκπαίδευση ποσοστού τουλάχιστον του 50% των επιχειρηματιών του κλάδου με συνολικό ύψος επιχορήγησης τα 3,8 δισ. δρχ.

ΙΔΙΩΤΙΚΟ ΙΝΣΤΙΤΟΥΤΟ ΕΠΑΓΓΕΛΜΑΤΙΚΗΣ ΚΑΤΑΡΤΙΣΗΣ
Ι.Ε.Κ.- «ΚΕΣ»
"ΑΝΑΓΝΩΡΙΣΜΕΝΟ ΑΠΟ ΤΟ ΚΡΑΤΟΣ" (Α.Μ. 11003/97 ΟΕΕΚ)

ΤΟΜΕΙΣ & ΕΙΔΙΚΟΤΗΤΕΣ ΠΟΥ ΛΕΙΤΟΥΡΓΟΥΝ:

1) ΤΟΜΕΑΣ ΟΙΚΟΝΟΜΙΑΣ & ΔΙΟΙΚΗΣΗΣ
- Ειδικός Μηχανογραφημένου Λογιστηρίου
- Ειδικός Φοροτεχνικού Γραφείου
- Διοικητικό & Οικονομικό Στέλεχος Επιχειρήσεων
- Ειδικός Εμπορίας, Διαφήμισης και προώθησης προϊόντων (MARKETING)

2) ΤΟΜΕΑΣ ΥΓΕΙΑΣ ΠΡΟΝΟΙΑΣ & ΚΟΙΝΩΝΙΚΩΝ ΥΠΗΡΕΣΙΩΝ
- Προσχολικής Αγωγής & Δραστηριοτήτων Δημιουργίας και Έκφρασης (Βρεφονηπιαγωγός)

ΤΟΜΕΙΣ & ΕΙΔΙΚΟΤΗΤΕΣ ΥΠΟ ΙΔΡΥΣΗ:

1) ΤΟΜΕΑΣ ΠΛΗΡΟΦΟΡΙΚΗΣ
- Ειδικός Εφαρμογών Πληροφορικής

2) ΤΟΜΕΑΣ ΜΕΤΑΦΟΡΩΝ & ΤΟΥΡΙΣΜΟΥ
- Ειδικός Τουριστικού Πρακτορείου

❖ **ΔΙΑΡΚΕΙΑ ΦΟΙΤΗΣΗΣ**: 4 εξάμηνα ή 2 εξάμηνα ❖ **ΚΡΑΤΙΚΟ ΔΙΠΛΩΜΑ**
❖ **ΑΝΑΒΟΛΗ ΣΤΡΑΤΕΥΣΗΣ**

Το Ι.Ι.Ε.Κ. – «ΚΕΣ» στεγάζεται σε ιδιόκτητο σύγχρονο πολυτελέστατο και κλιματιζόμενο κτίριο με προδιαγραφές του ΟΕΕΚ

ΔΕΚΤΟΙ ΑΠΟΦΟΙΤΟΙ ΓΕΝΙΚΟΥ ΛΥΚΕΙΟΥ & ΤΕΛ

ΠΛΗΡΟΦΟΡΙΕΣ – ΕΓΓΡΑΦΕΣ: Καβάλας & Κιλκίς (Γωνία) – Περιοχή ΜΗ.ΔΙΑ – ΡΟΔΟΣ

ΤΗΛ.: 0241 – 64140 – 66389 • FAX : 0241 - 66389

X1222-30/9

ΙΝΣΤΙΤΟΥΤΟ ΔΙΟΙΚΗΣΗΣ ΕΠΙΧΕΙΡΗΣΕΩΝ
ΕΡΓΑΣΤΗΡΙΑ ΕΛΕΥΘΕΡΩΝ ΣΠΟΥΔΩΝ
ΤΩΡΑ ΣΤΙΣ ΝΕΕΣ ΕΓΚΑΤΑΣΤΑΣΕΙΣ ΜΑΣ
ΔΗΜ. ΑΝΑΣΤΑΣΙΑΔΗ 47 ΚΑΙ ΣΤΕΛΙΟΥ ΚΩΤΙΑΔΗ ΓΩΝΙΑ
ΡΟΔΟΣ 85100

☑ ΝΕΑ ΕΥΡΩΠΑΙΚΗ ΜΕΘΟΔΟΣ ΕΚΜΑΘΗΣΗΣ ΣΤΟΥΣ ΗΛΕΚΤΡΟΝΙΚΟΥΣ ΥΠΟΛΟΓΙΣΤΕΣ. ΓΙΝΕΤΕ ΚΑΙ ΕΣΕΙΣ ΔΥΝΑΜΙΚΟΙ **COMPUTER USERS !!**

στα προγράμματα όπως :
WINDOWS 98, ΕΠΕΞΕΡΓΑΣΙΑ ΚΕΙΜΕΝΟΥ **WORD**, ΛΟΓΙΣΤΙΚΟ ΦΥΛΟ **EXCEL**, ΣΧΕΔΙΑΣΤΙΚΟ ΠΑΚΕΤΟ **CORELXARA**, ΕΚΔΟΤΙΚΟ ΠΑΚΕΤΟ **MS-PUBLISHER**, **MULTIMEDIA - INTERNET** ΚΑΙ ΑΛΛΕΣ ΕΜΠΟΡΙΚΕΣ ΕΦΑΡΜΟΓΕΣ

ΣΤΟΥΣ ΕΤΗΣΙΟΥΣ ΚΥΚΛΟΥΣ ΣΠΟΥΔΩΝ :

ΓΡΑΜΜΑΤΕΩΝ ΔΙΟΙΚΗΣΗΣ
ΠΛΗΡΟΦΟΡΙΚΗΣ / ΜΗΧΑΝΟΓΡΑΦΗΣΗΣ ΓΡΑΦΕΙΟΥ
ΜΗΧΑΝΟΓΡΑΦΗΜΕΝΗΣ ΛΟΓΙΣΤΙΚΗΣ
ΟΙΚΟΝΟΜΙΚΩΝ ΚΑΙ ΧΡΗΜΑΤΙΣΤΗΡΙΑΚΩΝ ΘΕΜΑΤΩΝ

◆ ΠΑΡΕΧΟΥΜΕ
ΒΕΒΑΙΩΣΗ ΕΠΑΓΓΕΛΜΑΤΙΚΗΣ ΚΑΤΑΡΤΙΣΗΣ

■ ΤΜΗΜΑΤΑ ΓΙΑ : ΑΠΟΦΟΙΤΟΥΣ ΛΥΚΕΙΟΥ , ΓΥΜΝΑΣΙΟΥ.
■ ΕΦΟΔΙΟ ΓΙΑ ΤΟΥΣ ΑΠΟΦΟΙΤΟΥΣ ΠΟΥ ΘΑ ΞΑΝΑΔΩΣΟΥΝ ΕΙΣΑΓΩΓΙΚΕΣ ΕΞΕΤΑΣΕΙΣ ΣΤΑ Α.Ε.Ι.

→ΠΛΗΡΟΦΟΡΙΕΣ ΕΓΓΡΑΦΕΣ ☎ 75850 ΚΑΘΗΜΕΡΙΝΑ←

Ι.Δ.Ε. ΑΠΟ ΤΟ 1993 ΕΠΙΛΟΓΗ ΚΑΤΑΛΥΤΗΣ ΣΤΗΝ ΕΠΑΓΓΕΛΜΑΤΙΚΗ ΣΑΣ ΕΠΙΤΥΧΙΑ !!!
X1226-15/10

ΙΔΙΩΤΙΚΟ ΤΕΧΝΙΚΟ ΕΠΑΓΓΕΛΜΑΤΙΚΟ ΕΚΠΑΙΔΕΥΤΗΡΙΟ
ΤΕΕ ΔΟΡΚΑΣ
Αναγνωρισμένο από το κράτος



ΠΛΗΡΟΦΟΡΙΚΗΣ
ΧΕΙΡΙΣΤΩΝ Η/Υ & ΥΠΟΣΤΗΡΙΞΗΣ ΔΙΚΤΥΩΝ

Κρατικό Πτυχίο

ΚΟΜΜΩΤΙΚΗΣ ΤΕΧΝΗΣ & ΑΙΣΘΗΤΙΚΗΣ



Αναβολή στρατεύσης



ΕΦΑΡΜΟΣΜΕΝΩΝ ΤΕΧΝΩΝ
ΕΝΔΥΜΑΤΟΛΟΓΩΝ - ΣΧΕΔΙΑΣΤΩΝ ΜΟΔΑΣ

ΔΕΚΤΟΙ ΑΠΟΦ. ΓΥΜΝΑΣΙΟΥ - ΛΥΚΕΙΟΥ

Πληροφορίες - Εγγραφές : Καναδά 32 - Ρόδος - Τηλ. 76536 - 29550

ΝΑΥΤΙΛΙΑΚΗ ΕΤΑΙΡΙΑ ΛΕΣΒΟΥ Α.Ε.
F/B ΑΛΚΑΙΟΣ



ΑΝΑΚΟΙΝΩΣΗ

Γνωρίζουμε στο επιβατικό κοινό ότι τα δρομολόγια του F/B ΑΛΚΑΙΟΣ από Ρόδο έχουν ως εξής:

Κάθε Τετάρτη ώρα 21.00 για Κω -Σάμο-Χίο-Μυτιλήνη- Λήμνο- Αλεξανδρούπολη

Λόγω της αυξημένης κινήσεως κατά τη θερινή περίοδο παρακαλούνται οι κ.κ. επιβάται όπως εκδίδουν τα εισιτήριά τους από το κεντρικό πρακτορείο της Ν.Ε.Λ. στη Ρόδο. Η έκδοση των εισιτηρίων για καμπίνες θα γίνεται μόνο από το πρακτορείο.

ΕΡΥΘΡΑ ΘΑΛΑΣΣΑ
Δ. ΘΕΟΔΩΡΑΚΗ 13 ΤΗΛ. 27721- 22460
M11-30/9

ΦΡΟΝΤΙΣΤΗΡΙΑ ΞΕΝΩΝ ΓΛΩΣΣΩΝ
ΑΓΓΕΛΙΚΗ ΤΥΡΑΔΕΛΛΗ ΚΑΚΑΚΙΟΥ
PALSO

Αν θέλετε αποτελέσματα και όχι μεγάλες υποσχέσεις τότε ελάτε σε μας

ΔΙΔΑΣΚΕΙ ΚΑΘΗΓΗΤΗΣ ΓΕΡΜΑΝΙΚΗΣ ΦΙΛΟΛΟΓΙΑΣ

ΑΠΟ ΦΕΤΟΣ ΚΑΙ ΓΕΡΜΑΝΙΚΑ

Τμήματα: Junior , Senior ABCD , Palso , Lower , Advanced , Proficiency , T.o.e.f.l.

ΠΡΑΓΜΑΤΟΠΟΙΟΥΜΕ ΔΕΝ ΥΠΟΣΧΟΜΑΣΤΕ

Εγγραφές καθημερινά 18:00 - 20:00
εκτός Σαββάτου Κυριακής

Κεντρικό: Αγίας Λαύρας 52,56 (πίσω απόΚαπνοβιομηχανίας) Τηλ.: 35355
2ο Διδακτήριο : Αγίου Νικολάου (πίσω από τη Δ.Ε.Η.) Τηλ.: 25605
3ο Διδακτήριο : Συν/μος Καστελλοριζιών Ερμή 10 Ιξία (Τρείς) Τηλ.: 95862

X1239-30/9

Η ΠΑΙΔΕΙΑ
ΟΙΚΟΝΟΜΙΚΟ ΒΙΒΛΙΟΠΩΛΕΙΟ
ΑΓ. ΑΝΑΡΓΥΡΩΝ 76 - ΡΟΔΟΣ ΤΗΛ./FAX: (0241) 24682
(ΟΠΙΣΘΕΝ ΚΑΠΝΟΒΙΟΜΗΧΑΝΙΑΣ)

Αγαπητοί Μαθητές και Γονείς,

Θα θέλαμε να σας ενημερώσουμε ότι κοντά μας θα βρείτε, ποικιλία σχολικών ειδών, τετράδια, τετράδια θεμάτων, στυλό, μαρκαδόρους, μολύβια, βοηθήματα για το Δημοτικό, Γυμνάσιο και Λύκειο, είδη σχεδίου και πολλά άλλα σε τιμές συμφέρουσες.

ΦΙΛΙΚΩΤΑΤΑ
ΜΑΛΛΙΑΚΑΣ Ν. ΕΜΜΑΝΟΥΗΛ

Γίνονται δεκτές κάρτες πολιτέκνων και δημοσίων υπαλλήλων



X1148-30/9

Strategy: CMF - Design: E. VLITAKAKI - Photos: FOTOUDIS CHRIS



ΘΑ ΠΕΙΡΑΜΑΤΙΣΤΕΙΤΕ ΚΑΙ ΦΕΤΟΣ ΜΕ ΤΗΝ ΞΕΝΟΓΛΩΣΣΗ ΜΟΡΦΩΣΗ ΤΟΥ ΠΑΙΔΙΟΥ ΣΑΣ?

Αν τη χρονιά που πέρασε, η απόδοση του παιδιού σας στα Γερμανικά ή Αγγλικά δεν ήταν αυτή που θα θέλατε γιατί σχεδόν τα βαρέθηκε.

Αν βλέπετε ότι υστερεί ακόμη και στο σχολείο, πράγμα εντελώς απαράδεκτο κι επικίνδυνο.

Αν κάποιοι σας υπόσχονται ότι το παιδί σας θα δώσει «κάποτε» με επιτυχία τις εξετάσεις για την απόκτηση του πολυπόθητου πτυχίου, αλλά πτυχίο δε βλέπετε.

Αν κάθε χρόνο ακούτε ότι του χρόνου θα δώσει εξετάσεις για πτυχίο κι αυτό αναβάλεται για το μεθεπόμενο χρόνο.

Αν σας μιλάνε για προηγμένες μεθόδους, που εξασφαλίζουν «;» την απόκτηση τίτλων γρηγορότερα και οικονομικότερα, αλλά στην πράξη οι μέθοδοι αυτές δεν επαρκούν για την ολοκληρωμένη και σωστή εκμάθηση της ξένης γλώσσας.

Αν το παιδί σας, σας λέει ότι του αρέσει στο φροντιστήριο γιατί εκεί έχει...φίλους ή φίλες.

Αν δε θέλετε να εκπλαγείτε με το να φτάσει το παιδί σας στη Γ'Γυμνασίου ή ακόμα και στην Α', Β' Λυκείου χωρίς να καταφέρει να πάρει επιτέλους το Lower ή το Zertifikat.

Τότε επικοινωνείστε μαζί μας.

- **Ζητείστε** να υποβληθεί το παιδί σας σ'ένα ολοκληρωμένο TEST γνώσεων στα Γερμανικά από τον καταξιωμένο καθηγητή Μερκούρη Κοντό και στ' Αγγλικά από τον Αγγλο γλωσσολόγο Robert Davies, για να σας πούν πόσο κοντά ή μακριά είναι ο χρόνος απόκτησης του πτυχίου.
- **Αποκτήστε** μια πλήρη εικόνα των γνώσεών του και συζητήστε μαζί μας τις λύσεις που θα προτείνουμε. Χωρίς καμιά οικονομική επιβάρυνση και χωρίς την υποχρέωση εγγραφής στο φροντιστήριο μας.

α **ZERTIFIKAT - MITTELSTUFE SPRACHDIPLOME**
του Goethe - Institut

β **LOWER - PROFICIENCY**
των Cambridge - Michigan

γ **ΕΠΑΓΓΕΛΜΑΤΙΚΑ ΓΕΡΜΑΝΙΚΑ**
για Ξενοδοχοϋπαλλήλους, εργαζόμενους στον τουρισμό

ΔΙΔΑΣΚΟΥΝ
Γερμανικά: Μερκούρης Κοντός
Αγγλικά: Robert Davies

1ο διδ/ιο: Αγ. Αναργύρων 11α
2ο » : Δημ. Αναστασιάδη 47
3ο » : Παρισίων 1 & Λονδίνου

Τηλ: 35289, 23973- Fax: 32336



ΜΕΡΚΟΥΡΗΣ ΚΟΝΤΟΣ
ΦΡΟΝΤΙΣΤΗΡΙΑ ΞΕΝΩΝ ΓΛΩΣΣΩΝ

ΦΡΟΝΤΙΣΤΗΡΙΟ ΑΝΟΔΟΣ

ΓΙΑ ΟΛΕΣ ΤΙΣ ΤΑΞΕΙΣ
ΓΥΜΝΑΣΙΟΥ–ΕΝΙΑΙΟΥ ΛΥΚΕΙΟΥ–ΤΕΕ

Στο Φροντιστήριό μας διδάσκονται σε αυστηρά ολιγομελή τμήματα από καθηγητές ΠΤΥΧΙΟΥΧΟΥΣ ΠΑΝΕΠΙΣΤΗΜΙΟΥ ΑΘΗΝΩΝ τα μαθήματα:

✓ ΜΑΘΗΜΑΤΙΚΑ ✓ ΦΥΣΙΚΗ
✓ ΧΗΜΕΙΑ ✓ ΦΙΛΟΛΟΓΙΚΑ

Β' - Γ' ΛΥΚΕΙΟΥ — ΥΠΟΛΟΙΠΑ ΤΜΗΜΑΤΑ

ΕΝΑΡΞΗ 16 ΑΥΓΟΥΣΤΟΥ

Χαμηλά δίδακτρα κι επιπλέον έκπτωση σε αριστούχους και αδέλφια μαθητές μας

ΕΝΑΡΞΗ 1 ΣΕΠΤΕΜΒΡΙΟΥ

Συχνά επαναληπτικά τεστ και διαγωνίσματα

Με κάθε εγγραφή πολλά φροντιστηριακά δώρα

Πληροφορίες - Εγγραφές:
Ελένη Ρούσου-Μαργωμένου
Τηλ.: (0241) 28053
Γαριβάλδη 17 (πίσω από το Υπέρ Μάρκετ Σπανός)

T32526-31/9

X1146-30/9

η μουσική, κλειδί στη ζωή σας

ΩΔΕΙΟ ΡΟΔΟΥ

ΚΑΙΤΗ ΚΑΣΤΡΟΥΝΗ

Οι εγγραφές συνεχίζονται

ΤΟ ΩΔΕΙΟ ΜΑΣ

προσκαλεί άνδρες και γυναίκες, ηλικίας 20-45 ετών να γίνουν μέλη της χωρωδίας του

Συμμετοχή δωρεάν

Εγγραφές - Πληροφορίες καθημερινά

Τηλέφωνο **69041, 65430** ΩΔΕΙΟ ΡΟΔΟΥ ΚΑΙΤΗ ΚΑΣΤΡΟΥΝΗ
Αποστόλου Παύλου 34, απέναντι από την εκκλησία Ανάληψης

"ΟΙΚΟΔΙΔΑΣΚΑΛΕΙΟΝ"

«ΤΟ ΠΡΩΤΕΙΟΝ»

ΜΑΘΗΜΑΤΙΚΩΝ - ΦΥΣΙΚΗΣ-ΧΗΜΕΙΑΣ
ΓΥΜΝΑΣΙΟ - ΛΥΚΕΙΟ

ΠΕΛΛΑΣ 10
ΤΗΛ. 78851
47516

ΡΟΔΙΝΙ
ΤΗΛ. 61019
66736

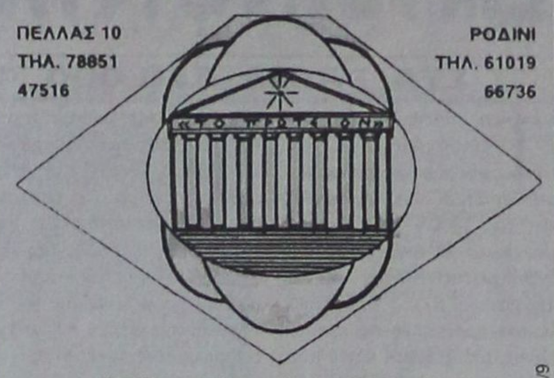

ΠΙΤΣΗΣ ΚΥΡΙΑΚΟΣ
Πτυχιούχος Φυσικομαθηματικής Σχολής Πανεπιστημίου Κρήτης
Τομέας Μαθηματικών Επιστημών

8608-30/9

ΙΔΙΑΙΤΕΡΑ και ΟΛΙΓΟΜΕΛΗ

ΜΑΡΙΑ Ν. ΤΣΙΜΕΤΤΑ

ΜΑΘΗΜΑΤΑ ΑΓΓΛΙΚΩΝ

◆ Παραδίδονται μαθήματα για ΠΑΙΔΙΑ, ΕΝΗΛΙΚΕΣ και ΕΠΑΓΓΕΛΜΑΤΙΕΣ

◆ ΣΥΣΤΗΜΑΤΙΚΗ ΠΡΟΕΤΟΙΜΑΣΙΑ ΓΙΑ ΤΙΣ ΕΞΕΤΑΣΕΙΣ: LOWER (FCE), TOEFL, PROFICIENCY (CPE), ΕΠΑΓΓΕΛΜΑΤΙΚΑ ΑΓΓΛΙΚΑ (ESP).

◆ ΤΑΧΥΡΥΘΜΑ ΤΜΗΜΑΤΑ για ΕΝΗΛΙΚΟΥΣ

Προετοιμασία για εισαγωγή σε ΒΡΕΤΑΝΙΚΑ και ΑΜΕΡΙΚΑΝΙΚΑ ΠΑΝΕΠΙΣΤΗΜΑ

◆ ΕΠΙΤΥΧΙΑ ΜΑΣ η ΜΕΘΟΔΟΛΟΓΙΑ του St. MICHAEL'S COLLEGE, VERMONT, U.S.A.

ΠΛΗΡΟΦΟΡΙΕΣ στο τηλέφωνο 0944 842875
ΔΕ - ΠΑ από 17.30 - 20.00

ΕΓΓΡΑΦΕΣ ΑΠΟ 25 ΑΥΓΟΥΣΤΟΥ

Επί της ΒΑΣ. ΗΡΑΚΛΕΙΟΥ 68
(έναντι του πρώην Β' Αστυν. Τμήματος)

9025-23/9

Το αναγνωρισμένο από το κράτος φροντιστήριο γερμανικών της

ΓΕΡΜΑΝΙΚΑ

Μαρίας Γ. Σωτηράκη

ανακοινώνει

- τη λειτουργία ολιγομελών τμημάτων για όλα τα επίπεδα (ZERTIFIKAT - MITTELSTUFE - KDS - GDS)
- Προσωπική διδασκαλία
- Δεκτά παιδιά από 10 χρονών

Πληροφορίες - εγγραφές από 3 Σεπτεμβρίου 5.30-7.30
Θεσσαλονίκης 20, Ανάληψη - τηλ. 66705 - 24948

T32591-21/9

Κέντρο Σπουδών Χορού
ΜΑΙΡΗΣ ΜΑΡΚΟΥ-ΒΕΛΙΔΑΚΗ

ΔΙΠΛΩΜΑΤΟΥΧΟΥ: (ΑΝΑΓΝΩΡΙΣΜΕΝΗ ΑΠΟ ΤΟ ΚΡΑΤΟΣ)
ROYAL ACADEMY OF DANCING (R.A.D.) LONDON
IMPERIAL SOCIETY OF TEACHERS OF DANCE (A.I.S.T.D.)
(ΕΙΔΙΚΟΤΗΤΑ ΣΤΗ ΔΙΔΑΣΚΑΛΙΑ ΜΙΚΡΩΝ ΠΑΙΔΙΩΝ)

Η μόνη σχολή στη Ρόδο που διδάσκει το μοναδικό αγγλικό σύστημα χορού της R.A.D.

Διδάσκονται

ΕΠΑΓΓΕΛΜΑΤΙΚΟ ΤΜΗΜΑ ΧΟΡΟΥ
ΚΑΡΑΚΤΕΡ
ΚΛΑΣΙΚΟ ΜΠΑΛΕΤΟ
ΕΛΕΥΘΕΡΗ ΚΙΝΗΣΗ
ΡΥΘΜΙΚΗ (αγόρια και κορίτσια)
ΝΕΟΕΛΛΗΝΙΚΟΙ ΧΟΡΟΙ (χασάπικο, συρτάκι, ζεϊμπέκικο)
JAZZ & FANK
ΔΗΜΙΟΥΡΓΙΚΟ ΕΡΓΑΣΤΗΡΙ
ΣΥΓΧΡΟΝΟΣ ΧΟΡΟΣ (GRAHAM)
ΥΠΟΚΡΙΤΙΚΗ
ΚΛΑΚΕΤΕΣ (Top dancing)
SAVOIR VIVRE (μαθήματα σωστής συμπεριφοράς και τρόπων)

Εξετάσεις διεξάγονται καθ' έτος από το R.A.D. για την προβίβαση των μαθητών του κλασικού μπαλέτου.

Η διοργάνωση είναι του Βρετανικού Συμβουλίου

Πληροφορίες - εγγραφές:
6 Σεπτεμβρίου 6-9 μ.μ. τηλ. 27383 (απόγευμα μόνον) 78383 (πρωί)

ΕΝΑΡΞΗ: 21 Σεπτεμβριου

Διεύθυνση: **Παναγ. Ροδίου 77 – Ρόδος**

X1232-29/9

Μόσχος Γ. Φιρογλάνης
Γιαλλούρη Νικολέτα

ΦΥΣΙΚΗ ΧΗΜΕΙΑ ΜΑΘΗΜΑΤΙΚΑ

ΕΝΑΡΞΗ ΛΥΚΕΙΟΥ

Ολιγομελή τμήματα

Εμπορικό κέντρο Φώκιαλη
(β' όροφος) τηλ : 78578 -20373

8648-30/9

Εργαστήριο Κλινικής Ψυχολογίας

Χριστίνα ΣΑΒΒΑΚΗ - ΓΚΡΑΝΖΑΝ
Κλινική Ψυχολόγος - Ψυχοπαθολόγος

Πτυχιούχος των Πανεπιστημίων Nancy & Reims (Γαλλία)

Για τον ενήλικο	Για το παιδί
- Ψυχοδιαγνωστική - Ψυχολογική υποστήριξη - Ψυχοθεραπεία αναλυτικής εμπνεύσεως	- Ψυχοδιαγνωστική (με: τεστ νοημοσύνης, προβλητικά τεστ ερμηνεία παιδικού σχεδίου) - Ψυχοθεραπεία (με θεραπευτικά τεστ, μαριονέτες, πλαστελίνη) - Οικογενειακή συνέντευξη

Δέχεται με ραντεβού
Παύλου Μελά 40 – Ρόδος

8780 30/9

ΚΡΙΤΩ ΙΑΤΡΙΚΗ ΜΕΡΙΜΝΑ ΡΟΔΟΥ

ΙΑΤΡΙΚΗ ΑΝΑΚΟΙΝΩΣΗ

Η ιατρός

ΕΥΦΡΟΣΥΝΗ ΚΟΥΒΙΔΗ - ΚΑΡΑΓΙΑΝΝΗ

ΠΑΙΔΙΑΤΡΟΣ

δέχεται στο ιατρείο της
ΙΩΑΝΝΟΥ ΜΕΤΑΞΑ 22 (πλησίον Νοσοκομείου Ρόδου)
Κτίριο «Κριτώ - Ιατρική Μέριμνα Ρόδου» 1ος όροφος
Τηλ. 73861 - 21041 κινητό 093 2090253
Πρωί 8.30 - 1μ.μ. • Απόγευμα 5.30 - 8.30 καθημερινά πλην Σαββάτου

32605-30/9

Εκτός από άψογα Γερμανικά κι Αγγλικά, μιλάμε και τη γλώσσα της αλήθειας!

Πιστοί στο σύστημα αυτοπεριορισμού και αυτοελέγχου του Ελληνικού Διαφημιστικού Κώδικα σ' ότι αφορά τις συγκρίσεις, παραθέτουμε στοιχεία που βασίζονται σε δεδομένα που μπορούν ν' αποδειχθούν και δεν έχουν επιλεγεί κακόπιστα και μεροληπτικά. Αν και είναι γεγονός ότι η τελική σύγκριση κι επιλογή ανήκει σε σας τους ίδιους.

FIRST CERTIFICATE - CAMBRIDGE - June 1999

- ΓΙΩΡΓΑΡΑΣ ΜΙΧΑΗΛ του Σταύρου
- ΓΚΑΙΔΑΤΖΗ ΧΡΥΣΗ του Δημητρίου
- ΚΑΝΕΛΛΟΥ ΠΑΝΑΓΙΩΤΑ του Γεωργίου
- ΚΟΚΚΑΛΙΔΗΣ ΚΩΝΣΤΑΝΤΙΝΟΣ του Σταύρου
- ΚΟΛΙΑΔΗ ΑΝΘΟΥΛΑ του Νικολάου
- ΚΟΝΤΟΡΙΝΗ ΜΑΡΙΑ του Παλαιολόγου
- ΚΟΥΦΟΜΑΝΩΛΗ ΦΩΤΕΙΝΗ του Νικολάου
- ΚΥΒΕΡΝΗΤΑΚΗΣ ΙΩΑΝΝΗΣ του Εμμανουήλ
- ΚΩΝΣΤΑΝΤΑΚΗΣ ΚΥΡΙΑΚΟΣ του Γεωργίου
- ΛΑΤΟΣ ΛΑΜΠΡΟΣ του Αθανασίου
- ΜΑΡΙΑΣ ΧΡΗΣΤΟΣ του Εμμανουήλ
- ΠΑΠΑΔΑΚΗΣ ΝΙΚΟΛΑΟΣ του Δημητρίου
- ΠΑΠΑΧΡΙΣΤΟΔΟΥΛΟΥ ΒΑΣΙΛΕΙΟΣ του Σταύρου
- ΠΛΕΙΑΔΑΚΗΣ ΕΜΜΑΝΟΥΗΛ του Σπυρίδωνος
- ΣΑΒΒΙΓΚΟΥ ΖΗΝΟΒΙΑ του Μιχαήλ
- ΤΖΙΟΥΤΖΙΑΣ ΓΡΗΓΟΡΙΟΣ του Χρήστου
- ΦΑΡΜΑΚΙΔΗΣ ΝΙΚΟΛΑΟΣ του Γεωργίου
- ΦΟΥΤΟΥΛΗΣ ΓΕΩΡΓΙΟΣ του Τσαμπίκου
- ΦΡΑΓΚΟΥ ΜΑΡΙΑ του Αντωνίου

ΥΠΟΨΗΦΙΟΙ	**26**
ΕΠΙΤΥΧΟΝΤΕΣ	**19**
ΠΟΣΟΣΤΟ ΕΠΙΤΥΧΙΑΣ	**73.08 %**
ΜΕΣΟ ΠΟΣΟΣΤΟ ΕΠΙΤΥΧΟΝΤΩΝ C.P.E ΣΤΗΝ ΕΛΛΑΔΑ	**50%***
ΜΕΣΟ ΠΟΣΟΣΤΟ ΕΠΙΤΥΧΟΝΤΩΝ C.P.E ΣΤΟΝ ΥΠΟΛΟΙΠΟ ΚΟΣΜΟ	**70 -75 %***

PROFICIENCY- CAMBRIDGE - June 1999

- ΚΑΛΑΦΑΤΗΣ ΜΑΡΙΝΟΣ του Παναγιώτη
- ΚΑΝΕΛΛΟΥ ΠΑΡΑΣΚΕΥΗ του Γεωργίου
- ΚΟΝΤΟΣ ΠΑΝΑΓΙΩΤΗΣ του Μερκουρίου
- ΠΑΠΑΓΙΑΝΝΗ ΑΝΑΣΤΑΣΙΑ του Αθανασίου
- ΧΑΤΖΗΠΑΠΑ ΑΙΚΑΤΕΡΙΝΗ του Βασιλείου

ΥΠΟΨΗΦΙΟΙ	**10**
ΕΠΙΤΥΧΟΝΤΕΣ	**5**
ΠΟΣΟΣΤΟ ΕΠΙΤΥΧΙΑΣ	**50 %**
ΜΕΣΟ ΠΟΣΟΣΤΟ ΕΠΙΤΥΧΟΝΤΩΝ C.P.E ΣΤΗΝ ΕΛΛΑΔΑ	**30%***
ΜΕΣΟ ΠΟΣΟΣΤΟ ΕΠΙΤΥΧΟΝΤΩΝ C.P.E ΣΤΟΝ ΥΠΟΛΟΙΠΟ ΚΟΣΜΟ	**60 -65 %***

* ΠΗΓΗ: ELT NEWS No 125-126

LOWER - MICHIGAN June 1999

- ΑΡΒΑΝΙΤΗ ΧΡΙΣΤΙΝΑ του Ηλία
- ΓΙΑΝΝΑΚΟΠΟΥΛΟΥ ΑΘΑΝΑΣΙΑ του Χαράλαμπου
- ΓΙΩΡΓΑΡΑΣ ΜΙΧΑΛΗΣ του Σταύρου
- ΓΚΑΙΔΑΤΖΗ ΧΡΥΣΗ του Δημητρίου
- ΚΑΝΕΛΛΟΥ ΠΑΝΑΓΙΩΤΑ του Γεωργίου
- ΚΟΚΚΑΛΙΔΗΣ ΚΩΝΣΤΑΝΤΙΝΟΣ του Σταύρου
- ΚΟΛΙΑΔΗ ΑΝΘΟΥΛΑ του Νικολάου
- ΚΟΝΤΟΡΙΝΗ ΜΑΡΙΑ του Παλαιολόγου
- ΚΟΥΦΟΜΑΝΩΛΗ ΦΩΤΕΙΝΗ του Νικολάου
- ΚΥΒΕΡΝΗΤΑΚΗΣ ΙΩΑΝΝΗΣ του Εμμανουήλ
- ΛΑΤΟΣ ΛΑΜΠΡΟΣ του Αθανασίου
- ΜΑΡΙΑΣ ΧΡΗΣΤΟΣ του Εμμανουήλ
- ΜΙΧΕΛΛΑΡΑΚΗΣ ΙΩΑΝΝΗΣ του Ελευθέριου
- ΠΑΠΑΔΑΚΗΣ ΝΙΚΟΛΑΟΣ του Δημητρίου
- ΠΑΠΑΧΡΙΣΤΟΔΟΥΛΟΥ ΒΑΣΙΛΕΙΟΣ του Σταύρου
- ΠΛΕΙΑΔΑΚΗΣ ΕΜΜΑΝΟΥΗΛ του Σπυρίδωνος
- ΣΑΒΒΙΓΚΟΥ ΖΗΝΟΒΙΑ του Μιχαήλ
- ΤΖΙΟΥΤΖΙΑΣ ΓΡΗΓΟΡΙΟΣ του Χρήστου →
- ΦΑΡΜΑΚΙΔΗΣ ΝΙΚΟΛΑΟΣ του Γεωργίου
- ΦΟΥΤΟΥΛΗΣ ΓΕΩΡΓΙΟΣ του Τσαμπίκου
- ΦΡΑΓΚΟΥ ΜΑΡΙΑ του Αντωνίου

ΥΠΟΨΗΦΙΟΙ	**26**
ΕΠΙΤΥΧΟΝΤΕΣ	**21**
ΠΟΣΟΣΤΟ ΕΠΙΤΥΧΙΑΣ	**81 %**

PROFICIENCY - MICHIGAN 1999

- ΔΙΑΚΟΛΟΥΚΑ ΘΕΑΝΩ του Δημητρίου
- ΚΑΛΑΦΑΤΗΣ ΜΑΡΙΝΟΣ του Παναγιώτη
- ΚΑΝΕΛΛΟΥ ΠΑΡΑΣΚΕΥΗ του Γεωργίου
- ΚΑΨΗ ΑΝΑΣΤΑΣΙΑ του Ιωάννη
- ΚΟΝΤΟΣ ΙΩΑΝΝΗΣ του Μερκουρίου
- ΚΟΝΤΟΣ ΠΑΝΑΓΙΩΤΗΣ του Μερκουρίου
- ΜΙΧΟΥ ΔΗΜΗΤΡΑ του Χρήστου
- ΠΑΠΑΓΙΑΝΝΗ ΑΝΑΣΤΑΣΙΑ του Αθανασίου
- ΣΠΑΡΤΑΛΗΣ ΜΙΧΑΗΛ του Δημητρίου
- ΤΖΕΛΛΟΣ ΕΥΚΛΕΙΔΗΣ του Παύλου
- ΧΑΤΖΗΠΑΠΑ ΑΙΚΑΤΕΡΙΝΗ του Βασιλείου

ΥΠΟΨΗΦΙΟΙ	**11**
ΕΠΙΤΥΧΟΝΤΕΣ	**11**
ΠΟΣΟΣΤΟ ΕΠΙΤΥΧΙΑΣ	**100 %**

ΜΕΡΚΟΥΡΗΣ ΚΟΝΤΟΣ
ΦΡΟΝΤΙΣΤΗΡΙΑ ΞΕΝΩΝ ΓΛΩΣΣΩΝ

1ο διδ/ιο: Αγ. Αναργύρων 11α • **2ο διδ/ιο:** Δημ. Αναστασιάδη 47 • **3ο διδ/ιο:** Παρισίων 1 & Λονδίνου • Τηλ: 0241 / 35289, 23973- Fax: 32336

ΔΗΜΕΡΗ
ΕΚΔΡΟΜΗ ΓΙΑ ΤΟ ΠΑΝΗΓΥΡΙ
ΤΟΥ ΑΓΙΟΥ ΙΩΑΝΝΟΥ
ΤΟΥ ΘΕΟΛΟΓΟΥ
ΣΤΗ ΝΙΣΥΡΟ

Αναχώρηση Σάββατο 25/9
με ιπτάμενο δελφίνι ώρα 8.30 π.μ.
Επιστροφή από ΝΙΣΥΡΟ Κυριακή 26/9 ώρα 4.00μ.μ.
Τιμή κατ' άτομο δρχ. 16.000

Περιλαμβάνει: Εισιτήρια με επιστροφή, μία διανυκτέρευση με πρωινό, μία εκδρομή στο Ηφαίστειο και στα Νικειά για το Πανηγύρι.

ΟΡΓΑΝΩΣΗ:
ΠΑΝΝΙΣΥΡΙΑΚΟΣ ΣΥΛΛΟΓΟΣ ΡΟΔΟΥ
«Η ΠΟΡΦΥΡΙΣ»
Στα τηλέφωνα 24595, 23337, 32700, 27037, 28566
Σας περιμένουμε το Δ.Σ.
9186-24/9

ΠΑΙΔΑΓΩΓΙΚΟ ΕΡΓΑΣΤΗΡΙ
ΤΕΧΝΗΣ
ΜΑΘΗΜΑΤΑ ΜΟΥΣΙΚΗΣ ΠΡΟΠΑΙΔΕΙΑΣ
ΚΑΙ ΜΟΥΣΙΚΗΣ ΕΥΑΙΣΘΗΤΟΠΟΙΗΣΗΣ
για παιδιά από 3,5 έως 9 χρόνων
ΔΙΔΑΣΚΟΥΝ: Γιώργος Σακελλαρίδης (μουσικοπαιδαγωγός)
Σταυρούλα Μαγκαφά - Γιακουμάκη (νηπιαγωγός)
Με ιδιαίτερη έμφαση στη μάθηση μέσα από το παιχνίδι, τη δημιουργικότητα, την έκφραση, την επικοινωνία, με σκοπό τη ψυχική και αισθητική καλλιέργεια του παιδιού
Αίθουσες «Μουσικής Σχολής Δωδεκανησιακού Μουσικού Ομίλου».
Οδός Ιπποτών (κάτω από το Ιταλικό Προξενείο).
Έναρξη μαθημάτων: Τετάρτη 22 Σεπτεμβρίου '99
Πληροφορίες - Εγγραφές στα τηλέφωνα:
78100, 24301, 26377
8764-30/9

ΜΑΘΗΜΑΤΙΚΑ
ΘΕΟΦΙΛΟΥ
ΜΑΡΙΕΤΤΑ
ΙΔΙΑΙΤΕΡΑ Ή ΟΛΙΓΟΜΕΛΗ ΤΜΗΜΑΤΑ
ΣΤΕΦΑΝΟΥ ΚΑΖΟΥΛΗ 71 (ΕΠΤΑ ΧΟΥΡΜΑΔΙΕΣ)
ΤΗΛ. 37671
8774-30/9

MARCOS travel
ZACHARIAS MERCOURIS
ΤΙΜΕΣ ΞΕΝΟΔΟΧΕΙΩΝ:

ΑΘΗΝΑ:

	ΜΟΝΟΚΛΙΝΟ	ΔΙΚΛΙΝΟ
PRESIDENT	11.000	14.000
ASTOR	14.000	18.400
ALEXANDROS	13.000	16.000
CHRISTINA	13.500	16.500
RIVA	14.000	18.600
PARTHENON	18.000	22.000
ILISIA	15.300	19.800
GRAND HOTEL	12.500	16.000
ACHILLEAS	11.500	14.800
PYTHAGORION	10.000	14.000
ZINON	8.000	11.000
PLAZA	10.500	15.200

ΠΕΙΡΑΙΑΣ:

LILIA	14.000	18.000
MISTRAL	20.000	24.600

ΓΛΥΦΑΔΑ:

EMMANTINA	16.000	21.000
SEA VIEW	14.000	18.000

ΘΕΣΣΑΛΟΝΙΚΗ:

LE PALACE	13.500	21.000
MANDRINO	13.500	18.000
PHILIPPION	20.500	23.000

Επίσης κρατήσεις ξενοδοχείων για:
ΣΑΝΤΟΡΙΝΙ - ΜΥΚΟΝΟ - ΚΡΗΤΗ - ΚΩ - ΣΑΜΟ
Π. Π. ΓΕΡΜΑΝΟΥ 9 (ΕΜΠΟΡΙΚΟ ΚΕΝΤΡΟ ΦΩΚΙΑΛΗ)
Τηλ. 34017, 27405 - Fax 25275
X1206-30/9

ΙΑΛΥΣΟΣ
Ευκαιρία!
ΠΩΛΟΥΝΤΑΙ ΔΙΑΜΕΡΙΣΜΑΤΑ ΠΟΛΥΤΕΛΟΥΣ ΚΑΤΑΣΚΕΥΗΣ ΗΜΙΤΕΛΗ Ή ΤΕΛΕΙΩΜΕΝΑ
1. ΙΣΟΓΕΙΟ ΔΙΑΜΕΡΙΣΜΑ 100 τμ. ΜΕ ΑΥΛΗ 120 τμ.
2. Α' ΟΡΟΦΟΣ, ΔΙΑΜΕΡΙΣΜΑ 70 τμ. ΜΕ ΒΕΡΑΝΤΕΣ ΜΕ ΘΕΑ ΣΤΟΝ ΦΙΛΕΡΗΜΟ
3. Α' ΟΡΟΦΟΣ ΔΙΑΜΕΡΙΣΜΑ 80 τμ. ΜΕ ΒΕΡΑΝΤΕΣ ΜΕ ΘΕΑ ΣΤΟΝ ΦΙΛΕΡΗΜΟ
4. Α' ΟΡΟΦΟΣ ΔΙΑΜΕΡΙΣΜΑ 100 τμ. ΜΕ ΒΕΡΑΝΤΕΣ ΚΑΙ ΘΕΑ ΘΑΛΑΣΣΑ
5. Α' ΟΡΟΦΟΣ, ΓΚΑΡΣΟΝΙΕΡΑ 45 τμ. ΜΕ ΒΕΡΑΝΤΕΣ ΚΑΙ ΘΕΑ ΘΑΛΑΣΣΑ
6. Β' ΟΡΟΦΟΣ ΔΙΑΜΕΡΙΣΜΑ 140 τμ. ΜΕ ΒΕΡΑΝΤΕΣ ΚΑΙ ΘΕΑ ΘΑΛΑΣΣΑ
ΤΙΜΕΣ ΠΡΟΣΙΤΕΣ - ΔΑΝΕΙΑ ΔΕΚΤΑ
ΠΛΗΡ. ΤΗΛ. 30350 & 0945 476243
T32552-28/9

Από το ΣΔΟΕ σε επιχειρήσεις

ΕΝΤΕΙΝΟΝΤΑΙ ΟΙ ΕΛΕΓΧΟΙ

ΣΤΑ ΡΑΦΙΑ 550.000 ΦΟΡΟΛΟΓΙΚΕΣ ΥΠΟΘΕΣΕΙΣ

Τη συνέχιση και την εντατικοποίηση των φορολογικών ελέγχων από το ΣΔΟΕ και τις υπηρεσίες του TAXIS σε συνεργασία με το Εθνικό Ελεγκτικό Περιφερειακό Κέντρο και τα Περιφερειακά Ελεγκτικά Κέντρα προς όλες τις επιχειρήσεις, με εξαίρεση αυτές που βρίσκονται σε σεισμόπληκτες περιοχές, αποφάσισε σύμφωνα με ασφαλείς πληροφορίες, η πολιτική ηγεσία του υπουργείου Οικονομικών. Συγκεκριμένα, κατά τη διάρκεια σύσκεψης που πραγματοποιήθηκε στο υπουργείο Οικονομικών υπό τον υπουργό Εθνικης Οικονομίας κ. Ι. Παπαντωνίου, παρουσία του υφυπουργού Οικονομικών κ. Γ. Δρυ, του γενικού γραμματέα κ. Χαρ. Αλαμάνου, του γενικού γραμματέα Πληροφοριών Συστημάτων (ΓΓΠΣ) κ. Παν. Γεωργιάδη και των γενικών διευθυντών αποφασίστηκε να εντατικοποιηθεί ο έλεγχος προς τις επιχειρήσεις προκειμένου να περιοριστούν φαινόμενα φοροαποφυγής, απόκρυψης ΦΠΑ κτλ. Από τους ελέγχους αυτούς αναμένεται να εξαιρεθούν, σύμφωνα με ανώτατο παράγοντα του υπουργείου Οικονομικών, οι επιχειρήσεις που έχουν υποστεί ζημιές από το πρόσφατο χτύπημα του Εγκέλαδου καθώς και αυτές που βρίσκονται σε περιοχές που έχουν χαρακτηριστεί σεισμόπληκτες. Εξάλλου 550.000 φορολογικές δηλώσεις παραμένουν, σύμφωνα με τα ως τώρα στοιχεία, στα ράφια των εφοριών περιμένοντας να κωδικοποιηθούν, να γίνουν οι απαραίτητες αλλαγές στο μητρώο - όταν για παράδειγμα υπάρχει αλλαγή επαγγέλματος, διεύθυνση κατοικίας, τηλεφώνου κ.τ.λ. και στη συνέχεια να αποσταλούν στη Γενική Γραμματεία Πληροφορικών Συστημάτων προκειμένου να εκκαθαριστούν. Το γεγονός αυτό οφείλεται σύμφωνα με πληροφορίες σε αδυναμία των αρμοδίων υπηρεσιών των ΔΟΥ, λόγω μεγάλου φόρτου εργασίας, να καταγράψουν τις μεταβολές μητρώου 150.000 φορολογικών δηλώσεων καθώς και να κωδικοποιήσουν τις υπόλοιπες 400.000 φορολογικές δηλώσεις προκειμένου να αποσταλούν στη ΓΓΠΣ για άμεση εκκαθάριση και αποστολή μέσα στον Οκτώβριο. Ωστόσο με βάση τον φορολογικό νόμο, αν ο φόρος βεβαιώνεται τον μήνα Οκτώβριο του οικείου οικονομικού έτους και μετά, καταβάλλεται εφάπαξ ως την τελευταία εργάσιμη, για τις δημόσιες υπηρεσίες, ημέρα του μεθεπόμενου μήνα από τη βεβαίωση του φόρου, δηλαδή ως το τέλος Δεκεμβρίου, χωρίς τη δυνατότητα έκπτωσης 2,5% επί τους οφειλόμενου φόρου. Παράλληλα, στις αρχές Οκτωβρίου προγραμματίζονται σεμινάρια επικοινωνιακής πολιτικής για τους προϊσταμένους των εφοριών και τους αναπληρωτές τους από τη Γενική Γραμματεία Πληροφορικών Συστημάτων, παρουσία και του υπουργού Εθνικής Οικονομίας και Οικονομικών κ.ι. Παπαντωνίου, στα οποία θα υπάρχουν εισηγήσεις από ειδικευμένους επικοινωνιολόγους για τον τρόπο εξυπηρέτησης των πολιτών, ενώ θα δοθεί η δυνατότητα να παρευρεθούν και απλοί φορολογούμενοι πολίτες για να εκφράσουν διάφορες απόψεις.

Μάλιστα, στο υπουργείο Οικονομικών σχεδιάζουν σε σύντομο χρονικό διάστημα να λειτουργήσει τόσο στην Αθήνα όσο και στη Θεσσαλονίκη ειδική υπηρεσία που θα συγκεντρώνει τα παράπονα των φορολογούμενων πολιτών και θα προτείνει λύσεις σε πιθανές αντιδικίες ανάμεσα στους πολίτες και τη διοίκηση του υπουργείου Οικονομικών. Θα λειτουργεί δηλαδή ως Συνήγορος του Πολίτη. Όσον αφορά τις αλλαγές που αναμένονται στο νέο βασικό έντυπο της φορολογικής δήλωσης, είναι πολύ μικρή η πιθανότητα φέτος οι φορολογούμενοι να προχωρήσουν σε αυτοϋπολογισμό του φόρου καθώς χρειάζεται να γίνουν σημαντικές αλλαγές στο υπάρχον φορολογικό σύστημα. Επιπλέον κατά τη διάρκεια της σύσκεψης τονίστηκε ότι ως το τέλος του μήνα θα ενταχθούν στο σύστημα αντικειμενικού προσδιορισμού αξίας της γης 20 ακόμη νομοί, συμπεριλαμβανομένων και των υπολοίπων περιοχών της Αττικής.

PROSEX
Sexy Shop
Προσφέρουμε ερωτικά εσώρουχα, λακ και λατέξ ρουχισμό
γι' αυτόν και γι' αυτήν καθώς και δώρα και παιχνίδια για ενηλίκους.
Βιντεο-κασέτες & Περιοδικά
Ανοικτό κάθε μέρα
απόγευμα 5-9 και Σάββατο 12-5
Σοφοκλή Βενιζέλου 12, 85100 Ρόδος
100 Μαγαζιά (δίπλα Body Art Tattoo)
9189-26/9

κυρία Γωγώ
☛ Χαρτομαντεία
☛ Καφεμαντεία
☛ Λύσεις σε ό,τι προβλήματα σας απασχολούν:
αισθηματικά - οικογενειακά κ.λ.π.
σας απαντά ευθέως με μεγάλη ειλικρίνεια.
Για το δικό σας ραντεβού
☎ 0932 801734
9023-5/10

ΜΕ
ΣΧΟΛΗ ΧΟΡΟΥ
ΣΟΦΙΑ
ΜΕΛΙΣΣΟΥΡΓΟΥ
ΑΝΑΓΝΩΡΙΣΜΕΝΗ ΑΠΟ ΤΟ ΚΡΑΤΟΣ
Τα νιάτα οδηγούν μπροστά
ΚΛΑΣΣΙΚΟ ΜΠΑΛΕΤΟ - Ρώσικο σύστημα Vaganova
ΣΥΓΧΡΟΝΟΣ ΧΟΡΟΣ - Σύστημα M. Graham, J. Limon
ΡΥΘΜΙΚΗ ΚΙΝΗΤΙΚΗ ΑΓΩΓΗ - Σύστημα Dalcroze και M. Κυνηγού
ΤΑΞΗ POINTS ΜΠΑΛΕΤΟΥ - Προετοιμασία για επαγγελματικές σχολές
FLAMENCO - Αποκλειστικά στη Ρόδο συνεχίζεται η επιτυχημένη διδασκαλία Ισπανικών χορών (τμήματα ανδρών - γυναικών)
ΣΟΦΙΑ ΜΕΛΙΣΣΟΥΡΓΟΥ: Απόφ. Ανώτ. Επ. Σχ. Χορού "Ραλλού Μανου", διπλ." Escuela Carmen de las Cuevas" Γρανάδας, "Escuela Relatores-Mercedes y Albano Μαδρίτης, μετεκπ. στην Αν Επ. Σχ. "Matilde Coral" της Σεβίλλης - Μέλος και μοναδική εκπρόσωπος της Ακαδημίας Ισπανικών Χορών "Sociedad de Baile Espanol" στη Δωδεκάνησο, μέλος Διεθνούς Συμβούλιου Χορού UNESCO.
Εγγραφές - Πληροφορίες
Δευτέρα έως Παρασκευή 4 - 9μ.μ.
e mail: sofiamel @ otenet.gr
ΒΕΡΓΙΝΑΣ 84Α ΤΗΛ: 31000
X1235-30/9

ΦΘΙΝΟΠΩΡΙΝΗ ΕΚΔΡΟΜΗ ΣΤΗΝ
ΟΥΓΓΑΡΙΑ
(ΒΟΥΔΑΠΕΣΤΗ) και
ΑΥΣΤΡΙΑ
(ΒΙΕΝΝΗ -ΣΑΛΤΣΜΠΟΥΡΓΚ)
Από 29/10 - 5/11 με ΟΛΥΜΠΙΑΚΗ
29/10-1/11 ΒΟΥΔΑΠΕΣΤΗ (4 βράδια). Μεταφορές, ξενοδοχείο 4 αστέρων με πρωινό - επίσκεψη πόλεως με ξεναγό. Προαιρετικές εκδρομές στα ΚΑΡΠΑΘΙΑ, νυχτερινά κέντρα με τα περίφημα βιολιά και άλλα αξιοθέατα.
2/11-5/11 Με πολυτελή pulman αναχώρηση από ΒΟΥΔΑΠΕΣΤΗ για ΒΙΕΝΝΗ διασχίζοντας το Δούναμη. ΒΙΕΝΝΗ (3 βράδια) 4 αστέρων ξενοδοχείο με πρωινό. Επίσκεψη αξιοθεάτων Βιέννης με ξεναγό. Προαιρετική εκδρομή στο ΣΑΛΤΣΜΠΟΥΡΓΚ.
5/11 Μεταφορά αεροδρόμιο για επιστροφή ΑΘΗΝΑ με Ο.Α. και εν συνεχεία για Ρόδο.
Αναλυτικό πρόγραμμα από το γραφείο μας.
Θέσεις περιορισμένες - Συνοδός γραφείου
ALHABRA TRAVEL
Αλεξάνδρου Παπάγου 23, τηλ. 37052, 25698
M11-30/9

Επισκεφθείτε μας στο INTERNET : www.hi-tech.gr
Hi-TECH COMPUTER
ΣΠΑΜΕ ΟΛΑ ΤΑ ΡΕΚΟΡ ΧΑΜΗΛΟΤΕΡΗΣ ΤΙΜΗΣ
Το Πληρέστερο Maltimedia PC σε τιμή κόστους και τον Ευνοικότερο Διακανονισμό στην Ελλάδα.
36 ΔΟΣΕΙΣ ΜΕ ΠΡΩΤΗ ΔΟΣΗ ΤΟ 2000 !!!


HI-TECH CENTER
MULTIMEDIA PC Intel 400 Mhz
Miditower ATX
Hard Disk 6,4 GB
64 MB Ram
VGA BANSHEE 16 MB
SOUND BLASTER AWE 64
Modem Int. 56K
Keyboard PS/2
Mouse WinScroll
Monitor Viewpoint 15"
Joystick
Ηχεία
Μικρόφωνο

ΤΙΜΗ ΜΕΤΡΗΤΟΙΣ	:	280.000 Δρχ. + Φ.Π.Α. !!!
ΔΙΑΚΑΝΟΝΙΣΜΟΣ	:	36 X 11.500 Δρχ.
		24 X 15.500 Δρχ.
		12 X 27.500 Δρχ.

ΣΤΗΝ ΤΙΜΗ ΣΥΜΠΕΡΙΛΑΜΒΑΝΕΤΑΙ ΔΩΡΕΑΝ
ΣΥΝΔΕΣΗ ΣΤΟ INTERNET ΓΙΑ ..... ΠΑΝΤΑ !!!!!
Hi-TECH COMPUTER
Hi-Tech Ε.Π.Ε.
ΣΥΣΤΗΜΑΤΑ ΠΛΗΡΟΦΟΡΙΚΗΣ & ΕΠΙΚΟΙΝΩΝΙΩΝ
ΡΟΔΟΥ - ΛΙΝΔΟΥ 215 (Δίπλα στην Δ.Ε.Υ.Α.Ρ.)
Τηλ.: 66166, 66161 FAX.: 68518, 65417
http://www.hi-tech.gr E-mail : webmaster@hi-tech.gr
FORTH net Authorized Dealer
X1212-30/9

αγνογάλ
Γάλα πολύτιμο σαν τη ζωή μας!
Το γάλα είναι μία πολύ πλούσια, υψηλής θρεπτικής αξίας τροφή, που έχουμε ανάγκη για να κτίσουμε και να διατηρήσουμε ένα γερό οργανισμό.
Τώρα, καθημερινά, η ΑΓΝΟΓΑΛ συγκεντρώνει 6,5 τόνους Φρέσκο Αγελαδινό Γάλα από 83 παραγωγούς στους εξής Δήμους και Κοινότητες του νησιού μας:

ΠΕΡΙΟΧΗ	ΠΑΡΑΓΩΓΟΙ	ΠΕΡΙΟΧΗ	ΠΑΡΑΓΩΓΟΙ
ΚΑΤΑΒΙΑ	3	ΠΑΡΑΔΕΙΣΙ	1
ΣΟΡΩΝΗ	6	ΚΑΛΑΒΑΡΔΑ	1
ΑΣΓΟΥΡΟΥ	8	ΡΟΔΟΣ	20
ΚΟΛΥΜΠΙΑ	1	ΦΑΝΕΣ	1
ΔΙΜΥΛΙΑ	6	ΚΟΣΚΙΝΟΥ	9
ΙΑΛΥΣΟΣ	25	ΑΡΧΙΠΟΛΗ	2

αγνογάλ
το αποκλειστικά φρέσκο ροδίτικο
X1213-30/9

RODOS MARINE BOAT
ΝΑΥΠΗΓΕΙΟ ΠΛΑΣΤΙΚΩΝ ΣΚΑΦΩΝ
ΕΛΛΗΝΙΚΟΣ ΝΗΟΓΝΩΜΩΝ
Αριθμ. Βεβαίωσης 1361/8/99/ΕΛΑ
ΒΕΒΑΙΩΣΗ ΣΥΜΜΟΡΦΩΣΗΣ ΠΡΟΣ ΤΙΣ ΒΑΣΙΚΕΣ ΑΠΑΙΤΗΣΕΙΣ ΑΝΤΟΧΗΣ ΚΑΙ ΣΥΣΤΑΘΕΙΑΣ ΠΟΥ ΠΡΟΒΛΕΠΟΝΤΑΙ ΣΤΗΝ ΟΔΗΓΙΑ 94/25/ΕΚ
σήμανση "CE" σκαφών αναψυχής
EVINRUDE
Johnson
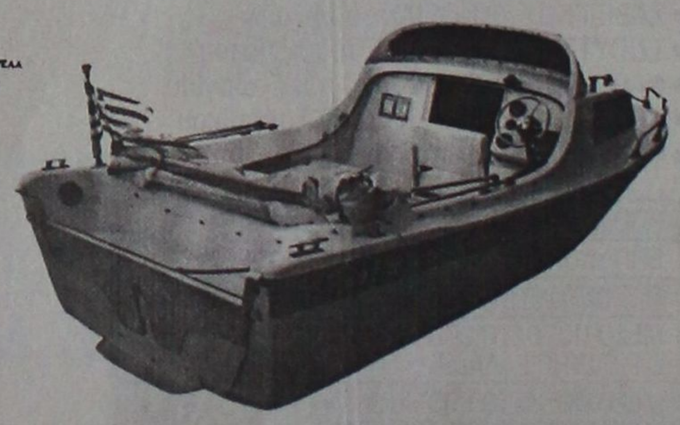
ΧΑΤΖΗΝΙΚΟΛΑΟΥ ΕΜΜ. & ΕΥΔ. Ο.Ε.Ε.
Μ. Μαλλιαράκη 6, 851 00 ΡΟΔΟΣ, ΤΗΛ: 0241 - 21950 FAX: 0241 - 77722
Εκθεση: 3ο χλμ. ΡΟΔΟΥ - ΚΑΛΛΙΘΕΑΣ
ΧΛ 1227-30/9

ΤΟ ΠΡΑΚΤΟΡΕΙΟ ΤΑΞΙΔΙΩΝ
SAVVIOU TRAVEL
ΔΙΟΡΓΑΝΩΝΕΙ
1) 5ήμερη εκδρομή στην
Κρήτη
ΑΓ. ΝΙΚΟΛΑ - ΣΗΤΕΙΑ - ΗΡΑΚΛΕΙΟ - ΕΛΟΥΝΤΑ - ΙΕΡΑΠΕΤΡΑ - ΒΑΙ - ΜΟΝΗ ΤΟΠΛΟΥ - ΤΖΕΡΜΑΔΟ
Αναχώρηση 2 ΟΚΤΩΒΡΙΟΥ
2) 7ήμερη εκδρομή στην
Κεντρική Μακεδονία
ΘΕΣΣΑΛΟΝΙΚΗ - ΛΙΜΝΗ ΚΕΡΚΙΝΗΣ - ΠΑΡΑΛΙΕΣ ΘΕΡΜΑΪΚΟΥ - ΚΙΛΚΙΣ - ΟΧΥΡΟ ΡΟΥΠΕΛ - ΧΑΛΚΙΔΙΚΗ - ΑΘΗΝΑ - ΑΙΓΙΝΑ
Αναχώρηση 5 ΝΟΕΜΒΡΙΟΥ
Αναλυτικά προγράμματα των εκδρομών θα προμηθευτείτε από το πρακτορείο μας
ΚΩΝ/ΝΟΥ ΥΔΡΑΙΟΥ 74 ΑΝΑΛΗΨΗ Τηλ. 23728, 32744
8921-30/9

Το
Θεατρικό Εργαστήρι
ΣΑΤΥΡ
υπ. ΚΩΝ/ΝΟΣ ΤΡΕΧΑΣ
προσφέρει ένα πρόγραμμα
ΔΙΔΑΣΚΑΛΙΑΣ ΘΕΑΤΡΟΥ
για όλες τις ηλικίες
ΤΟ ΠΡΟΓΡΑΜΜΑ ΠΕΡΙΛΑΜΒΑΝΕΙ:
- ΘΕΑΤΡΙΚΟ ΠΑΙΧΝΙΔΙ
- ΑΥΤΟΣΧΕΔΙΑΣΜΟ
- ΥΠΟΚΡΙΤΙΚΗ
- ΠΑΝΤΟΜΙΜΑ
- ΦΩΝΗΤΙΚΗ
- COMMEDIA DELL' ARTE
- ΚΛΟΟΥΝ
- ΘΕΑΤΡΙΚΑ ΣΕΜΙΝΑΡΙΑ
Πληροφορίες: Θεατρικο Εργαστηρι Σατυρ, Δημητριου Αναστασιαδη 47 - Ρόδος (περιοχη Δασκαλων) Τηλ: (0241) 38873 - Fax: 66894 - Κιν: 0944 310042
9087-30/9

ΑΓΓΛΙΚΑ
ΡΑΝΙΑ ΥΨΗΛΑΝΤΗ
- ΣΥΓΧΡΟΝΑ ΠΡΟΓΡΑΜΜΑΤΑ ΣΠΟΥΔΩΝ
- ΟΛΙΓΟΜΕΛΗ ΤΜΗΜΑΤΑ (μέχρι 8 ατόμων)
- ΕΙΔΙΚΟ ΝΗΠΙΑΚΟ ΤΜΗΜΑ ΑΠΟ 4 ΕΤΩΝ
- ΠΡΟΕΤΟΙΜΑΣΙΑ ΓΙΑ PALSO, FCE, PFE, CAE, MICHIGAN TOEFL (ΓΙΑ ΕΙΣΑΓΩΓΗ ΣΕ ΑΜΕΡΙΚΑΝΙΚΑ ΠΑΝ/ΜΙΑ)
Διδάσκει αποκλειστικά η ειδικά εκπαιδευμένη καθηγήτρια
ΡΑΝΙΑ ΥΨΗΛΑΝΤΗ
(Πτυχιούχος Αμερικανικού Κολεγίου)
Πληροφορίες στο τηλ. 76070
Κέννεντυ 5, Ρόδος
ΓΙΑ ΑΓΓΛΙΚΑ ΑΝΩΤΕΡΟΥ ΕΠΙΠΕΔΟΥ
T.32775-26/9

ΦΡΟΝΤΙΣΤΗΡΙΟ ΠΡΟΤΥΠΟ
ΕΚΠΤΩΣΗ 15% ΣΕ ΑΔΕΛΦΙΑ
- ΠΟΛΥΕΤΗΣ ΕΜΠΕΙΡΙΑ
- ΜΕΘΟΔΙΚΗ ΔΙΔΑΣΚΑΛΙΑ
- ΥΨΗΛΑ ΠΟΣΟΣΤΑ ΕΠΙΤΥΧΙΑΣ
- ΠΡΟΣΙΤΑ ΔΙΔΑΚΤΡΑ
ΕΝΑΡΞΗ ΜΑΘΗΜΑΤΩΝ:
Γ' Λυκείου - όλες οι κατευθύνσεις 16 Αυγούστου
Β' Λυκείου- όλες οι κατευθύνσεις 23 Αυγούστου
Α' Λυκείου Γενικής Παιδείας
Α' Λυκείου ΤΕΕ
Β' Λυκείου ΤΕΕ
Α', Β', Γ' Γυμνασίου
} 30 Αυγούστου
Απόφοιτοι Γ' Λυκείου (παλαιού τύπου) 13 Σεπτεμβρίου
Διεύθυνση: ΨΥΛΛΑΚΗΣ ΝΙΚΗΤΑΣ, Φυσικός
ΓΙΑΝΝΕΖΟΥ ΑΘΑΝΣΙΑ, μαθηματικός
Πληρ.: Πλ. Αγ. Νικολάου 19 Ρόδος. Τηλ. 25911, 26594
X1224-26/9

Με την ευκαιρία του ARMISTIZIO και τους αγώνες των Συμμάχων στα Δωδεκάνησα

ΑΓΓΛΙΚΟ ΝΕΚΡΟΤΑΦΕΙΟ ΡΟΔΟΥ: 1939-1945

Γράφει ο Θεοφάνης Μπογιάννος

Πριν από λίγες μέρες, οι ιστορικοί, οι φιλίστορες και οι αντιστασιακοί της Δωδεκανήσου, θυμήθηκαν το πασίγνωστο ARMISTIZIO, που σημαίνει Ανακωχή. Η Ιταλία, στις 8 Σεπτεμβρίου 1943, ζήτησε ανακωχή από τους Συμμάχους Αγγλους, η οποία και παραχωρήθηκε. Ετσι τη Διοίκηση στα Δωδεκάνησα ανέλαβαν οι Γερμανοί, από τις 8 Σεπτεμβρίου του 1943 μέχρι τις 8 Μαΐου 1945, όταν η Γερμανία υποχρεώθηκε να παραδώσει τα Δωδεκάνησα στους Συμμάχους.

Για να έλθει η λευτεριά στα Δωδεκάνησα, πολέμησαν οι Ελληνες Δωδεκανήσιοι στα βουνά, στα λημέρια, στα λιμάνια, στα κρυσφήγετα, στα νησιά και στα χωριά της Δωδεκανήσου μας.

Πολλοί όμως Σύμμαχοι και ακόμη περισσότεροι Ελληνες δολοφονήθηκαν από τους Ναζιστές, μέχρι να φτάσουμε στην ευλογημένη ώρα της ελευθερίας.

Στη Ρόδο, στο Κορακόνερο, υπάρχει ένα νεκροταφείο των Αγγλων και άλλων στρατιωτών συμμάχων. Επισκευτήκαμε αυτό το απομεινάρι του πολέμου για να φιλοσοφήσουμε την ειρήνη και τον πόλεμο, την ανθρωπιά και την κτηνωδία, το θάνατο και τη ζωή.

Το αγγλικό αυτό νεκροταφείο είναι αφιερωμένο στους Συμμάχους Αγγλους, Νεοζηλανδούς και Ινδούς, που έπεσαν για την ιδέα της ελευθερίας. Οι Σύμμαχοι πίστευαν πως μετά το Αρμιστίτσιο της 8ης Σεπτεμβρίου 1943, η Δωδεκάνησος θα περιέπευτε στα χέρια των Γερμανών. Οι Γερμανοί πάνω στο νησί της Ρόδου δεν ξεπερνούσαν τις 6.000 και οι Ιταλοί ήταν περισσότεροι από 39.000 στρατιώτες. Οι Γερμανοί νικούν σχεδόν σε όλα τα μέτωπα, παρόλο που οι Ιταλοί ζητούν την συνδρομή των αγγλικών δυνάμεων. Μάλιστα, μια Βρετανική Δύναμη ετοιμάστηκε να αποβιβαστεί στη Ρόδο προς βοήθεια των Ιταλών που βρισκόταν σε δύσκολη θέση. Οι Γερμανοί όμως που είχαν προβλέψει πιθανή άφιξη των Συμμάχων στη Ρόδο, είχαν προλάβει να ετοιμαστούν έγκαιρα και έτσι η απόβαση των Συμμάχων Αγγλων στη Ρόδο δεν έγινε.

Η υποστήριξη από τους Αγγλους των νησιών μας, Κω, Λέρου και Σάμου, προκάλεσε την έντονη αντίδραση των Γερμανών. Στις 3 Οκτωβρίου 1943, Γερμανοί αλεξιπτωτιστές, καταλαμβάνουν ένα Τάγμα Αγγλων στρατιωτών στην Κω.

Στις 12 Νοεμβρίου 1943, οι Γερμανοί επιτίθενται εναντίον των Συμμάχων στη Λέρο, όπου έδρευε μια Ταξιαρχία στρατιωτών. Μετά από βαριές συμμαχικές απώλειες, οι Σύμμαχοι παραδίδουν τις δυνάμεις της Λέρου στους Γερμανούς, στις 16 Νοεμβρίου 1943.

Από το 1943, μέχρι το τέλος του πολέμου 1945, οι Σύμμαχοι διενήργησαν πάνω από 400 επιδρομές στα νησιά και στα χωριά της Δωδεκανήσου, με μεγάλες απώλειες. Μέχρι τις 5 Μαΐου, τα περισσότερα νησιά είχαν ελευθερωθεί.

Ολοι οι νεκροί Αγγλοι στρατιώτες, αλλά και αξιωματικοί, αεροπόροι, ναύτες και πεζικάριοι, από την Κω και τη Ρόδο, είναι

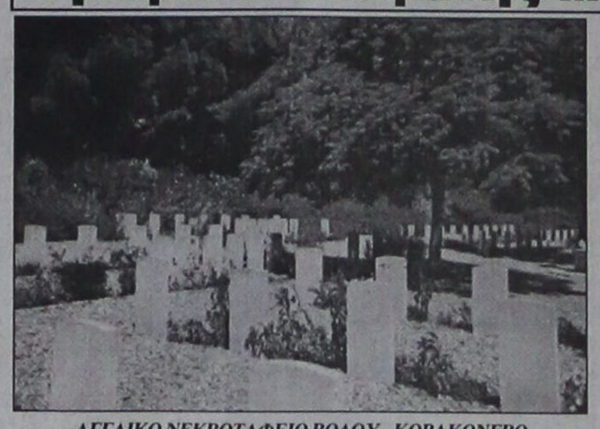

ΑΓΓΛΙΚΟ ΝΕΚΡΟΤΑΦΕΙΟ ΡΟΔΟΥ - ΚΟΡΑΚΟΝΕΡΟ
«Οποιος πεθαίνει γι αυτην πατρίδα του, είναι ειρηνιστής, όποιος πεθαίνει για την ΕΛΛΑΔΑ, είναι ανθρωπιστής...»
(ΦΩΤΟ: Θεοφάνης Μπογιάννος)

ενταφιασμένοι στο Αγγλικό Κοιμητήριο της Ρόδου μας.

Περπατώ μέσα στο ήσυχο νεκροταφείο και με τα χέρια μου θωπεύω τους σταυρούς και τις ταφόπετρες των Αγγλων συμμάχων μας. Ως Ελλην και μάλιστα Δωδεκανήσιος, απευθύνω θερμό ευχαριστώ στα λαμπρά παλικάρια που θυσιάστηκαν για μας - πριν από μας, για τη Δωδεκάνησο, Ελλάδα, ελευθερία και την Ευρώπη...

Το Βρετανικό Κοιμητήριο της Ρόδου ενέχει τους τάφους 122 Βρετανών στρατιωτών και Αξιωματικών, 7 Αυστραλών, 3 Νεοζηλανδών, 1 Νοτιοαφρικανού και 8 στρατιωτών του Ινδικού Στρατού, σύνολο 141 συμμάχων στρατιωτών που πολέμησαν για να μην περάσει στην Ευρώπη, ο ναζισμός και ο φασισμός.

Το Κοιμητήριο αυτό εκτίσθη και συντηρείται από την Κοινοπολιτειακή Επιτροπή Στρατιωτικών Τάφων και αρχιτέκτων είναι ο Γουίλιαμ Στιούαρτ.

Η ιερά γη στην οποία κείνται οι συνάνθρωποί μας αυτοί, οι ωραίοι στρατιώτες της Συμμαχίας και ελευθερίας, είναι δώρο του ροδιακού λαού:

«Διά την αιωνίαν αναπαύσιν, ναυτών, στρατιωτών και αεροπόρων, οιτίνες κείνται ενταύθα...».

Πολλοί στρατιώτες δεν έχουν ονόματα και η ταφόπετρα γράφει στα αγγλικά: KNOWN UNTO GOD, που σημαίνει πως τα ονόματά τους είναι γνωστά μόνο στο Θεό.

Πολλοί είναι νέοι, σχεδόν έφηβοι και ελάχιστοι είναι αξιωματικοί και πάνω των τριάντα ετών. Πολλές ταφόπετρες έχουν επιγραφές, όπως: NO GREATER LOVE, οι γονείς του θα σε θυμούνται πάντα και στα λοιπά λόγια αγάπης και αιώνιας μνήμης...

Σεπτέμβριος 1943 και Σεπτέμβριος του 1999, δηλαδή 56 χρόνια μετά το Αρμιστίτσιο και 54 χρόνια από τη λήξη του Παγκόσμιου Πολέμου...

Ευγνωμοσύνη και τιμή αιώνια στα παλικάρια της Αγγλίας, της Νεοζηλανδίας, της Αυστραλίας και όλων των συμμάχων για τη συνδρομή τους στην υπόθεση της ειρήνης του κόσμου και της συναδελφώσεως των λαών.

Θεέ μου, πότε θα καταργήσεις τους πολέμους και τα φονικά;...

ΝΤΕΤΕΚΤΙΒ
30 ΧΡΟΝΙΑ ΜΟΝΙΜΑ ΚΑΙ ΣΤΗ ΡΟΔΟ
35354-28780
Π.Π ΓΕΡΜΑΝΟΥ 6 (ΠΛΑΤ.ΦΩΚΙΑΛΗ)
Η ΛΥΣΗ!!
ΣΕ ΚΑΘΕ ΣΑΣ ΠΡΟΒΛΗΜΑ
EXPRESS SECURITY
X1192-30/9

Έχει τα πάντα στην πιό φτηνή τιμή
ΜΑΡΙΝΟΠΟΥΛΟΣ
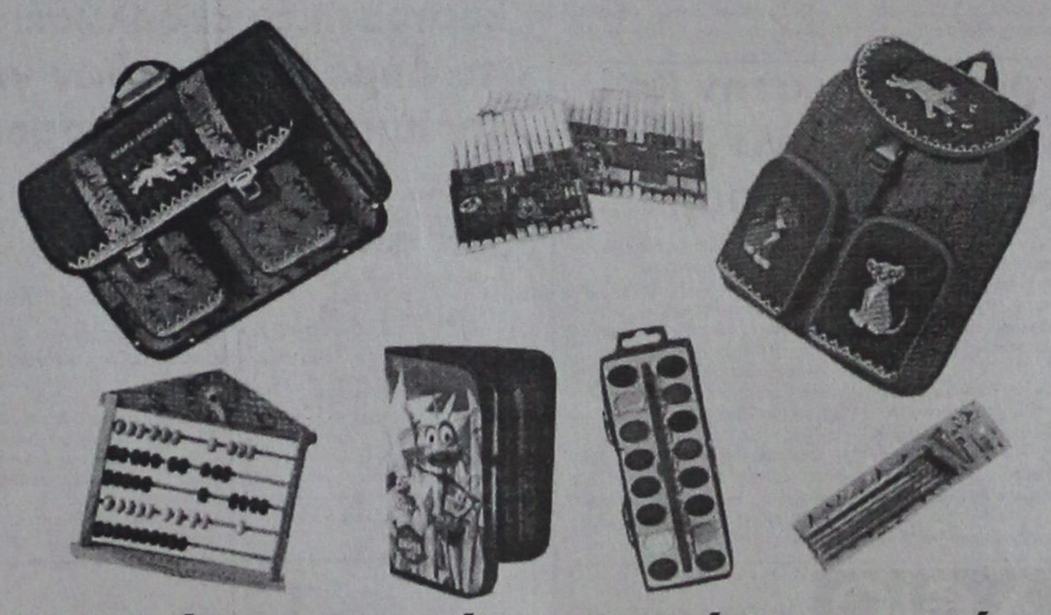
Διαβάζω, παίζω κι όλα τα έχω στον Πι-Μι, σε τιμές ΣΟΚ!!
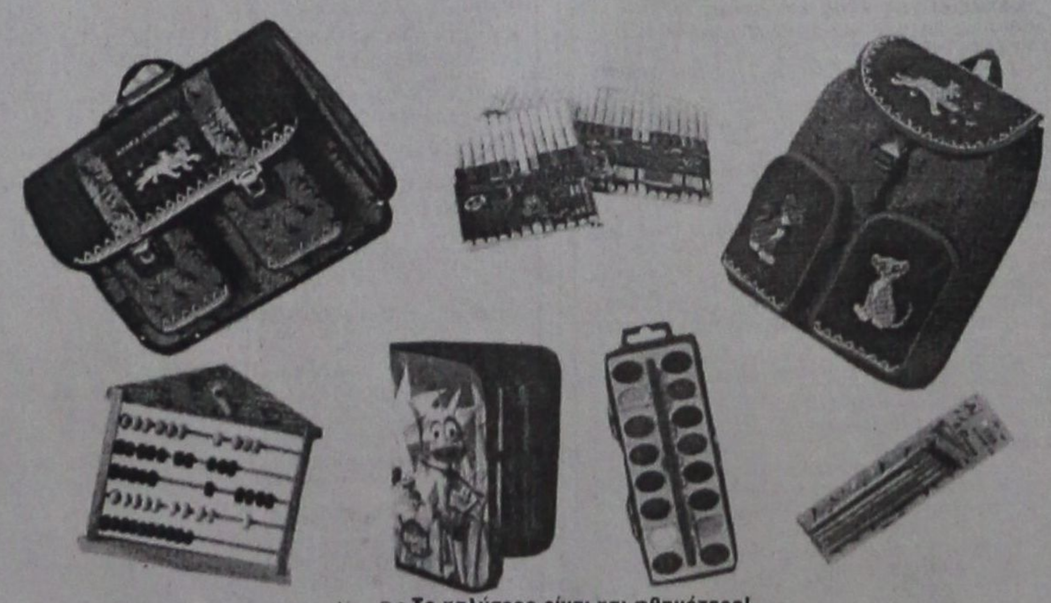
PRAXIS 65455
Το καλύτερο είναι και φθηνότερο!
ΜΑΡΙΝΟΠΟΥΛΟΣ
X1200-30/9

VANIK TOURS
ΓΙΑΝΝΗΣ και ΣΕΒΑ ΒΑΛΣΑΜΙΔΗ
VANIK σημαίνει ΑΛΗΘΕΙΑ
ΑΚΤΗ ΚΑΝΑΡΗ 17, ΨΑΡΟΠΟΥΛΑ - ΑΝΕΤΟ ΠΑΡΚΙΝΓΚ
Ανοικτά: ΔΕ-ΣΑ 08.30 - 14.00 & 16.00 - 20.30
Τηλ. 37621, κινητό: 095 871266 , FAX 29532
Το γραφείο μας πάντα πρώτο σε κρατήσεις ξενοδοχείων εξασφάλισε και σας προσφέρει καταπληκτικές τιμές για τα παρακάτω ξενοδοχεία σε ΠΑΚΕΤΑ (έκδοση εισιτηρίων R/T) από 1/4/99 έως 31/10/99

1ον HOTEL ELECTRA Ερμού Σύνταγμα	Α΄ SUPERIOR		
Μονόκλινο		δρχ.	27.100
Δίκλινο		»	33.400
Τρίκλινο		»	39.300
2ον HOTEL PARTHENON Σύνταγμα	Α΄ SUPERIOR		
Μονόκλινο		δρχ.	18.000
Δίκλινο		»	22.000
Τρίκλινο		»	26.500
3ον HOTEL PRESIDENT Λεωφόρος Κηφισίας	Α΄ Κατηγορίας		
Μονόκλινο		δρχ.	11.000
Δίκλινο για μονόκλινο		»	12.000
Δίκλινο		»	14.000
Τρίκλινο		»	17.500
4ον HOTEL ASTOR Σύνταγμα	Β΄ SUPERIOR		
Μονόκλινο		δρχ.	14.000
Δίκλινο		»	19.000
Τρίκλινο		»	23.000
5ον HOTEL ZAFOLIA Λεωφόρος Αλεξάνδρας	Α΄ SUPERIOR		
Μονόκλινο		δρχ.	17.000
Δίκλινο		»	21.000
Τρίκλινο		»	26.000
6ον HOTEL RIVA Περιοχή HILTON	Α΄ SUPERIOR		
Μονόκλινο		δρχ.	14.000
Δίκλινο		»	17.500
Τρίκλινο		»	21.000
7ον HOTEL LYCABETTE Κολονάκι, Βουκουρεστίου	Β΄ SUPERIOR		
Μονόκλινο		δρχ.	11.500
Δίκλινο		»	17.500
Τρίκλινο		»	20.500
8ον HOTEL LILIA Πασαλιμάνι Πειραιά	Β΄ SUPERIOR		
Μονόκλινο		δρχ.	12.500
Δίκλινο		»	16.000
Τρίκλινο		»	20.000
9ον HOTEL EGNATIA Θεσσαλονίκη, Κέντρο -καινούργιο	Β΄ Κατηγορίας		
Μονόκλινο		δρχ.	16.000
Δίκλινο		»	20.000
Τρίκλινο		»	24.000
9ον HOTEL PHILIPPION Θεσσαλονίκη	Α΄ Κατηγορίας		
Μονόκλινο		δρχ.	19.500
Δίκλινο		»	21.500
Τρίκλινο		»	27.000

* Τα παραπάνω ξενοδοχεία διαθέτουν T.V. σε όλα τα δωμάτια
* Στις παραπάνω τιμές συμπεριλαμβάνεται πρωινό σε μπουφέ
* Ακόμη σε μας θα βρείτε αεροπορικά και ατμοπλοϊκά εισιτήρια όλων των εταιρειών.
X1195-30/9

ΨΥΧΟΕΡΕΥΝΗΤΡΙΑ
ΚΡΗΤΙΚΟΥ ΒΑΣΙΛΕΙΑ

Προβλέψεις για το μέλλον ικανοποιητικές.
Βοήθεια για κάθε θέμα που σας απασχολεί με κάθε εχεμύθεια
ΕΡΓΙΟΥ 21 Π. ΠΟΛΗ - Τηλ. 74440 - 67602
8-1π.μ. — 4-8μ.μ.
T32692-15/10

ΠΡΑΚΤΟΡΕΙΟ ΤΑΞΙΔΙΩΝ
ΣΑΒΒΑΣ ΣΑΗΣ

Φθηνά αεροπορικά εισιτήρια για όλο τον κόσμο
Με την ευκαιρία της λειτουργίας του νέου μας πρακτορείου στην οδό ΤΑΡΠΟΝ ΣΠΡΙΓΚΣ 42 δίπλα στην Τράπεζα Πίστεως
ΠΡΟΣΦΕΡΟΥΜΕ
τα φθηνότερα αεροπορικά εισιτήρια για όλο τον κόσμο
με όλες τις αεροπορικές πτήσεις
ΠΡΟΣΟΧΗ: ΠΛΗΡΟΦΟΡΙΕΣ ΔΕΝ ΔΙΔΟΝΤΑΙ ΑΠΟ ΤΟ ΤΗΛΕΦΩΝΟ ΜΟΝΟ ΠΡΟΣΩΠΙΚΗ ΠΑΡΟΥΣΙΑ ΣΑΣ
Ακόμη: ◆ Σας παίρνουμε ΒΙΖΑ επισκέπτου για ΑΜΕΡΙΚΗ σε μία εβδομάδα
◆ ΒΙΖΑ επισκέπτου για ΑΥΣΤΡΑΛΙΑ σε μία μέρα
◆ Εκδοση διαβατηρίων
◆ Εκδοση αδειών αυτοκινήτων
ΞΕΝΟΔΟΧΕΙΑ ΣΤΗΝ ΑΘΗΝΑ
PRESIDENT Α' Κατηγορίας Λεωφόρος Κηφησίας
Μονόκλινο δρχ. 11.000 με πρωινό έως 31/10
Δίκλινο για μονόκλινο » 12.000 » » »
Δίκλινο » 14.000 » » »
Τρίκλινο » 17.500 » » »
ESPERIA HOTEL Α' Κατηγορίας Σταδίου 22
Μονόκλινο δρχ. 22.500 έως 31/10
Δίκλινο » 26.000 » »
Τρίκλινο » 33.000 » »
ELECTRA HOTEL Α' Κατηγορίας Ερμού 5
Μονόκλινο δρχ. 27.500 με πρωινό
Δίκλινο » 33.400 »
Τρίκλινο » 39.300 »
TITANIA HOTEL Πανεπιστημίου 52 (Σύνταγμα Ομόνοια)
Μονόκλινο δρχ. με αμερικάνικο πρωινό 23.000 έως 31/10
Δίκλινο » » » 29.500 » »
Τρίκλινο » » » 32.700 » »
DORIA HOTEL Β' Κατηγορίας Πειραιώς 15-17 (κοντά στην Ομόνοια)
Μονόκλινο δρχ. 13.000 με πρωινό
Δίκλινο » 16.000 »
Τρίκλινο » 22.000 »
RIVA HOTEL Α' Κατηγορίας SUPERIOR Μιχαλακοπούλου (HILTON)
Μονόκλινο δρχ. 14.000 με πρωινό έως 31/10
Δίκλινο » 17.500 » »
Τρίκλινο » 24.900 » »
ALBATROS HOTEL Β' Κατηγορίας δίπλα στο δυτικό αεροδρόμιο
Μονόκλινο δρχ. 11.500 με πρωινό έως 31/10
Δίκλινο » 16.500 » »
Τρίκλινο » 21.500 » »
ALEXANDROS Β' Κατηγορίας περιοχή HILTON
Μονόκλινο δρχ. 13.500 έως 31/10
Δίκλινο » 16.500 » »
Τρίκλινο » 22.500 » »
CHRISTINA Β' Κατηγορίας περιοχή FIX
Μονόκλινο δρχ. 13.00 έως 31/10
Δίκλινο » 16.000 » »
Τρίκλινο » 24.000 » »
PARTHENON Α' Κατηγορίας περιοχή Μακρυγιάννη
Μονόκλινο δρχ. 18.000 με πρωινό έως 31/10
Δίκλινο » 22.000 » »
Τρίκλινο » 31.500 » »
ΧΑΝΔΡΗΣ Κατηγορίας LUX Συγγρού 385
Μονόκλινο δρχ. 35.000 χωρίς πρωινό έως 31/1
Δίκλινο » 35.000 » »
LILIA HOTEL Πασαλιμάνι Πειραιάς
Μονόκλινο δρχ. 12.000 με πρωινό έως 15/5
Δίκλινο » 15.500 » » »
Τρίκλινο » 19.500 » » »
PARK HOTEL LUX Λεωφ. Αλεξάνδρας
Μονόκλινο δρχ. 27.000 χωρίς πρωινό έως 31/12
Δίκλινο » 27.000 » » » »
SEA VIEW στη Γλυφάδα
Μονόκλινο δρχ. 14.000 με πρωινό έως 31/5
Δίκλινο » 17.500 » » »
Τρίκλινο » 22.000 » » »
SARONIKOS δίπλα στο Στάδιο Ειρήνης και Φιλίας
Μονόκλινο δρχ. 10.000 με πρωινό έως 31/5
Δίκλινο » 12.000 » » »
Τρίκλινο » 14.500 » » »
ASTOR Σύνταγμα
Μονόκλινο δρχ. 14.000 με πρωινό έως 31/10
Δίκλινο » 19.000 » » »
Τρίκλινο » 23.000 » » »
GRAND HOTEL Β' Κατηγορίας Πατησίων & Βερανζέρου 10
Μονόκλινο δρχ. 13.000 με πρωινό έως 31/1
Δίκλινο » 16.500 » » »
Τρίκλινο » 22.000 » » »
Τιμή γεύματος κατ' άτομο 3.500
ΣΑΣ ΣΥΜΦΕΡΕΙ ΠΡΙΝ ΚΑΕΙΣΕΤΕ ΟΠΟΥΔΗΠΟΤΕ ΝΑ ΜΑΣ ΕΠΙΣΚΕΦΘΕΙΤΕ
ΠΡΑΚΤΟΡΕΙΟ ΤΑΞΙΔΙΩΝ
ΣΑΒΒΑΣ ΣΑΗΣ
ΤΑΡΠΟΝ ΣΠΡΙΓΚΣ 42 δίπλα στην Τράπεζα Πίστεως Τηλ. 39781-3
M23-30/9

Επιθεωρητές από την Αθήνα για το θέμα των αποδοχών στους ξενοδοχοϋπαλλήλους

Ξύνονται και πάλι οι σχέσεις των ξενοδοχοϋπαλλήλων και των ξενοδόχων, αφού δεν τηρούνται από τους εργοδότες οι όροι της τοπικής σύμβασης εργασίας, που υπεγράφει παρά την παρέμβαση που έγινε και απότη Γενική Συνομοσπονδία Εργατών Ελλάδος, και την παρουσία του προέδρου της κ. Χρ. Πολυζωγόπουλου στη Ρόδο.

Ετσι, για να δοθεί λύση, αφού ελάχιστα ξενοδοχεία καταβάλλουν τους μισθούς, όπως ορίζει ο Νόμος, στη Ρόδο ήρθαν δύο επιθεωρητές του υπουργείου Εργασίας, οι οποίοι θα προβούν και σε ελέγχους στα ξενοδοχεία.

Συγκεκριμένα, οι δύο επιθεωρητές έλαβαν μέρος σε σύσκεψη που έγινε στο Εργατικό Κέντρο, στην οποία παρέστησαν οι πρόεδροι των σωματείων των εργαζομένων και πιθανότατα σήμερα θα έχουν συναντήσεις με εκπροσώπους της Ενωσης Ξενοδοχείων της Ρόδου.

Αύριο το βράδυ πρόκειται να συνεδριάσει το δημοτικό συμβούλιο της Καλλιθέας

Συνεδριάζει το δημοτικό συμβούλιο Καλλιθέας αύριο Παρασκευή 24 Σεπτεμβρίου 1999 και ώρα 19.00, με τα πιο κάτω θέματα στην ημερήσια διάταξη:

- Ενημέρωση Δημάρχου.
- Ενημέρωση επικεφαλής μείζονος και ελάσσονος μειοψηφίας.
- Απονομή τιμητικής διάκρισης σε ξενοδόχους για την προσφορά τους στην ανάπτυξη της περιοχής.
- Συμπαράσταση στους σεισμόπληκτους της Αθήνας.
- Εφαρμογή διπλογραφικού λογιστικού συστήματος.
- Οριστικοποίηση πρότασης προγράμματος ΕΠΤΑ.
- Εγκριση δαπάνης χρήσης σκουπιδότοπου.
- Πρόταση ΔΟΑΝ για συντήρηση-βελτίωση κτιριακών εγκαταστάσεων Γηπέδου Κοσκινού.
- Πρόταση Εκκλησιαστικής Επιτροπής Ιερού Ναού Εισοδίων της Θεοτόκου Κοσκινού για εκμίσθωση καταστήματός του.
- Αίτημα ίδιας, εκκλησιαστικής επιτροπής για οικονομική ενίσχυση.
- Πρόταση RODOS GOLDβιοτεχνίας για δημιουργία χώρου έκθεσης αρχυροχρυσοχοΐας και παραδοσιακής τέχνης.
- Εγκριση δαπάνης μετάβασης σε ημερίδες των: Θεόφιλου Θεοφύλακτου: στην Αιδηψό -Θεσσαλονίκη-Λέρο, Γεώργιου Κώστα: Αθήνα.
- Αιτήσεις υπαλλήλων δήμου για μετατροπή σχέσης εργασίας τους, από αορίστου χρόνου σε μόνιμη σύμφωνα με τον Ν. 2503.
- Προτάσεις Δημοτικής Αστυνομίας για επιβολή προστίμων (ως συνημμένος πίνακας).
- Αίτημα της ΑΝΕΣ για εκτέλεση περιηγητικών ταξιδιών από Φαληράκι.
- Αιτήματα.
- Πρόταση Συλλόγου Ατόμων με Ειδικές Ανάγκες για συνέχιση συνεργασίας με δήμο.

Ενα ιστορικό και θρησκευτικό μνημείο

Εργα αναπαλαίωσης στη Συναγωγή της Ρόδου

ΥΠΑΡΧΟΥΝ ΑΝΕΚΤΙΜΗΤΗΣ ΑΞΙΑΣ ΤΟΙΧΟΓΡΑΦΙΕΣ

ΕΡΓΑ αναπαλαίωσης και συντήρησης θα γίνουν στη Συναγωγή της Ρόδου που κτίστηκε το 1577 και λειτουργεί μέχρι και σήμερα για να καλύψει τις θρησκευτικές ανάγκες των λιγοστών Εβραίων του νησιού, αλλά και των επισκεπτών.

«Η Συναγωγή δεν διατρέχει κανένα απολύτως κίνδυνο από πλευράς στατικής, δήλωσε ο γραμματέας της Ισραηλιτικής Κοινότητας Ρόδου κ. Ιάκωβος Σακκής. Ομως θα πρέπει να γίνουν κάποια απαραίτητα έργα συντήρησης, κυρίως των ανεκτίμητης αξίας τοιχογραφιών και αντικατάσταση των ψηφιδωτών που έχουν φθαρεί από το χρόνο».

ΓΙΑ ΤΑ ΕΡΓΑ συντήρησης έχουν συνταχθεί όλες οι μελέτες που εγκρίθηκαν από την Εφορεία Βυζαντινών Μνημείων Δωδεκανήσου. «Ο προϋπολογισμός του έργου είναι 100 εκατ. δρχ. και θα καλυφθεί από εισφορές των Εβραίων της Ρόδου και του εξωτερικού» πρόσθεσε ο κ. Σακκής.

Το κτίριο είναι απολύτως ασφαλές, μάλιστα δε στους μεγάλους σεισμούς του 1957 οι Εβραίοι της Ρόδου είχαν καταφύγει εκεί για να προστατευθούν.

Η ΣΥΝΑΓΩΓΗ της Ρόδου είναι η πιο παλιά Συναγωγή στην Ελλάδα και βρίσκεται στην καρδιά της Μεσαιωνικής Πόλης και συγκεκριμένα στην περιοχή που ονομάζεται «Εβραϊκή», επειδή (προπολεμικά) κατοικούσαν πολλοί Εβραίοι. Το όνομα της είναι «Kahal Kadosh Shalom» που σημαίνει «Ιερό εκκλησίασμα της ειρήνης».

Είναι ένα από τα πιο σημαντικά ιστορικά και θρησκευτικά μνημεία της Ρόδου και το εσωτερικό της ακολουθεί το παραδοσιακό Σεφαραδικό στυλ ενώ η τεβά (ιερά τράπεζα της προσευχής) βρίσκεται στο κέντρο βλέποντας νοτιοανατολικά, δηλαδή (σύμφωνα με την παράδοση) προς την Ιερουσαλήμ. Το πάτωμα είναι διακοσμημένο με άσπρα και μαύρα βότσαλα από τη θάλασσα, ενώ υπάρχει και γυναικωνίτης που όμως κατασκευάστηκε το 1930. Παλαιότερα οι γυναίκες κάθονταν σε δωμάτια που έβλεπαν το ιερό από τα ανοίγματα των παραθύρων που ήταν διακοσμημένα δικτυωτά.

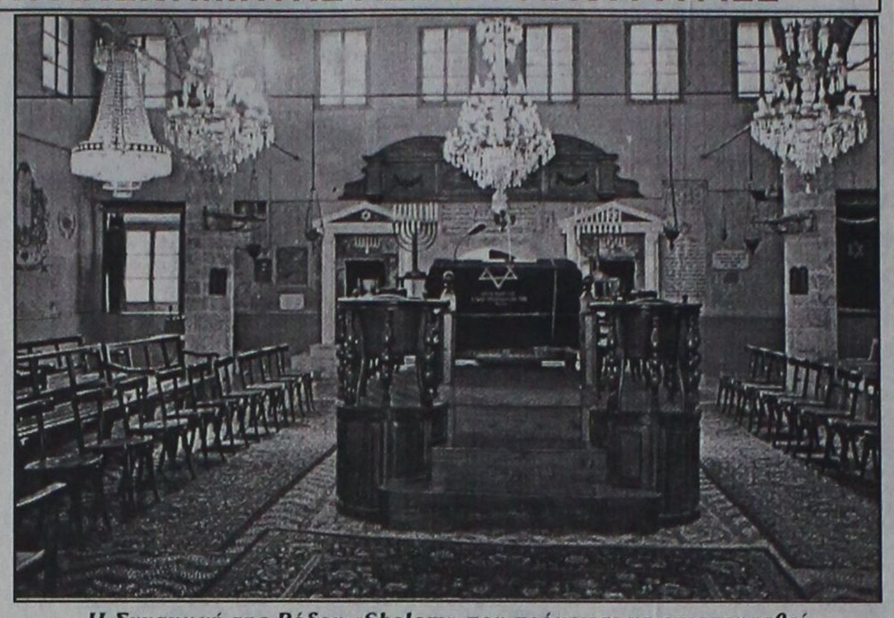

Η Συναγωγή της Ρόδου «Shalom» που πρόκειται να επισκευασθεί

ΣΤΗΝ ΑΥΛΗ της Συναγωγής, υπάρχει μια πλάκα με την επιγραφή που αναφέρει τη χρονολογία Kislev 5338 (έτος 1577, όταν δηλαδή κτίστηκε και η Συναγωγή). Παλαιότερα υπήρχε και η βιλιοθήκη «Yeshiva» που καταστράφηκε στους βομβαρδισμούς του 1943.

Η Εβραϊκή Κοινότητα της Ρόδου αριθμούσε χιλιάδες μέλη, τόσο κατά την περίοδο της τουρκικής όσο και της ιταλικής κατοχής. Οι Εβραίοι είχαν έντονη δραστηριότητα κυρίως στο εμπόριο, αλλά τον Ιούλιο του 1944 οι Γερμανοί συνέλαβαν όλες τις εβραϊκές οικογένειες (1673 άτομα) και τις εκτόπισαν στα κολαστήρια του Νταχάου και του Αουσβιτς. Στο τέλος του πολέμου επέζησαν μόνο 100 άτομα.

ΣΗΜΕΡΑ η Ισραηλιτική Κοινότητα της Ρόδου, αριθμεί μόλις 38 μέλη!..

Χωρίς δασκάλους έμειναν ορισμένα από τα μικρά νησιά της Δωδεκανήσου

Με καθυστέρηση θα κτυπήσει το κουδούνι σε ορισμένα σχολεία της Δωδεκανήσου, κυρίως στα μικρά νησιά, στα οποία εντοπίζεται έλλειψη δασκάλων.

Συγκεκριμένα, το δημοτικό σχολείο στο Καστελλόριζο, έχει μείνει χωρίς δασκάλους, αφού οι δύο που διορίστηκαν φέτος στο νησί αρνήθηκαν να αναλάβουν καθήκοντα.

Το ίδιο πρόβλημα εντοπίστηκε και στο νησί των Λειψών, αλλά και σε άλλα μικρά νησιά, που και εκεί τα σχολεία δεν άνοιξαν.

«Τα λειτουργικά κενά στο νομό Δωδεκανήσου ανέρχονται σε 229 και αναμένεται να γίνουν και άλλες τοποθετήσεις δασκάλων, ώστε να καλυφθεί το πρόβλημα για φέτος», δήλωσε ο προϊστάμενος της Πρωτοβάθμιας Εκπαίδευσης κ. Εμμ. Θεουλάκης.

Ερωτηθείς κ. Εμμ. Θεουλάκης για το πρόβλημα που προέκυψε στο 12ο Δημοτικό Σχολείο της Ρόδου με το τρίτο τμήμα της έκτης τάξης απάντησε ότι σύντομα θα δοθεί λύση, ενώ είναι πιθανό τα παιδιά να μεταφερθούν σε αίθουσα που έχει βρεθεί.

Στρατιώτης στην Κω αποπειράθηκε να βιάσει γυναίκα στο ...δρόμο!..

Στρατιώτης αποπειράθηκε να βιάσει 36χρονη στην Κω αργά προχθές το βράδυ, αλλά στις εκκλήσεις της για βοήθεια ανταποκρίθηκε διερχόμενος μ' αποτέλεσμα να τραπεί σε φυγή ο επίδοξος βιαστής.

Σύμφωνα με την Αστυνομία, προχθές στις 11.40 το βράδυ στην Αντιμάχεια της Κω, ο στρατιώτης Ιωάννης Αλεξάκης του Μιχαήλ, 20 χρόνων επιτέθηκε απρόκλητα στην 36χρονη Μ.Κ., που επέστεφε από τη δουλειά στο σπίτι της, με σκοπό να τη βιάσει. Η 36χρονη άρχισε να καλεί σε βοήθεια, μ' αποτέλεσμα διερχόμενος να σπεύσει για να τη βοηθήσει.

Ο στρατιώτης το'βαλε στα πόδια μ' αποτέλεσμα λίγο αργότερα να συλληφθεί και να σχηματιστεί σε βάρος του δικογραφία.

Ανακρίσεων επελήφθη το Αστυνομικό Τμήμα Αντιμάχειας, ενώ σχετικά ενημερώθηκε η Στρατονομία.

Οπως έγινε γνωστό, ο 20χρονος στρατιώτης «σεργιάνιζε» επί ώρες στους δρόμους της Αντιμάχειας ασκόπως, παραβιάζοντας μάλιστα και την άδεια εξόδου που του είχε χορηγηθεί από τη μονάδα.

Εορταστικές εκδηλώσεις στο Δήμο Πεταλούδων για την ημέρα του τουρισμού

Εορταστικές εκδηλώσεις πρόκειται να γίνουν από το ερχόμενο Σάββατο στο Δήμο Πεταλούδων για την παγκόσμια ημέρα τουρισμού.

Το πρόγραμμα των εκδηλώσεων έχει ως εξής:

Σάββατο 25-9-99

19.00: Μουσική βραδιά με ορχήστρα στον αύλιο χώρο του Μοναστηριού Αγιος Ιωάννης

Κυριακή 26-9-99

16.30: Ποδοσφαιρικός αγώνας στο γήπεδο του Δ.Δ. Θεολόγου, παλαιμάχων του Δήμου Πεταλούδων με τουρίστες που φιλοξενούνται σε καταλύματα της περιοχής μας

16.00: 2ος Ανώμαλος Δρόμος Δήμου Πεταλούδων

18.00: Απονομές βραβείων και αναμνηστικών διπλωμάτων στους συμμετέχοντες στους αγώνες

Δευτέρα 27-9-99

19.00: Παραδοσιακοί χοροί από τα παρακάτω συγκροτήματα:

-1η χορευτική ομάδα Δ.Δ. Θεολόγου

-Χορευτικό Παραδεισίου

-Ομάδα μεγάλων χορευτών του Πολιτιστικού Συλλόγου Μαριτσών "Ο Κερωνιάτης"

-Χορευτικό Δ.Δ. Παστίδας

-2η χορευτική ομάδα Δ.Δ. Θεολόγου

21.00: Απονομές αναμνηστικών και δώρων σε τουρίστες που επισκέπτονται για πολλά χρόνια την περιοχή μας.

Ολες οι εκδηλώσεις θα πραγματοποιηθούν στο Δ.Δ. Θεολόγου.

Ειδικευμένο τεχνίτη πρόκειται να προσλάβει η Αρχαιολογική Υπηρεσία

Η 4η Εφορεία Βυζαντινών Αρχαιοτήτων σύμφωνα με απόφαση χρηματοδότησης από τις πιστώσεις των έργων ΠΔΕ-ΣΑΕ 014/2 9514523 «στερέωση και αποκατάσταση βυζαντινών εκκλησιών Ρόδου», που διατίθενται στο υπουργείο Πολιτισμού στην 4η Εφορεία Βυζαντινών Αρχαιοτήτων, πρόκειται να προσλάβει στη Ρόδο έκτακτο ωρομίσθιο προσωπικό με όριο απασχόλησης μέχρι 880 ώρες και όχι πέραν της 31ης Δεκεμβρίου και ως εξής:

1. Ειδικευμένος τεχνίτης (πετράς): ένας (1)

Οι υποψήφιοι που θα πρέπει να έχουν συμπληρώσει το 18ο έτος της ηλικίας τους και να μην έχουν υπερβεί το 64ο έτος, θα υποβάλουν τα παρακάτω δικαιολογητικά:

1. Αίτηση
2. Φωτοαντίγραφο δελτίου αστυνομικής ταυτότητας
3. Επικυρωμένο φωτοαντίγραφο τίτλου σπουδών
4. Αντίγραφο ποινικού μητρώου

Για την αξιολόγησή τους θα ληφθούν υπόψη η εμπειρία σε σχετικά έργα.

Τα παραπάνω δικαιολογητικά θα πρέπει να υποβληθούν στη γραμματεία της Εφορείας μας έως 27-9-1999 ημέρα Δευτέρα και ώρα 14.00 μ.μ.

Οι υποψήφιοι θα πρέπει να παρουσιασθούν στην επιτροπή που έχει ορισθεί για την επιλογή αυτών που θα προσληφθούν στα γραφεία της Εφορείας μας, οδός Ιπποτών, την 28η Σεπτεμβρίου 1999, ημέρα Τρίτη και ώρα 08.30 π.μ.

Αύριο λήγει η περίοδος αύξησης του συνεταιριστικού κεφαλαίου της Τράπεζας Δωδεκανήσου

Από την Τράπεζα Δωδεκανήσου εκδόθηκε η παρακάτω ανακοίνωση:

«Την προσεχή Παρασκευή 24 Σεπτεμβρίου 1999, λήγει η περίοδος αύξησης του συνεταιριστικού κεφαλαίου της Συνεταιριστικής Τράπεζας Δωδεκανήσου. Οι εναπομένουσες δύο ημέρες μέχρι τη λήξη των καταληκτικών ημερομηνιών δίνουν την ευκαιρία σε παλαιά μέλη και υποψήφια νέα μέλη της τράπεζας να αποκτήσουν μερίδες στην προνομιακή τιμή των 50.000 δρχ. ανά μερίδα.

Για την εγγραφή κάθε νέου μέλους απαιτείται η προσέλευσή του στα καταστήματα της τράπεζας με την αστυνομική τους ταυτότητα, η καταβολή δικαιώματος εγγραφής 10.000 δρχ. και η απόκτηση μιας τουλάχιστον συνεταιριστικής μερίδας στην προνομιακή τιμή των 50.000 δρχ. Συνιστάται ιδιαιτέρως η απόκτηση μερίδων στην τιμή των 50.000 δρχ., διότι οι συνεταίροι της τράπεζας ωφελούνται άμεσα την υπεραξία της μερίδας (+28%), αφού οι μερίδες που αποκτούν έχουν τρέχουσα αξία 64.000 δρχ.

Πρέπει να σημειωθεί ότι κάθε φυσικό ή νομικό πρόσωπο μπορεί να εγγραφεί στην τράπεζα μέχρι και για 101 συνεταιριστικές μερίδες, το ανώτατο δηλαδή όριο που επιτρέπει ο νόμος και να εξασφαλίσει τα ειδικά προνόμια που θα απολαμβάνουν τα μέλη, που έχουν από 100 συνεταιριστικές μερίδες.

Ειδικά τα νομικά πρόσωπα Δημοσίου Δικαίου (ΟΤΑ, οργανισμοί, επιμελητήρια) δικαιούνται να αποκτήσουν απεριόριστο αριθμό συνεταιριστικών μερίδων, πάντα στην προνομιακή τιμή των 50.000 στις προαναφερόμενες ημερομηνίες».

ΑΝΑΚΟΙΝΩΣΗ

Το 3ο Τεχνικό Επαγγελματικό Εκπαιδευτήριο Ρόδου στα πλαίσια της εκπαιδευτικής μεταρρύθμισης του υπουργείου Παιδείας, ίδρυσε Τμήμα Αργυροχρυσοχοΐας.

Το τμήμα αφορά απόφοιτους γυμνασίου, λυκείου, ή από ενδιάμεσες τάξεις του λυκείου.

Οσοι μαθητές ενδιαφέρονται μπορούν να προσέλθουν για εγγραφή στα γραφεία του 3ου ΤΕΕ, Κλαυδίου Πέπερ 1 (Τεχνικό Λύκειο), τηλ. 23094 και ώρα 3-7 μ.μ.

Την προσπάθεια στηρίζει και ο Σύλλογος Αργυροχρυσοχόων Ωρολογοποιών Ωρολογοπωλών Ρόδου από τον οποίο επίσης μπορείτε να λάβετε πληροφορίες στο τηλ. 27639, 36924.

ΧΛ-25/9

ΣΥΛΛΟΓΟΣ ΥΠΑΛΛΗΛΩΝ ΕΘΝΙΚΗΣ ΤΡΑΠΕΖΑΣ ΝΟΜ. ΠΑΡ/ΜΑ ΔΩΔ/ΣΟΥ

Εκ μέρους όλου του προσωπικού της Εθνικής Τράπεζας συγχαίρουμε τα παιδιά των συναδέλφων μας που πέτυχαν στα Ανώτερα & Ανώτατα Εκπαιδευτικά Ιδρύματα.

1. Θολοενού Παναγιώτα -Λίζα Μιχαήλ
Ιστορίας -Αρχαιολογίας Παν/μίου Θεσ/κης
2. Καλογήρου Ελευθέριος του Κων/νου
Ηλεκτρολογίας ΤΕΙ Ηρακλείου
3. Κάππα Μαρία του Κων/νου
Ιατρ. Εργ/ρίων ΤΕΙ Λάρισας
4. Κωνσταντινίδη Αναστασία -Ειρήνη του Δημ.
Κοινωνικής Πολιτικής & Κοινωνικής Ανθρωπολογίας Παντείου Παν/μίου Αθηνών
5. Λάμπρου Νικόλαος του Ελευθερίου
Οικον. Επιστ. Οικονομικού Παν/μίου Αθηνών
6. Μαστοράκης Ιωάννης του Κων/νου
Φυσικής Αγωγής Αθλητισμού Αθηνών
7. Μοσχούς Εμμανουήλ του Βασιλείου
Επιστ. Υπολογιστών Κρήτης
8. Νικολή Σταματία Μιχ.
Οδοντ/χνικής ΤΕΙ Αθήνας
9. Παπαδημητρίου Παναγιώτης του Φιλήμονα
Μεσογειακών Σπουδών Παν/μίου Αιγαίου
10. Πέρος Γεώργιος του Βασιλείου
Ηλεκτρονικής ΤΕΙ Ηρακλείου
11. Σταυριανάκη Μαρία του Αντωνίου
Κοινωνικής Ανθρωπολογίας Παν/μιο Αιγαίου.

Για το Ν.Π. ΣΥΕΤΕ Δωδ/σου

Α' Γραμματέας ΣΑΒΒΑΣ ΧΑΤΖΗΣΑΒΒΑΣ
Β' Γραμματέας ΗΛΙΑΣ ΗΛΙΑΔΗΣ

Χ.Λ.-23/9

ΕΛΛΗΝΙΚΗ ΔΗΜΟΚΡΑΤΙΑ
ΠΕΡΙΦ. ΝΟΤΙΟΥ ΑΙΓΑΙΟΥ
ΝΟΜΟΣ ΔΩΔΕΚΑΝΗΣΟΥ
ΜΕΚΤΟ ΔΗΜΟΥ ΚΑΛΛΙΘΕΑΣ

ΑΝΑΚΟΙΝΩΣΗ

Ο Πολιτιστικός Οργανισμός του Δήμου Καλλιθέας σας προσκαλεί στη συναυλία που διοργανώνει με το μουσικό συγκρότημα

«ΠΑΙΓΝΙΩΤΕΣ ΤΟΥ ΑΙΓΑΙΟΥ»

την Πέμπτη 23-9-1999 και ώρα 8.30 μ.μ. στο Δημοτικό Σχολείο Κοσκινού.

Το πρόγραμμα περιλαμβάνει νησιώτικα και παραδοσιακά τραγούδια από τα Δωδεκάνησα, τη Μ. Ασία και την ευρύτερη περιοχή του Αιγαίου.

Είσοδος ελεύθερη.

ΠΟΛΙΤΙΣΤΙΚΟΣ ΟΡΓΑΝΙΣΜΟΣ
ΔΗΜΟΥ ΚΑΛΛΙΘΕΑΣ

ΧΛ-23/9

ΚΗΔΕΙΑ

Τη λατρευτή μας σύζυγο, μητέρα, γιαγιά, αδελφή και θεία
ΜΕΝΗ ΚΟΚΚΙΝΙΔΗ
(Ετών 63)

κηδεύουμε σήμερα Πέμπτη 23 Σεπτεμβρίου 1999 και ώρα 3 μ.μ. εις τον Ιερό Ναό Ταξιαρχών Νεκροταφείου Ρόδου.
Ο σύζυγος: Φώτης
Τα παιδιά: Γιώργος-Πουλχερία
Τα εγγόνια: Μένη και Σταματία
Τα αδέλφια, τα ανίψια και οι λοιποί συγγενείς.

ΧΛ-32/9

ΚΗΔΕΙΑ

Τη λατρευτή μας αδελφή και θεία
ΚΑΙΤΗ ΚΑΤΖΗΚΑΚΗ
(Ετών 70)

κηδεύουμε σήμερα Πέμπτη 23 Σεπτεμβρίου 1999 και ώρα 4 μ.μ. εις τον Ιερό Ναό Αγίων Αναργύρων Ρόδου.
Τα αδέλφια: Μαρουλίτσα Παντελόγλου, Σμαράγδη-Ιωάννης Ζησίμου, Ελένη Κατζηκάκη, Χρυσάνθη Κατζηκάκη
Τα ανίψια: Νίτσα-Σαράντης Χαραλάμπους, Δημοσθένης Ζησίμου και οι λοιποί συγγενείς.

ΧΛ-32/9

ΠΡΟΣΚΛΗΣΗ ΑΝΑΠΤΥΞΗΣ ΑΠΟ ΤΗ ΣΥΝΕΤΑΙΡΙΣΤΙΚΗ ΤΡΑΠΕΖΑ ΔΩΔΕΚΑΝΗΣΟΥ

Τώρα όλοι οι Δωδεκανήσιοι έχουν το δικαίωμα να συμμετέχουν στην αύξηση του κεφαλαίου της Συνεταιριστικής Τράπεζας Δωδεκανήσου και να αποκτήσουν μερίδες στην προνομιακή τιμή των 50.000 δρχ.

ΔΙΑΡΚΕΙΑ ΕΓΓΡΑΦΩΝ:
7-17 Σεπτεμβρίου για τα υπάρχοντα μέλη
20-24 Σεπτεμβρίου για τα νέα μέλη

Εγγραφείτε κι εσείς!

ΡΟΔΟΣ: ΠΛΑΤΕΙΑ ΑΚΑΔΗΜΙΑΣ - Τηλ. 38600 - φαξ 30700
ΙΑΛΥΣΟΣ: Λ. ΗΡΑΚΛΕΙΔΩΝ 1 - Τηλ. 94350 - φαξ 94353

ΧΛ-23/9

ΩΔΕΙΟ

A. Corelli

Μουσική είναι η γλώσσα της μαγείας και της αγάπης, που μέσα απ' αυτήν προβάλλονται διάφορα συναισθήματα του ανθρώπου.

Ενα νέο Ωδείο έρχεται στο κατώφλι της νέας χιλιετίας.

Υπεύθυνη διδασκαλία και έμπειροι καθηγητές εγγυώνται το καλύτερο στην εκπαίδευση των μαθητών.
Το Ωδείο παρέχει πλήρη κύκλο σπουδών στα παρακάτω τμήματα:
• Τμήμα πιάνου
• Τμήμα Κιθάρας (κλασική - μοντέρνα)
• Τμήμα εγχόρδων (βιολί - βιόλα)
• Τμήμα Φλάουτου
• Τμήμα Ηλ. Οργάνου και Αρμονίου (κλασικού - μοντέρνου)
• Τμήμα Ακορδεόν
• Τμήμα Σύνθεσης
• Τμήμα Ανώτερων Θεωρητικών Ωδικής - Αρμονίας, Αντίστιξης - Φούγκα
Μαθήματα θεωρίας
Ιστορία - Μορφολογία Χωρωδία
• ΤΜΗΜΑ ΜΟΥΣΙΚΗΣ ΠΡΟΠΑΙΔΕΙΑΣ ΑΠΟ 4-6 ΕΤΩΝ ΜΟΥΣΙΚΟΚΙΝΗΤΙΚΗΣ ΑΓΩΓΗΣ ΟΥΓΓΡΙΚΟΥ ΣΥΣΤΗΜΑΤΟΣ KODALLY

Επιμορφωτικά σεμινάρια
Τα μαθήματα στα μουσικά όργανα είναι ατομικά
Φιλικό και καλλιτεχνικό περιβάλλον
Προσιτά δίδακτρα

Οι εγγραφές συνεχίζονται.
Η έναρξη μαθημάτων από 13-9-99
Ωρες εγγραφών 15.00-20.00μ.μ.
Τηλ. 39647 FAX 74667
Διεύθυνση: **Επισκόπου Κυρηνείας 31 και Κορδιγκτώνος γωνία**
ΩΔΕΙΟ Α. CORELLI
Αναγνωρισμένο από το Κράτος
Ιδρυτής - διευθυντής: Α. Καρατζιά
Καλλιτεχνικός Διευθυντής: Σ, Γαρδικιώτης

8997-23/9

VASSO MIHALAREA
SCHOOL of ENGLISH

Οι εγγραφές για το σχολικό έτος 1999-2000 άρχισαν για όλα τα επίπεδα.

■ BEGINNERS, ELEMENTARY, INTERMEDIATE, UPPER, INTERMEDIATE, PRE-FCE, FCE, PROFICIENCY.

■ I.EL.T.S. για σπουδές σε βρετανικά Πανεπιστήμια. Επιτυχία εξασφαλισμένη.

■ T.O.E.F.L. για αμερικανικά και βρετανικά πανεπιστήμια.

■ ΟΡΟΛΟΓΙΕΣ ΓΙΑ ΣΠΟΥΔΕΣ ΣΕ ΒΡΕΤΑΝΙΚΑ ΠΑΝΕΠΙΣΤΗΜΙΑ

■ ΑΙΤΗΣΕΙΣ ΚΑΙ ΕΓΚΥΡΕΣ ΜΕΤΑΦΡΑΣΕΙΣ ΟΛΩΝ ΤΩΝ ΔΙΚΑΙΛΟΓΗΤΙΚΩΝ ΧΩΡΙΣ ΕΠΙΚΥΡΩΣΗ.

Υπεύθυνη εργασία και διδασκαλία.

ΑΝΑΚΟΙΝΩΣΗ

Αρχισε η καταβολή αιτήσεων για το πρώτο πτυχίο (Bachelor's degree), καθώς και για το μεταπτυχιακό (Master's degree) για όλες τις ειδικότητες βρετανικών πανεπιστημίων.
Σπουδάστε από το χώρο εργασίας σας, κατοχυρώστε τις γνώσεις σας με πτυχία πανεπιστημίων Μ. Βρετανίας διεθνώς αναγνωρισμένα.

■ Η συμμετοχή λήγει σε 20 ημέρες.
Πληροφορίες: Βάσω Μιχαλαρέα (B.A. T.E.F.L. Dip in Translation) τηλ. 35249.

ΔΑΜΑΣΚΗΝΟΥ 35- ΡΟΔΟΣ 85100
ΤΗΛ. ΚΑΙ FAX: (0241) 35249

X1252-30/9

Συγχαρητήρια

Στην αγαπημένη μας **ΔΕΣΠΟΙΝΑ ΜΠΑΚΙΡΗ**, κόρη των εκλεκτών φίλων Σέβας και Αυγερινού, που επαξίως πέτυχε να εισέλθει στη Διεθνούς Εμπορίου Σχολή Κοζάνης, τα θερμά μας συγχαρητήρια και ευχές για λαμπρές σπουδές.

Οικογένεια
Σάββα Γιαννίκη

9182-23/9

Παιδικός σταθμός - νηπιαγωγείο

ΠΙΝΟΚΙΟ

Υπεύθυνες
Εύη και Θέτις Χιωτάκη

Λεμεσού 37 Τηλ. 20996

X 1238-26/9