ΕΤΟΣ ΙΔΡΥΣΗΣ 1949
ΙΔΡΥΤΗΣ - ΔΙΕΥΘΥΝΤΗΣ
ΓΙΩΡΓΟΣ ΔΙΑΜΑΝΤΙΔΗΣ
Γραφεία - Τυπογραφεία:
Μάρκου Μαλλιαράκη 21 (ΚΟΒΑ)
Λογιστήριο: Νέα Αγορά
Τηλ.: Σύνταξης: 27356 - 34101
Λογιστηρίου: 24539 FAX: 20643

ΠΡΟΟΔΟΣ

Ανεξάρτητη καθημερινή πρωινή εφημερίδα

ΕΛΛΑΣ
Το μόνο φρέσκο ροδίτικο γάλα
αγνογάλ

ΑΡΙΘΜΟΣ ΦΥΛΛΟΥ 15.225 • ΤΙΜΗ 150 δρχ.
ΠΑΡΑΣΚΕΥΗ 24 ΣΕΠΤΕΜΒΡΙΟΥ 1999

Εμπλέκονται και γνωστά ονόματα

Βόμβα θα σκάσει με τη λειτουργία «πυραμίδας» στη Ρόδο

ΠΟΛΛΟΙ ΣΥΜΠΟΛΙΤΕΣ ΜΑΣ ΤΑ ΘΥΜΑΤΑ

ΒΟΜΒΑ αναμένεται να σκάσει σύντομα (ίσως και σήμερα) που έχει σχέση με «πυραμίδα» που λειτουργούσε στη Ρόδο!.. Για την ύπαρξη της «πυραμίδας» είχε γίνει λόγος και όταν είχε ξεσπάσει το σκάνδαλο Σβύνου, SCOPLIFE κλπ. αλλά από χτες οι φήμες έχουν εντατεί και πάλι, ενώ οι πληροφορίες αναφέρουν ότι τα θύματα φέρονται ως αποφασισμένα να μιλήσουν...

● Γίνεται λόγος για εκατοντάδες εκατ. δρχ. που έφαγαν οι πρωταγωνιστές της «πυραμίδας» από διάφορα άτομα, αλλά το μεγαλύτερο θύμα είναι γνωστός συμπολίτης μας από τον οποίο (όπως λέγεται) απέσπασαν 500 εκατ. δρχ.

ΜΕΧΡΙ ΤΩΡΑ δεν έχουν γίνει επισήμως γνωστά τα ονόματα των εμπλεκομένων στο κύκλωμα της «πυραμίδας», αλλά οι πληροφορίες αναφέρουν ότι με την υπόθεση αυτή έχουν σχέση και άτομα που το όνομά τους πρόσφατα έχει αναφερθεί σε ανάλογες υποθέσεις.

● Για την υπόθεση της «πυραμίδας» δεν έχει γίνει μέχρι και θα γίνει δεκτός με κάθε επισημότητα από το μητροπολίτη, τον τοπικό κλήρο, κυβερνητικούς παράγοντες και το λαό. Στην υποδοχή θα παραστούν αντιπροσωπείες από την Αστυ-

ΣΥΝΕΧΕΙΑ ΣΤΗ ΣΕΛ. 4

Για να παραστεί σε συνέδριο

Από αύριο στη Λέρο ο κ. Βαρθολομαίος

ΕΠΙΣΗΜΗ ΥΠΟΔΟΧΗ

Αύριο Σάββατο, στις 5 το απόγευμα ο Οικουμενικός Πατριάρχης Βαρθολομαίος θα φθάσει αεροπορικώς στη Λέρο

Σούπερ μάρκετ πωλούσαν ψωμί χωρίς άδεια

ΧΩΡΙΣ την απαιτούμενη άδεια προέβαιναν σε πωλήσεις ψωμιού οι περισσότεροι ιδιοκτήτες των σούπερ μάρκετ που λειτουργούν στη Ρόδο και σε αρκετά από αυτά διαπιστώθηκαν παραβάσεις υγειονομικού ενδιαφέροντος.

Να σημειωθεί ότι από το αρμόδιο υπουργείο έχει αποφασιστεί να γίνεται η πώληση του ψωμιού και των άλλων αρτοσκευασμάτων σε συσκευασίες που θα πρέπει να διαθέτει κάθε επιχείρηση.

Τις παραβάσεις διαπίστωσαν χθες οι άνδρες της Διεύθυνσης Εμπορίου που προέβησαν σε ελέγχους στα σούπερ μάρκετ και τα πρατήρια πώλησης άρτου.

Σε όσους διαπιστώθηκε ότι δεν τηρούσαν τις αποφάσεις του Υπουργείου Ανάπτυξης θα επιβληθούν κυρώσεις.

Εν όψει των εκλογών

Διεύρυνση και στη νομαρχιακή της Ν.Δ

ΠΟΙΟΙ ΕΧΟΥΝ ΠΕΡΙΛΗΦΘΕΙ

Η ΟΡΙΣΤΙΚΟΠΟΙΗΣΗ της ημερομηνίας διεξαγωγής του πολιτικού και κοινωνικού συμβουλίου, και η διεύρυνση της Νομαρχιακής Επιτροπής της Νέας Δημοκρατίας, τοπικά, ήταν τα θέματα που κυριάρχησαν στη συνεδρίαση της ΝΟΔΕ που έγινε προχθές το βράδυ.

◗ Στη συνεδρίαση παρέστησαν οι δύο από τους τέσσερις υποψήφιους για το ψηφοδέλτιο της Νέας Δημοκρατίας Ιωάν. Βασιλάκης και Βασ. Χρύσης.

ΕΙΔΙΚΟΤΕΡΑ προχθές το βράδυ αποφασίστηκε να διεξαχθεί το πολιτικό και κοινωνικό συμβούλιο της ΝΔ, κατά τη διάρκεια του οποίου, θα συμπληρωθεί ο κατάλογος με τους υποψηφίους για το ψηφοδέλτιο του κόμματος, στις προσεχείς βουλευτικές εκλογές. Το πολιτικό και κοινωνικό συμβούλιο θα συνέλθει στις 10 Οκτωβρίου στις 11 το πρωΐ.

◗ Για το θέμα της διεύρυνσης της Νομαρχιακής Επιτροπής, αποφασίστηκε να μετάσχουν 25 άτομα που κρίθηκε, ότι μπορούν να προσφέρουν τις υπηρεσίες τους στο κόμμα ενόψει των εκλογών, ενώ η οριστική επιλογή τους θα γίνει από την κεντρική επιτροπή της Νέας Δημοκρατίας.

ΣΤΟΝ ΚΑΤΑΛΟΓΟ που θα προστεθούν στα μέλη της ΝΟΔΕ έχουν περιληφθεί και οι:

Χαρ. Στεργιάδης
Γιωρ. Πάγκαλης
Κώστας Ταρασλιός
Αντ. Αρφαράς
Αθην. Ζέρβα
Μαρ. Βενετοκλή
Μαρία Σωτροπούλου
Γιώργιος Γεωργιόπουλος

«Στη Νέα Δημοκρατία μπορούν να προσέλθουν όσοι πιστεύουν ότι έχουν και να προσφέρουν στο κόμμα» δήλωσε ο πρόεδρος της ΝΟΔΕ κ. Δημ. Καραχάλιος.

Για ποσό 41 εκατ. δρχ.

Ο γνωστός δικηγόρος Κυρ. Τσέλιος στη λίστα των φοροφυγάδων!..

ΑΠΕΚΡΥΦΕ ΕΙΣΟΔΗΜΑΤΑ

ΚΑΙ Ο ΔΙΚΗΓΟΡΟΣ Κυριάκος Τσέλιος στη λίστα των φοροφυγάδων που ανακοίνωσε χτες το υπουργείο Οικονομικών. Σύμφωνα με σχετική ανακοίνωση ο δικηγόρος Κυρ. Τσέλιος (Αμμοχώστου 12 - Ρόδος) διαπιστώθηκε ότι απέκρυψε καθαρό εισόδημα στα έτη 1993-1998, που ανήλθε στο ποσό των 41 εκατομμυρίων δρχ.

Η απόκρυψη πραγματοποιήθηκε με την καταχώρηση στα επαγγελματικά βιβλία δαπανών χωρίς παραστατικά φορολογικά στοιχεία καθώς και με την εμφάνιση εσόδων για υπηρεσίες που είχε προσφέρει σε πελάτες του χωρίς να εκδώσει αποδείξεις.

ΟΠΩΣ ΕΙΝΑΙ ΓΝΩΣΤΟ λίστα με 26 επώνυμους ελεύθερους επαγγελματίες που κατηγορούνται για φοροδιαφυγή έδωσε χθες στη δημοσιότητα το υπουργείο Εθνι-

ΣΥΝΕΧΕΙΑ ΣΤΗ ΣΕΛ. 4

Μετά τα όσα ήθη συνέβησαν

Ο κ. Σπυρίδων αποσύρεται από την ενεργό διακονία

ΔΕΝ ΑΠΟΔΕΧΤΗΚΕ ΤΗ ΜΗΤΡΟΠΟΛΗ

ΕΝΑ ΜΗΝΑ μετά την παραίτησή του από τον αρχιεπισκοπικό θώκο της Αμερικής ο τέως Αρχιεπίσκοπος κ. Σπυρίδων σπάει τη σιωπή του με μια λακωνική επιστολή προς το Πατριαρχείο, όπου καθιστά σαφές ότι τελευταία επίσκεψή του στο Φανάρι τον περασμένο Ιούλιο.

ΕΤΣΙ ο τέως Αρχιεπίσκοπος Αμερικής, ενώ αρνείται να μιλήσει προς το παρόν στους δημοσιογράφους

ΣΥΝΕΧΕΙΑ ΣΤΗ ΣΕΛ. 4



αδυνατεί να αποδεχθεί την εκλογή του ως Μητροπολίτου Χαλδίας «δι' όσα άηθως συνέβησαν», όπως χαρακτηριστικά αναφέρει.

● Ο κ. Σπυρίδων επισημαίνει ότι αποφάσισε να αποσυρθεί παντελώς από την ενεργό εκκλησιαστική διακονία, γεγονός που είχε κάνει γνωστό στη Μητέρα Εκκλησία κατά την

Έδωσε ο Περιφερειάρχης

Λύσεις σε δύο σοβαρά προβλήματα για τη Ρόδο

ΠΡΑΣΙΝΟ ΦΩΣ ΓΙΑ ΔΗΜΟΠΡΑΤΗΣΕΙΣ

ΛΥΣΕΙΣ σε δύο σημαντικά προβλήματα για τη Ρόδο, έδωσε με τις αποφάσεις που πήρε χθες ο Γενικός Γραμματέας της Περιφέρειας Νοτίου Αιγαίου, κ. Παν. Σαλτούρος. Συγκεκριμένα ο Περιφερειάρχης Νοτίου Αιγαίου, έδωσε το πράσινο φως, για να προχωρήσει η δημοπράτηση της δεύτερης φάσης, του έργου, του Καρνάγιου.

✣ Στην απόφαση που κοινοποιήθηκε χθες αργά το μεσημέρι στη Νομαρχία Δωδεκανήσου, ο κ. Παν. Σαλτούρος επισήμανε ότι το έργο πρέπει:

ΣΥΝΕΧΕΙΑ ΣΤΗ ΣΕΛ. 4

Σε 33χρονο από την Αθήνα

Κάθειρξη δέκα χρόνων για εμπόριο χασίς!

ΤΕΣΣΕΡΑ ΧΡΟΝΙΑ ΣΕ ΣΥΝΕΡΓΑΤΙΔΑ ΤΟΥ

ΚΑΘΕΙΡΞΗ δέκα χρόνων και χρηματική ποινή ενός εκατομμυρίου δρχ. επέβαλε χθες το απόγευμα το Τριμελές Εφετείο Δωδεκανήσου, επί κακουργημάτων στον Στυλιανό Αναστασόπουλο του Ιωάννη, 33 χρόνων, ταξιτζή, από τα Άνω Λιόσια Αττικής κατηγορούμενο για ναρκωτικά ενώ η συνεργός του Βασιλική Φραγκοπούλου του Παναγιώτη, 22 χρόνων, καταδικάστηκε σε φυλάκιση τεσσάρων χρόνων.

➳ Αθωώθηκαν από το ίδιο Δικαστήριο οι συγκατηγορούμενοι

ΣΥΝΕΧΕΙΑ ΣΤΗ ΣΕΛ. 4

Ο Β. Παπανικόλας στην υποδοχή του Πατριάρχη

Ο βουλευτής Δωδεκανήσου Βασίλης Παπανικόλας αναχωρεί σήμερα, Παρασκευή, για τη Λέρο, προκειμένου να παραστεί στην υποδοχή του Οικουμενικού Πατριάρχη κ. Βαρθολομαίου καθώς και στις υπόλοιπες εκδηλώσεις που θα πραγματοποιηθούν εκεί.

Ο κ. Β. Παπανικόλας θα επιστρέψει την προσεχή Δευτέρα στη Ρόδο, για να συμμετάσχει στη σύσκεψη που θα πραγματοποιήσει η Περιφέρεια Νοτ. Αιγαίου, υπό την προεδρία του Υφυπουργού Εθν. Οικονομίας κ. Χρ. Πάχτα.

Στο Δήμο Καλλιθέας

Ζητά την έκπτωση δημοτικού συμβούλου

ΔΕΝ ΜΕΤΕΧΕΙ ΣΤΙΣ ΣΥΝΕΔΡΙΑΣΕΙΣ

ΕΠΙΛΑΧΩΝ δημοτικός σύμβουλος στο Δήμο Καλλιθέας ζητά να κηρυχθεί έκπτωτος ένας επιτυχών σύμβουλος (από την ίδια παράταξη) επειδή δεν μετέχει στις συνεδριάσεις του δημοτικού συμβουλίου.

➳ Πρόκειται για τον κ. Αθηνόδωρο Κωνσταντίνου που με εξώδικη καταγγελία του ζητά να κηρυχθεί έκπτωτος ο δημοτικός σύμβουλος κ. Στυλιανός Μαντάλης. Το κείμενο της καταγγελίας αναφέρει τα εξής:

«Σας απευθύνω την παρούσα μου αποσκοπώντας στην εύρυθμη λειτουργία του Δήμου Καλλιθέας και του οικείου Δημοτικού Συμβουλίου καθώς και στην προστασία των θεσμών.

Επειδή έχω πρόδηλο έννομο συμφέρον στην υποβολή της παρούσας μου και στην κοινοποίηση της στον ως άνω πίνακα αποδεκτών και στα Θεσμικά όργανα της Περιφέρειας Νοτίου Αιγαίου και της Νομαρχίας Δωδεκανήσου ως επιλαχών υποψήφιος Δημοτικός Σύμβουλος στις εκλογές Οκτωβρίου 1998.

Επειδή αυτοδικαίως θα καταλάβω την ενδεχόμενη μελλοντικώς κενωθείσα θέση του

ΣΥΝΕΧΕΙΑ ΣΤΗ ΣΕΛ. 4

Αξιέπαινη πρωτοβουλία φυλάκων

Μια αξιέπαινη πρωτοβουλία, που αξίζει να προβληθεί, όχι για τα όποια εύσημα δικαιούνται οι άνθρωποι που την ανέλαβαν, αλλά για την περίπτωση να βρεί μιμητές, σημειώθηκε στις τάξεις του προσωπικού του Δήμου Ροδίων.

Συγκεκριμένα, οι εργαζόμενοι ως φύλακες, με πρωτοβουλία του επόπτη τους, συγκέντρωσαν από το υστέρημά τους ένα ποσόν - μικρό, ενδεχομένως, αλλά σημαντικό για τους αποδέκτες του - υπέρ των σεισμοπαθών της Αθήνας.

Το ποσόν αυτό ήδη κατετέθη στον ειδικό λογαριασμό που έχει ανοίξει στην Εθνική Τράπεζα της Ελλάδος.

35χρονος Αλβανός

Γρονθοκόπησε στο πρόσωπο τουρίστρια

ΕΠΕΙΔΗ ΑΠΕΡΡΙΨΕ ΤΙΣ ΠΡΟΤΑΣΕΙΣ ΤΟΥ

ΑΛΒΑΝΟΣ γρονθοκόπησε στο πρόσωπο αλλοδαπή τουρίστρια, γιατί αρνήθηκε να ικανοποιήσει τις σεξουαλικές του ορέ-

ξεις. Το νταηλίκι αυτό το πλήρωσε με φυλάκιση τεσσάρων μηνών.

ΣΥΝΕΧΕΙΑ ΣΤΗ ΣΕΛ. 4

Από όλους τους αρμόδιους φορείς

Πλήρης η αδιαφορία για την καταστροφή της Μεσαιωνικής Πόλης

ΕΝΑ ΑΠΟΚΑΛΥΠΤΙΚΟ ΥΠΟΜΝΗΜΑ

ΔΥΣΤΥΧΩΣ η περιοχή της Μεσαιωνικής Πόλης συνεχώς καταρρέει... Και υπεύθυνοι είναι όλοι για το χάλι που παρουσιάζεται τώρα (ιδιαίτερα κατά την περίοδο της τουριστικής αιχμής) που αρχίζει από την καθαριότητα και ολοκληρώνεται με το κυκλοφοριακό χάος!..

• Πρόκειται για μια απαράδεκτη κατάσταση για την οποία ευθύνονται ο Δήμος Ρόδου, η Αρχαιολογία, το ΤΑΠΠΑ, το Γραφείο Μεσαιωνικής Πόλης, αλλά και οι καταστηματάρχες και οι κάτοικοι, που δεν έχουν επιδείξει το ανάλογο ενδιαφέρον και ευαισθησία ώστε να ξεκινήσει μια προσπάθεια για τη σωτηρία της Μεσαιωνικής Πόλης. Και για να σωθεί η Μεσαιωνική Πόλη πρέπει να παρθούν πολλά μέτρα, τα οποία έχουν επισημανθεί κατά καιρούς, αλλά εκ μέρους των αρμοδίων δεν υπήρξε καμιά ανταπόκριση.

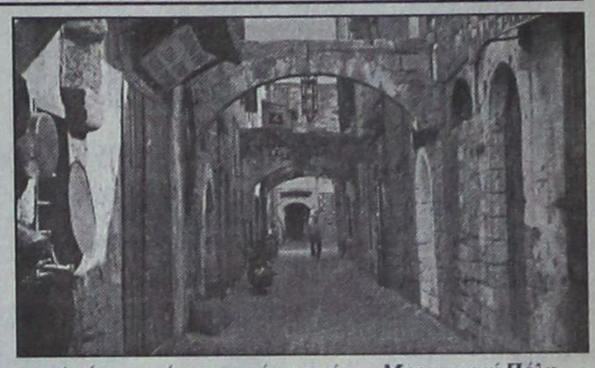

Από το κακό στο χειρότερο πάει η Μεσαιωνική Πόλη

ΧΑΡΑΚΤΗΡΙΣΤΙΚΟ είναι και το υπόμνημα που έστειλε ο Σύλλογος Προστασίας Αρχιτεκτονικής και Πολιτιστικής Κληρονομιάς προς το Δήμο Ρόδου, την 4η Εφορεία Βυζαντινών Αρχαιοτήτων και το Γραφείο Μεσαιωνικής Πόλης, στο οποίο υποβάλλονται μια σειρά προτάσεων για ν' αποκατασταθεί η αισθητική εικόνα της περιοχής αλλά και να βελτιωθεί η ποιότητα ζωής των κατοίκων και καταστηματαρχών.

Ι Απάντηση στις προτάσεις αυτές δεν υπήρξαν από πουθενά, με αποτέλεσμα η κατάσταση στη Μεσαιωνική Πόλη να πηγαίνει από το κακό στο χειρότερο.

ΤΟ ΑΠΟΚΑΛΥΠΤΙΚΟ υπόμνημα του Συλλόγου Προστα-

ΣΥΝΕΧΕΙΑ ΣΤΗ ΣΕΛ. 4

Ο Πρόεδρος της Δημοκρατίας στην Κάρπαθο

Ο ΠΡΟΕΔΡΟΣ της Δημοκρατίας κ. Κ. Στεφανόπουλος πρόκειται να μεταβεί στην Κάρπαθο στις 5 Οκτωβρίου, προκειμένου να παραστεί στις εορταστικές εκδηλώσεις για την 55η επέτειο του Επαναστικού Απελευθερωτικού Κινήματος του νησιού που έγινε το 1944.

ΑΠΟΔΡΑΣΤΕ ΑΠΟ ΤΗ ΡΟΔΟ
Το Σάββατο 2 και την Κυριακή 3 Οκτωβρίου ο Σύλλογος Υπαλλήλων Δήμου Ροδίων διοργανώνει διήμερη κρουαζιέρα στο ακρωτήρι Καστελλόριζο με το F/B ΠΑΤΜΟΣ
ΕΛΑΤΕ ΜΑΖΙ ΜΑΣ ΣΤΟ ΚΑΣΤΕΛΛΟΡΙΖΟ
Το πλοίο αναχωρεί το Σάββατο 2 Οκτωβρίου 14.00 μ.μ. και επιστρέφει την Κυριακή 3 Οκτωβρίου και ώρα 19.00μ.μ. Στο πλοίο θα έχει ζωντανή μουσική και πολλές εκπλήξεις. Την εκδρομή στηρίζει και η Ενωση Καστελλοριζίων.
Τιμές εισιτηρίων μετ' επιστροφής και διανυκτέρευση στο πλοίο από 5.000 δρχ. Προλάβετε. Θέσεις περιορισμένες.
Εισιτήρια - Πληροφορίες τηλ. 46200
Αλέκος Λυκοπάντης τηλ. 0932842700, Αννα Λαζαράκη 32165, Μανώλης Κανέλης 0977270789, Τρύπη Χριστοφάκη Λιλή τηλ. 28927, Ασβέστης Δημήτρης τηλ. 32809, Σάκαρης Φίλιππος τηλ. 32791, Χούλης Πανταζής τηλ. 30165, Βερβέρης Νίκος τηλ. 33508
Houlis Service (Αυστραλίας 74) τηλ. 30977
Papoutsis Travel Agency Kastellorizo
32816-2/10

anastazi
BOURNAZOS
Δημ. Θεοδωράκη 5 - ΡΟΔΟΣ
ΥΠΟΔΗΜΑΤΑ - ΜΠΟΤΕΣ
10.000 δρχ.
X1253-24/9

SHOW CENTER PALACE
Τηλ.ρεζερβέ 32090, 39100
ΜΟΝΟ ΣΑΒΒΑΤΟ 25 ΣΕΠΤΕΜΒΡΙΟΥ
ΑΛΕΞΙΣΦΑΙΡΟ ΤΙΛΕΚΟ
ΜΟΝΟ ΕΝΑ ΘΑΥΜΑ
ΤΙ ΡΟΛΟ ΠΑΙΖΩ ΣΤΗ ΖΩΗ ΣΟΥ
ΠΟΥ ΠΗΓΕ ΠΟΥ ΠΑΕΙ
ΑΠΟ ΣΗΜΕΡΑ ΚΑΙ ΠΕΡΑ
ΕΓΡΑΦΕΣ
ΘΕΛΩ ΤΡΕΛΑ
...ΕΓΩ ΕΙΜΑΙ Η Λένα
9218-25/9
ΓΙΑ ΠΡΩΤΗ ΦΟΡΑ ΣΤΗ ΡΟΔΟ Η ΜΟΝΑΔΙΚΗ
ΛΕΝΑ ΠΑΠΑΔΟΠΟΥΛΟΥ
Μαζί με όλο το καλλιτεχνικό πρόγραμμα από τα «ASTRA»

INTERANGLIAN RHODES
FOUNDATION COURSE
Επίσημο Εξεταστικό Κέντρο Βρετανικού Δημοσίου
UCAS NUMBER: 48267 GCE NUMBER: 74485
ΕΓΓΥΗΜΕΝΗ ΕΙΣΑΓΩΓΗ ΣΤΑ ΒΡΕΤΑΝΙΚΑ ΠΑΝΕΠΙΣΤΗΜΙΑ ΤΟ ΣΕΠΤΕΜΒΡΙΟ 2000
ΟΛΑ ΤΑ ΠΑΝΕΠΙΣΤΗΜΙΑ – ΟΛΕΣ ΟΙ ΣΧΟΛΕΣ
ΝΑΝΣΥ ΒΑΣΙΛΟΠΟΥΛΟΥ – ΣΤΕΦΟΥ
ΑΝΤ. ΔΑΜΑΣΚΗΝΟΥ 1, ΡΟΔΟΣ (ΠΛΗΣΙΟΝ ΜΗΤΡΟΠΟΛΕΩΣ)
ΤΗΛ. 24962 Email. Interanglian@rho.forthnet.gr
9096-24/9

Winter Opening FRIDAY 24th SEPTEMBER '99
VORIOU IPIROU 24A • RHODES • TEL.0241 / 75520, 75522
THE PRINCE PLEASURE CLUB
X1170-24/9



ΤΙ ΕΓΡΑΦΕ Ο ΤΥΠΟΣ ΤΗΣ ΑΘΗΝΑΣ

ΑΝΑΣΚΟΠΗΣΗ ΑΘΗΝΑΪΚΟΥ ΤΥΠΟΥ ΤΗΣ 23/9/1999

Η πορεία του Χρηματιστηρίου, η φορολογική πολιτική,οι ελληνοτουρκικές σχέσεις και η διαμάχη σεισμολόγων – ομάδας ΒΑΝ είναι τα βασικά θέματα της ειδησεογραφίας του σημερινού αθηναϊκού τύπου.

ΑΔΕΣΜΕΥΤΟΣ ΤΥΠΟΣ (Μήτσης):Χτίζουν όλοι...παντού.Προεκλογική τροπολογία φέρνει τα πάνω κάτω στην οικοδομή.

ΑΔΕΣΜΕΥΤΟΣ ΤΥΠΟΣ (Pizoc):Ποιοί υπουργοί θησαυρίζουν; "Στον πυρήνα της κερδοσκοπίας του Χρηματιστηρίου κυβερνητικά στελέχη"!

ΑΘΗΝΑΪΚΗ:Παίζουν με ζωές.Παραλίγο δύο τραγωδίες σε Ναυτικό και Αεροπορία.

ΑΚΡΟΠΟΛΙΣ:Διπλή η αποτυχία της παρέμβασης. Χρηματιστήριο:τα μέτρα δεν έπεισαν, η αρίμανση αργεί.

ΑΠΟΓΕΥΜΑΤΙΝΗ:Τεχνητές αναπνοές στη Σοφοκλέους.Με ποιό κόλπο η κυβέρνηση απέτρεψε μεγαλύτερη πτώση του Δείκτη.

Η ΑΥΓΗ:Χειμώνας στις σκηνές.Οι υποσχέσεις έγιναν ευχές.

ΑΥΡΙΑΝΗ:Η μαύρη λίστα με τις 12 μετοχές, ενώ ο εισαγγελέας του ΣΔΟΕ καλεί για ανάκριση Παπαδήμο και Στουρνάρα.

ΤΟ ΒΗΜΑ:Επίθεση Καραμανλή για το Χρηματιστήριο.Οπου φτώχεια, αρχίζει και (η πολιτική..)γκρίνια. Η Σοφοκλέους πάντως έδειξε σημεία ανάκαμψης.

Η ΒΡΑΔΥΝΗ:Τα "παπαγαλάκια" στον Εισαγγελέα.Επικράτησε ψυχραιμία στο Χρηματιστήριο.Ερευνα για τις δηλώσεις Παπαδήμου,Καρατζά,Παπαντωνίου, Μάνου.

ΕΘΝΟΣ:Πείραμα αντι - ΒΑΝ. Πώς έγινε. Τι έδειξε. Ελληνες και Γάλλοι ερμηνεύουν τα "σήματα" του Βαρώτσου.

ΕΛΕΥΘΕΡΗ ΩΡΑ:Το "ΒΑΝ" συμφωνεί με την πρόβλεψη του Η. Τσιάπα. Ενώ απο την Ουμάλα μας φωνάζουν ότι ο σεισμός έρχεται.

ΕΛΕΥΘΕΡΟΣ:Μαύρα μαντάτα για τους σεισμοπαθείς. Η Βάσω διαψεύδει Σημίτη για τα λυόμενα και τα τροχόσπιτα.

ΕΛΕΥΘΕΡΟΣ ΤΥΠΟΣ:Θρίλερ στο "Δημόκριτο" με ραδιενεργές κεφαλές. Αγνωστοι τις εγκατέλειψαν μετά το σεισμό στην είσοδο του ιδρύματος.

ΕΛΕΥΘΕΡΟΤΥΠΙΑ:Παπαγαλάκια χωρίς κλουβί.Σοφοκλέους: "Αδύνατο να ελεγχθεί το λάθημά τους".

Η ΕΞΟΥΣΙΑ:Πολιτικό κραχ για τη βουτιά στο Χρηματιστήριο. "NON PAPER" της Ρηγίλλης κατηγορεί Καρατζά – Παπαδήμο και κυβέρνηση.

ΕΣΤΙΑ:Οι ευθύνες των σεισμολόγων.Αποφαίνονται με ελλιπή στοιχεία.

Η ΚΑΘΗΜΕΡΙΝΗ:Σε καθεστώς επιτήρησης θέτει το ΧΑΑ 10 εταιρίες, ενώ τισαθεΐθηκε χθές ο πανικός.

Ο ΛΟΓΟΣ:Κακούργοι-μα εργολάβοι.Η Εισαγγελία Πρωτοδικών Αθήνας υπερκέρασε τον κίνδυνο της παραγραφής.

ΤΑ ΝΕΑ:Σαν κιμωλία οι κολόνες στα κτίρια που έπεσαν. Καταπέλτης τα στοιχεία της Επιτροπής Ελέγχου.

ΝΙΚΗ:Τέλος στα κριτήρια.Υπέρ της κατάργησής τους τάσσεται ο Γ. Παπαντωνίου.

ΡΙΖΟΣΠΑΣΤΗΣ:Αμεσος έλεγχος των νοσοκομείων, σχολείων και δημόσιων χώρων.


μια ξεχωριστή βόση στη θάλασσα...

ΔΡΟΜΟΛΟΓΙΑ ΑΠΟ 21/9/1999 ΕΩΣ 30/9/1999

ΑΝΑΧΩΡΗΣΗ ΑΠΟ ΡΟΔΟ

ΗΜ/ΝΙΑ	ΗΜ.	ΠΛΟΙΟ	ΩΡΑ	ΠΡΟΟΡΙΣΜΟΣ
21/9	ΤΡΙ	ΙΑΛΥΣΟΣ	14.00	ΚΩ - ΚΑΛΥΜΝΟ - ΛΕΡΟ - ΠΑΤΜΟ - ΠΕΙΡΑΙΑ
		ΡΟΔΟΣ	17.00	ΚΩ - ΠΕΙΡΑΙΑ
22/9	ΤΕΤ	ΠΑΤΜΟΣ	14.00	ΚΩ - ΚΑΛΥΜΝΟ - ΛΕΡΟ - ΠΑΤΜΟ - ΠΕΙΡΑΙΑ
		ΚΑΝΤΙΑ	17.00	ΚΩ - ΚΑΛΥΜΝΟ - ΑΣΤΥΠΑΛΑΙΑ - ΠΕΙΡΑΙΑ
23/9	ΠΕΜ	ΙΑΛΥΣΟΣ	14.00	ΣΥΜΗ - ΤΗΛΟ - ΝΙΣΥΡΟ - ΛΕΡΟ - ΠΑΤΜΟ - ΠΕΙΡΑΙΑ
		ΡΟΔΟΣ	17.00	ΚΩ - ΚΑΛΥΜΝΟ - ΠΕΙΡΑΙΑ
24/9	ΠΑΡ	ΠΑΤΜΟΣ	10.30	ΚΩ - ΚΑΛΥΜΝΟ - ΣΑΜΟ - ΘΕΣΣΑΛΟΝΙΚΗ
		ΚΑΝΤΙΑ	14.00	ΚΩ - ΚΑΛΥΜΝΟ - ΛΕΡΟ - ΠΑΤΜΟ - ΠΕΙΡΑΙΑ
25/9	ΣΑΒ	ΡΟΔΟΣ	14.00	ΚΩ - ΚΑΛΥΜΝΟ - ΛΕΡΟ - ΠΑΤΜΟ - ΠΕΙΡΑΙΑ
		ΙΑΛΥΣΟΣ	17.00	ΑΣΤΥΠΑΛΑΙΑ - ΠΕΙΡΑΙΑ
26/9	ΚΥΡ	ΚΑΝΤΙΑ	14.00	ΚΩ - ΚΑΛΥΜΝΟ - ΛΕΡΟ - ΠΑΤΜΟ - ΠΕΙΡΑΙΑ
		ΠΑΤΜΟΣ	17.00	ΚΩ - ΚΑΛΥΜΝΟ - ΠΕΙΡΑΙΑ
27/9	ΔΕΥ	ΡΟΔΟΣ	14.00	ΚΩ - ΚΑΛΥΜΝΟ - ΛΕΡΟ - ΠΑΤΜΟ - ΠΕΙΡΑΙΑ
28/9	ΤΡΙ	ΙΑΛΥΣΟΣ	14.00	ΚΩ - ΚΑΛΥΜΝΟ - ΛΕΡΟ - ΠΑΤΜΟ - ΠΕΙΡΑΙΑ
		ΠΑΤΜΟΣ	17.00	ΚΩ - ΠΕΙΡΑΙΑ
29/9	ΤΕΤ	ΡΟΔΟΣ	14.00	ΚΩ - ΚΑΛΥΜΝΟ - ΛΕΡΟ - ΠΑΤΜΟ - ΠΕΙΡΑΙΑ
		ΚΑΝΤΙΑ	17.00	ΚΩ - ΚΑΛΥΜΝΟ - ΑΣΤΥΠΑΛΑΙΑ - ΠΕΙΡΑΙΑ
30/9	ΠΕΜ	ΙΑΛΥΣΟΣ	14.00	ΣΥΜΗ - ΤΗΛΟ - ΝΙΣΥΡΟ - ΛΕΡΟ - ΠΑΤΜΟ - ΠΕΙΡΑΙΑ
		ΠΑΤΜΟΣ	17.00	ΚΩ - ΚΑΛΥΜΝΟ - ΠΕΙΡΑΙΑ

ΚΕΝΤΡΙΚΟ ΠΡΑΚΤΟΡΕΙΟ ΡΟΔΟΥ
DANE SEA LINE
ΑΥΣΤΡΑΛΙΑΣ 92 Ωρες λειτουργίας: 08.00 - 20.00 Τηλ. 77078
X1145-18/9

ΑΠΟΛΑΥΣΤΕ ΔΡΟΣΕΡΟ ΚΑΛΟΚΑΙΡΙ
ΚΑΙ ΖΕΣΤΟ ΧΕΙΜΩΝΑ
ΜΕ ΚΛΙΜΑΤΙΣΤΙΚΑ ΙΑΠΩΝΙΑΣ
ΤΟΚΑΙ
ΤΙΜΕΣ ΕΚΠΛΗΞΗ!!!
7000 BTU
9000 BTU
12000 BTU
16000 BTU
18000 BTU
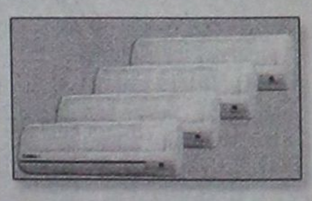
ΕΓΓΥΗΣΗ ΠΕΝΤΑΕΤΗΣ
ΕΠΙΣΗΣ ΔΙΑΘΕΤΟΥΜΕ ΤΟΥΣ ΗΛΙΑΚΟΥΣ ΘΕΡΜΟΣΙΦΩΝΕΣ AMCOR ΙΣΡΑΗΛ (ΤΟ ΝΟΥΜΕΡΟ 1 ΣΤΑ ΗΛΙΑΚΑ), ΚΑΙ ΤΟΥΣ ΕΓΧΩΡΙΟΥΣ ΗΛΙΑΚΟΥΣ ΕΒΗΛ ΜΕ ΑΡΙΣΤΕΣ ΤΕΧΝΙΚΕΣ ΠΡΟΔΙΑΓΡΑΦΕΣ ΚΑΙ ΑΠΟΔΟΣΕΙΣ ΣΕ ΠΟΛΥ ΣΥΜΦΕΡΟΥΣΕΣ ΤΙΜΕΣ!
Η ΕΙΚΟΣΙΠΕΝΤΑΕΤΗ ΠΕΙΡΑ ΜΑΣ ΣΤΑ ΗΛΙΑΚΑ ΑΠΟΤΕΛΕΙ ΕΓΓΥΗΣΗ ΣΤΗΝ ΑΓΟΡΑ ΣΑΣ.
ΤΟΠΟΘΕΤΗΣΗ ΔΩΡΕΑΝ!!!
Ν. ΚΑΜΠΟΥΡΑΚΗΣ - Μ. ΦΛΑΓΚΟΣ
ΑΓ. ΑΝΑΣΤΑΣΙΑΣ 9 - ΡΟΔΟΣ ΤΗΛ. 31320 - 20859
M28-30/9

Δωδεκανησιακά 24ωρα

Στα πεταχτά

Μεταγραφή

Και κοντά στα διάφορα άλλα, πέταξαν και το όνομα του Νίκου Ζωΐδη (προέδρου του Λιμενικού Ταμείου Δωδεκανήσου) ως υποψήφιου βουλευτή της ...Νέας Δημοκρατίας!..

Οπως είναι γνωστό, ο κ. Ζωΐδης είναι μέλος του ΠΑΣΟΚ και η Νέα Δημοκρατία μέσα στη φτώχεια της ψάχνει υποψήφιους για να συμπληρώσει το ψηφοδέλτιό της και σε άλλους πολιτικούς χώρους.

(Εκτός και εάν ο κ. Ζωΐδης πάει ...γυρεύοντας!..)

Περισσότερη προσοχή

Κύριε Σφυρίου οι εφημερίδες δεν είναι «έγκριτοι σταθμοί»!..

Και όταν στέλνετε προσκλήσεις για τις συνεντεύξεις τύπου να είστε περισσότερο προσεκτικός!

Γράψτε λάθος

Το αυτοκίνητο που παράνομα παρκάρει έξω από την Εμπορική Τράπεζα στην πλατεία Μουσείου, δεν ανήκει στον διευθυντή του εν λόγω υποκαταστήματος.

Η έρευνα, που έγινε, απέδειξε ότι ανήκει σε κάποιον υπάλληλο. Συγνώμη για το λάθος, αλλά το πρόβλημα παραμένει αφού το αυτοκίνητο βρίσκεται πάντοτε παρκαρισμένο εκεί, ο δε ιδιοκτήτης του καταφέρνει να βρίσκεται στο ...απυρόβλητο. Φυσικά, η πρόκληση παραμένει...

Μαύρη καρδιά

Αν κανείς παρακολουθήσει ένα οποιοδήποτε τηλεοπτικό δελτίο είναι αδύνατο να κοιμηθεί.

Τέτοια μαυρίλα και καταχνιά δεν έχει υπάρξει ποτέ στην ιστορία της Ελλάδας.

Πρόκειται για μια ψυχοπλακωτική κατάσταση που έχει φέρει σε κατήφεια και κατάρρευση όλο τον κόσμο.

Είναι δυνατόν να συνεχιστεί για πολύ η κατάσταση αυτή;

Σχολείο χωρίς ...δασκάλους

Υπάρχει ένα σχολείο στην Ακαδημία (το 8ο δημοτικό) όπου οι δάσκαλοι είναι ...περαστικοί.

Και οι γονείς και κηδεμόνες διαμαρτύρονται διότι οι περισσότεροι δάσκαλοι έχουν αποσπαστεί στο πανεπιστήμιο Αιγαίου και τα μαθήματα γίνονται από τους αναπληρωτές οι οποίοι ακόμη δεν πήγαν στο σχολείο.

Ετσι, λοιπόν, οι αναπληρωτές έρχονται και παρέρχονται αλλά οι μαθητές ταλαιπωρούνται.

Είναι μέθοδος εκπαίδευσης αυτή;

Η Τροχαία έχει παρουσία

Η στήλη έχει αποδείξει ότι δεν κάνει μόνο κριτική. Δεν καυτηριάζει μόνο τα κακώς κείμενα.

Επαινεί και τις καλές ενέργειες και πρωτοβουλίες, από όπου και αν προέρχονται.

Η Τροχαία Ρόδου επιτελεί έργο. Βέβαια, είναι δύσκολο και τα προβλήματα δεν λύνονται από τη μια μέρα στην άλλη.

Ωστόσο, καταβάλλονται σοβαρές προσπάθειες και έχουν γίνει πρωτοποριακές κινήσεις που αξίζουν συγχαρητήρια.

Ακόμα και τις βραδυνές ώρες υπάρχουν τροχονόμοι, όχι μόνο σε συγκοινωνιακούς κόμβους αλλά και στο εθνικό δίκτυο, κάτι που είχε να συμβεί αρκετά χρόνια.

Μαζεύει σταυρουδάκια;

Μήπως ο επί των οικονομικών αντιδήμαρχος Μανώλης Σαββής ψαρεύει από τώρα σταυρουδάκια ή σκέπτεται να πολιτευθεί (με τον Συνασπισμό) στις προσεχείς εκλογές;

Αλλιώς δεν εξηγείται η πρωτοβουλία του να στείλει επιστολές (προσωπικά ο ίδιος) σε όλους τους επιτυχόντες στις εισαγωγικές εξετάσεις στα πανεπιστήμια και τα ΤΕΙ!..

Η επιστολή συνοδεύεται και από παραινέσεις προς τους επιτυχόντες!..

Βρε, μπας κι είναι κανένα ...καλαμάκι;

Τι φταίει;

Εξαρση της σεξουαλικής βίας, παρατηρείται τελευταία στην περιοχή μας.

Τις τελευταίες μέρες διαβάζουμε στο δελτίο συμβάντων της Αστυνομίας, βιασμούς, απόπειρες βιασμών, προσβολή της δημοσίας αιδούς και άλλα σεξουαλικά εγκλήματα και μάλιστα με ιδιαιτερότητες.

Βέβαια, αρκετά άλλα δεν βλέπουν το φως της δημοσιότητας για ευνόητους λόγους.

Παλιά υπήρχε μια δικαιολογία. Ηταν χρόνια δύσκολα. Σήμερα που τα ήθη είναι χαλαρότερα, είναι αδικαιολόγητο να φθάνει κανείς στο βιασμό.

Μήπως φταίει η υπερεπάρκεια και κάποιοι ζητούν την ανωμαλία;

Χατζής ο υπερκομματικός

Ο αντινομάρχης Χατζής Χατζηευθυμίου, έχει βάλει στόχο να πρωποιηθεί. Εκτός από τις αντικυβερνητικές κορώνες, προχθές τα 'ριξε και στη ΝΔ που δεν ξεκαθαρίζει τη θέση της όσον αφορά το θεσμό της Νομαρχιακής Αυτοδιοίκησης στο θέμα των πόρων και των αρμοδιοτήτων.

Αν πράγματι οι δηλώσεις έγιναν γιατί πιστεύει σ' αυτά που λέει, μπράβο του. Αν, όμως, έγιναν για να δημιουργήσει εντυπώσεις, αυτό είναι υποκρισία.

Πάντως, ο χρόνος θα δείξει.

Επιχειρήσεις σκούπα

Οι Αλβανοί και οι Τσιγγάνοι εξακολουθούν να πρωταγωνιστούν στα διάφορα εγκλήματα που διαπράττονται στο νησί μας. Ιδιαίτερα ανησυχητική είναι η συμμετοχή τους στα εγκλήματα που αφορούν διακίνηση ναρκωτικών αλλά και κλοπές. Χωρίς ίχνος ρατσισμού, θέτουμε ένα ερώτημα στην Αστυνομική Διεύθυνση. Οι επιχειρήσεις «σκούπας» έχουν απαγορευθεί;

Φιλοδοξίες

Με τις καλύτερες προϋποθέσεις είχε ξεκινήσει η νέα δημοτική αρχή των Πεταλούδων.

Δυστυχώς, λίγους μήνες μετά, τα πράγματα ήρθαν τα πάνω κάτω!..

Ολοι (ή σχεδόν όλοι) έκρυβαν από μέσα τους κι ένα ...μελλοντικό δήμαρχο!..

Το αποτέλεσμα το βλέπουμε σήμερα.

Ολοι θέλουν και από ένα ...αξίωμα!

Κάτι τέτοιο δεν μπορεί να γίνει και έτσι η τετραετία αυτή θα συνεχισθεί μέχρι το τέλος της εν μέσω καυγάδων και αντιπαραθέσεων.

Είναι, όμως, αυτό για το καλό του Δήμου;

Τα νερά τρέχουν στη θάλασσα

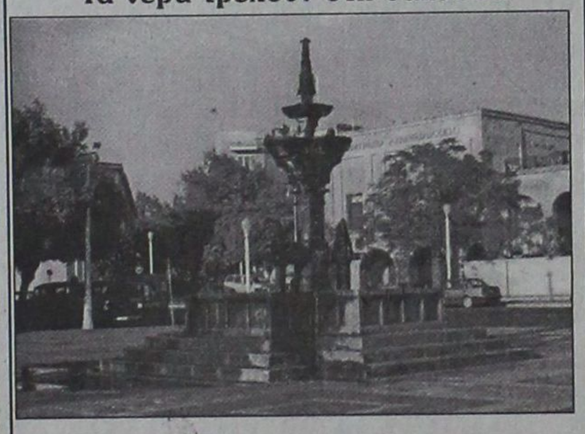

Θα ενδιαφερθεί ποτέ κανένας για να καθαρίσει το συντριβάνι του Ευαγγελισμού; Εχει ...λιγδιάσει και τα νερά τρέχουν στη θάλασσα!

ΕΙΔΗΣΕΙΣ ΤΟΥ '60

ΠΡΟΟΔΟΣ
2 ΙΟΥΝΙΟΥ 1967

ΚΑΨΑΣΚΗΣ: Ο ΜΑΝΔΗΛΑΡΑΣ ΠΝΙΓΗΚΕ

ΑΘΗΝΑΙ 1.

Υπό του προϊσταμένου της ιατροδικαστικής υπηρεσίας Αθηνών κ. Καψάσκη και του ιατροδικαστού Αθηνών κ. Αγιουτάντη, υπεβλήθη αρμοδίως η συνταχθείσα την 31ην Μαΐου ιατροδικαστική έκθεσις εν σχέσει με τα αίτια και τα περιστατικά του επισυμβάντος θανάτου του δικηγόρου Μανδηλαρά εις την παραλίαν της νήσου Ρόδου.

Η έκθεσις η οποία είναι μακρά και εμπεριστατωμένη, καταλήγει εις το εξής συμπέρασμα: «Συνάγεται ότι ο θάνατος του υπό τα στοιχεία ταυτότητος Μανδηλαρά Νικηφόρου εξετασθέντος ατόμου, επήλθε συνεπεία πνιγμού εις την θάλασσαν κατά την νύκτα της 18ης προς την 19ην Μαΐου 1967 εις την θαλασσίαν περιοχήν νοτιοανατολικώς των ακτών της Ρόδου, του πνιγμού δε προηγήθη πρόσκρουσις της κεφαλής επί των τοιχωμάτων του πλοίου κατά την πτώσιν του ατόμου εις την θάλασσα, το δε πτώμα φέρον σωσσίβιον και επιπλεύσαν εξεβράσθη εις την ακτήν της νήσου την νύκτα της 21ης προς την 22αν Μαΐου.»

ΟΡΓΑΣΜΟΣ ΠΩΛΗΣΕΩΝ ΟΙΚΟΠΕΔΩΝ

Οργιον αγοραπωλησιών οικοπεδικών εκτάσεων , ιδιαιτέρως δε παραθαλασσίων και εκείνων που ευρίσκονται πλησίον της πόλεως, παρατηρείται στα παρασκήνια της δραστηριότητος των τουριστικών επιχειρηματιών.

Η περιοχή που συγκεντρώνει το ιδιαίτερον ενδιαφέρον του ιδιωτικού κεφαλαίου είναι η παραλιακή έκτασις από τα Κρητικά έως και τα Τριάντα. Σχετικώς εγνώσθη ότι οικοπεδική έκτασις πλησίον της παραλίας των Τριαντών, επωλήθη επτά μέχρι τούδε, φοράς με προοπτικήν να πωληθή και πάλιν. Ελάχιστα είναι τα οικόπεδα στην περιοχή αυτή, που δεν έχουν αλλάξει ιδιοκτήτη για μία, έστω φορά. Παραδόξως όμως, αντί να αξιοποιούνται με τουριστικά συγκροτήματα «αξιοποιούνται» με το συνεχές ρεύμα των αγοραπωλησιών.

Η διαρκής ανατίμησις της αξίας των οικοπέδων έχει ανοίξει την όρεξιν των εμπόρων του είδους αυτού οι οποίοι μετέβαλαν την περιοχήν των Τριαντών σε χρηματιστήριο, όπου παίζονται πολλά εκατομμύρια. Μέχρι στιγμής ουδείς βγήκε ζημιωμένος. Ολοι κερδίζουν. Ποιός όμως θα κερδίση τελευταίος;

Το τμήμα αυτό του νησιού μας αναμφισβητήτως είναι ένα από τα καλύτερα και το σπουδαιότερον είναι αμέσου τουριστικής εκμεταλλεύσεως. Τα πλεονεκτήματα είναι πολλά. Διασχίζεται από νεοκατασκευασθείσα εθνική οδόν. Είναι πλησίον μαγευτικής παραλίας και πολύ σύντομα θα λάβη την όψιν λεωφόρου, μεγαλουπόλεως, με την τοποθέτησιν ηλεκτρικών λαμπτήρων.

Εκτός όμως από την περιοχήν αυτήν οι «ειδήμονες» έχουν επιδείξει ενδιαφέρον και για άλλες περιοχές του νησιού μας. Εάν τελικά το ενδιαφέρον του ξένου και ελληνικού ιδιωτικού κεφαλαίου υλοποιηθή σε τουριστικάς εκτασάσεις, εν συνδυασμώ με τα μεγάλα έργα του προγράμματος Δημοσίων Επενδύσεων τότε η Ρόδος θα έχη όλα τα «φόντα» να συναγωνισθή τα μεγαλύτερα τουριστικά κέντρα της Ευρώπης.

ΣΥΝΑΛΛΑΓΜΑ

	Αγορά	Πώληση
ΔΟΛΛΑΡΙΟ Η.ΠΑ	310.7440	317.9490
ΜΑΡΚΟ ΓΕΡΜΑΝΙΑΣ	165.9810	169.8300
ΦΡΑΓΚΟ ΓΑΛΛΙΑΣ	049.4900	050.6370
ΛΙΡΑ ΑΓΓΛΙΑΣ/ΣΚΩΤ./Β.ΙΡΛ.	507.7450	519.5180
ΛΙΡΑ ΔΗΜ.ΙΡΛΑΝΔΙΑΣ	412.1980	421.7550
ΦΡΑΓΚΟ ΒΕΛΓΙΟΥ	008.0470	008.2340
ΦΙΟΡΙΝΙ ΟΛΛΑΝΔΙΑΣ	147.3120	150.7270
ΛΙΡΕΤΑ ΙΤΑΛΙΑΣ 100 ΜΟΝ.	016.7660	017.1550
ΣΕΛΛΙΝΙ ΑΥΣΤΡΙΑΣ	023.5920	024.1390
ΚΟΡΩΝΑ ΔΑΝΙΑΣ	043.6940	044.7070
ΚΟΡΩΝΑ ΣΟΥΗΔΙΑΣ	037.7060	038.5800
ΜΑΡΚΟ ΦΙΝΛΑΝΔΙΑΣ	054.5990	055.8650
ΠΕΣΕΤΑ ΙΣΠΑΝΙΑΣ	001.9510	001.9970
ΕΣΚΟΥΔΟ ΠΟΡΤΟΓΑΛΙΑΣ	001.6190	001.6560
ΓΙΕΝ ΙΑΠΩΝΙΑΣ 100 ΜΟΝ.	298.6710	305.5960
ΦΡΑΓΚΟ ΕΛΒΕΤΙΑΣ	202.4420	207.1360
ΚΟΡΩΝΑ ΝΟΡΒΗΓΙΑΣ	039.6500	040.5700
ΛΙΡΑ ΚΥΠΡΟΥ	561.9880	575.0180
ΔΟΛΛΑΡΙΟ ΚΑΝΑΔΑ	211.0980	215.9920
ΔΟΛΛΑΡΙΟ ΑΥΣΤΡΑΛΙΑΣ	201.1920	205.8570

Η γυναίκα και ο κόσμος της

Η κουζίνα, απαραίτητος χώρος σ' ένα σπίτι , μπορεί να ενώνεται με την τραπεζαρία ή το σαλόνι αλλά πολύ συχνότερα να είναι ένα ξέχωρο δωμάτιο. Ακόμα και σε στούντιο ή ενοικιαζόμενα δωμάτια υπάρχει ένας χώρος με πολυκουζινάκι ή ηλεκτρικά μάτια πάνω σε έναν πάγκο με ντουλάπια για το μαγείρεμα, γιατί οι περισσότεροι ενοικιαστές αυτό αποζητούν.

Οποιος όμως φτάχνει δικό του σπίτι σαφώς θα ξοδεύει μερικά εκατομμύρια μόνο για τα ντουλάπια, τα συρτάρια και τους πάγκους εκτός από τα ηλεκτρικά είδη που τοποθετούνται στο χώρο αυτό. Και ο καθένας καταλαβαίνει ότι μια τέτοια επένδυση χρειάζεται ώριμη σκέψη, μελέτη, σχεδιασμό και γι'αυτό εμπιστευόμαστε τους ειδικούς για να προσαρμόσουν τις ανάγκες μας στο χώρο που διαθέτουμε όσο πιο κατάλληλα γίνεται. Γιατί είναι κάτι που δεν τον αλλάζουμε εύκολα και τον κρατάμε για πολλά χρόνια, τόσα που μπορεί τα επιπλά μας να τα αλλάξουμε μία, δύο ή και τρεις φορές και την κουζίνα να την αφήσουμε ίδια με απλή συντήρηση μόνο.

Βέβαια εμείς θα διαλέξουμε το σχέδιο, το χρώμα και ανάλογα με το πόσα διαθέτουμε θα μπουν τα οποιαδήποτε έξτρα όπως μηχανισμοί για την ευκολία, παραπάνω ντουλάπια, υλικά κατασκευής κ.α.

Οι μοντέρνες κουζίνες είναι έτσι σχεδιασμένες ώστε τα υλικά και ο σχεδιασμός να γίνεται με κομψότητα και λιτότητα και γι'αυτό θα δούμε το ξύλο, το μέταλλο, τη λάκα και τις διαφάνειες να συνδυάζονται όμορφα και διαχρονικά. Καθώς και τα χρώματα που θέλουμε, γιατί πλέον το χρώμα υπάρχει δυναμικά στην κουζίνα παίζοντας σε δύο αποχρώσεις ή δύο και περισσότερα διαφορετικά χρώματα χωρίς να γίνεται εξεζητημένο. Επίσης είναι αντοχής στα γδαρίσματα, στην υψηλή θερμοκρασία και στα απορριπαντικά.



ΜΙΚΑ

ΤΗΛΕΟΡΑΣΗ

ΕΤ-1

08.00 Mediterraneo	16.00 Το χρονικό της Νάρνια
08.30 Παιδικό πρόγραμμα	16.30 Το τζίνι από την Αυστραλία
09.00 Παγκόσμιο Πρωτάθλημα Ελληνορωμαϊκής Πάλης	**17.00 Ειδήσεις**
12.00 Η κυρία Ντορεμί (Ε)	17.15 Ματιές σε ελληνικούς οικισμούς
13.00 Τα παλιόπαιδα τ'ατίθασα (Ε)	**20.00 Ειδήσεις**
13.30 Ειδήσεις	20.15 Bienalle Βενετίας
13.45 Η δική σου μέρα	21.25 Ελληνική ταινία «Ο ανηψιός μου ο Μανώλης»
13.50 Κασσάνδρα το μοιραίο πάθος	**23.00 Ειδήσεις**
14.30 Το μικρό σπίτι στο λιβάδι	23.30 Ξένη ταινία «Τρεις θέσεις για τις 26 του μηνός»
15.30 Τσίμπανκς	01.10 Έξι με την Έλντα (Ε)

NET

07.00 Τί τρέχει;	18.15 Σχολείο εν πλω
10.00 Δελφοί: το κέντρο του αρχαίου κόσμου	18.30 Η γέννηση της σύγχρονης αρχιτεκτονικής
11.00 Συναρπαστικές περιπέτειες του 2ου αιώνα	19.00 Ζωγράφοι της σχολής του Μονάχου
11.30 Άγνωστοι πολιτισμοί	19.30Η Θήρα διά μέσου των αιώνων
12.00 Εραστές της περιπέτειας	20.00 Ταξιδεύοντας (Ε)
13.00 Ειδήσεις	**21.00 Ειδήσεις**
13.30 Ω! Τι κόσμος μπαμπά...(Ε)	22.00 Άνθρωποι
14.00 Παρασκήνιο	23.00 Ρεπορτάζ χωρίς σύνορα
15.00 Ειδήσεις	**24.00 Ειδήσεις**
16.00 Συν και πλην	00.15 Η βιοχημεία του κεραυνοβόλου έρωτα
18.00 Ειδήσεις	

ΕΤ-3

14.30 Παιδικό πρόγραμμα	20.00 Ντοκιμαντέρ
15.00 Ειδήσεις	20.30 Έξτρα σπορ
15.30 Με μια τρίτη ματιά	21.00 Αμερικανική Οδύσσεια του Διαστήματος
17.00 Jammin ζωντανά	22.00 Πολιτική εκπομπή
18.00 Πλανητικό χωριό	**23.30 Ειδήσεις**
18.30 Αθλητικό ημίωρο	24.00 Ξένη ταινία «American blue note»
19.30 Ειδήσεις	

MEGA

06.00 Πρώτη έκδοση	**17.30 Ειδήσεις**
08.00 Και οι τέσσερις ήταν υπέροχες (Ε)	17.40 Συνέχεια της ταινίας
09.00 Μάνα είναι μόνο μία (Ε)	18.00 Απαγορευμένη αγάπη
10.00 Πρωϊνή ψυχαγωγική εκπομπή	18.40 Ντόλτσε Βίτα (Ε)
13.15 Βρες τη φράση	**20.00 Ειδήσεις**
14.00 Ειδήσεις	21.10 Δύο ξένοι (Ε)
15.00 Χτυποκάρδια στο Μπέβερλι Χιλς (Ε)	22.45 Ξένη ταινία «Εταιρεία θανάτου»
16.00 Ελληνική ταινία «Η μανούλα, το μανούλι και ο παίδαρος»	**00.15 Ειδήσεις**
17.29 MEGA 2000	00.30 Συνέχεια της ταινίας
	01.00 Ξένη ταινία «Ζωντανός εφιάλτης»
	02.30 Ξένη ταινία «Μια πόλη άνω-κάτω»

ANT-1

07.00 Καλημέρα Ελλάδα	19.00 Η λάμψη
10.00 Πρωϊνός καφές	**19.55 Ειδήσεις**
13.25 Super game	21.10 60" με τον Αρη Σταθάκη
13.30 Το μυστικό της σιωπής	21.15 Εκείνες κι εγώ (Ε)
14.00 Ειδήσεις	22.10 Super game
14.40 Μπέιγουοτς	22.15 Και οι παντρεμένοι έχουν ψυχή (Ε)
15.35 Super game	23.15 Κωνσταντίνου και Ελένης (Ε)
15.40 Ατίθασα νιάτα	**00.15 Ειδήσεις**
16.25 Super game	00.40 Ξένη ταινία «Σαββατοκύριακο στην Καλιφόρνια»
16.30 Επιτέλους μαζί	02.30 Ξένη ταινία «Σιωπηλή γλώσσα»
17.30 Ειδήσεις	
17.35 Συνέχεια εκπομπής	
17.55 Ο καιρός της εβδομάδας	
18.00 Καλημέρα ζωή	

ΚΙΝΗΜΑΤΟΓΡΑΦΟΙ

«ΡΟΔΟΝ»
Από 20/9 έως 26/9
Ωρες προβολής: 20.00-22.00 και 22.00-24.00
Η ΟΝΕΙΡΕΜΕΝΗ ΖΩΗ ΤΩΝ ΑΓΓΕΛΩΝ
Μια ταινία του Έρικ Ζόνκα
Παίζουν: ΕΛΟΝΤΙ ΜΠΟΥΣΕ, ΝΑΤΑΣΑ ΡΕΝΙΕ
Διπλό βραβείο γυναικείας ερμηνείας στο φεστιβάλ Καννών
Πληροφορίες τηλ. 28823
Δευτέρα ο κιν/φος ΑΡΓΕΙ

ΜΕΤΡΟΠΟΛ
ΤΗΛ. 28400
Δύο προβολές
8-10 και 10-12
Η ταινία της χρονιάς
Από τον σκηνοθέτη του DIE HARD και το σεναριογράφο του JURASSIC PARK
ο ΑΝΤΩΝΙΟ ΜΠΑΝΤΕΡΑΣ
σ' ένα ρεσιτάλ ηθοποιίας και δράσης
Ο 13ος ΠΟΛΕΜΙΣΤΗΣ
THE 13th WARRIOR
Α' ΠΡΟΒΟΛΗΣ
Συμπρωταγωνιστούν:
ΟΜΑΡ ΣΑΡΙΦ
ΝΤΑΪΑΝ ΒΕΝΟΡΑ

ΛΑΧΕΙΑ
ΠΡΑΚΤΟΡΕΙΟΝ
ΓΙΩΡΓΟΣ ΚΟΝΤΟΖΑΜΑΝΗΣ
ΜΕΓ. ΚΩΝΣΤΑΝΤΙΝΟΥ 43 • ΡΟΔΟΣ ☎ 20800


Από τη νέα ναυτιλιακή εταιρία

Δύο νέα πλοία στη γραμμή Δωδεκανήσου

ΘΑ ΑΡΧΙΣΟΥΝ ΔΡΟΜΟΛΟΓΙΑ ΤΟ ΚΑΛΟΚΑΙΡΙ

ΓΙΑ ΤΙΣ ΑΚΤΟΠΛΟΪΚΕΣ συγκοινωνίες της Δωδεκανήσου στο χτεσινό «Βήμα» δημοσιεύτηκε το παρακάτω ρεπορτάζ:

«Τοπική σφήνα στα πλευρά της ΔΑΝΕ η ενεργοποίηση με δύο πλοία της νεοσύστατης ναυτιλιακής εταιρίας δωδεκανησιακών συμφερόντων Δωδεκάνησος SOS.

Η νέα εταιρία ανακοίνωσε την παραλαβή εντός των προσεχών έξι μηνών νεότευκτου καταμαράν και ταυτόχρονα την αγορά επιβατηγού - οχηματαγωγού κάτω της δεκαετίας.

Η Δωδεκάνησος συστήθηκε πριν από έναν περίπου χρόνο με τη συμμετοχή ομάδας ντόπιων Δωδεκανησίων επιχειρηματιών των οποίων ηγείται ο επιχειρηματίας κ. **Γ. Σπανός**, τέως μέλος του Δ.Σ. και εκ των μετόχων της ΔΑΝΕ, ο οποίος είναι και ο πρόεδρος της νεοσύστατης εταιρίας.

Η Δωδεκάνησος παρήγγειλε τον Ιούνιο στα νορβηγικά ναυπηγεία Boat Service Holding A/C ένα σκάφος υψηλών ταχυτήτων τύπου καταμαράν έναντι του ποσού των 2 δισ. δρχ.

Το νέο σκάφος θα έχει μεταφορική ικανότητα 300 επιβατών και οκτώ Ι.Χ. αυτοκινήτων. Το νέο σκάφος πρόκειται να παραδοθεί στις 21 Μαρτίου του 2000. Οπως δηλώνεται από τη διοίκηση, η άδεια σκοπιμότητος αναμένεται να εγκριθεί από το υπουργείο Αιγαίου δοθέντος ότι το νέο πλοίο είναι προγραμματισμένο να εκτελεί ενδοδωδεκανησιακά δρομολόγια. Αίτημα της εταιρίας είναι το νέο σκάφος με έδρα τη Ρόδο να συνδέει όλα τα Δωδεκάνησα.

Ταυτόχρονα η εταιρία αναζητεί από την ιαπωνική αγορά επιβατηγό - οχηματαγωγό κάτω της δεκαετίας δυναμικότητος μεταφοράς 800 ως 1.000 επιβατών και περίπου 100 φορτηγών αυτοκινήτων και 140 Ι.Χ. αυτοκινήτων.

Οπως δηλώνει ο γενικός διευθυντής της κ. **Η. Κωτιάδης**, τέως μέλος του Δ.Σ. της ΔΑΝΕ, «η εταιρία με την αγορά αυτή θα αξιοποιήσει την από 7ης Απριλίου 1999 άδεια σκοπιμότητος που διαθέτει για δρομολόγηση πλοίου στη γραμμή Πειραιά - Αστυπάλαια - Νίσυρο - Τήλο - Σύμη και Ρόδο».

Σε ερώτημα αν η νέα εταιρία είναι ανταγωνιστική προς τη ΔΑΝΕ, ο κ. Η. Κωτιάδης απάντησε: «Ο σχεδιασμός των δικών μας δρομολογίων είναι ανεξάρτητος από τα δρομολόγια που καλύπτει η ΔΑΝΕ. Εμείς δίνουμε ιδιαίτερη βαρύτητα στην εξυπηρέτηση της άγονης γραμμής».

Σύμφωνα με τις απόψεις δωδεκανησιακών κύκλων η προσθήκη ενός ακόμα επιβατηγού - οχηματαγωγού στη γραμμή Πειραιά - Δωδεκανήσων εμπεριέχει ένα πολύ μεγάλο ρίσκο. Η ύπαρξη στην εν λόγω γραμμή της ΔΑΝΕ και της ΑΝΕΚ δεν αφήνει περιθώρια για ανταγωνισμό από μικρές εταιρίες.

Τούτου δοθέντος, η κατοχή της συγκεκριμένης αδείας από τη Δωδεκάνησο αποτελεί πιθανώς την κερκόπορτα για την είσοδο μιας άλλης μεγάλης εταιρίας στην εν λόγω γραμμή μέσω κάποιας συνεργασίας».

ΣΥΓΧΑΡΗΤΗΡΙΑ

Στον αγαπημένο μας **ΓΙΩΡΓΟ ΛΑΜΠΑΔΑΚΗ** που πέρασε στη Νομική Σχολή του Πανεπιστημίου Θράκης (Κομοτηνή), θερμά συγχαρητήρια και πάντα επιτυχίες.

Γεώργιος Μελανίτης
Κοσκινού

9262-24/9

ΣΥΓΧΑΡΗΤΗΡΙΑ

Στον αγαπημένο μου ανιψιό **ΣΤΑΜΑΤΗ Μιχ. ΦΩΤΑΡΑ** που πήρε τα ακόλουθα πτυχία Αγγλικών και Γερμανικών από:

1) First Certificate in English του Πανεπιστημίου του Cambridge (Αγγλικά)

ii) Zentrale Mittelstufenprufung του Goethe Institut (Γερμανικά)

θερμά συγχαρητήρια και πάντα επιτυχίες.

Η θεία του
Νίτσα Παγκά

9265-24/9

ΣΥΓΧΑΡΗΤΗΡΙΑ

Το θεοφιλέστατο Επίσκοπο **ΦΩΤΙΟ Σάββα ΜΑΝΤΑΛΗ**, χειροτονηθέντα από την Ιερά Σύνοδο Γ.Ο.Χ. υπό τον μακαριότατο Αρχιεπίσκοπον Αθηνών και πάσης Ελλάδος Χρυσόστομο Β', συγχαίρω και εύχομαι όπως ο Θεός να του δίνει δύναμη και φώτιση.

Γεώργιος Μελανίτης
Κοσκινού

9262-24/9

ΑΝΑΚΟΙΝΩΣΗ

Η ανώνυμη εταιρία κατασκευών αλουμινίου **"ΜΕΚΑΛ ΑΕΒΕ"** που εδρεύει στη Σητεία Κρήτης ανακοινώνει στο κοινό της Ρόδου ότι έχει από καιρό διακόψει τη συνεργασία της με τον κ. **ΕΛΕΥΘΕΡΙΟ ΧΑΛΙΟ** του Βασιλείου και καμία επαγγελματική σχέση δεν έχει πλέον με αυτόν. Ο κ. Χάλιος δεν δικαιούται πλέον να εμφανίζεται ως αντιπρόσωπος της, ούτε να χρησιμοποιεί το διαφημιστικό υλικό, την επωνυμία και τα σήματά της.

ΜΕΚΑΛ ΑΒΕΕ

T.32763-20/10

YAMAHA

YAMAHA MOTOR HELLAS A.E.

ΠΩΛΗΣΕΙΣ - ΑΝΤΑΛΛΑΚΤΙΚΑ
ΑΞΕΣΟΥΑΡ - ΕΠΙΣΚΕΥΕΣ

✓ ΕΞΟΥΣΙΟΔΟΤΗΜΕΝΟ ΣΥΝΕΡΓΕΙΟ
✓ ΠΛΗΡΗ ΓΚΑΜΑ ΑΝΤΑΛΛΑΚΤΙΚΩΝ
✓ ΤΙΜΕΣ ΑΝΤΙΠΡΟΣΩΠΕΙΑΣ

X1211-30/9

ΕΠΙΣΗΜΟΣ ΣΥΝΕΡΓΑΤΗΣ ΡΟΔΟΥ
Χ. ΚΙΒΙΛΓΚΗΜ
ΚΟΛΟΚΟΤΡΩΝΗ 9 - ΡΟΔΟΣ - ΤΗΛ 20779 -37910

ΕΚΠΛΗΚΤΙΚΟ!

MITTELSTUFE ΣΕ ΜΙΑ ΧΡΟΝΙΑ
ΜΕ 150 ΩΡΕΣ ΑΝΤΙ ΤΩΝ 400 ΠΟΥ ΑΠΑΙΤΟΥΝΤΑΙ!

Το ότι για μας αυτό είναι εφικτό αποδείχθηκε από την πρώτη κιόλας χρονιά που το επιχειρήσαμε:

Από τους 8 υποψήφιους πέρασαν οι 7!!!

Θερμά συγχαρητήρια σε όλα τα παιδιά που κατάφεραν να υλοποιήσουν αυτόν τον καθόλου εύκολο στόχο, όπως επίσης και στους υπόλοιπους επιτυχόντες στις εξετάσεις του Γκαίτε για το ZERTIFIKAT (έδωσαν 13, πέρασαν 9).

Συγχαρητήρια επίσης στον **Μακρή Παναγιώτη** του Αναστασίου, για την είσοδό του στο τμήμα της Γερμανικής Φιλολογίας του Πανεπιστημίου Αθηνών και ολόθερμες ευχές για μια επιτυχημένη σταδιοδρομία.

Παρακάτω παρατίθενται τα ονόματα των επιτυχόντων:

ZERTIFIKAT
- Ρουμπέτη Μαρία
- Παπαμιχαήλ Μαίρη
- Παπακυριάκου Πόπη
- Κουμούλη Μαρία
- Κώστας Νίκος
- Μαχτή Μαρία
- Αστερή Κική
- Σάρλης Ακης
- Κασταμούλα Αφροδίτη

MITTELSTUFE
- Τσαμπικάκη Μαρία
- Κανέλλου Βούλα
- Ριζοπούλου Χριστίνα
- Χαραλαμπάκη Ιωάννα
- Τζιούτζιας Χρήστος
- Πολυχρονά Κική
- Κανέλλου Γιώτα

ΓΕΡΜΑΝΙΚΗ ΦΙΛΟΛΟΓΙΑ
- Μακρής Παναγιώτης

ΑΝΑΚΟΙΝΩΣΗ: Λόγω του περιορισμένου αριθμού θέσεων στα προπαρασκευαστικά τμήματα MITTELSTUFE παρακαλούνται οι ενδιαφερόμενοι να επικοινωνήσουν μαζί μας το αργότερο έως την ημέρα έναρξης (Παρασκευή 1 Οκτωβρίου)

ΓΕΡΜΑΝΙΚΑ
deutsch aktiv
ΜΑΚΡΗΣ ΤΑΣΟΣ - ΜΑΝΩΛΑΣ ΚΩΣΤΑΣ
Δημοκρατίας 38 (Πάρκο Σαν Φρανσίσκο) - Τηλ. 34060

T32818-25/9

GR ★★★★★

Grand Hotel



Προτιμήστε το νέο μας
PIANO BAR
με τον πιανίστα μας
Τάκη Τσώνη



Ο τέλειος συνδυασμός ποιότητας και οικονομίας
YELLOW SPOT



X1191-30/9

ΜΝΗΜΟΣΥΝΑ



Τελούμε την 26 Σεπτεμβρίου ημέρα Κυριακή και ώρα 8π.μ. στον ιερό ναό Αγίου Δημητρίου παλαιού νεκροταφείου δετές μνημόσυνο υπέρ αναπαύσεως της ψυχής του λατρευτού μας και αδικοχαμένου γιού, αδελφού, ανιψιού και θείου

ΠΑΝΑΓΙΩΤΗ ΚΑΖΟΥΛΗ

Οι γονείς Κων/νος - Αννα
Τα αδέλφια Γρηγόρης, Κλοντίν και Τσαμπίκος και οι λοιποί συγγενείς

9258-25/9



Τελούμε την 26 Σεπτεμβρίου ημέρα Κυριακή και ώρα 8.30 π.μ. στον ιερό ναό Αγίου Παντελεήμονα 6μηνο μνημόσυνο υπέρ αναπαύσεως της ψυχής του λατρευτού μας αδελφού και θείου

ΠΕΤΡΟΥ ΓΕΡΟΓΙΑΝΝΗ
Ετών 75

Τα αδέλφια Ευαγγελία, Στέλλα, Ελένη
Τα ανίψια Ελένη - Μάκης και τα παιδιά

9194-25/9



Τελούμε την 26 Σεπτεμβρίου ημέρα Κυριακή και ώρα 8π.μ. στον ιερό ναό Ταξιαρχών νεκροταφείου ετήσιο μνημόσυνο υπέρ αναπαύσεως της ψυχής του λατρευτού μας συζύγου, πατέρα, παππού και αδελφού

ΙΩΑΝΝΗ ΚΟΥΦΟΥ

Η σύζυγος Κυριακή
Τα παιδιά Κώστας - Δέσποινα, Σοφία - Θεοφάνης, Κώστας - Δέσποινα, Αννα - Γιώργος
Τα εγγόνια, τα αδέλφια και οι λοιποί συγγενείς

9256-25/9



Τελούμε την 25 Σεπτεμβρίου ημέρα Σάββατο και ώρα 8π.μ. στον ιερό ναό Ταξιαρχών νεκροταφείου 6μηνο μνημόσυνο υπέρ αναπαύσεως της ψυχής της λατρευτής μας μητέρας και γιαγιάς

ΣΕΒΑΣΤΗΣ ΛΥΒΙΣΙΑΝΟΥ
Ετών 75

Τα παιδιά Μιχάλης - Αγγελική, Βαγγέλης - Μαρία, Παρασκευή - Πανορμίτης, Φανούρης, Γιώργος
Τα εγγόνια, η αδελφή, τα ανίψια και οι λοιποί συγγενείς

9259-25/9



Τελούμε την 26 Σεπτεμβρίου ημέρα Κυριακή και ώρα 8.30π.μ. στον ιερό ναό Αγίου Δημητρίου παλαιού νεκροταφείου 40ήμερο μνημόσυνο υπέρ αναπαύσεως της ψυχής του λατρευτού μας συζύγου, πατέρα και παππού

ΙΩΑΝΝΗ ΡΟΔΙΤΗ

Η σύζυγος Μερσίνα
Τα παιδιά Απόστολος, Ανθούλα - Νικόλαος Παπαχριστοδούλου, Χαρούλα - Αναστάσιος Παπουτσής
Τα εγγόνια και οι λοιποί συγγενείς

9261-25/9



Τελούμε την 26 Σεπτεμβρίου ημέρα Κυριακή και ώρα 8π.μ. στον ιερό ναό Ταξιαρχών νεκροταφείου 40ήμερο μνημόσυνο υπέρ αναπαύσεως της ψυχής του λατρευτού μας συζύγου, πατέρα και παππού

ΝΙΚΗΤΑ ΜΑΓΓΑΦΑ

Η σύζυγος Μαρία
Τα παιδιά Γιώργος και Σταύρος
Τα εγγόνια και οι λοιποί συγγενείς

9264-25/9



Τελούμε την 25 Σεπτεμβρίου ημέρα Σάββατο και ώρα 8 π.μ. στον ιερό ναό Αγίας Ειρήνης Ορφανοτροφείου Θηλέων 3μηνο μνημόσυνο υπέρ αναπαύσεως της ψυχής της λατρευτής μας συζύγου, αδελφής και θείας

ΑΓΓΕΛΙΚΗΣ ΤΣΑΛΙΚΗ

Ο σύζυγος Δημήτρης
Ο αδελφός Γιάννης
Τα ανίψια και οι λοιποί συγγενείς

9221-24/9



Τελούμε την 26 Σεπτεμβρίου ημέρα Κυριακη και ώρα 8.30 π.μ. στον ιερό ναό Αγίου Γεωργίου ΚΑΤΩ 40ήμερο μνημόσυνο υπέρ αναπαύσεως της ψυχής του λατρευτού μας συζύγου, πατέρα, παππού και θείου

ΒΑΣΙΛΕΙΟΥ ΠΑΝΑΓΟΥ

Η σύζυγος Μαρία
Τα παιδιά Πανορμίτης - Ελένη, Σταματία - Γιώργος, Σεβαστή - Νίκος
Τα εγγόνια, τα αδέλφια και οι λοιποί συγγενείς

9223-25/5

Κάθειρξη δέκα χρόνων

ΣΥΝΕΧΕΙΑ ΑΠΟ ΤΗ ΣΕΛ. 1

τους Λουκάς Βασιλείου του Ελευθερίου, 29 χρόνων και Ιωάννα Βασιλείου Καραγιαννοπούλου, 30 χρόνων.

ΣΥΜΦΩΝΑ με το κατηγορητήριο οι Αναστασόπουλος και Φραγκοπούλου συνελήφθησαν στις 11 το πρωί της 5ης Μαΐου, στο λιμάνι από άνδρες της Δίωξης Ναρκωτικών να «κουβαλούν» 16 αυτοσχέδια δέματα που περιείχαν 8 κιλά και 200 γραμμάρια χασίς.

➤ Από την προανάκριση προέκυψε ότι τα ναρκωτικά είχαν παραλάβει από τον Λουκά Βασιλείου προκειμένου να τα μεταφέρουν στη Ρόδο.

ΣΕ ΕΠΙΚΟΙΝΩΝΙΑ που είχε ο Αναστασόπουλος με τον παραλήπτη, ορίστηκε σημείο συνάντησης για να γίνει η παράδοση των ναρκωτικών. Εκεί εμφανίστηκε η 30χρονη Ιωάννα Βασιλείου - Καραγιαννοπούλου, την οποία συνέλαβαν, αλλά ο Αναστασόπουλος δραπέτευσε για να συλληφθεί τρεις μέρες αργότερα.

➤ Λόγω εγκυμοσύνης η Φραγκοπούλου έκανε έφεση και αφέθηκε ελεύθερη, αφού κατέβαλε χρηματική εγγύηση 100.000 δρχ. αλλά θα εμφανίζεται μία φορά το μήνα στην Αστυνομία. Ο Αναστασόπουλος επιστρέφει στον Κορυδαλλό.

«Πυραμίδα» στη Ρόδο

ΣΥΝΕΧΕΙΑ ΑΠΟ ΤΗ ΣΕΛ. 1

στιγμής καμιά μηνυτήρια αναφορά, αλλά απλά πρόκειται για φήμες που κυκλοφορούν ευρύτατα τις τελευταίες μέρες στη Ρόδο.

ΚΑΤΑ ΣΥΝΕΠΕΙΑ η υπόθεση θα πρέπει ν' απασχολεί τις δικαστικές αρχές της Ρόδου, από τη στιγμή που θα υποβληθεί μήνυση στην Εισαγγελία.

● Παρά τα όσα λέγονται, οι ίδιες πληροφορίες αναφέρουν ότι τα θύματα της «πυραμίδας» προβληματίζονται αν θα πρέπει να καταφύγουν στη Δικαιοσύνη, διότι φοβούνται μην τυχόν και εμπλέξουν με διάφορες φορολογικές παραβάσεις.

ΠΑΝΤΩΣ με το θέμα της «πυραμίδας» αναμένεται να υπάρξουν σύντομα εξελίξεις, εκτός και εάν... κλείσουν τα στόματα για το φόβο των Ιουδαίων!.

Ο Βαρθολομαίος στη Λέρο

ΣΥΝΕΧΕΙΑ ΑΠΟ ΤΗ ΣΕΛ. 1

πάλαια και την Καλυμνο.

Την Κυριακή το πρωΐ, ο κ.Βαρθολομαίος θα προεξάρχει στη λειτουργία και δοξολογία που θα τελεστούν, με αφορμή την 56η επέτειο της βύθισης του πολεμικού "Βασίλισσα Ολγα" από τους Γερμανούς, στο λιμάνι της Λέρου.

Στη συνέχεια θα τελέσει μνημόσυνο για τους πεσόντες στον ιστορικό χώρο οπου βυθίστηκε το πλοίο. Το μεσημέρι της Κυριακής θα μεταβεί στην περιοχή Αλιντα και συγκεκριμένα στο ανεγερθέν Συνεδριακό Κέντρο και θα τελέσει τον αγιασμό των εγκαινίων, ενώ το απόγευμα της ιδιας μέρας θα εγκαινιάσει την ανέγερση Κέντρου Αποκατάστασης Αναπήρων, σε χώρο που προσφέρθηκε στην τοπική Εκκλησία.

Τη Δευτέρα το πρωΐ ο Πατριάρχης θα κηρύξει την έναρξη του πρώτου συνεδρίου με το οποίο και ουσιαστικά θα εγκαινιαστεί το Συνεδριακό Κέντρο της μητρόπολης Λέρου και το οποίο θα έχει ως θέμα του το ρόλο και τις προοπτικές της Ορθοδοξίας στον 21ο αιώνα.

Θα συμμετάσχουν κορυφαίοι Ελληνες και ξένοι Ορθόδοξοι Θεολόγοι, υπό την προεδρία του ακαδημαϊκού, μητροπολίτη Περγάμου Ιωάννη.

Ο κ.Βαρθολομαίος θα αναχωρήσει απο τη Λέρο, το απόγευμα της Δευτέρας, αφού πρώτα στείλει μήνυμα προς τον δωδεκανησιακό λαό.

Ο Σπυρίδων αποσύρεται

ΣΥΝΕΧΕΙΑ ΑΠΟ ΤΗ ΣΕΛ. 1

για το θρίλερ της παραίτησής του με αυτή την επιστολή αποκαλύπτει ότι υπήρξε έντονο παρασκήνιο μέχρι την ημέρα της αναγκαστικής αποχώρησής του από το θώκο της Αμερικής χαρακτηρίζοντας τα σχετικά γεγονότα ως «αήθη».

● Αλλωστε, στην αποχαιρετιστήρια ποιμαντορική του επιστολή προς το χριστεπώνυμο πλήρωμα της Αμερικής, ο κ. Σπυρίδων εμμέσως πλην σαφώς φωτογράφισε το παρασκήνιο και τις πιέσεις που δέχθηκε για να παραιτηθεί, τονίζοντας ότι δεν μπορούσαν να διακυβευθούν περισσότερο οι αρχές και η αλήθεια.

ΧΑΡΑΚΤΗΡΙΣΤΙΚΑ αναφέρει: «Στη διάρκεια οποιασδήποτε διακονίας που εμπιστεύεται ο Θεός στον άνθρωπο, έρχεται η ώρα που οι αρχές και η αλήθεια δεν μπορούν να διακυβευθούν περισσότερο και πέρα από την ακεραιότητα του ανθρωπίνου πνεύματος. Οι στιγμές αυτές είναι εκείνες που μας προσδιορίζουν ως πρόσωπα, που μας κάνουν αυτό που είμασθε. Ευχαριστώ το Θεό που κι εγώ σαν απλός άνθρωπος «περιπατών κατά σάρκα και ζων εν κόσμω», είμαι σε θέση να αναγνωρίσω παρόμοιες στιγμές. Και κάτι που έχει μεγαλύτερη ακόμη σημασία: υπάρχει χάρις αντί χάριτος, διότι αποχωρώ με καρδιά καθαρή από κακία... χόλο η διάθεση κριτικής των άλλων».

● Με την άρνηση του τέως Αρχιεπισκόπου Αμερικής να αποδεχθεί την εκλογή του ως Μητροπολίτου Χαλδίας οι εξελίξεις των τελευταίων μηνών στην Εκκλησία της Αμερικής παίρνουν άλλη δραματική διάσταση, προκαλώντας καινούργιους πονοκεφάλους στο Φανάρι που επιζητεί επίμονα να κλείσει την ιστορία με τον πιο σύντομο και ανώδυνο τρόπο πετώντας ουσιαστικά τον κ. Σπυρίδωνα στην ανωνυμία του νέου διορισμού του.

ΦΑΙΝΕΤΑΙ όμως ότι ο κ. Σπυρίδων δεν είναι διατεθειμένος να δεχθεί άλλες τα πεινωτικές πιέσεις από το Φανάρι, ενώ σε στενό του κύκλο έχει αποκαλύψει ότι θα μιλήσει για πρόσωπα και πράγματα όταν έρθει η κατάλληλη ώρα.

Ο Τσέλιος φοροφυγάδας

ΣΥΝΕΧΕΙΑ ΑΠΟ ΤΗ ΣΕΛ. 1

κής Οικονομίας και Οικονομικών.

Πρόκειται για την πέμπτη κατά σειρά λίστα που δίνεται στη δημοσιότητα στην οποία περιλαμβάνονται επώνυμοι ηθοποιοί, γιατροί, δικηγόροι, συμβολαιογράφοι, καθηγητές και σεναριογράφοι.

Οπως αναφέρεται σε ανακοίνωση του Υπουργείου Οικονομικών οι παραπάνω κατηγορούνται για απόκρυψη εισοδήματος που διαπιστώθηκε ύστερα απο ελέγχους που έκανε το Σώμα Διωξης Οικονομικού Εγκλήματος (ΣΔΟΕ).

Μεταξύ αυτων περιλαμβάνονται:

Οι ηθοποιοί, Στράτος Τζώρτζογλου, Γιώργος Κωνσταντίνου, Απόστολος Γκλέτσος, Πέτρος Φιλιππίδης, Γιάννης Μπέζος, Βάνα Μπάρμπα, Ρένια Εσκενάζυ, Ταμίλα Κουλίεβα, Νένα Μεντή, Ναταλία Τσαλίκη, Ζαχαρίας Ρώχας, Νίκος Γαλανός, Εμμανουήλ Βαμβακούσης.

Ο συγγραφέας τηλεοπτικών σειρών Ελευθέριος Καπώνης.

Οι γιατροί, Κωνσταντίνος Ιων. Βακαλόπουλος, Νικόλαος Κυρ. Ακπάπας, Ηλίας Γεωρ. Ξανθάκος, Αντώνιος Κων. Πετρόπουλος, Ανδρέας Ιων. Λαΐνης και Αννα Αθαν. Ανδριανάκη.

Ο δικηγόρος Κυριάκος Γεωργ. Τσέλιος.

Οι συμβολαιογράφοι, Κωνσταντίνος Αθαν. Παλαιολογόπουλος, Γεώργιος Παυλ. Κουρνέτας, Μαρία Αντωνοπούλου-Δασίου και οι καθηγητές Γεώργιος Λαγκαζάλης και Ιωάννης Μήτσιανης.

Στην ανακοίνωση του υπουργείου προαναγγέλλεται ότι εντός διμήνου θα δοθεί στη δημοσιότητα και νέα λίστα με ονόματα επωνύμων. στους οποίους από ελέγχους του ΣΔΟΕ διαπιστώθηκε φοροδιαφυγή.

Η Μεσαιωνική Πόλη

ΣΥΝΕΧΕΙΑ ΑΠΟ ΤΗ ΣΕΛ. 1

σίας Αρχιτεκτονικής και Πολιτιστικής Κληρονομιάς της Ρόδου έχει ως εξής:

«Ο Σύλλογός μας, θέλοντας να συμβάλλει, στο μέτρο των δινάμεών του, στη διάσωση και διατήρηση της αρχιτεκτονικής και πολιτιστικής κληρονομιάς της πόλης μας, συγκάλεσε σύσκεψη στα γραφεία του στις 8 Μαρτίου 1999, στην οποία έλαβαν μέρος ο πρόεδρος του Συλλόγου μας κ. Κυριάκος Παπασάββας, ο πρόεδρος του συλλόγου των καταστηματαρχών της Μ. Πόλης κ. Λάζαρος Κουφός, ο πρόεδρος του συλλόγου των μονίμων κατοίκων της Μ. Πόλης κ. Γαλαντής Κορωναίος, η πρόεδρος των ξεναγών Δωδ/νήσου κ. Αικατερίνη Γκόγκου, η προϊσταμένη του Γραφείου της Μ. Πόλης της Προγραμματικής Σύμβασης ΥΠΟΟ-ΤΑΠΑ - Δήμου Ρόδου κ. Αννα Παρασκευοπούλου και τα μέλη του συλλόγου μας κ. Γιώργος Ντέλλας και κ. Μαρία Μιχαλάκη - Κόλλια.

Κοινή διαπίστωση όλων υπήρξε ότι η Μ. Πόλη η οποία, ενώ έχει ανακηρυχθεί Παγκόσμιο Μνημείο Πολιτιστικής Κληρονομιάς, αντιμετωπίζει αρκετά προβλήματα μερικά από τα οποία θέτουμε υπόψη σας υποδεικνύοντας τη λήψη κάποιων μέτρων με την παράκληση να τα αντιμετωπίσετε θετικά.

Α. ΚΑΘΑΡΙΟΤΗΤΑ:

1. Χωροθέτηση κάδων απορριμμάτων σε ειδικές βάσεις (υπόδειγμα θα υπάρχει στο γραφείο της Μ. Πόλης)

2. Αντικατάσταση όλων των κάδων που είναι σε κακή κατάσταση (μικρών και μεγάλων)

3. Συχνό πλύσιμο των κάδων

4. Χορήγηση μικρών ειδικών δοχείων στα εστιατόρια και συναφή καταστήματα για τη ρίψη των απορριμμάτων τους, τα οποία προκαλούν δυσοσμία και την τοποθέτησή τους σε ιδιωτικούς χώρους έως ότου γίνει η αποκομιδή τους από τα απορριμματοφόρα. Το μέτρο αυτό θα πρέπει να τηρηθεί με αυστηρότητα για να αποφευχθεί το φαινόμενο που παρατηρείται σήμερα, τα απορρίμματα να βρίσκονται συσσωρευμένα στους δρόμους και τα πεζοδρόμια ή στους μεγάλους κάδους από το απόγευμα έως το ετόμενο πρωί που περνάει το όχημα.

5. Συχνό πλύσιμο των οδών και των πλατειών με το ειδικό όχημα.

6. Διαρκή συντήρηση και καθαρισμό των χώρων όπου υπάρχουν παιδικές χαρές.

7. Προσπάθεια ευαισθητοποίησης του κοινού για συμμετοχή στην καθαριότητα μια καμπάνια και ειδικά σποτ από τα ΜΜΕ.

8. Τέλος να ερευνηθεί αν υπάρχουν παράνομες συνδέσεις βόθρων με το δίκτυο ομβρίων υδάτων (υπάρχουν σχετικές καταγγελίες) και να τηρηθεί η νομοθεσία για τη δημόσια υγεία.

Β. ΦΩΤΙΣΜΟΣ:

1. Να συμπληρωθεί ο φωτισμός των οδών της Μ. Πόλης.

2. Να συμπληρωθεί ο φωτισμός - βάσει μελέτης -για την ανάδειξη των μνημείων.

3. Να γίνει βελτίωση, όπου πρέπει, του φωτισμού σε μνημεία που δεν φωτίζονται κατάλληλα (όπως π.χ. η πλατεία Αργυροκάστρου).

4. Να αφαιρεθούν οι φωτεινές πινακίδες και οι προβολείς από τα καταστήματα, γιατί υποβαθμίζουν την αισθητική των κτιρίων.

Γ. ΗΧΟΡΥΠΑΝΣΗ:

1.Είναι κοινή πλέον η διαπίστωση ότι ορισμένα νυχτερινά κέντρα στη Μ. Πόλη παραβιάζουν το ωράριο λειτουργίας και μεταδίδουν μουσική, με αποτέλεσμα να είναι εφιαλτική η ζωή των κατοίκων και να μην μπορούν να κοιμηθούν. θα πρέπει να τηρηθεί αυστηρά ο σχετικός νόμος που προβλέπει τη λειτουργία των κέντρων αυτών.

Δ. ΚΑΤΑΛΗΨΗ ΚΟΙΝΟΧΡΗΣΤΩΝ ΧΩΡΩΝ:

1. Να προστατευθεί η πολιτισμική μας κληρονομιά από την ανεξέλεγκτη κατάληψη κοινόχρηστων χώρων και να τηρηθεί αυστηρά η σχετική νομοθεσία με στόχο την άνετη διακίνηση των πεζών και των οχημάτων.

Ε. ΚΥΚΛΟΦΟΡΙΑΚΟ:

1. Η άναρχη κυκλοφορία και η στάθμευση διαφόρων οχημάτων μπροστά από μνημεία όπως π.χ. το Αρχαιολογικό Μουσείο, η Παναγιά του Κάστρου, το Παλάτι του Μεγάλου Μαγίστρου κ.α. δεν προσβάλλουν μόνο την έννοια της Πολιτιστικής Κληρονομιάς, αλλά υποβαθμίζουν την αισθητική των μνημείων προκαλώντας αλγεινή εντύπωση στους επισκέπτες του νησιού μας, γεγονός που σχολιάζεται ποικιλοτρόπως.

2. Να απαγορευτεί η κυκλοφορία των τροχοφόρων στην οδό Ιπποτών.

3. Η διαδικασία ανεφοδιασμού των καταστημάτων της Μ. Πόλη να ολοκληρώνεται έως τις 10.00 το πρωί και να πραγματοποιείται με αυτοκίνητα μικρού κυβισμού (τριών κυβικών και κάτω), με αυστηρή τήρηση του μέτρου για να αποφευχθεί η συνεχής καταστροφή των οδοστρωμάτων.

4. Η χορήγηση σήματος για την είσοδο από τις πύλες της Μ. Πόλης να δίνεται μόνο στους μονίμους κατοίκους (σ' αυτούς που παραμένουν καθ' όλη τη διάρκεια του έτους). Στη διαδικασία χορήγησης του παραπάνω σήματος, παράλληλη, να συμμετάσχουν και οι πρόεδροι των μονίμων κατοίκων της Μ. Πόλης και των καταστηματαρχών.

5. Ως χώρος στάθμευσης των οχημάτων των μονίμων κατοίκων, εκτός των υφισταμένων, προτείνεται η πλατεία του Αγ. Παντελεήμονα, η πλατεία Αργυροκάστρου και ο χώρος πίσω από τον Αγ. Φραγκίσκο.

6. Στους συγκεκριμένους χώρους στάθμευσης εντός της Μ. Πόλης, θα πρέπει να αναγράφει ο αντίστοιχος αριθμός κυκλοφορίας του οχήματος.

7. Να παραταθούν τα μέτρα ελεγχόμενης εισόδου των οχημάτων στη Μ. Πόλη έως την 1η μεταμεσονύχτια ώρα. Επίσης τα μέτρα να ισχύσουν και κατά τους χειμερινούς μήνες.

8. Να αποκατασταθούν και να λειτουργήσουν οι παλιές κρήνες.

Οι προτάσεις μας αυτές αποβλέπουν στο να βοηθήσουν το έργο των αρμοδίων αρχών, όπως το Δήμο Ροδίων, την αρμόδια Εφορεία Αρχαιοτήτων, καθώς και το Γραφείο της Μ. Πόλης, με σκοπό να συμβάλλουν στη βελτίωση της ποιότητας ζωής των κατοίκων και των εργαζομένων σ' αυτή, αλλά και να αποκαταστήσουν την αισθητική εικόνα του μνημειακού χώρου της Μεσαιωνικής Πόλης - Μνημείου της Παγκόσμιας Κληρονομιάς.

Οι υπογράφοντες:
Κυριάκος Πατασάββας
Γαλαντής Κορωναίος
Λάζαρος Κουφός
Αικατερίνη Γκόγκου
Γιώργος Ντέλλας
Μαρία Μιχαλάκη - Κόλλια

Ο κ. Γαλάντης Κορωναίος αρνήθηκε να υπογράψει διαφωνώντας ως προς την ιεράρχηση των θεμάτων».

Αριθμ. 6942/1999
Επισπεύδουσα: Η ALPHA ΤΡΑΠΕΖΑ ΠΙΣΤΕΩΣ Α.Ε.
Οφειλέτης: ΓΕΝΙΚΗ ΤΕΧΝΙΚΗ Α.Ε.
Τίτλος που εκτελέστηκε: Το πρώτο εκτελεστό απόγραφο της υπ' αριθμ. 147/1999, 148/1999, 149/1999 & 165/1999 διατ. πληρωμής του Μον. Πρωτ. Ρόδου
Ποσό οφειλής: 41.006.571 δρχ.
Ημερομηνία πλειστηριασμού: 13 Οκτωβρίου 1999
Υπάλληλος του πλειστηριασμού: Η κ. Μαίρη Παπαδάκη
Τόπος πλειστηριασμού: ΔΟΝΑ Ρόδου
Εχει κατασχεθεί με την υπ' αριθμ. 6839/1999 κατασχετήρια έκθεση μου.
Περιγραφή κινητών:
1)Ενα φορτηγό αυτοκίνητο τροχοφόρο μάρκας ASTRA type HD 7 8438 βάση με καμπίνα οδηγού, χρώματος λευκού, έχει αύξοντα αριθμό κυκλοφορίας ΚΧΑ 7718 και εκτιμήθηκε 18.000.000 δρχ.
2)Ενα φορτηγό αυτοκίνητο τροχοφόρο μάρκας ASTRA type HD 7 8438 χρώματος λευκού έχει αύξοντα αριθμό κυκλοφορίας ΚΧΑ 7719 και εκτιμήθηκε 18.000.000 δρχ.
Πρώτη προσφορά το μισό της εκτίμησης που ορίστηκε με την κατάσχεση, δηλαδή 9.000.000 & 9.000.000 δρχ.
Σύνταξα την παρούσα σήμερα στις 29-07-1999
Ο Δηλοποιών Δικαστικός Επιμελητής
ΜΙΧΑΛΗΣ ΣΤΕΦ. ΜΕΛΛΙΝΗΣ
Χ.Λ-24/9

Ζητά την έκπτωση

ΣΥΝΕΧΕΙΑ ΑΠΟ ΤΗ ΣΕΛ. 1

Συνδυασμού μου.

Επειδή η παρούσα μου είναι νόμιμη, βάσιμη και αληθινή.

ΔΙΑ ΤΑΥΤΑ ΚΑΤΑΓΓΕΛΛΩ

1. Τη συνεχόμενη και προσβλητική προς το θεσμό του Δημοτικού Συμβουλίου και της ίδιας ακόμα της Τοπικής Αυτοδιοίκησης απουσία του Δημοτικού Συμβούλου μείζονος Αντιπολίτευσης (Συνδυασμός Νέοι Ορίζοντες), Στυλιανού Μαντάλη.

Ο ανωτέρω απαξίωσε και υποβίβασε το Δημοτικό Συμβούλιο απουσιάζοντας αδικαιολόγητα επί πέντε (5) συνεχόμενες συνεδριάσεις και προτίμησε να ιδιωτεύσει ασχολούμενος με τα του οίκου του και τα των επιχειρήσεών του, Συνεδριάσεις Μαρτίου, Απριλίου, Μαΐου, Ιουνίου, Ιουλίου. Στην δε συνεδρίαση Αυγούστου εμφανίστηκε επί 40' και εν συνεχεία αποχώρησε... (...). Στη συνεδρίαση Σεπτεμβρίου 1999, επίσης απουσίασε!

Ο θεσμός του Δημοτικού Συμβούλου είναι τιμητικός και όχι υποχρεωτικός. Εφόσον δεν συμμετέχει υποχρεούται να παραιτηθεί και ο Δήμος να κινήσει τη σχετική διαδικασία έκπτωσης του σύμφωνα με τον Κανονισμό.

2. Την απαράδεκτη και υπαίτια συμπεριφορά του προέδρου του Δημοτικού Συμβουλίου, ο οποίος εξ αντικειμένου επιχειρεί να συγκαλύψει το σκάνδαλο. Με τη συμπεριφορά του αυτή υποβαθμίζει και τον δικό του ρόλο και καθίσταται συνυπαίτιος του διασυρμού του Δήμου. Στο θέμα αυτό εμφανίζεται κατά την απόλυτη εκτίμηση μου ανάξιος της θέσεως του και τον καλώ σε παραίτηση.

3. Τα ίδια ισχύουν και για τον επικεφαλής της παράταξης κ. Σταύρο Πολυχρόνη, ο οποίος όφειλε να καταγγείλει το σκάνδαλο. Αναμένω με ενδιαφέρον την περαιτέρω στάση του κ. Πολυχρόνη από τον οποίο ως επικεφαλής αναμένω να πρωτοστατήσει υπέρ της αποπομπής και έκπτωσης του ανωτέρω και υπέρ των συμφερόντων του Συνδυασμού του, ο οποίος εξέλεξε 5 Δημοτικούς Συμβούλους και όχι 4, (οι οποίοι στην πορεία κατά την εκτίμηση μου έγιναν 3...). Αυτό άλλωστε αποτελεί κοινό μυστικό (...).

Επίσης

ΣΑΣ ΚΑΛΩ

Να φέρετε άμεσα και εντός των επόμενων πέντε (5) ημερών σε έκτακτη συνεδρίαση με τη διαδικασία του κατεπείγοντος το θέμα της κήρυξης του ανωτέρω σε αργία και την άμεση έκπτωση του δια των νομίμων διαδικασιών.

Άλλως (και όλως επικουρικά) να τεθεί άμεσα το θέμα με την διαδικασία του κατεπείγοντος στην επόμενη τακτική Συνεδρίαση και δη αυτήν της Παρασκευής 24/9/1999.

Επίσης

ΔΙΑΜΑΡΤΥΡΟΜΑΙ

Για τις πράξεις και παραλείψεις σας επί του θέματος. Και

ΣΑΣ ΔΗΛΩΝΩ

Ότι επιφυλάσσομαι στις περαιτέρω νόμιμες ενέργειές μου καθώς και στη δημοσίευση του παρόντος στον τοπικό τύπο.

Αρμόδιος δικαστικός επιμελητής να επιδώσει νόμιμα την παρούσα προς αυτόν στον οποίον απευθύνεται, προ γνώση του και για τις νόμιμες συνέπειες.

Καλλιθέα 22/9/1999
Αθηνόδωρος Κωνσταντίνου»

Λύσεις σε δύο προβλήματα

ΣΥΝΕΧΕΙΑ ΑΠΟ ΤΗ ΣΕΛ. 1

• Να τακτοποιηθεί ως προς την ένταξη της Β' φάσης του στο πρόγραμμα αφού ο αρχικός προϋπολογισμός ήταν 1 δισ. 525 εκατ. όσο ήταν το ποσόν του συμφωνητικού για την Α' φάση.

• Να έχει τακτοποιηθεί το οικονομικό και φυσικό αντικείμενο της Α' φάσης του έργου ώστε να μην υπάρξουν προβλήματα στην υλοποίηση ή στη χρηματοδότηση του.

Ο ΓΕΝΙΚΟΣ γραμματέας της Περιφέρειας, συνέστησε στη Νομαρχιακή Αρχή να μην προχωρήσει στην υπογραφή σύμβασης για το έργο με το μειοδότη που θα προκύψει από διαγωνισμό, μέχρι να ανακοινωθεί η έγκριση της Περιφέρειας.

Θα προχωρήσουν όμως, οι διαδικασίαες και για την κατασκευή του έργου του αγωγού μεταφοράς λυμάτων, από τις Καλυθιές στο Δήμο Ρόδου.

ΣΕ ΕΓΓΡΑΦΟ που έστειλε στη Νομαρχία ο περιφερειάρχης επεσήμανε ότι η υλοποίηση του έργου του αγωγού μεταφοράς λυμάτων από τις Καλυθιές στο Βόδι, δεν θα επιφέρει αρνητικές διαφοροποιήσεις ως προς τις επιπτώσεις στο περιβάλλον και ως εκ τούτου δεν απαιτείται να τηρηθεί η διαδικασία προέγκρισης χωρο-θέτησης και περιβαλλοντικών όρων.

Παρά το γεγονός όμως ότι ο Νομάρχης εξέφρασε την ικανοποίησή του για την έκβαση της υπόθεσης των δύο έργων, ο αντινομάρχης κ. Χατζηευθυμίου εξαπέλυσε νέα επίθεση κατά του Περιφερειάρχη κ. Σαλτούρου για την τακτική που ακολουθεί για τα έργα, τα οποία είναι αναγκαία όπως επεσήμανε για το νομό Δωδεκανήσου, ενώ ήδη είχε δοθεί η έγκριση του κ. Σαλτούρου για τις δημοπρατήσεις...

Γρονθοκόπησε τουρίστρια

ΣΥΝΕΧΕΙΑ ΑΠΟ ΤΗ ΣΕΛ. 1

✔ Το επεισόδιο συνέβη χθες στις 3 τα ξημερώματα στην οδό Ορφανίδου, όταν ο KRISTO ZENEA, 35 χρόνων, από την Αλβανία, πλησίασε την 22χρονη τουρίστρια SIW CAMILLA WIST, από τη Νορβηγία που βάδιζε αμέριμνη και άρχισε να τις κάνει ανήθικες προτάσεις. Αργότερα έγιναν χειρονομίες και όταν η αλλοδαπή αντέδρασε τη γρονθοκόπησε στο πρόσωπο.

Η 22χρονη υπέβαλε μήνυση σε βάρος του, μ' αποτέλεσμα να συλληφθεί, να σχηματιστεί σε βάρος του δικογραφία και να οδηγηθεί στον Εισαγγελέα, ο οποίος τον παρέπεμψε στο Αυτόφωρο από το οποίο και καταδικάστηκε σε τετράμηνη φυλάκιση. Ασκησε έφεση και αφέθηκε ελεύθερος.

ΕΛΛΗΝΙΚΗ ΔΗΜΟΚΡΑΤΙΑ
ΥΠΟΥΡΓΕΙΟ ΕΡΓΑΣΙΑΣ
ΟΡΓΑΝΙΣΜΟΣ ΑΠΑΣΧΟΛΗΣΗΣ
ΕΡΓΑΤΙΚΟΥ ΔΥΝΑΜΙΚΟΥ ΚΕΤΕΚ ΡΟΔΟΥ

ΑΝΑΚΟΙΝΩΣΗ

Από τις Σχολές του ΟΑΕΔ -ΚΕΤΕΚ Ρόδου, ανακοινώνεται ότι στο ΤΕΕ Μαθητείας Α΄ κύκλου για το νέο Σχολικό έτος 1999-2000 εκτός από τα άτομα που έχουν ήδη εισαχθεί θα εισαχθούν για εκπαίδευση 25 ακόμη μαθητές -μαθήτριες στην ειδικότητα

ΣΤΕΛΕΧΗ ΠΩΛΗΣΕΩΝ

Δικαίωμα εγγραφής στην Α΄ τάξη έχουν οι νέαι-ες που τελείωσαν με επιτυχία τουλάχιστον το Γυμνάσιο, γεννηθέντες από 1 Ιανουαρίου 1981 μέχρι και 1 Απριλίου 1985. Οι υποψήφιοι θα πρέπει να υποβάλουν τις αιτήσεις τους στο ΚΕΤΕΚ Ρόδου από 24-9-1999 μέχρι 30-9-1999

ΔΙΚΑΙΟΛΟΓΗΤΙΚΑ ΕΓΓΡΑΦΗΣ

1.Αίτηση έντυπη (υπάρχει στο ΚΕΤΕΚ)

2.Απολυτήριο Γυμνασίου ή Λυκείου (φωτοτυπία επικυρωμένη) ή πιστοποιητικό σπουδών (στην περίπτωση που οι υποψήφιοι έχουν φοιτήσει και σε κάποια τάξη του Λυκείου) ή οποιονδήποτε άλλο σχολικό τίτλο, που να αποδεικνύει τη μαθητική κατάσταση του υποψήφιου **ΟΠΩΣΔΗΠΟΤΕ ΜΕ ΒΑΘΜΟ.**

3.Πιστοποιητικό γέννησης Δήμου ή Κοινότητας ή επικυρωμένο φωτοαντίγραφο ταυτότητας

4.Φωτογραφίες (2)

5.Πιστοποιητικό υγείας για το μάθημα της γυμναστικής

Αποκλείονται από τη διαδικασία επιλογής, οι υποψήφιοι που θα υποβάλουν εκπρόθεσμα αίτηση και δικαιολογητικά τα οποία δεν έχουν επικυρωθεί εκτός αν υπάρχουν κενές θέσεις

ΣΗΜΕΙΩΝΟΥΜΕ ΟΤΙ:

1.Οσοι υποψήφιοι κατέχουν τίτλο αλλοδαπής, θα πρέπει να προσκομίσουν αντίστοιχη μετάφραση από το Υπουργείο Εξωτερικών, καθώς και βεβαίωση ισοτιμίας από τα γραφεία της Δευτεροβάθμιας Εκπαίδευσης του Υπουργείου Παιδείας.

2.Οσοι αλλοδαποί υποψήφιοι δεν

ALHABRA TRAVEL

ΕΚΔΡΟΜΗ στην

ΙΣΠΑΝΙΑ



Από 15/11 έως 22/11

Χώρα με παραδόσεις - πολιτισμό - μουσική - χορό - ταυρομαχίες!!!
Μόνο εμείς ξέρουμε να δίνουμε ό,τι καλύτερο σ'αυτό τον τόπο! Η πείρα μας εγγύηση!
Με τις ισπανικές αερογραμμές
IBERIA

ΙΒΗΡΙΚΟ ΠΑΝΟΡΑΜΑ!

15-19/11 BARCELLONA - TARRAGONA (PORTO AVVENTURA - BALOU) MADRID - TOLEDO

19-22/11 Με το τρένο AVE (μοναδικό στην Ευρώπη για την ταχύτητά του) σε 2 ώρες βρισκόμαστε στην CORDOBA - SEVILLA - - GRANADA - TOREMOLINOS - MARBELLA - GIBRALTAR

Ξενοδοχεία ΒΑ με ημιδιατροφή Η/Β
Μεταφορές με πολυτελή πούλμαν
Ξεναγήσεις με ξεναγό
Τρένο MADRID CORDOBA και SEVILLA - MADRID)
Αερ. εισιτ. από Αθήνα με IBERIA
Ασφάλεια
Συνοδός Γραφείου μας

ΔΗΛΩΣΕΙΣ ΜΕΧΡΙ 10 ΟΚΤΩΒΡΙΟΥ

ΑΝΑΛΥΤΙΚΟ ΠΡΟΓΡΑΜΜΑ ΣΤΟ ΓΡΑΦΕΙΟ ΜΑΣ

ALHABRA TRAVEL

Αλεξ. Παπάγου 23 - Τηλ. 37052, 25698

M11-30/9

ΓΕΡΜΑΝΟΣ

ΖΗΤΑ ΝΑ ΠΡΟΣΛΑΒΕΙ ΓΙΑ ΤΟ ΚΑΤΑΣΤΗΜΑ ΡΟΔΟΥ

Α. ΤΕΧΝΙΚΟ
Ο κατάλληλος υποψήφιος πρέπει να διαθέτει:
- Πτυχίο Σχολής Ηλεκτρονικών ή αποδεδειγμένη εμπειρία στα ηλεκτρονικά 2-3 χρόνια
- Γνώσεις χειρισμού Η/Υ και Αγγλικών
- Ηλικία 23-28 ετών

Β. ΠΩΛΗΤΗ - ΠΩΛΗΤΡΙΑ ΚΙΝΗΤΗΣ ΤΗΛΕΦΩΝΙΑΣ
Ο/η κατάλληλος/η υποψήφιος/α πρέπει να διαθέτει:
-Προϋπηρεσία στις πωλήσεις 1-3 έτη, κατά προτίμηση σε προϊόντα νέας τεχνολογίας
- Γνώσεις χειρισμού Η/Υ και Αγγλικών
- Ηλικία 23-28 ετών
- Εμπειρία στο χώρο πωλήσεων κινητής τηλεφωνίας θα ληφθεί σοβαρά υπόψη

Η εταιρεία προσφέρει ικανοποιητικό μισθό, συνεχή εκπαίδευση και δυνατότητες εξέλιξης σε μία συνεχώς αναπτυσσόμενη επιχείρηση

Οι ενδιαφερόμενοι παρακαλούνται να στείλουν βιογραφικό σημείωμα στη Δ/νση: ΓΕΡΜΑΝΟΣ ΑΒΕΕ 23ο χλμ. Ε.Ο. Αθηνών Λαμίας, 145 65, Αγ. Στέφανος ή στο Fax: 6219.111 με την ένδειξη: ΡΟΔ

T32774-26/9

Από την εκπομπή Αρχιπέλαγος

Αφιέρωμα στο νησί της Πάτμου

Θα μεταδοθεί και από το δορυφορικό πρόγραμμα της ΕΡΤ

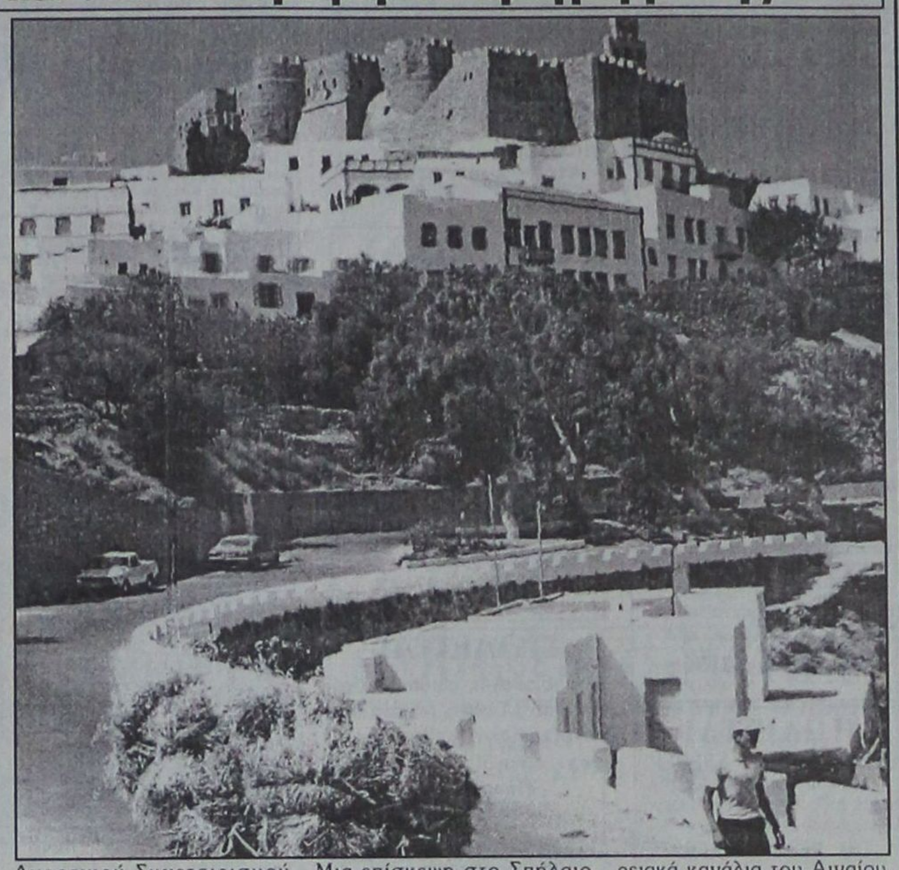

Καθώς ο «χορός των Ρίχτερ» συνεχίζεται, η εκπομπή ΑΡΧΙΠΕΛΑΓΟΣ παρουσιάζει αυτή την εβδομάδα τις ζώνες υψηλής σεισμικότητας στον ελλαδικό χώρο, αλλά και τον ενιαίο οικοδομικό κανονισμό. Και επειδή δεν ήταν μόνο τα Λιόσια, το Μενίδι και η Κάτω Κηφισιά που πλήγηκαν από τον Εγκέλαδο, η κάμερα της εκπομπής επισκέφθηκε και τις προσφυγικές κατοικίες στη Δραπετσώνα, όπου κατέγραψε τις πολύ σοβαρές ζημιές που υπέστησαν οι εκεί περιοχές. Συνομίλησε με τους κατοίκους για τη σημερινή τους κατάσταση, αλλά και με εκπροσώπους της Τοπικής Αυτοδιοίκησης για το τι «μέλλει γενέσθαι».

Με το μεγάλο θέμα του καθορισμού της τελικής τιμής επιδότησης του λαδιού από την Ευρωπαϊκή Ενωση, που αποτελεί «μήλον της έριδος» για τους ελαιοπαραγωγούς, ασχολείται το ΑΡΧΙΠΕΛΑΓΟΣ και καταγράφει τις καταγγελίες του Αγροτικού Συνεταιρισμού Ελαιοπαραγωγών Λέσβου για τα πανωγραφίματα που έγιναν από ορισμένους νομούς, με αποτέλεσμα να μην παίρνουν οι ελαιοπαραγωγοί τα χρήματα που πραγματικά δικαιούνται. Η κάμερα της εκπομπής έφτασε και το υπουργείο Γεωργίας, μίλησε με τον υφυπουργό κ. Ντίνο Βρεττό, τους νομάρχες και τους βουλευτές και δίνει τις τελευταίες εξελίξεις στο καυτό αυτό θέμα για τη χώρα μας.

Σεισμοί, λοιμοί, καταποντισμοί είναι τα σημάδια της... «Αποκάλυψης». Με αφορμή την εορτή του Ιωάννη του Θεολόγου, η εκπομπή ΑΡΧΙΠΕΛΑΓΟΣ πραγματοποιεί στη συνέχεια αφιέρωμα στο εσχατολογικό κείμενο της «Αποκάλυψης» και στο νησί της Πάτμου. Μια επίσκεψη στο Σπήλαιο που γράφτηκε η «Αποκάλυψη» και στο Μοναστήρι του Ιωάννη του Θεολόγου, πλημμυρίζουν δέος και συγκίνηση κάθε πιστό τώρα, στο λυκαυγές της 3ης χιλιετίας.

Το φθινόπωρο, η εποχή του αμπελιού είναι γεγονός. Οι μέρες του χρωματιστές από τον ενθουσιασμό της συγκομιδής και η κάμερα της εκπομπής ΑΡΧΙΠΕΛΑΓΟΣ βρέθηκε στη Λήμνο, όπου κατέγραψε την πυρετώδη διαδικασία οινοποίησης των φημισμένων κρασιών του νησιού, ενώ για τη συνέχεια, οι μαθητές του σχολείου των Πυλών της Καρπάθου παρουσιάζουν μέσα από την εκπομπή ένα αλλιώτικο δελτίο καιρού, όπως μόνο εκείνοι ξέρουν να παρουσιάζουν.

Αυτά και πολλά ακόμη ενδιαφέροντα θέματα θα παρακολουθήσετε από την εκπομπή ΑΡΧΙΠΕΛΑΓΟΣ την Κυριακή 26 Σεπτεμβρίου στις 19.00 από τα 14 περιφερειακά κανάλια του Αιγαίου, και στις 14.00 από το δορυφορικό πρόγραμμα της ΕΡΤ.

ΑΚΟΥΣΤΙΚΑ ΒΑΡΗΚΟΪΑΣ

Νέα αφανή και μικροσκοπικά μοντέλα ακουστικών αυτάκια και όλο μέσα στο αυτί για όλες τις παθήσεις ΑΜΕΡΙΚΑΝΙΚΩΝ ΚΑΙ ΕΥΡΩΠΑΪΚΩΝ εργοστασίων.
Συμβεβλημένοι με ΙΚΑ και άλλα ταμεία
Θα είναι στη **ΡΟΔΟ:**
ΠΑΡΑΣΚΕΥΗ 1 ΟΚΤΩΒΡΙΟΥ
-ΣΑΒΒΑΤΟ 2 ΟΚΤΩΒΡΙΟΥ
Ξενοδοχείο «ΔΕΣΠΩ»
Τηλ. 22571

Επισκέψεις-δοκιμές ΔΩΡΕΑΝ
Εγγύηση
η 30χρονη πείρα μας

Χρήστος ΓΑΛΙΩΤΟΣ
Βερανζέρου 22, 104 32
Αθήνα τηλ. 52 20 747

ΧΛ-30/9

ΜΕΝΤΙΟΥΜ-ΑΣΤΡΟΛΟΓΟΣ

ΝΙΚΟΣ

Προβλέψεις στον επαγγελματικό, αισθηματικό και οικονομικό τομέα.
Επαναφορές ατόμων, ισχυρές υποβολές

Δέχεται μόνο με ραντεβού στα τηλέφωνα: 31405 και 0945 812587

X1250-26/9

ARISTON

ΤΑ ΠΑΝΤΑ ΑΡΙΣΤΑ

Ευκολίες πληρωμής από 18 μέχρι και 24 μήνες

ΧΑΜΗΛΕΣ ΤΙΜΕΣ ΚΑΙ ΔΟΣΕΙΣ

ARISTON ΙΤΑΛΙΑΣ:

ΚΟΥΖΙΝΕΣ ΚΑΙ ΦΟΥΡΝΟΙ ΠΑΝΤΟΣ ΤΥΠΟΥ - ΕΣΤΙΕΣ ΚΕΡΑΜΙΚΕΣ ΚΑΙ ΑΠΛΕΣ - ΨΥΓΕΙΑ - ΚΑΤΑΨΥΚΤΕΣ - ΨΥΓΕΙΟΚΑΤΑΨΥΚΤΕΣ - ΠΛΥΝΤΗΡΙΑ ΡΟΥΧΩΝ ΚΑΙ ΠΙΑΤΩΝ - ΘΕΡΜΟΣΙΦΩΝΕΣ - ΑΠΟΡΡΟΦΗΤΗΡΕΣ ΚΟΥΖΙΝΑΣ ΠΑΝΤΟΣ ΤΥΠΟΥ
απλά και εντοιχιζόμενα σε ποικιλία χρωμάτων
TV VIDEO - ΜΙΚΡΟΣΥΣΚΕΥΕΣ ΚΑΙ ΗΛΕΚΤΡΙΚΕΣ ΣΚΟΥΠΕΣ ΣΕ ΜΕΓΑΛΗ ΠΟΙΚΙΛΙΑ - FAX - ΣΤΕΡΕΟΦΩΝΙΚΑ ΣΥΓΚΡΟΤΗΜΑΤΑ ΜΕ CD - ΤΗΛΕΦΩΝΑ - ΡΑΔΙΟΦΩΝΑ

Επισκεφθείτε μας για να βεβαιωθείτε για τις ΧΑΜΗΛΕΣ ΤΙΜΕΣ μας!

Εισάγουμε και γι'αυτό πουλάμε φθηνότερα

Αντιπρόσωποι- Εισαγωγείς ΔΩΔΕΚΑΝΗΣΟΥ

ARISTON Η ΠΡΟΗΓΜΕΝΗ ΤΕΧΝΟΛΟΓΙΑ

ΤΗΛΕΟΡΑΣΕΙΣ - ΒΙΝΤΕΟ - ΒΙΝΤΕΟΚΑΜΕΡΕΣ - ΜΙΚΡΟΣΥΣΚΕΥΕΣ - FAX - ΣΤΕΡΕΟ - ΣΚΟΥΠΕΣ ΠΑΝΤΟΣ ΤΥΠΟΥ σε μεγάλη ποικιλία

από το 1960: **ΑΔΕΛΦΟΙ ΣΤΕΦΑΝΟΥ Ο.Ε.**

Δενδρινού & Χατζηαγγέλου - τέρμα Κορδιγκτώνος, τηλ. 22568, 22695

12-3-30/9

INFORMATIQUE

ΕΠΑΓΓΕΛΜΑΤΙΚΗ ΕΚΠΑΙΔΕΥΣΗ ΣΤΗΝ ΠΛΗΡΟΦΟΡΙΚΗ
ΕΡΓΑΣΤΗΡΙΟ ΕΛΕΥΘΕΡΩΝ ΣΠΟΥΔΩΝ

ΕΝΑΡΞΗ ΕΓΓΡΑΦΩΝ

Μετά από μία ιδιαίτερα επιτυχημένη 8ετή πορεία στην εκπαίδευση στην Πληροφορική, τόσο σε συστηματικά καθημερινά τμήματα μαθητών, όσο και σε πολλαπλά σεμινάρια, σε δημόσιες και σε ιδιωτικές επιχειρήσεις, σε επιμελητήρια και οργανισμούς **ανακοινώνουμε την έναρξη των εγγραφών** των μαθημάτων Πληροφορικής για την περίοδο 1999 - 2000

Παρέχουμε:
- Δομημένη, συστηματική, σοβαρή και υπεύθυνη εκπαίδευση.
- Ιδιαίτερα πλούσιο και δυναμικό πρόγραμμα σπουδών, που στοχεύει στην εμβάθυνση, στην κατανόηση, στην ουσιαστική γνώση και αξιοποίηση των Η/Υ.
- Σύγχρονες γνώσεις που αποσκοπούν στην επαγγελματική κατάρτιση των μαθητών μας.

Τμήματα για:
α. Μαθητές Δημοτικού
β. Μαθητές Γυμνασίου
γ. Μαθητές Λυκείου, ΤΕΛ
δ. Αποφοίτους Λυκείου
ε. Επαγγελματίες
στ. Στελέχη επιχειρήσεων

Στα γραφεία της σχολής μπορείτε να πάρετε πληροφορίες για το πρόγραμμα σπουδών και να συζητήσετε για το στόχο που σας ενδιαφέρει, με επαγγελματίες καθηγητές:

Πληροφορίες:
INFORMATIQUE, Αννης Μαρίας 72, τηλ. 21887, 31258 Ηλίας Κολλάτος
Διπλ/χος Μηχανικός Η/Υ - Πληροφορικής Πολυτ. Πάτρας - Μέλος ΤΕΕ ΑΜ 56747, Αρ. Αδ. Ασ. Επαγγ. 925//89

X1230-19/9

OTEnet

INTERNET PROVIDER

http://www.otenet.gr

Συνδεθείτε με τις υψηλότερες ταχύτητες (18 + 4 Mbps με το εξωτερικό, 2 Mbps με την Αθήνα)

Εξοικονομήστε χρήματα με τον Ενιαίο Πανελλαδικό αριθμό Πρόσβασης

Νέα τεχνολογία ISDN για ταχύτητες Dial Up σύνδεσης μέχρι και 128 Kbps!!

Εμπιστευθείτε τους ειδικούς για πραγματικά ολοκληρωμένες λύσεις τεχνολογίας Internet - Intranet



Διαφημιστείτε από τις σελίδες της Otenet και εγγραφείτε στον On Line κατάλογο Ξενοδοχείων

Αποκτήστε την δική σας διεύθυνση στο Internet και αποκτήστε πολλαπλές θυρίδες e-mail (για επιχειρήσεις)

Μόνιμες Συνδέσεις, Φιλοξενία Σελίδων WWW με πραγματικά αποδοτικούς όρους

Μόνο από το Δίκτυο Πωλήσεων του . . .

ΟΤΕ

Τηλεφωνήστε τώρα στο 134

can you deliver a service which people remember?

Giving "our best for every guest".
This is the philosophy behind the brand new luxurious 74 bedrooms & suites resort hotel in Lindos - Rhodes.

GENERAL MANAGER

Above all you will be judged on your ability to lead and motivate your team to provide first - class levels of guest satisfaction. You will have overall responsibility for the maintenance of high standards in every area of the hotel including reception, haute cuisine restaurant and housekeeping.

Since you will also be accountable for achieving financial targets, we will be looking for commercial acumen, determination and energy, as well as the ability to absorb and promote our brand name culture. Aspect of major importance is the establishment of the sales department. You must have format training in hotel or retail management followed by "several years" profit - accountable management experience.

Salary is negotiable & according to experience. Please send CV to Mr. Costas Triantafillidis, 82, Vouliagmenis Ave., Helliniko - Athens 167 77.

T.32762-26/9

ΠΡΟΟΔΟΣ ☎ ΜΙΚΡΕΣ ΑΓΓΕΛΙΕΣ ΜΙΚΡΕΣ ΑΓΓΕΛΙΕΣ ΠΡΟΟΔΟΣ

ενοικιάσεις

ΕΝΟΙΚΙΑΖΕΤΑΙ διαμέρισμα δυάρι για αποκλειστική χρήση, γραφείου, ιατρείου, κλπ, επί της οδού 28ης Οκτωβρίου (πλησίον Ακαδημίας). Τηλ. 33908, 9π.μ.-2μ.μ, κ. Γιάννη
9066-24/9

ΠΩΛΕΙΤΑΙ ή ΕΝΟΙΚΙΑΖΕΤΑΙ μονοκατοικία στην Ιαλυσό και 2) ενοικιάζεται γκαρσονιέρα επιπλωμένη στη Ρόδο. Τηλ. 25453
9027-23/9

ΕΝΟΙΚΙΑΖΟΝΤΑΙ 1) αποθήκη 150τ.μ, 2) γκαρσονιέρα επιπλωμένη, Ερνεστ Μπέβιν και 3) γκαρσονιέρα επιπλωμένη στην Ανάληψη. Τηλ. 63402
9073-24/9

ΣΤΑ ΚΟΣΚΙΝΟΥ ενοικιάζεται γκαρσονιέρα, ενός υπνοδωματίου, κουζίνας, χωλ και μικρό μπαλκόνι, επιπλωμένη. Τηλ. 62004
9078-24/9

ΕΝΟΙΚΙΑΖΕΤΑΙ διαμέρισμα 97τ.μ., 1ος όροφος, 3 κυρίων δωματίων, επί της λεωφ. Ηρακλειδών στην Ιαλυσό (δίπλα στου Μαρινόπουλου). Τηλ. 92211
9151-26/9

ΕΝΟΙΚΙΑΖΕΤΑΙ στο Ανω Ροδίνι, μικρό διαμερισματάκι, ανεξάρτητο, εξοπλισμένο, αποτελούμενο από ένα υπνοδωμάτιο και κουζινοκαθιστικό. Τηλ. 61617
9090-25/9

ΕΝΟΙΚΙΑΖΕΤΑΙ ισόγειο διαμέρισμα, με ένα δωμάτιο, σαλόνι, κουζίνα, λουτροκαμπινέ, μόνο για ζευγάρι ή εργένη, στην Ιαλυσό. Τηλ. 92828
9097-25/9

ΕΝΟΙΚΙΑΖΕΤΑΙ γκαρσονιέρα επιπλωμένη στην οδό Στρατηγού Ζήση και Αυστραλίας γωνία. Τηλ. 37233 - 76332
9156-26/9

ΕΠΙ ΤΗΣ ΣΤ. ΚΩΠΙΑΔΗ 50, ΕΝΟΙΚΙΑΖΕΤΑΙ καινούργια γκαρσονιέρα με πολυκουζινάκι, ηλιακό θερμοσίφωνα, κατάλληλο για φοιτητές - σπουδαστές - στρατιωτικούς, κλπ. Πληρ. τηλ. 28301
9162-26/9

ΕΝΟΙΚΙΑΖΕΤΑΙ ισόγειος χώρος 100τ.μ., για οποιαδήποτε επαγγελματική χρήση, αλλά και για αποθήκη. Ενοίκιο 70.000 δρχ. Περιοχή Ανάληψη. Τηλ. 67359
9164-26/9

ΕΝΟΙΚΙΑΖΕΤΑΙ διαμέρισμα επιπλωμένο, ισόγειο, Σωτήρος (κοντά στο ξενοδοχείο ΣΟΛΕΜΑΡ). Τηλ. 93607
9154-26/9

ΕΝΟΙΚΙΑΖΕΤΑΙ επιπλωμένη γκαρσονιέρα, οδός Μόσχας 11 Ροδίνι. Τηλ. 31798
9170-28/9

ΕΝΟΙΚΙΑΖΕΤΑΙ διαμέρισμα τριάρι επί της οδού Ρόδου Λίνδου 237. Πληροφορίες τηλ. 37937 κ. Λίτσα
9168-28/9

ΙΣΟΓΕΙΟ διαμέρισμα 50τ.μ., στους Δασκάλους, αποτελούμενο από 1 υπνοδωμάτιο, μπάνιο και σαλόνι - κουζίνα. Ενοίκιο 65.000 δρχ. Τηλ. 30698
9171-28/9

ΕΝΟΙΚΙΑΖΟΝΤΑΙ: 1) όροφος διπλοκατοικίας, καλής κατασκευής, μέσα σε κήπο, 2) γκαρσονιέρα πλήρως επιπλωμένη, Ηρακλείου Κρήτης 6, Επτά Βαγιές. Τηλ. 22578 - 37313
9181-30/9

ΕΝΟΙΚΙΑΖΕΤΑΙ διαμέρισμα 130τ.μ., Παύλου Μελά 91. Τηλ. 30306
9188-30/9

ΕΝΟΙΚΙΑΖΕΤΑΙ κεντρικό κατάστημα, 50 τ.μ. με αυλή 40τ.μ., στην πάροδο Αμερικής (οδός Γ. Ευσταθίου 7) πρώην bar Wall. Τηλ. 0946051071 και 20610
T32814-1/10

ΕΝΟΙΚΙΑΖΟΝΤΑΙ στην οδό Παπανικολάου και έναντι του νέου Καζίνο, δωμάτια επιπλωμένα με καθένα δικό του μπάνιο, ψυγείο, κλπ. Τηλ. 22524
9199-1/10

ΕΝΟΙΚΙΑΖΟΝΤΑΙ στούντιος και γκαρσονιέρες επιπλωμένες επί της οδού Πίνδου 25, κοντά στο Πανεπιστήμιο για εκπαιδευτικούς και φοιτήτριες.
Πληροφορίες τηλ. 24846
9253-1/10

ΕΝΟΙΚΙΑΖΕΤΑΙ διαμέρισμα δυάρι, για αποκλειστική χρήση (γραφείο, ιατρείο, κλπ), οδός 28ης Οκτωβρίου, πλησίον Ακαδημίας. Πληροφορίες τηλ. 33908, 9π.μ.-2μ.μ. κ. Γιάννη
9257-2/10

ΕΝΟΙΚΙΑΖΕΤΑΙ
ΚΑΤΑΣΤΗΜΑ ΣΤΗΝ ΟΔΟ ΓΡΙΒΑ 77
Πληροφορίες τηλ. 24576
8733-30/9

ΕΝΟΙΚΙΑΖΕΤΑΙ
ΓΚΑΡΣΟΝΙΕΡΑ
στο κέντρο της πόλης
Πληροφορίες τηλ. 24764 - 36900, πρωινές ώρες
9158-30/9

ΕΝΟΙΚΙΑΖΕΤΑΙ
ΞΕΝΟΔΟΧΕΙΟ
στην Π. Πόλη, 16 δωματίων, λόγω συνταξιοδότησης.
Μόνο σοβαρές προτάσεις
Τηλ. 26209 - 68493
9194-1/10

ΕΝΟΙΚΙΑΖΕΤΑΙ
Τηλ. 33908, 9π.μ.-2μ.μ. κ. Γιάννη
9066-24/9

ΕΝΟΙΚΙΑΖΕΤΑΙ
ημιυπόγειος χώρος, 160 τ.μ., κατάλληλος για πολλές χρήσεις, με πλακάκια, 2 τουαλέτες, και τριφασικό ρεύμα, σε νεόκτιστη οικοδομή, σε κεντρικό δρόμο, απέναντι από την εκκλησία της Ανάληψης, Αποστόλου Παύλου 34.
Τηλ. 0937/114603
X1146-30/9

ΕΝΟΙΚΙΑΖΕΤΑΙ
κατάστημα 50τ.μ., στην Παλιά Πόλη, Σωκράτους και Λάχητος 20 γωνία, για επαγγελματική στέγη.
Επίσης, αποθήκη ισόγειος 110τ.μ., περιοχή Ροδίνι.
Πληροφορίες τηλ. 25680 - 28153
9266-2/10

πωλήσεις

ΠΩΛΕΙΤΑΙ σαλόνι σε καλή κατάσταση. Πληροφορίες τηλ. 61472
9255-26/9

ΠΩΛΟΥΝΤΑΙ
στην παραλία Ιαλυσού, μονοκατοικίες, απέναντι από την ταβέρνα «Καλύβα» στην οδό Ρίμινι.
ΕΠΙΣΗΣ διαμερίσματα στην Κων/νου Υδραίου - Ρόδου
Τηλ. 94236, 28476, 94960 22986
ΕΛΕΥΘΕΡΙΟΣ ΖΑΜΠΕΛΑΚΗΣ
9195-28/10

Επί της Στεφάνου Καζούλη
ΠΩΛΕΙΤΑΙ
ρετιρέ 70τ.μ., τριάρι. Διαθέτει μεγάλες βεράντες και απεριόριστη θέα. Γίνονται ευκολίες πληρωμής και δάνεια δεκτά.
Πληροφορίες Διακογεωργίου Κάλλιστος τηλ. 29318 - 34598
X1199-30/9

ΠΩΛΕΙΤΑΙ
κρεβατάκι μπεμπέ ξύλινο, σε άριστη κατάσταση, σε τιμή ευκαιρίας.
Τηλ. 31026
9185-30/9

ΠΩΛΟΥΝΤΑΙ
ΣΤΗΝ ΠΑΡΑΛΙΑ ΙΑΛΥΣΟΥ
Μονοκατοικίες απέναντι από την ταβέρνα «Καλύβα» στην οδό Ρίμινι.
Επίσης, διαμερίσματα στην Κων/νου Υδραίου - Ρόδος
Τηλ. 94236 - 28476 - 94960 - 22986
9195-28/10

ΠΑΡΑΔΙΔΟΝΤΑΙ
ΜΑΘΗΜΑΤΑ ΑΓΓΛΙΚΩΝ
σε ευχάριστο διακοσμημένο χώρο. Μαθήματα αγγλικών για παιδιά προσχολικής ηλικίας και παιδιά δημοτικού.
Ασχολούμαστε με χει ροτεχνίες, κουκλοθέατρο και μουσικοκινητική αγωγή.
Από αλλοδαπή καθηγήτρια Αγγλικών με χρόνια νηπιαγωγική και φροντιστηριακή πείρα.
Τηλ. 0945/434117
8177-30/9

ΠΩΛΟΥΝΤΑΙ
ελαφρώς μεταχειρισμένα φορτηγά αυτοκίνητα, εισαγωγής μας, επαγγελματικά και γεωργικά
1)MITSUBISHI L 300 κλειστό μακρύ
2) MITSUBISHI L 300 κλειστό κοντό
3) FORD TRANSIT κλούβα
4) FORD TRANSIT ανοικτό
5) MERCEDES MB 100 κλειστό
6) MERCEDES 309 D ανοικτό
7) MERCEDES 813 ανοικτό
8) OPEL COMBO κλειστό
9) GOLF stasion wagon
10) MERCEDES 309 ψυγείο - συντήρηση
11) VOLKSWAGEN υδρόψυκτο ψυγείο - συντήρηση
12) VOLKSWAGEN κλούβα 1600 c.c.
13) ΤΖΙΠ ISUZU TROOPER 4X4
ΠΛΗΡΟΦΟΡΙΕΣ **ΔΗΜΗΤΡΙΟΣ ΒΡΟΥΛΗΣ**
Τηλ. 62171-65171, 3ο χλμ Ρόδου Λίνδου
X1194-30/9

ΝΤΕΤΕΚΤΙΒΣ ΑΘΗΝΩΝ
Αναλαμβάνουμε υποθέσεις ανηλίκων, προσωπικές, οικογενειακές εμποροβιομηχανικές
Διαθέτουμε τα καλύτερα ηλεκτρονικά σύχρονα οπτικοακουστικά συστήματα.
Εκτρόπεια 100%
Τα 30 χρόνια πείρα είναι η εγγύηση μας
ΓΔ-30/9
ΤΗΛ. 0977632963 & 0945319796

ΠΩΛΕΙΤΑΙ διαμέρισμα, ισόγειο, περιοχή Ιξιά Ρόδου, 138τ.μ., τιμή 23.000.000. Τηλ. 0944543541
9068-24/9

ΠΩΛΕΙΤΑΙ σε προνομιούχα νεόκτιστη πολυκατοικία στο Καρακόνερο, ανεξάρτητο ισόγειο διαμέρισμα, 61τ.μ., με αποκλειστικής χρήσεως αυλή, 180τ.μ.
Πληρ. τηλ. 67272
9095-25/9

ΠΩΛΕΙΤΑΙ
ΑΝΑΨΥΚΤΗΡΙΟ
περιοχή Μαντράκι, λόγω φόρτου εργασίας.
Μόνο σοβαρές προτάσεις δεκτές
Τηλ. 22831, ώρα 12-14μ.μ.
και **26294,** ώρα 17-21μ.μ.
9174-30/9

ΠΩΛΟΥΝΤΑΙ
έπιπλα σε άριστη κατάσταση και σε τιμή ευκαιρίας, σύνθετο 4φυλλο, 150.000 δρχ., βιβλιοθήκη σουηδικό ξύλο διπλή, 80.000 δρχ.
Δύο μονά κρεβάτια από σουηδικό ξύλο, 15.000 δρχ. το ένα.
Μια σιφονιέρα με έξι συρτάρια 25.000 δρχ. και ντιβανομπάουλο 20.000 δρχ.
Τηλ. 65496
9064-25/9

ΠΩΛΕΙΤΑΙ
στ' Αφάντου κτήμα παραλιακό, 21.300τ.μ. σε πολύ καλή τιμή
Τηλ. 29308 - 22768
M17-30/9

ΠΩΛΕΙΤΑΙ
ΑΝΑΨΥΚΤΗΡΙΟ - ΚΡΕΠΕΡΙ, στην Ιαλυσό, δίπλα ακριβώς στην πιάτσα ταξί, πλήρως εξοπλισμένο, λόγω φόρτου εργασίας.
Τηλ. 95843 - 47062
8592-25/9

ΑΠΟ Β. ΚΡΑΝΙΔΗ & ΣΙΑ Ο.Ε.
ΠΩΛΟΥΝΤΑΙ
ΜΟΝΟΚΑΤΟΙΚΙΕΣ, 130-170τ.μ., περιοχή Ιαλυσού, 400 μέτρα από τη θάλασσα.
Τηλ. 35430 - 38195
9070-24/9

ΠΩΛΟΥΝΤΑΙ στη Σάλακο από ιδιοκτήτη: α) οικόπεδο πολύ προνομιούχο εκτάσεως 802τ.μ., β) 2 αγροί με ελαιόδενδρα, εκτάσεως 7 και 5 στρεμμάτων.
Πληρ. τηλ. 67272
9095-25/9

ΠΩΛΕΙΤΑΙ κτήμα 4 στρεμμάτων με κατοικία, σταύλο και βοηθ. χώρους, ελαιόδεντρα 120 τεμαχίων, με πηγάδι με νερό για πότισμα, φως, νερό, πλέφωνο. Πληροφορίες πρωί 73271 και απόγευμα τηλ. 35990, όπισθεν ΚΤΕΟ Ρόδου Λαγούρου.
9176-30/9

ΠΩΛΕΙΤΑΙ έπιπλο σύνθετο, ολοκαίνουργιο, σε τιμή ευκαιρίας. Πληροφορίες τηλ. 0932470714 και 0932991053
9213-24/9

ΠΩΛΕΙΤΑΙ
ΙΝΣΤΙΤΟΥΤΟ ΟΜΟΡΦΙΑΣ. Πελάτες 10 χρόνων. Καλή τοποθεσία, Νιοχώρι. Η ιδιοκτήτρια μετακομίζει στο εξωτερικό. Τιμή 6.500.000 δρχ.
Τηλ. 24461 - 76520 και 0945929509
9099-25/9

ΠΩΛΕΙΤΑΙ
μεζονέτα 131τ.μ., με υπόγειο 28τ.μ., πολυτελούς κατασκευής. Διαθέτει τζάκι και κεντρική θέρμανση. Τιμή μόνο **48.000.000** δρχ.
Τηλ. 28616-37848
M1-30/9

ΠΩΛΕΙΤΑΙ
από ιδιοκτήτη, οικόπεδο στο Γεννάδι, 1420 μ., άρτιο και οικοδομήσιμο, με την άδεια, με νερό και 30 ελαιόδενδρα
Πληροφορίες τηλ. 91435, 0945/402153
9152-8/10

ΠΩΛΕΙΤΑΙ
ΑΓΡΟΣ ΣΤΑ ΚΑΛΑΒΑΡΔΑ
4.200 Τ.Μ.
Πληροφορίες τηλ. 24494 ή 64355
X1215-30/9

ΠΩΛΕΙΤΑΙ
αγρόκτημα στο Παραδείσι, με προοπτική οικοδομής, 1.700τ.μ..
Πληρ. τηλ.41080
8727-30/9

ΠΩΛΕΙΤΑΙ
ΤΟΥΡΙΣΤΙΚΟ ΧΡΥΣΟΧΟΕΙΟ ΚΑΙ ΡΟΛΟΓΙΑ ΣΤΟ ΜΑΝΤΡΑΚΙ
Τηλ. 32477
8486-26/9

ΠΩΛΕΙΤΑΙ
MINI MARKET στην περιοχή Ροδίνι, με πελατεία εξασφαλισμένη, πλήρως εξοπλισμένο με άδεια σιγαρέττων και άρτου, λόγω υγείας
Τηλ. 27054
8710-26/9

ΠΡΟΣΟΧΗ!
ΠΕΡΙΟΧΗ ΜΗΔΕΙΑ. Πωλούνται οροφοδιαμερίσματα των 50τ.μ., - 75τ.μ. - 82τ.μ. - 104τ.μ. με μεγάλες βεράντες, πολυτελούς κατασκευής.
Τιμές προσιτές - Δάνεια δεκτά.
Τηλ. 30350 & 0945/476243
T32552-28/9

ΠΩΛΕΙΤΑΙ
διαμέρισμα τεσσάρι επί της Παρθενόπης σε στυλ μεζονέτας με εντοιχισμένη κουζίνα, εντοιχισμένες ντουλάπες, ανακλινόμενα αλουμίνια, διπλά τζάμια, ντουλάπες στα μπάνια, θέρμανση, εγκατάσταση με ηλιακό θερμοσίφωνα.
Άμεση παράδοση
Πληρ. Διακογεωργίου Κάλλιστος τηλ. 29318
X1199-30/9

ΕΥΚΑΙΡΙΑ
Στα Κοσκινού **ΠΩΛΕΙΤΑΙ** ισόγειο με τρία υπνοδωμάτια, εντοιχισμένη κουζίνα 16 τ.μ., εντοιχισμένες ντουλάπες σε όλα τα υπνοδωμάτια, εγκατάσταση για θέρμανση και για ηλιακό θερμοσίφωνα, διπλά τζάμια με ρολά, κουνουπιέρες, ντουλάπια στα μπάνια και άμεση παράδοση. Δάνεια δεκτά
Πληρ. Διακογεωργίου Κάλλιστος τηλ. 29318
X1199-30/9

Η casaviva Κ. Καρανίκης & ΣΙΑ Ο.Ε.
ΖΗΤΕΙ
1. ΓΡΑΜΜΑΤΕΑ, με γνώσεις Η/Υ και προϋπηρεσία
2. ΔΙΑΚΟΣΜΗΤΗ/Α, με γνώσεις χειρισμού ηλεκτρονικού υπολογιστή.
Πλήρης απασχόληση, άριστες συνθήκες εργασίας
Πληροφορίες τηλ. 95076- 93775, κ. Κώστα Καρανίκη
X1223-30/9

ΟΙΚΟΔΟΜΙΚΕΣ-ΤΕΧΝΙΚΕΣ
ΕΜΠΟΡΙΚΕΣ-ΕΠΙΧΕΙΡΗΣΕΙΣ
ΑΦΟΙ ΑΣΒΕΣΤΗ Ο.Ε.
Κ. Τσαλδάρη 26-Ρόδος
☎ 32809-74325-74326
X1193-30/9
ΠΩΛΟΥΝΤΑΙ
● ΚΑΤΑΣΤΗΜΑ 128τ.μ. και 154τ.μ. αποθήκη, επί της οδού Τσαλδάρη
● ΔΙΑΜΕΡΙΣΜΑΤΑ όλων των διαστάσεων επί της οδού Αγίου Ιωάννου
●ΜΕΖΟΝΕΤΕΣ 130τ.μ. επί της οδού Αλεξάνδρειας

ΠΩΛΕΙΤΑΙ
ισόγειο κατάστημα στη Ρόδο και επί της οδού Διαγοριδών 17, έκτασης 44τ.μ., με πατάρι 40τ.μ., αυλή 40τ.μ., ψευδοροφές και ντουλάπια και στους δύο ορόφους, ως επίσης και δύο συνεχόμενες γκαρσονιέρες 25τ.μ. η κάθε μία με ξεχωριστές εισόδους που μπορούν να ενοποιηθούν με το κατάστημα. Ολα μαζί 33.000.000 δρχ.
Τηλ. 65469 - 86422- 28448 κιν. 0977514457
8937-26/9

ΠΩΛΟΥΝΤΑΙ
μεταχειρισμένα ηλεκτρονικά για καφετέριες, κλπ., σε τιμή μεγάλης ευκαιρίας, λόγω αλλαγής χρήσεως του χώρου ένθα ευρίσκονται. Επίσης πωλείται παλαιά τεχνολογία τηλεφωνικό κέντρο με βίσματα για 45 δωμάτια αντί διακοπτών, 200.000 δρχ., μετά τηλεφωνικών συσκευών
Τηλ. 96447, όλες τις ώρες, ξενοδοχείο ROMA
ΓΔ-30/9

ΠΩΛΕΙΤΑΙ
διαμέρισμα στην Παλιά Πόλη 130 τ.μ. πλήρως ανακαινισμένο σε τιμή ευκαιρίας. Αμεση παράδοση
Πληρ. Διακογεωργίου Κάλλιστος τηλ. 29318
X1199-30/9

ΠΑΛΙΑ ΠΟΛΗ
ΠΩΛΕΙΤΑΙ
δυόροφη μονοκατοικία, 25.000.000 δρχ., πλησίον του δημοτικού ιατρείου επί της οδού Τλιπολέμου αρ. 39, αποτελούμενη από: 1) ισόγειο 2 δωμάτια, κουζίνα, WC, 2) α' όροφος, 2 δωμάτια και βεραντούλα
Τηλ. 73781, 8-10π.μ. και 3-7μ.μ.
8903-26/9

ΠΩΛΕΙΤΑΙ
στα Κοσκινού, ανεξάρτητη μονοκατοικία, 110τ.μ., σε άριστη κατάσταση για κατοίκηση.
Τηλ. 65318, κ. Μαρία
8467-26/9

ΠΩΛΕΙΤΑΙ
κατάστημα νυφικών, με καλές προοπτικές, λόγω φόρτου εργασίας. Πελατεία εξασφαλισμένη
Πληροφορίες τηλ. 75260, ώρες καταστημάτων
8783-26/9

ΠΩΛΕΙΤΑΙ
διαμέρισμα επί της οδού Εργάνης Αθηνάς 22, περιοχή Αννης Μαρίας, 150τ.μ., από ιδιοκτήτη. Μεγάλο σαλόνι, τραπεζαρία, κουζίνα, τρία υπνοδωμάτια, μεγάλες ντουλάπες, δύο μπάνια, αποθήκη, πλυσταριό, τρεις μεγάλες βεράντες. Διαθέτει τζάκι, ηλιακό θερμοσίφωνα, κεραίες τηλεόρασης, ηλεκτρική θέρμανση. Υπάρχει φως και νερό. Μεγάλη κουζίνα της ALNO, με ηλεκτρικά είδη, ιδιόκτητος χώρος πάρκινγκ, και είναι πανέτοιμο για κατοίκηση.
Τηλ. 75263, ώρες καταστημάτων
8794-3/10

ΕΥΚΑΙΡΙΑ
ΠΩΛΟΥΝΤΑΙ προνομιούχα διαμερίσματα επιπλωμένα, με το κλειδί στο χέρι στο κέντρο της πόλης της Ρόδου.
1) 38τ.μ., τιμή 10.500.000 δρχ.
40τ.μ., τιμή 11.000.000 δρχ.
46τ.μ., τιμή 12.500.000 δρχ.
57τ.μ. τιμή 15.500.000 δρχ.
61τ.μ. τιμή 16.500.000 δρχ.
63τ.μ. τιμή 17.000.000 δρχ.
2) ΠΩΛΕΙΤΑΙ διαμέρισμα super lux στην Ιαλυσό, 107τ.μ., θέρμανση με δικό του καυστήρα, ηλιακό θερμ., 2 τουαλέτες. Τιμή 35.000.000 δρχ.
Πληρ. ΜΑΡΙΟΣ ΒΙΤΖΗΛΑΙΟΣ Τηλ. 0241/24900 - 25525 και κιν. 0932704919
T32768-3/10

ΠΩΛΟΥΝΤΑΙ
1) ΚΤΗΜΑ 4000τ.μ., περιοχή Ανοιξη
2) ΚΟΛΥΜΠΙΑ κτήμα 4.500τ.μ.
3) ΓΕΝΝΑΔΙ οικόπεδο 800τ.μ. οικοδομήσιμο
4) ΚΑΦΕΤΕΡΙΑ εξοπλισμένη και κατάστημα στο Φαληράκι
Πληρ. τηλ. 35430-38195
9070-24/9

ΠΩΛΕΙΤΑΙ
ΣΤΗ ΣΟΡΩΝΗ μονοκατοικία. Ο 1ος όροφος είναι τελειωμένος, εκτός από πλακάκια και μπογιές και ο 2ος έχει μόνο άδεια οικοδομής. Πωλούνται και χωριστά.
Τηλ. 90269
9093-26/9

μαθήματα

ΑΓΓΛΙΚΑ: αλλοδαπή καθηγήτρια, παραδίδει μαθήματα κατ' οίκον. Επίσης παραδίδει ελληνικά σε αλλοδαπούς και αναλαμβάνει μεταφράσεις κειμένων σε Η/Υ. Τιμές συμφέρουσες. Τηλ. 61850 και 0977433363
9058-6/10

ΠΑΡΑΔΙΔΟΝΤΑΙ μαθήματα αγγλικής από καθηγήτρια. Επίσης ελληνικά σε αλλοδαπούς. Τηλ. 85262
8823-6/10

ΔΑΣΚΑΛΑ απόφοιτος Παιδαγωγικού Τμήματος Αθηνών, παραδίδει μαθήματα σε παιδιά δημοτικού κατ' οίκον. Τηλ. 74993
9219-1/10

ΔΑΣΚΑΛΑ
με πείρα, παραδίδει μαθήματα σε μαθητές δημοτικού - γυμνασίου.
Πληροφορίες τηλ. 75842 και 0945105173
9187-30/9

ΚΑΘΗΓΗΤΡΙΑ
ΓΑΛΛΙΚΩΝ, με πολυετή διδακτική εμπειρία απόφοιτος Sorbonne universite Paris, παραδίδει ιδιαίτερα σε προχωρημένους, αρχάριους και ξενοδ/λους.
Υπεύθυνη εργασία με δοκιμασμένα εκπαιδευτικά πρότυπα βασισμένα στη ψυχολογία της εκπαίδευσης
Αναλαμβάνω και μεταφράσεις
Πληροφορίες τηλ. 55856 - 69081
9193-3/10

ΔΑΣΚΑΛΟΣ
με πείρα, παραδίδει μαθήματα σε μαθητές δημοτικού - γυμνασίου.
Πληροφορίες τηλ. 75842 και 0945105173
9187-30/9

ΜΑΘΗΜΑΤΙΚΑ
έμπειρος καθηγητής, παραδίδει ιδιαίτερα μαθήματα σε μαθητές γυμνασίου, ενιαίου λυκείου - ΤΕΕ.
Υπεύθυνη προετοιμασία στην καινούργια ύλη και επιμονή στη συμπλήρωση κενών. Ουσιαστική βοήθεια στον μαθητή με λογικές τιμές
Τηλ. 75790 - 0945953570
9034-30/9

ΜΑΘΗΜΑΤΙΚΑ
ΦΥΣΙΚΗ - ΧΗΜΕΙΑ
ΚΑΘΗΓΗΤΡΙΑ με φροντιστηριακή πείρα, παραδίδει ιδιαίτερα μαθήματα.
Τηλ. 66575 - 24307
9054-30/9

ΑΝΑΚΟΙΝΩΣΗ
PROGRAM COMPUTER
ΕΓΓΡΑΦΕΣ ΤΩΡΑ ΜΑΘΗΜΑΤΑ Computer
Τμήματα για:
Παιδιά από 8 ετών
Αρχάριους - Μαθητές
Επαγγελματίες
Ανέργοι Εργασίας
Διδάσκει πτυχιούχος Πανεπιστημίου Αμερικής
ΜΑΝΩΛΗΣ Ι. ΣΟΦΙΛΛΑΣ
Κοδριγκτώνος 91
Τηλ. (0241) 31761
M22-30/9

ΑΓΓΛΙΚΑ - ΓΕΡΜΑΝΙΚΑ
Μ. ΚΟΝΤΟΥ
LOWER - PROFICIENCY των Cambridge - Michigan
ZERTIFICAT - MITTELSTUFE SPACHDIPLOME του Goethe - Institut
ΕΠΑΓΓΕΛΜΑΤΙΚΑ ΓΕΡΜΑΝΙΚΑ για Ξενοδοχοϋπαλλήλους, εργαζόμενους στον τουρισμό
Διδάσκουν
Αγγλικά: Robert Davies
Γερμανικά: Μ. Κοντός
Υψηλά ποσοστά επιτυχίας
Χρόνοι Ρεκόρ στην απόκτηση διπλωμάτων
1α δίδυμο: Αγ. Αναργύρων 11α
2α » : Δημ. Αναστασιάδη 61
3α » : Παρισίων 1 & Λονδίνου
Τηλ: 0241/35289, 23973· Fax: 32336
X1205-30/9

ΦΙΛΟΛΟΓΟΣ
ΠΑΡΑΔΙΔΕΙ ιδιαίτερα μαθήματα σε μαθητές Γυμνασίου - Λυκείου
Πληροφορίες τηλ. 0932042435 - 28702 (απόγευμα), περιοχή Ανάληψη
8875-15/10

ΜΑΘΗΜΑΤΙΚΟΣ
ΠΑΡΑΔΙΔΕΙ ΜΑΘΗΜΑΤΑ ΓΥΜΝΑΣΙΟΥ - ΛΥΚΕΙΟΥ
ΧΑΤΖΗΣΑΒΒΑΣ ΣΑΒΒΑΣ
ΤΗΛ. 36643
8799-3/10

ΚΑΘΗΓΗΤΡΙΑ
ΦΙΛΟΛΟΓΟΣ με μεγάλη διδακτική πείρα παραδίδει ιδιαίτερα μαθήματα σε μαθητές Γυμνασίου - Λυκείου. Μέθοδος - υπευθυνότητα
Τηλ. 63511 - 27170 πρωινές ώρες
9063-26/9

ΚΑΘΗΓΗΤΡΙΑ
φιλόλογος, παραδίδει ιδιαίτερα μαθήματα σε μαθητές γυμνασίου και λυκείου. Επίσης ειδική προετοιμασία για θετική κατεύθυνση
Τηλ. 39228 & 23006
9012-26/9

ΓΕΡΜΑΝΙΚΑ
ΚΑΘΗΓΗΤΡΙΑ γερμανικής φιλολογίας, πτυχιούχος πανεπιστημίου Μονάχου Γερμανίας, παραδίδει μαθήματα για όλες τις βαθμίδες.
Τηλ. 62887 και 0937031525
8696-30/9

ΜΑΘΗΜΑΤΙΚΑ
Καθηγητής, πτυχιούχος Παν/μίου Αθηνών, με φροντιστηριακή πείρα, παραδίδει μαθήματα σε μαθητές γυμνασίου - λυκείου (γενικής παιδείας - θετικής - τεχνολογικής κατεύθυνσης), αποφοίτους Α', Δ' δέσμης, ΤΕΛ
Τηλ. 37956 & 0945242785
9200-10/10

ΔΗΜΟΤΙΚΟ
ΕΚΠΑΙΔΕΥΤΙΚΟΣ με πείρα αναλαμβάνει υπεύθυνα το διάβασμα παιδιών δημοτικού.
Τιμές πολύ λογικές
Τηλ. 78312, Νίκος απογευματινές ώρες
9267-3/10

Φροντιστήριο ΞΕΝΩΝ ΓΛΩΣΣΩΝ στην ΙΑΛΥΣΟ
ΓΚΙΚΑ ΔΕΣΠΟΙΝΑ
DESPINA GHIKA
ΦΡΟΝΤΙΣΤΗΡΙΑ ΞΕΝΩΝ ΓΛΩΣΣΩΝ
Πρακτική διδασκαλία, γρήγορη σταθερή πρόοδος, με σύγχρονα συστήματα και νέο διδακτικό υλικό.
Για αρχάριους και προχωρημένους.
Ειδικά τμήματα για 6 - 7 ετών.
Πλατεία ΕΛΕΥΘΕΡΙΑΣ 18, ΙΑΛΥΣΟΣ ✆ 94835
Εγγραφές από 1 Σεπτεμβρίου, ώρες 6 - 9
8790-24/9

ΚΑΘΗΓΗΤΡΙΑ
ΜΑΘΗΜΑΤΙΚΟΣ, παραδίδει ιδιαίτερα μαθήματα σε μαθητές Γυμνασίου - Ενιαίου Λυκείου - ΤΕΕ. Υπεύθυνη εργασία προσαρμοσμένη στο νέο σύστημα εξετάσεων
Πληροφορίες τηλ. 29315 - 0945973306
9177-30/9

ΔΑΣΚΑΛΑ
παραδίδει ιδιαίτερα μαθήματα σε μαθητές δημοτικού
Μεθοδική και υπεύθυνη εργασία
Πληροφορίες τηλ. 75927
9196-10/10

ΠΑΡΑΔΙΔΟΝΤΑΙ
ιδιαίτερα μαθήματα **αγγλικών, γαλλικών και ισπανικών** και **μεταφράζονται** κάθε είδους έγγραφα στις ίδιες παραπάνω γλώσσες με **ΕΠΙΣΗΜΗ ΕΠΙΚΥΡΩΣΗ** τους από πτυχιούχο καθηγήτρια ξένων γλωσσών
Πληροφορίες τηλ. 67485
9263-5/10

ΠΩΛΟΥΝΤΑΙ
ΣΤΟ ΕΜΠΟΡΙΚΟ ΚΕΝΤΡΟ «ΤΡΟΦΟ»
2 καταστήματα με πατάρια, 260τ.μ. και 1 αποθήκη 450τ.μ., με τουαλέτες, πλήρως εξοπλισμένα, επικοινωνούν μεταξύ τους εσωτερικά και η αποθήκη διαθέτει δύο ράμπες. Είναι κατάλληλα για οποιαδήποτε χρήση.
ΠΛΗΡΟΦΟΡΙΕΣ ΤΗΛ. 73290 & 24858,
ώρες καταστημάτων
T32737-30/9

ΚΑΛΛΙΣΤΟΣ ΔΙΑΚΟΓΕΩΡΓΙΟΥ
ΙΔΙΟΚΤΗΤΗΣ - ΚΑΤΑΣΚΕΥΑΣΤΗΣ
ΚΩΝ/ΝΟΥ ΤΣΑΛΔΑΡΗ 28
Τηλ. 34598 - 29318

1) Πωλούνται διαμερίσματα υπό κατασκευήν 3άρια - 4άρια επί της Λεωφ. Καλλιθέας και Καλλιπάτειρας Καρακόνερο, με απεριόριστη θέα στη θάλασσα.
Τα διαμερίσματα διαθέτουν μεγάλες βεράντες, διπλά τζάμια με ανακλινόμενα αλουμίνια και ρολά, υδραυλικό ασανσέρ, εγκατάσταση κεντρικής θέρμανσης και ηλιακό θερμοσίφωνο. Γενικά η οικοδομή θα είναι πλήρως αποπερατωμένη από την ταράτσα έως την αυλή σε σύγχρονη κατασκευή.

2. Καταστήματα 50, 100, 150, 200 τ.μ. επί του κεντρικου δρόμου στο Καρακόνερο.

3) Αποθήκες 50, 100, 150, 200 τ.μ. Καρακόνερο.

4) 70 τ.μ. 3άρι ρετιρέ επίτης Στεφάνου Καζούλη.

5) Διαμερίσματα τριάρια - τεσσάρια και καταστήματα πλησίον πλατείας Φώκιαλη (έναντι παλιό ΙΚΑ). Υπό ανέγερση επί της Κ. Παλαιολόγου.

Δάνεια δεκτά * Ευκολίες πληρωμής

☞ Δεχόμαστε ανταλλαγές διαμερισμάτων ή άλλων ακινήτων
ΠΛΗΡΟΦΟΡΙΕΣ: ΔΙΑΚΟΓΕΩΡΓΙΟΥ ΚΑΛΛΙΣΤΟΣ
Τηλ. 34598 - 29318
X1199-30/9

ΟΜΙΛΟΣ ΕΤΑΙΡΙΩΝ SIMI FISH
Δυναμικά επεκτεινόμενος όμιλος ανωνύμων εταιριών ζητά να προσλάβει για μόνιμη απασχόληση όλο το έτος στην πόλη της Ρόδου

**

ΠΡΟΟΔΟΣ ☎ ΜΙΚΡΕΣ ΑΓΓΕΛΙΕΣ ΜΙΚΡΕΣ ΑΓΓΕΛΙΕΣ ΠΡΟΟΔΟΣ

διάφορα

ΕΧΕΤΕ ΠΟΝΟΥΣ
ΣΤΗ ΜΕΣΗ, ΠΛΑΤΗ, ΣΤΑ ΧΕΡΙΑ, ΠΟΔΙΑ;
Η ΛΥΣΗ για τα προβλήματά σας είναι η κινέζικη φυσικοθεραπεία
Τηλ. 0945/072311
8866-26/9

ΑΠΟΦΡΑΞΕΙΣ ΚΑΘΑΡΙΣΜΟΙ ΑΠΟΧΕΤΕΥΣΕΩΝ -ΞΕΒΟΥΛΩΜΑΤΑ
Υδραυλικός, αναλαμβάνει πάσης φύσεως υδραυλικές εργασίες
Χ. Δημήτρης
Αναλαμβάνουμε τον καθαρισμό αποχετεύσεων πολυκατοικιών και ξενοδοχείων με νέο ηλεκ/το μηχάνημα
ΟΙ ΑΠΟΧΕΤΕΥΣΕΙΣ ΠΙΝΟΝΤΑΙ ΣΑΝ ΝΑ ΤΙΣ ΠΕΡΑΣΑΤΕ ΣΗΜΕΡΑ
ΕΡΓΑΣΙΑ ΕΓΓΥΗΜΕΝΗ
ΔΩΡΕΑΝ ΜΕΤΑ ΑΠΟ ΚΑΘΕ ΑΠΟΦΡΑΞΗ ΨΕΚΑΣΜΟΣ ΤΩΝ ΦΡΕΑΤΙΩΝ ΓΙΑ ΜΙΚΡΟΒΙΑ ΚΑΙ ΚΑΤΣΑΡΙΔΕΣ
Τηλ. 90230 μαγαζί και 31990, ΓΙΑ ΑΜΕΣΗ
ΕΞΥΠΗΡΕΤΗΣΗ ΣΑΣ ΣΤΟ ΚΙΝΗΤΟ ΜΑΣ ΤΗΛΕΦΩΝΟ 0944344911
9035-8/10

alco
Υδραυλικός διπλωματούχος
Μανωλάγκας Φώτιος
Αναλαμβάνουμε:
Πάσης φύσεως υδραυλικά έργα και αποφράξεις, Παντός είδους με νέας τεχνολογίας Μηχανήματα Αμερικής.
Εκπαίδευση εις το εξωτερικό - Αμερική
25 χρόνια εργασίας
Πληρ. τηλ. 65294 οικίας - 67430 φαξ
28ης Οκτωβρίου Κοσκινού. Κινητό 0932476202
8960-5/10

ΜΟΝΩΣΕΙΣ
20 ΧΡΟΝΙΑ!
ΑΡΧΩΝ ΣΑΜΑΡΤΖΗΣ
ΤΗΛ. 23030-32054
X1201-30/9

ΣΧΟΛΗ ΟΔΗΓΩΝ ΚΟΥΣΗ ΠΑΝΤΕΛΗ
ΔΙΠΛΩΜΑΤΑ: ΕΡΑΣΙΤΕΧΝΙΚΑ ΕΠΑΓΓΕΛΜΑΤΙΚΑ - ΜΟΤΟΣΙΚΛΕΤΑΣ
- Επεκτάσεις όλων των κατηγοριών.- Αναθεωρήσεις ληγμένων αδειών- Μετατροπές ξένων αδειών σε ελληνικές
Οδός Βαλαωρίτου 9- έναντι HOTEL SEMIRAMIS πίσω από το Νοσοκομείο
INTERNET: WWW ADRESS
WWW.ADDRESS:
Hp:/www.geocities. com/Bourbonstreet/9302
Δεκτές όλες οι πιστωτικές κάρτες
ΠΡΟΣΟΧΗ: ΜΑΘΗΜΑΤΑ: α) μοτ/τας ανεξαρτήτου- μεγάλου κυβισμού > 500c.c.
Στην κατηγορία ανεξαρτήτου κυβισμού, η εκπαίδευση γίνεται με μοτοσυκλέτα 500cc
β) μοτ/τας έως 125c.c.
ΔΙΑΘΕΤΟΥΜΕ ΕΠΙΣΗΣ ΚΑΙ ΑΥΤΟΜΑΤΕΣ ΜΟΤΟΣΥΚΛΕΤΕΣ ΕΩΣ 125 c.c.
γ) μοτοποδηλάτου <50c.c.
ΠΑΡΑΛΑΒΗ ΤΩΝ ΜΑΘΗΤΩΝ ΜΑΣ ΚΑΙ ΑΠΟ ΤΙΣ ΟΙΚΙΕΣ ΤΟΥΣ
Τηλ.: 29157-73820-94777
οικία
ΚΑΙ ΑΝΑ ΠΑΣΑ ΣΤΙΓΜΗ ΣΤΑ ΚΙΝΗΤΑ
ΤΗΛ **0944511313 - 0944203343**
8981-26/9

ΤΑΠΗΤΟΚΑΘΑΡΙΣΤΗΡΙΟ WASH AND CARE
ΚΑΘΑΡΙΣΜΟΣ ΚΑΙ ΦΡΟΝΤΙΔΑ
Συνδυάσαμε την πολυετή πείρα μας και τα ολοκαίνουρια μηχανήματά μας και αναλαμβάνουμε:
- Καθαρισμό- φροντίδα - φύλαξη χαλιών - μοκετών
- Παραλαβή από το σπίτι μ' ένα τηλεφώνημα
- Επιτόπιος καθαρισμός, σαλονιών, μοκετών, μαξιλαράκια επιχειρήσεων

ΦΑΡΜΑΚΙΔΗΣ ΕΥΣΤΑΘΙΟΣ
ΤΗΛ. 0241 - 68189
5ο χλμ. Λ. Ρόδου Λίνδου 237
9160-30/10

ΒΡΕΙΤΕ ΝΕΡΟ
Ραδιοαισθητικός, εντοπίζει τα υπόγεια υδροφόρα ρεύματα, στο χώρο σας, έναντι αμοιβής.
Διαθέτουμε μηχανήματα για αποπεράτωση εργασιών
Πληροφορίες βραδυνές ώρες
τηλ. 0945/981382
9260-10/10

ζητήσεις

ΚΥΡΙΑ από τη Βουλγαρία, ζητάει να εργαστεί ως καθαρίστρια οικιών, νοσοκόμα, κλπ., από ώρες 8.30π.μ.-1μ.μ. Τηλ. 0977960794 ΓΔ-26/9

ΖΗΤΟΥΝΤΑΙ ανειδίκευτοι εργάτες (τηλ. 8 -16.00). Τηλ. 90042 9210-24/9

ΖΗΤΟΥΝΤΑΙ νέες εμφανίσιμες για να εργαστούν στο μπαρ ή στο σέρβις σε ρεμπετάδικο στην Κρεμαστή. Τηλ. 91055 - 93662 και 0977385377 9098-25/9

ΖΗΤΕΙΤΑΙ κοπέλα για να εργασθεί σε οίκο νυφικών, με απαραίτητες γνώσεις ραπτικής και πώλησης. Διεύθυνση Αποστόλου Παύλου 4. Πληρ. τηλ. 33853 (από 11.00 έως 13.00 και 17.00 έως 21.00 εκτός Δευτέρα και Τετάρτη απόγευμα) 9166-6/10

ΖΗΤΕΙΤΑΙ χειρίστρια PC, να γνωρίζει την αγγλική γλώσσα. Τηλ. 68964- 67274 - 24134 9167-26/9

ΖΗΤΕΙΤΑΙ νεαρός, κάτοχος μοτοποδηλάτου με άδεια και δίπλωμα, για να εργασθεί σε βιβλιοπωλείο. Τηλ. 24219, ώρες καταστημάτων 9198-1/10

ΖΗΤΟΥΝΤΑΙ
ντίλερ από όλη τη Ρόδο, για είδη προικός (ρούχα, εσώρουχα, καλτσόν, παπούτσια, κλπ), με μεγάλα ποσοστά. Δωρεάν προσπέκτ. Σας φέρνουμε την παραγγελία στο σπίτι σας αν είστε εκτός πόλεως
Τηλ. 66864 - 63389
8925-12/10

ΞΕΝΟΔΟΧΕΙΟ ΠΟΛΥΤΕΛΕΙΑΣ ΣΤΗΝ ΙΞΙΑ ΡΟΔΟΥ
ΖΗΤΕΙ
ΥΠΑΛΛΗΛΟ ΛΑΝΤΖΑΣ
Πληροφορίες τηλ.
96251, κος Σταματιάδης
ΧΛ-24/9

ΖΗΤΕΙΤΑΙ
νεαρός πεπειραμένος, βοηθός σερβιτόρου, για να εργαστεί σε νυκτερινό κέντρο.
Τηλ.24809 πρωινές ώρες και 32090 βραδυνές ώρες
8714-26/9

ΖΗΤΕΙΤΑΙ
υπάλληλος γραφείου, δεσποινίδα, από 20-25 ετών, απόφοιτος Λυκείου με γνώσεις κομπιούτερ.
Τηλ. 37746 κ. Κιοζεκλή
9055-24/9

Από τα καταστήματα «Παππου»
ΖΗΤΟΥΝΤΑΙ
ΠΩΛΗΤΡΙΕΣ & ΥΠΑΛΛΗΛΟΣ ΓΡΑΦΕΙΟΥ
Τηλ. 24286 - 20127
X1202-30/9

ΖΗΤΕΙΤΑΙ
ΚΥΡΙΑ
ΣΟΒΑΡΗ με δύο (2) παιδιά ζητάει να επιβλέπει στο σπίτι της παιδάκια οποιασδήποτε ηλικίας ως μπέιμπι σίτερ
Τηλ. 66856
9092-26/9

ΖΗΤΕΙΤΑΙ
για μόνιμη και συνεχή εργασία, κοπέλα που να γνωρίζει υπολογιστή ως βοηθός λογιστού. Μισθός ικανοποιητικός
Τηλ. 63560 κ. Γιώργο
ΓΔ-28/9

ΑΓΓΛΙΚΑ
ΣΤΟ ΦΡΟΝΤΙΣΤΗΡΙΟ ΤΟΥ Κ. Ν. ΚΩΝΣΤΑΝΤΟΥΡΑ
πάροδος ΔΕΝΔΡΙΝΟΥ 49 - ΡΟΔΟΣ - ΤΗΛ 22447
Προετοιμασία για όλα τα επίπεδα PALSO, F.C.E & TOEFL
Τμήματα ολιγομελή - Δίδακτρα προσιτά!
Εγγραφές καθημερινώς - Εναρξη μαθημάτων 13 Σεπτεμβρίου
8800-26/9

ΠΩΛΟΥΝΤΑΙ

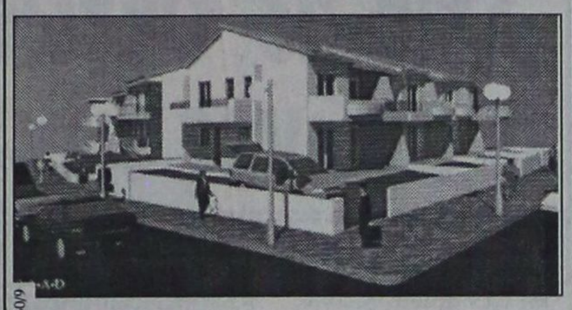

M1-30/9
ΑΠΟ ΤΟΝ ΑΝΑΣΤΑΣΙΟ ΑΤΣΙΔΗ
- Μεζονέτες διόροφες 132τ.μ. και διόροφες με υπόγειο 190τ.μ., με οροφές κεραμοσκεπείς, με αποκλειστικές χρήσεις αυλών, περιοχή ΚΑΝΑΜΑΤ
ΠΛΗΡΟΦΟΡΙΕΣ: ΑΝΑΣΤΑΣΙΟΣ ΑΤΣΙΔΗΣ
ΣΤΕΦΑΝΟΥ ΚΑΖΟΥΛΗ 74 - ΡΟΔΟΣ - Τηλ. 28616, 37848

ΚΤΗΜΑΤΟΜΕΣΙΤΙΚΟ ΓΡΑΦΕΙΟ
ΒΑΖΟΥΚΟΥ ΑΙΚ.
ΠΩΛΟΥΝΤΑΙ ΤΑ ΚΑΤΩΘΙ ΑΚΙΝΗΤΑ (Δ.Δ.= Δάνεια Δεκτά)
ΔΙΑΜΕΡΙΣΜΑΤΑ: ΕΤΟΙΜΟΠΑΡΑΔΟΤΑ ΚΑΙΝΟΥΡΓΙΑ ΚΑΙ ΜΕΤΑΧΕΙΡΙΣΜΕΝΑ

ΔΥΑΡΙΑ (1 υπν.)
30 τ.μ. καινούργιο γκαρσονιέρα στο Καρακόνερο 9.000.000 (Δ.Δ.)
43τ.μ. καινούργια στην Ιαλυσό, 13.000.000 (Δ.Δ.)
52τ.μ. στην Αθηνών 17.000.000 (Δ.Δ)
34τ.μ. στην Κένεντυ 12.500.000
60τ.μ. ισόγειο στο Καρακόνερο 180τ.μ. αυλή 21.000.000
65τ.μ. στον Ορφέα ημ/γειο 15.000.000
56 τ.μ (β' ορ.) στο Ροδίνι 10.000.000 (Δ.Δ.)
63τ.μ. σε μπετά στο Μόντε Σμιθ, 7.800.000
64τ.μ. Σωτήρος, (α' όροφ.) 12.500.000 (Δ.Δ.)
ΤΡΙΑΡΙΑ
65τ.μ. λουξ κατασκευής (ρετιρέ) στη Σωτήρος 20.000.000 (Δ.Δ.)
74τ.μ. (ισόγειο) στην Κέννεντυ 26.000.000 (Δ.Δ)
75τ.μ. (α' ορ. με θέα) Κοσκινού 16.500.000 δρχ. (Δ.Δ.).
75τ.μ. (α' ορ.) σε μπετά στη Σωτήρος 8.000.000 (Δ.Δ)
76 τ.μ. Περσίας α' ορ. 19.000.000 (Δ.Δ.)
84τ.μ. (ισόγειο) με αυλή Παπαδιαμάντη 16.000.000 (Δ.Δ.)
80τ.μ. καινούργιο, α' ορ. Καποδιστρίου 27.000.000
80τ.μ. στη Στέλιου Κωτιάδη 23.000.000
82τ.μ. στο Ροδίνι, 19.000.000, με 50τ.μ. μπαλκόνια (Δ.Δ)
83τ.μ. (ρετιρέ) στη Σάββα Διάκου (μπετά - σοβά) 11.000.000
85τ.μ. στην Λιταβύρου (ισόγειο) 13.000.000
85τ.μ. υπό κατασκευή στο Ροδίνι 27.000.000 (Δ.Δ.
85τ.μ. (β' όρ.) στον Αγ. Νικόλαο 18.000.000 (Δ.Δ.)
90τ.μ. (ημ/γειο) λουξ στη Μικ. Πετρίδη 23.000.000
102 τ.μ. ημ/γειο στη Τσαλδάρη σε μπετά 11.000.000
90 τ.μ. διαμ. στο Νισχώρι 16.000.000
93τ.μ. ορ/σμα καινούργιο στην Ακαδημία 30.000.000 (Δ.Δ.)
105τ.μ. έτοιμο καινούργιο στην Κρεμαστή 19.000.000
110τ.μ. (ισόγ. και α' 2 διαμ.) στη Δαμασκηνού 23.000.000 (Δ.Δ.)
106τ.μ. καινούργιο στην Κρεμαστή 24.000.000
112τ.μ. ισόγειο στην Πίνδου 20.000.000
117τ.μ. (β' ορ/σμα) καινούργιο με θερ/ση στη Μικ. Πετρίδη 30.000.00 (Δ.Δ)
130τ.μ. (υπόγ.) σε κολώνες στο Καρακόερο 14.000.000
ΤΕΣΣΑΡΙΑ
100τ.μ. (α' ορ.) καινούργιο σε πάροδο της Στ. Κωτιάδη 32.000.000 (Δ.Δ)
105τ.μ. (α' ορ.) στη Σωτήρος 23.000.000 (Δ.Δ)
106τ.μ. ορ/σμα στη Μητρόπολη 22.000.000
120τ.μ. (β' ορ.) παραδοσιακό Ηρώων Πολυτεχνείου 35.000.000 (Δ.Δ.)
120τ.μ. (γ' όρ.) στη Γεωργ. Λέοντος, 21.000.0000 (Δ.Δ.)
130 τ.μ. ρετιρέ Απ. Παύλου (γ' όρ.) 26.000.000
129τ.μ. στην Ιαλυσό, β' όρ. 21.000.000 (Δ.Δ.)
130τ.μ. με αυλή - γκαράζ (3 υπν.) 35.000.000 (Δ.Δ.)
130τ.μ. διόροφο διαμέρισμα στην Σωτήρος 30.000.000
134τ.μ. καινούργιο στην Κέννεντυ 52.000.000 (Δ.Δ)
150τ.μ. (β' οροφ.) στην Εργάνης Αθηνάς 45.000.000 (Δ.Δ)
160τ.μ. (α' ορ.) σε σοβά στην Κρεμαστή 20.000.000 (Δ.Δ)
ΠΕΝΤΑΡΙΑ (4 υπν) ΚΑΙ ΑΝΩ
500τ.μ. ορ/σμα καινούργιο λουξ κατασκευής στην Κέννεντυ 150.000.000
ΜΕΖΟΝΕΤΤΕΣ - ΜΟΝΟΚΑΤΟΙΚΙΕΣ - ΠΑΛΙΑ ΣΠΙΤΙΑ
57τ.μ. μονοκατοικία στη Σάλακο, με 4 στρεμ. (με μαγαζί) 25.000.000
60τ.μ. παλιό διόροφο κοντά στη Σακράτους 18.000.000 (Δ.Δ)
68τ.μ. παλιό διόροφο σπίτι στον Αγ. Γεώργιο με μεγάλη κάλυψη το οικ/σα 110τ.μ. 14.000.000 (ΔΔ)
75τ.μ. 2 σπίτια στην Ανοιξη (Τρεις) σε 300μ οι/δο 24.000.000
80τ.μ. παραδοσιακή μονοκατοικία στ' Αφάντου 18.000.000 (Δ.Δ)
80 τ.μ. στην Ψίνθο 12.000.000
100 τ.μ. λουξ μονοκατ. στην Καλαμώνα σε 2.150τ.μ. οικόπ. 35.000.000
110τ.μ. λυόμενο σε 500τ.μ. οικ/δο 150 μ. από θάλασσα στη Σορωνή 25.000.000
110τ.μ. διόροφη μονοκατοικία στα Γυαλό Σύμης 15.000.000
120τ.μ. μεζονέτα δυόροφη καινούργια στην Παρθενώπης 33.000.000 (ΔΔ)
127 τ.μ. δυόροφο με τζάκι στην Πυθαγόρα 29.000.000
130τ.μ. μεζονέτα υπό κατασκευή στο Ροδίνι 44.000.000 (Δ.Δ.)
130τ.μ. μονοκατοικία δυόροφη σε 300τ.μ. οικ. στην Ιξιά 35.000.000 (ΔΔ)
130 τ.μ. μονοκατοικία στην Ιαλυσό σε μπετά 28.600.000
137τ.μ. σε μπετά σε 500 οικόπεδο 26.000.000 στα Κοσκινού
140τ.μ. μονοκατοικία στα Κοσκινού με θερ 55.000.000
170 τ.μ. μονοκατοικία στην Ιαλυσό με μπετά 37.400.000
187τ.μ. παλιό σπίτι σε 860τ.μ. οικ/δο στα Κρητικό 20.000.000
200τ.μ. χαλάτο μη παρ/κο σε ΣΔ 1,2 στους Αγ. Αναργύρους 18.000.000
210τ.μ. μεζ/τα τριόροφη σε μπετά στα Κοσκινού σε 1.000μ. οικ/δο 24.000.000 (ΔΔ)
210τ.μ. έτοιμη καινούργια μεζ/τα στην Ιαλυσό προς Κρεμαστή 44.000.000 (ΔΔ)
220τ.μ. δυόροφη (κατάλ. και επ.σιέγ.) στη Δαμασκηνού 45 εκ. (Δ.Δ.)
260τ.μ. στα Κοσκινού σε μπετά σε 1000 οικόπεδα 35.000.000
270τ.μ. μονοκατοικία σε 3,5 στρ. στ' Αφάντου 39 εκ.(Δ.Δ.)
330τ.μ. βίλλα στην Καλλιθέα σε 4 στρέμ. με θέα
300 τ.μ. μον/κία στη Δαματριά προς Παστίδα, με 24 στρ. οικόπεδο
350τ.μ. βίλλα στα Τριάντα σε 1.5 στρ., 140 εκ.
400τ.μ βίλλα σε σοβά στο Μύρα Μάρε σε 4.000τ.μ. οικόπεδο 100.000.000 (ΔΔ)
Μονοκατοικία σε 6 στρ. οικόπεδο στη Ροδαπούλα (οροπέδιο) 130.000.000
Παλιό σπίτι σε 5.600 τ.μ. στους Τρεις 45.000.000

ΚΑΤΑΣΤΗΜΑΤΑ:
30τ.μ. πλησίον Στ. Κωτιάδη 6.500.000
31τ.μ. Καμείρου 14.000.000
40τ.μ. Ηρακλείου Κρήτης 8.000.000
56τ.μ. Εμπ. Κέντρο Φίλκολλη
64τ.μ. Κορδιγκιάνος 19.000.000
85τ.μ. (με γκαρσονιέρα) 40.000.000
90τ.μ. ημ/γειο στη Τσαλδάρη 11.000.000

ΟΙΚΟΠΕΔΑ
5.660 τ.μ. πάνω στο κύμα Σορωνής 16.000.0000
750τ.μ. πάνω στον κεντρικό δρόμο (κτίζει 110) 7.000.0000 Σορωνής
2.250 εντός οικισμού Δαματριά 7.500.000
5.600μ.μ ελιές στον Αγ. Σουλά 5.000.000
800τ.μ. εντός οικισμού με θέα στο Παραδείσι, 10.000.000
750τ.μ. εντός οικισμού Καττεβιός 6 εκ.
435τ.μ. (150 μ. από τη θάλασσα) στο Πανιέλι Λέρου 8.000.000

➤ΔΙΑΘΕΤΟΥΜΕ ΚΑΤΑΣΤΗΜΑΤΑ, ΟΙΚΟΠΕΔΑ, ΑΓΡΟΤΕΜΑΧΙΑ ΚΑΙ ΕΠΙΧΕΙΡΗΣΕΙΣ
➤ΑΝΑΛΑΜΒΑΝΟΥΜΕ ΤΗΝ ΠΩΛΗΣΗ ΤΩΝ ΑΚΙΝΗΤΩΝ ΣΑΣ ΣΕ ΣΥΝΤΟΜΟ ΧΡΟΝΙΚΟ ΔΙΑΣΤΗΜΑ ΜΕ ΥΠΕΥΘΥΝΟΤΗΤΑ ΚΑΙ ΕΧΕΜΥΘΕΙΑ ΣΤΗ ΡΟΔΟ - ΑΘΗΝΑ- ΠΕΙΡΑΙΑ

Πληροφορίες τηλ. (0241) 22943-28838, FAX: 28838
Διευθ. Γραφείου: Δημ. Θεοδωράκη 3 Τ.Κ. 85100 Ρόδος
M7-30/9

ΜΗΧΑΝΟΚΙΝΗΤΑ

ΠΩΛΕΙΤΑΙ BMW 316 i (M-40, 100 HP, καταλυτικό) μοντέλο 8ος 1990, χρώματος μαύρου, μεταλικού, σε άριστη κατάσταση, με αρκετά έξτρα και σε καταπληκτική τιμή. Πληρ. τηλ. 30992 - 23331 ώρες γραφείου 09.00-14.00 και 18.00-21.00 κος Αναστασάδης
9197-1/10

ΧΑΡΙΖΩ αυτοκίνητο παλαιό, μάρκας FORD, 12 m., 1200 κυβικών, φορολ. τιμών & σε σχετικά καλή κατάσταση και λειτουργία. Τηλ. 67272
9095-25/9

ΠΩΛΕΙΤΑΙ επιβατικό αυτοκίνητο ΠΕΖΩ 309, σε καλή κατάσταση. Τηλ. 37765 - 23153 - 87146
9178-30/9

ΠΩΛΕΙΤΑΙ NISSAN διπλοκάμπινο, πετρελαίου, με ζαντολάστιχα. Δεκτή και ανταλλαγή με IX
Τηλ. 67080 & 0944/807951
9254-12/10

ΠΩΛΕΙΤΑΙ SUZYKI VITARA 1/96 1.600c.c, JLX 1 GV, κλειστά, 38μρα. Τιμή μετρητοίς 4.500.000 δρχ. Τηλ. 0945992977 9203-24/9

ΠΩΛΕΙΤΑΙ αυτοκίνητο SEAT MARBELLA σε πολύ καλή κατάσταση. Τιμή συζητήσιμη. Τηλ. 0244/22173 9060-24/9

ΠΩΛΕΙΤΑΙ
αυτοκίνητο μάρκας HUNDAI SCOUPE 1.500 c.c. του 1993, χρώμα μαύρο. Τιμή 1.800.000 δρχ., σε άριστη κατάσταση. Γίνονται και ευκολίες
Τηλ. 30481 - 65103
9091-10/10

ΠΩΛΕΙΤΑΙ
αυτοκίνητο FIAT TIPO, μοντέλο '91, σε καλή κατάσταση.
Τηλ. 48050 και 0937012402
8971-26/9

ΖΗΤΕΙΤΑΙ
ΑΠΟ ΔΙΕΥΘΥΝΤΗ ΤΟΥΡΙΣΤΙΚΟΥ ΟΡΓΑΝΙΣΜΟΥ
ΔΙΑΜΕΡΙΣΜΑ, ΜΟΝΟΚΑΤΟΙΚΙΑ Ή ΜΕΖΟΝΕΤΑ, ΤΟ ΛΙΓΟΤΕΡΟ 120τ.μ. ΣΤΗΝ ΠΕΡΙΟΧΗ ΜΟΝΤΕ ΣΜΙΤΗ.
ΤΗΛ. 34030 - 77040 - 0945/550436
T32815-3/10

ΕΛΛΗΝΟΚΤΗΜΑΤΙΚΗ
ΚΤΗΜΑΤΟΜΕΣΙΤΙΚΟ ΓΡΑΦΕΙΟ ΒΑΣ. ΝΙΚΟΛΗΣ
ΚΩΝ. ΥΔΡΑΙΟΥ 38- 85100 ΡΟΔΟΣ
Τηλ. 21949 - 30022

ΔΙΑΜΕΡΙΣΜΑΤΑ
Στην οδό Παναγιώτου Ροδίου διαμερίσματα καινούργια των 50-80-110-140τ.μ.
Παλαιά Πόλη, ανακαινισμένη κατοικία, 160τ.μ. Τιμή 24.000.000 δρχ.
ΙΑΛΥΣΟΣ: Διαμέρισμα 129τ.μ. Τιμή 22.000.000 δρχ.
Παλιά Πόλη, μονοκατοικία ισόγειο 90τ.μ.,1ος 90τ.μ., με αυλή 30τ.μ. Τιμή 18.000.000 δρχ.
Στην Αλ. Διάκου διατηρητέο κτίριο εντός οικοπέδου 500τ.μ.
Παλιά Πόλη μονοκατοικία ισόγειο 40τ.μ., 1ος όροφος 40τ.μ. Τιμή 11.000.000 δρχ.
Παλιά Πόλη, οικία κοντά στο Ρολόι, ισόγειο 75τ.μ., 1ος όροφος 75τ.μ. Τιμή 35.000.000 δρχ.
Αφάντου καινούργιο διαμέρισμα 85τ.μ. πωλείται ή ανταλλάσσεται σε κτίμα ανάλογης αξίας ή οικόπεδο
Ρόδος, οδός Εργάνης Αθηνάς, διαμέρισμα 150τ.μ. Τιμή 45.000.000 δρχ.
Στα Ροδίνι 90τ.μ. τιμή 16.000.000 δρχ.
Μαριτσά μονοκατοικία 90τ.μ. Τιμή 15.000.000 δρχ..
Γεννάδι, διαμέρισμα 70τ.μ., Τιμή 11.000.000 δρχ.
Οδός Λιταβύρου, διαμέρισμα 117τ.μ. Τιμή 24.000.000 δρχ.
Παλιά Πόλη μονοκατοικία 100 + 100 τ.μ. Τιμή 25.000.000 δρχ.
Ιαλυσός διαμέρισμα 75τ.μ. Τιμή 15.000.000 δρχ.
Πλησίον γυμνασίου Καπνοβιομηχανίας μονοκατοικία 46τ.μ., Τιμή 9.500.000 δρχ.
Στην οδό Ιωνος Δραγούμη 16 διαμάτια πανοιόν. Τιμή 50.000.000
Παλιά Πόλη οδός Πυθαγόρα ανακαινισμένη κατοικία, 165τ.μ., 25.000.000 δρχ.
Θολός παραδοσιακό σπίτι με αυλή 30τ.μ. Τιμή 6.000.000 δρχ.
Πλησίον οδού Λιταβύρου διαμέρισμα 100τ.μ. καινούργια. Τιμή 29.000.000 δρχ.
Κρεμαστή διαμερίσματα καινούργια 90 και 110 τ.μ. Τιμή 20.000.000 δρχ.
Μονοκατοικία στην οδό Αθαν. Διάκου. Τιμή 15.000.000 δρχ.
Κοσκινού μονοκατοικία. Τιμή 22.000.000 δρχ.
Αφάντου μονοκατοικία 100 + 100τ.μ. εντός οικοπέδου 4.700 στρ. Τιμή 55.000.000
ΜΑΙΖΟΝΕΤΕΣ
Ιαλυσός - μαιζονέτες 210τ.μ. Τιμή 55.000.000 δρχ.
Κοσκινού μαιζονέτα 90+90 εντός οικοπέδου 250τ.μ. σε μπετά. Τιμή 26.000.000 δρχ.
Μαιζονέτες 130τ.μ. πλησίον μπετά Βερβελνί. Τιμή 45.000.000 δρχ.
Στην Παναγιώτου Ροδίου καινούργια μαιζονέτα 156τ.μ.
Στην Ιαλυσό, μαιζονέτα 140τ.μ. εντός οικοπέδου 350τ.μ. Τιμή 30.000.000 δρχ. σε μπετά
Κοσκινού Μαιζονέτα 150τ.μ. σε μαρμαροσοβά. Τιμή 29.000.000 δρχ.
Μονοκατοικία στην οδό Υψηλάντη
Στην οδό Κοστορίδη, καινούργια διαμερίσματα των 80-100τ.μ. Τιμή 320.000 δρχ. το τ.μ.
Στην οδό Αθηνών, ρετιρέ 150τ.μ. σε κολώνες, 20.500.000 δρχ.
Μαιζονέτα 130τ.μ. σε κολώνες στα Καρακόνερο σε τιμή ευκαιρίας
ΚΑΤΑΣΤΗΜΑΤΑ
Στην οδό Πυθαγόρα 115 + 115. Τιμή 50.000.000 δρχ.
Στην οδό Πελοποννήσου 65τ.μ. Τιμή 40.000.000 δρχ.
Σάλακος, συγκρότημα διαμέρισμα 54τ.μ. + γκαρσονιέρα 25τ.μ. + μαγαζί 74τ.μ. + 1 κοντίνα εντός οικοπέδου 3.500τ.μ. Τιμή 35.000.000 δρχ.
Ρόδος, οδός Κορδιγκτένος, μαγαζί 65τ.μ. Τιμή 18.000.000
Πλησίον οδός Σακράτους κατάστημα 125τ.μ. Τιμή 80.000.000 δρχ.
Παλιά Πόλη μαγαζί 30τ.μ. πλησίον Τσομί. Τιμή 30.000.000 δρχ.
Στην οδό Αννης Μαρίας κατάστημα 110τ.μ. Τιμή 40.000.000 δρχ.
Στο κέντρο Φώκιαλη 1ος όροφος, μαγαζί 44τ.μ. Τιμή 14.000.000 δρχ.
Στην Ελ. Βενιζέλου μαγαζί ισόγειο, 34τ.μ., και υπόγειο 28τ.μ. Τιμή 20.000.000
Στην οδό Κων. Υδραίου μαγαζί 97τ.μ. Τιμή 39.000.000 δρχ.
Κέντρο Φώκιαλη α' όροφος 80τ.μ. Τιμή 21.000.000
Στην οδό Ιωαν. Καζούλη, 33τ.μ. Τιμή 25.000.000 δρχ.
ΕΝΟΙΚΙΑΖΕΤΑΙ αποθήκη ισόγεια, 126τ.μ., στην Ανάληψη. Ενοίκιο 90.000 δρχ.
ΗΜΙΤΕΛΗ ΔΙΑΜΕΡΙΣΜΑΤΑ - ΜΑΙΖΟΝΕΤΕΣ
Στην Ιξιά οικοδομή σε μπετά, αποτελούμενη από υπόγειο 124τ.μ. ισόγειο 114τ.μ., 1ος όροφος 100τ.μ. Τιμή 32.000.000 δρχ.
Κοσκινού μαιζονέτες 240τ.μ. εντός οικοπέδου, 650τ.μ. Τιμή 27.000.000 σε μπετά
Κοσκινού μαιζονέτα 140τ.μ. εντός οικοπέδου, 500τ.μ. σε σοβάδες. Τιμή 32.000.000 δρχ.
Στο Ροδίνι μαιζονέτα 217τ.μ. σε σοβάδες και καλοριφέρ. Τιμή 35.000.000 δρχ.
ΚΤΗΜΑΤΑ
Αγρόκτημα σ' Αφάντου 16.000τ.μ. Τιμή 5.000.000 δρχ.
Αφάντου τραπεζία, αγρός 5.000 τ.μ. Τιμή 11.000.000 δρχ.
Αφάντου πωλούνται οικόπεδα εντός σχεδίου και αγροτεμάχιο από 4.000 - 11.000τ.μ. Τιμή από 1,500-2.500 δρχ. τ.μ.
Ελεούσα 4000 τ.μ. εντός σχεδίου. Τιμή 5.000.000
Ψίνθος 20.000τ.μ. Τιμή 7.000.000
ΟΙΚΟΠΕΔΑ
Οικόπεδο πλησίον Αραπάκι 1100τ.μ. Τιμή 60.000.000 δρχ.
Μαριτσά 950τ.μ. Τιμή 10.000.000 δρχ.
Κοσκινού 5600τ.μ. Τιμή 35.000.000
Φαληράκι 1400τ.μ. Τιμή 8.400.000 δρχ.
Ηλιούπολη από 1000-4000 τ.μ. Τιμή 7.000 το τ.μ.
Παστίδα 500τ.μ. εντός σχεδίου. Τιμή 5.000.000 δρχ.
Παστίδα 1000τ.μ. εντός σχεδίου. Τιμή 12.000.000 δρχ.
Φαληράκι οικόπεδο 4000τ.μ. με όδεια οικοδομής. Τιμή 20.000.000 δρχ.
Μάσσαρι οικόπεδο 410τ.μ. Τιμή 6.000.000 δρχ.
Οικόπεδο στ' Αφάντου 208τ.μ. Τιμή 4.000.000 δρχ.
Παστίδα οικόπεδο 500τ.μ. εντός σχεδίου. Τιμή 6.000.000 δρχ.
Φαληράκι οικόπεδο 3.500τ.μ. Τιμή 60.000.000 δρχ.
Γεννάδι 3050τ.μ., κτίζεις 840τ.μ. Τιμή 15.000.000 δρχ.
Λέρος - παραλιακό οικόπεδο στο Παρθένι 5203τ.μ., 2.000 δρχ. τ.μ.
Λαγούρου οικόπεδο 2000τ.μ. οικοδομήσιμο. Τιμή 20.000.000 δρχ.
Αφάντου οικόπεδο 500τ.μ. Τιμή 7.000.000 δρχ.
Αφάντου, πλησίον παραλίας, οικόπεδο 4.500τ.μ. Τιμή 32.000.000
Στην Ηλιούπολη 600τ.μ. Τιμή 4.000.000
Στην οδό Δενδρινού, οικόπεδο 1200τ.μ. Τιμή 120.000.000 δρχ.
Πλησίον οδού Αθηνών, οικόπεδο 500τ.μ. Τιμή 30.000.000 δρχ.
Δαματριά αγρός 7200τ.μ. Τιμή 10.000.000 δρχ.
Αφάντου οικόπεδο εντός σχεδίου 400τ.μ. Τιμή 6.500.000 δρχ.
ΚΑΤΑΣΤΗΜΑΤΑ
Στην Ανάληψη μαγαζί 40τ.μ.. Τιμή 12.000.000

ΔΙΑΘΕΤΟΥΜΕ ΚΑΙΝΟΥΡΓΙΑ ΔΙΑΜΕΡΙΣΜΑΤΑ ΚΑΙ ΚΑΤΑΣΤΗΜΑΤΑ Σ' ΟΛΗ ΤΗ ΡΟΔΟ, ΣΕ ΠΟΛΥ ΚΑΛΕΣ ΤΙΜΕΣ. ΔΑΝΕΙΑ ΔΕΚΤΑ ΚΑΙ ΔΙΑΚΑΝΟΝΙΣΜΟΙ
8914-30/9

ΠΩΛΟΥΝΤΑΙ
Α) ΔΙΑΜΕΡΙΣΜΑΤΑ
120τ.μ. 4ΔΡΙ καινούργιο πλησίον ΠΙΚΠΑ - ΡΟΔΑ
72τ.μ. 3ΔΡΙ καινούργιο μόνο 22.000.000 δρχ.
50τ.μ. 2ΔΡΙ με κήπο μόνο 16.000.000 δρχ.
4όρια πολυτελούς κατασκευής πλησίον Αννης Μαρίας
3όρια καινούργια στην Ανάληψη, Ροδίνι, κέντρα πόλεως
Β) ΜΟΝΟΚΑΤΟΙΚΙΕΣ
130τ.μ. κεραμοσκεπής με κήπο κοντά στο φυτάριο του Δήμου Ιαλυσού
140τ.μ. με 400τ.μ. κήπο, στο κέντρο της πόλεως Ρόδου και κατάλληλο για επ

Ματιές στα σπορ

Ο Μιχαλάκης «σφυρίζει» το ροδίτικο ντέρμπυ

Ο Χάλαντας στον αγώνα Κλεόβουλου -Αναγέννησης Εμπωνας

Ο Παντελής Μιχαλάκης ορίστηκε να διευθύνει το αυριανό ντέρμπυ της Ρόδου με το Διαγόρα, για το πρωτάθλημα της Α΄ Κατηγορίας της ΕΠΣΔ.

"Βοηθοί" του θα είναι οι κ. Σταυριανός και Ζήσο.

Τον αγώνα της πρωτοπόρου Αναγέννησης Εμπωνας με τον Κλεόβουλο στη Λίνδο θα διευθύνει ο Γιάννης Χάλαντας και το εκτός έδρας παιχνίδι της επίσης πρώτης ΑΕ Κως με τον ΟΦ Ιστρίου ο Δημήτρης Κάπρος.

Το πρόγραμμα των αγώνων του Σαββατοκύριακου, έχει ως εξής:

Αύριο 25-9-1999

Μαλώνα (10.30 π.μ.): Αγιος Γεώργιος -Δόξα Λέρου (Χουρδάς), Κόκκινος, Σταματάκης, Κατταβενός (Κάζας)

Καρδάμαινα (1.30 μ.μ.): Δόξα Καρδ. - ΑΕΡΑ (Σκαλέρης) Τριανταφύλλου, Βασιλείου, Κακκιάς

Αγ. Απόστολοι (4.30 μ.μ.): Ορφέας - Διαγόρας Βατ. (Παυλούς), Χατζηνικόλας, Στ. Δημητράς, Συμιακός, (Ερωτόκριτος)

Καλυμνος (4.30 μ.μ.): Καλυμνιακός -Διγενής (Φραγκίνης) Τσαούσης, Πλάτσης, Μηνάς (Φραγκίνης)

Μαριτσά (4.30 μ.μ.): Ηρακλής Μαρ.- Ακουσίλαος (Καλλιστής) Ε. Κατσιδώνης, Τσαγγάρης, Λέφας (Καρίκης)

Εθνικό Στάδιο (4.30 μ.μ.): ΑΣ Ρόδος - ΠΑΟ Διαγόρας (Κυπραίος) Μιχαλάκης, Σταυριανός, Ζήσο (Τριανταφύλλου)

Λίνδος (4.30 μ.μ.): Κλεόβουλος - Αναγέννηση Εμπ. (Ντάκας), Χάλαντας, Ζανεττίδης, Ταράλης (Χατζημανώλης)

Κυριακή 26-9-1999

Κρεμαστή (11 π.μ.): Φοίβος - Αντίμαχος (Βεργίδης) Σακελλαρίδης, Γιαννούλης, Γιασιράνης (Αργυρίου)

Κοσκινού (1.30 μ.μ.): ΟΦ Ιστρίου -ΑΕ Κως (Καλογερής), Κάπρος, Παπανικολάου, Κατσιδώνης (Κόντζος)

Για 15 ημέρες εκτός αγώνων τρεις διαιτητές

Δεν έγραψαν το σκορ στο Φ.Α.

Με δεκαπέντε ημέρες απαγόρευση να διαιτητεύουν επίσημους αγώνες, τιμωρήθηκαν από την Πειθαρχική Επιτροπή Διαιτησίας οι διαιτητές Μιχάλης Φραγκίνης Αντώνης Μαυρουδάκης και Χαράλαμπος Λάμπρου.

Η αιτία, ως γνωστόν, είναι ότι δεν αναφέρουν στο φύλλο αγώνος του παιχνιδιού ΟΦ Ιστρίου -Ορφέα το τελικό αποτέλεσμα. Η ποινή τους ισχύει από τις 20 Σεπτεμβρίου

Στο μεταξύ, σημειώνεται πως η Επιτροπή Πρωταθλήματος επικύρωσε το σκορ του αγώνα (1-0 υπέρ του ΟΦΙ) μετά από την κατάθεση των κληθέντων αρμοδίων .

Αποφάσεις επί απολογιών

Με απαγόρευση εισόδου στους αγωνιστικούς χώρους για 10 ημέρες, καθώς και 10.000 δρχ. χρηματικό πρόστιμο, τιμωρήθηκε ο προπονητής του Διγενή Χρήστος Καλαϊτζίδης για τα όσα έγιναν στον αγώνα με τον Φοίβο.

Το σωματείο Διγενής και ο παράγοντάς του Τάσος Ψυλλάκης τιμωρήθηκαν με "έγγραφη επίπληξη".

Η ίδια ποινή, συνοδευόμενη όμως και από 20.000 δρχ. χρηματικό πρόστιμο, επιβλήθηκε στον ΠΑΟ Διαγόρα για τα όσα έγιναν στο ματς με την ΑΕ Κω.

Καλείται την επόμενη Τετάρτη στα γραφεία της ΕΠΣΔ ο αρχηγός του Κλεόβουλου Βαγγέλης Ιωαννίδης, προκειμένου να δώσει διευκρινίσεις για την με επιφύλαξη υπογραφή του στο φύλλο αγώνα του παιχνιδιού με τον Διαγόρα Βατίου.

Ο Πέτρος Κάζας θα είναι ο νέος γενικός γραμματέας της Επιτροπής Διαιτησίας, μετά την παραίτηση του Σωτήρη Κόντζου. Ο κ. Κάζας θα είναι και υπεύθυνος του ορισμού παρατηρητών διαιτησίας.

Ποινές σε παίκτες

Τιμωρήθηκαν οι παρακάτω παίκτες.

Με 6 αγωνιστικές: Γ. Κοιλιάς (ΑΕΡΑ)

Με μία αγωνιστική: Ε. Τριαντάφυλλος (Καλυμνιακού) Μ. Χατζηνικήτας (Ορφέα)

Ευχαριστήριο

Ο πρόεδρος και τα μέλη του δ.σ. της ΕΠΣΔ, ευχαριστούν το Νομάρχη Δωδεκανήσου, Σάββα Καραγιάννη, τα μέλη του Νομαρχιακού Συμβουλίου, τη Νομαρχιακή Επιτροπή Αθλητισμού και προσωπικά τον πρόεδρο της Μιχάλη Μπαριανάκη, για τη θετική ανταπόκριση τους στο αίτημα της ΕΠΣΔ για τη διάθεση γυμναστού στις Μικτές ομάδες.

Ε.Α.Σ. ΣΕΓΑΣ ΔΩΔΕΚΑΝΗΣΟΥ

ΒΥΡΩΝΟΣ 85100 ΡΟΔΟΣ ΤΗΛ. και FAX (041) 30145

ΠΡΟΚΗΡΥΞΗ

Η ΕΑΣ ΣΕΓΑΣ Δωδ/σου προκηρύσσει τη θέση του Τεχνικού Συμβούλου για την περίοδο από 1/10/1999 έως 30/9/2000.

Το δικαίωμα της υποβολής αίτησης, καθώς και τα καθήκοντα και οι υποχρεώσεις των Τεχνικών Συμβούλων περιγράφονται παρακάτω.

Οι αιτήσεις των ενδιαφερομένων θα υποβάλλονται στην ΕΑΣ ΣΕΓΑΣ Δωδ/σου μέχρι την 1η Οκτωβρίου 1999.

ΠΡΟΣΟΝΤΑ:

Να είναι πτυχιούχοι ΕΑΣΑ ή ΤΕΦΑΑ ή ισότιμης σχολής του εξωτερικού.

Να έχουν ευδόκιμη προπονητική προυπηρεσία σε σωματεία, ΕΑΣ - ΤΕ ή στο ΣΕΓΑΣ τουλάχιστον 5 ετών.

Να έχουν διοικητικές ικανότητες.

Θετικά στοιχεία αποτελούν το σύνολο του προπονητικού τους έργου, οι μεταπτυχιακές σπουδές τους η διδακτική τους ικανότητα, η γνώση ξένης γλώσσας, η συγγραφική τους δράση, η αθλητική τους εμπειρία και η γνώση τους στις εξελίξεις που σημειώνονται στα αγωνίσματα του κλασικού αθλητισμού.

Να μην αποκλίνουν από τις αποφάσεις του Δ.Σ. και τον εν γένει σχεδιασμό της Ομοσπονδίας.

ΚΑΘΗΚΟΝΤΑ - ΥΠΟΧΡΕΩΣΕΙΣ:

Μετέχουν στις συνεδριάσεις των ΔΣ των ΕΑΣ - ΤΕ και είναι εισηγητές όλων των τεχνικών θεμάτων.

Είναι υπεύθυνοι για τη σωστή προετοιμασία και άρτια διεξαγωγή όλων των αγώνων που γίνονται στην περιοχή τους.

Είναι υπεύθυνοι για την επίβλεψη προσφοράς έργου των σωματειακών προπονητών και των προπονητών των κέντρων του αναπτυξιακού προγράμματος.

Παρακολουθούν το Αναπτυξιακό Πρόγραμμα Ταλέντων και συνεργάζονται με τον υπεύθυνο Τεχνικό του προγράμματος.

Συνεργάζονται στενά με τον τεχνικό σύμβουλο Ε/Ν και Π/Κ, με τους Τ.Σ. Ανάπτυξης, τους σωματειακούς προπονητές και φροντίζουν για την καλύτερη υποστήριξη του έργου όλων των προπονητών και των επίλεκτων αθλητών - τριών της ΕΑΣ.

Συνεργάζονται με τους τοπικούς φορείς και τις αρμόδιες υπηρεσίες για θέματα που συμβάλλουν στην ανάπτυξη του κλασικού αθλητισμού στην περιοχή τους.

Έχουν την ευθύνη των εισηγήσεων προς την ΕΑΣ για όλα τα θέματα της αρμοδιότητάς τους και φροντίζουν με κάθε τρόπο για την άμεση ενημέρωση των ενδιαφερομένων και την υλοποίηση των αποφάσεων.

Γυμνάζουν περιορισμένο αριθμό αθλητών - τρών από τις κατηγορίες επιλέκτων ελπίδων ΟΜΑΔΑ 2004 και άλλους αξιόλογους αθλητές - τριες, μετά από εισήγηση της ΕΑΣ και απόφαση της Επιτροπής Ανάπτυξης.

Υποβάλλουν τρίμηνη έκθεση στον υπεύθυνο ΤΣ Ανάπτυξης με κοινοποίηση στον Περιφερειακό Τεχνικό Ανάπτυξης όπου αναφέρονται για τις δραστηριότητες της ΕΑΣ και για την πορεία των σωματείων και των ταλαντούχων αθλητών - τριών της περιοχής τους.

Μετέχουν υποχρεωτικά σε όλες τις εκδηλώσεις που διοργανώνει ο ΣΕΓΑΣ στην περιοχή τους.

Η χρηματοδότηση της σύμβασης αρχίζει με την επικύρωση της σύμβασης από τον ΣΕΓΑΣ και μπορεί να διακοπή εάν ο ΤΣ δεν είναι συνεπής, σύμφωνα με τα καθήκοντα και τις υποχρεώσεις που έχει αναλάβει.

Τέλος δεν επιτρέπεται στον Τ.Σ. να απασχολείται μετέχοντας σε αθλητικά προγράμματα άλλων φορέων πλην του υπεύθυνου προγράμματος μαζικού αθλητισμού.

ΓΙΑ ΤΗΝ ΕΑΣ ΣΕΓΑΣ ΔΩΔ/ΝΗΣΟΥ
Ο ΠΡΟΕΔΡΟΣ

Μείον 6 βαθμοί στις ομάδες που αδικαιολόγητα δεν αγωνίζονται

Δεκτή η εισήγηση της ΕΠΣΔ

Μετά την οριστική διαμόρφωση των τροποποιήσεων του ΚΑΠ που έγιναν στη γενική συνέλευση της Ζακύνθου της 23ης και 24ης Ιουλίου, από την αρμόδια επιτροπή της ΕΠΟ, η ΕΠΣΔ γνωστοποιεί στα σωματεία ότι σύμφωνα με την παρ. 2 του άρθρου 17 του ΚΑΠ σωματείο το οποίο δεν κατέλθει να αγωνισθεί αδικαιολόγητα κατά την κρίση της ΕΠΣ σε ορισθέντα αγώνα του θα του αφαιρούνται έξι (6) βαθμοί από το επόμενο πρωτάθλημα, εκτός από τις κυρώσεις που προβλέπει το άρθρο 21 του ΚΑΠ και την καταβολή κάθε σχετικής δαπάνης (τυχόν μετακίνηση αντίπαλης ομάδος, διαιτητών, παρατηρητών, χάραξη γηπέδου, προετοιμασία αγώνα κλπ)

Η επιβολή της ποινής των "μείον 6 βαθμών" από το επόνενο πρωτάθλημα για κάθε αγώνα που δεν κατέρχεται να αγωνισθεί ίσχυε μέχρι σήμερα για τις εθνικές κατηγορίες, ενώ από εφέτος θα ισχύει και για τα ερασιτενχικά σωματεία.

Αρχικά, η γενική συνέλευση είχε δώσει το δικαίωμα στις Ενώσεις να το αντιμετωπίζουν ως δυσφήμιση του ποδοσφαίρου και να εφαρμόζουν τη σχετική παρ. του άρθρου 30 του ΚΑΠ

Η τελικά διαμορφωθείσα παρ. 2 του άρθρου 17 του ΚΑΠ είναι ακριβώς η υποβληθείσα στη γ.σ. της ΕΠΟ εισήγηση της ΕΠΣ Δωδ/σου.

Η Αναγέννηση Εμπωνας διαμαρτύρεται για τις «εντυπώσεις»

Από τη διοίκηση της Αναγέννησης Εμπωνας πήραμε χθες την παρακάτω διαμαρτυρία.

"Ο ΜΑΣ Αναγέννηση Εμπωνας διαμαρτύρεται έντονα για την ακαρακτήριστη ραδιοφωνική ανταπόκριση (εντυπώσεις) του "σπορτσκάστερ" κ. Ταράλη, ο οποίος για να γίνει αρεστός στους παράγοντες του ΟΦ Ιστρίου, αφού την ανταπόκριση την έκανε παρέα με ποδοσφαιριστή της ομάδας αυτής καθ΄ οδόν προς τη Ρόδο, διαστρέβλωσε σκόπιμα την αλήθεια, δίνοντας έτσι την εντύπωση στον φίλαθλο κόσμο ότι ο ΟΦ Ιστρίου αδικήθηκε από τη διαιτησία υπό την πίεση του κόσμου και άλλα πολλά ψέματα που προκαλούν τον φίλαθλο κόσμο μας.

Δεν θα αναφερθούμε σε λεπτομέρειες και δεν ζητούμε να πει αρεστά λόγια για μας και την ομάδα μας -η θέση μας εξάλλου στη βαθμολογία μας ικανοποιεί - αλλά ζητούμε από τον κ. Ταράλη να βγεί ξανά και να πει αυτά που πράγματι είδε σαν αντικειμενικός ανταποκριτής, ζητώντας συγνώμη από τους φιλαθλους της Εμπωνας και όχι αυτά που είδε με τα μάτια της παρέας του δηλαδή των φίλων του από την "Ιστριο"

Ορίστηκαν τα πρώτα παιχνίδια του Κυπέλλου

Οκτώ αγώνες της α' φάσης του Κυπέλλου Ερασιτεχνών ζώνης Δωδεκανήσου ορίστηκαν από τη διοργανώτρια «Ένωση». Τα επτά παιχνίδια (πέντε για τον όμιλο Ρόδου και δύο για τον όμιλο νήσων) θα γίνουν την Τετάρτη 29 Σεπτεμβρίου και το όγδοο (όμιλος νήσων) θα διεξαχθεί στις 3 Οκτωβρίου.

Το πρόγραμμα:

ΟΜΙΛΟΣ ΡΟΔΟΥ
29-9-1999

Πυλώνα (4 μ.μ.): Θύελλα Πυλ.- Ερμής Καλ. (Χουρδάς).

Ιαλυσός (4 μ.μ.): Ιάλυσος '97- Ηρακλής Λαρδ. (Κασέρης)

Αγ. Απόστολοι (4 μ.μ.): Ορφέας-ΑΕΡΑ (Δημητράς)

Μαριτσά (4 μ.μ.): Ηρακλής Μαρ.-Διαγόρας Βατ. (Κυπραίος)

Φάνες (4 μ.μ.): Ακουσίλαος-Δόξα Ψίνθου (Καλλιστής)

ΟΜΙΛΟΣ ΝΗΣΩΝ
29-9-1999

Καρδάμαινα (4 μ.μ.): Δόξα Καρδ.-ΑΕ Κως (Μανιάς)

Λέρος (4 μ.μ.): ΑΕ Λέρου-Δόξα Λέρου (Λουλουδάκης)

3-10-1999

Βαθύ (3.30 μ.μ.): ΑΟ Βαθύ - Ποσειδών Καλ. (Γιαννικουρής)

Κληρώνει σήμερα για τη Δ' Εθνική

Παρουσία του προέδρου του Απόλλωνα Καλυθιών Γιώργου Καραγιάννη, πραγματοποιείται σήμερα στις 11 π.μ. στα γραφεία της ΕΠΟ η κλήρωση των αγώνων του πρωταθλήματος της Δ΄ Εθνικής κατηγορίας.

Η εκπρόσωπος της Δωδεκανήσου βρίσκεται στον 2ο όμιλο και καλείται να αντιμετωπίσει τις ομάδες: Ακαρνανικό, Ζάκυνθο, Ηλειακό Λεχαινών, Αστέρα Βλαχιώτη, Αιγέα Πλωμαρίου, Αιολικό Μυτιλήνης, Πάμισο, Αχαϊκή, Πατραϊκό, Πάτρα, Ελαιόφυτο, ΑΟ Τρίπολης Σκουφά και Τηλυκράτη.

Σε δηλώσεις του, ο προπονητής του Απόλλωνα Κώστας Παπαοικονόμου, τόνισε πως δεν έχει πρόβλημα εάν το πρώτο παιχνίδι θα το δώσει η ομάδα του στη Ρόδο ή μακριά από αυτήν. Επεσήμανε, πάντως, πως συνήθως η κλήρωση τον έφερνε να παίζει εκτός έδρας στην πρεμιέρα όταν ήταν προπονητής σε ομάδα της Δ΄ Εθνικής.

ΣΗΜΑΙΟΤΕΧΝΙΚΗ
"MY FRIEND"
ΚΩΣΤΑΣ ΤΡΟΥΛΛΗΣ

- Σημαίες όλων των κρατών του κόσμου
- Σήματα, λάβαρα, εμβλήματα εταιρειών - ομίλων - σωματείων
- Ποδοσφαιρικές σημαίες, λάβαρα, μπρελόκ, καπέλα, κασκώλ, αναπτήρες και ενδυμασίες (μπλούζες, σορτσάκια, χάλτσες) όλων των ομάδων Α' Εθνικής (κατόπιν παραγγελίας και όλων των τοπικών ομάδων)
- Αθλητικές φόρμες σε ποικιλία χρωμάτων, ποιοτήτων και μεγεθών

Διαθέτουμε σημαίες του 2004 και των Ολυμπιακών Αγώνων

Ακτή Σαχτούρη (έναντι Τελωνείου Ρόδου)
Τηλ. 33953. Τηλ.βιοτεχνίας 61321

Χ.1198-30/9

Λίμπερο και στον Βύρωνα ο Σέρβος Ντρ. Κνέζεβιτς

Τραυματίστηκε ο γκολκήπερ Παπαγιαννόπουλος

Ατυχη ήταν η χθεσινή ημέρα προπόνησης του Ιάλυσου για τον γκολκήπερ Γιώργο Παπαγιαννόπουλο.

Ο έμπειρος τερματοφύλακας κατά τη διάρκεια "οικογενειακού" διπλού συγκρούστηκε με τον Πολυδεύκη Γεωργαλλή και τραυματίστηκε στο γόνατο!

Ο Παπαγιαννόπουλος, αποχώρησε αμέσως και έκανε παγοθεραπεία, προκειμένου να΄ αποφύγει το μεγαλύτερο πρήξιμο. Ο ποδοσφαιριστής θα επισκεφθεί σήμερα το γιατρό της ομάδας Μιχάλη Σοκορέλλο, ώστε να διαπιστωθεί η σοβαρότητα της κατάστασής του. Η συμμετοχή του, πάντως, στο κυριακάτικο παιχνίδι με τον Αθηναϊκό στο Βύρωνα κρίνεται αμφίβολη.

Ο τερματοφύλακας Νίκος Μπιλιάς, που τελευταία είχε ενοχλήσεις στους κοιλιακούς, γυμνάστηκε χθες κανονικά, ενώ απόλυτα υγιής είναι ο άλλος γκολκήπερ Δημητρόπουλος.

"Τελευταίος" ο Κνέζεβιτς

Οπως στο ματς της πρεμιέρας με τον Παναιγιάλειο στη Ρόδο (0-0), έτσι και την Κυριακή, ο τεχνικός Νίκος Αργυρούλης σκέφτεται σοβαρά το ενδεχόμενο να ξεκινήσει "τελευταίο" στην άμυνα τον Ντράγκαν Κνέζεβιτς. Ο Σέρβος, του οποίου η "φυσική" θέση είναι στη μεσαία γραμμή σε ρόλο "ηγέτη" έδειξε ότι μπορεί να ανταπεξέλθει στις νέες του υποχρεώσεις.

Μέχρι το μεσημέρι θα γίνουν προσπάθειες να εκδοθεί από την ΕΠΟ το δελτίο του Κώστα Μάγγου. Εάν ο στόχος επιτευχθεί από την ΠΑΕ Ιάλυσος, τότε ο παίκτης θα παίξει σίγουρα στον κυριακάτικο αγώνα, ενισχύοντας την άμυνα της ομάδας του.

Στις 13 Οκτωβρίου ξεκινούν οι αγώνες των Μικτών ομάδων

Πρόσκληση σε παίκτες να βρίσκονται στο Εθνικό Στάδιο

Στις 13 Οκτωβρίου θα ξεκινήσουν τα παιχνίδια της α΄ φάσης του πρωταθλήματος των Μικτών ομάδων Ενώσεων της χώρας.

Σύμφωνα με την ΕΠΟ, η α΄ φάση θα ολοκληρωθεί στις 22 Μαρτίου του 2000 και η κλήρωση των αγώνων θα γίνει στις 7 Οκτωβρίου.

Ακόμη, οι ηλικίες των ποδοσφαιριστών είναι: Στους Νέους συμμετέχουν οι γεννηθέντες την 1-1-82 και στους Παίδες οι γεννηθέντες την 1-1-84, θα συμμετέχουν δε υποχρεωτικά τέσσερις (4) ποδοσφαιριστές μικρότερης ηλικίας σε κάθε ομάδα.

Οι Ενώσεις θα χωρισθούν σε εννέα (9) ομίλους και θα προκριθούν για τη β΄ φάση οι δύο (2) πρώτοι κάθε ομίλου της πιεριωτικής Ελλάδος και ένας (1) από κάθε όμιλο της Κρήτης και των Νήσων Αιγαίου.

Η Β΄ φάση θα διεξαχθεί από 1 έως 7-5-2000

Ο 2ος Ενωσιακός προπονητής

Η ΕΠΣΔ μετά από σχετικό έγγραφο της ΕΠΟ, προκηρύσσει τη θέση του 2ου Ενωσιακού προπονητή, ο οποίος θα έχει τα κάτωθι προσόντα:

1) Θα πρέπει να είναι εκπαιδευτικός (καθηγητής Φυσικής Αγωγής καθηγητής διαφόρων άλλων ειδικοτήτων, παιδαγωγός, δάσκαλος κλπ)

2.Να έχει ειδικότητα ποδοσφαίρου ή δίπλωμα προπονητή ποδοσφαίρου τουλάχιστον Β΄ Κατηγορίας.

Το ποσό της επιχορήγησης του παραμένει το ίδιο με του πρώτου Ενωσιακού προπονητή (100.000 δρχ. μηνιαίως) με προοπτική αύξησης του εφ' όσον εγκριθεί από το δ.σ. της ΕΠΟ

4.Να προσκομίσει στην ΕΠΣΔ πιστοποιητικό μητρώου, Προθεσμία υποβολής δικαιολογητικών μέχρι την Δευτέρα 4 Οκτωβρίου και ώρα 15.00. Η αρμόδια Τεχνική Επιτροπή της ΕΠΣΔ θα εξετάσει τις υποψηφιότητες το βράδυ της ίδιας ημέρας και θα φέρει την εισήγηση της στην ολομέλεια του δ.σ. στη συνεδρίαση της Τετάρτης 6ης Οκτωβρίου.

Για περισσότερες πληροφορίες οι ενδιαφερόμενοι μπορούν να απευθύνονται στη γραμματεία της ΕΠΣΔ στα τηλέφωνα 26788 και 75111.

Αποδεκτή η παραίτηση

Το δ.σ. της ΕΠΣΔ έκανε αποδεκτή την παραίτηση του Βασίλη Θεοδοσίου και από μέλος της Τεχνικής Επιτροπής, μετά από σχετική επιθυμία του.

Την κενή θέση της 5μελούς Επιτροπής θα καταλάβει μετά από σχετική εισήγηση του προέδρου κ. Χατζηγεωργίου την οποία αποδέχθη ομόφωνα το δ.σ. πρόσωπο το οποίο θα προέρχεται από το Βόρειο Συγκρότημα.

Το όνομα του θα ανακοινωθεί στη προσεχή συνεδρίαση του Δ.Σ.

Σύμφωνα με σχετικό έγγραφο της επιτροπής Μικτών Ομάδων της ΕΠΟ προς την ΕΠΣΔ, οι τελικές εισηγήσεις της είναι οι κάτωθι:

1. Η κλήρωση των αγώνων θα γίνει την 7-10-99 και ώρα 11.30.

2.Η έναρξη των πρωταθλημάτων της Α΄ φάσης ορίζεται η 13-10-1999 και η λήξη η 22-3-2000

Γυμναστής από τη Νομαρχία

Ο πρόεδρος της Νομαρχιακής Επιτροπής Αθλητισμού Μιχάλης Μπαριανάκης γνωστοποίησε στην ΕΠΣΔ ότι η Νομαρχιακή Αυτοδιοίκηση, θέτει στη διάθεση των Μικτών Ομάδων γυμναστή από την 1η Οκτωβρίου (το όνομα του θα γίνει γνωστό στην προσεχή συνεδρίαση του Δ.Σ.). Σχετικό αίτημα είχε υποβάλει, μεταξύ άλλων, η διοίκηση της ΕΠΣΔ στη συνάντηση που είχαν, ο πρόεδρος και ο γ. γραμματέας της με τον νομάρχη Σάββα Καραγιάννη, παρουσία του κ. Μπαριανάκη.

Πρόσκληση παικτών

Καλούνται να βρίσκονται τη Δευτέρα στις 2.30 μ.μ. στο Εθνικό Στάδιο Ρόδου, οι παρακάτω παίκτες:

Γεννηθέντες το 1984

Μαννάκης, Τσίντης, Μάχλης, Αναμουρλής, Λιάντης (Νήσου Ρόδου), Διακαναστάσης (Ευαγόρα), Διακαναστάσης, Κουλέπης (Διαγόρα Βατ.), Αμπελάς (Ορφέα), Δημητρόπουλος, Φράγκος (Διαγόρα), Πλύγκος, Κωστομοίρης (Δόξας Ψίνθου), Πέρος (Αστέρα Μασσάρων), Κοντόγιαννος, Κότσικος (ΑΟ Αρχαγγέλου), Πλαγγέτης, Σκούλούδης (ΑΣ Ρόδος), Σπάρταλης (Κλεάνθη), Αναστασάκης, Μακρής (Ιάλυσου '97), Μαγκάνης (Ακουσιλάου), Λολάκης, Παπαδημήτρης (Ηρακλή Μαρ.) Καστανάκης (Κλεάνθη), Μπαρμπαντώνης (ΑΟ Αρχαγγέλου) , Γιαννακόπουλος (Απόλλωνα Απ.), Σάββενας Γ. Ασπίδας Απ.)

Γεννηθέντες το 1985

Μακρηδημήτρης (ΟΦ Ιστρίου), Τάουλας, Διακίδης, Κανέλλος (ΑΕΡΑ), Νικολός (Απόλλωνα Καλ.), Κόκκινος (Διγενή), Βαρκάδος (Δία), Φραντζής (Ευαγόρα), Μήτρου, Λυριστής (Ν. Ρόδου), Γεωργαλλής (Ευαγόρα), Ζερβός, Χωρίτης, Φωτεινής (Διαγόρα Βατ.) Φιλίππου (ΑΣ Ρόδου).

Γεννηθέντες το 1986

Στεργαλλάς (ΑΕΡΑ), Θεοδοσίου, Κοσμάς, Αμπελάς (Νήσου Ρόδου), Κατσιδώνης (ΑΕΡΑ), Καρίπης (ΑΣ Ρόδου), Τσοπανάκης (Διαγόρα), Παπαβασιλείου (ΠΑΣ Ασκληπιού) Σκαφίδας (ΑΣ Ρόδου), Φελεγκάκης, Κασανής (Ηρακλή Μαρ.).

Χωρίς νικητή το φιλικό ΠΑΣ Ασκληπιού -Ασπίδας Απ.

ΑΓΙΟΙ ΑΠΟΣΤΟΛΟΙ.- Ισόπαλοι με σκορ 1-1 αναδείχθηκαν οι ομάδες ΠΑΣ Ασκληπιού και Ασπίδα Απολακκιάς σε φιλικό παιχνίδι που έγινε στο γήπεδο των Αγίων Αποστόλων.

Οι τυπικά γηπεδούχοι ήταν καλύτεροι στο μεγαλύτερο διάστημα του αγώνα.

ΤΑ ΓΚΟΛ

Στο 1΄ ο Απτόγλου έκανε το 1-0, αλλά στο 60΄ ο Α. Ξύπας ισοφάρισε (1-1).

Το παιχνίδι διαιτήτευσε ο Μιχάλης Παναγιώτου.

ΠΑΣ: Λυκοπάντης, Κουγκράς, Μενίκος, Μπάκαλος, Καζούλης, Καρπαθάκης, Σωτήρχος, Ε. Ράδος, Απτόγλου, Καραμανώλης, Δεληγιάννης (Καραχανής, Μισυρλής, Σφεντουράκης)

ΑΣΠΙΔΑ: Μαχραμάς, Οικονόμου, Παναγιώτου, Λ. Ξύπας, Σάββενας, Α. Ξύπας, Διαμαντής, Καραντάνης, Μικιού, Μελεούνης, Χατζηγιαννάκης (Μαλλιάκας, Κουλουριώτης, Χαριστής).

Η αγωνόδικος επιτροπή του αγώνα στο Θεολόγο

Από τον Σύνδεσμο Κριτών Στίβου Ρόδου - δωδεκανήσου, ανακοινώθηκε η Αγωνόδικος επιτροπή του αγώνα ανωμάλου δρόμου 5χλμ. που θα γίνει την Κυριακή στο Θεολόγο.

Αλυτάρχης: Χατζηνικολάου Τσαμπίκος

Γυμνασίαρχος: Δημητριαδιού Μανώλης

Εφορος δρόμου: Χατζηνικολάου Σάββας

Αφέτης: Γιαλλουράκης Νεκτάριος

Χρονομέτρες -Κριτές: Παπακαλοδούκα Μαρία, Καστρουνή Ειρήνη, Καστρουνή Μαρία, Τουβράς Δημήτρης

Γραμματεία: Τσαβαρή Αννα - Φαρμακίδου Κούλα

Αισιόδοξος για την πρεμιέρα ο προπονητής του Κολοσσού!

«Τρίβει τα χέρια του» από ικανοποίηση ο προπονητής του Κολοσσού Βασίλης Καλαποδάκης! Δύο ημέρες πριν από την πρεμιέρα της Γ' Εθνικής, βλέπει ότι δεν αντιμετωπίζει κανένα απολύτως αγωνιστικό πρόβλημα για το κυριακάτικο εντός έδρας παιχνίδι με τον Αίαντα Ταύρου. Στον αντίποδα, χθες προπονήθηκε για πρώτη φορά ο Τσακίρης (τακτοποιήθηκε η μετάθεσή του στη Ρόδο), ο οποίος μπορεί να ενισχύσει σημαντικά τον Κολοσσό.

Οσο για τον αντίπαλο που είναι νεοφώτιστος στην κατηγορία, ο κώουτς των «θαλασσί» πιστεύει ότι «...είναι μια κλασική αθηναϊκή ομάδα που χρειάζεται προσοχή. Θέλουμε οπωσδήποτε τη νίκη. Αν δεν τα καταφέρουμε, θα είναι αυτοκτονία».

Ο Ιβίσκος

Δυσκολότερο έργο θα έχει ο Ιβίσκος, ο οποίος για πρώτη φορά στην ιστορία του καλείται να παίξει στη Γ' Εθνική. Ο κώουτς Βασίλης Φουντουραδάκης για το εκτός έδρας ματς με το Δούκα την Κυριακή στις 5 μ.μ., δηλώνει ότι η ομάδα του είναι έτοιμη από αγωνιστικής άποψης και αισιοδοξεί ότι μπορεί να πετύχει ακόμη και την έκπληξη!

Ο κ. Φουντουραδάκης επισημαίνει, πάντως, ότι το παιχνίδι θα είναι πολύ δύσκολο, καθώς ο Δούκας θα είναι από τις ομάδες που θα πρωταγωνιστήσουν.

Με τραυματίες γύρισε ο Ηρακλής στα Μαριτσά

Χωρίς τους Στέργο Γιακουμάρο και Τσαμπίκο Λορέντζο, θα αγωνιστεί ο Ηρακλής Μαριτσών στον αυριανό εντός έδρα αγώνα με τον Ακουσίλαο.

Οι δύο ποδοσφαιριστές τραυματίστηκαν στον προχθεσινό αγώνα με τον Διαγόρα Βατίου. Πιο σοβαρά είναι ο Γιακουμάρος, του οποίου πειράχθηκε ο μηνίσκος!

Ο Λορέντζος θα υποβληθεί σε θεραπευτική αγωγή, για να μπορέσει το ταχύτερο δυνατό να επιστρέψει στους αγωνιστικούς χώρους.

Πριν τη χθεσινή προπόνηση έγινε συζήτηση στα αποδυτήρια για τον αγώνα του Βατίου. Προπονητές και διοίκηση συνεχάρησαν τους παίκτες για τη νίκη τους επισημαίνοντας χαρακτηριστικά ότι: "Αν δεν υπήρχε το ατυχές αποτέλεσμα με τον Ορφέα, ο Ηρακλής θα ήταν επικεφαλής της βαθμολογίας"

Δεκαεννιά παίκτες κάλεσε ο Βασίλης Αθανασίου για τον αυριανό αγώνα. Αυτοί είναι οι ακόλουθοι: Αναγνώστου, Π. Αθανασίου, Καρίκης, Καστανάκης, Κούλλαρος, Κούρος, Λορέντζος, Μανωλάς, Μπιλιάς, Μουστάκας, Εμ. Χ. Παπαδημήτρης, Εμ. Α. Παπαδημήτρης, Παπανικολάου, Παπουτσίδης, Γ. Σαββιδάκης, Π. Σαββιδάκης, Σιδηρόπουλος, Πλύγκος και Χατζηκωνσταντής.

Η διοίκηση του Ηρακλή ευχαριστεί τους Νίκο και Νεκτάριο Κλεισούρη για την προσφορά του στην ομάδα σε κάλτσες. Σημειώνεται πως ο Νίκος Κλεισούρης είναι από τα ιδρυτικά μέλη του Ηρακλή.

ΝΙΚΗΤΑΣ ΡΙΖΟΠΟΥΛΟΣ & ΣΙΑ Ο.Ε.

Εξουσιοδοτημένος αντιπρόσωπος

ΛΙΠΑΝΤΙΚΩΝ MOBIL

για

Δωδεκάνησο
Πώληση ΧΟΝΔΡΙΚΗ - ΛΙΑΝΙΚΗ

Καναδά και Αυστραλίας 1
Τηλ. 22298 - Fax: 36995 - Κιν.: 094 422122

ΤΙΜΕΣ ΑΣΥΝΑΓΩΝΙΣΤΕΣ για συνεργεία, σκάφη, εργοτάξια, επαγγελματίες

Χ.1204-30/9

ΙΑΤΡΙΚΗ ΓΝΩΣΤΟΠΟΙΗΣΗ
ΒΕΡΕΣΕΖΑΝ -ΜΑΥΡΟΥΔΑΚΗ
ΑΝΤΡΙΑΝΑ
Μαιευτήρας - Χειρουργός - Γυναικολόγος
ΔΕΧΕΤΑΙ ΣΤΟ ΙΑΤΡΕΙΟ ΤΗΣ
Στ. Καζούλη 79 (7 Βαγιές)
Καθημερινές 10-1 και 17.30 - 20.30
Τηλ. Ιατρείου 37206 - οικίας 28170
8884-12/0

Στο Πανεπιστήμιο του Αιγαίου

Κατατακτήριες εξετάσεις

ΠΟΙΑ ΕΙΝΑΙ ΤΑ ΑΠΑΡΑΙΤΗΤΑ ΔΙΚΑΙΟΛΟΓΗΤΙΚΑ

Το Παιδαγωγικό Τμήμα Νηπιαγωγών του Πανεπιστημίου Αιγαίου ανακοινώνει ότι:

Η Γενική Συνέλευση του Τμήματος, με βάση τα προβλεπόμενα από τη νομοθεσία και την Υπ. Απόφαση (Ν. 1865/89, ΥΑ Φ.141.4.Β3/4595/29.9.89, Ν. 1966/25.9.91) σχετικά με τις κατατακτήριες εξετάσεις φοιτητών, απεφάσισε να δεχθεί την κατάταξη Πτυχιούχων Τμημάτων ΑΕΙ εσωτερικού και ισοτίμων ιδρυμάτων του εξωτερικού, των παραγωγικών Σχολών Αξιωματικών και Σωμάτων Ασφαλείας, ως και πτυχιούχων ανωτέρων σχολών διετούς κύκλου σπουδών σε ποσοστό 4% επί του αριθμού των εισακτέων στο Παιδαγωγικό Τμήμα Νηπιαγωγών.

Οι κατατακτήριες εξετάσεις ακαδ. έτους 1999-2000, των παραπάνω πτυχιούχων που θέλουν να καταταγούν στο Παιδαγωγικό Τμήμα Νηπιαγωγών, θα πραγματοποιηθούν από Τετάρτη 1 έως και Πέμπτη 9 Δεκεμβρίου 1999, ενώ η υποβολή των δικαιολογητικών θα διαρκέσει από Δευτέρα 1 μέχρι και την Δευτέρα 15 Νοεμβρίου 1999, τις εργάσιμες ημέρες και ώρες, στη Γραμματεία του Τμήματος.

Απαιτούμενα δικαιολογητικά είναι:

Α. Αίτηση του ενδιαφερομένου
Β. Αντίγραφο πτυχίου (επικυρωμένο)

Προκειμένου για πτυχιούχους Α.Ε.Ι. Εξωτερικού συνυποβάλλεται και βεβαίωση του τίτλου Σπουδών τους από το ΔΙΚΑΤΣΑ.

Η κατάταξη θα γίνει με βάση κατατακτήριες εξετάσεις - διαγωνισμό στα τρία παρακάτω αναφερόμενα μαθήματα και στη συγκεκριμένη ύλη:

1. ΠΑΙΔΑΓΩΓΙΚΑ

Α. Μαρίας Καΐλα κ.α., «Σχολική Αποτυχία»: Αφαιρούνται το Εισαγωγικό Σημείωμα και το Κεφ. 2.

Β. Μαρίας Καΐλα - Ελένας Θεοδωροπούλου, «Ο Εκπαιδευτικός»: Αφαιρούνται ο πρόλογος και το Εισαγωγικό Σημείωμα.

Ημερομηνία εξέτασης: Τετάρτη 1/12/99 ώρα 17.00 έως 20.00.

2. ΕΞΕΛΕΚΤΙΚΗ ΨΥΧΟΛΟΠΑ

Α. Ιωάν. Παρασκευόπουλος «Εξελεκτική Ψυχολογία»:

Τόμος 1: Αφαιρούνται από το κεφ. 3 οι σελίδες 73 έως 92, από το κεφ. 4 οι σελίδες 93 έως 124 και από το κεφ. 5 οι σελίδες 129 έως 148.

Τόμος 2: Αφαιρούνται από το κεφ. 8 οι σελίδες 13 έως 30, από το κεφ. 12 οι σελίδες 143 έως 175.

Τόμος 3: Αφαιρούνται από το κεφ. 13 οι σελίδες 16 έως 38.

Β. Μαρίας Καΐλα - Νικήτα Πολεμικού - Γιώτας Ξανθάκου, «Σχολική Φοβία»:

Τόμος Α, κεφ.Α + Β σελ. 7 έως 73 και κεφ. Ε' σελ. 183 έως 216.

Ημερομηνία Εξέτασης: Πέμπτη 2/12/1999 ώρα 17.00 έως 20.00.

ΚΟΙΝΩΝΙΟΛΟΠΑ ΤΗΣ ΕΚΠΑΙΔΕΥΣΗΣ

Α. Αννας Φραγκουδάκη «Η Κοινωνιολογία της Εκπαίδευσης»: σελ. 15 έως 67, 87 έως 127 και 151 έως 216.

Β. Olive Banks, «Η κοινωνιολογία της Εκπαίδευσης»:
κεφ. 2,3,4,5 σελ. 31 έως 199.

Ημερομηνία εξέτασης: Δευτέρα 6/12/99 ώρα 17.00 έως 20.00.

X1146-30/9
μουσική, κλειδί στη ζωή σας
ΩΔΕΙΟ ΡΟΔΟΥ
ΚΑΙΤΗ ΚΑΣΤΡΟΥΝΗ
Οι εγγραφές συνεχίζονται
για υπεύθυνη και αναγνωρισμένη μουσική εκπαίδευση
Η πολύχρονη πείρα και η μουσική παιδεία της διπλωματούχου διευθύντριας κ. Καίτης Καστρουνή και των καθηγητών του Ωδείου μας, εγγυώνται μουσική εκπαίδευση υψηλού επιπέδου.
Τάξεις: Ανώτερων Θεωρητικών, Βυζαντινής Μουσικής, Πιάνου, Βιολιού, Κιθάρας, Φλάουτου, Αρμόνιου
Τμήματα:
■ «Μουσική στην Αγκαλιά»: πρωτοποριακό πρόγραμμα (30 εβδομάδων) για βρέφη και νέους γονείς που επιθυμούν να τονώσουν ιδιαίτερα τον σύνδεσμο με το παιδί τους, μέσω της μουσικής
■ Μουσικής Προπαιδείας και Μουσικοκινητικής Αγωγής - Συστημα Orff για παιδιά από 3 ετών
■ Παιδικής χορωδίας & χορωδίας ενηλίκων
Κατά τη διάρκεια της σχολικής περιόδου ο διεθνώς γνωστός πιανίστας και διευθυντής ορχήστρας ΓΙΩΡΓΟΣ ΧΑΤΖΗΝΙΚΟΣ θα πραγματοποιήσει διαλέξεις και σεμινάρια για μαθητές και καθηγητές
Εναρξη μαθημάτων: Παρασκευή 10 Σεπτεμβρίου
Εγγραφές - Πληροφορίες: Καθημερινά 5- 8.30 μ.μ.
Τηλέφωνο 69041, 65430 ΩΔΕΙΟ ΡΟΔΟΥ ΚΑΙΤΗ ΚΑΣΤΡΟΥΝΗ
Αποστόλου Παύλου 34, απέναντι από την εκκλησία Ανάληψης

ΠΑΛΛΑΣ 5C inema enter
Το πολυσινεμά ΠΑΛΛΑΣ αναγγέλλοντας την επικείμενη έναρξη λειτουργίας του ζητά άμεσα νέους και νέες για τις παρακάτω ειδικότητες:
- νέες για ταμίες (γνώση χειρισμού Η/Υ απαραίτητη)
- καθαρίστριες
- νέους για υπεύθυνους υποδοχής
- νέους για βοηθούς μηχανικού προβολής (άτομα με πτυχίο σχολής ηλεκτρολογων ΟΑΕΔ θα προτιμηθούν)
Πληροφορίες στο τηλ. 24513 ώρες 12.00 - 13.00
και τηλ. 73684 ώρες 17.00 - 18.00
ΑΙΤΗΣΕΙΣ ΣΤΟΝ ΚΙΝ/ΦΟΣ ΠΑΛΛΑΣ 12.00 - 13.00
M10-30/9

ΙΕΡΑ ΜΟΝΗ ΑΡΤΑΜΙΤΗ
ΠΑΝΗΓΥΡΗ
Πληροφορούμε το φιλόθρησκο κοινό της Ρόδου ότι την προσεχή Κυριακή 26-9-99 εορτάζει η Ιερά Μονή του Αγ. Ιωάννου του Θεολόγου, που βρίσκεται στην τοποθεσία «ΑΡΤΑΜΙΤΗΣ».
Οι εορταστικές εκδηλώσεις θα διεξαχούν σύμφωνα με το παρακάτω πρόγραμμα:
1) Το Σάββατο 25-9-99 και ώρα 6 μ.μ. θα ψαλεί Μέγας Πανηγυρικός Εσπερινός, προεξάρχοντος του Καθηγουμένου της Μονής π. Αμφιλοχίου. Μετά τον Εσπερινό, θα ακολουθήσει το πατροπαράδοτο λαϊκό πανηγύρι με παραδοσιακούς χορούς και τραγούδια.
2) Την Κυριακή πρωί στις 7 π.μ. θα τελεσθεί Ορθρος και Ηγουμενικό Συλλείτουργο.
Από την Μοναστηριακή Επιτροπή
9180-25/9

ΦΙΛΟΙ ΕΠΙΧΕΙΡΗΜΑΤΙΕΣ!!!
ΤΩΡΑ ΠΙΑ Η ΔΙΑΦΗΜΙΣΤΙΚΗ ΡΟΠΤΡΟΝ EUROINSTANT
ΠΡΟΒΑΛΛΕΙ ΚΑΙ ΠΡΟΩΘΕΙ ΤΗΝ ΕΠΙΧΕΙΡΗΣΗ & ΤΑ ΠΡΟΪΟΝΤΑ ΣΑΣ ΧΩΡΙΣ ΤΟ ΑΓΧΟΣ ΣΥΝΑΛΛΑΓΜΑΤΙΚΩΝ ΚΑΙ ΕΠΙΤΑΓΩΝ
ΜΕ 0% ΠΡΟΚΑΤΑΒΟΛΗ - ΑΠΕΙΡΕΣ ΜΙΚΡΕΣ ΔΟΣΕΙΣ
ΞΕΚΙΝΩΝΤΑΣ ΑΠΟ ΤΗΝ ΑΝΟΙΞΗ ΤΟΥ 2000!!
ΕΛΑΤΕ ΝΑ ΚΟΥΒΕΝΤΙΑΣΟΥΜΕ ΓΙΑ ΤΗΝ ΑΝΟΔΟ ΤΟΥ ΤΖΙΡΟΥ ΣΑΣ
Η ΡΟΠΤΡΟΝ ΕΙΝΑΙ ΣΕ ΘΕΣΗ ΝΑ ΣΑΣ ΕΝΙΣΧΥΣΕΙ ΕΠΙΠΛΕΟΝ ΜΕ ΤΟ ΣΥΣΤΗΜΑ EUROISTANT
ΤΗΛΕΦΩΝΗΣΤΕ ΤΩΡΑ
31700 - 70888
X1207-7/10

ΟΙ ΕΓΓΡΑΦΕΣ ΑΡΧΙΣΑΝ
ΑΝΑΓΝΩΡΙΣΜΕΝΟ ΑΠΟ ΤΟ ΚΡΑΤΟΣ
Αρ. Αδείας: 24326 / 1-8-95 - Φ.Ε.Κ.: 701/8/9-8-95
Καλλιτεχνικός Διευθυντής:
ΜΠΑΜΠΗΣ ΚΑΝΑΣ
ΜΕΛΑΝΘΕΙΟ ΩΔΕΙΟ
ΕΝΑΣ ΣΥΓΧΡΟΝΟΣ ΜΟΥΣΙΚΟΣ ΕΚΠΑΙΔΕΥΤΙΚΟΣ ΟΡΓΑΝΙΣΜΟΣ
ΤΟΜΕΙΣ ΣΠΟΥΔΩΝ
ΚΛΑΣΙΚΟ ΤΜΗΜΑ
● ΥΠΟΧΡΕΩΤΙΚΑ ΘΕΩΡΗΤΙΚΑ ● ΑΝΩΤΕΡΑ ΘΕΩΡΗΤΙΚΑ (Ωδική, Αρμονία, Αντίστιξη, Φούγκα)
● ΠΙΑΝΟ ● ΒΙΟΛΙ ● ΚΙΘΑΡΑ ● ΦΛΑΟΥΤΟ ● ΚΛΑΡΙΝΕΤΟ
ΣΧΟΛΗ ΒΥΖΑΝΤΙΝΗΣ ΜΟΥΣΙΚΗΣ - ΣΧΟΛΗ ΚΑΝΟΝΑΚΙ
ΣΧΟΛΗ ΜΠΟΥΖΟΥΚΙΟΥ
ΜΟΝΤΕΡΝΟ ΤΜΗΜΑ
● ΗΛΕΚΤΡΙΚΗ ΚΙΘΑΡΑ ● ΗΛΕΚΤΡΙΚΟ ΜΠΑΣΟ ● ΣΑΞΟΦΩΝΟ ● JAZZ ΠΙΑΝΟ - DRUMS
ΣΧΟΛΗ ΜΟΥΣΙΚΗΣ ΠΛΗΡΟΦΟΡΙΚΗΣ ΚΑΙ ΤΕΧΝΟΛΟΓΙΑΣ
ΣΧΟΛΗ ΑΡΜΟΝΙΟΥ
Συστήματα αρμονίου για όλες τις ηλικίες
● AUTORGAN SCHOOL FOR CHILDREN ● AUTORGAN ● ELECTONE MATE COURSE
ΒΑΣΙΛΕΩΣ ΗΡΑΚΛΕΙΟΥ 69 ΤΗΛ.: (0241) 26801-29087-88, fax: 76910
X1234-30/9

Υποδήματα ΚΑΨΗΣ
BOXER - ALMA - ELLIT - ADAM'S
MIGATO
BOSTON
Πενήντα χρόνια δυναμικής παρουσίας στο χώρο του παπουτσιού
Ευχαριστούμε για την προτίμησή σας
ΕΒΡΑΙΩΝ ΜΑΡΤΥΡΩΝ 36-38 ΠΑΛΙΑ ΠΟΛΗ, (Β' ΣΥΝΤΡΙΒΑΝΙ) Τηλ. 27025
6781-20/10

GRECOTEL RHODOS IMPERIAL
«MARCO POLO»
Courmet Restaurant
Υπό το φως των κεριών και τις μελωδίες του πιάνου απολαύστε μοναδικές γαστρονομικές δημιουργίες Grecotel... εγγύηση ποιότητας
Κρατήσεις
ξενοδοχείο Rhodos Imperial
Τηλ. 75000
X1214-30/9

ΠΕΤΥΧΑΜΕ!!!

PALSO -ΑΓΓΛΙΚΑ
ELEMENTARY

1. Σπανουδάκης Νικόλαος
2. Ντελλάκη Δέσποινα
3. Βρούλης Χρήστος
4. Κρητικού Δέσποινα
5. Χονδρόπουλος Κων/νος
6. Ζουμπουρλή Αικατερίνη
7. Μπαλασκά Ειρήνη
8. Χατζηελευθέρη Δέσποινα
9. Χαραλαμπίδη Δέσποινα
10. Περβολαράκη Ειρήνη
11. Ριζόπουλος Μιχαήλ
12. Τσιγκριλάς Δημήτριος
13. Χατζηδιάκος Γεώργιος
14. Δημήτρακλα Μαρίνα
15. Καλοή Ελένη
16. Λαμπρακόπουλος Γεώργιος
17. Κουλουμόγλου Κων/νος
18. Τριτσάρη Μαρία
19. Μαριέττος Ηλίας
20. Καρίκη Αικατερίνη
21. Τσαμπουνιάρη Αικατερίνη
22. Παπαποστόλου Ιωάννης
23. Νισύριος Παντελής
24. Καρίκη Κυριακή
25. Κουλουμπρή Ελένη
26. Σπάρταλη Ελένη
27. Αφεντούλη Λαμπρινή
28. Παραή Μαρία - Αγγελική
29. Μιχαήλογλου Αικατερίνη
30. Πάττας Τηλέμαχος

BASIC

1. Σωτηρόπουλος Σωτήρης
2. Παταβούκας Γεώργιος
3. Μακρά Χρυσάνθη
4. Νταραντούλη Κυριακή
5. Σαρρή Αννα
6. Κουκιάς Εμμανουήλ
7. Γκότση Ζωή
8. Παπαθεοδώρου Δέσποινα
9. Κωτάκη Μαρία
10. Σακράκη Σταματία
11. Καραγιάννη Σεβαστή
12. Παπακωνσταντίνου Λοΐζος
13. Παραής Παναγιώτης
14. Κουφοβασίλη Ιφιγένεια
15. Καρίκης Παναγιώτης
16. Σταυριανού Σταματία
17. Βολονάκης Αντώνης
18. Γιαννακάκη Παρασκευή
19. Λέκκα Κωνσταντίνα
20. Ζουρούδη Μαρία
21. Καρνάβα Μαρία - Αγάπη
22. Πάττα Ευγενία
23. Γεωργάκη Μαρία

STANDARD

1. Ζωγράφου Παναγιώτα
2. Κουκιάς Γεώργιος
3. Γιαννιού Δέσποινα
4. Πισσαδάκη Μαρία
5. Τρίχας Ιωάννης
6. Σαρικά Κων/να
7. Παπανώλη Μαρία
8. Καπαρουδάκης Νικόλαος
9. Καφεντζάκη Αννα - Μαρία
10. Χούλη Αγγελική
11. Χάσταλης Σταύρος
12. Παπαγρηγορίου Εμμανουέλλα
13. Μαστής Μιχαήλ
14. Πότσος Κυριάκος
15. Φιλίππου Κωνσταντίνος
16. Καμπούρη Μαρία
17. Ανάστασου Τζένιφερ

PALSO ΓΕΡΜΑΝΙΚΑ
ELEMENTARSTUFE

1. Παραής Παναγιώτης
2. Χάσταλης Σταύρος
3. Σαββάκη Στυλιανή
4. Σπύρου Μαρία
5. Καραγιάννη Σεβαστή
6. Μαστής Μιχαήλ
7. Μοσχίδη Κυριακή
8. Κοντός Χριστόδουλος
9. Νταραντούλη Κυριακή
10. Σταυλάς Βασίλειος
11. Χατζηδιάκος Κων/νος

PALSO - ΓΑΛΛΙΚΑ
ELEMENTAIRE

1. Γιαννιού Δέσποινα
2. Διαμαντής Δημήτριος
3. Νιάρου Σοφία
4. Παπαγεωργίου Μαρία

PROFICIENCY - MICHIGAN

Τριπολίτη Χρυσοβαλάντη του Μόσχου

FIRST CERTIFICATE
(LOWER - CAMBRIDGE)
ΠΕΡΙΟΔΟΣ 1999

1. Κασταμούλα Σταματία του Στέργου
2. Κοντού Κυρά του Κων/νου
3. Κρητικάκης Γεώργιος του Ιωάννη
4. Ελληνα Αννα - Ειρήνη του Κωνσταντίνου
5. Μάχλης Γεώργιος του Πέτρου
6. Ζαχαρία - Βαλεντίνα του Μερκουρίου
7. Ευσταθίου Μοσχούλα του Λαζάρου
8. Μπότσαρη Μαρίνα - Κυριακή του Μιχαήλ
9. Χατζηαντωνίου Παναγιώτης του Νικολάου
10. Βολοτσάκας Κυριάκος του Εμμανουήλ
11. Στουππής Γεώργιος του Μάρκου
12. Πισσάς Αλέξανδρος του Σάββα
13. Αφεντούλη Φωτεινή του Κων/νου
14. Χατζηκαντής Στέργος του Χαραλάμπου
15. Στεργαλλάς Ελπίδης του Μιχαήλ
16. Μανωλάς Παναγιώτης του Σταύρου
17. Κιάρης Ιωάννης του Αλέξανδρου
18. Παταβούκας Ευάγγελος του Νικολάου
19. Παπαγεωργίου Μαρία του Νικολάου
20. Χαϊντούτη Αγγελική του Ηλία
21. Παπαμιχαήλ Αγγελική του Μερκουρίου
22. Χατζηδιάκου Ιωάννα του Αποστόλου
23. Πότσου Ειρήνη του Γεωργίου
24. Φιλίππου Ελένη του Κλεόβουλου
25. Μαχλή Δέσποινα του Σταματίου
26. Πήχης Ελευθέριος του Μιχαήλ

ΕΛΕΥΘΕΡΙΑ ΧΑΤΖΗΔΙΑΚΟΥ - ΜΟΣΧΙΔΗ

ΦΡΟΝΤΙΣΤΗΡΙΑ ΞΕΝΩΝ ΓΛΩΣΣΩΝ

(ΑΓΓΛΙΚΑ - ΓΕΡΜΑΝΙΚΑ - ΓΑΛΛΙΚΑ)

ΡΟΔΟΣ: Κωνσταντίνου Παλαιολόγου 105 (έναντι πάρκου Αγίου Ιωάννου)
ΤΗΛ.: 34730 - 31162 - FAX: 34730
ΠΑΡΑΔΕΙΣΙ: Λεωφόρος Δημοκρατίας - Τηλ. 82430
X1149-24/9

ΔΩΔΕΚΑΝΗΣΙΑΚΟΣ ΣΥΛΛΟΓΟΣ ΓΟΝΕΩΝ ΚΑΙ ΚΗΔΕΜΟΝΩΝ ΑΤΟΜΩΝ ΜΕ ΕΙΔΙΚΕΣ ΑΝΑΓΚΕΣ

ΕΥΧΑΡΙΣΤΗΡΙΟ

Μετά την ολοκλήρωση του κτιρίου με τον απαραίτητο εξοπλισμό για την δημιουργία Κέντρου Δημιουργικής Απασχόλησης Παιδιών με Ειδικές Ανάγκες "ΕΛΠΙΔΑ" και τη στέγαση του συλλόγου οι γονείς και τα παιδιά του Δωδεκανησιακού Συλλόγου Γονέων και Κηδεμόνων με Ειδικές Ανάγκες ευχαριστούν θερμά:

1. Νομάρχη Δωδεκανήσου, κ. Σάββα Καραγιάννη για την παραχώρηση του κτιρίου στο πρώην Κέντρο Παιδικής Μέριμνας Αρρένων Ρόδου.
2. Δήμαρχο Ροδίων κ. Γιώργο Γιαννόπουλο
3. Αντιδήμαρχο Ροδίων, κ. Μανώλη Σαββή για όλες τις τεχνικές εργασίες
4. Κολιάδης Π. - ένα κρεβάτι με στρώμα και κομοδίνο
5. Πρακτορείο Plotin -ένα ψυγείο, μια τηλεόραση και το τραπέζι της, ένα βίντεο, μια ντουλάπα της κουζίνας, μια τοστιέρα και ένας βραστήρας
6. SUPER MARKET ΒΕΡΟΠΟΥΛΟΣ -15 πλαστικά ποτήρια, ένα κουβά για σκουπίδια, μαρκαδόρους, ζωγραφιές και ένα ραδιοκασετόφωνο.
7. Τσιάβος Γιώργος, Δάσκαλος, παιχνίδια
9. Σαρικάς Αναστάσιος -μέλος του Συλλόγου-30 καρέκλες
8. Παπανικόλα Φανή -μέλος του Συλλόγου - 50.000 δρχ.
10. Καλαϊτζή Φατμά -μέλος του Συλλόγου -μια βιβλιοθήκη και 5 καρέκλες
11. Παπακωνσταντίνου Πόπη -μέλος του Συλλόγου -50.000 δρχ.
12. Καπούλα Σταυρούλα -μέλος του Συλλόγου - ένα καθιστικό
13. Αναστάση Αντωνία - μέλος του Συλλόγου - σεντόνια, πετσέτες και ένα χαλί
14. Χαραλάμπου Κατερίνα -μέλος του Συλλόγου-20.000 δρχ.
15. Βιβλιοπωλείο ΣΤΕΚΙ -5 αφίσες
16. Δρακιού - ένα τραπεζάκι
17. Πολύγωνο -διάφορα είδη για χειροτεχνία
18. Σεμερτζάκης Αντώνιος -μέλος του Συλλόγου-40.000 δρχ.
19. Φρόνας Νίκος - Ιατρός - 40.000 δρχ.
20. Μπεκίρογλου Τριανταφυλλιά -μέλος του Συλλόγου -20.000 δρχ.
21. Ξύρης Ευστάθιος -μέλος του Συλλόγου- 10.000 δρχ.
22. Χατζημακρής Σάββας -μέλος του Συλλόγου - ηλεκτρική σκούπα
23. Βιολάζ Νικολάου - μια ντουλάπα
24. Ξενάκης -μια καφετέρια
25. Μαστρομιχάλη Κυριακή -μέλος του Συλλόγου- 30.000 δρχ.
26. TOYOTA -50.000 δρχ.
27. Βαΐλα Μιχαλίτσα -μέλος του Συλλόγου -20.000 δρχ.
28. Αντωνάκη Μαΐνη -μέλος του Συλλόγου -ένα φαρμακείο
29. Μαμμάκας Γιάννης -μέλος του Συλλόγου -20.000 δρχ.
30. Παπαγεωργίου Σάββας -μέλος του Συλλόγου -20.000 δρχ.
31. Κουφός Μιχαήλ -ρουχισμός
32. Πιτσαρία ΛΕΒΕΝΤΗΣ -30.000 δρχ.
33. Σταμάτης Φάντης -διάφορα γλυκά
34. DGD - πινακίδα με την επωνυμία του Κέντρου
35. Παπανθύμου Μαρίτσα -μέλος του Συλλόγου- 15.000 δρχ.
36. Δικηγορικός Σύλλογος 50.000 δρχ.
37. Σαλαγκούνια Βασιλεία 30.000 δρχ.

Για το διοικητικό συμβούλιο

Η πρόεδρος Καπούλα Σταυρούλα

Ο γεν. γραμματέας Σεμερτζάκης Αντώνιος

9252-24/9

PET SHOP
Original Dogs
Αξεσουάρ - Τροφές
Information Dogs
Servise Dogs

RAY KENNEL CLUB
ΑΝΑΓΓΕΛΙΑ ΓΕΝΝΑΣ
ΔΙΑΤΙΘΕΝΤΑΙ ΚΑΘΑΡΟΛΙΜΑ ΚΟΥΤΑΒΙΑ



• ΣΧΟΛΗ ΕΚΠΑΙΔΕΥΣΗΣ
• Κυνοτροφείο
• Παγκόσμιο





ΓΕΡΜΑΝΙΚΟΥ ΠΟΙΜΕΝΙΚΟΥ
ΗΜΕΡ. ΓΕΝ/ΣΗΣ 8/4/99



ΛΑΓΟΣΚΥΛΑ
➤ Μεγάλο ΜΠΛΕ ΤΗΣ ΓΑΣΚΟΝΗΣ
ΗΜΕΡ. ΓΕΝ/ΣΗΣ 2/6/99
➤ ΠΟΖΑΦΣΚΥ
ΗΜΕΡ. ΓΕΝ/ΣΗΣ 26-6-99

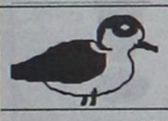

ΠΟΥΛΟΣΚΥΛΑ
ΠΟΪΝΤΕΡ ΓΕΝ/ΤΙΑΣ ΝΤΕΛΒΕΝΤΟ
ΗΜΕΡ. ΓΕΝ/ΣΗΣ 17-6-99

ΠΛΗΡΟΦΟΡΙΕΣ: PET SHOP
ΜΙΧ. ΠΕΤΡΙΔΗ 100 ΤΗΛ. 63892
ΚΥΝΟΤΡΟΦΕΙΟ ΕΛΕΟΥΣΑ ΤΗΛ. 0246/98145

8926-5/10

ΔΗΜΟΣΙΑ ΕΠΙΧΕΙΡΗΣΗ ΗΛΕΚΤΡΙΣΜΟΥ ΠΕΡΙΟΧΗ ΡΟΔΟΥ ΠΛΑΤΕΙΑ ΣΥΜΗΣ 10

ΠΕΡΙΛΗΨΗ ΑΝΑΚΟΙΝΩΣΗΣ

Για την πρόσληψη προσωπικού με σύμβαση εργασίας ιδιωτικού δικαίου ορισμένου χρόνου του άρθρου 21 του Ν. 2190/94

Η Δημόσια Επιχείρηση Ηλεκτρισμού που εδρεύει στο Δήμο Αθηνών, ύστερα από την υπ΄ αριθμ. 42/12-3-1999 απόφαση της Επιτροπής του άρθρου 2 παρ. 1 της με αριθμ. 55/1998 Πράξης του Υπουργικού Συμβουλίου και έχοντας υπόψη την υπ΄ αριθμ. 6889/21-5-1999 απόφαση της Υπουργού Ανάπτυξης ανακοινώνει ότι θα προσλάβει προσωπικό με σύμβαση εργασίας ιδιωτικού δικαίου ορισμένου χρόνου, συνολικού αριθμού δύο (2) ατόμων για την κάλυψη εποχιακών αναγκών της Δ/νσης Περιφέρειας Νήσων (ΠΕΡΙΟΧΗ ΡΟΔΟΥ, ΥΠΟΠΡΑΚΤΟΡΕΙΟ ΧΑΛΚΗΣ σύμφωνα με τις διατάξεις του άρθρου 21 του Ν. 2190/94, όπως ισχύει μετά τις τροποποιήσεις και συμπληρώσεις των Ν. 2225/94, 2247/94, 2266/94, 2349/95, 2527/97, και της υπ΄ αριθμ 49/18-11-1997 απόφασης της ολομέλειας της ΑΣΕΠ για τις εξής κατά αριθμό ατόμων ειδικότητας και την αντίστοιχη χρονική περίοδο.

ΕΙΔΙΚΟΤΗΤΑ: Ηλεκτροτεχνικοί Δικτύων (Τ4/Α) ΔΕ
ΑΡΙΘ.: 1
ΤΟΠΟΣ ΑΠΑΣ/ΣΗΣ: ΡΟΔΟΣ
ΧΡΟΝΙΚΗ ΔΙΑΡΚΕΙΑ: 8 μήνες
ΕΙΔΙΚΑ ΤΥΠΙΚΑ ΠΡΟΣΟΝΤΑ: Τα απαιτούμενα τυπικά προσόντα και οι Επαγγελματικές Αδειες αναγράφονται παρακάτω
ΕΙΔΙΚΟΤΗΤΑ: Ηλεκτροτεχνικοί Δικτύων (Τ4/Α) ΔΕ
ΑΡΙΘ.: 1
ΤΟΠΟΣ ΑΠΑΣ/ΣΗΣ: ΧΑΛΚΗ
ΧΡΟΝΙΚΗ ΔΙΑΡΚΕΙΑ: 8 μήνες
ΕΙΔΙΚΑ ΤΥΠΙΚΑ ΠΡΟΣΟΝΤΑ: Τα απαιτούμενα τυπικά προσόντα και οι Επαγγελματικές Αδειες αναγράφονται παρακάτω

ΑΠΑΙΤΟΥΜΕΝΑ ΤΥΠΙΚΑ ΠΡΟΣΟΝΤΑ
ΕΙΔΙΚΟΤΗΤΑ
Ηλεκτροτεχνικοί Δικτύων (Τ4/Α)
Προσόντα:
-Απολυτήριο τίτλο Κλάδου Ηλεκτρολογίας Ενιαίου Πολυκλαδικού Λυκείου ή Ηλεκτρολογικού τομέα ΤΕΛ ή ηλεκτρολογικών ειδικοτήτων ΤΕΣ ή Σχολής Μαθητείας του ΟΑΕΔ του Ν. 1346/1983 (ΦΕΚ 46/τ. Α) ή άλλης ισότιμης σχολής της ημεδαπής ή αλλοδαπής αντίστοιχου Κλάδου, Τομέα ή ειδικότητας
-Αδεια Ηλεκτροτεχνίτη ΣΤ΄ ειδικότητας Εναερίων και Υπογείων δικτύων
-Θα προτιμηθούν οι έχοντες 6μηνη εμπειρία σε εγκαταστάσεις εναερίων και υπογείων δικτύων

Εάν δεν καλυφθούν οι θέσεις σε υποψήφιους με τα πιο πάνω τυπικά προσόντα θα ληφθεί υπόψη:

-Απολυτήριο Γενικού Λυκείου ή ΤΕΣ ή ΤΕΛ ή Ενιαίου Πολυκλαδικού Λυκείου ή άλλης ισότιμης σχολής της ημεδαπής ή αλλοδαπής ανεξαρτήτως ειδικότητας
-Αδεια Ηλεκτροτεχνίτη ΣΤ΄ ειδικότητας Εναερίων και Υπογείων δικτύων
-Θα προτιμηθούν οι έχοντες 6μηνη εμπειρία σε εγκαταστάσεις εναερίων και υπογείων δικτύων

Εάν δεν καλυφθούν οι θέσεις με υποψήφιους με τα πιο πάνω τυπικά προσόντα θα ληφθεί υπόψη:

-Πτυχίο ή Απολυτήριο Κατώτερης Στάθμης Σπουδών (ΥΕ) ανεξαρτήτως ειδικότητας
-Αδεια Ηλεκτροτεχνίτη ΣΤ΄ ειδικότητας εναερίων και υπογείων δικτύων
-Θα προτιμηθούν οι έχοντες 6μηνη εμπειρία σε εγκαταστάσεις εναερίων και υπογείων δικτύων

Η υποβολή τίτλων σπουδών είτε διαφορετικής, είτε ανώτερης εκπαιδευτικής στάθμης των αιτουμένων θα έχει σαν αποτέλεσμα τον αποκλεισμό των υποψηφίων από την επιλογή.

Οι υποψήφιοι λόγω της φύσεως της εργασίας στην οποία πρόκειται να απασχοληθούν, πρέπει να έχουν ηλικία από 18 έως 35 ετών.

ΤΟΝΙΖΕΤΑΙ ιδιαιτέρως ότι οι υποψήφιοι που θα προσληφθούν θα απασχοληθούν αποκλειστικά και μόνο στις εργασίες για τις οποίες προσλαμβάνονται

Οι υποψήφιοι δεν πρέπει να έχουν κώλυμα κατά το άρθρο 8 του Υπαλληλικού Κώδικα (καταδίκη, υποδικία, δικαστική συμπαράσταση) με επιφύλαξη των ειδικών διατάξεων του άρθρου 4 παρ. 6 του Ν. 2207/94.

Γνωστοποιείται ότι μεταξύ των υποψηφίων έχουν πρώτη προτεραιότητα οι μακροχρονίως άνεργοι εγγεγραμμένοι στον ΟΑΕΔ για διάστημα 12 τουλάχιστον συνεχών μηνών (άρθρο 9 Ν. 2434/96) και έπονται οι λοιποί άνεργοι ή ανεπάγγελτοι μόνιμοι κάτοικοι των παραπάνω Δήμων ή Κοινοτήτων, όπου θα εκτελεσθούν οι εργασίες ή θα παρασχεθούν οι υπηρεσίες αντίστοιχα.

Δηλαδή
ΡΟΔΟΣ :ΔΗΜΟΣ ΡΟΔΟΥ
ΧΑΛΚΗ: ΔΗΜΟΣ ΧΑΛΚΗΣ

Ακολουθούν οι μακροχρονίως άνεργοι, λοιποί άνεργοι ή ανεπάγγελτοι μόνιμοι κάτοικοι των πλησιέστερων Δήμων και Κοινοτήτων της Επαρχίας Ρόδου αντίστοιχα.

ΡΟΔΟΣ: Δήμος Ιαλυσού
ΧΑΛΚΗ: Δήμος Καμείρου

Ακολουθούν οι μακροχρονίως άνεργοι, λοιποί άνεργοι ή ανεπάγγελτοι μόνιμοι κάτοικοι των των Δήμων και Κοινοτήτων του Νομού Δωδεκανήσου.

Ακολουθούν οι μακροχρονίως άνεργοι, λοιποί άνεργοι ή ανεπάγγελτοι μόνιμοι κάτοικοι των Δήμων και Κοινοτήτων των Νομών της Περιφέρειας ΝΟΤΙΟΥ ΑΙΓΑΙΟΥ

Ακολουθούν οι μακροχρονίως άνεργοι, λοιποί άνεργοι ή ανεπάγγελτοι μόνιμοι κάτοικοι των υπολοίπων Νομών της χώρας.

ΠΡΟΘΕΣΜΙΑ ΥΠΟΒΟΛΗΣ ΑΙΤΗΣΕΩΝ

Οι ενδιαφερόμενοι μπορούν να υποβάλλουν αίτηση στα γραφεία της ΔΕΗ Περιοχή Ρόδου οδός Πλατεία Σύμης αριθμ. 10 στον αρμόδιο υπάλληλο, κ. ΚΑΠΝΟΥΔΑΚΗ ΝΙΚΟΛΑΟ (τηλ. 0241 24964) εντός προθεσμίας δέκα (10) ημερών που αρχίζει από την επόμενη ημέρα της τελευταίας δημοσίευσης της περίληψης σε δύο (2) τοπικές εφημερίδες ή της ανάρτησής της στην υπηρεσία μας καθώς και στο κατάστημα του Δήμου ή Κοινότητας, όπου εδρεύει η Υπηρεσία μας, (εφόσον η ανάρτησή είναι τυχόν μεταγενέστερη της δημοσίευσης της εφημερίδας)

ΑΠΑΡΑΙΤΗΤΑ ΔΙΚΑΙΟΛΟΓΗΤΙΚΑ

Οι ενδιαφερόμενοι θα πρέπει μαζί με την αίτηση τους να υποβάλουν απαραιτήτως τα εξής δικαιολογητικά

-Κυρωμένο φωτοαντίγραφο των δύο όψεων της αστυνομικής ταυτότητας
-Κυρωμένο φωτοαντίγραφο των τίτλων των σπουδών τους και της απαιτούμενης επαγγελματικής άδειας
-Πιστοποιητικό εμπειρίας στο αντικείμενο της ειδικότητας

Η εμπειρία αποδυκνύεται ως εξής:

α) Είτε με τυχόν υπάρχουσα δικαστική απόφαση από την οποία προκύπτει το είδος της παρασχεθείσης εργασίας και η χρονική διάρκεια της παροχής της.

β)Είτε με ομοίου περιεχομένου βεβαίωση αρμόδιας ελληνικής ή αλλοδαπής δημόσιας αρχής

γ)Είτε με όμοια βεβαίωση νομικού προσώπου του άρθρου 14 παρ. 1 Ν. 2190/94

δ) Είτε με όμοια βεβαίωση του οικείου ασφαλιστικού φορέα

ε)Εάν από την προσκομιζόμενη βεβαίωση του οικείου ασφαλιστικού φορέα δεν προκύπτει το είδος της παρασχεθείσης εργασίας, τότε απαιτούνται πρόσθετη βεβαίωση του εργοδότη και υπεύθυνη δήλωση του υποψηφίου κατά το άρθρο 8 του Ν. 1599/86 σε συνδυασμό πάντοτε και με το βιβλιάριο κυρίας ασφαλίσεως.

-Υπεύθυνη δήλωση του Ν. 1599/1986 ότι δεν έχουν κώλυμα κατά το άρθρο 22 του Υπαλληλικού Κώδικα: α)ότι δεν έχουν καταδικασθεί για κακούργημα και σε οποιαδήποτε κλοπή, υπεξαίρεση (κοινή και στην Υπηρεσία), απάτη, εκβίαση, πλαστογραφία, απιστία δικηγόρου, δωροδοκία, καταπίεση, απιστία περί την υπηρεσία, παράβαση καθήκοντος καθ΄ υποτροπή, συκοφαντική δυσφήμιση, καθώς και για οποιαδήποτε έγκλημα κατά της γενετήσιας ελευθερίας ή οικονομικής εκμετάλλευσης της γενετήσιας ζωής, δεν έχουν, λόγω καταδίκης στερηθεί τα πολιτικά τους δικαιώματα, έστω και αν έχει λήξει ο χρόνος που ορίσθηκε για τη στέρηση β)ότι δεν είναι υπόδικοι και δεν έχουν παραπεμφθεί με τελεσίδικο βούλευμα για κακούργημα ή για πλημμέλημα της προηγούμενης περίπτωσης έστω και αν το αδίκημα παραγράφηκε γ) ότι δεν έχουν, λόγω καταδίκης στερηθεί τα πολιτικά τους δικαιώματα και για όσο χρόνο διαρκεί η στέρηση αυτή, δ) ότι δεν τελούν υπό δικαστική συμπαράσταση.

-Υπεύθυνη δήλωση του Ν. 1599/1986 στην οποία να δηλώνουν ότι το αμέσως προηγούμενο δωδεκάμηνο, που συμπληρώνεται κατά την τελευταία ημέρα της προθεσμίας υποβολής των αιτήσεων έχει απασχοληθεί σε δημόσια υπηρεσία ή νομικό πρόσωπο, του άρθρου 14 παρ. 1 του Ν. 2190/1994 με την ιδιότητα του εποχιακού υπαλλήλου για την κάλυψη εποχιακών αναγκών ή όχι.

Σε περίπτωση που έχουν απασχοληθεί να δηλώνουν την υπηρεσία στην οποία απασχολήθηκαν και την ακριβή χρονική διάρκεια και απασχόληση (έναρξη και λήξη).

-Πρόσφατη βεβαίωση του ΟΑΕΔ για την απόδειξη της μακροχρόνιας ανεργίας.

-Υπεύθυνη δήλωση του Ν. 1599/1986 ότι ο υποψήφιος είναι άνεργος ή ανεπάγγελτος στην οποία επιπλέον να δηλώνει εάν έχει εισόδημα εξ οιασδήποτε πηγής, πόσο είναι αυτό επί ετήσιας βάσεως μέχρι την ημέρα υποβολής της αιτήσεως. Εάν έχει υποβάλει φορολογική δήλωση θα πρέπει να υποβάλει και κυρωμένο αντίγραφο της τελευταίας φορολογικής του δηλώσεως, ως επίσης και το τελευταίο εις χείρος του εκκαθαριστικό σημείωμα. Εάν δεν έχει υποβάλλει φορορολογική δήλωση θα πρέπει να περιλάβει στην ανωτέρω δήλωσή του ότι δεν έχει εισόδημα υποκείμενο σε φορολογία εισοδήματος.

-Πιστοποιητικό οικογενειακής κατάστασης του Δήμου ή της Κοινότητας στο Δημοτολόγιο του οποίου είναι εγγεγραμμένοι

-Πιστοποιητικό του οικείου δήμου ή κοινότητας για τη μόνιμη κατοικία του υποψηφίου.

Προκειμένου για απολυμένους από αγροτικές συνεταιριστικές οργανώσεις, σύμφωνα με την παρ. 10 του άρθρου 23, του Ν. 2538/1997, βεβαίωση της νέας συνεταιριστικής οργάνωσης ότι είχαν συνεχή υπηρεσία δύο (2) τουλάχιστον ετών και πρόσφατη βεβαίωση του ΟΑΕΔ ότι είναι άνεργοι.

ΕΠΙΠΡΟΣΘΕΤΩΣ

Τα δικαιολογητικά τα οποία πρέπει να υποβάλουν οι υποψήφιοι για υπαγωγή τους σε ομάδες εντοπιότητας και σε κατηγορίες κριτηρίων της παρ. 11 του άρθρου 21 του Ν. 2190/94 αναφέρονται σε επεξηγηματικό σημείωμα (ΠΑΡΑΡΤΗΜΑ ΙΙ) που αποτελεί αναπόσπαστο μέρος της παρούσας ανακοίνωσης και βρίσκεται αναρτημένο στο κατάστημα της υπηρεσίας και στο χώρο ανακοινώσεων του Δημοτικού ή Κοινοτικού καταστήματος.

ΕΝΣΤΑΣΕΙΣ

Οι ενδιαφερόμενοι μπορούν να υποβάλουν στο ΑΣΕΠ ένστάσεις κατά της ανακοινώσεως μέσα σε αποκλειστική προθεσμία, η οποία λήγει μετά την πάροδο (10) δέκα ημερών από την ανάρτηση της ανακοίνωσης ή από την τελευταία δημοσιοποίησή της εφόσον η τελευταία δημοσίευση γίνει μετά την ανάρτηση.

Επίσης μπορούν να υποβάλουν ενστάσεις κατά των πινάκων κατάταξης μέσα σε αποκλειστική προθεσμία, η οποία λήγει μετά την πάροδο δέκα (10) ημερών από την ανάρτησή τους

Για την υποβολή ένστασης απαιτείται η καταβολή στο δημόσιο ταμείο παραβόλου πέντε χιλιάδων (5.000)δρχ.

Πλήρες κείμενο της ανακοίνωσης έχει αναρτηθεί στα γραφεία της Περιοχής Ρόδου και του Υποπρακτορείου Χάλκης. Επίσης στα καταστήματα του Δήμου Ρόδου και Χάλκης αντίστοιχα.

ΠΑ ΤΗ ΔΕΗ
Θ. ΔΙΑΜΑΝΤΟΠΟΥΛΟΣ
ΑΝ/ΤΗΣ ΔΙΕΥΘΥΝΤΗΣ
ΠΕΡΙΟΧΗΣ ΡΟΔΟΥ

Χ.Λ.-24/9

ΜΕΓΑΛΕΣ ΕΥΚΑΙΡΙΕΣ

ΠΩΛΟΥΝΤΑΙ ΕΛΑΦΡΩΣ
ΜΕΤΑΧΕΙΡΙΣΜΕΝΕΣ
ΜΟΤΟΣΙΚΛΕΤΕΣ ENDURO
YAMAHA DT 125
SUZUKI DR 125
KAWASAKI KLR 250
✓ ΕΥΚΟΛΙΕΣ ΠΛΗΡΩΜΗΣ

ΑΒΕΤΕ Κ. ΚΩΣΤΑΡΙΔΗΣ
ΤΗΛ. 22157, 20874, 22325

X1209-30/9



Καλάβρυτα
Ιωάννινα
Κέρκυρα
Μετέωρα
Θεσ/κη

Από 6-14/10

Θα επισκεφθούμε το Λουτράκι, Ισθμό Κορίνθου, Οσιο Ποτάπιο, Καλάβρυτα, Μέγα Σπήλαιο, Αγ. Λαύρα, Πάτρα, Αγ. Ανδρέα, Ρίο, Αντίριο, Αγ. Αυγουστίνο με τα 400 σήμαντρα και τις 62 καμπάνες, Μεσολόγγι, Ηγουμενίτσα, Κέρκυρα, Ιωάννινα, το νησάκι του Αλή πασά στην λίμνη των Ιωαννίνων, το Σπήλαιο των Ιωαννίνων, Μέτσοβο, Μετέωρα, Θεσ/κη, Αγ. Αναστασία, Βεργίνα, Βέροια, Νάουσα, Εδεσσα με τους καταρτάκτες.

Περιλαμβάνει: Ακτοπλοϊκά εισιτήρια Ρόδο - Πειραιά - Ρόδο • Ξενοδοχεία επιλεγμένα με προσινό • Πούλμαν για όλες τις ανωτέρω εκδρομές • Εισιτήρια Ρίο - Αντίριο - Ηγουμενίτσα - Κέρκυρα - Ηγουμενίτσα • Ξεναγό στην Κέρκυρα

Δηλώσεις συμμετοχής - Προγράμματα
ΠΡΑΚΤΟΡΕΙΟ ΤΑΞΙΔΙΩΝ
ΣΑΒΒΑΣ ΣΑΗΣ
Τάρπον Σπριγκς 42 (Δίπλα στην ΠΙΣΤΕΩΣ)
Τηλ. 39781 - 3

M15-2/10



X1208-30/9



X1196-3/10

ΕΠΙΣΤΡΟΦΗ ΣΤΑ ΘΡΑΝΙΑ...

Με το πολυκατάστημα ΠΑΠΠΟΥ να διδάσκει "ΜΑΘΗΜΑΤΑ ..ΤΙΜΩΝ"

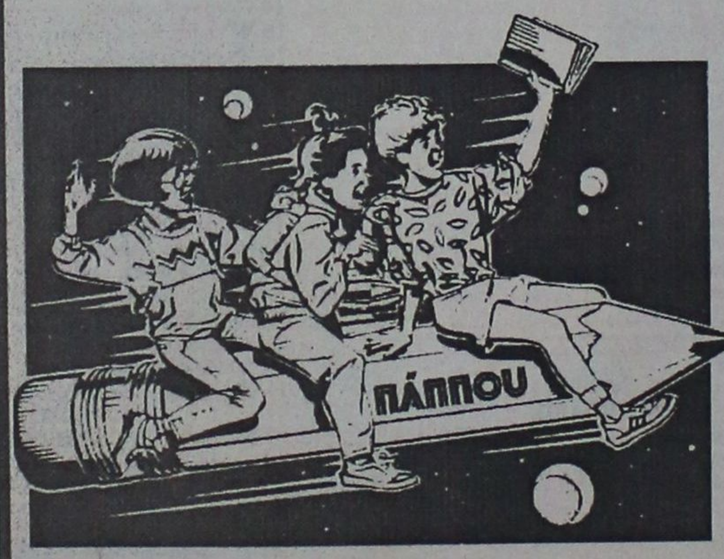

Ποικιλία, Ποιότητα, Αποκλειστικότητα και τιμές εκπτώσεων στα μεγαλύτερα ονόματα της σχολικής τσάντας.

DISNEY, PAXOS, BARBIE, SPACE BAG και ASLANIS

Τετράδια μολύβια και αξεσουάρ, όλα σε φανταστικές τιμές!



Τώρα ... για τη νέα σχολική χρονιά, οι Φόρμες SPARK, περιμένουν τους μικρούς μας φίλους σε τιμές αστέρια!

ΜΕΓΑΛΑ ΚΑΤΑΣΤΗΜΑΤΑ
ΠΑΠΠΟΥ

X1202-30/9

ΜΣ
ΣΧΟΛΗ ΧΟΡΟΥ
ΣΟΦΙΑ
ΜΕΛΙΣΣΟΥΡΓΟΥ
ΑΝΑΓΝΩΡΙΣΜΕΝΗ ΑΠΟ ΤΟ ΚΡΑΤΟΣ
Τα νιάτα οδηγούν μπροστά
ΚΛΑΣΣΙΚΟ ΜΠΑΛΕΤΟ - Ρώσικο σύστημα Vaganova
ΣΥΓΧΡΟΝΟΣ ΧΟΡΟΣ - Σύστημα M. Graham, J. Limon
ΡΥΘΜΙΚΗ ΚΙΝΗΤΙΚΗ ΑΓΩΓΗ - Σύστημα Dalcroze και M. Κινηγού
ΤΑΞΗ POINTS ΜΠΑΛΕΤΟΥ - Προετοιμασία για επαγγελματικές σχολές
FLAMENCO - Αποκλειστικά στη Ρόδο συντηρείται η επιτυχημένη διδασκαλία Ισπανικών χορών (τμήματα ανδρών - γυναικών)
ΣΟΦΙΑ ΜΕΛΙΣΣΟΥΡΓΟΥ: Απόφ. Ανώτ. Επ. Σχ. Χορού "Ραλλού Μανου", διπλ." Escuela Carmen de las Cuevas" Γρανάδας, "Escuela Relatores-Mercedes y Albano Μαδρίτης, μετεκπ. στην Αν Επ. Σχ. "Matilde Coral" της Σεβίλλης - Μέλος και μοναδική εκπρόσωπος της Ακαδημίας Ισπανικών Χορών "Sociedad de Baile Espanol" στη Δωδεκάνησο, μέλος Διεθνούς Συμβουλίου Χορού UNESCO.
Εγγραφές - Πληροφορίες
Δευτέρα έως Παρασκευή 4 - 9μ.μ.
e mail: sofiamel @ otenet.gr
ΒΕΡΓΙΝΑΣ 84Α ΤΗΛ: 31000
X1235-30/9

ΝΑΥΤΙΚΟ ΠΡΑΚΤΟΡΕΙΟ
TSAGARIS TRAVEL
Ε/Γ-Ο/Γ ΔΗΜΗΤΡΟΥΛΑ
ΡΟΔΟΣ - ΠΕΙΡΑΙΑΣ
ΑΠΟ ΡΟΔΟ: Κάθε ΤΡΙΤΗ και ΠΕΜΠΤΗ στις 15.00
ΣΑΝΤΟΡΙΝΗ-ΝΑΞΟ-ΠΑΡΟ-ΠΕΙΡΑΙΑ
(άφιξη στον Πειραιά 07.20 π.μ.)
Κάθε ΚΥΡΙΑΚΗ στις 12.30
ΣΑΝΤΟΡΙΝΗ-ΝΑΞΟ-ΠΑΡΟ-ΠΕΙΡΑΙΑ
(άφιξη στον Πειραιά 05.00 π.μ.)
Πληροφορίες - Εισιτήρια: ΣΑΧΤΟΥΡΗ 5
Τηλ. 30406 - 36170 - 35066 FAX: 28597
X1210-30/9

A.N.A FERRIES
KYDON TOURS
ΚΕΝΤΡΙΚΟ ΠΡΑΚΤΟΡΕΙΟ PORT AGENT
F/B DALIANA
F/B DIMITROULA
F/B ROMILDA
Από 15/6 έως νεωτέρας
Τα υπερπολυτελή
F/B DALIANA - F/B MARINA - F/B RODANTHI
με καθημερινές και εναλλάξ αναχωρήσεις
ΔΡΟΜΟΛΟΓΙΑ ΑΠΟ ΡΟΔΟ
ΔΕΥΤΕΡΑ: 16.00 για Κω, Κάλυμνο, Πειραιά
ΤΡΙΤΗ: 16.00 για Κω, Κάλυμνο, Πειραιά
ΤΕΤΑΡΤΗ: 16.00 για Κω, Κάλυμνο, Πειραιά
ΠΕΜΠΤΗ: 16.00 για Κω, Κάλυμνο, Λέρο, Πάτμο, Πειραιά
ΠΑΡΑΣΚΕΥΗ: 16.00 για Κω, Κάλυμνο, Λέρο, Πάτμο, Πειραιά
ΣΑΒΒΑΤΟ: 16.00 για Κω, Κάλυμνο, Λέρο, Πάτμο, Πειραιά
ΚΥΡΙΑΚΗ: 16.00 για Κω, Κάλυμνο, Λέρο, Πάτμο, Πειραιά
F/B DALIANA
ΚΑΘΕ ΠΕΜΠΤΗ 19.00 ΓΙΑ ΚΩ ΠΕΙΡΑΙΑ
F/B ROMILDA
ΣΑΒΒΑΤΟ: 11.00 για Καστελλόριζο, Ρόδο
ΚΥΡΙΑΚΗ: 01.00 για Σύμη, Τήλο, Νίσυρο, Κω, Κάλυμνο, Λέρο, Λειψούς, Πάτμο, Σύρο, Πειραιά
F/B DIMITROULA
ΤΡΙΤΗ: 14.00 για Κω, Σάμο, Θεσσαλονίκη
ΠΕΜΠΤΗ: 15.00 για Σαντορίνη, Νάξο, Πάρο, Πειραιά
ΣΑΒΒΑΤΟ: 14.00 για Σαντορίνη, Νάξο, Πάρο, Πειραιά
ΕΙΣΙΤΗΡΙΑ - ΠΛΗΡΟΦΟΡΙΕΣ στο
ΠΡΑΚΤΟΡΕΙΟ ΚΥΔΩΝ
• Εθελ. Δωδεκανησίων 14
• Ακτή Σαχτούρη 8
Τηλ. 23.000 - 27722 - 24265 - 27900 - 75268
M28-30/9

F/B Β. ΚΟΡΝΑΡΟΣ
ΡΟΔΟΣ - ΚΡΗΤΗ
ΤΕΤΑΡΤΗ: 20.00 για ΔΙΑΦΑΝΙ - ΠΗΓΑΔΙΑ - ΚΑΣΟ - ΣΗΤΕΙΑ - ΑΓ. ΝΙΚΟΛΑΟ - ΠΕΙΡΑΙΑ
ΣΑΒΒΑΤΟ: 05.00 για ΧΑΛΚΗ - ΔΙΑΦΑΝΙ - ΠΗΓΑΔΙΑ - ΚΑΣΟ - ΣΗΤΕΙΑ - ΑΓ. ΝΙΚΟΛΑΟ - ΜΗΛΟ -ΠΕΙΡΑΙΑ
F/B ΙΕΡΑΠΕΤΡΑ
ΚΥΡΙΑΚΗ 05.00 για ΚΑΡΠΑΘΟ - ΚΑΣΟ - ΣΗΤΕΙΑ - ΑΓ. ΝΙΚΟΛΑΟ - ΜΗΛΟ - ΠΕΙΡΑΙΑ
Εισιτήρια
ΖΟΡΠΙΔΗΣ
Μακαρίου 31 - Τηλ. 20625, 30054
X1197-30/9

Αν και έχει προσφέρει πάρα πολλά
Σε ...δυσμένεια ο τουρισμός

ΤΙ ΑΠΟΔΕΙΚΝΥΟΥΝ ΤΑ ΣΥΜΠΕΡΑΣΜΑΤΑ ΕΡΕΥΝΑΣ

Ο ελληνικός τουρισμός αντιμετωπίστηκε από την πολιτεία με τον πλέον δυσμενή τρόπο παρά το γεγονός ότι προσέφερε περισσότερα από κάθε άλλη οικονομική δραστηριότητα. Το συμπέρασμα αυτό τεκμηριώνει με πληθώρα στοιχείων το Ινστιτούτο Τουριστικών Ερευνών και Προβλέψεων, που έδωσε στη δημοσιότητα σχετική έρευνα του καθηγητή Παναγιώτη Γ. Παυλόπουλου.

Σύμφωνα με τα αποκαλυπτικά συμπεράσματα της έρευνας, η συμβολή του ελληνικού τουρισμού στην ανάπτυξη της χώρας ανέρχεται στο 53,2% έναντι 4,6% της μεταποίησης. Ενώ, όμως, η συμβολή του ήταν αποφασιστικής σημασίας, η τραπεζική χρηματοδότησή του ανήλθε στο 3,6% έναντι 24,7% της χρηματοδότησης που έλαβε η μεταποίηση. Η δυσμενής μεταχείριση του ελληνικού τουρισμού από την οικονομική πολιτική, αποτυπώνεται με ευκρίνεια στο ύψος των κεφαλαίων που διοχετεύτηκαν στη μεταποίηση από επιχορηγήσεις και άντληση κεφαλαίων από το Χρηματιστήριο και τα Κοινοτικά Πλαίσια Στήριξης: υπερδιπλάσιες χορηγήσεις και πενταπλάσιες ενισχύσεις από τα δύο πρώτα Κοινοτικά Πλαίσια Στήριξης και περίπου διπλάσιες από το Γ' ΚΠΣ. Από το Χρηματιστήριο η άντληση κεφαλαίων από τη μεταποίηση είναι ακόμα μεγαλύτερη. Στη μελέτη του κ. Παυλόπουλου δίδεται μια σαφή εικόνα για τη συμβολή του τουρισμού στην οικονομική ζωή της χώρας. Σύμφωνα με αυτή:

- Το αποκτώμενο ετησίως τουριστικό συνάλλαγμα είναι της τάξεως των 9 δισ. δολαρίων (έτος αναφοράς '94)
- Η τουριστική οικονομία, δηλαδή το σύνολο της προστιθέμενης αξίας που δημιουργείται έμμεσα ή άμεσα από τη ζήτηση τουριστικού προϊόντος κυμαίνεται σε ποσοστό 18% - 20% του ΑΕΠ
- Η αντίστοιχη απασχόληση ανέρχεται σε 690.000 άτομα
- Το σύνολο σχεδόν της συντελεσθείσας κατά την τελευταία 30ετία βελτίωσης της κατανομής του περιφερειακού εισοδήματος προκλήθηκε από την τουριστική δραστηριότητα
- Το αποκτώμενο τουριστικό συνάλλαγμα είναι 2,5 φορές μεγαλύτερο από το συνάλλαγμα που εισρέει από τις εξαγωγές βιομηχανικών προϊόντων και 1,8 φορές μεγαλύτερο από το σύνολο των εξαγωγών
- Στο διάστημα 1980 - 1997, περίοδο ταχείας αυξήσεως του μεριδίου των υπηρεσιών στο ΑΕΠ, οι υπηρεσίες ως σύνολο αύξησαν το μερίδιό τους κατά 29,9%, ενώ ο τουρισμός αύξησε το μερίδιό του κατά 75%.

ΝΑΥΤΙΛΙΑΚΗ ΕΤΑΙΡΙΑ ΛΕΣΒΟΥ Α.Ε.
F/B ΑΛΚΑΙΟΣ


ΑΝΑΚΟΙΝΩΣΗ
Γνωρίζουμε στο επιβατικό κοινό ότι τα δρομολόγια του F/B ΑΛΚΑΙΟΣ από Ρόδο έχουν ως εξής:
Κάθε Τετάρτη ώρα 21.00 για Κω -Σάμο-Χίο-Μυτιλήνη- Λήμνο- Αλεξανδρούπολη
Λόγω της αυξημένης κινήσεως κατά τη θερινή περίοδο παρακαλούνται οι κ.κ. επιβάται όπως εκδίδουν τα εισιτήριά τους από το κεντρικό πρακτορείο της Ν.Ε.Λ. στη Ρόδο. Η έκδοση των εισιτηρίων για καμπίνες θα γίνεται μόνο από το πρακτορείο.
ΕΡΥΘΡΑ ΘΑΛΑΣΣΑ
Δ. ΘΕΟΔΩΡΑΚΗ 13 ΤΗΛ. 27721- 22460
M11-30/9

ΙΔΙΩΤΙΚΟ ΙΝΣΤΙΤΟΥΤΟ ΕΠΑΓΓΕΛΜΑΤΙΚΗΣ ΚΑΤΑΡΤΙΣΗΣ
Ι.Ε.Κ.- «ΚΕΣ»
ΑΝΑΓΝΩΡΙΣΜΕΝΟ ΑΠΟ ΤΟ ΚΡΑΤΟΣ (Α.Μ. 11003/97 ΟΕΕΚ)
ΤΟΜΕΙΣ & ΕΙΔΙΚΟΤΗΤΕΣ ΠΟΥ ΛΕΙΤΟΥΡΓΟΥΝ:
1) ΤΟΜΕΑΣ ΟΙΚΟΝΟΜΙΑΣ & ΔΙΟΙΚΗΣΗΣ
➢ Ειδικός Μηχανογραφημένου Λογιστηρίου
➢ Ειδικός Φοροτεχνικού Γραφείου
➢ Διοικητικό & Οικονομικό Στέλεχος Επιχειρήσεων
➢ Ειδικός Εμπορίας, Διαφήμισης και προώθησης προϊόντων (MARKETING)
2) ΤΟΜΕΑΣ ΥΓΕΙΑΣ ΠΡΟΝΟΙΑΣ & ΚΟΙΝΩΝΙΚΩΝ ΥΠΗΡΕΣΙΩΝ
➢ Προσχολικής Αγωγής & Δραστηριοτήτων Δημιουργίας και Έκφρασης (Βρεφονηπιαγωγός)
ΤΟΜΕΙΣ & ΕΙΔΙΚΟΤΗΤΕΣ ΥΠΟ ΙΔΡΥΣΗ:
1) ΤΟΜΕΑΣ ΠΛΗΡΟΦΟΡΙΚΗΣ
➢ Ειδικός Εφαρμογών Πληροφορικής
2) ΤΟΜΕΑΣ ΜΕΤΑΦΟΡΩΝ & ΤΟΥΡΙΣΜΟΥ
➢ Ειδικός Τουριστικού Πρακτορείου
❖ ΔΙΑΡΚΕΙΑ ΦΟΙΤΗΣΗΣ: 4 εξάμηνα ή 2 εξάμηνα ❖ ΚΡΑΤΙΚΟ ΔΙΠΛΩΜΑ
❖ ΑΝΑΒΟΛΗ ΣΤΡΑΤΕΥΣΗΣ
Το Ι.Ι.Ε.Κ. – «ΚΕΣ» στεγάζεται σε ιδιόκτητο σύγχρονο πολυτελέστατο και κλιματιζόμενο κτίριο με προδιαγραφές του ΟΕΕΚ
ΔΕΚΤΟΙ ΑΠΟΦΟΙΤΟΙ ΓΕΝΙΚΟΥ ΛΥΚΕΙΟΥ & ΤΕΛ
ΠΛΗΡΟΦΟΡΙΕΣ – ΕΓΓΡΑΦΕΣ: Καβάλας & Κιλκίς (Γωνία) – Περιοχή ΜΗ.ΔΙΑ – ΡΟΔΟΣ
ΤΗΛ.: 0241 – 64140 – 66389 • FAX: 0241 - 66389
X1222-30/9

ΙΝΣΤΙΤΟΥΤΟ ΔΙΟΙΚΗΣΗΣ ΕΠΙΧΕΙΡΗΣΕΩΝ
ΕΡΓΑΣΤΗΡΙΑ ΕΛΕΥΘΕΡΩΝ ΣΠΟΥΔΩΝ
ΤΩΡΑ ΣΤΙΣ ΝΕΕΣ ΕΓΚΑΤΑΣΤΑΣΕΙΣ ΜΑΣ
ΔΗΜ. ΑΝΑΣΤΑΣΙΑΔΗ 47 ΚΑΙ ΣΤΕΛΙΟΥ ΧΩΤΙΑΔΗ ΓΩΝΙΑ
ΡΟΔΟΣ 85100
☑ ΝΕΑ ΕΥΡΩΠΑΙΚΗ ΜΕΘΟΔΟΣ ΕΚΜΑΘΗΣΗΣ ΣΤΟΥΣ ΗΛΕΚΤΡΟΝΙΚΟΥΣ ΥΠΟΛΟΓΙΣΤΕΣ.
ΓΙΝΕΤΕ ΚΑΙ ΕΣΕΙΣ ΔΥΝΑΜΙΚΟΙ COMPUTER USERS !!
στα προγράμματα όπως :
WINDOWS 98, ΕΠΕΞΕΡΓΑΣΙΑ ΚΕΙΜΕΝΟΥ WORD, ΛΟΓΙΣΤΙΚΟ ΦΥΛΟ EXCEL, ΣΧΕΔΙΑΣΤΙΚΟ ΠΑΚΕΤΟ CORELXARA, ΕΚΔΟΤΙΚΟ ΠΑΚΕΤΟ MS-PUBLISHER, MULTIMEDIA - INTERNET ΚΑΙ ΑΛΛΕΣ ΕΜΠΟΡΙΚΕΣ ΕΦΑΡΜΟΓΕΣ
ΣΤΟΥΣ ΕΤΗΣΙΟΥΣ ΚΥΚΛΟΥΣ ΣΠΟΥΔΩΝ :
ΓΡΑΜΜΑΤΕΩΝ ΔΙΟΙΚΗΣΗΣ
ΠΛΗΡΟΦΟΡΙΚΗΣ / ΜΗΧΑΝΟΓΡΑΦΗΣΗΣ ΓΡΑΦΕΙΟΥ
ΜΗΧΑΝΟΓΡΑΦΗΜΕΝΗΣ ΛΟΓΙΣΤΙΚΗΣ
ΟΙΚΟΝΟΜΙΚΩΝ ΚΑΙ ΧΡΗΜΑΤΙΣΤΗΡΙΑΚΩΝ ΘΕΜΑΤΩΝ
◆ ΠΑΡΕΧΟΥΜΕ ΒΕΒΑΙΩΣΗ ΕΠΑΓΓΕΛΜΑΤΙΚΗΣ ΚΑΤΑΡΤΙΣΗΣ
■ ΤΜΗΜΑΤΑ ΓΙΑ : ΑΠΟΦΟΙΤΟΥΣ ΛΥΚΕΙΟΥ , ΓΥΜΝΑΣΙΟΥ.
■ ΕΦΟΔΙΟ ΓΙΑ ΤΟΥΣ ΑΠΟΦΟΙΤΟΥΣ ΠΟΥ ΘΑ ΞΑΝΑΔΩΣΟΥΝ ΕΙΣΑΓΩΓΙΚΕΣ ΕΞΕΤΑΣΕΙΣ ΣΤΑ Α.Ε.Ι.
→ΠΛΗΡΟΦΟΡΙΕΣ ΕΓΓΡΑΦΕΣ ☎ 75850 ΚΑΘΗΜΕΡΙΝΑ←
Ι.Δ.Ε. ΑΠΟ ΤΟ 1993 ΕΠΙΛΟΓΗ ΚΑΤΑΛΥΤΗΣ ΣΤΗΝ ΕΠΑΓΓΕΛΜΑΤΙΚΗ ΣΑΣ ΕΠΙΤΥΧΙΑ !!!
X1226-15/10

ΙΔΙΩΤΙΚΟ ΤΕΧΝΙΚΟ ΕΠΑΓΓΕΛΜΑΤΙΚΟ ΕΚΠΑΙΔΕΥΤΗΡΙΟ
ΤΕΕ ΔΟΡΚΑΣ
Αναγνωρισμένο από το κράτος

ΤΟΜΕΙΣ & ΕΙΔΙΚΟΤΗΤΕΣ
ΠΛΗΡΟΦΟΡΙΚΗΣ
ΧΕΙΡΙΣΤΩΝ Η/Υ & ΥΠΟΣΤΗΡΙΞΗΣ ΔΙΚΤΥΩΝ
Κρατικό Πτυχίο
ΚΟΜΜΩΤΙΚΗΣ ΤΕΧΝΗΣ & ΑΙΣΘΗΤΙΚΗΣ

Αναβολή στρατεύσης

ΕΦΑΡΜΟΣΜΕΝΩΝ ΤΕΧΝΩΝ
ΕΝΔΥΜΑΤΟΛΟΓΩΝ - ΣΧΕΔΙΑΣΤΩΝ ΜΟΔΑΣ
ΔΕΚΤΟΙ ΑΠΟΦ. ΓΥΜΝΑΣΙΟΥ - ΛΥΚΕΙΟΥ
Πληροφορίες - Εγγραφές : Καναδά 32 - Ρόδος - Τηλ. 76536 - 29550
X1222-30/9

FRONTISTIRIA TYRADELLI'S 1985
ΦΡΟΝΤΙΣΤΗΡΙΑ ΞΕΝΩΝ ΓΛΩΣΣΩΝ
ΑΓΓΕΛΙΚΗ ΤΥΡΑΔΕΛΛΗ ΚΑΚΑΚΙΟΥ
PALSO
Αν θέλετε αποτελέσματα και όχι απλές υποσχέσεις τότε ελάτε σε μας
ΑΠΟ ΦΕΤΟΣ ΚΑΙ ΓΕΡΜΑΝΙΚΑ
ΔΙΔΑΣΚΕΙ ΚΑΘΗΓΗΤΗΣ ΓΕΡΜΑΝΙΚΗΣ ΦΙΛΟΛΟΓΙΑΣ
Τμήματα: Junior , Senior ABCD , Palso , Lower , Advanced , Proficiency , T.o.e.f.l.
ΠΡΑΓΜΑΤΟΠΟΙΟΥΜΕ ΔΕΝ ΥΠΟΣΧΟΜΑΣΤΕ
Εγγραφές καθημερινά 18:00 - 20:00
εκτός Σαββάτου Κυριακής
Κεντρικό: Αγίας Λαύρας 52,56 (πίσω απόΚαπνοβιομηχανίας) Τηλ.: 35355
2ο Διδακτήριο : Αγίου Νικολάου (πίσω από τη Δ.Ε.Η.) Τηλ.: 25605
3ο Διδακτήριο : Συν/μος Καστελλοριζιών Ερμή 10 Ιξία (Τρείς) Τηλ.: 95862
X1239-30/9

Η ΠΑΙΔΕΙΑ
ΟΙΚΟΝΟΜΙΚΟ ΒΙΒΛΙΟΠΩΛΕΙΟ
ΑΓ. ΑΝΑΡΓΥΡΩΝ 76 - ΡΟΔΟΣ ΤΗΛ./FAX: (0241) 24682
(ΟΠΙΣΘΕΝ ΚΑΠΝΟΒΙΟΜΗΧΑΝΙΑΣ)
Αγαπητοί Μαθητές και Γονείς,
Θα θέλαμε να σας ενημερώσουμε ότι κοντά μας θα βρείτε, ποικιλία σχολικών ειδών, τετράδια, τετράδια θεμάτων, στυλό, μαρκαδόρους, μολύβια, βοηθήματα για το Δημοτικό, Γυμνάσιο και Λύκειο, είδη σχεδίου και πολλά άλλα σε τιμές συμφέρουσες.
ΦΙΛΙΚΩΤΑΤΑ
ΜΑΛΛΙΑΚΑΣ Ν. ΕΜΜΑΝΟΥΗΛ
Γίνονται δεκτές κάρτες πολιτέκνων και δημοσίων υπαλλήλων
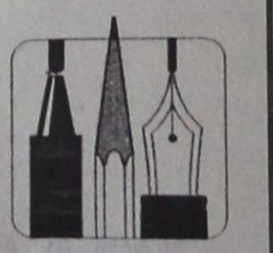

X1148-30/9



ΚΑΘΕ ΧΡΟΝΟ ΕΙΜΑΣΤΕ ΣΤΗΝ ΚΟΡΥΦΗ

Αυτό συμβαίνει γιατί εμείς εδώ, στα Φροντιστήρια Ξένων Γλωσσών Μερκούρη Κοντού,
πιστεύουμε ότι η ολοκληρωμένη γνώση ξένων γλωσσών
δεν είναι απλά ένα επαγγελματικό εφόδιο, αλλά ... Κατάκτηση.
Κατάκτηση στην οποία οδηγούμαστε με προσεκτικά βήματα, ακολουθώντας
αποκλειστικά και μόνο δοκιμασμένες και σίγουρες μεθόδους.
Αυτές που κάθε χρόνο εμπιστεύεστε
για την ολοκληρωμένη ξενόγλωσση μόρφωση των παιδιών σας.

α ZERTIFIKAT - MITTELSTUFE SPRACHDIPLOME
του Goethe - Institut

β LOWER - PROFICIENCY
των Cambridge - Michigan

γ ΕΠΑΓΓΕΛΜΑΤΙΚΑ ΓΕΡΜΑΝΙΚΑ
για Ξενοδοχοϋπαλλήλους,
εργαζόμενους στον τουρισμό.

ΔΙΔΑΣΚΟΥΝ
Γερμανικά: Μερκούρης Κοντός
Αγγλικά: Robert Davies

1ο διδ/ιο: Αγ. Αναργύρων 11α
2ο » : Δημ. Αναστασιάδη 47
3ο » : Παρισίων 1 & Λονδίνου

Τηλ: 35289, 23973- Fax: 32336

ΜΕΡΚΟΥΡΗΣ ΚΟΝΤΟΣ
ΦΡΟΝΤΙΣΤΗΡΙΑ ΞΕΝΩΝ ΓΛΩΣΣΩΝ

ΦΡΟΝΤΙΣΤΗΡΙΟ ΑΝΟΔΟΣ
ΓΙΑ ΟΛΕΣ ΤΙΣ ΤΑΞΕΙΣ
ΓΥΜΝΑΣΙΟΥ–ΕΝΙΑΙΟΥ ΛΥΚΕΙΟΥ–ΤΕΕ
Στο Φροντιστήριό μας διδάσκονται σε αυστηρά ολιγομελή τμήματα από καθηγητές ΠΤΥΧΙΟΥΧΟΥΣ ΠΑΝΕΠΙΣΤΗΜΙΟΥ ΑΘΗΝΩΝ τα μαθήματα:
ΜΑΘΗΜΑΤΙΚΑ
ΦΥΣΙΚΗ
ΧΗΜΕΙΑ
ΦΙΛΟΛΟΓΙΚΑ
Β' - Γ' ΛΥΚΕΙΟΥ
ΥΠΟΛΟΙΠΑ ΤΜΗΜΑΤΑ
ΕΝΑΡΞΗ 16 ΑΥΓΟΥΣΤΟΥ
Χαμηλά δίδακτρα κι επιπλέον έκπτωση σε αριστούχους και αδέλφια μαθητές μας
ΕΝΑΡΞΗ 1 ΣΕΠΤΕΜΒΡΙΟΥ
Συχνά επαναληπτικά τεστ και διαγωνίσματα
Με κάθε εγγραφή πολλά φροντιστηριακά δώρα
Πληροφορίες - Εγγραφές:
Ελένη Ρούσου-Μαργωμένου
Τηλ.: (0241) 28053
Γαριβάλδη 17 (πίσω από το Υπέρ Μαρκετ Σπανός)
T32526-31/9

"ΟΙΚΟΔΙΔΑΣΚΑΛΕΙΟΝ"
«ΤΟ ΠΡΩΤΕΙΟΝ»
ΜΑΘΗΜΑΤΙΚΩΝ - ΦΥΣΙΚΗΣ-ΧΗΜΕΙΑΣ
ΓΥΜΝΑΣΙΟ - ΛΥΚΕΙΟ
ΠΕΛΛΑΣ 10
ΤΗΛ. 78851
47516
ΡΟΔΙΝΙ
ΤΗΛ. 61019
66736
ΠΙΤΣΗΣ ΚΥΡΙΑΚΟΣ
Πτυχιούχος Φυσικομαθηματικής Σχολής Πανεπιστημίου Κρήτης Τομέας Μαθηματικών Επιστημών
8608-30/9

Εργαστήριο Κλινικής Ψυχολογίας
Χριστίνα ΣΑΒΒΑΚΗ - ΓΚΡΑΝΖΑΝ
Κλινική Ψυχολόγος - Ψυχοπαθολόγος
Πτυχιούχος των Πανεπιστημίων Nancy & Reims (Γαλλία)
Για τον ενήλικο
- Ψυχοδιαγνωστική
- Ψυχολογική υποστήριξη
- Ψυχοθεραπεία αναλυτικής εμπνεύσεως
Για το παιδί
- Ψυχοδιαγνωστική (με τεστ νοημοσύνης, προβλητικά τεστ ερμηνεία παιδικού σχεδίου)
- Ψυχοθεραπεία (με θεραπευτικά τεστ, μαριονέτες, πλαστελίνη)
- Οικογενειακή συνέντευξη
Δέχεται με ραντεβού
Παύλου Μελά 40 – Ρόδος
8780 30/9

Με τους πρόσφατους σεισμούς

ΤΡΟΜΟΛΑΓΝΕΙΑ ΣΤΑ ΚΑΝΑΛΙΑ

ΑΝΑΓΚΑΙΑ Η ΓΑΛΗΝΗ ΚΑΙ Η ΨΥΧΡΑΙΜΙΑ ΤΟΥ ΛΑΟΥ

ΕΠΕΙΓΟΥΣΑ έκκληση για την εφαρμογή της δεοντολογίας στο θέμα των σεισμών, έκανε η Πανελλήνια Ομοσπονδία Ενώσεων Συντακτών με την παρακάτω ανακοίνωσή της:

«Καθημερινά και με διάφορες αφορμές, τα έντυπα και ηλεκτρονικά ΜΜΕ συντηρούν ένα κλίμα αβεβαιότητας, εξ αφορμής των διαφορετικών εκτιμήσεων των σεισμολόγων, για τις σεισμικές διαταράξεις τους τελευταίους 2 μήνες στον πλανήτη μας.

Η σωστή στάση πολλών από τα ΜΜΕ κατά τις πρώτες μέρες του σεισμού της Πάρνηθας, υποβαθμίστηκε αμέσως μέσα σε ένα θολό πεδίο ενημέρωσης, με μεγάλες δόσεις καταστροφολογίας και κινδυνολογίας.

Ηδη, επιστήμονες επισείουν τον κίνδυνο ανεπανόρθωτων ψυχολογικών βλαβών σε ευπαθή και νεαρά άτομα, ιδίως στα μικρά παιδιά, από την άσκοπη, από πλευράς ενημέρωσης, επαναπροβολή των ίδιων και των ίδιων πλάνων, από τις καταστροφές ή τις προσπάθειες διάσωσης των εγκλωβισμένων.

Σοβαρές συνέπειες στο ηθικό του κόσμου έχει και η συντήρηση ενός άκαρπου διαλόγου, για την πιθανότητα πρόβλεψης μεγαλύτερων καταστροφικών σεισμών, χωρίς συγκεκριμένα και πειστικά στοιχεία και με συνεχείς κινδυνολογικές επαναλήψεις ακόμα και όταν εμπεριέχουν διαψεύσεις και καθησυχασμό.

Ο τρομολαγνικός πληθωρισμός σε κάποια ΜΜΕ για τους σεισμούς, στην ουσία ακυρώνει τη δημοσιογραφική αποστολή για ενημέρωση της κοινής γνώμης, αφού είτε πρόκειται για βέβαιη πρόβλεψη, είτε για πειστική διάψευση και στις δύο περιπτώσεις η πρόσκαιρη εντύπωση λειτουργεί εις βάρος της αλήθειας, δεσμεύοντας τον κόσμο στην αβεβαιότητα.

Η Π.Ο.Ε.ΣΥ απευθύνει επείγουσα έκκληση σε όλους τους δημοσιογράφους, τους τηλεπαρουσιαστές και κυρίως στα διευθυντικά στελέχη όλων των ΜΜΕ να επαναφέρουν την καθημερινή ειδησεογραφία στα πλαίσια που προσδιορίζει ο κώδικας δημοσιογραφικής δεοντολογίας και η συνταγματική επιταγή για αντικειμενική και ελεύθερη ενημέρωση.

Ας συμβάλλουμε όλοι στη διασφάλιση της γαλήνης και της ψυχραιμίας του λαού μας, με δημοσιογραφία στις σωστές και αντικειμενικές διαστάσεις, χωρίς κερδοσκοπικές προβολές, για λόγους κυκλοφορίας, ακρόασης, και τηλεθέασης.

Οι ώρες είναι δύσκολες και οφείλουμε οι δημοσιογράφοι να ανταποκριθούμε με ψυχραιμία και αίσθημα υψηλής ευθύνης στα καθήκοντά μας.

Για το Δ.Σ. της ΠΟΕΣΥ
Ο πρόεδρος
Δ. Γκλαβάς
Ο γραμματέας
Γ. Σαββίδης»

Κέντρο Σπουδών Χορού
ΜΑΙΡΗΣ ΜΑΡΚΟΥ-ΒΕΛΙΔΑΚΗ
ΔΙΠΛΩΜΑΤΟΥΧΟΥ: (ΑΝΑΓΝΩΡΙΣΜΕΝΗ ΑΠΟ ΤΟ ΚΡΑΤΟΣ)
ROYAL ACADEMY OF DANCING (R.A.D.) LONDON
IMPERIAL SOCIETY OF TEACHERS OF DANCE (A.I.S.T.D.)
(ΕΙΔΙΚΟΤΗΤΑ ΣΤΗ ΔΙΔΑΣΚΑΛΙΑ ΜΙΚΡΩΝ ΠΑΙΔΙΩΝ)
Η μόνη σχολή στη Ρόδο που διδάσκει το μοναδικό αγγλικό σύστημα χορού της R.A.D.
Διδάσκονται
ΕΠΑΓΓΕΛΜΑΤΙΚΟ ΤΜΗΜΑ ΧΟΡΟΥ
ΚΑΡΑΚΤΕΡ
ΚΛΑΣΙΚΟ ΜΠΑΛΕΤΟ
ΕΛΕΥΘΕΡΗ ΚΙΝΗΣΗ
ΡΥΘΜΙΚΗ (αγόρια και κορίτσια)
ΝΕΟΕΛΛΗΝΙΚΟΙ ΧΟΡΟΙ (χασάπικο, συρτάκι, ζεϊμπέκικο)
JAZZ & FANK
ΔΗΜΙΟΥΡΓΙΚΟ ΕΡΓΑΣΤΗΡΙ
ΣΥΓΧΡΟΝΟΣ ΧΟΡΟΣ (GRAHAM)
ΥΠΟΚΡΙΤΙΚΗ
ΚΛΑΚΕΤΕΣ (Top dancing)
SAVOIR VIVRE (μαθήματα σωστής συμπεριφοράς και τρόπων)
Εξετάσεις διεξάγονται καθ' έτος από το R.A.D. για την προβίβαση των μαθητών του κλασικού μπαλέτου.
Η διοργάνωση είναι του Βρετανικού Συμβουλίου
Πληροφορίες - εγγραφές:
6 Σεπτεμβρίου 6-9 μ.μ. τηλ. 27383 (απόγευμα μόνον) 78383 (πρωί)
ΕΝΑΡΞΗ: 21 Σεπτεμβριου
Διεύθυνση: Παναγ. Ροδίου 77 – Ρόδος
X1232-29/9

X1146-30/9
η μουσική, κλειδί στη ζωή σας
ΩΔΕΙΟ ΡΟΔΟΥ
ΚΑΙΤΗ ΚΑΣΤΡΟΥΝΗ
Οι εγγραφές συνεχίζονται
ΤΟ ΩΔΕΙΟ ΜΑΣ
προσκαλεί άνδρες και γυναίκες, ηλικίας 20-45 ετών να γίνουν μέλη της χωρωδίας του
Συμμετοχή δωρεάν
Εγγραφές - Πληροφορίες καθημερινά
Τηλέφωνο 69041, 65430 ΩΔΕΙΟ ΡΟΔΟΥ ΚΑΙΤΗ ΚΑΣΤΡΟΥΝΗ
Αποστόλου Παύλου 34, απέναντι από την εκκλησία Ανάληψης

Μόσχος Γ. Φιρογλάνης
Γιαλλούρη Νικολέτα
ΦΥΣΙΚΗ
ΧΗΜΕΙΑ
ΜΑΘΗΜΑΤΙΚΑ
ΕΝΑΡΞΗ ΛΥΚΕΙΟΥ
Ολιγομελή τμήματα
Εμπορικό κέντρο Φώκιαλη
(β' όροφος) τηλ : 78578 -20373
8648-30/9

ΚΡΙΤΩ ΙΑΤΡΙΚΗ ΜΕΡΙΜΝΑ ΡΟΔΟΥ
ΙΑΤΡΙΚΗ ΑΝΑΚΟΙΝΩΣΗ
Η ιατρός
ΕΥΦΡΟΣΥΝΗ ΚΟΥΒΙΔΗ - ΚΑΡΑΓΙΑΝΝΗ
ΠΑΙΔΙΑΤΡΟΣ
δέχεται στο ιατρείο της
ΙΩΑΝΝΟΥ ΜΕΤΑΞΑ 22 (πλησίον Νοσοκομείου Ρόδου)
Κτίριο «Κριτώ - Ιατρική Μέριμνα Ρόδου» 1ος όροφος
Τηλ. 73861 - 21041 κινητό 093 2090253
Πρωί 8.30 - 1μ.μ. • Απόγευμα 5.30 - 8.30 καθημερινά πλην Σαββάτου
32605-30/9

Αφού καταχτήσουμε μια κορυφή, ξεκινάμε για μια ακόμη ψηλότερη!
ΑΠΟΤΕΛΕΣΜΑΤΑ ΕΞΕΤΑΣΕΩΝ ΤΟΥ ΓΕΡΜΑΝΙΚΟΥ ΙΝΣΤΙΤΟΥΤΟΥ ΓΚΑΙΤΕ ΓΙΑ ΤΗΝ ΑΠΟΚΤΗΣΗ ΠΙΣΤΟΠΟΙΗΤΙΚΩΝ ΓΛΩΣΣΟΜΑΘΕΙΑΣ
Εξεταστική Περίοδος
Αυγούστου Σεπτεμβρίου 1999
Μετά το ZERTIFIKAT, συνεχίζουμε για το MITTELSTUFE κι από'κεί δυναμικά για το KLEINES SPRACHDIPLOM
ZERTIFIKAT
- ΑΛΑΓΙΑΛΗΣ ΜΕΧΜΕΤ
- ΑΝΝΑΚΗΣ ΝΙΚΟΣ
- ΑΧΛΑΔΙΩΤΗ ΑΝΝΑ
- ΒΙΤΤΩΡΙΑΣ ΙΑΣΩΝ
- ΒΙΤΤΩΡΙΑΣ ΜΙΧΑΛΗΣ
- ΓΕΩΡΓΟΥΔΙΟΣ ΠΑΝΤΕΛΗΣ
- ΓΙΑΝΝΙΚΟΓΛΟΥ ΠΕΜΠΕ
- ΔΕΝΔΗΣ ΚΩΣΤΑΣ
- ΔΡΑΓΑΤΗ ΚΑΤΕΡΙΝΑ
- ΕΥΣΤΑΘΙΟΥ ΜΙΧΑΛΗΣ
- ΘΥΡΗ ΑΝΝΑ
- ΚΑΝΤΗ ΜΑΡΙΑ
- ΚΑΡΑΓΙΑΝΝΗ ΚΑΤΕΡΙΝΑ
- ΚΙΑΟΥΡΤΖΗΣ ΜΑΝΟΛΗΣ
- ΚΟΛΛΙΓΡΗΣ ΓΙΩΡΓΟΣ
- ΚΟΚΚΑΛΙΔΗΣ ΚΩΝΣΤΑΝΤΙΝΟΣ
- ΚΟΥΝΑΚΗΣ Κ. ΓΙΑΝΝΗΣ
- ΚΟΥΝΑΚΗΣ Ν. ΓΙΑΝΝΗΣ
- ΚΟΥΝΑΚΗ Κ. ΕΥΗ
- ΚΡΟΜΜΥΔΑΣ ΣΑΒΒΑΣ
- ΚΥΠΡΙΩΤΗΣ ΤΑΣΟΣ
- ΚΥΒΕΡΝΗΤΑΚΗΣ ΓΙΑΝΝΗΣ
- ΚΩΝΣΤΑΝΤΑΚΗΣ ΚΥΡΙΑΚΟΣ
- ΛΑΜΠΡΟΥΣΗ ΒΑΓΓΕΛΙΑ
- ΛΑΤΟΣ ΛΑΜΠΡΟΣ
- ΜΑΝΤΖΟΥΡΑΤΟΣ ΣΠΥΡΟΣ
- ΜΑΝΟΥΣΟΣ ΚΥΡΙΑΚΟΣ
- ΜΑΥΡΙΚΑΚΗ ΜΑΡΙΑ
- ΜΗΤΣΟΥ ΓΙΩΡΓΟΣ
- ΜΙΧΕΛΛΑΡΑΚΗΣ ΣΤΑΜΑΤΗΣ
- ΜΙΧΕΛΛΑΡΑΚΗΣ ΓΙΑΝΝΗΣ
- ΜΟΡΦΩΠΟΥ ΧΡΙΣΤΙΑΝΑ
- ΟΙΚΟΝΟΜΟΥ ΔΗΜΗΤΡΗΣ
- ΠΑΠΑΔΗΜΗΤΡΙΟΥ ΔΗΜΗΤΡΗΣ
- ΠΑΠΑΕΛΕΥΘΕΡΙΟΥ ΛΕΥΤΕΡΗΣ
- ΠΑΠΑΕΛΕΥΘΕΡΙΟΥ ΜΑΤΙΝΑ
- ΠΑΤΑΒΟΥΚΑΣ ΒΑΓΓΕΛΗΣ
- ΠΕΤΡΙΔΗΣ ΝΙΚΟΣ
- ΠΙΤΡΟΠΑΚΗΣ ΣΤΑΜΑΤΗΣ
- ΡΟΔΙΤΗ ΑΝΝΑ
- ΡΟΥΜΠΗ ΛΟΥΛΑ
- ΡΟΥΤΖΙΕΡΗ - ΙΩΑΝΝΟΥ ΤΙΝΑ
- ΣΑΒΒΕΝΑ ΝΑΝΣΥ
- ΣΤΑΗ ΕΛΕΝΗ
- ΣΤΑΜΑΤΙΑΔΗ ΚΑΤΕΡΙΝΑ
- ΣΤΑΤΗΣ ΓΙΩΡΓΟΣ
- ΣΦΥΡΙΟΥ ΜΑΡΙΑ
- ΤΡΙΑΝΤΑΦΥΛΛΟΥ ΛΙΝΑ
- ΤΣΑΜΠΙΚΑΚΗ ΕΙΡΗΝΗ
- ΦΕΣΣΑΚΗ ΓΕΩΡΓΙΑ
- ΦΙΛΙΠΠΑΚΗ ΣΟΦΙΑ
- ΧΑΡΑΛΑΜΠΙΔΗ ΕΦΗ
- ΧΑΤΖΗΧΡΙΣΤΟΔΟΥΛΟΥ ΑΝΤΖΕΛΑ
- ΧΑΛΚΙΤΗ ΘΕΩΝΗ
- ΧΑΤΖΗΑΝΑΣΤΑΣΙΟΥ ΣΠΥΡΙΔΟΥΛΑ
- ΧΑΤΖΗΣΤΡΑΤΗ ΚΑΤΕΡΙΝΑ
- ΧΡΥΣΑΚΗ ΚΑΛΟΤΙΝΑ
MITTELSTUFE
- ΑΧΛΑΔΙΩΤΗΣ ΜΑΝΟΛΗΣ
- ΓΕΩΡΓΙΑΔΗ ΑΛΙΝΑ
- ΔΟΥΚΑΚΗΣ ΤΑΣΟΣ
- ΚΑΚΚΑΡΗΣ ΣΤΑΜΑΤΗΣ
- ΚΑΛΑΦΑΤΗΣ ΜΑΡΙΝΟΣ
- ΚΟΝΤΟΣ ΠΑΝΑΓΙΩΤΗΣ
- ΚΟΝΤΟΡΙΝΗ ΜΑΡΙΑ
- ΚΟΝΤΟΥΔΑΚΗ ΧΡΙΣΤΙΝΑ
- ΚΟΥΣΟΥΡΝΑ ΕΛΙΝΑ
- ΚΩΝΣΤΑΝΤΑ ΜΑΡΙΑ
- ΜΑΡΙΑΣ ΧΡΗΣΤΟΣ
- ΜΑΡΙΝΑΚΗ ΜΑΡΙΑ
- ΜΑΥΡΗ ΦΩΤΕΙΝΗ
- ΝΟΥΛΗΣ ΒΑΣΙΛΗΣ
- ΟΙΚΟΝΟΜΙΔΗΣ ΗΡΑΚΛΗΣ
- ΠΑΜΠΙΔΟΥ ΠΟΠΗ
- ΠΙΡΠΙΡΗ ΝΙΚΟΛΕΤΤΑ
- ΡΙΖΟΠΟΥΛΟΥ ΚΑΤΕΡΙΝΑ
- ΧΑΤΖΗΟΓΛΟΥ ΧΑΣΑΝ
- ΧΑΤΖΗΠΑΠΑ ΚΑΤΕΡΙΝΑ
- ΦΑΚΙΔΑΡΑΚΗ ΔΕΣΠΟΙΝΑ
- ΣΠΑΡΤΑΛΗΣ ΜΙΧΑΛΗΣ
- ΤΖΙΟΥΤΖΙΑΣ ΓΡΗΓΟΡΗΣ
- ΦΩΤΑΡΑΣ ΣΤΑΜΑΤΗΣ
- ΧΑΤΖΗΓΙΑΝΝΑΚΗ ΔΗΜΗΤΡΑ
CMF - VUTIRAKI
ΜΕΡΚΟΥΡΗΣ ΚΟΝΤΟΣ
ΦΡΟΝΤΙΣΤΗΡΙΑ ΞΕΝΩΝ ΓΛΩΣΣΩΝ
1ο διδ/ιο: Αγ. Αναργύρων 11α • 2ο διδ/ιο: Δημ. Αναστασιάδη 47 • 3ο διδ/ιο: Παρισίων 1 & Λονδίνου • Τηλ: 0241 / 35289, 23973- Fax: 32336

ΔΙΗΜΕΡΗ
ΕΚΔΡΟΜΗ ΓΙΑ ΤΟ ΠΑΝΗΓΥΡΙ
ΤΟΥ ΑΓΙΟΥ ΙΩΑΝΝΟΥ
ΤΟΥ ΘΕΟΛΟΓΟΥ
ΣΤΗ ΝΙΣΥΡΟ

Αναχώρηση Σάββατο 25/9
με ιπτάμενο δελφίνι ώρα 8.30 π.μ.
Επιστροφή από ΝΙΣΥΡΟ Κυριακή 26/9 ώρα 4.00μ.μ.
Τιμή κατ' άτομο δρχ. 16.000

Περιλαμβάνει: Εισιτήρια με επιστροφή, μία διανυκτέρευση με πρωινό, μία εκδρομή στο Ηφαίστειο και στα Νικειά για το Πανηγύρι.

ΟΡΓΑΝΩΣΗ:
ΠΑΝΝΙΣΥΡΙΑΚΟΣ ΣΥΛΛΟΓΟΣ ΡΟΔΟΥ
«Η ΠΟΡΦΥΡΙΣ»
Στα τηλέφωνα 24595, 23337, 32700, 27037, 28566
Σας περιμένουμε το Δ.Σ.
9186-24/9

ΠΑΙΔΑΓΩΓΙΚΟ ΕΡΓΑΣΤΗΡΙ
ΤΕΧΝΗΣ
ΜΑΘΗΜΑΤΑ ΜΟΥΣΙΚΗΣ ΠΡΟΠΑΙΔΕΙΑΣ
ΚΑΙ ΜΟΥΣΙΚΗΣ ΕΥΑΙΣΘΗΤΟΠΟΙΗΣΗΣ
για παιδιά από 3,5 έως 9 χρόνων
ΔΙΔΑΣΚΟΥΝ: Γιώργος Σακελλαρίδης (μουσικοπαιδαγωγός)
Σταυρούλα Μαγκαφά - Γιακουμάκη (νηπιαγωγός)
Με ιδιαίτερη έμφαση στη μάθηση μέσα από το παιχνίδι, τη δημιουργικότητα, την έκφραση, την επικοινωνία, με σκοπό τη ψυχική και αισθητική καλλιέργεια του παιδιού
Αίθουσες «Μουσικής Σχολής Δωδεκανησιακού Μουσικού Ομίλου».
Οδός Ιπποτών (κάτω από το Ιταλικό Προξενείο).
Έναρξη μαθημάτων: Τετάρτη 22 Σεπτεμβρίου '99
Πληροφορίες - Εγγραφές στα τηλέφωνα:
78100, 24301, 26377
8764-30/9

ΜΑΘΗΜΑΤΙΚΑ
ΘΕΟΦΙΛΟΥ
ΜΑΡΙΕΤΤΑ
ΙΔΙΑΙΤΕΡΑ Η ΟΛΙΓΟΜΕΛΗ ΤΜΗΜΑΤΑ
ΣΤΕΦΑΝΟΥ ΚΑΖΟΥΛΗ 71 (ΕΠΤΑ ΧΟΥΡΜΑΔΙΕΣ)
ΤΗΛ. 37671
8774-30/9

MARCOS travel
ZACHARIAS MERCOURIS
ΤΙΜΕΣ ΞΕΝΟΔΟΧΕΙΩΝ:

	ΜΟΝΟΚΛΙΝΟ	ΔΙΚΛΙΝΟ	
ΑΘΗΝΑ:			
PRESIDENT	11.000	14.000	
ASTOR	14.000		18.400
ALEXANDROS	13.000	16.000	
CHRISTINA	13.500	16.500	
RIVA	14.000	18.600	
PARTHENON	18.000	22.000	
ILISIA	15.300	19.800	
GRAND HOTEL	12.500	16.000	
ACHILLEAS	11.500	14.800	
PYTHAGORION	10.000	14.000	
ZINON	8.000	11.000	
PLAZA	10.500	15.200	
ΠΕΙΡΑΙΑΣ:			
LILIA	14.000	18.000	
MISTRAL	20.000		24.600
ΓΛΥΦΑΔΑ:			
EMMANTINA	16.000	21.000	
SEA VIEW	14.000	18.000	
ΘΕΣΣΑΛΟΝΙΚΗ:			
LE PALACE	13.500	21.000	
MANDRINO	13.500	18.000	
PHILIPPION	20.500	23.000	

Επίσης κρατήσεις ξενοδοχείων για:
ΣΑΝΤΟΡΙΝΙ - ΜΥΚΟΝΟ - ΚΡΗΤΗ - ΚΩ - ΣΑΜΟ
Π. Π. ΓΕΡΜΑΝΟΥ 9 (ΕΜΠΟΡΙΚΟ ΚΕΝΤΡΟ ΦΩΚΙΑΛΗ)
Τηλ. 34017, 27405 - Fax 25275
X1206-30/9

ΙΑΛΥΣΟΣ
Ευκαιρία!
ΠΩΛΟΥΝΤΑΙ ΔΙΑΜΕΡΙΣΜΑΤΑ ΠΟΛΥΤΕΛΟΥΣ ΚΑΤΑΣΚΕΥΗΣ ΗΜΙΤΕΛΗ Ή ΤΕΛΕΙΩΜΕΝΑ
1. ΙΣΟΓΕΙΟ ΔΙΑΜΕΡΙΣΜΑ 100 τμ. ΜΕ ΑΥΛΗ 120 τμ.
2. Α' ΟΡΟΦΟΣ, ΔΙΑΜΕΡΙΣΜΑ 70 τμ. ΜΕ ΒΕΡΑΝΤΕΣ ΜΕ ΘΕΑ ΣΤΟΝ ΦΙΛΕΡΗΜΟ
3. Α' ΟΡΟΦΟΣ ΔΙΑΜΕΡΙΣΜΑ 80 τμ. ΜΕ ΒΕΡΑΝΤΕΣ ΜΕ ΘΕΑ ΣΤΟΝ ΦΙΛΕΡΗΜΟ
4. Α' ΟΡΟΦΟΣ ΔΙΑΜΕΡΙΣΜΑ 100 τμ. ΜΕ ΒΕΡΑΝΤΕΣ ΚΑΙ ΘΕΑ ΘΑΛΑΣΣΑ
5. Α' ΟΡΟΦΟΣ, ΓΚΑΡΣΟΝΙΕΡΑ 45 τμ. ΜΕ ΒΕΡΑΝΤΕΣ ΚΑΙ ΘΕΑ ΘΑΛΑΣΣΑ
6. Β' ΟΡΟΦΟΣ ΔΙΑΜΕΡΙΣΜΑ 140 τμ. ΜΕ ΒΕΡΑΝΤΕΣ ΚΑΙ ΘΕΑ ΘΑΛΑΣΣΑ
ΤΙΜΕΣ ΠΡΟΣΙΤΕΣ - ΔΑΝΕΙΑ ΔΕΚΤΑ
ΠΛΗΡ. ΤΗΛ. 30350 & 0945 476243
T2552-28/9

Την ερχόμενη Τετάρτη

ΣΥΝΕΔΡΙΑΖΕΙ ΤΟ ΔΗΜΟΤΙΚΟ ΣΥΜΒΟΥΛΙΟ ΤΟΥ ΑΡΧΑΓΓΕΛΟΥ

ΤΑ ΘΕΜΑΤΑ ΤΗΣ ΗΜΕΡΗΣΙΑΣ ΔΙΑΤΑΞΗΣ

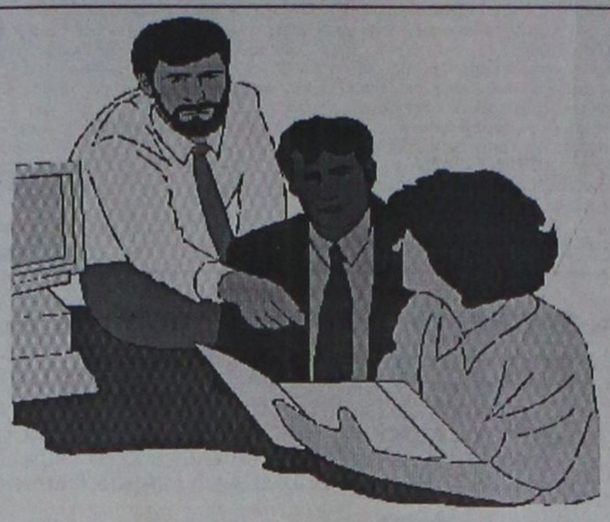

ΤΗΝ ερχόμενη Τετάρτη πρόκειται να συνεδριάσει το δημοτικό συμβούλιο Αρχαγγέλου για να εξετάσει διάφορα θέματα ημερήσιας διάταξης. Αναλυτικά, τα θέματα είναι τα εξής:

Ενημέρωση κ. Κοσμά Σφυρίου (βουλευτή Δωδ/σου του ΠΑ.ΣΟ.Κ) - Δημάρχου - Δημοτικών Συμβούλων.

1. Λήψη απόφασης σχετικά με την προμήθεια κινητών τηλεφώνων από το Δήμαρχο - Αντιδήμαρχο _ Πρόεδρο Δ.Σ. και Προέδρους Τ.Σ. Μαλώνας και Μασάρων.

2. Έγκριση μελέτης και καθορισμός όρων δημοπάτησης του έργου «Βελτίωση Βοσκοτόπων του Δημοτικού Διαμερίσματος Αρχαγγέλου», προϋπολογισμού 30.000.000 δρχ.

3. Έγκριση μελέτης και καθορισμός όρων δημοπράτησης του έργου «προστασία μικρόσωμων αλόγων Αρχαγγέλου», προϋπολογισμού 23.730.000 δρχ.

4. Αποδοχή πίστωσης εκ δρχ. 60.000.000, από Ε.Π.Τ.Α., για το έργο «Μελέτη κατασκευής νέου Δημοτικού Μεγάρου και εξασφάλιση χώρου».

5. Αποδοχή ιεράρχισης προτενόμενων έργων για ένταξη στο πρόγραμμα Ε.Π.Τ.Α.

6. Λήψη απόφασης σχετικά με τον τρόπο εκτέλεσης των έργων που αφορούν στις επιστρώσεις (τσιμεντόστρωση ή ασφαλτόστρωση) των δρόμων που είχαν καταταγεί σε σειρά προτεραιότητας με την αριθ. 185/99 απόφαση του Δ.Σ.

7. Λήψη απόφασης για τον 1ο Ανακεφαλαιωτικό Πίνακα (Α.Π.) και 1ο ΠΚΤΜΝΕ του έργου «Διάνοιξη - Ασφαλτόστρωση δρόμου από Εθνική οδό προς νέο νεκροταφείο Αρχαγγέλου», εργολαβίας ΕΔΕ Αγαπ.Στεφάνου.

8. Αποδοχή πίστωσης εκ. δρχ. 1.830.038 για την αποπληρωμή της Εργοληπτικής Επιχείρησης «Γεραβέλης Σάββας & Σία Ο.Ε.» αναδόχου του έργου «Τεχνικά έργα υποδομής, στο δημοτικό βοσκότοπο της κοινότητας Μαλώνας».

9. Συγκρότηση Επιτροπής Περιβάλλοντος.

10. Συγκρότηση Επιτροπής δημοτικού γηπέδου Αρχαγγέλου «Ο ΑΡΗΣ».

11. Λήψη απόφασης σχετικά με τη συμμετοχή του Δήμου στις δαπάνες για ηλεκτροδότηση εκτός σχεδίου περιοχών.

12. Λήψη απόφασης σχετικά με την αγορά συνεταιριστικών μερίδων της Συνεταιριστικής Τράπεζας Δωδ/σου.

13. Ψήφιση πίστωσης πάγιας προκαταβολής εκ. δρχ. 120.000 - σύμφωνα με την παρ. β. του άρθρου 234 του Δ.Κ.Κ. επ' ονόματι της Φωτεινής Λαμπριανού του Στέργου μόνιμης υπαλλήλου του Δήμου, για κάλυψη μικρών επείγουσων δαπανών.

14. Λήψη απόφασης σχετικά με την αποζημίωση του κ. Κόπελλου Γεωργίου, λόγω κοπής 18 μεγάλων ξινόδενδρων (πορτοκαλιές γιάφα), από κτήμα ιδιοκτησίας του στην θέση «ΚΑΠΟΙ» του δημοτικού διαμερίσματος Μαλώνας.

15. Λήψη απόφασης σχετικά με την τοποθέτηση περιπτέρου στο Δ.Δ. Αρχαγγέλου από τον ιδιώτη κ. Ροδίτη Αντώνη.

16. Ψήφιση πίστωσης εκ. δρχ. 79.100, επ' ονοματι Καραγιάννης Τούλης, για δείπνο που παρατέθηκε, στο Χαράκι προς τιμή των Αρχηγών Τουριστικών Γραφείων και πίστωσης εκ. δρχ. 65145, επ' ονόματι Νικήτα Δημητρίου, για έξοδα εδεσμάτων κ.λ.π. στο Δ.Δ. Μασάρων.

17. Έγκριση συμμετοχής του Δημάρχου στο Συνέδριο Οπλισμένου Σκυροδέματος που θα γίνει στο Ρέθυμνο από 25 έως 27/10/99.

PROSEX
Sexy Shop
Προσφέρουμε ερωτικά εσώρουχα, λακ και λατέξ ρουχισμό
γι' αυτόν και γι' αυτήν καθώς και δώρα και παιχνίδια για ενηλίκους.
Βιντεο-κασέτες & Περιοδικά
Ανοικτό κάθε μέρα
απόγευμα 5-9 και Σάββατο 12-5
Σοφοκλή Βενιζέλου 12, 85100 Ρόδος
*100 Μαγαζιά (δίπλα Body Art Tattoo)
9189-26/9

Επισκεφθείτε μας στο INTERNET : www.hi-tech.gr
Hi-TECH COMPUTER
ΣΠΑΜΕ ΟΛΑ ΤΑ ΡΕΚΟΡ ΧΑΜΗΛΟΤΕΡΗΣ ΤΙΜΗΣ
Το Πληρέστερο Maltimedia PC σε τιμή κόστους και τον Ευνοικότερο Διακανονισμό στην Ελλάδα.
36 ΔΟΣΕΙΣ ΜΕ ΠΡΩΤΗ ΔΟΣΗ ΤΟ 2000 !!!
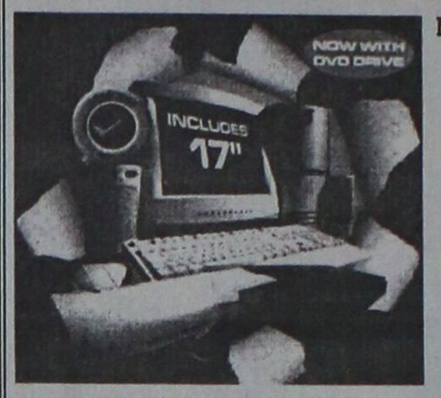

MULTIMEDIA PC Intel 400 Mhz
Miditower ATX
Hard Disk 6,4 GB
64 MB Ram
VGA BANSHEE 16 MB
SOUND BLASTER AWE 64
Modem Int. 56K
Keyboard PS/2
Mouse WinScroll
Monitor Viewpoint 15"
Joystick
Ηχεία
Μικρόφωνο
Hi-Tech Center
ΤΙΜΗ ΜΕΤΡΗΤΟΙΣ : 280.000 Δρχ. + Φ.Π.Α. !!!
ΔΙΑΚΑΝΟΝΙΣΜΟΣ : 36 X 11.500 Δρχ.
24 X 15.500 Δρχ.
12 X 27.500 Δρχ.
X1212-30/9
ΣΤΗΝ ΤΙΜΗ ΣΥΜΠΕΡΙΛΑΜΒΑΝΕΤΑΙ ΔΩΡΕΑΝ ΣΥΝΔΕΣΗ ΣΤΟ INTERNET ΓΙΑ ..... ΠΑΝΤΑ !!!!!!
Hi-TECH COMPUTER
Hi-Tech Ε.Π.Ε.
ΣΥΣΤΗΜΑΤΑ ΠΛΗΡΟΦΟΡΙΚΗΣ & ΕΠΙΚΟΙΝΩΝΙΩΝ
ΡΟΔΟΥ - ΛΙΝΔΟΥ 215 (Δίπλα στην Δ.Ε.Υ.Α.Ρ.)
Τηλ.: 66166, 66161 FAX.: 68518, 65417
http://www.hi-tech.gr E-mail : webmaster@hi-tech.gr
FORTH net Authorized Dealer

κυρία Γωγώ

☛ Χαρτομαντεία
☛ Καφεμαντεία
☛ Λύσεις σε ό,τι προβλήματα σας απασχολούν:
αισθηματικά - οικογενειακά κ.λ.π.
σας απαντά ευθέως με μεγάλη ειλικρίνεια.
Για το δικό σας ραντεβού
☎ 0932 801734
9023-5/10

ΜΕΤΑΧΕΙΡΙΣΜΕΝΑ ΔΙΚΥΚΛΑ
από 100.000
ADDRESS 50 - YAMAHA 50
- SUZUKI DR 125 - 250 -
KAWASAKI 250
ΑΒΕΤΕ Κ. ΚΩΣΤΑΡΙΔΗΣ
- ΤΗΛ. 22157 - 20874 - 22325
X1209-30/9

αγνογάλ

Γάλα πολύτιμο σαν τη ζωή μας!
Το γάλα είναι μία πολύ πλούσια, υψηλής θρεπτικής αξίας τροφή, που έχουμε ανάγκη για να κτίσουμε και να διατηρήσουμε ένα γερό οργανισμό.
Τώρα, καθημερινά, η ΑΓΝΟΓΑΛ συγκεντρώνει 6,5 τόνους Φρέσκο Αγελαδινό Γάλα από 83 παραγωγούς στους εξής Δήμους και Κοινότητες του νησιού μας:

ΠΕΡΙΟΧΗ	ΠΑΡΑΓΩΓΟΙ	ΠΕΡΙΟΧΗ	ΠΑΡΑΓΩΓΟΙ
ΚΑΤΑΒΙΑ	3	ΠΑΡΑΔΕΙΣΙ	1
ΣΟΡΩΝΗ	6	ΚΑΛΑΒΑΡΔΑ	1
ΑΣΓΟΥΡΟΥ	8	ΡΟΔΟΣ	20
ΚΟΛΥΜΠΙΑ	1	ΦΑΝΕΣ	1
ΔΙΜΥΛΙΑ	6	ΚΟΣΚΙΝΟΥ	9
ΙΑΛΥΣΟΣ	25	ΑΡΧΙΠΟΛΗ	2

X1213-30/9
αγνογάλ
το αποκλειστικά φρέσκο ροδίτικο

ΦΘΙΝΟΠΩΡΙΝΗ ΕΚΔΡΟΜΗ ΣΤΗΝ
ΟΥΓΓΑΡΙΑ
(ΒΟΥΔΑΠΕΣΤΗ) και
ΑΥΣΤΡΙΑ
(ΒΙΕΝΝΗ -ΣΑΛΤΣΜΠΟΥΡΓΚ)
Από 29/10 - 5/11 με ΟΛΥΜΠΙΑΚΗ
29/10-1/11 ΒΟΥΔΑΠΕΣΤΗ (4 βράδια). Μεταφορές, ξενοδοχείο 4 αστέρων με πρωινό - επίσκεψη πόλεως με ξεναγό. Προαιρετικές εκδρομές στα ΚΑΡΠΑΘΙΑ, νυχτερινά κέντρα με τα περίφημα βιολιά και άλλα αξιοθέατα.
2/11/-5/11 Με πολυτελή pulman αναχώρηση από ΒΟΥΔΑΠΕΣΤΗ για ΒΙΕΝΝΗ διασχίζοντας το Δούναμη. ΒΙΕΝΝΗ (3 βράδια) 4 αστέρων ξενοδοχείο με πρωινό. Επίσκεψη αξιοθεάτων Βιέννης με ξεναγό. Προαιρετική εκδρομή στο ΣΑΛΤΣΜΠΟΥΡΓΚ.
5/11 Μεταφορά αεροδρόμιο για επιστροφή ΑΘΗΝΑ με Ο.Α. και εν συνεχεία για Ρόδο.
Αναλυτικό πρόγραμμα από το γραφείο μας.
Θέσεις περιορισμένες - Συνοδός γραφείου
ALHABRA TRAVEL
Αλεξάνδρου Παπάγου 23, τηλ. 37052, 25698
M11-30/9

RODOS MARINE BOAT
ΝΑΥΠΗΓΕΙΟ ΠΛΑΣΤΙΚΩΝ ΣΚΑΦΩΝ
ΕΛΛΗΝΙΚΟΣ ΝΗΟΓΝΩΜΩΝ
Αριθμ. Βεβαίωσης 13618/9/ΣΑΑ
ΒΕΒΑΙΩΣΗ ΣΥΜΜΟΡΦΩΣΗΣ ΠΡΟΣ ΤΙΣ ΒΑΣΙΚΕΣ ΑΠΑΙΤΗΣΕΙΣ ΑΝΤΟΧΗΣ ΚΑΙ ΕΥΣΤΑΘΕΙΑΣ ΠΟΥ ΠΡΟΒΛΕΠΟΝΤΑΙ ΣΤΗΝ ΟΔΗΓΙΑ 94/25/ΕΚ
σήμανση "CE" σκαφών αναψυχής
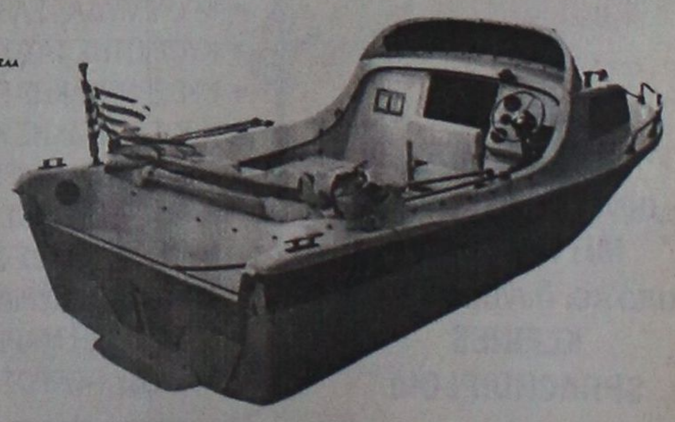
EVINRUDE
Johnson
ΧΑΤΖΗΝΙΚΟΛΑΟΥ ΕΜΜ. & ΕΥΔ. Ο.Β.Ε.Ε
Μ. Μαλλιαράκη 6, 851 00 ΡΟΔΟΣ, ΤΗΛ: 0241 - 21950 FAX: 0241 - 77722
Εκθεση: 3ο χλμ. ΡΟΔΟΥ - ΚΑΛΛΙΘΕΑΣ
ΧΛ 1227-30/9

ΤΟ ΠΡΑΚΤΟΡΕΙΟ ΤΑΞΙΔΙΩΝ
SAVVIOU TRAVEL
ΔΙΟΡΓΑΝΩΝΕΙ
1) 5ήμερη εκδρομή στην
Κρήτη
ΑΓ. ΝΙΚΟΛΑ - ΣΗΤΕΙΑ - ΗΡΑΚΛΕΙΟ - ΕΛΟΥΝΤΑ - ΙΕΡΑΠΕΤΡΑ - ΒΑΙ - ΜΟΝΗ ΤΟΠΛΟΥ - ΤΖΕΡΜΑΔΟ
Αναχώρηση 2 ΟΚΤΩΒΡΙΟΥ
2) 7ήμερη εκδρομή στην
Κεντρική Μακεδονία
ΘΕΣΣΑΛΟΝΙΚΗ - ΛΙΜΝΗ ΚΕΡΚΙΝΗΣ - ΠΑΡΑΛΙΕΣ ΘΕΡΜΑΪΚΟΥ - ΚΙΛΚΙΣ - ΟΧΥΡΟ ΡΟΥΠΕΛ - ΧΑΛΚΙΔΙΚΗ - ΑΘΗΝΑ - ΑΙΓΙΝΑ
Αναχώρηση 5 ΝΟΕΜΒΡΙΟΥ
Αναλυτικά προγράμματα των εκδρομών θα προμηθευτείτε από το πρακτορείο μας
ΚΩΝ/ΝΟΥ ΥΔΡΑΙΟΥ 74 ΑΝΑΛΗΨΗ Τηλ. 23728, 32744
8921-30/9

Το
Θεατρικό Εργαστήρι
ΣΑΤΥΡ
υπ. ΚΩΝ/ΝΟΣ ΤΡΕΧΑΣ
προσφέρει ένα πρόγραμμα
ΔΙΔΑΣΚΑΛΙΑΣ ΘΕΑΤΡΟΥ
για όλες τις ηλικίες
ΤΟ ΠΡΟΓΡΑΜΜΑ ΠΕΡΙΛΑΜΒΑΝΕΙ:
- ΘΕΑΤΡΙΚΟ ΠΑΙΧΝΙΔΙ
- ΑΥΤΟΣΧΕΔΙΑΣΜΟ
- ΥΠΟΚΡΙΤΙΚΗ
- ΠΑΝΤΟΜΙΜΑ
- ΦΩΝΗΤΙΚΗ
- COMMEDIA DELL' ARTE
- ΚΛΟΟΥΝ
- ΘΕΑΤΡΙΚΑ ΣΕΜΙΝΑΡΙΑ
Πληροφορίες: Θεατρικό Εργαστήρι Σατύρ, Δημητρίου Αναστασιάδη 47 - Ρόδος (περιοχή Δασκάλων) Τηλ: (0241) 38873 - Fax: 66894 - Κιν: 0944 310042
908/7-30/9

ΑΓΓΛΙΚΑ
ΡΑΝΙΑ ΥΨΗΛΑΝΤΗ

- ΣΥΓΧΡΟΝΑ ΠΡΟΓΡΑΜΜΑΤΑ ΣΠΟΥΔΩΝ
- ΟΛΙΓΟΜΕΛΗ ΤΜΗΜΑΤΑ (μέχρι 8 ατόμων)
- ΕΙΔΙΚΟ ΝΗΠΙΑΚΟ ΤΜΗΜΑ ΑΠΟ 4 ΕΤΩΝ
- ΠΡΟΕΤΟΙΜΑΣΙΑ ΓΙΑ PALSO, FCE, PFE, CAE, MICHIGAN TOEFL (ΓΙΑ ΕΙΣΑΓΩΓΗ ΣΕ ΑΜΕΡΙΚΑΝΙΚΑ ΠΑΝ/ΜΙΑ)
Διδάσκει αποκλειστικά η ειδικά εκπαιδευμένη καθηγήτρια
ΡΑΝΙΑ ΥΨΗΛΑΝΤΗ
(Πτυχιούχος Αμερικανικού Κολεγίου)
Πληροφορίες στο τηλ. 76070
Κέννεντυ 5, Ρόδος
ΓΙΑ ΑΓΓΛΙΚΑ ΑΝΩΤΕΡΟΥ ΕΠΙΠΕΔΟΥ
T.32775-26/9

ΦΡΟΝΤΙΣΤΗΡΙΟ
ΠΡΟΤΥΠΟ
ΕΚΠΤΩΣΗ 15% ΣΕ ΑΔΕΛΦΙΑ
- ΠΟΛΥΕΤΗΣ ΕΜΠΕΙΡΙΑ
- ΜΕΘΟΔΙΚΗ ΔΙΔΑΣΚΑΛΙΑ
- ΥΨΗΛΑ ΠΟΣΟΣΤΑ ΕΠΙΤΥΧΙΑΣ
- ΠΡΟΣΙΤΑ ΔΙΔΑΚΤΡΑ
ΕΝΑΡΞΗ ΜΑΘΗΜΑΤΩΝ:
Γ' Λυκείου - όλες οι κατευθύνσεις 16 Αυγούστου
Β' Λυκείου- όλες οι κατευθύνσεις 23 Αυγούστου
Α' Λυκείου Γενικής Παιδείας
Α' Λυκείου ΤΕΕ
Β' Λυκείου ΤΕΕ } 30 Αυγούστου
Α', Β', Γ' Γυμνασίου
Απόφοιτοι Γ' Λυκείου (παλαιού τύπου) 13 Σεπτεμβρίου
Διεύθυνση: ΨΥΛΛΑΚΗΣ ΝΙΚΗΤΑΣ, Φυσικός
ΓΙΑΝΝΕΖΟΥ ΑΘΑΝΣΙΑ, μαθηματικός
Πληρ.: Πλ. Αγ. Νικολάου 19 Ρόδος. Τηλ. 25911, 26594
X1224-26/9

Από πότε ονομάζονται τα νησιά μας Δωδεκάνησος

ΚΑΠΟΤΕ ΕΛΕΓΟΝΤΟ ΚΥΚΛΑΔΕΣ ΚΑΙ ΘΕΜΑ ΚΙΒΥΡΑΙΩΤΩΝ

Γράφει ο Θεοφάνης Μπογιάνος

Ένα βυζαντινό έγγραφο, αναφέροντας το νησί, γράφει χαρακτηριστικά: «Ο βασιλεύς του έδωσε δια δωρεάν και προικίον όλην την Δωδεκάνησον δια να την κρατά υπ' αυτόν...».

Το έγγραφο, σπάνιο και άγνωστο, είναι του 13ου αιώνα και μάλιστα μετά το 1204, όταν οι Σταυροφόροι, οι αδίστακτοι κατάκτησαν την Πόλη και τη Ρόδο, καθώς και τα Δωδεκάνησα.

Τα νησιά μας τα δώδεκα δεν είχαν πάντοτε το ίδιο όνομα. Μαζί με μια ευρύτερη συστάδα νησιών, ελέγοντο πότε Θέμα Κιβυραιωτών, πότε Κυκλάδες και πότε Δουκάνησα και Δωδεκάνησα. Πολλοί εχθροί έχουν περάσει πάνω από τα νησιά μας, αφού μέχρι και τις αρχές του αιώνα μας τα νησιά μας ελέγοντο και Νήσοι του Αρχιπελάγους, κάτω από διάφορους πασάδες και δυνάστες, Ανατολής και Δύσης. Ακόμη και σήμερα ο Μητροπολίτης της Ρόδου έχει τον τίτλο: Αρχιερέας Κυκλάδων, όπως ελέγοντο τα νησιά μας. Αλλά τα νησιά μας είχαν και ένα άλλο όνομα που σήμερα είναι ελάχιστα γνωστό: ελέγοντο Νότιοι Σποράδες, προς διάκρισιν από τους συστάδες των Βορείων Σποράδων.

Ο Όρος Κυκλάδες είναι μεσαιωνικός και σημαίνει ένα μεγάλο αριθμό νησιών, μαζί και τα Δωδεκάνησα, που ονομάζοντο Κυκλάδες. Το όνομα Κυκλάδες αναφέρεται και στην αρχαιότητα από το Στράβωνα.

Ο γνωστός ιστορικός Σουΐδας αναφέρει αυτολεξεί: Σποράδες νήσοι, ένιοι Κυκλάδες λέγουσι αι εν των Αιγαίω, εισί δε Δώδεκα...

Πρώτος ο ιστορικός Θεοφάνης τον όγδοο αιώνα, το έτος 765, αναφέρει τη φράση και τη λέξη Δωδεκάνησος, για τα συγκεκριμένα νησιά:

«Θεοφύλακτος ο του Ραγγαβέ Δρουγγάριος Δωδεκανήσου...»

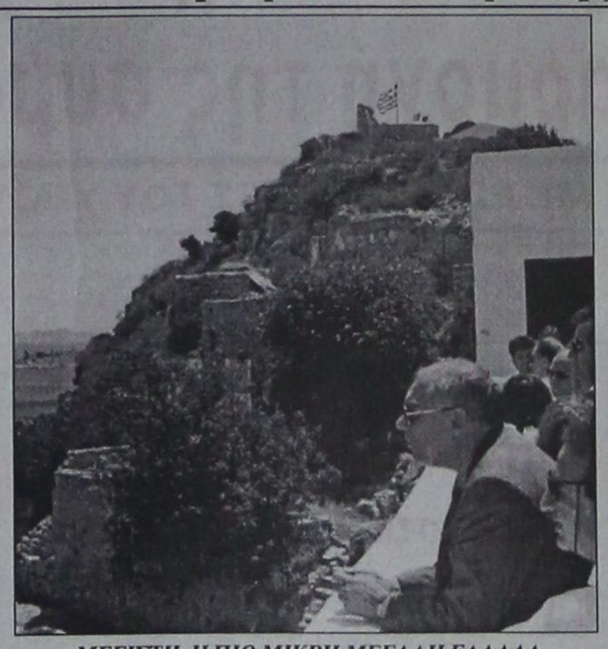

ΜΕΓΙΣΤΗ: Η ΠΙΟ ΜΙΚΡΗ ΜΕΓΑΛΗ ΕΛΛΑΔΑ
Το νησί των ωραίων Μεγιστέων, μεγαλώνει την Ελλάδα κατά 72 ναυτικά μίλια. Στα 1912 έφτασε και ξεπέρασε τις 12.000 αγνές, ελληνικές ψυχές. ΕΥΓΕ!

Τα νησιά της Δωδεκανήσου, δεν ήταν ποτέ δώδεκα, αλλά περισσότερα. Άλλωστε με τον όρο Δωδεκάνησα δεν ελέγοντο μόνο τα δώδεκα νησιά μας, αλλά και άλλα νησιά, σε διάφορους καιρούς.

Πιο συγκεκριμένα γίνονται τα πράγματα όσο προχωρούμε προς την εποχή μας.

Επειδή στα παλιά χρόνια οι Κυκλάδες είχαν για κέντρο και βάση τη Ρόδο μας, ο Μητροπολίτης Ρόδου είχε και έχει τον τίτλο του Μητροπολίτη Κυκλάδων, όπως λέει και η Φήμη του.

Για να καταλήξουμε κάπου: Η όρος Δωδεκάνησος, Νησιά Αρχιπελάγους, Νότιοι Σποράδες, Θέμα Κιβυραιωτών, Κυκλάδες, είναι μερικά μόνο από τα ονόματα μιας μεγάλης περιοχής, όπου ενέχονται και τα Δωδεκάνησα, χωρίς καθορισμένα όρια και αριθμό νησιών.

Η όρος Δωδεκάνησος, επιβάλλεται από τις αρχές του αιώνα μας και σήμερα είναι γνωστός ο νομός μας Δωδεκάνησος, σε όλη την Ελλάδα και σε όλη την Ευρώπη Στην πραγματικότητα τα νησιά της Δωδεκανήσου δεν είναι Δώδεκα, αλλά πολύ περισσότερα. Λέγεται ότι φτάνουν και ξεπερνούν τα 300 μικρά και μεγάλα, επώνυμα και ανώνυμα, κατοικημένα και μη, όλα ελληνικά, είτε είναι νησιά, νησίδες, βράχοι και βραχονησίδες.

Σε όλα τα Δωδεκάνησα σήμερα, ζουν και προκόπτουν 163.000 Έλληνες και εδώ και 5.000 κρατούν αναμμενο το φανό της ομορφιάς, της τέχνης και του ωραίου ελληνικού πολιτισμού.

Όσοι εχθροί κι αν πέρασαν πάνω από τα νησιά μας, ποτέ σε καμιά περίοδο το πέλμα του κατακτητή δεν δέθηκε με το έδαφος και το χώμα μας. Όλοι οι εχθροί γνώριζαν πως είναι ξένοι και κατακτητές, και πως το χώμα, τα ονόματα ο λαός, οι τάφοι, ο πολιτισμός, η γλώσσα, ήθη και έθιμα, ήταν και είναι ελληνικά εδώ και πολλούς συναπτούς αιώνες ΕΥΓΕ!

ΝΤΕΤΕΚΤΙΒ
30 ΧΡΟΝΙΑ ΜΟΝΙΜΑ ΚΑΙ ΣΤΗ ΡΟΔΟ
35354-28780
Π.Π ΓΕΡΜΑΝΟΥ 6 (ΠΛΑΤΦΩΚΙΑΛΗ)
Η ΛΥΣΗ!! ΣΕ ΚΑΘΕ ΣΑΣ ΠΡΟΒΛΗΜΑ
EXPRESS SECURITY
X1192-30/9

Έχει τα πάντα στην πιό φτηνή τιμή
ΜΑΡΙΝΟΠΟΥΛΟΣ
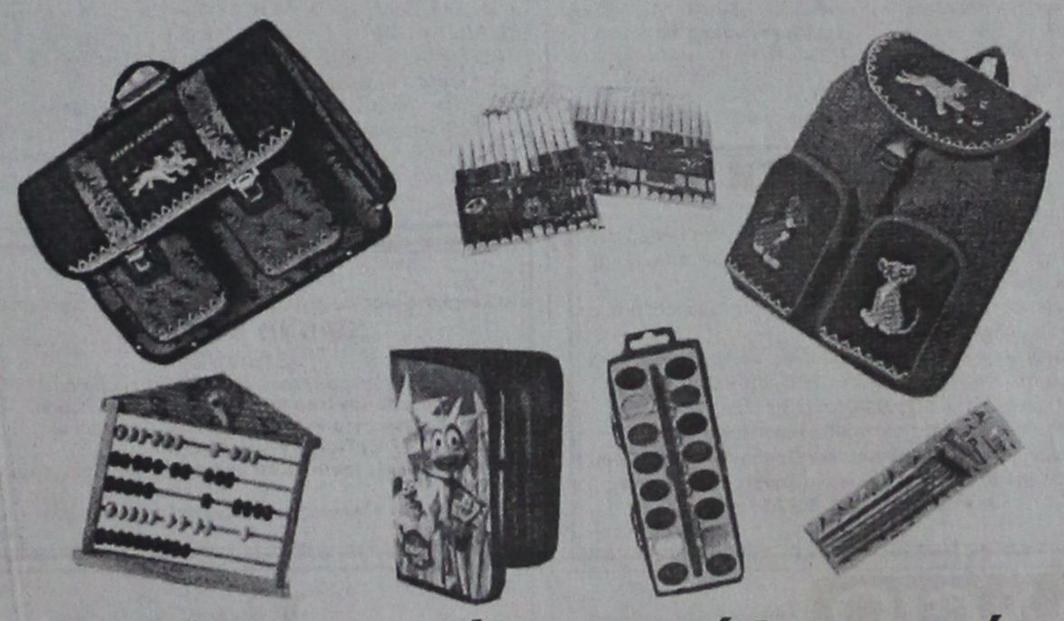
Διαβάζω, παίζω κι όλα τα έχω στον Πι-Μι, σε τιμές ΣΟΚ!!
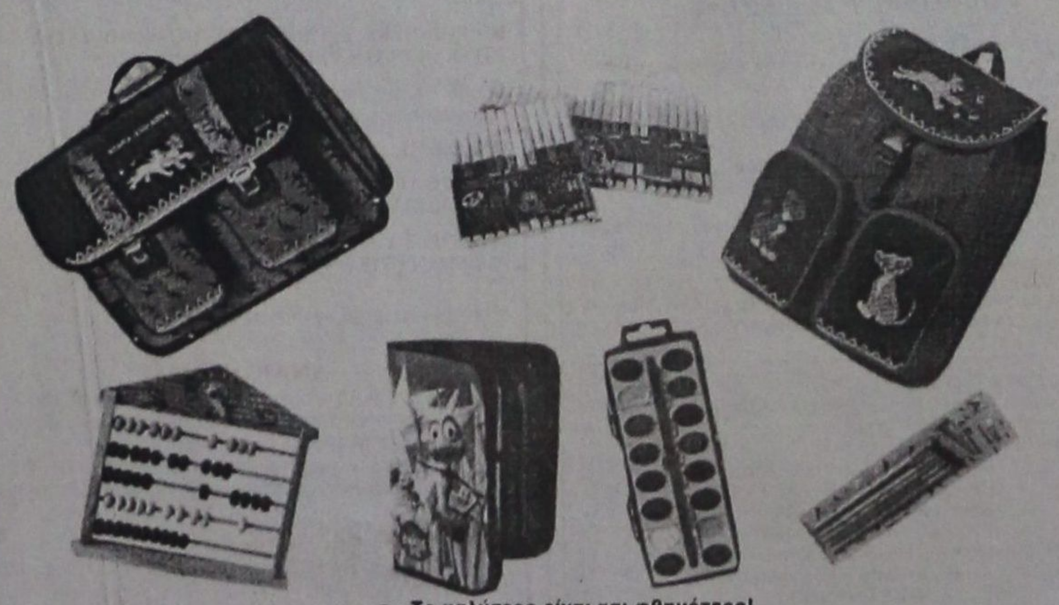
Το καλύτερο είναι και φθηνότερο!
ΜΑΡΙΝΟΠΟΥΛΟΣ
PRAXIS 65455
X1200-30/9

VANIK TOURS
ΓΙΑΝΝΗΣ και ΣΕΒΑ ΒΑΛΣΑΜΙΔΗ
VANIK σημαίνει ΑΛΗΘΕΙΑ
ΑΚΤΗ ΚΑΝΑΡΗ 17, ΨΑΡΟΠΟΥΛΑ - ΑΝΕΤΟ ΠΑΡΚΙΝΓΚ
Ανοικτά: ΔΕ-ΣΑ 08.30 - 14.00 & 16.00 - 20.30
Τηλ. 37621, κινητό: 095 871266 , FAX 29532
Το γραφείο μας πάντα πρώτο σε κρατήσεις ξενοδοχείων εξασφάλισε και σας προσφέρει καταπληκτικές τιμές για τα παρακάτω ξενοδοχεία σε ΠΑΚΕΤΑ (έκδοση εισιτηρίων R/T) από 1/4/99 έως 31/10/99

1ον HOTEL ELECTRA Ερμού Σύνταγμα	Α΄ SUPERIOR		
	Μονόκλινο	δρχ.	27.100
	Δίκλινο	»	33.400
	Τρίκλινο	»	39.300
2ον HOTEL PARTHENON Σύνταγμα	Α΄ SUPERIOR		
	Μονόκλινο	δρχ.	18.000
	Δίκλινο	»	22.000
	Τρίκλινο	»	26.500
3ον HOTEL PRESIDENT Λεωφόρος Κηφισίας	Α΄ Κατηγορίας		
	Μονόκλινο	δρχ.	11.000
	Δίκλινο για μονόκλινο	»	12.000
	Δίκλινο	»	14.000
	Τρίκλινο	»	17.500
4ον HOTEL ASTOR Σύνταγμα	Β΄ SUPERIOR		
	Μονόκλινο	δρχ.	14.000
	Δίκλινο	»	19.000
	Τρίκλινο	»	23.000
5ον HOTEL ZAFOLIA Λεωφόρος Αλεξάνδρας	Α΄ SUPERIOR		
	Μονόκλινο	δρχ.	17.000
	Δίκλινο	»	21.000
	Τρίκλινο	»	26.000
6ον HOTEL RIVA Περιοχή HILTON	Α΄ SUPERIOR		
	Μονόκλινο	δρχ.	14.000
	Δίκλινο	»	17.500
	Τρίκλινο	»	21.000
7ον HOTEL LYCABETTE Κολωνάκι, Βουκουρεστίου	Β΄ SUPERIOR		
	Μονόκλινο	δρχ.	11.500
	Δίκλινο	»	17.500
	Τρίκλινο	»	20.500
8ον HOTEL LILIA Πασαλιμάνι Πειραιά	Β΄ SUPERIOR		
	Μονόκλινο	δρχ.	12.500
	Δίκλινο	»	16.000
	Τρίκλινο	»	20.000
9ον HOTEL EGNATIA Θεσσαλονίκη, Κέντρο -καινούργιο	Β΄ Κατηγορίας		
	Μονόκλινο	δρχ.	16.000
	Δίκλινο	»	20.000
	Τρίκλινο	»	24.000
9ον HOTEL PHILIPPION Θεσσαλονίκη	Α΄ Κατηγορίας		
	Μονόκλινο	δρχ.	19.500
	Δίκλινο	»	21.500
	Τρίκλινο	»	27.000

* Τα παραπάνω ξενοδοχεία διαθέτουν T.V. σε όλα τα δωμάτια
* Στις παραπάνω τιμές συμπεριλαμβάνεται πρωινό σε μπουφέ
* Ακόμη σε μας θα βρείτε αεροπορικά και ατμοπλοϊκά εισιτήρια όλων των εταιρειών.
X1195-30/9

ΨΥΧΟΕΡΕΥΝΗΤΡΙΑ
ΚΡΗΤΙΚΟΥ ΒΑΣΙΛΕΙΑ

Προβλέψεις για το μέλλον ικανοποιητικές.
Βοήθεια για κάθε θέμα που σας απασχολεί με κάθε εχεμύθεια
ΕΡΓΙΟΥ 21 Π. ΠΟΛΗ - Τηλ. 74440 - 67602
8-1π.μ. — 4-8μ.μ.
T32692-15/10

ΠΡΑΚΤΟΡΕΙΟ ΤΑΞΙΔΙΩΝ
ΣΑΒΒΑΣ ΣΑΗΣ
Φθηνά αεροπορικά εισιτήρια για όλο τον κόσμο
Με την ευκαιρία της λειτουργίας του νέου μας πρακτορείου στην οδό ΤΑΡΠΟΝ ΣΠΡΙΓΚΣ 42 δίπλα στην Τράπεζα Πίστεως
ΠΡΟΣΦΕΡΟΥΜΕ
τα φθηνότερα αεροπορικά εισιτήρια για όλο τον κόσμο με όλες τις αεροπορικές πτήσεις
ΠΡΟΣΟΧΗ: ΠΛΗΡΟΦΟΡΙΕΣ ΔΕΝ ΔΙΔΟΝΤΑΙ ΑΠΟ ΤΟ ΤΗΛΕΦΩΝΟ ΜΟΝΟ ΠΡΟΣΩΠΙΚΗ ΠΑΡΟΥΣΙΑ ΣΑΣ
Ακόμη: ◆ Σας παίρνουμε ΒΙΖΑ επισκέπτου για ΑΜΕΡΙΚΗ σε μία εβδομάδα
◆ ΒΙΖΑ επισκέπτου για ΑΥΣΤΡΑΛΙΑ σε μία μέρα
◆ Έκδοση διαβατηρίων
◆ Έκδοση αδειών αυτοκινήτων
ΞΕΝΟΔΟΧΕΙΑ ΣΤΗΝ ΑΘΗΝΑ

PRESIDENT Α' Κατηγορίας Λεωφόρος Κηφησίας			
Μονόκλινο	δρχ.	11.000	με πρωινό έως 31/10
Δίκλινο για μονόκλινο	»	12.000	» »
Δίκλινο	»	14.000	» »
Τρίκλινο	»	17.500	» »
ESPERIA HOTEL Α' Κατηγορίας Σταδίου 22			
Μονόκλινο	δρχ.	22.500	έως 31/10
Δίκλινο	»	26.000	» »
Τρίκλινο	»	33.000	» »
ELECTRA HOTEL Α' Κατηγορίας Ερμού 5			
Μονόκλινο	δρχ.	27.500	με πρωινό
Δίκλινο	»	33.400	»
Τρίκλινο	»	39.300	»
TITANIA HOTEL Πανεπιστημίου 52 (Σύνταγμα Ομόνοια)			
Μονόκλινο	δρχ.	με αμερικάνικο πρωινό	23.000 έως 31/10
Δίκλινο	»	»	29.500 » »
Τρίκλινο	»	»	32.700 » »
DORIA HOTEL Β' Κατηγορίας Πειραιώς 15-17 (κοντά στην Ομόνοια)			
Μονόκλινο	δρχ.	13.000	με πρωινό
Δίκλινο	»	16.000	»
Τρίκλινο	»	22.000	»
RIVA HOTEL Α' Κατηγορίας SUPERIOR Μιχαλακοπούλου (HILTON)			
Μονόκλινο	δρχ.	14.000	με πρωινό έως 31/10
Δίκλινο	»	17.500	» » »
Τρίκλινο	»	24.900	» » »
ALBATROS HOTEL Β' Κατηγορίας δίπλα στο δυτικό αεροδρόμιο			
Μονόκλινο	δρχ.	11.500	με πρωινό έως 31/10
Δίκλινο	»	16.500	» »
Τρίκλινο	»	21.500	» »
ALEXANDROS Β' Κατηγορίας περιοχή HILTON			
Μονόκλινο	δρχ.	13.500	έως 31/10
Δίκλινο	»	16.500	» »
Τρίκλινο	»	22.500	» »
CHRISTINA Β' Κατηγορίας περιοχή FIX			
Μονόκλινο	δρχ.	13.00	έως 31/10
Δίκλινο	»	16.000	» »
Τρίκλινο	»	24.000	» »
PARTHENON Α' Κατηγορίας περιοχή Μακρυγιάννη			
Μονόκλινο	δρχ.	18.000	με πρωινό έως 31/10
Δίκλινο	»	22.000	» » »
Τρίκλινο	»	31.500	» » »
ΧΑΝΑΡΗΣ Κατηγορίας LUX Συγγρού 385			
Μονόκλινο	δρχ.	35.000	χωρίς πρωινό έως 31/1
Δίκλινο	»	35.000	» »
LILIA HOTEL Πασαλιμάνι Πειραιάς			
Μονόκλινο	δρχ.	12.000	με πρωινό έως 15/5
Δίκλινο	»	15.500	» » »
Τρίκλινο	»	19.500	» » »
PARK HOTEL LUX Λεωφ. Αλεξάνδρας			
Μονόκλινο	δρχ.	27.000	χωρίς πρωινό έως 31/12
Δίκλινο	»	27.000	» » » »
SEA VIEW στη Γλυφάδα			
Μονόκλινο	δρχ.	14.000	με πρωινό έως 31/5
Δίκλινο	»	17.500	» »
Τρίκλινο	»	22.000	» »
SARONIKOS δίπλα στο Στάδιο Ειρήνης και Φιλίας			
Μονόκλινο	δρχ.	10.000	με πρωινό έως 31/5
Δίκλινο	»	12.000	» »
Τρίκλινο	»	14.500	» »
ASTOR Σύνταγμα			
Μονόκλινο	δρχ.	14.000	με πρωινό έως 31/10
Δίκλινο	»	19.000	» »
Τρίκλινο	»	23.000	» »
GRAND HOTEL Β' Κατηγορίας Πατησίων & Βερανζέρου 10			
Μονόκλινο	δρχ.	13.000	με πρωινό έως 31/1
Δίκλινο	»	16.500	» »
Τρίκλινο	»	22.000	» »

Τιμή γεύματος κατ' άτομο 3.500
ΣΑΣ ΣΥΜΦΕΡΕΙ ΠΡΙΝ ΚΛΕΙΣΕΤΕ ΟΠΟΥΔΗΠΟΤΕ ΝΑ ΜΑΣ ΕΠΙΣΚΕΦΘΕΙΤΕ
ΠΡΑΚΤΟΡΕΙΟ ΤΑΞΙΔΙΩΝ
ΣΑΒΒΑΣ ΣΑΗΣ
ΤΑΡΠΟΝ ΣΠΡΙΓΚΣ 42 δίπλα στην Τράπεζα Πίστεως Τηλ. 39781-3
M23-30/9

Για να μην την πάθουμε

Μέτρα αντισεισμικής θωράκισης της Ρόδου

ΤΙ ΣΥΖΗΤΗΘΗΚΕ ΣΤΟ ΔΗΜΟΤΙΚΟ ΣΥΜΒΟΥΛΙΟ

Η αντισεισμική θωράκιση του Δήμου της Ρόδου, ήταν ένα από τα θέματα, που συζητήθηκαν προχθές στη συνεδρίαση, του δημοτικού συμβουλίου.

Στην ενημέρωση του ο δήμαρχος κ. Γ. Γιαννόπουλος, αναφέρθηκε στη σύσκεψη που έγινε προχθές στο Δήμο, με την παρουσία του καθηγητή Γεωλογίας, κ. Ευθ. Λέκκα κατά την οποία, αποφασίστηκε να γίνει διεύρυνση, του Δημοτικού Συντονισμού Οργάνου, ώστε να μετάσχουν υπηρεσίες και οργανισμοί, που δεν προβλέπονταν στο αρχικό σχέδιο.

Ο κ. Γιαννόπουλος αναφέρθηκε και στην ανάγκη επικαιροποίησης, του σχεδίου «Ξενοκράτης», οι ελλείψεις του οποίου, φάνηκαν μετά το σεισμό που έπληξε την Αθήνα. Ο Δήμαρχος της Ρόδου συνεχάρη τον προκάτοχό του κ. Μάνο Κόκκινο, για το επιχειρησιακό σχέδιο που άφησε στο Δήμο Ρόδου, όσον αφορά την ετοιμότητα για την αντιμετώπιση εκτάκτων αναγκών που είχε ως αποτέλεσμα να βρίσκεται τώρα σε πλεονεκτική θέση σε σχέση με άλλους δήμους.

Αναγκαίο είναι, επίσης, να γίνονται, ασκήσεις ετοιμότητας για τις υπηρεσίες σε προκαθορισμένες ημερομηνίες, δύο φορές το χρόνο.

Την επανάληψη της συζήτησης του θέματος της αντισεισμικής θωράκισης του Δήμου Ρόδου ζήτησε ο κ. Μάνος Κόκκινος, ο οποίος επεσήμανε τις ευθύνες που έχουν οι εργολάβοι στην κατασκευή των κτιρίων.

Υπέρ της διεξαγωγής των ασκήσεων ετοιμότητας τάχθηκε και ο κ. Νικ. Χαραλάμπης ο οποίος τόνισε ότι πρέπει να γίνουν προσπάθειες για να μπουν οι βάσεις για νέες μορφές απασχόλησης στην περίπτωση που πληγεί η Ρόδος από σεισμό, πράγμα που θα έχει επιπτώσεις στον τουρισμό.

Αποχώρηση δημοτικού συμβούλου από την προχτεσινή συνεδρίαση

Με αντιπαραθέσεις άρχισε η νέα περίοδος των συνεδριάσεων του δημοτικού συμβουλίου Ρόδου, που συνήλθε προχθές το βράδυ, με 23 θέματα στην ημερήσια διάταξή του.

Πρωταγωνιστές του επεισοδίου ήταν οι δημοτικοί σύμβουλοι Καζ. Καζουλάκης και Ιωάν. Τσιγάρος, που διασταύρωσαν τα ξίφη τους, ενώ φραστική επίθεση δέχτηκε ο πρόεδρος του δημοτικού συμβουλίου κ. Μαν. Γλυνός από τον κ. Καζουλάκη, επειδή δεν του έδωσε το λόγο σε προσωπική τοποθέτηση.

Το επεισόδιο έληξε με την άνευ λόγου αποχώρηση του κ. Καζουλάκη από τη συνεδρίαση.

Η παρεξήγηση έγινε κατά τη διάρκεια της εκτός ημερήσιας διατάξεως συζήτησης θέματος, που αφορούσε τον Παιδικό Σταθμό της Ανάληψης, που πρόσφατα στελεχώθηκε με προσωπικό. Ειδικότερα, ο κ. Καζουλάκης ζήτησε να ενημερωθεί για τις προσλήψεις προσωπικού και παρεξήγησε τις παρεμβάσεις που έκανε ο κ. Τσιγάρος για τον παιδικό σταθμό και την προσπάθεια που έγινε για να λειτουργήσει.

Ο κ. Καζουλάκης επετέθη φραστικά και εναντίον του προέδρου κ. Γλυνού, που θεώρησε ότι τον προσέβαλε επειδή δεν του έδωσε το λόγο για να τοποθετηθεί!..

Στο σχολείο τους πρόκειται να παραμείνουν οι μαθητές του 2ου Λυκείου της Ρόδου

Στο σχολείο τους θα παραμείνουν οι μαθητές του 2ου Λυκείου Ρόδου, παρά το πρόβλημα χώρου που υπάρχει. Οπως είναι γνωστό, είχε αποφασιστεί να μεταφερθούν τα τμήματα της Α' τάξης του Λυκείου στο κτίριο της Αγροτικής Τράπεζας, στην περιοχή Κολονιάλε, το οποίο όμως κρίθηκε ακατάλληλο από μηχανικούς.

Ετσι, μετά από σύσκεψη που έγινε στη Νομαρχία, στην οποία παρέστη ο προϊστάμενος της Διεύθυνσης Δευτεροβάθμιας Εκπαίδευσης κ. Αναστ. Μαυρόπουλος αποφασίστηκε να επιβραδυνθούν οι διαδικασίες κατασκευής των εργαστηρίων φυσικής, χημείας και τεχνολογίας για το 2ο Λύκειο.

Οι εργασίες κατασκευής των εργαστηρίων θα αρχίσουν στο 2ο Λύκειο μετά από πέντε μήνες, ώστε να προχωρήσουν οι διαδικασίες του έργου της προσθήκης των έξι αιθουσών στο σχολείο που θα χρηματοδοτηθεί από το Δεύτερο Κοινοτικό Πλαίσιο Στήριξης.

Μέχρι τότε οι μαθητές του Καζουλείου Λυκείου θα εξυπηρετούνται από τα εργαστήρια του 4ου Γυμνασίου που στεγάζονται στο ίδιο κτίριο.

Ημερίδα για την ειρηνική συνύπαρξη Ελλάδας-Τουρκίας θα γίνει στην πόλη μας

Ημερίδα για την ειρηνική συνύπαρξη των λαών της Ελλάδας και της Τουρκίας και μουσική εκδήλωση στην οποία θα τραγουδήσει η Χάρις Αλεξίου θα γίνει, στη Ρόδο στις 23 Οκτωβρίου με πρωτοβουλία των γυναικών των δύο χωρών.

«Πρόκειται για την ειρηνευτική πρωτοβουλία γυναικών της Ελλάδας και της Τουρκίας, που ξεκίνησε όταν δημοσιεύθηκε στον ημερήσιο τύπο μετά την κρίση στα Ιμια ένα άρθρο της κ. Μαργαρίτας Παπανδρέου, προέδρου του Κέντρου Έρευνας και δράσης για την Ειρήνη σχετικά με τις ελληνο - τουρκικές σχέσεις. Ο αντίκτυπος που είχε το άρθρο και στις δύο χώρες ήταν θετικός και είχε ως επακόλουθο να γεννηθεί η ιδέα ενός δικτύου και μιάς προσέγγισης μεταξύ γυναικών από τις δύο χώρες» δήλωσε χθες στους δημοσιογράφους η τέως νομάρχης Δωδεκανήσου και εκπρόσωπος τύπου του Δικτύου Γυναικών κ. Αγ. Συνοδινού.

«Είναι ευκολότερο για τις γυναίκες να δώσουν έμφαση σε πολλά θέματα που είναι κοινά και ενώνουν τους δύο λαούς δήλωσε χαρακτηριστικά η κ. Συνοδινού.

Η πρώτη συνάντηση γυναικών από την Ελλάδα και την Τουρκία για την Ειρήνη έγινε στις 30 Απριλίου 1998 στην Κω.

Στην ημερίδα που θα γίνει κεκλεισμένων των θυρών στις 22 Οκτωβρίου θα παραστούν 15 γυναίκες από την Ελλάδα και 15 από την Τουρκία με επικεφαλής τις κυρίες κ. Μ. Παπανδρέου και Ζεϊνέ Ποράλ.

Για το Δίκτυο Γυναικών ενδιαφέρον εξεδήλωσαν εκπρόσωποι από 260 μη κυβερνητικές οργανώσεις τη Τουρκίας.

Το βράδυ της 23ης Οκτωβρίου στην εκδήλωση που θα γίνει στο Εθνικό Θέατρο αποσπάσματα από το Βιβλίο του θα διαβάσει ο Νίκος Παπανδρέου, και θα τραγουδήσει η Χάρις Αλεξίου.

Από τους ξενοδόχους της Ρόδου

Δόθηκαν υποσχέσεις για την εφαρμογή της συμφωνίας

ΕΠΑΦΕΣ ΜΕ ΕΠΙΘΕΩΡΗΤΕΣ ΤΟΥ ΥΠΟΥΡΓΕΙΟΥ

Αναχώρησαν οι δύο επιθεωρητές του υπουργείου Εργασίας, που ήρθαν στη Ρόδο για να παρακολουθήσουν την κατάσταση που επικρατεί στα ξενοδοχεία, σχετικά με τη μισθοδοσία των εργαζομένων, αλλά και τη λειουργία του Γραφείου Εργασίας.

Οι επιθεωρητές του υπουργείου Εργασίας κ. Ελευθ. Σγούρος και Δημ. Τάγκας είχαν διαδοχικές συνατήσεις με τους ξενοδόχους, αλλά και με τα σωματεία των εργαζομένων, προκειμένου να δοθεί λύση στα προβλήματα που έχουν προκύψει σχετικά με τις μισθοδοσίες, αφού σε αρκετές περιπτώσεις δεν καταβάλλονταν στους ξενοδοχοϋπαλλήλους τα ημερομίσθια του Σαββάτου και της Κυριακής, όπως ορίζει ο νόμος.

Οι επιθεωρητές που επισκέφθηκαν και το νησί της Κω, τάχθηκαν υπέρ της εφαρμογής της τοπικής σύμβασης εργασίας, ενώ τις αποφάσεις τους θα τις κοινοποιήσουν σύντομα στην Ενωση Ξενοδοχείων και τα σωματεία των εργαζομένων στα ξενοδοχεία.

Παρουσία των επιθεωρητών του υπουργείου Εργασίας, οι ξενοδόχοι δεσμεύθηκαν ότι θα καταβάλουν στο τέλος της θερινής σεζόν ένα ποσό στους εργαζομένους, το οποίο όμως δεν καθόρισαν.

Οι κ. Σγούρος και Τάγκας είχαν συνάντηση και με τον προϊστάμενο του Γραφείου Εργασίας κ. Ιακ. Χατζημιχάλη και τάχθηκαν υπέρ της σύστασης Διεύθυνσης Επιθεώρησης Εργασίας στη Ρόδο, στα πλαίσια των αλλαγών που θα γίνουν σε όλη την Ελλάδα.

Θα δημιουργηθούν, όπως έγινε γνωστό και Γραφεία Εργασίας, που θα λειτουργούν στην Κω, την Κάλυμνο και την Κάρπαθο για την εξυπηρέτηση των εργαζομένων των νησιών.

Υπάλληλος της Ολυμπιακής κατηγορείται ότι αφαίρεσε δύο πιστόλια απομιμήσεις

Υπάλληλος της «Ολυμπιακής» συνελήφθη γιατί αφαίρεσε από τις αποσκευές επιβατών δύο πιστόλια απομιμήσεις.

Πρόκειται για τον 36χρονο Κωνσταντίνο Μακρή του Εμμανουήλ, ο οποίος κατηγορείται ότι από τον ιμάντα μεταφοράς αποσκευών αφαίρεσε δύο δύο συσκευασίες που περιείχαν πιστόλια απομιμήσεις, που ανήκαν σε επιβάτες που ταξίδευαν για Σουηδία.

Σε βάρος του 36χρονου σχηματίστηκε δικογραφία προκειμένου να οδηγηθεί στον Εισαγγελέα.

Πάρκο κυκλοφοριακής αγωγής θα λειτουργήσει στην πόλη της Ρόδου

Στο εθνικό πρόγραμμα οδικής ασφάλειας της κατασκευής και λειτουργίας πάρκου κυκλοφοριακής αγωγής θα ενταχθεί ο Δήμος Ρόδου, όπως προέκυψε από τη συζήτηση του θέματος που έγινε στη συνεδρίαση του δημοτικού συμβουλίου.

Ο Δήμος της Ρόδου όπως αναφέρθηκε στη συνεδρίαση, θα είναι ο πρώτος που θα δημιουργήσει πάρκο κυκλοφοριακής αγωγής, αφού ενεκρίθη από το υπουργείο Μεταφορών και Επικοινωνιών, η αίτηση που έγινε για χρηματοδότηση κατασκευής και λειτουργίας πάρκου κυκλοφοριακής αγωγής.

Σύμφωνα με την απόφαση, ο Δήμος της Ρόδου θα συνάψει προγραμματική σύμβαση με το υπουργείο Μεταφορών και Επικοινωνιών, τα σημαντικότερα στοιχεία της οποίας είναι ότι το υπουργείο Μεταφορών αναλαμβάνει τη χρηματοδότηση του έργου της κατασκευής του πάρκου και την προμήθεια εξοπλισμού μέχρι του ποσού των 25 εκατομμυρίων, ενώ ο δήμος θα πρέπει να διαθέσει την έκταση- που στην προκειμένη περίπτωση έχει βρεθεί και σ' αυτή θα ανεγερθεί ανδριάντας του Ανδρέα Παπανδρέου- και να προχωρήσει στη διαδικασία εκτέλεσης του έργου.

Η ανάπλαση του χώρου στη γωνία των οδών Αγ. Αναργύρων και Δημοκρατίας θα κοστίσει συνολικά 60 εκατομμύρια δραχμές.

Το θέμα θα συζητηθεί ξανά σε επόμενη συνεδρίαση του δημοτικού συμβουλίου Ρόδου.

ΑΝΑΚΟΙΝΩΣΗ

Το 3ο Τεχνικό Επαγγελματικό Εκπαιδευτήριο Ρόδου στα πλαίσια της εκπαιδευτικής μεταρρύθμισης του υπουργείου Παιδείας, ίδρυσε Τμήμα Αργυροχρυσοχοΐας.

Το τμήμα αφορά απόφοιτους γυμνασίου, λυκείου, ή από ενδιάμεσες τάξεις του λυκείου.

Οσοι μαθητές ενδιαφέρονται μπορούν να προσέλθουν για εγγραφή στα γραφεία του 3ου ΤΕΕ, Κλαυδίου Πέπερ 1 (Τεχνικό Λύκειο), τηλ. 23094 και ώρα 3-7 μ.μ.

Την προσπάθεια στηρίζει και ο Σύλλογος Αργυροχρυσοχόων Ωρολογοποιών Ωρολογοπωλών Ρόδου από τον οποίο επίσης μπορείτε να λάβετε πληροφορίες στο τηλ. 27639, 36924.

ΧΛ-25/9

ΩΔΕΙΟ

A. Corelli

Μουσική είναι η γλώσσα της μαγείας και της αγάπης, που μέσα απ' αυτήν προβάλλονται διάφορα συναισθήματα του ανθρώπου.

Ενα νέο Ωδείο έρχεται στο κατώφλι της νέας χιλιετίας.

Υπεύθυνη διδασκαλία και έμπειροι καθηγητές εγγυώνται το καλύτερο στην εκπαίδευση των μαθητών.

Το Ωδείο παρέχει πλήρη κύκλο σπουδών στα παρακάτω τμήματα:

- Τμήμα πιάνου
- Τμήμα Κιθάρας (κλασική - μοντέρνα)
- Τμήμα εγχόρδων (βιολί - βιόλα)
- Τμήμα Φλάουτου
- Τμήμα Ηλ. Οργάνου και Αρμονίου (κλασικού - μοντέρνου)
- Τμήμα Ακορδεόν
- Τμήμα Σύνθεσης
- Τμήμα Ανώτερων Θεωρητικών Ωδικής - Αρμονίας, Αντίστιξης - Φούγκα

Μαθήματα θεωρίας

Ιστορία - Μορφολογία Χωρωδία

- ΤΜΗΜΑ ΜΟΥΣΙΚΗΣ ΠΡΟΠΑΙΔΕΙΑΣ ΑΠΟ 4-6 ΕΤΩΝ ΜΟΥΣΙΚΟΚΙΝΗΤΙΚΗΣ ΑΓΩΓΗΣ ΟΥΓΓΡΙΚΟΥ ΣΥΣΤΗΜΑΤΟΣ KODALLY

Επιμορφωτικά σεμινάρια
Τα μαθήματα στα μουσικά όργανα είναι ατομικά
Φιλικό και καλλιτεχνικό περιβάλλον
Προσιτά δίδακτρα

Οι εγγραφές συνεχίζονται.
Η έναρξη μαθημάτων από 13-9-99
Ωρες εγγραφών 15.00-20.00μ.μ.
Τηλ. 39647 FAX 74667
Διεύθυνση: **Επισκόπου Κυρηνείας 31 και Κορδιγκιώτου γωνία**
ΩΔΕΙΟ Α. CORELLI
Αναγνωρισμένο από το Κράτος
Ιδρυτής - διευθυντής: Α. Καρατζιά
Καλλιτεχνικός Διευθυντής: Σ, Γαρδικιώτης

0357-30/9

Εορταστικές εκδηλώσεις για την Ημέρα Τουρισμού στο Δήμο της Νότιας Ρόδου

Την Δευτέρα 27 Σεπτεμβρίου 1999, Παγκόσμια Ημέρα Τουρισμού στο Δήμο Νότιας Ρόδου θα πραγματοποιηθούν δύο εορταστικές εκδηλώσεις. Η μια στην κεντρική πλατεία του δημοτικού διαμερίσματος Γενναδίου και η άλλη στην περιοχή Κιοτάρι του δημοτικού διαμερίσματος Ασκληπιείου. Οι δύο γιορτές θα ξεκινήσουν στις 20.00 και θα λήξουν στις 24.00 και θα περιλαμβάνουν:

ΓΕΝΝΑΔΙ

Μουσική βραδιά με ελληνική παραδοσιακή μουσική με την ορχήστρα του Κλαδάκη Γιάννη, παραδοσιακούς χορούς με μέρος του χορευτικού τμήματος του Πολιτιστικού Ομίλου Απολλώνων «Νέοι Ορίζοντες» και μπουφές με μεζεδάκια και ποτά.

ΚΙΟΤΑΡΙ

Μουσική βραδιά με ελληνική παραδοσιακή μουσική και παραδοσιακούς χορούς με την ορχήστρα και το μπαλέτο του Μεϊντανή Νικολάου, μπουφές με μεζεδάκια και ποτά.

Τέλος, απονομές αναμνηστικών και δώρων σε τουρίστες που επισκέπτονται για πολλά χρόνια την περιοχή.

Αθωώθηκε Βουλγάρα που κατηγορείται για χρήση πλαστού διαβατηρίου

Αθωώθηκε χθες το μεσημέρι από το Αυτόφωρο Δικαστήριο η 45χρονη Βουλγάρα DONKA CHARENKOVA του HRISTOVA, που συνελήφθη από άνδρες του Αστυνομικού Τμήματος Αρχαγγέλου για χρήση πλαστών εγγράφων.

Η 45χρονη εργαζόταν σε επιχείρηση στο Φαληράκι αρκετούς μήνες και μόλις προχθές που έφυγε από τη δουλειά την εντόπισαν και την συνέλαβαν, γιατί είχε διαβατήριο με άλλα στοιχεία, αλλά με φωτογραφία της, το οποίο προμηθεύτηκε στην πατρίδα της.

Ωστόσο, διέθετε και κανονικό διαβατήριο για το οποίο όμως δήλωσε απώλεια.

Η υπόθεση δείχνει αρκετά μπερδεμένη.

ΚΗΔΕΙΑ

Το λατρευτό μας σύζυγο, πατέρα, πάππου, αδελφό και θείο
ΙΩΑΝΝΗ ΒΟΓΙΑΤΖΗ
(Ετών 72)
κηδεύουμε σήμερα Παρασκευή 24 Σεπτεμβρίου 1999 και ώρα 11 π.μ. από τον Ιερό Ναό Αγίου Νικολάου Ρόδου.
(Η ταφή θα γίνει στο Νεκροταφείο Αγ. Δημητρίου).
Η σύζυγος: Σταματία, το γένος Ασκητή
Τα παιδιά: Αμέρισσα-Παντελής Δημητρούλης, Χαρίλαος Βογιατζής
Τα εγγόνια, τα αδέλφια, τα ανίψια και οι λοιποί συγγενείς.
ΑΣ-24/9

VM

VASSO MIHALAREA SCHOOL of ENGLISH

Οι εγγραφές για το σχολικό έτος 1999-2000 άρχισαν για όλα τα επίπεδα.

■ BEGINNERS, ELEMENTARY, INTERMEDIATE, UPPER, INTERMEDIATE, PRE-FCE, FCE, PROFICIENCY.

■ I.EL.T.S. για σπουδές σε βρετανικά Πανεπιστήμια. Επιτυχία εξασφαλισμένη.

■ T.O.E.F.L. για αμερικανικά και βρετανικά πανεπιστήμια.

■ ΟΡΟΛΟΓΙΕΣ ΓΙΑ ΣΠΟΥΔΕΣ ΣΕ ΒΡΕΤΑΝΙΚΑ ΠΑΝΕΠΙΣΤΗΜΙΑ.

■ ΑΙΤΗΣΕΙΣ ΚΑΙ ΕΓΚΥΡΕΣ ΜΕΤΑΦΡΑΣΕΙΣ ΟΛΩΝ ΤΩΝ ΔΙΚΑΙΟΛΟΓΗΤΙΚΩΝ ΧΩΡΙΣ ΕΠΙΚΥΡΩΣΗ.

Υπεύθυνη εργασία και διδασκαλία.

ΑΝΑΚΟΙΝΩΣΗ

Αρχισε η καταβολή αιτήσεων για το πρώτο πτυχίο (Bachelor's degree), καθώς και για το μεταπτυχιακό (Master's degree) για όλες τις ειδικότητες βρετανικών πανεπιστημίων.
Σπουδάστε από το χώρο εργασίας σας, κατοχυρώστε τις γνώσεις σας με πτυχία πανεπιστημίων Μ. Βρετανίας διεθνώς αναγνωρισμένα.

■ Η συμμετοχή λήγει σε 20 ημέρες.

Πληροφορίες: Βάσω Μιχαλαρέα (B.A. T.E.F.L. Dip in Translation) τηλ. 35249.

ΔΑΜΑΣΚΗΝΟΥ 35- ΡΟΔΟΣ 85100
ΤΗΛ. ΚΑΙ FAX: (0241) 35249

X1252-30/9

Ευρεία σύσκεψη θα γίνει την ερχόμενη Δευτέρα με τον υφυπουργό Χρ. Πάχτα

Ευρεία περιφερειακή σύσκεψη, με τη συμμετοχή του υφυπουργού Εθνικής Οικονομίας κ. Χρήστου Πάχτα και του γενικού γραμματέα της Περιφέρειας κ. Παναγιώτη Σαλτούρου, θα πραγματοποιηθεί τη Δευτέρα, 27-9-1999, στη Ρόδο (ξενοδοχείο «ΡΟΔΟΣ ΠΑΛΛΑΣ») στις 10.00 η ώρα με θέμα «Διαδικασία κατάρτισης επιχειρησιακού προγράμματος στο πλαίσιο του Γ' Κ.Π.Σ.».

Στη σύσκεψη προσκλήθηκαν να συμμετάσχουν οι βουλευτές, οι νομάρχες , οι πρόεδροι ΤΕΔΚ, οι δήμαρχοι, οι έπαρχοι, οι πρόεδροι κοινοτήτων, οι πρόεδροι και τα μέλη των νομαρχιακών και δημοτικών συμβουλίων, το Πανεπιστήμιο Αιγαίου, τα προεδρεία των επιμελητηρίων, ενώσεων γεωργικών συνεταιρισμών, εργατικών κέντρων, οικολογικών οργανώσεων, οι πρόεδροι των νοσοκομείων, των λιμενικών ταμείων, εκπρόσωποι του ΕΟΤ και όλων των φορέων υλοποίησης έργων της Περιφέρειας Νοτίου Αιγαίου, καθώς και στελέχη της Περιφέρειας.

Το πρόγραμμα έχει ως εξής:

Ωρα 10.00: Ευρεία σύσκεψη με θέμα: Διαδικασία κατάρτισης προγραμμάτων στο πλαίσιο του Γ' Κ.Π.Σ.», στο ξενοδοχείο «ΡΟΔΟΣ ΠΑΛΛΑΣ».

Ωρα 15.00: Συνέντευξη Τύπου

Ωρα 15.30: Γεύμα από την Τ.Ε.Δ.Κ. Δωδεκανήσου

Ωρα 18.00: Εγκαίνια τοου 8ου Γυμνασίου Ανάληψης Ρόδου

Ωρα 21.30: Παράθεση δείπνου από το Νομάρχη Δωδεκανήσου.

Νέο διοικητικό συμβούλιο εκλέχτηκε στο Σωματείο Οικοδόμων του Αρχαγγέλου

Με μαζική προσέλευση έγιναν οι αρχαιρεσίες για την ανάδειξη νέας διοίκησης στο Σωματείο Οικοδόμων Αρχαγγέλου στις 19-9-99.

Η συμμετοχή των μελών έφθασε στους 141 από 107 των προηγούμενων εκλογών.

Ειδικότερα, εξελέγησαν κατά σειρά επιτυχίας οι παρακάτω:

Ν. Κοντόγιαννος, ψήφοι 120
Α. Λαμπριανός, ψήφοι 78
Σ. Μακαντάσης, ψήφοι 76
Γ. Αργυράκης, ψήφοι 54
Α. Χατζημανώλης, ψήφοι 53
ΑΑ. Δημητριάδης, ψήφοι 50
Σ. Χαρτερός, ψήφοι 42

Αντιπρόσωποι για το ΕΚΡ εξελέγησαν:

Ν. Κοντόγιαννος, Α. Λαμπριανός, Σ. Κοντόγιαννος, Α. Δημητριάδης, Μ. Κοντόγιαννος.

Αντιπρόσωπος για την Ομοσπονδία Οικοδόμων εκλέχθηκε ο Ν. Κοντόγιαννος.

Η συγκρότηση σε σώμα της νέας διοίκησης θα γίνει τη Δευτέρα 27-9-99.

Συγκέντρωση τροφίμων και παιδικών τροφών για τους σεισμόπληκτους της Αθήνας

Η Ιερά Μητρόπολις Ρόδου ανταποκρινόμενη στο αίτημα της Ιεράς Μητροπόλεως Περιστερίου Αττικής, φέρει σε γνώση του ευσεβούς και πάντα πρόθυμου σε έργα αγάπης και συμπαραστάσεως, ροδιακού λαού, ότι από την προσεχή Δευτέρα 27 Σεπτεμβρίου 1999 και από 10-12 πρωϊνή και 6-8 απογευματινή θα συγκεντρώνονται στις αποθήκες του Ορφανοτροφείου Αρρένων Ρόδου είδη τροφίμων και παιδικών τροφών για τους σεισμόπληκτους της περιοχής της Ιεράς Μητροπόλεως Περιστερίου.

Πληροφορίες: Πρωτοσύγκελλος Ι. Μητροπόλεως Ρόδου π. Παΐσιος, τηλ. 23274, Σύνδεσμος Αγάπης, τηλ. 76636, διευθυντής Κέντρου Παιδικής Μερίμνης Αρρένων, τηλ. 27316.

Ο Δήμος Ρόδου πρόκειται να μετάσχει στο Δίκτυο των Τουριστικών Δήμων

Τα προβλήματα που αντιμετωπίζουν 11 δήμοι της Ελλάδας, μεταξύ αυτών και ο Δήμος Ρόδου θα τίθενται προς επίλυση στο υπό σύσταση Δίκτυο Τουριστικών Δήμων.

Στο Δίκτυο Τουριστικών Δήμων θα λάβει μέρος και ο Δήμος Ρόδου, αφού το δημοτικό συμβούλιο ενέκρινε ομόφωνα τη συμμετοχή του στη συνεδρίαση που έγινε προχθές το βράδυ.

Κατά τη συζήτηση του θέματος, τη διαφωνία του εξέφρασε ο κ. Νικ. Χαραλάμπης, ο οποίος τόνισε, ότι οι ανάγκες της Ρόδου είναι διαφορετικές έναντι των άλλων δήμων.

Στο Δίκτυο των Τουριστικών Δήμων μετέχουν:

1) Δήμος Αγίου Νικολάου, ο οποίος θα εκπροσωπείται από το δήμαρχο κ. Αντώνη Ζερβό.

2) Ο Δήμος Καρπενησίου, ο οποίος θα εκπροσωπείται από το δήμαρχο κ. Ιωα. Παπαδόπουλο.

3) Ο Δήμος Κέρκυρας, ο οποίος θα εκπροσωπείται από το δήμαρχο του νησιού, αλλά και οι Δήμοι Μετσόβου, Μυκόνου, Πάρου, Ρεθύμνης, Σαντορίνης, Σκοπέλου, Υδρας.

Ο Δήμος Ρόδου θα εκπροσωπείται από το δήμαρχο κ. Γ. Γιαννόπουλο, με αναπληρωτή τον κ. Σαββή.

Η έδρα του Δικτύου θα είναι στον Αγιο Νικόλαο Κρήτης, ενώ οι στόχοι του είναι:

- Κοινή δράση και συνεργασία με άλλες τοπικές αυτοδιοικήσεις των χωρών της Μεσογείου και της Ευρώπης.
- Κοινή δράση και συνεργασία με επιστημονικά κέντρα και ιδρύματα, που είναι εγκατεστημένα στις χώρες της Μεσογείου και της Ευρώπης.
- Ερευνα και αναζήτηση για αξιοποίηση νέων μορφών τουρισμού.
- Ανταλλαγή πληροφοριών και εμπειριών μεταξύ των μελών του Δικτύου.
- Οργάνωση κοινών προγραμμάτων προβολής διαφήμισης περιβάλλοντος.
- Πρόσβαση στην πληροφόρηση με την αξιοποίηση τραπεζών-δεδομένων και νέων τεχνολογιών.

Το Δίκτυο θα χρηματοδοτείται από εθνικά και ευρωπαϊκά προγράμματα, χορηγίες, δωρεές, κρατικές επιχορηγήσεις, εισφορές των μελών του Δικτύου, ιδίους πόρους.

Εξονυχιστικοί έλεγχοι και στα φροντιστήρια από τους ράμπο της ΣΔΟΕ

Σε εξονυχιστικούς ελέγχους θα προχωρήσει το Σώμα Δίωξης Οικονομικού Εγκλήματος για τα μαθήματα που γίνονται στα φροντιστήρια. Ειδικότερα, οι ράμπο θα διενεργήσουν ελέγχους στα φροντιστήρια των ξένων γλωσσών και των άλλων μαθημάτων που διδάσκονται στα ιδιωτικά τεχνικά εκπαιδευτήρια και στις σχολές κομπιούτερ, ενώ έφοδοι θα γίνουν και στους χώρους όπου έχει διαπιστωθεί ότι γίνονται παράνομα ιδιαίτερα μαθήματα, από καθηγητές του Δημοσίου.

Οπως έγινε γνωστό, στην υπηρεσία του Σώματος Δίωξης Οικονομικού Εγκλήματος, έχουν φθάσει πολλές καταγγελίες για μαθήματα που γίνονται χωρίς να εκδίδονται τα απαραίτητα παραστατικά, με συνέπεια να υπάρχει μεγάλη φοροδιαφυγή.

Παιδικός σταθμός - νηπιαγωγείο

ΠΙΝΟΚΙΟ

Υπεύθυνες
Εύη και Θέτις Χιωτάκη

Λεμεσού 37 Τηλ. 20996

X 1238-26/9