ΕΤΟΣ ΙΔΡΥΣΗΣ 1949
ΙΔΡΥΤΗΣ - ΔΙΕΥΘΥΝΤΗΣ
ΓΙΩΡΓΟΣ ΔΙΑΜΑΝΤΙΔΗΣ
Γραφεία - Τυπογραφεία:
Μάρκου Μαλλιαράκη 21 (ΚΟΒΑ)
Λογιστήριο: Νέα Αγορά
Τηλ.: Σύνταξης: 27356 - 34101
Λογιστηρίου: 24539 FAX: 20643

ΠΡΟΟΔΟΣ

Ανεξάρτητη καθημερινή πρωινή εφημερίδα

ΑΡΙΘΜΟΣ ΦΥΛΛΟΥ 15.228 • ΤΙΜΗ 150 δρχ.

ΤΡΙΤΗ 28 ΣΕΠΤΕΜΒΡΙΟΥ 1999

ΕΛΛΑΣ
Το μόνο φρέσκο ροδίτικο γάλα
αγνογάλα

Επειδή πολλοί δεν είχαν διαβατήρια

Αναβλήθηκε η επίσκεψη στη Ρόδο της αποστολής από το Μαρμαρίς Τουρκίας

ΔΕΝ ΚΑΘΟΡΙΣΤΗΚΕ Η ΝΕΑ ΗΜΕΡΟΜΗΝΙΑ

ΑΝΑΒΛΗΘΗΚΕ η επίσκεψη στη Ρόδο της ποδοσφαιρικής ομάδας της τουρκικής πόλης Μαρμαρίς και φυσικά του πρώην Προέδρου της Τουρκίας στρατηγού Κενάν Εβρέν, ο οποίος θα τη συνόδευε (με ιδιότητα που δεν είχε δκευκρινιστεί).

● Η αναβολή της επίσκεψης έγινε επειδή ορισμένοι ποδοσφαιριστές και παράγοντες της τουρκικής ομάδας δεν ήσαν κάτοχοι διαβατηρίων. Για το θέμα αυτό είχαν αρχίσει από χτες το πρωί συνεννοήσεις για τον τρόπο επίσκεψης της τουρκικής αποστολής στην Ρόδο.

ΑΠΟ ΕΛΛΗΝΙΚΗΣ πλευράς διαμηνύθηκε ότι θα μπορούσαν να έρθουν οι Τούρκοι χωρίς βίζα από το ελληνικό προξενείο, αλλά ήταν απαραίτητο το διαβατήριο επειδή προέρχονται από τρίτη χώρα και επιβάλλεται από τη συνθήκη «Σέγκεν».

● Υστερα από την εξέλιξη αυτή αναβλήθηκε η επίσκεψη, αλλά μέχρι τώρα δεν έχει καθοριστεί η νέα ημερομηνία.

ΠΑΝΤΩΣ πρέπει να υπογραμμιστεί ότι μόλις αναγγέλθηκε ότι την ομάδα του Μαρμαρίς θα συνοδεύει και ο στρατηγός Κενάν Εβρέν, εκδηλώθηκε ζωηρό ενδιαφέρον από τον τουρκικό Τύπο, μάλιστα δε τον πρώην Τούρκο

ΣΥΝΕΧΕΙΑ ΣΤΗ ΣΕΛ. 4

Προς το Δ.Σ. της ΔΑΝΕ

Υπάρχει και Εισαγγελέας

Προειδοποίηση Ροδίου μετόχου

Ο γνωστός Ρόδιος οικονομολόγος Παναγιώτης Παπακωνσταντίνου με επιστολή του καταγγέλλει διάφορα τεχνάσματα και «παραπατήματα» της διοίκησης της ΔΑΝΕ.

❒ Αναφέρεται επίσης στη «χαριστική» παραχώρηση των κατασχεμένων μετοχών στον Καλογηράτο και σε κάτι περίεργα δάνεια του Τζακ Γερονικόλα και μερικών άλλων.

ΤΕΛΟΣ ο κ. Παπακωνσταντίνου προειδοποιεί το Δ.Σ. της ΔΑΝΕ να μην τολμήσουν να παραποιήσουν τις αποφάσεις

ΣΥΝΕΧΕΙΑ ΣΤΗ ΣΕΛ. 4

Υποσχέθηκε ο υφυπουργός κ. Χρ. Πάχτας

Περισσότερα χρήματα στο Νότιο Αιγαίο από το τρίτο πακέτο

ΤΙ ΕΙΠΩΘΗΚΕ ΣΤΗ ΧΤΕΣΙΝΗ ΣΥΣΚΕΨΗ

ΠΕΡΙΣΣΟΤΕΡΑ χρήματα θα κατανεμηθούν στην Περιφέρεια Νοτίου Αιγαίου, για την περίοδο 2000 - 2006 από το τρίτο Κοινοτικό Πλαίσιο Στήριξης, όπως τόνισε χθες, ο Υφυπουργός Εθνικής Οικονομίας κ. Χρήστος Πάχτας, ο οποίος προήδρευσε σε σύσκεψη, που έγινε στο ξενοδοχείο Rodos Palace.

➢ Στη σύσκεψη παρέστησαν ο γραμματέας της Περιφέρειας κ. Παν. Σαλτούρος, οι βουλευτές του ΠΑΣΟΚ Κοσμάς Σφυρίου και Βασίλης Παπανικόλας, ο γραμματέας του υπουργείου Αιγαίου κ. Ιωάννης Μαχαιρίδης, οι νομάρχες Δωδεκανήσου και Κυκλάδων Σάββας Καραγιάννης και Ιωάννης Ρήγας, ο δήμαρχος Ρόδου κ. Γιώργος Γιαννόπουλος, ο δήμαρχος Καλλιθέας Ιωάν.

ΣΥΝΕΧΕΙΑ ΣΤΗ ΣΕΛ. 4

Ο πρόεδρος της ΔΑΝΕ Τζακ Γερονικόλας

Πλήρωσε τους μηνυτές του και γλίτωσε τον Κορυδαλλό

ΠΩΣ ΤΕΛΕΙΩΣΕ ΜΙΑ ΥΠΟΘΕΣΗ ΠΟΥ ΚΡΑΤΗΣΕ 10 ΧΡΟΝΙΑ

ΦΑΙΝΕΤΑΙ ότι το προεδρικό της ΔΑΝΕ έφερε πολύ... «γούρι» στο Τζακ Γερονικόλα, αφού κατάφερε να ξεγλιστρήσει σαν χέλι και να απαλλαγεί από μια δικαστική υπόθεση που πολύ πιθανόν θα τον έστελνε κατ' ευθείαν στον Κορυδαλλό.

● Πρόκειται για την υπόθεση της υπεξαίρεσης 55 εκατομμυρίων δραχμών για την οποία επρόκειτο να δικαστεί χτες από το Τριμελές Εφετείο Κακουργημάτων.

Ο ΤΖΑΚ Γερονικόλας όμως βλέποντας ότι η καταδίκη του ήταν σίγουρη πλήρωσε τους συνεταίρους του, τους οποίους σύμφωνα με το δικαστικό βούλευμα είχε κλέψει εκατό εκατομμύρια (τα 45 έχουν παραγραφεί).

● Πληροφορίες αναφέρουν ότι ο Τζακ Γερονικόλας πλήρωσε αδρά τους συνεταίρους του, οι οποίοι προσήλθαν χτες

ΣΥΝΕΧΕΙΑ ΣΤΗ ΣΕΛ. 4

Η πρώτη μετά τους σεισμούς

«Μικρή» τουρκική παραβίαση στη Ρω

ΑΜΕΣΗ Η ΑΝΑΧΑΙΤΙΣΗ

ΣΥΝΗΘΕΙΑ ή πρόκληση; Ένα τουρκικό F-4 (και μάλιστα εκσυγχρονισμένο στο Ισραήλ) έκανε την πρώτη, μετά τους σεισμούς παραβίαση τους εθνικού εναέριου χώρου, κοντά στο νησάκι της Ρω.

▼ Παρά το γεγονός ότι το ΓΕΑ χαρακτηρίζει την παραβίαση αυτή «ήπια», δεν παύει να θεωρείται πρόκληση, τη στιγμή μάλιστα που ο Τούρκος πιλότος για αρκετή ώρα πετούσε εξερευνητικά στα όρια του FIR Αθηνών και ξαφνικά, θέλοντας μάλλον να δοκιμάσει τις αντιδράσεις της ελληνικής αεραμύνης, προχώρησε με ταχύτητα μέσα στον ελληνικό εναέριο χώρο, σε βάθος εννέα μιλίων. Κάτι που, προ των σεισμών, το συνήθιζαν οι Τούρκοι πιλότοι.

Ο ΤΟΥΡΚΟΣ μετασεισμι-

ΣΥΝΕΧΕΙΑ ΣΤΗ ΣΕΛ. 4

Προσφορές από τη Ρόδο για τους σεισμοπαθείς

Το Δημοτικό Συμβούλιο Πεταλούδων θέλοντας να συμβάλλει στην αντιμετώπιση των επιπτώσεων του πρόσφατου μεγάλου σεισμού στην πρωτεύουσα άνοιξε λογαριασμό στην Εθνική Τράπεζα Ελλάδας Υποκατάστημα Κρεμαστής.

Πρώτος καταθέτης είναι ο Δήμο Πεταλούδων με 1.000.000 δρχ.

Ο αριθμός είναι: **46153140978.**

Λήγει σήμερα η ελευθεροπλοΐα στη ΔΑΝΕ

ΑΘΗΝΑ, 27 (ΑΠΕ).- Σε εννιά ισόποσες άτοκες δόσεις προτείνει η διοίκηση της ΔΑΝΕ να καταβάλει τα οφειλόμενα στο ΝΑΤ.

Η διοίκηση της ΔΑΝΕ, με σημερινό υπόμνημά της στον υπουργό Εμπορικής Ναυτιλίας, αναφέρει ότι πρέπει να διασταυρωθούν και να επαληθευτούν τα χρέη (περίπου 800 εκατ. δρχ) προς το Ταμείο, ώστε να καθοριστούν και οι ημερομηνίες καταβολής.

Σημειώνεται ότι αύριο λήγει η ελευθεροπλοΐα που έχει δοθεί σε σκάφη της ΔΑΝΕ, λόγω των χρεών της δωδεκανησιακής πολυμετοχικής εταιρείας.

Κέρδισε αυτοκίνητο στο Καζίνο

Οι επιτυχίες συνεχίζονται στα Slot Machine του Playboy Casino Ρόδου με την ανάδειξη ενός ακόμα υπερτυχερού. Ο Ρόδιος αυτή τη φορά επισκέπτης του Καζίνο, την Κυριακή 26 Σεπτεμβρίου κέρδισε ένα σπορ αυτοκίνητο Fiat Coupe στο Colossus Slot Machine.

Οι ευκαιρίες δεν τελειώνουν αφού συνολικά σε 5 μήνες έχουν δοθεί 6 πολυτελή αυτοκίνητα, αριθμός που ξεπερνά κάθε προσδοκία.

Η συνολική αξία των οποίων ξεπερνά τα 50.000.000 δρχ.

Ο επόμενος τυχερός θα κερδίσει μία Alfa Romeo 156.

Σύμφωνα με τους υπολογισμούς

6 δισ. τα χρέη προς το ΙΚΑ από τη Ρόδο

ΕΛΕΓΧΟΙ ΑΠΟ ΤΟΥΣ ΡΑΜΠΟ

ΣΤΟ ΣΤΟΧΑΣΤΡΟ των ελεγκτών της ειδικής υπηρεσίας του ΙΚΑ, θα βρίσκονται τις προσεχείς ημέρες οι επιχειρήσεις που λειτουργούν στη Ρόδο. Συγκεκριμένα πρόκειται για την τελευταία εξόρμηση που θα κάνουν οι ελεγκτές στην περιοχή.

➥ Το κλιμάκιο της ειδικής υπηρεσίας του ιδρύματος Κοινωνικών Ασφαλίσεων, θα μείνει στη Ρόδο μέχρι τις 10 Οκτωβρίου, ώστε να διαπιστωθεί, αν τηρείται η ασφαλιστική νομοθεσία, από τους ιδιοκτήτες των επιχειρήσεων.

ΘΑ ΓΙΝΟΥΝ δηλαδή έλεγχοι για να διαπιστωθεί αν τηρείται το βιβλίο νεοπροσλαμβανομένων από τις επιχειρήσεις και οι εργαζόμενοι που απασχολούνται σε αυτές είναι ασφαλισμένοι στο ΙΚΑ.

➥ Στο μεταξύ σε εξέλιξη βρίσκονται οι έλεγχοι που γίνονται από το Υποκατάστημα του ΙΚΑ στη

ΣΥΝΕΧΕΙΑ ΣΤΗ ΣΕΛ. 4

41 Αφγανοί στην Κω

Μαζική απόβαση λαθρομεταναστών

ΣΥΝΕΛΗΦΘΗΣΑΝ ΟΙ ΔΟΥΛΕΜΠΟΡΟΙ

ΕΠΙΑΣΑΝ ...δουλειά οι δουλέμποροι με μαζικές μεταφορές λαθρομεταναστών στα νησιά μας και την Κω να κατέχει την πρώτη θέση στις προτιμήσεις τους. Και αυτή τη φορά οι δουλέμποροι πιάστηκαν στα ...δίχτυα των λιμενικών, αλλά δεν πτοούνται, παρά τις ποινές που τους επιβάλλουν τα Δικαστήρια.

✣ Ήταν 1.15 τα ξημερώματα, όταν το πλήρωμα που πλωτού σκάφους του Κεντρικού Λιμεναρχείου Κω αντιλήφθηκε στη θαλάσσια περιοχή «Ψαλίδι» κάποιες περίεργες ...κινήσεις. Πλησίασαν και είδαν ένα ξύλινο σκάφος να κατευθύνεται προς την παραλία, ενώ δύο άτομα βούτηξαν στη θάλασσα.

ΠΕΡΙΣΥΝΕΛΕΞΑΝ τα δύο άτομα και βρήκαν στο σκάφος πάνω 41 Αφγανούς λαθρομεταναστες από τους οποίους 26

ΣΥΝΕΧΕΙΑ ΣΤΗ ΣΕΛ. 4

Συνελήφθη για κλοπή στην Ιαλυσό

ΣΥΝΟΔΕΙΑ αστυνομικών επέστρεψε άναυλος στη Ρόδο, από την Αθήνα όπου είχε μεταβεί ο 56χρονος Γιουγκοσλάβος Jovanovic Miodrag του Jeroti, που το βράδυ του περασμένου Σαββάτου μπήκε στο σπίτι του Πυθαγόρα Κιρακλή, 51 χρονών, στην Ιαλυσό και αφαίρεσε χρυσά κοσμήματα αξίας 2.000.000 δρχ.

Χθες το απόγευμα επρόκειτο να οδηγηθεί στον Εισαγγελέα για τα περαιτέρω.

Όταν έκανε κατάδυση

Πνίγηκε στην Καλλιθέα Ιρλανδός αυτοδύτης

ΣΥΝΕΛΗΦΘΗ Ο ΙΔΙΟΚΤΗΤΗΣ ΤΗΣ ΣΧΟΛΗΣ

ΙΡΛΑΝΔΟΣ τουρίστας πνίγηκε κατά τη διάρκεια κατάδυσης στη θαλάσσια περιοχή «Καλλιθέας».

➤ Πρόκειται για τον 50χρονο MATT TISDALL, η σορός του οποίου μεταφέρθηκε στο Νοσοκομείο Ρόδου για τη διενέργεια νεκροψίας - νεκροτομής, προκειμένου να διαπιστωθούν τα ακριβή αίτια που προκάλεσαν τον πνιγμό.

ΣΥΜΦΩΝΑ με όσα έγιναν γνωστά ο 50χρονος Ιρλανδός μετείχε σε γκρουπ τουριστών που είχαν πάει στη θαλάσσια περιοχή «Καλλιθέα» για εκμάθηση καταδύσεων από δύτες της σχολής «TRIDENT». Κατά τη διάρκεια της κατάδυσης ο 50χρονος έχασε τις αισθήσεις του και ανασύρθηκε νεκρός.

ΣΥΝΕΧΕΙΑ ΣΤΗ ΣΕΛ. 4

Κατά το τελευταίο 24ωρο

Τρεις νέες συλλήψεις για κατοχή ναρκωτικών

Ο ΕΝΑΣ ΕΙΝΑΙ ΣΤΡΑΤΙΩΤΗΣ

ΤΡΙΑ άτομα συνελήφθησαν το τελευταίο 24ωρο στο νησί μας, για κατοχή ναρκωτικών. Μεταξύ αυτών και ένας στρατιώτης που επέστρεψε από κανονική άδεια έχοντας στην κατοχή του χάπια «HIPNOSTEDON». Αναλυτικά:

☆ Στο αεροδρόμιο Παραδεισίου συνελήφθη, λίγο μετά την άφιξη του από Αθήνα, από άνδρες του αστυνομικού τμήματος, ο 20χρονος στρατιώτης Μιχαήλ Δημητράκης του Νικολάου να κρύβει στις αποσκευές του 19 δισκία ναρκωτικού φαρμάκου «HIPNOSTEDON».

Σε βάρος του σχηματίστηκε δικογραφία και παραδόθηκε στη Στρατονομία.

☆ Στις 12 το μεσημέρι άνδρες της Δίωξης Ναρκωτικών, συνέλαβαν τον

ΣΥΝΕΧΕΙΑ ΣΤΗ ΣΕΛ. 4

Για τα περισσότερα τμήματα

Σταδιακή η ένταξη της ΔΟΥ στο TAXIS

ΘΑ ΟΛΟΚΛΗΡΩΘΕΙ ΤΟΥ ΧΡΟΝΟΥ

ΣΤΑΔΙΑΚΑ προχωρά από τη ΔΟΥ Ρόδου η ένταξη περισσοτέρων τμημάτων της στο σύστημα TAXIS, το πρόγραμμα του οποίου αναμένεται να έχει ολοκληρωθεί μέχρι τα μέσα του 2000. Ειδικότερα στο σύστημα διασταύρωσης των στοιχείων θα ενταχθούν από τη Δημόσια Οικονομική Υπηρεσία Ρόδου το Τμήμα Κεφαλαίου.

✔ Στη συνέχεια θα ενταχθεί στο σύστημα TAXIS και το Τμήμα Εισοδήματος.

ΝΑ ΣΗΜΕΙΩΘΕΙ ότι στο TAXIS έχουν ενταχθεί από τη ΔΟΥ Ρόδου το Μητρώο, το Δικαστικό, ο Κώδικας Βιβλίων και Στοιχείων, το Τμήμα ΦΠΑ, Εξόδων και Εσόδων και αναμένεται μέχρι τα μέσα του 2000 να έχουν ενταχθεί και τα υπόλοιπα, σύμφωνα με το χρονοδιάγραμμα που έχει θέσει το Υπ. Οικονομικών σε όλες τις δημόσιες οικονομικές υπηρεσίες.

Διδασκαλία κάθε Πέμπτη από τον Φ. Βαρέλη

Από το Διεθνές Κέντρο Λογοτεχνών και Μεταφραστών εκδόθηκε η παρακάτω ανακοίνωση:

«Το Διεθνές Κέντρο Λογοτεχνών και Μεταφραστών Ρόδου στα πλαίσια των δραστηριοτήτων του, έχει την τιμή να παρουσιάσει τον κ. Φώτη Βαρέλη, ο οποίος θα διδάξει το έργο του. Η «διδασκαλία» θα γίνει στην αίθουσα του Δικηγορικού Συλλόγου Ρόδου και για τέσερις συνεχόμενες Πέμπτες (30/9, 7/10, 14/10 και 21/10) από τις 8 μέχρι τις 9 το βράδυ).

Με τη βεβαιότητα ότι θα ξαναθυμίσουμε στους μαθητές του αλλά και θα γνωρίσουμε στούς νεώτερους το δάσκαλό μας σας περιμένουμε στα μαθήματα του κ. Φώτη Βαρέλη».

INTERANGLIAN RHODES
FOUNDATION COURSE
Επίσημο Εξεταστικό Κέντρο Βρετανικού Δημοσίου
UCAS NUMBER: 48267 GCE NUMBER: 74485
ΕΓΓΥΗΜΕΝΗ ΕΙΣΑΓΩΓΗ ΣΤΑ ΒΡΕΤΑΝΙΚΑ ΠΑΝΕΠΙΣΤΗΜΙΑ ΤΟ ΣΕΠΤΕΜΒΡΙΟ 2000
ΟΛΑ ΤΑ ΠΑΝΕΠΙΣΤΗΜΙΑ – ΟΛΕΣ ΟΙ ΣΧΟΛΕΣ
ΝΑΝΣΥ ΒΑΣΙΛΟΠΟΥΛΟΥ – ΣΤΕΦΟΥ
ΑΝΤ. ΔΑΜΑΣΚΗΝΟΥ 1, ΡΟΔΟΣ (ΠΛΗΣΙΟΝ ΜΗΤΡΟΠΟΛΕΩΣ)
ΤΗΛ 24962 Email. Interanglian@rho.forthnet.gr
9095-24/9

Δειλά - δειλά ξεκινά ένα χειμερινό πρόγραμμα

Τουρίστες το χειμώνα στη Ρόδο από την Ολλανδία!..

ΥΜΝΟΙ ΓΙΑ ΤΟ ΝΗΣΙ ΜΑΣ ΑΠΟ ΤΟΝ ΠΡΟΕΔΡΟ ΤΗΣ TRANSAVIA



Ο κ. Πήτερ Λεκρό σπάει τη σαμπάνια στα βαφτίσια του αεροπλάνου που πήρε το όνομα «Πόλη της Ρόδου»

ΤΟΥΡΙΣΤΕΣ και το χειμώνα θα έχει η Ρόδος, κυρίως από την Ολλανδία. Η συνέχιση των προγραμμάτων θα γίνει από την ολλανδική αεροπορική εταιρία TRANSAVIA που κάθε Δευτέρα και Πέμπτη τα αεροπλάνα της θα συνδέουν την Ρόδο με το Αμστερνταμ.

● Μάλιστα δε σε ένδειξη εκτίμησης και αγάπης προς τη Ρόδο οι υπεύθυνοι της αεροπορικής εταιρίας TRANSAVIA αποφάσισαν όπως ένα αεροσκάφος τους πάρει το όνομα «Πόλη της Ρόδου». Η σχετική τελετή έγινε την Κυριακή το βράδυ στο αεροδρόμιο της Ρόδου, παρουσία των τοπικών αρχών του νησιού μας.

ΕΞΑΛΛΟΥ χτες το πρωί κατά τη διάρκεια έκτακτης συνεδρίασης του δημοτικού συμβουλίου ανακηρύχτηκε επίτιμος δημότης Ρόδου ο πρόεδρος της εταιρίας TRANSAVIA κ. Πήτερ Λεκρό για την προσφορά του στον τουρισμό του νησιού μας.

● Κατά τη διάρκεια της συνεδρίασης μίλησε ο δήμαρχος Γ. Γιαννόπουλος, ο οποίος αναφέρθηκε στη σημασία της εκδήλωσης και τη συμβολή του κ. Λεκρό.

ΣΤΗΝ ΟΜΙΛΙΑ του ο κ. Λεκρό μίλησε με τα καλύτερα λόγια για τη Ρόδο και τους Ροδίτες και αναφέρθηκε στις προσπάθειες που καταβάλλονται για να διατηρηθεί η πολιτιστική κληρονομιά του νησιού με την παράλληλη διατήρηση και όλων των αρισμάτων του ελληνικού

ΝΟΤΟΣ 94.8 FM
ΣΥΝΑΥΛΙΑ υψηλής μουσικής ποιότητας με τη Νένα Βενετσάνου και την ορχήστρα της
θα πραγματοποιηθεί στα πλαίσια της καμπάνιας που διοργανώνει ο Ρ/Σ ΝΟΤΟΣ FM για την *επιστροφή των μαρμάρων του Παρθενώνα*
Στις **4 Οκτωβρίου** ημέρα Δευτέρα
στο **Εθνικό Θέατρο Ρόδου** στις 9 το βράδυ,
η Νένα Βενετσάνου θα τραγουδήσει Μάνο Χατζηδάκι, στο μεγαλύτερος μέρος του προγράμματος, αλλά και δικά της τραγούδια.
Ο τίτλος της συναυλίας είναι «ΠΡΟΣ ΝΕΑ ΓΗ»
Τα έσοδα της συναυλίας θα διατεθούν στο ίδρυμα ΜΕΛΙΝΑ ΜΕΡΚΟΥΡΗ
✓ Την προσπάθεια αυτή υποστηρίζει η Νομαρχία Δ... ο Δήμος Ροδίων και ο Πολιτιστικός Ορ...
Θα παραστεί εκπρό...
Στη συναυλί...
Ψ...ίου 2 ...
...12
X1191-30/9
XΛ-28/9



ΤΙ ΕΓΡΑΦΕ Ο ΤΥΠΟΣ ΤΗΣ ΑΘΗΝΑΣ

ΑΝΑΣΚΟΠΗΣΗ ΑΘΗΝΑΪΚΟΥ ΤΥΠΟΥ ΤΗΣ 27/9/1999

Η πορεία του Χρηματιστηρίου, οι ελληνοτουρκικές σχέσεις, η ομιλία Καραμανλή στη Θεσσαλονίκη και η εκπαιδευτική μεταρρύθμιση είναι τα βασικά θέματα της ειδησεογραφίας του σημερινού αθηναϊκού τύπου.

ΑΔΕΣΜΕΥΤΟΣ ΤΥΠΟΣ (Μήτσης):Ντόπα στη Σοφοκλέους με μείωση επιτοκίων. Με περισσότερα δάνεια.Παπαδήμος σε ρόλο νευρολογικού.

ΑΔΕΣΜΕΥΤΟΣ ΤΥΠΟΣ (Ρίζος):Υποχρεωτικός έλεγχος σε όλα τα κτίρια της χώρας. Προωθείται νόμος στη Βουλή.

ΑΘΗΝΑΪΚΗ:Χρηματιστήριο.Το πάνε για 4.500 μονάδες.Το μεγάλο παιχνίδι της κυβέρνησης.

ΑΠΟΓΕΥΜΑΤΙΝΗ:23.040 νέες θέσεις εργασίας και διαγωνισμός για 9.500 δημοτικούς αστυνομικούς.

ΑΥΡΙΑΝΗ:Εκλογές το Νοέμβριο μετά την άρνηση της ΝΔ να συναινέσει στην εκλογή Προέδρου Δημοκρατίας.

ΤΟ ΒΗΜΑ:Ολα τα σενάρια για το Χρηματιστήριο.Οι μετοχές και τα κρυφά χαρτιά της κυβερνήσεως.

Η ΒΡΑΔΥΝΗ:Καραμανλής:Συντάξεις 150.000 το κατώτατο όριο. Ελπίδα για ένα καλύτερο αύριο.

ΕΘΝΟΣ:Τύμπανα εκλογών.5 μήνες πριν από τις ψηφοφορίες για πρόεδρο.

ΕΛΕΥΘΕΡΗ ΩΡΑ:Σε στάση αναμονής για τον επόμενο σεισμό, ενώ οι σεισμολόγοι προτιμούν,τώρα, την σιωπή.

ΕΛΕΥΘΕΡΟΣ:Κ. Καραμανλής:Σταματήστε τα παιχνίδια για προεδρολογία, Χρηματιστήριο και ψευδοπαροχές.

ΕΛΕΥΘΕΡΟΣ ΤΥΠΟΣ:Νέος φόρος με σεισμόσημο σε όλους τους Ελληνες. Αποζημιώσεις μόνο αν το κτίριο είναι ασφαλισμένο στο νέο φορέα.

ΕΛΕΥΘΕΡΟΤΥΠΙΑ:Τα 5 κλειδιά της Σοφοκλέους. Κρίσιμο τεστ σήμερα μετά τη μεγάλη βουτιά των 10,4 τρις.

Η ΕΞΟΥΣΙΑ:Τραπεζική επένδυση με νέο κύκλο εξαγορών.Τι σχεδιάζουν οι 4 μεγάλοι τραπεζικοί όμιλοι.

ΕΣΤΙΑ:Προεξοφλείται η πτώση Σημίτη. Σεισμός,Χρηματιστήριο και προεδρικές εκλογές.

ΤΑ ΝΕΑ:Κρυφές πληγές απειλούν χιλιάδες κτίρια στην Αττική. Διαπιστώνουν οι μηχανικοί στις αυτοψίες.

ΕΚΠΑΙΔΕΥΣΗ ΣΤΟΥΣ ΥΠΟΛΟΓΙΣΤΕΣ



Για ΠΑΙΔΙΑ 5-18 Ετών

✓ Πρωτοποριακά Προγράμματα Σπουδών
✓ Ολιγομελή group για κάθε ηλικία
✓ Σύγχρονο κι ευχάριστο περιβάλλον
✓ Εκπαίδευση από έμπειρους καθηγ.Πληροφορικής

Και για ΕΝΗΛΙΚΕΣ



✓ Επαγγελματική εκπαίδευση
✓ Ταχύρυθμα Σεμινάρια 5 εβδομάδων
✓ Ολοκληρωμένο Πρόγραμμα εκπαίδευσης 3 μηνών Ιδιαίτερα μαθήματα

Εργαστήριο Ελευθέρων Σπουδών Πληροφορικής & Τεχνολογίας
ΚΩΣΤΑΣ ΧΑΤΖΗΔΑΚΗΣ
Πτυχιούχος Πληροφορικής Πανεπιστημίου Αθηνών
Στ. Κωτιάδη 64 Ανάληψη ΡΟΔΟΣ Τηλ. 78924

9289-12/10

ΑΠΟΛΑΥΣΤΕ ΔΡΟΣΕΡΟ ΚΑΛΟΚΑΙΡΙ ΚΑΙ ΖΕΣΤΟ ΧΕΙΜΩΝΑ ΜΕ ΚΛΙΜΑΤΙΣΤΙΚΑ ΙΑΠΩΝΙΑΣ
ΤΟΚΑΙ
ΤΙΜΕΣ ΕΚΠΛΗΞΗ!!!
7000 BTU
9000 BTU
12000 BTU
16000 BTU
18000 BTU

ΕΓΓΥΗΣΗ ΠΕΝΤΑΕΤΗΣ
ΕΠΙΣΗΣ ΔΙΑΘΕΤΟΥΜΕ ΤΟΥΣ ΗΛΙΑΚΟΥΣ ΘΕΡΜΟΣΙΦΩΝΕΣ AMCOR ΙΣΡΑΗΛ (ΤΟ ΝΟΥΜΕΡΟ 1 ΣΤΑ ΗΛΙΑΚΑ), ΚΑΙ ΤΟΥΣ ΕΓΧΩΡΙΟΥΣ ΗΛΙΑΚΟΥΣ ΕΒΗΑ ΜΕ ΑΡΙΣΤΕΣ ΤΕΧΝΙΚΕΣ ΠΡΟΔΙΑΓΡΑΦΕΣ ΚΑΙ ΑΠΟΔΟΣΕΙΣ ΣΕ ΠΟΛΥ ΣΥΜΦΕΡΟΥΣΕΣ ΤΙΜΕΣ!
Η ΕΙΚΟΣΙΠΕΝΤΑΕΤΗ ΠΕΙΡΑ ΜΑΣ ΣΤΑ ΗΛΙΑΚΑ
ΕΓΓΥΗΣΗ ΣΤΗΝ ΑΓΟΡΑ ΣΑΣ.
ΟΡΕΑ...!!!
...ΚΟΣ
...0 - 2085

Δωδεκανησιακά 24ωρα

Στα πεταχτά

Πόντιος Πιλάτος

Κάλυψη στο νομάρχη Σάββα Καραγιάννη παρέχει ο βουλευτής Κοσμάς Σφυρίου, που τελευταία άρχισε να το ...παίζει Πόντιος Πιλάτος.

Στην προχθεσινή συνέντευξή του ο κ. Σφυρίου, συνέστησε να κλείσει ο φαύλος κύκλος των αντιπαραθέσεων που άνοιξε ο αντινομάρχης Χατζής Χατζηευθυμίου, αφήνοντας απείραχτο το νομάρχη που με προκλητικές δηλώσεις του, είχε καταφερθεί εναντίον της κυβέρνησης.

Με το να νίπτεις τας χείρας σου κ. Σφυρίου δεν κερδίζει η κυβέρνηση και μάλιστα από περιφερόμενους από κόμμα σε κόμμα.

Σφοδρός έρωτας

Ο υφυπουργός Εθνικής Οικονομίας που επί τέσσερα συνεχή έτη, αποτελούσε τροχοπέδη στα υπό εκτέλεση έργα στο νομό μας, ξαφνικά μας προέκυψε φιλοδωδεκανήσιος, σφόδρα ερωτευμένος με την περιοχή μας.

Χθες, στην ευρεία περιφερειακή σύσκεψη που έγινε στο νησί μας, άρχισε να «μοιράζει» δις δρχ., λες και ήταν δικά του και μας έκανε χάρη.

Κύριε Σημίτη, με υφυπουργούς σαν τον κ. Πάχτα δεν κερδίζονται εκλογές. Λόγω εμπάθειας στον τέως νομάρχη, είχε καταδικάσει τη Δωδεκάνησο. Τώρα, μας παριστάνει τον γαλαντόμο και έγινε «κολλητός» του νομάρχη Σάββα Καραγιάννη και του αντινομάρχη Χατζή Χατζηευθυμίου, λες και αυτοί θα ψηφίσουν ΠΑΣΟΚ.

Δυστυχώς, όταν δεν λειτουργεί η Νομαρχιακή Επιτροπή έτσι γίνεται. Ο καθένας κάνει του κεφαλιού του. Ο υφυπουργός όμως έχει κάνει τη ζημιά.

Τζάμπα ...μάγκας

Είναι γνωστό ότι τα οικονομικά του Πατριαρχείου δεν είναι άριστα. Παρ' όλα αυτά ο Πατριάρχης από τη Λέρο δήλωσε ότι το Φανάρι προσφέρει 100.000 δολάρια για τους σεισμοπαθείς της Αθήνας.

Αντίθετα ο δικός μας Χριστόδουλος πρόσφερε κάτι ...ψίχουλα στους σεισμοπαθείς αλλά κατά τις τελευταίες του περιοδείες μας λέει κάτι ...μαγκιές για το Χρηματιστήριο και για τους ευρωλιγούρηδες...

Καλά τα λόγια και τα κηρύγματα αλλά ο Χριστόδουλος δεν λέει να βάλει και το χέρι στην τσέπη του!..

Διότι, προφανώς, έχει καβούρια...

Οχι παιχνίδια με ανθρώπινες ζωές

Πολλά ερωτηματικά έχουν προκύψει σχετικά με την ακαταλληλότητα του κτιρίου που στεγαζόταν το Λύκειο Ιαλυσού. Πριν από δύο χρόνια, μηχανικοί της Νομαρχιακής Αυτοδιοίκησης που είχαν ελέγξει το κτίριο, δεν διαπίστωσαν ακαταλληλότητα. Προχθές, άλλοι μηχανικοί, διαπίστωσαν ότι το κτίριο ήταν επικίνδυνο και έπρεπε να εκκενωθεί.

Σήμερα, ο δήμαρχος Ιαλυσού κ. Στέργος Στάγκας θα παραδώσει στον Εισαγγελέα Εφετών Δωδεκανήσου κ. Γιώργο Σάμιτα, τον σχετικό φάκελο, εκτέλεσης - κατασκευής του κτιρίου. Με τη σωματική ακεραιότητα και τη ζωή των μαθητών δεν παίζουμε.

Οι καμικάζι

Δυστυχώς τον τελευταίο καιρό αυξάνονται και πληθύνονται οι πάσης φύσεως νεαροί καμικάζι που με τις μηχανάρες τους αναστατώνουν τη Ρόδο.

Και δεν είναι μόνο οι εκκωφαντικοί θόρυβοι που εκπέμπουν (και αναστατώνουν τα μαύρα μεσάνυχτα τις γειτονιές) είναι και η φοβερή ταχύτητα με την οποία τρέχουν...

Με τον τρόπο αυτόν βάζουν σε κίνδυνο τη δική τους ζωή αλλά περισσότερο τη ζωή των άλλων.

Η Τροχαία αυτούς τους ξέρει. Γιατί δεν τους κατάσχει τις μηχανές για να γλιτώσουμε και εμείς και αυτοί;

Ας μην μας πουν ότι δεν τους ξέρουν;

Ο μικρός Κωστάκης

Πολλά φαιδρά ακούστηκαν την περασμένη Κυριακή από τον Κωστάκη Καραμανλή κατά τη συνέντευξη τύπου που έδωσε στη Θεσσαλονίκη..

Και το καταπληκτικότερο ήταν αυτό που είπε για τον Πρόεδρο της Δημοκρατίας.

Είπε, λοιπόν, ότι ο Κωστής Στεφανόπουλος είναι καλός πρόεδρος αλλά το ΠΑΣΟΚ δεν μπορεί να παίζει με τους ...θεσμούς...

Αφού λοιπόν ο Στεφανόπουλος είναι καλός πρόεδρος, γιατί δεν τον ψηφίζει και το κόμμα του;

Ποιούς πείθει ο Κωστάκης με τις ανοησίες που λέει;

Οργή κατά Νεκτάριου

Από παντού έρχονται διαμαρτυρίες κατά του μητροπολίτη Καλύμνου, Λέρου κ. Νεκτάριου για τον τρόπο με τον οποίο χειρίστηκε το θέμα της επίσκεψης του Οικουμενικού Πατριάρχη κ. Βαρθολομαίου στο νησί.

Αφήστε που δεν κάλεσε κανέναν από τη Ρόδο (ο δε μοναδικός που προσκλήθηκε μητροπολίτης κ. Απόστολος δεν πήγε). Δεν κάλεσε ούτε τους δημάρχους των γειτονικών νησιών με τη Λέρο. Ούτε καν το δήμαρχο της Πάτμου. Αντίθετα, φρόντισε και κάλεσε πολλούς και διάφορους από την Αθήνα, τα κανάλια και τους Αθηναίους δημοσιογράφους, για να του κάνουν προβολή.

Ανόητοι καυγάδες

Αυτοί οι καυγάδες μεταξύ Περιφέρειας και Νομαρχίας δεν έχουν κανένα απολύτως νόημα. Δεν είναι δυνατόν να συνεχίζονται επί καθημερινής βάσεως.

Φταίει και ο Περιφερειάρχης που «τσιμπάει» και περιφέρεται στα κανάλια κάνοντας καθημερινά πάσης φύσεως δηλώσεις.

Θα πρέπει να το καταλάβουν όλοι (και εμείς να το επαναλάβουμε) ότι ο κόσμος έχει βαρεθεί από λόγια.

Ο κόσμος θέλει έργα που δυστυχώς δεν βλέπει να γίνονται. Αντίθετα, παρακολουθεί τους καθημερινούς, σκυλοκαυγάδες.

Τα μπέρδεψε ο Χριστόδουλος

Ο αρχιεπίσκοπος Χριστόδουλος κατά την προχθεσινή του επίσκεψη στη Ξάνθη και στην Κομοτηνή, όχι μόνον επετέθη κατά των Αμερικανών και της πολιτικής τους αλλά παρουσιάστηκε και οπαδός της ...ελληνοτουρκικής φιλίας «Οι δύο λαοί μας - είπε - πρέπει να ζουν ειρηνικά».

Προ ολίγων μηνών, όμως, ο κ. Χριστόδουλος σε γλέντι ακροδεξιών τραγουδούσε μπροστά στις κάμερες των TV το γνωστό πολεμικό αντιτουρκικό άσμα «Θα πάρουμε την Πόλη και την Αγιά Σοφιά».

Το αξίωμα που κατέχει ο κ. Χριστόδουλος είναι πολύ υψηλό και απαιτεί σοβαρότητα, σωφροσύνη και προ παντός αποφυγή καθημερινών δηλώσεων και συνεντεύξεων επί παντός επιστητού.

«Ειρηνική συμβίωση» με τους Τούρκους και «θα πάρουμε την Πόλη και την Αγιά Σοφιά» δεν συμβιβάζονται, είναι εντελώς αντίθετα.

Να ζήσουμε ειρηνικά

Οι Ελληνες που ταξίδεψαν πρόσφατα στην Τουρκία έχουν μείνει κατάπληκτοι από τις εκδηλώσεις αγάπης των γειτόνων μας. Ενώ πριν λίγους μήνες οι Τούρκοι πολίτες αντιμετώπιζαν με δυσπιστία κάθε τι το ελληνικό, τώρα μετά τους σεισμούς, όταν βλέπουν Ελληνες τους καλοδέχονται και τους αποκαλούν «καρτάς», δηλαδή αδελφούς.

Η μεταστροφή αυτή έγινε, όταν στο φοβερό σεισμό που έπληξε τη γειτονική χώρα η Ελλάδα έσπευσε **αμέσως** και **αυθόρμητα** να δώσει κάθε είδους βοήθεια προς τους Τούρκους σεισμοπαθείς, γεγονός που εξέπληξε τους γείτονές μας και τους έκανε να αντιληφθούν ότι ήσαν προπαγανδιστικά παραμύθια και ψευδολογίες αυτά που τους έλεγαν διάφοροι ακροδεξιοί στρατοκράτες ότι η Ελλάδα προετοιμάζεται ...να κατακτήσει την Τουρκία. Η επιθυμία και η ευχή όλων των Τούρκων πολιτών είνα τώρα η ειρηνική συμβίωση των λαών μας.

ΕΙΔΗΣΕΙΣ ΤΟΥ '60

ΠΡΟΟΔΟΣ
3 ΙΟΥΝΙΟΥ 1967

Η ΑΣΤΥΝΟΜΙΑ ΘΑ ΒΕΒΑΙΩΘΕΙ ΟΤΙ ΔΕΝ ΚΑΝΟΥΝ ΘΟΡΥΒΟ

Απαντα τα καταστήματα ενοικιάσεως μοτοποδηλάτων θα επιθεωρηθούν από όργαν του Τμήματος Τροχαίας Ρόδου εις εκτέλεσιν σχετικής διαταγής του υπουργείου Δημοσίας Τάξεως και προκειμένου να βεβαιωθούν δια δοκιμαστικής λειτουργίας περί της καταστάσεως των σιγαστήρων.

Εις το αποσταλέν σχετικόν έγγραφον του υπουργείου Δημοσίας Τάξεως προς την Τροχαίαν Ρόδου τονίζεται ότι οι ιδιοκτήται καταστημάτων ενοικιάσεως μοτοποδηλάτων έχουν διαπιστώσει ότι νεαρά πρόσωπα προτιμουν να ενοικιάζουν μοτοποδήλατα θορυβούντα, διότι δι'αυτών ικανοποιούν την εκ του αισθήματος μειονεξίαν πηγάζουσαν κενοδοξίαν των.

Τούτο ήγαγε τους καταστηματάρχας εις ηθελημμένην παραποίησιν του συστήματος απαγωγής ακαύστων αερίων, εις τρόπον ώστε να δημιουργείται ισχυρός θόρυβος κατά την λειτουργίαν της μηχανής.

Οι καταστηματάρχαι αυτοί δέον όπως ειδοποιηθούν, ότι παν μοτοποδήλατον, καταλαμβανομένον εν κυκλοφορία να θορυβή θα ακινητοποιείται δια σφραγίσεως ή μεταφοράς του εις την Αστυνομίαν. Εφ' όσον δε διαπιστωθούν τρεις παρόμοιαι παραβάσεις του ιδίου καταστήματος εντός μηνός, θα ανακαλείται η άδεια λειτουργίας του επί τριάκοντα ημέρας, εν υποτροπή δε θα αφαιρήται η άδεια λειτουργίας.

Αι αστυνομικαί αρχαί εντέλλονται επίσης όπως κατά την χορήγησιν αδειών λειτουργίας καταστημάτων ενοικιάσεως μοτοποδηλάτων υπενθυμίζουν εις τους ιδιοκτήτας, ότι απαγορεύεται η ενοικίασις μοτοποδηλάτων, εις πρόσωπα στερούμενα αδείας ικανότητος, καθώς και εις πρόσωπα τα οποία θέλει υποδείξει το αρμόδιον αστυνομικόν τμήμα, ως επικίνδυνα λόγω κοινωνικών φρονημάτων, ροπής εις μέθην ή καταδίκης δια παράβασιν του νόμου 4.000 περί αντικοινωνικής συμπεριφοράς (τεντυμποϋσμού).

Ωσαύτως δέον να μη χορηγήται άδεια λειτουργίας τοιούτου καταστήματος, εις χώρους τους οποίους δεν τηρούνται οι όροι ασφαλείας (πλησίον λεωφόρων, μεγάλης κυκλοφορίας κ.λ.π.) Εις εκάστην περίπτωσιν ενοικιάσεως μοτοποδηλάτων, δέον να συμπληρούνται έντυπα, εις τας οποία να μνημονεύωνται αι βασικαί υποχρεώσεις των ενοικιαζόντων αυτά, ως προς τους κανόνας κυκλοφορίας εις τας οδούς και τας πλατείας, όπου η κυκλοφορία των απαγορεύεται, ιδία δε επί πεζοδρομίων, πάρκα προοριζόμενα δια ψυχαγωγίαν των παιδιών κ.λ.π.

Αι αστυνομικαί αρχαί υποχρεούνται τέλος, όπως συμφώνως προς το πνεύμα της προαναφερθείσας διαταγής, εκδώσουν σχετικάς αστυνομικάς διατάξεις.

Η γυναίκα και ο κόσμος της

Μία ή και δύο φορές το χρόνο θα πρέπει να κάνουμε κάποιες ιατρικές εξετάσεις. Κάθε ηλικία έχει τις δικές της εξετάσεις αλλά ορισμένες αρχίζουν από νεαρή ηλικία.

Μπορεί ο δισταγμός, ο φόβος, η συνεχής αναβολή, ο περιορισμένος χρόνος των εργαζόμενων γυναικών, τα ταμπού κ.α. να αποβούν μοιραία.

Οι εξετάσεις αυτές γίνονται πραγματικά για το καλό μας, για να δούμε πως πάει το πολυτιμότερο αγαθό που είναι η υγεία, και να προλάβουμε ορισμένες ασθένειες όταν βρίσκονται στα πρώτα στάδια και να κάνουμε την ανάλογη θεραπεία, πριν σοβαρέψουν τα πράγματα και ταλαιπωρούμαστε περισσότερο.

Ανδρες και γυναίκες μπορούν να κάνουν τακτικά κάποιες εξετάσεις, αίματος, καρδιάς, πίεσης κ.α. που θα υποδείξει ο γιατρός ή και πιο ειδικές ανάλογα την περίπτωση και το πρόβλημα υγείας που αντιμετωπίζει κάποιος ή που έδειξαν τα αποτελέσματα ορισμένων εξετάσεων.

Εξέταση που αφορά αποκλειστικά τις γυναίκες και που δεν πρέπει να αμελεί καμία είναι τεστ Παπανικολάου. Κι αυτό από τότε που ξεκινάει τη σεξουαλική της ζωή είναι άκρως απαραίτητο, όπως επισημαίνουν οι γυναικολόγοι.

ΜΙΚΑ

ΤΗΛΕΟΡΑΣΗ

ΕΤ-1

08.35 Παιδικό πρόγραμμα	**17.00 Ειδήσεις**
10.00 Χρυσές συνταγές (Ε)	17.15 Μία εβδομάδα, μία μέρα
10.30 Μία εβδομάδα, μια ημέρα (Ε)	19.00 Ελληνική ταινία «Ο άνθρωπος του τρένου»
12.00 Η κυρία Ντορεμί (Ε)	**20.00 Ειδήσεις**
13.00 Τα παλιόπαιδα τ'ατίθασα (Ε)	20.15 Συνέχεια της ταινίας
13.30 Ειδήσεις	21.00 Το μινόρε της αιγής (Ε)
13.45 Η δική σου μέρα	22.00 Ελληνική ταινία «Κόσμος και κοσμάκης»
13.50 Κασσάνδρα το μοιραίο πάθος	**23.00 Ειδήσεις**
14.30 Το μικρό σπίτι στο λιβάδι	23.30 Συνέχεια της ταινίας
15.30 Τσίμπανκς	00.20 Ξένη ταινία «Η γυναίκα του καλύτερου μου φίλου»
15.50 Το χρονικό της Νάρνια	02.00 Mediterraneo (Ε)
16.20 Το τζίνι από την Αυστραλία	04.00 Το μακρύ ταξίδι της μέρας μέσα στη νύχτα (Ε)

ΝΕΤ

07.00 Τί τρέχει;	19.00 Κλήρωση Λαϊκού Λαχείου
10.00 Οδυσσέας Ελύτης (Ε)	19.10 Η οδύσσεια της τροφής μας
11.00 Η ιστορία του νερού	19.30Από το Διόνυσο Κάδμειο στον Οιδίποδα
12.00 Εραστές της περιπέτειας	20.00 Ταξιδεύοντας: «Νεπάλ»
13.00 Ειδήσεις	**21.00 Ειδήσεις**
13.30 Ω! Τι κόσμος μπαμπά...(Ε)	22.00 Ταξιδεύοντας
14.00 Παρασκήνιο	23.00 Νυχτερινός επισκέπτης (Ε)
15.00 Ειδήσεις	**24.00 Ειδήσεις**
16.00 Συν και πλην	00.30 Ξένη ταινία «Ανοιξιάτικη πατρίδα μου»
18.00 Ειδήσεις	
18.15 Σχολείο εν πλω	
18.30 Οικοτοιήματα (Ε)	

ΕΤ-3

14.30 Παιδικό πρόγραμμα	20.30 Έξτρα σπορ
15.00 Ειδήσεις	21.00 Αμερικανική Οδύσσεια του Διαστήματος
15.30 Με μια τρίτη ματιά	22.00 Check up
17.00 Jammin ζωντανά	23.00 Στυλ καφέ
18.00 Ντοκιμαντέρ	**23.30 Ειδήσεις**
18.30 Αθλητικό ημίωρο	24.00 Ξένη ταινία «Η συνέ-ντευξη»
19.00 Ειδήσεις	
20.00 Ντοκιμαντέρ	

MEGA

06.00 Πρώτη έκδοση	19.10 Ποιός θέλει να γίνει εκατομμυριούχος;
08.00 8 στον αέρα	**20.00 Ειδήσεις**
10.00 Σαν στο σπίτι σας	21.10 Σούπερ μπάλα
13.15 Βρες τη φράση	21.45 Ευρωπαϊκό πρωτάθλημα ποδοσφαίρου Ολυμπιακός-Μόλντε
14.00 Ειδήσεις	**24.00 Ειδήσεις**
15.00 Σούπερ μπάλα	00.15 Σούπερ μπάλα
16.00 Ελληνική ταινία «Ο παραμυθάς»	01.30 Μπρούκλιν: Οι δρόμοι της βίας
17.30 Ειδήσεις	02.30 Μάλκομ και Έντι
17.40 Συνέχεια της ταινίας	
18.00 Απαγορευμένη αγάπη	
18.40 Ντόλτσε Βίτα (Ε)	

ANT-1

07.00 Καλημέρα Ελλάδα	18.10 Καλημέρα ζωή
10.00 Πρωϊνός καφές	19.00 Η λάμψη
13.25 Super game	**19.55 Ειδήσεις**
13.30 Το μυστικό της σιωπής	21.10 60" με τον Άρη Σταθάκη
14.00 Ειδήσεις	21.15 Εκείνες κι εγώ (Ε)
14.40 Μπέιγουοτς	22.25 Super game
15.35 Super game	22.30 Ελληνική ταινία
15.40 Ατίθασα νιάτα	**00.15 Ειδήσεις**
16.25 Super game	00.40 Νόμος και τάξη
16.30 Επιτέλους μαζί	01.40 Ξένη ταινία «Αιχμάλωτη του φόβου»
18.00 Ειδήσεις	
18.05 Ο καιρός της εβδομάδας	

STAR

06.00 Αστέρια στο Πεντάγραμμο	**17.30 Ειδήσεις**
07.45 Ελληνική ταινία «Ο εμίρης και ο κακομοίρης»	18.00 Τόλμη και γοητεία
09.30 Σίκουεστ	18.30 Μιλάγκρος, η ατίθαση
10.45 Tele Cine	19.30 Μαλβίνα Ρίχτεν
11.15 Ελληνική ταινία «Λαλάκης ο εισαγόμενος»	**19.45 Ειδήσεις**
13.00 Ειδήσεις	21.05 Ελληνική ταινία «της κακομοίρας.
14.00 Για την καρδιά της Μαρίας	23.00 Ξένη ταινία «Αληθινά ψέματα»
15.00 Τα μυστικά της Αγάης	**24.00 Ειδήσεις**
16.15 Μαρλένα, η βασίλισσα της αγάτης	00.10 Συνέχεια της ταινίας
	01.45 Και οι 5 ήταν υπέροχες

TV-4

10.00 Πρωινή ζώνη: ON LINE - Σύνδεση για το Χρηματιστήριο με τη Σοφοκλέους-Εξυπνες αγορές-Ντοκιμαντέρ-Μουσικλή εκπομπή-Ενημερωτική εκπομπή (Ε)-Παιδικό πρόγραμμα	18.01 Χρηματιστήριο
	19.03 Υπέρ Ελλήνων λόγος
	19.04 Ελληνική ταινία
	20.00 Ειδήσεις
	20.01 Night Life
14.00 Ντοκιμαντέρ	20.05 Με τη βαλίτσα στο χέρι
15.00 Σε πρώτο πλάνο (μαγκαζίνο) με τον Τ. Χατζηιωάννου	20.09 Συνέχεια της ταινίας
	21.00 Ειδήσεις (κεντρικό δελτίο)
17.00 Ειδήσεις	21.45 Ματιές στον αιώνα που φεύγει
17.01 Χρηματιστήριο	22.00 Ανθρώπων έργα (ενημερωτική εκπομπή) με την Ε. Γλεντή
17.04 Υπέρ Ελλήνων λόγος	**23.00 Ειδήσεις**
17.05 Ηταν μια φορά (Ε) συνέντευξη με τον Γ. Βούρο	23.01Night Life
18.00 Ειδήσεις	23.05 Με τη βαλίτσα στο χέρι
18.01 Χρηματιστήριο	23.09 Ξένη ταινία
18.05 Υπέρ Ελλήνων λόγος	**24.00 Ειδήσεις**
18.06 Ξένη σειρά	00.45 Ματιές στον αιώνα που φεύγει (Ε)
18.30 All 4 Music	00.50 Συνέχεια της ταινίας
19.00 Ειδήσεις	

ΚΙΝΗΜΑΤΟΓΡΑΦΟΙ

«ΡΟΔΟΝ»
Από 20/9 έως 26/9
Ώρες προβολής: 20.00-22.00 και 22.00-24.00
Η ΟΝΕΙΡΕΜΕΝΗ ΖΩΗ ΤΩΝ ΑΓΓΕΛΩΝ
Μια ταινία του Έρικ Ζόνκα
Παίζουν: **ΕΛΟΝΤΙ ΜΠΟΥΣΕ, ΝΑΤΑΣΑ ΡΕΝΙΕ**
Διπλό βραβείο γυναικείας ερμηνείας στο φεστιβάλ Καννών
Πληροφορίες τηλ. 28823
Δευτέρα ο κιν/φος ΑΡΓΕΙ

ΜΕΤΡΟΠΟΛ
ΤΗΛ. 28400
Δύο προβολές
8-10 και 10-12
Η ταινία της χρονιάς! Από τον σκηνοθέτη του DIE HARD και το σεναριογράφο του JURASSIC PARK ο **ΑΝΤΩΝΙΟ ΜΠΑΝΤΕΡΑΣ** σ' ένα ρεσιτάλ ηθοποίας και δράσης
Ο 13ος ΠΟΛΕΜΙΣΤΗΣ
THE 13th WARRIOR
Α' ΠΡΟΒΟΛΗΣ
Συμπρωταγωνιστούν:
ΟΜΑΡ ΣΑΡΙΦ
ΝΤΑΪΑΝ ΒΕΝΟΡΑ

ΦΑΡΜΑΚΕΙΑ

ΔΙΗΜΕΡΕΥΕΙ:
ΧΑΤΖΗΚΩΣΤΑΣ ΙΩΑΝ.
Γρίβα 4
Τηλ. 3-45

ΔΙΑΝΥΚΤΕΡΕΥΕΙ:
ΒΑΚΙΑΝΗΣ ΘΕΟΦ.
Δελφών 16-20, Καρακόνερο
Τηλ. 78803

ΣΥΝΑΛΛΑΓΜΑ

	Αγορά	Πώληση
ΔΟΛΛΑΡΙΟ Η.ΠΑ	311.3790	318.5980
ΜΑΡΚΟ ΓΕΡΜΑΝΙΑΣ	166.3620	170.2200
ΦΡΑΓΚΟ ΓΑΛΛΙΑΣ	049.6030	050.7530
ΛΙΡΑ ΑΓΓΛΙΑΣ/ΣΚΩΤ./Β.ΙΡΛ.	513.3200	525.2220
ΛΙΡΑ ΔΗΜ.ΙΡΛΑΝΔΙΑΣ	413.1420	422.7210
ΦΡΑΓΚΟ ΒΕΛΓΙΟΥ	008.0660	008.2530
ΦΙΟΡΙΝΙ ΟΛΛΑΝΔΙΑΣ	147.6490	151.0730
ΛΙΡΕΤΑ ΙΤΑΛΙΑΣ 100 ΜΟΝ.	016.8040	017.1940
ΣΕΛΛΙΝΙ ΑΥΣΤΡΙΑΣ	023.6460	024.1950
ΚΟΡΩΝΑ ΔΑΝΙΑΣ	043.7870	044.8020
ΚΟΡΩΝΑ ΣΟΥΗΔΙΑΣ	037.7650	038.6410
ΜΑΡΚΟ ΦΙΝΛΑΝΔΙΑΣ	054.7250	055.9930
ΠΕΣΕΤΑ ΙΣΠΑΝΙΑΣ	001.9550	002.0010
ΕΣΚΟΥΔΟ ΠΟΡΤΟΓΑΛΙΑΣ	001.6230	001.6610
ΓΙΕΝ ΙΑΠΩΝΙΑΣ 100 ΜΟΝ.	296.4100	303.2820
ΦΡΑΓΚΟ ΕΛΒΕΤΙΑΣ	203.1620	207.8720
ΚΟΡΩΝΑ ΝΟΡΒΗΓΙΑΣ	039.6600	040.5800
ΛΙΡΑ ΚΥΠΡΟΥ	563.3570	576.4190
ΔΟΛΛΑΡΙΟ ΚΑΝΑΔΑ	211.9110	216.8240
ΔΟΛΛΑΡΙΟ ΑΥΣΤΡΑΛΙΑΣ	203.7270	208.4510

Μειώνονται αλλά δεν εξαφανίζονται

Οι ανισότητες στην Ελλάδα

ΤΑ ΣΥΜΠΕΡΑΣΜΑΤΑ ΕΝΔΙΑΦΕΡΟΥΣΑΣ ΜΕΛΕΤΗΣ

Αν και μειώνονται οι ανισότητες μεταξύ των περιφερειών της Ελλάδας ως προς το βιοτικό επίπεδο και την οικονομική θέση, υπάρχουν περιοχές της χώρας μας που κατατάσσονται μεταξύ των φτωχότερων της Ευρωπαϊκής Ενωσης. Ο ελληνικός χάρτης των φτωχών και πλούσιων νομών δείχνει ότι παραμένει το οικονομικό χάσμα το οποίο χωρίζει τους Ελληνες ανάλογα με τον τόπο που ζουν.

Οι πλούσιοι - η Αττική, η Κρήτη και το Νότιο Αιγαίο. Και οι φτωχοί - η Ηπειρος, το Βόρειο Αιγαίο, η Πελοπόννησος, η Ανατολική Μακεδονία και η Θράκη. Η φαλίδα ανάμεσά τους αλλά και μεταξύ των νομών στην ίδια διοικητική Περιφέρεια είναι μεγάλη. Αλλωστε δεν είναι τυχαίο το γεγονός ότι όπου υπάρχει συγκέντρωση πλούτου παρατηρείται και αύξηση του πληθυσμού. Η Αθήνα και η Θεσσαλονίκη αλλά και άλλα μεγάλα αστικά κέντρα εξακολουθούν να τραβούν σαν μαγνήτες τους κατοίκους της επαρχίας. Το αξιοπερίεργο όμως είναι ότι, ενώ οι περισσότεροι ορεινοί επαρχιακοί νομοί ερημώνονται, σε δύο από τους πιο φτωχούς, τη Θεσπρωτία και τη Λαμία, παρατηρείται αύξηση του πληθυσμού, η ποία αποδίδεται στον μεγάλο και απροσδιόριστο αριθμό των ξένων μεταναστών. Αυτή είναι σε αδρές γραμμές η εικόνα της Ελλάδας όπως περιγράφεται στο «πακέτο» που ετοίμασε το Ινστιτούτο Περιφερειακής Ανάπτυξης του Πάντειου Πανεπιστημίου για λογαριασμό του υπουργείου Εθνικής Οικονομίας, σχετικά με την κατανομή του Β' Κοινοτικού Πλαισίου Στήριξης.

Ο δείκτης ανισοτήτων που εμφανίζεται θετικότερος τα τελευταία χρόνια δεν είναι τέτοιος που να δικαιολογεί πανηγυρισμούς, δείχνει όμως ότι υπάρχει δρόμος που οδηγεί σε βελτίωση της ποιότητας ζωής και άνοδο του επιπέδου ευημερίας. Οπως αναφέρει ο υφυπουργός Εθνικής Οικονομίας κ. Χρήστος Πάχτας «η μείωση των περιφερειακών ανισοτήτων αποδίδεται κυρίως στην ισχυροποίηση του αγροτικού χώρου, στη διάχυση της επιχειρηματικότητας στην περιφέρεια με την παράλληλη δημιουργία εκτεταμένων υποδομών.

Παρά τα σημαντικά έργα που έγιναν από το Β' Κοινοτικό Πλαίσιο Στήριξης, σε επίπεδο περιφερειών εξακολουθούν να υπάρχουν θύλακοι ανισοτήτων, ιδιαίτερα σε ορισμένες ορεινές, παραμεθόριες και νησιωτικές περιοχές. Παράλληλα, η οικονομική βάση ορισμένων Περιφερειών παραμένει ασθενής με ασαφείς δυνατότητες αντιμετώπισης ενός πιο ανταγωνιστικού περιβάλλοντος. Αν και παρουσιάζεται αύξηση των εισοδημάτων, αυτή οφείλεται σε μεγάλο βαθμό στην κρατική χρηματοδότηση, με αποτέλεσμα ο σημερινός παραγωγικός ιστός να έχει ελλείμματα ανταγωνιστικότητας και ικανότητας προσαρμογής στις εξελίξεις της παγκόσμιας οικονομίας και της ευρωπαϊκής ολοκλήρωσης. Ο κομβικός ρόλος της Θεσσαλονίκης σε σχέση με τις Βαλκανικές χώρες, η ανάληψη των Ολυμπιακών Αγώνων 2004 από την Αθήνα και η διαμόρφωση ενός ευρωπαϊκού δικτύου αστικών κέντρων με έντονα στοιχεία ανταγωνισμού ως προς τη προσέλκυση διεθνών ή εθνικών δραστηριοτήτων δημιουργούν νέες απαιτήσεις ενεργητικού σχεδιασμού για τα μεγάλα αστικά κέντρα της χώρας.

Πάντως, ο υφυπουργός Εθνικής Οικονομίας θεωρεί αξιοσημείωτο το γεγονός ότι η Ελλάδα παρουσιάζει πλέον «με βάση το κατά κεφαλήν Ακαθάριστο Εθνικό Προϊόν (ΑΕΠ), έναν από τους χαμηλότερους δείκτες περιφερειακής ανισότητας στην Ευρώπη, ενώ και οι δείκτες της ανεργίας βρίσκονται συγκριτικά με άλλες χώρες σε ικανοποιητικά επίπεδα». Θεωρεί ότι έχει ήδη καλυφθεί σημαντική απόσταση στο δρόμο τόσο για τη μείωση των περιφερειακών ανισοτήτων στη χώρα μας όσο και για τη μείωση της περιφερειακότητας της χώρας μας σε σχέση με τις λοιπές χώρες της Ευρωπαϊκής Ενωσης και την επίτευξη της πραγματικής σύγκλισης με αυτές. «Βασικό στόχο μας» τονίζει ο υφυπουργός Εθνικής Οικονομίας «αποτελεί η ανάδειξη των αναπτυξιακών δυνατοτήτων της κάθε περιφέρειας επικεντρώνοντας την προσπάθεια στην αξιοποίηση κάθε ειδικού συγκριτικού πλεονεκτήματός της. Οι επιλογές για την περαιτέρω ενίσχυση των οικονομικών και κοινωνικών υποδομών θα υποτάσσονται σε αυτή ακριβώς την κατεύθυνση, μακριά από πρακτικές προώθησης αμφίβολης αναγκαιότητας έργων». Μάλιστα, όπως διαπιστώνει ο κ. Πάχτας, με το νέο Σχέδιο Ανάπτυξης της Ελλάδας για την περίοδο 2000-2006 προσδιορίζονται οι συνιστώσες της μελλοντικής πορείας της ελληνικής οικονομίας και κοινωνίας: «Δίνεται έμφαση στην επανένταξη των ορεινών περιοχών και του νησιωτικού χώρου στο εθνικό παραγωγικό σύστημα, ώστε να αποφευχθεί η περιθωριοποίησή του. Ενισχύεται η διεθνής ανταγωνιστικότητα της οικονομικής βάσης των Περιφερειών, και ιδιαίτερη έμφαση αποκτούν οι σχετικές παρεμβάσεις στη Βόρεια και Δυτική Ελλάδα στο πλαίσιο του νέου ρόλου που αναλαμβάνουν στην ευρύτερη περιοχή. Σημαντικό στοιχείο της στρατηγικής των περιφερειών αποτελούν η ενίσχυση και η εξειδίκευση του αναπτυξιακού ρόλου των δυναμικών αστικών κέντρων».

Η Ελλάδα έχει δύο περιοχές με μεγάλη συγκέντρωση πληθυσμού, την Αθήνα και τη Θεσσαλονίκη. Το στοιχείο αυτό είναι ιδιαίτερα ορατό όπως και ότι στον κεντρικό κορμό της χώρας, όπου κυριαρχεί ο ορεινός όγκος της Πίνδου, οι πληθυσμιακές πυκνότητες είναι πολύ χαμηλές. Ουσιαστικά η χώρα κατοικείται σε δύο παράλληλους κατακόρυφους άξονες με ελάχιστες μεταξύ τους συνδέσεις. Ιδιαίτερα χαμηλή είναι η πυκνότητα του πληθυσμού και στις βόρειες παραμεθόριες περιοχές. Στη συντριπτική πλειοψηφία των περιοχών της χώρας η πυκνότητα του πληθυσμού είναι μικρότερη των 50 κατοίκων ανά τετραγωνικό χιλιόμετρο. Οι περιοχές που έχουν πυκνότητα μεγαλύτερη είναι πραγματικά ελάχιστες.

Η πυκνότητα του πληθυσμού μιας περιοχής μπορεί να ληφθεί και ως έμμεσος δείκτης οικονομικής αποδοτικότητας των δημόσιων υποδομών. Στις περιοχές που είναι ιδιαίτερα αραιοκατοικημένες η ωφέλεια των κατοίκων και η δαπάνη για τις υποδομές είναι μεγέθη δυσανάλογα. Αν αυτό ήταν το μόνο κριτήριο, η δημόσια επενδυτική πολιτική θα επέφερε επιτάχυνση των ανισοτήτων και θα απομακρυνόταν ο στόχος της ισόρροπης ανάπτυξης. Παρά ταύτα, τα διλήμματα παραμένουν.

Από το 1994-1997 η πλειονότητα των νομών της Ελλάδας παρουσιάζει θετική πληθυσμιακή μεταβολή. Υπάρχουν όμως και οι ιδιαίτερα ανησυχητικές περιπτώσεις των ακριτικών νομών της Θράκης και του Βορείου Αιγαίου, της Φλώρινας και της Καστοριάς, καθώς και των Τρικάλων και της Λευκάδας. Σε ό,τι αφορά τον τερματισμό της συσσώρευσης πληθυσμού στην Αθήνα, τα συμπεράσματα είναι μάλλον θετικά, οι ερευνητές όμως εκφράζουν αμφιβολίες για την ακρίβεια των παράνομων μεταναστών που συγκεντρώνει η Αττική.

Κατά τα λοιπά, σταθερό πληθυσμό εμφανίζουν οι νομοί Δράμας, Καβάλας, Σερρών, Κιλκίς, η υπόλοιπη Θεσσαλία, οι νομοί Κεφαλληνίας, Ηλείας, Λασιθίου. Ταχύτερη αύξηση του πληθυσμού υπάρχει στους νομούς Ιωαννίνων, Θεσπρωτίας, Χαλκιδικής, Κορινθίας, Αργολίδας, Λακωνίας καθώς και στη Στερεά Ελλάδα. Ενώ στις περιοχές γύρω από την Αττική το φαινόμενο εξηγείται εύκολα από την τάση διάχυσης του πληθυσμού προς τις γειτονικές περιοχές, άξια παρατήρησης είναι η αύξηση του πληθυσμού στη Θεσπρωτία και στη Λακωνία εξαιτίας των χαμηλών οικονομικών δεικτών τους. Αυτό ίσως οφείλεται στον μεγάλο αριθμό των ξένων μεταναστών.

Οι πλούσιοι και οι φτωχοί

Την περίοχο 1989-1994 η Αττική, η Κεντρική Μακεδονία, η Δυτική Ελλάδα και οι νησιωτικές περιφέρειες αύξησαν τη συμμετοχή τους στο συνολικό ΑΕΠ της χώρας, ενώ για τις υπόλοιπες υπάρχει μείωση. Τα δύο μεγάλα αστικά κέντρα, η Αθήνα και η Θεσσαλονίκη, εδραιώνουν την κυρίαρχη θέσητους, ενώ σχετική βελτίωση παρουσιάζουν και το Βόρειο Αιγαίο. Ως προς το κατά κεφαλήν ΑΕΠ, τα στοιχεία δείχνουν ότι, με εξαίρεση την Αττική, την Κρήτη και το Νότιο Αιγαίο, το σύνολο των υπόλοιπων περιφερειών εμφανίζει κατά κεφαλήν ΑΕΠ κάτω από τον μέσο όρο της χώρας.Πολύ προβληματικές είναι οι περιφέρειες της Ηπείρου και του Βορείου Αιγαίου όπου οι τιμές είναι χαμηλότερες από το 85% του εθνικού μέσου όρου. Ιδιαίτερα προβληματικές είναι και οι περιφέρειες της Πελοποννήσου και της Ανατολικής Μακεδονίας - Θράκης, οι οποίες κυμαίνονται στο 86%-90% του εθνικού μέσου όρου.

Μια πιο αναλυτική εικόνα των ανισοτήτων μεταξύ των ίδιων των περιφερειών δείχνει ότι πολύ σοβαρή υστέρηση εμφανίζουν οι νομοί Χίου, Ροδόπης, Καστοριάς, Γρεβενών, Θεσπρωτίας, Αρτας και Ευρυτανίας. Σε όλους αυτούς τους νομούς το κατά κεφαλήν ΑΕΠ είναι μικρότερο του 65% του μέσου όρου της χώρας. Σοβαρά προβλήματα παρουσιάζονται επίσης στη Δυτική και Νότια Πελοπόννησο, στους νομούς Ξάνθης, Φλώρινας, Τρικάλων, Ιωαννίνων, Πρέβεζας, Λευκάδας, Κεφαλληνίας, Φωκίδας, Λέσβου και Σάμου. Οι οξύτερες ενδοπεριφερειακές ανισότητες στην Ανατολική Μακεδονία - Θράκη, στη Δυτική Μακεδονία και στη Στερεά Ελλάδα. Σε κάθε μία από αυτές περιλαμβάνονται πλούσιοι και φτωχοί νομοί. Αντίθετα η Κρήτη είναι η πιο ομοιογενής. Παρά ταύτα, σημαντική βελτίωση της θέσης τους τη δεκαετία 1986-1996 σε σχέση με τον μέσο όρο της Ευρωπαϊκής Ενωσης, παρουσίασαν οι περισσότερες περιφέρειες της χώρας. «Απώλειες» εμφάνισαν η Στερεά Ελλάδα και η Πελοπόννησος, ενώ σε ιδιαίτερα δυσμενή θέση βρίσκεται η Ηπειρος, η οποία διολισθαίνει σε σύγκριση με τον μέσο κοινοτικό όρο και εμφανίζει το χαμηλότερο κατά κεφαλήν ΑΕΠ στη χώρα.

Απάντηση στις ανόητες φωνασκίες

Η Δωδεκάνησος παραμένει στο Οικουμενικό Πατριαρχείο

ΘΕΡΜΗ ΥΠΟΔΟΧΗ ΤΟΥ ΒΑΡΘΟΛΟΜΑΙΟΥ ΣΤΗ ΛΕΡΟ

«ΜΠΡΟΣΤΑ στον πόνο δεν υπάρχουν θρησκείες, φυλές, έθνη. Υπάρχει μόνο η αγάπη. Γι' αυτό και στόχος μας πρέπει να είναι η παγκοσιοποίηση της αγάπης και όχι της οικονομίας». Με αυτά τα λόγια ο Οικουμενικός Πατριάρχης κ. **Βαρθολομαίος** από την ακριτική Λέρο, την οποία επισκέπτεται, αναφέρθηκε στις κοινές προσπάθειες Ελλήνων και Τούρκων για την ανάσυρση επιζώντων από τα ερείπια που προκάλεσαν οι σεισμοί, οι οποίοι έπληξαν τις δύο χώρες. Δείχνοντας έμπρακτα το ενδιαφέρον του, όπως και στην περίπτωση της Νικομήδειας, ο προκαθήμενος της Ορθόδοξης Εκκλησίας τόνισε ότι θα αποσταλούν στην Αθήνα 100.000 δολάρια για την αντιμετώπιση των αναγκών των σεισμοπαθών, ενώ τα χρήματα «προέρχονται από προσφορές ομογενών, καθώς και από το υστέρημα του Πατριαρχείου».



Ο κ. Βαρθολομαίος, που χτες το απόγευμα ολοκλήρωσε την τριήμερη περιοδεία του που πραγματοποίησε στην Λέρο, είχε την ευκαιρία να εγκαινιάσει το Κέντρο Αποκατάστασης Αναπήρων της Μητρόπολης Λέρου.Χιλιάδες κάτοικοι του νησιού έραιναν με ροδοπέταλα τον Οικουμενικό Πατριάρχη, ενώ οι δρόμοι όπου περνούσε είχαν στρωθεί με δάφνες και βάγια.

Τα Δωδεκάνησα, όπως και η Κρήτη, παραμένουν επαρχία του Οικουμενικού Θρόνου και ο κ. Βαρθολομαίος, μιλώντας κατά τη διάρκεια δοξολογίας αργά το βράδυ του Σαββάτου απηύθυνε νουθεσίες στους πιστούς για τον τρόπο που πρέπει να μεγαλώνουν τα παιδιά τους καθώς και για το πως πρέπει να διαμορφώνουν το χαρακτήρα τους.

Ο μητροπολίτης Λέρου, Καλύμνου και Αστυπάλαιας κ. **Νεκτάριος** με εγκύκλιο που εξέδωσε, εξαπέλυσε επίθεση εναντίον όλων όσοι κατά καιρούς έχουν ζητήσει την αποκοπή των Δωδεκανήσων από το Φανάρι και την ένταξή τους στην Εκκλησία της Ελλάδος.

«Οι Δωδεκανήσιοι δεν είναι μητραλοίαι να διακόψουν τον ομφάλιο λώρο που τους συνδέει με τη δόξα της αιματοπότιστης φυτείας της Κωνσταντινουπόλεως».

Κάνοντας λόγο για γραφίδες ολίγων καλαμαράδων και απαντώντας σε σχετικά δημοσιεύματα, ο κ. Νεκτάριος επισήμανε: «Οι Δωδεκανήσιοι θα βροντοφωνάξουν "μολών λαβέ" εις τας ανόητους γραφίδας και φωνασκίας ευτυχώς ολίγων σήμερον καλαμαράδων».

Ο Οικουμενικός Πατριάρχης, που χοροστάτησε σε θεία λειτουργία στο ναό του Αγίου Νικολάου και έψαλλε επιμνημόσυνη δέση στο ηρώον των πεσόντων του πολεμικού «Β. Ολγα» (1043), εγκαινίασε το Συνεδριακό Κέντρο της Μητρόπολης που δημιουργήθηκε με χρήματα της ΕΕ και του Ελληνικού Δημοσίου.

Οι εκδηλώσεις αγάπης των κατοίκων της Λέρου προς τον Οικουμενικό Πατριάρχη θα ολοκληρώθηκαν με την αναβίωση του εθίμου του Πατριάρχη Σωφρονίου, με την καύση μικρού πλοιαρίου γύρω από το οποίο είναι συγκεντρωμένα δεκάδες άλλα ψαροκάϊκα του νησιού.

ΑΝΑΚΟΙΝΩΣΗ

Η ανώνυμη εταιρία κατασκευών αλουμινίου **"ΜΕΚΑΛ ΑΕΒΕ"** που εδρεύει στη Σητεία Κρήτης ανακοινώνει στο κοινό της Ρόδου ότι έχει από καιρό διακόψει τη συνεργασία της με τον κ. **ΕΛΕΥΘΕΡΙΟ ΧΑΛΙΟ** του Βασιλείου και καμία επαγγελματική σχέση δεν έχει πλέον με αυτόν. Ο κ. Χάλιος δεν δικαιούται πλέον να εμφανίζεται ως αντιπρόσωπος της, ούτε να χρησιμοποιεί το διαφημιστικό υλικό, την επωνυμία και τα σήματά της.

ΜΕΚΑΛ ΑΒΕΕ

T.32763-20/10

YAMAHA

YAMAHA MOTOR HELLAS A.E.

ΠΩΛΗΣΕΙΣ - ΑΝΤΑΛΛΑΚΤΙΚΑ
ΑΞΕΣΟΥΑΡ - ΕΠΙΣΚΕΥΕΣ

✓ ΕΞΟΥΣΙΟΔΟΤΗΜΕΝΟ ΣΥΝΕΡΓΕΙΟ
✓ ΠΛΗΡΗ ΓΚΑΜΑ ΑΝΤΑΛΛΑΚΤΙΚΩΝ
✓ ΤΙΜΕΣ ΑΝΤΙΠΡΟΣΩΠΕΙΑΣ

ΕΠΙΣΗΜΟΣ ΣΥΝΕΡΓΑΤΗΣ ΡΟΔΟΥ
Χ. ΚΙΒΙΛΓΚΗΜ
ΚΟΛΟΚΟΤΡΩΝΗ 9 - ΡΟΔΟΣ - ΤΗΛ 20779 -37910

X1211-30/9

GR ☆☆☆☆☆

Grand Hotel



Προτιμήστε το νέο μας
PIANO BAR
με τον πιανίστα μας
Τάκη Τσώνη



Ο τέλειος συνδυασμός ποιότητας και οικονομίας
YELLOW SPOT



X1191-30/9

ΜΝΗΜΟΣΥΝΑ



Τελούμε την 28 Σεπτεμβρίου ημέρα Τρίτη και ώρα 8 π.μ. στον ιερό ναό Αγίου Δημητρίου παλαιού νεκροταφείου 9μηνο μνημόσυνο υπέρ αναπαύσεως της ψυχής της λατρευτής μας συζύγου, μητέρας, γιαγιάς, αδελφής και θείας

ΕΙΡΗΝΗΣ ΧΑΤΖΗΔΗΜΗΤΡΙΟΥ
(Ριρίκα, το γένος Τρύπη)

Ο σύζυγος Στέλιος
Τα παιδιά Μαρία - Ανδρέας, Γιώργος, Στεργούλα - Μιχάλης, Μιχάλης - Ελένη
Τα εγγόνια, τα αδέλφια, τα ανίψια, οι κουνιάδοι και οι λοιποί συγγενείς

9228-28/9



Τελούμε την 30 Σεπτεμβρίου ημέρα Πέμπτη και ώρα 8 π.μ. στον ιερό ναό Ταξιαρχών Νεοχωρίου Ρόδου 40ήμερο μνημόσυνο υπέρ αναπαύσεως της ψυχής του λατρευτού μας πατέρα, παππού και προπαππού

ΚΩΝΣΤΑΝΤΙΝΟΥ ΓΑΛΑΝΟΥ

Τα παιδιά Κώστας - Στέλλα Ζερβού
Τα εγγόνια Φαίδρα, Αντώνης, τα δισέγγονα και οι λοιποί συγγενείς

9279-29/9

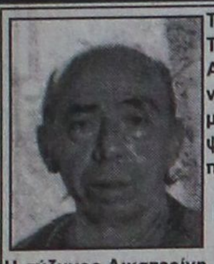

Τελούμε την 29 Σεπτεμβρίου ημέρα Τετάρτη και ώρα 8 π.μ. στον ιερό ναό Αγίου Δημητρίου παλαιού νεκροταφείου Ρόδου 9ήμερο μνημόσυνο υπέρ αναπαύσεως της ψυχής του λατρευτού μας συζύγου, πατέρα, παππού, αδελφού και θείου

ΕΜΜΑΝΟΥΗΛ ΚΟΥΛΤΙΝΙΟΥ

Η σύζυγος Αικατερίνη
Τα παιδιά Κομνηνός, Μιχάλης - Ειρήνη, Βασίλης, Παναγιώτης
Τα εγγόνια, τα αδέλφια, τα ανίψια και οι λοιποί συγγενείς

9280-29/9



Τελούμε την 29 Σεπτεμβρίου ημέρα Τετάρτη και ώρα 7.30 π.μ. στον ιερό ναό Αγίου Παντελεήμονα 3μηνο μνημόσυνο υπέρ αναπαύσεως της ψυχής του λατρευτού μας πατέρα και παππού

ΜΙΧΑΗΛ ΜΑΡΙΝΟΥ

Τα παιδιά Νομική - Παναγιώτης, Δέσποινα - Αλέκος, Ελένη - Παναγιώτης, Γιάννης, Γιώργος - Μάνθα, Μικές - Ρίτα
Τα εγγόνια

9229-28/9

Αναβλήθηκε η επίσκεψη

ΣΥΝΕΧΕΙΑ ΑΠΟ ΤΗ ΣΕΛ. 1

Πρόεδρο επρόκειτο να συνοδεύσουν 38 δημοσιογράφοι από όλες τις εφημερίδες και τα κανάλια.

● Ακόμη είχε προγραμματιστεί η επίσκεψη πέντε δημάρχων από την περιοχή, του επάρχου Μούγλων και των προέδρων του Βιομηχανικού Επιμελητηρίου, της Ενωσης Ξενοδόχων, του Ιατρικού Συλλόγου και άλλων εκπροσώπων φορέων του Μαρμαρίς. Σχετικά έγινε γνωστό ότι «όπως δηλώθηκε» και ορισμένοι απ' αυτούς δεν είχαν διαβατήρια.

ΝΑ ΣΗΜΕΙΩΘΕΙ ότι ο στρατηγός Κενάν Εβρέν διαμένει μόνιμα στη βίλα του κοντά στο Μαρμαρίς και εμφανίζεται ως οπαδός της τοπικής ποδοσφαιρικής ομάδας.

● Στο μεταξύ η ροδίτικη ποδοσφαιρική ομάδα «Διαγόρας» βρίσκεται από την περασμένη Κυριακή στην Τουρκία και αγωνίστηκε με την ομάδα «Κουμλούκα», με την οποία εξήλθε ισόπαλος 4-4. Η αποστολή του Διαγόρα έτυχε θερμότατης υποδοχής εκ μέρους των Τούρκων.

Τρεις νέες συλλήψεις

ΣΥΝΕΧΕΙΑ ΑΠΟ ΤΗ ΣΕΛ. 1

31χρονο Αριστείδη - Αναστάσιο Μαυρομάτη του Δημητρίου να «σεργιανίζει» στην περιοχή του Νεοχωρίου, έχοντας στην τσέπη του μισό γραμμάριο χασίς. Ακολούθησε έρευνα στο σπίτι του, όπου οι αστυνομικοί βρήκαν άλλα τέσσερα γραμμάρια χασίς.

☆ Μισή ώρα αργότερα οι αστυνομικοί της Δίωξης Ναρκωτικών συνέλαβαν τον 35χρονο οικοδόμο Κωνσταντίνο Πετράντη του Μιχαήλ για κατοχή 4,5 γραμμαρίων χασίς.

ΟΙ ΔΥΟ συλληφθέντες κρατούνται και ανακρίνονται ενώ σε βάρος του θα σχηματιστεί δικογραφία προκειμένου να οδηγηθούν στον εισαγγελέα.

Μαζική απόβαση

ΣΥΝΕΧΕΙΑ ΑΠΟ ΤΗ ΣΕΛ. 1

άνδρες, 3 γυναίκες και 12 παιδιά. Όπως διαπιστώθηκε τα άτομα που βούτηξαν στη θάλασσα ήταν οι δουλέμποροι Ρετζέπ Ιμπαράμ του Σελίμ 17 χρονών και Μεχμέτ Ορς του Αχμέτ 37 χρονών, οι οποίοι κρατούνται στο Λιμεναρχείο του νησιού προκειμένου σήμερα το μεσημέρι να οδηγηθούν στην Εισαγγελέα κ. Σμυρλή.

✣ Οι λαθρομετανάστες κρατούνται προκειμένου να κινηθεί η διαδικασία χορήγησης πολιτικού ασύλου.

6 δισ. τα χρέη προς το ΙΚΑ

ΣΥΝΕΧΕΙΑ ΑΠΟ ΤΗ ΣΕΛ. 1

Ρόδο για τις υποθέσεις που εκκρεμούν και αφορούν τα χρέη που δημιουργήθηκαν τα προηγούμενα χρόνια, από τις επιχειρήσεις που ανέρχονται σε αρχικές δεκάδες εκατομμύρια δραχμές. Το ποσό που οφείλεται συνολικά ανέρχεται σε έξι δισεκατομμύρια δραχμές από τα οποία τα τρία προέρχονται από το Δήμο της Ρόδου.

Πνίγηκε στην Καλλιθέα

ΣΥΝΕΧΕΙΑ ΑΠΟ ΤΗ ΣΕΛ. 1

➤Από άνδρες του Κεντρικού Λιμεναρχείου Ρόδου, συνελήφθη ο Γεώργιος Κοτσιάνης του Δημητρίου, διευθυντής της Σχολής Εκμάθησης Κολύμ-βησης «TRIDENT» και σχηματίστηκε σε βάρος του δικογραφία προκειμένου να οδηγηθεί στον Εισαγγελέα.

Ο πρόεδρος της ΔΑΝΕ

ΣΥΝΕΧΕΙΑ ΑΠΟ ΤΗ ΣΕΛ. 1

στο δικαστήριο και είπαν ότι δεν επιθυμούν την καταδίκη του και αποσύρουν τις εναντίον του μηνύσεις. Ετσι ο Τζακ απηλλάγη όλων των κατηγοριών.

ΟΙ ΙΔΙΕΣ πληροφορίες αναφέρουν ότι ο Τζακ Γερονικόλας συμβιβάστηκε με τους μηνυτάς του δίδοντας εξακόσια εκατομμύρια στους κληρονόμους του Τζεδάκη και ένα ξενοδοχείο δικό του που έχει στις Εκατό Χουρμαδιές στον άλλο συνεταίρο του Γιώργο Τσακίρη.

● Στο κατηγορητήριο αναφέρετο ότι το 1972 ιδρύθηκε η Α.Ε. Τουριστικές - Ξενοδοχειακές Επιχειρήσεις «Ολύμπικ Παλάς». Από της ιδρύσεως της εταιρίας διευθύνων σύμβουλος ήτο ο Τζακ Γερονικόλας, ο οποίος σύμφωνα με το καταστατικό εκπροσωπούσε την εταιρία και διά μόνης της υπογραφής του εδέσμευε την εταιρία για την ανάληψη οποιασδήποτε υποχρεώσεως και κατάρτιζε κάθε σύμβαση με τρίτους. Το 1991 ο Γεώργιος Τσακίρης, που έγινε μέλος του Δ.Σ. της εταιρίας, διεπίστωσε οικονομικές ατασθαλίες, όπως διπλοεγγραφές, αγορές υλικών για προσωπική χρήση του Τζακ Γερονικόλα ή άλλης δικής του εταιρίας, τα οποία εχρεώνοντο στο «Ολύμπικ Παλάς».

Ο ΤΣΑΚΙΡΗΣ παρά τις αντιδράσεις των λογιστών και του Γερονικόλα κατόρθωσε να γίνει διαχειριστικός έλεγχος της εταιρίας από ορκωτούς λογιστές.

● Κατά τον έλεγχο διεπιστώθη πληθώρα αξιοποίνων παραβάσεων. Οι παραβάσεις αυτές αφορούν κυρίως χρεώσεις τιμολογίων αγοράς υλικών ή παροχής υπηρεσιών του Τζακ Γερονικόλα. Δηλαδή ο Τζακ αγόραze μάρμαρα για την έπαυλή του στα Κοσκινού και το τιμολόγιο το χρέωνε στο ξενοδοχείο «Ολύμπικ Παλάς». Το ίδιοι γινότανε και με το ΙΚΑ, τις εισφορές των εργατών που δούλευαν για την έπαυλή του και τις χρέωνε στο «Ολύμπικ Παλάς».

ΣΥΝΟΛΙΚΑ τοποσό που κατηγορείται ότι υπεξαίρεσε ο Τζακ Γερονικόλας από τους συνεταίρους του, σύμφωνα με τους ορκωτούς λογιστές, ανέρχεται σε εκατό περίπου εκατομμύρια δραχμές. Δικαζόταν όμως μόνο για το ποσό των 55 εκατομμυρίων, γιατί τα υπόλοιπα 45 εκατομμύρια είχαν παραγραφεί.

Τουρκική παραβίαση

ΣΥΝΕΧΕΙΑ ΑΠΟ ΤΗ ΣΕΛ. 1

κός εναέριος εισβολέας δεν χρειάστηκε να αναγνωριστεί ούτε να αναχαιτιστεί. Μόλις τα όργανα του αεροσκάφους του εμφάνισαν την ένδειξη «εγκλωβισμού» του στους στόχους των ελληνικών αντιπυραυλικών συστημάτων, έκανε στροφή και επανήλθε στην τάξη.

▼ Για καλό και για κακό όμως, το ΓΕΑ φρόντισε σε ελάχιστο χρόνο να απογειώσει και ένα ζεύγος Μιράζ 2000. Έτσι, για προληπτικούς λόγους!

Υπάρχει και Εισαγγελέας

ΣΥΝΕΧΕΙΑ ΑΠΟ ΤΗ ΣΕΛ. 1

της Γενικής Συνέλευσης γιατί θα προσφύγει στον Εισαγγελέα.

☛ Η επιστολή του Παν. Παπακωνσταντίνου προς το Δ.Σ. της ΔΑΝΕ τονίζει:

«Κύριοι,

Με έκπληξη διάβασα στον τοπικό τύπο ότι σήμερα η διοίκηση της εταιρίας θα καταθέσει στην αρμόδια υπηρεσία τα πρακτικά της επαναληπτικής τακτικής γενικής συνελεύσεως της 1.9.1999 ενώ επιπλέον θα αποφανθεί για το ποσοστό που θα λάβει η ΑΝΕΚ.

Επειδή το θέατρο του παραλόγου βλέπω να συνεχίζεται σας καλώ να σταθείτε στο ύψος των περιστάσεων των καθηκόντων και αρμοδιοτήτων σας. Ποιός θα περίμενε αλήθεια από μία διοίκηση που υποτίθεται ότι «βιάζεται» από τις προθεσμίες να κωλυσιεργεί στην κατάθεση των πρακτικών της γενικής συνελεύσεως.

Υπό λογικές συνθήκες κύριοι θα έπρεπε τα πρακτικά να είχαν κατατεθεί εντός 3ημέρου από τη διεξαγωγή της γενικής συνελεύσεως. Άλλωστε, μετά την παρέλευση 20ημέρου θεωρούνται εκπρόθεσμα και επιβάλλεται πρόστιμο.

Ποιός σας έδωσε κύριοι της ΔΑΝΕ το δικαίωμα να αποφανθείτε για το ποσοστό που θα λάβει η ΑΝΕΚ στην εταιρία;

Εκτός και εάν με τον τρόπο αυτό θέλετε να δημιουργήσετε προβλήματα και να οδηγήσετε την εταιρία σε νέο αδιέξοδο.

Προφανώς τα όσα διαδραματίστηκαν στην «αλήστου μνήμης» γενική συνέλευση με υπαιτιότητα σας αν όχι με καθοδήγηση σας είχαν ως σκοπό να οδηγήσετε τη ΔΑΝΕ στο χάος.

Τέλος ζητώ να ξεκαθαρίσετε τη θέση σας στις φήμες που κυκλοφορούν ότι εκτός από την χαριστική παραχώρηση των μετοχών στον κ. Γεράσιμο Καλογηράτο προσπαθείτε να του παραχωρήσετε άλλες 15 εκ. μετοχές των 200 δρχ. σε εξόφληση του δανείου των 300 εκ. δρχ. αντιτίμου του περιβόητου μνημονίου.

Ίδιες, ωστόσο φήμες κυκλοφορούν και για τον πρόεδρο του δ.σ. της ΔΑΝΕ κ. Ιάκωβο Γερονικόλα σε εξόφληση δανείου ποσού 50 εκ. δρχ.

Επειδή κύριοι του διοικητικού συμβουλίου καμία απόφαση δεν έχει ληφθεί από τη γενική συνέλευση σας καλώ να μην παραποιείτε τις ληφθείσες αποφάσεις διότι υπάρχει και ο Εισαγγελέας.

Παναγιώτης Παπακωνσταντίνου
μικρομέτοχος ΔΑΝΕ
νομαρχιακός σύμβουλος
αντιπρόεδρος Ο.Ε.Ε

Υ.Γ.: Προς το σύλλογο μικρομετόχων:

Εάν κύριοι πράγματι ενδιαφέρεστε για το συμφέρον των μικρομετόχων καλό είναι να πιέζετε για την γρήγορη προώθηση των διαδικασιών της αύξησης και όχι να δημιουργείτε άλλοθι στους κυρίους του δ.σ.

Περισσότερα χρήματα στο Νότιο Αιγαίο

ΣΥΝΕΧΕΙΑ ΑΠΟ ΤΗ ΣΕΛ. 1

Ιατρίδης, ο δήμαρχος Πεταλούδων Μιχ. Κορδίνας, οι πρόεδροι του ΕΒΕΔ και του ΤΕΕ , η αρμόδια Επιτροπή Έργων της ΤΕΔΚ,οι δήμαρχοι Τήλου, Κάσου, και Λειψών και πολλοί άλλοι.

ΟΙ ΠΟΡΟΙ που θα κατανεμηθούν στην Περιφέρεια Νοτίου Αιγαίου, από το τρίτο Κοινοτικό Πλαίσιο στήριξης, θα ξεπεράσουν τα 170 δισεκατομμύρια δραχμές, όπως επεσήμανε ο υφυπουργός Εθνικής Οικονομίας κ. Χρ. Πάχτας. Στο ποσό των 170 δισεκατομμυρίων θα προστεθούν κατά τη διάρκεια της περιόδου 2000 - 2006 πόροι που θα προέλθουν από την Κοινοτική Πρωτοβουλία, αλλά και τα προγράμματα των υπουργείων, που σημαίνει ότι από τα αποθεματικά θα κατανεμηθούν τρία τρις και θα υπάρξει και μερίδιο της Περιφέρειας Νοτίου Αιγαίου από τα 7 τρις των Υπουργείων.

➢ Ιδιαίτερη βαρύτητα στην κατανομή των πόρων και τη σύνταξη του προγράμματος θα δοθεί στους παράγοντες κόστος, χρόνος, υλοποίησης και ποιότητα των έργων, όπως επσήμανε ο κ. Πάχτας, γεγονός που σημαίνει ότι θα προωθηθούν τα έργα για τα οποία δεν υπάρχει καμία αμφιβολία για την υλοποίησή τους ως προς τους φακέλους τους και τις μελέτες που έχουν εκπονηθεί.

Ο κ. ΠΑΧΤΑΣ στη χθεσινή σύσκεψη, τόνισε αρκετές φορές το πόσο σημαντικό είναι να γίνει σωστός σχεδιασμός και ιεράρχηση των έργων, ώστε να μη χαθεί ούτε μία δραχμή από το Τρίτο Κοινοτικό Πλαίσιο Στήριξης. Οι βασικοί στόχοι, στους οποίους θα βασιστεί ολόκληρο το πρόγραμμα για το Τρίτο Κοινοτικό Πλαίσιο Στήριξης, είναι:

1. Η αντιμετώπιση του προβλήματος της απομόνωσης των νησιών με την ανάπτυξη όλων των τομέων δράσης και ιδιαίτερα των θαλάσσιων και εναέριων μεαφορών.

2. Η ενίσχυση και η αξιοποίηση του δυναμικού των νησιώ

3. Ο εγχος της τουριστικής ανάπτυξης, η μείωση των αρνητικών επιπτώσεων και η βελτίωση της ποιότητας των παρεχομένων υπηρεσιών.

4. Η προστασία του φυσικού και δομημένου περιβάλλοντος με την αυστηρή εφαρμογή χωροταξικού σχεδιασμού.

➢ Οι ειδικοί στόχοι του προγράμματος είναι η διαφύλαξη δραστηριοτήτων που έχουν σχέση με τον πρωτογενή τομέα, η προστασία τομέων, όπως η μεταποίηση η ενίσχυση μικρών και μεσαίων επιχειρήσεων.

Ο ΥΦΥΠΟΥΡΓΟΣ Εθνικής Οικονομίας μίλησε και για την ενίσχυση των φορέων υλοποίησης των έργων, αφού δεν υπάρχει πλέον θέμα εξεύρεσης πόρων, αλλά εντοπίζεται πρόβλημα στους μηχανισμούς σχεδιασμού. Έτσι οι φορείς υλοποίησης των έργων θα ενισχυθούν, με ειδικούς συνεργάτες και επιστήμονες που θα στηρίζουν τις περιφερειακές διοικήσεις και τις Νομαρχίες σε όλες τις διαδικασίες που αφορούν τα έργα.

➢ Στην εισήγηση που έκανε κατά την έναρξη της συνεδρίασης ο Υφυπουργός Εθνικής Οικονομίας κ. Χρήστος Πάχτας ανέλυσε τους στόχους του αναπτυξιακού προγράμματος για την περίοδο 2000 - 2006 που θα είναι περισσότερο ενισχυμένο με πόρους από το Γ' ΚΠΣ από κάθε άλλη φορά.

«ΔΕΝ ΥΠΟΣΧΟΜΑΣΤΕ περισσότερα χρήματα, έχουμε ήδη διασφαλίσει περισσότερα για τη χρηματοδότηση μικρών και μεγάλων έργων που θα αφορούν και τις ειδικές δράσεις των νησιών. Σημασία έχει να γίνει σωστός σχεδιασμός, ώστε να μην υπάρξει καθυστέρηση με την προώθηση των έργων, αφού τα λάθη στο εξής θα συνεπάγονται απώλεια πόρων, για την Περιφέρεια αλλά και την Ελλάδα» τόνισε ο κ. Πάχτας. Αυτό σημαίνει ότι θα υπάρχει δυνατότητα μεταφοράς πόρων από μέτρο σε μέτρο όπως γινόταν με τα έργα του πρώτου και δεύτερου Κοινοτικού Πλαισίου Στήριξης.

➢ Στην τοποθέτηση του ο βουλευτής κ. Κοσμάς Σφυρίου τόνισε ότι στο συνολικό σχεδιασμό θα πρέπει να είναι ίση η συμμετοχή του νομού Δωδεκανήσου καθώς και του νομού Κυκλάδων.

ΣΤΙΣ ΕΙΔΙΚΕΣ δράσεις για τα μικρά και απομονωμένα νησιά του Αιγαίου αναφέρθηκε ο βουλευτής κ. Βασ. Παπανικόλας, ο οποίος εξέφρασε σε έντονο ύφος την ανησυχία του για το μερίδιο της Δωδεκανήσου από το Γ' ΚΠΣ.

➢ Στους άξονες στους οποίους πρέπει να δοθεί βαρύτητα αναφέρθηκε και ο νομάρχης Δωδεκανήσου κ. Σάββας Καραγιάννης στην τοποθέτησή του και τόνισε ότι πρέπει να δοθεί βαρύτητα στα νησιά αλλά και στην τουριστική ανάπτυξη. Ειδικότερα κατά το νομάρχη πρέπει να επιτευχθεί η:

1. Άμβλυνση της ενδοπεριφερειακής ανισότητας.

2. Προστασία φυσικού και δομημένου περιβάλλοντος.

3. Μεταφορές - Επικοινωνίες.

Ο Νομάρχης αναφέρθηκε στο πρόβλημα έλλειψης προσωπικού, αφού όπως τονίστηκε θα ενισχυθεί σε πολλούς τομείς η Περιφέρεια και και όχι η Νομαρχιακή Αυτοδιοίκηση.

ΣΤΑ ΠΡΟΒΛΗΜΑΤΑ που προκύπτουν στο σχεδιασμό και στην υλοποίηση των έργων αναφέρθηκε στην τοποθέτηση του ο Δήμαρχος κ. Γ. Γιαννόπουλος.

➢ Στην ανάπτυξη της Περιφέρειας , τη συγκρότηση των Τεχνικών Υπηρεσιών και του περιφερειακού ταμείου αναφέρθηκε στην τοποθέτηση του ο Γενικός Γραματέας της Περιφέρειας κ. Παν. Σαλτούρος.

ΑΝΑΛΥΟΝΤΑΣ τους στρατηγικούς στόχους του σχεδίου Περιφερειακή Ανάπυξη ο τέως νομάρχης κ. Ιωάννης Παρασκευάς τόνισε ότι για να υλοποιηθεί το πρόγραμμα θα πρέπει να γίνει:

1. Εναρμόνιση της κείμενης ελληνικής νομοθεσίας.

2. Σαφής καθορισμός αρμοδιοτήτων μεταξύ των Δήμων, της Νομαρχίας και της Περιφέρειας.

3. Προγραμματική διασύνδεση και σχέση μεταξύ Δήμων και Νομαρχίας.

4. Νομοθετική κατοχύρωση του ρόλου του Νομ. Συμβουλίου.

5. Άρση των διαδικαστικών δυσλειτουργιών της Δημόσιας Διοίκησης για τα Δημόσια Έργα.

6. Θεσμοθέτηση οργάνου παροχής όλων των απαιτούμενων αδειοδοτήσεων για την κατασκευή των έργων.

7. Στελέχωση υπηρεσιών.

8. Παρουσία της Νομαρχιακής Αυτοδιοίκησης σε όλους τους τομείς.

9. Κατάργηση της Περιφέρειας Νοτίου Αιγαίου και Υπουργείου Αιγαίου και δημιουργία μιάς περιφέρειας Αιγαίου.

10. Αναβάθμιση του Γραμματέα της περιφέρειας στο βαθμό του υφυπουργού.

Ευχή να επικρατήσουν ωριμότερες σκέψεις στα κόμματα της αντιπολίτευσης

ΑΘΗΝΑ, 27 (ΑΠΕ).-

Την ευχή του να επικρατήσουν "ωριμότερες σκέψεις" στα κόμματα της αντιπολίτευσης ενόψει της διαδικασίας ανάδειξης του νέου Προέδρου της Δημοκρατίας και να μη δυναμιτιστεί η ομαλή πορεία του τόπου προς την ΟΝΕ μέσω πρόωρων εκλογών, εξέφρασε ο γραμματέας του ΠΑΣΟΚ Κώστας Σκανδαλίδης, σε συνέντευξη που παραχώρησε στο ραδιοσταθμό "Φλας 9.61".

Σύμφωνα με τον κ. Σκανδαλίδη, η υποψηφιότητα Στεφανόπουλου είναι μια "ισχυρή υποψηφιότητα,εύλογη και εξ αντικειμένου αποδεκτή". Για το ΠΑΣΟΚ, τόνισε ο γραμματέας της Κεντρικής του Επιτροπής, το τοπίο είναι πολύ καθαρό: "Εχουμε αποφασίσει από πολύ νωρίς, και το έχουμε τεκμηριώσει πάνω σε καθαρά θεσμικές λειτουργίες και με βάση και την εμπειρία και τη θητεία του σημερινού Προέδρου της Δημοκρατίας".

Ο κ. Σκανδαλίδης υποστήριξε ότι υπάρχει αναστροφή του κλίματος υπέρ του ΠΑΣΟΚ - "ένα πολύ πιο θετικό κλίμα, η αίσθηση μιας αποτελεσματικής κυβέρνησης, η εικόνα μιας κοινωνικής πολιτικής, που μετά από πολύ καιρό, πολύ ολοκληρωμένα και συγκροτημένα εμφανίστηκε στη ΔΕΘ, ένα κράτος που φαίνεται να λειτουργεί καλύτερα. Γιατί ο Ελληνας πολίτης να κόψει αυτή την πορεία στη μέση και δεν θα την ολοκληρώσει με την τετραετία;"

Ενδιαφέρον από τις ΗΠΑ για άρση του αδιεξόδου στο κυπριακό πρόβλημα

ΟΥΑΣΙΓΚΤΟΝ, 27 (ΑΠΕ).-

Το ενδιαφέρον που εκδηλώνουν οι ΗΠΑ και τα άλλα μόνιμα μέλη του Συμβουλίου Ασφαλείας του ΟΗΕ προσφέρει μια ευκαιρία για άρση του αδιεξόδου και την επίτευξη ουσιαστικής προόδου στο Κυπριακό, τόνισε σε συνέντευξή του στο CNN ο πρέσβης της Ελλάδας στην Ουάσιγκτον, Αλέξανδρος Φίλων.

Μιλώντας αμέσως μετά τη δημοσίευση και προβολή σε Ελλάδα και Τουρκία συνέντευξης της Αμερικανίδας Υπουργού Εξωτερικών Μάντλιν Ολμπράϊτ όπου δήλωσε ότι έφθασε η ώρα να λυθεί το Κυπριακό και πως πρέπει οι Τουρκοκύπριοι να προσέλθουν σε ουσιαστικές διαπραγματεύσεις, ο κ. Φίλων τόνισε οτι κλειδί στην επίλυση του Κυπριακού είναι η άσκηση πίεσης εκ μέρους των ΗΠΑ στη τουρκική πλευρά και εξέφρασε την ελπίδα να συμβεί αυτό κατά την αυριανή συνάντηση Κλίντον-Ετσεβίτ στον Λευκό Οίκο. Εκτίμησε δε, οτι εάν χαθεί και αυτή η ευκαιρία στο Κυπριακό θα υπάρξουν αρνητικές επιπτώσεις σε όλη την περιοχή.

Σε ο,τι αφορά την προσέγγιση μεταξύ Ελλάδας και Τουρκίας, ο κ. Φίλων τόνισε ότι αυτή είχε αρχίσει πριν από τους σεισμούς με τον διάλογο για τα θέματα "χαμηλής πολιτικής" αλλά μετά τους σεισμούς η κοινή γνώμη έδωσε μεγάλη ώθηση στη διπλωματία.

PIERRE BALMAIN
PARIS
Τώρα και στη Ρόδο

Θέλετε λίγο χρώμα στα μαλλιά σας, φοβάστε τη χρήση της βαφής; ΔΟΚΙΜΑΣΤΕ:
ΑΝΤΑΥΓΙΕΣ PIERRE BALMAIN

Τα μαλλιά σας είναι λίγο άτονα, λίγα χωρίς όγκο; ΔΟΚΙΜΑΣΤΕ:
ΠΡΟΣΘΕΤΙΚΗ ΓΙΑ ΟΓΚΟ PIERRE BALMAIN

Βαρεθήκατε να περιμένετε να μακρύνουν και να εξασθενούν; ΔΟΚΙΜΑΣΤΕ:
ΕΠΙΜΗΚΥΝΣΗ ΣΕ 1 ΩΡΑ PIERRE BALMAIN

Αποκλειστική αντιπρόσωπος Ρόδου:
Κ. ΤΣΑΓΚΑΡΗ ΔΕΣΠΟΙΝΑ
Τηλ. 28771



Κυρίως με την προστασία του περιβάλλοντος

Η ανάπτυξη της Νισύρου

ΤΑ ΠΟΡΙΣΜΑΤΑ ΤΗΣ ΣΥΝΑΝΤΗΣΗΣ ΟΛΩΝ ΤΩΝ ΣΥΛΛΟΓΩΝ

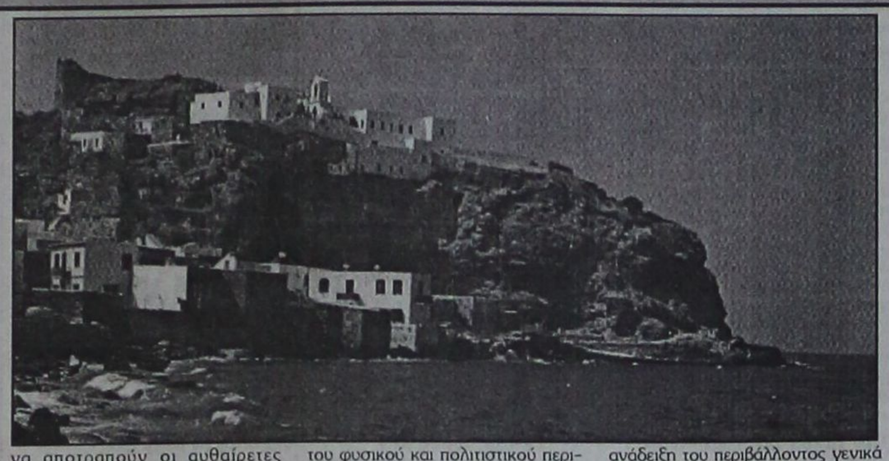

Οι εκπρόσωποι των Νισυριακών Συλλόγων της διασποράς, κινούμενοι από ενδιαφέρον για τη γενέτειρά τους και εκδηλώνοντας την επιθυμία τους να συμπαρασταθούν στην προσπάθεια των τοπικών αρχών για την ανάπτυξη και την πρόοδο της Νισύρου, προέβησαν σε ανταλλαγή ανάλογων απόψεων, σε πρόσφατη συνάντησή τους στη Νίσυρο που αναφέρονται στα παρακάτω ψηφίματα:

«Οι παρακάτω εκπρόσωποι των Νισυριακών Συλλόγων της Διασποράς, σήμερα 18 Αυγούστου 1999 συνήλθαν ύστερα από πρωτοβουλία του «Γνωμαγόρα» Αθηνών στο ξενοδοχείο «ΠΟΡΦΥΡΙΣ» σε μια συγκέντρωση γνωριμίας και ενημέρωσης από τη Δημοτική Αρχή του νησιού πάνω στα προβλήματα που απασχολούν τη Νίσυρο και στις δυνατότητες που έχουν οι Σύλλογοι της Αθήνας, της Ρόδου, της Κω, της Αμερικής και της Αυστραλίας, να παρέμβουν στις αρμόδιες κρατικές και άλλες αρχές για την επίλυσή τους και αφού άκουσαν την ενημέρωση που έγινε από μέρους του δημάρχου κ. Π. Κατσιματίδη και του προέδρου του δημοτικού συμβουλίου κ. Ν. Καρακωνσταντίνου και τις παρεμβάσεις των εκπροσώπων των συλλόγων, κατέληξαν στις ακόλουθες ομόφωνες διαπιστώσεις:

Χαιρετίζουν την πρωτοβουλία του «Γνωμαγόρα» Αθηνών, για τη σημερινή σύναξη την οποία θεωρούν χρήσιμη και εποικοδομητική τόσο για την παραπέρα σύσφιξη των σχέσεων των Νισυρίων της διασποράς με την τοπική κοινωνία όσο και για την υπεύθυνη ενημέρωση της πορείας των τοπικών υποθέσεων και εκφράζουν την ευχή τέτοιες συναντήσεις να πραγματοποιούνται κάθε Αύγουστο και να αναζητηθεί τρόπος οργανικής σύνδεσης και συνεργασίας των Συλλόγων της Διασποράς.

Εκφράζουν τη συμπαράστασή τους στη Δημοτική Αρχή του νησιού για τις προσπάθειες της να προχωρήσει και να ολοκληρώσει βασικά έργα υποδομής που θα βελτιώσουν την ποιότητα ζωής των μόνιμων κατοίκων και των επισκεπτών του νησιού, όπως είναι η ύδρευση, η αποχέτευση, το οδικό δίκτυο, οι συγκοινωνίες, τα λιμενικά έργα, τα Λουτρά, κλπ., και δηλώνουν ότι στο μέτρο του δυνατού και εφόσον τους ζητηθεί η συνδρομή τους, θα παρέμβουν ώστε να ολοκληρωθούν τα τόσο σημαντικά αυτά έργα για το νησί.

Σημειώνουν με ιδιαίτερη ικανοποίηση τις δηλώσεις των επροσώπων της Δημοτικής Αρχής ότι βασική τους επιδίωξη είναι η διατήρηση, διαφύλαξη και προβολή του φυσικού, πολιτιστικού και δομημένου περιβάλλοντος καθώς και των παραδόσεων του νησιού ως σημαντικών πόρων για την παραπέρα ανάπτυξη της Νισύρου και εκφράζουν την ευχή οι διαβεβαιώσεις αυτές να γίνουν και καθημερινή πράξη ώστε να αποτραπούν οι αυθαίρετες παρεμβάσεις που αλλοιώνουν το περιβάλλον του νησιού σ' όλες του τις μορφές.

Θεωρούν σημαντικό γεγονός προς την κατεύθυνση προστασίας του φυσικού και πολιτιστικού περιβάλλοντος, την απόφαση της Ευρωπαϊκής Ενωσης να εντάξει τη Νίσυρο στο πρόγραμμα NATURA που προβλέπει σειρά μέτρων και δεσμεύσεων για την προστασία και ανάδειξη του περιβάλλοντος γενικά και των παραδοσιακών οικισμών που αλλοιώνονται με αυθαίρετες επεμβάσεις με την ανοχή των αρμοδίων υπηρεσιών αφού δεν ασκείται κανένας ουσιαστικός έλεγχος.

Θεωρούν βασική προϋπόθεση για την προστασία του φυσικού και δομημένου περιβάλλοντος της Νισύρου, την ολοκλήρωση του χωροταξικού σχεδίου που θα ορίζει τις χρήσεις γης, την άμεση ένταξη του νησιού στο Εθνικό Κτηματολόγιο και την προώθηση και έγκριση των σχεδίων πόλεως του Μανδρακίου και των Πάλων.

Εκφράζουν την ευχή ότι η Αρχαιολογική Υπηρεσία θα άρει τις επιφυλάξεις της και θα εγκρίνει τελικά τη στέγαση και προβολή των αρχαιοτήτων και των βυζαντινών εικόνων που φυλάσσονται στη Ρόδο, στο ανεγειρόμενο με δαπάνες της οικογενείας Γιαννίδη, κτίριο προοριζόμενο για Μουσείο. Επίσης επικροτούν και υποστηρίζουν την πρόταση που φαίνεται να έχει ωριμάσει για τη δημιουργία Γεωλογικού Μουσείου στα Νικειά, που θα προβάλει τα ηφαιστειακά προϊόντα και θα καταστεί κέντρο μελέτης των ελληνικών ηφαιστείων.

Επαναβεβαιώνουν τη θέληση και απόφασή τους να προστατεύσουν, να διαφυλάξουν και να προβάλουν τη Μονή της Σπηλιανής, τη μεγάλη αυτή κληρονομιά των προγόνων τους, που αποτελεί σημείο αναφοράς των απανταχού Νισυρίων και κέντρο Ορθοδοξίας της Δωδεκανήσου, και όχι μόνο, από κάθε επέμβαση που αλλοιώνει τον ιστορικό χαρακτήρα της Μονής. Γι αυτό και εκφράζουν την αντίθεσή τους και τη βαθειά τους ανησυχία για την απόφαση της Επιτροπής να αποσπάσει κειμήλια της Μονής από τον φυσικό και ιστορικό τους χώρο και να τα στεγάσει σε ειδικό χώρο στην Ταύλα του Γιαλού, εκθέτοντας τα σε σοβαρό κίνδυνο και καλούν την Επιτροπή να αναθεωρήσει την απόφασή της και τις εποπτεύουσες της Μονής Αρχές, την Ιερά Μητρόπολη Ρόδου και την Εφορεία Βυζαντινών Αρχαιοτήτων Δωδεκανήσου, να παρέμβουν για να αποτραπεί μια τέτοια ενέργεια.

Εξουσιοδοτούν οι εκπρόσωποι των Συλλόγων τον «ΓΝΩΜΑΓΟΡΑ» Αθηνών να κοινοποιήσει το παρόν κείμενο στους αρμόδιους φορείς που εμπλέκονται στα θιγόμενα θέματα και όπου αλλού κρίνει σκόπιμο καθώς επίσης να το δώσει προς δημοσίευση στον Τύπο.

Σύλλογος Νισυρίων Αμερικής ΓΝΩΜΑΓΟΡΑΣ
(εκπρόσωπος Νικ. Κουλιανίδης)
Σύλλογος Νισυρίων Αθηνών ΓΝΩΜΑΓΟΡΑΣ
(αντιπρόεδρος Γιαν. Λογοθέτης)
Σύλλογος Νισυρίων Αμερικής ΠΑΝΑΓΙΑ ΘΕΡΜΙΑΝΗ
(εκπρόσωπος Γεωργ. Ηλιάδης)
Σύλλογος Νισυρίων Φλώριδας Ν. Υ. ΝΙΣΥΡΟΣ
(εκπρόσωπος Μάνος Παπαεμμανουήλ)
Ομιλος Αρχαιοφίλων Νισύρου
(πρόεδρος Μιλτ. Λογοθέτης)
Σύλλογος Νισυρίων Ρόδου Η ΠΟΡΦΥΡΙΣ
(πρόεδρος Νικ. Θεοδωρίδης)
Σύλλογος Νισυρίων Κω Ο ΔΙΑΒΑΤΗΣ
(πρόεδρος Παραχ. Παρασκευάς)
Εταιρεία Νισυριακών Μελετών
(αντιπρόεδρος Κώστας Χαρτοφύλης)
Σύλλογος Γυναικών Αμερικής ΧΑΡΑΥΓΗ
(πρόεδρος Αθηνά Ηλιάδη)
Σύλλογος Γυναικών Αμερικής ΠΑΝΑΓΙΑ ΣΠΗΛΙΑΝΗ
(εκπρόσωπος Αννα Μούρα)
Σύλλογος Νισυρίων Αθηνών ΠΑΝΑΓΙΑ ΘΕΡΜΙΑΝΗ
(εκπρόσωπος η γεν. γραμματέας Σούλα Μαξούτογλου)».

Θεωρείται η πιο υγιής στον κόσμο

Η ΚΡΗΤΙΚΗ ΚΟΥΖΙΝΑ

ΕΧΕΙ ΚΑΙ ΘΕΡΑΠΕΥΤΙΚΕΣ ΙΚΑΝΟΤΗΤΕΣ

Η κρητική διατροφή, «η πιο υγιής σε όλο τον κόσμο», σύμφωνα με τους επιστήμονες, «πρωταγωνιστεί» σε ένα τετρασέλιδο αφιέρωμα στο περιοδικό « Travel & Leisure» στο τεύχος Σεπτεμβρίου.

Ο συντάκτης του άρθρου κάνοντας μία περιήγηση στις «αυθεντικές κρητικές ταβέρνες και τα εστιατόρια» που βρίσκονται σε απόσταση από την τουριστική κίνηση στα Χανιά, το Ηράκλειο, τα Μάταλα, τις Αρχάνες και το Βραχάσι, βρίσκεται από την αρχή έως το τέλος αντιμέτωπος με άγνωστες γευστικές απολαύσεις και εκπλήσσεται ευχάριστα από την ποικιλία και την ποιότητα των συνταγών της κρητικής κουζίνας που ερεθίζουν τον ουρανίσκο. Οι πίτες αποτελούν «το καμάρι της κρητικής γαστρονομίας», όπως αναφέρεται χαρακτηριστικά στο αφιέρωμα. Με μυζήθρα και μέλι (μυζηθρόπιτες), τηγανισμένες ή ψημένες, μεγάλες ή μικρές (πιταράκια), ο συντάκτης και οι συνεργάτες του τις ανακάλυψαν στην ταβέρνα «Πλάτανος» στο Βραχάσι. Οι ίδιοι μάλιστα περιγράφουν με την παραμικρή λεπτομέρεια της χορτόπιτες, αλλά και το στιφάδο από μοσχάρι που δοκίμασαν εκείνο το μεσημέρι από τα ...χέρια της κυρά - Ελένης.

Επόμενη στάση για τους ταξιδιώτες είναι τα Μάταλα και η ταβέρνα «Μίνος Παλάς», όπου οι ταξιδιώτες απολαμβάνουν ούζο με συνοδεία χωριάτικης σαλάτας. Και ενώ έχουν δοκιμάσει θαλασσινά σε πολλά μέρη της Ελλάδας, «εδώ οι τηγανητές γαρίδες και ο ψημένος ξιφίας φθάνουν στο πιάτο, ζουμερά, γλυκά και ολόφρεσκα». Δεν παραλείπουν όμως να μιλήσουν με θαυμασμό και έκπληξη και για το χταπόδι «το καλύτερο που έχουμε δοκιμάσει στην Ελλάδα, τρυφερό και βουτηγμένο σε ένα μείγμα από λεμόνι και λάδι ελιάς».

Το «στολίδι» της Κρήτης, τα Χανιά, και η ταβέρνα «Καρνάγιο», ελαφρώς απομακρυσμένη από την τουριστική κίνηση της πόλης, είναι ο χώρος που επιλέγει ο συντάκτης του περιοδικού για να συγκινήσει τον ουρανίσκο του και σε αυτό το τμήμα του νησιού. Είναι η πρώτη φορά που προσθέτει στο λεξιλόγιο, αλλά και στις γαστριμαργικές του γνώσεις τη λέξη «μεζέδες», ορεκτικά, σύμφωνα με τα όσα ο ίδιος γνώριζε μέχρι σήμερα.

Τα τηγανισμένα λαχανικά, τα ψημένα αρνίσια μεζεδάκια και τα μπουρεκάκια από στρώματα ζύμης με μυζήθρα και σουσάμι κάνουν τον ίδιο και τη συντροφιά του να συμφωνήσουν πως «όλ' αυτά βγάζουν τον μουσακά εκτός συναγωνισμού».

Η γαστριμαργική περιπλάνηση συνεχίζεται στο εστιατόριο «Ανάπλους», ένα χορτοφαγικό εστιατόριο που τώρα είναι κυρίως γνωστό για το κρέας του. Το αρνάκι που έχει σβηστεί με κρασί, οι πίτες με φρέσκο τυρί και λουκάνικο από μοσχαρίσιο κρέας, αλλά και ο ντάκος, είναι αυτά που επιλέγουν για κύριο μενού, ενώ το επιδόρπιο τους εντυπωσιάει ιδιαιτέρως: «ένα τεράστιο πιάτο με χοντρό γιαούρτι γαρνιρισμένο με όσα καρύδια, σπόρους και ξηρούς καρπούς μπορεί να φανταστεί κανείς». «Ηταν σαν να τρως την ίδια την εξοχή», καταλήγουν».

Στις Αρχάνες, επιλέγουν για το πρώτο γεύμα την ταβέρνα «Ο Αρίστος». Ενα γεύμα που δεν θα μπορούσε παρά να ξεκινά με τον παραδοσιακό ντάκο, το βρεγμένο κρητικό παξιμάδι που σερβίρεται με τοματοπολτό και λάδι ελιάς, που όπως τους ενημέρωσαν οι ντόπιοι, «το τρώνε οι βοσκοί στα λιβάδια». Ο κύριος λόγος που διάλεξαν τη συγκεκριμένη ταβέρνα, όμως, ήταν για να δοκιμάσουν τον βραστό κόκορα, του οποίου η «θαυμάσια μυρωδιά οφείλεται στο ότι τον ταΐζουν με άγρια βότανα». Δοκιμάζοντας τον σερβιρισμένο με ρύζι, μαθαίνουν ότι το ίδιο φαγητό σερβίρεται στους γάμους «γιατί συμβολίζει την ευτυχία». Ιδαίτερη εντύπωση τους προξενεί η ρακή, «αυτό το λικέρ από σταφύλια τόσο καυτερό και τραχύ που ...παραλίγο να πνιγούμε», αλλά και η εικόνα που ακολουθεί το κέρασμα: το τραγούδι και οι μαντινάδες, «τα δίστιχα ποιήματα που μιλούν για τα αρπακτικά, τους αετούς και την ελευθερία».

Το μεγάλο λιμάνι της Κρήτης, το Ηράκλειο, και η πολυκοσμία του δεν φάνηκαν να πτοούν τους περιηγητές, που έσπευσαν να το επισκεφθούν και να κάνουν μία προσπάθεια να το «αποκρυπτογραφήσουν».

Δεν μπορούσαν παρά να μιλήσουν για την μπουγάτσα, «από πολλές στρώσεις φύλλου και ζεστό τυρί», αλλά και για τον παγωμένο φραπέ, που όπως παρατηρεί ένας ντόπιος ανάμεσά τους, «έχει γίνει το εθνικό ποτό των Ελλήνων». Υστερα από τη βόλτα στην πόλη κάνουν στάση στον «Εμπολο», στο κέντρο του Ηρακλείου, για να δοκιμάσουν μακαρόνια μαγειρεμένα με ζωμό κατσίκας και πασπαλισμένα με ανθότυρο.

Το επόμενο πιάτο είναι το «βραστό ζιγούρι», «γνωστό για τις θεραπευτικές του ιδιότητες έπειτα από ένα μεθύσι με ρακή». Και επειδή η Κρήτη είναι η Εδέμ των χορτοφαγάδων, αφού «περισσότερα από 2.500 είδη χορταρικών χρησιμοποιούνται στην τοπική κουζίνα», δεν παρέλειψαν να δοκιμάσουν και βρασμένα βλαστάρια λάχανου με τη συνοδεία λεμονιού και ελαιόλαδου.



Οι παραδοσιακές μυζηθρόπιτες «το καμάρι της κρητικής γαστρονομίας» είναι το πρώτο πιάτο που δοκιμάζουν οι περιηγητές στο Βραχάσι



Ο κρητικός ντάκος. Το διάσημο βρεγμένο κρητικό παξιμάδι που σερβίρεται με τοματοπολτό, λάδι ελιάς και τυρί



Ένα είδος χόρτων. Από τα συνολικά 2.500 είδη που χρησιμοποιούνται στην κρητική κουζίνα, σερβιρισμένα με λεμόνι και ελαιόλαδο



Πιταράκια με τυρί. Οι μικρές πίτες που γίνονται και με χόρτα

ΜΕΝΤΙΟΥΜ-ΑΣΤΡΟΛΟΓΟΣ
ΝΙΚΟΣ
Προβλέψεις στον επαγγελματικό, αισθηματικό και οικονομικό τομέα.
Επαναφορές ατόμων, ισχυρές υποβολές
Δέχεται μόνο με ραντεβού στα τηλέφωνα: 31405 και 0945 812587
X1250-26/9

ARISTON
ΤΑ ΠΑΝΤΑ ΑΡΙΣΤΑ
Ευκολίες πληρωμής από 18 μέχρι και 24 μήνες
ΧΑΜΗΛΕΣ ΤΙΜΕΣ ΚΑΙ ΔΟΣΕΙΣ
ARISTON ΙΤΑΛΙΑΣ:
ΚΟΥΖΙΝΕΣ ΚΑΙ ΦΟΥΡΝΟΙ ΠΑΝΤΟΣ ΤΥΠΟΥ - ΕΣΤΙΕΣ ΚΕΡΑΜΙΚΕΣ ΚΑΙ ΑΠΛΕΣ
- ΨΥΓΕΙΑ - ΚΑΤΑΨΥΚΤΕΣ - ΨΥΓΕΙΟΚΑΤΑΨΥΚΤΕΣ - ΠΛΥΝΤΗΡΙΑ ΡΟΥΧΩΝ ΚΑΙ ΠΙΑΤΩΝ - ΘΕΡΜΟΣΙΦΩΝΕΣ - ΑΠΟΡΡΟΦΗΤΗΡΕΣ ΚΟΥΖΙΝΑΣ ΠΑΝΤΟΣ ΤΥΠΟΥ
απλά και εντοιχιζόμενα σε ποικιλία χρωμάτων
TV VIDEO - ΜΙΚΡΟΣΥΣΚΕΥΕΣ ΚΑΙ ΗΛΕΚΤΡΙΚΕΣ ΣΚΟΥΠΕΣ ΣΕ ΜΕΓΑΛΗ ΠΟΙΚΙΛΙΑ - FAX - ΣΤΕΡΕΟΦΩΝΙΚΑ ΣΥΓΚΡΟΤΗΜΑΤΑ ΜΕ CD - ΤΗΛΕΦΩΝΑ - ΡΑΔΙΟΦΩΝΑ
Επισκεφθείτε μας για να βεβαιωθείτε για τις ΧΑΜΗΛΕΣ ΤΙΜΕΣ μας!
Εισάγουμε και γι'αυτό πουλάμε φθηνότερα
ARISTON Η ΠΡΟΗΓΜΕΝΗ ΤΕΧΝΟΛΟΓΙΑ
ΤΗΛΕΟΡΑΣΕΙΣ - ΒΙΝΤΕΟ - ΒΙΝΤΕΟΚΑΜΕΡΕΣ - ΜΙΚΡΟΣΥΣΚΕΥΕΣ - FAX - ΣΤΕΡΕΟ - ΣΚΟΥΠΕΣ ΠΑΝΤΟΣ ΤΥΠΟΥ σε μεγάλη ποικιλία
Αντιπρόσωποι- Εισαγωγείς ΔΩΔΕΚΑΝΗΣΟΥ από το 1960:
ΑΔΕΛΦΟΙ ΣΤΕΦΑΝΟΥ Ο.Ε.
Δενδρινού & Χατζηαγγέλου - τέρμα Κορδιγκτώνος, τηλ. 22568, 22695

INFORMATIQUE
ΕΠΑΓΓΕΛΜΑΤΙΚΗ ΕΚΠΑΙΔΕΥΣΗ ΣΤΗΝ ΠΛΗΡΟΦΟΡΙΚΗ
ΕΡΓΑΣΤΗΡΙΟ ΕΛΕΥΘΕΡΩΝ ΣΠΟΥΔΩΝ
ΕΝΑΡΞΗ ΕΓΓΡΑΦΩΝ
Μετά από μία ιδιαίτερα επιτυχημένη 8ετή πορεία στην εκπαίδευση στην Πληροφορική, τόσο σε συστηματικά καθημερινά τμήματα μαθητών, όσο και σε πολλαπλά σεμινάρια, σε δημόσιες και σε ιδιωτικές επιχειρήσεις, σε επιμελητήρια και οργανισμούς **ανακοινώνουμε την έναρξη των εγγραφών** των μαθημάτων Πληροφορικής για την περίοδο 1999 - 2000
Παρέχουμε:
• Δομημένη, συστηματική, σοβαρή και υπεύθυνη εκπαίδευση.
• Ιδιαίτερα πλούσιο και δυναμικό πρόγραμμα σπουδών, που στοχεύει στην εμβάθυνση, στην κατανόηση, στην ουσιαστική γνώση και αξιοποίηση των Η/Υ.
• Σύγχρονες γνώσεις που αποσκοπούν στην επαγγελματική κατάρτιση των μαθητών μας.
Τμήματα για:
α. Μαθητές Δημοτικού
β. Μαθητές Γυμνασίου
γ. Μαθητές Λυκείου, ΤΕΛ
δ. Αποφοίτους Λυκείου
ε. Επαγγελματίες
στ. Στελέχη επιχειρήσεων
X1230-3/10
Στα γραφεία της σχολής μπορείτε να πάρετε πληροφορίες για το πρόγραμμα σπουδών και να συζητήσετε για το στόχο που σας ενδιαφέρει, με επαγγελματίες καθηγητές:
Πληροφορίες:
INFORMATIQUE, Αννης Μαρίας 72, τηλ. 21887, 31258
Ηλίας Κολλάτος
Διπλ/χος Μηχανικός Η/Υ - Πληροφορικής Πολυτχ. Πάτρας - Μέλος ΤΕΕ ΑΜ 56747, Αρ. Αδ. Ασ. Επαγγ. 925//89

20 ΧΡΟΝΙΑ ΜΟΝΩΣΕΙΣ
ΑΡΧΩΝ ΣΑΜΑΡΤΖΗΣ
ΕΝΑ ΑΣΥΓΚΡΙΤΟ ΣΤΕΓΑΝΩΤΙΚΟ ΥΛΙΚΟ


Για ταράτσες - τοίχους
Ειδική προσφορά από 900 δρχ. το κιλό
ΙΣΧΥΕΙ ΜΕΧΡΙ ΤΟ ΜΗΝΑ ΑΥΓΟΥΣΤΟ
Η ΜΟΝΗ ΣΩΣΤΗ ΛΥΣΗ ΓΙΑ ΤΗΝ ΣΤΕΓΑΝΩΣΗ ΤΑΡΑΤΣΩΝ, ΕΞΩΤΕΡΙΚΩΝ ΤΟΙΧΩΝ, ΤΟΙΧΙΩΝ ΕΛΕΝΙΤ, ΚΕΡΑΜΟΣΚΕΠΩΝ


ΕΠΙΣΗΣ ΔΙΑΘΕΤΟΥΜΕ ΜΕΤΑΛΛΙΚΕΣ ΚΟΛΩΝΕΣ ΜΙΑΣ ΧΡΗΣΕΩΣ
ΔΙΑΘΕΣΗ:
ΑΡΧΩΝ ΣΑΜΑΡΤΖΗΣ
ΜΟΝΩΤΙΚΑ ΥΛΙΚΑ -ΜΟΝΩΣΕΙΣ
Τηλ. 23030, 32054, 67790
1) Ερυθρού Σταυρού 21
2) Κέντρο Μόνωσης Ρόδου: Μιχαήλ Πετρίδη 69
X1201-30/9

ΙΔΙΩΤΙΚΟ ΙΝΣΤΙΤΟΥΤΟ ΕΠΑΓΓΕΛΜΑΤΙΚΗΣ ΚΑΤΑΡΤΙΣΗΣ
Ι.Ε.Κ.- «ΚΕΣ»
ΑΝΑΓΝΩΡΙΣΜΕΝΟ ΑΠΟ ΤΟ ΚΡΑΤΟΣ (Α.Μ. 11003/97 ΟΕΕΚ)
ΤΟΜΕΙΣ & ΕΙΔΙΚΟΤΗΤΕΣ ΠΟΥ ΛΕΙΤΟΥΡΓΟΥΝ:
1) ΤΟΜΕΑΣ ΟΙΚΟΝΟΜΙΑΣ & ΔΙΟΙΚΗΣΗΣ
➢ Ειδικός Μηχανογραφημένου Λογιστηρίου
➢ Ειδικός Φοροτεχνικού Γραφείου
➢ Διοικητικό & Οικονομικό Στέλεχος Επιχειρήσεων
➢ Ειδικός Εμπορίας, Διαφήμισης και προώθησης προϊόντων (MARKETING)
2) ΤΟΜΕΑΣ ΥΓΕΙΑΣ ΠΡΟΝΟΙΑΣ & ΚΟΙΝΩΝΙΚΩΝ ΥΠΗΡΕΣΙΩΝ
➢ Προσχολικής Αγωγής & Δραστηριοτήτων Δημιουργίας και Εκφρασης (Βρεφονηπιαγωγός)
ΤΟΜΕΙΣ & ΕΙΔΙΚΟΤΗΤΕΣ ΥΠΟ ΙΔΡΥΣΗ:
1) ΤΟΜΕΑΣ ΠΛΗΡΟΦΟΡΙΚΗΣ
➢ Ειδικός Εφαρμογών Πληροφορικής
2) ΤΟΜΕΑΣ ΜΕΤΑΦΟΡΩΝ & ΤΟΥΡΙΣΜΟΥ
➢ Ειδικός Τουριστικού Πρακτορείου
❖ ΔΙΑΡΚΕΙΑ ΦΟΙΤΗΣΗΣ: 4 εξάμηνα ή 2 εξάμηνα ❖ ΚΡΑΤΙΚΟ ΔΙΠΛΩΜΑ
❖ ΑΝΑΒΟΛΗ ΣΤΡΑΤΕΥΣΗΣ
Το Ι.Ι.Ε.Κ. – «ΚΕΣ» στεγάζεται σε ιδιόκτητο σύγχρονο πολυτελέστατο και κλιματιζόμενο κτίριο με προδιαγραφές του ΟΕΕΚ
ΔΕΚΤΟΙ ΑΠΟΦΟΙΤΟΙ ΓΕΝΙΚΟΥ ΛΥΚΕΙΟΥ & ΤΕΛ
ΠΛΗΡΟΦΟΡΙΕΣ – ΕΓΓΡΑΦΕΣ: Καβάλας & Κιλκίς (Γωνία) – Περιοχή ΜΗ.ΔΙΑ – ΡΟΔΟΣ
ΤΗΛ.: 0241 - 64140 - 66389 • FAX : 0241 - 66389
X1222-30/9

ΠΡΟΟΔΟΣ ☎ ΜΙΚΡΕΣ ΑΓΓΕΛΙΕΣ ΜΙΚΡΕΣ ΑΓΓΕΛΙΕΣ ΠΡΟΟΔΟΣ

ενοικιάσεις

ΕΝΟΙΚΙΑΖΕΤΑΙ επιπλωμένη γκαρσονιέρα, οδός Μόσχας 11 Ροδίνι. Τηλ 31798
9170-28/9

ΕΝΟΙΚΙΑΖΕΤΑΙ διαμέρισμα τριάρι επί της οδού Ρόδου Λίνδου 237. Πληροφορίες τηλ 37937 κ. Λίτσα
9168-28/9

ΙΣΟΓΕΙΟ διαμέρισμα 50τ.μ., στους Δασκάλους, αποτελούμενο από 1 υπνοδωμάτιο, μπάνιο και σαλόνι - κουζίνα. Ενοίκιο 65.000 δρχ. Τηλ 30698
9171-28/9

ΕΝΟΙΚΙΑΖΟΝΤΑΙ: 1) όροφος διπλοκατοικίας, καλής κατασκευής, μέσα σε κήπο, 2) γκαρσονιέρα πλήρως επιπλωμένη, Ηρακλείου Κρήτης 6, Επτά Βαγιές. Τηλ. 22578 - 37313
9181-30/9

ΕΝΟΙΚΙΑΖΕΤΑΙ διαμέρισμα 130τ.μ., Παύλου Μελά 91. Τηλ 30306
9188-30/9

ΕΝΟΙΚΙΑΖΕΤΑΙ κεντρικό κατάστημα, 50 τ.μ, με αυλή 40τ.μ, στην πάροδο Αμερικής (οδός Γ. Ευσταθίου 7) πρώην bar Wall. Τηλ. 0946051071 και 20610
T32814-1/10

ΕΝΟΙΚΙΑΖΟΝΤΑΙ στην οδό Παπανικολάου και έναντι του νέου Καζίνο, δωμάτια επιπλωμένα με καθένα δικό του μπάνιο, ψυγείο, κλπ. Τηλ. 22524
9199-1/10

ΕΝΟΙΚΙΑΖΟΝΤΑΙ στούντιος και γκαρσονιέρες επιπλωμένες επί της οδού Πίνδου 25, κοντά στο Πανεπιστήμιο για εκπαιδευτικούς και φοιτήτριες.
Πληροφορίες τηλ. 24846
9253-1/10

ΕΝΟΙΚΙΑΖΕΤΑΙ διαμέρισμα διάρι, για αποκλειστική χρήση (γραφείο, ιατρείο, κλπ), οδός 28ης Οκτωβρίου, πλησίον Ακαδημίας. Πληροφορίες τηλ 33908, 9π.μ-2μ.μ κ. Γιάννη
9257-2/10

ΣΤΟ ΦΑΛΗΡΑΚΙ επί της παραλίας κοντά στο ξενοδοχείο LIDO, ενοικιάζεται επιπλωμένο σπίτι για εκλεκτές φθινοπωρινές διακοπές. Τηλ. 87350, 3-5μ.μ
9270-3/10

ΕΝΟΙΚΙΑΖΟΝΤΑΙ στο Παραδείσι πολυτελή μικρά επιπλωμένα διαμερίσματα, 40τ.μ., διαμπερή, με κήπο και πάρκινγκ. Τηλ. 36827 και 81175
9274-13/10

ΕΝΟΙΚΙΑΖΕΤΑΙ διαμέρισμα επιπλωμένο στην Αθήνα, περιοχή Παγκράτι, κατάλληλο για 2 φοιτήτριες. Πληροφορίες τηλ. 35942 - 78190
9272-3/10

ΕΝΟΙΚΙΑΖΕΤΑΙ διαμέρισμα μη επιπλωμένο, δύο δωματίων, κουζίνα και μπάνιο, σε διπλοκατοικία στ' Ασγούρου, επί της οδού Μ. Μπότσαρη 36. Τηλ 28411
9226-2/10

ΕΝΟΙΚΙΑΖΕΤΑΙ κατάστημα στην οδό Καναδά 54, πολυτελές, 55τ.μ., με πατάρι 35τ.μ. Πληροφορίες τηλ 24781, 8.30-3μ.μ
9288-8/10

ΕΝΟΙΚΙΑΖΕΤΑΙ
ημιυπόγειος χώρος, 160 τ.μ., κατάλληλος για πολλές χρήσεις, με πλακάκια, 2 τουαλέτες, και τριφασικό ρεύμα, σε νεόκτιστη οικοδομή, σε κεντρικό δρόμο, απέναντι από την εκκλησία της Ανάληψης, Αποστόλου Παύλου 34.
Τηλ. 0937/114603
X1146-30/9

ΕΝΟΙΚΙΑΖΕΤΑΙ
κατάστημα 50τ.μ., στην Παλιά Πόλη, Σωκράτους και Λάχητος 20 γωνία, για επαγγελματική στέγη.
Επίσης, αποθήκη ισόγειος 110τ.μ., περιοχή Ροδίνι.
Πληροφορίες τηλ. 25680 - 28153
9266-2/10

ΕΝΟΙΚΙΑΖΕΤΑΙ
ΚΑΤΑΣΤΗΜΑ ΣΤΗΝ ΟΔΟ ΓΡΙΒΑ 77
Πληροφορίες τηλ. 24576
8733-30/9

ΕΝΟΙΚΙΑΖΕΤΑΙ
ΓΚΑΡΣΟΝΙΕΡΑ
στο κέντρο της πόλης
Πληροφορίες τηλ. 24764 - 36900, πρωινές ώρες
9158-30/9

ΕΝΟΙΚΙΑΖΕΤΑΙ
ΞΕΝΟΔΟΧΕΙΟ
στην Π. Πόλη, 16 δωματίων, λόγω συνταξιοδότησης.
Μόνο σοβαρές προτάσεις
Τηλ. 26209 - 68493
9194-1/10

πωλήσεις

ΠΩΛΟΥΝΤΑΙ
στην παραλία Ιαλυσού, μονοκατοικίες, απέναντι από την ταβέρνα «Καλύβα» στην οδό Ρίμινι.
ΕΠΙΣΗΣ διαμερίσματα στην Κων/νου Υδραίου - Ρόδου
Τηλ. 94236, 28476, 94960 22986
ΕΛΕΥΘΕΡΙΟΣ ΖΑΜΠΕΛΑΚΗΣ
9195-28/10

Επί της Στεφάνου Καζούλη
ΠΩΛΕΙΤΑΙ
ρετιρέ 70τ.μ., τριάρι. Διαθέτει μεγάλες βεράντες και απεριόριστη θέα. Γίνονται ευκολίες πληρωμής και δάνεια δεκτά.
Πληροφορίες Διακογεωργίου Κάλλιστος τηλ. 29318 - 34598
X1199-30/9

ΠΩΛΕΙΤΑΙ
κρεβατάκι μπεμπέ ξύλινο, σε άριστη κατάσταση, σε τιμή ευκαιρίας.
Τηλ. 31026
9185-30/9

ΠΩΛΕΙΤΑΙ
ΑΝΑΨΥΚΤΗΡΙΟ
περιοχή Μαντράκι, λόγω φόρτου εργασίας.
Μόνο σοβαρές προτάσεις δεκτές
Τηλ. 22831, ώρα 12-14μ.μ.
και **26294**, ώρα 17-21μ.μ.
9174-30/9

ΠΩΛΕΙΤΑΙ
στ' Αφάντου κτήμα παραλιακό, 21.300τ.μ. σε πολύ καλή τιμή
Τηλ. 29308 - 22768
M17-30/9

ΠΩΛΕΙΤΑΙ
μεζονέτα 131τ.μ., με υπόγειο 28τ.μ., πολυτελούς κατασκευής. Διαθέτει τζάκι και κεντρική θέρμανση.
Τιμή μόνο **48.000.000** δρχ.
Πλαπροφορίες τηλ. 28616-37848
M1-30/9

ΠΩΛΟΥΝΤΑΙ
ΣΤΗΝ ΠΑΡΑΛΙΑ ΙΑΛΥΣΟΥ
Μονοκατοικίες απέναντι από την ταβέρνα
«Καλύβα» στην οδό Ρίμινι.
Επίσης, διαμερίσματα στην Κων/νου Υδραίου - Ρόδος
Τηλ. 94236 - 28476 - 94960 - 22986
9195-28/10

ΠΑΡΑΔΙΔΟΝΤΑΙ
ΜΑΘΗΜΑΤΑ ΑΓΓΛΙΚΩΝ
σε ευχάριστο διακοσμημένο χώρο. Μαθήματα αγγλικών για παιδιά προσχολικής ηλικίας και παιδιά δημοτικού.
Ασχολούμαστε με χει ροτεχνίες, κουκλοθέατρο και μουσικοκινητική αγωγή.
Από αλλοδαπή καθηγήτρια Αγγλικών με χρόνια νηπιαγωγική και φροντιστηριακή πείρα.
Τηλ. 0945/434117
8177-30/9

ΠΩΛΟΥΝΤΑΙ
ελαφρώς μεταχειρισμένα φορτηγά αυτοκίνητα, εισαγωγής μας, επαγγελματικά και γεωργικά
1)MITSUBISHI L 300 κλειστό μακρύ
2) MITSUBISHI L 300 κλειστό κοντό
3) FORD TRANSIT κλούβα
4) FORD TRANSIT ανοικτό
5) MERCEDES MB 100 κλειστό
6) MERCEDES 309 D ανοικτό
7) MERCEDES 813 ανοικτό
8) OPEL COMBO κλειστό
9) GOLF stasion wagon
10) MERCEDES 309 ψυγείο - συντήρηση
11) VOLKSWAGEN υδρόψυκτο ψυγείο - συντήρηση
12) VOLKSWAGEN κλούβα 1600 c.c.
13) ΤΖΙΠ ISUZU TROOPER 4X4
ΠΛΗΡΟΦΟΡΙΕΣ
ΔΗΜΗΤΡΙΟΣ ΒΡΟΥΛΗΣ
Τηλ. 62171-65171, 3ο χλμ Ρόδου Λίνδου
X1194-30/9

ΝΤΕΤΕΚΤΙΒΣ ΑΘΗΝΩΝ


Αναλαμβάνουμε υποθέσεις ανηλίκων, προσωπικές, οικογενειακές εμποροβιομηχανικές
Διαθέτουμε τα καλύτερα ηλεκτρονικά σύχρονα οπτικοακουστικά συστήματα.
Εχεμύθεια 100%
Τα 30 χρόνια πείρα είναι η εγγύηση μας
Γ.Δ.-30/9
ΤΗΛ. 0977632963 & 0945319796

ΠΩΛΕΙΤΑΙ επαγγελματικός ήχος 3 BL - M 350 και 1 ενισχυτής PEAVEY 1100 W, σε τιμή ευκαιρίας. Τηλ. 76089 - 34457 κ. Αποστόλης
9273-3/10

ΠΩΛΕΙΤΑΙ κτήμα 4 στρεμμάτων με κατοικία, σταύλο και βοηθ. χώρους, ελαιόδεντρα 120 τεμαχίων, με πηγάδι με νερό για πότισμα, φως, νερό, τηλέφωνο. Πληροφορίες πρωί 73271 και απόγευμα τηλ. 35990, όπισθεν ΚΤΕΟ Ρόδου Ασγούρου.
9176-30/9

ΠΩΛΟΥΝΤΑΙ πουλόσκυλα από πατέρα μισός καθαρό ΕΠΑΝΙΕΛ, μητέρα καθαρό ιρλανδέζικο seter . Τηλ. 0932225462
9283-6/10

ΠΩΛΕΙΤΑΙ καινούργιο αμερικάνικο ψυγείο, σε πολύ καλή τιμή. Πληροφορίες τηλ. 29138, ώρες 7μ.μ.-10μ.μ.
9286-6/10

ΠΩΛΟΥΝΤΑΙ
1) ΕΣΤΙΑΤΟΡΙΟ 115τ.μ., δυόροφο, στην Παλαιά Αγορά και
2) ΣΠΙΤΙ διόροφο με αυλή, κοντά στη Σωκράτους, Παλαιά Αγορά.
Πληροφορίες τηλ. 24828
9275-12/10

ΜΕΓΑΛΗ ΕΥΚΑΙΡΙΑ!!!
ΠΩΛΕΙΤΑΙ μίνι μάρκετ - οπωροπαντοπωλείο, με σταθερή πελατεία και με άδεια για τσιγάρα, για λόγους οικογενειακούς και φόρτο εργασίας. Τιμή 2.300.000 (με εμπόρευμα)
Τηλ. 22312 και 0932527034
9282-7/10

ΠΩΛΟΥΝΤΑΙ
μετακειρισμένα ηλεκτρονικά για καφετέριες, κλπ., σε τιμή μεγάλης ευκαιρίας, λόγω αλλαγής χρήσεως του χώρου ένθα ευρίσκονται. Επίσης πωλείται παλαιά τεχνολογία τηλεφωνικό κέντρο με βίσματα για 45 δωμάτια αντί διακοπτών, 200.000 δρχ.,μετά τηλεφωνικών συσκευών
Τηλ. 96447, όλες τις ώρες, ξενοδοχείο ROMA
ΓΔ-30/9

ΠΩΛΕΙΤΑΙ
διαμέρισμα στην Παλιά Πόλη 130 τ.μ. πλήρως ανακαινισμένο σε τιμή ευκαιρίας. Άμεση παράδοση
Πληρ. Διακογεωργίου Κάλλιστος τηλ. 29318
X1199-30/9

ΠΩΛΕΙΤΑΙ
από ιδιοκτήτη, οικόπεδο στο Γεννάδι, 1420 μ., άρτιο και οικοδομήσιμο, με την άδεια, με νερό και 30 ελαιόδενδρα
Πληροφορίες τηλ. 91435, 0945/402153
9152-8/10

ΠΩΛΕΙΤΑΙ
ΑΓΡΟΣ ΣΤΑ ΚΑΛΑΒΑΡΔΑ
4.200 Τ.Μ.
Πληροφορίες τηλ. 24494 ή 64355
X1215-30/9

ΠΩΛΕΙΤΑΙ
αγρόκτημα στο Παραδείσι, με προοπτική οικοδομής, 1.700τ.μ..
Πληρ. τηλ.41080
8727-30/9

ΠΩΛΕΙΤΑΙ
ΤΟΥΡΙΣΤΙΚΟ ΧΡΥΣΟΧΟΕΙΟ ΚΑΙ ΡΟΛΟΓΙΑ ΣΤΟ ΜΑΝΤΡΑΚΙ
Τηλ. 32477
8486-30/9

ΠΩΛΕΙΤΑΙ
ΜΙΝΙ ΜΑΡΚΕΤ στην περιοχή Ροδίνι, με πελατεία εξασφαλισμένη, πλήρως εξοπλισμένο με άδεια σιγαρέττων και άρτου, λόγω υγείας
Τηλ. 27054
8710-30/9

ΠΩΛΕΙΤΑΙ
διαμέρισμα τεσσάρι επί της Παρθενόπης σε στυλ μεζονέτας με εντοιχισμένη κουζίνα, εντοιχισμένες ντουλάπες, ανακλινόμενα αλουμίνια, διπλά τζάμια, ντουλάπες στα μπάνια, θέρμανση, εγκατάσταση με ηλιακό θερμοσίφωνα
Άμεση παράδοση
Πληρ. Διακογεωργίου Κάλλιστος τηλ. 29318
X1199-30/9

ΠΩΛΟΥΝΤΑΙ
ΣΤΟ ΕΜΠΟΡΙΚΟ ΚΕΝΤΡΟ «ΤΡΟΦΟ»
2 καταστήματα με πατάρια, 260τ.μ. και 1 αποθήκη 450τ.μ., με τουαλέττες, πλήρως εξοπλισμένα, επικοινωνούν μεταξύ τους εσωτερικά και η αποθήκη διαθέτει δύο ράμπες. Είναι κατάλληλα για οποιαδήποτε χρήση.
ΠΛΗΡΟΦΟΡΙΕΣ ΤΗΛ. 73290 & 24858,
ώρες καταστημάτων
T32737-30/9

H casaviva
Κ. Καρανίκης & ΣΙΑ Ο.Ε.
ΖΗΤΕΙ
1. ΓΡΑΜΜΑΤΕΑ, με γνώσεις Η/Υ και προϋπηρεσία
2. ΔΙΑΚΟΣΜΗΤΗ/Α, με γνώσεις χειρισμού ηλεκτρονικού υπολογιστή.
Πλήρης απασχόληση, άριστες συνθήκες εργασίας
Πληροφορίες τηλ. 95076- 93775,
κ. Κώστα Καρανίκη
X1223-30/9

ΜΕΤΑΧΕΙΡΙΣΜΕΝΑ ΔΙΚΥΚΛΑ
από 100.000
ADDRESS 50 - YAMAHA 50
- SUZUKI DR 125 - 250 - KAWASAKI 250
ΑΒΕΤΕ Κ. ΚΩΣΤΑΡΙΔΗΣ
ΤΗΛ. 22157 - 20874 - 22325
X1209-30/9

ΟΙΚΟΔΟΜΙΚΕΣ-ΤΕΧΝΙΚΕΣ
ΕΜΠΟΡΙΚΕΣ-ΕΠΙΧΕΙΡΗΣΕΙΣ
X1193-30/9
ΑΦΟΙ ΑΣΒΕΣΤΗ Ο.Ε.
Κ. Τσαλδάρη 26-Ρόδος
☎ 32809-74325-74326
ΠΩΛΟΥΝΤΑΙ
● ΚΑΤΑΣΤΗΜΑ 128τ.μ. και 154τ.μ. αποθήκη, επί της οδού Τσαλδάρη
● ΔΙΑΜΕΡΙΣΜΑΤΑ όλων των διαστάσεων επί της οδού Αγίου Ιωάννου
●ΜΕΖΟΝΕΤΕΣ 130τ.μ. επί της οδού Αλεξάνδρειας

ΠΩΛΕΙΤΑΙ
στα Κοσκινού, ανεξάρτητη μονοκατοικία, 110τ.μ., σε άριστη κατάσταση για κατοίκηση.
Τηλ. 65318, κ. Μαρία
8467-26/9

ΠΩΛΕΙΤΑΙ
κατάστημα νυφικών, με καλές προοπτικές, λόγω φόρτου εργασίας. Πελατεία εξασφαλισμένη
Πληροφορίες τηλ. 75260, ώρες καταστημάτων
8783-30/9

ΠΩΛΕΙΤΑΙ
διαμέρισμα επί της οδού Εργάνης Αθηνάς 22, περιοχή Αννης Μαρίας, 150τ.μ., από ιδιοκτήτη. Μεγάλο σαλόνι, τραπεζαρία, κουζίνα, τρία υπνοδωμάτια, μεγάλες ντουλάπες, δύο μπάνια, αποθήκη, πλυσταριό, τρεις μεγάλες βεράντες. Διαθέτει τζάκι, ηλιακό θερμοσίφωνα, κεραίες τηλεόρασης, ηλεκτρική θέρμανση. Υπάρχει φως και νερό. Μεγάλη κουζίνα της ALNO, με ηλεκτρικά είδη, ιδιόκτητος χώρος πάρκινγκ, και είναι πανέτοιμο για κατοίκηση.
Τηλ. 75263, ώρες καταστημάτων
8794-3/10

ΕΥΚΑΙΡΙΑ
ΠΩΛΟΥΝΤΑΙ προνομιούχα διαμερίσματα επιπλωμένα, με το κλειδί στο χέρι στο κέντρο της πόλης της Ρόδου.
1) 38τ.μ., τιμή 10.500.000 δρχ.
40τ.μ., τιμή 11.000.000 δρχ.
46τ.μ., τιμή 12.500.000 δρχ.
57τ.μ. τιμή 15.500.000 δρχ.
61τ.μ. τιμή 16.500.000 δρχ.
63τ.μ. τιμή 17.000.000 δρχ.
2) ΠΩΛΕΙΤΑΙ διαμέρισμα super lux στην Ιαλυσό, 107τ.μ., θέρμανση με δικό του καυστήρα, ηλιακό θερμ., 2 τουαλέτες. Τιμή 35.000.000 δρχ.
Πληρ. ΜΑΡΙΟΣ ΒΙΤΖΗΛΑΙΟΣ
Τηλ. 0241/24900 - 25525
και κιν. 0932704919
T32768-3/10

ΕΥΚΑΙΡΙΑ
Στα Κοσκινού **ΠΩΛΕΙΤΑΙ** ισόγειο με τρία υπνοδωμάτια, εντοιχισμένη κουζίνα 16 τ.μ., εντοιχισμένες ντουλάπες σε όλα τα υπνοδωμάτια, εγκατάσταση για θέρμανση και για ηλιακό θερμοσίφωνα, διπλά τζάμια με ρολά, κουνουπιέρες, ντουλάπια στα μπάνια και άμεση παράδοση. Δάνεια δεκτά
Πληρ. Διακογεωργίου Κάλλιστος τηλ. 29318
X1199-30/9

ΠΡΟΣΟΧΗ!
ΠΕΡΙΟΧΗ ΜΗΔΕΙΑ. Πωλούνται οροφοδιαμερίσματα των 50τ.μ., - 75τ.μ. - 82τ.μ. - 104τ.μ. με μεγάλες βεράντες, πολυτελούς κατασκευής.
Τιμές προσιτές - Δάνεια δεκτά.
Τηλ. 30350 & 0945/476243
T32552-28/9

μαθήματα

ΑΓΓΛΙΚΑ: αλλοδαπή καθηγήτρια, παραδίδει μαθήματα κατ' οίκον. Επίσης παραδίδει ελληνικά σε αλλοδαπούς και αναλαμβάνει μεταφράσεις κειμένων σε Η/Υ. Τιμές συμφέρουσες. Τηλ. 61850 και 0977433363
9058-6/10

ΠΑΡΑΔΙΔΟΝΤΑΙ μαθήματα αγγλικής από καθηγήτρια. Επίσης ελληνικά σε αλλοδαπούς. Τηλ. 85262
8823-6/10

ΔΑΣΚΑΛΑ απόφοιτος Παιδαγωγικού Τμήματος Αθηνών, παραδίδει μαθήματα σε παιδιά δημοτικού κατ' οίκον. Τηλ. 74993
9219-1/10

ΚΑΘΗΓΗΤΡΙΑ
ΜΑΘΗΜΑΤΙΚΩΝ, παραδίδει ιδιαίτερα μαθήματα σε μαθητές γυμνασίου και λυκείου, μεμονωμένους σε 2-3μελή γκρουπ. Εργασία συστηματική και υπεύθυνη. Τιμές λογικές
Πληροφορίες τηλ. 21838, ώρες 4-9
9281-8/10

ΔΑΣΚΑΛΑ
με πείρα, παραδίδει μαθήματα σε μαθητές δημοτικού - γυμνασίου.
Πληροφορίες τηλ. 75842 και 0945105173
9187-30/9

ΚΑΘΗΓΗΤΡΙΑ
ΓΑΛΛΙΚΩΝ, με πολυετή διδακτική εμπειρία απόφοιτος Sorbonne universite Paris, παραδίδει ιδιαίτερα σε προχωρημένους, αρχάριους και ξενοδ/λους.
Υπεύθυνη εργασία με δοκιμασμένα εκπαιδευτικά πρότυπα βασισμένα στη ψυχολογία της εκπαίδευσης
Αναλαμβάνω και μεταφράσεις
Πληροφορίες τηλ. 55856 - 69081
9193-3/10

ΔΑΣΚΑΛΟΣ
με πείρα, παραδίδει μαθήματα σε μαθητές δημοτικού - γυμνασίου.
Πληροφορίες τηλ. 75842 και 0945105173
9187-30/9

ΜΑΘΗΜΑΤΙΚΑ
έμπειρος καθηγητής, παραδίδει ιδιαίτερα μαθήματα σε μαθητές γυμνασίου, ενιαίου λυκείου - ΤΕΕ. Υπεύθυνη προετοιμασία στην καινούργια ύλη και επιμονή στη συμπλήρωση κενών. Ουσιαστική βοήθεια στον μαθητή με λογικές τιμές
Τηλ. 75790 - 0945953570
9034-30/9

ΑΝΑΚΟΙΝΩΣΗ
PROGRAM COMPUTER PM
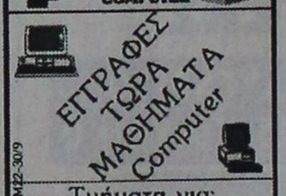

M22-30/9
Τμήματα για:
Παιδιά από 8 ετών
Αρχάριους - Μαθητές
Επαγγελματίες
Ανοιχτό Εργαστήριο
Διδάσκει πτυχιούχος Πανεπιστημίου Αμερικής
ΜΑΝΩΛΗΣ Ι. ΣΟΦΙΛΛΑΣ
Κοδριγκτώνος 91
Τηλ. (0241) 31761

ΑΓΓΛΙΚΑ - ΓΕΡΜΑΝΙΚΑ
Μ. ΚΟΝΤΟΥ

- **LOWER - PROFICIENCY** των Cambridge - Michigan
- **ZERTIFICAT - MITTELSTUFE SPACHDIPLOME** του Goethe - Institut
- **ΕΠΑΓΓΕΛΜΑΤΙΚΑ ΓΕΡΜΑΝΙΚΑ** για Ξενοδοχοϋπαλλήλους, εργαζόμενους στον τουρισμό

X1205-30/9
Διδάσκουν
Αγγλικά: Robert Davies
Γερμανικά: Μ. Κοντός
Υψηλά ποσοστά επιτυχίας
Χρόνοι Ρεκόρ στην απόκτηση διπλωμάτων
1ο διδ/ριο. Αγ. Αναργύρων 11α
2ο » : Δημ. Αναστασιάδη 61
3ο » : Παρισίων 1 & Λανδίνου
Τηλ: 0241/35289, 23973- Fax: 32336

ΕΚΠΑΙΔΕΥΣΗ ΣΤΟΥΣ Η/Υ

ΓΙΑ ΕΝΗΛΙΚΕΣ
ΕΥΚΟΛΑ .... ΓΡΗΓΟΡΑ ... ... ΑΠΟΤΕΛΕΣΜΑΤΙΚΑ

9283-31/10
Ταχύρυθμα Σεμινάρια 5 εβδομάδων
Τρίμηνα προγράμ. Σπουδών - Ιδιαίτερες
WINDOWS-INTERNET-WORD EXCEL-DTP-ACCESS...
Στ. Κωτιάδη 64 Ανάληψη Τηλ. 78924
ΚΩΣΤΑΣ ΧΑΤΖΗΔΑΚΗΣ
Πτυχ. Πληροφορικής Παν. Αθηνών

ΓΕΡΜΑΝΙΚΑ
ΚΑΘΗΓΗΤΡΙΑ γερμανικής φιλολογίας, πτυχιούχος πανεπιστημίου Μονάχου Γερμανίας, παραδίδει μαθήματα για όλες τις βαθμίδες.
Τηλ. 62887 και 0937031525
8696-30/9

ΜΑΘΗΜΑΤΙΚΑ
Καθηγητής, πτυχιούχος Παν/μίου Αθηνών, με φροντιστηριακή πείρα, παραδίδει ιδιαίτερα μαθήματα σε μαθητές γυμνασίου - λυκείου (γενικής παιδείας - θετικής - τεχνολογικής κατεύθυνσης), αποφοίτους Α', Δ' δέσμης, ΤΕΛ
Τηλ. 37956 & 0945242785
9200-10/10

ΔΗΜΟΤΙΚΟ
ΕΚΠΑΙΔΕΥΤΙΚΟΣ με πείρα αναλαμβάνει υπεύθυνα το διάβασμα παιδιών δημοτικού.
Τιμές πολύ λογικές
Τηλ. 78312, Νίκος απογευματινές ώρες
9267-3/10

ΜΑΘΗΜΑΤΙΚΟΣ
ΠΑΡΑΔΙΔΕΙ ΜΑΘΗΜΑΤΑ ΓΥΜΝΑΣΙΟΥ - ΛΥΚΕΙΟΥ
ΧΑΤΖΗΣΑΒΒΑΣ ΣΑΒΒΑΣ
ΤΗΛ. 36643
8799-3/10

ΠΤΥΧΙΟΥΧΟΣ
ΤΟΥ ΠΑΙΔΑΓΩΓΙΚΟΥ ΤΜΗΜΑΤΟΣ
με μεγάλη φροντιστηριακή πείρα, παραδίδει μαθήματα σε παιδιά δημοτικού και γυμνασίου
Πληροφορίες τηλ. 0937645203
9276-6/10

ΦΙΛΟΛΟΓΟΣ
ΠΑΡΑΔΙΔΕΙ ιδιαίτερα μαθήματα σε μαθητές Γυμνασίου - Λυκείου
Πληροφορίες τηλ. 0932042435 - 28702 (απόγευμα), περιοχή Ανάληψη
8875-15/10

ΚΑΘΗΓΗΤΡΙΑ
ΜΑΘΗΜΑΤΙΚΟΣ, παραδίδει ιδιαίτερα μαθήματα σε μαθητές Γυμνασίου - Ενιαίου Λυκείου - ΤΕΕ. Υπεύθυνη εργασία προσαρμοσμένη στο νέο σύστημα εξετάσεων
Πληροφορίες τηλ. 29315 - 0945973306
9177-30/9

ΔΑΣΚΑΛΑ
παραδίδει ιδιαίτερα μαθήματα σε μαθητές δημοτικού
Μεθοδική και υπεύθυνη εργασία .
Πληροφορίες τηλ. 75927
9196-10/10

ΠΑΡΑΔΙΔΟΝΤΑΙ
ιδιαίτερα μαθήματα **αγγλικών, γαλλικών και ισπανικών** και **μεταφράζοναι** κάθε είδους έγγραφα στις ίδιες παραπάνω γλώσσες με **ΕΠΙΣΗΜΗ ΕΠΙΚΥΡΩΣΗ** τους από πτυχιούχο καθηγήτρια ξένων γλωσσών
Πληροφορίες τηλ. 67485
9263-5/10

ΜΑΘΗΜΑΤΙΚΑ ΦΥΣΙΚΗ - ΧΗΜΕΙΑ
ΚΑΘΗΓΗΤΡΙΑ με φροντιστηριακή πείρα, παραδίδει ιδιαίτερα μαθήματα.
Τηλ. 66575 - 24307
9054-30/9

ΚΑΛΛΙΣΤΟΣ ΔΙΑΚΟΓΕΩΡΓΙΟΥ
ΙΔΙΟΚΤΗΤΗΣ - ΚΑΤΑΣΚΕΥΑΣΤΗΣ
ΚΩΝ/ΝΟΥ ΤΣΑΛΔΑΡΗ 28
Τηλ. 34598 - 29318

1) Πωλούνται διαμερίσματα υπό κατασκευήν 3άρια - 4άρια επί της Λεωφ. Καλλιθέας και Καλλιπάτειρας Καρακόνερο, με απεριόριστη θέα στη θάλασσα.
Τα διαμερίσματα διαθέτουν μεγάλες βεράντες, διπλά τζάμια με ανακλινόμενα αλουμίνια και ρολά, υδραυλικό ασανσέρ, εγκατάσταση κεντρικής θέρμανσης και ηλιακό θερμοσίφωνο. Γενικά η οικοδομή θα είναι πλήρως αποπερατωμένη από την ταράτσα έως την αυλή σε σύγχρονη κατασκευή.

2. Καταστήματα 50, 100, 150, 200 τ.μ. επί του κεντρικου δρόμου στο Καρακόνερο.

3) Αποθήκες 50, 100, 150, 200 τ.μ. Καρακόνερο.

4) 70 τ.μ. 3άρι ρετιρέ επίτης Στεφάνου Καζούλη.

5) Διαμερίσματα τριάρια - τεσσάρια και καταστήματα πλησίον πλατείας Φώκιαλη (έναντι παλιό ΙΚΑ). Υπό ανέγερση επί της Κ. Παλαιολόγου.

Δάνεια δεκτά * Ευκολίες πληρωμής
☞ Δεχόμαστε ανταλλαγές διαμερισμάτων ή άλλων ακινήτων
ΠΛΗΡΟΦΟΡΙΕΣ: ΔΙΑΚΟΓΕΩΡΓΙΟΥ ΚΑΛΛΙΣΤΟΣ
Τηλ. 34598 - 29318
X1199-30/9

ΟΜΙΛΟΣ ΕΤΑΙΡΙΩΝ SIMI FISH
Δυναμικά επεκτεινόμενος όμιλος ανωνύμων εταιριών ζητά να προσλάβει για μόνιμη απασχόληση όλο το έτος στην πόλη της Ρόδου
ΒΟΗΘΟ ΛΟΓΙΣΤΗ
Υπεύθυνος για την τήρηση των απαιτουμένων βιβλίων και στοιχείων.
• Απόφοιτος ανώτερης ή ανώτατης σχολής στη λογιστική ή στα χρηματοοικονομικά.
• Ενα έτος προϋπηρεσία τουλάχιστον σε μηχανογραφημένο λογιστήριο ή λογιστικό γραφείο (βιβλία Γ' Κατηγορίας). Γνώση Κ.Β.Σ., Φ.Π.Α. και προγράμματος ΚΕΦΑΛΑΙΟ επιθυμητή.
ΧΡΗΜΑΤΟΟΙΚΟΝΟΜΙΚΟ ΑΝΑΛΥΤΗ
Υπεύθυνος για την προετοιμασία και σύνταξη οικονομικών αναφορών.
• Απόφοιτος ανώτερης ή ανώτατης σχολής στα χρηματοοικονομικά, στη λογιστική ή στη διοίκηση επιχειρήσεων.
• Με ένα έτος προϋπηρεσία τουλάχιστον σε θέματα μελετών, προϋπολογισμού, απολογισμού ή κοστολόγησης.
ΥΠΕΥΘΥΝΟ ΠΡΟΜΗΘΕΙΩΝ
Υπεύθυνος για την υλοποίηση του προγράμματος αγορών του ομίλου.
•Απόφοιτος ανώτερης ή ανώτατης τεχνικής σχολής.
• Με ένα έτος προϋπηρεσία τουλάχιστον σε θέματα έρευνας αγοράς, προγραμματισμού και παρακολούθησης παραγγελιών.
• Με ιδιαίτερες διαπραγματευτικές ικανότητες.
Επιπλέον προϋποθέσεις για όλες τις θέσεις είναι:
• Ηλικία έως 30 ετών και καλή γνώση της αγγλικής
• Εμπειρία στο χειρισμό εργαλείων Word, Excel και Windows.
• Οργανωτική ικανότητα και διάθεση για μάθηση και ομαδική εργασία.
Προσφέρονται άριστες συνθήκες εργασίας, μηχανογραφημένο περιβάλλον, ικανοποιητικός μισθός ανάλογα με την προϋπηρεσία, ιατροφαρμακευτική περίθαλψη και προοπτικές επαγγελματικής εξέλιξης.
Βιογραφικά σημειώματα στην SIMI FISH Διαγοριδών 34, 85100 Ρόδος ή στο fax 0241 30751, ή τηλεφωνήστε 0241/73323, 9-12π.μ. αναφέροντας την αιτούμενη θέση
T32761-30/9

ΠΡΟΟΔΟΣ ☎ ΜΙΚΡΕΣ ΑΓΓΕΛΙΕΣ ⚙ ΜΙΚΡΕΣ ΑΓΓΕΛΙΕΣ ΠΡΟΟΔΟΣ

διάφορα

ΕΧΕΤΕ ΠΟΝΟΥΣ

ΣΤΗ ΜΕΣΗ, ΠΛΑΤΗ, ΣΤΑ ΧΕΡΙΑ, ΠΟΔΙΑ;

Η ΛΥΣΗ για τα προβλήματά σας είναι η κινέζικη φυσικοθεραπεία
Τηλ. 0945/072311
8866-30/9

ΑΠΟΦΡΑΞΕΙΣ ΚΑΘΑΡΙΣΜΟΙ ΑΠΟΧΕΤΕΥΣΕΩΝ -ΞΕΒΟΥΛΩΜΑΤΑ
Υδραυλικός, αναλαμβάνει πάσης φύσεως υδραυλικές εργασίες
Χ. Δημήτρης
Αναλαμβάνουμε τον καθαρισμό αποχετεύσεων πολυκατοικιών και ξενοδοχείων με νέο ηλεκ/το μηχάνημα
ΟΙ ΑΠΟΧΕΤΕΥΣΕΙΣ ΠΙΝΟΝΤΑΙ ΣΑΝ ΝΑ ΤΙΣ ΠΕΡΑΣΑΤΕ ΣΗΜΕΡΑ
ΕΡΓΑΣΙΑ ΕΓΓΥΗΜΕΝΗ
ΔΩΡΕΑΝ ΜΕΤΑ ΑΠΟ ΚΑΘΕ ΑΠΟΦΡΑΞΗ ΨΕΚΑΣΜΟΣ ΤΩΝ ΦΡΕΑΤΙΩΝ ΓΙΑ ΜΙΚΡΟΒΙΑ ΚΑΙ ΚΑΤΣΑΡΙΔΕΣ
Τηλ. 90230 μαγαζί και 31990, ΓΙΑ ΑΜΕΣΗ ΕΞΥΠΗΡΕΤΗΣΗ ΣΑΣ ΣΤΟ ΚΙΝΗΤΟ ΜΑΣ ΤΗΛΕΦΩΝΟ 0944344911
9035-8/10

alco
Υδραυλικός διπλωματούχος
Μανωλάγκας Φώτιος
Αναλαμβάνουμε:
Πάσης φύσεως υδραυλικά έργα και αποφράξεις, Παντός είδους με νέας τεχνολογίας Μηχανήματα Αμερικής.
Εκπαίδευση εις το εξωτερικό - Αμερική
25 χρόνια εργασίας
Πληρ. τηλ. 65294 οικίας - 67430 φαξ
28ης Οκτωβρίου Κοσκινού. Κινητό 0932476202
8960-5/10

ΜΟΝΩΣΕΙΣ
20 ΧΡΟΝΙΑ!
ΑΡΧΩΝ ΣΑΜΑΡΤΖΗΣ
ΤΗΛ. 23030-32054
X1201-30/9

Σ ΣΧΟΛΗ ΟΔΗΓΩΝ ΚΟΥΣΗ ΠΑΝΤΕΛΗ
ΔΙΠΛΩΜΑΤΑ: ΕΡΑΣΙΤΕΧΝΙΚΑ ΕΠΑΓΓΕΛΜΑΤΙΚΑ - ΜΟΤΟΣΙΚΛΕΤΑΣ
- Επεκτάσεις όλων των κατηγοριών.- Αναθεωρήσεις ληγμένων αδειών- Μετατροπές ξένων αδειών σε ελληνικές.
Οδός Βαλαωρίτου 9- έναντι HOTEL SEMIRAMIS πίσω από το Νοσοκομείο
INTERNET: WWW ADRESS
W W W . A D D R E S S :
Hp:/www.geocities. com/Bourbonstreet/9302
Δεκτές όλες οι πιστωτικές κάρτες.
ΠΡΟΣΟΧΗ: ΜΑΘΗΜΑΤΑ: α) μοτ/τας ανεξαρτήτου- μεγάλου κυβισμού > 500c.c.
Στην κατηγορία ανεξαρτήτου κυβισμού, η εκπαίδευση γίνεται με μοτοσυκλέτα 500cc
β) μοτ/τας έως 125c.c.
ΔΙΑΘΕΤΟΥΜΕ ΕΠΙΣΗΣ ΚΑΙ ΑΥΤΟΜΑΤΕΣ ΜΟΤΟΣΥΚΛΕΤΕΣ ΕΩΣ 125 c.c.
γ) μοτοποδηλάτου <50c.c.
ΠΑΡΑΛΑΒΗ ΤΩΝ ΜΑΘΗΤΩΝ ΜΑΣ ΚΑΙ ΑΠΟ ΤΙΣ ΟΙΚΙΕΣ ΤΟΥΣ
Τηλ.: 29157-73820-94777
οικία
ΚΑΙ ΑΝΑ ΠΑΣΑ ΣΤΙΓΜΗ ΣΤΑ ΚΙΝΗΤΑ
ΤΗΛ **0944511313 - 0944203343**
8981-309

ΤΑΠΗΤΟΚΑΘΑΡΙΣΤΗΡΙΟ
WASH AND CARE
ΚΑΘΑΡΙΣΜΟΣ ΚΑΙ ΦΡΟΝΤΙΔΑ
Συνδυάσαμε την πολυετή πείρα μας και τα ολοκαίνουρια μηχανήματά μας και αναλαμβάνουμε:
■ Καθαρισμό- φροντίδα - φύλαξη χαλιών - μοκετών
■ Παραλαβή από το σπίτι μ' ένα τηλεφώνημα
■ Επιτόπιος καθαρισμός, σαλονιών, μοκετών, μαξιλαράκια επιχειρήσεων
ΦΑΡΜΑΚΙΔΗΣ ΕΥΣΤΑΘΙΟΣ
ΤΗΛ. 0241 - 68189
5ο χλμ. Λ. Ρόδου Λίνδου 237
9160-30/10

ΒΡΕΙΤΕ ΝΕΡΟ
Ραδιοαισθητικός, εντοπίζει τα υπόγεια υδροφόρα ρεύματα, στο χώρο σας, έναντι αμοιβής.
Διαθέτουμε μηχανήματα για αποπεράτωση εργασιών
Πληροφορίες βραδυνές ώρες τηλ. 0945/981382
9260-10/10

ΚΗΠΟΥΡΟΣ
με πολυετή πείρα στο εξωτερικό, ΑΝΑΛΑΜΒΑΝΕΙ πάσης φύσεως εργασίες.
Πληροφορίες τηλ. 0246/91179, κ. Κυριάκο
9290-8/10

ζητήσεις

ΖΗΤΕΙΤΑΙ κοπέλα για να εργασθεί σε οίκο νυφικών, με απαραίτητες γνώσεις ραπτικής και πώλησης. Διεύθυνση Αποστόλου Παύλου 4. Πληρ. τηλ. 33853 (από 11.00 έως 13.00 και 17.00 έως 21.00 εκτός Δευτέρα και Τετάρτη απόγευμα)
9166-6/10
ΖΗΤΕΙΤΑΙ χειρίστρια PC, να γνωρίζει την αγγλική γλώσσα. Τηλ. 68964- 67274 - 24134
9167-26/9
ΖΗΤΕΙΤΑΙ νεαρός, κάτοχος μοτοποδηλάτου με άδεια και δίπλωμα, για να εργασθεί σε βιβλιοπωλείο. Τηλ. 24219, ώρες καταστημάτων
9198-1/10

ΖΗΤΕΙΤΑΙ
για μόνιμη και συνεχή εργασία, κοπέλα που να γνωρίζει υπολογιστή ως βοηθός λογιστού. Μισθός ικανοποιητικός
Τηλ. 63560 κ. Γιώργο
ΓΔ-28/9

ΖΗΤΕΙΤΑΙ
ΝΕΑΡΗ ΕΥΠΑΡΟΥΣΙΑΣΤΗ, για να εργασθεί ως bar -woman στο μπαρ High-risk (Ορφανίδου)
Πληροφορίες 093259381 ή 74344, 8-12.00μ.μ.
9277-5/10

TO RHODES INTERNET CLUB
ΖΗΤΑ υπάλληλο, νέο ή νέα με γνώσεις πλ. υπολογιστή και όρεξη για δουλειά.
Τηλ. 22120 σε ώρες γραφείου
T32843-5/10

ΖΗΤΟΥΝΤΑΙ
ντίλερ από όλη τη Ρόδο, για είδη προικός (ρούχα, εσώρουχα, καλτσόν, παπούτσια, κλπ), με μεγάλα ποσοστά. Δωρεάν προσπέκτ. Σας φέρνουμε την παραγγελία στο σπίτι σας αν είστε εκτός πόλεως
Τηλ. 66864 - 63389
8925-12/10

ΖΗΤΕΙΤΑΙ
νεαρός πεπειραμένος, βοηθός σερβιτόρου, για να εργαστεί σε νυκτερινό κέντρο.
Τηλ.24809 πρωινές ώρες και 32090 βραδυνές ώρες
8714-30/9

Από τα καταστήματα «Παππου»
ΖΗΤΟΥΝΤΑΙ
ΠΩΛΗΤΡΙΕΣ & ΥΠΑΛΛΗΛΟΣ ΓΡΑΦΕΙΟΥ
Τηλ.. 24286 - 20127
X1202-30/9

ΑΠΟΦΡΑΚΤΙΚΗ ΔΩΔΕΚΑΝΗΣΟΥ Η ΜΑΡΙΑ
ΑΠΟΦΡΑΞΕΙΣ ΚΑΘΑΡΙΣΜΟΙ ΑΠΟΧΕΤΕΥΣΕΩΝ & ΒΟΘΡΩΝ

T32766-30/10
ΑΝΑΛΑΜΒΑΝΟΥΜΕ πάσης φύσεως αποφράξεις οποιουδήποτε μήκους και πλάτους.
ΑΝΑΛΑΜΒΑΝΟΥΜΕ καθαρισμούς αποχετευτικών αγωγών ΔΗΜΩΝ, ΞΕΝ/ΧΕΙΩΝ, στρατιωτικών μονάδων καθώς και καθαρισμούς βιολογικών μονάδων με μηχάνημα υψηλής πιέσεως σε όλη τη Δωδ/σο.
ΠΛΗΡ. ΤΗΛ. 94750 - 91881 κιν. 0977434729και 0977717048

ΠΩΛΟΥΝΤΑΙ

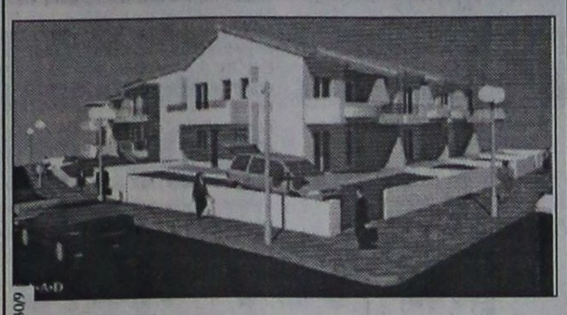

M1-30/9

ΑΠΟ ΤΟΝ ΑΝΑΣΤΑΣΙΟ ΑΤΣΙΔΗ
- Μεζονέτες διόροφες 132τ.μ. και διόροφες με υπόγειο 190τ.μ., με οροφές κεραμοσκεπείς, με αποκλειστικές χρήσεις αυλών, περιοχή ΚΑΝΑΜΑΤ
ΠΛΗΡΟΦΟΡΙΕΣ: ΑΝΑΣΤΑΣΙΟΣ ΑΤΣΙΔΗΣ
ΣΤΕΦΑΝΟΥ ΚΑΖΟΥΛΗ 74 - ΡΟΔΟΣ - Τηλ. 28616, 37848

ΚΤΗΜΑΤΟΜΕΣΙΤΙΚΟ ΓΡΑΦΕΙΟ
ΒΑΖΟΥΚΟΥ ΑΙΚ.
ΠΩΛΟΥΝΤΑΙ ΤΑ ΚΑΤΩΘΙ ΑΚΙΝΗΤΑ (Δ.Δ.= Δάνεια Δεκτά)
ΔΙΑΜΕΡΙΣΜΑΤΑ: ΕΤΟΙΜΟΠΑΡΑΔΟΤΑ ΚΑΙΝΟΥΡΓΙΑ ΚΑΙ ΜΕΤΑΧΕΙΡΙΣΜΕΝΑ
ΔΥΑΡΙΑ (1 υπν.)
30 τ.μ. καινούργια γκαρσονιέρα στο Καρακόνερο 9.000.000 (Δ.Δ.)
43τ.μ. καινούργια στην Ιαλυσό, 13.000.000 (Δ.Δ.)
52τ.μ. στην Αθηνών 17.000.000 (Δ.Δ)
34τ.μ. στην Κένεντυ 12.500.000
60τ.μ. ισόγειο στο Καρακόνερο 180τ.μ. αυλή 21.000.000
65τ.μ. στον Ορφέα ημ/γειο 15.000.000
56 τ.μ. (β' ορ.) στο Ροδίνι 10.000.000 (Δ.Δ.)
63τ.μ. σε μπετά στο Μόντε Σμιθ, 7.800.000
64τ.μ. Σωτήρος, (α' όροφ.) 12.500.000 (Δ.Δ.)
ΤΡΙΑΡΙΑ
65τ.μ. λουξ κατασκευής (ρετιρέ) στη Σωτήρος 20.000.000 (Δ.Δ.)
74τ.μ. (ισόγειο) στην Κένεντυ 26.000.000 (Δ.Δ)
75τ.μ. (α' ορ. με θέα) Κοσκινού 16.500.000 δρχ. (Δ.Δ.).
75τ.μ. (α' ορ.) σε μπετά στη Σωτήρος 8.000.000 (Δ.Δ)
76 τ.μ. Περαίας α' ορ. 19.000.000 (Δ.Δ.)
84τ.μ. (ισόγειο) με αυλή Παπαδιαμάντη 16.000.000 (Δ.Δ.)
80τ.μ. καινούργιο, α' ορ. Καποδιστρίου 27.000.000
80τ.μ. στη Στέλιου Κωτιάδη 23.000.000
82τ.μ. στο Ροδίνι, 19.000.000, με 50τ.μ. μπαλκόνια (Δ.Δ)
83τ.μ. (ρετιρέ) στη Σάββα Διάκου (μπετά - σοβά) 11.000.000
85τ.μ. στην Αττταβύρου (ισόγειο) 13.000.000
85τ.μ. υπό κατασκευή στο Ροδίνι 27.000.000 (Δ.Δ.
85τ.μ. (β' όρ.) στον Αγ. Νικόλαο 18.000.000 (Δ.Δ.)
90τ.μ. (ημ/γειο) λουξ στη Μιχ. Πετρίδη 23.000.000
102 τ.μ. ημ/γειο στη Τσαλδάρη σε μπετά 11.000.000
90 τ.μ. διαμ. στο Νιοχώρι 16.000.000
93τ.μ. ορ/σμα καινούργιο στην Ακαδημία 30.000.000 (Δ.Δ.)
105τ.μ. έτοιμο καινούργιο στην Κρεμαστή 19.000.000
110τ.μ. (ισόγ. και α' 2 διαμ.) στη Δαμασκηνού 23.000.000 (Δ.Δ.)
106τ.μ. καινούργιο στην Κρεμαστή 24.000.000
112τ.μ. ισόγειο στην Πίνδου 20.000.000
117τ.μ. (β' ορ/σμα) καινούργιο με θερ/ση στη Μιχ. Πετρίδη 30.000.00 (Δ.Δ)
130τ.μ. (υπόγ.) σε κολώνες στο Καρακόερο 14.000.000
ΤΕΣΣΑΡΙΑ
100τ.μ. (α' ορ.) καινούργιο σε πάροδο της Στ. Κωτιάδη 32.000.000 (Δ.Δ)
105τ.μ. (α' ορ.) στη Σωτήρος 23.000.000 (Δ.Δ)
106τ.μ. ορ/σμα στη Μητρόπολη 22.000.000
120τ.μ. (β' ορ.) παραδοσιακό Ηρώων Πολυτεχνείου 35.000.000 (Δ.Δ.)
120τ.μ. (γ' όρ.) στη Γεωργ. Λέοντος, 21.000.0000 (Δ.Δ.)
130 τ.μ. ρετιρέ Απ. Παύλου (γ' όρ.) 26.000.000
129τ.μ. στην Ιαλυσό, β' όρ. 21.000.000 (Δ.Δ.)
130τ.μ. με αυλή - γκαράζ (3 υπν.) 35.000.000 (Δ.Δ.)
130τ.μ. διόροφο διαμέρισμα στην Σωτήρος 30.000.000
134τ.μ. καινούργιο στην Κέννεντυ 52.000.000 (Δ.Δ)
150τ.μ. (β' οροφ.) στην Εργάνης Αθηνάς 45.000.000 (Δ.Δ)
160τ.μ. (α' ορ.) σε σοβά στην Κρεμαστή 20.000.000 (Δ.Δ)
ΠΕΝΤΑΡΙΑ (4 υπν) ΚΑΙ ΑΝΩ
500τ.μ. ορ/σμα καινούργιο λουξ κατασκευής στην Κέννεντυ 150.000.000
ΜΕΖΟΝΕΤΤΕΣ - ΜΟΝΟΚΑΤΟΙΚΙΕΣ - ΠΑΛΙΑ ΣΠΙΤΙΑ
57τ.μ. μονοκατοικία στη Σάλακο, με 4 στρεμ. (με μαγαζί) 25.000.000
60τ.μ. παλιό δυόροφο κοντά στη Σωκράτους 18.000.000 (Δ.Δ.)
68τ.μ. παλιό δυόροφο σπίτι στον Αγ. Γεώργιο με μεγάλη κάλυψη το οικ/σο 110τ.μ. 14.000.000 (ΔΔ)
75τ.μ. 2 σπίτια στην Ανοιξη (Τρεις) σε 300μ οι/δο 24.000.000
80τ.μ. παραδοσιακή μονοκατοικια στ' Αφάντου 18.000.000 (Δ.Δ)
80 τ.μ. στην Ψίνθο 12.000.000
100 τ.μ. λουξ μονοκατ. στην Καλαμώνα σε 2.150τ.μ. οικόπ. 35.000.000
110τ.μ. λυόμενο σε 500τ.μ. οικ/δο 150 μ. από θάλασσα στη Σορωνή 25.000.000
110τ.μ. διόροφη μονοκατοικία στο Γυαλό Σύμης 15.000.000
120τ.μ. μεζονέτα δυόροφη καινούργια στην Παρθενώπης 33.000.000 (ΔΔ)
127 τ.μ. δυόροφο με τζάκι στην Πυθαγόρα 29.000.000
130τ.μ. μεζονέττα υπό κατασκευή στο Ροδίνι 44.000.000 (Δ.Δ.)
130τ.μ. μονοκατοικία δυόροφη σε 300τ.μ. οικ. στην Ιξιά 35.000.000 (ΔΔ)
130 τ.μ. μονοκατοικία στην Ιαλυσό σε μπετά 28.600.000
137τ.μ. σε μπετά σε 500 οικόπεδο 26.000.000 στα Κοσκινού
140τ.μ. μονοκατοικία στα Κοσκινού με θεα 55.000.000
170 τ.μ. μονοκατοικία στην Ιαλυσό με μπετά 37.400.000
187τ.μ. παλιό σπίτι σε 860τ.μ. οικ/δο στα Κρητικά 20.000.000
200τ.μ. χαλατό μη παρ/κο σε ΣΔ 1,2 στους Αγ. Αναργύρους 18.000.000
210τ.μ. μεζ/τα τριόροφη σε μπετά στα Κοσκινού σε 1.000μ. οικ/δο 24.000.000 (ΔΔ)
210τ.μ. έτοιμη καινούργια μεζ/τα στην Ιαλυσό προς Κρεμαστή 44.000.000 (ΔΔ)
220τ.μ. δυόροφη (κατάλ. και επ.στέγ.) στη Δαμασκηνού 45 εκ. (Δ.Δ.)
260τ.μ. στα Κοσκινού σε μπετά σε 1000 οικόπεδο 35.000.000
270τ.μ. μονοκατοικία σε 3,5 στρ. στ' Αφάντου 39 εκ.(Δ.Δ.)
330τ.μ. βίλλα στην Καλλιθέα σε 4 στρέμ. με θέα
300 τ.μ. μον/κία στη Δαματριά προς Παστίδα, με 24 στρ. οικόπεδο
350τ.μ. βίλλα στα Τριάντα σε 1.5 στρ., 140 εκ.
400τ.μ βίλλα σε σοβά στο Μίρα Μάρε σε 4.000τ.μ. οικόπεδο 100.000.000 (ΔΔ)
Μονοκατοικία σε 6 στρ. οικόπεδο στη Ροδοπούλα (οροπέδιο) 130.000.000
Παλιό σπίτι σε 5.600 τ.μ. στους Τρεις 45.000.000

ΚΑΤΑΣΤΗΜΑΤΑ:
30τ.μ. πλησίον Στ. Κωτιάδη 6.500.000
31τ.μ. Καμείρου 14.000.000
40τ.μ. Ηρακλείου Κρήτης 8.000.000
56τ.μ. Εμπ. Κέντρο Φώκιαλη
64τ.μ. Κορδιγκιώνος 19.000.000
85τ.μ. (με γκαρσονιέρα) 40.000.000
90τ.μ. ημ/γεια στη Τσαλδάρη 11.000.000

ΟΙΚΟΠΕΔΑ
5.660 τ.μ. πάνω στο κύμα Σορωνής 16.000.0000
750τ.μ. πάνω στον κεντρικό δρόμο (κτίζει 110) 7.000.0000 Σορωνής
2.250 εντός οικισμού Δαματριά 7.500.000
5.600με ελιές στον Αγ. Σουλά 5.000.000
800τ.μ. εντός οικισμού με θέα στο Παραδείσι, 10.000.000
750τ.μ. εντός οικισμού Κατταβιάς 6 εκ.
435τ.μ. (150 μ. από τη θάλασσα) στο Παντέλι Λέρου 8.000.000

➤ **ΔΙΑΘΕΤΟΥΜΕ ΚΑΤΑΣΤΗΜΑΤΑ, ΟΙΚΟΠΕΔΑ, ΑΓΡΟΤΕΜΑΧΙΑ ΚΑΙ ΕΠΙΧΕΙΡΗΣΕΙΣ**
➤ **ΑΝΑΛΑΜΒΑΝΟΥΜΕ ΤΗΝ ΠΩΛΗΣΗ ΤΩΝ ΑΚΙΝΗΤΩΝ ΣΑΣ ΣΕ ΣΥΝΤΟΜΟ ΧΡΟΝΙΚΟ ΔΙΑΣΤΗΜΑ ΜΕ ΥΠΕΥΘΥΝΟΤΗΤΑ ΚΑΙ ΕΧΕΜΥΘΕΙΑ ΣΤΗ ΡΟΔΟ - ΑΘΗΝΑ- ΠΕΙΡΑΙΑ**
Πληροφορίες τηλ. (0241) 22943-28838, FAX: 28838
Διευθ. Γραφείου: Δημ. Θεοδωράκη 3 Τ.Κ. 85100 Ρόδος
M7-30/9

ΜΗΧΑΝΟΚΙΝΗΤΑ

ΠΩΛΕΙΤΑΙ BMW 316 i (M-40, 100 HP, καταλυτικό) μοντέλο 8ος 1990, χρώματος μαύρου, μεταλλικού, σε άριστη κατάσταση, με αρκετά έξτρα και σε καταπληκτική τιμή. Πληρ. τηλ. 30992 - 23331 ώρες γραφείου 09.00-14.00 και 18.00-21.00 κος Αναστασιάδης
9197-1/10

ΠΩΛΕΙΤΑΙ αυτοκίνητο LADA 1200 c.c. Τιμή 350.000 δρχ. Πληροφορίες τηλ. 39461
9269-3/10

ΠΩΛΕΙΤΑΙ HONDA GLS, σε καλή κατάσταση.
Πληροφορίες τηλ. 0944336048
ΓΔ-3/10

ΠΩΛΕΙΤΑΙ επιβατικό αυτοκίνητο ΠΕΖΩ 309, σε καλή κατάσταση. Τηλ. 37765 - 23153 - 87146
9178-30/9

ΠΩΛΕΙΤΑΙ
NISSAN διπλοκάμπινο, πετρελαίου, με ζαντολάστιχα. Δεκτή και ανταλλαγή με IX
Τηλ. 67080 & 0944/807951
9254-12/10

ΠΩΛΕΙΤΑΙ
αυτοκίνητο μάρκας HUNDAI SCOUPE 1.500 c.c. του 1993, χρώμα μαύρο. Τιμή 1.800.000 δρχ., σε άριστη κατάσταση.
Γίνονται και ευκολίες
Τηλ. 30481 - 65103
9091-10/10

ΖΗΤΕΙΤΑΙ

ΑΠΟ ΔΙΕΥΘΥΝΤΗ ΤΟΥΡΙΣΤΙΚΟΥ ΟΡΓΑΝΙΣΜΟΥ
ΔΙΑΜΕΡΙΣΜΑ, ΜΟΝΟΚΑΤΟΙΚΙΑ Ή ΜΕΖΟΝΕΤΑ, ΤΟ ΛΙΓΟΤΕΡΟ 120τ.μ. ΣΤΗΝ ΠΕΡΙΟΧΗ MONTE SMITH.
ΤΗΛ. 34030 - 77040 - 0945/550436
T32815-3/10

ΕΛΛΗΝΟΚΤΗΜΑΤΙΚΗ

ΚΤΗΜΑΤΟΜΕΣΙΤΙΚΟ ΓΡΑΦΕΙΟ ΒΑΣ. ΝΙΚΟΛΗΣ
ΚΩΝ. ΥΔΡΑΙΟΥ 38- 85100 ΡΟΔΟΣ
Τηλ. 21949 - 30022

ΔΙΑΜΕΡΙΣΜΑΤΑ
Στην οδό Παναγιώτου Ροδίου διαμερίσματα καινούργια των 50-80-110-140τ.μ.
Παλαιά Πόλη, ανακαινισμένη κατοικία, 160τ.μ. Τιμή 24.000.000 δρχ.
ΙΑΛΥΣΟΣ. Διαμέρισμα 129τ.μ. Τιμή 22.000.000 δρχ.
Παλιά Πόλη, μονοκατοικία ισόγειο 90τ.μ.,1ος 90τ.μ., με αυλή 30τ.μ. Τιμή 18.000.000 δρχ.
Στην Αλ. Διάκου διατηρητέο κτίριο εντός οικοπέδου 500τ.μ.
Παλιά Πόλη μονοκατοικία ισόγειο 40τ.μ., 1ος όροφος 40τ.μ. Τιμή 11.000.000 δρχ.
Παλιά Πόλη, οικία κοντά στο Ρολόι, ισόγειο 75τ.μ., 1ος όροφος 75τ.μ. Τιμή 35.000.000 δρχ.
Αφάντου καινούργιο διαμέρισμα 85τ.μ. πωλείται ή ανταλλάσσεται σε κτίμα ανάλογης αξίας ή οικόπεδο
Ρόδος, οδός Εργάνης Αθηνάς, διαμέρισμα 150τ.μ. Τιμή 45.000.000 δρχ.
Στο Ροδίνι 90τ.μ. τιμή 16.000.000 δρχ.
Μαριτσά μονοκατοικία 90τ.μ. Τιμή 15.000.000 δρχ.
Γεννάδι, διαμέρισμα 70τ.μ., Τιμή 11.000.000 δρχ.
Οδός Αττταβύρου, διαμέρισμα 117τ.μ. Τιμή 24.000.000 δρχ.
Παλιά Πόλη μονοκατοικία 100 + 100 τ.μ. Τιμή 25.000.000 δρχ.
Ιαλυσός διαμέρισμα 75τ.μ. Τιμή 15.000.000 δρχ.
Πλησίον γυμνασίου Καπνοβιομηχανίας μονοκατοικία 46τ.μ., Τιμή 9.500.000 δρχ.
Στην οδό Ιωνος Δραγούμη 16 διαμέτια πανσιόν. Τιμή 50.000.000
Παλιά Πόλη οδός Πυθαγόρα ανακαινισμένη κατοικία, 165τ.μ., 25.000.000 δρχ.
Θολός παραδοσιακό σπίτι με αυλή 30τ.μ. Τιμή 6.000.000 δρχ.
Πλησίον οδού Αττταβύρου διαμέρισμα 100τ.μ. καινούργιο. Τιμή 29.000.000 δρχ.
Κρεμαστή διαμερίσματα καινούργια 90 και 110 τ.μ. Τιμή 20.000.000 δρχ.
Μονοκατοικία στην οδό Αθαν. Διάκου. Τιμή 15.000.000 δρχ.
Κοσκινού μονοκατοικία. Τιμή 22.000.000 δρχ.
Αφάντου μονοκατοικία 100 + 100τ.μ. εντός οικοπέδου 4.700 στρ. Τιμή 55.000.000
ΜΑΙΖΟΝΕΤΕΣ
Ιαλυσός - μαιζονέτες 210τ.μ. Τιμή 55.000.000 δρχ.
Κοσκινού μαιζονέτα 90+90 εντός οικοπέδου 250τ.μ. σε μπετά. Τιμή 26.000.000 δρχ.
Μαιζονέτες 130τ.μ. πλησίον μπετά Βερδελή. Τιμή 45.000.000 δρχ.
Στην Παναγιώτου Ροδίου καινούργια μαιζονέτα 156τ.μ.
Στην Ιαλυσό, μαιζονέτα 140τ.μ. εντός οικοπέδου 350τ.μ. Τιμή 30.000.000 δρχ. σε μπετά
Κοσκινού Μαιζονέτα 150τ.μ. σε μαρμαροσοβά. Τιμή 29.000.000 δρχ.
Μονοκατοικία στην οδό Υψηλάντη
Στην οδό Καστοριάς, καινούργια διαμερίσματα των 80-100τ.μ. Τιμή 320.000 δρχ. το τ.μ.
Στην οδό Αθηνών, ρετιρέ 150τ.μ. σε κολώνες, 20.500.000 δρχ.
Μαιζονέτα 130τ.μ. σε κολώνες στο Καρακόνερο σε τιμή ευκαιρίας
ΚΑΤΑΣΤΗΜΑΤΑ
Στην οδό Πυθαγόρα 115 + 115. Τιμή 50.000.000 δρχ.
Στην οδό Πελοποννήσου 65τ.μ. Τιμή 40.000.000 δρχ.
Σάλακος, συγκρότημα διαμέρισμα 54τ.μ. + γκαρσονιέρα 25τ.μ. + μαγαζί 74τ.μ. + 1 κοντίνο εντός οικοπέδου 3.500τ.μ. Τιμή 35.000.000 δρχ.
Ρόδος, οδός Κορδιγκιώνος, μαγαζί 65τ.μ. Τιμή 18.000.000
Πλησίον οδός Σωκράτους κατάστημα 125τ.μ. Τιμή 80.000.000 δρχ.
Παλιά Πόλη μαγαζί 30τ.μ. πλησίον Τζαμί. Τιμή 30.000.000 δρχ.
Στην οδό Αννης Μαρίας κατάστημα 110τ.μ. Τιμή 40.000.000 δρχ.
Στο κέντρο Φώκιαλη 1ος όροφος, μαγαζί 44τ.μ. Τιμή 14.000.000 δρχ.
Στην Ελ. Βενιζέλου μαγαζί ισόγειο, 34τ.μ., και υπόγειο 28τ.μ. Τιμή 20.000.000
Στην οδό Κων. Υδραίου μαγαζί 97τ.μ. Τιμή 39.000.000 δρχ.
Κέντρο Φώκιαλη α' όροφος 80τ.μ. Τιμή 21.000.000
Στην οδό Ιωαν. Καζούλη, 33τ.μ. Τιμή 25.000.000 δρχ.
ΕΝΟΙΚΙΑΖΕΤΑΙ αποθήκη ισόγεια, 126τ.μ., στην Ανάληψη. Ενοίκιο 90.000 δρχ.
ΗΜΙΤΕΛΗ ΔΙΑΜΕΡΙΣΜΑΤΑ - ΜΑΙΖΟΝΕΤΕΣ
Στην Ιξιά οικοδομή σε μπετά, αποτελούμενη από υπόγειο 124τ.μ. ισόγειο 114τ.μ., 1ος όροφος 100τ.μ. Τιμή 32.000.000 δρχ.
Κοσκινού μαιζονέτες 240τ.μ. εντός οικοπέδου, 650τ.μ. Τιμή 27.000.000 σε μπετά
Κοσκινού μαιζονέτα 140τ.μ. εντός οικοπέδου, 500τ.μ. σε σοβάδες. Τιμή 32.000.000 δρχ.
Στο Ροδίνι μαιζονέτα 217τ.μ. σε σοβάδες και καλοριφέρ.Τιμή 35.000.000 δρχ.
ΚΤΗΜΑΤΑ
Αγρόκτημα στ' Αφάντου 16.000τ.μ. Τιμή 5.000.000 δρχ.
Αφάντου τροπεζία, αγρός 5.000 τ.μ. Τιμή 11.000.000 δρχ.
Αφάντου πωλούνται οικόπεδα εντός σχεδίου και αγροτεμάχια από 4.000 - 11.000τ.μ. Τιμή από 1,500-2.500 δρχ. τ.μ.
Ελεούσα 4000 τ.μ. εντός σχεδίου. Τιμή 5.000.000
Ψίνθος 20.000τ.μ. Τιμή 7.000.000
ΟΙΚΟΠΕΔΑ
Οικόπεδο πλησίον Αραπάκι 1100τ.μ. Τιμή 60.000.000 δρχ.
Μαριτσά 950τ.μ. Τιμή 10.000.000 δρχ.
Κοσκινού 5600τ.μ. Τιμή 35.000.000
Φαληράκι 1400τ.μ. Τιμή 8.400.000 δρχ.
Ηλιούπολη από 1000-4000 τ.μ. Τιμή 7.000 το τ.μ.
Παστίδα 500τ.μ. εντός σχεδίου. Τιμή 5.000.000 δρχ.
Παστίδα 1000τ.μ. εντός σχεδίου. Τιμή 12.000.000 δρχ.
Φαληράκι οικόπεδο 4000τ.μ. με όδεια οικοδομής. Τιμή 20.000.000 δρχ.
Μάσσαρι οικόπεδο 410τ.μ. Τιμή 6.000.000 δρχ.
Οικόπεδο στ' Αφάντου 208τ.μ. Τιμή 4.000.000 δρχ.
Παστίδα οικόπεδο 500τ.μ. εντός σχεδίου. Τιμή 6.000.000 δρχ.
Φαληράκι οικόπεδο 3.500τ.μ. Τιμή 60.000.000 δρχ.
Γεννάδι 3050τ.μ., κτίζεις 840τ.μ. Τιμή 15.000.000 δρχ.
Λέρος - παραλιακό οικόπεδο στο Παρθένη 5203τ.μ., 2.000 δρχ. τ.μ.
Ασγούρου οικόπεδο 2000τ.μ. οικοδομήσιμο. Τιμή 20.000.000 δρχ.
Αφάντου οικόπεδο 500τ.μ. Τιμή 7.000.000 δρχ.
Αφάντου, πλησίον παραλίας, οικόπεδο 4.500τ.μ. Τιμή 32.000.000
Στην Ηλιούπολη 600τ.μ. Τιμή 4.000.000
Στην οδό Δενδρινού, οικόπεδο 1200τ.μ. Τιμή 120.000.000 δρχ.
Πλησίον οδού Αθηνών, οικόπεδο 500τ.μ. Τιμή 30.000.000 δρχ.
Δαματριά αγρός 7200τ.μ. Τιμή 10.000.000 δρχ.
Αφάντου οικόπεδο εντός σχεδίου 400τ.μ. Τιμή 6.500.000 δρχ.
ΚΑΤΑΣΤΗΜΑΤΑ
Στην Ανάληψη μαγαζί 40τ.μ.. Τιμή 12.000.000

ΔΙΑΘΕΤΟΥΜΕ ΚΑΙΝΟΥΡΓΙΑ ΔΙΑΜΕΡΙΣΜΑΤΑ ΚΑΙ ΚΑΤΑΣΤΗΜΑΤΑ Σ' ΟΛΗ ΤΗ ΡΟΔΟ, ΣΕ ΠΟΛΥ ΚΑΛΕΣ ΤΙΜΕΣ. ΔΑΝΕΙΑ ΔΕΚΤΑ ΚΑΙ ΔΙΑΚΑΝΟΝΙΣΜΟΙ
8914-30/9

ΠΩΛΟΥΝΤΑΙ

Α) ΔΙΑΜΕΡΙΣΜΑΤΑ
120τ.μ. 4όρι καινούργιο πλησίον ΠΙΚΠΑ - ΡΟΔΑ
72τ.μ. 3όρι καινούργιο μόνο 22.000.000 δρχ.
50τ.μ. 2όρι με κήπο μόνο 16.000.000 δρχ.
4όρια πολυτελούς κατασκευής πλησίον Αννης Μαρίας
3όρια καινούργια στην Ανάληψη, Ροδίνι, κέντρο πόλεως
Β) ΜΟΝΟΚΑΤΟΙΚΙΕΣ
130τ.μ. κεραμοσκεπής με κήπο κοντά στο φυτώριο του Δήμου Ιαλυσού
140τ.μ. με 400τ.μ. κήπο, στο κέντρο της πόλεως Ρόδου και κατάλληλο για επαγγελματική χρήση
120τ.μ. ερειπωμένη με 500τ.μ. κήπο στο Δήμο Ιαλυσού
40τ.μ. με κήπο 450τ.μ. στην Ιξιά
110τ.μ. με 5.000τ.μ. αγρό στα Κανδυλί
300τ.μ. με πισίνα και 8.000τ.μ. στο Τσαΐρι
Γ) ΑΓΡΟΚΤΗΜΑΤΑ
4.500τ.μ. επί της Λεωφόρου στο Τσαΐρι
2.000τ.μ. επί της Ρόδου - Λίνδου οικισμός Ασγούρου
2.000τ.μ. στο δρόμο Ρόδου - Αεροδρομίου
4.000τ.μ. εις Κανδυλί με ωραία θέα
4.000τ.μ. με 22.000.000 δρχ. στο φυτάριο Κοσκινού
5.000τ.μ. πάνω στο κύμα της μεγάλης γης Ασκληπειού
**Δ

Ματιές στα σπορ

Δύο μετάλλια...σκόπευσε ο ΣΚΟΡ στο Μαρκόπουλο!

Ο Ομιλος της Ρόδου πρόσθεσε νέες επιτυχίες στο ενεργητικό του

Δύο νέες μεγάλες επιτυχίες πρόσθεσε στο ενεργητικό του ο Σκοπευτικός Ομιλος Ρόδου (ΣΚΟΡ)!

Στο 5ο πανελλήνιο πρωτάθλημα πρακτικής σκοποβολής που έγινε το σαββατοκύριακο στο Μαρκόπουλο, κατέκτησε ένα αργυρό μετάλλιο κι ένα χάλκινο!

Το "αργυρό" το πήρε στο ομαδικό της κατηγορίας ΟΠΕΝ, με τους Νίκο Καβουκλή, Κώστα Χαλκιόπουλο και Γιάννη Χαρίτο (πρόεδρος του ΣΚΟΡ).

Το χάλκινο μετάλλιο πήρε στην ίδια κατηγορία ο Νίκος Καβουκλής, που παρέμεινε πρώτος στη γενική κατάταξη της βαθμολογίας και φυσικά, με τον τίτλο του "πρωταθλητή Ελλάδος"!

Ο Καβουκλής, ενώ ήταν πολύ άτυχος στην πρώτη ημέρα, έχοντας σοβαρά προβλήματα με το πιστόλι του, τα πήγε θαυμάσια στη συνέχεια και κάλυψε εντυπωσιακά το χαμένο έδαφος που του χάρισε την τρίτη θέση. Οι ενέργειες του έδειξαν κάτι παραπάνω από ενός επαγγελματία αθλητή, παρότι ο ίδιος είναι ερασιτέχνης!

Πολύ καλά στην "ΟΠΕΝ" τα πήγε και ο Κώστας Χαλκιόπουλος, που ήταν τέταρτος!

Στην κατηγορία "STANDARD", ο Βασίλης Παπαγεωργίου ξεπέρασε τις δυνατότητες του και τερμάτισε όγδοος ! Εδώ, ο Φραγκίσκος Βασιλείου ήταν 14ος.

Ο ΣΚΟΡ πήρε την 4η θέση στο ομαδικό της κατηγορίας "STANDARD".

Τον όμιλο εκπροσώπησαν ακόμη στους αγώνες οι Σταύρος Παγκάς, Δημήτρης Ζόππας, Δημήτρης Ζώκος και Μισέλ Διακομιχάλης.



Ο Νίκος Καβουκλής ήταν 3ος στο Μαρκόπουλο, μετά από μια εντυπωσιακή προσπάθεια



Τέσσερις αθλητές του ΣΚΟΡ. Από αριστερά, οι Κ. Χαλκιόπουλος, Ν. Καβουκλής, Ι. Χαρίτος (πρόεδρος) και Β. Παπαγεωργίου

Ο Λαρισαίος τεχνικός μιλάει για οικονομική διαφορά

«Διαζύγιο» της ΠΑΕ Ιάλυσος με τον Νίκο Αργυρούλη;

Εντονος προβληματισμός για το «μήνυμα» (;) της διαιτησίας

Εντονα προβληματισμένοι επέστρεψαν από την πρωτεύουσα οι παράγοντες του Ιάλυσου, που συνόδευσαν την ομάδα στον αγώνα με τον Αθηναϊκό (5-1).

Το πρώτο και σοβαρότερο θέμα που τους απασχολεί είναι η συμπεριφορά της διαιτησίας. Στη συγκεκριμένη περίπτωση του Καστοριανού κ. Τζαχαλή, που μοίραζε τις κάρτες σαν...καραμέλες, έδωσε στον γηπεδούχο δύο ανύπαρκτα πέναλτυ, ενώ αδίκως απέβαλε τον Κατσίρη!

"Ηταν ή δεν ήταν μήνυμα από τα γνωστά κέντρα αποφάσεων για τον Ιάλυσο;", είναι το ερώτημα που πλανάται στην ΠΑΕ Ιάλυσος. Κι αν ναι, πως θα αντιμετωπιστεί, τώρα που ακόμη είναι νωρίς; Την απάντηση καλούνται να βρουν τα άτομα της νέας διοίκησης που θα προκύψει στις 11 Οκτωβρίου.

Ενα άλλο θέμα που απασχολεί τους παράγοντες του Ιάλυσου, είναι το γεγονός, ότι η ομάδα δεν μπορεί να παίξει πάνω από ένα ημίχρονο! Οι παίκτες δείχνουν αδύναμοι και χωρίς φυσική κατάσταση, κάτι που θα πρέπει να διορθωθεί αμέσως.

Ισως με μία μίνι προετοιμασία, ειδικά αφιερωμένη στην αντοχή.

Στην Αθήνα ο Αργυρούλης

Στην Αθήνα παρέμεινε χθες ο προπονητής Νίκος Αργυρούλης, προκειμένου να συναντηθεί με τον Πάνο Λατκανίδη. Σύμφωνα με πληροφορίες, ο κ. Αργυρούλης εκπρόκειτο να συζητήσει τις λεπτομέρειες του συμβολαίου του, αλλά και μια οικονομική διαφορά που έχει με την νυν διοίκηση της ΠΑΕ.

Οι ίδιες πληροφορίες, αναφέρουν ότι η διοίκηση του Ιάκωβου Χατζημιχάλη δεν οφείλει χρήματα στον κ. Αργυρούλη, καθώς ο Λαρισαίος τεχνικός όταν έφυγε το Δεκέμβριο από τον Ιάλυσο, είχε εισπράξει ένα εκ. δρχ. παραπάνω απ΄ αυτό που έπρεπε, χωρίς να το επιστρέψει.

Η οικονομική διαφορά, πάντως, ανάμεσα σε ΠΑΕ Ιάλυσο και Νίκο Αργυρούλη, "γεννήθηκε" λίγο πριν η ομάδα ταξιδέψει στην Αττάλεια.

Αν οι δύο πλευρές επιμείνουν στις απόψεις τους και δεν οπισθοχωρήσουν, το "διαζύγιο" θα πρέπει να θεωρείται δεδομένο.

Αθλητής του Πανελληνίου κέρδισε τον αγώνα στη θολό

Ο Κώστας Καρακατσάνης του Πανελληνίου κέρδισε τον αγώνα ανωμάλου δρόμου "Ο γύρος του Θεολόγου" που συνδιοργάνωσαν την Κυριακή το απόγευμα, ο Δήμος Πεταλούδων και ο ΓΑΣ Ρόδου "Η Υγεία", στα πλαίσια του εορτασμού της παγκόσμιας ημέρας τουρισμού.

Τα αποτελέσματα:

ΑΝΔΡΕΣ:

1.Καρακατσάνης Κων (Πανελλήνιος) 14΄46"
2.Παπανικόλας Σταμ. (ΠΑΟ Διαγόρας) (14΄46"10)
3.Παπαδημητρίου Τσ. (Υγείας) 15΄05"
4.Παπαφιλίππου Τσαμπ. (Υγείας) 15΄28"
5.Μανδάνης Τσαμπίκος (Υγείας) 16΄10"
6.Μανωλάκης Σταύρος (Υγείας) 16΄13"
7.Βαγιανάκης Ιωάννης (Ανεξάρτητος) 16΄58"
8.Μαυρίδης Αλεξ. (Ανεξάρτητος) 20΄20"
9.Κουρμαδιάς Πανορμίτης (Υγείας) 21΄34"
10. Δημητραδιού Λευτέρης (Υγείας)21΄36"
11. Κρητικός Γιάννης (Νίκη) 23΄05"
12. Γραναμελόπουλος Π. (Ανεξάρτητος) 23΄14"
13.Μάρκογλου Σταύρος (Ανεξάρτητος) 23΄17"

ΓΥΝΑΙΚΕΣ

1.Καναβάκη Στέλλα (Υγείας) 25΄09"
2.Δημητραδιού Μαρία (Υγείας) 25΄59"

ΒΕΤΕΡΑΝΟΙ 35-44 ετών

1.Ντζος Δημήτριος (Ανεξάρτητος) 17΄36"
2.Γιουτζεσοϊ Μουχαρεμ (Νίκη) 18΄47"
3.Κιλασίν Μουσταφά (ΣΕΒΑΣ) 21΄36"
4.Μαλλιάκας Μανώλης (Ανεξάρτητος)21΄35"
5.Κουνουμόγλου Αλ. (Ανεξάρτητος) 25΄09"

ΒΕΤΕΡΑΝΟΙ 45 κιλά και άνω

1.Μυϊσλή Χασάν (ΣΕΒΑΣ) 18΄07"
2. Λιάς Βασίλης (Υγείας) 18΄07"
3.Κοντής Γιώργος (ΣΕΒΑΣ) 18΄49"
4.Ταμπάκ Χοσέ (ΣΕΒΑΣ)
5.Κλαδίτης Σωτήρης (ΣΕΒΑΣ)
6.Κεφάλας Αντώνης (Δωριέας)

ΠΑΜΠΑΙΔΕΣ

1.Γρηγοριάδης Μιχάλης (Υγείας)
2.Στυλιανού Στέλιος (Ανεξάρτητος)
3.Μεμά Γκόνης (Ανεξάρτητος)
4.Γρηγοριάδης Βασίλης (Υγείας)
5.Κυρίτσης Κων/νος (Ανεξάρτητος)
6.Γαζής Χαράλαμπος (Ανεξάρτητος)

ΠΑΓΚΟΡΑΣΙΔΕΣ

1η. Μέμα Σαρ. (Ανεξάρτητη)
2η. Μέμα Ελλη (Ανεξάρτητη)

Πάνω από 50 συμμετοχές στο παιδικό τουρνουά τένις

Πάνω από 50 αθλητές ηλικίας από 10 έως 16 ετών, πήραν μέρος στο τουρνουά τένις "COLA-COLA JUNIOR CLUB" που διοργάνωσε ο Ροδιακός Ομιλος Αντισφαιρίσεως στο Καρακόνερο, σε συνεργασία με τη "Ροδιακή Ποτοποιΐα ΑΕ"

Τα αποτελέσματα:

√Κατηγορία 10 ετών κορίτσια
1.Καραγιουσούφ Φίγκεν
2.Τσίγγου Λία
3.Γεωργιάδη Μένυα

√Κατηγορία 10 ετών αγόρια
1.Σταυλάς Ρωσσέτος
2.Χατζησάββας Σταύρος
3.Κωσταντάρας Θεοδόσης

√Κατηγορία 12 ετών κορίτσια
1.Χατζημιχάλη Εύη
2.Μαστρογιάννη Μαίρη
3. Παυλή Βάσω

√Κατηγορία 12 ετών αγόρια
1.Χατζηκαλημέρης Μιχάλης
2.Παπαστεργής Στέργος
3.Παπαστεργής Γιώργος

√Κατηγορία 14 ετών κορίτσια
1.Χατζησάββα Εύη
2.Μπουκουβάλα Ελένη
3.Κοντονικόλα Τζούλια

√Κατηγορία 14 ετών αγόρια
1.Πολίτης Σεβαστιανός
2.Θωμάτος Μιχάλης
3.Καλλιστής Τάσος



Ο Μιχάλης Χατζηκαλημέρης και η Εύη Χατζησάββα κέρδισαν στις κατηγορίες τους

√Κατηγορία 16 ετών κορίτσια
1.Τομάζου Αννα
2.Μαρτέν Ηλιάνα

√Κατηγορία 16 ετών αγόρια
1.Χατζημιχάλης Σταύρος
2.Καταριζής Γιώργος
3.Πολίτης Σεβαστιανός

Εκλογές έχουν οι παλαίμαχοι του Ιάλυσου

Ο Σύλλογος Παλαιμάχων Ποδοσφαιριστών Ιαλυσού καλεί τα μέλη του σε γενική συνέλευση σήμερα στις 6.30 μ.μ., σε αίθουσα του 2ου Δημοτικού Σχολείου Ιαλυσού (δίπλα στο γήπεδο) για συζήτηση και λήψη αποφάσεων στα παρακάτω θέματα:

1) Οικονομικός και διοικητικός απολογισμός
2) Απαλλαγή του διοικητικού συμβουλίου
3) Διάφορα θέματα
4) Εκλογή νέου διοικητικού συμβουλίου.

Γιάννης Δράκωνας:

"Πιστέψαμε στη νίκη απέναντι στην ΑΕ Κως"

"Εγώ και οι συμπαίκτες μου πιστέψαμε ότι μπορούσαμε να κερδίσουμε".

Τα λόγια αυτά ανήκουν στον ποδοσφαιριστή τον ΟΦ Ιστρίου Γιάννη Δράκωνα, ο οποίος προσπάθησε να "φωτογραφίσει" τη δική του ψυχολογία, αλλά και των συμπαικτών του πριν το ματς με την ΑΕ Κως που έγινε προχθές στα Κοσκινού.

Φαίνεται καθαρά, πως το 2-1 δεν ήρθε τυχαία για τον ΟΦΙ αλλά ήταν αποτέλεσμα του πάθους που επέδειξαν και στα ενενήντα λεπτά του ματς οι παίκτες του Μανόλη Σφυρίου.

Ο ταλαντούχος κεντρώος ποδοσφαιριστής που έβαλε τη "σφραγίδα του" στη φάση του νικητήριου γκολ, επεσήμανε πως η ΑΕ Κως έχει πολύ καλή ομάδα και πως έπαιζε υπομονετικά. Για τη δική του ομάδα τόνισε πως στόχος είναι να παρθούν όλα τα εντός έδρας ματς και πρόβλεψε πως θα μπορέσει να εξασφαλίσει την παραμονή της.

Μιλώντας για το πρωτάθλημα, είπε πως είναι δύσκολο, αλλά και περισσότερο συναρπαστικό.

Με επιτυχία πραγματοποιήθηκε ο αγώνας τριάθλου του "ΥΣΡ"

Με επιτυχία διοργανώθηκε για μια ακόμα χρονιά στο Ενυδρείο, ο ετήσιος αγώνα τριάθλου του "Υγρού Στίβου Ρόδου" με την επωνυμία "Ρόδος '99".

Ο αγώνας συγκέντρωσε αρκετό κόσμο, ανάμεσά τους και τουρίστες, οι οποίοι χειροκρότησαν τις προσπάθειες των Ροδίων αθλητών.

Τα αποτελέσματα, είναι τα ακόλουθα:

√Βετεράνοι: (800μ. κολ., 5 χιλ. ποδ., 2 χιλ. δρόμος)
1. Σταματός Δημ.

√Ανδρών (800μ. κολ., 15 χιλ. ποδ., 3 χιλ. δρόμος)
1.Μαστροσαββάκης Γ.
2.Καμπέρης Σ.
3. Σείτης Μ.

√Γυναικών (800μ. κολ., 15 χιλ. ποδ., 3 χιλ. δρόμος)
1.Καστρουνή Γ.
2.Πανάγου Λ.

√ Εφήβων (800μ. κολ., 5 χιλ. ποδ., 2 χιλ. δρόμος) 16-18 ετών
1.Σωτρίλλης Γ.
2.Σείτης Δ.

√Νεανίδων (800μ. κολ., 5 χιλ. ποδ., 2 χιλ. δρόμος) 16-18 ετών
1. Παπαχριστοδούλου

√Παίδων (800μ. κολ., 5 χιλ. ποδ., 2 χιλ. δρόμος) 13-15 ετών
1.Καρπάθιος Γ.
2.Πουτούρης Θ.

√Κορασίδων (800μ. κολ., 5 χιλ. ποδ., 2 χιλ. δρόμος) 13-15 ετών
1.Αφαντενού Κ.
2.Σαχίνη Μ.
3.Ιουλίου Γ.
4.Φιλίππου Ειρ.

√Παμπαίδων (400μ. κολ., 1.500μ. ποδ., 800μ. δρόμος) 10-12 ετών
1.Παπαχριστοδούλου Ζ.
2.Σταματός Στ.
3.Κωνσταντινίδης Ν.
4. Μηναΐδης Ηλ.
5.Ζαννάκης Πέτρος
6.Κωνσταντινίδης Στ.
7.Πεταυράκης

√Παγκορασίδων (400μ. κολ., 1.600μ. ποδ., 800μ. δρόμος) 10-12 ετών
1.Λεβεντέρη Αν.
2.Παρασκευά Ελ.
3.Καμπέρη Μ.

√Αγόρια JUNIOR (200μ. κολ., 800μ. ποδ., 150μ. δρόμος)
1.Σταματός Στ.
2.Σαχίνης Δ.
3.Μιχαήλ Γ. } ταυτόχρονος τραυματισμός
3.Δουρδουνός Π. }

Κορίτσια JUNIOR (200μ. κολ., 800μ. ποδ., 400μ. δρόμος) κάτω των 10 ετών
1.Καμπέρη Ν.
2.Πολυχρόνη Κ.
3.Μηναΐδη Ευδ.
4.Μιχαήλ Μαρ.
5.Διακογεωργίου Κ.
6.Νάκος Αρης
7. Φιλίππου Β.
8.Πάπας Ν.
9.Παντελάκης Γ.
10. Τσιγκούρης Θ.
11. Χαλκιάς Β.

Οι νικητές τιμήθηκαν με μετάλλια και διπλώματα, ενώ κύπελλα πήραν οι νικητές των κατηγοριών ανδρών - γυναικών.

Την αποθέωση γνώρισε ο Διαγόρας στην Τουρκία

Χθες κέρδισε (1-0) την Ντρέμρε σπορ

Την αποθέωση γνώρισε για δεύτερη συνεχή ημέρα ο ΠΑΟ Διαγόρας!

Στον χθεσινό αγώνα κόντρα στην Ντρέμρε σπορ κέρδισε με 1-0 παρουσία περίπου 3.000 θεατών που βρέθηκαν στο γήπεδο.

Βέβαια το αποτέλεσμα περνάει σε δεύτερη μοίρα, καθώς τα φιλικά αυτά παιχνίδια έγιναν για την ενίσχυση των σεισμοπαθών της γειτονικής χώρας.

Την αποστολή του Διαγόρα υποδέχθηκε στο γήπεδο ο δήμαρχος της περιοχής, ενώ σε κάθε παίκτη δόθηκε μια ανθοδέσμη και μια φανέλα της τοπικής ομάδας. Από πλευράς Διαγόρα, σύντομο χαιρετισμό απηύθυνε ο πρόεδρος Μιχάλης Μέντος, τονίζοντας την αναγκαιότητα σύσφιγξης των σχέσεων μεταξύ των δύο χωρών.

Ιδιαίτερη αίσθηση, έκανε η ασφάλεια του γηπέδου (υπήρχαν πολλοί στρατιώτες, αλλά και η φύλαξη της αποστολής του Διαγόρα (συνέχεια την συνόδευαν περιπολικά).

Το μοναδικό γκολ σημείωσε ο Τσακίρης στο 41'.

Η Ντρέμρε σπορ πρωταγωνιστεί στο πρωτάθλημα της Α' Κατηγορίας της περιοχής.

Με τη φανέλα του Διαγόρα, έπαιξαν οι ακόλουθοι:

Μπογανάς (60' Σκυλάς), Κωστάκης, Σάρλης (80' Λαμπριανος), Κουφομανώλης (70' Τσοπανάκης), Γ. Μοσκιού, Σωτηρόπουλος (70' Ράδος), Κυπριώτης, Τσακίρης (55' Φραγκος), Ζαχαρίας, Λινάρδος (85' Χρυσόπουλος), Νικολέτος (46' Λαγογένης).

Την Τρίτη 5 Οκτωβρίου

Η έκτακτη γενική συνέλευση του Ροδιακού

Μετά από έκτακτη συνεδρίαση του το διοικητικό συμβούλιο του Ροδιακού αποφάσισε τη σύγκληση της ετήσιας γεν. συνέλευσης των μελών. Η συνέλευση θα πραγματοποιηθεί στις 5 Οκτωβρίου ημέρα Τρίτη στις 2.30 μ.μ. στα γραφεία του Συλλόγου (επί της οδού Πλ. Διαγόρα 3).

Θέμα της συνέλευσης είναι η έγκριση εγγραφής των νέων μελών από δόκιμα σε τακτικά.

Σε περίπτωση μη απαρτίας, η συνέλευση θα επαναληφθεί την επόμενη ημέρα, την ίδια ώρα και στον ίδιο χώρο, όπως προβλέπει το καταστατικό.

Αυξάνονται οι τραυματίες στον Ηρακλή Μαριτσών

Δεν λένε να εξαλειφθούν τα προβλήματα τραυματισμών από το στρατόπεδο του Ηρακλή Μαριτσών!

Στον αγώνα του Σαββάτου με τον Ακουσίλαο, τραυματίστηκε ο Παναγιώτης Πλύγκος. Σύμφωνα με τις πρώτες εκτιμήσεις, φαίνεται ότι έχει πρόβλημα ελαφράς μορφής μηνίσκου. Σήμερα, ο παίκτης συνοδευόμενος από τον πρόεδρο Γιώργο Παπαδημήτρη, θα επισκεφθεί τον ορθοπεδικό Βασίλη Δημητρακόπουλο.

Στο μεταξύ, άρχισε χθες η προετοιμασία με το Διαγόρα Βατίου.

Πριν την προπόνηση, ο τεχνικός Βασίλης Αθανασίου μίλησε στους παίκτες του για τον αγώνα με τον Ακουσίλαο.

Επίσης, τονίστηκε στους παίκτες ότι το Κύπελο είναι ένας θεσμός που ο Ηρακλής πρέπει να πρωταγωνιστήσει. Επισημάνθηκε ότι είναι άλλη η ιδιομορφία των αγώνων κυπέλλου από αυτούς του πρωταθλήματος και πρέπει να αντιμετωπίζονται με διαφορετική νοοτροπία.

Η διοίκηση του Ηρακλή Μαριτσών ευχαριστεί το επίτιμο μέλος της Γιώργο Ματσαμά, για την κατανόηση και εξυπηρέτηση που έδειξε στο θέμα της εργασίας του.

Επίσης, ευχαριστεί όσους από τους φίλους του Ηρακλή προμηθεύτηκαν εισιτήρια διαρκείας με την παράκληση όσοι δεν έχουν προμηθευτεί να πάρουν έστω και από ένα μπλοκ.

Ξαφνικό πρόβλημα προέκυψε με τον Μπαγινέτα στον Απόλλωνα

Εκεί που όλα κυλούσαν "μέλι -γάλα" στο στρατόπεδο του Απόλλωνα Καλυθιών, ένα αναπάντεχο πρόβλημα παρουσιάστηκε έξι ημέρες πριν αρχίσει το πρωτάθλημα της Δ΄ Εθνικής!

Ακούει στο όνομα Ηλίας Μπαγινέτας, ο οποίος αντιμετωπίζει οικογενειακό πρόβλημα και μάλλον θα χρειαστεί να επιστρέψει στον τόπο του, τη Λαμία! Ισως, μάλιστα, χρειαστεί να πάρει αναβολή από το στρατό και αυτό σημαίνει ότι δεν θα μπορέσει να προσφέρει τις υπηρεσίες του στην ομάδα του νησιού μας.

Ο τεχνικός Κώστας Παπαοικονόμου προβληματίζεται, καθώς υπολόγιζε πως ο συγκεκριμένος παίκτης θα μπορούσε να βοηθήσει σημαντικά τον Απόλλωνα, αφού είναι καλός και γνωρίζει την κατηγορία.

Με έγγραφό του προς την ΕΠΟ, ο Απόλλων Καλυθιών ζητά το παιχνίδι της πρεμιέρας με τον Πάμισο Μεσσήνης να ξεκινήσει το μεσημέρι, για να προλάβει το αεροπλάνο της επιστροφής στη Ρόδο.

Εκλογές για νέα διοίκηση στον ΝΟΡ στις 10 Οκτωβρίου

Γενική συνέλευση με κύριο θέμα τις αρχαιρεσίες γι΄ ανάδειξη νέου διοικητικού συμβουλίου, συγκάλεσε ο Ναυτικός Ομιλος Ρόδου την Κυριακή 10 Οκτωβρίου στις 9 π.μ. στις εγκαταστάσεις του.

Αλλα θέματα στην ημερήσια διάταξη, είναι:

√Τροποποίηση του καταστατικού, σύμφωνα με τον νέο αθλητικό νόμο

√Διοικητικός και οικονομικός απολογισμός πεπραγμένων διετίας 1998-1999

√Εκθεση Εξελεγκτικής Επιτροπής

√Απαλλαγή ευθυνών απερχομένου διοικητικού συμβουλίου

√Αρχαιρεσίες για την ανάδειξη νέου διοικητικού συμβουλίου και Εξελεγκτικής Επιτροπής

Σε περίπτωση που δεν υπάρξει απαρτία μελών, η γενική συνέλευση θα επαναληφθεί θεωρούμενη σε απαρτία την ίδια ημέρα και στον ίδιο χώρο στις 10.30 π.μ.

Το γήπεδο Κοσκινού έδρα του Σταυρού

Το γήπεδο Κοσκινού θα χρησιμοποιεί οριστικά ως έδρα της (στο πρωτάθλημα και το κύπελλο) η γυναικεία ποδοσφαιρική ομάδα του Σταυρού Καλυθιών.

Αυτό ανέφερε χθες ο πρόεδρος του συλλόγου Νίκος Κιότου, ευχαριστώντας παράλληλα δημόσια τον πρέδρο του Διγενή Αλέκο Σαμουράκη και τον παράγοντα Τάσο Ψυλλάκη για τις διευκολύνσεις που τους παρέχουν συνεχώς.

Ο κ. Κιότου είπε πως το μεγάλο πρόβλημα είναι η έλλειψη φιλικών (λόγω μη εύρεσης αντιπάλου) και πρόσθεσε πως θα ήταν καλό η ομάδα του να μην περάσει «μπάϊ» την πρώτη φάση του Κυπέλλου (24 Οκτωβρίου) για να πάρουν τα κορίτσια-κυρίως τα νέα- παιχνίδια στα πόδια τους.

Μιλώντας για την περσινή σεζόν, εξέφρασε τη δυσαρέσκειά του προς την ΕΠΟ για την καθυστέρηση καταβολής δύο μετακινήσεων αγώνων του πρωταθλήματος.

ΣΗΜΑΙΟΤΕΧΝΙΚΗ
"MY FRIEND"
ΚΩΣΤΑΣ ΤΡΟΥΛΛΗΣ
λ Σημαίες όλων των κρατών του κόσμου
λ Σήματα, λάβαρα, εμβλήματα εταιρειών - ομίλων - σωματείων
λ Ποδοσφαιρικές σημαίες, λάβαρα, μπρελόκ, καπέλα, κασκώλ, αναπτήρες και ενδυμασίες (μπλούζες, σορτσάκια, κάλτσες) όλων των ομάδων Α' Εθνικής (κατόπιν παραγγελίας και όλων των τοπικών ομάδων)
λ Αθλητικές φόρμες σε ποικιλία χρωμάτων, ποιοτήτων και μεγεθών
Διαθέτουμε σημαίες του 2004 και των Ολυμπιακών Αγώνων
Ακτη Σαχτούρη (εναντι Τελωνείου Ρόδου)
Τηλ. 33953. Τηλ.βιοτεχνίας 61321
Χ.1198-30/9

ΝΙΚΗΤΑΣ ΡΙΖΟΠΟΥΛΟΣ & ΣΙΑ Ο.Ε.
Εξουσιοδοτημένος αντιπρόσωπος
ΛΙΠΑΝΤΙΚΩΝ MOBIL
για Δωδεκάνησο
Πώληση ΧΟΝΔΡΙΚΗ - ΛΙΑΝΙΚΗ
Καναδά και Αυστραλίας 1
Τηλ. 22298 - Fax: 36995 - Κιν.: 094 422122
ΤΙΜΕΣ ΑΣΥΝΑΓΩΝΙΣΤΕΣ για συνεργεία, σκάφη, εργοτάξια, επαγγελματίες
Χ.1204-30/9

ΙΑΤΡΙΚΗ ΓΝΩΣΤΟΠΟΙΗΣΗ
ΒΕΡΕΣΕΖΑΝ -ΜΑΥΡΟΥΔΑΚΗ
ΑΝΤΡΙΑΝΑ
Μαιευτήρας - Χειρουργός - Γυναικολόγος
ΔΕΧΕΤΑΙ ΣΤΟ ΙΑΤΡΕΙΟ ΤΗΣ
Στ. Καζούλη 79 (7 Βαγιές)
Καθημερινές 10-1 και 17.30 - 20.30
Τηλ. Ιατρείου 37206 - οικίας 28170
8884-12/0

Τα παράξενα σε όλο τον κόσμο

Οσα φέρνει ο άνεμος!

ΕΡΩΤΑΣ ΧΩΡΙΣ ΖΗΛΙΑ;
- ΜΑΔΡΙΤΗ

"Μ΄αρέσει να πληεύεις", ψιθυρίζει στη νέα ταινία "Ζήλια" του Βισέντε Αράντα η Ισπανίδα ηθοποιός Αϊτάνα Σάντσεθ-Γιχόν στο αυτί του συντρόφου της. Ωστόσο, η ηρωίδα της ταινίας παίζει με τη φωτιά, καθώς κάθε χρόνο, χιλιάδες άνδρες και γυναίκες στην Ισπανία τραυματίζονται και δεκάδες σκοτώνονται από τον ζηλιάρη σύντροφό τους.

Το 1998, περίπου 20.000 γυναίκες κατήγγειλαν τους συντρόφους τους στην αστυνομία για βία στο σπίτι ενώ 35 δολοφονήθηκαν από τους συντρόφους τους. Η ζήλια ήταν ένας από τους κυριότερους λόγους για τα βιαία αυτά επεισόδια.

Ενώ οι Ισπανοί "αρσενικοί" θεωρούνται ζηλιάρηδες εδώ και αιώνες, ωστόσο τώρα και οι χειραφετημένες γυναίκες του 2000 δεν διστάζουν να εκφράσουν ακόμα και με τον πιο ακραίο τρόπο τα συναισθήματα της ζήλιας, με συνέπεια το 1997 23 άνδρες νά εχουν πέσει θύματα της δολοφονικής ζήλιας των συζύγων τους ή των συντρόφων τους.

Το βασικό ερώτημα όμως είναι, έαν μπορεί να υπάρχει έρωτας χωρίς ζήλια; Πολλοί άνθρωποι υποστηρίζουν ότι η ζήλια αποτελεί μια έκφραση και απόδειξη της αγάπης του άλλου, καθώς και έναν σημαντικό παράγοντα που ενδέχεται όχι να καταστρέψει, αλλά αντιθέτως να βελτιώσει την ερωτική ζωή. Σε σφυγμομέτρηση που πραγματοποιήθηκε το 1997 σε 20 χώρες και περιλάμβανε δείγμα 6.800 ανθρώπων, το 78% δήλωσε ότι δεν μπορούν να φανταστούν τον έρωτα χωρίς ζήλια. "Ο φόβος ότι ο σύντροφός σου γοητεύεται από κάποιον άλλο, σε κάνει να προσπαθήσεις ακόμα πιο πολύ προκειμένου να βελτιώσεις την ερωτική σου ζωή", εξηγεί χαρακτηριστικά η 25χρονη Μπεατρίς.

Μια σύγχρονη πηγή ζήλιας είναι και το διαδίκτυο Ιντερνέτ καθώς παρέχεται η δυνατότητα για πολύωρες συζητήσεις,κυβερνοσυναντήσεις και τρέφεται έτσι κάθε ζηλόφθονη σκέψη.

Οι άνθρωποι που ζηλεύουν είναι, κατά κανόνα, άτομα ανασφαλή που βασανίζονται μια ζωή από τον φόβο ότι δεν τους αγαπά κανείς ή ότι ο αγαπημένος τους εγκαταλείπει ανά πάσα στιγμή. Στις περισσότερες περιπτώσεις, οι φόβοι αυτοί προέρχονται από τραυματικές εμπειρίες στην παιδική ηλικία, ωστόσο "όλες οι εμμονές έχουν σχεδόν πάντα μια γενετική βάση", εξηγεί ο ψυχίατρος και ειδικός για το θέμα της ζήλιας, Αντόλφο Κάλε.

Ο νευρολόγος Ραμόν Κακαμπέλος, από την άλλη, πιστεύει πώς η έμμονη στη ζήλια οφείλεται σε μια χημική ή άλλου ειδούς δυσλειτουργία του μυαλού και τονίζει: "Η ασθένεια Αλτσχάιμερ, για παράδειγμα, προκαλεί ζήλια και άλλες εμμονές ειδικά στους άνδρες, γεγονός που εξηγεί γιατί πολλοί ηλικιωμένοι είναι εξαιρετικά ζηλιάρηδες".

Σε ένα σημείο, πάντως, φαίνεται να συμφωνούν οι ειδικοί: δεν πρόκειται για ένα φυσιολογικό μέρος της ερωτικής ζωής, αλλά για μια διαταραχή, για την οποία χρειάζεται θεραπεία.

ΑΠΛΗ ΠΕΤΡΑ Η ΜΕΤΕΩΡΙΤΗΣ ΧΤΥΠΗΣΕ ΣΠΙΤΙ ΣΤΗΝ ΙΑΠΩΝΙΑ;
- ΤΟΚΙΟ

Μια απλή πέτρα ή μετεωρίτης έπεσε χθες το βράδυ σε σκεπή σπιτιού στην δυτική Ιαπωνία και κατέληξε τελικά στο κρεβάτι ενός παιδιού, χωρίς ωστόσο να τραυματιστεί κανείς, ανακοίνωσε σήμερα η τοπική αστυνομία.

Η οικογένεια του Ριοϊτσι Χιράτα βρισκόταν κάτω στο σαλόνι, όταν, χθες το βράδυ, ένα πέτρωμα βάρους 136 γραμμαρίων χτύπησε το σπίτι τους.

"Ακουσαν το χτύπημα και προφανώς πίστευαν ότι ήταν σεισμός", δήλωσε εκπρόσωπος της τοπικής αστυνομίας και πρόσθεσε: "Οταν πήγαν πάνω, είδαν την τρύπα".

Το πέτρωμα, το οποίο είχε σπάσει σε χίλια κομμάτια σκορπισμένα στο κρεβάτι της μικρής κόρης του Ριοϊτσι Χιράτα, έκανε μια τρύπα στη σκεπή διαμέτρου 10 πόντων.

Ο εκπρόσωπος της αστυνομίας επιβεβαίωσε ότι το πέτρωμα υποβάλλεται σε αναλυτικές εξετάσεις προκειμένου να ανακαλυφθεί η προέλευσή του.

Στο μεταξύ το τοπικό αστεροσκοπείο πιθανολογεί ότι πρόκειται για μετεωρίτη καθώς όπως μετέδωσε και το πρακτορείο "Kyodo News, επικαλούμενο μαρτυρίες κατοίκων της περιοχής, πριν την πτώση του αντικειμένου παρατηρήθηκε στον ουρανό ένα μπλε φως.

ΠΟΙΚΙΛΙΑ ΕΠΑΓΓΕΛΜΑΤΩΝ!
- ΒΟΥΔΑΠΕΣΤΗ

Η Ουγγαρέζα πρώην πορνοστάρ και πρόσφατα μέλος της ιταλικής βουλής, Ιλόνα Στάλερ ήταν κατάσκοπος για το κομμουνιστικό καθεστώς της Ουγγαρίας, δήλωσε σε χθεσινή της συνέντευξη στην τηλεόραση.

Η Στάλερ, γνωστή ως Τσιτσιολίνα, αστέρι αμέτρητων πορνογραφικών ταινιών, ανακοίνωσε ότι ήταν μόλις 19 χρονών και δούλευε τότε ως σερβιτόρα στο μεγαλύτερο ξενοδοχείο της Βουδαπέστης, όταν προσλήφθηκε ως κατάσκοπος. "Τρεις καλοντυμένοι άνδρες με πλησίασαν μια μέρα και με ρώτησαν, εάν θέλω να βγάλω περισσότερα χρήματα. Οταν απάντησα καταφατικά, μου είπαν τί να κάνω", διευκρίνησε στον τηλεοπτικό σταθμό "RTL Klub TV".

Δεν έλαβε καμία ειδική εκπαίδευση για να δουλέψει ως κατάσκοπος, έπρεπε απλώς να μιλήσει σε συγκεκριμένους ανθρώπους στο ξενοδοχείο, ρωτώντας τους συγκεκριμένα πράγματα. Συνέχισε για μερικά χρόνια, πριν τελικά μεταναστεύσει στην Ιταλία, όπου η καριέρα της... σημείωσε σημαντική άνοδο.

X1146-30/9
μουσική, κλειδί στη ζωή σας
ΩΔΕΙΟ ΡΟΔΟΥ
ΚΑΙΤΗ ΚΑΣΤΡΟΥΝΗ
Οι εγγραφές συνεχίζονται
για υπεύθυνη και αναγνωρισμένη μουσική εκπαίδευση
Η πολύχρονη πείρα και η μουσική παιδεία της διπλωματούχου διευθύντριας κ. Καίτης Καστρουνή και των καθηγητών του Ωδείου μας, εγγυώνται μουσική εκπαίδευση υψηλού επιπέδου.
Τάξεις: Ανώτερων Θεωρητικών, Βυζαντινής Μουσικής, Πιάνου, Βιολιού, Κιθάρας, Φλάουτου, Αρμόνιου
Τμήματα:
■ «Μουσική στην Αγκαλιά»: πρωτοποριακό πρόγραμμα (30 εβδομάδων) για βρέφη και νέους γονείς που επιθυμούν να τονώσουν ιδιαίτερα τον σύνδεσμο με το παιδί τους, μέσω της μουσικής
■ Μουσικής Προπαιδείας και Μουσικοκινητικής Αγωγής - Συστημα Orff για παιδιά από 3 ετών
■ Παιδικής χορωδίας & χορωδίας ενηλίκων
Κατά τη διάρκεια της σχολικής περιόδου ο διεθνώς γνωστός πιανίστας και διευθυντής ορχήστρας ΓΙΩΡΓΟΣ ΧΑΤΖΗΝΙΚΟΣ θα πραγματοποιήσει διαλέξεις και σεμινάρια για μαθητές και καθηγητές
Εναρξη μαθημάτων: Παρασκευή 10 Σεπτεμβρίου
Εγγραφές - Πληροφορίες: Καθημερινά 5- 8.30 μ.μ.
Τηλέφωνο 69041, 65430 ΩΔΕΙΟ ΡΟΔΟΥ ΚΑΙΤΗ ΚΑΣΤΡΟΥΝΗ
Αποστόλου Παύλου 34, απέναντι από την εκκλησία Ανάληψης

ΦΙΛΟΙ ΕΠΙΧΕΙΡΗΜΑΤΙΕΣ!!!
ΤΩΡΑ ΠΙΑ Η ΔΙΑΦΗΜΙΣΤΙΚΗ ΡΟΠΤΡΟΝ EUROINSTANT
ΠΡΟΒΑΛΛΕΙ ΚΑΙ ΠΡΟΩΘΕΙ ΤΗΝ ΕΠΙΧΕΙΡΗΣΗ & ΤΑ ΠΡΟΪΟΝΤΑ ΣΑΣ ΧΩΡΙΣ ΤΟ ΑΓΧΟΣ ΣΥΝΑΛΛΑΓΜΑΤΙΚΩΝ ΚΑΙ ΕΠΙΤΑΓΩΝ
ΜΕ 0% ΠΡΟΚΑΤΑΒΟΛΗ - ΑΠΕΙΡΕΣ ΜΙΚΡΕΣ ΔΟΣΕΙΣ
ΞΕΚΙΝΩΝΤΑΣ ΑΠΟ ΤΗΝ ΑΝΟΙΞΗ ΤΟΥ 2000!!
ΕΛΑΤΕ ΝΑ ΚΟΥΒΕΝΤΙΑΣΟΥΜΕ ΓΙΑ ΤΗΝ ΑΝΟΔΟ ΤΟΥ ΤΖΙΡΟΥ ΣΑΣ
Η ΡΟΠΤΡΟΝ ΕΙΝΑΙ ΣΕ ΘΕΣΗ ΝΑ ΣΑΣ ΕΝΙΣΧΥΣΕΙ ΕΠΙΠΛΕΟΝ ΜΕ ΤΟ ΣΥΣΤΗΜΑ EUROISTANT
ΤΗΛΕΦΩΝΗΣΤΕ ΤΩΡΑ
31700 - 70888
X1207-7/10

ΟΙ ΕΓΓΡΑΦΕΣ ΑΡΧΙΣΑΝ
ΑΝΑΓΝΩΡΙΣΜΕΝΟ ΑΠΟ ΤΟ ΚΡΑΤΟΣ
Αρ. Αδείας: 24326 / 1-8-95 - Φ.Ε.Κ.: 701/8/9-8-95
Καλλιτεχνικός Διευθυντής: ΜΠΑΜΠΗΣ ΚΑΝΑΣ
ΜΕΛΑΝΘΕΙΟ ΩΔΕΙΟ
ΕΝΑΣ ΣΥΓΧΡΟΝΟΣ ΜΟΥΣΙΚΟΣ ΕΚΠΑΙΔΕΥΤΙΚΟΣ ΟΡΓΑΝΙΣΜΟΣ
ΤΟΜΕΙΣ ΣΠΟΥΔΩΝ
ΚΛΑΣΙΚΟ ΤΜΗΜΑ
● ΥΠΟΧΡΕΩΤΙΚΑ ΘΕΩΡΗΤΙΚΑ ● ΑΝΩΤΕΡΑ ΘΕΩΡΗΤΙΚΑ (Ωδική, Αρμονία, Αντίστιξη, Φούγκα)
● ΠΙΑΝΟ ● ΒΙΟΛΙ ● ΚΙΘΑΡΑ ● ΦΛΑΟΥΤΟ ● ΚΛΑΡΙΝΕΤΟ
ΣΧΟΛΗ ΒΥΖΑΝΤΙΝΗΣ ΜΟΥΣΙΚΗΣ - ΣΧΟΛΗ ΚΑΝΟΝΑΚΙ
ΣΧΟΛΗ ΜΠΟΥΖΟΥΚΙΟΥ
ΜΟΝΤΕΡΝΟ ΤΜΗΜΑ
● ΗΛΕΚΤΡΙΚΗ ΚΙΘΑΡΑ ● ΗΛΕΚΤΡΙΚΟ ΜΠΑΣΟ ● ΣΑΞΟΦΩΝΟ ● JAZZ ΠΙΑΝΟ - DRUMS
ΣΧΟΛΗ ΜΟΥΣΙΚΗΣ ΠΛΗΡΟΦΟΡΙΚΗΣ ΚΑΙ ΤΕΧΝΟΛΟΓΙΑΣ
ΣΧΟΛΗ ΑΡΜΟΝΙΟΥ
Συστήματα αρμονίου για όλες τις ηλικίες
● AUTORGAN SCHOOL FOR CHILDREN ● AUTORGAN ● ELECTONE MATE COURSE
ΒΑΣΙΛΕΩΣ ΗΡΑΚΛΕΙΟΥ 69 ΤΗΛ.: (0241) 26801-29087-88, fax: 76910
X1234-30/9

Υποδήματα ΚΑΨΗΣ
BOXER - ALMA - ELLIT - ADAM'S
MIGATO
BOSTON
Πενήντα χρόνια δυναμικής παρουσίας στο χώρο του παπουτσιού
Ευχαριστούμε για την προτίμησή σας
ΕΒΡΑΙΩΝ ΜΑΡΤΥΡΩΝ 36-38 ΠΑΛΙΑ ΠΟΛΗ, (Β' ΣΥΝΤΡΙΒΑΝΙ) Τηλ. 27025
6781-20/10

GRECOTEL RHODOS IMPERIAL
«MARCO POLO»
Courmet Restaurant
Υπό το φως των κεριών και τις μελωδίες του πιάνου απολαύστε μοναδικές γαστρονομικές δημιουργίες Grecotel... εγγύηση ποιότητας
Κρατήσεις
ξενοδοχείο Rhodos Imperial
Τηλ. 75000
X1214-30/9

ΠΕΤΥΧΑΜΕ!!!

PALSO -ΑΓΓΛΙΚΑ ELEMENTARY
1. Σπανουδάκης Νικόλαος
2. Ντελλάκη Δέσποινα
3. Βρούλης Χρήστος
4. Κρητικού Δέσποινα
5. Χονδρόπουλος Κων/νος
6. Ζουμπουρλή Αικατερίνη
7. Μπαλασκά Ειρήνη
8. Χατζηελευθέρη Δέσποινα
9. Χαραλαμπίδη Δέσποινα
10. Περβολαράκη Ειρήνη
11. Ριζόπουλος Μιχαήλ
12. Τσιγκριλάς Δημήτριος
13. Χατζηδιάκος Γεώργιος
14. Δημήτρακλα Μαρίνα
15. Καλοή Ελένη
16. Λαμπρακόπουλος Γεώργιος
17. Κουλουμόγλου Κων/νος
18. Τριτσάρη Μαρία
19. Μαριέττος Ηλίας
20. Καρίκη Αικατερίνη
21. Τσαμπουνιάρη Αικατερίνη
22. Παπαποστόλου Ιωάννης
23. Νισύριος Παντελής
24. Καρίκη Κυριακή
25. Κουλουμπρή Ελένη
26. Σπάρταλη Ελένη
27. Αφεντούλη Λαμπρινή
28. Παραή Μαρία - Αγγελική
29. Μιχαήλογλου Αικατερίνη
30. Πάττας Τηλέμαχος

BASIC
1. Σωτηρόπουλος Σωτήρης
2. Παταβούκας Γεώργιος
3. Μακρά Χρυσάνθη
4. Νταραντούλη Κυριακή
5. Σαρρή Αννα
6. Κουκιάς Εμμανουήλ
7. Γκότση Ζωή
8. Παπαθεοδώρου Δέσποινα
9. Κωτάκη Μαρία
10. Σακράκη Σταματία
11. Καραγιάννη Σεβαστή
12. Παπακωνσταντίνου Λοΐζος
13. Παραής Παναγιώτης
14. Κουφοβασίλη Ιφιγένεια
15. Καρίκης Παναγιώτης
16. Σταυριανού Σταματία
17. Βολονάκης Αντώνης
18. Γιαννακάκη Παρασκευή
19. Λέκκα Κωνσταντίνα
20. Ζουρούδη Μαρία
21. Καρνάβα Μαρία - Αγάπη
22. Πάττα Ευγενία
23. Γεωργάκη Μαρία

STANDARD
1. Ζωγράφου Παναγιώτα
2. Κουκιάς Γεώργιος
3. Γιαννιού Δέσποινα
4. Πισσαδάκη Μαρία
5. Τρίχας Ιωάννης
6. Σαρικά Κων/να
7. Παπανώλη Μαρία
8. Καπαρουδάκης Νικόλαος
9. Καφεντζάκη Αννα - Μαρία
10. Χούλη Αγγελική
11. Χάσταλης Σταύρος
12. Παπαγρηγορίου Εμμανουέλλα
13. Μαστής Μιχαήλ
14. Πότσος Κυριάκος
15. Φιλίππου Κωνσταντίνος
16. Καμπούρη Μαρία
17. Ανάστασου Τζένιφερ

PALSO ΓΕΡΜΑΝΙΚΑ ELEMENTARSTUFE
1. Παραής Παναγιώτης
2. Χάσταλης Σταύρος
3. Σαββάκη Στυλιανή
4. Σπύρου Μαρία
5. Καραγιάννη Σεβαστή
6. Μαστής Μιχαήλ
7. Μοσχίδη Κυριακή
8. Κοντός Χριστόδουλος
9. Νταραντούλη Κυριακή
10. Σταυλάς Βασίλειος
11. Χατζηδιάκος Κων/νος

PALSO - ΓΑΛΛΙΚΑ ELEMENTAIRE
1. Γιαννιού Δέσποινα
2. Διαμαντής Δημήτριος
3. Νιάρου Σοφία
4. Παπαγεωργίου Μαρία

PROFICIENCY - MICHIGAN
Τριπολίτη Χρυσοβαλάντη του Μόσχου

FIRST CERTIFICATE (LOWER - CAMBRIDGE) ΠΕΡΙΟΔΟΣ 1999
1. Κασταμούλα Σταματία του Στέργου
2. Κοντού Κυρά του Κων/νου
3. Κρητικάκης Γεώργιος του Ιωάννη
4. Ελληνα Αννα - Ειρήνη του Κωνσταντίνου
5. Μάχλης Γεώργιος του Πέτρου
6. Ζαχαρία - Βαλεντίνα του Μερκουρίου
7. Ευσταθίου Μοσχούλα του Λαζάρου
8. Μπότσαρη Μαρίνα - Κυριακή του Μιχαήλ
9. Χατζηαντωνίου Παναγιώτης του Νικολάου
10. Βολοτσάκας Κυριάκος του Εμμανουήλ
11. Στουππής Γεώργιος του Μάρκου
12. Πισσάς Αλέξανδρος του Σάββα
13. Αφεντούλη Φωτεινή του Κων/νου
14. Χατζηκαντής Στέργος του Χαραλάμπου
15. Στεργαλλάς Ελπίδης του Μιχαήλ
16. Μανωλάς Παναγιώτης του Σταύρου
17. Κιάρης Ιωάννης του Αλέξανδρου
18. Παταβούκας Ευάγγελος του Νικολάου
19. Παπαγεωργίου Μαρία του Νικολάου
20. Χαϊντούτη Αγγελική του Ηλία
21. Παπαμιχαήλ Αγγελική του Μερκουρίου
22. Χατζηδιάκου Ιωάννα του Αποστόλου
23. Πότσου Ειρήνη του Γεωργίου
24. Φιλίππου Ελένη του Κλεόβουλου
25. Μαχλή Δέσποινα του Σταματίου
26. Πήχης Ελευθέριος του Μιχαήλ

ΕΛΕΥΘΕΡΙΑ ΧΑΤΖΗΔΙΑΚΟΥ - ΜΟΣΧΙΔΗ

ΦΡΟΝΤΙΣΤΗΡΙΑ ΞΕΝΩΝ ΓΛΩΣΣΩΝ

(ΑΓΓΛΙΚΑ - ΓΕΡΜΑΝΙΚΑ - ΓΑΛΛΙΚΑ)

ΡΟΔΟΣ: Κωνσταντίνου Παλαιολόγου 105 (έναντι πάρκου Αγίου Ιωάννου)
ΤΗΛ.: 34730 - 31162 - FAX: 34730
ΠΑΡΑΔΕΙΣΙ: Λεωφόρος Δημοκρατίας - Τηλ. 82430
X1149-24/9

Ο.Τ.Ε. ΑΕ
ΤΗΛΕΠ. ΔΙΑΜΕΡ. ΔΩΔ/ΣΟΥ

ΠΕΡΙΛΗΠΤΙΚΗ ΔΙΑΚΗΡΥΞΗ ΑΝΟΙΚΤΟΥ ΔΙΑΓΩΝΙΣΜΟΥ

Το Τηλεπ. Διαμέρισμα Δωδεκανήσου του ΟΤΕ προκηρύσσει ανοικτό διαγωνισμό με το σύστημα ελεύθερης συμπλήρωσης ανοικτού τιμολογίου και προϋπολογισμού για την ανάδειξη μειοδότου ο οποίος θα κατασκευάσει το έργο: "Διαμόρφωση χώρων υπαίθριας αποθήκης (Χωμ/κα -ασφαλτικά κλπ) στ. Α/Τ. Κοσκινού Ρόδου" δαπάνης κατά τη μελέτη 14.700.000 δρχ. (Οδοποιΐα) και δαπάνες απρόβλεπτων μέχρι 15%.

Η εκτέλεση του παρόντος έργου διέπεται από τις διατάξεις της νομοθεσίας για τα Δημόσια Εργα εκτός εκείνων για τις οποίες άλλως ορίζεται στην (αναλυτική) διακήρυξη και στα λοιπά συμβατικά τεύχη του έργου αυτού και οι οποίες κατισχύουν των διατάξεων της νομοθεσίας για τα Δημόσια Εργα. Η αποδοχή της ισχύος των διατάξεων αυτών της νομοθεσίας των δημοσίων έργων και της κατισχύος των τροποποιημένων, αποτελεί απαραίτητο όρο για το παραδεκτό της προσφοράς.

Στο διαγωνισμό θα διεξαχθεί με το σύστημα " προσφορά με ελεύθερη συμπλήρωση ανοικτού τιμολογίου και προϋπολογισμού" (με κατ/αποκοπή τιμές) σύμφωνα με το άρθρο 4 παρ. 4δ του Ν. 1418/1994 και το άρθρο 9 του ΠΔ 609/1985. Το έργο χρηματοδοτείται από τον ΟΤΕ.

Ο διαγωνισμός θα διεξαχθεί την 11η Οκτωβρίου 1999 ημέρα Δευτέρα και ώρα 12.00 (ώρα λήξης επίδοσης προσφορών) στο γραφείο 122 στον πρώτο όροφο του κτιρίου ΟΤΕ Ρόδου Τηλεπ. Διαμερ. Δωδ/σου. Πληροφορίες στο τηλέφωνο 59769.

Ο διαγωνισμός γίνονται δεκτές Εργοληπτικές Εταιρίες μεμονομένες με πτυχίο Α έως Γ τάξεως για έργα οδοποιΐας.

Επίσης κατώτερης ή ανώτερης τάξης Εργοληπτικές Επιχειρήσεις, εφόσον πληρούν τις νόμιμες κατά περίπτωση προϋποθέσεις.

Τα τεύχη της μελέτης διανέμονται σύμφωνα με τους σχετικούς όρους της αναλυτικής διακήρυξης του έργου στους ενδιαφερόμενους ή σε εξουσιοδοτημένους εκπροσώπους τους στην πιο πάνω Υπηρεσία του ΟΤΕ τις εργάσιμες ημέρες και ώρες μέχρι και την 8-10-1999 με καταβολή ποσού οκτώ χιλιάδων (8.000) δραχμών (συν 13% ΦΠΑ) υπέρ του ΟΤΕ που θα κατατεθεί στο λογαριασμό ΠΑΡΕΠΟΜΕΝΑ ΕΣΟΔΑ ΕΚΜΕΤΑΛΛΕΥΣΗΣ -ΔΙΑΦΟΡΑ στο ταμείο του ΟΤΕ της Ρόδου οδός Αμερικής αρ. 91.

Εγγύηση συμμετοχής 2% του προϋπολογισμού δηλαδή 340.000 δρχ.
Η εγγυητική επιστολή θα απευθύνεται στον ΟΤΕ.

Χ.Λ.-28/9



Θα επισκεφθούμε το Λουτράκι, Ισθμό Κορίνθου, Οσιο Ποτάπιο, Καλάβρυτα, Μέγα Σπήλαιο, Αγ. Λαύρα, Πάτρα, Αγ. Ανδρέα, Ρίο, Αντίριο, Αγ. Αιγουστίνο με τα 400 σήμαντρα και τις 62 καμπάνες, Μεσολόγγι, Ηγουμενίτσα, Κέρκυρα, Ιωάννινα, το νησάκι του Αλή πασά στην λίμνη των Ιωαννίνων, το Σπήλαιο των Ιωαννίνων, Μέτσοβο, Μετέωρα, Θεσ/κη, Αγ. Αναστασία, Βεργίνα, Βέροια, Νάουσα, Εδεσσα με τους καταρτάκτες.

Περιλαμβάνει: Ακτοπλοϊκά εισιτήρια Ρόδο - Πειραιά - Ρόδο • Ξενοδοχεία επιλεγμένα με πρωινό • Πούλμαν για όλες τις ανωτέρω εκδρομές • Εισιτήρια Ρίο - Αντίριο - Ηγουμενίτσα - Κέρκυρα - Ηγουμενίτσα • Ξεναγό στην Κέρκυρα



Δηλώσεις συμμετοχής - Προγράμματα
ΠΡΑΚΤΟΡΕΙΟ ΤΑΞΙΔΙΩΝ
ΣΑΒΒΑΣ ΣΑΗΣ
Τάρπον Σπριγκς 42 (Δίπλα στην ΠΙΣΤΕΩΣ)
Τηλ.. 39781 - 3

M15-30/9

Αρχισαν να έρχονται από το 1970

Τουρίστες το χειμώνα

ΠΡΩΤΟΙ ΟΙ ΟΛΛΑΝΔΟΙ ΑΝΟΙΞΑΝ ΤΟ ΔΡΟΜΟ

Για το θέμα των χειμερινών δρομολογίων της αεροπορικής εταιρίας ΤΡΑΝΣΑΒΙΑ από τον τουριστικό πράκτορα κ. Τσαμπίκο Καραγιάννη, πήραμε την παρακάτω επιστολή:

«Το 1969 κατόπιν πολλών ενεργειών του γραφείου μου ERETA TOYRS AND ERETA AIRLINE SERVICES, έπεισα διάφορους tour operators - Ολλανδίας να προγραμματίσουν τη Ρόδο για τις διακοπές των πελατών τους. Για το σκοπό αυτό μίσθωσα ένα DC 6 της Αεροπορικής Εταιρίας TRANSAVIA AIRLINES για να φέρει στη Ρόδο μέλη των διαφόρων τουριστικών γραφείων Ολλανδίας να σχηματίσουν γνώμη για τις ομορφιές της Ρόδου και τη δυνατότητα να δεχθεί τουρίστες.

Η προσπάθειά μου εστέφθη από επιτυχία με αποτέλεσμα το χειμώνα 1970, 1971 να προγραμματίσουν mini trips στη Ρόδο των 3 ημερών και να έχουμε 1.200 άτομα (προάγγελος της δυνατότητας χειμερινού τουρισμού στη Ρόδο) 2 φορές την εβδομάδα και συνεχίζει μέχρι σήμερα.

Σήμερα η Ρόδος τιμά τον άξιο πρέδρο της TRANSAVIA AIRLINES κ. PETER LEGRO και τον ονομάζει επίτιμο δημότη της. Ως προσωπικός φίλος του, γνωρίζω πάρα πολύ καλά πόσο αγαπά τη Ρόδο και γενικά την Ελλάδα γι' αυτό απευθύνω θερμά συγχαρητήρια στο Δήμαρχο και στο δημοτικό σύμβουλο για την ανωτέρω απόφασή τους.

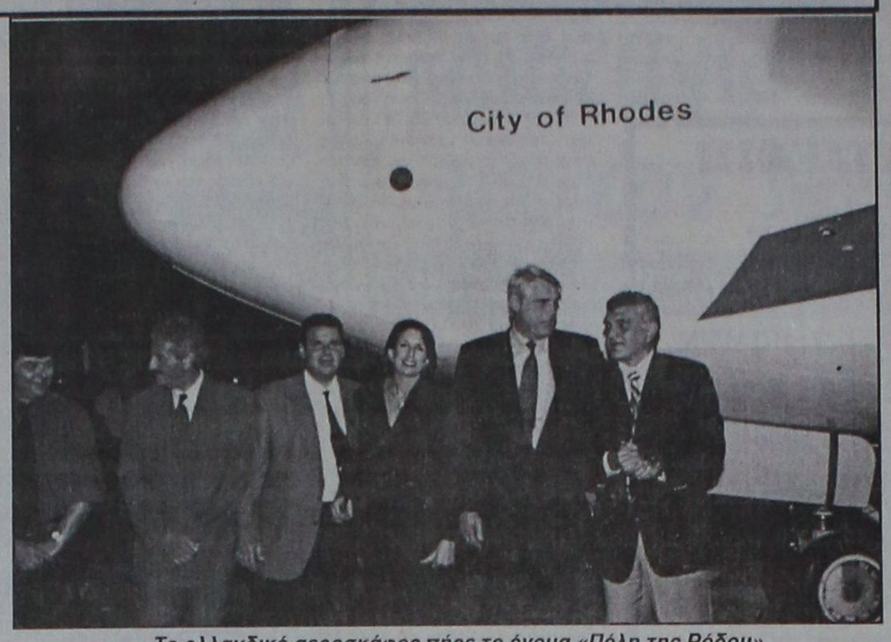

Το ολλανδικό αεροσκάφος πήρε το όνομα «Πόλη της Ρόδου»

Τέτοιες αποφάσεις γίνονται ζωντανή διαφήμιση για τη Ρόδο μας.

Επίσης θερμά συγχαρητήρια και στην Ενωση των Ξενοδόχων.

Φίλε κύριε πρόεδρε PETER LEGRO τώρα που είσαι συνδημότης μας, κλείσε στην καρδιά σου τη Ρόδο, το νησί σου και πράξε πάντα το καλύτερο για την ευημερία της.

Στη Ρόδο με την ευκαιρία της ανακηρύξεως του προέδρου της TRANSAVIA AIRLINES ως δημότη της Ρόδου ευρίσκεται επίσης συνεργείο της Ολλανδίας της τηλεοράσεως της οποίας ο διευθυντής ο κ. IAN VAN DOORN είναι καλός φίλος μου και φίλος της Ρόδου. Τα άλλη μέλη της τηλεοράσεως είναι η BABETTE VAN BEEN (ηθοποιός), EMP E. HOENS και ANTHONH PARKER

Τσαμπίκος Καραγιάννης
ERETA TOYRS /ERETA AIRLINE SERVICES».

Συγχαρητήριο

Στην αγαπημένη μας εγγονή **ΣΟΥΛΑ ΣΑΛΑΜΑΣΤΡΑΚΗ** του Δημητρίου και της Κικής που πήρε το πτυχίο της στο πιάνο με άριστα παμψηφεί, μαθήτρια του Τάσου Βενετοκλή της Μουσικής Σχολής Δωδεκανησιακού Μουσικού Ομίλου, θερμά συγχαρητήρια και εις ανώτερα.

Ο παππούς και η γιαγιά
ΔΗΜΗΤΡΗΣ και ΣΟΥΛΑ
ΠΑΠΑΪΓΝΑΤΙΟΥ

9278-28/9

Συγχαρητήριο

Στην αγαπημένη μας εξαδέλφη **ΣΟΥΛΑ ΣΑΛΑΜΑΣΤΡΑΚΗ** του Δημητρίου και της Κικής που πήρε το πτυχίο της στο πιάνο με άριστα παμψηφεί θερμά συγχαρητήρια.

Τα εξαδέλφια της
ΑΝΔΡΕΑΣ και ΝΤΟΝΑΤΕΛΛΑ ΚΑΡΑΓΙΑΝΝΗ
ΔΗΜΗΤΡΗΣ και ΑΝΤΑ ΚΑΡΑΓΙΑΝΝΗ
ΝΙΚΟΣ και ΑΝΝΑ ΧΡΙΣΤΟΦΟΡΟΥ

9278-28/9

Συγχαρητήριο

Στην αγαπημένη ανηψιά **ΣΟΥΛΑ ΣΑΛΑΜΑΣΤΡΑΚΗ** του Δημητρίου και της κικής Παπαϊγνατίου που πήρε το πτυχίο της στο πιάνο με άριστα παμψηφεί θερμά συγχαρητήρια

Οι θείοι της
ΑΘΑΝΑΣΙΟΣ και ΕΙΡΗΝΗ
ΚΑΡΑΓΙΑΝΝΗ

9278-28/9

ΕΛΛΗΝΙΚΗ ΔΗΜΟΚΡΑΤΙΑ
ΔΗΜΟΣ ΡΟΔΟΥ
ΕΠΑΡΧΙΑ ΡΟΔΟΥ
ΝΟΜΟΣ ΔΩΔΕΚΑΝΗΣΟΥ

ΓΝΩΣΤΟΠΟΙΗΣΗ ΓΑΜΟΥ

Γνωστοποιείται σύμφωνα με το άρθρο 1369 του Αστικού Κώδικα, όπως τροποποιήθηκε με το Ν. 1250/1982, ότι:

Η **Ευαγγελία Μοσχάκη** του Αλεξάνδρου και της Αναστασίας που γεννήθηκε στη Ρόδο του Νομού Δωδ/σου και κατοικεί στη Ρόδο του Νομού Δωδ/σου επαγγέλματος ιδιωτ. υπάλληλος και ο **Στέφανος Δοξάκης** του Σάββα και της Μαρίας που γεννήθηκε στην Αθήνα του Νομού Αττικής και κατοικεί στη Ρόδο, επαγγέλματος στρατιωτικός πρόκειται να παντρευθούν στο Δημαρχείο Ρόδου.

Ρόδος 27-9-1999
Ο δήμαρχος
Γεώργιος Γιαννόπουλος

9287-28/9

ΜΕΓΑΛΕΣ ΕΥΚΑΙΡΙΕΣ

ΠΩΛΟΥΝΤΑΙ ΕΛΑΦΡΩΣ
ΜΕΤΑΧΕΙΡΙΣΜΕΝΕΣ
ΜΟΤΟΣΙΚΛΕΤΕΣ ENDURO
YAMAHA DT 125
SUZUKI DR 125
KAWASAKI KLR 250

✓ ΕΥΚΟΛΙΕΣ ΠΛΗΡΩΜΗΣ

ΑΒΕΤΕ Κ. ΚΩΣΤΑΡΙΔΗΣ

X1209-30/9 **ΤΗΛ. 22157, 20874, 22325**

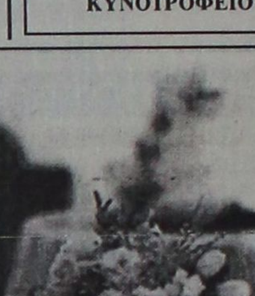

PET SHOP
Original Dogs
Αξεσουάρ - Τροφές
Information Dogs
Servise Dogs

RAY KENNEL CLUB
ΑΝΑΓΓΕΛΙΑ ΓΕΝΝΑΣ
ΔΙΑΤΙΘΕΝΤΑΙ ΚΑΘΑΡΟΑΙΜΑ ΚΟΥΤΑΒΙΑ

• ΣΧΟΛΗ ΕΚΠΑΙΔΕΥΣΗΣ
• Κυνοτροφείο
• Πανσιόν

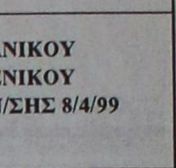



ΓΕΡΜΑΝΙΚΟΥ ΠΟΙΜΕΝΙΚΟΥ
ΗΜΕΡ. ΓΕΝ/ΣΗΣ 8/4/99



ΛΑΓΟΣΚΥΛΑ
➤ **Μεγάλο ΜΠΛΕ ΤΗΣ ΓΑΣΚΟΝΗΣ**
ΗΜΕΡ. ΓΕΝ/ΣΗΣ 2/6/99
➤ **ΠΟΖΑΦΣΚΥ**
ΗΜΕΡ. ΓΕΝ/ΣΗΣ 26-6-99



ΠΟΥΛΟΣΚΥΛΑ
ΠΟΥΝΤΕΡ ΓΕΝ/ΤΙΑΣ NTELVENTO
ΗΜΕΡ. ΓΕΝ/ΣΗΣ 17-6-99

ΠΛΗΡΟΦΟΡΙΕΣ: PET SHOP
ΜΙΧ. ΠΕΤΡΙΔΗ 100 ΤΗΛ. 63892
ΚΥΝΟΤΡΟΦΕΙΟ ΕΛΕΟΥΣΑ ΤΗΛ. 0246/98145

8926-5/10

X1208-30/9

Το Υπερμάρκετ Σιφανός σας προσκαλεί!



X1196-3/110

ΕΠΙΣΤΡΟΦΗ ΣΤΑ ΘΡΑΝΙΑ...

Με το πολυκατάστημα ΠΑΠΠΟΥ
να διδάσκει
"ΜΑΘΗΜΑΤΑ ..ΤΙΜΩΝ"



Ποικιλία, Ποιότητα, Αποκλειστικότητα και τιμές εκπτώσεων στα μεγαλύτερα ονόματα της σχολικής τσάντας.

DISNEY, PAXOS, BARBIE, SPACE BAG και ASLANIS

Τετράδια μολύβια και αξεσουάρ, όλα σε φανταστικές τιμές!



Τώρα ... για τη νέα σχολική χρονιά, οι Φόρμες SPARK, περιμένουν τους μικρούς μας φίλους σε τιμές αστέρια!

ΜΕΓΑΛΑ ΚΑΤΑΣΤΗΜΑΤΑ
ΠΑΠΠΟΥ

X1202-30/9

ΜΣ
ΣΧΟΛΗ ΧΟΡΟΥ
ΣΟΦΙΑ
ΜΕΛΙΣΣΟΥΡΓΟΥ
ΑΝΑΓΝΩΡΙΣΜΕΝΗ ΑΠΟ ΤΟ ΚΡΑΤΟΣ
Τα νιάτα οδηγούν μπροστά
ΚΛΑΣΣΙΚΟ ΜΠΑΛΕΤΟ - Ρώσικο σύστημα Vaganova
ΣΥΓΧΡΟΝΟΣ ΧΟΡΟΣ - Σύστημα M. Graham, J. Limon
ΡΥΘΜΙΚΗ ΚΙΝΗΤΙΚΗ ΑΓΩΓΗ - Σύστημα Dalcroze και M. Κυνηγού
ΤΑΞΗ POINTS ΜΠΑΛΕΤΟΥ - Προετοιμασία για επαγγελματικές σχολές
FLAMENCO - Αποκλειστικά στη Ρόδο συνεχίζεται η επιτυχημένη διδασκαλία Ισπανικών χορών (τμήματα ανδρών - γυναικών)
ΣΟΦΙΑ ΜΕΛΙΣΣΟΥΡΓΟΥ: Απόφ. Ανώτ. Επ. Σχ. Χορού "Ραλλού Μανου", διπλ." Escuela Carmen de las Cuevas" Γρανάδας, "Escuela Relatores-Mercedes y Albano Μαδρίτης, μετεκπ. στην Αν Επ. Σχ. "Matilde Coral" της Σεβίλλης - Μέλος και μοναδική εκπρόσωπος της Ακαδημίας Ισπανικών Χορών "Sociedad de Baile Espanol" στη Δωδεκάνησο, μέλος Διεθνούς Συμβουλίου Χορού UNESCO.
Εγγραφές - Πληροφορίες
Δευτέρα έως Παρασκευή 4 - 9μ.μ.
e mail: sofiamel @ otenet.gr
ΒΕΡΓΙΝΑΣ 84Α ΤΗΛ: 31000
X1235-30/9

ΝΑΥΤΙΚΟ ΠΡΑΚΤΟΡΕΙΟ
TSAGARIS TRAVEL
Ε/Γ-Ο/Γ ΔΗΜΗΤΡΟΥΛΑ
ΡΟΔΟΣ - ΠΕΙΡΑΙΑΣ
ΑΠΟ ΡΟΔΟ: Κάθε ΤΡΙΤΗ και ΠΕΜΠΤΗ στις 15.00
ΣΑΝΤΟΡΙΝΗ-ΝΑΞΟ-ΠΑΡΟ-ΠΕΙΡΑΙΑ
(άφιξη στον Πειραιά 07.20 π.μ.)
Κάθε ΚΥΡΙΑΚΗ στις 12.30
ΣΑΝΤΟΡΙΝΗ-ΝΑΞΟ-ΠΑΡΟ-ΠΕΙΡΑΙΑ
(άφιξη στον Πειραιά 05.00 π.μ.)
Πληροφορίες - Εισιτήρια: ΣΑΧΤΟΥΡΗ 5
Τηλ. 30406 - 36170 - 35066 FAX: 28597
X1210-30/9

CANA FERRIES
KYDON TOURS
ΚΕΝΤΡΙΚΟ ΠΡΑΚΤΟΡΕΙΟ PORT AGENT
F/B DALIANA
F/B DIMITROULA
F/B ROMILDA
Από 15/6 έως νεωτέρας
Τα υπερπολυτελή
F/B DALIANA - F/B MARINA - F/B RODANTHI
με καθημερινές και εναλλάξ αναχωρήσεις
ΔΡΟΜΟΛΟΓΙΑ ΑΠΟ ΡΟΔΟ
ΔΕΥΤΕΡΑ: 16.00 για Κω, Κάλυμνο, Πειραιά
ΤΡΙΤΗ: 16.00 για Κω, Κάλυμνο, Πειραιά
ΤΕΤΑΡΤΗ: 16.00 για Κω, Κάλυμνο, Πειραιά
ΠΕΜΠΤΗ: 16.00 για Κω, Κάλυμνο, Λέρο, Πάτμο, Πειραιά
ΠΑΡΑΣΚΕΥΗ: 16.00 για Κω, Κάλυμνο, Λέρο, Πάτμο, Πειραιά
ΣΑΒΒΑΤΟ: 16.00 για Κω, Κάλυμνο, Λέρο, Πάτμο, Πειραιά
ΚΥΡΙΑΚΗ: 16.00 για Κω, Κάλυμνο, Λέρο, Πάτμο, Πειραιά
F/B DALIANA
ΚΑΘΕ ΠΕΜΠΤΗ 19.00 ΓΙΑ ΚΩ ΠΕΙΡΑΙΑ
F/B ROMILDA
ΣΑΒΒΑΤΟ: 11.00 για Καστελλόριζο, Ρόδο
ΚΥΡΙΑΚΗ: 01.00 για Σύμη, Τήλο, Νίσυρο, Κω, Κάλυμνο, Λέρο, Λειψούς, Πάτμο, Σύρο, Πειραιά
F/B DIMITROULA
ΤΡΙΤΗ: 14.00 για Κω, Σάμο, Θεσσαλονίκη
ΠΕΜΠΤΗ: 15.00 για Σαντορίνη, Νάξο, Πάρο, Πειραιά
ΣΑΒΒΑΤΟ: 14.00 για Σαντορίνη, Νάξο, Πάρο, Πειραιά
ΕΙΣΙΤΗΡΙΑ - ΠΛΗΡΟΦΟΡΙΕΣ στο
ΠΡΑΚΤΟΡΕΙΟ ΚΥΔΩΝ
• Εθελ. Δωδεκανησίων 14
• Ακτή Σαχτούρη 8
Τηλ. 23.000 - 27722 - 24265 - 27900 - 75268
M28-30/9

F/B Β. ΚΟΡΝΑΡΟΣ
ΡΟΔΟΣ - ΚΡΗΤΗ
ΤΕΤΑΡΤΗ: 20.00 για ΔΙΑΦΑΝΙ - ΠΗΓΑΔΙΑ - ΚΑΣΟ - ΣΗΤΕΙΑ - ΑΓ. ΝΙΚΟΛΑΟ - ΠΕΙΡΑΙΑ
ΣΑΒΒΑΤΟ: 05.00 για ΧΑΛΚΗ - ΔΙΑΦΑΝΙ - ΠΗΓΑΔΙΑ - ΚΑΣΟ - ΣΗΤΕΙΑ - ΑΓ. ΝΙΚΟΛΑΟ - ΜΗΛΟ -ΠΕΙΡΑΙΑ
F/B ΙΕΡΑΠΕΤΡΑ
ΚΥΡΙΑΚΗ 05.00 για ΚΑΡΠΑΘΟ - ΚΑΣΟ - ΣΗΤΕΙΑ - ΑΓ. ΝΙΚΟΛΑΟ - ΜΗΛΟ - ΠΕΙΡΑΙΑ
Εισιτήρια
ΖΟΡΠΙΔΗΣ
Μακαρίου 31 - Τηλ. 20625, 30054
X1197-30/9

Στην περιοχή του Δήμου Πεταλούδων

Καθαρισμός παραλιών

ΘΑ ΜΕΤΑΣΧΟΥΝ ΚΑΙ ΟΙ ΜΑΘΗΤΕΣ ΤΩΝ ΣΧΟΛΕΙΩΝ



ΣΗΜΕΡΑ θα γίνει ο καθαρισμός των παραλιών του Δήμου Πεταλούδων. Σχετικά από το Δήμο εστάλη προς όλους τους διευθυντές των δημοτικών σχολείων της περιοχής, η παρακάτω εγκύκλιος:

«Οπως ίσως γνωρίζετε η 28η Σεπτεμβρίου έχει καθιερωθεί ως Παγκόσμια Ημέρα Εθελοντικού Καθαρισμού και η Ελληνική Ενωση Προστασίας Θαλασσίου Περιβάλλοντος (HELMEPA) σε συνεργασία με την οργάνωση Κέντρο Θαλάσσιας Προστασίας, συντονίζει στην Ελλάδα εθελοντικούς καθαρισμούς.

Το Κεντρικό Λιμεναρχείο Ρόδου ζήτησε από τον Δήμο Πεταλούδων να συμμετάσχει με μαθητές και προσκόπους στην κίνηση αυτή, λόγω όμως του γεγονότος ότι η ειδοποίηση αυτή έγινε αργά (την Πέμπτη 16 τρέχοντος) σε συνδυασμό με το γεγονός ότι η έναρξη της σχολικής χρονιάς έγινε φέτος τη Δευτέρα 20/9/1999, κρίθηκε σκόπιμο να μετατεθεί ο καθαρισμός για το Δήμο μας την Τρίτη 28/9/1999 μετά από συνεννόηση και με το Κεντρικό Λιμεναρχείο.

Θα θέλαμε από σας να μας ορίσετε μια ομάδα παιδιών - εθελοντών που να επιθυμεί να συμμετάσχει στη συμβολική αυτή κίνηση μαζί με έναν ή δύο συνοδούς για την επιτήρηση της ομάδας. Ο Δήμος Πεταλούδων με τη Δημοτική Επιχείρηση Προστασίας Περιβάλλοντος θα φροντίσει για την προμήθεια του απαραίτητου εξοπλισμού (σακούλες απορριμμάτων, γάντια, κλπ), τη διάθεση απορριμματοφόρων για τη συλλογή των απορριμμάτων, καθώς και τη μετακίνηση των μαθητών και προσκόπων όπου αυτή χρειάζεται.

Συμπληρωματικά, οι διευθυντές των σχολείων ή οι υπεύθυνοι περιβαλλοντικής εκπαίδευσης ή άλλοι δάσκαλοι/ καθηγητές, θα μπορούσαν να ενημερώσουν τα παιδιά για τη σημασία της πρόληψης της ρύπανσης ακτών και θαλασσών. Η ώρα συγκέντρωσης καθώς και ο τόπος συγκέντρωσης θα σας γίνει γνωστός τηλεφωνικά και ευελπιστούμε ότι θα ανταποκριθείτε στο κάλεσμα αυτό για την προστασία του περιβάλλοντος που αποτελεί πηγή ζωής για εμάς και τις γενιές που ακολουθούν. Για κάθε πληροφορία και άλλη λεπτομέρεια, παρακαλούμε επικοινωνείτε με τα παραπάνω τηλέφωνα εργάσιμες ώρες και μέρες.

Να συμπληρώσουμε ότι τελικά μαθητές δημοτικών, γυμνασίων και λυκείων του Δήμου μας θα συμμετάσχουν στον εθελοντικό καθαρισμό των παραλιών:
- Κρεμαστής
- Παραδεισίου
- Θεολόγου

Ο πρόεδρος Δ.Σ.
ΔΗΜ. ΓΡΗΓΟΡΙΑΔΗΣ»

Εργαστήριο Κλινικής Ψυχολογίας
Χριστίνα ΣΑΒΒΑΚΗ - ΓΚΡΑΝΖΑΝ
Κλινική Ψυχολόγος - Ψυχοπαθολόγος
Πτυχιούχος των Πανεπιστημίων Nancy & Reims (Γαλλία)
Για τον ενήλικο
- Ψυχοδιαγνωστική
- Ψυχολογική υποστήριξη
- Ψυχοθεραπεία αναλυτικής εμπνεύσεως
Για το παιδί
- Ψυχοδιαγνωστική (με τεστ νοημοσύνης, προβλητικά τεστ ερμηνεία παιδικού σχεδίου)
- Ψυχοθεραπεία (με θεραπευτικά τεστ, μαριονέτες, πλαστελίνη)
- Οικογενειακή συνέντευξη
Δέχεται με ραντεβού
Παύλου Μελά 40 – Ρόδος
8780 30/9

ΙΝΣΤΙΤΟΥΤΟ ΔΙΟΙΚΗΣΗΣ ΕΠΙΧΕΙΡΗΣΕΩΝ
ΕΡΓΑΣΤΗΡΙΑ ΕΛΕΥΘΕΡΩΝ ΣΠΟΥΔΩΝ
ΤΩΡΑ ΣΤΙΣ ΝΕΕΣ ΕΓΚΑΤΑΣΤΑΣΕΙΣ ΜΑΣ
ΔΗΜ. ΑΝΑΣΤΑΣΙΑΔΗ 47 ΚΑΙ ΣΤΕΛΙΟΥ ΚΩΤΙΑΔΗ ΓΩΝΙΑ
ΡΟΔΟΣ 85100
☑ ΝΕΑ ΕΥΡΩΠΑΙΚΗ ΜΕΘΟΔΟΣ ΕΚΜΑΘΗΣΗΣ ΣΤΟΥΣ ΗΛΕΚΤΡΟΝΙΚΟΥΣ ΥΠΟΛΟΓΙΣΤΕΣ.
ΓΙΝΕΤΕ ΚΑΙ ΕΣΕΙΣ ΔΥΝΑΜΙΚΟΙ COMPUTER USERS !!
στα προγράμματα όπως :
WINDOWS 98, ΕΠΕΞΕΡΓΑΣΙΑ ΚΕΙΜΕΝΟΥ WORD, ΛΟΓΙΣΤΙΚΟ ΦΥΛΟ EXCEL, ΣΧΕΔΙΑΣΤΙΚΟ ΠΑΚΕΤΟ COREL XARA, ΕΚΔΟΤΙΚΟ ΠΑΚΕΤΟ MS-PUBLISHER, MULTIMEDIA - INTERNET ΚΑΙ ΑΛΛΕΣ ΕΜΠΟΡΙΚΕΣ ΕΦΑΡΜΟΓΕΣ
ΣΤΟΥΣ ΕΤΗΣΙΟΥΣ ΚΥΚΛΟΥΣ ΣΠΟΥΔΩΝ :
ΓΡΑΜΜΑΤΕΩΝ ΔΙΟΙΚΗΣΗΣ
ΠΛΗΡΟΦΟΡΙΚΗΣ / ΜΗΧΑΝΟΓΡΑΦΗΣΗΣ ΓΡΑΦΕΙΟΥ
ΜΗΧΑΝΟΓΡΑΦΗΜΕΝΗΣ ΛΟΓΙΣΤΙΚΗΣ
ΟΙΚΟΝΟΜΙΚΩΝ ΚΑΙ ΧΡΗΜΑΤΙΣΤΗΡΙΑΚΩΝ ΘΕΜΑΤΩΝ
◆ ΠΑΡΕΧΟΥΜΕ ΒΕΒΑΙΩΣΗ ΕΠΑΓΓΕΛΜΑΤΙΚΗΣ ΚΑΤΑΡΤΙΣΗΣ
■ ΤΜΗΜΑΤΑ ΓΙΑ : ΑΠΟΦΟΙΤΟΥΣ ΛΥΚΕΙΟΥ , ΓΥΜΝΑΣΙΟΥ.
■ ΕΦΟΔΙΟ ΓΙΑ ΤΟΥΣ ΑΠΟΦΟΙΤΟΥΣ ΠΟΥ ΘΑ ΞΑΝΑΔΩΣΟΥΝ ΕΙΣΑΓΩΓΙΚΕΣ ΕΞΕΤΑΣΕΙΣ ΣΤΑ Α.Ε.Ι.
→ΠΛΗΡΟΦΟΡΙΕΣ ΕΓΓΡΑΦΕΣ ☎ 75850 ΚΑΘΗΜΕΡΙΝΑ←
Ι.Δ.Ε. ΑΠΟ ΤΟ 1993 ΕΠΙΛΟΓΗ ΚΑΤΑΛΥΤΗΣ ΣΤΗΝ ΕΠΑΓΓΕΛΜΑΤΙΚΗ ΣΑΣ ΕΠΙΤΥΧΙΑ !!!
X1226-15/10

ΙΔΙΩΤΙΚΟ ΤΕΧΝΙΚΟ ΕΠΑΓΓΕΛΜΑΤΙΚΟ ΕΚΠΑΙΔΕΥΤΗΡΙΟ
ΤΕΕ ΔΟΡΚΑΣ
Αναγνωρισμένο από το κράτος
ΤΟΜΕΙΣ & ΕΙΔΙΚΟΤΗΤΕΣ
ΠΛΗΡΟΦΟΡΙΚΗΣ
ΧΕΙΡΙΣΤΩΝ Η/Υ & ΥΠΟΣΤΗΡΙΞΗΣ ΔΙΚΤΥΩΝ
Κρατικό Πτυχίο
ΚΟΜΜΩΤΙΚΗΣ ΤΕΧΝΗΣ & ΑΙΣΘΗΤΙΚΗΣ
Αναβολή στράτευσης
ΕΦΑΡΜΟΣΜΕΝΩΝ ΤΕΧΝΩΝ
ΕΝΔΥΜΑΤΟΛΟΓΩΝ - ΣΧΕΔΙΑΣΤΩΝ ΜΟΔΑΣ
ΔΕΚΤΟΙ ΑΠΟΦ. ΓΥΜΝΑΣΙΟΥ - ΛΥΚΕΙΟΥ
Πληροφορίες - Εγγραφές : Καναδά 32 - Ρόδος - Τηλ. 76536 - 29550
X1222-30/9

ΝΑΥΤΙΛΙΑΚΗ ΕΤΑΙΡΙΑ ΛΕΣΒΟΥ Α.Ε.
F/B ΑΛΚΑΙΟΣ



ΑΝΑΚΟΙΝΩΣΗ

Γνωρίζουμε στο επιβατικό κοινό ότι τα δρομολόγια του F/B ΑΛΚΑΙΟΣ από Ρόδο έχουν ως εξής:

Κάθε Τετάρτη ώρα 21.00 για Κω -Σάμο-Χίο-Μυτιλήνη- Λήμνο- Αλεξανδρούπολη

Λόγω της αυξημένης κινήσεως κατά τη θερινή περίοδο παρακαλούνται οι κ.κ. επιβάται όπως εκδίδουν τα εισιτήριά τους από το κεντρικό πρακτορείο της Ν.Ε.Λ. στη Ρόδο. Η έκδοση των εισιτηρίων για καμπίνες θα γίνεται μόνο από το πρακτορείο.

ΕΡΥΘΡΑ ΘΑΛΑΣΣΑ
Δ. ΘΕΟΔΩΡΑΚΗ 13 ΤΗΛ. 27721- 22460
M11-30/9

ΦΡΟΝΤΙΣΤΗΡΙΑ ΞΕΝΩΝ ΓΛΩΣΣΩΝ
ΑΓΓΕΛΙΚΗ ΤΥΡΑΔΕΛΛΗ ΚΑΚΑΚΙΟΥ
TYRADELLIS 1983
PALSO
Αν θέλετε αποτελέσματα και όχι απλές υποσχέσεις τότε ελάτε σε μας
ΑΠΟ ΦΕΤΟΣ ΚΑΙ ΓΕΡΜΑΝΙΚΑ
ΔΙΔΑΣΚΕΙ ΚΑΘΗΓΗΤΗΣ ΓΕΡΜΑΝΙΚΗΣ ΦΙΛΟΛΟΓΙΑΣ
Τμήματα: Junior , Senior ABCD , Palso , Lower , Advanced , Proficiency , T.o.e.f.l.
ΠΡΑΓΜΑΤΟΠΟΙΟΥΜΕ ΔΕΝ ΥΠΟΣΧΟΜΑΣΤΕ
Εγγραφές καθημερινά 18:00 - 20:00
εκτός Σαββάτου Κυριακής
Κεντρικό: Αγίας Λαύρας 52,56 (πίσω απόΚαπνοβιομηχανίας) Τηλ.: 35355
2ο Διδακτήριο : Αγίου Νικολάου (πίσω από τη Δ.Ε.Η.) Τηλ.: 25605
3ο Διδακτήριο : Συν/μος Καστελλοριζιών Ερμή 10 Ιξία (Τρείς) Τηλ.: 95862
X1239-30/9

Η ΠΑΙΔΕΙΑ
ΟΙΚΟΝΟΜΙΚΟ ΒΙΒΛΙΟΠΩΛΕΙΟ
ΑΓ. ΑΝΑΡΓΥΡΩΝ 76 - ΡΟΔΟΣ ΤΗΛ./FAX: (0241) 24682
(ΟΠΙΣΘΕΝ ΚΑΠΝΟΒΙΟΜΗΧΑΝΙΑΣ)
Αγαπητοί Μαθητές και Γονείς,
Θα θέλαμε να σας ενημερώσουμε ότι κοντά μας θα βρείτε, ποικιλία σχολικών ειδών, τετράδια, τετράδια θεμάτων, στυλό, μαρκαδόρους, μολύβια, βοηθήματα για το Δημοτικό, Γυμνάσιο και Λύκειο, είδη σχεδίου και πολλά άλλα σε τιμές συμφέρουσες.
ΦΙΛΙΚΩΤΑΤΑ
ΜΑΛΛΙΑΚΑΣ Ν. ΕΜΜΑΝΟΥΗΛ
Γίνονται δεκτές κάρτες πολιτέκνων και δημοσίων υπαλλήλων
X1148-30/9

ΦΡΟΝΤΙΣΤΗΡΙΟ ΑΝΟΔΟΣ
ΓΙΑ ΟΛΕΣ ΤΙΣ ΤΑΞΕΙΣ ΓΥΜΝΑΣΙΟΥ–ΕΝΙΑΙΟΥ ΛΥΚΕΙΟΥ–ΤΕΕ
Στο Φροντιστήριό μας διδάσκονται σε αυστηρά ολιγομελή τμήματα από καθηγητές ΠΤΥΧΙΟΥΧΟΥΣ ΠΑΝΕΠΙΣΤΗΜΙΟΥ ΑΘΗΝΩΝ τα μαθήματα:
ΜΑΘΗΜΑΤΙΚΑ ΦΥΣΙΚΗ ΧΗΜΕΙΑ ΦΙΛΟΛΟΓΙΚΑ
ΥΠΟΛΟΙΠΑ ΤΜΗΜΑΤΑ
Β' - Γ' ΛΥΚΕΙΟΥ
ΕΝΑΡΞΗ 16 ΑΥΓΟΥΣΤΟΥ
Χαμηλά δίδακτρα κι επιπλέον έκπτωση σε αριστούχους και αδέλφια μαθητές μας
ΕΝΑΡΞΗ 1 ΣΕΠΤΕΜΒΡΙΟΥ
Συχνά επαναληπτικά τεστ και διαγωνίσματα
Με κάθε εγγραφή πολλά φροντιστηριακά δώρα
Πληροφορίες - Εγγραφές:
Ελένη Ρούσου-Μαργωμένου
Τηλ.: (0241) 28053
Γαριβάλδη 17 (πίσω από το Υπέρ Μαρκετ Σπανός)
Τ32526-31/9

ALHABRA TRAVEL
ΕΚΔΡΟΜΗ στην
ΙΣΠΑΝΙΑ
Από 15/11 έως 22/11
Χώρα με παραδόσεις - πολιτισμό - μουσική - χορό - ταυρομαχίες!!! Μόνο εμείς ξέρουμε να δίνουμε ό,τι καλύτερο σ' αυτό τον τόπο! Η πείρα μας εγγύηση!
Με τις ισπανικές αερογραμμές
IBERIA
15 - ΙΒΗΡΙΚΟ ΠΑΝΟΡΑΜΑ
19/11
BARCELLONA - TARRAGONA (PORTO AVVENTURA - BALOU) MADRID - TOLEDO
19-22/11 Με το τρένο AVE (μοναδικό στην Ευρώπη για την ταχύτητά του) σε 2 ώρες βρισκόμαστε στην CORDOBA - SEVILLA - - GRANADA - TOREMOLINOS - MARBELLA - GIBRALTAR
Ξενοδοχεία ΒΑ με ημιδιατροφή Η/Β
Μεταφορές με πολυτελή πούλμαν
Ξεναγήσεις με ξεναγό
Τρένο MADRID CORDOBA και SEVILLA - MADRID)
Αερ. εισιτ. από Αθήνα με IBERIA
Ασφάλεια
Συνοδός Γραφείου μας
ΔΗΛΩΣΕΙΣ ΜΕΧΡΙ 10 ΟΚΤΩΒΡΙΟΥ
ΑΝΑΛΥΤΙΚΟ ΠΡΟΓΡΑΜΜΑ ΣΤΟ ΓΡΑΦΕΙΟ ΜΑΣ
ALHABRA TRAVEL
Αλεξ. Παπάγου 23 - Τηλ. 37052, 25698
Μ11-30/9

Μετά τη νέα τάξη πραγμάτων

Οι ελληνοτουρκικές σχέσεις

ΕΙΔΙΚΗ ΕΚΔΗΛΩΣΗ ΣΤΗ ΡΟΔΟ

ΑΠΟ ΤΗΝ ΕΝΩΣΗ Αποστράτων Αξιωματικών Δωδεκανήσου εκδόθηκε η παρακάτω ανακοίνωση:

«Η Ενωση Αποστράτων Αξ/κών Στρατού ΕΛ-ΑΣ Δωδεκανήσου, η Ροδιακή Λέσχη και η Εταιρεία Επιστημονικών και Αμυντικών Μελετών του Αιγαίου θα πραγματοποιήσουν την 25η Οκτωβρίου 1999 ημέρα Δευτέρα και ώρα 18.30μ.μ. εκδήλωση στο Δημοτικό Θέατρο της πόλεως Ρόδου, στην οποία θα ομιλήσει ο διακεκριμένος στρατηγός ε.α. κ. Γεώργιος Κόκκινος με θέμα: «***Οι ελληνοτουρικικές σχέσεις στο πλαίσιο που δημιουργήθηκε από τη νέα τάξη πραγμάτων***».

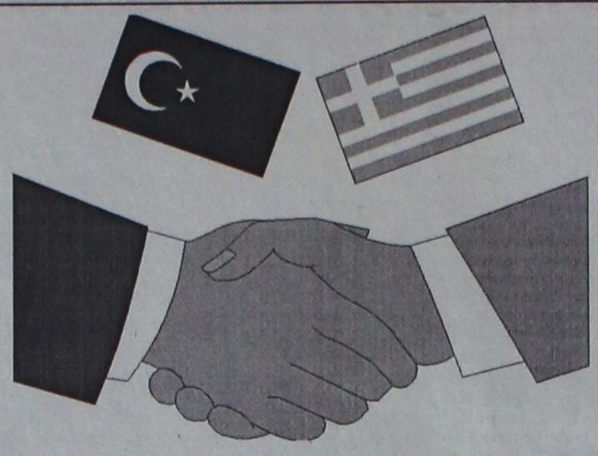

Οι ελληνοτουρκικές σχέσεις είναι ανέκαθεν το πιο ακανθώδες εθνικό μας πρόβλημα και το πιο δύσκολο της εξωτερικής μας πολιτικής, ιδιαίτερα στη σημερινή εποχή που οι επεκτατικές προθέσεις της Αγκυρας είναι πολύ εμφανείς. Κατά συνέπεια, είναι πολύ εύλογο το ζωηρό ενδιαφέρον του ελληνικού λαού, για τη σωστή ενημέρωση σου, πάνω στις εξελίξεις επί του θέματος των ελληνοτουρκικών σχέσεων και της σωστής αντιμετώπισής του.

Προϋπόθεση επιτυχίας του ζωτικού εθνικού αυτού στόχου είναι η ολοκληρωμένη ενημέρωση του λαού μας πάνω στις βασικές πτυχές που συνθέτουν το πρόβλημα. Ενας λαός σωστά ενημερωμένος δρα σωστά και όταν ένας λαός δρα σωστά, πορεύεται σωστά και το έθνος.

Στην εκδήλωση αυτή θα επιδιωχθεί η σφαιρική προσέγγιση του θέματος σ' όλες τις βασικές του πτυχές, ώστε ο καθένας μας να σχηματίσει μια κατά το δυνατό ολοκληρωμένη εικόνα του καυτού αυτού εθνικού μας θέματος.

Η πολιτική και στρατηγική σημασία του, είναι μεγίστη και όποιος μπορεί να συμβάλει σ' αυτό τον ιερό εθνικό σκοπό έχει την ιερή υποχρέωση να το πράξει.

Ευχαριστούμε θερμά τον κ. Κόκκινο που ανταποκρίθηκε πρόθυμα στην πρόσκλησή μας να ομιλήσει με θέμα που είναι επιλογή του ίδιου.

Το θέμα είναι ευρύ, πολύπλοκο και άκρως ενδιαφέρον. Αποτελεί τον ακρογωνιαίο λίθο της εξωτερικής πολιτικής μας με τη γειτονική μας χώρα. Γι αυτό, καλούμε όλους τους συμπολίτες μας να το παρακολουθήσουν και να συμβάλουν στη σωστή αντιμετώπισή του.

Μετά το πέρας της ομιλίας, θα ακολουθήσει συζήτηση και ο ομιλητής θα απαντήσει σε ερωτήσεις των ακροατών. Τη συζήτηση θα διευθύνει ο πρόεδρος της ΕΑΑΣΔ κ. Διακοσταματίου Παναγιώτης.

Στη συνέχεια θα ακολουθήσει η παρουσίαση του βιβλίου του κ. Κόκκινου Γεωργίου με τίτλο: «***Μετά τον Γ' Παγκόσμιο Πόλεμο... Παγκόσμιο Επιχειρησιακό περιβάλλον και «Νέα Τάξη». Η ελληνοτουρκική διαρκής σύγκρουση***».

Η εκδήλωση θα κλείσει με την απονομή τιμητικής πλακέτας από τον πρόεδρο της ΕΑΑΣΔ - ΕΛ-ΑΣ στον στρατηγό κ. Γεώργιο Κόκκινο για την κοινωνική του δράση και το συγγραφικό του έργο.

Την εκδήλωση θα προσκληθούν να τιμήσουν με την παρουσία τους οι πολιτικές και στρατιωτικές αρχές.

Η είσοδος θα είναι ελεύθερη».

"ΟΙΚΟΔΙΔΑΣΚΑΛΕΙΟΝ"
«ΤΟ ΠΡΩΤΕΙΟΝ»
ΜΑΘΗΜΑΤΙΚΩΝ - ΦΥΣΙΚΗΣ-ΧΗΜΕΙΑΣ
ΓΥΜΝΑΣΙΟ - ΛΥΚΕΙΟ
ΠΕΛΛΑΣ 10 ΤΗΛ. 78851 47516
ΡΟΔΙΝΙ ΤΗΛ. 61019 66736
ΠΙΤΣΗΣ ΚΥΡΙΑΚΟΣ
Πτυχιούχος Φυσικομαθηματικής Σχολής Πανεπιστημίου Κρήτης
Τομέας Μαθηματικών Επιστημών
8608-30/9

X1146-30/9
η μουσική, κλειδί στη ζωή σας
ΩΔΕΙΟ ΡΟΔΟΥ
ΚΑΙΤΗ ΚΑΣΤΡΟΥΝΗ
Οι εγγραφές συνεχίζονται
ΤΟ ΩΔΕΙΟ ΜΑΣ
προσκαλεί άνδρες και γυναίκες, ηλικίας 20-45 ετών να γίνουν μέλη της χωρωδίας του
Συμμετοχή δωρεάν
Εγγραφές - Πληροφορίες καθημερινά
Τηλέφωνο 69041, 65430 ΩΔΕΙΟ ΡΟΔΟΥ ΚΑΙΤΗ ΚΑΣΤΡΟΥΝΗ
Αποστόλου Παύλου 34, απέναντι από την εκκλησία Ανάληψης

Μόσχος Γ. Φιρογλάνης
Γιαλλούρη Νικολέτα
ΦΥΣΙΚΗ
ΧΗΜΕΙΑ
ΜΑΘΗΜΑΤΙΚΑ
ΕΝΑΡΞΗ ΛΥΚΕΙΟΥ
Ολιγομελή τμήματα
Εμπορικό κέντρο Φώκιαλη (β' όροφος) τηλ: 78578 -20373
8648-30/9

ΚΡΙΤΩ ΙΑΤΡΙΚΗ ΜΕΡΙΜΝΑ ΡΟΔΟΥ
ΙΑΤΡΙΚΗ ΑΝΑΚΟΙΝΩΣΗ
Η ιατρός
ΕΥΦΡΟΣΥΝΗ ΚΟΥΒΙΔΗ - ΚΑΡΑΓΙΑΝΝΗ
ΠΑΙΔΙΑΤΡΟΣ
δέχεται στο ιατρείο της
ΙΩΑΝΝΟΥ ΜΕΤΑΞΑ 22 (πλησίον Νοσοκομείου Ρόδου)
Κτίριο «Κριτώ - Ιατρική Μέριμνα Ρόδου» 1ος όροφος
Τηλ. 73861 - 21041 κινητό 093 2090253
Πρωί 8.30 - 1μ.μ. • Απόγευμα 5.30 - 8.30 καθημερινά πλην Σαββάτου
32605-30/9

ΕΠΙΤΥΧΟΝΤΕΣ
57 ZERTIFIKAT
25 MITTELSTUFE
40% LOWER
16 PROFICIENCY
Κάποιοι θα έλεγαν ότι πρόκειται για απλά νούμερα.
Για μας όμως τα νούμερα αυτά σημαίνουν κάτι περισσότερο...
Την ανάληψη, από μέρους μας, μιας τεράστιας ευθύνης.
Της ευθύνης για την παροχή ξενόγλωσσης εκπαίδευσης ολικής ποιότητας.
Εκπαίδευσης, που βρίσκεται πέρα και πάνω από τις προσδοκίες σας.
Γι'αυτό με υψηλό επαγγελματισμό κι αφοσίωση στο εκπαιδευτικό έργο, ξεκινάμε για την κατάκτηση ακόμη υψηλότερων κορυφών.
Σας ευχαριστούμε, που για μια ακόμη φορά μας εμπιστευτήκατε την πολυτιμότερη επένδυσή σας· τη μόρφωση των παιδιών σας.
Καλή σχολική χρονιά σε όλους μας.
1ο διδ/ιο: Αγ. Αναργύρων 11α • 2ο διδ/ιο: Δημ. Αναστασιάδη 47
3ο διδ/ιο: Παρισίων 1 & Λονδίνου • 35289, 23973- Fax: 32336
ΜΕΡΚΟΥΡΗΣ ΚΟΝΤΟΣ
ΦΡΟΝΤΙΣΤΗΡΙΑ ΞΕΝΩΝ ΓΛΩΣΣΩΝ

Από τα παιδιά μικρής τουρκικής πόλης

ΜΗΝΥΜΑ ΣΥΜΦΙΛΙΩΣΗΣ

ΕΚΔΗΛΩΣΕΙΣ ΠΡΟΣ ΤΙΜΗΝ ΤΟΥ ΠΑΤΡΙΑΡΧΗ ΣΤΗ ΛΕΡΟ

Τα δυο λευκά περιστέρια που πρόσφεραν στον οικουμενικό Πατριάρχη δυο Τουρκόπουλα προχθές το βράδυ, φαινεται πως έδωσαν το στίγμα του τριήμερου που πέρασε στη Λερο ο Οικουμενικός Πατριάρχης Βαρθολομαίος ο οποίος επισκέφθηκε το νησί για δεύτερη φορά μετά το 1994.

Ο προκαθήμενος της Ορθοδοξίας, πήγε αργά χθες το βράδυ, μετά την επίσκεψη του στην Παναγία του Κάστρου, στο στάδιο της Λέρου. Εκεί τον περίμεναν εκατοντάδες κάτοικοι του νησιού με κεριά στα χέρια. Ενα πλούσιο μουσικοχορευτικό πρόγραμμα είχε ετοιμασθεί προς τιμήν και τέρψιν του αρχηγού της Ορθοδοξίας.

Η έκπληξη όμως για τον κ. Βαρθολομαίο ήρθε από επτά παιδιά της Τουρκίας. Πρόκειται για επτά μαθητές που προέρχονται από την πόλη Γκιουλούκ της Τουρκίας που βρίσκεται στα παράλια της Μικράς Ασίας, ακριβώς απέναντι από την Λέρο. Τα παιδιά ανταποκρίθηκαν σε πρόσκληση που του απηύθυναν οι μαθητές και οι δάσκαλοι του δημοτικού σχολείου Αγίας Μαρίνας Λέρου για να γνωριστούν καλύτερα, για να συσφίξουν τις σχέσεις των δυο λαών, για να δώσουν - τελικά- ένα μήνυμα ειρήνης , φιλίας, αγάπης, συναδέλφωσης των λαών. Ενα μήνυμα ότι μπορούμε να ζήσουμε αδελφωμένοι σ΄ αυτή την πλατειά θάλασσα της Μεσογείου που μπορεί να γίνει θάλασσα αγάπης και συναδέλφωσης των λαών, οπως επεσήμανε ο οικείος μητροπολίτης Νεκτάριος.

Τα Τουρκόπουλα και τα Ελληνόπουλα , κάτω από το ακοίμητο βλέμμα της Παναγιάς του Κάστρου αλλά και του φεγγαριού που εδέσποζε στον ουρανό της Λέρου, έδωσαν τα χέρια, αγκαλιάστηκαν, χόρεψαν και τραγούδησαν. Και στο τέλος δυο Τουρκόπουλα πήραν τρυφερά στα χέρια τους δυο περιστέρια και τα πρόσφεραν στον Πατριάρχη. Κι εκείνος φίλησε τα παιδιά κι άφησε τα περιστέρα να πετάξουν προς την ελευθερία.

Εκπληξη για τον Πατριάρχη ήταν και η έμπνευση των οργανωτών της βραδιάς, δηλαδή του δραστήριου μητροπολίτη Λέρου Αστυπάλαιας και Καλύμνου Νεκτάριου, να τραγουδήσουν οι χορωδίες τραγούδια από την ιδιαίτερη πατρίδα του την Ιμβρο. Λίγο μετά ο μητροπολίτης Κυτίου Χρυσόστομος, συγκινημένος πήρε το λογο και ανακοίνωσε ότι η μητρόπολη του που ανήκει στην πολυπαθή Κύπρο, προσφέρει 20.000 δολάρια για τους σεισμοπαθείς της Τουρκίας, κι έδωσε την επιταγή στον Πατριάρχη. Ο μητροπολίτης Λέρου Νεκτάριος προσέφερε επίσης 20.000 δολάρια για τους σεισμοπαθείς της Αττικής. Συγκινήθηκε ο προκαθήμενος της Εκκλησίας. Κι η φωνή του έτρεμε ελαφρά όταν ζήτησε και πήρε το λόγο.

Ευχαρίστησε τον μητροπολίτη Λέρου, για τη διοργάνωση και για τις εκπλήξεις που του επεφύλαξε. Ευχαρίστησε τους οργανωτές, τους κατοίκους και τέλος απευθύνθηκε στα παιδιά της Ελλάδας και της Τουρκίας. Μίλησε στη γλώσσα τους. Πρώτα ελληνικά και μετά τούρκικα. Μιλησε για την αλλαγή του κλίματος ανάμεσα στην Ελλάδα και την Τουρκία. Ξεκίνησε όμως το λογο του ενθυμούμενος την ιδιαίτερη πατρίδα του την Ιμβρο, λέγοντας πως ΄σύμφωνα με την παράδοση εκεί υπήρχαν 365 εξωκκλήσια, όσα και οι ημέρες του χρόνου. Πολλά απ΄ αυτά τα εξωκκλήσια τώρα βέβαια δεν υπάρχουν, είπε ο πατριάρχης και συνέχισε τονίζοντας ότι το κλίμα αλλάζει μεταξύ των δυο λαών εδραιώνεται μέρα με τη μέρα κι αυτό το κλίμα ενισχύθηκε από τους πρόσφατους σεισμούς. Και οπως είπα σε μια αντιπροσωπεία των Ελλήνων πυροσβεστών που με επισκέφθηκαν στο Φανάρι θα ευχόμουν να ήταν καλό το κλίμα χωρίς τους σεισμούς, χωρίς εκείνη την καταστροφή. Ομως τα πράγματα αλλάζουν μέρα με τη μέρα άρδην. Ελπίζουμε να δούμε όλοι καλύτερες ημέρες, ώστε και χωρίς τα εξωκκλήσια εκείνα της Ιμβρου που καταστράφηκαν να δημιουργήσουμε ναούς πνεύματος εντός μας.Είμαστε αισιόδοξοι. Δοξάζουμε το Θεό για την αλλαγή του κλίματος. Εύχομαι αυτό το νέο κλίμα εμπιστοσύνης και αγάπης να μην είναι φαινομενικό και προσωρινό. Να εδραιωθεί και να φέρει καρπούς γλυκους σαν το μέλι της Αστυπάλαιας που με προσφέρατε. Η Εκκλησία της Κωνσταντινούπολης σας σκεπάζει με την αγάπη της. Γιατί είναι όντως οικουμενική, είναι ο εκφραστής και ο συντηρητής του Ελληνισμού και της Ορθοδοξίας΄΄.

Ομως ο κ.Βαρθολομαίος αναφέρθηκε και στο θέμα του διαλόγου μεταξύ των Εκκλησιών. Του διαλόγου, που όπως τόνισε άρχισε με πρωτοβουλία της, η Εκκλησία της Κωνσταντινούπολης, τόσο με τους Εβραίους όσο και με τους Μουσουλμάνους΄΄. Κι αν δεν πάρουμε κάτι ο ένας από τον άλλο΄΄, επεσήμανε ΄΄τουλάχιστον δεν θα πάρουμε τα όπλα να σκοτώσουμε ο ένας τον άλλον λόγω διαφορετικής θρησκείας΄΄.

Αργά το βράδυ έκλεισαν οι εκδηλώσεις προς τιμήν του Πατριάρχη με την αναβίωση παλαιών θεαματικών εθίμων της Λέρου. Εξω από το κτίριο του Πατριαρχείου οπου στεγάζεται το νέο συνεδριακό κέντρο μέσα στη θάλασσα υπήρχαν δεκάδες βάρκες. Οι κάτοικοι άναψαν παντού φωτιές. Στους δρόμους, κατά μήκος της παραλίας, πάνω στις βάρκες έρριξαν βεγγαλικά και στο τέλος έκαψαν μια βάρκα που σιγόκαιε μέχρι το πρωϊ σκορπίζοντας τη λάμψη της καταμεσίς του Αιγαίου, λίγα μίλια από τα παράλια της Μικράς Ασίας.

Το πρωϊ άρχισε στο συνεδριακό κέντρο το συνέδριο με θέμα Ο Ορθόδοξος κόσμος και η Ευρωπαϊκή Ενωση μπροστά στον 21-ο αιώνα.

Ογραμματέας του Προέδρου της Κομισιόν Ρομάνο Πρόντι, Μανουέλ Ντακούνια, επεσήμανε στην ομιλία του την χρησιμότητα της Ορθοδοξίας αλλα και την αναγκαιότητα της μεσα στην Ευρωπαϊκή Ενωση. Γιατί, οπως είπε, η Ορθοδοξία θα βοηθήσει στην περαιτέρω πνευματική ανάπτυξη της Ευρώπης. Ο Πατριάρχης πήρε το λογο για να απαντήσει στον γραμματέα του κ. Πρόντι και τόνισε χαρακτηριστικά ότι είναι κοινή ευθύνη απέναντι στους λαούς η Ορθοδοξία. Γι΄ αυτό το λόγο, η Ορθόδοξος Εκκλησία θα πρέπει να στηρίξει την Ευρωπαϊκή Ένωση και το αντίθετο της με στόχο να εντάχθούν όσο πιό σύντομα γίνεται σ΄ αυτήν όλα τα ορθόδοξα κράτη.

Ο πρόεδρος της Δημοκρατίας Κ.Στεφανόπουλος σε μήνυμά του προς τους συνέδρους και τον Πατριάρχη επεσήμανε τα βαθύτατα αισθήματα αγάπης όχι μόνο προς τον ίδιο τον προκαθήμενο της Ορθοδοξίας αλλά και προς τους νησιώτες ακρίτες της Λέρου. Αναφερόμενος στο συνέδριο που διεξάγεται στο ανακαινισθέν κτίριο του Πατριαρχείου τόνισε:

΄΄Η εθνική και θρησκευτική σημασία της δημιουργίας του κέντρου αυτού, καθώς και της εκδηλώσεως καθ΄ εαυτής καταδεικνύεται από την παρουσία του Οικουμενικού πατριάρχου και άλλων επιφανών Ορθοδόξων ιεραρχών΄΄.

Στην ομιλία του ο προκαθήμενος της Ορθοδοξίας, τόνισε ότι η συνεισφορά της Ορθοδοξίας στην ολοκλήρωση της Ευρώπης είναι ΄΄εξόχως επαναστατική΄΄ και πρόσθεσε: ΄΄Συνεπώς η Ορθόδοξος Εκκλησία χαίρει μεν και συνευδοκεί εν τη ενώσει των ευρωπαϊκών λαών, τη συνεπαγομένη την κατάργησιν των μεταξύ αυτών εχθροπραξιών και διενέξεων , δεν περιορίζει όμως τον πόθον αυτής εις την ολοκλήρωσιν της ενοποιήσεως της Ευρώπης, αλλά χωρίς να ταυτίζεται προς ότι σήμερον καλείται παγκοσμιοποίησις, έχει προ οφθαλμών ως αποστολήν της την καθολικότητα, ή άλλως την οικουμενικότητα εν Χριστώ δια της οποίας και εν τη οποία η ετερότης των προσώπων και των πολιτιστικών αυτών καταβολών, δεν αποτελεί στοιχείον αντιπαραθέσεως, αλλά εναρμονισμού και συγκλίσεως εν Χριστώ εν ώ ανακεφαλαιούνται τα πάντα΄΄.

Ο προκαθήμενος της Ορθοδοξίας εκλεισε την ομιλία του αναφερόμενος εμμέσως στην πρόσφατη πολεμική σύγκρουση στα βαλκάνια ευχόμενος να βρει η Ευρώπη το δρόμο που αναζητεί, γιατί εβίωσε εμπράκτως και οδυνηρώς το ΄΄καταστρεπτικό αδιέξοδο της ρωμαϊκής ιδεολογίας, της κυριαρχούμενης υπό της επιθυμίας της κατακτήσεως, της νομικής επιβολής της σκληρότητας του θετικού νόμου και της ισχύος εν γένει, θεωρούμενης ως υψίστου αγαθού, αντιληφθή ότι αι αναπόφευκτοι συγκρούσεις, αι οποίαι προέρχονται εκ των αρχών τούτων, δύνανται να απόφευχθούν ή μετριασθούν κατά το μέτρον της αποδοχής των ορθοδόξων τοιούτων της προσφοράς, της χάριτος και του σταυρού΄΄.

ΕΛΛΗΝΙΚΗ ΔΗΜΟΚΡΑΤΙΑ
ΠΕΡΙΦΕΡΕΙΑ Ν. ΑΙΓΑΙΟΥ
ΓΕΝΙΚΗ ΔΙΕΥΘΥΝΣΗ
ΠΕΡΙΦΕΡΕΙΑΣ
ΔΙΕΥΘΥΝΣΗ ΔΑΣΩΝ
ΔΩΔ/ΣΟΥ

ΑΝΑΚΟΙΝΩΣΗ

Γνωστοποιείται κατά το άρθρο 14 του Ν. 998/79, η αποστολή για δημοσίευση στο Δήμο Κω της αριθμ. 4648/30-8-99 Πράξης χαρακτηρισμού έκτασης που εκδόθηκε από τον Δ/ντή Δασών Δωδ/σου. Η ΚΜ 2398 γαιών Κω -Εξοχής χαρακτηρίζεται ως χορταλιβαδική έκταση.

Ο Δ/ντής Δασών
Δωδ/σου
Φίλιππος Κοντίτσης
Δασολόγος με Α΄ βαθμό

Χ.Λ.-28/9

Πλήττουν τους ανθρώπους στην πιο παραγωγική τους φάση

ΟΙ ΒΑΣΑΝΙΣΤΙΚΕΣ ΗΜΙΚΡΑΝΙΕΣ

ΚΟΙΝΗ ΝΕΥΡΟΛΟΓΙΚΗ ΔΙΑΤΑΡΑΧΗ ΤΟΥ ΑΝΕΠΤΥΓΜΕΝΟΥ ΚΟΣΜΟΥ

Απρόβλεπτες και ιδιαίτερα βασανιστικές οι ημικρανίες πλήττουν τους ανθρώπους στην πιο παραγωγική φάση της ζωής τους, κυρίως γύρω στα 40, ενώ «προτιμούν» όσους εργάζονται σε γραφεία, τις γυναίκες και τους ασθενέστερους οικονομικά? Η ημικρανία είναι η πιο κοινή νευρολογική διαταραχή του ανεπτυγμένου κόσμου. Όσοι κάνουν χειρωνακτική εργασία και οι πιο πλούσιοι είναι πιο τυχεροί!

Οι εξελιγμένες όμως ουσίες που ονομάζονται τριπτάνες, όπως η ριζατριπτάνη, μπορούν τώρα να προσφέρουν ανακούφιση από τις κρίσεις ημικρανιών που κυριολεκτικά αποδιοργανώνουν τον πάσχοντα λόγω του έντονου και επίμονου πόνου.

Τα νέα είναι καλά τονίστηκε το Σαββατοκύριακο κατά τη διάρκεια του 4ου Πανελληνίου Συνεδρίου της Ελληνικής Εταιρείας Κεφαλαλγίας. Οι συνέπειες των ημικρανιών επισήμαναν οι επιστήμονες είναι πολύ σοβαρές, καθώς, όσοι πάσχουν καθίστανται ανίκανοι να λειτουργήσουν κανονικά, με σημαντικό έμμεσο κόστος, όπως είναι η απώλεια παραγωγικών ημερών, η χαμηλή παραγωγικότητα και η κακή ποιότητα ζωής.

Τώρα όμως οι ημικρανικοί ασθενείς μπορούν να προγραμματίζουν κάθε τους δραστηριότητα, χωρίς να φοβούνται ότι κάποια ξαφνική κρίση θα τους αναγκάσει να την ακυρώσουν ή να την αναβάλουν. Καθώς μάλιστα η ουσία μπορεί να χορηγηθεί σε μορφή επιγλώσσιου δισκίου που δεν χρειάζεται νερό για να διαλυθεί, ο ημικρανικός ασθενής μπορεί να την λάβει οποιαδήποτε στιγμή, οπουδήποτε πάθει κρίση.

Σήμερα η ημικρανία αποτελεί την πιο πολυσυζητημένη μορφή πονοκεφάλου, καθώς βασανίζει το 13-18% των γυναικών και το 6-8% των ανδρών. Δεκάδες εκατομμύρια άνθρωποι υποφέρουν από ημικρανία με κρίσεις που μπορεί να διαρκέσουν ακόμη και τρεις ημέρες!

Οι ημικρανικές κρίσεις χαρακτηρίζονται από πολύ έντονους πονοκεφάλους που σφυροκοπούν συνήθως την μία πλευρά του κεφαλιού, ενώ για τους περισσότερους πάσχοντες συνοδεύονται και από ναυτία. Αρκετοί υποφέρουν από τάση για εμετό, παρουσιάζουν ευαισθησία στο φως και στους θορύβους, άλλοι αισθάνονται ακόμη και μούδιασμα στη μία πλευρά του σώματός τους. Επίσης, ένα 15% έχουν ως «σύστημα προειδοποίησης» κάποιες οπτικές διαταραχές.

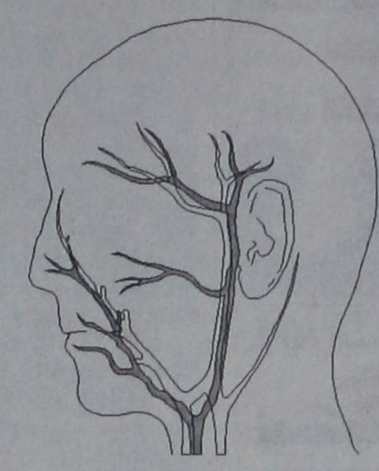

Υπάρχει πλέον φως στο σκοτεινό τούνελ της θεραπείας της ημικρανίας, τόνισε στο Συνέδριο η διευθύντρια της Νευρολογικής Κλινικής του Γενικού Κρατικού Αθηνών κ. Κλημεντίνη Καραγεωργίου, πρόεδρος της Ελληνικής Εταιρείας Κεφαλαλγίας, καθώς οι νέες ουσίες έχουν ταχύτερη δράση και λιγότερες παρενέργειες.

Σημείωσε επίσης πως κάθε κρίση ημικρανίας είναι ιδιαίτερη και απαιτεί τη δική της ξεχωριστή αντιμετώπιση, γι αυτό οι πάσχοντες πρέπει να απευθύνονται στον ειδικό και να μην παίρνουν μόνοι τους φάρμακα. Ο παθολόγος-κλινικός φαρμακολόγος Αναστάσιος Σπαντιδέας, τόνισε ότι δεν υπάρχει οριστική θεραπεία της ημικρανίας και οποιαδήποτε αγωγή αποβλέπει στην αντιμετώπιση της παρούσης κρίσης.

Οι τριπτάνες, όπως ανέφερε, αντιπροσωπεύουν την τελευταία και πιο αποτελεσματική εξέλιξη στη θεραπευτική αντιμετώπιση της ημικρανίας και είναι τα φάρμακα που άλλαξαν ριζικά τη ζωή πολλών ημικρανικών ασθενών. Τα φάρμακα αυτά διαρκώς εξελίσσονται, βελτιώνοντας τόσο το προφίλ ασφαλείας, όσο και την αποτελεσματικότητα της σουματριπτάνης, που ήταν το πρώτο φάρμακο της κατηγορίας του.

Ηδη, οι νέες τριπτάνες, η ριζατριπτάνη και η ζολμιτριπτάνη, που βρίσκονται ήδη στην κυκλοφορία, διαθέτουν σημαντικά πλεονεκτήματα έναντι της σουματριπτάνης. Συμπερασματικά, κατέληξε ο κ. Σπαντιδέας, η επανάσταση στη θεραπευτική αντιμετώπιση των κρίσεων της ημικρανίας, μετά από μακραίωνη απραξία, έχει ξεκινήσει δυναμικά την τελευταία δεκαετία και οι εξελίξεις αναμένονται να είναι ταχύτατες αλλά και σημαντικές.

Τέλος, για τη ριζατριπτάνη (maxalt) μίλησε ο καθηγητής

Νευρολογίας και ερευνητής στο Ινστιτούτο Νευρολογίας του University College στο Λονδίνο Dr. Peter J, Goadsby, σημειώνοντας ότι σύμφωνα με τις διάφορες μελέτες, η ουσία έχει ταχύτερη δράση και μεγαλύτερη αποτελεσματικότητα σε σχέση με τα υπάρχοντα φάρμακα, βοηθώντας τον ασθενή να απαλλαγεί από τον πόνο μέσα σε δύο ώρες. Παράλληλα, αντιμετωπίζει εξίσου αποτελεσματικά και άλλα συμπτώματα της ημικρανίας, όπως τη ναυτία και την τάση για εμετό.

Μελέτη έδειξε ότι με τη χορήγηση ριζατριπτάνης το 20% των ασθενών απαλλάχθηκε από τους πονοκεφάλους εντός των δύο πρώτων ωρών, ενώ το 42% είχε την ικανότητα να ανταποκριθεί στις καθημερινές δραστηριότητες, αφού τα συμπτώματα της κρίσης ήταν εξασθενημένα. Η ριζατριπτάνη δρα περιφερικά στους ιστούς γύρω από τον εγκέφαλο, ενώ έχει εξειδικευμένη δράση στους υποδοχείς σεροτονίνης, τους 5-HT, έτσι ώστε Συστέλλει τα διασταλμένα αιμοφόρα αγγεία στους ευαίσθητους ιστούς που περιβάλλουν τον εγκέφαλο. (Η κύρια αιτία των συμπτωμάτων της ημικρανίας είναι η διαστολή των αιμοφόρων αγγείων που βρίσκονται στο κεφάλι). - Εμποδίζει την αποδέσμευση νευροπεπτιδίων που προκαλούν περαιτέρω διαστολή και φλεγμονή γύρω από αυτά τα ευαίσθητα αιμοφόρα αγγεία. - Μειώνει τη μεταφορά σημάτων πόνου στα αισθητήρια νεύρα που μεταφέρουν το μήνυμα του πόνου από τα αιμοφόρα αγγεία στον εγκέφαλο.

Η ριζατριπτάνη χορηγείται από το στόμα σε μορφή δισκίου. Κλινικές μελέτες με κριτήρια παραγωγικότητας και ποιότητας ζωής, έδειξε ότι η χορήγηση της ουσίας μείωσε τον μέσο όρο απώλειας εργατωρών κατά περίπου τρεις ώρες ανά κρίση ημικρανίας, ενώ-κάτι πολύ σημαντικό-αυξάνει τη συμμόρφωση των ασθενών.

Η ουσία κυκλοφορεί μάλιστα και σε μορφή επιγλώσσιου δισκίου, που τοποθετείται πάνω στη γλώσσα, λιώνει μέσα σε ελάχιστα δευτερόλεπτα και καταπίνεται χωρίς να χρειάζεται να πιει ο ασθενείς νερό. Αυτή η μορφή επιτρέπει στους ημικρανικούς ασθενείς να αντιμετωπίζουν την κρίση τους παντού και οποιαδήποτε στιγμή, με διακριτικότητα. Το επιγλώσσιο μάλιστα δισκίο αποτελεί την καλύτερη λύση για τους ασθενείς που εκτός από πονοκέφαλο, έχουν κατά τη διάρκεια της κρίσης ναυτία και τάση για εμετό με αποτέλεσμα η λήψη υγρού να είναι αδύνατη.

μια ξεχωριστή θέση στη θάλασσα...

ΔΡΟΜΟΛΟΓΙΑ ΑΠΟ 28/9/1999 ΕΩΣ 3/10/1999

ΑΝΑΧΩΡΗΣΗ ΑΠΟ ΡΟΔΟ

ΗΜ/ΝΙΑ	ΗΜ.	ΠΛΟΙΟ	ΩΡΑ	ΠΡΟΟΡΙΣΜΟΣ
28/9	ΤΡΙ	ΠΑΤΜΟΣ	17.00	ΚΩ - ΚΑΛΥΜΝΟ - ΛΕΡΟ - ΠΑΤΜΟ - ΠΕΙΡΑΙΑ
29/9	ΤΕΤ	ΡΟΔΟΣ	14.00	ΚΩ - ΚΑΛΥΜΝΟ - ΛΕΡΟ - ΠΑΤΜΟ - ΠΕΙΡΑΙΑ
		ΚΑΝΤΙΑ	17.00	ΚΩ - ΚΑΛΥΜΝΟ - ΑΣΤΥΠΑΛΑΙΑ - ΠΕΙΡΑΙΑ
30/9	ΠΕΜ	ΠΑΤΜΟΣ	17.00	ΣΥΜΗ - ΤΗΛΟ - ΝΙΣΥΡΟ - ΛΕΡΟ - ΠΑΤΜΟ - ΠΕΙΡΑΙΑ
1/10	ΠΑΡ	ΡΟΔΟΣ	14.00	ΚΩ - ΚΑΛΥΜΝΟ - ΛΕΡΟ - ΠΑΤΜΟ - ΠΕΙΡΑΙΑ
2/10	ΣΑΒ	ΚΑΝΤΙΑ	14.00	ΚΩ - ΚΑΛΥΜΝΟ - ΛΕΡΟ - ΠΑΤΜΟ - ΠΕΙΡΑΙΑ
3/10	ΚΥΡ	ΡΟΔΟΣ	13.00	ΚΩ - ΚΑΛΥΜΝΟ - ΛΕΡΟ - ΠΑΤΜΟ - ΠΕΙΡΑΙΑ
		ΠΑΤΜΟΣ	20.00	ΠΕΙΡΑΙΑ

ΚΕΝΤΡΙΚΟ ΠΡΑΚΤΟΡΕΙΟ ΡΟΔΟΥ
DANE SEA LINE
ΑΥΣΤΡΑΛΙΑΣ 92 Ωρες λειτουργίας: 08.00 - 20.00 Τηλ. 77078

Χ.Λ.

ΛΑΧΕΙΑ
ΠΡΑΚΤΟΡΕΙΟΝ
ΓΙΩΡΓΟΣ ΚΟΝΤΟΖΑΜΑΝΗΣ
ΜΕΓ. ΚΩΝΣΤΑΝΤΙΝΟΥ 43 • ΡΟΔΟΣ ☎ 20800
ΛΟΤΤΟ
ΙΠΠΟΔΡΟΜΟΣ
ΚΑΤΑΘΕΣΗ ΔΕΛΤΙΩΝ ΠΡΟ-ΠΟ ΜΕΧΡΙ ΣΑΒΒΑΤΟ ΛΟΤΤΟ ΜΕΧΡΙ ΤΡΙΤΗ 3 μ.μ.
ΕΧΕΜΥΘΕΙΑ ΦΙΛΟΚΡΙΝΕΙΑ • ΤΥΧΗ
ΠΡΟ-ΠΟ

ΠΟΤΕ ΕΛΑΣΤΙΚΟΙ ΜΕ ΤΑ ΕΛΑΣΤΙΚΑ

ΚΑΣΑΠΗΣ
ΖΑΝΤΕΣ — ΕΛΑΣΤΙΚΑ

ΜΕ ΤΙΣ ΚΑΛΥΤΕΡΕΣ ΤΙΜΕΣ

ΜΕ ΕΥΚΟΛΙΕΣ ΠΛΗΡΩΜΗΣ

Για μεγαλύτερη ασφάλεια και απολαυστική οδήγηση:
Ποιότητα - ασφάλεια - αντοχή και μεγάλη γκάμα ελαστικών των καλυτέρων εργοστασίων.
Είναι αυτά που μας χαρακτηρίζουν και μας δίνουν την 1η θέση στην αγορά από το 1982

ΚΑΣΑΠΗΣ
ΑΣΦΑΛΕΙΑ ΣΤΗΝ ΟΔΗΓΗΣΗ

1ο: ΑΥΣΤΡΑΛΙΑΣ 2 - ΤΗΛ. 35367 • 2ο: ΛΙΝΔΟΥ 237 - ΤΗΛ. 64025

GOODYEAR MICHELIN BRIDGESTONE DUNLOP BBS BORBET LEICHTMETALLRÄDER RIM STOCK team Dynamics

ΓΑΛΛΙΚΑ

Ε. ΣΤΕΦΑΝΙΔΟΥ-ΔΙΑΚΟΓΕΩΡΓΙΟΥ

ΠΤΥΧΙΟΥΧΟΣ ΓΑΛΛΙΚΟΥ ΠΑΝΕΠΙΣΤΗΜΙΟΥ

1ον) Μαθήματα για Γυμνάσιο και Λύκειο

2ον) Μαθήματα για ΟΛΑ ΤΑ ΕΠΙΠΕΔΑ ΔΙΠΛΩΜΑΤΩΝ DELF, DALF, SORBONNE 1,2,3

3ον) Και επιπλέον μαθήματα για εισαγωγή, φοίτηση ΣΤΙΣ ΤΟΥΡΙΣΤΙΚΕΣ ΣΧΟΛΕΣ με εξειδίκευση στην ξενοδοχειακή ΓΑΛΛΙΚΗ ΟΡΟΛΟΓΙΑ

Πληροφορίες στα τηλέφωνα **33307, 30544, 26855**



ΚΑ-30/9

ΠΑΙΔΑΓΩΓΙΚΟ ΕΡΓΑΣΤΗΡΙ ΤΕΧΝΗΣ

ΜΑΘΗΜΑΤΑ ΜΟΥΣΙΚΗΣ ΠΡΟΠΑΙΔΕΙΑΣ ΚΑΙ ΜΟΥΣΙΚΗΣ ΕΥΑΙΣΘΗΤΟΠΟΙΗΣΗΣ

για παιδιά από 3,5 έως 9 χρόνων

ΔΙΔΑΣΚΟΥΝ: Γιώργος Σακελλαρίδης (μουσικοπαιδαγωγός)
Σταυρούλα Μαγκαφά - Γιακουμάκη (νηπιαγωγός)

Με ιδιαίτερη έμφαση στη **μάθηση** μέσα από το **παιχνίδι**, τη **δημιουργικότητα**, την **έκφραση**, την **επικοινωνία**, με σκοπό τη ψυχική και αισθητική καλλιέργεια του παιδιού

Αίθουσες «Μουσικής Σχολής Δωδεκανησιακού Μουσικού Ομίλου».

Οδός Ιπποτών (κάτω από το Ιταλικό Προξενείο).

Έναρξη μαθημάτων: Τετάρτη 22 Σεπτεμβρίου '99

Πληροφορίες - Εγγραφές στα τηλέφωνα: 78100, 24301, 26377

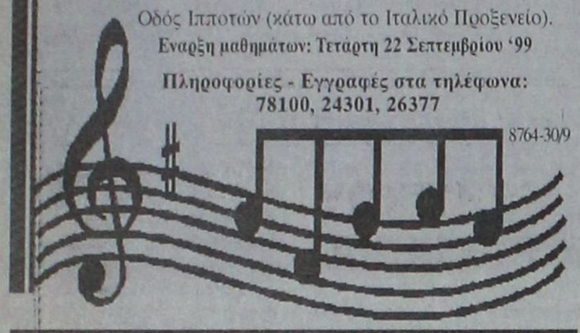

8764-30/9

χυρία Γωγώ



- Χαρτομαντεία
- Καφεμαντεία
- Λύσεις σε ό,τι προβλήματα σας απασχολούν: αισθηματικά - οικογενειακά κ.λ.π. σας απαντά ευθέως με μεγάλη ειλικρίνεια.

Για το δικό σας ραντεβού
☎ **0932 801734**

9023-5/10

MARCOS travel

ZACHARIAS MERCOURIS

ΤΙΜΕΣ ΞΕΝΟΔΟΧΕΙΩΝ:

ΑΘΗΝΑ:

	ΜΟΝΟΚΛΙΝΟ	ΔΙΚΛΙΝΟ
PRESIDENT	11.000	14.000
ASTOR	14.000	18.400
ALEXANDROS	13.000	16.000
CHRISTINA	13.500	16.500
RIVA	14.000	18.600
PARTHENON	18.000	22.000
LISIA	15.300	19.800
GRAND HOTEL	12.500	16.000
ACHILLEAS	11.500	14.800
PYTHAGORION	10.000	14.000
ZINON	8.000	11.000
PLAZA	10.500	15.200

ΠΕΙΡΑΙΑΣ:

LILIA	14.000	18.000
MISTRAL	20.000	24.600

ΓΛΥΦΑΔΑ:

EMMANTINA	16.000	21.000
SEA VIEW	14.000	18.000

ΘΕΣΣΑΛΟΝΙΚΗ:

LE PALACE	13.500	21.000
MANDRINO	13.500	18.000
PHILIPPION	20.500	23.000

Επίσης κρατήσεις ξενοδοχείων για:

ΣΑΝΤΟΡΙΝΙ - ΜΥΚΟΝΟ - ΚΡΗΤΗ - ΚΩ - ΣΑΜΟ

Π. Π. ΓΕΡΜΑΝΟΥ 9 (ΕΜΠΟΡΙΚΟ ΚΕΝΤΡΟ ΦΩΚΙΑΛΗ)
Τηλ. 34017, 27405 - Fax 25275

X1206-30/9

ΙΑΛΥΣΟΣ

Ευκαιρία!

ΠΩΛΟΥΝΤΑΙ ΔΙΑΜΕΡΙΣΜΑΤΑ ΠΟΛΥΤΕΛΟΥΣ ΚΑΤΑΣΚΕΥΗΣ ΗΜΙΤΕΛΗ Ή ΤΕΛΕΙΩΜΕΝΑ

1. ΙΣΟΓΕΙΟ ΔΙΑΜΕΡΙΣΜΑ 100 τμ. ΜΕ ΑΥΛΗ 120 τμ.
2. Α' ΟΡΟΦΟΣ, ΔΙΑΜΕΡΙΣΜΑ 70 τμ. ΜΕ ΒΕΡΑΝΤΕΣ ΜΕ ΘΕΑ ΣΤΟΝ ΦΙΛΕΡΗΜΟ
3. Α' ΟΡΟΦΟΣ ΔΙΑΜΕΡΙΣΜΑ 80 τμ. ΜΕ ΒΕΡΑΝΤΕΣ ΜΕ ΘΕΑ ΣΤΟΝ ΦΙΛΕΡΗΜΟ
4. Α' ΟΡΟΦΟΣ ΔΙΑΜΕΡΙΣΜΑ 100 τμ. ΜΕ ΒΕΡΑΝΤΕΣ ΚΑΙ ΘΕΑ ΘΑΛΑΣΣΑ
5. Α' ΟΡΟΦΟΣ, ΓΚΑΡΣΟΝΙΕΡΑ 45 τμ. ΜΕ ΒΕΡΑΝΤΕΣ ΚΑΙ ΘΕΑ ΘΑΛΑΣΣΑ
6. Β' ΟΡΟΦΟΣ ΔΙΑΜΕΡΙΣΜΑ 140 τμ. ΜΕ ΒΕΡΑΝΤΕΣ ΚΑΙ ΘΕΑ ΘΑΛΑΣΣΑ

ΤΙΜΕΣ ΠΡΟΣΙΤΕΣ - ΔΑΝΕΙΑ ΔΕΚΤΑ

ΠΛΗΡ. ΤΗΛ. 30350 & 0945 476243

T3252-28/9

Σε όλες τις περιοχές της χώρας

Καθυστερούν οι μαρίνες

Ο ΔΗΜΟΣ Θ' ΑΝΑΛΑΒΕΙ ΤΗ ΜΑΡΙΝΑ ΤΗΣ ΚΩ



Την ύπαρξη 15.500 θέσεων ελλιμενισμού σε όλη την Ελλάδα μέχρι το 2005 έχει θέσει ως στόχο η ηγεσία του υπουργείου Ανάπτυξης. Ο ειδικός γραμματέας Στήριξης Τουριστικών Λιμένων, κ. Κώστας Γουβάλας, επισημαίνει ότι στη χώρα ήδη λειτουργούν σε οργανωμένες μαρίνες 7.000 θέσεις, ενώ θα προστεθούν σε αυτές ακόμη 3.500 τα προσεχή 3 χρόνια.

Στον αριθμό των μαρινών που θα συμβάλλουν στην αύξηση των θέσεων ελλιμενισμού σκαφών είναι και η Ολυμπιακή μαρίνα στο Σχινιά, η οποία με ορισμένες βελτιώσεις θα αποσυμφορήσει τις μαρίνες του Σαρωνικού, όπως και αυτή του καζίνο Λουτρακίου (είναι στις συμβατικές υποχρεώσεις του καζίνο), της οποίας η έναρξη κατασκευής τοποθετείται εντός του 2000.

Έλληνες επιχειρηματίες - όπως οι κ. Βερνίκος και Κυριακούλης σε συνδυασμό με την Τοπική Αυτοδιοίκηση, αλλά και Ιταλοί επενδυτές, προβάλλονται ως τα φαβορί για την ανάληψη των μαρίνων - φιλέτων.

Ήδη ο όμιλος Βερνίκου, μέσω κοινοπραξίας που συμμετέχει το Λιμενικό Ταμείο και ο Δήμος Μαρκόπουλου, ενδιαφέρεται για τη μαρίνα στο Πόρτο Ράφτη.

Έντονο επίσης ενδιαφέρον υπάρχει για τους διεθνείς πλειοδοτικούς διαγωνισμούς για τη Θάσο (280 θέσεις - είναι ενταγμένη στο Β' Κ.Π.Σ.), την Πύλο (224 θέσεις - έχει ενταχθεί στα ΠΕΠ), τη Χίο (274 θέσεις - ΠΕΠ) και το Πυθαγόρειο Σάμου (258 θέσεις - ΠΕΠ). Επίσης ακολουθούν οι διαγωνισμοί για το Αχίλλι Σκύρου (150 θέσεις), τη Ζάκυνθο (150 θέσεις - ενταγμένη στο Β' ΚΠΣ), το Αργοστόλι Κεφαλλονιάς (190 θέσεις ενταγμένη στο Β' ΚΠΣ) και την Ικαρία Λευκάδας (250 θέσεις - Β' ΚΠΣ). Αναφορικά με τα έργα που προωθούνται στην περιοχή των Κυκλάδων, επιχειρείται η δημιουργία δικτύου μαρινών (χωροθετήθηκαν - μέσω ΠΕΠ - οι μαρίνες Νάουσας Πάρου και Νάξου), το ίδιο και στο Ιόνιο (όπου χωροθετήθηκαν οι μαρίνες στις Μπενίτσες της Κέρκυρας και στην Ιθάκη).

Στην Κρήτη είναι υπό κατασκευή - με χρηματοδότηση από τα ΠΕΠ - 484 θέσεις ελλιμενισμού σκαφών. Ειδικότερα, θα δημιουργηθούν 140 θέσεις στην Παλαιόχωρα Χανίων, 112 στην Αγία Γαλήνη του νομού Ρεθύμνου, 300 στα Μάλια και 72 στις Γούβες του νομού Ηρακλείου από την Ζαμπετάκης Α.Ε.Τ.Ε.Μ. Επίσης, στα Μέθανα αποφασίστηκε η αναβάθμιση της μαρίνας και η εκμετάλλευση της χερσαίας έκτασής της.

Νομοθετική ρύθμιση

Όπως τονίζει ο κ. Γουβάλας, προωθείται από την πλευρά του υπουργείου Ανάπτυξης νομοθετική ρύθμιση που αφορά τις μεικτές χρήσεις των λιμένων. Σύμφωνα με αυτήν, θα δημιουργηθούν χώροι και για τους επαγγελματίες, δηλαδή τους αλιείς, οι οποίοι θα μπορούν να ελλιμενίζουν τα σκάφη τους εντός των μαρινών.

Ο ειδικός γραμματέας του υπουργείου σημειώνει ότι πλέον εφόσον ανήκει στο δήμο μέρος της έκτασης της μαρίνας, η δημοτική αρχή μπορεί να δημιουργήσει ειδικό φορέα ώστε να αναλάβει, έναντι ενοικίου, τη διαχείρισή της. Αναφέρει δε χαρακτηριστικά το παράδειγμα των μαρίνων της Κω και του Αγίου Νικολάου στην Κρήτη, τις οποίες θα αναλάβουν οι τοπικοί δήμοι. Ακόμη, υπάρχει σχέδιο αύξησης του ποσοστού που προβλέπεται εις εισφορά του ιδιώτη που θα εκμισθώσει τη μαρίνα προς την Τοπική Αυτοδιοίκηση, από 1% που είναι σήμερα, σε 3% επί του συνολικού τζίρου.

Το υπουργείο θεωρεί το ρόλο του θαλάσσιου τουρισμού καθοριστικό παράγοντα ανέλιξης του «ποιοτικού» τουριστικού ρεύματος στην Ελλάδα. Όμως, σύμφωνα με όλες τις ενδείξεις η περάτωση ορισμένων από τις μαρίνες δεν φαίνεται ρόδινη δεδομένου ότι οι διαδικασίες δημοπράτησης δεν έχουν προχωρήσει, ενώ για κάποιες άλλες ο στόχος κατασκευής τους αναμένεται να εγκαταλειφθεί.

Και τούτο, διότι αφενός οι σχετικοί διαγωνισμοί δεν έχουν προσελκύσει ιδιώτες επενδυτές και αφετέρου οι περισσότερες προκηρύξεις διέπονται από αναχρονιστικές διατάξεις, όπως για παράδειγμα η περίοδος εκμίσθωσης που προτείνεται. Υπογραμμίζεται ότι οι μαρίνες που έχουν μέλλον δεν είναι άλλες από αυτές στις οποίες έχουν ολοκληρωθεί τα λιμενικά έργα.

Καλά πληροφορημένες πηγές αναφέρουν ότι για τους διαγωνισμούς που δεν θα τελεσφορήσουν αναμένεται η πρόσληψη χρηματοοικονομικού συμβούλου από την πλευρά του ΥΠΕΘΟ. Παράλληλα, οι νέες προκηρύξεις θα αφορούν εκμισθώσεις 43ετούς διάρκειας με προτιμησιακή χρήση για τον ιδιώτη που θα αναλάβει την κάθε μαρίνα.

Μελέτη

Στην ανάπτυξη των μαρίνων, καταφυγίων και αγκυροβολίων σε όλη τη χώρα καθοριστικό ρόλο θα έχει η μελέτη για τη δημιουργία του Εθνικού Συστήματος Σκαφών Αναψυχής που παραδόθηκε πρόσφατα στο υπουργείο από την εταιρία συμβούλων Global View. Η συγκεκριμένη μελέτη θα αποτελέσει το εγχειρίδιο βάσει του οποίου θα αναπτυχθεί όλο το σύστημα υποδομής του θαλάσσιου τουρισμού στην Ελλάδα.

Όπως επισημαίνουν κύκλοι του ΕΟΤ, η συγκεκριμένη μελέτη αποδεικνύει ότι στην Ελλάδα σήμερα υπάρχουν 601 λιμενικές εγκαταστάσεις, καταλήγοντας - μεταξύ των άλλων - και στα εξής συμπεράσματα:

1. Είναι αναγκαία η πραγματοποίηση βελτιώσεων στις Ζώνες Σκαφών Αναψυχής Υφισταμένων Λιμενικών Εγκαταστάσεων, δηλαδή η αξιοποίηση έκτασης εντός της ζώνης υπαρχόντων λιμένων, όπου θα δημιουργηθούν ειδικοί χώροι μέχρι 80 θέσεων για τα σκάφη αναψυχής.
2. Μετατροπή των ΖΩ.Σ.Α.Υ.Λ.Ε. σε καταφύγια με παράλληλη εφαρμογή οικονομιών κλίμακας.
3. Κρίνεται απαραίτητη η κατασκευή αγκυροβολίων μέχρι 90 θέσεων στις νησιωτικές περιοχές. Αυτό έχει ως επακόλουθο τη διενέργεια μικρών επεμβάσεων σε νησιά. Αυτές οι παρεμβάσεις θα συνάδουν απόλυτα με το περιβάλλον της περιοχής.

ΜΑΘΗΜΑΤΙΚΑ ΘΕΟΦΙΛΟΥ ΜΑΡΙΕΤΤΑ

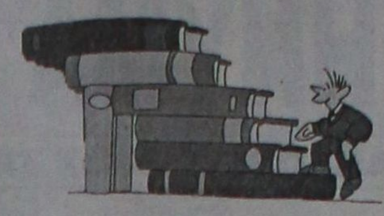

ΙΔΙΑΙΤΕΡΑ Ή ΟΛΙΓΟΜΕΛΗ ΤΜΗΜΑΤΑ

ΣΤΕΦΑΝΟΥ ΚΑΖΟΥΛΗ 71 (ΕΠΤΑ ΧΟΥΡΜΑΔΙΕΣ)

ΤΗΛ. 37671

8774-30/9

Επισκεφθείτε μας στο INTERNET : www.hi-tech.gr

Hi-TECH COMPUTER

ΣΠΑΜΕ ΟΛΑ ΤΑ ΡΕΚΟΡ ΧΑΜΗΛΟΤΕΡΗΣ ΤΙΜΗΣ

Το Πληρέστερο Maltimedia PC σε τιμή κόστους και τον Ευνοικότερο Διακανονισμό στην Ελλάδα.

36 ΔΟΣΕΙΣ ΜΕ ΠΡΩΤΗ ΔΟΣΗ ΤΟ 2000 !!!

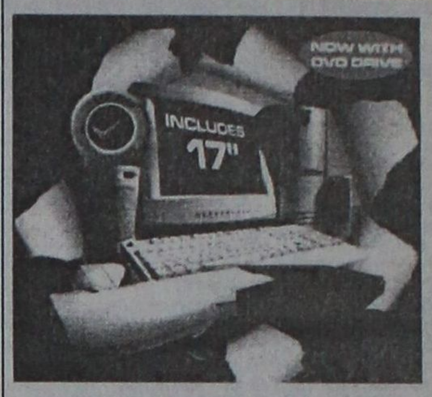

MULTIMEDIA PC Intel 400 Mhz
Miditower ATX
Hard Disk 6,4 GB
64 MB Ram
VGA BANSHEE 16 MB
SOUND BLASTER AWE 64
Modem Int. 56K
Keyboard PS/2
Mouse WinScroll
Monitor Viewpoint 15"
Joystick
Ηχεία
Μικρόφωνο

HI-TECH CENTER

ΤΙΜΗ ΜΕΤΡΗΤΟΙΣ	:	**280.000** Δρχ. + Φ.Π.Α. !!!
ΔΙΑΚΑΝΟΝΙΣΜΟΣ	:	36 X 11.500 Δρχ.
		24 X 15.500 Δρχ.
		12 X 27.500 Δρχ.

X1212-30/9

ΣΤΗΝ ΤΙΜΗ ΣΥΜΠΕΡΙΛΑΜΒΑΝΕΤΑΙ **ΔΩΡΕΑΝ** ΣΥΝΔΕΣΗ ΣΤΟ **INTERNET** ΓΙΑ ..... **ΠΑΝΤΑ** !!!!!

Hi-TECH COMPUTER

Hi-Tech Ε.Π.Ε.

ΣΥΣΤΗΜΑΤΑ ΠΛΗΡΟΦΟΡΙΚΗΣ & ΕΠΙΚΟΙΝΩΝΙΩΝ

ΡΟΔΟΥ - ΛΙΝΔΟΥ 215 (Δίπλα στην Δ.Ε.Υ.Α.Ρ.)

Τηλ.: 66166, 66161 FAX.: 68518, 65417

http://www.hi-tech.gr E-mail : webmaster@hi-tech.gr

FORTH net Authorized Dealer

αγνογάλ



Γάλα πολύτιμο σαν τη ζωή μας!

Το γάλα είναι μία πολύ πλούσια, υψηλής θρεπτικής αξίας τροφή, που έχουμε ανάγκη για να κτίσουμε και να διατηρήσουμε ένα γερό οργανισμό.

Τώρα, καθημερινά, η ΑΓΝΟΓΑΛ συγκεντρώνει 6,5 τόνους Φρέσκο Αγελαδινό Γάλα από 83 παραγωγούς στους εξής Δήμους και Κοινότητες του νησιού μας:

ΠΕΡΙΟΧΗ	ΠΑΡΑΓΩΓΟΙ	ΠΕΡΙΟΧΗ	ΠΑΡΑΓΩΓΟΙ
ΚΑΤΑΒΙΑ	3	ΠΑΡΑΔΕΙΣΙ	1
ΣΟΡΩΝΗ	6	ΚΑΛΑΒΑΡΔΑ	1
ΑΣΓΟΥΡΟΥ	8	ΡΟΔΟΣ	20
ΚΟΛΥΜΠΙΑ	1	ΦΑΝΕΣ	1
ΔΙΜΥΛΙΑ	6	ΚΟΣΚΙΝΟΥ	9
ΙΑΛΥΣΟΣ	25	ΑΡΧΙΠΟΛΗ	2

αγνογάλ

το αποκλειστικά φρέσκο ροδίτικο

X1213-30/9

ΦΘΙΝΟΠΩΡΙΝΗ ΕΚΔΡΟΜΗ ΣΤΗΝ

ΟΥΓΓΑΡΙΑ (ΒΟΥΔΑΠΕΣΤΗ) και ΑΥΣΤΡΙΑ (ΒΙΕΝΝΗ -ΣΑΛΤΣΜΠΟΥΡΓΚ)

Από 29/10 - 5/11 με ΟΛΥΜΠΙΑΚΗ

29/10-1/11 ΒΟΥΔΑΠΕΣΤΗ (4 βράδια). Μεταφορές, ξενοδοχείο 4 αστέρων με πρωινό - επίσκεψη πόλεως με ξεναγό. Προαιρετικές εκδρομές στα ΚΑΡΠΑΘΙΑ, νυχτερινά κέντρα με τα περίφημα βιολιά και άλλα αξιοθέατα.
2/11/-5/11 Με πολυτελή pulman αναχώρηση από ΒΟΥΔΑΠΕΣΤΗ για ΒΙΕΝΝΗ διασχίζοντας το Δούναμη. ΒΙΕΝΝΗ (3 βράδια) 4 αστέρων ξενοδοχείο με πρωινό. Επίσκεψη αξιοθεάτων Βιέννης με ξεναγό. Προαιρετική εκδρομή στο ΣΑΛΤΣΜΠΟΥΡΓΚ.
5/11 Μεταφορά αεροδρόμιο για επιστροφή ΑΘΗΝΑ με Ο.Α. και εν συνεχεία για Ρόδο.
Αναλυτικό πρόγραμμα από το γραφείο μας.
Θέσεις περιορισμένες - Συνοδός γραφείου

ALHABRA TRAVEL

Αλεξάνδρου Παπάγου 23, τηλ. 37052, 25698

M11-30/9

RODOS MARINE BOAT

ΝΑΥΠΗΓΕΙΟ ΠΛΑΣΤΙΚΩΝ ΣΚΑΦΩΝ

ΕΛΛΗΝΙΚΟΣ ΝΗΟΓΝΩΜΩΝ

Αριθμ. Βεβαίωσης 1361/9/99/ΣΕΑΑ

ΒΕΒΑΙΩΣΗ ΣΥΜΜΟΡΦΩΣΗΣ ΠΡΟΣ ΤΙΣ ΒΑΣΙΚΕΣ ΑΠΑΙΤΗΣΕΙΣ ΑΝΤΟΧΗΣ ΚΑΙ ΕΥΣΤΑΘΕΙΑΣ ΠΟΥ ΠΡΟΒΛΕΠΟΝΤΑΙ ΣΤΗΝ ΟΔΗΓΙΑ 94/25/ΕΚ

σήμανση "CE" σκαφών αναψυχής



EVINRUDE

Johnson

ΧΑΤΖΗΝΙΚΟΛΑΟΥ ΕΜΜ. & ΕΥΔ. Ο.Β.Ε.Ε

Μ. Μαλλιαράκη 6, 851 00 ΡΟΔΟΣ. ΤΗΛ: 0241 - 21950 FAX: 0241 - 77722

Εκθεση: 3ο χλμ. ΡΟΔΟΥ - ΚΑΛΛΙΘΕΑΣ

ΧΛ 1227-30/9

Αναζήτηση ακινήτων στο Κτηματολόγιο και μέσω του Ιντερνετ

ΑΘΗΝΑ,27 (ΑΠΕ).-

Η Πανελλήνια Ομοσπονδία Ιδιοκτητών Ακινήτων (ΠΟΜΙΔΑ) ανακοίνωσε ότι όλοι οι ιδιοκτήτες ακινήτων στη χώρα, συμπεριλαμβανομένων των αποδήμων Ελλήνων, μπορούν πλέον να αναζητούν και να βρίσκουν μέσω των ηλεκτρονικών σελίδων της στο Ιντερνετ (στη διεύθυνση http://www.pomida. gr) εάν και πότε εντάσσεται το ακίνητο τους στο Εθνικό Κτηματολόγιο. Επίσης θα μπορούν να μαθαίνουν πότε αρχίζουν και πότε λήγουν οι σχετικές προθεσμίες δηλώσεων, αναρτήσεων και ενστάσεων για κάθε δήμο ή κοινότητα ξεχωριστά.

Η ΠΟΜΙΔΑ διαθέτει εξάλλου μέσω Ιντερνετ, προς διευκόλυνση των ιδιοκτητών, τα πλήρη κείμενα των δηλώσεων που πρέπει να συμπληρώσουν οι ενδιαφερόμενοι. Υπενθυμίζεται ότι η σχετική προθεσμία υποβολής των δηλώσεων έχει, με αίτημα της ΠΟΜΙΔΑ, παραταθεί μέχρι τις 5/10/99. Η ΠΟΜΙΔΑ παρέχει επίσης οποιαδήποτε πληροφορία σχετικά με τη διαδικασία ένταξης των ακινήτων στο Κτηματολόγιο.

Τέλος, στις "σελίδες" της ΠΟΜΙΔΑ υπάρχει πλήρης ενημέρωση για όλα τα θέματα των μισθώσεων κατοικιών και επαγγελματικής στέγης, της φορολόγησης ακινήτων κ.α.

ΠΑΛΛΑΣ 5Cinema enter

Το πολυσινεμά ΠΑΛΛΑΣ αναγγέλλοντας την επικείμενη έναρξη λειτουργίας του ζητά άμεσα νέους και νέες για τις παρακάτω ειδικότητες:

- **νέες για ταμίες** (γνώση χειρισμού Η/Υ απαραίτητη)
- **καθαρίστριες**
- **νέους για υπεύθυνους υποδοχής**
- **νέους για βοηθούς μηχανικού προβολής** (άτομα με πτυχίο σχολής ηλεκτρολόγων ΟΑΕΔ θα προτιμηθούν)

Πληροφορίες στο τηλ. 24513 ώρες 12.00 - 13.00
και τηλ. 73684 ώρες 17.00 - 18.00

Μ10-30/9

ΝΤΕΤΕΚΤΙΒ
30 ΧΡΟΝΙΑ ΜΟΝΙΜΑ ΚΑΙ ΣΤΗ ΡΟΔΟ
35354-28780
Π.Π ΓΕΡΜΑΝΟΥ 6 (ΠΛΑΤ.ΦΩΚΙΑΛΗ)
Η ΛΥΣΗ!! ΣΕ ΚΑΘΕ ΣΑΣ ΠΡΟΒΛΗΜΑ
EXPRESS SECURITY
X1192-30/9

ΤΟ ΠΡΑΚΤΟΡΕΙΟ ΤΑΞΙΔΙΩΝ
SAVVIOU TRAVEL
Δ Ι Ο Ρ Γ Α Ν Ω Ν Ε Ι
1) 5ήμερη εκδρομή στην
Κρήτη
ΑΓ. ΝΙΚΟΛΑ - ΣΗΤΕΙΑ - ΗΡΑΚΛΕΙΟ - ΕΛΟΥΝΤΑ - ΙΕΡΑΠΕΤΡΑ - ΒΑΙ - ΜΟΝΗ ΤΟΠΛΟΥ - ΤΖΕΡΜΑΔΟ
Αναχώρηση 2 ΟΚΤΩΒΡΙΟΥ
2) 7ήμερη εκδρομή στην
Κεντρική Μακεδονία
ΘΕΣΣΑΛΟΝΙΚΗ - ΛΙΜΝΗ ΚΕΡΚΙΝΗΣ - ΠΑΡΑΛΙΕΣ ΘΕΡΜΑΪΚΟΥ - ΚΙΛΚΙΣ - ΟΧΥΡΟ ΡΟΥΠΕΛ - ΧΑΛΚΙΔΙΚΗ - ΑΘΗΝΑ - ΑΙΓΙΝΑ
Αναχώρηση 5 ΝΟΕΜΒΡΙΟΥ
Αναλυτικά προγράμματα των εκδρομών θα προμηθευτείτε από το πρακτορείο μας
ΚΩΝ/ΝΟΥ ΥΔΡΑΙΟΥ 74 ΑΝΑΛΗΨΗ Τηλ. 23728, 32744
8921-30/9

Το Θεατρικό Εργαστήρι
ΣΑΤΥΡ
υπ. ΚΩΝ/ΝΟΣ ΤΡΕΧΑΣ
προσφέρει ένα πρόγραμμα
ΔΙΔΑΣΚΑΛΙΑΣ ΘΕΑΤΡΟΥ
για όλες τις ηλικίες
ΤΟ ΠΡΟΓΡΑΜΜΑ ΠΕΡΙΛΑΜΒΑΝΕΙ:
- ΘΕΑΤΡΙΚΟ ΠΑΙΧΝΙΔΙ
- ΑΥΤΟΣΧΕΔΙΑΣΜΟ
- ΥΠΟΚΡΙΤΙΚΗ
- ΠΑΝΤΟΜΙΜΑ
- ΦΩΝΗΤΙΚΗ
- COMMEDIA DELL' ARTE
- ΚΛΟΟΥΝ
- ΘΕΑΤΡΙΚΑ ΣΕΜΙΝΑΡΙΑ
Πληροφορίες: Θεατρικο Εργαστηρι Σατυρ. Δημητριου Αναστασιάδη 47 - Ρόδος (περιοχή Δοσκάλων) Τηλ: (0241) 38873 - Fax: 66894 - Κιν: 0944 319042
9087-30/9

Θέατρο όπερας και πρόζας. Γίνεται εφέτος εξήντα δύο ετών

TEATRO PUCCINI: ΣΗΜΕΡΙΝΟ ΕΘΝΙΚΟ ΜΑΣ ΘΕΑΤΡΟ

Γράφει ο Θεοφάνης Μπογιάννος

Εφέτος το Εθνικό Θέατρο Ρόδου γίνεται εξήντα δύο ετών. Οι παλιοί Ροδίτες θυμούνται και νοσταλγούν την παλιά, όμορφη εικόνα της περιοχής. Εκεί που είναι σήμερα το θαυμάσιο αυτό θέατρο, ήταν η περίφημη οικία των μεγάλων ευεργετών, Μίνωα, Μαρουλίτσας και Δημήτρη Βενετοκλή. Οι Ιταλοί, εξαίρετοι μηχανικοί και ευαίσθητοι άνθρωποι, θέλησαν να κάνουν την πόλη και το νησί μας, κέντρο ευρωπαϊκών σπουδών και διεθνούς τουρισμού.

Από τον Μάρτιο του 1927, είχαν απολλοτριώσει όλη την περιοχή για ένα μεγάλο σκοπό: να χτίσουν ένα εξαίρετο θέατρο και το Ιταλικό Πανεπιστήμιο Αιγαίου, όπως ονειρεύονταν. Οι παλιοί Ροδίτες πατέρες μας, μας περιγράφουν την όλη περιοχή που ήταν στα χρόνια εκείνα, χωρίς κτίρια και μάλιστα εντυπωσιακά. Υπήρχαν ήδη στα 1912, μερικές αποθήκες ασβέστη, κάρβουνου και άλλων ειδών οικοδομικών αλλά και τροφών, κοντά στην παραλία, εκεί που είναι σήμερα ο Ευαγγελισμός και η Νομαρχία μας.

Οι Ιταλοί είχαν αποφασίσει, να δώσουν στην περιοχή νέα όψη και μάλιστα να δηλώνει τα δικαιώματα και την κληρονομιά που είχαν οι Ιταλοί στη Ρόδο και στα Δωδεκάνησα, αφού όπως έλεγαν ένα μεγάλο μέρος των Ιπποτών, ήταν Ιταλοί.

Κύριος αρχιτέκτονας ήταν ο Ιταλός Ντιφάουστο, που εσχεδίασε και εξετέλεσε πολλά από τα οικήματα του Μανδρακιού, επί Μάριο Λάγκο, 1923-1936.

Το κτίριο της Νομαρχίας, αν το δει κανείς από την πλευρά του λιμανιού, θυμίζει Βενετία και Ιταλία, ώστε όλοι οι εισπλέοντες στο λιμάνι, να συγκρίνουν τη Ρόδο με τη Βενετία και να θυμούνται τα δικαιώματα που είχαν οι Ιταλοί στα Δωδεκάνησα, όπως εγραφαν, αναληθώς και διέδιδαν.

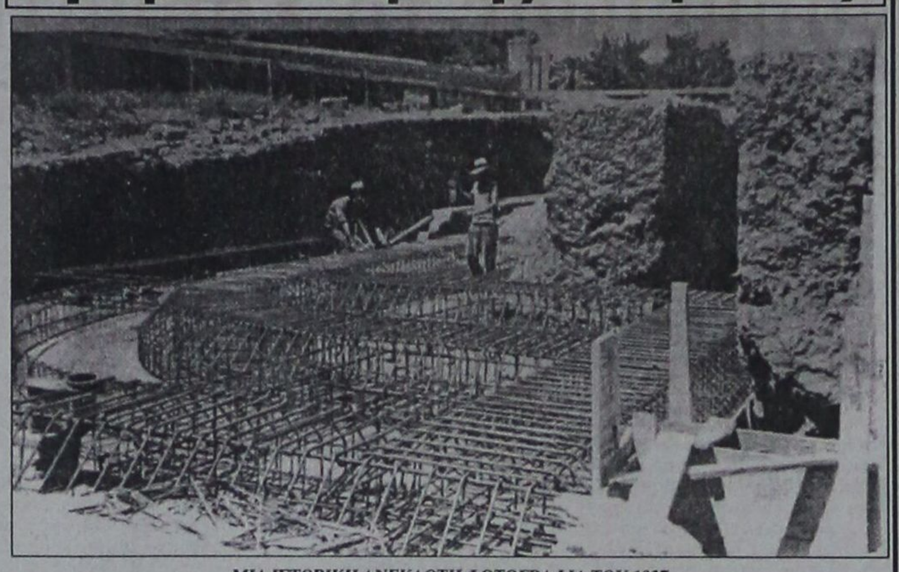

ΜΙΑ ΙΣΤΟΡΙΚΗ ΑΝΕΚΔΟΤΗ ΦΩΤΟΓΡΑΦΙΑ ΤΟΥ 1937
Έλληνες εργάτες οικοδομούν το Θέατρο Πουτσίνι, που είχε τέλεια ακουστική, γερό κτίσιμο και διάσημο όνομα στα Δωδεκάνησα και στην Ευρώπη
(ΦΩΤΟ.: Φ. Καρατζόπουλος)

Το κτίριο της Νομαρχίας το οικοδόμησε ο Ντιφάουστο από το 1925 μέχρι το 1927 και το όνομά του ήταν: PALAZZO DEL GOVERNATORE. Για τους φιλομαθείς και φιλίστορες της ΠΡΟΟΔΟΥ, αναφέρω πως το Νομαρχιακό Οίκημα θεμελιώθηκε στις 15 Νοεμβρίου 1925 και εγκαινιάστηκε δύο χρόνια αργότερα...

Το Εθνικό μας Θέατρο εφέτος γίνεται 62 ετών και όπως γνωρίζουν οι παλιοί Ροδίτες, έχει επηρεάσει το λαό και τον τόπο μας. Για την ιστορία αναφέρω πως η πρώτη παράσταση στο θέατρο αυτό που ήταν το καλύτερο, μετά τη Σκάλα του Μιλάνου, δόθηκε στις 31 Ιουλίου με το έργο: Μαντάμ Μπατερφλάϊ του Πουτσίνι...

Το Εθνικό μας Θέατρο σχεδιάστηκε από τον Ιταλό Αρχιτέκτονα ARMANDO BERNABITI, όπως και το σημερινό μας Δημαρχείο.

Η όλη περιοχή αυτή, Εθνικού Θεάτρου και Δημαρχείου, αρχικά είχε προορισμό την ανοικοδόμηση Πανεπιστημίου, σχέδιο που δεν ευοδόθηκε.

Κατά τη διάρκεια του Δεύτερου Παγκοσμίου Πολέμου το Εθνικό Θέατρο, υπέστη μερικές βλάβες, αλλά γενικά το κτίριο επέζησε των καταστροφών με ελάχιστες φθορές.

Και κάτι άγνωστο στους πολλούς: Το Θέατρο έχει 1070 θέσεις, θαυμάσια ακουστική, η σκηνή έχει διαστάσεις 12X12 και βάθος όπισθεν αυτής, 16 μέτρων...

Είχε τέλειο μηχανισμό και όλα τα χρειώδη, αφού και η Σκάλα του Μιλάνου, έφτασε με τους καλλιτέχνες της για να δώσει παραστάσεις.

Το χειμώνα ήταν κινηματογράφος και το καλοκαίρι θέατρο. Στα χρόνια της αγγλικής Διοικήσεως Δωδεκανήσου: 1945-1947, οι Σύμμαχοι χρησιμοποίησαν το θέατρο για παραστάσεις και προβολές ταινιών για τη ψυχαγωγία των στρατιωτών.

Στα χρόνια της Απελευθερώσεως 1947 και Ενσωματώσεως 1948, το Εθνικό Θέατρο ήταν η καρδιά και η ψυχή του λαού μας, όπως δείχνουν και οι φωτογραφίες της εποχής.

Σήμερα όλες οι εθνικές και καλλιτεχνικές, όσο και θεατρικές παραστάσεις, γίνονται στο θαυμάσιο αυτό θέατρο που το σχεδίασαν οι Ιταλοί, αλλά το ανοικοδόμησαν Ελληνες εργάτες, όπως φανερώνουν και οι φωτογραφίες της εποχής του 1937.

Έχει τα πάντα στην πιό φτηνή τιμή
ΜΑΡΙΝΟΠΟΥΛΟΣ

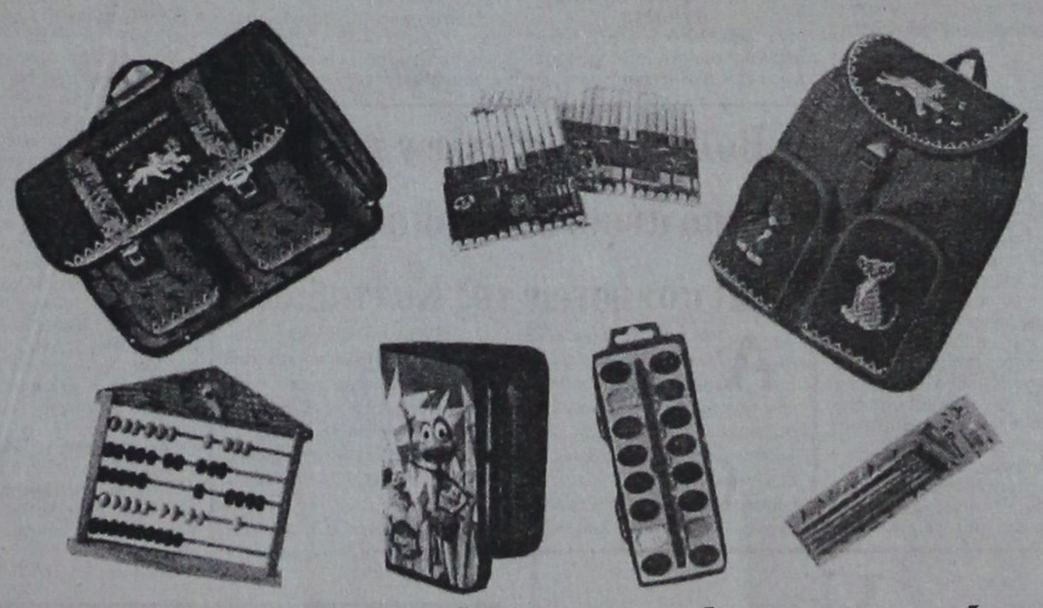

Διαβάζω, παίζω κι όλα τα έχω στον Πι-Μι, σε τιμές ΣΟΚ!!

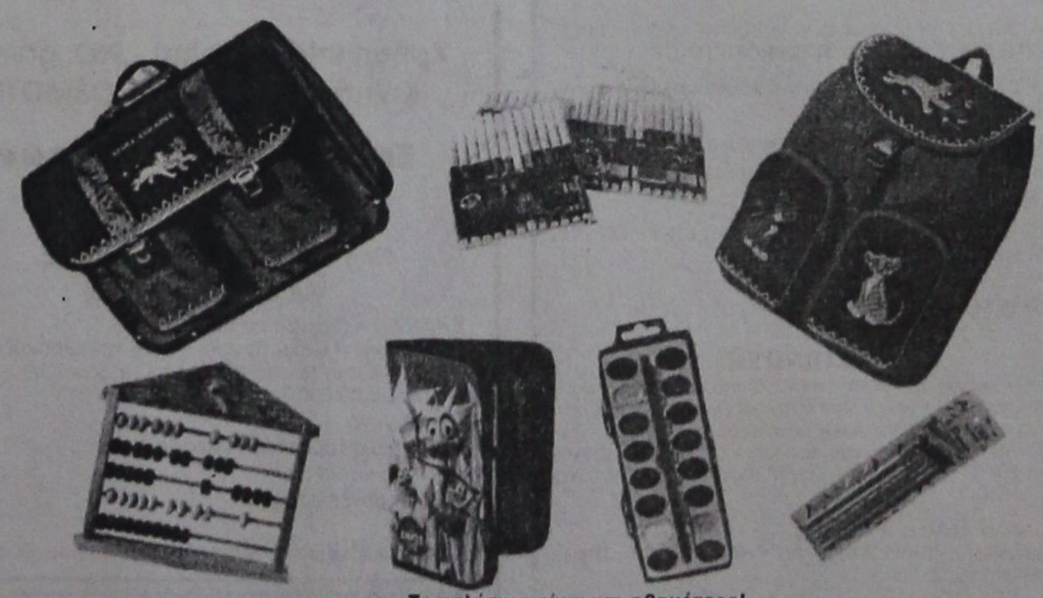

Το καλύτερο είναι και φθηνότερο!
ΜΑΡΙΝΟΠΟΥΛΟΣ
PRAXIS 65455
X1200-30/9

VANIK TOURS
ΓΙΑΝΝΗΣ και ΣΕΒΑ ΒΑΛΣΑΜΙΔΗ
VANIK σημαίνει ΑΛΗΘΕΙΑ
ΑΚΤΗ ΚΑΝΑΡΗ 17, ΨΑΡΟΠΟΥΛΑ - ΑΝΕΤΟ ΠΑΡΚΙΝΓΚ
Ανοικτά: ΔΕ-ΣΑ 08.30 - 14.00 & 16.00 - 20.30
Τηλ. 37621, κινητό: 095 871266 , FAX 29532

Το γραφείο μας πάντα πρώτο σε κρατήσεις ξενοδοχείων εξασφάλισε και σας προσφέρει καταπληκτικές τιμές για τα παρακάτω ξενοδοχεία σε ΠΑΚΕΤΑ (έκδοση εισιτηρίων R/T) από 1/4/99 έως 31/10/99

1ον HOTEL ELECTRA Ερμού Σύνταγμα	Α΄ SUPERIOR		
	Μονόκλινο	δρχ.	27.100
	Δίκλινο	»	33.400
	Τρίκλινο	»	39.300
2ον HOTEL PARTHENON Σύνταγμα	Α΄ SUPERIOR		
	Μονόκλινο	δρχ.	18.000
	Δίκλινο	»	22.000
	Τρίκλινο	»	26.500
3ον HOTEL PRESIDENT Λεωφόρος Κηφισίας	Α΄ Κατηγορίας		
	Μονόκλινο	δρχ.	11.000
	Δίκλινο για μονόκλινο	»	12.000
	Δίκλινο	»	14.000
	Τρίκλινο	»	17.500
4ον HOTEL ASTOR Σύνταγμα	Β΄ SUPERIOR		
	Μονόκλινο	δρχ.	14.000
	Δίκλινο	»	19.000
	Τρίκλινο	»	23.000
5ον HOTEL ZAFOLIA Λεωφόρος Αλεξάνδρας	Α΄ SUPERIOR		
	Μονόκλινο	δρχ.	17.000
	Δίκλινο	»	21.000
	Τρίκλινο	»	26.000
6ον HOTEL RIVA Περιοχή HILTON	Α΄ SUPERIOR		
	Μονόκλινο	δρχ.	14.000
	Δίκλινο	»	17.500
	Τρίκλινο	»	21.000
7ον HOTEL LYCABETTE Κολωνάκι, Βουκουρεστίου	Β΄ SUPERIOR		
	Μονόκλινο	δρχ.	11.500
	Δίκλινο	»	17.500
	Τρίκλινο	»	20.500
8ον HOTEL LILIA Πασαλιμάνι Πειραιά	Β΄ SUPERIOR		
	Μονόκλινο	δρχ.	12.500
	Δίκλινο	»	16.000
	Τρίκλινο	»	20.000
9ον HOTEL EGNATIA Θεσσαλονίκη, Κέντρο -καινούργιο	Β΄ Κατηγορίας		
	Μονόκλινο	δρχ.	16.000
	Δίκλινο	»	20.000
	Τρίκλινο	»	24.000
9ον HOTEL PHILIPPION Θεσσαλονίκη	Α΄ Κατηγορίας		
	Μονόκλινο	δρχ.	19.500
	Δίκλινο	»	21.500
	Τρίκλινο	»	27.000

* Τα παραπάνω ξενοδοχεία διαθέτουν T.V. σε όλα τα δωμάτια
* Στις παραπάνω τιμές συμπεριλαμβάνεται πρωινό σε μπουφέ
* Ακόμη σε μας θα βρείτε αεροπορικά και ατμοπλοϊκά εισιτήρια όλων των εταιρειών.

X1195-30/9

ΨΥΧΟΕΡΕΥΝΗΤΡΙΑ
ΚΡΗΤΙΚΟΥ ΒΑΣΙΛΕΙΑ



Προβλέψεις για το μέλλον ικανοποιητικές.
Βοήθεια για κάθε θέμα που σας απασχολεί με κάθε εχεμύθεια
ΕΡΓΙΟΥ 21 Π. ΠΟΛΗ - Τηλ. 74440 - 67602
8-1π.μ. — 4-8μ.μ.
T32692-15/10

ΠΡΑΚΤΟΡΕΙΟ ΤΑΞΙΔΙΩΝ
ΣΑΒΒΑΣ ΣΑΗΣ



Με την ευκαιρία της λειτουργίας του νέου μας πρακτορείου στην οδό ΤΑΡΠΟΝ ΣΠΡΙΓΚΣ 42 δίπλα στην Τράπεζα Πίστεως
ΠΡΟΣΦΕΡΟΥΜΕ
τα φθηνότερα αεροπορικά εισιτήρια για όλο τον κόσμο
με όλες τις αεροπορικές πτήσεις
ΠΡΟΣΟΧΗ: ΠΛΗΡΟΦΟΡΙΕΣ ΔΕΝ ΔΙΔΟΝΤΑΙ ΑΠΟ ΤΟ ΤΗΛΕΦΩΝΟ ΜΟΝΟ ΠΡΟΣΩΠΙΚΗ ΠΑΡΟΥΣΙΑ ΣΑΣ
Ακόμη: ♦ Σας παίρνουμε BIZA επισκέπτου για ΑΜΕΡΙΚΗ σε μία εβδομάδα
♦ BIZA επισκέπτου για ΑΥΣΤΡΑΛΙΑ σε μία μέρα
♦ Εκδοση διαβατηρίων
♦ Εκδοση αδειών αυτοκινήτων

ΞΕΝΟΔΟΧΕΙΑ ΣΤΗΝ ΑΘΗΝΑ

PRESIDENT Α' Κατηγορίας Λεωφόρος Κηφησίας			
Μονόκλινο	δρχ.	11.000	με πρωινό έως 31/10
Δίκλινο για μονόκλινο	»	12.000	» »
Δίκλινο	»	14.000	» »
Τρίκλινο	»	17.500	» »
ESPERIA HOTEL Α' Κατηγορίας Σταδίου 22			
Μονόκλινο	δρχ.	22.500	έως 31/10
Δίκλινο	»	26.000	» »
Τρίκλινο	»	33.000	» »
ELECTRA HOTEL Α' Κατηγορίας Ερμού 5			
Μονόκλινο	δρχ.	27.500	με πρωινό
Δίκλινο	»	33.400	»
Τρίκλινο	»	39.300	»
TITANIA HOTEL Πανεπιστημίου 52 (Σύνταγμα Ομόνοια)			
Μονόκλινο δρχ.	με αμερικάνικο πρωινό	23.000	έως 31/10
Δίκλινο »	» »	29.500	» »
Τρίκλινο »	» »	32.700	» »
DORIA HOTEL Β' Κατηγορίας Πειραιώς 15-17 (κοντά στην Ομόνοια)			
Μονόκλινο	δρχ.	13.000	με πρωινό
Δίκλινο	»	16.000	»
Τρίκλινο	»	22.000	»
RIVA HOTEL Α' Κατηγορίας SUPERIOR Μιχαλακοπούλου (HILTON)			
Μονόκλινο	δρχ.	14.000	με πρωινό έως 31/10
Δίκλινο	»	17.500	» » »
Τρίκλινο	»	24.900	» » »
ALBATROS HOTEL Β' Κατηγορίας δίπλα στο δυτικό αεροδρόμιο			
Μονόκλινο	δρχ.	11.500	με πρωινό έως 31/10
Δίκλινο	»	16.500	» »
Τρίκλινο	»	21.500	» »
ALEXANDROS Β' Κατηγορίας περιοχή HILTON			
Μονόκλινο	δρχ.	13.500	έως 31/10
Δίκλινο	»	16.500	» »
Τρίκλινο	»	22.500	» »
CHRISTINA Β' Κατηγορίας περιοχή FIX			
Μονόκλινο	δρχ.	13.00	έως 31/10
Δίκλινο	»	16.000	» »
Τρίκλινο	»	24.000	» »
PARTHENON Α' Κατηγορίας περιοχή Μακρυγιάννη			
Μονόκλινο	δρχ.	18.000	με πρωινό έως 31/10
Δίκλινο	»	22.000	» » »
Τρίκλινο	»	31.500	» » »
ΧΑΝΔΡΗΣ Κατηγορίας LUX Συγγρού 385			
Μονόκλινο	δρχ.	35.000	χωρίς πρωινό έως 31/1
Δίκλινο	»	35.000	» »
LILIA HOTEL Πασαλιμάνι Πειραιάς			
Μονόκλινο	δρχ.	12.000	με πρωινό έως 15/5
Δίκλινο	»	15.500	» » »
Τρίκλινο	»	19.500	» » »
PARK HOTEL LUX Λεωφ. Αλεξάνδρας			
Μονόκλινο	δρχ.	27.000	χωρίς πρωινό έως 31/12
Δίκλινο	»	27.000	» » » »
SEA VIEW στη Γλυφάδα			
Μονόκλινο	δρχ.	14.000	με πρωινό έως 31/5
Δίκλινο	»	17.500	» » »
Τρίκλινο	»	22.000	» » »
SARONIKOS δίπλα στο Στάδιο Ειρήνης και Φιλίας			
Μονόκλινο	δρχ.	10.000	με πρωινό έως 31/5
Δίκλινο	»	12.000	» » »
Τρίκλινο	»	14.500	» » »
ASTOR Σύνταγμα			
Μονόκλινο	δρχ.	14.000	με πρωινό έως 31/10
Δίκλινο	»	19.000	» » »
Τρίκλινο	»	23.000	» » »
GRAND HOTEL Β' Κατηγορίας Πατησίων & Βερανζέρου 10			
Μονόκλινο	δρχ.	13.000	με πρωινό έως 31/1
Δίκλινο	»	16.500	» » »
Τρίκλινο	»	22.000	» » »

Τιμή γεύματος κατ' άτομο 3.500

ΣΑΣ ΣΥΜΦΕΡΕΙ ΠΡΙΝ ΚΛΕΙΣΕΤΕ ΟΠΟΥΔΗΠΟΤΕ ΝΑ ΜΑΣ ΕΠΙΣΚΕΦΘΕΙΤΕ
ΠΡΑΚΤΟΡΕΙΟ ΤΑΞΙΔΙΩΝ
ΣΑΒΒΑΣ ΣΑΗΣ
ΤΑΡΠΟΝ ΣΠΡΙΓΚΣ 42 δίπλα στην Τράπεζα Πίστεως Τηλ. 39781-3
M23-30/9

Σημαντικός αριθμός ξένων τουριστών το χειμώνα στη Ρόδο

Αυξημένη προβλέπεται να είναι για την περίοδο 1999-2000 η τουριστική κίνηση κατά τη χειμερινή περίοδο, όπως φαίνεται ήδη από το ενδιαφέρον που υπάρχει από χώρες, όπως η Ολλανδία, το Ισραήλ και το Βέλγιο.

Σύμφωνα με όσα έχουν ανακοινωθεί από τους αρμόδιους παράγοντες της Αεροπορικής Εταιρίας Transavia η κίνηση θα είναι ιδιαίτερα αυξημένη όσον αφορά τις αφίξεις τουριστών από την Ολλανδία, που είχαν ως αποτέλεσμα την αύξηση των πτήσεων που θα συνδέουν τη Ρόδο με την πρωτεύουσα της χώρας.

Περισσότερες πτήσεις θα συνδέουν φέτος τη Ρόδο με το Ισραήλ, πράγμα που σημαίνει μεγαλύτερο αριθμό αφίξεων την περίοδο 1999-2000.

Τη χειμερινή περίοδο όμως θα εγκαινιασθεί η αγορά του Βελγίου με πτήσεις της εταιρίας Jet Air, που θα γίνονται από τη Ρόδο, δήλωσε στην «Πρόοδο» η διευθύντρια του ΕΟΤ κ. Στέλλα Καραβοκυρού.

Προσπάθειες γίνονται όμως και για την προσέλκυση τουριστών από τη Γερμανία για τη χειμερινή περίοδο, επεσήμανε η Διευθύντρια του ΕΟΤ.

Διεθνές συνέδριο στη Ρόδο για τα θέματα των ραδιοεπικοινωνιών

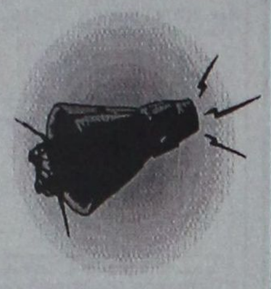

Η προετοιμασία της Παγκόσμιας Διάσκεψης Ραδιοτηλεπικοινωνιών, που θα γίνει το Μάϊο του 2000, στην Κωνσταντινούπολη, είναι το βασικό αντικείμενο του Διεθνούς Συνεδρίου που άρχισε τις εργασίες του χθες στο ξενοδοχείο Rodos Palace.

Το συνέδριο διοργανώνεται από τον Οργανισμό Τηλεπικοινωνιών Ελλάδος, σε συνεργασία με το υπουργείο Μεταφορών και Επικοινωνιών. Μετέχουν σ' αυτό, όμως και εκπρόσωποι από υπουργεία επικοινωνιών, χωρών της Ευρώπης, αλλά και υπηρεσιακοί παράγοντες ξένων οργανισμών επικοινωνιών.

Στο συνέδριο θα εξεταστούν θέματα που αφορούν τη δορυφορική επικοινωνία , τις υπηρεσίες της κινητής τηλεφωνίας, τις επικοινωνίες για τη ναυτιλία, αλλά και τη ραδιοφωνία. Οι εργασίες του συνεδρίου θα ολοκληρωθούν την ερχόμενη Παρασκευή.

Στο συνέδριο εκτός από τους εκπροσώπους των ξένων οργανισμών, μετέχουν πέντε εκπρόσωποι του υπουργείου Μεταφορών και Επικοινωνιών και δύο του υπουργείου Εμπορικής Ναυτιλίας.

Καταγγελίες του Β. Κρητικού κατά του Δημάρχου Αφάντου για παράνομες ενέργειες

Ο τέως δήμαρχος Αφάντου κ. Βασίλης Κρητικός, έκανε την παρακάτω καταγγελία στην Περιφέρεια Νοτίου Αιγαίου:

«Παρά τις έως σήμερα οχλήσεις μας, προς κάθε αρμόδια αρχή για εξακρίβωση των καταγγελιών μας για σοβαρές παραβάσεις που διαπράττονται στο Δήμο Αφάντου σχετικά με την οικονομική διαχείριση, εντούτοις ουδείς έχει προβεί στις δέουσες ενέργειες.

Το γεγονός αυτό μας δημιουργεί σοβαρές υποψίες για προσπάθεια συγκάλυψης των παράνομων και αυθαίρετων ενεργειών του Δημάρχου Αφάντου.

Συγκεκριμένα ο δήμαρχος Αφάντου κ. Σταύρος Σταυρής, το μήνα Μάϊο τρέχοντος έτους, με εντολή του, ιδιωτικό συνεργείο προέβη στην εκτέλεση εργασιών ασφαλτόστρωσης δημοτικών δρόμων χωρίς μελέτη και έγκριση από την αρμόδια Διεύθυνση Τεχνικών Υπηρεσιών της Περιφέρειας Νοτίου Αιγαίου.

Μεταξύ των δρόμων που ασφαλτοστρώθηκαν ήταν και αυτοί που βρίσκονται επί της δημόσιας ζώνης της παραλίας Αφάντου. Μάλιστα, κατά την εκτέλεση των παραπάνω εργασιών, μετά από ενημέρωση, υπηρεσιακώς του Αστυνομικού Σταθμού Αφάντου, σχηματίσθηκε δικογραφία κατά της δημοτικής αρχής και κατά του ιδιώτη εργολάβου, καθώς οι εργασίες ήταν παράνομες και δεν είχε δοθεί καμία άδεια από αρμόδια αρχή για την εκτέλεσή τους, ο δε ο τοπικός Τύπος ασχολήθηκε επισταμένως με το θέμα.

Εντούτοις, το δημοτικό συμβούλιο αν και γνώριζε τις παράνομες και αυθαίρετες ενέργειες του Δημάρχου Αφάντου, ψήφισε κατά πλειοψηφία την τροποποίηση της μελέτης ασφαλτόστρωσης δημοτικών δρόμων, ώστε να νομιμοποιήσει αυτούς που ευθύνονται.

Εξάλλου, δείγμα της υποβάθμισης των θεσμών και της απαράδεκτης τακτικής που ακολουθεί η δημοτική πλειοψηφία είναι και η τοποθέτηση στη θέση του παραιτηθέντος δημοτικού συμβούλου στη δημαρχιακή επιτροπή κ. Σάββα Μακρή, που εκπροσωπούσε την αντιπολίτευση, του αντιδήμαρχου κ. Αντώνη Νικολή. Πράξη παράνομη και καταχρηστική.

Θα είμαι στη διάθεσή σας, άμα προσκληθώ, ώστε να καταθέσω ενώπιόν σας τα στοιχεία που αφορούν τα καταγγελόμενά μου και σας υποβάλω συνημμένα φωτογραφίες (6) των ήδη ασφαλτοστρωμένων δρόμων».

Κατά τη χθεσινή συνεδρίαση

Και νέα μεγάλη υποχώρηση σημείωσε το Χρηματιστήριο

Ο ΔΕΙΚΤΗΣ ΤΙΜΩΝ ΕΠΕΣΕ ΚΑΤΑ 4%

ΑΘΗΝΑ, 27 ()ΑΠΕ)

Νέα μεγάλη υποχώρηση κατέγραψαν οι τιμές των μετοχών κατά τη σημερινή συνεδρίαση, καθώς η ψυχολογία των επενδυτών βρίσκεται στο "limit down" και δύσκολα το ενδιαφέρον θα αναθερμανθεί.

Ενδεικτικό του αρνητικού κλίματος που επικράτησε σήμερα στη Σοφοκλέους, είναι και το γεγονός ότι η τιμή 248 μετοχών έκλεισε στο κατώτατο όριο διακύμανσης του 8%, αριθμός που αποτελεί αρνητικό ρεκόρ για το Χρηματιστήριο. Μόλις 8 μετοχές κατόρθωσαν να συγκεντρώσουν το επενδυτικό ενδιαφέρον και να κλείσουν με άνοδο κατά τη σημερινή συνεδρίαση, η οποία καθυστέρησε μία ώρα να ξεκινήσει, λόγω προβλημάτων στο Ηλεκτρονικό Σύστημα Συναλλαγών.

Σύμφωνα με χρηματιστηριακούς παράγοντες, το μέγεθος της πτώσης και η βασική αιτία της είναι η "πίεση" της Επιτροπής Κεφαλαιαγοράς προς τις ΑΧΕ να κλείσουν τις "ανοικτές θέσεις" των πελατών τους, επιταχύνοντας έτσι το ρυθμό της πτώσης.

Λίγο πριν το κλείσιμο, οι απώλειες του δείκτη ξεπερνούσαν το 6% για να περιορισθούν στο "παρά πέντε", λόγω της παρέμβασης τραπεζικών χαρτοφυλακίων.

Ο Γενικός Δείκτης Τιμών έκλεισε στις 5.283,42 μονάδες, έναντι 5.503,47 μονάδων της προηγουμένης, καταγράφοντας μεγάλη πτώση 220,05 μονάδων ή σε ποσοστό 4,00%.

Ο δείκτης FTSE/ASE 20 έκλεισε στις 2.801,77 μονάδες παρουσιάζοντας υποχώρηση κατά 2,84%.

Οι επιμέρους δείκτες σημείωσαν τις εξής μεταβολές:

Τραπεζικός πτώση 3,00%
Ασφαλειών άνοδος 1,03%
Κατασκευές πτώση 8,00%
Διαφόρων πτώση 6,73%
Λήζινγκ πτώση 8,00%
Επενδύσεων πτώση 8,00%
Βιομηχανίες πτώση 4,59%
Συμμετοχών πτώση 5,59%
Παράλληλη Αγορά πτώση 7,11%

Συνολικά διακινήθηκαν 306 μετοχές, εκ των οποίων 8 κινήθηκαν ανοδικά, 295 πτωτικά, ενώ η τιμή 3 μετοχών παρέμεινε σταθερή. Σημαντικά μειωμένος ήταν σήμερα ο όγκος των συναλλαγών. Η αξία των συναλλαγών ανήλθε στα 272,744 δισ. δρχ. Διακινήθηκαν 26.105.000 μετοχές και έγιναν 92.579 πράξεις.

Εξάλλου, ξεκίνησε απο σήμερα η διαπραγμάτευση των μετοχών της εταιρείας HYATT, στην Κύρια Αγορά του ΧΑΑ, με τιμή εκκίνησης 7.000 δρχ. Εκλεισε με άνοδο 99% στις 13.930 δρχ.

Τη μεγαλύτερη ποσοστιαία άνοδο κατέγραψε η τιμή των εξής μετοχών: ΓΕΝΙΚΩΝ ΑΠΟΘΗΚΩΝ (ΠΡ) 8,0%, ΛΑΜΠΡΟΠΟΥΛΟΙ (ΠΡ) 8,0%, ΒΙΣ (ΠΡ) 7,9%, ΑΝΕΚ (ΠΡ) 3,5%, ΤΙΤΑΝ (Κ) 3,5%, ΚΑΕ 2,2%, ΕΘΝΙΚΗ ΑΣΦΑΛΙΣΤΙΚΗ 2,0%.

Αντιθέτως, τη μεγαλύτερη ποσοστιαία υποχώρηση παρουσίασε η τιμή 248 τίτλων και μεταξύ αυτών: ΕΛΛΑΔΟΣ, EUROBANK, ΑΤΤΙΚΗΣ, ΜΗΧΑΝΙΚΗ, ΕΛΛΗΝΙΚΗ ΤΕΧΝΟΔΟΜΙΚΗ, ΑΣΤΙΚΑ ΑΚΙΝΗΤΑ κλπ.

Τη μεγαλύτερη εμπορευσιμότητα σημείωσαν οι μετοχές των εταιρειών: ΟΤΕ διακινώντας 2.600.270 τεμάχια και ΕΛΛΗΝΙΚΑ ΠΕΤΡΕΛΑΙΑ με 1.961.050 τεμάχια.

Απάντηση στη Νέα Δημοκρατία

Το ΠΑ.ΣΟ.Κ. είναι έτοιμο οποτεδήποτε για εκλογές

ΑΝΕΥΘΥΝΕΣ ΟΙ ΘΕΣΕΙΣ ΤΟΥ ΚΑΡΑΜΑΝΛΗ

ΑΘΗΝΑ, 27 (ΑΠΕ).-

Το ΠΑΣΟΚ είναι έτοιμο να αντιμετωπίσει οποιαδήποτε εξέλιξη καθώς η ΝΔ συνδέει τη διαδικασία εκλογής προέδρου με μικροκομματικά παιχνίδια, δήλωσε ο κυβερνητικός εκπρόσωπος Δημήτρης Ρέππας, σήμερα το μεσημέρι.

Εμείς, είπε ο κ. Ρέππας, θέλουμε να λογοδοτήσουμε στο τέλος της τετραετίας και άφησε ανοιχτό το ενδεχόμενο ο πρωθυπουργός να συναντηθεί το επόμενο διάστημα με τους πολιτικούς αρχηγούς για το θέμα της εκλογής προέδρου της Δημοκρατίας.

Αναφερόμενος επί μακρόν στα όσα δήλωσε στη Θεσσαλονίκη ο πρόεδρος της ΝΔ Κώστας Καραμανλής, ο κυβερνητικός εκπρόσωπος τον κάλεσε να σιωπά αντί να καταστροφολογεί και πρόσθεσε ότι εμείς επιθυμούμε την κριτική όταν είναι εποικοδομητική και δεν αποβαίνει σε βάρος των συμφερόντων της χώρας.

Ο κυβερνητικός εκπρόσωπος κατηγόρησε τον κ. Καραμανλή ότι ``παίζει με τη φωτιά, με τους θεσμούς, αδιαφορεί και δείχνει ασέβεια προς το θεσμό του προέδρου της Δημοκρατίας``.

Είπε ακόμη, ότι η ΝΔ είναι κόμμα χωρίς πολιτική πυξίδα και ο αρχηγός της που παρακολουθεί τα γεγονότα με καθυστέρηση αποδεικνύεται κατώτερος των περιστάσεων.

Κατηγόρησε τον κ. Καραμανλή ότι στα οικονομικά θέματα ακολουθεί ολισθηρό δρόμο, διότι όπως είπε από τη μια μεριά κατηγορεί την κυβέρνηση για γκρίζα πραγματικότητα στην οικονομία και από την άλλη πλειοδοτεί σε παροχές, δείχνοντας την αξιοζήλευτη οικονομική πολιτική της χώρας.

Οι εξαγγελίες του, πρόσθεσε ο κ. Ρέππας, δείχνουν ανευθυνότητα και προχειρότητα και σημείωσε ότι η τακτική της ΝΔ δεν είναι μόνο κοροϊδία αλλα και ντροπή. Σημείωσε δε, ότι το κόμμα της αξιωματικής αντιπολίτευσης βρίσκεται σε πλήρη σύγχυση. Με αντιφάσεις και τρόπο ανεύθυνο επιδίδεται σε μια πλειοδοσία εθνικά επικίνδυνη.

Οι ελληνοτουρκικές σχέσεις

Ο κυβερνητικός εκπρόσωπος διέψευσε ότι στη Σύνοδο Κορυφής της Κωνσταντινούπολης θα πραγματοποιηθεί τριμερής διάσκεψη με τη συμμετοχή του προέδρου Κλίντον, του πρωθυπουργού Κώστα Σημίτη και του πρωθυπουργού της Τουρκίας Μπουλέντ Ετσεβίτ. Χαρακτήρισε, "καλό το κλίμα μη έντασης που επικρατεί στις ελληνοτουρκικές σχέσεις και διατύπωσε την πρόβλεψη ότι μπορεί να αποτελέσει το κλίμα αυτό τη βάση για πλήρη εξομάλυνση των σχέσεων των δύο χωρών, υπό την προϋπόθεση όμως ότι η Τουρκία θα αλλάξει στάση στο Κυπριακό και δεν θα είναι αρνητική στην ενταξιακή πορεία της Κύπρου στην ΕΕ. Αυτή την ώρα όμως είπε ο κ. Ρέππας, η Τουρκία δεν κάνει ό,τι πρέπει.

Ο κυβερνητικός εκπρόσωπος ανήγγειλε το πρόγραμμα του πρωθυπουργού γι'αυτή την εβδομάδα, αναφέροντας ότι αύριο στη 1 θα δεχθεί το προεδρείο των αγώνων για το 2004, ενώ την Πέμπτη στις 2 το μεσημέρι θα δεχθεί στο γραφείο του τον πρόεδρο της ΔΟΕ Χουάν Αντόνιο Σάμαρανχ.

Το απόγευμα της ίδιας ημέρας θα μεταβεί στο Ζάππειο όπου θα παρακολουθήσει την παρουσία του σήματος των Ολυμπιακών Αγώνων του 2004.

Την Παρασκευή, θα συγκληθεί διευρυμένη κυβερνητική σύσκεψη για την αντιμετώπιση των σεισμών, και θα ασχοληθεί επίσης και με θέματα πολιτισμού.

Συνάντηση με Σρέντερ

Τη Δευτέρα το πρωί, ο κ. Σημίτης θα δεχθεί το Γερμανό Καγκελάριο κ. Σρέντερ.

Στο επίπεδο των υπηρεσιακών συναντήσεων ο κ. Σημίτης θα δεχθεί αύριο την ηγεσία του υπουργείου Εργασίας, στις 2 το μεσημέρι το γραμματέα της ΚΕ Κώστα Σκανδαλίδη, την Τετάρτη το πρωί την υπουργό Εσωτερικών Βάσω Παπανδρέου, τον υπουργό Επικρατείας Κώστα Γείτονα και την Πέμπτη θα προεδρεύσει σε σύσκεψη στην οποία θα μετάσχει η ηγεσία του υπουργείου Εξωτερικών, η υπουργός Εσωτερικών Βάσω Παπανδρέου και ο υπουργός Δημόσιας Τάξης Μιχάλης Χρυσοχοΐδης, με αντικείμενο την προετοιμασία για τη Σύνοδο Κορυφής της ΕΕ στο Τάμπερε.

Σε ό,τι αφορά τις κομματικές υποχρεώσεις του κ. Σημίτη αύριο στις 6 το απόγευμα θα συγκληθεί το Εκτελεστικό Γραφείο του κόμματος και την επόμενη Τρίτη του πρωί η Κοινοβουλευτική Ομάδα του ΠΑΣΟΚ.

Βολές βαρέων όπλων πεζικού από αύριο στο πεδίο βολής και ασκήσεων της Κατταβιάς

Ανακοινώνεται ότι από 29 Σεπτεμβρίου '99 μέχρι και 7 Οκτωβρίου '99 καθημερινά και από ώρα 07.00 μέχρι 22.00, θα εκτελούνται βολές βαρέων όπλων πεζικού στο πεδίο βολής και ασκήσεων Κατταβιάς.

Επικίνδυνη περιοχή η περικλειόμενη μεταξύ των οδών Κατταβιάς-Πλημμυρίου και Κατταβιάς-Υψ. Σελλάρι προς Πρασονήσι, καθώς και η θαλάσσια περιοχή που εκτείνεται σε βάθος 15-20 χιλιομέτρων από την ακτή του πεδίου βολής.

Κατά τις παραπάνω ημερομηνίες και ώρες ΑΠΑΓΟΡΕΥΕΤΑΙ κάθε κίνηση πεζών, αλιέων, λεμβούχων, πλοίων και αεροσκαφών στην παραπάνω περιοχή, προς αποφυγή ατυχημάτων.

Σύσταση του μητρώου κατασκευαστών έργων προτείνεται από το ΤΕΕ

Η σύσταση του μητρώου κατασκευαστών ιδιωτικών έργων και η συγκρότηση του σώματος ελέγχου, είναι μερικές από τις προτάσεις που θα υποβληθούν την ερχόμενη εβδομάδα από το προεδρείο του ΤΕΕ Δωδεκανήσου στο υπουργείο Χωροταξίας και Περιβάλλοντος.

Σύμφωνα με όσα έχουν γίνει γνωστά, από το ΥΠΕΧΩΔΕ έχει συγκροτηθεί ομάδα στελεχών του Υπουργείου, η οποία επεξεργάζεται τις λεπτομέρειες, που αφορούν τη σύσταση του μητρώου κατασκευαστών ιδιωτικών έργων, αφού στον ιδιωτικό τομέα εντοπίστηκαν οι περισσότερες παραλείψεις μετά το μεγάλο σεισμό που έπληξε την Αττική.

Παράλληλα, με το μητρώο κατασκευαστών ιδιωτικών έργων, στο οποίο θα εγγραφούν όλοι οι μηχανικοί που ασχολούνται με τον ιδιωτικό τομέα θα συσταθεί και μητρώο τεχνιτών, στο οποίο θα εγγραφούν όσοι ασχολούνται με το κατασκευαστικό μέρος των έργων

Θα συσταθεί όμως και το Σώμα Τεχνικού Ελέγχου βασικό αντικείμενο του οποίου θα είναι η διασφάλιση της ποιότητας των ιδιωτικών κατασκευών.

Η σύσταση του μητρώου κατασκευαστών ιδιωτικών έργων αποτελεί μέρος των προτάσεων που θα υποβληθούν από το ΤΕΕ Δωδεκανήσου την ερχόμενη εβδομάδα, στο υπουργείο Χωροταξίας, δήλωσε στην «Πρόοδο» ο πρόεδρος του ΤΕΕ κ. Στάθης Κουσουρνάς.

Την ερχόμενη Πέμπτη συνεδριάζει το δημοτικό συμβούλιο Νότιας Ρόδου

Το δημοτικό συμβούλιο του Δήμου Νότιας Ρόδου, συνεδριάζει στις 30 Σεπτεμβρίου 1999, ημέρα Πέμπτη και ώρα 18.00 με θέματα στην ημερήσια διάταξη:

Ενημέρωση Δημάρχου

1. Συζήτηση για το έργο: «Αποχέτευση -επεξεργασία - διάθεση λυμάτων Δήμου Νότιας Ρόδου, που πρόκειται να υλοποιηθεί στο Γ' Κ.Π.Σ.
2. Προτάσεις για ένταξη έργων στο Γ' Κ.Π.Σ..
3. Σύσταση αμιγούς επιχείρησης τουρισμού.
4. Αποδοχή χρηματοδοτήσεων ποσού δρχ. 117.000.000 από το πρόγραμμα ΕΠΤΑ.
5. Αποδοχή επιχορήγησης ποσού δρχ. 2.250.000 για την εκλογική αποζημίωση των υπαλλήλων για τις Ευρωεκλογές 1999.
6. Καθορισμός χώρου για πλειστηριασμούς από τράπεζες σε δανειολήπτες.
7. Ψήφιση πιστώσεων για εξόφληση τιμολογίων που αφορούν γεύματα, δεξιώσεις, στεφάνια κ.λπ.
8. Αναμόρφωση προϋπολογισμού οικονομικού έτους 1999.
9. Εγκριση αγοράς μετοχών από τη Συνεταιριστική Τράπεζα Δωδεκανήσου.
10. Συζήτηση για τους επιτυχόντες στα Α.Ε.Ι και Τ.Ε.Ι.
11. Συζήτηση για τον τρόπο προμηθειών του δήμου μας.

Στη συνεδρίαση έχουν προσκληθεί για να παραβρεθούν οι βουλευτές του νομού, ο Περιφερειάρχης Νοτίου Αιγαίου, ο Νομάρχης Δωδεκανήσου, οι νομαρχιακοί σύμβουλοι Παρασκευάς Ιωάννης και Κωστόπουλος Φώτης και ο προϊστάμενος της ΤΥΔΚ της Περιφερειακής Διοίκησης Δωδεκανήσου.

Παράνομη θεωρείται η διαδικασία πρόσληψης αναπληρωτών καθηγητών

Από το Σύλλογο Αναπληρωτών Δωδεκανήσου, εκδόθηκε η παρακάτω ανακοίνωση:

«Ενημερώνουμε κάθε ενδιαφερόμενο ότι οι Σύλλογοι Αναπληρωτών, θεωρούν τη διαδικασία πρόσληψης αναπληρωτών από τους επιτυχόντες του διαγωνισμού του ΑΣΕΠ- πριν την εξάντληση του πίνακα του νόμου 2725/99 (16μηνο)- παράνομη, γιατί δεν συμφωνεί με το άρθρο 138 του νόμου 2725/99 που προβλέπει την πρόσληψη αναπληρωτών κατά προτεραιότητα από τον πίνακα.

Η πρόσληψη αναπληρωτών, από οποιαδήποτε ειδικότητα, στην οποία δεν έχει εξαντληθεί ο πίνακας αναπληρωτών του παραπάνω νόμου, θα επιφέρει τις ανάλογες νομικές συνέπειες για τα οικεία ΠΥΣΠΕ και ΠΥΣΔΕ. Οι Σύλλογοι Αναπληρωτών εκπροσωπώντας το έννομο συμφέρον των μελών τους, τα οποία έχουν συμπεριληφθεί στον πίνακα του νόμου 2725/99, αλλά δεν έχουν τοποθετηθεί, θα ζητήσουν διοικητική ακύρωση στα αντίστοιχα δικαστήρια.

Καλούνται οι εκπαιδευτικοί που είναι εγγεγραμμένοι στον πίνακα του νόμου 2725/99 και δεν έχουν τοποθετηθεί, ενώ έχουν δηλώσει προτίμηση Δωδεκανήσου, να έλθουν σε επαφή με μέλη του Συλλόγου Αναπληρωτών Δωδεκανήσου στα τηλέφωνα 65380 και 78841».

Προτάσεις του Δικηγορικού Συλλόγου της Ρόδου προς το υπουργείο Δικαιοσύνης

Με αφορμή δημοσιεύματα του εβδομαδιαίου τοπικού Τύπου σχετικά με το ενδιαφέρον του Δικηγορικού Συλλόγου για την πλήρωση των κενών θέσεων των Εισαγγελέων, ανακοινώνει τα παρακάτω:

« Η νέα διοίκηση του συλλόγου από την πρώτη στιγμή που ανέλαβε τα καθήκοντά της, αμέσως ενδιαφέρθηκε για την επίλυση όλων των προβλημάτων, τα οποία σχετίζονται με την εύρυθμη λειτουργία της Δικαιοσύνης και των Δικαστηρίων της πόλης μας ειδικότερα.

Προς το σκοπό αυτό, αντιπροσωπεία του δ.σ. επισκέφθηκε τον Υπουργό Δικαιοσύνης, το Γενικό Γραμματέα του, τον Πρόεδρο και τον Εισαγγελέα του Αρείου Πάγου. Πέραν από την προφορική ανάπτυξη των απασχολούντων τα Δικαστήρια μας, προβλημάτων, επακολούθησαν επιστολές, τελευταία δε τούτων ήταν η από 27-7-99 επιστολή προς τον Πρόεδρο του Αρείου Πάγου, όπου εκτός από την πλήρωση της κενής θέσης του Αντεισαγγελέα Πρωτοδικών, επίμονα τονίζεται η ανάγκη δημιουργίας δεύτερης θέσης Εισαγγελέα Πρωτοδικών για τους ειδικότερα στην επιστολή αναφερόμενους λόγους.

Πρέπει επίσης να τονισθεί ότι και κατά την πρόσφατη μετάβαση του Προέδρου του δ.σ. στην Αθήνα για ιδιωτική του υπόθεση στις 20-9-99 και πάλι έγινε επίσκεψη στον Πρόεδρο του Αρείου Πάγου, όπου και πάλι ετέθησαν τα εκκρεμούντα θέματα, για το επίμαχο δε θέμα ο κ. Πρόεδρος υποσχέθηκε την πλήρωση της κενής θέσης του Αντεισαγγελέα άμεσα και υποσχέθηκε να εξετάσει με θετικό πνεύμα το αίτημα της δημιουργίας δεύτερη θέσης Εισαγγελέα Πρωτοδικών.

Από τα παραπάνω συνάγεται ότι ο Δικηγορικός Σύλλογος Ρόδου γνωρίζει τα προβλήματα που απασχολούν τη Δικαιοσύνη και καθημερινά αγωνίζεται για την επίλυσή τους».

ΩΔΕΙΟ



A. Corelli

Μουσική είναι η γλώσσα της μαγείας και της αγάπης, που μέσα απ' αυτήν προβάλλονται διάφορα συναισθήματα του ανθρώπου.

Ενα νέο Ωδείο έρχεται στο κατώφλι της νέας χιλιετίας.

Υπεύθυνη διδασκαλία και έμπειροι καθηγητές εγγυώνται το καλύτερο στην εκπαίδευση των μαθητών.
Το Ωδείο παρέχει πλήρη κύκλο σπουδών στα παρακάτω τμήματα:
• Τμήμα πιάνου
• Τμήμα Κιθάρας (κλασική - μοντέρνα)
• Τμήμα εγχόρδων (βιολί - βιόλα)
• Τμήμα Φλάουτου
• Τμήμα Ηλ. Οργάνου και Αρμονίου (κλασικού - μοντέρνου)
• Τμήμα Ακορδεόν
• Τμήμα Σύνθεσης
• Τμήμα Ανώτερων Θεωρητικών Ωδικής - Αρμονίας, Αντίστιξης - Φούγκα
Μαθήματα θεωρίας
Ιστορία - Μορφολογία Χορωδία
• ΤΜΗΜΑ ΜΟΥΣΙΚΗΣ ΠΡΟΠΑΙΔΕΙΑΣ ΑΠΟ 4-6 ΕΤΩΝ ΜΟΥΣΙΚΟΚΙΝΗΤΙΚΗΣ ΑΓΩΓΗΣ ΟΥΓΓΡΙΚΟΥ ΣΥΣΤΗΜΑΤΟΣ KODALLY

Επιμορφωτικά σεμινάρια
Τα μαθήματα στα μουσικά όργανα είναι ατομικά
Φιλικό και καλλιτεχνικό περιβάλλον
Προσιτά δίδακτρα

Οι εγγραφές συνεχίζονται.
Η έναρξη μαθημάτων από 13-9-99
Ωρες εγγραφών 15.00-20.00μ.μ.
Τηλ. 39647 FAX 74667
Διεύθυνση: **Επισκόπου Κυρηνείας 31 και Κορδιγκτώνος γωνία**
ΩΔΕΙΟ Α. CORELLI
Αναγνωρισμένο από το Κράτος
Ιδρυτής - διευθυντής: Α. Καρατζιά
Καλλιτεχνικός Διευθυντής: Σ. Γαρδικιώτης

X1254-30/9

VASSO MIHALAREA
SCHOOL of ENGLISH

Οι εγγραφές για το σχολικό έτος 1999-2000 άρχισαν για όλα τα επίπεδα.

■ BEGINNERS, ELEMENTARY, INTERMEDIATE, UPPER, INTERMEDIATE, PRE-FCE, FCE, PROFICIENCY.

■ I.EL.T.S. για σπουδές σε βρετανικά Πανεπιστήμια. Επιτυχία εξασφαλισμένη.

■ T.O.E.F.L. για αμερικανικά και βρετανικά πανεπιστήμια.

■ ΟΡΟΛΟΓΙΕΣ ΓΙΑ ΣΠΟΥΔΕΣ ΣΕ ΒΡΕΤΑΝΙΚΑ ΠΑΝΕΠΙΣΤΗΜΙΑ

■ ΑΙΤΗΣΕΙΣ ΚΑΙ ΕΓΚΥΡΕΣ ΜΕΤΑΦΡΑΣΕΙΣ ΟΛΩΝ ΤΩΝ ΔΙΚΑΙΛΟΓΗΤΙΚΩΝ ΧΩΡΙΣ ΕΠΙΚΥΡΩΣΗ.

Υπεύθυνη εργασία και διδασκαλία.

ΑΝΑΚΟΙΝΩΣΗ

Αρχισε η καταβολή αιτήσεων για το πρώτο πτυχίο (Bachelor's degree), καθώς και για το μεταπτυχιακό (Master's degree) για όλες τις ειδικότητες βρετανικών πανεπιστημίων.
Σπουδάστε από το χώρο εργασίας σας, κατοχυρώστε τις γνώσεις σας με πτυχία πανεπιστημίων Μ. Βρετανίας διεθνώς αναγνωρισμένα.

■ Η συμμετοχή λήγει σε 20 ημέρες.
Πληροφορίες: Βάσω Μιχαλαρέα (B.A. T.E.F.L. Dip in Translation) τηλ. 35249.

ΔΑΜΑΣΚΗΝΟΥ 35- ΡΟΔΟΣ 85100
ΤΗΛ. ΚΑΙ FAX: (0241) 35249

X1252-30/9

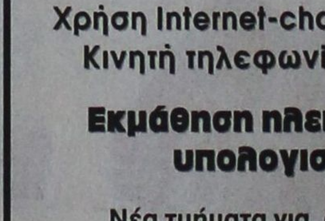

Rodos Internet Club

Χρήση Internet-chat - P.C. games
Κινητή τηλεφωνία COSMOTE

Εκμάθηση ηλεκτρονικών υπολογιστών

Νέα τμήματα για αρχάριους, για όλες τις ηλικίες

ΕΝΑΡΞΗ:4 Οκτωβρίου 1999
ΔΙΑΡΚΕΙΑ: 4 εβδομάδες (3 φορές την εβδομάδα από 2 ώρες τη φορά, Δευτέρα-Τετάρτη- Παρασκευή).
ΚΟΣΤΟΣ: 49.000 δραχμές.
Αντικείμενο:
α) Γνωριμία και βασικές γνώσεις P.C.
β) Windows '98
γ) Εφαρμογές γραφείου
δ) Internet
● Ολιγομελή τμήματα, κλιματιζόμενοι, άνετοι χώροι.

Πληροφορίες -εγγραφές: Ηρώων Πολυτεχνείου 11, τηλ. 76980, 22120

T.32843-29/9