ΕΤΟΣ ΙΔΡΥΣΗΣ 1949
ΙΔΡΥΤΗΣ - ΔΙΕΥΘΥΝΤΗΣ
ΓΙΩΡΓΟΣ ΔΙΑΜΑΝΤΙΔΗΣ
Γραφεία - Τυπογραφεία:
Μάρκου Μαλλιαράκη 21 (ΚΟΒΑ)
Λογιστήριο: Νέα Αγορά
Τηλ.: Σύνταξης: 27356 - 34101
Λογιστηρίου: 24539 FAX: 20643

# ΠΡΟΟΔΟΣ

Ανεξάρτητη καθημερινή πρωινή εφημερίδα

ΕΛΛΑΣ
Το μόνο φρέσκο ροδίτικο γάλα
αγνογάλ

ΑΡΙΘΜΟΣ ΦΥΛΛΟΥ 15.230 • ΤΙΜΗ 150 δρχ.
ΠΕΜΠΤΗ 30 ΣΕΠΤΕΜΒΡΙΟΥ 1999

### Ο υπουργός κ. Σουμάκης τόνισε χτες:

# Δεν ανέχομαι συνεχώς να με κοροϊδεύει η διοίκηση της ΔΑΝΕ

ΤΑ ΠΟΝΗΡΑ κόλπα, τα διάφορα τεχνάσματα και τα άθλια τερτίπια που χρησιμοποιεί η διοίκηση της ΔΑΝΕ έχουν εξοργίσει τον υπουργό Εμπορικής Ναυτιλίας κ. Σουμάκη, ο οποίος ξέσπασε χτες στη συνέντευξη που έδωσε στους ναυτιλιακούς συντάκτες.

Ο κ. Σουμάκης ετόνισε ότι είναι αποφασισμένος να μην ανεχτεί άλλο την κοροϊδία από τη διοίκηση της ΔΑΝΕ.

Συνεχίζοντας είπε ότι μέχρι τα μέσα Οκτωβρίου θα είναι έτοιμο το υπουργείο Εμπορικής Ναυτιλίας να παρουσιάσει τις θέσεις του για το νέο θεσμικό πλαίσιο της ακτοπλοΐας.

Σε ερώτηση πότε θα δοθούν στην Ενωση Εφοπλιστών Ακτοπλοΐας οι προτάσεις του θεσμικού πλασίου, για την ΓΕΑΣ (Γνωμοδοτική Επιτροπή Ακτοπλοϊκών Συγκοινωνιών), τις άδειες σκοπιμότητας, το όριο ηλικίας των πλοίων κ.α., ο υπουργός Εμπορικής Ναυτιλίας Σταύρος Σουμάκης δήλωσε:

«Πιστεύω ότι σε δύο εβδομάδες θα έχουμε οριστικοποιήσει τις θέσεις μας, ώστε να προχωρήσουμε σε διάλογο με τους εφοπλιστές της ακτοπλοΐας».

Για τα δρομολόγια της νέας περιόδου και τη συνεργασία με το υπουργείο Αιγαίου για άγονες γραμμές, ο υπουργός Εμπορικής Ναυτιλίας σημείωσε:

«Το τοπίο θα αλλάξει στην ακτοπλοΐα το 2000, με την είσοδο

ΣΥΝΕΧΕΙΑ ΣΤΗ ΣΕΛ. 4

### Κατά την επίσκεψή του στη Ρόδο

# Μαλλιά κουβάρια έγινε το ΠΑΣΟΚ με τον Πάχτα...

### ΚΑΥΓΑΔΕΣ ΚΑΙ ΜΕ ΤΟΥΣ ΒΟΥΛΕΥΤΕΣ

ΜΑΛΛΙΑ κουβάρια έγιναν στο ΠΑΣΟΚ με τον υφυπουργό Εθνικής Οικονομίας Χρ. Πάχτα, κατά την επίσκεψη του στη Ρόδο την περασμένη Δευτέρα. Μάλιστα παραλίγο να γίνει και ...συμπλοκή, όταν σε συνάντηση που είχε ο κ. Πάχτας με τα μέλη της νομαρχιακής επιτροπής, οι τόνοι ανέβηκαν και υπήρξε έντονος διαξιφισμός που αφορούσε κυρίως τα έργα στη Δωδεκάνησο, αλλά και τις χρηματοδοτήσεις.

➡ Οι ίδιες πληροφορίες αναφέρουν ότι σε μία περίπτωση αντηλλάγησαν και βαρείς χαρακτηρισμοί όταν ο κ. Πάχτας θέλησε να κάνει συστάσεις!..

ΟΜΩΣ προηγήθηκαν και αντιπαραθέσεις μεταξύ του κ. Πάχτα και των κυβερνητικών βουλευτών Σφυρίου και Παπανικόλα. Μάλιστα με τον

ΣΥΝΕΧΕΙΑ ΣΤΗ ΣΕΛ. 4

### Ποινική δίωξη εναντίον ενός ατόμου

# Σοβαρή υπόθεση λαθρεμπορίου υγρών καυσίμων στη Λέρο

### ΕΛΛΕΙΜΜΑ ΕΝΟΣ ΕΚΑΤ. ΛΙΤΡΩΝ ΚΑΥΣΙΜΩΝ ΑΠΟ ΤΟ ΚΡΑΤΙΚΟ ΘΕΡΑΠΕΥΤΗΡΙΟ ΤΟΥ ΝΗΣΙΟΥ

ΙΔΙΑΙΤΕΡΑ αποκαλυπτικό είναι το πόρισμα ελέγχων που διενήργησε κλιμάκιο του ΣΔΟΕ και που αφορά το εμπόριο υγρών καυσίμων στη Λέρο. Το πόρισμα υποβλήθηκε στην Εισαγγελία της Κω για την άσκηση ποινικών διώξεων εναντίον των εμπλεκομένων στην υπόθεση αυτή, που τα πλοκάμια της φθάνουν μέχρι και το Κρατικό Θεραπευτήριο της Λέρου.

● Οπως έγινε γνωστό το κλιμάκιο του ΣΔΟΕ διενήργησε ελέγχους στον έμπορο υγρών καυσίμων της Λέρου Πανορμίτη Παραπονιάρη, ο οποίος προμηθεύει με καύσιμα και το Κρατικό Θεραπευτήριο του νησιού.

ΟΠΩΣ αναφέρεται στο πόρισμα, από τον έλεγχο διαπιστώθηκε ότι ο Παραπονιάρης κατείχε τιμολόγια πώλησης υγρών καυσίμων αξίας 38 εκατ. δρχ. στο Θεραπευτήριο, αλλά δεν κατείχε και τα αντίστοιχα τιμολόγια αγοράς των καυσίμων.

● Ο Παραπονιάρης είναι ιδιοκτήτης μικρού δξαμενόπλοιου και εφοδιάζει με καύσιμα τουριστικά πλοία, οι δε δραστηριότητές του ερευνώνται.

ΟΠΩΣ ΕΓΙΝΕ γνωστό ο Παραπονιάρης κλήθηκε και απολογήθηκε στον ανακριτή της Κω με την κατηγορία της λαθρεμπορίας υγρών καυσίμων. Μετά την απολογία του αφέθηκε ελεύθερος με περιοριστικούς όρους. Συγκεκριμένα, Παραπονιάρης υποχρεώθηκε να καταβάλει ως εγγύ-

ΣΥΝΕΧΕΙΑ ΣΤΗ ΣΕΛ. 4

### Από εμπειρογνώμονες

# Ελεγχοι στή Ρόδο για τη συνθήκη Σέγκεν

### ΘΑ ΑΞΙΟΛΟΓΗΘΟΥΝ ΟΙ ΥΠΗΡΕΣΙΕΣ

ΕΙΔΙΚΗ επιτροπή εμπειρογνωμόνων, θα έρθει στη Ρόδο στις 6 Οκτωβρίου, προκειμένου να γίνει η αξιολόγηση των αρμόδιων Υπηρεσιών Ελέγχου, τόσο από άποψη ανθρώπινου δυναμικού, όσο και από άποψη υλικοτεχνικής υποδομής, με σκοπό την πλήρη ένταξη και εφαρμογή της συθνήκης Σέγκεν.

➪ Συγκεκριμένα θα γίνει έλεγχος στις υπηρεσίες του Τελωνείου, του Λιμεναρχείου, στις εγκαταστάσεις του Εμπορικού λιμένα, καθώς και στο αεροδρόμιο της Ρόδου.



ΕΤΣΙ ΜΕ έγγραφο που απεστάλη σε όλες τις υπηρεσίες στις οποίες θα γίνει έλεγχος δόθηκε η εντολή ώστε να αρχίσουν οι απαραίτητες εργασίες στις εγκαταστάσεις για την πλήρη εφαρμογή της συνθήκης Σέγκεν.

➪ Ειδικότερα στον Εμπορικό λιμένα θα γίνει:

• έλεγχος και επισκευή των κλιματιστικών μηχανημάτων της αίθουσας επιβατών

• επισκευή και βαφή των

ΣΥΝΕΧΕΙΑ ΣΤΗ ΣΕΛ. 4

### Σε μεγάλο συνέδριο

# Γνωστές προσωπικότητες της ιατρικής στη Ρόδο

### ΕΡΧΕΤΑΙ ΚΑΙ Ο Δ. ΚΡΕΜΑΣΤΙΝΟΣ

ΟΙ ΝΕΕΣ εξελίξεις στη παθολογία και τη χειρουργική, είναι το θέμα του συνεδρίου που θα αρχίσει τις εργασίες του στις 8 Οκτωβρίου στο ξενοδοχείο Rodos Palace. Στο συνέδριο που διοργανώνεται από την επιστημονική επιτροπή του Νοσοκομείου Ρόδου και είναι υπό την αιγίδα του Ιατρικού Συλλόγου της Ρόδου θα μετάσχουν κορυφαίοι επιστήμονες και καθηγητές της Ιατρικής.

✓ Μεταξύ αυτών και καθηγητές της Ιατρικής που κατάγονται από τα Δωδ/σα και διαπρέπουν στην Αθήνα όπως Κρεμαστινός, Μαΐλης, Σέχας και Χατζηγιαννάκης. Στο συ-

ΣΥΝΕΧΕΙΑ ΣΤΗ ΣΕΛ. 4

### Για το νότιο συγκρότημα Δωδεκανήσου

# 54 στελέχη του ΠΑ.ΣΟ.Κ. στην Επιτροπή Ανασυγκρότησης

### ΠΡΩΤΗ ΣΥΝΕΔΡΙΑΣΗ ΤΗΝ ΕΡΧΟΜΕΝΗ ΔΕΥΤΕΡΑ

ΑΠΟ 54 άτομα συγκροτήθηκε τελικά η Νομαρχιακή Επιτροπή Ανασύνταξης του ΠΑ.ΣΟ.Κ., στο νότιο συγκρότημα Δωδεκανήσου. Η οριστικοποίηση του καταλόγου των μελών έγινε κατά την προχτεσινή συνεδρίαση της νομαρχιακής επιτροπής όπου συζητήθηκαν και διάφορα άλλα θέματα.

● Αποφασίστηκε ότι η Επιτροπή θα συνεδριάσει την ερχόμενη Δευτέρα για να καθορίσει το πρόγραμμα των δημοτικών συνελεύσεων, όπου θα συζητηθούν όλα τα θέματα που έχουν σχέση με την ανασυγκρότηση.

ΣΤΗΝ ΕΠΙΤΡΟΠΗ Ανασύνταξης μετέχουν οι βουλευτές, οι πρώην βουλευ-

ΣΥΝΕΧΕΙΑ ΣΤΗ ΣΕΛ. 4

### Σε έκταση 150 με 200 μέτρων

# Ρύπανση με πίσσες στην παραλία του Πρασονησίου

### ΠΙΘΑΝΟΝ ΑΠΟ ΚΥΠΡΙΑΚΟ ΣΚΑΦΟΣ

ΡΥΠΑΝΣΗ, από μικρά κομμάτια πίσσας εντοπίσθηκε χθες το πρωΐ στην ανατολική παραλία του Πρασονησίου



Ρόδου και σε έκταση 150-200 μ. κατά μήκος της ακτής.

●Αμέσως συνεργείο λιμενικών έλαβαν δείγματα τόσο από τη ρυπανθείσα περιοχή, όσο και γύρω από το με σημαία Κύπρου δεξαμενόπλοιο "SEA GAY L" το οποίο ήταν αγκυροβολημένο στη θαλάσσια περιοχή του Πρασονησίου.

ΤΗΝ ΑΠΟΡΡΥΠΑΝΣΗ της περιοχής ξεκίνησαν ήδη συνεργεία των Δημοτικών Αρχών της νότιας Ρόδου.

ΣΥΝΕΧΕΙΑ ΣΤΗ ΣΕΛ. 4

## Χειμερινό ωράριο στο Καζίνο

ΧΕΙΜΕΡΙΝΟ ωράριο από αύριο Παρασκευή 1 Οκτωβρίου για το Καζίνο

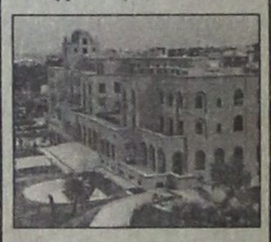

Ρόδου. Οπως ανακοινώθηκε από το Playboy Casino Ρόδου, από Δευτέρα μέχρι Παρασκευή θα λειτουργεί από τις 3 το απόγευμα έως τις 6 το πρωί. Το Σάββατο και την Κυριακή θα παραμένει ανοικτό όλο το 24ωρο.

### Κατά του κλητηρίου θεσπίσματος

# Προσφυγή άσκησαν και οι τρεις αστυνομικοί

### ΓΙΑ ΤΟ ΞΥΛΟΔΑΡΜΟ ΤΟΥ ΚΕΦΑΛΙΑΝΟΥ

ΣΤΗΝ ΠΡΟΣΠΑΘΕΙΑ του να κερδίσει χρόνο ο αρχιφύλακας Δημήτριος Θεοδωρογλάκης, άσκησε προσφυγή κατά του κλητηρίου θεσπίσματος και πέτυχε την αναβολή της εκδίκασης της υπόθεσης που κατηγορείται ότι ξυλοκόπησε άγρια τον 37χρονο υπάλληλο του Καζίνο Ρόδου, για τα μάτια μιας γυναίκας.

● Χθες είχε οριστεί η εκδίκαση της υπόθεσης - που είχε συγκλονίσει την κοινή γνώμη του νησιού μας, τον περασμένο Αύγουστο - στο Τριμελές Πλημμελειοδικείο Ρόδου. Ομως οι κατηγορούμενοι αστυνομικοί Δημήτριος Θεοδωρογλάκης, Αριστείδης Μιχαηλίδης και Εμμανουήλ Παπαδάκης, που ήδη έχουν τεθεί σε διαθεσιμότητα άσκησαν προσφυγή κατά του κλη-

ΣΥΝΕΧΕΙΑ ΣΤΗ ΣΕΛ. 4

### Προχτές τη νύχτα

# Βγήκαν στην Κω και άλλοι λαθρομετανάστες

### ΣΥΝΕΛΗΦΘΗ Ο ΔΟΥΛΕΜΠΟΡΟΣ

ΑΠΤΟΗΤΟΙ οι Τούρκοι δουλέμποροι συνεχίζουν το «χαβά» τους. Παρά τις βαριές ποινές που επιβάλλουν τα Δικαστήρια, οι δουλέμποροι εξακολουθούν να προωθούν στα νησιά μας λαθρομετανάστες.

➪ Την ώρα που ο 37χρονος Τούρκος δουλέμπορος Μεχμέτ Ορς, αναζητούσε κρεβάτι, στο κελί των φυλακών Κω, γαι να εκτίσει την ποινή φυλάκισης 7 χρόνων και 11 μηνών, ένα άλλος «συνάδελφος» του πιανόταν στα δίχτυα των λιμενικών.

ΠΡΟΚΕΙΤΑΙ για τον Κεμάλ Αγκάρ 45 χρονών, που αποβίβασε στην περιοχή «Ψαλίδι» της Κω 13 Αφγανούς λαθρομετανάστες., Την ώρα που ο 45χρονος Τούρκος αποβίβαζε τους λαθρομετανάστες τον συνέλαβαν.

➪ Σε βάρος του Αγκάρ σχηματίστηκε δικογραφία και οδηγήθηκε στον Εισαγγελέα, ο οποίος τον παρέπεμψε να δικαστεί στο Αυτόφωρο αύριο το μεσημέρι. Οπως δήλωσαν οι Αφγανοί κατέβαλαν στους δουλέμπορους από 1800 δολάρια Η.Π.Α. ο καθένα για τη μεταφορά τους στη χώρα.

ΤΟ ΠΡΟΒΛΗΜΑ στέγασης και σίτισης των λαθρομεταναστών είναι οξύτατο, καθώς δεν υπάρχουν ούτε εγκαταστάσεις, αλλά

ΣΥΝΕΧΕΙΑ ΣΤΗ ΣΕΛ. 4

### Εκτακτη ενίσχυση θα δοθεί στους ασφαλισμένους ΟΓΑ

Η χορήγηση της έκτακτης οικονομικής ενίσχυσης των 120.000 δραχμών στους συνταξιούχους του ΟΓΑ (γήρατος, αναπηρίας, ανασφαλίστων και επιζώντων μελών), θα αρχίσει την 1η Οκτωβρίου 1999.

Η ενίσχυση θα καταβάλλεται από κέντρα πληρωμής τα οποία θα πληροφορηθούν οι δικαιούχοι από ανακοίνωση του ΟΓΑ που έχει αναρτηθεί στο Δημαρχείο του Δήμου τους.

### Για τα σχολικά κτίρια

# Ο κ. Γ. Σάμιτας ζήτησε περισσότερα στοιχεία

### ΠΟΥ ΥΠΑΡΧΟΥΝ ΠΡΟΒΛΗΜΑΤΑ

ΛΕΠΤΟΜΕΡΕΙΕΣ που αφορούν τους ελέγχους που έγιναν στα κτίρια στα οποία στεγάζονται σχολεία στο Δήμο της Ρόδου αλλά και στην Ιαλυσό και το Δήμο Πεταλούδων, κλήθηκαν να καταθέσουν σήμερα ενώπιον του Εισαγγελέα Εφετών κ. Γ. Σάμιτα, ο προϊστάμενος της Πολεοδομίας και η μηχανικός της Νομαρχιακής Αυτοδιοίκησης κ. Μ. Κουροπούλου.

◗ Ειδικότερα, ο Εισαγγελέας Εφετών ζήτησε από την κ. Κουροπούλου, η οποία μετείχε σε όλους τους ελέγχους που έγιναν από κλιμάκια μηχανικών της Νομαρχίας και του ΤΕΕ στα κτίρια που στεγάζουν σχολεία και δημόσιες υπηρεσίες, να προσκομίσει όλα τα στοιχεία που προέκυψαν.

ΝΑ ΣΗΜΕΙΩΘΕΙ ότι τα κλιμάκια των μηχανικών διαπίστωσαν προβλήματα στο 4ο

ΣΥΝΕΧΕΙΑ ΣΤΗ ΣΕΛ. 4

### Βρέθηκε νεαρός Παστιδενός

# Από τον οίκο ανοχής στο... κρατητήριο...

### ΔΕΝ ΤΟΝ ΗΘΕΛΕ Η ΙΕΡΟΔΟΥΛΗ

ΠΗΓΕ ΣΕ οίκο ανοχής για να ικανοποιήσει τις σεξουαλικές του ανάγκες, αλλά βρέθηκε στα κρατητήρια της Αστυνομίας και όχι μόνο.

ΣΥΝΕΧΕΙΑ ΣΤΗ ΣΕΛ. 4

### Αποφασίζεται σύντομα

# Οι Συμιακοί αγοράζουν και ταχύπλοο καταμαράν

### ΣΥΝΔΕΣΗ ΚΑΙ ΜΕ ΑΛΛΑ ΝΗΣΙΑ

Η ΑΓΟΡΑ του νέου πλοίου από την Ανώνυμη Ναυτιλιακή Εταιρία της Σύμης θα είναι το θέμα της έκτακτης γενικής συνέλευσης των μετόχων που θα πραγματοποιηθεί στις 10 Οκτωβρίου. Οι μέτοχοι της ΑΝΕΣ καλούνται να αποφασί-

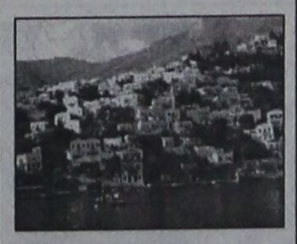

σουν για την αγορά του νέου πλοίου, στην οποία προσανατολίζεται η διοίκηση της εταιρίας για τον εκσυγχρονισμό του στόλου της.

◗ Το πλοίο το οποίο θα αγοράσει η ΑΝΕΣ είναι καινούργιο, τύπου καταμαράν, έχει μήκος 42 μέτρα και αναπτύσσει ταχύτητα 40 μιλίων την ώρα. Το ταχύπλοο σκάφος θα μπορεί να μεταφέρει 400 επιβάτες και πέντε Ι.Χ.

ΣΥΜΦΩΝΑ με το πρόγραμ-

ΣΥΝΕΧΕΙΑ ΣΤΗ ΣΕΛ. 4

### AIR GREECE

# φθηνά αεροπορικά εισιτήρια

Συμπληρώθηκαν αισίως 5 χρόνια από τον Σεπτέμβριο του 1994, που η AIR GREECE δραστηριοποιείται στις αερομεταφορές, έχοντας εδραιωθεί και καταξιωθεί στη συνείδηση του επιβατικού κοινού, ως η πλέον αξιόπιστη ελληνική αεροπορική εταιρεία, με έμφαση στις ποιοτικές υπηρεσίες. Ετσι, η AIR GREECE αισθανόμενη την υποχρέωση να ευχαριστήσει το επιβατικό κοινό για την αμέριστη συμπαράσταση και υποστήριξή του, προσφέρει από 1 Οκτωβρίου μέχρι 14 Δεκεμβρίου 1999:



1) Δωρεάν μετάβαση για παιδιά έως 12 ετών σε όλους τους προορισμούς εσωτερικού (απαραίτητα με συνοδεία ενήλικα)

2) Το εισιτήριο απλής μετάβασης σε όλα τα δρομολόγια των ακόλουθων προορισμών: Ηράκλειο - Αθήνα, Αθήνα - Ηράκλειο, Χανιά - Αθήνα, Αθήνα - Χανιά, Κέρκυρα - Αθήνα, Αθήνα - Κέρκυρα, μόνο 12.000 δρχ.!!!

3) Την καθιέρωση ναύλου SMART 9.500δρχ. ανά διαδρομή/πτήση για περιορισμένο αριθμό θέσεων, σε όλους τους προορισμούς εσωτερικού (εκτός τις απευθείας πτήσεις Ηράκλειο - Θεσσαλονίκη - Ηράκλειο και Θεσσαλονίκη - Ρόδο - Θεσσαλονίκη).

Με τη συμπλήρωση του πέμπτου χρόνου λειτουργίας της, η AIR GREECE συνεχίζει την ανοδική της πορεία και την απόλυτη καταξίωσή της στο αεροπορικό γίγνεσθαι της χώρας, πάντα με την ίδια, αρχική διάθεση και δημιουργία.

### Θα γίνει στο «Καλυψώ»

# Ημερίδα στη Ρόδο για την οικονομική γεωργία

### ΠΟΙΑ ΘΕΜΑΤΑ ΘΑ ΣΥΖΗΤΗΘΟΥΝ

Η ΟΙΚΟΛΟΓΙΚΗ γεωργία και οι προοπτικές για την αειφόρο ανάπτυξη είναι το θέμα της ημερίδας που θα γίνει την 1η Οκτωβρίου στο ξενοδοχείο «Καλυψώ».

✔ Η ημερίδα διοργανώνεται από το Δήμο Καλλιθέας και θα μετάσχουν σ' αυτήν εκπρόσωποι που ΕΘΙΑΓΕ όπως ο κ. Ε. Μπούρμπος και καθηγητές Πανεπιστημίων όπως ο κ. Δαοντόπουλος καθηγητής Γεωπονίας των Πανεπιστημίων Θεσσαλονίκης.

ΑΝΑΛΥΤΙΚΟΤΕΡΑ το πρόγραμμα της ημερίδας έχει ως εξής:

Εναρξη -χαιρετισμοί-προσφωνήσεις

«Αειφόρος ανάπτυξη και τοπική κοινωνία».

Γ. Δαοντόπουλος, καθηγητής Γεωπονίας ΑΠΘ.

Η συνεισφορά της νησιωτικής αγροτικής παραγωγής στην αειφόρο ανάπτυξη.

Γ. Παπαγεωγίου, γεωπόνος Αναπτυξιακής Δωδεκανήσου ΑΝΔΩ.

Διάλειμμα-καφές

ΣΥΝΕΧΕΙΑ ΣΤΗ ΣΕΛ. 4




## ΤΙ ΕΓΡΑΦΕ Ο ΤΥΠΟΣ ΤΗΣ ΑΘΗΝΑΣ

### ΑΝΑΣΚΟΠΗΣΗ ΑΘΗΝΑΪΚΟΥ ΤΥΠΟΥ ΤΗΣ 29/9/1999

Η πορεία του Χρηματιστηρίου, οι ανησυχίες από φήμες για νέο σεισμό και οι ελληνοτουρκικές σχέσεις είναι τα βασικά θέματα της ειδησεογραφίας του σημερινού αθηναϊκού τύπου.

**ΑΔΕΣΜΕΥΤΟΣ ΤΥΠΟΣ** (Μπήτσης): Αγριο παιχνίδι με τα ρίχτερ. Επισπεύδεται ο Αρμαγεδών και διάκειται ο...προφήτης.

**ΑΔΕΣΜΕΥΤΟΣ ΤΥΠΟΣ** (Ρίζος): Οργιο προγνώσεων για σεισμό μέχρι την Κυριακή! Οι σεισμολόγοι συνεχίζουν να προκαλούν σύγχυση ενώ ο κόσμος αγωνιά.

**ΑΘΗΝΑΪΚΗ:** Χρεώνει κελιά στη φυλακή. Κράτος-τοκογλύφος δανείζει για τζόγο.

**ΑΚΡΟΠΟΛΙΣ:** Το δεκαήμερο της αγωνίας. Νευρική κρίση από προβλέψεις, φήμες, διαμεύσεις και επιφυλακή για νέο μεγάλο σεισμό.

**ΑΠΟΓΕΥΜΑΤΙΝΗ:** Διώχνουν τον κόσμο από την Αθήνα. Με φήμες για μεγάλο σεισμό το Σαββατοκύριακο.

**Η ΑΥΓΗ:** Χωρίς επίδομα χιλιάδες άστεγοι. Οσοι πήραν, πήραν...

**ΑΥΡΙΑΝΗ:** Σεισμό 6 ρίχτερ προβλέπει το ΒΑΝ. Σάββατο και Κυριακή οι πιθανές ημέρες σύμφωνα με τον Βαρώτσο.

**ΤΟ ΒΗΜΑ:** Ανοδος με μετρητά. Μια νέα αρχή έγινε χθες στο Χρηματιστήριο. Δημόσιο και ιδιωτικό χρήμα στήριξε τις μετοχές.

**Η ΒΡΑΔΥΝΗ:** Ψυχω-ΒΑΝ. Αμόκ απο τις "πληροφορίες" που ανέφεραν μεγάλο σεισμό έως την Κυριακή.

**ΕΘΝΟΣ:** Η Ελλάδα ακμάλωτη ενός "σεισμοπροφήτη". Αναστάτωση απο "προβλέψεις", "διαρροές", "αποκλειστικότητες"...

**ΕΛΕΥΘΕΡΗ ΩΡΑ:** Υπερσεισμολόγος ο υφυπουργός Χρίστος Βερελής. Ελπίζουμε να μην θυμηθεί την χθεσινή δήλωσή του για τον σεισμό.

**ΕΛΕΥΘΕΡΟΣ ΤΥΠΟΣ:** Πάμε για εκλογές το Νοέμβριο. Οι μυστικές συσκέψεις και οι "ασκήσεις ετοιμότητας" ενισχύουν το σενάριο.

**ΕΛΕΥΘΕΡΟΤΥΠΙΑ:** ΠΡΟ-ΠΟ ο Εγκέλαδος! Βαν-Σαδισμός με "προφητείες" για νέα Ρίχτερ.

**Η ΕΞΟΥΣΙΑ:** Επιχείρηση διόρθωσης της...διόρθωσης στη Σοφοκλέους. Ξέφρενη άνοδος με αιφνί τα κρατικά χαρτοφυλάκια.

**ΕΣΤΙΑ:** Προβάδισμα στην Τουρκία η συνάντησης Ετσεβίτ με τον πρόεδρο Κλίντον.

**Η ΚΑΘΗΜΕΡΙΝΗ:** Πάθημα-μάθημα στη Σοφοκλέους. Παρά το χθεσινό +5,83% η κυβέρνηση επισπεύδει τα μέτρα εξυγίανσης ενώ οι νεοεπενδυτές απεκόμισαν χρήσιμη εμπειρία απο την κρίση.

**Ο ΛΟΓΟΣ:** Εβαλαν..."πλάτη" ..και ανέκυψαν το "κραχ" στη Σοφοκλέους.

**ΤΑ ΝΕΑ:** Παρασκήνιο σεισμολόγων σπέρνει ανησυχίες. Με το δεύτερο τηλεγράφημα ΒΑΝ.

**ΝΙΚΗ:** Πιέσεις από τις ΗΠΑ. Συνάντηση χθες Κλίντον με Ετσεβίτ στο Λευκό Οίκο.

**ΡΙΖΟΣΠΑΣΤΗΣ:** Αυξάνεται η φτώχεια στα πλαίσια της Ευρωπαϊκής Ενωσης. ΟΝΕ και ξερό ψωμί και...ιδού τα αποτελέσματα.


ΕΚΠΑΙΔΕΥΣΗ ΣΤΟΥΣ ΥΠΟΛΟΓΙΣΤΕΣ



Για ΠΑΙΔΙΑ 5-18 Ετών

✓ Πρωτοποριακά Προγράμματα Σπουδών
✓ Ολιγομελή group για κάθε ηλικία
✓ Σύγχρονο κι ευχάριστο περιβάλλον
✓ Εκπαίδευση από έμπειρους καθηγ. Πληροφορικής

9289-12.10

Και για ΕΝΗΛΙΚΕΣ

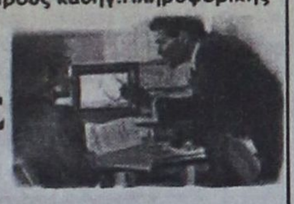

✓ Επαγγελματική εκπαίδευση
✓ Ταχύρυθμα Σεμινάρια 5 εβδομάδων
✓ Ολοκληρωμένο Πρόγραμμα εκπαίδευσης 3 μηνών Ιδιαίτερα μαθήματα

Εργαστήριο Ελευθέρων Σπουδών Πληροφορικής & Τεχνολογίας
ΚΩΣΤΑΣ ΧΑΤΖΗΔΑΚΗΣ
Πτυχιούχος Πληροφορικής Πανεπιστημίου Αθηνών
Στ. Κωτιάδη 64 Ανάληψη ΡΟΔΟΣ Τηλ. 78924



ΑΠΟΛΑΥΣΤΕ ΔΡΟΣΕΡΟ ΚΑΛΟΚΑΙΡΙ ΚΑΙ ΖΕΣΤΟ ΧΕΙΜΩΝΑ ΜΕ ΚΛΙΜΑΤΙΣΤΙΚΑ ΙΑΠΩΝΙΑΣ

ΤΟΚΑΙ

ΤΙΜΕΣ ΕΚΠΛΗΞΗ!!!

7000 BTU
9000 BTU
12000 BTU
16000 BTU
18000 BTU



ΕΓΓΥΗΣΗ ΠΕΝΤΑΕΤΗΣ

ΕΠΙΣΗΣ ΔΙΑΘΕΤΟΥΜΕ ΤΟΥΣ ΗΛΙΑΚΟΥΣ ΘΕΡΜΟΣΙΦΩΝΕΣ AMCOR ΙΣΡΑΗΛ (ΤΟ ΝΟΥΜΕΡΟ 1 ΣΤΑ ΗΛΙΑΚΑ), ΚΑΙ ΤΟΥΣ ΕΓΧΩΡΙΟΥΣ ΗΛΙΑΚΟΥΣ ΕΒΗΛ ΜΕ ΑΡΙΣΤΕΣ ΤΕΧΝΙΚΕΣ ΠΡΟΔΙΑΓΡΑΦΕΣ ΚΑΙ ΑΠΟΔΟΣΕΙΣ ΣΕ ΠΟΛΥ ΣΥΜΦΕΡΟΥΣΕΣ ΤΙΜΕΣ!

Η ΕΙΚΟΣΙΠΕΝΤΑΕΤΗ ΠΕΙΡΑ ΜΑΣ ΣΤΑ ΗΛΙΑΚΑ ΑΠΟΤΕΛΕΙ ΕΓΓΥΗΣΗ ΣΤΗΝ ΑΓΟΡΑ ΣΑΣ. ΤΟΠΟΘΕΤΗΣΗ ΔΩΡΕΑΝ!!!

Ν. ΚΑΜΠΟΥΡΑΚΗΣ - Μ. ΦΛΑΓΚΟΣ
ΑΓ. ΑΝΑΣΤΑΣΙΑΣ 9 - ΡΟΔΟΣ ΤΗΛ. 31320 - 20859

M28-31/10


# Δωδεκανησιακά 24ωρα

## Στα πεταχτά

### Σαν τα μούτρα τους

Δυστυχώς η περιοχή της Κολόνας έχει μετατραπεί σε γύφτικο παζάρι.

Το Λιμενικό Ταμείο χορηγεί αβέρτα άδειες σε δήθεν σπογγαλιείς και ο καθένας στήνει εκεί και έναν πάγκο, μοστράροντας προϊόντα Ταϊβάν και Κούβας, ως δήθεν καλύμνικα.

Πρόκειται για μια περιοχή που έχει γίνει η ντροπή της Ρόδου.

Και κανένας δεν τολμά να διαμαρτυρηθεί προς το Λιμενικό Ταμείο, που κάνει και μικροπολιτική σε βάρος της εμφάνισης της πόλης.

Μέχρι πότε θα συνεχίζεται αυτή η κατάσταση;

### Καταστρατήγηση

Ο καθένας στον τόπο αυτόν, κάνει ό,τι θέλει. Ιδιαίτερα σε θέματα κυκλοφορίας οχημάτων υπάρχει μια αναρχία.

Π.χ. στον πεζόδρομο της οδού Πλαστήρα, π.χ. τα ταξί κυκλοφορούν ελεύθερα για να αποβιβάσουν τους πελάτες τους στα παρακείμενα δύο ξενοδοχεία. Η ακόμη, κυκλοφορούν ελεύθερα τα αυτοκίνητα των κούριερ... Δεν είναι όλα αυτά εξωφρενικά;

### Μόνο που δεν αρπάχτηκαν στα χέρια

Ιδιαίτερα έντονη ήταν η συζήτηση που έγινε μεταξύ του υφυπουργού Εθνικής Οικονομίας Χρήστου Πάχτα και μελών της νομαρχιακής επιτροπής του ΠΑΣΟΚ.

Η συνάντηση έγινε στο περιθώριο της γνωστής σύσκεψης της Δευτέρας και αφορούσε τα έργα στο νομό της Δωδεκανήσου.

Οι τόνοι ανέβηκαν και μάλιστα χτυπήθηκαν και τα χέρια στο τραπέζι, όταν ο Πάχτας άρχισε να παραδίδει μαθήματα και να κάνει συστάσεις.

Οι πληροφορίες λένε ότι παραλίγο ν' αρπαχτούν και στα χέρια αν δεν επενέβαιναν οι ψυχραιμότεροι...

### Πένουν μένεα

Μαθαίνουμε ότι στην Κάρπαθο πένουν μένεα κατά του υπουργού Αιγαίου Σταύρου Μπένου.

Και ιδιαίτερα τα μέλη της Τοπικής Οργάνωσης του ΠΑΣΟΚ είναι ιδιαίτερα δυσαρεστημένα διότι ο κ. Μπένος τα έστησε σε ...τρία ραντεβού!..

Ομως, στο τέταρτο ραντεβού σαφώς εξοργισμένοι στο ΠΑΣΟΚ δεν πήγαν πια αυτοί, διότι δεν άντεχαν την κοροϊδία.

Φαίνεται ότι οι καλαμοκαβαλάρηδες στο ΠΑΣΟΚ αυξάνονται και πληθύνονται.

Και μάλιστα επικινδύνως...

### Καλά κρατεί

Δεν μπορεί να έχει κανένας παράπονο. Η τουριστική κίνηση φέτος κρατάει καλά. Εχει σπάσει όλα τα ρεκόρ από πλευράς αφίξεων και διανυκτερεύσεων. Οι προοπτικές και για τον μήνα Οκτώβριο είναι πολύ καλές, όπως εκτιμούν οι τουριστικοί παράγοντες.

Κατά συνέπεια οποιεσδήποτε γκρίνιες είναι αδικαιολόγητες. Διότι συμβαίνει πολλές φορές, ακόμη και σε περιόδους που η κίνηση πάει καλά, βρίσκονται κάποιοι που είναι μονίμως ...γρουσούζηδες.

Η σεζόν του 1999 ήταν η καλύτερη. Ας μην τα γρουσουζεύουμε τα πράγματα...

### Φύκια για μεταξωτές κορδέλες

Δυσμενέστατα υπήρξαν τα σχόλια σχετικά με την τελετή φιάσκο των εγκαινίων του 18ου δημοτικού σχολείου στην Ανάληψη, από τον υφυπουργό Εθνικής Οικονομίας κ. Χρήστο Πάχτα, όχι μόνο για την ανοργανωσιά αλλά και πολλά άλλα.

Οι αρμόδιοι της Νομαρχιακής Αυτοδιοίκησης Δωδεκανήσου, νομάρχης και αντινομάρχες, δεν φρόντισαν να προμηθευτούν κορδέλα για να κόψει ο κ. Πάχτας, προφανώς γιατί το έργο έγινε από τον κ. Παρασκευά.

Την άλλη φορά, λέει, θα χρησιμοποιούν αντί για κορδέλα, φύκια. Ξέρετε γιατί; Οι κύριοι, μας πουλούν φύκια για μεταξωτές κορδέλες, γι αυτό δεν πρόκειται να δούμε έργο στα Δωδεκάνησα.

### Και οι άγιοι φοβέρα θέλουν

Κάθε λίγο και λιγάκι στην Κάσο υπήρχε πρόβλημα με τα φάρμακα, μ' αποτέλεσμα να απειλούνται κινητοποιήσεις, διαμαρτυρίες, κ.α.

Σήμερα, όμως, υπάρχει επάρκεια φαρμάκων, αφού ήδη στο νησί λειτουργούν δύο φαρμακεία. Ο Φαρμακευτικός Σύλλογος Ρόδου, ενέκρινε άδεια φαρμακείου στον κ. Αποστολόπουλο, ενώ ο φαρμακοποιός κ. Κλόκας που παλαιότερα έκλεινε το «μαγαζί» όποτε ήθελε και έμενε το νησί χωρίς φάρμακα, λειτουργεί άψογα.

Μάλιστα, ο δήμαρχος της Κάσου κ. Κακομανώλης που ρωτήθηκε σχετικά, είπε πως το φαρμακείο του κ. Κλόκα λειτουργεί κανονικά και δεν φαίνεται να έχει πρόθεση να απουσιάσει ξανά.

Βλέπετε κ. δήμαρχε, καμιά φορά και οι άγιοι φοβέρα θέλουν.

### Επικίνδυνη εκλαΐκευση

Αλλιώς μας είχαν συνηθίσει μέχρι σήμερα οι σεισμολόγοι. Τους ξέραμε ως υπηρέτες μιας πολύ σοβαρής επιστήμης, μετρημένους στα λόγια και στις δημόσιες τοποθετήσεις τους.

Είναι τώρα κοντά ένας μήνας που αρκετοί απ' αυτούς πάνε να μας αλλάξουν τη γνώμη που είχαμε απέναντί τους. Συμβάλλει, βέβαια, σ' αυτό και η επικίνδυνη προγνωσιολογία των αστέρων του ΒΑΝ και η υστερία των καναλιών που με το στανιό πάνε να μας «μπουκώσουν» με ενημέρωση!..

Αλλά επιστήμονες άνθρωποι είναι οι σεισμολόγοι και πρέπει να ξέρουν, ότι η πολλή εκλαΐκευση του αντικειμένου τους βλάφτει την επιστήμη τους, τους ίδιους και φυσικά το κοινό που τους παρακολουθεί.

Τί δουλειά έχουν να ενδιαιτούν καθημερινά στα κανάλια; Γιατί πρέπει να τροφοδοτούν με τη συμμετοχή τους τον τρόμο και τον πανικό του κόσμου; Για μπας κι είναι υποχρεωμένοι να παίζουν κάποιο ρόλο στο τηλεοπτικό πρόγραμμα που πρέπει να γεμίσει και μάλιστα ανέξοδα;

Ας γνωρίζουν, ότι από ένα σημείο και πέρα καθίστανται υπαίτιοι μιας ψυχολογικής τρομοκρατίας που επιτέλους πρέπει να σταματήσει.

### Αθεόφοβοι

Ογνωστός Ρόδιος οικονομολόγος κ. Παναγιώτης Παπακωνσταντίνου, με επιστολή του κατήγγειλε διάφορα περίεργα παιχνίδια της διοίκησης της ΔΑΝΕ και συνιστούσε να μην παραποιούν αποφάσεις της γενικής συνέλευσης γιατί υπάρχει και ο Εισαγγελέας.

Ακούτε πως αρχίζει η απαντητική επιστολή του Δ.Σ. της ΔΑΝΕ: «Κύριε Παπακωνσταντίνου. Σε απάντηση της «ανοιχτής» αλλά ανυπόγραφης επιστολής σας προς το Δ.Σ. της ΔΑΝΕ που μας στείλατε με φαξ, την οποία φροντίσατε να διοχετεύσετε στον Τύπο...».

Καταλάβατε τι ήταν εκείνο που πείραξε το Δ.Σ. Η επιστολή διοχετεύθηκε στον Τύπο και ήταν ανυπόγραφη.

Ο κ. Παπακωνσταντίνου δεν είναι ένας απλός μικρομέτοχος κύριοι, είναι παράλληλα και νομαρχιακός σύμβουλος. Μπορεί να ξέχασε να υπογράψει την επιστολή. Υπάρχει όμως η ταυτότητα του φαξ που στάλθηκε και επιβεβαιώνει τον αποστολέα.

Το πιο αστείο, αθεόφοβοι, είναι ότι ενώ εσείς επικαλείστε ότι ο κ. Παπακωνσταντίνου δεν υπέγραψε την επιστολή του, στη δική σας απαντητική επιστολή καταλήγετε: «Για τη ΔΑΝΕ Sea Line» χωρίς να υπογράψει κάποιος. Εσείς δεν έχετε το Θεό σας...

### Ας πρόσεχε

Ο υπουργός Εμπορικής Ναυτιλίας κ. Σταύρος Σουμάκης, πνέει μένεα κατά της ΔΑΝΕ, γιατί παρά τις προκλητικές παραχωρήσεις που έχει κάνει, δεν τηρούνται οι συμφωνίες και κινδυνεύει να εκτεθεί.

Η αποπληρωμή του χρέους της ΔΑΝΕ προς το ΝΑΤ, ύψους 500 εκατομμυρίων δρχ. δεν έχει γίνει ούτε έχει δηλωθεί ποιό πλοίο θα αντικαταστήσει το «Κάντια» από την 1η Νοεμβρίου.

Κύριε, υπουργέ, την κατάσταση της ΔΑΝΕ τη γνωρίζατε. Ας προσέχατε.

## ΕΙΔΗΣΕΙΣ ΤΟΥ '60

**ΠΡΟΟΔΟΣ**
**6 ΙΟΥΝΙΟΥ 1967**
***ΘΑΝΑΤΟΣ ΚΑΛΥΜΝΙΟΥ ΔΥΤΗ***

Απεβίωσεν εντός ελικοπτέρου και ακριβώς υπεράνω της Νάξου, ενώ μετεφέρετο από την Αστυπάλαια στην Αθήνα, ο Καλύμνιος δύτης, Ε. Κουτσουράκης, 35 ετών, ο οποίος είχε προσβληθεί από την νόσον των δυτών.

Η είδησις βύθισε στο πένθος την οικογένειά του ατυχούς Κουτσουράκη, και κρατεί σε ζωηρή συγκίνηση ολόκληρο τον λαό της Καλύμνου, δεδομένου ότι υπήρξε το πρώτο θύμα της εφετεινής περιόδου και κυρίως διότι αφήνει ορφανά τα τρία ανήλικα παιδιά του, ηλικίας κάτω των πέντε ετών.

Σχετικώς με το τραγικό ατύχημα, ο εις Καλύμνον ανταποκριτής της «Προόδου» μεταδίδει τα ακόλουθα:

ΚΑΛΥΜΝΟΣ 5 (Του ανταποκριτού μας).-«Δεν άνθεξε στο «κτύπημα» της θάλασσας που δέχθηκε τις απογευματινές ώρες της περασμένης Παρασκευής ο άτυχος δύτης Κουτσουράκης, στα παράλια της Αστυπάλαιας και ενώ εργαζόταν στον βυθό. Πρόφθασε να κάμη το «σινιάλο» του κινδύνου. Οι συνάδελφοί του του σπογγαλιευτικού «Αγιος Γεώργιος» νηολογίου Καλύμνου 35, τον «τράβηξαν» αμέσως και το σκάφος κατηυθύνθη ολοταχώς για την Αστυπάλαια. Από εκεί ειδοποιήθηκαν οι αρμόδιες υπηρεσίες του υπουργείου Εμπορικής Ναυτιλίας. Σχεδόν αμέσως απεγειώθη ένα ελικόπτερο από το Ελληνικό, το οποίον προσγειώθη στην Αστυπάλαια και πήρε τον ψυχομαχούντα Κουτσουράκη, ο οποίος υπέκυψε στο μοιραίον, όταν το ελικόπτερο υπερίπτατο της Νάξου.

Ο πιλότος του ελικοπτέρου όταν διαπίστωσε τον θάνατο του ασθενούς, προσεγειώθη στη Νάξο, όπου και άφησε τον νεκρό πλέον δύτη στους εκπροσώπους των αρμοδίων αρχών, μερίμνη των οποίων εταριχεύθη και απεστάλη στην Κάλυμνο για ενταφιασμόν. Υπό του Λιμεναρχείου Καλύμνου διεξάγονται ανακρίσεις, προκειμένου να εξακριβωθούν αι πραγματικαί συνθήκαι του θανάτου του ατυχούς δύτου.

***ΠΕΝΤΕ ΤΡΟΧΑΙΑ***

Πλούσια υπήρξε η δράσις των τροχών κατά τον παρελθόν Σαββατοκύριακον. Πέντε τροχαία δυστυχήματα, ο επίλογος των οποίων ευτυχώς δεν υπήρξε τραγικός, εσημειώθησαν επί της ασφάλτου των οδών της νήσου μας. Το σοβαρότερον δυστύχημα εσημειώθη και πάλιν στις στροφές του «Μπρούσαλη» όταν το αυτοκίνητο που οδηγούσε ο Κωνσταντίνος Αθανασόπουλος μετεβλήθη σε... μπάλα του μπιλιάρδου.

Συγκεκριμένως και ως αναφέρεται εις το σχετικόν αστυνομικόν δελτίον «λόγω υπερβολικής ταχύτητος και αδεξίου χειρισμού», το αυτοκίνητον παρεξέκλινε της πορείας του, επέπεσεν επί βράχων κειμένων εις το αριστερόν της οδού, εν συνεχεία δε εις το δεξιόν στηθαίον και τελικώς συνεκρατήθη υπό κάκτων, κειμένων εις το δεξιόν της οδού. Το αυτοκίνητον υπέστη σοβαρωτάτας υλικάς ζημίας. Αξίζει να σημειωθή ότι μετά το δυστύχημα, ο οδηγός και οι συνεπιβαίνοντες αυτού το εγκατέλειψαν εις τον τόπον του δυστυχήματος. Εντός του αυτοκινήτου ευρέθησαν κηλίδες αίματος.

Τα τέσσερα υπόλοιπα δυστυχήματα είναι τα ακόλουθα.

Μοτοσακό οδηγούμενον υπό του Στέλιου Κυπραίου και βαίνον επί της πλ. Στεφ. Καζούλλη, επέπεσεν επί δένδρου κειμένου εις το δεξιόν της οδού με αποτέλεσμα να τραυματισθή ούτος εις το πρόσωπον και να υποστή ελαφράν εγκεφαλικήν διάσεισιν.

Αυτοκίνητον οδηγούμενον υπό του Ηλία Κάτρη και βαίνον επί της οδού Αμερικής συνεκρούσθη μετά μοτοσακό οδηγούμενον υπό του Βασιλείου Ρούσσου, με αποτέλεσμα να υποστούν ελαφράς υλικάς ζημίας.

Βέσπα οδηγουμένην υπό της περιηγητρίας Ανδρία Κοννέλ 22 ετών και βαίνουσα επί της οδού Λίνδου, λόγω αδεξίου χειρισμού ανετράπη με αποτέλεσμα να τραυματισθή αύτη εις διάφορα μέρη του σώματός της και να διακομισθή εις το Κρατικόν Νοσοκομείον Ρόδου δια νοσηλείαν.

Μοτοσακό οδηγούμενον εντός της κοινότητος Εμπωνας υπό του Μανωλάκη Πέτρου λόγω αδεξίου χειρισμού ανετράπη με αποτέλεσμα να τραυματισθή ούτος ελαφρώς ως και ο συνεπιβαίνων Παναγιώτης Αντωνάκης.

## ΣΥΝΑΛΛΑΓΜΑ

| | Αγορά | Πώληση |
|---|---|---|
| ΔΟΛΛΑΡΙΟ Η.Π.Α | 308.8000 | 315.9590 |
| ΜΑΡΚΟ ΓΕΡΜΑΝΙΑΣ | 166.5240 | 170.3850 |
| ΦΡΑΓΚΟ ΓΑΛΛΙΑΣ | 049.6520 | 050.8030 |
| ΛΙΡΑ ΑΓΓΛΙΑΣ/ΣΚΩΤ./ΒΟΡΑ. | 508.3010 | 520.0860 |
| ΛΙΡΑ ΔΗΜΟΚΡΑΝΔΙΑΣ | 413.5450 | 423.1330 |
| ΦΡΑΓΚΟ ΒΕΛΓΙΟΥ | 008.0740 | 008.2610 |
| ΦΙΟΡΙΝΙ ΟΛΛΑΝΔΙΑΣ | 147.7930 | 151.2200 |
| ΛΙΡΕΤΑ ΙΤΑΛΙΑΣ 100 ΜΟΝ. | 016.8200 | 017.2100 |
| ΣΕΛΛΙΝΙ ΑΥΣΤΡΙΑΣ | 023.6690 | 024.2180 |
| ΚΟΡΩΝΑ ΔΑΝΙΑΣ | 043.8230 | 044.8390 |
| ΚΟΡΩΝΑ ΣΟΥΗΔΙΑΣ | 037.5710 | 038.4420 |
| ΜΑΡΚΟ ΦΙΝΛΑΝΔΙΑΣ | 054.7770 | 056.0470 |
| ΠΕΣΕΤΑ ΙΣΠΑΝΙΑΣ | 001.9570 | 002.0030 |
| ΕΣΚΟΥΔΟ ΠΟΡΤΟΓΑΛΙΑΣ | 001.6250 | 001.6630 |
| ΓΙΕΝ ΙΑΠΩΝΙΑΣ 100 ΜΟΝ. | 288.6520 | 295.3450 |
| ΦΡΑΓΚΟ ΕΛΒΕΤΙΑΣ | 203.6530 | 208.3740 |
| ΚΟΡΩΝΑ ΝΟΡΒΗΓΙΑΣ | 039.6980 | 040.6180 |
| ΛΙΡΑ ΚΥΠΡΟΥ | 562.8210 | 575.8700 |
| ΔΟΛΛΑΡΙΟ ΚΑΝΑΔΑ | 210.9980 | 215.8900 |
| ΔΟΛΛΑΡΙΟ ΑΥΣΤΡΑΛΙΑΣ | 202.2390 | 206.9280 |

## Η γυναίκα και ο κόσμος της

Τα κοσμήματα αναμφισβήτητα στολίζουν μια γυναίκα. Και ανάλογα τη μόδα κάθε φορά επίκεντρο γίνεται ένα μέρος του σώματος για το οποίο σχεδιάζονται τα περισσότερα κοσμήματα που είναι και τα πιο εντυπωσιακά από τα άλλα. Αλλοτε για τα χέρια και τα δάκτυλα, άλλοτε για τα αυτιά και άλλοτε για το λαιμό. Κάποιες φορές αποτελούν κορυφή της μόδας κοσμήματα και γι' άλλα μέρη του σώματος όπως η μέση, οι αστράγαλοι, τα δάκτυλα των ποδιών ή πιο εκκεντρικά ακόμα που υιοθετούνται κυρίως από τους έφηβους είναι η μύτη, τα φρύδια και όπου αλλού φανταστεί κανείς.

Πάντοτε βέβαια το κλασικό σετ κοσμημάτων για να κάνουμε μια εμφάνιση δεν πέφτει από τη μόδα από τις γυναίκες που θέλουν να στολίζονται και να φοράνε αληθινά κοσμήματα κυρίως στις επίσημες εξόδους τους.

Θα βρούμε πάρα πολλά όμως ψεύτικα κοσμήματα για όλες τις ηλικίες και τα πορτοφόλια. Ετσι πολλές γυναίκες, κυρίως νέες ή ακόμα και έφηβες στράφηκαν στα συνθετικά κοσμήματα που εφαρμόζουν στο λαιμό, στους καρπούς και στα δάκτυλα και θυμίζουν τα τατουάζ από χένα, την τέχνη του μεντί. Ετσι όποτε θέλουν τα φοράνε και τα βγάζουν αντί να κάνουν αραβουργήματα από χένα στο δέρμα τους και να το ανεχθούν μερικές ημέρες.

Ομως το ασήμι σε περιλαίμια και διάφορα άλλα μέταλλα ή συνθετικά υλικά, χρωματιστά υπάρχουν σε μεγάλη ποικιλία καθώς οι χάντρες και οι οι πέτρες.

Αρχισαν πάλι τα σκουλαρίκια αλλά σε πιο διακριτική έκδοση απ' ό,τι μερικά χρόνια πριν.

*ΜΙΚΑ*

## ΤΗΛΕΟΡΑΣΗ

### ΕΤ-1

| | |
|---|---|
| 08.35 Παιδικό πρόγραμμα | 16.20 Το τζίνι από την Αυστραλία |
| 10.00 Χρυσές συνταγές (Ε) | 17.00 Ειδήσεις |
| 10.30 Μία εβδομάδα, μια ημέρα (Ε) | 17.05 Μία εβδομάδα, μία μέρα |
| 12.00 Η κυρία Ντορεμί (Ε) | 18.45 Ελληνική ταινία «Προπάντος ψυχραιμία» |
| 13.00 Τα παλιόπαιδα τ' ατίθασα (Ε) | 20.00 Παρουσίαση ολυμπιακού εμβλήματος |
| 13.30 Ειδήσεις | 21.00 Μαγική νύχτα (Ε) |
| 13.45 Η δική σου μέρα | 23.00 Ειδήσεις |
| 13.50 Κασσάνδρα το μοιραίο πάθος | 23.30 Ξένη ταινία «Μια απλή ιστορία» |
| 14.30 Το μικρό σπίτι στο λιβάδι | 01.15 Αυλαία (Ε) |
| 15.20 Σκυλίσια ζωή | 02.45 Το μακρύ ταξίδι της μέρας μέσα στη νύχτα (Ε) |
| 15.50 Το χρονικό της Νάρνια | |

### NET

| | |
|---|---|
| 07.00 Τί τρέχει; | 18.15 Σχολείο εν πλω |
| 10.00 Κωνσταντίνος Καβάφης | 18.30 Περι-διαβάζοντας (Ε) |
| 11.00 Η ιστορία του νερού | 19.00 Ο Λόρδος Έλγιν και τα μάρμαρα της Ακρόπολης |
| 11.30 Άγνωστοι πολιτισμοί | 20.00 Ο αιώνας που φεύγει |
| 13.00 Ειδήσεις | 21.00 Ειδήσεις |
| 13.30 Ω! Τι κόσμος μπαμπά...(Ε) | 22.00 Το ανθρώπινο φύλο |
| 14.00 Παρασκήνιο | 23.00 Ρεπορτάζ χωρίς σύνορα |
| 15.00 Ειδήσεις | 24.00 Ειδήσεις |
| 16.00 Συν και πλην | 00.30 Οι δρόμοι της Τέχνης |
| 18.00 Ειδήσεις | |

### ΕΤ-3

| | |
|---|---|
| 14.40 Παιδικό πρόγραμμα | 20.00 Ντοκιμαντέρ |
| 15.00 Ειδήσεις | 20.30 Έξτρα σπορ |
| 15.30 Με μια τρίτη ματιά | 21.00 Ντοκιμαντέρ |
| 17.00 Jammin ζωντανά | 22.00 Ανιχνεύσεις |
| 18.00 Zapping στο Clubbing | 23.30 Ειδήσεις |
| 18.30 Αθλητικό ημίωρο | 24.00 Ξένη ταινία «Ο τέλειος γάμος» |
| 19.00 Ειδήσεις | |

### MEGA

| | |
|---|---|
| 06.00 Πρώτη έκδοση | 18.40 Ντόλτσε Βίτα (Ε) |
| 08.00 8 στον αέρα | 19.10 Ποιός θέλει να γίνει εκατομμυριούχος; |
| 10.00 Σαν στο σπίτι σας | 20.00 Ειδήσεις |
| 13.15 Βρες τη φράση | 21.10 Δύο ξένοι (Ε) |
| 14.00 Ειδήσεις | 22.45 Ξένη ταινία «Χάνοντας μιαν αγάπη» |
| 15.00 Χτυποκάρδια στο Μπέρβερλι Χιλς (Ε) | 00.15 Ειδήσεις |
| 16.00 Ελληνική ταινία «Είναι ένας τρελός, τρελός Βέγγος» | 00.30 Συνέχεια της ταινίας |
| 17.30 Ειδήσεις | 01.00 Μπρούκλιν: Οι δρόμοι της βίας |
| 17.40 Συνέχεια της ταινίας | 02.00 Μάλκομ και Έντι |
| 18.00 Απαγορευμένη αγάπη | |

### ANT-1

| | |
|---|---|
| 07.00 Καλημέρα Ελλάδα | 19.00 Η λάμψη |
| 10.00 Πρωϊνός καφές | 19.55 Ειδήσεις |
| 13.25 Super game | 21.10 60'' με τον Άρη Σταθάκη |
| 13.30 Πάτερ ημών (Ε) | 21.15 Εκείνες κι εγώ (Ε) |
| 14.00 Ειδήσεις | 22.10 Super game |
| 14.40 Μπέιγουοτς | 22.15 Και οι παντρεμένοι έχουν ψυχή (Ε) |
| 15.35 Super game | 23.15 Κωνσταντίνου και Ελένης (Ε) |
| 15.40 Ατίθασα νιάτα | 00.15 Ειδήσεις |
| 16.25 Super game | 00.40 Νόμος και τάξη |
| 16.30 Επιτέλους μαζί | 01.40 Ξένη ταινία «Πέρα από τη γέφυρα του Μπρούκλιν» |
| 18.00 Ειδήσεις | |
| 18.05 Ο καιρός της εβδομάδας | |
| 18.10 Καλημέρα ζωή | |

### STAR

| | |
|---|---|
| 06.00 Αστέρια στο Πεντάγραμμο | 18.00 Τόλμη και γοητεία |
| 07.45 Ελληνική ταινία «Αετός των σκλαβωμένων» | 18.30 Μιλάγκρος, η ατίθαση |
| 10.00 Σίκουεστ | 19.30 Μαλβίνα Ρίχτεν |
| 11.15 Ελληνική ταινία «Ο Ταμτάκος στο Ναυτικό» | **19.45 Ειδήσεις** |
| **13.00 Ειδήσεις** | 21.05 Ξένη ταινία «Τζέιμς Μπντ: Ζήσε και άσε τους άλλους να πεθάνουν» |
| 14.00 Για την καρδιά της Μαρίας | 23.30 Ξένη ταινία «Άρωμα γυναίκας» |
| 15.00 Τα μυστικά της Αγάτης | 24.00 Γουάτς Χοτ |
| 16.15 Μαρλένα, η βασίλισσα της αγάτης | **00.05 Ειδήσεις** |
| **17.30 Ειδήσεις** | 00.15 Συνέχεια της ταινίας |
| | 02.00 Και οι 5 ήταν υπέροχες |

### TV-4

| | |
|---|---|
| 10.00 Πρωινή ζώνη: ON LINE - Σύνδεση για το Χρηματιστήριο με τη Σοφοκλέους- Εξιπνες αγορές-Ντοκιμαντέρ-Μουσική εκπομπή-Ενημερωτική εκπομπή (Ε)-Παιδικό πρόγραμμα | 19.03 Υπέρ Ελλήνων λόγος |
| | 19.04 Ελληνική ταινία |
| | 20.00 Ειδήσεις |
| | 20.01 Night Life |
| | 20.05 Με τη βαλίτσα στο χέρι |
| | 20.09 Συνέχεια της ταινίας |
| 14.00 Ντοκιμαντέρ | 21.00 Ειδήσεις (κεντρικό δελτίο) |
| 15.00 Σε πρώτο πλάνο (Μαγκαζίνο) με τον Τ. Χατζηιωάννου | 21.45 Ματιές στον αιώνα που φεύγει |
| 17.00 Ειδήσεις | 22.00 Ηταν μια φορά (συνέντευξη) με τον Γ. Βούρο |
| 17.01 Χρηματιστήριο | 23.00 Ειδήσεις |
| 17.04 Υπέρ Ελλήνων λόγος | 23.01Night Life |
| 17.05 Κάντιτ Κάμερα | 23.05 Με τη βαλίτσα στο χέρι |
| 18.00 Ειδήσεις | 23.09 Ξένη ταινία |
| 18.01 Χρηματιστήριο | 24.00 Ειδήσεις |
| 18.05 Υπέρ Ελλήνων λόγος | 00.45 Ματιές στον αιώνα που φεύγει (Ε) |
| 18.06 Ξένη σειρά | 00.50 Συνέχεια της ταινίας |
| 18.30 All 4 Music | |
| 19.00 Ειδήσεις | |
| 18.01 Χρηματιστήριο | |

## ΚΙΝΗΜΑΤΟΓΡΑ

## Προς το δωδεκανησιακό λαό

# ΜΗΝΥΜΑ ΤΟΥ ΠΑΤΡΙΑΡΧΗ

## ΑΔΙΑΡΡΗΚΤΟΣ Ο ΔΕΣΜΟΣ ΜΕ ΤΟ ΦΑΝΑΡΙ



ΜΗΝΥΜΑ προς το δωδεκανησιακό λαό απηύθυνε απο τη Λέρο ο Οικουμενικός Πατριάρχης κ. Βαρθολομαίος. Στο μήνυμά του αναφέρονται τα εξής:

«Τέκνα εν Κυρίω αγαπητά και πολυπόθητα, τα κατοικούντα την Δωδεκάνησον, την ηγαπημένην επαρχίαν του Οικουμενικού Θρόνου.

Χάριτι Θεού επεσκέφθημεν ποιμαντορικώς την νήσον Λέρον και ήλθομεν εις κοινωνίαν αγάπης και πατρότητος μετά των εν αυτή μελών της Αγιωτάτης Ορθοδόξου Εκκλησίας. Ησθάνθημεν την ειλικρινή αγάπην και τον σεβασμόν του φιλόχριστου λαού του Θεού προς την Μητέρα Αγίαν του Χριστού Μεγάλην Εκκλησίαν και εκομίσαμεν προς όλους σας την στοργήν, την αγάπην και την ευλογίαν αυτής και της ημετέρας Μετριότητος προσωπικώς.

Είδομεν τα καλά έργα, τας προόδους, τον ένθεον ζήλον, την φίλεργον προσπάθειαν όλων και τους συνεχάρημεν, δώσαντες τον δίκαιον έπαινον εις τους φιλοπόνους εργάτας του καλού. Ηυχήθημεν και ευχόμεθα υπέρ της πνευματικής και της παντοειδούς προόδου και ευδαιμονίας όλων σας.

Εκφράζομεν την χαράν και την ικανοποίησίν μας διά τον ζήλον σας εις παν έργον αγαθόν. Ιδιαιτέρως συνεκίνησεν ημάς η κατά την τελευταίαν δοκιμασίαν των φοβερών σεισμών, οι οποίοι έπληξαν τας δύο γειτονικάς χώρας, την Τουρκίαν αρχικώς και την Ελλάδα ύστερον, εκδηλωθείσα συμπαράστασις του ενός λαού προς τον έτερον και τανάπαλιν. Η εκδηλωθείσα αυθόρμητος αλληλεγγύη μαρτυρεί ότι οι δύο λαοί, παρά τας κατά το παρελθόν συγκρούσεις, επιθυμούν την εν αδελφωσύνη και καλή γειτονία ειρηνικήν και εν συνεργασία συμβίωσιν αυτών. Είναι τούτο άριστος οιωνός διά το μέλλον και αξίζει πάσης εξάρσεως και υποστηρίξεως, ώστε να αποτελέση παγίαν κατάστασιν προς ωφέλειαν αμφοτέρων των λαών.

Ημείς πάντοτε προτρεπόμεθα πάντας προς συνεργασίαν, διότι πιστεύομεν εις την αγάπην και την προσφοράν, η οποία θερμαίνει τας καρδίας, λυώνει πάγους, ανοίγει θύρας, ευρίσκει διεξόδους και κατορθώνει όσα εφαίνοντο ακατόρθωτα. Είναι μεγίστη, είναι ανεξάντλητος η δύναμις της αγάπης.

Χαιρετίζομεν με ιδιαιτέραν συγκίνησιν την αυθόρμητον και ανιδιοτελή προσφοράν προς τους πάσχοντας, η οποία τιμά τους προσφέροντας και ανακουφίζει τον πόνον των λαμβανόντων. Θα μείνουν εις την ιστορίαν αι χειρονομίαι αυταί των δύο λαών, ως ένα φωτεινόν παράδειγμα υπερβάσεως του ατομισμού. Είθε δε να εύρη το παράδειγμα τούτο πολλούς μιμητάς, ώστε να βελτιούται ο κόσμος, να ελαττούται ο πόνος και να χαίρη ο φιλεύσπλαχνός και ελεήμων Θεός, ο Οποίος ευαρεστείται όταν τα πλάσματά Του, ημείς οι άνθρωποι, μιμούμεθα την αγαθότητά Του και είμεθα προς όλους αδιακρίτως τους συνανθρώπους μας οικτίρμονες και ελεήμονες όπως Αυτός.

Η Μήτηρ Αγία του Χριστού Μεγάλη εκκλησία επανεπεβεβαίωσε και κατά την επίσκεψιν ημών ταύτην τον αδιάρρηκτον δεσμόν, ο οποίος συνδέει τον ευσεβή και ευγενή Δωδεκανησιακόν λαόν μαζί της. Είναι κοινή όντως η επιθυμία όπως ο από αιώνων υπάρχων αυτός δεσμός, ο οποίος πολλούς αγαθούς έσχε και έχει καρπούς, διατηρηθή αλώβητος και ζωντανός και εις το μέλλον.

Αναχωρούντες σήμερον εκ της Λέρου αναμιμνησκόμεθα και των προτέρων επισκέψεών μας εις τα νήσους της Δωδεκανήσου και απευθύνομεν και προς αυτάς και τους προσφιλεστάτους κατοίκους των τον εγκάρδιον πατρικόν χαιρετισμόν μας, και την πατρικήν και Πατριαρχικήν μας ευλογίαν. Οι δεσμοί μας μαζί με όλους σας, αγαπητοί Δωδεκανήσιοι, είναι και θα παραμείνουν αδιάρρηκτοι, διότι είναι θεμελιωμένοι επί της αγάπης και η αγάπη ουδέποτε εκπίπτει. Την αγάπην σας αποκομίζομεν μαζί μας εις την σεπτήν Καθέδραν μας, εις το αείφωτο Φανάρι μας.

Η χάρις και η ευλογία του Κυρίου ημών Ιησού Χριστού και η κραταιά προστασία της Υπεραγίας Θεοτόκου είησαν μετά πάντων υμών. Αμήν».

## Ευχάριστες διαπιστώσεις από ένα ταξίδι

# Ο λαός της Τουρκίας επιθυμεί τη φιλία κι αγάπη των Ελλήνων

Του ΓΙΑΝΝΗ ΦΟΥΚΑ

Η Τουρκία είναι το θαυμαστό μουσείο, ο χώρος όπου φυλάσσεται το σύνολο των πολιτισμών που αναπτύχθηκαν σ' αυτά τα μέρη της Μικράς Ασίας.

Υπήρξε το σταυροδρόμι των θρησκειών του Χριστιανισμού και του Ισλαμισμού φυσικά, αλλά και πολλών άλλων που σήμερα έχουν χαθεί στα βάθη της ιστορίας.



Αλλά η Τουρκία είναι κυρίως μια ζωντανή χώρα και οι Τούρκοι ένας λαός φιλόξενος. Το διαπιστώνουμε κάθε χρόνο με την επίσκεψή μας στα ιαματικά λουτρά του Pamukkale. Σχεδόν παντού διαπιστώνει κανείς την ευγένεια αυτού του λαού απέναντι στους ξένους και ιδιαίτερα στους Ελληνες, ειδικά φέτος μετά τους καταστροφικούς σεισμούς σε Τουρκία και Ελλάδα. Ο καλός χαρακτήρας των Τούρκων ευνοεί τη γνωριμία και την επικοινωνία. Η ευγένεια του τουρκικού λαού είναι ιδιαίτερα έντονη έξω από τις πόλεις όπου ο απλός άνθρωπος καφετζής, εστιάτορας, γεωργός, οικοδόμος εκδηλώνει την εκτίμηση και τη γενναιοδωρία του προς τον ξένο. Η πρώτη λέξη σας; Εχετε παιδιά; Πόσα; Αν είναι αγόρια ή κορίτσια και αν έχετε φωτογραφίες τους; Θα στενοχωρεθούν αν δεν έχετε μαζί σας φωτογραφίες των παιδιών σας και θα σας ρωτήσουν τεντέν (γιατί;). Σας αρέσει η Τουρκία; (Τουρκιγιεγί σεβίγιορ μουσουνούζ;). Φέτος διαπιστώσαμε όπου και να βρεθήκαμε, ότι στο άκουσμα ότι είμαστε Ελληνες, μας χαιρετούσαν μ' έναν ιδιαίτερα θερμό ενθουσιασμό απευθύνοντας και τηλέξη αρκαντάς (φίλε).

Από το Μαρμαρίς μέχρι το Pamukkale συναντήσαμε απέραντες εκτάσεις με πυκνά πανέμορφα δάση αλλά και μεγάλες πεδινές εκτάσεις όπου καλλιεργούν τα πάντα. Το Παμούκκαλε (το φρούριο του μπαμπακιού) είναι ένα αριστούργημα της φύσης με μια ασυνήθιστη φυσική ομορφιά. Εδώ παρατηρούμε ένα ιδιότυπο όσο και επιβλητικό τοπίο της Φρυγίας, όπου το αιώνιο παιχνίδι της φύσης έδωσε μορφή στους θαυμάσιους αυτούς σταλακτίτες. Κι από τις δύο μεριές του δρόμου που ανεβαίνει στο οροπέδιο, συμφύρσεις εκθαμβωτικής λευκότητας σχημάτισαν αβαθείς λεκάνες που τροφοδοτούν θερμές πηγές με ασβεστούχα άλατα τα οποία σκεπάζουν τα πάντα πέφτοντας συχνά σαν καταρράκτες από τους βράχους.



*Το αιώνιο παιχνίδι της φύσης έδωσε μορφή στους θαυμάσιους αυτούς σταλακτίτες*

Το έδαφος είναι γεμάτο θερμοπηγές που το νερό τους αναβρύζοντας από τα έγκατα της γης έχει και θεραπευτικές ιδιότητες για πολλές ασθένειες.

Παρεμποδίζει επίσης το στρες και τις αδιαθεσίες που παράγονται από αυτό: τη νευρικότητα, την αϋπνία, τη φυσική και ψυχική αδυναμία και τις διαταραχές της μνήμης. Επιβραδύνεται η βιολογική φθορά των κυττάρων και η ταχύτητα του γήρατος.

Τις θερμές πηγές οι Τούρκοι τις έχουν αξιοποιήσει χτίζοντας ξενοδοχεία εξαιρετικά και με εξυπνάδα θα λέγαμε διοχετεύουν το ιαματικό ζεστό νερό από τις πηγές κατ' ευθείαν στις πισίνες των ξενοδοχείων. Ετσι ο πελάτης απολαμβάνει το τερμπνόν μετά του ωφελίμου.

Το σέρβις στα ξενοδοχεία είναι εφάμιλλο του ευρωπαϊκού, αλλά εκείνο που ενθουσιάζει περισσότερο τους επισκέπτες είναι η τουρκική κουζίνα και τα γλυκά.

Το Pamukkale είναι ένα από τα πιο θαυμαστά τουριστικά κέντρα της Τουρκίας. Σ' αυτό απο την αρχαιότητα συνέρρεε πολύς κόσμος λόγω των ιαματικών ιδιοτήτων των νερών του. Εδώ υπάρχει και η αρχαία Ιεράπολη που χτίστηκε απο τον βασιλιά της Περγάμου, Ευμένη το Β' το 190 π.Χ. Σήμερα σώζονται ερείπια λουτρών, ναού του Απόλλωνα, ένα μεγάλο θέατρο και διάφορα χριστιανικά κτίρια σε ανάμνηση του Αποστόλου Φιλίππου που σταυρώθηκε εκεί το 87 π.Χ.

Επίσης υπάρχει μια παράξενη νεκρόπολη, με τους πιο διαφορετικούς τάφους και μια Χριστιανική Βασιλική.

Με την επικείμενη επίσκεψη των Τούρκων επισήμων στην πόλη μας, ας ευχηθούμε οι στενές φιλικές σχέσεις που έχουν δημιουργηθεί ήδη μεταξύ των δύο λαών να γίνουν ακόμη καλύτερες.

YAMAHA
YAMAHA MOTOR HELLAS A.E.
ΠΩΛΗΣΕΙΣ - ΑΝΤΑΛΛΑΚΤΙΚΑ
ΑΞΕΣΟΥΑΡ - ΕΠΙΣΚΕΥΕΣ
✓ ΕΞΟΥΣΙΟΔΟΤΗΜΕΝΟ ΣΥΝΕΡΓΕΙΟ
✓ ΠΛΗΡΗ ΓΚΑΜΑ ΑΝΤΑΛΛΑΚΤΙΚΩΝ
✓ ΤΙΜΕΣ ΑΝΤΙΠΡΟΣΩΠΕΙΑΣ
ΕΠΙΣΗΜΟΣ ΣΥΝΕΡΓΑΤΗΣ ΡΟΔΟΥ
Χ. ΚΙΒΙΛΓΚΗΜ
ΚΟΛΟΚΟΤΡΩΝΗ 9 - ΡΟΔΟΣ - ΤΗΛ 20779 -37910
X1275-31/10

ΠΟΤΕ ΕΛΑΣΤΙΚΟΙ ΜΕ ΤΑ ΕΛΑΣΤΙΚΑ
ΚΑΣΑΠΗΣ
ΖΑΝΤΕΣ – ΕΛΑΣΤΙΚΑ
ΜΕ ΤΙΣ ΚΑΛΥΤΕΡΕΣ ΤΙΜΕΣ
ΜΕ ΕΥΚΟΛΙΕΣ ΠΛΗΡΩΜΗΣ
Για μεγαλύτερη ασφάλεια και απολαυστική οδήγηση:
Ποιότητα - ασφάλεια - αντοχή και μεγάλη γκάμα ελαστικών των καλυτέρων εργοστασίων.
Είναι αυτά που μας χαρακτηρίζουν και μας δίνουν την 1η θέση στην αγορά από το 1982
ΚΑΣΑΠΗΣ
ΑΣΦΑΛΕΙΑ ΣΤΗΝ ΟΔΗΓΗΣΗ
1ο: ΑΥΣΤΡΑΛΙΑΣ 2 - ΤΗΛ. 35367 • 2ο: ΛΙΝΔΟΥ 237 - ΤΗΛ. 64025
GOODYEAR MICHELIN BRIDGESTONE DUNLOP BBS BORBET LEICHTMETALLRÄDER RIM STOCK team Dynamics
X1283 - 31/10

# ΜΝΗΜΟΣΥΝΑ



**Τελούμε την 3 Οκτωβρίου ημέρα Κυριακή και ώρα 9 π.μ. στον ιερό ναό Αγίου Χριστοφόρου Ασγούρου μνημόσυνο ενός χρόνου υπέρ αναπαύσεως της ψυχής της πολυαγαπημένης μας κόρης και αδελφής**

**ΠΟΠΗΣ ΜΠΟΥΛΑΦΕΝΤΗ**

**Οι γονείς Γιώργος- Ζαχαρούλα**
**Οι αδελφές Νίκη και Άννα**
**Οι λοιποί συγγενείς**

***Η πληγή της απουσίας σου είναι τόσο βαθειά... πονάει και τα δάκρυα δεν σταματάνε. Είσαι όμως πάντα μέσα μας, να μας δίνει κουράγιο και δύναμη για τη ζωή.***

***Σ'αγαπάμε πολύ***
***Η οικογένειά σου***

9236-3/10



**Τελούμε την 2 Οκτωβρίου ημέρα Σάββατο και ώρα 8π.μ. στον ιερό ναό Αγίας Ειρήνης Ορφανοτροφείου Θηλέων 8ετές μνημόσυνο υπέρ αναπαύσεως της ψυχής του λατρευτού μας συζύγου, πατέρα και παππού**

**ΦΙΛΗΜΟΝΑ ΦΑΚΚΑ**

**Η σύζυγος Αργυρώ**
**Τα παιδιά Τζένη - Ηλίας, Τσαμπίκα - Δημήτριος**
**Τα εγγόνια και οι λοιποί συγγενείς**

9303-1/10

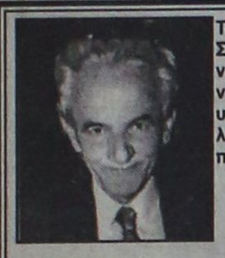

**Τελούμε την 2 Οκτωβρίου ημέρα Σάββατο και ώρα 8π.μ. στον ιερό ναό Αγίου Δημητρίου παλαιού νεκροταφείου 9ήμερο μνημόσυνο υπέρ αναπαύσεως της ψυχής του λατρευτού μας συζύγου, πατέρα, παππού, αδελφού και θείου**

**ΙΩΑΝΝΟΥ ΒΟΓΙΑΤΖΗ**
**Ετών 72**

**Η σύζυγος Σταματία**
**Τα παιδιά Αμέρισσα-Παντελής Δημητρούλης, Χαρίλαος**
**Τα εγγόνια, τα αδέλφια, τα ανίψια και οι λοιποί συγγενείς**

9284-1/10



**Τελούμε την 2 Οκτωβρίου ημέρα Σάββατο και ώρα 8π.μ. στον ιερό ναό Ταξιαρχών νεκροταφείου Ιαλυσού 9ήμερο μνημόσυνο υπέρ αναπαύσεως της ψυχής του λατρευτού μας πατέρα, παππού, προπαππού και θείου**

**ΔΗΜΗΤΡΙΟΥ Σ. ΤΣΙΚΚΗ**

**Τα παιδιά Νικόλαος-Ελένη, Σπύρος, Αναστάσιος**
**Τα εγγόνια, τα ανίψια και οι λοιποί συγγενείς**

9308-1/10



**Τελούμε την 1 Οκτωβρίου ημέρα Παρασκευή και ώρα 8π.μ. στον ιερό ναό Ταξιαρχών νεκροταφείου 9μηνο μνημόσυνο υπέρ αναπαύσεως της ψυχής του λατρευτού μας συζύγου, πατέρα και παππού**

**ΧΡΙΣΤΟΔΟΥΛΟΥ ΣΥΦΩΝΙΟΥ**

**Η σύζυγος, τα παιδιά, τα εγγόνια και οι λοιποί συγγενείς**

9231-1/10

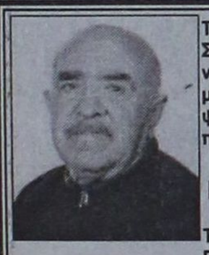

**Τελούμε την 2 Οκτωβρίου ημέρα Σάββατο και ώρα 7.30 π.μ. στον ιερό ναό Ταξιαρχών νεκροταφείου 9μηνο μνημόσυνο υπέρ αναπαύσεως της ψυχής του λατρευτού μας πατέρα και παππού**

**ΝΙΚΟΛΑΟΥ ΠΑΡΑΠΟΝΙΑΡΗ**

**Τα παιδιά Μανόλης - Μαρία, Πετρούλα - Φρεντ, Αννα - Μανόλης, Πόπη - Παναγιώτης, Δέσποινα - Παναγιώτης, Ξένη - Νίκος**
**Τα εγγόνια και οι λοιποί συγγενείς**

9233-1/10

## Από τον οίκο ανοχής στο... κρατητήριο

**ΣΥΝΕΧΕΙΑ ΑΠΟ ΤΗ ΣΕΛ. 1**

Αύριο θα καθίσει στο εδώλιο του Αυτοφώρου με τις κατηγορίες της εξύβρισης και της πρόκλησης σωματικών βλαβών αστυνομικών.

Πρόκειται για ένα 24χρονο από την Παστίδα που χθες οδηγήθηκε στον Εισαγγελέα, ο οποίος τον παρέπεμψε στο Αυτόφωρο, αλλά ζήτησε προθεσμία και θα δικαστεί αύριο το μεσημέρι.

ΣΥΜΦΩΝΑ με όσα έγιναν γνωστά προχθές το απόγευμα, ο 24χρονος πήγε σε οίκο ανοχής στην περιοχή του Αγίου Φανουρίου. Ομως η ιερόδουλη αρνήθηκε να τον δεχτεί σαν πελάτη. Αυτός επέμενε και την... έστησε στον οίκο ανοχής. Η ιερόδουλη κάλεσε την Αστυνομία. Οι αστυνομικοί που έσπευσαν να επιληφθούν του περιστατικού επέμεναν να τον απομακρύνουν, αλλά ο 24χρονος αρνήθηκε. Σπρώχθηκαν λιγάκι, είπαν και καμιά κουβέντα και οι αστυνομικοί τον συνέλαβαν για εξύβριση και πρόκληση σωματικών βλαβών.

Οχι μόνο δεν έκανε έρωτα, αλλά βρέθηκε και «φιλοξενούμενος» της Αστυνομίας στα κρατητήρια του Τμήματος Ρόδου για μια νύχτα.

ΧΘΕΣ αφέθηκε ελεύθερος με την υποχρέωση αύριο το μεσημέρι να εμφανιστεί στο Αυτόφωρο για να δικαστεί.

## Οι Συμιακοί αγοράζουν

**ΣΥΝΕΧΕΙΑ ΑΠΟ ΤΗ ΣΕΛ. 1**

μα που έχει ήδη καταρτισθεί από τη διοίκηση της ΑΝΕΣ, το καταμαράν θα κάνει πέντε δρομολόγια την εβδομάδα τη θερινή περίοδο, συνδέοντας τη Ρόδο και τη Σύμη με όλα σχεδόν τα νησιά της Δωδεκανήσου. Στις προσεγγίσεις περιλαμβάνονται και τα νησιά του βορείου συγκροτήματος της Δωδεκανήσου. Τη χειμερινή περίοδο τα δρομολόγια του καταμαράν θα είναι τρία την εβδομάδα.

## Η επιτροπή Ανασυγκρότησης

**ΣΥΝΕΧΕΙΑ ΑΠΟ ΤΗ ΣΕΛ. 1**

τές, τα μέλη της νομαρχιακής επιτροπής και πολλά στελέχη από διάφορες οργανώσεις. Ετσι, η οριστική σύνθεση της Επιτροπής έχει ως εξής:

- Σκανδαλίδης Κώστας, γ.γ. του Κινήματος και βουλευτής Δωδ/σου
- Σφυρίου Κοσμάς, μέλος Κ.Ε. και βουλευτής Δωδ/σου
- Παπανικόλας Βασίλης, βουλευτής Δωδ/σου
- Χιωτάκης Γιώργος, τ. βουλευτής
- Κρεμαστινός Δημήτρης, μέλος Κ.Ε.
- Παπουρά Τσαμπίκα, Κ.Ε. Νεολαίας
- Μοσχογιάννης Δημήτρης, Α' γραμματέας Ν.Ε.
- Σταυριανός Βασίλης, μέλος Ν.Ε.
- Νικολαΐδης Μιχάλης, μέλος Ν.Ε.
- Τεχνίτης Μιχάλης, μέλος Ν.Ε.
- Κουσουρνάς Στάθης, μέλος Ν.Ε.
- Πόκκιας Γιώργος, μέλος Ν.Ε.
- Κρεμαστινός Δημήτρης, μέλος Ν.Ε.
- Παρασκευάς Τιμόθεος, μέλος Ν.Ε.
- Κοκκάρη Δέσποινα, μέλος Ν.Ε.
- Βενιανάκη Ρένα, μέλος Ν.Ε.
- Διάκος Τάσος, μέλος Ν.Ε.
- Χριστοφάκης Ιωάννης, μέλος Ν.Ε.
- Κορδίνας Μιχάλης, μέλος Ν.Ε.
- Μαντικού Ειρήνη, μέλος Ν.Ε.
- Σταυρής Σταύρος, μέλος Ν.Ε.
- Παναγή Πολύμνια, μέλος Ν.Ε.
- Χανιώτης Μιχάλης, μέλος Ν.Ε.
- Παπαγεωργίου Γιώργος, μέλος Ν.Ε.
- Μηνακάκης Γιώργος, μέλος Ν.Ε.
- Κουρούνης Τάσος, Μέλος Ν.Ε. Νεολαίας
- Γιαννούλης Γιάννης, τ. γραμματέας Ν.Ε.
- Παρασκευάς Γιάννης, αρχηγός μειοψηφίας Νομ/κού Συμβουλίου
- Γιαννόπουλος Γιώργος, Τ.Ε.Δ.Κ. (Δήμαρχος Ρόδου)
- Χατζησάββας Σάββας, Ε.Κ.
- Μαριεττής Μιχάλης, Ε.Α.Σ.Δ.
- Τσιγάρος Γιάννης, Ε.Β.Ε.Δ.
- Τσαμπανάκης Βασίλης, Οικ/κό Επιμελητήριο
- Αντωναράς Φίλιππος
- Γεωργιάδης Γιώργος
- Δημητρακόπουλος Βασίλης
- Διακουλας Βασίλης
- Ευθυμίου Λευτέρης
- Ζανετούλης Δημήτρης
- Θαρρενός Γιώργος
- Κατσάνης Χρήστος
- Κελακιός Γιώργος
- Κόκκινος Εμμανουήλ
- Κολιάδης Θεοδόσης
- Κωστόπουλος Φώτης
- Μανωλάκης Πέτρος
- Μαχαιρίδης Ιωάννης
- Μπάρακας Θανάσης
- Παπουράς Αλέκος
- Πιτροπάκης Μανώλης
- Ρηνιού Στέλιος
- Στάγκας Σάκης
- Τσιγάρος Ακης
- Χιωτάκης Στέλιος

## Γνωστές προσωπικότητες

**ΣΥΝΕΧΕΙΑ ΑΠΟ ΤΗ ΣΕΛ. 1**

νέδριο θα παρουσιάσουν τις εισηγήσεις τους για τις τελευταίες εξελίξεις της παθολογίας και της χειρουργικής οι:

- Ανδρουλάκης Α., καθηγητής χειρουργικής του Πανεπιστημίου Αθηνών
- Αρμαγανίδης Γ., αναπληρωτής καθ. Πανεπιστημίου Αθηνών
- Βαρώνος Δημ., καθηγητής φαρμακολογίας του Πανεπιστημίου Αθηνών
- Γιαμαρέλος Γ., καθηγητής παθολογίας Πανεπιστημίου Αθηνών - ιατροδικαστής
- Γολεμάτης Β., καθηγητής χειρουργικής Πανεπιστημίου Αθηνών
- Δημόπουλος Κων., πρύτανης Πανεπιστημίου Αθηνών
- Δεληβέλιος Γ., επ. καθηγητής ουρολογίας Πανεπιστημίου Αθηνών
- Διαμαντής Γ., αναπλ. καθηγητής Πανεπιστημίου Αθηνών
- Ηλιοδραμίτης Γ., υποδιευθυντής Ωνασείου Καρδιοχειρουργικού Κέντρου
- Κρεμαστινός Δημ., πρώην υπ. Υγείας, καθηγητής καρδιολογίας - Ωνάσειο Καρδιοχειρουργικό
- Θανόπουλος Γ., καθηγητής παιδιατρικής Πανεπιστημίου Αθηνών
- Θεοδωράκης Κ., Ωνάσειο Καρδιοχειρουργικό Κέντρο
- Κατσιλάμπρος Γ., καθηγητής παθολογίας
- Κόκκινος Δημ., καθηγητής καρδιολογίας Πανεπιστημίου Αθηνών
- Κουτσελίνης Κ., ιατροδικαστής, καθηγητής Πανεπιστημίου Αθηνών
- Λαμπρίδης Λ., καθηγητής Πανεπιστημίου Αθηνών
- Λουκόπουλος Π., καθηγητής παθολογίας Πανεπιστημίου Αθηνών
- Μαΐλης Αντ., αναπλ. καθηγητής ψυχιατρικής Πανεπιστημίου Αθηνών
- Μουλόπουλος Μ., καθηγητής Πανεπιστημίου Αθηνών
- Πάγκαλης Γ., καθηγητής αιματολογίας Πανεπιστημίου Αθηνών
- Ράπτης Σ., καθηγητής παθολογίας Πανεπιστημίου Αθηνών
- Σέχας Γ., καθηγητής χειρουργικής Πανεπιστημίου Αθηνών
- Σκαλκέας Γ., ακαδημαϊκός Πανεπιστημίου Αθηνών
- Στεφανής Κ., ακαδημαϊκός Πανεπιστημίου Αθηνών
- Σιγκούνης Κ., διευθυντής Νευροχειρουργικής Κλινικής Νοσοκομείου Ευαγγελισμός
- Σιβιτανίδου Ε., Πανεπιστημίο Αθηνών
- Χατζηγιαννάκης Ευάγ., επίκουρος καθηγητής χειρουργικής Πανεπιστημίου Αθηνών

Οι εργασίες του συνεδρίου θα ολοκληρωθούν στις 10 Οκτωβρίου.

## Ασκησαν προσφυγή

**ΣΥΝΕΧΕΙΑ ΑΠΟ ΤΗ ΣΕΛ. 1**

τηρίου θεσπίσματος και η δίκη αναβλήθηκε.

ΟΠΩΣ είναι γνωστό το περιστατικό συνέβη στις 9 το βράδυ της 13ης Αυγούστου, όταν ο Κεφαλιανός που επέβαινε σε αυτοκίνητο φίλου του πήγαινε στο Καζίνο για να πιάσει δουλειά, διατάχθηκε από τον Θεοδωρογλάκη να τον ακολουθήσει στο Τμήμα Δίωξης Ναρκωτικών. Μόλις μπήκαν στο τμήμα, ο αρχιφύλακας άρχισε να γρονθοκοπεί τον Κεφαλιανό και όταν έφθασαν και οι άλλοι δύο αστυνομικοί τον έδερναν ομαδικά.

● Η υπόθεση ξυλοδαρμού του 37χρονου, είχε συγκλονίσει την κοινή γνώμη, δεδομένου ότι δεν ήταν η πρώτη φορά που αστυνομικοί ξυλοκοπούν πολίτες. Χθες στο Δικαστήριο είχαν συγκεντρωθεί εκατοντάδες συμπολίτες μας για να παρακολουθήσουν τη δίκη, καθώς παρουσιάζει σημαντικό ενδιαφέρον.

ΝΟΜΙΚΟΙ κύκλοι της πόλης μας, σχολιάζοντας την ενέργεια των αστυνομικών, τη χαρακτήριζαν ως απέλπιδα προσπάθεια για να κερδίσουν χρόνο, καθώς η κοινή γνώμη της Ρόδου έχει καταδικάσει περιστατικά που θυμίζουν κακές αγύριστες εποχές.

● Η προσφυγή θα εξεταστεί από τον αντεισαγγελέα Εφετών Δωδεκανήσου κ. Εμμανουήλ - Ρούσσο Παπαδάκη.

## Λαθρομετανάστες στην Κω

**ΣΥΝΕΧΕΙΑ ΑΠΟ ΤΗ ΣΕΛ. 1**

ούτε πόροι για τις ανάγκες τους. Ιδιαίτερα σοβαρό είναι το πρόβλημα για τα παιδιά, καθώς δεν παρέχονται οι παιδικές τροφές, αλλά και η διαμονή σε ακατάλληλους χώρους εγκυμονεί κινδύνους εκδήλωσης ασθενειών.

## Η συνθήκη Σέγκεν

**ΣΥΝΕΧΕΙΑ ΑΠΟ ΤΗ ΣΕΛ. 1**

θυρών εισόδου - εξόδου της αίθουσας επιβατών

- βαφή μικρού τμήματος της αριστερής πλευράς του τοίχου της εισόδου στο κτίριο επιβατών
- Τη μονωτική επίστρωση της ταράτσας της εν λόγω αίθουσας, η οποία σε περίπτωση βροχής, θα καταστεί ακατάλληλη αφ' ενός για τη διέλευση των διακινουμένων, αφ' ετέρου θα υπάρξει κίνδυνος βλάβης των ηλεκτρονικών υπολογιστών.

## Ο Σουμάκης και η ΔΑΝΕ

**ΣΥΝΕΧΕΙΑ ΑΠΟ ΤΗ ΣΕΛ. 1**

νέων πλοίων, με βάση τις εξαγγελίες των εταιριών. Ηδη, οι εταιρίες έχουν αρχίσει να υποβάλουν προτάσεις δρομολογίων για τη νέα σεζόν, ενώ προβληματισμός υπάρχει μόνο για τη γραμμή της Δωδεκανήσου, λόγω της τακτικής της διοίκησης της ΔΑΝΕ».

Ο Υπουργός όταν ρωτήθηκε για το θέμα της ΔΑΝΕ, μετά τα προβλήματα που προέκυψαν και πάλι με το Ναυτικό Απομαχικό Ταμείο που έχουν φέρει την εταιρία κοντά στην επιβολή του μέτρου της απαγόρευσης απόπλου για τα σκάφη της, δήλωσε ότι η κατάσταση που έχει δημιουργήσει η ΔΑΝΕ είναι απαράδεκτη.

Ο υπουργός Εμπορικής Ναυτιλίας επεσήμανε ότι είναι απαράδεκτο να εκπροσωπείται η ΔΑΝΕ, από υπάλληλό της σε θέματα που αφορούν το ΥΕΝ, ή το ΝΑΤ εννοώντας προφανώς τον αρχιπλοίαρχο της εταιρίας, Γιάννη Τσούρα - και όχι από τον πρόεδρο ή τον αντιπρόεδρό της.

Ο κ. Σουμάκης τόνισε ότι πολύ σύντομα θα προβεί στην προκήρυξη ανοικτού διαγωνισμού για τη γραμμή της Δωδεκανήσου, αν η ΔΑΝΕ συνεχίσει να τηρεί την ίδια τακτική, και δεν υποβάλλει άμεσα με επίσημο έγγραφο της τον τρόπο με τον οποίο θα ρυθμιστούν τα χρέη προς τους πιστωτές της.

Είναι πολύ πιθανόν όπως άφησε να ενοηθεί ο Υπουργός η προκήρυξη για τη γραμμή να γίνει την ερχόμενη εβδομάδα.

Η ΔΑΝΕ θα πρέπει επίσης σύντομα να υποβάλλει στο ΥΕΝ το πρόγραμμα δρομολογίων των πλοίων της για την περίοδο 1999 - 2000 ώστε να εξασφαλιστεί η εξυπηρέτηση των επιβατών του Νομού της Δωδεκανήσου.

Απαράδεκτο, είναι για τον Υπουργό το γεγονός, ότι ένα μήνα μετά τη διεξαγωγή της γενικής συνέλευσης που έγινε την 1η Σεπτεμβρίου δεν έχουν υπογραφεί τα πρακτικά της.

Όπως τόνισε ο κ. Σουμάκης στα έγγραφα που έχουν σταλεί από τη διοίκηση της ΔΑΝΕ στο Υπουργείο, γίνεται μόνο ιστορική αναδρομή στα όσα έχουν διαδραματιστεί το τελευταίο χρονικό διάστημα στην εταιρία και δεν γίνεται πουθενά λόγος για την πληρωμή των χρεών.

## Μαλλιά κουβάρια με τον Πάχτα

**ΣΥΝΕΧΕΙΑ ΑΠΟ ΤΗ ΣΕΛ. 1**

Σφυρίου η αντιπαράθεση υπήρξε δημόσια όταν ο κ. Πάχτας αναφέρθηκε επιτιμητικά για το βουλευτή.

➡ Οι πληροφορίες αναφέρουν ότι υπήρξε και έντονη συζήτηση με τον βουλευτή κ. Παπανικόλα, όταν ο κ. Πάχτας θέλησε να κάνει ορισμένες συστάσεις και παρατηρήσεις. Λέγεται ότι ο κ. Παπανικόλας του απάντησε πολύ σκληρά.

ΟΜΩΣ δεν αποφεύχθηκε ο καυγάς και με τον περιφερειάρχη κ Παν. Σαλτούρο. Ο τελευταίος ήταν κυριολεκτικά έξω φρενών για τη συμπεριφορά του κ. Πάχτα στο πρόσωπό του και δεν αποκλείεται να προβεί σε διάβημα προς την κυβέρνηση.

➡ Οι ίδιες πληροφορίες αναφέρουν ότι εκ μέρους τη νομαρχιακής του ΠΑΣΟΚ θα γίνει σχετικό υπόμνημα προς τον πρωθυπουργό Κ. Σημίτη και το Εκτελεστικό Γραφείο που θα καταγγέλλεται η συμπεριφορά του κ. Πάχτα.

## Οκολογική γεωργία

**ΣΥΝΕΧΕΙΑ ΑΠΟ ΤΗ ΣΕΛ. 1**

Βασικές αρχές οικολογικής γεωργίας-προοπτικές -περιορισμοί στο νομό Δωδεκανήσου.

Ε. Μπούρμπος, ΕΘΙΑΓΕ-Ινστιτούτο Υποτροπικών και Ελιάς Χανίων.

Τεχνικές συμβουλές για τη μετατροπή συμβατικών αγροκτημάτων σε βιολογικά.

Κ. Μπουγιούρης, γεωπόνος υπεύθυνος βιολογικών αγροκτημάτων GRECOTEL.

Ο ρόλος και οι υποχρεώσεις του βιοκαλλιεργητή.

Μ. Παπαηλιάκης, καθηγητής ΤΕΙ Ηρακλείου, ελεγκτής ΔΗΩ.

Βιολογική καλλιέργεια-ολοκληρωμένη Καταπολέμηση.

Νέοι τρόποι παραγωγής προϊόντων στο νομό Δωδεκανήσου.

Εκπρόσωπος Τμ. Γεωργίας Ν.Α. Δωδεκανήσου.

Συζήτηση -συμπεράσματα.

Λήξη ημερίδας.

## Λαθρεμπόριο καυσίμων

**ΣΥΝΕΧΕΙΑ ΑΠΟ ΤΗ ΣΕΛ. 1**

ποση το ποσό των 2 εκατομμυρίων δραχμών.

● Στο μεταξύ από τους ελέγχους που διενεργήθηκαν από το ΣΔΟΕ στις αποθήκες του Κρατικού Θεραπευτηρίου της Λέρου διαπιστώθηκε ότι υπάρχει έλλειμμα ενός εκατομμυρίου λίτρων υγρών καυσίμων, που η αξία του ανέρχεται σε 120 εκατομμύρια δραχμές.

ΟΛΑ ΤΑ ΣΧΕΤΙΚΑ στοιχεία από τους ελέγχους στο Θεραπευτήριο υποβλήθηκαν από το ΣΔΟΕ στην Εισαγγελία της Κω, προκειμένου να διατάξει δικαστική έρευνα για την εξέταση της υπόθεσης. Πάντως, φαίνεται ότι στο θέμα του ελλείμματος στις αποθήκες υγρών καυσίμων του Θεραπευτηρίου, εμπλέκονται πολλά άτομα.

● Για την ίδια υπόθεση το ΣΔΟΕ κοινοποίησε όλα τα στοιχεία και στο Τελωνείο Δωδεκανήσου για τη διενέργεια ελέγχων.

## Ο κ. Σάμιτας ζήτησε στοιχεία

**ΣΥΝΕΧΕΙΑ ΑΠΟ ΤΗ ΣΕΛ. 1**

Γυμνάσιο, στο Λύκειο της Ιαλυσού και στο νηπιαγωγείο Μαριτσών.

Στον Εισαγγελέα Εφετών, στα πλαίσια της έρευνας που άρχισε για την ασφάλεια των δημοσίων και ιδιωτικών κτιρίων, κλήθηκε και ο προϊστάμενος της Πολεοδομίας κ. Χρήστος Στεφανόπουλος.

ΣΤΟ ΓΡΑΦΕΙΟ του κ. Σάμπα έχουν φθάσει πολλές καταγγελίες για κτίρια στα οποία διαπιστώθηκαν προβλήματα όχι μόνο για τη Ρόδο αλλά και για τα υπόλοιπα νησιά της Δωδεκανήσου.

## Ρύπανση με πίσσες

**ΣΥΝΕΧΕΙΑ ΑΠΟ ΤΗ ΣΕΛ. 1**

● Επίσης με απόφαση του υπουργείου Εμπορικής Ναυτιλίας Σταύρου Σουμάκη επιβλήθηκε πρόστιμο 10.000.000 δρχ. στον Λάζαρο Παναγιω-τίδη Α΄ μηχανικό του με σημαία Μάλτας δεξαμενόπλοιου "STAR II" καθώς και στον αλλοδαπό πλοίαρχο και την πλοιοκτήτρια εταιρεία SATSUMA Shipping LTD, ως συνυπευθύνους για τη ρύπανση που προκάλεσαν στις 8-6-99 στο αγκυροβόλιο Πειραιά.

# Ελαφρά μείωση της ανεργίας παρουσιάζεται τον Ιούλιο σε ευρωπαϊκό επίπεδο

ΑΘΗΝΑ, 29 (ΑΠΕ).-

Μία ελαφρά μείωση της ανεργίας σε ευρωπαϊκό επίπεδο στις χώρες της ζώνης ευρώ, παρατηρήθηκε τον Ιούλιο, σε σχέση με τον προηγούμενο μήνα Ιούνιο, σύμφωνα με στοιχεία της Eurostat της 6ης Σεπτεμβρίου.

Ειδικότερα, τον Ιούλιο η ανεργία ήταν 10,2%, σε σύγκριση με 10,3% τον Ιούνιο για τις χώρες της ζώνης ευρώ. Σε σχέση με τον Ιούνιο του 1998, όταν το

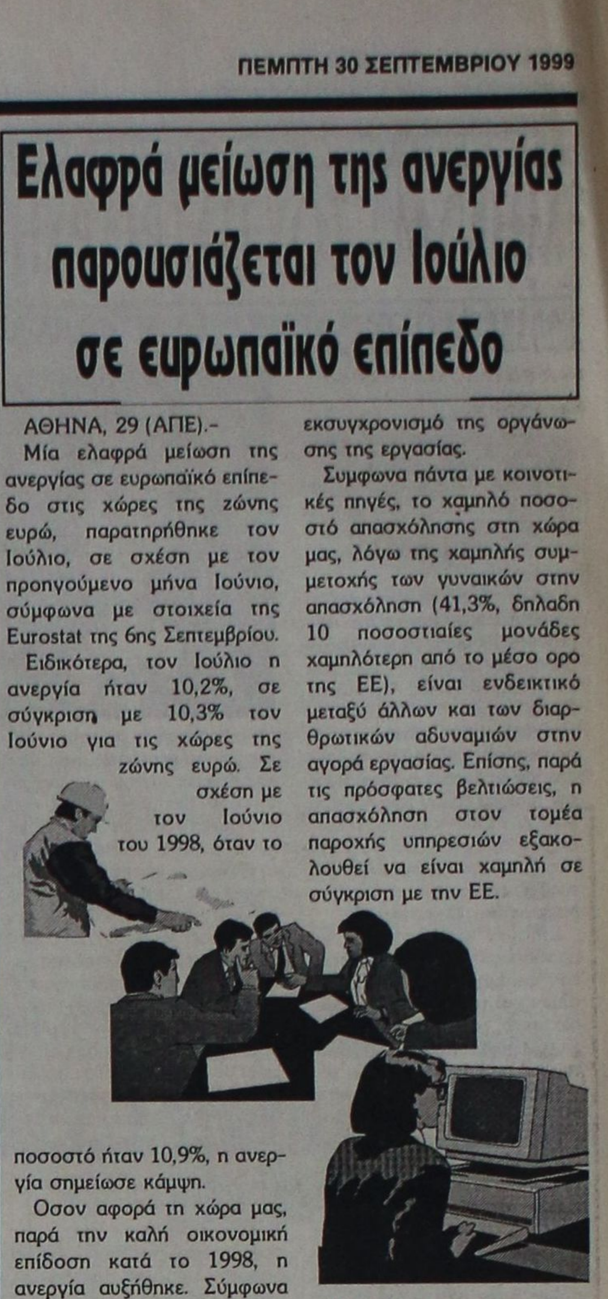

ποσοστό ήταν 10,9%, η ανεργία σημείωσε κάμψη.

Οσον αφορά τη χώρα μας, παρά την καλή οικονομική επίδοση κατά το 1998, η ανεργία αυξήθηκε. Σύμφωνα με κοινοτικές πηγές, στην Ελλάδα η ανεργία των νέων είναι εξαιρετικά υψηλή, αφού περίπου το 12% των νέων είναι ανεργοι σε σχέση με το 9,3% που είναι ο μέσος όρος της ΕΕ.

Επίσης, η μακροχρόνια ανεργία είναι υψηλή, ενώ στην περίπτωση των γυναικών η μακροχρόνια ανεργία είναι τριπλάσια απ΄ ό,τι στην περίπτωση των ανδρών.

Εξάλλου, τα χαμηλά επίπεδα παραγωγικότητας του εργατικού δυναμικού υποδηλώνουν ανεπαρκή επίπεδα ειδίκευσης του εργατικού δυναμικού και και βραδεία υιοθέτηση των νέων τεχνολογιών καθώς και περιθώριο για εκσυγχρονισμό της οργάνωσης της εργασίας.

Συμφωνα πάντα με κοινοτικές πηγές, το χαμηλό ποσοστό απασχόλησης στη χώρα μας, λόγω της χαμηλής συμμετοχής των γυναικών στην απασχόληση (41,3%, δηλαδη 10 ποσοστιαίες μονάδες χαμηλότερη από το μέσο ορο της ΕΕ), είναι ενδεικτικό μεταξύ άλλων και των διαρθρωτικών αδυναμιών στην αγορά εργασίας. Επίσης, παρά τις πρόσφατες βελτιώσεις, η απασχόληση στον τομέα παροχής υπηρεσιών εξακολουθεί να είναι χαμηλή σε σύγκριση με την ΕΕ.

Μεταξύ των ``συστάσεων`` προς την ελληνική πλευρά, είναι και η ενδελεχής εξέταση των αντικινήτρων που ενδεχομένως προκαλούν τα συστήματα φόρων και παροχών - τα οποία μπορεί να αποτρέπουν τη συμμετοχή κυρίως των γυναικών στην αγορά εργασίας - προκειμένου να αυξηθεί το ποσοστό της γυναικείας απασχόλησης σε επίπεδο ανάλογο με εκείνο του μέσου όρου της ΕΕ, ο οποίος ανέρχεται σε 50% και να ενισχυθεί η ενσωμάτωση της διάστασης των φύλων σε όλα τα μέτρα, με την αξιοποίηση της προόδου που έχει ήδη συντελεστεί όσον αφορα το επιχειρηματικό πνεύμα.

## Ενα 6άρι κερδίζει 581 εκ. δρχ.

Οι τυχεροί αριθμοί της χτεσινής κλήρωσης του ΛΟΤΤΟ είναι: **1 - 4 - 14 - 15 - 44** και **49**.

Βρέθηκαν:

☛ Ενα 6άρι, που κερδίζει 581.226.280 δρχ.
☛ 196 5άρια, που παίρνουν από 223.300 δρχ.
☛ 9.144 4άια που μοιράζονται από 3.585 δρχ.
☛ 160.387 3άρια, που έχουν κέρδος 160 δρχ.

Στο ΠΡΟΤΟ, ο τυχερός αριθμός είναι: **6206553**

Εγινε τζακ ποτ στην 1η κύρια κατηγορία. Στις υπόλοιπες βρέθηκαν:

☛ Στη 2η κατηγ. 6 αριθμοί κερδίζουν από 3.367.080 δρχ.
☛ Στην 3η κατ. 43 αριθμοί παίρνουν από 469.825 δρχ.
☛ Στην 4η κατ. 430 αριθμοί παίρνουν από 46.980 δρχ.
☛ Στην 5η κατ. 4.080 αριθμοί έχουν μερίδιο 4.950 δρχ.
☛ Στην 6η κατ. 43.714 αριθμοί μοιράζονται από 390 δρχ.


**K.A.I.P**

***Σαν το παλιό καλό κρασί...***

**Μεγαλώσαμε και ωριμάσαμε. Η ροδίτικη γη, μας εμπιστεύθηκε τα μυστικά της. Η παράδοση μας πρόσφερε την τέχνη. Η πείρα, μας έδωσε τη γνώση. Το μεράκι και ο ενθουσιασμός, οδήγησαν στην τελειότητα... Και η τεχνολογία; Σφραγίζει τη σιγούρια και την απαράμιλλη ποιότητα!**

**Η οικογένεια των κρασιών C.A.I.P, «ΡΟΔΟΣ 2400», «ΑΡΧΟΝΤΙΚΟ», «ΜΟΥΛΕΝ», «ΗΛΙΟΣ», «ΣΕΒΑΛΙΕΡ», «ΠΛΑΤΩΝΙ», «ΡΕΤΣΙΝΑ», φυσικοί αφρώδεις οίνοι, «BRUT» και «DEMI - SEC», «ΑΜΑΝΤΙΑ», «ΜΟΣΧΑΤΟ» και «ΝΗΣΙΩΤΙΚΟ», είναι η έκφραση μιας ασπάνιας κληρονομιάς**

**Γευθείτε την.**

## Από τους Οργανισμούς Τοπικής Αυτοδιοίκησης

# Πρόσληψη προσωπικού

## ΓΙΑ ΑΝΤΙΜΕΤΩΠΙΣΗ ΚΑΤΕΠΕΙΓΟΥΣΩΝ ΑΝΑΓΚΩΝ

***Πρόσληψη προσωπικού για αντιμετώπιση κατεπειγουσών ή εποχιακών ή πρόσκαιρων αναγκών θα γίνει από τους Δήμους. Σχετικά από την Περιφερειακή Διεύθυνση Δωδεκανήσου εστάλη η παρακάτω εγκύκλιος:***

«Υστερα από το ανωτέρω σχετικό, που αφορά το πιο πάνω θέμα, σας γνωρίζουμε ότι από τις διατάξεις του άρθρου20 παρ. 4 του Ν. 2738/1999 (ΦΕΚ 180/Α'9-9-1999) προβλέπεται η δυνατότητα πρόσληψης προσωπικού για αντιμετώπιση κατεπειγουσών ή εποχιακών ή πρόσκαιρων αναγκών με σύμβαση εργασίας ορισμένου χρόνου της οποίας η διάρκεια δεν υπερβαίνει τους δύο μήνες μέσα σε συνολικό διάστημα δώδεκα μηνών.

Η ανωτέρω πρόσληψη προστίθεται ως περίπτωση Κ στην παρ. 2 του άρθρου 14 του Ν. 2190/1994 σύμφωνα με την οποία το προσωπικό της παραγράφου αυτής εξαιρείται από τη διαδικασία των κεφαλαίων Α, Β και Γ του Νόμου που αναφέρεται στη διαδικασία πρόσληψης του πάσης φύσεως προσωπικού στο Δημόσιο Τομέα όπως αυτός οριοθετήθηκε από τις διατάξεις του Ν. 1256/1982 όπως ισχύει.

Η διαδικασία που θα πρέπει να ακολουθήσετε για την πρόσληψη του ανωτέρω προσωπικού είναι η εξής:

- Απόφαση Δημοτικού Συμβουλίου με την οποία θα διαπιστώνεται η αναγκαιότητα της πρόσληψης και η αιτιολόγηση αυτής, οι απαιτούμενοι κλάδοι και οι ειδικότητες του προσωπικού που πρόκειται να προσληφθεί και η διάρκεια της σύμβασης (μέχρι δύο μήνες).

- Ακολουθεί απόφαση του αρμόδιου προς διορισμό οργάνου (Δημάρχου ή Προέδρου Κοινότητας) με την οποία προσλαμβάνεται το αναγκαίο προσωπικό σύμφωνα με την ως άνω απόφαση του Δημοτικού Συμβουλίου λαμβανομένων επίσης υπόψη και των ειδικών τυπικών προσόντων που προβλέπονται από τις ειδικές διατάξεις για το σκοπό αυτό.

Σημειώνουμε ότι για την πρόσληψη του παραπάνω προσωπικού και με δεδομένη τη βούληση του νομοθέτη να καλύψει τις έκτακτες ανάγκες, κλπ δεν απαιτείται να τηρηθεί η διαδικασία του Ν. 2190/1994 ούτε και η προβλεπόμενη έγκριση από την Τριμελή εξ υπουργών επιτροπή.

Ο πίνακας των προσληπτέων που συντάσσεται στη συνέχεια αποστέλλεται κάθε φορά στο ΑΣΕΠ καθώς και όλοι οι πίνακες προσληπτέων κάθε έτους αποστέλλονται επίσης στο ΑΣΕΠ μέχρι 31 Ιανουαρίου του επόμενου έτους.

Επισημαίνουμε ότι η διάρκεια

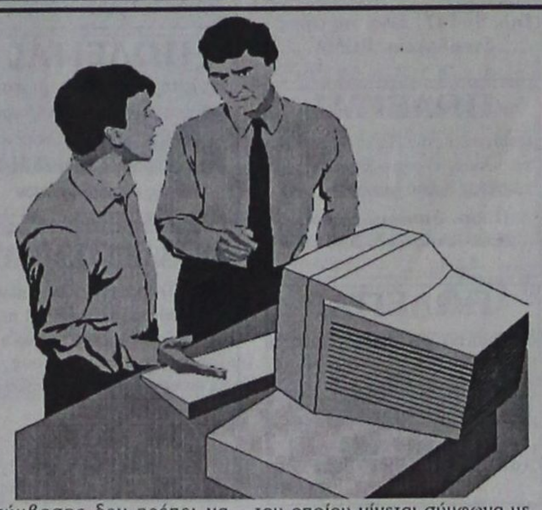

της σύμβασης δεν πρέπει να υπερβαίνει τους δύο μήνες μέσα σε συνολικό διάστημα δώδεκα δώδεκα μηνών, ο υπολογισμός του οποίου γίνεται σύμφωνα με την παράγραφο 2 του άρθρου 21 του Ν. 2190/1994.

Τέλος, σας υπενθυμίζουμε ότι οι ΟΤΑ που πλήττονται από σεισμούς, πλημμύρες και πυρκαγιές μπορούν να κάνουν χρήση και του άρθρου 20 του Ν. 2190/1994 σύμφωνα με τις διατάξεις του οποίου μπορεί να προσλαμβάνεται προσωπικό με σχέση εργασίας ιδιωτικού δικαίου ορισμένου χρόνου, η διάρκεια δε της σύμβασης δεν μπορεί να υπερβαίνει τους τέσσερις μήνες.

Και τούτο με την επιφύλαξη της παρ. 3 του ίδιου άρθρου, σύμφωνα με την οποία αν βασίμως εκτιμάται, ότι οι ανάγκες που προέκυψαν από το σεισμό θα συνεχιστούν και πέραν του τετραμήνου, η αρμόδια αρχή κινεί εγκαίρως και σε κάθε περίπωση, τουλάχιστον 30 τριάντα ημέρες προ της λήξης του τετραμήνου τη διαδικασία νέων προσλήψεων με σύμβαση εργασίας ιδιωτικού δικαίου ορισμένου χρόνου».

## Επεκτείνεται ο θεσμός του σχολικού τροχονόμου

# ΦΥΛΑΞΗ ΤΩΝ ΣΧΟΛΕΙΩΝ

## ΕΙΔΙΚΟ ΠΡΟΓΡΑΜΜΑ ΓΙΑ ΤΗΝ ΠΕΡΙΟΧΗ ΤΟΥ ΑΙΓΑΙΟΥ

Πρόγραμμα για τη φύλαξη των σχολείων και την παροχή οδικής ασφάλειας στους μαθητές κατά τις μετακινήσεις τους από και προς τα σχολεία με την επέκταση του θεσμού του σχολικού τροχονόμου, ανακοίνωσε σήμερα η υπουργός Εσωτερικών Βάσω Παπανδρέου, στη διάρκεια συνέντευξης Τύπου στην οποία συμμετείχαν ο υπουργός Αιγαίου Σταύρος Μπένος και οι υφυπουργοί Εργασίας Χ. Πρωτόπαπας και Εσωτερικών Γ. Φλωρίδης.

Παράλληλα ανακοινώθηκε ότι σε συνεργασία με το υπουργείο Αιγαίου επεκτείνεται το πρόγραμμα "Αστερίας" για την παροχή διοικητικής εξυπηρέτησης των πολιτών σε περίπου 400 δήμους όλης της χώρας με νέο πρόγραμμα υπό την επωνυμία "Αριάδνη".

Για την υλοποίηση αυτού του προγράμματος υπολογίζεται ότι θα χρειαστεί ένας "πολυδύναμος υπάλληλος" για κάθε δήμο, όπως τόνισε χαρακτηριστικά ο κ. Μπένος.

Για το πρόγραμμα φύλαξης των σχολείων, το οποίο επεκτείνεται σε συνεργασία με τα υπουργεία Εργασίας, Παιδείας και Δημόσιας Τάξης προβλέπεται η απασχόληση και κατάρτιση 1.500 ανέργων σε πρώτη φάση, καθώς επίσης και άλλων 500 σε δεύτερη φάση, ενώ για τη στελέχωση του θεσμού των σχολικών τροχονόμων θα απασχοληθούν 1.651 άτομα.

Παρουσιάζοντας τα προγράμματα η υπουργός Εσωτερικών Β. Παπανδρέου τόνισε ότι ο θεσμός της φύλαξης των σχολικών κτιρίων και των εξοπλισμών τους, καθώς και της επίβλεψης των περιξ χώρων θεωρείται ιδιαίτερα σημαντικός. Ο προϋπολογισμός του προγράμματος ανέρχεται σε 17,5 δισ. δρχ. τα οποία θα καλυφθούν κατά το ήμισυ από τον ΟΑΕΔ και κατά το ήμισυ από το υπουργείο Εσωτερικών.

Η προκήρυξη του προγράμματος φύλαξης θα γίνει την επόμενη εβδομάδα, ενώ οι προσλήψεις θα γίνουν από τις δημοτικές επιχειρήσεις, με στόχο οι φύλακες να εγκατασταθούν στα σχολεία το Δεκέμβριο του 1999.

Σύμφωνα με τον υφυπουργό Εργασίας Χ. Πρωτόπαπα οι προσλήψεις θα γίνουν με αξιοκρατικά κριτήρια και θα ληφθούν υπόψη μεταξύ άλλων η ανεργία στην περιοχή, η εγκληματικότητα και ο αριθμός των σχολείων.

Το πρόγραμμα του σχολικού τροχονόμου έχει ως σκοπό να εξασφαλίσει την ασφαλή διέλευση των μαθητών σε 1.099 δημοτικά σχολεία και νηπιαγωγεία 272 δήμων της χώρας.

Θα απασχοληθούν 1.651 σχολικοί τροχονόμοι οι οποίοι θα καλύψουν αντίστοιχους αριθμούς διαβάσεων από τον Οκτώβριο και για ολόκληρη την περίοδο του σχολικού έτους. Το ύψος της δαπάνης θα ανέλθει σε 1 δισ. 55 εκατ. 750.000 δρχ.

Την επιλογή των τροχονόμων θα κάνουν οι σχολικές επιτροπές, λαμβάνοντας υπόψη ως κριτήρια μεταξύ άλλων την τυχόν εθελοντική συμμετοχή στην προηγούμενη εφαρμογή του θεσμού, καθώς και προηγούμενη εμπειρία σε θέματα αστυνόμευσης και τροχαίας.

Οι σχολικοί τροχονόμοι θα πιάνουν δουλειά μια ώρα πριν την έναρξη των μαθημάτων και θα τελειώνουν το έργο τους, μια ώρα μετά τη λήξη του σχολικού ωραρίου.

Εξάλλου, το υπουργείο Εσωτερικών σε συνεργασία με τους δήμους και τις νομαρχιακές αυτοδιοικήσεις της χώρας, προχωρεί στην οργάνωση και λειτουργία μονάδων διοικητικής εξυπηρέτησης πολιτών σε μια σειρά δήμων όλης της χώρας που υπολογίζονται περίπου σε 400.

Πρόκειται για το πρόγραμμα "Αριάδνη" σύμφωνα με το οποίο ο πολίτης θα λαμβάνει όλες τις πληροφορίες που χρειάζεται σχετικά με τη διοίκηση και θα υποβάλει αιτήσεις και θα διεκπεραιώνει τις υποθέσεις του στις υπηρεσίες της Δημόσιας Διοίκησης χωρίς να απαιτείται η μετακίνηση εκτός των ορίων του δήμου όπου κατοικεί, αλλά με την αξιοποίηση της σύγχρονης τεχνολογίας.

Η εφαρμογή του προγράμματος θα γίνει κλιμακωτά και με σταδιακή ένταξη των δήμων ξεκινώντας από τις ορεινές περιοχές και τις απομακρυσμένες από την έδρα του νομού.

Για την υλοποίηση του προγράμματος "Αριάδνη" θα αξιοποιηθεί το υλικό του προγράμματος "Αστερίας", το οποίο έχει ήδη εφαρμοστεί από το υπουργείο Αιγαίου στη νησιωτική χώρα και μπορεί να αποτελέσει πιλότο για την επέκταση και στην ηπειρωτική Ελλάδα.

Η έναρξη λειτουργίας του προγράμματος τοποθετείται στις αρχές του 2000 και για τη στελέχωση των μονάδων θα αξιοποιηθεί κατά προτεραιότητα το προσωπικό των δήμων που θα επιμορφωθεί κατάλληλα. Θα λειτουργεί επίσης ολιγομελής ομάδα υπαλλήλων και αντίστοιχων κέντρων υποστήριξης σε επίπεδο νομού και περιφέρειας.


# ΑΝΑΚΟΙΝΩΣΗ

Η ανώνυμη εταιρία κατασκευών αλουμινίου **"ΜΕΚΑΛ ΑΕΒΕ"** που εδρεύει στη Σητεία Κρήτης ανακοινώνει στο κοινό της Ρόδου ότι έχει από καιρό διακόψει τη συνεργασία της με τον κ. **ΕΛΕΥΘΕΡΙΟ ΧΑΛΙΟ** του Βασιλείου και καμία επαγγελματική σχέση δεν έχει πλέον με αυτόν. Ο κ. Χάλιος δεν δικαιούται πλέον να εμφανίζεται ως αντιπρόσωπος της, ούτε να χρησιμοποιεί το διαφημιστικό υλικό, την επωνυμία και τα σήματά της.

**ΜΕΚΑΛ ΑΒΕΕ**

T.32763-20/10

**ARISTON**

**ΤΑ ΠΑΝΤΑ ΑΡΙΣΤΑ**

Ευκολίες πληρωμής από 18 μέχρι και 24 μήνες

***ΧΑΜΗΛΕΣ ΤΙΜΕΣ ΚΑΙ ΔΟΣΕΙΣ***

**ARISTON ΙΤΑΛΙΑΣ:**

ΚΟΥΖΙΝΕΣ ΚΑΙ ΦΟΥΡΝΟΙ ΠΑΝΤΟΣ ΤΥΠΟΥ - ΕΣΤΙΕΣ ΚΕΡΑΜΙΚΕΣ ΚΑΙ ΑΠΛΕΣ
- ΨΥΓΕΙΑ - ΚΑΤΑΨΥΚΤΕΣ - ΨΥΓΕΙΟΚΑΤΑΨΥΚΤΕΣ - ΠΛΥΝΤΗΡΙΑ ΡΟΥΧΩΝ ΚΑΙ ΠΙΑΤΩΝ - ΘΕΡΜΟΣΙΦΩΝΕΣ - ΑΠΟΡΡΟΦΗΤΗΡΕΣ ΚΟΥΖΙΝΑΣ ΠΑΝΤΟΣ ΤΥΠΟΥ

απλά και εντοιχιζόμενα σε ποικιλία χρωμάτων

TV VIDEO - ΜΙΚΡΟΣΥΣΚΕΥΕΣ ΚΑΙ ΗΛΕΚΤΡΙΚΕΣ ΣΚΟΥΠΕΣ ΣΕ ΜΕΓΑΛΗ ΠΟΙΚΙΛΙΑ - FAX - ΣΤΕΡΕΟΦΩΝΙΚΑ ΣΥΓΚΡΟΤΗΜΑΤΑ ΜΕ CD - ΤΗΛΕΦΩΝΑ - ΡΑΔΙΟΦΩΝΑ

Επισκεφθείτε μας για να βεβαιωθείτε για τις ΧΑΜΗΛΕΣ ΤΙΜΕΣ μας!

*Εισάγουμε και γι'αυτό πουλάμε φθηνότερα*

**ARISTON Η ΠΡΟΗΓΜΕΝΗ ΤΕΧΝΟΛΟΓΙΑ**

ΤΗΛΕΟΡΑΣΕΙΣ - ΒΙΝΤΕΟ - ΒΙΝΤΕΟΚΑΜΕΡΕΣ - ΜΙΚΡΟΣΥΣΚΕΥΕΣ - FAX - ΣΤΕΡΕΟ - ΣΚΟΥΠΕΣ ΠΑΝΤΟΣ ΤΥΠΟΥ σε μεγάλη ποικιλία

Αντιπρόσωποι- Εισαγωγείς ΔΩΔΕΚΑΝΗΣΟΥ από το 1960:

**ΑΔΕΛΦΟΙ ΣΤΕΦΑΝΟΥ Ο.Ε.**

Δενδρινού & Χατζηαγγέλου - τέρμα Κορδιγκτώνος, τηλ. 22568, 22695

X1267-31/10

**ΑΓΓΛΙΚΑ**
**ΡΑΝΙΑ ΥΨΗΛΑΝΤΗ**



**ΠΡΟΣΟΧΗ!**

✓ ΕΙΣΤΕ ΞΕΝΟΔ/ΛΟΣ - ΕΠΑΓΓΕΛΜΑΤΙΑΣ;

✓ ΕΠΙΘΥΜΕΙΤΕ ΝΑ ΜΙΛΗΣΕΤΕ ΑΓΓΛΙΚΑ ΣΕ ΣΥΝΤΟΜΟ ΧΡΟΝΙΚΟ ΔΙΑΣΤΗΜΑ;

ΑΝ, ΝΑΙ, ΤΟΤΕ ΕΠΙΚΟΙΝΩΝΗΣΤΕ ΜΕ ΤΗΝ ΕΙΔΙΚΑ ΕΚΠΑΙΔΕΥΜΕΝΗ ΚΑΘΗΓΗΤΡΙΑ ΡΑΝΙΑ ΥΨΗΛΑΝΤΗ

ΕΝΑΡΞΗ ΜΑΘΗΜΑΤΩΝ 21/10/99
ΕΓΓΡΑΦΕΣ ΕΩΣ 18/10/99

Διδάσκει αποκλειστικά η ειδικά εκπαιδευμένη καθηγήτρια

**ΡΑΝΙΑ ΥΨΗΛΑΝΤΗ**

(Πτυχιούχος Αμερικανικού Κολεγίου)

**Πληροφορίες στο τηλ. 76070**

**Κέννεντυ 5, Ρόδος**

**ΓΙΑ ΑΓΓΛΙΚΑ ΑΝΩΤΕΡΟΥ ΕΠΙΠΕΔΟΥ**

X1287-17/10

**"ΟΙΚΟΔΙΔΑΣΚΑΛΕΙΟΝ"**
**«ΤΟ ΠΡΩΤΕΙΟΝ»**

**ΜΑΘΗΜΑΤΙΚΩΝ - ΦΥΣΙΚΗΣ-ΧΗΜΕΙΑΣ**

ΓΥΜΝΑΣΙΟ - ΛΥΚΕΙΟ

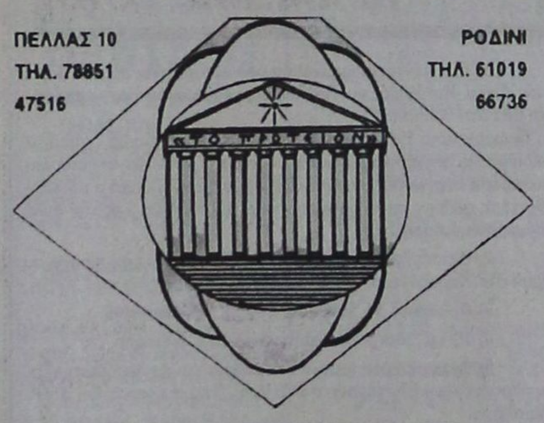

ΠΕΛΛΑΣ 10 ΤΗΛ. 78851 47516

ΡΟΔΙΝΙ ΤΗΛ. 61019 66736

**ΠΙΤΣΗΣ ΚΥΡΙΑΚΟΣ**

Πτυχιούχος Φυσικομαθηματικής Σχολής Πανεπιστημίου Κρήτης Τομέας Μαθηματικών Επιστημών

8608-30/9

**ΝΑΥΤΙΛΙΑΚΗ ΕΤΑΙΡΙΑ ΛΕΣΒΟΥ Α.Ε.**
**F/B ΑΛΚΑΙΟΣ**




**ΑΝΑΚΟΙΝΩΣΗ**

Γνωρίζουμε στο επιβατικό κοινό ότι τα δρομολόγια του F/B ΑΛΚΑΙΟΣ από Ρόδο έχουν ως εξής:

**Κάθε Τετάρτη ώρα 21.00 για Κω -Σάμο-Χίο-Μυτιλήνη- Λήμνο- Αλεξανδρούπολη**

Λόγω της αυξημένης κινήσεως κατά τη θερινή περίοδο παρακαλούνται οι κ.κ. επιβάται όπως εκδίδουν τα εισιτήριά τους από το κεντρικό πρακτορείο της Ν.Ε.Λ. στη Ρόδο. Η έκδοση των εισιτηρίων για καμπίνες θα γίνεται μόνο από το πρακτορείο.

**ΕΡΥΘΡΑ ΘΑΛΑΣΣΑ**

**Δ. ΘΕΟΔΩΡΑΚΗ 13 ΤΗΛ. 27721- 22460**

M11-31/10

*Εργαστήριο Κλινικής Ψυχολογίας*

**Χριστίνα ΣΑΒΒΑΚΗ - ΓΚΡΑΝΖΑΝ**
**Κλινική Ψυχολόγος - Ψυχοπαθολόγος**

Πτυχιούχος των Πανεπιστημίων Nancy & Reims (Γαλλία)

| Για τον ενήλικο | Για το παιδί |
|---|---|
| - Ψυχοδιαγνωστική<br>- Ψυχολογική υποστήριξη<br>- Ψυχοθεραπεία αναλυτικής εμπνεύσεως | - Ψυχοδιαγνωστική (με τεστ νοημοσύνης, προβλητικά τεστ ερμηνεία παιδικού σχεδίου)<br>- Ψυχοθεραπεία (με θεραπευτικά τεστ, μαριονέτες, πλαστελίνη)<br>- Οικογενειακή συνέντευξη |

Δέχεται με ραντεβού
Παύλου Μελά 40 – Ρόδος
Τηλ. : 77 350

8780 30/9

X1218-



**όταν η casaviva προτείνει....**

**το αποτέλεσμα σίγουρα είναι λειτουργικό!**

**Favola by Giugiaro!**

Ένα πάντρεμα λειτουργικότητας και καλαισθησίας, πρακτικότητας και υψηλού desigh, κλασικού και μοντέρνου. Και όλα αυτά με τη σφραγίδα υψηλής ποιότητας της Del Tongo, στη Favola.

Την... αγαπημένη σας κουζίνα!

**Η casaviva ΑΝΑΚΑΙΝΙΣΘΗΚΕ ΠΛΗΡΩΣ ΜΕ ΝΕΑ ΜΟΝΤΕΛΑ ΠΟΥ ΟΠΩΣΔΗΠΟΤΕ ΑΞΙΖΕΙ ΝΑ ΔΕΙΤΕ!**

**casaviva**

Λεωφ.Ελευθερίας 2Α, 85104 Κρεμαστή Ρόδος Τηλ. 95076, Fax.93775

# ΠΡΟΟΔΟΣ ΜΙΚΡΕΣ ΑΓΓΕΛΙΕΣ ΜΙΚΡΕΣ ΑΓΓΕΛΙΕΣ ΠΡΟΟΔΟΣ

## ενοικιάσεις

**ΕΝΟΙΚΙΑΖΟΝΤΑΙ:** 1) όροφος διπλοκατοικίας, καλής κατασκευής, μέσα σε κήπο, 2) γκαρσονιέρα πλήρως επιπλωμένη, Ηρακλείου Κρήτης 6, Επτά Βαγιές. Τηλ. 22578 - 37313
9181-30/9

**ΕΝΟΙΚΙΑΖΕΤΑΙ** διαμέρισμα 130τ.μ., Παύλου Μελά 91. Τηλ. 30306
9188-30/9

**ΕΝΟΙΚΙΑΖΕΤΑΙ** κεντρικό κατάστημα, 50 τ.μ. με αυλή 40τ.μ., στην πάροδο Αμερικής (οδός Γ. Ευσταθίου 7) πρώην bar Wall. Τηλ. 0946051071 και 20610 T32814-1/10

**ΕΝΟΙΚΙΑΖΟΝΤΑΙ** στην οδό Παπανικολάου και έναντι του νέου Καζίνο, δωμάτια επιπλωμένα με καθένα δικό του μπάνιο, ψυγείο, κλπ. Τηλ. 22524
9199-1/10

**ΕΝΟΙΚΙΑΖΟΝΤΑΙ** στούντιος και γκαρσονιέρες επιπλωμένες επί της οδού Πίνδου 25, κοντά στο Πανεπιστήμιο για εκπαιδευτικούς και φοιτήτριες. Πληροφορίες τηλ. 24846
9253-1/10

**ΕΝΟΙΚΙΑΖΕΤΑΙ** διαμέρισμα δυάρι, για αποκλειστική χρήση (γραφείο, ιατρείο, κλπ), οδός 28ης Οκτωβρίου, πλησίον Ακαδημίας. Πληροφορίες τηλ. 33908, 9π.μ.-2μ.μ. κ. Γιάννη
9257-2/10

**ΣΤΟ ΦΑΛΗΡΑΚΙ** επί της παραλίας κοντά στο ξενοδοχείο LIDO, ενοικιάζεται επιπλωμένο σπίτι για εκλεκτές φθινοπωρινές διακοπές. Τηλ. 87350, 3-5μ.μ.
9270-3/10

**ΕΝΟΙΚΙΑΖΟΝΤΑΙ** στο Παραδείσι πολυτελή μικρά επιπλωμένα διαμερίσματα, 40τ.μ., διαμπερή, με κήπο και πάρκινγκ. Τηλ. 36827 και 81175
9274-13/10

**ΕΝΟΙΚΙΑΖΕΤΑΙ** διαμέρισμα επιπλωμένο στην Αθήνα, περιοχή Παγκράτι, κατάλληλο για 2 φοιτήτριες. Πληροφορίες τηλ. 35942 - 78190
9272-3/10

**ΕΝΟΙΚΙΑΖΕΤΑΙ** διαμέρισμα μη επιπλωμένο, δύο δωματίων, κουζίνα και μπάνιο, σε διπλοκατοικία στ' Ασγούρου, επί της οδού Μ. Μπότσαρη 36. Τηλ. 28411
9226-2/10

**ΕΝΟΙΚΙΑΖΕΤΑΙ** κατάστημα στην οδό Καναδά 54, πολυτελές, 55τ.μ., με πατάρι 35τ.μ. Τηλ. 24781, 8.30-3μ.μ.
9288-8/10

**ΕΝΟΙΚΙΑΖΕΤΑΙ** διαμέρισμα κατάλληλο για επιχείρηση, δικηγορικό γραφείο, προξενείο, κλπ, με ασανσέρ, στον 2ο όροφο, Γεωργίου Παπανικολάου 15, έναντι Καζίνου. Μόνο σοβαρές προτάσεις. Τηλ. 33387
9312-8/10

**ΕΝΟΙΚΙΑΖΕΤΑΙ** δυάρι για αποκλειστική χρήση γραφείου, ιατρείου, κλπ, επί της οδού 28η Οκτωβρίου (πλησίον Ακαδημίας). Πληρ. τηλ. 33908, 2τ.μ.-2μ.μ. κ. Γιάννη
9309-8/10

**ΕΝΟΙΚΙΑΖΟΝΤΑΙ:** 1) οροφοδιαμέρισμα 150τ.μ., στην Αλεξάνδρου Διάκου 55, με 4 υπνοδωμάτια, σαλοτραπεζαρία, κουζίνα μεγάλη και 2 λουτροκαμπινέ, στον 3ο όροφο, 2) κατάστημα στην Ερυθρού Σταυρού 17 με πατάρι, κατάλληλο για φαρμακείο κοντά στο Νοσοκομείο, 3) δύο καταστήματα στην Κέννεντυ, αρ. 24 και 26 με τη δυνατότητα να ενωθούν σε ένα. Τηλ. 22495
9301-10/10

**ΕΝΟΙΚΙΑΖΕΤΑΙ** διαμέρισμα αποτελούμενο από 1 υπνοδωμάτιο, σαλόνι, κουζίνα και WC, επί της οδού Κωνσταντίνου Υδραίου. Τηλ. 0944293580
9234-7/10

**ΕΝΟΙΚΙΑΖΕΤΑΙ**
μπαρ - καφετέρια, πολυτελούς κατασκευής, πλήρως εξοπλισμένη, επί της οδού «Καλλιθέα - Φαληράκι» έναντι του ξενοδοχείου «BLU SEA». Μίσθωμα και διάρκεια μίσθωσης κατόπιν συμφωνίας
**Τηλ. 85103**
X1289-31/10

**ΕΝΟΙΚΙΑΖΕΤΑΙ**
STUDIO ΕΠΙΠΛΩΜΕΝΟ
ΣΤΟ ΡΟΔΙΝΙ
**Πληροφορίες**
**τηλ. 73638-32154**
9311-10/10

**ΕΝΟΙΚΙΑΖΕΤΑΙ**
ΔΙΑΜΕΡΙΣΜΑ 120τ.μ.,
ΜΕ 3 ΥΠΝΟΔΩΜΑΤΙΑ
**Τηλ. 25807**
9299-15/9

**ΕΝΟΙΚΙΑΖΕΤΑΙ**
ημιυπόγειος χώρος, 160 τ.μ., κατάλληλος για πολλές χρήσεις, με πλακάκια, 2 τουαλέτες, και τριφασικό ρεύμα, σε νεόκτιστη οικοδομή, σε κεντρικό δρόμο, απέναντι από την εκκλησία της Ανάληψης, Αποστόλου Παύλου 34.
**Τηλ. 0937/114603**
X1146-30/9

**ΕΝΟΙΚΙΑΖΕΤΑΙ**
κατάστημα 50τ.μ., στην Παλιά Πόλη, Σωκράτους και Λάχητος 20 γωνία, για επαγγελματική στέγη.
Επίσης, αποθήκη ισόγειος 110τ.μ., περιοχή Ροδίνι.
**Πληροφορίες τηλ. 25680 - 28153**
9266-2/10

**ΕΝΟΙΚΙΑΖΕΤΑΙ**
ΚΑΤΑΣΤΗΜΑ ΣΤΗΝ ΟΔΟ
ΓΡΙΒΑ 77
**Πληροφορίες**
**τηλ. 24576**
8733-30/9

**ΕΝΟΙΚΙΑΖΕΤΑΙ**
**ΓΚΑΡΣΟΝΙΕΡΑ**
στο κέντρο της πόλης
**Πληροφορίες τηλ.**
**24764 - 36900,** πρωινές ώρες
9158-30/9

**ΕΝΟΙΚΙΑΖΕΤΑΙ**
**ΞΕΝΟΔΟΧΕΙΟ**
στην Π. Πόλη, 16 δωματίων, λόγω συνταξιοδότησης.
Μόνο σοβαρές προτάσεις
**Τηλ. 26209 - 68493**
9194-1/10

## πωλήσεις

**ΠΩΛΟΥΝΤΑΙ**
στην παραλία Ιαλυσού, μονοκατοικίες, απέναντι από την ταβέρνα «Καλύβα» στην οδό Ρίμινι.
ΕΠΙΣΗΣ διαμερίσματα στην Κων/νου Υδραίου - Ρόδου
**Τηλ. 94236, 28476, 94960 22986**
**ΕΛΕΥΘΕΡΙΟΣ ΖΑΜΠΕΛΑΚΗΣ**
**9195-28/10**

**ΠΩΛΕΙΤΑΙ**
κρεβατάκι μπεμπέ ξύλινο, σε άριστη κατάσταση, σε τιμή ευκαιρίας.
**Τηλ. 31026**
**9185-30/9**

**ΠΩΛΕΙΤΑΙ**
**ΑΝΑΨΥΚΤΗΡΙΟ**
περιοχή Μαντράκι, λόγω φόρτου εργασίας.
Μόνο σοβαρές προτάσεις δεκτές
**Τηλ. 22831,** ώρα 12-14μ.μ.
και **26294,** ώρα 17-21μ.μ.
9174-30/9

**ΠΩΛΕΙΤΑΙ**
μεζονέτα 131τ.μ., με υπόγειο 28τ.μ., πολυτελούς κατασκευής. Διαθέτει τζάκι και κεντρική θέρμανση. Τιμή μόνο **48.000.000** δρχ.
**Τηλ. 28616-37848**
M1-30/9

**ΠΩΛΟΥΝΤΑΙ**
α) Οικόπεδο 4000τ.μ., επί της λεωφόρου Ρόδου - Κρεμαστής, με ωραιότατη παλαιά κατοικία, καταπληκτική περίπτωση
β) Διαμέρισμα ετοιμοπαράδοτο καινούργιο, με 3 υπνοδωμάτια, 2 τουαλέτες, τεράστια σαλοτραπεζαρία, μεγάλες βεράντες, καταπληκτική θέα
γ) Διαμέρισμα ισόγειο, έναντι Μίρα - Μάρε, 140τ.μ., σε καταπληκτική τιμή
4) Κτήμα 1000τ.μ., με οικοδομή 120τ.μ., στην περιοχή Ανοιξη. Πολύ καλή περίπτωση
**Τηλ. 29308 - 22768**
**M12-31/10**

**ΠΩΛΕΙΤΑΙ** επαγγελματικός ήχος 3 BL - M 350 και 1 ενισχυτής PEAVEY 1100 W, σε τιμή ευκαιρίας. Τηλ. 76089 - 34457 κ. Αποστόλης
9273-3/10

**ΠΩΛΕΙΤΑΙ** κτήμα 4 στρεμμάτων με κατοικία, σταύλο και βοηθ. χώρους, ελαιόδεντρα 120 τεμαχίων, με πηγάδι με νερό για πότισμα, φως, νερό, τηλέφωνο. Πληροφορίες πρωί 73271 και απόγευμα τηλ. 35990, όπισθεν ΚΤΕΟ Ρόδου Ασγούρου.
9176-30/9

**ΠΩΛΟΥΝΤΑΙ** πουλόσκυλα από πατέρα μισός καθαρό ΕΠΑΝΙΕΛ, μητέρα καθαρό ιρλανδέζικο seter . Τηλ. 0932225462
9283-6/10

**ΠΩΛΕΙΤΑΙ** καινούργιο αμερικάνικο ψυγείο, σε πολύ καλή τιμή. Πληροφορίες τηλ. 29138, ώρες 7μ.μ.-10μ.μ.
9286-6/10

**ΠΩΛΕΙΤΑΙ** οικόπεδο 1.000τ.μ. με κάλυψη 400μ., περιοχή «Ανοιξη», οδός Αγ. Γεωργίου - Ιαλυσός. Πληροφορίες τηλ. 93620
9300-7/10

**ΠΩΛΕΙΤΑΙ** τραπεζαρία αντίκα με έξι καρέκλες, σε καλή κατάσταση, πολύ παλαιά. Τηλ. 68297
9310-8/10

**ΠΩΛΕΙΤΑΙ**
διαμέρισμα επί της οδού Εργάνης Αθηνάς 22, περιοχή Αννης Μαρίας, 150τ.μ., από ιδιοκτήτη. Μεγάλο σαλόνι, τραπεζαρία, κουζίνα, τρία υπνοδωμάτια, μεγάλες ντουλάπες, δύο μπάνια, αποθήκη, πλυσταριό, τρεις μεγάλες βεράντες. Διαθέτει τζάκι, ηλιακό θερμοσίφωνα, κεραίες τηλεόρασης, ηλεκτρική θέρμανση. Υπάρχει φως και νερό. Μεγάλη κουζίνα της ALNO, με ηλεκτρικά είδη, ιδιόκτητος χώρος πάρκινγκ, και είναι πανέτοιμο για κατοίκηση.
**Τηλ. 75263,** ώρες καταστημάτων
8794-3/10

**Επί της Στεφάνου Καζούλη**
**ΠΩΛΕΙΤΑΙ**
ρετιρέ 70τ.μ., τριάρι. Διαθέτει μεγάλες βεράντες και απεριόριστη θέα. Γίνονται ευκολίες πληρωμής και δάνεια δεκτά.
**Πληροφορίες Διακογεωργίου**
**Κάλλιστος τηλ. 29318 - 34598**
X1199-30/9

**ΠΩΛΟΥΝΤΑΙ**
μεταχειρισμένα ηλεκτρονικά για καφετέριες, κλπ., σε τιμή μεγάλης ευκαιρίας, λόγω αλλαγής χρήσεως του χώρου ένθα ευρίσκονται. Επίσης πωλείται παλαιά τηλεφωνικό κέντρο με βίσματα για 45 δωμάτια αντί διακοπτών, 200.000 δρχ., μετά τηλεφωνικών συσκευών.
**Τηλ. 96447, όλες τις ώρες,**
**ξενοδοχείο ROMA**
ΓΔ-30/9

**ΠΩΛΕΙΤΑΙ**
διαμέρισμα στην Παλιά Πόλη 130 τ.μ. πλήρως ανακαινισμένο σε τιμή ευκαιρίας. Αμεση παράδοση
**Πληρ. Διακογεωργίου**
**Κάλλιστος τηλ. 29318**
X1263-31/10

**ΠΩΛΕΙΤΑΙ**
από ιδιοκτήτη, οικόπεδο στο Γεννάδι, 1420 μ., άρτιο και οικοδομήσιμο, με την άδεια, με νερό και 30 ελαιόδενδρα
**Πληροφορίες**
**τηλ. 91435, 0945/402153**
9152-8/10

**ΠΩΛΕΙΤΑΙ**
ΑΓΡΟΣ ΣΤΑ ΚΑΛΑΒΑΡΔΑ
4.200 Τ.Μ.
**Πληροφορίες**
**τηλ. 24494 ή 64355**
X1279-31/10

**ΠΩΛΕΙΤΑΙ**
αγρόκτημα στο Παραδείσι, με προοπτική οικοδομής, 1.700τ.μ..
**Πληρ. τηλ.41080**
8727-30/9

**ΠΩΛΕΙΤΑΙ**
ΤΟΥΡΙΣΤΙΚΟ ΧΡΥΣΟΧΟΕΙΟ ΚΑΙ ΡΟΛΟΓΙΑ ΣΤΟ ΜΑΝΤΡΑΚΙ
**Τηλ. 32477**
8486-30/9

**ΠΩΛΕΙΤΑΙ**
MINI MARKET στην περιοχή Ροδίνι, με πελατεία εξασφαλισμένη, πλήρως εξοπλισμένο με άδεια σιγαρέτων και άρτου, λόγω υγείας
**Τηλ. 27054**
8710-30/9

**ΠΩΛΕΙΤΑΙ**
διαμέρισμα τεσσάρι επί της Παρθενώνης σε στυλ μεζονέτας με εντοιχισμένη κουζίνα, εντοιχισμένες ντουλάπες, ανακλινόμενα αλουμίνια, διπλά τζάμια, ντουλάπες στα μπάνια, θέρμανση, εγκατάσταση με ηλιακό θερμοσίφωνα.
Αμεση παράδοση
**Πληρ. Διακογεωργίου**
**Κάλλιστος τηλ. 29318**
X1263-31/10

**ΠΩΛΟΥΝΤΑΙ**
1) ΕΣΤΙΑΤΟΡΙΟ 115τ.μ., δυόροφο, στην Παλαιά Αγορά και
2) ΣΠΙΤΙ διόροφο με αυλή, κοντά στη Σωκράτους, Παλαιά Αγορά.
**Πληροφορίες τηλ. 24828**
9275-12/10

**ΠΩΛΕΙΤΑΙ**
κατάστημα νυφικών, με καλές προοπτικές, λόγω φόρτου εργασίας. Πελατεία εξασφαλισμένη
**Πληροφορίες τηλ. 75260,**
**ώρες καταστημάτων**
8783-30/9

**ΜΕΓΑΛΗ ΕΥΚΑΙΡΙΑ!!!**
ΠΩΛΕΙΤΑΙ μίνι μάρκετ - οπωροπαντοπωλείο, με σταθερή πελατεία και με άδεια για τσιγάρα, για λόγους οικογενειακούς και φόρτο εργασίας. Τιμή 2.300.000 (με εμπόρευμα)
**Τηλ. 22312 και**
**0932527034**
9282-7/10

**ΕΥΚΑΙΡΙΑ**
ΠΩΛΟΥΝΤΑΙ προνομιούχα διαμερίσματα επιπλωμένα, με το κλειδί στο χέρι στο κέντρο της πόλης της Ρόδου.
1) 38τ.μ., τιμή 10.500.000 δρχ.
40τ.μ., τιμή 11.000.000 δρχ.
46τ.μ., τιμή 12.500.000 δρχ.
57τ.μ. τιμή 15.500.000 δρχ.
61τ.μ. τιμή 16.500.000 δρχ.
63τ.μ. τιμή 17.000.000 δρχ.
2) ΠΩΛΕΙΤΑΙ διαμέρισμα super lux στην Ιαλυσό, 107τ.μ., θέρμανση με δικό του καυστήρα, ηλιακό θερμ., 2 τουαλάτες. Τιμή 35.000.000 δρχ.
**Πληρ. ΜΑΡΙΟΣ ΒΙΤΖΗΛΑΙΟΣ**
**Τηλ. 0241/24900 - 25525**
**και κιν. 0932704919**
T32768-3/10

**ΕΥΚΑΙΡΙΑ**
Στα Κοσκινού **ΠΩΛΕΙΤΑΙ** ισόγειο με τρία υπνοδωμάτια, εντοιχισμένη κουζίνα 16 τ.μ., εντοιχισμένες ντουλάπες σε όλα τα υπνοδωμάτια, εγκατάσταση για θέρμανση και για ηλιακό θερμοσίφωνα, διπλά τζάμια με ρολά, κουνουπιέρες, ντουλάπια στα μπάνια και άμεση παράδοση. Δάνεια δεκτά
**Πληρ. Διακογεωργίου**
**Κάλλιστος τηλ. 29318**
X1263-31/10

**ΠΩΛΟΥΝΤΑΙ**
σαλοτραπεζαρία, σύνθετο με μπαρ και καναπέδες σε άριστη κατάσταση.
**Πληροφορίες**
**τηλ. 31963**
9230-6/10

## μαθήματα

**ΑΓΓΛΙΚΑ:** αλλοδαπή καθηγήτρια, παραδίδει μαθήματα κατ' οίκον. Επίσης παραδίδει ελληνικά σε αλλοδαπούς και αναλαμβάνει μεταφράσεις κειμένων σε Η/Υ. Τιμές συμφέρουσες. Τηλ. 61850 και 0977433363
9058-6/10

**ΠΑΡΑΔΙΔΟΝΤΑΙ** μαθήματα αγγλικής από καθηγήτρια. Επίσης ελληνικά σε αλλοδαπούς. Τηλ. 85262
8823-6/10

**ΔΑΣΚΑΛΑ** απόφοιτος Παιδαγωγικού Τμήματος Αθηνών, παραδίδει μαθήματα σε παιδιά δημοτικού κατ' οίκον. Τηλ. 74993
9219-1/10

**ΚΑΘΗΓΗΤΡΙΑ**
ΜΑΘΗΜΑΤΙΚΩΝ, παραδίδει ιδιαίτερα μαθήματα σε μαθητές γυμνασίου και λυκείου, μεμονωμένους ή σε 2-3μελή γκρουπ. Εργασία συστηματική και υπεύθυνη. Τιμές λογικές
**Τηλ. 21838, ώρες 4-9**
9281-8/10

**ΔΑΣΚΑΛΑ**
με πείρα, παραδίδει μαθήματα σε παιδιά δημοτικού - γυμνασίου. Επίσης, αναλαμβάνει προετοιμασία μαθητών σε αγγλικά - γαλλικά για το δημοτικό και το γυμνάσιο.
**Πληροφορίες τηλ. 75842**
**και 0945105173**
9313-10/10

**ΚΑΘΗΓΗΤΡΙΑ**
ΓΑΛΛΙΚΩΝ, με πολυετή διδακτική εμπειρία απόφοιτος Sorbonne universite Paris, παραδίδει ιδιαίτερα σε προχωρημένους, αρχάριους και ξενοδ/λους.
Υπεύθυνη εργασία με δοκιμασμένα εκπαιδευτικά πρότυπα βασισμένα στη ψυχολογία της εκπαίδευσης
Αναλαμβάνω και μεταφράσεις
**Πληροφορίες τηλ.**
**55856 - 69081**
9193-3/10

**ΔΑΣΚΑΛΟΣ**
με πείρα, παραδίδει μαθήματα σε μαθητές δημοτικού - γυμνασίου.
**Πληροφορίες τηλ.**
**75842 και 0945105173**
9187-30/9

**ΜΑΘΗΜΑΤΙΚΑ**
έμπειρος καθηγητής, παραδίδει ιδιαίτερα μαθήματα σε μαθητές γυμνασίου, ενιαίου λυκείου - ΤΕΕ. Υπεύθυνη προετοιμασία στην καινούργια ύλη και επιμονή στη συμπλήρωση κενών. Ουσιαστική βοήθεια στον μαθητή με λογικές τιμές
**Τηλ. 75790 - 0945953570**
9034-30/9

**ΑΝΑΚΟΙΝΩΣΗ**
PROGRAM COMPUTER
ΕΓΓΡΑΦΕΣ ΤΩΡΑ ΜΑΘΗΜΑΤΑ Computer
Μ122-
Τμήματα για:
Παιδιά από 8 ετών
Αρχάριους - Μαθητές
Επαγγελματίες
*Ανεύρεση Εργασίας*
*Διδάσκει πτυχιούχος Πανεπιστημίου Αμερικής*
**ΜΑΝΩΛΗΣ Ι. ΣΟΦΙΛΛΑΣ**
Κοδριγκτώνος 91
**Τηλ. (0241) 31761**

**ΑΓΓΛΙΚΑ - ΓΕΡΜΑΝΙΚΑ**
**Μ. ΚΟΝΤΟΥ**
- **LOWER - PROFICIENCY** των Cambridge - Michigan
- **ZERTIFICAT - MITTELSTUFE SPACHDIPLOME** του Goethe - Institut
- **ΕΠΑΓΓΕΛΜΑΤΙΚΑ ΓΕΡΜΑΝΙΚΑ** για Ξεναδοχοϋπαλλήλους, εργαζόμενους στον τουρισμό

*Διδάσκουν*
**Αγγλικά: Robert Davies**
**Γερμανικά: Μ. Κοντός**
**Υψηλά ποσοστά επιτυχίας**
**Χρόνοι Ρεκόρ στην απόκτηση διπλωμάτων**
1ο δίδ.: Αγ. Αναργύρων 11α
2ο » : Δημ. Αναστασιάδη 61
3ο » : Περιοικων 1 & Λονδίνου
Τηλ: 0241/35289, 23973- Fax: 32336

**ΕΚΠΑΙΔΕΥΣΗ ΣΤΟΥΣ Η/Υ**
**ΓΙΑ ΕΝΗΛΙΚΕΣ**
**ΕΥΚΟΛΑ .... ΓΡΗΓΟΡΑ ... ... ΑΠΟΤΕΛΕΣΜΑΤΙΚΑ**

9258-31/10
Ταχύρυθμα Σεμινάρια 5 εβδομάδων
Τρίμηνα προγράμ. Σπουδών - Ιδιαίτερα
**WINDOWS-INTERNET-WORD**
**EXCEL-DTP-ACCESS...**
**Στ. Κωτιάδη 64 Ανάληψη**
**Τηλ. 78924**
**ΚΩΣΤΑΣ ΧΑΤΖΗΔΑΚΗΣ**
Πτυχ. Πληροφορικής Παν. Αθηνών

**ΓΕΡΜΑΝΙΚΑ**
**ΚΑΘΗΓΗΤΡΙΑ** γερμανικής φιλολογίας, πτυχιούχος πανεπιστημίου Μονάχου Γερμανίας, παραδίδει μαθήματα για όλες τις βαθμίδες.
**Τηλ. 62887 και 0937031525**
8696-30/9

**ΜΑΘΗΜΑΤΙΚΑ**
Καθηγητής, πτυχιούχος Παν/μίου Αθηνών, με φροντιστηριακή πείρα, παραδίδει ιδιαίτερα μαθήματα σε μαθητές γυμνασίου - λυκείου (γενικής παιδείας - θετικής - τεχνολογικής κατεύθυνσης), αποφοίτους Α', Δ' δέσμης, ΤΕΛ
**Τηλ. 37956 & 0945242785**
9200-10/10

**ΔΗΜΟΤΙΚΟ**
ΕΚΠΑΙΔΕΥΤΙΚΟΣ με πείρα αναλαμβάνει υπεύθυνα το διάβασμα παιδιών δημοτικού.
Τιμές πολύ λογικές
**Τηλ. 78312, Νίκος**
**απογευματινές ώρες**
9267-3/10

**ΜΑΘΗΜΑΤΙΚΟΣ**
ΠΑΡΑΔΙΔΕΙ ΜΑΘΗΜΑΤΑ ΓΥΜΝΑΣΙΟΥ - ΛΥΚΕΙΟΥ
**ΧΑΤΖΗΣΑΒΒΑΣ**
**ΣΑΒΒΑΣ**
**ΤΗΛ. 36643**
8799-3/10

**ΠΤΥΧΙΟΥΧΟΣ**
**ΤΟΥ ΠΑΙΔΑΓΩΓΙΚΟΥ ΤΜΗΜΑΤΟΣ**
με μεγάλη φροντιστηριακή πείρα, παραδίδει μαθήματα σε παιδιά δημοτικού και γυμνασίου
**Πληροφορίες τηλ.**
**0937645203**
9276-6/10

**ΦΙΛΟΛΟΓΟΣ**
ΠΑΡΑΔΙΔΕΙ ιδιαίτερα μαθήματα σε μαθητές Γυμνασίου - Λυκείου
**Πληροφορίες τηλ.**
**0932042435 - 28702**
**(απόγευμα),**
**περιοχή Ανάληψη**
8875-15/10

**ΚΑΘΗΓΗΤΡΙΑ**
ΜΑΘΗΜΑΤΙΚΟΣ, παραδίδει ιδιαίτερα μαθήματα σε μαθητές Γυμνασίου - Ενιαίου Λυκείου - ΤΕΕ. Υπεύθυνη εργασία προσαρμοσμένη στο νέο σύστημα εξετάσεων
**Πληροφορίες τηλ. 29315 -**
**0945973306**
9177-30/9

**ΔΑΣΚΑΛΑ**
**παραδίδει ιδιαίτερα μαθήματα σε μαθητές δημοτικού**
**Μεθοδική και υπεύθυνη εργασία**
**Πληροφορίες τηλ.**
**75927**
9196-10/10

**ΠΑΡΑΔΙΔΟΝΤΑΙ**
ιδιαίτερα μαθήματα **αγγλικών, γαλλικών και ισπανικών** και **μεταφράζονται** κάθε είδους έγγραφα στις ίδιες παραπάνω γλώσσες με **ΕΠΙΣΗΜΗ ΕΠΙΚΥΡΩΣΗ** τους από πτυχιούχο καθηγήτρια ξένων γλωσσών
**Πληροφορίες τηλ. 67485**
9263-5/10

**ΜΑΘΗΜΑΤΙΚΑ**
**ΦΥΣΙΚΗ - ΧΗΜΕΙΑ**
ΚΑΘΗΓΗΤΡΙΑ με φροντιστηριακή πείρα, παραδίδει ιδιαίτερα μαθήματα.
**Τηλ. 66575 - 24307**
9054-30/9

**ΚΑΛΛΙΣΤΟΣ ΔΙΑΚΟΓΕΩΡΓΙΟΥ**
*ΙΔΙΟΚΤΗΤΗΣ - ΚΑΤΑΣΚΕΥΑΣΤΗΣ*
**ΚΩΝ/ΝΟΥ ΤΣΑΛΔΑΡΗ 28**
**Τηλ. 34598 - 29318**

1) Πωλούνται διαμερίσματα υπό κατασκευήν 3άρια - 4άρια επί της Λεωφ. Καλλιθέας και Καλλιπάτειρας Καρακόνερο, με απεριόριστη θέα στη θάλασσα.

Τα διαμερίσματα διαθέτουν μεγάλες βεράντες, διπλά τζάμια με ανακλινόμενα αλουμίνια και ρολά, υδραυλικό ασανσέρ, εγκατάσταση κεντρικής θέρμανσης και ηλιακό θερμοσίφωνο. Γενικά η οικοδομή θα είναι πλήρως αποπερατωμένη από την ταράτσα έως την αυλή σε σύγχρονη κατασκευή.

2. Καταστήματα 50, 100, 150, 200 τ.μ. επί του κεντρικού δρόμου στο Καρακόνερο.

3) Αποθήκες 50, 100, 150, 200 τ.μ. Καρακόνερο.

4) 70 τ.μ. 3άρι ρετιρέ επίτης Στεφάνου Καζούλη.

5) Διαμερίσματα τριάρια - τεσσάρια και καταστήματα πλησίον πλατείας Φώκιαλη (έναντι παλιό ΙΚΑ). Υπό ανέγερση επί της Κ. Παλαιολόγου.

***Δάνεια δεκτά * Ευκολίες πληρωμής***

☞ Δεχόμαστε ανταλλαγές διαμερισμάτων ή άλλων ακινήτων

**ΠΛΗΡΟΦΟΡΙΕΣ: ΔΙΑΚΟΓΕΩΡΓΙΟΥ ΚΑΛΛΙΣΤΟΣ**
**Τηλ. 34598 - 29318**
X1263-31/10

**ΟΜΙΛΟΣ ΕΤΑΙΡΙΩΝ SIMI FISH**
Δυναμικά επεκτεινόμενος όμιλος ανωνύμων εταιριών ζητά να προσλάβει για μόνιμη απασχόληση όλο το έτος στην πόλη της Ρόδου

**ΒΟΗΘΟ ΛΟΓΙΣΤΗ**
Υπεύθυνος για την τήρηση των απαιτουμένων βιβλίων και στοιχείων.
- Απόφοιτος ανώτερης ή ανώτατης σχολής στη λογιστική ή στα χρηματοοικονομικά.
- Ενα έτος προϋπηρεσία τουλάχιστον σε μηχανογραφημένο λογιστήριο ή λογιστικό γραφείο (βιβλία Γ' Κατηγορίας). Γνώση Κ.Β.Σ., Φ.Π.Α. και προγράμματος ΚΕΦΑΛΑΙΟ επιθυμητή.

**ΧΡΗΜΑΤΟΟΙΚΟΝΟΜΙΚΟ ΑΝΑΛΥΤΗ**
Υπεύθυνος για την προετοιμασία και σύνταξη οικονομικών αναφορών.
- Απόφοιτος ανώτερης ή ανώτατης σχολής στα χρηματοοικονομικά, στη λογιστική ή στη διοίκηση επιχειρήσεων.
- Με ένα έτος προϋπηρεσία τουλάχιστον σε θέματα μελετών, προϋπολογισμού, απολογισμού ή κοστολόγησης.

**ΥΠΕΥΘΥΝΟ ΠΡΟΜΗΘΕΙΩΝ**
Υπεύθυνος για την υλοποίηση του προγράμματος αγορών του ομίλου.
- Απόφοιτος ανώτερης ή ανώτατης τεχνικής σχολής.
- Με ένα έτος προϋπηρεσία τουλάχιστον σε θέματα έρευνας αγοράς, προγραμματισμού και παρακολούθησης παραγγελιών.
- Με ιδιαίτερες διαπραγματευτικές ικανότητες.

**Επιπλέον προϋποθέσεις για όλες τις θέσεις είναι:**
- Ηλικία έως 30 ετών και καλή γνώση της αγγλικής
- Εμπειρία στο χειρισμό εργαλείων Word, Excel και Windows.
- Οργανωτική ικανότητα και διάθεση για μάθηση και ομαδική εργασία.

**Προσφέρονται** άριστες συνθήκες εργασίας, μηχανογραφημένο περιβάλλον, ικανοποιητικός μισθός ανάλογα με την προϋπηρεσία, ιατροφαρμακευτική περίθαλψη και προοπτικές επαγγελματικής εξέλιξης.

**Βιογραφικά σημειώματα στην SIMI FISH**
**Διαγοριδών 34, 85100 Ρόδος ή στο fax 0241 30751, ή τηλεφωνήστε 0241/73323, 9-12π.μ. αναφέροντας την αιτούμενη θέση**
T32761-30/9

# ΠΩΛΟΥΝΤΑΙ
**ΣΤΗΝ ΠΑΡΑΛΙΑ ΙΑΛΥΣΟΥ**
**Μονοκατοικίες απέναντι από την ταβέρνα «Καλύβα» στην οδό Ρίμινι.**
**Επίσης, διαμερίσματα στην Κων/νου Υδραίου - Ρόδος**
**Τηλ. 94236 - 28476 - 94960 - 22986**
9195-28/10

# ΠΑΡΑΔΙΔΟΝΤΑΙ
## ΜΑΘΗΜΑΤΑ ΑΓΓΛΙΚΩΝ
σε ευχάριστο διακοσμημένο χώρο. Μαθήματα αγγλικών για παιδιά προσχολικής ηλικίας και παιδιά δημοτικού.
Ασχολούμαστε με χει ροτεχνίες, κουκλοθέατρο και μουσικοκινητική αγωγή.
Από αλλοδαπή καθηγήτρια Αγγλικών με χρόνια νηπιαγωγική και φροντιστηριακή πείρα.
**Τηλ. 0945/434117**
8177-30/9

# ΠΩΛΟΥΝΤΑΙ
**ελαφρώς μεταχειρισμένα φορτηγά αυτοκίνητα, εισαγωγής μας, επαγγελματικά και γεωργικά**
1) MITSUBISHI L 300 κλειστό μακρύ
2) MITSUBISHI L 300 κλειστό κοντό
3) FORD TRANSIT κλούβα
4) FORD TRANSIT ανοικτό
5) MERCEDES MB 100 κλειστό
6) MERCEDES 309 D ανοικτό
7) MERCEDES 813 ανοικτό
8) OPEL COMBO κλειστό
9) GOLF stasion wagon
10) MERCEDES 309 ψυγείο - συντήρηση
11) VOLKSWAGEN υδρόψυκτο ψυγείο - συντήρηση
12) VOLKSWAGEN κλούβα 1600 c.c.
13) ΤΖΙΠ ISUZU TROOPER 4X4
ΠΛΗΡΟΦΟΡΙΕΣ
**ΔΗΜΗΤΡΙΟΣ ΒΡΟΥΛΗΣ**
**Τηλ. 62171-65171, 3ο χλμ Ρόδου Λίνδου**
X1258-31/10

# ΝΤΕΤΕΚΤΙΒΣ ΑΘΗΝΩΝ


Αναλαμβάνουμε υποθέσεις ανηλίκων, προσωπικές, οικογενειακές εμποροβιομηχανικές
Διαθέτουμε τα καλύτερα ηλεκτρονικά σύχρονα οπτικοακουστικά συστήματα.
**Εχεμύθεια 100%**
**Τα 30 χρόνια πείρα είναι η εγγύηση μας**
**ΤΗΛ. 0977632963 & 0945319796**
Γ.Δ.-30/9

# ΠΩΛΟΥΝΤΑΙ
**ΣΤΟ ΕΜΠΟΡΙΚΟ ΚΕΝΤΡΟ «ΤΡΟΦΟ»**
2 καταστήμα με πατάρια, 260τ.μ. και 1 αποθήκη 450τ.μ., με τουαλέτες, πλήρως εξοπλισμένα, επικοινωνούν μεταξύ τους εσωτερικά και η αποθήκη διαθέτει δύο ράμπες. Είναι κατάλληλα για οποιαδήποτε χρήση.
**ΠΛΗΡΟΦΟΡΙΕΣ ΤΗΛ. 73290 & 24858,**
ώρες καταστημάτων
T32737-30/9

# Η casaviva
**Κ. Καρανίκης & ΣΙΑ Ο.Ε.**
## ΖΗΤΕΙ
1. ΓΡΑΜΜΑΤΕΑ, με γνώσεις Η/Υ και προϋπηρεσία
2. ΔΙΑΚΟΣΜΗΤΗ/Α, με γνώσεις χειρισμού ηλεκτρονικού υπολογιστή.
Πλήρης απασχόληση, άριστες συνθήκες εργασίας
**Πληροφορίες τηλ. 95076- 93775,**
**κ. Κώστα Καρανίκη**
X1223-30/9

# ΜΕΤΑΧΕΙΡΙΣΜΕΝΑ ΔΙΚΥΚΛΑ
## από 100.000
**ADDRESS 50 - YAMAHA 50**
**- SUZUKI DR 125 - 250 - KAWASAKI 250**
**ΑΒΕΤΕ Κ. ΚΩΣΤΑΡΙΔΗΣ**
**ΤΗΛ. 22157 - 20874 - 22325**
X1273-31/10

*ΟΙΚΟΔΟΜΙΚΕΣ-ΤΕΧΝΙΚΕΣ*
*ΕΜΠΟΡΙΚΕΣ-ΕΠΙΧΕΙΡΗΣΕΙΣ*
**ΑΦΟΙ ΑΣΒΕΣΤΗ Ο.Ε.**
*Κ. Τσαλδάρη 26-Ρ

# ΠΡΟΟΔΟΣ ☎ ΜΙΚΡΕΣ ΑΓΓΕΛΙΕΣ ΜΙΚΡΕΣ ΑΓΓΕΛΙΕΣ ΠΡΟΟΔΟΣ

## διάφορα

**ΕΧΕΤΕ ΠΟΝΟΥΣ**

ΣΤΗ ΜΕΣΗ, ΠΛΑΤΗ, ΣΤΑ ΧΕΡΙΑ, ΠΟΔΙΑ;
Η ΛΥΣΗ για τα προβλήματά σας είναι η κινέζικη φυσικοθεραπεία
**Τηλ. 0945/072311**
8866-30/9

**ΑΠΟΦΡΑΞΕΙΣ ΚΑΘΑΡΙΣΜΟΙ ΑΠΟΧΕΤΕΥΣΕΩΝ -ΞΕΒΟΥΛΩΜΑΤΑ**
Υδραυλικός, αναλαμβάνει πάσης φύσεως υδραυλικές εργασίες
**Χ. Δημήτρης**
Αναλαμβάνουμε τον καθαρισμό αποχετεύσεων πολυκατοικιών και ξενοδοχείων με νέο ηλεκ/το μηχάνημα
ΟΙ ΑΠΟΧΕΤΕΥΣΕΙΣ ΠΝΟΝΤΑΙ ΣΑΝ ΝΑ ΤΙΣ ΠΕΡΑΣΑΤΕ ΣΗΜΕΡΑ
ΕΡΓΑΣΙΑ ΕΓΓΥΗΜΕΝΗ
ΔΩΡΕΑΝ ΜΕΤΑ ΑΠΟ ΚΑΘΕ ΑΠΟΦΡΑΞΗ ΨΕΚΑΣΜΟΣ ΤΩΝ ΦΡΕΑΤΙΩΝ ΓΙΑ ΜΙΚΡΟΒΙΑ ΚΑΙ ΚΑΤΣΑΡΙΔΕΣ
Τηλ. 90230 μαγαζί και 31990, ΓΙΑ ΑΜΕΣΗ
ΕΞΥΠΗΡΕΤΗΣΗ ΣΑΣ ΣΤΟ ΚΙΝΗΤΟ ΜΑΣ ΤΗΛΕΦΩΝΟ 0944344911
9035-8/10

**alco**
Υδραυλικός διπλωματούχος
Μανωλάγκας Φώτιος
Αναλαμβάνουμε:
Πάσης φύσεως υδραυλικά έργα και αποφράξεις, Παντός είδους με νέας τεχνολογίας Μηχανήματα Αμερικής. Εκπαίδευση εις το εξωτερικό - Αμερική
25 χρόνια εργασίας
**Πληρ. τηλ. 65294 οικίας - 67430 φαξ**
**28ης Οκτωβρίου Κοσκινού. Κινητό 0932476202**
8960-5/10

**ΜΟΝΩΣΕΙΣ**
**20 ΧΡΟΝΙΑ!**
**ΑΡΧΩΝ ΣΑΜΑΡΤΖΗΣ**
**ΤΗΛ. 23030-32054**
X1201-30/9

**ΣΧΟΛΗ ΟΔΗΓΩΝ ΚΟΥΣΗ ΠΑΝΤΕΛΗ**
ΔΙΠΛΩΜΑΤΑ: ΕΡΑΣΙΤΕΧΝΙΚΑ ΕΠΑΓΓΕΛΜΑΤΙΚΑ - ΜΟΤΟΣΙΚΛΕΤΑΣ
- Επεκτάσεις όλων των κατηγοριών.- Αναθεωρήσεις ληγμένων αδειών- Μετατροπές ξένων αδειών σε ελληνικές.
**Οδός Βαλαωρίτου 9- έναντι HOTEL SEMIRAMIS πίσω από το Νοσοκομείο**
*INTERNET: WWW ADRESS*
WWW.ADDRESS: Hp://www.geocities.com/ Bourbonstreet/9302
Δεκτές όλες οι πιστωτικές κάρτες.
**ΠΡΟΣΟΧΗ: ΜΑΘΗΜΑΤΑ: α) μοτ/τας ανεξαρτήτου- μεγάλου κυβισμού > 500c.c.**
Στην κατηγορία ανεξαρτήτου κυβισμού, η εκπαίδευση γίνεται με μοτοσυκλέτα 500cc
**β) μοτ/τας έως 125c.c.**
ΔΙΑΘΕΤΟΥΜΕ ΕΠΙΣΗΣ ΚΑΙ ΑΥΤΟΜΑΤΕΣ ΜΟΤΟΣΥΚΛΕΤΕΣ ΕΩΣ 125 c.c.
**γ) μοτοποδηλάτου <50c.c.**
ΠΑΡΑΛΑΒΗ ΤΩΝ ΜΑΘΗΤΩΝ ΜΑΣ ΚΑΙ ΑΠΟ ΤΙΣ ΟΙΚΙΕΣ ΤΟΥΣ
Τηλ.: 29157-73820-94777 οικία
ΚΑΙ ΑΝΑ ΠΑΣΑ ΣΤΙΓΜΗ ΣΤΑ ΚΙΝΗΤΑ
ΤΗΛ 0944511313 - 0944203343
8981-309

**ΚΗΠΟΥΡΟΣ**
με πολυετή πείρα στο εξωτερικό, ΑΝΑΛΑΜΒΑΝΕΙ πάσης φύσεως εργασίες.
**Τηλ. 0246/91179, κ. Κυριάκο**
9290-8/10

**ΑΠΟΦΡΑΚΤΙΚΗ ΔΩΔΕΚΑΝΗΣΟΥ Η ΜΑΡΙΑ**
ΑΠΟΦΡΑΞΕΙΣ ΚΑΘΑΡΙΣΜΟΙ ΑΠΟΧΕΤΕΥΣΕΩΝ & ΒΟΘΡΩΝ



T32766-30/10
ΑΝΑΛΑΜΒΑΝΟΥΜΕ πάσης φύσεως αποφράξεις οποιουδήποτε μήκους και πλάτους.
ΑΝΑΛΑΜΒΑΝΟΥΜΕ καθαρισμούς αποχετευτικών αγωγών ΔΗΜΩΝ, ΞΕΝ/ΧΕΙΩΝ, στρατιωτικών μονάδων καθώς και καθαρισμούς βιολογικών μονάδων με μηχάνημα υψηλής πίεσεως σε όλη τη Δωδ/σο.
ΠΛΗΡ. ΤΗΛ. 94750 - 91881 κιν. 0977434729και 0977717048

**ΤΑΠΗΤΟΚΑΘΑΡΙΣΤΗΡΙΟ WASH AND CARE**
ΚΑΘΑΡΙΣΜΟΣ ΚΑΙ ΦΡΟΝΤΙΔΑ
**Συνδυάσαμε την πολυετή πείρα μας και τα ολοκαίνουρια μηχανήματά μας και αναλαμβάνουμε:**
- Καθαρισμό- φροντίδα - φύλαξη χαλιών - μοκετών
- Παραλαβή από το σπίτι μ' ένα τηλεφώνημα
- Επιτόπιος καθαρισμός, σαλονιών, μοκετών, μαξιλαράκια επιχειρήσεων

**ΦΑΡΜΑΚΙΔΗΣ ΕΥΣΤΑΘΙΟΣ**
**ΤΗΛ. 0241 - 68189**
**5ο χλμ. Λ. Ρόδου Λίνδου 237**
9160-30/10

**ΒΡΕΙΤΕ ΝΕΡΟ**
Ραδιοαισθητικός, εντοπίζει τα υπόγεια υδροφόρα ρεύματα, στο χώρο σας, έναντι αμοιβής.
Διαθέτουμε μηχανήματα για αποπεράτωση εργασιών
**Πληροφορίες βραδυνές ώρες τηλ. 0945/981382**
9260-10/10

**ΟΙΚΟΔΟΜΙΚΕΣ ΕΡΓΑΣΙΕΣ**
ΕΡΓΟΛΑΒΙΕΣ «ΜΠΕΤΟΝ»
**ΑΘΑΝΑΣΙΟΣ ΓΚΙΖΛΗΣ**
Αναλαμβάνω παντός είδους εργασίες μπετόν, μεγάλες και μικρές. Ανεγέρσεις οικιών, προσθήκες, περιποιήσεις, διαμορφώσεις αυλών, εξωτερικές σκάλες, ζαρτινιέρες και στηθαία βεραντών, καλλιτεχνικά εμφανή.
**Τηλεφωνήστε μας τώρα χωρίς καμία δέσμευση, για μία επίσκεψη στο πρόβλημά σας στο 27418, απογευματινές ώρες**
**9295-31/10**

## ζητήσεις

**ΖΗΤΕΙΤΑΙ** κοπέλα για να εργασθεί σε οίκο νυφικών, με απαραίτητες γνώσεις ραπτικής και πώλησης. Διεύθυνση Αποστόλου Παύλου 4. Πληρ. τηλ. 33853 (από 11.00 έως 13.00 και 17.00 έως 21.00 εκτός Δευτέρα και Τετάρτη απόγευμα)
9166-6/10
**ΖΗΤΕΙΤΑΙ** νεαρός, κάτοχος μοτοποδηλάτου με άδεια και δίπλωμα, για να εργασθεί σε βιβλιοπωλείο. Τηλ. 24219, ώρες καταστημάτων
9198-1/10
**ΖΗΤΟΥΝΤΑΙ** τεχνίτες καλουπατζήδες, για εργασία. Πληροφορίες στο κινητό τηλ. 0977990501
9296-10/10
**ΑΝΔΡΟΓΥΝΟ** ηλικιωμένο ζητά γυναίκα ως οικιακή βοηθό (άνευ υποχρεώσεων), Ελληνίδα 50άρα, ελαφρά εργασία, φαγητό, ύπνο και καλό μισθό. Τηλ. 27858
9235-7/10

**ΖΗΤΕΙΤΑΙ**
ΚΟΠΕΛΑ εμφανίσιμη για να εργαστεί σε καινούργια καφετέρια επί της οδού Καποδιστρίου και Κολοκοτρώνη.
**Πληροφορίες τηλ. 76911**
9232-7/10

**ΖΗΤΕΙΤΑΙ**
ΝΕΑΡΗ ΕΥΠΑΡΟΥΣΙΑΣΤΗ, για να εργασθεί ως bar -woman στο μπαρ High-risk (Ορφανίδου)
**Τηλ. 0932593801 ή 74344,** 8-12.00μ.μ.
9277-5/10

**TO RHODES INTERNET CLUB**
ΖΗΤΑ υπάλληλο, νέο ή νέα με γνώσεις πλ. υπολογιστή και όρεξη για δουλειά.
**Τηλ. 22120 σε ώρες γραφείου**
T32843-5/10

**ΖΗΤΟΥΝΤΑΙ**
ντίλερ από όλη τη Ρόδο, για είδη προικός (ρούχα, εσώρουχα, καλτσόν, παπούτσια, κλπ), με μεγάλα ποσοστά. Δωρεάν προσπέκτ. Σας φέρνουμε την παραγγελία στο σπίτι σας αν είστε εκτός πόλεως
**Τηλ. 66864 - 63389**
8925-12/10

**ΖΗΤΕΙΤΑΙ**
νεαρός πεπειραμένος, βοηθός σερβιτόρου, για να εργαστεί σε νυκτερινό κέντρο.
**Τηλ.24809 πρωινές ώρες και 32090 βραδυνές ώρες**
8714-30/9

**Από τα καταστήματα «Παππου»**
**ΖΗΤΟΥΝΤΑΙ**
**ΠΩΛΗΤΡΙΕΣ & ΥΠΑΛΛΗΛΟΣ ΓΡΑΦΕΙΟΥ**
Τηλ. 24286 - 20127
X1202-30/9

# ΠΩΛΟΥΝΤΑΙ

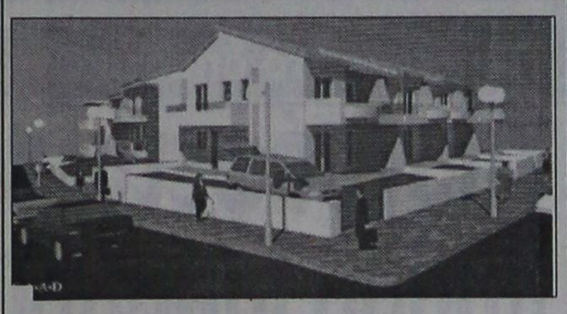

**ΑΠΟ ΤΟΝ ΑΝΑΣΤΑΣΙΟ ΑΤΣΙΔΗ**
- Μεζονέτες διόροφες 132τ.μ. και διόροφες με υπόγειο 190τ.μ., με οροφές κεραμοσκεπείς, με αποκλειστικές χρήσεις αυλών, περιοχή ΚΑΝΑΜΑΤ
**ΠΛΗΡΟΦΟΡΙΕΣ: ΑΝΑΣΤΑΣΙΟΣ ΑΤΣΙΔΗΣ**
**ΣΤΕΦΑΝΟΥ ΚΑΖΟΥΛΗ 74 - ΡΟΔΟΣ - Τηλ. 28616, 37848**

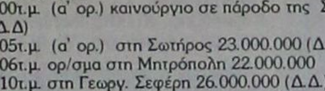

**ΚΤΗΜΑΤΟΜΕΣΙΤΙΚΟ ΓΡΑΦΕΙΟ**
**ΒΑΖΟΥΚΟΥ ΑΙΚ.**
**ΠΩΛΟΥΝΤΑΙ ΤΑ ΚΑΤΩΘΙ ΑΚΙΝΗΤΑ (Δ.Δ.= Δάνεια Δεκτά)**
**ΔΙΑΜΕΡΙΣΜΑΤΑ: ΕΤΟΙΜΟΠΑΡΑΔΟΤΑ ΚΑΙΝΟΥΡΓΙΑ ΚΑΙ ΜΕΤΑΧΕΙΡΙΣΜΕΝΑ**
**ΔΥΑΡΙΑ (1 υπν.)**
38τ.μ. στη Ψαροπούλα, 11.000.000
43τ.μ. στην Υψηλάντου 12.000.000 (Δ.Δ.)
43τ.μ. καινούργια στην Ιαλυσό, 13.000.000 (Δ.Δ.)
52τ.μ. στην Αθηνών 17.000.000 (Δ.Δ)
34τ.μ. στην Κένεντυ 12.500.000
60τ.μ. ισόγειο στο Καρακόνερο 180τ.μ. αυλή 21.000.000
65τ.μ. στον Ορφέα ημ/γειο 15.000.000
56 τ.μ. (β' ορ.) στο Ροδίνι 10.000.000 (Δ.Δ.)
**ΤΡΙΑΡΙΑ**
65τ.μ. λουξ κατασκευής (ρετιρέ) στη Σωτήρος 20.000.000 (Δ.Δ.)
74τ.μ. (ισόγειο ) στην Κέννεντυ 26.000.000 (Δ.Δ)
75τ.μ. (α' ορ.) σε μπετά στη Σωτήρος 7.000.000 (Δ.Δ)
75τ.μ. ισόγειο στο Ροδίνι με θέα, 22.000.000 (Δ.Δ.)
76 τ.μ. Περαίας α' ορ. 19.000.000 (Δ.Δ.)
80τ.μ. σκελόν καινούργιο, α' ορ. Καποδιστρίου 27.000.000
80τ.μ. στη Στέλιου Κωτιάδη 23.000.000
82τ.μ. στο Ροδίνι, 19.000.000, με 50τ.μ. μπαλκόνια (Δ.Δ)
83τ.μ. (ρετιρέ) στη Σάββα Διάκου (μπετά - σοβά) 11.000.000
85τ.μ. στην Ατταβύρου (ισόγειο) 13.000.000
85τ.μ. υπό κατασκευή στο Ροδίνι 27.000.000 (Δ.Δ.
85τ.μ. (β' όρ.) στον Αγ. Νικόλαο 18.000.000 (Δ.Δ.)
85τ.μ. Λαγκάνη (β' όρ.) 22.000.000 (Δ.Δ.)
90τ.μ. (ημ/γειο) λουξ στη Μιχ. Πετρίδη 20.000.000
95τ.μ. (α' όροφ) στο Ροδίνι, 27.000.000 (Δ.Δ.)
102 τ.μ. ημ/γειο στη Τσαλδάρη σε μπετά 11.000.000
90 τ.μ. διαμ. στο Νιοχώρι 15.000.000
93τ.μ. ορ/σμα καινούργιο στην Ακαδημία 30.000.000 (Δ.Δ.)
105τ.μ. έτοιμο καινούργιο στην Κρεμαστή 19.000.000
110τ.μ. (ισόγ. και α' 2 διαμ.) στη Δαμασκηνού 22.000.000 (Δ.Δ.)
106τ.μ. καινούργιο στην Κρεμαστή 24.000.000
112τ.μ. ισόγεια στην Πίνδου 20.000.000
112τ.μ. (3 υπν.)ορ/σμα σε μαρμαροσοβά στους Δασκάλους 27.000.000
130τ.μ. (υπόγ.) σε κολώνες στο Καρακόνερο 14.000.000
**ΤΕΣΣΑΡΙΑ**
100τ.μ. (α' ορ.) καινούργιο σε πάροδο της Στ. Κωτιάδη 32.000.000 (Δ.Δ)
105τ.μ. (α' ορ.) στη Σωτήρος 23.000.000 (Δ.Δ)
106τ.μ. ορ/σμα στη Μητρόπολη 22.000.000
110τ.μ. στη Γεωργ. Σεφέρη 26.000.000 (Δ.Δ.)
120τ.μ. (β' ορ.) παραδοσιακό Ηρώων Πολυτεχνείου 35.000.000 (Δ.Δ.)
120τ.μ. (γ' όρ.) στη Γεωργ. Λέοντος, 21.000.0000 (Δ.Δ.)
120τ.μ. (υπ) καινούργιο στην Κέννεντυ με αυλή, 28.000.000
129τ.μ. στην Ιαλυσό, β' όρ. 21.000.000 (Δ.Δ.)
130τ.μ. με αυλή - γκαράζ (3 υπν.) 35.000.000 (Δ.Δ.)
130τ.μ. διόροφο διαμέρισμα στην Σωτήρος 30.000.000
134τ.μ. καινούργιο στην Κέννεντυ 52.000.000 (Δ.Δ)
150τ.μ. (β' οροφ.) στην Εργάνης Αθηνάς 45.000.000 (Δ.Δ)
160τ.μ. (α' ορ.) σε σοβά στην Κρεμαστή 20.000.000 (Δ.Δ)
**ΠΕΝΤΑΡΙΑ (4 υπν) ΚΑΙ ΑΝΩ**
500τ.μ. ορ/σμα καινούργιο λουξ κατασκευής στην Κέννεντυ 200.000.000
**ΜΕΖΟΝΕΤΤΕΣ - ΜΟΝΟΚΑΤΟΙΚΙΕΣ - ΠΑΛΙΑ ΣΠΙΤΙΑ**
57τ.μ. μονοκατοικία στη Σάλακο, με 4 στρεμ. (με μαγαζί) 25.000.000
60τ.μ. παλιό δυόροφο κοντά στη Σωκράτους 18.000.000 (Δ.Δ.)
68τ.μ. παλιό δυόροφο σπίτι στον Αγ. Γεώργιο με μεγάλη κάλυψη το οικ/σο 110τ.μ. 14.000.000 (ΔΔ)
75τ.μ. 2 σπίτια στην Ανοιξη (Τρεις) σε 300μ οι/δο 24.000.000
80τ.μ. παραδοσιακή μονοκατοικια στ' Αφάντου 18.000.000 (Δ.Δ)
80 τ.μ. στην Ψίνθο 12.000.000
100 τ.μ. λουξ μονοκατ. στην Καλαμώνα σε 2.150τ.μ. οικόπ. 35.000.000
110τ.μ. λυόμενο σε 500τ.μ. οικ/δο 150 μ. από θάλασσα στη Σορωνή 22.000.000
110τ.μ. διόροφη μονοκατοικία στο Γυαλό Σύμης 15.000.000
130τ.μ. μεζονέττα υπό κατασκευή στο Ροδίνι 44.000.000 (Δ.Δ.)
130τ.μ. μονοκατοικία δυόροφη σε 300τ.μ. οικ. στην Ιξιά 35.000.000 (ΔΔ)
130 τ.μ. μονοκατοικία στην Ιαλυσό σε μπετά 28.600.000
137τ.μ. σε μπετά σε 500 οικόπεδο 26.000.000 στα Κοσκινού
140τ.μ. μονοκατοικία στα Κοσκινού με θεα 55.000.000
170 τ.μ. μονοκατοικία στην Ιαλυσό με μπετά 37.400.000
187τ.μ. παλιό σπίτι σε 860τ.μ. οικ/δο στα Κρητικά 20.000.000
200τ.μ. χαλατό μη παρ/κο σε ΣΔ 1,2 στους Αγ. Αναργύρους 18.000.000
210τ.μ. μεζ/τα τριόροφη σε μπετά στα Κοσκινού σε 1.000μ. οικ/δο 24.000.000 (ΔΔ)
210τ.μ. έτοιμη καινούργια μεζ/τα στην Ιαλυσό προς Κρεμαστή 44.000.000 (ΔΔ)
220τ.μ. δυόροφη (κατάλ. και επ.στέγ.) στη Δαμασκηνού 45 εκ. (Δ.Δ.)
260τ.μ. στα Κοσκινού σε μπετά σέ 1000 οικόπεδο 35.000.000
270τ.μ. μονοκατοικία σε 3,5 στρ. στ' Αφάντου 39 εκ.(Δ.Δ.)
300 τ.μ. μον/κία στη Δαματριά προς Παστίδα, με 24 στρ. οικόπεδο 100.000.000
350τ.μ. βίλλα στα Τριάντα σε 1.5 στρ., 200 εκ.
400τ.μ βίλλα σε σοβά στο Μίρα Μάρε σε 4.000τ.μ. οικόπεδο 100.000.000 (ΔΔ)
Μονοκατοικία σε 6 στρ. οικόπεδο στη Ροδοπούλα (οροπέδιο) 150.000.000
Παλιό σπίτι σε 5.600 τ.μ. στους Τρεις 45.000.000

**ΚΑΤΑΣΤΗΜΑΤΑ - ΓΡΑΦΕΙΑ:**
22τ.μ. επί της Σωκράτους 120.000.000
30τ.μ. πλησίον Στ. Κωτιάδη 6.500.000
31τ.μ. Καμείρου 14.000.000
40τ.μ. Ηρακλείου Κρήτης 8.000.000
50τ.μ. στο Μανδράκι 100.000.000
64τ.μ. Κορδιγκτώνος 19.000.000
85τ.μ. (με γκαρσονιέρα ) 40.000.000 στο Ροδίνι
90τ.μ. ημ/γειο στη Τσαλδάρη 11.000.000
96τ.μ. γραφείο στην Εθ. Μακαρίου 32.000.000

**ΟΙΚΟΠΕΔΑ**
5.660 τ.μ. πάνω στο κύμα Σορωνής 16.000.0000
750τ.μ. πάνω στον κεντρικό δρόμο (κτίζει 110) 7.000.0000 Σορωνής
2.250 εντός οικισμού Δαματριά 7.500.000
5.600με ελιές στον Αγ. Σουλά 5.000.000
800τ.μ. εντός οικισμού με θέα στο Παραδείσι, 10.000.000
750τ.μ. εντός οικισμού Κατταβιάς 6 εκ.
435τ.μ. (150 μ. από τη θάλασσα) στο Παντέλι Λέρου 8.000.000
4.500τ.μ. στα Κολύμπια, φως, νερό, 15.000.000

**➤ ΔΙΑΘΕΤΟΥΜΕ ΚΑΤΑΣΤΗΜΑΤΑ, ΟΙΚΟΠΕΔΑ, ΑΓΡΟΤΕΜΑΧΙΑ ΚΑΙ ΕΠΙΧΕΙΡΗΣΕΙΣ**
**➤ ΑΝΑΛΑΜΒΑΝΟΥΜΕ ΤΗΝ ΠΩΛΗΣΗ ΤΩΝ ΑΚΙΝΗΤΩΝ ΣΑΣ ΣΕ ΣΥΝΤΟΜΟ ΧΡΟΝΙΚΟ ΔΙΑΣΤΗΜΑ ΜΕ ΥΠΕΥΘΥΝΟΤΗΤΑ ΚΑΙ ΕΧΕΜΥΘΕΙΑ ΣΤΗ ΡΟΔΟ - ΑΘΗΝΑ- ΠΕΙΡΑΙΑ**
**Πληροφορίες τηλ. (0241) 22943-28838, FAX: 28838**
**Διευθ. Γραφείου: Δημ. Θεοδωράκη 3 Τ.Κ. 85100 Ρόδος**
M7-31/10

## ΜΗΧΑΝΟΚΙΝΗΤΑ

ΠΩΛΕΙΤΑΙ BMW 316 i (M-40, 100 HP, καταλυτικό) μοντέλο 8ος 1990, χράματος μαύρου, μεταλικού, σε άριστη κατάσταση, με αρκετά έξτρα και σε καταπληκτική τιμή. Πληρ. τηλ. 30992 - 23331 ώρες γραφείου 09.00-14.00 και 18.00-21.00 κος Αναστασιάδης
9197-1/10

**ΠΩΛΕΙΤΑΙ** αυτοκίνητο LADA 1200 c.c. Τιμή 350.000 δρχ. Πληροφορίες τηλ. 39461
9269-3/10

**ΠΩΛΕΙΤΑΙ** HONDA GLS, σε καλή κατάσταση.
Πληροφορίες τηλ. 0944336048
ΓΔ-3/10

ΠΩΛΕΙΤΑΙ επιβατικό αυτοκίνητο ΠΕΖΩ 309, σε καλή κατάσταση. Τηλ. 37765 - 23153 - 87146
9178-30/9

**ΠΩΛΕΙΤΑΙ**
NISSAN διπλοκάμπινο, πετρελαίου, με ζαντολάστιχα. Δεκτή και ανταλλαγή με IX
**Τηλ. 67080 & 0944/807951**
9254-12/10

**ΠΩΛΕΙΤΑΙ**
αυτοκίνητο μάρκας HUNDAI SCOUPE 1.500 c.c. του 1993, χράμα μαύρο. Τιμή 1.800.000 δρχ., σε άριστη κατάσταση. Γίνονται και ευκολίες
**Τηλ. 30481 - 65103**
9091-10/10

# ΖΗΤΕΙΤΑΙ

**ΑΠΟ ΔΙΕΥΘΥΝΤΗ ΤΟΥΡΙΣΤΙΚΟΥ ΟΡΓΑΝΙΣΜΟΥ**
ΔΙΑΜΕΡΙΣΜΑ, ΜΟΝΟΚΑΤΟΙΚΙΑ Ή ΜΕΖΟΝΕΤΑ, ΤΟ ΛΙΓΟΤΕΡΟ 120τ.μ. ΣΤΗΝ ΠΕΡΙΟΧΗ ΜΟΝΤΕ SMITH.
**ΤΗΛ. 34030 - 77040 - 0945/550436**
T32815-3/10

# ΕΛΛΗΝΟΚΤΗΜΑΤΙΚΗ

**ΚΤΗΜΑΤΟΜΕΣΙΤΙΚΟ ΓΡΑΦΕΙΟ ΒΑΣ. ΝΙΚΟΛΗΣ ΚΩΝ. ΥΔΡΑΙΟΥ 38- 85100 ΡΟΔΟΣ**
**Τηλ. 21949 - 30022**

**ΔΙΑΜΕΡΙΣΜΑΤΑ**
Στην οδό Παναγιώτου Ροδίου διαμερίσματα καινούργια των 50-80-110-140τ.μ.
Παλιά Πόλη, ανακαινισμένη κατοικία, 160τ.μ. Τιμή 24.000.000 δρχ.
ΙΑΛΥΣΟΣ: Διαμέρισμα 129τ.μ. Τιμή 22.000.000 δρχ.
Παλιά Πόλη, μονοκατοικία ισόγειο 90τ.μ.,1ος 90τ.μ., με αυλή 30τ.μ. Τιμή 18.000.000 δρχ.
Στην ΑΛ. Διάκου διατηρητέο κτίριο εντός οικοπέδου 500τ.μ.
Παλιά Πόλη μονοκατοικία ισόγειο 40τ.μ., 1ος όροφος 40τ.μ. Τιμή 11.000.000 δρχ.
Παλιά Πόλη, οικία κοντά στο Ρολόι, ισόγειο 75τ.μ., 1ος όροφος 75τ.μ. Τιμή 35.0[illegible]00 δρχ.
Αφάντου καινούργιο διαμέρισμα 85τ.μ. πωλείται ή ανταλλάσσεται σε κτήμα ανάλ[illegible] αξίας σ[illegible] οικόπεδο
Ρόδος, οδός Εργάνης Αθηνάς, διαμέρισμα 150τ.μ. Τιμή 45.000.000 δρ[illegible]
Στο Ροδίνι 90τ.μ. τιμή 16.000.000 δρχ.
Μαριτσά μονοκατοικία 90τ.μ. Τιμή 15.000.000 δρχ..
Γεννάδι, διαμέρισμα 70τ.μ., Τιμή 11.000.000 δρχ.
Οδός Ατταβύρου, διαμέρισμα 117τ.μ. Τιμή 24.000.000 δρχ.
Παλιά Πόλη μονοκατοικία 100 + 100 τ.μ. Τιμή 25.000.000 δρχ.
Ιαλυσός διαμέρισμα 75τ.μ. Τιμή 15.000.000 δρχ.
Πλησίον γυμνασίου Καπνοβιομηχανίας μονοκατοικία 46τ.μ., Τιμή 9.500.000 δρχ.
Στην οδό Ιωνος Δραγούμη 16 διώροφο πανσιόν. Τιμή 50.000.000
Παλιά Πόλη οδός Πυθαγόρα ανακαινισμένη κατοικία, 165τ.μ., 25.000.000 δρχ.
Θολός παραδοσιακό σπίτι με αυλή 30τ.μ. Τιμή 6.000.000 δρχ.
Πλησίον οδού Ατταβύρου διαμέρισμα 100τ.μ. καινούργιο. Τιμή 29.000.000 δρχ.
Κρεμαστή διαμερίσματα καινούργια 90 και 110 τ.μ. Τιμή 20.000.000 δρχ.
Μονοκατοικία στην οδό Αθαν. Διάκου. Τιμή 15.000.000 δρχ.
Κοσκινού μονοκατοικία. Τιμή 22.000.000 δρχ.
Αφάντου μονοκατοικία 100 + 100τ.μ. εντός οικοπέδου 4.700 στρ. Τιμή 55.000.000
**ΜΑΙΖΟΝΕΤΕΣ**
Ιαλυσός - μαιζονέτες 210τ.μ. Τιμή 55.000.000 δρχ.
Κοσκινού μαιζονέτα 90+90 εντός οικοπέδου 250τ.μ. σε μπετά. Τιμή 26.000.000 δρχ.
Μαιζονέτες 130τ.μ. πλησίον μπετά Βερδελή. Τιμή 45.000.000 δρχ.
Στην Παναγιώτου Ροδίου καινούργια μαιζονέτα 156τ.μ.
Στην Ιαλυσό, μαιζονέτα 140τ.μ. εντός οικοπέδου 350τ.μ. Τιμή 30.000.000 δρχ. σε μπετά
Κοσκινού Μαιζονέτα 150τ.μ. σε μαρμαροσοβά. Τιμή 29.000.000 δρχ.
Μονοκατοικία στην οδό Υψηλάντη
Στην οδό Καστοριάς, καινούργια διαμερίσματα των 80-100τ.μ. Τιμή 320.000 δρχ. το τ.μ.
Στην οδό Αθηνών, ρετιρέ 150τ.μ. σε κολώνες, 20.500.000 δρχ.
Μαιζονέτα 130τ.μ. σε κολώνες στο Καρακόνερο σε τιμή ευκαιρίας
**ΚΑΤΑΣΤΗΜΑΤΑ**
Στην οδό Πυθαγόρα 115 + 115. Τιμή 50.000.000 δρχ.
Στην οδό Πελοποννήσου 65τ.μ. Τιμή 40.000.000 δρχ.
Σάλακος, συγκρότημα διαμέρισμα 54τ.μ. + γκαρσονιέρα 25τ.μ. + μαγαζί 74τ.μ. + 1 καντίνα εντός οικοπέδου 3.500τ.μ. Τιμή 35.000.000 δρχ.
Ρόδος, οδός Κορδιγκτώνος, μαγαζί 65τ.μ. Τιμή 18.000.000
Πλησίον οδός Σωκράτους κατάστημα 125τ.μ. Τιμή 80.000.000 δρχ.
Παλιά Πόλη μαγαζί 30τ.μ. πλησίον Τσαμί. Τιμή 30.000.000 δρχ.
Στην οδό Αννης Μαρίας κατάστημα 110τ.μ. Τιμή 40.000.000 δρχ.
Στο κέντρο Φώκιαλη 1ος όροφος, μαγαζί 44τ.μ. Τιμή 14.000.000 δρχ.
Στην Ελ. Βενιζέλου μαγαζί ισόγειο, 34τ.μ., και υπόγειο 28τ.μ. Τιμή 20.000.000
Στην οδό Κων. Υδραίου μαγαζί 97τ.μ. Τιμή 39.000.000 δρχ.
Κέντρο Φώκιαλη α' όροφος 80τ.μ. Τιμή 21.000.000
Στην οδό Ιωαν. Καζούλη, 33τ.μ. Τιμή 25.000.000 δρχ.
ΕΝΟΙΚΙΑΖΕΤΑΙ αποθήκη ισόγειο, 126τ.μ., στην Ανάληψη. Ενοίκιο 90.000 δρχ.
**ΗΜΙΤΕΛΗ ΔΙΑΜΕΡΙΣΜΑΤΑ - ΜΑΙΖΟΝΕΤΕΣ**
Στην Ιξιά οικοδομή σε μπετά, αποτελούμενη από υπόγειο 124τ.μ. ισόγειο 114τ.μ., 1ος όροφος 100τ.μ. Τιμή 32.000.000 δρχ.
Κοσκινού μαιζονέτες 240τ.μ. εντός οικοπέδου, 650τ.μ. Τιμή 27.000.000 σε μπετά
Κοσκινού μαιζονέτα 140τ.μ. εντός οικοπέδου, 500τ.μ. σε σοβάδες. Τιμή 32.000.000 δρχ.
Στο Ροδίνι μαιζονέτα 217τ.μ. σε σοβάδες και καλοριφέρ. Τιμή 35.000.000 δρχ.
**ΚΤΗΜΑΤΑ**
Αγρόκτημα στ' Αφάντου 16.000τ.μ. Τιμή 5.000.000 δρχ.
Αφάντου τραπεζία, αγρός 5.000 τ.μ. Τιμή 11.000.000 δρχ.
Αφάντου πωλούνται οικόπεδα εντός σχεδίου και αγροτεμάχια από 4.000 - 11.000τ.μ. Τιμή από 1,500-2.500 δρχ. τ.μ.
Ελεούσα 4000 τ.μ. εντός σχεδίου. Τιμή 5.000.000
Ψίνθος 20.000τ.μ. Τιμή 7.000.000
**ΟΙΚΟΠΕΔΑ**
Οικόπεδο πλησίον Αραπάκι 1100τ.μ. Τιμή 60.000.000 δρχ.
Μαριτσά 950τ.μ. Τιμή 10.000.000 δρχ.
Κοσκινού 5600τ.μ. Τιμή 35.000.000
Φαληράκι 1400τ.μ. Τιμή 8.400.000 δρχ.
Ηλιούπολη από 1000-4000 τ.μ. Τιμή 7.000 το τ.μ.
Παστίδα 500τ.μ. εντός σχεδίου. Τιμή 5.000.000 δρχ.
Παστίδα 1000τ.μ. εντός σχεδίου. Τιμή 12.000.000 δρχ.
Φαληράκι οικόπεδο 4000τ.μ. με άδεια οικοδομής. Τιμή 20.000.000 δρχ.
Μάσσαρι οικόπεδο 410τ.μ. Τιμή 6.000.000 δρχ.
Οικόπεδο στ' Αφάντου 208τ.μ. Τιμή 4.000.000 δρχ.
Παστίδα οικόπεδο 500τ.μ. εντός σχεδίου. Τιμή 6.000.000 δρχ.
Φαληράκι οικόπεδο 3.500τ.μ. Τιμή 60.000.000 δρχ.
Γεννάδι 3050τ.μ., κτίζεις 840τ.μ. Τιμή 15.000.000 δρχ.
Λέρος - παραλιακό οικόπεδο στο Παρθένι 5203τ.μ., 2.000 δρχ. τ.μ.
Ασγούρου οικόπεδο 2000τ.μ. οικοδομήσιμο. Τιμή 20.000.000 δρχ.
Αφάντου οικόπεδο 500τ.μ. Τιμή 7.000.000 δρχ.
Αφάντου, πλησίον παραλίας, οικόπεδο 4.500τ.μ. Τιμή 32.000.000
Στην Ηλιούπολη 600τ.μ. Τιμή 4.000.000
Στην οδό Δενδρινού, οικόπεδο 1200τ.μ. Τιμή 120.000.000 δρχ.
Πλησίον οδού Αθηνών, οικόπεδο 500τ.μ. Τιμή 30.000.000 δρχ.
Δαματριά αγρός 7200τ.μ. Τιμή 10.000.000 δρχ.
Αφάντου οικόπεδο εντός σχεδίου 400τ.μ. Τιμή 6.500.000 δρχ.
ΚΑΤΑΣΤΗΜΑΤΑ
Στην Ανάληψη μαγαζί 40τ.μ.. Τιμή 12.000.000

**ΔΙΑΘΕΤΟΥΜΕ ΚΑΙΝΟΥΡΓΙΑ ΔΙΑΜΕΡΙΣΜΑΤΑ ΚΑΙ ΚΑΤΑΣΤΗΜΑΤΑ Σ' ΟΛΗ ΤΗ ΡΟΔΟ, ΣΕ ΠΟΛΥ ΚΑΛΕΣ ΤΙΜΕΣ. ΔΑΝΕΙΑ ΔΕΚΤΑ ΚΑΙ ΔΙΑΚΑΝΟΝΙΣΜΟΙ**
X1285-31/10

# ΠΩΛΟΥΝΤΑΙ

**Α) ΔΙΑΜΕΡΙΣΜΑΤΑ**
120τ.μ. 4όρι καινούργιο πλησίον ΠΙΚΠΑ - ΡΟΔΑ
72τ.μ. 3όρι καινούργιο μόνο 22.000.000 δρχ.
50τ.μ. 2όρι με κήπο μόνο 16.000.000 δρχ.
4όρια πολυτελούς κατασκευής πλησίον Αννης Μαρίας
3όρια καινούργια στην Ανάληψη, Ροδίνι, κέντρο πόλεως
**Β) ΜΟΝΟΚΑΤΟΙΚΙΕΣ**
130τ.μ. κ

# Ματιές στα σπορ

# Ο Ορφέας πήρε ρεβάνς για την ήττα στα Αφάντου

## Κέρδισε στο Κύπελλο Δωδεκανήσου τον ΑΕΡΑ με 5-2

ΑΓ. ΑΠΟΣΤΟΛΟΙ-

Τη ρεβάνς για την ήττα (5-4) που είχε γνωρίσει στ΄ Αφάντου στο πρωτάθλημα της Α΄ Κατηγορίας, πήρε χθες ο Ορφέας στους Αγίους Αποστόλους.

Για την α΄ φάση του Κυπέλλου Δωδεκανήσου, η ομάδα του Γιώργου Αντωνιάδη συνέτριψε την ομάδα του Αφάντου με 5-2, αποκλείοντας της από τη συνέχεια του θεσμού.

Ο Ορφέας προηγήθηκε με 3-0 στο ημίχρονο. Στην επανάληψη, όμως οι φιλοξενούμενοι μείωσαν σε 3-2, χωρίς ωστόσο να φθάσουν στην ισοφάριση. Στα τελευταία λεπτά οι γηπεδούχοι πέτυχαν κι άλλα δύο τέρματα.

Θα πρέπει να σημειωθεί ότι κατά τη διάρκεια του πρώτου ημιχρόνου, δημιουργήθηκε ένταση στην κερκίδα όπου έπεσαν και μερικές ψιλές - ανάμεσα σε φιλάθλους των δύο ομάδων, χωρίς να υπάρξει συνέχεια.

Οι παράγοντες του Ορφέα μιλούσαν συνεχώς για απαράδεκτη φιλοξενία στ΄ Αφάντου πριν από ένα δεκαήμερο και οι παράγοντες του ΑΕΡΑ γι΄ "απειλητικά τηλεφωνήματα" τις τελευταίες ημέρες σε δύο ποδοσφαιριστές της ομάδας!

**ΤΑ ΓΚΟΛ**

Στο 15΄ ο Μιχόπουλος στην προσπάθειά του να διώξει τη μπάλα, στη συρτή παράλληλη σέντρα του Κελέσογλου, την έστειλε στα δίχτυα, κάνοντας το 1-0.

Εξ λεπτά μετά, ο Μόσχου με σουτ διπλασίασε τα γκολ του Ορφέα.

Στο 40΄ ο Αμπελάς με ωραία ατομική προσπάθεια και σουτ πέτυχε το 3-0. Ο Σπανός με πλασέ στο 58΄ έκανε το 3-1 και ο Μιχόπουλος με κεφαλιά στο 65΄ μείωσε σε 3-2.

Στο 82΄ ο Κελέσογλου με πλασέ έκανε το 4-2 και στο 91΄ ο Κωστάκης με τον ίδιο τρόπο το τελικό 5-2.

Άρεσαν από τον Ορφέα οι Χατζηνικήτας, Αμπελάς, Μόσχου και Κωστάκης. Από τον ΑΕΡΑ ξεχώρισαν οι Σπανός, Μπούτης και Βενετοκλής. Ο τελευταίος τραυματίστηκε στο 38΄ (κτύπησε κάτω από το αριστερό του μάτι σε διεκδίκηση της μπάλας) και μεταφέρθηκε αμέσως στο Νοσοκομείο της Ρόδου για τις πρώτες βοήθειες.

√Καλός ήταν ο διαιτητής κ. Λέφας (Μίχας- Γιασιράνης).

**ΟΡΦΕΑΣ:** Μαθιός, Ζερβός, Καρούσος, Αποκούραστος, Λεβέντης, Κελέσογλου (55΄ Καψαλάκη), Κωστάκης, Χατζηνικήτας, Αμπελάς, Μόσχου (75΄ Χατζηδημητρίου), Βρανάς (46΄ Βασίλας).

**ΑΕΡΑ:** Ειρήνης, Κεχαγιάς (46΄ Διακίδης), Σαββιού, Μιχόπουλος, Μοσχούς (60΄ Καλογήρου), Σφουγγαριστός, Σπανός, Τζάρης, Μπούτης, Κάββαλος, Βενετοκλής (38΄λτ. Κοιλιάς).

# Η Θύελλα...σηκώθηκε στο δεύτερο ημίχρονο

## Εχανε 3-1 και κέρδισε 4-3

ΠΥΛΩΝΑ.- (Ανταπόκριση Κ. Ταράλη).

Επτά γκολ έχουν την ευκαιρία να απολαύσουν όσοι βρέθηκαν χθες στο γήπεδο της Πυλώνας!

Τα περισσότερα τα πέτυχε η τοπική Θύελλα, η οποία νίκησε με 4-3 τον Ερμή Καλυθιών και πέρασε στη β΄ φάση του Κυπέλλου.

Οι γηπεδούχοι ήσαν καλύτεροι στο δεύτερο ημίχρονο και επικράτησαν δίκαια. Ο Ερμής είχε την υπεροχή στο α΄ μέρος και παρότι προηγήθηκε 3-1 στο 50', στο τέλος έχασε!

**ΤΑ ΓΚΟΛ**

Στο 15΄ ο Σ. Μαγκαφάκης έκανε το 1-0, αλλά στο 22΄ ο Λαζαρίδης ισοφάρισε με πέναλτυ (1-1).

Στο 25΄ ο Λαζαρίδης και πάλι, έκανε το 1-2 και στο 50΄ ο Κυριαζής το 1-3.

Στο 66΄ ο Γκαρανάσιος μείωσε σε 2-3 και στο 70΄ ο Κ. Οϊκουτας ισοφάρισε σε 3-3.

Στο 92΄ ο Σ. Μαγκαφάκης διαμόρφωσε το τελικό 4-3.

Πολύ καλή ήταν η διαιτησία του κ. Ε. Κατσιδώνη (Τσαούσης, Σάββενας)

**ΘΥΕΛΛΑ:** Λαμπριανός, Παραφέντης, Φάκας, Ε. Οϊκουτας, Πολυχρόνης, Γ. Μαγκαφάκης (52΄ Γκαρανάσιος), Βαλουξίδης (80΄ Βασιλάκης), Κουτσουμπάρης, Σ. Μαγκαφάκης, Αθανασάς, Κ. Οϊκουτας.

**ΕΡΜΗΣ:** Παπαγεωργίου, Κωστάκης, Κακουσαίος, Σταματίου, Σ. Σταυρής, Σεντεμένες, Παπαδιός (60΄ Ορφανός), Μ. Σταυρής, Λαζαρίδης, Κυριαζής.

### Ο γραμματέας της Δόξας Καρδάμαινας δηλώνει:

# "Είναι πολύ τοπικιστές οι παράγοντες των ομάδων της Κω"

## "Δεν μας έδωσαν τους παίκτες που θέλαμε"

Τη δυσκολία του φετινού πρωταθλήματος της Α΄ Κατηγορίας της ΕΠΣΔ, αλλά και τη διαφορά του από τη Β΄ Κατηγορία επεσήμανε με δηλώσεις του ο γραμματέας της νεοφώτιστης Δόξας Καρδάμαινας Νίκος Ιερομνήμων.

Ο κ. Ιερομνήμων, που είναι δάσκαλος στο επάγγελμα, πρόσθεσε ακόμα:

"Τα έξοδα είναι τεράστια, κυρίως για συγκοινωνιακούς λόγους, ενώ τα οικονομικά δεν είναι και σε πολύ καλή κατάσταση. Προσπαθήσαμε το καλοκαίρι να πάρουμε κάποιους Κώους ποδοσφαιριστές, αλλά το αρνήθηκαν οι παράγοντες των ομάδων τους. Είναι πολύ τοπικιστές με αποτέλεσμα να μην μπορούν να σκεφθούν καθαρά. Πάντως ακόμα και να μας τους έδιναν, δεν θα μπαίναμε στη λογική να ξοδέψουμε υπέρογκα ποσά.

Πιστεύουμε στον ερασιτεχνισμό και τη φανέλα"

Μιλώντας για την παρουσία του φιλάθλου κόσμου στους αγώνες, ο γραμματέας του συλλόγου, είπε:

"Το γήπεδο γεμίζει όταν αγωνιζόμαστε. Ο κόσμος είναι κοντά μας. Γνωρίζει και ο ίδιος ότι το φετινό πρωτάθλημα είναι δυσκολότερο από τη Β΄ Κατηγορία".

### Το θέμα στο δημοτικό συμβούλιο Ιαλυσού σήμερα

# Υπογράφεται το συμφωνητικό Δήμου Ιαλυσού και Λατκανίδη

## Στις 4 μ.μ. θα αρχίσει το παιχνίδι της Κυριακής

Σήμερα το βράδυ (το αργότερο αύριο το πρωί) θα υπογραφεί το συμφωνητικό ανάμεσα στο Δήμο Ιαλυσού και τον οικονομολόγο Πάνο Λατκανίδη, σχετικά με το μάνατζμεντ και τη μεταβίβαση του πακέτου μετοχών της ΠΑΕ Ιάλυσος.

Το δημοτικό συμβούλιο Ιαλυσού θα συνεδριάσει σήμερα το απόγευμα και θ΄ ασχοληθεί εκτάκτως με το θέμα, παρουσία των νομικών συμβούλων του Δήμου Στέργου Παρασκευά και Μανόλη Στάγκα. Ο δήμαρχος Σάκης Στάγκας θα ενημερώσει το συμβούλιο για το συμφωνητικό και αμέσως μετά αναμένεται να εγκριθεί και να εξουσιοδοτηθεί ο ίδιος ή ο αντιδήμαρχος κ. Καραβόλιας να το υπογράψει με τον κ. Λατκανίδης.

Ο τελευταίος ίσως παραβρεθεί στη συνεδρίαση, προκειμένου να δώσει απαντήσεις σε τυχόν απορίες που θα δημιουργηθούν.

Με την έγκριση της συμφωνίας το δημοτικό συμβούλιο Ιαλυσού θα...ανοίξει το δρόμο της απαγκύστρωσης της ΠΑΕ Ιάλυσος από το Δήμο Ιαλυσού.

Ο Νίκος Μαντικός γύμνασε και χθες τους παίκτες του Ιάλυσου, αφού για μια ακόμη ημέρα απουσίαζε ο Νίκος Αργυρούλης. Η προπόνηση έγινε νωρίτερα (2.30 μ.μ.) λόγω αγώνα που είχε στο "Οικονομίδειο"

Το κυριακάτικο παιχνίδι του Ιάλυσου με την Αναγέννησης Καρδίτσας θα ξεκινήσει στο "Οικονομίδειο" στις 4 μ.μ.

Ο Θεσσαλονικιός διαιτητής κ. Μπισογιάννης ορίστηκε στον αγώνα της Ρόδου. Βοηθοί θα είναι οι συμπατριώτες του κ. Στεφανίδης και Καρανάσος. Αναπληρωματικός διαιτητής θα είναι ο Πειραιώτης κ. Ντάφλος.

### ΚΥΠΕΛΛΟ ΔΩΔΕΚΑΝΗΣΟΥ

# Ο Διαγόρας Βατίου «μεγάλος κερδισμένος»

Ο Διαγόρας Βατίου κέρδισε τη "μάχη" των Μαριτσών! Για την πρώτη φάση του Κυπέλλου Δωδεκανήσου, η ομάδα του Γιάννη Καμπούρη νίκησε τον Ηρακλή με 4-3 στην παράταση! Ο κανονικός αγώνας έληξε ισόπαλος 2-2.

Στους Αγίους Αποστόλους, ο Ορφέας κέρδισε εύκολα τον ΑΕΡΑ με 5-2.

Στην Πυλώνα η Θύελλα που έχανε 3-1, νίκησε με 4-3 τον Ερμή Καλυθιών.

Στο "Οικονομίδειο" ο Ιάλυσος '97 προκρίθηκε στην επόμενη φάση, νικώντας τον Ηρακλή Λάρδου με 2-0.

Τέλος, πάντα στον όμιλο Ρόδου, η Δόξα Ψίνθου πέρασε νικηφόρα από τις Φάνες, κερδίζοντας τον Ακουσίλαο με 3-0.

Στον όμιλο νήσων, η ΑΕ Κως κέρδισε 2-0 στην Καρδάμαινα την τοπική Δόξα και στη Λέρο η Αθλητική Ενωση με 6-0 τη Δόξα Λέρου.

# Ο Διαγόρας Βατίου είχε το...ρόπαλο στα Μαριτσά

## Απέκλεισε τον γηπεδούχο κερδίζοντας τον με 4-3 στην παράταση!

ΜΑΡΙΤΣΑ.-

Παίζοντας καλύτερα στο μεγαλύτερο διάστημα του αγώνα, ο Διαγόρας Βατίου κέρδισε μέσα στα Μαριτσά τον Ηρακλή με 4-2 στην παράταση (2-2 κ.αγ.) και πέρασε στην επόμενη φάση του Κυπέλλου!

Οι γηπεδούχοι άφησαν πολύ καλές εντυπώσεις στο πρώτο ημίχρονο, αλλά από κει και πέρα η απόδοση τους έπεσε κατακόρυφα!

Στα αρνητικά περνάει και η παρουσία του γκολκήπερ Σαββιδάκη, ο οποίος βρέθηκε σε "κακή ημέρα" και έκανε πολλά λάθη.

**ΤΑ ΓΚΟΛ**

Στο 29' ο Σιδηρόπουλος πέτυχε το 1-0 και στο 31' ο Αθανασίου, με απευθείας φάουλ, το 2-0. Στο 40' ο Παπαγρηγορίου με τον ίδιο τρόπο μείωσε σε 2-1 και στο 70' ο Ι.Μ. Καμπούρης ισοφάρισε σε 2-2. Στο 97' ο ίδιος παίκτης έκανε το 2-3 και στο 107' με αυτογκολ έγινε το 2-4. Ο Θ. Λορέντζος γύρισε τη μπάλα προς τα πίσω και αυτή πέρασε και από τον Σαββιδάκη και κατέληξε στα δίχτυα!

Το τελικό 3-4 διαμόρφωσε ο Μανωλάς με πέναλτυ στο 119'

Καλή ήταν η διαιτησία του κ. Σταυριανού (Γιαννούλης, Ζήσο).

Στο 75' αποβλήθηκε με δεύτερη κίτρινη κάρτα για αντικανονικό μαρκάρισμα ο Παπαδόπουλος

**ΗΡΑΚΛΗΣ**: Γ. Σαββιδάκης, Αναγνώστου , Αθανασίου, Σιδηρόπουλος, Μανωλάς, Παπανικολάου (11' Κούρος), Μουστάκας, Χατζηκωνσταντής (111' Μπιλιάς), Καρίκης, Παπουτσίδης, Κούλλαρος, (69' Θ. Λορέντζος)

**ΔΙΑΓΟΡΑΣ:** Νικήτας, Κουνουπιώτης (64' Σ. Καμπούρης), Κοντός, Γιαλλούσης (46' Παπαδόπουλος), Τσιβρινής, Κουλουμπράκης, Σαλαμαστράκης, Μπούρδας (80' Μάκρας), Παπαγρηγορίου, Ι.Μ. Καμπούρης, Κρητικός.

# Ο Απόλλων θα πληρώσει τα έξοδα της μετακίνησης

## Η ΕΠΟ κάνει την...παλαβή!

Από το ταμείο του όπως όλα δείχνουν, θα καλύψει ο Απόλλων Καλυθιών τα αεροπορικά εισιτήρια για να ταξιδέψει στην Αθήνα και από κει οδικώς για τη Μεσσηνία, όπου την προσεχή Κυριακή θα αντιμετωπίσει τον Πάμισο, στην πρεμιέρα της Δ΄ Εθνικής!

Μέχρι στιγμής δεν σημειώθηκε απολύτως καμιά εξέλιξη στο θέμα καταβολής των οδοιπορικών από την ΕΠΟ, στις ομάδες που θα χρησιμοποιούν αεροπλάνο, όπως γίνονταν πέρσυ.

Ακόμα και τα δεδομένα να αλλάξουν σήμερα, οπότε και αναμένεται να υπάρξει συνάντηση του Νίκου Κασιούρα με τον πρόεδρο της Ομοσπονδίας Σωτήρη Αλημίση, θεωρείται απίθανο οι ομάδες να μην πληρώσουν οι ίδιες για τις μετακινήσεις τους!

Το ζήτημα ήταν και είναι σε εκκρεμότητα όλες αυτές τις ημέρες, με συνέπεια τα σωματεία να μην γνωρίζουν τι μέλλει γενέσθαι και αν πρέπει να βγάλουν εισιτήρια ή να περιμένουν την ΕΠΟ να επιληφθεί του θέματος.

# Φιλικό ποδοσφαιρικό παιχνίδι με Ελληνες και Τούρκους βουλευτές

## Θα προτείνει η διοίκηση του ΠΑΟ Διαγόρα

Πρόταση στους βουλευτές Δωδεκανήσου για τη διεξαγωγή ενός φιλικού ποδοσφαιρικού αγώνα το καλοκαίρι στη Ρόδο μεταξύ των βουλευτών της Ελλάδας και των αντίστοιχων της Τουρκίας, πρόκειται να κάνει η διοίκηση του ΠΑΟ Διαγόρα!

Την πρωτοποριακή πραγματικά ιδέα αποκάλυψε με χθεσινές του δηλώσεις ο πρόεδρος του συλλόγου Μιχάλης Μέντος, λέγοντας χαρακτηριστικά ότι θα ενημερωθούν οι βουλευτές μας σχετικά, για να την προωθήσουν στη Βουλή. Οπως είπε ο κ. Μέντος, η πρόταση έγινε από τουρκικής πλευράς όταν η ομάδα της πόλης μας βρέθηκε προ ημερών στη γειτονική χώρα για να δώσει δύο φιλικά παιχνίδια, για την ενίσχυση των πληγέντων του καταστροφικού σεισμού.

Μάλιστα, επεσήμανε πως ο Διαγόρας θα κάνει πρόταση στις ομάδες που έπαιξε (Κουμλούκα, Ντέμρε σπορ) να έρθουν το καλοκαίρι στη Ρόδο και να συμμετάσχουν σε τουρνουά αφιερωμένο στη σύσφιγξη των σχέσεων των δύο χωρών.

Για τη παραμονή της ομάδας της πόλης μας στην Τουρκία, ο κ. Μέντος μίλησε με τα καλύτερα λόγια τονίζοντας ότι "Δεν έχουμε καμμία διαφορά.

Μας αγαπάνε και οι άνθρωποι το έδειξαν και στην πράξη. Μείναμε κατάπληκτοι. Είδαμε και να δακρύζουν ακόμα στο τραπέζι που μας έκαναν το βράδυ.

Στα παιχνίδια πού δώσαμε, έδωσε το παρών στο γήπεδο μια πλειάδα κόσμου, οι τοπικές αρχές και άλλοι"

Ο πρόεδρος του Διαγόρα πρόσθεσε πως η διεξαγωγή αυτών των φιλικών αποτελεί εθνική υπόθεση και πρέπει να ευσθητοποιήσει όλους τους Ελληνες.

# Σε έντεκα αθλήματα η Ρόδος στα ISLAND GAMES του 2001

Σε έντεκα και όχι σε εννέα αθλήματα θα πάρει μέρος η ροδίτικη ομάδα στους αγώνες του ISLE OF MAN.

Η αρχική πρόταση που καταθέτει η Τοπική Επιτροπή των ISLAND GAMES στους διοργανωτές του ISLE OF MAN που έχουν αναλάβει τους αγώνες του 2001, προβλέπει ροδίτικη συμμετοχή στο τρίαθλο αλλά και στο γυναικείο ποδόσφαιρο. Η Ρόδος ως γνωστόν έχει επιτυχίες σ΄ αυτούς τους τομείς αφού έχουν κατακτηθεί μεγάλες νίκες στο τρίαθλο αφ΄ενός και αφ΄ ετέρου υπάρχει η άνοδος του Σταυρού στην Α΄ Εθνική στο γυναικείο ποδόσφαιρο. Ετσι η Ρόδος στους αγώνες του 2001 θα εκπροσωπηθεί -κατ΄ αρχήν - στα εξής αθλήματα:

-Ποδόσφαιρο (ανδρικό και γυναικείο), μπάσκετ, βόλεϊ, στίβος, ιστιοπλοΐα, κολύμβηση, γκολφ, ποδηλασία, τέννις και τρίαθλο.

Η Τοπική Επιτροπή προβαίνει από τώρα στον σχεδιασμό της αποστολής του 2001 έχοντας στόχο μεγαλύτερη επιτυχία από την πρώτη συμμετοχή της στο Γκότλαντ

**ΚΟΝΤΑ ΣΤΗΝ ΥΠΟΤΡΟΦΙΑ Ο ΓΙΑΝΝΗΣ ΔΗΜΗΤΡΟΥΛΗΣ**

Η NAT WEST ειδοποίησε χθες την Τοπική Επιτροπή των ISLAND GAMES που παρέτεινε την κατάθεση των φακέλων από τους υποψήφιους για την υποτροφία.

Δεν παρέλειψε όμως ν΄ αναφέρει ο άνθρωπος της NAT WEST πως ο Γιάννης Δημητρούλης, ο υποψήφιος από τη Ροδίτικη αποστολή, συγκεντρώνει τις περισσότερες πιθανότητες αφού ο φάκελος του είναι απ΄ αυτούς που πληρούν τις προϋποθέσεις.

Τα αποτελέσματα της NAT WEST θ΄ ανακοινωθούν σε λίγες μέρες.

# Η αγωνόδικος επιτροπή του τριάθλου ΠΠ-ΠΚΒ'

Ο Σύνδεσμος κριτών στίβου Δωδεκανήσου ανακοίνωσε την Αγωνόδικη Επιτροπή των Διασυλλογικών αγώνων ΠΠ-ΠΚ Β΄, που θα φιλοξενηθούν το Σάββατο στο Στάδιο στίβου "Ο Διαγόρας" για τα σωματεία της Ρόδου

Την αποτελούν οι:

√**Αλυτάρχης:** Ριζόπουλος Νικήτας

√**Εκφωνητής:** Παυλούς Μιχάλης

√**Γυμνασίαρχος:** Χατζηνικολάου Τσαμπίκος

√**Εφορος τάξης:** Μαγκαφάς Γιάννης

√**Αφέτης:** Βογιατζής Βασίλης

√**Εφορος δρόμων:** Χατζηνικολάου Σάββας

√**Εφορος μήκους:** Χατζηνικολάου Ηλίας

√**Εφορος ύψους:** Φανίτσας Κώστας

√**Εφορος ρίψεων:** Αρφαράς Σπύρος

√**Κριτές -χρονομέτρες:** Ριζοπούλου Κούλα, Μαδωνή Μαρία, Καστελλοριού Εφη, Γουλάς Τάσος, Φανίτσας Μηνάς, Σταυρίδου Μαρία, Σιούτης Μιχάλης, Καρακατσάνης Ηλίας, Γιαλλουράκη Ειρήνη, Μιχαηλίδου Φερενίκη, Κυριαζάκος Μανώλης, Παπακαλοδούκα Φούλα.

-Οι παραπάνω θα πρέπει να βρίσκονται στο Στάδιο Στίβου ο "Διαγόρας" το Σάββατο τ΄ απόγευμα στις 3.30.

# Ολοκληρώνεται το ιστιοπλοϊκό πρωτάθλημα του ΑΣΙΑΘ Ρόδου

Το Σαββατοκύριακο θα διεξαχθεί ο τελευταίος αγώνας του πρωταθλήματος του Αθλητικού Συλλόγου Ιστιοπλόων Ανοιχτής Θάλασσας Ρόδου για το 1999.

Πρόκειται για τον αγώνα με την ονομασία "Φανερωμένη '99" με τους ιστιοπλόους που θα συμμετάσχουν να καλύπτουν τη διαδρομή



Ρόδος -Φάνες -Φανερωμένη (Σύμης) -Ρόδος, συνολικής απόστασης 50 ναυτικών μιλίων.

Η συγκέντρωση των κυβερνητών θα γίνει σήμερα το βράδυ στα γραφεία του ΑΣΙΑΘ στο "Νεώριον".

Η εκκίνηση θα δοθεί το Σάββατο στις 11 π.μ. από το λιμάνι της Ακαντιάς, ενώ η επιστροφή θα γίνει από τη Σύμη την Κυριακή στις 1 μ.μ.

# Πρεμιέρα στα τοπικά πρωταθλήματα μπάσκετ

Πρεμιέρα έχουμε αύριο στα τοπικά πρωταθλήματα μπάσκετ. Το πρόγραμμα των αγώνων που όρισε η Τοπική Επιτροπή ΕΟΚ Δωδεκανήσου μέχρι τις 8 Οκτωβρίου έχει ως εξής:

**ΑΥΡΙΟ 1 ΟΚΤΩΒΡΙΟΥ**

**Καρδάμαινα (4μ.μ.):** Ηρακλής 2000 -Ιπποκράτης (ανδρικό)

**"Κλειστό" Ρόδου (8.30 μ.μ.):** Ζέφυρος -ΑΕΡΑ (εφηβικό)

**Κρεμαστή (8.30 μ.μ.):** Ιάλυσος -Κολοσσός (εφηβικό)

**ΣΑΒΒΑΤΟ 2 ΟΚΤΩΒΡΙΟΥ**

**Νίσυρος (1μ.μ.):** Πολυβώτης - Ανταγόρας (ανδρικό)

**Αφάντου (3μ.μ.):** ΑΕΡΑ -Ζέφυρος (παιδικό)

**"Κλειστό" Ρόδου (3μ.μ.):** Ιβίσκος -Εύελπις (εφηβικό)

**"Κλειστό" Ρόδου (5μ.μ.):** Παντηλιακός - Κολοσσός (παιδικό)

**"Κλειστό" Ρόδου (7μ.μ.):** Δωριέας -Ηρακλής Μαρ. (παιδικό)

**"Κλειστό" Κρεμαστής (7μ.μ.):** Φοίβος -Ιάλυσος (παιδικό)

**ΚΥΡΙΑΚΗ 3 ΟΚΤΩΒΡΙΟΥ**

**Σύμη (11 π.μ.):** ΑΟ Σύμης -ΑΕΡΑ (ανδρικό)

**"Κλειστό" Ρόδου (11 π.μ.):** Κολοσσός - Ανταγόρας (γυναικείο)

**Αρχάγγελος (11 π.μ.):** ΑΟ Αρχαγγέλου -Ιβίσκος (παιδικό)

**Σύμη (1μ.μ.):** ΑΟ Σύμης -Αγ. Νικόλαος (παιδικό)

**"Κλειστό" Κρεμαστής (1μ.μ.):** Ηλιος-Φοίβος (εφηβικό)

**Κοσκινού (3μ.μ.):** Διγενής -Δωριέας (εφηβικό)

**"Κλειστό" Ρόδου (3μ.μ.):** Ροδιακός -Διαγόρας (εφηβικό)

**"Κλειστό" Ρόδου (7μ.μ.):** Διαγόρας -Φοίβος (γυναικείο)

**Κέφαλος (1μ.μ.):** Νικαγόρας -Χάρμυλος (ανδρικό)

**ΔΕΥΤΕΡΑ 4 ΟΚΤΩΒΡΙΟΥ**

**Κοσκινού (4μ.μ.):** Διγενής -ΑΟ Αρχαγγέλου (ανδρικό)

**"Κλειστό" Κρεμαστής (6.30 μ.μ.):** Ηλιος - Παντηλιακός (ανδρικό)

**"Κλειστό" Κρεμαστής (8.30 μ.μ.):** Ηρακλής Μαρ. - Ροδιακός (ανδρικό)

**ΤΕΤΑΡΤΗ 6 ΟΚΤΩΒΡΙΟΥ**

**"Κλειστό" Κρεμαστής (7.30 μ.μ.):** Φοίβος - Αγ. Νικόλαος (ανδρικό)

**"Κλειστό" Ρόδου (8.30 μ.μ.):** Δωριέας -Ηρακλής Λ. (ανδρικό)

**ΠΑΡΑΣΚΕΥΗ 8 ΟΚΤΩΒΡΙΟΥ**

**Καλυθιές (4μ.μ.):** Σταυρός - Κλεόβουλος (ανδρικό)

**Κάλυμνος (6μ.μ.):** ΕΑΚΑ -Αναγέννηση (παιδικό)

**"Κλειστό" Κρεμαστής (8.30 μ.μ.):** Ιάλυσος - Ζέφυρος (ανδρικό)

## Ο Κλεάνθης

Η διοίκηση του Κλεάνθη Παραδεισίου, ευχαριστεί τον Γιώργο Μωραΐτη για την προσφορά αθλητικού υλικού στην εφηβική ομάδα του συλλόγου.


ΣΗΜΑΙΟΤΕΧΝΙΚΗ
"MY FRIEND"
ΚΩΣΤΑΣ ΤΡΟΥΛΛΗΣ

- Σημαίες όλων των κρατών του κόσμου
- Σήματα, λάβαρα, εμβλήματα εταιρειών - ομίλων - σωματείων
- Ποδοσφαιρικές σημαίες, λάβαρα, μπρελόκ, καπέλα, κασκόλ, αναπτήρες και ενδυμασίες (μπλούζες, σορτσάκια, κάλτσες) όλων των ομάδων Α' Εθνικής (κατόπιν παραγγελίας και όλων των τοπικών ομάδων)
- Αθλητικές φόρμες σε ποικιλία χρωμάτων, ποιοτήτων και μεγεθών

Διαθέτουμε σημαίες του 2004 και των Ολυμπιακών Αγώνων
Ακτή Σαχτούρη (έναντι Τελωνείου Ρόδου)
Χ.1262-31/10 Τηλ. 33953. Τηλ.διοτεχνίας 61321

ΝΙΚΗΤΑΣ ΡΙΖΟΠΟΥΛΟΣ & ΣΙΑ Ο.Ε.
Εξουσιοδοτημένος αντιπρόσωπος
ΛΙΠΑΝΤΙΚΩΝ MOBIL
για Δωδεκάνησο
Πώληση ΧΟΝΔΡΙΚΗ - ΛΙΑΝΙΚΗ
Καναδά και Αυστραλίας 1
Τηλ. 22298 - Fax: 36995 - Κιν.: 094 422122
ΤΙΜΕΣ ΑΣΥΝΑΓΩΝΙΣΤΕΣ για συνεργεία, σκάφη, εργοτάξια, επαγγελματίες
Χ.1268-31/10

**ΙΕΡΑ ΜΗΤΡΟΠΟΛΙΣ ΡΟΔΟΥ**
**ΙΕΡΟΝ ΝΑΫΔΡΙΟΝ ΑΓΙΑΣ ΕΙΡΗΝΗΣ ΚΑΙ ΤΡΙΩΝ ΙΕΡΑΡΧΩΝ**
**ΠΑΡΕΚΚΛΗΣΙΟΝ ΑΓΙΩΝ ΚΥΠΡΙΑΝΟΥ ΚΑΙ ΙΟΥΣΤΙΝΗΣ**

# Πανήγυρις

*Φέρουμε σε γνώση του φιλόθρησκου λαού μας ότι στις 2 Οκτωβρίου 1999 ημέρα μνήμης των Αγίων Μεγαλομαρτύρων και Θαυματουργών Κυπριανού και Ιουστίνης πανηγυρίζει το παρεκκλήσιον μας που βρίσκεται στην αυλή του Πανεπιστημίου Αιγαίου, θα γίνουν παρακάτω λατρευτικές εκδηλώσεις:*

1) Την **Παρασκευή (1/10/1999)** και ώρα **7η απογευματινή** θα τελεστεί μέγας Πανηγυρικός Εσπερινός με αρτοκλασίες, κήρυγμα και στο τέλος θα διαβαστεί η ευχή των Αγίων Κυπριανού και Ιουστίνης για τη Μαγεία. Στη συνέχεια θα τελεστεί ο Ορθρος και Πανηγυρική Μεσονυχτική Θεία Λειτουργία. Οι εκδηλώσεις θα τελειώσουν στις 12.30 βραδυνή.
2) Το **Σάββατο (2/10/1999)** και **ώρα (7η-10η)** πρωινή, θα ψαλεί ο Ορθρος και η Θεία Λειτουργία των Αγίων Κυπριανού και Ιουστίνης (Δεύτερη Θεία Λειτουργία).
3) Το **Σάββατο (2/10/1999)** και **ώρα (6-7.30)** απογευματινή θα τελεστούν ο Εσπερινός και η Παράκληση των Αγίων με την ευχή εναντίον της Μαγείας.

Εκ του Ιερού Ναϋδρίου

ΓΔ-1/10

# Πολιτιστική ΠΡΟΟΔΟΣ

*Γράφει ο Αριστείδης Εμμ. Μιαούλης*

## ΛΕΡΟΣ, ΓΚΙΟΥΛΟΥΚ ΧΤΙΖΟΥΝ ΤΟ ΕΙΡΗΝΙΚΟ ΑΥΡΙΟ

«Δυο πουλιά φέρνουν τη χαρά.
Δυο πουλιά κάνουν μια προσευχή.
Λέρος - Γκουλούκ, σαν αδελφοί,
να ζουν πάντα με μια καρδιά»

Στίχοι μουσική. Levent Meselik. Ελεύθερη ποιητική μετάφραση - ενορχήστρωση, Γρυλλάκης Μανούσος. Ακούστηκε στην εκδήλωση του Δημ. Σχολείου Αγίας Μαρίνας και ενώπιον του Α.Θ.Π. του Οικουμενικού Πατριάρχη στα ελληνικά και τουρκικά.

«Οταν μια δεκαετία πριν, οι συνάδελφοι έπαιρναν την απόφαση να συνάψουν σχέσεις φιλίας με το δικό σας σχολείο του Γκιουλούκ δεν εκφράζανε μόνο την προσωπικη τους επιθυμία ή έστω την επιθυμία των μαθητών τους. Οσα συντρέξανε από τότε μέχρι σήμερα, δείχνουν ότι με την απόφαση εκείνη εκφράζανε το γενικότερο πνεύμα φιλίας που διακρίνει και την τοπική μας κοινωνία και τους πανέλληνες και κατ' αντανάκλαση όλους εσάς με τους οποίους γειτονεύουμε». Ετσι καλωσόρισε ο διευθυντής του Δημοτικού Σχολείου της Αγίας Μαρίνας Λέρου κ. Σταύρος Κοντός, τα παιδιά και τους δασκάλους που ήρθαν από το σχολείο του Γκιουλούκ, του χωριού που βρίσκεται απέναντι από τη Λέρο στα Μικρασιατικά παράλια, με το οποίο είναι αδελφοποιημένο. «Ως εκπαιδευτικός που απευθύνεται σε εκπαιδευτικούς, ο οποίος διδάσκω να τηρούν και να προωθούν τις αρχές της ισότητος, η φιλία που ξεκίνησε μέσα από τα δύο σχολεία μας να πάρει σάρκα και οστά και να καταλήξει κάποια στιγμή στη λύση των όποιων προβλημάτων υπάρχουν ανάμεσα στα κράτη μας. Μια λύση Δικαίου που θα χαράξει από κει και πέρα την κοινή μας μοίρα που είναι μοίρα που μας οδηγεί και πρέπει να μας οδηγεί στην πρόοδο, την ευημερία και την ευτυχία» κατέληξε ο κ. Κοντός.

Η αίθουσα του σχολείου ήταν γεμάτη από χαρούμενες φωνές, ελληνικές και τουρκικές, γλυκίσματα, δώρα και παντού μηνύματα ειρήνης και φιλίας στους τοίχους, στα θρανία, στις προθήκες με δημοσιεύματα και φωτογραφικά λευκώματα.

Το πρωί του Σαββάτου τα 7 τουρκάκια και τους 5 δασκάλους που τα συνόδευαν, υποδέχτηκαν εκτός από το διευθυντή του σχολείου, όλοι οι δάσκαλοι και οι μαθητές καθώς και ο βουλευτής Δωδεκανήσου κ. Κοσμάς Σφυρίου, ο νομάρχης Δωδεκανήσου κ. Σάββας Καραγιάννης, ο επαρχος Καλύμνου κ. Σάκης Ζερβός, ο δήμαρχος Λέρου κ. Γιάννης Αντάρτης, ο αστ. επιθεωρητής της Ελ. Αστυνομίας κ. Παναγιώτης Καλδέρης και πολλοί Λεριοί.

Ο κ. Σφυρίου μεταξύ άλλων επισήμανε πως «αυτή η όμορφη πρωτοβουλία που μιλά στο συναίσθημα όλων μας γίνεται σε μια χρονική στιγμή κατά την οποία είναι φορτισμένο το συναίσθημα των δύο λαών, τόσο των Ελλήνων όσο και των Τούρκων, με τα πρόσφατα καταστροφικά γεγονότα που είχαμε. Απέδειξαν οι απλοί πολίτες αλλά και οι Κυβερνήσεις ότι μπορούν δείχνοντας το ανθρώπινο πρόσωπο η μια να σταθεί αλληλέγγυα της άλλης και να χαράξουν ένα δρόμο συνύπαρξης ειρηνικό που να οδηγεί στην πρόοδο. Μια χρονική στιγμή ιδιαίτερα σημαντική που δείχνει τι μπορούν να κάνουν οι λαοί αν υπάρχει ειρηνική συνύπαρξη και αλληλεγγύη που στις παιδικές ψυχούλες αυτό μπορεί να εκφραστεί σε όλο της το μεγαλείο...».



Οι δάσκαλοι

Ο δήμαρχος Λέρου κ. Αντάρτης ανέφερε πως από το 1991 ξεκίνησε η προσπάθεια γι' αυτή τη συνάντηση και τώρα πραγματοποιείται. «Αλλοτε θα ήταν ένα τόλμημα να γινόταν αυτός ο ερχομός εδώ στην Λέρο. Ο πόνος ήταν αυτός που μας έφερε πιο κοντά. Εύχομαι αυτός ο δίαυλος μεταξύ των δύο ακτών να γίνει δίαυλος ειρήνης, ευημερίας και προόδου».

«Θάλασσα έσμιξε κι ουρανός.
Δυο πουλιά στη Μάκρη φτερουγάν.
Λέρος Γκιουλούκ, με μια καρδιά,
λεν τραγούδι για τα παιδιά»

Στην εκδήλωση διαβάστηκε κατόπιν μήνυμα του Επιθεωρητή Δημόσιας Εκπαίδευσης του Μίλλας (αρχαία Μίλητος) Βεχτί Ουισάλ από το διευθυντή του δημοτικού σχολείου Γκουλούκ, Νετζίπ Γκουβέν.

Ο δάσκαλος του Δημ. Σχολείου Λέρου Αγίας Μαρίνας, κ. Κώστας Ασλανίδης, από τους πρωτεργάτες της πρωτοβουλίας, διάβασε το στίχο του Ν. Χικμέτ «Να ζούμε αδελφικά σαν τα δέντρα του δάσους, αυτό είναι το όνειρό μας» και στη συνέχεια αποσπάσματα από επιστολές Τούρκων δασκάλων. «Οι φωτεινοί δρόμοι της αδελφοσύνης και της αγάπης είναι αυτοί που οδηγούν σε πιο όμορφο ανθρώπινο μέλλον. Τα θεμέλια αυτού του ωραίου, του καινούργιου, του ειρηνικού κόσμου βάζουν τα παιδιά σήμερα. Εχουμε χρέος να το βοηθήσουμε», έγραφε η δασκάλα Φατμά Ελκιούν πριν 10 χρόνια.

Τα παιδιά στο τέλος της εκδήλωσης αντάλλαξαν δώρα, πολλά από τα οποία προσέφεραν και επιχειρηματίες της Λέρου και απόλαυσαν γλυκά και αναψυκτικά. Παράλληλα φύτεψαν στην αυλή του σχολείου, μαζί, Ελληνόπουλα και τουρκόπουλα, ένα κλαδί ελιάς συμβολικά για τη συνάντηση.

Λέρος, Γκιουλούκ,
χτίζουν μαζί,
τ' αύριο το ειρηνικό

Το βράδυ της Κυριακής, τα παιδιά χόρεψαν και τραγούδησαν μαζί, μπροστά στην Α.Θ.Π. τον Οικουμενικό Πατριάρχη και τη συνοδεία του στο χώρο του σχολείου και του προσέφεραν δύο περιστέρια που τα άφησε να πετάξουν κομίζοντας το μήνυμα της βραδυάς.

Συγκινημένος ο Προκαθήμενος της Ορθοδοξίας, που ευρίσκετο στο νησί, φιλοξενούμενος της Ι. Μητροπόλεως Λέρου,, Καλύμνου και Αστυπάλαιας, όταν ανέβηκε στο βήμα είπε, εκτός κειμένου, πως «η Λέρος στέλνει παντού το μήνυμα της αγάπης, της ελευθερίας, της δικαιοσύνης, της ανθρωπιάς, όλων αυτών των αισθημάτων που κάνουν τον άνθρωπο να είναι άνθρωπος. Ο Μητροπολίτης κ. Νεκτάριος έφερε τα παιδιά αυτά από την Τουρκία για να γνωριστούν, να αγαπηθούν, να συν-πνευματιστούν με τα ελληνόπουλα της Λέρου και να δώσουν την αμοιβαία υπόσχεση ότι μαζί θα δημιουργήσουν ένα ειρηνικό και ελπιδοφόρο μέλλον γεμάτο από αγάπη, από ειρήνη, αυτό που μας είπαν τα παιδιά και στις δύο γλώσσες. Και είμαι βέβαιος ότι όλα τα παιδιά τα οποία παρήλασαν από μπροστά μου, της Λέρου, ασφαλώς και αυτά δεν θέλουν πόλεμο. Θέλουν ειρήνη, θέλουν αγάπη, θέλουν καλοσύνη, θέλουν ανθρωπιά. Και εμείς οι μεγαλύτεροι, οι άνθρωποι της Εκκλησίας και οι άνθρωποι της Πολιτείας οφείλουμε να τους προετοιμάσουμε αυτό το μέλλον, το οποίο ονειρεύονται, το οποίο οραματίζονται, το μέλλον της ανθρωπότητας του 21ου αιώνος, της τρίτης μ.Χ. χιλιετίας».


PIERRE BALMAIN
PARIS
Τώρα και στη Ρόδο

Θέλετε λίγο χρώμα στα μαλλιά σας, φοβάστε τη χρήση της βαφής; ΔΟΚΙΜΑΣΤΕ: ΑΝΤΑΥΓΙΕΣ PIERRE BALMAIN

Τα μαλλιά σας είναι λίγο άτονα, λίγα χωρίς όγκο; ΔΟΚΙΜΑΣΤΕ: ΠΡΟΣΘΕΤΙΚΗ ΓΙΑ ΟΓΚΟ PIERRE BALMAIN

Βαρεθήκατε να περιμένετε να μακρύνουν και να εξασθενούν; ΔΟΚΙΜΑΣΤΕ: ΕΠΙΜΗΚΥΝΣΗ ΣΕ 1 ΩΡΑ PIERRE BALMAIN

Αποκλειστική αντιπρόσωπος Ρόδου:
Κ. ΤΣΑΓΚΑΡΗ ΔΕΣΠΟΙΝΑ Τηλ. 28771

ΙΑΤΡΙΚΗ ΓΝΩΣΤΟΠΟΙΗΣΗ
ΒΕΡΕΣΣΕΖΑΝ -ΜΑΥΡΟΥΔΑΚΗ ΑΝΤΡΙΑΝΑ
Μαιευτήρας - Χειρουργός - Γυναικολόγος
ΔΕΧΕΤΑΙ ΣΤΟ ΙΑΤΡΕΙΟ ΤΗΣ
Στ. Καζούλη 79 (7 Βαγιές)
Καθημερινές 10-1 και 17.30 - 20.30
Τηλ. Ιατρείου 37206 - οικίας 28170
8884-12/0

X1146-30/9
μουσική, κλειδί στη ζωή σας
ΩΔΕΙΟ ΡΟΔΟΥ
ΚΑΙΤΗ ΚΑΣΤΡΟΥΝΗ
Οι εγγραφές συνεχίζονται
για υπεύθυνη και αναγνωρισμένη μουσική εκπαίδευση
Η πολύχρονη πείρα και η μουσική παιδεία της διπλωματούχου διευθύντριας κ. Καίτης Καστρουνή και των καθηγητών του Ωδείου μας, εγγυώνται μουσική εκπαίδευση υψηλού επιπέδου.
Τάξεις: Ανώτερων Θεωρητικών, Βυζαντινής Μουσικής, Πιάνου, Βιολιού, Κιθάρας, Φλάουτου, Αρμόνιου
Τμήματα:
■ «Μουσική στην Αγκαλιά»: πρωτοποριακό πρόγραμμα (30 εβδομάδων) για βρέφη και νέους γονείς που επιθυμούν να τονώσουν ιδιαίτερα τον σύνδεσμο με το παιδί τους, μέσω της μουσικής
■ Μουσικής Προπαιδείας και Μουσικοκινητικής Αγωγής - Συστημα Orff για παιδιά από 3 ετών
■ Παιδικής χορωδίας & χορωδίας ενηλίκων
Κατά τη διάρκεια της σχολικής περιόδου ο διεθνώς γνωστός πιανίστας και διευθυντής ορχήστρας ΓΙΩΡΓΟΣ ΧΑΤΖΗΝΙΚΟΣ θα πραγματοποιήσει διαλέξεις και σεμινάρια για μαθητές και καθηγητές
Εναρξη μαθημάτων: Παρασκευή 10 Σεπτεμβρίου
Εγγραφές - Πληροφορίες: Καθημερινά 5- 8.30 μ.μ.
Τηλέφωνο 69041, 65430 ΩΔΕΙΟ ΡΟΔΟΥ ΚΑΙΤΗ ΚΑΣΤΡΟΥΝΗ
Αποστόλου Παύλου 34, απέναντι από την εκκλησία Ανάληψης

ΦΙΛΟΙ ΕΠΙΧΕΙΡΗΜΑΤΙΕΣ!!!
ΤΩΡΑ ΠΙΑ Η ΔΙΑΦΗΜΙΣΤΙΚΗ ΡΟΠΤΡΟΝ EUROINSTANT
ΠΡΟΒΑΛΛΕΙ ΚΑΙ ΠΡΟΩΘΕΙ ΤΗΝ ΕΠΙΧΕΙΡΗΣΗ & ΤΑ ΠΡΟΪΟΝΤΑ ΣΑΣ ΧΩΡΙΣ ΤΟ ΑΓΧΟΣ ΣΥΝΑΛΛΑΓΜΑΤΙΚΩΝ ΚΑΙ ΕΠΙΤΑΓΩΝ
ΜΕ 0% ΠΡΟΚΑΤΑΒΟΛΗ - ΑΠΕΙΡΕΣ ΜΙΚΡΕΣ ΔΟΣΕΙΣ
ΞΕΚΙΝΩΝΤΑΣ ΑΠΟ ΤΗΝ ΑΝΟΙΞΗ ΤΟΥ 2000!!
ΕΛΑΤΕ ΝΑ ΚΟΥΒΕΝΤΙΑΣΟΥΜΕ ΓΙΑ ΤΗΝ ΑΝΟΔΟ ΤΟΥ ΤΖΙΡΟΥ
ΣΑΣ Η ΡΟΠΤΡΟΝ ΕΙΝΑΙ ΣΕ ΘΕΣΗ ΝΑ ΣΑΣ ΕΝΙΣΧΥΣΕΙ ΕΠΙΠΛΕΟΝ ΜΕ ΤΟ ΣΥΣΤΗΜΑ EUROISTANT
ΤΗΛΕΦΩΝΗΣΤΕ ΤΩΡΑ
31700 - 70888
X1207-7/10



X.1272-31/10

ΟΙ ΕΓΓΡΑΦΕΣ ΑΡΧΙΣΑΝ
ΑΝΑΓΝΩΡΙΣΜΕΝΟ ΑΠΟ ΤΟ ΚΡΑΤΟΣ
Αρ. Αδείας: 24326 / 1-8-95 - Φ.Ε.Κ.: 701/8/9-8-95
Καλλιτεχνικός Διευθυντής: ΜΠΑΜΠΗΣ ΚΑΝΑΣ
ΜΕΛΑΝΘΕΙΟ ΩΔΕΙΟ
ΕΝΑΣ ΣΥΓΧΡΟΝΟΣ ΜΟΥΣΙΚΟΣ ΕΚΠΑΙΔΕΥΤΙΚΟΣ ΟΡΓΑΝΙΣΜΟΣ
ΤΟΜΕΙΣ ΣΠΟΥΔΩΝ
ΚΛΑΣΙΚΟ ΤΜΗΜΑ
● ΥΠΟΧΡΕΩΤΙΚΑ ΘΕΩΡΗΤΙΚΑ ● ΑΝΩΤΕΡΑ ΘΕΩΡΗΤΙΚΑ (Ωδική, Αρμονία, Αντίστιξη, Φούγκα)
● ΠΙΑΝΟ ● ΒΙΟΛΙ ● ΚΙΘΑΡΑ ● ΦΛΑΟΥΤΟ ● ΚΛΑΡΙΝΕΤΟ
ΣΧΟΛΗ ΒΥΖΑΝΤΙΝΗΣ ΜΟΥΣΙΚΗΣ - ΣΧΟΛΗ ΚΑΝΟΝΑΚΙ
ΣΧΟΛΗ ΜΠΟΥΖΟΥΚΙΟΥ
ΜΟΝΤΕΡΝΟ ΤΜΗΜΑ
● ΗΛΕΚΤΡΙΚΗ ΚΙΘΑΡΑ ● ΗΛΕΚΤΡΙΚΟ ΜΠΑΣΟ ● ΣΑΞΟΦΩΝΟ ● JAZZ ΠΙΑΝΟ - DRUMS
ΣΧΟΛΗ ΜΟΥΣΙΚΗΣ ΠΛΗΡΟΦΟΡΙΚΗΣ ΚΑΙ ΤΕΧΝΟΛΟΓΙΑΣ
ΒΑΣΙΛΕΩΣ ΗΡΑΚΛΕΙΟΥ 69 ΤΗΛ.: (0241) 26801-29087-88, fax: 76910
Συστήματα αρμονίου για όλες τις ηλικίες
● AUTORGAN SCHOOL FOR CHILDREN ● AUTORGAN ● ELECTONE MATE COURSE
X1234-12/10

Υποδήματα ΚΑΨΗΣ
BOXER - ALMA - ELLIT - ADAM'S MIGATO BOSTON
Πενήντα χρόνια δυναμικής παρουσίας στο χώρο του παπουτσιού
Ευχαριστούμε για την προτίμησή σας
ΕΒΡΑΙΩΝ ΜΑΡΤΥΡΩΝ 36-38 ΠΑΛΙΑ ΠΟΛΗ, (Β' ΣΥΝΤΡΙΒΑΝΙ) Τηλ. 27025
6781-20/10

GRECOTEL RHODOS IMPERIAL
«MARCO POLO»
Courmet Restaurant
Υπό το φως των κεριών και τις μελωδίες του πιάνου απολαύστε μοναδικές γαστρονομικές δημιουργίες Grecotel... εγγύηση ποιότητας
Κρατήσεις ξενοδοχείο Rhodos Imperial Τηλ. 75000
X.1278-31/10

## ΔΙΑΚΗΡΥΞΗ υπ' αριθμ. 2/99 ΔΗΜΟΣΙΟΥ ΜΕΙΟΔΟΤΙΚΟΥ ΔΙΑΓΩΝΙΣΜΟΥ

1. Το ΑΑ Ρόδου ανακοινώνει ότι διενεργεί δημόσιο μειοδοτικό διαγωνισμό με έκπτωση επί τοις εκατό επί επισήμου προσφάτου τιμοκαταλόγου της εταιρίας με πρόβλεψη συνέχισής τους με προφορικές προσφορές, ενώπιον τριμελούς επιτροπής για την προμήθεια άρτου-σφολιατοειδών.

2. Ο διαγωνισμός θα διεξαχθεί την 29-10-99, ημέρα Παρασκευή και ώρα 09.00 στα γραφεία του Τμήματος Οικονομικού στο ΚΕΔΑ/ΡΟΔΟΥ ενώπιον τριμελούς επιτροπής.

3. Πληροφορίες στα τηλ. 27660 και 32565.

4. Τους όρους συμμετοχής οι ενδιαφερόμενοι μπορούν να τους λάβουν από το Οικονομικό Τμήμα του ΚΕΔΑ/ΡΟΔΟΥ.

Σμχος (Ι) Αλ. Παπαπασχάλης
Διοικητής

ΧΛ-309

## ΔΕΗ ΑΝΑΚΟΙΝΩΣΗ

Ειδοποιούνται οι κάτοικοι των παρακάτω περιοχών ότι για να εκτελεστούν απαραίτητες τεχνικές εργασίες της ΔΕΗ θα γίνει διακοπή στις 1-10-1999 ημέρα Παρασκευή ως εξής:

Από ώρας 08.00 μέχρι 13.00 στις περιοχές:

Μ. ΠΕΤΡΙΔΗ -ΠΑΡΘΕΝΟΠΗΣ -ΚΑΜΕΙΡΟΥ -ΚΟΡΙΝΘΟΥ - ΔΗΜΗΤΡΑΣ -ΠΑΤΡΩΝ-ΚΕΡΚΥΡΑΣ- Τμήμα ΤΣΑΛΔΑΡΗ - ΑΡΧΑΙΟ ΣΤΑΔΙΟ και παρόδοι αυτών.

Αν οι εργασίες τελειώσουν νωρίτερα το ρεύμα θα ξαναδοθεί πριν από τον χρόνο λήξης της διακοπής που αναφέρουμε πιο πάνω.

Γι ' αυτό το λόγο οι ηλεκτρικές εγκαταστάσεις και τα δίκτυα της ΔΕΗ θα πρέπει να θεωρούνται ότι έχουν συνέχεια ρεύμα.

Ετσι για λόγους ασφαλείας απαγορεύεται η προσέγγιση σε αγωγούς ή άλλα στοιχεία του δικτύου και αν βρίσκονται καταγής γιατί υπάρχει σοβαρός κίνδυνος αυχήματος.

ΑΠΟ ΤΗ ΔΕΗ

Χ.Λ.-30/9





Καλάβρυτα
Ιωάννινα
Κέρκυρα
Μετέωρα
Θεσ/κη

Από 6-14/10

Θα επισκεφθούμε το Λουτράκι, Ισθμό Κορίνθου, Οσιο Ποτάπιο, Καλάβρυτα, Μέγα Σπήλαιο, Αγ. Λαύρα, Πάτρα, Αγ. Ανδρέα, Ρίο, Αντίριο, Αγ. Αυγουστίνο με τα 400 σήμαντρα και τις 62 καμπάνες, Μεσολόγγι, Ηγουμενίτσα, Κέρκυρα, Ιωάννινα, το νησάκι του Αλή πασά στην λίμνη των Ιωαννίνων, το Σπήλαιο των Ιωαννίνων, Μέτσοβο, Μετέωρα, Θεσ/κη, Αγ. Αναστασία, Βεργίνα, Βέροια, Νάουσα, Εδεσσα με τους καταρτάκτες.

Περιλαμβάνει: Ακτοπλοϊκά εισιτήρια Ρόδο - Πειραιά - Ρόδο • Ξενοδοχεία επιλεγμένα με πρωινό • Πούλμαν για όλες τις ανωτέρω εκδρομές • Εισιτήρια Ρίο - Αντίριο - Ηγουμενίτσα - Κέρκυρα - Ηγουμενίτσα • Ξεναγό στην Κέρκυρα




Καλάβρυτα
Πάτρα
Ιωάννινα
Μετέωρα
Θεσ/νίκη

Από 6-13/11

Δηλώσεις συμμετοχής - Προγράμματα

ΠΡΑΚΤΟΡΕΙΟ ΤΑΞΙΔΙΩΝ
ΣΑΒΒΑΣ ΣΑΗΣ
Τάρπον Σπριγκς 42 (Δίπλα στην ΠΙΣΤΕΩΣ)
Τηλ. 39781 - 3

M15-31/10


### Τοπικών συμφερόντων από τη Χίο

# Νέα εταιρία στο Αιγαίο

## ΘΑ ΣΥΝΔΕΣΕΙ ΚΑΙ ΤΗ ΔΩΔΕΚΑΝΗΣΟ

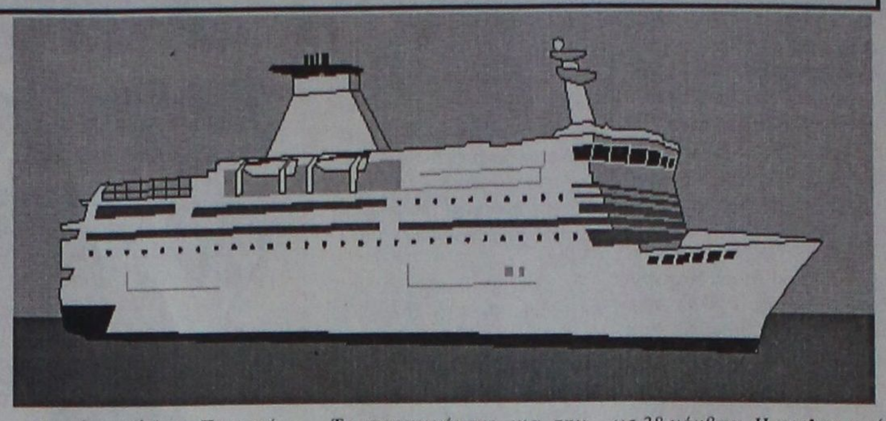

Κινητικότητα για χορηγήσεις νέων αδειών σκοπιμοτήτων στο Αιγαίο. Μετά την ενεργοποίηση της ροδίτικης «Δωδεκάνησος SOS», Χιώτες επιχειρηματικοί παράγοντες δραστηριοποιούνται έντονα στην ακτοπλοΐα και από ό,τι φαίνεται αδιαφορούν για τον ανταγωνισμό από τα μεγάλα επιχειρηματικά συγκροτήματα.

Συγκεκριμένα η εταιρία «Χιακή Πρωτοπορία» τοπικών συμφερόντων ζητεί από τη Γνωμοδοτική Επιτροπή Ακτοπλοϊκών Συγκοινωνιών (ΓΕΑΣ) έγκριση για τη χορήγηση δύο νέων αδειών σκοπιμότητας για δρομολόγηση ταχύπλοου που θα προσεγγίζει από τον Πειραιά νησιά των Δωδεκανήσων και των Κυκλάδων.

Η εταιρία «Χιακή Πρωτοπορία» συστήθηκε πριν από δύο χρόνια από τον Χιώτη επιχειρηματία κ. Ξενοφώντα Μινιώτη. Η οικογένεια Μινιώτη δραστηριοποιείται στο χώρο της ακτοπλοΐας με τρεις εταιρίες. Η πρώτη ονομάζεται Ακτοπλοϊκή Αιγαίου, η δεύτερη Θαλάσσιες Γραμμές Αφοί Μινιώτη και η τελευταία Ναυτιλιακή Εταιρία Αφοί Μινιώτη ΕΠΕ. Και οι τρεις εταιρίες διαθέτουν τρία μικρά επιβατηγά οχηματαγωγά πλοία, τα οποία εκτελούν ενδοδωδεκανησιακά δρομολόγια. Αναλυτικότερα, η νεοσυσταθείσα εταιρία ζητεί από το υπουργείο Εμπορικής Ναυτιλίας τη χορήγηση αδείας σκοπιμότητας σε επιβατηγό ταχύπλοο, που θα δρομολογηθεί στις εξής γραμμές εκτελώντας τα αντίστοιχα εβδομαδιαία δρομολόγια ως εξής:

Ενα δρομολόγιο Πειραιά-Ικαρία-Σάμο-Χίο-Μυτιλήνη-Λήμνο-Θεσσαλονίκη με επιστροφή στα ίδια λιμάνια.

Ενα δρομολόγιο Πειραιά-Πάρο-Ικαρία-Σάμο-Πάτμο-Λειψοί-Λέρο-Κάλυμνο-Κω-Σύμη-Ρόδο με επιστροφή στις ίδιες προσεγγίσεις.

Ενα δρομολόγιο Πειραιά-Σύρο-Τήνο-Μύκονο-Ικαρία-Χίο-Μυτιλήνη-Λήμνο-Θάσο-Καβάλα-Αλεξανδρούπολη, με επιστροφή στα ίδια λιμάνια και ένα δρομολόγιο μονής διαδρομής για Πειραιά-Χίο-Σάμο-Ικαρία-Πειραιά.

Το προτεινόμενο για την εκτέλεση αυτών των δρομολογίων πλοίο, όπως αναφέρει στην αίτησή της η εταιρία προς το ΥΕΝ, θα είναι νέο ταχύπλοο με έτος ναυπήγησης από το 1999-2000, και θα αναπτύσσει ταχύτητα 36 ως 38 κόμβων. Η μεταφορική του ικανότητα θα ανέρχεται σε 1.000 επιβάτες και σε 200 ιδιωτικής χρήσεως αυτοκίνητα ή 15 φορτηγά.

Οπως δήλωσε ο εκπρόσωπος της εταιρίας κ. Ξ. Μινιώτης «στόχος μας είναι να δημιουργήσουμε μια νέα εταιρία λαϊκής βάσης. Αυτή τη στιγμή το μετοχικό μας κεφάλαιο είναι μικρό. Θα προχωρήσουμε σε αύξηση με τη συμμετοχή τοπικών επιχειρηματικών παραγόντων μόλις εγκριθούν οι άδειες σκοπιμότητας, ώστε να προβούμε στην απόκτηση του νέου πλοίου».

Ερωτηθείς ο κ. Μνιώτης για το πως, σε μια εποχή που ο ανταγωνισμός είναι έντονος, μια νέα μικρή εταιρία τολμά την εμπλοκή της σε αυτή την αγορά απήντησε: «Η υποστήριξη των κατοίκων των νησιών σε αυτή μας την προσπάθεια και η τριακονταετής εμπειρία μας στην ακτοπλοΐα μας δίνει το δικαίωμα να ελπίζουμε ότι θα πάμε καλά».

## Συγχαρητήρια

Στην αγαπημένη μου εγγονή **ΕΛΙΑΔΑΚΗ ΑΝΘΟΥΛΑ** που πήρε το πτυχίο της από το τμήμα Οικονομικής Επιστήμης του Οικονομικού Πανεπιστημίου Αθηνών (ΑΣΟΕΕ) τα θερμά μου συγχαρητήρια και καλή πρόοδο στις μεταπτυχιακές της σπουδές.

**Η γιαγιά**
**ΜΑΡΟΥΛΑ ΕΛΙΑΔΑΚΗ**

9304-30/9

## Συγχαρητήρια

Στην αγαπημένη μου αδελφή **ΕΛΙΑΔΑΚΗ ΑΝΘΟΥΛΑ** που πήρε το πτυχίο της από το τμήμα Οικονομικής Επιστήμης του Οικονομικού Πανεπιστημίου Αθηνών (ΑΣΟΕΕ) θερμά συγχαρητήρια και καλή πρόοδο στις μεταπτυχιακές της σπουδές.

**Η αδελφή**
**ΜΑΙΡΗ ΕΛΙΑΔΑΚΗ**

9304-30/9

## Συγχαρητήρια

Στην αγαπημένη μας κόρη **ΕΛΙΑΔΑΚΗ ΑΝΘΟΥΛΑ** που πήρε το πτυχίο της από το τμήμα Οικονομικής Επιστήμης του Οικονομικού Πανεπιστημίου Αθηνών (ΑΣΟΕΕ) θερμά συγχαρητήρια και καλή πρόοδο στις μεταπτυχιακές της σπουδές.

**Οι γονείς**
**ΗΛΙΑΣ και ΧΑΡΟΥΛΑ ΕΛΙΑΔΑΚΗ**

9304-30/9

## Συγχαρητήριο

Στην αγαπημένη μας **ΣΟΥΛΑ ΣΑΛΑΜΑΣΤΡΑΚΗ** του Δημήτρη και της Κικής Παπαϊγνατίου που πήρε με άριστα παμψηφεί το πτυχίο της στο πιάνο από τη Μουσική Σχολή Δωδεκανησιακού Μουσικού Ομίλου, θερμά συγχαρητήρια ευχόμενοι πάντα επιτυχίες.

**Οικογένεια**
**ΧΡΙΣΤΟΦΟΡΟΥ ΚΑΛΟΓΗΡΟΥ**

9302-30/10

**ΤΡΟΠΟΣ ΤΗΡΗΣΗΣ ΒΙΒΛΙΟΥ ΣΤΑ ΤΑΞΙ**

**(Ε.Γ.Κ. ΙΚΑ 81/99)**

Από 1/10/1999 και εφ΄ εξής το ΕΙΔΙΚΟ ΒΙΒΛΙΟ ΝΕΟΠΡΟΣΛΑΜΒΑΝΟΜΕΝΟΥ ΠΡΟΣΩΠΙΚΟΥ θα τηρείται εντός των ΤΑΞΙ με ευθύνη του ιδιοκτήτη (ή συνδιοκτητών)

Για το σκοπό αυτό οι εργοδότες ΤΑΞΙ πρέπει να προσέλθουν στα αρμόδια Υποκ/τα του ΙΚΑ το αργότερο μέχρι 30/9/1999 για την παραλαβή, του ΕΙΔΙΚΟΥ ΒΙΒΛΙΟΥ.

Σε περίπτωση που διαπιστωθεί η μη τήρηση του από τις αρμόδιες υπηρεσίες θα επιβάλλεται ΠΕΠΑΕ (πρόστιμο) ύψους 280.000 δρχ. για κάθε ένα εργαζόμενο.

**ΕΚ ΤΗΣ ΔΙΟΙΚΗΣΗΣ ΤΟΥ ΙΚΑ**

Χ.Λ.-30/9


ΜΕΓΑΛΕΣ ΕΥΚΑΙΡΙΕΣ

ΠΩΛΟΥΝΤΑΙ ΕΛΑΦΡΩΣ
ΜΕΤΑΧΕΙΡΙΣΜΕΝΕΣ
ΜΟΤΟΣΙΚΛΕΤΕΣ ENDURO
YAMAHA DT 125
SUZUKI DR 125
KAWASAKI KLR 250

✓ ΕΥΚΟΛΙΕΣ ΠΛΗΡΩΜΗΣ

ΑΒΕΤΕ Κ. ΚΩΣΤΑΡΙΔΗΣ

X1209-31/10 ΤΗΛ. 22157, 20874, 22325



PET SHOP
Original Dogs
Αξεσουάρ - Τροφές
Information Dogs
Servise Dogs

RAY KENNEL CLUB
ΑΝΑΓΓΕΛΙΑ ΓΕΝΝΑΣ
ΔΙΑΤΙΘΕΝΤΑΙ ΚΑΘΑΡΟΑΙΜΑ ΚΟΥΤΑΒΙΑ

• ΣΧΟΛΗ ΕΚΠΑΙΔΕΥΣΗΣ
• Κυνοτροφείο
• Πανσιόν



ΓΕΡΜΑΝΙΚΟΥ ΠΟΙΜΕΝΙΚΟΥ
ΗΜΕΡ. ΓΕΝ/ΣΗΣ 8/4/99



ΛΑΓΟΣΚΥΛΑ
➤ Μεγάλο ΜΠΛΕ ΤΗΣ ΓΑΣΚΟΝΗΣ
ΗΜΕΡ. ΓΕΝ/ΣΗΣ 2/6/99
➤ ΠΟΖΑΦΣΚΥ
ΗΜΕΡ. ΓΕΝ/ΣΗΣ 26-6-99

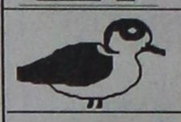

ΠΟΥΛΟΣΚΥΛΑ
ΠΟΪΝΤΕΡ ΓΕΝ/ΤΙΑΣ NTELVENTO
ΗΜΕΡ. ΓΕΝ/ΣΗΣ 17-6-99

ΠΛΗΡΟΦΟΡΙΕΣ: PET SHOP
ΜΙΧ. ΠΕΤΡΙΔΗ 100 ΤΗΛ. 63892
ΚΥΝΟΤΡΟΦΕΙΟ ΕΛΕΟΥΣΑ ΤΗΛ. 0246/98145

8926-5/10

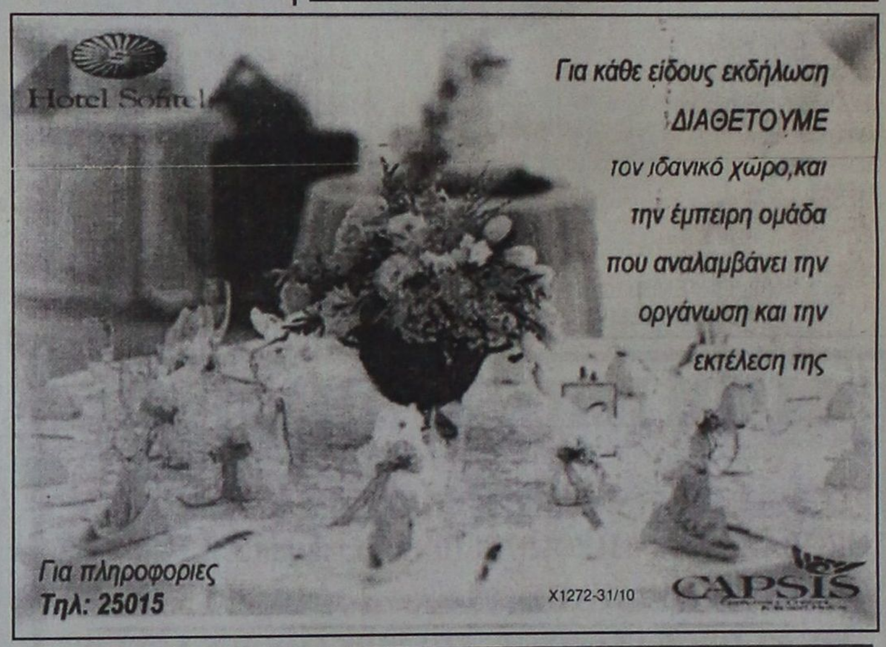


Για κάθε είδους εκδήλωση
ΔΙΑΘΕΤΟΥΜΕ
τον ιδανικό χώρο, και
την έμπειρη ομάδα
που αναλαμβάνει την
οργάνωση και την
εκτέλεση της

Για πληροφορίες
Τηλ: 25015

X1272-31/10

CAPSIS

Το Υπερμάρκετ Σωτάκος σας προσκαλεί!

ελάτε παιδιά... μάρτυ...



...σε ένα ξέφρενο

...την Κυριακή 3 Οκτωβρίου στις εγκαταστάσεις του Ναυτικού Ομίλου Ρόδου στις 5,30μμ

ION ΓΙΑ ΠΑΝΤΑ

παιχνίδι-δώρα-εκπλήξεις

X1196-3/110

ΕΠΙΣΤΡΟΦΗ ΣΤΑ ΘΡΑΝΙΑ...

Με το πολυκατάστημα ΠΑΠΠΟΥ να διδάσκει "ΜΑΘΗΜΑΤΑ ..ΤΙΜΩΝ"

*Ποικιλία, Ποιότητα, Αποκλειστικότητα και τιμές εκπτώσεων στα μεγαλύτερα ονόματα της σχολικής τσάντας.*

**DISNEY, PAXOS, BARBIE, SPACE BAG και ASLANIS**

*Τετράδια μολύβια και αξεσουάρ, όλα σε φανταστικές τιμές!*

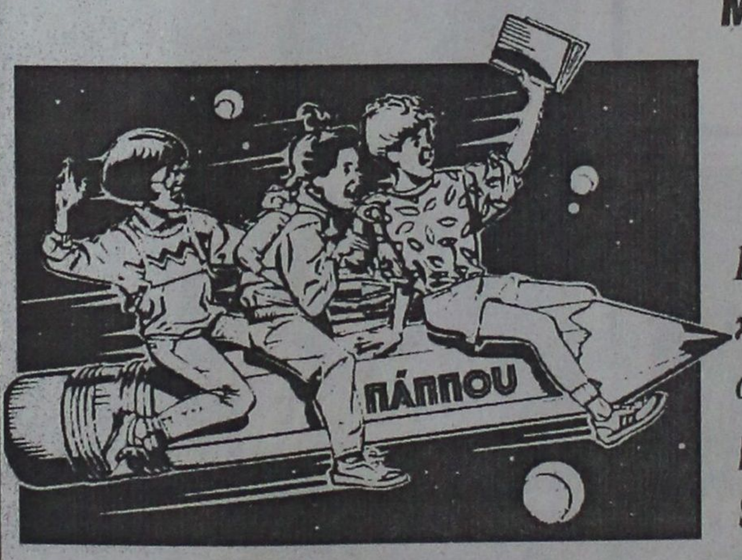




ΠΑΠΠΟΥ

Τώρα ... για τη νέα σχολική χρονιά, οι Φόρμες SPARK, περιμένουν τους μικρούς μας φίλους σε τιμές αστέρια!

ΜΕΓΑΛΑ ΚΑΤΑΣΤΗΜΑΤΑ ΠΑΠΠΟΥ

X1266-31/10

ΣΧΟΛΗ ΧΟΡΟΥ
ΣΟΦΙΑ ΜΕΛΙΣΣΟΥΡΓΟΥ
ΑΝΑΓΝΩΡΙΣΜΕΝΗ ΑΠΟ ΤΟ ΚΡΑΤΟΣ
Τα νιάτα οδηγούν μπροστά
ΚΛΑΣΣΙΚΟ ΜΠΑΛΕΤΟ - Ρώσικο σύστημα Vaganova
ΣΥΓΧΡΟΝΟΣ ΧΟΡΟΣ - Σύστημα M. Graham, J. Limon
ΡΥΘΜΙΚΗ ΚΙΝΗΤΙΚΗ ΑΓΩΓΗ - Σύστημα Dalcroze και M. Κυνηγού
ΤΑΞΗ POINTS ΜΠΑΛΕΤΟΥ - Προετοιμασία για επαγγελματικές σχολές
FLAMENCO - Αποκλειστικά στη Ρόδο συνεχίζεται η επιτυχημένη διδασκαλία Ισπανικών χορών (τμήματα ανδρών - γυναικών)
ΣΟΦΙΑ ΜΕΛΙΣΣΟΥΡΓΟΥ: Απόφ. Ανώτ. Επ. Σχ. Χορού "Ραλλού Μανου", διπλ." Escuela Carmen de las Cuevas" Γρανάδας, "Escuela Relatores-Mercedes y Albano Μαδρίτης, μετεκπ. στην Αν Επ. Σχ. "Matilde Coral" της Σεβίλλης - Μέλος και μοναδική εκπρόσωπος της Ακαδημίας Ισπανικών Χορών "Sociedad de Baile Espanol" στη Δωδεκάνησο, μέλος Διεθνούς Συμβουλίου Χορού UNESCO.
Εγγραφές - Πληροφορίες
Δευτέρα έως Παρασκευή 4 - 9μ.μ.
e mail: sofiamel @ otenet.gr
ΒΕΡΓΙΝΑΣ 84Α ΤΗΛ: 31000
X1235-30/9

ΝΑΥΤΙΚΟ ΠΡΑΚΤΟΡΕΙΟ
TSAGARIS TRAVEL
Ε/Γ-Ο/Γ ΔΗΜΗΤΡΟΥΛΑ
ΡΟΔΟΣ - ΠΕΙΡΑΙΑΣ
ΑΠΟ ΡΟΔΟ: Κάθε ΤΡΙΤΗ και ΠΕΜΠΤΗ στις 15.00
ΣΑΝΤΟΡΙΝΗ-ΝΑΞΟ-ΠΑΡΟ-ΠΕΙΡΑΙΑ
(άφιξη στον Πειραιά 07.20 π.μ.)
Κάθε ΚΥΡΙΑΚΗ στις 12.30
ΣΑΝΤΟΡΙΝΗ-ΝΑΞΟ-ΠΑΡΟ-ΠΕΙΡΑΙΑ
(άφιξη στον Πειραιά 05.00 π.μ.)
Πληροφορίες - Εισιτήρια: ΣΑΧΤΟΥΡΗ 5
Τηλ. 30406 - 36170 - 35066 FAX: 28597
X1274-31/10

CAN CA FERRIES
KYDON TOURS
ΚΕΝΤΡΙΚΟ ΠΡΑΚΤΟΡΕΙΟ PORT AGENT
F/B DALIANA
F/B DIMITROULA
F/B ROMILDA
Από 15/6 έως νεωτέρας
Τα υπερπολυτελή
F/B DALIANA - F/B MARINA - F/B RODANTHI
με καθημερινές και εναλλάξ αναχωρήσεις
ΔΡΟΜΟΛΟΓΙΑ ΑΠΟ ΡΟΔΟ
ΔΕΥΤΕΡΑ: 16.00 για Κω, Κάλυμνο, Πειραιά
ΤΡΙΤΗ: 16.00 για Κω, Κάλυμνο, Πειραιά
ΤΕΤΑΡΤΗ: 16.00 για Κω, Κάλυμνο, Πειραιά
ΠΕΜΠΤΗ: 16.00 για Κω, Κάλυμνο, Λέρο, Πάτμο, Πειραιά
ΠΑΡΑΣΚΕΥΗ: 16.00 για Κω, Κάλυμνο, Λέρο, Πάτμο, Πειραιά
ΣΑΒΒΑΤΟ: 16.00 για Κω, Κάλυμνο, Λέρο, Πάτμο, Πειραιά
ΚΥΡΙΑΚΗ: 16.00 για Κω, Κάλυμνο, Λέρο, Πάτμο, Πειραιά
F/B DALIANA
ΚΑΘΕ ΠΕΜΠΤΗ 19.00 ΓΙΑ ΚΩ ΠΕΙΡΑΙΑ
F/B ROMILDA
ΣΑΒΒΑΤΟ: 11.00 για Καστελλόριζο, Ρόδο
ΚΥΡΙΑΚΗ: 01.00 για Σύμη, Τήλο, Νίσυρο, Κω, Κάλυμνο, Λέρο, Λειψούς, Πάτμο, Σύρο, Πειραιά
F/B DIMITROULA
ΤΡΙΤΗ: 14.00 για Κω, Σάμο, Θεσσαλονίκη
ΠΕΜΠΤΗ: 15.00 για Σαντορίνη, Νάξο, Πάρο, Πειραιά
ΣΑΒΒΑΤΟ: 14.00 για Σαντορίνη, Νάξο, Πάρο, Πειραιά
ΕΙΣΙΤΗΡΙΑ - ΠΛΗΡΟΦΟΡΙΕΣ στο
ΠΡΑΚΤΟΡΕΙΟ ΚΥΔΩΝ
• Εθελ. Δωδεκανησίων 14
• Ακτή Σαχτούρη 8
Τηλ. 23.000 - 27722 - 24265 - 27900 - 75268
M28-31/10

F/B Β. ΚΟΡΝΑΡΟΣ
ΡΟΔΟΣ - ΚΡΗΤΗ
ΤΕΤΑΡΤΗ: 20.00 για ΔΙΑΦΑΝΙ - ΠΗΓΑΔΙΑ - ΚΑΣΟ - ΣΗΤΕΙΑ - ΑΓ. ΝΙΚΟΛΑΟ - ΠΕΙΡΑΙΑ
ΣΑΒΒΑΤΟ: 05.00 για ΧΑΛΚΗ - ΔΙΑΦΑΝΙ - ΠΗΓΑΔΙΑ - ΚΑΣΟ - ΣΗΤΕΙΑ - ΑΓ. ΝΙΚΟΛΑΟ - ΜΗΛΟ -ΠΕΙΡΑΙΑ
F/B ΙΕΡΑΠΕΤΡΑ
ΚΥΡΙΑΚΗ 05.00 για ΚΑΡΠΑΘΟ - ΚΑΣΟ - ΣΗΤΕΙΑ - ΑΓ. ΝΙΚΟΛΑΟ - ΜΗΛΟ - ΠΕΙΡΑΙΑ
Εισιτήρια
ΖΟΡΠΙΔΗΣ
Μακαρίου 31 - Τηλ. 20625, 30054
X1261-31/10

Με τις νέες αρμοδιότητες

# ΤΑ ΛΙΜΕΝΙΚΑ ΤΑΜΕΙΑ

## ΑΓΝΩΣΤΟ, ΟΜΩΣ, ΠΟΥ ΘΑ ΚΑΤΑΛΗΞΟΥΝ

Προχωρούν οι διαδικασίες για την παραχώρηση αρμοδιοτήτων των Λιμενικών Ταμείων σε όλη τη χώρα και στο Νομό Δωδεκανήσου και είναι πολύ πιθανόν να συσταθούν και δημοτικά ή νομαρχιακά λιμενικά γραφεία.

Οι λεπτομέρειες που αφορούν τη σύσταση των δημοτικών ή των νομαρχιακών λιμενικών ταμείων και γραφείων, δημοσιεύθηκαν ήδη στο άρθρο 28 του φύλλου της Εφημερίδας της Κυβερνήσεως.

Στην πρώτη παράγραφο του άρθρου 28, αναφέρονται ότι θα καθορίζεται με προεδρικά διατάγματα που θα εκδίδονται μετά από προτάσεις των υπουργών Εσωτερικών, Δημόσιας Διοίκησης και Εμπορικής Ναυτιλίας και μετά από σύμφωνη γνώμη των δημοτικών ή νομαρχιακών συμβουλίων, ή παραχώρηση αρμοδιοτήτων των Λιμενικών Ταμείων ή η κατάργησή τους.

Οι αρμοδιότητες των Λιμενικών Ταμείων, θα ασκούνται από δημοτικά ή νομαρχιακά νομικά πρόσωπα δημοσίου δικαίου, ενώ με κοινές αποφάσεις των υπουργών Εσωτερικών, Δημόσιας Διοίκησης και Αποκέντρωσης και Εμπορικής Ναυτιλίας θα καθορίζονται:

α.- Η γεωγραφική περιοχή ευθύνης του κάθε Λιμενικού Ταμείου

β.- Οι πόροι που θα διατίθενται για την προμήθεια και λειτουργία του μηχανολογικού τους εξοπλισμού.

Με προεδρικά διατάγματα των αρμοδίων υπουργείων θα υπάρχει η δυνατότητα μεταφοράς αρμοδιοτήτων και πόρων των Λιμενικών Ταμείων, που θα αποφασιστεί να μην καταργηθούν σε αυτοτελείς υπηρεσίες των δήμων ή των νομαρχιακών αυτοδιοικήσεων, υπό την ονομασία «Λιμενικό Γραφείο».

Στο φύλλο Εφημερίδας της Κυβερνήσεως, αναφέρεται ότι δεν αλλάζουν οι εργασιακές σχέσεις του προσωπικού που υπηρετεί στο Λιμενικό Ταμείο ακόμη και αν αυτό καταργηθεί.

Το προσωπικό που θα διαπιστωθεί ότι πλεονάζει σε περίπτωση κατάργησης του Λιμενικού Ταμείου θα μεταφερθεί σε άλλες υπηρεσίες δημοτικών ή νομαρχιακών αυτοδιοικήσεων.

Με κοινή απόφαση των υπουργών Εσωτερικών Δημόσιας Διοίκησης και Αποκέντρωσης, Οικονομικών και Εμπορικής Ναυτιλίας θα συσταθεί ειδικός λογαριασμός στο Περιφερειακό Ταμείο Ανάπτυξης κάθε περιφέρειας στο χώρο της οποίας λειτουργούν δημοτικά ή νομαρχιακά Λιμενικά Ταμεία ή Γραφεία.

Στον ειδικό λογαριασμό Λιμενικών Ταμείων θα κατατίθεται ετησίως ποσοστό προσδιοριζόμενο μεταξύ 10% και 30% των εσόδων όλων των λιμενικών ταμείων που βρίσκονται εντός των διοικητικών ορίων της εκάστοτε περιφέρειας και προέρχονται από την εκμετάλλευση και λειτουργία των λιμένων ευθύνης τους. Αρμόδιος για τη διαχείριση του ειδικού λογαριασμού είναι ο γενικός γραμματέας της Περιφέρειας.

Ενδιαφέρουσα μουσική εκδήλωση το Σάββατο

# ΚΟΥΙΝΤΕΤΟ ΞΥΛΙΝΩΝ ΠΝΕΥΣΤΩΝ

## ΣΥΝΑΥΛΙΑ ΣΤΟ ΕΘΝΙΚΟ ΘΕΑΤΡΟ



Μια ενδιαφέρουσα μουσική εκδήλωση θα πραγματοποιήσει ο Πολιτιστικός Οργανισμός Δήμου Ροδίων στο τελείωμα του καλοκαιριού, με το κουϊντέτο πνευστών «Σεπτέρια».

Το σύνολο ξύλινων πνευστών «Σεπτέρια», πήρε το όνομά του από το αρχαίο μουσικό φεστιβάλ που γινόταν στους Δελφούς κάθε εννέα χρόνια προς τιμή του Απόλλωνα. Αποτελείται από πέντε καταξιωμένους μουσικούς, σολίστα της Ορχήστρας των Χρωμάτων και της Συμφωνικής Ορχήστρας της ΕΡΑ, η συνεργασία των οποίων έχει ξεκινήσει πριν αρκετά χρόνια, με σύμπνοια και κοινές μουσικές απόψεις.

Το κουϊντέτο πνευστών «Σεπτέρια», ιδρύθηκε το 1998, έπειτα από την κοινή ανάγκη των μουσικών που το αποτελούν, να αναδείξουν το ευρύτατο ελληνικό και διεθνές ρεπερτόριο μουσικής δωματίου που έχει γραφεί γι αυτό το είδος σχήματος. Σκοπός του είναι η διάδοση της μουσικής για ξύλινα πνευστά από την Αναγέννηση ως τις μέρες μας και η παρότρυνση για τη δημιουργία νέων έργων από τους Ελληνες συνθέτες.

Η μέχρι σήμερα δραστηριότητα του συνόλου καλύπτει συναυλίες σε αρκετά μέρη της Ελλάδας, οι οποίες γνώρισαν τη θερμή υποδοχή του κοινού και σημείωσαν μεγάλη επιτυχία.

Το κουϊντέτο «Σεπτέρια» αποτελείται από τη Μαριλένα Δωρή (φλάουτο), την Ελένη Σαββανή (όμποε), τον Σπύρο Μουρίκη (Κλαρινέττο), τον Σπύρο Καζιάνη (φαγκότο) και τον Αντώνη Λαγό (κόρνο).

Το πρόγραμμα περιλαμβάνει έργα των W.A. Mozart, J. Strauss, G. Bizet, Γ. Κωνσταντινίδη, J. Hert, E. Grieg και θα παρουσιαστεί σε συναυλία που θα γίνει το Σάββατο 2 Οκτωβρίου και ώρα 9μ.μ. στο Εθνικό Θέατρο Ρόδου.

ΙΔΙΩΤΙΚΟ ΤΕΧΝΙΚΟ ΕΠΑΓΓΕΛΜΑΤΙΚΟ ΕΚΠΑΙΔΕΥΤΗΡΙΟ
ΤΕΕ ΔΟΡΚΑΣ
Αναγνωρισμένο από το κράτος
ΤΟΜΕΙΣ & ΕΙΔΙΚΟΤΗΤΕΣ
ΠΛΗΡΟΦΟΡΙΚΗΣ
ΧΕΙΡΙΣΤΩΝ Η/Υ & ΥΠΟΣΤΗΡΙΞΗΣ ΔΙΚΤΥΩΝ
Κρατικό Πτυχίο
ΚΟΜΜΩΤΙΚΗΣ ΤΕΧΝΗΣ & ΑΙΣΘΗΤΙΚΗΣ
Αναβολή στράτευσης
ΕΦΑΡΜΟΣΜΕΝΩΝ ΤΕΧΝΩΝ
ΕΝΔΥΜΑΤΟΛΟΓΩΝ - ΣΧΕΔΙΑΣΤΩΝ ΜΟΔΑΣ
ΔΕΚΤΟΙ ΑΠΟΦ. ΓΥΜΝΑΣΙΟΥ - ΛΥΚΕΙΟΥ
Πληροφορίες - Εγγραφές : Καναδά 32 - Ρόδος - Τηλ. 76536 - 29550
X1222-15/10

ΙΝΣΤΙΤΟΥΤΟ ΔΙΟΙΚΗΣΗΣ ΕΠΙΧΕΙΡΗΣΕΩΝ
ΕΡΓΑΣΤΗΡΙΑ ΕΛΕΥΘΕΡΩΝ ΣΠΟΥΔΩΝ
ΤΩΡΑ ΣΤΙΣ ΝΕΕΣ ΕΓΚΑΤΑΣΤΑΣΕΙΣ ΜΑΣ
ΔΗΜ. ΑΝΑΣΤΑΣΙΑΔΗ 47 ΚΑΙ ΣΤΕΛΙΟΥ ΚΩΤΙΑΔΗ ΓΩΝΙΑ
ΡΟΔΟΣ 85100
☑ ΝΕΑ ΕΥΡΩΠΑΪΚΗ ΜΕΘΟΔΟΣ ΕΚΜΑΘΗΣΗΣ ΣΤΟΥΣ ΗΛΕΚΤΡΟΝΙΚΟΥΣ ΥΠΟΛΟΓΙΣΤΕΣ.
ΓΙΝΕΤΕ ΚΑΙ ΕΣΕΙΣ ΔΥΝΑΜΙΚΟΙ COMPUTER USERS !!
στα προγράμματα όπως :
WINDOWS 98, ΕΠΕΞΕΡΓΑΣΙΑ ΚΕΙΜΕΝΟΥ WORD, ΛΟΓΙΣΤΙΚΟ ΦΥΛΟ EXCEL, ΣΧΕΔΙΑΣΤΙΚΟ ΠΑΚΕΤΟ CORELXARA, ΕΚΔΟΤΙΚΟ ΠΑΚΕΤΟ MS-PUBLISHER, MULTIMEDIA - INTERNET ΚΑΙ ΑΛΛΕΣ ΕΜΠΟΡΙΚΕΣ ΕΦΑΡΜΟΓΕΣ
ΣΤΟΥΣ ΒΤΗΣΙΟΥΣ ΚΥΚΛΟΥΣ ΣΠΟΥΔΩΝ :
ΓΡΑΜΜΑΤΕΩΝ ΔΙΟΙΚΗΣΗΣ
ΠΛΗΡΟΦΟΡΙΚΗΣ / ΜΗΧΑΝΟΓΡΑΦΗΣΗΣ ΓΡΑΦΕΙΟΥ
ΜΗΧΑΝΟΓΡΑΦΗΜΕΝΗΣ ΛΟΓΙΣΤΙΚΗΣ
ΟΙΚΟΝΟΜΙΚΩΝ ΚΑΙ ΧΡΗΜΑΤΙΣΤΗΡΙΑΚΩΝ ΘΕΜΑΤΩΝ
◆ ΠΑΡΕΧΟΥΜΕ ΒΕΒΑΙΩΣΗ ΕΠΑΓΓΕΛΜΑΤΙΚΗΣ ΚΑΤΑΡΤΙΣΗΣ
■ ΤΜΗΜΑΤΑ ΓΙΑ : ΑΠΟΦΟΙΤΟΥΣ ΛΥΚΕΙΟΥ , ΓΥΜΝΑΣΙΟΥ.
■ ΕΦΟΔΙΟ ΓΙΑ ΤΟΥΣ ΑΠΟΦΟΙΤΟΥΣ ΠΟΥ ΘΑ ΞΑΝΑΔΩΣΟΥΝ ΕΙΣΑΓΩΓΙΚΕΣ ΕΞΕΤΑΣΕΙΣ ΣΤΑ Α.Ε.Ι.
X1226-15/10
→ΠΛΗΡΟΦΟΡΙΕΣ ΕΓΓΡΑΦΕΣ ☎ 75850 ΚΑΘΗΜΕΡΙΝΑ←
Ι.Δ.Ε. ΑΠΟ ΤΟ 1993 ΕΠΙΛΟΓΗ ΚΑΤΑΛΥΤΗΣ ΣΤΗΝ ΕΠΑΓΓΕΛΜΑΤΙΚΗ ΣΑΣ ΕΠΙΤΥΧΙΑ !!!

ΦΡΟΝΤΙΣΤΗΡΙΑ ΞΕΝΩΝ ΓΛΩΣΣΩΝ
ΑΓΓΕΛΙΚΗ ΤΥΡΑΔΕΛΛΗ ΚΑΚΑΚΙΟΥ
PALSO
Αν θέλετε αποτελέσματα και όχι απλές υποσχέσεις τότε ελάτε σε μας
ΑΠΟ ΦΕΤΟΣ ΚΑΙ ΓΕΡΜΑΝΙΚΑ
ΔΙΔΑΣΚΕΙ ΚΑΘΗΓΗΤΗΣ ΓΕΡΜΑΝΙΚΗΣ ΦΙΛΟΛΟΓΙΑΣ
Τμήματα: Junior , Senior ABCD , Palso , Lower , Advanced , Proficiency , T.o.e.f.l.
ΠΡΑΓΜΑΤΟΠΟΙΟΥΜΕ ΔΕΝ ΥΠΟΣΧΟΜΑΣΤΕ
Εγγραφές καθημερινά 18:00 - 20:00
εκτός Σαββάτου Κυριακής
Κεντρικό: Αγίας Λαύρας 52,56 (πίσω απόΚαπνοβιομηχανίας) Τηλ.: 35355
2ο Διδακτήριο : Αγίου Νικολάου (πίσω από τη Δ.Ε.Η.) Τηλ.: 25605
3ο Διδακτήριο : Συν/μος Καστελλοριζιών Ερμή 10 Ιξία (Τρείς) Τηλ.: 95862
X1239-30/9

Η ΠΑΙΔΕΙΑ
ΟΙΚΟΝΟΜΙΚΟ ΒΙΒΛΙΟΠΩΛΕΙΟ
ΑΓ. ΑΝΑΡΓΥΡΩΝ 76 - ΡΟΔΟΣ ΤΗΛ./FAX: (0241) 24682
(ΟΠΙΣΘΕΝ ΚΑΠΝΟΒΙΟΜΗΧΑΝΙΑΣ)
Αγαπητοί Μαθητές και Γονείς,
Θα θέλαμε να σας ενημερώσουμε ότι κοντά μας θα βρείτε, ποικιλία σχολικών ειδών, τετράδια, τετράδια θεμάτων, στυλό, μαρκαδόρους, μολύβια, βοηθήματα για το Δημοτικό, Γυμνάσιο και Λύκειο, είδη σχεδίου και πολλά άλλα σε τιμές συμφέρουσες.
ΦΙΛΙΚΩΤΑΤΑ
ΜΑΛΛΙΑΚΑΣ Ν. ΕΜΜΑΝΟΥΗΛ
Γίνονται δεκτές κάρτες πολυτέκνων και δημοσίων υπαλλήλων
X1286-

Μόσχος Γ. Φιρογλάνης
Γιαλλούρη Νικολέτα
ΦΥΣΙΚΗ
ΧΗΜΕΙΑ
ΜΑΘΗΜΑΤΙΚΑ
ΕΝΑΡΞΗ ΛΥΚΕΙΟΥ
Ολιγομελή τμήματα
Εμπορικό κέντρο Φώκιαλη
( β' όροφος ) τηλ : 78578 -20373
8648-30/9

ΚΡΙΤΩ ΙΑΤΡΙΚΗ ΜΕΡΙΜΝΑ ΡΟΔΟΥ
ΙΑΤΡΙΚΗ ΑΝΑΚΟΙΝΩΣΗ
Η ιατρός
ΕΥΦΡΟΣΥΝΗ ΚΟΥΒΙΔΗ - ΚΑΡΑΓΙΑΝΝΗ
ΠΑΙΔΙΑΤΡΟΣ
δέχεται στο ιατρείο της
ΙΩΑΝΝΟΥ ΜΕΤΑΞΑ 22 (πλησίον Νοσοκομείου Ρόδου)
Κτίριο «Κριτώ - Ιατρική Μέριμνα Ρόδου» 1ος όροφος
Τηλ. 73861 - 21041 κινητό 093 2090253
Πρωί 8.30 - 1μ.μ. • Απόγευμα 5.30 - 8.30 καθημερινά πλην Σαββάτου
32605-30/9

ALHABRA TRAVEL
ΕΚΔΡΟΜΗ στην
ΙΣΠΑΝΙΑ
Από 15/11 έως 22/11
Χώρα με παραδόσεις - πολιτισμό - μουσική - χορό - ταυρομαχίες!!!
Μόνο εμείς ξέρουμε να δίνουμε ό,τι καλύτερο σ' αυτό τον τόπο! Η πείρα μας εγγύηση!
Με τις ισπανικές αερογραμμές
IBERIA
15 - ΙΒΗΡΙΚΟ ΠΑΝΟΡΑΜΑ
19/11
BARCELLONA - TARRAGONA
(PORTO AVVENTURA - BALOU) MADRID - TOLEDO
19-22/11 Με το τρένο AVE (μοναδικό στην Ευρώπη για την ταχύτητά του) σε 2 ώρες βρισκόμαστε στην CORDOBA - SEVILLA - - GRANADA - TOREMOLINOS - MARBELLA - GIBRALTAR
Ξενοδοχεία ΒΑ με ημιδιατροφή Η/Β
Μεταφορές με πολυτελή πούλμαν
Ξεναγήσεις με ξεναγό
Τρένο MADRID CORDOBA και SEVILLA - MADRID)
Αερ. εισιτ. από Αθήνα με IBERIA
Ασφάλεια
Συνοδός Γραφείου μας
ΔΗΛΩΣΕΙΣ ΜΕΧΡΙ 10 ΟΚΤΩΒΡΙΟΥ
ΑΝΑΛΥΤΙΚΟ ΠΡΟΓΡΑΜΜΑ ΣΤΟ ΓΡΑΦΕΙΟ ΜΑΣ
ALHABRA TRAVEL
Αλεξ. Παπάγου 23 - Τηλ. 37052, 25698
Μ11-31/10

20 ΧΡΟΝΙΑ ΜΟΝΩΣΕΙΣ
ΑΡΧΩΝ ΣΑΜΑΡΤΖΗΣ
ΕΝΑ ΑΣΥΓΚΡΙΤΟ ΣΤΕΓΑΝΩΤΙΚΟ ΥΛΙΚΟ
Decouflex
Στεγανωτική Μεμβράνη Μακράς διαρκείας
Για ταράτσες - τοίχους
Ειδική προσφορά από 900 δρχ. το κιλό
ΙΣΧΥΕΙ ΜΕΧΡΙ ΤΟ ΜΗΝΑ ΑΥΓΟΥΣΤΟ
Η ΜΟΝΗ ΣΩΣΤΗ ΛΥΣΗ ΓΙΑ ΤΗΝ ΣΤΕΓΑΝΩΣΗ ΤΑΡΑΤΣΩΝ, ΕΞΩΤΕΡΙΚΩΝ ΤΟΙΧΩΝ, ΤΟΙΧΙΩΝ ΕΛΕΝΙΤ, ΚΕΡΑΜΟΣΚΕΠΩΝ
ΜΟΝΩΣΕΙΣ ΤΑΡΑΤΣΩΝ
ΕΠΙΣΗΣ ΔΙΑΘΕΤΟΥΜΕ ΜΕΤΑΛΛΙΚΕΣ ΚΟΛΩΝΕΣ ΜΙΑΣ ΧΡΗΣΕΩΣ
ΔΙΑΘΕΣΗ:
ΑΡΧΩΝ ΣΑΜΑΡΤΖΗΣ
ΜΟΝΩΤΙΚΑ ΥΛΙΚΑ -ΜΟΝΩΣΕΙΣ
Τηλ. 23030, 32054, 67790
1) Ερυθρού Σταυρού 21
2) Κέντρο Μόνωσης Ρόδου: Μιχαήλ Πετρίδη 69
Χ1265-31/10

## Για το τρίτο κοινοτικό πλαίσιο

# ΟΙ ΘΕΣΕΙΣ ΤΗΣ ΤΕΔΚ ΔΩΔ/ΣΟΥ

## ΕΙΔΙΚΑ ΜΕΤΡΑ ΓΙΑ ΤΙΣ ΝΗΣΙΩΤΙΚΕΣ ΠΕΡΙΟΧΕΣ

**Από την ΤΕΔΚ Δωδεκανήσου εκδόθηκε η παρακάτω ανακοίνωση:**

«Γνωρίζουμε όλοι μας πάρα πολύ καλά ότι η ανάπτυξη μιας περιοχής εξαρτάται από δύο παράγοντες. Από τις πηγές πλούτου που διαθέτει η περιοχή και από τους ανθρώπους που θα πρέπει να τις εκμεταλλευθούν.

Επίσης ξέρουμε ότι οι οικονομικοί πόροι από όπου και αν προέρχονται και όσο μεγάλοι και αν είναι, δεν είναι η μόνη προϋπόθεση για την ανάπτυξη και ιδίως όταν στην περιοχή δεν λειτουργούν οι ξεκάθαροι κανόνες της οικονομίας και δεν υπάρχουν οι φορείς της διοίκησης και ελέγχου της.

Αυτές οι διαπιστώσεις μας έχουν οδηγήσει σε προσπάθειες που χρόνια τώρα καταβάλλονται για την επίλυση του σοβαρότατου προβλήματος που παρουσιάζεται στην οντότητα, τη δομή και τη λειτουργία των αρχών διοίκησης και διαχείρισης των δημόσιων υποθέσεων, οι οποίες όμως δεν έχουν αποδώσει.

Οι αντιθέσεις για τη διεκδίκηση περισσότερων πόρων και έργων και οι συγκρούσεις για το ποιός θα διαχειρισθεί καλύτερα την υλοποίηση των έργων έχει γίνει αυτοσκοπός που δυστυχώς έχει μπολιάσει το σύνολο των τοπικών κοινωνιών και τους προσανατολισμούς των δραστηριοτήτων τους.

Ο πολίτης και η τοπική κοινωνία κυριολεκτικά αποπροσανατολίζεται από τους αναγκαίους και σύγχρονους κανόνες της ανάπτυξης που εμπεριέχουν τις αρετές της συνυπευθυνότητας και του «συνεταιρίζεσθαι» και οδηγούνται στις λογικές του παραγοντισμού, της εξάρτησης και της αδράνειας.

Τα φαινόμενα αναρίθμητα και τραγικά. Φθάσαμε στο σημείο να συγκρουόμαστε θεσμικοί εκπρόσωποι για το ποιός ευθύνεται για την καθυστέρηση της δημοπράτησης μιας αποχέτευσης ή για το ποιός είναι ο «καλός» να δημοπρατήσει τα έργα.

Και το αποτέλεσμα είναι αυτό που βλέπουμε και μάλιστα το καυτηριάζουμε. Ο πολίτης να παραμένει απαθής και αδιάφορος περιμένοντας και αυτός να του λύσουν άλλοι τα δικά του προβλήματα.

Η ΤΕΔΚΔ είναι ξεκάθαρη στις πολιτικές της θέσεις και στις αναπτυξιακές της προτάσεις. Θέσεις και προτάσεις που εμπεριέχονται κατά κόρον στη διϋπουργική απόφαση (ΣΠΑ) και στις θέσεις της Κυβέρνησης και αποτελούν τη βάση και την προϋπόθεση του εθνικού σχεδίου ανάπτυξης.

Πιστεύουμε ότι σ' αυτήν την κρίσιμη περίοδο της διαμόρφωσης ενός καθοριστικού αναπτυξιακού προγράμματος άμεση και αποκλειστική προτεραιότητα έχουν εκείνες οι λειτουργικές και διοικητικές βελτιώσεις, εναρμονίσεις και προσαρμογές, που θα δημιουργήσουν ισχυρούς φορείς, ικανούς να διοικήσουν και να διαχειρισθούν αποτελεσματικά εκείνους τους τομείς που επηρεάζουν άμεσα την παραγωγική διαδικασία και την ανάπτυξη της περιοχής.

Η δικαιολογία των αδύνατων και απροετοίμαστων οργανισμών που οδηγεί στον προστατευτισμό, πρέπει άμεσα να σταματήσει, γιατί εάν σήμερα προστατεύονται οι τοπικές κοινωνίες από τις παρεμβάσεις της εθνικής κεντρικής διοίκησης, πολύ γήγορα τη θέση τους θα πάρουν οι αμείλικτοι κανόνες της Ευρωπαϊκής Ενωσης. Αυτή η δικαιολογία πρέπει να αντικατασταθεί με τη μεθοδική μεταβίβαση των ευθυνών της ανάπτυξης στις τοπικές κοινωνίες κατά τέτοιο τρόπο που οι πιστώσεις που θα διατεθούν από το 3ο ΚΠΣ να δημιουργήσουν τις προϋποθέσεις αυτάρκειας στην περαιτέρω ανάπτυξη της περιοχής μας.

Η πρόταση της ΤΕΔΚ για την ιδιόμορφη και γεμάτη ιδιαιτερότητες νησιωτική περιφέρεια του Νοτίου Αιγαίου είναι ξεκάθαρη.

Επιδιώκουμε να διεκδικούμε ένα ειδικό και αυτοτελές πρόγραμμα των νησιωτικών περιοχών στο πακέτο στο οποίο θα περιλαμβάνονται μόνο οι απαιραίτητες λειτουργικές και διοικητικές προσαρμογές και οι ανάλογες πιστώσεις στήριξης των διαδημοτικών συνεργασιών μεταξύ των νησιώτικων Δήμων για τη δημιουργία αποτελεσματικών φορέων διοίκησης, διαχείρισης και λειτουργίας των νευραλγικών τομέων ανάπτυξης που είναι:

- οι υδατικοί πόροι
- οι θαλάσσιες και χερσαίες συγκοινωνίες
- το δομημένο και φυσικό περιβάλλον
- τα πολιτιστικά αγαθά
- και η επιμόρφωση και κατάρτιση αιρετών και στελεχών της Αυτοδιοίκησης.

Διεκδικούμε την από κοινού διαμόρφωση, εξειδίκευση και κατάθεση «των ειδικών μέτρων για τις νησιωτικές περιοχές» για την τελική σύναψη συμφωνίας με την Ευρωπαϊκή Ενωση.

Διεκδικούμε την πλήρη διαφάνεια στην κατάρτιση του 3ου ΚΠΣ με ξεκάθαρες διαδικασίες στα χρονοδιαγράμματα, στα ύψη των πιστώσεων και στους κανόνες αξιολόγησης και επιλογής των δράσεων και των έργων.

Και απαιτούμε στον πρωτεύοντα για την περιοχή μας στόχο της προστασίας της ανάδειξης και της διαχείρισης του φυσικού περιβάλλοντος την άμεση απόσυρση του απαράδεκτου κειμένου του σχεδίου νόμου που δημοσιοποίησε το υπουργείο Χωροταξίας και με το οποίο στην ουσία οι μέχρι σήμερα «προστάτες» της δικής μας περιουσίας, αντί να μειώνονται, αυξάνονται.

Οι θέσεις μας είναι απλές, ρεαλιστικές και σύγχρονες. Στηριζόμαστε στο βασικό κανόνα του Ευρωπαϊκού Χάρτη Τοπικής Αυτονομίας που έχει υπερνομοθετική ισχύ και αναφέρει ότι «Η άσκηση των δημοσίων υποθέσεων πρέπει κατά τρόπο γενικό να ανήκει κατά προτίμηση στις αρχές τις πιο πλησιέστερες στους πολίτες και για την ανάθεση μιας αρμοδιότητας σε άλλη αρχή πρέπει να λαμβάνεται υπ' όψιν η ευρύτητα και η φύση του έργου και οι απαιτήσεις της αποτελεσματικότητας και της οικονομίας».

Και ακολουθούμε την πρακτική των Ευρωπαίων που για να πολλαπλασιάσουν την παραγωγικότητα των πολιτών, τους μεταβίβασαν αρμοδιότητες και ευθύνες.

Επιδιώκουμε να αναλάβουμε τις δικές μας ευθύνες για να βγάλουμε από την αφάνεια και την αδράνεια τον ανθρώπινο πλούτο των Αιγαιοπελαγιτών, γιατί γνωρίζουμε ότι χωρίς αυτόν τον παράγοντα όσες πιστώσεις για έργα και αν διατεθούν, κάποια διαμάντια του Αιγαίου, τα μικρά νησιά μας, δεν θα ακτινοβολούν και τις ακτίνες από τον πλούτο των υπολοίπων θα τις απολαμβάνουν τρίτοι».

## Τα παράξενα σε όλο τον κόσμο

# Οσα φέρνει ο άνεμος!

**ΜΥΡΙΖΕΙ Ο "BIGFOOT", ΑΡΑ ΖΕΙ!**

- ΒΑΝΚΟΥΒΕΡ

Ο διαβόητος "πιθηκάνθρωπος",γνωστός ως "Bigfoot", μυρίζει άσχημα ...γεγονός όμως που αποτελεί άλλη μια απόδειξη για την ύπαρξη του.

"Και πράγματι υπάρχει!", ήταν το συμπέρασμα, στο οποίο κατέληξαν ομόφωνα οι ειδικοί μετά από το πενθήμερο συνέδριο στο Βανκούβερ του Καναδά αφιερωμένο αποκλειστικά στο αμφισβητούμενο αυτό πλάσμα.

Ο Κιρκ, μέλος της επιστημονικής κρυπτοζωολογικής ένωσης της Βρετανικής Κολουμβίας "BCSCC" και οργανωτής του συνεδρίου είναι ένας από τους ελάχιστους εκλεκτούς που είχαν την τύχη της προσωπικής συνάντησης με το θρυλικό Bigfoot. Μιλώντας για την τρομακτική του εμπειρία με το θηρίο, ο Κιρκ υπογράμμισε: "Μύριζε όπως ο ασβός και τα χαλασμένα αυγά".

Ωστόσο, μια από τις πιο "αξιόπιστες" ενδείξεις για την πραγματική ύπαρξη του Bigfoot αποτελεί για τους φανατικούς ακόμα μια μικρή ταινία που γυρίστηκε στη δεκαετία του '60 στα βουνά της βόρειας Καλιφόρνιας και δείχνει ένα τεράστιο, μαλλιαρό θηρίο που εξαφανίζεται στο δάσος.

Σημειώνεται ότι, προς το παρόν τουλάχιστον, δεν έχει παρουσιαστεί ζωντανός ή νεκρός "πιθηκάνθρωπος" προκειμένου να αποδειχτεί τελικά η ύπαρξή του. Σύμφωνα με τους υποστηρικτές της ύπαρξης του "πιθηκάνθρωπου" αυτό οφείλεται στην εξαιρετικά αντικοινωνική, ντροπαλή συμπεριφορά του Bigfoot.

---

**ΔΙΑΚΡΙΣΗ ΣΕ ΒΑΡΟΣ ΤΩΝ ΜΑΥΡΩΝ ΚΑΣΚΑΝΤΕΡ ΣΤΟ ΧΟΛΙΓΟΥΝΤ**

- ΛΟΣ ΑΝΤΖΕΛΕΣ

Μαύροι κασκαντέρ κατηγορούν το Χόλιγουντ για διάκριση σε βάρος τους, καθώς η βιομηχανία του κινηματογράφου προσλαμβάνει κατά προτίμηση λευκούς, προκειμένου να αντικατασταθούν μαύρους ηθοποιούς όπως τους Εντι Μέρφι και Σάμιουελ Τζάκσον.

Σε συνέντευξη Τύπου, διάφοροι μαύροι κασκαντέρ ζήτησαν από τους θεατές να μποϋκοτάρουν από τις 8 έως τις 10 Οκτωβρίου όλες τις παραγωγές της εταιρείας "Viacom", στην οποία ανήκουν τα δίκτυα CBS, MTV, VH-1 και Nickelodeon, καθώς και τα στούντιο της Paramount και τα καταστήματα της αλυσίδας ενοίκιασης βιντεοταινιών Blockbuster.

Η εταιρεία κατηγορείται ότι προτιμά να προσλαμβάνει λευκούς κασκαντέρ και να τους βάφει με σκούρα χρώματα, αντί να παίρνει εξαρχής μαύρους κασκαντέρ για την αντικατάσταση μαύρων ηθοποιών.

Ο πρώην μαύρος κασκαντέρ Μάρβιν Ουάλτερ εκτίμησε ότι μόνο οι 15 από τους 65 μαύρους κασκαντέρ στο Χόλιγουντ εργάζονται σε σταθερή βάση και εξέφρασε τις ανησυχίες του για το γεγονός ότι "οι λευκοί παίρνουν τις δουλειές των Αφρο-Αμερικανών".

---

ΑΚΟΥΣΤΙΚΑ ΒΑΡΗΚΟΪΑΣ
Νέα αφανή και μικροσκοπικά μοντέλα ακουστικών αυτάκια και όλο μέσα στο αυτί για όλες τις παθήσεις ΑΜΕΡΙΚΑΝΙΚΩΝ ΚΑΙ ΕΥΡΩΠΑΪΚΩΝ εργοστασίων.
Συμβεβλημένοι με ΙΚΑ και άλλα ταμεία
Θα είναι στη ΡΟΔΟ:
ΠΑΡΑΣΚΕΥΗ 1 ΟΚΤΩΒΡΙΟΥ
-ΣΑΒΒΑΤΟ 2 ΟΚΤΩΒΡΙΟΥ
Ξενοδοχείο «ΔΕΣΠΩ»
Τηλ. 22571
Επισκέψεις-δοκιμές ΔΩΡΕΑΝ
Εγγύηση
η 30χρονη πείρα μας
Χρήστος ΓΑΛΙΩΤΟΣ
Βερανζέρου 22, 104 32
Αθήνα τηλ. 52 20 747
ΧΛ-30/9

X1146-30/9
η μουσική, κλειδί στη ζωή σας
ΩΔΕΙΟ ΡΟΔΟΥ
ΚΑΙΤΗ ΚΑΣΤΡΟΥΝΗ
Οι εγγραφές συνεχίζονται
ΤΟ ΩΔΕΙΟ ΜΑΣ
προσκαλεί άνδρες και γυναίκες, ηλικίας 20-45 ετών να γίνουν μέλη της χωρωδίας του
Συμμετοχή δωρεάν
Εγγραφές - Πληροφορίες καθημερινά
Τηλέφωνο 69041, 65430 ΩΔΕΙΟ ΡΟΔΟΥ ΚΑΙΤΗ ΚΑΣΤΡΟΥΝΗ
Αποστόλου Παύλου 34, απέναντι από την εκκλησία Ανάληψης

ΦΡΟΝΤΙΣΤΗΡΙΟ ΑΝΟΔΟΣ
ΓΙΑ ΟΛΕΣ ΤΙΣ ΤΑΞΕΙΣ ΓΥΜΝΑΣΙΟΥ–ΕΝΙΑΙΟΥ ΛΥΚΕΙΟΥ–ΤΕΕ
Στο Φροντιστήριό μας διδάσκονται σε αυστηρά ολιγομελή τμήματα από καθηγητές ΠΤΥΧΙΟΥΧΟΥΣ ΠΑΝΕΠΙΣΤΗΜΙΟΥ ΑΘΗΝΩΝ τα μαθήματα:
ΜΑΘΗΜΑΤΙΚΑ
ΦΥΣΙΚΗ
ΧΗΜΕΙΑ
ΦΙΛΟΛΟΓΙΚΑ
Β' - Γ' ΛΥΚΕΙΟΥ
ΥΠΟΛΟΙΠΑ ΤΜΗΜΑΤΑ
ΕΝΑΡΞΗ 16 ΑΥΓΟΥΣΤΟΥ
ΕΝΑΡΞΗ 1 ΣΕΠΤΕΜΒΡΙΟΥ
Χαμηλά δίδακτρα κι επιπλέον έκπτωση σε αριστούχους και αδέλφια μαθητές μας
Συχνά επαναληπτικά τεστ και διαγωνισματα
Με κάθε εγγραφή πολλά φροντιστηριακά δώρα
Πληροφορίες - Εγγραφές:
Ελένη Ρούσου-Μαργωμένου
Τηλ.: (0241) 28053
Γαριβάλδη 17 (πίσω από το Υπέρ Μαρκετ Σπανός)
Τ32526-31/9

INFORMATIQUE
ΕΠΑΓΓΕΛΜΑΤΙΚΗ ΕΚΠΑΙΔΕΥΣΗ ΣΤΗΝ ΠΛΗΡΟΦΟΡΙΚΗ
ΕΡΓΑΣΤΗΡΙΟ ΕΛΕΥΘΕΡΩΝ ΣΠΟΥΔΩΝ
ΕΝΑΡΞΗ ΕΓΓΡΑΦΩΝ
Μετά από μία ιδιαίτερα επιτυχημένη 8ετή πορεία στην εκπαίδευση στην Πληροφορική, τόσο σε συστηματικά καθημερινά τμήματα μαθητών, όσο και σε πολλαπλά σεμινάρια, σε δημόσιες και σε ιδιωτικές επιχειρήσεις, σε επιμελητήρια και οργανισμούς **ανακοινώνουμε την έναρξη των εγγραφών** των μαθημάτων Πληροφορικής για την περίοδο 1999 - 2000
Παρέχουμε:
• Δομημένη, συστηματική, σοβαρή και υπεύθυνη εκπαίδευση.
• Ιδιαίτερα πλούσιο και δυναμικό πρόγραμμα σπουδών, που στοχεύει στην εμβάθυνση, στην κατανόηση, στην ουσιαστική γνώση και αξιοποίηση των Η/Υ.
• Σύγχρονες γνώσεις που αποσκοπούν στην επαγγελματική κατάρτιση των μαθητών μας.
Τμήματα για:
α. Μαθητές Δημοτικού
β. Μαθητές Γυμνασίου
γ. Μαθητές Λυκείου, ΤΕΛ
δ. Αποφοίτους Λυκείου
ε. Επαγγελματίες
στ. Στελέχη επιχειρήσεων
Στα γραφεία της σχολής μπορείτε να πάρετε πληροφορίες για το πρόγραμμα σπουδών και να συζητήσετε για το στόχο που σας ενδιαφέρει, με επαγγελματίες καθηγητές:
Πληροφορίες:
INFORMATIQUE, Αννης Μαρίας 72, τηλ. 21887, 31258
Ηλίας Κολλάτος
Διπλ/χος Μηχανικός Η/Υ - Πληροφορικής Πολυτχ. Πάτρας - Μέλος ΤΕΕ ΑΜ 56747,
Αρ. Αδ. Ασ. Επαγγ. 925//89
X1230-3/10

ΙΔΙΩΤΙΚΟ ΙΝΣΤΙΤΟΥΤΟ ΕΠΑΓΓΕΛΜΑΤΙΚΗΣ ΚΑΤΑΡΤΙΣΗΣ
Ι.Ε.Κ.- «ΚΕΣ»
*ΑΝΑΓΝΩΡΙΣΜΕΝΟ ΑΠΟ ΤΟ ΚΡΑΤΟΣ* (Α.Μ. 11003/97 ΟΕΕΚ)
ΤΟΜΕΙΣ & ΕΙΔΙΚΟΤΗΤΕΣ ΠΟΥ ΛΕΙΤΟΥΡΓΟΥΝ:
1) ΤΟΜΕΑΣ ΟΙΚΟΝΟΜΙΑΣ & ΔΙΟΙΚΗΣΗΣ
➢ Ειδικός Μηχανογραφημένου Λογιστηρίου
➢ Ειδικός Φοροτεχνικού Γραφείου
➢ Διοικητικό & Οικονομικό Στέλεχος Επιχειρήσεωϒ
➢ Ειδικός Εμπορίας, Διαφήμισης και προώθησης προϊόντων (MARKETING)
2) ΤΟΜΕΑΣ ΥΓΕΙΑΣ ΠΡΟΝΟΙΑΣ & ΚΟΙΝΩΝΙΚΩΝ ΥΠΗΡΕΣΙΩΝ
➢ Προσχολικής Αγωγής & Δραστηριοτήτων Δημιουργίας και Έκφρασης (Βρεφονηπιαγωγός)
ΤΟΜΕΙΣ & ΕΙΔΙΚΟΤΗΤΕΣ ΥΠΟ ΙΔΡΥΣΗ:
1) ΤΟΜΕΑΣ ΠΛΗΡΟΦΟΡΙΚΗΣ
➢ Ειδικός Εφαρμογών Πληροφορικής
2) ΤΟΜΕΑΣ ΜΕΤΑΦΟΡΩΝ & ΤΟΥΡΙΣΜΟΥ
➢ Ειδικός Τουριστικού Πρακτορείου
❖ ΔΙΑΡΚΕΙΑ ΦΟΙΤΗΣΗΣ: 4 εξάμηνα ή 2 εξάμηνα ❖ ΚΡΑΤΙΚΟ ΔΙΠΛΩΜΑ
❖ ΑΝΑΒΟΛΗ ΣΤΡΑΤΕΥΣΗΣ
Το Ι.Ι.Ε.Κ. – «ΚΕΣ» στεγάζεται σε ιδιόκτητο σύγχρονο πολυτελέστατο και κλιματιζόμενο κτίριο με προδιαγραφές του ΟΕΕΚ
ΔΕΚΤΟΙ ΑΠΟΦΟΙΤΟΙ ΓΕΝΙΚΟΥ ΛΥΚΕΙΟΥ & ΤΕΛ
ΠΛΗΡΟΦΟΡΙΕΣ – ΕΓΓΡΑΦΕΣ: Καβάλας & Κιλκίς (Γωνία) – Περιοχή ΜΗ.ΔΙΑ – ΡΟΔΟΣ
ΤΗΛ.: 0241 – 64140 – 66389 • FAX : 0241 - 66389
X1222-15/10

## Εικόνα σταθεροποίησης παρουσίασε η κίνηση στο Χρηματιστήριο Αθηνών

ΑΘΗΝΑ,29 (ΑΠΕ).-
Εικόνα σταθεροποίησης παρουσίασε η χρηματιστηριακή αγορά στο κλείσιμο της σημερινής συνεδρίασης, αν και στο μεγαλύτερο διάστημα των συναλλαγών οι τιμές των μετοχών κατέγραψαν "νευρικές" διακυμάνσεις.

Η χρηματιστηριακή αγορά έδειξε σήμερα ότι αναζητά νέα επίπεδα ισορροπίας στα επίπεδα των 5.600 μονάδων, μετά τις "βίαιες" διακυμάνσεις της προηγουμένης περιόδου.

Η αξία των συναλλαγών κυμάνθηκε σε χαμηλότερα επίπεδα από την προηγουμένη συνεδρίαση, αυξήθηκε όμως ο αριθμός των πράξεων, ενδεικτικό ότι σημαντικό μέρος των συναλλαγών πραγματοποιήθηκε από τους μικροεπενδυτές..

Η συνεδρίαση ξεκίνησε με δυναμική άνοδο και ο δείκτης κατέγραψε ανώτερη τιμή στις 5.736 μονάδες (+2,59%) για να υποχωρήσει στο μέσον των συναλλαγών έως τα επίπεδα των 5.492 μονάδων (-1,77%) για να ισορροπήσει στη συνέχεια περί την περιοχή των 5.600 μονάδων.

Ο Γενικός Δείκτης Τιμών έκλεισε στις 5.596,84 μονάδες, έναντι 5.591,28 μονάδων της προηγουμένης, καταγράφοντας οριακή άνοδο 5,56 μονάδων ή σε ποσοστό 0,10%.

Ο δείκτης FTSE/ASE 20 έκλεισε στις 2.981,15 μονάδες παρουσιάζοντας μικρή υποχώρηση κατά 0,32%.

Οι επιμέρους δείκτες σημείωσαν τις εξής μεταβολές:
Τραπεζικός 10.394,60 -0,81%
Ασφαλειών 4.268,91 +0,53%
Κατασκευές 3.581,95 +1,40%
Διαφόρων 6.067,45 +2,53%
Λήζινγκ 1.475,17 +5,30%
Επενδύσεων 2.810,21 -1,17%
Βιομηχανίες 3.419,38 +0,29%
Συμμετοχών 7.831,64 +2,90%
Παράλληλη Αγορά 1.341,93 -1,64%

Συνολικά διακινήθηκαν 309 μετοχές, εκ των οποίων 168 κινήθηκαν ανοδικά, 138 πτωτικά, ενώ η τιμή 3 μετοχών παρέμεινε σταθερή. Η αξία των συναλλαγών ανήλθε στα 370,259 δισ. δραχμές, ενώ διακινήθηκαν 38.667 μετοχές και έγιναν 145.470 πράξεις.

Στο "limit up" έκλεισε η τιμή 39 μετοχών, ενώ στο "limit down" έκλεισαν 19 τίτλοι.

Τη μεγαλύτερη ποσοστιαία άνοδο κατέγραψε η τιμή των εξής μετοχών: HYATT 15,6%, ΧΑΤΖΗΙΩΑΝΝΟΥ (ΠΡ) 8,0%, ΡΟΚΑΣ (Κ) 8,0%, SEAFARM IONIAN 8,0%, SANYO 8,0%, ΚΛΩΣΤΗΡΙΑ ΝΑΥΠΑΚΤΟΥ 8,0%, ΕΥΡΩΠΑΙΚΗ ΠΙΣΤΗ (ΠΡ) 8,0%.

Αντιθέτως τη μεγαλύτερη ποσοστιαία υποχώρηση 8,0% παρουσίασε η τιμή των εξής μετοχών: ΜΠΕΝΡΟΥΜΠΗ (Κ), ΔΙΑΣ, ΔΑΡΙΝΓΚ, ΕΜΠΟΡΙΚΟΣ ΔΕΣΜΟΣ (ΠΡ), ΤΡΙΑ ΑΛΦΑ (Κ), ΑΘΗΝΑΙΑ, ΕΜΠΟΡΙΚΗ ΕΠΕΝΔΥΤΙΚΗ, ACTIVE.

Τη μεγαλύτερη εμπορευσιμότητα σημείωσαν οι μετοχές των εταιριών: HYATT διακινώντας 1.593.500 τεμάχια και ακολούθησε η μετοχή των ΧΑΛΥΒΔΟΦΥΛΛΩΝ με 1.358.900 τεμάχια.

## Αρχίζουν να βελτιώνονται οι σχέσεις μεταξύ Ελλάδος και Τουρκίας

ΟΥΑΣΙΝΓΚΤΟΝ, 29 (ΑΠΕ).-
Οι σχέσεις μεταξύ Αθήνας και Αγκυρας "φαίνεται πως έχουν αρχίσει να βελτιώνονται" υποστήριξε ο πρωθυπουργός της Τουρκίας, Μπουλέντ Ετσεβίτ, ο οποίος χαρακτήρισε "πολλά υποσχόμενο" το διάλογο μεταξύ των υπουργών Εξωτερικών των δύο χωρών.

"Αν ο διάλογος συμβάλλει στη δημιουργία μιας ψυχολογικής ατμόσφαιρας τέτοιας που να επιτρέπει να καταπιαστούμε με ευαίσθητα θέματα, θα μπορέσουμε να βρεθούμε σε θέση να καταλήξουμε σε ορισμένα θετικά συμπεράσματα" είπε ο Ετσεβίτ απαντώντας σε ερώτηση που αφορούσε το θέμα του Αιγαίου. Για το Κυπριακό ωστόσο επανέλαβε τις θέσεις της Αγκυρας: "πρέπει να γίνει αποδεκτή η πραγματικότητα. (Στο νησί) υπάρχουν δύο ανεξάρτητα, χωριστά κράτη".

"Δεν θα παραιτηθούμε" από την προσπάθεια ένταξης στην Ευρωπαϊκή Ενωση, είπε ο Ετσεβίτ μιλώντας, μετά τη συνάντηση του με τον πρόεδρο των ΗΠΑ, Μπιλ Κλίντον, σε Αμερικανούς επιχειρηματίες και δημοσιογράφους επισημαίνοντας τα μέτρα που έχει λάβει η χώρα του όσον αφορά την προστασία των ανθρωπίνων δικαιωμάτων.

Απευθυνόμενος στους Αμερικανούς επιχειρηματίες, ο Ετσεβίτ τους κάλεσε να επενδύσουν στη χώρα του και ιδιαίτερα στον ενεργειακό τομέα. Οι οικονομικές σχέσεις Τουρκίας-ΗΠΑ είναι "πολύ κάτω" των δυνατοτήτων τους, υπογράμμισε ενώ ευχήθηκε να αυξηθεί ο αριθμός των Αμερικανών τουριστών που επισκέπτονται τη χώρα του.

ΛΑΧΕΙΑ ΠΡΟ-ΠΟ
ΠΡΑΚΤΟΡΕΙΟΝ
ΓΙΩΡΓΟΣ ΚΟΝΤΟΖΑΜΑΝΗΣ
ΜΕΓ. ΚΩΝΣΤΑΝΤΙΝΟΥ 43 • ΡΟΔΟΣ ☎ 20800
ΛΟΤΤΟ
ΙΠΠΟΔΡΟΜΟΣ
ΚΑΤΑΘΕΣΗ ΔΕΛΤΙΩΝ ΠΡΟ-ΠΟ ΜΕΧΡΙ ΣΑΒΒΑΤΟ ΛΟΤΤΟ ΜΕΧΡΙ ΤΡΙΤΗ 3 μ.μ.
ΕΥΕΜΥΘΕΙΑ ΦΙΛΙΚΡΙΝΕΙΑ & ΤΥΧΗ

### Σημαντικός είναι ο ρόλος του

# Η ποιότητα στον τουρισμό

### ΠΩΣ ΕΠΗΡΕΑΖΕΤΑΙ ΜΙΑ ΟΛΟΚΛΗΡΗ ΠΕΡΙΟΧΗ



Σκεφτείτε ξανά τα ταξίδια που έχετε κάνει είτε για διακοπές είτε για δουλειά. Πόσα από αυτά θα τα χαρακτηρίζατε ως εμπειρίες με ποιότητα; Πιστεύουμε ότι οι ταξιδιωτικές εμπειρίες θα μπορούσαν να ήταν καλύτερες. Πιστεύουμε ακόμη ότι οι κωμικοί ηθοποιοί αντλούν τα καλύτερα νούμερά τους από ιστορίες τρόμου συνδεδεμένες με αεροπλάνα, εστιατόρια, ξενοδοχεία και άλλα τμήματα του τουριστικού τομέα, και αυτό γιατί πολλοί από το ακροατήριό τους έχουν παρόμοιες εμπειρίες.

Είανι φανερό ότι τα προγράμματα διαχείρισης ποιότητας πρέπει να εξαπλωθούν ταχύτερα στον τομέα του τουρισμού, έτσι ώστε οι ταξιδιώτες (είτε για επαγγελματικό ταξίδι είτε για ταξίδι αναψυχής) να απολαμβάνουν υψηλότερης ποιότητας υπηρεσίες απ' ό,τι στο παρελθόν.

Ο τουρισμός μπορεί να οριστθεί ως «η προσωρινή και σύντομη μετακίνηση ανθρώπων (τουριστών) με προορισμό μακριά από τον τόπο όπου συνήθως διαμένουν και εργάζονται και οι δραστηριότητές τους κατά τη διάρκεια της παραμονής τους σ' αυτούς τους προορισμούς».

Από πολλούς υπολογίζεται, ότι ο τουρισμός συνεισφέρει δισ. δολάρια στην οικονομία. Αντιπροσωπεύει ένα σημαντικότατο ποσοστό του τομέα των υπηρεσιών, έτσι ώστε η ποιότητα ή αντίθετα η έλλειψη ποιότητας στον τομέα του τουρισμού έχει επίπτωση στη ζωή αναρίθμητων ανθρώπων καθημερινά.

Η έννοια του τουρισμού γίνεται καλύτερα αντιληπτή μέσω της θεωρίας του Γενικού Συστήματος ή της θεωρίας της προσέγγισης του συστήματος. Η θεωρία της προσέγγισης του συστήματος (αντίθετη με την αναλυτική μέθοδο) δεν ενδιαφέρεται για την μικροανάλυση των μερών. Επικεντρώνεται στο σύνολο και ιδιαίτερα για τι διαδικασίες που ενώνουν τα μέρη ενός συστήματος. Προσφέρει στους ανθρώπους της ποιότητας έναν τρόπο για να κατανοήσουν πως οι μέθοδοι, τα υλικά, το ανθρώπινο δυναμικό και τα χρήματα μπορούν να μεταμορφωθούν σε μετρήσιμα αποτελέσματα (για παράδειγμα ικανοποίηση πελατών, κέρδη, μερίδια αγοράς) μέσω της έγγραφης τεκμηρίωσης των διαδικασιών.

Το σύστημα που λέγεται Τουρισμός αποτελείται από: Α - τα Εξερχόμενα, Β - τον ύκλο Ανάδρασης, C - τα Εισερχόμενα, D - τη Διακινούμενη Ποιότητα των Υπηρεσιών.

Τα εξερχόμενα του τουριστικού συστήματος χαρακτηρίζονται με το γράμμα Α, γαιτί αποτελούν τα μετρητά αποτελέσματα της βιωσιμότητας του συστήματος. Περιλαμβάνουν πράγματα όπως ο αριθμός των τουριστών που επισκέπτονται μια περιοχή, τις οικονομικές απολαβές μιας τουριστικής επιχείρησης κ.α. Ο Κύκλος Ανάδρασης Β είναι ο τρόπος με τον οποό μπορεί να υπολογιστεί η ποιότητα ή η ποσότητα των εξερχομένων του συστήματος. Μπορεί να έχει επίσημη ή ανεπίσημη μορφή. Για παράδειγμα, οι τουρίστες μπορούν να πληροφορηθούν για μια περιοχή ανεπίσημα (από φίλους) ή επίσημα μέσω μια πληρωμένης διαφήμισης.

Τα κυριότερα Εισερχόμενα C του τουριστικού συστήματος είναι:

• **Οι μέθοδοι** με τις οποίες μια περιοχή διαφημίζεται, επίσημοι και ανεπίσημοι τρόποι οι οποίοι βοηθούν τους υπαλλήλους να ανταποκρίνονται στις απαιτήσεις των πελατών κ.α.

• **Τα χρήματα** αναφέρονται στους μηχανισμούς χρηματοδότησης οι οποίοι βοηθούν στη βελτίωση των δρόμων, στην εκπαίδευση των υπαλλήλων, στις δημόσιες συγκοινωνίες κλπ.

• **Τα υλικά** είναι πράγματα όπως η φύση, ο πολιτισμός, ιστορικές πηγές κλπ., τα οποία διαθέτει μια περιοχή για να προσελκύσει τουρίστες.

• **Το ανθρώπινο δυναμικό** είναι όχι μόνο η τοπική ή η εισαγόμενη εργασία που χρησιμοποιείται στις δημόσιες και ιδιωτικές υπηρεσίες για την εξυπηρέτηση των τουριστών, αλλά και οι άνθρωποι που παίζουν το ρόλο του οικοδεσπότη στους τουρίστες που επισκέπτονται μια πόλη.

Ο μόνος τρόπος για τα Εισερχόμενα C να διοχετευθούν στα Εξερχόμενα Α είναι μέσω της Διακινούμενης Ποσότητας των Υπηρεσιών D του συστήματος. Μόνο μέσω του Κύκλου Ανάδρασης μπορεί να επιτευχθεί ο στόχος κάθε τουριστικού συστήματος, να ανταποκριθεί στις ανάγκες των τουριστών, αλλά και να δώσει κέρδη στις εταιρίες που άμεσα ή έμμεσα εξυπηρετούν τους τουρίστες.

Το ταξίδι είναι ένα σημαντικό μέρος της Διακινούμενης ποσότητας Υπηρεσιών συστήματος. Είναι ο τρόπος με τον οποίο οι τουρίστες έρχονται σε επαφή με τα αξιοθέατα και τις άλλες υπηρεσίες. Συμπεριλαμβάνονται τα μέσα μεταφοράς (αεροπλάνο, τρένο, πλοίο) με τα οποία κάποιος φθάνει στον τόπο του προορισμού του και τα μέσα μεταφοράς που χρησιμοποιεί κατά την άφιξή του (τοπική συγκοινωνία, λεωφορεία για τουρίστες). Ένα δεύτερο είναι οι ομορφιές κάθε τόπου, οι οποίες θα ωθήσουν τους τουρίστες να πάνε εκεί. Σαν τέτοιες μπορούμε να αναφέρουμε τον πολιτισμό, την ιστορία, τη φύση, τα ανθρώπινα επιτεύγματα κ.λ.π.

Οι υπηρεσίες και οι εγκαταστάσεις βοηθούν άμεσα ή έμμεσα τις ομορφιές κάθε τόπου. Ξενοδοχεία, εστιατόρια, τραπεζικές υπηρεσίες, υπηρεσίες υγείας κ.λ.π., αποτελούν αναπόσπαστο μέρος των Εξερχομένων του συστήματος. Ικανοποιούν τις προσωπικές ανάγκες των ανθρώπων που επισκέπτονται μια τοποθεσία (ανάγκη για φαγητό, ύπνο, χρήματα και ιατρική φροντίδα).

**Ο ρόλος της ποιότητας**

Εάν οι διευθύνοντες των ταξιδιωτικών και τουριστικών επιχειρήσεων κατανοήσουν το ρόλο τους στο σύστημα, λιγότεροι άνθρωποι θα δυσανασχετούν όταν ταξιδεύουν είτε για δουλειές είτε για διακοπές.

Εάν η ποιότητα των Εισερχομένων είναι χαμηλή, είναι μάλλον απίθανο να προσφέρει υπηρεσίες υψηλής ποιότητας στους τουρίστες. Για τον τουρισμό ισχύει ό,τι και για μια συνταγή: το τελικό προϊόν είναι τόσο καλό, όσο καλά είναι τα συστατικά από τα οποία αποτελείται. Αν οι άνθρωποι που ασχολούνται με τον τουρισμό δεν είναι καλά εκπαιδευμένοι, αν η περιοχή δεν έχει καλούς δρόμους ή έχει μόλυνση, γίνεται αδύνατο να παρέχει σωστές υπηρεσίες στους επισκέπτες και αντίστοιχα να κερδίζουν οι επιχειρήσεις που ασχολούνται με τον τουρισμό.

Όσον αφορά τη Διακινούμενη Ποσότητα των Υπηρεσιών, είναι αδύνατο να ελεγχθεί με ποιόν θα έρθει σε επαφή ένας τουρίστας, αν και μπορεί να αποτελεί ένα αναπόσπαστο μέρος του συστήματος. Μπορεί να υπάρχουν εκατοντάδες ξενοδοχεία σε μια περιοχή. Αν η εμπειρία κάποιου είναι αρνητική θα τη γενικεύσει για όλα τα ξενοδοχεία και το αντίστροφο. και όχι μόνο αυτό. Θα μεταφέρει την αρνητική ή θετική του εμπειρία και σε φίλους και γνωστούς του.

Γι' αυτό ο Κύκλος Ανάδρασης αποτελεί ζωτικό σημείο του συστήματος του τουρισμού. Μερικοί από τους τρόπους με τους οποίους μπορεί να ελεγχθεί αν προσφέρονται σωστές υπηρεσίες είναι η χρήση μεθόδων ανατροφοδότησης από τον πελάτη, επιθεωρήσεις, κάρτες παραπόνων, ερωτηματολόγια κ.λ.π. Η σωστή Χρήση του Κύκλου Ανάδρασης θα βοηθήσει το σύστημα να ενσωματώσει τις συνεχώς μεταβαλλόμενες ανάγκες των τουριστών και συνακόλουθα τη βιωσιμότητα του συστήματος.

Αν ύστερα από αυτά καταλήγουμε στο συμπέρασμα ότι η ποιότητα είναι απαραίτηση, πως κάποιος την καθορίζει; Η Ποιότητα είναι απλά η διαφορά ανάμεσα στις προσδοκίες ενός τουρίστα και σε αυτά (προϊόντα ή υπηρεσίες) που πραγματικά δέχεται. Όταν δεν υπάρχει διαφορά τότε η ποιότητα είναι το εξερχόμενο. Η ποιότητά όμως δεν θα είναι αύριο ίδια με σήμερα. Και αυτό γιατί οι προσδοκίες των τουριστών αλλάζουν συνεχώς, αλλά και γιατί οι επιχειρήσεις του τομέα βελτιώνουν συνεχώς τις υπηρεσίες τους με αποτέλεσμα να ανεβάζουν με τη σειρά τους τα stantards του τομέα αυτού. Ο μόνος τρόπος για τις επιχειρήσεις να παρέχουν προϊόντα ποιότητας είναι με την εφαρμογή ενός προγράμματος διαχείρισης της ποιότητας. Είναι επίσης και ο μόνος τρόπος για καλύτερα οικονομικά αποτελέσματα.Το κέρδος όμως δεν μπορεί να είναι το μοναδικό κίνητρο για την εφαρμογή της ποιότητας. Θα πρέπει να θεωρείται και ως το μέσον για την παροχή ποιότητας στο χώρο δουλειάς και την εξασφάλιση ποιότητας ζωής στους εργαζόμενους. Ευχαριστημένοι υπάλληλοι θα δημιουργήσουν ευχαριστημένους πελάτες. Οι ευχαριστημένοι πελάτες με τη σειρά τους θα βοηθήσουν στη βιωσιμότητα του τουριστικού συστήματος.

## Επιτάχυνση διαδικασιών για τις προσλήψεις που γίνονται μέσω ΑΣΕΠ

ΑΘΗΝΑ 29, (ΑΠΕ).-
Ολοκληρώθηκε στις 2.40 μ.μ. η σύσκεψη του πρωθυπουργού Κώστα Σημίτη με την υπουργο Εσωτερικών, Δημόσιας Διοίκησης και Αποκέντρωσης Βάσως Παπανδρέου, καθώς και με τον πρόεδρο και αντιπρόεδρο του Ανώτατου Συμβούλιου Επιλογής Προσωπικού (ΑΣΕΠ) κ.κ. Μιχαήλ Παπαδάκη και Γιώργο Βέη στο Μέγαρο Μαξίμου.

Θέμα της σύσκεψης ήταν η επιτάχυνση των διαδικασιών προσλήψεων από το ΑΣΕΠ, ενώ ιδιαίτερη έμφαση δόθηκε στην προκήρυξη θέσεων σε νομαρχίες και δήμους, ορισμένοι εκ των οποίων βρίσκονται σε περιοχές που έχουν πληγεί από τον πρόσφατο σεισμό.

Η κ. Παπανδρέου μετά το πέρας των συνομιλιών, δήλωσε πως ελπίζει πως μέχρι το τέλος του έτους θα ολοκληρωθούν πολλές από τις παλαιότερες προκηρύξεις που αν και έχουν εγκριθεί δεν έχουν υλοποιηθεί ακόμη. "Υπάρχει πρόβλημα είπε η υπουργός Εσωτερικών, με την καθυστέρηση σ΄αυτό το θέμα και γι΄αυτό θέλουμε να επιταχύνουμε τις διαδικασίες, ώστε να ολοκληρωθούν οι προσλήψεις που έχουν εγκριθεί εδώ και πολύ καιρό".

Ωστόσο, πρόσθεσε η κ. Παπανδρέου τώρα το ΑΣΕΠ έχει εντείνει τις εργασίες του μετά και από την ψήφιση των τροπολογιών που αφορούν τις διαδικασίες, σύμφωνα με το νόμο που ψηφίστηκε το περασμένο καλοκαίρι.

## Διαψεύστηκε ότι υπάρχει περίπτωση για αλλαγή του εκλογικού νόμου

ΑΘΗΝΑ, 29 (ΑΠΕ).-
Ο κυβερνητικός εκπρόσωπος Δημήτρης Ρέππας απαντώντας σε σχετικό ερώτημα διέψευσε ότι υπάρχει σχετική σκέψη ή ότι επίκειται αλλαγή μέρους ή όλου του εκλογικού νόμου.

Εξάλλου,ο εκπρόσωπος περιορίστηκε να σχολιάσει με τη φράση "εκφράζουν τις απόψεις τους" τη στάση που τήρησαν ορισμένοι βουλευτές του ΠΑΣΟΚ κατά την ψηφοφορία στη Βουλή επι του νομοσχεδίου της ΕΥΔΑΠ.

Απαντώντας σε ερώτηση για τη χθεσινή συνάντηση του πρωθυπουργού με το Θόδωρο Πάγκαλο, ο εκπρόσωπος εξέφρασε την πεποίθηση ότι ο πρωην Υπουργός των Εξωτερικών θα συνεχίσει να εκφράζει τις απόψεις του.

Ο κ.Πάγκαλος εξακολουθεί να στηρίζει την κυβέρνηση του ΠΑΣΟΚ, αφού είναι βουλευτής και μέλος του Εκτελεστικου Γραφείου,συμπλήρωσε ο κ.Ρέππας.-

## Εκδηλώσεις αύριο στη Ρόδο για τον εορτασμό της Ημέρας του Μηχανικού

Δύο εκδηλώσεις έχουν προγραμματιστεί από το ΤΕΕ Δωδεκανήσου, για την ερχόμενη Παρασκευή 1 Οκτωβρίου, για να γιορταστεί η «Ημέρα των Μηχανικών» από τα μέλη του τμήματος.

Συγκεκριμένα, το πρόγραμμα εορτασμού περιλαμβάνει:

- Εκθεση «Καλλιτεχνικής Δημιουργίας των Μηχανικών», η οποία θα γίνει στα γραφεία του ΤΕΕ έως τις 8 Οκτωβρίου.

Τα εγκαίνια της έκθεσης θα γίνουν την Παρασκευή στις 7 μ.μ.

Θα εκθέσουν έργα τους 28 μηχανικοί της περιοχής μας, κατά αλφαβητική σειρά είναι:

Γιώργος Γιαννόπουλος, Γκέλυ Γιαννοπούλου, Στέργος Γιασιράνης, Βασιλική Ελευθερίου, Ανδρέας Θεοδοσίου, Χάρης Λαμπρίδης, Γιάννης Ματσαμάς, Γιάννης Μαχαιρίδης, Δημήτριος Μιχαηλίδης, Ιωάννης Ουίλσον, Πάρις Παπαθεοδώρου, Δημήτρης Παρασός, Σωτήρης Πισσάκας, Νεκτάριος Ριζόπουλος, Γιώργος Σάββενας, Αλέξανδρος Σαρρής, Νικόλαος Φαρμακίδης, Μανώλης Φιλιππάκης, Χρυσούλα Χαπίπη, Γιώργος Χατζηστρατής, Χρυσούλα Κοζά, Ανδρομάχη Μπατζούκη.

- Την ίδια μέρα, στις 9 μ.μ. θα παρατεθεί στην αίθουσα Castello Rosso δείπνο μετά μουσικής, στους μηχανικούς, όπου το καλλιτεχνικό μέρος θα παρουσιάσει ορχήστρα μηχανικών.

μια ξεχωριστή θέση στη θάλασσα...
ΔΡΟΜΟΛΟΓΙΑ ΑΠΟ 28/9/1999 ΕΩΣ 3/10/1999
ΑΝΑΧΩΡΗΣΗ ΑΠΟ ΡΟΔΟ

| ΗΜ/ΝΙΑ | ΗΜ. | ΠΛΟΙΟ | ΩΡΑ | ΠΡΟΟΡΙΣΜΟΣ |
|---|---|---|---|---|
| 28/9 | ΤΡΙ | ΠΑΤΜΟΣ | 17.00 | ΚΩ - ΚΑΛΥΜΝΟ - ΛΕΡΟ - ΠΑΤΜΟ - ΠΕΙΡΑΙΑ |
| 29/9 | ΤΕΤ | ΡΟΔΟΣ | 14.00 | ΚΩ - ΚΑΛΥΜΝΟ - ΛΕΡΟ - ΠΑΤΜΟ - ΠΕΙΡΑΙΑ |
| | | ΚΑΝΤΙΑ | 17.00 | ΚΩ - ΚΑΛΥΜΝΟ - ΑΣΤΥΠΑΛΑΙΑ - ΠΕΙΡΑΙΑ |
| 30/9 | ΠΕΜ | ΠΑΤΜΟΣ | 17.00 | ΣΥΜΗ - ΤΗΛΟ - ΝΙΣΥΡΟ - ΛΕΡΟ - ΠΑΤΜΟ - ΠΕΙΡΑΙΑ |
| 1/10 | ΠΑΡ | ΡΟΔΟΣ | 14.00 | ΚΩ - ΚΑΛΥΜΝΟ - ΛΕΡΟ - ΠΑΤΜΟ - ΠΕΙΡΑΙΑ |
| 2/10 | ΣΑΒ | ΚΑΝΤΙΑ | 14.00 | ΚΩ - ΚΑΛΥΜΝΟ - ΛΕΡΟ - ΠΑΤΜΟ - ΠΕΙΡΑΙΑ |
| 3/10 | ΚΥΡ | ΡΟΔΟΣ | 13.00 | ΚΩ - ΚΑΛΥΜΝΟ - ΛΕΡΟ - ΠΑΤΜΟ - ΠΕΙΡΑΙΑ |
| | | ΠΑΤΜΟΣ | 20.00 | ΠΕΙΡΑΙΑ |

ΚΕΝΤΡΙΚΟ ΠΡΑΚΤΟΡΕΙΟ ΡΟΔΟΥ
DANE SEA LINE
ΑΥΣΤΡΑΛΙΑΣ 92 Ωρες λειτουργίας: 08.00 - 20.00 Τηλ. 77078
ΧΛ1245 - 3/10

GR
★★★★★
Grand Hotel
Προτιμήστε το νέο μας
PIANO BAR
με τον πιανίστα μας
Τάκη Τσώνη
Ο τέλειος συνδυασμός ποιότητας και οικονομίας
YELLOW SPOT
X1255-31/10

**ΓΑΛΛΙΚΑ**

**Ε. ΣΤΕΦΑΝΙΔΟΥ-ΔΙΑΚΟΓΕΩΡΓΙΟΥ**

ΠΤΥΧΙΟΥΧΟΣ ΓΑΛΛΙΚΟΥ ΠΑΝΕΠΙΣΤΗΜΙΟΥ

1ον) Μαθήματα για Γυμνάσιο και Λύκειο

2ον) Μαθήματα για ΟΛΑ ΤΑ ΕΠΙΠΕΔΑ ΔΙΠΛΩΜΑΤΩΝ DELF, DALF, SORBONNE 1,2,3

3ον) Και επιπλέον μαθήματα για εισαγωγή, φοίτηση ΣΤΙΣ ΤΟΥΡΙΣΤΙΚΕΣ ΣΧΟΛΕΣ με εξειδείκευση στην ξενοδοχειακή ΓΑΛΛΙΚΗ ΟΡΟΛΟΓΙΑ

Πληροφορίες στα τηλέφωνα 33307, 30544, 26855



ΚΑ-30/9



**ΠΑΙΔΑΓΩΓΙΚΟ ΕΡΓΑΣΤΗΡΙ ΤΕΧΝΗΣ**

**ΜΑΘΗΜΑΤΑ ΜΟΥΣΙΚΗΣ ΠΡΟΠΑΙΔΕΙΑΣ ΚΑΙ ΜΟΥΣΙΚΗΣ ΕΥΑΙΣΘΗΤΟΠΟΙΗΣΗΣ**

για παιδιά από 3,5 έως 9 χρόνων

ΔΙΔΑΣΚΟΥΝ: Γιώργος Σακελλαρίδης (μουσικοπαιδαγωγός)
Σταυρούλα Μαγκαφά - Γιακουμάκη (νηπιαγωγός)

Με ιδιαίτερη έμφαση στη μάθηση μέσα από το παιχνίδι, τη δημιουργικότητα, την έκφραση, την επικοινωνία, με σκοπό τη ψυχική και αισθητική καλλιέργεια του παιδιού

Αίθουσες «Μουσικής Σχολής Δωδεκανησιακού Μουσικού Ομίλου».

Οδός Ιπποτών (κάτω από το Ιταλικό Προξενείο).

Έναρξη μαθημάτων: Τετάρτη 22 Σεπτεμβρίου '99

Πληροφορίες - Εγγραφές στα τηλέφωνα: 78100, 24301, 26377

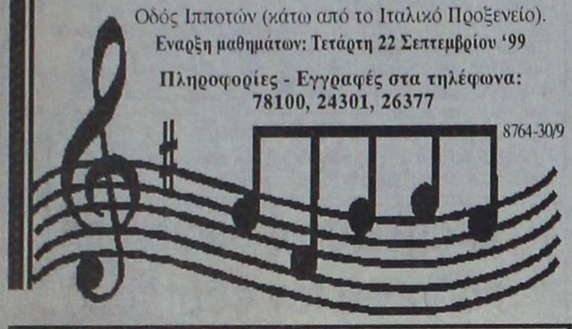

8764-30/9



**κυρία Γωγώ**

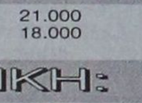

- Χαρτομαντεία
- Καφεμαντεία
- Λύσεις σε ό,τι προβλήματα σας απασχολούν: αισθηματικά - οικογενειακά κ.λ.π. σας απαντά ευθέως με μεγάλη ειλικρίνεια.

Για το δικό σας ραντεβού ☎ 0932 801734

9023-5/10



**MARCOS travel**

ZACHARIAS MERCOURIS

ΤΙΜΕΣ ΞΕΝΟΔΟΧΕΙΩΝ:

**ΑΘΗΝΑ:**

| | ΜΟΝΟΚΛΙΝΟ | ΔΙΚΛΙΝΟ | |
|---|---|---|---|
| PRESIDENT | 11.000 | 14.000 | |
| ASTOR | 14.000 | | 18.400 |
| ALEXANDROS | 13.000 | 16.000 | |
| CHRISTINA | 13.500 | 16.500 | |
| RIVA | 14.000 | 18.600 | |
| PARTHENON | 18.000 | 22.000 | |
| ILISIA | 15.300 | 19.800 | |
| GRAND HOTEL | 12.500 | 16.000 | |
| ACHILLEAS | 11.500 | 14.800 | |
| PYTHAGORION | 10.000 | 14.000 | |
| ZINON | 8.000 | 11.000 | |
| PLAZA | 10.500 | 15.200 | |

**ΠΕΙΡΑΙΑΣ:**

| | | | |
|---|---|---|---|
| LILIA | 14.000 | 18.000 | |
| MISTRAL | 20.000 | | 24.600 |

**ΓΛΥΦΑΔΑ:**

| | | |
|---|---|---|
| EMMANTINA | 16.000 | 21.000 |
| SEA VIEW | 14.000 | 18.000 |

**ΘΕΣΣΑΛΟΝΙΚΗ:**

| | | |
|---|---|---|
| LE PALACE | 13.500 | 21.000 |
| MANDRINO | 13.500 | 18.000 |
| PHILIPPION | 20.500 | 23.000 |

**Επίσης κρατήσεις ξενοδοχείων για:**
ΣΑΝΤΟΡΙΝΙ - ΜΥΚΟΝΟ - ΚΡΗΤΗ - ΚΩ - ΣΑΜΟ

Π. Π. ΓΕΡΜΑΝΟΥ 9 (ΕΜΠΟΡΙΚΟ ΚΕΝΤΡΟ ΦΩΚΙΑΛΗ)
Τηλ. 34017, 27405 - Fax 25275

X1270-31/10



**ΦΘΙΝΟΠΩΡΙΝΗ ΕΚΔΡΟΜΗ ΣΤΗΝ**

**ΟΥΓΓΑΡΙΑ (ΒΟΥΔΑΠΕΣΤΗ) και ΑΥΣΤΡΙΑ (ΒΙΕΝΝΗ -ΣΑΛΤΣΜΠΟΥΡΓΚ)**

*Από 29/10 - 5/11 με ΟΛΥΜΠΙΑΚΗ*

29/10-1/11 ΒΟΥΔΑΠΕΣΤΗ (4 βράδια). Μεταφορές, ξενοδοχείο 4 αστέρων με πρωινό - επίσκεψη πόλεως με ξεναγό. Προαιρετικές εκδρομές στα ΚΑΡΠΑΘΙΑ, νυχτερινά κέντρα με τα περίφημα βιολιά και άλλα αξιοθέατα.
2/11/-5/11 Με πολυτελή pulman αναχώρηση από ΒΟΥΔΑΠΕΣΤΗ για ΒΙΕΝΝΗ διασχίζοντας το Δούναμη. ΒΙΕΝΝΗ (3 βράδια) 4 αστέρων ξενοδοχείο με πρωινό. Επίσκεψη αξιοθεάτων Βιέννης με ξεναγό. Προαιρετική εκδρομή στο ΣΑΛΤΣΜΠΟΥΡΓΚ.
5/11 Μεταφορά αεροδρόμιο για επιστροφή ΑΘΗΝΑ με Ο.Α. και εν συνεχεία για Ρόδο.
Αναλυτικό πρόγραμμα από το γραφείο μας.
Θέσεις περιορισμένες - Συνοδός γραφείου

**ALHABRA TRAVEL**

Αλεξάνδρου Παπάγου 23, τηλ. 37052, 25698

M11-31/10


### Είναι ο ελληνικός τουρισμός

# Η ατμομηχανή της οικονομίας

## ΔΕΝ ΛΑΜΒΑΝΟΝΤΑΙ ΟΜΩΣ ΜΕΤΡΑ ΕΝΙΣΧΥΣΗΣ ΤΟΥ



Είναι εξόχως σημαντική γιατον τουριστικό κλάδο, περισσότερο ίσως απ' όσο αρχικά εκτιμήθηκε, η τελευταία μελέτη που παρουσίασαν προ ημερών το Ινστιτούτο Τουριστικών Ερευνών και Προβλέψεων (ΙΤΕΠ) και ο συντάκτης της καθηγητής Π. Παυλόπουλος, για το μέγεθος και τη δυναμική του τουριστικού τομέα. Και αυτό γιατί στην ουσία, η μελέτη αυτή αποτελεί έναν σύνολο τεκμηριωμένων και ισχυρών επιχειρημάτων για την άδικη και άνιση (έως και άθλια κατά ορισμένους τουριστικούς παράγοντες) αντιμετώπιση που είχε τις τελευταίες και κρίσιμες για την αναπτυξιακή πορεία της χώρας, δεκαετίες, ο τουριστικός κλάδος από τους «σχεδιαστές» και εκτελεστές της οικονομικής πολιτικής καθώς και τους εκάστοτε κυβερνώντες.

Η εικόνα που διαμορφώνεται από την αντιδιαστολή των σχετικών στοιχείων των μεγεθών συμβολής του τουρισμού στους βασικούς δείκτες της εθνικής οικονομίας σε σχέση με άλλους τομείς από την πλευρά και της αντιμετώπισης που έτυχε σε κάθε έκφραση δημοσίων ενισχύσεων και χρηματοδοτήσεων είναι πραγματικά συντριπτική και εξαιρετικά αποκαλυπτική.

Επισημαίνουμε, ενδεικτικά, τα βασικά σημεία της μελέτης για την τουριστική οικονομική δραστηριότητα:

• Από το 3% του ΑΕΠ το 1960, το τουριστικό προϊόν αντιπροσωπεύει σήμερα ποσοστό πολύ κοντά στο 20%.

• Στην περίοδο 1960 - 1997 ο τουρισμός συνεισέφερε κατά 21,6% στην αύξηση του ΑΕΠ έναντι 15,4% της βιομηχανίας. Κατά την πρόσφατη περίοδο 1980 - 97, οι σχετικές συμβολές είναι 53,2% για τον τουρισμό και μόνον 4,6% για τη μεταποίηση.

• Στην περίοδο 1981 - 1997 η αύξηση της απασχολήσεως στην τουριστική οικονομία ήταν 8,7% έναντι μείωσης κατά 15% στη μεταποίηση και έναντι αύξησης 9,2% στη συνολική απασχόληση.

• Κατά την περίοδο 1980 - 97, περίοδο ταχείας αυξήσεως του μεριδίου των υπηρεσιών στο ΑΕΠ, οι υπηρεσίες ως σύνολο αύξησαν το μερίδιο από 49,5% σε 64,8% (αύξηση 29,9%). Ο τουρισμός αύξησε το μερίδιο του από 10,5% σε 18,4% (αύξηση 75%).

Είναι χαρακτηριστικό, όπως αναφέρεται στη μελέτη, ότι η μεταποίηση, με μόνο 4,6% συμβολή στην ανάπτυξη κατά την περίοδο 1980 -97 αντιπροσωπεύει σήμερα το 24,7% της τραπεζικής χρηματοδότησης των κλάδων παραγωγής έναντι 3,6% του τουρισμού, η συμβολή του οποίου στην ανάπτυξη το ίδιο διάστημα ήταν 53,2%.

Η καταγραφή αυτή έχει ιδιαίτερη σημασία καθώς η κατανομή της τραπεζικής χρηματοδότησης αποτελεί σημαντική ένδειξη προτεραιοτήτων τις οποίες ακολούθησε η αναπτυξιακή διαδικασία. Εξίσου σαφής και ξεκάθαρη είναι η εικόνα που προκύπτει από τη σύγκριση της σχέσης μεριδίου χρηματοδότησης -μεριδίου στο ΑΕΠ, από την οποία προκύπτει ότι π.χ. το μερίδιο της μεταποίησης καθ' όλη την εξετασόμενη περίοδο (1948-1997) ήταν κατ' ελάχιστο διπλάσιο του μεριδίου της στην προστιθέμενη αξία (κατά μέσο ότι ήταν 3,2 φορές μεγαλύτερο) ενώ υπήρχαν περίοδοι κατά τις οποίες το μερίδιο ήταν μέχρι και πενταπλάσιο.

Σε αντίθεση ο τουριστικός τομέας, όπως αναφέρει στη μελέτη συστηματικά υστερούσε, κατά την τελευταία 15ετία δεν έχει τεθεί κυριολεκτικώς στο περιθώριο, αφού το μερίδιό του στην τραπεζική χρηματοδότηση είναι μικρότερο του 1/3 μεριδίου στην προστιθέμενη αξία και την απασχόληση.

Ιδιαίτερα αποκαλυπτικά είναι και τα στοιχεία της μελέτης σχετικά με τις πωλήσεις επιχειρήσεων της βιομηχανίας και του τουρισμού.

Κατά την περίοδο 1974 μέχρι 1995, για την οποία υπάρχουν διαθέσιμα σχετικά στοιχεία, ο αριθμός των μεταποιητικών επιχειρήσεων που πτώχευσαν ανέρχεται σε 4.559 έναντι 603 τουριστικών επιχειρήσεων.

Ως ποσοστό επί του συνόλου, οι αριθμοί αυτοί είναι 6% και 0,7% αντίστοιχα, διαφορά, ήδη στατιστικά σημαντική αλλά και προσλαμβάνει μεγαλύτερη διάσταση αν ληφθεί η προνομιακή μεταχείριση που είχε ο ένας κλάδος έναντι του άλλου.

Η δυσμενής μεταχείριση του τουρισμού από την οικονομική πολιτική καταγράφεται με ευκρίνεια και στις σχετικές ποσότητες κεφαλαίων που διοχετεύθηκαν στη μεταποίηση από επιχορηγήσεις και άντληση κεφαλαίων από το χρηματιστήριο στήριξης. Υπερδιπλάσιες χορηγήσεις, πενταπλάσιες ενισχύσεις από τα Α' και Β' Κ.Π.Σ. και περίπου διπλάσιες από το Γ' Κ.Π.Σ.

Από το συνολικό ποσό που προγραμματίστηκε να κατευθυνθεί στους δύο κλάδους - αθροιστικά από δημόσια και ιδωτική δαπάνη - για την προώθηση της ανάπτυξης τους 85,5 στο 1ο Κ.Π.Σ., 82,2% στο 2ο Κ.Π.Σ. και 75,9% το 3ο Κ.Π.Σ. κατεύθυνση κατά βάση στη μεταποίηση και μόλις 14,2%, 17,8% και 24,1% αντιστοίχως στον τουρισμό - πολιτισμό.

Συνολικά, τέλος, στα τρία Κ.Π.Σ. προγραμματίστηκαν να διατεθούν 7,804 εκατ. Ecu για τη βελτίωση της ανταγωνιστικότητας και των συνθηκών αναπτύξεως των δύο κλάδων παραγωγής. Από το ποσό αυτό, το 80,6% κατανεμήθηκε στη μεταποίηση και μόνο το 19,4% στον τουρισμό.

Το συμπέρασμα που αβίαστα προκύπτει από όλα αυτά τα στοιχεία, είναι, ότι μέχρι σήμερα,το τμήμα της οικονομίας που αποδεδειγμένα:

**• διαθέτει το ισχυρότερο συγκριτικο πλεονέκτημα**

**• είναι καθαρά εξαγωγικό**

**• έχει διπλάσια ικανότητα σε σύγκριση με οποιοδήποτε άλλο τομέα να δημιουργεί θέσεις εργασίας**

**• συμβάλλει στη βελτίωση κατανομής των οικονομικών πόρων στο χώρο και αμβλύνει περιφερειακές ανισότητες.**

**• και προσφέρει μια πρώτης τάξεως ευκαιρία προβολής της χώρας στο εξωτερικό έχει αντιμετωπιστεί ως τομέας «παρίας».**

Δύο ζητήματα προκύπτουν όπως κρίνουμε από τη δική μας πλευρά τα συμπεράσματα της μελέτης, τα οποία χρήζουν περαιτέρω διερεύνησης.

Πρώτον, το μέχρι πότε θα εξακολουθήσουν οι ιθύνοντες να αντιμετωπίζουν με την ίδια νοοτροπία τον τουρισμό.

Δεύτερον, το μερίδιο της ευθύνης που αναλογεί στους ίδιους τους παράγοντες του κλάσου, όσον αφορά το θέμα της εκπροσώπησής του, θέμα μείζονος σημασίας με το οποίο η μελέτη καταπιάνεται ακροθιγώς...


**ΜΑΘΗΜΑΤΙΚΑ ΘΕΟΦΙΛΟΥ ΜΑΡΙΕΤΤΑ**

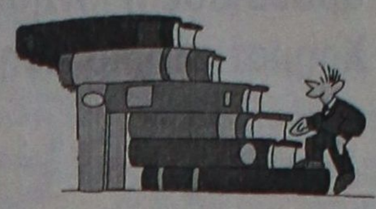

ΙΔΙΑΙΤΕΡΑ Ή ΟΛΙΓΟΜΕΛΗ ΤΜΗΜΑΤΑ
ΣΤΕΦΑΝΟΥ ΚΑΖΟΥΛΗ 71 (ΕΠΤΑ ΧΟΥΡΜΑΔΙΕΣ)
ΤΗΛ. 37671

8774-30/9



Επισκεφθείτε μας στο INTERNET : www.hi-tech.gr

**Hi-TECH** COMPUTER

ΣΠΑΜΕ ΟΛΑ ΤΑ ΡΕΚΟΡ ΧΑΜΗΛΟΤΕΡΗΣ ΤΙΜΗΣ

**Το Πληρέστερο Maltimedia PC σε τιμή κόστους και τον Ευνοικότερο Διακανονισμό στην Ελλάδα.**

**36 ΔΟΣΕΙΣ ΜΕ ΠΡΩΤΗ ΔΟΣΗ ΤΟ 2000 !!!**

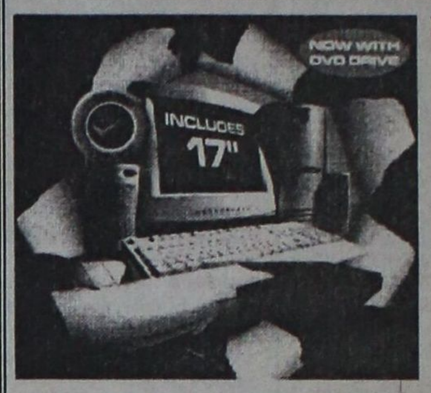


**MULTIMEDIA PC Intel 400 Mhz**
Miditower ATX
Hard Disk 6,4 GB
64 MB Ram
VGA BANSHEE 16 MB
SOUND BLASTER AWE 64
Modem Int. 56K
Keyboard PS/2
Mouse WinScroll
Monitor Viewpoint 15"
Joystick
Ηχεία
Μικρόφωνο

Hi-Tech Center

| | | |
|---|---|---|
| ΤΙΜΗ ΜΕΤΡΗΤΟΙΣ | : | 280.000 Δρχ. + Φ.Π.Α. !!! |
| ΔΙΑΚΑΝΟΝΙΣΜΟΣ | : | 36 X 11.500 Δρχ. |
| | | 24 X 15.500 Δρχ. |
| | | 12 X 27.500 Δρχ. |

ΣΤΗΝ ΤΙΜΗ ΣΥΜΠΕΡΙΛΑΜΒΑΝΕΤΑΙ ΔΩΡΕΑΝ ΣΥΝΔΕΣΗ ΣΤΟ INTERNET ΓΙΑ ..... ΠΑΝΤΑ !!!!!

X1276-31/10

Hi-TECH COMPUTER

**Hi-Tech Ε.Π.Ε.**

ΣΥΣΤΗΜΑΤΑ ΠΛΗΡΟΦΟΡΙΚΗΣ & ΕΠΙΚΟΙΝΩΝΙΩΝ
ΡΟΔΟΥ - ΛΙΝΔΟΥ 215 (Δίπλα στην Δ.Ε.Υ.Α.Ρ.)
Τηλ.: 66166, 66161 FAX.: 68518, 65417
http://www.hi-tech.gr E-mail : webmaster@hi-tech.gr

FORTH net Authorized Dealer



**αγνογάλ**



***Γάλα πολύτιμο σαν τη ζωή μας!***

**Το γάλα είναι μία πολύ πλούσια, υψηλής θρεπτικής αξίας τροφή, που έχουμε ανάγκη για να κτίσουμε και να διατηρήσουμε ένα γερό οργανισμό.**

Τώρα, καθημερινά, η ΑΓΝΟΓΑΛ συγκεντρώνει 6,5 τόνους Φρέσκο Αγελαδινό Γάλα από 83 παραγωγούς στους εξής Δήμους και Κοινότητες του νησιού μας:

| ΠΕΡΙΟΧΗ | ΠΑΡΑΓΩΓΟΙ | ΠΕΡΙΟΧΗ | ΠΑΡΑΓΩΓΟΙ |
|---|---|---|---|
| ΚΑΤΑΒΙΑ | 3 | ΠΑΡΑΔΕΙΣΙ | 1 |
| ΣΟΡΩΝΗ | 6 | ΚΑΛΑΒΑΡΔΑ | 1 |
| ΑΣΓΟΥΡΟΥ | 8 | ΡΟΔΟΣ | 20 |
| ΚΟΛΥΜΠΙΑ | 1 | ΦΑΝΕΣ | 1 |
| ΔΙΜΥΛΙΑ | 6 | ΚΟΣΚΙΝΟΥ | 9 |
| ΙΑΛΥΣΟΣ | 25 | ΑΡΧΙΠΟΛΗ | 2 |

αγνογάλ

***το αποκλειστικά φρέσκο ροδίτικο***

X1277-31/10



**RODOS MARINE BOAT**

ΝΑΥΠΗΓΕΙΟ ΠΛΑΣΤΙΚΩΝ ΣΚΑΦΩΝ

ΕΛΛΗΝΙΚΟΣ ΝΗΟΓΝΩΜΩΝ

Αριθμ. Βεβαίωσης 1Χ1699/ΕΑΑ

ΒΕΒΑΙΩΣΗ ΣΥΜΜΟΡΦΩΣΗΣ ΠΡΟΣ ΤΙΣ ΒΑΣΙΚΕΣ ΑΠΑΙΤΗΣΕΙΣ ΑΝΤΟΧΗΣ ΚΑΙ ΕΥΣΤΑΘΕΙΑΣ ΠΟΥ ΠΡΟΒΛΕΠΟΝΤΑΙ ΣΤΗΝ ΟΔΗΓΙΑ 94/25/ΕΚ

*σήμανση "CE" σκαφών αναψυχής*

EVINRUDE. Johnson.

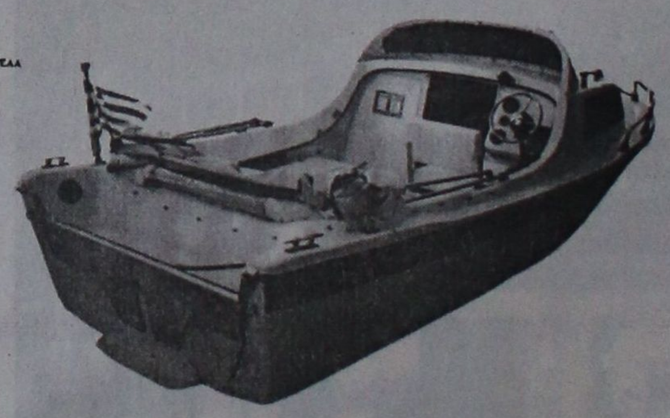

ΧΑΤΖΗΝΙΚΟΛΑΟΥ ΕΜΜ. & ΕΥΔ. Ο.Β.Ε.Ε
*Μ. Μαλλιαράκη 6, 851 00 ΡΟΔΟΣ. ΤΗΛ: 0241 - 21950 FAX: 0241 - 77722*
*Εκθεση: 3ο χλμ. ΡΟΔΟΥ - ΚΑΛΛΙΘΕΑΣ*

X1281-31/10

## Οι πάγιες θέσεις της ΤΕΔΚΔ για την κατάρτιση του τρίτου κοινοτικού πλαισίου στήριξης

Μετά τη μακρά περιφερειακή σύσκεψη που πραγματοποιήθηκε τη Δευτέρα 27/9/1999 στη Ρόδο με τη συμμετοχή του υφυπουργού Εθνικής Οικονομίας κ. Χρήστου Πάχτα με θέμα: «Την προετοιμασία της Περιφέρειας για την κατάρτιση του 3ου ΚΠΣ», η αρμόδια συντονιστική επιτροπή της ΤΕΔΚΔ επαναλαμβάνει και επαναδιατυπώνει τις πάγιες θέσεις της που συνοψίζονται στα παρακάτω:

● Καμία ανάπτυξη, καμία ποιοτική αναβάθμιση και το σπουδαιότερο καμία άρση της απομόνωσης και των ενδοπεριφερειακών ανισοτήτων δεν θα πραγματοποιηθεί αν δεν δημιουργηθούν διακριτοί και αποτελεσματικοί μηχανισμοί και υπηρεσίες διοίκησης και διαχείρισης των τομέων ανάπτυξης, οι οποίοι θα βρίσκονται υπότον έλεγχο των τοπικών κοινωνιών και των εκπροσώπων τους.

● Οι πολιτικές θέσεις και αναπτυξιακές προτάσεις της ΤΕΔΚΔ έτσι όπως παρουσιάσθηκαν από τον πρόεδρο και τους εκπροσώπους της θα αποτελέσουν τους άξονες των περαιτέρω ενεργειών οι οποίοι κινούνται μέσα στα πλαίσια.

■ Του εθνικού ΣΠΑ έτσι όπως αναλύθηκε από τον υφυπουργό Εθνικής Οικονομίας κ. Χρήστο Πάχτα.

■ Το Περιφερειακό ΣΠΑ έτσι όπως παρουσιάσθηκε από τον Γ.Γ. της Περιφέρειας Νοτίου Αιγαίου κ. Παναγιώτη Σαλτούρο.

■ Τις θέσεις της Τοπικής Ενωσης έτσι όπως διαμορφώθηκαν στο «Οργανο Ανάπτυξης» (Αύγουστος 1999 στο Δήμο Καλλιθέας) και στο Δ.Σ. της.

Οι επόμενες ενέργειες στις οποίες θα προβεί στο Δ.Σ. είναι:

1. Συμμετοχή εκπροσώπων της ΤΕΔΚΔ στη συνάντηση που διοργανώνει το υπουργείο Αιγαίου την 29η και 30η Σεπτεμβρίου στη Μυτιλήνη με θέμα:

«Διοικητικοί θεσμοί και οικονομική ανάπτυξης του Αρχιπελάγους».

2. Την κατάθεση στο Συνέδριο της ΚΕΔΚΕ των αναλυτικών θέσεων και προτάσεων μας για τις απαιτούμενες θεσμικές βελτιώσεις και εκσυγχρονισμούς στο υφιστάμενο διοικητικό σύστημα προκειμένου να διαμορφωθούν οι συνθήκες δημιουργίας Ισχυρών Αναπτυξιακών Πρωτοβαθμίων Κυττάρων.

3. Την προετοιμασία και εξειδείκευση του προγράμματος «Διαδημοτικής Συνεργασίας» το οποίο θα προτείνει να αποτελέσει ειδικό μέτρο που θα περιληφθεί στο ΠΕΠ 2000-2006 της Περιφέρειάς μας.

### Ανθρωπος που δεν χαμογελά, βγαίνει στη ζωή του γελασμένος

# ΜΟΝΟΝ Η ΑΓΑΠΗ ΧΑΡΙΖΕΙ ΥΓΕΙΑ ΚΑΙ ΧΑΜΟΓΕΛΟ

**Γράφει ο Θεοφάνης Μπογιάννος**

Ενας σύγχρονος Ροδίτης συγγραφέας και φιλόσοφος αναφωνεί: άνθρωπος που στη ζωή του δεν χαμογελά, βγαίνει στη ζωή του γελασμένος. Ο άνθρωπος είναι το μόνο ζώο του πλανήτη Γη που χαμογελά, αξιοποιώντας τους δέκα πέντε μυς του προσώπου του. Το ωραιότερο τοπίο του κόσμου μας, είναι το πρόσωπο του ανθρώπου, όταν χαμογελά. Ανθρωπε, αν στη ζωή σου χαμογελάς, ίσως να σε γελούν, όταν όμως δεν χαμογελάς, ασφαλώς γελιέσαι..

Ο πρώτος στόχος της ζωής μου: να βρω τον τελικό στόχο στη ζωή μου τη σύντομη και τη ρηχή..

Πως όμως θα χαμογελάσει ο άνθρωπος όταν μεριμνά και τυρβάζει περί πολλών, όταν λαχταρά τα περιττά και τα επικίνδυνα, όταν έχει στόχο τη ζωή του το πολύ χρήμα, την κενή δόξα, την εφήμερη δύναμη και την κενοδοξία..

Ο άνθρωπος είναι χαμογελαστός, όταν είναι ευτυχισμένος και ειρηνικός, μέσα στα σωθικά του και έξω στην κοινωνία.. Τί είναι όμως αυτό που κάνει τον άνθρωπο πράο, χαμογελαστό, ειρηνικό, καλωσυνάτο και άξιο μέσα στη ζωή και μέσα στην κοινωνία. Το μυστικό είναι η σπουδή της φιλοσοφίας. Τίποτε άλλο δεν μπορεί να δώσει στον άνθρωπο ανεξίκακο, στοργικό, έτοιμο να προσφέρει, να επουλώσει πληγές σωματικές και κοινωνικές. Αν όλοι οι άνθρωποι γνωρίζαμε φιλοσοφία θα γνωρίζαμε και την ειρήνη πάνω στον πολύβουο, ταραγμένο, ματωμένο και βιαστικό πλανήτη μας.

Φτάσαμε στη ζωή και στη Γη για να ζήσουμε έξι - εφτά δεκαετίες και καταστρέψαμε τον Πλανήτη, τη ζωή και την υγεία μας, το χαμόγελο, την καλή γειτονιά, την ανθρωπιά και την ειρήνη την πολύτιμη..

Τι είναι όμως φιλοσοφία που δίνει όραμα και στόχο στη ζωή. Είναι ένα άθροισμα κανόνων ζωής. Η φιλοσοφία κάνει τον άνθρωπο να σκεφτεί και να στοχαστεί τη ματαιότητα του βίου και την αλήθεια του χαμόγελου...

Η φιλοσοφία προνοεί και προλαμβάνει. Προλαμβάνει τις βιαστικές αποφάσεις των ανθρώπων, που διψούν για αίμα και για σάρκα ηδονική, για πόλεμο και δύναμη, για χρήμα ανέντιμο και επιβολή και επίδειξη ανήθικης ισχύος...

Η φιλοσοφία ερευνά τα άδυτα των αδύτων της ψυχής μας. ρωτά και αναρωτιέται: τι είναι ο Θεός, άνθρωπος, φύση, θάνατος, ζωή, δημοκρατία, δικαιοσύνη, ελευθερία, ειρήνη, κράτος, καλό, ωραίο, θρησκευόμενο και πολιτικό ζώο, όπως αναφέρει και ο Πλάτων.

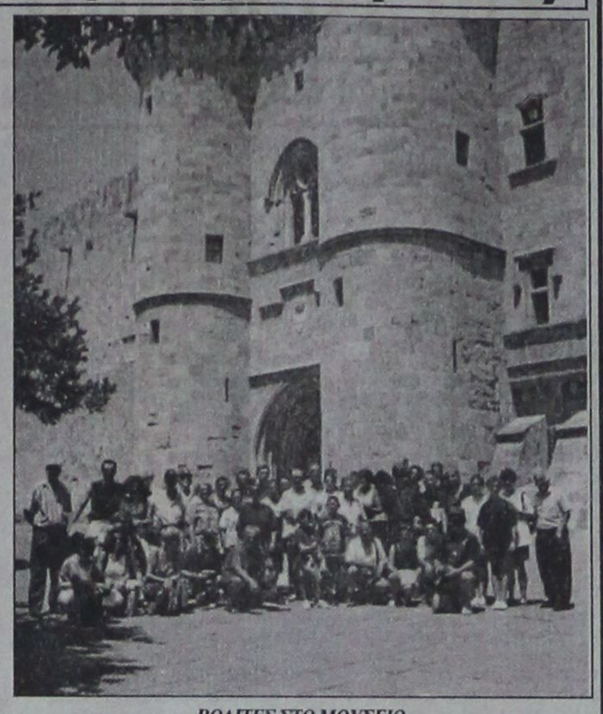

*ΡΟΔΙΤΕΣ ΣΤΟ ΜΟΥΣΕΙΟ*

*Ιστορία των Ροδίων Ελλήνων: Ιστορία της αγάπης και της ανθρωπιάς, του πολιτισμού και της ισηγορίας των λαών της Γης... (ΦΩΤΟ: Νικήτας Πάχος)*

Οι αρχαίοι Ελληνες φιλόσοφοι μίλησαν μόνο για ειρήνη, αγάπη, καλωσύνη, πραότητα και ευτυχισμένη ζωή. Υπάρχει στον τάλανα πλανήτη μας, πολύ ψωμί για όλους τους βροτούς. Είναι καιρός και ανάγκη να καταργήσουμε τις θρησκείες, τα σύνορα, τις γλώσσες, τα φύλα και τα χρώματα, τις σημαίες και τους στρατούς για να γίνουμε όλοι στρατιώτες της φιλοσοφίας, της ειρήνης, της χαράς και της αγάπης...

Αν ζεις χωρίς χρήματα, στερείσαι χαρές, αν ζεις για το χρήμα στερείσαι τη ζωή.

Δεν είναι κακό να πεθάνεις από παρουσία των γηρατιών. Κακό είναι να πεθάνεις νέος λόγω απουσίας ιδανικών!

Οταν έχεις δικόνοια με το γείτονα, είσαι κάτι περισσότερο από ένας μαλωμένος άνθρωπος: είσαι ένας διχασμένος άνθρωπος...

Ποτέ τα χρήματα δεν έφεραν σταλιά ευτυχίας, πολλές φορές μάλιστα έφεραν βροχή δυστυχίας. Οι άνθρωποι μαλώνουν για επιπόλαιους λόγους, επειδή αποφεύγουν τα σοβαρά λόγια. Η φιλοσοφία θα φέρει την ειρήνη την καλή στα σωθικά των ανθρώπων και στα πλάτη της Γης. Ανθρωποι, γαληνέψτε, χαμογελάστε και φιλείστε τον εχθρό σας, αν θέλετε να δείτε χαμόγελο στα χείλη και χαρά στο σωθικό και το σπιτικό σας...


VANIK TOURS

ΓΙΑΝΝΗΣ και ΣΕΒΑ ΒΑΛΣΑΜΙΔΗ
VANIK σημαίνει ΑΛΗΘΕΙΑ
ΑΚΤΗ ΚΑΝΑΡΗ 17, ΨΑΡΟΠΟΥΛΑ - ΑΝΕΤΟ ΠΑΡΚΙΝΓΚ
Ανοικτά: ΔΕ-ΣΑ 08.30 - 14.00 & 16.00 - 20.30
Τηλ. 37621, κινητό: 095 871266 , FAX 29532

Το γραφείο μας πάντα πρώτο σε κρατήσεις ξενοδοχείων εξασφάλισε και σας προσφέρει καταπληκτικές τιμές για τα παρακάτω ξενοδοχεία σε ΠΑΚΕΤΑ (έκδοση εισιτηρίων R/T) από 1/4/99 έως 31/10/99

| | | | |
|---|---|---|---|
| **1ον HOTEL ELECTRA** Ερμού Σύνταγμα | A΄ SUPERIOR | | |
| | Μονόκλινο | δρχ. | 27.100 |
| | Δίκλινο | » | 33.400 |
| | Τρίκλινο | » | 39.300 |
| **2ον HOTEL PARTHENON** Σύνταγμα | A΄ SUPERIOR | | |
| | Μονόκλινο | δρχ. | 18.000 |
| | Δίκλινο | » | 22.000 |
| | Τρίκλινο | » | 26.500 |
| **3ον HOTEL PRESIDENT** Λεωφόρος Κηφισίας | A΄ Κατηγορίας | | |
| | Μονόκλινο | δρχ. | 11.000 |
| | Δίκλινο για μονόκλινο | » | 12..000 |
| | Δίκλινο | » | 14.000 |
| | Τρίκλινο | » | 17.500 |
| **4ον HOTEL ASTOR** Σύνταγμα | B΄ SUPERIOR | | |
| | Μονόκλινο | δρχ. | 14.000 |
| | Δίκλινο | » | 19.000 |
| | Τρίκλινο | » | 23.000 |
| **5ον HOTEL ZAFOLIA** Λεωφόρος Αλεξάνδρας | A΄ SUPERIOR | | |
| | Μονόκλινο | δρχ. | 17.000 |
| | Δίκλινο | » | 21.000 |
| | Τρίκλινο | » | 26.000 |
| **6ον HOTEL RIVA** Περιοχή HILTON | A΄ SUPERIOR | | |
| | Μονόκλινο | δρχ. | 14.000 |
| | Δίκλινο | » | 17.500 |
| | Τρίκλινο | » | 21.000 |
| **7ον HOTEL LYCABETTE** Κολονάκι, Βουκουρεστίου | B΄ SUPERIOR | | |
| | Μονόκλινο | δρχ. | 11.500 |
| | Δίκλινο | » | 17.500 |
| | Τρίκλινο | » | 20.500 |
| **8ον HOTEL LILIA** Πασαλιμάνι Πειραιά | B΄ SUPERIOR | | |
| | Μονόκλινο | δρχ. | 12.500 |
| | Δίκλινο | » | 16.000 |
| | Τρίκλινο | » | 20.000 |
| **9ον HOTEL EGNATIA** Θεσσαλονίκη, Κέντρο -καινούργιο | B΄ Κατηγορίας | | |
| | Μονόκλινο | δρχ. | 16.000 |
| | Δίκλινο | » | 20.000 |
| | Τρίκλινο | » | 24.000 |
| **9ον HOTEL PHILIPPION** Θεσσαλονίκη | A΄ Κατηγορίας | | |
| | Μονόκλινο | δρχ. | 19.500 |
| | Δίκλινο | » | 21.500 |
| | Τρίκλινο | » | 27.000 |

* Τα παραπάνω ξενοδοχεία διαθέτουν T.V. σε όλα τα δωμάτια
* Στις παραπάνω τιμές συμπεριλαμβάνεται πρωινό σε μπουφέ
* Ακόμη σε μας θα βρείτε αεροπορικά και ατμοπλοϊκά εισιτήρια όλων των εταιρειών.

Χ.1259-31/10



ΝΤΕΤΕΚΤΙΒ
30 ΧΡΟΝΙΑ ΜΟΝΙΜΑ ΚΑΙ ΣΤΗ ΡΟΔΟ
35354-28780
Π.Π ΓΕΡΜΑΝΟΥ 6 (ΠΛΑΤ.ΦΩΚΙΑΛΗ)
Η ΛΥΣΗ!! ΣΕ ΚΑΘΕ ΣΑΣ ΠΡΟΒΛΗΜΑ
EXPRESS SECURITY
Χ. 1256-31/10



ΠΑΛΛΑΣ 5C inema
enter
Το πολυσινεμά ΠΑΛΛΑΣ αναγγέλλοντας την επικείμενη έναρξη λειτουργίας του ζητά άμεσα νέους και νέες για τις παρακάτω ειδικότητες:
- **νέες για ταμίες** (γνώση χειρισμού Η/Υ απαραίτητη)
- **καθαρίστριες**
- **νέους για υπεύθυνους υποδοχής**
- **νέους για βοηθούς μηχανικού προβολής** (άτομα με πτυχίο σχολής ηλεκτρολογων ΟΑΕΔ θα προτιμηθούν)

Πληροφορίες στο τηλ. 24513 ώρες 12.00 - 13.00
και τηλ. 73684 ώρες 17.00 - 18.00
M10-30/9



ΨΥΧΟΕΡΕΥΝΗΤΡΙΑ
ΚΡΗΤΙΚΟΥ ΒΑΣΙΛΕΙΑ



Προβλέψεις για το μέλλον ικανοποιητικές.
Βοήθεια για κάθε θέμα που σας απασχολεί με κάθε εχεμύθεια
ΕΡΓΙΟΥ 21 Π. ΠΟΛΗ - Τηλ. 74440 - 67602
8-1π.μ. — 4-8μ.μ.
T32692-15/10



ΤΟ ΠΡΑΚΤΟΡΕΙΟ ΤΑΞΙΔΙΩΝ
SAVVIOU TRAVEL
ΔΙΟΡΓΑΝΩΝΕΙ
1) 5ήμερη εκδρομή στην
Κρήτη
ΑΓ. ΝΙΚΟΛΑ - ΣΗΤΕΙΑ - ΗΡΑΚΛΕΙΟ - ΕΛΟΥΝΤΑ - ΙΕΡΑΠΕΤΡΑ - ΒΑΙ - ΜΟΝΗ ΤΟΠΛΟΥ - ΤΖΕΡΜΑΔΟ
Αναχώρηση 2 ΟΚΤΩΒΡΙΟΥ
2) 7ήμερη εκδρομή στην
Κεντρική Μακεδονία
ΘΕΣΣΑΛΟΝΙΚΗ - ΛΙΜΝΗ ΚΕΡΚΙΝΗΣ - ΠΑΡΑΛΙΕΣ ΘΕΡΜΑΪΚΟΥ - ΚΙΛΚΙΣ - ΟΧΥΡΟ ΡΟΥΠΕΛ - ΧΑΛΚΙΔΙΚΗ - ΑΘΗΝΑ - ΑΙΓΙΝΑ
Αναχώρηση 5 ΝΟΕΜΒΡΙΟΥ
Αναλυτικά προγράμματα των εκδρομών θα προμηθευτείτε από το πρακτορείο μας
ΚΩΝ/ΝΟΥ ΥΔΡΑΙΟΥ 74 ΑΝΑΛΗΨΗ Τηλ. 23728, 32744
8921-30/9



Το
Θεατρικό Εργαστήρι
ΣΑΤΥΡ
υπ. ΚΩΝ/ΝΟΣ ΤΡΕΧΑΣ
προσφέρει ένα πρόγραμμα
ΔΙΔΑΣΚΑΛΙΑΣ ΘΕΑΤΡΟΥ
για όλες τις ηλικίες

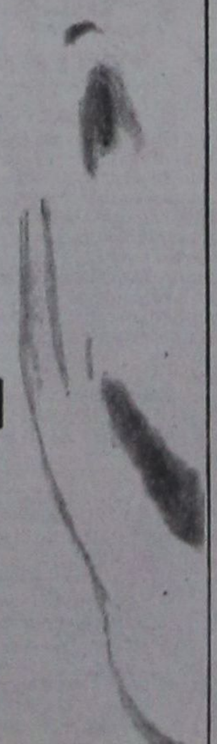

ΤΟ ΠΡΟΓΡΑΜΜΑ ΠΕΡΙΛΑΜΒΑΝΕΙ:
- ΘΕΑΤΡΙΚΟ ΠΑΙΧΝΙΔΙ
- ΑΥΤΟΣΧΕΔΙΑΣΜΟ
- ΥΠΟΚΡΙΤΙΚΗ
- ΠΑΝΤΟΜΙΜΑ
- ΦΩΝΗΤΙΚΗ
- COMMEDIA DELL' ARTE
- ΚΛΟΟΥΝ
- ΘΕΑΤΡΙΚΑ ΣΕΜΙΝΑΡΙΑ

Πληροφορίες: Θεατρικό Εργαστήρι Σατυρ. Δημητρίου Αναστασιάδη 47 - Ρόδος (περιοχή Δοσκαλιών) Τηλ: (0241) 38873 - Fax: 66894 - Κιν: 0944 310042
9087-30/9



Εχει τα πάντα στην πιό φτηνή τιμή
ΜΑΡΙΝΟΠΟΥΛΟΣ

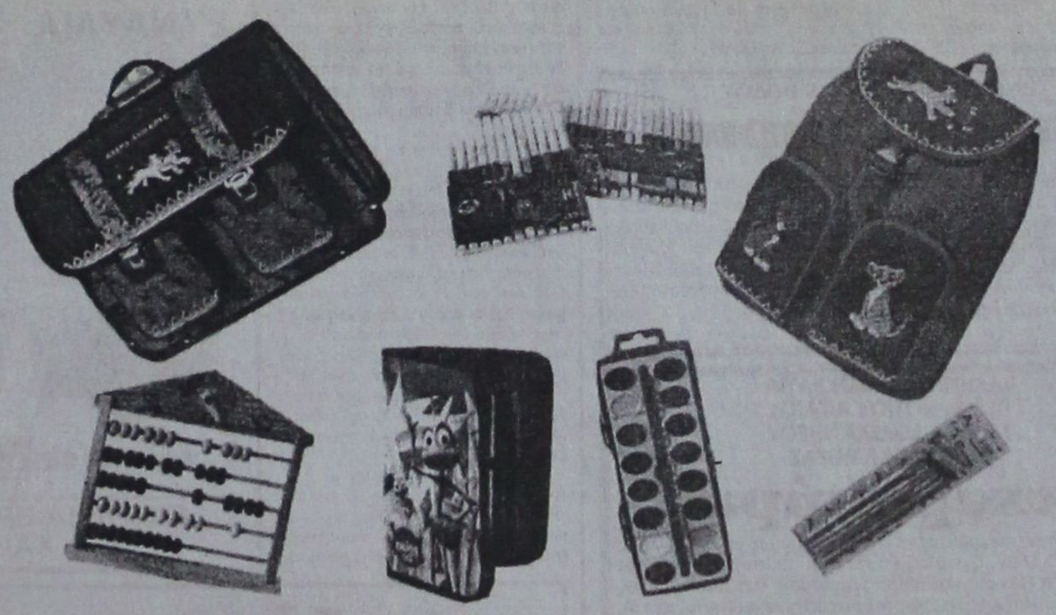

Διαβάζω, παίζω κι όλα τα έχω στον Πι-Μι, σε τιμές ΣΟΚ!!

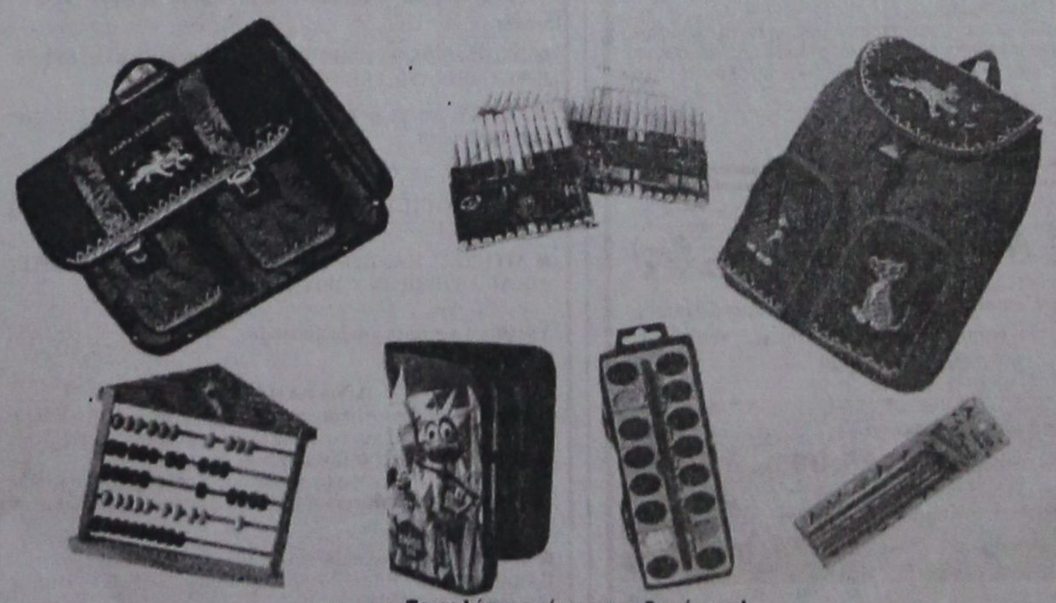

PRAXIS 65455
Το καλύτερο είναι και φθηνότερο!
ΜΑΡΙΝΟΠΟΥΛΟΣ
Χ.1264-31/10



ΠΡΑΚΤΟΡΕΙΟ ΤΑΞΙΔΙΩΝ
ΣΑΒΒΑΣ ΣΑΗΣ
Φθηνά αεροπορικά εισιτήρια για όλο τον κόσμο
Με την ευκαιρία της λειτουργίας του **νέου** μας πρακτορείου στην οδό ΤΑΡΠΟΝ ΣΠΡΙΓΚΣ 42 δίπλα στην Τράπεζα Πίστεως
ΠΡΟΣΦΕΡΟΥΜΕ
τα φθηνότερα αεροπορικά εισιτήρια για όλο τον κόσμο με όλες τις αεροπορικές πτήσεις
ΠΡΟΣΟΧΗ: ΠΛΗΡΟΦΟΡΙΕΣ ΔΕΝ ΔΙΔΟΝΤΑΙ ΑΠΟ ΤΟ ΤΗΛΕΦΩΝΟ ΜΟΝΟ ΠΡΟΣΩΠΙΚΗ ΠΑΡΟΥΣΙΑ ΣΑΣ
Ακόμη: ♦ Σας παίρνουμε ΒΙΖΑ επισκέπτου για ΑΜΕΡΙΚΗ σε μία εβδομάδα
♦ ΒΙΖΑ επισκέπτου για ΑΥΣΤΡΑΛΙΑ σε μία μέρα
♦ Εκδοση διαβατηρίων
♦ Εκδοση αδειών αυτοκινήτων

ΞΕΝΟΔΟΧΕΙΑ ΣΤΗΝ ΑΘΗΝΑ

| | | | |
|---|---|---|---|
| **PRESIDENT** Α' Κατηγορίας Λεωφόρος Κηφησίας | | | |
| Μονόκλινο | δρχ. | 11.000 | με πρωινό έως 31/10 |
| Δίκλινο για μονόκλινο | » 12.000 | » | » » |
| Δίκλινο | » | 14.000 | » » » |
| Τρίκλινο | » | 17.500 | » » » |
| **ESPERIA HOTEL** Α' Κατηγορίας Σταδίου 22 | | | |
| Μονόκλινο | δρχ. | 22.500 | έως 31/10 |
| Δίκλινο | » | 26.000 | » » |
| Τρίκλινο | » | 33.000 | » » |
| **ELECTRA HOTEL** Α' Κατηγορίας Ερμού 5 | | | |
| Μονόκλινο | δρχ. | 27.500 | με πρωινό |
| Δίκλινο | » | 33.400 | » |
| Τρίκλινο | » | 39.300 | » |
| **TITANIA HOTEL** Πανεπιστημίου 52 (Σύνταγμα Ομόνοια) | | | |
| Μονόκλινο δρχ. με αμερικάνικο πρωινό | | 23.000 | έως 31/10 |
| Δίκλινο | » » » | 29.500 | » » |
| Τρίκλινο | » » » | 32.700 | » » |
| **DORIA HOTEL** Β' Κατηγορίας Πειραιώς 15-17 (κοντά στην Ομόνοια) | | | |
| Μονόκλινο | δρχ. | 13.000 | με πρωινό |
| Δίκλινο | » | 16.000 | » |
| Τρίκλινο | » | 22.000 | » |
| **RIVA HOTEL** Α' Κατηγορίας SUPERIOR Μιχαλακοπούλου (HILTON) | | | |
| Μονόκλινο | δρχ. | 14.000 | με πρωινό έως 31/10 |
| Δίκλινο | » | 17.500 | » » » |
| Τρίκλινο | » | 24.900 | » » » |
| **ALBATROS HOTEL** Β' Κατηγορίας δίπλα στο δυτικό αεροδρόμιο | | | |
| Μονόκλινο | δρχ. | 11.500 | με πρωινό έως 31/10 |
| Δίκλινο | » | 16.500 | » » » |
| Τρίκλινο | » | 21.500 | » » » |
| **ALEXANDROS** Β' Κατηγορίας περιοχή HILTON | | | |
| Μονόκλινο | δρχ. | 13.500 | έως 31/10 |
| Δίκλινο | » | 16.500 | » » |
| Τρίκλινο | » | 22.500 | » » |
| **CHRISTINA** Β' Κατηγορίας περιοχή FIX | | | |
| Μονόκλινο | δρχ. | 13.00 | έως 31/10 |
| Δίκλινο | » | 16.000 | » » |
| Τρίκλινο | » | 24.000 | » » |
| **PARTHENON** Α' Κατηγορίας περιοχή Μακρυγιάννη | | | |
| Μονόκλινο | δρχ. | 18.000 | με πρωινό έως 31/10 |
| Δίκλινο | » | 22.000 | » » » |
| Τρίκλινο | » | 31.500 | » » » |
| **ΧΑΝΑΡΗΣ** Κατηγορίας LUX Συγγρού 385 | | | |
| Μονόκλινο | δρχ. 35.000 | χωρίς πρωινό | έως 31/1 |
| Δίκλινο | » 35.000 | | » » |
| **LILIA HOTEL** Πασαλιμάνι Πειραιάς | | | |
| Μονόκλινο | δρχ. | 12.000 | με πρωινό έως 15/5 |
| Δίκλινο | » | 15.500 | » » » |
| Τρίκλινο | » | 19.500 | » » » |
| **PARK HOTEL LUX** Λεωφ. Αλεξάνδρας | | | |
| Μονόκλινο | δρχ. | 27.000 | χωρίς πρωινό έως 31/12 |
| Δίκλινο | » | 27.000 | » » » » |
| **SEA VIEW** στη Γλυφάδα | | | |
| Μονόκλινο | δρχ. | 14.000 | με πρωινό έως 31/5 |
| Δίκλινο | » | 17.500 | » » » |
| Τρίκλινο | » | 22.000 | » » » |
| **SARONIKOS** δίπλα στο Στάδιο Ειρήνης και Φιλίας | | | |
| Μονόκλινο | δρχ. | 10.000 | με πρωινό έως 31/5 |
| Δίκλινο | » | 12.000 | » » » |
| Τρίκλινο | » | 14.500 | » » » |
| **ASTOR** Σύνταγμα | | | |
| Μονόκλινο | δρχ. | 14.000 | με πρωινό έως 31/10 |
| Δίκλινο | » | 19.000 | » » » |
| Τρίκλινο | » | 23.000 | » » » |
| **GRAND HOTEL** Β' Κατηγορίας Πατησίων & Βεραντέρου 10 | | | |
| Μονόκλινο | δρχ. | 13.000 | με πρωινό έως 31/1 |
| Δίκλινο | » | 16.500 | » » » |
| Τρίκλινο | » | 22.000 | » » » |
| Τιμή γεύματος κατ' άτομο 3.500 | | | |

ΣΑΣ ΣΥΜΦΕΡΕΙ ΠΡΙΝ ΚΛΕΙΣΕΤΕ ΟΠΟΥΔΗΠΟΤΕ ΝΑ ΜΑΣ ΕΠΙΣΚΕΦΘΕΙΤΕ
ΠΡΑΚΤΟΡΕΙΟ ΤΑΞΙΔΙΩΝ
ΣΑΒΒΑΣ ΣΑΗΣ
ΤΑΡΠΟΝ ΣΠΡΙΓΚΣ 42 δίπλα στην Τράπεζα Πίστεως Τηλ. 39781-3
M23-31/10

# Ειδικό συνέδριο στη Θεσσαλονίκη για την εξυπηρέτηση του πολίτη

Η εξυπηρέτηση του πολίτη από τις υπηρεσίες του Δημοσίου είναι ένα από τα θέματα που θα συζητηθούν στο συνέδριο που θα διεξαχθεί στη Θεσσαλονίκη στις 8, 9 και 10 Οκτωβρίου στα πλαίσια της Διεθνούς Εκθεσης.

Στο συνέδριο που θα γίνει στη συμπρωτεύουσα θα παραστούν και εκπρόσωποι ξένων οργανισμών- κυρίως όμως από την Ευρώπη- οι οποίοι θα παρουσιάσουν τις εισηγήσεις τους για τη λειτουργία των υπηρεσιών του Δημοσίου στο εξωτερικό και την εξυπηρέτηση του πολίτη, με προγράμματα που εφαρμόζονται εδώ και αρκετά χρόνια.

Στο συνέδριο θα παραστεί από τη Νομαρχία Δωδεκανήσου, ο αντινομάρχης κ. Χ. Χατζηευθυμίου, ο οποίος τόνισε ότι την επόμενη εβδομάδα θα προκηρυχθεί ο διαγωνισμός για την προμήθεια του λογισμικού συστήματος.

Οταν ολοκληρωθεί η διαδικασία οι πολίτες θα εξυπηρετούνται όπως υποστηρίζεται τουλάχιστον καλύτερα από τη Νομαρχία Δωδεκανήσου χωρίς να ταλαιπωρούνται από γραφείο σε γραφείο.

# Εντυπωσιακή η παρουσία της Χορωδίας του Δήμου στις εκδηλώσεις της Λέρου

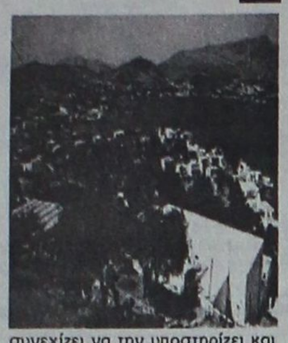

Εξαιρετική υπήρξε η εμφάνιση της Μικτής Χορωδίας Δήμου Ρόδου στη Λέρο, στα πλαίσια, των εκδηλώσεων προς τιμή του Οικουμενικού Πατριάρχη κ.κ. Βαρθολομαίου.

Με ιδιαίτερη επιτυχία παρουσίασε το έργο του Μίκη Θεοδωράκη σε ποίηση Γιώργου Σεφέρη «Επιφάνεια Αβέρωφ». Σολίστ ήταν ο Πάχος Αγαπητός, που και αυτός εντυπωσίασε με την εκφραστικότητά του. Πιάνο έπαιξε η Αντζελα Σπανού-Καστρουνή. Η άξια μαέστρος της Μικτής Χορωδίας Δήμου Ρόδου κα Ξένη Εμνερ Παπαχαλκίτου δέχθηκε τα ειλικρινή συγχαρητήρια όλων των επισήμων με πρώτο τον Οικουμενικό Πατριάρχη κ.κ. Βαρθολομαίο.

Τονίστηκε με έμφαση από όλους ότι η Χορωδία αυτή αποτελεί καλλιτεχνικό κεφάλαιο για τη Δωδεκάνησο και είναι λογικό ο Δήμος Ρόδου να συνεχίζει να την υποστηρίζει και να την αξιοποιεί ανάλογα.

Ας τονιστεί ακόμη η υποδειγματική διεύθυνση της σπουδαίας μαέστρου κας Εμνερ Παπαχαλκίτου, που έδωσε δείγματα υψηλής τεχνικής με νεανικό σφρίγος. Αναμφισβήτητα κοσμεί με τις ικανότητες και το ήθος της τον τόπο μας.

Ο Πολιτιστικός Οργανισμός Δήμου Ρόδου μπορεί να υπερηφανευτεί και για τους χορωδούς και για τη μαέστρο του.

# Ικανοποιημένος ο Σημίτης για το κλίμα στο ΠΑΣΟΚ

## ΕΤΟΙΜΟΙ ΟΛΟΙ ΓΙΑ ΤΟ ΕΝΔΕΧΟΜΕΝΟ ΕΚΛΟΓΩΝ

ΑΘΗΝΑ, 29 (ΑΠΕ)

Ικανοποιημένος εμφανίσθηκε ο πρωθυπουργός Κώστας Σημίτης από το κλίμα που υπάρχει στην κοινή γνώμη για την κυβέρνηση και το ΠΑΣΟΚ και παραλλήλως εξέφρασε την εκτίμηση ότι η πολιτική την οποία εφαρμόζει έχει αποδώσει καρπούς και αυτό θα φανεί στις δημοσκοπήσεις.

Τα ανωτέρω, σύμφωνα με δημοσιογραφικές πληροφορίες, επεσήμανε ο κ.Κ.Σημίτης στη συνάντηση που είχε σήμερα στο Μέγαρο Μαξίμου με το προεδρείο της Κοινοβουλευτικής Ομάδας του ΠΑΣΟΚ, με επικεφαλής το γραμματέα της Νίκο Ακριτίδη.

Κατά τις ίδιες πληροφορίες, ο κ.Σημίτης τόνισε στους βουλευτές του ότι η κυβέρνηση "τα έχει πάει καλά", ως προς την αντιμετώπιση των προβλημάτων που ανέκυψαν από το σεισμό και πρόσθεσε ότι το καλό κλίμα που υπάρχει για την κυβέρνησή του οφείλεται εν πολλοίς και στο αρραγές μέτωπο που υπάρχει εντός του ΠΑΣΟΚ.

Ο Γραμματέας της ΚΟ του ΠΑΣΟΚ Νίκος Ακριτίδης δήλωσε ότι η σημερινή συνάντηση του προεδρείου της Ομάδος με τον πρωθυπουργό σχετιζόταν με τη σύνοδο της Βουλής που αρχίζει στις 4 Οκτωβρίου και η οποία έχει να αντιμετωπίσει θέματα υψίστης πολιτικής σημασίας: Την τελευταία προσπάθεια για την ένταξη της χώρας στην ΟΝΕ και την εκλογή Προέδρου της Δημοκρατίας. Στο τέλος αυτής της συνόδου - όποτε κι αν είναι αυτό το τέλος- θα έλθουν οι εκλογές,είπε ο κ.Ακριτίδης.

Συζητήσαμε,είπε,τα θέματα που αφορούν την ΚΟ και τον πρωταγωνιστικό της ρόλο, τις θεσμικές αρμοδιότητες του προεδρείου της Ομάδος και των κοινοβουλευτικών εκπροσώπων και είχαμε την κατανόηση και τη συμφωνία του πρωθυπουργού.

Σε ερώτηση για το χρόνο διεξαγωγής των εκλογών,ο Νίκος Ακριτίδης είπε πως ο πρωθυπουργός επανέλαβε στο προεδρείο της ΚΟ ότι το ΠΑΣΟΚ πιστεύει πως οι εκλογές πρέπει να γίνουν εντός των συνταγματικών προθεσμιών. Εάν, όμως, είπε ο κ.Ακριτίδης,εξαιτίας της εκλογής Προέδρου της Δημοκρατίας επισπευσθούν, κατ΄ αρχήν για μας καλώς να έλθουν. Είμαστε έτοιμοι. Δεν το θέλουμε,η ευθύνη θα είναι εκείνων πΑου θα τις προκαλέσουν. Εμείς επιμένουμε - αυτή είναι η θέση του κ.Σημίτη- ότι αυτή η Βουλή είναι σε θέση να αναδείξει Πρόεδρο της Δημοκρατίας.Αυτή η Βουλή μπορεί και πρέπει να αναδείξει Πρόεδρο της Δημοκρατίας, συμπλήρωσε ο Γραμματέας της ΚΟ του ΠΑΣΟΚ.

Ο κ. Ακριτίδης ανέφερε ότι δεν συζητήθηκε με τον πρωθυπουργό το θέμα σχετικά με το νομοσχέδιο της ΕΥΔΑΠ (για το οποίο έχουν εκδηλωθεί ενστάσεις από κυβερνητικούς βουλευτές και μέλη της Κεντρικής Επιτροπής του ΠΑΣΟΚ) λέγοντας μάλιστα ότι "αυτά είναι λεπτομερειακά" (θέματα).

Εξάλλου, ο κοινοβουλευτικός εκπρόσωπος του ΠΑΣΟΚ Κοσμάς Σφυρίου δήλωσε πως στη Βουλή,στη συζήτηση για την αναθεώρηση του Συντάγματος η ΝΔ επέμενε πως δεν βρέθηκε κανένα κόμμα που να προκαλέσει την προσφυγή στις κάλπες χρησιμοποιώντας τον Πρόεδρο της Δημοκρατίας. Και το ερώτημα που τίθεται είναι: Κατά πόσον αυτό που είπαν τότε θα το σεβαστούν τώρα; Δηλαδή κατά πόσον ουσιαστικά θα σεβασθούν ή όχι το σύνταγμα αυτό καθ΄αυτό, πρόσθεσε ο κ.Σφυρίου.

Στο μεταξύ από δημοσκόπηση της εταιρίας ΜΑΡΤΕΛ (η οποία δημοσιεύεται σε σημερινές εφημερίδες) προκύπτει ότι ο σημερινός Πρόεδρος της Δημοκρατίας Κωστής Στεφανόπουλος απολαμβάνει μεγάλης αποδοχής από την κοινή γνώμη.

Συγκεκριμένα συγκεντρώνει το 68% των προτιμήσεων των ερωτηθέντων στο λεκανοπέδιο της Αττικής (με μεγάλα ποσοστά από ψηφοφόρους των κομμάτων της αντιπολιτεύσεως) ένω άλλοι πιθανοί υποψήφιοι (όπως ο κ. Μητσοτάκης) συγκεντρώνουν ποσοστά κάτω του 5%.

# Γραφείο προμηθειών πρόκειται να ιδρυθεί στη Νομαρχία Δωδεκανήσου

Τάξη στη διαδικασία προμηθειών της Νομαρχιακής Αυτοδιοίκησης επιχειρεί να βάλει ο νομάρχης Δωδεκανήσου κ. Σάββας Καραγιάννης, ο οποίος αποφάσισε χθες την έναρξη της λειτουργίας γραφείου προμηθειών στη Νομαρχία.

Ειδικότερα η διαδικασία προμηθευτών της Νομαρχιακής Αυτοδιοίκησης ήταν το αντικείμενο της σύσκεψης που έγινε στη Νομαρχία υπό την προεδρία του νομάρχη κ. Σάββα Καραγιάννη.

Στη σύσκεψη παρέστησαν οι αντινομάρχες Τατάκης και Χατζηευθυμίου και οι προϊστάμενοι των υπηρεσιών της Νομαρχίας.

Ετσι, για της προμήθειες αποφασίστηκε να ληφθούν μέτρα, ώστε να ελέγχεται κάθε είδος που ζητείται για τη Νομαρχία από τα αρμόδια τμήματά της.

Σύντομα θα λειτουργήσει γραφείο προμηθειών, στο οποίο οι προϊστάμενοι των υπηρεσιών της Νομαρχίας θα συμπληρώνουν ειδικό έντυπο διατακτικής, στο οποίο θα αναγράφουν επακριβώς τα είδη που είναι αναγκαία να φθάσουν στα τμήματά τους.

Στη συνέχεια, για το αίτημα του αρμοδίου τμήματος θα γνωμοδοτεί η Οικονομική Υπηρεσία και η εντολή για την προμήθεια θα δίνεται από τη Διεύθυνση Οικονομικών και Διοικητικών Υπηρεσιών.

# Οι αξιωματικοί της ΕΛ.ΑΣ διαψεύδουν την ύπαρξη κυκλώματος με δικηγόρους

Με αφορμή δημοσίευμα της τοπικης εφημερίδας «ΔΩΔΕΚΑΝΗΣΟΣ», με ημερομηνία 29-9-99 και τίτλο «Ο Δικηγορικός Σύλλογος Ρόδου καταγγέλλει με απόρρητη επιστολή: Κυκλώματα αστυνομικών-δικηγόρων», η Ενωση Αξιωματικών Αστυνομίας Νοτίου Αιγαίου ανακοινώνει τα παρακάτω:

«Εκπληκτοι μείναμε διαβάζοντας το σημερινό σας πρωτοσέλιδο με τον προαναφερόμενο τίτλο. Οταν συνήλθαμε, θυμηθήκαμε ότι η εφημερίδα σας αρέσκεται να κάνει πρωτοσέλιδα θέματα που αναφέρονται σε ανύπαρκτα περιστατικά ή σε περιστατικά που έχουν εμπλοκή μεμονωμένοι αστυνομικοί και τούτο προφανώς ή διότι όταν αναφέρεστε στην Αστυνομία «έχετε την εντύπωση ότι πουλάει» ή διότι τρέφετε εμπάθεια κατά της Αστυνομίας, διαφορετικά δεν μπορούμε να εξηγήσουμε το κείμενο του δημοσιεύματός σας και το από που βγαίνει «...κυκλώματα αστυνομικών και δικηγόρων».

Παρά ταύτα καίτοι δεν πιστεύουμε ότι θα σας πείσουμε για την αλήθεια γύρω από το θέμα που αναφέρεσθε στο δημοσίευμά σας, σας γνωρίζουμε ότι την 27-7-99 ο Δικηγορικός Σύλλογος Ρόδου απέστειλε σε υπηρεσίες μας νήσου Ρόδου έγγραφο (η διαρροή του οποίου προφανώς έγινε αφορμή για το δημοσίευμά σας) με κοινοποίηση στις εισαγγελικές αρχές Ρόδου με το οποίο γνωρίζει ότι: «κυκλοφορεί ευρέως πως μερικά αστυνομικά όργανα υποδεικνύουν συγκεκριμένους συνηγόρους σε κατηγορουμένους με την υπόδειξη μάλιστα ότι μόνο με αυτούς θα έχει καλύτερη τύχη η υπόθεσή τους και ζητεί προς διαφύλαξη της Δικαιοσύνης από τυχόν διαβολές να ληφθούν μέτρα κατά την κρίση μας, ώστε του λοιπού να εκλείψουν οι οποιοιδήποτε βάσιμοι ή μη βάσιμοι ψίθυροι».

Λυπούμαστε που πρέπει να επισημάνουμε ότι ο Δικηγορικός Σύλλογος, του οποίου την προσφορά στην απονομή της Δικαιοσύνης στη συνταγματικά κατοχυρωμένη δικαστική διαδικασία ΤΙΜΟΥΜΕ δέχθηκε άκριτα διαδόσεις και ψιθύρους και μάλιστα διαδόσεις στις οποίες εμπλέκονται και μερικά από τα μέλη του. Επί πλέον με τη δημοσιότητα που έλαβε το αίτημά του, το οποίο στήριζε σε ψίθυρους και διαδόσεις διασύρθηκαν αφ' ενός μεν κλάδος της τοπικής Αστυνομίας και οι 700 υπηρετούντες σ' αυτή, αφ' ετέρου μερικά εκ των μελών του Δικηγορικού Συλλόγου.

Οφειλε κατά τη γνώμη μας ο Δικηγορικός Σύλλογος και κατ' επέκταση η εφημερίδα σας να αναζητήσουν αν υπάρχουν στοιχεία να τα καταγγείλουν σε θετική περίπτωση στις αρμόδιες αρχές και να αναμένουν τη δικαστική διερεύνηση.

Η τακτική γράφουμε κάτι για να πούμε ότι γράψαμε, δεν νομίζουμε ότι βρίσκει σύμφωνο κανένα σ' αυτό τον τόπο και οπωσδήποτε δεν προάγει σε καμιά περίπτωση τους θεσμούς που έχουμε ταχθεί όλοι να υπηρετούμε.

Για το διοικητικό συμβούλιο
ο Πρόεδρος
Λερογιάννης Δημήτριος».

# Απεργιακές κινητοποιήσεις ξεκινούν οι υπάλληλοι της Νομαρχιακής Αυτοδιοίκησης



Σε απεργιακές κινητοποιήσεις διαρκείας προσανατολίζονται οι υπάλληλοι των Νομαρχιακών Αυτοδιοικήσεων όλης της χώρας και της Δωδεκανήσου την ερχόμενη εβδομάδα.

Σύμφωνα με το άρθρο 23 οι μόνιμοι υπάλληλοι υπουργείων και νομικών προσώπων δημοσίου δικαίου, που είναι αποσπασμένοι σε υπηρεσίες άλλων υπουργείων ή νομικών προσώπων δημοσίου δικαίου μετατάσσονται με αίτηση που θα πρέπει να υποβάλουν.

Η μετάταξη γίνεται με κοινή απόφαση των οικείων Υπουργών και έπειτα από γνώμη του υπηρεσιακού συμβουλίου της υπηρεσίας στην οποία μετατάσσονται.

Οι διάταξεις του άρθρου 23 αφορούν τους αποσπασμένους υπαλλήλους σε δήμους, κοινότητες, καθώς και στις Νομαρχιακές Αυτοδιοικήσεις.

«Ζητούμε να μείνουμε διαπιστωμένοι υπάλληλοι και να ισχύσουν όσα εφαρμόζονταν πριν την αλλαγή του θεσμού της Νομαρχιακής Αυτοδιοίκησης», δήλωσε ο πρόεδρος του Συλλόγου Υπαλλήλων της Νομαρχίας κ. Μιχ. Κινδυλίδης.

Οι απεργιακές κινητοποιήσεις των 27.000 υπαλλήλων των Νομαρχιακών Αυτοδιοικήσεων σε όλη τη χώρα θα αρχίσουν την ερχόμενη Πέμπτη 7 Οκτωβρίου και θα είναι διαρκείας.

## ΚΗΔΕΙΑ

Το λατρευτό μας σύζυγο, αδελφό και θείο

**ΕΥΑΓΓΕΛΟ ΠΑΠΑΚΑΛΟΔΟΥΚΑ**

**(Ετών 59)**

κηδεύουμε σήμερα Πέμπτη 30 Σεπτεμβρίου 1999 και ώρα 3 μ.μ. από τον Ιερό Ναό Εισοδίων της Θεοτόκου Νεοχωρίου Ρόδου.

Η σύζυγος: Μαρία

Τα αδέλφια, τα ανίψια και οι λοιποί συγγενείς.

ΑΣ-30/9


ΚΑΜΠΑΝΙΑ ΥΠΟΣΤΗΡΙΞΗΣ ΚΑΙ ΔΙΑΣΩΣΗΣ ΤΗΣ ΠΟΛΙΤΙΣΤΙΚΗΣ ΜΑΣ ΚΛΗΡΟΝΟΜΙΑΣ

ΜΕ ΤΗΝ ΥΠΟΣΤΗΡΙΞΗ ΤΟΥ ΥΠΟΥΡΓΕΙΟΥ ΠΟΛΙΤΙΣΜΟΥ
ΥΠΟ ΤΗΝ ΑΙΓΙΔΑ ΤΗΣ ΝΟΜΑΡΧΙΑΚΗΣ ΑΥΤΟΔΙΟΙΚΗΣΗΣ & ΤΟΥ ΠΟΛΙΤΙΣΤΙΚΟΥ ΟΡΓΑΝΙΣΜΟΥ ΔΗΜΟΥ ΡΟΔΙΩΝ

ΔΙΟΡΓΑΝΩΣΗ - ΠΡΩΤΟΒΟΥΛΙΑ
ΡΑΔΙΟΦΩΝΙΚΟΣ ΣΤΑΘΜΟΣ
Νότος 94.8 FM

ΓΙΑ ΤΗΝ ΥΠΟΣΤΗΡΙΞΗ ΤΟΥ ΙΔΡΥΜΑΤΟΣ
ΜΕΛΙΝΑ ΜΕΡΚΟΥΡΗ

4 Οκτωβρίου 9 το βράδυ στο Εθνικό Θέατρο

ΣΥΝΑΥΛΙΑ της ΝΕΝΑΣ ΒΕΝΕΤΣΑΝΟΥ





χορηγοί
AIR GREECE · ΡΟΔΙΑΚΗ ΠΟΤΟΠΟΙΙΑ Α.Ε. · Επιπλα - Εξοπλισμοί Pa - Li · ΥΦΑΣΜΑΤΑ SANDERSON · Εκφραση

ΕΙΣΙΤΗΡΙΑ ΠΡΟΠΩΛΟΥΝΤΑΙ ΣΤΟ ΝΟΤΟ - ΤΗΛ: 31700
ΚΑΙ ΣΤΟ ΔΙΣΚΟΠΩΛΕΙΟ MANUEL

X1205-3/10



Ο ΠΟΛΙΤΙΣΤΙΚΟΣ ΣΥΛΛΟΓΟΣ ΓΥΝΑΙΚΩΝ ΡΟΔΟΥ ΣΤΟ ΠΛΕΥΡΟ ΤΩΝ ΣΕΙΣΜΟΠΛΗΚΤΩΝ

Ο Σύλλογος Γυναικών Ρόδου θέλοντας να συμβάλλει στη βοήθεια των τελευταίων τραγικών γεγονότων από το σεισμό απεφάσισε να οργανώσει εκδηλώσεις που τα έσοδα θα διαθετούν για τις ανάγκες των σεισμοπλήκτων και των μέσων διάσωσης.

Επίσης θα τιμήσει τις ομάδες των ξένων αποστολών που συνέβαλαν στην απεγκλώβιση των θυμάτων.

X1288-30/9



ΠΡΟΣΚΛΗΣΗ

Το Διεθνές Κέντρο Λογοτεχνών και Μεταφραστών Ρόδου, έχει την ευχαρίστηση να σας προσκαλέσει στην εκδήλωση

«Ο Φώτης Βαρέλης διδάσκει»

που θα πραγματοποιηθεί στην αίθουσα του Δικηγορικού Συλλόγου Ρόδου, την Πέμπτη 30-9-99 και ώρα 20.00, καθώς και στις 7/10, 14/10 και 21-10-99 την ίδια ώρα.

Με τη βεβαιότητα ότι θα ξαναθυμίσουμε στους μαθητές, αλλά και θα γνωρίσουμε στους νεότερους το δάσκαλό μας, σας περιμένουμε στα μαθήματα του Φώτη Βαρέλη.

Είσοδος ελεύθερη.

ΧΛ-30/9



ΔΗΜΟΣ ΡΟΔΟΥ
ΠΟΛΙΤΙΣΤΙΚΟΣ ΟΡΓΑΝΙΣΜΟΣ

ΣΥΝΑΥΛΙΑ ΚΟΥΙΝΤΕΤΟΥ ΞΥΛΙΝΩΝ ΠΝΕΥΣΤΩΝ «ΣΕΠΤΕΡΙΑ»

Με έργα: MENDELSJOHN, BARTOLDY - J. IBERT - E. GRIEG - J. STRAUS, MOZAPT, ΓΙΑΝΝΗΣ ΚΩΝΣΤΑΝΤΙΝΙΔΗΣ, ΣΠΥΡΟΣ ΜΑΥΡΟΠΟΥΛΟΣ, G. BIZET

Σάββατο 2 Οκτωβρίου 1999
ωρα 9.00 μ.μ.

ΕΘΝΙΚΟ ΘΕΑΤΡΟ ΡΟΔΟΥ

Χορηγοί:
CRONUS AIRLINES - ΔΑΝΕ SEA LINE - ΓΕΡΜΑΝΟΣ - G.A. FERRIES - ΡΟΔΙΑΚΗ ΠΟΤΟΠΟΙΪΑ Α.Ε.

ΧΛ-2/10



ΕΝΩΣΗ ΞΕΝΟΔΟΧΩΝ ΡΟΔΟΥ

Ευχαριστήριο

Η Επιτροπή της Ενωσης Ξενοδόχων του Δήμου Καλλιθέας ευχαριστεί και συγχαίρει το Δήμαρχο κύριο Ιατρίδη, τους Δημοτικούς Συμβούλους, τους υπαλλήλους του Δήμου, τους κριτές και τους άνδρες της Τροχαίας Ρόδου για την επιτυχή διοργάνωση του Μικρού Τουριστικού Μαραθωνίου 1999 καθώς και των υπολοίπων εκδηλώσεων που έγιναν στην περιοχή μας στις 27-9-1999 στα πλαίσια των εκδηλώσεων για την Παγκόσμια Ημέρα Τουρισμού.

ΧΛ-30/9



ΕΛΛΗΝΙΚΗ ΔΗΜΟΚΡΑΤΙΑ
ΠΕΡΙΦ. ΝΟΤΙΟΥ ΑΙΓΑΙΟΥ
ΝΟΜΟΣ ΔΩΔΕΚΑΝΗΣΟΥ
ΔΗΜΟΣ ΚΑΛΛΙΘΕΑΣ

Ευχαριστήριο

Νιώθουμε την υποχρέωση να ευχαριστήσουμε δημόσια όλους όσους συνέβαλαν, ώστε να εορταστεί με σοβαρότητα και λαμπρότητα η Παγκόσμια Ημέρα Τουρισμού, καταδεικνύοντας έτσι τη σπουδαιότητα της πλουτοπαραγωγικής αυτής δραστηριότητας και επισημαίνοντας παράλληλα την ανάγκη προσαρμογής μας στις σύγχρονες απαιτήσεις της αγοράς.

Ειδικότερα ευχαριστούμε

- Τους ξενοδόχους της περιοχής για την ουσιαστική συμμετοχή τους στις εκδηλώσεις
- Τη Μαρί Γκίκα που με τα χαριτωμένα κορίτσια της προσέδωσε μια ξεχωριστή γεύση.
- Την Ενωση Κριτών αγώνων για τη σημαντική βοήθεια στην τέλεση του τουριστικού μαραθωνίου δρόμου.
- Το Τμήμα Τροχαίας Ρόδου.
- Το ΜΕΚΤΟ του Δήμου.

Τέλος, εκφράζουμε την ικανοποίησή μας, γιατί το προσωπικό του Δήμου ανταποκρίθηκε πρόθυμα και στήριξε αποτελεσματικά τις εκδηλώσεις, έτσι που κατά γενική ομολογία ήταν επιτυχημένες.

Ο Δήμαρχος
Ιατρίδης Ιωάννης

ΧΛ-30/9



PLAYBOY CASINO

ΑΝΑΚΟΙΝΩΣΗ

Το Playboy Casono Ρόδου θα ήθελε να ενημερώσει τους επισκέπτες του για το νέο ωράριο λειτουργίας του από 1 Οκτωβρίου 1999:

Από Δευτέρα έως Παρασκευή
το Καζίνο θα λειτουργεί από τις 15.00 έως τις 06.00

Το Σάββατο και την Κυριακή
το Καζίνο θα παραμένει ανοικτό όλο το 24ωρο

Για περισσότερες πληροφορίες τηλεφωνήστε στην reception του Καζίνο στο τηλ. 0241 - 97500



VASSO MIHALAREA
SCHOOL of ENGLISH

Οι εγγραφές για το σχολικό έτος 1999-2000 άρχισαν για όλα τα επίπεδα.

- BEGINNERS, ELEMENTARY, INTERMEDIATE, UPPER, INTERMEDIATE, PRE-FCE, FCE, PROFICIENCY.
- I.EL.T.S. για σπουδές σε βρετανικά Πανεπιστήμια. Επιτυχία εξασφαλισμένη.
- T.O.E.F.L. για αμερικανικά και βρετανικά πανεπιστήμια.
- ΟΡΟΛΟΓΙΕΣ ΓΙΑ ΣΠΟΥΔΕΣ ΣΕ ΒΡΕΤΑΝΙΚΑ ΠΑΝΕΠΙΣΤΗΜΙΑ
- ΑΙΤΗΣΕΙΣ ΚΑΙ ΕΓΚΥΡΕΣ ΜΕΤΑΦΡΑΣΕΙΣ ΟΛΩΝ ΤΩΝ ΔΙΚΑΙΟΛΟΓΗΤΙΚΩΝ ΧΩΡΙΣ ΕΠΙΚΥΡΩΣΗ.

Υπεύθυνη εργασία και διδασκαλία.

ΑΝΑΚΟΙΝΩΣΗ

Αρχισε η καταβολή αιτήσεων για το πρώτο πτυχίο (Bachelor's degree), καθώς και για το μεταπτυχιακό (Master's degree) για όλες τις ειδικότητες βρετανικών πανεπιστημίων.
Σπουδάστε από το χώρο εργασίας σας, κατοχυρώστε τις γνώσεις σας με πτυχία πανεπιστημίων Μ. Βρετανίας διεθνώς αναγνωρισμένα.

- Η συμμετοχή λήγει σε 20 ημέρες.

Πληροφορίες: Βάσω Μιχαλαρέα (B.A. T.E.F.L. Dip in Translation) τηλ. 35249.

ΔΑΜΑΣΚΗΝΟΥ 35- ΡΟΔΟΣ 85100
ΤΗΛ. ΚΑΙ FAX: (0241) 35249

X1252-30/9



ΩΔΕΙΟ A. Corelli

*Μουσική είναι η γλώσσα της μαγείας και της αγάπης, που μέσα απ' αυτήν προβάλλονται διάφορα συναισθήματα του ανθρώπου.*

Ενα νέο Ωδείο έρχεται στο κατώφλι της νέας χιλιετίας.

Υπεύθυνη διδασκαλία και έμπειροι καθηγητές εγγυώνται το καλύτερο στην εκπαίδευση των μαθητών.
Το Ωδείο παρέχει πλήρη κύκλο σπουδών στα παρακάτω τμήματα:
- Τμήμα πιάνου
- Τμήμα Κιθάρας (κλασική - μοντέρνα)
- Τμήμα εγχόρδων (βιολί - βιόλα)
- Τμήμα Φλάουτου
- Τμήμα Ηλ. Οργάνου και Αρμονίου (κλασικού - μοντέρνου)
- Τμήμα Ακορδεόν
- Τμήμα Σύνθεσης
- Τμήμα Ανώτερων Θεωρητικών Ωδικής - Αρμονίας, Αντίστιξης - Φούγκα

Μαθήματα θεωρίας
Ιστορία - Μορφολογία Χωρωδία
- ΤΜΗΜΑ ΜΟΥΣΙΚΗΣ ΠΡΟΠΑΙΔΕΙΑΣ ΑΠΟ 4-6 ΕΤΩΝ ΜΟΥΣΙΚΟΚΙΝΗΤΙΚΗΣ ΑΓΩΓΗΣ ΟΥΓΓΡΙΚΟΥ ΣΥΣΤΗΜΑΤΟΣ KODALLY

Επιμορφωτικά σεμινάρια
Τα μαθήματα στα μουσικά όργανα είναι ατομικά
Φιλικό και καλλιτεχνικό περιβάλλον
Προσιτά δίδακτρα

Οι εγγραφές συνεχίζονται.
Η έναρξη μαθημάτων από 13-9-99
Ωρες εγγραφών 15.00-20.00μ.μ.
Τηλ. 39647 FAX 74667
Διεύθυνση: Επισκόπου Κυρηνείας 31 και Κορδιγκτώνος γωνία
ΩΔΕΙΟ A. CORELLI
Αναγνωρισμένο από το Κράτος
Ιδρυτής - διευθυντής: Α. Καρατζιά
Καλλιτεχνικός Διευθυντής: Σ. Γαρδικιώτης

X1254-30/9