ΕΤΟΣ ΙΔΡΥΣΗΣ 1949
ΙΔΡΥΤΗΣ - ΔΙΕΥΘΥΝΤΗΣ
ΓΙΩΡΓΟΣ ΔΙΑΜΑΝΤΙΔΗΣ
Γραφεία - Τυπογραφεία:
Μάρκου Μαλλιαράκη 21 (ΚΟΒΑ)
Λογιστήριο: Νέα Αγορά
Τηλ.: Σύνταξης: 27356 - 34101
Λογιστηρίου: 24539 FAX: 20643

ΠΡΟΟΔΟΣ

Ανεξάρτητη καθημερινή πρωινή εφημερίδα

ΕΛΛΑΣ
Το μόνο φρέσκο ροδίτικο γάλα
αγνογάλ

ΑΡΙΘΜΟΣ ΦΥΛΛΟΥ 15.231 • ΤΙΜΗ 150 δρχ.
ΠΑΡΑΣΚΕΥΗ 1 ΟΚΤΩΒΡΙΟΥ 1999

Συζητούνται τώρα στο Πατριαρχείο

Πιθανές αλλαγές στις Μητροπόλεις της Δωδεκανήσου

ΠΟΙΟΙ ΕΙΝΑΙ ΟΙ ΝΕΟΙ ΜΗΝΗΣΤΗΡΕΣ

ΘΕΜΑ ΑΛΛΑΓΩΝ στις μητροπόλεις της Δωδεκανήσου φαίνεται ότι εξετάζει το Οικουμενικό Πατριαρχείο. Δημοσιογραφικές πληροφορίες αναφέρουν ότι ο Πατριάρχης κ. Βαρθολομαίος κατά την πρόσφατη επίσκεψή του στη Λέρο έγινε δέκτης «μηνυμάτων» για την κατάσταση των Μητροπόλεων της Δωδεκανήσου και κάποιων προβλημάτων δυσλειτουργίας που εμφανίζονται τον τελευταίο καιρό.

● Με την ευκαιρία θα πρέπει να υπογραμμίσουμε ότι ο Μητροπολίτης Ρόδου κ. Απόστολος δεν μετέβη (καίτοι προσκληθηκε, όπως ανακοινώθηκε) στις εκδηλώσεις της Λέρου. Οι λόγοι της μη μετάβασης του Μητροπολίτη Ρόδου δεν έγιναν γνωστοί, αλλά επισημαίνεται ότι είναι η πρώτη φορά που Μητροπολίτης Δωδεκανήσου



Οι μητροπολίτες Καρπάθου κ. Αμβρόσιος, Καλύμνου κ. Νεκτάριος και Κω κ. Αιμιλιανός που διαδραματίζουν πρωταγωνιστικό ρόλο στις εξελίξεις της Εκκλησίας της Δωδεκανήσου

ΣΥΝΕΧΕΙΑ ΣΤΗ ΣΕΛ. 4

Όπως καταγγέλλει η μητέρα του

Αστυνομικοί ξυλοκόπησαν επιληπτικό;

ΑΝΗΣΥΧΕΙ Η ΚΟΙΝΗ ΓΝΩΜΗ

ΣΟΒΑΡΕΣ καταγγελίες σε βάρος αστυνομικών, έκανε χθες η μητέρα του 24χρονου από την Παστίδα, που ο γιός της από τον οίκο ανοχής, βρέθηκε στα κρατητήρια της Αστυνομίας και μάλιστα κατηγορούμενος για εξύβριση και πρόκληση σωματικής βλάβης.

▼ Σύμφωνα με όσα υποστηρίζει η μητέρα του 24χρονου, ο γιος της ξυλοκοπήθηκε άγρια, τόσο έξω από τον οίκο ανοχής στον Άγιο Φανούριο, στην Παλιά Πόλη, όσο και μέσα στα κρατητήρια του αστυνομικού τμήματος Ρόδου.

ΣΥΝΕΧΕΙΑ ΣΤΗ ΣΕΛ. 4

Ο καυγάς για το «πάπλωμα»

Γιατί καυγαδίζουν ΔΑΝΕ και ΑΝΕΚ

ΧΟΡΟΣ ΔΙΣΕΚΑΤΟΜΜΥΡΙΩΝ

Η ΑΝΤΙΠΑΡΑΘΕΣΗ μεταξύ των διοικήσεων της ΔΑΝΕ και της κρητικής ΑΝΕΚ έχει φτάσει στο κατακόρυφο. Στην πραγματικότητα «ο καυγάς γίνεται για το πάπλωμα» και «πάπλωμα» στην προκειμένη περίπτωση είναι η εξασφάλιση όσο το δυνατόν περισσοτέρων μετοχών από την αύξηση του μετοχικού κεφαλαίου της ΔΑΝΕ.

✍ Πρόκειται, δηλαδή για καθαρή «σπέκουλα» δεδομένου ότι οι μετοχές θα αγορασθούν αντί διακοσίων δραχμών η κάθε μία, αλλά μόλις ρυθμιστούν οι διαδικασίες και η μετοχή της ΔΑΝΕ αρχίσει και πάλι να διαπραγματεύεται στο Χρηματιστήριο της Αθήνας η τιμή της υπολογίζεται ότι θα εξαπλασιαστεί, δηλαδή θα πουλιέται τουλάχιστον στις 1.200 δραχμές.

ΓΙ'ΑΥΤΟ καυγαδίζουν οι ομάδες που διοικούν τη ΔΑΝΕ και την ΑΝΕΚ. Πρόκειται για κέρδη πολλών δισεκατομμυρίων. Νικητές πάντως στη διαμάχη φαίνεται ότι θα είναι οι Κρητικοί της ΑΝΕΚ γιατί υποστηρίζονται σθεναρώς απο τον υπουργό Εμπορικής Ναυτιλίας κ. Σουμάκη.

ΤΑ ΧΡΕΗ ΤΗΣ ΔΑΝΕ

Απαράδεκτη κρίθηκε από τη διοίκηση του Ναυτικού Απομαχικού Ταμείου (ΝΑΤ) η πρόταση που υπεβλήθη από τη

ΣΥΝΕΧΕΙΑ ΣΤΗ ΣΕΛ. 4

Αρχίζει από αύριο

Συνδιάσκεψη στη Ρόδο Νέων Κοινοβουλευτικών

ΕΡΧΟΝΤΑΙ ΟΙ ΑΝΤΙΠΡΟΣΩΠΕΙΕΣ

ΟΙ ΠΡΟΕΤΟΙΜΑΣΙΕΣ για την έναρξη της «2ης Συνδιάσκεψης των Νέων Κοινοβουλευτικών της Ν.Α. Μεσογείου» από 2 έως 5 Οκτωβρίου, έχουν σχεδόν ολοκληρωθεί.

✓ Ηδη έχουν έλθει στη Ρόδο στελέχη της Δ/νσεως Διεθνών Σχέσεων της Ελληνικής Βουλής, η οποία συνδιοργανώνει τη «Συνδιάσκεψη» με το Διεθνές Ινστιτούτο Δημοκρατίας, του Συμβουλίου της Ευρώπης.

ΠΑΡΑΛΛΗΛΑ αφίχθη η πρώτη αντιπροσωπεία, η ιορδανική, την οποία υποδέχθη στο αεροδρόμιο της Ρόδου ο τ. υπουργός Αριστοτέλης

ΣΥΝΕΧΕΙΑ ΣΤΗ ΣΕΛ. 4

Από το τηλέφωνο 195

Αμεση Δράση και στη Δημοτική Αστυνομία

ΘΑ ΔΕΧΕΤΑΙ ΑΙΤΗΜΑΤΑ ΤΩΝ ΠΟΛΙΤΩΝ

ΠΙΟ ΚΟΝΤΑ στους πολίτες θα είναι η Δημοτική Αστυνομία της Ρόδου, αφού όσα αιτήματα υπάρχουν θα υποβάλλονται πλέον και μέσω του αριθμού 195.

✓ Τον τριψήφιο αριθμό της Δημοτικής Αστυνομίας θα μπορούν να χρησιμοποιούν οι πολίτες που επιθυμούν τη συνδρομή της για ζητήματα που τους απασχολούν και έχουν σχέση με τις αρμοδιότητές της.

ΑΞΙΖΕΙ να σημειωθεί ότι προχωρούν οι διαδικασίες από τα υπουργεία Εσωτερικών και Δημόσιας Διοίκησης και Δημόσιας Τάξης, αλλά και την ΚΕΔΚΕ προκειμένου να συσταθεί η νέα Δημοτική Αστυνομία.

ΣΥΝΕΧΕΙΑ ΣΤΗ ΣΕΛ. 4

Παρεμβάσεις Παπανικόλα για τους ΟΤΑ

Ο ΒΟΥΛΕΥΤΗΣ Δωδεκανήσου Βασίλης Παπανικόλας συναντήθηκε στη Ρόδο με το συντονιστικό όργανο των Προέδρων των Τοπικών Συμβουλίων του νησιού.

➲ Οι Πρόεδροι των Τ.Σ. ενημέρωσαν τον κ. Β. Παπανικόλα για τις θεσμικές παρεμβάσεις που απαιτούνται ώστε να λειτουργήσει αποδοτικά ο θεσμός και για την κατάσταση που επικρατεί σήμερα από πλευράς ανάθεσης των αρμοδιοτήτων τους από τον Δημάρχους.

ΜΕΤΑ την ενημέρωση ο βουλευτής επικοινώνησε με τον υφυπουργό Εσωτερικών κ. Γ. Φλωρίδη και μετέφερε στη Συντονιστική Επιτροπή των Προέδρων των Τ.Σ. τις θέσεις της Κυβέρνησης, καθώς και τα συγκεκριμένα μέτρα που θα ανακοινωθούν τις αμέσως προσεχείς ημέρες και τις νομοθετικές παρεμβάσεις που σχεδιάζονται για τη διευκόλυνση λειτουργίας του θεσμού.

Αποφασίστηκε να γίνει

Μελέτη αντισεισμικής προστασίας στον Αρχάγγελο

ΑΝΑΤΕΘΗΚΕ ΣΤΟΝ κ. Ε. ΛΕΚΚΑ

Η ΜΕΛΕΤΗ αντισεισμικής προστασίας για το Δήμο Αρχαγγέλου, ήταν ένα από τα θέματα που απησχόλησαν το δημοτικό συμβούλιο Αρχαγγέλου, στη συνεδρίαση που πραγματοποιήθηκε προχθές το βράδυ. Οπως είναι γνωστό η μελέτη αντισεισμικής προστασίας για την περιοχή της Αρχαγγέλου, είχε ανατεθεί στον αναπληρωτή καθηγητή γεωλογίας κ. Ευθ. Λέκκα.

➧ Μετά το καταστροφικό κτύπημα του Εγκέλαδου στην Αθήνα και τα όσα συνέβησαν τον τελευταίο καιρό αποφασίστηκε να επεκταθεί η μελέτη του κ. Λέκκα στα δημοτικά διαμερίσματα Μαλώνας και Μασσάρων. Λύση φαίνεται

ΣΥΝΕΧΕΙΑ ΣΤΗ ΣΕΛ. 4

Ζητούν οι έμποροι της Ρόδου

Λιγότερες άδειες στους πλανόδιους

ΣΥΣΚΕΨΗ ΧΤΕΣ ΣΤΗ ΝΟΜΑΡΧΙΑ

ΛΙΓΟΤΕΡΕΣ άδειες για τους πλανόδιους εμπόρους, ζήτησαν χθες οι εκπρόσωποι του Εμπορικού Συλλόγου της Ρόδου, που είχαν συνάντηση με τον αντινομάρχη κ. Νικ. Τατάκη. Το αντικείμενο της σύσκεψης, ήταν το παραεμπόριο και οι άδειες που χορηγούνται από το αρμόδιο τμήμα της Νομαρχιακής Αυτοδιοίκησης στους πλανόδιους που διαθέτουν τα εμπορεύματά τους στη λαϊκή.

● Από τον Εμπορικό Σύλλογο ζητήθηκε να περιοριστούν οι άδειες που χορηγούνται στους πλανόδιους, αφού πωλούν ομοειδή προϊόντα με τα καταστήματα, με αποτέλεσμα το καταναλωτικό κοινό να έχει στραφεί στη λαϊκή και όχι στις εμπορικές επιχειρήσεις της Ρόδου.



ΝΑ ΣΗΜΕΙΩΘΕΙ ότι φέτος χορηγήθηκαν 60 άδειες σε έμπορους που πωλούν οπωροκηπευτικά στη λαϊκή και 23

ΣΥΝΕΧΕΙΑ ΣΤΗ ΣΕΛ. 4

Σε ξενοδοχείο της πόλης

Αλβανή έπαιρνε για κάθε επίσκεψη 30.000 δρχ.

ΔΟΛΩΜΑ ΑΣΤΥΝΟΜΙΚΟΣ

ΕΚΔΙΔΟΤΑΝ γιατί ήθελε να συγκεντρώσει χρήματα για τον άρρωστο πατέρα της, μια 19χρονη Αλβανή, που συνελήφθη προχθές το απόγευμα από τον πελάτη - αστυνομικό, αμέσως μετά την ερωτική περίπτυξη σε ξενοδοχείο της πόλης μας. Εκτός από την ποινή που της επέβαλε το Δικαστήριο, η

ΣΥΝΕΧΕΙΑ ΣΤΗ ΣΕΛ. 4

Γκρέμισε την πόρτα ξενοδοχείου

Μαινόμενος Ισραηλινός τουρίστας... γκρέμισε την πόρτα του ξενοδοχείου «GRAND HOTEL».

Πρόκειται για τον 35χρονο MAIR SHIMON BEN-ABU του ELIAN, που χθες τα ξημερώματα με κλωτσιές έσπασε την πόρτα του «GRAND HOTEL» προξενώντας ζημιές ύψους 315.000 δρχ.

Σε βάρος του 35χρονου σχηματίστηκε δικογραφία, ύστερα από μήνυση του διευθυντή του ξενοδοχείου.

Θ' αναρτηθούν στα λύκεια

Σήμερα τ' αποτελέσματα για τις επαναληπτικές

ΟΛΟΚΛΗΡΩΘΗΚΕ Η ΕΠΕΞΕΡΓΑΣΙΑ

ΣΗΜΕΡΑ τελικά θα ανακοινωθούν από τα λύκεια της Ρόδου, τα αποτελέσματα των επαναληπτικών εξετάσεων των μαθητών της Β' Λυκείου. Συγκεκριμένα χθες ολοκληρώθηκε η αποστολή των βαθμολογιών για τους 610 μαθητές της Β' Λυκείου που διαγωνίστηκαν για δεύτερη φορά από τα Δωδεκάνησα, στη Διεύθυνση Δευτεροβάθμιας Εκπαίδευσης και στη συνέχεια στάλθηκαν στα λύκεια της Ρόδου για να γίνει η επεξεργασία.

«Τα αποτελέσματα των επαναληπτικών εξετάσεων θα ανακοινωθούν σήμερα από τα λύκεια της Ρόδου και λίγες

ΣΥΝΕΧΕΙΑ ΣΤΗ ΣΕΛ. 4

Βρήκαν τρία τσιγαριλίκια

Για κατοχή τριών γραμμαρίων χασίς συνελήφθη χθες το πρωί η 23χρονη Σουηδέζα LENORE - JOHANNA PERSON του CHRISTER, σερβιτόρα. Στην έρευνα που έγινε στο σπίτι της οι αστυνομικοί βρήκαν και τρία χρησιμοποιημένα τσιγαριλίκια, καθώς και τέσσερις πίπες καπνίσματος με υπολείμματα χασίς.

Σε βάρος της αλλοδαπής σχηματίστηκε δικογραφία.

Φρέσκο ψάρι από σήμερα στην αγορά

Φρέσκο ψάρι από σήμερα πρωί - πρωί θα υπάρχει στο νησί. Οι τράτες... έπιασαν δουλειά από χθες το βράδυ και όπως κάθε χρόνο 1η Οκτώβρη, από τα ξημερώματα, θα υπάρχει φρέσκο μαριδάκι.

Οσον αφορά την τιμή, αυτό θα εξαρτηθεί από το πόσο καλές θα είναι οι ψαριές.

Πάντως τις πρώτες μέρες ίσως είναι λίγο αλμυρό, αλλά αργότερα θα... γλυκάνει.

Την ερχόμενη Δευτέρα

Ελεγχος θα γίνει στα μηχανήματα του ΚΤΕΟ

ΕΤΟΙΜΟ ΝΑ ΛΕΙΤΟΥΡΓΗΣΕΙ ΤΟ ΚΕΝΤΡΟ

ΑΠΟ ΕΛΕΓΧΟ θα περάσουν τα μηχανήματα που υπάρχουν στο ΚΤΕΟ, αφού τη Δευτέρα 4 Οκτωβρίου θα έρθει στη Ρόδο τεχνικός της εταιρίας Bosh, προκειμένου να ρυθμίσει όλες τις λεπτομέρειες ώστε να λειτουργήσει το Κέντρο τον Οκτώβριο.

✓ Συγκεκριμένα θα γίνει έλεγχος για να διαπιστωθεί σε ποιά κατάσταση βρίσκονται τα μηχανήματα που υπάρχουν στο Κέντρο Τεχνικού Ελέγχου και να αντικατασταθούν όσα κριθούν ότι είναι

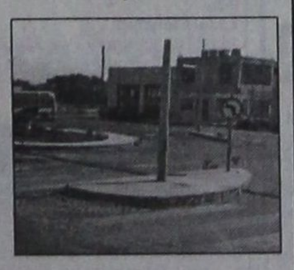

ακατάλληλα. Υπολογίζεται ότι το ΚΤΕΟ θα λειτουργήσει τον Οκτώβριο και θα περάσουν από έλεγχο πρώτα τα λεωφορεία, στη συνέχεια τα ταξί και θα ακολουθήσουν τα μεταχειρισμένα αυτοκίνητα τα οποία είναι πάρα πολλά στη Ρόδο, όπως δήλωσε ο προϊστάμενος του Γραφείου Συγκοινωνιών κ. Γ. Κασαπίδης.

Ανήλικοι σε καφετέρια

Συνελήφθη χθες το μεσημέρι από αστυνομικούς της Υποδιεύθυνσης Ασφαλείας Ρόδου, ο Γεώργιος Πετρόπουλος του Σωτηρίου, 27 χρόνων, γιατί σαν υπεύθυνος λειτουργίας της καφετέριας της Βαρβάρας Κρητικού του Ιωάννη, είχε επιτρέψει την είσοδο και τη συμμετοχή σε ηλεκτρονικά παιγνίδια δύο ανηλίκων.

Σε βάρος του 27χρονου σχηματίστηκε δικογραφία προκειμένου να οδηγηθεί στον Εισαγγελέα.

Εξακολουθεί να λαμβάνει η Δωδεκάνησος

Μέτρα για τον καταρροϊκό

ΑΠΑΡΑΙΤΗΤΟΙ ΟΙ ΕΛΕΓΧΟΙ ΣΤΑ ΖΩΑ

ΜΕΤΡΑ ΣΕ ΕΠΙΠΕΔΟ πρόληψης, πρόκειται να λάβει η Νομαρχιακή Αυτοδιοίκηση Δωδεκανήσου, για την αντιμετώπιση του προβλήματος του καταρροϊκού πυρετού, στα ζώα που παρά τις προσπάθειες που έγιναν δεν εξαλείφτηκε τελείως από το Νομό. Με έγγραφο που εστάλη από τη Νομαρχία Δωδεκανήσου, από το υπουργείο Γεωργίας δόθηκε εντολή να μη σφάζονται ζώα τα οποία έχει διαπιστωθεί ότι ειναι οροθετικά.

● Σύμφωνα με το έγγραφο του υπουργείου Γεωργίας θα πρέπει τα ζώα που θα διακινούνται στα νησιά της Δωδεκανήσου να εξετάζονται από την Κτηνιατρική Υπηρεσία. Επετράπη όμως η εισαγωγή ζώων στο Νομό Δωδεκανήσου για πάχυνση και παραγωγή γάλακτος.

ΣΤΗ ΡΟΔΟ όμως θα έρθουν στις 19 Οκτωβρίου εκπρόσωποι της Ευρωπαϊκής Ενωσης, για να διαπιστώσουν αν έχει περιοριστεί ο καταρροϊκός και αν χρειαστεί να ληφθούν πρόσθετα μέτρα από τις αρμόδιες αρχές.

Για τις αγοραπωλησίες στην Πάτμο

Καμιά δύναμη δεν πρόκειται να κουκουλώσει το σκάνδαλο

ΟΡΓΙΣΜΕΝΟΙ ΕΙΝΑΙ ΟΙ ΚΑΤΟΙΚΟΙ ΤΟΥ ΝΗΣΙΟΥ

ΕΝΑΣ από τους βασικούς κατηγορούμενους για τις κομπίνες στην Ιερά του Αγίου Ιωάννου του Θεολόγου ορίστηκε από τον Οικουμενικό Πατριάρχη κ. Βαρθολομαίο ως απεσταλμένος του «για να αποκαταστήσει την ηρεμία στο νησί» εξ αιτίας των γνωστών οικονομικών (και όχι μόνο) σκανδάλων που συγκλονίζουν την Πάτμο!...

➤ Πρόκειται για τον πρώην ηγούμενο της Μόνης (και σήμερα Επίσκοπο Τράλλεων) κ. Ισίδωρο Κρικρή, που ο διορισμός του για να διαδραματίσει τον ειρηνοποιό στην Πάτμο, έχει προκαλέσει αναστάτωση στο νησί και ξεσήκωσε τους κατοίκους. «Αν νομίζουν ότι με τέτοιες ενέργειες θα κουκουλωθεί το σκάνδαλο των αγοραπωλησιών κτημάτων της Μονής είναι γελασμένοι», δήλωσε χτες ο δήμαρχος Πάτμου κ. Ματθαίος Μελιανός.

ΟΙ ΠΛΗΡΟΦΟΡΙΕΣ αναφέρουν ότι κάτοικοι της Πάτμου συγκεντρώνουν υπογραφές για ναστείλουν υπόμνημα στον Πατριάρχη προκειμένου να διαμαρτυρηθούν για την απόφαση του αυτή (δηλαδή του διορισμού του κ. Ισιδώρου) που ουσιαστικά σημαίνει και κατάργηση του σημερινού ηγουμένου κ. Αμφιλόχιου Καμίτση, που

ΣΥΝΕΧΕΙΑ ΣΤΗ ΣΕΛ. 4

Σ' ένα εκπληκτικό χώρο στην Παλιά Πόλη της Ρόδου δημιουργήσαμε ένα μοναδικό κατάστημα
TIMBERLAND KAI NAUTICA SHOP
Διατηρώντας τα στοιχεία της εποχής και το ύφος της Μεσαιωνικής Πόλης της Ρόδου το νέο
TIMBERLAND KAI NAUTICA SHOP
είναι επίτευγμα στην τοπική αγορά.
Βρείτε από τις συλλογές TIMBERLAND KAI NAUTICA αυτό που σας ενδιαφέρει...
TIMBERLAND KAI NAUTICA SHOP
Στην οδό Σωκράτους 77-80...
Διατηρήσαμε το χαρακτήρα του καταστήματος, ανατρέψαμε τα συνηθισμένα, δημιουργήσαμε την πραγματική φυσιογνωμία!
Δημιουργήσαμε στη Ρόδο ένα κατάστημα στολίδι
TIMBERLAND KAI NAUTICA SHOP
Σωκράτους 77-80 στη Μεσαιωνική Πόλη της Ρόδου...



ΤΙ ΕΓΡΑΨΕ Ο ΤΥΠΟΣ ΤΗΣ ΑΘΗΝΑΣ

ΑΝΑΣΚΟΠΗΣΗ ΑΘΗΝΑΪΚΟΥ ΤΥΠΟΥ ΤΗΣ 30/9/1999

Οι ελληνοτουρκικές σχέσεις, η πορεία του Χρηματιστηρίου, οι φήμες για νέο σεισμό και οι συνέπειες από το μεγάλο σεισμό στην Αττική είναι τα βασικά θέματα της ειδησεογραφίας του σημερινού αθηναϊκού τύπου.

ΑΔΕΣΜΕΥΤΟΣ ΤΥΠΟΣ (Μήτσης):Αποστάσεις κρατά τώρα η Ουψάλα!

ΑΔΕΣΜΕΥΤΟΣ ΤΥΠΟΣ (Ρίζος):Αδειάζει η Αθήνα το Σαββατοκύριακο.Οι φήμες διώχνουν τους Αθηναίους με το...TRAVEL -BAN.

ΑΘΗΝΑΪΚΗ:Κατάρρευση: ο σεισμός αναδεικνύει τις αδυναμίες της κυβέρνησης. Αδυνατεί το κράτος να ελέγξει τις παρανομίες.

ΑΚΡΟΠΟΛΙΣ:Ποιές μετοχές υποβιβάσθηκαν.Κατασκευαστικές και παράλληλη "πλήρωσαν" την παρέμβαση και μένουν πίσω.

ΑΠΟΓΕΥΜΑΤΙΝΗ:Υστερία για τα ρίχτερ.Κορυφώνεται η αγωνία του κοσμάκη.

Η ΑΥΓΗ:Κοροϊδεύουν τους άστεγους. Επιβεβαίωση της χθεσινής αποκάλυψης της "Αυγής".

ΑΥΡΙΑΝΗ:Στο σκαμνί ο Βαρώτσος αν δεν επαληθευτούν οι προβλέψεις του για νέο μεγάλο σεισμό.

ΤΟ ΒΗΜΑ:Προεκλογικό πακέτο.Τα σχέδια της Κυβερνήσεως για τους επόμενους μήνες.Τρία "Π" εν όψει:Παροχές, Προσλήψεις, Πρόεδρος.

Η ΒΡΑΔΥΝΗ:Θύελλα για τα επιδόματα.Ογδόντα χιλιάδες άστεγοι πήραν αέρα κοπανιστό.

ΕΘΝΟΣ:Σκηνές ροκ. Η Ελλάδα περιμένει τον ...σεισμό ή το τέλος του ΒΑΝ.

ΕΛΕΥΘΕΡΗ ΩΡΑ:Τσιάπας:αποκλείω σεισμό στην Αττική.Ενώ δεν προβλέπει επίσκεψη του Εγκέλαδου το Σαββατοκύριακο.

ΕΛΕΥΘΕΡΟΣ:Χαίδευουν την Τουρκία.Βατερλό για την κυβέρνηση και το υπουργείο Εξωτερικών οι εξελίξεις στην Ουάσιγκτον.

ΕΛΕΥΘΕΡΟΣ ΤΥΠΟΣ:Ποιοί και γιατί προφητεύουν σεισμό.Ολα τα σενάρια από επιστήμονες και "ειδικούς".

ΕΛΕΥΘΕΡΟΤΥΠΙΑ:Οι 30 φάκελοι της συμφοράς. Ο,τι απέμεινε από τις μελέτες στην Πολεοδομία.

Η ΕΞΟΥΣΙΑ:Το σχέδιο Παπανδρέου για το μεγάλο "ναί" στην Τουρκία.

ΕΣΤΙΑ:Σύνταγμα- Ομόνοια:2 ώρες και 40 λεπτά!Απαράδεκτο καθεστώς με τις διαδηλώσεις.

Η ΚΑΘΗΜΕΡΙΝΗ:Προς εξομάλυνση το ΧΑΑ.Ατονούν οι μετασεισμοί, πρόσθετα μέτρα εξυγίανσης μετά την κρίση.

Ο ΛΟΓΟΣ:"Χάθηκαν" οι αποδείξεις...Αθάνατη ελληνική δημόσια διοίκηση. Αφαντοι 21 απο τους 30 φακέλους αδείας των κτιρίων που κατέρρευσαν!

ΤΑ ΝΕΑ:Αγώνας δρόμου για 11.700 προσλήψεις πριν τις εκλογές. Σκέπτονται να προσλάβουν και τους επιλαχόντες.

ΝΙΚΗ:Εγκληματική ασυνειδησία.Η απλωσιά των ανθρώπων φονικότερη και απο το σεισμό.

ΡΙΖΟΣΠΑΣΤΗΣ:Οργάνωση και πάλη ο μονόδρομος των σεισμοπλήκτων.

ΕΚΠΑΙΔΕΥΣΗ ΣΤΟΥΣ ΥΠΟΛΟΓΙΣΤΕΣ



Για ΠΑΙΔΙΑ 5-18 Ετών

✓ Πρωτοποριακά Προγράμματα Σπουδών
✓ Ολιγομελή group για κάθε ηλικία
✓ Σύγχρονο κι ευχάριστο περιβάλλον
✓ Εκπαίδευση από έμπειρους καθηγ.Πληροφορικής

9289-12/10

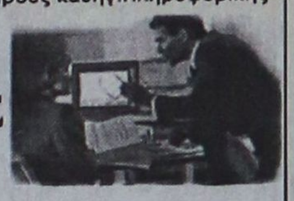

Και για ΕΝΗΛΙΚΕΣ

✓ Επαγγελματική εκπαίδευση
✓ Ταχύρυθμα Σεμινάρια 5 εβδομάδων
✓ Ολοκληρωμένο Πρόγραμμα εκπαίδευσης 3 μηνών Ιδιαίτερα μαθήματα

Εργαστήριο Ελευθέρων Σπουδών Πληροφορικής & Τεχνολογίας
ΚΩΣΤΑΣ ΧΑΤΖΗΔΑΚΗΣ
Πτυχιούχος Πληροφορικής Πανεπιστημίου Αθηνών
Στ. Κωτιάδη 64 Ανάληψη ΡΟΔΟΣ Τηλ. 78924

ΑΠΟΛΑΥΣΤΕ ΔΡΟΣΕΡΟ ΚΑΛΟΚΑΙΡΙ ΚΑΙ ΖΕΣΤΟ ΧΕΙΜΩΝΑ ΜΕ ΚΛΙΜΑΤΙΣΤΙΚΑ ΙΑΠΩΝΙΑΣ

ΤΟΚΑΙ

ΤΙΜΕΣ ΕΚΠΛΗΞΗ!!!

7000 BTU
9000 BTU
12000 BTU
16000 BTU
18000 BTU

ΕΓΓΥΗΣΗ ΠΕΝΤΑΕΤΗΣ

ΕΠΙΣΗΣ ΔΙΑΘΕΤΟΥΜΕ ΤΟΥΣ ΗΛΙΑΚΟΥΣ ΘΕΡΜΟΣΙΦΩΝΕΣ AMCOR ΙΣΡΑΗΛ (ΤΟ ΝΟΥΜΕΡΟ 1 ΣΤΑ ΗΛΙΑΚΑ), ΚΑΙ ΤΟΥΣ ΕΓΧΩΡΙΟΥΣ ΗΛΙΑΚΟΥΣ ΕΒΗΛ ΜΕ ΑΡΙΣΤΕΣ ΤΕΧΝΙΚΕΣ ΠΡΟΔΙΑΓΡΑΦΕΣ ΚΑΙ ΑΠΟΔΟΣΕΙΣ ΣΕ ΠΟΛΥ ΣΥΜΦΕΡΟΥΣΕΣ ΤΙΜΕΣ!

Η ΕΙΚΟΣΙΠΕΝΤΑΕΤΗ ΠΕΙΡΑ ΜΑΣ ΣΤΑ ΗΛΙΑΚΑ ΑΠΟΤΕΛΕΙ ΕΓΓΥΗΣΗ ΣΤΗΝ ΑΓΟΡΑ ΣΑΣ. ΤΟΠΟΘΕΤΗΣΗ ΔΩΡΕΑΝ!!!

Ν. ΚΑΜΠΟΥΡΑΚΗΣ - Μ. ΦΛΑΓΚΟΣ
ΑΓ. ΑΝΑΣΤΑΣΙΑΣ 9 - ΡΟΔΟΣ ΤΗΛ. 31320 - 20859

M28-31/10

Δωδεκανησιακά 24ωρα

Στα πεταχτά

Και κλάααμα

Απορούμε γιατί ορισμένοι φωνάζουν επειδή κάποιος συνδικαλιστής δεν πήγε απόσπαση από την Αθήνα για να έρθει στη Ρόδο!..

Εδώ υπάρχουν εκπαιδευτικοί που υπηρετούν στο Καστελλόριζο και στους Λειψούς, αλλά δεν μπορούν να πάρουν και αυτοί απόσπαση στη Ρόδο επειδή δεν είναι συνδικαλιστές!..

Αυτοί πρέπει να είναι καταδικασμένοι στην απομόνωση και οι υπόλοιποι ν' απολαμβάνουν προνομίων!..

Και επειδή χάνουν κάποια προνόμια άρχισαν το ...κλάααμα!..

Ατόπημα

Πολλά και διάφορα συνέβησαν κατά την επίσκεψη στη Λέρο του Πατριάρχη κ. Βαρθολομαίου.

Κυριολεκτικά τα μούσκεψε ο οικοδεσπότης μητροπολίτης κ. Νεκτάριος.

Μάλιστα, στο επίσημο δείπνο προσκλήθηκε μόνο ο βουλευτής Βασ. Παπανικόλας, αλλά όχι οι παριστάμενοι άλλοι δύο Σφυρίου και Καραμάριος.Σε ένδειξη αλληλεγγύης δν μετείχε στο δείπνο, ούτε ο κ. Παπανικόλας, ενώ ο κ. Καραμάριος εξέφρασε τη δυσφορία του στον μητροπολίτη κ. Νεκτάριο, όταν έφευγε από τη Λέρο...

Φαεινή ιδέα

Ποιανού ήταν η φαεινή ιδέα ν' αγοραστούν εκείνα τα κόκκινα (ή πορτοκαλί) κουτιά για να χρησιμοποιούνται σαν κάδοι απορριμμάτων;

Πρόκειται για μνημείο κακογουστιάς!

Και παραμένει περίεργο πως ακόμη δεν ξηλώθηκαν από τα διάφορα σημεία της πόλης όπου τοποθετήθηκαν. Πέρασε κανένας από τη λεωφόρο του Μαντρακιού για να δει πόσο ταιριάζει π.χ. ο κάδος με το κτίριο του Δικαστηρίου;

Γελάει ο κόσμος με τους χρωματιστούς κάδους!..

Της Νομαρχίας το κιγκλίδωμα

Ορόλος της αιρετής νομαρχιακής αυτοδιοίκησης και ο περιορισμός αρμοδιοτήτων που επιχειρείται, ήταν ένα από τα θέματα που τέθηκαν στην τελευταία συνεδρίαση του νομαρχιακού συμβουλίου. Κοινή διαπίστωση ότι επιχειρείται η φαλκίδευση του θεσμού. Ο επικεφαλής της ελάσσονος μειοψηφίας κ. Φώτης Κωστόπουλος, τόνισε ότι: «ο θεσμός της Νομαρχιακής Αυτοδιοίκησης δεν καταξιώνεται με το να τοποθετήσεις κάγκελα σε ένα γεφύρι».

Τι λέτε, κ. Κωστόπουλε... Πάντα τα κιγκλιδώματα ήταν καταξιωμένα, ιδιαίτερα όταν ήταν επί χρήμασι...

Ξέχασαν την πατρίδα του Διαγόρα

Δυστυχώς, όλοι τους στην Αθήνα είναι ξεφτιλισμένοι. Και κάνουν ό,τι θέλουν επειδή από τη μεριά μας δεν υπάρχει καμιά αντίδραση. Ολοι τους εδώ είναι ανύπαρκτοι.

Ιδού το τελευταίο περιστατικό:

Η Ελληνική Ολυμπιακή Επιτροπή αποφάσισε το δρομολόγιο της ολυμπιακής φλόγας στην Ελλάδα πριν φύγει για την Αυστραλία.

Και μεταξύ των νησιών που θα διατρέξει η φλόγα στο Αιγαίο είναι η Ερμούπολη, η Σάμος και η Μυτιλήνη.

Η Ρόδος δεν περιλαμβάνεται δυστυχώς!..

Και να σκεφτεί κανείς ότι η Ρόδος είναι η πατρίδα των Ολυμπιονικών!..

Χρόνια αρρώστια!

Κάθε λίγο και λιγάκι οι φωτεινοί σηματοδότες στο συγκοινωνιακό κόμβο της περιοχής Φανερωμένης (Ιξιά) δεν λειτουργούν, με ό,τι συνεπάγεται για την ομαλή κυκλοφορία των χιλιάδων αυτοκινήτων που διέρχονται απ' εκεί μέρα και νύκτα.

Το να μην λειτουργήσουν μια - δυό φορές το χρόνο, δικαιολογείται. Οχι όμως και τόσες συχνές διακοπές όπως συμβαίνει τώρα. Φαίνεται πως το πρόβλημα δεν είναι μικρό.

Πότε, επί τέλους, θα αντιμετωπιστεί ριζικά;

Με ασπιρίνες, ασφαλώς και δεν θεραπεύονται χρόνιες αρρώστιες...

Καθαρισμός χειμάρρου

Συνεργείο του Δήμου Πεταλούδων ασχολείται τις τελευταίες μέρες με τον καθαρισμό του χειμάρρου, που βρίσκεται στα δυτικά του Παραδεισίου και είναι γνωστός ως «Δαματρενός». Τα τελευταία χρόνια, λόγω των βροχών, ο χείμαρρος είχε γεμίσει από πανύψηλα καλάμια σ' όλο το πλάτος και το μήκος του, με συνέπεια τα νερά να μην έχουν ελεύθερη ροή προς τη θάλασσα.

Αυτό που γίνεται τώρα, θα έπρεπε να είχε γίνει πολλά χρόνια πριν. Ας είναι όμως...

Ανάλογος καθαρισμός έγινε και στο χείμαρρο Κρεμαστής και η περιοχή πήρε άλλη όψη...

Καιρός, όμως να καθαρίζονται τα ρείθρα και οι υπόνομοι εν όψει του χειμώνα...

Θα πέσει το γεφύρι;

Εκατοντάδες τροχοφόρα, μικρά και ογκώδη, χρησιμοποιούν καθημερινά το γεφύρι που συνδέει το Ροδίνι με τα Εργατικά και το Καρακόνερο αντιστρόφως.

Το γεφύρι αυτό, ήδη στενό, για τόσο μεγάλο κυκλοφοριακό φόρτο, απειλείται επιπλέον με κατάρρευση, αφού το έδαφος, πάνω στο οποίο ακουμπά, έχει διαβρωθεί.

Προ εβδομάδων έγιναν πλάι στο γεφύρι αυτό κάποιες εργασίες εκσκαφής, πιθανόν για τη διαπλάτυνσή του. Αλλά δεν προχώρησαν. Στην κατάσταση που βρίσκεται, αν έλθει καμιά σφοδρή νεροποντή, είναι σχεδόν βέβαιο ότι το γεφύρι αυτό, ολόκληρο ή τμήμα του, θα παρασυρθεί από τα νερά. Εχουν άραγε «γνώσιν οι φύλακες» ή θα τους εγκαλούμε και θα τους βρίζουμε (δικαίως) εκ των υστέρων;

Τρέμουν το νόμο

Οι τρεις αστυνομικοί που κατηγορούνται για τον άγριο ξυλοδαρμό του 37χρονου υπαλλήλου του καζίνο Ρόδου, τρέμουν την ώρα που θα έρθουν αντιμέτωποι με τη Δικαιοσύνη.

Προχθές, ενώ επρόκειτο να καθίσουν στο εδώλιο του Τριμελούς Πλημμελειοδικείου Ρόδου, ανακάλυψαν ότι μπορούν να ασκήσουν προσφυγή κατά του κλητηρίου θεσπίσματος, για να αναβληθεί η δίκη. Την ώρα που οι νταήδες, βαράνε αλύπητα κάθε ανήμπορο να αντιδράσει πολίτη, δεν σκέπτονται ότι κάποτε θα λογοδοτήσουν; Αν το παίζουν μάγκες, ας έχουν το ανάστημα να αντιμετωπίσουν τη Δικαιοσύνη και ας μην αναζητούν νομικίστικα τερτίπια για να αναβάλουν την εκδίκαση της υπόθεσης.

Να τελειώνουμε

Αυτή η υπόθεση με τη ΔΑΝΕ, την ΑΝΕΚ, τα χρέη, τις μετοχές και όλες τις άλλες ιστορίες για αγρίους πρέπει να πάρει ένα τέλος!

Διότι, σε λίγες εβδομάδες υπάρχει περίπτωση να μην υπάρχει πλοίο στη γραμμή Δωδεκανήσου.

Το μεν Ιαλυσός έχει γίνει ξενοδοχείο για σεισμοπαθείς, το δε «Κάντια» οσονούπω είναι υποχρεωμένο να πάει για συνταξιοδότηση.

Τα συμβούλια της ΔΑΝΕ και της ΑΝΕΚ πρέπει να καταλήξουν σε οριστικές αποφάσεις, διότι ο κόσμος τους βαρέθηκε. Και αύριο που ενδεχόμενα δεν θα υπάρχει ούτε πλοίο στη γραμμή να δούμε ποιός θα εισπράξει τα μποφόρ της αντίδρασης...

Η αξιοποίηση του Γκολφ

Θέμα ημερών είναι η δημοσίευση της προκήρυξης του νέου διαγωνισμού για την αξιοποίηση της έκτασης του Γκολφ Αφάντου. Οι πληροφορίες αναφέρουν ότι ο ΕΟΤ είναι αποφασισμένος να κάνει πολλές παραχωρήσεις για να προσελκύσει επενδυτές που θα θελήσουν να αναλάβουν την αξιοποίηση του Γκολφ Αφάντου.

Παλαιότερα, ομάδα ξενοδόχων του Φαληρακίου, είχαν εκδηλώσει ζωηρό ενδιαφέρον για να αξιοποιήσουν την περιοχή. Μήπως τώρα είναι η κατάλληλη στιγμή;

Μην αφήνετε άλλο σε ξένα χέρια τον τουρισμό του νησιού.

ΕΙΔΗΣΕΙΣ ΤΟΥ '60

ΠΡΟΟΔΟΣ
6 ΙΟΥΝΙΟΥ 1967
ΙΠΤΑΜΕΝΟ ΣΤΗ ΓΡΑΜΜΗ ΡΟΔΟΥ - ΚΩ

«Χόβερκραφτ» θα δρομολογηθή εντός του τρέχοντος μηνός εις την εσωτερική τουριστική θαλασσία συγκοινωνία της Δωδεκανήσου. Το «ιπτάμενον σκάφος» ανήκει σε τουριστικό πρακτορείο της πόλεως μας και κατ' αρχάς θα εκτελή τη γραμμή Ρόδου - Κω.

Κατά σχετικάς πληροφορίας το «Χόβερκραφτ», η δρομολήγησις του οποίου ανοίγει νέους ορίζοντες εις την προσπάθειαν τουριστικής αναπτύξεως ολοκλήρου του δωδεκανησιακού συμπλέγματος καθυλκήσθη το 1967, αναπτύσσει ταχύτητα 22 μιλλίων την ώρα, είναι 800 κόρων και θα διαθέτη περί τας διακοσίας θέσεις. Είναι υπέρ μοντέρνο και εφωδιασμένο με όλα τα σύγχρονα μέσα, ακόμη δε και «αιρ - κοντίσια».

Ενα εκατομμύριο δολλάρια ξόδεψε η εταιρεία για την κατασκευή του «Ιπταμένου» σκάφους. Εάν δε υπάρξει ικανοποιητική κίνησις τότε θα δρομολογηθή υπό της αυτής εταιρίας και έτερον «Χόβερκραφτ».

Εν κατακλείδι πληροφορούμεθα ότι κατά πρώτον το «Χόβερκραφτ» θα εκτελή ημερήσιες εκδρομές προς την Κω και εν συνεχεία θα επεκταθή και εις άλλας «παρθένους» τουριστικώς νήσους της Δωδεκανήσου.

ΠΕΡΙΠΕΤΕΙΩΔΗΣ ΚΑΤΑΔΙΩΞΙΣ

Επί παραβάσει των άρθρων 116 και 333 του Ποινικου Κώδικος, του άρθρου 11 του Κώδικος Οδικής Κυκλοφορίας και 115 του Ν.Δ. 3365/1965 «περί κώδιδος της ΕΒΧ» εν συνδυασμώ με τον νόμον 4.000/59 «περί τεντυμποϊσμού» και το άρθρο 5 του Αναγκαστικού Νόμου ΔΞΘ» «περί καταστάσεως πολιορκίας» συνελήφθη υπό του Τμήματος Τροχαίας Ρόδου ο 20ετής Σταμάτιος Καστρουνής, θύμα του ατιθάσου χαρακτήρος του.

Το επεισόδιο ξεκίνησε από άρνησιν του Καστρουνή να συμμορφωθή σε σήμα τροχονόμου να σταματήση το αυτοκίνητο που ωδηγούσε προκειμένου να ελεγχθή δια τροχονομικήν παράβασιν.

Η συνέχεια από την στιγμήν αυτή πήρε κινηματογραφική μορφή ως προς την εξελιξίν της. Ο τροχονόμος πήρε μια βέσπα και ετέθη εις καταδίωξιν του οδηγού. Ο Καστρουνής με διαφόρους ελιγμούς προσεπάθη να ξεφύγη από τον τροχονόμο. Σε πολλές περιπτώσεις εδημιουργήθη κίνδυνος δυστυχήματος. Ο τροχονόμος όμως δεν εκάμφθη και επέτυχε στο τέλος να υποχρεώση τον Καστρουνή να σταματήση το αυτοκίνητόν του.

Το φινάλε υπήρξε ακόμη πιο επιβαρυντικό για τον Καστρουνή. Το όργανο της Τάξεως του εζήτησε τα στοιχεία της ταυτότητός του. Ο Καστρουνής όμως ηρνήθη και πάλιν να συμμορφωθή. Ταυτοχρόνως δε ηπείλησε τον τροχονόμο και εις μία στιγμή «εξάψεως» επετέθη εναντίον του χωροφύλακος και του κατέφερε κτυπήματα εις το πρόσωπο.

Ο δράστης μετά της κατ'αυτού σχηματισθείσας δικογραφίας απεστάλη αρμοδίως για τα περαιτέρω.

Η γυναίκα και ο κόσμος της

Απαραίτητα στο σπίτι τα πλήρη σερβίτσια φαγητού και ποτού που συχνά τα αγοράζουμε διπλά και τριπλά. Ετσι έχουμε άλλα για την καθημερινή μας χρήση και άλλα για τις επίσημες περιπτώσεις.

Διαλέγουμε ένα πιο απλό στυλ που συχνά είναι με χαρούμενα έντονα χρώματα για καθημερινή χρήση. Και λευκή φίνα πορσελάνη με ανάγλυφα ή όχι σχέδια, με πινελιές σε χρυσό ή ασήμι ή αντίθετα με πλούσια σχέδια που δίνουν έναν βαρύ τόνο στο τραπέζι ή το μπουφέ που ετοιμάζουμε και συνήθως τα αγοράζουμε πιο ακριβά από τα άλλα σερβίτσια.

Το ίδιο και τα ποτήρια που υπάρχουν σε απλό σχεδιασμό ή με λίγο σκάλισμα που συχνά όμως πιάνει ολόκληρο το ποτήρι για πιο εξαιρετικές στιγμές και κυρίως προτιμάμε αυτά από καλό κρύσταλλο. Για τις άλλες στιγμές μας μπορούμε να πάρουμε πιο απλά ακόμα και χρωματιστά.

Τα μαχαιροπήρουνα το ίδιο. Τα οποία είναι απλά αλλά και σε πολύ καλά μέταλλα που συχνά έχουν γαρνιτούρα από χρυσό.

Τα σετ αυτά έχουν διάφορα κομμάτια που δεν είναι ίδια σε αριθμό σε όλες τις μάρκες. Ετσι σε κάποιο σετ ποτηριών μπορεί να λείπει το ποτήρι του μπράντυ, στα πιάτα μπορεί να λείπουν αυτά για το γλυκό και στα μαχαιροπήρουνα το μικρό μαχαιράκι για το γλυκό. Σε αυτές τις περιπτώσεις μπορούμε να αγοράσουμε άλλα σετ και ακόμα σε επίσημο γεύμα να προσφέρουμε το γλυκό σε άλλα πιατάκια και διαφορετικό από το γεύμα μαχαιροπήρουνα.

ΜΙΚΑ

ΤΗΛΕΟΡΑΣΗ

ΕΤ-1

08.00 Mediterraneo
08.30 Παγκόσμιο Πρωτάθλημα Ρυθμικής Γυμναστικής
11.00 Χρυσές συνταγές (Ε)
11.30 Μία εβδομάδα, μια ημέρα (Ε)
13.00 Τα παλιόπαιδα τ'ατίθασα (Ε)
13.30 Ειδήσεις
13.45 Η δική σου μέρα
13.50 Κασσάνδρα το μοιραίο πάθος
14.30 Το μικρό σπίτι στο λιβάδι
15.20 Σκυλίσια ζωή
15.50 Το χρονικό της Νάρνια
16.20 Οι νικητές
17.00 Ειδήσεις
17.15 Μία εβδομάδα, μία μέρα
19.00 Παγκόσμιο Πρωτάθλημα Ρυθμικής Γυμναστικής
20.00 Ειδήσεις
22.00 Ελληνική ταινία «Ο ποδόγυρος»
23.00 Ειδήσεις
00.20 Ξένη ταινία «Επικίνδυνη διάβαση»
01.50 Αυλαία (Ε)

NET

07.00 Τί τρέχει;
10.00 Ντοκιμαντέρ
11.00 Η ιστορία του νερού
12.00 Εραστές της περιπέτειας
13.00 Ειδήσεις
13.30 Ω! Τι κόσμος μπαμπά...(Ε)
14.00 Παρασκήνιο
15.00 Ειδήσεις
16.00 Συν και πλην
18.00 Ειδήσεις
18.15 Σχολείο εν πλω
18.30 Η γέννηση της σύγχρονης αρχιτεκτονικής
19.00 Ζωγράφοι της σχολής του Μονάχου
19.30 Ο Ολυμπος και η περιοχή του σήμερα
20.00 Ταξιδεύοντας (Ε)
21.00 Ειδήσεις
22.00 Άνθρωποι
23.00 Αμύθητα πλούτη
24.00 Ειδήσεις
00.15 Η δύναμη του πνεύματος

ΕΤ-3

08.30 Παιδικό πρόγραμμα
10.30 Μια εκπομπή
11.30 Ειδήσεις
11.45 Ντοκιμαντέρ
12.00 Βόλτα (Ε)
13.00 Ντοκιμαντέρ
13.30 Μέρα μεσημέρι
15.00 Ειδήσεις
15.30 Με μια τρίτη ματιά
17.00 Jammin ζωντανά
18.00 Πλανητικό χωριό
18.30 Αθλητικό ημίωρο
19.00 Ειδήσεις
20.00 Ντοκιμαντέρ
20.30 Έξτρα σπορ
21.00 Viewmaster
22.00 Πολιτική εκπομπή
23.30 Ειδήσεις
24.00 Ξένη ταινία «Σοναντίνα»

MEGA

06.00 Πρώτη έκδοση
08.00 8 στον αέρα
10.00 Σαν στο σπίτι σας
13.15 Βρες τη φράση
14.00 Ειδήσεις
14.45 Χτυποχάρδια στο Μπέβερλι Χιλς (Ε)
16.00 Ελληνική ταινία «Ησαΐα χόρευε»
17.30 Ειδήσεις
17.40 Συνέχεια της ταινίας
18.00 Απαγορευμένη αγάπη
18.40 Ντόλτσε Βίτα (Ε)
19.10 Ποιός θέλει να γίνει εκατομμυριούχος;
20.00 Ειδήσεις
21.10 Δύο ξένοι (Ε)
22.45 Ξένη ταινία «Οι αντίζηλες»
00.15 Ειδήσεις
00.30 Συνέχεια της ταινίας
00.45 Ξένη ταινία «Εκρηξη οργής»
02.30 Ξένη ταινία «Ο κόμης του Μόντε Κρίστο»

ANT-1

07.00 Καλημέρα Ελλάδα
10.00 Πρωϊνός καφές
13.25 Super game
13.30 Το μυστικό της σιωπής
14.00 Ειδήσεις
14.40 Μπέιγουοτς
15.35 Super game
15.40 Ατίθασα νιάτα
16.25 Super game
16.30 Επιτέλους μαζί
18.00 Ειδήσεις
18.05 Ο καιρός της εβδομάδας
18.10 Καλημέρα ζωή
19.00 Η λάμψη
19.55 Ειδήσεις
21.10 60" με τον Αρη Σταθάκη
21.15 Εκείνες κι εγώ (Ε)
22.10 Super game
22.15 Και οι παντρεμένοι έχουν ψυχή (Ε)
23.15 Κωνσταντίνου και Ελένης (Ε)
00.15 Ειδήσεις
00.40 Ξένη ταινία «Επικίνδυνη γυναίκα»
02.30 Ξένη ταινία «Οι κυνηγοί του Σαλιμάρ»

STAR

06.00 Αστέρια στο Πεντάγραμμο
07.45 Ελληνική ταινία «Και οι 14 ήταν υπέροχοι»
10.00 Σίχουεστ
11.15 Ελληνική ταινία «Τα δίδυμα»
13.00 Ειδήσεις
14.00 Για την καρδιά της Μαρίας
15.00 Τα μυστικά της Αγάπης
16.15 Μαρλένα, η βασίλισσα της αγάπης
17.30 Ειδήσεις
18.00 Τόλμη και γοητεία
18.30 Μιλάγκρος, η ατίθαση
19.30 Μαλβίνα Ρίχτεν
19.45 Ειδήσεις
21.05 Ξένη ταινία «Επιβάτης 57»
23.15 Ξένη ταινία «Ο σωματοφύλακας»
24.00 Ειδήσεις
00.10 Συνέχεια της ταινίας
01.450 Και οι 5 ήταν υπέροχες

TV-4

10.00 Πρωινή ζώνη: ON LINE - Σύνδεση για το Χρηματιστήριο με τη Σοφοκλέους- Εξυπνες αγορές - Ντοκιμαντέρ - Μουσική εκπομπή - Ενημερωτική εκπομπή (Ε) - Παιδικό πρόγραμμα
14.00 Ντοκιμαντέρ
15.00 Σε πρώτο πλάνο (Μαγκαζίνο) με τον Τ. Χατζηιωάννου
17.00 Ειδήσεις
17.01 Χρηματιστήριο
17.04 Υπέρ Ελλήνων λόγος
17.05 Ντοκιμαντέρ (χώρες του κόσμου)
18.00 Ειδήσεις
18.01 Χρηματιστήριο
18.05 Υπέρ Ελλήνων λόγος
18.06 Ξένη σειρά
18.30 All 4 Music
19.00 Ειδήσεις
18.01 Χρηματιστήριο
19.03 Υπέρ Ελλήνων λόγος
19.04 Ελληνική ταινία
20.00 Ειδήσεις
20.01 Night Life
20.05 Με τη βαλίτσα στο χέρι
20.09 Συνέχεια της ταινίας
21.00 Ειδήσεις (κεντρικό δελτίο)
21.45 Ματιές στον αιώνα που φεύγει
22.00 Εν λευκώ (ενημερωτική εκπομπή) με τον Χ. Μυστηλιάδη
23.00 Ειδήσεις
23.01Night Life
23.05 Με τη βαλίτσα στο χέρι
23.09 Ξένη ταινία
24.00 Ειδήσεις
00.45 Ματιές στον αιώνα που φεύγει (Ε)
00.50 Συνέχεια της ταινίας

ΣΥΝΑΛΛΑΓΜΑ

	Αγορά	Πώληση
ΔΟΛΛΑΡΙΟ Η.Π.Α	305.8040	312.8940
ΜΑΡΚΟ ΓΕΡΜΑΝΙΑΣ	166.6670	170.5310
ΦΡΑΓΚΟ ΓΑΛΛΙΑΣ	049.6940	050.8460
ΛΙΡΑ ΑΓΓΛΙΑΣ/ΣΚΩΤ./Β.ΙΡΛ.	503.5390	515.2140
ΛΙΡΑ ΔΗΜ.ΙΡΛΑΝΔΙΑΣ	413.8980	423.4950
ΦΡΑΓΚΟ ΒΕΛΓΙΟΥ	008.0810	008.2680
ΦΙΟΡΙΝΙ ΟΛΛΑΝΔΙΑΣ	147.9190	151.3490
ΛΙΡΕΤΑ ΙΤΑΛΙΑΣ 100 ΜΟΝ.	016.8350	017.2260
ΣΕΛΛΙΝΙ ΑΥΣΤΡΙΑΣ	023.6890	024.2380
ΚΟΡΩΝΑ ΔΑΝΙΑΣ	043.8880	044.9060
ΚΟΡΩΝΑ ΣΟΥΗΔΙΑΣ	037.4160	038.2840
ΜΑΡΚΟ ΦΙΝΛΑΝΔΙΑΣ	054.8250	056.0960
ΠΕΣΕΤΑ ΙΣΠΑΝΙΑΣ	001.9590	002.0050
ΕΣΚΟΥΔΟ ΠΟΡΤΟΓΑΛΙΑΣ	001.6260	001.6640
ΓΙΕΝ ΙΑΠΩΝΙΑΣ 100 ΜΟΝ.	289.7730	296.4920
ΦΡΑΓΚΟ ΕΛΒΕΤΙΑΣ	204.2630	208.9990
ΚΟΡΩΝΑ ΝΟΡΒΗΓΙΑΣ	039.5110	040.4270
ΛΙΡΑ ΚΥΠΡΟΥ	564.6070	577.6970
ΔΟΛΛΑΡΙΟ ΚΑΝΑΔΑ	208.5180	213.3530
ΔΟΛΛΑΡΙΟ ΑΥΣΤΡΑΛΙΑΣ	199.1790	203.7970

ΚΙΝΗΜΑΤΟΓΡΑΦΟΙ

«ΡΟΔΟΝ»
Από 29 Σεπτεμβρίου έως 3 Οκτωβρίου
Ώρες προβολής: 8 και 10
Η ΩΡΑΙΑ ΠΕΘΕΡΑ
Πρωταγωνιστούν:
ΚΑΤΡΙΝ ΝΤΕΝΕΒ, ΜΑΤΙΛΝΤ ΣΕΝΙΕ
Σκηνοθεσία: ΓΚΑΜΠΡΙΕΛ ΑΓΚΙΟΝ
Η γαλλική κωμωδία της χρονιάς...
Πληροφορίες τηλ. 28823
Δευτέρα ο κιν/φος ΑΡΓΕΙ

ΜΕΤΡΟΠΟΛ
ΤΗΛ. 28400
Δύο προβολές
7.30-9.30 και 9.30 -11.30
Ενα ανατριχιαστικό ερωτικό θρίλερ!! Ευχηθείτε να μη συναντηθούν, προσευχηθείτε να μη σμίξουν.
ΘΑΝΑΣΙΜΟ ΕΙΔΟΣ Νο2
ΤΡΟΜΟΣ ΣΤΗ ΣΑΡΚΑ
SPECIES II
Α' ΠΡΟΒΟΛΗΣ
Την Παρασκευή 8 Οκτωβρίου
Η ταινία που θα δει όλη η Ρόδο
Η ΜΟΥΜΙΑ
THE MUMMY

ΦΑΡΜΑΚΕΙΑ

ΔΙΗΜΕΡΕΥΕΙ:	ΔΙΑΝΥΚΤΕΡΕΥΕΙ:
ΠΑΠΑΛΑΖΑΡΟΥ ΚΥΡ.	ΦΑΝΟΥΡΑΚΗΣ Α.
Καναδά 80	Νέα Αγορά 48
Τηλ. 74260	Τηλ. 27420

Συγχαρητήριο

Συγχαίρω θερμά την **ΑΝΝΑ ΘΥΡΗ** για την επιτυχία της εις το γερμανικό Ινστιτούτο Γκαίτε αποκτώντας το πιστοποιητικό γλωσσομάθειας "ZERTIFIKAT" και της εύχομαι πάντα μεγάλες επιτυχίες και πρόοδο εις τη ζωή της.

Ιερέας
ΦΙΛΗΜΩΝ ΠΟΚΙΑΣ

9319-1/10

Συγχαρητήριο

Στον αγαπητό μας εγγονό **ΚΟΜΝΗΝΟ Γ. ΠΑΠΑΣΑΒΒΑ** θερμά συγχαίρουμε για την εισαγωγή του στην φαρμακευτική σχολή του Πανεπιστημίου LA SAPIENZA της Ρώμης και του ευχόμαστε καλές σπουδές.

Ο παππούς και η γιαγιά
ΣΤΑΜΑΤΗΣ -ΜΑΡΙΑ ΠΑΠΑΣΑΒΒΑ

9317-1/10

Aldemar HOTELS

Την παράταση της λειτουργίας
του κέντρου θαλασσοθεραπείας
Royal Mare Thalasso
και της ξενοδοχειακής μονάδας πολυτελείας
Royal Mare Village
μέχρι τις 22 Νοεμβρίου,
αποφάσισε η ξενοδοχειακή αλυσίδα **Aldemar**.

Η επιμήκυνση της περιόδου λειτουργίας στις συγκεκριμένες μονάδες του Ομίλου εντάσσεται μέσα στο πλαίσιο επιμήκυνσης της τουριστικής περιόδου και του ευρύτερου αναπτυξιακού σχεδιασμού που έχει θέσει ο Ομιλος Aldemar για την παροχή ολοκληρωμένων τουριστικών υπηρεσιών στο χώρο του τουρισμού, της ψυχαγωγίας και του ελεύθερου χρόνου.

Μέσα στο πλαίσιο αυτό, η ξενοδοχειακή αλυσίδα Aldemar σχεδίασε ειδικά πακέτα των 2,4 και 6 ημερών σε συνεργασία με την αεροπορική εταιρία Air Greece απο την Αθήνα, τη Θεσσαλονικη και τη Ρόδο, με ειδικές τιμές στη μεταφορά, τη διαμονή και την πραγματοποίηση προγραμμάτων θαλασσοθεραπείας.

Το κέντρο θαλασσοθεραπείας, υπεύθυνη του οποίου είναι η κ. Μ. Αγγελοπούλου αποτελεί το μοναδικό κέντρο θαλασσοθεραπείας στην Ελλάδα που λειτουργεί με σύγχρονες προδιαγραφές παρέχοντες ειδικά προγράμματα χαλάρωσης, βιοενέργειας, αναζωογόνηση, ομορφιάς και υγείας. Στα τρία χρόνια λειτουργίας του το Royal Mare Talasso έχει θέσει τις βάσεις σε μια αγορά με ιδιαίτερες προοπτικές και ιδιαίτερα δυναμική για τη χώρα μας, ενώ παράλληλα βρίσκεται στον κατάλογο των καλύτερων κέντρων θαλασσοθεραπείας στην Ευρώπη.

Η ξενοδοχειακή αλυσίδα Aldemar πρόεδρος της οποιας είναι ο κ. Ν. Αγγελόπουλος δραστηριοποιείται στο χώρο του τουρισμού και της ψυχαγωγίας με 6 ξενοδοχειακές μονάδες στην Κρήτη, στη Ρόδο και στην Πελοπόννησο και το κέντρο θαλασσοθεραπείας στην Κρήτη.

ΧΛ-1/10

Με την ευκαιρία της επίσκεψης στη Λέρο του κ. Βαρθολομαίου

Το Οικουμενικό Πατριαρχείο και η Δωδεκανησιακή Εκκλησία

Γράφει ο ΚΥΡΙΑΚΟΣ Ι. ΦΙΝΑΣ

Η Λέρος, όπως και το 1994 η Ρόδος, είχε την τιμή να έχει κοντά της και να φιλοξενήσει επί τριήμερο, 25-27 Σεπτεμβρίου ε.ε., τον Οικουμενικό Πατριάρχη κ. Βαρθολομαίο, ο οποίος παρέστη, εκτός των άλλων εκδηλώσεων προς τιμήν του, και στο εκεί οργανωθέν Συνέδριο, με θέμα: «Ορθόδοξος κόσμος και Ευρωπαϊκή Ενωση μπροστά στη νέα χιλιετία». Ο δε Μητροπολίτης Λέρου, Καλύμνου και Αστυπάλαιας κ. Νεκτάριος, με την ευκαιρία της επίσκεψης, με εγκύκλιο που εξέδωσε, και όπως γράφτηκε στον Τύπο, «εξαπέλυσε επίθεση εναντίον όλων εκείνων που έχουν ζητήσει την αποκοπή της Δωδεκανήσου από το Φανάρι και την ένταξή της στην Εκκλησία της Ελλάδος». Προσωπικά δεν έχουμε υπόψη μας εάν υπάρχουν τέτοιου είδους τοποθετήσεις, εφόσον, όμως, ο Μητροπολίτης κ. Νεκτάριος το αναφέρει, βέβαια θα έχει τεθεί από κάποιους «θεολογούντες» το θέμα.

Κατά την ταπεινή μας γνώμη, όπως είναι σήμερα διαμορφωμένα τα θρησκευτικά και πολιτικά πράγματα, τόσον ελλαδικά, όσον και σε ευρωπαϊκό επίπεδο, όχι μόνο δεν πρέπει να γράφονται παρόμοιες παράδοξες εικασίες περί αποκοπής της Δωδεκανησιακής Εκκλησίας από το Οικουμενικό Πατριαρχείο Κωνσταντινούπολης, αλλά ούτε και σαν απλή σκέψη πρέπει να εκφράζεται.

Η Δωδεκανησιακή Ορθόδοξη Εκκλησία έχει στενούς δεσμούς με το Οικουμενικό Πατριαρχείο, καθόσον στη Ρόδο υπήρχε ήδη απότο 284 μ.Χ. οργανωμένη Εκκλησία, με πρώτο Επίσκοπο το Φωτεινό (284-305), τον οποίο διαδέχθηκε ο Ευφρόσυνος (305-326) και ο οποίος παρακάθησε μεταξύ των Πατέρων, που συνιστούσαν την Πρώτη Οικουμενική Σύνοδο της Νίκαιας (325), που συγκλήθηκε με πρωτοβουλία του Μεγάλου Κωνσταντίνου για να καταδιώξει την αίρεση του Αρείου. Τότε, συντάχθηκαν και τα πρώτα επτά άρθρα του Συμβόλου της Πίστης. Εκτοτε, η τοπική μας Εκκλησία συνδεδεμένη ιεραρχικά με το Πατριαρχείο Κωνσταντινούπολης, συνεχίζει αδιάπτωτα την Εθνικο-Θρησκευτική της αποστολή. Και καταξιωμένα τόσον η επαρχία Ρόδου, ως και οι λοιπές της Δωδεκανήσου είναι από τις πρώτες στην τάξη Μητροπόλεις του Οικουμενικού Πατριαρχείου. Στη διαδρομή δε του χρόνου, δύο από τους Ιεράρχες της, ο Γερμανός Βυζάντιος και ο Βενιαμίν εκ Μαγνησίας, οι οποίοι εποίμαναν τη Ρόδο, ο μεν πρώτος (1876-1888), ο δε δεύτερος (1912-1913), κατέλαβαν και τον Οικουμενικό Πατριαρχικό Θρόνο. Επιπλέον και ο Μητροπολίτης Ρόδου Απόστολος Τρύφωνος (1913-1946), ο οποίος, κατά την εκτίμηση - εξομολόγηση του σημερινού διαπρεπούς Μητροπολίτη Αυστρίας κ. Μιχαήλ σε Δωδεκανήσιο δημοσιογράφο, συγκαταλέγεται μεταξύ των έξι κορυφαίων - φωτισμένων Ιεραρχών που έχει αναδείξει η Ορθοδοξία κατά τον απερχόμενο 20ον αιώνα, εάν συγκατατίθετο θα ανερχόταν το Νοέμβριο του 1921 τις βαθμίδες του Οικουμενικού Θρόνου. Δεν στερείται και ανάλογης μεγάλης σημασίας το γεγονός, ότι η Μεγάλη του Χριστού Εκκλησία επέλεξε τη Ρόδο στην πρωτοβουλία της σύγκλησης των τριών Πανορθόδοξων Διασκέψεων: (η Α' το 1961, η Β' το 1963 και η Γ' το 1964). Οι οποίες, ας υπογραμμιστεί, όχι μόνο ενίσχυσαν τον πόθο για την ενότητα της ορθοδοξίας και του χριστιανικού κόσμου γενικότερα, αλλά άνοιξαν, ταυτόχρονα, και νέους ορίζοντες στις σχέσεις της Ορθόδοξης και Ρωμαιοκαθολικής Εκκλησίας για την πολυπόθητη Ενωση των Εκκλησιών, καθόσον επί αιώνες, τείχος χωρίζει τους Χριστιανούς της Δύσης από αυτούς της Ανατολής. Εξάλλου, και όταν, κατά καιρούς, γίνεται λόγος για πιθανή μεταφορά του Οικουμενικού Πατριαρχείου από την Κωνσταντινούπολη, μεταξύ των υποψήφιων περιοχών νέας εγκατάστασης συγκαταλέγεται και η Ρόδος, ή το Ιερό Νησί της Πάτμου.

Το Πατριαρχείο Κωνσταντινούπολης, προκειμένου να διαδραματίσει αποτελεσματικά τον Πανορθόδοξο Οικουμενικό του ρόλο, ως τρόπον τινά ο Αρειος Πάγος της Ορθοδοξίας, όσον ποτέ άλλοτε, έχει ανάγκη από ενδυνάμωση και όχι αποδυνάμωση. Θα αποτελούσε, ως εκ τούτου, ευνοϊκή συγκυρία, εάν και οι τέσσερις Μητροπόλεις της Δωδεκανήσου, ή η πρωτόθρονος της Ρόδου τουλάχιστον, συμπεριλαμβανόταν μεταξύ εκείνων που συγκροτούν την ευρύτερη Ιερά Σύνοδο του Οικουμενικού Θρόνου. Εάν τούτο, κατά τα θεσμικά επικρατούντα στο Πατριαρχείο, δεν καθίσταται τυπικά δυνατόν, θα μπορούσε με Συνοδική απόφαση να ανυψωθεί τιμητικά σε ανώτερη Στήλη ο Μητροπολιτικός Θρόνος της Ρόδου, κι έτσι προηγουμένου κατά το Συνταγμάτων να συμμετέχει Συνοδικώς, έστω και στο Δεύτερο Τμήμα.

Ως είναι γνωστό η ευρύτερη δικαιοδοσία του Οικουμενικού Πατριαρχείου έχει μειωθεί στον 20ο αιώνα, ειδικότερα μάλιστα, μετά τη Μικρασιατική καταστροφή του 1922. Ετσι, στην Τουρκική Επικράτεια απέμειναν: η Αρχιεπισκοπή Κωνσταντινούπολης και τέσσερις, σκιές των πάλαι ποτέ εμπεριστάτων Μητροπόλεων: Χαλκηδόνος, Δέρκιον, Πριγκηπονήσων και Ιμβρου και Τενέδου.

Για να συμπληρωθεί η προαναφερθείσα συρρίκνωση, ιδρύθηκαν με ποίμνια μετανάστες που εγκατεστάθηκαν στην Ευρώπη, Αμερική, Αυστραλία και αλλού νέες Αρχιεπισκοπές και Μητροπόλεις, οι οποίες υπάγονται στο Πατριαρχείο Κωνσταντινούπολης.

Επίσης, εκτός των ορίων της τουρκικής επικράτειας παραμένουν υπό την άμεση δικαιοδοσία του Πατριαρχείου οι Μητροπόλεις της Δωδεκανήσου, η ημιαυτόνομος Εκκλησία της Κρήτης και η μοναστική πολιτεία του Αγίου Ορους.

Αναμφίβολα, μέσα στα προαναφερθέντα πλαίσια παραπέρα αναβάθμισης του ρόλου και της θέσης της Δωδεκανησιακής Εκκλησίας και με δεδομένη την παρατηρούμενη κινητικότητα του Πατριαρχείου στο χώρο του Παγκοσμίου Ευρωπαϊκού γίγνεσθαι, η όσον το δυνατόν ταχύτερη αποπεράτωση και λειτουργία του Πανορθόδοξου Κέντρου στη Ρόδο, καθίστανται επιτακτική.

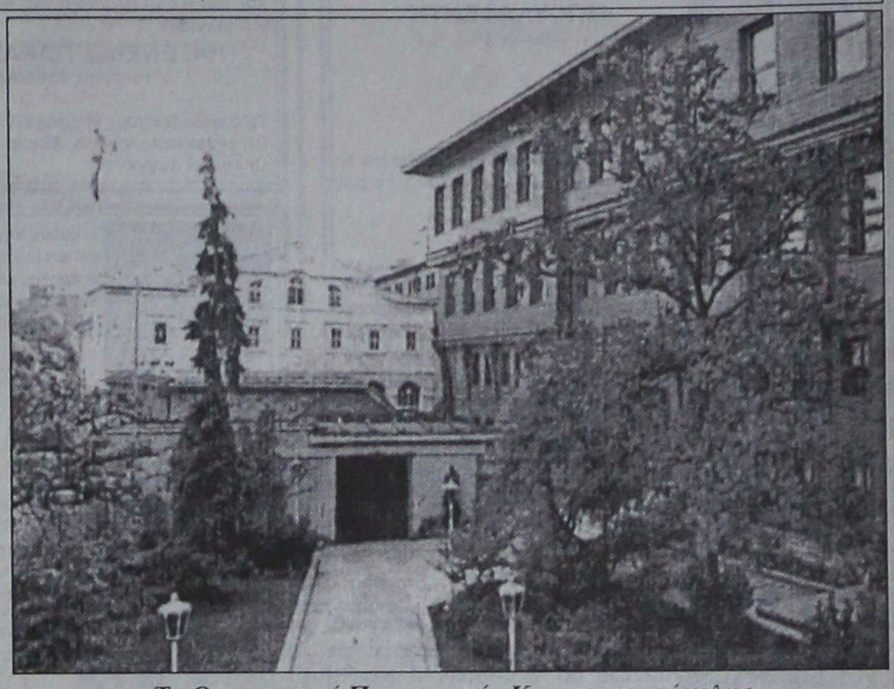

Το Οικουμενικό Πατριαρχείο Κωνσταντινούπολης

YAMAHA
YAMAHA MOTOR HELLAS A.E.
ΠΩΛΗΣΕΙΣ - ΑΝΤΑΛΛΑΚΤΙΚΑ
ΑΞΕΣΟΥΑΡ - ΕΠΙΣΚΕΥΕΣ
✓ ΕΞΟΥΣΙΟΔΟΤΗΜΕΝΟ ΣΥΝΕΡΓΕΙΟ
✓ ΠΛΗΡΗ ΓΚΑΜΑ ΑΝΤΑΛΛΑΚΤΙΚΩΝ
✓ ΤΙΜΕΣ ΑΝΤΙΠΡΟΣΩΠΕΙΑΣ
ΕΠΙΣΗΜΟΣ ΣΥΝΕΡΓΑΤΗΣ ΡΟΔΟΥ
Χ. ΚΙΒΙΛΓΚΗΜ
ΚΟΛΟΚΟΤΡΩΝΗ 9 - ΡΟΔΟΣ - ΤΗΛ 20779 -37910
X.1275-31/10

ΠΟΤΕ ΕΛΑΣΤΙΚΟΙ ΜΕ ΤΑ ΕΛΑΣΤΙΚΑ
ΚΑΣΑΠΗΣ
ΖΑΝΤΕΣ — ΕΛΑΣΤΙΚΑ
ΜΕ ΤΙΣ ΚΑΛΥΤΕΡΕΣ ΤΙΜΕΣ
ΜΕ ΕΥΚΟΛΙΕΣ ΠΛΗΡΩΜΗΣ
Για μεγαλύτερη ασφάλεια και απολαυστική οδήγηση:
Ποιότητα - ασφάλεια - αντοχή και μεγάλη γκάμα ελαστικών των καλυτέρων εργοστασίων.
Είναι αυτά που μας χαρακτηρίζουν και μας δίνουν την 1η θέση στην αγορά από το 1982
ΚΑΣΑΠΗΣ
ΑΣΦΑΛΕΙΑ ΣΤΗΝ ΟΔΗΓΗΣΗ
1ο: ΑΥΣΤΡΑΛΙΑΣ 2 - ΤΗΛ. 35367 • 2ο: ΛΙΝΔΟΥ 237 - ΤΗΛ. 64025
GOODYEAR MICHELIN BRIDGESTONE DUNLOP BBS BORBET LEICHTMETALLRÄDER RIM STOCK team Dynamics
X1283 - 31/10

ΜΝΗΜΟΣΥΝΑ



Τελούμε την 3 Οκτωβρίου ημέρα Κυριακή και ώρα 9 π.μ. στον ιερό ναό Αγίου Χριστοφόρου Ασγούρου μνημόσυνο ενός χρόνου υπέρ αναπαύσεως της ψυχής της πολυαγαπημένης μας κόρης και αδελφής

ΠΟΠΗΣ ΜΠΟΥΛΑΦΕΝΤΗ
Ετών 18

Οι γονείς Γιώργος- Ζαχαρούλα
Οι αδελφές Νίκη και Αννα
Οι λοιποί συγγενείς

Η πληγή της απουσίας σου είναι τόσο βαθειά... πονάει και τα δάκρυα δεν σταματάνε. Είσαι όμως πάντα μέσα μας, να μας δίνει κουράγιο και δύναμη για τη ζωή.
Σ'αγαπάμε πολύ
Η οικογένειά σου

9236-3/10



Τελούμε την 2 Οκτωβρίου ημέρα Σάββατο και ώρα 8π.μ. στον ιερό ναό Αγίας Ειρήνης Ορφανοτροφείου Θηλέων 8ετές μνημόσυνο υπέρ αναπαύσεως της ψυχής του λατρευτού μας συζύγου, πατέρα και παππού

ΦΙΛΗΜΟΝΑ ΦΑΚΚΑ

Η σύζυγος Αργυρώ
Τα παιδιά Τζένη - Ηλίας, Τσαμπίκα - Δημήτριος
Τα εγγόνια και οι λοιποί συγγενείς

9303-1/10

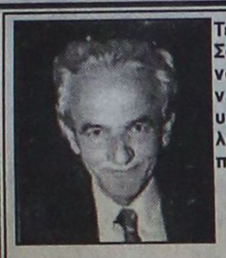

Τελούμε την 2 Οκτωβρίου ημέρα Σάββατο και ώρα 8π.μ. στον ιερό ναό Αγίου Δημητρίου παλαιού νεκροταφείου 9ήμερο μνημόσυνο υπέρ αναπαύσεως της ψυχής του λατρευτού μας συζύγου, πατέρα, παππού, αδελφού και θείου

ΙΩΑΝΝΟΥ ΒΟΓΙΑΤΖΗ
Ετών 72

Η σύζυγος Σταματία
Τα παιδιά Αμέρισσα-Παντελής Δημητρούλης, Χαρίλαος
Τα εγγόνια, τα αδέλφια, τα ανίψια και οι λοιποί συγγενείς

9284-1/10



Τελούμε την 2 Οκτωβρίου ημέρα Σάββατο και ώρα 8π.μ. στον ιερό ναό Ταξιαρχών νεκροταφείου Ιαλυσού 9ήμερο μνημόσυνο υπέρ αναπαύσεως της ψυχής του λατρευτού μας πατέρα, παππού, προπαππού και θείου

ΔΗΜΗΤΡΙΟΥ Σ. ΤΣΙΚΚΗ

Τα παιδιά Νικόλαος-Ελένη, Σπύρος, Αναστάσιος
Τα εγγόνια, τα ανίψια και οι λοιποί συγγενείς

9308-1/10



Τελούμε την 1 Οκτωβρίου ημέρα Παρασκευή και ώρα 8π.μ. στον ιερό ναό Ταξιαρχών νεκροταφείου 9μηνο μνημόσυνο υπέρ αναπαύσεως της ψυχής του λατρευτού μας συζύγου, πατέρα και παππού

ΧΡΙΣΤΟΔΟΥΛΟΥ ΣΥΦΩΝΙΟΥ

Η σύζυγος, τα παιδιά, τα εγγόνια και οι λοιποί συγγενείς

9231-1/10

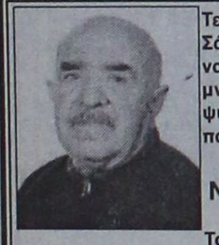

Τελούμε την 2 Οκτωβρίου ημέρα Σάββατο και ώρα 7.30 π.μ. στον ιερό ναό Ταξιαρχών νεκροταφείου 9μηνο μνημόσυνο υπέρ αναπαύσεως της ψυχής του λατρευτού μας πατέρα και παππού

ΝΙΚΟΛΑΟΥ ΠΑΡΑΠΟΝΙΑΡΗ

Τα παιδιά Μανόλης - Μαρία, Πετρούλα - Φρεντ, Αννα - Μανόλης, Πόπη - Παναγιώτης, Δέσποινα - Παναγιώτης, Ξένη - Νίκος
Τα εγγόνια και οι λοιποί συγγενείς

9233-1/10



Τελούμε την 3 Οκτωβρίου ημέρα Κυριακή και ώρα 8.30π.μ. στον ιερό ναό Αναλήψεως Ρόδου 40ήμερο μνημόσυνο υπέρ αναπαύσεως της ψυχής της πολυαγαπημένης μας συζύγου, μητέρας, αδελφής και θείας

ΑΙΚΑΤΕΡΙΝΗΣ ΣΠΑΘΑΡΑ

Ο σύζυγος Δημήτρης
Η κόρη Θέμις
Ο αδελφός, τα ανίψια και οι λοιποί συγγενείς

9237-2/10



Τελούμε την 2 Οκτωβρίου ημέρα Σάββατο και ώρα 8.30π.μ. στον ιερό ναό Ταξιαρχών νεκροταφείου διετές μνημόσυνο υπέρ αναπαύσεως της ψυχής του λατρευτού μας υιού και αδελφού

ΝΙΚΟΛΑΟΥ ΧΑΡΙΤΟΥ του ΑΓΑΠΗΤΟΥ

Οι γονείς Αγαπητός - Διονυσία
Τα αδέλφια Ζαχαρώ - Κων/νος Φας, Ευαγγελία - Στέργος Ντρης
Τα ανίψια, τα εξαδέλφια και οι λοιποί συγγενείς
Οι πολυαγαπημένοι του φίλοι Σέβα, Γιώργος, Μαίρη, Νίκος και Πετρούλα

9315-1/10

Τελούμε την 3 Οκτωβρίου ημέρα Κυριακή και ώρα 9π.μ. στον ιερό ναό Κοιμήσεως της Θεοτόκου Ιαλυσού 4ετές μνημόσυνο υπέρ αναπαύσεως της ψυχής του πολυαγαπημένου μας πατέρα και παππού





ΝΙΚΟΛΑΟΥ ΠΑΡΑΣΚΕΥΑ του ΠΑΝΑΓΗ
και τριετές μνημόσυνο της πολυαγαπημένης μας μητέρας και γιαγιάς
ΙΦΙΓΕΝΕΙΑΣ ΠΑΡΑΣΚΕΥΑ του ΝΙΚΟΛΑΟΥ
το γένος ΝΙΚΟΛΑΟΥ ΜΑΛΤΕΖΟΥ

Τα παιδιά Μαίρη - Μιχάλης, Δήμητρα - Παναγής
Οι εγγονές Ιφιγένεια, Μαρία - Φιλία, Ιφιγένεια
Οι λοιποί συγγενείς

9314-2/10



Τελούμε την 3 Οκτωβρίου ημέρα Κυριακή και ώρα 8 π.μ. στον ιερό ναό Ταξιαρχών νεκροταφείου 9μηνο μνημόσυνο υπέρ αναπαύσεως της ψυχής του λατρευτού μας συζύγου και πατέρα

ΑΝΤΩΝΙΟΥ ΝΙΣΥΡΙΟΥ

Η σύζυγος Ειρήνη
Τα παιδιά Ηλίας - Ντίνα, Μηνάς, Μιχάλης, Νίκος και οι λοιποί συγγενείς

9305-2/10



Τελούμε την 2 Οκτωβρίου ημέρα Σάββατο και ώρα 8.30π.μ. στον ιερό ναό Αγίας Αναστασίας 6μηνο μνημόσυνο υπέρ αναπαύσεως της ψυχής του λατρευτού μας συζύγου, πατέρα, παππού και προπαππού

ΕΥΑΓΓΕΛΟΥ ΝΙΚ. ΜΑΛΤΕΖΟΥ

Η σύζυγος Ευτυχία
Τα παιδιά Μαίρη - Γιώργος Κατσογριδάκη, Νίκος - Καίτη Μαλτέζου, Σταύρος - Ολγα Μαλτέζου
Τα εγγόνια, το δισέγγονο και οι λοιποί συγγενείς

9301-1/10

Οι άδειες στους πλανόδιους

ΣΥΝΕΧΕΙΑ ΑΠΟ ΤΗ ΣΕΛ. 1

για πωλήσεις ρούχων και υποδημάτων.

● Σημαντική κρίθηκε ότι είναι και η συμβολή της ειδικής ομάδας που έχει συσταθεί από τη Νομαρχία και δραστηριοποιείται στο εμπορικό λιμάνι. Είναι πολύ πιθανόν η ειδική ομάδα για τον περιορισμό του παραεμπορίου να επεκτείνει τις δραστηριότητές της και στην πόλη της Ρόδου, όπως προτάθηκε χθες στη σύσκεψη.

Η ΣΥΣΚΕΨΗ θα επαναληφθεί την ερχόμενη εβδομάδα και πάλι στο γραφείο του αντινομάρχη, στην οποία θα παραστούν εκπρόσωποι του Εμπορικού Συλλόγου με επικεφαλής τον κ. Παν. Καραγιάννη. Θα συζητηθεί όπως έγινε γνωστό το θέμα του κατευθυνόμενου εμπορίου και άλλα θέματα που αφορούν τον κλάδο.

Αντισεισμική προστασία

ΣΥΝΕΧΕΙΑ ΑΠΟ ΤΗ ΣΕΛ. 1

όμως πως βρέθηκε και για τα χρήματα που οφείλονται από το Δήμο Αρχαγγέλου σε εργολάβους, τα οποία θα καταβληθούν όπως αποφασίστηκε.

ΕΝΕΚΡΙΘΗ από το δημοτικό συμβούλιο Αρχαγγέλου η μελέτη για τη διάσωση του σπάνιου είδους αλόγου που ζει στην περιοχή. Ετσι θα διατεθούν 23 εκατομμύρια, θα γίνει περίφραξη στο χώρο που ζουν τα άλογα, θα κατασκευαστούν στέγαστρα, δεξαμενές και θα δημιουργηθούν μονοπάτια, ώστε στο πάρκο που θα δημιουργηθεί να έχουν πρόσβαση όσοι επιθυμούν να δουν τα μικρά πόνυ από κοντά.

♦ Εγινε επίσης και η ιεράρχηση των έργων που θα υλοποιηθούν μέσω του προγράμματος ΕΠΤΑ και είναι η:

- Κατασκευή δημοτικού μεγάρου
- Αντικατάσταση του δικτύου ύδρευσης
- Κατασκευή αποχ. αγωγού Βιολογικού
- Κατασκευή παιδικού σταθμού
- Κατασκευή βρεφονηπιακού σταθμού
- Κατασκευή Πνευματικού Πολιτιστικού Κέντρου
- Κατασκευή ΚΑΠΗ
- Μηχανοργάνωση Δήμου
- Προμήθεια λεωφορείων

Το σκάνδαλο της Πάτμου

ΣΥΝΕΧΕΙΑ ΑΠΟ ΤΗ ΣΕΛ. 1

αποκάλυψε και το τεράστιο σκάνδαλο.

➤ «Αν το Πατριαρχείο ήθελε ν' αποκαταστήσει την ειρήνη στα εκκλησιαστικά και όχι μόνο, στην Πάτμο έπρεπε να διορίσει έναν τρίτο άνθρωπο και όχι ένα από τους πρωταγωνιστές του σκανδάλου, που παραπέμπεται μάλιστα και σε βαθμό κακουργήματος» πρόσθεσε ο δήμαρχος της Πάτμου.

ΛΟΓΩ της έκρυθμης κατάστασης που έχει δημιουργηθεί στο νησί αναβλήθηκε η επίσκεψη στην Πάτμο του Επισκόπου κ. Ισιδώρου και μάλλον ο ηγούμενος κ. Αμφιλόχιος σκοπεύει να μεταβεί στην Αθήνα για να τον συναντήσει, αν και κάποιοι τον πιέζουν να παραιτηθεί από τη θέση αυτή.

➤ Επίσης η δυσαρέσκεια των κατοίκων του νησιού έχει φτάσει σε τέτοιο σημείο ώστε πολλοί θέλουν να καταθέσουν τις αστυνομικές τους ταυτότητες στο αστυνομικό τμήμα και να σβηστεί το θρήσκευμα που αναγράφεται!... «Εχουμε τέτοιες πληροφορίες υπογραμμίζει ο δήμαρχος κ. Μελιανός, αλλά προσπαθούμε να τους αποτρέψουμε από μία τέτοια ακραία ενέργεια».

ΜΕ ΤΗΝ ΕΥΚΑΙΡΙΑ σημειώνεται ότι ο δήμαρχος Πάτμου (όπως επίσης και οι άλλοι δήμαρχοι των γύρω νησιών) δεν προσκλήθηκαν στη Λέρο το περασμένο σαββατοκύριακο, όπου πραγματοποιούσε επίσημη επίσκεψη ο Πατριάρχης κ. Βαρθολομαίος.

➤ Να σημειωθεί ότι η υπόθεση των σκανδάλων στη Μονή της Πάτμου βρίσκεται στο στάδιο της τακτικής ανάκρισης από το Πρωτοδικείο της Κω ύστερα από την παραγγελία του Εισαγγελέα Εφετών Δωδεκανήσου κ. Γ. Σάμιτα να ασκηθούν ποινικές διώξεις σε βαθμό κακουργήματος για μιά σειρά σοβαρών κατηγοριών εναντίον 14 ατόμων (μεταξύ των οποίων και 4 ιερωμένων). Πάντως χτες από το περιβάλλον του Εισαγγελέα Εφετών κ. Σάμιτα στη Ρόδο δηλωνόταν ότι «καμιά δύναμη δεν πρόκειται να σταματήσει την πλήρη διαλεύκανση του σκανδάλου των αγοραπωλησιών εκκλησιαστικών ακινήτων στη Πάτμο».

Η Δημοτική Αστυνομία

ΣΥΝΕΧΕΙΑ ΑΠΟ ΤΗ ΣΕΛ. 1

✓ Οπως προβλέπεται η Δημοτική Αστυνομία θα είναι μια υπηρεσία με σχετική δομή, οργάνωση και ειδικά εκπαιδευμένο προσωπικό που θα αστυνομεύει τις αρμοδιότητες στο πεδίο δράσης της Αυτοδιοίκησης, όπως τόνισε πρόσφατα ο υφυπουργός Εσωτερικών.

Αναβλήθηκε η εφαρμογή του νέου συστήματος εξέτασης των οδηγών

Από το Σύλλογο Εκπαιδευτών Οδηγών Δωδεκανήσου εκδόθη-κε η παρακάτω ανακοίνωση:

«Σας πληροφορούμε ότι αναβάλλεται η εφαρμογή του νέου συστήματος εκπαίδευσης και εξέτασης των υποψηφίων οδηγών και αντί της 1ης Νοεμβρίου που επρόκειτο να εφαρμοσθεί, θα εφαρμοσθεί από τις 7 Ιανουαρίου του 2000.

Η σχετική υπουργική απόφαση υπεγράφη χθες και εντός των ημερών αναμένεται να φθάσει στις Διευθύνσεις Μεταφορών και Επικοινωνιών των Νομαρχιακών Αυτοδιοικήσεων.

Η αναβολή κρίθηκε επιβεβλημένη, διότι έπρεπε να διευκρινισθούν ορισμένα διαδικαστικά θέματα.

Τα νέα βιβλία πάντως είναι έτοιμα και μέχρι τις 10 Οκτωβρίου '99 θα τα παραλάβουν όλες οι Υπηρεσίες Συγκοινωνιών της χώρας, καθώς και οι Σχολές Οδηγών.

Τέλος, υπολογίζουμε ότι περί το τρίτο δεκαήμερο του Οκτωβρίου '99 θα έχουμε στα χέρια μας τη διευκρινιστική εγκύκλιο του υπουργείου, οπότε και θα σας ενημερώσουμε λεπτομερώς για τα περαιτέρω.

Με τιμή
Για το διοικητικό συμβούλιο
Ο πρόεδρος
Νικ. Μπουτσιούκης
Ο γεν. γραμματέας
Κων/νος Σιγανός.»

Αστυνομικοί ξυλοκόπησαν επιληπτικό;

ΣΥΝΕΧΕΙΑ ΑΠΟ ΤΗ ΣΕΛ. 1

ΜΑΛΙΣΤΑ υποστηρίζει ότι, τα αίματα από τα τραύματα του γιού της υπήρχαν μέσα στα κρατητήρια την ώρα που τον επισκέφθηκε. Στα χέρια της κρατά βεβαίωση γιατρού του Νοσοκομείου μας που τον εξέτασε και στην οποία αναγράφεται ότι φέρει εκδρορές που προήλθαν από ξυλοδαρμό.

Σήμερα το πρωΐ η συνήγορος υπεράσπισης του 24χρονου κ. Δέσποινα Κοκκάρη θα καταθέσει μήνυση σε βάρος των αστυνομικών, για πρόκληση σωματικών βλαβών. Ο νεαρός παρουσιάζει προβλήματα υγείας, καθώς είναι επιληπτικός και το θέμα του περιστατικού παίρνει άλλες διαστάσεις.

Αν επιβεβαιωθεί ότι και ο 24χρονος ξυλοκοπήθηκε από αστυνομικούς, τότε η κατάσταση έχει γίνει ανεξέλεγκτη και σίγουρα κάτι δεν πάει καλά στην Αστυνομική Διεύθυνση Δωδεκανήσου. Πάντως όλα αυτά θα ξεκαθαρίσουν σήμερα το μεσημέρι κατά την εκδίκαση της υπόθεσης στην οποία κατηγορούμενος είναι ο 24χρονος και ο οποίος, θα καταθέσει όλα όσα συνέβησαν τόσο στον Οίκο ανοχής, όσο και στα Κρατητήρια

Συνδιάσκεψη στη Ρόδο

ΣΥΝΕΧΕΙΑ ΑΠΟ ΤΗ ΣΕΛ. 1

Παυλίδης, ως εκπρόσωπος του «Ινστιτούτου».

✓ Αναμένεται να ολοκληρωθεί η άφιξη των λοιπών αντιπροσωπειών μέχρι το μεσημέρι του Σαββάτου, ώστε νωρίς το απόγευμα, προ της εναρκτηρίου συνεδριάσεως, να πραγματοποιηθεί η συνάντηση των αρχηγών των αντιπροσωπειών και των εκπροσώπων των Διεθνών Οργανισμών.

ΤΟΣΟ στο αεροδρόμιο όσο και σε άλλους χώρους έχουν ληφθεί τα απαραίτητα για την περίσταση μέτρα.

Αλβανή έπαιρνε 30.000 δρχ.

ΣΥΝΕΧΕΙΑ ΑΠΟ ΤΗ ΣΕΛ. 1

19χρονη έχασε και 400.000 δρχ. που είχε στο δωμάτιο της και αποτελούσαν το τίμημα της προσφοράς του κορμιού της στους διάφορους εραστές.

▼ Πρόκειται για την DORINA MEMA του AGRO 19 χρονών, η οποία καταδικάστηκε χθες από το Αυτόφωρο Δικαστήριο Ρόδου σε φυλάκιση 4 μηνών εξαγοράσιμη προς 1.500 δρχ. την ημέρα. Άσκησε έφεση και αφέθηκε ελεύθερη.

ΣΥΜΦΩΝΑ με την Αστυνομία, τα «λαγωνικά» της Υποδιεύθυνσης Ασφαλείας συγκέντρωσαν πληροφορίες, πως η 19χρονη που δούλευε σε μπαρ, εκδιδόταν. Αστυνομικός εμφανίστηκε σαν πελάτης και έκλεισαν ραντεβού στο ξενοδοχείο που η 19χρονη έμενε.

Η τιμή για μία ώρα ήταν 30.000 δρχ. Συναντήθηκαν και μετά από την ερωτική περίπτυξη, ο αστυνομικός τη συνέλαβε.

Οπως η ίδια παραδέχθηκε το τελευταίο 20ήμερο δέχθηκε 15 πελάτες και εισέπραξε το ποσό των 400.000 δρχ. το οποίο βρέθηκε στο δωμάτιό της και κατασχέθηκε. Ολα όμως τα έκανε για να συγκεντρώσει χρήματα για τον άρρωστο πατέρα της που βρίσκεται στην Αλβανία, κατέθεσε κλαίγοντας χθες στο Δικαστήριο από το οποίο καταδικάστηκε σε φυλάκιση 4 μηνών εξαγοράσιμη προς 1500 δρχ. την ημέρα.

Γιατί καυγαδίζουν

ΣΥΝΕΧΕΙΑ ΑΠΟ ΤΗ ΣΕΛ. 1

ΔΑΝΕ για τη ρύθμιση των οφειλών της.

✍ Ειδικότερα, με έγγραφο που εστάλη από τη διοίκηση της ΔΑΝΕ, προτάθηκε να γίνει η αποπληρωμή του χρέους της εταιρίας, προς το ΝΑΤ που ξεπερνά τα 800 εκατομμύρια δραχμές σε εννέα ισόποσες δόσεις.

ΣΤΗΝ ΠΡΑΓΜΑΤΙΚΟΤΗΤΑ τα χρήματα που οφείλει η ΔΑΝΕ στο ΝΑΤ φθάνουν το ένα δισεκατομμύριο δραχμές δήλωσε στην «Πρόοδο» ο γενικός διευθυντής του Ταμείου κ. Καρκατσίλης.

✍ Με έγγραφο που στάλθηκε χθες από το ΝΑΤ στη ΔΑΝΕ, και κοινοποιήθηκε και στην ΑΝΕΚ της Κρήτης, ζητήθηκε να υποβληθούν νέες προτάσεις για την αποπληρωμή του χρέους στα πλαίσια του νόμου που σημαίνει την καταβολή του ποσού σε τρεις μηνιαίες δόσεις ή την αποστολή νέας εγγυητικής επιστολής.

ΑΠΟ ΤΟ ΝΑΥΤΙΚΟ Απομαχικό Ταμείο ζητήθηκε επίσης να μην εκπροσωπείται η εταιρία από υπαλλήλους της για θέματα που την αφορούν εννοώντας προφανώς τον αρχιπλοίαρχο της ΔΑΝΕ Γιάννη Τσούρα.

✍ Η απάντηση που έφθασε στο ΝΑΤ για το έγγραφο του κ. Καρκατσίλη προήλθε από την ΑΝΕΚ και ήταν ουσιαστικά η περίληψη όσων ειπώθηκαν το τελευταίο διάστημα από τον αντιπρόεδρο της κρητικής εταιρίας κ. Σήφη Βαρδινογιάννη.

ΟΥΣΙΑΣΤΙΚΑ η ΑΝΕΚ ανέφερε στο έγγραφο ότι θα καταβάλλει τα 30 εκατομμύρια στο ΝΑΤ και μέχρι τις 4 Οκτωβρίου θα αποσταλούν και οι προτάσεις για τη ρύθμιση του χρέους, ώστε να εξασφαλιστεί η ελευθεροπλοΐα για τη ΔΑΝΕ. Στο μεταξύ εστάλησαν χθες στην ΑΝΕΚ τα πρακτικά της γενικής συνέλευσης μετόχων της ΔΑΝΕ που υπέγραψε ο πρόεδρός της κ. Κυρ. Τσέλιος, στα οποία γίνεται αναφορά στο ποσοστό που θα πάρει τελικά κρητική εταιρία από το οποίο όπως φαίνεται εξαρτάται η συνεργασία των δύο εταιριών.

Η ΑΝΕΚ

Στο μεταξύ η ΑΝΕΚ για να ισχυροποιήσει τη θέση της στη διαμάχη με τη διοίκηση της ΔΑΝΕ κυκλοφόρησε χτες πληροφορίες ότι διαπραγματεύεται την αγορά δύο σύγχρονων πλοίων, ηλικίας 8 ετών, από την ιαπωνική αγορά.

✍ Η διαπραγμάτευση βρίσκεται στο τελικό στάδιο και σύμφωνα με ανώτατο στέλεχος της πολυμετοχικής εταιρίας των Χανίων, τα συμβόλαια αναμένεται να υπογραφούν εντός του Οκτωβρίου.

ΓΙΑ ΤΗ ΧΡΗΜΑΤΟΔΟΤΗΣΗ του νέου επενδυτικού προγράμματος η ΑΝΕΚ θα προχωρήσει σε γενναία αύξηση του μετοχικού κεφαλαίου της και για τον σκοπό αυτό θα συγκληθεί έκτακτη γενική συνέλευση των μετόχων, μέχρι 31 Δεκεμβρίου.

✍ Με τα δύο αυτά πλοία, το "Σοφοκλής Βενιζέλος" που από 1ης Ιουλίου ξεκίνησε δρομολόγια στη γραμμή Πάτρας-Ιταλίας και τα δύο υπερσύγχρονα σκάφη που ναυπηγούνται στον οίκο Φόσεν της Νορβηγίας, η ΑΝΕΚ επιταχύνει σημαντικά τον εκσυγχρονισμό του στόλου της.

Συγκεκριμένες προτάσεις από την Ελλάδα στη Διάσκεψη Κορυφής του Ελσίνκι

ΑΘΗΝΑ, 30 (ΑΠΕ).-

Ευρεία σύσκεψη πραγματοποιήθηκε σήμερα το πρωί στο Μέγαρο Μαξίμου, υπό την προεδρία του πρωθυπουργού, Κώστα Σημίτη, για την προετοιμασία της έκτακτης Συνόδου Κορυφής στο Τάμπερε της Φιλανδίας, σε λίγες εβδομάδες.

Η έκτακτη Σύνοδος Κορυφής θα ασχοληθεί με θέματα ασφάλειας του πολίτη, αντιμετώπισης της λαθρομετανάστευσης και αντιμετώπισης του διασυνοριακού εγκλήματος καθώς επίσης με τη διαμόρφωση ενός χώρου ελευθερίας, ασφάλειας και δικαιοσύνης στη Ευρωπαϊκή Ενωση.

Οπως είπε ο υπουργός Εξωτερικών, Γ. Παπανδρέου, τα θέματα αυτής της Συνόδου Κορυφής είναι πολύ σημαντικά για τον Ευρωπαίο πολίτη και σίγουρα για τον Ελληνα και την ελληνίδα. Η Ελλάδα, τόνισε ο κ. Παπανδρέου, θα έχει συγκεκριμένες προτάσεις στη Σύνοδο Κορυφής και εξέφρασε την ελπίδα «να πετύχουμε σημαντική πρόοδο».

Σε ερώτηση για το πώς εκτιμά τις πρόσφατες δηλώσεις του Τούρκου πρωθυπουργού Μπ. Ετσεβίτ, ο Υπουργός των Εξωτερικών είπε πως "δεν μας εκπλήσσουν οι θέσεις του.Τις γνωρίζουμε. Ομως, δεν το βάζουμε κάτω".

Ο Γιώργος Παπανδρέου ανέφερε ότι στη συνάντηση που θα έχει το Σάββατο με το Φινλανδό πρωθυπουργό Πάαβο Λίπονεν θα συζητηθούν θέματα που αφορούν την προετοιμασία της τακτικής Συνόδου Κορυφής της ΕΕ το Δεκέμβριο,στο Ελσίνκι,δηλαδή και τα θέματα της διεύρυνσης της Ευρωπαϊκής Ενωσης και στο πλαίσιο αυτό το θέμα της υποψηφιότητας της Τουρκίας στην Ενωση.

Στη σύσκεψη στο Μέγαρο Μαξίμου έλαβαν μέρος ο υπουργός Εξωτερικών Γιώργος Παπανδρέου,η υπουργός Εσωτερικών Β.Παπανδρέου, ο υπουργός Δημοσίας Τάξεως Μ. Χρυσοχοΐδης και ο γενικός γραμματέας Κοινοτικών Υποθέσεων του Υπουργείου Εξωτερικών Στέλλιος Περράκης.

Αυξημένος και χτες ο δείκτης τιμών στο Χρηματιστήριο Αθηνών

ΑΘΗΝΑ, 30 (ΑΠΕ).-

Η δυναμική επανεμφάνιση του επενδυτικού ενδιαφέροντος για μετοχές της "περιφέρειας", μετά τις πιέσεις που δέχθηκαν το τελευταίο διάστημα, χαρακτήρισε την εικόνα της σημερινής συνεδρίασης του Χρηματιστηρίου.

Η τιμή 120 μετοχών, μικρής και μεσαίας κεφαλαιοποίησης, έκλεισε στο ανώτατο όριο διακύμανσης του 8%.

Το μεγαλύτερο μέρος του επενδυτικού ενδιαφέροντος συγκέντρωσαν οι μετοχές της Παράλληλης Αγοράς και των Κατασκευαστικών εταιριών, οι οποίες είχαν καταγράψει τις περισσότερες απώλειες στη διάρκεια της "βίαιης" υποχώρησης της αγοράς. Η τιμή 26 μετοχών της Παράλληλης και 17 των Κατασκευαστικών έκλεισε στο "limit up".

Αντιθέτως, ρευστοποιήσεις παρατηρήθηκαν στις τραπεζικές μετοχές, ο δείκτης των οποίων υποχώρησε, αποτελώντας εξαίρεση, στο ανοδικό κλίμα.

Ο Γενικός Δείκτης Τιμών έκλεισε στις 5.667,60 μονάδες, έναντι 5.596,84 μονάδων της προηγουμένης, καταγράφοντας άνοδο 70,76 μονάδων ή σε ποσοστό 1,26% και έκλεισε στα υψηλότερα επίπεδα της ημέρας.

Ο δείκτης FTSE/ASE 20 έκλεισε στις 2.998,45 μονάδες παρουσιάζοντας αύξηση 0,58%

Οι επιμέρους δείκτες σημείωσαν τις εξής μεταβολές: Τραπεζικός 10.316,52 -0,75%

Ασφαλειών	4.366,30	+2,28%
Κατασκευές	3.797,05	+6,01%
Διαφόρων	6.363,58	+4,88%
Λήζινγκ	1.541,57	+4,50%
Επενδύσεων	2.906,09	+3,41%
Βιομηχανίες	3.467,10	+1,40%
Συμμετοχών	8.051,70	+2,81%
Παράλληλη Αγορά	1.430,33	+6,59%

Συνολικά διακινήθηκαν 308 μετοχές, εκ των οποίων 263 κινήθηκαν ανοδικά, 42 πτωτικά, ενώ η τιμή 3 μετοχών παρέμεινε σταθερή. Η αξία των συναλλαγών ανήλθε στα 340,796 δισ. δρχ., ενώ διακινήθηκαν 36.459.000 μετοχές και έγιναν 121.236 πράξεις.

Τη μεγαλύτερη ποσοστιαία άνοδο κατέγραψε η τιμή των μετοχών: ΤΕΧΝΙΚΗ ΟΛΥΜΠΙΑΚΗ, ΑΚΤΩΡ, Κ.Ι. ΣΑΡΑΝΤΟΠΟΥΛΟΣ, ΑΛΚΑΤΕΛ, ΝΕΛ, ΕΛΓΕΚΑ, FOLLI-FOLLI, ΚΥΡΙΑΚΙΔΗΣ, ΑΒΑΞ, ΙΝΤΕΡΒΕΣΤ, ΕΘΝΙΚΗ ΧΑΡΤΟΦΥΛΑΚΙΟΥ, ΕΥΡΩΠΑΪΚΗ ΠΙΣΤΗ, κα.

Αντιθέτως τη μεγαλύτερη ποσοστιαία υποχώρηση παρουσίασε η τιμή των εξής τίτλων: ΑΘΗΝΑΙΑ -8,0%, ΚΑΡΑΜΟΛΕΓΚΟΣ -7,7%, ΜΠΕΝΡΟΥΜΠΗ (ΠΡ) -5,4%, ΒΙΣ (ΠΡ) -5,0%, ΑΝΕΚ (ΠΡ) -4,9%, ΚΛΩΣΤΗΡΙΑ ΝΑΟΥΣΗΣ -4,4%, ΤΙΤΑΝ (ΠΡ) -3,6%.

Τη μεγαλύτερη εμπορευσιμότητα σημείωσαν οι μετοχές των εταιριών: ΒΙΟΣΩΛ (Κ) διακινώντας 1.230.350 τεμάχια και ακολούθησε η μετοχή του ΟΤΕ με 967.190 τεμάχια.

Οι αλλαγές στις Μητροπόλεις

ΣΥΝΕΧΕΙΑ ΑΠΟ ΤΗ ΣΕΛ. 1

του κλίματος του Πατριαρχείου, δεν παρίσταται σε υποδοχή του Προκαθημένου της Ορθόδοξης Εκκλησίας.

ΣΤΟ ΜΕΤΑΞΥ εδώ και αρκετό καιρό συζητείται θέμα παραίτησης του υπέργηρου Μητροπολίτη Κω κ. Ναθαναήλ, αλλά ο τελευταίος επιθυμεί να παραμείνει στη θέση του αν και έχει διευθετηθεί ένα αίτημά του να αρθεί η απαγόρευση εισόδου του στην Τουρκία, που ίσχυε εδώ και πολλά χρόνια. Ο κ. Ναθαναήλ επιθυμεί να εγκατασταθεί μόνιμα στην Κωνσταντινούπολη για το υπόλοιπο της ζωής του (και εφόσον φυσικά παραιτηθεί του αξιώματός του).

● Πληροφορίες που δεν επιβεβαιώθηκαν επισήμως αναφέρουν ότι κατά την επίσκεψη στη Λέρο του Πατριάρχη κ. Βαρθολομαίου, ο Προκαθήμενος της Ορθόδοξης Εκκλησίας είχε κατ' ιδίαν συνάντηση τόσο με τον Μητροπολίτη Κω κ. Ναθαναήλ όσο και με τον Μητροπολίτη Καρπάθου - Κάσου κ. Αμβρόσιο. Να σημειωθεί ότι ο τελευταίος υπηρέτησε για πολλά χρόνια ως πρωτοσύγγελος στην Μητρόπολη της Κω και διαρκώς επιθυμεί να καλύψει μελλοντικά τη θέση του σημερινού Μητροπολίτη κ. Ναθαναήλ.

Οι ΙΔΙΕΣ πληροφορίες αναφέρουν ότι εξετάζεται και το θέμα της λειτουργίας της Μητρόπολης Κυκλάδων Νήσων, που ιδρύθηκε από το Οικουμενικό Πατριαρχείο το έτος 1920, αλλά δεν δόθηκε η σχετική έγκριση από τους Ιταλούς κατακτητές της Δωδεκανήσου. Η Μητρόπολη Κυκλάδων Νήσων περιλαμβάνει τα νησιά Σύμη, Τήλο, Χάλκη και Νίσυρο και έχει έδρα τη Σύμη. Τα νησιά αυτά ανήκουν τώρα στη Μητρόπολη της Ρόδου.

● Μνηστήρες για την κάλυψη κενών θέσεων στις Μητροπόλεις της Δωδεκανήσου (που αργά ή γρήγορα θα δημιουργηθούν) υπάρχουν πολλοί, αλλά οπωσδήποτε μεταξύ αυτών δεν θα περιλαμβάνεται ο Ρόδιος πρώην Αρχιεπίσκοπος Αμερικής κ. Σπυρίδων, ο οποίος τώρα διαμένει στην Ελβετία. Αντίθετα ενδιαφέρεται πάντοτε ο Μητροπολίτης Ιταλίας κ. Γεννάδιος, όπως επίσης και ο Επίσκοπος της Αγίας Αναστασίας Θεσσαλονίκης κ. Απόστολος. Φυσικά ενδιαφέρεται και ο πρωτοσύγγελος της Μητροπόλεως Ρόδου κ. Παΐσιος Αραβαντινός, που υπηρετεί στη θέση αυτή 36 ολόκληρα χρόνια.

Σήμερα τ' αποτελέσματα

ΣΥΝΕΧΕΙΑ ΑΠΟ ΤΗ ΣΕΛ. 1

ΣΥΜΦΩΝΑ με τις πρώτες εκτιμήσεις που έχουν γίνει προέκυψε ότι πολλοί ήταν οι μαθητές της Β' Λυκείου που δεν έγραψαν καλά στις επαναληπτικές εξετάσεις και κατά συνέπεια θα μείνουν στην ίδια τάξη ή θα μεταγραφούν στα ΤΕΕ.

F/B Β. ΚΟΡΝΑΡΟΣ
ΡΟΔΟΣ - ΚΡΗΤΗ

ΤΕΤΑΡΤΗ: 20.00 για ΔΙΑΦΑΝΙ - ΠΗΓΑΔΙΑ - ΚΑΣΟ - ΣΗΤΕΙΑ - ΑΓ. ΝΙΚΟΛΑΟ - ΠΕΙΡΑΙΑ

ΣΑΒΒΑΤΟ: 05.00 για ΧΑΛΚΗ - ΔΙΑΦΑΝΙ - ΠΗΓΑΔΙΑ - ΚΑΣΟ - ΣΗΤΕΙΑ - ΑΓ. ΝΙΚΟΛΑΟ - ΜΗΛΟ -ΠΕΙΡΑΙΑ

F/B ΙΕΡΑΠΕΤΡΑ

ΚΥΡΙΑΚΗ 05.00 για ΚΑΡΠΑΘΟ - ΚΑΣΟ - ΣΗΤΕΙΑ - ΑΓ. ΝΙΚΟΛΑΟ - ΜΗΛΟ - ΠΕΙΡΑΙΑ

Εισιτήρια
ΖΟΡΠΙΔΗΣ
Μακαρίου 31 - Τηλ. 20625, 30054
X1261-31/10

ΑΓΓΛΙΚΑ
ΡΑΝΙΑ ΥΨΗΛΑΝΤΗ



ΠΡΟΣΟΧΗ!

✓ ΕΙΣΤΕ ΞΕΝΟΔ/ΛΟΣ - ΕΠΑΓΓΕΛΜΑΤΙΑΣ;

✓ ΕΠΙΘΥΜΕΙΤΕ ΝΑ ΜΙΛΗΣΕΤΕ ΑΓΓΛΙΚΑ ΣΕ ΣΥΝΤΟΜΟ ΧΡΟΝΙΚΟ ΔΙΑΣΤΗΜΑ;

ΑΝ, ΝΑΙ, ΤΟΤΕ ΕΠΙΚΟΙΝΩΝΗΣΤΕ ΜΕ ΤΗΝ ΕΙΔΙΚΑ ΕΚΠΑΙΔΕΥΜΕΝΗ ΚΑΘΗΓΗΤΡΙΑ ΡΑΝΙΑ ΥΨΗΛΑΝΤΗ

ΕΝΑΡΞΗ ΜΑΘΗΜΑΤΩΝ 21/10/99
ΕΓΓΡΑΦΕΣ ΕΩΣ 18/10/99

X1287-17/10

Διδάσκει αποκλειστικά η ειδικά εκπαιδευμένη καθηγήτρια
ΡΑΝΙΑ ΥΨΗΛΑΝΤΗ
(Πτυχιούχος Αμερικανικού Κολεγίου)
Πληροφορίες στο τηλ. 76070
Κέννεντυ 5, Ρόδος
ΓΙΑ ΑΓΓΛΙΚΑ ΑΝΩΤΕΡΟΥ ΕΠΙΠΕΔΟΥ

Εργαστήριο Κλινικής Ψυχολογίας

Χριστίνα ΣΑΒΒΑΚΗ - ΓΚΡΑΝΖΑΝ
Κλινική Ψυχολόγος - Ψυχοπαθολόγος

Πτυχιούχος των Πανεπιστημίων Nancy & Reims (Γαλλία)

Για τον ενήλικο	Για το παιδί
- Ψυχοδιαγνωστική - Ψυχολογική υποστήριξη - Ψυχοθεραπεία αναλυτικής εμπνεύσεως	- Ψυχοδιαγνωστική (με τεστ νοημοσύνης, προβλητικά τεστ ερμηνεία παιδικού σχεδίου) - Ψυχοθεραπεία (με θεραπευτικά τεστ, μαριονέτες, πλαστελίνη) - Οικογενειακή συνέντευξη

Δέχεται με ραντεβού
Παύλου Μελά 40 – Ρόδος
Τηλ. : 77 350

9307-31/10

ΝΑΥΤΙΛΙΑΚΗ ΕΤΑΙΡΙΑ ΛΕΣΒΟΥ Α.Ε.
F/B ΑΛΚΑΙΟΣ



ΑΝΑΚΟΙΝΩΣΗ

Γνωρίζουμε στο επιβατικό κοινό ότι τα δρομολόγια του F/B ΑΛΚΑΙΟΣ από Ρόδο έχουν ως εξής:

Κάθε Τετάρτη ώρα 21.00 για Κω -Σάμο-Χίο-Μυτιλήνη- Λήμνο- Αλεξανδρούπολη

Λόγω της αυξημένης κινήσεως κατά τη θερινή περίοδο παρακαλούνται οι κ.κ. επιβάται όπως εκδίδουν τα εισιτήριά τους από το κεντρικό πρακτορείο της Ν.Ε.Λ. στη Ρόδο. Η έκδοση των εισιτηρίων για καμπίνες θα γίνεται μόνο από το πρακτορείο.

ΕΡΥΘΡΑ ΘΑΛΑΣΣΑ
Δ. ΘΕΟΔΩΡΑΚΗ 13 ΤΗΛ. 27721- 22460
M11-31/10

Ποιότητα στη ζωή των μικρών παιδιών

ΦΥΛΑΞΗ ΤΩΝ ΣΧΟΛΕΙΩΝ

Και μέτρα ασφαλείας για τους μαθητές

Στην εφαρμογή δύο νέων θεσμών, που στόχο έχουν τη βελτίωση του επιπέδου της ασφάλειας αλλά και της ποιότητας της σχολικής ζωής προχωρεί το υπουργείο Εσωτερικών, Δημόσιας Διοίκησης και Αποκέντρωσης σε συνεργασία με τα υπουργεία Εθνικής Παιδείας και Θρησκευμάτων, Εργασίας και Κοινωνικών Ασφαλίσεων και Δημόσιας Τάξης. Πρόκειται για τους θεσμούς του «φύλακα σχολείου» και του «σχολικού τροχονόμου».

ΦΥΛΑΚΑΣ ΣΧΟΛΕΙΟΥ

Συγκεκριμένα, το ΥΠ.ΕΣ.Δ.Δ.Α, σε συνεργασία με τον ΟΑΕΔ, ανέλαβε τη χρηματοδότηση, ειδικού προγράμματος με τίτλο: «απασχόληση και κατάρτιση 1.500 ανέργων για τη φύλαξη σχολείων»

Το πρόγραμμα απευθύνεται σε επιχειρήσεις των Οργανισμών Τοπικής Αυτοδιοίκησης, οι οποίες έχουν ως σκοπό ίδρυσής τους, την κοινωνική ανάπτυξη ή πρόνοια. Για την υλοποίηση του προγράμματος το ΥΠΕΣΔΔΑ συνεργάζεται με τα υπουργεία Εργασίας και Κοινωνικών Ασφαλίσεων, Δημόσιας Τάξης, Εθνικής Παιδείας και Θρησκευμάτων, με τον Οργανισμό Απασχόλησης Εργατικού Δυναμικού (ΟΑΕΔ), την Κεντρική Ενωση Δήμων και Κοινοτήτων (ΚΕΔΚΕ) και την Ελληνική Εταιρεία Τοπικής Ανάπτυξης και Αυτοδιοίκησης (Ε.Ε.Τ.Α.Α.).

Οπως τόνισε η υπουργός Εσωτερικών, Δημόσιας Διοίκησης και Αποκέντρωσης κ. Βάσω Παπανδρέου, παρουσιάζοντας το πρόγραμμα αυτό, θα συμβάλλει στην επίλυση του σοβαρού προβλήματος της φύλαξης των σχολικών κτιρίων και των εξοπλισμών τους, καθώς επίσης και της επίβλεψης των πέριξ χώρων.

Ο θεσμός αυτός αν και είναι νέος για τη χώρα μας είναι ιδιαίτερα γνωστός σε όλη την Ευρώπη και τη Β. Αμερική, οι δε φύλακες των σχολείων, αποτελούν αναπόσπαστο κομμάτι της σχολικής κοινότητας. Ο ρόλος τους, θεωρείται ιδιαίτερα σημαντικός, παράλληλος με αυτό των δασκάλων και των υπόλοιπων παιδαγωγών.

Το πρόγραμμα απευθύνεται σε νέους άνω των 18 ετών, μακροχρόνια άνεργους, αλλά και άτομα άνω των 55 ετών, που αναζητούν τρόπους επανένταξης στην αγορά εργασίας.

Ο προϋπολογισμός του ανέρχεται σε 17,5 δις, τα οποία θα καλυφθούν κατά το ένα ήμισυ από τον ΟΑΕΔ και το άλλο ήμισυ από το ΥΠ.ΕΣ.Δ.Δ.Α.

Η προκήρυξη του προγράμματος θα γίνει την επόμενη εβδομάδα και θα υπάρξει χρόνος 25 ημερών για την υποβολή προτάσεων και 15 ημερών για την αξιολόγησή τους. Κατόπιν, θα γίνουν οι προσλήψεις από τις δημοτικές επιχειρήσεις, με στόχο οι φύλακες να εγκατασταθούν στα σχολεία το Δεκέμβριο του 1999.

ΣΧΟΛΙΚΟΣ ΤΡΟΧΟΝΟΜΟΣ

Στόχος του προγράμματος του «σχολικού τροχονόμου», είναι η παροχή αυξημένης οδικής ασφάλειας και διευκόλυνσης των πεζών μαθητών κατά τις μετακινήσεις τους προς και από τα σχολεία.

Ο θεσμός του σχολικού τροχονόμου προβλεπεται από το άρθρο 41 του Ν. 2094/1992, ενώ με την υπ' αριθμ. 2515/5/13-62 ΚΥΑ των υπουργείων ΥΠΕΣΔΔΑ, Εθνικής Παιδείας και Θρησκευμάτων και Δημόσιας Τάξης, καθορίσθηκαν οι προϋποθέσεις άσκησης καθηκόντων σχολικών τροχονόμων καθώς και οι λεπτομέρειες υλοποίησης του θεσμού.

Μέχρι σήμερα, ο θεσμός έχει εφαρμοσθεί σε 275 δημοτικά σχολεία και 41 νηπιαγωγεία όπου προσέφεραν τις υπηρεσίες τους σε καθαρά εθελοντική βάση 483 σχολικοί τροχονόμοι.

Το πρόγραμμα, το οποίο θα εξασφαλίσει την ασφαλή διέλευση των μαθητών σε 1.099 σχολεία (δημοτικά και νηπιαγωγεία), 272 δήμων όλης της χώρας (συμπεριλαμβάνονται οι πρωτεύουσες των νομών και οι δήμοι των πολεοδομικών συγκροτημάτων της Αθήνας και της Θεσσαλονίκης), περιλαμβάνει:

- Την εξασφάλιση σχολικών τροχονόμων για τη φύλαξη των σχολικών διαβάσεων μία ώρα κατά την προσέλευση και μία ώρα κατά την αποχώρηση των παιδιών, την ταχύρυθμη εκπαίδευσή τους καθώς και τον κατάλληλο εξοπλισμό τους.
- Την οριζόντια και κάθετη σήμανση των σχολικών διαβάσεων
- Ενέργειες ευαισθητοποίησης του κοινού και δημοσιοποίησής του
- Τη διερεύνηση των προϋποθέσεων για τη μόνιμη εφαρμογή του θεσμού.

Το πρόγραμμα θα καλύψει περίοδο ενός σχολικού έτους και η εφαρμογή του θα αρχίσει τον Οκτώβριο. Θα απασχοληθούν 1.651 σχολικοί τροχονόμοι που θα καλύψουν αντίστοιχο αριθμό διαβάσεων. Το σύνολο της δαπάνης του ΥΠ.ΕΣ.Δ.Δ.Α για την υλοποίηση του προγράμματος που θα γίνει με τη συνεργασία των υπουργείων Εσωτερικών, Δημόσιας Διοίκησης και Αποκέντρωσης, Εθνικής Παιδείας και Θρησκευμάτων, Δημόσιας Τάξης, Μεταφορών και ΠΕ.ΧΩ.Δ.Ε, ανέρχεται σε 1.055.750.000 δρχ.

Πρέπει να σημειωθεί ότι συστήνεται συντονιστική ομάδα από εκπροσώπους των παραπάνω υπουργείων για το συντονισμό και την παρακολούθηση της υλοποίησης του προγράμματος, την οποία αναλαμβάνουν οι Δήμοι σε συνεργασία με τις σχολικές επιτροπές, τους συλλόγους γονέων και κηδεμόνων και τους διευθυντές των σχολείων.

Για την υλοποίηση του προγράμματος σε κάθε ένα σχολείο θα συσταθεί επιτροπή στην οποία θα συμμετέχουν ο διευθυντής του σχολείου, ο πρόεδρος της σχολικής επιτροπής και ο πρόεδρος του συλλόγου γονέων και κηδεμόνων. Η προμήθεια του προβλεπόμενου εξοπλισμού για τους τροχονόμους και η αποστολή του στους Δήμους θα γίνει από το υπουργείο Μεταφορών.

Τη χρηματοδότηση των ΟΤΑ για την αποζημίωση των σχολικών τροχονόμων αναλαμβάνει το ΥΠΕΣΔΔΑ. Η εκπαίδευση των σχολικών τροχονόμων θα γίνει από τις κατά τόπους υπηρεσίες τροχαίας και θα περιλαμβάνει θεωρητική κατάρτιση, πρακτική άσκηση και επίβλεψη τις πρώτες μέρες εφαρμογής του θεσμου από τροχονόμους. Παράλληλα, το ΥΠΕΧΩΔΕ θα μελετήσει τον τρόπο οριζόντιας και κάθετης σήμανσης των οδών στις σχολικές διαβάσεις και θα αποστείλει σχετική εγκύκλιο στους Δήμους.

Τέλος, το ΥΠΕΣΔΔΑ θα χρηματοδοτήσει τους Δήμους για τη σήμανση των οδών.

X1146-30/9

η μουσική, κλειδί στη ζωή σας

ΩΔΕΙΟ ΡΟΔΟΥ

ΚΑΙΤΗ ΚΑΣΤΡΟΥΝΗ

Οι εγγραφές συνεχίζονται

ΤΟ ΩΔΕΙΟ ΜΑΣ

προσκαλεί άνδρες και γυναίκες, ηλικίας 20-45 ετών να γίνουν μέλη της χωρωδίας του

Συμμετοχή δωρεάν

Εγγραφές - Πληροφορίες καθημερινά
Τηλέφωνο 69041, 65430 ΩΔΕΙΟ ΡΟΔΟΥ

ΚΑΙΤΗ ΚΑΤΤΡΟΥΝΗ

Αποστόλου Παύλου 34, απέναντι από την εκκλησία Ανάληψης

ARISTON
ΤΑ ΠΑΝΤΑ ΑΡΙΣΤΑ

Ευκολίες πληρωμής
από 18 μέχρι και 24 μήνες

ΧΑΜΗΛΕΣ ΤΙΜΕΣ ΚΑΙ ΔΟΣΕΙΣ
ARISTON ΙΤΑΛΙΑΣ:

ΚΟΥΖΙΝΕΣ ΚΑΙ ΦΟΥΡΝΟΙ ΠΑΝΤΟΣ ΤΥΠΟΥ - ΕΣΤΙΕΣ ΚΕΡΑΜΙΚΕΣ ΚΑΙ ΑΠΛΕΣ - ΨΥΓΕΙΑ - ΚΑΤΑΨΥΚΤΕΣ - ΨΥΓΕΙΟΚΑΤΑΨΥΚΤΕΣ - ΠΛΥΝΤΗΡΙΑ ΡΟΥΧΩΝ ΚΑΙ ΠΙΑΤΩΝ - ΘΕΡΜΟΣΙΦΩΝΕΣ - ΑΠΟΡΡΟΦΗΤΗΡΕΣ ΚΟΥΖΙΝΑΣ ΠΑΝΤΟΣ ΤΥΠΟΥ
απλά και εντοιχιζόμενα σε ποικιλία χρωμάτων
ΚΑΙ ΤΩΡΑ:
ΠΛΥΝΤΗΡΙΑ - ΨΥΓΕΙΑ - ΚΟΥΖΙΝΕΣ ΚΑΙ ΜΙΚΡΟΣΥΣΚΕΥΕΣ BOSCH - SIEMENS (ΜΠΟΣ ΣΙΜΕΝΣ) ΣΤΙΣ ΧΑΜΗΛΟΤΕΡΕΣ ΤΙΜΕΣ ΤΗΣ ΑΓΟΡΑΣ

Επισκεφθείτε μας για να βεβαιωθείτε για τις ΧΑΜΗΛΕΣ ΤΙΜΕΣ μας!

Εισάγουμε και γι'αυτό πουλάμε φθηνότερα

ARISTON Η ΠΡΟΗΓΜΕΝΗ ΤΕΧΝΟΛΟΓΙΑ

ΤΗΛΕΟΡΑΣΕΙΣ - ΒΙΝΤΕΟ - ΒΙΝΤΕΟΚΑΜΕΡΕΣ - ΒΙΝΤΕΟΤΗΛΕΟΡΑΣΕΙΣ - ΜΙΚΡΟΣΥΣΚΕΥΕΣ - FAX - ΣΤΕΡΕΟ - ΤΗΛΕΦΩΝΑ - -C.D. - ΣΚΟΥΠΕΣ ΠΑΝΤΟΣ ΤΥΠΟΥ σε μεγάλη ποικιλία

X1267-31/10

Αντιπρόσωποι- Εισαγωγείς ΔΩΔΕΚΑΝΗΣΟΥ από το 1960:
ΑΔΕΛΦΟΙ ΣΤΕΦΑΝΟΥ Ο.Ε.
Δενδρινού & Χατζηαγγέλου - τέρμα Κορδιγκτώνος, τηλ. 22568, 22695

X1218-1/10



όταν η casaviva προτείνει....
το αποτέλεσμα σίγουρα
είναι λειτουργικό!

Favola by Giugiaro!

Ένα πάντρεμα λειτουργικότητας και καλαισθησίας, πρακτικότητας και υψηλού desigh, κλασικού και μοντέρνου. Και όλα αυτά με τη σφραγίδα υψηλής ποιότητας της Del Tongo, στη Favola.

Την... αγαπημένη σας κουζίνα!

Η casaviva ΑΝΑΚΑΙΝΙΣΘΗΚΕ ΠΛΗΡΩΣ
ΜΕ ΝΕΑ ΜΟΝΤΕΛΑ
ΠΟΥ ΟΠΩΣΔΗΠΟΤΕ ΑΞΙΖΕΙ ΝΑ ΔΕΙΤΕ!

casaviva

Λεωφ.Ελευθερίας 2Α, 85104 Κρεμαστή Ρόδος Τηλ. 95076, Fax.93775

ΠΡΟΟΔΟΣ ☎ ΜΙΚΡΕΣ ΑΓΓΕΛΙΕΣ ΜΙΚΡΕΣ ΑΓΓΕΛΙΕΣ ΠΡΟΟΔΟΣ

ενοικιάσεις

ΕΝΟΙΚΙΑΖΕΤΑΙ διαμέρισμα 130τ.μ., Παύλου Μελά 91. Τηλ 30306
9188-30/9

ΕΝΟΙΚΙΑΖΕΤΑΙ κεντρικό κατάστημα, 50 τ.μ. με αυλή 40τ.μ., στην πάροδο Αμερικής (οδός Γ. Ευσταθίου 7) πρώην bar Wall. Τηλ. 0946051071 και 20610
Τ32814-1/10

ΕΝΟΙΚΙΑΖΟΝΤΑΙ στην οδό Παπανικολάου και έναντι του νέου Καζίνο, δωμάτια επιπλωμένα με καθένα δικό του μπάνιο, ψυγείο, κλπ. Τηλ. 22524
9199-1/10

ΕΝΟΙΚΙΑΖΟΝΤΑΙ στούντιος και γκαρσονιέρες επιπλωμένες επί της οδού Πίνδου 25, κοντά στο Πανεπιστήμιο για εκπαιδευτικούς και φοιτήτριες.
Πληροφορίες τηλ. 24846
9253-1/10

ΕΝΟΙΚΙΑΖΕΤΑΙ διαμέρισμα δυάρι, για αποκλειστική χρήση (γραφείο, ιατρείο, κλπ), οδός 28ης Οκτωβρίου, πλησίον Ακαδημίας. Πληροφορίες τηλ. 33908, 9π.μ.-2μ.μ. κ. Γιάννη
9257-2/10

ΣΤΟ ΦΑΛΗΡΑΚΙ επί της παραλίας κοντά στο ξενοδοχείο LIDO, ενοικιάζεται επιπλωμένο σπίτι για εκλεκτές φθινοπωρινές διακοπές. Τηλ. 87350, 3-5μ.μ.
9270-3/10

ΕΝΟΙΚΙΑΖΟΝΤΑΙ στο Παραδείσι πολυτελή μικρά επιπλωμένα διαμερίσματα, 40τ.μ., διαμπερή, με κήπο και πάρκινγκ. Τηλ. 36827 και 81175
9274-13/10

ΕΝΟΙΚΙΑΖΕΤΑΙ διαμέρισμα επιπλωμένο στην Αθήνα, περιοχή Παγκράτι, κατάλληλο για 2 φοιτήτριες. Πληροφορίες τηλ. 35942 - 78190
9272-3/10

ΕΝΟΙΚΙΑΖΕΤΑΙ διαμέρισμα μη επιπλωμένο, δύο δωματίων, κουζίνα και μπάνιο, σε διπλοκατοικία στ' Ασγούρου, επί της οδού Μ. Μπότσαρη 36. Τηλ. 28411
9226-2/10

ΕΝΟΙΚΙΑΖΕΤΑΙ κατάστημα στην οδό Καναδά 54, πολυτελές, 55τ.μ., με πατάρι 35τ.μ. Τηλ. 24781, 8.30-3μ.μ.
9288-8/10

ΕΝΟΙΚΙΑΖΕΤΑΙ διαμέρισμα κατάλληλο για επιχείρηση, δικηγορικό γραφείο, προξενείο, κλπ, με ασανσέρ, στον 2ο όροφο, Γεωργίου Παπανικολάου 15, έναντι Καζίνου. Μόνο σοβαρές προτάσεις. Τηλ. 33387
9312-8/10

ΕΝΟΙΚΙΑΖΕΤΑΙ διάρι για αποκλειστική χρήση γραφείου, ιατρείου, κλπ, επί της οδού 28η Οκτωβρίου (πλησίον Ακαδημίας). Πληρ. τηλ. 33908, 2π.μ.-2μ.μ. κ Γιάννη
9309-8/10

ΕΝΟΙΚΙΑΖΟΝΤΑΙ: ΕΝΟΙΚΙΑΖΕΤΑΙ διαμέρισμα αποτελούμενο από 1 υπνοδωμάτιο, σαλόνι, κουζίνα και WC, επί της οδού Κωνσταντίνου Υδραίου. Τηλ. 0944293580
9234-7/10

ΕΝΟΙΚΙΑΖΕΤΑΙ διαμέρισμα με 3 υπνοδωμάτια, κουζίνα, μπάνιο και αποθήκη, Ανδρούτσου 1, έναντι τέννις στο BELVEDERE. Τηλ. 22807
9318-10/10

ΕΝΟΙΚΙΑΖΕΤΑΙ γκαρσονιέρα επιπλωμένη, οδός Αντισμηνάρχου Βολονάκη, συνοικ. Αγίου Ιωάννη. Πληροφορίες τηλ. 94377
9320-10/10

ΕΝΟΙΚΙΑΖΟΝΤΑΙ

1) οροφοδιαμέρισμα 150τ.μ., στην Αλεξάνδρου Διάκου 55, με 4 υπνοδωμάτια, σαλοτραπεζαρία, κουζίνα μεγάλη και 2 λουτροκαμπινέ, στον 3ο όροφο,
2) κατάστημα στην Ερυθρού Σταυρού 17 με πατάρι, κατάλληλο για φαρμακείο κοντά στο Νοσοκομείο,
3) δύο καταστήματα στην Κέννεντυ, αρ. 24 και 26 με τη δυνατότητα να ενωθούν σε ένα.
Τηλ. 22495
9301-10/10

ΕΝΟΙΚΙΑΖΕΤΑΙ

STUDIO ΕΠΙΠΛΩΜΕΝΟ
ΣΤΟ ΡΟΔΙΝΙ
Πληροφορίες
τηλ. 73638-32154
9311-10/10

ΕΝΟΙΚΙΑΖΕΤΑΙ

ΔΙΑΜΕΡΙΣΜΑ 120τ.μ.,
ΜΕ 3 ΥΠΝΟΔΩΜΑΤΙΑ
Τηλ. 25807
9299-15/9

ΕΝΟΙΚΙΑΖΕΤΑΙ

ημιυπόγειος χώρος, 160 τ.μ., κατάλληλος για πολλές χρήσεις, με πλακάκια, 2 τουαλέτες, και τριφασικό ρεύμα, σε νεόκτιστη οικοδομή, σε κεντρικό δρόμο, απέναντι από την εκκλησία της Ανάληψης, Αποστόλου Παύλου 34.
Τηλ. 0937/114603
Χ1290-31/10

ΕΝΟΙΚΙΑΖΕΤΑΙ

κατάστημα 50τ.μ., στην Παλιά Πόλη, Σωκράτους και Λάχητος 20 γωνία, για επαγγελματική στέγη.
Επίσης, αποθήκη ισόγειος 110τ.μ., περιοχή Ροδίνι.
Πληροφορίες τηλ. 25680 - 28153
9266-2/10

ΕΝΟΙΚΙΑΖΕΤΑΙ

ΞΕΝΟΔΟΧΕΙΟ
στην Π. Πόλη, 16 δωματίων, λόγω συνταξιοδότησης.
Μόνο σοβαρές προτάσεις
Τηλ. 26209 - 68493
9194-1/10

. ΕΝΟΙΚΙΑΖΕΤΑΙ

μπαρ - καφετέρια, πολυτελούς κατασκευής, πλήρως εξολισμένη, επί της οδού «Καλλιθέα - Φαληράκι» έναντι του ξενοδοχείου «BLU SEA». Μίσθωμα και διάρκεια μίσθωσης κατόπιν συμφωνίας
Τηλ. 85103
Χ1289-31/10

ΕΝΟΙΚΙΑΖΕΤΑΙ

ΜΑΓΑΖΙ ισόγειο, 100τ.μ., σε νεόκτιστη οικοδομή, με αυλή, πλακάκια, νερό, WC, τριφασικό ρεύμα, σε κεντρικό δρόμο στην οδό Κωνλου Υδραίου 44, κατάλληλο για πολλές επαγγελματικές χρήσεις.
Πληροφορίες τηλ. 74641
9316-10/10

πωλήσεις

ΠΩΛΟΥΝΤΑΙ

στην παραλία Ιαλυσού, μονοκατοικίες, απέναντι από την ταβέρνα «Καλύβα» στην οδό Ρίμινι.
ΕΠΙΣΗΣ διαμερίσματα στην Κων/νου Υδραίου - Ρόδου
Τηλ. 94236, 28476, 94960 22986
ΕΛΕΥΘΕΡΙΟΣ ΖΑΜΠΕΛΑΚΗΣ
9195-28/10

ΠΩΛΟΥΝΤΑΙ

α) Οικόπεδο 4000τ.μ., επί της λεωφόρου Ρόδου - Κρεμαστής, με ωραιότατη παλαιά κατοικία, καταπληκτική περίπτωση
β) Διαμέρισμα ετοιμοπαράδοτο καινούργιο, με 3 υπνοδωμάτια, 2 τουαλέτες, τεράστια σαλοτραπεζαρία, μεγάλες βεράντες, καταπληκτική θέα
γ) Διαμέρισμα ισόγειο, έναντι Μίρα - Μάρε, 140τ.μ., σε καταπληκτική τιμή
4) Κτήμα 1000τ.μ., με οικοδομή 120τ.μ., στην περιοχή Ανοιξη. Πολύ καλή περίπτωση
Τηλ. 29308 - 22768
Μ12-31/10

ΠΩΛΟΥΝΤΑΙ

στην παραλία Ιαλυσού, μονοκατοικίες, απέναντι από την ταβέρνα «Καλύβα» στην οδό Ρίμινι.
ΕΠΙΣΗΣ διαμερίσματα στην Κων/νου Υδραίου - Ρόδου
Τηλ. 94236 - 28476 - 94960 - 22986
9195-28/10

ΠΩΛΟΥΝΤΑΙ επαγγελματικός ήχος 3 BL - M 350 και 1 ενισχυτής PEAVEY 1100 W, σε τιμή ευκαιρίας. Τηλ. 76089 - 34457 κ. Αποστόλης
9273-3/10

ΠΩΛΟΥΝΤΑΙ πουλόσκυλα από πατέρα μισός καθαρό ΕΠΑΝΙΕΛ, μητέρα καθαρό ιρλανδέζικο seter. Τηλ. 0932225462
9283-6/10

ΠΩΛΕΙΤΑΙ καινούργιο αμερικάνικο ψυγείο, σε πολύ καλή τιμή. Πληροφορίες τηλ. 29138, ώρες 7μ.μ.-10μ.μ.
9286-6/10

ΠΩΛΕΙΤΑΙ οικόπεδο 1.000τ.μ. με κάλυψη 400μ., περιοχή «Ανοιξη», οδός Αγ. Γεωργίου - Ιαλυσός. Πληροφορίες τηλ. 93620
9300-7/10

ΠΩΛΕΙΤΑΙ τραπεζαρία αντίκα με έξι καρέκλες, σε καλή κατάσταση, πολύ παλαιά. Τηλ. 68297
9310-8/10

ΠΩΛΟΥΝΤΑΙ λόγω αναχώρησης σε τιμή ευκαιρίας, ψυγείο, κουζίνα, τηλεόραση, ρούχα, τραπέζια, καρέκλες, ποδήλατο δισκέλιτο, παράθυρο αλουμινένιο κομπλέ με τζάμια, μάρμαρο μεγάλο, βιβλία, κρεβάτια, ντουλάπα, 2 ραδιοκασετόφωνα, ρολόι σαλονιού, ηλεκτρικό σώμα καλοριφέρ. Τηλ. 32985
9322-10/10

ΠΩΛΕΙΤΑΙ

διαμέρισμα επί της οδού Εργάνης Αθηνάς 22, περιοχή Αννης Μαρίας, 150τ.μ., από ιδιοκτήτη.
Μεγάλο σαλόνι, τραπεζαρία, κουζίνα, τρία υπνοδωμάτια, μεγάλες ντουλάπες, δύο μπάνια, αποθήκη, πλυσταριό, τρεις μεγάλες βεράντες.
Διαθέτει τζάκι, ηλιακό θερμοσίφωνα, κεραίες τηλεόρασης, ηλεκτρική θέρμανση. Υπάρχει φως και νερό.
Μεγάλη κουζίνα της ALNO, με ηλεκτρικά είδη, ιδιόκτητος χώρος πάρκινγκ, και είναι πανέτοιμο για κατοίκηση.
Τηλ. 75263, ώρες καταστημάτων
8794-3/10

ΠΩΛΕΙΤΑΙ

μεζονέτα 131τ.μ., με υπόγειο 28τ.μ., πολυτελούς κατασκευής. Διαθέτει τζάκι και κεντρική θέρμανση. Τιμή μόνο **48.000.000** δρχ.
Τηλ. 28616-37848
Μ1-31/10

ΠΩΛΕΙΤΑΙ

διαμέρισμα στην Παλιά Πόλη 130 τ.μ. πλήρως ανακαινισμένο σε τιμή ευκαιρίας. Αμεση παράδοση
Πληρ. Διακογεωργίου Κάλλιστος τηλ. 29318
Χ1263-31/10

ΠΩΛΕΙΤΑΙ

από ιδιοκτήτη, οικόπεδο στο Γεννάδι, 1420 μ., άρτιο και οικοδομήσιμο, με την άδεια, με νερό και 30 ελαιόδενδρα
Τηλ. 91435, 0945/402153
9152-8/10

ΠΩΛΕΙΤΑΙ

ΑΓΡΟΣ ΣΤΑ ΚΑΛΑΒΑΡΔΑ
4.200 Τ.Μ.
Πληροφορίες
τηλ. 24494 ή 64355
Χ1279-31/10

Επί της Στεφάνου Καζούλη

ΠΩΛΕΙΤΑΙ

ρετιρέ 70τ.μ., τριάρι. Διαθέτει μεγάλες βεράντες και απεριόριστη θέα. Γίνονται ευκολίες πληρωμής και δάνεια δεκτά.
Πληροφορίες Διακογεωργίου Κάλλιστος τηλ. 29318 - 34598
Χ1263-31/10

ΠΩΛΕΙΤΑΙ

ΤΟΥΡΙΣΤΙΚΟ ΧΡΥΣΟΧΟΕΙΟ ΚΑΙ ΡΟΛΟΓΙΑ ΣΤΟ ΜΑΝΤΡΑΚΙ
Τηλ. 32477
8486-3/10

ΠΩΛΕΙΤΑΙ

MINI MARKET στην περιοχή Ροδίνι, με πελατεία εξασφαλισμένη, πλήρως εξοπλισμένο με άδεια σιγαρέτων και άρτου, λόγω υγείας
Τηλ. 27054
8710-3/10

ΠΩΛΕΙΤΑΙ

διαμέρισμα τεσσάρι επί της Παρθενόπης σε στυλ μεζονέτας με εντοιχισμένη κουζίνα, εντοιχισμένες ντουλάπες, ανακλινόμενα αλουμίνια, διπλά τζάμια, ντουλάπες στα μπάνια, θέρμανση, εγκατάσταση με ηλιακό θερμοσίφωνα.
Αμεση παράδοση
Πληρ. Διακογεωργίου Κάλλιστος τηλ. 29318
Χ1263-31/10

ΠΩΛΟΥΝΤΑΙ

1) ΕΣΤΙΑΤΟΡΙΟ 115τ.μ., δυόροφο, στην Παλαιά Αγορά και
2) ΣΠΙΤΙ διόροφο με αυλή, κοντά στη Σωκράτους, Παλαιά Αγορά.
Πληροφορίες τηλ. 24828
9275-12/10

ΠΩΛΕΙΤΑΙ

κατάστημα νυφικών, με καλές προοπτικές, λόγω φόρτου εργασίας. Πελατεία εξασφαλισμένη
Πληροφορίες τηλ. 75260, ώρες καταστημάτων
8783-3/10

ΜΕΓΑΛΗ ΕΥΚΑΙΡΙΑ!!!

ΠΩΛΕΙΤΑΙ μίνι μάρκετ - οπωροπαντοπωλείο, με σταθερή πελατεία και με άδεια για τσιγάρα, για λόγους οικογενειακούς και φόρτο εργασίας. Τιμή 2.300.000 (με εμπόρευμα)
Τηλ. 22312 και 0932527034
9282-7/10

ΕΥΚΑΙΡΙΑ

ΠΩΛΟΥΝΤΑΙ προνομιούχα διαμερίσματα επιπλωμένα, με το κλειδί στο χέρι στο κέντρο της πόλης της Ρόδου.
1) 38τ.μ., τιμή 10.500.000 δρχ.
40τ.μ., τιμή 11.000.000 δρχ.
46τ.μ., τιμή 12.500.000 δρχ.
57τ.μ. τιμή 15.500.000 δρχ.
61τ.μ. τιμή 16.500.000 δρχ.
63τ.μ. τιμή 17.000.000 δρχ.
2) ΠΩΛΕΙΤΑΙ διαμέρισμα super lux στην Ιαλυσό, 107τ.μ., θέρμανση με δικό του καυστήρα, ηλιακό θερμ., 2 τουαλάτες. Τιμή 35.000.000 δρχ.
Πληρ. ΜΑΡΙΟΣ ΒΙΤΖΗΛΑΙΟΣ
Τηλ. 0241/24900 - 25525 και κιν. 0932704919
Τ32768-3/10

ΕΥΚΑΙΡΙΑ

Στα Κοσκινού **ΠΩΛΕΙΤΑΙ** ισόγειο με τρία υπνοδωμάτια, εντοιχισμένη κουζίνα 16 τ.μ., εντοιχισμένες ντουλάπες σε όλα τα υπνοδωμάτια, εγκατάσταση για θέρμανση και για ηλιακό θερμοσίφωνα, διπλά τζάμια με ρολά, κουνουπιέρες, ντουλάπια στα μπάνια και άμεση παράδοση. Δάνεια δεκτά
Πληρ. Διακογεωργίου Κάλλιστος τηλ. 29318
Χ1263-31/10

ΠΩΛΟΥΝΤΑΙ

σαλοτραπεζαρία, σύνθετο με μπαρ και καναπέδες σε άριστη κατάσταση.
Πληροφορίες τηλ. 31963
9230-6/10

ΠΩΛΕΙΤΑΙ λόγω αναχώρησης, σε τιμή ευκαιρίας, αποθήκη υπόγεια, 347μ., εντός Ρόδου, κατάλληλη και για κατοικία, γραφείο, ιατρείο, γραφείο μηχανικού. Ανταλλάσσεται και με ακίνητο στην Αθήνα. Τιμή 100.000 το τ.μ. Τηλ. 32985
9322-10/10

ΠΩΛΕΙΤΑΙ Ή ΕΝΟΙΚΙΑΖΕΤΑΙ

ΖΑΧΑΡΟΠΛΑΣΤΕΙΟ και εργαστήριο σύγχρονο, με ικανοποιητικό εισόδημα ετησίως.
Πληροφορίες τηλ. 0245/23323 από 8.00-21.00
κος Ανδρόνικος Ιορδάνης
ΓΔ-10/10

ΜΑΘΗΜΑΤΑ

ΑΓΓΛΙΚΑ: αλλοδαπή καθηγήτρια, παραδίδει μαθήματα κατ' οίκον. Επίσης παραδίδει ελληνικά σε αλλοδαπούς και αναλαμβάνει μεταφράσεις κειμένων σε Η/Υ. Τιμές συμφέρουσες. Τηλ. 61850 και 0977433363
9058-6/10

ΠΑΡΑΔΙΔΟΝΤΑΙ μαθήματα αγγλικής από καθηγήτρια. Επίσης ελληνικά σε αλλοδαπούς. Τηλ. 85262
8823-6/10

ΔΑΣΚΑΛΑ απόφοιτος Παιδαγωγικού Τμήματος Αθηνών, παραδίδει μαθήματα σε παιδιά δημοτικού κατ' οίκον. Τηλ. 74993
9219-1/10

ΜΑΘΗΜΑΤΙΚΑ

Καθηγητής, πτυχιούχος Παν/μίου Αθηνών, με φροντιστηριακή πείρα, παραδίδει ιδιαίτερα μαθήματα σε μαθητές γυμνασίου - λυκείου (γενικής παιδείας - θετικής - τεχνολογικής κατεύθυνσης), αποφοίτους Α', Δ' δέσμης, ΤΕΛ
Τηλ. 37956 & 0945242785
9200-10/10

ΚΑΘΗΓΗΤΡΙΑ

ΜΑΘΗΜΑΤΙΚΩΝ, παραδίδει ιδιαίτερα μαθήματα σε μαθητές γυμνασίου και λυκείου, μεμονωμένους ή σε 2-3μελή γκρουπ. Εργασία συστηματική και υπεύθυνη. Τιμές λογικές
Τηλ. 21838, ώρες 4-9
9281-8/10

ΔΑΣΚΑΛΑ

με πείρα, παραδίδει μαθήματα σε παιδιά δημοτικού - γυμνασίου. Επίσης, αναλαμβάνει προετοιμασία μαθητών σε αγγλικά - γαλλικά για το δημοτικό και το γυμνάσιο.
Πληροφορίες τηλ. 75842 και 0945105173
9313-10/10

ΚΑΘΗΓΗΤΡΙΑ

ΓΑΛΛΙΚΩΝ, με πολυετή διδακτική εμπειρία απόφοιτος Sorbonne universite Paris, παραδίδει ιδιαίτερα σε προχωρημένους, αρχάριους και ξενοδ/λους.
Υπεύθυνη εργασία με δοκιμασμένα εκπαιδευτικά πρότυπα βασισμένα στη ψυχολογία της εκπαίδευσης
Αναλαμβάνω και μεταφράσεις
Πληροφορίες τηλ. 55856 - 69081
9193-3/10

ΔΑΣΚΑΛΟΣ

με πείρα, παραδίδει μαθήματα σε μαθητές δημοτικού - γυμνασίου.
Πληροφορίες τηλ. 75842 και 0945105173
9319-10/10

ΜΑΘΗΜΑΤΙΚΑ

έμπειρος καθηγητής, παραδίδει ιδιαίτερα μαθήματα σε μαθητές γυμνασίου, ενιαίου λυκείου - ΤΕΕ. Υπεύθυνη προετοιμασία στην καινούργια ύλη και επιμονή στη συμπλήρωση κενών. Ουσιαστική βοήθεια στον μαθητή με λογικές τιμές
Τηλ. 75790 - 0945953570
9034-30/9

ΑΝΑΚΟΙΝΩΣΗ

PROGRAM COMPUTER
ΕΓΓΡΑΦΕΣ ΤΩΡΑ ΜΑΘΗΜΑΤΑ Computer
Μ122-
Τμήματα για:
Παιδιά από 8 ετών
Αρχάριους - Μαθητές
Επαγγελματίες
Ανέργοι Εργασίας
Διδάσκει πτυχιούχος Πανεπιστημίου Αμερικής
ΜΑΝΩΛΗΣ Ι. ΣΟΦΙΛΛΑΣ
Κοδριγκτώνος 91
Τηλ. (0241) 31761

ΕΚΠΑΙΔΕΥΣΗ ΣΤΟΥΣ Η/Υ

ΓΙΑ ΕΝΗΛΙΚΕΣ
ΕΥΚΟΛΑ .... ΓΡΗΓΟΡΑ ...
... ΑΠΟΤΕΛΕΣΜΑΤΙΚΑ



Ιαχύρωμα Σεμινάρια 5 εβδομάδων
Τρίωρα πρωϊνά μαθ. Σπουδών - Ιδιαίτερα
WINDOWS-INTERNET-WORD
EXCEL-DTP-ACCESS...
Στ. Κωτιάδη 64 Ανάληψη
Τηλ. 78924
ΚΩΣΤΑΣ ΧΑΤΖΗΔΑΚΗΣ
Πτυχ. Πληροφορικής Παν. Αθηνών
9258-31/10

ΔΗΜΟΤΙΚΟ

ΕΚΠΑΙΔΕΥΤΙΚΟΣ με πείρα αναλαμβάνει υπεύθυνα το διάβασμα παιδιών δημοτικού.
Τιμές πολύ λογικές
Τηλ. 78312, Νίκος απογευματινές ώρες
9267-3/10

ΜΑΘΗΜΑΤΙΚΟΣ

ΠΑΡΑΔΙΔΕΙ ΜΑΘΗΜΑΤΑ ΓΥΜΝΑΣΙΟΥ - ΛΥΚΕΙΟΥ
ΧΑΤΖΗΣΑΒΒΑΣ ΣΑΒΒΑΣ
ΤΗΛ. 36643
8799-3/10

ΠΑΡΑΔΙΔΟΝΤΑΙ

ιδιαίτερα μαθήματα **αγγλικών, γαλλικών και ισπανικών** και **μεταφράζοναι** κάθε είδους έγγραφα στις ίδιες παραπάνω γλώσσες με **ΕΠΙΣΗΜΗ ΕΠΙΚΥΡΩΣΗ** τους από πτυχιούχο καθηγήτρια ξένων γλωσσών
Πληροφορίες τηλ. 67485
9263-5/10

ΠΤΥΧΙΟΥΧΟΣ

ΤΟΥ ΠΑΙΔΑΓΩΓΙΚΟΥ ΤΜΗΜΑΤΟΣ
με μεγάλη φροντιστηριακή πείρα, παραδίδει μαθήματα σε παιδιά δημοτικού και γυμνασίου
Πληροφορίες τηλ. 0937645203
9276-6/10

ΦΙΛΟΛΟΓΟΣ

ΠΑΡΑΔΙΔΕΙ ιδιαίτερα μαθήματα σε μαθητές Γυμνασίου - Λυκείου
Πληροφορίες τηλ. 0932042435 - 28702 (απόγευμα), περιοχή Ανάληψη
8875-15/10

ΔΑΣΚΑΛΑ

παραδίδει ιδιαίτερα μαθήματα σε μαθητές δημοτικού
Μεθοδική και υπεύθυνη εργασία
Πληροφορίες τηλ. 75927
9196-10/10

ΦΡΟΝΤΙΣΤΗΡΙΟ «ΑΝΟΔΟΣ»

ΜΑΘΗΜΑΤΙΚΑ - ΦΥΣΙΚΗ - ΧΗΜΕΙΑ - ΦΙΛΟΛΟΓΙΚΑ
Από καθηγητές πτυχιούχους Πανεπιστημίου Αθηνών, διδάσκονται σε ολιγομελή τμήματα, για όλες τις τάξεις Γυμνασίου - Ενιαίου Λυκείου - ΤΕΕ
Υπεύθυνα, μεθοδικά, σε χαμηλές τιμές
Πληροφορίες τηλ. 28053
Τ32901-12/10

ΚΑΛΛΙΣΤΟΣ ΔΙΑΚΟΓΕΩΡΓΙΟΥ

ΙΔΙΟΚΤΗΤΗΣ - ΚΑΤΑΣΚΕΥΑΣΤΗΣ

ΚΩΝ/ΝΟΥ ΤΣΑΛΔΑΡΗ 28
Τηλ. 34598 - 29318

1) Πωλούνται διαμερίσματα υπό κατάσκευήν 3άρια - 4άρια επί της Λεωφ. Καλλιθέας και Καλλιπάτειρας Καρακόνερο, με απεριόριστη θέα στη θάλασσα.

Τα διαμερίσματα διαθέτουν μεγάλες βεράντες, διπλά τζάμια με ανακλινόμενα αλουμίνια και ρολά, υδραυλικό ασανσέρ, εγκατάσταση κεντρικής θέρμανσης και ηλιακό θερμοσίφωνο. Γενικά η οικοδομή θα είναι πλήρως αποπερατωμένη από την ταράτσα έως την αυλή σε σύγχρονη κατασκευή.

2. Καταστήματα 50, 100, 150, 200 τ.μ. επί του κεντρικού δρόμου στο Καρακόνερο.

3) Αποθήκες 50, 100, 150, 200 τ.μ. Καρακόνερο.

4) 70 τ.μ. 3άρι ρετιρέ επίτης Στεφάνου Καζούλη.

5) Διαμερίσματα τριάρια - τεσσάρια και καταστήματα πλησίον πλατείας Φώκιαλη (έναντι παλιό ΙΚΑ). Υπό ανέγερση επί της Κ. Παλαιολόγου.

Δάνεια δεκτά * Ευκολίες πληρωμής

☞ Δεχόμαστε ανταλλαγές διαμερισμάτων ή άλλων ακινήτων

ΠΛΗΡΟΦΟΡΙΕΣ:

ΔΙΑΚΟΓΕΩΡΓΙΟΥ ΚΑΛΛΙΣΤΟΣ

Τηλ. 34598 - 29318

Χ1263-31/10

ΠΩΛΟΥΝΤΑΙ

ΣΤΗΝ ΠΑΡΑΛΙΑ ΙΑΛΥΣΟΥ
Μονοκατοικίες απέναντι από την ταβέρνα «Καλύβα» στην οδό Ρίμινι.
Επίσης, διαμερίσματα στην Κων/νου Υδραίου - Ρόδος
Τηλ. 94236 - 28476 - 94960 - 22986
9195-28/10

ΠΑΡΑΔΙΔΟΝΤΑΙ

ΜΑΘΗΜΑΤΑ ΑΓΓΛΙΚΩΝ
σε ευχάριστο διακοσμημένο χώρο. Μαθήματα αγγλικών για παιδιά προσχολικής ηλικίας και παιδιά δημοτικού.
Ασχολούμαστε με χειροτεχνίες, κουκλοθέατρο και μουσικοκινητική αγωγή.
Από αλλοδαπή καθηγήτρια Αγγλικών με χρόνια νηπιαγωγική και φροντιστηριακή πείρα.
Τηλ. 0945/434117
8177-1/10

ΠΩΛΟΥΝΤΑΙ

ΣΤΟ ΕΜΠΟΡΙΚΟ ΚΕΝΤΡΟ «ΤΡΟΦΟ»
2 καταστήματα με πατάρια, 260τ.μ. και 1 αποθήκη 450τ.μ., με τουαλέτες, πλήρως εξοπλισμένα, επικοινωνούν μεταξύ τους εσωτερικά και η αποθήκη διαθέτει δύο ράμπες. Είναι κατάλληλα για οποιαδήποτε χρήση.
ΠΛΗΡΟΦΟΡΙΕΣ ΤΗΛ. 73290 & 24858,
ώρες καταστημάτων
Τ32737-1/10

Η casaviva

Κ. Καρανίκης & ΣΙΑ Ο.Ε.

ΖΗΤΕΙ

1. ΓΡΑΜΜΑΤΕΑ, με γνώσεις Η/Υ και προϋπηρεσία
2. ΔΙΑΚΟΣΜΗΤΗ/Α, με γνώσεις χειρισμού ηλεκτρονικού υπολογιστή.
Πλήρης απασχόληση, άριστες συνθήκες εργασίας

Πληροφορίες τηλ. 95076- 93775,
κ. Κώστα Καρανίκη
Χ1223-1/10

ΜΕΤΑΧΕΙΡΙΣΜΕΝΑ ΔΙΚΥΚΛΑ

από 100.000
ADDRESS 50 - YAMAHA 50
- SUZUKI DR 125 - 250 - KAWASAKI 250
ΑΒΕΤΕ Κ. ΚΩΣΤΑΡΙΔΗΣ
ΤΗΛ. 22157 - 20874 - 22325
Χ1273-31/10

ΟΜΙΛΟΣ ΕΤΑΙΡΙΩΝ SIMI FISH

Δυναμικά επεκτεινόμενος όμιλος ανωνύμων εταιριών ζητά να προσλάβει για μόνιμη απασχόληση όλο το έτος στην πόλη της Ρόδου

ΒΟΗΘΟ ΛΟΓΙΣΤΗ

Υπεύθυνος για την τήρηση των απαιτουμένων βιβλίων και στοιχείων.
• Απόφοιτος ανώτερης ή ανώτατης σχολής στη λογιστική ή στα χρηματοοικονομικά.
• Ενα έτος προϋπηρεσία τουλάχιστον σε μηχανογραφημένο λογιστήριο ή λογιστικό γραφείο (βιβλία Γ' Κατηγορίας). Γνώση Κ.Β.Σ., Φ.Π.Α. και προγράμματος ΚΕΦΑΛΑΙΟ επιθυμητή.

ΧΡΗΜΑΤΟΟΙΚΟΝΟΜΙΚΟ ΑΝΑΛΥΤΗ

Υπεύθυνος για την προετοιμασία και σύνταξη οικονομικών αναφορών.
• Απόφοιτος ανώτερης ή ανώτατης σχολής στα χρηματοοικονομικά, στη λογιστική ή στη διοίκηση επιχειρήσεων.
• Με ένα έτος προϋπηρεσία τουλάχιστον σε θέματα μελετών, προϋπολογισμού, απολογισμού ή κοστολόγησης.

ΥΠΕΥΘΥΝΟ ΠΡΟΜΗΘΕΙΩΝ

Υπεύθυνος για την υλοποίηση του προγράμματος αγορών του ομίλου.
• Απόφοιτος ανώτερης ή ανώτατης τεχνικής σχολής.
• Με ένα έτος προϋπηρεσία τουλάχιστον σε θέματα έρευνας αγοράς, προγραμματισμού και παρακολούθησης παραγγελιών.
• Με ιδιαίτερες διαπραγματευτικές ικανότητες.

Επιπλέον προϋποθέσεις για όλες τις θέσεις είναι:
• Ηλικία έως 30 ετών και καλή γνώση της αγγλικής
• Εμπειρία στο χειρισμό εργαλείων Word, Excel και Windows.
• Οργανωτική ικανότητα και διάθεση για μάθηση και ομαδική εργασία.

Προσφέρονται άριστες συνθήκες εργασίας, μηχανογραφημένο περιβάλλον, ικανοποιητικός μισθός ανάλογα με την προϋπηρεσία, ιατροφαρμακευτική περίθαλψη και προοπτικές επαγγελματικής εξέλιξης.

Βιογραφικά σημειώματα στην SIMI FISH Διαγοριδών 34, 85100 Ρόδος ή στο fax 0241 30751, ή τηλεφωνήστε 0241/73323, 9-12π.μ. αναφέροντας την αιτούμενη θέση
Τ32761-1/10

ΝΤΕΤΕΚΤΙΒΣ ΑΘΗΝΩΝ



Αναλαμβάνουμε υποθέσεις ανηλίκων, προσωπικές, οικογενειακές εμποροβιομηχανικές
Διαθέτουμε τα καλύτερα ηλεκτρονικά σύχρονα οπτικοακουστικά συστήματα.
Εχεμύθεια 100%
Τα 30 χρόνια πείρα είναι η εγγύηση μας
ΓΔ-31/10
ΤΗΛ. 0977632963 & 0945319796

ΟΙΚΟΔΟΜΙΚΕΣ-ΤΕΧΝΙΚΕΣ
ΕΜΠΟΡΙΚΕΣ-ΕΠΙΧΕΙΡΗΣΕΙΣ

ΑΦΟΙ ΑΣΒΕΣΤΗ Ο.Ε.

Κ. Τσαλδάρη 26-Ρόδος
☎ 32809-74325-74326

ΠΩΛΟΥΝΤΑΙ

● ΚΑΤΑΣΤΗΜΑ 128τ.μ. και 154τ.μ. αποθήκη, επί της οδού Τσαλδάρη
● ΔΙΑΜΕΡΙΣΜΑΤΑ όλων των διαστάσεων επί της οδού Αγίου Ιωάννου
●ΜΕΖΟΝΕΤΕΣ 130τ.μ. επί της οδού Αλεξάνδρειας

Χ1257-31/10

ΠΡΟΟΔΟΣ ☎ ΜΙΚΡΕΣ ΑΓΓΕΛΙΕΣ ΜΙΚΡΕΣ ΑΓΓΕΛΙΕΣ ΠΡΟΟΔΟΣ

διάφορα

ΕΧΕΤΕ ΠΟΝΟΥΣ

ΣΤΗ ΜΕΣΗ, ΠΛΑΤΗ, ΣΤΑ ΧΕΡΙΑ, ΠΟΔΙΑ;

Η ΛΥΣΗ για τα προβλήματά σας είναι η κινέζικη φυσικοθεραπεία

Τηλ. 0945/072311

8866-3/10

ΑΠΟΦΡΑΞΕΙΣ ΚΑΘΑΡΙΣΜΟΙ ΑΠΟΧΕΤΕΥΣΕΩΝ -ΞΕΒΟΥΛΩΜΑΤΑ

Υδραυλικός, αναλαμβάνει πάσης φύσεως υδραυλικές εργασίες

Χ. Δημήτρης

Αναλαμβάνουμε τον καθαρισμό αποχετεύσεων πολυκατοικιών και ξενοδοχείων με νέο ηλεκ/το μηχάνημα

ΟΙ ΑΠΟΧΕΤΕΥΣΕΙΣ ΠΗΝΟΝΤΑΙ ΣΑΝ ΝΑ ΤΙΣ ΠΕΡΑΣΑΤΕ ΣΗΜΕΡΑ

ΕΡΓΑΣΙΑ ΕΓΓΥΗΜΕΝΗ ΔΩΡΕΑΝ ΜΕΤΑ ΑΠΟ ΚΑΘΕ ΑΠΟΦΡΑΞΗ ΨΕΚΑΣΜΟΣ ΤΩΝ ΦΡΕΑΤΙΩΝ ΓΙΑ ΜΙΚΡΟΒΙΑ ΚΑΙ ΚΑΤΣΑΡΙΔΕΣ

Τηλ. 90230 μαγαζί και 31990, ΓΙΑ ΑΜΕΣΗ

ΕΞΥΠΗΡΕΤΗΣΗ ΣΑΣ ΣΤΟ ΚΙΝΗΤΟ ΜΑΣ ΤΗΛΕΦΩΝΟ 0944344911

9035-8/10

alco

Υδραυλικός διπλωματούχος

Μανωλάγκας Φώτιος

Αναλαμβάνουμε:

Πάσης φύσεως υδραυλικά έργα και αποφράξεις, Παντός είδους με νέας τεχνολογίας Μηχανήματα Αμερικής. Εκπαίδευση εις το εξωτερικό - Αμερική

25 χρόνια εργασίας

Πληρ. τηλ. 65294 οικίας - 67430 φαξ

28ης Οκτωβρίου Κοσκινού. Κινητό 0932476202

8960-5/10

ΜΟΝΩΣΕΙΣ 20 ΧΡΟΝΙΑ!

ΑΡΧΩΝ ΣΑΜΑΡΤΖΗΣ

ΤΗΛ. 23030-32054

X1265-31/10

ΣΧΟΛΗ ΟΔΗΓΩΝ ΚΟΥΣΗ ΠΑΝΤΕΛΗ

ΔΙΠΛΩΜΑΤΑ: ΕΡΑΣΙΤΕΧΝΙΚΑ ΕΠΑΓΓΕΛΜΑΤΙΚΑ - ΜΟΤΟΣΙΚΛΕΤΑΣ

- Επεκτάσεις όλων των κατηγοριών.- Αναθεωρήσεις ληγμένων αδειών- Μετατροπές ξένων αδειών σε ελληνικές.

Οδός Βαλαωρίτου 9- έναντι HOTEL SEMIRAMIS πίσω από το Νοσοκομείο

INTERNET: WWW ADRESS

WWW.ADDRESS: Hp:/www.geocities.com/ Bourbonstreet/9302

Δεκτές όλες οι πιστωτικές κάρτες.

ΠΡΟΣΟΧΗ: ΜΑΘΗΜΑΤΑ: α) μοτ/τας ανεξαρτήτου- μεγάλου κυβισμού > 500c.c.

Στην κατηγορία ανεξαρτήτου κυβισμού, η εκπαίδευση γίνεται με μοτοσυκλέτα 500cc

β) μοτ/τας έως 125c.c.

ΔΙΑΘΕΤΟΥΜΕ ΕΠΙΣΗΣ ΚΑΙ ΑΥΤΟΜΑΤΕΣ ΜΟΤΟΣΥΚΛΕΤΕΣ ΕΩΣ 125 c.c.

γ) μοτοποδηλάτου <50c.c.

ΠΑΡΑΛΑΒΗ ΤΩΝ ΜΑΘΗΤΩΝ ΜΑΣ ΚΑΙ ΑΠΟ ΤΙΣ ΟΙΚΙΕΣ ΤΟΥΣ

Τηλ.: 29157-73820-94777 οικία

ΚΑΙ ΑΝΑ ΠΑΣΑ ΣΤΙΓΜΗ ΣΤΑ ΚΙΝΗΤΑ ΤΗΛ **0944511313 - 0944203343**

8981-309

ΚΗΠΟΥΡΟΣ

με πολυετή πείρα στο εξωτερικό, ΑΝΑΛΑΜΒΑΝΕΙ πάσης φύσεως εργασίες.

Τηλ. 0246/91179, κ. Κυριάκο

9290-8/10

ΑΠΟΦΡΑΚΤΙΚΗ ΔΩΔΕΚΑΝΗΣΟΥ Η ΜΑΡΙΑ

ΑΠΟΦΡΑΞΕΙΣ ΚΑΘΑΡΙΣΜΟΙ ΑΠΟΧΕΤΕΥΣΕΩΝ & ΒΟΘΡΩΝ



T32830-30/10

ΑΝΑΛΑΜΒΑΝΟΥΜΕ πάσης φύσεως αποφράξεις οποιουδήποτε μήκους και πλάτους.

ΑΝΑΛΑΜΒΑΝΟΥΜΕ καθαρισμούς αποχετευτικών αγωγών ΔΗΜΩΝ, ΞΕΝ/ΧΕΙΩΝ, στρατιωτικών μονάδων καθώς και καθαρισμούς βιολογικών μονάδων με μηχάνημα υψηλής πιέσεως σε όλη τη Δωδ/σο.

ΠΛΗΡ. ΤΗΛ. 94750 - 91881 κιν. 0977434729και 0977717048

ΤΑΠΗΤΟΚΑΘΑΡΙΣΤΗΡΙΟ WASH AND CARE

ΚΑΘΑΡΙΣΜΟΣ ΚΑΙ ΦΡΟΝΤΙΔΑ

Συνδυάσαμε την πολυετή πείρα μας και τα ολοκαίνουρια μηχανήματά μας και αναλαμβάνουμε:

- Καθαρισμό- φροντίδα - φύλαξη χαλιών - μοκετών
- Παραλαβή από το σπίτι μ' ένα τηλεφώνημα
- Επιτόπιος καθαρισμός, σαλονιών, μοκετών, μαξιλαράκια επιχειρήσεων

ΦΑΡΜΑΚΙΔΗΣ ΕΥΣΤΑΘΙΟΣ

ΤΗΛ. 0241 - 68189

5ο χλμ. Λ. Ρόδου Λίνδου 237

9160-30/10

ΒΡΕΙΤΕ ΝΕΡΟ

Ραδιοαισθητικός, εντοπίζει τα υπόγεια υδροφόρα ρεύματα, στο χώρο σας, έναντι αμοιβής.

Διαθέτουμε μηχανήματα για αποπεράτωση εργασιών

Πληροφορίες βραδυνές/ώρες τηλ. 0945/981382

9260-10/10

ΟΙΚΟΔΟΜΙΚΕΣ ΕΡΓΑΣΙΕΣ

ΕΡΓΟΛΑΒΙΕΣ «ΜΠΕΤΟΝ»

ΑΘΑΝΑΣΙΟΣ ΓΚΙΖΛΗΣ

Αναλαμβάνω παντός είδους εργασίες μπετόν, μεγάλες και μικρές. Ανεγέρσεις οικιών, προσθήκες, περιτοιχίσεις, διαμορφώσεις αυλών, εξωτερικές σκάλες, ζαρτινιέρες και στηθαία βεραντών, καλλιτεχνικά εμφανή.

Τηλεφωνήστε μας τώρα χωρίς καμία δέσμευση, για μία επίσκεψη στο πρόβλημά σας στο 27418, απογευματινές ώρες

9295-31/10

ζητήσεις

ΖΗΤΕΙΤΑΙ κοπέλα για να εργασθεί σε οίκο νυφικών, με απαραίτητες γνώσεις ραπτικής και πώλησης. Διεύθυνση Αποστόλου Παύλου 4. Πληρ. τηλ. 33853 (από 11.00 έως 13.00 και 17.00 έως 21.00 εκτός Δευτέρα και Τετάρτη απόγευμα)

9166-6/10

ΖΗΤΕΙΤΑΙ νεαρός, κάτοχος μοτοποδηλάτου με άδεια και δίπλωμα, για να εργασθεί σε βιβλιοπωλείο. Τηλ. 24219, ώρες καταστημάτων

9198-1/10

ΖΗΤΟΥΝΤΑΙ τεχνίτες καλοιπατζήδες, για εργασία. Πληροφορίες στο κινητό τηλ. 0977990501

9296-10/10

ΑΝΔΡΟΓΥΝΟ ηλικιωμένο ζητά γυναίκα ως οικιακή βοηθό (άνευ υποχρεώσεων), Ελληνίδα 50άρα, ελαφρά εργασία, φαγητό, ύπνο και καλό μισθό. Τηλ. 27858

9235-7/10

ΖΗΤΕΙΤΑΙ ατό σνακ μπαρ, κοπέλα να μιλάει αγγλικά. Πληροφορίες τηλ. 24134 και 68964

9324-10/10

ΖΗΤΕΙΤΑΙ

ΚΟΠΕΛΑ εμφανίσιμη για να εργαστεί σε καινούργια καφετέρια επί της οδού Καποδιστρίου και Κολοκοτρώνη.

Πληροφορίες τηλ. 76911

9232-7/10

ΖΗΤΕΙΤΑΙ

ΝΕΑΡΗ ΕΥΠΑΡΟΥΣΙΑΣΤΗ, για να εργασθεί ως bar - woman στο μπαρ High-risk (Ορφανίδου)

Τηλ. 0932593801 ή 74344, 8-12.00μ.μ.

9277-5/10

TO RHODES INTERNET CLUB

ΖΗΤΑ υπάλληλο, νέο ή νέα με γνώσεις πλ. υπολογιστή και όρεξη για δουλειά.

Τηλ. 22120 σε ώρες γραφείου

T32843-5/10

ΖΗΤΟΥΝΤΑΙ

ντίλερ από όλη τη Ρόδο, για είδη προικός (ρούχα, εσώρουχα, καλτσόν, παπούτσια, κλπ), με μεγάλα ποσοστά. Δωρεάν προσπέκτ. Σας φέρνουμε την παραγγελία στο σπίτι σας αν είστε εκτός πόλεως

Τηλ. 66864 - 63389

8925-12/10

ΠΩΛΟΥΝΤΑΙ

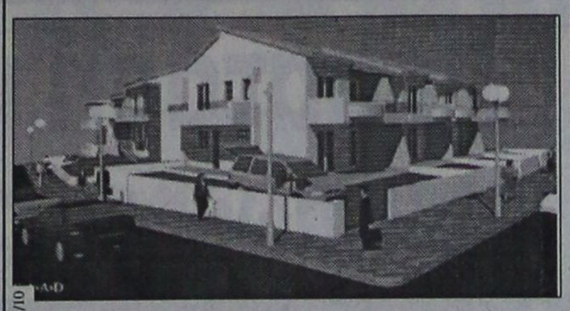

M1-31/10

ΑΠΟ ΤΟΝ ΑΝΑΣΤΑΣΙΟ ΑΤΣΙΔΗ

- Μεζονέτες διόροφες 132τ.μ. και διόροφες με υπόγειο 190τ.μ., με οροφές κεραμοσκεπείς, με αποκλειστικές χρήσεις αυλών, περιοχή ΚΑΝΑΜΑΤ

ΠΛΗΡΟΦΟΡΙΕΣ: ΑΝΑΣΤΑΣΙΟΣ ΑΤΣΙΔΗΣ

ΣΤΕΦΑΝΟΥ ΚΑΖΟΥΛΗ 74 - ΡΟΔΟΣ - Τηλ. 28616, 37848

ΚΤΗΜΑΤΟΜΕΣΙΤΙΚΟ ΓΡΑΦΕΙΟ

ΒΑΖΟΥΚΟΥ ΑΙΚ.

ΠΩΛΟΥΝΤΑΙ ΤΑ ΚΑΤΩΘΙ ΑΚΙΝΗΤΑ (Δ.Δ.= Δάνεια Δεκτά)

ΔΙΑΜΕΡΙΣΜΑΤΑ: ΕΤΟΙΜΟΠΑΡΑΔΟΤΑ ΚΑΙΝΟΥΡΓΙΑ ΚΑΙ ΜΕΤΑΧΕΙΡΙΣΜΕΝΑ

ΔΥΑΡΙΑ (1 υπν.)

38τ.μ. στη Ψαροπούλα, 11.000.000
43τ.μ. στην Υψηλάντου 12.000.000 (Δ.Δ.)
43τ.μ. καινούργια στην Ιαλυσό, 13.000.000 (Δ.Δ.)
52τ.μ. στην Αθηνών 17.000.000 (Δ.Δ)
34τ.μ. στην Κένεντυ 12.500.000
60τ.μ. ισόγειο στο Καρακόνερο 180τ.μ. αυλή 21.000.000
65τ.μ. στον Ορφέα ημ/γειο 15.000.000
56 τ.μ. (β' ορ.) στο Ροδίνι 10.000.000 (Δ.Δ.)

ΤΡΙΑΡΙΑ

65τ.μ. λουξ κατασκευής (ρετιρέ) στη Σωτήρος 20.000.000 (Δ.Δ.)
74τ.μ. (ισόγειο) στην Κέννεντυ 26.000.000 (Δ.Δ)
75τ.μ. (α' ορ.) σε μπετά στη Σωτήρος 7.000.000 (Δ.Δ)
75τ.μ. ισόγειο στο Ροδίνι με θέα, 22.000.000 (Δ.Δ.)
76 τ.μ. Περαίας α' ορ. 19.000.000 (Δ.Δ.)
80τ.μ. σκελδόν καινούργιο, α' ορ. Καποδιστρίου 27.000.000
80τ.μ. στη Στέλιου Κωτιάδη 23.000.000
82τ.μ. στο Ροδίνι, 19.000.000, με 50τ.μ. μπαλκόνια (Δ.Δ)
83τ.μ. (ρετιρέ) στη Σάββα Διάκου (μπετά - σοβά) 11.000.000
85τ.μ. στην Αττιαβύρου (ισόγειο) 13.000.000
85τ.μ. υπό κατασκευή στο Ροδίνι 27.000.000 (Δ.Δ.
85τ.μ. (β' όρ.) στον Αγ. Νικόλαο 18.000.000 (Δ.Δ.)
85τ.μ. Λαγκάνη (β' όρ.) 22.000.000 (Δ.Δ.)
90τ.μ. (ημ/γειο) λουξ στη Μιχ. Πετρίδη 20.000.000
95τ.μ. (α' όροφ) στο Ροδίνι, 27.000.000 (Δ.Δ.)
102 τ.μ. ημ/γειο στη Τσαλδάρη σε μπετά 11.000.000
90 τ.μ. διαμ. στο Νιοχώρι 15.000.000
93τ.μ. ορ/σμα καινούργιο στην Ακαδημία 30.000.000 (Δ.Δ.)
105τ.μ. έτοιμο καινούργιο στην Κρεμαστή 19.000.000
110τ.μ. (ισόγ. και α' 2 διαμ.) στη Δαμασκηνού 22.000.000 (Δ.Δ.)
106τ.μ. καινούργιο στην Κρεμαστή 24.000.000
112τ.μ. ισόγειο στην Πίνδου 20.000.000
112τ.μ. (3 υπν.)ορ/σμα σε μαρμαροσοβά στους Δασκάλους 27.000.000
130τ.μ. (υπόγ.) σε κολώνες στο Καρακόνερο 14.000.000

ΤΕΣΣΑΡΙΑ

100τ.μ. (α' ορ.) καινούργιο σε πάροδο της Στ. Κωτιάδη 32.000.000 (Δ.Δ)
105τ.μ. (α' ορ.) στη Σωτήρος 23.000.000 (Δ.Δ)
106τ.μ. ορ/σμα στη Μητρόπολη 22.000.000
110τ.μ. στη Γεωργ. Σεφέρη 26.000.000 (Δ.Δ.)
120τ.μ. (β' ορ.) παραδοσιακό Ηρώων Πολυτεχνείου 35.000.000 (Δ.Δ.)
120τ.μ. (γ' όρ.) στη Γεωργ. Λέοντος, 21.000.0000 (Δ.Δ.)
120τ.μ. (υπ) καινούργιο στην Κέννεντυ με αυλή, 28.000.000
129τ.μ. στην Ιαλυσό, β' όρ. 21.000.000 (Δ.Δ.)
130τ.μ. με αυλή – γκαράζ (3 υπν.) 35.000.000 (Δ.Δ.)
130τ.μ. διόροφο διαμέρισμα στην Σωτήρος 30.000.000
134τ.μ. καινούργιο στην Κέννεντυ 52.000.000 (Δ.Δ)
150τ.μ. (β' οροφ.) στην Εργάνης Αθηνάς 45.000.000 (Δ.Δ)
160τ.μ. (α' ορ.) σε σοβά στην Κρεμαστή 20.000.000 (Δ.Δ)

ΠΕΝΤΑΡΙΑ (4 υπν) ΚΑΙ ΑΝΩ

500τ.μ. ορ/σμα καινούργιο λουξ κατασκευής στην Κέννεντυ 200.000.000

ΜΕΖΟΝΕΤΤΕΣ - ΜΟΝΟΚΑΤΟΙΚΙΕΣ - ΠΑΛΙΑ ΣΠΙΤΙΑ

57τ.μ. μονοκατοικία στη Σάλακο, με 4 στρεμ. (με μαγαζί) 25.000.000
60τ.μ. παλιό δυόροφο κοντά στη Σωκράτους 18.000.000 (Δ.Δ.)
68τ.μ. παλιό δυόροφο σπίτι στον Αγ. Γεώργιο με μεγάλη κάλυψη το οικ/σο 110τ.μ. 14.000.000 (ΔΔ)
75τ.μ. 2 σπίτια στην Ανοιξη (Τρεις) σε 300μ οι/δο 24.000.000
80τ.μ. παραδοσιακή μονοκατοικια στ' Αφάντου 18.000.000 (Δ.Δ)
80 τ.μ. στην Ψίνθο 12.000.000
100 τ.μ. λουξ μονοκατ. στην Καλαμώνα σε 2.150τ.μ. οικόπ. 35.000.000
110τ.μ. λυόμενο σε 500τ.μ. οικ/δο 150 μ. από θάλασσα στη Σορωνή 22.000.000
110τ.μ. διόροφη μονοκατοικία στο Γυαλό Σύμης 15.000.000
130τ.μ. μεζονέττα υπό κατασκευή στο Ροδίνι 44.000.000 (Δ.Δ.)
130τ.μ. μονοκατοικία δυόροφη σε 300τ.μ. οικ. στην Ιξιά 35.000.000 (ΔΔ)
130 τ.μ. μονοκατοικία στην Ιαλυσό σε μπετά 28.600.000
137τ.μ. σε μπετά σε 500 οικόπεδο 26.000.000 στα Κοσκινού
140τ.μ. μονοκατοικία στα Κοσκινού με θεα 55.000.000
170 τ.μ. μονοκατοικία στην Ιαλυσό με μπετά 37.400.000
187τ.μ. παλιό σπίτι σε 860τ.μ. οικ/δο στα Κρητικά 20.000.000
200τ.μ. χαλατό μη παρ/κο σε ΣΔ 1,2 στους Αγ. Αναργύρους 18.000.000
210τ.μ. μεζ/τα τριόροφη σε μπετά στα Κοσκινού σε 1.000μ. οικ/δο 24.000.000 (ΔΔ)
210τ.μ. έτοιμη καινούργια μεζ/τα στην Ιαλυσό προς Κρεμαστή 44.000.000 (ΔΔ)
220τ.μ. δυόροφη (κατάλ. και επ.στέγ.) στη Δαμασκηνού 45 εκ. (Δ.Δ.)
260τ.μ. στα Κοσκινού σε μπετά σε 1000 οικόπεδο 35.000.000
270τ.μ. μονοκατοικία σε 3,5 στρ. στ' Αφάντου 39 εκ.(Δ.Δ.)
300 τ.μ. μον/κία στη Δαματριά προς Παστίδα, με 24 στρ. οικόπεδο 100.000.000
350τ.μ. βίλλα στα Τριάντα σε 1.5 στρ., 200 εκ.
400τ.μ βίλλα σε σοβά στο Μίρα Μάρε σε 4.000τ.μ. οικόπεδο 100.000.000 (ΔΔ)
Μονοκατοικία σε 6 στρ. οικόπεδο στη Ροδοπούλα (οροπέδιο) 150.000.000
Παλιό σπίτι σε 5.600 τ.μ. στους Τρεις 45.000.000

ΚΑΤΑΣΤΗΜΑΤΑ - ΓΡΑΦΕΙΑ:

22τ.μ. επί της Σωκράτους 120.000.000
30τ.μ. πλησίον Στ. Κωτιάδη 6.500.000
31τ.μ. Καμείρου 14.000.000
40τ.μ. Ηρακλείου Κρήτης 8.000.000
50τ.μ. στο Μανδράκι 100.000.000
64τ.μ. Κορδιγκτώνος 19.000.000
85τ.μ. (με γκαρσονιέρα) 40.000.000 στο Ροδίνι
90τ.μ. ημ/γειο στη Τσαλδάρη 11.000.000
96τ.μ. γραφείο στην Εθ. Μακαρίου 32.000.000

ΟΙΚΟΠΕΔΑ

5.660 τ.μ. πάνω στο κύμα Σορωνής 16.000.0000
750τ.μ. πάνω στον κεντρικό δρόμο (κτίζει 110) 7.000.0000 Σορωνής
2.250 εντός οικισμού Δαματριά 7.500.000
5.600με ελιές στον Αγ. Σουλά 5.000.000
800τ.μ. εντός οικισμού με θέα στο Παραδείσι, 10.000.000
750τ.μ. εντός οικισμού Καττιαβιάς 6 εκ.
435τ.μ. (150 μ. από τη θάλασσα) στο Παντέλι Λέρου 8.000.000
4.500τ.μ. στα Κολύμπιά, φως, νερό, 15.000.000

➤ ΔΙΑΘΕΤΟΥΜΕ ΚΑΤΑΣΤΗΜΑΤΑ, ΟΙΚΟΠΕΔΑ, ΑΓΡΟΤΕΜΑΧΙΑ ΚΑΙ ΕΠΙΧΕΙΡΗΣΕΙΣ

➤ ΑΝΑΛΑΜΒΑΝΟΥΜΕ ΤΗΝ ΠΩΛΗΣΗ ΤΩΝ ΑΚΙΝΗΤΩΝ ΣΑΣ ΣΕ ΣΥΝΤΟΜΟ ΧΡΟΝΙΚΟ ΔΙΑΣΤΗΜΑ ΜΕ ΥΠΕΥΘΥΝΟΤΗΤΑ ΚΑΙ ΕΧΕΜΥΘΕΙΑ ΣΤΗ ΡΟΔΟ - ΑΘΗΝΑ- ΠΕΙΡΑΙΑ

Πληροφορίες τηλ. (0241) 22943-28838, FAX: 28838

Διευθ. Γραφείου: Δημ. Θεοδωράκη 3 Τ.Κ. 85100 Ρόδος

M7-31/10

ΜΗΧΑΝΟΚΙΝΗΤΑ

ΠΩΛΕΙΤΑΙ BMW 316 i (M-40, 100 HP, καταλυτικό) μοντέλο 8ος 1990, χρώματος μαύρου, μεταλλικού, σε άριστη κατάσταση, με αρκετά έξτρα και σε καταπληκτική τιμή.

Πληρ. τηλ. 30992 - 23331 ώρες γραφείου 09.00-14.00 και 18.00-21.00 κος Αναστασιάδης

9197-1/10

ΠΩΛΕΙΤΑΙ αυτοκίνητο LADA 1200 c.c. Τιμή 350.000 δρχ. Πληροφορίες τηλ. 39461

9269-3/10

ΠΩΛΕΙΤΑΙ HONDA GLS, σε καλή κατάσταση. Πληροφορίες τηλ. 0944336048 ΓΔ-3/10

ΠΩΛΕΙΤΑΙ αυτοκίνητο RENO 4, μοντέλο 1972. Τιμή 230.000 δρχ. Πληροφορίες τηλ. 48048

9323-10/10

ΠΩΛΕΙΤΑΙ αυτοκίνητο OPEL CORSA, μοντέλο '91, με 68.000 χλμ., σε άριστη κατάσταση. Τιμή 1.500.000 δρχ. Τηλ. 65989

9321-10/10

ΠΩΛΕΙΤΑΙ

NISSAN διπλοκάμπινο, πετρελαίου, με ζαντολάστιχα. Δεκτή και ανταλλαγή με IX

Τηλ. 67080 & 0944/807951

9254-12/10

ΠΩΛΕΙΤΑΙ

αυτοκίνητο μάρκας HUNDAI SCOUPE 1.500 c.c. του 1993, χρώμα μαύρο. Τιμή 1.800.000 δρχ., σε άριστη κατάσταση. Γίνονται και ευκολίες

Τηλ. 30481 - 65103

9091-10/10

ΖΗΤΕΙΤΑΙ

ΑΠΟ ΔΙΕΥΘΥΝΤΗ ΤΟΥΡΙΣΤΙΚΟΥ ΟΡΓΑΝΙΣΜΟΥ

ΔΙΑΜΕΡΙΣΜΑ, ΜΟΝΟΚΑΤΟΙΚΙΑ Ή ΜΕΖΟΝΕΤΑ, ΤΟ ΛΙΓΟΤΕΡΟ 120τ.μ. ΣΤΗΝ ΠΕΡΙΟΧΗ MONTE SMITH.

ΤΗΛ. 34030 - 77040 - 0945/550436

T32815-3/10

ΚΤΗΜΑΤΟΜΕΣΙΤΙΚΟ ΓΡΑΦΕΙΟ

ΒΑΣ. ΝΙΚΟΛΗΣ

ΚΩΝ. ΥΔΡΑΙΟΥ 38- 85100 ΡΟΔΟΣ

Τηλ. 21949 - 30022

ΔΙΑΜΕΡΙΣΜΑΤΑ

Στην οδό Παναγιώτου Ροδίου διαμερίσματα καινούργια των 50-80-110-140τ.μ.
Παλαιά Πόλη, ανακαινισμένη κατοικία, 160τ.μ. Τιμή 24.000.000 δρχ.
ΙΑΛΥΣΟΣ: Διαμέρισμα 129τ.μ. Τιμή 22.000.000 δρχ.
Παλιά Πόλη, μονοκατοικία ισόγειο 90τ.μ.,1ος 90τ.μ., με αυλή 30τ.μ. Τιμή 18.000.000 δρχ.
Στην Αλ. Διάκου διατηρητέο κτίριο εντός οικοπέδου 500τ.μ.
Παλιά Πόλη μονοκατοικία ισόγειο 40τ.μ., 1ος όροφος 40τ.μ. Τιμή 11.000.000 δρχ.
Παλιά Πόλη, οικία κοντά στο Ρολόι, ισόγειο 75τ.μ., 1ος όροφος 75τ.μ. Τιμή 35.000.000 δρχ.
Αφάντου καινούργιο διαμέρισμα 85τ.μ. πωλείται ή ανταλλάσσεται σε κτίριο ανάλογης αξίας ή οικόπεδο
Ρόδος, οδός Εργάνης Αθηνάς, διαμέρισμα 150τ.μ. Τιμή 45.000.000 δρχ.
Στο Ροδίνι 90τ.μ. τιμή 16.000.000 δρχ.
Μαριτσά μονοκατοικία 90τ.μ. Τιμή 15.000.000 δρχ.
Γεννάδι, διαμέρισμα 70τ.μ., Τιμή 11.000.000 δρχ.
Οδός Αττιαβύρου, διαμέρισμα 117τ.μ. Τιμή 24.000.000 δρχ.
Παλιά Πόλη μονοκατοικία 100 + 100 τ.μ. Τιμή 25.000.000 δρχ.
Ιαλυσός διαμέρισμα 75τ.μ. Τιμή 15.000.000 δρχ.
Πλησίον νυμνασίου Καπνοβιομηχανίας μονοκατοικία 46τ.μ., Τιμή 9.500.000 δρχ.
Στην οδό Ιωνος Δραγούμη 16 διαμάτια πανσιόν. Τιμή 50.000.000
Παλιά Πόλη οδός Πυθαγόρα ανακαινισμένη κατοικία, 165τ.μ., 25.000.000 δρχ.
Θολός παραδοσιακό σπίτι με αυλή 30τ.μ. Τιμή 6.000.000 δρχ.
Πλησίον οδού Αττιαβύρου διαμέρισμα 100τ.μ. καινούργιο. Τιμή 29.000.000 δρχ.
Κρεμαστή διαμερίσματα καινούργια 90 και 110 τ.μ. Τιμή 20.000.000 δρχ.
Μονοκατοικία στην οδό Αθαν. Διάκου. Τιμή 15.000.000 δρχ.
Κοσκινού μονοκατοικία. Τιμή 22.000.000 δρχ.
Αφάντου μονοκατοικία 100 + 100τ.μ. εντός οικοπέδου 4.700 στρ. Τιμή 55.000.000

ΜΑΙΖΟΝΕΤΕΣ

Ιαλυσός - μαιζονέτες 210τ.μ. Τιμή 55.000.000 δρχ.
Κοσκινού μαιζονέτα 90+90 εντός οικοπέδου 250τ.μ. σε μπετά. Τιμή 26.000.000 δρχ.
Μαιζονέτες 130τ.μ. πλησίον μπετά Βερβελή. Τιμή 45.000.000 δρχ.
Στην Παναγιάτου Ροδίου καινούργια μαιζονέτα 156τ.μ.
Στην Ιαλυσό, μαιζονέτα 140τ.μ. εντός οικοπέδου 350τ.μ. Τιμή 30.000.000 δρχ. σε μπετά
Κοσκινού Μαιζονέτα 150τ.μ. σε μαρμαροσοβά. Τιμή 29.000.000 δρχ.
Μονοκατοικία στην οδό Υψηλάντη
Στην οδό Καστοριάς, καινούργια διαμερίσματα των 80-100τ.μ. Τιμή 320.000 δρχ. το τ.μ.
Στην οδό Αθηνών, ρετιρέ 150τ.μ. σε κολώνες, 20.500.000 δρχ.
Μαιζονέτα 130τ.μ. σε κολώνες στο Καρακόνερο σε τιμή ευκαιρίας

ΚΑΤΑΣΤΗΜΑΤΑ

Στην οδό Πυθαγόρα 115 + 115. Τιμή 50.000.000 δρχ.
Στην οδό Πελοποννήσου 65τ.μ. Τιμή 40.000.000 δρχ.
Σάλακος, συγκρότημα διαμέρισμα 54τ.μ. + γκαρσονιέρα 25τ.μ. + μαγαζί 74τ.μ. + 1 καντίνα εντός οικοπέδου 3.500τ.μ. Τιμή 35.000.000 δρχ.
Ρόδος, οδός Κορδιγκτώνος, μαγαζί 65τ.μ. Τιμή 18.000.000
Πλησίον οδός Σωκράτους κατάστημα 125τ.μ. Τιμή 80.000.000 δρχ.
Παλιά Πόλη μαγαζί 30τ.μ. πλησίον Τζαμί. Τιμή 30.000.000 δρχ.
Στην οδό Αννης Μαρίας κατάστημα 110τ.μ. Τιμή 40.000.000 δρχ.
Στο κέντρο Φώκιαλη 1ος όροφος, μαγαζί 44τ.μ. Τιμή 14.000.000 δρχ.
Στην Ελ. Βενιζέλου μαγαζί ισόγειο, 34τ.μ., και υπόγειο 28τ.μ. Τιμή 20.000.000
Στην οδό Κων. Υδραίου μαγαζί 97τ.μ. Τιμή 39.000.000 δρχ.
Κέντρο Φώκιαλη α' όροφος 80τ.μ. Τιμή 21.000.000
Στην οδό Ιωαν. Καζούλη, 33τ.μ. Τιμή 25.000.000 δρχ.
ΕΝΟΙΚΙΑΖΕΤΑΙ αποθήκη ισόγεια, 126τ.μ., στην Ανάληψη. Ενοίκιο 90.000 δρχ.

ΗΜΙΤΕΛΗ ΔΙΑΜΕΡΙΣΜΑΤΑ - ΜΑΙΖΟΝΕΤΕΣ

Στην Ιξιά οικοδομή σε μπετά, αποτελούμενη από υπόγειο 124τ.μ. ισόγειο 114τ.μ., 1ος όροφος 100τ.μ. Τιμή 32.000.000 δρχ.
Κοσκινού μαιζονέτες 240τ.μ. εντός οικοπέδου, 650τ.μ. Τιμή 27.000.000 σε μπετά
Κοσκινού μαιζονέτα 140τ.μ. εντός οικοπέδου, 500τ.μ. σε σοβάδες. Τιμή 32.000.000 δρχ.
Στο Ροδίνι μαιζονέτα 217τ.μ. σε σοβάδες και καλορεφέρ. Τιμή 35.000.000 δρχ.

ΚΤΗΜΑΤΑ

Αγρόκτημα στ' Αφάντου 16.000τ.μ. Τιμή 5.000.000 δρχ.
Αφάντου, τραπεζία, αγρός 5.000 τ.μ. Τιμή 11.000.000 δρχ.
Αφάντου πωλούνται οικόπεδα εντός σχεδίου και αγροτεμάχια από 4.000 - 11.000τ.μ. Τιμή από 1,500-2.500 δρχ. τ.μ.
Ελεούσα 4000 τ.μ. εντός σχεδίου. Τιμή 5.000.000
Ψίνθος 20.000τ.μ. Τιμή 7.000.000

ΟΙΚΟΠΕΔΑ

Οικόπεδο πλησίον Αραπάκι 1100τ.μ. Τιμή 60.000.000 δρχ.
Μαριτσά 950τ.μ. Τιμή 10.000.000 δρχ.
Κοσκινού 5600τ.μ. Τιμή 35.000.000
Φαληράκι 1400τ.μ. Τιμή 8.400.000 δρχ.
Ηλιούπολη από 1000-4000 τ.μ. Τιμή 7.000 το τ.μ.
Παστίδα 500τ.μ. εντός σχεδίου. Τιμή 5.000.000 δρχ.
Παστίδα 1000τ.μ. εντός σχεδίου. Τιμή 12.000.000 δρχ.
Φαληράκι οικόπεδο 4000τ.μ. με άδεια οικοδομής. Τιμή 20.000.000 δρχ.
Μάσσαρι οικόπεδο 410τ.μ. Τιμή 6.000.000 δρχ.
Οικόπεδο στ' Αφάντου 208τ.μ. Τιμή 4.000.000 δρχ.
Παστίδα οικόπεδο 500τ.μ. εντός σχεδίου. Τιμή 6.000.000 δρχ.
Φαληράκι οικόπεδο 3.500τ.μ. Τιμή 60.000.000 δρχ.
Γεννάδι 3050τ.μ., κτίζεις 840τ.μ. Τιμή 15.000.000 δρχ.
Λέρος - παραλιακό οικόπεδο στο Παρθένι 5203τ.μ., 2.000 δρχ. τ.μ.
Ασγούρου οικόπεδο 2000τ.μ. οικοδομήσιμα. Τιμή 20.000.000 δρχ.
Αφάντου οικόπεδο 500τ.μ. Τιμή 7.000.000 δρχ.
Αφάντου, πλησίον παραλίας, οικόπεδο 4.500τ.μ. Τιμή 32.000.000
Στην Ηλιούπολη 600τ.μ. Τιμή 4.000.000
Στην οδό Δενδρινού, οικόπεδο 1200τ.μ. Τιμή 120.000.000 δρχ.
Πλησίον οδού Αθηνών, οικόπεδο 500τ.μ. Τιμή 30.000.000 δρχ.
Δαματριά αγρός 7200τ.μ. Τιμή 10.000.000 δρχ.
Αφάντου οικόπεδο εντός σχεδίου 400τ.μ. Τιμή 6.500.000 δρχ.

ΚΑΤΑΣΤΗΜΑΤΑ

Στην Ανάληψη μαγαζί 40τ.μ.. Τιμή 12.000.000

ΔΙΑΘΕΤΟΥΜΕ ΚΑΙΝΟΥΡΓΙΑ ΔΙΑΜΕΡΙΣΜΑΤΑ ΚΑΙ ΚΑΤΑΣΤΗΜΑΤΑ Σ' ΟΛΗ ΤΗ ΡΟΔΟ, ΣΕ ΠΟΛΥ ΚΑΛΕΣ ΤΙΜΕΣ. ΔΑΝΕΙΑ ΔΕΚΤΑ ΚΑΙ ΔΙΑΚΑΝΟΝΙΣΜΟΙ

X1285-31/10

ΠΩΛΟΥΝΤΑΙ

Α) ΔΙΑΜΕΡΙΣΜΑΤΑ

120τ.μ. 4όροι καινούργιο πλησίον ΠΙΚΠΑ - ΡΟΔΑ
72τ.μ. 3όροι καινούργιο μόνο 22.000.000 δρχ.
50τ.μ. 2όροι με κήπο μόνο 16.000.000 δρχ.
4όροια πολυτελούς κατασκευής πλησίον Αννης Μαρίας
3όροια καινούργια στην Ανάληψη, Ροδίνι, κέντρο πόλεως

Β) ΜΟΝΟΚΑΤΟΙΚΙΕΣ

130τ.μ. κεραμοσκεπής με κήπο κοντά στο φυτώριο του Δήμου Ιαλυσού
140τ.μ. με 400τ.μ. κήπο, στο κέντρο της πόλεως Ρόδου και κατάλληλο για επαγγελματική κρήση
120τ.μ

Ματιές στα σπορ

Στον Εμπωνα γίνεται αύριο το ντέρμπυ της Α' Κατηγορίας

Η "δεύτερη" Αναγέννηση υποδέχεται τον πρωτοπόρο Ηρακλή Μαριτσών

Ορίστηκαν τα παιχνίδια της 7ης αγωνιστικής του πρωταθλήματος της Α΄ Κατηγορίας της ΕΠΣΔ.

Σύμφωνα με το πρόγραμμα, αύριο θα γίνουν έξι παιχνίδια, από τα οποία ξεχωρίζει το ντέρμπυ κορυφής ανάμεσα στην Αναγέννηση Εμπωνας και τον Ηρακλή Μαριτσών. Την Κυριακή θα διεξαχθούν οι υπόλοιποι αγώνες.

Τα παιχνίδια του Σαββατοκύριακου, είναι τα ακόλουθα:

Αύριο 2-10-99

Κως (1 μ.μ.): ΑΕ Κως - Κλεόβουλος (Μανιάς) Ζήσο, Πανάτος, Μηνάς.

Αντιμάχεια (1μ.μ.): Αντίμαχος - Αγ. Γεώργιος (Φουρλής) Τσαούσης, Καλανδράνης, Μαχαίρας

Αφάντου (4.30 μ.μ.): ΑΕΡΑ -Διαγόρας Βατίου (Τόππος) Μιχαλάκης, Χάλαντας, Καψάσκης (Καρίκης)

Φάνες (4.30 μ.μ.): Ακουσίλαος - Ορφέας (Κασέρης) Κάπρος, Σακελλαρίδης, Κόκκινος (Αργυρίου)

Εμπωνα (4.30 μ.μ.): Αναγέννηση Εμπ.- Ηρακλής Μαρ. (Καλλιστής) Χατζηνικόλας, Κατταβενός, Μίχας (Ερωτόκριτος)

Κρεμαστή (4.30 μ.μ.): Φοίβος - ΟΦ Ιστρίου (Κυπραίος) Ευαγ. Κατσιδώνης, Ορφανός, Συμιακός (Χατζημανώλης)

Κυριακή 3-10-99

Εθνικό Στάδιο (11 π.μ.): ΠΑΟ Διαγόρας - Καλυμνιακός (Βεργίδης) Σ. Παπανικολάου, Πηδιάκης, Δημητράς (Κάζας)

Κοσκινού (12μ.): Διγενής -Δόξα Καρδ. (Μαλλιάκας) Λέφας, Π. Κατσιδώνης, Σάββενας (Χατζημανώλης)

Κύπελλο Δωδεκανήσου α΄ φάση (όμιλος νήσων) Αύριο 3-10-99

Λέρος (4.30 μ.μ.): Δόξα Λέρου - ΑΣ Ρόδος (Καρπαθάκης) Σταυριανός, Βασιλείου, Μαραβέλιας

Τα παιχνίδια της Τετάρτης (8η αγωνιστική)

Μαριτσά (12.30 μ.μ.): Ηρακλής Μαρ. - ΑΕ Κως (Κυπραίος)

Καρδάμαινα (2.30 μ.μ.): Δόξα Καρδ. -ΠΑΟ Διαγόρας (Μανιάς)

Κοσκινού (4.30 μ.μ.): Διγενής -ΑΕΡΑ (Καλογερής)

Βάτι (4.30 μ.μ.): Διαγόρας Βατ. - Ακουσίλαος (Χουρδάς)

Αγ. Απόστολοι (4.30 μ.μ.): Ορφέας -Αναγέννηση Εμπ. (Σ. Ντάκας)

Μαλώνα (4.30 μ.μ.): Αγιος Γεώργιος -ΟΦ Ιστρίου (Δημητράς)

Λίνδος (4.30 μ.μ.): Κλεόβουλος -Φοίβος : Παυλούς

Κάλυμνος: Καλυμνιακός -Δόξα Λέρου (Φραγκίνης)

Εθνικό Στάδιο: ΑΣ Ρόδος - Αντίμαχος (Καλλιστής)

Κύπελλο Δωδεκανήσου α΄ φάση (όμιλος νήσων) Αύριο 3-10-99

Βαθύ (3.30 μ.μ.): Βαθύ - Ποσειδών Καλ. (Γιαννικουρής) Κακκιάς, Πλάτσης, Κατέρης.

Τετάρτη 6-10-99

Γηπ. Ασφενδιού (3.30 μ.μ.): Αναγέννηση Ασφ. - Πυλί

Παράταση μιας ημέρας στην πώληση της ΠΑΕ Ιάλυσος

"Τέλος" ο Νίκος Αργυρούλης - Αναζητείται νέος προπονητής

Μια ημέρα παράταση πήρε το θέμα της υπογραφής του συμφωνητικού, ανάμεσα στο Δήμο Ιαλυσού και τον οικονομολόγο Πάνο Λατκανίδη, σχετικά με το μάναντζεμντ και τη μεταβίβαση των μετοχών της ΠΑΕ Ιάλυσος.

Την 24ωρη παράταση ζήτησε ο ίδιος ο δήμαρχος Ιαλυσού Σάκης Στάγκας, προκειμένου οι νομικοί σύμβουλοι του Δήμου, Στέργος Παρασκευάς και Μανόλης Στάγκας, να ρυθμίσουν τις τελικές λεπτομέρειες του συμφωνητικού που εξακολουθεί να βρίσκεται στο στάδιο της "σύνταξης" μεταξύ των δύο πλευρών.

Σύμφωνα με έγκυρες πληροφορίες δύο -τρία σημεία του συμφωνητικού είναι αυτά που δεν έχουν επιτρέψει την ολοκλήρωση της διαδικασίας των υπογραφών. Οι ίδιες πληροφορίες αναφέρουν ότι τα "εμπόδια" δεν είναι αξεπέραστα, αρκεί να υπάρχει "καλή θέληση". Και αυτή υπάρχει και είναι φανερό.

Ο Δήμος θέλει να δώσει την ΠΑΕ στον κ. Λατκανίδη, προκειμένου να απαγκιστρωθεί απ' αυτόν. Από την άλλη πλευρά ο κ. Λατκανίδης θέλει την εταιρία για να πραγματοποιήσει τα όνειρά που είναι να φτιάξει μια νέα ομάδα, με στυλ καθαρά ευρωπαϊκό.

Το ραντεβού δημάρχου, νομικών συμβούλων με τον υποψήφιο αγοραστή έχει προγραμματιστεί αύριο το μεσημέρι στο γραφείο του δικηγόρου Στέργου Στάγκα.

Τέλος ο Νίκος Αργυρούλης

Παρελθόν για τον Ιάλυσο αποτελεί οριστικά ο Νίκος Αργυρούλης. Σε χθεσινή τηλεφωνική επικοινωνία που είχε ο ίδιος με τον κ. Λατκανίδη, του ανακοινώθηκε ότι δεν θα συνεχισθεί η συνεργασία των δύο πλευρών! Ετσι, ο Ιάλυσος βρίσκεται σε αναζήτηση νέου τεχνικού. Ηδη, είχε μια πρώτη επαφή με τον Νίκο Καρούλια, που όμως χθες συμφώνησε με την Προοδευτική! Ανάμεσα στα άλλα ονόματα υποψήφιων τεχνικών είναι και αυτό του Χουάν Ραμόν Ρότσα.

Την Κυριακή, πάντως, την ομάδα θα κωουτσάρει ο Νίκος Μαντικός, ο οποίος και προπονεί τους παίκτες.

Με ενέργειες του διευθύνοντα συμβούλου Κώστα Αναστασάκη, οι παίκτες πληρώθηκαν χθες το υπόλοιπο του μισθού για το μήνα Σεπτέμβριο.

Με νέα απόφαση της Εκτελεστικής Επιτροπής της ΕΠΑΕ, όλα τα κυριακάτικα παιχνίδια Α', Β' και Γ' Εθνικής Κατηγορίας (ανάμεσα τους και ο αγώνας Ιάλυσος -Αναγέννηση Καρδίτσας) θα ξεκινήσουν στις 5 μ.μ. αντί για τις 4 μ.μ.

Ο αγώνας του Ιάλυσου θα καλυφθεί την Κυριακή από την ΕΡΑΣΠΟΡ.

Την Κυριακή στις 11.30 π.μ. θα παίξει ο Απόλλων Καλυθιών

Με τον Πάμισο στη Μεσσήνη

Νωρίτερα θα αγωνιστεί την Κυριακή στη Μεσσηνία ο Απόλλων Καλυθιών με τον τοπικό Πάμισο στην πρεμιέρα του πρωταθλήματος της Δ΄ Εθνικής.

Το παιχνίδι ορίστηκε να γίνει στις 11.30 π.μ. μετά από αίτημα της ομάδας του νησιού μας, για να προλάβει το αεροπλάνο της επιστροφής στη Ρόδο από την Αθήνα.

Σήμερα ο τεχνικός Κώστας Παπαοικονόμου θα γυμνάσει για τελευταία φορά τους παίκτες του πριν τον αγώνα. Εκτός του Μπαγινέτα, που δεν συμμετέχει στις προπονήσεις για το γνωστό πρόβλημα όλοι οι άλλοι είναι πανέτοιμοι για την Κυριακή.

Τον αγώνα του Απόλλωνα ορίστηκε να διευθύνει ο κ. Καραβίδας (Αγγελόπουλος, Αθανασόπουλος) του συνδέσμου Ηλείας.

Διεθνής φιλικός αγώνας των παλαιμάχων του Βατίου

Ενα...ξεχωριστό φιλικό ποδοσφαιρικό παιχνίδι, θα διεξαχθεί την Κυριακή στις 11 το πρωί στο γήπεδο Βατίου.

Οι παλαίμαχοι του τοπικού Διαγόρα, θα παίξουν κόντρα σε παλαίμαχους παίκτες της γερμανικής πόλης PEW SUMN, που κάνουν διακοπές στο νησί μας και ζήτησαν να διεξαχθεί το "φιλικό"

Οι παίκτες που καλούνται από πλευράς Διαγόρα, είναι οι ακόλουθοι:

Ευαγγέλλου, Κ. Ράδος, Χρ. Νικήτας, Σπύρος και Αντώνης, Νικηταράς, Σιφωνιός, Μαυρουδής, Ξυπολιτάς, Γ. Ράδος, Στ. Σπανός, Κ. Γιακουμάκης, Ι.Σ. Καμπούρης, Κ. Μαλλιάκας, Ι.Τ. Καμπούρης, Τ. Καραγιάννης, Χρ. Ζουρούδης, Στ. Πελεκάνος, Ζερβός, Σαββάκης και Γ. Παμπίδης.

Στις 8 Οκτωβρίου γίνεται η κλήρωση της Γ' Κατηγορίας

Πρεμιέρα στις 30 του ίδιου μήνα

Την ερχόμενη Παρασκευή στις 2.30 μ.μ. λήγει η προθεσμία δηλώσεων συμμετοχής στο πρωτάθλημα της Γ΄ Κατηγορίας της ΕΠΣΔ. Η κλήρωση θα γίνει την ίδια ημέρα στις 8.30 μ.μ.

Οι αγώνες θα αρχίσουν το Σαββατοκύριακο 30 και 31 Οκτωβρίου.

Η κλήρωση του πρωταθλήματος του ομίλου των νήσων θα γίνει σε ημερομηνία που θα ανακοινωθεί προσεχώς.

ΣΥΓΚΕΝΤΡΩΣΗ ΓΙΑ ΤΗ Β΄ ΚΑΤΗΓΟΡΙΑ

Με αφορμή την έναρξη του πρωταθλήματος της Β΄ Κατηγορίας το Σαββατοκύριακο 9 και 10 Οκτωβρίου, η ΕΠΣΔ καλεί τους προέδρους των σωματείων που θα συμμετάσχουν να βρίσκονται την Πέμπτη 7 Οκτωβρίου στις 8.30 μ.μ. στα γραφεία της Ενωσης προκειμένου να γίνει συζήτηση για το επικείμενο πρωτάθλημα.

ΕΦΗΒΙΚΟ ΠΡΩΤΑΘΛΗΜΑ

Το Σαββατοκύριακο 9 και 10 Οκτωβρίου αρχίζει και το εφηβικό πρωτάθλημα. Το πρόγραμμα θα ανακοινώνεται στον τοπικό Τύπο κάθε Παρασκευή.

ΥΓΕΙΟΝΟΜΙΚΗ ΕΠΙΤΡΟΠΗ

Μετά από εισήγηση της Υγειονομικής Επιτροπής, ενισχύεται με το ποσό των 20.000 δρχ. ο τραυματίας ποδοσφαιριστής του Ηρακλή Μαριτσών Στέργος Γιακουμάρος.

ΕΥΧΕΤΗΡΙΟ

Με την ευκαιρία της έναρξης του πρωταθλήματος της Δ΄ Εθνικής κατηγορίας το δ.σ. της ΕΠΣΔ εύχεται στον Απόλλωνα Καλυθιών καλή πορεία.

Απολογίες, ποινές και άλλα της ΕΠΣΔ

"Φτωχή" είναι για μια ακόμα φορά η "λίστα των απολογιών" της Ενωσης Ποδοσφαιρικών Σωματείων Δωδεκανήσου.,

Ετσι, καλούνται να απολογηθούν εγγράφως την ερχόμενη Τετάρτη στις 3μ.μ., ο Φοίβος, ο πρόεδρος του Κώστας Φτάκλας και ο ΠΑΟ Διαγόρας.

Τιμωρίες παικτών

Από τη διοίκηση της ΕΠΣΔ τιμωρήθηκαν με μια αγωνιστική, οι παίκτες:

Μ. Χατζηγιάννης (ΟΦ Ιστρίου), Δημακόπουλος (ΑΕ Κως), Σαββάκης (Αναγέννησης Εμπ.), Μπάρδος (Διγενή), Κάβουρας (Ακουσιλάου), Κυπριώτης (Φοίβου), Μακρυδημήτρης (ΟΦ Ιστρίου), Παπανικολάου (ΑΣ Ρόδος), Μ. Κυπριώτης (ΠΑΟ Διαγόρα) και Στούμπης (Ορφέα)

Η κλήρωση των Μικτών

Στις 7 Οκτωβρίου στις 11.30 π.μ. στα γραφεία της ΕΠΟ θα γίνει η κλήρωση των αγώνων του πρωταθλήματος των Ενώσεων της χώρας. Την ΕΠΣΔ θα εκπροσωπήσουν τα μέλη της διοίκησης Παναγιώτης Διακοφώτης και Γιάννης Κάτρης.

Επίσημος χορηγός των Μικτών ομάδων του νομού μας για την περίοδο 1999 - 2000 θα είναι η εταιρία τηλεπικοινωνιών "PANAFON MOBITEL"

Ο Δημήτρης Φούρλης θα αντικαταστήσει το μέλος Βασίλη Θεοδοσίου στην τεχνική Επιτροπή της ΕΠΣΔ, μετά την παραίτηση του τελευταίου.

Ο κ. Φούρλης είναι υπεύθυνος της παιδικής ομάδας του Νικαγόρα και αποδέχθηκε τη σχετική πρόσκληση που του έγινε.

ΕΠΣΔ Νέα πρόσκληση στους παίκτες των "Μικτών"

Νέα πρόσκληση για τους υποψήφιους παίκτες, που θα συγκροτήσουν τις Μικτές ομάδες της ΕΠΣΔ.

Στο Εθνικό Στάδιο Ρόδου καλούνται τη Δευτέρα στις 2.30 μ.μ. οι ποδοσφαιριστές της Μικτής Παίδων:

Μαννάκης, Τσινής, Μάχλης, Λιάνης (Νήσου Ρόδου), Διακαναστάσης (Ευαγόρα), Διακαναστάσης (Διαγόρα Βατίου), Αμπελάς (Ορφέα), Δημητρόπουλος, Φράγκος (ΠΑΟ Διαγόρας), Πλίγκος, Κωστομοίρης (Δόξας Ψίνθου), Πέρος (Αστέρα Μασσάρων), Κοντόγιαννος, Κότσικος (ΑΟ Αρχαγγέλου), Σπάρταλης (Κλεάνθη), Αναστασάκης, Μαυρής (Ιάλυσου '97), Λολάκης, Παπαδημήτρης (Ηρακλή Μαρ.), Καστανάκης (Κλεάνθη), Μπαρμπαντώνης (ΑΟ Αρχαγγέλου), Γιαννακόπουλος (Απόλλωνα Καλυθιών), Μακρηδημήτρης (ΟΦ Ιστρίου), Νικολής (Απόλλωνα Καλυθιών), Διακίδης, Κανέλλος (ΑΕΡΑ), Βαρκάδος (Δία), Φραντζής, Γεωργαλλής (Ευαγόρα), Λυριστής (Ν. Ρόδου), Ζερβός, Χωρίτης, Φωτεινής (Διαγόρα Βατ.), Φιλίππου (Ν. Ρόδου), Φλεβάρης (Φοίβου), Στεργαλλάς (ΑΕΡΑ), Θεοδοσίου, Κοσμάς, Αμπελάς (Ν. Ρόδου), Κατσιδώνης (ΑΕΡΑ), Καρίππης (ΑΣ Ρόδου), Τσοπανάκης (Διαγόρα), Παπαβασιλείου (Ασκληπειού), Σκαρίδας (ΑΣ Ρόδου), Φελεγκάκης (Ηρακλή Μαρ.), Κασανής (Ηρακλή Μαρ.), καθώς επίσης και οι ποδ/στές Βούης (Καλυμνιακού), Ανθούλης (Ολυμπιακού), Φυλακούρης (ΑΕΛ), Τσαγγάρης (Δόξας Καρδ) Μιαούλης (Αντίμαχου), Νάκος (Ανταγόρα), Στρατής (Νικαγόρας), Καλημέρης (Διαγόρα Βατίου).

ΟΙ ΝΕΟΙ

Οι παίκτες της Μικτής Νέων που καλούνται να βρίσκονται την Τρίτη στις 8 μ.μ. στα γραφεία της ΕΠΣΔ είναι οι:

Κρομμύδας, Γ. Χατζηθεοδωράκης Π. (Κλεάνθη), Θεοδοσίου (Ορφέα), Ορφανός (Φοίβου), Αττιπής (Διγενή), Φωτεινής (Διαγόρα Βατ.), Σπανός (ΑΕΡΑ), Λεβέντης Π. (Ορφέα), Κουρμαδιάς (Ευαγόρα), Σεντεμέντες (Ερμή), Καντιμοίρης (Απόλλωνα Καλ.), Πανάρετος, Γκιόκας, Μακρής, Μενίκος (Διαγόρα Βατ.), Κοσκινιώτης, Σπάρταλης (Κλεάνθη), Μοσχούς (ΑΕΡΑ), Κόγγος (Ιάλυσου '97), Φαρμακαλής, Κοντόγιαννος (ΑΟ Αρχαγγέλου), Κασέκας (Ηρακλή Μαρ.), Αϊντενής (Ηλιου), Πέρος (Αγ. Γεωργίου), Κωστάκης (ΑΟ Αρχαγγέλου), Κούρος (Ηρακλή Μαρ.), Χριστοδούλου (Φοίβου), Σωτράκης (Εθνικού), Θαρρενός (Ηρακλή Λάρδου), Διακαντώνης (Αντίμαχου) και Σπυράκος (Νικαγόρας).

Ο Βασίλης Παπαχρήστου αντίπαλος του Ιάλυσου

Σαν προπονητής της Αναγέννησης Καρδίτσας στο "Οικονομίδειο"

Ενας γνωστός προπονητής στους φιλάθλους της Ιαλυσού, θα καθίσει την Κυριακή στον πάγκο της αντίπαλης ομάδας.

Πρόκειται για τον Βασίλη Παπαχρήστου, που διετέλεσε τεχνικός του Ιάλυσου την περίοδο 1996-'97, επί προεδρίας Στέργου Χατζηαντωνίου.

Ο κ. Παπαχρήστου, προβάλλοντας προσωπικά προβλήματα, δεν έβγαλε όλη την περίοδο, καθώς έφυγε από την ομάδα το Δεκέμβριο του 1996, μετά από πέντε μήνες συνεργασίας.

Ο Γιαννιώτης προπονητής, που σύμφωνα με αθηναϊκά δημοσιεύματα είναι υποψήφιος να αναλάβει τον Εθνικό Πειραιώς (στη θέση του Στάθη Σταθόπουλου), θεωρεί πολύ κρίσιμο το παιχνίδι της Κυριακής στη Ρόδο.



Ο Βασίλης Παπαχρήστου με τον πρώην πρόεδρο της ΠΑΕ Ιάλυσος Στέργο Χατζηαντωνίου.

Ο ίδιος δηλώνει: "Πιστεύω ότι η γκίνια μας θα σπάσει.

Πρέπει όμως κι εμείς από την πλευρά μας να προσπαθήσουμε πιο πολύ και να μην στηριζόμαστε μόνο στον παράγοντα τύχη.

Μπορεί, μέχρι τώρα όλα να μας έχουν πάει στραβά, όμως στο χέρι μας είναι να βρούμε το δρόμο μας, αρχής γενομένης από τη Ρόδο".

Η καρδιτσιώτικη ομάδα αντιμετωπίζει αγωνιστικά προβλήματα με τους τραυματίες Τζάτζο και Χριστοδούλη, των οποίων η συμμετοχή είναι αμφίβολη.

Βασίλης Φουντουράδάκης:

Οπως κάθε Κυριακή κόντρα στον Κολοσσό

Στο κλειστό γυμναστήριο της πόλης μας θα αγωνιστούν την Κυριακή στις 5 το απόγευμα, ο Κολοσσός και ο Ιβίσκος.

Το ροδίτικο ντέρμπυ στα πλαίσια της 2ης αγωνιστικής του πρωταθλήματος μπάσκετ της Γ΄ Εθνικής έχει σημάνει "συναγερμό" στις τάξεις των φιλάθλων του νησιού, που θα έχουν την ευκαιρία να απολαύσουν μια ξεχωριστή "μονομαχία".

Ο προπονητής του τυπικά γηπεδούχου Ιβίσκου Βασίλης Φουντουραδάκης πάντως, δεν θεωρεί ότι το παιχνίδι είναι ντέρμπυ, αλλά δηλώνει πως είναι "όπως τα άλλα" και συνεχίζει:

"Δεν ξεχωρίζω τον συγκεκριμένο αγώνα. Βέβαια, θεωρώ ότι δεν υπάρχει τίποτα εύκολο μέχρι να αποδειχθεί το αντίθετο. Ο Κολοσσός είναι μια καλή και έμπειρη ομάδα".

Η Δόξα Ψίνθου

Η Δόξα Ψίνθου συγχαίρει δημόσια, τους διαιτητές του αγώνα Κυπέλλου με τον Ακουσίλαο στις Φάνες, κ. Ταράλη, Σταματάκη και Συμιακό, για την πολύ καλή διαιτησία τους.

Επίσης, ευχαριστεί τον Ακουσίλαο για τη φιλοξενία και υπόσχεται να ανταποδώσει με την πρώτη ευκαιρία.

Με τρία παιχνίδια γίνεται το «τζάμπολ» των πρωταθλημάτων

Ευχές από την ΤΕ ΕΟΚ Δωδεκανήσου

Τρία παιχνίδια περιλαμβάνει η σημερινή πρεμιέρα των τοπικών πρωταθλημάτων μπάσκετ, που διοργανώνει η ΤΕ ΕΟΚ Δωδεκανήσου.

Ειδικότερα θα παίξουν:

"Κλειστό" Ρόδου (8.30 μ.μ.): Ζέφυρος -ΑΕΡΑ (εφηβικό)

"Κλειστό" Κρεμαστής (8.30 μ.μ.): Ιάλυσος - Κολοσσός (εφηβικό)

Καρδάμαινα (4 μ.μ.): Ηρακλής 2000 - Ιπποκράτης (ανδρικό)

Με την ευκαιρία της σημερινής έναρξης των τοπικών πρωταθλημάτων, ο πρόεδρος Θεοδόσης Κολιάδης και η διοίκηση της ΤΕ ΕΟΚ Δωδεκανήσου εύχονται σε όλα τα σωματεία, παράγοντες, προπονητές, γυμναστές, διαιτητές και αθλητές μια καλή μπασκετική περίοδο, γεμάτη από επιτυχίες.

Επίσης, εύχονται στους φιλάθλους, τους εκπροσώπους του Τύπου και την Αστυνομία, μια παραγωγική, θεαματική και ήσυχη χρονιά.

ΕΥΧΑΡΙΣΤΗΡΙΟ

Η διοίκηση της ΤΕ ΕΟΚ Δωδεκανήσου ευχαριστεί το Δήμο Ροδίων, τον πρόεδρο του ΔΟΝΑ Ρόδου, Κάλλιστο Διακογεωργίου και την υπόλοιπη διοίκηση του οργανισμού, για την ηθική και οικονομική τους στήριξη στο πρωτοποριακό "Αναπτυξιακό πρόγραμμα" που εφαρμόζει η Ελληνική Ομοσπονδία Καλαθοσφαίρισης σε όλη τη χώρα.

Επίσης, για το γεγονός ότι ήσαν συνεπείς στις υποχρεώσεις τους.

ΔΟΝΑ Ενημέρωση για τη συνεργασία

Σήμερα στις 9 μ.μ. θα γίνει στα γραφεία του ΔΟΝΑ Ρόδου, μια πρώτη ενημέρωση -συζήτηση για τη διοργάνωση μιας συναυλίας και ενός τηλεμαραθωνίου, με σκοπό την οικονομική ενίσχυση των πληγέντων από τους πρόσφατους σεισμούς στην Αθήνα.

Η παραπάνω σκέψη αποτελεί μια πρωτοβουλία του διοικητικού συμβουλίου του οργανισμού, των αθλητικογράφων και των ΜΜΕ του νησιού.

ΣΗΜΑΙΟΤΕΧΝΙΚΗ "MY FRIEND"
ΚΩΣΤΑΣ ΤΡΟΥΛΛΗΣ
Σημαίες όλων των κρατών του κόσμου
Σήματα, λάβαρα, εμβλήματα εταιρειών - ομίλων - σωματείων
Ποδοσφαιρικές σημαίες, λάβαρα, μπρελόκ, καπέλα, κασκώλ, αναπτήρες και ενδυμασίες (μπλούζες, σορτσάκια, κάλτσες) όλων των ομάδων Α' Εθνικής (κατόπιν παραγγελίας και όλων των τοπικών ομάδων)
Αθλητικές φόρμες σε ποικιλία χρωμάτων, ποιοτήτων και μεγεθών
Διαθέτουμε σημαίες του 2004 και των Ολυμπιακών Αγώνων
Ακτή Σαχτούρη (έναντι Τελωνείου Ρόδου)
Χ.1262-31/10 Τηλ. 33953. Τηλ.βιοτεχνίας 61321

ΝΙΚΗΤΑΣ ΡΙΖΟΠΟΥΛΟΣ & ΣΙΑ Ο.Ε.
Εξουσιοδοτημένος αντιπρόσωπος
ΛΙΠΑΝΤΙΚΩΝ MOBIL
για Δωδεκάνησο
Πώληση ΧΟΝΔΡΙΚΗ - ΛΙΑΝΙΚΗ
Καναδά και Αυστραλίας 1
Τηλ. 22298 - Fax: 36995 - Κιν.: 094 422122
Χ.1268-31/10 ΤΙΜΕΣ ΑΣΥΝΑΓΩΝΙΣΤΕΣ για συνεργεία, σκάφη, εργοτάξια, επαγγελματίες

ΙΕΡΑ ΜΗΤΡΟΠΟΛΙΣ ΡΟΔΟΥ
ΙΕΡΟΝ ΝΑΫΔΡΙΟΝ ΑΓΙΑΣ ΕΙΡΗΝΗΣ ΚΑΙ ΤΡΙΩΝ ΙΕΡΑΡΧΩΝ
ΠΑΡΕΚΚΛΗΣΙΟΝ ΑΓΙΩΝ ΚΥΠΡΙΑΝΟΥ ΚΑΙ ΙΟΥΣΤΙΝΗΣ

Πανήγυρις

Φέρουμε σε γνώση του φιλόθρησκου λαού μας ότι στις 2 Οκτωβρίου 1999 ημέρα μνήμης των Αγίων Μεγαλομαρτύρων και Θαυματουργών Κυπριανού και Ιουστίνης πανηγυρίζει το παρεκκλήσιον μας που βρίσκεται στην αυλή του Πανεπιστημίου Αιγαίου, θα γίνουν παρακάτω λατρευτικές εκδηλώσεις:

1) Την **Παρασκευή (1/10/1999)** και ώρα **7η απογευματινή** θα τελεστεί μέγας Πανηγυρικός Εσπερινός με αρτοκλασίες, κήρυγμα και στο τέλος θα διαβαστεί η ευχή των Αγίων Κυπριανού και Ιουστίνης για τη Μαγεία. Στη συνέχεια θα τελεστεί ο Ορθρος και Πανηγυρική Μεσονυχτική Θεία Λειτουργία. Οι εκδηλώσεις θα τελειώσουν στις 12.30 βραδυνή.
2) Το **Σάββατο (2/10/1999)** και **ώρα (7η-10η)** πρωινή, θα ψαλεί ο Ορθρος και η Θεία Λειτουργία των Αγίων Κυπριανού και Ιουστίνης (Δεύτερη Θεία Λειτουργία).
3) Το **Σάββατο (2/10/1999)** και **ώρα (6-7.30)** απογευματινή θα τελεστούν ο Εσπερινός και η Παράκληση των Αγίων με την ευχή εναντίον της Μαγείας.

Εκ του Ιερού Ναΰδρίου

ΓΔ-1/10

PIERRE BALMAIN
PARIS

Τώρα και στη Ρόδο

Θέλετε λίγο χρώμα στα μαλλιά σας, φοβάστε τη χρήση της βαφής; ΔΟΚΙΜΑΣΤΕ:
ΑΝΤΑΥΓΙΕΣ PIERRE BALMAIN

Τα μαλλιά σας είναι λίγο άτονα, λίγα χωρίς όγκο; ΔΟΚΙΜΑΣΤΕ:
ΠΡΟΣΘΕΤΙΚΗ ΓΙΑ ΟΓΚΟ PIERRE BALMAIN

Βαρεθήκατε να περιμένετε να μακρύνουν και να εξασθενούν; ΔΟΚΙΜΑΣΤΕ:
ΕΠΙΜΗΚΥΝΣΗ ΣΕ 1 ΩΡΑ PIERRE BALMAIN

Αποκλειστική αντιπρόσωπος Ρόδου:
Κ. ΤΣΑΓΚΑΡΗ ΔΕΣΠΟΙΝΑ Τηλ. 28771

VX

Με τα κρουαζιερόπλοια τον Οκτώβριο

ΑΥΞΗΜΕΝΗ Η ΚΙΝΗΣΗ

ΠΟΛΛΕΣ ΠΡΟΣΕΓΓΙΣΕΙΣ ΣΤΟ ΛΙΜΑΝΙ ΤΗΣ ΡΟΔΟΥ

ΑΥΞΗΜΕΝΗ προβλέπεται να είναι και τον Οκτώβριο μήνα η κίνηση στο λιμάνι της Ρόδου και η διακίνηση επιβατών από τα τουριστικά πλοία. Οι προσεγγίσεις των κρουαζιεροπλοίων θα συνεχιστούν μέχρι τις πρώτες ημέρες του Νοεμβρίου και προβλέπεται να είναι μεγάλος ο αριθμός των επιβατών που θα διακινηθούν.

Σύμφωνα με τα στοιχεία του Λιμεναρχείου, οι προσεγγίσεις των τουριστικών πλοίων για τον Οκτώβριο θα φθάσουν τις 122.

Ειδικότερα στο λιμάνι της Ρόδου θα προσεγγίσουν τον επόμενο μήνα τα πλοία.

1η Οκτωβρίου
Sea Serenate
2η Οκτωβρίου
Renaisance One - World Renaisance
Odyseus
Aegean 1
Costa Marina
Olympic Countes
3η Οκτωβρίου
Olympic Countes
Arcadia
Radison Diamont
Triton
4η Οκτωβρίου
Princes Danae
Ocean Explorer
5η Οκτωβρίου
Wind Spirit
Wind Song
Monterey
Rapsody
6η Οκτωβρίου
World Renaisance
Mistral
Odyseus
Aegean 1
Star Flyer
Sea Clound
Sea Serenate
Olympic Countes

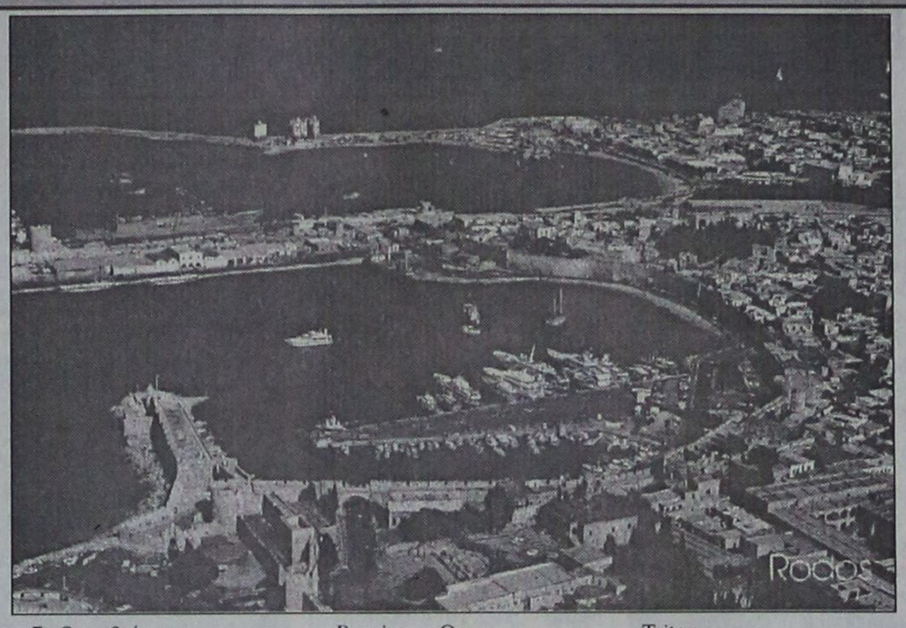

7η Οκτωβρίου
Astra II
Sonf of Flower
Lever green
8η Οκτωβρίου
Renaisance One
Silber Star
Sea Serenate
9η Οκτωβρίου
Word Renaisence
Triton
Odyseus
Agean I
Olympic Countes
Sea Wind
10η Οκτωβρίου
Olympic Countes
Arcadia
Triton
11η Οκτωβρίου
Silver Star
Star Flyer
Ocean Explorer
12η Οκτωβρίου
Renaisance One
Radison Diamond
Costa Riviera
Wind Spirit
Sea Cloud
13η Οκτωβρίου
Word Renaisance
Mistral
Odyseus
Agean I
Song of Flower
Costa Marina
Sea Serenata
Olympic Countes
14η Οκτωβρίου
Aida
Royal 1
Vikinson
15η Οκτωβρίου
Astra II
Cleilia II
Sea Serenate
16η Οκτωβρίου
Wrd Renaisance
Triton
Odyseus
Ajean 1
Novwegean Dream
17η Οκτωβρίου
Olympic Countes
Arcadia
Pacigic Princes
Radison Diamont
18η Οκτωβρίου
Renaisance One
Marco Polo
19η Οκτωβρίου

20η Οκτωβρίου
Stella Solaris
Word Renaisance
Triton
Mistral
Odyseus
Aegean 1
Wind Spirit
SeaSerenate
21η Οκτωβρίου
Song of Flower
Clellia II
Vistafjord
22η Οκτωβρίου
Renaisance One
Marco Polo
Victoria
Sea Serenate
23η Οκτωβρίου
Word Renaisance
Triton
Odyseus
Arcadia
Pac. Princes
Costa Riniera
Mistral
Monterey
Sea Wing
24η Οκτωβρίου
Olympic Countes
Europa
25η Οκτωβρίου

26η Οκτωβρίου

27η Οκτωβρίου
Stella Solaris
Word Renaisance
Triton
Mistral
Monterey
Odyseus
Victoria
Sea Serenate
Arcadia
28η Οκτωβρίου
Renaisance One
Marco Polo
Aida
Wistaf Jord
29η Οκτωβρίου
Sea Serenate
30η Οκτωβρίου
Sea Wing
Word Renaisance
Odyseus
Legea of the Sea
31η Οκτωβρίου
M. Gorky
Olympic Countes
Clellia II
Sympony

ΙΑΤΡΙΚΗ ΓΝΩΣΤΟΠΟΙΗΣΗ
ΒΕΡΕΣΕΖΑΝ -ΜΑΥΡΟΥΔΑΚΗ ΑΝΤΡΙΑΝΑ
Μαιευτήρας - Χειρουργός - Γυναικολόγος
ΔΕΧΕΤΑΙ ΣΤΟ ΙΑΤΡΕΙΟ ΤΗΣ
Στ. Καζούλη 79 (7 Βαγιές)
Καθημερινές 10-1 και 17.30 - 20.30
Τηλ. Ιατρείου 37206 - οικίας 28170
8884-12/0

X1146-30/9
ΩΔΕΙΟ ΡΟΔΟΥ
μουσική, κλειδί στη ζωή σας
ΚΑΙΤΗ ΚΑΣΤΡΟΥΝΗ
Οι εγγραφές συνεχίζονται
για υπεύθυνη και αναγνωρισμένη μουσική εκπαίδευση
Η πολύχρονη πείρα και η μουσική παιδεία της διπλωματούχου διευθύντριας κ. Καίτης Καστρουνή και των καθηγητών του Ωδείου μας, εγγυώνται μουσική εκπαίδευση υψηλού επιπέδου.
Τάξεις: Ανώτερων Θεωρητικών, Βυζαντινής Μουσικής, Πιάνου, Βιολιού, Κιθάρας, Φλάουτου, Αρμόνιου
Τμήματα:
■ **«Μουσική στην Αγκαλιά»**: πρωτοποριακό πρόγραμμα (30 εβδομάδων) για βρέφη και νέους γονείς που επιθυμούν να τονώσουν ιδιαίτερα τον σύνδεσμο με το παιδί τους, μέσω της μουσικής
■ **Μουσικής Προπαιδείας και Μουσικοκινητικής Αγωγής - Συστημα Orff για παιδιά από 3 ετών**
■ **Παιδικής χορωδίας & χορωδίας ενηλίκων**
Κατά τη διάρκεια της σχολικής περιόδου ο διεθνώς γνωστός πιανίστας και διευθυντής ορχήστρας **ΓΙΩΡΓΟΣ ΧΑΤΖΗΝΙΚΟΣ** θα πραγματοποιήσει διαλέξεις και σεμινάρια για μαθητές και καθηγητές
Εναρξη μαθημάτων: Παρασκευή 10 Σεπτεμβρίου
Εγγραφές - Πληροφορίες: Καθημερινά 5- 8.30 μ.μ.
Τηλέφωνο **69041, 65430** ΩΔΕΙΟ ΡΟΔΟΥ ΚΑΙΤΗ ΚΑΣΤΡΟΥΝΗ
Αποστόλου Παύλου 34, απέναντι από την εκκλησία Ανάληψης

ΦΙΛΟΙ ΕΠΙΧΕΙΡΗΜΑΤΙΕΣ!!!

ΤΩΡΑ ΠΙΑ Η ΔΙΑΦΗΜΙΣΤΙΚΗ **ΡΟΠΤΡΟΝ EUROINSTANT**
ΠΡΟΒΑΛΛΕΙ ΚΑΙ **ΠΡΟΩΘΕΙ ΤΗΝ ΕΠΙΧΕΙΡΗΣΗ & ΤΑ ΠΡΟΪΟΝΤΑ ΣΑΣ ΧΩΡΙΣ ΤΟ ΑΓΧΟΣ** ΣΥΝΑΛΛΑΓΜΑΤΙΚΩΝ ΚΑΙ ΕΠΙΤΑΓΩΝ
ΜΕ 0% ΠΡΟΚΑΤΑΒΟΛΗ - ΑΠΕΙΡΕΣ ΜΙΚΡΕΣ ΔΟΣΕΙΣ
ΞΕΚΙΝΩΝΤΑΣ ΑΠΟ ΤΗΝ ΑΝΟΙΞΗ ΤΟΥ 2000!!
ΕΛΑΤΕ ΝΑ ΚΟΥΒΕΝΤΙΑΣΟΥΜΕ ΓΙΑ ΤΗΝ **ΑΝΟΔΟ ΤΟΥ ΤΖΙΡΟΥ**
ΣΑΣ Η ΡΟΠΤΡΟΝ ΕΙΝΑΙ ΣΕ ΘΕΣΗ ΝΑ ΣΑΣ ΕΝΙΣΧΥΣΕΙ ΕΠΙΠΛΕΟΝ ΜΕ ΤΟ ΣΥΣΤΗΜΑ EUROISTANT
ΤΗΛΕΦΩΝΗΣΤΕ ΤΩΡΑ
31700 - 70888
X1207-7/10



X.1272-31/10

ΟΙ ΕΓΓΡΑΦΕΣ ΑΡΧΙΣΑΝ
ΑΝΑΓΝΩΡΙΣΜΕΝΟ ΑΠΟ ΤΟ ΚΡΑΤΟΣ
Αρ. Αδείας: 24326 / 1-8-95 - Φ.Ε.Κ.: 701/8/9-8-95
Καλλιτεχνικός Διευθυντής:
ΜΠΑΜΠΗΣ ΚΑΝΑΣ
ΜΕΛΑΝΘΕΙΟ ΩΔΕΙΟ
ΕΝΑΣ ΣΥΓΧΡΟΝΟΣ ΜΟΥΣΙΚΟΣ ΕΚΠΑΙΔΕΥΤΙΚΟΣ ΟΡΓΑΝΙΣΜΟΣ
ΤΟΜΕΙΣ ΣΠΟΥΔΩΝ
ΚΛΑΣΙΚΟ ΤΜΗΜΑ
● ΥΠΟΧΡΕΩΤΙΚΑ ΘΕΩΡΗΤΙΚΑ ● ΑΝΩΤΕΡΑ ΘΕΩΡΗΤΙΚΑ (Ωδική, Αρμονία, Αντίστιξη, Φούγκα)
● ΠΙΑΝΟ ● ΒΙΟΛΙ ● ΚΙΘΑΡΑ ● ΦΛΑΟΥΤΟ ● ΚΛΑΡΙΝΕΤΟ
ΣΧΟΛΗ ΒΥΖΑΝΤΙΝΗΣ ΜΟΥΣΙΚΗΣ - ΣΧΟΛΗ ΚΑΝΟΝΑΚΙ
ΣΧΟΛΗ ΜΠΟΥΖΟΥΚΙΟΥ
ΜΟΝΤΕΡΝΟ ΤΜΗΜΑ
● ΗΛΕΚΤΡΙΚΗ ΚΙΘΑΡΑ ● ΗΛΕΚΤΡΙΚΟ ΜΠΑΣΟ ● ΣΑΞΟΦΩΝΟ ● JAZZ ΠΙΑΝΟ - DRUMS
ΣΧΟΛΗ ΜΟΥΣΙΚΗΣ ΠΛΗΡΟΦΟΡΙΚΗΣ ΚΑΙ ΤΕΧΝΟΛΟΓΙΑΣ
ΒΑΣΙΛΕΩΣ ΗΡΑΚΛΕΙΟΥ 69 ΤΗΛ.: (0241) 26801-29087-88, fax: 76910
Συστήματα αρμονίου για όλες τις ηλικίες
● AUTORGAN SCHOOL FOR CHILDREN ● AUTORGAN ● ELECTONE MATE COURSE
X1234-12/10

Υποδήματα ΚΑΨΗΣ
BOXER - ALMA - ELLIT - ADAM'S MIGATO BOSTON
Πενήντα χρόνια δυναμικής παρουσίας στο χώρο του παπουτσιού
Ευχαριστούμε για την προτίμησή σας
ΕΒΡΑΙΩΝ ΜΑΡΤΥΡΩΝ 36-38 ΠΑΛΙΑ ΠΟΛΗ, (Β' ΣΥΝΤΡΙΒΑΝΙ) Τηλ. 27025
6781-20/10

GRECOTEL RHODOS IMPERIAL
«MARCO POLO»
Courmet Restaurant
Υπό το φως των κεριών και τις μελωδίες του πιάνου απολαύστε μοναδικές γαστρονομικές δημιουργίες Grecotel... εγγύηση ποιότητας
Κρατήσεις
ξενοδοχείο Rhodos Imperial
Τηλ. 75000
X.1278-31/10



Θα επισκεφθούμε το Λουτράκι, Ισθμό Κορίνθου, Οσιο Ποτάπιο, Καλάβρυτα, Μέγα Σπήλαιο, Αγ. Λαύρα, Πάτρα, Αγ. Ανδρέα, Ρίο, Αντίριο, Αγ. Αυγουστίνο με τα 400 σήμαντρα και τις 62 καμπάνες, Μεσολόγγι, Ηγουμενίτσα, Κέρκυρα, Ιωάννινα, το νησάκι του Αλή πασά στην λίμνη των Ιωαννίνων, το Σπήλαιο των Ιωαννίνων, Μέτσοβο, Μετέωρα, Θεσ/κη, Αγ. Αναστασία, Βεργίνα, Βέροια, Νάουσα, Εδεσσα με τους καταρτάκτες.

Περιλαμβάνει: Ακτοπλοϊκά εισιτήρια Ρόδο - Πειραιά - Ρόδο • Ξενοδοχεία επιλεγμένα με πρωινό • Πούλμαν για όλες τις ανωτέρω εκδρομές • Εισιτήρια Ρίο - Αντίριο - Ηγουμενίτσα - Κέρκυρα - Ηγουμενίτσα • Ξεναγό στην Κέρκυρα

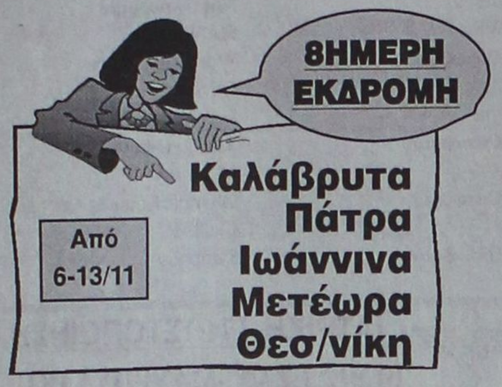

Δηλώσεις συμμετοχής - Προγράμματα

ΠΡΑΚΤΟΡΕΙΟ ΤΑΞΙΔΙΩΝ

ΣΑΒΒΑΣ ΣΑΗΣ

Τάρπον Σπριγκς 42 (Δίπλα στην ΠΙΣΤΕΩΣ)
Τηλ. 39781 - 3

M15-31/10

Συμπληρώνονται 9 χρόνια από το θάνατό του

Ο Πατριάρχης Δημήτριος μόχθησε για την ειρήνη

ΣΗΚΩΣΕ ΤΟ ΣΤΑΥΡΟ ΤΟΥ ΜΑΡΤΥΡΙΟΥ

Πέρασαν οκτώ χρόνια που ο πράος , ο μειλίχιος, ο υπομονετικός Οικουμενικός Πατριάρχης Δημήτριος Α' την 2α Οκτωβρίου 1991 έκλεισε τα μάτια για τον κτιστό τούτο κόσμο για να τ' ανοίξει με την ελπίδα της Αναστάσεως στην άκτιστο αιωνιότητα. Η είδηση τότε της αποδημίας του, προκάλεσε θλίψη και πόνο στους ανά την οικουμένη Ορθοδόξους.

Ο σεπτός Προκαθήμενος της Αγίας του Χριστού Μεγάλης Εκκλησίας με τον ήρεμο χαρακτήρα του, την ταπείνωσή του, τη «σύνεσιν εν πάσι» είχε κατακτήσει τους πιστούς, είχε κάνει τους ισχυρούς να τον αγαπήσουν.

Ο αοίδιμος Οικουμενικός Πατριάρχης Δημήτριος ως άλλος νέος Κυρηναίος σήκωσε αγόγγυστα το σταυρό του μαρτυρίου. Εφέρετο «επιεικώς και ήμερος προς τους πλησίον του και μεθ' υπομονής δια τας αδίκους προσβολάς».

Χωρίς να το επιδιώξει μετά από πολλούς ενδοιασμούς και από εκκλησιαστική υπακοή ανήλθε με δέος την 17-7-1972 στον Οικουμενικό Θρόνο.

Εστήριζε ποικιλοτρόπως τα ταλαιπωρημένα ποίμνιά του. Απεδείχθη προστάτης των φτωχών και των αδικημένων, υπερασπιστής των ανθρώπινων δικαιωμάτων. Με καρτερία εδέχετο τις πιέσεις, τις



δεσμεύσεις, τους περιορισμούς του στο Φανάρι. Δεν αποτελούσε ένα θεατή, ούτε ένα ιστορικό ερμηνευτή του παθους και της Αναστάσεως του Θεανθρώπου αλλά υπαρξιακά συνεπορεύετο μετ' Αυτού. Στο πρόσωπο του εξεφράζετο η πονεμένη Ρωμιοσύνη. Με τη βροντώδη σιωπή του κατακτούσε τη διεθνή κοινή γνώμη.

Χωρίς να πολιτεύεται μόχθησε για τη διεθνή ειρήνη, τη φιλία των λαών, τη συνδιαλλαγή, το σεβασμό στο περιβάλλον.

Ο Πατριάρχης Δημήτριος δεν παρουσιάζετο σαν μεγάλος, γιατί ήταν πράγματι μεγάλος. Δεν επέβαλε το σεβασμό, γιατί ήταν σεβαστός. Αφηνε να τον αισθανθείς σαν πατέρα. Οσο εχρειάζετο παραμέριζε το πρωτόκολλο που προσδιόριζε τις δημόσιες σχέσεις του και άφηνε τη γλώσσα της αγάπης.

Εδέχετο με καλοσύνη τους απλούς πολίτες, όπως και τους επισήμους. Κατά τις περιοδείες αγάπης, ειρήνης και ενότητας στις ανά την οικουμένη Ορθοδόξους Εκκλησίες, ο ευσεβής λαός με το άδολο κριτήριο τοου επεφύλασσε παλλαϊκές υποδοχές.

Εύστοχα τον χαρακτήρισε ο Πρόεδρος των ΗΠΑ «ως αδιαφιλονίκητο πνευματικό ηγέτη 250 εκατομμυρίων Ορθοδόξων Χριστιανών».

Ο πολυσέβαστος μακαριστός Οικουμενικός Πατριάρχης Δημήτριος ο Α' ασφαλώς από τη Γη της Επαγγελίας, το υπερουράνιο θυσιαστήριο τώρα θα ψάλλει «Σώσον Κύριε το λαό Σου και ευλόγησον την κληρονομίαν Σου». Και ημείς κλήρος και λαός δεόμεθα «Δημητρίου του Παναγιωτάτου και Οικουμενικού Πατριάρχου αιώνια η μνήμη...».

Θεόδωρος Ι. Πασπάτης
Οικονόμος-Ιερεύς
Εφημέριος Ιερού Ναού Αγ. Σπυρίδωνα
Θεολόγος Ρόδου.

ΜΕΓΑΛΕΣ ΕΥΚΑΙΡΙΕΣ

ΠΩΛΟΥΝΤΑΙ ΕΛΑΦΡΩΣ
ΜΕΤΑΧΕΙΡΙΣΜΕΝΕΣ
ΜΟΤΟΣΙΚΛΕΤΕΣ ENDURO
YAMAHA DT 125
SUZUKI DR 125
KAWASAKI KLR 250
✓ ΕΥΚΟΛΙΕΣ ΠΛΗΡΩΜΗΣ

ΑΒΕΤΕ Κ. ΚΩΣΤΑΡΙΔΗΣ

X1209-31/10 ΤΗΛ. 22157, 20874, 22325



PET SHOP
Original Dogs
Αξεσουάρ - Τροφές
Information Dogs
Servise Dogs

RAY KENNEL CLUB
ΑΝΑΓΓΕΛΙΑ ΓΕΝΝΑΣ
ΔΙΑΤΙΘΕΝΤΑΙ ΚΑΘΑΡΟΑΙΜΑ ΚΟΥΤΑΒΙΑ

• ΣΧΟΛΗ ΕΚΠΑΙΔΕΥΣΗΣ
• Κυνοτροφείο
• Πανσιόν





ΓΕΡΜΑΝΙΚΟΥ ΠΟΙΜΕΝΙΚΟΥ
ΗΜΕΡ. ΓΕΝ/ΣΗΣ 8/4/99



ΛΑΓΟΣΚΥΛΑ
➤ Μεγάλο ΜΠΛΕ ΤΗΣ ΓΑΣΚΟΝΗΣ
ΗΜΕΡ. ΓΕΝ/ΣΗΣ 2/6/99
➤ ΠΟΖΑΦΣΚΥ
ΗΜΕΡ. ΓΕΝ/ΣΗΣ 26-6-99

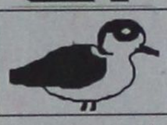

ΠΟΥΛΟΣΚΥΛΑ
ΠΟΪΝΤΕΡ ΓΕΝ/ΤΙΑΣ NTELVENTO
ΗΜΕΡ. ΓΕΝ/ΣΗΣ 17-6-99

ΠΛΗΡΟΦΟΡΙΕΣ: PET SHOP
ΜΙΧ. ΠΕΤΡΙΔΗ 100 ΤΗΛ. 63892
ΚΥΝΟΤΡΟΦΕΙΟ ΕΛΕΟΥΣΑ ΤΗΛ. 0246/98145

8926-5/10

ΠΑΝΕΠΙΣΤΗΜΙΟ ΑΙΓΑΙΟΥ

ΠΡΟΣΚΛΗΣΗ ΕΚΔΗΛΩΣΗΣ ΕΝΔΙΑΦΕΡΟΝΤΟΣ

ΓΙΑ ΣΥΜΜΕΤΟΧΗ ΣΕ ΠΡΟΓΡΑΜΜΑ ΕΠΑΓΓΕΛΜΑΤΙΚΗΣ ΚΑΤΑΡΤΙΣΗΣ ΑΠΟ ΑΠΟΣΤΑΣΗ ΜΕ ΑΝΤΙΚΕΙΜΕΝΟ «ΕΠΑΓΓΕΛΜΑΤΙΚΗ ΚΑΤΑΡΤΙΣΗ ΣΕ ΕΞΕΙΔΙΚΕΥΜΕΝΑ ΘΕΜΑΤΑ ΤΟΥΡΙΣΜΟΥ»

Το Τμήμα Διοίκησης Επιχειρήσεων του Πανεπιστημίου Αιγαίου σε συνεργασία με το Ελληνικό Ανοικτό Πανεπιστήμιο, το Ινστιτούτο Τεχνολογίας Υπολογιστών του Πανεπιστημίου Πατρών και το Πανεπιστήμιο Αθηνών, Εργαστήριο Νέων Τεχνολογιών στην Επικοινωνία, την Εκπαίδευση και τα Μέσα Μαζικής Ενημέρωσης, οργανώνουν στα πλαίσια του έργου «Εκπαιδευτικά Προγράμματα από Απόσταση με Χρήση Αλληλεπιδραστικού Διαδικτύου στο χώρο του Αιγαίου-Aegean DOLPHIN» και του Επιχειρισιακού Προγράμματος Επαγγελματικής και Αρχικής Κατάρτισης (ΕΠΕΑΕΚ) πιλοτικό Πρόγραμμα Επαγγελματικής Κατάρτισης από απόσταση (Π.Ε.Κ.), με τίτλο: «Επαγγελματική Κατάρτιση σε Εξειδικευμένα Θέματα Τουρισμού». Το πρόγραμμα συγχρηματοδοτείται από το Ευρωπαϊκό Κοινωνικό Ταμείο και το Ελληνικό Δημόσιο και αποβλέπει στη συμπλήρωση των γνώσεων και δεξιοτήτων επαγγελματιών, που δραστηριοποιούνται στο χώρουτου τουρισμού, ώστε να αποκτήσουν εξειδικευμένες γνώσεις στο αντικείμενο εργασίας τους.

Οι θεματικές ενότητες, οι οποίες καλύπτονται από το Π.Ε.Κ. είναι συνοπτικά οι εξής:

α. Ιδρυση, οργάνωση και διοίκησης τουριστικού πρακτορείου.

β. Οικονομική διαχείριση πρακτορείου.

γ. Marketing πρακτορείου.

δ. Εκδοση αεροπορικών και ακτοπλοϊκών εισιτηρίων.

ε. Διοργάνωση και εκτέλεση εκδρομών /tours.

στ. Συνεργασία με τουρ οπερέϊτορ/εισερχόμενος τουρισμός.

Το Π.Ε.Κ. θα διεξαχθεί στα νησιά Λέσβο, Χίο, Σάμο και Ρόδο ξεκινώντας εντός του τρίτου 10ημέρου του Οκτωβρίου και θα έχει διάρκεια 2 μηνών. Η εκπαιδευτική μεθοδολογία που θα εφαρμοστεί περιλαμβάνει:

♦ Σεμινάρια διάρκειας 3 ημερών στην αρχή, το μέσο και το τέλος του προγράμματος κατάρτισης.

♦ Ανεξάρτητη μελέτη θεωρίας με τη βοήθεια εκπαιδευτικού υλικού σε ηλεκτρονική μορφή διαμέσου δικτύου Η/Υ και βιβλιογραφίας. Η μελέτη είναι δυνατό να γίνεται στα εκπαιδευτικά κέντρα, τα οποία έχουν δημιουργηθεί ειδικά για το σκοπό αυτό στα 4 νησιά ή στον προσωπικό χώρο των εκπαιδευομένων.

♦ Οργανωμένη επικοινωνία και συνεργασία μεταξύ εκπαιδευόμενων και εκπαιδευτών σε εικονικές τάξεις (virtual classrooms) με χρήση τηλεσυνδιάσκεψης και e-mail.

♦ Αξιολόγηση προόδου των εκπαιδευόμενων με εργασίες και δραστηριότητες (ατομικές και ομαδικές) οι οποίες θα εκπονούνται και θα υποβάλλονται σε ηλεκτρονική μορφή, διαμέσου του οργανωμένου περιβάλλοντος εκπαίδευσης από απόσταση.

Το Π.Ε.Κ. απευθύνεται σε στελέχη ή/και υπαλλήλους τουριστικών και ταξιδιωτικών πρακτορείων, καθώς και ξενοδοχειακών επιχειρήσεων, οι οποίοι θα πρέπει να πληρούν κατ' ελάχιστο τις εξής προϋποθέσεις:

♦ Απόφοιτοι λυκείου με αποδεδειγμένη επαγγελματική εμπειρία άνω των 2 ετών σε κλάδο συγγενικό προς το περιγραφέν αντικείμενο.

♦ Γνώση της αγγλικής γλώσσας.

♦ Εξοικείωση με Η/Υ (λειτουργικό σύστημα Windows 95/98, Interne-e-mail).

Ενα σημαντικό μέρος του κόστους των μετακινήσεων των εκπαιδευόμενων στα πλαίσια των προγραμματισμένων συναντήσεων θα καλυφθεί από κονδύλια του προγράμματος.

Το Π.Ε.Κ. θα καταλήξει σε βεβαίωση παρακολούθησης προγράμματος επαγγελματικής κατάρτισης σε εξειδικευμένα θέματα τουρισμού του Πανεπιστημίου Αιγαίου.

Οι ενδιαφερόμενοι καλούνται να υποβάλουν το αργότερο μέχρι 11 Οκτωβρίου 1999 φάκελο δικαιολογητικών με την ένδειξη «Πρόγραμμα Επαγγελματικής Κατάρτισης από Απόσταση στον τουρισμό-Aegean DOLPHIN», εσωκλείοντας:

♦ Αναλυτικό βιογραφικό σημείωμα

♦ Βεβαίωση επαγγελματικής εμπειρίας

♦ Αντίγραφα τίτλων σπουδών

Οι φάκελοι δικαιολογητικών θα πρέπει να υποβληθούν σ' ένα από τα Τμήματα του Πανεπιστημίου Αιγαίου των νησιών Λέσβου, Χίου, Σάμου και Ρόδου στις εξής διευθύνσεις:

Λέσβος: Πανεπιστήμιο Αιγαίου, Καραντώνη 17 81100 Μυτιλήνη, κ. Ν. Σουλακέλλη, τηλ. 0251-36412.

Χίος: Πανεπιστήμιο Αιγαίου, Μιχάλων 8, 82100 Χίος, κ. Φ. Σιδηροφάγη, τηλ. 0271-35045

Σάμος: Πανεπιστήμιο Αιγαίου, Καρλόβασι 83200 Σάμος, κ. Γ. Βούρο. τηλ. 0273-82226

Ρόδος: Πανεπιστήμιο Αιγαίου, Δημοκρατίας 1 85100 Ρόδος, κ. Κ. Τσολακίδη, τηλ. 0241-99240.

Για περισσότερες πληροφορίες μπορείτε επίσης να απευθύνεστε στα παραπάνω τμήματα.

Ο Πρόεδρος της Επιτροπής Ερευνών του Πανεπιστημίου Αιγαίου
Καθ. Σ. Κάτσικας

ΧΛ-1/10



X1272-31/10

Το Υπερμάρκετ Σωτάνος σας προσκαλεί!



X1196-3/10

ΕΠΙΣΤΡΟΦΗ ΣΤΑ ΘΡΑΝΙΑ...



Με το πολυκατάστημα ΠΑΠΠΟΥ να διδάσκει "ΜΑΘΗΜΑΤΑ ..ΤΙΜΩΝ"

Ποικιλία, Ποιότητα, Αποκλειστικότητα και τιμές εκπτώσεων στα μεγαλύτερα ονόματα της σχολικής τσάντας.

DISNEY, PAXOS, BARBIE, SPACE BAG και ASLANIS

Τετράδια μολύβια και αξεσουάρ, όλα σε φανταστικές τιμές!



ΠΑΠΠΟΥ

Τώρα ... για τη νέα σχολική χρονιά, οι Φόρμες SPARK, περιμένουν τους μικρούς μας φίλους σε τιμές αστέρια!

ΜΕΓΑΛΑ ΚΑΤΑΣΤΗΜΑΤΑ
ΠΑΠΠΟΥ

X1266-31/10

Πολλές αιτήσεις παρά τον ανταγωνισμό

Ελεγχοι για τις άδειες στις νέες ακτοπλοϊκές

ΑΝΑΛΥΤΙΚΑ ΣΤΟΙΧΕΙΑ ΖΗΤΑ ΤΟ ΥΕΝ

Επιπρόσθετα στοιχεία από τώρα και στο εξής θα εξετάζονται από τη Γνωμοδοτική Επιτροπή Ακτοπλοϊκών Συγκοινωνιών (ΓΕΑΣ) για τη χορήγηση των αδειών σκοπιμότητας σε νεοσύστατες εταιρείες ύστερα από εντολή της ηγεσίας του υπουργείου Εμπορικής Ναυτιλίας.

Με αφορμή δημοσιεύματα που αφορούν αιτήσεις για χορηγήσεις αδειών σκοπιμοτήτων νεοσύστατων μικρών εταιρειών το ΥΕΝ θα εξετάζει πλέον και τις δυνατότητες βιωσιμότητος της κάθε εταιρείας αναλογικά με τη γραμμή στην οποία θέλει να δραστηριοποιηθεί όπως επίσης και το επιχειρηματικό υπόβαθρο στον ακτοπλοϊκό χώρο του κάθε ενδιαφερομένου.

Τον τελευταίο χρόνο παρατηρήθηκε ιδιαίτερο ενδιαφέρον από νεοσύστατες ακτοπλοϊκές εταιρείες να αποκτήσουν άδειες σκοπιμότητας σε διάφορες γραμμές υποσχόμενες τη ναυπήγηση ή αγορά νεότευκτων πλοίων ή κάτω της δεκαετίας κυρίως ταχυπλόων.

Το επιχειρηματικό σκεπτικό αυτών των εταιρειών προκαλεί απορίες στο ΥΕΝ ως προς το κατά πόσον είναι σε θέση να επιβιώσουν από τον ανταγωνισμό των μεγάλων επιχειρηματικών σχημάτων. Σε μια εποχή που παλιές ακτοπλοϊκές εταιρείες με εμπειρία και κεφάλαια σκέπτονται τις συνενώσεις και τις συνεργασίες μεταξύ τους, η τόλμη νεοσύστατων μικρών εταιρειών με περιορισμένα συγκριτικά κεφάλαια να εμπλακούν σε μια σκληρή αγορά δημιουργεί ερωτηματικά.

Οι νέες επίδοξες ακτοπλοϊκές εκμεταλλευόμενες τη γραμμή που έχει χαράξει τα δύο τελευταία χρόνια το ΥΕΝ για τον εκσυγχρονισμό των ακτοπλοϊκών συγκοινωνιών και βασιζόμενες στην ανεπαρκή κατά περιπτώσεις εξυπηρέτηση των νησιών της άγονης γραμμής διεκδικούν την είσοδό τους στα δρώμενα του χώρου. Βασικά επιχειρήματα που χρησιμοποιούν για να αιτιολογήσουν το εγχείρημά τους είναι η ελλειμματική κάλυψη συγκοινωνιακών αναγκών μεταξύ των νησιών, οι υποβαθμισμένες υπηρεσίες που μέχρι στιγμής

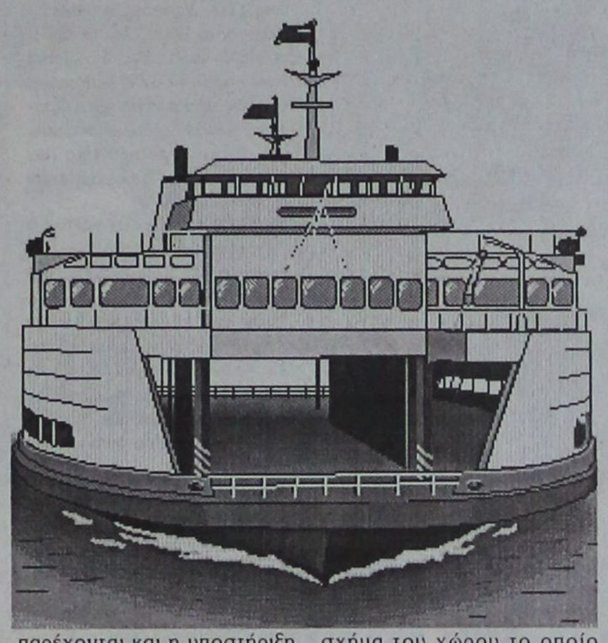

παρέχονται και η υποστήριξη των τοπικών κοινωνιών, δοθέντος ότι οι περισσότεροι εκ των εμπλεκομένων είναι τοπικοί επιχειρηματικοί παράγοντες. Πιθανό επιχειρηματικό σκεπτικό των νέων ακτοπλοϊκών είναι η εξαγορά τους από μεγάλο σχήμα του χώρου το οποίο για λόγους στρατηγικής επιλογής θα επιθυμεί τη συγκεκριμένη χρονική περίοδο να ενταχθεί στη γραμμή στην οποία αυτές θα δραστηριοποιούνται.

Για τη χορήγηση των νέων αδειών θα λαμβάνεται υπόψη ο ανταγωνισμός που υπάρχει στην κάθε γραμμή, οι πρακτικές δυνατότητες της κάθε νεοσύστατης εταιρείας να τον αντιμετωπίσει, η κεφαλαιουχική βάση της και οι δυνατότητες ανάπτυξης που διαθέτει. Ιδιαίτερο βάρος θα δοθεί από το ΥΕΝ στην εμπειρία που έχει στον ακτοπλοϊκό χώρο ο κάθε ενδιαφερόμενος. Χαρακτηριστικές είναι οι δηλώσεις του γενικού γραμματέα του υπουργείου Εμπορικής Ναυτιλίας κ. Αθ. Τσουροπλή: «***Δεν έχουμε την πρόθεση να σταθούμε εμπόδιο σε κανέναν αλλά βεβαίως στα αιτήματα εταιρειών που το επιχειρηματικό σκεπτικό τους μας δημιουργεί απορίες θα ζητούμε πολύ αναλυτικά στοιχεία***».

Και συνεχίζει:

«***Ο κάθε ενδιαφερόμενος θα πρέπει να γνωρίζει ότι η πιθανή ανεπάρκεια μιας εταιρείας να ανταποκριθεί στο συγκοινωνιακό έργο που ανέλαβε έχει μεγάλες επιπτώσεις***».

ΙΝΣΤΙΤΟΥΤΟ ΔΙΟΙΚΗΣΗΣ ΕΠΙΧΕΙΡΗΣΕΩΝ

ΕΡΓΑΣΤΗΡΙΑ ΕΛΕΥΘΕΡΩΝ ΣΠΟΥΔΩΝ
ΤΩΡΑ ΣΤΙΣ ΝΕΕΣ ΕΓΚΑΤΑΣΤΑΣΕΙΣ ΜΑΣ
ΔΗΜ. ΑΝΑΣΤΑΣΙΑΔΗ 47 ΚΑΙ ΣΤΕΛΙΟΥ ΚΩΤΙΑΔΗ ΓΩΝΙΑ
ΡΟΔΟΣ 85100

☑ ΝΕΑ ΕΥΡΩΠΑΪΚΗ ΜΕΘΟΔΟΣ ΕΚΜΑΘΗΣΗΣ ΣΤΟΥΣ ΗΛΕΚΤΡΟΝΙΚΟΥΣ ΥΠΟΛΟΓΙΣΤΕΣ.
ΓΙΝΕΤΕ ΚΑΙ ΕΣΕΙΣ ΔΥΝΑΜΙΚΟΙ **COMPUTER USERS !!**

στα προγράμματα όπως :
WINDOWS 98, ΕΠΕΞΕΡΓΑΣΙΑ ΚΕΙΜΕΝΟΥ **WORD,** ΛΟΓΙΣΤΙΚΟ ΦΥΛΟ **EXCEL,** ΣΧΕΔΙΑΣΤΙΚΟ ΠΑΚΕΤΟ **COREL XARA,** ΕΚΔΟΤΙΚΟ ΠΑΚΕΤΟ **MS-PUBLISHER, MULTIMEDIA - INTERNET ΚΑΙ ΑΛΛΕΣ ΕΜΠΟΡΙΚΕΣ ΕΦΑΡΜΟΓΕΣ**

ΣΤΟΥΣ ΕΤΗΣΙΟΥΣ ΚΥΚΛΟΥΣ ΣΠΟΥΔΩΝ :

ΓΡΑΜΜΑΤΕΩΝ ΔΙΟΙΚΗΣΗΣ
ΠΛΗΡΟΦΟΡΙΚΗΣ / ΜΗΧΑΝΟΓΡΑΦΗΣΗΣ ΓΡΑΦΕΙΟΥ
ΜΗΧΑΝΟΓΡΑΦΗΜΕΝΗΣ ΛΟΓΙΣΤΙΚΗΣ
ΟΙΚΟΝΟΜΙΚΩΝ ΚΑΙ ΧΡΗΜΑΤΙΣΤΗΡΙΑΚΩΝ ΘΕΜΑΤΩΝ

◆ **ΠΑΡΕΧΟΥΜΕ ΒΕΒΑΙΩΣΗ ΕΠΑΓΓΕΛΜΑΤΙΚΗΣ ΚΑΤΑΡΤΙΣΗΣ**

■ **ΤΜΗΜΑΤΑ ΓΙΑ :** ΑΠΟΦΟΙΤΟΥΣ ΛΥΚΕΙΟΥ , ΓΥΜΝΑΣΙΟΥ.
■ ΕΦΟΔΙΟ ΓΙΑ ΤΟΥΣ ΑΠΟΦΟΙΤΟΥΣ ΠΟΥ ΘΑ ΞΑΝΑΔΩΣΟΥΝ ΕΙΣΑΓΩΓΙΚΕΣ ΕΞΕΤΑΣΕΙΣ ΣΤΑ Α.Ε.Ι. X1226-15/10

→ΠΛΗΡΟΦΟΡΙΕΣ ΕΓΓΡΑΦΕΣ ☎ 75850 ΚΑΘΗΜΕΡΙΝΑ←

Ι.Δ.Ε. ΑΠΟ ΤΟ **1993** ΕΠΙΛΟΓΗ ΚΑΤΑΛΥΤΗΣ ΣΤΗΝ ΕΠΑΓΓΕΛΜΑΤΙΚΗ ΣΑΣ ΕΠΙΤΥΧΙΑ !!!

ΦΡΟΝΤΙΣΤΗΡΙΑ ΞΕΝΩΝ ΓΛΩΣΣΩΝ ΑΓΓΕΛΙΚΗ ΤΥΡΑΔΕΛΛΗ ΚΑΚΑΚΙΟΥ

Αν θέλετε αποτελέσματα και όχι απλές υποσχέσεις τότε ελάτε σε μας

ΑΠΟ ΦΕΤΟΣ ΚΑΙ ΓΕΡΜΑΝΙΚΑ · ΔΙΔΑΣΚΕΙ ΚΑΘΗΓΗΤΗΣ ΓΕΡΜΑΝΙΚΗΣ ΦΙΛΟΛΟΓΙΑΣ

Τμήματα: Junior , Senior ABCD , Palso , Lower , Advanced , Proficiency , T.o.e.f.l.

ΠΡΑΓΜΑΤΟΠΟΙΟΥΜΕ ΔΕΝ ΥΠΟΣΧΟΜΑΣΤΕ

Εγγραφές καθημερινά 18:00 - 20:00
εκτός Σαββάτου Κυριακής

X1239-30/9

Κεντρικό: Αγίας Λαύρας 52,56 (πίσω απόΚαπνοβιομηχανίας) Τηλ.: 35355
2ο Διδακτήριο : Αγίου Νικολάου (πίσω από τη Δ.Ε.Η.) Τηλ.: 25605
3ο Διδακτήριο : Συν/μος Καστελλοριζιών Ερμή 10 Ιξία (Τρείς) Τηλ.: 95862

ΑΝΑΚΟΙΝΩΣΗ

Η ανώνυμη εταιρία κατασκευών αλουμινίου **"ΜΕΚΑΛ ΑΕΒΕ"** που εδρεύει στη Σητεία Κρήτης ανακοινώνει στο κοινό της Ρόδου ότι έχει από καιρό διακόψει τη συνεργασία της με τον κ. **ΕΛΕΥΘΕΡΙΟ ΧΑΛΙΟ** του Βασιλείου και καμία επαγγελματική σχέση δεν έχει πλέον με αυτόν. Ο κ. Χάλιος δεν δικαιούται πλέον να εμφανίζεται ως αντιπρόσωπος της, ούτε να χρησιμοποιεί το διαφημιστικό υλικό, την επωνυμία και τα σήματά της.

ΜΕΚΑΛ ΑΒΕΕ

T.32763-20/10

Τα παράξενα σε όλο τον κόσμο

Οσα φέρνει ο άνεμος!

ΜΗΝΥΣΗ ΣΤΟΝ ΡΟΝΤΜΑΝ ΓΙΑ ΣΕΞΟΥΑΛΙΚΗ ΚΑΚΟΠΟΙΗΣΗ

- ΛΟΣ ΑΝΤΖΕΛΕΣ

Μήνυση στο "κακό παιδί" του NBA ,Ντένις Ρόντμαν έκανε χθες μια γυναίκα, η οποία ισχυρίζεται ότι το αστέρι του Μπάσκετ την είχε παρασύρει στη σουίτα του στο ξενοδοχείο "Sunset Strip" και στη συνέχεια την κακοποίησε σεξουαλικά.

Η Μπρίτζετ Σάκερ υπέβαλε μήνυση στον Ρόντμαν για σεξουαλική κακοποίηση, αμέλεια, σκόπιμη πρόκληση συναισθηματικής διαταραχής και ζήτησε αποζημίωση.

Σύμφωνα με τις δηλώσεις της Σάκερ, γνώρισε τον Ρόντμαν και έναν φίλο του σε νυχτερινό κέντρο στο Σανσετ Σριπ, όπου την κάλεσε στη σουίτα του για ένα πάρτι. Πάρτι, το οποίο ωστόσο, όπως αποκαλύφθηκε προς έκπληξη της γυναίκας, δεν είχε άλλους καλεσμένους και έτσι η Σάκερ βρέθηκε ξαφνικά μόνη της με τους δύο άνδρες που δεν την άφηναν να φύγει. Τότε, "ταράχθηκε και άρχισε να πάρει συνεχώς από το κινητό της τηλέφωνο τον αρραβωνιαστικό της".

Η Σάκερ εξήγησε στο δικαστήριο ότι τη στιγμή που επέστρεψε από το μπάνιο της σουίτας του Ρόντμαν, ο πανύψηλος σταρ του μπάσκετ είχε ήδη ξεγυμνωθεί.

Οταν η μηνύτρια τον αποκάλεσε "απδιαστικό", ο Ρόντμαν "της έβαλε το χέρι κάτω από τη φούστα και την κακοποίησε σεξουαλικώς".

Στην προσπάθειά της να αμυνθεί, η απελπισμένη Σάκερ τον χαστούκησε, ώσπου να φθάσει τελικά η αστυνομία, την οποία είχε ειδοποιήσει στο μεταξύ ο αρραβωνιαστικός της λόγω των τηλεφωνημάτων της για βοήθεια.

ΑΚΑΤΑΛΛΗΛΗ ΣΕΛΙΔΑ "BARBIE" ΣΤΟ ΙΝΤΕΡΝΕΤ

- ΝΕΑ ΥΟΡΚΗ

Η εταιρεία "Mattel Inc." έκανε μήνυση χθες σε εταιρεία παροχής υπηρεσιών στο Ιντερνετ και ζητά να εμφανιστούν ντυμένες οι μέχρι στιγμής γυμνές γυναίκες που παρουσιάζονται σε σελίδα του Ιντερνετ για την ψυχαγωγία ενηλίκων υπό το όνομα της γνωστής κούκλας "Barbie".

Η μεγαλύτερη παγκοσμίως εταιρεία παραγωγής παιχνιδιών "Mattel" έκανε μήνυση στην εταιρεία "Internet Dimension Inc." προκειμένου να διακόψει τη χρήση της σελίδας www.barbiesplaypen.com. και να σώσει, έτσι, το όνομα και την καλή εικόνα της πανέμορφης κούκλας.

Η εταιρεία έχει τα αποκλειστικά δικαιώματα για διάφορα μοντέλα της Barbie και από το 1959 που άρχισε η κατασκευή της περίφημης κούκλας έχει πουλήσει περισσότερες από ένα δισεκατομμύριο κούκλες .

Σύμφωνα με την εταιρεία παραγωγής παιχνιδιών, η συγκεκριμένη σελίδα στο Διαδικτύο ενδέχεται να καταστρέψει τη φήμη της Barbie.

ΟΧΙ ΠΙΑ ΕΡΑΣΤΕΣ, ΜΟΝΟ ΦΙΛΟΙ!

- ΛΟΝΔΙΝΟ

Παρά το γεγονός ότι ο Μικ Τζάγκερ και το σουπερμόντελ Τζέρι Χωλ έφτασαν μαζί στο πάρτι κοινού φίλου, ωστόσο δεν πρόκειται πια για την περίπτωση του "Ας περάσουμε μαζί τη νύχτα".

Τα λόγια αυτά του γερόλυκου των Ρόλινγκ Στόουνς προκάλεσαν έκπληξη, καθώς μόλις τον περασμένο Ιούλιο, η Τζέρι Χώλ είχε θέσει οριστικό τέρμα στη σχέση της με τον Μικ Τζάγκερ μετά από 22 χρόνια γάμο και αφού έγινε γνωστό ότι το πανέμορφο μοντέλο από τη Βραζιλία, Λουτσιάνα Μόραντ έμεινε έγκυος από τον γερόλυκο.

Σύμφωνα με στενούς συνεργάτες, ο Τζάγκερ και η Χώλ έμειναν πλέον καλύτεροι φίλοι μετά το διαζύγιο. "Μπορεί να μην είναι πια εραστές, ωστόσο συνεχίζουν να είναι κολλητοί φίλοι", δήλωσαν φίλοι του Τζάγκερ στην βρετανική εφημερίδα "Mirror".

Ο 56χρονος Μικ Τζάγκερ και η 43χρονη Χώλ, έχουν τέσσερα παιδιά, τα οποία θα τους δώσουν και στο μέλλον αρκετές ακόμα ευκαιρίες για "οικογενειακές" ή "φιλικές" συναντήσεις. Ετσι, αναμένεται να περάσουν και την πρωτοχρονιά μαζί στο σπίτι της Χώλ στη νότια Γαλλία.

ΝΑΥΤΙΚΟ ΠΡΑΚΤΟΡΕΙΟ TSAGARIS TRAVEL

Ε/Γ-Ο/Γ ΔΗΜΗΤΡΟΥΛΑ
ΡΟΔΟΣ - ΠΕΙΡΑΙΑΣ

ΑΠΟ ΡΟΔΟ: Κάθε **ΤΡΙΤΗ** και **ΠΕΜΠΤΗ** στις 15.00
ΣΑΝΤΟΡΙΝΗ-ΝΑΞΟ-ΠΑΡΟ-ΠΕΙΡΑΙΑ
(άφιξη στον Πειραιά 07.20 π.μ.)
Κάθε **ΚΥΡΙΑΚΗ** στις 12.30
ΣΑΝΤΟΡΙΝΗ-ΝΑΞΟ-ΠΑΡΟ-ΠΕΙΡΑΙΑ
(άφιξη στον Πειραιά 05.00 π.μ.)

X1274-31/10

Πληροφορίες - Εισιτήρια: **ΣΑΧΤΟΥΡΗ 5**
Τηλ. 30406 - 36170 - 35066 FAX: 28597

ΚΕΝΤΡΙΚΟ ΠΡΑΚΤΟΡΕΙΟ PORT AGENT

GANA FERRIES
KYDON TOURS
F/B DALIANA
F/B DIMITROULA
F/B ROMILDA

Από 15/6 έως νεωτέρας
Τα υπερπολυτελή
F/B DALIANA - F/B MARINA - F/B RODANTHI
με καθημερινές και εναλλάξ αναχωρήσεις
ΔΡΟΜΟΛΟΓΙΑ ΑΠΟ ΡΟΔΟ

ΔΕΥΤΕΡΑ: 16.00 για Κω, Κάλυμνο, Πειραιά
ΤΡΙΤΗ:16.00 για Κω, Κάλυμνο, Πειραιά
ΤΕΤΑΡΤΗ: 16.00 για Κω, Κάλυμνο, Πειραιά
ΠΕΜΠΤΗ: 16.00 για Κω, Κάλυμνο, Λέρο, Πάτμο, Πειραιά
ΠΑΡΑΣΚΕΥΗ: 16.00 για Κω, Κάλυμνο, Λέρο, Πάτμο, Πειραιά
ΣΑΒΒΑΤΟ: 16.00 για Κω, Κάλυμνο, Λέρο, Πάτμο, Πειραιά
ΚΥΡΙΑΚΗ: 16.00 για Κω, Κάλυμνο, Λέρο, Πάτμο, Πειραιά
F/B DALIANA
ΚΑΘΕ ΠΕΜΠΤΗ 19.00 ΓΙΑ ΚΩ ΠΕΙΡΑΙΑ
F/B ROMILDA
ΣΑΒΒΑΤΟ:11.00 για Καστελλόριζο, Ρόδο
ΚΥΡΙΑΚΗ: 01.00 για Σύμη, Τήλο, Νίσυρο, Κω, Κάλυμνο, Λέρο, Λειψούς, Πάτμο, Σύρο, Πειραιά
F/B DIMITROULA
ΤΡΙΤΗ: 14.00 για Κω, Σάμο, Θεσσαλονίκη
ΠΕΜΠΤΗ: 15.00 για Σαντορίνη, Νάξο, Πάρο, Πειραιά
ΣΑΒΒΑΤΟ: 14.00 για Σαντορίνη, Νάξο, Πάρο, Πειραιά
ΕΙΣΙΤΗΡΙΑ - ΠΛΗΡΟΦΟΡΙΕΣ στο

ΠΡΑΚΤΟΡΕΙΟ ΚΥΔΩΝ
• Εθελ. Δωδεκανησίων 14
• Ακτή Σαχτούρη 8
Τηλ. 23.000 - 27722 - 24265 - 27900 - 75268

M28-31/10

ΙΔΙΩΤΙΚΟ ΤΕΧΝΙΚΟ ΕΠΑΓΓΕΛΜΑΤΙΚΟ ΕΚΠΑΙΔΕΥΤΗΡΙΟ

ΤΕΕ ΔΟΡΚΑΣ
Αναγνωρισμένο από το κράτος



ΠΛΗΡΟΦΟΡΙΚΗΣ
ΧΕΙΡΙΣΤΩΝ Η/Υ & ΥΠΟΣΤΗΡΙΞΗΣ ΔΙΚΤΥΩΝ

Κρατικό Πτυχίο

ΚΟΜΜΩΤΙΚΗΣ ΤΕΧΝΗΣ & ΑΙΣΘΗΤΙΚΗΣ



X1222-15/10



Αναβολή στράτευσης

ΕΦΑΡΜΟΣΜΕΝΩΝ ΤΕΧΝΩΝ
ΕΝΔΥΜΑΤΟΛΟΓΩΝ - ΣΧΕΔΙΑΣΤΩΝ ΜΟΔΑΣ

ΔΕΚΤΟΙ ΑΠΟΦ. ΓΥΜΝΑΣΙΟΥ - ΛΥΚΕΙΟΥ

Πληροφορίες - Εγγραφές : Καναδά 32 - Ρόδος - Τηλ. 76536 - 29550

Η ΠΑΙΔΕΙΑ
ΟΙΚΟΝΟΜΙΚΟ ΒΙΒΛΙΟΠΩΛΕΙΟ
ΑΓ. ΑΝΑΡΓΥΡΩΝ 76 - ΡΟΔΟΣ ΤΗΛ./FAX: (0241) 24682
(ΟΠΙΣΘΕΝ ΚΑΠΝΟΒΙΟΜΗΧΑΝΙΑΣ)

Αγαπητοί Μαθητές και Γονείς,

Θα θέλαμε να σας ενημερώσουμε ότι κοντά μας θα βρείτε, ποικιλία σχολικών ειδών, τετράδια, τετράδια θεμάτων, στυλό, μαρκαδόρους, μολύβια, βοηθήματα για το Δημοτικό, Γυμνάσιο και Λύκειο, είδη σχεδίου και πολλά άλλα σε τιμές συμφέρουσες.

ΦΙΛΙΚΩΤΑΤΑ
ΜΑΛΛΙΑΚΑΣ Ν. ΕΜΜΑΝΟΥΗΛ

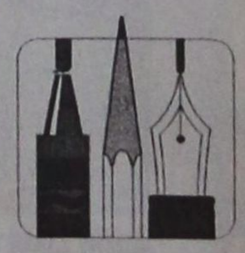

Γίνονται δεκτές κάρτες πολιτέκνων και δημοσίων υπαλλήλων



X1286-

ΕΛΛΗΝΙΚΗ ΔΗΜΟΚΡΑΤΙΑ
ΥΠΟΥΡΓΕΙΟ ΕΡΓΑΣΙΑΣ
ΟΡΓΑΝΙΣΜΟΣ ΑΠΑΣΧΟΛΗΣΗΣ ΕΡΓΑΤΙΚΟΥ ΔΥΝΑΜΙΚΟΥ ΚΕΤΕΚ ΡΟΔΟΥ

ΑΝΑΚΟΙΝΩΣΗ

Ο Οργανισμός Απασχόλησης Εργατικού Δυναμικού στο ΚΕΤΕΚ Ρόδου κατά το σχολικό έτος 1999-2000, θα εφαρμόσει με το σύστημα της Συνεχιζόμενης Επαγγελματικής Κατάρτισης πρόγραμμα λειτουργίας των εξής ειδικοτήτων:

1. Πωλητές με χρήση Η/Υ συνολικής διάρκειας 600 ωρών: εκπαιδευόμενοι 20 νέοι- νέες απόφοιτοι Λυκείου

2. Ξενοδοχοϋπάλληλοι με χρήση Η/Υ συνολικής διάρκειας 600 ωρών: εκπαιδευόμενοι 20, νέοι -νέες απόφοιτοι Λυκείου με γνώση ξένης γλώσσας (πτυχίο επιπέδου Ι).

Απαραίτητη προϋπόθεση: Οι υποψήφιοι -ες πρέπει να είναι άνεργοι τουλάχιστον ένα μήνα πριν την έναρξη του προγράμματος και συγκεκριμένα να διαθέτουν κάρτα ανεργίας από την Τοπική Υπηρεσία του ΟΑΕΔ της περιοχής κατοικίας τους, όπου θα φαίνεται ότι είναι εγγεγραμμένοι στους καταλόγους τακτικής ανεργίας το αργότερο μέχρι 23 Σεπτεμβρίου 1999.

Προτεραιότητα θα δοθεί στους επιδοτούμενους ανέργους. Ο επιδότουμενος άνεργος προκειμένου να συμμετάσχει στο πρόγραμμα, θα πρέπει να προσκομίσει στην Εκπαιδευτική Μονάδα του ΟΑΕΔ πριν την έναρξη του προγράμματος Κατάρτισης, έγγραφο ΑΝΑΣΤΟΛΗΣ ΤΗΣ ΕΠΙΔΟΤΗΣΗΣ από τον ΟΑΕΔ. Το χρονικό διάστημα της κατάρτισης συνυπολογίζεται στο χρόνο επιδότησης της ανεργίας του.

Οι υποψήφιοι που έχουν τις προϋποθέσεις που ορίζονται παραπάνω, μπορούν να υποβάλουν από 1-10-99 μέχρι 8-10-99 στο Κέντρο Επαγγελματικής Κατάρτισης της προτίμησής τους, αίτηση, σύμφωνα με το συνημμένο υπόδειγμα, δηλώνοντας την Ειδικότητα που επιθυμούν με τα ακόλουθα δικαιολογητικά:

Α. Τίτλος σπουδών (επικυρωμένο φωτοαντίγραφο)

Β. Πιστοποιητικό γέννησης ή επικυρωμένο φωτοαντίγραφο ταυτότητας

Γ. Κάρτα ανεργίας ή βεβαίωση ανεργίας από την Τοπική Υπηρεσία του ΟΑΕΔ της περιοχής κατοικίας τους, όπου θα φαίνεται ότι είναι εγγεγραμμένοι στους καταλόγους τακτικής ανεργίας και για πόσο διάστημα.

Δεν θα γίνεται δεκτή φωτοτυπία της κάρτας ανεργίας.

Δ. Οποιοδήποτε επίσημο έγγραφο ή επικυρωμένο φωτοαντίγραφο, που να αποδεικνύει τα δηλωθέντα από τον υποψήφιο στην αίτηση του, σχετικά με την οικογενειακή, κοινωνική και οικονομική του κατάσταση.

ΣΗΜΕΙΩΝΟΥΜΕ ΟΤΙ:

1. Οσοι υποψήφιοι κατέχουν τίτλο σπουδών αλλοδαπής θα πρέπει να προσκομίσουν αντίστοιχη μετάφραση από το Υπουργείο Εξωτερικών, καθώς και βεβαίωση ισοτιμίας από τον ΟΕΕΚ (Δ/νση Κατάρτισης, Τμήμα Ισοτιμιών & Επαγγ/κών Δικαιωμάτων, Λ. Ηλιουπόλεως 1, τηλ. 9719884) ή από τα Γραφεία Δευτεροβάθμιας Εκπαίδευσης του Υπουργείου Παιδείας.

2. Οσοι αλλοδαποί υποψήφιοι δεν προσκομίσουν άδεια παραμονής, δεν θα γίνονται δεκτοί για εγγραφή.

• Ειδικά οι ομογενείς της Αλβανίας θα πρέπει να προσκομίσουν Προξενική θεώρηση εισόδου στη χώρα μας, διάρκειας ίσης προς το διάστημα ισχύος του διαβατηρίου τους, με ανώτατο όριο την πενταετία (στις περιπτώσεις νεοεκδοθέντων διαβατηρίων).

3. Οι υποψήφιοι Πολιτικοί πρόσφυγες θα πρέπει να προσκομίσουν σχετική βεβαίωση από το Υπουργείο Εξωτερικών ή από την Υπατη Αρμοστεία του ΟΗΕ (ότι έχουν το καθεστώς του πολιτικού πρόσφυγα)

• Οι πολιτικοί πρόσφυγες θα εισάγονται σε ποσοστό 5% επί του προβλεπόμενου αριθμού εισακτέων ανά ειδικότητα.

4. Οσοι υποψήφιοι -ες είναι άτομα προστατευόμενα από το Ν. 1648/86 (εφόσον βέβαια μπορούν να ανταποκριθούν στις απαιτήσεις της ειδικότητας, που επιθυμούν) θα εισάγονται σε ποσοστό 5% επί του προβλεπόμενου αριθμού εισακτέων, ανά ειδικότητα.

ΣΗΜΕΙΩΝΟΥΜΕ ΟΤΙ:

• ΑΠΟΚΛΕΙΟΝΤΑΙ ΑΠΟ ΤΗ ΔΙΑΔΙΚΑΣΙΑ ΟΙ ΥΠΟΨΗΦΙΟΙ ΠΟΥ ΕΧΟΥΝ ΠΑΡΑΚΟΛΟΥΘΗΣΕΙ ΠΕΡΙΣΣΟΤΕΡΑ ΑΠΟ ΔΥΟ ΠΡΟΓΡΑΜΜΑΤΑ ΤΟ ΙΔΙΟ ΕΤΟΣ.

• ΑΠΟΚΛΕΙΟΝΤΑΙ ΑΠΟ ΤΗ ΔΙΑΔΙΚΑΣΙΑ ΟΙ ΥΠΟΨΗΦΙΟΙ ΠΟΥ ΘΑ ΥΠΟΒΑΛΛΟΥΝ ΕΚΠΡΟΘΕΣΜΑ ΑΙΤΗΣΗ Ή ΑΝΕΠΙΚΥΡΩΤΑ ΤΑ ΣΧΕΤΙΚΑ ΔΙΚΑΙΟΛΟΓΗΤΙΚΑ.

• ΑΠΟ ΤΟΥΣ ΕΚΠ/ΝΟΥΣ ΠΟΥ ΘΑ ΕΙΣΑΧΘΟΥΝ ΤΟ 60% ΘΑ ΕΙΝΑΙ ΚΑΤΩ ΤΩΝ 29 ΕΤΩΝ ΚΑΙ ΤΟ ΑΛΛΟ 40% ΘΑ ΕΙΝΑΙ ΑΝΩ ΤΩΝ 29 ΕΤΩΝ, ΣΕ ΠΕΡΙΠΤΩΣΗ ΠΟΥ ΔΕΝ ΣΥΜΠΛΗΡΩΘΟΥΝ ΤΑ ΤΜΗΜΑΤΑ ΘΑ ΕΙΣΑΓΟΝΤΑΙ ΟΙ ΑΜΕΣΩΣ ΕΠΟΜΕΝΟΙ (είτε άνω των 29 είτε κάτω των 29).

Από τα παραπάνω δικαιολογητικά είναι υποχρεωμένα τα (Α), (Β) και (Γ).

Η επιλογή θα γίνει με ειδικό σύστημα μοριοδότησης από επιτροπή.

Περισσότερες πληροφορίες και έντυπα αιτήσεων θα δίδονται από τη Γραμματεία του ΚΕΤΕΚ Ρόδου του ΟΑΕΔ Θ. Σοφούλη 93 και στα τηλέφωνα 0241-31077, 31510, 22039

Τα προγράμματα της Συνεχιζόμενης Επαγγελματικής Κατάρτισης (ΣΕΚ) χρηματοδοτούνται από το Ευρωπαϊκό Κοινωνικό Ταμείο (ΕΚΤ).

ΑΠΟ ΤΟ ΚΕΤΕΚ ΡΟΔΟΥ
Ο Δ/ΝΤΗΣ
ΓΕΩΡΓΙΟΣ Σ. ΣΤΑΜΑΤΑΚΗΣ

Χ.Λ-2/10

Προβλέπει το ΣΠΑ της Ελλάδας

Προτεραιότητα στις Περιφέρειες

ΑΥΞΗΜΕΝΕΣ ΕΝΙΣΧΥΣΕΙΣ ΑΠΟ ΤΟ ΠΕΠ

ΣΤΑ ΧΕΡΙΑ της Ευρωπαϊκής Επιτροπής βρίσκεται πλέον το Σχέδιο Περιφερειακής Ανάπτυξης (ΣΠΑ) της Ελλάδας, την προσεχή επταετία, το οποίο αφού εγκριθεί από την Επιτροπή θα αποτελέσει το Γ' Κοινοτικό Πλαίσιο Στήριξης (Γ' ΚΠΣ), συνολικού προϋπολογισμού 15,7 τρισ. δρχ.

Πρόκειται για την τρίτη κατά σειρά αναπτυξιακή προσπάθεια που κάνει η χώρα με κοινοτική στήριξη και την οποία ο υφυπουργός Εθνικής Οικονομίας Χρ. Πάχτας, σε συνοδευτική του ΣΠΑ επιστολή του προς την Επιτροπή, χαρακτηρίζει ως την πλέον σημαντική και αναπτυξιακή προσπάθεια, με τις καλύτερες προοπτικές επιτυχίας.

Προς την κατεύθυνση αυτή συμβάλλουν η εμπειρία που έχει αποκτηθεί από την υλοποίηση δύο ΚΠΣ, το ύψος των κονδυλίων και το ευνοϊκό περιβάλλον που έχει διαμορφωθεί στη χώρα.

Σύμφωνα με πληροφορίες, το ΣΠΑ που υποβλήθηκε από το υπουργείο Εθνικής Οικονομίας στην Ευρωπαϊκή Επιτροπή αποτελείται από τρεις τόμους που ξεπερνούν τις 800 σελίδες.

Ο πρώτος τόμος περιλαμβάνει τους γενικούς αναπτυξιακούς στόχους, βασικά στοιχεία του μακροοικονομικού περιβάλλοντος, τη στοχοθέτηση του προγράμματος (μετατροπή των πολιτικών στόχων σε εφικτούς οικονομικούς στόχους) και επιλογή των βασικών αξόνων όπου θα γίνουν οι παρεμβάσεις.

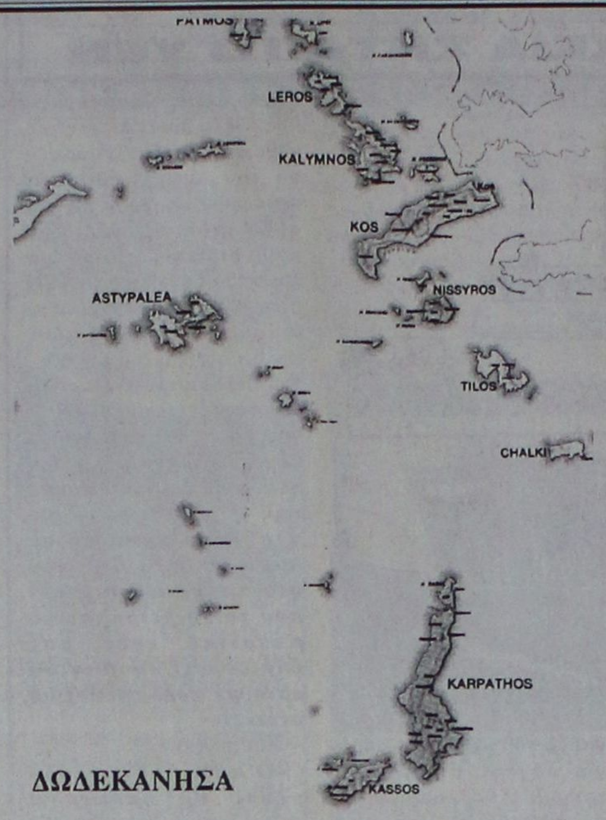

ΔΩΔΕΚΑΝΗΣΑ

Γενικά, αποδεικνύεται στον τόμο αυτόν πως έχει τηρηθεί πλήρως το νέο Κανονιστικό Πλαίσιο, που προκύπτει με βάση τους νέους κανονισμούς των Διαρθρωτικών Ταμείων της Ενωσης.

Ο δεύτερος τόμος περιλαμβάνει το εθνικό σκέλος, δηλαδή τους τομείς παρέμβασης που θα αφορούν ολόκληρη τη χώρα (γεωργία, αλιεία, τουρισμός, κλπ) και ο τρίτος τόμος αφορά το περιφερειακό σκέλος.

Αυξημένες ενισχύσεις για τα ΠΕΠ

Στο ΣΠΑ περιλαμβάνονται τα Περιφερειακά Προγράμματα, αρκετά εξειδικευμένα αλλά όχι με την τελική μορφή που θα λάβουν ως Περιφερειακά Επιχειρησιακά Προγράμματα (ΠΕΠ) προς υλοποίηση. Τα ιδιαίτερα χρακτηριστικά των Περιφερειακών Προγραμμάτων είναι δύο:

ΠΡΩΤΟΝ, πρόκειται για δεκαέξι προγράμματα και όχι δεκατρία που είναι στο Β' Κοινοτικό Πλαίσιο Στήριξης.

Εκτός από τα προγράμματα των δεκατριών περιφερειών της χώρας, έχουν συνταχθεί και άλλα τρία προγράμματα που θα περιληφθούν στο Γ' ΚΠΣ και αφορούν τις περιφέρειες εκείνες που ανήκουν σε ειδικές κατηγορίες.

Συγκεκριμένα, αφορούν:
αστικές περιοχές
ορεινές περιοχές και τον νησιωτικό χώρο

ΔΕΥΤΕΡΟΝ, τα κονδύλια (δημόσια δαπάνη) που διατίθενται για το Γ' Κοινοτικό Πλαίσιο Στήριξης με βάση τις ελληνικές προτάσεις στο ΣΠΑ είναι σημαντικά αυξημένα έναντι του Β' ΚΠΣ, ιδιαίτερα σε περιοχές που παρουσιάζουν υστέρηση.

Απόδειξη αυτού αποτελεί το γεγονός ότι για την Περιφέρεια της Αττικής η αύξηση είναι μόνον 11,8% ενώ για την Περιφέρεια της Ηπείρου φθάνει το 85,1%.

Συγκεκριμένα, για το σύνολο των Περιφερειών διατίθενται 3,7 τρισ. δρχ., δηλαδή 56,2% περισσότερα από αυτά που είχαν αρχικά κατανεμηθεί στις Περιφέρειας με το Β' ΚΠΣ.

Αναλυτικά, τα κονδύλια έχουν κατανεμηθεί στις Περιφέρειες ως ακολούθως (μετά την Περιφέρεια ακολουθούν τα κονδύλια σε δισ. δρχ. και το ποσοστό αύξησης σε σύγκριση με το Β' ΚΠΣ):

Ανατολική Μακεδονία - Θράκη: 340 (57,3%)
Κεντρική Μακεδονία: 420 (59,5%)
Δυτική Μακεδονία: 170 (66,4%)
Ηπειρος: 200 (85,1%)
Θεσσαλία: 260 (57,5%)
Ιόνια Νησιά: 110 (64,6%)
Δυτική Ελλάδα: 220 (72,2%)
Στερεά Ελλάδα: 245 (57,8%)
Αττική: 345 (11,8%)
Πελοπόννησος: 210 (81,1%)
Βόρειο Αιγαίο: 165 (71,4%)
Νότιο Αιγαίο: 170 (66,4%)
Κρήτη: 215 (56,3%).

Επίσης, ποσό της τάξης των 200 δισ. δρχ. θα διατεθεί για τις τρεις περιφέρειες που ανήκουν σε ειδικές κατηγορίες, δηλαδή για τις αστικές περιοχές, τις ορεινές περιοχές και τον νησιωτικό χώρο.

Το πρόγραμμα για το νησιωτικό χώρο θα περιλαμβάνει όλα τα νησιά, δηλαδή και αυτά που περιλαμβάνονται σε ένα άλλο Περιφερειακό Πρόγραμμα.

Η Ευρωπαϊκή Επιτροπή προβλέπεται να χρειαστεί περί τους τέσσερις με πέντε μήνες για την έγκριση του ΣΠΑ. Θα προηγηθούν διαβουλεύσεις με την ελληνική κυβέρνηση.

AL·HABRA TRAVEL
ΕΚΔΡΟΜΗ στην
ΙΣΠΑΝΙΑ



Από 15/11 έως 22/11
Χώρα με παραδόσεις - πολιτισμό - μουσική - χορό - ταυρομαχίες!!!
Μόνο εμείς ξέρουμε να δίνουμε ό,τι καλύτερο σ' αυτό τον τόπο! Η πείρα μας εγγύηση!
Με τις ισπανικές αερογραμμές
IBERIA

1 5 - ΙΒΙΡΙΚΟ ΠΑΝΟΡΑΜΑ

19/11
BARCELLONA - TARRAGONA
(PORTO AVVENTURA - BALOU) MADRID - TOLEDO
19-22/11 Με το τρένο AVE (μοναδικό στην Ευρώπη για την ταχύτητά του) σε 2 ώρες βοισκόμαστε στην CORDOBA - SEVILLA - - GRANADA - TOREMOLINOS - MARBELLA - GIBRALTAR

Ξενοδοχεία ΒΑ με ημιδιατροφή Η/Β
Μεταφορές με πολυτελή πούλμαν
Ξεναγήσεις με ξεναγό
Τρένο MADRID CORDOBA και SEVILLA - MADRID)
Αερ. εισιτ. από Αθήνα με IBERIA
Ασφάλεια
Συνοδός Γραφείου μας

ΔΗΛΩΣΕΙΣ ΜΕΧΡΙ 10 ΟΚΤΩΒΡΙΟΥ

ΑΝΑΛΥΤΙΚΟ ΠΡΟΓΡΑΜΜΑ ΣΤΟ ΓΡΑΦΕΙΟ ΜΑΣ
ALHABRA TRAVEL
Αλεξ. Παπάγου 23 - Τηλ. 37052, 25698
M11-31/10

Το σύστημα κρατήσεων με το Ιντερνετ

ΔΕΝ ΧΤΥΠΗΣΕ ΤΟΥΣ ΠΡΑΚΤΟΡΕΣ

Δεν απειλούνται οι επιχειρήσεις

Ο κλάδος των τουριστικών πρακτόρων παραμένει ζωντανός και ισχυρός. Αυτό είναι το μήνυμα που στέλνει ο πανίσχυρος Σύνδεσμος Τουριστικών Πρακτόρων Αμερικής, δημοσιοποιώντας τα πρώτα βασικά συμπεράσματα από την έρευνα οικονομικών αποτελεσμάτων που πραγματοποίησε μεταξύ των μελών του για το 1999. Συμπεράσματα τα οποία μπορούν να χαρακτηριστούν και μία πρώτη απάντηση σε όσους ειδικούς και αναλυτές ισχυρίζονται ότι η εξάπλωση νέων μορφών εμπορίου, όπως αυτές μέσω του Διαδικτύου, που παρακάμπτουν τον

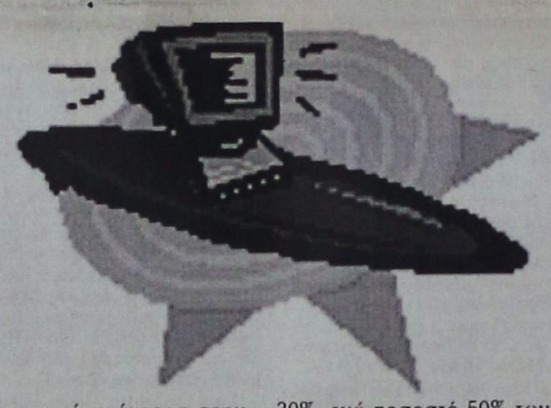

τουριστικό πράκτορα στην αλυσίδα πελάτη και προσφοράς ή ο «πόλεμος» με τις αεροπορικές εταιρείες με μειώσεις των προμηθειών, πλήττουν «θανάσιμα» τον κλάδο.

Βεβαίως, αυτό δεν σημαίνει ότι οι εν λόγω νέες συνθήκες οξύτατου ανταγωνισμού που αντιμετωπίζουν τα τουριστικά γραφεία διεθνώς, αλλού σε μεγαλύτερο και αλλού σε μικρότερο βαθμό, **δεν συνιστούν πλέον «απειλή» για την ανάπτυξη και εύρυθμη λειτουργία των επιχειρήσεων του είδους.** Αλλά αποδεικνύεται ότι η αναθεώρηση στόχων και μέσων και η ανασύνταξη επιχειρηματικών δυνάμεων, με έμφαση σε δραστηριότητες και αγορές με μεγαλύτερες δυνατότητες και προοπτικές, σαφέστατα περιορίζει τις απώλειες πελατών και των περιορισμό των κερδών, όπως αρχικά είχε διαφανεί.

Σύμφωνα με την έρευνα του ASTA, στην οποία πήραν μέρος 450 τουριστικά πρακτορεία, παρά την αλματώδη αύξηση του αριθμού κρατήσεων που πραγματοποιούνται απευθείας προς τουριστικές επιχειρήσεις μέσω του Internet, ο αριθμός πελατών που στράφηκαν σε τουριστικά γραφεία για την οργάνωση των ταξιδιών τους αυξήθηκε. Αύξηση της πελατείας του κατά το 1999 ανέφερε περίπου το 50%, ποσοστό περίπου 32% ανέφερε ότι η πελατεία του αυξήθηκε κατά 11% έως και 30%, ενώ ποσοστό 50% των τουριστικών πρακτόρων. Από αυτό, το 50%, ανέφερε ότι η πελατεία του αυξήθηκε κατά 1% έως 10%.

Οσον αφορά το ερώτημα για τον κυριότερο λόγο που τα τουριστικά πρακτορεία απώλεσαν πελατεία, μόλις ένα 13,3% ανέφερε το Internet, ως τέτοιο λόγο.

Ενα άλλο λίαν ενδιαφέρον συμπέραμα της έρευνας είναι το ότι η συντριπτική πλειονότητα των τουριστικών πρακτόρων εκτιμά ή εκφράζει τη βεβαιότητα ότι οι πωλήσεις οργανωμένων πακέτων διακοπών και κρουαζιερών προσφέρουν στις επιχειρήσεις τους τις μεγαλύτερες και πλέον κερδοφόρες προοπτικές ανάπτυξης, σε αντιδιαστολή με τα συρρικνούμενα κέρδη από τις πωλήσεις αεροπορικών εισιτηρίων.

Σχολιάζοντας τα αποτελέσματα της έρευνας, ο πρόεδρος του AST, Joe Galloway, ανέφερε ότι οι τουριστικοί πράκτορες αποδεικνύουν ότι όταν αντιμετωπίζουν μία σοβαρή πρόκληση, **όχι μόνον ανταποκρίνονται σε αυτή αλλά και επιτυγχάνουν τους στόχους τους** και πρόσθεσε ότι όσο υπάρχει και αυξάνεται η ανάγκη των πολιτών για προσεγμένα ταξίδια και οργανωμένες διακοπές, τόσο θα υφίσταται και θα αυξάνεται και η ανάγκη για τις εξειδικευμένες υπηρεσίες που προσφέρουν στους πελάτες τους τα τουριστικά γραφεία.

INFORMATIQUE
ΕΠΑΓΓΕΛΜΑΤΙΚΗ ΕΚΠΑΙΔΕΥΣΗ ΣΤΗΝ ΠΛΗΡΟΦΟΡΙΚΗ
ΕΡΓΑΣΤΗΡΙΟ ΕΛΕΥΘΕΡΩΝ ΣΠΟΥΔΩΝ

ΕΝΑΡΞΗ ΕΓΓΡΑΦΩΝ

Μετά από μία ιδιαίτερα επιτυχημένη δετή πορεία στην εκπαίδευση στην Πληροφορική, τόσο σε συστηματικά καθημερινά τμήματα μαθητών, όσο και σε πολλαπλά σεμινάρια, σε δημόσιες και σε ιδιωτικές επιχειρήσεις, σε επιμελητήρια και οργανισμούς **ανακοινώνουμε την έναρξη των εγγραφών** των μαθημάτων Πληροφορικής γαι την περίοδο 1999 - 2000

Παρέχουμε:
• Δομημένη, συστηματική, σοβαρή και υπεύθυνη εκπαίδευση.
• Ιδιαίτερα πλούσιο και δυναμικό πρόγραμμα σπουδών, που στοχεύει στην εμβάθυνση, στην κατανόηση, στην ουσιαστική γνώση και αξιοποίηση των Η/Υ.
• Σύγχρονες γνώσεις που αποσκοπούν στην επαγγελματική κατάρτιση των μαθητών μας.

Τμήματα για:
α. Μαθητές Δημοτικού
β. Μαθητές Γυμνασίου
γ. Μαθητές Λυκείου, ΤΕΛ
δ. Αποφοίτους Λυκείου
ε. Επαγγελματίες
στ. Στελέχη επιχειρήσεων

X1230-3/10

Στα γραφεία της σχολής μπορείτε να πάρετε πληροφορίες για το πρόγραμμα σπουδών και να συζητήσετε για το στόχο που σας ενδιαφέρει, με επαγγελματίες καθηγητές:

Πληροφορίες:
INFORMATIQUE, Αννης Μαρίας 72, τηλ. 21887, 31258

Ηλίας Κολλάτος
Διπλ/χος Μηχανικός Η/Υ - Πληροφορικής Πολυτχ. Πάτρας - Μέλος ΤΕΕ ΑΜ 56747,
Αρ. Αδ. Ασ. Επαγγ. 925//89

20 ΧΡΟΝΙΑ ΜΟΝΩΣΕΙΣ
ΑΡΧΩΝ ΣΑΜΑΡΤΖΗΣ



ΕΝΑ ΑΣΥΓΚΡΙΤΟ ΣΤΕΓΑΝΩΤΙΚΟ ΥΛΙΚΟ



Για ταράτσες - τοίχους

Ειδική προσφορά από 900 δρχ. το κιλό
ΙΣΧΥΕΙ ΜΕΧΡΙ ΤΟ ΜΗΝΑ ΑΥΓΟΥΣΤΟ

Η ΜΟΝΗ ΣΩΣΤΗ ΛΥΣΗ ΓΙΑ ΤΗΝ ΣΤΕΓΑΝΩΣΗ ΤΑΡΑΤΣΩΝ, ΕΞΩΤΕΡΙΚΩΝ ΤΟΙΧΩΝ, ΤΟΙΧΙΩΝ ΕΛΕΝΙΤ, ΚΕΡΑΜΟΣΚΕΠΩΝ



ΕΠΙΣΗΣ ΔΙΑΘΕΤΟΥΜΕ ΜΕΤΑΛΛΙΚΕΣ ΚΟΛΩΝΕΣ ΜΙΑΣ ΧΡΗΣΕΩΣ

ΔΙΑΘΕΣΗ:
ΑΡΧΩΝ ΣΑΜΑΡΤΖΗΣ
ΜΟΝΩΤΙΚΑ ΥΛΙΚΑ -ΜΟΝΩΣΕΙΣ
Τηλ. 23030, 32054, 67790
1) Ερυθρού Σταυρού 21
2) Κέντρο Μόνωσης Ρόδου: Μιχαήλ Πετρίδη 69
X1265-31/10

ΙΔΙΩΤΙΚΟ ΙΝΣΤΙΤΟΥΤΟ ΕΠΑΓΓΕΛΜΑΤΙΚΗΣ ΚΑΤΑΡΤΙΣΗΣ
Ι.Ε.Κ.- «ΚΕΣ»
***ΑΝΑΓΝΩΡΙΣΜΕΝΟ ΑΠΟ ΤΟ ΚΡΑΤΟΣ* (Α.Μ. 11003/97 ΟΕΕΚ)**

ΤΟΜΕΙΣ & ΕΙΔΙΚΟΤΗΤΕΣ ΠΟΥ ΛΕΙΤΟΥΡΓΟΥΝ:

1) ΤΟΜΕΑΣ ΟΙΚΟΝΟΜΙΑΣ & ΔΙΟΙΚΗΣΗΣ
- Ειδικός Μηχανογραφημένου Λογιστηρίου
- Ειδικός Φοροτεχνικού Γραφείου
- Διοικητικό & Οικονομικό Στέλεχος Επιχειρήσεων
- Ειδικός Εμπορίας, Διαφήμισης και προώθησης προϊόντων (MARKETING)

2) ΤΟΜΕΑΣ ΥΓΕΙΑΣ ΠΡΟΝΟΙΑΣ & ΚΟΙΝΩΝΙΚΩΝ ΥΠΗΡΕΣΙΩΝ
- Προσχολικής Αγωγής & Δραστηριοτήτων Δημιουργίας και Έκφρασης (Βρεφονηπιαγωγός)

ΤΟΜΕΙΣ & ΕΙΔΙΚΟΤΗΤΕΣ ΥΠΟ ΙΔΡΥΣΗ:

1) ΤΟΜΕΑΣ ΠΛΗΡΟΦΟΡΙΚΗΣ
- Ειδικός Εφαρμογών Πληροφορικής

2) ΤΟΜΕΑΣ ΜΕΤΑΦΟΡΩΝ & ΤΟΥΡΙΣΜΟΥ
- Ειδικός Τουριστικού Πρακτορείου

❖ **ΔΙΑΡΚΕΙΑ ΦΟΙΤΗΣΗΣ**: 4 εξάμηνα ή 2 εξάμηνα ❖ **ΚΡΑΤΙΚΟ ΔΙΠΛΩΜΑ**
❖ **ΑΝΑΒΟΛΗ ΣΤΡΑΤΕΥΣΗΣ**

Το Ι.Ι.Ε.Κ. – «ΚΕΣ» στεγάζεται σε ιδιόκτητο σύγχρονο πολυτελέστατο και κλιματιζόμενο κτίριο με προδιαγραφές του ΟΕΕΚ

ΔΕΚΤΟΙ ΑΠΟΦΟΙΤΟΙ ΓΕΝΙΚΟΥ ΛΥΚΕΙΟΥ & ΤΕΛ

ΠΛΗΡΟΦΟΡΙΕΣ – ΕΓΓΡΑΦΕΣ: Καβάλας & Κιλκίς (Γωνία) – Περιοχή ΜΗ.ΔΙΑ – ΡΟΔΟΣ

ΤΗΛ.: 0241 – 64140 – 66389 • FAX : 0241 - 66389

X1222-15/10

Συγκλονίζεται και πάλι το ιερό νησί

Το σκάνδαλο της Πάτμου

ΟΙ ΤΡΕΙΣ ΕΠΙΣΤΟΛΕΣ - ΦΩΤΙΑ

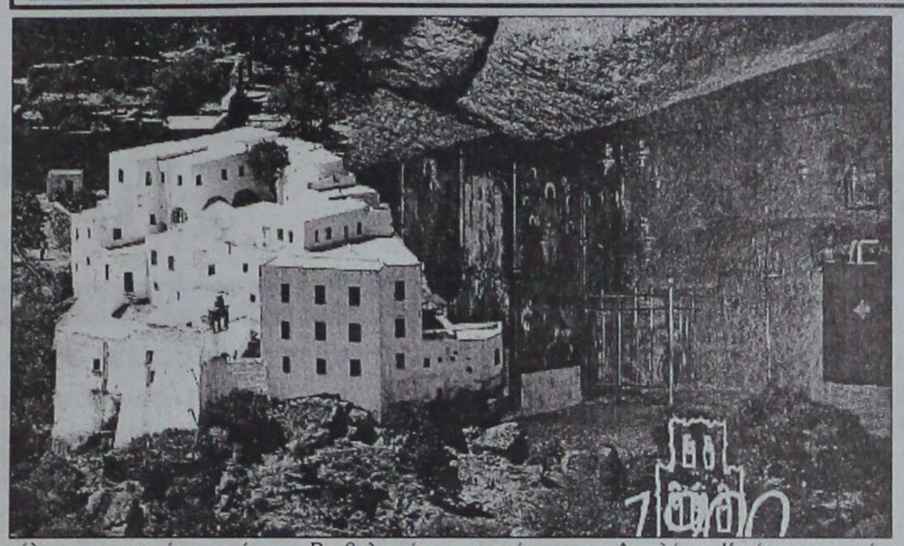

Τρεις επιστολές που «καίνε» αντηλλάγησαν τις τελευταίες ημέρες μεταξύ του Οικομενικού Πατριαρχείου και των μοναχών της Μονής του Αγίου Ιωάννη του Θεολόγου της Πάτμου, δίνοντας νέα διάσταση στο οικονομικό σκάνδαλο που ξέσπασε στο νησί στα τέλη Απριλίου με αφορμή την πώληση της ακίνητης περιουσίας του μοναστηριού.

Την ίδια ώρα που ο ανακριτής της Κω διεξάγει εκτεταμένες ανακρίσεις μετά την άσκηση ποινικής δίωξης σε βαθμό κακουργήματος ή πλημμελήματος που παρήγγειλε ο εισαγγελέας Εφετών Δωδ/σου κ. Γ. Σάμιτας κατά τεσσάρων μοναχών (των αρχιμανδριτών κ.κ. Γεράσιμου Μιχελή, Κύριλλου Πέντες, Ευθυμίου Κουτσανέλου και του Επισκόπου Τράλλεων κ. Ισιδώρου Κρικρή), το Οικουμενικό Πατριαρχείο πήρε ορισμένες αποφάσεις σε μια προσπάθεια να δώσει λύση στα αδιέξοδα.

Οι τρεις επιστολές που δημοσιοποιεί σήμερα «Το Βήμα» αποκαλύπτουν τις αποφάσεις του Πατριαρχείου, στη δικαιοδοσία του οποίου υπάγονται τα Δωδεκάνησα, καθώς και πόσο σοβαρή είναι η υπόθεση της πώλησης των ακινήτων το ύψος της αξίας των οποίων ξεπερνά τα 4 δισεκατομμύρια δραχμές:

Πρώτον: με επιστολή του ο Οικουμενικός Πατριάρχης κ.κ. Βαρθολομαίος ενημερώνει τον Ηγούμενο της Μονής κ. Αμφιλόχιο Καμίτση, ο οποίος αποκάλυψε το σκάνδαλο της εκποίησης της ακίνητης περιουσίας, ότι ο Επίσκοπος Τράλλεων κ.. Ισίδωρος θα προσπαθήσει να επαναφέρει την ειρήνη στο νησί. Συγκεκριμένα όπως επισημαίνεται: «Η Μήτηρ Αγία του Χριστού Μεγάλη Εκκλησία ανυστάκτως μεριμνώσα περί της ευταξίας και ευρύθμου λειτουργίας των υπ' αυτήν ευαγών καθιδρυμάτων και μοναστηρίων και βλέπουσα την εν τη ειρημένη καθ' ημάς Ιερά Μονή δυσλειτουργίαν, προς τοις άλλοις μέτροις, τα οποία έλαβε και μελετά ίνα λάβη, ανέθεσαν εις τον θεοφιλέστατον Επίσκοπον Τράλλεων κύριον Ισίδωρον του προς αυτόν συνημένου ώδε αντιγράφω Γράμματος ημών, όπως, ερχόμενος αυτόσε, καταβάλη μίαν εισέτι μεγάλην προσπάθειαν συμφιλιώσεων, ειρηνεύσεως και αποκαταστάσεως της κανονικής λειτουργίας των θεσμών εν τη καθ' ημάς Ιερά Μονή και τω εν Πάτμω φιλοχρίστω λαώ».

Δεύτερον: Απευθυνόμενο το Οικουμενικό Πατριαρχείο στον Επίσκοπο Τράλλεων τονίζει: «Η μοναστηριακή αδελφότης της εν Πάτμω Ιεράς καθ' ημάς Πατριαρχικής και Σταυροπηγιακής Μονής Αγίου Ιωάννου του Θεολόγου και Ευαγγελιστού και ο φιλόχριστος λαός της Πάτμου διέρχονται, φθόνω του διαβόλου, περίοδον εντάσεως, δια την πρόκλησιν της οποίας δεν είναι άμοιροι ευθυνών ως φαίνεται, ούτε άπαντες οι εκ του λαού».

... «Δέον όπως εις τα μέλη της μοναστικής αδελφότητας υπενθυμίσητε» δηλώνει το Πατριαρχείο προς τον Επίσκοπο Τράλλεων «τα μοναχικά αυτών καθήκοντα, τα υποτυπώσεις του εν Αγίοις ιδρυτού της Ιεράς αυτών Μονής οσίου Χριστοδούλου, ιδία δε το καθήκον αυτών όπως συνεργασθούν μετ' αλλήλων και μετά του Οσιολογητάτου καθηγουμένου και αποκαταστήσουν την εύρυθμον λειτουργίαν του τε ηγουμενοσυμβουλίου και της αδελφότητος...».

Τρίτον: Σε επιστολή - έκθεση του ο Ηγούμενος της Μονής κ. Αμφιλόχιος Καμίτσης αποκαλύπτει πολλές πτυχές του όλου θέματος και κυρίως ενημερώνει τον Οικουμενικό Πατριάρχη για μια σειρά πληροφοριών που συζητούνται στο ιερό Νησί της Πάτμου. Σύμφωνα με πληροφορίες, ο Ηγούμενος δηλώνει ότι το σκάνδαλο συνεχώς διογκώνεται, ότι οι κάτοικοι της Πάτμου εκφράζουν την ανησυχία τους μήπως υπάρξει εξαναγκασμός συνειδήσεων από ορισμένους.

Όπως τονίζει ο κ. Αμφιλόχιος, ορισμένοι εκ των κατηγορουμένων έχουν επαφές και επικοινωνία με μεγάλα ονόματα του δικηγορικού κόσμου της Αθήνας τους οποίους δηλώνουν ότι θα χρησιμοποιήσουν ως υπερασπιστές τους. Στην επιστολή αναφέρεται μάλιστα συγκεκριμένος δικηγόρος ο οποίος φέρεται να εισπράττει 5 εκατ. δρχ. την εβδομάδα.

Μοναχοί φέρονται να ακολουθούν ιδιόμορφη μοναχική ζωή ενώ ο ίδιος ο Ηγούμενος της Μονής εκφράζει την ανησυχία του για όσα συμβαίνουν στο νησί και παρακαλεί τον Πατριάρχη να προστατεύσει όσους βοήθησαν να αποκαλυφθεί η όλη υπόθεση.

Πληροφορίες φέρουν τον κ. Αμφιλόχιο να παραιτείται, το περιβάλλον του όμως διαψεύδει κάθε τέτοιο ενδεχόμενο. Ο πρώην Ηγούμενος της Μονής Επίσκοπος Τράλλεων κ. Ισίδωρος Κρικρής σε τηλεφωνική επικοινωνία του με το «Το Βήμα» δηλώνει ότι θα επισκεφθεί το νησί τις επόμενες ημέρες και θα προσπαθήσει ως μοναχός να επαναφέρει την ειρήνη.

(Το ρεπορτάζ αυτό δημοσιεύτηκε στο Χτεσινό «Βήμα»).



Ο Οικουμενικός Πατριάρχης κ.κ. Βαρθολομαίος (Αριστερά) ανέθεσε στον Επίσκοπο Τράλλεων κ. Ισίδωρο (δεξιά) να καταβάλλει μία ακόμηπροσπάθεια αποκατάστασης της ηρεμίας στην Ιερά Μονή της Πάτμου.

SALAMIS LINES
F/B NISSOS KYPROS

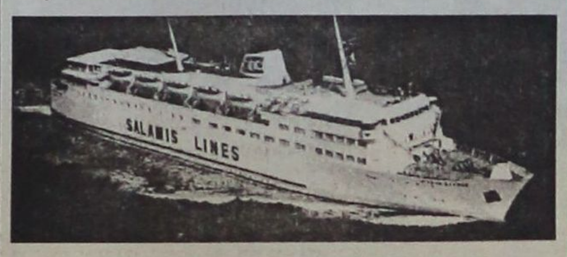

ΚΡΟΥΑΖΙΕΡΑ
ΚΥΠΡΟ-ΧΑΪΦΑ
ΑΓΙΟΥΣ ΤΟΠΟΥΣ
22/10 - 27/10/99

Μια υπέροχη πάμφθηνη εκδρομή κρουαζιέρα με το F/B NISSOS KYPROS με πλούσιο φαγητό πρωί - μεσημέρι - βράδυ, μουσική και γλέντι κάθε βράδυ με την ορχήστρα του πλοίου και το μπαλέτο με τις πανέμορφες Ρωσίδες. Οργανωμένη εκδρομή στην ΚΥΠΡΟ και ΑΓΙΟΥΣ ΤΟΠΟΥΣ.

** ΟΛΑ ΠΛΗΡΩΜΕΝΑ*

Συνοδός η κ. ΕΛΕΝΗ ΨΥΛΛΑΚΗ

Πρόγραμμα

22/10 Παρασκευή. Αναχώρηση 20.000. Δείπνο και γλέντι στο πλοίο.

23/10 Σάββατο. Λεμεσσός. Αφιξη 14.30. Εκδρομή στην Κύπρο. Αναχώρηση 20.00

24/10 Κυριακή. Χάϊφα. Αφιξη 06.00. Εκδρομή Τελ Αβίβ - Ιεροσόλυμα - - Βηθλεέμ - Πανάγιο Τάφο - Γολγοθά - Δρόμο Μαρτυρίου - Τάφο Παναγίας - Ναό και Σπήλαιο Γέννησης. Επιστροφή απόγευμα, δείπνο και ελεύθεροι για τσάρκα στην Χάιφα.

25/10 Δευτέρα. Χάιφα 07.30 αναχώρηση για την εκδρομή μας στην πανέμορφη καταπράσινη Τιβεριάδα να βαπτισθούμε στον ΙΟΡΔΑΝΗ ΠΟΤΑΜΟ και να προσκυνήσουμε στις εκκλησίες της ΚΑΝΑ - ΚΑΠΕΡΝΑΟΥΜ - ΝΑΖΑΡΕΤ.

26/10 Τρίτη. Λεμεσός. Αφιξη 07.00. Ημέρα για ψώνια στα αφορολόγητα ή μια προαιρετική εκδρομή στην Πάφο.

27/10 Τετάρτη. Ρόδος. Αφιξη 09.30. ΤΕΛΟΣ ΕΚΔΡΟΜΗΣ

Προλάβετε, θέσεις περιορισμένες

KYDON TOURS
Εθελ. Δωδ/σίων 14 Ρόδος
Τηλ. 23.000 - 27900 - 75268

ΟΙ ΥΠΟΥΡΓΟΙ ΠΟΛΙΤΙΣΜΟΥ ΕΛΛΑΔΟΣ ΚΑΙ ΚΥΠΡΟΥ ΕΓΚΑΙΝΙΑΖΟΥΝ ΤΗ ΔΕΥΤΕΡΑ 4 ΟΚΤΩΒΡΙΟΥ ΜΕΓΑΛΗ ΕΚΘΕΣΗ

Η ΕΛΛΗΝΙΚΗ ΤΕΧΝΗ ΤΟΥ 20ΟΥ ΑΙΩΝΑ ΣΤΗΝ ΚΡΑΤΙΚΗ ΠΙΝΑΚΟΘΗΚΗ ΚΥΠΡΟΥ

ΣΕ ΠΙΝΑΚΟΘΗΚΗ ΠΡΕΣΒΕΥΤΗ ΤΗΣ ΝΕΟΕΛΛΗΝΙΚΗΣ ΤΕΧΝΗΣ ΑΝΑΒΑΘΜΙΖΕΙ Η κα ΠΑΠΑΖΩΗ ΤΗΝ ΙΣΤΟΡΙΚΗ ΔΗΜΟΤΙΚΗ ΠΙΝΑΚΟΘΗΚΗ ΡΟΔΟΥ, ΚΑΘΩΣ ΕΧΕΙ ΤΗΝ ΠΙΟ ΑΝΤΙΠΡΟΣΩΠΕΥΤΙΚΗ ΣΥΛΛΟΓΗ ΟΛΟΚΛΗΡΟΥ ΤΟΥ 20ού ΑΙΩΝΑ ΚΑΙ 50χρονη ΕΘΝΙΚΗ ΔΡΑΣΤΗΡΙΟΤΗΤΑ



Εκθεσιακό γεγονός εθνικής σημασίας θεωρείται η μεγάλη έκθεση με τίτλο ΝΕΟΕΛΛΗΝΙΚΗ ΤΕΧΝΗ - 20ος ΑΙΩΝΑΣ που εγκαινιάζουν τη Δευτέρα 4 Οκτωβρίου στη Λευκωσία οι Υπουργοί Πολιτισμού Ελλάδας και Κύπρου, δίνοντας έτσι ιδιαίτερη έμφαση στους προαιώνιους πολιτιστικούς δεσμούς των δύο αδελφών λαών. Στην έκθεση περιλαμβάνονται όλοι οι μεγάλοι Ελληνες ζωγράφοι του 20ού αιώνα, με τα πιο χαρακτηριστικά έργα τους τα οποία η ιστορική Πινακοθήκη της Ρόδου συλλέγει ήδη από το 1960, καθώς είναι η πρώτη Πινακοθήκη που ιδρύθηκε ειδικά για την τέχνη του λήγοντος αιώνα και τους καλλιτεχνικούς προβληματισμούς του. Με πλήθος εκθέσεων στην Ελλάδα (Εθνική Πινακοθήκη, Δημήτρια, Πάτρα κ.α.) και πολλές εκδόσεις μελετών στο ενεργητικό της, η Πινακοθήκη αυτή αποτελεί την «ιδιαίτερη συμπάθεια» της κας Παπαζώη, ήδη από τη θητεία της ως Υπουργού Αιγαίου όταν χρηματοδότησε μια πλήρη μουσειολογική καταγραφή και έκδοση (βιβλίο και CD ROM) των συλλογών της, έκδοση η οποία αποτελεί μια πλήρη ιστορία της νεοελληνικής τέχνης του 20ού αιώνα και γι' αυτό θα αποσταλεί στα μεγάλα μουσεία και πανεπιστήμια του εξωτερικού για να καλύψει το τεράστιο βιβλιογραφικό κενό σ' αυτό το θέμα.

Η έκθεση στην Κύπρο είναι η πρώτη από μια σειρά μεγάλων άλλων εκθέσεων που προγραμματίζονται με στόχο την προβολή της σύγχρονης ελληνικής τέχνης στο εξωτερικό και στα κέντρα αποδήμου ελληνισμού. Η αρχή γίνεται από τη Λευκωσία, αφού ο ιδρυτής της Πινακοθήκης είναι ο Κύπριος τεχνοκριτικός - και μετέπειτα διευθυντής της Εθνικής Πινακοθήκης Αθηνών - Ανδρέας Ιωάννου (1918 - 1972), χάρη στην έντονη δραστηριότητα του οποίου στεγάσθηκε από το 1980 σε ένα μεγάλο κτίριο της Μεσαιωνικής Πόλης της Ρόδου και περιλαμβάνει πλήρεις συλλογές ελληνικής τέχνης, ζωγραφικής, χαρακτικής και γλυπτικής, περί τα 1.000 έργα συνολικά. Όλοι οι επιφανείς καλλιτέχνες (Κ. Παρθένης, Κ. Μαλέας, Ν. Λύτρας, Θεόφιλος, Φ. Κόντογλου, Σπ. Βασιλείου, Γ. Τσαρούχης, Γ. Σπυρόπουλος και όλοι οι νεώτεροι) συμπεριλαμβάνονται με τα σημαντικότερα έργα τους, και ο επισκέπτης αντικρύζει μια πλήρη ιστορία της Ελληνικής Τέχνης των τελευταίων 100 χρόνων. Η Πινακοθήκη Ρόδου ανήκει στο Δήμο Ρόδο, και η αξία της έχει αναγνωρισθεί διεθνώς, αφού πρόσφατα και το CNN παρουσίασε τις συλλογές της.

Εκτός όμως από τις πολύτιμες συλλογές της, η Πινακοθήκη Ρόδου έχει αναπτύξει πολλές παράλληλες μουσειακές ερευνητικές και εκδοτικές δραστηριότητες, οι οποίες τώρα θα αναπτυχθούν ακόμη περισσότερο. Στη δεκαετία του 1980 εξέδωσε ιστορικές μελέτες (Εμμ. Μαυρομάτη, Χ. Καμπουρίδη) για το σύνολο της νεοελληνικής ζωγραφικής ή χαρακτικής του 20ού αιώνα. Έκανε τις πρώτες μεγάλες αναδρομικές εκθέσεις των μετέπειτα καθηγητών στις ΑΣΚΤ Αθηνών και Θεσσαλονίκης, Μ. Θεοφυλακτόπουλου, Χρ. Μπότσογλου, Γ. Ψυχοπαίδη. Και είχε την έμπνευση να οργανώσει τις «Συναντήσεις της Σύγχρονης Τέχνης με την Ιστορία», καλώντας τους επιφανείς καλλιτέχνες Κ. Τσόκλη, Θεόδωρο και Στ. Αντωνάκο να δημιουργήσουν «εικαστικά περιβάλλοντα» μέσα στην περίφημη Μεσαιωνική Πόλη του νησιού, σε ένα διάλογο της πρωτοπορίας με τα ιστορικά μνημεία.

Στα εγκαίνια τη 4ης Οκτωβρίου θα παραστεί και ο κ. Μ. Αντωνάγλου, πρόεδρος του Δ.Σ. της Πινακοθήκης, ο τεχνοκριτικός και καλλιτεχνικός διευθυντής της Πινακοθήκης κ. Χ. Καμπουρίδης καθώς και πλήθος προσωπικοτήτων από την Ελλάδα και την Κύπρο.

ΠΡΑΚΤΟΡΕΙΟΝ
ΓΙΩΡΓΟΣ ΚΟΝΤΟΖΑΜΑΝΗΣ
ΜΕΓ. ΚΩΝΣΤΑΝΤΙΝΟΥ 43 • ΡΟΔΟΣ ☎ 20800



ΛΟΤΤΟ
ΙΠΠΟΔΡΟΜΟΣ
ΚΑΤΑΘΕΣΗ ΔΕΛΤΙΩΝ ΠΡΟ-ΠΟ ΜΕΧΡΙ ΣΑΒΒΑΤΟ ΛΟΤΤΟ ΜΕΧΡΙ ΤΡΙΤΗ 3 μ.μ.
ΕΥΧΕΡΕΙΑ ΕΥΛΙΚΡΙΝΕΙΑ & ΤΥΧΗ

ΛΑΧΕΙΑ ΠΡΟ-ΠΟ

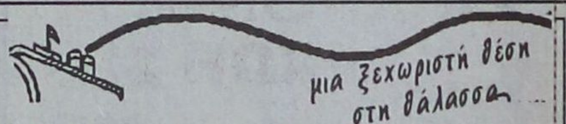

ΔΡΟΜΟΛΟΓΙΑ ΑΠΟ 28/9/1999 ΕΩΣ 3/10/1999
ΑΝΑΧΩΡΗΣΗ ΑΠΟ ΡΟΔΟ

ΗΜ/ΝΙΑ	ΗΜ.	ΠΛΟΙΟ	ΩΡΑ	ΠΡΟΟΡΙΣΜΟΣ
28/9	ΤΡΙ	ΠΑΤΜΟΣ	17.00	ΚΩ - ΚΑΛΥΜΝΟ - ΛΕΡΟ - ΠΑΤΜΟ - ΠΕΙΡΑΙΑ
29/9	ΤΕΤ	ΡΟΔΟΣ	14.00	ΚΩ - ΚΑΛΥΜΝΟ - ΛΕΡΟ - ΠΑΤΜΟ - ΠΕΙΡΑΙΑ
		ΚΑΝΤΙΑ	17.00	ΚΩ - ΚΑΛΥΜΝΟ - ΑΣΤΥΠΑΛΑΙΑ - ΠΕΙΡΑΙΑ
30/9	ΠΕΜ	ΠΑΤΜΟΣ	17.00	ΣΥΜΗ - ΤΗΛΟ - ΝΙΣΥΡΟ - ΛΕΡΟ - ΠΑΤΜΟ - ΠΕΙΡΑΙΑ
1/10	ΠΑΡ	ΡΟΔΟΣ	14.00	ΚΩ - ΚΑΛΥΜΝΟ - ΛΕΡΟ - ΠΑΤΜΟ - ΠΕΙΡΑΙΑ
2/10	ΣΑΒ	ΚΑΝΤΙΑ	14.00	ΚΩ - ΚΑΛΥΜΝΟ - ΛΕΡΟ - ΠΑΤΜΟ - ΠΕΙΡΑΙΑ
3/10	ΚΥΡ	ΡΟΔΟΣ	13.00	ΚΩ - ΚΑΛΥΜΝΟ - ΛΕΡΟ - ΠΑΤΜΟ - ΠΕΙΡΑΙΑ
		ΠΑΤΜΟΣ	20.00	ΠΕΙΡΑΙΑ

ΚΕΝΤΡΙΚΟ ΠΡΑΚΤΟΡΕΙΟ ΡΟΔΟΥ
DANE SEA LINE
ΑΥΣΤΡΑΛΙΑΣ 92 Ωρες λειτουργίας: 08.00 - 20.00 Τηλ. 77078
ΧΛ1245 - 3/10

GR ☆☆☆☆☆

Grand Hotel



Προτιμήστε το νέο μας
PIANO BAR
με τον πιανίστα μας
Τάχη Τσώνη

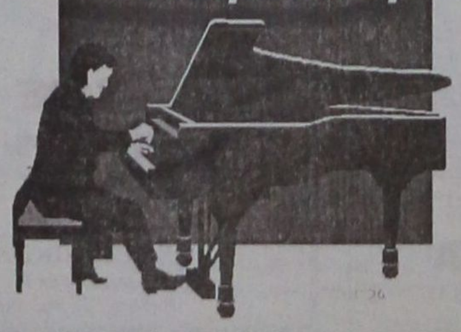

Ο τέλειος συνδυασμός ποιότητας και οικονομίας
YELLOW SPOT



X1255-31/10

Στον Γκίντερ Γκρας απενεμήθη το βραβείο Νόμπελ Λογοτεχνίας

Διάσημος για τα μυθιστορήματά του

ΒΕΡΟΛΙΝΟ, 30 (ΑΠΕ).-

"Νιώθω χαρά και υπερηφάνεια", δήλωσε ο Γκίντερ Γκρας όταν έμαθε ότι βραβεύτηκε με το Νόμπελ Λογοτεχνίας.

"Είμαστε όλοι χαρούμενοι...αυτό το βραβείο είναι μια βαθειά ικανοποίηση για μένα", είπε φανερά συγκινημένος.

Η καλή είδηση δεν θα τον εμποδίσει πάντως να πάει στο ραντεβού με τον οδοντογιατρό του ή μάλλον θα πάει στο ραντεβού ακριβώς "για να καλμάρουν τα νεύρα του", όπως είπε χαρακτηριστικά.

Ο Γκρας έγινε διάσημος για το μυθιστόρημα "Ο μικρός τυμπανιστής", στο οποίο με τη φαντασία και το χιούμορ του ξαναγυρίζει στην παιδική του ηλικία, όταν ζούσε στην τότε γερμανική πόλη Ντάντσιχ, το σημερινό Γκντάνσκ της Πολωνίας.

"Οταν δημοσιεύτηκε το έργο, το 1959, σηματοδότησε μια νέα αρχή για τη γερμανική λογοτεχνία, έπειτα από δεκαετίες γλωσσικής και ηθικής καταστροφής", αναφέρει η ανακοίνωση της σουηδικής Ακαδημίας.

Ο Γκρας γεννήθηκε το 1927 στο Ντάντσιχ από Πολωνο-γερμανούς γονείς και είναι από τους δημοφιλέστερους εν ζωή συγγραφείς στη Γερμανία. Αλλά αμφισβητήθηκε επίσης πολύ, κυρίως με το βιβλίο του "Ενα ευρύ πεδίο" που εκτυλίσσεται στην Ανατολική Γερμανία την εποχή της πτώσης του Τείχους του Βερολίνου.

ΠΑΙΔΑΓΩΓΙΚΟ ΕΡΓΑΣΤΗΡΙ ΤΕΧΝΗΣ

ΜΑΘΗΜΑΤΑ ΜΟΥΣΙΚΗΣ ΠΡΟΠΑΙΔΕΙΑΣ

ΚΑΙ ΜΟΥΣΙΚΗΣ ΕΥΑΙΣΘΗΤΟΠΟΙΗΣΗΣ

για παιδιά από 3,5 έως 9 χρόνων

ΔΙΔΑΣΚΟΥΝ: **Γιώργος Σακελλαρίδης** (μουσικοπαιδαγωγός)
Σταυρούλα Μαγκαφά - Γιακουμάκη (νηπιαγωγός)

Με ιδιαίτερη έμφαση στη **μάθηση** μέσα από το **παιχνίδι,** τη **δημιουργικότητα,** την **έκφραση,** την **επικοινωνία, με σκοπό τη ψυχική και αισθητική καλλιέργεια του παιδιού**

Αίθουσες «Μουσικής Σχολής Δωδεκανησιακού Μουσικού Ομίλου».

Οδός Ιπποτών (κάτω από το Ιταλικό Προξενείο).

Εναρξη μαθημάτων: Τετάρτη 22 Σεπτεμβρίου '99

Πληροφορίες - Εγγραφές στα τηλέφωνα: 78100, 24301, 26377

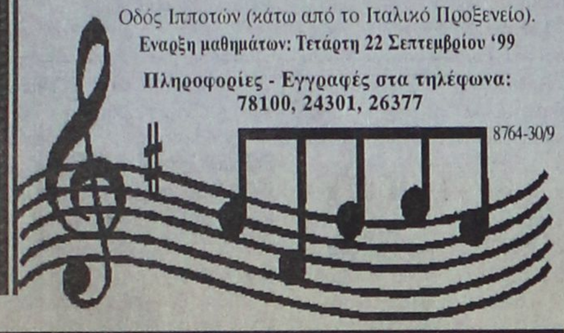

8764-30/9

χυρία Γωγώ

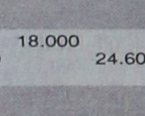

- Χαρτομαντεία
- Καφεμαντεία
- Λύσεις σε ό,τι προβλήματα σας απασχολούν:
  αισθηματικά - οικογενειακά κ.λ.π.
  σας απαντά ευθέως με μεγάλη ειλικρίνεια.

Για το δικό σας ραντεβού
☎ **0932 801734**

9023-5/10

MARCOS travel

ZACHARIAS MERCOURIS

ΤΙΜΕΣ ΞΕΝΟΔΟΧΕΙΩΝ:

ΑΘΗΝΑ:

	ΜΟΝΟΚΛΙΝΟ	ΔΙΚΛΙΝΟ	
PRESIDENT	11.000	14.000	
ASTOR	14.000		18.400
ALEXANDROS	13.000	16.000	
CHRISTINA	13.500	16.500	
RIVA	14.000	18.600	
PARTHENON	18.000	22.000	
ILISIA	15.300	19.800	
GRAND HOTEL	12.500	16.000	
ACHILLEAS	11.500	14.800	
PYTHAGORION	10.000	14.000	
ZINON	8.000	11.000	
PLAZA	10.500	15.200	

ΠΕΙΡΑΙΑΣ:

LILIA	14.000	18.000	
MISTRAL	20.000		24.600

ΓΛΥΦΑΔΑ:

EMMANTINA	16.000	21.000
SEA VIEW	14.000	18.000

ΘΕΣΣΑΛΟΝΙΚΗ:

LE PALACE	13.500	21.000
MANDRINO	13.500	18.000
PHILIPPION	20.500	23.000

Επίσης κρατήσεις ξενοδοχείων για:
ΣΑΝΤΟΡΙΝΙ - ΜΥΚΟΝΟ - ΚΡΗΤΗ - ΚΩ - ΣΑΜΟ

Π. Π. ΓΕΡΜΑΝΟΥ 9 (ΕΜΠΟΡΙΚΟ ΚΕΝΤΡΟ ΦΩΚΙΑΛΗ)
Τηλ. 34017, 27405 - Fax 25275

X1270-31/10

ΦΘΙΝΟΠΩΡΙΝΗ ΕΚΔΡΟΜΗ ΣΤΗΝ

ΟΥΓΓΑΡΙΑ (ΒΟΥΔΑΠΕΣΤΗ) και ΑΥΣΤΡΙΑ (ΒΙΕΝΝΗ -ΣΑΛΤΣΜΠΟΥΡΓΚ)

Από 29/10 - 5/11 με ΟΛΥΜΠΙΑΚΗ

29/10-1/11 ΒΟΥΔΑΠΕΣΤΗ (4 βράδια). Μεταφορές, ξενοδοχείο 4 αστέρων με πρωινό - επίσκεψη πόλεως με ξεναγό. Προαιρετικές εκδρομές στα ΚΑΡΠΑΘΙΑ, νυχτερινά κέντρα με τα περίφημα βιολιά και άλλα αξιοθέατα.
2/11/-5/11 Με πολυτελή pulman αναχώρηση από ΒΟΥΔΑΠΕΣΤΗ για ΒΙΕΝΝΗ διασχίζοντας το Δούναμη. ΒΙΕΝΝΗ (3 βράδια) 4 αστέρων ξενοδοχείο με πρωινό. Επίσκεψη αξιοθεάτων Βιέννης με ξεναγό. Προαιρετική εκδρομή στο ΣΑΛΤΣΜΠΟΥΡΓΚ.
5/11 Μεταφορά αεροδρόμιο για επιστροφή ΑΘΗΝΑ με Ο.Α. και εν συνεχεία για Ρόδο.
Αναλυτικό πρόγραμμα από το γραφείο μας.
Θέσεις περιορισμένες - Συνοδός γραφείου

ALHABRA TRAVEL

Αλεξάνδρου Παπάγου 23, τηλ. 37052, 25698

M11-31/10

Πρόγραμμα κατά της γραφειοκρατίας

ΠΟΙΟΤΗΤΑ ΓΙΑ ΤΟΝ ΠΟΛΙΤΗ

ΕΙΔΙΚΕΣ ΥΠΗΡΕΣΙΕΣ ΣΤΟΥΣ ΔΗΜΟΥΣ

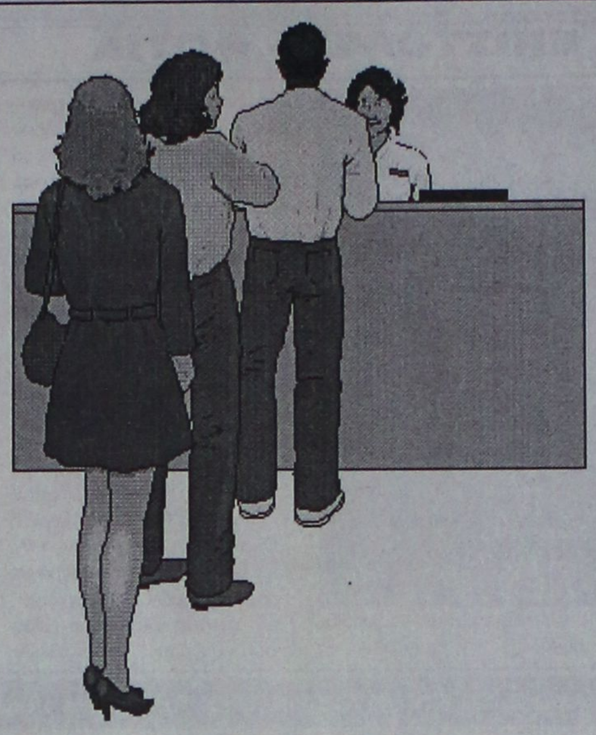

Το Υπουργείο Εσωτερικών, Δημόσιας Διοίκησης και Αποκέντρωσης, σε συνεργασία με τους Δήμους, τις Νομαρχιακές Αυτοδιοικήσεις και τις Περιφέρειες προχωρεί στην οργάνωση και λειτουργία μονάδων διοικητικής εξυπηρέτησης πολιτών, σε μια σειρά από μεγάλους Δήμους όλης της χώρας.

Στις μονάδες αυτές ο πολίτης θα λαμβάνει όλες τις πληροφορίες που χρειάζεται σχετικά με τη Διοίκηση, θα υποβάλλει αιτήσεις και θα διεκπεραιώνει υποθέσεις του στις Υπηρεσίες της Δημόσιας Διοίκησης, χωρίς να απαιτείται η μετακίνησή του εκτός των ορίων του Δήμου όπου κατοικεί. Με αυτόν τον τρόπο ο πολίτης εξοικονομεί χρόνο και χρήμα, ενώ ταυτόχρονα η Διοίκηση μπορεί να εφαρμόσει απλούστερες διοικητικές διαδικασίες, αξιοποιώντας τη σύγχρονη τεχνολογία και βελτιώνοντας την ποιότητα των παρεχομένων υπηρεσιών.

Για την οργάνωση και λειτουργία των μονάδων αυτών, έχει δημιουργηθεί το πρόγραμμα «ΑΡΙΑΔΝΗ», που αφορά την ηπειρωτική Ελλάδα, εντάσσεται στο πρόγραμμα «Ποιότητα για τον Πολίτη» και φιλοδοξεί να γίνει «μίτος» στα χέρια του πολίτη και να αντιμετωπίσει το Μινώταυρο της γραφειοκρατίας στο λαβύρινθο της Διοίκησης.

Σε πρώτη φάση, πεδίο εφαρμογής του προγράμματος «ΑΡΙΑΔΝΗ» είναι οι υπηρεσίες της Νομαρχίας και της Περιφέρειας, ενώ στη συνέχεια θα επεκταθεί και σε υπηρεσίες Υπουργείων, Δημοσίων Οργανισμών και επιχειρήσεων. Οι μονάδες θα εγκατασταθούν στους Δήμους και μεταξύ των εμπλεκομένων φορέων, που είναι οι Δήμοι, οι Νομαρχιακές Αυτοδιοικήσεις, οι Περιφέρειες και το ΥΠΕΣΔΔΑ, θα συναφθεί προγραμματική σύμβαση, ξεχωριστή για κάθε νομό. Στην προγραμματική σύμβαση μπορούν εκτός των άλλων οργανωτικών και λειτουργικών ζητημάτων να ρυθμίζονται και τρόποι προσαρμογής του προγράμματος στις ιδιαιτερότητες του Νομού.

Η εφαρμογή του προγράμματος θα γίνει κλιμακωτά με σταδιακή ένταξη των Δήμων σ' αυτό, ξεκινώντας από τους ορεινούς Δήμους και εκείνους που απέχουν από την έδρα του Νομού. Έτσι, αρχικά αποκλείονται οι Δήμοι έδρες Νομών και οι γειτονικοί τους.

Το πρόγραμμα συντονίζεται από Επιτροπή παρακολούθησης από την οποία μετέχουν εκπρόσωποι του ΥΠΕΣΔΔΑ, της ΚΕΔΚΕ και της ΕΝΑΕ. Ως προς την ανταπόκριση των Δήμων και των Νομαρχιακών Αυτοδιοικήσεων την ευθύνη ελέγχου έχει ο Γενικός Γραμματέας Περιφέρειας. Σε επίπεδο Νομού, το πρόγραμμα συντονίζεται από Επιτροπή στην οποία συμμετέχει η Νομαρχιακή Αυτοδιοίκηση και το Διοικητικό Συμβούλιο της ΤΕΔΚ. Συμμετέχει επίσης εκπρόσωπος της Περιφέρειας. Για την υλοποίησης του προγράμματος «ΑΡΙΑΔΝΗ» θα αξιοποιηθεί το υλικό του προγράμματος «ΑΣΤΕΡΙΑΣ» το οποίο έχει εφαρμοσθεί ήδη από το Υπουργείο Αιγαίου και μπορεί να αποτελέσει πιλότο για την επέκταση και στην ηπειρωτική Ελλάδα.

Για τη δημιουργία των μονάδων του προγράμματος «ΑΡΙΑΔΝΗ», οι Δήμοι που συμμετέχουν θα χρησιμοποιήσουν υφισταμένους χώρους στο Δημαρχείο ή σε άλλο Δημοτικό κτίριο που πληροί τις προϋποθέσεις. Σε διαφορετική περίπτωση ο Δήμος αναλαμβάνει την υποχρέωση να μισθώσει κατάλληλο χώρο.

Για τη στελέχωση των μονάδων αξιοποιείται κατά προτεραιότητα το προσωπικό των Δήμων, που θα επιμορφωθεί κατάλληλα. Παράλληλα, θα λειτουργεί ολιγομελής ομάδα υπαλλήλων και αντίστοιχο Κέντρο Υποστήριξης σε επίπεδο Νομού και Περιφέρειας. Το προσωπικό αυτό, επίσης θα επιμορφωθεί.

Η έναρξης λειτουργίας του προγράμματος τοποθετείται στις αρχές του 2000 ώστεστο μεσοδιάστημα να γίνουν οι απαραίτητες ενέργειες για την επιμόρφωση του προσωπικού, την επιλογή του χώρου εγκατάστασης της κάθε μονάδας και τον εξοπλισμό του με την απαραίτηση υλικοτεχνική υποδομή. Το πρόγραμμα θα παρακολουθείται από ειδική επιτροπή στελεχών του ΥΠΕΣΔΔΑ, που έχουν κυρίως την ευθύνη για το συντονισμό και τη διοίκηση των Δήμων και των Νομαρχιακών Αυτοδιοικήσεων αλλά και την ευθύνη γισ το πρόγραμμα «Ποιότητα για τον Πολίτη». Επίσης, στην επιτροπή θα μετέχουν εκπρόσωποι του Υπουργείου Αιγαίου, που έχουν την εμπειρία της εφαρμογής του προγράμματος «ΑΣΤΕΡΙΑΣ» και εκπρόσωποι της ΚΕΔΚΕ, της ΕΝΑΕ, της ΑΔΕΔΥ και της ΠΟΕ-ΟΤΑ.

Το πρόγραμμα «ΑΡΙΑΔΝΗ» διαρθρώνεται στα ακόλουθα υποπρογράμματα:

1ο Υποπρόγραμμα: Οργάνωση - Διοίκηση - Συντονισμός - έλεγχος αποτελεσμάτων

2ο Υποπρόγραμμα : Υλικοτεχνική υποδομή - Εξοπλισμός

3ο Υποπρόγραμμα: Παραγωγή ηλεκτρονικού υλικού, εντύπων και τεχνική υποστήριξη.

4ο Υποπρόγραμμα: Ανθρώπινο δυναμικό - Κατάρτιση - Διαρκής επιμόρφωση

5ο Υποπρόγραμμα: Δημοσιότητα του προγράμματος «ΑΡΙΑΔΝΗ».

Προσγειώθηκε με ασφάλεια το αεροσκάφος της ΟΑ που είχε πρόβλημα στον τροχό

ΑΘΗΝΑ,30 (ΑΠΕ).-

Προσγειώθηκε ασφαλώς στις 14.55 το "Μπόϊνγκ 737-200" που επρόκειτο να πραγματοποιήσει την πτήση από Αθήνα για Βουδαπέστη και κατά τη διάρκεια της απογείωσης παρουσίασε πρόβλημα στον αριστερό όπισθεν τροχό.

Αφού υπερίπτατο επί σειρά δυο ωρών πάνω από τον εναέριο χώρο της Αττικής, προκειμένου να καταναλώσει τα καύσιμά του τέθηκαν σε συναγερμό οι υπηρεσίες της Πολιτικής Αεροπορίας, τοποθετήσαν αφρό στην αρχή του διαδρόμου και το αεροπλάνο προσγειώθηκε ασφαλώς μαζί με τους 71 επιβάτες και το επταμελές πλήρωμά του. Κυβερνήτης του αεροσκάφους είναι ο κ. Γ. Φασούλας έμπειρος πιλότος, καθώς και ο συγκυβερνήτης Μανώλης Σάββας.

Σε δηλώσεις υπευθύνων της "Ολυμπιακής" το περιστατικό θεωρείται φυσιολογικό, αφού όπως είπαν συχνά για διαφόρους λόγους τα λάστιχα φθείρονται και σκάνε.

Επισκεφθείτε μας στο INTERNET : www.hi-tech.gr

Hi-TECH COMPUTER

ΣΠΑΜΕ ΟΛΑ ΤΑ ΡΕΚΟΡ ΧΑΜΗΛΟΤΕΡΗΣ ΤΙΜΗΣ

Το Πληρέστερο Maltimedia PC σε τιμή κόστους και τον Ευνοικότερο Διακανονισμό στην Ελλάδα.

36 ΔΟΣΕΙΣ ΜΕ ΠΡΩΤΗ ΔΟΣΗ ΤΟ 2000 !!!

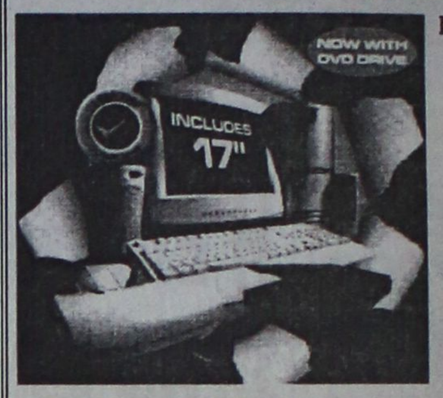

MULTIMEDIA PC Intel 400 Mhz
Miditower ATX
Hard Disk 6,4 GB
64 MB Ram
VGA BANSHEE 16 MB
SOUND BLASTER AWE 64
Modem Int. 56K
Keyboard PS/2
Mouse WinScroll
Monitor Viewpoint 15"
Joystick
Ηχεία
Μικρόφωνο

HI-TECH CENTER

ΤΙΜΗ ΜΕΤΡΗΤΟΙΣ	:	**280.000** Δρχ. + Φ.Π.Α. !!!
ΔΙΑΚΑΝΟΝΙΣΜΟΣ	:	36 Χ 11.500 Δρχ.
		24 Χ 15.500 Δρχ.
		12 Χ 27.500 Δρχ.

ΣΤΗΝ ΤΙΜΗ ΣΥΜΠΕΡΙΛΑΜΒΑΝΕΤΑΙ **ΔΩΡΕΑΝ** ΣΥΝΔΕΣΗ ΣΤΟ **INTERNET** ΓΙΑ ..... **ΠΑΝΤΑ** !!!!!!

X1276-31/10

Hi-TECH COMPUTER

Hi-Tech Ε.Π.Ε.
ΣΥΣΤΗΜΑΤΑ ΠΛΗΡΟΦΟΡΙΚΗΣ & ΕΠΙΚΟΙΝΩΝΙΩΝ
ΡΟΔΟΥ - ΛΙΝΔΟΥ 215 (Δίπλα στην Δ.Ε.Υ.Α.Ρ.)
Τηλ.: 66166, 66161 FAX.: 68518, 65417
http://www.hi-tech.gr E-mail : webmaster@hi-tech.gr

FORTH net Authorized Dealer

αγνογάλ



Γάλα πολύτιμο σαν τη ζωή μας!

Το γάλα είναι μία πολύ πλούσια, υψηλής θρεπτικής αξίας τροφή, που έχουμε ανάγκη για να κτίσουμε και να διατηρήσουμε ένα γερό οργανισμό.

Τώρα, καθημερινά, η ΑΓΝΟΓΑΛ συγκεντρώνει 6,5 τόνους Φρέσκο Αγελαδινό Γάλα από 83 παραγωγούς στους εξής Δήμους και Κοινότητες του νησιού μας:

ΠΕΡΙΟΧΗ	ΠΑΡΑΓΩΓΟΙ	ΠΕΡΙΟΧΗ	ΠΑΡΑΓΩΓΟΙ
ΚΑΤΑΒΙΑ	3	ΠΑΡΑΔΕΙΣΙ	1
ΣΟΡΩΝΗ	6	ΚΑΛΑΒΑΡΔΑ	1
ΑΣΓΟΥΡΟΥ	8	ΡΟΔΟΣ	20
ΚΟΛΥΜΠΙΑ	1	ΦΑΝΕΣ	1
ΔΙΜΥΛΙΑ	6	ΚΟΣΚΙΝΟΥ	9
ΙΑΛΥΣΟΣ	25	ΑΡΧΙΠΟΛΗ	2

αγνογάλ

το αποκλειστικά φρέσκο ροδίτικο

X1277-31/10

ΝΑΥΤΙΛΙΑΚΗ ΕΤΑΙΡΙΑ ΛΕΣΒΟΥ Α.Ε.
ΜΥΤΙΛΗΝΗ

ΕΚΤΑΚΤΗ ΑΝΑΚΟΙΝΩΣΗ

Γνωρίζουμε στο επιβατικό κοινό ότι τα δρομολόγια του F/B ΑΛΚΑΙΟΣ από ΡΟΔΟ το διάστημα 1-13/10/99 τροποποιούνται ως εξής:

☞ Αντί της Τετάρτης 6/10
θα αναχωρήσει την **Πέμπτη 7/10** και ώρα **19.00**
για Κω - Κάλυμνο - Λέρο - Σάμο - Χίο - Μυτιλήνη - Λήμνο, Αλεξανδρούπολη

☞ Αντί της Τετάρτης 13/10
θα αναχωρήσει τη **Δευτερα 11/10** και ώρα **21.00**
για Κω - Σάμο - Χίο - Μυτιλήνη -Λήμνο, Αλεξανδρούπολη

Πληροφορίες - Εισιτήρια

ΕΡΥΘΡΑ ΘΑΛΑΣΣΑ

Δ. ΘΕΟΔΩΡΑΚΗ 13 Τηλ. 27721-22460

M11-10/10

RODOS MARINE BOAT

ΝΑΥΠΗΓΕΙΟ ΠΛΑΣΤΙΚΩΝ ΣΚΑΦΩΝ

ΕΛΛΗΝΙΚΟΣ ΝΗΟΓΝΩΜΩΝ

ΒΕΒΑΙΩΣΗ ΣΥΜΜΟΡΦΩΣΗΣ ΠΡΟΣ ΤΙΣ ΒΑΣΙΚΕΣ ΑΠΑΙΤΗΣΕΙΣ ΑΝΤΟΧΗΣ ΚΑΙ ΕΥΣΤΑΘΕΙΑΣ ΠΟΥ ΠΡΟΒΛΕΠΟΝΤΑΙ ΣΤΗΝ ΟΔΗΓΙΑ 94/25/ΕΚ

σήμανση "CE" σκαφών αναψυχής

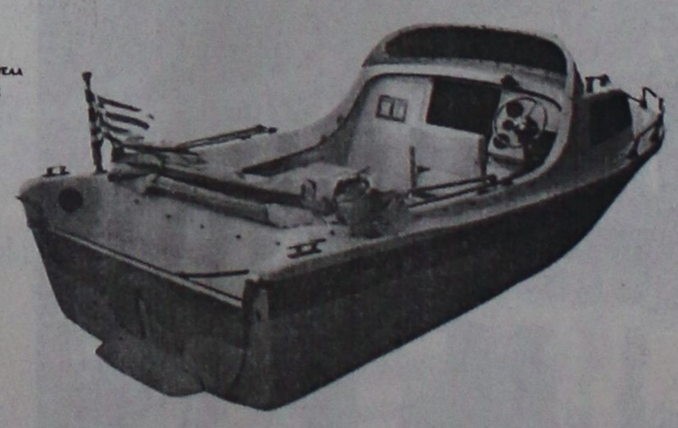

EVINRUDE
Johnson

ΧΑΤΖΗΝΙΚΟΛΑΟΥ ΕΜΜ. & ΕΥΔ. Ο.Β.Ε.Ε
Μ. Μαλλιαράκη 6, 851 00 ΡΟΔΟΣ. ΤΗΛ : 0241 - 21950 FAX : 0241 - 77722
Εκθεση : 3ο χλμ. ΡΟΔΟΥ - ΚΑΛΛΙΘΕΑΣ

X1281-31/10

Σάλος από την αποκάλυψη για τα καρκινογόνα που χρησιμοποιούνται σε κονσέρβες

ΒΡΥΞΕΛΛΕΣ, 30 (ΑΠΕ).- Σάλο έχει προκαλέσει η αποκάλυψη της Ενωσης Βέλγων Καταναλωτών οτι το βερνίκι που χρησιμοποιείται για να καταστεί ανοξείδωτη μια κονσέρβα, μολύνει το περιεχόμενο της καθώς, τα χημικά που χρησιμοποιούνται είναι καρκινογόνα.

Οπως αναφέρεται σε δημοσίευμα του περιοδικού της Ενωσης Test Achats, ερευνα που διεξήχθη σε 400 είδη συντηρημένων σε κονσέρβες τροφίμων σε πέντε ευρωπαϊκές χώρες, στο Βέλγιο, τη Γαλλία, την Ιταλία, την Ισπανία και την Πορτογαλία, απέδειξε οτι το 70% εξ αυτών περιείχαν ίχνη των χημικών BADGE και BFDGE που θεωρούνται εξαιρετικά καρκινογόνα.

Τα ίχνη ήταν σε μεγαλύτερη περιεκτικότητα στις κονσέρβες με ψάρια και με πιο όξινα τρόφιμα ή σε αυτά που περιείχαν λεμόνι, ξύδι και τομάτα.

Το περιοδικό αναφέρει οτι δεν υπάρχει σχετική νομοθεσία στο Βέλγιο ή στην υπόλοιπη Ευρωπαϊκή Ενωση που να αφορά στη χρήση του συγκεκριμένου βερνικιού.

Σε μια ανακοίνωση με τον τίτλο " Οι καταναλωτές δεν είναι ινδικά χοιρίδια" η Ενωση Βέλγων Καταναλωτών απευθύνει έκκληση για την επιβολή αυστηρότερων κανονισμών στη συσκευασία των τροφίμων και στενότερη παρακολούθηση στα τρόφιμα για τα οποία υπάρχουν υποψίες για την παρουσία επικίνδυνων χημικών.

Η Ενωση συστήνει επίσης στους καταναλωτές να περιορίσουν τη χρήση κονσερβοποιημένων τροφίμων και να στραφούν σε άλλες εναλλακτικές λύσεις όπως τα κατεψυγμένα τρόφιμα. Προτείνει ακόμη στους καταναλωτές όταν χρησιμοποιούν κονσερβοποιημένα τρόφιμα να τα στραγγίζουν επαρκώς.

ΝΤΕΤΕΚΤΙΒ
30 ΧΡΟΝΙΑ ΜΟΝΙΜΑ ΚΑΙ ΣΤΗ ΡΟΔΟ
35354-28780
Π.Π ΓΕΡΜΑΝΟΥ 6 (ΠΛΑΤ.ΦΩΚΙΑΛΗ)
ΛΥΣΗ!! ΣΕ ΚΑΘΕ ΣΑΣ ΠΡΟΒΛΗΜΑ
EXPRESS SECURITY
Χ. 1256-31/10

ΤΟ ΠΡΑΚΤΟΡΕΙΟ ΤΑΞΙΔΙΩΝ
SAVVIOU TRAVEL
ΔΙΟΡΓΑΝΩΝΕΙ
1) 5ήμερη εκδρομή στην
Κρήτη
ΑΓ. ΝΙΚΟΛΑ - ΣΗΤΕΙΑ - ΗΡΑΚΛΕΙΟ - ΕΛΟΥΝΤΑ - ΙΕΡΑΠΕΤΡΑ - ΒΑΙ - ΜΟΝΗ ΤΟΠΛΟΥ - ΤΖΕΡΜΑΔΟ
Αναχώρηση 2 ΟΚΤΩΒΡΙΟΥ
2) 7ήμερη εκδρομή στην
Κεντρική Μακεδονία
ΘΕΣΣΑΛΟΝΙΚΗ - ΛΙΜΝΗ ΚΕΡΚΙΝΗΣ - ΠΑΡΑΛΙΕΣ ΘΕΡΜΑΪΚΟΥ - ΚΙΛΚΙΣ - ΟΧΥΡΟ ΡΟΥΠΕΛ - ΧΑΛΚΙΔΙΚΗ - ΑΘΗΝΑ - ΑΙΓΙΝΑ
Αναχώρηση 5 ΝΟΕΜΒΡΙΟΥ
Αναλυτικά προγράμματα των εκδρομών θα προμηθευτείτε από το πρακτορείο μας
ΚΩΝΝΟΥ ΥΔΡΑΙΟΥ 74 ΑΝΑΛΗΨΗ Τηλ. 23728, 32744
8921-30/9

Το Θεατρικό Εργαστήρι
ΣΑΤΥΡ
υπ. ΚΩΝ/ΝΟΣ ΤΡΕΧΑΣ
προσφέρει ένα πρόγραμμα
ΔΙΔΑΣΚΑΛΙΑΣ ΘΕΑΤΡΟΥ
για όλες τις ηλικίες
ΤΟ ΠΡΟΓΡΑΜΜΑ ΠΕΡΙΛΑΜΒΑΝΕΙ:
- ΘΕΑΤΡΙΚΟ ΠΑΙΧΝΙΔΙ
- ΑΥΤΟΣΧΕΔΙΑΣΜΟ
- ΥΠΟΚΡΙΤΙΚΗ
- ΠΑΝΤΟΜΙΜΑ
- ΦΩΝΗΤΙΚΗ
- COMMEDIA DELL' ARTE
- ΚΛΟΟΥΝ
- ΘΕΑΤΡΙΚΑ ΣΕΜΙΝΑΡΙΑ
Πληροφορίες: Θεατρικό Εργαστήρι Σατυρ. Δημητρίου Αναστασιάδη 47 - Ρόδος (περιοχή Δασκάλων) Τηλ: (0241) 38873 - Fax: 66894 - Κιν: 0944 310042
9087-30/9

Το χωριό Κοσκινού και οι Κοσκινιάτες, μέσα από έγγραφα και περιηγητές

«ΠΑΣΧΑ 1919: ΕΙΜΕΘΑ ΕΛΛΗΝΕΣ ΚΑΙ ΜΟΝΟΝ ΕΛΛΗΝΕΣ»

Γράφει ο Θεοφάνης Μπογιάννος

Οσο μελετώ τη ζωή, την ιστορία και το παρελθόν των χωριών και των χωρικών μας, τόσο περισσότερο γίνομαι θαυμαστής αυτού του λαού που γνωρίζει από τα κατάβαθα της ψυχής του πως είναι Ελληνας και άνθρωπος, Ροδίτης και Δωδεκανήσιος, όταν άλλοι λαοί και άνθρωποι δεν είχαν ούτε πολιτισμό, ούτε όνομα, ούτε ιστορία και ανθρωπιά.

Σε όλα τα χρόνια της σκλαβιάς από το 1522 μέχρι το 1912, οι Κοσκινιάτες ντύνονταν, μιλούσαν, σκέφτονταν ελληνικά και ωραία. Τα σπίτια τους τα πανέμορφα και τα κατάλευκα, οι αυλές οι βοτσαλωτές, τα υφαντά τα πολύχρωμα και τα μεταξωτά, οι φορεσιές οι πανέμορφες, τα πιάτα και τα όμορφα τα σπίτια τα νοικοκυρεμένα, όλα μιλούν για ένα χωριό και ένα λαό νοικοκυρεμένο και ελληνικό μέσα στους αιώνες, έτσι όπως τον παρουσιάζουν οι περιηγητές και οι μαρτυρίες.

Οταν έφτασαν οι Ιταλοί στη Ρόδο, στις 5 Μαΐου 1912, ημέρα Κυριακή, οι Κοσκινιάτες ένιωσαν χρέος να βοηθήσουν τους ομόθρησκους και πολιτισμένους Ιταλούς εναντίον των Αγαρηνών, που καταπίεζαν το χώμα και το λαό του λαού μας από το 1522.

Κοσκινιάτες βρακάδες βοήθησαν και οδήγησαν τους Ιταλούς από σωστά μονοπάτια και δρόμους για να εξουδετερώσουν τους εχθρούς Αγαρηνούς του άγιου τόπου μας. Στις μάχες που έγιναν εδώ στα Κοσκινού μεταξύ Ιταλών και Αγαρηνών, οι Κοσκινιάτες όχι μόνο πήραν το μέρος των Ιταλών ελευθερωτών, αλλά πρόσφεραν κάθε υλική και ηθική βοήθεια προς τους Ιταλούς, που έλεγαν πως είναι φίλοι και σύμμαχοι της Ελλάδας.



ΓΙΟΡΤΗ ΤΟΥΡΙΣΜΟΥ ΣΤΑ ΚΟΣΚΙΝΟΥ
Γιορτές εθνικές και χριστιανικές, ήθη και έθιμα, ιστορία και παράδοση, ελληνισμός και πολιτισμός 3.000 ετών!

Δεν πέρασαν παρά επτά χρόνια και οι Ιταλοί, έδειξαν και αυτοί το αληθινό πρόσωπό τους λέγοντας στους Ευρωπαίους πως εδώ στη Ρόδο και στα υπόλοιπα Δωδεκάνησα δεν υπάρχουν Ελληνες, παρά ορθόδοξοι Ιταλοί! Τότε ξεσηκώθηκαν όλα τα Κοσκινού και σε όλα τα Δωδεκάνησα, ζουν και δημιουργούν οι Ελληνες πριν ακόμη από τα χρόνια του Χριστού!

Το Πάσχα του 1919, οι Κοσκινιάτες όπως και όλοι οι Ροδίτες και οι Δωδεκανήσιοι έκαναν αιματηρά Συλλαλητήρια και διαβήματα, παραστάσεις και διαδηλώσεις για να πείσουν τους Ιταλούς και τους άλλους Ευρωπαίους πως όλα τα Δωδεκάνησα, σαν ένα σώμα και μια ψυχή, είναι ελληνικά και με πανάρχαια πολιτισμένη ιστορία.

Ιδού τι αναφέρει ένα έγγραφο, Απριλίου 1919, όταν οι Κοσκινιάτες θέλησαν να γιορτάσουν το Πάσχα, ελληνικά και ορθόδοξα και οι Ιταλοί χρησιμοποίησαν βία και απάτη, νοθεία και κολακείες για να μην κάνουν οι Κοσκινιάτες συλλαλητήρια υπέρ της Ελλάδος:

«Κατά τη δευτέραν Ανάστασιν του Πάσχα 1919, οι Κοσκινιάτες άρχισαν να ζητωκραυγάζουν υπέρ της ενώσεως μετά της Μητρός Ελλάδος. Μετά τις ζητωκραυγές οι Ιταλοί στρατιώτες επεχείρησαν με τα όπλα να διαλύσουν τους Κοσκινιάτες μέσα από την εκκλησία, αλλά δεν το κατόρθωσαν, γιατί όλοι οι χωρικοί έμειναν στο ναό φωνάζοντας «ΕΝΩΣΗ ΚΑΙ ΖΗΤΩ Η ΕΛΛΑΔΑ Η ΜΑΝΝΑ ΜΑΣ!».

Μετά από αυτή τη σθεναρά στάση του λαού, οι Ιταλοί συνέλαβαν τον ιερέα του χωριού πατέρα Δωρόθεο και τον περιόρισαν στο σπίτι του τοποθετώντας έναν καραμπινιέρο έξω από την πόρτα του.

Συνέλαβαν ακόμη τους πρωταίτιους των συλλαλητηρίων: Σεβαστό Σεβαστάκη που ήταν ο ταμίας του ναού, το δάσκαλο του χωριού, το Βασίλειο Σουλάκη, Γιάννη Ελιάμο, Αναστάσιο Αχιολά, Ελευθέριο Ελευθερά, τον Φώτη Κακκή, τον Τσαμπίκο Χατζηνικολάου και τον Τσαμπίκο Χατζηαποστόλου που τους φυλάκισαν και τους απείλησαν γιατί ήταν πρωτεργάτες στα αιματηρά γεγονότα το Πάσχα του 1919 στο χωριό Κοσκινού...».

Σήμερα οι ωραίοι Κοσκινιάτες φτιάχνουν ωραία σπίτια, ξενοδοχεία, επαύλεις, έχουν όμορφα νοικοκυριά και προκόπτουν χάρη στην εργατικότητα και τιμιότητά τους. Κρατούν στα σεντούκια τους τα παραδοσιακά φορέματα και στις καρδιές τους την ελληνική παράδοση και ιστορία, όσο και τη γλώσσα, μια ιστορία και γλώσσα που τους κράτησε ωραίου, όθριους, χριστιανούς και Ελληνες.

Έχει τα πάντα στην πιό φτηνή τιμή
ΜΑΡΙΝΟΠΟΥΛΟΣ
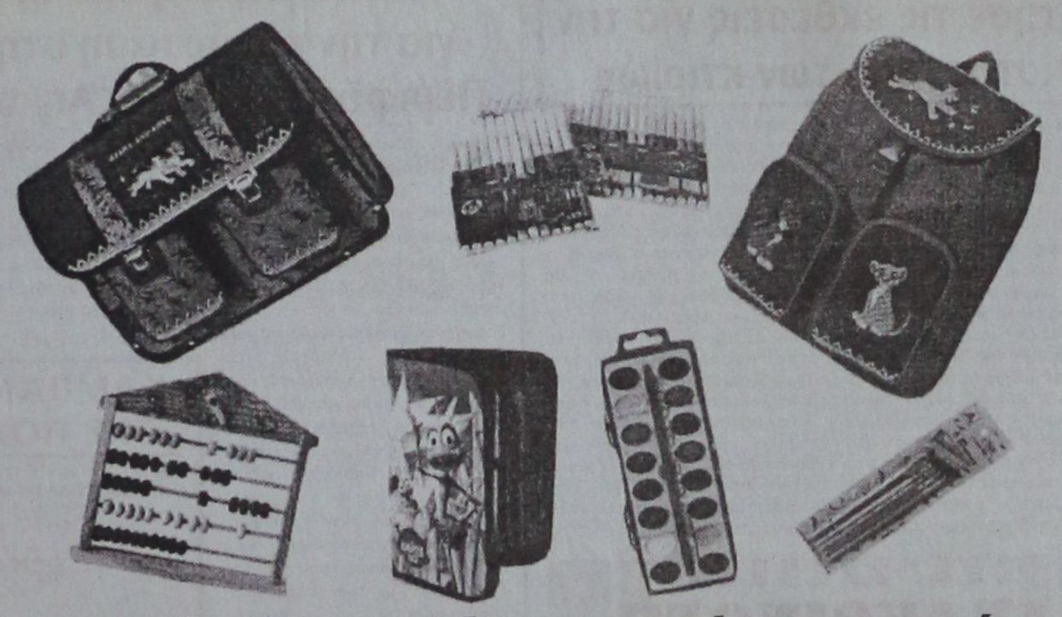
Διαβάζω, παίζω κι όλα τα έχω στον Πι-Μι, σε τιμές ΣΟΚ!!
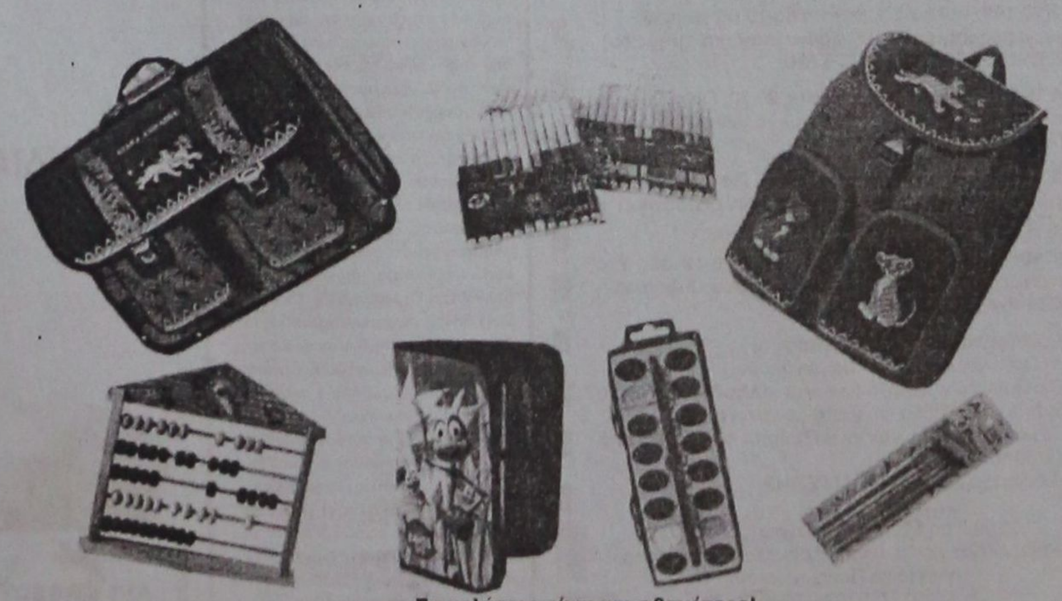
PRAXIS 65455
Το καλύτερο είναι και φθηνότερο!
ΜΑΡΙΝΟΠΟΥΛΟΣ
Χ.1264-31/10

VANIK TOURS
ΓΙΑΝΝΗΣ και ΣΕΒΑ ΒΑΛΣΑΜΙΔΗ
VANIK σημαίνει ΑΛΗΘΕΙΑ
ΑΚΤΗ ΚΑΝΑΡΗ 17, ΨΑΡΟΠΟΥΛΑ - ΑΝΕΤΟ ΠΑΡΚΙΝΓΚ
Ανοικτά: ΔΕ-ΣΑ 08.30 - 14.00 & 16.00 - 20.30
Τηλ. 37621, κινητό: 095 871266 , FAX 29532
Το γραφείο μας πάντα πρώτο σε κρατήσεις ξενοδοχείων εξασφάλισε και σας προσφέρει καταπληκτικές τιμές για τα παρακάτω ξενοδοχεία σε ΠΑΚΕΤΑ (έκδοση εισιτηρίων R/T) από 1/4/99 έως 31/10/99

1ον HOTEL ELECTRA Ερμού Σύνταγμα	Α΄ SUPERIOR		
	Μονόκλινο	δρχ.	27.100
	Δίκλινο	»	33.400
	Τρίκλινο	»	39.300
2ον HOTEL PARTHENON Σύνταγμα	Α΄ SUPERIOR		
	Μονόκλινο	δρχ.	18.000
	Δίκλινο	»	22.000
	Τρίκλινο	»	26.500
3ον HOTEL PRESIDENT Λεωφόρος Κηφησίας	Α΄ Κατηγορίας		
	Μονόκλινο	δρχ.	11.000
	Δίκλινο για μονόκλινο	»	12.000
	Δίκλινο	»	14.000
	Τρίκλινο	»	17.500
4ον HOTEL ASTOR Σύνταγμα	Β΄ SUPERIOR		
	Μονόκλινο	δρχ.	14.000
	Δίκλινο	»	19.000
	Τρίκλινο	»	23.000
5ον HOTEL ZAFOLIA Λεωφόρος Αλεξάνδρας	Α΄ SUPERIOR		
	Μονόκλινο	δρχ.	17.000
	Δίκλινο	»	21.000
	Τρίκλινο	»	26.000
6ον HOTEL RIVA Περιοχή HILTON	Α΄ SUPERIOR		
	Μονόκλινο	δρχ.	14.000
	Δίκλινο	»	17.500
	Τρίκλινο	»	21.000
7ον HOTEL LYCABETTE Κολονάκι, Βουκουρεστίου	Β΄ SUPERIOR		
	Μονόκλινο	δρχ.	11.500
	Δίκλινο	»	17.500
	Τρίκλινο	»	20.500
8ον HOTEL LILIA Πασαλιμάνι Πειραιά	Β΄ SUPERIOR		
	Μονόκλινο	δρχ.	12.500
	Δίκλινο	»	16.000
	Τρίκλινο	»	20.000
9ον HOTEL EGNATIA Θεσσαλονίκη, Κέντρο -καινούργιο	Β΄ Κατηγορίας		
	Μονόκλινο	δρχ.	16.000
	Δίκλινο	»	20.000
	Τρίκλινο	»	24.000
9ον HOTEL PHILIPPION Θεσσαλονίκη	Α΄ Κατηγορίας		
	Μονόκλινο	δρχ.	19.500
	Δίκλινο	»	21.500
	Τρίκλινο	»	27.000

* Τα παραπάνω ξενοδοχεία διαθέτουν T.V. σε όλα τα δωμάτια
* Στις παραπάνω τιμές συμπεριλαμβάνεται πρωινό σε μπουφέ
* Ακόμη σε μας θα βρείτε αεροπορικά και ατμοπλοϊκά εισιτήρια όλων των εταιρειών.
Χ.1259-31/10

ΨΥΧΟΕΡΕΥΝΗΤΡΙΑ
ΚΡΗΤΙΚΟΥ ΒΑΣΙΛΕΙΑ

Προβλέψεις για το μέλλον ικανοποιητικές.
Βοήθεια για κάθε θέμα που σας απασχολεί με κάθε εχεμύθεια
ΕΡΓΙΟΥ 21 Π. ΠΟΛΗ - Τηλ. 74440 - 67602
8-1π.μ. — 4-8μ.μ.
T32692-15/10

ΠΡΑΚΤΟΡΕΙΟ ΤΑΞΙΔΙΩΝ
ΣΑΒΒΑΣ ΣΑΗΣ


Με την ευκαιρία της λειτουργίας του νέου μας πρακτορείου στην οδό ΤΑΡΠΟΝ ΣΠΡΙΓΚΣ 42 δίπλα στην Τράπεζα Πίστεως
ΠΡΟΣΦΕΡΟΥΜΕ
τα φθηνότερα αεροπορικά εισιτήρια για όλο τον κόσμο με όλες τις αεροπορικές πτήσεις
ΠΡΟΣΟΧΗ: ΠΛΗΡΟΦΟΡΙΕΣ ΔΕΝ ΔΙΔΟΝΤΑΙ ΑΠΟ ΤΟ ΤΗΛΕΦΩΝΟ ΜΟΝΟ ΠΡΟΣΩΠΙΚΗ ΠΑΡΟΥΣΙΑ ΣΑΣ
Ακόμη: ♦ Σας παίρνουμε ΒΙΖΑ επισκέπτου για ΑΜΕΡΙΚΗ σε μία εβδομάδα
♦ ΒΙΖΑ επισκέπτου για ΑΥΣΤΡΑΛΙΑ σε μία μέρα
♦ Εκδοση διαβατηρίων
♦ Εκδοση αδειών αυτοκινήτων

ΞΕΝΟΔΟΧΕΙΑ ΣΤΗΝ ΑΘΗΝΑ

PRESIDENT Α' Κατηγορίας Λεωφόρος Κηφησίας			
Μονόκλινο	δρχ.	11.000	με πρωινό έως 31/10
Δίκλινο για μονόκλινο	»	12.000	» »
Δίκλινο	»	14.000	» »
Τρίκλινο	»	17.500	» »
ESPERIA HOTEL Α' Κατηγορίας Σταδίου 22			
Μονόκλινο	δρχ.	22.500	έως 31/10
Δίκλινο	»	26.000	» »
Τρίκλινο	»	33.000	» »
ELECTRA HOTEL Α' Κατηγορίας Ερμού 5			
Μονόκλινο	δρχ.	27.500	με πρωινό
Δίκλινο	»	33.400	»
Τρίκλινο	»	39.300	»
TITANIA HOTEL Πανεπιστημίου 52 (Σύνταγμα Ομόνοια)			
Μονόκλινο	δρχ.	με αμερικάνικο πρωινό	23.000 έως 31/10
Δίκλινο	»	»	29.500 » »
Τρίκλινο	»	»	32.700 » »
DORIA HOTEL Β' Κατηγορίας Πειραιώς 15-17 (κοντά στην Ομόνοια)			
Μονόκλινο	δρχ.	13.000	με πρωινό
Δίκλινο	»	16.000	»
Τρίκλινο	»	22.000	»
RIVA HOTEL Α' Κατηγορίας SUPERIOR Μιχαλακοπούλου (HILTON)			
Μονόκλινο	δρχ.	14.000	με πρωινό έως 31/10
Δίκλινο	»	17.500	» » »
Τρίκλινο	»	24.900	» » »
ALBATROS HOTEL Β' Κατηγορίας δίπλα στο δυτικό αεροδρόμιο			
Μονόκλινο	δρχ.	11.500	με πρωινό έως 31/10
Δίκλινο	»	16.500	» »
Τρίκλινο	»	21.500	» » »
ALEXANDROS Β' Κατηγορίας περιοχή HILTON			
Μονόκλινο	δρχ.	13.500	έως 31/10
Δίκλινο	»	16.500	» »
Τρίκλινο	»	22.500	» »
CHRISTINA Β' Κατηγορίας περιοχή FIX			
Μονόκλινο	δρχ.	13.00	έως 31/10
Δίκλινο	»	16.000	» »
Τρίκλινο	»	24.000	» »
PARTHENON Α' Κατηγορίας περιοχή Μακρυγιάννη			
Μονόκλινο	δρχ.	18.000	με πρωινό έως 31/10
Δίκλινο	»	22.000	» » »
Τρίκλινο	»	31.500	» » »
ΧΑΝΑΡΗΣ Κατηγορίας LUX Συγγρού 385			
Μονόκλινο	δρχ.	35.000	χωρίς πρωινό έως 31/1
Δίκλινο	»	35.000	» »
LILIA HOTEL Πασαλιμάνι Πειραιάς			
Μονόκλινο	δρχ.	12.000	με πρωινό έως 15/5
Δίκλινο	»	15.500	» » »
Τρίκλινο	»	19.500	» » »
PARK HOTEL LUX Λεωφ. Αλεξάνδρας			
Μονόκλινο	δρχ.	27.000	χωρίς πρωινό έως 31/12
Δίκλινο	»	27.000	» » » »
SEA VIEW στη Γλυφάδα			
Μονόκλινο	δρχ.	14.000	με πρωινό έως 31/5
Δίκλινο	»	17.500	» » »
Τρίκλινο	»	22.000	» » »
SARONIKOS δίπλα στο Στάδιο Ειρήνης και Φιλίας			
Μονόκλινο	δρχ.	10.000	με πρωινό έως 31/5
Δίκλινο	»	12.000	» » »
Τρίκλινο	»	14.500	» » »
ASTOR Σύνταγμα			
Μονόκλινο	δρχ.	14.000	με πρωινό έως 31/10
Δίκλινο	»	19.000	» » »
Τρίκλινο	»	23.000	» » »
GRAND HOTEL Β' Κατηγορίας Πατησίων & Βερανζέρου 10			
Μονόκλινο	δρχ.	13.000	με πρωινό έως 31/1
Δίκλινο	»	16.500	» » »
Τρίκλινο	»	22.000	» » »

Τιμή γεύματος κατ' άτομο 3.500
ΣΑΣ ΣΥΜΦΕΡΕΙ ΠΡΙΝ ΚΛΕΙΣΕΤΕ ΟΠΟΥΔΗΠΟΤΕ ΝΑ ΜΑΣ ΕΠΙΣΚΕΦΘΕΙΤΕ
ΠΡΑΚΤΟΡΕΙΟ ΤΑΞΙΔΙΩΝ
ΣΑΒΒΑΣ ΣΑΗΣ
ΤΑΡΠΟΝ ΣΠΡΙΓΚΣ 42 δίπλα στην Τράπεζα Πίστεως Τηλ. 39781-3
M23-31/10

Ανακοίνωση του Κ. Σφυρίου για τα επενδυτικά προγράμματα στη Δωδεκάνησο

Από το πολιτικό γραφείο του βουλευτού κ. Κοσμά Σφυρίου εκδόθηκε η παρακάτω ανακοίνωση:

«Με αφορμή τα όσα έγιναν κατά την πρόσφατη επίσκεψη του υφυπουργού Εθνικής Οικονομίας κ. Πάχτα στη Ρόδο και τα όσα σχετικά γράφονται στα σημερινά φύλλα των τοπικών μας εφημερίδων, θεωρούμε απαραίτητο να υπογραμμίσουμε τα εξής:

1. Η συμπεριφορά όλων των δημοσίων προσώπων κρίνεται κυρίως από τους πολίτες και από εκείνους που τους εμπιστεύονται την άσκηση των καθηκόντων τους.

2. Για την ουσία όμως των δημοσίων επενδυτικά προγραμμάτων στο νομό μας (και την Περιφέρεια Ν. Αιγαίου)

α) Από το 2ο ΕΠΣ δεν θα περικοπεί ούτε ένα ΕΥΡΩ. Με τις συμβάσεις των έργων που έχουν υπογραφεί και αυτές που πρόκειται να υπογραφούν μέχρι 31 -12-1999, οι εγκεκριμένες από το 2ο ΕΠΣ πιστώσεις θ' αξιοποιηθούν όλες με πληρωμές που θα γίνουν το 1999, το 2000 και το 2001 και όχι εις βάρος του 3ου ΕΠΣ.

β) Για ν' αρχίσει η εκταμίευση πιστώσεων από το 2ο ΕΠΣ στις αρχές του 2000, πρέπει το ταχύτερο να προταθούν έργα από τη «δεξαμενή» έργων -που έχει καταγράψει το περιφερειακό συμβούλιο για να δημοπρατηθούν μέσα στο 1999, έστω και αν δεν προλάβουν να υπογράψουν συμβάσεις μέχρι 31-12-1999.

γ) Επειδή κατά τη διάρκεια του 2ου ΕΠΣ αποδείχθηκε η αδυναμία του μηχανισμού υλοποίησης του προγράμματος γι' αυτό με χρηματοδότηση ενός «παράλληλου» 3ου ΠΕΠ, να ενισχυθούν με επιστημονικό-κυρίως-προσωπικό η Περιφέρεια, οι Νομαρχίες και οι Δήμοι για να περιοριστούν οι καθυστερήσεις που εμφανίστηκαν κατά το 2ο ΕΠΣ.

δ) Σε ό,τι αφορά το ύψος των πιστώσεων που πρόκειται να επενδυθούν -ως δημόσιες επενδύσεις- στην Περιφέρεια μας κατά την περιόδο 2000-2006

- Από το ΠΕΠ (περιφ. επιχειρησιακό πρόγραμμα) θα είναι 170 δισ. δρχ. (την περίοδο 1994-2000 ήταν 93 δισ. δρχ.).

- Επί πλέον των 170 δισ. αντλούμε οπωσδήποτε πιστώσεις από τον «πληθωριστή», που τώρα είναι 1 (ένα) τρισ. δρχ. (όταν ήταν πολύ μικρότερος κατά την περίοδο 1994-2000 μας απέδωσε 10 δισ. δρχ.).

- Επί πλέον αυτών μπορούμε ν' αξιοποιήσουμε πιστώσεις -αν αποδείξουμε την αποτελεσματικότητα μας- από το αποθεματικό 0,5 τρισ. δρχ.

- Επί πλέον αυτών αντλούμε οπωσδήποτε πιστώσεις από το Ταμείο Συνοχής (για συγκοινωνιακά έργα και αποχετευτικά) το οποίο τώρα -από το 3ο ΕΠΣ- διαθέτει πιστώσεις 1,5 τρισ. δρχ.

- Επί πλέον αυτών αντλούμε πιστώσεις οπωσδήποτε από τις λεγόμενες «κοινοτικές πρωτοβουλίες» (intereg lider κ.λπ), οι οποίες διαθέτουν πιστώσεις 0,5 τρισ. δρχ.

- Τέλος, καταβάλλουμε προσπάθεια να μεγιστοποιήσουμε την άντληση πιστώσεων για τα μεγαλύτερα έργα του νομού μας, πέραν των προαναφερθέντων κονδυλίων, και από ταμειακά προγράμματα υπουργείων και οργανισμών, που κατά το 3ο ΕΠΣ θα διαθέτουν πιστώσεις 7 τρισ. δρχ.

Η αξίωσή μας: για τα ταμειακά προγράμματα για την αποκέντρωση των διαδικασιών «ωρίμανσης των έργων» (για την ενίσχυση των μηχανισμών υλοποίησης θα συνεχιστεί και μετά τη σύσκεψη με τον κ. Πάχτα και πιστεύω ότι η κυβέρνηση να ανταποκριθεί θετικά για έγκαιρη αξιοποίηση του 3ου ΕΠΣ.

Στάση εργασίας πρόκειται να πραγματοποιήσουν σήμερα οι υπάλληλοι της Νομαρχίας

Στάση εργασίας θα πραγματοποιήσουν σήμερα από τις 10.30 το πρωΐ μέχρι τις 1 το μεσημέρι οι υπάλληλοι της Νομαρχιακής Αυτοδιοίκησης Δωδεκανήσου στα πλαίσια των κινητοποιήσεων που έχει κηρύξει η ΑΔΕΔΥ σε όλη τη χώρα.

Οι 27.000 υπάλληλοι των Νομαρχιακών Αυτοδιοικήσεων διαμαρτύρονται για το νομοσχέδιο του υπουργείου Εσωτερικών, που ψηφίστηκε στη Βουλή και ειδικότερα για τα άρθρα 22 και 23 που αφορούν τις μετατάξεις.

Οι υπάλληλοι στις Νομαρχίες όλης της χώρας θεωρούν ότι με τα άρθρα 22 και 23 του Νόμου που έχει δημοσιευθεί και στο Φύλλο Εφημερίδας της Κυβερνήσεως, ανοίγει στην ουσία το παράθυρο για τις αναγκαστικές μετατάξεις τους από τα υπουργεία, στα οποία υπάγονται στις Νομαρχιακές Αυτοδιοικήσεις με αποφάσεις των υπηρεσιακών συμβουλίων.

Οι λόγοι που αντιδρούν οι υπάλληλοι στις Νομαρχίες είναι οικονομικοί, ενώ αρνητικός παράγοντας για αυτούς είναι η βαθμολογική εξέλιξη όσων μεταταχθούν.

Οπως υπολογίζεται, οι προτάσεις των υπηρεσιακών συμβουλίων για τις μετατάξεις θα έχουν ολοκληρωθεί μέχρι τις 10 Δεκεμβρίου.

PLAYBOY CASINO ΑΝΑΚΟΙΝΩΣΗ

Το Playboy Casino Ρόδου θα ήθελε να ενημερώσει τους επισκέπτες του για το νέο ωράριο λειτουργίας του από 1 Οκτωβρίου 1999:

Από **Δευτέρα** έως **Παρασκευή**
το Καζίνο θα λειτουργεί από τις **15.00** έως τις **06.00**
Το **Σάββατο** και την **Κυριακή**
το Καζίνο θα παραμένει ανοικτό όλο το **24ωρο**

Για περισσότερες πληροφορίες
τηλεφωνήστε στην reception του Καζίνο
στο τηλ. 0241 - 97500

ΔΗΜΟΣ ΡΟΔΟΥ
ΠΟΛΙΤΙΣΤΙΚΟΣ ΟΡΓΑΝΙΣΜΟΣ
ΣΥΝΑΥΛΙΑ ΚΟΥΙΝΤΕΤΟΥ ΞΥΛΙΝΩΝ ΠΝΕΥΣΤΩΝ «ΣΕΠΤΕΡΙΑ»

Με έργα: MENDELSJOHN, BARTOLDY - J. IBERT - E. GRIEG - J. STRAUS, MOZAPT, ΓΙΑΝΝΗΣ ΚΩΝΣΤΑΝΤΙΝΙΔΗΣ, ΣΠΥΡΟΣ ΜΑΥΡΟΠΟΥΛΟΣ, G. BIZET

Σάββατο 2 Οκτωβρίου 1999
ωρα 9.00 μ.μ.

ΕΘΝΙΚΟ ΘΕΑΤΡΟ ΡΟΔΟΥ

Χορηγοί:
CRONUS AIRLINES - ΔΑΝΕ SEA LINE - ΓΕΡΜΑΝΟΣ - G.A. FERRIES - ΡΟΔΙΑΚΗ ΠΟΤΟΠΟΙΪΑ Α.Ε.

ΧΛ-2/10

Συζητήθηκε χθες στη Μυτιλήνη

Σχέδιο περιφερειακής ανάπτυξης του Αιγαίου

ΦΗΜΕΣ ΓΙΑ ΑΝΤΙΚΑΤΑΣΤΑΣΗ ΤΟΥ κ. ΜΠΕΝΟΥ

Το σχέδιο Περιφερειακής Ανάπτυξης του Αιγαίου στο Γ' Κοινοτικό Πλαίσιο Στήριξης και τα επιχειρησιακά προγράμματα του υπουργείου, που βρίσκονται σε πλήρη εξέλιξη αποτέλεσαν το αντικείμενο χθεσινής σύσκεψης εργασίας της πολιτικής ηγεσίας του υπουργείου Αιγαίου με τους Περιφερειάρχες Βορείου και Νοτίου Αιγαίου, τους Νομάρχες Λέσβου, Χίου, Σάμου, Κυκλάδων, Δωδεκανήσου, τους Δημάρχους των πρωτευουσών των νομών και τους Προέδρους των ΤΕΔΚ.

Μιλώντας στη σύσκεψη ο υπουργός Αιγαίου κ. Σταύρος Μπένος είπε ότι στόχος της είναι η ενημέρωση των θεσμικών εκπροσώπων για τις σκέψεις της κυβέρνησης σχετικά με το μέλλον του Αιγαίου. Ο υπουργός υπογράμμισε για άλλη μια φορά την αναγκαιότητα ύπαρξης συγκεκριμένων και εξειδικευμένων πολιτικών για τον αιγαιοπελαγίτικο χώρο, μέσα από διαδικασίες διαλόγου.

Συνεργάτες του υπουργού παρουσίασαν στη συνέχεια:

α) την προοπτική των θεσμών του Αρχιπελάγους ενόψει του Γ' Κ.Π.Σ.

β) την εξέλιξη του προγράμματος για τη διοικητική εξυπηρέτηση των πολιτών («ΑΣΤΕΡΙΑΣ») και την παλλαϊκή άμυνα («ΑΣΠΙΣ»).

γ) την εξέλιξη του προγράμματος για την υγειονομική κάλυψη του Αιγαίου.

δ) τα σχέδια δράσης για την απασχόληση και την πρόνοια.

ε) το σχέδιο για τις συνδυασμένες μεταφορές στο χώρο του Αιγαίου.

στ) το σχέδιο δράσεων για την ποιότητα ζωής (μαζικός αθλητισμός, ποδηλατόδρομοι, πάρκα κυκλοφοριακής αγωγής, δασικά χωριά).

Ο υπουργός Αιγαίου παρουσίασε τέλος, πρόταση για ανθρωπιστική συμπαράσταση των Αιγαιοπελαγιτών προς τους σεισμοπαθείς Ελλάδας και Τουρκίας. Για το σκοπό αυτό αποφασίστηκε η συγκρότηση επιτροπής από τους Νομάρχες του Αιγαίου και το γενικό γραμματέα του υπουργείου Αιγαίου κ. Γιάννη Μαχαιρίδη.

Στο μεταξύ, κατά τη διάρκεια της σύσκεψης κυκλοφόρησαν φήμες περί επικείμενης αντικατάστασης του κ. Μπένου από το υπουργείο Αιγαίου. Οι φήμες αυτές δεν έχουν επιβεβαιωθεί, δεδομένου άλλωστε ότι δεν επίκειται ανασχηματισμός.

Πάντως, ο κ. Μπένος βρίσκεται σε δυσμένεια εξ αιτίας διαφόρων δηλώσεων που έκανε για τους σεισμούς.

Βοήθεια στα θύματα των σεισμών από τους απόφοιτους του Βενετοκλείου

Ο Σύλλογος των Αποφοίτων Βενετοκλείου Γυμνασίου, προκειμένου να απαλύνει τον πόνο των πληγέντων συνανθρώπων μας από τους σεισμούς της Αττικής, παρακαλεί όλους τους αποφοίτους του Βενετοκλείου, τους φίλους του ιστορικού σχολείου και οποιονδήποτε θέλει να βοηθήσει την προσπάθεια αυτή να προσφέρει τα κάτωθι προϊόντα: καφέ , ζάχαρη, ζυμαρικά, ρύζι, γάλα παστεριωμένο, νερά εμφιαλωμένα, και οτιδήποτε άλλο τυποποιημένο ή κονσερβοποιημένο προϊόν με λογική λήξη. Τόπος συγκέντρωσης ο υπόγειος χώρος του Βενετοκλείου Γυμνασίου (Κων/νου Παλαιολόγου) όπισθεν της κεντρικής εισόδου του κτιρίου.

Από 1-10-99 ως 15-10-99 και ώρα 08.30 π.μ. έως 15.30 μ.μ. καθημερινώς και Κυριακές.

Τα συγκεντρωθέντα προϊόντα θα παραδοθούν στον Ερυθρό Σταυρό, ο οποίος με τη σειρά του θα τα προωθήσει στους σεισμοπαθείς της Αττικής.

Υπεύθυνος οργάνωσης
Ιωάννης Καζουλάκης-ιατρός
τηλ. 093 7503969
Φάνης Χατζής
πρόεδρος
Ιωάννης Φαρμακίδης
γραμματέας

Ο εισαγγελέας κ. Γ. Σάμιτας ζήτησε τις εκθέσεις για την κατάσταση των κτιρίων

Τις εκθέσεις που συνέταξαν οι μηχανικοί της Νομαρχίας και του ΤΕΕ, μετά από τους ελέγχους που έγιναν στα κτίρια, στα οποία στεγάζονται σχολεία και δημόσιες υπηρεσίες, ζήτησε χθες ο εισαγγελέας Εφετών κ. Γ. Σάμιτας, στα πλαίσια της έρευνας που έχει αρχίσει.

Να σημειωθεί ότι χθες, κλήθηκαν στο γραφείο του Εισαγγελέα, ο προϊστάμενος της Πολεοδομίας κ. Χρήστος Στεφανόπουλος και η μηχανικός της Νομαρχίας κ. Μαρία Κουροπούλου για να καταθέσουν τα στοιχεία που προέκυψαν από τους ελέγχους που έγιναν στα δημόσια κτίρια και τα σχολεία.

Σήμερα στο γραφείο του κ. Σάμιτα κλήθηκε ο προϊστάμενος της Εφορείας Νεωτέρων Μνημείων στα πλαίσια της έρευνας. Να σημειωθεί ότι την ερχόμενη Τρίτη 5 Οκτωβρίου κλήθηκαν να καταθέσουν στον Εισαγγελέα Εφετών οι δήμαρχοι της Λίνδου και Αρχαγγέλου και στη συνέχεια τις προσεχείς ημέρες θα ακολουθήσουν οι Δήμαρχοι Καμείρου και Αφάντου.

Οι Δήμαρχοι θα πρέπει να αναφέρουν με κάθε λεπτομέρεια στον Εισαγγελέα Εφετών, τα αποτελέσματα των ελέγχων που έγιναν στα σχολεία και τα δημόσια κτίρια, που βρίσκονται στα διοικητικά όρια τους, καθώς και τα μέτρα που πήραν για την αντισεισμική προστασία της περιοχής τους.

ΑΝΑΚΟΙΝΩΣΗ

ΕΚΠΟΛΙΤΙΣΤΙΚΟ ΣΩΜΑΤΕΙΟ ΕΛΛΗΝΙΚΩΝ ΛΑΪΚΩΝ ΧΟΡΩΝ

Από το Εκπολιτιστικό Σωματείο Ελληνικοί Λαϊκοί Χοροί, ανακοινώνεται ότι η έναρξη μαθημάτων των ελληνικών λαϊκών χορών θα γίνει στις:

2/10/199, ημέρα Σάββατο στις 10.00 το πρωΐ. Για εγγραφές και επιλογή ωρών (παιδικά τμήματα). Διδάσκει ο ΤΖΕΛΛΟΣ ΒΑΓΓΕΛΗΣ.

4/10/1999, ημέρα Δευτέρα στις 20.30. Για εγγραφές και επιλογή ωρών (τμήματα μεγάλων).Διδάσκει ο ΤΖΕΛΛΟΣ ΒΑΓΓΕΛΗΣ.

5/10/1999, ημέρα Τρίτη στις 19.00. Για εγγραφές και επιλογή ωρών (τμήματα μεγάλων).Διδάσκει η ΚΑΤΕΡΙΝΑ ΔΗΜΟΓΛΟΥ.

9/10/1999, ημέρα Παρασκευή στις 19.00. Για εγγραφές στο Τμήμα δασκάλων χορού. Διδάσκει η ΚΑΤΕΡΙΝΑ ΔΗΜΟΓΛΟΥ.

Επίσης ανακοινώνεται η έναρξη των:
Α) Πρωϊνών τμημάτων για μεγάλους.
Β) Πρωϊνών τμημάτων για αλλοδαπούς που διαμένουν στη Ρόδο (τμήματα μεγάλων).
Τα μαθήματα θα γίνονται κάθε Τρίτη και Πέμπτη από τις 9.30 το πρωΐ.
Διδάσκει ο ΤΖΕΛΛΟΣ ΒΑΓΓΕΛΗΣ.

Διεύθυνση Σχολής: Παπαχριστοδούλου και Καρανικόλα γωνία, στους Δασκάλους (δίπλα στα ηλεκτρικά Παπακυριακού), τηλ. 20157, 27524, 0945832794.
Από τη Διεύθυνση του Σωματείου.

Τ. 32[illegible]/10

Ημερίδα από σήμερα στη Ρόδο για τον επαγγελματικό προσανατολισμό στη Δωδεκάνησο

Πραγματοποιείται σήμερα στο ξενοδοχείο «Πλάζα» ημερίδα με θέμα «Επαγγελματικός προσανατολισμός στη Δωδεκάνησο».

Η ημερίδα οργανώνεται από τη Δευτεροβάθμια Εκπαίδευση και το πρόγραμμα έχει ως εξής:

09.00-09.10 Εισαγωγή: Κούγιας Κωνσταντίνος, υπεύθυνος ίδρυσης και λειτουργίας των γραφείων ΣΕΠ και του Κέντρου Συμβουλευτικής και Προσανατολισμού Δωδεκανήσου.

09.10-09.20 Εναρξη ημερίδας από το νομάρχη Δωδεκάνησου κ. Σάββα Καραγιάννη.

09.20-09.30 Χαιρετισμός από τοπικούς παράγοντες

0920-09.30 «Κοινοτικό Πλαίσιο Στήριξης και Εκπαίδευση» Σταματίου Γεώργιος -σύμβουλος Δευτεροβάθμιας Εκπαίδευσης

10.00-10.30 «Το σύγχρονο σχολείο και οι ανάγκες στις οποίες καλείται να ανταποκριθεί ο θεσμός της συμβουλευτικής και του προσανατολισμού» Μαστοράκη Ελενα-υπεύθυνη του Γραφείου ΣΕΠ του υπουργείου Παιδείας

10.30-11.00 «Εφαρμογή του θεσμού των Κέντρων Συμβουλευτικής και Προσανατολισμού» Βλάχος Γεώργιος -υπεύθυνος για την ίδρυση και λειτουργία των Γραφείων ΣΕΠ και των Κέντρων Συμβουλευτικής και Προσανατολισμού.

12.00-12.10 Χαιρετισμός από τον προϊστάμενο Δ/θμιας Εκπ/σης Δωδεκανήσου κ. Αναστάσιο Μααυρόπουλο.

12.10-12.40 «Η αγορά εργασίας και οι ανάγκες για επαγγελματική κατάρτιση και επιμόρφωση» Μιλτιάδης Λογοθέτης-διευθυντής του Ινστιτούτου Τουριστικών και Ξενοδοχειακών Ερευνών.

12.40-13.10 «Επαγγελματικός προσανατολισμός και απόκλιση νέων» Γεωργούλας Στράτος -συνεργάτης του συνηγόρου του πολίτη διδάκτωρ Παντείου Πανεπιστημίου.

13.10-13.40 «Επαγγελματικές φιλοδοξίες των νέων και ο ρόλος της οικογένειας» Βιτσιλάκη-Σορωνιάτη Χρυσή-επίκουρη καθηγήτρια Πανεπιστημίου Αιγαίου-Παιδαγωγικά Τμήματα Ρόδου.

13.40-14.30 Ερωτήσεις-συζήτηση

14.30 Γεύμα

Ερώτηση στη Βουλή για την κατάσταση στην Περιφέρεια Νοτίου Αιγαίου

Για την κατάσταση στην Περιφέρεια Νοτίου Αιγαίου ο βουλευτής κ. αν. Καραμάριος κατέθεσε στη Βουλή την παρακάτω ερώτηση:

«Με το συνημμένο με Α.Π. 1483/5-8-99 έγγραφό του που απευθύνεται προς τους υπουργούς Εσωτερικών, Δημόσιας Διοίκησης και Αποκέντρωσης, Πολιτισμού και Αιγαίου, ο γενικός γραμματέας της Περιφέρειας Νοτίου Αιγαίου Παν. Σαλτούρος, επισημαίνει την αναγκαιότητα κάλυψης των κενών θέσεων που υπάρχουν στην Περιφέρεια Νοτίου Αιγαίου (Κυκλάδες-Δωδεκάνησα), δηλαδή αντί των 388 οργανικών θέσεων που προβλέπονται, υπηρετούν σήμερα 130 και ότι με την υπάρχουσα πραγματικότητα, η σημερινή κατάσταση της Περιφέρειας είναι απελπιστική, με αποτέλεσμα να μην μπορούν να υλοποιηθούν μεταξύ των άλλων, το πρόγραμμα ΕΠΤΑ, η μηχανοργάνωση των ΟΤΑ, η στελέχωση και λειτουργία των νέων Δήμων, η λειτουργία του Περιφερειακού Ταμείου Ανάπτυξης, η προώθηση και παρακολούθηση των κοινοτικών προγραμμάτων και γενικά να μην μπορεί να επιτευχθεί κανένας από τους επιδιωκόμενους σκοπούς, αφού η ίδια κατάσταση επικρατεί και στις υπηρεσίες των Νομαρχιακών Αυτοδιοικήσεων και ΟΤΑ.

Επειδή, η ομολογία αυτή του διορισμένου Περιφερειάρχη, αντιπροσώπου της ίδιας της κυβέρνησης στην Περιφέρεια, αποδεικνύει ότι όσοι νόμοι και αν έγιναν τελευταία, προκειμένου να βοηθηθεί η Περιφέρεια (Ν. 2503/97, 2647/98 κτλ), απέτυχαν παμπωδώς σε βάρος της ίδιας της διοίκησης και της ανάπτυξης της Περιφέρειας για τους λόγους αυτούς ερωτάται ο αρμόδιος υπουργός να απαντήσει:

α) Τι έχει ν' απαντήσει πάνω σ' αυτές τις επισημάνσεις του Γεν. Γραμματέα της Νότιας Περιφέρειας;

β) Ποιός ευθύνεται γι' αυτές τις παραλείψεις που είχαν και έχουν ως συνέπεια την καθυστέρηση της ανάπτυξης των νομών Δωδεκανήσου και Κυκλάδων γενικότερα. Και

γ) Ενόψει της εκπνοής του Β' Κοινοτικού Πλαισίου Στήριξης και της έναρξης του Γ' ΚΠΣ, πως θα καταστεί δυνατόν, το μεν να επιτευχθεί η απορρόφηση των κοινοτικών κονδυλίων του Β' ΚΠΣ που σήμερα δεν ξεπερνά το 60-65%, το δε να επιτευχθεί ο ορθός και έγκαιρος προγραμματισμός των έργων του Γ' ΚΠΣ, χωρίς την απαιτούμενη διοικητική υποδομή στην Περιφέρεια του Ν. Αιγαίου συνολικά;».

Για τις προσλήψεις

Ελεγχοι από το ΙΚΑ σε πολλές επιχειρήσεις

ΠΟΛΛΕΣ ΠΑΡΑΒΑΣΕΙΣ

Μεγάλο αριθμό παραβάσεων διαπίστωσαν τις τελευταίες ημέρες οι ελεγκτές της ειδικής υπηρεσίας του ΙΚΑ που ήρθαν στη Ρόδο για να διενεργήσουν ελέγχους στις επιχειρήσεις.

Σύμφωνα με όσα έγιναν γνωστά, διαπιστώθηκαν παραβάσεις στις επιχειρήσεις όσον αφορά την τήρηση του βιβλίου νεοπροσλαμβανομένων, ενώ βρέθηκαν και αναφάλιστοι εργαζόμενοι.

Οι ελεγκτές της ειδικής υπηρεσίας του Ιδρύματος Κοινωνικών Ασφαλίσεων της Κρήτης έκαναν χθες ελέγχους σε επιχειρήσεις εντός της πόλης της Ρόδου και σε νυκτερινά κέντρα όπου και εκεί διαπιστώθηκαν παραβάσεις.

Το κλιμάκιο των ελεγκτών θα μείνει στη Ρόδο μέχρι τις 10 Οκτωβρίου, ενώ οι έλεγχοι θα επεκταθούν και στις επιχειρήσεις που λειτουργούν σε άλλους Δήμους της Ρόδου.

Πρόγραμμα οργάνωσης μονάδων εξυπηρέτησης των κατοίκων του Αιγαίου

Το υπουργείο Εσωτερικών, Δημόσιας Διοίκησης και Αποκέντρωσης, σε συνεργασία με το υπουργείο Αιγαίου, τους Δήμους, τις Νομαρχιακές Αυτοδιοικήσεις και τις Περιφέρειες, προχωρεί στην οργάνωση και λειτουργία μονάδων διοικητικής εξυπηρέτησης πολιτών, στα νησιά του Αιγαίου, μέσω ειδικού προγράμματος που ονομάζεται «ΑΣΤΕΡΙΑΣ».

Το πρόγραμμα «ΑΣΤΕΡΙΑΣ» αφορά τη νησιωτική χώρα και είναι σχεδιασμένο για να εξυπηρετεί τον πολίτη-δημότη, κυρίως των απομακρυσμένων από τα διοικητικά κέντρα περιοχών παρέχοντάς του ενημέρωση για διοικητικά θέματα, ελαχιστοποιώντας τις μετακινήσεις από τη βάση του και βοηθώντας τον να συγκεντρώσει τα απαραίτητα δικαιολογητικά, να συμπληρώσει τα ηλεκτρονικά έντυπα, που βρίσκει διάθεσιμα στο πρόγραμμα και να υποβάλλει με fax τις αιτήσεις του προς τις δημόσιες υπηρεσίες.

Για τη λειτουργία του προγράμματος χρησιμοποιείται το διαδίκτυο (Internet), στο οποίο καταχωρούνται σε ειδική σελίδα του ΥΠΑ όλες οι απαραίτητες πληροφορίες (ηλεκτρονικά έντυπα) και απαιτείται:

- Ενας τουλάχιστον, ειδικά εκπαιδευμένος υπάλληλος.
- Εξοπλισμός γραφείου που περιλαμβάνει 1 Η/Υ pentium, 1 laser εκτυπωτή, 1 modem, 1 fax.
- Ειδικά διαμορφωμένος χώρος τουλάχιστον 15 τ.μ.

Απαραίτητες προϋποθέσεις για τη λειτουργία του προγράμματος είναι:

- Η συνεχής ενημέρωσή του με νέες αιτήσεις και πληροφορίες που αφορούν όλες τις διαδικασίες διεκπεραίωσης υποθέσεων των πολιτών.
- Η συνεχής βελτίωση της ποιότητας των παρεχομένων υπηρεσιών με:

α) απλούστευση των διοικητικών διαδικασιών, έντυπα των οποίων εισάγονται στο πρόγραμμα και

β) κατηγοριοποίηση των εντύπων με κριτήριο τη δυνατότητα αποστολής τους με fax ή με e-mail (νομικός χαρακτηρισμός τους).

- Η συνεχής επέκταση του συστήματος σε όσο το δυνατόν περισσότερα σημεία υποδοχής (πέραν των Νομαρχιών) των αιτήσεων των πολιτών.
- Η ενημέρωση των αρμοδίων υπηρεσιών για τις υποχρεώσεις τους, καθώς και των πολιτών για τις νέες δυνατότητες συνδιαλλαγής με το Δημόσιο, που τους παρέχεται.

Συνάντηση στο πέλαγος Ελλήνων και Τούρκων Λαΐονς

Οι διδυμοποιημένες λέσχες LIONS Κω και Αλικαρνασσού, θέλοντας να τιμήσουν τη διεθνή ημέρα Λαϊονικής προσφοράς και παγκόσμιας φιλίας, στις 8 Οκτωβρίου, αποφάσισαν αυτή την ημέρα να συναντηθούν πάνω σε πλοία στα διεθνή χωρικά ύδατα μεταξύ Κω και Αλικαρνασσού. Η αναχώρηση θα γίνει από το λιμάνι της Κω στις 14.00, με το πλοίο «Καλυψώ».

Εκ μέρους της Λέσχης LIONS Αλικαρνασσού είναι καλεσμένες οι αρχές της πόλης, ο υπουργός Τουρισμού καθώς και τα Μέσα Μαζικής Ενημέρωσης. Εκ μέρους της Λέσχης Κω, είναι καλεσμένες οι αρχές του νησιού.

ΚΗΔΕΙΑ

Το λατρευτό μας πατέρα και πάππου
ΑΠΟΣΤΟΛΟ ΚΩΣΤΑ
(Ετών 93)

κηδεύουμε σήμερα Παρασκευή 1 Οκτωβρίου 1999 και ώρα 11 π.μ. από τον Ιερό Ναό Αγίου Νικολάου Ρόδου.
Τα παιδιά: Αθανάσιος-Ελένη, Φιλιώ-Κωνσταντίνος Ζαχαριά, Μαρία
Τα εγγόνια και οι λοιποί συγγενείς.

ΑΣ-1/10

ΚΑΜΠΑΝΙΑ ΥΠΟΣΤΗΡΙΞΗΣ ΚΑΙ ΔΙΑΣΩΣΗΣ ΤΗΣ ΠΟΛΙΤΙΣΤΙΚΗΣ ΜΑΣ ΚΛΗΡΟΝΟΜΙΑΣ

ΜΕ ΤΗΝ ΥΠΟΣΤΗΡΙΞΗ ΤΟΥ ΥΠΟΥΡΓΕΙΟΥ ΠΟΛΙΤΙΣΜΟΥ
ΥΠΟ ΤΗΝ ΑΙΓΙΔΑ ΤΗΣ ΝΟΜΑΡΧΙΑΚΗΣ ΑΥΤΟΔΙΟΙΚΗΣΗΣ & ΤΟΥ ΠΟΛΙΤΙΣΤΙΚΟΥ ΟΡΓΑΝΙΣΜΟΥ ΔΗΜΟΥ ΡΟΔΙΩΝ

ΔΙΟΡΓΑΝΩΣΗ - ΠΡΩΤΟΒΟΥΛΙΑ
ΡΑΔΙΟΦΩΝΙΚΟΣ ΣΤΑΘΜΟΣ
ΝΟΤΟΣ 94.8 FM

ΓΙΑ ΤΗΝ ΥΠΟΣΤΗΡΙΞΗ ΤΟΥ ΙΔΡΥΜΑΤΟΣ
ΜΕΛΙΝΑ ΜΕΡΚΟΥΡΗ

4 Οκτωβρίου, 9 το βράδυ
στο Εθνικό Θέατρο



ΣΥΝΑΥΛΙΑ της ΝΕΝΑΣ ΒΕΝΕΤΣΑΝΟΥ



Χορηγοί
AIR GREECE · ΡΟΔΙΑΚΗ ΠΟΤΟΠΟΙΙΑ Α.Ε. · Επιπλα - Εξοπλισμοί Pa - Li · ΥΦΑΣΜΑΤΑ SANDERSON · Εκφραση

ΕΙΣΙΤΗΡΙΑ ΠΡΟΠΩΛΟΥΝΤΑΙ ΣΤΟ ΝΟΤΟ - ΤΗΛ: 31700
ΚΑΙ ΣΤΟ ΔΙΣΚΟΠΩΛΕΙΟ MANUEL

X1205-3/10