ΕΤΟΣ ΙΔΡΥΣΗΣ 1949
ΙΔΡΥΤΗΣ - ΔΙΕΥΘΥΝΤΗΣ
ΓΙΩΡΓΟΣ ΔΙΑΜΑΝΤΙΔΗΣ
Γραφεία - Τυπογραφεία:
Μάρκου Μαλλιαράκη 21 (ΚΟΒΑ)
Λογιστήριο: Νέα Αγορά
Τηλ.: Σύνταξης: 27356 - 34101
Λογιστηρίου: 24539 FAX: 20643

ΠΡΟΟΔΟΣ

Ανεξάρτητη καθημερινή πρωινή εφημερίδα

Το μόνο φρέσκο ροδίτικο γάλα
αγνογάλ

ΑΡΙΘΜΟΣ ΦΥΛΛΟΥ 15.233 • ΤΙΜΗ 150 δρχ.
ΚΥΡΙΑΚΗ 3 ΟΚΤΩΒΡΙΟΥ 1999

Η υπόθεση που έχει αναστατώσει τη Δωδεκάνησο

ΣΑΜΙΤΑΣ: Η Δικαιοσύνη θα πράξει το καθήκον της

ΑΠΟΚΛΕΙΕΙ ΚΟΥΚΟΥΛΩΜΑ ΤΩΝ ΣΚΑΝΔΑΛΩΝ ΠΟΥ ΕΧΟΥΝ ΔΙΑΠΡΑΧΘΕΙ ΣΤΗ ΜΟΝΗ ΠΑΤΜΟΥ

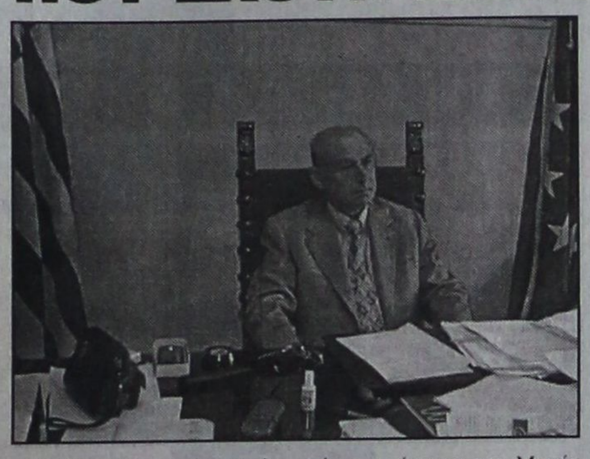

ΔΕΝ πρόκειται σε καμία περίπτωση να επηρεάσει την πορεία της δικαστικής διερεύνησης του σκανδάλου της αγοραπωλησίας ακινήτων της Μονής Πάτμου, η τοποθέτηση ως Εξάρχου του Επισκόπου Τράλλεων και τέως ηγούμενου της Μονής Ισιδώρου Κρικρή, παρά τις φήμες που κυκλοφορούν πως η κίνηση αυτή του Οικουμενικού Πατριαρχείου αποσκοπεί στο να μείνει στο απυρόβλητο αν και είναι βασικός κατηγορούμενος και μάλιστα σε βαθμό κακουργήματος.

✍ Οι αντιδράσεις των κατοίκων της Πάτμου, στην απόφαση του Οικουμενικού Πατριαρχείου, να τοποθετηθεί σαν Εξαρχος της Μονής του Αγίου Ιωάννου του Θεολόγου, ένας από τους τέσσερις κληρικούς, που θεωρούνται βασικοί κατηγορούμενοι, στο σκάνδαλο αγοραπωλησίας ακινήτων, συνεχίζονται.

ΑΠΟΤΕΛΕΣΜΑ των αντιδράσεων είναι να μην έχει εμφανιστεί τουλάχιστον μέχρι χθες στο ιερό νησί της Αποκάλυψης, ο διορισμένος Εξαρχος Επίσκοπος Τράλλεων κ. Ισίδωρος Κρικρής και τέως ηγούμενος της Μονής.

ΣΥΝΕΧΕΙΑ ΣΤΗ ΣΕΛ. 4

Γιατί ξεπούλησαν την εταιρία στην ΑΝΕΚ

Οργή των μικρομετόχων για τα νέα καμώματα της διοίκησης ΔΑΝΕ!..

ΣΚΟΠΙΜΗ ΑΠΟΥΣΙΑ ΤΖΑΚ ΚΑΙ ΚΑΛΟΓΗΡΑΤΟΥ ΑΠΟ ΤΗ ΣΥΝΕΔΡΙΑΣΗ

ΑΝΑΥΔΗ η κοινή γνώμη - και περισσότερο οι μέτοχοι - παρακολουθούν τις τελευταίες εξελίξεις και το πούλημα της ΔΑΝΕ στους Κρητικούς της ΑΝΕΚ. Είναι μάλιστα χαρακτηριστικό ότι στην προχτεσινή κρίσιμη συνεδρίαση του διοικητικού συμβουλίου της ΔΑΝΕ πήραν μέρος μόνο έξι μέλη (Ιωαννίδης, Ζαμπετάκης, Κούκουλας, Φώκιαλης, Κουτσοκώστας και Καπαζάς), ενώ απουσίαζαν (προφανώς σκόπιμα) ο πρόεδρος της ΔΑΝΕ Τζακ Γερονικόλας, αλλά και ο μεγαλομέτοχος Γεράσιμος Καλογηράτος!

● Γίνεται, λοιπόν, φανερό ότι η απαρτία επετεύχθηκε με... εξουσιοδοτήσεις, και με τον ίδιο τρόπο πάρθηκαν και οι σχετικές αποφάσεις.

ΚΑΤΑ ΤΗ ΣΥΝΕΝΤΕΥΞΗ ειπώθηκαν πολλά και διάφορα και μεταξύ αυτών και το εκπλη-

ΣΥΝΕΧΕΙΑ ΣΤΗ ΣΕΛ. 4



Από τις 27 μέχρι και τις 31 Οκτωβρίου

Χιλιάδες Τούρκοι τουρίστες θέλουν να έρθουν στη Ρόδο

ΜΕΓΑΛΗ ΚΙΝΗΣΗ ΣΤΗΝ ΑΓΟΡΑ ΤΗΣ ΠΟΛΗΣ ΜΑΣ

ΣΗΜΑΝΤΙΚΟΣ αριθμός Τούρκων τουριστών εξεδήλωσε ζωηρό ενδιαφέρον προκειμένου να πραγματοποιήσει ολιγοήμερες διακοπές στο νησί μας. Και η περίοδος της επίσκεψης των Τούρκων τουριστών προσδιορίζεται στα τέλη του τρέχοντος μηνός Οκτωβρίου, όπου γιορτάζεται και η εθνική εορτή της Τουρκίας.

● Συγκεκριμένα, από χτες τουριστικοί πράκτορες από τις απέναντι πόλεις τηλεφώνησαν σε συναδέλφους τους στη Ρόδο και ζήτησαν δωμάτια στα ξενοδοχεία κατά το χρονικό διάστημα από 27 μέχρι και 31 Οκτωβρίου.

ΚΥΡΙΩΣ οι Τούρκοι ζητούν δωμάτια σε ξενοδοχεία πολυτελείας διότι οι πελάτες τους είναι υψηλών οικονομικών δυνατοτήτων.

● Εκτιμάται ότι - από τα μέχρι τώρα στοιχεία - ο αριθμός των Τούρκων τουριστών κατά το τετραήμερο 27 μέχρι 31 Οκτωβρίου μπορεί να

ΣΥΝΕΧΕΙΑ ΣΤΗ ΣΕΛ. 4

Για ψυχαγωγία του πληρώματος

Αεροπλανοφόρο στη Ρόδο θα έρθει και τον ερχόμενο μήνα

ΠΡΟΓΡΑΜΜΑ ΚΑΤΑΠΛΩΝ ΠΟΛΕΜΙΚΩΝ ΑΠΟ ΑΥΡΙΟ

ΑΝΤΙΤΟΡΠΙΛΙΚΑ του Εκτου Αμερικανικού Στόλου αναμένονται στη Ρόδο, τον Οκτώβριο μήνα ενώ είναι πολύ πιθανό, να καταπλεύσει το Νοέμβριο και αεροπλανοφόρο. Συγκεκριμένα στη Ρόδο αναμένεται αύριο Δευτέρα 4 Οκτωβρίου το USS RAMEGE το οποίο θα μείνει στο νησί μέχρι τις 11 του μήνα.

•Την Τρίτη 5 Οκτωβρίου θα καταπλεύσουν στο λιμάνι της Ρόδου το αντιτορπιλικό USS ZHANCOCK το οποίο θα μείνει μέχρι τις 8 του μήνα.

ΤΟ ΑΝΤΙΤΟΡΠΙΛΙΚΟ Remege έχει 300 άτομα πλήρωμα και το John Hncock 325 εκ των οποίων τα 20 είναι αξιωματικοί.

● Σύμφωνα με όσα έχουν γίνει γνωστά το Νοέμβριο αναμένεται να προσεγγίσει στο λιμάνι της Ρόδου και αεροπλανοφόρο του 6ου Αμερικανικού Στόλου, το όνομα του οποίου δεν έχει ανακοινωθεί ακόμη.

ΟΙ ΑΦΙΞΕΙΣ ξένων πολεμικών πλοίων στη Ρόδο υπολογίζεται να συνεχιστούν μέχρι το Δεκέμβριο

Στο αεροδρόμιο της Ρόδου

Δοκιμαστική λειτουργία του τερματικού ραντάρ

ΠΙΟ ΑΣΦΑΛΗΣ Η ΕΝΑΕΡΙΑ ΚΥΚΛΟΦΟΡΙΑ

ΑΡΧΙΣΕ η δοκιμαστική λειτουργία του τερματικού ραντάρ στο αεροδρόμιο της Ρόδου και προβλέπεται ότι στις αρχές του ερχόμενου Απριλίου θα γίνει η πλήρης επιχειρησιακή εκμετάλλευσή του.

● Η επίσημη παραλαβή του τερματικού ραντάρ έγινε χτες από τους υπεύθυνους του αεροδρομίου της Ρόδου και από τους Ιταλούς εμπειρογνώμονες δόθηκαν διάφορες εντολές για το χειρισμό του.

ΕΠΙΣΗΣ έγιναν και διάφορες παρατηρήσεις για θέματα λειτουργίας του τερματικού ραντάρ, το οποίο είχε εγκατα-

ΣΥΝΕΧΕΙΑ ΣΤΗ ΣΕΛ. 4

Συνελήφθη 17χρονος για κλοπή

Συνελήφθη χθες το πρωί στην Κω, ο 17χρονος Ευάγγελος Καψαλάκης του Γεωργίου, κατηγορούμενος για κλοπή.

Σύμφωνα με την Αστυνομία, ο 17χρονος μπήκε από ανασφάλιστο παράθυρο στο κατάστημα εμπορίας ηλεκτρονικών υπολογιστών του Σωτηρίου Σωτηρόπουλου του Κρατίνου, 24 χρόνων, και αφαίρεσε ποσό 30.000 δρχ. και ένα φορητό υπολογιστή μάρκας TRAVEL ICE, αξίας 50.000 δρχ. Στην κατοχή του βρέθηκε ο ηλεκτρονικός υπολογιστής και 17.500 δρχ.

Σε βάρος του 17χρονου σχηματίστηκε δικογραφία.

Επεσε από φορτηγό πλοίο

Μυστηριώδης εξαφάνιση Ρουμάνου ναυτικού!..

ΕΡΕΥΝΕΣ ΚΟΝΤΑ ΣΤΟ ΠΡΑΣΟΝΗΣΙ

ΜΥΣΤΗΡΙΩΔΗΣ εξαφάνιση Ρουμάνου ναυτικού απασχολεί τις λιμενικές αρχές της περιοχής μας.

● Σύμφωνα με το υπουργείο Εμπορικής Ναυτιλίας, αγνοείται από προχθές το μεσημέρι η τύχη του Ρουμάνου ναυτικού CHEORGHE CERNEA, 28

ΣΥΝΕΧΕΙΑ ΣΤΗ ΣΕΛ. 4

Σε υψηλά επίπεδα η τουριστική κίνηση

85 τσάρτερς αεροπλάνα σήμερα στο νησί μας!..

224.000 ΤΟΥΡΙΣΤΕΣ ΤΟΝ ΣΕΠΤΕΜΒΡΙΟ ΣΤΗ ΡΟΔΟ

ΣΕ ΑΥΞΗΜΕΝΑ επίπεδα εξακολουθεί να βρίσκεται η τουριστική κίνηση στο νησί μας. Και σίγουρα εμφανίζεται ρεκόρ στον αριθμό των επισκεπτών που βρίσκονται τις μέρες αυτές στη Ρόδο σε σύγκριση με τα προηγούμενα χρόνια.

● Η πληρότητα στα ξενοδοχεία (ακόμη και της πόλης) βρίσκεται σε υψηλά επίπεδα και μάλιστα σε ορισμένες περιπτώσεις υπάρχουν και δυσκολίες για την εξεύρεση δωματίων.



ΧΑΡΑΚΤΗΡΙΣΤΙΚΑ αναφέρεται ότι σήμερα έχει προγραμματιστεί η προσγείωση στο αεροδρόμιο της Ρόδου 85

ΣΥΝΕΧΕΙΑ ΣΤΗ ΣΕΛ. 4

Από το υπουργείο Οικονομικών

Αρχισε η αποστολή των εκκαθαριστικών

ΘΑ ΟΛΟΚΛΗΡΩΘΕΙ ΕΝΤΟΣ ΤΟΥ ΜΗΝΟΣ

ΣΥΝΕΧΙΖΕΤΑΙ με γρήγορους ρυθμούς η αποστολή των εκκαθαριστικών σημειωμάτων στους φορολογούμενους όλης της χώρας από το Κέντρο Πληροφορικής του υπουργείου Οικονομικών, που αναμένεται να ολοκληρωθεί στο τέλος του μηνός Οκτωβρίου.

ΣΥΝΕΧΕΙΑ ΣΤΗ ΣΕΛ. 4

Αξιοποίηση της περιοχής Καλαμώνα

Η αξιοποίηση της έκτασης του Καλαμώνα θα είναι το κύριο ζήτημα που θα τεθεί στη συνάντηση που θα έχουν την προσεχή εβδομάδα ο πρόεδρος του ΕΘΙΑΓΕ - ο οποίος θα έρθει στη Ρόδο επικεφαλής κλιμακίου και ο δήμαρχος Πεταλούδων κ. Μιχ. Κορδίνας.

Σύμφωνα με όσα έγιναν γνωστά με έγγραφο που εστάλη στο ΕΘΙΑΓΕ από το Δήμο Πεταλούδων ζητήθηκε να δοθεί η έγκριση για την ενοικίαση έκτασης 640 στρεμμάτων στον Καλαμώνα για την οποία έχουν ετοιμασθεί ήδη οι προτάσεις για την αξιοποίησή της. Εκταση 40 στρεμμάτων όμως στην περιοχή του Καλαμώνα διεκδικεί και ο επιχειρηματίας κ. Κ. Μπλόντζος για να λειτουργήσει πάρκο εκτροφής στρουθοκαμήλων.

Για τη λειτουργία του πάρκου δεν έχει δοθεί η άδεια από το Δημοτικό Συμβούλιο Πεταλούδων, αφού ο φάκελος που κατατέθηκε από τον επιχειρηματία ήταν ελλιπής.

Αιματολογικό συνέδριο στη Ρόδο

Θέματα που αφορούν τον τομέα της αιματολογίας θα εξεταστούν στο 10ο Πανελλήνιο Αιματολογικό Συνέδριο που θα γίνει στη Ρόδο στο τέλος του μηνός Οκτωβρίου. Το Αιματολογικό Συνέδριο θα διεξαχθεί στο ξενοδοχείο «Grecotel Rodos Imperial» στο διάστημα από 28 έως 31 Οκτωβρίου και θα το παρακολουθήσουν τουλάχιστον 700 σύνεδροι και από χώρες της Ευρώπης.

Εισηγητές θα υπάρχουν στο 10ο Αιματολογικό Συνέδιο και από την Αμερική, όπως δήλωσε εκ των διοργανωτών ο κ.Ι.Κόνσολας.

Το συνέδριο διοργανώνεται από την Αιματολογική Εταιρία και κατά τη διάρκειά του θα γίνει αναφορά και στις ασθένειες που έχουν άμεση σχέση με την αιματολογία, όπως η αναιμία, η λευχαιμία και άλλες, και θα γίνει ανάλυση στις σύγχρονες μεθόδους που ακολουθούνται για την αντιμετώπισή τους.

Καταθέτουν οι δήμαρχοι

Στοιχεία για την αντοχή των σχολείων στους δήμους

ΕΡΕΥΝΑ ΑΠΟ ΤΟΝ ΕΙΣΑΓΓΕΛΕΑ ΕΦΕΤΩΝ

ΤΑ ΣΤΟΙΧΕΙΑ που προέκυψαν από τους ελέγχους που έγιναν από μηχανικούς της Νομαρχίας και του ΤΕΕ στα κτίρια που στεγάζουν σχολεία στις περιοχής τους, κλήθηκαν να καταθέσουν την προσεχή Τρίτη 5 Οκτωβρίου οι δήμαρχοι Πεταλούδων, Λίνδου και Αρχαγγέλου, Μιχ. Κορδίνας, Γιώργ. Θαρρενός και Θεοδ. Κολιάδης, στον Εισαγγελέα Εφετών κ. Γ. Σάμιτα.

● Οι δήμαρχοι των Δήμων Πεταλούδων, Λίνδου και Αρχαγγέλου θα πρέπει να καταθέσουν τα στοιχεία που έχουν στη διάθεσή τους και προέκυψαν από τους ελέγχους που έγιναν στα κτίρια στα οποία στεγάζονται σχολεία στις περιοχές τους.

ΝΑ ΣΗΜΕΙΩΘΕΙ ότι στα πλαίσια της έρευνας για τα δημόσια κτίρια που άρχισε ο Εισαγγελέας Εφετών κ. Γ. Σάμιτας, κατέθεσαν ήδη οι

ΣΥΝΕΧΕΙΑ ΣΤΗ ΣΕΛ. 4

AEGEAN FISH
ΦΡΕΣΚΑ ΨΑΡΙΑ ΑΙΓΑΙΟΥ
ΚΛ. ΠΕΠΠΕΡ 1 - Ρόδος
Τηλ. 39097 FAX: 32391

ΜΕΤΑ ΣΥΓΧΩΡΗΣΕΩΣ

ΦΟΥΣΚΕΣ, ΗΤΟΥΝ ΜΠΟΥΡΜΠΟΥΛΗΘΡΕΣ...

Αισθάνομαι άβολα. Σχεδόν μειονεκτικά. Διότι μόλις πρόσφατα διαπίστωσα, ότι μια τεράστια κοσμογονία συντελέστηκε γύρω μου και δεν στάθηκα ικανός να ωφεληθώ και 'γω απ' αυτήν.

Την ώρα που οι μισοί Ελληνες έγιναν... επενδυτές, η ταπεινότητά μου παραμένει δέσμια της παλιάς οικονομικής συνταγής για ένα αξιοπρεπές μεροκάματο! Δεν είδα, ο απρόσεκτος, ότι η χώρα έχει μετατραπεί σ' ένα απέραντο χρηματιστηριακό εργοτάξιο.

Δεν είδα, ότι τα χρηματιστηριακά γραφεία αυξάνονται ανά την επικράτεια πολύ ταχύτερα απ' όσο κάποτε τα προποντζίδικα.

Δεν αντιλήφθηκα καν, ότι κάθε δεύτερος αποδέκτης της «καλημέρας» μου μπορεί να είναι κάποιος διακεκριμένος χρηματοοικονομικός σύμβουλος ή κάποιος γιγενής Τζορτζ Σόρος!

Κι όλα αυτά έχουν συμβεί χάρις στον ανώνυμο, αλλά επιμελή Ελληνα επενδυτή... Ο οποίος, με τον αλτρουισμό που τον διακρίνει, έπιασε τον δείχτη του ΧΑΑ στις 767 και τον... τέντωσε στις εξήμισυ χιλιάδες μονάδες. Μέσα σε δύο μόλις χρόνια!.. Δεν είναι αυτό μια ξηλευτή επίδοση, άξια να ανταμοιφθεί ακόμη και μ' ένα Νόμπελ Οικονομίας;

Αλλά θα αγνοούσα ακόμη και σήμερα τα παραπάνω αξιοθαύμαστα, αν δεν είχε ερεθίσει την περιέργειά μου, η πολύ πεζή λέξη «φούσκα» η οποία άρχισε τελευταία να συζητείται ως οικονομικός όρος. Γνώριζα την αρχική σημασία της. Την ήξερα και ως σύνθετη, όπως π.χ. στις λέξεις «φουσκοθαλασσιά», «φουσκο-δεντριές», ή «φουσκωμένος λογαριασμός» ως καθημερινή έκφραση και άλλα πολλά. Ωσπου βγήκε στον αέρα η καινοφανής διατύπωση: «μετοχή - φούσκα»

Εμβαθύνοντας στο θέμα εξ αυτού του λόγου, κατάλαβα, ότι στον Παράδεισο του Χρηματιστηρίου συμβαίνουν ενίοτε και... ατυχήματα. Είναι, δυστυχώς, το επιχειρηματικό ρίσκο που αναλαμβάνουν οι Ελληνες «επενδυτές».

Υ.Γ. Θα ήταν ρεαλιστικότερο να καθιερωθεί ο όρος «μετοχές - μπουρμπουλήθρες», ούτως ώστε ο δείκτης αξιών να αποκτήσει εγκυρότερη επωνυμία!..

Μετά συγχωρήσεως
Σάκης

Σ' ένα εκπληκτικό χώρο στην Παλιά Πόλη της Ρόδου δημιουργήσαμε ένα μοναδικό κατάστημα
TIMBERLAND KAI NAUTICA SHOP
Διατηρώντας τα στοιχεία της εποχής και το ύφος της Μεσαιωνικής Πόλης της Ρόδου το νέο
TIMBERLAND KAI NAUTICA SHOP
είναι επίτευγμα στην τοπική αγορά.
Βρείτε από τις συλλογές TIMBERLAND KAI NAUTICA αυτά που σας ενδιαφέρει...
TIMBERLAND KAI NAUTICA SHOP
Στην οδό Σωκράτους 77-80...
Διατηρήσαμε το χαρακτήρα του καταστήματος, ανατρέψαμε τα συνηθισμένα, δημιουργήσαμε την πραγματική φυσιογνωμία!
Δημιουργήσαμε στη Ρόδο ένα κατάστημα στολίδι
TIMBERLAND KAI NAUTICA SHOP
Σωκράτους 77-80 στη Μεσαιωνική Πόλη της Ρόδου...



ΤΙ ΕΓΡΑΦΕ Ο ΤΥΠΟΣ ΤΗΣ ΑΘΗΝΑΣ

ΑΝΑΣΚΟΠΗΣΗ ΑΘΗΝΑΪΚΟΥ ΤΥΠΟΥ ΤΗΣ 2/10/1999

Οι τίτλοι των βασικών πρωτοσέλιδων θεμάτων στις πρωινές και απογευματινές αθηναϊκές εφημερίδες είναι οι εξής:

ΑΔΕΣΜΕΥΤΟΣ ΤΥΠΟΣ (Μήτσης): Καλό Σαββατοκύριακο. Ευχή για...φυγάδες και ψύχραιμους.

ΑΔΕΣΜΕΥΤΟΣ ΤΥΠΟΣ (Ρίζος): Οργια στη Μονή Εφραίμ! "Διαφθορά με χρήμα και νυχτερινές επισκέψεις κοσμικών, στο κελί της ηγουμένης".

ΑΘΗΝΑΪΚΗ: Ρίχτερ ψυχραιμίας. Αντεξε ο κόσμος στη φημολογία. Πως αντιμετωπίζουν τον "επικείμενο σεισμό".

ΑΚΡΟΠΟΛΙΣ: Κρατικοδίαιτη η Σοφοκλέους. Με παρεμβάσεις κρατικών χαρτοφυλακίων επιχειρείται η διόρθωση της...διορθώσεως.

ΑΠΟΓΕΥΜΑΤΙΝΗ: Σταθερά μπροστά η ΝΔ με 2,9%. Με βάση στοιχεία απο το γκάλοπ του ίδιου του ΠΑΣΟΚ.

Η ΑΥΓΗ: Δικομματική διαμάχη με δημοσκοπήσεις. Αγώνας για τις εντυπώσεις.

ΑΥΡΙΑΝΗ: Δέκα φήμες χτύπησαν το Χρηματιστήριο. Κατευθυνόμενο όργιο παραπληροφόρησης με στόχο και πάλι τους μικροεπενδυτές.

ΤΟ ΒΗΜΑ: Ξαφνική μεταστροφή. Ναί στον κ.Σημίτη, ΙΣΩΣ στο ΠαΣοΚ. Τι δείχνουν οι τελευταίες δημοσκοπήσεις.

Η ΒΡΑΔΥΝΗ: Σκληραίνει η κόντρα Χριστόδουλου-Αμερικανών. Ο Μπερνς ζητάει επειγόντως ραντεβού.

ΕΘΝΟΣ: Αλλάζει το κλίμα. Γιατί το ΠΑΣΟΚ καλύπτει τη διαφορά. Γιατί η ΝΔ μένει πίσω.

ΕΛΕΥΘΕΡΗ ΩΡΑ: Οι Αθηναίοι φεύγουν, ο Τσιάπας μένει και επιμένει ...σεισμός στην Αττική δεν γίνεται!

ΕΛΕΥΘΕΡΟΣ: Καμπανάκι για τη ΝΔ.

ΕΛΕΥΘΕΡΟΣ ΤΥΠΟΣ: Μισθοί - συντάξεις. Τι αλλάζει απο 1.1.2000

ΕΛΕΥΘΕΡΟΤΥΠΙΑ: Σπίτια κόντρα στα Ρίχτερ. Εντεκα ειδικοί συμβουλεύουν για ασφαλείς κατασκευές.

Η ΕΞΟΥΣΙΑ: Εκλογικός πυρετός μετά τις δημοσκοπήσεις. Το γκάλοπ της METRON που φέρνει πρώτο το ΠΑΣΟΚ.

ΕΣΤΙΑ: Ο σεισμός αναβάλλεται. Αποκλειστική δήλωσης Εγκέλαδου προς "ΕΣΤΙΑ"

Η ΚΑΘΗΜΕΡΙΝΗ: Σημαντικό βήμα προς ΟΝΕ. Η ΕΕ αίρει απο τον Νοέμβριο τον έλεγχο για τα ελλείμματα.

Ο ΛΟΓΟΣ: Μάχη στήθος με στήθος. Πολύ μικρή η διαφορά ανάμεσα στα δύο μεγάλα κόμματα, υψηλή η δημοτικότητα Σημίτη.

ΤΑ ΝΕΑ: Σώμα με σώμα ΠΑΣΟΚ και Ν.Δ. Προεκλογικός πόλεμος με τρία γκάλοπ.

ΝΙΚΗ: Μπροστά 0,7% το ΠΑΣΟΚ. Για πρώτη φορά, μετά απο τρία χρόνια.

ΡΙΖΟΣΠΑΣΤΗΣ: Εκμεταλλεύονται ακόμα και το δράμα των σεισμοπαθών.

ΕΚΠΑΙΔΕΥΣΗ ΣΤΟΥΣ ΥΠΟΛΟΓΙΣΤΕΣ



Για ΠΑΙΔΙΑ 5-18 Ετών

✓ Πρωτοποριακά Προγράμματα Σπουδών
✓ Ολιγομελή group για κάθε ηλικία
✓ Σύγχρονο κι ευχάριστο περιβάλλον
✓ Εκπαίδευση από έμπειρους καθηγ.Πληροφορικής

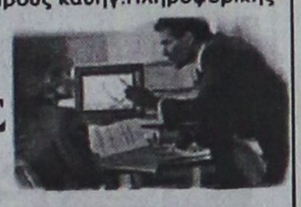

Και για ΕΝΗΛΙΚΕΣ

✓ Επαγγελματική εκπαίδευση
✓ Ταχύρυθμα Σεμινάρια 5 εβδομάδων
✓ Ολοκληρωμένο Πρόγραμμα εκπαίδευσης 3 μηνών Ιδιαίτερα μαθήματα

Εργαστήριο Ελευθέρων Σπουδών Πληροφορικής & Τεχνολογίας
ΚΩΣΤΑΣ ΧΑΤΖΗΔΑΚΗΣ
Πτυχιούχος Πληροφορικής Πανεπιστημιου Αθηνών
Στ. Κωτιάδη 64 Ανάληψη ΡΟΔΟΣ Τηλ. 78924

9289-12.10

ΑΠΟΛΑΥΣΤΕ ΔΡΟΣΕΡΟ ΚΑΛΟΚΑΙΡΙ ΚΑΙ ΖΕΣΤΟ ΧΕΙΜΩΝΑ ΜΕ ΚΛΙΜΑΤΙΣΤΙΚΑ ΙΑΠΩΝΙΑΣ

ΤΟΚΑΙ

ΤΙΜΕΣ ΕΚΠΛΗΞΗ!!!

7000 BTU
9000 BTU
12000 BTU
16000 BTU
18000 BTU

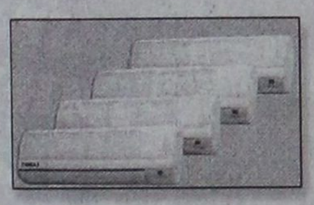

ΕΓΓΥΗΣΗ ΠΕΝΤΑΕΤΗΣ

ΕΠΙΣΗΣ ΔΙΑΘΕΤΟΥΜΕ ΤΟΥΣ ΗΛΙΑΚΟΥΣ ΘΕΡΜΟΣΙΦΩΝΕΣ AMCOR ΙΣΡΑΗΛ (ΤΟ ΝΟΥΜΕΡΟ 1 ΣΤΑ ΗΛΙΑΚΑ), ΚΑΙ ΤΟΥΣ ΕΓΧΩΡΙΟΥΣ ΗΛΙΑΚΟΥΣ ΕΒΗΛ ΜΕ ΑΡΙΣΤΕΣ ΤΕΧΝΙΚΕΣ ΠΡΟΔΙΑΓΡΑΦΕΣ ΚΑΙ ΑΠΟΔΟΣΕΙΣ ΣΕ ΠΟΛΥ ΣΥΜΦΕΡΟΥΣΕΣ ΤΙΜΕΣ!

Η ΕΙΚΟΣΙΠΕΝΤΑΕΤΗ ΠΕΙΡΑ ΜΑΣ ΣΤΑ ΗΛΙΑΚΑ ΑΠΟΤΕΛΕΙ ΕΓΓΥΗΣΗ ΣΤΗΝ ΑΓΟΡΑ ΣΑΣ. ΤΟΠΟΘΕΤΗΣΗ ΔΩΡΕΑΝ!!!

Ν. ΚΑΜΠΟΥΡΑΚΗΣ - Μ. ΦΛΑΓΚΟΣ
ΑΓ. ΑΝΑΣΤΑΣΙΑΣ 9 - ΡΟΔΟΣ ΤΗΛ. 31320 - 20859

M28-31/10

Δωδεκανησιακά 24ωρα

Στα πεταχτά

Η «ταρίφα»

Νεαρή πόρνη από την Αλβανία έπαιρνε για κάθε «επίσκεψη», το σεβαστό ποσό των τριάντα χιλιάδων δραχμών.

Αυτό, μεταξύ άλλων, σημαίνει ότι στην ωραία μας Ρόδο κυκλοφορεί πολύ παραδάκι.

Τριάντα χιλιάδες δραχμές δεν είναι λίγα χρήματα. Και όταν αυτό το ποσό το δίνει κάποιος σε μια κοινή γυναίκα για απόλαυση μιας ή και λιγότερης ώρας, εξυπακούεται ότι θα ξοδεύει πολύ περισσότερα χρήματα για τις άλλες πιο επιτακτικές και σοβαρές ανάγκες του. Και το ερώτημα είναι από που και πως βγαίνουν τα χρήματα αυτά που με τόση ευκολία τα σπαταλούν μερικοί.

Μήπως η «ταρίφα» των 30.000 της Αλβανέζας πόρνης παρέχει την εξήγηση της αύξησης στο νησί μας της παρανομίας, της κλεψιάς και της αισχροκέρδειας;

Υπαίθριο ενυδρείο

Φτύρωσαν βούρλα και περιφέρονται βατράχια, στην οδό Πλωτάρχου Πλέσσα, μεταξύ των κτιρίων του Δικαστικού Μεγάρου και του Ακταίον, από τη διαρροή νερού.

Ενας σωλήνας μεταφοράς νερού τρύπησε και το νερό που τρέχει στο οδόστρωμα, δημιούργησε ένα «ρυάκι» στο οποίο φύτρωσαν βούρλα και ...σεργιανίζουν βατράχια.

Από το σημείο αυτό, διέρχονται καθημερινά εκατοντάδες άτομα και κανείς από τους αρμόδιους του Δήμου ή της ΔΕΥΑΡ δεν έχει συγκινηθεί για να επισκευάσει τη βλάβη. Μάλιστα, ακριβώς απέναντι είναι τα γραφεία της Ενωσης Ξενοδόχων Ρόδου.

Πιθανότατα οι αρμόδιοι σκοπεύουν να ...ρίξουν και ψάρια για να αποτελεί χώρο επίσκεψης τουριστών, κάτι σαν υπαίθριο ενυδρείο, για να κόβουν και κάποια εισιτήρια.

Αφήστε τους γρίφους

Υπάρχει ή δεν υπάρχει τελικά έγγραφο του υπουργείου Εθνικής Αμυνας σχετικά με την κατασκευή του εργοστασίου της ΔΕΗ στην περιοχή του Πεδίου Βολής Κατταβιάς;

Ο νομάρχης Σάββας Καραγιάννης δήλωσε: «Το έγγραφο είναι ψεύτικο και ποτέ δεν έφθασε στη Νομαρχία. Αν ψάξετε, όμως, θα ανακαλύψετε τον αποστολέα του».

Αφήστε τους γρίφους κ. Καραγιάννη και πείτε ξεκάθαρα τι συμβαίνει. Είναι αδιανόητο για ένα νομάρχη να μην έχει το θάρρος να πει τι συμβαίνει και να μιλά με γρίφους.

Η κηδεία της «δωδεκανησιακής» ΔΑΝΕ

Επί τέλους τα κατάφεραν οι Κρητικοί της ΑΝΕΚ και λεπλάτησαν τη ΔΑΝΕ ή μάλλον τα δισεκατομμύρια που θα κερδίσουν με τις μετοχές της ΔΑΝΕ, που θα αγοράσουν προς διακόσιες δραχμές κάθε μία και θα τις πουλήσουν προς 1200 τουλάχιστον.

Ο επικήδειος της δήθεν δωδεκανησιακής ΔΑΝΕ εψάλει προχθές το βράδυ στα γραφεία της προδομένης εταιρείας με τη δυναμική παρουσία των Κρητικών της ΑΝΕΚ και με αριστοτέχνες ...ψάλτες τους γνωστούς κυρίους Κούκουλα και Ιωαννίδη, οι οποίοι δεν έκρυβαν τη χαρά τους για το ξεπούλημα.

Πάντως, ο πρωταγωνιστής του ξεπουλήματος, ο παμπόνηρος Τζακ Γερονικόλας, φρόντισε να απουσιάσει από την προχτεσινή κηδεία της «δωδεκανησιακής» ΔΑΝΕ, ίσως για να μπορεί να παρουσιάσει μελλοντικά την απουσία του σαν άλλοθι.

Μυρίζουν εκλογές

Στις συνεδριάσεις των δημοτικών συμβουλίων του νησιού μας, παρευρίσκονται τον τελευταίο καιρό οι βουλευτές μας, γεγονός που άρχισε να προκαλεί στους δημοτικούς συμβούλους την απορία, αν ξαφνικά οι «εθνοσωτήρες» θυμήθηκαν τα προβλήματά τους.

Ο επικεφαλής της μειοψηφίας στο δημοτικό συμβούλιο Ιαλυσού και τέως δήμαρχος κ. Νικόλας Τσίκκης, βλέποντας το βουλευτή κ. Κοσμά Σφυρίου, τον ρώτησε: «Πώς από δω; Εκλογές έχουμε;».

Πώς το κατάλαβες κ. Τσίκκη;

Τα...μη έργα του Σάββα Καραγιάννη

Είναι γνωστό και ουδείς Δωδεκανήσιος το αμφισβητεί, ότι επί νομαρχίας του κ. Σάββα Καραγιάννη δεν πρόκειται να γίνει ούτε το παραμικρό έργο.

Το χειρότερο, όμως είναι ότι ο κ. Καραγιάννης καταβάλλει μεγάλες προσπάθειες για να μην γίνουν έργα στα νησιά μας από άλλους δημόσιους οργανισμούς.

Τρανό παράδειγμα αυτών των προθέσεων του κ. Σάββα Καραγιάννη είναι η υπόθεση της δημιουργίας στη Νότια Ρόδο του νέου εργοστασίου της ΔΕΗ, το οποίο όχι μόνο καθυστερεί, αλλά κινδυνεύει να μη γίνει, εξ αιτίας των ενεργειών και των παρεμβάσεων του κ. Καραγιάννη, ο οποίος προσπαθεί να εξυπηρετήσει τα συμφέροντα διαφόρων φίλων του.

Το ...παλούκι του «Ρόδον»

Είναι γνωστό ότι πίσω ακριβώς από την οθόνη του θερινού θεάτρου «Ρόδον» έχει στηθεί μια κεραία!..

Πρόκειται για κεραία της ΤΕΔΚΔ για τα πυροσβεστικά οχήματά της! Πρόκειται για αποκρουστικό θέαμα που προσβάλλει κυριολεκτικά το τοπίο και τη γραφικότητα της περιοχής.

Ο Δήμος Ρόδου ζήτησε να φύγει απ' εκεί η κεραία. Τίποτα δεν έγινε. Και όσοι παραβρίσκονται σε εκδηλώσεις είναι υποχρεωμένοι να βλέπουν μπροστά τους ένα ...παλούκι!..

Δυστυχώς, κανένας στον τόπο αυτό δεν σέβεται το περιβάλλον!..

Γι αυτό και φθάσαμε στα σημερινά χάλια!..

Η καλύτερη εποχή

Η τουριστική κίνηση εξελίσσεται ομαλά στη Ρόδο. Και όλα δείχνουν ότι θα έχουμε φέτος την καλύτερη σεζόν στην ιστορία του νησιού μας.

Ο καιρός είναι θαυμάσιος και όσοι βρίσκονται εδώ απολαμβάνουν τη θάλασσα και τον ήλιο.

Σίγουρα η Ρόδος θα μπορούσε να είχε περισσότερους τουρίστες αυτή την εποχή.

Ομως, δεν γίνεται τίποτα προς την κατεύθυνση αυτή. Ολοι ασχολούνται με τον Ιούλιο και τον Αύγουστο και πως θα έρθουν περισσότεροι επισκέπτες.

Μα είναι τουριστική πολιτική αυτή;

Ηρέμησαν

Είναι γνωστό ότι οι Ροδίτες που παίζουν στο Χρηματιστήριο είναι πολλοί.

Ισως είναι οι περισσότεροι (αναλογικά) σ' ολόκληρη την Ελλάδα. Την περασμένη εβδομάδα είχαν ανησυχήσει γιατί το Χρηματιστήριο έκανε μερικές ...βουτιές.

Ομως, εδώ και τρεις μέρες ηρέμησαν και πάλι.

Διότι, το Χρηματιστήριο πήρε τα πάνω του!..

Περιττό βέβαια να πούμε ότι στη Ρόδο παίζονται πολλά δισεκατομμύρια στο Χρηματιστήριο.

Αλλά, μόνο εκεί παίζουν οι Ροδίτες;

Ας μη ξεχνάμε και τα τυχερά παιχνίδια..

Και δαρμένος και ...απολυμένος

Δεν είναι δυνατόν να συμβαίνουν αυτά στο Καζίνο της Ρόδου. Κάποιος υπάλληλος είχε μια περιπέτεια με έναν αστυνομικό.

Ολα δείχνουν ότι ο εν λόγω υπάλληλος είναι θύμα ξυλοδαρμού.

Προς τι, λοιπόν, η απόλυση από τη δουλειά του; Ας περιμένουν τουλάχιστον να ξεκαθαρίσει δικαστικά η υπόθεση και ύστερα να πάρει το Καζίνο τις αποφάσεις του.

Δάσος από κεραίες

Υπάρχει σπίτι που να μην έχει δύο ή τρεις συσκευές τηλεοράσεων; Γι αυτό και οι ταράτσες όλων των σπιτιών έχουν γίνει ένα δάσος από ...κεραίες τηλεοράσεων!.. Περιττό να πούμε ότι κεραίες τηλεοράσεων βλέπουμε ακόμη και σε σημαντικούς αρχαιολογικούς χώρους. Με ένα τέτοιο θέαμα, κανένας δεν μπορεί να είναι ευχαριστημένος. Ηδη, εκπονείται μια μελέτη για να αντιμετωπιστεί το πρόβλημα στην πόλη μας. Ελπίζουμε ότι τελικά θα υλοποιηθεί η μελέτη αυτή.

ΕΙΔΗΣΕΙΣ ΤΟΥ '60

ΠΡΟΟΔΟΣ
7 ΙΟΥΝΙΟΥ 1967
Η ΤΟΥΡΙΣΤΙΚΗ ΚΙΝΗΣΙΣ

Δέκα επτά χιλιάδες οκτακόσιοι σαράντα δύο αλλοδαποί και ημεδαποί τουρίσται αφίχθησαν κατά τον παρελθόντα μήνα εις Ρόδον, πραγματοποιήσαντες 156.363 διανυκτερεύσεις.

Αναλυτικώτερον αφίχθησαν 2.664 ημεδαποί τουρίσται με σύνολον διανυκτερεύσεων 11.557 και 15.178 ξένοι με 144.806 διανυκτερεύσεις.

Το 1966 είχον αφιχθή 15.302 αλλοδαποί τουρίσται με σύνολον διανυκτερεύεων 137.798 και 3.122 ημεδαποί με 14.246 διανυκτερεύσεις. Προκύπτει εκ των ανωτέρω στοιχείων ότι η εφετινή τουριστική κίνησις ευρίσκεται ακριβώς εις τα περσινά επίπεδα με αύξησιν των διανυκτερεύσεων διότι οι περισσότεροι από τους επισκέπτας μας παραμένουν εις Ρόδον από 2-3 εβδομάδας.

Αύξησις εσημειώθη ωσαύτως και εις τους κατάπλους ξένων τουριστικών πλοίων. Ούτω ενώ πέρυσι τον Μάιον κατέπλευσαν εις Ρόδον 113 πλοία με 13.437 περιηγητάς, εφέτος κατέπλευσαν 154 με 19.189 περιηγητάς. Τέλος αι αφίξεις περιηγητών κατά εθνικότητα και διανυκτερεύσεις τούτων κατά τον παρελθόντα μήνα έχουν ως ακολούθως:

Αυστρία αφίξεις 496, διανυκτ. 5.023
Βέλγιον 90, 752
Καναδάς 56, 190
Δανία 2.439, 23.244
Αίγυπτος 31, 308
Φινλανδία 320, 3316
Γαλλία 253, 1577
Γερμανία 2288, 28513
Ιρλανδία 10, 78
Ισραήλ 16, 57
Ιταλία 92, 624
Βραζιλία 6, 9
Λίβανος 14, 30
Ολλανδία 112, 852
Νορβηγία 260, 2877
Ισπανία 7, 18
Σουηδία 5414, 58.864
Ελβετία 436, 3926
Τουρκία 36, 110
Αγγλία 1.041, 6.700
Αμερική 1.057, 3635
Εξ. Πρώξ. Λιβ. 6, 27
Λοιπαί χώραι 640, 3.814

ΧΟΡΟΣ ΜΗΝΥΣΕΩΝ

Ο χορός των μηνύσεων για παραβάσεις του Αγορανομικού Κώδικος που κατά την γνώμην των αρχών αποτελεί το μόνον κατασταλτικό μέσο, για την πάταξη της αισχροκερδείας με ταυτόχρονο προστασία που καταναλωτικού κοινού, συνεχίζεται. Ούτω από όργανα του α' αστυνομικού τμήματος εμηνύθησαν τελευταία, τρεις ιδιοκτήται κέντρων, οι οποίοι ευρέθησαν παραβάται αγορανομικών διατάξεων και αποφάσεων της Νομαρχίας Δωδεκανήσου.

Συγκεκριμένως και ως αναφέρεται εις το χθεσινόν αστυνομικόν δελτίον «εμηνύθη ο Ε Π. 40 ετών, ιδιοκτήτης καμπαρέ, διότι κατά γενόμενον έλεγχον εις το κέντρον του διεπιστώθη, ότι ανέγραφεν επί του τιμολογίου και προσέφερεν α) Ουισκυ Καναδά και Σκωτίας προς 25 δρχ. αντί των 20 δρχ. κατά ποτήρι β) διάφορα κρασιά προς 120 δρχ. αντί 100 δρχ., βερμούτ προς 120 αντί 100 δρχ., γ) σαμπάνια ελληνική προς 200 αντί των 180 δρχ. δ) σαμπάνια γαλλική προς 500 αντί των 400 δρχ. ήτοι επί παραβάσει του άρθρου 30 του Αγορανομικού Κώδικος και 79/1966 αγορανομικής διατάξεως του υπουργείου Εμπορίου»

Επίσης ο εστιάτωρ Ν.Φ. διότι ενώ υπήρχον μπλοκ επί των τραπεζιών του εστιατορίου δεν ανεγράφοντο επ'αυτών τα προσφερθέντα φαγητά και ποτά και η αντίστοιχος τιμή αυτών. Τέλος ο Ν.Δ. ιδιοκτήτης μπαρ, διότι το κατάστημά του εστερείτο παντελώς τιμοκαταλόγων των προσφερομένων ειδών.

ΣΥΝΑΛΛΑΓΜΑ

	Αγορά	Πώληση
ΔΟΛΛΑΡΙΟ Η.ΠΑ	303.8890	310.9350
ΜΑΡΚΟ ΓΕΡΜΑΝΙΑΣ	166.6670	170.5310
ΦΡΑΓΚΟ ΓΑΛΛΙΑΣ	049.6940	050.8460
ΛΙΡΑ ΑΓΓΛΙΑΣ ΣΚΩΤ./Β.ΙΡΛ.	501.0390	512.6560
ΛΙΡΑ ΔΗΜ.ΙΡΛΑΝΔΙΑΣ	413.8980	423.4950
ΦΡΑΓΚΟ ΒΕΛΓΙΟΥ	008.0810	008.2680
ΦΙΟΡΙΝΙ ΟΛΛΑΝΔΙΑΣ	147.9190	151.3490
ΛΙΡΕΤΑ ΙΤΑΛΙΑΣ 100 ΜΟΝ.	016.8350	017.2260
ΣΕΛΛΙΝΙ ΑΥΣΤΡΙΑΣ	023.6890	024.2380
ΚΟΡΩΝΑ ΔΑΝΙΑΣ	043.8460	044.8630
ΚΟΡΩΝΑ ΣΟΥΗΔΙΑΣ	037.3610	038.2270
ΜΑΡΚΟ ΦΙΝΛΑΝΔΙΑΣ	054.8250	056.0960
ΠΕΣΕΤΑ ΙΣΠΑΝΙΑΣ	001.9590	002.0050
ΕΣΚΟΥΔΟ ΠΟΡΤΟΓΑΛΙΑΣ	001.6260	001.6640
ΓΙΕΝ ΙΑΠΩΝΙΑΣ 100 ΜΟΝ.	287.0950	293.7510
ΦΡΑΓΚΟ ΕΛΒΕΤΙΑΣ	204.0400	208.7700
ΚΟΡΩΝΑ ΝΟΡΒΗΓΙΑΣ	039.5610	040.4780
ΛΙΡΑ ΚΥΠΡΟΥ	561.7700	574.7940
ΔΟΛΛΑΡΙΟ ΚΑΝΑΔΑ	207.5070	212.3180
ΔΟΛΛΑΡΙΟ ΑΥΣΤΡΑΛΙΑΣ	199.7000	204.3300

Η ΓΥΝΑΙΚΑ ΚΑΙ Ο ΚΟΣΜΟΣ ΤΗΣ



Καθημερινά ετοιμάζουμε φαγητό για τα μέλη της οικογένειας. Συχνά το κάθε μέλος εκφράζει τις επιθυμίες του για το είδος του φαγητού που άλλοτε γίνεται αποδεκτό απ' όλους κι άλλοτε όχι. Συχνά τρώμε έξω για να γιορτάσουμε κάποιο γεγονός ή για να συνδυάσουμε μια έξοδο με φαγητό είτε με την οικογένεια είτε για να βρεθούμε με φίλους.

Κάποιες φορές όμως θα ετοιμάσουμε τραπέζι στο σπίτι για συγγενείς και φίλους με διάφορα μεζεδάκια, πρώτο και δεύτερο πιάτο, γλυκό και όλα τα σχετικά που κάνουν ένα τραπέζι ξεχωριστό.

Κάτι όμως μπορεί να συμβεί και το φαγητό να μην πετύχει. Αυτό δεν πρέπει να μας στεναχωρεί γιατί μπορεί να συμβεί και σε επαγγελματίες. Ακόμα σε εστιατόρια το έχουμε συναντήσει όταν παίρνουμε συγκεκριμένο πιάτο το οποίο κάποιες φορές δεν έχει την ίδια φίνα γεύση όπως πάντα. Επομένως και στο σπίτι οι αποτυχίες δεν αποκλείονται και δεν πρέπει να υπάρχει πανικός. Λύσεις υπάρχουν. Ετσι θα φροντίσουμε να έχουμε χρόνο μπροστά μας ώστε να αντικαταστήσουμε το αποτυχημένο φαγητό με κάτι άλλο πιο εύκολο και γρήγορο και το οποίο το έχουμε ξαναδοκιμάσει και ξέρουμε καλά τη συνταγή ή να αγοράσουμε κάτι απ' έξω.

ΜΙΚΑ

ΤΗΛΕΟΡΑΣΗ

ΕΤ-1

06.30 Εν λευκώ (Ε)
08.00 Θεία Λειτουργία
10.00 Παγκόσμιο Πρωτάθλημα Ρυθμικής Γυμναστικής
13.30 Ειδήσεις
13.40 Η δική σου μέρα
13.45 Παγκόσμιο Πρωτάθλημα Ρυθμικής Γυμναστικής
16.00 Ανακαλύπτω
16.30 Futbol Mundial
17.00 Ειδήσεις
17.15 Παγκόσμιο κύπελλο ιππασίας
19.00 Παγκόσμιο πρωτάθλημα ρυθμικής γυμναστικής
21.1 Ελληνική ταινία «Γκαρσονιέρα για δέκα»
23.00 Ειδήσεις - καιρός
23.30 Ξένη ταινία «Τα γεράκια»
01.10 Οι ρακοσυλλέκτες
02.10 Αυλαία
03.40 Οπως μας αρέσει
05.00 Μουσικό πρόγραμμα

ΝΕΤ

08.00 Γλυκοχαράζουν τα βουνά
08.30 Κλασική μουσική
09.30 Αγροτική ενημέρωση
10.00 Με τη Βουλή των Ελλήνων
11.00 Εραστές της περιπέτειας
12.00 Ιστιοπλοϊκοί αγώνες Ανδρου
12.20 Ο Γουόρεν Μπίτι μιλάει με τον Ντέιβιντ Φροστ
13.30 Το «δίφωνο» στο Λυκαβητό (Συναυλία Β' μέρος)
15.00 Ειδήσεις
15.15 Ελληνική ταινία «Λυσιστράτη»
17.00 Οι μουσικοί του κόσμου
18.00 Ειδήσεις
18.00 Σχολείο εν πλω
18.30 Ντοκιμαντέρ
19.00 Κυρίαρχοι των θαλασσών
20.00 Ταξιδεύοντας
21.00 Ειδήσεις- αθλητικά - καιρός
22.00 Ξένη ταινία «Απαγωγή στο Διάστημα»
24.00 Ειδήσεις - αθλητικά - καιρός
00.15 Πορτρέτα
• Το πρόγραμμα συνεχίζεται με εκπομπές σε επανάληψη.

ΕΤ-3

08 30 Θεία Λειτουργία
10.30 Οπερα «Η νυχτερίδα»
14.00 Ανιχνεύσεις (Ε)
15.00 Ειδήσεις
15.30 Ντοκιμαντέρ
16.00 Χρηματιστήριο
16.30 Ντοκιμαντέρ
17.00 NBA Action
17.30 Α-ταξίες
18.00 Disigh 2000
18.30 Ντοκιμαντέρ
19.30 Ειδήσεις
19.30 Οικονομία και ανάπτυξη
20.00 Βόλτα
21.00 Ντοκιμαντέρ
22.30 Τηλετανία
23.30 Ειδήσεις
24.00 Σπορ στο 3
01.00 Ξένη ταινία «τα χρυσά... καρύδια»

MEGA

07.00 Παιδικό πρόγραμμα
09.00 Ντίσνεϊ Κλαμπ
11.00 Αγάπη μου συρρίκνωσα τα παιδιά
12.00 Νταντά αμέσου δράσεως (Ε)
12.30 Δεν ξέρει τι σου γίνεται
13.00 Νεανικές ανησυχίες
14.00 Δελτίο ειδήσεων
14.20 Τελευταία σελίδα
15.30 Ξένη ταινία «Ενα απίθανο ταξίδι 2: Χαμένα στο Σαν Φρανσίσκο»
17.30 Ματιές στα γεγονότα
17.45 Ελληνική ταινία «Ο αισιόδοξος»
20.00 Κεντρικό δελτίο ειδήσεων
21.10 Ξένη ταινία «Υπέρτατη πρόκληση»
23.30 Ενα κλικ - Ενας αιώνας
23.45 Ξένη ταινία «Εξορκιστής σε σύνταξη»
00.15 Τελευταία γεγονότα
00.30 Συνέχεια της ταινίας
01.50 Ξένη ταινία «Μίστερ Τζόνσον»
03.30 Τηλεμάρκετινγκ

ANT-1

06.20 Οι ειδήσεις του CBS
06.45 Τηλεμάρκετινγκ-Τηλεαγορά
07.00 Παιδικό πρόγραμμα
12.00 Ελληνική ταινία «Ρόδα, τσάντα και κοπάνα»
14.00 Τα νέα του ANT1
14.30 Εκείνες κι εγώ (Ε)
15.30 Σε επτά ημέρες
18.00 Τα νέα του ANT1 σε 5'
17.35 Ελληνική ταινία
19.55 Τα νέα του ANT1
21.10 Τζόκερ
21.15 Συνέχεια της ταινίας
23.15 Θέατρο «Μου δανείζεις τον... άντρα σου;»
00.15 Νυχτερινές ειδήσεις
00.40 Θέατρο (συνέχεια)
02.00 Τηλεμάρκετινγκ - τηλεαγορά
02.30 Ξένη ταινία «Βίβα τεπέπα»
04.30 Ξένη ταινία «Ο δολοφόνος αγρυπνεί»

STAR

06.00 Αστέρια στο Πεντάγραμμο
07.00 Οι περιπέτειες του Πάτι
07.15 Ο ηλίθιος και ο πανηλίθιος
07.30 Λόουν Ρέιντζερ
08.00 Σπάιντερμαν
08.30 Τα μικρά τερατάκια
08.35 Πόκεμον
09.05 Τα μικρά τερατάκια
09.10 Μπάρνεϊ
10.10 Πάπιρους
10.40 Πριγκίπισσα Σίσι
11.10 Τα μικρά τερατάκια
11.15 Μάπετ Σόου
11.30 Ζίνα
12.30 Κόναν
13.00 Ειδήσεις
14.00 Κόναν (συνέχεια)
13.30 Περιπέτειες στην απαγορευμένη χώρα
14.00 Οικογένεια Ρόμπινσον
15.30 Ο κύριος και η κυρία Σμιθ
16.30 Χαϊλάντερ
17.30 Ειδήσεις
18.00 Αντριάνα και Ρέντζι, η πριγκίπισσα και ο τσιγγάνος
19.45 Ειδήσεις
21.05 Ξένη ταινία «Ντετέκτιβ ζώων»
23.15 Ξένη ταινία «Δώρο ζωής»
24.00 Γουάτς Χοτ
00.05 Ειδήσεις
00.10 Συνέχεια της ταινίας
01..30 Τα κόκκινα παπούτσια

TV-4

10.00 Παιδική ζώνη
13.17 Περιήγηση στα Δωδεκάνησα
14.00 Ξένη ταινία
16.00 Ειδήσεις
16.01 Υπέρ Ελλήνων λόγος
16.02 Ξένη ταινία
17.00 Ειδήσεις
17.01 Υπέρ Ελλήνων λόγος
17.02 Συνέχεια της ταινίας
18.00 Ειδήσεις
18.01 Υπέρ Ελλήνων λόγος
18.02 Χώρες του κόσμου
19.00 Ειδήσεις
18.01 Υπέρ Ελλήνων λόγος
19.02 Αρχιπέλαγος (ενημερωτική εκπομπή) με την Σ. Ιορδανίδου
20.-- Ηταν μια φορά (εκπομπή) με τον Γ. Βούρο (Σαρικάντης)
21.00 Ειδήσεις (κεντρικό δελτίο)
21.35 Ματιές στον αιώνα που φεύγει
21.45 Ελληνική ταινία
23.00 Ειδήσεις
23.01Night Life
23.05 Με τη βαλίτσα στο χέρι
23.09 Ποδόσφαιρο (στο ημίχρονο αθλητική ενημέρωση)
24.00 Ειδήσεις
00.35 Ματιές στον αιώνα που φεύγει (Ε)
00.40 Ξένη ταινία

ΚΙΝΗΜΑΤΟΓΡΑΦΟΙ

«ΡΟΔΟΝ»
Από 29 Σεπτεμβρίου έως 3 Οκτωβρίου
Ώρες προβολής: 8 και 10
Η ΩΡΑΙΑ ΠΕΘΕΡΑ
Πρωταγωνιστούν:
ΚΑΤΡΙΝ ΝΤΕΝΕΒ, ΜΑΤΙΛΝΤ ΣΕΝΙΕ
Σκηνοθεσία: ΓΚΑΜΠΡΙΕΛ ΑΓΚΙΟΝ
Η γαλλική κωμωδία της χρονιάς...
Πληροφορίες τηλ. 28823
Δευτέρα ο κιν/φος ΑΡΓΕΙ

ΜΕΤΡΟΠΟΛ
ΤΗΛ. 28400
Δύο προβολές
7.30-9.30 και 9.30 -11.30
Ενα ανατριχιαστικό ερωτικό θρίλερ!! Ευχηθείτε να μη συναντηθούν, προσευχηθείτε να μη σμίξουν.
ΘΑΝΑΣΙΜΟ ΕΙΔΟΣ No2
ΤΡΟΜΟΣ ΣΤΗ ΣΑΡΚΑ
SPECIES II
Α' ΠΡΟΒΟΛΗΣ
Την Παρασκευή 8 Οκτωβρίου
Η ταινία που θα δει όλη η Ρόδο
Η ΜΟΥΜΙΑ
THE MUMMY

ΦΑΡΜΑΚΕΙΑ

ΔΙΗΜΕΡΕΥΕΙ:	ΔΙΑΝΥΚΤΕΡΕΥΕΙ:
ΑΛΑΦΑΚΗΣ ΓΙΩΡΓ.	ΦΑΝΟΥΡΑΚΗΣ Α.
Κων/νου Παλαιολόγου 15	Νέα Αγορά 48
Τηλ. 22285	Τηλ. 27420

Τεραστια η δημοτικότητα του Προέδρου

ΟΛΟΙ ΥΠΕΡ ΤΟΥ ΚΩΣΤΗ!..

ΜΕΓΑΛΗ Η ΑΠΟΔΟΧΗ ΣΕ ΟΛΑ ΤΑ ΚΟΜΜΑΤΑ

Αίσθηση προκάλεσε δημοσκόπηση της Martel που δημοσιεύτηκε στο περιοδικό «Money & Life» που κυκλοφορεί και η οποία αναφέρεται στην εκλογή του Προέδρου της Δημοκρατίας. Η πλειοψηφία των πολιτών της Αττικής λέει

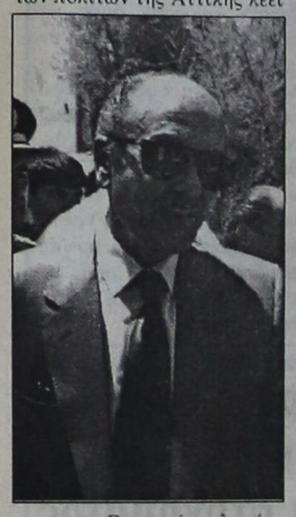

«ναι στον Στεφανόπουλο, όχι στις πρόωρες εκλογές» - πλειοψηφία που ισχύει και για τους ψηφοφόρους των κομμάτων της αντιπολίτευσης! Η κυβέρνηση, σχολιάζοντας διά του εκπροσώπου της το γκάλοπ, δήλωσε πως θα στηρίξει την υποψηφιότητα Στεφανόπουλου και κάλεσε τα κόμματα της αντιπολίτευσης να πράξουν το ίδιο, ώστε να μην πληγεί η συνταγματική επιταγή και το πρόσωπο του Προέδρου της Δημοκρατίας.

Ενώ ο βουλευτής της Ν.Δ. κ. Παναγιωτόπουλος άφησε ανοιχτό το ενδεχόμενο το κόμμα της αξιωματικής αντιπολίτευσης να προκαλέσει εκλογές και εν συνεχεία να υπερψηφίσει τον κ. Στεφανόπουλο για την ανώτατη πολιτειακή θέση. Σύμφωνα με τη δημοσκόπηση που δημοσιεύθηκε στο «Money & Life» που κυκλοφορεί, η πλειοψηφία των πολιτών λέει όχι στις πρόωρες εκλογές και ναι στον κ. Στεφανόπουλο. Η αποδοχή του Προέδρου της Δημοκρατίας, μάλιστα, στους ψηφοφόρους της αντιπολίτευσης και κυρίως στη Ν.Δ. είναι τόσο μεγάλη, που καταδεικνυει ότι ο κ. Στεφανόπουλος θα αποτελέσει προεκλογικό όπλο του κυβερνώντος κόμματος, σε ενδεχόμενες πρόωρες εκλογές. Αντιθέτως, τόσο ο κ. Μητσοτάκης (πιθανή υποψηφιότητα εκ μέρους της Ν.Δ.) όσο και ο κ. Κύρκος, που έχει αποφασιστεί να είναι υποψήφιος του ΣΥΝ, όχι μόνο δεν εμφανίζουν διείσδυση σε άλλους χώρους, αλλά δεν συσπειρώνουν καν το σύνολο των ψηφοφόρων των κομμάτων που θα τους προτείνουν. Τη δημοτικότητα του κ. Στεφανόπουλου δεν μπορούν να αγγίξουν ούτε υποψηφιότητες ιδιαίτερα δημοφιλών προσώπων, οπως του δημάρχου Αθηναίων Δημ. Αβραμόπουλου και του συνθέτη, προτεινόμενου για Νόμπελ Ειρήνης, Μίκη Θεοδωράκη - αμφότεροι, βεβαίως έχουν δηλώσει πως δεν επιθυμούν να προταθούν για υποψήφιοι.

Σύμφωνα με τη δημοσκόπηση, ο κ. Στεφανόπουλος φέρεται ως ο καταλληλότερος να εκλεγεί Πρόεδρος της Δημοκρατίας από το 67,9% των ερωτηθέντων, ο κ. Μητσοτάκης από το 5%, ο κ.Κύρκος από το 1,9%, ο κ. Αβραμόπουλος από 1,6% και ο κ. θεοδωράκης από το 1%. Το 3,8% θεωρεί ως καταλληλότερο κάποιον άλλο, το 13,18% «κανέναν» (ποσοστό που φανερώνει και την απαξίωση της πολιτικής σε ευρύτερα κοινωνικά στρώματα), ενώ «δεν ξέρω, δεν απαντώ» απαντά το 5,8%. Ο κ. Στεφανόπουλος προκρίνεται ως ο «καταλληλότερος» από το 58,7% των ψηφοφόρων της Ν.Δ. στις ευρωεκλογές και από το 64,2% των ψηφοφόρων των άλλων κομμάτων της αντιπολίτευσης, ενώ σε όλες τις ηλικίες και τις βαθμίδες της μόρφωσης συγκεντρώνει... απόλυτη πλειοψηφία.

Σύγχρονος αναπτυξιακός σχεδιασμός της Ρόδου

ΑΣΥΡΜΑΤΗ ΨΗΦΙΑΚΗ ΔΙΚΤΥΩΣΗ

ΜΙΑ ΕΝΔΙΑΦΕΡΟΥΣΑ ΠΡΟΤΑΣΗ ΤΟΥ Κ. ΛΑΜΠΗ ΠΛΑΤΣΗ

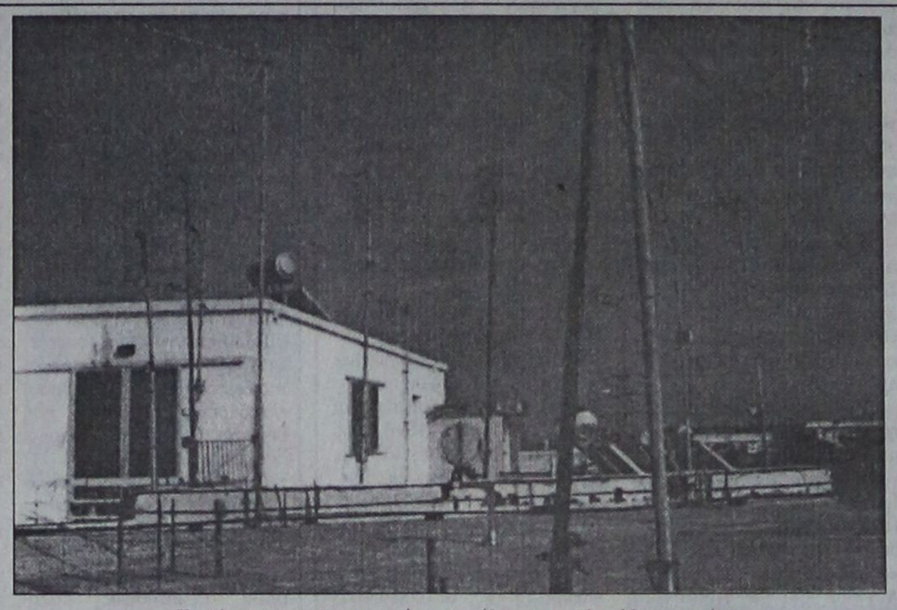

Ταράτσα σε πολυκατοικία της πόλης με τις δεκάδες κεραίες

Ο ΔΗΜΟΣ Ροδίων έχοντας δρομολογήσει και υλοποιήσει σε μεγάλο βαθμό το έργο της βελτίωσης των βασικών υποδομών της πόλης, δικαιούται πλέον να προγραμματίζει και τη βελτίωση της ποιότητας ζωής των κατοίκων της.

Ο **σύγχρονος αναπτυξιακός σχεδιασμός των πόλεως της νέας χιλιετίας** πέρα από την αναπροσαρμογή των χρήσεων γης, τη βιώσιμη ανάπτυξη, την προστασία του φυσικού και δομημένου περιβάλλοντος, κλπ., **επιβάλλει και την ένταξη των νέων τεχνολογιών** ως ένα καθοριστικό τμήμα του όλου σχεδιασμού, για να μπορεί η Σύγχρονη Πόλη, να ανταποκρίνεται στις **διαρκώς μεταβαλλόμενες ανάγκες** του καινούργιου κόσμου.

Η αέναη και με ταχύτατους ρυθμούς ανάπτυξη της τεχνολογίας, η ακατάπαυστη αύξηση του εύρους και του όγκου των πληροφοριών και η πιεστική αναγκαιότητα άμεσης και ισότιμης πρόσβασης στην «πληροφορία» **φορίας»** και οι **«λεωφόροι της πληροφορικής»** δημιουργούν σήμερα νέα δεδομένα και νέες προοπτικές για μια σύγχρονη οργάνωση, διοίκηση και

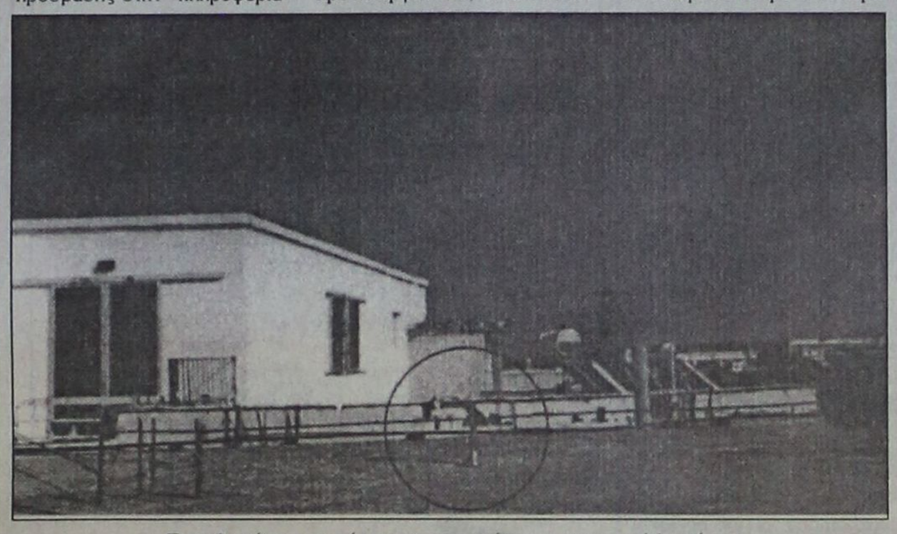

Ετσι θα γίνει η ταράτσα με την ασύρματη ψηφιακή δικτύωση

που γίνεται όλο και πιο επιτακτική, αλλά και η αναγκαιότητα ασφαλούς διακίνησης των πληροφοριών, δείχνουν απλά πως **έφτασε η ώρα της *κοινωνικοποίησης* των νέων υψηλών τεχνολογιών.**

Σήμερα στις μεταβιομηχανικές κοινωνίες η γνώση - πληροφόρηση συνιστά αυτοτελή παραγωγικό, αειφόρο, πόρο μεγάλης αξίας.

Η **«κοινωνία της πληρο-**

αλλά κερδοφόρο, με μακρύ οικονομικό ορίζοντα.

Με κύριο άξονα τη βελτίωση ποιότητας ζωής και επίκεντρο τον άνθρωπο η πρόταση πέραν ανθρώπινη ανάπτυξη των πόλεων.

Ασύρματη Ψηφιακή Δικτύωση

Στα πλαίσια αυτής της θεώρησης προοπτικής και ανάπτυξης της Σύγχρονης Πόλης ο Δήμος μελετά πρόταση για την Ασύρματη Ψηφιακή Δικτύωση. Τα οικονομικά στοιχεία που προκύπτουν από τη μελέτη που έχει εκπονηθεί, καθιστούν το εγχείρημα όχι μόνο απλά βιώσιμο, της τεχνολογικής σημασίας, επί πλέον αποκτά και σημαντική **Κοινωνική Αξία** που έγκειται στους παρακάτω λόγους.

1. Σεβασμός στον πολιτισμό και το συνολικό περιβάλλον της πόλης. Η αποψίλωση των ραδιοτηλεοπτικών κεραιών λήψης από τις ταράτσες των σπιτιών και των κεραιών εκπομπής του Μόντε Σμιθ θα αλλάξει ριζικά την όψη και την αισθητική της πόλης μας.

2. Τέλεια βελτίωση εκπομπής και λήψης των ραδιοτηλεοπτικών σημάτων σε όλη την πόλη, τη στιγμή μάλιστα που ολόκληρες περιοχές αντιμετωπίζουν σοβαρότατο πρόβλημα τηλεθέασης και ακρόασης. Το σύστημα παρέχει 130 στερεοφωνικά κανάλια υψηλής ευκρίνειας στα οποία συμπεριλαμβάνονται πέραν των βασικών καναλιών και τα συνδρομητικά και έως 2000 ψηφιακά κανάλια πολλαπλών χρήσεων.

3. Υλοποίηση της βασικής υποδομής για τη «λεωφόρο της πληροφορικής» με **ισότιμη** πρόσβαση και με χαμηλό κόστος, για όλους τους κατοίκους ανοίγει, εκτός των άλλων, νέους ορίζοντες στη μόρφωση και την πληροφόρηση, δύο βασικούς παράγοντες ανάδειξης του ανθρώπινου δυναμικού:

- Εφαρμογές Διαδικτύου (INTERNET), με αστραπιαίες ταχύτητες των 5Gb/S
- Ηλεκτρονικό ταχυδρομείο, ηλεκτρονικό εμπόριο και συναλλαγές
- Τηλεκπαίδευσης και Τηλεβιβλιοθήκες σε επίπεδο συνοικίας
- Τηλεϊατρική
- Αμεση πληροφόρηση και εξυπηρέτηση των κατοίκων, με τη δυνατότητα δημιουργίας δημοτικών και άλλων κοινοφελούς χαρακτήρα, καναλιών
- Γεωγραφικά αποκεντρωμένα Κιόσκια Πληροφόρησης και εξυπηρέτησης του πολίτη

4. Δυνατότητα μεταφοράς της τεχνολογίας σε άλλες περιοχές του νησιού και του νομού.

Και τέλος η **Εθνική Ασφάλεια** αποτελεί ένα επιπρόσθετο στοιχείο που κάνει την πρόταση ακόμα ισχυρότερη, διότι:

1. Σε μια περιοχή με **εύρος 44 τηλεοπτικών συχνοτήτων**, σήμερα **εκπέμουν 82 κανάλια**, εκ των οποίων **31 τουρκικά** και **10 ισραηλινά και αραβικά.** Η **ψηφιακή μετάδοση του σήματος, σχεδόν εξαλείφει** τον κίνδυνο των πάσης φύσεως παρεμβολών κατά την εκπομπή και λήψη των πληροφοριών, καθώς και την εύκολη ανάπτυξη αντιμέτρων κατά των επικοινωνιών.

2. Το μικρό μέγεθος των κεραιών εκπομπής καθιστά δυσκολότατο τον εντοπισμό και την εξουδετέρωσή τους, πράγμα ζωτικής σημασίας για τον τόπο μας.

3. Η πρόσφατη οδυνηρή εμπειρία κατάρρευσης της κινητής τηλεφωνίας, λόγω υπερφόρτωσης των γραμμών στην περίοδο του σεισμού, καθιστά το ασύρματο ψηφιακό δίκτυο μια άριστη εναλλακτική λύση άμεσης πληροφόρησης όλων των κατοίκων και των υπηρεσιών της περιοχής.

Το κόστος του χρήστη προβλέπεται περίπου στις 5.000 δρχ. μηνιαίως, ενώ η βασική σύνδεση και αποκωδικοποιητής θα κοστίζουν όχι πάνω από 100.000 δρχ. Διερευνούνται ωστόσο διάφοροι τρόποι ελαχιστοποίησης των κοστών αυτών προς όφελος του χρήστη, όπως η ένταξη της πρότασης σε επιδοτούμενα κοινοτικά προγράμματα.

Λάμπης Πλάτσης

YAMAHA

YAMAHA MOTOR HELLAS A.E.

ΠΩΛΗΣΕΙΣ - ΑΝΤΑΛΛΑΚΤΙΚΑ
ΑΞΕΣΟΥΑΡ - ΕΠΙΣΚΕΥΕΣ

✓ ΕΞΟΥΣΙΟΔΟΤΗΜΕΝΟ ΣΥΝΕΡΓΕΙΟ
✓ ΠΛΗΡΗ ΓΚΑΜΑ ΑΝΤΑΛΛΑΚΤΙΚΩΝ
✓ ΤΙΜΕΣ ΑΝΤΙΠΡΟΣΩΠΕΙΑΣ

ΕΠΙΣΗΜΟΣ ΣΥΝΕΡΓΑΤΗΣ ΡΟΔΟΥ
Χ. ΚΙΒΙΛΓΚΗΜ
ΚΟΛΟΚΟΤΡΩΝΗ 9 - ΡΟΔΟΣ - ΤΗΛ 20779 -37910

X.1275-31/10

ΠΟΤΕ ΕΛΑΣΤΙΚΟΙ ΜΕ ΤΑ ΕΛΑΣΤΙΚΑ

ΚΑΣΑΠΗΣ
ΖΑΝΤΕΣ – ΕΛΑΣΤΙΚΑ

ΜΕ ΤΙΣ ΚΑΛΥΤΕΡΕΣ ΤΙΜΕΣ

ΜΕ ΕΥΚΟΛΙΕΣ ΠΛΗΡΩΜΗΣ

Για μεγαλύτερη ασφάλεια και απολαυστική οδήγηση:
Ποιότητα - ασφάλεια - αντοχή και μεγάλη γκάμα ελαστικών των καλυτέρων εργοστασίων.
Είναι αυτά που μας χαρακτηρίζουν και μας δίνουν την 1η θέση στην αγορά από το 1982

ΚΑΣΑΠΗΣ
ΑΣΦΑΛΕΙΑ ΣΤΗΝ ΟΔΗΓΗΣΗ

1ο: ΑΥΣΤΡΑΛΙΑΣ 2 - ΤΗΛ. 35367 • 2ο: ΛΙΝΔΟΥ 237 - ΤΗΛ. 64025

GOODYEAR MICHELIN BRIDGESTONE DUNLOP BBS BORBET LEICHTMETALLRÄDER RIM STOCK team Dynamics

X1283 - 31/10

ΜΝΗΜΟΣΥΝΑ



Τελούμε την 3 Οκτωβρίου ημέρα Κυριακή και ώρα 9 π.μ. στον ιερό ναό Αγίου Χριστοφόρου Ασγούρου μνημόσυνο ενός χρόνου υπέρ αναπαύσεως της ψυχής της πολυαγαπημένης μας κόρης και αδελφής

ΠΟΠΗΣ ΜΠΟΥΛΑΦΕΝΤΗ

Ετών 18

Οι γονείς Γιώργος- Ζαχαρούλα
Οι αδελφές Νίκη και Αννα
Οι λοιποί συγγενείς

Η πληγή της απουσίας σου είναι τόσο βαθειά... πονάει και τα δάκρυα δεν σταματάνε. Είσαι όμως πάντα μέσα μας, να μας δίνει κουράγιο και δύναμη για τη ζωή.

Σ'αγαπάμε πολύ
Η οικογένειά σου

9236-3/10



Τελούμε την 3 Οκτωβρίου ημέρα Κυριακή και ώρα 8 π.μ. στον ιερό ναό Ταξιαρχών νεκροταφείου 9μηνο μνημόσυνο υπέρ αναπαύσεως της ψυχής του λατρευτού μας συζύγου και πατέρα

ΑΝΤΩΝΙΟΥ ΝΙΣΥΡΙΟΥ

Η σύζυγος Ειρήνη
Τα παιδιά Ηλίας - Ντίνα, Μηνάς, Μιχάλης, Νίκος και οι λοιποί συγγενείς

9305-2/10



Τελούμε την 6 Οκτωβρίου ημέρα Τετάρτη και ώρα 8 π.μ. στον ιερό ναό Τιμίου Σταυρού Καλυθιών 40ήμερο μνημόσυνο υπέρ αναπαύσεως της ψυχής του λατρευτού μας υιού και αδελφού

ΑΝΑΣΤΑΣΙΟΥ Δ. ΚΗΡΤΕΛΗ

Ετών 39

Οι γονείς Δημήτρης - Δημητρούλα
Τα αδέλφια Κων/νος - Δέσποινα, Νικόλαος
Τα ανίψια Σμαράγδη και Δήμητρα
Οι λοιποί συγγενείς

9337-5/10

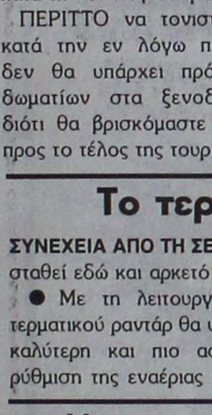

Τελούμε την 5 Οκτωβρίου ημέρα Τρίτη και ώρα 8 π.μ. στον ιερό ναό Αγίου Ιωάννου του Προδρόμου 6μηνο μνημόσυνο υπέρ αναπαύσεως της ψυχής της λατρευτής μας μητέρας, γιαγιάς και προγιαγιάς

ΚΑΛΟΤΙΝΑΣ ΤΣΙΚΟΥΡΗ

Τα παιδιά, τα εγγόνια, τα δισέγγονα και οι λοιποί συγγενείς

9334-3/10

Τελούμε την 4 Οκτωβρίου ημέρα Δευτέρα και ώρα 8π.μ. στον ιερό ναό Αγίου Παντελεήμονα 5ετές μνηνόσυνο υπέρ αναπαύσεως της ψυχής της λατρευτής μας συζυγου, μητέρας και γιαγιάς

ΕΥΑΓΓΕΛΙΑΣ ΨΑΡΑ

Ο σύζυγος Νικόλαος
Τα παιδιά, τα εγγόνια και οι λοιποί συγγενείς

9326-3/10

Χιλιάδες Τούρκοι τουρίστες

ΣΥΝΕΧΕΙΑ ΑΠΟ ΤΗ ΣΕΛ. 1

ξεπεράσει και τις 2.000. Μέχρι τα τέλη της προσεχούς εβδομάδας θα υπάρχει μια μεγαλύτερη εικόνα για τις κρατήσεις κατά την εν λόγω περίοδο.

ΠΕΡΙΤΤΟ να τονιστεί ότι κατά την εν λόγω περίοδο δεν θα υπάρχει πρόβλημα δωματίων στα ξενοδοχεία, διότι θα βρισκόμαστε πλέον προς το τέλος της τουριστικής σεζόν.

● Η διακίνηση Τούρκων τουριστών στη Ρόδο πρόκειται να γίνει τόσο με τα τουρκικά πλοιάρια, όσο και με τα ελληνικά και ανάλογα με τον αριθμό των επισκεπτών.

ΕΠΙΣΗΜΑΙΝΕΙΤΑΙ ότι οι Τούρκοι τουρίστες θεωρούνται καλοί πελάτες και η κίνηση στα καταστήματα και κέντρα θα είναι μεγάλη.

Το τερματικό ραντάρ

ΣΥΝΕΧΕΙΑ ΑΠΟ ΤΗ ΣΕΛ. 1

σταθεί εδώ και αρκετό καιρό.

● Με τη λειτουργία του τερματικού ραντάρ θα υπάρχει καλύτερη και πιο ασφαλής ρύθμιση της εναέριας κυκλοφορίας στην περιοχή μας.

ΝΑ ΣΗΜΕΙΩΘΕΙ ότι για το τερματικό ραντάρ είχε γίνει μεγάλη συζήτηση και μάλιστα το θέμα είχε φτάσει μέχρι τη Βουλή.

Μυστηριώδης εξαφάνιση

ΣΥΝΕΧΕΙΑ ΑΠΟ ΤΗ ΣΕΛ. 1

χρόνων, μέλους του πληρώματος του υπό σημαία Μάλτας φορτηγού πλοίου «CELTICA», ενώ έπλεε στη θαλάσσια περιοχή 45 ναυτικά μίλια νοτιοανατολικά του Πρασονησίου.

Ο ΠΛΟΙΑΡΧΟΣ του φορτηγού «CELTICA» ενημέρωσε το θάλαμο επιχειρήσεων του ΥΕΝ και αμέσως άρχισαν έρευνες με πλωτά σκάφη του Κεντρικού Λιμεναρχείου Ρόδου και ελικόπτερα της Πολεμικής Αεροπορίας, αλλά το αποτέλεσμα μέχρι χθες το απόγευμα ήταν αρνητικό.

● Ανακρίσεων επελήφθη το Κεντρικό Λιμεναρχείο Ρόδου.

Η αντοχή των σχολείων

ΣΥΝΕΧΕΙΑ ΑΠΟ ΤΗ ΣΕΛ. 1

προϊστάμενοι της Αρχαιολογικής Υπηρεσίας, σχετικά με τις οικοδομές που έχουν ανεγερθεί πάνω σε αρχαιολογικά μνημεία, πράγμα που σημαίνει ότι πρέπει να ληφθούν μέτρα στήριξης των κτισμάτων, όπως προτάθηκε από το τμήμα του ΤΕΕ στα Δωδεκάνησα.

● Η έρευνα του Εισαγγελέα Εφετών θα επεκταθεί και σε άλλα νησιά της Δωδεκανήσου, αφού υπάρχουν πολλές καταγγελίες για τη στατικότητα ιδιωτικών και δημοσίων κτιρίων.

Η Δικαιοσύνη θα πράξει το καθήκον της

ΣΥΝΕΧΕΙΑ ΑΠΟ ΤΗ ΣΕΛ. 1

✍ Οι Πάτμιοι δεν βλέπουν καθόλου με καλό μάτι το διορισμό του Επισκόπου Τράλλεων, στη θέση του τοποτηρητή της Μονής και εκφράζουν φόβους, πως, κάποιοι επιχειρούν να «κουκουλώσουν» την υπόθεση του σκανδάλου στο στάδιο της κύριας ανάκρισης.

ΑΛΛΑ οι φύλακες έχουν γνώση και δεν πρόκειται να γίνει κανένα κουκούλωμα, στο σκάνδαλο των αγοραπωλησιών των κτημάτων της Μονής.

✍ Ο Εισαγγελέας Εφετών Δωδεκανήσου κ. Γιώργος Σάμιτας, που ρωτήθηκε από την «Πρόοδο» πως σχολιάζει την τοποθέτηση ενός υπόδικου στη θέση του τοποτηρητή στη Μονή είπε:

- Δεν είναι επιτρεπτόν από ηθικής απόψεως, αλλά και από απόψεως δεοντολογίας να σχολιάσω τις ενέργειες της Ιεράς Συνόδου του Πατριαρχείου να τοποθετήσει τον Επισκοπο Τράλλεων κ. Ισίδωρο ως τοποτηρητή. Δεν μπορεί η Δικαστική Λειτουργία να ασχοληθεί με τα εσωτερικά της Εκκλησίας και τα καθαρώς εκκλησιαστικά θέματα...».

ΣΥΝΕΧΙΖΟΝΤΑΣ ο κ. Σάμιτας τόνισε: «Η υπόθεση ευρίσκεται στο στάδιο της τακτικής ανάκρισης και ερευνάται στο σύνολό της, σε βάθος από τον τακτικό ανακριτή Κω, προς πάσαν κατεύθυνση, μετά την άσκηση της ποινικής δίωξης κατά κληρικών και λαϊκών που παραγγέλθηκε από εμένα προς την Εισαγγελέα Πλημμελειοδικών Κω, ύστερα από το πόρισμα που μου υπεβλήθη από τον αντεισαγγελέα Πλημμελειοδικών Κω κ. Μπούτσικο, που διενήργησε την προκαταρτικήν εξέταση».

Ερωτηθείς για τους φόβους που εκφράζουν οι Πάτμιοι, για «κουκούλωμα» της υπόθεσης είπε:

-Αυτό αποκλείεται κατηγορηματικά. Η Δικαστική Λειτουργία είναι ανεξάρτητη κατά το Σύνταγμα της Ελλάδος, οι δε λειτουργοί της, εκτελούν τα καθήκοντά τους και αποφασίζουν κατά την πεποίθησή τους, ακολουθώντας μόνο τη φωνή της συνείδησής τους και οδηγούμενοι από την απροσωπόληπτη κρίση, που προκύπτει από τα αποδεικτικά στοιχεία κάθε υπόθεσης.

Τέλος, ερωτηθείς πως σχολιάζει τους ισχυρισμούς που το Πατριαρχείο προβάλλει για την ηρεμία που θα φέρει ο διορισμός του Επισκόπου Ισιδώρου στη Μονή της Πάτμου, απάντησε: «Ευχής έργο θα είναι να επέλθει ηρεμία στην Ιερά Μονή Πάτμου, δια το κύρος της Μονής και της Εκκλησίας γενικά. Αυτό επιθυμεί η Δικαιοσύνη και η επέμβασή της, αποκλειστικό σκοπό έχει μόνο την αποκάλυψη της αλήθειας».

ΑΠΟ τα παραπάνω, προκύπτει ότι ο Εισαγγελέας Εφετών Δωδεκανήσου κ. Γ. Σάμιτας, θα κάνει το παν για να προχωρήσει ανεπηρέαστη η Δικαστική Λειτουργία στην πλήρη διαλεύκανση της υπόθεσης.

Αναμφίβολα το ζητούμενο είναι να λάμψει η αλήθεια, να ξεκαθαρίσει το συντομότερο η κατάσταση και να επανέλθει η ηρεμία στην Ιερά Μονή, αφού βέβαια οι απατεώνες, όποιοι και αν είναι και όσο υψηλά και αν βρίσκονται, θα λογοδοτήσουν στη Δικαιοσύνη, για τα ανομήματά τους.

Οργή μικρομετόχων

ΣΥΝΕΧΕΙΑ ΑΠΟ ΤΗ ΣΕΛ. 1

κτικό ότι θα ζητηθεί... παράταση στα δρομολόγια του μαθουσάλα «Κάντια» μέχρις ότου βρεθεί άλλο πλοίο!..

● Πρόκειται για μια ακόμη θρασύτατη ενέργεια της ΔΑΝΕ που ζητά να εξυπηρετηθεί σκανδαλωδώς από το υπουργείο Εμπορικής Ναυτιλίας.

ΣΤΟ ΜΕΤΑΞΥ κυκλοφόρησαν χτες φήμες ότι το 1.000.000 μετοχές που δήθεν θα δοθούν στους Δωδεκανήσιους μετόχους, θα πάρει ο Δημ. Κούκουλας (μέλος του διοικητικού συμβουλίου, που έχει καθαιρεθεί, αλλά παραμένει στη θέση του).

ΟΡΓΗ ΜΙΚΡΟΜΕΤΟΧΩΝ

ΑΝΑΤΑΤΑΡΑΧΗ και δυσαρέσκεια προκάλεσαν στις τάξεις των Δωδεκανησίων μικρομετόχων οι ανακοινώσεις που έγιναν προχθές το βράδυ από τον αντιπρόεδρο της ΔΑΝΕ κ. Ιωαν. Ιωαννίδη και το διευθύνοντα σύμβουλο της ΑΝΕΚ κ. Στ. Ζαμπετάκη, για το ποσοστό με το οποίο θα μετάσχει η κρητική εταιρία στην αύξηση του μετοχικού κεφαλαίου που αποφασίστηκε στη γενική συνέλευση του Σεπτεμβρίου.

● Από το σύλλογο που συγκρότησαν οι μικρομέτοχοι της ΔΑΝΕ με επικεφαλής τον κ. Παν. Καραγιάννη, γίνεται λόγος για ξεπούλημα της άλλοτε κραταιής ναυτιλιακής. «Είχαμε προτείνει, το ποσοστό συμμετοχής του στραγηγικού επενδυτή να μη ξεπεράσει το 35%. Με τα νέα στοιχεία που προέκυψαν, φαίνεται καθαρά ότι η ΑΝΕΚ θα ελέγχει πλήρως τη ΔΑΝΕ, κάτι που μας βρίσκει αντίθετους», δήλωσε χθες ο κ. Παν. Καραγιάννης.

ΣΤΙΣ ΑΡΧΕΣ της προσεχούς εβδομάδας θα συνεδριάσει το διοικητικό συμβούλιο του συλλόγου των μικρομετόχων για να καθορίσει τη στάση που θα τηρήσουν τα μέλη του, μετά τα όσα έγιναν τις τελευταίες ημέρες που έφεραν την ΑΝΕΚ στο τιμόνι της ΔΑΝΕ.

● Στη συνεδρίαση του διοικητικού συμβουλίου του συλλόγου των μικρομετόχων θα τεθεί ξανά και το θέμα των μετοχών Καλογηράτου, που του παραχωρήθηκαν με απόφαση του Δ.Σ. της ΔΑΝΕ.

85 τσάρτερς αεροπλάνα

ΣΥΝΕΧΕΙΑ ΑΠΟ ΤΗ ΣΕΛ. 1

τσάρτερς αεροσκαφών από διάφορες χώρες, με τα οποία θα έρθουν στο νησί μας πάνω από 15.000 ξένοι τουρίστες.

● Σε ανάλογα επίπεδα προβλέπεται ότι θα διατηρηθεί η κίνηση και κατά το επόμενο σαββατοκύριακο στη Ρόδο, όπου και πάλι ο αριθμός των ξένων επισκεπτών θα είναι πολύ μεγάλο.

Η ΣΤΑΔΙΑΚΗ πτώση της τουριστικής κίνησης στη Ρόδο, αναμένεται ν' αρχίσει από τα μέσα Οκτωβρίου και θα ολοκληρωθεί περί το πρώτο δεκαήμερο του προσεχούς Νοεμβρίου.

● Πάντως η Ρόδος θα φιλοξενεί το χειμώνα και ένα σημαντικό αριθμό επισκεπτών από το εξωτερικό που θα είναι μεγαλύτερος από τα προηγούμενα χρόνια.

ΣΤΟ ΜΕΤΑΞΥ σύμφωνα με τα στοιχεία της Υπηρεσίας Πολιτικής Αεροπορίας του αεροδρομίου της Ρόδου, κατά τον περασμένο μήνα Σεπτέμβριο ήρθαν αεροπορικώς στο νησί μας 224.000 άτομα και ο αριθμός των επισκεπτών είναι αυξημένος κατά ποσοστό 15% σε σύγκριση με τον αντίστοιχο μήνα του προηγούμενου έτους.

Η αποστολή των εκκαθαριστικών

ΣΥΝΕΧΕΙΑ ΑΠΟ ΤΗ ΣΕΛ. 1

◗ Οι φορολογούμενοι που θα διαπιστώσουν ότι το εκκαθαριστικό τους σημείωμα είναι χρεωστικό πρέπει να πληρώσουν το ποσό που τους αναλογεί σε δύο δόσεις αν η βεβαίωση του φόρου έγινε το δίμηνο Αυγούστου, Σεπτεμβρίου.

ΓΙΑ ΟΣΟΥΣ φορολογούμενους η βεβαίωση θα γίνει τον Οκτώβριο πρέπει να καταβάλλουν το φόρο εφάπαξ.

◗ Από τη ΔΟΥ Ρόδου σύμφωνα με όσα έγιναν γνωστά απεστάλησαν για εκκαθάριση στο ΚΕΠΥΟ 38.000 φορολογικές δηλώσεις και έμειναν 6.000 στις οποίες διαπιστώθηκαν λάθη και παραλείψεις.

ΟΠΩΣ προβλέπεται σύντομα θα σταλούν προσκλήσεις από τη ΔΟΥ Ρόδου στους φορολογούμενους, που έκαναν λάθη στις δηλώσεις που υπέβαλαν για να τα διορθώσουν.

Θετικά αντιμετωπίζει η Ελλάδα την είσοδο της Τουρκίας στην Ε.Ε.

ΑΘΗΝΑ, 2 (ΑΠΕ).-

Το ζήτημα των ευρωτουρκικών σχέσεων συζητήθηκε πολύ σύντομα κατά τη διάρκεια των σημερινών συνομιλιών του πρωθυπουργού Κώστα Σημίτη με τον Φινλανδό πρωθυπουργό και πρόεδρο του Ευρωπαϊκού Συμβουλίου της Ευρωπαϊκής Ενωσης την περίοδο αυτή κ. Λιπόνεν, που πραγματοποιήθηκε στο Μέγαρο Μαξίμου.

Οι συνομιλίες μεταξύ των δύο πλευρών είχαν ως αντικείμενο τη Σύνοδο Κορυφής της ΕΕ που θα γίνει στο Τάμπερε στα μέσα Οκτωβρίου με θέμα τη δημιουργία ενός κώρου ελευθερίας, ασφάλειας και δικαιοσύνης για τους Ευρωπαίους πολίτες.

Απαντώντας σε σχετικές ερωτήσεις δημοσιογράφων μετά το πέρας των συνομιλιών, ο κ. Σημίτης τόνισε ότι το θέμα των ευρωτουρκικών σχέσεων συζητήθηκε πολύ σύντομα. Επανέλαβε, όμως, την πάγια ελληνική θέση ότι η Ελλάδα αντιμετωπίζει θετικά την ευρωπαϊκή προοπτική της Τουρκίας. Είναι προς το συμφέρον της Τουρκίας να προχωρήσει η διαδικασία αυτή, επισήμανε όμως, ότι η ευρωπαϊκή προοπτική της Τουρκίας σημαίνει ταυτόχρονα δικαιώματα και ευθύνες και δικαιώματα και υποχρεώσεις της χώρας αυτής απέναντι στην Ευρωπαϊκή Ενωση. Δεν μπορεί να υπάρχει εικονική υποψηφιότητα, σημείωσε σχετικά.

Εμείς είμαστε κατά της έντασης, πρόσθεσε ο κ. Σημίτης, πρέπει όμως το σημερινό κλίμα να μετατραπεί σε πράξεις και αποφάσεις της Τουρκίας που να δημιουργούν ένα σταθερό υπόβαθρο. Μία υποψήφια χώρα, απάντησε σε άλλη ερώτηση ο πρωθυπουργός, θα πρέπει να έχει μία σχέση με την Ευρωπαϊκή Ενωση που να αποκλείει τη δημιουργία εντάσεων, (δηλαδή όχι διεκδικήσεις σε ότι αφορά γκρίζες ζώνες ή σύνορα).

Σημειώνεται ότι το ζήτημα των ευρωτουρκικών σχέσεων θα απασχολήσει τη Σύνοδο Κορυφής της ΕΕ στο Ελσίνκι τον προσεχή Δεκέμβριο. Στο Τάμπερε οι συζητήσεις θα αφορούν θέματα του τρίτου πυλώνα της Ευρωπαϊκής Ενωσης, δικαιοσύνη και εσωτερικές υποθέσεις.

Δύο ασθενείς σεισμικές δονήσεις σημειώθηκαν χτες στη χώρα μας

ΑΘΗΝΑ, 2 (ΑΠΕ).-

Δύο σεισμικές δονήσεις καταγράφηκαν το πρωί απο το Γεωδυναμικό Ινστιτούτο του Εθνικού Αστεροσκοπείου Αθηνών.

Ειδικότερα, η πρώτη δόνηση, μεγέθους 3,8 βαθμών της κλίμακας Ρίχτερ, σημειώθηκε στις 6.43 το πρωί, στην περιοχή της Ναυπάκτου, με επίκεντρο τον Πατραϊκό Κόλπο.

Η δεύτερη δόνηση, 3,4 βαθμών της κλίμακας Ρίχτερ, σημειώθηκε στις 8.39 το πρωί, στην περιοχή της Αττικής και προερχόταν από τον ίδιο εστιακό χώρο της Πάρνηθας.

Οχι πολλές ελπίδες στον ελληνοτουρκικό διάλογο υποστηρίζει ο Ετσεβίτ

ΝΕΑ ΥΟΡΚΗ, 2 (ΑΠΕ).-

Ο πρωθυπουργός της Τουρκίας εξέφρασε χθες την ελπίδα ότι η Ελλάδα θα άρει το "βέτο" της για την είσοδο της χώρας του στην Ευρωπαϊκή Ενωση. Οι σεισμοί που έπληξαν και τις δύο χώρες έχουν συμβάλλει σημαντικά στη βελτίωση των σχέσεων τους.

Σε μια συνάντηση ανταλλαγής ερωταπαντήσεων μετά την ομιλία του στην Επιτροπή Εξωτερικής Πολιτικής, ο τούρκος πρωθυπουργός Μπουλέντ Ετσεβίτ δήλωσε ότι ελπίζει η Αθήνα να άρει τις αντιρρήσεις της για την ένταξη της Τουρκίας στην Ευρωπαϊκή Ενωση, αλλά δεν "έχει αποκατασταθεί ακόμα" η στενότερη συνεργασία ανάμεσα στις δύο χώρες, πρόσθεσε ο Ετσεβίτ.

" Αυτή η τραγωδία των σεισμών βοήθησε ώστε οι δύο χώρες να πλησιάσουν η μία την άλλη. Βέβαια δεν μπορούμε να περιμένουμε ότι οι δυο υπουργοί Εξωτερικών θα αναφερθούν αμέσως σε ευαίσθητα ζητήματα που αφορούν στο Αιγαίο, μπορούν όμως να ανοίξουν το δρόμο για την καθιέρωση μιας τέτοιας ψυχολογικής ατμόσφαιρας" για περισσότερο εποικοδομητικές λύσεις, τόνισε ο τούρκος πρωθυπουργός.

" Είμαι αισιόδοξος για ένα νέο διάλογο, αλλά δεν πρέπει να εναποθέτουμε και πολλές ελπίδες σ΄ αυτό. Πρέπει να είμαστε επιφυλακτικοί" κατέληξε ο Ετσεβίτ.

Αρση των περιοριστικών μέτρων στην περιοχή του πυρηνικού ατυχήματος

ΤΟΚΙΟ, 2 (ΑΠΕ).-

Ολοι οι άνθρωποι που ζουν σε απόσταση έως και 350 μέτρα πέραν του πυρηνικού εργοστασίου επεξεργασίας ουρανίου της Τικαϊμούρα, όπου προχθές σημειώθηκε διαρροή ραδιενέργειας, μπορούν τώρα να επιστρέψουν ασφαλείς στα σπίτια τους, ανακοινώθηκε σήμερα από τον αναπληρωτή εκπρόσωπο της ιαπωνικής κυβέρνησης, Χιρόμου Νονάκα.

Ο ίδιος πρόσθεσε ότι οι ειδικοί επιστήμονες που μέτρησαν την ραδιενέργεια στην περιοχή, ανέφεραν ότι έχει επιστρέψει στα φυσιολογικά επίπεδα από χθες και ότι δεν υπάρχει κίνδυνος για την υγεία των κατοίκων.

Ηδη έχει επιστραπεί, από την δεύτερη ημέρα μετά το ατύχημα, η επιστροφή στις εστίες τους όλων των ανθρώπων που ζουν σε ακτίνα δέκα χιλιομέτρων από το εργοστάσιο.

Το ατύχημα που προκλήθηκε από λάθος εργαζομένων χαρακτηρίστηκε ως αρκετά σοβαρό και εντάχθηκε στον αριθμό 4 της κλίμακας επικινδυνότητας που φτάνει έως το νούμερο 7, πράγμα που σημαίνει ότι η διαρροή ραδιενέργειας ήταν μικρή έξω από τους χώρους του εργοστασίου.

Ωστόσο, σύμφωνα με ανακοίνωση των ιαπωνικών αρχών 83 άνθρωποι έχουν μολυνθεί και δύο εξ αυτών βρίσκονται σε κρίσιμη κατάσταση.

K.A.I.P

Σαν το παλιό καλό κρασί...

Μεγαλώσαμε και ωριμάσαμε. Η ροδίτικη γη, μας εμπιστεύθηκε τα μυστικά της. Η παράδοση μας πρόσφερε την τέχνη. Η πείρα, μας έδωσε τη γνώση. Το μεράκι και ο ενθουσιασμός, οδήγησαν στην τελειότητα... Και η τεχνολογία; Σφραγίζει τη σιγούριά και την απαράμιλλη ποιότητα!

Η οικογένεια των κρασιών C.A.I.R, «ΡΟΔΟΣ 2400», «ΑΡΧΟΝΤΙΚΟ», «ΜΟΥΛΕΝ», «ΗΛΙΟΣ», «ΣΕΒΑΛΙΕΡ», «ΠΛΑΤΟΝΙ», «ΡΕΤΣΙΝΑ», φυσικοί αφρώδεις οίνοι, «BRUT» και «DEMI - SEC», «ΑΜΑΝΤΙΑ», «ΜΟΣΧΑΤΟ» και «ΝΗΣΙΩΤΙΚΟ», είναι η έκφραση μιας σπάνιας κληρονομιάς

Γευθείτε την.

F/B Β. ΚΟΡΝΑΡΟΣ
ΡΟΔΟΣ - ΚΡΗΤΗ

ΤΕΤΑΡΤΗ: 20.00 για ΔΙΑΦΑΝΙ - ΠΗΓΑΔΙΑ - ΚΑΣΟ - ΣΗΤΕΙΑ - ΑΓ. ΝΙΚΟΛΑΟ - ΠΕΙΡΑΙΑ

ΣΑΒΒΑΤΟ: 05.00 για ΧΑΛΚΗ - ΔΙΑΦΑΝΙ - ΠΗΓΑΔΙΑ - ΚΑΣΟ - ΣΗΤΕΙΑ - ΑΓ. ΝΙΚΟΛΑΟ - ΜΗΛΟ -ΠΕΙΡΑΙΑ

F/B ΙΕΡΑΠΕΤΡΑ

ΚΥΡΙΑΚΗ 05.00 για ΚΑΡΠΑΘΟ - ΚΑΣΟ - ΣΗΤΕΙΑ - ΑΓ. ΝΙΚΟΛΑΟ - ΜΗΛΟ - ΠΕΙΡΑΙΑ

Εισιτήρια
ΖΟΡΠΙΔΗΣ
Μακαρίου 31 - Τηλ. 20625, 30054
X1261-31/10

ΑΓΓΛΙΚΑ
ΡΑΝΙΑ ΥΨΗΛΑΝΤΗ



ΠΡΟΣΟΧΗ!

✓ ΕΙΣΤΕ ΞΕΝΟΔ/ΛΟΣ - ΕΠΑΓΓΕΛΜΑΤΙΑΣ;

✓ ΕΠΙΘΥΜΕΙΤΕ ΝΑ ΜΙΛΗΣΕΤΕ ΑΓΓΛΙΚΑ ΣΕ ΣΥΝΤΟΜΟ ΧΡΟΝΙΚΟ ΔΙΑΣΤΗΜΑ;

ΑΝ, ΝΑΙ, ΤΟΤΕ ΕΠΙΚΟΙΝΩΝΗΣΤΕ ΜΕ ΤΗΝ ΕΙΔΙΚΑ ΕΚΠΑΙΔΕΥΜΕΝΗ ΚΑΘΗΓΗΤΡΙΑ ΡΑΝΙΑ ΥΨΗΛΑΝΤΗ

ΕΝΑΡΞΗ ΜΑΘΗΜΑΤΩΝ 21/10/99
ΕΓΓΡΑΦΕΣ ΕΩΣ 18/10/99

Διδάσκει αποκλειστικά η ειδικά εκπαιδευμένη καθηγήτρια
ΡΑΝΙΑ ΥΨΗΛΑΝΤΗ
(Πτυχιούχος Αμερικανικού Κολεγίου)
Πληροφορίες στο τηλ. 76070
Κέννεντυ 5, Ρόδος
ΓΙΑ ΑΓΓΛΙΚΑ ΑΝΩΤΕΡΟΥ ΕΠΙΠΕΔΟΥ
X1287-17/10

Εργαστήριο Κλινικής Ψυχολογίας

Χριστίνα ΣΑΒΒΑΚΗ - ΓΚΡΑΝΖΑΝ
Κλινική Ψυχολόγος - Ψυχοπαθολόγος

Πτυχιούχος των Πανεπιστημίων Nancy & Reims (Γαλλία)

Για τον ενήλικο	Για το παιδί
- Ψυχοδιαγνωστική - Ψυχολογική υποστήριξη - Ψυχοθεραπεία αναλυτικής εμπνεύσεως	- Ψυχοδιαγνωστική (με τεστ νοημοσύνης, προβλητικά τεστ ερμηνεία παιδικού σχεδίου) - Ψυχοθεραπεία (με θεραπευτικά τεστ, μαριονέτες, πλαστελίνη) - Οικογενειακή συνέντευξη

Δέχεται με ραντεβού
Παύλου Μελά 40 – Ρόδος
Τηλ. : 77 350
9307-31/10

ΝΑΥΤΙΛΙΑΚΗ ΕΤΑΙΡΙΑ ΛΕΣΒΟΥ Α.Ε.
F/B ΑΛΚΑΙΟΣ



ΑΝΑΚΟΙΝΩΣΗ

Γνωρίζουμε στο επιβατικό κοινό ότι τα δρομολόγια του F/B ΑΛΚΑΙΟΣ από Ρόδο έχουν ως εξής:

Κάθε Τετάρτη ώρα 21.00 για Κω -Σάμο-Χίο-Μυτιλήνη- Λήμνο- Αλεξανδρούπολη

Λόγω της αυξημένης κινήσεως κατά τη θερινή περίοδο παρακαλούνται οι κ.κ. επιβάται όπως εκδίδουν τα εισιτήριά τους από το κεντρικό πρακτορείο της Ν.Ε.Λ. στη Ρόδο. Η έκδοση των εισιτηρίων για καμπίνες θα γίνεται μόνο από το πρακτορείο.

ΕΡΥΘΡΑ ΘΑΛΑΣΣΑ
Δ. ΘΕΟΔΩΡΑΚΗ 13 ΤΗΛ. 27721- 22460
M11-31/10

Για να δρομολογήσουν ταχύπλοα σκάφη

ΘΕΛΟΥΝ ΤΑ ΔΩΔΕΚΑΝΗΣΑ

ΣΤΟΧΟΣ Η ΣΥΝΔΕΣΗ ΤΩΝ ΝΗΣΙΩΝ

Επίθεση ευρείας κλίμακος με ταχύπλοα Καταμαράν σχεδιάζουν οι επιχειρήσεις Αττικής στην εσωτερική ακτοπλοϊκή αγορά. Οι Επιχειρήσεις Αττικής ετοιμάζονται να εισβάλλουν αυτοδύναμα με ταχύπλοα νέας τεχνολογίας στο εσωτερικό, δραστηριοποιούμενες στα δρομολόγια που συνδέουν τα νησιά μεταξύ τους χωρίς να έχουν προσεγγίσεις στην ηπειρωτική χώρα.

Αναλυτικότερα σύμφωνα με πληροφορίες που διέρρευσαν από το επιτελείο που καταστρώνει τον επιχειρησιακό σχεδιασμό της εταιρίας, η διοίκηση των Επ – Αττ εξετάζει τις δυνατότητες ευρωπαϊκών ναυπηγείων που ειδικεύονται στις ναυπηγήσεις συγχρόνων υπερταχύπλοων σκαφών νέας τεχνολογίας, με σκοπό να τους αναθέσει τη παραγγελία τέτοιων σκαφών.

Ταυτόχρονα, σε ό,τι αφορά τα συμπλέγματα των νησιών που πρόκειται να δρομολογηθούν τα νέα ταχύπλοα,



Τη ναυπήγηση συγχρόνων υπερταχύπλοων σκαφών νέας τεχνολογίας σχειάζει ο πρόεδρος των Επιχειρήσεων Αττικής κ. Π. Παναγόπουλος

επιλογές της εταιρίας αποτελούν όλα τα νησιά των Δωδεκανήσων, του ανατολικού Αιγαίου (Χίος - Μυτιλήνη - Σάμος) και τα νησιά του Ιονίου όπου ήδη στις γραμμές κορμού δραστηριοποιούνται οι Γραμμές Στρίντζη.

Η στρατηγική των Επιχειρήσεων Αττικής είναι απλή: μετά την ολοκήρωση της συνεργασία τους με τις Γραμμές Στρίντζη, όπου συμμετέχουν με ποσοστό της τάξεως του 38%, από κοινού προσπαθούν να αξιοποιήσουν στο έπακρο τις δυνατότητες που έχουν οι άδειες σκοπιμότητος των Γραμμών Στρίντζη.

Για το λόγο αυτό και επιλέγουν συμπλέγματα νησιών όπου στις βασικές γραμμές κορμού δραστηριοποιούνται ή διαθέτουν άδειες σκοπιμότητας οι Γραμμές Στρίντζη. Π.χ. τα νησιά του Ιονίου μονοπωλούνται από τα πλοία των Γραμμών Στρίντζη, στο δε ανατολικό Αιγαίο για Χίο και Μυτιλήνη οι Γραμμές Στρίντζη επίσης διαθέτουν άδειες σκοπιμότητος.

Ουσιαστικά υλοποιούν την ιδέα του προέδρου των Επ – Αττ κ. Π. Παναγόπουλου ο οποίος είχε μιλήσει για ακτινωτά δρομολόγια.Κοινώς στα δρομολόγια από τον Πειραιά προς τα βασικά νησιά τις προσεγγίσεις θα τις κανουν τα πλοία των Γραμμών Στρίντζη που έχουν άδειες σκοπιμότητος και τις επί μέρους συνδέσεις μεταξύ των νησιών θα τις αναλάβουν τα ταχύπλοα των Επιχειρήσεων Αττικής.

Με την κίνηση αυτή οι Επ - Αττ εισέρχονται και από άλλη πόρτα στην εσωτερικήη αγορά, δεδομένου ότι η χορήγηση αδειών σκοπιμότητας για εσωτερικά δρομολόγια μεταξύ των νησιών δεν παρουσιάζει καμία εμπλοκή, ενώ ταυτόχρονα περιμένουν τη χορήγηση από το ΥΕΝ αδειών για τα δρομολόγια κορμού, έχοντας πάντα πρώτο στόχο τις γραμμές τις Κρήτης.

Μια μεγάλη επένδυση 150 εκατομμυρίων δολαρίων

Νέα πλοία από τις Μινωϊκές

ΕΝΔΙΑΦΕΡΟΝ ΚΑΙ ΓΙΑ ΤΑ ΔΩΔΕΚΑΝΗΣΑ

Η ναυμαχία των γιγάντων της ακτοπλοΐας συνεχίζεται. Στο προσκήνιο οι δύο μεγάλες κρητικές εταιρείες, Μινωϊκές Γραμμές και ΑΝΕΚ, να οδηγούν τώρα την κούρσα του εκσυγχρονισμού του ακτοπλοϊκού στόλου.

Μετά την ανακοίνωση του δεύτερου ναυπηγικού προγράμματος της ΑΝΕΚ για την αγορά δύο πλοίων ακολουθεί η σημερινή ανακοίνωση του προγράμματος των νέων ναυπηγήσεων των Μινωϊκών Γραμμών. Αντεπίθεση πάση δυνάμει της Minoan Flying Dolfin, θυγατρικής των Μινωϊκών Γραμμών, με τη ναυπήγηση τριών νέων σύγχρονων πλοίων που θα δρομολογηθούν στις γραμμές του Αιγαίου. Το συνολικό κόστος της ναυπήγησης και των τριών πλοίων προβλέπεται ότι θα ανέλθει στα 150 εκατ. δολάρια.

Η επένδυση αυτή των 150 εκατ. δολαρίων θα χρηματοδοτηθεί εν μέρει από ίδια κεφάλαια. Γι αυτό τον σκοπό η εταιρεία θα προβεί σε νέα αύξηση του μετοχικού κεφαλαίου της, πιθανότερα μεγαλύτερη από αυτή που ολοκληρώθηκε με επιτυχία τον Αύγουστο. Στην αύξηση του Αυγούστου προσφέρθηκαν στη MDF 32 δισ. δρχ. έναντι των 6,8 δισ. δρχ. που αρχικά είχε ζητηθεί. Η MDF ναυπηγεί τρία νέα πλοία τύπου Highspeed Ferries συμβατικού τύπου, υπηρεσιακής ταχύτητος 30 κόμβων με σκοπό να δρομολογηθούν στις γραμμές των Κυκλάδων με προέκταση στα Δωδεκάνησα.

Αναλυτικότερα, η εταιρεία κατέθεσε αιτήσεις στο υπουργείο Εμπορικής Ναυτιλίας για τη χορήγηση αδειών σκοπιμότητος στις εξής γραμμές:

Το ένα πλοίο ζητείται να δρομολογηθεί στη γραμμή Πειραιάς - Σύρος - Τήνος - Μύκονος - Πάτμος και τα άλλα δύο στη γραμμή Πειραιάς - Πάρος - Νάξος - Σαντορίνη.

Τα νέα πλοία θα έχουν έκαστο μήκος 140 μέτρα και μεταφορική ικανότητα 1.800 επιβατών και 250 Ι.Χ. αυτοκινήτων ή εναλλακτικά 40 φορτηγών και 100 ΙΧ αυτοκινήτων.

Οπως επισημαίνεται από τη διοίκηση της εταιρείας η κίνηση αυτή έχει στόχο να καλύψει τις συγκοινωνιακές ανάγκες του νησιωτικού συμπλέγματος των Κυκλάδων και για πρώτη φορά και της Δωδεκανήσου με ταχύπλοα πλοία σε δωδεκάμηνη βάση.

Με την παραγγελία αυτή η MDF αποκτά ισχυρό ανταγωνιστικό πλεονέκτημα στις Κυκλάδες, αφού ως το 2001 θα διαθέτει επιπλέον έξι πλοία εκτός των ήδη δρομολογημένων τα οποία θα της δίνουν για πρώτη φορά το πλεονέκτημα που προκύπτει από τον επιχειρησιακό σχεδιασμό της με τη σύνδεση Κυκλάδων και Δωδεκανήσου. Η παραλαβή των τριών νέων πλοίων προβλέπεται να γίνει πριν από την καλοκαιρινή περίοδο του 2001.

X1146-30/9



η μουσική, κλειδί στη ζωή σας

ΚΑΙΤΗ ΚΑΣΤΡΟΥΝΗ

Οι εγγραφές συνεχίζονται

ΤΟ ΩΔΕΙΟ ΜΑΣ

προσκαλεί άνδρες και γυναίκες, ηλικίας 20-45 ετών να γίνουν μέλη της χωρωδίας του

Συμμετοχή δωρεάν

Εγγραφές - Πληροφορίες καθημερινά
Τηλέφωνο **69041, 65430** ΩΔΕΙΟ ΡΟΔΟΥ

ΚΑΙΤΗ ΚΑΤΤΡΟΥΝΗ

Αποστόλου Παύλου 34, απέναντι από την εκκλησία Ανάληψης

ARISTON
ΤΑ ΠΑΝΤΑ ΑΡΙΣΤΑ

Ευκολίες πληρωμής
από 18 μέχρι και 24 μήνες

ΧΑΜΗΛΕΣ ΤΙΜΕΣ ΚΑΙ ΔΟΣΕΙΣ
ARISTON ΙΤΑΛΙΑΣ:

ΚΟΥΖΙΝΕΣ ΚΑΙ ΦΟΥΡΝΟΙ ΠΑΝΤΟΣ ΤΥΠΟΥ - ΕΣΤΙΕΣ ΚΕΡΑΜΙΚΕΣ ΚΑΙ ΑΠΛΕΣ - ΨΥΓΕΙΑ - ΚΑΤΑΨΥΚΤΕΣ - ΨΥΓΕΙΟΚΑΤΑΨΥΚΤΕΣ - ΠΛΥΝΤΗΡΙΑ ΡΟΥΧΩΝ ΚΑΙ ΠΙΑΤΩΝ - ΘΕΡΜΟΣΙΦΩΝΕΣ - ΑΠΟΡΡΟΦΗΤΗΡΕΣ ΚΟΥΖΙΝΑΣ ΠΑΝΤΟΣ ΤΥΠΟΥ
απλά και εντοιχιζόμενα σε ποικιλία χρωμάτων
ΚΑΙ ΤΩΡΑ:
ΠΛΥΝΤΗΡΙΑ - ΨΥΓΕΙΑ - ΚΟΥΖΙΝΕΣ ΚΑΙ ΜΙΚΡΟΣΥΣΚΕΥΕΣ BOSCH - SIEMENS (ΜΠΟΣ ΣΙΜΕΝΣ) ΣΤΙΣ ΧΑΜΗΛΟΤΕΡΕΣ ΤΙΜΕΣ ΤΗΣ ΑΓΟΡΑΣ

Επισκεφθείτε μας για να βεβαιωθείτε για τις ΧΑΜΗΛΕΣ ΤΙΜΕΣ μας!

Εισάγουμε και γι'αυτό πουλάμε φθηνότερα

ARISTON Η ΠΡΟΗΓΜΕΝΗ ΤΕΧΝΟΛΟΓΙΑ

ΤΗΛΕΟΡΑΣΕΙΣ - ΒΙΝΤΕΟ - ΒΙΝΤΕΟΚΑΜΕΡΕΣ - ΒΙΝΤΕΟΤΗΛΕΟΡΑΣΕΙΣ - ΜΙΚΡΟΣΥΣΚΕΥΕΣ - FAX - ΣΤΕΡΕΟ - ΤΗΛΕΦΩΝΑ - -C.D. - ΣΚΟΥΠΕΣ ΠΑΝΤΟΣ ΤΥΠΟΥ σε μεγάλη ποικιλία

X1267-31/10

Αντιπρόσωποι- Εισαγωγείς ΔΩΔΕΚΑΝΗΣΟΥ **από το 1960:**

ΑΔΕΛΦΟΙ ΣΤΕΦΑΝΟΥ Ο.Ε.

Δενδρινού & Χατζηαγγέλου - τέρμα Κορδιγκτώνος, τηλ. 22568, 22695

X1218-5/10



όταν η casaviva προτείνει....

το αποτέλεσμα σίγουρα είναι ποιοτικό!

Tesi by Giugiaro!

Μια κουζίνα για εκλεπτυσμένα γούστα, αλλά και μεγάλες απαιτήσεις. Μοντέρνα, πρακτική και ευέλικτη, με σημασία στη λεπτομέρεια και τους χρωματικούς συνδυασμούς, και ταυτόχρονα λειτουργική κι ανθεκτική, με ηλεκτρικές συσκευές υψηλής τεχνολογίας και υλικά εξαιρετικής ποιότητας και αντοχής.

Η casaviva ΑΝΑΚΑΙΝΙΣΘΗΚΕ ΠΛΗΡΩΣ ΜΕ ΝΕΑ ΜΟΝΤΕΛΑ ΠΟΥ ΟΠΩΣΔΗΠΟΤΕ ΑΞΙΖΕΙ ΝΑ ΔΕΙΤΕ!

casaviva

Λεωφ.Ελευθερίας 2Α, 85104 Κρεμαστή Ρόδος Τηλ. 95076, Fax.93775

ΠΡΟΟΔΟΣ ☎ ΜΙΚΡΕΣ ΑΓΓΕΛΙΕΣ ΜΙΚΡΕΣ ΑΓΓΕΛΙΕΣ ΠΡΟΟΔΟΣ

ενοικιάσεις

ΣΤΟ ΦΑΛΗΡΑΚΙ επί της παραλίας κοντά στο ξενοδοχείο LIDO, ενοικιάζεται επιπλωμένο σπίτι για εκλεκτές φθινοπωρινές διακοπές. Τηλ. 87350, 3-5μ.μ.
9270-3/10

ΕΝΟΙΚΙΑΖΟΝΤΑΙ στο Παραδείσι πολυτελή μικρά επιπλωμένα διαμερίσματα, 40τ.μ., διαμπερή, με κήπο και πάρκινγκ. Τηλ. 36827 και 81175
9274-13/10

ΕΝΟΙΚΙΑΖΕΤΑΙ διαμέρισμα επιπλωμένο στην Αθήνα, περιοχή Παγκράτι, κατάλληλο για 2 φοιτήτριες. Πληροφορίες τηλ. 35942 - 78190
9272-3/10

ΕΝΟΙΚΙΑΖΕΤΑΙ κατάστημα στην οδό Καναδά 54, πολυτελές, 55τ.μ., με πατάρι 35τ.μ. Τηλ. 24781, 8.30-3μ.μ.
9288-8/10

ΕΝΟΙΚΙΑΖΕΤΑΙ διαμέρισμα κατάλληλο για επιχείρηση, δικηγορικό γραφείο, προξενείο, κλπ, με ασανσέρ, στον 2ο όροφο, Γεωργίου Παπανικολάου 15, έναντι Καζίνου. Μόνο σοβαρές προτάσεις. Τηλ. 33387
9312-8/10

ΕΝΟΙΚΙΑΖΕΤΑΙ δυάρι για αποκλειστική χρήση γραφείου, ιατρείου, κλπ, επί της οδού 28ης Οκτωβρίου (πλησίον Ακαδημίας). Πληρ. τηλ. 33908, 2π.μ-2μ.μ. κ. Γιάννη
9309-8/10

ΕΝΟΙΚΙΑΖΟΝΤΑΙ: ΕΝΟΙΚΙΑΖΕΤΑΙ διαμέρισμα αποτελούμενο από 1 υπνοδωμάτιο, σαλόνι, κουζίνα και WC, επί της οδού Κωνσταντίνου Υδραίου. Τηλ. 0944293580
9234-7/10

ΕΝΟΙΚΙΑΖΕΤΑΙ διαμέρισμα με 3 υπνοδωμάτια, κουζίνα, μπάνιο και αποθήκη, Ανδρούτσου 1, έναντι τέννις στο BELVEDERE. Τηλ. 22807
9318-10/10

ΕΝΟΙΚΙΑΖΕΤΑΙ γκαρσονιέρα επιπλωμένη, οδός Αντισμηνάρχου Βολονάκη, συνοικ. Αγίου Ιωάννη. Πληροφορίες τηλ. 94377
9320-10/10

ΕΝΟΙΚΙΑΖΕΤΑΙ διαμέρισμα με δύο υπνοδωμάτια, σαλόνι μεγάλο, κουζίνα εντοιχισμένη, με αυλή, Αλεξ. Παπαδιαμάντη 29. Πληροφορίες τηλ. 37264 - 66468
9328-13/10

ΕΝΟΙΚΙΑΖΕΤΑΙ ισόγειο υπερυψωμένο διαμέρισμα 90τ.μ., στην οδό Στέλιου Κωτιάδη 8, στην τιμή των 100.000 δρχ. Πληροφορίες κ. Καπισέλη, τηλ. 35888
9238-9/10

ΕΝΟΙΚΙΑΖΕΤΑΙ διαμέρισμα επιπλωμένο, 65τ.μ., επί της λεωφόρου Ελευθερίας στην Κρεμαστή. Τηλ. 94689 - 92024
9335-12/10

ΕΝΟΙΚΙΑΖΟΝΤΑΙ

ισόγειο κατάστημα στο Ροδίνι, Στοκχόλμης 22

Τηλ. 22816
ώρες γραφείου
T32912-12/10

ΕΝΟΙΚΙΑΖΟΝΤΑΙ

1) οροφοδιαμέρισμα 150τ.μ., στην Αλεξάνδρου Διάκου 55, με 4 υπνοδωμάτια, σαλοτραπεζαρία, κουζίνα μεγάλη και 2 λουτροκαμπινέ, στον 3ο όροφο,
2) κατάστημα στην Ερυθρού Σταυρού 17 με πατάρι, κατάλληλο για φαρμακείο κοντά στο Νοσοκομείο,
3) δύο καταστήματα στην Κέννεντυ, αρ. 24 και 26 με τη δυνατότητα να ενωθούν σε ένα.

Τηλ. 22495
9301-10/10

ΕΝΟΙΚΙΑΖΕΤΑΙ

STUDIO ΕΠΙΠΛΩΜΕΝΟ
ΣΤΟ ΡΟΔΙΝΙ
Πληροφορίες
τηλ. 73638-32154
9311-10/10

ΕΝΟΙΚΙΑΖΕΤΑΙ

ΔΙΑΜΕΡΙΣΜΑ 120 τ.μ.,
ΜΕ 3 ΥΠΝΟΔΩΜΑΤΙΑ
Τηλ. 25807
9299-15/10

ΕΝΟΙΚΙΑΖΕΤΑΙ

κατάστημα στη Λίνδο, επί της οδού Στεφάνου Παλλά, αριθμ. 77 σε καλή τιμή, ιδανικό για όλες τις χρήσεις.

Πληροφορίες τηλ. (0241) 77987
κιν/τό: 0945/319761 όλες τις ώρες
9240-10/10

ΕΝΟΙΚΙΑΖΕΤΑΙ

ΞΕΝΟΔΟΧΕΙΟ
στην Π. Πόλη, 16 δωματίων, λόγω συνταξιοδότησης.
Μόνο σοβαρές προτάσεις
Τηλ. 26209 - 68493
9194-1/10

ΕΝΟΙΚΙΑΖΕΤΑΙ

μπαρ - καφετέρια, πολυτελούς κατασκευής, πλήρως εξοπλισμένη, επί της οδού «Καλλιθέα - Φαληράκι» έναντι του ξενοδοχείου «BLU SEA». Μίσθωμα και διάρκεια μίσθωσης κατόπιν συμφωνίας

Τηλ. 85103
X1289-31/10

ΕΝΟΙΚΙΑΖΕΤΑΙ

ΜΑΓΑΖΙ ισόγειο, 100τ.μ., σε νεόκτιστη οικοδομή, με αυλή, πλακάκια, νερό, WC, τριφασικό ρεύμα, σε κεντρικό δρόμο στην οδό Κων/νου Υδραίου 44, κατάλληλο για πολλές επαγγελματικές χρήσεις.

Πληροφορίες τηλ. 74641
9316-10/10

ΕΝΟΙΚΙΑΖΕΤΑΙ

ημιυπόγειος χώρος, 160 τ.μ., κατάλληλος για πολλές χρήσεις, με πλακάκια, 2 τουαλέτες, και τριφασικό ρεύμα, σε νεόκτιστη οικοδομή, σε κεντρικό δρόμο, απέναντι από την εσωλησία της Ανάληψης, Αποστόλου Παύλου 34.

Τηλ. 0937/114603
X1290-31/10

πωλήσεις

ΠΩΛΟΥΝΤΑΙ

στην παραλία Ιαλυσού, μονοκατοικίες, απέναντι από την ταβέρνα «Καλύβα» στην οδό Ρίμινι.

ΕΠΙΣΗΣ διαμερίσματα στην Κων/νου Υδραίου - Ρόδου

Τηλ. 94236, 28476,
94960 22986
ΕΛΕΥΘΕΡΙΟΣ ΖΑΜΠΕΛΑΚΗΣ
9195-28/10

ΠΩΛΕΙΤΑΙ

διαμέρισμα επί της οδού Εργάνης Αθηνάς 22, περιοχή Αννης Μαρίας, 150τ.μ., από ιδιοκτήτη.
Μεγάλο σαλόνι, τραπεζαρία, κουζίνα, τρία υπνοδωμάτια, μεγάλες ντουλάπες, δύο μπάνια, αποθήκη, πλυσταριό, τρεις μεγάλες βεράντες.
Διαθέτει τζάκι, ηλιακό θερμοσίφωνα, κεραίες τηλεόρασης, ηλεκτρική θέρμανση. Υπάρχει φως και νερό.
Μεγάλη κουζίνα της ALNO, με ηλεκτρικά είδη, ιδιόκτητος χώρος πάρκινγκ, και είναι πανέτοιμο για κατοίκηση.

Τηλ. 75263, ώρες καταστημάτων
8794-3/10

ΠΩΛΟΥΝΤΑΙ

ΣΤΗΝ ΠΑΡΑΛΙΑ ΙΑΛΥΣΟΥ
Μονοκατοικίες απέναντι από την ταβέρνα «Καλύβα» στην οδό Ρίμινι.
Επίσης, διαμερίσματα στην Κων/νου Υδραίου - Ρόδος
Τηλ. 94236 - 28476 - 94960 - 22986
9195-28/10

ΠΩΛΕΙΤΑΙ

ΤΟΥΡΙΣΤΙΚΟ ΧΡΥΣΟΧΟΕΙΟ ΚΑΙ ΡΟΛΟΓΙΑ ΣΤΟ ΜΑΝΤΡΑΚΙ
Τηλ. 32477
8486-3/10

ΠΩΛΕΙΤΑΙ

MINI MARKET στην περιοχή Ροδίνι, με πελατεία εξασφαλισμένη, πλήρως εξοπλισμένο με άδεια σιγαρέτων και άρτου, λόγω υγείας
Τηλ. 27054
8710-3/10

ΠΩΛΕΙΤΑΙ

διαμέρισμα τεσσάρι επί της Παρθενόπης σε στυλ μεζονέτας με εντοιχισμένη κουζίνα, εντοιχισμένες ντουλάπες, ανακλινόμενα αλουμίνια, διπλά τζάμια, ντουλάπες στα μπάνια, θέρμανση, εγκατάσταση με ηλιακό θερμοσίφωνα.
Άμεση παράδοση
Πληρ. Διακογεωργίου
Κάλλιστος τηλ. 29318
X1263-31/10

ΠΩΛΕΙΤΑΙ

μεζονέτα 131τ.μ., με υπόγειο 28τ.μ., πολυτελούς κατασκευής. Διαθέτει τζάκι και κεντρική θέρμανση. Τιμή μόνο **48.000.000** δρχ.
Τηλ. 28616-37848
M1-31/10

ΠΩΛΕΙΤΑΙ

διαμέρισμα στην Παλιά Πόλη 130 τ.μ. πλήρως ανακαινισμένο σε τιμή ευκαιρίας. Άμεση παράδοση
Πληρ. Διακογεωργίου
Κάλλιστος τηλ. 29318
X1263-31/10

ΠΩΛΕΙΤΑΙ

από ιδιοκτήτη, οικόπεδο στο Γεννάδι, 1420 μ., άρτιο και οικοδομήσιμο, με την άδεια, με νερό και 30 ελαιόδενδρα
Τηλ. 91435, 0945/402153
9152-8/10

ΠΩΛΕΙΤΑΙ

ΑΓΡΟΣ ΣΤΑ ΚΑΛΑΒΑΡΔΑ
4.200 Τ.Μ.
Πληροφορίες
τηλ. 24494 ή 64355
X1279-31/10

Επί της Στεφάνου Καζούλη
ΠΩΛΕΙΤΑΙ

ρετιρέ 70τ.μ., τριάρι. Διαθέτει μεγάλες βεράντες και απεριόριστη θέα. Γίνονται ευκολίες πληρωμής και δάνεια δεκτά.
Πληροφορίες Διακογεωργίου
Κάλλιστος τηλ. 29318 - 34598
X1263-31/10

ΠΩΛΕΙΤΑΙ

ΣΤΟ ΕΜΠΟΡΙΚΟ ΚΕΝΤΡΟ «ΤΡΟΦΟ»
2 καταστήματα με πατάρια, 260τ.μ. και 1 αποθήκη 450τ.μ., με τουαλέτες, πλήρως εξοπλισμένα, επικοινωνούν μεταξύ τους εσωτερικά και η αποθήκη διαθέτει δύο ράμπες. Είναι κατάλληλα για οποιαδήποτε χρήση.
ΠΛΗΡΟΦΟΡΙΕΣ ΤΗΛ. 73290 & 24858,
ώρες καταστημάτων
T32737-3/10

ΠΩΛΟΥΝΤΑΙ

α) Οικόπεδο 4000τ.μ., επί της λεωφόρου Ρόδου - Κρεμαστής, με ωραιότατη παλαιά κατοικία, καταπληκτική περίπτωση
β) Διαμέρισμα ετοιμοπαράδοτο καινούργιο, με 3 υπνοδωμάτια, 2 τουαλέτες, τεράστια σαλοτραπεζαρία, μεγάλες βεράντες, καταπληκτική θέα
γ) Διαμέρισμα ισόγειο, έναντι Μίρα - Μάρε, 140τ.μ., σε καταπληκτική τιμή
4) Κτήμα 1000τ.μ., με οικοδομή 120τ.μ. στην περιοχή Ανοιξη. Πολύ καλή περίπτωση
Τηλ. 29308 - 22768
M12-31/10

ΠΩΛΟΥΝΤΑΙ

1) ΕΣΤΙΑΤΟΡΙΟ 115τ.μ., δυόροφο, στην Παλαιά Αγορά και
2) ΣΠΙΤΙ διόροφο με αυλή, κοντά στη Σωκράτους, Παλαιά Αγορά.
Πληροφορίες τηλ. 24828
9275-12/10

ΠΩΛΕΙΤΑΙ

κατάστημα νυφικών, με καλές προοπτικές, λόγω φόρτου εργασίας. Πελατεία εξασφαλισμένη
Πληροφορίες τηλ. 75260,
ώρες καταστημάτων
8783-3/10

ΜΕΓΑΛΗ ΕΥΚΑΙΡΙΑ!!!

ΠΩΛΕΙΤΑΙ μίνι μάρκετ - οπωροπαντοπωλείο, με σταθερή πελατεία και με άδεια για τσιγάρα, για λόγους οικογενειακούς και φόρτο εργασίας. Τιμή 2.300.000 (με εμπόρευμα)
Τηλ. 22312 και
0932527034
9282-7/10

ΕΥΚΑΙΡΙΑ

ΠΩΛΟΥΝΤΑΙ προνομιούχα διαμερίσματα επιπλωμένα, με το κλειδί στο χέρι στο κέντρο της πόλης της Ρόδου.
1) 38τ.μ., τιμή 10.500.000 δρχ.
40τ.μ., τιμή 11.000.000 δρχ.
46τ.μ., τιμή 12.500.000 δρχ.
57τ.μ. τιμή 15.500.000 δρχ.
61τ.μ. τιμή 16.500.000 δρχ.
63τ.μ. τιμή 17.000.000 δρχ.
2) ΠΩΛΕΙΤΑΙ διαμέρισμα super lux στην Ιαλυσό, 107τ.μ., θέρμανση με δικό του καυστήρα, ηλιακό θερμ., 2 τουαλέτες. Τιμή 35.000.000 δρχ.
Πληρ. ΜΑΡΙΟΣ ΒΙΤΖΗΛΑΙΟΣ
Τηλ. 0241/24900 - 25525
και κιν. 0932704919
T32768-3/10

ΕΥΚΑΙΡΙΑ

Στα Κοσκινού **ΠΩΛΕΙΤΑΙ** ισόγειο με τρία υπνοδωμάτια, εντοιχισμένη κουζίνα 16 τ.μ., εντοιχισμένες ντουλάπες σε όλα τα υπνοδωμάτια, εγκατάσταση για θέρμανση και για ηλιακό θερμοσίφωνα, διπλά τζάμια με ρολά, κουνουπιέρες, ντουλάπια στα μπάνια και άμεση παράδοση. Δάνεια δεκτά
Πληρ. Διακογεωργίου
Κάλλιστος τηλ. 29318
X1263-31/10

ΠΩΛΟΥΝΤΑΙ

σαλοτραπεζαρία, σύνθετο με μπαρ και καναπέδες σε άριστη κατάσταση.
Πληροφορίες
τηλ. 31963
9230-6/10

ΠΩΛΕΙΤΑΙ

ΣΤΟ ΚΕΝΤΡΟ ΤΗΣ ΚΑΛΛΙΘΕΑΣ
διαμέρισμα 120τ.μ., 3ου ορόφου, με 3 υπνοδωμάτια, 2 μπάνια, μεγάλο σαλόνι, κουζίνα, μεγάλη βεράντα, ηλιακό θερμοσίφωνα, κλιματισμός, ασανσέρ, πάρκινγκ, αποθήκη, πολυτελής κατασκευή.
Τηλ. 37956 & 0945242785
9200-10/10

ΠΩΛΕΙΤΑΙ

λόγω αναχώρησης, σε τιμή ευκαιρίας, αποθήκη υπόγεια, 347μ., εντός Ρόδου, κατάλληλη και για κατοικία, γραφείο, ιατρείο, γραφείο μηχανικού. Ανταλλάσσεται και με ακίνητο στην Αθήνα. Τιμή 100.000 το τ.μ. Τηλ. 32985
9322-10/10

ΠΩΛΕΙΤΑΙ Ή ΕΝΟΙΚΙΑΖΕΤΑΙ

ΖΑΧΑΡΟΠΛΑΣΤΕΙΟ και εργαστήριο σύγχρονο, με ικανοποιητικό εισόδημα ετησίως.
Πληροφορίες τηλ.
0245/23323 από 8.00-21.00
κος Ανδρόνικος Ιορδάνης
ΓΔ-10/10

ΜΑΘΗΜΑΤΑ

ΑΓΓΛΙΚΑ: αλλοδαπή καθηγήτρια, παραδίδει μαθήματα κατ' οίκον. Επίσης παραδίδει ελληνικά σε αλλοδαπούς και αναλαμβάνει μεταφράσεις και δακτυλογραφήσεις κειμένων σε Η/Υ. Τιμές συμφέρουσες. Τηλ. 61850 και 0977433363
9058-6/10

ΠΑΡΑΔΙΔΟΝΤΑΙ μαθήματα αγγλικής από καθηγήτρια. Επίσης ελληνικά σε αλλοδαπούς. Τηλ. 85262
8823-6/10

ΜΑΘΗΜΑΤΙΚΑ

Καθηγητής, πτυχιούχος Παν/μίου Αθηνών, με φροντιστηριακή πείρα, παραδίδει ιδιαίτερα μαθήματα σε μαθητές γυμνασίου - λυκείου (γενικής παιδείας - θετικής - τεχνολογικής κατεύθυνσης), αποφοίτους Α', Δ' δέσμης, ΤΕΛ
Τηλ. 37956 & 0945242785
9200-10/10

ΚΑΘΗΓΗΤΡΙΑ

ΜΑΘΗΜΑΤΙΚΩΝ, παραδίδει ιδιαίτερα μαθήματα σε μαθητές γυμνασίου και λυκείου, μεμονωμένους ή σε 2-3μελή γκρουπ. Εργασία συστηματική και υπεύθυνη. Τιμές λογικές
Τηλ. 21838, ώρες 4-9
9281-8/10

ΔΑΣΚΑΛΑ

με πείρα, παραδίδει μαθήματα σε παιδιά δημοτικού - γυμνασίου. Επίσης, αναλαμβάνει προετοιμασία μαθητών σε αγγλικά - γαλλικά για το δημοτικό και το γυμνάσιο.
Πληροφορίες τηλ. 75842
και 0945105173
9313-10/10

ΚΑΘΗΓΗΤΡΙΑ

ΓΑΛΛΙΚΩΝ, με πολυετή διδακτική εμπειρία απόφοιτος Sorbonne universite Paris, παραδίδει ιδιαίτερα σε προχωρημένους, αρχάριους και ξενοδ/λους.
Υπεύθυνη εργασία με δοκιμασμένα εκπαιδευτικά πρότυπα βασισμένα στη ψυχολογία της εκπαίδευσης
Αναλαμβάνω και μεταφράσεις
Πληροφορίες τηλ.
55857 - 69081
9333-10/10

ΔΑΣΚΑΛΟΣ

με πείρα, παραδίδει μαθήματα σε μαθητές δημοτικού - γυμνασίου.
Πληροφορίες τηλ.
75842 και 0945105173
9319-10/10

ΦΡΟΝΤΙΣΤΗΡΙΟ «ΑΝΟΔΟΣ»

ΜΑΘΗΜΑΤΙΚΑ - ΦΥΣΙΚΗ - ΧΗΜΕΙΑ - ΦΙΛΟΛΟΓΙΚΑ
Από καθηγητές πτυχιούχους Πανεπιστημίου Αθηνών, διδάσκονται σε ολιγομελή τμήματα, για όλες τις τάξεις Γυμνασίου - Ενιαίου Λυκείου - ΤΕΕ
Υπεύθυνα, μεθοδικά, σε χαμηλές τιμές
Πληροφορίες
τηλ. 28053
T32901-12/10

ΑΝΑΚΟΙΝΩΣΗ

PROGRAM COMPUTER PM
ΕΓΓΡΑΦΕΣ ΤΩΡΑ ΜΑΘΗΜΑΤΑ Computer
Μ12 2-
Τμήματα για:
Παιδιά από 8 ετών
Αρχάριους - Μαθητές
Επαγγελματίες
Ανέργου Εργασίας
Διδάσκει πτυχιούχος Πανεπιστημίου Αμερικής
ΜΑΝΩΛΗΣ Ι. ΣΟΦΙΛΛΑΣ
Κοδριγκτώνος 91
Τηλ. (0241) 31761

ΕΚΠΑΙΔΕΥΣΗ ΣΤΟΥΣ Η/Υ
ΓΙΑ ΕΝΗΛΙΚΕΣ

ΕΥΚΟΛΑ .... ΓΡΗΓΟΡΑ ...
... ΑΠΟΤΕΛΕΣΜΑΤΙΚΑ



Ταχύρυθμα Σεμινάρια 5 εβδομάδων
Τρίμηνα προγράμ. Σπουδών - Ιδιαίτερα
WINDOWS-INTERNET-WORD
EXCEL-DTP-ACCESS...
Στ. Κωτιάδη 64 Ανάληψη
Τηλ. 78924
ΚΩΣΤΑΣ ΧΑΤΖΗΔΑΚΗΣ
Πτυχ. Πληροφορικής Παν. Αθηνών

ΔΗΜΟΤΙΚΟ

ΕΚΠΑΙΔΕΥΤΙΚΟΣ με πείρα αναλαμβάνει υπεύθυνα το διάβασμα παιδιών δημοτικού.
Τιμές πολύ λογικές
Τηλ. 78312, Νίκος
απογευματινές ώρες
9267-3/10

ΠΑΡΑΔΙΔΟΝΤΑΙ

ιδιαίτερα μαθήματα **αγγλικών, γαλλικών και ισπανικών** και **μεταφράζονται** κάθε είδους έγγραφα στις ίδιες παραπάνω γλώσσες με **ΕΠΙΣΗΜΗ ΕΠΙΚΥΡΩΣΗ** τους από πτυχιούχο καθηγήτρια ξένων γλωσσών
Πληροφορίες τηλ. 67485
9263-5/10

ΠΤΥΧΙΟΥΧΟΣ
ΤΟΥ ΠΑΙΔΑΓΩΓΙΚΟΥ ΤΜΗΜΑΤΟΣ

με μεγάλη φροντιστηριακή πείρα, παραδίδει μαθήματα σε παιδιά δημοτικού και γυμνασίου
Πληροφορίες τηλ.
0937645203
9276-6/10

ΦΙΛΟΛΟΓΟΣ

ΠΑΡΑΔΙΔΕΙ ιδιαίτερα μαθήματα σε μαθητές Γυμνασίου - Λυκείου
Πληροφορίες τηλ.
0932042435 - 28702
(απόγευμα),
περιοχή Ανάληψη
8875-15/10

ΔΑΣΚΑΛΑ

παραδίδει ιδιαίτερα μαθήματα σε μαθητές δημοτικού
Μεθοδική και υπεύθυνη εργασία
Πληροφορίες τηλ.
75927
9196-10/10

ΜΑΘΗΜΑΤΙΚΟΣ

ΠΑΡΑΔΙΔΕΙ ΜΑΘΗΜΑΤΑ ΓΥΜΝΑΣΙΟΥ - ΛΥΚΕΙΟΥ
ΧΑΤΖΗΣΑΒΒΑΣ ΣΑΒΒΑΣ
ΤΗΛ. 36643
8799-3/10

ΚΑΛΛΙΣΤΟΣ ΔΙΑΚΟΓΕΩΡΓΙΟΥ
ΙΔΙΟΚΤΗΤΗΣ - ΚΑΤΑΣΚΕΥΑΣΤΗΣ
ΚΩΝ/ΝΟΥ ΤΣΑΛΔΑΡΗ 28
Τηλ. 34598 - 29318

1) Πωλούνται διαμερίσματα υπό κατασκευήν 3άρια - 4άρια επί της Λεωφ. Καλλιθέας και Καλλιπάτειρας Καρακόνερο, με απεριόριστη θέα στη θάλασσα.

Τα διαμερίσματα διαθέτουν μεγάλες βεράντες, διπλά τζάμια με ανακλινόμενα αλουμίνια και ρολά, υδραυλικό ασανσέρ, εγκατάσταση κεντρικής θέρμανσης και ηλιακό θερμοσίφωνο. Γενικά η οικοδομή θα είναι πλήρως αποπερατωμένη από την ταράτσα έως την αυλή σε σύγχρονη κατασκευή.

2. Καταστήματα 50, 100, 150, 200 τ.μ. επί του κεντρικού δρόμου στο Καρακόνερο.

3) Αποθήκες 50, 100, 150, 200 τ.μ. Καρακόνερο.

4) 70 τ.μ. 3άρι ρετιρέ επίτης Στεφάνου Καζούλη.

5) Διαμερίσματα τριάρια - τεσσάρια και καταστήματα πλησίον πλατείας Φώκιαλη (έναντι παλιό ΙΚΑ). Υπό ανέγερση επί της Κ. Παλαιολόγου.

Δάνεια δεκτά * Ευκολίες πληρωμής

☞ Δεχόμαστε ανταλλαγές διαμερισμάτων ή άλλων ακινήτων

ΠΛΗΡΟΦΟΡΙΕΣ:

ΔΙΑΚΟΓΕΩΡΓΙΟΥ ΚΑΛΛΙΣΤΟΣ

Τηλ. 34598 - 29318
X1263-31/10

ΟΜΙΛΟΣ ΕΤΑΙΡΙΩΝ SIMI FISH

Δυναμικά επεκτεινόμενος όμιλος ανωνύμων εταιριών ζητά να προσλάβει για μόνιμη απασχόληση όλο το έτος στην πόλη της Ρόδου

ΒΟΗΘΟ ΛΟΓΙΣΤΗ

Υπεύθυνος για την τήρηση των απαιτουμένων βιβλίων και στοιχείων.
• Απόφοιτος ανώτερης ή ανώτατης σχολής στη λογιστική ή στα χρηματοοικονομικά.
• Ενα έτος προϋπηρεσία τουλάχιστον σε μηχανογραφημένο λογιστήριο ή λογιστικό γραφείο (βιβλία Γ' Κατηγορίας). Γνώση Κ.Β.Σ., Φ.Π.Α. και προγράμματος ΚΕΦΑΛΑΙΟ επιθυμητή.

ΧΡΗΜΑΤΟΟΙΚΟΝΟΜΙΚΟ ΑΝΑΛΥΤΗ

Υπεύθυνος για την προετοιμασία και σύνταξη οικονομικών αναφορών.
• Απόφοιτος ανώτερης ή ανώτατης σχολής στα χρηματοοικονομικά, στη λογιστική ή στη διοίκηση επιχειρήσεων.
• Με ένα έτος προϋπηρεσία τουλάχιστον σε θέματα μελετών, προϋπολογισμού, απολογισμού ή κοστολόγησης.

ΥΠΕΥΘΥΝΟ ΠΡΟΜΗΘΕΙΩΝ

Υπεύθυνος για την υλοποίηση του προγράμματος αγορών του ομίλου.
• Απόφοιτος ανώτερης ή ανώτατης τεχνικής σχολής.
• Με ένα έτος προϋπηρεσία τουλάχιστον σε θέματα έρευνας αγοράς, προγραμματισμού και παρακολούθησης παραγγελιών.
• Με ιδιαίτερες διαπραγματευτικές ικανότητες.

Επιπλέον προϋποθέσεις για όλες τις θέσεις είναι:
• Ηλικία έως 30 ετών και καλή γνώση της αγγλικής
• Εμπειρία στο χειρισμό εργαλείων Word, Excel και Windows.
• Οργανωτική ικανότητα και διάθεση για μάθηση και ομαδική εργασία.

Προσφέρονται άριστες συνθήκες εργασίας, μηχανογραφημένο περιβάλλον, ικανοποιητικός μισθός ανάλογα με την προϋπηρεσία, ιατροφαρμακευτική περίθαλψη και προοπτικές επαγγελματικής εξέλιξης.

Βιογραφικά σημειώματα στην SIMI FISH
Διαγοριδών 34, 85100 Ρόδος ή στο fax 0241 30751, ή τηλεφωνήστε 0241/73323, 9-12π.μ. αναφέροντας την αιτούμενη θέση
3/10

ΜΕΤΑΧΕΙΡΙΣΜΕΝΑ ΔΙΚΥΚΛΑ

από 100.000
ADDRESS 50 - YAMAHA 50
- SUZUKI DR 125 - 250 - KAWASAKI 250
ΑΒΕΤΕ Κ. ΚΩΣΤΑΡΙΔΗΣ
ΤΗΛ. 22157 - 20874 - 22325
X1273-31/10

ΝΤΕΤΕΚΤΙΒΣ ΑΘΗΝΩΝ



Αναλαμβάνουμε υποθέσεις ανηλίκων, προσωπικές, οικογενειακές εμποροβιομηχανικές
Διαθέτουμε τα καλύτερα ηλεκτρονικά σύχρονα οπτικοακουστικά συστήματα.
Εχεμύθεια 100%
Τα 30 χρόνια πείρα είναι η εγγύηση μας
ΓΔ-31/10
ΤΗΛ. 0977632963 & 0945319796

ΠΩΛΟΥΝΤΑΙ

ελαφρώς μεταχειρισμένα φορτηγά αυτοκίνητα, εισαγωγής μας, επαγγελματικά και γεωργικά
1) MITSUBISHI L 300 κλειστό μακρύ
2) MITSUBISHI L 300 κλειστό κοντό
3) FORD TRANSIT κλούβα
4) FORD TRANSIT ανοικτό
5) MERCEDES MB 100 κλειστό
6) MERCEDES 309 D ανοικτό
7) MERCEDES 813 ανοικτό
8) OPEL COMBO κλειστό
9) GOLF stasion wagon
10) MERCEDES 309 ψυγείο - συντήρηση
11) VOLKSWAGEN υδρόψυκτο ψυγείο - συντήρηση
12) VOLKSWAGEN κλούβα 1600 c.c.
13) ΤΖΙΠ ISUZU TROOPER 4X4
ΠΛΗΡΟΦΟΡΙΕΣ
ΔΗΜΗΤΡΙΟΣ ΒΡΟΥΛΗΣ
Τηλ. 62171-65171, 3ο χλμ Ρόδου Λίνδου
X1258-31/10

ΟΙΚΟΔΟΜΙΚΕΣ-ΤΕΧΝΙΚΕΣ
ΕΜΠΟΡΙΚΕΣ-ΕΠΙΧΕΙΡΗΣΕΙΣ
X1257-31/10

ΑΦΟΙ ΑΣΒΕΣΤΗ Ο.Ε.
Κ. Τσαλδάρη 26-Ρόδος
32809-74325-74326

ΠΩΛΟΥΝΤΑΙ

- ΚΑΤΑΣΤΗΜΑ 128τ.μ. και 154τ.μ. αποθήκη, επί της οδού Τσαλδάρη
- ΔΙΑΜΕΡΙΣΜΑΤΑ όλων των διαστάσεων επί της οδού Αγίου Ιωάννου
- ΜΕΖΟΝΕΤΕΣ 130τ.μ. επί της οδού Αλεξάνδρειας

H casaviva
Κ. Καρανίκης & ΣΙΑ Ο.Ε.

ΖΗΤΕΙ

1. ΓΡΑΜΜΑΤΕΑ, με γνώσεις Η/Υ και προϋπηρεσία
2. ΔΙΑΚΟΣΜΗΤΗ/Α, με γνώσεις χειρισμού ηλεκτρονικού υπολογιστή.

Πλήρης απασχόληση, άριστες συνθήκες εργασίας

Πληροφορίες τηλ. 95076- 93775,
κ. Κώστα Καρανίκη
X1223-3/10

ΠΡΟΟΔΟΣ ☎ ΜΙΚΡΕΣ ΑΓΓΕΛΙΕΣ ΜΙΚΡΕΣ ΑΓΓΕΛΙΕΣ ΠΡΟΟΔΟΣ

διάφορα

ΕΧΕΤΕ ΠΟΝΟΥΣ
ΣΤΗ ΜΕΣΗ, ΠΛΑΤΗ, ΣΤΑ ΧΕΡΙΑ, ΠΟΔΙΑ;
Η ΛΥΣΗ για τα προβλήματά σας είναι η κινέζικη φυσικοθεραπεία
Τηλ. 0945/072311
8866-3/10

ΑΠΟΦΡΑΞΕΙΣ ΚΑΘΑΡΙΣΜΟΙ ΑΠΟΧΕΤΕΥΣΕΩΝ -ΞΕΒΟΥΛΩΜΑΤΑ
Υδραυλικός, αναλαμβάνει πάσης φύσεως υδραυλικές εργασίες
Χ. Δημήτρης
Αναλαμβάνουμε τον καθαρισμό αποχετεύσεων πολυκατοικιών και ξενοδοχείων με νέο ηλεκ/το μηχάνημα
ΟΙ ΑΠΟΧΕΤΕΥΣΕΙΣ ΓΙΝΟΝΤΑΙ ΣΑΝ ΝΑ ΤΙΣ ΠΕΡΑΣΑΤΕ ΣΗΜΕΡΑ
ΕΡΓΑΣΙΑ ΕΓΓΥΗΜΕΝΗ
ΔΩΡΕΑΝ ΜΕΤΑ ΑΠΟ ΚΑΘΕ ΑΠΟΦΡΑΞΗ ΨΕΚΑΣΜΟΣ ΤΩΝ ΦΡΕΑΤΙΩΝ ΓΙΑ ΜΙΚΡΟΒΙΑ ΚΑΙ ΚΑΤΣΑΡΙΔΕΣ
Τηλ. 90230 μαγαζί και 31990, ΓΙΑ ΑΜΕΣΗ
ΕΞΥΠΗΡΕΤΗΣΗ ΣΑΣ ΣΤΟ ΚΙΝΗΤΟ ΜΑΣ ΤΗΛΕΦΩΝΟ 0944344911
9035-8/10

alco
Υδραυλικός διπλωματούχος
Μανωλάγκας Φώτιος
Αναλαμβάνουμε:
Πάσης φύσεως υδραυλικά έργα και αποφράξεις, Παντός είδους με νέας τεχνολογίας Μηχανήματα Αμερικής. Εκπαίδευση εις το εξωτερικό - Αμερική
25 χρόνια εργασίας
Πληρ. τηλ. 65294 οικίας - 67430 φαξ
28ης Οκτωβρίου Κοσκινού. Κινητό 0932476202
8960-5/10

ΜΟΝΩΣΕΙΣ
20 ΧΡΟΝΙΑ!
ΑΡΧΩΝ ΣΑΜΑΡΤΖΗΣ
ΤΗΛ. 23030-32054
X1265-31/10

ΣΧΟΛΗ ΟΔΗΓΩΝ ΚΟΥΣΗ ΠΑΝΤΕΛΗ
ΔΙΠΛΩΜΑΤΑ: ΕΡΑΣΙΤΕΧΝΙΚΑ ΕΠΑΓΓΕΛΜΑΤΙΚΑ - ΜΟΤΟΣΙΚΛΕΤΑΣ
- Επεκτάσεις όλων των κατηγοριών.- Αναθεωρήσεις ληγμένων αδειών- Μετατροπές ξένων αδειών σε ελληνικές.
Οδός Βαλαωρίτου 9- έναντι HOTEL SEMIRAMIS πίσω από το Νοσοκομείο
INTERNET: WWW ADRESS
WWW.ADDRESS: Hp://www.geocities.com/ Bourbonstreet/9302
Δεκτές όλες οι πιστωτικές κάρτες.
ΠΡΟΣΟΧΗ: ΜΑΘΗΜΑΤΑ: α) μοτ/τας ανεξαρτήτου- μεγάλου κυβισμού > 500c.c.
Στην κατηγορία ανεξαρτήτου κυβισμού, η εκπαίδευση γίνεται με μοτοσυκλέτα 500cc
β) μοτ/τας έως 125c.c.
ΔΙΑΘΕΤΟΥΜΕ ΕΠΙΣΗΣ ΚΑΙ ΑΥΤΟΜΑΤΕΣ ΜΟΤΟΣΥΚΛΕΤΕΣ ΕΩΣ 125 c.c.
γ) μοτοποδηλάτου <50c.c.
ΠΑΡΑΛΑΒΗ ΤΩΝ ΜΑΘΗΤΩΝ ΜΑΣ ΚΑΙ ΑΠΟ ΤΙΣ ΟΙΚΙΕΣ ΤΟΥΣ
Τηλ.: 29157-73820-94777 οικία
ΚΑΙ ΑΝΑ ΠΑΣΑ ΣΤΙΓΜΗ ΣΤΑ ΚΙΝΗΤΑ
ΤΗΛ 0944511313 - 0944203343
8981-3/10

ΚΗΠΟΥΡΟΣ
με πολυετή πείρα στο εξωτερικό, ΑΝΑΛΑΜΒΑΝΕΙ πάσης φύσεως εργασίες.
Τηλ. 0246/91179, κ. Κυριάκο
9290-8/10

ΑΠΟΦΡΑΚΤΙΚΗ ΔΩΔΕΚΑΝΗΣΟΥ Η ΜΑΡΙΑ
ΑΠΟΦΡΑΞΕΙΣ ΚΑΘΑΡΙΣΜΟΙ ΑΠΟΧΕΤΕΥΣΕΩΝ & ΒΟΘΡΩΝ

T32766-30/10
ΑΝΑΛΑΜΒΑΝΟΥΜΕ πάσης φύσεως αποφράξεις οποιουδήποτε μήκους και πλάτους.
ΑΝΑΛΑΜΒΑΝΟΥΜΕ καθαρισμούς αποχετευτικών αγωγών ΔΗΜΩΝ, ΞΕΝ/ΧΕΙΩΝ, στρατιωτικών μονάδων καθώς και καθαρισμούς βιολογικών μονάδων με μηχάνημα υψηλής πιέσεως σε όλη τη Δωδ/σο.
ΠΛΗΡ. ΤΗΛ. 94750 - 91881 κιν. 0977434729και 0977717048

ΤΑΠΗΤΟΚΑΘΑΡΙΣΤΗΡΙΟ WASH AND CARE
ΚΑΘΑΡΙΣΜΟΣ ΚΑΙ ΦΡΟΝΤΙΔΑ
Συνδυάσαμε την πολυετή πείρα μας και τα ολοκαίνουρια μηχανήματά μας και αναλαμβάνουμε:
- Καθαρισμό- φροντίδα - φύλαξη χαλιών - μοκετών
- Παραλαβή από το σπίτι μ' ένα τηλεφώνημα
- Επιτόπιος καθαρισμός, σαλονιών, μοκετών, μαξιλαράκια επιχειρήσεων

ΦΑΡΜΑΚΙΔΗΣ ΕΥΣΤΑΘΙΟΣ
ΤΗΛ. 0241 - 68189
5ο χλμ. Λ. Ρόδου Λίνδου 237
9160-30/10

ΒΡΕΙΤΕ ΝΕΡΟ
Ραδιοαισθητικός, εντοπίζει τα υπόγεια υδροφόρα ρεύματα, στο χώρο σας, έναντι αμοιβής.
Διαθέτουμε μηχανήματα για αποπεράτωση εργασιών
Πληροφορίες βραδυνές/ώρες τηλ. 0945/981382
9260-10/10

ΟΙΚΟΔΟΜΙΚΕΣ ΕΡΓΑΣΙΕΣ
ΕΡΓΟΛΑΒΙΕΣ «ΜΠΕΤΟΝ»
ΑΘΑΝΑΣΙΟΣ ΓΚΙΖΛΗΣ
Αναλαμβάνω παντός είδους εργασίες μπετόν, μεγάλες και μικρές. Ανεγέρσεις οικιών, προσθήκες, περιτοιχίσεις, διαμορφώσεις αυλών, εξωτερικές σκάλες, ζαρτινιέρες και στηθαία βεραντών, καλλιτεχνικά εμφανή.
Τηλεφωνήστε μας τώρα χωρίς καμία δέσμευση, για μία επίσκεψη στο πρόβλημά σας στο 27418, απογευματινές ώρες
9295-31/10

ζητήσεις

ΖΗΤΕΙΤΑΙ κοπέλα για να εργασθεί σε οίκο νυφικών, με απαραίτητες γνώσεις ραπτικής και πώλησης. Διεύθυνση Αποστόλου Παύλου 4. Πληρ. τηλ. 33853 (από 11.00 έως 13.00 και 17.00 έως 21.00 εκτός Δευτέρα και Τετάρτη απόγευμα)
9166-6/10

ΖΗΤΟΥΝΤΑΙ τεχνίτες καλοπαταξήδες, για εργασία. Πληροφορίες στο κινητό τηλ. 0977990501
9296-10/10

ΑΝΔΡΟΓΥΝΟ ηλικιωμένο ζητά γυναίκα ως συνοδεία βοηθό (άνευ υποχρεώσεων), Ελληνίδα 50άρα, ελαφρά εργασία, φαγητό, ύπνο και καλό μισθό. Τηλ. 27858
9235-7/10

ΖΗΤΕΙΤΑΙ από σνακ μπαρ, κοπέλα να μιλάει αγγλικά. Πληροφορίες τηλ. 24134 και 68964
9324-10/10

ΖΗΤΕΙΤΑΙ κυρία τίμια, καθαρή, να είναι Ελληνίδα, για να συγκατοικήσει σπίτι μου. Είμαι 38 ετών και παρέχω λουξ διαμέρισμα στην πόλη της Ρόδου. Τηλ. 36634 κ. Κώστα
9327-10/10

Η EUROCAPITAL ΑΕΔΑΕ, υποκατάστημα Ρόδου, ζητεί για πρόσληψη νέα , εμφανίσιμη, με γνώσεις στον χειρισμό ηλεκτρονικών υπολογιστών . Απαραίτητη προϋπόθεση η γνώση σε MS WORD, MS EXCEL, INTERNET. Επιπρόσθετη γνώση γύρω από τα χρηματιστηριακά, θα ληφθεί σοβαρά υπ' όψιν. Τηλ. 33134 & 74320 καθημερινά
9331-10/10

ΖΗΤΕΙΤΑΙ
ΚΟΠΕΛΑ εμφανίσιμη για να εργαστεί σε καινούργια καφετέρια επί της οδού Καποδιστρίου και Κολοκοτρώνη.
Τηλ. 76911
9232-7/10

ΖΗΤΕΙΤΑΙ
ΝΕΑΡΗ ΕΥΠΑΡΟΥΣΙΑΣΤΗ, για να εργασθεί ως bar - woman στο μπαρ High-risk (Ορφανίδου)
Τηλ. 0932593801 ή 74344, 8-12.00μ.μ.
9277-5/10

TO RHODES INTERNET CLUB
ΖΗΤΑ υπάλληλο, νέο ή νέα με γνώσεις ηλ. υπολογιστή και όρεξη για δουλειά.
Τηλ. 22120 σε ώρες γραφείου
T32843-5/10

ΖΗΤΟΥΝΤΑΙ
ντίλερ από όλη τη Ρόδο, για είδη προικός (ρούχα, εσώρουχα, καλτσόν, παπούτσια, κλπ), με μεγάλα ποσοστά. Δωρεάν προσπέκτ. Σας φέρνουμε την παραγγελία στο σπίτι σας αν είστε εκτός πόλεως
Τηλ. 66864 - 63389
8925-12/10

ΠΩΛΟΥΝΤΑΙ

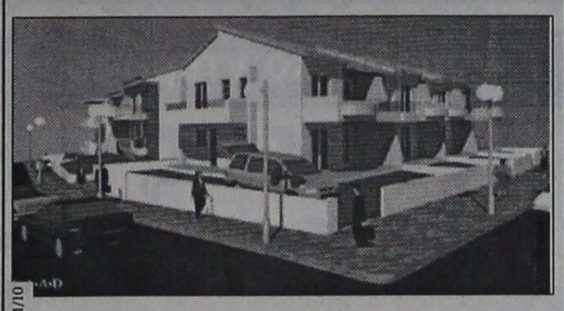
M1-31/10

ΑΠΟ ΤΟΝ ΑΝΑΣΤΑΣΙΟ ΑΤΣΙΔΗ
- Μεζονέτες διόροφες 132τ.μ. και διόροφες με υπόγειο 190τ.μ., με οροφές κεραμοσκεπείς, με αποκλειστικές χρήσεις αυλών, περιοχή ΚΑΝΑΜΑΤ
ΠΛΗΡΟΦΟΡΙΕΣ: ΑΝΑΣΤΑΣΙΟΣ ΑΤΣΙΔΗΣ
ΣΤΕΦΑΝΟΥ ΚΑΖΟΥΛΗ 74 - ΡΟΔΟΣ - Τηλ. 28616, 37848

Η ΜΑΜΑΛΙΓΚΑΣ ΑΕΒΕ ΔΙΑΝΟΜΕΑΣ OPEL
ΖΗΤΕΙ
ΗΛΕΚΤΡΟΛΟΓΟ ΜΗΧΑΝΙΚΟ ΓΙΑ ΝΑ ΕΡΓΑΣΘΕΙ ΣΤΟ ΣΥΝΕΡΓΕΙΟ
Πληροφορίες τηλ. 61005
X1294-6/10

ΚΤΗΜΑΤΟΜΕΣΙΤΙΚΟ ΓΡΑΦΕΙΟ
ΒΑΖΟΥΚΟΥ ΑΙΚ.
ΠΩΛΟΥΝΤΑΙ ΤΑ ΚΑΤΩΘΙ ΑΚΙΝΗΤΑ (Δ.Δ.= Δάνεια Δεκτά)
ΔΙΑΜΕΡΙΣΜΑΤΑ: ΕΤΟΙΜΟΠΑΡΑΔΟΤΑ ΚΑΙΝΟΥΡΓΙΑ ΚΑΙ ΜΕΤΑΧΕΙΡΙΣΜΕΝΑ

ΔΥΑΡΙΑ (1 υπν.)
38τ.μ. στη Ψαροπούλα, 11.000.000
43τ.μ. στην Υψηλάντου 12.000.000 (Δ.Δ.)
43τ.μ. καινούργια στην Ιαλυσό, 13.000.000 (Δ.Δ.)
52τ.μ. στην Αθηνών 17.000.000 (Δ.Δ)
34τ.μ. στην Κένεντυ 12.500.000
60τ.μ. ισόγειο στο Καρακόνερο 180τ.μ. αυλή 21.000.000
65τ.μ. στον Ορφέα ημ/γειο 15.000.000
56 τ.μ. (β' ορ.) στο Ροδίνι 10.000.000 (Δ.Δ.)
ΤΡΙΑΡΙΑ
65τ.μ. λουξ κατασκευής (ρετιρέ) στη Σωτήρος 20.000.000 (Δ.Δ.)
74τ.μ. (ισόγειο) στην Κέννεντυ 26.000.000 (Δ.Δ)
75τ.μ. (α' ορ.) σε μπετά στη Σωτήρος 7.000.000 (Δ.Δ)
75τ.μ. ισόγειο στο Ροδίνι με θέα, 22.000.000 (Δ.Δ.)
76 τ.μ. Περαίας α' ορ. 19.000.000 (Δ.Δ.)
80τ.μ. σκεδόν καινούργιο, α' ορ. Καποδιστρίου 27.000.000
80τ.μ. στη Στέλιου Κωτιάδη 23.000.000
82τ.μ. στο Ροδίνι, 19.000.000, με 50τ.μ. μπαλκόνια (Δ.Δ)
83τ.μ. (ρετιρέ) στη Σάββα Διάκου (μπετά - σοβά) 11.000.000
85τ.μ. στην Αττταβύρου (ισόγειο) 13.000.000
85τ.μ. υπό κατασκευή στο Ροδίνι 27.000.000 (Δ.Δ.
85τ.μ. (β' όρ.) στον Αγ. Νικόλαο 18.000.000 (Δ.Δ.)
85τ.μ. Λαγκάνη (β' όρ.) 22.000.000 (Δ.Δ.)
90τ.μ. (ημ/γειο) λουξ στη Μιχ. Πετρίδη 20.000.000
95τ.μ. (α' όροφ) στο Ροδίνι, 27.000.000 (Δ.Δ.)
102 τ.μ. ημ/γειο στη Τσαλδάρη σε μπετά 11.000.000
90 τ.μ. διαμ. στο Νιοχώρι 15.000.000
93τ.μ. ορ/σμα καινούργιο στην Ακαδημία 30.000.000 (Δ.Δ.)
105τ.μ. έτοιμο καινούργιο στην Κρεμαστή 19.000.000
110τ.μ. (ισόγ. και α' 2 διαμ.) στη Δαμασκηνού 22.000.000 (Δ.Δ.)
106τ.μ. καινούργιο στην Κρεμαστή 24.000.000
112τ.μ. ισόγειο στην Πίνδου 20.000.000
112τ.μ. (3 υπν.)ορ/σμα σε μαρμαροσοβά στους Δασκάλους 27.000.000
130τ.μ. (υπόγ.) σε κολώνες στο Καρακόνερο 14.000.000
ΤΕΣΣΑΡΙΑ
100τ.μ. (α' ορ.) καινούργιο σε πάροδο της Στ. Κωτιάδη 32.000.000 (Δ.Δ)
105τ.μ. (α' ορ.) στη Σωτήρος 23.000.000 (Δ.Δ)
106τ.μ. ορ/σμα στη Μητρόπολη 22.000.000
110τ.μ. στη Γεωργ. Σεφέρη 26.000.000 (Δ.Δ.)
120τ.μ. (β' ορ.) παραδοσιακό Ηρώων Πολυτεχνείου 35.000.000 (Δ.Δ.)
120τ.μ. (γ' όρ.) στη Γεωργ. Λέοντος, 21.000.0000 (Δ.Δ.)
120τ.μ. (υπ) καινούργιο στην Κέννεντυ με αυλή, 28.000.000
129τ.μ. στην Ιαλυσό, β' όρ. 21.000.000 (Δ.Δ.)
130τ.μ. με αυλή - γκαράζ (3 υπν.) 35.000.000 (Δ.Δ.)
130τ.μ. διόροφο διαμέρισμα στην Σωτήρος 30.000.000
134τ.μ. καινούργιο στην Κέννεντυ 52.000.000 (Δ.Δ)
150τ.μ. (β' οροφ.) στην Εργάνης Αθηνάς 45.000.000 (Δ.Δ)
160τ.μ. (α' ορ.) σε σοβά στην Κρεμαστή 20.000.000 (Δ.Δ)
ΠΕΝΤΑΡΙΑ (4 υπν) ΚΑΙ ΑΝΩ
500τ.μ. ορ/σμα καινούργιο λουξ κατασκευής στην Κέννεντυ 200.000.000
ΜΕΖΟΝΕΤΤΕΣ - ΜΟΝΟΚΑΤΟΙΚΙΕΣ - ΠΑΛΙΑ ΣΠΙΤΙΑ
57τ.μ. μονοκατοικία στη Σάλακο, με 4 στρεμ. (με μαγαζί) 25.000.000
60τ.μ. παλιό δυόροφο κοντά στη Σωκράτους 18.000.000 (Δ.Δ.)
68τ.μ. παλιό δυόροφο σπίτι στον Αγ. Γεώργιο με μεγάλη κάλυψη το οικ/σο 110τ.μ. 14.000.000 (ΔΔ)
75τ.μ. 2 σπίτια στην Ανοιξη (Τρεις) σε 300μ οι/δο 24.000.000
80τ.μ. παραδοσιακή μονοκατοικια στ' Αφάντου 18.000.000 (Δ.Δ)
80 τ.μ. στην Ψίνθο 12.000.000
100 τ.μ. λουξ μονοκατ. στην Καλαμώνα σε 2.150τ.μ. οικόπ. 35.000.000
110τ.μ. λυόμενο σε 500τ.μ. οικ/δο 150 μ. από θάλασσα στη Σορωνή 22.000.000
110τ.μ. διόροφη μονοκατοικία στο Γυαλό Σύμης 15.000.000
130τ.μ. μεζονέττα υπό κατασκευή στο Ροδίνι 44.000.000 (Δ.Δ.)
130τ.μ. μονοκατοικία δυόροφη σε 300τ.μ. οικ. στην Ιξιά 35.000.000 (ΔΔ)
130 τ.μ. μονοκατοικία στην Ιαλυσό σε μπετά 28.600.000
137τ.μ. σε μπετά σε 500 οικόπεδο 26.000.000 στα Κοσκινού
140τ.μ. μονοκατοικία στα Κοσκινού με θεα 55.000.000
170 τ.μ. μονοκατοικία στην Ιαλυσό με μπετά 37.400.000
187τ.μ. παλιό σπίτι σε 860τ.μ. οικ/δο στα Κρητικά 20.000.000
200τ.μ. χαλατό μη παρ/κο σε ΣΔ 1,2 στους Αγ. Αναργύρους 18.000.000
210τ.μ. μεζ/τα τριόροφη σε μπετά στα Κοσκινού σε 1.000μ. οικ/δο 24.000.000 (ΔΔ)
210τ.μ. έτοιμη καινούργια μεζ/τα στην Ιαλυσό προς Κρεμαστή 44.000.000 (ΔΔ)
220τ.μ. δυόροφη (κατάλ. και επ.στέγ.) στη Δαμασκηνού 45 εκ. (Δ.Δ.)
260τ.μ. στα Κοσκινού σε μπετά σε 1000 οικόπεδο 35.000.000
270τ.μ. μονοκατοικία σε 3,5 στρ. στ' Αφάντου 39 εκ.(Δ.Δ.)
300 τ.μ. μον/κία στη Δαματριά προς Παστίδα, με 24 στρ. οικόπεδο 100.000.000
350τ.μ. βίλλα στα Τριάντα σε 1.5 στρ., 200 εκ.
400τ.μ βίλλα σε σοβά στο Μίρα Μάρε σε 4.000τ.μ. οικόπεδο 100.000.000 (ΔΔ)
Μονοκατοικία σε 6 στρ. οικόπεδο στη Ροδοπούλα (οροπέδιο) 150.000.000
Παλιό σπίτι σε 5.600 τ.μ. στους Τρεις 45.000.000

ΚΑΤΑΣΤΗΜΑΤΑ - ΓΡΑΦΕΙΑ:
22τ.μ. επί της Σωκράτους 120.000.000
30τ.μ. πλησίον Στ. Κωτιάδη 6.500.000
31τ.μ. Καμείρου 14.000.000
40τ.μ. Ηρακλείου Κρήτης 8.000.000
50τ.μ. στο Μανδράκι 100.000.000
64τ.μ. Κορδιγκτώνος 19.000.000
85τ.μ. (με γκαρσονιέρα) 40.000.000 στο Ροδίνι
90τ.μ. ημ/γειο στη Τσαλδάρη 11.000.000
96τ.μ. γραφείο στην Εθ. Μακαρίου 32.000.000

ΟΙΚΟΠΕΔΑ
5.660 τ.μ. πάνω στο κύμα Σορωνής 16.000.0000
750τ.μ. πάνω στον κεντρικό δρόμο (κτίζει 110) 7.000.0000 Σορωνής
2.250 εντός οικισμού Δαματριά 7.500.000
5.600με ελιές στον Αγ. Σουλά 5.000.000
800τ.μ. εντός οικισμού με θέα στο Παραδείσι, 10.000.000
750τ.μ.,εντός οικισμού Κατταβιάς 6 εκ.
435τ.μ. (150 μ. από τη θάλασσα) στο Παντέλι Λέρου 8.000.000
4.500τ.μ. στα Κολύμπια, φως, νερό, 15.000.000

➤ **ΔΙΑΘΕΤΟΥΜΕ ΚΑΤΑΣΤΗΜΑΤΑ, ΟΙΚΟΠΕΔΑ, ΑΓΡΟΤΕΜΑΧΙΑ ΚΑΙ ΕΠΙΧΕΙΡΗΣΕΙΣ**
➤ **ΑΝΑΛΑΜΒΑΝΟΥΜΕ ΤΗΝ ΠΩΛΗΣΗ ΤΩΝ ΑΚΙΝΗΤΩΝ ΣΑΣ ΣΕ ΣΥΝΤΟΜΟ ΧΡΟΝΙΚΟ ΔΙΑΣΤΗΜΑ ΜΕ ΥΠΕΥΘΥΝΟΤΗΤΑ ΚΑΙ ΕΧΕΜΥΘΕΙΑ ΣΤΗ ΡΟΔΟ - ΑΘΗΝΑ- ΠΕΙΡΑΙΑ**

Πληροφορίες τηλ.. (0241) 22943-28838, FAX: 28838
Διευθ. Γραφείου: Δημ. Θεοδωράκη 3 Τ.Κ. 85100 Ρόδος
M7-31/10

ΜΗΧΑΝΟΚΙΝΗΤΑ

ΠΩΛΕΙΤΑΙ BMW 316 i (M-40, 100 HP, καταλυτικό) μοντέλο 8ος 1990, χρώματος μαύρου, μεταλλικού, σε άριστη κατάσταση, με ορκετά έξτρα και σε καταπληκτική τιμή.
Πληρ. τηλ. 30992 - 23331 ώρες γραφείου 09.00-14.00 και 18.00-21.00 κος Αναστασιάδης
9197-3/10

ΠΩΛΕΙΤΑΙ HONDA GLS, σε καλή κατάσταση.Πληροφορίες τηλ. 0944336048 ΓΔ-3/10

ΠΩΛΕΙΤΑΙ αυτοκίνητο RENO 4, μοντέλο 1972. Τιμή 230.000 δρχ. Πληροφορίες τηλ. 48048
9323-10/10

ΠΩΛΕΙΤΑΙ αυτοκίνητο OPEL CORSA, μοντέλο '91, με 68.000 χλμ., σε άριστη κατάσταση.
Τιμή 1.500.000 δρχ. Τηλ. 65989
9321-10/10

ΠΩΛΕΙΤΑΙ
NISSAN διπλοκάμπινο, πετρελαίου, με ζαντολάστιχα. Δεκτή και ανταλλαγή με IX
Τηλ. 67080 & 0944/807951
9254-12/10

ΠΩΛΕΙΤΑΙ
αυτοκίνητο μάρκας HUNDAI SCOUPE 1.500 c.c. του 1993, χρώμα μαύρο. Τιμή 1.800.000 δρχ., σε άριστη κατάσταση.
Γίνονται και ευκολίες
Τηλ. 30481 - 65103
9091-10/10

ΖΗΤΕΙΤΑΙ

ΑΠΟ ΔΙΕΥΘΥΝΤΗ ΤΟΥΡΙΣΤΙΚΟΥ ΟΡΓΑΝΙΣΜΟΥ
ΔΙΑΜΕΡΙΣΜΑ, ΜΟΝΟΚΑΤΟΙΚΙΑ Ή ΜΕΖΟΝΕΤΑ, ΤΟ ΛΙΓΟΤΕΡΟ 120τ.μ. ΣΤΗΝ ΠΕΡΙΟΧΗ MONTE SMITH.
ΤΗΛ. 34030 - 77040 - 0945/550436
T32815-3/10

ΚΤΗΜΑΤΟΜΕΣΙΤΙΚΟ ΓΡΑΦΕΙΟ
ΒΑΣ. ΝΙΚΟΛΗΣ
ΚΩΝ. ΥΔΡΑΙΟΥ 38- 85100 ΡΟΔΟΣ
Τηλ. 21949 - 30022

ΔΙΑΜΕΡΙΣΜΑΤΑ
Στην οδό Παναγιάτου Ροδίου διαμερίσματα καινούργια των 50-80-110-140τ.μ.
Παλαιά Πόλη, ανακαινισμένη κατοικία, 160τ.μ. Τιμή 24.000.000 δρχ.
ΙΑΛΥΣΟΣ: Διαμέρισμα 129τ.μ. Τιμή 22.000.000 δρχ.
Παλιά Πόλη, μονοκατοικία ισόγειο 90τ.μ.,1ος 90τ.μ., με αυλή 30τ.μ. Τιμή 18.000.000 δρχ.
Στην Αλ. Διάκου διατηρητέο κτίριο εντός οικοπέδου 500τ.μ.
Παλιά Πόλη μονοκατοικία ισόγειο 40τ.μ., 1ος όροφος 40τ.μ. Τιμή 11.000.000 δρχ.
Παλιά Πόλη, οικία κοντά στο Ρολόι, ισόγειο 75τ.μ., 1ος όροφος 75τ.μ. Τιμή 30.000.000 δρχ.
Αφάντου καινούργιο διαμέρισμα 85τ.μ. πωλείται ή ανταλλάσσεται σε κτίριο ανάλογης αξίας ή οικόπεδο
Ρόδος, οδός Εργάνης Αθηνάς, διαμέρισμα 150τ.μ. Τιμή 45.000.000 δρχ
Στο Ροδίνι 90τ.μ. τιμή 16.000.000 δρχ.
Μαριτσά μονοκατοικία 90τ.μ. Τιμή 15.000.000 δρχ..
Γεννάδι, διαμέρισμα 70τ.μ., Τιμή 11.000.000 δρχ.
Οδός Αττταβύρου, διαμέρισμα 117τ.μ. Τιμή 24.000.000 δρχ.
Παλιά Πόλη μονοκατοικία 100 + 100 τ.μ. Τιμή 25.000.000 δρχ.
Ιαλυσός διαμέρισμα 75τ.μ. Τιμή 15.000.000 δρχ.
Πλησίον γυμνασίου Καπνοβιομηχανίας μονοκατοικία 46τ.μ., Τιμή 9.500.000 δρχ.
Στην οδό Ιωνος Δραγούμη 16 διαμάτια πανσιόν. Τιμή 50.000.000
Παλιά Πόλη οδός Πυθαγόρα ανακαινισμένη κατοικία, 165τ.μ., 25.000.000 δρχ.
Θολός παραδοσιακό σπίτι με αυλή 30τ.μ. Τιμή 6.000.000 δρχ.
Πλησίον οδού Αττταβύρου διαμέρισμα 100τ.μ. καινούργιο. Τιμή 29.000.000 δρχ.
Κρεμαστή διαμερίσματα καινούργια 90 και 110 τ.μ. Τιμή 20.000.000 δρχ.
Μονοκατοικία στην οδό Αθαν. Διάκου. Τιμή 15.000.000 δρχ.
Κοσκινού μονοκατοικία. Τιμή 22.000.000 δρχ.
Αφάντου μονοκατοικία 100 + 100τ.μ. εντός οικοπέδου 4.700 στρ. Τιμή 55.000.000
ΜΑΙΖΟΝΕΤΕΣ
Ιαλυσός - μαιζονέτες 210τ.μ. Τιμή 55.000.000 δρχ.
Κοσκινού μαιζονέτα 90+90 εντός οικοπέδου 250τ.μ. σε μπετά. Τιμή 26.000.000 δρχ.
Μαιζονέτες 130τ.μ. πλησίον μπετά Βερβελή. Τιμή 45.000.000 δρχ.
Στην Παναγιάτου Ροδίου καινούργια μαιζονέτα 156τ.μ.
Στην Ιαλυσό, μαιζονέτα 140τ.μ. εντός οικοπέδου 350τ.μ. Τιμή 30.000.000 δρχ. σε μπετά
Κοσκινού Μαιζονέτα 150τ.μ. σε μαρμαροσοβά. Τιμή 29.000.000 δρχ.
Μονοκατοικία στην οδό Υψηλάντη
Στην οδό Καστοριάς, καινούργια διαμερίσματα των 80-100τ.μ. Τιμή 320.000 δρχ. το τ.μ.
Στην οδό Αθηνών, ρετιρέ 150τ.μ. σε κολώνες, 20.500.000 δρχ.
Μαιζονέτα 130τ.μ. σε κολώνες στο Καρακόνερο σε τιμή ευκαιρίας
ΚΑΤΑΣΤΗΜΑΤΑ
Στην οδό Πυθαγόρα 115 + 115. Τιμή 50.000.000 δρχ.
Στην οδό Πελοποννήσου 65τ.μ. Τιμή 40.000.000 δρχ.
Σάλακος, συγκρότημα διαμέρισμα 54τ.μ. + γκαρσονιέρα 25τ.μ. + μαγαζί 74τ.μ. + 1 καντίνα εντός οικοπέδου 3.500τ.μ. Τιμή 35.000.000 δρχ.
Ρόδος, οδός Κορδιγκτώνος, μαγαζί 65τ.μ. Τιμή 18.000.000
Πλησίον οδός Σωκράτους κατάστημα 125τ.μ. Τιμή 80.000.000 δρχ.
Παλιά Πόλη μαγαζί 30τ.μ. πλησίον Τσαμί. Τιμή 30.000.000 δρχ.
Στην οδό Αννης Μαρίος κατάστημα 110τ.μ. Τιμή 40.000.000 δρχ.
Στο κέντρο Φάκιαλη 1ος όροφος, μαγαζί 44τ.μ. Τιμή 14.000.000 δρχ.
Στην Ελ. Βενιζέλου μαγαζί ισόγειο, 34τ.μ., και υπόγειο 28τ.μ. Τιμή 20.000.000
Στην οδό Κων. Υδραίου μαγαζί 97τ.μ. Τιμή 39.000.000 δρχ.
Κέντρο Φάκιαλη α' όροφος 80τ.μ. Τιμή 21.000.000
Στην οδό Ιωαν. Καζούλη, 33τ.μ. Τιμή 25.000.000 δρχ.
ΕΝΟΙΚΙΑΖΕΤΑΙ αποθήκη ισόγεια, 126τ.μ., στην Ανάληψη. Ενοίκιο 90.000 δρχ.
ΗΜΙΤΕΛΗ ΔΙΑΜΕΡΙΣΜΑΤΑ - ΜΑΙΖΟΝΕΤΕΣ
Στην Ιξιά οικοδομή σε μπετά, αποτελούμενη από υπόγειο 124τ.μ. ισόγειο 114τ.μ., 1ος όροφος 100τ.μ. Τιμή 32.000.000 δρχ.
Κοσκινού μαιζονέτες 240τ.μ. εντός οικοπέδου, 650τ.μ. Τιμή 27.000.000 σε μπετά
Κοσκινού μαιζονέτα 140τ.μ. εντός οικοπέδου, 500τ.μ. σε σοβάδες. Τιμή 32.000.000 δρχ.
Στο Ροδίνι μαιζονέτα 217τ.μ. σε σοβάδες και καλοριφέρ.Τιμή 35.000.000 δρχ.
ΚΤΗΜΑΤΑ
Αγρόκτημα στ' Αφάντου 16.000τ.μ. Τιμή 5.000.000 δρχ.
Αφάντου τραπεζία, αγρός 5.000 τ.μ. Τιμή 11.000.000 δρχ.
Αφάντου πωλούνται οικόπεδα εντός σχεδίου και αγροτεμάχια από 4.000 - 11.000τ.μ. Τιμή από 1,500-2.500 δρχ. τ.μ.
Ελεούσα 4000 τ.μ. εντός σχεδίου. Τιμή 5.000.000
Ψίνθος 20.000τ.μ. Τιμή 7.000.000
ΟΙΚΟΠΕΔΑ
Οικόπεδο πλησίον Αραπάκι 1100τ.μ. Τιμή 60.000.000 δρχ.
Μαριτσά 950τ.μ. Τιμή 10.000.000 δρχ.
Κοσκινού 5600τ.μ. Τιμή 35.000.000
Φαληράκι 1400τ.μ. Τιμή 8.400.000 δρχ.
Ηλιούπολη από 1000-4000 τ.μ. Τιμή 7.000 το τ.μ.
Παστίδα 500τ.μ. εντός σχεδίου. Τιμή 5.000.000 δρχ.
Παστίδα 1000τ.μ.Έντός σχεδίου. Τιμή 12.000.000 δρχ.
Φαληράκι οικόπεδο 4000τ.μ. με άδεια οικοδομής. Τιμή 20.000.000 δρχ.
Μάσσαρι οικόπεδο 410τ.μ. Τιμή 6.000.000 δρχ.
Οικόπεδο στ' Αφάντου 208τ.μ. Τιμή 4.000.000 δρχ.
Παστίδα οικόπεδο 500τ.μ. εντός σχεδίου. Τιμή 6.000.000 δρχ.
Φαληράκι οικόπεδο 3.500τ.μ. Τιμή 60.000.000 δρχ.
Γεννάδι 3050τ.μ., κτίζεις 840τ.μ. Τιμή 15.000.000 δρχ.
Λέρος - παραλιακό οικόπεδο στο Παρθένι 5203τ.μ., 2.000 δρχ. τ.μ.
Ασγούρου οικόπεδο 2000τ.μ. οικοδομήσιμο. Τιμή 20.000.000 δρχ.
Αφάντου οικόπεδο 500τ.μ. Τιμή 7.000.000 δρχ.
Αφάντου, πλησίον παραλίας, οικόπεδο 4.500τ.μ. Τιμή 32.000.000
Στην Ηλιούπολη 600τ.μ. Τιμή 4.000.000
Στην οδό Δενδρινού, οικόπεδο 1200τ.μ. Τιμή 120.000.000 δρχ.
Πλησίον οδού Αθηνών, οικόπεδο 500τ.μ. Τιμή 30.000.000 δρχ.
Δαματριά αγρός 7200τ.μ. Τιμή 10.000.000 δρχ.
Αφάντου οικόπεδο εντός σχεδίου 400τ.μ. Τιμή 6.500.000 δρχ.
ΚΑΤΑΣΤΗΜΑΤΑ
Στην Ανάληψη μαγαζί 40τ.μ.. Τιμή 12.000.000

ΔΙΑΘΕΤΟΥΜΕ ΚΑΙΝΟΥΡΓΙΑ ΔΙΑΜΕΡΙΣΜΑΤΑ ΚΑΙ ΚΑΤΑΣΤΗΜΑΤΑ Σ' ΟΛΗ ΤΗ ΡΟΔΟ, ΣΕ ΠΟΛΥ ΚΑΛΕΣ ΤΙΜΕΣ. ΔΑΝΕΙΑ ΔΕΚΤΑ ΚΑΙ ΔΙΑΚΑΝΟΝΙΣΜΟΙ
X1285-31/10

ΠΩΛΟΥΝΤΑΙ

**Α) ΔΙΑΜΕΡΙ

Ματιές στα σπορ

Νέο ξεκίνημα κάνει σήμερα ο Ιάλυσος

Υποδέχεται (5μ.μ.) στο «Οικονομίδειο» την Αναγέννηση Καρδίτσας

Μια νέα αρχή θέλει να κάνει σήμερα ο Ιάλυσος.

Χωρίς να έχει πια τον "προβληματικό" (πρώτα με τον εαυτό του) Νίκο Αργυρούλη, η ομάδα του νησιού μας ελπίζει να παρουσιάσει ένα διαφορετικό -προς το καλύτερο - πρόσωπο, αναζητώντας την πρώτη της νίκη στο νέο πρωτάθλημα της Β' Εθνικής.

Αντίπαλος του Ιάλυσου θα είναι στις 5 μ.μ. στο "Οικονομίδειο" η Αναγέννηση Καρδίτσας του Βασίλη Παπαχρήστου.

Με "υπηρεσιακό" προπονητή τον γυμναστή Νίκο Μαντικό οι γηπεδούχοι στοχεύουν μόνο στην απόκτηση των τριών βαθμών. Με δύναμη, πολύ πάθος και τη συμπαράσταση των φιλάθλων, που θ' αποτελέσουν το δωδέκατο παίκτη, ευελπιστούν ότι θα φθάσουν στην επιτυχία.

Ο Ιάλυσος θα ξεκινήσει επιθετικά με στόχο το γρήγορο γκολ. Οι εντολές είναι να υπάρχει πίεση στο χώρο του κέντρου, προκειμένου οι παίκτες της Καρδίτσας να αποτυγχάνουν σε κάθε προσπάθεια ανάπτυξης.

Ειδική τακτική έχει δοθεί και στους αμυντικούς για σωστή κάλυψη χώρων και γρήγορες επιστροφές.

Ο Νίκος Μαντικός κάλεσε τους Παπαγιαννόπουλο, Μπιλιά, Μποϊλή, Μαλλιάκα, Κνέζεβιτς, Εφεντόπουλο, Μοσχή, Σερβδαλή, Ευθυμιάδη, Μάγγο, Ράιο, Καντιμοίρη, Τσιρτσάκη, Καράμπη, Γεωργαλλή, Σβόριτς, Παπαγεωργίου και Παπαχατζή.

Διαιτητής θα είναι ο Θεσσαλονικιός κ. Μπισογιάννης και βοηθοί του οι κ. Στεφανίδης και Καρανάσιος. Αναπληρωματικός διαιτητής θα είναι οι Πειραιώτης κ. Ντάφλος.

Στα υπόλοιπα παιχνίδια, θα παίξουν σήμερα:

Νάουσα - Αθηναϊκός
Βέροια - Παναιγάλειος
Πιερικός - Παναιτωλικός
Ελευσίνα - Αιγάλεω
Αγ. Νικόλαος - Εθνικός

Στο ροδίτικο ντέρμπυ της Γ' Εθνικής Κατηγορίας

Ιβίσκος –Κολοσσός και όποιος αντέξει...

Στις 5 μ.μ. στο Κλειστό γυμναστήριο Ρόδου

Με μεγάλο ενδιαφέρον αναμένεται το σημερινό τοπικό ντέρμπυ του πρωταθλήματος μπάσκετ της Γ' Εθνικής κατηγορίας, ανάμεσα στον Ιβίσκο και τον Κολοσσό, που θα ξεκινήσει στις 5 μ.μ. στο "κλειστό" της Ρόδου.

Η νίκη που εκτός από βαθμολογικής άποψης είναι σημαντικότατη, όσον αφορά και το γόητρο, έχει παθιάσει τους παίκτες των δύο ομάδων, που θεωρείται δεδομένο ότι θα δώσουν τον καλύτερο τους εαυτό στο "παρκέ" του "Κλειστού"

Είναι ένας αγώνας που τον περιμένουν πως και πως οι φίλοι του μπάσκετ (και όχι μόνο), που αναμένεται να είναι αρκετοί σήμερα στο γήπεδο.

Λόγω ονόματος κυρίως, ο Κολοσσός είναι το φαβορί, αλλά σε τέτοια παιχνίδια είναι πολύ δύσκολο να κάνεις προγνωστικά. Άλλωστε, ο Ιβίσκος είναι πλέον ομάδα Γ' Εθνικής και έτσι θα πρέπει να αντιμετωπίζεται, άσχετα εάν δεν διαθέτει εμπειρία.

Μια νίκη θα λειτουργήσει πολύ θετικά στη ψυχολογία των παικτών του Βασίλη Φουντουράδάκη, οι οποίοι θα μπορούν, μετά την ήττα της πρεμιέρας, να συνεχίσουν με διαφορετικό αέρα στο πρωτάθλημα.

Ο Ιβίσκος

Χωρίς τους τραυματίες Αρχαρά και Νίκα και τον στρατευμένο Πολυζωίδη θα αγωνιστεί ο Ιβίσκος στο σημερινό παιχνίδι. Παρόλα αυτά, υπάρχει η αισιοδοξία για την κατάκτηση της νίκης.

Οι "ετοιμοπόλεμοι" είναι οι ακόλουθοι: Πολυχρονίου, Συντάγγελος, Καρπαθάκης, Δανελλάκης, Κρασουδάκης, Γ.Ν. Καραγιάννης, Γ. Καραγιάννης, Βασούκος, Μπέρδης, Δημουλάς, Περπέρογλου και Αργυρίου.

Ο Κολοσσός

Πιο πλήρης εμφανίζεται ο Κολοσσός, αφού τα μόνα αγωνιστικά προβλήματα είναι δύο και ακούνε στα ονόματα των Παπακώστα και Μπίλια. Ακόμα όμως και οι δυο συγκεντρώνουν αρκετές πιθανότητες για να αγωνιστούν.

Ο κ.κούτς Βασίλης Καλαποδάκης υπολογίζει τους ακόλουθους παίκτες, εκτός τους δύο προαναφερθέντες που η συμμετοχή τους θεωρείται αμφίβολη: Γεωργαλλή, Κουγιό, Μπελάγια, Αβεκλούριο, Κουτσούκο, Σαρικά, Μαρκάκη, Κοκορόγιαννη, Σάββα, Καούστο και Βλαχοδήμο.

Οι υπόλοιποι αγώνες

Στους υπόλοιπους αγώνες της 2ης αγωνιστικής, θα παίξουν:

ΑΟ Παγκρατίου -Δούκας
Λαμία -Αστέρας ΕΕ
Αγ. Ανάργυροι - ΑΓΕ Χαλκίδας
Δάφνη Δ.- Αγ. Θωμάς
Χανιά -Γαλάτσι
Αίαντας Ταύρου - Αμπελόκηποι

Διεθνής ποδοσφαιρική συνάντηση στο Βάτι

Μεταξύ παλαιμάχων παικτών

Ενα... διεθνές φιλικό ποδοσφαιρικό παιχνίδι, μεταξύ παλαιμάχων παικτών, θα γίνει σήμερα στις 11 το πρωί στο γήπεδο Βατίου.

Ο Διαγόρας Βατίου θα αντιμετωπίσει το αντίστοιχο συγκρότημα της γερμανικής πόλης PEWSUMN, οι παίκτες του οποίου παραθερίζουν στο νησί.

Είναι ένα παιχνίδι με ξεχωριστό ενδιαφέρον, που σίγουρα δεν έχουμε την ευκαιρία να παρακολουθούμε πολλές φορές στη Ρόδο.

Οι παίκτες που καλούνται από πλευράς Διαγόρα, να βρίσκονται στο γήπεδο είναι οι ακόλουθοι: Ευαγγέλου, Κ. Ρόδος, Χρ. Νικήτας, Σπύρος και Αντώνης Νικηταράς, Σιφωνιός, Μαυρουδής, Ξυπολιτός, Γ. Ρόδος, Στ. Σπανός, Κ. Γιακουμάκης, Ι.Σ. Καμπούρης, Κ. Μαλλιάκας, Ι. Τ. Καμπούρης, Τ. Καραγιάννης, Χρ. Ζουρούδης, Στ. Πελεκάνος, Ζερβός, Σαββιδάκης και Γ. Παμπίδης.

Νέο «φιλικό» στο Παραδείσι

Σε φιλικό παιχνίδι που θα γίνει σήμερα στο γήπεδο Παραδεισίου, ο τοπικός Κλεάνθης θα αντιμετωπίσει τον Αρη Αρχαγγέλου.

Ο αγώνας θα ξεκινήσει στις 4.30 μ.μ.

Τον επικίνδυνο Καλυμνιακό φιλοξενεί ο ΠΑΟ Διαγόρας

Στις 11 το πρωί στο Εθνικό Στάδιο Ρόδου

Ο αγώνας του ΠΑΟ Διαγόρα με τον Καλυμνιακό, ξεχωρίζει από τους τρεις σημερινούς του πρωταθλήματος της Α' Κατηγορίας που ολοκληρώνουν την 7η αγωνιστική.

Το ματς που θα γίνει στο Εθνικό Στάδιο της πόλης μας παρουσιάζει μεγάλο ενδιαφέρον, καθώς θα αναμετρηθούν δύο ομάδες που παρουσιάζουν περίοδο φόρμας τώρα τελευταία, με βάση τα αποτελέσματά τους.

Στα Κοσκινού, ο τοπικός Διγενής δεν αναμένεται να έχει ιδιαίτερο πρόβλημα κόντρα στη Δόξα Καρδάμαινας που όμως θα πρέπει να προσεχθεί ιδιαίτερα, καθώς είναι ικανή για να κάνει τη ζημιά.

Ο ΑΣ Ρόδος φιλοξενείται εκτός έδρας από τη Δόξα Λέρου και θα προσπαθήσει να πετύχει νίκη, για να παραμείνει σε υψηλές βαθμολογικές θέσεις.

Τα σημερινά παιχνίδια, είναι τα ακόλουθα:

Εθνικό Στάδιο (11 π.μ.): ΠΑΟ Διαγόρας -Καλυμνιακός (Βεργίδης) Σ. Παπανικολάου, Πηδιάκης, Δημητράς (Κάζας)

Κοσκινού (12μ.): Διγενής -Δόξα Καρδ. (Θ. Κυπραίος) Λέφας, Π. Κατσιδώνης, Σάββενας (Κόντζος)

Λέρος (4.30 μ.μ.): Δόξα Λέρου - ΑΣ Ρόδος (Καρπαθάκης) Σταυριανός, Βασιλείου, Μαραβέλιας.

Εντυπωσιακός ο Ευαγόρας στο τελευταίο του «φιλικό»

Κέρδισε 5-0 τον Αλθαιμένη

ΑΓ. ΑΠΟΣΤΟΛΟΙ.-

Εντυπωσιακός ήταν ο Ευαγόρας στο τελευταίο φιλικό του παιχνίδι, που έδωσε πριν την πρεμιέρα της Β' Κατηγορίας.

Στους Αγίους Αποστόλους, η ομάδα του Κώστα Παπαστεργίου συνέτριψε τον Αλθαιμένη Κρητηνίας με 5-0, σκορ το οποίο διαμόρφωσε στο πρώτο ημίχρονο!

Στο 2' ο Αγγελόπουλος με πλασέ έκανε το 1-0. Στο 10' ο Πεταυράκης με προβολή το 2-0 και στο 18' με ατομική προσπάθεια ο Αγκας το 3-0.

Το 4-0 πέτυχε ο Πεταυράκης με πλασέ στο 25' και ο Αγκας με τον ίδιο τρόπο έκανε στο 40' το τελικό 5-0.

Οι συνθέσεις:

ΕΥΑΓΟΡΑΣ: Ανδριγιαννάκης, Κουρμαδιάς, Κάτρης, Νικολέττος, Γιαννουκάς, Μαγγαφάς, Μοντιάδης Μ.Δ., Μοντιάδης Μ.Ε., Αγκας, Πεταυράκης, Αγγελόπουλος (Επαιξαν και οι Μοναξίς, Κώνστας, Γεωργαλλής, Διακαναστάσης, Μοντιάδης Α., Μαυρομούστακος, Κουντούρης, Κανάκης)

ΑΛΘΑΙΜΕΝΗΣ: Μανωλάκης, Καραγιάννης Σ., Κορές, Γκοζίλας Λ., Καραγιάννης Γ., Καραγιάννης Θ.,Ντελάκης, Θαρρενός, Γκοζίλας Μ., Γιακουμής, Παπαδημήτρης (Αγωνίστηκαν και οι Καραγιάννης Ρ., Κολιαγράκης).

Πριν από τον αγώνα εξελέγησαν, μετά από αρχαιρεσίες, οι αρχηγοί των παικτών, που είναι κατά σειρά οι: Αγκας, Γιαννουκας, Νικολέττος και Τσαγγάρης.

Σήμερα το βραδυ η διοίκηση του Ευαγόρα έχει καλέσει για δείπνο τους παίκτες και τον προπονητή, σε ταβέρνα της Παλιάς Πόλης. Επίσης, έχουν προσκληθεί, ο πρόεδρος του 1ου Δημοτικού Αθλητικού Κέντρου Ρόδου Μιχάλης Παναγιώτου και ο συντηρητής Τρύφωνας Τσόπελας.

Από τη Μεσσήνη ξεκινά τον «μαραθώνιο» ο Απόλλων

Αντιμετωπίζει στις 11.30 π.μ. τον Πάμισο

Με το...δεξί θέλει να ξεκινήσει σήμερα, τις υποχρεώσεις του στο πρωτάθλημα της Δ' Εθνικής Κατηγορίας ο Απόλλων Καλυθιών.

Αντιμετωπίζει στις 11.30 π.μ. εκτός έδρας τον Πάμισο Μεσσήνης, που πριν από μερικά χρόνια συμμετείχε στο πρωτάθλημα της Γ' Εθνικής κατηγορίας.

Η ομάδα της Μεσσηνίας είναι άγνωστη στον Απόλλωνα, αφού εκτός από μερικά στοιχεία για ορισμένους ποδοσφαιριστές που μπόρεσε να συλλέξει ο τεχνικός κώστας Παπαοικονόμου, δεν υπάρχουν άλλα για τον τρόπο παιχνιδιού της.

Οπως και να έχει, πάντως, η εκπρόσωπος του νησιού μας δεν έχει να φοβηθεί τίποτα αν μπορέσει να "πιάσει" τον καλό του ρυθμό. Διαθέτει ένα σύνολο έμπειρων παικτών, αλλά και πεπειραμένων που μπορούν να κάνουν τη διαφορά.

Το ότι ο Απόλλων παίζει εκτός έδρας στην πρεμιέρα είναι θετικό, από την άποψη ότι υπάρχει παράδοση με τον κ. Παπαοικονόμου, ο οποίος σχεδόν πάντα, παίρνει θετικά αποτελέσματα όταν αγωνίζονταν εκτός έδρας στο ξεκίνημα αυτής της κατηγορίας.

Η αισιοδοξία είναι διάχυτη στους απολλωνιστές, οι οποίοι πιστεύουν ότι μπορούν να αποσπάσουν το θετικό αποτέλεσμα.

Οι ποδοσφαιριστές που υπολογίζει ο προπονητής Κώστας Παπαοικονόμου, είναι οι ακόλουθοι: Αλεξανδρίδης, Χατζηνικόλας, Καικλιαμάνος, Κοσμάς, Χατζηπέτρος, Νικολής, Δημητριάδης, Ισκάς, Καβουσανάκης, Ραιος, Πολυχρονίου, Καλημέρης, Πάλλας, Ορφανός, Τσαλίκης και Καντιμοίρης.

Το παιχνίδι θα διευθύνει ο κ. Καραβίδας του Συνδέσμου Διαιτητών Ηλείας. Βοηθοί του θα είναι οι κ. Αγγελόπουλος, Αθανασόπουλος του ίδιου Συνδέσμου.

ΟΙ ΥΠΟΛΟΙΠΟΙ ΑΓΩΝΕΣ

Στους υπόλοιπους αγώνες της πρεμιέρας, θα παίξουν:

Παναργειακός - Σκουφάς Καμπ.
Αινέας Πλωμαρ. - Ζάκυνθος
Ελαιόφυτο - Πατραϊκός
Πάτρα -Τηλυκράτης
Αχαϊκή -Αιολικός
Ηλειακός - Ακαρνανικός
Αστέρας Βλαχιώτη - ΑΟ Τρίπολης

Οι αγώνες των τοπικών πρωταθλημάτων μπάσκετ

Για τα τοπικά πρωταθλήματα μπάσκετ, θα γίνουν σήμερα στη Ρόδο, τη Σύμη και την Κω, τα παρακάτω παιχνίδια:

Σύμη (11 π.μ.): ΑΟ Σύμης - ΑΕΡΑ (ανδρικό)

"Κλειστό" Ρόδου (11 π.μ.): Κολοσσός - Ανταγόρας (γυναικείο)

Αρχάγγελος (11 π.μ.): ΑΟ Αρχαγγέλου -Ιβίσκος (παιδικό)

Σύμη (1μ.μ.): ΑΟ Σύμης -Αγ. Νικόλαος (παιδικό)

"Κλειστό" Κρεμαστής (1μ.μ.): Ηλιος-Φοίβος (εφηβικό)

Κοσκινού (3μ.μ.): Διγενής - Δωριέας (εφηβικό)

"Κλειστό" Ρόδου (3μ.μ.): Ροδιακός -Διαγόρας (εφηβικό)

"Κλειστό" Ρόδου (7μ.μ.): Διαγόρας -Φοίβος (γυναικείο)

Κέφαλος (1μ.μ.): Νικαγόρας -Χάρμυλος (ανδρικό)

Ολοκληρώνεται το ιστιοπλοϊκό πρωτάθλημα του ΑΣΙΑΘ Ρόδου



Με το δεύτερο σκέλος του τελευταίου αγώνα "Φανερωμένη '99" ολοκληρώνεται σήμερα το πρωτάθλημα του Αθλητικού Συλλόγου Ιστιοπλόων Ανοιχτής Θάλασσας Ρόδου.

Τα δέκα σκάφη που παίρνουν μέρος, θα ξεκινήσουν το δρόμο της επιστροφής τους στη Ρόδο στις 1 μ.μ.

Πολλά γνωστά ονόματα παικτών στο 2ο όμιλο της Δ' Εθνικής Κατηγορίας

Εντυπωσιασαν Πατραϊκός και Πάτρα

Ο Πατραϊκός και η Πάτρα εντυπωσίασαν στο φετινό μεταγραφικό παζάρι στον 2ο όμιλο, αποκτώντας γνωστά ονόματα με θητεία σε Α', Β' και Γ' Εθνική. Η Πατρα μεταξύ άλλων πήρε τους Σαββίδη (Ολυμπιακό, Πανηλειακό, Σέρρες, Ιάλυσο κ.λπ.), Σιδηρόπουλος (ΠΑΟΚ, Ιωνικό, Νίκη Βόλου κ.λπ.), Καρυοφύλλη (Πανηλειακό), Καμπά (Αθηναϊκό, Πανηλειακό).

Ο Πατραϊκός εντυπωσίασε με τους Ζεκερίδη (Ξάνθη, Λύκοι), Ανδρούτσος (Παναιγιάλειο, Παναχαϊκή), Γ. Κυριακόπουλο (Παναχαϊκή), Κυριακούλη (Λάρισα, Πανηλειακός, Μαρκό), Αχαγιώτη (Παναιγιάλειος), Μπαλογιάννη (Αναγ. Καρδίτσας).

Οπωσδήποτε οι δύο αυτές ομάδες ήταν οι νικήτριες των μεταγραφών και τώρα αναμένεται και η μονομαχία τους σε αγωνιστικά επίπεδα. Από εκεί και πέρα ενισχημένοι παρουσιάζονται οι ΠΑΣΚ Αστός Βλαχιώτη, Πάμισος.

Αναλυτικά οι μεταγραφές των 16 ομάδων του 2ου ομίλου έχουν ως εξής:

ΑΚΑΡΝΑΝΙΚΟΣ

Καλές μεταγραφές πραγματοποίησε και ο Ακαρνανικός που ενισχύθηκε με τους Μπιτσικώκο μέσο, Αλεξανδρή μέσο, Ράπτη γκολκίπερ, Μπανάκα μέσο (όλους από το Ελαιόφυτο). Λαβράνο αμυντικό, Γεωργαλή αμυντικό (από Τηλυκράτη), Γότση (επιθετικό από Αν. Άρτας), Καζάκο (αμυντικό από Τηλυκράτη), Κυριαζή (επιθετικό από Ναύπακτο), Ταράση (αμυντικό από Μεσολόγγι), Τσέπα (από Αίαντα Στράτου).

Αποχώρησαν οι Ν. Σπαής, Μακρυπίδης, Τσεκούρας, Παναγιωτόπουλος, Τάγκαλος, Χείρας, Τσιάκαλος, Κωνσταντίνου.

ΑΣΤΕΡΑΣ ΒΛΑΧΙΩΤΗ

Ενισχύθηκε με αρκετούς έμπειρους ποδοσφαιριστές, συνολικά έκανε μεταγραφές αποκτώντας τους Χρυσικάκο επιθετικό, Χρήστου μέσο (από Μολαϊκό), Κυριάκη (αμυντικό από Ελαιόφυτο), Ξυπολυτά, μέσο, Κέπεντζη μέσο (από Ναύπακτο), Σταμάγιαννο (αμυντικό από Άρη Σκάλας), Αλεξανδράκη (επιθετικό από Άρη Παραλίας), Νικολακάκο (αμυντικό από ΑΟ Περιστερίου), Μαυροκολέα (επιθετικό από Πάτρα), Ρούβαλη (αμυντικό από Αγ. Νικόλαο), Χριστόπουλο (γκολκίπερ από Αχαϊκή).

Αποχώρησαν οι Κωτσάμπασης, Αρνιάτης, Καλογεράκος, Ναστάκος, Κουλακός.

Α.Ο. ΤΡΙΠΟΛΗΣ

Ενισχύθηκε με τους Μπάλο (αμυντικό από Απόλλων Καλαμάτας), Κατσαρό (μέσα από Παναρκαδικό), Σκαλίδη επιθετικό, Χρονόπουλο αμυντικό, Προκόπη (μέσο από ΑΕΚ Πύργου).

ΑΧΑΪΚΗ

Εντελώς ανανεωμένη σε σχέση με την περσινή ομάδα παρουσιάζεται η Αχαϊκή. Συνολικά απέκτησε ποδοσφαιριστές οι οποίοι είναι οι εξής: Βολονάκης (αμυντικός), Τζαχρήστος (μέσοαμυντικός από Λεωγίδιο), Παπαδόπουλος (γκολκίπερ), Χρηστιάς (αμυντικός), Κατσαντώνης (μέσος από Πάτρα), Πετρόπουλος (αμυντικός από Τηλυκράτη), Αναστασιάδης (μέσος από Δόξα Λιθακιάς), Παγός (μέσος από Εθνικό Σαγέικων), Ρούγκας (μέσος από Ναύπακτο), Λαγός (μέσος από Εθνικό Σαγέικων), Γιαννόπουλος (μέσος), Σταματάκης (αμυντικός από Ολυμπιακό Αχαγιάς).

Αποχώρησαν οι Γκρέκος, Καπετανάκης, Ρουγκάλας, Μπαλαφούτης, Λιώσης, Λάζαρης, Κονιδάρης, Κυριακόπουλος, Καρδάρης, Αϊβαζής, Λούρμπας, Γιόβισιτς, Σταλίκοβιτς, Μαγκαφάς, Νικολετάκος.

ΕΛΑΙΟΦΥΤΟ

Ριζικά ανανεωμένο θα παρουσιασθεί το Ελαιόφυτο, αφού έφυγαν αρκετοί ποδοσφαιριστές, αλλά αποκτήθηκαν άλλοι τόσοι.

Πήρε τους Μαχαίρα (γκολκίπερ από Ζάκυνθο), Ντόβα (επιθετικός από Τηλυκράτη), Ντάλα (μέσος από Αιολικό), Μόκα (επιθετικός από Ατρόμητο Σπολάτας), Ρεπατσά - Καραλή (από Καλύβια), Πλεύρη - Τσιμπούκα (από Πανδιτωλικό), Τσούτσα (από Όζερο), Μανώλη (από Αγγελόκαστρο) και τους Παπαδημητρίου, Μαραγκούλια, Μπισμπίκη, Στεργίου, Ρομόπουλο (από τη Νεάπολη), Χαρτίδη (από Αστέρα Κυψέλη).

Αποχώρησαν οι Κλιάφας, Ράπτης, Σ. Γαλάνης, Θ. Γαλάνης, Ζαπαντιώτης, Πελέκης, Μπιτσικώκος, Αλεξανδρής, Μπανάρας, Κυριακής, Μοσχάνης, Ζαρκάδης, Ζήκος, Καλαντζής, Κλίτσας, Μήτσου, Περπερης, Τσιάκαλος.

ΖΑΚΥΝΘΟΣ

Ενισχύθηκε με τους Μάστακα (γκολκίπερ από Προσδευτική), Καλπακίδη (μεσοεπιθετικό από Λεβαδειακό), Γκρέκο (επιθετικό), Κυριακόπουλο (μέσο), Ρουγκάλα (αμυντικό από Αχαϊκή), Τσεκούρα (αμυντικό από Ακαρνανικό), Μπότση (επιθετικό από Βύζαντα), Σιούνα (αμυντικό), Μάργαρη (γκολκίπερ). Αποχώρησαν οι Κρητικός, Μαχαίρας, Καρτσακτής.

ΗΛΕΙΑΚΟΣ ΛΕΧΑΙΝΩΝ

Ενισχύθηκε με τους Τρυφωνόπουλο γκολκίπερ, Τσάμη μέσο, Καραθανάση μέσο (από την ΑΕΚ Πύργου), τον Τσάμπρα από τον Αστέρα Αμαλιάδας, τον Μπίκο (από τη Νίκη Τραγανου), τον επιθετικό Μουσερή από την Ανδραβίδα, όπως και τον Κόρφα.

Αποχώρησε μόνο ο Φλεβοτόμος.

ΠΑΜΙΣΟΣ

Παίκτες από την Καλαμάτα απέκτησε κυρίως ο Πάμισος, οκτώ συνολικά τον αριθμό.

Πρόκειται για τους Δρογκίτη, Σταματόπουλο, Κερετζή, Κεράνη, Μπεγιέτη, Μίτζηρα, Τριανταφυλάκη, Δασκαλάκη. Επίσης πήρε τους Σπάλα (επιθετικός από Εθνικό Φιλιατρών), Γεωργουλάκος γκολκίπερ, Χαρίτο (αμυντικό από Απόλλωνα Καλαμάτας), Καλόμαλο (από τον Πανιώνο Καλαμάτας), τον Π. Δρογκίτη (επιθετικό από Μεσσηνιακό), τον μέσο Σκούλικα, τον μέσο Σαρρή (από την Αναγέννηση) του Λαγουμιτζή (από την Χαραυγή), Γκούνη (από την Ανδρούσα).

Εφυγαν οι Παπαδόπουλος, Παπαϊωάννου, Δ. Σάκαλης, Σ. Σάκαλης, Δημητρούλιας, Πάτρηνιος, Καζάκος, Παπαγιαννόπουλος.

ΠΑΝΑΡΓΕΙΑΚΟΣ

Ριζικά αλλαγμένος και ο Παναργειακός μετά τον υποβιβασμό του από την Γ' Εθνική.

Συνολικά απέκτησε 20 ποδοσφαιριστές τους: Μποστάκο (μέσο), Μπουκάρα (αμυντικόαπό Βύζαντα), Δουβίκα (μέσο), Ρούση (μέσο), Κεχαγιά, Κικίλη, Ρέπα όλους από τον Ολυμπιακό Άργους, τον Δημαράκη (γκολκίπερ από τον Ερμή Ερμιονίης), Παναγάκο (γκολκίπερ από Πανθυρεατικό), Διαμάντη (από Ηρακλή Καρυάς), Σωτηρόπουλο (από Σκαφιδάκι), Κορομύλη (από Μύλους), Μαγουλά, Φίλη (από Ολυμπιακό Άργους), Λάτση, Χρυσικόπουλο (από Αργέα), Μπιζή, Βενιέρη (από ΑΕΚ Άργους).

Αποχώρησαν οι Ντα Σίλβα, Καράμπελας, Τάτσης, Πάνου, Γιαλεσάκης, Βούζας, Φίλης, Εντιμο, Ζιάκας, Γιαννακίδης, Μπάρδης, Γουλέτας, Φαρμάκας, Παρασκευόπουλος, Κουλιανόπουλος, Κατεμής, Μπιακάρης.

ΠΑΤΡΑ

Σπουδαίες μεταγραφές για την Πάτρα που απέκτησε ποδοσφαιριστές εγνωσμένης αξίας.

Απέκτησε τους Σαββίδη (μέσο από Ιάλυσο), Καμπά (επιθετικός από Αθηναϊκό), Καρυοφύλλη (αμυντικός από Πάτρα), Ζερδεβά (αμυντικός από Πατραϊκό), Αθανασίου (επιθετικός από Αετό Πατρών), Κατσαράνη (μέσος από Αχιλλέα Πατρών), Βασιλόπουλο (επιθετικός από Ναύπακτο), Παππάς (γκολκίπερ από Αχιλλέα Πατρών), Νικολόπουλο (επιθετικό από Ικαρο), Σπηλιόπουλο (από Ροϊτικα), Σιδηρόπουλο (αμυντικό από Νίκη Βόλου).

Έφυγαν οι Μαυροκολέας, Γκοτζαγιάννης, Καράμπελας, Χριστόπουλος, Κατσαντώνης, Χρηστιάς, Παπαδόπουλος, Ασπρομάλλης, Αρβανίτης.

ΠΑΤΡΑΪΚΟΣ

Αναμφίβολα ο νεοφώτιστος Πατραϊκός ήταν ο μεγάλος νικητής του μεταγραφικού παζαριού στον 2ο όμιλο. Απέκτησε συνολικά 18 ποδοσφαιριστές, μεταξύ αυτών ορισμένα σπουδαία ονόματα.

Συγκεκριμένα πήρε τους: Ζεκερίδη (επιθετικός από Λύκους), Ανδρούτσο (επιθετικός), Αχαγιώτη (αμυντικός από Παναιγιάλειο), Γ. Κυριακόπουλο (αμυντικός από Παναχαϊκή), Κυριακούλη (γκολκίπερ), Βότσικα (μέσο από Μαρκό), Καράτση (γκολκίπερ), Λώση, Λάζαρη (μεσοαμυντικούς από Αχαϊκή), Παπαδόπουλο (επιθετικό από Πάμισο), Καράμπελα (μέσο από Πάτρα), Μπαλογιάννη (μέσο από Αναγ. Καρδίτσας), και τους ταλαντούχους Δενδρινό (από Μεσολόγγι), Κωνσταντινίδη (από Αχιλλέα), Κρουστούλη, Θωμόπουλο (από Αναγ. Πατρών).

ΣΚΟΥΦΑΣ ΚΟΜΠΟΤΙΟΥ

Συνολικά εφτά μεταγραφές πραγματοποίησε ο Σκουφάς Κομποτίου, τις περισσότερες από ομάδες της Άρτας.

Πήρε τους Σφήκα (μέσος), Ντάμα (μεσοαμυντικός), Στράτο (αμυντικός από Αναγ. Άρτας), Πρέτζα (μέσος από Μέλισσα Άρτας), Πλάκα (μέσος από Τοξότη Άρτας), Σταμούλη (γκολκίπερ από Τηλυκράτη) και τον Σ. Σιακούφη.

ΤΗΛΥΚΡΑΤΗΣ

Εντελώς ανανεωμένος και ο Τηλυκράτης που θα παρουσιασθεί στο νέο πρωτάθλημα με καινούργιο πρόσωπο.

Ενισχύθηκε με τους Γ. Κονιδάρη (επιθετικό από Αναγ. Άρτας), Δ. Κονιδάρη (μέσο από Αχαϊκή), Μανιζόγλου (μέσο από Πρέβεζα), Αναγνώστου (γκολκίπερ), Τσούρη (επιθετικό από Ολυμπιακό Βοτανικού), Μπαλάφα (επιθετικό από Φιλιππιάδα), Μπουτσάλη (επιθετικό από Γραμμενίτσα), Χριστοδούλου (αμυντικό από Αγ. Νικόλαο), Κατσέλο (αμυντικό από Καλαμίτσι), Μάλφα (επιθετικό από Σφακιώτες), Κ. Γιάννο (μέσο από Εθνικό Φιλιππιάδας), Κολοβάτσο (αμυντικό από Εθνικό Φιλιππιάδας), Σιντώρη (μέσος από Μέλισσα Άρτας).

Αποχώρησαν Σπυράκος, Ντόβας, Πετρόπουλος, Σταθόπουλος, Βαΐνάς, Ζήκος, Λαβράνος, Καζάκος, Ζευγίτης, Μπαλάσκας.

Ο ΙΩΑΚΕΙΜΙΔΗΣ ΤΕΧΝΙΚΟΣ ΣΤΟΝ ΠΑΣΚ

Ο Γιώργος Ιωακειμίδης είναι ο νέος τεχνικός του ΠΑΣΚ μετά την εξέλιξη που παρουσιάσθηκε με την υγεία του Μίλτου Παπαποστόλου.

Συνεργάτης του Ιωακειμίδη θα είναι ο Νίκος Λαμπρινάτος, με τον οποίο είχαν συνεργασθεί και πάλι στην τεχνική ηγεσία της Χαλκηδόνας.

Π. ΚΟΥΣΚΟΥΝΑΣ



Ο Γιώργος Σαββίδης, που πέρσι έπαιξε στον Ιάλυσο, υπέγραψε στην Πάτρα

«Εμπειρες» οι μεταγραφές του Απόλλωνα

Οι τρεις νησιώτικες ομάδες από το Αιγαίο που βρέθηκαν στο 2ο όμιλο Αιολικός, Αιγέας, Απόλλων Καλυθιών, ενισχύθηκαν, με τους Ροδίτες όμως να έχουν πραγματοποιήσει ορισμένες εντυπωσιακές μεταγραφές (Μ. Κακλαμάνος, Αλεξανδρίδης, Καλημέρης κ.λ.π.).

Αναλυτικά οι μεταγραφές τους είναι οι εξής:

Σε ταλαντούχους ποδοσφαιριστές ως επί το πλείστον, στράφηκε ο Αιολικός που πήρε τους εξής ποδοσφαιριστές: Καλουδά (αμυντικό από Ιεράπολη), Θεοδοσιάδη (μέσο από Πανιώνιο Καλλιθέας)_, Μαιστρέλη (μέσο από Βύρωνα Μοριάς), Τριγώνη (αμυντικό), Νταλαμπέκη (μέσο από Ατρόμητο Αγ. Μαρίνας), Καρακλά (μέσο από Παλεσβιακό), Στρουμπά (μέσο από Πολύχνιτο), Λουτραγιώτη, Πτερούντο (Ατρόμητο Αμ.), Παπαδόπουλο (αμυντικό από Αγ. Αθανάσιο), Μητρόπουλο (επιθετικό από Εθνικό Πάτρας).

Αποχώρησαν οι Πέτρου, Κάσος, Διονυσαίος, Κοσμίδης, Νησιώτης, Ντάλας, Κουτρουμπίλας, Δάνδαλος.

Ο Αιγέας πήρε τους Πατκή (επιθετικό από Αετό), Χατζηαθανσίου (γκολκίπερ), Αγρίτη (μέσο από τη Δόξα Πλαγιάς), Χωματά (επιθετικό από τον Βύρωνα Μοριάς), Καρυδάκη (μέσο από τη Νίκη Μυτιλήνης), Β. Νησιώτη (μέσο από τον Αιολικό), Ζοχωτέλη (αμυντικό από την Καλλονή), Γ. Χιωτέλη (αμυντικό από την Ικαρία), Σ. Γονιδέλη (αμυντικό από Αλκιβιάδη), Βεκερίδη (αμυντικό από Οδυσ. Κορδελιού).

Πολύ ισχυρός παρουσιάζεται ο Απόλλων Καλυθιών αφού ενισχύθηκε με σπουδαίους ποδοσφαιριστές. Συγκεκριμένα απέκτησε τους Αλεξανδριδη, Μ. Κακλμανάνο (από Ιάλυσο), Καλημέρη (μέσο), Καραμανίδη (αμυντικό από Μαρκό), Κοσμά (αμυντικό από Ηρακλή Μαριτσ.), Γκιόνι (μεσοεπιθετικό από ομάδα της Αλβανίας), Τσαλίκη (μέσο από ΑΕΡΑ), Μπαγινέτα (μέσο από Λαμία, Κυριάκο (γκολκίπερ) και Κώστα (από Ερμή Καλ.).

Αποχώρησαν οι Βασιλαράκης, Κοκκάρης, Καταξενός, Μαχαιρίδης.



ΣΗΜΑΙΟΤΕΧΝΙΚΗ
"MY FRIEND"
ΚΩΣΤΑΣ ΤΡΟΥΛΛΗΣ

- Σημαίες όλων των κρατών του κόσμου
- Σήματα, λάβαρα, εμβλήματα εταιρειών - ομίλων - σωματείων
- Ποδοσφαιρικές σημαίες, λάβαρα, μπρελόκ, καπέλα, κασκώλ, αναπτήρες και ενδυμασίες (μπλούζες, σορτσάκια, κάλτσες) όλων των ομάδων Α' Εθνικής (κατόπιν παραγγελίας και όλων των τοπικών ομάδων)
- Αθλητικές φόρμες σε ποικιλία χρωμάτων, ποιοτήτων και μεγεθών

Διαθέτουμε σημαίες του 2004 και των Ολυμπιακών Αγώνων

Ακτή Σαχτούρη (έναντι Τελωνείου Ρόδου)
Τηλ. 33953. Τηλ.βιοτεχνίας 61321

X.1262-31/10

ΝΙΚΗΤΑΣ ΡΙΖΟΠΟΥΛΟΣ & ΣΙΑ Ο.Ε.
Εξουσιοδοτημένος αντιπρόσωπος
ΛΙΠΑΝΤΙ

GRECOTEL
RHODOS IMPERIAL
«MARCO POLO»
Courmet Restaurant
Υπό το φως των κεριών
και τις μελωδίες του πιάνου
απολαύστε μοναδικές
γαστρονομικές δημιουργίες
Grecotel... εγγύηση ποιότητας
Κρατήσεις
ξενοδοχείο Rhodos Imperial
Τηλ. 75000
X.1278-31/10

PIERRE BALMAIN
PARIS
Τώρα και στη Ρόδο
Θέλετε λίγο χρώμα στα μαλλιά σας, φοβάστε τη χρήση της βαφής; ΔΟΚΙΜΑΣΤΕ:
ΑΝΤΑΥΓΙΕΣ PIERRE BALMAIN
Τα μαλλιά σας είναι λίγο άτονα, λίγα χωρίς όγκο; ΔΟΚΙΜΑΣΤΕ:
ΠΡΟΣΘΕΤΙΚΗ ΓΙΑ ΟΓΚΟ PIERRE BALMAIN
Βαρεθήκατε να περιμένετε να μακρύνουν και να εξασθενούν; ΔΟΚΙΜΑΣΤΕ:
ΕΠΙΜΗΚΥΝΣΗ ΣΕ 1 ΩΡΑ PIERRE BALMAIN
Αποκλειστική αντιπρόσωπος Ρόδου:
Κ. ΤΣΑΓΚΑΡΗ ΔΕΣΠΟΙΝΑ Τηλ. 28771
X.1291-24/10

ΦΙΛΟΙ ΕΠΙΧΕΙΡΗΜΑΤΙΕΣ!!!
ΤΩΡΑ ΠΙΑ Η ΔΙΑΦΗΜΙΣΤΙΚΗ ΡΟΠΤΡΟΝ EUROINSTANT
ΠΡΟΒΑΛΛΕΙ ΚΑΙ ΠΡΟΩΘΕΙ ΤΗΝ ΕΠΙΧΕΙΡΗΣΗ & ΤΑ ΠΡΟΪΟΝΤΑ ΣΑΣ ΧΩΡΙΣ ΤΟ ΑΓΧΟΣ ΣΥΝΑΛΛΑΓΜΑΤΙΚΩΝ ΚΑΙ ΕΠΙΤΑΓΩΝ
ΜΕ 0% ΠΡΟΚΑΤΑΒΟΛΗ - ΑΠΕΙΡΕΣ ΜΙΚΡΕΣ ΔΟΣΕΙΣ
ΞΕΚΙΝΩΝΤΑΣ ΑΠΟ ΤΗΝ ΑΝΟΙΞΗ ΤΟΥ 2000!!
ΕΛΑΤΕ ΝΑ ΚΟΥΒΕΝΤΙΑΣΟΥΜΕ ΓΙΑ ΤΗΝ ΑΝΟΔΟ ΤΟΥ ΤΖΙΡΟΥ
ΣΑΣ Η ΡΟΠΤΡΟΝ ΕΙΝΑΙ ΣΕ ΘΕΣΗ ΝΑ ΣΑΣ ΕΝΙΣΧΥΣΕΙ ΕΠΙΠΛΕΟΝ ΜΕ ΤΟ ΣΥΣΤΗΜΑ EUROISTANT
ΤΗΛΕΦΩΝΗΣΤΕ ΤΩΡΑ
31700 - 70888
X1207-7/10

ΟΙ ΕΓΓΡΑΦΕΣ ΑΡΧΙΣΑΝ
ΑΝΑΓΝΩΡΙΣΜΕΝΟ ΑΠΟ ΤΟ ΚΡΑΤΟΣ
Αρ. Αδείας: 24326 / 1-8-95 - Φ.Ε.Κ.: 701/8/9-8-95
Καλλιτεχνικός Διευθυντής:
ΜΠΑΜΠΗΣ ΚΑΝΑΣ
ΜΕΛΑΝΘΕΙΟ ΩΔΕΙΟ
ΕΝΑΣ ΣΥΓΧΡΟΝΟΣ ΜΟΥΣΙΚΟΣ ΕΚΠΑΙΔΕΥΤΙΚΟΣ ΟΡΓΑΝΙΣΜΟΣ
ΤΟΜΕΙΣ ΣΠΟΥΔΩΝ
ΚΛΑΣΙΚΟ ΤΜΗΜΑ
● ΥΠΟΧΡΕΩΤΙΚΑ ΘΕΩΡΗΤΙΚΑ ● ΑΝΩΤΕΡΑ ΘΕΩΡΗΤΙΚΑ (Ωδική, Αρμονία, Αντίστιξη, Φούγκα)
● ΠΙΑΝΟ ● ΒΙΟΛΙ ● ΚΙΘΑΡΑ ● ΦΛΑΟΥΤΟ ● ΚΛΑΡΙΝΕΤΟ
ΣΧΟΛΗ ΒΥΖΑΝΤΙΝΗΣ ΜΟΥΣΙΚΗΣ - ΣΧΟΛΗ ΚΑΝΟΝΑΚΙ
ΣΧΟΛΗ ΜΠΟΥΖΟΥΚΙΟΥ
ΜΟΝΤΕΡΝΟ ΤΜΗΜΑ
● ΗΛΕΚΤΡΙΚΗ ΚΙΘΑΡΑ ● ΗΛΕΚΤΡΙΚΟ ΜΠΑΣΟ ● ΣΑΞΟΦΩΝΟ ● JAZZ ΠΙΑΝΟ - DRUMS
ΣΧΟΛΗ ΜΟΥΣΙΚΗΣ ΠΛΗΡΟΦΟΡΙΚΗΣ ΚΑΙ ΤΕΧΝΟΛΟΓΙΑΣ
ΣΧΟΛΗ ΑΡΜΟΝΙΟΥ
Συστήματα αρμονίου για όλες τις ηλικίες
● AUTORGAN SCHOOL FOR CHILDREN ● AUTORGAN ● ELECTONE MATE COURSE
ΒΑΣΙΛΕΩΣ ΗΡΑΚΛΕΙΟΥ 69 ΤΗΛ.: (0241) 26801-29087-88, fax: 76910
X1234-12/10

Τι προβλέπει το προσχέδιο αδειών

Η ΚΙΝΗΤΗ ΤΗΛΕΦΩΝΙΑ

Μέτρα για τους συνδρομητές



Μέτρα για να διασφαλισθούν τα δικαιώματα των συνδρομητών των εταιριών κινητής τηλεφωνίας και να καταργηθούν τα συμβόλαια με τα λεγόμενα ψιλά γράμματα λαμβάνουν οι υπηρεσίες του υπουργείου Μεταφορών και Επικοινωνιών που βρίσκονται υπό την εποπτεία του υφυπουργού κ. Ν. Σαλαγιάννη.

Σύμφωνα με πληροφορίες, στο προσχέδιο για την ανανέωση των αδειών κινητής τηλεφωνίας λαμβάνεται μέριμνα για περισσότερα από τα λεγόμενα «μελανά» σημεία που είχαν δημιουργήσει ως τώρα έντονες συζητήσεις και τριβές μεταξύ των εταιριών και των χρηστών της κινητής τηλεφωνίας.

Στο σχετικό προσχέδιο που θα δοθεί τις επόμενες ημέρες στις εταιρίες ώστε να κάνουν τις παρατηρήσεις τους προβλέπονται μεταξύ άλλων τα εξής:

Σε περίπτωση που καθυστερεί η ικανοποίηση αιτήματος για σύνδεση κινητού τηλεφώνου, η εταιρία υποχρεούται να ενημερώνει αμέσως τον ενδιαφερόμενο για τους λόγους της καθυστέρησης και το χρονικό διάστημα θα χρειασθεί για να πραγματοποιηθεί. Οι εταιρίες οφείλουν να εξετάσουν αμέσως τα παράπονα ή τα προβλήματα των συνδρομητών και να τηρούν σχετικό αρχείο παραπόνων για χρονικό διάστημα τουλάχιστον δύο ετών από την κατάθεσή τους. Τερματίζεται το καθεστώς των ψιλών γραμμάτων στα συμβόλαια αφού οι εταιρίες υποχρεούνται να διαθέτουν συμβατικό κείμενο οι όροι του οποίου θα πρέπει να παρατίθενται με απόλυτη σαφήνεια και καθαρότητα. Στη σύμβαση θα πρέπει να καθορίζονται με σαφήνεια οι όροι και οι προϋποθέσεις που αφορούν την καταβολή αποζημίωσης στους συνδρομητές ή την επιστροφή των χρημάτων που κατέβαλαν σε περίπτωση καλής λειτουργίας του δικτύου και των υπηρεσιών της επιχείρησης.

Ο καταναλωτής έχει το δικαίωμα αμφισβήτησης του λογαριασμού του και θα μπορεί να προσφύγει στην Εθνική Επιτροπή Τηλεπικοινωνιών η οποία θα αποφαίνεται εντός τριμήνου από την κατάθεση της σχετικής αίτησης.

Η ημερομηνία εξόφλησης των λογαριασμών χρέωσης δεν μπορεί να είναι μικρότερη των 30 ημερών από την ημερομηνία έκδοσης του λογαριασμού, ενώ στους καταναλωτές θα πρέπει να δίνεται η δυνατότητα συνδρομής για χρονικό διάστημα μόνο δύο μηνών και σε περιπτώσεις συνδρομών άνω του εξαμήνου να υπάρχει δυνατότητα ενδιάμεσης διακοπής της συνδρομής.

Η διακοπή της υπηρεσίας κινητής τηλεφωνίας λόγω μη ανταπόκρισης του χρήστη στις συμβατικές του υποχρεώσεις θα πραγματοποιείται μόνο μετά την πάροδο τουλάχιστον ενός μηνός αφού σταλεί σχετική ειδοποίηση.

Οι εταιρίες κινητής τηλεφωνίας θα πρέπει να περιλαμβάνουν τα στοιχεία του συνδρομητή στις υπηρεσίες καταλόγου αφού πρώτα ερωτηθεί και δώσει τη συγκατάθεσή του.

Στο προσχέδιο των αδειών - σύμφωνα με πληροφορίες - προβλέπεται η συμμετοχή των κατόχων αδειών κινητής τηλεφωνίας σε περιοχές που έχουν κηρυχθεί σε κατάσταση έκτακτης ανάγκης. Σε περίπτωση πολέμου, επιστράτευσης ή άλλης δημόσιας ανάγκης το κράτος δύναται να θέσει υπό την άμεση ή έμμεση διοίκησή του τμήμα ή ολόκληρη την τηλεπικοινωνιακή δραστηριότητα του κατόχου ειδικής άδειας.

Ωστόσο σε περιπτώσεις θεομηνιών ούτε και αυτή τη φορά προβλέπεται να υπάρχει σχεδιασμός για να μην μπλοκαριστεί το σύστημα και μάλιστα οι εταιρίες έχουν στη διάθεσή τους χρονικό διάστημα 30 ημερών προτού ληφθούν μέτρα εναντίον τους.

Κατά το οκτάμηνο του 1999

Ο ΤΖΙΡΟΣ ΣΤΑ ΚΑΖΙΝΑ

ΥΨΗΛΑ ΤΑ ΚΕΡΔΗ ΚΑΙ Ο ΤΖΙΡΟΣ ΣΤΗ ΡΟΔΟ

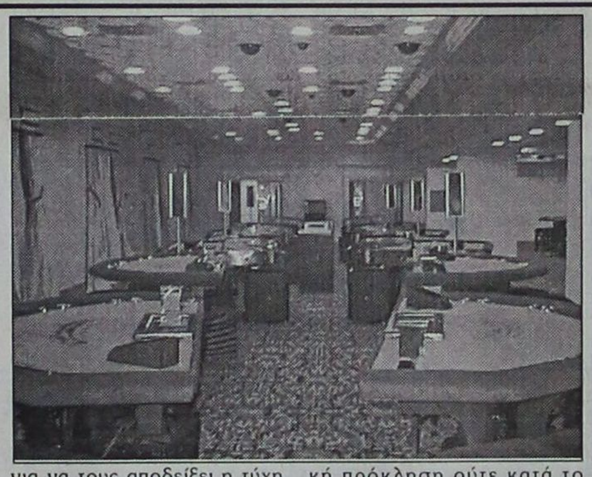

Το καζίνο της Πάρνηθας δέχτηκε το πρώτο οκτάμηνο του 1999, 223.000 περίπου επισκέπτες έναντι των 208.517 το 1998 (αύξηση 6,84%).

Τα χρήματα που διέθεσαν για να τους αποδείξει η τύχη αν τους συμπαθεί ή όχι ανήλθαν στα 37,5 δισ. δρχ. (στο ποσό αυτό περιλαμβάνονται και τα slot machines), έναντι των 34,5 δισ. δρχ. του αντίστοιχου χρονικού διαστήματος του προηγούμενου έτους.

Τα κέρδη του καζίνου ακολούθησαν και αυτά ανοδική πορεία το 1999, ανερχόμενα στα 10 δισ. δρχ. (στο ποσό περιλαμβάνονται εκτός από τα παιχνίδια, τα φιλοδωρήματα και τα slot machines).

Το ποσοστό κέρδους για το εξεταζόμενο χρονικό διάστημα του 1999 κυμάνθηκε στο 18,8% έναντι του 18% το 1998 για τα πκινίδια, και στο 42,38% για τα slot machines έναντι του 43,48% του προηγούμενου έτους. Το μόνο που παρέμεινε σε σταθερά επίπεδα είναι τα χρήματα που παίζει - κατά μέσο όρο - ο «παίκτης», 168.620 δρχ.

Στο καζίνο της Κέρκυρας δοκίμασαν την τύχη τους κατά το προηγούμενο έτος 35.569 άνθρωποι «ποντάροντας» περισσότερα από 4 δισ. δρχ. Τα κέρδη του καζίνου ξεπέρασαν τα 719 εκατ. δρχ. πετυχαίνοντας αύξηση του ποσοστού κέρδους του στο 17,66%. Ιδιαιτέρως γενναιόδωροι οι πελάτες του καζίνου, αφού τα φιλοδωρήματα υπερέβησαν τα 240 εκατ. δρχ. Το εύκολο κέρδος, με μοναδικό προσόν την τύχη, δε σταμάτησε φυσικά να αποτελεί μια πολύ δελεαστική πρόκληση ούτε κατά το 1999.

Συγκεκριμένα, τα χρήματα που «επένδυσαν» οι πελάτες του καζίνου τους πρώτους οχτώ μήνες του 1999 ανήλθαν στα 4,5 δισ. δρχ., εμφανίζοντας σε σχέση με το οκτάμηνο του 1998, αύξηση 94%,

Από τα χρήματα αυτά στο καζίνο έμειναν περίου 654 εκατ. δρχ. (αύξηση 29%), με ποσοστό κέρδους 15%. Ο αριθμός των «παικτών» έφτασε το 1999 τους 38.000 περίπου, - παρουσιάζοντας σε σχέση με το αντίστοιχο χρονικό διάστημα του 1998 αύξηση κατά 41%, ενώ τα φιλοδωρήματα που πρόσφεραν στο προσωπικό και στα ταμεία του καζίνου ανήλθαν στα 203 εκατ. δρχ., 17% αύξηση.

Ιδιαιτέρως υψηλά τα ποσά που θυσιάζονται στο βωμό της τύχης και στα ιδιωτικά καζίνα. Ενδεικτικά αναφέρεται ότι στο Λουτράκι το πρώτο οκτάμηνο του 1999 ο τζίρος ξεπέρασε τα 119 δισ. δρχ. και τα κέδη τα 29 δισ. δρχ. (στα ποσά αυτά περιλαβάνονται και τα slot machines, στα οποία το ποσοστό κέρδους είναι σαφώς υψηλότερο απ' ό,τι στα παιχνίδια).

Υψηλά τα κέρδη, αλλά και ο τζίρος και στο καζίνο της Ρόδου: 3,7 δισ. δρχ. και 16,3 δισ. δρχ. αντίστοιχα. Στο καζίνο που εδρεύει στη συμπρωτεύουσα επιτεύχθηκαν τους πρώτους 8 μήνες του 1999 κέρδη 27 δισ. δρχ. περίπου και τζίρος που υπερέβη τα 92 δισ. δρχ.

ΙΑΤΡΙΚΗ ΓΝΩΣΤΟΠΟΙΗΣΗ
ΒΕΡΕΣΕΖΑΝ - ΜΑΥΡΟΥΔΑΚΗ
ΑΝΤΡΙΑΝΑ
Μαιευτήρας - Χειρουργός - Γυναικολόγος
ΔΕΧΕΤΑΙ ΣΤΟ ΙΑΤΡΕΙΟ ΤΗΣ
Στ. Καζούλη 79 (7 Βαγιές)
Καθημερινές 10-1 και 17.30 - 20.30
Τηλ. Ιατρείου 37206 - οικίας 28170
S884-12/0

X1146-30/9
μουσική, κλειδί στη ζωή σας
ΩΔΕΙΟ ΡΟΔΟΥ
ΚΑΙΤΗ ΚΑΣΤΡΟΥΝΗ
Οι εγγραφές συνεχίζονται
για υπεύθυνη και αναγνωρισμένη μουσική εκπαίδευση
Η πολύχρονη πείρα και η μουσική παιδεία της διπλωματούχου διευθύντριας κ. Καίτης Καστρουνή και των καθηγητών του Ωδείου μας, εγγυώνται μουσική εκπαίδευση υψηλού επιπέδου.
Τάξεις: Ανώτερων Θεωρητικών, Βυζαντινής Μουσικής, Πιάνου, Βιολιού, Κιθάρας, Φλάουτου, Αρμόνιου
Τμήματα:
■ «Μουσική στην Αγκαλιά»: πρωτοποριακό πρόγραμμα (30 εβδομάδων) για βρέφη και νέους γονείς που επιθυμούν να τονώσουν ιδιαίτερα τον σύνδεσμο με το παιδί τους, μέσω της μουσικής
■ Μουσικής Προπαιδείας και Μουσικοκινητικής Αγωγής - Συστημα Orff για παιδιά από 3 ετών
■ Παιδικής χορωδίας & χορωδίας ενηλίκων
Κατά τη διάρκεια της σχολικής περιόδου ο διεθνώς γνωστός πιανίστας και διευθυντής ορχήστρας ΓΙΩΡΓΟΣ ΧΑΤΖΗΝΙΚΟΣ θα πραγματοποιήσει διαλέξεις και σεμινάρια για μαθητές και καθηγητές
Εναρξη μαθημάτων: Παρασκευή 10 Σεπτεμβρίου
Εγγραφές - Πληροφορίες: Καθημερινά 5- 8.30 μ.μ.
Τηλέφωνο 69041, 65430 ΩΔΕΙΟ ΡΟΔΟΥ ΚΑΙΤΗ ΚΑΣΤΡΟΥΝΗ
Αποστόλου Παύλου 34, απέναντι από την εκκλησία Ανάληψης



Α.1272-31/10

Υποδήματα ΚΑΨΗΣ
BOXER - ALMA - ELLIT - ADAM'S MIGATO BOSTON
Πενήντα χρόνια δυναμικής παρουσίας στο χώρο του παπουτσιού
Ευχαριστούμε για την προτίμησή σας
ΕΒΡΑΙΩΝ ΜΑΡΤΥΡΩΝ 36-38 ΠΑΛΙΑ ΠΟΛΗ, (Β' ΣΥΝΤΡΙΒΑΝΙ) Τηλ. 27025
6781-20/10



Καλάβρυτα
Ιωάννινα
Κέρκυρα
Μετέωρα
Θεσ/κη

Από 6-14/10

Θα επισκεφθούμε το Λουτράκι, Ισθμό Κορίνθου, Οσιο Ποτάπιο, Καλάβρυτα, Μέγα Σπήλαιο, Αγ. Λαύρα, Πάτρα, Αγ. Ανδρέα, Ρίο, Αντίριο, Αγ. Αυγουστίνο με τα 400 σήμαντρα και τις 62 καμπάνες, Μεσολόγγι, Ηγουμενίτσα, Κέρκυρα, Ιωάννινα, το νησάκι του Αλή πασά στην λίμνη των Ιωαννίνων, το Σπήλαιο των Ιωαννίνων, Μέτσοβο, Μετέωρα, Θεσ/κη, Αγ. Αναστασία, Βεργίνα, Βέροια, Νάουσα, Εδεσσα με τους καταρτάκτες.

Περιλαμβάνει: Ακτοπλοϊκά εισιτήρια Ρόδο - Πειραιά - Ρόδο • Ξενοδοχεία επιλεγμένα με πρωινό • Πούλμαν για όλες τις ανωτέρω εκδρομές • Εισιτήρια Ρίο - Αντίριο - Ηγουμενίτσα - Κέρκυρα - Ηγουμενίτσα • Ξεναγό στην Κέρκυρα



Καλάβρυτα
Πάτρα
Ιωάννινα
Μετέωρα
Θεσ/νίκη

Από 6-13/11

Δηλώσεις συμμετοχής - Προγράμματα

ΠΡΑΚΤΟΡΕΙΟ ΤΑΞΙΔΙΩΝ
ΣΑΒΒΑΣ ΣΑΗΣ

Τάρπον Σπριγκς 42 (Δίπλα στην ΠΙΣΤΕΩΣ)
Τηλ. 39781 - 3

M15-31/10

Από την εταιρία του Βερνίκος Γιωτ

ΕΠΕΝΔΥΣΗ 4 ΔΙΣ. ΣΕ ΜΑΡΙΝΕΣ

ΕΝΔΙΑΦΕΡΟΝ ΓΙΑ ΤΟ ΘΑΛΑΣΣΙΟ ΤΟΥΡΙΣΜΟ



Το επενδυτικό σχέδιο της Vernicos Yachts αποτελείται από τρεις βασικούς άξονες.

Ο πρώτος είναι η αύξηση του στόλου, τόσο εκείνου που έχει στην πλοιοκτησία της, όσο και αυτού που διαχειρίζεται.

Ο δεύτερος είναι η ενδυνάμωση της εταιρίας στο χώρο της διαχείρισης μαρίνων. Ηδη, όπως είναι γνωστό, συμμετέχει στην εταιρία Δήλος Μαρίνες Α.Ε., που έχει αναλάβει να κατασκευάσει τη μαρίνα στο Πόρτο Ράφτη και τη Σκιάθο.

Σκοπεύει επίσης να εντείνει την παρουσία της στο χώρο των μαρίνων, τόσο αυτόνομα, όσο και σε συνεργασία με άλλες εταιρίες.

Ο τρίτος άξονας είναι η δημιουργία ξενοδοχείων σε κατάλληλες τοποθεσίες που να μπορούν να εξυπηρετούν και σκάφη αναψυχής, ώστε να προωθήσει τη διαμονή σε συνδυασμό με ξενοδοχείο-σκάφος.

Οσον αφορά τα οικονομικά αποτελέσματα, ο πρόεδρος της Vernicos Yachts Γιώργος Βερνίκος, τονίζει ότι οι ναυλώσεις της εταιρίας για το 1999 εξελίσσονται ομαλά και μέσα στους στόχους της, ενώ τα αποτελέσματα του πρώτου εξαμήνου του 1999 παρουσιάζουν αύξηση στα έσοδα των ναυλώσεων κατά 17%, αύξηση κερδών της εταιρίας της τάξης του 35%, δηλαδή από 243.000.000 δρχ. το πρώτο εξάμηνο του 1998, σε 327.000.000 δρχ., το πρώτο εξάμηνο του 1999.

Τα συνολικά έσοδα της ενοποιημένης λογιστικής κατάστασης του πρώτου εξαμήνου του 1999 ανήλθαν σε 486.000.000 δρχ., έναντι 219.000.000 δρχ. του πρώτου εξαμήνου του 1998, παρουσιάζοντας αύξηση κατά 122%. Σύμφωνα με τα μέχρι σήμερα στοιχεία, τα καθαρά μετά από φόρους κέρδη της εταιρίας, τόσο σε απλή, όσο και σε ενοποιημένη βάση, αναμένεται να είναι αυξημένα για τη χρήση του 1999 τουλάχιστον κατά 50%, σε σχέση με τα αντίστοιχα του 1998.

Η πρόβλεψη

Η πρόβλεψη του Γ. Βερνίκου για το 2000 είναι αισιόδοξη και υποστηρίζει:

«Από τα μέχρι σήμερα στοιχεία που έχω είμαι ιδιαίτερα αισιόδοξος και για το 2000. Η τουριστική κίνηση στην Ελλάδα προβλέπεται ότι θα εξακολουθήσει να βαίνει αυξανόμενη και ιδιαίτερα στο χώρο του θαλάσσιου τουρισμού όλα τα μηνύματα που έχουμε μέχρι σήμερα δείχνουν θετικά.

Πιστεύω ότι και το 2000 θα πετύχουμε αύξηση της κερδοφορίας μας κατά 50% , ανεξάρτητα από την αναμενόμενη αύξηση του κεφαλαίου μας, που όταν ολοκληρωθεί, μπορεί να προσδώσει στην εταιρία μια αύξηση της τάξης του 100%.

Για τον πρόσφατο νέο νόμο για το θαλάσσιο τουρισμό που αντικατέστησε το νόμο 438/76, ο Γ. Βερνίκος σχολιάζει: «Οπως γνωρίζετε, η συζήτηση για το νέο θεσμικό πλαίσιο του γιότινγκ κράτησε πολλά χρόνια και πιστεύω ότι ο νέος νόμος που ψηφίστηκε έχει μια σειρά από θετικά στοιχεία. Μεταξύ αυτών επισημαίνω ότι γίνονται πιο αυστηρές οι κυρώσεις για παράνομες ναυλώσεις που δημιουργούν αθέμιτο ανταγωνισμό στον κλάδο μας. Οτι το bareboat στα ιστιοπλοϊκά σκάφη γίνεται από 15, 16 μέτρα, που αποτελεί μια σημαντική βελτίωση. Οτι ξεκαθαρίζει το θέμα των διπλωμάτων για τους κυβερνήτες των σκαφών άνευ μονίμου πληρώματος και για τους αλλοδαπούς. Οτι επιτρέπεται η ναύλωση μηχανοκίνητων σκαφών άνευ μονίμου πληρώματος μέχρι 12 μέτρα.

Το νομοσχέδιο

«Στα αρνητικά του νομοσχεδίου τοποθετώ το ύψος των παραβόλων και την αυξημένη γραφειοκρατία».

Ο Γ. Βερνίκος, προσθέτει επίσης: «Το νομοσχέδιο δίνει δυνατότητες στον υπουργό, αλλά έχει μεγάλη σημασία το πως θα τις εφαρμόσει. Αυτό αφορά και τις συνθέσεις πληρώματος των σκαφών και το θέμα την Ελλήνων κυβερνητών στα σκάφη χωρίς μόνιμο πλήρωμα.

Δηλαδή, να διευκρινιστεί ότι δίπλωμα πρέπει να έχει ο Ελληνας για να κυβερνήσει ένα σκάφος που δεν έχει μόνιμο πλήρωμα. Το θέμα είναι μεγάλο και απαιτεί σοβαρή συζήτηση και συνεργασία μεταξύ του υπουργείου και των ενδιαφερομένων. Θέλω επίσης να τονίσω ότι πέρα από το νόμο, υπάρχει και ένα ευρύ πεδίο, όπου ο υπουργός Εμπορικής Ναυτιλίας θα πρέπει να συνεργαστεί με τις ενώσεις και το Ναυτικό Επιμελητήριο της Ελλάδας, προκειμένου να αγωνιστούμε και να πετύχουμε από κοινού μια σειρά θετικών αποφάσεων και διατάξεων του νόμου, που να δημιουργούν συνολικά ένα ευνοϊκότερο πλαίσιο ανάπτυξης του θαλάσσιου τουρισμού».

Τέλος, ο Γ. Βερνίκος επεσήμανε ότι η εταιρία του πραγματοποιεί την προσεχή Τετάρτη γενική συνέλευση κατά την οποία θα αποφασισθεί η αύξηση του μετοχικού κεφαλαίου κατά 4 δισ. δρχ.

Συγχαρητήριο

Στον αγαπημένο μας ανηψιό και εξάδελφο **ΚΟΜΝΗΝΟ Γ. ΠΑΠΑΣΑΒΒΑ** που πέρασε στη Φαρμακευτική Σχολή του Πανεπιστημίου Ρώμης θερμά συγχαρητήρια και πάντα επιτυχίες.

Οικογένεια
ΑΛΕΞΑΝΔΡΟΥ ΝΟΥΛΗ

9336-3/10

ΕΛΛΗΝΙΚΗ ΔΗΜΟΚΡΑΤΙΑ
ΝΟΜΟΣ ΔΩΔΕΚΑΝΗΣΟΥ
ΔΗΜΟΣ ΛΕΙΨΩΝ

ΠΕΡΙΛΗΨΗ ΔΙΑΚΗΡΥΞΗΣ

Ο Δήμαρχος Λειψών διακηρύσσει τη διενέργεια επαναληπτικού μειοδοτικού διαγωνισμού με σφραγισμένες προσφορές με συμπλήρωση τιμολογίου για την προμήθεια ξυλίνων καθισμάτων, επίπλων γραφείου και πάγκων γενικής χρήσης για το έργο φωτισμός κλπ. εξοπλισμός Κέντρου Νεότητας Λειψών προϋπολογισμού 3.200.000 + ΦΠΑ.

Ο διαγωνισμός θα διεξαχθεί στην αίθουσα Συνεδριάσεων του Δημοτικού Συμβουλίου Λειψών στις 20 Οκτωβρίου του έτους 1999 ημέρα Τετάρτη και ώρα 12.00 έως 13.00 (ώρα λήξης επίδοσης πρδσφορών).

Η εγγύηση συμμετοχής στη δημοπρασία ορίζεται σε 5% επί του προϋπολογισμού δηλαδή σε 160.000 δρχ. συνταγμένη κατά τον ισχύοντα τύπο για το Δημόσιο και εκδιδομένη από το Ταμείο Παρακαταθηκών και Δανείων ή από αναγνωρισμένη Τράπεζα.

Η εγγύηση θα απευθύνεται στο Δήμο Λειψών.

Στη δημοπρασία γίνονται δεκτοί οίκοι κατασκευαστές της ημεδαπής ή αλλοδαπής ή προμηθευτές της ημεδαπής.

Οι δαπάνες δημοσίευσης της διακήρυξης και λοιπά έξοδα της επαναληπτικής δημοπρασίας (και της πρώτης) βαρύνουν τον ανάδοχο του έργου.

Για περισσότερες πληροφορίες οι ενδιαφερόμενοι μπορούν να απευθύνονται στα γραφεία του Δήμου Λειψών στο τηλέφωνο 0247-41209 και φαξ 41322.

Ο Δήμαρχος κ.α.α.
Καλύμνιος Εμμ.

Χ.Λ-3/10

ΜΕΓΑΛΕΣ ΕΥΚΑΙΡΙΕΣ

ΠΩΛΟΥΝΤΑΙ ΕΛΑΦΡΩΣ
ΜΕΤΑΧΕΙΡΙΣΜΕΝΕΣ
ΜΟΤΟΣΙΚΛΕΤΕΣ ENDURO
YAMAHA DT 125
SUZUKI DR 125
KAWASAKI KLR 250

✓ ΕΥΚΟΛΙΕΣ ΠΛΗΡΩΜΗΣ

ΑΒΕΤΕ Κ. ΚΩΣΤΑΡΙΔΗΣ

X1209-31/10 **ΤΗΛ. 22157, 20874, 22325**



PET SHOP
Original Dogs
Αξεσουάρ - Τροφές
Information Dogs
Servise Dogs

RAY KENNEL CLUB
ΑΝΑΓΓΕΛΙΑ ΓΕΝΝΑΣ
ΔΙΑΤΙΘΕΝΤΑΙ ΚΑΘΑΡΟΑΙΜΑ ΚΟΥΤΑΒΙΑ

- ΣΧΟΛΗ ΕΚΠΑΙΔΕΥΣΗΣ
- Κυνοτροφείο
- Πανσιόν





ΓΕΡΜΑΝΙΚΟΥ ΠΟΙΜΕΝΙΚΟΥ
ΗΜΕΡ. ΓΕΝ/ΣΗΣ 8/4/99

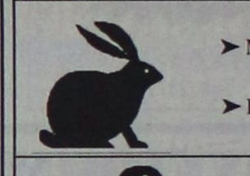

ΛΑΓΟΣΚΥΛΑ
➤ Μεγάλο ΜΠΛΕ ΤΗΣ ΓΑΣΚΟΝΗΣ
ΗΜΕΡ. ΓΕΝ/ΣΗΣ 2/6/99
➤ ΠΟΖΑΦΣΚΥ
ΗΜΕΡ. ΓΕΝ/ΣΗΣ 26-6-99



ΠΟΥΛΟΣΚΥΛΑ
ΠΟΥΪΝΤΕΡ ΓΕΝ/ΤΙΑΣ ΝΤΕΛΒΕΝΤΟ
ΗΜΕΡ. ΓΕΝ/ΣΗΣ 17-6-99

ΠΛΗΡΟΦΟΡΙΕΣ: PET SHOP
ΜΙΧ. ΠΕΤΡΙΔΗ 100 ΤΗΛ. 63892
ΚΥΝΟΤΡΟΦΕΙΟ ΕΛΕΟΥΣΑ ΤΗΛ. 0246/98145

8926-5/10



X1272-31/10

Το Υπερμάρκετ Σωτηρίου σας προσκαλεί!



X1196-3/10

ΕΠΙΣΤΡΟΦΗ ΣΤΑ ΘΡΑΝΙΑ...



Με το πολυκατάστημα ΠΑΠΠΟΥ
να διδάσκει
"ΜΑΘΗΜΑΤΑ ..ΤΙΜΩΝ"

Ποικιλία, Ποιότητα, Αποκλειστικότητα και τιμές εκπτώσεων στα μεγαλύτερα ονόματα της σχολικής τσάντας.

DISNEY, PAXOS, BARBIE, SPACE BAG και ASLANIS

Τετράδια μολύβια και αξεσουάρ, όλα σε φανταστικές τιμές!



ΠΑΠΠΟΥ

Τώρα ... για τη νέα σχολική χρονιά, οι Φόρμες SPARK, περιμένουν τους μικρούς μας φίλους σε τιμές αστέρια!

ΜΕΓΑΛΑ ΚΑΤΑΣΤΗΜΑΤΑ
ΠΑΠΠΟΥ

X1266-31/10

ΑΝΑΚΟΙΝΩΣΗ

Η ανώνυμη εταιρία κατασκευών αλουμινίου **"ΜΕΚΑΛ ΑΕΒΕ"** που εδρεύει στη Σητεία Κρήτης ανακοινώνει στο κοινό της Ρόδου ότι έχει από καιρό διακόψει τη συνεργασία της με τον κ. **ΕΛΕΥΘΕΡΙΟ ΧΑΛΙΟ** του Βασιλείου και καμία επαγγελματική σχέση δεν έχει πλέον με αυτόν.

Ο κ. Χάλιος δεν δικαιούται πλέον να εμφανίζεται ως αντιπρόσωπος της, ούτε να χρησιμοποιεί το διαφημιστικό υλικό, την επωνυμία και τα σήματά της.

ΜΕΚΑΛ ΑΒΕΕ

Τ.32763-20/10

ΩΔΕΙΟ

A. Corelli

Μουσική είναι η γλώσσα της μαγείας και της αγάπης, που μέσα απ' αυτήν προβάλλονται διάφορα συναισθήματα του ανθρώπου.

Ενα νέο Ωδείο έρχεται στο κατώφλι της νέας χιλιετίας.

Υπεύθυνη διδασκαλία και έμπειροι καθηγητές εγγυώνται το καλύτερο στην εκπαίδευση των μαθητών.

Το Ωδείο παρέχει πλήρη κύκλο σπουδών στα παρακάτω τμήματα:

- Τμήμα πιάνου
- Τμήμα Κιθάρας (κλασική - μοντέρνα)
- Τμήμα εγχόρδων (βιολί - βιόλα)
- Τμήμα Φλάουτου
- Τμήμα Ηλ. Οργάνου και Αρμονίου (κλασικού - μοντέρνου)
- Τμήμα Ακορδεόν
- Τμήμα Σύνθεσης
- Τμήμα Ανώτερων Θεωρητικών Ωδικής - Αρμονίας, Αντίστιξης - Φούγκα

Μαθήματα θεωρίας

Ιστορία - Μορφολογία Χωρωδία

- ΤΜΗΜΑ ΜΟΥΣΙΚΗΣ ΠΡΟΠΑΙΔΕΙΑΣ ΑΠΟ 4-6 ΕΤΩΝ ΜΟΥΣΙΚΟΚΙΝΗΤΙΚΗΣ ΑΓΩΓΗΣ ΟΥΓΓΡΙΚΟΥ ΣΥΣΤΗΜΑΤΟΣ KODALLY

Επιμορφωτικά σεμινάρια
Τα μαθήματα στα μουσικά όργανα είναι ατομικά
Φιλικό και καλλιτεχνικό περιβάλλον
Προσιτά δίδακτρα

Εγγραφές από 1-9-99 και έναρξη μαθημάτων στις 13-9-99
Ωρες εγγραφών 10.00-13.00, 17.00-20.00μ.μ.
Τηλ. 39647 FAX 74667

Διεύθυνση: **Επισκόπου Κυρηνείας 31 και Κορδιγκτώνος γωνία**
ΩΔΕΙΟ Α. CORELLI
Αναγνωρισμένο από το Κράτος
Ιδρυτής - διευθυντής: Α. Καρατζιά
Καλλιτεχνικός Διευθυντής: Σ. Γαρδικιώτης

X1293-13/10

ΝΑΥΤΙΚΟ ΠΡΑΚΤΟΡΕΙΟ TSAGARIS TRAVEL

Ε/Γ-Ο/Γ ΔΗΜΗΤΡΟΥΛΑ
ΡΟΔΟΣ - ΠΕΙΡΑΙΑΣ

ΑΠΟ ΡΟΔΟ: Κάθε **ΤΡΙΤΗ** και **ΠΕΜΠΤΗ** στις 15.00
ΣΑΝΤΟΡΙΝΗ-ΝΑΞΟ-ΠΑΡΟ-ΠΕΙΡΑΙΑ
(άφιξη στον Πειραιά 07.20 π.μ.)
Κάθε **ΚΥΡΙΑΚΗ** στις 12.30
ΣΑΝΤΟΡΙΝΗ-ΝΑΞΟ-ΠΑΡΟ-ΠΕΙΡΑΙΑ
(άφιξη στον Πειραιά 05.00 π.μ.)

Πληροφορίες - Εισιτήρια: **ΣΑΧΤΟΥΡΗ 5**
Τηλ. 30406 - 36170 - 35066 FAX: 28597

X1274-31/10

ΑΝΕΚ LINES
FERRIES
KYDON TOURS

ΚΕΝΤΡΙΚΟ ΠΡΑΚΤΟΡΕΙΟ PORT AGENT
F/B DALIANA
F/B DIMITROULA
F/B ROMILDA

Από 15/6 έως νεωτέρας
Τα υπερπολυτελή
F/B DALIANA - F/B MARINA - F/B RODANTHI
με καθημερινές και εναλλάξ αναχωρήσεις
ΔΡΟΜΟΛΟΓΙΑ ΑΠΟ ΡΟΔΟ

ΔΕΥΤΕΡΑ: 16.00 για Κω, Κάλυμνο, Πειραιά
ΤΡΙΤΗ: 16.00 για Κω, Κάλυμνο, Πειραιά
ΤΕΤΑΡΤΗ: 16.00 για Κω, Κάλυμνο, Πειραιά
ΠΕΜΠΤΗ: 16.00 για Κω, Κάλυμνο, Λέρο, Πάτμο, Πειραιά
ΠΑΡΑΣΚΕΥΗ: 16.00 για Κω, Κάλυμνο, Λέρο, Πάτμο, Πειραιά
ΣΑΒΒΑΤΟ: 16.00 για Κω, Κάλυμνο, Λέρο, Πάτμο, Πειραιά
ΚΥΡΙΑΚΗ: 16.00 για Κω, Κάλυμνο, Λέρο, Πάτμο, Πειραιά

F/B DALIANA
ΚΑΘΕ ΠΕΜΠΤΗ 19.00 ΓΙΑ ΚΩ ΠΕΙΡΑΙΑ

F/B ROMILDA
ΣΑΒΒΑΤΟ: 11.00 για Καστελλόριζο, Ρόδο
ΚΥΡΙΑΚΗ: 01.00 για Σύμη, Τήλο, Νίσυρο, Κω, Κάλυμνο, Λέρο, Λειψούς, Πάτμο, Σύρο, Πειραιά

F/B DIMITROULA
ΤΡΙΤΗ: 14.00 για Κω, Σάμο, Θεσσαλονίκη
ΠΕΜΠΤΗ: 15.00 για Σαντορίνη, Νάξο, Πάρο, Πειραιά
ΣΑΒΒΑΤΟ: 14.00 για Σαντορίνη, Νάξο, Πάρο, Πειραιά

ΕΙΣΙΤΗΡΙΑ - ΠΛΗΡΟΦΟΡΙΕΣ στο
ΠΡΑΚΤΟΡΕΙΟ ΚΥΔΩΝ
• Εθελ. Δωδεκανησίων 14
• Ακτή Σαχτούρη 8
Τηλ. 23.000 - 27722 - 24265 - 27900 - 75268

M28-31/10

Τα παράξενα σε όλο τον κόσμο

Οσα φέρνει ο άνεμος!

ΟΥΡΑΓΚΟΤΑΓΚΟΣ ΜΕ ΣΕΞΟΥΑΛΙΚΗ ΕΞΑΝΤΛΗΣΗ

- ΜΠΑΝΓΚΟΚ

Με έντονα συμπτώματα σεξουαλικής εξάντλησης μεταφέρθηκε στην κτηνιατρική κλινική ο 14 χρονος ουραγκοτάγκος Μάικ από το ζωολογικό κήπο του Λοπμπούρι, ανακοίνωσαν σήμερα εκπρόσωποι του ζωολογικού κήπου στην Μπανγκόκ.

Συνοδευόμενος από την αστυνομία, ο ουραγκοτάγκος μεταφέρθηκε από το ζωολογικό κήπο στην πόλη Λοπμπούρι, 110 χλμ. βόρεια της Μπανγκόκ, στο Ιδρυμα Διάσωσης Αγριων Ζώων της Ταϊλάνδης προκειμένου να υποβληθεί σε καρδιολογικές εξετάσεις, καθώς και σε εξετάσεις αίματος και ούρων. Τα αποτελέσματα των εξετάσεων ήταν ξεκάθαρα: Ο Μάϊκ πάσχει από εξάντληση, η οποία πιθανολογείται ότι οφείλεται στην υπερβολική ερωτική του ζωή .

Από την ημέρα που έφθασε στον ζωολογικό κήπο η "Μαλέ"-μια θηλικιά ουραγκοτάγκος, ο Μάικ το παρέκανε, καθώς "ήταν πάνω της ακόμα και όταν δεν ένιωθε καλά ή είχε πυρετό", τόνισε ο διευθυντής του ζωολογικού κήπου, Βιράτ Πουπιανγκιάι.

Η εννιάχρονη "Μαλέ" μεταφέρθηκε στο Λοπμούρι στις 25 Αυγούστου με σκοπό να λειτουργήσει ως "mia noi", δηλαδή ως "κατώτερη σύζυγος" του ήδη 'παντρεμένου' με τη "Ζουζού" και ευτυχή πατέρα ενός "γιού", Μάικ.

Μέχρι την πλήρη ανάρρωση του υπερβολικά δραστήριου σεξουαλικώς ουραγκοτάγκου, οι υπεύθυνοι του ζωολογικού κήπου προτίμησαν να χωρίσουν το ερωτευμένο ζευγάρι.

Αξιοσημείωτο είναι ακόμα ότι το γεγονός ότι ο Μάικ έχει δύο "συντρόφους" προκάλεσε έντονες διαμαρτυρίες μερικών Ταϊλανδέζων, καθώς φοβούνται ότι αυτό ενδέχεται να παρασύρει και τους άνδρες τους σε σεξουαλικές δραστηριότητες εκτός γάμου!

ΑΠΟΚΟΙΜΗΘΗΚΕ Ο ΔΙΚΗΓΟΡΟΣ...

- ΧΟΥΣΤΟΝ

Αλλη μια ευκαιρία να υπερασπιστεί την αθωότητά του δόθηκε στον 46χρονο Κάλβιν Τζέρολντ Μπίρντιν, ο οποίος είχε καταδικαστεί το 1984 στην εσχάτη των ποινών για δολοφονία και πέρασε ήδη 15 χρόνια στη φυλακή.

Ο Μπίρντιν πέτυχε να επαναληφθεί η δίκη του πείθοντας τις αρχές ότι ο δικηγόρος του είχε αποκοιμηθεί κατά τη διάρκεια της πρώτης δίκης.

Ο ομοσπονδιακός δικαστής Ντέιβιντ Χίτνερ αποφάσισε την Τετάρτη να ακυρώσει την δικαστική απόφαση του 1984 και έδωσε εντολή για την απελευθέρωσή του Μπίρντιν. Εντός 120 ημερών, η περίπτωση του Μπίρντιν θα επανεξεταστεί, ανακοίνωσε ο δικαστής και δικαιολόγησε την απόφασή του, λέγοντας ότι πρόκειται για παραβίαση του δικαιώματος της νομικής εκπροσώπησης στο δικαστήριο.

ΣΚΥΛΙΣΙΑ ΠΕΡΙΤΤΩΜΑΤΑ

- ΠΑΡΙΣΙ

Το πρόβλημα είναι αιώνιο όπως και η ίδια η γαλλική πρωτεύουσα. Οι αξιωματούχοι του Παρισιού θα κηρύξουν και πάλι πόλεμο στα περιττώματα των σκύλων, δίνοντας έμφαση αυτή τη φορά στα προβλήματα που προκαλούν καθημερινά σε τυφλούς, ανάπηρους και παιδιά.

Η εκστρατεία βασίζεται κυρίως σε μια μικρής διάρκειας ταινία, που τονίζει ποια προβλήματα και ποιούς κινδύνους μπορούν να προκαλούν τα περιττώματα σε άτομα με ειδικές ανάγκες. Η προβολή της ταινίας θα ξεκινήσει στις 6 Οκτωβρίου στους κινηματογράφους.

"Εχεις δίκιο που δεν μαζεύεις τα περιττώματα του σκυλιού σου. Θα το κάνουν εκείνοι για σένα", είναι το ειρωνικό σλόγκαν της εκστρατείας, με το οποίο ελπίζουν οι αρχές της πόλης να ευαισθητοποιήσουν τελικά του Γάλλους ιδιοκτήτες σκύλων στην απαραίτητη καθαριότητα.

Δεν είναι άλλωστε μόνο οι κίνδυνοι,αλλά και τα εξωφρενικά έξοδα (περίπου 10 εκατομμύρια δολάρια το χρόνο!) για τον καθαρισμό των δρόμων από τα ειδικά συνεργεία του δήμου.

ΑΠΟΝΟΜΗ ΤΩΝ "ΑΝΤΙ-ΝΟΜΠΕΛ"

- ΚΕΙΜΠΡΙΤΖ

Ο Νορβηγός μικροβιολόγος Δρ. Αρβιντ Βάτλε, συγκέντρωσε με πολλή προσοχή τους ουροσυλλέκτες των πελατών του, τους χώρισε σε κατηγορίες και στη συνέχεια άρχισε να κάνει τις παρατηρήσεις του. Για το άχρηστο "έργο" του αυτό ο δρ.Βάτλε αναδείχθηκε υποψήφιος για το βραβείο αντί-Νόμπελ.Και κέρδισε...

Ο Βάτλε είναι ένας από τους δέκα "νικητές" του "IgNobel" ή απλώς αντι-Νόμπελ που απονέμονται σε όσους επιστήμονες, τα επιτεύγματα "δεν μπορούν ή δεν πρέπει να μπουν στη διαδικασία της αναπαραγωγής".

Με τον ίδιο ακριβώς τρόπο όπως και τα πραγματικά Νόμπελ, τα αντι-Νόμπελ χωρίζονται σε διάφορες κατηγορίες, ξεκινώντας από τη φυσική, τη βιολογία και την ιατρική και φτάνοντας μέχρι την λογοτεχνία και την ειρήνη.

Τα βραβεία απονέμονται από τους νικητές της περασμένης χρονιάς.

"Εαν δεν κέρδισες κανένα αντι-Νόμπελ απόψε --αλλά ειδικά έαν κέρδισες--καλή τύχη για του χρόνου!", δήλωσε ο Μαρκ Αμπραχάμς, εκδότης του επιστημονικού χουμουριστικού περιοδικού "Annals of Improbable Research" που πήρες μαζί με μερικούς φοιτητές του πανεπιστημίου του Χάρβαρντ την απόφαση για την απονομή των βραβείων.

Αλλος ένας από τους φετινούς νικητές του βραβείου αντι-Νόμπελ στην κατηγορία της χημείας είναι ο Τακέσι Μακίνο από την Ιαπωνία. Ανακάλυψε ένα σπρέι που αποκαλύπτει την ...απιστία του άνδρα.Το σπρέι αυτό μπορούν οι γυναίκες να το βάζουν στα εσώρουχα του συζύγου τους! Και όλα έρχονται στο φως...

Καταρτίστηκαν επιτροπές και ομάδες εργασίας στην Ενωση Μικρομεσαίων Ξενοδόχων της Κω

Από την Ενωση Μικρομεσαίων Ξενοδόχων της Κω, εκδόθηκε η παρακάτω ανακοίνωση:

«Κατά τη συνεδρίασή του το Δ.Σ. της Ενωσης Μικρομεσαίων, ομόφωνα αποφάσισε τα κάτωθι:

1) Στήριξη της πολιτικής του ενιαίου φορέα τουριστικής προβολής της Νήσου Κω, υπό τις προϋποθέσεις α) της σωστής οργάνωσης και στελέχωσης, β) την εξεύρεσης των απαραίτητων πόρων και κονδυλίων γ) της προβολής όλων των εκφάνσεων της τουριστικής υποδομής της Κω.

2) Την οργάνωση Επιτροπών - Ομάδων εργασίας και τη στελέχωση αυτών ως ακολούθως

Επιτροπή Τουρισμού
α) Κρητικός Βαγγέλης, β) Παπανικολάου Φίλιππος διαμερισματούχος - δημοτικός σύμβουλος, γ) Φωτόπουλος Αντώνης, τ. ξενοδόχος - δημοτικός σύμβουλος

Επιτροπή Οργάνωσης & Εκσυγχρονισμού
Κρητικός Βαγγέλης, β) Γεωργιάδης Παύλος ξενοδοχος - δημοτικός σύμβουλος γ) Δουσαΐτης Βασίλης, δ) Καμπούρης Δημήτρης

Επιτροπή Ενημέρωσης και Δημοσίων Σχέσεων
α) Ντάμπου Λίτσα, β) Σουρασή Αλέκα, γ) Αναστασιάδη Εφη

Επιτροπή Οικονομικής Στήριξης
Παστρικός Παντελής

Επιτροπή Κινητοποιήσεων
α) Κορδατσάκης Απόστολος, β) Τσόχας Θεόδωρος

Ο πρόεδρος
Κρητικός Σ. Ευάγγελος
Ο γ. γραμματέας
Δουσαΐτης Βασίλης».

ΙΔΙΩΤΙΚΟ ΤΕΧΝΙΚΟ ΕΠΑΓΓΕΛΜΑΤΙΚΟ ΕΚΠΑΙΔΕΥΤΗΡΙΟ

ΤΕΕ ΔΟΡΚΑΣ
Αναγνωρισμένο από το κράτος



ΠΛΗΡΟΦΟΡΙΚΗΣ
ΧΕΙΡΙΣΤΩΝ Η/Υ & ΥΠΟΣΤΗΡΙΞΗΣ ΔΙΚΤΥΩΝ

Κρατικό Πτυχίο

ΚΟΜΜΩΤΙΚΗΣ ΤΕΧΝΗΣ & ΑΙΣΘΗΤΙΚΗΣ





Αναβολή στράτευσης

ΕΦΑΡΜΟΣΜΕΝΩΝ ΤΕΧΝΩΝ
ΕΝΔΥΜΑΤΟΛΟΓΩΝ - ΣΧΕΔΙΑΣΤΩΝ ΜΟΔΑΣ

ΔΕΚΤΟΙ ΑΠΟΦ. ΓΥΜΝΑΣΙΟΥ - ΛΥΚΕΙΟΥ

Πληροφορίες - Εγγραφές : Καναδά 32 - Ρόδος - Τηλ. 76536 - 29550

X1222-15/10

ΙΝΣΤΙΤΟΥΤΟ ΔΙΟΙΚΗΣΗΣ ΕΠΙΧΕΙΡΗΣΕΩΝ
ΕΡΓΑΣΤΗΡΙΑ ΕΛΕΥΘΕΡΩΝ ΣΠΟΥΔΩΝ
ΤΩΡΑ ΣΤΙΣ ΝΕΕΣ ΕΓΚΑΤΑΣΤΑΣΕΙΣ ΜΑΣ
ΔΗΜ. ΑΝΑΣΤΑΣΙΑΔΗ 47 ΚΑΙ ΣΤΕΛΙΟΥ ΚΩΤΙΑΔΗ ΓΩΝΙΑ
ΡΟΔΟΣ 85100

☑ ΝΕΑ ΕΥΡΩΠΑΪΚΗ ΜΕΘΟΔΟΣ ΕΚΜΑΘΗΣΗΣ
ΣΤΟΥΣ ΗΛΕΚΤΡΟΝΙΚΟΥΣ ΥΠΟΛΟΓΙΣΤΕΣ.
ΓΙΝΕΤΕ ΚΑΙ ΕΣΕΙΣ ΔΥΝΑΜΙΚΟΙ **COMPUTER USERS !!**

στα προγράμματα όπως :
WINDOWS 98, ΕΠΕΞΕΡΓΑΣΙΑ ΚΕΙΜΕΝΟΥ **WORD,** ΛΟΓΙΣΤΙΚΟ ΦΥΛΟ **EXCEL,** ΣΧΕΔΙΑΣΤΙΚΟ ΠΑΚΕΤΟ **CORELXARA,** ΕΚΔΟΤΙΚΟ ΠΑΚΕΤΟ **MS-PUBLISHER, MULTIMEDIA - INTERNET ΚΑΙ ΑΛΛΕΣ ΕΜΠΟΡΙΚΕΣ ΕΦΑΡΜΟΓΕΣ**

ΣΤΟΥΣ ΕΤΗΣΙΟΥΣ ΚΥΚΛΟΥΣ ΣΠΟΥΔΩΝ :

ΓΡΑΜΜΑΤΕΩΝ ΔΙΟΙΚΗΣΗΣ
ΠΛΗΡΟΦΟΡΙΚΗΣ / ΜΗΧΑΝΟΓΡΑΦΗΣΗΣ ΓΡΑΦΕΙΟΥ
ΜΗΧΑΝΟΓΡΑΦΗΜΕΝΗΣ ΛΟΓΙΣΤΙΚΗΣ
ΟΙΚΟΝΟΜΙΚΩΝ ΚΑΙ ΧΡΗΜΑΤΙΣΤΗΡΙΑΚΩΝ ΘΕΜΑΤΩΝ

◆ **ΠΑΡΕΧΟΥΜΕ**
ΒΕΒΑΙΩΣΗ ΕΠΑΓΓΕΛΜΑΤΙΚΗΣ ΚΑΤΑΡΤΙΣΗΣ

■ **ΤΜΗΜΑΤΑ ΓΙΑ :** ΑΠΟΦΟΙΤΟΥΣ ΛΥΚΕΙΟΥ , ΓΥΜΝΑΣΙΟΥ.
■ ΕΦΟΔΙΟ ΓΙΑ ΤΟΥΣ ΑΠΟΦΟΙΤΟΥΣ ΠΟΥ ΘΑ ΞΑΝΑΔΩΣΟΥΝ ΕΙΣΑΓΩΓΙΚΕΣ ΕΞΕΤΑΣΕΙΣ ΣΤΑ Α.Ε.Ι.

X1226-15/10

→ΠΛΗΡΟΦΟΡΙΕΣ ΕΓΓΡΑΦΕΣ ☎ 75850 ΚΑΘΗΜΕΡΙΝΑ←

Ι.Δ.Ε. ΑΠΟ ΤΟ **1993** ΕΠΙΛΟΓΗ ΚΑΤΑΛΥΤΗΣ ΣΤΗΝ ΕΠΑΓΓΕΛΜΑΤΙΚΗ ΣΑΣ ΕΠΙΤΥΧΙΑ !!!

LANGUAGES TYRADELLIS 1983

ΦΡΟΝΤΙΣΤΗΡΙΑ ΞΕΝΩΝ ΓΛΩΣΣΩΝ
ΑΓΓΕΛΙΚΗ ΤΥΡΑΔΕΛΛΗ ΚΑΚΑΚΙΟΥ

PALSO

Αν θέλετε αποτελέσματα και όχι απλές υποσχέσεις τότε ελάτε σε μας

ΑΠΟ ΦΕΤΟΣ ΚΑΙ ΓΕΡΜΑΝΙΚΑ

ΔΙΔΑΣΚΕΙ ΚΑΘΗΓΗΤΗΣ ΓΕΡΜΑΝΙΚΗΣ ΦΙΛΟΛΟΓΙΑΣ

Τμήματα: Junior , Senior ABCD , Palso , Lower , Advanced , Proficiency , T.o.e.f.l.

ΠΡΑΓΜΑΤΟΠΟΙΟΥΜΕ ΔΕΝ ΥΠΟΣΧΟΜΑΣΤΕ

Εγγραφές καθημερινά 18:00 - 20:00
εκτός Σαββάτου Κυριακής

Κεντρικό: Αγίας Λαύρας 52,56 (πίσω απόΚαπνοβιομηχανίας) Τηλ.: 35355
2ο Διδακτήριο : Αγίου Νικολάου (πίσω από τη Δ.Ε.Η.) Τηλ.: 25605
3ο Διδακτήριο : Συν/μος Καστελλοριζιών Ερμή 10 Ιξία (Τρείς) Τηλ.: 95862

X1239-30/9

Η ΠΑΙΔΕΙΑ

ΟΙΚΟΝΟΜΙΚΟ ΒΙΒΛΙΟΠΩΛΕΙΟ

ΑΓ. ΑΝΑΡΓΥΡΩΝ 76 - ΡΟΔΟΣ ΤΗΛ./FAX: (0241) 24682
(ΟΠΙΣΘΕΝ ΚΑΠΝΟΒΙΟΜΗΧΑΝΙΑΣ)

Αγαπητοί Μαθητές και Γονείς,

Θα θέλαμε να σας ενημερώσουμε ότι κοντά μας θα βρείτε, ποικιλία σχολικών ειδών, τετράδια, τετράδια θεμάτων, στυλό, μαρκαδόρους, μολύβια, βοηθήματα για το Δημοτικό, Γυμνάσιο και Λύκειο, είδη σχεδίου και πολλά άλλα σε τιμές συμφέρουσες.

ΦΙΛΙΚΩΤΑΤΑ
ΜΑΛΛΙΑΚΑΣ Ν. ΕΜΜΑΝΟΥΗΛ

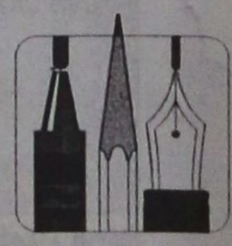

Γίνονται δεκτές κάρτες πολιτεκνων και δημοσίων υπαλλήλων



X1286-

ALHABRA TRAVEL

ΕΚΔΡΟΜΗ στην

ΙΣΠΑΝΙΑ



Από 15/11 έως 22/11

Χώρα με παραδόσεις - πολιτισμό - μουσική - χορό - ταυρομαχίες!!! Μόνο εμείς ξέρουμε να δίνουμε ό,τι καλύτερο σ' αυτό τον τόπο! Η πείρα μας εγγύηση!

Με τις ισπανικές αερογραμμές

IBERIA

15 - ΙΒΗΡΙΚΟ ΠΑΝΟΡΑΜΑ

19/11

BARCELLONA - TARRAGONA (PORTO AVVENTURA - BALOU) MADRID - TOLEDO

19-22/11 Με το τρένο AVE (μοναδικό στην Ευρώπη για την ταχύτητά του) σε 2 ώρες βρισκόμαστε στην CORDOBA - SEVILLA - - GRANADA - TOREMOLINOS - MARBELLA - GIBRALTAR

Ξενοδοχεία ΒΑ με ημιδιατροφή Η/Β
Μεταφορές με πολυτελή πούλμαν
Ξεναγήσεις με ξεναγό
Τρένο MADRID CORDOBA και SEVILLA - MADRID)
Αερ. εισιτ. από Αθήνα με IBERIA
Ασφάλεια
Συνοδός Γραφείου μας

ΔΗΛΩΣΕΙΣ ΜΕΧΡΙ 10 ΟΚΤΩΒΡΙΟΥ

ΑΝΑΛΥΤΙΚΟ ΠΡΟΓΡΑΜΜΑ ΣΤΟ ΓΡΑΦΕΙΟ ΜΑΣ

ALHABRA TRAVEL

Αλεξ. Παπάγου 23 - Τηλ. 37052, 25698

Μ11-31/10

ΙΔΙΩΤΙΚΟ ΙΝΣΤΙΤΟΥΤΟ ΕΠΑΓΓΕΛΜΑΤΙΚΗΣ ΚΑΤΑΡΤΙΣΗΣ

Ι.Ε.Κ.- «ΚΕΣ»

ΑΝΑΓΝΩΡΙΣΜΕΝΟ ΑΠΟ ΤΟ ΚΡΑΤΟΣ (Α.Μ. 11003/97 ΟΕΕΚ)

ΤΟΜΕΙΣ & ΕΙΔΙΚΟΤΗΤΕΣ ΠΟΥ ΛΕΙΤΟΥΡΓΟΥΝ:

1) ΤΟΜΕΑΣ ΟΙΚΟΝΟΜΙΑΣ & ΔΙΟΙΚΗΣΗΣ
- Ειδικός Μηχανογραφημένου Λογιστηρίου
- Ειδικός Φοροτεχνικού Γραφείου
- Διοικητικό & Οικονομικό Στέλεχος Επιχειρήσεων
- Ειδικός Εμπορίας, Διαφήμισης και προώθησης προϊόντων (MARKETING)

2) ΤΟΜΕΑΣ ΥΓΕΙΑΣ ΠΡΟΝΟΙΑΣ & ΚΟΙΝΩΝΙΚΩΝ ΥΠΗΡΕΣΙΩΝ
- Προσχολικής Αγωγής & Δραστηριοτήτων Δημιουργίας και Έκφρασης (Βρεφονηπιαγωγός)

ΤΟΜΕΙΣ & ΕΙΔΙΚΟΤΗΤΕΣ ΥΠΟ ΙΔΡΥΣΗ:

1) ΤΟΜΕΑΣ ΠΛΗΡΟΦΟΡΙΚΗΣ
- Ειδικός Εφαρμογών Πληροφορικής

2) ΤΟΜΕΑΣ ΜΕΤΑΦΟΡΩΝ & ΤΟΥΡΙΣΜΟΥ
- Ειδικός Τουριστικού Πρακτορείου

❖ **ΔΙΑΡΚΕΙΑ ΦΟΙΤΗΣΗΣ**: 4 εξάμηνα ή 2 εξάμηνα ❖ **ΚΡΑΤΙΚΟ ΔΙΠΛΩΜΑ**
❖ **ΑΝΑΒΟΛΗ ΣΤΡΑΤΕΥΣΗΣ**

Το Ι.Ι.Ε.Κ. – «ΚΕΣ» στεγάζεται σε ιδιόκτητο σύγχρονο πολυτελέστατο και κλιματιζόμενο κτίριο με προδιαγραφές του ΟΕΕΚ

ΔΕΚΤΟΙ ΑΠΟΦΟΙΤΟΙ ΓΕΝΙΚΟΥ ΛΥΚΕΙΟΥ & ΤΕΛ

ΠΛΗΡΟΦΟΡΙΕΣ – ΕΓΓΡΑΦΕΣ: Καβάλας & Κιλκίς (Γωνία) – Περιοχή ΜΗ.ΔΙΑ – ΡΟΔΟΣ

ΤΗΛ.: 0241 - 64140 – 66389 • FAX : 0241 - 66389

Χ1222-15/10

20 ΧΡΟΝΙΑ ΜΟΝΩΣΕΙΣ ΑΡΧΩΝ ΣΑΜΑΡΤΖΗΣ



ΕΝΑ ΑΣΥΓΚΡΙΤΟ ΣΤΕΓΑΝΩΤΙΚΟ ΥΛΙΚΟ



Για ταράτσες - τοίχους

Ειδική προσφορά από 900 δρχ. το κιλό

ΙΣΧΥΕΙ ΜΕΧΡΙ ΤΟ ΜΗΝΑ ΑΥΓΟΥΣΤΟ

Η ΜΟΝΗ ΣΩΣΤΗ ΛΥΣΗ ΓΙΑ ΤΗΝ ΣΤΕΓΑΝΩΣΗ ΤΑΡΑΤΣΩΝ, ΕΞΩΤΕΡΙΚΩΝ ΤΟΙΧΩΝ, ΤΟΙΧΙΩΝ ΕΛΕΝΙΤ, ΚΕΡΑΜΟΣΚΕΠΩΝ

ΜΟΝΩΣΕΙΣ ΤΑΡΑΤΣΩΝ



ΕΠΙΣΗΣ ΔΙΑΘΕΤΟΥΜΕ ΜΕΤΑΛΛΙΚΕΣ ΚΟΛΩΝΕΣ ΜΙΑΣ ΧΡΗΣΕΩΣ

ΔΙΑΘΕΣΗ:

ΑΡΧΩΝ ΣΑΜΑΡΤΖΗΣ

ΜΟΝΩΤΙΚΑ ΥΛΙΚΑ -ΜΟΝΩΣΕΙΣ

Τηλ. 23030, 32054, 67790

1) Ερυθρού Σταυρού 21
2) Κέντρο Μόνωσης Ρόδου: Μιχαήλ Πετρίδη 69

Χ1265-31/10

Δραματική αύξηση των περιστατικών

ΚΑΝΕΙ ΘΡΑΥΣΗ Η ΟΣΤΕΟΠΟΡΩΣΗ

ΠΛΗΤΤΕΙ ΚΥΡΙΩΣ ΤΙΣ ΓΥΝΑΙΚΕΣ



Δραματική αύξηση παρουσιάζουν τα περιστατικά καταγμάτων του ισχίου, συνέπεια της οστεοπόρωσης, τα τελευταία χρόνια. Η αύξηση του προσδόκιμου ζωής από το 1977 μέχρι σήμερα και η κατ΄ επέκταση σημαντική αύξηση του ποσοστού του πληθυσμού άνω των 80 ετών, έχει αναγάγει τα κατάγματα της σπονδυλικής στήλης και του ισχίου σε μία από τις πιο διαδεδομένες παθήσεις των ηλικιωμένων, γεγονός που προβληματίζει ιδιαίτερα τους επιστήμονες.

Η οστεοπόρωση εξακολουθεί να αυξάνεται σε ολόκληρο τον κόσμο και πλήττει σήμερα μία στις τρεις γυναίκες άνω των 50 ετών. Πριν ακόμη αντιληφθούν ότι πάσχουν από την ασθένεια, οι γυναίκες αυτές έχουν χάσει ήδη το ένα τρίτο της οστικής τους πυκνότητας, γεγονός που τις καθιστά ιδιαίτερα ευάλωτες σε κάθε είδους κάταγμα.

Οι περισσότερες όμως δεν αναζητούν ιατρική βοήθεια αφού είτε δεν γνωρίζουν ότι πάσχουν, είτε πιστεύουν ότι δεν υπάρχει τρόπος θεραπείας. Κι όμως η πρόοδος που έχει γίνει τα τελευταία χρόνια στην αντιμετώπιση της οστεοπόρωσης είναι εντυπωσιακή και τα αποτελέσματα των κλινικών δοκιμών με νέες πρωτοποριακές θεραπείες δίνουν ελπίδες για το μέλλον σε εκατομμύρια πάσχουσες.

Στα παραπάνω συμπεράσματα κατέληξαν οι κορυφαίοι επιστήμονες που πήραν μέρος στις τρεις ημερίδες που διοργανώθηκαν σε Αθήνα, Θεσσαλονίκη και Πάτρα με θέμα την οστεοπόρωση και τις εξελίξεις στην προσπάθεια αντιμετώπισής της.

Το γενικό συμπέρασμα των τριών επιστημονικών εκδηλώσεων ήταν ότι η οστεοπόρωση είναι μια από τις πιο επικίνδυνες αλλά και από τις πιο αποτρέψιμες παθήσεις, καθώς οι επιστήμονες έχουν πλέον στη διάθεσή τους πολύ ισχυρά όπλα για να την αντιμετωπίσουν.

Η οστεοπόρωση ήταν μέχρι πρόσφατα μια παραμελημένη και ασαφής νόσος, αφού τα κατάγματα που αυτή προκαλούσε αντιμετωπίζονταν ως μια μάλλον φυσιολογική εξέλιξη της γήρανσης του ανθρώπου.

Η πραγματική διάσταση του προβλήματος ήρθε στην επιφάνεια όταν καθιερώθηκαν οι σύγχρονες τεχνικές μέτρησης της οστικής πυκνότητας, που αποκάλυψαν και τον ύπουλο τρόπο με τον οποίο δρα η νόσος, δηλαδή φθείροντας και αδυνατίζοντας τα οστά, μέχρι που προκαλούνται κατάγματα.

Τα στοιχεία που έρχονται στο φως για τις συνέπειες της οστεοπόρωσης είναι ιδιαίτερα ανησυχητικά. Σύμφωνα με επιδημιολογική μελέτη που ολοκλήρωσε πρόσφατα ο αναπληρωτής καθηγητής Ορθοπεδικής του Πανεπιστημίου Αθηνών κ. Γεώργιος Λυρίτης, στοιχεία της οποίας ανακοινώθηκαν για πρώτη φορά στη διάρκεια της ημερίδας στην Αθήνα, οι ρυθμοί συχνότητας των καταγμάτων του ισχίου έχουν αυξηθεί δραματικά. Κύριες αιτίες είναι η αύξηση του ποσοστού πληθυσμού άνω των 80 ετών αλλά και η έλλειψη ενημέρωσης για τους τρόπους αντιμετώπισης και θεραπείας της οστεοπόρωσης.

Αν και οι σύγχρονες μέθοδοι έχουν αποκαλύψει τον τρόπο δράσης και τους κινδύνους της νόσου, η οστεοπόρωση παραμένει σε ένα μεγάλο ποσοστό αδιάγνωστη. Εκατομμύρια γυναίκες των οποίων η σπονδυλική στήλη φθίνει καθημερινά, δεν αναζητούν ιατρική περίθαλψη. Κι όμως, όπως τονίζουν οι επιστήμονες, για τη θεραπεία της οστεοπόρωσης ποτέ δεν είναι αργά ενώ τα αποτελέσματα με τις νέες θεραπείες είναι εντυπωσιακά.

Στην κοινή γνώμη έχει περάσει η αντίληψη ότι εφόσον παρουσιασθεί οστεοπόρωση, τότε είναι πλέον πολύ αργά για οποιαδήποτε θεραπεία.

Αυτό είναι μεγάλο λάθος με τραγικές συνέπειες αφού η νόσος εξελίσσεται χωρίς φαρμακευτική αντιμετώπιση και δημιουργεί ανίκανα άτομα προκαλώντας κατά συνέπεια τεράστια προβλήματα σε οικογένειες, τονίζει ο διεθνούς φήμης καθηγητής Ενδοκρινολογίας κ. Σωκράτης Παπαπούλος, επικεφαλής του Τμήματος Ενδοκρινολογίας και Μεταβολικών Νόσων του Πανεπιστημιακού Νοσοκομείου Leiden της Ολλανδίας και προσθέτει : η αλήθεια είναι ότι ακόμη και όταν η οστεοπόρωση βρίσκεται σε προχωρημένο στάδιο και υπάρχουν πολλαπλά κατάγματα, μια θεραπεία μπορεί να έχει πολύ καλά αποτελέσματα.

Οι εξελίξεις στην αντιμετώπιση της νόσου θα είναι μάλιστα ακόμη θετικότερες στο άμεσο μέλλον καθώς νέες θεραπευτικές αγωγές που βρίσκονται στο στάδιο των κλινικών δοκιμών παρουσιάζουν εντυπωσιακά αποτελέσματα. Με βάση τα στοιχεία αυτά μπορούμε να πούμε ότι σε λίγα χρόνια η μάχη με την οστεοπόρωση θα έχει κερδιθεί. Χαρακτηριστικό παράδειγμα των ιδιαίτερα ελπιδοφόρων αυτών νέων θεραπειών, είναι η νεότερη γενιά των διφωσφονικών, με κυριότερο εκπρόσωπο το άλας αλενδρονάτης.

Σύμφωνα με τα συμπεράσματα πρόσφατων κλινικών μελετών που ανέλυσε ο καθηγητής κ. Παπαπούλος, η αλενδρονάτη αυξάνει σημαντικά την οστική μάζα σε όλα τα σημεία του σκελετού, μειώνοντας κατά συνέπεια τα κατάγματα ενώ ταυτόχρονα αυξάνει και την μηχανική αντοχή των οστών.

Τα στοιχεία από τις κλινικές μελέτες έδειξαν ότι γυναίκες χωρίς ιστορικό κατάγματος που ελάμβαναν καθημερινά άλας αλενδρονάτης παρουσίασαν μειωμένο κίνδυνο πρωτοεμφάνισης οποιουδήποτε κατάγματος σε ποσοστό ως και 44%.

Στη διάρκεια της ίδιας μελέτης διαπιστώθηκε μείωση του κινδύνου κατάγματος κατά 50%, σε γυναίκες με ιστορικό οστεοπόρωσης, γεγονός ιδιαίτερα σημαντικό αφού τα επιστημονικά δεδομένα δείχνουν πως αν μια γυναίκα υποστεί το πρώτο κάταγμα στην σπονδυλική στήλη τότε έχει διπλάσιες ή και περισσότερες πιθανότητες να υποστεί κάταγμα στο ισχίο και τετραπλάσιες να υποστεί επιπλέον κατάγματα στην σπονδυλική στήλη.

Ελπιδοφόρα είναι όμως τα μηνύματα και για τους άνδρες που αναπτύσσουν οστεοπόρωση μετά από παρατεταμένη χρήση στεροειδών φαρμάκων για την αντιμετώπιση διαφόρων ασθενειών, όπως είναι το άσθμα, η ρευματοειδής αρθρίτιδα, η χρόνια πνευμονοπάθεια κ.ά.

Σε δύο μεγάλες διεθνείς κλινικές μελέτες που διεξήχθησαν σε τέτοιες κατηγορίες παρατηρήθηκε ότι η θεραπεία με άλας αλενδρονάτης αύξησε την οστική πυκνότητα τόσο στην σπονδυλική στήλη όσο και στο ισχίο, χωρίς να παρατηρηθεί αύξηση των ανεπιθυμήτων ενεργειών

Για αντιμετώπιση των μικροβίων

Συνθετικά αντιβιοτικά

ΛΙΓΟΤΕΡΟ ΕΠΙΡΡΕΠΗ ΣΤΑ ΜΙΚΡΟΒΙΑ

Νέου τύπου αντιβιοτικά, τα περισσότερα από τα οποία είναι συνθετικά και άλλα που οι βασικές τους ουσίες προέρχονται από τη φύση, καταδεικνύουν ότι υπάρχουν ακόμα πολλές ευκαιρίες για τις φαρμακοβιομηχανίες για να αντιμετωπίσουν επικίνδυνα μικρόβια, ανακοίνωσαν χθες ειδικοί επιστήμονες στις Ηνωμένες Πολιτείες.

Τα αντιβιοτικά κυρίως προέρχονται από τη φύση [το πρώτο αντιβιοτικό στην ιστορία η πενικιλίνη, προήλθε από τη μούχλα], τα νέα όμως σκευάσματα παράγονται συνθετικά στα επιστημονικά εργαστήρια.

"Τα αντιβιοτικά που τώρα παρασκευάζονται είναι στο σύνολο τους συνθετικά. Πρόκειται για τις οξαζολιδόνες, οι οποίες μπορούν να αντιμετωπίσουν λοιμώξεις όπως η πνευμονία ή οι δερματικές παθήσεις", δήλωσε ο Γιώργος Ηλιόπουλος καθηγητής του πανεπιστημίου Χάρβαρντ σε συνέντευξη Τύπου μετά τη συνόδο για την αντιμετώπιση των λοιμωδών παθήσεων που διοργανώθηκε χθες υπο την αιγίδα της "Αμερικανικής Ενωσης Μικροβιολόγων".



Το γεγονός ότι ένα αντιβιοτικό είναι συνθετικό σημαίνει ότι είναι λιγότερο επιρρεπές στις αντιστάσεις των μικροβίων.



Ο δόκτωρ Ηλιόπουλος εξέτασε και δοκίμασε ένα αντιβιοτικό αποκαλούμενο λινεζολίντ την παρασκευή του οποίου ανάλαβε η φαρμακοβιομαχανία Upjohn με την εμπορική ονομασία Zynox.

" Το συγκεκριμένο σκεύασμα μοιάζει με τη βανκομυκίνη για την αντιμετώπιση της ενδονοσοκομειακής πνευμονίας", είπε ο δόκτωρ Ηλιόπουλος και πρόσθεσε ότι η βανκομυκίνη θεωρείται ως η τελευταία γραμμή άμυνας εναντίον του βακτηρίου που ανθίσταται σε όλα τα άλλα φάρμακα.

Το νέο σκεύασμα ανταποκρίθηκε πολύ καλά, τόνισε ο Ελληνας καθηγητής.

Φυσικά το νέο φάρμακο δεν επιλύει το συνεχώς αυξανόμενο πρόβλημα με ένα υπερ-βακτήριο το οποίο ανθίσταται σ΄ όλα τα γνωστά σκευάσματα, προσφέρει όμως ένα ακόμα νέο όπλο για την αντιμετώπιση του.

Από την ίδια συνάντηση προέκυψαν ελπιδοφόρα νέα για φάρμακα που μπορούν να αντιμετωπίσουν τα κρυολογήματα, τη γρίπη και τους συγγενείς ιούς.

" Για μένα πλέον δεν είναι λογικό να κάθεται κάποιος σπίτι του και να υποφέρει από γρίπη" δήλωσε ο δόκτωρ Φρέντερικ Χάιντεν του πανεπιστημίου της Βιρτζίνια ο οποίος εξέτασε τα δυο νέα εμβόλια για τη γρίπη.

Τα φάρμακα για τη γρίπη είναι το Tamiflu, που κυκλοφορεί απο την εταιρία Hoffman-La Rochekαι το Relenza που παρασκευάζει η Glaxo-Wellcome.

Το Tamiflu, γνωστό και ως οσελταμιβίρη, μπορεί να ληφθεί υπο μορφή δισκίου και αναμένεται να εγκριθεί εντός του φθινοπώρου απο την αμερικανική επιτροπή φαρμάκων και τροφίμων (FDA). Το δεύτερο φάρμακο κυκλοφορεί σε μορφή εισπνεόμενου σκευάσματος και έχει ήδη εγκριθεί απο τον Ιούλιο.

Και τα δύο φάρμακα αποδείχθηκε ότι προστατεύουν από την επιδημία της γρίπης και ιδιαίτερα την εξάπλωση της στους οίκους ευγηρίας καθώς οι υπερήλικες κινδυνεύουν περισσότερο να πεθάνουν απο το ενδεχόμενο μια τέτοιας επιδημίας.

Ο δόκτωρ Χάιντεν τόνισε ότι και τα δύο φάρμακα είναι απολύτως ασφαλή έχουν ελάχιστες παρενέργειες και ήδη έχουν δοκιμασθεί από ηλικιωμένους εθελοντές.

INFORMATIQUE

ΕΠΑΓΓΕΛΜΑΤΙΚΗ ΕΚΠΑΙΔΕΥΣΗ ΣΤΗΝ ΠΛΗΡΟΦΟΡΙΚΗ
ΕΡΓΑΣΤΗΡΙΟ ΕΛΕΥΘΕΡΩΝ ΣΠΟΥΔΩΝ

ΕΝΑΡΞΗ ΕΓΓΡΑΦΩΝ

Μετά από μία ιδιαίτερα επιτυχημένη 8ετή πορεία στην εκπαίδευση στην Πληροφορική, τόσο σε συστηματικά καθημερινά τμήματα μαθητών, όσο και σε πολλαπλά σεμινάρια, σε δημόσιες και σε ιδιωτικές επιχειρήσεις, σε επιμελητήρια και οργανισμούς **ανακοινώνουμε την έναρξη των εγγραφών** των μαθημάτων Πληροφορικής για την περίοδο 1999 - 2000

Παρέχουμε:
- Δομημένη, συστηματική, σοβαρή και υπεύθυνη εκπαίδευση.
- Ιδιαίτερα πλούσιο και δυναμικό πρόγραμμα σπουδών, που στοχεύει στην εμβάθυνση, στην κατανόηση, στην ουσιαστική γνώση και αξιοποίηση των Η/Υ.
- Σύγχρονες γνώσεις που αποσκοπούν στην επαγγελματική κατάρτιση των μαθητών μας.

Τμήματα για:
α. Μαθητές Δημοτικού
β. Μαθητές Γυμνασίου
γ. Μαθητές Λυκείου, ΤΕΛ
δ. Αποφοίτους Λυκείου
ε. Επαγγελματίες
στ. Στελέχη επιχειρήσεων

Στα γραφεία της σχολής μπορείτε να πάρετε πληροφορίες για το πρόγραμμα σπουδών και να συζητήσετε για το στόχο που σας ενδιαφέρει, με επαγγελματίες καθηγητές:

Πληροφορίες:

Χ1230-3/10

ΕΛΛΗΝΙΚΗ ΔΗΜΟΚΡΑΤΙΑ
ΥΠΟΥΡΓΕΙΟ ΕΡΓΑΣΙΑΣ
ΟΡΓΑΝΙΣΜΟΣ ΑΠΑΣΧΟΛΗΣΗΣ ΕΡΓΑΤΙΚΟΥ ΔΥΝΑΜΙΚΟΥ
ΚΕΤΕΚ ΡΟΔΟΥ

ΑΝΑΚΟΙΝΩΣΗ

Ο Οργανισμός Απασχόλησης Εργατικού Δυναμικού στο ΚΕΤΕΚ Ρόδου κατά το σχολικό έτος 1999-2000, θα εφαρμόσει με το σύστημα της Συνεχιζόμενης Επαγγελματικής Κατάρτισης πρόγραμμα λειτουργίας των εξής ειδικοτήτων:

1.Πωλητές με χρήση Η/Υ συνολικής διάρκειας 600 ωρών: εκπαιδευόμενοι 20 νέοι- νέες απόφοιτοι Λυκείου

2.Ξενοδοχοϋπάλληλοι με χρήση Η/Υ συνολικής διάρκειας 600 ωρών: εκπαιδεύομενοι 20, νέοι – νέες απόφοιτοι Λυκείου με γνώση ξένης γλώσσας (πτυχίο επιπέδου Ι).

Απαραίτητη προϋπόθεση: Οι υποψήφιοι -ες πρέπει να είναι άνεργοι τουλάχιστον ένα μήνα πριν την έναρξη του προγράμματος και συγκεκριμένα να διαθέτουν κάρτα ανεργίας από την Τοπική Υπηρεσία του ΟΑΕΔ της περιοχής κατοικίας τους, όπου θα φαίνεται ότι είναι εγγεγραμμένοι στους καταλόγους τακτικής ανεργίας το αργότερο μέχρι 23 Σεπτεμβρίου 1999.

Προτεραιότητα θα δοθεί στους επιδοτούμενους ανέργους. Ο επιδότουμενος άνεργος προκειμένου να συμμετάσχει στο πρόγραμμα, θα πρέπει να προσκομίσει στην Εκπαιδευτική Μονάδα του ΟΑΕΔ πριν την έναρξη του προγράμματος Κατάρτισης, έγγραφο ΑΝΑΣΤΟΛΗΣ ΤΗΣ ΕΠΙΔΟΤΗΣΗΣ από τον ΟΑΕΔ. Το χρονικό διάστημα της κατάρτισης συνυπολογίζεται στο χρόνο επιδότησης της ανεργίας του.

Οι υποψήφιοι που έχουν τις προϋποθέσεις που ορίζονται παραπάνω, μπορούν να υποβάλουν από 1-10-99 μέχρι 8-10-99 στο Κέντρο Επαγγελματικής Κατάρτισης της προτίμησής τους, αίτηση, σύμφωνα με το συνημμένο υπόδειγμα, δηλώνοντας την Ειδικότητα που επιθυμούν με τα ακόλουθα δικαιολογητικά:

Α. Τίτλος σπουδών (επικυρωμένο φωτοαντίγραφο)

Β. Πιστοποιητικό γέννησης ή επικυρωμένο φωτοαντίγραφο ταυτότητας

Γ.Κάρτα ανεργίας ή βεβαίωση ανεργίας από την Τοπική Υπηρεσία του ΟΑΕΔ της περιοχής κατοικίας τους, όπου θα φαίνεται ότι είναι εγγεγραμμένοι στους καταλόγους τακτικής ανεργίας και για πόσο διάστημα.

Δεν θα γίνεται δεκτή φωτοτυπία της κάρτας ανεργίας.

Δ. Οποιοδήποτε επίσημο έγγραφο ή επικυρωμένο φωτοαντίγραφο, που να αποδεικνύει τα δηλωθέντα από τον υποψήφιο στην αίτηση του, σχετικά με την οικογενειακή, κοινωνική και οικονομική του κατάσταση.

ΣΗΜΕΙΩΝΟΥΜΕ ΟΤΙ:

1.Οσοι υποψήφιοι κατέχουν τίτλο σπουδών αλλοδαπής θα πρέπει να προσκομίσουν αντίστοιχη μετάφραση από το Υπουργείο Εξωτερικών, καθώς και βεβαίωση ισοτιμίας από τον ΟΕΕΚ (Δ/νση Κατάρτισης, Τμήμα Ισοτιμιών & Επαγγ/κών Δικαιωμάτων, Λ. Ηλιοπούλεως 1, τηλ. 9719884) ή από τα Γραφεία Δευτεροβάθμιας Εκπαίδευσης του Υπουργείου Παιδείας.

2.Οσοι αλλοδαποί υποψήφιοι δεν προσκομίσουν άδεια παραμονής, δεν θα γίνονται δεκτοί για εγγραφή.

•Ειδικά οι ομογενείς της Αλβανίας θα πρέπει να προσκομίσουν Προξενική θεώρηση εισόδου στη χώρα μας, διάρκειας ίσης προς το διάστημα ισχύος του διαβατηρίου τους, με ανώτατο όριο την πενταετία (στις περιπτώσεις νεοεκδοθέντων διαβατηρίων).

3.Οι υποψήφιοι Πολιτικοί πρόσφυγες θα πρέπει να προσκομίσουν σχετική βεβαίωση από το Υπουργείο Εξωτερικών ή από την Υπατη Αρμοστεία του ΟΗΕ (ότι έχουν το καθεστώς του πολιτικού πρόσφυγα)

•Οι πολιτικοί πρόσφυγες θα εισάγονται σε ποσοστό 5% επί του προβλεπόμενου αριθμού εισακτέων ανά ειδικότητα.

4.Οσοι υποψήφιοι -ες είναι άτομα προστατευόμενα από το Ν. 1648/86 (εφόσον βέβαια μπορούν να ανταποκριθούν στις απαιτήσεις της ειδικότητας, που επιθυμούν) θα εισάγονται σε ποσοστό 5% επί του προβλεπόμενου αριθμού εισακτέων, ανά ειδικότητα.

ΣΗΜΕΙΩΝΟΥΜΕ ΟΤΙ:

•ΑΠΟΚΛΕΙΟΝΤΑΙ ΑΠΟ ΤΗ ΔΙΑΔΙΚΑΣΙΑ ΟΙ ΥΠΟΨΗΦΙΟΙ ΠΟΥ ΕΧΟΥΝ ΠΑΡΑΚΟΛΟΥΘΗΣΕΙ ΠΕΡΙΣΣΟΤΕΡΑ ΑΠΟ ΔΥΟ ΠΡΟΓΡΑΜΜΑΤΑ ΤΟ ΙΔΙΟ ΕΤΟΣ.

•ΑΠΟΚΛΕΙΟΝΤΑΙ ΑΠΟ ΤΗ ΔΙΑΔΙΚΑΣΙΑ ΟΙ ΥΠΟΨΗΦΙΟΙ ΠΟΥ ΘΑ ΥΠΟΒΑΛΛΟΥΝ ΕΚΠΡΟΘΕΣΜΑ ΑΙΤΗΣΗ Ή ΑΝΕΠΙΚΥΡΩΤΑ ΤΑ ΣΧΕΤΙΚΑ ΔΙΚΑΙΟΛΟΓΗΤΙΚΑ.

•ΑΠΟ ΤΟΥΣ ΕΚΠ/ΝΟΥΣ ΠΟΥ ΘΑ ΕΙΣΑΧΘΟΥΝ ΤΟ 60% ΘΑ ΕΙΝΑΙ ΚΑΤΩ ΤΩΝ 29 ΕΤΩΝ ΚΑΙ ΤΟ ΑΛΛΟ 40% ΘΑ ΕΙΝΑΙ ΑΝΩ ΤΩΝ 29 ΕΤΩΝ, ΣΕ ΠΕΡΙΠΤΩΣΗ ΠΟΥ ΔΕΝ ΣΥΜΠΛΗΡΩΘΟΥΝ ΤΑ ΤΜΗΜΑΤΑ ΘΑ ΕΙΣΑΓΟΝΤΑΙ ΟΙ ΑΜΕΣΩΣ ΕΠΟΜΕΝΟΙ (είτε άνω των 29 είτε κάτω των 29).

Από τα παραπάνω δικαιολογητικά είναι υποχρεωτικά τα (Α), (Β) και (Γ).

Η επιλογή θα γίνει με ειδικό σύστημα μοριοδότησης από επιτροπή.

Περισσότερες πληροφορίες και έντυπα αιτήσεων θα δίδονται από τη Γραμματεία του ΚΕΤΕΚ Ρόδου του ΟΑΕΔ Θ. Σοφούλη 93 και στα τηλέφωνα 0241-31077, 31510, 22039

Τα προγράμματα της Συνεχιζόμενης Επαγγελματικής Κατάρτισης (ΣΕΚ) χρηματοδοτούνται από το Ευρωπαϊκό Κοινωνικό Ταμείο (ΕΚΤ).

ΑΠΟ ΤΟ ΚΕΤΕΚ ΡΟΔΟΥ
Ο Δ/ΝΤΗΣ
ΓΕΩΡΓΙΟΣ Σ. ΣΤΑΜΑΤΑΚΗΣ

Χ.Λ-3/10



Χ. 1256-31/10

Καταγράφηκε μετά το μεγάλο σεισμό

ΡΕΥΜΑ ΦΙΛΑΝΘΡΩΠΙΑΣ

ΑΝΑΚΟΥΦΙΣΗ ΣΕ ΑΝΘΡΩΠΟΥΣ ΠΟΥ ΠΑΣΧΟΥΝ

Μετά τον πρόσφατο σεισμό στην Αττική καταγράφηκε ένα μεγάλο ρεύμα φιλανθρωπίας από τον ιδιωτικό τομέα, καθώς πολλές εταιρίες και επιχειρηματίες έσπευσαν να συνεισφέρουν για την αποκατάσταση των ζημιών και την ανακούφιση των σεισμοπαθών, σε χρήματα, προϊόντα ή υπηρεσίες. Σε άλλες περιπτώσεις στο γεγονός δόθηκε δημοσιότητα (όταν π.χ. μία επιταγή παραδόθηκε προσωπικά από τους επιχειρηματίες στα χέρια του πρωθυπουργού Κώστα Σημίτη στο Μέγαρο Μαξίμου), ενώ σε άλλες περιπτώσεις η προσφορά ήταν ανώνυμη και πέρασε απαρατήρητη, χωρίς αυτό φυσικά να σημαίνει ότι το ειδικό βάρος και η χρησιμότητα της ήταν μικρότερη (κάθε άλλο). Η κυβέρνηση, όπως ήταν αναμενόμενο, εξέφρασε την ικανοποίηση της για αυτό το ρεύμα ιδιωτικής φιλανθρωπίας που έρχεται να συμπληρώσει το δικό της έργο κρατικής αρωγής.

Με αφορμή, λοιπόν, το σεισμό, αξίζει να τεθεί το γενικότερο ζήτημα της ευθύνης που έχει μια εταιρία απέναντι στην κοινωνία και ειδικότερα στην τοπική κοινωνία όπου αυτή λειτουργεί. Συνήθως η ευαισθησία μιας εταιρίας σε όλο τον κόσμο -και βεβαίως στη χώρα μας- προσμετράται με κριτήρια, όπως ο βαθμός ενδιαφέροντος για την τήρηση της ακεραιότητας του περιβάλλοντος και η φιλανθρωπική - χορηγική δράση της. Η δράση αυτή μπορεί να είναι είτε δημόσια (π.χ. με τη στήριξη, μέσω χορηγιών, ομάδων και ατόμων με ειδικές ανάγκες, πολιτιστικών και αθλητικών συλλόγων, καλλιτεχνικών εκδηλώσεων κλπ.) είτε ιδιωτική (δηλαδή χωρίς δημοσιότητα).

Ομως όλο και συχνότερα στο εξωτερικό υπάρχουν εταιρίες, κυρίως οι μεγαλύτερες, που πηγαίνουν πέρα από την παραδοσιακή φιλανθρωπία και την κλασσική χορηγική δραστηριότητα, υιοθετώντας τον ευρύτερο ρόλο τους ως "επιχειρήσεων - πολιτών" (ο σχετικός όρος είναι "corporate citizenship") με όποιες ευθύνες απέναντι στην κοινωνία συνεπάγεται κάτι τέτοιο. Η σύγχρονη "επιχείρηση - πολίτης" συνήθως τείνει να έχει τους εξής τρεις άξονες δράσεις, είτε έναν από τους τρείς ή και όλους ταυτόχρονα:

- Στρατηγική (και όχι περιστασιακή) φιλανθρωπία. Αντί για διακριτικές δωρεές, οι εταιρίες αναλαμβάνουν φιλόδοξα και μακροχρόνια προγράμματα στήριξης κάποιας "ευγενικής υπόθεσης" (προστασία ενός "φυσικού πάρκου", αναστήλωση κάποιου μνημείου, ανοικοδόμηση κάποιας εγκαταλειμένης κοινότητας κ.α.). Με τον τρόπο αυτό η εταιρία περνά από την εθελοντική συνεισφορά (που δεν συνεπάγεται καμία δέσμευση της) στο στάδιο της αυτοδέσμευσης της και της ανάληψης των ευθυνών της σε συνεχή βάση.

- Ανάπτυξη, με δική της πρωτοβουλία και όχι μετά από πιέσεις, ενεργών σχέσεων, οι οποίες διέπονται από αίσθημα κοινωνικής ευθύνης, με όλους τους συμμετόχους (stake - holders), όσους δηλαδή έχουν συμφέρον από τη λειτουργία της εταιρίας ή συμμετοχή σε αυτήν (εργαζόμενους, πελάτες, προμηθευτές, γείτονες και βεβαίως μέτοχους). Η εταιρία συχνά αποδέχεται τη νέα τεχνική της "κοινωνικής ελεγκτικής" (social auditing) και γενικότερα δεσμεύεται να είναι πιο διαφανής, πιο δημοκρατική και, σε κάθε περίπτωση, να μη θέτει ως αποκλειστική προτεραιότητα το κέρδος των μετόχων της, αλλά να παίρνει υπόψη της τα συμφέροντα και την ποιότητα ζωής όλων των άλλων "συμμετόχων".

- Εμπλοκή της εταιρίας στα "δημόσια πράγματα", όχι με την έννοια να κάνει λόμπυ, ώστε να προωθήσει υπόγεια τα συμφέροντα της, αλλά με την έννοια να δίνει το παρόν ως ενιαία "οντότητα" σε ζητήματα που απασχολούν την κοινή γνώμη και απαρτίζουν την αιτέντα του δημοσίου διαλόγου σε μια χώρα ή στην τοπική κοινότητα. Η εταιρία, δηλαδή, δεν σιωπά μπροστά σε μια αδικία ούτε θεωρεί ότι δεν είναι δουλειά της να μην ανακατεύεται σε ζητήματα που "καίνε" την κοινωνία (π.χ. γενετικά μεταλλαγμένα τρόφιμα). Αντί να βγάζει ο αντιπροσωπευτικός φορέας ενός επιχειρηματικού κλάδου (π.χ. σούπερ μάρκετ) μια γενική τοποθέτηση, η κάθε μεμονωμένη εταιρία αναλαμβάνει τις ευθύνες της και αρθρώνει το δικό της ξεχωριστό δημόσιο λόγο. Περιπτώσεις, όπως η Ιντρακόμ που ανακοίνωσε ότι υιοθετεί το 35ωρο, παρά την αντίθεση του ΣΕΒ ή το δισταγμό της κυβέρνησης να υιοθετήσει μια τέτοια πολιτική σε εθνικό επίπεδο, ανήκει σε αυτή την κατηγορία.

Στην πράξη διεθνώς η ανάπτυξη αυτού του πνεύματος του corporate citizenship (όρου που δύσκολα μεταφράζεται επακριβώς στα ελληνικά και καλύπτει την ιδιότητα του πολίτη για τις εταιρίες) γίνεται συχνά μετά από ποικίλες πιέσεις που ασκούνται στις εταιρίες από Μη Κυβερνητικές Οργανώσεις, ακτιβιστικές οργανώσεις, καταναλωτές κλπ. Ομως πλέον δεν λείπουν οι εταιρίες που αναλαμβάνουν υπεύθυνη δράση μόνες τους, προλαμβάνοντας έτσι και την όποια έξωθεν πίεση.

Η ΕΝΑΛΛΑΚΤΙΚΗ ΑΞΙΟΛΟΓΗΣΗ ΤΩΝ ΕΤΑΙΡΙΩΝ ΚΑΙ Η ΣΗΜΑΣΙΑ ΤΗΣ

Κάθε χρόνο διαβάζουμε στον ξένο οικονομικό Τύπο (Fortune, Businessweek, Wall Street Journal, Financial Times κλπ.) έρευνες του τύπου "Οι πιο αξιοσέβαστες εταιρίες του κόσμου", "Οι πιο αξιοθαύμαστες εταιρίες του κόσμου", "Οι καλύτερες εταιρίες του κόσμου για να δουλεύει κανείς" κλπ. Σε αυτές τις έρευνες εναλλάσσονται τα γνωστά ονόματα των μεγάλων και ισχυρών πολυεθνικών. Για παράδειγμα, όταν πέρυσι οι Financial Times, από κοινού με την εταιρία PricewaterhouseCoopers, παρουσίασαν για πρώτη φορά τη λίστα με τις πιο "αξιοσέβαστες" εταιρίες του κόσμου, οι 10 πρώτες ήσαν οι εξής: General Electric, Microsoft, Coca-Cola, IBM, Toyota, Daimler-Benz, ABB, Nestle, Ford και Intel.

Αναρωτιέται όμως κανείς ποιά θα ήταν η λίστα, εάν την επιλογή είχαν κληθεί να κάνουν όχι άλλοι επιχειρηματίες και στελέχη, όπως στην πράξη συμβαίνει με τις "κλασσικές" αξιολογήσεις, αλλά εκπρόσωποι Μη Κυβερνητικών Οργανώσεων, οργανώσεις πολιτών, περιβαλλοντικές οργανώσεις κ.α. Εννοείται ότι, σε αυτή την περίπτωση, οι πιο "αξιοθαύμαστες" εταιρίες θα ζυγίζονταν με βάση τη συνεισφορά τους στη βελτίωση της κοινωνίας, τη διατήρηση του φυσικού περιβάλλοντος, την προστασία των ατομικών δικαιωμάτων, την εμβάθυνση της δημοκρατίας κλπ. Τέτοια κατάταξη ακόμα δεν υπάρχει, από όσο ξέρουμε. Υποψιαζόμαστε πάντως ότι η κοινή γνώμη θα έκρινε αρκετά διαφορετικά..

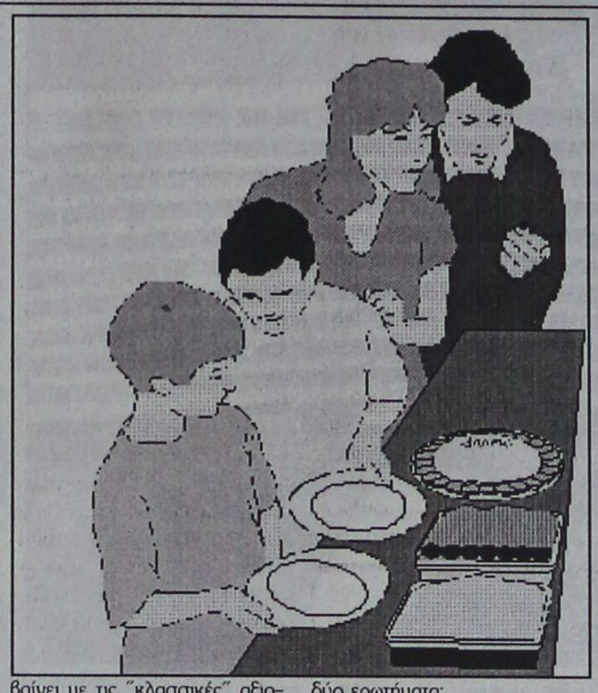

Δεν είναι τυχαίο ότι όλο και συχνότερα οι εταιρίες διεθνώς διακηρύσσουν την ευαισθησία τους σε θέματα επιχειρηματικής ηθικής (business ethics). Αρχίζουν να αντιλαμβάνονται ότι στο μέλλον θα μετρώνται στη συνείδηση των πολιτών περισσότερο με βάση την κοινωνική συνεισφορά τους και την ηθική διάσταση της λειτουργίας τους παρά με το πόσα κέρδη προσκομίζουν στους μετόχους τους.

ΚΕΡΔΙΖΟΥΝ ΕΔΑΦΟΣ ΟΙ ΚΩΔΙΚΕΣ ΕΠΙΧΕΙΡΗΜΑΤΙΚΗΣ ΣΥΜΠΕΡΙΦΟΡΑΣ ΓΙΑ ΗΘΙΚΟ ΚΑΙ ΔΙΚΑΙΟ ΕΜΠΟΡΙΟ

Συνεχώς κερδίζει έδαφος διεθνώς η εφαρμογή επιχειρηματικών Κωδίκων Συμπεριφοράς που αποτελούν πρακτικά βήματα με τα οποία εξασφαλίζονται κάποια ελάχιστα αποδεκτά στάνταρντς κατά την παραγωγή και διανομή των αγαθών. Ενα κλασσικό πεδίο πίεσης για εφαρμογή τέτοιων κανόνων αποτελεί το "δίκαιο εμπόριο" (fair trade).

Οσο πιο διεθνοποιημένη είναι μια εταιρία, τόσο πιο μεγάλες εμπορικές συναλλαγές κάνει με το εξωτερικό (όπου συχνά υπεργολαβικά έχει αναθέσει την παραγωγή των προϊόντων της) και τόσο πιο πολλές άμεσες παραγωγικές επενδύσεις έχει κάνει η ίδια σε άλλες χώρες. Και οι δύο περιπτώσεις αφορούν κυρίως καταναλωτικά είδη (τρόφιμα, ρούχα, παπούτσια, παιγνίδια, ηλεκτρονικά).

Εκ των πραγμάτων τίθενται δύο ερωτήματα:

ΠΡΩΤΟΝ: Η εμπορική επιχείρηση που εισάγει προϊόντα υπεργολαβίας ή μη από τρίτες χώρες (συνήθως του Τρίτου Κόσμου ή πάντως από κάποια λιγότερο ανεπτυγμένη χώρα) έχει φροντίσει τα προϊόντα αυτά να φτιάχνονται σε εργοστάσια που εξασφαλίζουν στους εργαζομένους τα βασικά (ικανοποιητικούς μισθούς, όχι υποχρεωτικές υπερωρίες, ασφάλεια και υγιεινή στους χώρους εργασίας, όχι παιδική εργασία, δυνατότητα συμμετοχής σε συνδικάτο κ.α.); Μήπως η επιχείρηση για το μόνο που νοιάζεται, είναι να εισάγει φθηνά προϊόντα για να τα μεταπωλήσει στη συνέχεια με μεγάλο κέρδος στη χώρα της;

ΔΕΥΤΕΡΟ: Μήπως η επιχείρηση που έχει δημιουργήσει δικό της εργοστάσιο σε κάποια τρίτη χώρα (είτε επειδή τα μεροκάματα εκεί είναι χαμηλά, είτε επειδή εκεί βρίσκει άφθονες πρώτες ύλες, είτε επειδή θέλει απλώς να διεισδύσει στην τοπική αγορά) εκμεταλλεύεται τους εργαζομένους της, επειδή αυτή είναι η συνήθης πρακτική στις τοπικές εταιρίες εκείνης της χώρας υποδοχής; Μήπως άλλο (αθώο) πρόσωπο δείχνει αυτή η επιχείρηση στη δική της χώρα προέλευσης και άλλο (ένοχο) στη χώρα όπου έχει επενδύσει; Μήπως αυτή η ανήθικη διπροσωπία επεκτείνεται και σε άλλους τομείς, πέραν του ανθρώπινου δυναμικού, όπως για παράδειγμα, στην καταστροφή του περιβάλλοντος; Είναι η επιχείρηση το ίδιο προσεκτική να μη ρυπάνει την ξένη χώρα, όπως είναι στην πατρίδα της, ή μήπως επειδή η νομοθεσία στη χώρα που τη φιλοξενεί είναι χαλαρότερη σε θέματα περιβάλλοντος, η επιχείρηση το εκμεταλλεύεται για να μειώσει το κόστος λήψης μέτρων περιβαλλοντικής προστασίας;

Οι καταναλωτές διεθνώς γίνονται όλο και πιο ευαίσθητοι σε τέτοια ζητήματα που έχουν να κάνουν με το κατά πόσο μια εταιρία τηρεί στοιχειώδεις κανόνες συμπεριφοράς στο εξωτερικό, όπου τα αδιάκριτα μάτια είναι πολύ λιγότερα για να την ελέγξουν. Ο Τύπος συχνά έχει δημιουργήσει σκάνδαλα σε τέτοιες περιπτώσεις διγλωσσίας και γνωστές εταιρίες, όπως η Nike ή η Benetton, έχουν υποστεί μεγάλες ζημιές από καμπάνιες δυσφήμισης για πρακτικές που έχουν ανεχτεί να εφαρμόζουν οι υπεργολάβοι τους στον Τρίτο Κόσμο. Οργανώσεις όπως η "Καμπάνια για Καθαρά Ρούχα στην Ευρώπη", η Oxfam και η Christian Aid έχουν αγωνισθεί σκληρά για να υποχρεώσουν τις εταιρίες να αυτοδεσμευθούν σε ένα "ηθικό και δίκαιο εμπόριο" και σε εθελοντικούς κανόνες σωστής διεθνούς συμπεριφοράς.

Βεβαίως το μεγάλο πρόβλημα με τους εθελοντικούς κανόνες συμπεριφοράς είναι ότι αυτοί είναι ...εθελοντικοί, δηλαδή δεν είναι καθόλου σίγουρο ότι οι επιχειρήσεις δεν θα μπουν στον πειρασμό να ξεχάσουν αυτά που έγραψαν σε ένα χαρτί, για να καθησυχάσουν τους επικριτές τους. Ετσι, τίθεται το ζήτημα του έξωθεν ελέγχου της τήρησης των κανόνων συμπεριφοράς. Στη Μ.Βρετανία, για παράδειγμα, μια σειρά ακτιβιστικές, φιλανθρωπικές και εκκλησιαστικές οργανώσεις συνέστησαν μια Ομάδα Εργασίας για Εποπτεία και Επαλήθευση, όμως πολλά μένουν ακόμα να γίνουν διεθνώς σε αυτόν τον τομέα.

Αρκετές επίσης οργανώσεις έχουν δημιουργηθεί διεθνώς που συντονίζουν παγκοσμίως τη δράση τους υπέρ ενός "ηθικού εμπορίου" και της συνακόλουθης βελτίωσης των συνθηκών εργασίας στις λιγότερο ανεπτυγμένες χώρες. Χαρακτηριστική περίπτωση αποτελεί η βρετανική "Πρωτοβουλία Ηθικού Εμπορίου" (Ethical Trading Iniative - ETI), που φέρνει στο ίδιο τραπέζι Μη Κυβερνητικές Οργανώσεις, συνδικάτα, κυβερνητικές υπηρεσίες και τις ίδιες τις εταιρίες. Χάρη και στην επιρροή της, στη Μ.Βρετανία σχεδόν εννέα στις δέκα μεγάλες εταιρίες έχουν πλέον δημιουργήσει κώδικες συμπεριφοράς.

Μήπως και στην Ελλάδα πρέπει οι καταναλωτές, τα συνδικάτα και οι εταιρίες να δώσουν μεγαλύτερη προσοχή, όσον αφορά τις "ιστορίες" αδικίας και εκμετάλλευσης που κρύβονται πίσω από τα προϊόντα που τρώμε ή φοράμε και τα οποία έχουν εισαχθεί από λιγότερο ανεπτυγμένες χώρες, κυρίως του Νότου ή της Απω Ανατολής; Μήπως πρέπει να αναπτυχθεί και εδώ μια αντίστοιχη πρωτοβουλία, με κυβερνητική εμπλοκή ή χωρίς αυτήν, που θα θέσει στο προσκήνιο το ζήτημα της ευθύνης που όλοι έχουμε, ώστε να βελτιωθούν οι συνθήκες για όσους συνανθρώπους μας παράγουν τα αγαθά που καταναλώνουμε; Η μήπως προτιμάμε να μην ξέρουμε; Καθοριστικός, εν προκειμένω, είναι ο ρόλος των εισαγωγέων, κυρίως όμως των εμπορικών αλυσίδων και των σούπερ μάρκετς.

Αξιοσημείωτη, τέλος, είναι μια μικρή αλλά σημαντική διάκριση στην ορολογία. Διεθνώς ο όρος "Ηθικό Εμπόριο" αφορά ένα ελάχιστο "πακέτο" προδιαγραφών που συμφωνούνται στο Διεθνή Οργανισμό Εργασίας και τα οποία πρέπει να τηρούνται στην παραγωγή των προϊόντων. Ο όρος "Δίκαιο Εμπόριο" (Fair Trade) αφορά τη διενέργεια εμπορικών συναλλαγών (με "μη εκμεταλλευτικό τίμημα") με περιθωριοποιημένους παραγωγούς του Τρίτου Κόσμου.

Καθώς το διεθνές εμπόριο ελέγχεται από τις πλούσιες χώρες του Βορρά και τις πολυεθνικές εταιρίες τους, οι φτωχοί παραγωγοί του Νότου συχνά γίνονται πιο φτωχοί, επειδή πληρώνονται εξευτελιστικές τιμές για τα προϊόντα τους και παράλληλα αναγκάζονται να δανείζονται και να μπλέκονται στη θανάσιμη αρπάγη του υπερδανεισμού.

Ηδη έχουν κάνει την εμφάνιση τους τα πρώτα "ηθικά σήματα" πάνω στα προϊόντα, καθοδηγώντας ανάλογα τους κοινωνικά συνειδητούς καταναλωτές και τα οποία, εν καιρώ, μπορούν να ασκήσουν μεγάλη πίεση στις εταιρίες για να αλλάξουν συνήθειες ετών σε σχέση με τους προμηθευτές τους.

Ενθαρρυντικό γεγονός αποτελεί ότι στις ΗΠΑ πρόσφατα υιοθετήθηκε ένα νέο σύστημα πιστοποίησης με την ονομασία SA 8000, το οποίο διασφαλίζει ότι τα εργασιακά στάνταρντς μιας εταιρίας σέβονται τους κανονισμούς του Διεθνούς Οργανισμού Εργασίας (ΔΟΕ) και των διεθνών συμβάσεων για τα ανθρώπινα δικαιώματα. Σίγουρα το νέο σύστημα αποτελεί ένα τρόπο, ώστε ο ΔΟΕ να επηρεάσει έμμεσα την πολιτική των εταιριών (κυρίως των πολυεθνικών) στα εργασιακά θέματα με δεδομένο πως δεσμεύεται από το καταστατικό του να μην υπεισέρχεται ο ίδιος στα "οικογενειακά" μεμονωμένων εταιριών.

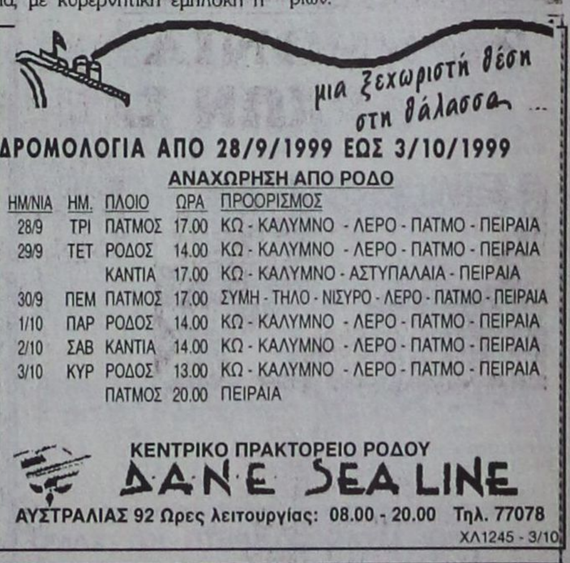

ΧΛ1245 - 3/10



X1255-31/10

Αξιοποιούν τις δυνατότητες της κεφαλαιαγοράς

Ξενοδοχεία στη Σοφοκλέους

ΑΠΑΘΕΙΣ ΠΑΡΑΜΕΝΟΥΝ 7.500 ΞΕΝΟΔΟΧΟΙ

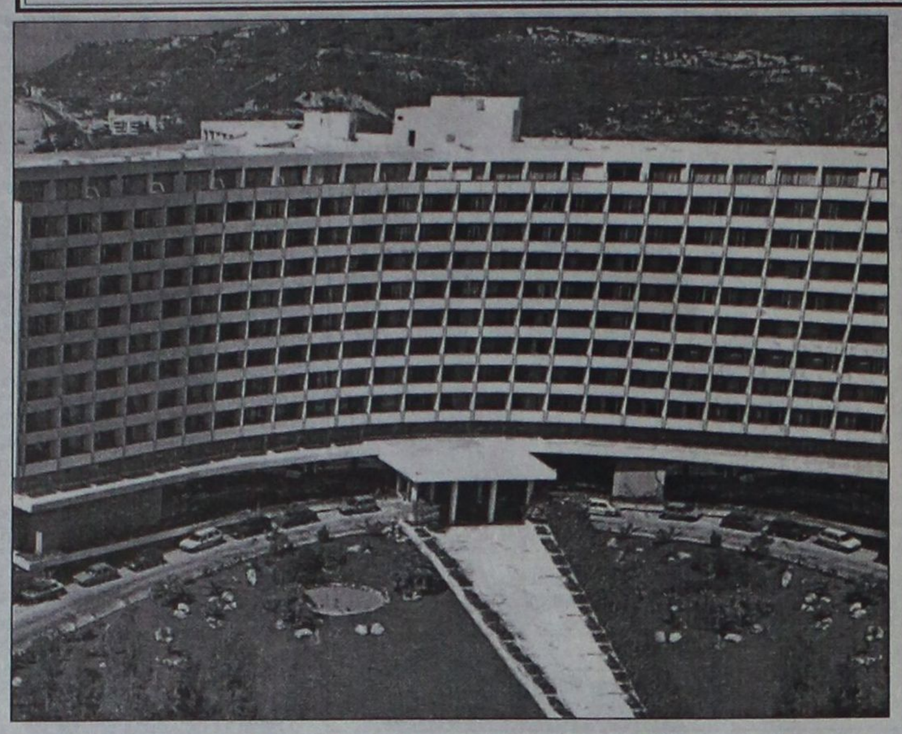

Νέα δεδομένα δημιουργούνται στον ευαίσθητο αλλά ιδιαίτερα αποδοτικό από πλευράς κερδών κλάδο του τουρισμού με την είσοδο του «Αστέρα» της Βουλιαγμένης στην Κύρια Αγορά της Σοφοκλέους. Και τούτο διότι η κίνηση της θυγατρικής της Εθνικής Τράπεζας ανοίγει το δρόμο για την αλλαγή επιχειρηματικής νοοτροπίας σε ένα χώρο με ιδιαίτερα θετικά οικονομικά αποτελέσματα, έναν τομέα που για πολλά έτη ομφαλοσκοπούσε χωρίς να μπορεί να ακολουθήσει τους ρυθμούς της αγοράς.

Η δικαιολογία κορυφαίων επιχειρηματιών του χώρου ότι ο υπολογισμός των λειτουργικών κερδών των εταιριών τους από το υπάρχον ελληνικό λογιστικό σύστημα δεν ανταποκρίνεται στην πραγματική αξία της επιχείρησής τους, δεν είναι αρκετή για να αποδώσει ορθά την αδρανειά τους.

Ηδη οι μεγάλοι του χώρου «ακονίζουν τα μαχαίρια τους» προκειμένου και αυτοί να γευθούν την «πίτα» των σημαντικών υπεραξιών που προσδίδει η χρηματιστηριακή αγορά.

Τα βήματα του «Αστέρα» ακολουθεί η Grecotel, η μεγαλύτερη ξενοδοχειακή αλυσίδα της χώρας, ενώ στη λεωφόρο του ΧΑΑ σύντομα εισέρχεται και ο όμιλος Μαντωνανάκη. Ενδιαφέρον προκαλεί η κίνηση του ξενοδοχείου «President», που πρώτο έχει αίτηση εισαγωγής - στην Παράλληλη - εκμεταλλευόμενο την υψηλή κερδοφορία του. Επίσης την ίδια οδό προτίθεται να ακολουθήσει και ο τουριστικός όμιλος Kinissi που εδράζεται στη Θεσσαλονίκη. Επισημαίνεται όμως ότι μόνο ο ξενοδοχειακός κλάδος υπερβαίνει τον αριθμό των 7.500 επιχειρήσεων, αριθμητικό δεδομένο που καθρεφτίζει απόλυτα την απάθεια του ξενοδοχειακού κλάδου απέναντι στην ελληνική κεφαλαιαγορά.

ΟΙ ΑΙΤΗΣΕΙΣ

Ειδικότερα, αίτηση εισαγωγής στο ΧΑΑ καταθέτει, σύμφωνα με πληροφορίες, τις πρώτες ημέρες της προσεχούς εβδομάδας η «Αστήρ Παλλάς Βουλιαγμένης ΑΞΕ», ιδιοκτήτρια των 3 μονάδων - Ναυσικά, Αρίων, Αφροδίτη - στην Ακτή Βουλιαγμένης, θυγατρικής της holding εταιρίες ΑΞΕ ΑΣΤΕΡ, που αποτελεί το κύριο κομμάτι των τουριστικών δραστηριοτήτων της Εθνικής Τράπεζας.

Η εταιρία εισάγει προς διαπραγμάτευση το 25% των μετοχών της, ενώ οι ίδιες πηγές αναφέρουν ότι θα εκδόσει 7 εκατ. 200 χιλιάδες κοινές ονομαστικές μετοχές, με τιμή 3.500 έκαστη, έχοντας ως στόχο την άντληση 28 δισ. δρχ.

Σύμφωνα με το πλάνο της επιχείρησης, της οποίας πρόεδρος είναι ο υποδιοικητής της Εθνικής Τράπεζας κ. Θεόδωρος Πανταλάκης και διευθύνων σύμβουλος ο κ. Αλέξιος Κοιμήσης, τα 10 δισ. δρχ. εξ αυτών θα διοχετευθούν στο επενδυτικό - αναπτυξιακό πρόγραμμα του «Αστέρα» της Βουλιαγμένης. Τα υπόλοιπα 18 δισ. δρχ. η εταιρία προτίθεται να τα αξιοποιήσει στην εξαγορά ξενοδοχείου, καθώς και στην ανάπτυξη άλλων τουριστικών δραστηριοτήτων όπως, για παράδειγμα, μαρίνες.

Είναι κοινός τόπος ότι η συγκεκριμένη κίνηση της Εθνικής Τράπεζας επαναπροσδιορίζει την εικόνα των ξενοδοχειακών επιχειρήσεων και ως εκ τούτου επιταχύνει τις εξελίξεις τόσο με την προσέλκυση και άλλων τουριστικών εταιριών στην κεφαλαιαγορά όσο και πιέζοντας τις ήδη υπάρχουσες εντός του ΧΑΑ ξενοδοχειακές επιχειρήσεις - «Ιονική Ξενοδοχειακή» και «Λάμψα» - να επιταχύνουν την αναδιάρθρωση και ανάπτυξή τους.

Ο όμιλος Grecotel (συμφερόντων Δασκαλαντωνάκη, TUI και Σμπώκου) εγκατέλειψε την ιδέα εισόδου του στην Κύρια Αγορά της Σοφοκλέους μέσω της Ολύμπιος Ζευς (Μακεδονία Παλλάς) και σύμφωνα με όλες τις ενδείξεις επιλέγει την είσοδό του εντός του 2000 μέσω της δημιουργίας εταιρίας Holding.

Ο όμιλος Μαντωνανάκη βρίσκεται στην τελική ευθεία επεξεργασίας των οικονομικών στοιχείων της Ηλιος Α.Ε. (Elounda Beach, Elounda Bay, Λαγονήσι) προκειμένου να καταθέσει σε βραχύ χρονικό διάστημα αίτηση εισαγωγής στην Κύρια Αγορά του ΧΑΑ.

Εταιρία Συμμετοχών αναμένεται να συσταθεί στις αρχές του νέου έτους από τον όμιλο Kinissi που έχει ως έδρα τη συμπρωτεύουσα, με στόχο την άμεση κατάθεση αίτησης για την πορεία της εταιρίας προς τη Σοφοκλέους. Σε αυτή θα υπαχθούν οι πέντε από τις εννέα επιχειρήσεις του ομίλου. Πρόκειται για τις εταιρίες: Ακίνητο Α.Ε., Alali, UKAA Services, Unitrade και AytoKinissi.

ΣΤΗΝ ΠΑΡΑΛΛΗΛΗ

Ακόμη σε χρηματιστηριακή πορεία - πέραν του ξενοδοχείου «President» (η πρώτη ξενοδοχειακή εταιρία που κατέθεσε αίτηση τα τελευταία έτη), που έχει ως στόχο την Παράλληλη Αγορά - έχουν τεθεί η «M&A Καράτζη Α.Ε.« ιδιοκτήτρια του ξενοδοχείου «Nana Beach» στην Κρήτη (επίσης για την Παράλληλη Αγορά, ενώ ο ιδιοκτήτης διαθέτει και δύο εργοστάσια παραγωγής πλαστικών), ο ξενοδοχειακός όμιλος «Διβάνη», ο τουριστικός όμιλος «Σάντι», με έδρα τη Θεσσαλονίκη και με τη μορφή holding εταιρίες ο όμιλος Κ. Μήτση.

Μετά την επιτυχημένη εισαγωγή της HYATT στο ΧΑΑ, τη σκυτάλη από πλευράς καζίνο για τη «λεωφόρο» της Σοφοκλέους παίρνει το Καζίνο Λουτρακίου, ενώ ανάλογη πρόθεση έχει εκδηλώσει και το Καζίνο της Ξάνθης.

ΟΙ ΠΡΟΟΠΤΙΚΕΣ

Έκπληξη για τον ευρύτερο κλάδο των τουριστικών επιχειρήσεων και της εισαγωγής τους στο ΧΑΑ αποτελεί η Autohellas (Hertz), του ομίλου επιχειρήσεων Βασιλάκη, η οποία δεν αποκλείεται σύντομα να μετατραπεί σε Holding εταιρία.

Σημειώνεται ότι η εν λόγω επιχείρηση με την πρόσφατη είσοδό της στην ελληνική κεφαλαιαγορά δημιούργησε ένα νέο κλάδο διαπραγμάτευσης για τους επενδυτές, θέτοντας έτσι νέα δεδομένα για τον ευρύτερο χώρο των δραστηριοτήτων αναψυχής και τουρισμού.

Τέλος, στο χώρο του θαλάσσιου τουρισμού μετά τις εταιρίες Βερνίκος και Κυριακούλης το κατώφλι του ΧΑΑ αναμένεται - σύμφωνα με πληροφορίες - να διαβεί και η Ζεύς Cruises του ομίλου επιχειρήσεων Βενετόπουλου.

ΛΑΧΕΙΑ

ΠΡΑΚΤΟΡΕΙΟΝ
ΓΙΩΡΓΟΣ ΚΟΝΤΟΖΑΜΑΝΗΣ
ΜΕΓ. ΚΩΝΣΤΑΝΤΙΝΟΥ 43 • ΡΟΔΟΣ ☎ 20800



ΛΟΤΤΟ
ΙΠΠΟΔΡΟΜΟΣ
ΚΑΤΑΘΕΣΗ ΔΕΛΤΙΩΝ ΠΡΟ-ΠΟ ΜΕΧΡΙ ΣΑΒΒΑΤΟ ΛΟΤΤΟ ΜΕΧΡΙ ΤΡΙΤΗ 3 μ.μ.
ΕΥΧΕΜΥΘΕΙΑ • ΕΥΑΙΣΘΗΣΙΑ • ΤΥΧΗ

ΠΡΟ-ΠΟ

Επισκεφθείτε μας στο INTERNET : www.hi-tech.gr

Hi-TECH COMPUTER

ΣΠΑΜΕ ΟΛΑ ΤΑ ΡΕΚΟΡ ΧΑΜΗΛΟΤΕΡΗΣ ΤΙΜΗΣ

Το Πληρέστερο Maltimedia PC σε τιμή κόστους και τον Ευνοικότερο Διακανονισμό στην Ελλάδα.

36 ΔΟΣΕΙΣ ΜΕ ΠΡΩΤΗ ΔΟΣΗ ΤΟ 2000 !!!



Hi-Tech Center

MULTIMEDIA PC Intel 400 Mhz
Miditower ATX
Hard Disk 6,4 GB
64 MB Ram
VGA BANSHEE 16 MB
SOUND BLASTER AWE 64
Modem Int. 56K
Keyboard PS/2
Mouse WinScroll
Monitor Viewpoint 15"
Joystick
Ηχεία
Μικρόφωνο

ΤΙΜΗ ΜΕΤΡΗΤΟΙΣ	:	280.000 Δρχ. + Φ.Π.Α. !!!
ΔΙΑΚΑΝΟΝΙΣΜΟΣ	:	36 X 11.500 Δρχ.
		24 X 15.500 Δρχ.
		12 X 27.500 Δρχ.

X1276-31/10

ΣΤΗΝ ΤΙΜΗ ΣΥΜΠΕΡΙΛΑΜΒΑΝΕΤΑΙ ΔΩΡΕΑΝ ΣΥΝΔΕΣΗ ΣΤΟ INTERNET ΓΙΑ ..... ΠΑΝΤΑ !!!!!

Hi-TECH COMPUTER

Hi-Tech Ε.Π.Ε.
ΣΥΣΤΗΜΑΤΑ ΠΛΗΡΟΦΟΡΙΚΗΣ & ΕΠΙΚΟΙΝΩΝΙΩΝ
ΡΟΔΟΥ - ΛΙΝΔΟΥ 215 (Δίπλα στην Δ.Ε.Υ.Α.Ρ.)
Τηλ.: 66166, 66161 FAX.: 68518, 65417
http://www.hi-tech.gr E-mail : webmaster@hi-tech.gr

FORTH net Authorized Dealer

κυρία Γωγώ



- Χαρτομαντεία
- Καφεμαντεία
- Λύσεις σε ό,τι προβλήματα σας απασχολούν:

αισθηματικά - οικογενειακά κ.λ.π.
σας απαντά ευθέως με μεγάλη ειλικρίνεια.

Για το δικό σας ραντεβού
☎ 0932 801734

9023-5/10

MARCOS travel

ZACHARIAS MERCOURIS

ΤΙΜΕΣ ΞΕΝΟΔΟΧΕΙΩΝ:

ΑΘΗΝΑ:

	ΜΟΝΟΚΛΙΝΟ	ΔΙΚΛΙΝΟ	
PRESIDENT	11.000	14.000	
ASTOR	14.000		18.400
ALEXANDROS	13.000	16.000	
CHRISTINA	13.500	16.500	
RIVA	14.000	18.600	
PARTHENON	18.000	22.000	
ILISIA	15.300	19.800	
GRAND HOTEL	12.500	16.000	
ACHILLEAS	11.500	14.800	
PYTHAGORION	10.000	14.000	
ZINON	8.000	11.000	
PLAZA	10.500	15.200	

ΠΕΙΡΑΙΑΣ:

LILIA	14.000	18.000
MISTRAL	20.000	24.600

ΓΛΥΦΑΔΑ:

EMMANTINA	16.000	21.000
SEA VIEW	14.000	18.000

ΘΕΣΣΑΛΟΝΙΚΗ:

LE PALACE	13.500	21.000
MANDRINO	13.500	18.000
PHILIPPION	20.500	23.000

Επίσης κρατήσεις ξενοδοχείων για:
ΣΑΝΤΟΡΙΝΙ - ΜΥΚΟΝΟ - ΚΡΗΤΗ - ΚΩ - ΣΑΜΟ

Π. Π. ΓΕΡΜΑΝΟΥ 9 (ΕΜΠΟΡΙΚΟ ΚΕΝΤΡΟ ΦΩΚΙΑΛΗ)
Τηλ. 34017, 27405 - Fax 25275

X1270-31/10

ΦΘΙΝΟΠΩΡΙΝΗ ΕΚΔΡΟΜΗ ΣΤΗΝ

ΟΥΓΓΑΡΙΑ
(ΒΟΥΔΑΠΕΣΤΗ) και
ΑΥΣΤΡΙΑ
(ΒΙΕΝΝΗ -ΣΑΛΤΣΜΠΟΥΡΓΚ)

Από 29/10 - 5/11 με ΟΛΥΜΠΙΑΚΗ

29/10-1/11 ΒΟΥΔΑΠΕΣΤΗ (4 βράδια). Μεταφορές, ξενοδοχείο 4 αστέρων με πρωινό - επίσκεψη πόλεως με ξεναγό. Προαιρετικές εκδρομές στα ΚΑΡΠΑΘΙΑ, νυχτερινά κέντρα με τα περίφημα βιολιά και άλλα αξιοθέατα.
2/11/-5/11 Με πολυτελή pulman αναχώρηση από ΒΟΥΔΑΠΕΣΤΗ για ΒΙΕΝΝΗ διασχίζοντας το Δούναμη. ΒΙΕΝΝΗ (3 βράδια) 4 αστέρων ξενοδοχείο με πρωινό. Επίσκεψη αξιοθεάτων Βιέννης με ξεναγό. Προαιρετική εκδρομή στο ΣΑΛΤΣΜΠΟΥΡΓΚ.
5/11 Μεταφορά αεροδρόμιο για επιστροφή ΑΘΗΝΑ με Ο.Α. και εν συνεχεία για Ρόδο.
Αναλυτικό πρόγραμμα από το γραφείο μας.
Θέσεις περιορισμένες - Συνοδός γραφείου

ALHABRA TRAVEL
Αλεξάνδρου Παπάγου 23, τηλ. 37052, 25698

M11-31/10

ΝΑΥΤΙΛΙΑΚΗ ΕΤΑΙΡΙΑ ΛΕΣΒΟΥ Α.Ε.
ΜΥΤΙΛΗΝΗ

ΕΚΤΑΚΤΗ ΑΝΑΚΟΙΝΩΣΗ

Γνωρίζουμε στο επιβατικό κοινό ότι τα δρομολόγια του F/B ΑΛΚΑΙΟΣ από ΡΟΔΟ το διάστημα 1-13/10/99 τροποποιούνται ως εξής:

☞ Αντί της Τετάρτης 6/10 θα αναχωρήσει την **Πέμπτη 7/10** και ώρα **19.00** για Κω - Κάλυμνο - Λέρο - Σάμο - Χίο - Μυτιλήνη - Λήμνο, Αλεξανδρούπολη

☞ Αντί της Τετάρτης 13/10 θα αναχωρήσει τη **Δευτερα 11/10** και ώρα **21.00** για Κω - Σάμο - Χίο - Μυτιλήνη -Λήμνο, Αλεξανδρούπολη

Πληροφορίες - Εισιτήρια

ΕΡΥΘΡΑ ΘΑΛΑΣΣΑ
Δ. ΘΕΟΔΩΡΑΚΗ 13 Τηλ. 27721-22460

M11-10/10

αγνογάλ



Γάλα πολύτιμο σαν τη ζωή μας!

Το γάλα είναι μία πολύ πλούσια, υψηλής θρεπτικής αξίας τροφή, που έχουμε ανάγκη για να κτίσουμε και να διατηρήσουμε ένα γερό οργανισμό.

Τώρα, καθημερινά, η ΑΓΝΟΓΑΛ συγκεντρώνει 6,5 τόνους Φρέσκο Αγελαδινό Γάλα από 83 παραγωγούς στους εξής Δήμους και Κοινότητες του νησιού μας:

ΠΕΡΙΟΧΗ	ΠΑΡΑΓΩΓΟΙ	ΠΕΡΙΟΧΗ	ΠΑΡΑΓΩΓΟΙ
ΚΑΤΑΒΙΑ	3	ΠΑΡΑΔΕΙΣΙ	1
ΣΟΡΩΝΗ	6	ΚΑΛΑΒΑΡΔΑ	1
ΑΣΓΟΥΡΟΥ	8	ΡΟΔΟΣ	20
ΚΟΛΥΜΠΙΑ	1	ΦΑΝΕΣ	1
ΔΙΜΥΛΙΑ	6	ΚΟΣΚΙΝΟΥ	9
ΙΑΛΥΣΟΣ	25	ΑΡΧΙΠΟΛΗ	2

X1277-31/10

αγνογάλ

το αποκλειστικά φρέσκο ροδίτικο

RODOS MARINE BOAT

ΝΑΥΠΗΓΕΙΟ ΠΛΑΣΤΙΚΩΝ ΣΚΑΦΩΝ

ΕΛΛΗΝΙΚΟΣ ΝΗΟΓΝΩΜΩΝ
Αριθμ. Βεβαίωσης 1361/99/ΕΛΛ
ΒΕΒΑΙΩΣΗ ΣΥΜΜΟΡΦΩΣΗΣ ΠΡΟΣ ΤΙΣ ΒΑΣΙΚΕΣ ΑΠΑΙΤΗΣΕΙΣ ΑΝΤΟΧΗΣ ΚΑΙ ΕΥΣΤΑΘΕΙΑΣ ΠΟΥ ΠΡΟΒΛΕΠΟΝΤΑΙ ΣΤΗΝ ΟΔΗΓΙΑ 94/25/ΕΚ

σήμανση "CE" σκαφών αναψυχής

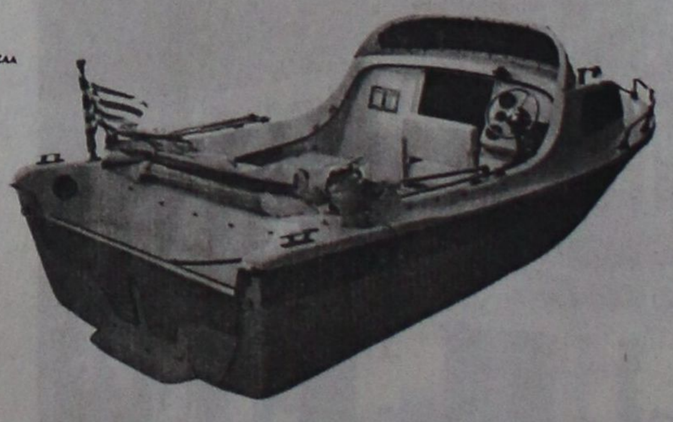

EVINRUDE
Johnson

ΧΑΤΖΗΝΙΚΟΛΑΟΥ ΕΜΜ. & ΕΥΔ. Ο.Β.Ε.Ε
Μ. Μαλλιαράκη 6, 851 00 ΡΟΔΟΣ. ΤΗΛ : 0241 - 21950 FAX : 0241 - 77722
Εκθεση : 3ο χλμ. ΡΟΔΟΥ - ΚΑΛΛΙΘΕΑΣ

X1281-31/10

ΘΕΩΡΗΤΙΚΟ ΟΙΚΟΔΙΔΑΣΚΑΛΕΙΟ ΠΡΟΤΥΠΩΝ ΜΑΘΗΜΑΤΩΝ

• ΕΚΘΕΣΗΣ ΙΔΕΩΝ
• ΕΚΘΕΣΗΣ - ΕΚΦΡΑΣΗΣ
• ΝΕΩΝ ΕΛΛΗΝΙΚΩΝ
• ΙΣΤΟΡΙΑΣ

Στο μοναδικό για τη Ρόδο θεωρητικό φροντιστήριο διδάσκεται **Η ΤΕΧΝΗ ΤΟΥ ΛΟΓΟΥ (ΜΕΘΟΔΟΛΟΓΙΑ ΕΚΘΕΣΗΣ) ΧΩΡΙΣ ΑΠΟΣΤΗΘΙΣΗ ΚΑΙ ΠΑΠΑΓΑΛΙΑ** (ο μαθητής έτσι αποδίδει σε όλα τα θεωρητικά μαθήματα).

Με χρήση ηλεκτρονικού υπολογιστή και πρόγραμμα στο μάθημα της έκθεσης εκπονημένο από την υπεύθυνη σπουδών φιλόλογο - εκθεσιολόγο Θεοδώρα Κανδύλη - Καραμαρίτη.

Παράλληλα επιτυγχάνεται ευχάριστη προσέγγιση της ιστορίας μέσω ηλεκτρονικού υπολογιστή συνδράμοντας σε αυτό ο ήχος και η εικόνα.

Επιπρόσθετα και φέτος η ανάλυση των θεμάτων της ιστορίας και τη έκθεσης των Πανελλαδικών είχε γίνει επακριβώς όπως και κάθε χρόνο.

Βαθμοί και στοιχεία επιτυχόντων προηγούμενων ετών στη διάθεση κάθε ενδιαφερομένου.

Λειτουργούν τμήματα Α-Β-Γ Λυκείου και για πρώτη φορά φέτος Γυμνασίου

ΘΕΟΔΩΡΑ Β. ΚΑΝΔΥΛΗ - ΚΑΡΑΜΑΡΙΤΗ

Φολόλογος - Εκθεσιολόγος

Τ. συνεργάτης Φροντιστήριο «Μεθοδικό» Πλ. Κάνιγγος - Αθήνα

Κολλέγιο Ανδονόπουλου

Τηλ. 69111 - 29579 - 093 2098065

X1292-8/10

SALAMIS LINES
F/B NISSOS KYPROS

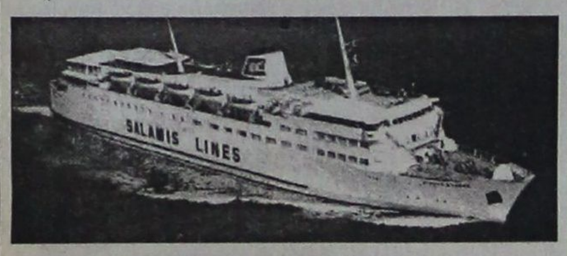

ΚΡΟΥΑΖΙΕΡΑ
ΚΥΠΡΟ-ΧΑΪΦΑ
ΑΓΙΟΥΣ ΤΟΠΟΥΣ

22/10 - 27/10/99

Μια υπέροχη πάμφθηνη εκδρομή κρουαζιέρα με το F/B NISSOS KYPROS με πλούσιο φαγητό πρωί - μεσημέρι - βράδυ, μουσική και γλέντι κάθε βράδυ με την ορχήστρα του πλοίου και το μπαλέτο με τις πανέμορφες Ρωσίδες. Οργανωμένη εκδρομή στην ΚΥΠΡΟ και ΑΓΙΟΥΣ ΤΟΠΟΥΣ.

** ΟΛΑ ΠΛΗΡΩΜΕΝΑ*

Συνοδός η κ. ΕΛΕΝΗ ΨΥΛΛΑΚΗ

Πρόγραμμα

22/10 Παρασκευή. Αναχώρηση 20.000. Δείπνο και γλέντι στο πλοίο.

23/10 Σάββατο. Λεμεσσός. Αφιξη 14.30. Εκδρομή στην Κύπρο. Αναχώρηση 20.00

24/10 Κυριακή. Χάϊφα. Αφιξη 06.00. Εκδρομή Τελ Αβίβ - Ιεροσόλυμα - - Βηθλεέμ - Πανάγιο Τάφο - Γολγοθά - Δρόμο Μαρτυρίου - Τάφο Παναγίας - Ναό και Σπήλαιο Γέννησης. Επιστροφή απόγευμα, δείπνο και ελεύθεροι για τσάρκα στην Χάιφα.

25/10 Δευτέρα. Χάιφα 07.30 αναχώρηση για την εκδρομή μας στην πανέμορφη καταπράσινη Τιβεριάδα να βαπτισθούμε στον ΙΟΡΔΑΝΗ ΠΟΤΑΜΟ και να προσκυνήσουμε στις εκκλησίες της ΚΑΝΑ - ΚΑΠΕΡΝΑΟΥΜ - ΝΑΖΑΡΕΤ.

26/10 Τρίτη. Λεμεσός. Αφιξη 07.00. Ημέρα για ψώνια στα αφορολόγητα ή μια προαιρετική εκδρομή στην Πάφο.

27/10 Τετάρτη. Ρόδος. Αφιξη 09.30. ΤΕΛΟΣ ΕΚΔΡΟΜΗΣ

Προλάβετε, θέσεις περιορισμένες

KYDON TOURS

Εθελ. Δωδ/σίων 14 Ρόδος
Τηλ. 23.000 - 27900 - 75268

M 28-18/10

ΤΟ ΠΡΑΚΤΟΡΕΙΟ ΤΑΞΙΔΙΩΝ

SAVVIOU TRAVEL

ΔΙΟΡΓΑΝΩΝΕΙ

1) 5ήμερη εκδρομή στην

Κρήτη

ΑΓ. ΝΙΚΟΛΑ - ΣΗΤΕΙΑ - ΗΡΑΚΛΕΙΟ - ΕΛΟΥΝΤΑ - ΙΕΡΑΠΕΤΡΑ - ΒΑΙ - ΜΟΝΗ ΤΟΠΛΟΥ - ΤΖΕΡΜΑΔΟ

Αναχώρηση 2 ΟΚΤΩΒΡΙΟΥ

2) 7ήμερη εκδρομή στην

Κεντρική Μακεδονία

ΘΕΣΣΑΛΟΝΙΚΗ - ΛΙΜΝΗ ΚΕΡΚΙΝΗΣ - ΠΑΡΑΛΙΕΣ ΘΕΡΜΑΪΚΟΥ - ΚΙΛΚΙΣ - ΟΧΥΡΟ ΡΟΥΠΕΛ - ΧΑΛΚΙΔΙΚΗ - ΑΘΗΝΑ - ΑΙΓΙΝΑ

Αναχώρηση 5 ΝΟΕΜΒΡΙΟΥ

Αναλυτικά προγράμματα των εκδρομών θα προμηθευτείτε από το πρακτορείο μας ΚΩΝ/ΝΟΥ ΥΔΡΑΙΟΥ 7Α ΑΝΑΛΗΨΗ Τηλ. 23728, 32744

8921-3/10

Επίκαιρο εθνικό μνημόσυνο στα θύματα του χωριού Καρδάμαινα της Κω

4 ΟΚΤΩΒΡΙΟΥ 1943: ΟΙ ΓΕΡΜΑΝΟΙ ΒΟΜΒΑΡΔΙΖΟΥΝ ΑΝΗΛΕΩΣ

Γράφει ο Θεοφάνης Μπογιάννος

Ηταν Τετάρτη, 8 Σεπτεμβρίου 1943, όταν το ιταλικό ραδιόφωνο μετέδωσε την πιο κάτω είδηση που έκανε τους Δωδεκανήσιους να παγώσουν από αγωνία και ερωτηματικά:

«Η Ιταλική Κυβέρνηση αναγνωρίζουσα την αδυναμία να συνεχίσει τον άνισο αγώνα κατά των υπερτέρων εχθρικών δυνάμεων και με την πρόθεση να αποφύγει άλλες πιο σοβαρές συμφορές για το Εθνος, ζήτησε ανακωχή - ARMISTIZIO - από τον Στρατηγό Αϊζενχάουερ, αρχηγό του Αγγλοαμερικανικού συμμαχικού στρατού. Η αίτηση έγινε αποδεκτή. Κατά συνέπεια, κάθε εχθρική πράξη κατά των αγγλοαμερικανικών δυνάμεων, πρέπει να σταματήσει από την πλευρά των ιταλικών δυνάμεων, σε κάθε τόπο. Οι ιταλικές όμως δυνάμεις θα αντιδράσουν σε ενδεχόμενες επιθέσεις που θα προέρχονται από οιανδήποτε άλλη πλευρά...».

Αυτό το διάγγελμα εξέδωσε ο στρατάρχης Μπαντόλιο που ανέλαβε την εξουσία στην Ιταλία, αφού το Μέγα Φασιστικό Συμβούλιο, ήδη στις 25 Ιουλίου 1943, είχε καθαιρέσει τον Ντούτσε, Μπενίτο Μουσολίνι...

Στη Ρόδο και στα Δωδεκάνησα, οι πρώην φίλοι, Ιταλοί και Γερμανοί και νυν απηνείς εχθροί, αλληλοσκοτώνονται στα ελληνικά χωριά και νησιά της Δωδεκανήσου μας. Σε όλα τα χωριά της Ρόδου και στα νησιά του νομού μας γίνονται μάχες μεταξύ Ναζιστών και Φασιστών, χωρίς οίκτο.

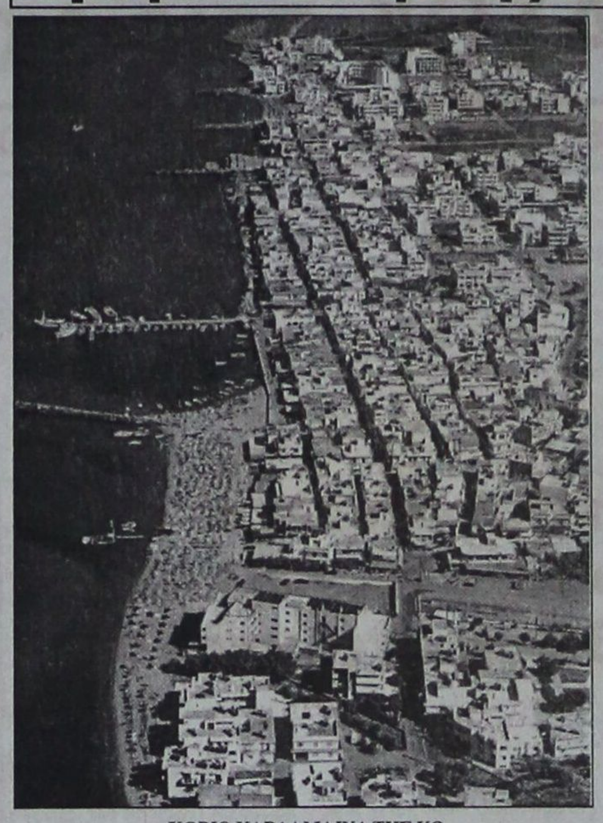

ΧΩΡΙΟ ΚΑΡΔΑΜΑΙΝΑ ΤΗΣ ΚΩ
Εδώ δολοφονήθηκαν οι αθώοι 9 κάτοικοι του χωριού σαν αύριο, στις 4 Οκτωβρίου 1943, από τους δολοφονικούς βομβαρδισμούς των Ναζιστών

Οι Γερμανοί υπήρχαν στα Δωδεκάνησα, ήδη από το 1936, ως Σύμβουλοι των Ιταλών. Τώρα, το Σεπτέμβριο του 1943, οι Γερμανοί στρατιώτες στη Ρόδο έφταναν τις 6.000, ενώ οι Ιταλοί ξεπερνούσαν τις 39.000 στρατιώτες στη Ρόδο.

Τις πρώτες ώρες και ημέρες του Αρμιστίτσιο, φαίνεται πως τον πόλεμο και τη νίκη εξασφάλιζαν οι Ιταλοί, αλλά σε λίγες μέρες, η πλάστιγγα έγειρε με το μέρος των Γερμανών. Σχεδόν παντού επικρατούν οι Γερμανοί, παρά τη βοήθεια των Συμμάχων προς τους Ιταλούς.

Χιλιάδες Ιταλοί στρατιώτες και αξιωματικοί συλλαμβάνονται και στέλνονται στα Στρατόπεδα Συγκεντρώσεως της Ρόδου, αλλά και σε στρατόπεδα εξοντώσεως στη Γερμανία. Οι Γερμανοί φορτώνουν χιλιάδες Ιταλούς σε πλοία και ανοιχτά της Ρόδου, βυθίζουν πλοία και Ιταλούς στην ελληνική θάλασσα του Αιγαίου μας...

Σε όλα τα νησιά της Δωδεκανήσου οι Ιταλοί δέχονται σφυροκόπημα από τους Γερμανούς που επιβάλλονται σχεδόν παντού. Τοίδιο έγινε και στο νησί του Ιπποκράτη, στην ωραία Κω. Οι Γερμανοί έχουν την πρωτοβουλία και βομβαρδίζουν τους Ιταλούς, χωρίς οίκτο και έλεος.

Στα χωριά της Κω, όπως στην Καρδάμαινα, οι Ιταλοί είχαν στρατιώτες και βάσεις, όπλα και τρόφιμα. Τα γερμανικά στούκας βομβαρδίζουν τους Ιταλούς στρατιώτες και τους διώκουν απηνώς. Ακόμη και οι κάτοικοι του χωριού Καρδάμαινα, φοβούμενοι τους βομβαρδισμούς τρέχουν στα υπόγεια των σπιτιών, στα κρυσφήγετα, στα ρέματα του χωριού και στις σπηλιές. Τα γερμανικά στούκας χωρίς οίκτο και αιτία, βομβαρδίζουν το καταφύγιο των χωρικών και δολοφονούν 9 Καρδαμιώτες, σαν αύριο, 4 Οκτωβρίου 1943.

Τα ονόματα των θυμάτων, είναι Αγρέλλη Καλλιόπη, σύζ. Μάρκου, Αγρέλλης Φίλιππος του Μάρκου, Ιερομνήμων Αντώνιος του Κώστα, Παναγιώτου Φίλιππος του Γεωργίου, Παπαηλίας Ευγένιος του Κώστα, Παπανικολάου Κατερίνα του Φιλίππου, Πήλιουρας Γεώργιος του Αντωνίου, Φουρτούνης Ιωάννης του Μιχαήλ και Χατζηπάμαλλος Κώστας του Δημητρίου, όλοι κάτοικοι του χωριού Καρδάμαινας Κω.

Εστω το σημερινό, επίκαιρο άρθρο μου, εθνικό και ελληνικό μνημόσυνο στα αθώα θύματα της γερμανικής θηριωδίας.

VANIK TOURS

ΓΙΑΝΝΗΣ και ΣΕΒΑ ΒΑΛΣΑΜΙΔΗ
VANIK σημαίνει ΑΛΗΘΕΙΑ
ΑΚΤΗ ΚΑΝΑΡΗ 17, ΨΑΡΟΠΟΥΛΑ - ΑΝΕΤΟ ΠΑΡΚΙΝΓΚ
Ανοικτά: ΔΕ-ΣΑ 08.30 - 14.00 & 16.00 - 20.30
Τηλ. 37621, κινητό: 095 871266 , FAX 29532

Το γραφείο μας πάντα πρώτο σε κρατήσεις ξενοδοχείων εξασφάλισε και σας προσφέρει καταπληκτικές τιμές για τα παρακάτω ξενοδοχεία σε ΠΑΚΕΤΑ (έκδοση εισιτηρίων R/T) από 1/4/99 έως 31/10/99

1ον HOTEL ELECTRA Ερμού Σύνταγμα	Α΄ SUPERIOR		
	Μονόκλινο	δρχ.	27.100
	Δίκλινο	»	33.400
	Τρίκλινο	»	39.300
2ον HOTEL PARTHENON Σύνταγμα	Α΄ SUPERIOR		
	Μονόκλινο	δρχ.	18.000
	Δίκλινο	»	22.000
	Τρίκλινο	»	26.500
3ον HOTEL PRESIDENT Λεωφόρος Κηφισίας	Α΄ Κατηγορίας		
	Μονόκλινο	δρχ.	11.000
	Δίκλινο για μονόκλινο	»	12.000
	Δίκλινο	»	14.000
	Τρίκλινο	»	17.500
4ον HOTEL ASTOR Σύνταγμα	Β΄ SUPERIOR		
	Μονόκλινο	δρχ.	14.000
	Δίκλινο	»	19.000
	Τρίκλινο	»	23.000
5ον HOTEL ZAFOLIA Λεωφόρος Αλεξάνδρας	Α΄ SUPERIOR		
	Μονόκλινο	δρχ.	17.000
	Δίκλινο	»	21.000
	Τρίκλινο	»	26.000
6ον HOTEL RIVA Περιοχή HILTON	Α΄ SUPERIOR		
	Μονόκλινο	δρχ.	14.000
	Δίκλινο	»	17.500
	Τρίκλινο	»	21.000
7ον HOTEL LYCABETTE Κολωνάκι, Βουκουρεστίου	Β΄ SUPERIOR		
	Μονόκλινο	δρχ.	11.500
	Δίκλινο	»	17.500
	Τρίκλινο	»	20.500
8ον HOTEL LILIA Πασαλιμάνι Πειραιά	Β΄ SUPERIOR		
	Μονόκλινο	δρχ.	12.500
	Δίκλινο	»	16.000
	Τρίκλινο	»	20.000
9ον HOTEL EGNATIA Θεσσαλονίκη, Κέντρο -καινούργιο	Β΄ Κατηγορίας		
	Μονόκλινο	δρχ.	16.000
	Δίκλινο	»	20.000
	Τρίκλινο	»	24.000
9ον HOTEL PHILIPPION Θεσσαλονίκη	Α΄ Κατηγορίας		
	Μονόκλινο	δρχ.	19.500
	Δίκλινο	»	21.500
	Τρίκλινο	»	27.000

* Τα παραπάνω ξενοδοχεία διαθέτουν T.V. σε όλα τα δωμάτια
* Στις παραπάνω τιμές συμπεριλαμβάνεται πρωινό σε μπουφέ
* Ακόμη σε μας θα βρείτε αεροπορικά και ατμοπλοϊκά εισιτήρια όλων των εταιρειών.

X.1259-31/10

ΨΥΧΟΕΡΕΥΝΗΤΡΙΑ

ΚΡΗΤΙΚΟΥ ΒΑΣΙΛΕΙΑ



Προβλέψεις για το μέλλον ικανοποιητικές.

Βοήθεια για κάθε θέμα που σας απασχολεί με κάθε εχεμύθεια

ΕΡΓΙΟΥ 21 Π. ΠΟΛΗ - Τηλ. 74440 - 67602
8-1π.μ. — 4-8μ.μ.

T32692-15/10

Έχει τα πάντα στην πιό φτηνή τιμή
ΜΑΡΙΝΟΠΟΥΛΟΣ

Ο Πι-Μι σας προτείνει αυτή την εβδομάδα....



Κάνοντας έξυπνες αγορές σε προϊόντα της Lever κερδίζετε ένα παιδικό σετ πρωινού!





Με κάθε αγορά 1.000 δραχμών παίρνετε 1 κουπόνι και μπορείτε να φτιάξετε σχεδόν δωρεάν το σερβίτσιο των ονείρων σας!!

Ο κήπος σας, τώρα χρειάζεται την βοήθειά σας!

ΦΥΤΑ ΣΕ ΤΙΜΕΣ ΣΟΚ!!

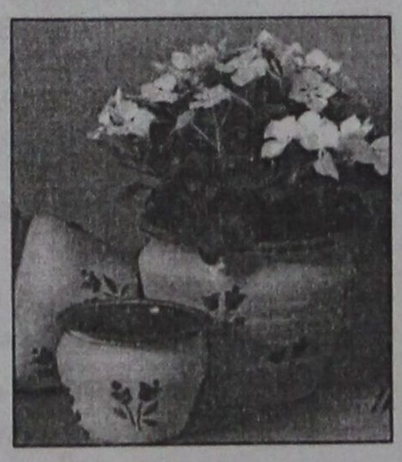

PRAXIS 65455

Και με κάθε αγορά άνω των 10.000 δραχμών... παίρνετε 3 ποτήρια αναψυκτικού ΔΩΡΟ!!!

Το καλύτερο είναι και φθηνότερο!
ΜΑΡΙΝΟΠΟΥΛΟΣ

X.1264-39/10

ΠΡΑΚΤΟΡΕΙΟ ΤΑΞΙΔΙΩΝ
ΣΑΒΒΑΣ ΣΑΗΣ



Με την ευκαιρία της λειτουργίας του **νέου** μας πρακτορείου στην οδό ΤΑΡΠΟΝ ΣΠΡΙΓΚΣ 42 δίπλα στην Τράπεζα Πίστεως

ΠΡΟΣΦΕΡΟΥΜΕ

τα φθηνότερα αεροπορικά εισιτήρια για όλο τον κόσμο με όλες τις αεροπορικές πτήσεις

ΠΡΟΣΟΧΗ: ΠΛΗΡΟΦΟΡΙΕΣ ΔΕΝ ΔΙΔΟΝΤΑΙ ΑΠΟ ΤΟ ΤΗΛΕΦΩΝΟ ΜΟΝΟ ΠΡΟΣΩΠΙΚΗ ΠΑΡΟΥΣΙΑ ΣΑΣ

Ακόμη: ♦ Σας παίρνουμε ΒΙΖΑ επισκέπτου για ΑΜΕΡΙΚΗ σε μία εβδομάδα
♦ ΒΙΖΑ επισκέπτου για ΑΥΣΤΡΑΛΙΑ σε μία μέρα
♦ Εκδοση διαβατηρίων
♦ Εκδοση αδειών αυτοκινήτων

ΞΕΝΟΔΟΧΕΙΑ ΣΤΗΝ ΑΘΗΝΑ

PRESIDENT Α' Κατηγορίας Λεωφόρος Κηφησίας			
Μονόκλινο	δρχ.	11.000	με πρωινό έως 31/10
Δίκλινο για μονόκλινο	» 12.000	»	» »
Δίκλινο	» 14.000	»	» »
Τρίκλινο	» 17.500	»	» »
ESPERIA HOTEL Α' Κατηγορίας Σταδίου 22			
Μονόκλινο	δρχ.	22.500	έως 31/10
Δίκλινο	»	26.000	» »
Τρίκλινο	»	33.000	» »
ELECTRA HOTEL Α' Κατηγορίας Ερμού 5			
Μονόκλινο	δρχ.	27.500	με πρωινό
Δίκλινο	»	33.400	»
Τρίκλινο	»	39.300	»
TITANIA HOTEL Πανεπιστημίου 52 (Σύνταγμα Ομόνοια)			
Μονόκλινο δρχ.	με αμερικάνικο πρωινό	23.000	έως 31/10
Δίκλινο »	»	29.500	» »
Τρίκλινο »	»	32.700	» »
DORIA HOTEL Β' Κατηγορίας Πειραιώς 15-17 (κοντά στην Ομόνοια)			
Μονόκλινο	δρχ.	13.000	με πρωινό
Δίκλινο	»	16.000	»
Τρίκλινο	»	22.000	»
RIVA HOTEL Α' Κατηγορίας SUPERIOR Μιχαλακοπούλου (HILTON)			
Μονόκλινο	δρχ.	14.000	με πρωινό έως 31/10
Δίκλινο	»	17.500	» »
Τρίκλινο	»	24.900	» »
ALBATROS HOTEL Β' Κατηγορίας δίπλα στο δυτικό αεροδρόμιο			
Μονόκλινο'	δρχ.	11.500	με πρωινό έως 31/10
Δίκλινο	»	16.500	» »
Τρίκλινο	»	21.500	» »
ALEXANDROS Β' Κατηγορίας περιοχή HILTON			
Μονόκλινο	δρχ.	13.500	έως 31/10
Δίκλινο	»	16.500	» »
Τρίκλινο	»	22.500	» »
CHRISTINA Β' Κατηγορίας περιοχή FIX			
Μονόκλινο	δρχ.	13.00	έως 31/10
Δίκλινο	»	16.000	» »
Τρίκλινο	»	24.000	» »
PARTHENON Α' Κατηγορίας περιοχή Μακρυγιάννη			
Μονόκλινο	δρχ.	18.000	με πρωινό έως 31/10
Δίκλινο	»	22.000	» »
Τρίκλινο	»	31.500	» »
ΧΑΝΑΡΗΣ Κατηγορίας LUX Συγγρού 385			
Μονόκλινο	δρχ. 35.000	χωρίς πρωινό έως 31/1	
Δίκλινο	» 35.000		» »
LILIA HOTEL Πασαλιμάνι Πειραιάς			
Μονόκλινο	δρχ.	12.000	με πρωινό έως 15/5
Δίκλινο	»	15.500	» »
Τρίκλινο	»	19.500	» »
PARK HOTEL LUX Λεωφ. Αλεξάνδρας			
Μονόκλινο	δρχ.	27.000	χωρίς πρωινό έως 31/12
Δίκλινο	»	27.000	» » » »
SEA VIEW στη Γλυφάδα			
Μονόκλινο	δρχ.	14.000	με πρωινό έως 31/5
Δίκλινο	»	17.500	» »
Τρίκλινο	»	22.000	» »
SARONIKOS δίπλα στο Στάδιο Ειρήνης και Φιλίας			
Μονόκλινο	δρχ.	10.000	με πρωινό έως 31/5
Δίκλινο	»	12.000	» »
Τρίκλινο	»	14.500	» »
ASTOR Σύνταγμα			
Μονόκλινο	δρχ.	14.000	με πρωινό έως 31/10
Δίκλινο	»	19.000	» »
Τρίκλινο	»	23.000	» »
GRAND HOTEL Β' Κατηγορίας Πατησίων & Βεραντέρου 10			
Μονόκλινο	δρχ.	13.000	με πρωινό έως 31/1
Δίκλινο	»	16.500	» »
Τρίκλινο	»	22.000	» »

Τιμή γεύματος κατ' άτομο 3.500

ΣΑΣ ΣΥΜΦΕΡΕΙ ΠΡΙΝ ΚΛΕΙΣΕΤΕ ΟΠΟΥΔΗΠΟΤΕ ΝΑ ΜΑΣ ΕΠΙΣΚΕΦΘΕΙΤΕ

ΠΡΑΚΤΟΡΕΙΟ ΤΑΞΙΔΙΩΝ
ΣΑΒΒΑΣ ΣΑΗΣ

ΤΑΡΠΟΝ ΣΠΡΙΓΚΣ 42 δίπλα στην Τράπεζα Πίστεως Τηλ. 39781-3

M23-31/10

Αποζημιώσεις ζητά εταιρία κρουαζιεροπλοίων για τη ζημιά από τον πόλεμο

Αποζημιώσεις ύψους 44 εκατομμυρίων δολαρίων διεκδικεί από την Ευρωπαϊκή Ενωση η εταιρία κρουαζιερόπλοιων Royal Olympic Cruises, που ανήκει στους αδελφούς Ποταμιάνου και στην οικογένεια Κιοσέογλου, για τις οικονομικές απώλειες που σημειώθηκαν εξ αιτίας της κρίσης του Κοσσυφοπεδίου.

Ηδη από τις πρώτες κιόλας ημέρες, αμέσως μετά τη λήξη των βομβαρδισμών στη Σερβία, ο κ. Ανδρέας Ποταμιάνος είχε επισημάνει τα σημαντικά οικονομικά προβλήματα που προέκυπταν για την εταιρία εξ αιτίας των ακυρώσεων που είχαν σημειωθεί από μεγάλους tour operators του εξωτερικού κατά τη διάρκεια των εκθροπραξιών.

Σε πρώτη φάση ωστόσο έγινε γνωστό ότι το Ευρωπαϊκό Δικαστήριο απέρριψε το αίτημα της ROC να διερευνήσει τις νομικές δυνατότητες που προκύπτουν, ώστε η εταιρία να διεκδικήσει τις αποζημιώσεις αυτές.

Επίσης έγινε γνωστό από στελέχη της εταιρίας ότι εξετάζεται το ενδεχόμενο να υπάρξει παρέμβαση των νομικών συμβούλων της σε υψηλότερο επίπεδο του Ευρωπαϊκού Δικαστηρίου από αυτό στο οποίο απευθύνθηκε σε πρώτη φάση.

Αρκετές εταιρίες κρουαζιεροπλοίων που εκτελούσαν ταξίδια στη Μεσόγειο αντιμετώπισαν και αυτές προβλήματα αλλά εγκαίρως άλλαξαν τα προγράμματά τους όσον αφορά τα λιμάνια απόπλου, κάτι που δεν μπόρεσε να κάνει η Royal Olympic Cruises, η οποία είχε ήδη προχωρήσει σε ικανό βαθμό τα ταξίδια που ξεκινούσαν από το λιμάνι του Πειραιά.

Το σημαντικό μειονέκτημα της Olympic Cruises στη διάρκεια της κρίσης, στο οποίο άλλωστε οφείλονται και ως ένα σημαντικό βαθμό τα σημερινά προβλήματα, είναι ότι διατηρεί παραδοσιακές σχέσεις με την τουριστική αγορά την Ηνωμένων Πολιτειών της Αμερικής, από την οποία και προέρχεται το μεγαλύτερο ποσοστό των τουριστών που ταξιδεύουν κάθε χρόνο με τα κρουαζιερόπλοιά της στη Μεσόγειο.

Ταυτόχρονα, η εταιρία εξ αιτίας των προβλημάτων αυτών, την περίοδο αυτή βρίσκεται σε επαφές με τράπεζες με τις οποίες συζητεί τη σύναψη δανείου , προκειμένου να μην υπάρξουν προβλήματα στην ολοκλήρωση της ναυπήγησης των δύο νέων κρουαζιερόπλοιων που κατασκευάζει στη Γερμανία.

Οπως δείχνουν οι δημοσκοπήσεις

Βεβαιότητα για τη νίκη του ΠΑΣΟΚ στις εκλογές

ΑΝΑΜΦΙΣΒΗΤΗΤΟΣ ΠΡΩΘΥΠΟΥΡΓΟΣ Ο ΣΗΜΙΤΗΣ

ΑΘΗΝΑ, 2 (ΑΠΕ)

Αμφιταλαντευόμενη εμφανίζεται η πρόθεση ψήφου του εκλογικού σώματος στις δημοσκοπήσεις που βλέπουν το φως της δημοσιότητας τις τελευταίες ημέρες. Ετσι, σύμφωνα με γκάλοπ της εταιρίας METRON ANALYSIS, που διεξήχθη για λογαριασμό του ΠΑΣΟΚ, το κυβερνών κόμμα εμφανίζεται να έχει υπερκαλύψει την απόσταση που το χώριζε από τη Νέα Δημοκρατία, προηγούμενο κατά 0,7 εκατοστιαίες μονάδες εκείνου της αξιωματικής αντιπολίτευσης, ενώ σε άλλες δημοσκοπήσεις η ΝΔ εμφανίζεται προηγούμενη του ΠΑΣΟΚ από 0,6% μέχρι 2,8%.

Πιο συγκεκριμένα, στη δημοσκόπηση της METRON ANALYSIS, το ΠΑΣΟΚ συγκεντρώνει την προτίμηση του 33,2% του εκλογικού σώματος, έναντι 32,5% της Νέας Δημοκρατίας, με τα κόμματα της ελάσσονος αντιπολίτευσης να παραμένουν περίπου στα ποσοστά που μέχρι σήμερα κατείχαν (ΚΚΕ-5,5%, ΔΗΚΚΙ-5,1%, ΣΥΝ 4,3%, ΠΟΛΑΝ 1,1%, Φιλελεύθεροι 1,1%). Χαρακτηριστικά χαμηλό είναι το ποσοστό των αναποφάσιστων (2,8%), ή εκείνων που αρνήθηκαν να απαντήσουν (7,3%). Τέλος, οι άκυρες και οι λευκές ενδεχόμενοι ψήφοι συγκεντρώνουν επίσης χαμηλό ποσοστό - της τάξεως του 5% περίπου.

Αξίζει, επίσης, να σημειωθεί στο ίδιο γκάλοπ, ο Κώστας Σημίτης έχει υψηλότερη δημοτικότητα από τον Κώστα Καραμανλή, τον κύριο αντίπαλό του (58,2% έναντι 51,8%), αν και εξακολουθεί να υπολείπεται του Δημήτρη Τσοβόλα και του Νίκου Κωνσταντόπουλου, οι οποίοι υπερέχουν ελαφρώς σε δημοτικότητα. Στο ίδιο πλαίσιο, στη δημοσκόπηση, που διενεργήθηκε για λογαριασμό του ΠΑΣΟΚ, ο Κώστας Σημίτης κρίνεται με αρκετά μεγάλη διαφορά, ως πλέον κατάλληλος στη θέση του πρωθυπουργού από τον

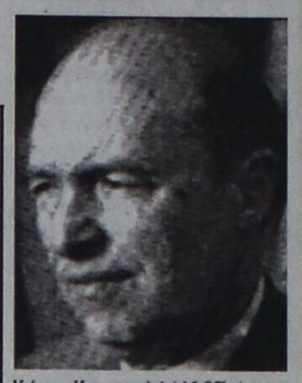

Κώστα Καραμανλή (46,3% έναντι 31,8%), με το 14% των ερωτηθέντων να θεωρούν ότι δεν υπάρχει πρόσωπο που να ανταποκρίνεται στις προσδοκίες τους για ηγέτης της χώρας.

Διαφορετικές είναι, ωστόσο, οι εκτιμήσεις δημοσκόπησης που διενήργησε για λογαριασμό της εφημερίδας "ΤΑ ΝΕΑ" η εταιρεία V-PRC, σύμφωνα με την οποία το ΠΑΣΟΚ εξακολουθεί να υπολείπεται της Νέας Δημοκρατίας κατά τρεις περίπου ποσοστιαίες μονάδες (31,5% έναντι 34,3%). Παράλληλα, σε άλλη σφυγμομέτρηση της κοινής γνώμης της εταιρίας ΟΡΙΝΙΟΝ, που διενεργήθηκε για λογαριασμό της εφημερίδας "Ελευθεροτυπία", η Νέα Δημοκρατία προηγείται του ΠΑΣΟΚ μονάχα κατά 0,6% στην τελευταία μάλιστα, ο Συνασπισμός παρουσιάζει ιδιαιτέρως χαμηλά ποσοστά (2,8%), τα οποία θέτουν και πάλι επί τάπητος το ζήτημα της συμμετοχής του ΣΥΝ στη Βουλή. (Σε δηλώσεις του πάντως, από τη Λάρισα, ο πρόεδρος του ΣΥΝ Νίκος Κωνσταντόπουλος παρατήρησε ότι μονάχα η δημοσκόπηση της "Ελευθεροτυπίας" δίνει στο κόμμα του τόσο χαμηλό ποσοστό, σ'αντίθεση με τις υπόλοιπες, που εμφανίζουν τον ΣΥΝ στα ίσια ποσοστά με τις Ευρωεκλογές)

Αξίζει επίσης να σημειωθεί ότι στις δύο δημοσκοπήσεις, το ερωτώμενο κοινό εμφανίζεται να περιμένει μάλλον νίκη του ΠΑΣΟΚ στις επόμενες εκλογές. Στη δημοσκόπηση της METRON ANALYSIS, το 40,1% των ερωτηθέντων αναμένει νίκη του ΠΑΣΟΚ, έναντι 37,7 που βλέπει νικηφόρα την πορεία της Νέας Δημοκρατίας, ενώ στη δημοσκόπηση της ΟΡΙΝΙΟΝ η βεβαιότητα για νίκη του ΠΑΣΟΚ είναι μεγαλύτερη (42,2% έναντι 31,3%).

Προβλήματα στην αγορά

"Αγρα πελατών"και στο λιμάνι της Ρόδου

ΕΙΔΙΚΗ ΣΥΣΚΕΨΗ ΣΤΗ ΝΟΜΑΡΧΙΑ

Το κατευθυνόμενο εμπόριο και τα προβλήματα που έχει προκαλέσει τα τελευταία χρόνια στην τοπική αγορά θα είναι το αντικείμενο της σύσκεψης που θα γίνει στο γραφείο του αντινομάρχη κ. Νικ. Τατάκη, την ερχόμενη Πέμπτη 7 Οκτωβρίου.

•Η σύσκεψη θα γίνει με πρωτοβουλία του αντινομάρχη και θα παραστούν εκπρόσωποι του εμπορικού συλλόγου της Ρόδου με επικεφαλής τον πρόεδρο κ. Παν. Καραγιάννη.

"Θεωρούμε ότι η άγρα πελατών στο λιμάνι της Ρόδου, αλλά και σε άλλους χώρους που διακινούνται τουρίστες είναι από τα μεγαλύτερα προβλήματα του κλάδου και πρέπει να αναζητήσουμε λύσεις ώστε να αντιμετωπίσουμε με καλύτερο τρόπο τη νέα θερινή σεζόν" δήλωσε ο αντινομάρχης κ. Νικ. Τατάκης

Είναι πολύ πιθανό να ληφθούν σύντομα μέτρα, από τη Νομαρχιακή Αυτοδιοίκηση τόσο για το παραεμπόριο, όσο και για την άγρα πελατών σε συνεργασία με το Υπουργείο Ανάπτυξης

Ετοιμα σχέδια δράσης των Ενόπλων Δυνάμεων της Κυπριακής Δημοκρατίας

ΛΕΥΚΩΣΙΑ, 2 (ΑΠΕ).-

Εκτενή ενημέρωση για την άσκηση "Νικηφόρος", που άρχισε σήμερα, και την εξέλιξή της είχε το πρωί στο Γενικό Επιτελείο Εθνικής Φρουράς ο υπουργός Εθνικής Αμυνας της Ελλάδας Ακης Τσοχατζόπουλος.

Ο κ.Τσοχατζόπουλος επισκέφθηκε το Γενικό Επιτελείο Εθνικής Φρουράς, συνοδευόμενος από τον Κύπριο ομόλογό του, Σωκράτη Χάσικο και ενημερώθηκε για την άσκηση από τον αντιστράτηγο Δημήτριο Δήμου και άλλους επιτελείς.

Σε δηλώσεις του μετά τη συνάντηση, τόνισε ότι σκοπός της "Νικηφόρος" είναι να δοκιμαστούν τα έτοιμα σχέδια δράσης των Ενόπλων Δυνάμεων της Κυπριακής Δημοκρατίας και να δοκιμαστεί η ικανότητα, επιχειρησιακά και στρατιωτικά σε συγκεκριμένους στόχους.

Ο υπουργός Εθνικής Αμυνας συνεχάρη όσους προετοίμασαν την άσκηση "Νικηφόρος".

``Διαπίστωσα, είπε, ότι μπορεί κανείς να αισθάνεται σιγουριά βλέποντας το αξιόμαχο της Εθνικής Φρουράς``.

Οι κύριοι Χάσικος και Τσοχατζόπουλος συζήτησαν επίσης το ρυθμό υλοποίησης επί μέρους στόχων των δύο υπουργείων που είχαν επισημανθεί στην Αθήνα κατά την πρόσφατη επίσκεψη του κ.Χάσικου και διαπιστώθηκε τα πραγματικά δεδομένα στην παρούσα φάση.

Απαντώντας σε σχετική ερώτηση για κατά καιρούς δημοσιεύματα που υποστηρίζουν ότι ο αρχηγός της Εθνικής Φρουράς δεν χαίρει της εμπιστοσύνης της ελληνικής κυβέρνησης, ο κ.Τσοχατζόπουλος είπε ότι ο αντιστράτηγος Δήμου χαίρει της πλήρους εμπιστοσύνης της κυπριακής και ελληνικής κυβέρνησης, οι οποίες τον στηρίζουν με κάθε τρόπο, γιατί βλέπουν καθημερινά το έργο του.

Παρόμοια δήλωση έκανε ο κ.Χάσικος τονίζοντας ότι πρέπει να σταματήσει αυτή η ιστορία.

Ο κ.Χάσικος απαντώντας σε σχετική ερώτηση, διέψευσε δημοσιεύματα ότι οι νεοαποκτηθέντες ρωσικοί πύραυλοι ``Τορ-Εμ-Ουαν`` μεταφέρθηκαν στην Κύπρο μόνο για να επιδειχθούν στην παρέλαση και ότι θα επιστραφούν στην Ελλάδα.

``Ο,τι βρίσκεται στην Κύπρο, είπε ο κ.Χάσικος, ήρθε νομίμως και θα παραμείνει εδώ``.

Εντονο το πρόβλημα με την είσοδο στην Ελλάδα των λαθρομεταναστών

ΑΘΗΝΑ, 2 (ΑΠΕ).-

Συνομιλίες για την προετοιμασία της Συνόδου Κορυφής της ΕΕ στο Τάμπερε της Φινλανδίας, στα μέσα Οκτωβρίου, είχαν σήμερα στην Αθήνα ο Φιλανδός πρωθυπουργός οι Πάαβο Λιπόνεν με τον πρωθυπουργό της Ελλάδας Κωνσταντίνο Σημίτη.

Στις συνομιλίες έλαβαν μέρος και οι αντιπροσωπείες των δύο χωρών. Στις συνομιλίες μετείχαν ο υπουργός Εξωτερικών Γ. Παπανδρέου, ο αναπληρωτής υπουργός Εξωτερικών Χρ. Ροκόφυλλος, ο γενικός γραμματέας Κοινοτικών Υποθέσεων του ΥΠΕΞ Στ. Περράκης και άλλοι παράγοντες.

Το Ευρωπαϊκό Συμβούλιο του Τάμπερε έχει ως στόχο του να συνεχίσει τη συζήτηση που έχει αρχίσει σε κοινοτικό επίπεδο και να λάβει αποφάσεις προκειμένου να υπάρξει περισσότερη ασφάλεια στην Ευρωπαϊκή Ενωση, ταχύτερη απονομή δικαιοσύνης, βελτίωση της ζωής των Ευρωπαίων πολιτών και τη δημιουργία ενός χώρου ελευθερίας.

Μεταξύ των θεμάτων που συζητήθηκαν σήμερα ήταν και το θέμα της καταπολέμησης της λαθρομεταναστευσης, ένα θέμα που απασχολεί τη χώρα μας. Μιλώντας ο κ. Σημίτης προς τους δημοσιογράφους, μετά τις συνομιλίες με το Φιλανδό πρωθυπουργό, υπογράμμισε ότι τρία κύρια θέματα θα συζητηθούν στο Τάμπερε: το θέμα του ασύλου και της μετανάστευσης, το θέμα της καταπολέμησης του διασυνοριακού εγκλήματος και το ζήτημα της δημιουργίας ενός ευρωπαϊκού δικαστικού χώρου.

Ο κ. Σημίτης τόνισε ότι η Ελλάδα περισσότερο από κάθε άλλη χώρα-μέλος της Ευρωπαϊκής Ενωσης επειδή βρίσκεται στην άκρη της Ευρώπης και έχει εκτεταμένα θαλάσσια σύνορα, είναι εκτεθειμένη στο πρόβλημα της παράνομης μετανάστευσης από λαθρομετανάστες τρίτων φτωχών χωρών. Επομένως χρειάζεται ένας εντονότερος έλεγχος για την προστασία των εξωτερικών συνόρων της ΕΕ και μέτρα για την καταπολέμηση του φαινομένου της λαθρομετανάστευσης.

Θα πρέπει, τόνισε, να διαμορφωθούν συμφωνίες επανεισδοχής με τρίτες χώρες για το πράβλημα αυτό και στο σημείο αυτό η Ευρωπαϊκή Ενωση μπορεί να αναλάβει αυτή τη σύναψη των συμφωνιών με τις τρίτες αυτές χώρες.

Επίσης, απαιτείται ευρωπαϊκή συνεργασία για την καταπολέμηση του διασυνοριακού εγκλήματος, κάτι που δεν μπορεί να γίνει παρά σε επίπεδο ΕΕ. Ανάλογο είναι και το πρόβλημα της νεανικής εγκληματικότητας που προκύπτει απο το φαινόμενο της ανεργίας.

Ο Φινλανδός πρωθυπουργός στις δηλώσεις του τόνισε ότι ελπίζει ότι στο Τάμπερε θα ληφθούν αποφάσεις που θα οδηγήσουν σε περισσότερη ασφάλεια και δικαιοσύνη στην Ευρωπαϊκή Ενωση και σημείωσε ότι χρειάζεται αποτελεσματικότερη συνεργασία για την αντιμετώπιση των προβλημάτων που απορρέουν από την παράνομη είσοδο ανθρώπων στο έδαφος της Ευρωπαϊκής Ενωσης. Η Ευρωπαϊκή Ενωση θα πρέπει να διαπραγματευθεί συμφωνίες επανεισδοχής με τρίτες χώρες από τις οποίες προέρχονται λαθρομετανάστες, εφόσον η Ευρωπαϊκή Ενωση είναι η ίδια πιο ισχυρή απο ένα μεμονωμένο κράτος-μέλος.

Επίσης, θα ληφθούν αποφάσεις στο Τάμπερε που θα οδηγήσουν στην προστασία των ανθρωπίνων δικαιωμάτων. Θα δημιουργηθεί, εξάλλου, ένα δίκτυο δικαστών, το οποίο θα ονομάζεται ΓΙΟΥΡΟΤΖΑΣΤ για την καλύτερη πρόσβαση στη δικαιοσύνη και τους θεσμούς της.

Ο Φινλανδός πρωθυπουργός και πρόεδρος για το εξάμηνο αυτό του Ευρωπαϊκού Συμβουλίου τόνισε, επίσης, ότι απαιτείται συνεργασία για την καταπολέμηση του διασυνοριακού διεθνούς εγκλήματος και το ξέπλυμα βρώμικου χρήματος. Θα πρέπει να υπάρξει ενιαία προσέγγιση των κρατών-μελών της ΕΕ ως προς το θέμα του ασύλου.

Την ερχόμενη Τρίτη η γενική συνέλευση των εφοριακών Ρόδου



Κλειστή θα είναι η Εφορία την προσεχή Τρίτη, λόγω του ότι θα γίνει η ετήσια γενική συνέλευση του Συλλόγου των Εργαζομένων στη Δημόσια Οικονομική Υπηρεσία της Ρόδου.

Στη γενική συνέλευση θα καθοριστεί η ημερομηνία διεξαγωγής των εκλογών για την ανάδειξη νέου διοικητικού συμβουλίου στο Σύλλογο Υπαλλήλων της ΔΟΥ και θα γίνει ο απολογισμός της θητείας του απερχόμενου διοικητικού συμβουλίου.

Θα τεθούν όμως και άλλα θέματα όπως τα προβλήματα που προκάλεσε στη ΔΟΥ Ρόδου η εφαρμογή του συστήματος TAXIS.

Οπως επισημαίνουν οι υπάλληλοι της ΔΟΥ, η εφαρμογή του TAXIS προκάλεσε δυσλειτουργία στην Εφορία, αφού οι συναλλαγές δεν γίνονται γρήγορα, με αποτέλεσμα να δημιουργούνται μπροστά στα γκισέ ατέλειωτες ουρές από φορολογούμενους που δυσανασχετούν.

Στη γενική συνέλευση θα τεθεί και το θέμα της έλλειψης προσωπικού που εντοπίζεται στη ΔΟΥ Ρόδου εδώ και αρκετό καιρό.

Πολλά προβλήματα στα κτίρια των σχολείων του Δήμου της Λίνδου

Εμφανή είναι τα σημάδια της εγκατάλειψης που εντόπισαν οι μηχανικοί της Νομαρχίας στο Δημοτικό Σχολείο των Λαέρμων, στο οποίο φοιτούν εννέα μαθητές.

Οι μηχανικοί πήγαν στην περιοχή για να ελέγξουν το κτίριο που στεγάζει το σχολείο και διαπίστωσαν πολλές φθορές, πράγμα που σημαίνει ότι εδώ και πολλά χρόνια δεν έχουν γίνει εργασίες συντήρησης σ' αυτό.

Τοίχοι φθαρμένοι και παλιά έπιπλα που παραπέμπουν σε άλλες εποχές, συνθέτουν την εικόνα της εγκατάλειψης στο Δημοτικό Σχολείο Λαέρμων.

Το κλιμάκιο των μηχανικών διενήργησε ελέγχους στα κτίρια που στεγάζουν σχολεία στο Δήμο Λινδίων και στα δημοτικά διαμερίσματα και διαπιστώθηκαν φθορές που χρήζουν επεμβάσεων, που όμως δεν έχουν σχέση με τη στατικότητα των κτισμάτων.



Αξίζει να σημειωθεί ότι η αρμοδιότητα για τις συντηρήσεις στα σχολεία αντίκει στους ΟΤΑ, αλλά δεν έχουν διατεθεί οι πιστώσεις από το υπουργείο Παιδείας.

Συγχαρητήρια

Στην αγαπητή μας **ΜΑΡΙΑ Μιχαήλ ΚΡΗΤΙΚΟΥ** ,που πέτυχε να εισαχθεί στη Σχολή Μαθηματικών του Πανεπιστημίου Πατρών, θερμά συγχαίρουμε και της ευχόμεθα πάντα επιτυχίες.

Οικογένεια
Τριαντάφυλλου και Παναγιώτη
Τριανταφύλλα

9229-3/10

Συγχαρητήρια

στις αγαπημένες μου μαθήτριες, τελειόφοιτες (12 χρόνια) της σχολής μου, εύχομαι πολύ κουράγιο και υπομονή για να έχουν καλή πρόοδο για τα επόμενα τρία χρόνα σπουδών τους.

Εφη Κρητικού: πέρασε με διάκριση στη Βασιλική Ακαδημία Χορού στο Λονδίνο.

Εμμανουέλλα Παπαντωνίου: Πέρασε με την πρώτη προσπάθεια στην επαγγελματική σχολή χορού «Κατσούλη» στην Αθήνα.

Θα είμαι πάντα κοντά σας.

Με αγάπη η δασκάλα σας.
Μαίρη Μάρκου-Βελιδάκη

ΧΛ-3/10

ΚΗΔΕΙΑ

Το λατρευτό μας σύζυγο, πατέρα, πάππου και προπάππου
ΣΥΜΕΩΝ ΜΠΑΛΗ
(Ετών 79)

θανόντα κηδεύουμε σήμερα Κυριακή 3 Οκτωβρίου 1999 και ώρα 11 π.μ. από τον Ιερό Ναό Αγίου Νικολάου Ρόδου.
Η σύζυγος: Ευαγγελία, το γένος Νικολάου Μοντιάδη
Τα παιδιά: Σταματία και Εμμανουήλ Σταματάκη
Τα εγγόνια: Ευαγγελία, Εμμανουήλ, Γιάννης, Εφη
Τα δισέγγονα και οι λοιποί συγγενείς.

9241-3/10

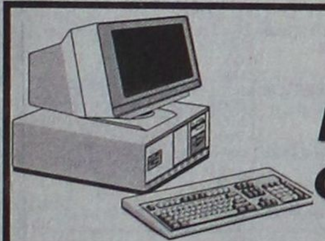

Rodos Internet Club

Χρήση Internet-chat - P.C. games
Κινητή τηλεφωνία COSMOTE

Εκμάθηση ηλεκτρονικών υπολογιστών

Νέα τμήματα για αρχάριους, για όλες τις ηλικίες

ΕΝΑΡΞΗ:11 Οκτωβρίου 1999
ΔΙΑΡΚΕΙΑ: 4 εβδομάδες (3 φορές την εβδομάδα από 2 ώρες τη φορά, Δευτέρα-Τετάρτη- Παρασκευή).
ΚΟΣΤΟΣ: 49.000 δραχμές.
Αντικείμενο:
α) Γνωριμία και βασικές γνώσεις P.C.
β) Windows '98
γ) Εφαρμογές γραφείου
δ) Internet
● Ολιγομελή τμήματα, κλιματιζόμενοι, άνετοι χώροι.

Πληροφορίες -εγγραφές: Ηρώων Πολυτεχνείου 11, τηλ. 76980, 22120

T.32912-6/10



cosmote

Η ΠΙΟ ΠΛΟΥΣΙΑ ΠΡΟΣΦΟΡΑ.
ΓΙΑ ΛΙΓΕΣ ΜΟΝΟ ΜΕΡΕΣ.
ΤΟ RODOS INTERNET CLUB ΣΕ 12ΜΗΝΗ ΣΥΝΔΕΣΗ ΣΤΟ ΠΡΟΓΡΑΜΜΑ 1 ΜΕ 5.000 Δρχ. ΠΑΓΙΟ ΤΟΝ ΜΗΝΑ, ΔΙΝΕΙ ΔΩΡΑ.



MOTOROLA C520
ΜΕ ΔΩΡΟ ΗΛΕΚΤΡΙΚΗ ΣΚΟΥΠΑ SIEMENS
η
MOTOROLA C520
ΜΕ ΔΩΡΟ COSMOCARTA C520
η
MOTOROLA C520
ΜΕ ΔΩΡΟ ΦΟΡΗΤΟ CD PLAYER ΤΗΣ PHILIPS
η
NOKIA 5130
ΚΑΙ ΔΩΡΟ CD PLAYER ΤΗΣ PHILIPS

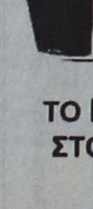

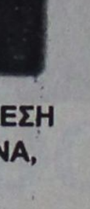

Rodos internet club

ΗΡΩΩΝ ΠΟΛΥΤΕΧΝΕΙΟΥ 11 · Τηλ. 76980 - 22100 - 22120

T.32912-6/10

ΚΑΜΠΑΝΙΑ ΥΠΟΣΤΗΡΙΞΗΣ ΚΑΙ ΔΙΑΣΩΣΗΣ ΤΗΣ ΠΟΛΙΤΙΣΤΙΚΗΣ ΜΑΣ ΚΛΗΡΟΝΟΜΙΑΣ

ΜΕ ΤΗΝ ΥΠΟΣΤΗΡΙΞΗ ΤΟΥ ΥΠΟΥΡΓΕΙΟΥ ΠΟΛΙΤΙΣΜΟΥ
ΥΠΟ ΤΗΝ ΑΙΓΙΔΑ ΤΗΣ ΝΟΜΑΡΧΙΑΚΗΣ ΑΥΤΟΔΙΟΙΚΗΣΗΣ & ΤΟΥ ΠΟΛΙΤΙΣΤΙΚΟΥ ΟΡΓΑΝΙΣΜΟΥ ΔΗΜΟΥ ΡΟΔΙΩΝ

ΔΙΟΡΓΑΝΩΣΗ - ΠΡΩΤΟΒΟΥΛΙΑ
ΡΑΔΙΟΦΩΝΙΚΟΣ ΣΤΑΘΜΟΣ
Νότος 94.8 FM

ΓΙΑ ΤΗΝ ΥΠΟΣΤΗΡΙΞΗ ΤΟΥ ΙΔΡΥΜΑΤΟΣ
ΜΕΛΙΝΑ ΜΕΡΚΟΥΡΗ

4 Οκτωβρίου 9 το βράδυ στο Εθνικό Θέατρο

ΣΥΝΑΥΛΙΑ



της ΝΕΝΑΣ ΒΕΝΕΤΣΑΝΟΥ



χορηγοί
AIR GREECE · ΡΟΔΙΑΚΗ ΠΟΤΟΠΟΙΙΑ Α.Ε. · Επιπλα - Εξοπλισμοί Pa - Li · ΥΦΑΣΜΑΤΑ SANDERSON · Εκφραση

ΕΙΣΙΤΗΡΙΑ ΠΡΟΠΩΛΟΥΝΤΑΙ ΣΤΟ ΝΟΤΟ - ΤΗΛ: 31700
ΚΑΙ ΣΤΟ ΔΙΣΚΟΠΩΛΕΙΟ MANUEL

X1205-3/10