ΕΤΟΣ ΙΔΡΥΣΗΣ 1949
ΙΔΡΥΤΗΣ - ΔΙΕΥΘΥΝΤΗΣ
ΓΙΩΡΓΟΣ ΔΙΑΜΑΝΤΙΔΗΣ
Γραφεία - Τυπογραφεία:
Μάρκου Μαλλιαράκη 21 (ΚΟΒΑ)
Λογιστήριο: Νέα Αγορά
Τηλ.: Σύνταξης: 27356 - 34101
Λογιστηρίου: 24539 FAX: 20643

ΠΡΟΟΔΟΣ

Ανεξάρτητη καθημερινή πρωινή εφημερίδα

ΡΟΔΟΣ ΔΩΔΕΚΑΝΗΣΑ ΕΛΛΑΣ
Το μόνο φρέσκο ροδίτικο γάλα
αγνογάλα

ΤΡΙΤΗ 5 ΟΚΤΩΒΡΙΟΥ 1999
ΑΡΙΘΜΟΣ ΦΥΛΛΟΥ 15.234 • ΤΙΜΗ 150 δρχ.

Για τις αγοραπωλησίες των ακινήτων

Το Πατριαρχείο αρνείται να γίνει οικονομικός έλεγχος στην Πάτμο!..

ΟΙ ΦΑΚΕΛΟΙ ΠΑΡΑΜΕΝΟΥΝ ΣΤΟ ΥΠΟΥΡΓΕΙΟ ΟΙΚΟΝΟΜΙΚΩΝ

ΤΟ ΟΙΚΟΥΜΕΝΙΚΟ Πατριαρχείο προσπαθεί ν' αποτρέψει τον έλεγχο στη Μονή της Πάτμου και ενδεχόμενα και σε άλλες Μονές, όπου έχουν εντοπιστεί διαφορα οικονομικά σκάνδαλα.

● Σύμφωνα με έγκυρες πληροφορίες, το Οικουμενικό Πατριαρχείο δεν έχει δώσει ακόμη την έγκρισή του για να γίνει ο έλεγχος από το υπουργείο Οικονομικών στα συμβόλαια των αγοραπωλησιών ακινήτων στην Πάτμο!... Διότι, για να αρχίσουν οι έλεγχοι είναι απαραίτητο να δοθεί έγκριση του Πατριαρχείου αν και όλοι οι φάκελοι βρίσκονται στο υπουργείο Οικονομικών εδώ και τρεις μήνες περίπου.

ΣΥΓΚΕΚΡΙΜΕΝΑ μόλις ξέσπασε το σκάνδαλο, εκτός από την εισαγγελική παρέμβαση για το ποινικό μέρος της υπόθεσης, ο Εισαγγελέας Εφετών κ. Γ. Σάμιτας έδωσε εντολή στο ΣΔΟΕ όπως διενεργήσουν και διαχειριστικούς ελέγχους.

● Έτσι, συνεργείο του ΣΔΟΕ από το Ρόδο μετέβη στην Πάτμο και συγκέντρωσε όλα τα συμβόλαια και άλλα

ΣΥΝΕΧΕΙΑ ΣΤΗ ΣΕΛ. 4

Σε Ρόδο και Κρήτη

Αισιοδοξία για τουρισμό και το χειμώνα

ΤΙ ΛΕΕΙ Ο Γ.Γ. ΕΟΤ

Ο ΓΕΝΙΚΟΣ Γραμματέας του ΕΟΤ κ. Ευγ. Γιαννακόπουλος, εξέφρασε την αισιοδοξία του για το μέλλον του χειμερινού τουρισμού στη χώρα μας, καθώς όπως είπε, τα μηνύματα που έρχονται από τη Ρόδο και από την Κρήτη, είναι θετικά. Για το ζήτημα των "αστεριών" στα ξενοδοχεία και των "κλειδιών" στα ενοικιαζόμενα δωμάτια είπε ότι τα σχετικά σχέδια των αρμοδίων επιτροπών κατατίθενται τις επόμενες ημέρες στο υπουργείο Ανάπτυξης.

● Εξάλλου με ταχείς ρυθμούς και σύμφωνα με το χρονοδιάγραμμα προχωρούν οι διαδικασίες επιλογής του διεθνούς χρηματοοικονομικού συμβούλου του Ελληνικού Οργανι-

ΣΥΝΕΧΕΙΑ ΣΤΗ ΣΕΛ. 4

Για τα διάφορα «κόλπα» της Διοίκησης

Στον Εισαγγελέα θα προσφύγουν οι μέτοχοι της ΔΑΝΕ

Η ΑΝΕΚ ΑΝΤΙΚΑΘΙΣΤΑ ΤΟ ΚΑΝΤΙΑ ΜΕ ΑΛΛΟ... ΜΑΘΟΥΣΑΛΑ

ΣΤΟΝ ΕΙΣΑΓΓΕΛΕΑ είναι αποφασισμένοι να καταφύγουν οι μικρομέτοχοι της ΔΑΝΕ σε περίπτωση που δεν λάβουν ικανοποιητικές απαντήσεις από το διοικητικό συμβούλιο της εταιρίας.

● Αυτό αναφέρουν πληροφορίες σύμφωνα με τις οποίες σύντομα η διοίκηση του συλλόγου των μικρομετόχων θα έχει συνάντηση με το συμβούλιο της ΔΑΝΕ για να ζητήσει εξηγήσεις για τα όσα συνέβησαν κατά την τελευταία συνεδρίαση και ειδικότερα για τη «μοιρασιά» των μετοχών από την αύξηση του μετοχικού κεφαλαίου που αποφάσισε πρόσφατα η γενική συνέλευση.

ΣΕ ΠΕΡΙΠΤΩΣΗ που οι απαντήσεις δεν θεωρηθούν ικανοποιητικές τότε θα υπάρξει η προσφυγή στον Εισαγγελέα, διότι εκτιμάται ότι δεν εφαρμόστηκε η απόφαση της γενικής συνέλευσης των μετόχων της ΔΑΝΕ.

● Από την πλευρά των μετόχων (και όχι φυσικά μόνο των

ΣΥΝΕΧΕΙΑ ΣΤΗ ΣΕΛ. 4

Κατά τον περασμένο μήνα

Μειωμένη η κίνηση στη γραμμή του Μαρμαρίς

ΑΥΞΗΣΗ ΣΤΑ ΚΡΟΥΑΖΙΕΡΟΠΛΟΙΑ

ΑΥΞΗΜΕΝΗ ήταν η κίνηση, στο εμπορικό λιμάνι της Ρόδου, το Σεπτέμβριο μήνα όπου διακινήθηκαν συνολικά 90.837 επιβάτες. Πέρυσι το Σεπτέμβριο είχαν διακινηθεί 90.135 επιβάτες.

❒ Ειδικότερα σύμφωνα με τα στοιχεία του αρμόδιου τμήματος του εμπορικού λιμένα προέκυψε ότι η κίνηση στη γραμμή Μαρμαρίς - Ρόδου ήταν μειωμένη το Σεπτέμβριο,

ΣΥΝΕΧΕΙΑ ΣΤΗ ΣΕΛ. 4

Διακοπή αύριο των τηλεφωνικών συνδιαλέξεων

Την Τετάρτη 6-10-99 και κατά τις ώρες 00.30 - 01.30 (νυκτερινές), θα υπάρξει προγραμματισμένη διακοπή των τηλεφωνικών συνδέσεων της πόλεως Ρόδου (συνδρομητών των οποίων οι συνδέσεις αρχίζουν από 2, 3, 7).

Επίσης θα υπάρξει διακοπή και των τηλεφωνικών συνδέσεων των νήσων Σύμη, Τήλου, Χάλκης, Καστελλορίζου, Πάτμου (συνδρομητών 34000 0 34137) και Αγαθονησίου, λόγω απαραίτητων εργασιών αναβάθμισης του Ψηφιακού Κέντρου της Πόλεως Ρόδου.

Κατασχέθηκαν στη Ρόδο

Μεγάλες ποσότητες ακατάλληλων ειδών

ΚΑΤΑΣΤΡΑΦΗΚΑΝ ΑΜΕΣΩΣ

ΓΑΛΑΚΤΟΚΟΜΙΚΑ προϊόντα, αλλαντικά, παγωτά, κρασιά, κοτόπουλα, μπισκότα και σοκολάτες, ακατάλληλα προς βρώση, εντοπίστηκαν κατά τη διάρκεια ελέγχων που έγιναν σε καταστήματα του νησιού μας τον περασμένο μήνα.

◗ Συγκεκριμένα κατά τη

ΣΥΝΕΧΕΙΑ ΣΤΗ ΣΕΛ. 4

Υστερα από καταδίωξη

Πιάστηκε τσιγαράδικο κοντά στην Κάρπαθο

ΟΔΗΓΗΘΗΚΕ ΣΤΗ ΣΗΤΕΙΑ

ΤΣΙΓΑΡΑΔΙΚΟ που έπλεε νότια της Καρπάθου, πιάστηκε στα.. δίχτυα των λιμενικών. Πρόκειται για το φορτηγό πλοίο «TUNGSTIE» με σημαία «Belize», που έφερε στ' αμπάρια του 1.577 κιλά τσιγάρα. Την ώρα που οι λιμενικοί εντόπισαν το «τσιγαράδικο» και προσπάθησαν να το ακινητοποιήσουν για να

ΣΥΝΕΧΕΙΑ ΣΤΗ ΣΕΛ. 4

Επιχειρηματίες και άλλοι

Οφείλουν 5 δισ. δρχ. στην Εφορία της Ρόδου

ΠΙΕΖΕΙ ΤΟ ΥΠΟΥΡΓΕΙΟ ΟΙΚΟΝΟΜΙΚΩΝ

ΑΥΣΤΗΡΕΣ κυρώσεις θα αντιμετωπίσουν άμεσα όσοι οφείλουν χρήματα στη Δημόσια Οικονομική Υπηρεσία της Ρόδου, αφού δόθηκε εντολή από το υπουργείο Οικονομικών να επιβληθούν οι κυρώσεις, που προβλέπονται από το Νόμο για τους χρεοφειλέτες.

● Οι οφειλές προς τη ΔΟΥ Ρόδου, σύμφωνα με όσα έχουν γίνει γνωστά, ξεπερ-

ΣΥΝΕΧΕΙΑ ΣΤΗ ΣΕΛ. 4

Σε ψαρά από την Κάρπαθο

Φυλάκιση πέντε χρόνων για το βιασμό 23χρονης

ΚΑΙ ΣΤΕΡΗΣΗ ΠΟΛΙΤΙΚΩΝ ΔΙΚΑΙΩΜΑΤΩΝ

ΦΥΛΑΚΙΣΗ πέντε χρόνων και τριετή στέρηση των πολιτικών του δικαιωμάτων επέβαλε χθες το Μικτό Ορκωτό Δικαστήριο Ρόδου, στον 31χρονο Καρπάθιο ψαρά, Νικόλαο Παπαδόπουλο του Αναστασίου, κατηγορούμενο για βιασμό.

● Σύμφωνα με το κατηγορητήριο, στις 4 τα ξημερώματα της 1ης Ιουλίου 1997, στα Πηγάδια Καρπάθου, η

ΣΥΝΕΧΕΙΑ ΣΤΗ ΣΕΛ. 4

Ανησυχία για το πυρηνικό στο Ακούγιου

ΤΗΝ ΑΝΗΣΥΧΙΑ τους εξέφρασαν οι νέοι κοινοβουλευτικοί κατά τη διάρκεια της 2ης Συνδιάσκεψης, που διεξήχθη στο ξενοδοχείο Rodos Village για την ανέγερση του πυρηνικού εργοστασίου στο Ακούγιου της Τουρκίας. «Θα ήταν παράδοξο να μην συζητηθεί το θέμα της λειτουργίας του εργοστασίου στο Ακούγιου της Τουρκίας» δήλωσε χθες ο τέως υπουργός κ. Αριστ. Παυλίδης.

✱ Οι νέοι κοινοβουλευτικοί θα εκφράσουν την ανησυχία τους για τον κίνδυνο που ελλοχεύει στο Ακούγιου σε όσους έχουν αρμοδιότητες για το θέμα.

ΕΓΙΝΕ όμως αποδεκτή όπως έγινε γνωστό κατα τη διάρκεια της 2ης διάσκεψης η πρόταση της αντιπροσωπείας της Ιορδανίας, για τη δημιουργία κέντρων προστασίας του περιβάλλοντος, που θα λειτουργεί στη χώρα αυτή.

Για να πάρουν τη δόση τους

Χαπάκηδες «χτυπούν» φαρμακεία της πόλης

ΕΙΝΑΙ ΚΥΡΙΩΣ ΑΝΗΛΙΚΟΙ

ΧΑΠΑΚΗΔΕΣ και μάλιστα ανήλικοι άρχισαν να «χτυπούν» φαρμακεία για την δόση τους. Την τελευταία εβδομάδα «χτύπησαν» το φαρμακείο του Νοσοκομείου και ένα στην περιοχή Αγίων Αναργύρων, αφαιρώντας φάρμακα και ναρκωτικά. Αναλυτικά:

• Από το Φαρμακείο το

ΣΥΝΕΧΕΙΑ ΣΤΗ ΣΕΛ. 4

Στην 3η σελίδα

Αρθρο του Κ. Φίνα για την αξιολόγηση της εκκλησιαστικής περιουσίας Δωδεκανήσου.

Έγινε το σαββατοκύριακο στη Ρόδο

Επιτυχημένη η συνάντηση των νέων κοινοβουλευτικών

ΣΥΝΕΡΓΑΣΙΑ ΜΕΤΑΞΥ ΤΩΝ ΧΩΡΩΝ ΤΗΣ ΜΕΣΟΓΕΙΟΥ

ΤΟ ΕΤΟΣ 2001 θα διεξαχθεί η 3η συνδιάσκεψη των νέων κοινοβουλευτικών της Νοτιανατολικής Μεσογείου, η οποία θα διοργανωθεί, όπως και η 2η από το Διεθνές Ινστιτούτο Δημοκρατίας του Συμβουλίου Επικρατείας. Τρεις ήταν οι τομείς στους οποίους κατέληξαν οι συμμετέχοντες

ΣΥΝΕΧΕΙΑ ΣΤΗ ΣΕΛ. 4

ΣΥΝΕΧΙΖΕΤΑΙ Η... ΑΠΟΒΑΣΗ

Στην Κω κι άλλοι 16 λαθρομετανάστες

ΣΥΝΕΛΗΦΘΗΣΑΝ ΟΙ ΔΟΥΛΕΜΠΟΡΟΙ

ΑΜΕΤΑΝΟΗΤΟΙ εμφανίζονται οι Τούρκοι δουλέμποροι. Παρά το γεγονός ότι όσες φορές το τελευταίο δεκαήμερο επεχείρησαν να μεταφέρουν λαθρομετανάστες στην Κω «τσίμπησαν» τους βαρκάρηδες οι λιμενικοί, αυτοί συνεχίζουν το... χαβά τους.

ΣΥΝΕΧΕΙΑ ΣΤΗ ΣΕΛ. 4

Απειλούσε με ψεύτικο πιστόλι

ΜΙΚΡΟΠΩΛΗΤΗΣ απειλώντας με πιστόλι απομίμηση, την ιδιαιτέρα του δημάρχου Ρόδου απαίτησε να συναντήσει τον κ Γιαννόπουλο.

◆ Πρόκειται για τον Αναστάσιο - Αριστείδη Μαυρομάτη 31 χρονών που συνελήθη και κρατείται στο Αστυνομικό Τμήμα Ρόδου, προκειμένου να οδηγηθεί στον Εισαγγελέα.

ΣΤΗΝ ΚΑΤΟΧΗ του βρέθηκε ποσότητα 2 γραμμαρίων χασίς και ένα ξιφίδιο με λεπίδα μήκους 10 εκατ.

Καζίνο Ρόδου

Τρία αυτοκίνητα σε μια εβδομάδα

ΣΤΑΤΙΣΤΙΚΑ ακούγεται αδύνατο και όμως συνέβη! Τις τελευταίες 7 ημέρες τα περίφημα μηχανάκια «Colossus Slot Machines» του Playboy Casino Ρόδου χάρισαν 3 πολυτελή αυτοκίνητα σε ισάριθμους υπερτυχερούς.

Το βράδυ του περασμένου Σαββάτου, συμπολίτης μας κέρδισε μια Alfa Romeo 156, την προηγούμενη Πέμπτη υπερτυχερή ήταν μια Δανέζα τουρίστρια η οποία κέρδισε το αυτοκίνητο με μόνο 1.600 δραχμές, ενώ την Κυριακή 26 Σεπτεμβρίου, ένας ακόμη συμπολίτης μας κέρδισε ένα Fiat Coupe.

ΑΠΟ ΤΗΝ ΕΝΑΡΞΗ λειτουργίας του καζίνο έχουν κερδίσει συνολικά 8 πολυτελή αυτοκίνητα, συνολικής αξίας 65.250.000, ενώ ο επόμενος τυχερός θα οδηγήσει φεύγοντας ένα Ford Focus αξίας 5.000.000 δραχμών.

Σ' ένα εκπληκτικό χώρο στην Παλιά Πόλη της Ρόδου δημιουργήσαμε ένα μοναδικό κατάστημα
TIMBERLAND KAI NAUTICA SHOP
Διατηρώντας τα στοιχεία της εποχής και το ύφος της Μεσαιωνικής Πόλης της Ρόδου το νέο
TIMBERLAND KAI NAUTICA SHOP
είναι επίτευγμα στην τοπική αγορά.
Βρείτε από τις συλλογές TIMBERLAND KAI NAUTICA αυτό που σας ενδιαφέρει...
TIMBERLAND KAI NAUTICA SHOP
Στην οδό Σωκράτους 77-80...
Διατηρήσαμε το χαρακτήρα του καταστήματος, ανατρέψαμε τα συνηθισμένα, δημιουργήσαμε την πραγματική φυσιογνωμία!
Δημιουργήσαμε στη Ρόδο ένα κατάστημα στολίδι
TIMBERLAND KAI NAUTICA SHOP
Σωκράτους 77-80 στη Μεσαιωνική Πόλη της Ρόδου...

AEGEAN FISH
ΦΡΕΣΚΑ ΨΑΡΙΑ ΑΙΓΑΙΟΥ
ΚΛ. ΠΕΠΠΕΡ 1 - Ρόδος
Τηλ. 39097 FAX: 32391
X1295-31/10

Αυτή δεν είναι Μια απλή
ΠΡΟΣΚΛΗΣΗ ΓΕΡΜΑΝΟΣ
ΣΑΣ ΣΥΝΔΕΕΙ ΜΕ ΤΗΝ ΤΕΧΝΟΛΟΓΙΑ
Επειδή καθημερινά οι ανάγκες σας σε προϊόντα προηγμένης τεχνολογίας αυξάνονται, φέραμε κοντά σας ακόμα ένα νέο κατάστημα ΓΕΡΜΑΝΟΣ:
Η εταιρία ΓΕΡΜΑΝΟΣ ΜΠΑΤΑΡΙΕΣ σας προσκαλεί στα εγκαίνια του νέου της καταστήματος
στη Ρόδο Μιχαήλ Πετρίδη και Πειραιώς τηλ. (0241) 76322
που θα γίνουν την Τρίτη, 5 Οκτωβρίου και ώρα 20.00 μ.μ.
Η παρουσία σας θα μας δώσει μεγάλη χαρά.
ΝΕΟ ΚΑΤΑΣΤΗΜΑ ΓΕΡΜΑΝΟΣ
ΣΑΣ ΣΥΝΔΕΕΙ ΜΕ ΤΗΝ ΤΕΧΝΟΛΟΓΙΑ
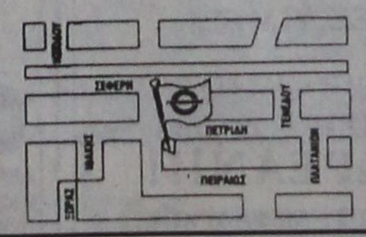

32916-5/10



ΤΙ ΕΓΡΑΦΕ Ο ΤΥΠΟΣ ΤΗΣ ΑΘΗΝΑΣ

ΑΝΑΣΚΟΠΗΣΗ ΑΘΗΝΑΪΚΟΥ ΤΥΠΟΥ ΤΗΣ 4/10/1999

Η πορεία του Χρηματιστηρίου,οι ελληνοτουρκικές σχέσεις, τα σενάρια για πρόωρες εκλογές και οι φήμες για νέο σεισμό είναι τα βασικά θέματα της ειδησεογραφίας του σημερινού αθηναϊκού τύπου.

ΑΔΕΣΜΕΥΤΟΣ ΤΥΠΟΣ (Μήτσης):Σεισμός για το ΠΑΣΟΚ τα γκάλοπ. Τους έμειναν οι ...χαρούλες.

ΑΔΕΣΜΕΥΤΟΣ ΤΥΠΟΣ (Ρίζος):Η Μαφία ακουμπά το ΠΑΣΟΚ. Τι κρύβεται πίσω από την ερώτηση του Κ. Καραμανλή στον Σημίτη.

ΑΘΗΝΑΪΚΗ:Μηλόφες Σημίτη.ΠΡΟ-ΠΟ ο χρόνος των εκλογών.

ΑΠΟΓΕΥΜΑΤΙΝΗ:Προσλήψεις κατά χιλιάδες.Διορίζονται προεκλογικά 7.800 επιλαχόντες.

ΑΥΡΙΑΝΗ:Στροφή της ΝΔ υπέρ του Χρηματιστηρίου. Συνέντευξη -φωτιά για τα αίτια και τους υπεύθυνους της πρόσφατης κρίσης που χτύπησε τη Σοφοκλέους.

ΤΟ ΒΗΜΑ:Μονομαχία αρχηγών.Η ακτινοβολία Σημίτη και Κ. Καραμανλή θα κρίνει την εκλογή.

Η ΒΡΑΔΥΝΗ:Ρεζίλι. Δεν μπορούν να φτιάξουν το Ολυμπιακό Χωριό. Κίνδυνος να διασυρθεί η χώρα μας με τους Ολυμπιακούς.

ΕΘΝΟΣ:15 αλλαγές στη φορολογία των ακινήτων. Τι προβλέπει το νέο φορολογικό νομοσχέδιο.

ΕΛΕΥΘΕΡΗ ΩΡΑ:Το Ιόνιο σώζει την Αττική Γή!Ο ερευνητής Ηλίας Τσιάπας καθησυχάζει.

ΕΛΕΥΘΕΡΟΣ:Ηφαίστειο. Ο Πάγκαλος καίει τον Γιωργάκη. Ανέντιμη η στάση του Γ. Παπανδρέου στην υπόθεση Οτσαλάν.

ΕΛΕΥΘΕΡΟΣ ΤΥΠΟΣ:Καταργούν το ΕΣΥ.Τι προβλέπει το σχέδιο για την ιδιωτικοποίηση των νοσοκομείων.

ΕΛΕΥΘΕΡΟΤΥΠΙΑ:38,8 ΠΑΣΟΚ.27,5 ΝΔ η Σοφοκλέους. Γκάλοπ: για πρώτη φορά η τάση στο "κόμμα Χρηματιστηρίου".

Η ΕΞΟΥΣΙΑ:Στο κατώφλι της Σοφοκλέους οι εφοπλιστές του Σίτι. Ολοκληρώνει το ΥΠΕΘΟ το νομικό πλαίσιο για την εισαγωγή τους.

ΕΣΤΙΑ:Νέος γύρος σεισμοφοβίας.Η χθεσινή δόνησις λαβή σε οιωνοσκόπους.

ΤΑ ΝΕΑ:2ο θύμα AIDS απο μετάγγιση ζητεί μισό δις.Από το αίμα που μολύνθηκε και το βρέφος.

ΕΚΠΑΙΔΕΥΣΗ ΣΤΟΥΣ ΥΠΟΛΟΓΙΣΤΕΣ



Για ΠΑΙΔΙΑ 5-18 Ετών

✓ Πρωτοποριακά Προγράμματα Σπουδών
✓ Ολιγομελή group για κάθε ηλικία
✓ Σύγχρονο κι ευχάριστο περιβάλλον
✓ Εκπαίδευση από έμπειρους καθηγ.Πληροφορικής

9289-12/10

Και για ΕΝΗΛΙΚΕΣ



✓ Επαγγελματική εκπαίδευση
✓ Ταχύρυθμα Σεμινάρια 5 εβδομάδων
✓ Ολοκληρωμένο Πρόγραμμα εκπαίδευσης 3 μηνών Ιδιαίτερα μαθήματα

Εργαστήριο Ελευθέρων Σπουδών Πληροφορικής & Τεχνολογίας
ΚΩΣΤΑΣ ΧΑΤΖΗΔΑΚΗΣ
Πτυχιούχος Πληροφορικής Πανεπιστημίου Αθηνών
Στ. Κωτιάδη 64 Ανάληψη ΡΟΔΟΣ Τηλ. 78924

ΑΠΟΛΑΥΣΤΕ ΔΡΟΣΕΡΟ ΚΑΛΟΚΑΙΡΙ
ΚΑΙ ΖΕΣΤΟ ΧΕΙΜΩΝΑ
ΜΕ ΚΛΙΜΑΤΙΣΤΙΚΑ ΙΑΠΩΝΙΑΣ
ΤΟΚΑΙ
ΤΙΜΕΣ ΕΚΠΛΗΞΗ!!!

7000 BTU
9000 BTU
12000 BTU
16000 BTU
18000 BTU

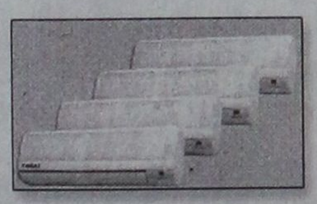

ΕΓΓΥΗΣΗ ΠΕΝΤΑΕΤΗΣ

ΕΠΙΣΗΣ ΔΙΑΘΕΤΟΥΜΕ ΤΟΥΣ ΗΛΙΑΚΟΥΣ ΘΕΡΜΟΣΙΦΩΝΕΣ AMCOR ΙΣΡΑΗΛ (ΤΟ ΝΟΥΜΕΡΟ 1 ΣΤΑ ΗΛΙΑΚΑ), ΚΑΙ ΤΟΥΣ ΕΓΧΩΡΙΟΥΣ ΗΛΙΑΚΟΥΣ ΕΒΗΛ ΜΕ ΑΡΙΣΤΕΣ ΤΕΧΝΙΚΕΣ ΠΡΟΔΙΑΓΡΑΦΕΣ ΚΑΙ ΑΠΟΔΟΣΕΙΣ ΣΕ ΠΟΛΥ ΣΥΜΦΕΡΟΥΣΕΣ ΤΙΜΕΣ!

Η ΕΙΚΟΣΙΠΕΝΤΑΕΤΗ ΠΕΙΡΑ ΜΑΣ ΣΤΑ ΗΛΙΑΚΑ ΑΠΟΤΕΛΕΙ ΕΓΓΥΗΣΗ ΣΤΗΝ ΑΓΟΡΑ ΣΑΣ. ΤΟΠΟΘΕΤΗΣΗ ΔΩΡΕΑΝ!!!

Ν. ΚΑΜΠΟΥΡΑΚΗΣ - Μ. ΦΛΑΓΚΟΣ
ΑΓ. ΑΝΑΣΤΑΣΙΑΣ 9 - ΡΟΔΟΣ ΤΗΛ. 31320 - 20859

M28-31/10

Δωδεκανησιακά 24ωρα

Στα πεταχτά

Περί αδεσπότων σκυλιών!

Είμαστε, λένε, το πιο αναπτυγμένο τουριστικά νησί της χώρας μας. Ουδείς αντιλέγει! Και την καλή αυτή φήμη πρέπει να τη διατηρήσουμε. Ο τουρισμός είναι η ζωή μας...

Υπάρχουν όμως και ορισμένες ασχήμιες, που δεν συντείνουν στην κατεύθυνση αυτή. Οπως π.χ. τα σκυλιά - τα αδέσποτα - που κυκλοφορούν στους κεντρικούς δρόμους της πόλης, ακόμα και στο Μανδράκι!

Το βράδυ της περασμένης Παρασκευής δύο μεγαλόσωμα σκυλιά, πολύ επιθετικά, έκοβαν βόλτες στο Μαντράκι, κοντά στο σταθμό ταξί και έπαιρναν από πίσω τα αυτοκίνητα, με κίνδυνο να προκαλέσουν ατύχημα.

Ποιός αμφιβάλει, ότι τα ίδια αυτά σκυλιά, κάποια στιγμή μπορούν να επιτεθούν σ' ανύποπτους τουρίστες...

Φαντασθείτε τι θα συμβεί σε μία τέτοια περίπτωση και τι διαστάσεις θα πάρει το θέμα σε εφημερίδες του εξωτερικού...

Ας μη βιαστούν οι φιλόζωοι να μας επικρίνουν. Φιλόζωοι είμαστε όλοι. Οχι όμως μέχρι τέτοιου σημείου να κινδυνεύουμε από δαγκώματα αδέσποτων σκυλιών να βρεθούμε στο Νοσοκομείο.

Ελπίζουμε ότι οι αρμόδιες υπηρεσίες του Δήμου να δουν πιο ζεστά το θέμα με τα αδέσποτα σκυλιά, ούτως ώστε να εκλείψει ο κίνδυνος που προαναφέραμε...

Μας πέρασαν για Κάφρους;

Προφανώς κάποιοι στη ΔΑΝΕ νομίζουν ότι είμαστε ...Κάφροι!

Αλλιώς δεν εξηγείται το γεγονός ότι θέλουν να παρατείνουν τα δρομολόγια του οχηματαγωγού «Κάντια»!..

Και έχουν και το θράσος να υποβάλουν τη σχετική πρόταση στον υπουργό κ. Σουμάκη!..

Τόσο, πια, υποτιμούν τη νοημοσύνη του κόσμου;

Με ποιά λογική θα πρέπει οι Δωδεκανήσιοι να ταξιδεύουν με τις...σακαράκες;

Ας κάνουν όλοι τα καλά τους!..

Ολα δείχνουν ότι το φετινό φινάλε του τουρισμού στη Ρόδο θα είναι εντυπωσιακό.

Μέχρι και χιλιάδες Τούρκους θα έχουμε στο νησί μας εκείνες τις μέρες, εκτός βέβαια και από τους 3.000 δημάρχους και κοινοτάρχες που θα βρίσκονται εδώ για το συνέδριό τους!..

Ας κάνουν, λοιπόν, όλοι τα καλά τους. Και κυρίως οι διάφοροι επιχειρηματίες για ν' αποδείξουν ότι είναι σωστοί επαγγελματίες και όχι ...αρπακολατζήδες.

Το πιο σημαντικό είναι να παραμείνει ζωντανή εκείνες τις μέρες η πόλη και να μην κλείνουν νωρίς - νωρίς τα μαγαζιά και ειδικότερα να νυχτερινά κέντρα!..

Τα μέτρα προφύλαξης

Φτου να μην μας βασκάνουν!.. Πέρασε το καλοκαίρι και δεν είχαμε, όπως άλλες περιοχές της χώρας μας, μεγάλη φωτιά στα δάση μας.

Τα μέτρα πρόληψης από την Πυροσβεστική Υπηρεσία, αλλά και από την Ενωση Δήμων και Κοινοτήτων, απέδωσαν.

Ετσι δεν θρηνήσαμε, όπως μερικά χρόνια πριν, την εξαφάνιση κι άλλων δασικών πνευμόνων του νησιού μας.

Ωστόσο, επειδή οι υψηλές θερμοκρασίες δεν εξέλιπαν ακόμα, καλό θα είναι να συνεχιστούν τα προληπτικά μέτρα κι αυτό το μήνα.

Μόλις την περασμένη εβδομάδα εκδηλώθηκε φωτιά σε χωράφι με ξερά χόρτα, αλλά χάρη στην έγκαιρη παρέμβαση των αρχών η πυρκαγιά σβήστηκε «εν τη γεννέσει της»...

Η κατάσταση στα σχολεία

Θα πρέπει κάποτε να τελειώνει και η ιστορία με τα σχολεία. Επειδή είχαμε τους πρόσφατους σεισμούς στην Αθήνα είναι δικαιολογημένη η ανησυχία όλων.

Βέβαια, δεν μπορεί να χαρακτηρίσει κανένας ακατάλληλα συλλήβδην όλα τα σχολικά κτίρια της περιοχής.

Θα λέγαμε αντίθετα ότι τα πράγματα στη Ρόδο είναι πολύ καλύτερα από οποιαδήποτε περιοχή της χώρας.

Ομως, κάποτε θα πρέπει να τελειώνει και η ιστορία αυτή. Δεν είναι δυνατόν να διαιωνίζεται το θέμα και να συνεχίζει να συντηρείται το κλίμα της ανασφάλειας.

Κάποτε πρέπει να γίνονται και μαθήματα μέσα σε κλίμα πρεμίας.

Θέατρο παραλόγου

Εδώ και αρκετούς μήνες άναυδη η κοινή γνώμη, παρακολουθεί όσα παράδοξα συμβαίνουν στην κακομοίρα τη ΔΑΝΕ, την οποία οι άνθρωποι που την διοικούν την οδηγούν σε νέες περιπέτειες.

Το ν' ασχοληθεί κανείς μαζί τους ίσως να μην αξίζει καν τον κόπο, αλλά μόνοι τους και μόνοι τους προκαλούν. Χθες διαβάσαμε επιστολή μέλους του δ.σ. προς τον πρόεδρο Τζακ Γερονικόλα σε τοπική εφημερίδα.

Τώρα η επικοινωνία μεταξύ των μελών του δ.σ. θα γίνεται μέσω εφημερίδων με επιστολές. Και ακόμα που είσαι.

Κατόπιν εορτής

Την ερχόμενη Πέμπτη 7 Οκτωβρίου θα πραγματοποιηθεί στο γραφείο του αντινομάρχη κ. Νίκου Τατάκη, σύσκεψη, με θέμα το κατευθυνόμενο εμπόριο και τα προβλήματα που προκαλεί στην αγορά η κοινώς «άγρα πελατών».

Εμπορος ο αντινομάρχης γνωρίζει το θέμα από πρώτο χέρι, αλλά στη σύσκεψη θα έχει τη βοήθεια του προέδρου του Εμπορικού Συλλόγου κ. Παναγιώτη Καραγιάννη.

Το ερώτημα είναι γιατί ο κ. αντινομάρχης διάλεξε να γίνει η σύσκεψη τώρα που η τουριστική περίοδος βρίσκεται στο τέλος; Μέχρι την ερχόμενη τουριστική περίοδο, θα ξεχάσουν τι θα αποφασίσουν.

Φωνή βοώντος

Στο ποσό των 8 δισεκατομμυρίων δρχ. αναμένεται να ανέλθει το τέλος αεροδρομίων, γνωστό σαν «Σπατόσημο», που θα εισπραχθεί στο αεροδρόμιο Ρόδου το 1999.

Ηδη, ο βουλευτής Δωδεκανήσου τη Ν.Δ. κ. Αναστάσιος Καραμάριος, ετοιμάζει μία ακόμα επερώτηση στη Βουλή για να πληροφορηθεί ακριβώς το ποσό που έχει εισπράξει η ΥΠΑ από τους επιβάτες των αεροπορικών εταιρειών και που επενδύθηκε.

Μην κουράζεστε κ. βουλευτά με επερωτήσεις. Αυτά που είναι να επενδύσουν στα αεροδρόμια του νομού μας θα τα επενδύσουν. Βέβαια, εσείς, τη δουλειά σας κάνετε, αλλά στου κουφού την πόρτα όσο θέλεις βρόντα.

Ο περιφερόμενος συνδικαλιστής

Του είπαν ότι κάποτε θα πρέπει να ανέβει και σε καμιά έδρα και να παραδώσει (στο σχολείο) μαθήματα στους μαθητές, αλλά αυτός ...ξεσπικώθηκε!..

Διότι, θέλει, να εμφανίζεται ως συνδικαλιστής και φυσικά να περιφέρεται από το ένα κανάλι στο άλλο!

Και αυτό έπραξε μόλις ήρθε από την Αθήνα.

Το περίεργο είναι ότι έχει βρει κάποιους υποστηρικτές (συναδέλφους του φυσικά) που διαμαρτύρονται μαζί του, αλλά κανένας δεν τους λαμβάνει υπόψη του!..

Οταν στην Ελλάδα, πεις, ότι πρέπει και να δουλέψει κάποιος και όχι να παριστάνει τον συνδικαλιστή, τότε αυτό είναι ...πράσινος φασισμός!..

Τα σκάνδαλα της Μονής Πάτμου

Το Οικουμενικό Πατριαρχείο πρέπει οπωσδήποτε να ξαναεξετάσει τη θέση του στο ζήτημα των οικονομικών σκανδάλων που έχουν διαπραχθεί στη Μονή της Πάτμου.

Δεν υπάρχει αμφιβολία ότι ο διορισμός του κυρίως υπεύθυνου για τα σκάνδαλα ως ...ειρηνοποιού οφείλεται σε υποδείξεις πολύ κακών συμβούλων του Πατριαρχείου.

Ελπίζουμε, ότι μετά τον πανελλήνιο θόρυβο, που προκλήθηκε εξ αιτίας των σκανδάλων και των διώξεων που ήδη έχει ασκήσει η Ελληνική Δικαιοσύνη, ο Οικουμενικός Πατριάρχης θα βρει το χρόνο να εξετάσει με προσοχή την υπόθεση των σκανδάλων και να λάβει αποφάσεις οι οποίες θα κρατήσουν αλώβητο το Πατριαρχείο.

ΕΙΔΗΣΕΙΣ ΤΟΥ '60

ΠΡΟΟΔΟΣ
10 ΙΟΥΝΙΟΥ 1967
ΤΑ ΚΑΤΑΣΤΗΜΑΤΑ ΥΠΟΦΕΡΟΥΝ ΑΠΟ ΤΟΥΣ ΜΕΣΑΖΟΝΤΕΣ

Η επιδημία των ποσοστών η οποία «μαστίζει» την αγοράν της Ρόδου και η οποία στην αρχή είχε προσβάλει μόνον τα γοινταράδικα, έχει ήδη εξαπλωθή εις όλα ανεξαιρέτως τα καταστήματα και ιδιαίτερα εκείνα που έχουν ως υπόβαθρο την ξένη πελατεία

Βομβαρδίζεται καθημερινά ο διοικητής της Αστυνομίας Τουρισμού κ. Χρυσανθόπουλος με δεκάδες καταγγελίες, που γίνονται υπό τύπο παραπόνων. Ουδείς όμως καταγγέλλει επωνύμως οιανδήποτε «αετονύχη» ούτως ώστε να κινηθή η διαδικασία του νόμου και να τιμωρηθή παραδειγματικά.

Η «προμήθεια» κατήντησε ατυχώς στη Ρόδο εμπορικός θεσμός. Καταδικάζεται και καταγγέλλεται από το σύνολο των ενδιαφερομένων καταστηματαρχών αλλά ταυτόχρονα υποθάλπτεται και υποβοηθείται από τους ίδιους. 20% επί της αξίας του αγοραζομένου εμπορεύματος προσφέρουν ωρισμένοι καταστηματάρχαι εις τα «πρόσωπα» που φροντίζουν να τους στέλνουν «συστημένους» πελάτας. Δίδεται δε αληθής μάχη δια να εξασφαλισθή η συνεργασία των καταστηματαρχών με τους ανθρώπους της «πιάτσας».

Η ανάτίμησις των τιμών υπήρξε ο πρώτος αντίκτυπος από την καθιέρωσιν του θεσμού. Θεωρείται δε ως φυσιολογικόν αποτέλεσμα διότι είναι αδύνατον να διανοηθή κανείς ότι επιχειρηματίας θα «χάση» ένα 20% από το καθαρό κέρδος του πωλουμένου είδους. «Χάνει» βεβαίως ένα μικρό ποσοστό το οποίον όμως κερδίζει από την αύξησιν των πωλήσεών του.

Δυσπιστία παράλληλα δημιουργείται μεταξύ των ξένων μας, όσον αφορά τας «φίξ» τιμάς των διαφόρων ειδών. Το «παζάρι» που μέχρι τούδε ήτο συνήθεια μόνον των εντοπίων δεν έχει εμφυτευθή και εις τους ξένους μας.

Τα γοινταράδικα, χρυσοχοεία, γραφεία ενοικιάσεως αυτοκινήτων και άλλα καταστήματα έχουν μία αθεράπευτο πληγή. Την «προμήθεια».

Η «Πρόοδος» η οποία ως γνωστόν ευρίσκεται πάντοτε επί των επάλξεων δια την επίλυσιν ζωτικών θεμάτων αφορώντων την Δωδεκάνησον και ιδιαιτέρως της Ρόδου, ευχαρίστως θα δημοσιεύη απόψεις ενδιαφερομένων επί του τρόπου καταγγέλσεως του αίσχους της «προμηθείας»...

ΟΙ ΤΟΥΡΙΣΤΕΣ ΔΕΝ ΕΧΟΥΝ ΩΡΑ ΓΙΑ ΨΩΝΙΑ

Να αφήνωνται ελεύθεροι, έστω και για λίγη ώρα, οι χιλιάδες περιηγητές που έρχονται κάθε μήνα στο νησί μας, με τον διαρκώς αυξανόμενο τουριστικό στόλο, ούτως ώστε να παρέχεται η δυνατότης και η ευχέρεια στην κινουμένη τοιριστική μάζα να «καταθέτη» έστω και από ένα δολλάριο. Ετσι θα τονωθεί η αγοραστική κίνησις των καταστημάτων, τα περισσότερα από τα οποία «πεντάρουν» στην αγοραστική τάση και διάθεση των τουριστών μας. Δεδομένου δε, ότι η εφετεινή ποσότης των τουριστών μας είναι χαμηλή , θα πρέπει οι αρμόδιοι τουριστικοί πράκτορες να κατανοήσουν το αίτημά μας, το οποίον άλλωστε δεν τους ταλαιπωρεί, ούτε αλλοιώνει το πρόγραμμά των».

Αι ανωτέρω παράγραφοι στοιχειολογούνται από σχετικές συνομιλίες που είχεν αρμόδιος συντάκτης της «Προόδου» με διαφόρους καταστηματάρχες της Νέας και Παλαιάς Αγοράς.

Το αίτημα αυτό των συμπαθών καταστηματαρχών μας, εχαρακτηρίσθη ως δίκαιο και λογικό, τόσον από την Αστυνομία τουρισμού, όσον και από άλλους αρμοδίους υπηρεσιακούς παράγοντας. Η ικανοποίησις του αιτήματος εναπόκειται στους τουριστικούς πράκτορας οι οποίοι μπορούν να εξοικονομήσουν λίγο χρόνο για ένα ελεύθερο «τουρ» τόσον στη Νέα, όσον και στην Παλαιά Αγορά.

ΣΥΝΑΛΛΑΓΜΑ

	Αγορά	Πώληση
ΔΟΛΛΑΡΙΟ Η.Π.Α	303.8990	310.9450
ΜΑΡΚΟ ΓΕΡΜΑΝΙΑΣ	166.7170	170.5830
ΦΡΑΓΚΟ ΓΑΛΛΙΑΣ	049.7090	050.8620
ΛΙΡΑ ΑΓΓΛΙΑΣ/ΣΚΩΤ./Β.ΙΡΛ.	503.4000	515.0720
ΛΙΡΑ ΔΗΜ.ΙΡΛΑΝΔΙΑΣ	414.0240	423.6230
ΦΡΑΓΚΟ ΒΕΛΓΙΟΥ	008.0830	008.2710
ΦΙΟΡΙΝΙ ΟΛΛΑΝΔΙΑΣ	147.9650	151.3950
ΛΙΡΕΤΑ ΙΤΑΛΙΑΣ 100 ΜΟΝ.	016.8400	017.2310
ΣΕΛΙΝΙ ΑΥΣΤΡΙΑΣ	023.6970	024.2460
ΚΟΡΩΝΑ ΔΑΝΙΑΣ	043.9020	044.9200
ΚΟΡΩΝΑ ΣΟΥΗΔΙΑΣ	037.2520	038.1150
ΜΑΡΚΟ ΦΙΝΛΑΝΔΙΑΣ	054.8410	056.1120
ΠΕΣΕΤΑ ΙΣΠΑΝΙΑΣ	001.9600	002.0060
ΕΣΚΟΥΔΟ ΠΟΡΤΟΓΑΛΙΑΣ	001.6270	001.6650
ΓΙΕΝ ΙΑΠΩΝΙΑΣ 100 ΜΟΝ.	287.2040	293.8630
ΦΡΑΓΚΟ ΕΛΒΕΤΙΑΣ	205.0270	209.7800
ΚΟΡΩΝΑ ΝΟΡΒΗΓΙΑΣ	039.5510	040.4680
ΛΙΡΑ ΚΥΠΡΟΥ	561.4720	574.4900
ΔΟΛΛΑΡΙΟ ΚΑΝΑΔΑ	206.1770	210.9580
ΔΟΛΛΑΡΙΟ ΑΥΣΤΡΑΛΙΑΣ	200.1960	204.8370

Η γυναίκα και ο κόσμος της

Για να είμαστε υγιείς πρέπει να προσέχουμε τι τρώμε αλλά και να γνωρίζουμε πως και πότε το τρώμε. Ειδικοί από χρόνια επισημαίνουν ότι κάνουν καλό στον οργανισμό οι τακτές ώρες γευμάτων. Μπορεί να τρώμε λίγο το μεσημέρι ή λίγο το βράδυ αλλά έχει σημασία να τρώμε κάθε φορά την ίδια ώρα. Ετσι ούτε θα μένουμε πολλές ώρες νηστικοί, ούτε θα επιβαρύνουμε συνεχώς το στομάχι με ο,τιδήποτε λιγουρευόμαστε. Διαφορετικά θα έρθει η στιγμή που θα αντιμετωπίσουμε και το πρόβλημα της παχυσαρκίας εκτός από άλλα.

Το βράδυ ειδικά πρέπει να προσέχουμε ώστε να μην κοιμόμαστε με τελείως άδειο στομάχι αλλά ούτε και με γεμάτο γιατί θα έχουμε ενοχλήσεις στον ύπνο και με τον καιρό θα επιβαρύνουμε την υγεία μας με δύσπνοιες, προβλήματα καρδιάς κ.α. Καλό είναι να ηρεμούμε και να αφήνουμε το στομάχι να κάνει την πέψη του. Γιατί χρειάζεται κάποιο χρόνο για να αρχίσει την κανονική έκκριση των στομαχικών υγρών και αυτό το πετυχαίνουμε με τακτές ώρες γευμάτων και όχι πότε έτσι πότε αλλιώς.



Επίσης καλό θα κάνει να μασάμε καλά την τροφή μας και να φροντίζουμε να τρεφόμαστε ποικίλα για να παίρνουμε αυτά που είναι απαραίτητα στον οργανισμό.

ΜΙΚΑ

ΤΗΛΕΟΡΑΣΗ

ΕΤ-1

08.00 Με υγείθα	**17.00 Ειδήσεις**
08.35 Παιδικό πρόγραμμα	17.15 Μία εβδομάδα, μία μέρα
10.00 Χρυσές συνταγές (Ε)	18.30 Αναζητώντας τη Βερενίκη
10.30 Μία εβδομάδα, μια ημέρα (Ε)	19.00 Ελληνική ταινία «Ο Θύμιος εναντίον όλων»
12.00 Η κυρία Ντορεμί (Ε)	20.40 Ξένη ταινία «Λοχαγός Κονάν: Το πρόσωπο του πολέμου»
13.00 Τα παλιόπαιδα τ'ατίθασα (Ε)	**23.00 Ειδήσεις**
13.30 Ειδήσεις	23.30 Ξένη ταινία «Η γλυκειά έλξη του εγκλήματος»
13.45 Η δική σου μέρα	01.40 Mediterraneo
13.50 Κασσάνδρα το μοιραίο πάθος	01.40 Αυλαία
14.30 Το μικρό σπίτι στο λιβάδι	03.10 Το μακρύ ταξίδι της μέρας μέσα στη νύχτα
15.30 Σκυλίσια ζωή	
15.50 Το χρονικό της Νάρνια	
16.20 Οι νικητές	

NET

07.00 Τί τρέχει;	**15.00 Ειδήσεις**
10.00 Αθήνα χειροποίηση πόλη	16.00 Συν και πλην
10.30 Μόδα και πολιτισμός στον 20ό αιώνα	**18.00 Ειδήσεις**
11.00 Η γη ανακαλύπτει τα μηστικά της	18.30 Οινοποιήματα (Ε)
11.30 Αγριοι ορίζοντες	19.00 Κλήρωση Λαϊκού Λαχείου
12.00 Πολιτισμοί σε κίνδυνο	19.10 Πολιτισμοί σε κίνδυνο (Ε)
13.00 Ειδήσεις	20.01 20ός αιώνας
13.45 Με φλόγα: Ανθρωποι και εικόνες	**21.00 Ειδήσεις**
14.01 Ταχεία Θεσσαλονίκης	22.00 Talk Show
14.30 Κεντρική Μακεδονία	23.00 Παρασκήνιο
	24.00 Ειδήσεις
	00.30 Β' εξώστης «Η ζωή του Ησού»

ΕΤ-3

14.30 Παιδικό πρόγραμμα	20.30 Έξτρα σπορ
15.00 Ειδήσεις	21.00 Viewmaster
15.30 Με μια τρίτη ματιά	22.00 Check up
17.00 Jammin ζωντανά	23.00 Στυλ καφέ
18.00 Ντοκιμαντέρ	**23.30 Ειδήσεις**
18.30 Αθλητικό ημίωρο	24.00 Χρυσή οθόνη: «Λυσσαμένες στα νύχια του τρόμου»
19.00 Ειδήσεις	
20.00 Ντοκιμαντέρ	

MEGA

05.55 Δελτίο ειδήσεων στη νοηματική γλώσσα	18.00 Απαγορευμένη αγάπη
06.00 Πρώτη έκδοση	18.430 Για μια θέση στον ήλιο
08.00 8 στον αέρα	19.10 Ποιός θέλει να γίνει εκατομμυριούχος;
10.00 Σαν στο σπίτι σας	**20.00 Ειδήσεις**
13.15 Βρες τη φράση	21.05 Ελληνική ταινία «Το δόλωμα»
14.00 Ειδήσεις	23.45 Ξένη ταινία «Σίτι χολ»
14.45 Χτυποκάρδια στο Μπέβερλι Χιλς (Ε)	**00.15 Ειδήσεις**
16.00 Ελληνική ταινία «Εφοπλιστής με το ζόρι»	00.30 Συνέχεια της ταινίας
17.30 Ειδήσεις	02.00 Οι άσοι του FBI
17.40 Συνέχεια της ταινίας	03.00 Τηλεμάρκετινγκ
	04.00 Η δίψα (Ε)

ANT-1

06.00 Τα νέα του ΝΑΤ1 Satelite	16.30 Επιτέλους μαζί
6.20 Οι ειδήσεις του CBS	**18.00 Ειδήσεις**
06.45 Πριν το σχολείο	18.05 Ο καιρός της εβδομάδας
06.55 Ειδήσεις στη νοηματική γλώσσα	18.10 Καλημέρα ζωή
07.00 Καλημέρα Ελλάδα	19.00 Η λάμψη
10.00 Πρωϊνός καφές	**19.55 Ειδήσεις**
13.25 Super game	21.10 60" με τον Άρη Σταθάκη
13.30 Το μυστικό της σιωπής	21.15 Εγκλήματα (Ε)
14.00 Ειδήσεις	22.15 A.M.A.N.
14.40 Μπέιγουοτς	23.15 Σε επτά ημέρες
15.35 Super game	**00.15 Ειδήσεις**
15.40 Ατίθασα νιάτα	00.30 Νυχτερινές επαφές
16.25 Super game	01.30 Ξένη ταινία «Το τελευτζίο τηλεφώνημα»
	03.15 Τηλεμάρκετινγκ

STAR

06.00 Αστέρια στο Πεντάγραμμο	**17.30 Ειδήσεις**
07.45 Ελληνική ταινία «Παράξενος έρωτας»	18.00 Τόλμη και γοητεία
09.30 Σίκουεστ	18.30 Μιλάγκρος, η ατίθαση
11.15 Ελληνική ταινία «Αγάπησα και πόνεσα»	19.30 Μαλβίνα Ρίχτεν
13.00 Ειδήσεις	**19.45 Ειδήσεις**
14.00 Για την καρδιά της Μαρίας	21.05 Ελληνική ταινία «Το ξέσπασμα»
15.00 Τα μυστικά της Αγάπης	**24.00 Ειδήσεις**
16.15 Μαρλένα, η βασίλισσα της αγάπης	00.10 Ξένη ταινία «Επικίνδυνη διαδρομή»
	02.00 Ενα σπίτι άνω - κάτω

TV-4

10.00 Πρωινή ζώνη: ON LINE - Σύνδεση για το Χρηματιστήριο με τη Σοφοκλέους-Εξυπνες αγορές-Ντοκιμαντέρ-Μουσική εκπομπή-Ενημερωτική εκπομπή (Ε)-Παιδικό πρόγραμμα	18.01 Χρηματιστήριο
	19.03 Υπέρ Ελλήνων λόγος
	19.04 Ελληνική ταινία
	20.00 Ειδήσεις
	20.01 Night Life
	20.05 Με τη βαλίτσα στο χέρι
14.00 Ντοκιμαντέρ	20.09 Συνέχεια της ταινίας
15.00 Σε πρώτο πλάνο (μαγκαζίνο) με τον Τ. Χατζηιωάννου	**21.00 Ειδήσεις (κεντρικό δελτίο)**
	21.45 Ματιές στον αιώνα που φεύγει
17.00 Ειδήσεις	22.00 Ανθρώπων έργα (ενημερωτική εκπομπή) με την Ε. Γλεντή
17.01 Χρηματιστήριο	**23.00 Ειδήσεις**
17.04 Υπέρ Ελλήνων λόγος	23.01Night Life
17.05 Ηταν μια φορά (Ε) συνέντευξη με τον Γ. Βούρο	23.05 Με τη βαλίτσα στο χέρι
18.00 Ειδήσεις	23.09 Ξένη ταινία
18.01 Χρηματιστήριο	**24.00 Ειδήσεις**
18.05 Υπέρ Ελλήνων λόγος	00.45 Ματιές στον αιώνα που φεύγει (Ε)
18.06 Ξένη σειρά	00.50 Συνέχεια της ταινίας
18.30 All 4 Music	
19.00 Ειδήσεις	

ΚΙΝΗΜΑΤΟΓΡΑΦΟΙ

«ΡΟΔΟΝ»
Από 29 Σεπτεμβρίου έως 3 Οκτωβρίου
Ώρες προβολής: 8 και 10
Η ΩΡΑΙΑ ΠΕΘΕΡΑ
Πρωταγωνιστούν:
ΚΑΤΡΙΝ ΝΤΕΝΕΒ, ΜΑΤΙΑΝΤ ΣΕΝΙΕ
Σκηνοθεσία: ΓΚΑΜΠΡΙΕΛ ΑΓΚΙΟΝ
Η γαλλική κωμωδία της χρονιάς...
Πληροφορίες τηλ. 28823
Δευτέρα ο κιν/φος ΑΡΓΕΙ

ΜΕΤΡΟΠΟΛ
ΤΗΛ. 28400
Δύο προβολές
7.30-9.30 και 9.30 -11.30
Ενα ανατριχιαστικό ερωτικό θρίλερ!! Ευχηθείτε να μη συναντηθούν, προσευχηθείτε να μη σμίξουν.
ΘΑΝΑΣΙΜΟ ΕΙΔΟΣ No2
ΤΡΟΜΟΣ ΣΤΗ ΣΑΡΚΑ
SPECIES II
Α' ΠΡΟΒΟΛΗΣ
Την Παρασκευή 8 Οκτωβρίου
Η ταινία που θα δει όλη η Ρόδο
Η ΜΟΥΜΙΑ
THE MUMMY

ΦΑΡΜΑΚΕΙΑ

ΔΙΗΜΕΡΕΥΕΙ:
ΚΑΤΩΓΑ-ΤΖΗΚΑ ΓΕΩΡΓ.
Αννης Μαρίας 35
Τηλ. 36977

ΔΙΑΝΥΚΤΕΡ

Με αφορμή τα όσα έγιναν στη Μονή της Πάτμου

Η ορθολογική αξιοποίηση της δωδεκανησιακής εκκλησιαστικής ακίνητης περιουσίας

ΜΕ ΤΑ ΟΣΑ διαδραματίζονται τους τελευταίους μήνες στην Πάτμο, εξαιτίας των ατασθαλιών που ήλθαν στο φως της δημοσιότητας, σχετικά με την εν γένει διαχείριση της ακίνητης περιοχής, η οποία ανήκει στην Ιερά Μονή του Αγίου Ιωάννου του Θεολόγου, εκεί που ο καλός μαθητής του Ιησού, ο Ιωάννης, το 95 μ.Χ. έγραψε το κείμενο της Αποκάλυψης, νιώθουμε την ανάγκη να εκφέρουμε την προσωπική μας άποψη, όχι μόνο για να στιγματίσουμε τα απαράδεκτα που έγιναν, αλλά κυρίως, για να καταθέσουμε τελέ-

Γράφει ο ΚΥΡΙΑΚΟΣ Ι. ΦΙΝΑΣ

σφορους τρόπους ορθολογικής οργάνωσης, ώστε να αποφεύγονται μελλοντικοί «πειρασμοί» για παρόμοια φαινόμενα σε όλη τη Δωδεκάνησο. Και τα οποία παρουσιαζόμενα, δυστυχώς, κατά χρονικά διαστήματα, εκτός των άλλων παρενεργειών, κλονίζουν και την εμπιστοσύνη του Χριστεπώνυμου πληρώματος, έναντι των λειτουργών του Κυρίου, αυτών ακριβώς των εντεταλμένων να περιφρουρούν τα ιερά και τα όσια της Ορθοδοξίας, την κληρονομιά του Ανατολικού Χριστιανισμού. Εστω και παρεπιμπτόντως, θα πρέπει να τονιστεί, ότι ο μακαρίτης συμπατριώτης μας πολιτικος Γιάννης Ζίγδης, αποδίδοντας την οφειλόμενη Παγχριστιανική βαρύτητα στο Ιερό Νησί, επανειλημμένα είχε προτείνει και διακηρύξει προς κάθε αρμόδια κατεύθυνση τη δημιουργία στην Πάτμο, «Διεθνούς Ακαδημίας Ορθοδοξίας», μεταπτυχιακού επιπέδου.

Το δικαίωμα αυτό να ασχολούμεθα με τα εκκλησιαστικά διαχειριστικά θέματα έχει και κάθε πιστός, εφόσον με τις γνώσεις του μπορεί να συμβάλλει θετικά στην αντιμετώπιση του όλου προβλήματος. Διότι, σε τελευταία ανάλυση, λέγοντας «Εκκλησία», δεν περιοριζόμαστε μόνο στο Ναό, αλλά ευρύτερα στο σύνολο των ανθρώπων που ανήκουν στο ίδιο Χριστιανικό δόγμα. Οπως και στην ελληνική αρχαιότητα, αναλογικά, με την «Εκκλησία του Δήμου», νοούνταν η συνέλευση του λαού.

Είναι γνωστό, ότι σε όλο το δωδεκανησιακό σύμπλεγμα, ως αποτέλεσμα των διάφορων δωρεών και κληροδοτημάτων, που εγένοντο ιδίως κατά τους χρόνους της σκλαβιάς, οι κατά τόπους Εκκλησίες έχουν σήμερα υπό την κυριότητά τους, παρά τις «λαθροχειρίες» που μεσολάβησαν, μεγάλο αριθμό οικοδομών, οικοπεδικών εκτάσεων, ως και αγροκτημάτων. Επίσης, εκκλησιαστική ακίνητη περιουσία υπάρχει και στη λοιπή Επικράτεια, ως και στο εξωτερικό, όπου υπαρχει Ελληνισμός. Στην Κύπρο, μάλιστα, η εκεί Αυτοκέφαλη Εκκλησία είναι πάμπλουτη, ως έχουσα υπο την ιδιοκτησία της το 10% περίπου του Κυπριακου εδάφους.

Σε πολλες περιοχές της Δωδεκανήσου η ακίνητη εκκλησιαστική περιουσία είναι τώρα σημαντικής αξίας, λόγω της μεταπελευθερωτικής τουριστικής ανάπτυξης. Από τις προσόδους των ακινήτων και αγρών, τόσο κατά την τούρκικη σκλαβιά, όσο και την ιταλική κατοχή, αντιμετωπίζονταν τα έξοδα λειτουργίας των Σχολείων, ως και άλλων Ιδρυμάτων κοινωφελών σκοπών, καθόσν την εποχή εκείνη τη μέριμνα για την Εκπαίδευση την είχαν οι Μητροπόλεις. Ο δε εκάστοτε Μητροπολίτης κάθε επαρχίας, εκτελούσε, τρόπον τινά, χρέη υπουργού Παιδείας και Θρησκευμάτων. Αλλωστε, και με αυτήν ακριβώς την πρόθεση και βούληση, ήτοι θεραπείας Εκπαιδευτικών και Εθνικο-Θρησκευτικών σκοπών, παραχωρούνταν τα ακίνητα υπό των δωρητών και ευεργετών. Οι χειρονομίες αυτές αποτελούν, ανά τους αιώνες, παράδοση στο Γένος των Ελλήνων, συνυφασμένες πυκνά με τις περιπέτειές του, ιδιαίτερα όσων εκ του Ελληνισμού διαβιούν και δραστηριοποιούνται επαγγελματικά στο εξωτερικό, ή σε αλύτρωτα διαμερίσματα. Πολλοί, μάλιστα, εν ζωή ακόμη, προέβαιναν και σε ανέγερση Σχολείων. Απειρες είναι οι περιπτώσεις και στη Δωδεκάνησο, και στην υπόλοιπη χώρα.



Ο Οικουμενικός Πατριάρχης κ. Βαρθολομαίος

Η Εκκλησία της Δωδεκανήσου, οι τέσσερις Μητροπόλεις που την απαρτίζουν, υπάγεται στο Οικουμενικό Πατριαρχείο Κωνσταντινούπολης. Και ως εκ τούτου, ως Ανώτερη Εκκλησιαστική Αρχή, εποπτεύει και της υφιστάμενης στη Δωδεκάνησο ακίνητης περιουσίας της. Κατά τεκμήριο, δεν πρέπει να γίνεται καμιά δικαιοπραξία, χωρίς να λαμβάνει γνώση, αλλά και να την επικυρώνει με απόφασή του το Πατριαρχείο. Στην πράξη, καθώς αποδείχθηκε στην περίπτωση της Πάτμου, δεν τηρούνταν η αρχή αυτή επακριβώς, με αποτέλεσμα να απωλεσθούν για τη Μονή ως και για άλλον ευρύτερον σκοπόν ανάγκες, τα έξι περίπου δισεκατομμύρια δραχμών, ως κατ' επανάληψη έχει γραφτεί στον Τύπο, Αθηναϊκό και τοπικό, με αυτουργούς στην υπεξαίρεση, κατά τον επιεικέστερο χαρακτηρισμό, αυτούς που είναι ταγμένοι να τη διαφυλάττουν.

Για τα όσα αξιόποινα διαπράχθηκαν έχει επιληφθεί η Δικαιοσύνη. Οπότε, η υπόθεση θα τραβήξει το δρόμο της και τις οίδε που θα καταλήξει με τις «νομικίστικες» παλινδρομήσεις, που κάθε κατηγορούμενος, με την υπόδειξη των νομικών του συμβούλων θα εφευρίσκει στην πορεία. Το θέμα, όμως, τώρα που επιβάλλεται να μας απασχολήσει εστιάζεται σε τούτο: Τί πρέπει να ακολουθήσει, ώστε παρόμοια φαινόμενα να εκλείψουν στο μέλλον διά παντός.

Με βάση ένα εσωτερικό κανονισμό λειτουργίας, που θα συνταχθεί από ειδικούς, να αντικατασταθεί άρδην, πέρα για πέρα, η όλη τωρινή κατεστημένη συγκεντρωτική και κλειστή διαχειριστική τακτική, με πλήρη διαφάνεια, αρχής γενομένης από τα οικονομικά των Ναών και Μονών, και να φθάσει μέχρι και τη διαχείριση της ακίνησης περιουσίας, αφού δημιουργηθούν παράλληλα και οι ενδεδειγμένοι εποπτικοί και προληπτικοί μηχανισμοί, διαφορετικά, τέτοια κρούσματα διαφθοράς, τα οποία αμαυρώνουν την ιστορική πορεία της Εκκλησίας μας, θα επαναλαμβάνονται. Ετσι, κατά τη γνώμη μας:

Πρώτο: Ως βασική αρχή να ισχύει από τούδε, ότι στην εκκλησιαστική ορολογία η λέξη «εκποίηση» θα πρέπει να διαγραφεί, με την εξαίρεση σε άκρως και πλήρως δικαιολογημένες μεμονωμένες περιπτώσεις. Αλλωστε, την απαγόρευση εκποίησης της εκκλησιαστικής περιουσίας σαφέστατα διαγράφουν και οι Ιεροί Κανόνες. Σύμφωνα με τον βασικό ΚΣΤ' Κανόνα, «... τα εκκλησιαστικά πράγματα γενικά, αλλά προ πάντως τα ακίνητα, κανείς δεν δικαιούται να πωλήσει. Τούτο είναι ο γενικός κανόνας. Υπάρχουν, όμως, μερικά ακίνητα τα οποία καμίαν ωφέλεια δεν φέρουσι στην Εκκλησία. Αυτά μπορούν να πωληθούν, αλλά μόνο με την έγκριση και την άδεια του Αρχιερέα. Αλλά και ο Αρχιερεύς πάλιν δεν μπορεί μόνος του να δώσει την άδεια. Πρέπει να το αναφέρει στην Ανωτέραν του Αρχή, τον Πατριάρχη και τη Σύνοδο και να εκθέσει τους λόγους, διά τους οποίους εγκρίνει την πώληση. Εάν δε, δεν κάμει όλα αυτά, η τιμωρία του είναι η καθαίρεση από του Αρχιερατικού αξιώματος». (Βλέπε: Μητροπολίτης Ρόδου Απόστολος Τρύφωνος. «Περί Εκκλησιαστικής Ιδιοκτησίας. Ορθόδοξος Διδαχή, αρ. 13, 23-6-1919).

Ο όρος που επιβάλλεται απαρέγκλιτα, κατά την άποψή μας, να ρυθμίζει την εκκλησιαστική ακίνητη περιουσία είναι «αξιοποίηση». Διότι, πώληση - εκποίηση σημαίνει αποξενώνομαι ενός πράγματος, ενώ η αξιοποίηση υποδηλώνει εκμετάλλευση των δυνατοτήτων, ώστε να αποδώσει το ακίνητο περισσότερα οφέλη, χωρίς, ωστόσο να αποξενώνεται ο κάτοχος της περιουσίας του. Ως εκ τούτου, η ορθολογική αξιοποίηση με την αξία που έχει πάρει τελευταία η γη στη Δωδεκάνησο, παρουσιάζει σημαντικά πλεονεκτήματα για την Εκκλησία. Και η κληρονομιά του Ανατολικού Χριστιανισμού διασώζεται, αλλά και περισσότερα τακτικά έσοδα διασφαλίζονται.

Δεύτερο: Να δημιουργηθεί σε κάθε Μητρόπολη ειδικό γραφείο διαχείρισης, πλήρως μηχανογραφικά οργανωμένο, με επικεφαλής Πτυχιούχο Ανωτάτης Οικονομικής Σχολής, έχοντας συνεπίκουρο στο έργο του και Νομικό Σύμβουλο. Ενώ, παράλληλα, να πλαισιωθεί και από ένα πενταμελές Συμβούλιο, υπό την προεδρία του Μητροπολίτη, το οποίο θα απαρτίζεται από πρόσωπα κοινωνικά καταξιωμένα και το οποίο θα ορίζεται ανά τετραετία από το Πατριαρχείο. Στην Πάτμο δε, λόγω του όγκου των ακινήτων και των ανεκτίμητων εκεί πάσης φύσεως κειμηλίων να εγκατασταθεί ανεξάρτητο τέτοιο γραφείο, το οποίο θα υπάγεται απευθείας στο Οικουμενικό Πατριαρχείο. Εργο και αποστολή κάθε τοπικού γραφείου διαχείρισης, καθώς και εκείνου της Πάτμου, θα είναι αρχικά η λεπτομερής καταγραφή κατά κατηγορία, μερίδα και Κοινότητα κάθε υφιστάμενου εκκλησιαστικού ακινήτου, ως και της κινητής περιουσίας. Σήμερα, σχεδόν, εμπειρικά γνωρίζουν οι Εκκλησιαστικές Επιτροπές ποιά είναι τα κτήματα και που βρίσκονται. Επίσης, να παρακολουθεί κάθε μεταβολή και καμία απολύτως πράξη δεν θα πραγματοποιείται, χωρίς την προηγούμενη αιτιολογημένη εισήγηση του Προϊσταμένου του εν λόγω Γραφείου. Συν τω χρόνω, και αφού διαχωριστούν τα ακίνητα, σε οικήματα, αστικά οικόπεδα, παραλιακά και αγροκτήματα, να αρχίσει η μελέτη προσφορότερου τρόπου αξιοποίησης. Επιπλέον, η Υπηρεσία αυτή θα ελέγχει και θα εποπτεύει της διαχείρισης των κατά τόπους ανά Κοινότητα ή Μονή Εκκλησιαστικών Επιτροπών.

Τρίτο: Αλλαγή του τρόπου που εφαρμόζεται μέχρι σήμερα στον τομέα του διορισμού των Εκκλησιαστικών Επιτροπών από τον Μητροπολίτη, με την υπόδειξη του Ιερέα του κάθε χωριού ή Ενορίας. Επιβάλλεται να εξαλειφθεί το φαινόμενο, τα ίδια πρόσωπα να παραμένουν επίτροποι για δεκαετίες, απλά και μόνο, επειδή είναι αρεστοί και εύκολα συνεργάσιμοι με τον ιερέα του χωριού. Να καθιερωθεί το σύστημα της εκλογής τους από τις τοπικές κοινωνίες, η δε θητεία να ισχύσει μόνο για μία τετραετία. Τοιουτοτρόπως, θα παρέχεται η δυνατότητα να ανανεώνεται η σύνθεση των επιτροπών και με νέους ανθρώπους, με νέες αντιλήψεις. Και όχι με τους ίδιους, συνέχεια, ικανούς, ως επί το πλείστον, να σβήνουν, μόνο κεριά.

Είμαστε απόλυτα πεπεισμένοι πως, εάν η εκκλησιαστικη ηγεσία προβληματιστεί σοβαρά και παραδειγματιστεί από τα πρόσφατα καθήκοντα της Πάτμου, ως και τα παλαιότερα, και αποφασιστικά προχωρήσει ορθολογικά προγραμματισμένα, με γνώμονα τις παραπάνω γενικές κατευθύνσεις, η δωδεκανησιακή εκκλησιαστική περιουσία, όχι μόνο μονάχα θα περισωθεί από ήδη καταπατητές ή και καραδοκούντες άρπαγες, αλλά και αξιοποιούμενη επενδυτικά, θα συντελέσει αρκούντως και στην αύξηση των εκκλησιαστικών εσόδων, τα οποία σε μεγάλο ποσοστό μπορούν να διατίθενται για υποτροφίες και άλλους επωφελείς σκοπούς, έμμεσα δε, με τα έργα που θα πραγματοποιούνται, με το σύστημα της αντιπαροχής, της αυτοχρηματοδότησης, ή της αναλογικής συμμετοχής, θα βοηθηθεί σε μεγάλο βαθμό και η δωδεκανησιακή κοινωνική και οικονομική ζωή. Αναμφίβολα σε πολλές περιπτώσεις, με την κατάλληλη διορατικότητα, θα συντελέσει και στην ανάπτυξη του θρησκευτικού τουρισμού, σε πολλές περιοχές της ροδιακής υπαίθρου και της Δωδεκανήσου γενικότερα.

DANE SEA LINE

Εκδρομή στη Λέρο

Με δύο (2) διανυκτερεύσεις στο καλύτερο ξενοδοχείο LUX κατηγορίας CRITHONI PARADISE του νησιού μόνο με 25.000 δρχ. το άτομο με πρωινό, συμπεριλαμβανομένων και τα εισιτήρια του πλοίου

Αναχώρηση από Ρόδο 08/10 και 14.00 και άφιξη στη Ρόδο 11/10/99 και ώρα 07.00

YAMAHA

YAMAHA MOTOR HELLAS A.E.

ΠΩΛΗΣΕΙΣ - ΑΝΤΑΛΛΑΚΤΙΚΑ
ΑΞΕΣΟΥΑΡ - ΕΠΙΣΚΕΥΕΣ

✓ ΕΞΟΥΣΙΟΔΟΤΗΜΕΝΟ ΣΥΝΕΡΓΕΙΟ
✓ ΠΛΗΡΗ ΓΚΑΜΑ ΑΝΤΑΛΛΑΚΤΙΚΩΝ
✓ ΤΙΜΕΣ ΑΝΤΙΠΡΟΣΩΠΕΙΑΣ

ΕΠΙΣΗΜΟΣ ΣΥΝΕΡΓΑΤΗΣ ΡΟΔΟΥ
Χ. ΚΙΒΙΛΓΚΗΜ
ΚΟΛΟΚΟΤΡΩΝΗ 9 - ΡΟΔΟΣ - ΤΗΛ 20779 -37910

X.1275-31/10

ΠΟΤΕ ΕΛΑΣΤΙΚΟΙ ΜΕ ΤΑ ΕΛΑΣΤΙΚΑ

ΚΑΣΑΠΗΣ
ΖΑΝΤΕΣ – ΕΛΑΣΤΙΚΑ

ΜΕ ΤΙΣ ΚΑΛΥΤΕΡΕΣ ΤΙΜΕΣ

ΜΕ ΕΥΚΟΛΙΕΣ ΠΛΗΡΩΜΗΣ

Για μεγαλύτερη ασφάλεια και απολαυστική οδήγηση:
Ποιότητα - ασφάλεια - αντοχή και μεγάλη γκάμα ελαστικών των καλυτέρων εργοστασίων.
Είναι αυτά που μας χαρακτηρίζουν και μας δίνουν την 1η θέση στην αγορά από το 1982

ΚΑΣΑΠΗΣ
ΑΣΦΑΛΕΙΑ ΣΤΗΝ ΟΔΗΓΗΣΗ

1ο: ΑΥΣΤΡΑΛΙΑΣ 2 - ΤΗΛ. 35367 • 2ο: ΛΙΝΔΟΥ 237 - ΤΗΛ. 64025

GOODYEAR MICHELIN BRIDGESTONE DUNLOP BBS BORBET LEICHTMETALLRÄDER RIM STOCK team Dynamics

X1283 - 31/10

ΜΝΗΜΟΣΥΝΑ

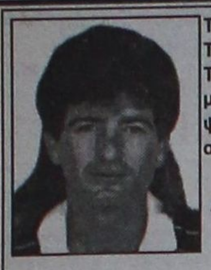

Τελούμε την 6 Οκτωβρίου ημέρα Τετάρτη και ώρα 8 π.μ. στον ιερό ναό Τιμίου Σταυρού Καλυθιών 40ήμερο μνημόσυνο υπέρ αναπαύσεως της ψυχής του λατρευτού μας υιού και αδελφού

ΑΝΑΣΤΑΣΙΟΥ Δ. ΚΗΡΤΕΛΗ

Ετών 39

Οι γονείς Δημήτρης - Δημητρούλα
Τα αδέλφια Κων/νος - Δέσποινα, Νικόλαος
Τα ανίψια Σμαράγδη και Δήμητρα
Οι λοιποί συγγενείς

9337-5/10



Τελούμε την 6 Οκτωβρίου ημέρα Τετάρτη και ώρα 8π.μ. στον ιερό ναό Αγίου Νικολάου Ρόδου ετήσιο μνημόσυνο υπέρ αναπαύσεως της ψυχής του λατρευτού μας συζύγου, πατέρα, παππού, αδελφού και θείου

ΙΩΑΝΝΗ ΚΑΡΔΟΥΛΙΑ

Η σύζυγος Καλλιόπη
Τα παιδιά Σουζάνα, Δημήτρης, Αντώνης - Ηλιάνα
Τα εγγόνια, τα αδέλφια, τα ανίψια και οι λοιποί συγγενείς

9242-5/10



Τελούμε την 7 Οκτωβρίου ημέρα Πέμπτη και ώρα 7.30π.μ. στον ιερό ναό Αγίου Στεφάνου Αφάντου 40ήμερο μνημόσυνο υπέρ αναπαύσεως της ψυχής του λατρευτού μας συζύγου

ΑΝΤΩΝΙΟΥ ΖΑΪΡΗ

Η σύζυγος Μαριέττα
Η κουνιάδα Αννα Πελλού
Ο κουνιάδος Γεώργιος Πελλός
Οι λοιποί συγγενείς

9340-6/10

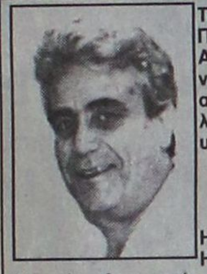

Τελούμε την 7 Οκτωβρίου ημέρα Πέμπτη και ώρα 8 π.μ. στον ιερό ναό Αγίου Δημητρίου παλαιού νεκροταφείου 3μηνο μνημόσυνο υπέρ αναπαύσεως της ψυχής του λατρευτού μας συζύγου, πατέρα, υιού, αδελφού και θείου

ΒΑΓΙΑΝΟΥ ΒΑΤΕΝΟΥ

Η σύζυγος Τσαμπίκα
Η κόρη Ειρήνη
Η μητέρα Αναστασία
Η πεθερά Ευριδίκη
Τα αδέλφια, τα ανίψια και οι λοιποί συγγενείς

9345-6/10



Τελούμε την 7 Οκτωβρίου ημέρα Πέμπτη και ώρα 8π.μ. στον ιερό ναό Ταξιαρχών νεκροταφείου 3μηνο μνημόσυνο υπέρ αναπαύσεως της ψυχής του λατρευτού μας συζύγου και πατέρα

ΣΤΕΦΑΝΟΥ ΣΤ. ΓΑΝΩΤΑΚΗ

Η σύζυγος Μαρία
Τα παιδιά Σταμάτης, Αναστάσιος, Ελένη - Νίκος
Οι λοιποί συγγενείς

9245-6/10



Τελούμε την 10 Οκτωβρίου ημέρα Κυριακή και ώρα 9π.μ. στον ιερό ναό Αγίου Φανουρίου Π. Πόλης ετήσιο μνημόσυνο υπέρ αναπαύσεως της ψυχής του λατρευτού μας υιού, ανιψιού και φίλου

ΔΗΜΗΤΡΙΟΥ ΛΑΜΠΡΑΚΟΥ

Η μητέρα Ελένη
Η θεία Ασπασία και οι αδελφικοί φίλοι

9246-10/10

Τελούμε την 7 Οκτωβρίου ημέρα Πέμπτη και ώρα 8π.μ. στον ιερό ναό Ταξιαρχών Νεοχωρίου 9ήμερο μνημόσυνο υπέρ αναπαύσεως της ψυχής του λατρευτού μας συζύγου

ΕΥΑΓΓΕΛΟΥ ΠΑΠΑΚΑΛΟΔΟΥΚΑ

Η σύζυγος Μαρία
Οι λοιποί συγγενείς

9348-6/10

Πιάστηκε τσιγαράδικο

ΣΥΝΕΧΕΙΑ ΑΠΟ ΤΗ ΣΕΛ. 1

διενεργήσουν έλεγχο, ο πλοίαρχος ανέπτυξε ταχύτητα, αλλά τρία πλωτά σκάφη του Λιμενικού Σώματος το είχαν εγκλωβίσει.

✓ Το οδήγησαν στο λιμάνι της Σητείας, όπου οι λιμενικοί συνέλαβαν το πλήρωμα, 6 Ρώσους και έναν Ουκρανό και σχημάτισαν σε βάρος τους δικογραφία, ενώ το πλοίο και το εμπόρευμα κατασχέθηκαν.

ΣΗΜΕΡΑ θα οδηγηθούν στον Εισαγγελέα Πλημμελειοδικών Λασιθίου για τα περαιτέρω.

Το Πατριαρχείο αρνείται

ΣΥΝΕΧΕΙΑ ΑΠΟ ΤΗ ΣΕΛ. 1

στοιχεία σχετικά με τις αγοραπωλησίες των ακινήτων της Μονής. Χαρακτηριστικά αναφέρεται ότι για την έκδοση όλων των αντιγράφων δαπανήθηκε το ποσό των 8 εκατ. δρχ.

ΟΛΟ ΤΟ ΥΛΙΚΟ αυτό μέσα σε κιβώτια μετεφέρθηκε στο υπουργείο Οικονομικών (Διεύθυνση Επιθεωρήσεων) αλλά ακόμη δεν άρχισαν οι έλεγχοι επειδή δεν υπάρχει η έγκριση του Οικουμενικού Πατριαρχείου.

● Ο έλεγχος αυτός γίνεται για να διαπιστωθεί εάν υπάρχουν και φορολογικές παραβάσεις, ώστε να επιβληθούν τα ανάλογα πρόστιμα.

ΕΞΥΠΑΚΟΥΕΤΑΙ ότι ο έλεγχος από το Υπουργείο Οικονομικών, είναι άσχετος με τη δικαστική έρευνα και τις ποινικές διώξεις που έχουν ασκηθεί εναντίον 14 ατόμων στην Πάτμο, μεταξύ και των τεσσάρων ιερωμένων στους οποίους περιλαμβάνεται και ο πρώην ηγούμενος Ισίδωρος που διορίστηκε ως ... ειρηνοποιός από τον πατριάρχη για να πάει στο νησί και να συμβάσει τα πράγματα...

Θα προσφύγουν στον Εισαγγελέα

ΣΥΝΕΧΕΙΑ ΑΠΟ ΤΗ ΣΕΛ. 1

μικρών) έχουν διατυπωθεί πολλά ερωτηματικά για την απουσία του προέδρου της ΔΑΝΕ Τζακ Γερονικόλα (αλλά και του Γεράσιμου Καλογηράτου) από τη συνεδρίαση του διοικητικού συμβουλίου της Παρασκευής, όπου συμφωνήθηκαν πολλά και διάφορα για τη συμφωνία με την ΑΝΕΚ και τη «μοιρασιά» των μετοχών.

ΕΝΑ ΑΛΛΟ θέμα που ζητά ξεκαθάρισμα είναι η αγοραπωλησία των δύο φορτηγών της ΔΑΝΕ, για τον τρόπο που έγινε και για το πως εισπράχθηκαν (;) τα χρήματα. Είναι δυνατόν και για το θέμα αυτό να ζητηθεί εισαγγελική παρέμβαση.

ΠΩΛΕΙΤΑΙ ΤΟ «ΙΑΛΥΣΟΣ»;

ΧΤΕΣ κυκλοφόρησαν έντονες φήμες στη Ρόδο, σύμφωνα με τις οποίες κάποια μέλη της ΔΑΝΕ διαπραγματεύονται την πώληση του οχηματαγωγού «Ιάλυσος» σε Κύπριους εφοπλιστές.

● Το «Ιάλυσος» θα πρέπει ν' αποσυρθεί του χρόνου, αλλά οι Κύπριοι θέλουν να το χρησιμοποιήσουν ως κρουαζιερόπλοιο για ταξίδια στην περιοχή.

ΤΟ ΕΝ λόγω οχηματαγωγό βρίσκεται τώρα στον Πειραιά και χρησιμοποιείται για τη στέγαση σεισμοπλήκτων της Αττικής.

ΚΡΙΣΙΜΗ ΜΕΡΑ

ΚΡΙΣΙΜΗ θεωρείται η σημερινή μέρα για τη συνεργασία της ΑΝΕΚ με τη ΔΑΝΕ. Και αυτό γιατί θα πρέπει να δοθεί η απάντηση προς το ΝΑΤ για τη ρύθμιση των οφειλών. Σε περίπτωση που δεν υπάρξει συμφωνία δεν αποκλείεται ν' απαγορευθεί και ο απόπλους των πλοίων της ΔΑΝΕ.

● Στο μεταξύ συνάντηση με τον υπουργό Εμπορικής Ναυτιλίας κ. Σταύρο Σουμάκη, θα έχουν τις προσεχείς ημέρες οι εκπρόσωποι των διοικήσεων της ΑΝΕΚ και της ΔΑΝΕ, προκειμένου να συζητηθούν θέματα που αφορούν τα χρέη προς το Ναυτικό Απομαχικό Ταμείο και την αντικατάσταση του πλοίου «ΚΑΝΤΙΑ».

ΘΑ ΜΑΣ ΦΕΡΟΥΝ ΑΛΛΟ... ΜΑΘΟΥΣΑΛΑ

ΣΥΜΦΩΝΑ με όσα έχουν γίνει γνωστά οι εκπρόσωποι της κρητικής εταιρίας θα ζητήσουν παράταση στην προθεσμία, που έχει δοθεί από το υπουργείο Εμπορικής Ναυτιλίας, για τη δρομολόγηση πλοίου στη γραμμή Δωδεκανήσου, η ηλικία του οποίου όμως δεν θα πρέπει να είναι μεγαλύτερη των 10 ετών.

● Ετσι παρά την εντολή του Υπουργείου, οι Κρητικοί της ΑΝΕΚ ετοιμάζονται να δρομολογήσουν στα Δωδεκάνησα σε αντικατάσταση του πλοίου «ΚΑΝΤΙΑ» το επιβατηγό οχηματαγωγό «ΑΠΤΕΡΑ», που είναι δρομολογημένο στη γραμμή Πειραιά - Ηρακλείου, αλλά έχει ναυπηγηθεί το 1973, είναι δηλαδή ηλικίας 26 ετών.

ΤΟ «ΑΠΤΕΡΑ» επελέγη γιατί έχει καλό... ξενοδοχειακό εξοπλισμό, δήλωσε ο διευθύνων σύμβουλος της ΑΝΕΚ κ. Στ. Ζαμπετάκης.

Επιτυχημένη η Συνδιάσκεψη

ΣΥΝΕΧΕΙΑ ΑΠΟ ΤΗ ΣΕΛ. 1

στη 2η Συνδιάσκεψη που διεξήχθη στη Ρόδο και ολοκλήρωσε χθες τις εργασίες της στο ξενοδοχείο «Esperos Village».

✳ Σε συνέντευξη τύπου που δόθηκε ο τέως υπουργός κ. Αρ. Παυλίδης, ο οποίος μετέχει στο Διεθνές Ινστιτούτο και διοργάνωσε τη διάσκεψη τόνισε ότι οι τομείς στους οποίους κατέληξαν οι νέοι κοινοβουλευτικοί και σ' αυτούς θα βασιστούν οι δραστηριότητες τους είναι:

1ον. Η ανάπτυξη στενής και αποδοτικότερης κοινοβουλευτικής συνεργασίας.

2ον. Η προώθηση των δημοκρατικών αξιών όπως είναι διεθνώς αποδεκτές.

3ον. Ο συντονισμός για την αντιμετώπιση των περιβαλλοντολογικών θεμάτων, καθώς επίσης και η εκδήλωση αλληλεγγύης στην περίπτωση θεομηνιών.

ΑΠΟΦΑΣΙΣΤΗΚΕ επίσης να συγκροτηθεί ομάδα νέων κοινοβουλευτικών την οποία θα αποτελούν βουλευτές από τις χώρες της νοτιοανατολικής Μεσογείου - ένα άτομο από κάθε χώρα - οι οποίοι θα συναντώνται μία φορά το χρόνο και θα ασχολούνται με την προπαρασκευή της 3ης συνδιάσκεψης, που θα πραγματοποιηθεί και πάλι στη Ρόδο το 2001.

Στην 2η συνδιάσκεψη μετείχαν αντιπροσωπείες από την Ελλάδα, την Ιορδανία, το Ισραήλ, την Κύπρο, την Παλαιστίνη, τη Μάλτα και την Αίγυπτο, ενώ δεν παρέστη η αντιπροσωπεία από την Τουρκία. Αυτό έχει ως συνέπεια να μη συζητηθεί θέμα σχετικό με το Κυπριακό. Ετέθη όμως θέμα από την αντιπροσωπεία της Κύπρου με επικεφαλής τον κ. Θωμά.

Την ικανοποίηση τους εξέφρασαν για τα θέματα που συζητήθηκαν και οι εκπρόσωποι του Ισραήλ και της Παλαιστίνης.

Φυλάκιση για βιασμό

ΣΥΝΕΧΕΙΑ ΑΠΟ ΤΗ ΣΕΛ. 1

23χρονη Β.Κ. αισθάνθηκε αδιαθεσία λόγω μέθης και ζήτησε να μεταφερθεί στο Κέντρο Υγείας για να της παρασχεθούν οι πρώτες βοήθειες. Ο Παπαδόπουλος προθυμοποιήθηκε να την μεταφέρει στο Κέντρο Υγείας και αφού την επιβίβασε στο αυτοκίνητό του, την οδήγησε σε ερημική περιοχή όπου και τη βίασε.

Ο 31χρονος για να αποφύγει της φυλακής τα σίδερα θα πρέπει να καταβάλει χρηματική εγγύηση 500.000 δρχ., διαφορετικά μέχρι να εκδικαστεί η έφεση σε δεύτερο βαθμό θα «φιλοξενηθεί» στις φυλακές της Κω.

Λαθρομετανάστες στην Κω

ΣΥΝΕΧΕΙΑ ΑΠΟ ΤΗ ΣΕΛ. 1

◗ Χθες στις 4.30 τα ξημερώματα στη θαλάσσια περιοχή «Ψαλίδι», το πλήρωμα του πλωτού σκάφους του Κεντρικού Λιμεναρχείου Κω, αντιλήφθηκε περίεργες κινήσεις σκάφους. Πλησίασαν το σκάφος και διαπίστωσαν ότι επέβαιναν σ' αυτό 18 άτομα. Από αυτούς οι δύο ήταν βαρκάρηδες και οι 16 λαθρομετανάστες. Πρόκειται για 8 Ιρακινούς και 8 Ιρανούς, από τους οποίους 10 άνδρες, 3 γυναίκες και 3 παιδιά.

ΟΙ ΤΟΥΡΚΟΙ βαρκάρηδες Σουκούτι Μαρκαγιά του Βιχάτ, 47 χρόνων και Ραχμί Κοσκλέρ του Αχμέτ, 37 χρόνων, κρατούνται στο Κεντρικό Λιμεναρχείο Κω, προκειμένου να οδηγηθούν στον Εισαγγελέα.

◗ Οι λαθρομετανάστες ζήτησαν τη χορήγηση πολιτικού ασύλου, αίτημα το οποίο εξετάζεται.

Ακατάλληλα είδη

ΣΥΝΕΧΕΙΑ ΑΠΟ ΤΗ ΣΕΛ. 1

διάρκεια 60 αστυνιατρικών επιθεωρήσεων, που έγιναν στο νησί μας από το Τμήμα Αγορανομίας σε συνεργασία με τον αστυκτηνίατρο - αστυνομικό διευθυντή κ.Μιχάλη Ζεμπιλλά, εντοπίστηκαν και κατασχέθηκαν οι παρακάτω ποσότητες ακατάλληλων ειδών:

- Παγωτά 2.592 κιλά
- Ψάρια κατ/να 1.417 κιλά
- Χοιρινό κρέας 372 κιλά
- Τυριά 4.500 κιλά
- Κρέας μόσχου 159 κιλά
- Γιαούτια 4.000 κιλά
- Κοτόπουλα 200 κιλά
- Αμνοερίφια 291 κιλά
- Τυρόπιτες - σπανακόπιτες 600 κιλά
- Αλλαντικά 276 κιλά
- Γάλατα 7.000 κιλά
- Κρέμες γάλακτος 3.410 κιλά
- Μπισκότα και σοκολάτες 420 κιλά
- Ετοιμα φαγητά 200 κιλά

ΘΑ ΠΡΕΠΕΙ να σημειωθεί ότι οι έλεγχοι θα ενταθούν την περίοδο αυτή και μέχρι τέλος της τουριστικής, καθώς οι διάφοροι επιχειρηματίες θα θελήσουν να «ξεφορτωθούν» τα διάφορα κατεψυγμένα προϊόντα τους και πιθανότατα να μην είναι κατάλληλα.

Λαλιώτης: Το ΒΑΝ δεν μπορεί να παίζει με τις αγωνίες του ελληνικού λαού

ΑΘΗΝΑ, 4 (ΑΠΕ).-

Το ΥΠΕΧΩΔΕ και η κυβέρνηση δεν πρόκειται να γίνουν ιεροεξεταστές και δεν πρόκειται να ρίξουν στην πυρά κανέναν άνθρωπο της επιστήμης ή της έρευνας, τόνισε σήμερα ο Κώστας Λαλιώτης αναφερόμενος στην ομάδα ΒΑΝ. Ταυτόχρονα υπογράμμισε ότι κανείς επιστήμονας, πολύ δε περισσότερο η ομάδα ΒΑΝ, δεν μπορεί να παίζει με τον ψυχισμό, τις φοβίες και τις αγωνίες εκατομμυρίων πολιτών γιατί κανένας δεν μπορεί να μετατρέψει εκατομμύρια πολίτες σε πειραματόζωα. Αυτό οφείλουν να το αναγνωρίζουν όλοι οι άνθρωποι που υπηρετούν την επιστήμη και την έρευνα, σημείωσε ο υπουργός και πρόσθεσε: ``Αλλο βασική έρευνα και πειραματισμός και άλλο πληροφορία που μπορεί να είναι πρακτικά αξιοποιήσιμη για τα εκατομμύρια ανθρώπους``.

Οι σεισμολόγοι και οι άλλοι επιστήμονες πρέπει να καταλάβουν ποιά είναι τα όρια. Πρέπει να ξέρουν ότι υπάρχουν όρια, τόνισε ο υπουργός ΠΕΧΩΔΕ, προσθέτοντας ότι τα όρια αυτά πρέπει να τα γνωρίζουν και οι άνθρωποι των Μέσων Μαζικής Ενημέρωσης. Πρέπει να ξέρουν όλοι ότι όλοι και όλα κρίνονται. Οπως είπε ο κ. Λαλιώτης πρέπει να υπάρξει κώδικας δεοντολογίας και αυτό που ξεκίνησε την περασμένη εβδομάδα πρώτος ο πρύτανης του Πανεπιστημίου Αθηνών Κων. Δημόπουλος καλώντας σε σύσκεψη τους σεισμολόγους και τους γεωλόγους, πρέπει να συνεχιστεί.

Ο υπουργός ΠΕΧΩΔΕ ερωτηθείς εάν θα συνεχιστεί η χρηματοδότηση της ομάδας ΒΑΝ, επανέλαβε αυτά που είχε πει προ δεκαημέρου σε συνέντευξη του σε κυριακάτικη εφημερίδα, ότι δηλαδή ``η ελληνική πολιτεία δια του ΥΠΕΧΩΔΕ, του ΟΑΣΠ και της Γενικής Γραμματείας Ερευνας και Τεχνολογίας έχει ενισχύσει χωρίς διακρίσεις τα ινστιτούτα, τα εκπαιδευτικά ιδρύματα και τις ερευνητικές ομάδες που προωθούν την επιστημονική έρευνα για τους σεισμούς``.

Η πολιτεία δια του ΥΠΕΧΩΔΕ και του ΟΑΣΠ - συνέχισε - σέβεται και τιμά όλους τους επιστήμονες που έχουν τη δική τους συμβολή στην πρόοδο της επιστημονικής έρευνας. Θεωρούμε όμως - πρόσθεσε - ότι είναι αναγκαίο και οφείλουν να το αναγνωρίσουν όλοι οι επιστήμονες και οι ερευνητές ότι όλοι ανεξαιρέτως που ασχολούνται με τους σεισμούς, οφείλουν να σέβονται την πολιτεία και τους πολίτες. Οφείλουν, τόνισε, να μην παγιδεύουν την πολιτεία και να μην αναστατώνουν τους πολίτες με απροσδιόριστες εικασίες, με ασαφείς πληροφορίες που μπορεί ίσως να αξιολογηθούν και να κριθούν σε ένα επιστημονικό συνέδριο, αλλά σαφέστατα η όποια πληροφορία, χωρίς συγκεκριμένη αναφορά σε τόπο, χρόνο και μέγεθος, δεν αποτελεί πρόγνωση σεισμού.

Είπε επίσης ότι πιστεύει πως στη χώρα μας υπήρχε ένα θολό τοπίο εδώ και είκοσι χρόνια (εννοώντας προφανώς την αξιοπιστία του ΒΑΝ). Αυτό το θολό τοπίο ως προς την πρόγνωση των σεισμών, είπε, αρχίζει να ξεκαθαρίζει, διότι όλοι οι επιστήμονες και ερευνητές αρχίζουν να ομολογούν και να παραδέχονται την αναμφισβήτητη αλήθεια που ισχύει και στην Ελλάδα και σε όλο τον κόσμο. Ολοι έστω και αργά αναγνωρίζουν ή οφείλουν να αναγνωρίσουν και οφείλουν να ομολογήσουν, ότι κανένας ποτέ και πουθενά δεν έχει προβλέψει με σαφήνεια και δεν έχει ενημερώσει την πολιτεία για τον τόπο, το χρόνο και το μέγεθος ενός σεισμού.

Ο κ. Λαλιώτης δεν θέλησε να σχολιάσει δηλώσεις της συνεργάτιδος του καθηγητή Βαρώτσου Κλαίρης Μαυρομμάτη, σύμφωνα με τις οποίες, ποτέ η ομάδα ΒΑΝ δεν είχε πει πως θα γίνει σεισμός το Σαββατοκύριακο. Το τί λέει η κάθε μία κυρία δεν θα το σχολιάσω εγώ, κατέληξε ο υπουργός.

Με ιδιαίτερη εγκαρδιότητα ο Πατριάρχης υποδέχτηκε τον κ. Γεώργιο Παπανδρέου

ΚΩΝΣΤΑΝΤΙΝΟΥΠΟΛΗ, 4 (ΑΠΕ).-

Με ιδιαίτερη εγκαρδιότητα υποδέχθηκε σήμερα ο Οικουμενικός Πατριάρχης Βαρθολομαίος, τον Ελληνα υπουργό Εξωτερικών, Γιώργο Παπανδρέου, που επισκέπτεται το Φανάρι.

"Μας συγκινεί η αποφασιστικότητα, με την οποία αντιμετωπίζεται η βελτίωση των σχέσεων μεταξύ των χωρών της Ελλάδας και της Τουρκίας", είπε ο Πατριάρχης προς τον Ελληνα υπουργό και εξήρε όλες τις προσπάθειες, που γίνονται τον τελευταίο καιρό, για την αποκατάσταση φιλικών σχέσεων ανάμεσα στην Ελλάδα και την Τουρκία.

"Από τη βελτίωση αυτή θα ωφεληθούμε όλοι. Η Ελλάδα, η Τουρκία, η ομογένεια", είπε ο κ. Βαρθολομαίος.

Ο Πατριάρχης τόνισε ωστόσο ότι εκκρεμεί λύση σοβαρών προβλημάτων που εμποδίζουν την ελεύθερη λειτουργία του Οικουμενικού Πατριαρχείου και αναφέρθηκε ειδικά στην επαναλειτουργία της Θεολογικής Σχολής της Χάλκης.

Δεν είναι νοητό ένα σημαντικό ίδρυμα, όπως το Οικουμενικό Πατριαρχείο να στερείται της δυνατότητας να εκπαιδεύει τα στελέχη του, είπε ο κ. Βαρθολομαίος και χαρακτήρισε "αδικία" την απαγόρευση λειτουργίας της Θεολογικής Σχολής της Χάλκης.

Ο Ελληνας υπουργός Εξωτερικών διαβεβαίωσε τον κ. Βαρθολομαίο για την αμέριστη συμπαράσταση της ελληνικής κυβέρνησης και τα αισθήματα σεβασμού και αγάπης, με τα οποία ο ελληνικός λαός περιβάλλει το Οικουμενικό Πατριαρχείο και μετέφερε στον Οικουμενικό Πατριάρχη τους χαιρετισμούς του πρωθυπουργού, Κώστα Σημίτη.

Ο υπουργός παρίσταται στην τελετή ενάρξεως του νέου ακαδημαϊκού έτους του Πανεπιστημίου της Κωνσταντινούπολης, όπου και αναμένεται να μιλήσει το μεσημέρι.

Αισιοδοξία για τουρισμό

ΣΥΝΕΧΕΙΑ ΑΠΟ ΤΗ ΣΕΛ. 1

σμού Τουρισμού, ο οποίος μαζί με την Ανώνυμη Εταιρία Αξιοποίησης της Περιουσίας του ΕΟΤ θα αναλάβει εξ΄ ολοκλήρου τη διαχείριση της περιουσίας του Οργανισμού.

ΟΠΩΣ ανέφερε χθες σε συνέντευξη Τύπου ο γενικός γραμματέας του ΕΟΤ Ευγένιος Γιαννακόπουλος, διαβιβάστηκαν ήδη προς διαχείριση 200 από τα 300 τμήματα της περιουσίας του ΕΟΤ στην ΑΕ Αξιοποίησης της Περιουσίας του Οργανισμού, ενώ σταδιακά θα διαβιβαστούν και τα υπόλοιπα ("Ξενία", ιαματικές πηγές, μαρίνες, πλαζ, χιονοδρομικά κέντρα κλπ.).

● Αναφερόμενος στο ρόλο του χρηματοοικονομικού συμβούλου, ο κ.Γιανακόπουλος επεσήμανε ότι θα συμβάλει, ώστε να αποκτήσει μεγαλύτερη αξιοπιστία η όλη διαδικασία αξιοποίησης της περιουσίας του ΕΟΤ, να αυξηθεί το ενδιαφέρον των επενδυτών, να υπάρξει μεγαλύτερη διαφάνεια και να προστατευθεί το δημόσιο συμφέρον.

Ο κ. ΠΑΝΝΑΚΟΠΟΥΛΟΣ έδωσε ιδιαίτερη έμφαση στη νέα διαφημιστική καμπάνια του ΕΟΤ, η οποία θα ανέλθει φέτος σε επτά δισ.δρχ. Αύριο κατατίθενται οι σχετικές προσφορές από τις διαφημιστικές εταιρίες, οι οποίες θα αξιολογηθούν στις 6 Οκτωβρίου. Μαζί με τις παράλληλες ενέργειες του Οργανισμού για τη διαφήμιση της χώρας μας στο εξωτερικό, το συνολικό κόστος προβολής της Ελλάδας για την περίοδο 1999-2000 θα ανέλθει σε 10 δισ.δρχ.

Χαπάκηδες «χτυπούν» φαρμακεία

ΣΥΝΕΧΕΙΑ ΑΠΟ ΤΗ ΣΕΛ. 1

Νικολάου Βερβέρη του Δημητρίου στην οδό Κ. παλαιολόγου αφαίρεσαν 7 κουτιά «STEDON» των 2 mg, 8 κουτιά «STEDON» των 5 mg, 6 κουτιά «STEDON» των 10 mg, 5 κουτιά «HIPNOSEDON», 4 κουτιά «XANAX» των 0,25 mg, 24 φιαλίδια «KENTOBABIXIN», 15 κουτιά «DAVOR» 7 φιαλίδια «LISTERIN» και ποσό 90.000 δρχ.

• Από το φαρμακείο του Νοσοκομείου αφαίρεσαν διάφορα φάρμακα αξίας 120.000 δρχ.

◆ Σε βάρος των ανηλίκων σχηματίστηκε δικογραφία.

Η γραμμή Μαρμαρίς

ΣΥΝΕΧΕΙΑ ΑΠΟ ΤΗ ΣΕΛ. 1

αφού διακινήθηκαν 11.585 επιβάτες έναντι 14.631 πέρυσι. Στη γραμμή Ρόδου - Μαρμαρίς διακινήθηκαν το Σεπτέμβριο 11.831 επιβάτες έναντι 11.905 του προηγούμενου έτους.

Η ΚΙΝΗΣΗ ήταν αυξημένη όμως στη γραμμή προς Κύπρο και Ισραήλ, αφού μετακινήθηκαν 8.225 επιβάτες έναντι 6.931 που διακινήθηκαν πέρυσι.

❒ Το Σεπτέμβριο έγιναν 100 προσεγγίσεις κρουαζιερόπλοιων, έναντι 117 που σημειώθηκαν πέρυσι, ενώ διακινήθηκαν φέτος 57.344 επιβάτες, έναντι 54.625 πέρυσι.

ΕΓΙΝΑΝ και 151 προσεγγίσεις θαλαμηγών το Σεπτέμβριο και ήρθαν στη Ρόδο 877 επιβάτες, ενώ πέρυσι τον ίδιο μήνα έγιναν 138 και διακινήθηκαν 1036 άτομα.

Σταθερή παρέμεινε και χτες η κίνηση στο Χρηματιστήριο

ΑΘΗΝΑ, 4 (ΑΠΕ).-

Με το βλέμμα στραμμένο στην αυριανή συνεδρίαση της Κεντρικής Τράπεζας των ΗΠΑ, όπου θα αποφασισθεί εάν η τράπεζα αυτή θα προχωρήσει σε αύξηση των επιτοκίων, ήταν σήμερα η Σοφοκλέους, όπως και τα περισσότερα ευρωπαϊκά χρηματιστήρια.

Ο Γενικός Δείκτης Τιμών κινήθηκε με μικρές διακυμάνσεις και χαμηλότερο όγκο των συναλλαγών, ενώ το επενδυτικό ενδιαφέρον επικεντρώθηκε σε μετοχές μικρής και μεσαίας κεφαλαιοποίησης. Πιέσεις δέχθηκαν τα περισσότερα blue chips των τραπεζών.

Η χρηματιστηριακή αγορά σήμερα έδωσε την "απάντηση" στα σενάρια "καταστροφής" που κυκλοφόρησαν την Παρασκευή και συνεχίσθηκαν το Σαββατοκύριακο.

Το μεγαλύτερο επενδυτικό ενδιαφέρον εκδηλώθηκε για μετοχές του κατασκευαστικού τομέα και για μετοχές της παράλληλης αγοράς.

Ο Γενικός Δείκτης Τιμών έκλεισε στις 5.654,65 μονάδες, έναντι 5.632,27 μονάδων της προηγούμενης καταγράφοντας μικρή άνοδο 22,38 μονάδων ή σε ποσοστό 0,40% .

Ο δείκτης FTSE/ASE 20 έκλεισε στις 2.938,15 μονάδες, παρουσιάζοντας υποχώρηση σε ποσοστό 0,56 %.

Οι επιμέρους δείκτες έκλεισαν ως εξής:

Τραπεζικός 9.994,84 -1,59%
Λήξιν γκ 1.508,17 +2,40%
Ασφαλειών 4.198,46 +1,92%
Επενδύσεων 2.829,22 -2,42%
Κατασκευών 4.072,95 +6,20%
Βιομηχανιών 3.507,74 +1,13%
Διαφόρων 6.743,78 +2,30%
Συμμετοχών 8.433,10 +4,24%

Ο δείκτης της Παράλληλης Αγοράς έκλεισε στις 1.558,82 μονάδες, με άνοδο 5,91 %.

Συνολικά διακινήθηκαν 307 μετοχές, εκ των οποίων 193 κινήθηκαν ανοδικά, 102 υποχώρησαν, ενώ η τιμή 12 μετοχών παρέμεινε στα επίπεδα της προηγούμενης.

Τη μεγαλύτερη ποσοστιαία άνοδο 8%, κατέγραψε η τιμή των μετοχών: ΓΕΝΙΚΩΝ ΑΠΟΘΗΚΩΝ (κ-π), ΗΡΑΚΛΗΣ, ΑΛΥΣΙΔΑΣ (κ-π), ΒΙΟΤΕΡ, ΜΟΧΛΟΣ, ΤΕΧΝΙΚΗ ΟΛΥΜΠΙΑΚΗ, ΓΕΚ, ΔΟΛ, ΒΑΣΙΛΟΠΟΥΛΟΣ, ΦΟΙΝΙΞ, ΦΑΝΚΟ κ.α.

Αντιθέτως, τη μεγαλύτερη ποσοστιαία υποχώρηση 8% σημείωσαν οι μετοχές των εταιρειών: ΑΘΗΝΑΙΑ, ΕΜΠΟΡΙΚΟΣ ΔΕΣΜΟΣ (κ) και ΒΙΟΣΩΛ.

Σημαντική υποχώρηση σημείωσε ο όγκος των συναλλαγών σε σχέση με τις προηγούμενες συνεδριάσεις, ενδεικτικό της επιφυλακτικότητας που χαρακτήρισε σήμερα τις κινήσεις των επενδυτών.

Η αξία των συναλλαγών ανήλθε περίπου στα 240 δισ. δρχ. Τη μεγαλύτερη εμπορευσιμότητα παρουσίασαν οι μετοχές των εταιρειών : ΑΕΓΕΚ (κ) με 901.350 τεμάχια, ΣΤΡΙΝΤΖΗΣ με 685.460, ΕΠΕΝΔΥΣΕΙΣ ΕΡΓΑΣΙΑΣ με 572.640 και ΧΑΛΥΒΔΟΦΥΛΛΩΝ με 539.800

Οφείλουν 5 δισ. δρχ.

ΣΥΝΕΧΕΙΑ ΑΠΟ ΤΗ ΣΕΛ. 1

νούν τα πέντε δισεκατομμύρια δραχμές και σε αρκετές περιπτώσεις οφειλετών έχουν επιβληθεί μέτρα, όπως κατασχέσεις, πλειστηριασμοί και προσωποκρατήσεις.

«Από τη ΔΟΥ Ρόδου εδώ και αρκετό καιρό, έχουν σταλεί στους χρεοφειλέτες, ειδοποιητήρια για να προσέλθουν να ρυθμίσουν τα χρέη τους στα οποία ορισμένοι ανταποκρίθηκαν κι άλλοι αδιαφόρησαν» δήλωσε ο προϊστάμενος της Δημόσιας Οικονομικής Υπηρεσίας κ. Βασ. Παπαγρηγορίου.

ΥΠΑΡΧΟΥΝ όμως και αρκετές περιπτώσεις στις οποίες επιβλήθηκαν τα μέτρα που ορίζει ο Νόμος, αφού οι οφειλέτες τελικά δεν ανταποκρίθηκαν στις υποχρεώσεις τους.

ΚΑΛΕΣΜΑ

Ο Σύλλογος των αποφοίτων
του Βενετοκλείου Γυμνασίου καλεί
τα μέλη και τους φίλους του ιστορικού σχολείου
στο Τρισάγιο που θα ψαλή στον Άγιο Δημήτριο
(Παλαιό Νεκροταφείο) την Κυριακή 10 Οκτωβρίου
09.00 προς τιμήν του αείμνηστου γυμνασιάρχη
ΧΡΙΣΤΟΔΟΥΛΟΥ ΠΑΠΑΧΡΙΣΤΟΥΔΟΥΛΟΥ
επ' ευκαιρία 11 ετών από τον θάνατό του.

Δια το Δ.Σ.
Φάνης Χατζής
Ιωάννης Φαρμακίδης

ΧΛ

Γ/Β Β. ΚΟΡΝΑΡΟΣ
ΡΟΔΟΣ - ΚΡΗΤΗ

ΤΕΤΑΡΤΗ: 20.00 για ΔΙΑΦΑΝΙ - ΠΗΓΑΔΙΑ - ΚΑΣΟ - ΣΗΤΕΙΑ - ΑΓ. ΝΙΚΟΛΑΟ - ΠΕΙΡΑΙΑ

ΣΑΒΒΑΤΟ: 05.00 για ΧΑΛΚΗ - ΔΙΑΦΑΝΙ - ΠΗΓΑΔΙΑ - ΚΑΣΟ - ΣΗΤΕΙΑ - ΑΓ. ΝΙΚΟΛΑΟ - ΜΗΛΟ -ΠΕΙΡΑΙΑ

Γ/Β ΙΕΡΑΠΕΤΡΑ

ΚΥΡΙΑΚΗ 05.00 για ΚΑΡΠΑΘΟ - ΚΑΣΟ - ΣΗΤΕΙΑ - ΑΓ. ΝΙΚΟΛΑΟ - ΜΗΛΟ - ΠΕΙΡΑΙΑ

Εισιτήρια
ΖΟΡΠΙΔΗΣ
Μακαρίου 31 - Τηλ. 20625, 30054
X1261-31/10

ΑΓΓΛΙΚΑ
ΡΑΝΙΑ ΥΨΗΛΑΝΤΗ



ΠΡΟΣΟΧΗ!

✓ ΕΙΣΤΕ ΞΕΝΟΔ/ΛΟΣ - ΕΠΑΓΓΕΛΜΑΤΙΑΣ;

✓ ΕΠΙΘΥΜΕΙΤΕ ΝΑ ΜΙΛΗΣΕΤΕ ΑΓΓΛΙΚΑ ΣΕ ΣΥΝΤΟΜΟ ΧΡΟΝΙΚΟ ΔΙΑΣΤΗΜΑ;

ΑΝ, ΝΑΙ, ΤΟΤΕ ΕΠΙΚΟΙΝΩΝΗΣΤΕ ΜΕ ΤΗΝ ΕΙΔΙΚΑ ΕΚΠΑΙΔΕΥΜΕΝΗ ΚΑΘΗΓΗΤΡΙΑ ΡΑΝΙΑ ΥΨΗΛΑΝΤΗ

ΕΝΑΡΞΗ ΜΑΘΗΜΑΤΩΝ 21/10/99
ΕΓΓΡΑΦΕΣ ΕΩΣ 18/10/99

X1287-17/10

Διδάσκει αποκλειστικά η ειδικά εκπαιδευμένη καθηγήτρια
ΡΑΝΙΑ ΥΨΗΛΑΝΤΗ
(Πτυχιούχος Αμερικανικού Κολεγίου)
Πληροφορίες στο τηλ. 76070
Κέννεντυ 5, Ρόδος
ΓΙΑ ΑΓΓΛΙΚΑ ΑΝΩΤΕΡΟΥ ΕΠΙΠΕΔΟΥ

Εργαστήριο Κλινικής Ψυχολογίας

Χριστίνα ΣΑΒΒΑΚΗ - ΓΚΡΑΝΖΑΝ
Κλινική Ψυχολόγος - Ψυχοπαθολόγος

Πτυχιούχος των Πανεπιστημίων Nancy & Reims (Γαλλία)

Για τον ενήλικο	Για το παιδί
- Ψυχοδιαγνωστική - Ψυχολογική υποστήριξη - Ψυχοθεραπεία αναλυτικής εμπνεύσεως	- Ψυχοδιαγνωστική (με τεστ νοημοσύνης, προβλητικά τεστ ερμηνεία παιδικού σχεδίου) - Ψυχοθεραπεία (με θεραπευτικά τεστ, μαριονέτες, πλαστελίνη) - Οικογενειακή συνέντευξη

Δέχεται με ραντεβού
Παύλου Μελά 40 – Ρόδος
Τηλ. : 77 350

9307-31/10

ΝΑΥΤΙΛΙΑΚΗ ΕΤΑΙΡΙΑ ΛΕΣΒΟΥ Α.Ε.
Γ/Β ΑΛΚΑΙΟΣ



ΑΝΑΚΟΙΝΩΣΗ

Γνωρίζουμε στο επιβατικό κοινό ότι τα δρομολόγια του Γ/Β ΑΛΚΑΙΟΣ από Ρόδο έχουν ως εξής:

Κάθε Τετάρτη ώρα 21.00 για Κω -Σάμο-Χίο-Μυτιλήνη- Λήμνο- Αλεξανδρούπολη

Λόγω της αυξημένης κινήσεως κατά τη θερινή περίοδο παρακαλούνται οι κ.κ. επιβάται όπως εκδίδουν τα εισιτήριά τους από το κεντρικό πρακτορείο της Ν.Ε.Λ. στη Ρόδο. Η έκδοση των εισιτηρίων για καμπίνες θα γίνεται μόνο από το πρακτορείο.

ΕΡΥΘΡΑ ΘΑΛΑΣΣΑ
Δ. ΘΕΟΔΩΡΑΚΗ 13 ΤΗΛ. 27721- 22460
M11-31/10

Αρχίζουν από σήμερα μαθήματα στον ΠΟΔΡ

ΠΑΡΑΔΟΣΙΑΚΟΙ ΧΟΡΟΙ

ΞΕΚΙΝΟΥΝ ΚΑΙ ΤΑ ΔΙΑΦΟΡΑ ΕΡΓΑΣΤΗΡΙΑ

ΞΕΚΙΝΟΥΝ τα μαθήματα παραδοσιακών χορών από τα Εργαστήρια του Πολιτιστικού Οργανισμού Δήμου Ροδίων, σήμερα Τρίτη 5 Οκτωβρίου, με δασκάλους την Κική Καστρουνή και τον Βαγγέλη Τζέλλο.



Στα τμήματα που θα λειτουργήσουν, μπορούν να συμμετάσχουν παιδιά και ενήλικες αλλά και αρχάριοι ή προχωρημένοι. Τα μαθήματα θα γίνονται Τρίτη και Πέμπτη 4-8 μ.μ. για τα παιδιά και 8-10.μ. για τους ενήλικες.

Στις 4μ.μ. την Τετάρτη 6 Οκτωβρίου, ξεκινά και το Εργαστήρι Ζωγραφικής με διδάσκουσα την Ειρήνη Τζωρτζάκη και την επομένη, την Πέμπτη 7 Οκτωβρίου στις 5μ.μ. αρχίζει το Εργαστήριο Γλυπτικής με την Ολυμπία Φίκα.

Ολα τα παραπάνω Εργαστήρια καθώς και αυτό της κεραμικής, θα λειτουργήσουν στις αίθουσες του Νηρέα.

Τα Εργαστήρια Παιδικού Θεάτρου με τη Ζωή Φωτεινού, Θεατρικού Παιχνιδιού με την Μυρσίνη Σακελλαρίδη και Προετοιμασίας για την Παιδική Χορωδία με τον Γιώργο Σακελλαρίδη, έχουν ήδη ξεκινήσει τη νέα σχολική χρονιά, συγκεντρώνοντας αρκετά παιδιά που ενδιαφέρονται να ενταχθούν στο ψυχαγωγικό και εκπαιδευτικό πρόγραμμα των τμημάτων τους.

Θα αναφέρουμε πως οι εγγραφές για όλα τα παραπάνω τμήματα συνεχίζονται και οι ενδιαφερόμενοι μπορούν να απευθυνθούν στα γραφεία του Πολιτιστικού Οργανισμού Δήμου Ροδίων τις εργάσιμεςμέρες και ώρες και στα τηλ. 21622 - 27427 και 29678.

Μοναδική υποχρέωση για την παρακολούθηση των μαθημάτων είναι η συμπλήρωση της σχετικής αίτησης και η καταβολή του ποσού των 10.000 δρχ. σαν ετήσια δίδακτρα.

X1146-30/9

η μουσική, κλειδί στη ζωή σας

ΚΑΙΤΗ ΚΑΣΤΡΟΥΝΗ

Οι εγγραφές συνεχίζονται

ΤΟ ΩΔΕΙΟ ΜΑΣ

προσκαλεί άνδρες και γυναίκες, ηλικίας 20-45 ετών να γίνουν μέλη της χωρωδίας του

Συμμετοχή δωρεάν
Εγγραφές - Πληροφορίες καθημερινά
Τηλέφωνο **69041, 65430** ΩΔΕΙΟ ΡΟΔΟΥ
ΚΑΙΤΗ ΚΑΤΤΡΟΥΝΗ
Αποστόλου Παύλου 34, απέναντι από την εκκλησία Ανάληψης

Συμιακοί επισκέφθηκαν την Ντάτσα

Ο πολιτισμός ενώνει

ΜΟΥΣΙΚΗ ΕΚΔΗΛΩΣΗ ΣΤΗΝ ΤΟΥΡΚΙΚΗ ΠΟΛΗ

Από τον δήμαρχο της Σύμης κ. Μιλτιάδη Σαρρή εκδόθηκε η παρακάτω ανακοίνωση:

«Πρωτόγνωρες καταστάσεις, ανθρώπινη συμπεριφορά κ' συγκινητικά ανεπανάληπτες στιγμές, έζησαν οι εκατό περίπου Συμιακοί και Συμιακές το Σάββατο το βράδυ στην απέναντι τουρκική πόλη DATCA (παλαιότερα γνωστή Σταδιά).

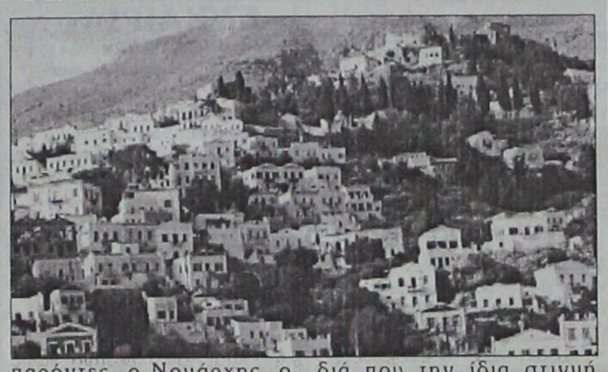

Εκεί σε ένα κομμορφο χώρο, ο δήμαρχος με το σύνολο του δημοτικού συμβουλίου, η πρόεδρος της Ενωσης Γυναικών και Σεβαστή Νικόλη, τα παιδιά του χορευτικού ντυμένα γουνελάτες, βρακάτοι και απάχιδες και οι μουσικοί της Σύμης με επικεφαλής τον κ. Μιχάλη Μισσό, ανάμεσα στους χορούς και τη μουσική πέρασαν το μήνυμα της καλής γειτονίας, της συναδέλφωσης, της αλληλεγγύης και του πολιτισμού.

Και η άλλη πλευρά, όλοι παρόντες, ο Νομάρχης, ο Δήμαρχος, οι σύμβουλοι, οι αρχές, οι δικοί τους μουσικοί, το δικό τους παιδικό χορευτικό και εκατοντάδες απλός κόσμος που συμμετείχε τραγουδώντας και χορεύοντας.

Αλήθεια, αν δεν γνώριζες τα άτομα δεν μπορούσες να ξεχωρίσεις για 4- 5 ώρες, Ελληνες και Τούρκους.

Ακόμη και κάποια δάκρυα κύλησαν όταν είδαμε τα δικά μας παιδιά και τα παιδιά της DATCAS να προσπαθούν να μιμηθούν στα βήματα τα παιδιά που την ίδια στιγμή χόρευαν τους παραδοσιακούς χορούς που γνώριζαν με τη σκέψη και μόνο ότι κάτι τέτοιο πριν λίγα μόλις χρόνια φάνταζε αδιανόητο.

Χωρίσαμε με την υπόσχεση στα βήματα της καλής γειτονίας, ο πολιτισμός να έχει ανάλογη θέση, ώστε και οι ανθρώπινες σχέσεις να αναπτυχθούν, με στόχο καταλύτης να γίνουν τα όποιας μορφής εμπόδια απ' όπου κι αν αυτά προέρχονται.

Ο δήμαρχος
Μιλτιάδης Σαρρής»

ARISTON
ΤΑ ΠΑΝΤΑ ΑΡΙΣΤΑ

Ευκολίες πληρωμής
από 18 μέχρι και 24 μήνες
ΧΑΜΗΛΕΣ ΤΙΜΕΣ ΚΑΙ ΔΟΣΕΙΣ
ARISTON ΙΤΑΛΙΑΣ:

ΚΟΥΖΙΝΕΣ ΚΑΙ ΦΟΥΡΝΟΙ ΠΑΝΤΟΣ ΤΥΠΟΥ - ΕΣΤΙΕΣ ΚΕΡΑΜΙΚΕΣ ΚΑΙ ΑΠΛΕΣ - ΨΥΓΕΙΑ - ΚΑΤΑΨΥΚΤΕΣ - ΨΥΓΕΙΟΚΑΤΑΨΥΚΤΕΣ - ΠΛΥΝΤΗΡΙΑ ΡΟΥΧΩΝ ΚΑΙ ΠΙΑΤΩΝ - ΘΕΡΜΟΣΙΦΩΝΕΣ - ΑΠΟΡΡΟΦΗΤΗΡΕΣ ΚΟΥΖΙΝΑΣ ΠΑΝΤΟΣ ΤΥΠΟΥ
απλά και εντοιχιζόμενα σε ποικιλία χρωμάτων
ΚΑΙ ΤΩΡΑ:
ΠΛΥΝΤΗΡΙΑ - ΨΥΓΕΙΑ - ΚΟΥΖΙΝΕΣ ΚΑΙ ΜΙΚΡΟΣΥΣΚΕΥΕΣ BOSCH - SIEMENS (ΜΠΟΣ ΣΙΜΕΝΣ) ΣΤΙΣ ΧΑΜΗΛΟΤΕΡΕΣ ΤΙΜΕΣ ΤΗΣ ΑΓΟΡΑΣ

Επισκεφθείτε μας για να βεβαιωθείτε για τις ΧΑΜΗΛΕΣ ΤΙΜΕΣ μας!

Εισάγουμε και γι'αυτό πουλάμε φθηνότερα

ARISTON Η ΠΡΟΗΓΜΕΝΗ ΤΕΧΝΟΛΟΓΙΑ

ΤΗΛΕΟΡΑΣΕΙΣ - ΒΙΝΤΕΟ - ΒΙΝΤΕΟΚΑΜΕΡΕΣ - ΒΙΝΤΕΟΤΗΛΕΟΡΑΣΕΙΣ - ΜΙΚΡΟΣΥΣΚΕΥΕΣ - FAX - ΣΤΕΡΕΟ - ΤΗΛΕΦΩΝΑ - -C.D. - ΣΚΟΥΠΕΣ ΠΑΝΤΟΣ ΤΥΠΟΥ σε μεγάλη ποικιλία

X1267-31/10

Αντιπρόσωποι- Εισαγωγείς ΔΩΔΕΚΑΝΗΣΟΥ από το 1960:
ΑΔΕΛΦΟΙ ΣΤΕΦΑΝΟΥ Ο.Ε.
Δενδρινού & Χατζηαγγέλου - τέρμα Κορδιγκτώνος, τηλ. 22568, 22695

X1218-5/10



όταν η casaviva προτείνει....

το αποτέλεσμα σίγουρα είναι ποιοτικό!

Tesi by Giugiaro!

Μια κουζίνα για εκλεπτυσμένα γούστα, αλλά και μεγάλες απαιτήσεις. Μοντέρνα, πρακτική και ευέλικτη, με σημασία στη λεπτομέρεια και τους χρωματικούς συνδυασμούς, και ταυτόχρονα λειτουργική κι ανθεκτική, με ηλεκτρικές συσκευές υψηλής τεχνολογίας και υλικά εξαιρετικής ποιότητας και αντοχής.

Η casaviva ΑΝΑΚΑΙΝΙΣΘΗΚΕ ΠΛΗΡΩΣ ΜΕ ΝΕΑ ΜΟΝΤΕΛΑ ΠΟΥ ΟΠΩΣΔΗΠΟΤΕ ΑΞΙΖΕΙ ΝΑ ΔΕΙΤΕ!

casaviva

Λεωφ.Ελευθερίας 2Α, 85104 Κρεμαστή Ρόδος Τηλ. 95076, Fax.93775

ΠΡΟΟΔΟΣ ΜΙΚΡΕΣ ΑΓΓΕΛΙΕΣ ΜΙΚΡΕΣ ΑΓΓΕΛΙΕΣ ΠΡΟΟΔΟΣ

ενοικιάσεις

ΕΝΟΙΚΙΑΖΕΤΑΙ διαμέρισμα ισόγειο, 110τ.μ, (δύο υπνοδωμάτια, χωλ, κουζίνα, βεράντα, κήπος), κατάλληλο για αξιωματικούς ή φοιτητές, επί της παρόδου Δενδρινού 47. Πληρ. τηλ. 34780 - 33643
ΓΔ-12/10

ΕΝΟΙΚΙΑΖΟΝΤΑΙ στο Παραδείσι πολυτελή μικρά επιπλωμένα διαμερίσματα, 40τ.μ, διαμπερή, με κήπο και πάρκινγκ. Τηλ. 36827 και 81175
9274-13/10

ΕΝΟΙΚΙΑΖΕΤΑΙ διαμέρισμα επιπλωμένο στην Αθήνα, περιοχή Παγκράτι, κατάλληλο για 2 φοιτήτριες. Πληροφορίες τηλ. 35942 - 78190
9272-5/10

ΕΝΟΙΚΙΑΖΕΤΑΙ κατάστημα στην οδό Καναδά 54, πολυτελές, 55τ.μ, με πατάρι 35τ.μ. Τηλ. 24781, 8.30-3μ.μ.
9288-8/10

ΕΝΟΙΚΙΑΖΕΤΑΙ διαμέρισμα κατάλληλο για επιχείρηση, δικηγορικό γραφείο, προξενείο, κλπ, με ασανσέρ, στον 2ο όροφο, Γεωργίου Παπανικολάου 15, έναντι Καζίνου. Μόνο σοβαρές προτάσεις. Τηλ. 33387
9312-8/10

ΕΝΟΙΚΙΑΖΕΤΑΙ δυάρι για αποκλειστική χρήση γραφείου, ιατρείου, κλπ, επί της οδού 28η Οκτωβρίου (πλησίον Ακαδημίας). Πληρ. τηλ. 33908, 2π.μ.-2μ.μ. κ. Γιάννη
9309-8/10

ΕΝΟΙΚΙΑΖΟΝΤΑΙ: ΕΝΟΙΚΙΑΖΕΤΑΙ διαμέρισμα αποτελούμενο από 1 υπνοδωμάτιο, σαλόνι, κουζίνα και WC, επί της οδού Κωνσταντίνου Υδραίου. Τηλ. 0944293580
9234-7/10

ΕΝΟΙΚΙΑΖΕΤΑΙ διαμέρισμα με 3 υπνοδωμάτια, κουζίνα, μπάνιο και αποθήκη, Ανδρούτσου 1, έναντι τέννις στο BELVEDERE. Τηλ. 22807
9318-10/10

ΕΝΟΙΚΙΑΖΕΤΑΙ γκαρσονιέρα επιπλωμένη, οδός Αντισμηνάρχου Βολονάκη, συνοικ. Αγίου Ιωάννη. Πληροφορίες τηλ. 94377
9320-10/10

ΕΝΟΙΚΙΑΖΕΤΑΙ διαμέρισμα με δύο υπνοδωμάτια, σαλόνι μεγάλο, κουζίνα εντοιχισμένη, με αυλή, Αλεξ. Παπαδιαμάντη 29. Πληροφορίες τηλ. 37264 - 66468
9328-13/10

ΕΝΟΙΚΙΑΖΕΤΑΙ ισόγειο υπερυψωμένο διαμέρισμα 90τ.μ, στην οδό Στέλιου Κωτιάδη 8, στην τιμή των 100.000 δρχ. Πληροφορίες κ. Καπισέλη, τηλ. 35888
9238-9/10

ΕΝΟΙΚΙΑΖΕΤΑΙ διαμέρισμα επιπλωμένο, 65τ.μ., επί της λεωφόρου Ελευθερίας στην Κρεμαστή. Τηλ. 94689 - 92024
9335-12/10

ΕΝΟΙΚΙΑΖΕΤΑΙ μονοκατοικία, ανεξάρτητη, 60τ.μ., με αυλή μεγάλη, μόνο σε ανδρόγυνο ηλικιωμένο, ή σε μοναχή κυρία ηλικιωμένη. Διεύθυνση: πάροδος Κοδριγκτώνος, Επισκόπου Κυπριανού 19 Ρόδος. Τηλ. 27701
9338-13/10

ΕΝΟΙΚΙΑΖΕΤΑΙ
ισόγειο κατάστημα στο Ροδίνι, Στοκχόλμης 22
Τηλ. 22816
ώρες γραφείου
T32912-12/10

ΕΝΟΙΚΙΑΖΟΝΤΑΙ
1) οροφοδιαμέρισμα 150τ.μ., στην Αλεξάνδρου Διάκου 55, με 4 υπνοδωμάτια, σαλοτραπεζαρία, κουζίνα μεγάλη και 2 λουτροκαμπινέ, στον 3ο όροφο,
2) κατάστημα στην Ερυθρού Σταυρού 17 με πατάρι, κατάλληλο για φαρμακείο κοντά στο Νοσοκομείο,
3) δύο καταστήματα στην Κέννεντυ, αρ. 24 και 26 με τη δυνατότητα να ενωθούν σε ένα.
Τηλ. 22495
9301-10/10

ΕΝΟΙΚΙΑΖΕΤΑΙ
STUDIO ΕΠΙΠΛΩΜΕΝΟ ΣΤΟ ΡΟΔΙΝΙ
Πληροφορίες
τηλ. 73638-32154
9311-10/10

ΕΝΟΙΚΙΑΖΕΤΑΙ
ΔΙΑΜΕΡΙΣΜΑ 120 τ.μ.,
ΜΕ 3 ΥΠΝΟΔΩΜΑΤΙΑ
Τηλ. 25807
9299-15/10

ΕΝΟΙΚΙΑΖΕΤΑΙ
κατάστημα στη Λίνδο, επί της οδού Στεφάνου Παλλά, αριθμ. 77 σε καλή τιμή, ιδανικό για όλες τις χρήσεις.
Πληροφορίες τηλ. (0241) 77987
κινητό: 0945/319761 όλες τις ώρες
9240-10/10

ΕΝΟΙΚΙΑΖΟΝΤΑΙ
ΣΤΟΥΝΤΙΟ
επιπλωμένα, με πολυκουζινάκι και μπάνιο ατομικό.
Τηλ. 61628 - 66180
και 0937173480
9346-15/10

ΕΝΟΙΚΙΑΖΕΤΑΙ
ΜΑΓΑΖΙ ισόγειο, 100τ.μ., σε νεόκτιστη οικοδομή, με αυλή, πλακάκια, νερό, WC, τριφασικό ρεύμα, σε κεντρικό δρόμο στην οδό Κων/νου Υδραίου 44, κατάλληλο για πολλές επαγγελματικές χρήσεις.
Πληροφορίες τηλ. 74641
9316-10/10

ΕΝΟΙΚΙΑΖΕΤΑΙ
ημιυπόγειος χώρος, 160 τ.μ., κατάλληλος για πολλές χρήσεις, με πλακάκια, 2 τουαλέτες, και τριφασικό ρεύμα, σε νεόκτιστη οικοδομή, σε κεντρικό δρόμο, απέναντι από την εκκλησία της Ανάληψης, Αποστόλου Παύλου 34.
Τηλ. 0937/114603
X1290-31/10

πωλήσεις

ΠΩΛΟΥΝΤΑΙ
στην παραλία Ιαλυσού, μονοκατοικίες, απέναντι από την ταβέρνα «Καλύβα» στην οδό Ρίμινι.
ΕΠΙΣΗΣ διαμερίσματα στην Κων/νου Υδραίου - Ρόδου
Τηλ. 94236, 28476, 94960 22986
ΕΛΕΥΘΕΡΙΟΣ ΖΑΜΠΕΛΑΚΗΣ
9195-28/10

ΠΩΛΟΥΝΤΑΙ
α) Οικόπεδο 4000τ.μ., επί της λεωφόρου Ρόδου - Κρεμαστής, με ωραιότατη παλαιά κατοικία, κατάλληλη περίπτωση
β) Διαμέρισμα ετοιμοπαράδοτο καινούργιο, με 3 υπνοδωμάτια, 2 τουαλέτες, τεράστια σαλοτραπεζαρία, μεγάλες βεράντες, καταπληκτική θέα
γ) Διαμέρισμα ισόγειο, έναντι Μίρα - Μάρε, 140τ.μ., σε καταπληκτική τιμή
4) Κτήμα 1000τ.μ., με οικοδομή 120τ.μ., στην περιοχή Ανοιξη. Πολύ καλή περίπτωση
Τηλ. 29308 - 22768
M12-31/10

ΠΩΛΟΥΝΤΑΙ
ΣΤΗΝ ΠΑΡΑΛΙΑ ΙΑΛΥΣΟΥ
Μονοκατοικίες απέναντι από την ταβέρνα
«Καλύβα» στην οδό Ρίμινι.
Επίσης, διαμερίσματα στην Κων/νου Υδραίου - Ρόδος
Τηλ. 94236 - 28476 - 94960 - 22986
9195-28/10

ΠΩΛΟΥΝΤΑΙ
ελαφρώς μεταχειρισμένα φορτηγά αυτοκίνητα, εισαγωγής μας, επαγγελματικά και γεωργικά
1) MITSUBISHI L 300 κλειστό μακρύ
2) MITSUBISHI L 300 κλειστό κοντό
3) FORD TRANSIT κλούβα
4) FORD TRANSIT ανοικτό
5) MERCEDES MB 100 κλειστό
6) MERCEDES 309 D ανοικτό
7) MERCEDES 813 ανοικτό
8) OPEL COMBO κλειστό
9) GOLF stasion wagon
10) MERCEDES 309 ψυγείο - συντήρηση
11) VOLKSWAGEN υδρόψυκτο ψυγείο - συντήρηση
12) VOLKSWAGEN κλούβα 1600 c.c.
13) ΤΖΙΠ ISUZU TROOPER 4X4
ΠΛΗΡΟΦΟΡΙΕΣ
ΔΗΜΗΤΡΙΟΣ ΒΡΟΥΛΗΣ
Τηλ. 62171-65171, 3ο χλμ Ρόδου Λίνδου
X1258-31/10

ΝΤΕΤΕΚΤΙΒΣ ΑΘΗΝΩΝ


Αναλαμβάνουμε υποθέσεις ανηλίκων, προσωπικές, οικογενειακές εμποροβιομηχανικές
Διαθέτουμε τα καλύτερα ηλεκτρονικά σύχρονα οπτικοακουστικά συστήματα.
Εχεμύθεια 100%
Τα 30 χρόνια πείρα είναι η εγγύηση μας
ΤΗΛ. 0977632963 & 0945319796
ΓΔ-31/10

ΠΩΛΕΙΤΑΙ
επαγγελματικός ήχος 3 BL - M 350 και 1 ενισχυτής PEAVEY 1100 W, σε τιμή ευκαιρίας Τηλ 76089 - 34457 κ. Αποστόλης
9273-3/10

ΠΩΛΟΥΝΤΑΙ πουλόσκυλα από πατέρα μισός καθαρό ΕΠΑΝΙΕΛ, μητέρα καθαρό ιρλανδέζικο seter . Τηλ. 0932225462
9283-6/10

ΠΩΛΕΙΤΑΙ καινούργιο αμερικάνικο ψυγείο, σε πολύ καλή τιμή. Πληροφορίες τηλ. 29138, ώρες 7μ.μ.-10μ.μ.
9286-6/10

ΠΩΛΕΙΤΑΙ οικόπεδο 1.000τ.μ. με κάλυψη 400μ., περιοχή «Ανοιξη», οδός Αγ. Γεωργίου - Ιαλυσός. Πληροφορίες τηλ. 93620
9300-7/10

ΠΩΛΕΙΤΑΙ τραπεζαρία αντίκα με έξι καρέκλες, σε καλή κατάσταση, πολύ παλαιά. Τηλ. 68297
9310-8/10

ΠΩΛΟΥΝΤΑΙ λόγω αναχώρησης σε τιμή ευκαιρίας, ψυγείο, κουζίνα, τηλεόραση, ρούχα, τραπέζια, καρέκλες, ποδήλατο δισκέλιτο, παράθυρο αλουμινένιο κομπλέ με τζάμια, μάρμαρο μεγάλο, βιβλία, κρεβάτια, ντουλάπα, 2 ραδιοκασετόφωνα, ρολόι σαλονιού, ηλεκτρικό σώμα καλοριφέρ. Τηλ. 32985
9322-10/10

ΠΩΛΟΥΝΤΑΙ δύο οικοδομές στην περιοχή Τσαΐρι, προς την καινούργια λεωφόρο Παστίδας - Αεροδρομίου. Η κάθε μία είναι 300 τετραγωνικά καθαρά, χτισμένη, σοβατισμένη, μαρμαρωμένη με δύο τουαλέτες και ένα γραφείο. Υδραυλικά και ηλεκτρικές εγκαταστάσεις πλήρης. Κατάλληλες για εργοστάσια, βιοτεχνίες ή αποθήκες. Υψος οικοδομής 4,60 και δικαίωμα αδείας για άλλους δύο ορόφους από 300 και 300τ.μ. Πληροφορίες τηλ. 28918 - 39854 - 32076 κ. Λευτέρη
9239-20/10

ΠΩΛΕΙΤΑΙ ψυγείο μεταχειρισμένο, σε καλή κατάσταση και σε καλή τιμή. Τηλ. 36089
9342-13/10

ΠΩΛΟΥΝΤΑΙ ηλεκτρικά στεγνωτήρια MIELE και GEN ELEECTRIC - πλ. κουζίνα AEG, πλυντήριο HOOVER και φούρνος μικροκυμάτων. Μεταχειρισμένα σε καλή κατάσταση.
Πληροφορίες τηλ. 24161 όλες τις ώρες
9349-13/10

ΠΩΛΕΙΤΑΙ
μεζονέτα 131τ.μ., με υπόγειο 28τ.μ., πολυτελούς κατασκευής. Διαθέτει τζάκι και κεντρική θέρμανση. Τιμή μόνο **48.000.000** δρχ.
Τηλ. 28616-37848
M1-31/10

ΠΩΛΕΙΤΑΙ
διαμέρισμα στην Παλιά Πόλη 130 τ.μ. πλήρως ανακαινισμένο σε τιμή ευκαιρίας. Αμεση παράδοση
Πληρ. Διακογεωργίου Κάλλιστος τηλ. 29318
X1263-31/10

ΠΩΛΕΙΤΑΙ
από ιδιοκτήτη, οικόπεδο στο Γεννάδι, 1420 μ., άρτιο και οικοδομήσιμο, με την άδεια, με νερό και 30 ελαιόδενδρα
Τηλ. 91435, 0945/402153
9152-8/10

ΠΩΛΕΙΤΑΙ
ΑΓΡΟΣ ΣΤΑ ΚΑΛΑΒΑΡΔΑ
4.200 Τ.Μ.
Πληροφορίες
τηλ. 24494 ή 64355
X1279-31/10

Επί της Στεφάνου Καζούλη
ΠΩΛΕΙΤΑΙ
ρετιρέ 70τ.μ., τριάρι. Διαθέτει μεγάλες βεράντες και απεριόριστη θέα. Γίνονται ευκολίες πληρωμής και δάνεια δεκτά.
Πληροφορίες Διακογεωργίου Κάλλιστος τηλ 29318 - 34598
X1263-31/10

ΠΩΛΕΙΤΑΙ
ΤΟΥΡΙΣΤΙΚΟ ΧΡΥΣΟΧΟΕΙΟ ΚΑΙ ΡΟΛΟΓΙΑ ΣΤΟ ΜΑΝΤΡΑΚΙ
Τηλ. 32477
8486-10/10

ΠΩΛΕΙΤΑΙ
MINI MARKET στην περιοχή Ροδίνι, με πελατεία εξασφαλισμένη, πλήρως εξοπλισμένο με άδεια σιγαρέττων και άρτου, λόγω υγείας
Τηλ. 27054
8710-5/10

ΠΩΛΕΙΤΑΙ
διαμέρισμα τεσσάρι επί της Παρθενώπης σε στυλ μεζονέτας με εντοιχισμένη κουζίνα, εντοιχισμένες ντουλάπες, ανακλινόμενα αλουμίνια, διπλά τζάμια, ντουλάπες στα μπάνια, θέρμανση, εγκατάσταση με ηλιακό θερμοσίφωνα.
Αμεση παράδοση
Πληρ. Διακογεωργίου Κάλλιστος τηλ. 29318
X1263-31/10

ΠΩΛΟΥΝΤΑΙ
ΣΤΟ ΕΜΠΟΡΙΚΟ ΚΕΝΤΡΟ «ΤΡΟΦΟ»
2 καταστήμα με πατάρια, 260τ.μ. και 1 αποθήκη 450τ.μ., με τουαλέτες, πλήρως εξοπλισμένα, επικοινωνούν μεταξύ τους εσωτερικά και η αποθήκη διαθέτει δύο ράμπες. Είναι κατάλληλα για οποιαδήποτε χρήση.
ΠΛΗΡΟΦΟΡΙΕΣ ΤΗΛ. 73290 & 24858,
ώρες καταστημάτων
T32737-3/10

H casaviva
Κ. Καρανίκης & ΣΙΑ Ο.Ε.
ΖΗΤΕΙ
1. ΓΡΑΜΜΑΤΕΑ, με γνώσεις Η/Υ και προϋπηρεσία
2. ΔΙΑΚΟΣΜΗΤΗ/Α, με γνώσεις χειρισμού ηλεκτρονικού υπολογιστή.
Πλήρης απασχόληση, άριστες συνθήκες εργασίας
Πληροφορίες τηλ. 95076- 93775,
κ. Κώστα Καρανίκη
X1223-510

ΜΕΤΑΧΕΙΡΙΣΜΕΝΑ ΔΙΚΥΚΛΑ
από 100.000
ADDRESS 50 - YAMAHA 50
- SUZUKI DR 125 - 250 - KAWASAKI 250
ΑΒΕΤΕ Κ. ΚΩΣΤΑΡΙΔΗΣ
ΤΗΛ. 22157 - 20874 - 22325
X1273-31/10

ΟΙΚΟΔΟΜΙΚΕΣ-ΤΕΧΝΙΚΕΣ
ΕΜΠΟΡΙΚΕΣ-ΕΠΙΧΕΙΡΗΣΕΙΣ
ΑΦΟΙ ΑΣΒΕΣΤΗ Ο.Ε.
Κ. Τσαλδάρη 26-Ρόδος
32809-74325-74326
X1257-31/10
ΠΩΛΟΥΝΤΑΙ
- ΚΑΤΑΣΤΗΜΑ 128τ.μ. και 154τ.μ. αποθήκη, επί της οδού Τσαλδάρη
- ΔΙΑΜΕΡΙΣΜΑΤΑ όλων των διαστάσεων επί της οδού Αγίου Ιωάννου
- ΜΕΖΟΝΕΤΕΣ 130τ.μ. επί της οδού Αλεξάνδρειας

ΠΩΛΟΥΝΤΑΙ
1) ΕΣΤΙΑΤΟΡΙΟ 115τ.μ., δυόροφο, στην Παλαιά Αγορά και
2) ΣΠΙΤΙ διόροφο με αυλή, κοντά στη Σωκράτους, Παλαιά Αγορά.
Πληροφορίες τηλ. 24828
9275-12/10

ΠΩΛΕΙΤΑΙ
κατάστημα νυφικών, με καλές προοπτικές, λόγω φόρτου εργασίας. Πελατεία εξασφαλισμένη
Πληροφορίες τηλ. 75260, ώρες καταστημάτων
9352-24/10

ΜΕΓΑΛΗ ΕΥΚΑΙΡΙΑ!!!
ΠΩΛΕΙΤΑΙ μίνι μάρκετ - οπωροπαντοπωλείο, με σταθερή πελατεία και με άδεια για τσιγάρα, για λόγους οικογενειακούς και φόρτο εργασίας. Τιμή 2.300.000 (με εμπόρευμα)
Τηλ. 22312 και 0932527034
9282-7/10

ΕΥΚΑΙΡΙΑ
ΠΩΛΟΥΝΤΑΙ προνομιούχα διαμερίσματα επιπλωμένα, με το κλειδί στο χέρι στο κέντρο της πόλης της Ρόδου.
1) 38τ.μ., τιμή 10.500.000 δρχ.
40τ.μ., τιμή 11.000.000 δρχ.
46τ.μ., τιμή 12.500.000 δρχ.
57τ.μ. τιμή 15.500.000 δρχ.
61τ.μ. τιμή 16.500.000 δρχ.
63τ.μ. τιμή 17.000.000 δρχ.
2) ΠΩΛΕΙΤΑΙ διαμέρισμα super lux στην Ιαλυσό, 107τ.μ., θέρμανση με δικό του καυστήρα, ηλιακό θερμ., 2 τουαλάτες. Τιμή 35.000.000 δρχ.
Πληρ. ΜΑΡΙΟΣ ΒΙΤΖΗΛΑΙΟΣ
Τηλ. 0241/24900 - 25525
και κιν. 0932704919
T32768-5/10

ΕΥΚΑΙΡΙΑ
Στα Κοσκινού **ΠΩΛΕΙΤΑΙ** ισόγειο με τρία υπνοδωμάτια, εντοιχισμένη κουζίνα 16 τ.μ., εντοιχισμένες ντουλάπες σε όλα τα υπνοδωμάτια, εγκατάσταση για θέρμανση και για ηλιακό θερμοσίφωνα, διπλά τζάμια με ρολά, κουνουπιέρες, ντουλάπια στα μπάνια και άμεση παράδοση. Δάνεια δεκτά
Πληρ. Διακογεωργίου Κάλλιστος τηλ. 29318
X1263-31/10

ΠΩΛΟΥΝΤΑΙ
σαλοτραπεζαρία, σύνθετο με μπαρ και καναπέδες σε άριστη κατάσταση.
Πληροφορίες τηλ. 31963
9230-6/10

ΠΩΛΕΙΤΑΙ
λόγω αναχώρησης, σε τιμή ευκαιρίας, αποθήκη υπόγεια, 347μ., εντός Ρόδου, κατάλληλη και για κατοικία, γραφείο, ιατρείο, γραφείο μηχανικού. Ανταλλάσσεται και με ακίνητο στην Αθήνα. Τιμή 100.000 το τ.μ. Τηλ. 32985
9322-10/10

ΠΩΛΕΙΤΑΙ Ή ΕΝΟΙΚΙΑΖΕΤΑΙ
ΖΑΧΑΡΟΠΛΑΣΤΕΙΟ και εργαστήριο σύγχρονο, με ικανοποιητικό εισόδημα ετησίως.
Πληροφορίες τηλ. 0245/23323 από 8.00-21.00
κος Ανδρόνικος Ιορδάνης
ΓΔ-10/10

μαθήματα

ΑΓΓΛΙΚΑ: αλλοδαπή καθηγήτρια, παραδίδει μαθήματα κατ' οίκον. Επίσης παραδίδει ελληνικά σε αλλοδαπούς και αναλαμβάνει μεταφράσεις κειμένων σε Η/Υ. Τιμές συμφέρουσες. Τηλ. 61850 και 0977433363
9058-6/10

ΠΑΡΑΔΙΔΟΝΤΑΙ μαθήματα αγγλικής από καθηγήτρια. Επίσης ελληνικά σε αλλοδαπούς. Τηλ. 85262
8823-6/10

ΜΑΘΗΜΑΤΙΚΑ
Καθηγητής, πτυχιούχος Παν/μίου Αθηνών, με φροντιστηριακή πείρα, παραδίδει ιδιαίτερα μαθήματα σε μαθητές γυμνασίου - λυκείου (γενικής παιδείας - θετικής - τεχνολογικής κατεύθυνσης), αποφοίτους Α', Δ' δέσμης, ΤΕΛ
Τηλ. 37956 & 0945242785
9200-10/10

ΚΑΘΗΓΗΤΡΙΑ
ΜΑΘΗΜΑΤΙΚΩΝ, παραδίδει ιδιαίτερα μαθήματα σε μαθητές γυμνασίου και λυκείου, μεμονωμένους ή σε 2-3μελή γκρουπ. Εργασία συστηματική και υπεύθυνη. Τιμές λογικές
Τηλ. 21838, ώρες 4-9
9281-8/10

ΔΑΣΚΑΛΑ
με πείρα, παραδίδει μαθήματα σε παιδιά δημοτικού - γυμνασίου. Επίσης, αναλαμβάνει προετοιμασία μαθητών σε αγγλικά - γαλλικά για το δημοτικό και το γυμνάσιο.
Πληροφορίες τηλ. 75842 και 0945105173
9313-10/10

ΚΑΘΗΓΗΤΡΙΑ
ΓΑΛΛΙΚΩΝ, με πολυετή διδακτική εμπειρία απόφοιτος Sorbonne universite Paris, παραδίδει ιδιαίτερα σε προχωρημένους, αρχάριους και ξενοδ/λους.
Υπεύθυνη εργασία με δοκιμασμένα εκπαιδευτικά πρότυπα βασισμένα στη ψυχολογία της εκπαίδευσης
Αναλαμβάνω και μεταφράσεις
Πληροφορίες τηλ.
55857 - 69081
9333-10/10

ΔΑΣΚΑΛΟΣ
με πείρα, παραδίδει μαθήματα σε μαθητές δημοτικού - γυμνασίου.
Πληροφορίες τηλ.
75842 και 0945105173
9319-10/10

ΦΡΟΝΤΙΣΤΗΡΙΟ «ΑΝΟΔΟΣ»
ΜΑΘΗΜΑΤΙΚΑ - ΦΥΣΙΚΗ - ΧΗΜΕΙΑ - ΦΙΛΟΛΟΓΙΚΑ
Από καθηγητές πτυχιούχους Πανεπιστημίου Αθηνών, διδάσκονται σε ολιγομελή τμήματα, για όλες τις τάξεις Γυμνασίου - Ενιαίου Λυκείου - ΤΕΕ
Υπεύθυνα, μεθοδικά, σε χαμηλές τιμές
Πληροφορίες
τηλ. 28053
T32901-12/10

ΑΝΑΚΟΙΝΩΣΗ
PROGRAM COMPUTER PM


Μ22-
Τμήματα για:
Παιδιά από 8 ετών
Αρχάριους - Μαθητές
Επαγγελματίες
Ανετρεση Εργασιας
Διδάσκει πτυχιούχος Πανεπιστημίου Αμερικής
ΜΑΝΩΛΗΣ Ι. ΣΟΦΙΛΛΑΣ
Κοδριγκτώνος 91
Τηλ. (0241) 31761

ΕΚΠΑΙΔΕΥΣΗ ΣΤΟΥΣ Η/Υ
ΓΙΑ ΕΝΗΛΙΚΕΣ
ΕΥΚΟΛΑ .... ΓΡΗΓΟΡΑ ... ... ΑΠΟΤΕΛΕΣΜΑΤΙΚΑ

9289-31/10
Ταχύρυθμα Σεμινάρια 5 εβδομάδων
Τρίωρα προγράμ. Σπουδών - Ιδιαίτερα
WINDOWS-INTERNET-WORD
EXCEL-DTP-ACCESS...
Στ. Κωτιάδη 64 Ανάληψη
Τηλ. 78924
ΚΩΣΤΑΣ ΧΑΤΖΗΔΑΚΗΣ
Πτυχ. Πληροφορικής Παν. Αθηνών

ΔΑΣΚΑΛΟΣ
παραδίδει ιδιαίτερα μαθήματα σε μαθητές δημοτικού και γυμνασίου (περιοχές πόλεως Ρόδου και Ιαλυσού)
Πληρ. τηλ. 95469 ώρες 15.00μ.μ.- 22.00μ.μ.
9352-3/11

ΠΑΡΑΔΙΔΟΝΤΑΙ
ιδιαίτερα μαθήματα **αγγλικών, γαλλικών και ισπανικών** και **μεταφράζονται** κάθε είδους έγγραφα στις ίδιες παραπάνω γλώσσες με **ΕΠΙΣΗΜΗ ΕΠΙΚΥΡΩΣΗ** τους από πτυχιούχο καθηγήτρια ξένων γλωσσών
Πληροφορίες τηλ. 67485
9263-5/10

ΠΤΥΧΙΟΥΧΟΣ
ΤΟΥ ΠΑΙΔΑΓΩΓΙΚΟΥ ΤΜΗΜΑΤΟΣ
με μεγάλη φροντιστηριακή πείρα, παραδίδει μαθήματα σε παιδιά δημοτικού και γυμνασίου
Πληροφορίες τηλ.
0937645203
9276-6/10

ΦΙΛΟΛΟΓΟΣ
ΠΑΡΑΔΙΔΕΙ ιδιαίτερα μαθήματα σε μαθητές Γυμνασίου - Λυκείου
Πληροφορίες τηλ.
0932042435 - 28702
(απόγευμα),
περιοχή Ανάληψη
8875-15/10

ΔΑΣΚΑΛΑ
παραδίδει ιδιαίτερα μαθήματα σε μαθητές δημοτικού
Μεθοδική και υπεύθυνη εργασία
Πληροφορίες τηλ.
75927
9196-10/10

ΜΑΘΗΜΑΤΙΚΟΣ
ΠΑΡΑΔΙΔΕΙ ΜΑΘΗΜΑΤΑ ΓΥΜΝΑΣΙΟΥ - ΛΥΚΕΙΟΥ
ΧΑΤΖΗΣΑΒΒΑΣ ΣΑΒΒΑΣ
ΤΗΛ. 36643
9330-13/10

ΚΑΛΛΙΣΤΟΣ ΔΙΑΚΟΓΕΩΡΓΙΟΥ
ΙΔΙΟΚΤΗΤΗΣ - ΚΑΤΑΣΚΕΥΑΣΤΗΣ
ΚΩΝ/ΝΟΥ ΤΣΑΛΔΑΡΗ 28
Τηλ. 34598 - 29318

1) Πωλούνται διαμερίσματα υπό κατασκευήν 3άρια - 4άρια επί της Λεωφ. Καλλιθέας και Καλλιπάτειρας Καρακόνερο, με απεριόριστη θέα στη θάλασσα.

Τα διαμερίσματα διαθέτουν μεγάλες βεράντες, διπλά τζάμια με ανακλινόμενα αλουμίνια και ρολά, υδραυλικό ασανσέρ, εγκατάσταση κεντρικής θέρμανσης και ηλιακό θερμοσίφωνο. Γενικά η οικοδομή θα είναι πλήρως αποπερατωμένη από την ταράτσα έως την αυλή σε σύγχρονη κατασκευή.

2. Καταστήματα 50, 100, 150, 200 τ.μ. επί του κεντρικού δρόμου στο Καρακόνερο.

3) Αποθήκες 50, 100, 150, 200 τ.μ. Καρακόνερο.

4) 70 τ.μ. 3άρι ρετιρέ επίτης Στεφάνου Καζούλη.

5) Διαμερίσματα τριάρια - τεσσάρια και καταστήματα πλησίον πλατείας Φώκιαλη (έναντι παλιό ΙΚΑ). Υπό ανέγερση επί της Κ. Παλαιολόγου.

Δάνεια δεκτά * Ευκολίες πληρωμής

☞ Δεχόμαστε ανταλλαγές διαμερισμάτων ή άλλων ακινήτων

ΠΛΗΡΟΦΟΡΙΕΣ:

ΔΙΑΚΟΓΕΩΡΓΙΟΥ ΚΑΛΛΙΣΤΟΣ

Τηλ.. 34598 - 29318

X1263-31/10

ΟΜΙΛΟΣ ΕΤΑΙΡΙΩΝ SIMI FISH

Δυναμικά επεκτεινόμενος όμιλος ανωνύμων εταιριών ζητά να προσλάβει για μόνιμη απασχόληση όλο το έτος στην πόλη της Ρόδου

ΒΟΗΘΟ ΛΟΓΙΣΤΗ

Υπεύθυνος για την τήρηση των απαιτουμένων βιβλίων και στοιχείων.
- Απόφοιτος ανώτερης ή ανώτατης σχολής στη λογιστική ή στα χρηματοοικονομικά.
- Ενα έτος προϋπηρεσία τουλάχιστον σε μηχανογραφημένο λογιστήριο ή λογιστικό γραφείο (βιβλία Γ' Κατηγορίας). Γνώση Κ.Β.Σ., Φ.Π.Α. και προγράμματος ΚΕΦΑΛΑΙΟ επιθυμητή.

ΧΡΗΜΑΤΟΟΙΚΟΝΟΜΙΚΟ ΑΝΑΛΥΤΗ

Υπεύθυνος για την προετοιμασία και σύνταξη οικονομικών αναφορών.
- Απόφοιτος ανώτερης ή ανώτατης σχολής στα χρηματοοικονομικά, στη λογιστική ή στη διοίκηση επιχειρήσεων.
- Με ένα έτος προϋπηρεσία τουλάχιστον σε θέματα μελετών, προϋπολογισμού, απολογισμού ή κοστολόγησης.

ΥΠΕΥΘΥΝΟ ΠΡΟΜΗΘΕΙΩΝ

Υπεύθυνος για την υλοποίηση του προγράμματος αγορών του ομίλου.
- Απόφοιτος ανώτερης ή ανώτατης τεχνικής σχολής.
- Με ένα έτος προϋπηρεσία τουλάχιστον σε θέματα έρευνας αγοράς, προγραμματισμού και παρακολούθησης παραγγελιών.
- Με ιδιαίτερες διαπραγματευτικές ικανότητες.

Επιπλέον προϋποθέσεις για όλες τις θέσεις είναι:
- Ηλικία έως 30 ετών και καλή γνώση της αγγλικής
- Εμπειρία στο χειρισμό εργαλείων Word, Excel και Windows.
- Οργανωτική ικανότητα και διάθεση για μάθηση και ομαδική εργασία.

Προσφέρονται άριστες συνθήκες εργασίας, μηχανογραφημένο περιβάλλον, ικανοποιητικός μισθός ανάλογα με την προϋπηρεσία, ιατροφαρμακευτική περίθαλψη και προοπτικές επαγγελματικής εξέλιξης.

Βιογραφικά σημειώματα στην SIMI FISH Διαγοριδών 34, 85100 Ρόδος ή στο fax 0241 30751, ή τηλεφωνήστε 0241/73323, 9-12π.μ. αναφέροντας την αιτούμενη θέση
5/10

ΠΡΟΟΔΟΣ ☎ ΜΙΚΡΕΣ ΑΓΓΕΛΙΕΣ ΜΙΚΡΕΣ ΑΓΓΕΛΙΕΣ ΠΡΟΟΔΟΣ

διάφορα

ΕΧΕΤΕ ΠΟΝΟΥΣ
ΣΤΗ ΜΕΣΗ, ΠΛΑΤΗ, ΣΤΑ ΧΕΡΙΑ, ΠΟΔΙΑ;
Η ΛΥΣΗ για τα προβλήματά σας είναι η κινέζικη φυσικοθεραπεία
Τηλ. 0945/072311
8866-3/10

ΑΠΟΦΡΑΞΕΙΣ ΚΑΘΑΡΙΣΜΟΙ ΑΠΟΧΕΤΕΥΣΕΩΝ -ΞΕΒΟΥΛΩΜΑΤΑ
Υδραυλικός, αναλαμβάνει πάσης φύσεως υδραυλικές εργασίες
Χ. Δημήτρης
Αναλαμβάνουμε τον καθαρισμό αποχετεύσεων πολυκατοικιών και ξενοδοχείων με νέο ηλεκ/το μηχάνημα
ΟΙ ΑΠΟΧΕΤΕΥΣΕΙΣ ΠΝΟΝΤΑΙ ΣΑΝ ΝΑ ΤΙΣ ΠΕΡΑΣΑΤΕ ΣΗΜΕΡΑ
ΕΡΓΑΣΙΑ ΕΓΓΥΗΜΕΝΗ
ΔΩΡΕΑΝ ΜΕΤΑ ΑΠΟ ΚΑΘΕ ΑΠΟΦΡΑΞΗ ΨΕΚΑΣΜΟΣ ΤΩΝ ΦΡΕΑΤΙΩΝ ΓΙΑ ΜΙΚΡΟΒΙΑ ΚΑΙ ΚΑΤΣΑΡΙΔΕΣ
Τηλ. 90230 μαγαζί και 31990, ΓΙΑ ΑΜΕΣΗ
ΕΞΥΠΗΡΕΤΗΣΗ ΣΑΣ ΣΤΟ ΚΙΝΗΤΟ ΜΑΣ ΤΗΛΕΦΩΝΟ 0944344911
9035-8/10

alco
Υδραυλικός διπλωματούχος
Μανωλάγκας Φώτιος
Αναλαμβάνουμε:
Πάσης φύσεως υδραυλικά έργα και αποφράξεις, Παντός είδους με νέας τεχνολογίας Μηχανήματα Αμερικής. Εκπαίδευση εις το εξωτερικό - Αμερική
25 χρόνια εργασίας
Πληρ. τηλ. 65294 οικίας 67430 φαξ
28ης Οκτωβρίου Κοσκινού. Κινητό 0932476202
8960-5/10

ΜΟΝΩΣΕΙΣ 20 ΧΡΟΝΙΑ!
ΑΡΧΩΝ ΣΑΜΑΡΤΖΗΣ
ΤΗΛ. 23030-32054
X1265-31/10

ΣΧΟΛΗ ΟΔΗΓΩΝ ΚΟΥΣΗ ΠΑΝΤΕΛΗ
ΔΙΠΛΩΜΑΤΑ: ΕΡΑΣΙΤΕΧΝΙΚΑ ΕΠΑΓΓΕΛΜΑΤΙΚΑ - ΜΟΤΟΣΙΚΛΕΤΑΣ
- Επεκτάσεις όλων των κατηγοριών.- Αναθεωρήσεις ληγμένων αδειών- Μεταποές ξένων αδειών σε ελληνικές.
Οδός Βαλαωρίτου 9- έναντι HOTEL SEMIRAMIS πίσω από το Νοσοκομείο
INTERNET: WWW ADRESS
WWW.ADDRESS: Hp://www.geocities.com/ Bourbonstreet/9302.
Δεκτές όλες οι πιστωτικές κάρτες.
ΠΡΟΣΟΧΗ: ΜΑΘΗΜΑΤΑ: α) μοτ/τας ανεξαρτήτου- μεγάλου κυβισμού > 500c.c.
Στην κατηγορία ανεξαρτήτου κυβισμού, η εκπαίδευση γίνεται με μοτοσυκλέτα 500cc
β) μοτ/τας έως 125c.c.
ΔΙΑΘΕΤΟΥΜΕ ΕΠΙΣΗΣ ΚΑΙ ΑΥΤΟΜΑΤΕΣ ΜΟΤΟΣΥΚΛΕΤΕΣ ΕΩΣ 125 c.c.
γ) μοτοποδηλάτου <50c.c.
ΠΑΡΑΛΑΒΗ ΤΩΝ ΜΑΘΗΤΩΝ ΜΑΣ ΚΑΙ ΑΠΟ ΤΙΣ ΟΙΚΙΕΣ ΤΟΥΣ
Τηλ.: 29157-73820-94777 οικία
ΚΑΙ ΑΝΑ ΠΑΣΑ ΣΤΙΓΜΗ ΣΤΑ ΚΙΝΗΤΑ ΤΗΛ **0944511313 - 0944203343**
9343-24/10

ΚΗΠΟΥΡΟΣ
με πολυετή πείρα στο εξωτερικό, ΑΝΑΛΑΜΒΑΝΕΙ πάσης φύσεως εργασίες.
Τηλ. 0246/91179, κ. Κυριάκο
9290-8/10

ΑΠΟΦΡΑΚΤΙΚΗ ΔΩΔΕΚΑΝΗΣΟΥ Η ΜΑΡΙΑ
ΑΠΟΦΡΑΞΕΙΣ ΚΑΘΑΡΙΣΜΟΙ ΑΠΟΧΕΤΕΥΣΕΩΝ & ΒΟΘΡΩΝ



T32796-30/10
ΑΝΑΛΑΜΒΑΝΟΥΜΕ πάσης φύσεως αποφράξεις οποιουδήποτε μήκους και πλάτους.
ΑΝΑΛΑΜΒΑΝΟΥΜΕ καθαρισμούς αποχετευτικών αγωγών ΔΗΜΩΝ, ΞΕΝ/ΧΕΙΩΝ, στρατιωτικών μονάδων καθώς και καθαρισμούς βιολογικών μονάδων με μηχάνημα υψηλής πιέσεως σε όλη τη Δωδ/σο.
ΠΛΗΡ. ΤΗΛ. 94750 - 91881 κιν. 0977434729και 0977717048

ΤΑΠΗΤΟΚΑΘΑΡΙΣΤΗΡΙΟ WASH AND CARE
ΚΑΘΑΡΙΣΜΟΣ ΚΑΙ ΦΡΟΝΤΙΔΑ
Συνδυάσαμε την πολυετή πείρα μας και τα ολοκαίνουρια μηχανήματά μας και αναλαμβάνουμε:
- Καθαρισμό- φροντίδα - φύλαξη χαλιών - μοκετών
- Παραλαβή από το σπίτι μ' ένα τηλεφώνημα
- Επιτόπιος καθαρισμός, σαλονιών, μοκετών, μαξιλαράκια επιχειρήσεων

ΦΑΡΜΑΚΙΔΗΣ ΕΥΣΤΑΘΙΟΣ
ΤΗΛ. 0241 - 68189
5ο χλμ. Λ. Ρόδου Λίνδου 237
9160-30/10

ΒΡΕΙΤΕ ΝΕΡΟ
Ραδιοαισθητικός, εντοπίζει τα υπόγεια υδροφόρα ρεύματα, στο χώρο σας, έναντι αμοιβής.
Διαθέτουμε μηχανήματα για αποπεράτωση εργασιών
Πληροφορίες βραδυνές/ώρες τηλ. 0945/981382
9260-10/10

ΟΙΚΟΔΟΜΙΚΕΣ ΕΡΓΑΣΙΕΣ
ΕΡΓΟΛΑΒΙΕΣ «ΜΠΕΤΟΝ»
ΑΘΑΝΑΣΙΟΣ ΓΚΙΖΛΗΣ
Αναλαμβάνω παντός είδους εργασίες μπετόν, μεγάλες και μικρές. Ανεγέρσεις οικιών, προσθήκες, περιτοιχίσεις, διαμορφώσεις αυλών, εξωτερικές σκάλες, ζαρντινιέρες και στηθαία βεραντών, καλλιτεχνικά εμφανή.
Τηλεφωνήστε μας τώρα χωρίς καμία δέσμευση, για μία επίσκεψη στο πρόβλημά σας στο 27418, απογευματινές ώρες
9295-31/10

ζητήσεις

ΖΗΤΕΙΤΑΙ κοπέλα για να εργασθεί σε οίκο νυφικών, με απαραίτητες γνώσεις ραπτικής και πώλησης. Διεύθυνση Αποστόλου Παύλου 4. Πληρ. τηλ.. 33853 (από 11.00 έως 13.00 και 17.00 έως 21.00 εκτός Δευτέρα και Τετάρτη απόγευμα)
9166-6/10

ΖΗΤΟΥΝΤΑΙ τεχνίτες καλοπιατζήδες, για εργασία. Πληροφορίες στο κινητό τηλ. 0977990501
9296-10/10

ΑΝΔΡΟΓΥΝΟ ηλικιωμένο ζητά γυναίκα ως ουσιαστική βοηθό (άνευ υποχρεώσεων), Ελληνίδα 50άρα, ελαφρά εργασία, φαγητό, ύπνο και καλό μισθό. Τηλ.. 27858
9235-7/10

ΖΗΤΕΙΤΑΙ από σνακ μπαρ, κοπέλα για πιλάτες γερλυκά. Πληροφορίες τηλ. 24134 και 68964
9324-10/10

ΖΗΤΕΙΤΑΙ κυρία τίμια, καθαρή, να είναι Ελληνίδα, για να συγκατοικήσει σπίτι μου. Είμαι 38 ετών και παρέχω λουξ διαμέρισμα στην πόλη της Ρόδου. Τηλ.. 36634 κ. Κώστα
9327-10/10

Η EUROCAPITAL ΑΕΛΔΕ, υποκατάστημα Ρόδου, ζητεί για πρόσληψη νέα , εμφανίσιμη, με γνώσεις στον χειρισμό ηλεκτρονικών υπολογιστών . Απαραίτητη προϋπόθεση η γνώση σε MS WORD, MS EXCEL, INTERNET. Επιπρόσθετη γνώση γύρω από τα χρηματιστηριακά, θα ληφθεί σοβαρά υπ' όψιν. Τηλ.. 33134 & 74320 καθημερινά
9331-10/10

ΖΗΤΕΙΤΑΙ κοπέλα εμφανίσιμη, για να εργαστεί σε καφετέρια, μπιλιάρδο, απογευματινές ώρες.
Πληροφορίες τηλ.. 77123 κ. Γιάννη και 0937034361
9351-13/10

ΖΗΤΕΙΤΑΙ
ΚΟΠΕΛΑ εμφανίσιμη για να εργαστεί σε καινούργια καφετέρια επί της οδού Καποδιστρίου και Κολοκοτρώνη.
Τηλ. 76911
9232-7/10

TO RHODES INTERNET CLUB
ΖΗΤΑ υπάλληλο, νέο ή νέα με γνώσεις πλ. υπολογιστή και όρεξη για δουλειά.
Τηλ. 22120 σε ώρες γραφείου
T32843-5/10

ΖΗΤΟΥΝΤΑΙ
ντίλερ από όλη τη Ρόδο, για είδη προικός (ρούχα, εσώρουχα, καλτσόν, παπούτσια, κλπ), με μεγάλα ποσοστά. Δωρεάν προσπέκτ. Σας φέρνουμε την παραγγελία στο σπίτι σας αν είστε εκτός πόλεως
Τηλ. 66864 - 63389
8925-12/10

ΖΗΤΕΙΤΑΙ
ΝΕΑΡΗ ΕΥΠΑΡΟΥΣΙΑΣΤΗ, για να εργασθεί ως bar - woman στο μπαρ High-risk (Ορφανίδου)
Τηλ. 0932593801 ή 74344, 8-12.00μ.μ.
9277-5/10

ΖΗΤΕΙΤΑΙ
ΟΙΚΙΑΚΗ ΒΟΗΘΟΣ
Ελληνίδα, για πρωινή εργασία
Πληροφορίες τηλ. 61628 - 66180 και 0937173408
9346-15/10

ΠΩΛΟΥΝΤΑΙ

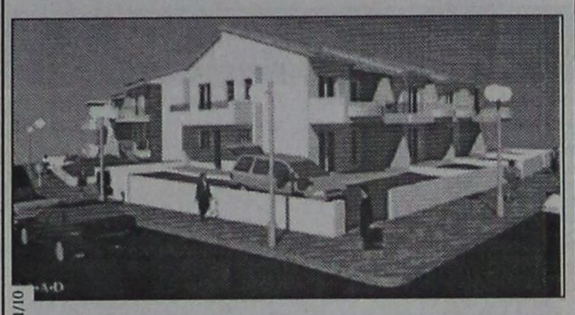

M1-31/10
ΑΠΟ ΤΟΝ ΑΝΑΣΤΑΣΙΟ ΑΤΣΙΔΗ
- Μεζονέτες διόροφες 132τ.μ. και διόροφες με υπόγειο 190τ.μ., με οροφές κεραμοσκεπείς, με αποκλειστικές χρήσεις αυλών, περιοχή ΚΑΝΑΜΑΤ
ΠΛΗΡΟΦΟΡΙΕΣ: ΑΝΑΣΤΑΣΙΟΣ ΑΤΣΙΔΗΣ
ΣΤΕΦΑΝΟΥ ΚΑΖΟΥΛΗ 74 - ΡΟΔΟΣ - Τηλ. 28616, 37848

ΚΤΗΜΑΤΟΜΕΣΙΤΙΚΟ ΓΡΑΦΕΙΟ ΒΑΖΟΥΚΟΥ ΑΙΚ.
ΠΩΛΟΥΝΤΑΙ ΤΑ ΚΑΤΩΘΙ ΑΚΙΝΗΤΑ (Δ.Δ.= Δάνεια Δεκτά)
ΔΙΑΜΕΡΙΣΜΑΤΑ: ΕΤΟΙΜΟΠΑΡΑΔΟΤΑ ΚΑΙΝΟΥΡΓΙΑ ΚΑΙ ΜΕΤΑΧΕΙΡΙΣΜΕΝΑ

ΔΥΑΡΙΑ (1 υπν.)
38τ.μ. στη Ψαροπούλα, 11.000.000
43τ.μ. στην Υψηλάντου 12.000.000 (Δ.Δ.)
43τ.μ. καινούργια στην Ιαλυσό, 13.000.000 (Δ.Δ.)
52τ.μ. στην Αθηνών 17.000.000 (Δ.Δ)
34τ.μ. στην Κένεντυ 12.500.000
60τ.μ. ισόγειο στο Καρακόνερο 180τ.μ. αυλή 21.000.000
65τ.μ. στον Ορφέα ημ/γειο 15.000.000
56 τ.μ. (β' ορ.) στο Ροδίνι 10.000.000 (Δ.Δ.)
ΤΡΙΑΡΙΑ
65τ.μ. λουξ κατασκευής (ρετιρέ) στη Σωτήρος 20.000.000 (Δ.Δ.)
74τ.μ. (ισόγειο) στην Κέννεντυ 26.000.000 (Δ.Δ)
75τ.μ. (α' ορ.) σε μπετά στη Σωτήρος 7.000.000 (Δ.Δ)
75τ.μ. ισόγειο στο Ροδίνι με θέα, 22.000.000 (Δ.Δ.)
76 τ.μ. Περαίας α' ορ 19.000.000 (Δ.Δ.)
80τ.μ. σχεδόν καινούργιο, α' ορ. Καποδιστρίου 27.000.000
80τ.μ. στη Στέλιου Κωτιάδη 23.000.000
82τ.μ. στο Ροδίνι, 19.000.000, με 50τ.μ. μπαλκόνια (Δ.Δ)
83τ.μ. (ρετιρέ) στη Σάββα Διάκου (μπετά - σοβά) 11.000.000
85τ.μ. στην Ατταβύρου (ισόγειο) 13.000.000
85τ.μ. υπό κατασκευή στο Ροδίνι 27.000.000 (Δ.Δ.
85τ.μ. (β' όρ.) στον Αγ. Νικόλαο 18.000.000 (Δ.Δ.)
85τ.μ. Λαγκάνι (β' όρ.) 22.000.000 (Δ.Δ.)
90τ.μ. (ημ/γειο) λουξ στη Μιχ. Πετρίδη 20.000.000
95τ.μ. (α' όροφ) στο Ροδίνι, 27.000.000 (Δ.Δ.)
102 τ.μ. ημ/γειο στη Τσαλδάρη σε μπετά 11.000.000
90 τ.μ. διαμ. στο Νιοχώρι 15.000.000
93τ.μ. ορ/σμα καινούργιο στην Ακαδημία 30.000.000 (Δ.Δ.)
105τ.μ έτοιμο καινούργιο στην Κρεμαστή 19.000.000
110τ.μ (ισόγ. και α' 2 διαμ.) στη Δαμασκηνού 22.000.000 (Δ.Δ.)
106τ.μ. καινούργιο στην Κρεμαστή 24.000.000
112τ.μ. ισόγειο στην Πίνδου 20.000.000
112τ.μ (3 υπν.)ορ/σμα σε μαρμαροσοβά στους Δασκάλους 27.000.000
130τ.μ. (υπόγ.) σε κολώνες στο Καρακόνερο 14.000.000
ΤΕΣΣΑΡΙΑ
100τ.μ (α' ορ.) καινούργιο σε πάροδο της Στ. Κωτιάδη 32.000.000 (Δ.Δ)
105τ.μ (α' ορ.) στη Σωτήρος 23.000.000 (Δ.Δ)
106τ.μ ορ/σμα στη Μητρόπολη 22.000.000
110τ.μ. στη Γεωργ. Σεφέρη 26.000.000 (Δ.Δ.)
120τ.μ (β' ορ.) παραδοσιακό Ηρώων Πολυτεχνείου 35.000.000 (Δ.Δ.)
120τ.μ (γ' όρ.) στη Γεωργ. Λέοντος, 21.000.0000 (Δ.Δ.)
120τ.μ (υπ) καινούργιο στην Κέννεντυ με αυλή, 28.000.000
129τ.μ. στην Ιαλυσό, β' όρ. 21.000.000 (Δ.Δ.)
130τ.μ με αυλή - γκαράζ (3 υπν.) 35.000.000 (Δ.Δ.)
130τ.μ διόροφο διαμέρισμα στην Σωτήρος 30.000.000
134τ.μ. καινούργιο στην Κέννεντυ 52.000.000 (Δ.Δ)
150τ.μ. (β' οροφ.) στην Εργάνης Αθηνάς 45.000.000 (Δ.Δ)
160τ.μ. (α' ορ.) σε σοβά στην Κρεμαστή 20.000.000 (Δ.Δ)
ΠΕΝΤΑΡΙΑ (4 υπν) ΚΑΙ ΑΝΩ
500τ.μ ορ/σμα καινούργιο λουξ κατασκευής στην Κέννεντυ 200.000.000
ΜΕΖΟΝΕΤΤΕΣ - ΜΟΝΟΚΑΤΟΙΚΙΕΣ - ΠΑΛΙΑ ΣΠΙΤΙΑ
57τ.μ. μονοκατοικία στη Σάλακο, με 4 στρεμ. (με μαγαζί) 25.000.000
60τ.μ. παλιό δύοροφο κοντά στη Σωκράτους 18.000.000 (Δ.Δ.)
68τ.μ. παλιό δύοροφο σπίτι στον Αγ. Γεώργιο με μεγάλη κάλυψη το οικ/σο 110τ.μ. 14.000.000 (ΔΔ)
75τ.μ. 2 σπίτια στην Ανοιξη (Τρεις) σε 300μ οι/δο 24.000.000
80τ.μ. παραδοσιακή μονοκατοικια στ' Αφάντου 18.000.000 (Δ.Δ)
80 τ.μ. στην Ψίνθο 12.000.000
100 τ.μ. λουξ μονοκατ. στην Καλαμώνα σε 2.150τ.μ. οικόπ. 35.000.000
110τ.μ. λυόμενο σε 500τ.μ. οικ/δο 150 μ. από θάλασσα στη Σορωνή 22.000.000
110τ.μ. διόροφη μονοκατοικία στο Γυαλό Σύμης 15.000.000
130τ.μ. μεζονέττα υπό κατασκευή στο Ροδίνι 44.000.000 (Δ.Δ.)
130τ.μ. μονοκατοικία δυόροφη σε 300τ.μ. οικ. στην Ιξιά 35.000.000 (ΔΔ)
130 τ.μ. μονοκατοικία στην Ιαλυσό σε μπετά 28.600.000
137τ.μ. σε μπετά σε 500 οικόπεδο 26.000.000 στα Κοσκινού
140τ.μ. μονοκατοικία στα Κοσκινού με θεα 55.000.000
170 τ.μ. μονοκατοικία στην Ιαλυσό με μπετά 37.400.000
187τ.μ. παλιό σπίτι σε 860τ.μ. οικ/δο στα Κρητικά 20.000.000
200τ.μ. χαλατό μη παρ/κο σε ΣΔ 1,2 στους Αγ. Αναργύρους 18.000.000
210τ.μ μεζ/τα τριόροφη σε μπετά στα Κοσκινού σε 1.000μ. οικ/δο 24.000.000 (ΔΔ)
210τ.μ. έτοιμη καινούργια μεζ/τα στην Ιαλυσό προς Κρεμαστή 44.000.000 (ΔΔ)
220τ.μ. δυόροφη (κατάλ. και επ.στέγ.) στη Δαμασκηνού 45 εκ. (Δ.Δ.)
260τ.μ. στα Κοσκινού σε μπετά σε 1000 οικόπεδο 35.000.000
270τ.μ. μονοκατοικία σε 3,5 στρ. στ' Αφάντου 39 εκ.(Δ.Δ.)
300 τ.μ. μον/κία στη Δαματριά προς Παστίδα, με 24 στρ. οικόπεδο 100.000.000
350τ.μ. βίλλα στα Τριάντα σε 1.5 στρ., 200 εκ.
400τ.μ βίλλα σε σοβά στο Μίρα Μάρε σε 4.000τ.μ. οικόπεδο 100.000.000 (ΔΔ)
Μονοκατοικία σε 6 στρ. οικόπεδο στη Ροδοπούλα (οροπέδιο) 150.000.000
Παλιό σπίτι σε 5.600 τ.μ. στους Τρεις 45.000.000

ΚΑΤΑΣΤΗΜΑΤΑ - ΓΡΑΦΕΙΑ:
22τ.μ. επί της Σωκράτους 120.000.000
30τ.μ. πλησίον Στ. Κωτιάδη 6.500.000
31τ.μ. Καμείρου 14.000.000
40τ.μ. Ηρακλείου Κρήτης 8.000.000
50τ.μ. στο Μανδράκι 100.000.000
64τ.μ. Καρδιγκιτώνος 19.000.000
85τ.μ. (με γκαρσονιέρα) 40.000.000 στο Ροδίνι
90τ.μ. ημ/γειο στη Τσαλδάρη 11.000.000
96τ.μ. γραφείο στην Εθ. Μακαρίου 32.000.000

ΟΙΚΟΠΕΔΑ
5.660 τ.μ. πάνω στο κύμα Σορωνής 16.000.0000
750τ.μ. πάνω στον κεντρικό δρόμο (κτίζει 110) 7.000.0000 Σορωνής
2.250 εντός οικισμού Δαματριά 7.500.000
5.600με ελιές στον Αγ. Σουλά 5.000.000
800τ.μ. εντός οικισμού με θέα στο Παραδείσι, 10.000.000
750τ.μ. εντός οικισμού Κατταβιάς 6 εκ.
435τ.μ. (150 μ. από τη θάλασσα) στο Παντέλι Λέρου 8.000.000
4.500τ.μ. στα Κολύμπια, φως, νερό, 15.000.000

➤ **ΔΙΑΘΕΤΟΥΜΕ ΚΑΤΑΣΤΗΜΑΤΑ, ΟΙΚΟΠΕΔΑ, ΑΓΡΟΤΕΜΑΧΙΑ ΚΑΙ ΕΠΙΧΕΙΡΗΣΕΙΣ**
➤ **ΑΝΑΛΑΜΒΑΝΟΥΜΕ ΤΗΝ ΠΩΛΗΣΗ ΤΩΝ ΑΚΙΝΗΤΩΝ ΣΑΣ ΣΕ ΣΥΝΤΟΜΟ ΧΡΟΝΙΚΟ ΔΙΑΣΤΗΜΑ ΜΕ ΥΠΕΥΘΥΝΟΤΗΤΑ ΚΑΙ ΕΧΕΜΥΘΕΙΑ ΣΤΗ ΡΟΔΟ - ΑΘΗΝΑ- ΠΕΙΡΑΙΑ**

Πληροφορίες τηλ.. (0241) 22943-28838, FAX: 28838
Διευθ. Γραφείου: Δημ. Θεοδωράκη 3 Τ.Κ. 85100 Ρόδος
M7-31/10

ΜΗΧΑΝΟΚΙΝΗΤΑ

ΠΩΛΕΙΤΑΙ BMW 316 i (M-40, 100 HP, καταλυτικό) μοντέλο 8ος 1990, χρώματος μαύρου, μεταλλικού, σε άριστη κατάσταση, με αρκετά έξτρα και σε καταπληκτική τιμή.
Πληρ. τηλ. 30992 - 23331 ώρες γραφείου 09.00-14.00 και 18.00-21.00 κος Αναστασιάδης
9197-5/10

ΠΩΛΕΙΤΑΙ NISSAN διπλοκάμπινο, πετρελαίου, με ζαντολάστιχα. Δεκτή και ανταλλαγή με IX
Τηλ. 67080 & 0944/807951
9254-12/10

ΠΩΛΕΙΤΑΙ HONDA GLS, σε καλή κατάσταση.Πληροφορίες τηλ. 0944336048 ΓΔ-5/10

ΠΩΛΕΙΤΑΙ αυτοκίνητο RENO 4, μοντέλο 1972. Τιμή 230.000 δρχ. Πληροφορίες τηλ. 48048
9323-10/10

ΠΩΛΕΙΤΑΙ αυτοκίνητο OPEL CORSA, μοντέλο '91, με 68.000 χλμ., σε άριστη κατάσταση.
Τιμή 1.500.000 δρχ. Τηλ. 65989
9321-10/10

ΠΩΛΕΙΤΑΙ
αυτοκίνητο μάρκας HUNDAI SCOUPE 1.500 c.c. του 1993, χρώμα μαύρο. Τιμή 1.800.000 δρχ., σε άριστη κατάσταση.
Γίνονται και ευκολίες
Τηλ. 30481 - 65103
9091-10/10

Η ΜΑΜΑΛΙΓΚΑΣ ΑΕΒΕ ΔΙΑΝΟΜΕΑΣ OPEL ΖΗΤΕΙ
ΗΛΕΚΤΡΟΛΟΓΟ ΜΗΧΑΝΙΚΟ ΓΙΑ ΝΑ ΕΡΓΑΣΘΕΙ ΣΤΟ ΣΥΝΕΡΓΕΙΟ
Πληροφορίες τηλ. 61005
X1294-6/10

ΚΤΗΜΑΤΟΜΕΣΙΤΙΚΟ ΓΡΑΦΕΙΟ ΒΑΣ. ΝΙΚΟΛΗΣ
ΚΩΝ. ΥΔΡΑΙΟΥ 38- 85100 ΡΟΔΟΣ
Τηλ. 21949 - 30022

ΔΙΑΜΕΡΙΣΜΑΤΑ
Στην οδό Παναγιώτου Ροδίου διαμερίσματα καινούργια των 50-80-110-140τ.μ.
Παλαιά Πόλη, ανακαινισμένη κατοικία, 160τ.μ. Τιμή 24.000.000 δρχ.
ΙΑΛΥΣΟΣ: Διαμέρισμα 129τ.μ. Τιμή 22.000.000 δρχ.
Παλιά Πόλη, μονοκατοικία ισόγειο 90τ.μ.,1ος 90τ.μ., με αυλή 30τ.μ. Τιμή 18.000.000 δρχ.
Στην Αλ. Διάκου διατηρητέο κτίριο εντός οικοπέδου 500τ.μ.
Παλιά Πόλη μονοκατοικία ισόγειο 40τ.μ., 1ος όροφος 40τ.μ. Τιμή 11.000.000 δρχ.
Παλιά Πόλη, οικία κοντά στο Ρολόι, ισόγειο 75τ.μ., 1ος όροφος 75τ.μ. Τιμή 35.000.000 δρχ.
Αφάντου καινούργιο διαμέρισμα 85τ.μ. πωλείται ή ανταλλάσσεται με κτήμα ανάλογης αξίας ή οικόπεδο
Ρόδος, οδός Εργάνης Αθηνάς, διαμέρισμα 150τ.μ. Τιμή 45.000.000 δρχ.
Στο Ροδίνι 90τ.μ. τιμή 16.000.000 δρχ.
Μαριτσά μονοκατοικία 90τ.μ. Τιμή 15.000.000 δρχ..
Γεννάδι, διαμέρισμα 70τ.μ., Τιμή 11.000.000 δρχ.
Οδός Ατταβύρου, διαμέρισμα 117τ.μ. Τιμή 24.000.000 δρχ.
Παλιά Πόλη μονοκατοικία 100 + 100 τ.μ. Τιμή 25.000.000 δρχ.
Ιαλυσός διαμέρισμα 75τ.μ. Τιμή 15.000.000 δρχ.
Πλησίον γυμνασίου Καπνοβιομηχανίας μονοκατοικία 46τ.μ., Τιμή 9.500.000 δρχ.
Στην οδό Ιωνος Δραγούμη 16 διαμάτια πανσιόν. Τιμή 50.000.000
Παλιά Πόλη οδός Πυθαγόρα ανακαινισμένη κατοικία, 165τ.μ., 25.000.000 δρχ.
Θολός παραδοσιακό σπίτι με αυλή 30τ.μ. Τιμή 6.000.000 δρχ.
Πλησίον οδού Ατταβύρου διαμέρισμα 100τ.μ. καινούργια. Τιμή 29.000.000 δρχ.
Κρεμαστή διαμερίσματα καινούργια 90 και 110 τ.μ. Τιμή 20.000.000 δρχ.
Μονοκατοικία στην οδό Αθαν. Διάκου. Τιμή 15.000.000 δρχ.
Κοσκινού μονοκατοικία. Τιμή 22.000.000 δρχ.
Αφάντου μονοκατοικία 100 + 100τ.μ. εντός οικοπέδου 4.700 στρ. Τιμή 55.000.000
ΜΑΙΖΟΝΕΤΕΣ
Ιαλυσός - μαιζονέτες 210τ.μ. Τιμή 55.000.000 δρχ.
Κοσκινού μαιζονέτα 90+90 εντός οικοπέδου 250τ.μ. σε μπετά. Τιμή 26.000.000 δρχ.
Μαιζονέτες 130τ.μ. πλησίον μπετά Βερβελή. Τιμή 45.000.000 δρχ.
Στην Παναγιώτου Ροδίου καινούργια μαιζονέτα 156τ.μ.
Στην Ιαλυσά, μαιζονέτα 140τ.μ. εντός οικοπέδου 350τ.μ. Τιμή 30.000.000 δρχ. σε μπετά
Κοσκινού Μαιζονέτα 150τ.μ. σε μαρμαροσοβά. Τιμή 29.000.000 δρχ.
Μονοκατοικία στην οδό Υψηλάντη
Στην οδό Καστοριάς, καινούργια διαμερίσματα των 80-100τ.μ. Τιμή 320.000 δρχ. το τ.μ.
Στην οδό Αθηνών, ρετιρέ 150τ.μ. σε κολώνες. 20.500.000 δρχ.
Μαιζονέτα 130τ.μ. σε κολώνες στο Καρακόνερο σε τιμή ευκαιρίας
ΚΑΤΑΣΤΗΜΑΤΑ
Στην οδό Πυθαγόρα 115 + 115. Τιμή 50.000.000 δρχ.
Στην οδό Πελοποννήσου 65τ.μ. Τιμή 40.000.000 δρχ.
Σάλακος, συγκρότημα διαμέρισμα 54τ.μ. + γκαρσονιέρα 25τ.μ. + μαγαζί 74τ.μ. + 1 καντίνα εντός οικοπέδου 3.500τ.μ. Τιμή 35.000.000 δρχ.
Ρόδος, οδός Κορδιγκιτώνος, μαγαζί 65τ.μ. Τιμή 18.000.000
Πλησίον οδός Σωκράτους κατάστημα 125τ.μ. Τιμή 80.000.000 δρχ.
Παλιά Πόλη μαγαζί 30τ.μ. πλησίον Τσαμί. Τιμή 30.000.000 δρχ.
Στην οδό Αννης Μαρίας κατάστημα 110τ.μ. Τιμή 40.000.000 δρχ.
Στο κέντρο Φάκιαλη 1ος όροφος, μαγαζί 44τ.μ. Τιμή 14.000.000 δρχ.
Στην Ελ. Βενιζέλου μαγαζί ισόγειο, 34τ.μ., και υπόγειο 28τ.μ. Τιμή 20.000.000
Στην οδό Κων. Υδραίου μαγαζί 97τ.μ. Τιμή 39.000.000 δρχ.
Κέντρο Φάκιαλη α' όροφος 80τ.μ. Τιμή 21.000.000
Στην οδό Ιωαν. Καζούλη, 33τ.μ. Τιμή 25.000.000 δρχ.
ΕΝΟΙΚΙΑΖΕΤΑΙ αποθήκη ισόγεια, 126τ.μ., στην Ανάληψη. Ενοίκιο 90.000 δρχ.
ΗΜΙΤΕΛΗ ΔΙΑΜΕΡΙΣΜΑΤΑ - ΜΑΙΖΟΝΕΤΕΣ
Στην Ιξιά οικοδομή σε μπετά, αποτελούμενη από υπόγειο 124τ.μ. ισόγειο 114τ.μ., 1ος όροφος 100τ.μ. Τιμή 32.000.000 δρχ.
Κοσκινού μαιζονέτες 240τ.μ. εντός οικοπέδου, 650τ.μ. Τιμή 27.000.000 σε μπετά
Κοσκινού μαιζονέτα 140τ.μ. εντός οικοπέδου, 500τ.μ. σε σοβάδες. Τιμή 32.000.000 δρχ.
Στο Ροδίνι μαιζονέτα 217τ.μ. σε σοβάδες και καλοριφέρ.Τιμή 35.000.000 δρχ.
ΚΤΗΜΑΤΑ
Αγρόκτημα στ' Αφάντου 16.000τ.μ. Τιμή 5.000.000 δρχ.
Αφάντου τραπεζία, αγρός 5.000 τ.μ. Τιμή 11.000.000 δρχ.
Αφάντου πωλούνται οικόπεδα εντός σχεδίου και αγροτεμάχια από 4.000 - 11.000τ.μ. Τιμή από 1,500-2.500 δρχ. τ.μ.
Ελεούσα 4000 τ.μ. εντός σχεδίου. Τιμή 5.000.000
Ψίνθος 20.000τ.μ. Τιμή 7.000.000
ΟΙΚΟΠΕΔΑ
Οικόπεδο πλησίον Αραπάκι 1100τ.μ. Τιμή 60.000.000 δρχ.
Μαριτσά 950τ.μ. Τιμή 10.000.000 δρχ.
Κοσκινού 5600τ.μ. Τιμή 35.000.000
Φαληράκι 1400τ.μ. Τιμή 8.400.000 δρχ.
Ηλιούπολη από 1000-4000 τ.μ. Τιμή 7.000 το τ.μ.
Παστίδα 500τ.μ. εντός σχεδίου. Τιμή 5.000.000 δρχ.
Παστίδα 1000τ.μ. εντός σχεδίου. Τιμή 12.000.000 δρχ.
Φαληράκι οικόπεδο 4000τ.μ. με όδεια οικοδομής. Τιμή 20.000.000 δρχ.
Μάσσαρι οικόπεδο 410τ.μ. Τιμή 6.000.000 δρχ.
Οικόπεδο στ' Αφάντου 208τ.μ. Τιμή 4.000.000 δρχ.
Παστίδα οικόπεδο 500τ.μ. εντός σχεδίου. Τιμή 6.000.000 δρχ.
Φαληράκι οικόπεδο 3.500τ.μ. Τιμή 60.000.000 δρχ.
Γεννάδι 3050τ.μ., κτίζεις 840τ.μ. Τιμή 15.000.000 δρχ.
Λέρος - παραλιακό οικόπεδο στο Παρθένι 5203τ.μ., 2.000 δρχ. τ.μ.
Ασγούρου οικόπεδο 2000τ.μ. οικοδομήσιμο. Τιμή 20.000.000 δρχ.
Αφάντου οικόπεδο 500τ.μ. Τιμή 7.000.000 δρχ.
Αφάντου, πλησίον παραλίας, οικόπεδο 4.500τ.μ. Τιμή 32.000.000
Στην Ηλιούπολη 600τ.μ. Τιμή 4.000.000
Στην οδό Δενδρινού, οικόπεδο 1200τ.μ. Τιμή 120.000.000 δρχ.
Πλησίον οδού Αθηνών, οικόπεδο 500τ.μ. Τιμή 30.000.000 δρχ.
Δαματριά αγρός 7200τ.μ. Τιμή 10.000.000 δρχ.
Αφάντου οικόπεδο εντός σχεδίου 400τ.μ. Τιμή 6.500.000 δρχ.
ΚΑΤΑΣΤΗΜΑΤΑ
Στην Ανάληψη μαγαζί 40τ.μ.. Τιμή 12.000.000

ΔΙΑΘΕΤΟΥΜΕ ΚΑΙΝΟΥΡΓΙΑ ΔΙΑΜΕΡΙΣΜΑΤΑ ΚΑΙ ΚΑΤΑΣΤΗΜΑΤΑ Σ' ΟΛΗ ΤΗ ΡΟΔΟ, ΣΕ ΠΟΛΥ ΚΑΛΕΣ ΤΙΜΕΣ. ΔΑΝΕΙΑ ΔΕΚΤΑ ΚΑΙ ΔΙΑΚΑΝΟΝΙΣΜΟΙ
X1285-31/10

ΠΩΛΟΥΝΤΑΙ
Α) ΔΙΑΜΕΡΙΣΜΑΤΑ
120τ.μ. 4όροι καινούργιο πλησίον ΠΙΚΠΑ - ΡΟΔΑ
72τ.μ. 3όροι καινούργιο μόνο 22.000.000 δρχ.
50τ.μ.

Ματιές στα σπορ

Παπαοικονόμου: Μπορούσαμε να κερδίσουμε στη Μεσσήνη

Η ομάδα του θα μπορούσε να φύγει από τη Μεσσήνη με τους τρεις βαθμούς της νίκης, τόνισε με χθεσινές του δηλώσεις ο προπονητής του Απόλλωνα Καλυθιών Κώστας Παπαοικόμου.

Είπε, πάντως, πως όπως και να έχει είναι ικανοποιημένος από το 1-1 που απέσπασε η ομάδα του κόντρα στον Πάμισο.

Μεταξύ άλλων, είπε:

"Για εκτός έδρας παιχνίδι δημιουργήσαμε πολλές ευκαιρίες. Θα μπορούσαμε να πάρουμε τη νίκη. Είχαμε θέληση, πείσμα και πειθαρχία στο παιχνίδι μας".

Νέα του Απόλλωνα

Η διοίκηση του Απόλλωνα Καλυθιών συλλυπάται τον ποδοσφαιριστή Δημήτρη Σαλπιγκτίδη, για τον πρόωρο χαμό του πατέρα του. Αντί στεφάνι θα καταθέσει 20.000 δρχ. στο ίδρυμα "Ανδρέας"

-Το δ.σ. ευχαριστεί τον σύλλογο ομπρελάδων Φαληρακίου για τις ευκολίες που παρέχει στον παίκτη Κώστα Δημητριάδη.

-Ολοκληρώθηκαν οι εργασίες τοποθέτησης σκύρου στο γήπεδο Καλυθιών. Από χθες άρχισε να μπαίνει το χώμα, οι υδραυλικές και ηλεκτρικές εγκαταστάσεις. Αν όλα πάνε καλά, στις 25 Οκτωβρίου θα σπαρεί το χορτάρι και το γήπεδο θα παραδοθεί για χρήση στις αρχές του χρόνου.

Η διοίκηση του Απόλλωνα ευχαριστεί το δήμαρχο Καλλιθέας Γιάννη Ιατρίδη για τις προσπάθειες ανακαίνησης του γηπέδου.

Ικανοποίηση και δικαίωση αισθάνονται οι Ιαλυσιώτες

Το δημοτικό συμβούλιο Ιαλυσού ενέκρινε το συμφωνητικό με τον Πάνο Λατκανίδη

Ικανοποίηση και δικαίωση είναι τα συναισθήματα που έχουν κυριεύσει τους ανθρώπους του Ιάλυσου, μετά τον κυριακάτικο θρίαμβο (5-1) επί



της Αναγέννησης Καρδίτσας στο "Οικονομίδειο"

Η ομάδα πέτυχε με τον καλύτερο τρόπο την πρώτη νίκη στο φετινό πρωτάθλημα, προσφέροντας μάλιστα, θέαμα (κατά διαστήματα) και πολλά γκολ. Επίσης, απέδειξε ότι οι νεαροί παίκτες της διαθέτουν πλούσιο ταλέντο.

Από την άλλη ήρθε η δικαίωση, όλων εκείνων που πίστεψαν ότι αμέσως μετά το Βύρωνα θα έπρεπε να απομακρυνθεί από τον Ιάλυσο ο Νίκος Αργυρούλης, καθώς αποτελούσε "ξένο σώμα" στην ομάδα. Βέβαια, η κατάλληλη αντικατάσταση έγινε με τον αξιόλογο γυμναστή -προπονητή Νίκο Μαντικό, στον οποίο χρεώνεται η επιτυχία της Κυριακής. Τόλμησε και πέτυχε!

Ιδιαίτερα ικανοποιημένος (και δικαιωμένος) αισθάνεται και το νέο αφεντικό της ΠΑΕ Πάνος Λατκανίδης, στον οποίο οι παίκτες χάρισαν τη νίκη επί της Αναγέννησης. Ο ίδιος έδωσε πολλά μπράβο και συγχαρητήρια στ' αποδυτήρια. Οπως έγινε γνωστό, ο ίδιος είναι αποφασισμένος να μοιράσει ένα εκατομμύριο δραχμές σαν πριμ, αν ο Ιάλυσος πάρει ισοπαλία στη Νάουσα. Αν πάρει "διπλό" αυτό θ' αυξηθεί.

Χθες, οι παίκτες που έπαιξαν την Κυριακή έκαναν χαλάρωμα, ενώ οι υπόλοιποι έδωσαν φιλικό παιχνίδι με τον Ιάλυσο '97.

- Πρησμένο γόνατο (από κλωτσιά) έχει ο Κώστας Μάγγος.
- Πρωΐ και απόγευμα θα προπονηθούν σήμερα οι παίκτες του Ιάλυσου.
- Χθες βράδυ το δημοτικό συμβούλιο της Ιαλυσού, ενέκρινε ομόφωνα το συμφωνητικό που υπέγραψε ο δήμαρχος Στέργος Στάγκας με τον Πάνο Λατκανίδη, σχετικά με το μάνατζμεντ και τη μεταβίβαση των μετοχών στον Αθηναίο νομικό.

Α' ΚΑΤΗΓΟΡΙΑ

Μεσημέρι θα γίνει αύριο το ντέρμπυ Ηρακλή -ΑΕ Κως

Ορίστηκαν τα αυριανά παιχνίδια της 8ης αγωνιστικής του πρωταθλήματος της Α' Κατηγορίας της Ενωσης Ποδοσφαιρικών Σωματείων Δωδεκανήσου. Το ντέρμπυ κορυφής Ηρακλή Μαριτσών - ΑΕ Κως θα γίνει το μεσημέρι.

Σύμφωνα με το πρόγραμμα, θα παίξουν:

- **Μαριτσά (12.30 μ.μ.):** Ηρακλής Μαρ. - ΑΕ Κως (Κυπραίος)
- **Εθνικό Στάδιο (1μ.μ.):** ΑΣ Ρόδος -Αντίμαχος (Καλλιστής)
- **Καρδάμαινα (2.30 μ.μ.):** Δόξα Καρδ. - ΠΑΟ Διαγόρας (Μανιάς)
- **Κάλυμνος (4.15μ.μ.):** Καλυμνιακός - Δόξα Λέρου (Φραγκίνης)
- **Κοσκινού (4.30 μ.μ.):** Διγενής - ΑΕΡΑ (Καλογερής)
- **Βάτι (4.30μ.μ.):** Διαγόρας-Ακουσίλαος (Χουρδάς)
- **Αγ. Απόστολοι (4.30 μ.μ.):** Ορφέας - Αναγέννηση Εμπ (Σ. Ντάκας)
- **Λίνδος (4.30 μ.μ.):** Κλεόβουλος - Φοίβος (Παυλούς)
- **Μαλώνα (4.30 μ.μ.):** Αγ. Γεώργιος -ΟΦ Ιστρίου (Δ. Δημητράς)

Η Δόξα Λέρου φωνάζει για τη διαιτησία Σταυριανού

Την άποψη ότι η ομάδα του έχασε από τον ΑΣ Ρόδο ελέω διαιτησίας, εξέφρασε με χθεσινές του δηλώσεις στον ραδιοφωνικό σταθμό TOP FM, ο προπονητής της Δόξας Λέρου Γιώργος Χαρίτος.

Ο κ. Χαρίτος, τόνισε χαρακτηριστικά ότι: "Η διαιτησία του κ. Σταυριανού βοήθησε την ομάδα της Ρόδου να φύγει από τη Λέρο με τους τρεις βαθμούς της νίκης"

Ο προπονητής της Δόξας, πρόσθεσε πως ο τεχνικός του ΑΣ Ρόδος Σαλβατόρε Γκιούντιτσε του είχε πει στο ημίχρονο, χαρακτηριστικά πως: "Ξέρω ότι θα κερδίσω στο τέλος" και επεσήμανε πως πήγε στο αστυνομικό τμήμα και κρατήθηκε για συγκεκριμένο χρόνο, γιατί είχε έναν διαξιφισμό με αστυνομικούς στο ημίχρονο.

Λίγο αργότερα, μίλησε ο πρόεδρος του ΑΣ Ρόδος Γιώργος Παπαϊωάννου, ο οποίος είπε πως η διαιτησία ήταν πολύ καλή. Τόνισε πως κάποιος ποδοσφαιριστής της Δόξας τον έφτυσε μετά το τέλος του αγώνα, χωρίς ωστόσο να γνωρίζει το όνομά του.

Είπε ακόμα, πως στο ημίχρονο επικράτησε αναβρασμός, μεταξύ των παικτών της τοπικής ομάδας και του κ. Γκιούντιτσε...

Στους "Αιγαιοπελαγίτικους" της Χίου

Εννιαμελής η αποστολή ατόμων με ειδικές ανάγκες

Ανακοινώθηκαν χθες από το ΔΟΝΑ Ρόδου τα ονόματα των εννέα μελών της ομάδας ατόμων με ειδικές ανάγκες, που θα λάβουν μέρος τους Αιγαιοπελαγίτικους αγώνες στίβου, το Σαββατοκύριακο στο Εθνικό Στάδιο Χίου:

Είναι οι εξής:

- Αντωνάκης Κυριάκος (ρίψη ελαστικής μπάλας)
- Αντωνάκη Κυριακούλα (άλμα σε μήκος)
- Αντωνάκη Αναστασία (100 μέτρα)
- Παπαμιχαήλ Γιάννης (60 μέτρα)
- Μαργαρίτης Φώτης (60 μέτρα)
- Καλαιτζή Τομρίς (ρίψη ελαστικής σφαίρας)
- Καπούλα Τσαμπίκα (ρίψη ελαστικής σφαίρας)
- Χαραλάμπους Χάρης (60 μέτρα)
- Μπαράκας Θανάσης (άλμα σε μήκος)

-Η αποστολή θα αναχωρήσει την Πέμπτη 7-10 -1999 με το πλοίο "Αλκαίος"

Εντυπωσίασε στο Σχηματάρι ο 12χρονος Μάριος Κασάπης

Πρώτευσε σε αγώνα καρτ

Εντυπωσιακή εμφάνιση πραγματοποίησε ο Μάριος Κασάπης, γιος του γνωστού επιχειρηματία Βασίλη Κασάπη, στον 5ο αγώνα του Πανελληνίου πρωταθλήματος καρτ (κατηγορία μίνι) που έγινε την Κυριακή στο Σχηματάρι.

Ο 12χρονος Κασάπης ήταν νικητής του αγώνα, έχοντας κερδίσει το πρώτο σκέλος και τον τελικό με τον καλύτερο χρόνο στα "χρονομετρημένα"!

Ο Μάριος Κασάπης (φωτογραφία) που αποτελεί σπουδαίο ταλέντο του καρτ, έτρεξε με TECNO /COMER και μεγαλύτερη ταχύτητα τα 80 χλμ. την ώρα.



Τουρνουά μπάσκετ "3 με 3" διοργανώθηκε στην Ψίνθο

Πήραν μέρος 144 παιδιά έως 13 ετών

Με επιτυχία έγιναν το Σαββατοκύριακο στην πλατεία της Ψίνθου οι αγώνες του τουρνουά μπάσκετ "3 με 3" που διοργάνωσε για πρώτη φορά ο ΔΟΑΝ Καλλιθέας για παιδιά ηλικίας έως 13 ετών.

Στους αγώνες πήραν μέρος 144 παιδιά και από τα τρία δημοτικά διαμερίσματα (Καλυθιές, Κοσκινού, Ψίνθος)

Συγκεκριμένα αγωνίσθηκαν 36 ομάδες σε 5 κατηγορίες:

-Αγόρια 1985-1986
-Αγόρια 1987-1988
-Αγόρια 1989-1990
-Κορίτσια 1985-1987
-Κορίτσια 1988-1990

ΑΠΟΤΕΛΕΣΜΑΤΑ

- **Πρώτη κατηγορία:** 1. Bad Boys (Μαριάς, Καρίκης, Μαριάς) 2. Ομορφοι (Κασταμούλας, Γαλανόπουλος, Παπαγεωργίου, Πόλυς)
- **Δεύτερη κατηγορία :** 1. Κοσκινού (Σωτηρίου, Μπάρδος, Κούτελος, Χατζηαντώνης) 2. Σαΐνια (Μπαρμπαντώνης, Ευθυμίου, Χριστοφόρου, Πλύγκος)
- **Τρίτη κατηγορία:** 1. Λευκοί Λύκοι (Μαλόχας, Μαλανδρής, Νικολάου, Αττιτής) 2. Δικέφαλοι Αετοί: (Μανιάς, Κανακάκης, Γερακιού, Κρεμμύδας)
- **Τέταρτη κατηγορία:** 1. Αμαζόνες (Ποτήρη, Καρίκη, Καρίκη, Κωστομοίρη) 2.Μαύρη Αλεπού (Καμπούρη, Κλήμα, Ιωάννου, Μαχραμά)
- **Πέμπτη κατηγορία:** 1. Φτερά του Αετού (Πασάλη, Βαγιανού, Ηλιάδη, Γρηγορά) 2.Παναθηναϊκού (Νούση, Μπερερή, Παπαγεωργίου, Πολίτη)

Δύο πανελλήνια πρωταθλήματα την Κυριακή στα Μαριτσά

Ενα πολύ μεγάλο μηχανοκίνητο ραντεβού έχει προγραμματιστεί για την Κυριακή (9 π.μ.) στο αεροδρόμιο των Μαριτσών.

Η αθηναϊκή λέσχη ΠΑΛΑΣ θα διοργανώσει δύο πανελλήνια πρωταθλήματα αυτοκινήτου "ΠΕΖΩ CUP" και F-3 και δύο τοπικούς αγώνες (Ροδίων οδηγών) αυτοκινήτων και μοτοσικλέτας.

Πρόκειται για μια νέα εντυπωσιακή φιέστα της ταχύτητας και του θεάματος.

Αξίζει να σημειωθεί ότι στην κατηγορία ενιαίου πρωταθλήματος "ΠΕΖΩ" πρώτος στη γενική βαθμολογία είναι ο Ροδίτης οδηγός Βαγγέλης Κυπριώτης, πρωταθλητής Ελλάδος το 1997 (στην κατηγορία "Ν") και



τριταθλητής πέρσι (στην " Πεζώ Καπ")

Επίσης, πρώτος στην F-3 (Β' Κατηγορία) είναι ο επίσης συμπατριώτης μας Κώστας Χαλκιόπουλος.

Στον αγώνα αυτοκινήτου Ροδιτών οδηγών οι συμμετοχές έχουν φθάσει τις 14 και στις μοτοσικλέτες οκτώ.

Τα προγράμματα μαζικής άθλησης του ΔΟΝΑ Ρόδου

Προγράμματα μαζικής άθλησης διοργανώνει και φέτος ο ΔΟΝΑ Ρόδου σε συνεργασία με τη ΓΓΑ.

Τα προγράμματα θ΄ αρχίσουν στις 15-10-1999 και θα ολοκληρωθούν στις 15-6-2000.

Είναι τα εξής:

- Αθλητισμός και παιδί
- Αθλητισμός και γυναίκα
- Αθλητισμός στην τρίτη ηλικία
- Αθλητισμός στην προσχολική ηλικία και
- Αθληση ατόμων με ειδικές ανάγκες.

Οσοι καθηγητές φυσικής αγωγής επιθυμούν να εργασθούν στα προγράμματα, περισσότερες πληροφορίες μπορούν να πάρουν στα γραφεία του ΔΟΝΑ Ρόδου (Διαγοριδών 1) στα τηλέφωνα 36083-36090, κατά τις εργάσιμες ημέρες και ώρες.

Γ. Χατζησμάλης: Δίκαιη η νίκη του ΠΑΟ Διαγόρας

Δίκαιη χαρακτήρισε την επικράτηση του ΠΑΟ Διαγόρα (4-1), ο προπονητής (και παίκτης) του Καλυμνιακού Γιώργος Χατζησμάλης. Μιλώντας για τον προχθεσινό μεταξύ τους αγώνα στο Εθνικό Στάδιο, είπε:

"Δεν μου αρέσει να ψάχνω για δικαιολογίες. Πιστεύω ότι ο Διαγόρας ήταν καλύτερος από εμάς και επικράτησε δίκαια. Σίγουρα, πάντως, είχαμε προβλήματα με το χορτάρι, όπως και θα έχουμε στον αγώνα που θα δώσουμε με τον ΑΣ Ρόδος. Δεν μπορείς να κάνεις προπόνηση μια ζωή στο ξερό και να καλείσαι να παίξεις στο χορτάρι μια φορά. Καλά -καλά δεν είχαμε κατάλληλα παπούτσια για να φορέσουμε".

Ο Καλυμνιακός στο φετινό πρωτάθλημα παρουσιάζει δύο πρόσωπα. Στην έδρα του είναι αρκετά δυνατός σε αντίθεση με τις εκτός έδρας υποχρεώσεις. Για το θέμα αυτό ο Γιώργος Χατζησμάλης, είπε:

"Δεν μπορούμε να έχουμε όλους τους παίκτες εκτός έδρας. Για το συγκεκριμένο αγώνα όμως, δεν ισχύει αυτό γιατί αγωνιστήκαμε σχεδόν πλήρεις. Βλέπετε ότι για πολλούς αποτελεί πρόκληση το να φύγουν από το νταμάρι της Καλύμνου και γενικά, τα ξερά γήπεδα της κατηγορίας και να έρθουν να παίξουν σε ένα όμορφο στάδιο όπως είναι το Εθνικό της Ρόδου".

Οσο για το έντονο διοικητικό πρόβλημα...

"...Δεν υπάρχει καμία εξέλιξη. Η κατάσταση παραμένει ως έχει. Το παλιό διοικητικό συμβούλιο συνεχίζει να λειτουργεί την ομάδα, θέτοντας όμως μια ημερομηνία λήξεως. Ελπίζω μέχρι τότε να γίνει κάτι, γιατί διαφορετικά τα πράγματα θα είναι δυσάρεστα".

Με τη νίκη του στον Εμπωνα άνοιξε η...όρεξη του Ηρακλή!

Χαρές και πανηγύρια επικρατούν στο στρατόπεδο του Ηρακλή Μαριτσών, μετά τη μεγάλη εκτός έδρας νίκη επί της Αναγέννησης Εμπωνας που τον διατήρησε στην κορυφή της βαθμολογίας.

Παράλληλα, η νίκη άνοιξε την..όρεξη των Ηρακλειδών, ο οποίοι σιγά σιγά αρχίζουν να βλέπουν και...περισσότερα πράγματα.

Χαρακτηριστική, είναι η δήλωση του προπονητή Βασίλη Αθανασίου μετά το τέλος του σαββατιάτικου αγώνα:

"Εάν κερδίσουμε την Τετάρτη και την Αθλητική Ενωση Κω, τότε οι στόχοι μας θα αλλάξουν σίγουρα. Ο Ηρακλής τα τέσσερα τελευταία χρόνια έμαθε να πρωταγωνιστεί. Στόχος δεν είναι το πρωτάθλημα, αλλά εάν έρθει, δεν θα πούμε όχι"

Για τον αγώνα, ο κ. Αθανασίου, είπε:

"Θέλω να πιστεύω ότι η νίκη μας είναι δίκαιη. Μπορούσαμε να πετύχουμε ένα μεγαλύτερο σκορ, αλλά στις ευκαιρίες που δημιουργήθηκαν, ο Καρίκης φάνηκε λίγο άτυχος"

Από την άλλη πλευρά, ο προπονητής των ηττημένων Κώστας Λεπτοκαρίδης, είπε:

"Δεν είχαμε πρεμία στο παιχνίδι μας και δεν ξεκινούσαμε τις επιθέσεις μας με ορθόδοξο τρόπο. Δημιουργήσαμε κάποιες προϋποθέσεις για να ισοφαρίσουμε. Χάσαμε δύο παιχνίδια, όχι επειδή οι άλλες ομάδες ήταν πολύ καλύτερες από εμάς. Οπως λέμε στο ποδόσφαιρο δεν μας πάει η μπάλα. Είμαστε άτυχοι"

- Η διοίκηση του Ηρακλή συγχαίρει τους ποδοσφαιριστές και την τεχνική ηγεσία για τη μεγάλη νίκη που πέτυχαν στον Εμπωνα επί της Αναγέννησης.

Ευχαριστεί την αστυνομική δύναμη και τα μέλη της διοίκησης της Αναγέννησης, που με επικεφαλής τον πρόεδρο Π. Μανωλάκη προστάτευσαν την αποστολή του συλλόγου κατά την αναχώρηση από το γήπεδο από την εχθρική συμπεριφορά μερίδας μεμονωμένων φιλάθλων.

Επίσης, τους φιλάθλους για τη συμπαράσταση τους και επ' ευκαιρία τους καλεί να δώσουν το "παρών" στον αυριανό αγώνα με την ΑΕ Κω.

- Ο Ηρακλής Μαριτσών ευχαριστεί τους ιδιοκτήτες της καφετέριας "Αλέξανδρος" στα Μαριτσά για την προσφορά μιας πλήρους στολής για την ομάδα μπάσκετ των ανδρών.

Αγώνας Κυπέλλου στην Κω

Σε αγώνα για την α΄ φάση του Κυπέλλου Ερασιτεχνών Δωδεκανήσου στον όμιλο νήσων, η Αναγέννηση Ασφενδιού θα παίξει αύριο στο γήπεδό της κόντρα στην ΑΟ Πυλίου.

Στον αγώνα, που θα ξεκινήσει στις 3.30 μ.μ., ορίστηκε παρατηρητής ο κ. Φούρλης.

Ορίστηκε «επιτροπή πίεσης» για το Στάδιο με 400άρι στίβο

Την αποτίμηση των "Διαγορείων '99" έκανε πρόσφατα η οργανωτική επιτροπή, την οποία αποτελούσαν οι Μιχάλης Μπαριανάκης (πρόεδρος) Νίκος Παπαεμμανουήλ, Μιχάλης Ερωτόκριτος, Δανιήλ Συρόπουλος, Μιχάλης Παυλούς, Ειρήνη Γιαλλουράκη, Λευτέρης Καστρουνής και Γιώργος Κέντρος.

Ο κ. Μπαριανάκης ευχαρίστησε πρώτα όλα τα μέλη της Οργανωτικής Επιτροπής και Εκτελεστικής Επιτροπής, για την πολύτιμη προσφορά τους και πρότεινα η ίδια επιτροπή να αναλάβει την προετοιμασία των "Διαγορείων 2000".

Υπογράμμισε δε ότι τα "Διαγόρεια" πέτυχαν με την φιλοσοφία που έγιναν και πραγματοποιήθηκαν οι σκοποί και οι στόχοι της νέας Νομαρχιακής Αρχής που είδε με νέα προοπτική τον αθλητισμό και τον πολιτισμό.

"Είναι ανάγκη -είπε ο κ. Μπαριανάκης -τα νέα Διαγόρεια να μπουν στο καλαντάρι του ΣΕΓΑΣ και να οργανωθούν όσο το δυνατόν καλύτερα. Είναι δε μια ευκαιρία όλοι μαζί με συνεργασία με όλες τις αρμόδιες τοπικές Αρχές να πιέσουμε την Πολιτεία, να μας φτιάξει ένα 400άρι στίβο. Είναι λυπηρό μέχρι και απαράδεκτο η Ρόδος, η πατρίδα του Ολυμπιονίκη Διαγόρα, να μην μπορεί να διοργανώσει αγώνες πανευρωπαϊκούς ή παγκόσμιους.

Πρέπει να συσταθεί μια 5μελής Επιτροπή που θα μελετήσει το όλο θέμα. Να έλθει σε επαφή με το δήμαρχο Ρόδου, το Νομάρχη, τους βουλευτές και λοιπές Αρχές προκειμένου όλοι μαζί να πιέσουν τον υφυπουργό Αθλητισμού και την κυβέρνηση, να υλοποιήσει ένα όνειρο του ΣΕΓΑΣ Δωδ/σου.

Επίσης, ο κ. Μπαριανάκης ενημέρωσε την Επιτροπή για μια σημαντική απόφαση, που πήρε η Αθλητική Επιτροπή και που αφορά την πρόσληψη 8-10 γυμναστών που θα αναλάβουν τις ακαδημίες διαφόρων αθλημάτων (ποδοσφαίρου, μπάσκετ, βόλεϊ, στίβου κλπ). Τρεις από τους γυμναστές θα είναι στη διάθεση των αντίστοιχων Επαρχείων Κω, Καλύμνου και Καρπάθου για τον ίδιο σκοπό. Η πληρωμή τους θα γίνει από τη Νομαρχιακή Αυτοδιοίκηση και κυρίως, μέσω του Νομαρχιακού Οργανισμού Αθλητισμού Δωδ/σου, που ήδη η σύσταση δημοσιεύτηκε στην "Εφημερίδα της Κυβερνήσεως". Πολύ σύντομα θα λειτουργήσει με καταστατικό και κανονισμό.

Στη συνέχεια μίλησαν και άλλα μέλη της Επιτροπής.

Ο κ. Ερωτόκριτος είπε ότι σύντομα θα οριστούν οι διοικήσεις του Σταδίου από το Δήμο και είναι μια ευκαιρία να επιδιώξουμε να γίνει ένα 400άρι στίβου στο Εθνικό Αθλητικό Κέντρο "Καρακόνερο" που όπως ξέρει, υπάρχει και μελέτη.

Ο κ. Παπαεμμανουήλ έκανε μια σύντομη ενημέρωση γύρω από τις δαπάνες των "Διαγορείων '99". Μέχρι στιγμής δαπανήθηκαν για τις πολιτιστικές και αθλητικές εκδηλώσεις 21.398.607 δρχ. και ίσως υπάρχει ακόμα μια απόδειξη δαπάνης 70.000 δρχ. που περιμέναμε.

Ο προϋπολογισμός ήταν 21.480.000 δρχ. Σύντομα θα μπορέσει να ενημερώσει αναλυτικά για όλες τις δαπάνες για να ενημερωθεί πλήρως ο δωδεκανησιακός πολίτης που και γιατί ξοδεύτηκαν.

Ο κ. Παυλούς είπε να μην βιαστεί η επιτροπή και να επεξεργαστεί καλά το χώρο που πρέπει να γίνει το 400άρι του στίβου.

Ο κ. Συρόπουλος τόνισε την ανάγκη, η Νομαρχιακή Αυτοδιοίκηση να σχεδιάσει την όλη αθλητική πολιτική και αυτή να αναλάβει την υλοποίηση της. "Τα Διαγόρεια πρέπει να γίνουν εδώ στο φυσικό τους χώρο με καλύτερη οργάνωση. Να γίνει έγγραφο στο ΣΕΓΑΣ και να καθοριστεί χρόνος διεξαγωγής τους", είπε χαρακτηριστικά.

Η κ. Γιαλλουράκη είπε: "Παρόλο που ο χρόνος ήταν πολύ λίγος για την οργάνωση, τα Διαγόρεια είχαν θετικά αποτελέσματα στην υποδομή, στη βελτίωση του στιβικού χώρου και στη φιλοσοφία".

Τα υπόλοιπα μέλη, ο κ. Καστρουνής και Κέντρος συμφώνησαν με τους προλαλήσαντες και τόνισαν την ανάγκη από τώρα να οργανώνονται τα "Διαγόρεια 2000" για να υπάρξουν καλύτερα αποτελέσματα.

Στο τέλος συστάθηκε η Επιτροπή που θα αναλάβει την πρωτοβουλία να έρθει σε επαφή με τους αρμόδιους φορείς και από κοινού να αγωνιστούν να γίνει πραγματικότητα το 400άρι στίβου.

Στην επιτροπή ορίστηκαν οι: Μπαριανάκη Ειρήνη, Ερωτόκριτος Μιχάλης, Γιαλλουράκη Ειρήνη, Παυλούς Μιχάλης και Συρόπουλος Δανιήλ.

Εν κατακλείδι αποφασίστηκε η Οργανωτική Επιτροπή να μην αδρανοποιηθεί , αλλά σε τακτά χρονικά διαστήματα να συνεδριάζει για να προετοιμάσει με τον καλύτερο τρόπο τη διεξαγωγή των "Διαγορείων 2000".

Ο Φοίβος

Ο ποδοσφαιριστής του Φοίβου Κρεμαστής, Κώστας Παντίδος, ευχαριστεί τον ορθοπεδικό χειρουργό Βασίλη Δημητρακόπουλο, για την επιτυχή χειρουργική επέμβαση που του έκανε με προσωπική του πρωτοβουλία.

Επίσης, τον ευχαριστεί για την εξυπηρέτηση και τον ενδιαφέρον που δείχνει κατά την αποθεραπεία του, ώστε να επιστρέψει γρηγορότερα στην αγωνιστική δράση.

- Το διοικητικό συμβούλιο του Φοίβου, ευχαριστεί τον επιχειρηματία Γιώργο Νικολή, για τις διευκολύνσεις που παρέχει στον ποδοσφαιριστή Σήφη Χαρικόπουλο.

ΣΗΜΑΙΟΤΕΧΝΙΚΗ
"MY FRIEND"
ΚΩΣΤΑΣ ΤΡΟΥΛΛΗΣ
- Σημαίες όλων των κρατών του κόσμου
- Σήματα, λάβαρα, εμβλήματα εταιρειών - ομίλων - σωματείων
- Ποδοσφαιρικές σημαίες, λάβαρα, μπρελόκ, καπέλα, κασκώλ, αναπτήρες και ενδυμασίες (μπλούζες, σορτσάκια, κάλτσες) όλων των ομάδων Α' Εθνικής (κατόπιν παραγγελίας και όλων των τοπικών ομάδων)
- Αθλητικές φόρμες σε ποικιλία χρωμάτων, ποιοτήτων και μεγεθών
Διαθέτουμε σημαίες του 2004 και των Ολυμπιακών Αγώνων
Ακτή Σαχτούρη (έναντι Τελωνείου Ρόδου)
Χ.1262-31/10 Τηλ. 33953. Τηλ.βιοτεχνίας 61321

ΝΙΚΗΤΑΣ ΡΙΖΟΠΟΥΛΟΣ & ΣΙΑ Ο.Ε.
Εξουσιοδοτημένος αντιπρόσωπος
ΛΙΠΑΝΤΙΚΩΝ MOBIL
για Δωδεκάνησο
Πώληση ΧΟΝΔΡΙΚΗ - ΛΙΑΝΙΚΗ
Καναδά και Αυστραλίας 1
Τηλ. 22298 - Fax: 36995 - Κιν.: 094 422122
ΤΙΜΕΣ ΑΣΥΝΑΓΩΝΙΣΤΕΣ για συνεργεία, σκάφη, εργοτάξια, επαγγελματίες
Χ.1268-31/10

GRECOTEL
RHODOS IMPERIAL
«MARCO POLO»
Courmet Restaurant
Υπό το φως των κεριών
και τις μελωδίες του πιάνου
απολαύστε μοναδικές
γαστρονομικές δημιουργίες
Grecotel... εγγύηση ποιότητας
Κρατήσεις
ξενοδοχείο Rhodos Imperial
Τηλ. 75000
X.1278-31/10

PIERRE BALMAIN
PARIS
Τώρα και στη Ρόδο
Θέλετε λίγο χρώμα στα μαλλιά σας, φοβάστε τη χρήση της βαφής; ΔΟΚΙΜΑΣΤΕ:
ΑΝΤΑΥΓΙΕΣ PIERRE BALMAIN
Τα μαλλιά σας είναι λίγο άτονα, λίγα χωρίς όγκο; ΔΟΚΙΜΑΣΤΕ:
ΠΡΟΣΘΕΤΙΚΗ ΓΙΑ ΟΓΚΟ PIERRE BALMAIN
Βαρεθήκατε να περιμένετε να μακρύνουν και να εξασθενούν; ΔΟΚΙΜΑΣΤΕ:
ΕΠΙΜΗΚΥΝΣΗ ΣΕ 1 ΩΡΑ PIERRE BALMAIN
Αποκλειστική αντιπρόσωπος Ρόδου:
Κ. ΤΣΑΓΚΑΡΗ ΔΕΣΠΟΙΝΑ Τηλ. 28771
X.1291-24/10

ΦΙΛΟΙ ΕΠΙΧΕΙΡΗΜΑΤΙΕΣ!!!
ΤΩΡΑ ΠΙΑ Η ΔΙΑΦΗΜΙΣΤΙΚΗ ΡΟΠΤΡΟΝ EUROINSTANT
ΠΡΟΒΑΛΛΕΙ ΚΑΙ ΠΡΟΩΘΕΙ ΤΗΝ ΕΠΙΧΕΙΡΗΣΗ & ΤΑ ΠΡΟΪΟΝΤΑ ΣΑΣ ΧΩΡΙΣ ΤΟ ΑΓΧΟΣ ΣΥΝΑΛΛΑΓΜΑΤΙΚΩΝ ΚΑΙ ΕΠΙΤΑΓΩΝ
ΜΕ 0% ΠΡΟΚΑΤΑΒΟΛΗ - ΑΠΕΙΡΕΣ ΜΙΚΡΕΣ ΔΟΣΕΙΣ
ΞΕΚΙΝΩΝΤΑΣ ΑΠΟ ΤΗΝ ΑΝΟΙΞΗ ΤΟΥ 2000!!
ΕΛΑΤΕ ΝΑ ΚΟΥΒΕΝΤΙΑΣΟΥΜΕ ΓΙΑ ΤΗΝ ΑΝΟΔΟ ΤΟΥ ΤΖΙΡΟΥ
ΣΑΣ Η ΡΟΠΤΡΟΝ ΕΙΝΑΙ ΣΕ ΘΕΣΗ ΝΑ ΣΑΣ ΕΝΙΣΧΥΣΕΙ ΕΠΙΠΛΕΟΝ ΜΕ ΤΟ ΣΥΣΤΗΜΑ EUROISTANT
ΤΗΛΕΦΩΝΗΣΤΕ ΤΩΡΑ
31700 - 70888
X1207-7/10

ΟΙ ΕΓΓΡΑΦΕΣ ΑΡΧΙΣΑΝ
ΑΝΑΓΝΩΡΙΣΜΕΝΟ ΑΠΟ ΤΟ ΚΡΑΤΟΣ
Αρ. Αδείας: 24326 / 1-8-95 - Φ.Ε.Κ.: 701/8/9-8-95
Καλλιτεχνικός Διευθυντής:
ΜΠΑΜΠΗΣ ΚΑΝΑΣ
ΜΕΛΑΝΘΕΙΟ ΩΔΕΙΟ
ΕΝΑΣ ΣΥΓΧΡΟΝΟΣ ΜΟΥΣΙΚΟΣ ΕΚΠΑΙΔΕΥΤΙΚΟΣ ΟΡΓΑΝΙΣΜΟΣ
ΤΟΜΕΙΣ ΣΠΟΥΔΩΝ
ΚΛΑΣΙΚΟ ΤΜΗΜΑ
● ΥΠΟΧΡΕΩΤΙΚΑ ΘΕΩΡΗΤΙΚΑ ● ΑΝΩΤΕΡΑ ΘΕΩΡΗΤΙΚΑ (Ωδική, Αρμονία, Αντίστιξη, Φούγκα)
● ΠΙΑΝΟ ● ΒΙΟΛΙ ● ΚΙΘΑΡΑ ● ΦΛΑΟΥΤΟ ● ΚΛΑΡΙΝΕΤΟ
ΣΧΟΛΗ ΒΥΖΑΝΤΙΝΗΣ ΜΟΥΣΙΚΗΣ - ΣΧΟΛΗ ΚΑΝΟΝΑΚΙ
ΣΧΟΛΗ ΜΠΟΥΖΟΥΚΙΟΥ
ΜΟΝΤΕΡΝΟ ΤΜΗΜΑ
● ΗΛΕΚΤΡΙΚΗ ΚΙΘΑΡΑ ● ΗΛΕΚΤΡΙΚΟ ΜΠΑΣΟ ● ΣΑΞΟΦΩΝΟ ● JAZZ ΠΙΑΝΟ - DRUMS
ΣΧΟΛΗ ΜΟΥΣΙΚΗΣ ΠΛΗΡΟΦΟΡΙΚΗΣ ΚΑΙ ΤΕΧΝΟΛΟΓΙΑΣ
ΣΧΟΛΗ ΑΡΜΟΝΙΟΥ
Συστήματα αρμονίου για όλες τις ηλικίες
● AUTORGAN SCHOOL FOR CHILDREN ● AUTORGAN ● ELECTONE MATE COURSE
ΒΑΣΙΛΕΩΣ ΗΡΑΚΛΕΙΟΥ 69 ΤΗΛ.: (0241) 26801-29087-88, fax: 76910
X1234-12/10

Πολιτιστική ΠΡΟΟΔΟΣ

Γράφει ο Αριστείδης Εμμ. Μιαούλης

ΕΚΠΛΗΞΕΙΣ ΑΠΟ ΤΟΥΣ ΜΗΧΑΝΙΚΟΥΣ ΜΑΣ

«Δεν είναι μόνο δημιουργοί τεχνικών έργων, αλλά και δημιουργοί τέχνης» οι μηχανικοί της Ρόδου, επισήμανε χαρακτηριστικά ο πρόεδρος της ΔΕ του ΤΕΕ Δωδεκανήσου κ. Στάθης Κουσουρνάς το βράδυ της Παρασκευής, καλωσορίζοντας τους επισκέπτες στην έκθεση «Καλλιτεχνικής Δημιουργίας των Μηχανικών».

Η έκθεση αυτή είναι ενταγμένη στη γιορτή της ημέρας των μηχανικών.

Παρέστησαν μεταξύ άλλων ο νομάρχης Δωδεκανήσου κ. Σ. Καραγιάννης, ο βουλευτής Δωδεκανήσου κ. Κ. Σφυρίου και ο δήμαρχος Ροδίων Γ. Γιαννόπουλος που πέρα από μηχανικός είναι και ζωγράφος.

Η έκθεση στεγάζεται στο υπέροχο νεοκλασσικό πίσω από τη Λέση του Διαγόρα, εκεί που βρίσκονται τα γραφεία του ΤΕΕ με τις υπέροχες διακοσμήσεις στις οροφές. Ανάλογη έκθεση είχε γίνει το 1994. «Η παρουσία στην έκθεση είκοσι δύο εκθετών διπλωματούχων μηχανικών και η ποικιλία των θεμάτων αναδεικνύει τον πλούτο ψυχής και αισθημάτων που διέπει τον κλάδο μας», είπε ο κ. Κουσουρνάς. «Το κάθε έργο είναι ένα μέσο για να δώσει ο δημιουργός του το προσωπικό του στίγμα, να μεταδώσει τις εμπειρίες και τα αισθήματά του, να εκφράσει τα σκιρτήματα της κρυφής φωνής του».

Οι μηχανικοί μας έχουν ταλέντο που εκφράζεται μέσα και από τα εικαστικά και τη φωτογραφία. Εκθέτουν οι μηχανικοί: Γιώργος Γιαννόπουλος, Γκέλυ Γιαννοπούλου, Στέργος Γιασιράνης, Βασιλική Ελευθερίου, Ανδρέας Θεοδοσίου, Χάρης Λαμπρίδης, Γιάννης Ματσαμάς, Γιάννης Μαχαιρίδης, Δημήτρης Μιχαηλίδης, Ιωάννης Ουίλσων, Πάρις Παπαθεοδώρου, Δημήτρης Παρασός, Σωτήρης Πισσάκας, Νεκτάριος Ριζόπουλος, Γιώργος Σάββενας, Αλέξανδρος Σαρρής, Νικόλαος Φαρμακίδης, Μανώλης Φιλιππάκης, Χρυσούλα Χαπίπη, Γιώργος Χατζηστρατής, Χρυσούλα Κοζά και Ανδρομάχη Μπατζούκη.

Το πρόγραμμα των εγκαινίων περιελάμβανε και ένα μονόπρακτο με πολές εικαστικές αποχρώσεις από τις Ανδρομάχη Μπατζούκη και Χρυσούλα Κόζα. Οι δύο καλλιτέχνιδες δημιούργησαν ένα πολύ ωραίο εικαστικό «παιχνίδι» με το μαύρο των κοστουμιών τους και το άσπρο στο φόντο πρόκαλώντας το θαυμασμό και τα χειροκροτήματα για τον τρόπο εκτέλεσης.

Η ορχήστρα των μηχανικών έντυσε μουσικά το καλλιτεχνικό πρόγραμμα που προσέφεραν οι μηχανικοί σε εστιατόριο της Κρεμαστής.





Στις φωτογραφίες έργα των Γιάννη Μαχαιρίδη και Γιώργου Γιαννόπουλου

Η έκθεση θα είναι ανοικτή ως το τέλος της εβδομάδας και λειτουργεί από τις 10-2 το πρωί και 6-9 το απόγευμα.

Απόψε στις 8.30 ο κ. Νεκτάριος Ριζόπουλος θα παρουσιάσει ένα οπτικοακουστικό σύνολο.

ΝΕΕΣ ΕΚΔΟΣΕΙΣ ΛΙΒΑΝΗ

ΠΑΝΑΓΙΩΤΗΣ ΜΙΚΡΟΥΛΗΣ «ΣΤΕΝΩΣΑ, Η ΑΓΟΝΗ ΓΡΑΜΜΗ»

Με το μυθιστόρημα «Στενώσα, η Αγονη Γραμμή» ο Παναγιώτης Μικρούλης εμφανίζεται για πρώτη φορά στο χώρο της λογοτεχνίας.

Η υπόθεση διαδραματίζεται σε μια ξεχασμένη απ' όλους Ελλάδα, της άγονης γραμμής.

Ο ήρωας, δάσκαλος, πηγαίνει να εργαστεί στο σχολείο της Στενώσας, που είναι ένα νησάκι της άγονης γραμμής.

Η παραμονή του εκεί του ανοίγει παράθυρο να γνωρίσει τον εαυτό του, μέσα από δρόμους διαφορετικούς απ' αυτούς που ήξερε μέχρι τότε.

Αποφασίζει να τοποθετήσει τον εαυτό του στη ζωή της Στενώσας, όμως εκείνος θα φύγει και ο κόσμος που αφήνει πίσω του θα προχωρά με το δικό του χρόνο.

Τακτοποίησε τις φωτογραφίες μέσα στο πορτοφόλι ο δάσκαλος και άγγιξε εκείνο το γράμμα που φυλούσε εκεί, δίπλα. Το τράβηξε προσεχτικά έξω, το άνοιξε και το έφερε μπροστά στα μάτια του χωρίς να διαβάζει.

Τούτο το γράμμα είχε κερδίσει την ελευθερία του, είχε γίνει ον που ζούσε εκεί μέσα, στο πορτοφόλι, κι έκανε αισθητή την παρουσία του μόνο σαν αντικαθρέφτισμα των συναισθημάτων που είχε κάποτε προξενήσει και σ' αυτήν που το έγραψε - ύστατο αντίο, με ωραία πλάγια γράμματα - και στο δάσκαλο που το διάβασε μόνο μια φορά και μετά το τσάκισε και το φύλαξε με σκοπό να το ξαναδιαβάσει, πράγμα που βέβαια δεν έκανε ποτέ.

Ο Παναγιώτης Μικρούλης γεννήθηκε τον Αύγουστο του 1959 στην Τρίπολη. Είναι πτυχιούχος της Παιδαγωγικής Ακαδημίας της Τρίπολης και του Παιδαγωγικού Τμήματος του Πανεπιστημίου Αθηνών. Εργάζεται ως δάσκαλος.

ΔΑΝΕ SEA LINE
20 ΧΡΟΝΙΑ
4ήμερη κρουαζιέρα
Μυτιλήνη & Χίο
08/10 - 11/10
(Προσκύνημα στον Αγ. Ραφαήλ
Δίκλινη 36.000 δρχ. / άτομο
Τετράκλινη 26.000 δρχ. / άτομο
Γ' θέση 16.000 δρχ. / άτομο
Για κρατήσεις θέσεων
στον ταξιδιωτικό σας πράκτορα ή στη ΔΑΝΕ SEA LINE
(κεντρικό πρακτορείο - τηλ. 77078)
ΠΡΟΓΡΑΜΜΑ:
Αναχώρηση από Ρόδο Παρασκευή 08/10 : 14.00, άφιξη Μυτιλήνη Σάββατο 09/10: 07.30, άφιξη Χίο 10/10: 08.30, επιστροφή στη Ρόδο 11./10: 07.00

ΙΑΤΡΙΚΗ ΓΝΩΣΤΟΠΟΙΗΣΗ
ΒΕΡΕΣΣΕΖΑΝ-ΜΑΥΡΟΥΔΑΚΗ
ΑΝΤΡΙΑΝΑ
Μαιευτήρας - Χειρουργός - Γυναικολόγος
ΔΕΧΕΤΑΙ ΣΤΟ ΙΑΤΡΕΙΟ ΤΗΣ
Στ. Καζούλη 79 (7 Βαγιές)
Καθημερινές 10-1 και 17.30 - 20.30
Τηλ. Ιατρείου 37206 - οικίας 28170
8884-12/0

X1146-30/9
μουσική, κλειδί στη ζωή σας
ΩΔΕΙΟ ΡΟΔΟΥ
ΚΑΙΤΗ ΚΑΣΤΡΟΥΝΗ
Οι εγγραφές συνεχίζονται
για υπεύθυνη και αναγνωρισμένη μουσική εκπαίδευση
Η πολύχρονη πείρα και η μουσική παιδεία της διπλωματούχου διευθύντριας κ. Καίτης Καστρουνή και των καθηγητών του Ωδείου μας, εγγυώνται μουσική εκπαίδευση υψηλού επιπέδου.
Τάξεις: Ανώτερων Θεωρητικών, Βυζαντινής Μουσικής, Πιάνου, Βιολιού, Κιθάρας, Φλάουτου, Αρμόνιου
Τμήματα:
■ «Μουσική στην Αγκαλιά»: πρωτοποριακό πρόγραμμα (30 εβδομάδων) για βρέφη και νέους γονείς που επιθυμούν να τονώσουν ιδιαίτερα τον σύνδεσμο με το παιδί τους, μέσω της μουσικής
■ Μουσικής Προπαιδείας και Μουσικοκινητικής Αγωγής - Συστημα Orff για παιδιά από 3 ετών
■ Παιδικής χορωδίας & χορωδίας ενηλίκων
Κατά τη διάρκεια της σχολικής περιόδου ο διεθνώς γνωστός πιανίστας και διευθυντής ορχήστρας ΓΙΩΡΓΟΣ ΧΑΤΖΗΝΙΚΟΣ θα πραγματοποιήσει διαλέξεις και σεμινάρια για μαθητές και καθηγητές
Εναρξη μαθημάτων: Παρασκευή 10 Σεπτεμβρίου
Εγγραφές - Πληροφορίες: Καθημερινά 5- 8.30 μ.μ.
Τηλέφωνο 69041, 65430 ΩΔΕΙΟ ΡΟΔΟΥ ΚΑΙΤΗ ΚΑΣΤΡΟΥΝΗ
Αποστόλου Παύλου 34, απέναντι από την εκκλησία Ανάληψης



X.1272-31/10

Υποδήματα ΚΑΨΗΣ
BOXER - ALMA - ELLIT - ADAM'S
MIGATO
BOSTON
Πενήντα χρόνια δυναμικής παρουσίας στο χώρο του παπουτσιού
Ευχαριστούμε για την προτίμησή σας
ΕΒΡΑΙΩΝ ΜΑΡΤΥΡΩΝ 36-38 ΠΑΛΙΑ ΠΟΛΗ, (Β' ΣΥΝΤΡΙΒΑΝΙ) Τηλ. 27025
6781-20/10

ΕΛΛΗΝΙΚΗ ΔΗΜΟΚΡΑΤΙΑ
ΝΟΜΟΣ ΔΩΔ/ΣΟΥ
ΔΗΜΟΣ ΡΟΔΙΩΝ

ΑΝΑΚΟΙΝΩΣΗ

ΓΙΑ ΤΗΝ ΠΡΟΣΛΗΨΗ ΠΡΟΣΩΠΙΚΟΥ ΜΕ ΣΥΜΒΑΣΗ ΕΡΓΑΣΙΑΣ ΙΔΙΩΤΙΚΟΥ ΔΙΚΑΙΟΥ ΟΡΙΣΜΕΝΟΥ ΧΡΟΝΟΥ

(εποχιακού προσωπικού)

Ο Δήμος Ροδίων, ύστερα από την αριθμ. 15686/4-5-99 απόφαση του Υφυπουργού Εσωτερικών Δημόσιας Διοίκησης και Αποκέντρωσης, που εκδόθηκε σε εφαρμογή της αριθμ. 70/26-4-1999 απόφασης της Επιτροπής του άρθρου 2 παρ. 2 της 236/1994 ΠΥΣ (άρθρο 1 παρ. 51 Ν. 2412/1996) καθώς και το αριθμ. 16566/10-5-99 έγγραφο του Γενικού Γραμματέα του Υπουργείου Εσωτερικών Δημόσιας Διοίκησης και Αποκέντρωσης ανακοινώνει ότι θα προσλάβει προσωπικό με σύμβαση εργασίας Ιδιωτικού Δικαίου ορισμένου χρόνου, συνολικού αριθμού τεσσάρων (4) ατόμων για την κάλυψη εποχιακών αναγκών των υπηρεσιών του Δήμου σύμφωνα με τις διατάξεις του άρθρου 21 του Νόμου 2190/94, όπως ισχύει μετά τις τροποποιήσεις και συμπληρώσεις των Ν. 2225/94, 2247/94, 2266/94, 2349/95 και 2527/97 για την ειδικότητα ΔΕ 24 Ηλεκτρολόγων για χρονικό διάστημα μέχρι οχτώ (8) μηνών και με τα αντίστοιχα ειδικά τυπικά προσόντα

ΕΙΔΙΚΑ ΤΥΠΙΚΑ ΠΡΟΣΟΝΤΑ

Ομώνυμος ή αντίστοιχος ή συναφής κατά ειδικότητα απολυτήριος τίτλος ενιαίου πολυκλαδικού λυκείου ή τεχνικού επαγγελματικού λυκείου ή τεχνικής επαγγελματικής σχολής Β/θμιας εκπαίδευσης ή σχολής μαθητείας του ΟΑΕΔ του Ν. 1346/83 ή άλλου ισότιμου τίτλου σχολικής μονάδας της ημεδαπής ή αλλοδαπής. Ελλείψει αυτών απολυτήριος τίτλος αντίστοιχης ειδικότητας κατώτερης τεχνικής σχολής. Ελλείψει αυτών ανάλογη εμπειρία 2 ετών και απολυτήριος τίτλος δημοτικού σχολείου. Σε κάθε περίπτωση απαιτείται άδεια ασκήσεως επαγγέλματος.

Οι υποψήφιοι πρέπει να έχουν ηλικία από 18 έως 65 ετών.

Οι υποψήφιοι δεν πρέπει να έχουν κώλυμα κατά το άρθρο 8 του Υπαλληλικού Κώδικα (καταδίκη, υποδικία, δικαστική συμπαράσταση) με επιφύλαξη των ειδικών διατάξεων του άρθρου 4 παρ. 6 του Ν. 2207/1994.

Γνωστοποιείται ότι μεταξύ των υποψηφίων έχουν πρώτη προτεραιότητα οι μακροχρονίως άνεργοι, εγγεγραμμένοι στον ΟΑΕΔ για διάστημα δώδεκα (12) τουλάχιστον συνεχών μηνών (άρθρο 9 του Ν. 2434/1996) και έπονται οι λοιποί άνεργοι ή ανεπάγγελτοι. Η ιδιότητα του μακροχρονίως ανέργου πιστοποιείται με βεβαίωση του ΟΑΕΔ.

Η σειρά κατάταξης των παραπάνω δύο κατηγοριών ανέργων υποψηφίων γίνεται από άποψη εντοπιότητας (κατοικία –δημοτικότητα) και κριτηρίων ως εξής:

Από άποψη εντοπιότητας:

Πρώτη προτεραιότητα πρόσληψης έχουν:

α) Οι κάτοικοι και δημότες του Δήμου Ροδίων

β) Οι μόνιμοι κάτοικοι του Δήμου Ροδίων

γ) Οι μόνιμοι κάτοικοι του Δήμου Ιαλυσού

δ) Οι μόνιμοι κάτοικοι των Δήμων και Κοινοτήτων του Νομού Δωδ/σου

ε) Οι μόνιμοι κάτοικοι των Δήμων των Νομών της Περιφέρειας Νοτίου Αιγαίου και τέλος

στ) Οι μόνιμοι κάτοικοι των υπολοίπων Νομών της χώρας.

Από άποψη κριτηρίων:

Η σειρά κατάταξης κάθε ομάδας εντοπιότητας γίνεται με βάση τα επόμενα κατά σειρά κριτήρια σε (5) κατηγορίες

Για κάθε κατηγορία υποψηφίων αναλογεί το 20% των θέσεων που προκηρύσσονται.

Όταν οι θέσεις που προκηρύσσονται δεν επαρκούν για όλες τις κατηγορίες κατανέμονται ανά μία με τη σειρά των κατηγοριών. Αν σε μία κατηγορία οι υποψήφιοι δεν καλύπτουν το σύνολο των θέσεων που αντιστοιχεί στο ποσοστό της, οι θέσεις που περισσεύουν κατανέμονται αναλογικά στις λοιπές κατηγορίες με τη σειρά των κατηγοριών.

Κατά τον υπολογισμό των θέσεων του ποσοστού 20% κατά κατηγορία, οι θέσεις που τυχόν περισσεύουν μετά την αρχική κατανομή προστίθενται ανά μία κατά τη σειρά των κατηγοριών.

-Οι έχοντες ανήλικα τέκνα

-Τα τέκνα πολύτεκνων οικογενειών προτασσόμενων των υποψηφίων μέχρι 25 ετών (ασχέτως αν αυτά είναι έγγαμα ή άγαμα) χωρίς να αποκλείονται μεγαλύτερης ηλικίας.

-Όσοι συνοικούν και έχουν την επιμέλεια συζύγου ή ενήλικου ή ανήλικου τέκνου ή γονέα ή αδελφού με βαριά ηθικά ή ψυχοσωματικά προβλήματα με αναπηρία 67% και άνω

-Όσοι έχουν την επιμέλεια συζύγου ή γονέα ή αδελφού μη δυνάμενου να αυτοεξυπηρετηθεί λόγω παθήσεως ή λόγω ηλικίας μεγαλύτερης των 78 ετών.

- Οι νέοι ηλικίας 18-28 ετών

- Υπόλοιποι υποψήφιοι 28 ετών και άνω

Επισημαίνεται ότι στην τέταρτη και πέμπτη κατηγορία, κατατάσσονται κατά περίπτωση, βάσει της ημερομηνίας γέννησής τους και οι πέρα του αριθμού των προσλαμβανομένων υποψήφιοι των τριών πρώτων κατηγοριών αντίστοιχης ηλικίας.

Σημειώνεται, ότι επί ίσων προϋποθέσεων υποψήφιοι με ορισμένες άλλες ιδιότητες των τεσσάρων πρώτων κατηγοριών οι οποίες ορίζονται συγκεκριμένα στην παρ. 11 του άρθρου 21 του Ν. 2190/1994 (άνεργος που έχει απολυθεί από συναιτεριστική οργάνωση που προήλθε από συγχώνευση αγροτικών συνεταιριστικών οργανώσεων της παρ. 2 του άρθρου 23 του Ν. 2538/97 και εφόσον είχε συνεχή προϋπηρεσία δύο (2) τουλάχιστον ετών, ο άνεργος που έχει απολυθεί λόγω κατάργησης υπηρεσιών του Δημοσίου ή Ν.Π.Δ.Δ. ή ΟΤΑ ή Ν.Π.Ι.Δ. της παρ. 1 του άρθρου 14 του Ν. 2190/1994 και εφόσον είχαν συνεχή υπηρεσία δύο (2) τουλάχιστον ετών, ο γονέας τέκνου με βαριά ή ηθικά ή ψυχοσωματικά προβλήματα ποσοστού αναπηρίας 67% και άνω, γονέας που βαραίνεται βάσει δικαστικής αποφάσεως ή συμβολαιογραφικής πράξεως με τη διατροφή ανηλίκων τέκνων, άλλως αυτός που έχει την επιμέλεια τους και είναι άγαμος ή χήρος ή διαζευγμένος, ή σε διάσταση, τα τέκνα θυμάτων πολέμου, τα τέκνα συνταξιοδοτουμένων αναπήρων πολέμου, τα τέκνα αναπήρων και θυμάτων πολέμου άμαχου πληθυσμού και τα τέκνα τραυματιών ή πολεμιστών της ζώνης των πρόσω.

Οι μακροχρονίως άνεργοι υποψήφιοι προτάσονται εντός της ομάδας εντοπιότητας και της κατηγορίας κριτηρίων που αντίκουν και προσλαμβάνονται εφόσον στην αντίστοιχη ομάδα εντοπιότητας και κατηγορία κριτηρίων αναλογεί θέση.

ΠΡΟΘΕΣΜΙΑ ΥΠΟΒΟΛΗΣ ΑΙΤΗΣΕΩΝ

Οι ενδιαφερόμενοι μπορούν να υποβάλουν αίτηση στο Τμήμα Διοίκησης του Δήμου Ροδίων (αρμόδια κ. Σοκοδήμου πλέφωνο 46245) εντός προθεσμίας δέκα (10) ημέρων που αρχίζει από την επομένη ημέρα της τελευταίας δημοσίευσης της παρούσας σε τοπικές εφημερίδες ή της ανάρτησής της στο χώρο ανακοινώσεων του δημοτικού καταστήματος εφόσον η ανάρτησή της είναι τυχόν μεταγενέστερη της δημοσίευσης στις εφημερίδες.

ΑΠΑΡΑΙΤΗΤΑ ΔΙΚΑΙΟΛΟΓΗΤΙΚΑ

Οι ενδιαφερόμενοι μαζί με την αίτηση τους πρέπει να υποβάλλουν τα εξής δικαιολογητικά

-Κυρωμένο φωτοαντίγραφο των δύο όψεων της αστυνομικής ταυτότητας

- Κυρωμένο φωτοαντίγραφο του τίτλου των σπουδών τους (όπου απαιτείται)

- Κυρωμένο φωτοαντίγραφο άδειας ασκήσεως επαγγέλματος (όπου απαιτείται)

-Πιστοποιητικό εμπειρίας στο αντικείμενο της ειδικότητας (όπου απαιτείται) η οποία αποδεικνύεται ως εξής: α) Είτε με τυχόν υπάρχουσα δικαστική απόφαση, από την οποία προκύπτει το είδος της παρασχεθείσης εργασίας και η χρονική διάρκεια της παροχής της. β) Είτε με ομοίου περιεχομένου βεβαίωση αρμόδιας ελληνικής ή αλλοδαπής δημόσιας αρχής γ) Είτε με όμοια βεβαίωση νομικού προσώπου του άρθρου 14 παρ. 1 του Ν. 2190/94. δ) Είτε με όμοια βεβαίωση του οικείου ασφαλιστικού φορέα ε)Εάν από την προσκομιζόμενη βεβαίωση του οικείου ασφαλιστικού φορέα δεν προκύπτει το είδος της παρασχεθείσης εργασίας, τότε απαιτούνται πρόσθετη βεβαίωση του εργοδότη και υπεύθυνη δήλωση του υποψηφίου κατά το άρθρο 8 του Ν. 1599/1986 σε συνδυασμό πάντοτε και με το βιβλιάριο κυρίας ασφαλίσεως.

-Υπεύθυνη δήλωση του Ν. 1599/1986 ότι δεν έχουν κώλυμα κατά το άρθρο 8 του Υπαλληλικού Κώδικα: α) ότι δεν έχουν καταδικαστεί για κακούργημα και σε οποιαδήποτε κλοπή, υπεξαίρεση (κοινή στην υπηρεσία), απάτη εκβίαση, πλαστογραφία, απιστία δικηγόρου, δωροδοκία ή δωροληψία, καταπίεση, παράβαση καθήκοντος καθ' υποτροπή, συκοφαντική δυσφήμιση, καθώς και για οποιοδήποτε έγκλημα κατά της γενετήσιας ελευθερίας ή οικονομικής εκμετάλλευσης της γενετήσιας ζωής, δεν έχουν λόγω καταδίκης στερηθεί τα πολιτικά τους δικαιώματα έστω και αν έχει λήξει ο χρόνος που ορίστηκε για στέρηση β) ότι δεν είναι υπόδικοι και δεν έχουν παραπεμφθεί με τελεσίδικο βούλευμα για κακούργημα ή για πλημμέλημα της προηγούμενης περίπτωσης, έστω και αν το αδίκημα παραγράφηκε γ) ότι δεν έχουν λόγω καταδίκης, στερηθεί τα πολιτικά τους δικαιώματα και για όσο χρόνο διαρκεί η στέρηση αυτή, δ) ότι δεν τελούν υπό δικαστική συμπαράσταση.

-Υπεύθυνη δήλωση του Ν. 1599/1986 στην οποία να δηλώνουν αν το αμέσως προηγούμενο δωδεκάμηνο που συμπληρώνεται κατά την τελευταία ημέρα της προθεσμίας υποβολής αιτήσεων έχουν απασχοληθεί σε δημόσια υπηρεσία ή νομικό πρόσωπο του άρθρου 14 παρ. 1 του Ν. 2190/1994 με την ιδιότητα του εποχιακού υπαλλήλου ή για κάλυψη περιοδικών ή πρόσκαιρων αναγκών ή όχι.

Σε περίπτωση που έχουν απασχοληθεί να δηλώνουν την υπηρεσία στην οποία απασχολήθηκαν και την ακριβή χρονική διάρκεια της απασχόλησης (έναρξη και λήξη).

-Πρόσφατη βεβαίωση του ΟΑΕΔ για την απόδειξη της μακροχρόνιας ανεργίας

-Υπεύθυνη δήλωση του 1599/86 ότι ο υποψήφιος είναι άνεργος ή ανεπάγγελτος

-Πιστοποιητικό οικογενειακής κατάστασης (όπου απαιτείται)

- Πιστοποιητικό του οικείου Δήμου για τη μόνιμη κατοικία του υποψηφίου.

Προκειμένου για απολυμένους από αγροτικές συνεταιριστικές οργανώσεις σύμφωνα με την παρ. 2 του άρθρου 23 του Ν. 2538/97 βεβαίωση της νέας συνεταιριστικής οργάνωσης ότι είχαν συνεχή υπηρεσία δύο (2) τουλάχιστον ετών και πρόσφατη βεβαίωση του ΟΑΕΔ ότι είναι άνεργοι.

Επιπροσθέτως

Τα δικαιολογητικά τα οποία πρέπει να υποβάλουν οι υποψήφιοι για υπαγωγή τους σε ομάδα εντοπιότητας και σε κατηγορίες κριτηρίων της παρ. 11 του άρθρου 21 του Ν. 2190/1994 αναφέρονται σε επεξηγηματικό σημείωμα (ΠΑΡΑΡΤΗΜΑ ΙΙ) που αποτελεί αναπόσπαστο μέρος της παρούσας ανακοίνωσης και βρίσκεται αναρτημένο στο κατάστημα της υπηρεσίας και στο χώρο ανακοινώσεων του δημοτικού καταστήματος.

ΔΗΜΟΣΙΟΠΟΙΗΣΗ

Περίληψη της παρούσας να δημοσιευθεί στις ημερήσιες τοπικές εφημερίδες ΔΗΜΟΚΡΑΤΙΚΗ και ΠΡΟΟΔΟ της έδρας του Νομού και να αναρτηθεί στο κατάστημα της υπηρεσίας και στο χώρο ανακοινώσεων του δημοτικού καταστήματος.

ΕΝΣΤΑΣΕΙΣ

Οι ενδιαφερόμενοι μπορούν να υποβάλλουν στο ΑΣΕΠ ενστάσεις κατά της ανακοινώσεως μέσα σε αποκλειστική προθεσμία, η οποία λήγει μετά την πάροδο δέκα (10) ημερών από την ανάρτηση της ανακοίνωσης ή από την τελευταία δημοσιοποίηση της, εφόσον η τελευταία δημοσιοποίηση γίνει μετά την ανάρτηση.

Επίσης μπορούν να υποβάλουν ενστάσεις κατά των πινάκων κατάταξης μέσα σε αποκλειστική προθεσμία, η οποία λήγει μετά την πάροδο δέκα (10) ημερών από την ανάρτηση τους.

Για την υποβολή ένστασης απαιτείται η καταβολή στο δημόσιο ταμείο παραβόλου πέντε χιλιάδων (5.000) δραχμών.

Ο δημαρχεύων αντιδήμαρχος
ΑΝΤΩΝΗΣ ΑΛΑΒΕΡΑΣ

Χ.Λ-4/10

Βρίσκονται σε εξέλιξη τώρα

Λιμενικά έργα ύψους 39,9 δισ. στα Δωδεκάνησα

ΟΛΟΚΛΗΡΟ ΤΟ ΠΡΟΓΡΑΜΜΑ ΣΤΑ ΝΗΣΙΑ ΜΑΣ

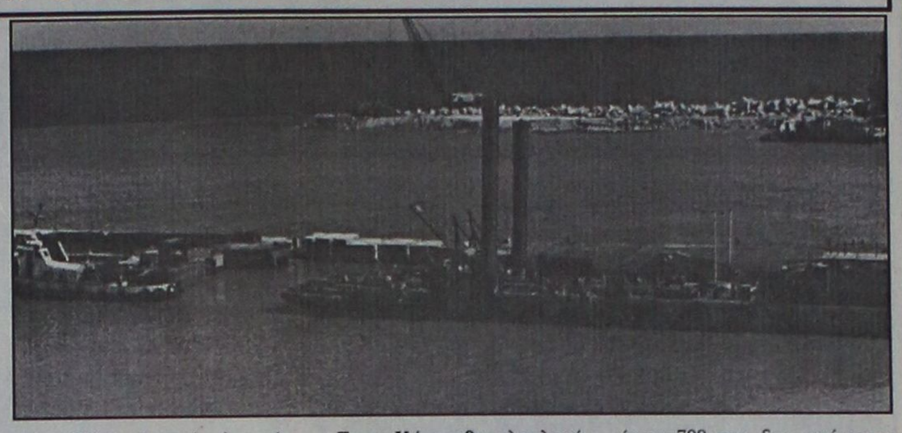

Λιμενικά έγα συνολικού ύψους 39,9 δισ. δραχμών βρίσκονται σε εξέλιξη την περίοδο αυτή στα Δωδεκάνησα, ενώ την ίδια ώρα το υπουργείο Αιγαίου ανέθεσε στο Λιμενικό Ταμείο Δωδεκανήσου δημοπράτηση μικρών λιμενικών έργων και βραχονησίδων για την επισκευή τους.

Εκτός όμως από τα παραπάνω λιμενικά έργα έχει ήδη ολοκληρωθεί, σύμφωνα με τις αναφορές του προέδρου του Λιμενικού Ταμείου Δωδεκανήσου κ. Νικ. Ζωΐδη προς το υπουργείο Εμπορικής Ναυτιλίας, σειρά μικρών παρεμβάσεων, επισκευών και συντηρήσεων σε όλα τα λιμάνια, προκειμένου να καλυφθούν άμεσες λειτουργικές ανάγκες τους.

Αναλυτικά, λιμενικές παρεμβάσεις πραγματοποιούνται σε Ρόδο, Κάσο, Κάρπαθο, Χάλκη, Τήλο, Σύμη, Νίσυρο, Κω, Κάλυμνο, Λέρο, Πάτμο, Λειψούς, Αστυπάλαια, Αγαθονήσι και Καστελλόριζο.

Στη Ρόδο αναμένεται η ολοκλήρωση των λιμενικών εγκαταστάσεων Ακαντιάς Ρόδου, η οποία θα γίνει σε δύο φάσεις και είναι συνολικής επένδυσης 4,9 δισ. δρχ. Στον ίδιο λιμένα εξάλλου προγραμματίζεται η ολοκλήρωση της μελέτης κτριακών εγκαταστάσεων συνολικού προϋπολογισμού 5,5 δισ. δρχ.

Επίσης, τον επόμενο μήνα θα δημοπρατηθεί η δεύτερη φάση του κέντρου διαχείμασης και επισκευών σκαφών αναψυχής, προϋπολογισμού 3 δισ. δρχ., ενώ συντάσσεται και μελέτη κατασκευής σταθμού υποδοχής επικίνδυνων φορτίων. Σε εξέλιξη είναι και σειρά άλων λιμενικών έργων στη Ρόδο συνολικής επένδυσης 3,6 δισ. δρχ.

Στην Κάρπαθο ολοκληρώθηκαν οι εργασίες ανατικατάστασης των υποσκαφών στον κεντρικό λιμένα, προϋπολογισμού 30 εκατ. δρχ., καθώς και η κατασκευή κτιρίου επιβατών στον κεντρικό λιμένα, προϋπολογισμού 65 εκατ. δρχ. Ακόμη, την περίοδο αυτή μελετάται η επέκταση του ακρόμολου στο Διαφάνι της Καρπάθου, για το οποίο έχει εγκριθεί επένδυση ύψους 100 εκατ. δρχ.

Στη Χάλκη ανακατασκευάζονται τα κρηπιδώματα του λιμένα, για τα οποία έχει εγκριθεί κονδύλι ύψους 500 εκατ. δρχ., ενώ κατασκευάζεται και μια αποβάθρα στη θέση Κάνια Χάλκης, προϋπολογισμού 150 εκατ. δρχ.

Στην Κω δημοπρατείται εντός του Οκτωβρίου η βελτίωση των λιμενικών εγκαταστάσεων του κεντρικού λιμένα συνολικού ύψους 700 εκατ. δρχ., ενώ για τη βελτίωση των λιμενικών εγκαταστάσεων στην Κέφαλο της Κω, το όλο έργο παρουσιάζει εμπλοκή, λόγω του σύγχρονου προγραμματισμού παρόμοιου έργου από το Γενικό Επιτελείο Ναυτικού και το ΥΠΕΔΩΔΕ για κατασκευή σταθμού επικίνδυνων φορτίων.

Στην Κάλυμνο δημοπρατήθηκε στις 23 Σεπτεμβρίου η ολοκλήρωση των εξωτερικών λιμενικών έργων του λιμένα Καλύμνου, έργο που εξήγγειλε ο πρωθυπουργός κ. Κώστας Σημίτης, συνολικού ύψους 3,9 δισ. δρχ.

Ταυτόχρονα λιμενικές παρεμβάσεις είναι σε εξέλιξη σε όλα τα Δωδεκάνησα, σύμφωνα με τις υποδείξεις του υπουργείου Εμπορικής Ναυτιλίας και αναμένεται ότι εντός του 2000 θα έχουν ολοκληρωθεί όλα τα αναγκαία έργα.

ΕΛΛΗΝΙΚΗ ΔΗΜΟΚΡΑΤΙΑ
ΠΕΡΙΦΕΡΕΙΑ Ν. ΑΙΓΑΙΟΥ
ΓΕΝΙΚΗ ΔΙΕΥΘΥΝΣΗ ΠΕΡΙΦΕΡΕΙΑΣ
ΔΙΕΥΘΥΝΣΗ ΔΑΣΩΝ ΔΩΔ/ΣΟΥ

ΑΝΑΚΟΙΝΩΣΗ

Γνωστοποιείται κατά το άρθρο 14 του Ν. 998/79, η αποστολή για δημοσίευση στο Δήμο Αταβύρου της αριθμ. 5434/29-9-99 Πράξης χαρακτηρισμού έκτασης που εκδόθηκε από τον Δ/ντή Δασών Δωδ/σου. Η ΚΜ 598 γαιών Κρητηνίας χαρακτηρίζεται ως γεωργική έκταση.

Ο Δ/ντής Δασών
Δωδ/σου
Φίλιππος Κοντίτσης
Δασολόγος με Α΄ βαθμό

Τ-32917 -5/10

ΕΛΛΗΝΙΚΗ ΔΗΜΟΚΡΑΤΙΑ
ΠΕΡΙΦΕΡΕΙΑ Ν. ΑΙΓΑΙΟΥ
ΓΕΝΙΚΗ ΔΙΕΥΘΥΝΣΗ ΠΕΡΙΦΕΡΕΙΑΣ
ΔΙΕΥΘΥΝΣΗ ΔΑΣΩΝ ΔΩΔ/ΣΟΥ

ΑΝΑΚΟΙΝΩΣΗ

Γνωστοποιείται κατά το άρθρο 14 του Ν. 998/79, η αποστολή για δημοσίευση στο Δήμο Κω της αριθμ. 5187/17-9-99 Πράξης χαρακτηρισμού έκτασης που εκδόθηκε από τον Δ/ντή Δασών Δωδ/σου. Η ΚΜ 627 Α γαιών Κω -Εξοχής χαρακτηρίζεται ως γεωργική έκταση.

Ο Δ/ντής Δασών
Δωδ/σου
Φίλιππος Κοντίτσης
Δασολόγος με Α΄ βαθμό

9341-5/10

ΕΛΛΗΝΙΚΗ ΔΗΜΟΚΡΑΤΙΑ
ΠΕΡΙΦΕΡΕΙΑ Ν. ΑΙΓΑΙΟΥ
ΓΕΝΙΚΗ ΔΙΕΥΘΥΝΣΗ ΠΕΡΙΦΕΡΕΙΑΣ
ΔΙΕΥΘΥΝΣΗ ΔΑΣΩΝ ΔΩΔ/ΣΟΥ

ΑΝΑΚΟΙΝΩΣΗ

Γνωστοποιείται κατά το άρθρο 14 του Ν. 998/79, η αποστολή για δημοσίευση στο Δήμο Αταβύρου της αριθμ. 5435/29-9-99 Πράξης χαρακτηρισμού έκτασης που εκδόθηκε από τον Δ/ντή Δασών Δωδ/σου. Οι ΚΜ 538 και 597 γαιών Κρητηνίας χαρακτηρίζονται ως γεωργική έκταση.

Ο Δ/ντής Δασών
Δωδ/σου
Φίλιππος Κοντίτσης
Δασολόγος με Α΄ βαθμό

T-32917 -5/10

ΠΡΟΣΚΛΗΣΗ

ΜΕΤΟΧΩΝ ΤΗΣ ΝΑΥΤΙΚΗΣ ΕΤΑΙΡΙΑΣ "ΤΗΛΟΣ 21ος ΑΙΩΝΑΣ" ΑΡ.Μ.Ν.Ε. 2893

Κατόπιν της από 5-8-1999 απόφασης της ολομέλειας του Διοικητικού Συμβουλίου της Εταιρίας "ΤΗΛΟΣ 21ος ΑΙΩΝΑΣ ΝΑΥΤΙΚΗ ΕΤΑΙΡΙΑ" περί αύξησης του μετοχικού κεφαλαίου αυτής κατά εξακόσια (600.000.000 δρχ.) δια της εκδόσεως 60.000 νέων μετοχών ανωνύμων μετοχών ονομαστικής αξίας 10.000 δραχμών εκάστης.

ΚΑΛΟΥΝΤΑΙ

Οι μέτοχοι της "ΤΗΛΟΣ 21ος ΑΙΩΝΑΣ ΝΑΥΤΙΚΗ ΕΤΑΙΡΙΑ" όπως εντός σαράντα (40) ημερών από την ημερομηνία της παρούσας προσκλήσεως προβούν σε έγγραφη δήλωση περί ασκήσεως ή μη του δικαιώματος προτίμησης εφ' ολοκλήρου του νέου, κατόπιν αυξήσεως του Μετοχικού Κεφαλαίου της εταιρίας, σύμφωνα με το άρθρο 8 του Καταστατικού της εταιρίας.

Παρακαλούνται οι κύριοι Μέτοχοι όπως τις ως άνω δηλώσεις τους τις αποστείλουν στο γραφείο του κ. Προέδρου του Δ.Σ. Αναστάσιου Αλιφέρη στο Δημαρχείο Τήλου.

4 Οκτωβρίου 1999
Ο πρόεδρος
και διευθύνων
σύμβουλος
ΑΛΙΦΕΡΗΣ Σ. ΑΝΑΣΤΑΣΙΟΣ

Χ.Λ.5/10

Δωρεά εις μνήμη

Οι οικογένειες Νικολάου Ανδριωτάκη, Ιωάννου Χαρίτου, Γεωργίου Ανδριωτάκη και Ρούλας Παναγιωτουνάκου, κατέθεσαν το ποσό των 60.000 δρχ είς μνήμη Λοΐζου Κατσαρά στο Σωματείο Υποτροφιών "ΔΩΔΕΚΑΝΗΣΙΑΚΗ ΜΕΛΙΣΣΑ."

Χ.Λ-5/10

ΣΥΓΧΑΡΗΤΗΡΙΟ

Στον αγαπημένο μας ανηψιό και εξάδελφο **ΚΟΜΝΗΝΟ Γ. ΠΑΠΑΣΑΒΒΑ** που πέρασε στη Φαρμακευτική Σχολή του Πανεπιστημίου Ρώμης θερμά συγχαρητήρια και πάντα επιτυχίες.

Οικογένεια
ΑΙΚΑΤΕΡΙΝΗΣ ΛΑΜΠΑΔΑΚΗ

9344-5/10

ΣΥΓΧΑΡΗΤΗΡΙΟ

Στον αγαπητό μας ανηψιό και εξάδελφο **ΓΙΩΡΓΟ ΜΟΥΡΟΥΤΣΟ** που πήρε το πτυχίο της Ιατρικής από το Πανεπιστήμιο KRAYIOVA της Ρουμανίας ευχόμαστε καλή σταδιοδρομία και πάντα επιτυχίες.

Η θεία του
ΑΝΝΑ
Τα εξαδέλφια του
ΒΑΣΙΛΗΣ και ΝΤΙΝΟΣ ΣΤΑΥΡΟΥΛΑΚΗΣ

9354-5/10

ΜΕΓΑΛΕΣ ΕΥΚΑΙΡΙΕΣ

ΠΩΛΟΥΝΤΑΙ ΕΛΑΦΡΩΣ
ΜΕΤΑΧΕΙΡΙΣΜΕΝΕΣ
ΜΟΤΟΣΙΚΛΕΤΕΣ ENDURO
YAMAHA DT 125
SUZUKI DR 125
KAWASAKI KLR 250
✓ ΕΥΚΟΛΙΕΣ ΠΛΗΡΩΜΗΣ

ΑΒΕΤΕ Κ. ΚΩΣΤΑΡΙΔΗΣ

X1209-31/10 **ΤΗΛ. 22157, 20874, 22325**



PET SHOP
Original Dogs
Αξεσουάρ - Τροφές
Information Dogs
Servise Dogs

RAY KENNEL CLUB
ΑΝΑΓΓΕΛΙΑ ΓΕΝΝΑΣ
ΔΙΑΤΙΘΕΝΤΑΙ ΚΑΘΑΡΟΑΙΜΑ ΚΟΥΤΑΒΙΑ

• ΣΧΟΛΗ ΕΚΠΑΙΔΕΥΣΗΣ
• Κινοτροφείο
• Πανσιόν





ΓΕΡΜΑΝΙΚΟΥ
ΠΟΙΜΕΝΙΚΟΥ
ΗΜΕΡ. ΓΕΝ/ΣΗΣ 8/4/99



ΛΑΓΟΣΚΥΛΑ
➤ Μεγάλο ΜΠΛΕ ΤΗΣ ΓΑΣΚΟΝΗΣ
ΗΜΕΡ. ΓΕΝ/ΣΗΣ 2/6/99
➤ ΠΟΖΑΦΣΚΥ
ΗΜΕΡ. ΓΕΝ/ΣΗΣ 26-6-99

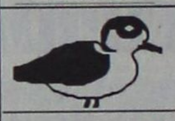

ΠΟΥΛΟΣΚΥΛΑ
ΠΟΪΝΤΕΡ ΓΕΝ/ΤΙΑΣ NTELVENTO
ΗΜΕΡ. ΓΕΝ/ΣΗΣ 17-6-99

ΠΛΗΡΟΦΟΡΙΕΣ: PET SHOP
ΜΙΧ. ΠΕΤΡΙΔΗ 100 ΤΗΛ. 63892
ΚΥΝΟΤΡΟΦΕΙΟ ΕΛΕΟΥΣΑ ΤΗΛ. 0246/98145

8926-5/10



X1272-31/10

ΕΠΙΣΤΡΟΦΗ ΣΤΑ ΘΡΑΝΙΑ...

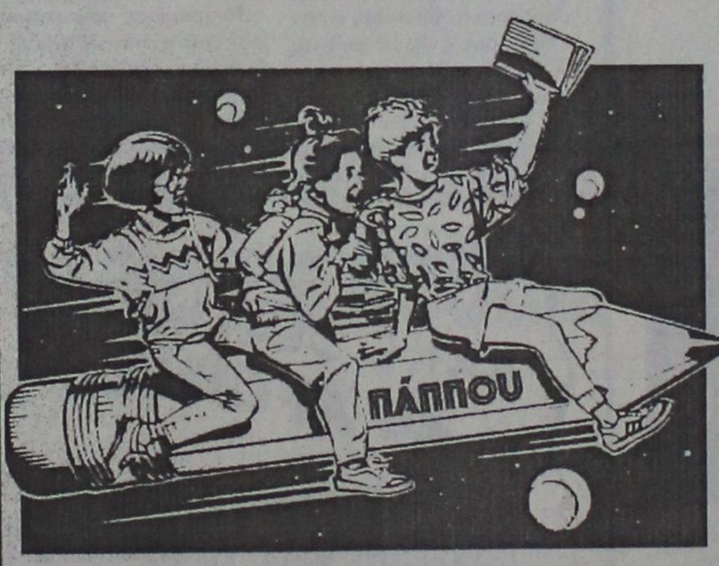

Με το πολυκατάστημα ΠΑΠΠΟΥ να διδάσκει "ΜΑΘΗΜΑΤΑ ..ΤΙΜΩΝ"

Ποικιλία, Ποιότητα, Αποκλειστικότητα και τιμές εκπτώσεων στα μεγαλύτερα ονόματα της σχολικής τσάντας.

DISNEY, PAXOS, BARBIE, SPACE BAG και ASLANIS

Τετράδια μολύβια και αξεσουάρ, όλα σε φανταστικές τιμές!



ΠΑΠΠΟΥ

Τώρα... για τη νέα σχολική χρονιά, οι Φόρμες SPARK, περιμένουν τους μικρούς μας φίλους σε τιμές αστέρια!

ΜΕΓΑΛΑ ΚΑΤΑΣΤΗΜΑΤΑ
ΠΑΠΠΟΥ

X1266-31/10

ΑΝΑΚΟΙΝΩΣΗ

Η ανώνυμη εταιρία κατασκευών αλουμινίου **"ΜΕΚΑΛ ΑΕΒΕ"** που εδρεύει στη Σητεία Κρήτης ανακοινώνει στο κοινό της Ρόδου ότι έχει από καιρό διακόψει τη συνεργασία της με τον κ. **ΕΛΕΥΘΕΡΙΟ ΧΑΛΙΟ** του Βασιλείου και καμία επαγγελματική σχέση δεν έχει πλέον με αυτόν.

Ο κ. Χάλιος δεν δικαιούται πλέον να εμφανίζεται ως αντιπρόσωπος της, ούτε να χρησιμοποιεί το διαφημιστικό υλικό, την επωνυμία και τα σήματά της.

ΜΕΚΑΛ ΑΒΕΕ

Τ.32763-20/10

ΩΔΕΙΟ

A. Corelli

Μουσική είναι η γλώσσα της μαγείας και της αγάπης, που μέσα απ' αυτήν προβάλλονται διάφορα συναισθήματα του ανθρώπου.

Ενα νέο Ωδείο έρχεται στο κατώφλι της νέας χιλιετίας.

Υπεύθυνη διδασκαλία και έμπειροι καθηγητές εγγυώνται το καλύτερο στην εκπαίδευση των μαθητών.

Το Ωδείο παρέχει πλήρη κύκλο σπουδών στα παρακάτω τμήματα:

- Τμήμα πιάνου
- Τμήμα Κιθάρας (κλασική - μοντέρνα)
- Τμήμα εγχόρδων (βιολί - βιόλα)
- Τμήμα Φλάουτου
- Τμήμα Ηλ. Οργάνου και Αρμονίου (κλασικού - μοντέρνου)
- Τμήμα Ακορδεόν
- Τμήμα Σύνθεσης
- Τμήμα Ανώτερων Θεωρητικών Ωδικής - Αρμονίας, Αντίστιξης - Φούγκα

Μαθήματα θεωρίας

Ιστορία - Μορφολογία Χωρωδία

- ΤΜΗΜΑ ΜΟΥΣΙΚΗΣ ΠΡΟΠΑΙΔΕΙΑΣ ΑΠΟ 4-6 ΕΤΩΝ ΜΟΥΣΙΚΟΚΙΝΗΤΙΚΗΣ ΑΓΩΓΗΣ ΟΥΓΓΡΙΚΟΥ ΣΥΣΤΗΜΑΤΟΣ KODALLY

Επιμορφωτικά σεμινάρια
Τα μαθήματα στα μουσικά όργανα είναι ατομικά
Φιλικό και καλλιτεχνικό περιβάλλον
Προσιτά δίδακτρα

Εγγραφές από 1-9-99 και έναρξη μαθημάτων στις 13-9-99
Ωρες εγγραφών 10.00-13.00, 17.00-20.00μ.μ.
Τηλ. 39647 FAX 74667

Διεύθυνση: **Επισκόπου Κυρηνείας 31 και Κορδιγκτώνος γωνία**
ΩΔΕΙΟ A. CORELLI
Αναγνωρισμένο από το Κράτος
Ιδρυτής - διευθυντής: Α. Καρατζιά
Καλλιτεχνικός Διευθυντής: Σ, Γαρδικιώτης

X1293-13/10

ΝΑΥΤΙΚΟ ΠΡΑΚΤΟΡΕΙΟ TSAGARIS TRAVEL

Ε/Γ-Ο/Γ ΔΗΜΗΤΡΟΥΛΑ
ΡΟΔΟΣ - ΠΕΙΡΑΙΑΣ

ΑΠΟ ΡΟΔΟ: Κάθε **ΤΡΙΤΗ** και **ΠΕΜΠΤΗ** στις 15.00
ΣΑΝΤΟΡΙΝΗ-ΝΑΞΟ-ΠΑΡΟ-ΠΕΙΡΑΙΑ
(άφιξη στον Πειραιά 07.20 π.μ.)
Κάθε **ΚΥΡΙΑΚΗ** στις 12.30
ΣΑΝΤΟΡΙΝΗ-ΝΑΞΟ-ΠΑΡΟ-ΠΕΙΡΑΙΑ
(άφιξη στον Πειραιά 05.00 π.μ.)

Πληροφορίες - Εισιτήρια: **ΣΑΧΤΟΥΡΗ 5**
Τηλ. 30406 - 36170 - 35066 FAX: 28597

X1274-31/10

ΚΕΝΤΡΙΚΟ ΠΡΑΚΤΟΡΕΙΟ PORT AGENT

F/B DALIANA
F/B DIMITROULA
F/B ROMILDA

FERRIES
KYDON TOURS

Από 15/6 έως νεωτέρας
Τα υπερπολυτελή
F/B DALIANA - F/B MARINA - F/B RODANTHI
με καθημερινές και εναλλάξ αναχωρήσεις
ΔΡΟΜΟΛΟΓΙΑ ΑΠΟ ΡΟΔΟ

ΔΕΥΤΕΡΑ: 16.00 για Κω, Κάλυμνο, Πειραιά
ΤΡΙΤΗ: 16.00 για Κω, Κάλυμνο, Πειραιά
ΤΕΤΑΡΤΗ: 16.00 για Κω, Κάλυμνο, Πειραιά
ΠΕΜΠΤΗ: 16.00 για Κω, Κάλυμνο, Λέρο, Πάτμο, Πειραιά
ΠΑΡΑΣΚΕΥΗ: 16.00 για Κω, Κάλυμνο, Λέρο, Πάτμο, Πειραιά
ΣΑΒΒΑΤΟ: 16.00 για Κω, Κάλυμνο, Λέρο, Πάτμο, Πειραιά
ΚΥΡΙΑΚΗ: 16.00 για Κω, Κάλυμνο, Λέρο, Πάτμο, Πειραιά

F/B DALIANA
ΚΑΘΕ ΠΕΜΠΤΗ 19.00 ΓΙΑ ΚΩ ΠΕΙΡΑΙΑ

F/B ROMILDA
ΣΑΒΒΑΤΟ: 11.00 για Καστελλόριζο, Ρόδο
ΚΥΡΙΑΚΗ: 01.00 για Σύμη, Τήλο, Νίσυρο, Κω, Κάλυμνο, Λέρο, Λειψούς, Πάτμο, Σύρο, Πειραιά

F/B DIMITROULA
ΤΡΙΤΗ: 14.00 για Κω, Σάμο, Θεσσαλονίκη
ΠΕΜΠΤΗ: 15.00 για Σαντορίνη, Νάξο, Πάρο, Πειραιά
ΣΑΒΒΑΤΟ: 14.00 για Σαντορίνη, Νάξο, Πάρο, Πειραιά

ΕΙΣΙΤΗΡΙΑ - ΠΛΗΡΟΦΟΡΙΕΣ στο
ΠΡΑΚΤΟΡΕΙΟ ΚΥΔΩΝ
• Εθελ. Δωδεκανησίων 14
• Ακτή Σαχτούρη 8
Τηλ. 23.000 - 27722 - 24265 - 27900 - 75268

M28-31/10

Διεθνές Συμπόσιο στη Ρόδο

ΣΥΓΓΡΑΦΕΙΣ ΣΕ ΕΞΟΡΙΑ

ΤΑ ΘΕΜΑΤΑ ΠΟΥ ΘΑ ΣΥΖΗΤΗΘΟΥΝ

Το Συμβούλιο Λογοτεχνών και Μεταφραστών «Κύματα των τριών θαλασσών» (TSWTC) σε συνεργασία με το Διεθνές Κέντρο Λογοτεχνών και Μεταφραστών της Ρόδου, διοργανώνουν Συμπόσιο στην πόλη της Ρόδου (αίθουσα «Ακταίον») με τίτλο «Συγγραφείς σε εξορία» (Λογοτεχνικά κείμενα της εξορίας), στις 8 και 9 Οκτωβρίου 1999.

Το συμπόσιο, στο οποίο θα συμμετάσχουν λογοτέχνες από διάφορες χώρες που αναγκάστηκαν να μεταναστεύσουν από την Ευρώπη ή να ζήσουν σε εξορία στην Ευρώπη, θα ασχοληθεί:

με τη διατήρηση της μητρικής γλώσσας σε μια ξένη χώρα
με τη συγγραφή λογοτεχνικών κειμένων στη γλώσσα της ξένης χώρας
με τη συμβολή στον πολιτισμό της πατρίδας και /ή της φιλοξενούμενης χώρας
με την αντιμετώπιση προκαταλήψεων στην καθημερινή ζωή
με την αντιμετώπιση των προσωπικών προκαταλήψεων
με την αποκομιδή θετικών ή αρνητικών στοιχείων από την εξορία
με το πως να εκδίδει κανείς
με το πως να μην επηρεαστεί από νοσταλγία ή σχιζοφρένεια
με το πως να επιβιώνει κανείς

ΤΟ ΠΡΟΓΡΑΜΜΑ ΕΧΕΙ ΩΣ ΕΞΗΣ:

Πέμπτη 7 Οκτωβρίου:

Ολη ημέρα: Αφιξη και τακτοποίηση στο κέντρο και σε διάφορα ξενοδοχεία
Βράδυ 21.00: Υποδοχή στο κέντρο

Παρασκευή 8 Οκτωβρίου

Πρωί 10.00:
Κώστας Σκανδαλίδης: Καλωσόρισμα εκ μέρους του κέντρου και του Δήμου Ροδίων.
Αλεξάντερ Σούρμπανοφ: Καλωσόρισμα εκ μέρους του συμβουλίου λογοτεχνών και μεταφραστών των Τριών θαλασσών «TSWTC».
Ούβε Φρίσελ: Σύντομη ενημέρωση των συμμετεχόντων και εισαγωγή στο συμπόσιο.
11.30-11.50: Διάλειμμα για καφέ
Αζάρ Μαχλούγιαν: Συγγραφή λογοτεχνικών κειμένων στην εξορία
Βασίλη Αξιόνοφ: Ακαδημαϊκή και λογοτεχνική ζωή ενός Ρώσου εξόριστου στις ΗΠΑ
12.30: Μεσημεριανό διάλειμμα
Απόγευμα 14.30:
Ολομέλεια: Συζήτηση για τα πρωινά θέματα
Ντόσντενα Λαβέρνε: Διαλέγοντας τη γλώσσα της ποίησής μου: Σταυροδρόμι γοητείας και απομόνωση.
16.00-16.20: Διάλειμμα για καφέ
Ρόνογκ Σίμπεργκ:: Χρησιμοποιούμε τη γλώσσα του άλλου Ζώντας σαν μεγανάστης συγγραφέας στις ΗΠΑ
Ολομέλεια: Συζήτηση για τα απογευματινά θέματα
Διάφοροι λογοτέχνες: Ανάγνωση λογοτεχνικών κειμένων
Τέλος κατά τις 18.00

Σάββατο 9 Οκτωβρίου

Πρωί 9.00
Μπόρις Πάνκιν: Η μετασοβιετική Ρωσία και εξορία. Τι σημαίνει αυτό;
Τσίνγκις Αϊτμάτοφ: Εξόριστος στην ίδια την πατρίδα; Ενας συγγραφέας «Kirghiz» σήμερα.
10.00-10.20: Διάλειμμα για καφέ
Νεντίμ Νταγκντεβίρεν: Η εξορία ως πατρίδα στην κουρδική λογοτεχνία
Ούβε Φρίσελ: Εξορία εκτός ελεύθερης βούλησης στην Ιταλία και στη Σουηδία
Ολομέλεια: Συζητήσεις για τα πρωινά θέματα
12.00: Μεσημεριανό διάλλειμμα
Απόγευμα 14.00
Βασίλης Βασιλικός: Ενας Ελληνας πρόσφυγας στη Γαλλία: Γιατί δεν επιστρέφει σήμερα;
Μέλαν Σαλίμι: Αγάπη, θάνατος και εξορία στον καιρό της ξενιτιάς
15.00-15.20: Διάλειμμα για καφέ
(N.N.) (Δήλωση)
Ολομέλεια: Συζήτηση των απογευματινών θεμάτων
Αλεξάντερ Σούρμπανοφ: Σύντομη περίληψη - προτάσεις, προοπτικές, μελλοντικά σχέδια
Διάφοροι λογοτέχνες: Ανάγνωση λογοτεχνικών κειμένων
Τέλος κατά τις 17.00
Βράδυ: Αποχαιρετιστήριο δείπνο με αντιπροσώπους από το διοικητικό συμβούλιο του Ροδιακού Κέντρου του Δήμου.

Αρχίζει σύντομα η λειτουργία του

ΠΑΛΛΑΣ: Ο πολυκινηματογράφος

ΚΑΛΥΤΕΡΗ ΕΙΚΟΝΑ ΚΑΙ ΑΡΙΣΤΟΣ ΗΧΟΣ

Πιστή στις ανοιξιάτικες εξαγγελίες της η ροδιακή εταιρεία «Κινηματογραφικές και Οικοδομικές επιχειρήσεις Π. Πλατής και Σία Α.Ε.» αναγγέλλει την έναρξη λειτουργίας του νέου και μοναδικού πολυκινηματογράφου στη Ρόδο: Παλλάς 5 Cinemas Center.

Τον Οκτώβρη ξεκινά τη λειτουργία του ο πολυκινηματογράφος που θα αφήσει εποχή στη Ρόδο. Εχοντας εξασφαλίσει τη συνεργασία όλων των εταιρειών διανομής (Warner, Odeon, U.I.P., Προοπτική, Σπέντζος, κλπ) για παροχή ταινιών και ταυτόχρονη πρώτη προβολή με την Αθήνα, το ΠΑΛΛΑΣ 5 Cinemas Center βρίσκεται στην ευχάριστη θέση να φιλοξενήσει όλες τις αξιόλογες ταινίες της παγκόσμιας αγοράς και να τις προβάλει για επαρκές χρονικό διάστημα ώστε το ροδιακό κοινό να προλάβει να τις παρακολουθήσει με τις καλύτερες προδιαγραφές ήχου και εικόνας.

Συνεχίζοντας την περσινή ποιότητα σε ήχο και εικόνα, εξοπλίσαμε όλες τις αίθουσες με ψηφιακά ηχητικά συστήματα (DTS - Doldy Digital) και επαυξάνοντας προμηθευτήκαμε το νέο σύστημα ψηφιακού ήχου Doly Digital EX που παρουσιάστηκε μόλις πριν από 6 μήνες (Μάρτιο '99) στην παγκόσμια αγορά.

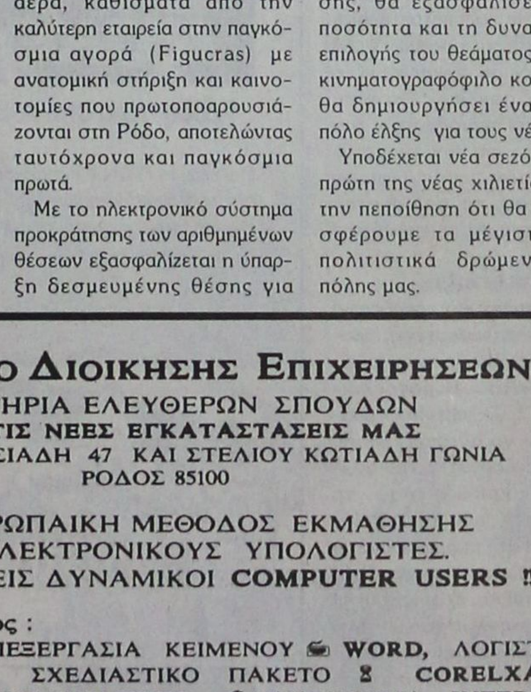

Στον τομέα της εικόνας οι ολοκαίνουργιες μηχανές προβολής εξασφαλίζουν τέλειες συνθήκες προβολής - θέασης.

Εξοπλίσθηκε ο πολυκινηματογράφος με εντελώς νέο σύστημα κλιματισμού (θέρμανση - ψύξη) με αυτόματη ρύθμιση της βελτίωσης θερμοκρασίας - υγρασίας - ανανέωσης αέρα, καθίσματα από την καλύτερη εταιρεία στην παγκόσμια αγορά (Figucras) με ανατομική στήριξη και καινοτομίες που πρωτοποαρουσιάζονται στη Ρόδο, αποτελώντας ταυτόχρονα και παγκόσμια πρωτά.

Με το ηλεκτρονικό σύστημα προκράτησης των αριθμημένων θέσεων εξασφαλίζεται η ύπαρξη δεσμευμένης θέσης για κάθε θεατή και με την κάρτα μέλους προσφέρει πιο γρήγορη και αποτελεσματική εξυπηρέτηση στην κράτηση και την έκδοση των εισιτηρίων.

Διαμορφώθηκαν κοινόχρηστοι χώροι αναψυχής με μουσική - τηλεοράσεις - ηλεκτρονικά παιχνίδια - εντελώς νέο πλήρες μπαρ με snack και ποτά, χώρους αναμονής, κλπ.

Ο πολυκινηματογράφος ΠΑΛΛΑΣ 5 Cinemas Center αποτελεί μια μεγάλη επένδυση προς το ροδιακό κοινό, που θα αναβαθμίσει την ποιότητα θέασης, θα εξασφαλίσει την ποσότητα και τη δυνατότητα επιλογής του θεάματος για το κινηματογραφόφιλο κοινό και θα δημιουργήσει έναν υγιή πόλο έλξης για τους νέους.

Υποδέχεται νέα σεζόν - την πρώτη της νέας χιλιετίας - με την πεποίθηση ότι θα συνεισφέρουμε τα μέγιστα στα πολιτιστικά δρώμενα της πόλης μας.

ΙΝΣΤΙΤΟΥΤΟ ΔΙΟΙΚΗΣΗΣ ΕΠΙΧΕΙΡΗΣΕΩΝ
ΕΡΓΑΣΤΗΡΙΑ ΕΛΕΥΘΕΡΩΝ ΣΠΟΥΔΩΝ
ΤΩΡΑ ΣΤΙΣ ΝΕΕΣ ΕΓΚΑΤΑΣΤΑΣΕΙΣ ΜΑΣ
ΔΗΜ. ΑΝΑΣΤΑΣΙΑΔΗ 47 ΚΑΙ ΣΤΕΛΙΟΥ ΚΩΤΙΑΔΗ ΓΩΝΙΑ
ΡΟΔΟΣ 85100

☑ ΝΕΑ ΕΥΡΩΠΑΪΚΗ ΜΕΘΟΔΟΣ ΕΚΜΑΘΗΣΗΣ ΣΤΟΥΣ ΗΛΕΚΤΡΟΝΙΚΟΥΣ ΥΠΟΛΟΓΙΣΤΕΣ.
ΓΙΝΕΤΕ ΚΑΙ ΕΣΕΙΣ ΔΥΝΑΜΙΚΟΙ **COMPUTER USERS !!**

στα προγράμματα όπως :
WINDOWS 98, ΕΠΕΞΕΡΓΑΣΙΑ ΚΕΙΜΕΝΟΥ **WORD,** ΛΟΓΙΣΤΙΚΟ ΦΥΛΟ **EXCEL,** ΣΧΕΔΙΑΣΤΙΚΟ ΠΑΚΕΤΟ **CORELXARA,** ΕΚΔΟΤΙΚΟ ΠΑΚΕΤΟ **MS-PUBLISHER, MULTIMEDIA - INTERNET ΚΑΙ ΑΛΛΕΣ ΕΜΠΟΡΙΚΕΣ ΕΦΑΡΜΟΓΕΣ**

ΣΤΟΥΣ ΕΤΗΣΙΟΥΣ ΚΥΚΛΟΥΣ ΣΠΟΥΔΩΝ :

ΓΡΑΜΜΑΤΕΩΝ ΔΙΟΙΚΗΣΗΣ
ΠΛΗΡΟΦΟΡΙΚΗΣ / ΜΗΧΑΝΟΓΡΑΦΗΣΗΣ ΓΡΑΦΕΙΟΥ
ΜΗΧΑΝΟΓΡΑΦΗΜΕΝΗΣ ΛΟΓΙΣΤΙΚΗΣ
ΟΙΚΟΝΟΜΙΚΩΝ ΚΑΙ ΧΡΗΜΑΤΙΣΤΗΡΙΑΚΩΝ ΘΕΜΑΤΩΝ

◆ **ΠΑΡΕΧΟΥΜΕ ΒΕΒΑΙΩΣΗ ΕΠΑΓΓΕΛΜΑΤΙΚΗΣ ΚΑΤΑΡΤΙΣΗΣ**

■ **ΤΜΗΜΑΤΑ ΓΙΑ :** ΑΠΟΦΟΙΤΟΥΣ ΛΥΚΕΙΟΥ , ΓΥΜΝΑΣΙΟΥ.
■ ΕΦΟΔΙΟ ΓΙΑ ΤΟΥΣ ΑΠΟΦΟΙΤΟΥΣ ΠΟΥ ΘΑ ΞΑΝΑΔΩΣΟΥΝ ΕΙΣΑΓΩΓΙΚΕΣ ΕΞΕΤΑΣΕΙΣ ΣΤΑ Α.Ε.Ι.

X1226-15/10

→ΠΛΗΡΟΦΟΡΙΕΣ ΕΓΓΡΑΦΕΣ ☎ 75850 ΚΑΘΗΜΕΡΙΝΑ←

Ι.Δ.Ε. ΑΠΟ ΤΟ **1993** ΕΠΙΛΟΓΗ ΚΑΤΑΛΥΤΗΣ ΣΤΗΝ ΕΠΑΓΓΕΛΜΑΤΙΚΗ ΣΑΣ ΕΠΙΤΥΧΙΑ !!!

LANGUAGES TYRADELLIS 1983

ΦΡΟΝΤΙΣΤΗΡΙΑ ΞΕΝΩΝ ΓΛΩΣΣΩΝ ΑΓΓΕΛΙΚΗ ΤΥΡΑΔΕΛΛΗ ΚΑΚΑΚΙΟΥ

PALSO

Αν θέλετε αποτελέσματα και όχι απλές υποσχέσεις τότε ελάτε σε μας

ΑΠΟ ΦΕΤΟΣ ΚΑΙ ΓΕΡΜΑΝΙΚΑ

ΔΙΔΑΣΚΕΙ ΚΑΘΗΓΗΤΗΣ ΓΕΡΜΑΝΙΚΗΣ ΦΙΛΟΛΟΓΙΑΣ

Τμήματα: Junior , Senior ABCD , Palso , Lower , Advanced , Proficiency , T.o.e.f.l.

ΠΡΑΓΜΑΤΟΠΟΙΟΥΜΕ ΔΕΝ ΥΠΟΣΧΟΜΑΣΤΕ

Εγγραφές καθημερινά 18:00 - 20:00
εκτός Σαββάτου Κυριακής

X1239-30/9

Κεντρικό: Αγίας Λαύρας 52,56 (πίσω απόΚαπνοβιομηχανίας) Τηλ.: 35355
2ο Διδακτήριο : Αγίου Νικολάου (πίσω από τη Δ.Ε.Η.) Τηλ.: 25605
3ο Διδακτήριο : Συν/μος Καστελλοριζιών Ερμή 10 Ιξία (Τρείς) Τηλ.: 95862

ΙΔΙΩΤΙΚΟ ΤΕΧΝΙΚΟ ΕΠΑΓΓΕΛΜΑΤΙΚΟ ΕΚΠΑΙΔΕΥΤΗΡΙΟ

ΤΕΕ ΔΟΡΚΑΣ

Αναγνωρισμένο από το κράτος

ΙΔΙΩΤΙΚΟ ΤΕΧΝΙΚΟ ΕΠΑΓΓΕΛΜΑΤΙΚΟ ΕΚΠΑΙΔΕΥΤΗΡΙΟ • ΔΟΡΚΑΣ •

ΤΟΜΕΙΣ & ΕΙΔΙΚΟΤΗΤΕΣ



ΠΛΗΡΟΦΟΡΙΚΗΣ
ΧΕΙΡΙΣΤΩΝ Η/Υ & ΥΠΟΣΤΗΡΙΞΗΣ ΔΙΚΤΥΩΝ

Κρατικό Πτυχίο

ΚΟΜΜΩΤΙΚΗΣ ΤΕΧΝΗΣ & ΑΙΣΘΗΤΙΚΗΣ



Αναβολή στράτευσης



ΕΦΑΡΜΟΣΜΕΝΩΝ ΤΕΧΝΩΝ
ΕΝΔΥΜΑΤΟΛΟΓΩΝ - ΣΧΕΔΙΑΣΤΩΝ ΜΟΔΑΣ

ΔΕΚΤΟΙ ΑΠΟΦ. ΓΥΜΝΑΣΙΟΥ - ΛΥΚΕΙΟΥ

X1222-15/10

Πληροφορίες - Εγγραφές : Καναδά 32 - Ρόδος - Τηλ. 76536 - 29550

ALHABRA TRAVEL

ΕΚΔΡΟΜΗ στην

ΙΣΠΑΝΙΑ



Από 15/11 έως 22/11

Χώρα με παραδόσεις - πολιτισμό - μουσική - χορό - ταυρομαχίες!!! Μόνο εμείς ξέρουμε να δίνουμε ό,τι καλύτερο σ' αυτό τον τόπο! Η πείρα μας εγγύηση!

Με τις ισπανικές αερογραμμές

IBERIA

15 - ΙΒΗΡΙΚΟ ΠΑΝΟΡΑΜΑ

19/11

BARCELLONA - TARRAGONA (PORTO AVVENTURA - BALOU) MADRID - TOLEDO

19-22/11 Με το τρένο AVE (μοναδικό στην Ευρώπη για την ταχύτητά του) σε 2 ώρες βρισκόμαστε στην CORDOBA - SEVILLA - - GRANADA - TOREMOLINOS - MARBELLA - GIBRALTAR

Ξενοδοχεία ΒΑ με ημιδιατροφή Η/Β
Μεταφορές με πολυτελή πούλμαν
Ξεναγήσεις με ξεναγό
Τρένο MADRID CORDOBA και SEVILLA - MADRID)
Αερ. εισιτ. από Αθήνα με IBERIA
Ασφάλεια
Συνοδός Γραφείου μας

ΔΗΛΩΣΕΙΣ ΜΕΧΡΙ 10 ΟΚΤΩΒΡΙΟΥ

ΑΝΑΛΥΤΙΚΟ ΠΡΟΓΡΑΜΜΑ ΣΤΟ ΓΡΑΦΕΙΟ ΜΑΣ

ALHABRA TRAVEL

Αλεξ. Παπάγου 23 - Τηλ. 37052, 25698 M11-31/10

ΙΔΙΩΤΙΚΟ ΙΝΣΤΙΤΟΥΤΟ ΕΠΑΓΓΕΛΜΑΤΙΚΗΣ ΚΑΤΑΡΤΙΣΗΣ

Ι.Ε.Κ.- «ΚΕΣ»

***ΑΝΑΓΝΩΡΙΣΜΕΝΟ ΑΠΟ ΤΟ ΚΡΑΤΟΣ* (Α.Μ. 11003/97 ΟΕΕΚ)**

ΤΟΜΕΙΣ & ΕΙΔΙΚΟΤΗΤΕΣ ΠΟΥ ΛΕΙΤΟΥΡΓΟΥΝ:

1) ΤΟΜΕΑΣ ΟΙΚΟΝΟΜΙΑΣ & ΔΙΟΙΚΗΣΗΣ
- Ειδικός Μηχανογραφημένου Λογιστηρίου
- Ειδικός Φοροτεχνικού Γραφείου
- Διοικητικό & Οικονομικό Στέλεχος Επιχειρήσεων
- Ειδικός Εμπορίας, Διαφήμισης και προώθησης προϊόντων (MARKETING)

2) ΤΟΜΕΑΣ ΥΓΕΙΑΣ ΠΡΟΝΟΙΑΣ & ΚΟΙΝΩΝΙΚΩΝ ΥΠΗΡΕΣΙΩΝ
- Προσχολικής Αγωγής & Δραστηριοτήτων Δημιουργίας και Έκφρασης (Βρεφονηπιαγωγός)

ΤΟΜΕΙΣ & ΕΙΔΙΚΟΤΗΤΕΣ ΥΠΟ ΙΔΡΥΣΗ:

1) ΤΟΜΕΑΣ ΠΛΗΡΟΦΟΡΙΚΗΣ
- Ειδικός Εφαρμογών Πληροφορικής

2) ΤΟΜΕΑΣ ΜΕΤΑΦΟΡΩΝ & ΤΟΥΡΙΣΜΟΥ
- Ειδικός Τουριστικού Πρακτορείου

❖ **ΔΙΑΡΚΕΙΑ ΦΟΙΤΗΣΗΣ**: 4 εξάμηνα ή 2 εξάμηνα ❖ **ΚΡΑΤΙΚΟ ΔΙΠΛΩΜΑ**
❖ **ΑΝΑΒΟΛΗ ΣΤΡΑΤΕΥΣΗΣ**

Το Ι.Ι.Ε.Κ. – «ΚΕΣ» στεγάζεται σε ιδιόκτητο σύγχρονο πολυτελέστατο και κλιματιζόμενο κτίριο με προδιαγραφές του ΟΕΕΚ

ΔΕΚΤΟΙ ΑΠΟΦΟΙΤΟΙ ΓΕΝΙΚΟΥ ΛΥΚΕΙΟΥ & ΤΕΛ

ΠΛΗΡΟΦΟΡΙΕΣ – ΕΓΓΡΑΦΕΣ: Καβάλας & Κιλκίς (Γωνία) – Περιοχή ΜΗ.ΔΙΑ – ΡΟΔΟΣ

ΤΗΛ.: 0241 – 64140 – 66389 • FAX : 0241 - 66389

X1222-15/10

20 ΧΡΟΝΙΑ ΜΟΝΩΣΕΙΣ ΑΡΧΩΝ ΣΑΜΑΡΤΖΗΣ



ΕΝΑ ΑΣΥΓΚΡΙΤΟ ΣΤΕΓΑΝΩΤΙΚΟ ΥΛΙΚΟ



Για ταράτσες - τοίχους

Ειδική προσφορά από 900 δρχ. το κιλό

ΙΣΧΥΕΙ ΜΕΧΡΙ ΤΟ ΜΗΝΑ ΑΥΓΟΥΣΤΟ

Η ΜΟΝΗ ΣΩΣΤΗ ΛΥΣΗ ΓΙΑ ΤΗΝ ΣΤΕΓΑΝΩΣΗ ΤΑΡΑΤΣΩΝ, ΕΞΩΤΕΡΙΚΩΝ ΤΟΙΧΩΝ, ΤΟΙΧΙΩΝ ΕΛΕΝΙΤ, ΚΕΡΑΜΟΣΚΕΠΩΝ



ΕΠΙΣΗΣ ΔΙΑΘΕΤΟΥΜΕ ΜΕΤΑΛΛΙΚΕΣ ΚΟΛΩΝΕΣ ΜΙΑΣ ΧΡΗΣΕΩΣ

ΔΙΑΘΕΣΗ:

ΑΡΧΩΝ ΣΑΜΑΡΤΖΗΣ

ΜΟΝΩΤΙΚΑ ΥΛΙΚΑ -ΜΟΝΩΣΕΙΣ

Τηλ. 23030, 32054, 67790

1) Ερυθρού Σταυρού 21
2) Κέντρο Μόνωσης Ρόδου: Μιχαήλ Πετρίδη 69

X1265-31/10

Γρήγορα, εύκολα και φθηνά είναι το σύνθημα

Πρωταθλητές στην κατανάλωση

Η ΑΓΟΡΑ ΤΡΟΦΙΜΩΝ ΑΝΗΚΕΙ ΣΤΙΣ ΓΥΝΑΙΚΕΣ



Τα νέα καταναλωτικά πρότυπα, αλλά και οι συνολικές αλλαγές στο οικονομικό και κοινωνικό γίγνεσθαι, ειδικά την τελευταία πενταετία, φαίνεται να προβληματίζουν ιδιαίτερα τον κόσμο του λιανεμπορίου, με αποτέλεσμα να διευρύνεται ακόμη περισσότερο ο ανταγωνισμός μεταξύ των επιχειρήσεων που δραστηριοποιούνται στο συγκεκριμένο τομέα.

Σ' αυτό τον αγώνα δρόμου, ο καταναλωτής έχει μετατραπεί κυριολεκτικά σε «μήλον της Εριδος». Οι πάντες προσπαθούν όχι μόνο να τον «κερδίσουν», αλλά και να τον κρατήσουν, επιστρατεύοντας για το συγκεκριμένο σκοπό κάθε μέσον. Κερδισμένοι είναι βέβαια οι «διορατικοί» και εκείνοι που διατηρούν το κόστος σε λογικά επίπεδα προσφέροντας ταυτόχρονα ικανές διεξόδους στις ανάγκες του καταναλωτικού κοινού. Πώς όμως μπορούμε να στοιχειοθετήσουμε το νέο προφίλ του καταναλωτή; Κατ' αρχάς πρέπει να αναφερθούμε στην αλλαγή νοοτροπίας όσον αφορά τις προτεραιότητες του καταναλωτικού κοινού για αγορές προϊόντων. Παρόλο που - σύμφωνα με στοιχεία του Ινστιτούτου Καταναλωτών - σε σχέση με τις άλλες χώρες της Ευρώπης, η Ελλάδα διατηρεί το μεγαλύτερο ποσοστό ετήσιας κατανάλωσης σε είδη διατροφής, κανείς δεν μπορεί να αμφισβητήσει ότι χρόνο με το χρόνο, το ποσοστό αυτό μειώνεται, καθώς πολλοί είναι πλέον οι καταναλωτές που επιλέγουν να τοποθετήσουν ένα αρκετά σημαντικό μέρος των εισοδημάτων τους στην απόκτηση σειράς νέων αγαθών, όπως ηλεκτρονικά μέσα, κινητή τηλεφωνία, κλπ.

Αλλωστε, τόσο σε παγκόσμιο επίπεδο όσο και στη εγχώρια αγορά, δεκάδες έρευνες καταδεικνύουν σαφέστατα ότι η συνεχιζόμενη μείωση του αριθμού των ατόμων που αποτελούν ένα μέσο νοικοκυριό, η απομάκρυνση του καταναλωτή από το σπίτι και οι συνεχείς μετακινήσεις «ευνοούν» την κατανάλωση φαγητού εκτός σπιτιού όπως και την τηλεφωνική παραγγελία ετοίμων γευμάτων, με αποτέλεσμα η παραπάνω τάση να ενισχύεται. Ετσι, λοιπόν, μπροστά σ' αυτή τη διαφοροποίηση, οι μεγάλες αλυσίδες σούπερ μάρκετ «αναγκάστηκαν» να εκσυγχρονιστούν, να ισχυροποιήσουν την επικοινωνιακή τους πολιτική και τελικά να μετεξελιχθούν σε πολυκαταστήματα, όπου η αγορά τροφίμων παρά το γεγονός ότι εξακολουθεί να κυριαρχεί, στην παρούσα φάση λειτουργεί περισσότερο σαν «κράχτης» για την ανάπτυξη των αγορών των υπόλοιπων προϊόντων, τα οποία στην ουσία έχουν και το μεγαλύτερο κέρδος.

Η μετεξέλιξη

Χαρακτηριστικό παράδειγμα για την ελληνική αγορά, αποτελεί η μετεξέλιξη των επιχειρήσεων «Αφοι Βερόπουλοι» και «Ι. & Σ. Σκλαβενίτης» προκειμένου να ανταπεξέλθουν στα νέα δεδομένα του ανταγωνισμού, καθώς τόσο τα Continent - που δραστηριοποιούνται στη χώρα μας από το 1991 - όσο και η νεοεισερχόμενη Carrefour, λειτουργούν μ' αυτή τη «φιλοσοφία». Ενα άλλο επίσης σημαντικό στοιχείο, όσον αφορά τη σύνθεση των νέων τάσεων στις καταναλωτικές συνήθειες είναι η γυναικεία «κυριαρχία», καθώς - σύμφωνα με στοιχεία της Ενωσης Καταναλωτών για την Ποιότητα Ζωής - η διαχείριση του οικογενειακού προϋπολογισμού και ειδικότερα το σύνολο των διατροφικών δαπανών, όπως και εκείνων για τον οικιακό εξοπλισμό, ανήκει αποκλειστικά στις γυναίκες.

Ετσι, σύμφωνα με τα στοιχεία του ΕΚΠΟΙΖΩ, το ποσοστό των γυναικών που επισκέπτονται συχνότερα σχεδόν όλα τα σημεία πώλησης προϊόντων και που αγοράζουν είδη διατροφής και οικιακού εξοπλισμού είναι σχεδόν τετραπλάσιο από το αντίστοιχο των ανδρών και ανέρχεται περίπου σε 40%. Η συγκεκριμένη διαπίστωση δεν είναι άγνωστη ούτε στις διαφημιστικές εταιρείες ούτε στις λιανεμπορικές επιχειρήσεις, γι αυτό τόσο ο σχεδιασμός όσο και το marketing σημαντικού αριθμού προϊόντων έχει γίνει με τέτοιον τρόπο, ώστε να δελεαστούν οι καταναλώτριες.

Οι πωλήσεις

Φυσικά σε πολλές περιπτώσεις, προκειμένου να αυξήσουν τα κέρδη τους, αρκετές εταιρείες πωλήσεων προβαίνουν σε οργανωμένες «επιθέσεις» μηνυμάτων, κυρίως λόγω του ότι εξακολουθούν να θεωρούν τη γυναίκα ευάλωτη και ευκολόπιστη.

Ωστόσο, μετά από μελέτες έχει διαπιστωθεί ότι ο καταναλωτής - και ειδικά η γυναίκα καταναλώτρια - δεν επηρέαζεται πλέον τόσο πολύ από τη διαφήμιση ούτε από την αισθητική της συσκευασίας.

Για παράδειγμα, ειδικά τα τελευταία χρόνια, ο καταναλωτής δεν αγοράζει άκριτα ξεχειλίζοντας το καλάθι του σούπερ μάρκετ χωρίς στην ουσία να ξέρει τι ψώνισε, αλλά αντίθετα, προσέχει ιδιαίτερα τα συστατικά κάθε προϊόντος, τον ενδιαφέρει η προέλευση των συγκεκριμένων ειδών και φυσικά ψάχνει μανιωδώς για τις καλύτερες προσφορές.

Το τελευταίο στοιχείο που αφορά τη διαφοροποίηση του καταναλωτικού προφίλ είναι η έλλειψη ελεύθερου χρόνου.

Το γεγονός αυτό, σε συνδυασμό και με την αύξηση του ποσοστού των γυναικών που εργάζονται εκτός σπιτιού, έχει σχεδόν «επιβάλει» πλέον στις λιανεμπορικές επιχειρήσεις που δραστηριοποιούνται στην αγορά τροφίμων και οικιακού εξοπλισμού τη δημιουργία ευέλικτων καταστημάτων, όπου οι αγοραστές θα μπορούν να ικανοποιήσουν άμεσα χωρίς πολλές μετακινήσεις τις ανάγκες τους για τεράστια ποικιλία αγαθών, τα οποία όμως εκτός από υψηλή ποιότητα θα πρέπει να διαθέτουν και ανταγωνιστικές τιμές.

Ο Σύλλογος Καταστηματαρχών Κομμωτών Νομού Δωδ/σου και η REVLON PROFESSIONAL

η εταιρία που εμπιστεύονται οι πρωτοπόροι επαγγελματίες σε όλο τον κόσμο και που έχει διακριθεί για τα προϊόντα αμερικάνικης τεχνολογίας διεθνώς προσκαλούν τα μέλη του συλλόγου στην επίδειξη με τη συμμετοχή του κορυφαίου Ισπανού δημιουργού μόδας **Luis Lozano** που θα λάβει μέρος

ΠΡΟΣΚΛΗΣΗ
ΚΥΡΙΑΚΗ 10 ΟΚΤΩΒΡΙΟΥ ΣΤΙΣ 17.30
ΣΤΟ ΞΕΝΟΔΟΧΕΙΟ ΡΟΔΟΣ ΠΑΛΑΣ
(ΛΕΩΦ. ΙΑΛΥΣΟΥ, ΙΞΙΑ, ΑΙΘΟΥΣΑ ΝΕΦΕΛΗ)

Στην εκδήλωση αυτή θα παρουσιάσουμε:

✦ Τις τάσεις στη γραμμή Φθινόπωρο - Χειμώνας 1999-2000 που χαρακτηρίζεται για τη φαντασία, την τόλμη αλλά και τη λιτότητα των γραμμών

✦ Τις νέες τεχνικές χρώματος Color Design - Glamour Red με την καλλυντική βαφή Revlonissimo Long Lasting νέας τεχνολογίας υγρών κρυστάλλων.

ΧΛ-6/10

ΔΕΥΑΡ

ΔΗΜΟΤΙΚΗ ΕΠΙΧΕΙΡΗΣΗ ΥΔΡΕΥΣΗΣ ΑΠΟΧΕΤΕΥΣΗΣ ΡΟΔΟΥ

ΑΝΑΚΟΙΝΩΣΗ

Για την πρόοδο του έργου «Δίκτυα Αποχέτευσης Ομβρίων Ακαθάρτων περιοχής Δασκάλων», είναι επιβεβλημένο η Επιχείρηση να προβεί σε κλείσιμο της οδού Ρόδου Λίνδου, λόγω έργων στο τμήμα της που φαίνεται στο παρακάτω σχέδιο.

Η οδός υπολογίζεται ότι θα μείνει κλειστή από την Πέμπτη 7-10-99 και για ένα (1) μήνα περίπου.

Παρακαλούνται οι φίλοι οδηγοί να χρησιμοποιούν τις άλλες εισόδους της πόλης για την εξυπηρέτησή τους

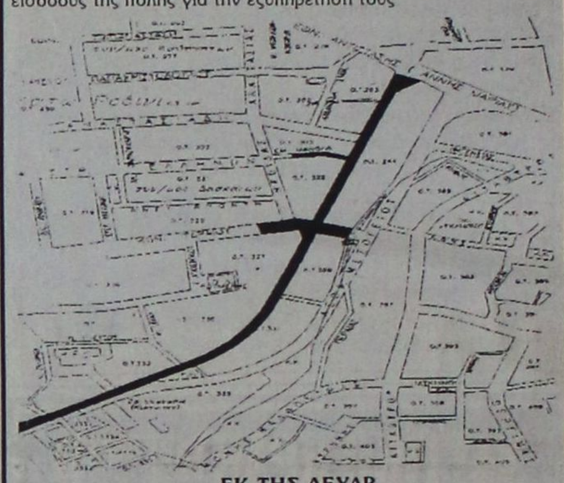

ΕΚ ΤΗΣ ΔΕΥΑΡ

ΧΛ-10/10

Η Ζωή είναι Διαφορετική μετά από Αυτό.

ΤΖΟΚΕΡ Το Μεγάλο Παιχνίδι

Κέρδη πέρα από κάθε φαντασία!

*Αν έχετε μεγάλα όνειρα, έχουμε ένα μεγάλο παιχνίδι για σας. Το ΤΖΟΚΕΡ, προσφέρει **κέρδη που ξεπερνούν κάθε φαντασία.** Οι μεγάλοι μας τυχεροί αναμένεται να κερδίζουν μέχρι **425 εκατομμύρια** ή και παραπάνω.*

Επιπλέον το ΤΖΟΚΕΡ προσφέρει 8 διαφορετικούς τρόπους για να κερδίσετε, με κέρδη στις υπόλοιπες κατηγορίες μέχρι και 10 εκατομμύρια δραχμές ή και παραπάνω.

Απλά διαλέξτε 5 αριθμούς από τους 45 και 1 από τους 20. Κάντε τις σωστές προβλέψεις και θα δείτε τα όνειρά σας να γίνονται πραγματικότητα.





NEO ΛΟΤΤΟ

Με 50 δραχμές αλλάζει η ζωή σου για πάντα!

*Ποιός θα περίμενε ποτέ ότι **μόνο με 50 δρχ. θα μπορούσατε να αλλάξετε τη ζωή σας για πάντα;** Απλά διαλέξτε 6 αριθμούς από τους 49, Προβλέψτε τους 6 αριθμούς που θα κληρωθούν και κερδίστε το μεγάλο κέρδος. Είναι τόσο απλό.*

Το ΝΕΟ ΛΟΤΤΟ, το πιο φθηνό από όλα τα τυχερά παιχνίδια στην Ελλάδα, έχει περισσότερους κερδισμένους από κάθε άλλη φορά.

NEO ΠΡΟΤΟ

11 τρόποι να κερδίσεις!

*Το όνομά του δεν είναι το μόνο πράγμα που άλλαξε. Το ΝΕΟ ΠΡΟΤΟ είναι το παιχνίδι που τώρα παίζεται πιο εύκολα και κερδίζεται πιο εύκολα. Στην πραγματικότητα, κάθε κλήρωση προσφέρει **11 τρόπους να κερδίσετε μέχρι 100 εκατομμύρια ή και παραπάνω.***

Σχηματίστε το δικό σας επταψήφιο αριθμό στο νέο ΑΝΕΞΑΡΤΗΤΟ ΔΕΛΤΙΟ επιλέγοντας ένα νούμερο από το 0 - 9 σε κάθε στήλη του δελτίου.

Προβλέψτε 7 νούμερα με την ίδια σειρά που κληρώνονται και κερδίστε το μεγάλο ποσό.

Τώρα, με διπλάσιους σχεδόν νικητές από πριν, το ΝΕΟ ΠΡΟΤΟ σας δίνει διπλάσιο ενθουσιασμό και συγκίνηση.

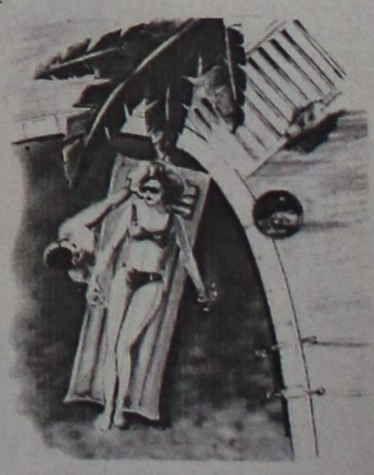

ΟΠΑΠ

ΠΛΗΡΟΦΟΡΙΕΣ ΣΤΑ ΠΡΑΚΤΟΡΕΙΑ ΤΟΥ ΟΠΑΠ

Η Ζωή είναι Διαφορετική μετά από Αυτό.

Σύσκεψη αύριο στην Αθήνα για την τηλεϊατρική στα μικρά νησιά του Αιγαίου

Τα πολυδύναμα ιατρεία και η εφαρμογή της τηλεϊατρικής στα νοσοκομεία των νησιών του Αιγαίου, θα είναι το αντικείμενο της σύσκεψης, που θα πραγματοποιηθεί αύριο Τετάρτη στο γραφείο του υπουργού Υγείας κ. Π. Παπαδήμα.

Στη σύσκεψη που συγκλήθηκε με πρωτοβουλία του υπουργού Υγείας θα παραστεί υπουργός Αιγαίου κ. Σταύρος Μπένος και εκπρόσωποι των διοικητικών συμβουλίων των Νοσοκομείων Ρόδου, Καλύμνου, Κω, Λέρου, Σύρου, Λήμνου, Ικαρίας και Χίου.

Θα τεθεί στη συνάντηση το θέμα της λειτουργίας των πολυδύναμων ιατρείων και η εφαρμογή της Τηλεϊατρικής.

Αλλαγές όμως, προωθεί σύμφωνα με όσα έχουν γίνει γνωστά το υπουργείο Υγείας για τη διαχείριση των οικονομικών στα μεγάλα νοσοκομεία της χώρας.

Η σύσταση ανωνύμων εταιριών και οργανισμών ΝΠΔΔ που θα έχουν αντικείμενο τη διαχείριση των οικονομικών των νοσηλευτικών ιδρυμάτων της χώρας είναι μεταξύ των θεμάτων που θα προωθήσει το υπουργείο Υγείας στο προσεχές διάστημα.

Από το Σωματείο Μαγείρων & Βοηθών Ρόδου ανακοινώνεται ότι τα ονόματα των παρακάτω ασφαλισμένων του ΤΑΞΥ είχαν δημοσιευθεί και στο παρελθόν, αλλά δεν προσήλθαν στα γραφεία του ΤΑΞΥ για να πληρωθούν τις επιστροφές των εισφορών τους από το ΤΑΞΥ.

Όσοι θέλουν να πληρωθούν να απευθύνονται στο ΤΑΞΥ, γραφείο 2, ή στο Σωματείο Μαγείρων Ρόδου, τηλ. 31871 ώρες 9 - 12.

1998
Οικονόμου Βασίλειος
Αγγέλου Μιχαήλ
Δανιηλίδου Ελένη
Ραπατσουλέας Παναγιώτης
Σιδέρης Μαρία
Τελίδη Μάρθα
Γλυκέρια Μαρία
Σαλονικίδης Παναγιώτης
Μπακόπουλος Αλέξανδρος

ΑΠΡΙΛΙΟΣ 1999
Αυγενικός Ηλίας
Γιάννακα Ελένη
Εικοσιπεντάκης Εμμανουήλ
Ζερβάκης Γεώργιος
Θεοδώρου Χαράλαμπος
Κρητικός Αναστάσιος
Κατέρη Ιουλία

Για τους ασφαλισμένους του ΤΑΞΥ

ΕΠΙΣΤΡΟΦΗ ΕΙΣΦΟΡΩΝ

ΠΩΣ ΘΑ ΓΙΝΕΙ Η ΠΛΗΡΩΜΗ

Κώστα Αναστασία
Οικονομίδης Ελευθέριος
Ματσραντώνη Βαρβάρα
Σαββάκη Αναστασία
Τζιντζόγλου Σάββας
Χαρά Αρετή
Ψέλλα Αικατερίνη
Χριστοδούλου Ιωάννης
Χαστάς Δημητριός

ΜΑΪΟΣ 1999
Κουρζάκης Ιωάννης - Δημήτριος
Κώστος Αντώνιος
Λούλος Βασίλειος
Γεροντάκου Ανθή
Γεωργίου-Νομάς Βασίλειος
Δοντά Ειρήνη
Κωνσταντινίδης Θεόδωρος
Κώστας Πολυχρόνης
Λογοθέτης Μηνάς
Μαυριού Αργυρώ
Μουλλάκη Χριστίνα
Nuehen Thechi Tao
Ορφανού Άννα
Πανταζής-Κορωναίος Βαλσάμης
Παπαδόπουλος Ιάκωβος
Παπαδοπούλου Μαρούλα
Κυριακοπούλου Γέωργιος
Πόπορου Βαρβάρα
Περιστέρη Ευαγγελία
Σωτηράκη-Μεσαναγρενού Αγγελική
Φιλίππου Αναστασία
Φλεβάρης Νικόλαος
Φτάκλα Σταματία
Χαροκόπου Σπύρος
Χατζηαντωνίου Μαρία
Χατζηγεωργίου Αντώνιος
Χρυσανθού Γερασιμία
Χριστοφάκη Άννα
Δημητρά Μαρία
Ελληνα Χαρίκλεια
Ζαγοριανός Παναγιώτης
Ινγεε Κύμμα
Καππάκα Δέσποινα
Καραμανής Ιωάννης
Κονόμου Άντζελα
Κοντομανώλη Κασσάντρα
Γώγος Ηλίας
Καρασαββίδης Παντελής
Κωστομοίρη Μορφινή
Λυριστής Ιωάννης
Μπότσαρη Σεβαστή
Παπανικολάου Τσαμπίκα
Στραβάκος Γεώργιος
Χατζηνικόλας Βασίλειος
Αργυρού Αναστασία
Γεροντάκου Ανθή
Γεωργίου-Νομάς Βασίλειος
Δοντά Ειρήνη
Κωνσταντινίδης Θεόδωρος
Κώστας Πολυχρόνης
Λογοθέτης Μηνάς
Μαυριού Αργυρώ
Μουλλάκη Χριστίνα
Nuehen Thechi Tao
Ορφανού Άννα
Πανταζής-Κορωναίος Βαλσάμης
Παπαδόπουλος Ιάκωβος
Παπαδοπούλου Μαρούλα
Κυριακοπούλου Γέωργιος
Πόπορου Βαρβάρα
Περιστέρη Ευαγγελία
Σωτηράκη-Μεσαναγρενού Αγγελική
Φιλίππου Αναστασία
Φλεβάρης Νικόλαος
Φτάκλα Σταματία
Χαροκόπου Σπύρος
Χατζηαντωνίου Μαρία
Χατζηγεωργίου Αντώνιος
Χρυσανθού Γερασιμία
Χριστοφάκη Άννα
Δημητρά Μαρία
Ελληνα Χαρίκλεια
Ζαγοριανός Παναγιώτης
Θεοχάρη-Χατζησταυρίδη Άννα-Ειρήνη
Καρτάλη Αγγελική
Καστανάκη Αλουμίσσα
Κατσίμπρα Γεωργία
Κουντουδιού Μιχαήλ
Κρητικός Ευάγγελος
Μάτση Παρασκευή
Μαύρου Δέσποινα
Μπαλής Ιωάννης
Παπουρδάνος Αγαπητός
Πάττας Γεώργιος
Παπαμάρκου Ασημίνα
Stuyckens Julia-Francoise
Χατζησταυρίδης Γεώργιος
Χατζηνικόλας Παναγιώτης
Φωτεινού Μαριάννα
Ανάργυρου Αναστασία
Γιασιράνης Μιχαήλ
Γιαννουράκης Ασημένω
Γιακουμάκη Ιωάννα
Κουφαλάκη Σεβαστή
Χατζηαντώνη Τσαμπίκα
Ντέτσικας Παναγιώτης
Ορφανίδης Γεώργιος
Πρόκος Ελευθέριος
Παπαχριστοφής Κων/νος
Σπανός Μιχαήλ
Σικινιώτης Ελευθέριος
Μπαζίνη-Λαζαρίδου Χρυσούλα
Ιωάννου Ιορδάνης
Ζαχαρίου Κων/νος
Γκαρή Ευτυχία
Αρβανίτης Νικόλαος
Αγκά Ελευθερία
Τσουρούτης Τσαμπίκος
Σαββιού Κυριάκος
Μανωλάς Μιχαήλ
Ντιβίτο-Μπίστικα Αρετή
Μαγκαφάς Σωτήριος
Παπαδοπούλου-Μαχαίρα Παρασκευή

ΙΟΥΝΙΟΣ 1999
Μανωλάς Μιχαήλ
Μαυρίκου Γεωργία
Μαραβέλιας Βασίλειος
Μαραβέλιας Τάσος
Μουτσός Κίμων
Μαρίνου Πασχαλίνα
Καράβας Γεώργιος
Καρούσος Αντώνιος
Καλοπίττα-Σαρρή Ιωάννα
Κιέκας-Καΐρης Γεώργιος
Καμπαστάνας Τσαμπίκος
Κωσταράς Σάββας
Κοκκίνης Κων/νος
Καθοπούλη Μαρία
Αργυρού Γεώργιος
Βλαχάκη-Περικλή Γεωργία
Δημητρά Καθολική
Γεωργαλλής Εμμανουήλ
Δαχρετζή Μαρία
Δημητραδιού Νικόλαος
Ζερβός Ελευθέριος
Ζιγροτάκη Αναστασία
Κώστας Τσαμπίκος
Χατζόπουλος Κων/νος
Χαραλάμπους Ιωάννης
Χριστοδούλου Τιμολέωντας
Χρονοπούλου Αντωνία
Σαχίνη Σταματία
Σουλούνια Άννα
Σαββάκη Τσαμπίκα
Τσαταλιός Παντελής
Τελόγλου-Κανάκη Μαρία
Τσακίρη Δέσποινα
Τριανταφύλλου Αικατερίνη
Φιλίππου Νίκη
Φωτοπούλου Αγγελική
Φωτεινού Μαρία
Χατζηαντωνίου Αντιγόνη
Χαλικάκη Αικατερίνη
Νούμερου Τσαμπίκα
Συμιακού Τσαμπίκα
Σολάκ Εμέλ
Σουλούνιας Σακελλαρίου Γεώργιος
Πίσκαπας Ηλίας
Παπαγεωργίου Ιάκωβος
Αβραμίδης Θεόφιλος
Αβραμίδου Μαρία

ΙΟΥΛΙΟΣ 1999
Δημητράκης Γέωργιος
Καλουδάκη Καθολική
Κρητικού Μαρίνα
Κυπραίου Ηλιάνα
Πιπέρη Αφροδίτη
Παναγιωτόπουλος Γεώργιος
Χριστοδουλάκη Ελένη
Αγγογιάννης Χρήστος
Αργυρού Κυριάκος
Γρηγόρης Κων/νος
Ζανέτος Στέργος
Ζερβού Δέσποινα
Κατσακίδου Μαρία
Μπλιώρη Ιωάννα
Κεφάλας Στυλιανός
Κωνσταντινίδης Κων/νος
Δρακουλάκης Σταμάτιος
Δουράκης Απόστολος
Νετσού Εύη
Ντάκα Ευτέρπη
Οίκουτας Μιχαήλ
Παππά Αγγελική
Παρασκευάς Θεόδωρος
Παναγιώτας Δημήτριος
Παπαντωνίου Δέσποινα
Τσιμπίδης Ηλίας
Φλοκιού Ιορδάνης
Χειμωνέτου Μερσίνη
Δελιδάκη Στυλιανή
Καλατζής Κων/νος
Πήτερς-Παρασκευοπούλου Βίβιαν
Πακίδης Κων/νος
Βασιλείου Αντώνιος
Βόλας Τσαμπίκος
Βασιλάκης Ιωάννης
Βασιλάκη Μαρία
Αραπούδη Αικατερίνη
Τζεδάκη Μαρία
Παπούλης Δημήτριος
Ροδίτου Κατίνα
Στρέμπα Κων/να
Γιακούμαρος Εμμανουήλ
Ρούφα - Κουμπιού Αικατερίνη
Καρπαθάκης Ιωάννης
Καρακωνσταντής Γεώργιος
Καραλλάς Γέωργιος
Λάμπη Μαρία
Κιλασίν Γιλχάρ
Καστρουνή Τσαμπίκα
Λαθουράκη Μαρία
Καντιδενού Καθολική
Δέδε Ξένια

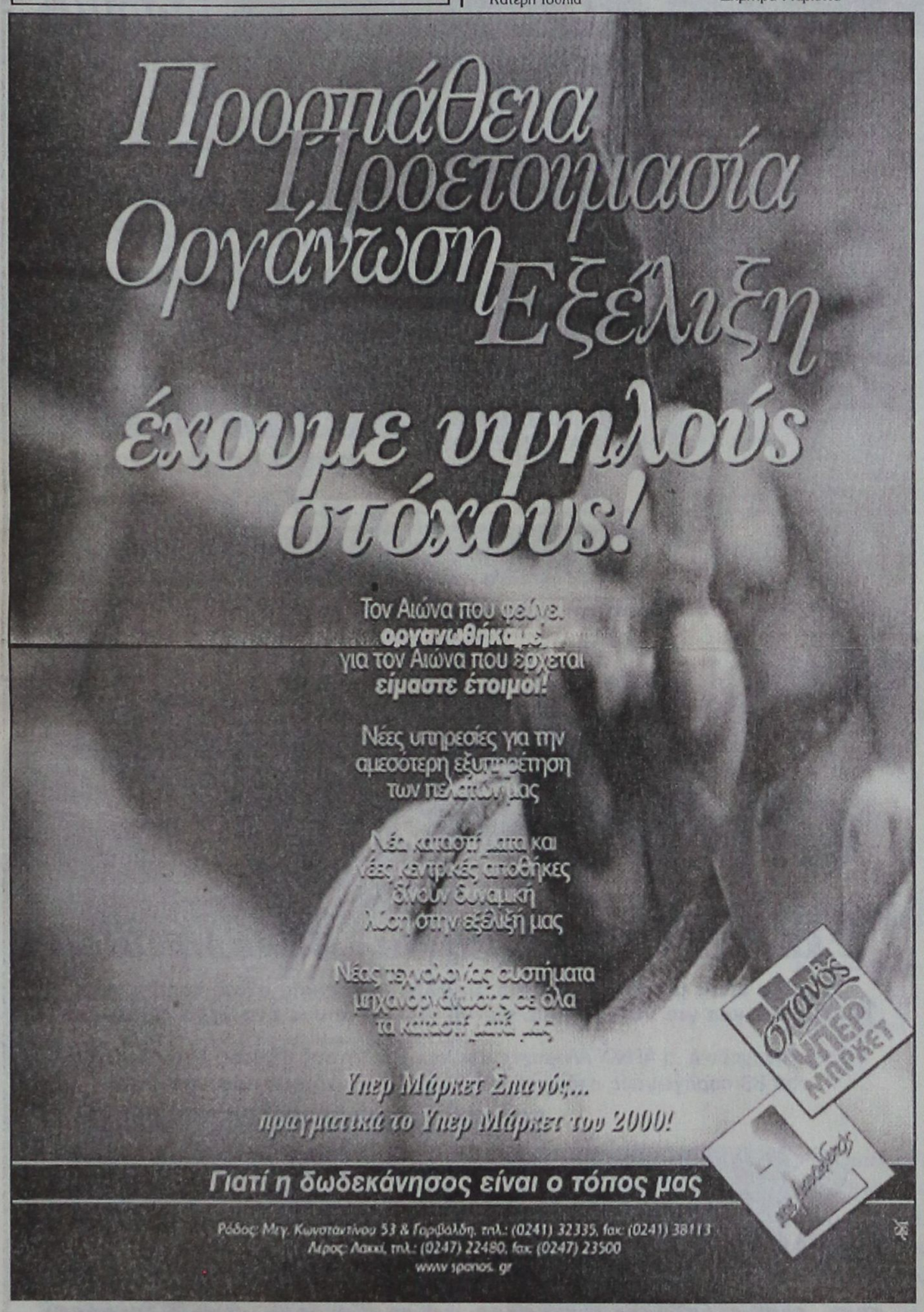

Υποβλήθηκε στο Δήμο της Καλλιθέας

Ουρανοκατέβατο... αίτημα!...

ΕΞΩΔΙΚΗ ΔΙΑΜΑΡΤΥΡΙΑ ΔΗΜΟΤΙΚΟΥ ΣΥΜΒΟΥΛΟΥ

Ο ΕΠΙΚΕΦΑΛΗΣ δημοτικής παράταξης στο Δήμο Καλλιθέας κ. Γιάννης Φλεβάρης, έστειλε την παρακάτω εξώδικο διαμαρτυρία:

«Ακούστηκε (και καταγράφηκε στα πρακτικά στη συνεδρίαση μηνός Σεπτεμβρίου) από τον κ. πρόεδρο του Δημοτικού Συμβουλίου, ότι εδόθη τρίμηνη άδεια στο δημοτικό σύμβουλο Στυλιανό Μαντάλη. Επειδή ουδέν γνωρίζω επί του θέματος (!!!) και επειδή νομιμοποιούμαι στην παρούσα μου ως Δημοτικός Σύμβουλος και ως επικεφαλής Δημοτικής Παρατάξεως, παρακαλώ να μου χορηγήσετε επικυρωμένο αντίγραφο της αιτήσεώς του κατ' εξακολούθηση απουσιάζοντος συναδέλφου, της αποφάσεως του Δημοτικού Συμβουλίου (ή του οποιουδήποτε άλλου οργάνου αν και κάτι τέτοιο δεν προβλέπεται νομικά) και κάθε σχετικού εγγράφου. Τα αντίγραφα θα χρησιμοποιήσω για κάθε νόμιμη χρήση.

Επ' ευκαιρία της παρούσας μου είμαι υποχρεωμένος να τονίσω:

Α. Θεωρώ απαράδεκτες τις μεθοδεύσεις της δημοτικής αρχής και ιδιαίτερα του συναδέλφου προέδρου του Δημοτικού Συμβουλίου για υποβάθμιση και αποσιώπηση του σοβαρού θέματος και του σοβαρού παραπτώματος του Στ. Μαντάλη.

Β. Καταγγέλλω προς κάθε κατεύθυνση την παρουσίαση και διανομή στο Συμβούλιο του χωρίς αριθμό πρωτοκόλλου περιβόητου πλέον εγγράφου με το οποίο ζητεί τρίμηνη άδεια ο συνάδελφος. Θεωρώ δεδομένο - πράγμα που είναι ήδη αποδεκτό στην κοινή γνώμη και στους συνδημότες μας - ότι ο οποιοσδήποτε θα μπορούσε να θεωρήσει το ως άνω έγγραφο πλαστό ή κατασκευασμένο για τους κάτωθι λόγους:

1. Το λεξιλόγιο κραυγαλέα (λ.χ. λέξη αίτημα αντί αίτηση) δεν ανταποκρίνεται εξ όσων γνωρίζω στο φρασεολόγιο του κ. Μαντάλη αλλά αλλού πρέπει να αναζητηθεί...

2. Η σύμπτωση του χρονικού διαστήματος της αιτούμενης άδειας με τις επίμαχες συνεδριάσεις συμπίπτουν σκανδαλωδώς.

3. Το χρονικό διάστημα της εμφάνισης του άγνωστου έως τότε εγγράφου αμέσως μετά την εξώδικο καταγγελία του επιλαχόντος κ. Κωνσταντίνου είναι από μόνο του πονηρό.

Γ. Το δελτίο Τύπου που διοχετεύθηκε εμφανώς μέσω του Δημοτικού Γραφείου Τύπου στις τοπικές εφημερίδες την επομένη της συνεδριάσεως, είναι επίσης κατευθυνόμενο από τη δημοτική αρχή και εκ του πονηρού, διότι επιχειρεί να κλείσει το θέμα ομιλώντας περί αναρμοδιότητας του Δημοτικού Συμβουλίου (!!!) και περί παραπομπής στην Περιφέρεια.

Καταγγέλλω ότι ο υπογράφων το παρόν έθεσε προφορικά θέμα έκτακτης συνεδρίασης για να τοποθετηθεί το Δημοτικό Συμβούλιο. Το αίτημα το οποίο επαναλαμβάνω και εγγράφως επιχειρήθηκε να αποσιωπηθεί από το Προεδρείο. Τονίζω ότι το Δημοτικό Συμβούλιο είναι το κατ' εξοχήν όργανο, το οποίο πρέπει να αποφανθεί για θέματα της εσωτερικής του λειτουργίας. Πάντως για να τοποθετηθώ δηλώνω προς κάθε κατεύθυνση πως θέμα αδείας του κ. Στ. Μαντάλη ουδέποτε ήρθε στο Δημοτικό Συμβούλιο και θεωρώ το έγγραφο υποβολής σχετικού αιτήματος ως «ουρανοκατέβατο»...

Σας υπενθυμίζω και το άρθρο 13 του Κανονισμού Εργασιών Δημοτικού Συμβουλίου του Δήμου Καλλιθέας (άρθρο 6 παρ. 1 του Π.Δ. 410/95 ΔΚΚ) που εμείς ψηφίσαμε και εμείς πρέπει να εφαρμόσουμε.

Η απόλυτη θέση μου επί του θέματος είναι ότι πρέπει να εφαρμοσθούν οι διατάξεις των άρθρων 98, 119 και 185 του Π.Δ.410/95 ΔΚΚ και να ενημερώσουμε σχετικά τη Διεύθυνση Τοπικής Αυτοδιοίκησης και Διοίκησης Νομού Δωδεκανήσου της Περιφέρειας Νοτίου Αιγαίου.

Καλλιθέα, 30/9/1999
ΓΙΑΝΝΗΣ ΦΛΕΒΑΡΗΣ
Δικηγόρος παρ. Εφέταις
Δημοτικός Σύμβουλος
Επικεφαλής Δημοτικής Παράταξης»



ΝΤΕΤΕΚΤΙΒ
30 ΧΡΟΝΙΑ ΜΟΝΙΜΑ ΚΑΙ ΣΤΗ ΡΟΔΟ
35354-28780
Π.Π ΓΕΡΜΑΝΟΥ 6(ΠΛΑΤΦΩΚΙΑΛΗ)
Η ΛΥΣΗ!! ΣΕ ΚΑΘΕ ΣΑΣ ΠΡΟΒΛΗΜΑ
EXPRESS SECURITY
Χ. 1256-31/10

ΝΑΥΤΙΛΙΑΚΗ ΕΤΑΙΡΙΑ ΛΕΣΒΟΥ Α.Ε.
ΜΥΤΙΛΗΝΗ
ΕΚΤΑΚΤΗ ΑΝΑΚΟΙΝΩΣΗ
Γνωρίζουμε στο επιβατικό κοινό ότι τα δρομολόγια του F/B ΑΛΚΑΙΟΣ από ΡΟΔΟ το διάστημα 1-13/10/99 τροποποιούνται ως εξής:
☞ Αντί της Τετάρτης 6/10 θα αναχωρήσει την **Πέμπτη 7/10** και ώρα **19.00** για Κω - Κάλυμνο - Λέρο - Σάμο - Χίο - Μυτιλήνη - Λήμνο, Αλεξανδρούπολη
☞ Αντί της Τετάρτης 13/10 θα αναχωρήσει τη **Δευτερα 11/10** και ώρα **21.00** για Κω - Σάμο - Χίο - Μυτιλήνη -Λήμνο, Αλεξανδρούπολη
Πληροφορίες - Εισιτήρια
ΕΡΥΘΡΑ ΘΑΛΑΣΣΑ
Δ. ΘΕΟΔΩΡΑΚΗ 13 Τηλ. 27721-22460

κυρία Γωγώ
☛ Χαρτομαντεία
☛ Καφεμαντεία
☛ Λύσεις σε ό,τι προβλήματα σας απασχολούν:
αισθηματικά - οικογενειακά κ.λ.π.
σας απαντά ευθέως με μεγάλη ειλικρίνεια.
Για το δικό σας ραντεβού
☎ 0932 801734
9023-5/10

MARCOS travel
ZACHARIAS MERCOURIS
ΤΙΜΕΣ ΞΕΝΟΔΟΧΕΙΩΝ:

ΑΘΗΝΑ:

	ΜΟΝΟΚΛΙΝΟ	ΔΙΚΛΙΝΟ	
PRESIDENT	11.000	14.000	
ASTOR	14.000		18.400
ALEXANDROS	13.000	16.000	
CHRISTINA	13.500	16.500	
RIVA	14.000	18.600	
PARTHENON	18.000	22.000	
ILISIA	15.300	19.800	
GRAND HOTEL	12.500	16.000	
ACHILLEAS	11.500	14.800	
PYTHAGORION	10.000	14.000	
ZINON	8.000	11.000	
PLAZA	10.500	15.200	

ΠΕΙΡΑΙΑΣ:

LILIA	14.000	18.000	
MISTRAL	20.000		24.600

ΓΛΥΦΑΔΑ:

EMMANTINA	16.000	21.000
SEA VIEW	14.000	18.000

ΘΕΣΣΑΛΟΝΙΚΗ:

LE PALACE	13.500	21.000
MANDRINO	13.500	18.000
PHILIPPION	20.500	23.000

Επίσης κρατήσεις ξενοδοχείων για:
ΣΑΝΤΟΡΙΝΙ - ΜΥΚΟΝΟ - ΚΡΗΤΗ - ΚΩ - ΣΑΜΟ
Π. Π. ΓΕΡΜΑΝΟΥ 9 (ΕΜΠΟΡΙΚΟ ΚΕΝΤΡΟ ΦΩΚΙΑΛΗ)
Τηλ. 34017, 27405 - Fax 25275
X1270-31/10

ΦΘΙΝΟΠΩΡΙΝΗ ΕΚΔΡΟΜΗ ΣΤΗΝ
ΟΥΓΓΑΡΙΑ (ΒΟΥΔΑΠΕΣΤΗ) και ΑΥΣΤΡΙΑ (ΒΙΕΝΝΗ -ΣΑΛΤΣΜΠΟΥΡΓΚ)
Από 29/10 - 5/11 με ΟΛΥΜΠΙΑΚΗ
29/10-1/11 ΒΟΥΔΑΠΕΣΤΗ (4 βράδια). Μεταφορές, ξενοδοχείο 4 αστέρων με πρωινό - επίσκεψη πόλεως με ξεναγό. Προαιρετικές εκδρομές στα ΚΑΡΠΑΘΙΑ, νυχτερινά κέντρα με τα περίφημα βιολιά και άλλα αξιοθέατα.
2/11/-5/11 Με πολυτελή pulman αναχώρηση από ΒΟΥΔΑΠΕΣΤΗ για ΒΙΕΝΝΗ διασχίζοντας το Δούναμη. ΒΙΕΝΝΗ (3 βράδια) 4 αστέρων ξενοδοχείο με πρωινό. Επίσκεψη αξιοθεάτων Βιέννης με ξεναγό. Προαιρετική εκδρομή στο ΣΑΛΤΣΜΠΟΥΡΓΚ.
5/11 Μεταφορά αεροδρόμιο για επιστροφή ΑΘΗΝΑ με Ο.Α. και εν συνεχεία για Ρόδο.
Αναλυτικό πρόγραμμα από το γραφείο μας.
Θέσεις περιορισμένες - Συνοδός γραφείου
ALHABRA TRAVEL
Αλεξάνδρου Παπάγου 23, τηλ. 37052, 25698
M11-31/10

Θα γίνει στις 14 Οκτωβρίου στη Ρόδο

ΕΥΡΩΠΑΪΚΟ ΣΥΝΕΔΡΙΟ

ΓΙΑ ΘΕΜΑΤΑ ΤΩΝ ΕΠΙΧΕΙΡΗΣΕΩΝ

Η ΠΡΟΣΒΑΣΗ των επιχειρήσεων στις υπηρεσίες υποστήριξης, είναι το θέμα συνεδρίου που οργανώνεται από το δίκτυο Ευρωπαϊκών Κέντρων Πληροφοριών σε συνεργασία με το ΕΒΕΔ. Το συνέδριο θα γίνει από τις 14 μέχρι και 16 Οκτωβρίου στο ξενοδοχείο «Ρόδος Παλάς».

Το πρόγραμμα του συνεδρίου έχει ως εξής:

Πέμπτη

• Συναντήσεις ΕΚΠ

15.00 - 17.00 : Συναντήσεις μεταξύ ΕΚΠ

• Δεξίωση Κοκτέϊλ

18.30: Χαιρετισμός του κ. Γεωργίου Γιαννόπουλου, Δημάρχου της Ρόδου, στο παλάτι του Μεγάλου Μαγίστρου.

Παρασκευή

• Συνεδρίαση της Ολομέλειας

09.30 - 11.00 : -

• Εναρκτήρια Ομιλία του κ. Gay Crauser, Γενικού Διευθυντή της ΓΔ XXIII

• Χαιρετισμός του κ. Γεωργίου Παπαϊωάννου, Γενικού Γραμματέα ΥΠΕΘΟ.

• Χαιρετσιμός κ. Παναγιώτη Θεοφανόπουλου, Γενικού Γραμματέα Βιομηχανίας (αναμένεται επιβεβαίωση)

• Χαιρετισμός του κ. Γεωργίου Καραγιάννη, Προέδρου του Επιμελητηρίου Δωδεκανήσου.

11.00 - 11.15 : Διάλειμμα

11.15 - 12.15 : Υπηρεσίες Υποστήριξης των Επιχειρήσεων - στρατηγικές και τακτικές.

Συντονιστής: κ. Ranieri Bombassei, Διευθυντής , ΓΔXXIII

• κ. Gay Crauser, Γενικός Διευθυντής, ΓΔ XXIII

• κ. Anthony Shepherd, πρόεδρος, Aldetrey Hoidingw LtD.

• κ. Torger Reve, Πρόεδρος Norwagian School of Management.

12. 15 - 12.30 : Ερωτήσεις και απαντήσεις.

• Μεσημεριανό γεύμα

12.30 - 14.00 : Rodos Palace

• Εργαστήρια

14.00 - 17.15 : 1. ΕΥΡΩΠΑΪΚΕΣ ΕΠΙΧΕΙΡΗΣΕΙΣ : ΕΝΑΣ ΝΕΟΣ ΚΑΤΑΜΕΡΙΣΜΟΣ

Συντονιστής: κ.Jacgues McMillian , Επικεφαλής Διοικητής Μονάδας, ΓΔ XXIII

- Τι πρόκειται να αλλάξει για και εντός των Ευρωπαϊκών ΜΜΕ.

• κ. Francois Charriere,Διεθύνων εταίρος - Ευρωπαϊκές Υποθέσεις, Andersen Consulting.

- οι επιχειρήσεις των χωρών τη Κεντρικής και Ανατολικής Ευρώπης

•κ. Ireneusz Kaminski,Διευθυντής του ΕΚΠ της Βαρσοβίας, και Marie Pavlu, Διευθύντρια του ΕΚΠ της Πράγας, κ. Katalin Varga, Διευθύντρια του ΕΚΠ της Βουδαπέστης.

14.00 - 17.15 : 2. ΕΥΡΩΠΑΪΚΕΣ ΕΠΙΧΕΙΡΗΣΕΙΣ : ΜΙΑ ΝΕΑ ΩΘΗΣΗ

Συντονιστής : Jean - Pierre Haber, Επικεφαλής Τομέα, ΓΔ XXIII

- Η μεταμόρφωση των ΜΜΕ: ταχύτητα, καινοτομία και συνέργεια

• κ.Fabio Iraldo,λέκτορας και ερευνητής, University of Bocconi

- Το εύρος των υπηρεσιών: προς μία νέα σχέση προσέγγισης

• κ. Kariheinz Zahn, Μέλος του Διοικητικού Συμβουλίου.

Wirtschaftstörderung Hessen Investitionbank AG - HLT

• κ. Gian Angelo Bellati (ΕΚΠ Βενετίας).

14.00 - 17.15 : 3. ΟΙ ΔΗΜΟΣΙΕΣ ΥΠΗΡΕΣΙΕΣ : ΑΝΑΠΤΥΞΗ ΓΙΑ ΚΑΛΥΤΕΡΗ ΕΞΥΠΗΡΕΤΗΣΗ

Συντονιστής : κ. Ranieri Bombassei,Διευθυντής, ΓΔ XXIII

- η ανάπτυξη των δημόσιων υπηρεσιών

•κ. Jose Manuel Mesquita, Μέλος του Διοικητικού Συμβουλίου του Instituto de Apoio as Pequenas e Medias Empresas e Ao Investimento.

- Συνοχή των δράσεων προγραμάτων και δικτύων

• κ. Giogio Clarotti, Γενική Δν/νση Έρευνας

• κ. Fransesco Pettini, γενική Δ/νση Περιφερειακής Πολιτικής

- «Διάλογος με τις επιχειρήσεις»: μία νέα μορφή προσέγγισης των ΜΜΕ.

• κ. Thierry Stall, Διευθυντής ΓΔ XV

• Συναντήσεις των ΕΚΠ

17.15 - 19.15 Συναντήσεις μεταξύ ΕΚΠ

• Δείπνο

20.30

Σάββατο

• Συναντήσεις ΕΚΠ

09.00 - 11.00 : Πρακτικές περιπτώσεις συνεργασίας μεταξύ των Δικτύων

- κ. Βλάσσης Σφυρόερας, Αντιπροσωπεία Ευρωπαϊκής Επιτροπής στην Ελλάδα

- κ. Joe Greaney, Bussines and Innovation Centres

- κ. Rachel Fletcher, CRAFT

- κ. Jan Traill, Διευθυντής του ΕΚΠΕ Γλασκώβης

• Συνεδρίαση τη Ολομέλειας

11.00 -12.30 : Εκθέσεις των τριών εργαστηρίων

Ερωτήσεις / απαντήσεις

12.30 - 13.00 Συμπεράσματα του συνεδρίου και τρέχοντα θέματα για το έτος 2000 από τον Gay Crauser, Γενικό Διευθυντή της ΓΔ XXIII.

Απόγευμα

Πολιτιστικές δραστηριότητες

Δείπνο

20.30



ΑΛΚΑΙΟΣ
ΠΡΑΚΤΟΡΕΙΟΝ
ΓΙΩΡΓΟΣ ΚΟΝΤΟΖΑΜΑΝΗΣ
ΜΕΓ. ΚΩΝΣΤΑΝΤΙΝΟΥ 43 • ΡΟΔΟΣ ☎ 20800
ΠΡΟ-ΠΟ
ΛΟΤΤΟ
ΙΠΠΟΔΡΟΜΟΣ
ΚΑΤΑΘΕΣΗ ΔΕΛΤΙΩΝ ΠΡΟ-ΠΟ ΜΕΧΡΙ ΣΑΒΒΑΤΟ ΛΟΤΤΟ ΜΕΧΡΙ ΤΡΙΤΗ 3 μ.μ.
ΕΧΕΜΥΘΕΙΑ ΨΕΥΔΑΛΙΚΡΙΝΕΙΑ • ΤΥΧΗ

Επισκεφθείτε μας στο INTERNET : www.hi-tech.gr
Hi-TECH COMPUTER
ΣΠΑΜΕ ΟΛΑ ΤΑ ΡΕΚΟΡ ΧΑΜΗΛΟΤΕΡΗΣ ΤΙΜΗΣ
Το Πληρέστερο Maltimedia PC σε τιμή κόστους και τον Ευνοικότερο Διακανονισμό στην Ελλάδα.
36 ΔΟΣΕΙΣ ΜΕ ΠΡΩΤΗ ΔΟΣΗ ΤΟ 2000 !!!


MULTIMEDIA PC Intel 400 Mhz
Miditower ATX
Hard Disk 6,4 GB
64 MB Ram
VGA BANSHEE 16 MB
SOUND BLASTER AWE 64
Modem Int. 56K
Keyboard PS/2
Mouse WinScroll
Monitor Viewpoint 15"
Joystick
Ηχεία
Μικρόφωνο
Hi-Tech Center
ΤΙΜΗ ΜΕΤΡΗΤΟΙΣ : 280.000 Δρχ. + Φ.Π.Α. !!!
ΔΙΑΚΑΝΟΝΙΣΜΟΣ : 36 Χ 11.500 Δρχ.
24 Χ 15.500 Δρχ.
12 Χ 27.500 Δρχ.
ΣΤΗΝ ΤΙΜΗ ΣΥΜΠΕΡΙΛΑΜΒΑΝΕΤΑΙ ΔΩΡΕΑΝ ΣΥΝΔΕΣΗ ΣΤΟ INTERNET ΓΙΑ ..... ΠΑΝΤΑ !!!!!
Hi-TECH COMPUTER
Hi-Tech Ε.Π.Ε.
ΣΥΣΤΗΜΑΤΑ ΠΛΗΡΟΦΟΡΙΚΗΣ & ΕΠΙΚΟΙΝΩΝΙΩΝ
ΡΟΔΟΥ - ΛΙΝΔΟΥ 215 (Δίπλα στην Δ.Ε.Υ.Α.Ρ.)
Τηλ.: 66166, 66161 FAX.: 68518, 65417
http://www.hi-tech.gr E-mail : webmaster@hi-tech.gr
FORTH net Authorized Dealer
X1276-31/10

ΗΜΕΡΗ ΕΚΔΡΟΜΗ
Καλάβρυτα
Ιωάννινα
Κέρκυρα
Μετέωρα
Θεσ/κη
Από 6-14/10
Θα επισκεφθούμε το Λουτράκι, Ισθμό Κορίνθου, Οσιο Ποτάπιο, Καλάβρυτα, Μέγα Σπήλαιο, Αγ. Λαύρα, Πάτρα, Αγ. Ανδρέα, Ρίο, Αντίριο, Αγ. Αιγουστίνο με τα 400 σήμαντρα και τις 62 καμπάνες, Μεσολόγγι, Ηγουμενίτσα, Κέρκυρα, Ιωάννινα, το νησάκι του Αλή πασά στην λίμνη των Ιωαννίνων, το Σπήλαιο των Ιωαννίνων, Μέτσοβο, Μετέωρα, Θεσ/κη, Αγ. Αναστασία, Βεργίνα, Βέροια, Νάουσα, Εδεσσα με τους καταρτάκτες.
Περιλαμβάνει: Ακτοπλοϊκά εισιτήρια Ρόδο - Πειραιά - Ρόδο • Ξενοδοχεία επιλεγμένα με πρωινό • Πούλμαν για όλες τις ανωτέρω εκδρομές • Εισιτήρια Ρίο - Αντίριο - Ηγουμενίτσα - Κέρκυρα - Ηγουμενίτσα • Ξεναγό στην Κέρκυρα
ΗΜΕΡΗ ΕΚΔΡΟΜΗ
Καλάβρυτα
Πάτρα
Ιωάννινα
Μετέωρα
Θεσ/νίκη
Από 6-13/11
Δηλώσεις συμμετοχής - Προγράμματα
ΠΡΑΚΤΟΡΕΙΟ ΤΑΞΙΔΙΩΝ
ΣΑΒΒΑΣ ΣΑΗΣ
Τάρπον Σπριγκς 42 (Δίπλα στην ΠΙΣΤΕΩΣ)
Τηλ. 39781 - 3
M15-31/10

αγνογάλ
Γάλα πολύτιμο σαν τη ζωή μας!
Το γάλα είναι μία πολύ πλούσια, υψηλής θρεπτικής αξίας τροφή, που έχουμε ανάγκη για να κτίσουμε και να διατηρήσουμε ένα γερό οργανισμό.
Τώρα, καθημερινά, η ΑΓΝΟΓΑΛ συγκεντρώνει 6,5 τόνους Φρέσκο Αγελαδινό Γάλα από 83 παραγωγούς στους εξής Δήμους και Κοινότητες του νησιού μας:

ΠΕΡΙΟΧΗ	ΠΑΡΑΓΩΓΟΙ	ΠΕΡΙΟΧΗ	ΠΑΡΑΓΩΓΟΙ
ΚΑΤΑΒΙΑ	3	ΠΑΡΑΔΕΙΣΙ	1
ΣΟΡΩΝΗ	6	ΚΑΛΑΒΑΡΔΑ	1
ΑΣΓΟΥΡΟΥ	8	ΡΟΔΟΣ	20
ΚΟΛΥΜΠΙΑ	1	ΦΑΝΕΣ	1
ΔΙΜΥΛΙΑ	6	ΚΟΣΚΙΝΟΥ	9
ΙΑΛΥΣΟΣ	25	ΑΡΧΙΠΟΛΗ	2

αγνογάλ
το αποκλειστικά φρέσκο ροδίτικο
X1277-31/10

RODOS MARINE BOAT
ΝΑΥΠΗΓΕΙΟ ΠΛΑΣΤΙΚΩΝ ΣΚΑΦΩΝ
ΕΛΛΗΝΙΚΟΣ ΝΗΟΓΝΩΜΩΝ
Αριθμ. Βεβαίωσης 1361/8/99/ΣΑΑ
ΒΕΒΑΙΩΣΗ ΣΥΜΜΟΡΦΩΣΗΣ ΠΡΟΣ ΤΙΣ ΒΑΣΙΚΕΣ ΑΠΑΙΤΗΣΕΙΣ ΑΝΤΟΧΗΣ ΚΑΙ ΕΥΣΤΑΘΕΙΑΣ ΠΟΥ ΠΡΟΒΛΕΠΟΝΤΑΙ ΣΤΗΝ ΟΔΗΓΙΑ 94/25/ΕΚ
σήμανση "CE" σκαφών αναψυχής
EVINRUDE
Johnson
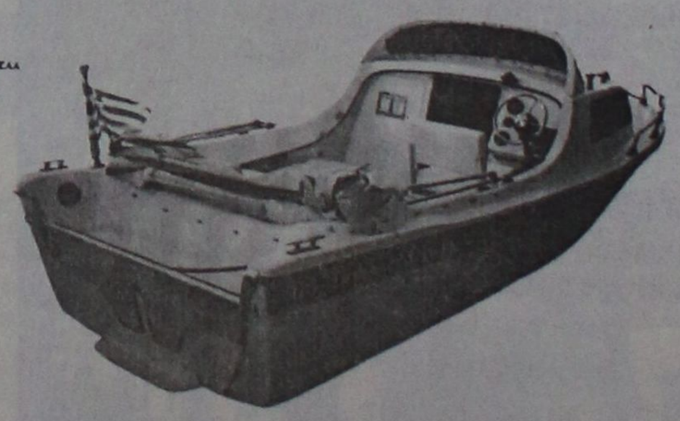
ΧΑΤΖΗΝΙΚΟΛΑΟΥ ΕΜΜ. & ΕΥΔ. Ο.Ε.Ε
Μ. Μαλλιαράκη 6, 851 00 ΡΟΔΟΣ, ΤΗΛ : 0241 - 21950 FAX : 0241 - 77722
Εκθεση : 3ο χλμ. ΡΟΔΟΥ - ΚΑΛΛΙΘΕΑΣ
X1281-31/10

ΘΕΩΡΗΤΙΚΟ ΟΙΚΟΔΙΔΑΣΚΑΛΕΙΟ ΠΡΟΤΥΠΩΝ ΜΑΘΗΜΑΤΩΝ

- ΕΚΘΕΣΗΣ ΙΔΕΩΝ
- ΕΚΘΕΣΗΣ - ΕΚΦΡΑΣΗΣ
- ΝΕΩΝ ΕΛΛΗΝΙΚΩΝ
- ΙΣΤΟΡΙΑΣ

Στο μοναδικό για τη Ρόδο θεωρητικό φροντιστήριο διδάσκεται **Η ΤΕΧΝΗ ΤΟΥ ΛΟΓΟΥ (ΜΕΘΟΔΟΛΟΓΙΑ ΕΚΘΕΣΗΣ) ΧΩΡΙΣ ΑΠΟΣΤΗΘΙΣΗ ΚΑΙ ΠΑΠΑΓΑΛΙΑ** (ο μαθητής έτσι αποδίδει σε όλα τα θεωρητικά μαθήματα).

Με χρήση ηλεκτρονικού υπολογιστή και πρόγραμμα στο μάθημα της έκθεσης εκπονημένο από την υπεύθυνη σπουδών φιλόλογο - εκθεσιολόγο Θεοδώρα Κανδύλη - Καραμαρίτη.

Παράλληλα επιτυγχάνεται ευχάριστη προσέγγιση της ιστορίας μέσω ηλεκτρονικού υπολογιστή συνδράμοντας σε αυτό ο ήχος και η εικόνα.

Επιπρόσθετα και φέτος η ανάλυση των θεμάτων της ιστορίας και τη έκθεσης των Πανελλαδικών είχε γίνει επακριβώς όπως και κάθε χρόνο.

Βαθμοί και στοιχεία επιτυχόντων προηγούμενων ετών στη διάθεση κάθε ενδιαφερομένου.

Λειτουργούν τμήματα Α-Β-Γ Λυκείου και για πρώτη φορά φέτος Γυμνασίου

ΘΕΟΔΩΡΑ Β. ΚΑΝΔΥΛΗ - ΚΑΡΑΜΑΡΙΤΗ

Φολόλογος - Εκθεσιολόγος

Τ. συνεργάτης Φροντιστήριο «Μεθοδικό» Πλ. Κάνιγγος - Αθήνα

Καλλέγιο Αηδονόπουλου

Τηλ. 69111 - 29579 - 093 2098065

X1292-10/10

SALAMIS LINES
F/B NISSOS KYPROS



ΚΡΟΥΑΖΙΕΡΑ
ΚΥΠΡΟ-ΧΑΤΦΑ
ΑΓΙΟΥΣ ΤΟΠΟΥΣ

22/10 - 27/10/99

Μια υπέροχη πάμφθηνη εκδρομή κρουαζιέρα με το F/B NISSOS KYPROS με πλούσιο φαγητό πρωί - μεσημέρι - βράδυ, μουσική και γλέντι κάθε βράδυ με την ορχήστρα του πλοίου και το μπαλέτο με τις πανέμορφες Ρωσίδες. Οργανωμένη εκδρομή στην ΚΥΠΡΟ και ΑΓΙΟΥΣ ΤΟΠΟΥΣ.

** ΟΛΑ ΠΛΗΡΩΜΕΝΑ*

Συνοδός η κ. ΕΛΕΝΗ ΨΥΛΛΑΚΗ

Πρόγραμμα

22/10 Παρασκευή. Αναχώρηση 20.000. Δείπνο και γλέντι στο πλοίο.

23/10 Σάββατο. Λεμεσσός. Αφιξη 14.30. Εκδρομή στην Κύπρο. Αναχώρηση 20.00

24/10 Κυριακή. Χάϊφα. Αφιξη 06.00. Εκδρομή Τελ Αβίβ - Ιεροσόλυμα - - Βηθλεέμ - Πανάγιο Τάφο - Γολγοθά - Δρόμο Μαρτυρίου - Τάφο Παναγίας - Ναό και Σπήλαιο Γέννησης. Επιστροφή απόγευμα, δείπνο και ελεύθεροι για τσάρκα στην Χάιφα.

25/10 Δευτέρα. Χάιφα 07.30 αναχώρηση για την εκδρομή μας στην πανέμορφη καταπράσινη Τιβεριάδα να βαπτισθούμε στον ΙΟΡΔΑΝΗ ΠΟΤΑΜΟ και να προσκυνήσουμε στις εκκλησίες της ΚΑΝΑ - ΚΑΠΕΡΝΑΟΥΜ - ΝΑΖΑΡΕΤ.

26/10 Τρίτη. Λεμεσός. Αφιξη 07.00. Ημέρα για ψώνια στα αφορολόγητα ή μια προαιρετική εκδρομή στην Πάφο.

27/10 Τετάρτη. Ρόδος. Αφιξη 09.30. ΤΕΛΟΣ ΕΚΔΡΟΜΗΣ

Προλάβετε, θέσεις περιορισμένες

KYDON TOURS

Εθελ. Δωδ/σίων 14 Ρόδος
Τηλ. 23.000 - 27900 - 75268

M 28-18/10

ΤΟ ΠΡΑΚΤΟΡΕΙΟ ΤΑΞΙΔΙΩΝ

SAVVIOU TRAVEL

ΔΙΟΡΓΑΝΩΝΕΙ

1) 5ήμερη εκδρομή στην

Κρήτη

ΑΓ. ΝΙΚΟΛΑ - ΣΗΤΕΙΑ - ΗΡΑΚΛΕΙΟ - ΕΛΟΥΝΤΑ - ΙΕΡΑΠΕΤΡΑ - ΒΑΙ - ΜΟΝΗ ΤΟΠΛΟΥ - ΤΖΕΡΜΑΔΟ

Αναχώρηση 2 ΟΚΤΩΒΡΙΟΥ

2) 7ήμερη εκδρομή στην

Κεντρική Μακεδονία

ΘΕΣΣΑΛΟΝΙΚΗ - ΛΙΜΝΗ ΚΕΡΚΙΝΗΣ - ΠΑΡΑΛΙΕΣ ΘΕΡΜΑΪΚΟΥ - ΚΙΛΚΙΣ - ΟΧΥΡΟ ΡΟΥΠΕΛ - ΧΑΛΚΙΔΙΚΗ - ΑΘΗΝΑ - ΑΙΓΙΝΑ

Αναχώρηση 5 ΝΟΕΜΒΡΙΟΥ

Αναλυτικά προγράμματα των εκδρομών θα προμηθευτείτε από το πρακτορείο μας: ΚΩΝ/ΝΟΥ ΥΔΡΑΙΟΥ 74 ΑΝΑΛΗΨΗ Τηλ. 23728, 32744

8921-3/10

Ενας φάρος ελληνικός 5.000 ετών!

ΜΕΓΙΣΤΗ: Η ΠΙΟ ΜΙΚΡΗ ΜΕΓΑΛΗ ΕΛΛΑΔΑ ΜΑΣ

Γράφει ο Θεοφάνης Μπογιάννος

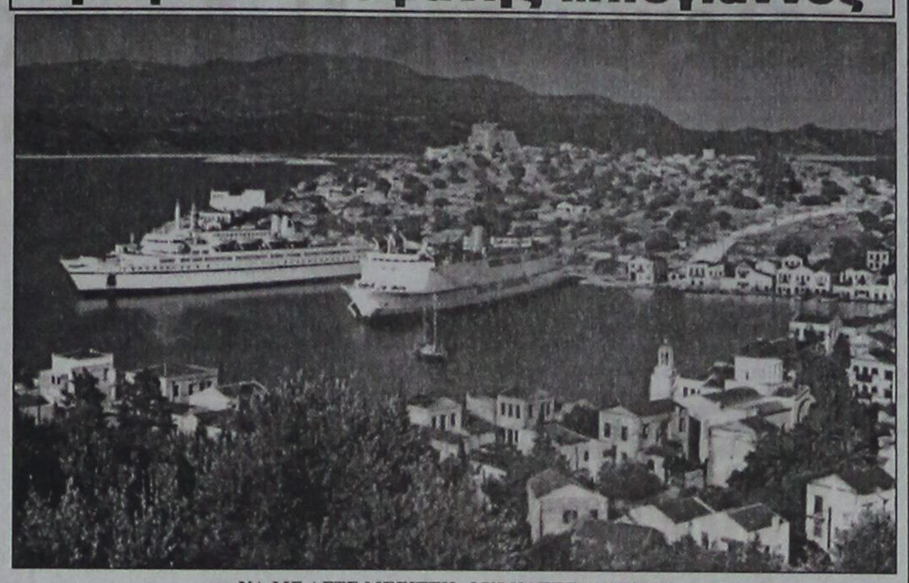

«ΝΑ ΜΕ ΛΕΤΕ ΜΕΓΙΣΤΗ. ΟΧΙ ΚΑΣΤΕΛΛΟΡΙΖΟ!»
Ο Ομηρος αποκαλεί τη Μεγίστη, Κισθήνη. Το ωραίο νησί των ηρώων Μεγιστέων, λέγεται μόνο Μεγίστη και όχι Καστελλόριζο. Εχει ελληνισμό 3.000 ετών

Η Μεγίστη, το νησί των ωραίων ηρώων Ελλήνων, είναι ένα από τα 1.139 ελληνικά νησιά της Δωδεκανήσου. Απέχει από την πρωτεύουσα Ρόδο 72 ν.μ. και μεγαλώνει και μεγαλύνει την Ελλάδα, επί πενήντα συναπτούς αιώνες!

Εχει εμβαδόν 16 τ.χ. και πληθυσμό, σύμφωνα με την Απογραφή του 1991, ακριβώς 267 ψυχών, ενώ στην Απογραφή του 1981, είχε 222 καρδιές ελληνικές, ελληνόφρονες και ελληνοτραφείς.

Το όνομα του νησιού είναι Μεγίστη και όχι Καστελλόριζο, που είναι νεώτερο, λατινικό και σημαίνει Ερυθρό Κάστρο, από το είδος της πέτρας - λάβας του νησιού. Ο Ομηρος αποκαλεί αυτόν τον ελληνικό Φάρο του πολιτισμού: Κισθήνη.

Η ιστορική πορεία του νησιού Μεγίστη, είναι δεμένη άρρηκτα με τα άλλα νησιά της Δωδεκανήσου μας. Στα χρόνια του Βυζαντίου, 4ος-15ος αιώνας, το νησί αποτελεί κέντρο εμπορίου, ενώ οι Μεγιστείς με τά γεραρά καράβια τους φέρνουν από τις εσχατιές του κόσμου, εμπορεύματα, πολιτισμό και ευημερία στο μαγευτικό νησάκι του Κισθήνη, της Κυράς της Ρω και των ακραιφνών ελλήνων.

Στα Ιπποτικά χρόνια 1309-1522, οι Ιππότες του αγίου Ιωάννου κατέχουν το νησί των Ελλήνων Μεγίστη, μετονομάζοντάς το σε Καστελλόριζο: CASTELLOROSSO.

Στα Ιπποτικά χρόνια το νησί αποζεί από την αλιεία, το εμπόριο, τα σφουγγάρια, μεταφέροντας σε όλο το ελληνικότατο Αιγαίο την αξιοσύνη και τη λεβεντιά, την ελληνοσύνη και τη φιλοξενία των κατοίκων του.

Στις 5 Μαΐου 1912, οι Ιταλοί καταλαμβάνουν τα Δωδεκάνησα. Την 1η Μαρτίου 1913, οι γενναίοι Μεγιστείς επαναστατούν και ζητούν ελεύθερη Ελλάδα και ελληνικό, ελεύθερο το νησάκι τους. Ηδη στα 1936, οι Μεγιστείς αποκτούν το δικαίωμα από την Οθωμανική Πόρτα, να έχουν σχολείο ελληνικό, Τοπική Αυτοδιοίκηση και ελεύθερο εμπόριο με τα πολλά και μεγάλα καράβια τους. Στις 28 Δεκεμβρίου 1915, το νησί των ορκισμένων Ελλήνων καταλαμβάνεται από τους Γάλλους και στις 2 Μαρτίου 1920, η Γαλλία εκχωρεί τη Μεγίστη στην Ιταλία.

Στις αρχές του αιώνα μας η Μεγίστη ήταν μεγίστη! Εφτασε και ξεπέρασε τις 12.000 Ελλήνων άξιων εμπόρων και κυβερνητών της θάλασσας του Αιγαίου. Τα καράβια των Μεγιστέων - και όχι Καστελλοριζιών - όργωναν το Μισίρι, την Μπαρμπαριά, την Οντέσσα, την Κάτω Ιταλία και τη Μικρά Ασία.

Από το 1920 μέχρι το Σεπτέμβριο του 1943 το νησί τελεί υπό ιταλική κατοχή. Από το Σεπτέμβριο του 1943 μέχρι το Μάϊο του 1945, οι Γερμανοί κατακτούν το νησί των ηρώων. Οι Μεγιστείς, ως πάντοτε, μάχονται για ελευθερία και Ελλάδα, όπως γράφουν οι ιστορικοί. Στις 31 Μαρτίου το νησί ελευθερώνεται και στις 7 Μαρτίου 1948, ξαναγίνεται αυτό που πάντοτε ήταν Ελλάδα και φως...

Ο σημερινός επισκέπτης του νησιού επιβάλλεται να οδοιπορήσει τα στενά του νησιού, τις γραφικές και δαντελωτές ακρογιαλές, αλλά τα κυριότερα αξιοθέατα της Μεγίστης είναι:

ΤΟ ΜΟΥΣΕΙΟ ΤΗΣ ΜΕΓΙΣΤΗΣ: Εδώ είναι απτός και ολόλαμπρος ο ελληνικός πολιτισμός των φιλόξενων και πατριωτών Μεγιστέων.

ΣΑΝΤΡΑΠΕΙΑ ΣΧΟΛΗ: Ιδρύθηκε στα 1903, σε χρόνια σκοτεινιάς από τους Λουκά και Αναστασία Σαντραπέ, για να φέρει νάματα ιερά, θρησκευτικά και σχολικά, ελληνικά και ζήδωρα, στους άξιους Μεγιστείς.

ΛΥΚΕΙΑΚΟΣ ΤΑΦΟΣ: Ενα εντυπωσιακό μνημείο του 4ου αιώνα π.Χ. που βρίσκεται 30 μέτρα πάνω από τη θάλασσα, έχει αερωματική μορφή και διαστάσεις 3Χ3 περίπου.

ΤΟ ΠΑΛΑΙΟΚΑΣΤΡΟ, ΤΑ ΤΕΙΧΗ, Ο ΜΕΣΑΙΩΝΙΚΟΣ ΠΥΡΓΟΣ: Είναι ακόμη άξια μιας επίσκεψης για όσους έχουν χρόνο και αγάπη για το ωραίο και το ελληνικό.

ΝΑΟΣ ΑΓΙΟΥ ΚΩΝΣΤΑΝΤΙΝΟΥ: Ακρως εντυπωσιακό και μεγάλος, πλούσιος και ιστορικός ναός, με κίονες παλιούς και μεγάλους, από την αντικρυνή ακτή.

ΣΠΗΛΑΙΟ ΤΟΥ ΠΑΡΑΣΤΑ: Ενα καταπληκτικό σπήλαιο της θάλασας με στόμιο πλάτους 8 μέτρων και ύψος 2 μέτρων. Εσωτερικά το καταπληκτικό αυτό σπήλαιο έχει ύψος 30 μέτρων, σταλακτίτες και σταλαγμίτες. Εσωτερικά έχει πλάτος 80 μέτρων και μήκος 115 μέτρων.

Φαγητό, νόστιμο και καθαρό, στις παράλιες ταβέρνες. Ελάτε στη Μεγίστη: η πιο μικρή - μεγάλη Ελλάδα. Το σμαράγδι του Αιγαίου, ο φάρος του ελληνισμού, το νησί του συγγραφέα Διαμαντάρα, των πατριωτών Μεγιστέων του 1913-1945. Το νησί των φιλόξενων και χαμογελαστών, ωραίων Μεγιστέων.

ΕΥΓΕ, Μέγιστοι Μεγιστείς!

VANIK TOURS

ΓΙΑΝΝΗΣ και ΣΕΒΑ ΒΑΛΣΑΜΙΔΗ
VANIK σημαίνει ΑΛΗΘΕΙΑ
ΑΚΤΗ ΚΑΝΑΡΗ 17, ΨΑΡΟΠΟΥΛΑ - ΑΝΕΤΟ ΠΑΡΚΙΝΓΚ
Ανοικτά: ΔΕ-ΣΑ 08.30 - 14.00 & 16.00 - 20.30
Τηλ. 37621, κινητό: 095 871266 , FAX 29532

Το γραφείο μας πάντα πρώτο σε κρατήσεις ξενοδοχείων εξασφάλισε και σας προσφέρει καταπληκτικές τιμές για τα παρακάτω ξενοδοχεία σε ΠΑΚΕΤΑ (έκδοση εισιτηρίων R/T) από 1/4/99 έως 31/10/99

1ον HOTEL ELECTRA Ερμού Σύνταγμα	Α΄ SUPERIOR		
	Μονόκλινο	δρχ.	27.100
	Δίκλινο	»	33.400
	Τρίκλινο	»	39.300
2ον HOTEL PARTHENON Σύνταγμα	Α΄ SUPERIOR		
	Μονόκλινο	δρχ.	18.000
	Δίκλινο	»	22.000
	Τρίκλινο	»	26.500
3ον HOTEL PRESIDENT Λεωφόρος Κηφισίας	Α΄ Κατηγορίας		
	Μονόκλινο	δρχ.	11.000
	Δίκλινο για μονόκλινο	»	12.000
	Δίκλινο	»	14.000
	Τρίκλινο	»	17.500
4ον HOTEL ASTOR Σύνταγμα	Β΄ SUPERIOR		
	Μονόκλινο	δρχ.	14.000
	Δίκλινο	»	19.000
	Τρίκλινο	»	23.000
5ον HOTEL ZAFOLIA Λεωφόρος Αλεξάνδρας	Α΄ SUPERIOR		
	Μονόκλινο	δρχ.	17.000
	Δίκλινο	»	21.000
	Τρίκλινο	»	26.000
6ον HOTEL RIVA Περιοχή HILTON	Α΄ SUPERIOR		
	Μονόκλινο	δρχ.	14.000
	Δίκλινο	»	17.500
	Τρίκλινο	»	21.000
7ον HOTEL LYCABETTE Κολωνάκι, Βουκουρεστίου	Β΄ SUPERIOR		
	Μονόκλινο	δρχ.	11.500
	Δίκλινο	»	17.500
	Τρίκλινο	»	20.500
8ον HOTEL LILIA Πασαλιμάνι Πειραιά	Β΄ SUPERIOR		
	Μονόκλινο	δρχ.	12.500
	Δίκλινο	»	16.000
	Τρίκλινο	»	20.000
9ον HOTEL EGNATIA Θεσσαλονίκη, Κέντρο -καινούργιο	Β΄ Κατηγορίας		
	Μονόκλινο	δρχ.	16.000
	Δίκλινο	»	20.000
	Τρίκλινο	»	24.000
9ον HOTEL PHILIPPION Θεσσαλονίκη	Α΄ Κατηγορίας		
	Μονόκλινο	δρχ.	19.500
	Δίκλινο	»	21.500
	Τρίκλινο	»	27.000

- Τα παραπάνω ξενοδοχεία διαθέτουν T.V. σε όλα τα δωμάτια
- Στις παραπάνω τιμές συμπεριλαμβάνεται πρωινό σε μπουφέ
- Ακόμη σε μας θα βρείτε αεροπορικά και ατμοπλοϊκά εισιτήρια όλων των εταιρειών.

X.1259-31/10

ΨΥΧΟΕΡΕΥΝΗΤΡΙΑ

ΚΡΗΤΙΚΟΥ ΒΑΣΙΛΕΙΑ



Προβλέψεις για το μέλλον ικανοποιητικές.

Βοήθεια για κάθε θέμα που σας απασχολεί με κάθε εχεμύθεια

ΕΡΓΙΟΥ 21 Π. ΠΟΛΗ - Τηλ. 74440 - 67602
8-1π.μ. — 4-8μ.μ.

T32692-15/10

Εχει τα πάντα στην πιό φτηνή τιμή
ΜΑΡΙΝΟΠΟΥΛΟΣ

Ο Πι-Μι σας προτείνει αυτή την εβδομάδα....



Κάνοντας έξυπνες αγορές σε προϊόντα της Lever κερδίζετε ένα παιδικό σετ πρωινού!



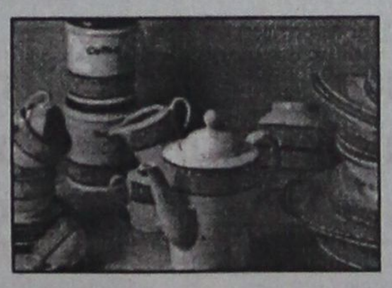

Με κάθε αγορά 1.000 δραχμών παίρνετε 1 κουπόνι και μπορείτε να φτιάξετε σχεδόν δωρεάν το σερβίτσιο των ονείρων σας!!

Ο κήπος σας, τώρα χρειάζεται την βοήθειά σας!

ΦΥΤΑ ΣΕ ΤΙΜΕΣ ΣΟΚ!!



PRAXIS 65455

Και με κάθε αγορά άνω των 10.000 δραχμών... παίρνετε 3 ποτήρια αναψυκτικού ΔΩΡΟ!!!

Το καλύτερο είναι και φθηνότερο!
ΜΑΡΙΝΟΠΟΥΛΟΣ

X.1264-39/10

ΠΡΑΚΤΟΡΕΙΟ ΤΑΞΙΔΙΩΝ
ΣΑΒΒΑΣ ΣΑΗΣ



Με την ευκαιρία της λειτουργίας του νέου μας πρακτορείου στην οδό ΤΑΡΠΟΝ ΣΠΡΙΓΚΣ 42 δίπλα στην Τράπεζα Πίστεως

ΠΡΟΣΦΕΡΟΥΜΕ

τα φθηνότερα αεροπορικά εισιτήρια για όλο τον κόσμο με όλες τις αεροπορικές πτήσεις

ΠΡΟΣΟΧΗ: ΠΛΗΡΟΦΟΡΙΕΣ ΔΕΝ ΔΙΔΟΝΤΑΙ ΑΠΟ ΤΟ ΤΗΛΕΦΩΝΟ ΜΟΝΟ ΠΡΟΣΩΠΙΚΗ ΠΑΡΟΥΣΙΑ ΣΑΣ

Ακόμη:
- Σας παίρνουμε ΒΙΖΑ επισκέπτου για ΑΜΕΡΙΚΗ σε μία εβδομάδα
- ΒΙΖΑ επισκέπτου για ΑΥΣΤΡΑΛΙΑ σε μία μέρα
- Εκδοση διαβατηρίων
- Εκδοση αδειών αυτοκινήτων

ΞΕΝΟΔΟΧΕΙΑ ΣΤΗΝ ΑΘΗΝΑ

PRESIDENT Α' Κατηγορίας Λεωφόρος Κηφησίας			
Μονόκλινο	δρχ.	11.000	με πρωινό έως 31/10
Δίκλινο για μονόκλινο	» 12.000	»	» »
Δίκλινο	»	14.000	» » »
Τρίκλινο	»	17.500	» »
ESPERIA HOTEL Α' Κατηγορίας Σταδίου 22			
Μονόκλινο	δρχ.	22.500	έως 31/10
Δίκλινο	»	26.000	» »
Τρίκλινο	»	33.000	» »
ELECTRA HOTEL Α' Κατηγορίας Ερμού 5			
Μονόκλινο	δρχ.	27.500	με πρωινό
Δίκλινο	»	33.400	»
Τρίκλινο	»	39.300	»
TITANIA HOTEL Πανεπιστημίου 52 (Σύνταγμα Ομόνοια)			
Μονόκλινο δρχ.	με αμερικάνικο πρωινό	23.000	έως 31/10
Δίκλινο »	»	29.500	» »
Τρίκλινο »	»	32.700	» »
DORIA HOTEL Β' Κατηγορίας Πειραιώς 15-17 (κοντά στην Ομόνοια)			
Μονόκλινο	δρχ.	13.000	με πρωινό
Δίκλινο	»	16.000	»
Τρίκλινο	»	22.000	»
RIVA HOTEL Α' Κατηγορίας SUPERIOR Μιχαλακοπούλου (HILTON)			
Μονόκλινο	δρχ.	14.000	με πρωινό έως 31/10
Δίκλινο	»	17.500	» »
Τρίκλινο	»	24.900	» »
ALBATROS HOTEL Β' Κατηγορίας δίπλα στο δυτικό αεροδρόμιο			
Μονόκλινο	δρχ.	11.500	με πρωινό έως 31/10
Δίκλινο	»	16.500	» »
Τρίκλινο	»	21.500	» »
ALEXANDROS Β' Κατηγορίας περιοχή HILTON			
Μονόκλινο	δρχ.	13.500	έως 31/10
Δίκλινο	»	16.500	» »
Τρίκλινο	»	22.500	» »
CHRISTINA Β' Κατηγορίας περιοχή FIX			
Μονόκλινο	δρχ.	13.00	έως 31/10
Δίκλινο	»	16.000	» »
Τρίκλινο	»	24.000	» »
PARTHENON Α' Κατηγορίας περιοχή Μακρυγιάννη			
Μονόκλινο	δρχ.	18.000	με πρωινό έως 31/10
Δίκλινο	»	22.000	» »
Τρίκλινο	»	31.500	» »
ΧΑΝΔΡΗΣ Κατηγορίας LUX Συγγρού 385			
Μονόκλινο	δρχ. 35.000	χωρίς πρωινό	έως 31/1
Δίκλινο	» 35.000		» »
LILIA HOTEL Πασαλιμάνι Πειραιάς			
Μονόκλινο	δρχ.	12.000	με πρωινό έως 15/5
Δίκλινο	»	15.500	» »
Τρίκλινο	»	19.500	» »
PARK HOTEL LUX Λεωφ. Αλεξάνδρας			
Μονόκλινο	δρχ.	27.000	χωρίς πρωινό έως 31/12
Δίκλινο	»	27.000	» » » »
SEA VIEW στη Γλυφάδα			
Μονόκλινο	δρχ.	14.000	με πρωινό έως 31/5
Δίκλινο	»	17.500	» »
Τρίκλινο	»	22.000	» »
SARONIKOS δίπλα στο Στάδιο Ειρήνης και Φιλίας			
Μονόκλινο	δρχ.	10.000	με πρωινό έως 31/5
Δίκλινο	»	12.000	» »
Τρίκλινο	»	14.500	» »
ASTOR Σύνταγμα			
Μονόκλινο	δρχ.	14.000	με πρωινό έως 31/10
Δίκλινο	»	19.000	» »
Τρίκλινο	»	23.000	» »
GRAND HOTEL Β' Κατηγορίας Πατησίων & Βερανζέρου 10			
Μονόκλινο	δρχ.	13.000	με πρωινό έως 31/1
Δίκλινο	»	16.500	» »
Τρίκλινο	»	22.000	» »

Τιμή γεύματος κατ' άτομο 3.500

ΣΑΣ ΣΥΜΦΕΡΕΙ ΠΡΙΝ ΚΛΕΙΣΕΤΕ ΟΠΟΥΔΗΠΟΤΕ ΝΑ ΜΑΣ ΕΠΙΣΚΕΦΘΕΤΕ

ΠΡΑΚΤΟΡΕΙΟ ΤΑΞΙΔΙΩΝ
ΣΑΒΒΑΣ ΣΑΗΣ

ΤΑΡΠΟΝ ΣΠΡΙΓΚΣ 42 δίπλα στην Τράπεζα Πίστεως Τηλ. 39781-3

M23-31/10

Μειωμένη παρουσιάζεται τώρα η κίνηση στα γραφεία του ΟΑΕΔ Ρόδου

Μειωμένη είναι η κίνηση στον Οργανισμό Απασχόλησης Εργατικού Δυναμικού όσον αφορά τη χορήγηση των επιδομάτων ανεργίας στους ξενοδοχοϋπαλλήλους.

Ειδικότερα, οι απολύσεις που έχουν γίνει από τουριστικές επιχειρήσεις, είναι λίγες σε σύγκριση με το αντίστοιχο περσινό διάστημα. Και αυτό οφείλεται στο γεγονός ότι η τουριστική κίνηση στη Ρόδο διατηρείται σε πολύ υψηλά επίπεδα για την εποχή, γεγονός που σημαίνει ότι η διαδικασία θα αρχίσει στο τέλος του Οκτωβρίου, ενώ αρκετά είναι τα ξενοδοχεία που θα μείνουν ανοικτά μέχρι το πρώτο δεκαήμερο του Νοεμβρίου, δήλωσε η προϊσταμένη του ΟΑΕΔ κ. Αιμ. Παπαδοπούλου.

Για να αντιμετωπισθεί η μαζική προσέλευση των ξενοδοχοϋπαλλήλων που θα καταθέσουν τα δικαιολογητικά για να τους χορηγηθεί το επίδομα ανεργίας, από τον Οργανισμό Απασχόλησης Εργατικού Δυναμικού η υπηρεσία ενισχύθηκε με 20 εποχικούς υπαλλήλους, ώστε να μη δημιουργηθούν προβλήματα, όπως συνέβη τόσες φορές στο παρελθόν, όπου εκτός από τα επεισόδια που έγιναν, έσπασαν και τα τζάμια της τοπικής υπηρεσίας.

Να σημειωθεί ότι το επίδομα ανεργίας για τους ξενοδοϋπαλλήλους θα αυξηθεί κατά 10% από την 1η Ιανουαρίου του 2000, όπως εξήγγειλε ο πρωθυπουργός κ. Κ. Σημίτης από τη Διεθνή Εκθεση Θεσσαλονίκης.

Για την εκλογή Προέδρου Δημοκρατίας

Συγκρουόμενες απόψεις στελεχών της Ν. Δημοκρατίας

ΥΠΕΡ ΤΟΥ ΣΤΕΦΑΝΟΠΟΥΛΟΥ Ο ΑΒΡΑΜΟΠΟΥΛΟΣ

ΑΘΗΝΑ, 4 (ΑΠΕ).-

Μια νέα θέση σχετικά με την προεδρική εκλογή του Μαρτίου και το ενδεχόμενο διεξαγωγής πρόωρων εκλογών διατυπώνει με συνέντευξή του ο πρώην πρόεδρος της ΝΔ Μιλτιάδης Εβερτ.

Ο κ.Εβερτ σε συνέντευξή του στην εφημερίδα "Ελευθεροτυπία" δηλώνει ότι "η ΝΔ μπορεί να πει το εξής απλό: "Ελα ΠΑΣΟΚ να ψηφίσουμε τον κ. Στεφανόπουλο, αλλα ύστερα από 45-50 ημέρες θα κάνουμε εκλογές"".

Ο κ. Εβερτ αναφέρει ότι σωστά ο κ. Καραμανλής λέει ότι τέλη Ιανουαρίου με αρχές Φεβρουαρίου θα ανακοινώσει η ΝΔ τη θέση της για το θέμα της εκλογής του Προέδρου της Δημοκρατίας.

Ακόμη επαναλαμβάνει ότι μπορεί να έχουμε εκλογές το Μάρτιο αλλά και να μην έχουμε και σημειώνει ότι οι εκλογές μπορεί και πρέπει να αποσυνδεθούν από το θέμα του Προέδρου της Δημοκρατίας γιατί είναι θέμα σεβασμού.

Ο πρώην πρόεδρος της ΝΔ αναφέρει ότι η πρόωρη τοποθέτηση του κ. Σημίτη ουσιαστικά τραβά το χαλί κάτω από τα πόδια του κ. Στεφανόπουλου και προσθέτει ότι το εκβιαστικό δίλημμα που έχει θέσει ο πρωθυπουργός δεν είναι υπέρ του Προέδρου της Δημοκρατίας.

Εξάλλου,ο δήμαρχος Αθηναίων κ. Δημήτρης Αβραμόπουλος σε συνέντευξή του στην εφημερίδα "Τα ΝΕΑ" αναφέρει ότι ο ιδιος δεν ενδιαφέρεται για την Προεδρία της Δημοκρατίας και προσθέτει πως αν ήταν βουλευτής θα ψήφιζε τον Κωστή Στεφανόπουλο.

Απαντώντας σε ερώτηση εάν η ΝΔ θα έπρεπε να στηρίξει την υποψηφιότητα του κ. Στεφανόπουλου λέει ότι αυτό θα το κρίνει το κόμμα, που δεν έχει ακόμη τοποθετηθεί και δεν αποκλείεται να το κάνει.

Σε άλλη ερώτηση εάν ο κ. Μητσοτάκης είναι κατάλληλος για την προεδρία της Δημοκρατίας, ο κ. Αβραμόπουλος σημειώνει ότι ο πρώην πρωθυπουργός έχει δηλώσει ότι είναι υπέρ της άμεσης εκλογής του Προέδρου.

Σημειώνεται ότι η Ρηγίλλης δεν έκανε κανένα σχόλιο για τις δηλώσεις αυτές ενώ στελέχη της ανέφεραν ότι σημασία έχει πως όλοι συμφωνούν ότι πρέπει να επιλυθεί το πολιτικό πρόβλημα γιατί η παράταση του βίου της κυβέρνησης χημιώνει τον τόπο.

Στελέχη του κόμματος της αξιωματικής αντιπολίτευσης αφήνουν ανοιχτά όλα τα ενδεχόμενα για το πρόσωπο που θα υποστηριχθεί για την προεδρία της Δημοκρατίας και επιμένουν ότι το κόμμα θα ανακοινώσει τις θέσεις του τον προσεχή Ιανουάριο.

Πάντως η κυρία Μπακογιάννη τονίζει οτι το κόμμα θα πρέπει να παρουσιάσει καθαρά, ευθέως και έντιμα την πρότασή του για τον Πρόεδρο της Δημοκρατίας, οταν προκηρυχθούν εκλογές με αφορμή την αδυναμία εκλογής Προέδρου απο την παρούσα Βουλή, αποκρούοντας έτσι τα σενάρια και τις πληροφορίες που θέλουν την ηγεσία του κόμματος να μην προτείνει κανέναν υποψήφιο ακολουθώντας την τακτική Μητσοτάκη το 1990.

Η κυρία Μπακογιάννη τονίζει ότι "το χειρότερο από όλα θα είναι να επιλέξουμε μια θολή θέση που θα επιτρέψει στο ΠΑΣΟΚ να καλλιεργήσει εικόνα σύγχυσης σε βάρος της ΝΔ και να παίξει τα δικά του παιχνίδια".

Μετά την αύξηση του κεφαλαίου

7.000 είναι τα μέλη στην Τράπεζα Δωδεκανήσου

ΣΤΑ 3,8 ΔΙΣ. ΑΝΕΡΧΟΝΤΑΙ ΤΑ ΙΔΙΑ ΚΕΦΑΛΑΙΑ

Από τη Συνεταιριστική Τράπεζα Δωδεκανήσου εκδόθηκε η παρακάτω ανακοίνωση:

«Το διοικητικό συμβούλιο της Συνεταιριστικής Τράπεζας Δωδεκανήσου στην τελευταία του συνεδρίαση, οριστικοποίησε την αύξηση του συνεταιριστικού κεφαλαίου της τράπεζας, που προήλθε από την άσκηση προτιμησιακών δικαιωμάτων την περίοδο 7/9-29/9/1999 και ανήλθε τελικά σε 1.366.000.000 δρχ. Συγκεκριμένα αποκτήθηκαν 27.320 μερίδες από παλαιά και νέα μέλη καλύπτοντας το 73% της προγραμματισθείσας έκδοσης, ποσοστό που κρίνεται ιδιαίτερα ικανοποιητικό με βάση τις τρέχουσες συνθήκες της κεφαλαιαγοράς. Για το λόγο αυτό το δ.σ. της Συνεταιριστικής Τράπεζας Δωδεκανήσου ευχαριστεί τους παλαιούς και τους νέους μεριδιούχους για την ανταπόκριση τους στο κάλεσμα ανάπτυξης της τράπεζάς μας.

Η συμμετοχή παλαιών και νέων μελών υπήρξε εντυπωσιακή και ισόρροπη από άποψης γεωγραφικής και επαγγελματικής κατανομής των συμμετεχόντων. Αξίζει να σημειωθεί ότι κατά την περίοδο της αύξησης του κεφαλαίου εγγράφησαν στην τράπεζα 516 μέλη, ενώ 132 συνέταιροι απέκτησαν τον ανώτατο αριθμό 101 συνεταιριστικών μερίδων, που ορίζει το θεσμικό πλαίσιο που περιβάλλει τις συνεταιριστικές τράπεζες.

Με την ολοκλήρωση των διαδικασιών αύξησης του κεφαλαίου, η Τράπεζα Δωδεκανήσου έφθασε τα 7.000 μέλη και τα ίδια κεφάλαια της διαμορφώθηκαν στα 3,8 δισ. δρχ., προσεγγίζοντας το στόχο των 4 δισ. δρχ, που έθεσε η τράπεζα για τα τέλη του 1999, στόχος που θεωρείται πλέον απόλυτα εφικτός. Πρέπει δε να σημειωθεί ότι η τρέχουσα αξία της μερίδας από σήμερα βρίσκεται πάλι στις 64.000 δρχ., έναντι των 50.000 δρχ. που αποκτώνταν την περίοδο της αύξησης.

Η επιτυχής αύξηση του συνεταιριστικού κεφαλαίου της τράπεζας επιταχύνει με τη σειρά της τις εξελίξεις ανάπτυξης των δραστηριοτήτων της, ξεκινώντας από τις διαδικασίες επιλογής ακινήτου που θα στεγάσει τις νέες κεντρικές εγκαταστάσεις της τράπεζας.

Το διοικητικό συμβούλιο βλέποντας επίσης τις προοπτικές ανάπτυξης της τράπεζας και τις τρέχουσες λειτουργικές της ανάγκες αποφάσισε να ενδυναμώσει το στελεχιακό και υπαλληλικό προσωπικό της. Για το λόγο αυτό, προκηρύσσει άμεσα πανδωδεκανησιακό διαγωνισμό για την πρόσληψη 6 στελεχών-υπαλλήλων. Οι 5 πρώτες θέσεις αναφέρονται σε λειτουργικές υπαλληλικές θέσεις στην τράπεζα και ζητούνται υποψήφιοι απόφοιτοι Α.Ε.Ι. ή Τ.Ε.Ι. Σχολών Οικονομικής Κατεύθυνσης και Πληροφορικής, ηλικίας μέχρι 32 ετών, με καλή γνώση Η/Υ και μιας τουλάχιστον ξένης γλώσσας. Η 6η θέση αναφέρεται σε τραπεζικό στέλεχος με 10ετή τουλάχιστον τραπεζική εμπειρία και εμπειρία σε θέματα χρηματοδοτήσεων. Οι υποψήφιοι, όπως εδώ και τρία χρόνια προγραμματίζει η τράπεζα θα εξετασθούν με γραπτή και προφορική διαδικασία από ειδική εταιρία αξιολόγησης προσωπικού, η οποία θα έχει και την τελική ευθύνη της επιλογής.

Η σχετική προκήρυξη για την πρόσληψη των υπαλλήλων θα δημοσιευθεί στον τοπικό Τύπο, ενώ οι αναλυτικές προδιαγραφές της θα διανέμονται από το κεντρικό κατάστημα της τράπεζας.

Προθεσμία για την κατάθεση των αιτήσεων και των δικαιολογητικών των υποψηφίων είναι η 26η Οκτωβρίου 1999, ενώ απαγορεύεται ρητά η συμμετοχή σε υποψηφίους που έχουν μέχρι και γ' βαθμού συγγένεια με μέλη του διοικητικού συμβουλίου, του εποπτικού συμβουλίου, στελεχών και υπαλλήλων της τράπεζας».

Καθυστέρηση στη δημοπράτηση του έργου για την κατασκευή του 5ου Γυμνασίου Ρόδου

Την τελευταία στιγμή στην κυριολεξία θα δημοπρατηθεί το έργο του 5ου Γυμνασίου της Ρόδου από τη Νομαρχιακή Αυτοδιοίκηση Δωδεκανήσου, αφού οι διαδικασίες προχωρούν με πολύ αργούς ρυθμούς, και όπως φαίνεται χρειάζονται πρόσθετες αδειοδοτήσεις για να φθάσει ο φάκελος του έργου στην Περιφέρεια Νοτίου Αιγαίου απ' όπου θα δοθεί η τελική έγκριση.

Το έργο του 5ου Γυμνασίου είχε ξεκινήσει όταν ήταν νομάρχης ο κ. Ιωάν. Παρασκευάς και προχώρησε με το γνωστό σύστημα μελέτη-κατασκευή, για να κολλήσει στη συνέχεια, αφού είχε χωροθετηθεί πάνω σε αρχαιολογικά ευρήματα και τεράστιους αγωγούς της ΔΕΥΑΡ.

Οι διαδικασίες σταμάτησαν, η εργολαβία διαλύθηκε και το έργο θα επαναδημοπρατηθεί με τη διαφορά ότι το σχολείο θα ανεγερθεί σε οικόπεδο επί της όδού Αταβύρου.

Στο οικόπεδο έκτασης 4.500 τ.μ. έχουν γίνει πέντε γεωτρήσεις και προέκυψε ότι δεν υπάρχει πρόβλημα ως προς το έδαφος.

Για τη χωροθέτηση του γυμνασίου στη νέα θέση, έγινε αναπροσαρμογή της μελέτης, αλλά αναμένεται η άδεια για το οικόπεδο, η έγκριση της Αρχαιολογικής και Πυροσβεστικής Υπηρεσίας, προκειμένου να προσκομιστεί ο.φάκελος για έγκριση στην Περιφέρεια.

Το έργο υπολογίζεται να δημοπρατηθεί το Νοέμβριο, ώστε να ανεγερθεί το σχολείο, το οποίο θα διαθέτει 12 αίθουσες, σύγχρονα εργαστήρια χημείας και πληροφορικής, γραφεία καθηγητών, βιβλιοθήκη, κυλικείο και ειδικά στεγασμένο χώρο για να αυλίζονται οι μαθητές το χειμώνα.

Ο τ. βουλευτής Α. Παυλίδης μετέβη στην Κάρπαθο για την επέτειο της Επανάστασης

Ο τ. βουλευτής Αρ. Παυλίδης μετά τη λήξη των εργασιών της «2ης Συνδιάσκεψης των Νέων Κοινοβουλευτικών της Ν-Α Μεσογείου», ανεχώρησε για Κάρπαθο, προκειμένου να μετάσχει στον εορτασμό της επετείου της «Επαναστάσεως της Καρπάθου (Αρκάσα-Μενετές) της 5ης Οκτωβρίου 1943».

Ο κ. Παυλίδης μετά την αναχώρηση από Κάρπαθο του Προέδρου της Δημοκρατίας, ο οποίος θα τιμήσει με την παρουσία του τις επετειακές εκδηλώσεις, θα επισκεφθεί όλες τις κοινότητες της Καρπάθου και την Κάσο, προκειμένου να ενημερωθεί επί των τρεχόντων θεμάτων της επαρχίας Καρπάθου-Κάσου.

Παράλληλα θα μετάσχει σε συγκεντρώσεις στελεχών της Ν.Δ. και στα δύο νησιά.

Κλειστή θα παραμείνει σήμερα η ΔΟΥ Ρόδου λόγω της συνέλευσης των υπαλλήλων

Κλειστή θα είναι σήμερα η Δημόσια Οικονομική Υπηρεσία Ρόδου, λόγω της διεξαγωγής της ετήσιας γενικής συνέλευσης των υπαλλήλων.

Στη γενική συνέλευση που θα πραγματοποιηθεί στο Εργατικό Κέντρο, θα καθοριστεί η ημερομηνία διεξαγωγής των εκλογών για την ανάδειξη του νέου διοικητικού συμβουλίου του Συλλόγου Υπαλλήλων της ΔΟΥ, και θα γίνει ο απολογισμός της θητείας του απερχόμενου δ.σ.

Σήμερα θα συζητηθεί και το θέμα της εφαρμογής του συστήματος TAXIS και των προβλημάτων που δημιουργήθηκαν, με αποτέλεσμα να σημειώνονται συνεχώς καθυστερήσεις στην εξυπηρέτηση των φορολογουμένων.

Κατά τη διάρκεια της γενικής συνέλευσης, θα τεθεί και το θέμα της έλλειψης προσωπικού στη ΔΟΥ Ρόδου και τις συναρμόδιες υπηρεσίες.

Κτιριακά προβλήματα αντιμετωπίζουν πολλά νηπιαγωγεία της Ρόδου

Απαράδεκτη είναι η κατάσταση που επικρατεί στα κτίρια, στα οποία στεγάζονται τα νηπιαγωγεία στο νησί της Ρόδου, αφού σε μικρές αίθουσες στοιβάζονται πολλά παιδιά, ενώ πολυμελή τμήματα λειτουργούν και σε αρκετά δημοτικά σχολεία της Ρόδου τα οποία χρήζουν επεμβάσεων.

Τα προβλήματα που έχουν εντοπιστεί στα κτίρια στα οποία στεγάζονται τα νηπιαγωγεία, αλλά και τα δημοτικά σχολεία της Ρόδου θα θέσουν στο νομάρχη Δωδεκανήσου κ. Σάββα Καραγιάννη και στο δήμαρχο Ρόδου κ. Γιώργο Γιαννόπουλο, οι εκπρόσωποι του Συλλόγου Δασκάλων και Νηπιαγωγών σε συναντήσεις που έχουν προγραμματιστεί να γίνουν στο τέλος της εβδομάδας.

Ενημέρωση όμως θα κάνει στους δασκάλους και νηπιαγωγούς την Τετάρτη η κ. Ε. Σχοινάρα μέλος της Διδασκαλικής Ομοσπονδίας, που θα έρθει στη Ρόδο αύριο για θέματα που αφορούν τον κλάδο, αφού και στα Δωδεκάνησα υπάρχει έλλειψη δασκάλων.

Θα τεθεί επίσης και θέμα που αφορά τα ολοήμερα σχολεία σε όλη τη χώρα, που εγκαινιάστηκαν μεν, αλλά ουδείς γνωρίζει ποιά είναι η εξέλιξη ως προς τη λειτουργία τους.

Ημερίδα στη Ρόδο για θέματα που αφορούν τη ψυχική υγεία

Συνάντηση είχε χθες το πρωΐ ο νομάρχης Δωδεκανήσου κ. Σάββας Καραγιάννης με την προσωρινή διοίκηση του Δωδεκανησιακού Συλλόγου Γονέων, Συγγενών και Φίλων Εξαρτημένων Ατόμων. Κατά τη συνάντηση στην οποία παραβρέθηκε και ο συντονιστής των προγραμμάτων πρόληψης της εξάρτησης της αστικής εταιρίας «Δημιουργία» κ. Δημ. Τσοποτός, συζητήθηκαν διάφορες πλευρές του μεγάλου προβλήματος των εξαρτημένων ατόμων, με πρώτη την ευαισθητοποίηση και ενημέρωση των κοινωνικών φορέων και των πολιτών, ιδιαίτερα των νέων. Ο Νομάρχης Δωδεκανήσου τονίζοντας ότι είναι στην πρώτη προτεραιότητα της νομαρχιακής αρχής τα ζητήματα της υγείας, ενημέρωσε τα μέλη του συλλόγου ότι ήδη έχει αποφασιστεί η διοργάνωση στη Ρόδο μιας ημερίδας στις 30 Οκτωβρίου για τη ψυχική υγεία και ζήτησε τη συνεργασία και τη συμμετοχή τους για την καλύτερη διεξαγωγή της, την οποία αμέσως τα μέλη του συλλόγου προσέφεραν.

Πραγματοποιήθηκε η ημερίδα στη Ρόδο για τον επαγγελματικό προγραμματισμό στα Δωδεκάνησα

Πραγματοποιήθηκε με επιτυχία η ημερίδα, που διοργάνωσε η Διεύθυνση Δευτεροβάθμιας Εκπαίδευσης και το Κέντρο Συμβουλευτικής και Προσανατολισμού Δωδεκανήσου, την Παρασκευή 1 Οκτωβρίου, με θέμα: «Επαγγελματικός Προσανατολισμός στα Δωδεκάνησα», με εισηγητές από το υπουργείο Παιδείας, το Ινστιτούτο Τουριστικών και Ξενοδοχειακών Μελετών, το Πανεπιστήμιο Αιγαίου και το Συνήγορο του Πολίτη. Την ίδια μέρα έγιναν και τα εγκαίνια του Κέντρου.

Το Κέντρο ευχαριστεί θερμά τους χορηγούς των εκδηλώσεων αυτών που είναι η Ενωση Ξενοδοχείων Ρόδου, η Panmedia-Αργύρης Παναγιώτης, το ξενοδοχείο «Plaza», ο Δήμος Ιαλυσού, το πρακτορείο γενικού τουρισμού «ΣΑΗΣ», η εταιρία Ε. Τατάκης και Υιοί Α.Ε., η Air Greece, το βιβλιοπωλείο Μακρής, η εταιρία Γραφικών Τεχνών Κολλιός Α.Ε., η Τοπική Ενωση Δήμων και Κοινοτήτων, η Σχολή Χορού της κ. Μαρί Γκίκα, το Μουσικό Γυμνάσιο Ρόδου.

Οδηγοί σπουδών για τα σημαντικότερα αγγλικά πανεπιστήμια

Από το Ευρωπαϊκό Κέντρο Πληροφοριών ανακοινώνεται ότι:

Στα γραφεία του Ευρωπαϊκού Κέντρου Πληροφοριών του Επιμελητηρίου Δωδεκανήσου έχουν περιέλθει οδηγοί σπουδών των σημαντικότερων αγγλικών πανεπιστημίων. Στους οδηγούς αυτούς περιγράφεται αναλυτικά η διαδικασία εγγραφής στα αγγλικά πανεπιστήμια σε όλους τους κλάδους και όλες τις βαθμίδες.

Ακόμη, περιέχονται χρήσιμες και πρακτικές πληροφορίες για κάθε πανεπιστήμιο ξεχωριστά.

Οι ενδιαφερόμενοι μπορούν να προμηθευτούν δωρεάν τους οδηγούς αυτούς στο Ευρωπαϊκό Κέντρο Πληροφοριών (Επιμελητήριο Δωδεκανήσου, 2ος όροφος, Γρ. Λαμπράκη 8, τηλ. 34840).

Επιτυχημένη η ημερίδα στο Δήμο Καλλιθέας για την αειφόρο ανάπτυξη

Την Παρασκευή 1η Οκτωβρίου διεξήχθη στο ξενοδοχείο ΚΑΛΥΨΩ η ημερίδα που διοργάνωσε ο Δήμος Καλλιθέας σε συνεργασία με το υπουργείο Αιγαίου και την ΑΝ.ΔΩ, με θέμα: «αειφόρος ανάπτυξη-οικολογική καλλιέργεια».

Οι εργασίες της ημερίδας στέφθηκαν με απόλυτη επιτυχία, αφού παρευρέθηκαν 100 περίπου άτομα, κυρίως γεωπόνοι, νέοι γεωργοί και εκρόσωποι της Τ.Α., οι οποίοι και ανέπτυξαν ένα γόνιμο διάλογο με τους εισηγητές:

♦ Καθηγητή Α.Π.Θ. κ. Δαουτόπουλο

♦ Γεωπόνο της εταιρίας GRECOTEL, κ. Μπουγιούρη

♦ Στέλεχος του Ινστιτούτου Κρήτης για την προστασία των φυτών, κ. Λιγοξυγκάκη

♦ Εκπρόσωπο της Διεύθυνσης Γεωργίας, γεωπόνο κ. Ζιώγα

♦ Εκπρόσωπο της ΑΝΔΩ, γεωπόνο κ. Παπαγεωργίου.

Σαν συμπεράσματα καταγράφησαν τα εξής:

♦ Η αειφόρος ανάπτυξη είναι άρρηκτα συνδεδεμένη με το περιβάλλον.

♦ Η αειφόρος ανάπτυξη δεν στηρίζεται σε μονοσήμαντες δραστηριότητες.

♦Ο πρωτογενής τομέας ακολουθεί μια φθίνουσα πορεία και οφείλουμε να αναστρέψουμε την πορεία αυτή και να επιχειρήσουμε έναν επαναπροσδιορισμό του τρόπου ενασχόλησης του παραγωγού, αγρότη και κτηνοτρόφου.

♦Η οικολογική καλλιέργεια δεν είναι αυτοσκοπός.

Αποτελεί όμως προϋπόθεση για την ανασύνταξη της δραστηριότητας του πρωτογενή τομέα.

♦ Η εξέλιξη του πρωτογενή τομέα συναρτάται από το είδος και το βαθμό των συνεργασιών που θα αναπτυχθούν στο επίπεδο της Τ.Α. αλλά και των παραγωγικών φορέων της περιοχής.

♦ Η οικολογική καλλιέργεια έχει πολλαπλές θετικές επιδράσεις, όπως βελτίωση του εισοδήματος του παραγωγού, προστασία της υγείας των καταναλωτών, προώθηση της περιβαλλοντικης συνείδησης.

♦Απαιτείται πολιτική βούληση για διασύνδεση του πρωτογενή τομέα με την αειφόρο ανάπτυξη, αλλά και κοινή προσπάθεια για συσχέτιση των οικολογικών προϊόντων με τον τουρισμό της περιοχής.

Συνάντηση των προέδρων των α'βαθμιων συλλόγων δημοσίων υπαλλήλων

Οι μετατάξεις των δημοσίων υπαλλήλων και η έναρξη των απεργιακών κινητοποιήσεων είναι το βασικό θέμα που θα συζητήσουν οι πρόεδροι των πρωτοβάθμιων συλλόγων των δημοσίων υπαλλήλων όλης της χώρας, οι οποίοι θα συναντηθούν σήμερα στο ξενοδοχείο «Τιτάνια» στην Αθήνα.

Η ενημέρωση των προέδρων των συλλόγων των δημοσίων υπαλλήλων, θα γίνει από τον πρόεδρο της Ομοσπονδίας τους, τον κ. Χρήστο Πολύμερο.

Σύμφωνα με όσα έχουν γνωστά οι υπάλληλοι στις Νομαρχιακές Αυτοδιοικήσεις όλης της χώρας, θα αρχίσουν τις απεργιακές κινητοποιήσεις τους στις 7 Οκτωβρίου και είναι πιθανόν να έχουν το χαρακτήρα διαρκείας.

Οι υπάλληλοι των Νομαρχιακών Αυτοδιοικήσεων ζητούν να διατηρήσουν τα δικαιώματα που είχαν πριν την αλλαγή του θεσμού της Νομαρχίας και να μην είναι υποχρεωτικές οι μετατάξεις τους από τα υπουργεία, από τα οποία αποσπάστηκαν.

Τριήμερο επιμορφωτικό σεμινάριο για θέματα εκπαιδευτικής αγωγής

Αρχίζουν την Παρασκευή 8 Οκτωβρίου στις αίθουσες του 2ου Δημοτικού Σχολείου Ρόδου, οι εργασίες τριήμερου επιμορφωτικού σεμιναρίου για τους εκπαιδευτικούς ειδικής αγωγής, που υπηρετούν στους νομούς Δωδεκανήσου και Σάμου.

Το σεμινάριο οργανώνεται στα πλαίσια του προγράμματος ΕΠΕΑΕΚ και χρηματοδοτείται από το ΥΠ.Ε.Π.Θ. και το Β' Κ.Π.Σ.

Υπεύθυνος είναι ο καθηγητής του Πανεπιστημίου Αθηνών κ. Ι. Μαρμαρινός και θ' αναπτυχθούν θέματα, που αφορούν την ειδική αγωγή. Ιδιαίτερα θα γίνει λόγος για τη σχολική και κοινωνική ένταξη των παιδιών με ειδικές ανάγκες, για τις μαθησιακές δυσκολίες και τους τρόπους αντιμετώπισής τους, για τη συναισθηματική οργάνωση και την αντιμετώπιση προβλημάτων συμπεριφοράς κ.α.

Ειδικοί εκπαιδευτικοί θα αναπτύξουν τα παραπάνω θέματα.

Το όλο πρόγραμμα διαρκεί 16 διδακτικές ώρες και θα το παρακολουθήσουν περίπου 50 εκπαιδευτικοί, στους οποίους θα χορηγηθεί και βεβαίωση παρακολούθησης.

Απονομή πτυχίων

Το Παιδαγωγικό Τμήμα Νηπιαγωγών του Πανεπιστημίου Αιγαίου διοργανώνει τελετή καθομολόγησης και απονομής των πτυχιούχων του προγράμματος «Ακαδημαϊκής και Επαγγελματικής Αναβάθμισης Εκπαιδευτικών Πρωτοβάθμιας Εκπαίδευσης» του τμήματος.

Η τελετή θα πραγματοποιηθεί στη Ρόδο, την Κυριακή 10 Οκτωβρίου 1999, στις 18.30 μ.μ. στο Rodos Palace, στην αίθουσα Salon des Roses.Στα πλαίσια της εκδήλωσης θα ομιλήσει ο Αντιπρύτανης, του Freie Universital Βερολίνου καθηγητής κος D. Lenzen.

Ευχαριστήριο

Θέλουμε και δημόσια να ευχαριστήσουμε και να συγχαρούμε την καθηγήτρια των Ιταλικών κα **ΔΕΣΠΟΙΝΑ ΑΥΓΕΡΙΝΟΥ ΠΑΠΑΧΡΙΣΤΟΦΗ,** που χάρις στο ενδιαφέρον, τη μεθοδικότητα και τις γνώσεις της βοήθησε σημαντικά την κόρη μας **Βάλια** να επιτύχει στις εξετάσεις για το «Certificazione della lingua Italiana» (Livello CILS 3), που διεξήχθησαν στην Αθήνα από το Ιταλικό Ινστιτούτο , για λογαριασμό του Πανεπιστημίου της SIENNA.

Γεώργιος και Ανθίτσα
Ελένη

9347-5/10

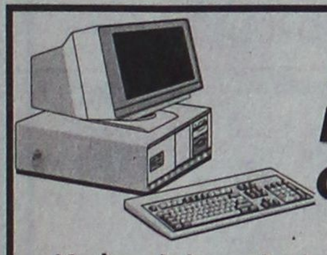

Rodos Internet Club

Χρήση Internet-chat - P.C. games
Κινητή τηλεφωνία COSMOTE

Εκμάθηση ηλεκτρονικών υπολογιστών

Νέα τμήματα για αρχάριους, για όλες τις ηλικίες

ΕΝΑΡΞΗ:11 Οκτωβρίου 1999
ΔΙΑΡΚΕΙΑ: 4 εβδομάδες (3 φορές την εβδομάδα από 2 ώρες τη φορά, Δευτέρα-Τετάρτη- Παρασκευή).
ΚΟΣΤΟΣ: 49.000 δραχμές.
Αντικείμενο:
α) Γνωριμία και βασικές γνώσεις P.C.
β) Windows '98
γ) Εφαρμογές γραφείου
δ) Internet
● Ολιγομελή τμήματα, κλιματιζόμενοι, άνετοι χώροι.

Πληροφορίες -εγγραφές: Ηρώων Πολυτεχνείου 11, τηλ. 76980, 22120

T.32912-6/10

cosmote

Η ΠΙΟ ΠΛΟΥΣΙΑ ΠΡΟΣΦΟΡΑ.
ΓΙΑ ΛΙΓΕΣ ΜΟΝΟ ΜΕΡΕΣ.
ΤΟ RODOS INTERNET CLUB ΣΕ 12ΜΗΝΗ ΣΥΝΔΕΣΗ ΣΤΟ ΠΡΟΓΡΑΜΜΑ 1 ΜΕ 5.000 Δρχ. ΠΑΓΙΟ ΤΟΝ ΜΗΝΑ, ΔΙΝΕΙ ΔΩΡΑ.

MOTOROLA C520
ΜΕ ΔΩΡΟ ΗΛΕΚΤΡΙΚΗ ΣΚΟΥΠΑ SIEMENS
η
MOTOROLA C520
ΜΕ ΔΩΡΟ COSMOCARTA C520
η
MOTOROLA C520
ΜΕ ΔΩΡΟ ΦΟΡΗΤΟ CD PLAYER ΤΗΣ PHILIPS
η
NOKIA 5130
ΚΑΙ ΔΩΡΟ CD PLAYER ΤΗΣ PHILIPS

T.32912-6/10

Rodos internet club

ΗΡΩΩΝ ΠΟΛΥΤΕΧΝΕΙΟΥ 11 · Τηλ. 76980 - 22100 - 22120