ΕΤΟΣ ΙΔΡΥΣΗΣ 1949
ΙΔΡΥΤΗΣ - ΔΙΕΥΘΥΝΤΗΣ
ΓΙΩΡΓΟΣ ΔΙΑΜΑΝΤΙΔΗΣ
Γραφεία - Τυπογραφεία:
Μάρκου Μαλλιαράκη 21 (ΚΟΒΑ)
Λογιστήριο: Νέα Αγορά
Τηλ.: Σύνταξης: 27356 - 34101
Λογιστηρίου: 24539 FAX: 20643

ΠΡΟΟΔΟΣ

Ανεξάρτητη καθημερινή πρωινή εφημερίδα

Το μόνο φρέσκο ροδίτικο γάλα
αγνογάλ

ΑΡΙΘΜΟΣ ΦΥΛΛΟΥ 15.237 • ΤΙΜΗ 150 δρχ.
ΠΑΡΑΣΚΕΥΗ 8 ΟΚΤΩΒΡΙΟΥ 1999

Για να μην μας πιάσουν στον ύπνο

Μέτρα στην πόλη για προστασία από σεισμούς!..

ΤΙ ΠΡΟΒΛΕΠΕΙ Η ΜΕΛΕΤΗ

ΣΕ ΕΙΔΙΚΗ συνεδρίαση του Δημοτικού Συμβουλίου προχτές το βράδυ ο καθηγητής της γεωλογίας κ. Ευθ. Λέκκας παρουσίασε τη μελέτη αντισεισμικής προστασίας. Η προσπάθεια για την αντισεισμική προστασία του Δήμου Ρόδου άρχισε πριν επτά χρόνια και μέχρι σήμερα το αρχικό σχέδιο έχει υποστεί βελτιώσεις ώστε να ανταποκρίνεται καλύτερα στα νέα δεδομένα.

● Τα βασικότερα στάδια της μελέτης, που αποτελείται από επτά τόμους, είναι όπως είπε ο κ. Λέκκας η **πρόληψη**, η **επέμβαση** και η **αντιμετώπιση**. Στο στάδιο της πρόληψης έγινε γαιοτεκτονική αποτύπωση των πετρωμάτων. Μελέτη έγινε και για τα ρήγματα που υπάρχουν, τα οποία μπορούν να γίνουν σεισμικές εστίες.

ΣΤΟ ΕΠΙΠΕΔΟ της επέμβασης η αντίδραση των υπηρεσιών

ΣΥΝΕΧΕΙΑ ΣΤΗ ΣΕΛ. 4

Από τις τοπικές μας αρχές

Θετικά τα σχόλια για την επίσκεψη του Εβρέν στη Ρόδο

Η ΕΛΛΑΔΑ ΕΙΝΑΙ ΜΙΑ ΕΛΕΥΘΕΡΗ ΧΩΡΑ

ΘΕΤΙΚΗ είναι η ανταπόκριση των τοπικών αρχών στο θεμα της επίσκεψης στη Ρόδο της ποδοσφαιρικής ομάδας του Μαρμαρίς, αλλά και του πρώην Προέδρου της Τουρκίας στρατηγού Εβρέν. Αυτό προκύπτει από τις διάφορες δηλώσεις που έγιναν τις τελευταίες μέρες στη Ρόδο με αφορμή την επικείμενη επίσκεψη των Τούρκων, στους οποίους περιλαμβάνονται και ο νομάρχης των Μουγλων, ο δήμαρχος του Μαρμαρίς και άλλοι.

✓ Στην επίσκεψη αυτή αναφέρθηκε χτες ο νομάρχης κ. Σάββας Καραγιάννης ο οποίος αναφερόμενος στον κ. Εβρέν, υπογράμμισε ότι «βρισκόμαστε σε μια φάση προσέγγισης και στο πλαίσιο

ΣΥΝΕΧΕΙΑ ΣΤΗ ΣΕΛ. 4

Απαραίτητη η σύσταση επιτροπής

Η αναβάθμιση του Νοσοκομείου

Του γιατρού ΚΥΡΙΑΚΟΥ ΠΑΠΑΣΑΒΒΑ

ΕΙΝΑΙ ΓΝΩΣΤΟ, ότι μέρος των δραστηριοτήτων μου, τόσο κατά τη διάρκεια της ιατρικής μου σταδιοδρομίας, όσον και κατά τη θητεία μου ως προέδρου του Δ.Σ. του Νοσοκομείου, είχε σαν αντικείμενο το νέο Νοσοκομείο. Τώρα που είναι έτοιμο, επανέρχομαι, κρούοντας τον κώδωνα του κινδύνου, σχετικά με τον τρόπο που μεθοδεύεται η λειτουργία του.

Παίρνω αφορμή από την κάθοδο στη Ρόδο του επιφανούς συντοπίτη μας καθηγητού - γιατρού και πρώην υπουργού Υγείας κ. Κρεμαστινού, λόγω του Ιατρικού Συμποσίου.

Το Συμπόσιο, φαίνεται, πως έχει τη σφραγίδα του Κρεμαστινού, αν κρίνουμε από την πληθώρα και σπουδαιότητα των προσκεκλημένων συναδέλφων του, πράγμα που εν πολλοίς δείχνει την αγάπη του για το νησί μας.

Απευθύνομαι, λοιπόν, στον κ. Κρεμαστινό, γιατί θεωρώ την αγάπη του γι αυτόν τον τόπο δεδομένη. Οπως θεωρώ δεδομένο το ενδιαφέρον του για τα ιατρικά μας πράγματα.

ΣΥΝΕΧΕΙΑ ΣΤΗ ΣΕΛ. 4

Παράταση στους ιδιοκτήτες των τουριστικών

Σιωπηρή παράταση μέχρι 20 Οκτωβρίου δόθηκε τελικά χθες στους ιδιοκτήτες των 40 μικρών τουριστικών σκαφών, που κάνουν εκδρομές σε απόσταση μέχρι έξι μίλια από το λιμάνι της Ρόδου. Η ενεργοποίηση νόμου βάση του οποίου οι χειριστές των σκαφών αυτών πρέπει να διαθέτουν πτυχίο από το υπουργείο Εμπορικής Ναυτιλίας είχε ως αποτέλεσμα να δέσουν τα μικρά πλοιάρια τις δύο τελευταίες ημέρες.

Οι ιδιοκτήτες των μικρών τουριστικών σκαφών εξέφρασαν τη διαμαρτυρία τους ενώ απειλούσαν ότι θα μετέφεραν τις δραστηριότητες τους στα τουρκικά παράλια

Χτες τα ξημερώματα στο Ψαλίδι της Κω

Αγριο πιστολίδι με Τούρκο δουλέμπορο

ΚΑΙ ΣΟΒΑΡΟΣ ΤΡΑΥΜΑΤΙΣΜΟΣ ΤΟΥ

ΑΓΡΙΟ πιστολίδι χθες τα ξημερώματα στη θαλάσσια περιοχή «Ψαλίδι» μεταξύ λιμενικών και Τούρκου δουλέμπορου. Αποτέλεσμα να τραυματιστεί σοβαρά ο δουλέμπορος και να μεταφερθεί σε νοσοκομείο της Αθήνας.

✓ Ηταν 6.15 το πρωί όταν το πλήρωμα του περιπολικού σκάφους του Λιμεναρχείου Κω, εντόπισε στη θαλάσσια περιοχή «Ψαλίδι», σε απόσταση λίγων μέτρων από την ακτή, ένα ξύλινο σκάφος.

Ο ΚΥΒΕΡΝΗΤΗΣ του περιπολικού ζήτησε από τον κυβερνήτη του ξύλινου σκάφους να σταματήσει για έλεγχο. Αντί να συμμορφωθεί με την εντολή του κυβερνήτη του περιπολικού, επεχείρησε με επικίνδυνους ελιγμούς να εμβολίσει το σκάφος του Λιμεναρχείου. Προ του κινδύνου να εμβολιστεί το περιπολικό σκάφος, οι λιμενικοί πυροβόλησαν προς εκφοβισμό εναντίον του τουρκικού σκάφους. Από τους πυροβολισμούς τραυματίστηκε σοβαρά ο 32χρονος Τούρκος κυβερνήτης PARLAK SALDIK, ο οποίος οδηγήθηκε αρχικά στο Νοσοκομείο Κω και στη συνέχεια σε νοσοκομείο της Αθήνας.

✓ Πριν το επεισόδιο, ο Τούρκος είχε αποβιβάσει στην ακτή 18 Κούρδους λαθρομετανάστες από τους οποίους 10 άνδρες, μία γυναίκα και επτά παιδιά.

ΕΠΙΣΗΣ το βράδυ στις 9.30 είχε αποβιβάσει στην περιοχή Αγίου Φωκά άλλους 18 Ιρακινούς λαθρομετανάστες, από τους οποίους 10 άνδρες, 4 γυναίκες και 4 παιδιά.

✓ Σύμφωνα με πληροφορίες στα τουρκικά παράλια βρίσκονται χιλιάδες Ιρακινοί, Αφγανοί και Ιρανοί που περιμένουν να μεταφερθούν από το κύκλωμα των δουλεμπόρων στη χώρα μας.

Αντιπροσωπεία της Νομαρχίας στην Τουρκία

Στην Τουρκία θα μεταβεί σήμερα ο Νομάρχης Δωδεκανήσου κ. Σάββας Καραγιάννης, μετά την πρόσκληση της Τοπικής Αυτοδιοίκησης της γειτονικής χώρας. Η ελληνική αντιπροσωπεία που θα μεταβεί στην Τουρκία αριθμεί περί τα 150 άτομα από την πρωτοβάθμια και τη δευτεροβάθμια αυτοδιοίκηση.

Είναι πολύ πιθανόν όπως είπε ο νομάρχης κ. Σάββας Καραγιάννης, την παράταξη του κ. Ιωάν. Παρασκευά να εκπροσωπήσει ο κ. Αναστ. Διάκος και από την παράταξη του κ. Κωστόπουλου στην Τουρκία θα μεταβεί ο κ. Σταυλάς.

Στο υπουργείο Εμπορικής Ναυτιλίας

Κρίσιμη σύσκεψη σήμερα για τη ΔΑΝΕ

ΠΡΕΠΕΙ ΝΑ ΕΞΟΦΛΗΣΕΙ ΤΑ ΦΕΣΙΑ ΠΟΥ ΕΒΑΛΕ

ΙΔΙΑΙΤΕΡΑ κρίσιμη είναι η σημερινή ημέρα για τη ΔΑΝΕ, αφού πολλά είναι τα ζητήματα για τα οποία θα πρέπει να δοθούν απαντήσεις ενώπιον του υπουργού Ναυτιλίας κ. Σταύρου Σουμάκη.

✓ Στη σημερινή συνάντηση που έχει προγραμματιστεί να γίνει στις 11 το πρωί στο γραφείο του υπουργού, θα παρα-

ΣΥΝΕΧΕΙΑ ΣΤΗ ΣΕΛ. 4

ΜΕ ΔΕΛΤΙΟ ΤΩΝ 200 ΔΡΧ.

Κέρδισε στο Τζόκερ 300 εκατ. δραχμές!.

ΑΓΝΩΣΤΟΣ ΠΑΡΑΜΕΝΕΙ Ο ΥΠΕΡΤΥΧΕΡΟΣ

Η ΤΥΧΗ χαμογέλασε και πάλι στη Ρόδο. Συμπολίτης μας (που μέχρι αργά χτες το βράδυ παρέμεινε άγνωστος) είναι ο μοναδικός τυχερός της προχτεσινής κλήρωσης του Τζόκερ και κέρδισε 300.000.000 δρχ.

● Το μόνο που έγινε γνωστό είναι ότι το τυχερό δελτίο που κερδίζει τα 300 εκατ. δρχ. είναι ένα απλό δελτίο των 200 δρχ. που έπαιξε ο συμπολίτης μας.

ΤΟ ΒΕΒΑΙΟ είναι ότι το τυχερό δελτίο δεν το συμπλήρωσε ο παίκτης, αλλά το αγόρασε από τα «έτοιμα» του πρακτορείου της κ. Τσαμπίκας Σαή, που βρίσκεται στην περιοχή της Ανάληψης.

● Ερωτηθείσα σχετικά η κ. Σαή, δήλωσε ότι δεν θυμάται ποιοί αγόρασαν «έτοιμα» δελτία.

ΝΑ ΣΗΜΕΙΩΘΕΙ ότι κατά καιρούς πολλοί Ροδίτες έχουν κερδίσει σημαντικά ποσά τόσο στο Τζόκερ, όσο και στο ΛΟΤΤΟ, με αποκορύφωμα το ποσό του 1,7 δισ. που κέρδισε πέρυσι στο Τζόκερ κάτοικος των Απολλώνων.

Κυρίως στη δυτική Ρόδο

Νερό με... αλάτι στα υδροφόρα στρώματα!..

ΕΛΕΓΧΟΣ ΣΤΙΣ ΓΕΩΤΡΗΣΕΙΣ

ΝΕΡΟ με γερές δόσεις αλατιού θα πίνουν οι Ρόδιοι τα επόμενα χρόνια, αν δεν ληφθούν εγκαίρως μέτρα για τις γεωτρήσεις στις οποίες εντοπίστηκε πρόβλημα υφαλμύρωσης.

✓ Η διαπίστωση αυτή έγινε χθες από το νομάρχη Δωδεκανήσου κ. Σάββα Καραγιάννη, σε συνέντευξη που παραχώρησε και τόνισε ότι από τους ελέγχους. Και τις δειγματοληψίες που έγιναν από το Χημείο της Ρόδου εντοπίστηκε ότι στη δυτική πλευρά του νησιού στις γεωτρήσεις που υπάρχουν εκεί γίνεται πρόσμιξη θαλάσσιου και πόσιμου ύδατος. Αυτό σημαίνει ότι θα πρέπει έγκαιρα να ληφθούν μέτρα και να γίνουν τα απαραίτητα έργα.

ΟΠΩΣ επεσήμανε ο κ. Καραγιάννης, έγιναν 380 δειγματοληπτικοί έλεγχοι και για να εξαχθούν τα συμπεράσματα θα πρέπει να γίνουν 20.000 αναλύσεις. Η εικόνα που παρουσιά-

ΣΥΝΕΧΕΙΑ ΣΤΗ ΣΕΛ. 4

Από το Αυτόφωρο της Ρόδου

Βαριές ποινές στους Ρώσους ναυτικούς!..

ΓΙΑ ΤΗ ΜΕΤΑΦΟΡΑ ΤΩΝ ΤΣΙΓΑΡΩΝ

ΦΥΛΑΚΙΣΗ πέντε χρόνων και δύο μηνών επέβαλε χθες το απόγευμα το Αυτόφωρο Δικαστήριο Ρόδου στο Ρώσο πλοίαρχο του τσιγαράδικου, που πιάστηκε στα... δίχτυα των λιμενικών νότια της Καρπάθου. Στα έξι μέλη του πληρώματος επιβλήθηκε φυλάκιση τεσσάρων χρόνων σε κάθε ένα χωριστά.

● Σύμφωνα με το κατηγορητήριο, σε γενομενο έλεγχο στο φορτηγό πλοίο «TUNGSTEN» με σημαία «BELIZE», ενώ αυτό έπλεε στις 2 Οκτωβρίου το απόγευμα νότια της Καρπάθου, βρέθηκαν στ' αμπάρια του 1.577 κούτες τσιγάρα. Οι δασμοί για τα τσιγάρα ανέρχονται σε δεκάδες εκατομμύρια δρχ.

ΟΙ ΚΑΤΗΓΟΡΟΥΜΕΝΟΙ υποστήριξαν ότι τα τσιγάρα δεν προορίζονταν για τη χώρα μας, αλλά για την Αλβανία.

● Ο πλοίαρχος Vladimir Kozloy και τα έξι μέλη του πληρώματος κρατούνται στο Λιμεναρχείο Ρόδου προκειμένου να οδηγηθούν στις φυλακές Κω.

Στο δρόμο Λάρδου - Γενναδίου

74χρονος σκοτώθηκε σε τροχαίο ατύχημα

ΣΥΓΚΡΟΥΣΗ ΕΠΙΒΑΤΙΚΟΥ ΜΕ ΤΖΙΠ

ΣΚΟΤΩΘΗΚΕ σε τροχαίο ατύχημα χθες στην επαρχιακή οδό Λάρδου - Γενναδίου, ο Θαρρενός Θαρρενού του Γεωργίου, 74 χρόνων, από τη Λάρδο, θείος του δημάρχου Λινδίων.

➳ Το ατύχημα έγινε στις 10.15 το πρωί, όταν το υπ'αριθμό κυκλοφορίας ΥΤ 4813 ΙΧ επιβατικό αυτοκίνητο που οδηγούσε ο 74χρονος Θαρρενός, συγκρούστηκε με

ΣΥΝΕΧΕΙΑ ΣΤΗ ΣΕΛ. 4

Οπως απέδειξαν οι έλεγχοι

Κανένα πρόβλημα στις παραλίες μας

ΑΝΤΙΜΕΤΩΠΙΣΤΗΚΕ Η ΡΥΠΑΝΣΗ

ΚΑΘΑΡΕΣ διαπιστώθηκε ότι είναι οι παραλίες της Ρόδου όπως προέκυψε από τους ελέγχους που έγιναν από το Χημείο. Ειδικότερα ελήφθησαν δείγματα, από 43 σημεία, ενώ συνολικά από την αρχή της θερινής περιόδου έγιναν 12 έλεγχοι από τους χημικούς της υπηρεσίας της Ρόδου.

➲ Από τα αποτελέσματα των δώδεκα ελέγχων που έγιναν - με εξαίρεση τη ρύπανση που προκλήθηκε πριν λίγο καιρό από διερχόμενο πλοίο.- προκύπτει ότι οι παραλίες της Ρόδου φέτος ήταν σε καλύτερη κατάσταση σε σύγκριση με πέρσι, δήλωσε από το Χημείο ο κ. Ευάγγελος Νικολάου.

ΣΕ ΣΧΕΤΙΚΑ καλή κατάσταση είναι η θαλάσσια περιοχή της Ιξιάς, ενώ δεν προέκυψε φέτος πρόβλημα στην περιοχή κοντά στο ξενοδοχείο «Ντορέτα».

Η τελευταία μέτρηση θα γίνει στις παραλίες της Ρόδου στις 18 Οκτωβρίου.

Από το Κρατικό Χημείο

Ελεγχοι στα φρούτα για τα φυτοφάρμακα

ΚΑΙ ΣΤΑ ΟΠΩΡΟΚΗΠΕΥΤΙΚΑ

ΑΠΟ ΕΛΕΓΧΟ θα περνούν τα φρούτα και τα λαχανικά που διατίθενται προς πώληση στη Ρόδο για να διαπιστωθεί αν έχουν μείνει σε αυτά υπολείμματα από φυτοφάρμακα. «Οι έλεγχοι θα γίνονται στα φρούτα εποχής, όπως τα σταφύλια και τα ροδάκινα, αλά και τα λαχανικά από το Κρατικό Χημείο αλλά και το Μπενάκειο Φυτοπαθολογικό Εργαστήριο», δήλωσε στους δημοσιογράφους ο νομάρχης Δωδεκανήσου κ. Σάββας Καραγιάννης.

● Οπως τόνισε ο κ. Καραγιάννης, η Νομαρχιακή Αυτοδιοίκηση προσανατολίζεται στη δημιουργία εργαστηρίου ελέγχου για τα φυτοφάρμακα, σε συνεργασία με το ΕΘΙΑΓΕ. Σύντομα όμως θα λειτουργήσει και φυτοπαθολογικό εργαστήριο από την Ανώνυμη Εταιρία του Φυτωρίου.

ΝΑ ΣΗΜΕΙΩΘΕΙ ότι από ελέγχους που έγιναν ήδη στα προϊόντα που πωλούνται στη Ρόδο, δεν προέκυψε ότι είχαν υπολείμματα από φυτοφάρμακα.

Γίνονται από την Τροχαία

Μπλόκα στους δρόμους για τους...βιαστικούς

ΣΥΝΕΛΗΦΘΗΣΑΝ ΟΔΗΓΟΙ

ΔΥΟ οδηγοί αυτοκινήτων που είχαν αναπτύξει «υπερβολική» ταχύτητα στην εθνική οδό Ρόδου - Λίνδου, σε τμήμα περιορισμένου ορίου ταχύτητας, κοινώς «πεντιτάρι» και ένας άλλος που προκάλεσε τροχαίο ατύχημα οδηγώντας δίκυκλη μοτοσυκλέτα χωρίς δίπλωμα, συνελήφθησαν από άνδρες της Τροχαίας.

● Προχθές το απόγευμα οι τροχονόμοι, έστησαν το «ραντάρ» στο 13ο χιλιόμετρο της εθνικής οδού Ρόδου -

ΣΥΝΕΧΕΙΑ ΣΤΗ ΣΕΛ. 4

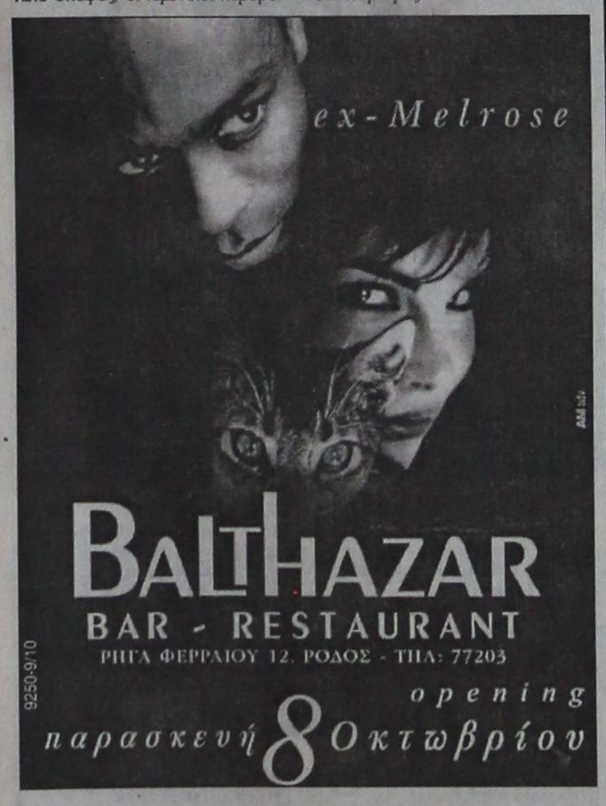



Σ' ένα εκπληκτικό χώρο στην Παλιά Πόλη της Ρόδου δημιουργήσαμε ένα μοναδικό κατάστημα
TIMBERLAND KAI NAUTICA SHOP
Διατηρώντας τα στοιχεία της εποχής και το ύφος της Μεσαιωνικής Πόλης της Ρόδου το νέο
TIMBERLAND KAI NAUTICA SHOP
είναι επίτευγμα στην τοπική αγορά.
Βρείτε από τις συλλογές TIMBERLAND KAI NAUTICA αυτό που σας ενδιαφέρει...
TIMBERLAND KAI NAUTICA SHOP
Στην οδό Σωκράτους 77-80...
Διατηρήσαμε το χαρακτήρα του καταστήματος, ανατρέψαμε τα συνηθισμένα, δημιουργήσαμε την πραγματική φυσιογνωμία!
Δημιουργήσαμε στη Ρόδο ένα κατάστημα στολίδι
TIMBERLAND KAI NAUTICA SHOP
Σωκράτους 77-80 στη Μεσαιωνική Πόλη της Ρόδου...

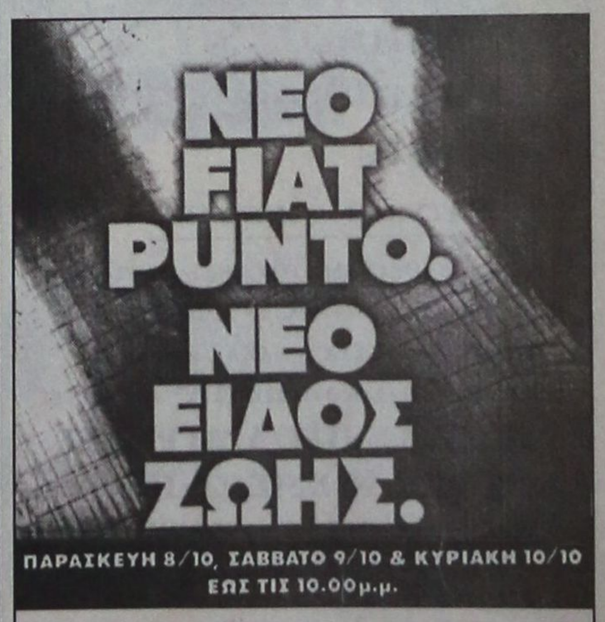

AUTO CENTER ΜΑΝΩΛΗΣ ΚΩΣΤΑΚΗΣ ΑΕΒΕ
14ο χλμ. Ρόδου - Αεροδρομίου, Παραδείσι
Τηλ. 82000
FIAT
χλ-10/10

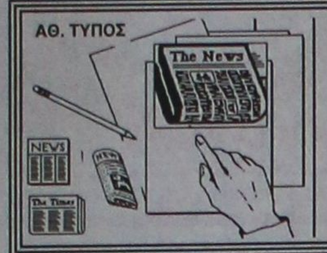

ΤΙ ΕΓΡΑΦΕ Ο ΤΥΠΟΣ ΤΗΣ ΑΘΗΝΑΣ

ΑΝΑΣΚΟΠΗΣΗ ΑΘΗΝΑΪΚΟΥ ΤΥΠΟΥ ΤΗΣ 7/10/1999

Η πορεία του Χρηματιστηρίου, οι ελληνοτουρκικές σχέσεις,η εκπαιδευτική μεταρρύθμιση και οι νέοι κανόνες δόμησης είναι τα βασικά θέματα της ειδησεογραφίας του σημερινού αθηναϊκού τύπου.

ΑΔΕΣΜΕΥΤΟΣ ΤΥΠΟΣ (Μήτσης):Τρώνε τις επιδοτήσεις απο τα "κίτρινα".Τώρα τα "βαφτίζουν" πράσινα!

ΑΔΕΣΜΕΥΤΟΣ ΤΥΠΟΣ (Ρίζος):Χρυσές θυρίδες του Ερυθρού Σταυρού.Τι έγινε ο μυθώδης θησαυρός στην Ιονική τράπεζα;

ΑΘΗΝΑΪΚΗ:Ετσι μας κλέβουν με τα κινητά.Πώς έγιναν οι κομπίνες.

ΑΚΡΟΠΟΛΙΣ:Μαθήματα με άδειο CD-ROM.Σε απόλυτη συμφωνία με το περιεχόμενο της περιβόητης "μεταρρύθμισης".

ΑΠΟΓΕΥΜΑΤΙΝΗ:Αλλάζουν όλα στην οικοδομή.Καθιερώνονται 4 κατηγορίες οικιστικής καταλληλότητας.

Η ΑΥΓΗ: "Καλό χειμώνα, Γεράσιμε!".Αναβρασμός στα σχολεία.

ΑΥΡΙΑΝΗ:Αλλάζουν οι συντελεστές δόμησης. Νέα πραγματικότητα, μετά το σεισμό, στον κατασκευαστικό τομέα.

ΤΟ ΒΗΜΑ:Ολα πάνε καλά!ενώ το Χρηματιστήριο "τραβάει την ανηφόρα".

Η ΒΡΑΔΥΝΗ:Εμπαίζουν τις Ενοπλες Δυνάμεις.Πηγαινοφέρνουν το μισθολόγιο απο υπουργείο σε υπουργείο.

ΕΘΝΟΣ:Κέρδισε έναν πόλεμο με τους Τούρκους.Τιτίνα Λοϊζίδου:μετά απομάχες 10 χρόνων.

ΕΛΕΥΘΕΡΗ ΩΡΑ:"Βίza" προς Ανατολάς ζήτησε ο Εγκέλαδος.Εκτός κινδύνου η Ελλάδα σύμφωνα με τον Η. Τσιάπα.

ΕΛΕΥΘΕΡΟΣ:Ξέσπασμα Εβερτ με αφορμή τη σημερινή συζήτηση στη Βουλή για το φορολογικό ξεγυμνώνει την κυβέρνηση.

ΕΛΕΥΘΕΡΟΣ ΤΥΠΟΣ:Μπλόκο στο μισθολόγιο των στρατιωτικών."Οχι" από Παπαντωνίου στις προτάσεις για ουσιαστικές αυξήσεις.

ΕΛΕΥΘΕΡΟΤΥΠΙΑ:Μαλώνουν τους "άμυαλους" της Σοφοκλέους. Εθνική - Πίστεως σε ρόλο παιδαγωγού.

Η ΕΞΟΥΣΙΑ:Μονομαχία για την ΑΓΕΤ των μεγάλων τραπεζικών ομίλων. Προσφορά 230 δις απο Μηχανική με στήριξη Λάτση.

ΕΣΤΙΑ:Ο εμπαιγμός με τους φόρους.Τι αποκαλύπτει η έκθεσις του ΙΟΒΕ.

Η ΚΑΘΗΜΕΡΙΝΗ:Αναδύεται μια νέα επιχειρηματική τάξη.Εκρηξη και σε ακτοπλοΐα, πληροφορική, κατασκευές.

Ο ΛΟΓΟΣ:Παιδείας....καμώματα.Κλιμάκωση των κινητοποιήσεων "υπόσχονται" οι μαθητές.

ΤΑ ΝΕΑ:Ολο και πιο νέοι τα θύματα από τα ναρκωτικά.Στοιχεία-σοκ από την Αστυνομία.

ΝΙΚΗ:Πιέσεις για προσέγγιση μεταξύ Αθήνας και Αγκυρας.Κλίμα έντονων διαβουλεύσεων μέχρι τη Σύνοδο Κορυφής στο Ελσίνκι.

ΡΙΖΟΣΠΑΣΤΗΣ:Μαθητικά ρίχτερ σε Αθήνα και δεκάδες πόλεις.Μεγάλες και δυναμικές διαδηλώσεις σε όλη τη χώρα.

ΕΚΠΑΙΔΕΥΣΗ ΣΤΟΥΣ ΥΠΟΛΟΓΙΣΤΕΣ



Για ΠΑΙΔΙΑ 5-18 Ετών

- Πρωτοποριακά Προγράμματα Σπουδών
- Ολιγομελή group για κάθε ηλικία
- Σύγχρονο κι ευχάριστο περιβάλλον
- Εκπαίδευση από έμπειρους καθηγ.Πληροφορικής

Και για ΕΝΗΛΙΚΕΣ



- Επαγγελματική εκπαίδευση
- Ταχύρυθμα Σεμινάρια 5 εβδομάδων
- Ολοκληρωμένο Πρόγραμμα εκπαίδευσης 3 μηνών Ιδιαίτερα μαθήματα

Εργαστήριο Ελευθέρων Σπουδών Πληροφορικής & Τεχνολογίας

ΚΩΣΤΑΣ ΧΑΤΖΗΔΑΚΗΣ

Πτυχιούχος Πληροφορικής Πανεπιστημίου Αθηνών

Στ. Κωτιάδη 64 Ανάληψη ΡΟΔΟΣ Τηλ. 78924

9289-12/10

ΑΠΟΛΑΥΣΤΕ ΔΡΟΣΕΡΟ ΚΑΛΟΚΑΙΡΙ ΚΑΙ ΖΕΣΤΟ ΧΕΙΜΩΝΑ ΜΕ ΚΛΙΜΑΤΙΣΤΙΚΑ ΙΑΠΩΝΙΑΣ

ΤΟΚΑΙ

ΤΙΜΕΣ ΕΚΠΛΗΞΗ!!!

7000 BTU
9000 BTU
12000 BTU
16000 BTU
18000 BTU

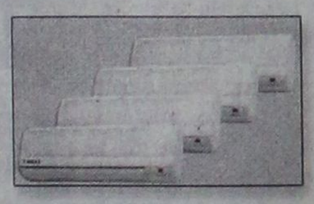

ΕΓΓΥΗΣΗ ΠΕΝΤΑΕΤΗΣ

ΕΠΙΣΗΣ ΔΙΑΘΕΤΟΥΜΕ ΤΟΥΣ ΗΛΙΑΚΟΥΣ ΘΕΡΜΟΣΙΦΩΝΕΣ AMCOR ΙΣΡΑΗΛ (ΤΟ ΝΟΥΜΕΡΟ 1 ΣΤΑ ΗΛΙΑΚΑ), ΚΑΙ ΤΟΥΣ ΕΓΧΩΡΙΟΥΣ ΗΛΙΑΚΟΥΣ ΕΒΗΛ ΜΕ ΑΡΙΣΤΕΣ ΤΕΧΝΙΚΕΣ ΠΡΟΔΙΑΓΡΑΦΕΣ ΚΑΙ ΑΠΟΔΟΣΕΙΣ ΣΕ ΠΟΛΥ ΣΥΜΦΕΡΟΥΣΕΣ ΤΙΜΕΣ!

Η ΕΙΚΟΣΙΠΕΝΤΑΕΤΗ ΠΕΙΡΑ ΜΑΣ ΣΤΑ ΗΛΙΑΚΑ ΑΠΟΤΕΛΕΙ ΕΓΓΥΗΣΗ ΣΤΗΝ ΑΓΟΡΑ ΣΑΣ. ΤΟΠΟΘΕΤΗΣΗ ΔΩΡΕΑΝ!!!

Ν. ΚΑΜΠΟΥΡΑΚΗΣ - Μ. ΦΛΑΓΚΟΣ

ΑΓ. ΑΝΑΣΤΑΣΙΑΣ 9 - ΡΟΔΟΣ ΤΗΛ. 31320 - 20859

M28-31/10

Δωδεκανησιακά 24ωρα

Στα πεταχτά

Ο ...Γαβρήλος!..

Ακόμη δεν έχει αρχίσει η νέα σχολική χρονιά και κάποιοι μαθητές σε άλλες πόλεις, έχουν βγει κιόλας στους δρόμους! Και έχουν πολλά και διάφορα αιτήματα, που τα επαναλαμβάνουν σχεδόν κάθε χρόνο (ή τα εφευρίσκουν) για να μην κάνουν μαθήματα!..

Γνωστό το κόλπο και το έχουν πάρει χαμπάρι όλοι. Και κανένας δεν αποκλείει, η νόσος των ...κινητοποιήσεων να μεταφερθεί και στη Ρόδο και να ξεκινήσουν και εδώ οι πάσης φύσεως φασαρίες!..

Βέβαια, αυτό θα γίνει μόλις οργανωθούν καλύτερα οι συνδικαλιστές καθηγητές, που συνήθως προετοιμάζουν και τους εδώ ...Γαβρήλους!..

Μπράβο!..

Να μην γκρινιάζουμε μόνο!.. Καμιά φορά πρέπει να επαινούμε κιόλας, όπως π.χ. την περίπτωση του μαθητή από το Λύκειο Σορωνής Μανώλη Παπαστεργή, που πήρε το τρίτο βραβείο στον 4ο πανελλήνιο μαθητικό διαγωνισμό αστρονομίας κατά το σχολικό έτος 1998-99.

Για την επιτυχία του αυτή, η Εταιρεία Αστρονομίας και Διαστήματος απένειμε τιμητικό δίπλωμα και στο Λύκειο Σορωνής.

Μπράβο σε όλους..

Τα καμώματα του Χριστόδουλου

Μόνο θλίψη μπορούν να προκαλέσουν τα όσα ακούγονται τις μέρες αυτές στην Ιερά Σύνοδο της Ελλάδας!

Ούτε σε καφενείο του τελευταίου χωριού δεν λέγονται τέτοιες κουβέντες.

Ομως, όλα αυτά είναι αναμενόμενα. Διότι από τη στιγμή που ο Χριστόδουλος ήθελε να γίνει ένας σταρ της τηλεοράσεως και να έχει άποψη για όλα τα θέματα της χώρας μας, ήταν απόλυτα φυσιολογικό να συμβαίνουν τέτοιες θλιβερές καταστάσεις.

Το άσχημο είναι ότι από τα γεγονότα αυτά, εκείνη που ζημιώνεται είναι η Ορθόδοξη Εκκλησία μας...

Ψευδείς δηλώσεις

Προσπαθεί να μας πείσει ο αντινομάρχης κ. Τατάκης ότι έχει λύσει το πρόβλημα των τσιγγάνων της περιοχής μας και μία φορά την εβδομάδα τουλάχιστον, θα κάνει δηλώσεις γι αυτό το θέμα.

Τελευταία, ισχυρίζεται ότι έγινε καθαρισμός στους τσιγγανομαχαλάδες του «Ροδινιού» και του «Καναμάτ». Μάλλον δεν γνωρίζει που βρίσκονται οι τσιγγανομαχαλάδες, γιατί χθες που έτυχε να πάμε στην περιοχή, υπάρχουν τόνοι σκουπίδια.

Χωρίς γιατρούς η Σύμη

Χωρίς αγροτικούς γιατρούς έμεινε για πολλοστή φορά η ακριτική Σύμη. Οι γιατροί έφυγαν από το νησί, χωρίς το Νοσοκομείο να φροντίσει να τους αντικαταστήσει, μ' αποτέλεσμα οι 3000 κάτοικοι της Σύμης, να παραμένουν χωρίς ιατρική περίθαλψη.

Ο δήμαρχος κ. Μιλτιάδης Σαρρής με επιστολή του προς τον υπουργό Υγείας κ. Παπαδήμα, διαμαρτύρεται για την έλλειψη γιατρών, αλλά φωνή βοώντος εν τη ερήμω...

Αν μη κακό, συμβεί κάποιο έκτακτο περιστατικό και απευθυνθούν οι κάτοικοι της Σύμης στην απέναντι τουρκική πόλη, τότε θα αρχίσουν να γκρινιάζουν οι αρμόδιοι, αλλά δεν θα έχουν δίκιο.

Καιρός είναι να πάψουν κάποιοι ανεγκέφαλοι να παίζουν με την υγεία των κατοίκων των μικρών νησιών και χωριών.

Δεν μπορούν μια ζωή να τους αφήνουν στο έλεος του Θεού.

Ο ...κατάλληλος άνθρωπος!

Στο ΠΑΣΟΚ συμβαίνουν κατά καιρούς πολλά παρανοϊκά πράγματα. Θέλετε παράδειγμα;

Το ΠΑΣΟΚ έχει ορίσει τον κ. Γεώργιο Δασκαλάκη, ως υπεύθυνο του κλιμακίου της Κεντρικής Επιτροπής για τη Ρόδο. Θα έρθει δηλαδή εδώ στις 17 Οκτωβρίου για να αναπτύξει στα μέλη τις θέσεις του κόμματος και της κυβέρνησης.

Καλά, αυτός δεν ήταν που τον περασμένο μήνα ήρθε στη Ρόδο ως παχυλόμισθος πρόεδρος της Γενικής Τράπεζας και έκανε επίθεση κατά της κυβέρνησης, κυρίως για την εξωτερική της πολιτική;

Υστερα, λέει, τα κόμματα παραπονιούνται γιατί τ' αποφεύγουν οι πολίτες. Αμα έχουν καθοδηγητή τον Δασκαλάκη, τι να έρθουν να κάνουν;

Ασυμμόρφωτοι οδηγοί

Αμετανόητοι παραμένουν κάποιοι οδηγοί αυτοκινήτων. Παρά τα χρηματικά πρόστιμα που επιβάλλει η Τροχαία, εξακολουθούν να παραβιάζουν τον Κώδικα Οδικής Κυκλοφορίας.

Χθες το μεσημέρι, κάποιος ασυνείδητος πάρκαρε το ημιφορτηγό του στην οδό Πλωτάρχου Πλέσσα, αντίθετα στο μονόδρομο, εμποδίζοντας την κυκλοφορία των άλλων αυτοκινήτων. Στην οδό αυτή, παρατηρείται τακτικά το ίδιο πρόβλημα.

Μήπως πρέπει να αρχίσουν να ...δουλεύουν τα κατσαβίδια;

Αχάριστοι

Με θλίψη είδαμε στην τηλεόραση, κατά τη διάρκεια του ποδοσφαιρικού αγώνα των εθνικών ομάδων Ελλάδας - Αλβανίας, ένα αλήτη Αλβανό να καίει την ελληνική σημαία.

Αφού τολμούν μέσα στο σπίτι μας και καίνε το εθνικό μας σύμβολο, φανταστείτε στην πατρίδα τους τι μπορεί να κάνουν σε βάρος μας;

Ερχονται στη χώρα μας, βρίσκουν δουλειά, ζουν ανθρώπινα, και μας βρίζουν. Τέτοιες ενέργειες προκαλούν ρατσισμό και θα πρέπει να σταματήσουν.

Οδηγοί - τυφλοπόντικες

Είναι μερικοί οδηγοί που δεν εννοούν να καταλάβουν, ότι οι μέρες έχουν μικρύνει και ότι σκοτεινιάζει νωρίς.

Οδηγούν με σβηστά τα φώτα, ακόμη κι όταν το σκοτάδι έχει προχωρήσει πολύ.

Ενας τέτοιος ασυνείδητος οδηγός διέσχιζε με τ' αυτοκίνητό του το Μαντράκι στις οκτώμισυ το βράδυ του περασμένου Σαββάτου και περνούσε σαν φάντασμα ανάμεσα στ' άλλα αυτοκίνητα και τους πεζούς. Πλάκα με τη λαχτάρα των άλλων κάνουν αυτοί οι άνθρωποι;

Μήπως η Τροχαία πρέπει να ρίξει καμιά γερή καμπάνα σ' έναν - δύο απ' αυτούς μπας και συνετιστούν;

Διότι παραείναι επικίνδυνο αυτό το σπορ.

Δρόμος - τρόμος

Εδώ και δεκαπέντε χρόνια προγραμματιζόταν η κατασκευή της οδού Κωνσταντινουπόλεως στο Ροδίνι.

Επιτέλους, πριν από δύο και πλέον μήνες, άρχισε η διάνοιξή της. Φαίνεται, όμως, ότι θα πάει μακριά η βαλίτσα μ' αυτό τον δρόμο ώσπου να τελειώσει.

Τί θα γίνει όμως με την ταλαιπωρία των παροικούντων στο δρόμο αυτό; Οι οποίοι, για να πάνε ή να φύγουν από τα σπίτια τους, πρέπει να διασχίσουν μια στενή λωρίδα γης και αν παραπατήσουν κινδυνεύει η σωματικής τους ακεραιότητα;

Τί θα γίνει αν αρχίσουν οι βροχές και τα νερά παρασύρουν το λιγοστό έδαφος μπροστά από τα σπίτια τους;

Τί πρέπει να κάνουν για να προχωρήσει επιτέλους το έργο; Να εγκαλέσουν μήπως τον δήμαρχο για ό,τι ήθελε συμβεί; Να προσφύγουν προληπτικά στον κ. Σάμπα; Να κάνουν καθιστική διαμαρτυρία μπροστά στη Νομαρχία; Ν' αλλάξουν γειτονιά προτού συμβεί κανένα ατύχημα ή να φέρουν το πρόβλημά τους ενώπιον του ΟΗΕ;

Ολίγον ενδιαφέρει, αν τελείωσαν οι πιστώσεις, αν έπαθε λουμπάγκο ο εργολάβος ή αν οι Τεχνικές Υπηρεσίες του Δήμου είναι ανίκανες να κάνουν μια δουλειά της προκοπής. Κάποιος, εν τέλει, πρέπει ν' αναλάβει τις ευθύνες του, διότι η αγανάκτηση των ανθρώπων της περιοχής δεν μπορεί επί πολύ ακόμη να συνεχιστεί.

Τα «έργα» του Σάββα Καραγιάννη

Σχεδόν καθημερινά, ο νομάρχης Σάββας Καραγιάννης ή οι κολλητοί του αντινομάρχες, βγαίνουν στα ραδιόφωνα, στα κανάλια και στις εφημερίδες και κάνουν δηλώσεις ή δίνουν συνεντεύξεις ...«εφ' όλης της ύλης» όπου μεταξύ άλλων αρλουμπών αναφέρονται και στα «έργα» που έκανε ή θα κάνει η Νομαρχία Δωδεκανήσου.

Μα, επιτέλους, δεν υπάρχει λίγη «τσίπα»; Δεν ντρέπονται να μιλούν για «έργα», όταν ο νομάρχης Σάββας Καραγιάννης και οι συν αυτώ φωστήρες παρέλαβαν μια τελειωμένη γέφυρα στις Φάνες και επί δέκα μήνες δεν κατόρθωσαν ακόμη να στρώσουν εξήντα μέτρα δρόμο για να αρχίσει να χρησιμοποιείται;

Οταν δεν είναι ικανοί να χρησιμοποιήσουν τελειωμένα από άλλους έργα, είναι δυνατόν να κάνουν οι ίδιοι νέα έργα;

ΕΙΔΗΣΕΙΣ ΤΟΥ '60

ΠΡΟΟΔΟΣ
13 ΙΟΥΝΙΟΥ 1967
Ο ΤΟΥΡΙΣΜΟΣ ΤΗΣ ΚΩ ΚΑΙ ΚΑΛΥΜΝΟΥ

Το «βάρος» της προσπαθείας δια την δημιουργίαν αξιόλογου τουριστικού ρεύματος προς τας ωραίας και γραφικάς νήσους του βορείου Συγκροτήματος, θα πρέπει να «ριφθή» προς την κατεύθυνσιν της προσελκύσεως ημεδαπών και αλλοδαπών και εν συνεργασία μετά των τουριστικών φορέων της Ρόδου. Η Κως και η Κάλυμνος ιδιαιτέρως δε η πρώτη, έχει όλα τα «φόντα» και τα «ειδικά» προσόντα δια την επίτευξιν του πρώτου αντικειμενικού σκοπού. Και η Κάλυμνος, επίσης ερίσκεται εις την αυτήν μοίραν, όσον αφορά τα «ειδικά προσόντα» αλλά στερείται του «προηγουμένου».

Το νησί του Ιπποκράτους ελκύει βεβαίως αρκετούς ημεδαπούς τουρίστας αλλά ο αριθμός τούτων είναι ασήμαντος εν σχέσει με τας δυνατότητας του νησιού. Το αυτό βεβαίως ισχύει και δια την Κάλυμνον.

Αμφότερα τα νησιά απολαμβάνουν του ευεργετικού καθεστώτος με την Ρόδον. Το γεγονός και μόνον αυτό, εν συνδυασμώ με το χαμηλόν κόστος ζωής των νησιών αυτών, θα έπρεπε να καταστούν δια της καταλλήλου προβολής και διαφημίσεως, οι πόλοι έλξεως της προσοχής και του τουριστικού ενδιαφέροντος της ημεδαπής τουριστικής μάζης.

Δυστυχώς ουδεμία μέχρι στιγμής αξιόλογος προσπάθεια ανελήφθη υπό των εκεί τακτικών παραγόντων προς «καλλιέργεια» της ελληνικής τουριστικής φλέβας, η οποία διοχετεύει το ρεύμα της προς την Μύκονο, Υδρα κ.λ.π.

Το γεγονός και μόνον ότι ο Ελλην οικογενειάρχης συνδυάζει πάντοτε το «τερπνόν μετά του ωφελίμου» θα έπρεπε από πολλού χρόνου να είχον εκμεταλλευθή οι τουριστικοί παράγοντες της Κω και Καλύμνου. Διότι εάν π.χ. ένας Αθηναίος οικογενειάρχης είχε να διαλέξη μεταξύ Κω και Κερκύρας και Υδρας και Καλύμνου, ασφαλώς θα προτιμούσε τα δικά μας νησιά αποκλειστικώς και μόνον δια οικονομικούς λόγους.

Θα διάλεγε την Κω ή την Κάλυμνον, διότι η παραμονή του θα εκαλύπτετο από την διαφορά που υπάρχει εις τας τιμάς των διαφόρων ειδών του ειδικού δασμολογικού καθεστώτος και εφ' όσον βεβαίως έχει την πρόθεσιν να «ψωνίση». Η προσέλκυσις ημεδαπών τουριστών είναι αναμφισβητήτως καλυτέρα εκείνης των αλλοδαπών διότι οι πρώτοι είναι εκείνοι οι οποίοι θα δώσουν νέαν ώθησιν εις της αγοραστικήν κίνησιν των καταστημάτων με όλα τα ευχάριστα επακόλουθα δια την οικονομίαν των νήσων.

Βασική προϋπόθεσις δια την ανάπτυξιν τέλος της ξένης τουριστικής κινήσεως είναι η δημιουργία εις τας νήσους αυτάς, σειράς έργων υποδομής τουριστικής, πράγμα που θα γίνη εάν το ιδιωτικό κεφάλαιο πεισθή περί του τουριστικού μέλλοντος, και αποδόσεως των νησιών μας.

Χρειάζεται όμως λίγη υπομονή στον τομέα αυτόν. Ας «αφυπνισθή» πρώτα ο Ελληνικός Τουρισμός και θα υπάρξη αναμφισβήτητα η πολυπόθητος συνέχεια...

ΣΥΝΑΛΛΑΓΜΑ

	Αγορά	Πώληση
ΔΟΛΛΑΡΙΟ Η.ΠΑ	304.1970	311.2500
ΜΑΡΚΟ ΓΕΡΜΑΝΙΑΣ	166.6670	170.5310
ΦΡΑΓΚΟ ΓΑΛΛΙΑΣ	049.6940	050.8460
ΛΙΡΑ ΑΓΓΛΙΑΣ/ΣΚΩΤ./Β.ΙΡΛ.	503.3210	514.9910
ΛΙΡΑ ΔΗΜ.ΙΡΛΑΝΔΙΑΣ	413.8980	423.4950
ΦΡΑΓΚΟ ΒΕΛΓΙΟΥ	008.0810	008.2680
ΦΙΟΡΙΝΙ ΟΛΛΑΝΔΙΑΣ	147.9190	151.3490
ΛΙΡΕΤΑ ΙΤΑΛΙΑΣ 100 ΜΟΝ.	016.8350	017.2260
ΣΕΛΛΙΝΙ ΑΥΣΤΡΙΑΣ	023.6890	024.2380
ΚΟΡΩΝΑ ΔΑΝΙΑΣ	043.8560	044.8730
ΚΟΡΩΝΑ ΣΟΥΗΔΙΑΣ	037.3770	038.2430
ΜΑΡΚΟ ΦΙΝΛΑΝΔΙΑΣ	054.8250	056.0960
ΠΕΣΕΤΑ ΙΣΠΑΝΙΑΣ	001.9590	002.0050
ΕΣΚΟΥΔΟ ΠΟΡΤΟΓΑΛΙΑΣ	001.6260	001.6640
ΓΙΕΝ ΙΑΠΩΝΙΑΣ 100 ΜΟΝ.	281.8070	288.3410
ΦΡΑΓΚΟ ΕΛΒΕΤΙΑΣ	204.5800	209.3230
ΚΟΡΩΝΑ ΝΟΡΒΗΓΙΑΣ	039.3920	040.3060
ΛΙΡΑ ΚΥΠΡΟΥ	561.6310	574.6520
ΔΟΛΛΑΡΙΟ ΚΑΝΑΔΑ	207.1890	211.9930
ΔΟΛΛΑΡΙΟ ΑΥΣΤΡΑΛΙΑΣ	201.0780	205.7400

Ο ΚΟΣΜΟΣ ΤΗΣ Η ΓΥΝΑΙΚΑ ΚΑΙ

Ενα σκυλάκι, ένα γατάκι, ψαράκια ή πουλάκια κ.α. πολλοί θέλουν να έχουν στο σπίτι για συντροφιά, επειδή τα αγαπάνε. Οι γονείς συνήθως τα παίρνουν επειδή τ' άλλα μέλη της οικογένειας επιμένουν να τα αποκτήσουν.

Ολοι όμως πρέπει να καταλάβουν ότι είναι ζωντανά πλάσματα και θέλουν μεγάλη φροντίδα και προσοχή. Πρώτα πρώτα χρειάζονται τροφή καθημερινά και σε τακτές ώρες. Η καθαριότητά τους καθώς και του χώρου που μένουν είναι απαραίτητη για τα ίδια τα ζώα, αλλά και για τους ανθρώπους που ζουν κοντά τους.

Τα κατοικίδια ζώα χρειάζονται και παρακολούθηση γιατρού, τα φάρμακά τους και ορισμένα προληπτικά μέτρα για να είναι υγιή. Πρέπει να τα παρακολουθούμε και εμείς οι ίδιοι. Και με το πρώτο παράξενο που βλέπουμε στη συμπεριφορά αλλά και στο σώμα τους να απευθυνόμαστε στους ειδικούς.

Επίσης χρειάζονται τον καθαρό αέρα γιατί όλα τα ζωντανά δεν μπορούν κλεισμένα συνέχεια σ' ένα χώρο. Μπορεί αυτό να μη συμβαίνει με τα ψάρια στο ενυδρείο μας αλλά ακόμα και τα πουλάκια στο κλουβί χρειάζεται να τα βγάζουμε λίγο έξω με το κλουβί τους φυσικά. Τα σκυλιά φυσικά χρειάζονται βόλτα, αλλά και τις γάτες που που είναι πιο ανεξάρτητες και βολτάρουν μόνες δεν μπορούμε να τις κλείσουμε μέσα στο σπίτι. Αυτά και άλλα πολλά χρειάζονται τα κατοικίδια και το καθένα έχει τις δικές του απαιτήσεις. Γι'αυτό ένα ζώο στο σπίτι πρέπει να αγοράζεται μετά από ώριμη σκέψη για να μην καταφύγουμε μετανιωμένοι στις πιο εύκολες λύσεις.



ΜΙΚΑ

ΤΗΛΕΟΡΑΣΗ

ΕΤ-1

08.00 Mediterraneo	15.50 Το χρονικό της Νάρνια
08.30 Παιδικό πρόγραμμα	16.20 Οι νικητές
10.00 Χρυσές συνταγές (Ε)	**17.00 Ειδήσεις**
10.30 Μία εβδομάδα, μια ημέρα (Ε)	17.15 Μία εβδομάδα, μία ημέρα
12.00 Ατελείωτη αγάπη	18.30 Αναζητώντας τη Βερενίκη
13.00 Τα παλιόπαιδα τ'ατίθασα (Ε)	19.00 Ελληνική ταινία «Για μια χούφτα τουρίστριες»
13.30 Ειδήσεις	20.30 Ορχιστείτε παρακαλώ
13.45 Η δική σου μέρα	21.00 Ελληνική ταινία «Ο σπαγκοραμμένος»
13.50 Κασσάνδρα το μοιραίο πάθος	**23.00 Ειδήσεις**
14.30 Το μικρό σπίτι στο λιβάδι	23.30 Ξένη ταινία «Το εξπρές του θανάτου»
15.20 Σκυλίσια ζωή	01.00 Αυλαία (Ε)

NET

06.30 Ειδήσεις - Οικονομία	16.00 Συν και πλην
07.00 Τί τρέχει;	**18.00 Ειδήσεις**
10.00 Τρέχα γύρευε	18.30 Ταξιδεύοντας στην Ελλάδα
11.00 Γεύσεις του κόσμου	19.00 Πολιτισμοί σε κίνδυνο
11.30 Πολύτιμοι λίθοι	20.00 Ο 20ος αιώνας- ο αιώνας μας
12.00 Πολιτισμοί σε κίνδυνο	**21.00 Ειδήσεις**
13.00 Ειδήσεις	22.00 Το ανθρώπινο φύλλο
13.30 Δελτίο Χρηματιστηρίου	23.00 Αφιέρωμα στον Μίκη θεοδωράκη
13.45 Με φλόγα: άνθρωποι και εικόνες	**24.00 Ειδήσεις**
14.00 Ταχεία Θεσσαλονίκης	00.15 Ελληνική ταινία «Ο χαμένος θησαυρός του Χουρσίτ Πασά»
14.30 Κεντρική Μακεδονία	
15.00 Ειδήσεις	

ΕΤ-3

14.30 Παιδικό πρόγραμμα	20.00 Ντοκιμαντέρ
15.00 Ειδήσεις	20.30 Έξτρα σπορ
15.30 Με μια τρίτη ματιά	21.00 Viewmaster
17.00 Jammin ζωντανά	22.00 Πολιτική εκπομπή
18.00 Πλανητικό χωριό	**23.30 Ειδήσεις**
18.30 Αθλητικό ημίωρο	24.00 Ξένη ταινία «Taxi»
19.00 Ειδήσεις	

MEGA

05.55 Δελτίο ειδήσεων στη νοηματική γλώσσα	18.00 Απαγορευμένη αγάπη
06.00 Πρώτη έκδοση	18.30 Ντόλτσε Βίτα (Ε)
08.00 8 στον αέρα	19.10 Ποιός θέλει να γίνει εκατομμυριούχος;
10.00 Σαν στο σπίτι σας	**20.00 Ειδήσεις**
13.15 Βρες τη φράση	21.10 Οι άνδρες δεν υπάρχουν πια
14.00 Ειδήσεις	21.40 Κρις Κρος
14.45 Χτυποκάρδια στο Μπέβερλι Χιλς (Ε)	22.40 Δύο Ξένοι (Ε)
16.00 Ελληνική ταινία «Μην είδατε τον Παναή»	**00.15 Ειδήσεις**
17.30 Ειδήσεις	00.30 Το κοράκι
17.40 Συνέχεια της ταινίας	01.15 Είναι ανάμεσά μας
	02.00 Ολική επαναφορά

ANT-1

06.00 Τα νέα του NAT1 Satelite	16.40 Super game
6.20 Οι ειδήσεις του CBS	16.45 Επιτέλους μαζί
06.45 Πριν το σχολείο	**18.00 Ειδήσεις**
06.55 Ειδήσεις στη νοηματική γλώσσα	18.05 Ο καιρός της εβδομάδας
07.00 Καλημέρα Ελλάδα	18.15 Καλημέρα ζωή
10.00 Πρωϊνός καφές	19.00 Η λάμψη
13.25 Super game	**19.55 Ειδήσεις**
13.30 Το μυστικό της σιωπής	21.15 Κωνσταντίνου και Ελένης
14.00 Ειδήσεις	22.15 Γλυκόξινο κρασί
14.40 Χρήμα-Χρηματιστήριο	23.15 Με τα μάτια της Έλλης
14.45 Μπέιγουοτς	**00.15 Ειδήσεις**
15.40 Super game	00.30 Νυχτερινές επαφές
15.45 Ατίθασα νιάτα	01.30 Ξένη ταινία «Αποπλάνηση ενός ανηλίκου»

STAR

06.00 Αστέρια στο Πεντάγραμμο	18.00 Τόλμη και γοητεία
07.45 Ελληνική ταινία «Τα λιονταράκια του έρωτα»	18.30 Μιλάγκρος, η ατίθαση
10.00 Σίκουεστ	19.30 Μαλβίνα Ρίχτεν
11.15 Ελληνική ταινία «Γρανίτα από μελάνι»	**19.45 Ειδήσεις**
13.00 Ειδήσεις	21.05 Ξένη ταινία «Φρανκενστάιν»
14.00 Για την καρδιά της Μαρίας	23.15 Ξένη ταινία «Το ξαδελφάκι μου ο Βίνι»
15.00 Τα μυστικά της Αγάπης	**24.00 Ειδήσεις**
16.15 Μαρλένα, η βασίλισσα της αγάπης	00.10 Συνέχεια της ταινίας
17.30 Ειδήσεις	01.30 Ξένη ταινία «Φρανκενστάιν Τζούνιορ»

TV-4

10.00 Πρωινή ζώνη: ON LINE -Σύνδεση για το Χρηματιστήριο με τη Σοφοκλέους - Εξυπνες αγορές - Ντοκιμαντέρ - Μουσική εκπομπή - Ενημερωτική εκπομπή - Παιδικό πρόγραμμα	18.01 Χρηματιστήριο
	19.03 Υπέρ Ελλήνων λόγος
	19.04 Ελληνική ταινία
	20.00 Ειδήσεις
	20.01 Night Life
	20.05 Με τη βαλίτσα στο χέρι
14.00 Πουλιά και φύση	20.09 Συνέχεια της ταινίας
15.00 Σε πρώτο πλάνο με τον Τ.Χατζηιωάννου	**21.00 Ειδήσεις**
	21.45 Ματιές στον αιώνα που φεύγει
17.00 Ειδήσεις	22.00 Εν λευκώ με τον Χ.Μυστηλιάδη
17.01 Χρηματιστήριο	**23.00 Ειδήσεις**
17.04 Υπέρ Ελλήνων λόγος	23.01 Night Life
17.05 Χώρες του κόσμου	23.05 Με τη βαλίτσα στο χέρι
18.00 Ειδήσεις	23.09 Ξένη ταινία
18.01 Χρηματιστήριο	**24.00 Ειδήσεις**
18.05 Υπέρ Ελλήνων λόγος	00.45 Ματιές στον αιώνα που φεύγει (Ε)
18.06 Ξένη σειρά	00.50 Συνέχεια της ταινίας
18.30 All 4 Music	
19.00 Ειδήσεις	

ΚΙΝΗΜΑΤΟΓΡΑΦΟΙ

«ΡΟΔΟΝ»

Από 29 Σεπτεμβρίου έως 3 Οκτωβρίου
Ωρες προβολής: 8 και 10

Η ΩΡΑΙΑ ΠΕΘΕΡΑ

Πρωταγωνιστούν:
ΚΑΤΡΙΝ ΝΤΕΝΕΒ, ΜΑΤΙΛΝΤ ΣΕΝΙΕ
Σκηνοθεσία: ΓΚΑΜΠΡΙΕΛ ΑΓΚΙΟΝ
Η γαλλική κωμωδία της χρονιάς...
Πληροφορίες τηλ. 28823
Δευτέρα ο κιν/φος ΑΡΓΕΙ

ΜΕΤΡΟΠΟΛ

ΤΗ

Ενας Δήμος που αναπτύσσεται γοργά

Ιδού η Καλλιθέα!

Του κ. Γ. Α. ΔΑΟΥΤΖΟΠΟΥΛΟΥ, καθηγητού πανεπιστημίου Θεσσαλονίκης

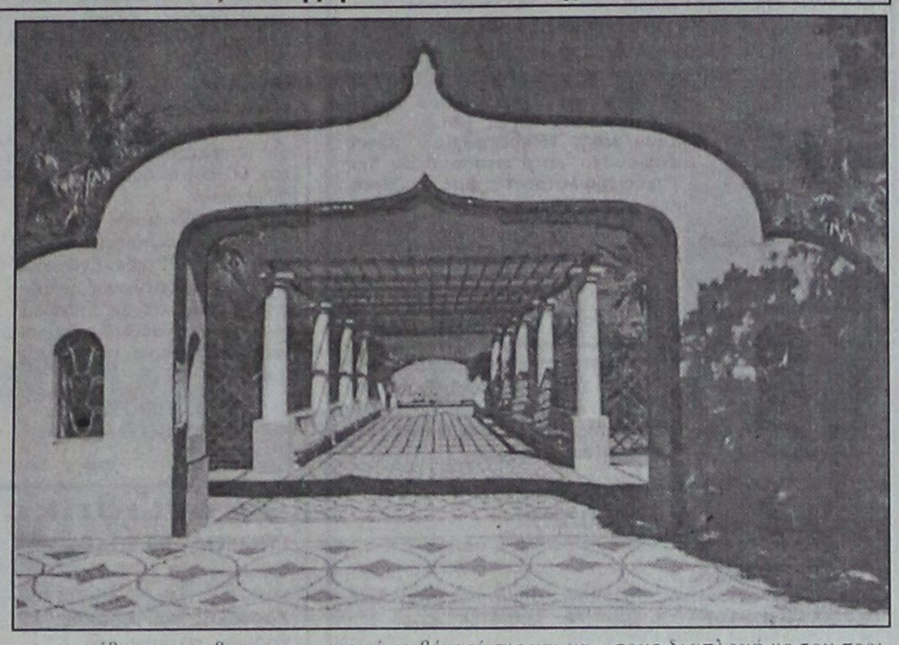

ΚΑΘΕ φορά που μια πρόσκληση με φέρνει στην ελληνική ύπαιθρο, νέες εμπειρίες έρχονται να προστεθούν στις ήδη υπάρχουσες. Εμπειρίες που πλουτίζουν τη διδασκαλία στην πανεπιστημιακή αίθουσα και κάνουν εμάς τους πανεπιστημιακούς να φαντάζουμε λιγότερο θεωρητικοί στα μάτια των φοιτητών μας ή των τεχνοκρατών. Οχι βέβαια πως είναι κακό να έχεις ένα όραμα και να προσπαθείς να το ενσταλάξεις στις τρυφερές ψυχές των ακροατών σου, ευελπιστώντας πως κάποιοι από αυτούς μπορεί να το κάνουν πραγματικότητα.

Μετά το Ηράκλειο της Κρήτης και την Εδεσσα, αυτή τη φορά η πρόσκληση με έφερε στο όμορφο νησί της Ρόδου. Στην ημερίδα που οργάνωσε ο Δήμος Καλλιθέας για την Οικολογική Γεωργία και την Αειφόρο Ανάπτυξη. Οι εκπλήξεις ήρθαν από την πρώτη στιγμή. Από τις τοποθετήσεις των αιρετών φάνηκε καθαρά το ενδιαφέρον τους για την προστασία του περιβάλλοντος και οι ανησυχίες τους για την αδιέξοδη πορεία που ακολουθεί η σύγχρονη γεωργία. Ενας Δήμος που τώρα πλέον δεν είναι αγροτικός, δείχνει ενδιαφέρον για τα μελλούμενα στον αγροτικό χώρο και συμμετέχει στον προβληματισμό που αναπτύσσεται.

Το λέω συχνά στους φοιτητές μου που παρακολουθούν τα μαθήματα Τοπικής Ανάπτυξης που διδάσκω στο Τμήμα Γεωπονίας. Η μεταρρύθμιση έδωσε σήμερα στην τοπική αυτοδιοίκηση τεράστιες δυνατότητες για ανάπτυξη ή καταστροφή. Απομένει σε αυτήν να προσδιορίσει την κατεύθυνση που θα ακολουθήσει. Αν θέλει μια ανάπτυξη στρεβλή που θα αυξήσει πρόσκαιρα το βιοτικό επίπεδο των κατοίκων για να αποκαλυφθεί μετά από λίγο ότι ήταν μια αδιέξοδος ανάπτυξη. Μια ανάπτυξη που δημιούργησε περισσότερα προβλήματα από όσα έλυσε. Αντίθετα, αν ενδιαφέρεται για την μακροχρόνια ανάπτυξη του τόπου και τη δυνατότητα να ευημερήσουν και οι επερχόμενες γενεές, πρέπει να σχεδιάσει προσεκτικά τα βήματά της και να λειτουργήσει με σύνεση και σοφία. Σαν και αυτή που είχαν οι παππούδες μας που αν και αγράμματοι ή με ελάχιστες γνώσεις, μας άφησαν γόνιμα χωράφια, μια ποικιλία άγριας πανίδας και χλωρίδας και οικιστικούς ιστούς που για πολλούς ακόμα αιώνες θα θαυμάζονται από τους σύγχρονους πολεδόμους για τη λειτουργική τους λιτότητα, τον ανθρωποκεντρικό τους χαρακτήρα και την αρμονική τους διαπλοκή με τον περιβάλλοντα χώρο.

Τι τραγική αντίθεση ανάμεσα στο χαρακτήρα της τοπικής αυτοδιοίκησης στο Δήμο Καλλιθέας και σε αυτήν που βιώνω στον τόπο διαμονής μου; Μέρα με τη νύχτα. Στην Καλλιθέα οραματίζονται το μέλλον και το σχεδιάζουν με προσεκτικά βήματα. Οργανώνουν ημερίδες και προσκαλούν ειδικούς να τους βοηθήσουν. Στα Πεύκα της Θεσσαλονίκης αυτοσχεδιάζουν, υποβαθμίζουν τους κοινωνικούς πόρους και αυθαιρετούν. Δεν γνωρίζω σε πόσους αιρετούς της Τοπικής Αυτοδιοίκησης άσκησε αυτεπάγγελτα δίωξη ο Εισαγγελέας και τους παρέπεμψε σε τακτική δικάσιμο για υποβάθμιση του περιβάλλοντος. Δύο εκ διαμέτρου αντίθετα παραδείγματα ερμηνείας του ρόλου της τοπικής αυτοδιοίκησης. Εσείς με ποιό είστε; Εγώ αποχαιρετώντας το Δήμαρχο Καλλιθέας τοποθετήθηκα λέγοντάς του: «Κύριε Δήμαρχε, δέχεστε αιτήσεις μεταδημότευσης;».

ΙΑΤΡΙΚΗ ΓΝΩΣΤΟΠΟΙΗΣΗ
ΒΕΡΕΣΕΖΑΝ - ΜΑΥΡΟΥΔΑΚΗ
ΑΝΤΡΙΑΝΑ
Μαιευτήρας - Χειρουργός - Γυναικολόγος
ΔΕΧΕΤΑΙ ΣΤΟ ΙΑΤΡΕΙΟ ΤΗΣ
Στ. Καζούλη 79 (7 Βαγιές)
Καθημερινές 10-1 και 17.30 - 20.30
Τηλ. Ιατρείου 37206 - οικίας 28170
8884-12/0



ΠΑΡΑΣΚΕΥΗ 8/10, ΣΑΒΒΑΤΟ 9/10 & ΚΥΡΙΑΚΗ 10/10
ΕΩΣ ΤΙΣ 10.00μ.μ.
ΣΤΑ ΟΛΟΚΛΗΡΩΜΕΝΑ ΣΥΓΚΡΟΤΗΜΑΤΑ FIAT
AUTO CENTER ΜΑΝΩΛΗΣ ΚΩΣΤΑΚΗΣ ΑΕΒΕ
14ο ΧΛΜ. ΡΟΔΟΥ - ΑΕΡΟΔΡΟΜΙΟΥ, ΠΑΡΑΔΕΙΣΙ
Τηλ. 82000
Χ.Λ. 10/10

ΠΟΤΕ ΕΛΑΣΤΙΚΟΙ ΜΕ ΤΑ ΕΛΑΣΤΙΚΑ
ΚΑΣΑΠΗΣ
ΖΑΝΤΕΣ – ΕΛΑΣΤΙΚΑ
ΜΕ ΤΙΣ ΚΑΛΥΤΕΡΕΣ ΤΙΜΕΣ
ΜΕ ΕΥΚΟΛΙΕΣ ΠΛΗΡΩΜΗΣ
Για μεγαλύτερη ασφάλεια και απολαυστική οδήγηση:
Ποιότητα - ασφάλεια - αντοχή και μεγάλη γκάμα ελαστικών των καλυτέρων εργοστασίων.
Είναι αυτά που μας χαρακτηρίζουν και μας δίνουν την 1η θέση στην αγορά από το 1982
ΚΑΣΑΠΗΣ
ΑΣΦΑΛΕΙΑ ΣΤΗΝ ΟΔΗΓΗΣΗ
1ο: ΑΥΣΤΡΑΛΙΑΣ 2 - ΤΗΛ. 35367 • 2ο: ΛΙΝΔΟΥ 237 - ΤΗΛ. 64025
GOODYEAR MICHELIN BRIDGESTONE DUNLOP BBS BORBET LEICHTMETALLRÄDER STOCK team Dynamics
X1283 - 31/10

ΜΝΗΜΟΣΥΝΑ



Τελούμε την 10 Οκτωβρίου ημέρα Κυριακή και ώρα 8 π.μ. στον ιερό ναό Κοιμήσεως Θεοτόκου Αφάντου τριετές μνημόσυνο υπέρ αναπαύσεως της ψυχής του λατρευτού μας υιού, αδελφού, εγγονού και ανιψιού

ΜΕΡΚΟΥΡΗ ΜΟΝΤΙΑΔΗ
Ετών 20

Οι γονείς Κώστας - Στεργούλα
Τα αδέλφια Μάρθα - Ιωάννης Οικονόμου, Νίκος, Μαρία, Ειρήνη, Σωτήρης
Οι γιαγιάδες Μάρθα και Μαρία,
Οι θείοι και οι λοιποί συγγενείς

9705-9/10



Τελούμε την 10 Οκτωβρίου ημέρα Κυριακή και ώρα 9π.μ. στον ιερό ναό Αγίου Φανουρίου Π. Πόλης ετήσιο μνημόσυνο υπέρ αναπαύσεως της ψυχής του λατρευτού μας υιού, ανιψιού και φίλου

ΔΗΜΗΤΡΙΟΥ ΛΑΜΠΡΑΚΟΥ

Η μητέρα Ελένη
Η θεία Ασπασία και οι αδελφικοί φίλοι

9246-10/10

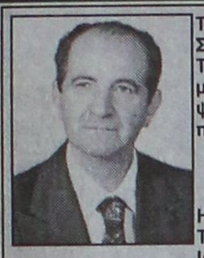

Τελούμε την 9 Οκτωβρίου ημέρα Σάββατο και ώρα 8 π.μ. στον ιερό ναό Ταξιαρχών νεκροταφείου 3μηνο μνημόσυνο υπέρ αναπαύσεως της ψυχής του λατρευτού μας συζύγου, πατέρα , παππού, αδελφού και θείου

ΔΗΜΗΤΡΙΟΥ ΝΙΚΟΛΗ

Η σύζυγος Δικαία
Τα παιδιά Γεώργιος - Ευδοξία, Ιωάννης - Φαίδρα, Θωμάς - Ευδοξία, Ανδρέας - Αννα
Τα εγγόνια, τα αδέλφια, τα ανίψια και οι λοιποί συγγενείς

9359-8/10

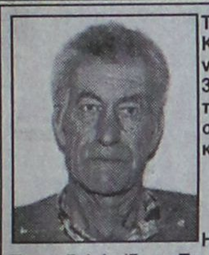

Τελούμε την 10 Οκτωβρίου ημέρα Κυριακή και ώρα 8.30 π.μ. στον ιερό ναό Αποστόλου Θωμά Μονολίθου 3μηνο μνημόσυνο υπέρ αναπαύσεως της ψυχής του λατρευτού μας συζύγου, πατέρα, παππού, αδελφού και θείου

ΑΡΙΣΤΟΜΕΝΗ ΘΥΡΗ

Η σύζυγος Μαρία
Τα παιδιά Φαίδρα - Πανορμίτης Καρατζιά, Γιάννης, Γιώργης
Τα εγγόνια, τα αδέλφια, τα ανίψια και οι λοιποί συγγενείς

9501-9/10



Τελούμε την 10 Οκτωβρίου ημέρα Κυριακή και ώρα 8π.μ. στον ιερό ναό Αγίας Ειρήνης Πανεπιστημίου Αιγαίου 3μηνο μνημόσυνο υπέρ αναπαύσεως της ψυχής της λατρευτής μας συζύγου, μητέρας, γιαγιάς, προγιαγιάς και αδελφής

ΕΙΡΗΝΗΣ ΤΣΑΓΚΑΡΗ

Ο σύζυγος Πρόδρομος
Τα παιδιά, τα εγγόνια, τα δισέγγονα, τα αδέλφια και οι λοιποί συγγενείς

9374-9/10



Τελούμε την 13 Οκτωβρίου ημέρα Τετάρτη και ώρα 8 π.μ. στον ιερό ναό Αγίας Ειρήνης Ορφανοτροφείου Θηλέων 3μηνο μνημόσυνο υπέρ αναπαύσεως της ψυχής του λατρευτού μας συζύγου, πατέρα, παππού, αδελφού και θείου

ΕΜΜΑΝΟΥΗΛ ΠΑΠΑΕΜΜΑΝΟΥΗΛ

Η σύζυγος Βαλσαμούλα
Τα παιδιά Τάσος - Μαριέττα Διάκου, Δημήτριος, Αθανάσιος, Ζηνοβία
Τα εγγόνια, τα αδέλφια, τα ανίψια και οι λοιποί συγγενείς

9386-12/10



Τελούμε την 10 Οκτωβρίου ημέρα Κυριακή και ώρα 9π.μ. στον ιερό ναό Εισοδίων Θεοτόκου Νεοχωρίου 40ήμερο μνημόσυνο υπέρ αναπαύσεως της ψυχής της λατρευτής μας μητέρας, γιαγιάς και προγιαγιάς

ΕΛΕΝΗΣ ΚΥΡ. ΠΑΠΑΛΑΖΑΡΟΥ

Τα παιδιά Τάκης - Ευαγγελία, Γιάννης - Κώνη, Θηρεσία - Ματθαίος, Σταύρος, Κατίνα - Βασίλης
Τα εγγόνια, τα δισέγγονα και οι λοιποί συγγενείς
Καφές θα προσφερθεί στην αίθουσα του Ταξιάρχη Νεοχωρίου

9377-9/10

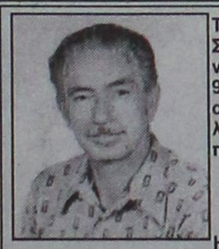

Τελούμε την 9 Οκτωβρίου ημέρα Σάββατο και ώρα 8π.μ. στον ιερό ναό Μιχαήλ Ταξιάρχη Νεχωρίου 9ήμερο μνημόσυνο υπέρ αναπαύσεως της ψυχής του λατρευτού μας συζύγου, πατέρα και παππού

ΛΟΪΖΟΥ ΚΑΤΣΑΡΑ

Η σύζυγος Αντιόπη
Τα παιδιά ΑικΑτερίνη - Αναστάσιος, Νικόλαος - Δήμητρα
Τα εγγόνια Μαρία, Αντιόπη, Λοΐζος

9502-9/10

Τελούμε την 9 Οκτωβρίου ημέρα Σάββατο και ώρα 8π.μ. στον ιερό ναό Αγίας Ειρήνης Ορφανοτροφείου Θηλέων 3ετές μνημόσυνο υπέρ αναπαύσεως της ψυχής του λατρευτού μας συζύγου, πατέρα και παππού

ΑΝΑΣΤΑΣΙΟΥ ΠΑΡΑΣΚΕΥΑ

Η σύζυγος Αννα
Τα παιδιά Ελένη - Στέργος, Σοφόνια
Τα εγγόνια και οι λοιποί συγγενείς

9350-8/10

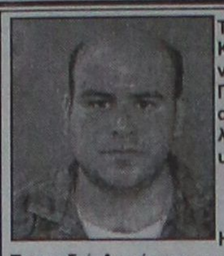

Τελούμε την 10 Οκτωβρίου ημέρα Κυριακή και ώρα 8π.μ. στον ιερό ναό Αγίου Παντελεήμονα Παλιάς Πόλης διετές μνημόσυνο υπέρ αναπαύσεως της ψυχής του λατρευτού μας συζύγου, πατέρα, υιού, αδελφού, ανιψιού και θείου

ΝΙΚΟΛΑΟΥ ΤΣΙΡΙΛΛΟΥ

Η σύζυγος Μαρία
Τα παιδιά Δημήτρης και Νικολέτα
Οι γονείς Δημήτρης - Διονυσία
Τα πεθερικά Ηλίας - Κατίνα
Τα αδέλφια Νίκη - Θανάσης, Βικτωρία - Γιάννης
Οι θείοι, τα ανίψια και οι λοιποί συγγενείς

9378-9/10



Τελούμε την 9 Οκτωβρίου ημέρα Σάββατο και ώρα 5μ.μ. στον ιερό ναό Σωτήρος Μαριτσών 3ετές μνημόσυνο υπέρ αναπαύσεως της ψυχής της λατρευτής μας μητέρας και θείας

ΤΣΑΜΠΙΚΑΣ ΜΕΓΑΔΡΟΣΟΥ

Τα παιδιά Δημήτρης, Γιώργος, Μιχάλης και Μαρία
Τα αδέλφια, τα ανίψια και οι λοιποί συγγενείς

9394-8/10



Τελούμε την 9 Οκτωβρίου ημέρα Σάββατο και ώρα 5μ.μ. στον ιερό ναό Σωτήρος Μαριτσών 4ετές μνημόσυνο υπέρ αναπαύσεως της ψυχής του λατρευτού μας πατέρα

ΙΩΑΝΝΟΥ ΜΕΓΑΔΡΟΣΟΥ
Ετών 64

Τα παιδιά Δημήτρης, Γιώργος, Μιχάλης και Μαρία
Τα αδέλφια και οι λοιποί συγγενείς

9394-8/10



Τελούμε την 10 Οκτωβρίου ημέρα Κυριακή και ώρα 8π.μ. στον ιερό ναό Αγίας Αναστασίας 40ήμερο μνημόσυνο υπέρ αναπαύσεως της ψυχής της λατρευτής μας μητέρας, αδελφής και θείας

ΣΤΑΜΑΤΙΑΣ ΚΟΡΚΙΔΑ

Τα παιδιά Απόστολος - Μαργαρίτα Κορκίδα, Λαμπίρης - Κρυσταλλής Λαμπριανου, Πιπίνα Κορκίδα
Τα εγγόνια, τα αδέλφια, τα ανίψια και οι λοιποί συγγενείς

9388-9/10



Τελούμε την 10 Οκτωβρίου ημέρα Κυριακή και ώρα 8π.μ. στον ιερό ναό Αγίου Δημητρίου παλαιού νεκροταφείου 40ήμερο μνημόσυνο υπέρ αναπαύσεως της ψυχής του λατρευτού μας συζύγου, πατέρα, παππού, αδελφού και θείου

ΜΙΧΑΗΛ ΚΟΖΑ

Η σύζυγος Υπακοή
Τα παιδιά Χρυσούλα, Μανώλης - Ειρήνη
Τα εγγόνιά, τα αδέλφια, τα ανίψια αι οι λοιποί συγγενείς

9506-9/10

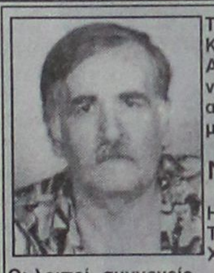

Τελούμε την 10 Οκτωβρίου ημέρα Κυριακή και ώρα 8.30 πμ. στον ιερό ναό Αγίου Δημητρίου παλαιού νεκροταφείου 9μηνο μνημόσυνο υπέρ αναπαύσεως της ψυχής του λατρευτού μας συζύγου και πατέρα

ΝΙΚΟΛΑΟΥ ΜΠΟΥΛΑΦΕΝΤΗ

Η σύζυγος Ελίζαμπετ
Τα παιδιά Καλλιόπη-Νίκος, Αντώνης, Χριστίνα
Οι λοιποί συγγενείς

1854-10/10

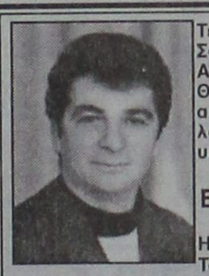

Τελούμε την 9 Οκτωβρίου ημέρα Σάββατο και ώρα 8 π.μ. στον ιερό ναό Αγίας Ειρήνης Ορφανοτροφείου Θηλέων 3μηγο μνημόσυνο υπέρ αναπαύσεως της ψυχής του λατρευτού μας συζύγου, πατέρα, υιού, αδελφού και θείου

ΕΜΜΑΝΟΥΗΛ ΑΠΟΣΤΟΛΙΔΗ

Η σύζυγος Αικατερίνη
Τα παιδιά Διαμάντω - Γιάννης Καρίκα
Η μητέρα Διαμάντω
Τα αδέλφια, τα ανίψια και οι λοιποί συγγενείς

ΓΔ-8/10



Τελούμε την 10 Οκτωβρίου ημέρα Κυριακή και ώρα 8π.μ. στον ιερό ναό Αγίου Νικολάου Ρόδου 9ήμερο μνημόσυνο υπέρ αναπαύσεως της ψυχής του λατρευτού μας συζύγου, πατέρα, παππού και προπαππού

ΣΥΜΕΩΝ ΜΠΑΛΗ

Η σύζυγος Ευαγγελία
Τα παιδιά Σταματία - Εμμανουήλ Σταματάκη
Τα εγγόνια, τα δισέγγονα και οι λοιποί συγγενείς

9503-9/10

ΕΥΧΑΡΙΣΤΗΡΙΟ ΠΕΝΘΟΥΣ

Ευχαριστούμε θερμά όλους όσοι μας συμπαραστάθηκαν με οποιονδήποτε τρόπο στο βαρύ πένθος μας για το θάνατο του λατρευτού μας συζύγου, πατέρα και παππού

ΣΥΜΕΩΝ ΜΠΑΛΗ

Η σύζυγος Ευαγγελία
Τα παιδιά Σταματία - Εμμανουήλ Σταματάκη

9503-8/10



Τελούμε την 10 Οκτωβρίου ημέρα Κυριακή και ώρα 8π.μ. στον ιερό ναό Ταξιαρχών νεκροταφείου τριετές μνημόσυνο υπέρ αναπαύσεως της ψυχής της λατρευτής μας συζύγου, μητέρας κόρης, αδελφής και θείας

ΕΙΡΗΝΗΣ ΚΕΦΑΛΑ
Ετών 41

Ο σύζυγος Θεόδωρος
Τα παιδιά Μανόλης και Μαρία
Οι γονείς Δημήτρης - Μαρία
Τα αδέλφια, τα ανίψια και οι λοιποί συγγενείς

9509-9/10



Τελούμε την 9 Οκτωβρίου ημέρα Σάββατο και ώρα 10π.μ. στο Καθολικό Νεκροταφείο 3ετές μνημόσυνο υπέρ αναπαύσεως της ψυχής της λατρευτής μας συζύγου, μητέρας, γιαγιάς και θείας

ΛΟΡΕ ΖΑΝΕΤΤΟΥ

Ο σύζυγος Στέφανος
Τα παιδιά Γιώργος, Κώστας, Κάρολος και Μαρίκα

9398-8/9

Τελούμε την 9 Οκτωβρίου ημέρα Σάββατο και ώρα 8π.μ. στον ιερό ναό Αγίας Ειρήνης Ορφανοτροφείου Ρόδου 8ετές μνημόσυνο υπέρ αναπαύσεως της ψυχής του λατρευτού μας συζύγου, πατέρα και παππού

ΓΕΩΡΓΙΟΥ ΓΚΙΟΥΛΟΓΛΟΥ (ΚΥΡΙΑΚΙΔΗ)
εκ Κωνσταντινουπόλεως

Η σύζυγος Σμαράγδα
Τα παιδιά Κωνσταντίνος - Μαριέττα, Δημήτριος - Αγγελική,
Τα αδέλφια μοναχή Αννα, Χριστίνα - Σταμάτης
Τα εγγόνια και οι λοιποί συγγενείς

9505-9/10

Κρίσιμη σύσκεψη

ΣΥΝΕΧΕΙΑ ΑΠΟ ΤΗ ΣΕΛ. 1

στούν ο αντιπρόεδρος της ΑΝΕΚ Σήφης Βαρδινογιάννης, ο διευθύνων σύμβουλος της εταιρίας Στ. Ζαμπετάκης και ο πρόεδρος της ΔΑΝΕ Τζακ Γερονικόλας.

ΑΠΑΝΤΗΣΕΙΣ θα πρέπει να δοθούν για ρύθμιση των χρεών της ΔΑΝΕ προς τη ΔΟΥ Ρόδου, όπου οφείλονται 1,4 δις και προς το ΝΑΤ για ποσό που ξεπερνά όπως υπολογίζεται τα 800 εκατομμύρια δραχμές.

✓ Να σημειωθεί ότι σήμερα λήγει η παράταση που είχε δοθεί για την ελευθεροπλοΐα των σκαφών της ΔΑΝΕ, από το Ναυτικό Απομαχικό Ταμείο, η διοίκηση του οποίου αποφάσισε πρόσφατα να επιβληθεί το μέτρο της απαγόρευσης απόπλου.

ΣΤΟ ΜΕΤΑΞΥ ο υπουργός Εμπορικής Ναυτιλίας είναι ιδιαίτερα δυσαρεστημένος με την κατάσταση που εξακολουθεί να υπάρχει στη ΔΑΝΕ, αφού είναι η μοναδική ακτοπλοϊκή εταιρία που οφείλει τόσα πολλά χρήματα στο ΝΑΤ.

✓ Στο μεταξύ με ενδιαφέρον αναμένεται η πρόταση της κρητικής ΑΝΕΚ για την αντικατάσταση του πλοίου «ΚΑΝΤΙΑ» με άλλο πλοίο, η ηλικία του οποίου δεν θα υπερβαίνει τα 10 έτη, σύμφωνα με την απόφαση του υπουργού Ναυτιλίας.

ΣΥΜΦΩΝΑ με όσα έχουν γίνει γνωστά η ΑΝΕΚ προσανατολίζεται στη δρομολόγηση στο νομό πλοίου μεγαλύτερου των 15 ετών, κάτι που αναμένεται να απορριφθεί από το Υπουργείο.

✓ Καταγγελίες όλως έφθασαν χθες το πρωί στο υπουργείο Εμπορικής Ναυτιλίας, από ναυτικούς του πλοίου «ΛΕΡΟΣ», οι οποίοι διαμαρτυρήθηκαν για τα χρήματα που τους οφείλει η ΔΑΝΕ.

ΣΤΟ υπουργείο Εμπορικής Ναυτιλίας υπάρχει έγγραφο με το οποίο δίδεται η διαβεβαίωση ότι η εταιρία έχει εξοφλήσει όλες τις υποχρεώσεις της προς τους εργαζόμενους.

Προστασία από σεισμούς

ΣΥΝΕΧΕΙΑ ΑΠΟ ΤΗ ΣΕΛ. 1

θα πρέπει να είναι συντονισμένη, ενώ στο στάδιο της αντιμετώπισης της κατάστασης, μετά από ένα ενδεχόμενο σεισμό, προβλέπεται να γίνει η αποκατάσταση σε ορισμένο χρόνο ώστε να επανέλθει η πόλη στους αρχικούς της ρυθμούς.

● Ο κ. Ευθ. Λέκκας παρουσίασε ενώπιον του Δημοτικού Συμβουλίου, το χάρτη επιχειρησιακής σχεδίασης - οργάνωσης - ετοιμότητας του Δήμου Ροδίων, ο οποίος ετοιμάσθηκε σε συνεργασία με την Πολεοδομία.

ΜΕ ΒΑΣΗ το χάρτη, η πόλη της Ρόδου έχει χωριστεί σε 14 τομείς, όσες και οι συνοικίες. Σε κάθε τομέα έχουν προβλεφθεί και καθορίζονται με ακρίβεια οι χώροι συγκέντρωσης του πληθυσμού για την πρώτη φάση. Εχουν καθοριστεί επίσης οι χώροι στους οποίους θα δημιουργηθούν οι καταυλισμοί. Εχουν προβλεφθεί και οι χώροι εγκατάστασης για τα προκατασκευασμένα σπίτια.

● Στο χάρτη έχουν καταγραφεί οι χώροι στους οποίους θα μεταφερθούν, σε περίπτωση σεισμού, οι δημόσιες υπηρεσίες, το Συντονιστικό Δημοτικό Οργανο, τα Σώματα Ασφαλείας και μάλιστα δίνονται στο σχέδιο και ειδικές λύσεις.

ΣΤΗ ΜΕΛΕΤΗ αντισεισμικής προστασίας έχουν ληφθεί υπ' όψιν όλα τα προβλήματα που μπορεί να προκληθούν από σεισμό όπως φαινόμενα ρευστοποίησης και παλιρροϊκά κύματα.

● Μέσα από φωτογραφίες και σλάϊντς που προβλήθηκαν στην προχθεσινή συνεδρίαση, παρουσιάστηκαν τα προβλήματα στις κατασκευές των Αθηνών και τις εγκληματικές παραλείψεις που έγιναν από τους εργολάβους, για τις οποίες έχει ήδη γίνει επέβαση Εισαγγελέα.

ΣΤΙΣ τοποθετήσεις τους οι επικεφαλείς των δημοτικών παρατάξεων εξέφρασαν την ικανοποίησή τους για τη μελέτη και έκαναν τις δικές τους προτάσεις.

● Ειδικότερα ο κ. Μάνος Κόκκινος τόνισε ότι χρέος της δημοτικής αρχής είναι η βελτίωση της ποιότητας της ζωής των κατοίκων, πράγμα που συνεπάγεται μεγάλη ευθύνη. Ο κ. Κόκκινος πρότεινε να γίνει για άλλη μια φορά η παρουσίαση της μελέτης για τους τοπικούς παράγοντες της Ρόδου σε ειδική εκδήλωση στο Εθνικό Θέατρο και να συσταθεί ειδική υπηρεσία από το Δήμο, που αντικείμενο θα έχει την υλοποίηση του σχεδίου.

ΣΤΗΝ τοποθέτησή του ο κ. Νικ. Χαραλάμπης τόνισε ότι είναι αναγκαίο να ανακοινωθούν οι λεπτομέρειες που εμπεριέχονται στη μελέτη, στους πολίτες και ιδιαίτερα θα πρέπει να εξευρεθεί τρόπος ώστε να γνωρίζουν όλοι για το που ακριβώς βρίσκονται οι χώροι συγκέντρωσης του πληθυσμού σε περίπτωση ανάγκης.

● Ο κ. Χαραλάμπης μίλησε και για προληπτικά μέτρα που πρέπει να ληφθούν για την αντιμετώπιση των ζημιών που ενδεχομένως να προκληθούν από ένα σεισμό. Ο επικεφαλής της ελάσσονος μειοψηφίας άφησε αιχμές και για την Αρχαιολογική Υπηρεσία σχετικά με τις πολυκατοικίες που έχουν κτισθεί πάνω σε αρχαιολογικά ευρήματα και τις πυλωτές που εγκυμονούν κινδύνους.

ΣΤΗΝ ΠΡΟΧΤΕΣΙΝΗ συνεδρίαση του Δημοτικού Συμβουλίου, εκφράστηκε και η άποψη να αναρτηθεί ο χάρτης, στον οποίο υπάρχουν καταγεγραμμένοι οι χώροι συγκέντρωσης του πληθυσμού, ακόμα και στις εκκλησίες, για την ενημέρωση των πολιτών.

Η αναβάθμιση του Νοσοκομείου

ΣΥΝΕΧΕΙΑ ΑΠΟ ΤΗ ΣΕΛ. 1

Ειδικά για το καινούργιο Νοσοκομείο είναι σε όλους μας γνωστές, οι αποφασιστικές και αποτελεσματικές παρεμβάσεις του, χωρίς τις οποίες πιθανό να ήταν ακόμη στα χαρτιά.

Αφού, λοιπόν, έτσι έχουν τα πράγματα, θέλω να τον ρωτήσω αν έχει ενδιαφερθεί να μάθει πως το Νοσοκομείο μας, με δεδομένες πάρα πολλές σοβαρότατες ελλείψεις και δυσλειτουργίες, είναι δυνατό να μεταφερθεί σύντομα στο καινούργιο. Μήπως θα μεταφέρουμε μόνο τη μιζέρια μας, αφού δεν έχει γίνει κανένας, απ' όσο ξέρουμε σοβαρός προγραμματισμός;

Του ζητώ, προκειμένου να δικαιωθούν όσες προσδοκίες του έχουν σχέση με την εύρυθμη λειτουργία του καινούργιου Νοσοκομείου, να ενδιαφερθεί να μάθει με πόσο π.χ. νοσηλευτικό προσωπικό θα πάμε, και πότε θα προσληφθεί το μόνιμο και τεράστιο σε αριθμό νοσηλευτικό προσωπικό που χρειάζεται.

Σε ένα Περιφερειακό Νοσοκομείο που θα έχει την ευθύνη ενός ιδιόρρυθμου και πολυδιάστατου νησιωτικού συμπλέγματος, με τεράστια κίνηση ασθενών, που διπλάσιάζεται τους καλοκαιρινούς μήνες, ποιές θα είναι οι κλινικές, που θα αντιμετωπίζουν αυτόν τον όγκο των ασθενών και πόσοι γιατροί έχουν προσληφθεί γι αυτές και γι αυτό τον σκοπό;

Πόσοι θα είναι π.χ. με την έναρξη της λειτουργίας του οι ορθοπεδικοί, οι χειρουργοί και οι παθολόγοι, για ν' αναφερθούμε μόνο σ' αυτές τις βασικότατες κλινικές που θα σηκώσουν το μεγάλο βάρος;

Θα πρέπει κάποιος να ρωτήσει πόσο θα είναι ωφέλιμος ποσοτικά και ποιοτικά ο θωρακοχειρουργός και νευροχειρουργός που θέλει να προσλάβει η διοίκηση, χωρίς το ανάλογο ιατρικό και νοσηλευτικό προσωπικό.

Αλήθεια κ. Κρεμαστινέ, πόσο ωφέλιμη βλέπετε την πρόταση του Δ.Σ. για δεύτερο δερματολόγο, για δεύτερο πνευμονολόγο και για τρίτο αιματολόγο, όταν οι βασικές ειδικότητες αναστενάζουν;

Μήπως αφέθηκε ανεξέλεγκτο αυτό το Δ.Σ. να κάνει ανεξέλεγκτα ρουσφέτια;

Το γνωρίζετε κ. Κρεμαστινέ ότι ενδοσκοπήσεις πεπτικού που παλιά γινόντουσαν, τώρα δεν γίνονται, βρογχοσκοπήσεις επίσης δεν γίνονται και ότι ο υπεύθυνος του αξονικού τομογράφου ψάχνει θέση αλλού για να φύγει;

Με τι δεδομένα, λοιπόν, θέλουν να μεταφερθούμε όταν δεν έχει ληφθεί μέριμνα γι αυτά τα τόσο αναγκαία;

Επί τέλους, πρέπει κάποια σοβαρή επιτροπή να συγκροτηθεί και να αποφασίσει τι αναβάθμιση θέλουμε. Μια τέτοια πρόταση είδε τελευταίως το φως της δημοσιότητας.

Πιστεύω ότι το καινούργιο Νοσοκομείο είναι η χρυσή μας ευκαιρία να αποκτήσουμε υψηλού επιπέδου και άριστα οργανωμένη ιατρική υπηρεσία. Ας μην την αφήσουμε να πάει χαμένη.

Εσείς, γνωρίζετε καλύτερα από εμένα, το πόση οργάνωση χρειάζεται και πόσες λεπτομέρειες πρέπει να ρυθμιστούν.

Σίγουρα, θα συμφωνείτε μαζί μου, ότι μια σοβαρή επιτροπή είναι απαραίτητη. Συγχωρέστε με κ. Κρεμαστινέ, αλλά αν απευθύνθηκα σε σας, είναι γιατί είστε για το λαό ο δικός του άνθρωπος, ο γιατρός του, ο υπουργός του, ο φίλος του, ο συντοπίτης του.

Ας θεωρήσουν και οι άλλοι φορείς του τόπου, βουλευτές, νομάρχης, δήμαρχοι, επιμελητήρια και όσοι έχτισαν με το όνειρο του καινούργιου Νοσοκομείου, ότι απευθύνω και σ' αυτούς τις αγωνίες μου και τις σκέψεις μου.

Θέλω ακόμα να πω, ότι ο λαός μας δεν θα συγχωρέσει κανένα υπεύθυνο πρόσωπο και υπεύθυνο φορέα, αν πάμε στο καινούργιο Νοσοκομείο απροετοίμαστοι και απλώς μεταστεγάσουμε τη μιζέρια και την ανοργανωσιά μας.

ΚΥΡ. Σ. ΠΑΠΑΣΑΒΒΑΣ
Ιατρός

** Ο Κυριάκος Παπασάββας υπηρέτησε επί 30 συνεχή χρόνια ως γιατρός του Νοσοκομείου της Ρόδου. Μετά τη συνταξιοδότησή του, εκπημάτισε επί 4 χρόνια πρόεδρος του Δ.Σ. Επί της προεδρίας του ανεγέρθησαν τα εξωτερικά ιατρεία, τα οποία βελτίωσαν τη λειτουργία και την εμφάνιση του Νοσοκομείου μας. Επίσης έγινε και μια σοβαρή και επίμονη προσπάθεια αναβάθμισής του.*

Η επίσκεψη του Εβρέν

ΣΥΝΕΧΕΙΑ ΑΠΟ ΤΗ ΣΕΛ. 1

αυτό δεν μπορεί ν' αποκλείεις τη δυνατότητα πρόσκλησης και παρουσίας κάποιων προσώπων». Το θέμα για μας δεν είναι το ποιός έρχεται και γιατί έρχεται, αλλά οι θέσεις και οι απόψεις μας, στα εθνικά θέματα.

ΓΙΑ ΤΟ ΙΔΙΟ θέμα ερωτηθείς ο βουλευτής του ΠΑΣΟΚ κ. Βασίλης Παπανικόλας και αναφερόμενος ειδικά στην επίσκεψη Εβρεν, είπε: «Είμαστε μια ελεύθερη χώρα και όποιος θέλει έρχεται. Ο κ. Εβρέν είναι καλοδεχούμενος εφ' όσον κατά την εδώ παραμονή του σέβεται την ιστορία, τον πολιτισμό και τους νόμους της χώρας που τον φιλοξενεί».

Τέλος, ο βουλευτής της ΝΔ κ. Αν. Καραμάριος τόνισε: «Καλώς να έρθει ο κ. Εβρέν. Εγώ είμαι υπέρ της προσέγγισης μεταξύ της Τουρκίας και της Ελλάδας, με την προϋπόθεση ότι οι γείτονες σέβονται τις διεθνείς συμφωνίες».

ΣΤΟ ΔΗΜΟΤΙΚΟ ΣΥΜΒΟΥΛΙΟ

ΣΥΖΗΤΗΣΗ για την επίσκεψη στη Ρόδο της ποδοσφαιρικής ομάδας του Μαρμαρίς, αλλά ειδικά του στρατηγού Εβρέν έγινε κατά την προχτεσινή συνεδρίαση του δημοτικού συμβουλίου.

Μιλώντας σχετικά ο δήμαρχος Γ. Γιαννόπουλος υπογράμμισε μεταξύ άλλων ότι «η κοινωνική προσέγγιση των δύο λαών δεν θα δώσει λύσεις στα προβλήματα που υπάρχουν, αλλά απλώς θα διαμορφώσει το κλίμα».

Ο κ. ΓΙΑΝΝΟΠΟΥΛΟΣ είπε ότι η άφιξη της ποδοσφαιρικής ομάδας και των τοπικών παραγόντων, όπως επίσης και του Εβρέν, γίνεται και με τη δική του πρόσκληση και για το θέμα αυτό αναλαμβάνει την πολιτική ευθύνη. Υποστήριξε όμως, ότι «το γεγονός ότι θα βρίσκεται στις 13 Οκτωβρίου στη Ρόδο ο Κενάν Εβρέν, που είναι μόνιμος κάτοικος του Μαρμαρίς και θα συνοδεύσει την τουρκική ομάδα Μαρμαρίς Σπορ που θα έρθει για τον αγώνα με τη Ρόδο, δεν σημαίνει ότι θ' ακυρώσουμε τις μνήμες μας».

Σκοτώθηκε 74χρονος

ΣΥΝΕΧΕΙΑ ΑΠΟ ΤΗ ΣΕΛ. 1

στρατιωτικό τζιπ που οδηγούσε ο Χρήστος Χρονάκης του Δράκου, 20 χρόνων, στρατιώτης.

ΑΠΟ ΤΗ ΣΥΓΚΡΟΥΣΗ τραυματίστηκε σοβαρά ο Θαρρενός, ο οποίος λίγες ώρες αργότερα υπέκυψε στα τραύματά του.

➽ Ανακρίσεων επελήφθη το Αστυνομικό Τμήμα Αρχαγγέλου, ενώ σχετικά ενημερώθηκε η Στρατονομία.

Η ΚΗΔΕΙΑ του άτυχου Θαρρενού θα γίνει αύριο στις 11 το πρωί στη Λάρδο, προκειμένου να έρθουν συγγενείς του από το εξωτερικό.

Νερό με... αλάτι

ΣΥΝΕΧΕΙΑ ΑΠΟ ΤΗ ΣΕΛ. 1

ζουν οι γεωτρήσεις της Ρόδου και η ποιότητα του πόσιμου νερού θα είναι το βασικό θέμα της ημερίδας που θα γίνει στις αρχές Νοεμβρίου με πρωτοβουλία της Νομαρχιακής Αυτοδιοίκησης.

✓ Λύσεις θα πρέπει να δοθούν, είπε ο Νομάρχης και για τα άνυδρα νησιά όπου είναι απαράδεκτο εν έτει 2000 να μεταφέρονται 500.000 κυβικά νερού με υδροφόρες. Στην περίπτωση αυτή μπορεί να βοηθήσει η σύγχρονη τεχνολογία, επεσήμανε ο Νομάρχης.

Μπλόκα στους δρόμους

ΣΥΝΕΧΕΙΑ ΑΠΟ ΤΗ ΣΕΛ. 1

Λίνδου, το οποίο θεωρείται «πενηντάρι» από την Τροχαία και «τσίμπησαν» τον Γεώργιο Τσιλιμίγκα του Μιχαήλ, 26 χρόνων, φανοποιό και Ελευθέριο Κόντα του Ευαγγέλου, να έχουν αναπτύξει ταχύτητα 110 και 105 χιλιόμετρα την ώρα, αντίστοιχα, αντί 50 χιλιομέτρων που είναι το κανονικό όριο ταχύτητας.

ΕΠΙΣΗΣ συνελήφθη στην επαρχιακή οδό Ρόδου - Καλλιθέας, ο 27χρονος Ιωάννης Παλαιός του Εμμανουήλ, γιατί οδηγούσε δίκυκλη μοτοσυκλέτα χωρίς δίπλωμα, ενώ προκάλεσε τροχαίο ατύχημα.

● Σε βάρος των τριών οδηγών σχηματίστηκε δικογραφία και οδηγήθηκαν στον Εισαγγελέα.

ΚΑΛΕΣΜΑ

Ο Σύλλογος των αποφοίτων του Βενετοκλείου Γυμνασίου καλεί όλα τα μέλη και τους φίλους του ιστορικού Σχολείου στο τρισάγιο που θα ψαλεί στον Αγιο Δημήτριο (παλαιό Νεκροταφείο) την Κυριακή 10 Οκτωβρίου και ώρα 09.00 π.μ. προς τιμήν του αείμνηστου Γυμνασιάρχη

ΧΡΙΣΤΟΔΟΥΛΟΥ ΠΑΠΑΧΡΙΣΤΟΔΟΥΛΟΥ

επ΄ ευκαιρία 11 ετών από το θάνατό του.

9504-9/10

F/B Β. ΚΟΡΝΑΡΟΣ
ΡΟΔΟΣ - ΚΡΗΤΗ

ΤΕΤΑΡΤΗ: 20.00 για ΔΙΑΦΑΝΙ - ΠΗΓΑΔΙΑ - ΚΑΣΟ - ΣΗΤΕΙΑ - ΑΓ. ΝΙΚΟΛΑΟ - ΠΕΙΡΑΙΑ

ΣΑΒΒΑΤΟ: 05.00 για ΧΑΛΚΗ - ΔΙΑΦΑΝΙ - ΠΗΓΑΔΙΑ - ΚΑΣΟ - ΣΗΤΕΙΑ - ΑΓ. ΝΙΚΟΛΑΟ - ΜΗΛΟ -ΠΕΙΡΑΙΑ

F/B ΙΕΡΑΠΕΤΡΑ

ΚΥΡΙΑΚΗ 05.00 για ΚΑΡΠΑΘΟ - ΚΑΣΟ - ΣΗΤΕΙΑ - ΑΓ. ΝΙΚΟΛΑΟ - ΜΗΛΟ - ΠΕΙΡΑΙΑ

Εισιτήρια
ΖΟΡΠΙΔΗΣ
Μακαρίου 31 - Τηλ. 20625, 30054
X1261-31/10

ΑΓΓΛΙΚΑ
ΡΑΝΙΑ ΥΨΗΛΑΝΤΗ



ΠΡΟΣΟΧΗ!

✓ ΕΙΣΤΕ ΞΕΝΟΔ/ΛΟΣ - ΕΠΑΓΓΕΛΜΑΤΙΑΣ;

✓ ΕΠΙΘΥΜΕΙΤΕ ΝΑ ΜΙΛΗΣΕΤΕ ΑΓΓΛΙΚΑ ΣΕ ΣΥΝΤΟΜΟ ΧΡΟΝΙΚΟ ΔΙΑΣΤΗΜΑ;

ΑΝ, ΝΑΙ, ΤΟΤΕ ΕΠΙΚΟΙΝΩΝΗΣΤΕ ΜΕ ΤΗΝ ΕΙΔΙΚΑ ΕΚΠΑΙΔΕΥΜΕΝΗ ΚΑΘΗΓΗΤΡΙΑ ΡΑΝΙΑ ΥΨΗΛΑΝΤΗ

ΕΝΑΡΞΗ ΜΑΘΗΜΑΤΩΝ 21/10/99
ΕΓΓΡΑΦΕΣ ΕΩΣ 18/10/99

Διδάσκει αποκλειστικά η ειδικά εκπαιδευμένη καθηγήτρια
ΡΑΝΙΑ ΥΨΗΛΑΝΤΗ
(Πτυχιούχος Αμερικανικού Κολεγίου)
Πληροφορίες στο τηλ. 76070
Κέννεντυ 5, Ρόδος
ΓΙΑ ΑΓΓΛΙΚΑ ΑΝΩΤΕΡΟΥ ΕΠΙΠΕΔΟΥ
X1287-17/10

Εργαστήριο Κλινικής Ψυχολογίας

Χριστίνα ΣΑΒΒΑΚΗ - ΓΚΡΑΝΖΑΝ
Κλινική Ψυχολόγος - Ψυχοπαθολόγος

Πτυχιούχος των Πανεπιστημίων Nancy & Reims (Γαλλία)

Για τον ενήλικο	Για το παιδί
- Ψυχοδιαγνωστική - Ψυχολογική υποστήριξη - Ψυχοθεραπεία αναλυτικής εμπνεύσεως	- Ψυχοδιαγνωστική (με τεστ νοημοσύνης, προβλητικά τεστ ερμηνεία παιδικού σχεδίου) - Ψυχοθεραπεία (με θεραπευτικά τεστ, μαριονέτες, πλαστελίνη) - Οικογενειακή συνέντευξη

Δέχεται με ραντεβού
Παύλου Μελά 40 – Ρόδος
Τηλ. : 77 350
9307-31/10

ΝΑΥΤΙΛΙΑΚΗ ΕΤΑΙΡΙΑ ΛΕΣΒΟΥ Α.Ε.
F/B ΑΛΚΑΙΟΣ

ΑΝΑΚΟΙΝΩΣΗ

Γνωρίζουμε στο επιβατικό κοινό ότι τα δρομολόγια του F/B ΑΛΚΑΙΟΣ από Ρόδο έχουν ως εξής:

Κάθε Τετάρτη ώρα 21.00 για Κω -Σάμο-Χίο-Μυτιλήνη- Λήμνο- Αλεξανδρούπολη

Λόγω της αυξημένης κινήσεως κατά τη θερινή περίοδο παρακαλούνται οι κ.κ. επιβάται όπως εκδίδουν τα εισιτήριά τους από το κεντρικό πρακτορείο της Ν.Ε.Λ. στη Ρόδο. Η έκδοση των εισιτηρίων για καμπίνες θα γίνεται μόνο από το πρακτορείο.

ΕΡΥΘΡΑ ΘΑΛΑΣΣΑ
Δ. ΘΕΟΔΩΡΑΚΗ 13 ΤΗΛ. 27721- 22460
M11-31/10

Σύνθημα της Ευρωπαϊκής Ενωσης

ΚΟΨΤΕ ΤΟ ΚΑΠΝΙΣΜΑ!..

ΤΟ 35% ΤΩΝ ΠΑΙΔΙΩΝ ΚΑΠΝΙΖΟΥΝ ΣΤΗΝ ΕΛΛΑΔΑ

"Μην αρχίζεις, μη συνεχίζεις το κάπνισμα, κόψε το". Αυτό είναι το βασικό σύνθημα για φέτος της Ευρωπαϊκής Ενωσης για την Ευρωπαϊκή εβδομάδα κατά του καρκίνου που είναι αφιερωμένη στην πρόληψη και κυρίως στη διακοπή του καπνίσματος από τα παιδιά.

Ο στόχος της φετινής εβδομάδας, όπως είπαν σήμερα εκπρόσωποι της Ελληνικής Αντικαρκινικής Εταιρείας σε συνέντευξη Τύπου είναι να ευαισθητοποιηθούν τα άτομα ηλικίας από 16 έως 21 ετών καθώς φαίνεται οτι είναι η σημαντικότερη ηλικία όπου ένα παιδί διαμορφώνει την καπνιστική συνήθεια.

Τα αποτελέσματα μιας πολύ ενδιαφέρουσας μελέτης που έγινε στη Φινλανδία και δείχνει οτι απο τα παιδιά που άρχισαν να καπνίζουν στα 13 και το συνέχισαν περιστασιακά μεχρι τα 15 το 70% συνεχίζουν να καπνίζουν μεχρι την ηλικία των 28 ετών ενώ μονο 30% έκοψαν το κάπνισμα.

Ενδιαφέρον είναι το συμπέρασμα ότι περισσότερα κορίτσια απ΄ ό,τι αγορια 58% κατάφεραν ευκολότερα να σταματήσουν το κάπνισμα μετά την ενηλικίωσή τους.



Οι επιστήμονες διεθνώς διαπιστώνουν ότι υπάρχει διάθεση από τους νέους που έχουν αρχίσει να καπνίζουν να το σταματήσουν όμως παρά τις σποραδικές δοκιμές που κάνουν φαίνεται ότι δεν τα καταφέρνουν κάτι που ενισχύει την άποψη οτι ο εθισμός στην παιδική και εφηβική ηλικία είναι πολύ μεγαλύτερος απ΄ ό,τι στους ενήλικες.

Ο πρόεδρος της Ελληνικής Αντικαρκινικής εταιρίας κ. Ν. Δοντάς αναφερόμενος στα αποτελέσματα έρευνας που έγινε στην Ελλάδα δείχνει ότι το 35% των παιδιών και των δασκάλων Μέσης Εκπαίδευσης καπνίζουν. Το 90% από τους καπνιστές αυτούς καπνίζουν ακόμη και παρουσία των μαθητών τους.

Δεύτεροι στη λίστα των πιο μανιωδών καπνιστών είναι οι γιατροί ενώ από την ίδια έρευνα που έγινε σε λύκεια φαίνεται ότι περίπου οι μισοί μαθητές έχουν καπνίσει εστω και μία φορά ή είναι καπνιστές.

Συνοψίζοντας τα συμπεράσματα αυτής της μελέτης ο κ.Δοντάς είπε ότι οι δάσκαλοι αλλά και οι γιατροί που θα επρεπε να δίνουν το καλό παράδειγμα δεν δείχνουν διατεθειμένοι να το κάνουν. Οι μαθητές χρειάζονται συστηματικότερη, σύμφωνα με τις νέες αντιλήψεις αγωγής υγείας , διαφώτιση για να πεισθούν να μην αρχίσουν το κάπνισμα.

Σημαντική είναι και η επίδραση της διαφήμισης των προϊόντων καπνού στην έναρξη του καπνίσματος από ένα μαθητή.

Δεν είναι καθόλου τυχαίο τονισαν οι ειδικοί οτι πολλές καπνοβιομηχανίες λανσάρουν πλέον τα προϊόντα τους χρησιμοποιώντας στις αφίσες διάφορα ζώα ή άλλα εντυπωσιακά τεχνάσματα για να προσελκύσουν το ενδιαφέρον των παιδιών.

Τέλος, έγινε ιδιαίτερη αναφορά στα αποτελέσματα μιας τελευταίας αμερικανικής μελέτης που δείχνει ότι ένα μεγάλο ποσοστό μαθητών στην Αμερική ξεκινούν και συνεχίζουν το κάπνισμα επειδή πιστεύουν ότι μ΄ αυτή τη συνήθεια θα καταφέρουν να διατηρήσουν το βάρος τους.

Κίνδυνος από τους τσαρλατάνους

ΠΛΑΣΤΙΚΗ ΧΕΙΡΟΥΡΓΙΚΗ

20.000 Ελληνίδες υποβλήθηκαν σε επεμβάσεις

Περίπου χίλιες γυναίκες το χρόνο στη χώρα μας που αναζητούν αισθητική βελτίωση του στήθους τους, καταφεύγουν στους πλαστικούς χειρουργούς. Εκτιμάται ότι σήμερα 20.000 Ελληνίδες έχουν υποβληθεί σε τέτοιες επεμβάσεις.

Παρά το γεγονός ότι το κόστος για μια τέτοια επέμβασης σε ορισμένες περιπτώσεις φθάνει και τα 3,5 εκατ. δραχμές, οι γυναίκες δεν δείχνουν να πτοούνται από την τιμή και το σημαντικότερο από την ανεύθυνη επιστημονική εργασία που κάποιοι εφαρμόζουν σε βάρος τους. Δεν είναι λίγες οι καταγγελίες γυναικών αλλά και γιατρών, στην Ελληνική Εταιρεία Πλαστικής και Επανορθωτικής Χειρουργικής, όπως ανέφερε χθες σε συνέντευξη Τύπου ο πρόεδρός της, πλαστικός χειρουργός, Ανδρέας Φουστάνος.



Υπάρχουν ακόμη και γυναίκες στις οποίες διάφοροι τσαρλατάνοι, όπως είπε επί λέξει, που δεν είναι κάν δερματολόγοι, εξακολουθούν να κάνουν ενέσεις σιλικόνης σε υγρή μορφή, κάτι που έχει απαγορευθεί διεθνώς καθώς και χρήση παραφίνης για τη βελτίωση του στήθους. Μέθοδοι-τόνισε-οι οποίες δεν τιμούν ούτε τη χώρα, ούτε τους γιατρούς. Αναφερόμενος στην πρόσφατη περίπτωση γυναίκας από τη Θεσσαλονίκη, η οποία είχε υποβληθεί σε τέτοια επέμβαση αλλά το αποτέλεσμα ήταν να μολυνθεί, ο κ. Φουστάνος τόνισε ότι είναι έγκλημα οι γυναίκες να καταφεύγουν σε ανειδίκευτους γιατρούς οι οποίοι χωρίς την απαραίτητη γνώση και βέβαια χωρίς πείρα, δεν είναι σε θέση να ακολουθήσουν το ιατρικό πρωτόκολλο και έτσι εμφανίζονται οι όποιες αρνητικές επιπτώσεις.

Ο κ.Φουστάνος τέλος κάλεσε όλες τις γυναίκες που θέλουν να κάνουν κάποια αισθητική επέμβαση στο στήθος τους, να αξιώνουν από τους γιατρούς τους σοβαρή παρακολούθηση και το κυριότερο να πραγματοποιούν τις επεμβάσεις αυτές σε οργανωμένα χειρουργεία και όχι σε ιατρεία τα οποία έχουν μετατραπεί σε πρόχειρες αίθουσες επεμβάσεων.

ΙΝΣΤΙΤΟΥΤΟ ΔΙΟΙΚΗΣΗΣ ΕΠΙΧΕΙΡΗΣΕΩΝ
ΕΡΓΑΣΤΗΡΙΑ ΕΛΕΥΘΕΡΩΝ ΣΠΟΥΔΩΝ
ΤΩΡΑ ΣΤΙΣ ΝΕΕΣ ΕΓΚΑΤΑΣΤΑΣΕΙΣ ΜΑΣ
ΔΗΜ. ΑΝΑΣΤΑΣΙΑΔΗ 47 ΚΑΙ ΣΤΕΛΙΟΥ ΚΩΤΙΑΔΗ ΓΩΝΙΑ
ΡΟΔΟΣ 85100

☑ ΝΕΑ ΕΥΡΩΠΑΪΚΗ ΜΕΘΟΔΟΣ ΕΚΜΑΘΗΣΗΣ ΣΤΟΥΣ ΗΛΕΚΤΡΟΝΙΚΟΥΣ ΥΠΟΛΟΓΙΣΤΕΣ.
ΓΙΝΕΤΕ ΚΑΙ ΕΣΕΙΣ ΔΥΝΑΜΙΚΟΙ **COMPUTER USERS !!**

στα προγράμματα όπως :
WINDOWS 98, ΕΠΕΞΕΡΓΑΣΙΑ ΚΕΙΜΕΝΟΥ **WORD,** ΛΟΓΙΣΤΙΚΟ ΦΥΛΟ **EXCEL,** ΣΧΕΔΙΑΣΤΙΚΟ ΠΑΚΕΤΟ **CORELXARA,** ΕΚΔΟΤΙΚΟ ΠΑΚΕΤΟ **MS-PUBLISHER, MULTIMEDIA - INTERNET**
ΚΑΙ ΑΛΛΕΣ ΕΜΠΟΡΙΚΕΣ ΕΦΑΡΜΟΓΕΣ

ΣΤΟΥΣ ΕΤΗΣΙΟΥΣ ΚΥΚΛΟΥΣ ΣΠΟΥΔΩΝ :

ΓΡΑΜΜΑΤΕΩΝ ΔΙΟΙΚΗΣΗΣ
ΠΛΗΡΟΦΟΡΙΚΗΣ / ΜΗΧΑΝΟΓΡΑΦΗΣΗΣ ΓΡΑΦΕΙΟΥ
ΜΗΧΑΝΟΓΡΑΦΗΜΕΝΗΣ ΛΟΓΙΣΤΙΚΗΣ
ΟΙΚΟΝΟΜΙΚΩΝ ΚΑΙ ΧΡΗΜΑΤΙΣΤΗΡΙΑΚΩΝ ΘΕΜΑΤΩΝ

◆ **ΠΑΡΕΧΟΥΜΕ**
ΒΕΒΑΙΩΣΗ ΕΠΑΓΓΕΛΜΑΤΙΚΗΣ ΚΑΤΑΡΤΙΣΗΣ

■ **ΤΜΗΜΑΤΑ ΓΙΑ :** ΑΠΟΦΟΙΤΟΥΣ ΛΥΚΕΙΟΥ , ΓΥΜΝΑΣΙΟΥ.
■ ΕΦΟΔΙΟ ΓΙΑ ΤΟΥΣ ΑΠΟΦΟΙΤΟΥΣ ΠΟΥ ΘΑ ΞΑΝΑΔΩΣΟΥΝ ΕΙΣΑΓΩΓΙΚΕΣ ΕΞΕΤΑΣΕΙΣ ΣΤΑ Α.Ε.Ι.

→ΠΛΗΡΟΦΟΡΙΕΣ ΕΓΓΡΑΦΕΣ ☎ 75850 ΚΑΘΗΜΕΡΙΝΑ←

Ι.Δ.Ε. ΑΠΟ ΤΟ **1993** ΕΠΙΛΟΓΗ ΚΑΤΑΛΥΤΗΣ ΣΤΗΝ ΕΠΑΓΓΕΛΜΑΤΙΚΗ ΣΑΣ ΕΠΙΤΥΧΙΑ !!!
X1226-15/10

ΝΑΥΤΙΚΟ ΠΡΑΚΤΟΡΕΙΟ
TSAGARIS TRAVEL
Ε/Γ-Ο/Γ ΔΗΜΗΤΡΟΥΛΑ
ΡΟΔΟΣ - ΠΕΙΡΑΙΑΣ

ΑΠΟ ΡΟΔΟ: Κάθε **ΤΡΙΤΗ** και **ΠΕΜΠΤΗ** στις 15.00
ΣΑΝΤΟΡΙΝΗ-ΝΑΞΟ-ΠΑΡΟ-ΠΕΙΡΑΙΑ
(άφιξη στον Πειραιά 07.20 π.μ.)
Κάθε **ΚΥΡΙΑΚΗ** στις 12.30
ΣΑΝΤΟΡΙΝΗ-ΝΑΞΟ-ΠΑΡΟ-ΠΕΙΡΑΙΑ
(άφιξη στον Πειραιά 05.00 π.μ.)

X1274-31/10

Πληροφορίες - Εισιτήρια:
ΣΑΧΤΟΥΡΗ 5
Τηλ. 30406 - 36170 - 35066 FAX: 28597

Ελληνικό Χρηματιστήριο ON-LINE στο INTERNET

Pentium II/III ATX
CPU 400, 3D, MMX
Monitor 15" Color
AGP/VGA 4MB
64MB RAM
FDD 1.44
Hard Disk 6.4GB
CD Rom x 48
Sound Blaster
Keyboard 105
PS/2 Mouse
Mouse Pad
Antistatic Covers
200 Watt Speakers
Voice Modem 56K
Windows Programs

Τώρα μόνο 526.500 δρχ.+
+ ΦΠΑ 13%
595.000 με φπα
180.000 προκαταβολή κα. 6 δόσεις x 77.500 δρχ.

Approved for Windows NT Windows 98 Networking Internet Ready Multimedia Year 2000

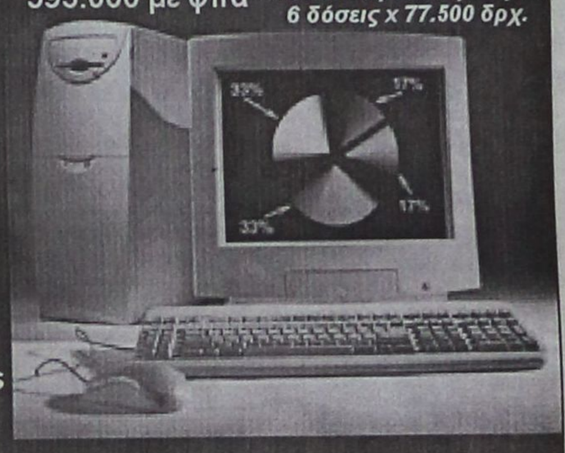

12 Μήνες Internet (Με ειδική μειωμένη χρέωση)
3 Email Accounts (προσωπικό, επαγγελματικό, οικογενειακό)
5 MB Δωρεάν Σελίδες Στο Internet (Παγκόσμια προβολή)
Χρηματιστήριο ON-LINE (Σε πραγματικό χρόνο)

Λίνδου 107, (Εναντι Γυμναστήριο) Ρόδος - Τηλ. (0241) - 35835
Ανοιχτά απο Δευτέρα εως Παρασκευή 9.00 πμ - 5.00 μμ και
24/24ωρο Service μέσου Internet στο email service@astronet.gr

ΔΩΡΕΑΝ ΚΟΥΠΟΝΙ ΓΙΑ
ΣΥΝΔΕΣΗ ΣΤΟ ΕΛΛΗΝΙΚΟ ΧΡΗΜΑΤΙΣΤΗΡΙΟ **ON-LINE** ΠΡΟΣΦΟΡΑ ΑΠΟ ΤΗΣ **ASTRONET**
Web Page http://INBROKER.ASTRONET.GR
ASTRO *Μόνο για σοβαρούς επαγγελματίες*
ΑΠΟΚΛΕΙΣΤΙΚΟΣ ΑΝΤΙΠΡΟΣΩΠΟΣ ΔΩΔΕΚΑΝΗΣΟΥ
X1296-10/10

ARISTON
ΤΑ ΠΑΝΤΑ ΑΡΙΣΤΑ

Ευκολίες πληρωμής
από 18 μέχρι και 24 μήνες
ΧΑΜΗΛΕΣ ΤΙΜΕΣ ΚΑΙ ΔΟΣΕΙΣ
ARISTON ΙΤΑΛΙΑΣ:

ΚΟΥΖΙΝΕΣ ΚΑΙ ΦΟΥΡΝΟΙ ΠΑΝΤΟΣ ΤΥΠΟΥ - ΕΣΤΙΕΣ ΚΕΡΑΜΙΚΕΣ ΚΑΙ ΑΠΛΕΣ - ΨΥΓΕΙΑ - ΚΑΤΑΨΥΚΤΕΣ - ΨΥΓΕΙΟΚΑΤΑΨΥΚΤΕΣ - ΠΛΥΝΤΗΡΙΑ ΡΟΥΧΩΝ ΚΑΙ ΠΙΑΤΩΝ - ΘΕΡΜΟΣΙΦΩΝΕΣ - ΑΠΟΡΡΟΦΗΤΗΡΕΣ ΚΟΥΖΙΝΑΣ ΠΑΝΤΟΣ ΤΥΠΟΥ
απλά και εντοιχιζόμενα σε ποικιλία χρωμάτων
ΚΑΙ ΤΩΡΑ:
ΠΛΥΝΤΗΡΙΑ - ΨΥΓΕΙΑ - ΚΟΥΖΙΝΕΣ ΚΑΙ ΜΙΚΡΟΣΥΣΚΕΥΕΣ BOSCH - SIEMENS (ΜΠΟΣ ΣΙΜΕΝΣ) ΣΤΙΣ ΧΑΜΗΛΟΤΕΡΕΣ ΤΙΜΕΣ ΤΗΣ ΑΓΟΡΑΣ

Επισκεφθείτε μας για να βεβαιωθείτε για τις ΧΑΜΗΛΕΣ ΤΙΜΕΣ μας!

Εισάγουμε και γι'αυτό πουλάμε φθηνότερα

ARISTON Η ΠΡΟΗΓΜΕΝΗ ΤΕΧΝΟΛΟΓΙΑ
ΤΗΛΕΟΡΑΣΕΙΣ - ΒΙΝΤΕΟ - ΒΙΝΤΕΟΚΑΜΕΡΕΣ - ΒΙΝΤΕΟΤΗΛΕΟΡΑΣΕΙΣ - ΜΙΚΡΟΣΥΣΚΕΥΕΣ - FAX - ΣΤΕΡΕΟ - ΤΗΛΕΦΩΝΑ - -C.D. - ΣΚΟΥΠΕΣ ΠΑΝΤΟΣ ΤΥΠΟΥ σε μεγάλη ποικιλία
X1267-31/10

Αντιπρόσωποι- Εισαγωγείς ΔΩΔΕΚΑΝΗΣΟΥ **από το 1960:**
ΑΔΕΛΦΟΙ ΣΤΕΦΑΝΟΥ Ο.Ε.
Δενδρινού & Χατζηαγγέλου - τέρμα Κορδιγκτώνος, τηλ. 22568, 22695

ΠΡΟΟΔΟΣ ☎ ΜΙΚΡΕΣ ΑΓΓΕΛΙΕΣ — ΜΙΚΡΕΣ ΑΓΓΕΛΙΕΣ ΠΡΟΟΔΟΣ

ενοικιάσεις

ΕΝΟΙΚΙΑΖΕΤΑΙ διαμέρισμα ισόγειο, 110τ.μ., (δύο υπνοδωμάτια, χωλ, κουζίνα, βεράντα, κήπος), κατάλληλο για αξιωματικούς ή φοιτητές, επί της παρόδου Δενδρινού 47. Πληρ. τηλ. 34780 - 33643
ΓΔ-12/10

ΕΝΟΙΚΙΑΖΟΝΤΑΙ στο Παραδείσι πολυτελή μικρά επιπλωμένα διαμερίσματα, 40τ.μ., διαμπερή, με κήπο και πάρκινγκ. Τηλ. 36827 και 81175
9274-13/10

ΕΝΟΙΚΙΑΖΕΤΑΙ κατάστημα στην οδό Καναδά 54, πολυτελές, 55τ.μ., με πατάρι 35τ.μ. Τηλ. 24781, 8.30-3μ.μ.
9288-8/10

ΕΝΟΙΚΙΑΖΕΤΑΙ διαμέρισμα κατάλληλο για επιχείρηση, δικηγορικό γραφείο, προξενείο, κλπ, με ασανσέρ, στον 2ο όροφο, Γεωργίου Παπανικολάου 15, έναντι Καζίνου. Μόνο σοβαρές προτάσεις. Τηλ. 33387
9312-8/10

ΕΝΟΙΚΙΑΖΕΤΑΙ δυάρι για αποκλειστική χρήση γραφείου, ιατρείου, κλπ, επί της οδού 28η Οκτωβρίου (πλησίον Ακαδημίας). Πληρ. τηλ. 33908, 2π.μ.-2μ.μ. κ. Γιάννη
9309-8/10

ΕΝΟΙΚΙΑΖΕΤΑΙ διαμέρισμα με 3 υπνοδωμάτια, κουζίνα, μπάνιο και αποθήκη, Ανδρούτσου 1, έναντι τέννις στο BELVEDERE. Τηλ. 22807
9318-10/10

ΕΝΟΙΚΙΑΖΕΤΑΙ γκαρσονιέρα επιπλωμένη, οδός Αντισμηνάρχου Βολονάκη, συνοικ. Αγίου Ιωάννη. Πληροφορίες τηλ. 94377
9320-10/10

ΕΝΟΙΚΙΑΖΕΤΑΙ διαμέρισμα με δύο υπνοδωμάτια, σαλόνι μεγάλο, κουζίνα εντοιχισμένη, με αυλή, Αλεξ. Παπαδιαμάντη 29. Πληροφορίες τηλ. 37264 - 66468
9328-13/10

ΕΝΟΙΚΙΑΖΕΤΑΙ ισόγειο υπερυψωμένο διαμέρισμα 90τ.μ., στην οδό Στέλιου Κωτιάδη 8, στην τιμή των 100.000 δρχ. Πληροφορίες κ. Καπισέλη, τηλ. 35888
9238-9/10

ΕΝΟΙΚΙΑΖΕΤΑΙ διαμέρισμα επιπλωμένο, 65τ.μ., επί της λεωφόρου Ελευθερίας στην Κρεμαστή. Τηλ. 94689 - 92024
9335-12/10

ΕΝΟΙΚΙΑΖΕΤΑΙ μονοκατοικία, ανεξάρτητη, 60τ.μ., με αυλή μεγάλη, μόνο σε ανδρόγυνο ηλικιωμένο, ή σε μοναχή κυρία ηλικιωμένη. Διεύθυνση: πάροδος Κοδριγκτώνος, Επισκόπου Κυπριανού 19 Ρόδος. Τηλ. 27701
9338-13/10

ΕΝΟΙΚΙΑΖΕΤΑΙ σε ήσυχη ειδυλλιακή περιοχή στην παραλία Ιξιάς, δωμάτιο επιπλωμένο, με ατομική τουαλέτα και ψυγείο. Τηλ. 21430 - 0946051071
T32921-14/10

ΕΝΟΙΚΙΑΖΕΤΑΙ γωνιακό κατάστημα στην Ανάληψη, 24τ.μ., Θεσσαλονίκης 56. Τηλ. 73628 - 73623 και 20211
1854-12/10

ΕΝΟΙΚΙΑΖΕΤΑΙ διαμέρισμα ισόγειο, 130τ.μ., που αποτελείται από δύο υπνοδωμάτια, αποθήκη, σαλόνι, κουζίνα, WC, στην Ιαλυσό. Διαθέτει επίσης κήπο 100τ.μ. Για πληροφορίες στα τηλ. 0241/92305 και κιν. 0945953814
9356-14/10

ΕΝΟΙΚΙΑΖΕΤΑΙ μονοκατοικία στην περιοχή του Αεροδρομίου, 90τ.μ., με 2 κρεβατοκάμαρες, κουζίνα - σαλόνι ενιαίο, με βεράντες και κήπο. Τιμή 85.000 δρχ. Πληρ. τηλ. 68951, 17.00-20.30
9368-14/10

ΕΝΟΙΚΙΑΖΕΤΑΙ διαμέρισμα με δύο υπνοδωμάτια, χωλ, κουζίνα μεγάλη, Αλεξανδρουπόλεως 15 - Ανάληψη. Τηλ. 76318 απογευματινές ώρες
9358-14/10

ΕΝΟΙΚΙΑΖΕΤΑΙ διαμέρισμα πρώτου ορόφου σε διώροφο κτίσμα στην πλατεία της Ιαλυσού. Αποτελείται από 3 υπνοδωμάτια, αποθήκη, σαλοτραπεζαρία, κουζίνα και WC. Συνολικών τ.μ. 120. Τηλ. 91505 από 9.00π.μ. έως 2.00μ.μ. και 5-9μ.μ.
9356-14/10

ΕΝΟΙΚΙΑΖΕΤΑΙ ο όροφος διπλοκατοικίας σε κήπο, δύο μεγάλων υπνοδωματίων, και ενός μικρού, με σαλόνι, κουζίνα, λουτροκαμπινέ και χωλ, που βρίσκεται επί της οδού Ηρακλείου Κρήτης αρ. 6, περιοχή Επτά Βαγιές. Πληρ. τηλ. 22578 - 37313
9370-15/10

ΕΝΟΙΚΙΑΖΕΤΑΙ μονοκατοικία επιπλωμένη, κατά προτίμηση στρατιωτικοί - εκπαιδευτικοί, στην Ιαλυσό. Τηλ. 73453 - 20089, πρωινές ώρες
9375-15/10

ΕΝΟΙΚΙΑΖΕΤΑΙ μονοκατοικία επιπλωμένη, κατά προτίμηση στρατιωτικοί - εκπαιδευτικοί, στην Ιαλυσό. Τηλ. 73453 - 20089, πρωινές ώρες
9375-15/10

ΕΝΟΙΚΙΑΖΕΤΑΙ στην Ιαλυσό μικρό διαμέρισμα, σαλόνι - κουζίνα ενιαίο, υπνοδωμάτιο και WC. Τηλ. 92828
9381-15/10

ΕΝΟΙΚΙΑΖΕΤΑΙ ισόγειο κατάστημα με πατάρι, κατάλληλο για οποιαδήποτε χρήση, στο Ροδίνι, Στοκχόλμης 22. Τηλ. 22816
T32927-15/10

ΕΝΟΙΚΙΑΖΕΤΑΙ
επιπλωμένο δωμάτιο με WC, επί της οδού Παρθενόπης 7 (Αραπάκι). Μόνο σε φοιτητή - φοιτήτρια.
Τηλ. 26304 μετά τις 3μ.μ.
ΓΔ-18/10

ΕΝΟΙΚΙΑΖΟΝΤΑΙ ΣΤΟΥΝΤΙΟΣ
επιπλωμένα, με πολυκουζινάκι και μπάνιο ατομικό.
Τηλ. 61628 - 66180
και 0937173408
9346-15/10

ΕΝΟΙΚΙΑΖΕΤΑΙ
ΜΑΓΑΖΙ ισόγειο, 100τ.μ., σε νεόκτιστη οικοδομή, με αυλή, πλακάκια, νερό, WC, τριφασικό ρεύμα, σε κεντρικό δρόμο στην οδό Κων/νου Υδραίου 44, κατάλληλο για πολλές επαγγελματικές χρήσεις.
Πληροφορίες τηλ. 74641
9316-10/10

ΕΝΟΙΚΙΑΖΕΤΑΙ
ημιυπόγειος χώρος, 160 τ.μ., κατάλληλος για πολλές χρήσεις, με πλακάκια, 2 τουαλέτες, και τριφασικό ρεύμα, σε νεόκτιστη οικοδομή, σε κεντρικό δρόμο, απέναντι από την εκκλησία της Ανάληψης, Αποστόλου Παύλου 34.
Τηλ. 0937/114603 - 69041 - 65430
X1290-31/10

ΕΝΟΙΚΙΑΖΕΤΑΙ
ισόγειο κεντρικό κατάστημα στην οδό Γεωργίου Ευσταθίου 7 (πάροδος Αμερικής), πρώην bar Wall - εμβαδού 50τ.μ., με αυλή, 40τ.μ.
Πληροφορίες τηλ. 21430 - 20610
και 0946051071
T32921-22/10

ΕΝΟΙΚΙΑΖΟΝΤΑΙ
α) Διαμέρισμα τριάρι, επί της Αγίου Γεωργίου και
β) Καταστήματα στο Μαντράκι - ξενοδοχείο Ρόδων.
Πληροφορίες κ. Ελένη Βρατσάλη
Κτηματομεσίτης
Τηλ. 65300-39668
Κινητό: 0945-105362
9366-22/10

ΕΝΟΙΚΙΑΖΟΝΤΑΙ
1) οροφοδιαμέρισμα 150τ.μ., στην Αλεξάνδρου Διάκου 55, με 4 υπνοδωμάτια, σαλοτραπεζαρία, κουζίνα μεγάλη και 2 λουτροκαμπινέ, στον 3ο όροφο,
2) κατάστημα στην Ερυθρού Σταυρού 17 με πατάρι, κατάλληλο για φαρμακείο κοντά στο Νοσοκομείο,
3) δύο καταστήματα στην Κέννεντυ, αρ. 24 και 26 με τη δυνατότητα να ενωθούν σε ένα.
Τηλ. 22495
9301-10/10

ΕΝΟΙΚΙΑΖΕΤΑΙ
ισόγειο κατάστημα στο Ροδίνι, Στοκχόλμης 22
Τηλ. 22816
ώρες γραφείου
T32912-12/10

ΕΝΟΙΚΙΑΖΕΤΑΙ
κατάστημα στη Λίνδο, επί της οδού Στεφάνου Παλλά, αριθμ. 77 σε καλή τιμή, ιδανικό για όλες τις χρήσεις.
Πληροφορίες τηλ. (0241) 77987
κινητό: 0945/319761 ώλες τις ώρες
9240-10/10

ΕΝΟΙΚΙΑΖΕΤΑΙ
STUDIO ΕΠΙΠΛΩΜΕΝΟ ΣΤΟ ΡΟΔΙΝΙ
Πληροφορίες
τηλ. 73638-32154
9311-10/10

ΕΝΟΙΚΙΑΖΕΤΑΙ
ΜΕΓΑΛΟ ΔΙΑΜΕΡΙΣΜΑ ΦΡΕΣΚΟΒΑΜΕΝΟ ΜΕ ΗΛΙΑΚΟ
Πληροφορίες
τηλ. 92402
9371-17/10

ΕΝΟΙΚΙΑΖΕΤΑΙ
ΔΙΑΜΕΡΙΣΜΑ 120 τ.μ.,
ΜΕ 3 ΥΠΝΟΔΩΜΑΤΙΑ
Τηλ. 25807
9299-15/10

πωλήσεις

ΠΩΛΕΙΤΑΙ τραπεζαρία αντίκα με έξι καρέκλες, σε καλή κατάσταση, πολύ παλαιά. Τηλ. 68297
9310-8/10

ΠΩΛΟΥΝΤΑΙ λόγω αναχώρησης σε τιμή ευκαιρίας, ψυγείο, κουζίνα, τηλεόραση, ρούχα, τραπέζια, καρέκλες, ποδήλατο δισκέλιτο, παράθυρο αλουμινένιο κομπλέ με τζάμια, μάρμαρο μεγάλο, βιβλία, κρεβάτια, ντουλάπα, 2 ραδιοκασετόφωνα, ρολόι σαλονιού, ηλεκτρικό σώμα καλοριφέρ. Τηλ. 32985
9322-10/10

ΠΩΛΟΥΝΤΑΙ δύο οικοδομές στην περιοχή Τσαΐρι, προς την καινούργια λεωφόρο Παστίδας - Αεροδρομίου. Η κάθε μία είναι 300 τετραγωνικά καθαρά, χτισμένη, σοβατισμένη, μαρμαρωμένη με δύο τουαλέτες και ένα γραφείο. Υδραυλικά και ηλεκτρικές εγκαταστάσεις πλήρης. Κατάλληλες για εργοστάσια, βιοτεχνίες ή αποθήκες. Υψος οικοδομής 4,60 και δικαίωμα αδείας για άλλους δύο ορόφους από 300 και 300τ.μ. Πληροφορίες τηλ. 28918 - 39854 - 32076 κ. Λευτέρη
9239-20/10

ΠΩΛΕΙΤΑΙ ψυγείο μεταχειρισμένο, σε καλή κατάσταση και σε καλή τιμή. Τηλ. 36089
9342-13/10

ΠΩΛΟΥΝΤΑΙ ηλεκτρικά στεγνωτήρια MIELE και GEN ELEECTRIC - ηλ. κουζίνα AEG, πλυντήριο HOOVER και φούρνος μικροκυμάτων. Μεταχειρισμένα σε καλή κατάσταση.
Πληροφορίες τηλ. 24161 όλες τις ώρες
9349-13/10

ΠΩΛΕΙΤΑΙ ταμειακή μηχανή σε άριστη κατάσταση, χρώματος μπλε, τύπου «NATIONAL ORALE» αξίας 280.000 δρχ. σε τιμή ευκαιρίας, μόνο 140.000 δρχ. Πληροφορίες τηλ. 91505 από 9.00π.μ. έως 2.00μ.μ. και 5.00μ.μ.-9μ.μ.
9356-14/10

ΠΩΛΕΙΤΑΙ αγρός 8700τ.μ. στη θέση Τσαΐρι, σε τιμή ευκαιρίας. Τηλ. 27082 - 26476 και 0944347405
M9-17/10

ΠΩΛΕΙΤΑΙ μονοκατοικία διόροφη, 130τ.μ., με 20τ.μ. σοφίτα, πανταχόθεν ανεξάρτητη, πλησίον Σούπερ Μάρκετ Μαρινόπουλου, στο Δήμο Ιαλυσού
Τηλ. 27082 - 26476 και 0944347405
M9-17/10

ΠΩΛΕΙΤΑΙ λόγω αναχώρησης, σε τιμή ευκαιρίας, αποθήκη υπόγεια, 347μ., εντός Ρόδου, κατάλληλη και για κατοικία, γραφείο, ιατρείο, γραφείο μηχανικού. Ανταλλάσσεται και με ακίνητο στην Αθήνα. Τιμή 100.000 το τ.μ. Τηλ. 32985
9322-10/10

ΠΩΛΕΙΤΑΙ διαμέρισμα 145τ.μ., σε διπλοκατοικία, γύρω - γύρω βεράντες, στην Ιαλυσό. Μόνο σοβαρές προτάσεις. Πληροφορίες τηλ. 91763
9357-22/10

ΠΩΛΕΙΤΑΙ οικόπεδο 1.000τ.μ. με κάλυψη 400μ., περιοχή «Ανοιξη», οδός Αγ. Γεωργίου - Ιαλυσός. Πληροφορίες τηλ. 93620
9395-19/10

ΠΩΛΕΙΤΑΙ μονοκατοικία στη Σορωνή, λόγω ανάγκης. Ο 1ος όροφος ημιτελής· υπολείπονται πλακάκια και μπογιές και ο 2ος με άδεια οικοδομής. Πωλείται και χωριστά. Τιμή 15.000.000 δρχ. Τηλ. 90269
9397-17/10

ΠΩΛΕΙΤΑΙ
μεζονέτα 131τ.μ., με υπόγειο 28τ.μ., πολυτελούς κατασκευής. Διαθέτει τζάκι και κεντρική θέρμανση. Τιμή μόνο 48.000.000 δρχ.
Τηλ. 28616-37848
M1-31/10

ΠΩΛΕΙΤΑΙ
διαμέρισμα στην Παλιά Πόλη 130 τ.μ. πλήρως ανακαινισμένο σε τιμή ευκαιρίας. Αμεση παράδοση
Πληρ. Διακογεωργίου Κάλλιστος τηλ. 29318
X1263-31/10

ΠΩΛΕΙΤΑΙ
από ιδιοκτήτη, οικόπεδο στο Γεννάδι, 1420 μ., άρτιο και οικοδομήσιμο, με την άδεια, με νερό και 30 ελαιόδενδρα
Πληροφορίες τηλ. 91435, 0945/402153
9152-8/10

ΠΩΛΕΙΤΑΙ
ΑΓΡΟΣ ΣΤΑ ΚΑΛΑΒΑΡΔΑ
4.200 Τ.Μ.
Πληροφορίες
τηλ. 24494 ή 64355
X1279-31/10

Επί της Στεφάνου Καζούλη
ΠΩΛΕΙΤΑΙ
ρετιρέ 70τ.μ., τριάρι. Διαθέτει μεγάλες βεράντες και απεριόριστη θέα.
Γίνονται ευκολίες πληρωμής και δάνεια δεκτά.
Πληροφορίες
Διακογεωργίου Κάλλιστος
τηλ. 29318 - 34598
X1263-31/10

ΠΩΛΕΙΤΑΙ
ΤΟΥΡΙΣΤΙΚΟ ΧΡΥΣΟΧΟΕΙΟ ΚΑΙ ΡΟΛΟΓΙΑ ΣΤΟ ΜΑΝΤΡΑΚΙ
Πληροφορίες
τηλ. 32477
8486-10/10

ΠΩΛΟΥΝΤΑΙ
στην παραλία Ιαλυσού, μονοκατοικίες, απέναντι από την ταβέρνα «Καλύβα» στην οδό Ρίμινι.
ΕΠΙΣΗΣ διαμερίσματα στην Κων/νου Υδραίου - Ρόδου
Τηλ. 94236, 28476, 94960 22986
ΕΛΕΥΘΕΡΙΟΣ ΖΑΜΠΕΛΑΚΗΣ
9195-28/10

ΠΩΛΟΥΝΤΑΙ
α) Οικόπεδο 4000τ.μ., επί της λεωφόρου Ρόδου - Κρεμαστής, με ωραιότατη παλαιά κατοικία, καταπληκτική περίπτωση
β) Διαμέρισμα ετοιμοπαράδοτο καινούργιο, με 3 υπνοδωμάτια, 2 τουαλέτες, τεράστια σαλοτραπεζαρία, μεγάλες βεράντες, καταπληκτική θέα
γ) Διαμέρισμα ισόγειο, έναντι Μίρα - Μάρε, 140τ.μ., σε καταπληκτική τιμή
δ) Κτήμα 1000τ.μ., με οικοδομή 120τ.μ., στην περιοχή Ανοιξη. Πολύ καλή περίπτωση
Πληροφορίες τηλ. 29308 - 22768
M12-31/10

ΠΩΛΟΥΝΤΑΙ
1) ΕΣΤΙΑΤΟΡΙΟ 115τ.μ., δυόροφο, στην Παλαιά Αγορά και
2) ΣΠΙΤΙ διόροφο με αυλή, κοντά στη Σωκράτους, Παλαιά Αγορά.
Πληροφορίες τηλ. 24828
9275-12/10

ΠΩΛΕΙΤΑΙ
κατάστημα νυφικών, με καλές προοπτικές, λόγω φόρτου εργασίας. Πελατεία εξασφαλισμένη
Πληροφορίες τηλ. 75260, ώρες καταστημάτων
9352-24/10

ΠΩΛΕΙΤΑΙ
ΕΠΙΧΕΙΡΗΣΗ στο κέντρο του Φαληρακιού, λόγω αναχωρήσεως. Μόνο σοβαρές προτάσεις.
Τηλ. 0241-87097
9396-17/10

ΠΩΛΕΙΤΑΙ
ΜΕΖΟΝΕΤΑ στο Μήδεια, 102τ.μ., με ιδιόκτητο πάρκινγκ, με 26τ.μ. υπόγειο
Τηλ. 26490-81131
9389-17/10

ΕΥΚΑΙΡΙΑ
Στα Κοσκινού **ΠΩΛΕΙΤΑΙ** ισόγειο με τρία υπνοδωμάτια, εντοιχισμένη κουζίνα 16 τ.μ., εντοιχισμένες ντουλάπες σε όλα τα υπνοδωμάτια, εγκατάσταση για θέρμανση και για ηλιακό θερμοσίφωνα, διπλά τζάμια με ρολά, κουνουπιέρες, ντουλάπια στα μπάνια και άμεση παράδοση. Δάνεια δεκτά
Πληρ. Διακογεωργίου Κάλλιστος τηλ. 29318
X1263-31/10

ΠΩΛΟΥΝΤΑΙ
α) Αγροκτήματα στην περιοχή Ιαλυσού, 5 στρέμματα, 600τ.μ. - 300 τ.μ., άρτια και οικοδομήσιμα
β) Κτίριο στην περιοχή Ιξιάς, σε καταπληκτική τιμή. Κατάλληλο και για εκμετάλλευση και ιδιοκατοίκηση
γ) Καταστήματα στην Παλιά Πόλη, παραδοτέα σε καταπληκτικές τιμές
δ) Διαμερίσματα, μεζονέτες, εντός πόλεως Κοσκινού - Ιαλυσός, ημιτελή ή άμεσα παραδοτέα
Πληροφορίες
κ. ΕΛΕΝΗ ΒΡΑΤΣΑΛΗ
Κτηματομεσίτης
Τηλ. 65300 - 63834 - 39668
Κινητό: 0945105362
9366-22/10

ΠΩΛΕΙΤΑΙ Ή ΕΝΟΙΚΙΑΖΕΤΑΙ
ΖΑΧΑΡΟΠΛΑΣΤΕΙΟ και εργαστήριο σύγχρονο, με ικανοποιητικό εισόδημα ετησίως.
Πληροφορίες τηλ.
0245/23323 από 8.00-21.00
κος Ανδρόνικος Ιορδάνης
ΓΔ-10/10

ΠΩΛΕΙΤΑΙ
διαμέρισμα τεσσάρι επί της Παρθενόπης σε στυλ μεζονέτας με εντοιχισμένη κουζίνα, εντοιχισμένες ντουλάπες, ανακλινόμενα αλουμίνια, διπλά τζάμια, ντουλάπες στα μπάνια, θέρμανση, εγκατάσταση με ηλιακό θερμοσίφωνα.
Αμεση παράδοση
Πληρ. Διακογεωργίου Κάλλιστος τηλ. 29318
X1263-31/10

μαθήματα

Μόσχος Φιρογλάνης
ΦΥΣΙΚΗ ΧΗΜΕΙΑ ΜΑΘΗΜΑΤΙΚΑ
Ολιγομελή τμήματα
Εμπορικό Κέντρο Φώκιαλη (β' όροφος)
τηλ. 78578 - 20373
9384-31/10

ΜΑΘΗΜΑΤΙΚΟΣ
ΚΑΘΗΓΗΤΡΙΑ παραδίδει ιδιαίτερα μαθήματα σε μαθητές γυμνασίου - ενιαίου λυκείου - ΤΕΕ.
Υπεύθυνη εργασία προσαρμοσμένη στο νέο σύστημα εξετάσεων.
Πληροφορίες τηλ.
29315 - 0945973306
9362-14/10

ΜΑΘΗΜΑΤΙΚΑ
Καθηγητής, πτυχιούχος Παν/μίου Αθηνών, με φροντιστηριακή πείρα, παραδίδει ιδιαίτερα μαθήματα σε μαθητές γυμνασίου - λυκείου (γενικής παιδείας - θετικής - τεχνολογικής κατεύθυνσης), αποφοίτους Α', Δ' δέσμης, ΤΕΛ
Πληροφορίες τηλ.
37956 & 0945242785
9200-10/10

ΚΑΘΗΓΗΤΡΙΑ
ΜΑΘΗΜΑΤΙΚΩΝ, παραδίδει ιδιαίτερα μαθήματα σε μαθητές γυμνασίου και λυκείου, μεμονωμένους ή σε 2-3μελή γκρουπ. Εργασία συστηματική και υπεύθυνη. Τιμές λογικές
Πληροφορίες
τηλ. 21838, ώρες 4-9
9281-8/10

ΔΑΣΚΑΛΑ
με πείρα, παραδίδει μαθήματα σε παιδιά δημοτικού - γυμνασίου. Επίσης, αναλαμβάνει προετοιμασία μαθητών σε αγγλικά - γαλλικά για το δημοτικό και το γυμνάσιο.
Πληροφορίες τηλ. 75842 και 0945105173
9313-10/10

ΚΑΘΗΓΗΤΡΙΑ
ΓΑΛΛΙΚΩΝ, με πολυετή διδακτική εμπειρία απόφοιτος Sorbonne universite Paris, παραδίδει ιδιαίτερα σε προχωρημένους, αρχάριους και ξενοδ/λους.
Υπεύθυνη εργασία με δοκιμασμένα εκπαιδευτικά πρότυπα βασισμένα στη ψυχολογία της εκπαίδευσης
Αναλαμβάνω και μεταφράσεις
Πληροφορίες τηλ.
55857 - 69081
9333-10/10

ΔΑΣΚΑΛΟΣ
με πείρα, παραδίδει μαθήματα σε μαθητές δημοτικού - γυμνασίου.
Πληροφορίες τηλ.
75842 και 0945105173
9319-10/10

ΦΡΟΝΤΙΣΤΗΡΙΟ «ΑΝΟΔΟΣ»
ΜΑΘΗΜΑΤΙΚΑ - ΦΥΣΙΚΗ - ΧΗΜΕΙΑ - ΦΙΛΟΛΟΓΙΚΑ
Από καθηγητές πτυχιούχους Πανεπιστημίου Αθηνών, διδάσκονται σε ολιγομελή τμήματα, για όλες τις τάξεις Γυμνασίου - Ενιαίου Λυκείου - ΤΕΕ
Υπεύθυνα, μεθοδικά, σε χαμηλές τιμές
Πληροφορίες
τηλ. 28053
T32901-12/10

ΕΚΠΑΙΔΕΥΣΗ ΣΤΟΥΣ Η/Υ
ΓΙΑ ΕΝΗΛΙΚΕΣ
ΕΥΚΟΛΑ .... ΓΡΗΓΟΡΑ ... ... ΑΠΟΤΕΛΕΣΜΑΤΙΚΑ



9289-31/10
Ισχυρότατα Σεμινάρια 5 εβδομάδων
Τρίμηνα προγράμ. Σπουδών - Ιδιαίτερα
WINDOWS-INTERNET-WORD
EXCEL-DTP-ACCESS...
Στ. Κωτιάδη 64 Ανάληψη
Τηλ. 78924
ΚΩΣΤΑΣ ΧΑΤΖΗΔΑΚΗΣ
Πτυχ. Πληροφορικής Παν. Αθηνών

ΔΑΣΚΑΛΟΣ
παραδίδει ιδιαίτερα μαθήματα σε μαθητές δημοτικού και γυμνασίου (περιοχές πόλεως Ρόδου και Ιαλυσού)
Πληρ. τηλ. 95469 ώρες 15.00μ.μ.- 22.00μ.μ.
9352-3/11

ΦΟΙΤΗΤΡΙΑ
ΠΑΙΔΑΓΩΓΙΚΟΥ ΤΜΗΜΑΤΟΣ
Πανεπιστημίου Αιγαίου, παραδίδει μαθήματα σε παιδιά δημοτικού, σε συμφέρουσες τιμές
Πληροφορίες τηλ.
0946022554
9369-16/10

ΔΑΣΚΑΛΑ
παραδίδει μαθήματα σε παιδιά δημοτικού
Πληροφορίες τηλ. 74993
9243-13/10

ΦΙΛΟΛΟΓΟΣ
ΠΑΡΑΔΙΔΕΙ ιδιαίτερα μαθήματα σε μαθητές Γυμνασίου - Λυκείου
Πληροφορίες τηλ.
0932042435 - 28702
(απόγευμα),
περιοχή Ανάληψη
8875-15/10

ΔΑΣΚΑΛΑ
παραδίδει ιδιαίτερα μαθήματα σε μαθητές δημοτικού
Μεθοδική και υπεύθυνη εργασία
Πληροφορίες τηλ. 75927
9196-10/10

ΜΑΘΗΜΑΤΙΚΟΣ
ΠΑΡΑΔΙΔΕΙ ΜΑΘΗΜΑΤΑ ΓΥΜΝΑΣΙΟΥ - ΛΥΚΕΙΟΥ
ΧΑΤΖΗΣΑΒΒΑΣ ΣΑΒΒΑΣ
ΤΗΛ. 36643
9330-13/10

ΠΩΛΟΥΝΤΑΙ



ΑΠΟ ΤΟΝ ΑΝΑΣΤΑΣΙΟ ΑΤΣΙΔΗ
- Μεζονέτες διόροφες 132τ.μ. και διόροφες με υπόγειο 190τ.μ., με οροφές κεραμοσκεπείς, με αποκλειστικές χρήσεις αυλών, περιοχή ΚΑΝΑΜΑΤ
ΠΛΗΡΟΦΟΡΙΕΣ: ΑΝΑΣΤΑΣΙΟΣ ΑΤΣΙΔΗΣ
ΣΤΕΦΑΝΟΥ ΚΑΖΟΥΛΗ 74 - ΡΟΔΟΣ - Τηλ. 28616, 37848
M1-31/10

ΚΑΛΛΙΣΤΟΣ ΔΙΑΚΟΓΕΩΡΓΙΟΥ
ΙΔΙΟΚΤΗΤΗΣ - ΚΑΤΑΣΚΕΥΑΣΤΗΣ
ΚΩΝ/ΝΟΥ ΤΣΑΛΔΑΡΗ 28
Τηλ. 34598 - 29318

1) Πωλούνται διαμερίσματα υπό κατασκευήν 3άρια - 4άρια επί της Λεωφ. Καλλιθέας και Καλλιπάτειρας Καρακόνερο, με απεριόριστη θέα στη θάλασσα.
Τα διαμερίσματα διαθέτουν μεγάλες βεράντες, διπλά τζάμια με ανακλινόμενα αλουμίνια και ρολά, υδραυλικό ασανσέρ, εγκατάσταση κεντρικής θέρμανσης και ηλιακό θερμοσίφωνο. Γενικά η οικοδομή θα είναι πλήρως αποπερατωμένη από την ταράτσα έως την αυλή σε σύγχρονη κατασκευή.
2. Καταστήματα 50, 100, 150, 200 τ.μ. επί του κεντρικού δρόμου στο Καρακόνερο.
3) Αποθήκες 50, 100, 150, 200 τ.μ. Καρακόνερο.
4) 70 τ.μ. 3άρι ρετιρέ επίτης Στεφάνου Καζούλη.
5) Διαμερίσματα τριάρια - τεσσάρια και καταστήματα πλησίον πλατείας Φώκιαλη (έναντι παλιό ΙΚΑ). Υπό ανέγερση επί της Κ. Παλαιολόγου.
Δάνεια δεκτά * Ευκολίες πληρωμής
☞ Δεχόμαστε ανταλλαγές διαμερισμάτων ή άλλων ακινήτων
ΠΛΗΡΟΦΟΡΙΕΣ:
ΔΙΑΚΟΓΕΩΡΓΙΟΥ ΚΑΛΛΙΣΤΟΣ
Τηλ. 34598 - 29318
X1263-31/10

ΜΕΤΑΧΕΙΡΙΣΜΕΝΑ ΔΙΚΥΚΛΑ
από 100.000
ADDRESS 50 - YAMAHA 50
- SUZUKI DR 125 - 250 - KAWASAKI 250
ΑΒΕΤΕ Κ. ΚΩΣΤΑΡΙΔΗΣ
ΤΗΛ. 22157 - 20874 - 22325
X1273-31/10

ΟΙΚΟΔΟΜΙΚΕΣ-ΤΕΧΝΙΚΕΣ
ΕΜΠΟΡΙΚΕΣ-ΕΠΙΧΕΙΡΗΣΕΙΣ
ΑΦΟΙ ΑΣΒΕΣΤΗ Ο.Ε.
Κ. Τσαλδάρη 26-Ρόδος
32809-74325-74326
ΠΩΛΟΥΝΤΑΙ
- ΚΑΤΑΣΤΗΜΑ 128τ.μ. και 154τ.μ. αποθήκη, επί της οδού Τσαλδάρη
- ΔΙΑΜΕΡΙΣΜΑΤΑ όλων των διαστάσεων επί της οδού Αγίου Ιωάννου και Θεσσαλονίκης
- ΜΕΖΟΝΕΤΕΣ 130τ.μ. με κήπο στο Κιοτάρι
X1257-31/10

ΝΤΕΤΕΚΤΙΒΣ ΑΘΗΝΩΝ



Αναλαμβάνουμε υποθέσεις ανηλίκων, προσωπικές, οικογενειακές εμποροβιομηχανικές
Διαθέτουμε τα καλύτερα ηλεκτρονικά σύγχρονα οπτικοακουστικά συστήματα.
Εχεμύθεια 100%
Τα 30 χρόνια πείρα είναι η εγγύηση μας
ΓΔ-31/10
ΤΗΛ. 0977632963 & 0945319796

ΠΩΛΟΥΝΤΑΙ
ΣΤΗΝ ΠΑΡΑΛΙΑ ΙΑΛΥΣΟΥ
Μονοκατοικίες απέναντι από την ταβέρνα
«Καλύβα» στην οδό Ρίμινι.
Επίσης, διαμερίσματα στην Κων/νου Υδραίου - Ρόδος
Τηλ. 94236 - 28476 - 94960 - 22986
9195-28/10

ΠΩΛΟΥΝΤΑΙ
ελαφρώς μεταχειρισμένα φορτηγά αυτοκίνητα, εισαγωγής μας, επαγγελματικά και γεωργικά
1) MITSUBISHI L 300 κλειστό μακρύ
2) MITSUBISHI L 300 κλειστό κοντό
3) FORD TRANSIT κλούβα
4) FORD TRANSIT ανοικτό
5) MERCEDES MB 100 κλειστό
6) MERCEDES 309 D ανοικτό
7) MERCEDES 813 ανοικτό
8) OPEL COMBO κλειστό
9) GOLF stasion wagon
10) MERCEDES 309 ψυγείο - συντήρηση
11) VOLKSWAGEN υδρόψυκτο ψυγείο - συντήρηση
12) VOLKSWAGEN κλούβα 1600 c.c.
13) ΤΖΙΠ ISUZU TROOPER 4X4
ΠΛΗΡΟΦΟΡΙΕΣ
ΔΗΜΗΤΡΙΟΣ ΒΡΟΥΛΗΣ
Τηλ. 62171-65171, 3ο χλμ Ρόδου Λίνδου
X1258-31/10

ΑΝΑΚΟΙΝΩΣΗ
DOGRAM COMPUTER PM
ΕΓΓΡΑΦΕΣ ΤΩΡΑ ΜΑΘΗΜΑΤΑ Computer
M22
Τμήματα για:
Παιδιά από 8 ετών
Αρχάριους - Μαθητές
Επαγγελματίες
Ανώτερη Εργασία
Διδάσκει πτυχιούχος Πανεπιστημίου Αμερικής
ΜΑΝΩΛΗΣ Ι. ΣΟΦΙΛΛΑΣ
Κοδριγκτώνος 91
Τηλ. (0241) 31761

ΠΡΟΟΔΟΣ ☎ ΜΙΚΡΕΣ ΑΓΓΕΛΙΕΣ ΜΙΚΡΕΣ ΑΓΓΕΛΙΕΣ ΠΡΟΟΔΟΣ

διάφορα

ΠΑ ΜΙΑ ΔΙΕΞΟΔΟ ΣΤΗ ΜΟΝΑΞΙΑ
ΓΡΑΦΕΙΟ ΣΥΝΟΙΚΕΣΙΩΝ
Πληροφορίες τηλ. 22768
M13-31/10

ΑΠΟΦΡΑΞΕΙΣ ΚΑΘΑΡΙΣΜΟΙ ΑΠΟΧΕΤΕΥΣΕΩΝ -ΞΕΒΟΥΛΩΜΑΤΑ
Υδραυλικός, αναλαμβάνει πάσης φύσεως υδραυλικές εργασίες
Χ. Δημήτρης
Αναλαμβάνουμε τον καθαρισμό αποχετεύσεων πολυκατοικιών και ξενοδοχείων με νέο ηλεκ/το μηχάνημα
ΟΙ ΑΠΟΧΕΤΕΥΣΕΙΣ ΠΙΝΟΝΤΑΙ ΣΑΝ ΝΑ ΤΙΣ ΠΕΡΑΣΑΤΕ ΣΗΜΕΡΑ
ΕΡΓΑΣΙΑ ΕΠΙΤΥΧΗΜΕΝΗ
ΔΩΡΕΑΝ ΜΕΤΑ ΑΠΟ ΚΑΘΕ ΑΠΟΦΡΑΞΗ ΨΕΚΑΣΜΟΣ ΤΩΝ ΦΡΕΑΤΙΩΝ ΓΙΑ ΜΙΚΡΟΒΙΑ ΚΑΙ ΚΑΤΣΑΡΙΔΕΣ
Τηλ. 90230 μαγαζί και 31990, ΓΙΑ ΑΜΕΣΗ ΕΞΥΠΗΡΕΤΗΣΗ ΣΑΣ ΣΤΟ ΚΙΝΗΤΟ ΜΑΣ ΤΗΛΕΦΩΝΟ 0944344911
9035-8/10

alco
Υδραυλικός διπλωματούχος
Μανωλάγκας Φώτιος
Αναλαμβάνουμε:
Πάσης φύσεως υδραυλικά έργα και αποφράξεις, Παντός είδους με νέας τεχνολογίας Μηχανήματα Αμερικής. Εκπαίδευση εις το εξωτερικό - Αμερική
25 χρόνια εργασίας
Πληρ. τηλ. 65294 οικίας - 67430 φαξ
28ης Οκτωβρίου Κοσκινού. Κινητό 0932476202
8960-10/10

ΜΟΝΩΣΕΙΣ 20 ΧΡΟΝΙΑ!
ΑΡΧΩΝ ΣΑΜΑΡΤΖΗΣ
ΤΗΛ. 23030-32054
X1265-31/10

ΣΧΟΛΗ ΟΔΗΓΩΝ ΚΟΥΣΗ ΠΑΝΤΕΛΗ
ΔΙΠΛΩΜΑΤΑ: ΕΡΑΣΙΤΕΧΝΙΚΑ ΕΠΑΓΓΕΛΜΑΤΙΚΑ - ΜΟΤΟΣΙΚΛΕΤΑΣ
- Επεκτάσεις όλων των κατηγοριών.- Αναθεωρήσεις ληγμένων αδειών- Μετατροπές ξένων αδειών σε ελληνικές.
Οδός Βαλαωρίτου 9- έναντι HOTEL SEMIRAMIS πίσω από το Νοσοκομείο
INTERNET: WWW ADRESS
WWW.ADDRESS: Hp:/www.geocities.com/ Bourbonstreet/9302.
Δεκτές όλες οι πιστωτικές κάρτες.
ΠΡΟΣΟΧΗ: ΜΑΘΗΜΑΤΑ: α) μοτ/τας ανεξαρτήτου- μεγάλου κυβισμού > 500c.c.
Στην κατηγορία ανεξαρτήτου κυβισμού, η εκπαίδευση γίνεται με μοτοσυκλέτα 500cc
β) μοτ/τας έως 125c.c.
ΔΙΑΘΕΤΟΥΜΕ ΕΠΙΣΗΣ ΚΑΙ ΑΥΤΟΜΑΤΕΣ ΜΟΤΟΣΥΚΛΕΤΕΣ ΕΩΣ 125 c.c.
γ) μοτοποδηλάτου <50c.c.
ΠΑΡΑΛΑΒΗ ΤΩΝ ΜΑΘΗΤΩΝ ΜΑΣ ΚΑΙ ΑΠΟ ΤΙΣ ΟΙΚΙΕΣ ΤΟΥΣ
Τηλ.: 29157-73820-94777 οικία
ΚΑΙ ΑΝΑ ΠΑΣΑ ΣΤΙΓΜΗ ΣΤΑ ΚΙΝΗΤΑ ΤΗΛ **0944511313 - 0944203343**
9343-24/10

ΚΗΠΟΥΡΟΣ
με πολυετή πείρα στο εξωτερικό, ΑΝΑΛΑΜΒΑΝΕΙ πάσης φύσεως εργασίες.
Τηλ. 0246/91179, κ. Κυριάκο
9290-8/10

ΑΠΟΦΡΑΚΤΙΚΗ ΔΩΔΕΚΑΝΗΣΟΥ Η ΜΑΡΙΑ
ΑΠΟΦΡΑΞΕΙΣ ΚΑΘΑΡΙΣΜΟΙ ΑΠΟΧΕΤΕΥΣΕΩΝ & ΒΟΘΡΩΝ

T32766-30/10
ΑΝΑΛΑΜΒΑΝΟΥΜΕ πάσης φύσεως αποφράξεις οποιουδήποτε μήκους και πλάτους.
ΑΝΑΛΑΜΒΑΝΟΥΜΕ καθαρισμούς αποχετευτικών αγωγών ΔΗΜΩΝ, ΞΕΝ/ΧΕΙΩΝ, στρατιωτικών μονάδων καθώς και καθαρισμούς βιολογικών μονάδων με μηχάνημα υψηλής πιέσεως σε όλη τη Δωδ/σο.
ΠΛΗΡ. ΤΗΛ. 94750 - 91881 κιν. 0977434729και 0977717048

ΤΑΠΗΤΟΚΑΘΑΡΙΣΤΗΡΙΟ WASH AND CARE
ΚΑΘΑΡΙΣΜΟΣ ΚΑΙ ΦΡΟΝΤΙΔΑ
Συνδυάσαμε την πολυετή πείρα μας και τα ολοκαίνουρια μηχανήματά μας και αναλαμβάνουμε:
■ Καθαρισμό- φροντίδα - φύλαξη χαλιών - μοκετών
■ Παραλαβή από το σπίτι μ' ένα τηλεφώνημα
■ Επιτόπιος καθαρισμός, σαλονιών, μοκετών, μαξιλαράκια επιχειρήσεων
ΦΑΡΜΑΚΙΔΗΣ ΕΥΣΤΑΘΙΟΣ
ΤΗΛ. 0241 - 68189
5ο χλμ. Λ. Ρόδου Λίνδου 237
9160-30/10

ΒΡΕΙΤΕ ΝΕΡΟ
Ραδιοαισθητικός, εντοπίζει τα υπόγεια υδροφόρα ρεύματα, στο χώρο σας, έναντι αμοιβής.
Διαθέτουμε μηχανήματα για αποπεράτωση εργασιών
Πληροφορίες βραδυνές/ώρες τηλ. 0945/981382
9260-10/10

ΟΙΚΟΔΟΜΙΚΕΣ ΕΡΓΑΣΙΕΣ
ΕΡΓΟΛΑΒΙΕΣ «ΜΠΕΤΟΝ»
ΑΘΑΝΑΣΙΟΣ ΓΚΙΖΛΗΣ
Αναλαμβάνω παντός είδους εργασίες μπετόν, μεγάλες και μικρές. Ανεγέρσεις οικιών, προσθήκες, περιτοιχίσεις, διαμορφώσεις αυλών, εξωτερικές σκάλες, ζαρντινιέρες και στηθαία βεραντών, καλλιτεχνικά εμφανή.
Τηλεφωνήστε μας τώρα χωρίς καμία δέσμευση, για μία επίσκεψη στο πρόβλημά σας στο 27418, απογευματινές ώρες
9295-31/10

ζητήσεις

ΖΗΤΟΥΝΤΑΙ τεχνίτες καλουπατζήδες, για εργασία. Πληροφορίες στο κινητό τηλ. 0977990501
9296-10/10

ΖΗΤΕΙΤΑΙ από σνακ μπαρ, κοπέλα να μιλάει αγγλικά. Πληροφορίες τηλ. 24134 και 68964
9324-10/10

ΖΗΤΕΙΤΑΙ κυρία τίμια, καθαρή, να είναι Ελληνίδα, για να συγκατοικήσει σπίτι μου. Είμαι 38 ετών και παρέχω λουξ διαμέρισμα στην πόλη της Ρόδου. Τηλ. 36634 κ. Κώστα
9327-10/10

Η EUROCAPITAL ΑΕΔΕ, υποκατάστημα Ρόδου, ζητεί για πρόσληψη νέα . εμφανίσιμη, με γνώσεις στον χειρισμό ηλεκτρονικών υπολογιστών . Απαραίτητη προϋπόθεση η γνώση σε MS WORD, MS EXCEL, INTERNET. Επιπρόσθετη γνώση γύρω από τα χρηματιστηριακά, θα ληφθεί σοβαρά υπ' όψιν. Τηλ. 33134 & 74320 καθημερινά
9331-10/10

ΖΗΤΕΙΤΑΙ κοπέλα εμφανίσιμη, για να εργαστεί σε καφετέρια, μπιλιάρδο, απογευματινές ώρες.
Πληροφορίες τηλ. 77123 κ. Γιάννη και 0937034361
9351-13/10

ΑΠΟ ΕΙΣΑΓΩΓΙΚΗ ΕΜΠΟΡΙΚΗ ΕΠΙΧΕΙΡΗΣΗ
ΖΗΤΕΙΤΑΙ
Νέα προκειμένου να εργαστεί ως υπάλληλος γραφείου
Απαραίτητα προσόντα:
- Γνώσεις Η/Υ (Word, Excel)
- Απόφοιτη Λυκείου ή ΙΕΚ
- Δίπλωμα μοτοποδηλάτου
Τηλ. 22026 κ. Θεόδωρο
9364-14/10

ΖΗΤΕΙΤΑΙ
ΟΙΚΙΑΚΗ ΒΟΗΘΟΣ
Ελληνίδα,
για πρωινή εργασία
Πληροφορίες τηλ. 61628 - 66180 και 0937173408
9346-15/10

ΖΗΤΟΥΝΤΑΙ
ντίλερ από όλη τη Ρόδο, για είδη προικός (ρούχα, εσώρουχα, καλτσόν, παπούτσια, κλπ), με μεγάλα ποσοστά. Δωρεάν προσπέκτ. Σας φέρνουμε την παραγγελία στο σπίτι σας αν είστε εκτός πόλεως
Τηλ. 66864 - 63389
8925-12/10

ΖΗΤΕΙΤΑΙ
για άμεση πρόσληψη
ΟΙΚΟΝΟΜΙΚΟΣ ΔΙΕΥΘΥΝΤΗΣ
Το ξενοδοχείο Rodian Beach Resort Ζητά όπως προσλάβει Οικονομικό Διευθυντή

Καθήκοντα:
- Διοίκηση/ Οργάνωση Λογιστηρίου
- Ετοιμασία Οικονομικών καταστάσεων
- Ετοιμασία Προϋπολογισμών
- Ετοιμασία Οικονομικών Μελετών

Απαραίτητα προσόντα:
- Πτυχίο Πανεπιστημίου στα οικονομικά (ειδίκευση στη Λογιστική)
- Καλή γνώση ηλεκτρονικού υπολογιστή καθώς επίσης και λογισμικών προγραμμάτων
- Καλή γνώση της αγγλικής γλώσσας
- Προϋπηρεσία 3-5 ετών στο ξενοδοχειακό ή συναφή κλάδο θεωρείται προσόν
- Αποφασιστικότητα στην εργασία, αναλυτική σκέψη, ικανότητα οργάνωσης, συνεργασίας και επικοινωνίας
- Προσφέρεται ανταγωνιστικό πακέτο αποδοχών, δημιουργικό και ενδιαφέρον περιβάλλον εργασίας
- Ευχάριστη προσωπικότητα

Οι ενδιαφερόμενοι καλούνται να αποστείλουν το βιογραφικό σημείωμά τους μέχρι τις 21 Οκτωβρίου 1999 και θα είναι άκρως εμπιστευτικό

κ. Γιώργο Δ. Ορφανίδη
Γενικό Διευθυντή Ξενοδοχείων Αμαθούς
RODIAN BEACH RESORT
Τ.Θ. 229 Ρόδος
X1286-13/10

ΚΤΗΜΑΤΟΜΕΣΙΤΙΚΟ ΓΡΑΦΕΙΟ
ΒΑΖΟΥΚΟΥ ΑΙΚ.
ΠΩΛΟΥΝΤΑΙ ΤΑ ΚΑΤΩΘΙ ΑΚΙΝΗΤΑ (Δ.Δ.= Δάνεια Δεκτά)
ΔΙΑΜΕΡΙΣΜΑΤΑ: ΕΤΟΙΜΟΠΑΡΑΔΟΤΑ ΚΑΙΝΟΥΡΓΙΑ ΚΑΙ ΜΕΤΑΧΕΙΡΙΣΜΕΝΑ

ΔΥΑΡΙΑ (1 υπν.)
38τ.μ. στη Ψαροπούλα, 11.000.000
43τ.μ. στην Υψηλάντου 12.000.000 (Δ.Δ.)
43τ.μ. καινούργια στην Ιαλυσό, 13.000.000 (Δ.Δ.)
52τ.μ. στην Αθηνών 17.000.000 (Δ.Δ)
34τ.μ. στην Κένεντυ 12.500.000
60τ.μ. ισόγειο στο Καρακόνερο 180τ.μ. αυλή 21.000.000
65τ.μ. στον Ορφέα ημ/γειο 15.000.000
56 τ.μ. (β' ορ.) στο Ροδίνι 10.000.000 (Δ.Δ.)
ΤΡΙΑΡΙΑ
65τ.μ. λουξ κατασκευής (ρετιρέ) στη Σωτήρος 20.000.000 (Δ.Δ.)
74τ.μ. (ισόγειο) στην Κέννεντυ 26.000.000 (Δ.Δ)
75τ.μ. (α' ορ.) σε μπετά στη Σωτήρος 7.000.000 (Δ.Δ)
75τ.μ. ισόγειο στο Ροδίνι με θέα. 22.000.000 (Δ.Δ.)
76 τ.μ. Περαίος α' ορ. 19.000.000 (Δ.Δ.)
80τ.μ. σχεδόν καινούργιο, α' ορ. Καποδιστρίου 27.000.000
80τ.μ. στη Στέλιου Κωτιάδη 23.000.000
82τ.μ. στο Ροδίνι, 19.000.000, με 50τ.μ. μπαλκόνια (Δ.Δ)
83τ.μ. (ρετιρέ) στη Σάββα Διάκου (μπετά - σοβά) 11.000.000
85τ.μ. στην Ατταβύρου (ισόγειο) 13.000.000
85τ.μ. υπό κατασκευή στο Ροδίνι 27.000.000 (Δ.Δ.
85τ.μ. (β' όρ.) στον Αγ. Νικόλαο 18.000.000 (Δ.Δ.)
85τ.μ. Λαγκάνη (β' όρ.) 22.000.000 (Δ.Δ.)
90τ.μ. (ημ/γειο) λουξ στη Μιχ. Πετρίδη 20.000.000
95τ.μ. (α' όροφο) στο Ροδίνι, 27.000.000 (Δ.Δ.)
102 τ.μ. ημ/γειο στη Τσαλδάρη σε μπετά 11.000.000
90 τ.μ. διαμ. στο Νιοχώρι 15.000.000
93τ.μ. ορ/σμα καινούργιο στην Ακαδημία 30.000.000 (Δ.Δ.)
105τ.μ. έτοιμο καινούργιο στην Κρεμαστή 19.000.000
110τ.μ. (ισόγ. και α' 2 διαμ.) στη Δαμασκηνού 22.000.000 (Δ.Δ.)
106τ.μ. καινούργιο στην Κρεμαστή 24.000.000
112τ.μ. ισόγειο στην Πίνδου 20.000.000
112τ.μ. (3 υπν.)ορ/σμα σε μαρμαροσοβά στους Δασκάλους 27.000.000
130τ.μ. (υπόγ.) σε κολώνες στο Καρακόνερο 14.000.000
ΤΕΣΣΑΡΙΑ
100τ.μ. (α' ορ.) καινούργιο σε πάροδο της Στ. Κωτιάδη 32.000.000 (Δ.Δ)
105τ.μ. (α' ορ.) στη Σωτήρος 23.000.000 (Δ.Δ)
106τ.μ. ορ/σμα στη Μητρόπολη 22.000.000
110τ.μ. στη Γεωργ. Σεφέρη 26.000.000 (Δ.Δ.)
120τ.μ. (β' ορ.) παραδοσιακό Ηρώων Πολυτεχνείου 35.000.000 (Δ.Δ.)
120τ.μ. (γ' όρ.) στη Γεωργ. Λέοντος. 21.000.0000 (Δ.Δ.)
120τ.μ. (υη) καινούργιο στην Κέννεντυ με αυλή, 28.000.000
129τ.μ. στην Ιαλυσό, β' όρ. 21.000.000 (Δ.Δ.)
130τ.μ. με αυλή - γκαράζ (3 υπν.) 35.000.000 (Δ.Δ.)
130τ.μ. διόροφο διαμέρισμα στην Σωτήρος 30.000.000
134τ.μ. καινούργιο στην Κέννεντυ 52.000.000 (Δ.Δ)
150τ.μ. (β' οροφ.) στην Εργάνης Αθηνάς 45.000.000 (Δ.Δ)
160τ.μ. (α' ορ.) σε σοβά στην Κρεμαστή 20.000.000 (Δ.Δ)
ΠΕΝΤΑΡΙΑ (4 υπν) ΚΑΙ ΑΝΩ
500τ.μ. ορ/σμα καινούργιο λουξ κατασκευής στην Κέννεντυ 200.000.000
ΜΕΖΟΝΕΤΤΕΣ - ΜΟΝΟΚΑΤΟΙΚΙΕΣ - ΠΑΛΙΑ ΣΠΙΤΙΑ
57τ.μ. μονοκατοικία στη Σάλακο, με 4 στρεμ. (με μαγαζί) 25.000.000
60τ.μ. παλιό δυόροφο κοντά στη Σωκράτους 18.000.000 (Δ.Δ.)
68τ.μ. παλιό δυόροφο σπίτι στον Αγ. Γεώργιο με μεγάλη κάλυψη το οικ/σο 110τ.μ. 14.000.000 (ΔΔ)
75τ.μ. 2 σπίτια στην Ανοιξη (Τρεις) σε 300μ οι/δο 24.000.000
80τ.μ. παραδοσιακή μονοκατοικια στ' Αφάντου 18.000.000 (Δ.Δ)
80 τ.μ. στην Ψίνθο 12.000.000
100 τ.μ. λουξ μονοκατ. στην Καλαμώνα σε 2.150τ.μ. οικόπ. 35.000.000
110τ.μ. λυόμενο σε 500τ.μ. οικ/δο 150 μ. από θάλασσα στη Σορωνή 22.000.000
110τ.μ. διόροφη μονοκατοικία στο Γυαλό Σύμης 15.000.000
130τ.μ. μεζονέττα υπό κατασκευή στο Ροδίνι 44.000.000 (Δ.Δ.)
130τ.μ. μονοκατοικία διόροφη σε 300τ.μ. οικ. στην Ιξιά 35.000.000 (ΔΔ)
130 τ.μ. μονοκατοικία στην Ιαλυσό σε μπετά 28.600.000
137τ.μ. σε μπετά σε 500 οικόπεδο 26.000.000 στα Κοσκινού
140τ.μ. μονοκατοικία στα Κοσκινού με θεα 55.000.000
170 τ.μ. μονοκατοικία στην Ιαλυσό με μπετά 37.400.000
187τ.μ. παλιό σπίτι σε 860τ.μ. οικ/δο στα Κρητικά 20.000.000
200τ.μ. χαλατό μη παρ/κο σε ΣΔ 1,2 στους Αγ. Αναργύρους 18.000.000
210τ.μ. μεζ/τα τριόροφη σε μπετά στα Κοσκινού σε 1.000μ. οικ/δο 24.000.000 (ΔΔ)
210τ.μ. έτοιμη καινούργια μεζ/τα στην Ιαλυσό προς Κρεμαστή 44.000.000 (ΔΔ)
220τ.μ. δυόροφη (κατάλ. και επ.στέγ.) στη Δαμασκηνού 45 εκ. (Δ.Δ.)
260τ.μ. στα Κοσκινού σε μπετά σε 1000 οικόπεδο 35.000.000
270τ.μ. μονοκατοικία σε 3,5 στρ. στ' Αφάντου 39 εκ.(Δ.Δ.)
300 τ.μ. μον/κία στη Δαματριά προς Παστίδα, με 24 στρ. οικόπεδο 100.000.000
350τ.μ. βίλλα στα Τριάντα σε 1.5 στρ., 200 εκ.
400τ.μ βίλλα σε σοβά στο Μίρα Μάρε σε 4.000τ.μ. οικόπεδο 100.000.000 (ΔΔ)
Μονοκατοικία σε 6 στρ. οικόπεδο στη Ροδοπούλα (οροπέδιο) 150.000.000
Παλιό σπίτι σε 5.600 τ.μ. στους Τρεις 45.000.000
ΚΑΤΑΣΤΗΜΑΤΑ - ΓΡΑΦΕΙΑ:
22τ.μ. επί της Σωκράτους 120.000.000
30τ.μ. πλησίον Στ. Κωτιάδη 6.500.000
31τ.μ. Καμείρου 14.000.000
40τ.μ. Ηρακλείου Κρήτης 8.000.000
50τ.μ. στο Μανδράκι 100.000.000
64τ.μ. Κορδιγκτώνος 19.000.000
85τ.μ. (με γκαρσονιέρα) 40.000.000 στο Ροδίνι
90τ.μ. ημ/γειο στη Τσαλδάρη 11.000.000
96τ.μ. γραφείο στην Εθ. Μακαρίου 32.000.000
ΟΙΚΟΠΕΔΑ
5.660 τ.μ. πάνω στο κύμα Σορωνής 16.000.0000
750τ.μ. πάνω στον κεντρικό δρόμο (κτίζει 110) 7.000.0000 Σορωνής
2.250 εντός οικισμού Δαματριά 7.500.000
5.600με ελιές στον Αγ. Σουλά 5.000.000
800τ.μ. εντός οικισμού με θέα στο Παραδείσι, 10.000.000
750τ.μ. εντός οικισμού Καταβιάς 6 εκ.
435τ.μ. (150 μ. από τη θάλασσα) στο Παντέλι Λέρου 8.000.000
4.500τ.μ. στα Κολύμπια, φως, νερό, 15.000.000

➤ ΔΙΑΘΕΤΟΥΜΕ ΚΑΤΑΣΤΗΜΑΤΑ, ΟΙΚΟΠΕΔΑ, ΑΓΡΟΤΕΜΑΧΙΑ ΚΑΙ ΕΠΙΧΕΙΡΗΣΕΙΣ
➤ ΑΝΑΛΑΜΒΑΝΟΥΜΕ ΤΗΝ ΠΩΛΗΣΗ ΤΩΝ ΑΚΙΝΗΤΩΝ ΣΑΣ ΣΕ ΣΥΝΤΟΜΟ ΧΡΟΝΙΚΟ ΔΙΑΣΤΗΜΑ ΜΕ ΥΠΕΥΘΥΝΟΤΗΤΑ ΚΑΙ ΕΧΕΜΥΘΕΙΑ ΣΤΗ ΡΟΔΟ - ΑΘΗΝΑ- ΠΕΙΡΑΙΑ

Πληροφορίες τηλ. (0241) 22943-28838, FAX: 28838
Διευθ. Γραφείου: Δημ. Θεοδωράκη 3 Τ.Κ. 85100 Ρόδος
M7-31/10

ΜΗΧΑΝΟΚΙΝΗΤΑ

ΠΩΛΕΙΤΑΙ αυτοκίνητο RENO 4, μοντέλο 1972. Τιμή 230.000 δρχ. Πληροφορίες τηλ. 48048
9323-10/10
ΠΩΛΕΙΤΑΙ αυτοκίνητο OPEL CORSA, μοντέλο '91, με 68.000 χλμ., σε άριστη κατάσταση.
Τιμή 1.500.000 δρχ. Τηλ. 65989
9321-10/10
ΠΩΛΕΙΤΑΙ HARLEY DAVIDSON SPORSTER 803, σε άριστη κατάσταση. Πληροφορίες τηλ. 74925
9361-22/10
ΠΩΛΕΙΤΑΙ μηχανή YAMAHA DRAG STAR, χρώμα μαύρο, σε άριστη κατάσταση. Τιμή λογική. Πληροφορίες τηλ. 0945963584 και 68405 κ. Γιάννη
9360-22/10
ΠΩΛΕΙΤΑΙ μηχανή 250 KLR σε καλή κατάσταση. Τιμή 450.000 δρχ. Πληρ. 37420 - 37189
9365-14/10
ΠΩΛΕΙΤΑΙ αυτοκίνητο IX, μάρκας HONDA CIVIC 1.600 VTI (β' εξάμηνο 95), 160 ίπποι, πλιοροφή, AC, ABS, αερόσακο οδηγού, σε άριστη κατάσταση, (πρώτο χέρι) με 47.000 χλμ. χρώματος μπλε (paradise). Τιμή 5.150.000 δρχ. Τηλ. 30008 (8.30π.μ.-1.30μ.μ.) 93306 (2.00μ.μ.-8μ.μ.)
9383-15/10
ΠΩΛΕΙΤΑΙ FIAT TIPO 1.4 c.c., με 51.000 χλμ. μοντ. '93. Τιμή μετρητοίς 1.800.000 δρχ. Πληρ. 8-3 στο 65498 και 5-11 στο 0944998235
9249-14/10
ΠΩΛΕΙΤΑΙ σε τιμή ευκαιρίας!!! μηχανή KAWASAKI ZZR 400 κυβ., μοντέλο '93, χρώματος μπλε - μαύρο, 16 Valve , με 25.000 χιλ., σε άριστη κατάσταση. Πληρ. κ. Γιάννη, τηλ. 0944-551597
9391-17/10

ΠΩΛΕΙΤΑΙ αυτοκίνητο μάρκας BMW 520i, σε άριστη κατάσταση, χρώματος μαύρο μεταλλικό, γερμανικών προδιαγραφών.
Διαθέτει ράδιο, cd, ζάντες αλουμινίου, BMW, πλιοροφή, υδραυλικό τιμόνι, ABS, ηλεκτρικούς καθρέφτες, σε τιμή ευκαιρίας 6.800.000 δρχ. Πληροφορίες τηλ. 91505 και κιν/τό 0945879651
9356-14/10

ΠΩΛΕΙΤΑΙ
Ι.Χ ΑΥΤΟΚΙΝΗΤΟ OPEL CORSA
έναντι 500.000 δρχ.
Τηλ. 64189
9244-13/10

ΠΩΛΕΙΤΑΙ
NISSAN διπλοκάμπινο, πετρελαίου, με ζαντολάστιχα. Δεκτή και ανταλλαγή με ΙΧ
Τηλ. 67080 & 0944/807951
9254-12/10

ΠΩΛΕΙΤΑΙ
αυτοκίνητο μάρκας HUNDAI SCOUPE 1.500 c.c. του 1993, χρώμα μαύρο. Τιμή 1.800.000 δρχ., σε άριστη κατάσταση.
Γίνονται και ευκολίες
Τηλ. 30481 - 65103
9091-10/10

ΚΤΗΜΑΤΟΜΕΣΙΤΙΚΟ ΓΡΑΦΕΙΟ
ΒΑΣ. ΝΙΚΟΛΗΣ
ΚΩΝ. ΥΔΡΑΙΟΥ 38- 85100 ΡΟΔΟΣ
Τηλ. 21949 - 30022

ΔΙΑΜΕΡΙΣΜΑΤΑ
Στην οδό Παναγιώτου Ροδίου διαμερίσματα καινούργια των 50-80-110-140τ.μ.
Παλαιά Πόλη, ανακαινισμένη κατοικία, 160τ.μ. Τιμή 24.000.000 δρχ.
ΙΑΛΥΣΟΣ: Διαμέρισμα 129τ.μ. Τιμή 22.000.000 δρχ.
Παλιά Πόλη, μονοκατοικία ισόγειο 90τ.μ.,1ος 90τ.μ., με αυλή 30τ.μ. Τιμή 18.000.000 δρχ.
Στην Αλ. Διάκου διατηρητέο κτίριο εντός οικοπέδου 500τ.μ.
Παλιά Πόλη μονοκατοικία ισόγειο 40τ.μ., 1ος όροφος 40τ.μ. Τιμή 11.000.000 δρχ.
Παλιά Πόλη, οικία κοντά στο Ρολόι, ισόγειο 75τ.μ., 1ος όροφος 75τ.μ. Τιμή 35.000.000 δρχ.
Αφάντου καινούργιο διαμέρισμα 85τ.μ. πωλείται ή ανταλλάσσεται σε κτίμα ανάλογ αξίας ή οικόπεδο
Ρόδος, οδός Εργάνης Αθηνάς, διαμέρισμα 150τ.μ. Τιμή 45.000.000 δρχ.
Στο Ροδίνι 90τ.μ. τιμή 16.000.000 δρχ.
Μαριτσά μονοκατοικία 90τ.μ. Τιμή 15.000.000 δρχ..
Γεννάδι, διαμέρισμα 70τ.μ., Τιμή 11.000.000 δρχ.
Οδός Ατταβύρου, διαμέρισμα 117τ.μ. Τιμή 24.000.000 δρχ.
Παλιά Πόλη μονοκατοικία 100 + 100 τ.μ. Τιμή 25.000.000 δρχ.
Ιαλυσός διαμέρισμα 75τ.μ. Τιμή 15.000.000 δρχ.
Πλησίον γυμνασίου Καποδιστριακείος μονοκατοικία 46τ.μ., Τιμή 9.500.000 δρχ.
Στην οδό Ιωνος Δραγούμη 16 διαμέτια πανσιόν. Τιμή 50.000.000
Παλιά Πόλη οδός Πυθαγόρα ανακαινισμένη κατοικία, 165τ.μ., 25.000.000 δρχ.
Θολός παραδοσιακό σπίτι με αυλή 30τ.μ. Τιμή 6.000.000 δρχ.
Πλησίον οδού Ατταβύρου διαμέρισμα 100τ.μ. καινούργιο. Τιμή 29.000.000 δρχ.
Κρεμαστή διαμερίσματα καινούργια 90 και 110 τ.μ. Τιμή 20.000.000 δρχ.
Μονοκατοικία στην οδό Αθαν. Διάκου. Τιμή 15.000.000 δρχ.
Κοσκινού μονοκατοικία. Τιμή 22.000.000 δρχ.
Αφάντου μονοκατοικία 100 + 100τ.μ. εντός οικοπέδου 4.700 στρ. Τιμή 55.000.000
ΜΑΙΖΟΝΕΤΕΣ
Ιαλυσός - μαιζονέτες 210τ.μ. Τιμή 55.000.000 δρχ.
Κοσκινού μαιζονέτα 90+90 εντός οικοπέδου 250τ.μ. σε μπετά. Τιμή 26.000.000 δρχ.
Μαιζονέτες 130τ.μ. πλησίον μπετά Βεργελή. Τιμή 45.000.000 δρχ.
Στην Παναγιώτου Ροδίου καινούργια μαιζονέτα 156τ.μ.
Στην Ιαλυσά, μαιζονέτα 140τ.μ. εντός οικοπέδου 350τ.μ. Τιμή 30.000.000 δρχ. σε μπετά
Κοσκινού Μαιζονέτα 150τ.μ. σε μαρμαροσοβά. Τιμή 29.000.000 δρχ.
Μονόκατοικία στην οδό Υψηλάντη
Στην οδό Κασταριάς, καινούργια διαμερίσματα των 80-100τ.μ. Τιμή 320.000 δρχ. το τ.μ.
Στην οδό Αθηνών, ρετιρέ 150τ.μ. σε κολώνες. 20.500.000 δρχ.
Μαιζονέτα 130τ.μ. σε κολώνες στο Καρακόνερο σε τιμή ευκαιρίας
ΚΑΤΑΣΤΗΜΑΤΑ
Στην οδό Πυθαγόρα 115 + 115. Τιμή 50.000.000 δρχ.
Στην οδό Πελοποννήσου 65τ.μ. Τιμή 40.000.000 δρχ.
Σάλακος, συγκρότημα διαμέρισμα 54τ.μ. + γκαρσονιέρα 25τ.μ. + μαγαζί 74τ.μ. + 1 κοντίνα εντός οικοπέδου 3.500τ.μ. Τιμή 35.000.000 δρχ.
Ρόδος, οδός Κορδιγκτώνος, μαγαζί 65τ.μ. Τιμή 18.000.000
Πλησίον οδός Σωκράτους κατάστημα 125τ.μ. Τιμή 80.000.000 δρχ.
Παλιά Πόλη μαγαζί 30τ.μ. πλησίον Τσαμί. Τιμή 30.000.000 δρχ.
Στην οδό Αννης Μαρίος κατάστημα 110τ.μ. Τιμή 40.000.000 δρχ.
Στο κέντρο Φώκιαλη 1ος όροφος μαγαζί 44τ.μ. Τιμή 14.000.000 δρχ.
Στην Ελ. Βενιζέλου μαγαζί ισόγειο, 34τ.μ., και υπόγειο 28τ.μ. Τιμή 20.000.000
Στην οδό Κων. Υδραίου μαγαζί 97τ.μ. Τιμή 39.000.000 δρχ.
Κέντρο Φώκιαλη α' όροφος 80τ.μ. Τιμή 21.000.000
Στην οδό Ιωαν. Καζούλη, 33τ.μ. Τιμή 25.000.000 δρχ.
ΕΝΟΙΚΙΑΖΕΤΑΙ αποθήκη ισόγεια, 126τ.μ., στην Ανάληψη. Ενοίκιο 90.000 δρχ.
ΗΜΙΤΕΛΗ ΔΙΑΜΕΡΙΣΜΑΤΑ - ΜΑΙΖΟΝΕΤΕΣ
Στην Ιξιά οικοδομή σε μπετά, αποτελούμενη από υπόγειο 124τ.μ. ισόγειο 114τ.μ., 1ος όροφος 100τ.μ. Τιμή 32.000.000 δρχ.
Κοσκινού μαιζονέτες 240τ.μ. εντός οικοπέδου, 650τ.μ. Τιμή 27.000.000 σε μπετά
Κοσκινού μαιζονέτα 140τ.μ. εντός οικοπέδου, 500τ.μ. σε σοβάδες. Τιμή 32.000.000 δρχ.
Στο Ροδίνι μαιζονέτα 217τ.μ. σε σοβάδες και καλορυφέρ.Τιμή 35.000.000 δρχ.
ΚΤΗΜΑΤΑ
Αγρόκτημα στ' Αφάντου 16.000τ.μ. Τιμή 5.000.000 δρχ.
Αφάντου τραπεζία, αγρός 5.000 τ.μ. Τιμή 11.000.000 δρχ.
Αφάντου πωλούνται οικόπεδα εντός σχεδίου και αγροτεμάχια από 4.000 - 11.000τ.μ. Τιμή από 1,500-2.500 δρχ. τ.μ.
Ελεούσα 4000 τ.μ. εντός σχεδίου. Τιμή 5.000.000
Ψίνθος 20.000τ.μ. Τιμή 7.000.000
ΟΙΚΟΠΕΔΑ
Οικόπεδο πλησίον Αραπάκι 1100τ.μ. Τιμή 60.000.000 δρχ.
Μαριτσά 950τ.μ. Τιμή 10.000.000 δρχ.
Κοσκινού 5600τ.μ. Τιμή 35.000.000
Φαληράκι 1400τ.μ. Τιμή 8.400.000 δρχ.
Ηλιούπολη από 1000-4000 τ.μ. Τιμή 7.000 το τ.μ.
Παστίδα 500τ.μ. εντός σχεδίου. Τιμή 5.000.000 δρχ.
Παστίδα 1000τ.μ. εντός σχεδίου. Τιμή 12.000.000 δρχ.
Φαληράκι οικόπεδο 4000τ.μ. με άδεια οικοδομής. Τιμή 20.000.000 δρχ.
Μάσσαρι οικόπεδο 410τ.μ. Τιμή 6.000.000 δρχ.
Οικόπεδο στ' Αφάντου 208τ.μ. Τιμή 4.000.000 δρχ.
Παστίδα οικόπεδο 500τ.μ. εντός σχεδίου. Τιμή 6.000.000 δρχ.
Φαληράκι οικόπεδο 3.500τ.μ. Τιμή 60.000.000 δρχ.
Γεννάδι 3050τ.μ., κτίζεις 840τ.μ. Τιμή 15.000.000 δρχ.
Λέρος - παραλιακό οικόπεδο στο Παρθένι 5203τ.μ., 2.000 δρχ. τ.μ.
Λαγούρου οικόπεδο 2000τ.μ. οικοδομήσιμο. Τιμή 20.000.000 δρχ.
Αφάντου οικόπεδο 500τ.μ. Τιμή 7.000.000 δρχ.
Αφάντου, πλησίον παραλίας, οικόπεδο 4.500τ.μ. Τιμή 32.000.

Ματιές στα σπορ

Διεθνές τουρνουά τένις γυναικών διοργανώνει ο ΡΟΑ

Στο Καρακόνερο από αύριο έως τις 17 Οκτωβρίου

Με την ευκαιρία της συμπλήρωσης 50 χρόνων από την ίδρυση του, ο Ροδιακός Ομιλος Αντισφαιρίσεως διοργανώνει στις εγκαταστάσεις του στο Καρακόνερο, μια σπουδαία διοργάνωση.

Πρόκειται για ένα τουρνουά τένις γυναικών "FUTURE" συνολικού χρηματικού επάθλου 25.000 δρχ. δολαρίων, που θα γίνει από τις 9 έως τις 17 Οκτωβρίου με τη συνεργασία του ΔΟΝΑ Ρόδου και υπό την αιγίδα της Ελληνικής Φιλάθλου Ομοσπονδίας Αντισφαιρίσεως.



Στο τουρνουά θα συμμετάσχουν αθλήτριες που εκτός από τα χρηματικά έπαθλα, θα διεκδικήσουν πόντους για την παγκόσμια κατάταξη.

Οι προκριματικοί θα γίνουν το Σαββατοκύριακο και οι αγώνες του κυρίως "ταμπλώ" από τη Δευτέρα.

Χορηγοί του τουρνουά, είναι: Η Ροδιακή Ποτοποία ΑΕ" και τα φωτοτυπικά Κωνσταντάρος - Πατσιούρας.

Συμφώνησαν και υπογράφουν στον Ιάλυσο οι Βούης –Σκαλέρης

Συνέντευξη Τύπου δίνει σήμερα η απερχόμενη διοίκηση

Επαγγελματικό συμβόλαιο με την ΠΑΕ Ιάλυσος θα υπογράψουν σήμερα -εκτός απροόπτου -άλλοι δύο ποδοσφαιριστές από ερασιτεχνικές ομάδες του νομού.

Πρόκειται για τον Μιχάλη Σκαλλέρη του Αντίμαχου Κω και τον Γιάννη Βούη, μέχρι το καλοκαίρι παίκτη του Καλυμνιακού.

Η ΠΑΕ έχει έρθει σε συμφωνία με τους δύο παίκτες που θεωρούνται ταλέντα και απομένουν οι υπογραφές στα συμβόλαιά τους.

Η απόκτηση τους βαδίζει σύμφωνα με τη φιλοσοφία του νέου ιδιοκτήτη της εταιρία Πάνου Λατκανίδη που έχει να κάνει με μια ομάδα όλου του νομού. Του Ιάλυσου Δωδεκανήσου.

Συνέντευκη στο "Γκραν Οτέλ"

Συνέντευξη Τύπου στο Γκραντ Οτέλ" θα δώσει σήμερα στις 1.30 μ.μ. η απερχόμενη διοίκηση της ΠΑΕ Ιάλυσος.

Ο πρόεδρος Ιάκωβος Χατζημιχάλης θα αναφερθεί στο χρονικό της προσπάθειας πώλησης της εταιρίας από ανθρώπους της νυν διοίκησης, ενώ θα κάνει και έναν σύντομο απολογισμό.

Η χθεσινή ημέρα περιλάμβανε δύο προπονήσεις για τους παίκτες του Ιάλυσου. Το πρωί έγιναν ασκήσεις στο γυμναστήριο και το απόγευμα στο "Οικονομείδειο"

Ελαφρά προπονήθηκε ο Κώστας Μάγγος, που είναι κτυπημένος στο γόνατο. Σήμερα, στην τελευταία προπόνηση, ο Νίκος Μαντικός θα αποφασίσει αν θα τον πάρει στη Νάουσα.

Εκτός αποστολής μένει ο τραυματίας Ευθυμιάδης.

Εξέτισε την ποινή του ο Γιώργος Κατσίρης και έχει δικαίωμα να παίξει στη Νάουσα.

Οι Μικτές ομάδες "επέστρεψαν" στον όμιλο Αθηνών και Πειραιώς

Εγινε η κλήρωση των αγώνων του α' γύρου

Στο γνωστό όμιλο της Αθήνας και του Πειραιά επέστρεψαν οι Μικτές της ΕΠΣΔ.

Μετά από τον όμιλο της Κρήτης, στον οποίο πήραν μέρος την περσινή περίοδο, οι ομάδες της Δωδεκανήσου μπήκαν ξανά στον "γνωστό" όμιλο του "κέντρου", όπου εκτός από τις "Ενώσεις" του Πειραιά και της Αθήνας, είναι και της Αρκαδίας, της Αργολίδας και της Κορινθίας.

Χθες, έγινε η κλήρωση των αγώνων του α' γύρου, που για τις Μικτές της ΕΠΣΔ, είναι:

- 3 Νοεμβρίου 1999: ΕΠΣ Αρκαδίας -ΕΠΣ Δωδ/σου
- 17 Νοεμβρίου 1999: ΕΠΣ Δωδ/σου- ΕΠΣ Αργολίδας
- 29 Δεκεμβρίου 1999: ΕΠΣ Δωδ/σου -ΕΠΣ Αθηνών
- 5 Ιανουαρίου 2000: ΕΠΣ Πειραιώς -ΕΠΣ Δωδ/σου
- 26 Ιανουαρίου 2000: ΕΠΣ Κορινθίας -ΕΠΣ Δωδ/σου

Οι ημερομηνίες του β' γύρου είναι: 2 Φεβρουαρίου 2000, 16 Φεβρουαρίου 2000, 1 Μαρτίου 2000, 15 Μαρτίου και 22 Μαρτίου 2000

Εξι ψήφους ο Παπαντωνίου

Εξι ψήφους σε μυστική ψηφοφορία, πήρε ο Μιχάλης Παπαντωνίου που κατέλαβε τη δεύτερη θέση του Ενωσιακού τεχνικού, όπως γράψαμε χθες. Οι άλλοι υποψήφιοι πήραν: Λεωνίδας Κουτσίκας δύο, Θεόδωρος Θεοδώρου μία και Δημήτρης Σαρικάκης καμία.

Σήμερα το βράδυ, αμέσως μετά την κλήρωση της Γ' Κατηγορίας, θα γίνει συνάντηση των δύο ενωσιακών προπονητών κ. Παυλίδη και Παπαντωνίου και της Τεχνικής Επιτροπής, παρουσία του προέδρου της ΕΠΣΔ κ. Χατζηγεωργίου για την κατανομή των αρμοδοτήτων.

- Η ΕΠΣΔ καλεί τους γυμναστές (καθηγητές Φυσικής Αγωγής) με ειδικότητα ποδοσφαίρου που ενδιαφέρονται να καλύψουν τη θέση των Μικτών ομάδων, μετά την έγκριση του σχετικού αιτήματος της ΕΠΣΔ από την Αθλητική Επιτροπή της Νομαρχιακής Αυτοδιοίκησης Δωδ/σου, όπως υποβάλουν τα σχετικά δικαιολογητικά (αντίγραφο πτυχίου, ειδικότητα ποδοσφαίρου, αντίγραφο Ποινικού Μητρώου) μέχρι τη Δευτέρα 18 Οκτωβρίου στα γραφεία της ΕΠΣΔ. Σύμφωνα με το έγγραφο της Αθλητικής Επιτροπής της Νομαρχίας, η θητεία του γυμναστή θα είναι από 1-11-99 μέχρι και 30-5-2000. Η οριστική απόφαση θα ληφθεί στη συνεδρίαση του δ.σ. της 20ης Οκτωβρίου. Για περισσότερες πληροφορίες οι ενδιαφερόμενοι μπορούν να απευθύνονται στη γραμματεία της ΕΠΣΔ τις εργάσιμες ώρες στα τηλέφωνα 26788 και 75111.

Κληρώνει η Γ' Κατηγορία

"Γεννήθηκε" ο Ολυμπιακός Καλύμνου

Σήμερα στις 8.30 μ.μ. θα πραγματοποιηθεί στα γραφεία της ΕΠΣΔ η κλήρωση του πρωταθλήματος της Γ' Κατηγορίας, για τις ομάδες της Ρόδου.

Η υποβολή των σχετικών δηλώσεων λήγει στις 2.30 μ.μ.

Σήμερα την ίδια ώρα, λήγει και η υποβολή δηλώσεων των σωματείων της Γ' Κατηγορίας των νήσων. Η κλήρωση του πρωταθλήματος αυτού θα γίνει σε ημερομηνία που θα ανακοινωθεί προσεχώς.

- Μετά από σχετικό έγγραφο της ΕΠΟ και σύμφωνα με το άρθρο 34 του ΚΑΠ παρ. 5 περ. α και β, σε συνδυασμό με το άρθρο 7 των γενικών Κανονισμών της ΕΠΟ, εγκρίθηκε η συγχώνευση των σωματείων Ολύμπικ Καλύμνου και Βοθυνιακού σε Ολυμπιακό Καλύμνου.
- Στην Κω θα πραγματοποιηθεί η προσεχής συνεδρίαση του δ.σ. της ΕΠΣΔ την Τετάρτη 13 Οκτωβρίου (ο χώρος και η ώρα θα ανακοινωθούν). Η απόφαση αυτή του δ.σ. εντάσσεται στα πλαίσια των επαφών της και με τα άλλα νησιά. Στην Κω θα μεταβούν και ο ενωσιακός προπονητής κ. Παυλίδης και ο πρόεδρος της ΕΟΔ κ. Καλαθενός.

Τρία νέα μέλη ορίστηκαν στην Τοπική Επιτροπή Βόλεϊ

Τρία νέα μέλη ορίστηκαν στην Τ.Ε. Βόλεϊ Δωδεκανήσου.

Μετά την παραίτηση ισάριθμων μελών τα τελευταί τρία χρόνια, έγιναν προσπάθειες για την κάλυψη των κενών που δημιουργήθηκαν. Τα μέλη αυτά είναι ο Σάββας Χατζηνικολάου (πρώτος αναπληρωματικός), η Μαίρη Παπαδούλη (δεύτερη αναπληρωματική) και ο Νίκος Μοστράτος.

Ο καταρτισμός της Τ.Ε. σε σώμα, έχει ως εξής:

Πρόεδρος: Δ. Τσπανάκης, Αντιπρόεδρος: Π. Βακόνδιος, Ταμίας: Ε. Μπόνης, Γ. γραμματέας: Μ. Παπαδούλη, Ειδ. γραμματέας: Σ. Χατζηνικολάου, Μέλη: Σ. Αρχαράς, Ν. Μοστράτος. Επιτροπή Πρωταθλήματος: Ε. Μπόνης, Σ. Χατζηνικολάου, Ν. Μοστράτος. Επιτροπή Ορισμού Διαιτητών: Σ. Αρχαράς και για μέλη των διαιτητών, Πειθαρχική Επιτροπή: Δ. Τσπανάκης, Μ. Παπαδούλη, Ν. Μοστράτος. Επιτροπή Ενστάσεων: Π. Βακόντιος, Σ. Αρχαράς, Σ. Χατζηνικολάου.

Υπεύθυνος στο κλειστό γυμναστήριο Ρόδου από την Τ.Ε. παραμένει ο Ε. Μπόνης, ενώ υπεύθυνος ενημέρωσης Τύπου θα είναι ο Σ. Χατζηνικολάου.

Ο ΟΦ Ιστρίου ευχαριστεί

Η διοίκηση του ΟΦ Ιστρίου συγχαίρει την διαιτησία των κ. Σταυριανού, Κατταβενού και Κόκκινου στον πρόχθεσινό αγώνα με τον Αγιο Γεώργιο Μαλώνα για το πρωτάθλημα της Α' Κατηγορίας.

Οι στρατιωτικοί αγώνες

Την Κυριακή στις 10.30 π.μ. θα διεξαχθούν στο Στάδιο Στίβου της Ρόδου, οι στρατιωτικοί αθλητικοί αγώνες από τις μονάδες της 95 ΑΔΤΕ

Η είσοδος είναι ελεύθερη για το κοινό.

Τον τίτλο του «πρωταθλητή» διεκδικεί ο Λάκης Κυπριώτης

Με τα μάτια στραμμένα στον Ροδίτη σ οδηγό Βαγγέλη Κυπριώτη θα είναι όλοι οι φίλοι του αυτοκινήτου και του θεάματος την Κυριακή στο αεροδρόμιο των Μαριτσών, κατά τη διάρκεια του Πανελληνίου πρωταθλήματος "ΠΕΖΩ ΚΑΠ".

Ο Κυπριώτης τρεις αγώνες πριν το τέλος του πρωταθλήματος βρίσκεται πρώτος στη γενική βαθμολογία και φυσικά είναι ένα από τα φαβορί στην κατάκτηση του τίτλου.

Στον αγώνα των Μαριτσών θα πάρουν μέρος 16 οδηγοί, που θα τρέξουν με "ΠΕΖΩ 106 Ραλί 1, 6 16V" και που είναι, οι:

1. (31) ΛΑΙΟΝ ΕΛΛΑΣ ΑΕ Μιχελακάκης Δημήτρης
2. (32) Κυπριώτης Βαγγέλης
3. (33) Φωτεινέλης Στράτος
4. (34) Μαυροειδάκος Μιχάλης
5. (36) Ζαδές Κλέων
6. (36) Τσαδαρής Νίκος
7. (37) Καίσαρ Ρένος
8. (38) Συριόπουλος Θόδωρος
9. (39) OSCAR A.E. Κοτζιάς Δημήτρης
10. (40) Φαγαδάκης Θεόφιλος
11. (41) Αναγνωστόπουλος Βασίλης
12. (42) Μελισσιανός Χαρίλαος
13. (43) Χατζόπουλος Τριαντάφυλλος
14. (44) Κόκκας Αριστείδης
15. (45) Κωνσταντίνου Χρήστος
16. (46) Α.Λ.Α. Λαμίας

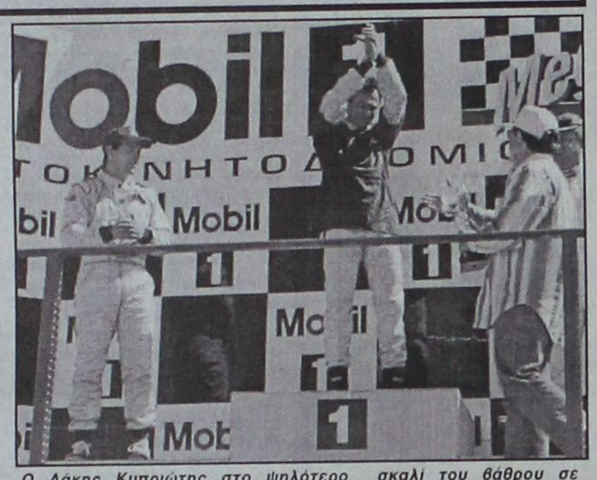

Ο Λάκης Κυπριώτης στο ψηλότερο σκαλί του βάθρου σε προηγούμενο αγώνα

Κουγιας Βασίλης

Χορηγοί των αγώνων αυτοκινήτου και μοτοσικλέτας θα φιλοξενηθούν την Κυριακή στα Μαριτσά τις 9 το πρωί, είναι:

Τζελατέρια ΜΕΝΤΙΒΑΛ, υδραυλικά ΚΥΠΡΙΩΤΗΣ, ΚΑΣΑΠΗΣ ζάντες - ελαστικά, ΚΑΦΕΔΕΣ ΦΩΤΕΙΝΟΣ, Ροδιακή Ασβεστοποιΐα και το ξενοδοχείο "AVRA BEACH" που έχει τη διαμονή και διατροφή των συμμετεχόντων οδηγών.

Το εβδομαδιαίο πρόγραμμα αγώνων στο τοπικό μπάσκετ

Για τοπικά πρωταθλήματα μπάσκετ, θα γίνουν από σήμερα μέχρι τις 15 Οκτωβρίου, τα εξής παιχνίδια:

Σήμερα 8-10-99

√Καλυθιές (4μ.μ.): Σταυρός Καλ.- Κλεόβουλος (ανδρικό)

√Κρεμαστή (8.30 μ.μ.): Ιάλυσος - Ζέφυρος (ανδρικό)

√Κάλυμνος (6μ.μ.): ΕΑΚΑ- Αναγέννηση (παιδικό)

Σάββατο 9-10-99

√Κοσκινού (1μ.μ.): Διγενής - Εύελπις (παιδικό)

√"Κλειστό" Ρόδου (3μ.μ.): Κολοσσός - Ιβίσκος (εφηβικό)

√Κρεμαστή (4μ.μ.): Αγ. Νικόλαος - Σταυρός (παιδικό)

√Ιαλυσός (6μ.μ.): Ιάλυσος - Δωριέας (παιδικό)

√Ιαλυσός (6μ.μ.): Ιάλυσος - Δωριέας (παιδικό)

√"Κλειστό" Ρόδου (5μ.μ.): Κολοσσός - ΑΟ Αρχαγγέλου (νεανίδων)

√"Κλειστό" Ρόδου (7μ.μ.): Ζέφυρος - Παντηλιακός (παιδικό)

√Κρεμαστή (8μ.μ.): Ηρακλής Μαρ. - ΑΟ Αρχαγγέλου (παιδικό)

√Καρδάμαινα (11 π.μ.): Ηρακλής 2000- Ιπποκράτης (παιδικό0

√"Κλειστό" Κω (1.30 μ.μ.): Ανταγόρας -Χάρμυλος

√Κάλυμνος (6μ.μ.): ΕΑΚΑ - Αναγέννηση Ασφ. (παιδικό)

Κυριακή 10-10-99

√Σύμη (12μ.): ΑΟ Σύμης - Ροδιακός (ανδρικό)

√Ψίνθος (11 π.μ.): Εύελπις -Διγενής (εφηβικό)

√"Κλειστό" Ρόδου (1μ.μ.): Δωριέας -Ιάλυσος (εφηβικό)

√"Κλειστό" Ρόδου (3μ.μ.): Κολοσσός -Φοίβος (παιδικό)

√Ιάλυσος (3.30 μ.μ.): Ιάλυσος - Δωριέας (νεανίδων)

√"Κλειστό" Ρόδου (7μ.μ.): Ιβίσκος - ΑΕΡΑ (παιδικό)

√Κέφαλος (1μ.μ.): Νικαγόρας - Χάρμυλος (ανδρικό)

√Πυλί (3μ.μ.): Αναγέννση Ασφ. - ΕΑΚΑ (ανδρικό)

Δευτέρα 11-10-99

√Λίνδος (4μ.μ.): Κλεόβουλος - Ηρακλής Μαρ. (ανδρικό)

√"Κλειστό" Ρόδου (8.15 μ.μ.): Παντηλιακός -Διγενής

Τετάρτη 13-10-99

√Λάρδος (4μ.μ.): Ηρακλής Λαρδ. - Ιάλυσος (ανδρικό)

√Κρεμαστή (6.30 μ.μ.): Αγ. Νικόλαος -Δωριέας (ανδρικό)

Παρασκευή 15-10-99

√Αρχαγγελος (4μ.μ.): ΑΟ Αρχαγγέλου -Σταυρός (ανδρικό)

√Αφάντου (6μ.μ.): ΑΕΡΑ - Ηλιος (ανδρικό)

√"Κλειστό" Ρόδου (8.15 μ.μ.): Ζέφυρος - Διαγόρας (ανδρικό)

Απολογίες κι άλλα...

Σε έγγραφη απολογία καλεί την Τετάρτη 13 Οκτωβρίου η Ενωση Ποδοσφαιρικών Σωματείων Δωδεκανήσου τον ποδοσφαιριστή του Ακουσιλάου Μιχάλη Κάβουρα.

Αιτία, το επεισόδιο που δημιούργησε στο τέλος του αγώνα με τον Ορφέα, σε βάρος του δημοσιογράφου Γιάννη Κουμέντου. Επίσης, καλούνται σε απολογία τα σωματεία Ακουσίλαος και Ορφέας, καθώς και ο παράγοντας του πρώτου Νίκος Φρόνας και ο προπονητής Γιώργος Αντωνιάδης.

Για την ίδια ημέρα και ώρα καλούνται σε απολογία και οι ακόλουθοι:

-Η ΑΕ Κως και ο παράγοντάς του Απόστολος Πινακίδης.

-Η Αναγέννηση Εμπωνας και ο Αντίμαχος

Η ΕΠΣΔ αποφάσισε να ζητήσει την έκθεση του παρατηρητή του αγώνα Δόξας Λέρου - ΑΣ Ρόδου, καθώς και της Αστυνομίας για τα όσα διαδραματίστηκαν κατά τη διάρκεια του παιχνιδιού.

Ποινές σε ποδοσφαιριστές

Οι παίκτες που τιμωρήθηκαν από την ΕΠΣΔ, είναι οι ακόλουθοι:

- **Με 4 αγωνιστικές:** Βαγ. Σεβδαλάκης (Αναγέννηση Εμπ.) Ν. Ιερομνήμων (Δόξας Καρδάμαινα)
- **Με 2 αγωνιστικές:** Ν. Αναγνώστου (Ηρακλή Μαρ.)
- **Με μία αγωνιστική:** Σ. Κορνάρος (Κλεόβουλου), Ε. Λαμπριανίδης (ΑΕ Κως), Δ. Στουμπής (Ορφέα), Ν. Κουλούρας (Διγενή), Η. Καραναστάσης (Δόξας Καρδ.) Ι. Παπαδόπουλος (Διαγόρα Βατίου), Φ. Μπούρδας (Διαγόρα Βατίου), Δ. Γιαννακάκης (ΑΕΡΑ)

Πρωϊνός ο αγώνας του Απόλλωνα

Ο Ευβοιώτης διαιτητής κ. Σέγγος ορίστηκε να διευθύνει τον κυριακάτικο αγώνα του Απόλλωνα Καλυθιών με τον Αιγέα Πλωμαρίου Μυτιλήνης, που θα πραγματοποιηθεί στις 10.30 π.μ. στο γήπεδο Αρχαγγέλου.

Βοηθοί του θα είναι οι κ. Βελέντζας, Βολανάκης του ιδίου συνδέσμου.

Ο Ιβίσκος με Παγκράτι

Στα πλαίσια της 3ης αγωνιστικής του πρωταθλήματος μπάσκετ της Γ' Εθνικής Κατηγορίας (2ος όμιλος του νότου), ο Ιβίσκος φιλοξενεί την Κυριακή στις 5 μ.μ. το ισχυρό Παγκράτι, στο κλειστό γυμναστήριο της Ρόδου.

Πρεμιέρα έχουμε αύριο σε Β' Κατηγορία και «εφηβικό»

Ολο το πρόγραμμα των αγώνων της ΕΠΣΔ το Σαββατοκύριακο

Πρεμιέρα έχουμε αύριο στο πρωτάθλημα της Β' Κατηγορίας της ΕΠΣΔ το οποίο θα διεξαχθεί φέτος σε τρεις ομίλους.

Παράλληλα θα ξεκινήσει αύριο και το εφηβικό πρωτάθλημα

Αναλυτικά όλοι οι αγώνες της ΕΠΣΔ για το Σαββατοκύριακο.

Α' Κατηγορία

(9η αγωνιστική) Αύριο 9-9-99

- **Αφάντου (4μ.μ.):** ΑΕΡΑ-Ακουσίλαος (Βεργίδης) Τριανταφύλλου, Κατταβενός, Κόκκινος (Ερωτόκριτος)
- **Εθνικό Στάδιο (4μ.μ.):** ΠΑΟ Διαγόρας -Διγενής (Δ. Δημητράς) Ζανεττίδης, Λέφας, Κατσιδώνης (Αργυρίου)
- **Εμπωνα (4μ.μ.):** Αναγέννηση Εμπ. - Διαγόρας Β. (Καλλιστής), Κάπρος, Τσαούσης, Πηδιάκης (Κόντζος)
- **Κοσκινού (4μ.μ.):** ΟΦ Ιστρίου - ΑΣ Ρόδος (Καλογερής) Χατζηνικόλας, Γιασιράνης, Ζήσο (Καλαθενός)
- **Μαλώνα (4μ.μ.):** Αγ. Γεώργιος - Κλεόβουλος (Παυλούς) Ανάστασου, Μιχαλάκης, Χάλαντας (Χατζημανώλης)

Κυριακή 10-10-99

- **Λέρος (12μ.):** Δόξα Λέρου - Δόξα Καρδ. (Καρπαθάκης) Πανάτος, Βασιλείου, Μαυρουδής
- **Κως (1μ.μ.):** ΑΕ Κως - Ορφέας (Δουλγεράκης) Ζήσο, Ε. Κατσιδώνης, Σάββενας.
- **Αντιμάχεια (4μ.μ.):** Αντίμαχος - Καλυμνιακός (Φουρλής), Ε. Κατσιδώνης, Ζήσο, Σάββενας.
- **Κρεμαστή (4μ.μ.):** Φοίβος - Ηρακλής Μαρ. (Κυπραίος) Μιχαλάκης, Χατζηνικόλας, Μαυρουδάκης, (Καρίκης)

Β' Κατηγορία

(1ος όμιλος) Αύριο 9-10-99

- **Απόλλωνα (11.30 π.μ.):** Απόλλων Απ.- ΑΟ Σύμης (Τόπος) Σάββενας, Αντωνόπουλος, Σταυριανός
- **Σάλακος (4μ.μ.):** Ασπίδα Σαλ.- Αρης Αρχ. (Κ. Δημητράς) Σταυριανός, Αντωνόπουλος, Σάββενας
- **Μασσαρι (4μ.μ.):** Ασπίδα Απ.- ΑΟ Τήλου (Αργυρός) Στ. Δημητράς, Καψάσκης, Ορφανός

Κυριακή 10-10-99

- **Μάσαρι (4μ.μ.):** Αστέρας Μασ. - Ηλιος Ιαλυσού (Αργυρός) Φραγκίνης, Ζανετίδης, Ανάστασου.
- **Ασκληπειό (4μ.μ.):** ΠΑΣ Ασκληπειού -Ερμής Καλ. (Χουρδάς), Γιασιράνης, Μίχας, Κατσιδώνης Π.
- **Λαερμα (4μ.μ.):** Πολύστρατος - Ευαγόρας (Σ. Ντάκας) Ορφανός, Τσαούσης, Σταυριανός

2ος όμιλος

Αύριο 9-10-99

- **Μαριτσά (4μ.μ.):** Δόξα Ψίνθου-Ποσειδών Καρ. (Κ. Κώστας) Σακελλαρίου, Μίχας, Μαυρουδάκης.
- **Αρχάγγελος (4μ.μ.):** ΑΟ Αρχαγγέλου - Αστέρας Π. (Σκουμπρος) Συμιακός, Σταματάκης, Καράμπης

Κυριακή 10-10-99

- **ΕΑΚ (11 π.μ.):** Ροδιακός -ΑΕ Κατταβιάς (Κυπραίος) Π. Κατσιδώνης, Κατταβενός, Καψάσκης.
- **Λάρδος (11 π.μ.):** Ηρακλής Λ.- Αλθαιμένης (Χουρδάς), Τσαούσης, Ορφανός, Σταυριανός.
- **Ιαλυσός (11 π.μ.):** Ιάλυσος '97 - Κλεάνθης (Κασέρης) Παπανικολάου, Τσαγγάρης, Συμιακός
- **Διμυλιά (4μ.μ.):** Ατρόμητος Διμ. - Θύελλα Πυλ. (Παυλούς), Κατταβενός, Δημητράς Στ., Συμιακός

Ομιλος νήσων

Αύριο 9-10-99

- **Κως (4μ.μ.):** ΠΑΟ Κω - Νικαγόρας (Σκαλέρης) Βασιλείου, Μηνάς, Μαργιέλος.

Κυριακή 10-10-99

- **Βαθύ (11 π.μ.):** ΑΟ Βαθύ - Ανταγόρας (Γιαννικουρής) Καστής, Γιαλλούρης, Κατέρης
- **Κάλυμνος (11.30 π.μ.):** Ποσειδών Καλ- ΑΟ Πυλίου (Σιδέρης), Μαραβέλιας, Κακιας, Πλάτσης.
- **Πάτμος (1μ.μ.):** Ξάνθος - Ολύμπικ (Μελιανός), Μηνάς, Μαχαίρας, Μαστρομιχάλης.
- **Γηπ. Ασφενδιού (3.15 μ.μ.):** Αναγέννηση -ΑΕ Λέρου (Μανιάς) Κόκκινος, Καλανδράνης, Μανιάς.

Εφηβικό πρωτάθλημα

(1ος όμιλος) Αύριο 9-10-99

- **Κοσκινού (10 π.μ.) :**Απόλλων Καλ- ΑΟ Αρχαγγέλου (Καντής)
- **Αρχάγγελος (10 π.μ.):** Αρης Αρχ. - ΑΣ Ρόδος (Κάζας)
- **Κατταβιά (5 μ.μ.):** ΑΕ Κατταβιάς - Ορφέας (Γκιουντιτσε)

Κυριακή 10-10-99

- **Ψίνθος (10 π.μ.):** Δόξα Ψίνθου - Ευαγόρας (Γκιουντιτσε)
- **Αφάντου (10 π.μ.):** ΑΕΡΑ-- Διαγόρας Βατίου (Μ. Παπανικολάου)

2ος όμιλος

Αύριο 9-10-99

- **Κρεμαστή (10 π.μ.):** Φοίβος - Κλεάνθης (Στέργου)
- **Λύκειο Ιαλυσού (10 π.μ.):** Ιάλυσος -Δωριέας (Ζήσο)
- **Παστίδα (10π.μ.):** Αστέρας Π. - ΠΑΟ Διαγόρας (Ερωτόκριτος)
- **Λύκειο Ιαλυσού (12μ.):** Ηλιος - Νήσος Ρόδος (Ζήσο)
- **Εμπωνα (2 μ.μ.):** Αναγέννηση Εμπ. - Ζευς (Σεβδαλάκης)

Κύπελλο Δωδεκανήσου

(Ομιλος Ρόδου) Τετάρτη 13-10-99

- **Ιαλυσός (3.30 μ.μ.):** Ηλιος -ΠΑΣ Ασκληπειού
- **Αρχάγγελος (3.30μ.μ.):** ΑΟ Αρχαγγέλου -Αστέρας Μαο.
- **Παστίδα (3.30 μ.μ.):** Αστέρας Π.- Ευαγόρας
- **Μαλώνα (3.30 μ.μ.):** Αγ. Γεώργιος - ΟΦ Ιστρίου
- **Κοσκινού (3.30 μ.μ.):** Απόλλων Καλ.- ΠΑΟ Διαγόρας

Ομιλος νήσων

Τετάρτη 13-10-99

- **Κάλυμνος (3.30 μ.μ.):** Καλυμνιακός -Ολύμπικ
- **Κως:** Ανταγόρας - Πολυβώτης

Τα κορίτσια του Σταυρού με την ΑΕΚ στο Κύπελλο

Εγινε η κλήρωση του πρωταθλήματος

Την ΑΕΚ Αθηνών κληρώθηκε να αντιμετωπίσει η γυναικεία ποδοσφαιρική ομάδα του Σταυρού Καλυθιών στην α' φάση του Κυπέλλου Ελλάδος. Το πρώτο παιχνίδι θα γίνει στην πρωτεύουσα στις 24 Οκτωβρίου και η ρεβάνς στις 31 του ίδιου μήνα.

Αξίζει πάντως να σημειωθεί, πως ο Σταυρός (που τοποθετήθηκε στον νότιο όμιλο) συγκεντρώνει αρκετές πιθανότητες να περάσει μπαίι τον πρώτο γύρο καθώς η ΑΕΚ ίσως να μην "κατέβει" στους αγώνες, λόγω του ότι αντιμετωπίζει προβλήματα με το γήπεδό της.

Σύμφωνα με το πρόγραμμα του ομίλου, αν η ομάδα του νησιού μας προκριθεί, στους επόμενους γύρους καλείται να αντιμετωπίσει τους ακόλουθους αντιπάλους:

-Στη δεύτερη φάση τις Αρτέμιδες Χανίων σε διπλούς αγώνες στις 24 Νοεμβρίου (εντός) και στις 8 Δεκεμβρίου (εκτός)

-Στην τρίτη φάση το νικητή του αγώνα Δόξα Αρτεμις -Ηφαιστος Περιστερίου σε διπλούς αγώνες στις 19 Ιανουαρίου του 2000 (εντός) και στις 2 Φεβρουαρίου του ίδιου έτους (εκτός)

Ο ημιτελικός του ομίλου θα πραγματοποιηθεί στις 2 Μαρτίου και ο τελικός στις 29 Μαρτίου.

Ο "μεγάλος" τελικός στον οποίο θα συμμετάσχουν οι νικητές των δύο ομίλων θα γίνει στις 26 Απριλίου κατά πάσα πιθανότητα στο ΟΑΚΑ.

Το πρωτάθλημα

Εγινε χθες στα γραφεία της ΕΠΟ και η κλήρωση των αγώνων του πρωταθλήματος της Α΄ Εθνικής όπου ο Σταυρός θα συμμετάσχει για πρώτη φορά στην ιστορία του.

Οι αγώνες της ομάδας του νησιού μας είναι οι ακόλουθοι:

- √**1η αγωνιστική (7/11):** Σταυρός - Ηλιούπολη
- √**2η αγωνιστική (14/11):** Σταυρός - Καβάλα
- √**3η αγωνιστική (21/11):** Αίγινα - Σταυρός
- √**4η αγωνιστική (28/11):** Σταυρός - Ολυμπιάδα
- √**5η αγωνιστική (5/12):** Ροδόπη-Σταυρός
- √**6η αγωνιστική (12/12):** Σταυρός - Φιλιππιακός
- √**7η αγωνιστική (2/1):** Ηφαιστος - Σταυρός
- √**8η αγωνιστική (9/1):** Νεάπολη - Σταυρός
- √**9η αγωνιστική (16/3):** Σταυρός - Περίδες Μούσες
- √**10η αγωνιστική (23/11):** Ενωση Δόξα Πειραιά -Σταυρός
- √**11η αγωνιστική (30/1):** Σταυρός - Αγιος Δημήτριος

Οι αγώνες του δευτέρου γύρου θα γίνουν αντίστροφα στις ακόλουθες ημερομηνίες: 12η (6/2), 13η (13/2), 14η (20/2), 15η (27/2), 16η (12/3), 17η (19/3), 18η (23/6), 19η (2/4), 20η (14/6), 21η (24/4), 22η (7/5)

Με Πιστόλα στην 11άδα ο Ηρακλής στην Κρεμαστή

Με τη συμμετοχή του Σωτήρη Πιστόλα, για πρώτη φορά φέτος, θα αγωνιστεί ο Ηρακλής Μαριτσών στο κυριακάτικο εκτός έδρας παιχνίδι με τον Φοίβο Κρεμαστής.

Ο ποδοσφαιριστής εξέτισε την ποινή του, η οποία ισχύει από πέρυσι, όταν αγωνίζονταν στη Δόξα Ψίνθου.

Αντίθετα, δεν θα μπορέσουν να παίξουν οι τραυματίες Γιακουμάρος, Πλύγκος, οι τιμωρημένοι Αθανασίου, Αναγνώσου ενώ αμφίβολη θεωρείται η συμμετοχή των Σιδηρόπουλου και Καστανάκη.

Δηλώσεις με τις οποίες σχολιάζει τις μέχρι τώρα αποβολές παικτών του πρωταθλήματος, έκανε ο πρόεδρος του Ηρακλή Γιώργος Παπαδημήτρης:

"Δυστυχώς , με το νέο σύστημα των κίτρινων καρτών, κάθε αγωνιστική αρκετά σωματεία αγωνίζονται με δέκα και εννέα παίκτες. Πολύ φοβάμαι ότι θα έχουμε και χειρότερες καταστάσεις. Το σύστημα είναι άδικο για τα σωματεία και τους παίκτες. Δυστυχώς, οι διαιτητές για λόγους επιβολής και με το δίκιο τους για να κρατήσουν έναν αγώνα σε αθλητικά πλαίσια, αναγκάζονται ή υποχρεώνονται να δείχνουν κίτρινες κάρτες στις αρχές ενός αγώνα. Στην εξέλιξη όμως, δημιουργούνται διάφορες καταστάσεις και ο διαιτητής είναι υποχρεωμένος να δείξει τη δεύτερη κίτρινη κάρτα με τα γνωστά αποτελέσματα. Το ερώτημα είναι που θα πάει αυτή η κατάσταση. Πιστεύω, παντως, οτι όλα θα εξελιχθούν ομαλά με τη συμβολή των διοικήσεων και των προπονητών προς τους ποδοσφαιριστές και με την παράκλιση προς τους διαιτητές να είναι περισσότερο συγκρατημένοι στην άνευ σοβαρού λόγου πρώτη κίτρινη κάρτα".

-Η διοίκηση του Ηρακλή Μαριτσών δεν έχει κανένα παράπονο από τη διαιτησία των κ. Ζανετίδη, Τσαούση και Αντωνόπουλου στον αγώνα με την ΑΕ Κω την Τετάρτη, παρά το ότι αρκετές αποφάσεις ήταν σε βάρος των παικτων της (δύο κόκκινες και δύο πέναλτυ).

ΣΚΟΥΤΕΡ

Τέσσερις Ροδίτες οδηγοί στο Πανευρωπαϊκό της Ιταλίας

Οι διακρίσεις έρχονται μετά από επιμονή και θέληση.

Τέσσερα χρόνια αγώνων και σκληρής προπόνησης στις πίστες του νησιού μας έφεραν τους Ρόδιους οδηγούς του "σκούτερ" στις τέσσερις πρώτες θέσεις του Πανελλήνιου Πρωταθλήματος (Scooter Piaggio Trophy)

-Η κατάταξη έχει ως εξής:

√Κατηγορία OPEN: Φιλίππου Φιλήμων, Χατζηστρατής Παντελής, Ατσίδης Νικόλαος, Δράκος Σακελλάρης.

Μετά από πρόσκληση της "PIAGGIO HELLAS" οι οδηγοί καλούνται να εκπροσωπήσουν την Ελλάδα επάξια στον τελικό του Πανευρωπαϊκού αγώνα την Κυριακή στο Mugelo της Ιταλίας.

Βέβαια, οι επιτυχίες αυτές δεν οφείλονται μόνο στις προσπάθειες των αναβατών, αλλά και των ανθρώπων όπως οι Κασπάκης Κων/νος, Κασταρίδης Κώστας, Σταύρας Γαβριήλ, Χουσεΐν Κιβιλγκίμ, Κωνσταντινίδης Αλέξης και Δουκιανός Αποστόλης οι οποίοι καθιέρωσαν αυτή τη νέα μορφή μηχανοκίνητου αθλητισμού στη Ρόδο.

Ο Ορφέας συγχαίρει το διαιτητικό "τρίο"

Από τη διοίκηση του Ορφέα πήραμε το παρακάτω συγχαρητήριο:

"Το δ.σ. του Ορφέα, συγχαίρει τον διαιτητή κ. Τριανταφύλλου και τους επόπτες κ. Ορφανό και Γιαννούλη για την άψογη διαιτησία τους, στο παιχνίδι με την Αναγ

GRECOTEL
RHODOS IMPERIAL
«MARCO POLO»
Courmet Restaurant
Υπό το φως των κεριών
και τις μελωδίες του πιάνου
απολαύστε μοναδικές
γαστρονομικές δημιουργίες
Grecotel... εγγύηση ποιότητας
Κρατήσεις
ξενοδοχείο Rhodos Imperial
Τηλ. 75000
X.1278-31/10

PIERRE BALMAIN
PARIS
Τώρα και στη Ρόδο
Θέλετε λίγο χρώμα στα μαλλιά σας, φοβάστε τη χρήση της βαφής; ΔΟΚΙΜΑΣΤΕ:
ΑΝΤΑΥΓΙΕΣ PIERRE BALMAIN
Τα μαλλιά σας είναι λίγο άτονα, λίγα χωρίς όγκο; ΔΟΚΙΜΑΣΤΕ:
ΠΡΟΣΘΕΤΙΚΗ ΓΙΑ ΟΓΚΟ PIERRE BALMAIN
Βαρεθήκατε να περιμένετε να μακρύνουν και να εξασθενούν; ΔΟΚΙΜΑΣΤΕ:
ΕΠΙΜΗΚΥΝΣΗ ΣΕ 1 ΩΡΑ PIERRE BALMAIN
Αποκλειστική αντιπρόσωπος Ρόδου:
Κ. ΤΣΑΓΚΑΡΗ ΔΕΣΠΟΙΝΑ Τηλ. 28771
X.1291-24/10

Δόθηκε από τη Νομαρχία Δωδεκανήσου

Κατάλογος με έργα

ΓΙΑ ΠΟΛΛΑ ΑΝΑΜΕΝΟΝΤΑΙ ΟΙ ΕΓΚΡΙΣΕΙΣ

Κατάλογος, στον οποίο περιλαμβάνονται τα έργα που δημοπρατήθηκαν από πόρους του Δεύτερου Κοινοτικού Πλαισίου Στήριξης, δόθηκε χθες στη δημοσιότητα από το νομάρχη Δωδεκανήσου Σάββα Καραγιάννη. Στην ίδια λίστα περιλαμβάνονται και έργα που προστέθηκαν αργότερα και άλλα για τα οποία αναμένεται η απάντηση της Περιφέρειας Νοτίου Αιγαίου.

Ο πίνακας έχει ως εξής:

1. ΔΗΜΟΠΡΑΤΗΘΕΝΤΑ ΕΝΑΡΙΘΜΑ ΕΡΓΑ ΣΤΟ Β' ΚΠΣ

ΟΝΟΜΑΣΙΑ ΕΡΓΟΥ - Προϋπ. σε εκατομμύρια

α. Καταφύγιο τουριστικών σκαφών Τήλου, 700 εκατ.

β. Μαρίνα Κω, 600 εκατ.

γ. Αγροτική οδοποιΐα Ρόδου, 80 εκατ.

δ. Οδοποιΐα Γλυφωνιές - Πανορμίτη, 250 εκατ.

ε. Αεροδρόμιο - Ανατολικές ακτές, 60 εκατ.

στ. Επισκευή κτιρίου ΚΕΚ, 220 εκατ.

ζ. Αγωγός Καλλιθέας - Βόδι, 3.450 εκατ.

η. Αποχέτευση Νοσοκομείου, 150 εκατ.

θ. Δεξαμενή Αγ. Αποστόλων, 250 εκατ.

ι. Νοσοκομείο Κω, 250 εκατ.

ΣΥΝΟΛΟ: 6.010

2. ΔΗΜΟΠΡΑΤΗΘΕΝΤΑ ΕΡΓΑ ΤΟΥ ΠΙΝΑΚΑ 2 (Εργα που δεν ήταν στο σχεδιασμό του Β' ΚΠΣ και μπήκαν από 1-1-1999)

ΟΝΟΜΑΣΙΑ ΕΡΓΟΥ - Προϋπ. σε εκατομμύρια

α. Κέντρο επισκευής και διαχείμασης σκαφών αναψυχής (Καρνάγιο), 3.000 εκατ.

β. Κατασκευή υπογείων δικτύων μεσαιωνικής πόλης Ρόδου (Γ' φάση), 1.200 εκατ.

γ. Δασικά Νομού, 250 εκατ.

δ. Λιμάνι Καλύμνου, 3.900 εκατ.

ε. Υδρευση Πάτμου, 150 εκατ.

στ. Αποχετευτικό Λάμπης Κω, 1.000 εκατ.

ζ. Αποχέτευση Εμπωνας Ρόδου, 200 εκατ.

η. Αποχέτευση Μαριτσών, 300 εκατ.

θ. Αποχέτευση Ιαλυσού, 1.500 εκατ.

ι. Αποφρακτικό ΔΕΥΑΡ, 110 εκατ.

κ. Σύνδεση γεωτρήσεων με δεξαμενή Αρχίπολης, 47 εκατ.

ΣΥΝΟΛΟ: 11.657

3. ΠΡΟΣ ΔΗΜΟΠΡΑΤΗΣΗ ΕΝΑΡΙΘΜΑ ΕΡΓΑ

ΟΝΟΜΑΣΙΑ ΕΡΓΟΥ - Προϋπ. σε εκατομμύρια

α. Καταφύγιο Τουριστικών Σκαφών Αστυπάλαιας, 500 εκατ.

β. Καταφύγιο Τουριστικών Σκαφών Νισύρου, 150 εκατ.

γ. Λιμάνι Καρδάμαινας Κω, 700 εκατ.

δ. Λιμάνι Λάρδου, 400 εκατ.

ε. 5ο Γυμνάσιο Ρόδου, 350 εκατ.

ΣΥΝΟΛΟ: 2.100

Σύνολο δημοπρατηθέντων και προς δημοπράτηση ενάριθμων έργων του Β' ΚΠΣ: 8 δις 110 εκατ.

4. ΠΡΟΣ ΔΗΜΟΠΡΑΤΗΣΗ ΕΡΓΑ ΚΑΙ ΕΝΤΑΓΜΕΝΑ

ΟΝΟΜΑΣΙΑ ΕΡΓΟΥ - Προϋπ. σε εκατομμύρια

α. Οδός σύνδεσης καρνάγιου - Μαρίνας - Λιμένος, 600 εκατ.

β. Ανάπλαση παραλίας Πόθιας Καλύμνου, 300 εκατ.

γ. Στερέωση - ανάπλαση Καλλιθέας Ρόδου (Β' φάση), 800 εκατ.

δ. Αλιευτικό Φαληρακίου, 235 εκατ.

ε. Λιμάνι Λειψών, 820 εκατ.

στ. Λιμάνι Σκάλας Πάτμου, 1.000 εκατ.

ζ. Λιμάνι Αγ. Ανδρέα Αστυπάλαιας, 800 εκατ.

η. Αργυνώντα - Βαθύ Καλύμνου, 1.200 εκατ.

θ. Σορωνή - Πλατάνια, 1.000 εκατ.

ι. Αποχέτευση Αγ. Νικολάου, Αγ. Αναστασίας Ρόδου, 1.000 εκατ.

κ. Αποχέτευση ΒΙΟΚΑ Τήλου, 500 εκατ.

ΣΥΝΟΛΟ: 8.255 εκατ.

Σύνολο έργων εκτός σχεδιασμού Β' ΚΠΣ: 19 δις 912 εκατ.

Υπάρχουν στην Περιφέρεια έτοιμα από κάθε άποψη για να δημοπρατηθούν τα κάτωθι έργα:

1. Προσθήκη στο 2ο Λύκειο 6 αιθουσών, 435 εκατ.
2. Γυμνάσιο - Λύκειο Ιαλυσού, 1 δις
3. Γυμνάσιο - Λύκειο Αφάντου, 1,25 δις
4. Γυμνάσιο - Λύκειο Κρεμαστής, 1,2 δις
5. 9ο Γυμνάσιο πόλης Ρόδου, 1,05 δις
6. Επίσης με μικροελλείψεις για την ολοκλήρωση του φακέλου του είναι και το Γυμνάσιο - Λύκειο Χώρας Αστυπάλαιας, 700 εκατ.

ΣΥΝΟΛΟ: 5 δις, 635 εκατ.

Ολοκληρώνονται εντός της εβδομάδας οι φάκελοι των έργων:

1. Βελτίωση οδικού άξονα Αγ. Ισίδωρος - Εμπωνα
2. Βελτίωση οδικού άξονα Ψίνθος - Αρχίπολις - Ελεούσα
3. Βελτίωση οδικού άξονα Ιστριος - Διασταύρωση Αρνίθας
4. Βελτίωση οδικού άξονα Βάτι - Προφύλια - Ιστριος
5. Βελτίωση οδικού άξονα Λάρδος - Λάερμα Β' φάση
6. Βελτίωση οδικού άξονα Αρκάσα - Α/Δ Καρπάθου
7. Βελτίωση οδικού άξονα Κω - Α/Δ Από Σταυρού Πέραμα έως Πόρτες)

Εάν και τα έργα αυτά (σχολικά κτίρια και οδικά δίκτυα) δημοπρατηθούν και εκτελεστούν από το Β' Κ.Π.Σ. τότε το ύψος των έργων που θα έχουν δημοπρατηθεί από 1-1-1999 έως 31-12-1999 θα ξεπερνά τα 36 δισεκατομμύρια.

ΣΥΛΛΟΓΟΣ ΑΠΟΦΟΙΤΩΝ ΒΕΝΕΤΟΚΛΕΙΟΥ ΓΥΜΝΑΣΙΟΥ
ΤΑΧ. ΘΥΡΙΣ 128-85100 τηλ. 67889

Ο Σύλλογος των αποφοίτων Βενετοκλείου Γυμνασίου προκειμένου να απαλύνει τον πόνο των πληγέντων συνανθρώπων μας από τους σεισμούς της Αττικής, παρακαλεί όλους τους αποφοίτους του Βενετοκλείου, τους φίλους του ιστορικού σχολείου και οποιονδήποτε θέλει να βοηθήσει την προσπάθεια αυτή του Συλλόγου να προσφέρει τα κάτωθι προϊόντα.

Καφέ, ζάχαρη, ζυμαρικά, ρύζι, γάλα παστεριωμένο, νερά εμφιαλωμένα, και οτιδήποτε άλλο τυποποιημένο ή κονσερβοποιημένο προϊόν με λογική λήξη.

Τόπος συγκέντρωσης ο υπόγειος χώρος του Βενετοκλείου Γυμνασίου (Κων/νου Παλαιολόγου) όπισθεν της κεντρικής εισόδου του κτιρίου.

Από 1-10-99 έως 25-10-99 και ώρα 8.30 π.μ. έως 15.30 μ.μ. καθημερινώς και Κυριακές.

Τα συγκεντρωθέντα προϊόντα θα παραδοθούν στον Ερυθρό Σταυρό ο οποίος με τη σειρά του θα προωθήσει στους σεισμοπαθείς της Αττικής.

Υπεύθυνος οργάνωσης
Ιωάννης Καζουλάκης -ιατρός
τηλ. 0937/503969
Φάνης Χατζής
Πρόεδρος
Ιωάννης Φαρμακίδης
γραμματέας
9504-12/10

ΟΙ ΕΓΓΡΑΦΕΣ ΑΡΧΙΣΑΝ
ΑΝΑΓΝΩΡΙΣΜΕΝΟ ΑΠΟ ΤΟ ΚΡΑΤΟΣ
Αρ. Αδείας: 24326 / 1-8-95 - Φ.Ε.Κ.: 701/8/9-8-95
Καλλιτεχνικός Διευθυντής:
ΜΠΑΜΠΗΣ ΚΑΝΑΣ
ΜΕΛΑΝΘΕΙΟ ΩΔΕΙΟ
ΕΝΑΣ ΣΥΓΧΡΟΝΟΣ ΜΟΥΣΙΚΟΣ ΕΚΠΑΙΔΕΥΤΙΚΟΣ ΟΡΓΑΝΙΣΜΟΣ
ΤΟΜΕΙΣ ΣΠΟΥΔΩΝ
ΚΛΑΣΙΚΟ ΤΜΗΜΑ
● ΥΠΟΧΡΕΩΤΙΚΑ ΘΕΩΡΗΤΙΚΑ ● ΑΝΩΤΕΡΑ ΘΕΩΡΗΤΙΚΑ (Ωδική, Αρμονία, Αντίστιξη, Φούγκα)
● ΠΙΑΝΟ ● ΒΙΟΛΙ ● ΚΙΘΑΡΑ ● ΦΛΑΟΥΤΟ ● ΚΛΑΡΙΝΕΤΟ
ΣΧΟΛΗ ΒΥΖΑΝΤΙΝΗΣ ΜΟΥΣΙΚΗΣ - ΣΧΟΛΗ ΚΑΝΟΝΑΚΙ
ΣΧΟΛΗ ΜΠΟΥΖΟΥΚΙΟΥ
ΜΟΝΤΕΡΝΟ ΤΜΗΜΑ
● ΗΛΕΚΤΡΙΚΗ ΚΙΘΑΡΑ ● ΗΛΕΚΤΡΙΚΟ ΜΠΑΣΟ ● ΣΑΞΟΦΩΝΟ ● JAZZ ΠΙΑΝΟ - DRUMS
ΣΧΟΛΗ ΜΟΥΣΙΚΗΣ ΠΛΗΡΟΦΟΡΙΚΗΣ ΚΑΙ ΤΕΧΝΟΛΟΓΙΑΣ
ΣΧΟΛΗ ΑΡΜΟΝΙΟΥ
Συστήματα αρμονίου για όλες τις ηλικίες
● AUTORGAN SCHOOL FOR CHILDREN ● AUTORGAN ● ELECTONE MATE COURSE
ΒΑΣΙΛΕΩΣ ΗΡΑΚΛΕΙΟΥ 69 ΤΗΛ.: (0241) 26801-29087-88, fax: 76910
X1234-12/10

YAMAHA
YAMAHA MOTOR HELLAS A.E.
ΠΩΛΗΣΕΙΣ - ΑΝΤΑΛΛΑΚΤΙΚΑ
ΑΞΕΣΟΥΑΡ - ΕΠΙΣΚΕΥΕΣ
✓ ΕΞΟΥΣΙΟΔΟΤΗΜΕΝΟ ΣΥΝΕΡΓΕΙΟ
✓ ΠΛΗΡΗ ΓΚΑΜΑ ΑΝΤΑΛΛΑΚΤΙΚΩΝ
✓ ΤΙΜΕΣ ΑΝΤΙΠΡΟΣΩΠΕΙΑΣ
ΕΠΙΣΗΜΟΣ ΣΥΝΕΡΓΑΤΗΣ ΡΟΔΟΥ
Χ. ΚΙΒΙΛΓΚΗΜ
ΚΟΛΟΚΟΤΡΩΝΗ 9 - ΡΟΔΟΣ - ΤΗΛ 20779 -37910
X.1275-31/10

Προπάθεια Προετοιμασία Οργάνωση Εξέλιξη
έχουμε υψηλούς στόχους!
Τον Αιώνα που φεύγει οργανωθήκαμε για τον Αιώνα που έρχεται είμαστε έτοιμοι!
Νέες υπηρεσίες για την αμεσότερη εξυπηρέτηση των πελατών μας
Νέα καταστήματα και νέες κεντρικές αποθήκες είναι δυναμική κίνηση στην εξέλιξη μας
Νέες τεχνολογίες συστήματα μηχανοργάνωσης σε όλα τα καταστήματά μας
Υπερ Μάρκετ Σπανός... πραγματικά το Υπερ Μάρκετ του 2000!
Γιατί η δωδεκάνησος είναι ο τόπος μας
Ρόδος: Μεγ. Κωνσταντίνου 53 & Γαριβάλδη, τηλ.: (0241) 32335, fax: (0241) 38113
Λέρος: Λακκί, τηλ.: (0247) 22480, fax: (0247) 23500
www.spanos.gr

Αυτοί ήρθαν... Ερχονται και άλλοι.
Εκπλήξεις Κάθε βράδυ!
MUSES NIGHT CLUB
Για κρατήσεις Τηλ.: 25015
X.1272-31/10

Υποδήματα ΚΑΨΗΣ
BOXER - ALMA - ELLIT - ADAM'S MIGATO BOSTON
Πενήντα χρόνια δυναμικής παρουσίας στο χώρο του παπουτσιού
Ευχαριστούμε για την προτίμησή σας
ΕΒΡΑΙΩΝ ΜΑΡΤΥΡΩΝ 36-38 ΠΑΛΙΑ ΠΟΛΗ, (Β' ΣΥΝΤΡΙΒΑΝΙ) Τηλ. 27025
6781-20/10

ΕΛΛΗΝΙΚΗ ΔΗΜΟΚΡΑΤΙΑ
ΥΠΟΥΡΓΕΙΟ ΕΡΓΑΣΙΑΣ
ΟΡΓΑΝΙΣΜΟΣ ΑΠΑΣΧΟΛΗΣΗΣ ΕΡΓΑΤΙΚΟΥ ΔΥΝΑΜΙΚΟΥ

ΣΥΜΠΛΗΡΩΜΑΤΙΚΗ ΠΕΡΙΛΗΨΗ ΠΡΟΚΗΡΥΞΗΣ ΕΙΔΙΚΟΤΗΤΩΝ ΩΡΟΜΙΣΘΙΟΥ ΕΚΠΑΙΔΕΥΤΙΚΟΥ ΠΡΟΣΩΠΙΚΟΥ

Ο Οργανισμός Απασχόλησης Εργατικού Δυναμικού, προκειμένου να καλύψει τις ανάγκες των Εκπαιδευτικών του Προγραμμάτων σε ωρομίσθιο διδακτικό προσωπικό με σύμβαση εξαρτημένης εργασίας, ορισμένου χρόνου (άρθρο 3 παρ. 2 και 3 Ν. 2336/95) για το Σχολικό Έτος 1999-2000, καλεί όσους ενδιαφέρονται και πληρούν τις απαραίτητες προϋποθέσεις να υποβάλουν από 7 Οκτωβρίου 1999 μέχρι 13 Οκτωβρίου 1999, αίτηση με τα απαιτούμενα δικαιολογητικά, όπως προβλέπονται από την 191300/4-7-96 απόφαση του υπουργού Εργασίας και Κοινωνικών Ασφαλίσεων στο ΚΕΤΕΚ ΡΟΔΟΥ, για τη δημιουργία πινάκων αξιολόγησης και επιλογής ωρομισθίου εκπ/κού προσωπικού για τους παρακάτω κλάδους και ειδικότητες, οι οποίοι θα ισχύουν για ολόκληρο το Σχολικό Έτος 1999-2000.

Α. ΠΕ 12 ΗΛΕΚΤΡΟΛΟΓΟΙ - ΜΗΧΑΝΙΚΟΙ
ΠΕ 17 ΗΛΕΚΤΡΟΛΟΓΟΙ -ΜΗΧΑΝΙΚΟΙ
Β. ΠΕ 12 ΜΗΧΑΝΟΛΟΓΟΙ - ΜΗΧΑΝΙΚΟΙ

Οι υποψήφιοι του τομέα Β', θα πρέπει να είναι Πτυχιούχοι Μηχανολόγοι ή Μηχανολόγοι -Ηλεκτρολόγοι Μηχανικοί των Πολυτεχνικών Σχολών της Ελλάδος ή ισότιμων σχολών του εξωτερικού για να διδάξουν στο επιμορφωτικό σεμινάριο των Υδραυλικών και να έχουν τουλάχιστον πενταετή εμπειρία στη μελέτη, επίβλεψη ή κατασκευή στις υδραυλικές εγκαταστάσεις ήτοι:

-ΥΔΡΑΥΛΙΚΑ -ΘΕΡΜΑΝΣΗ - ΠΥΡΟΣΒΕΣΗ
-ΚΛΙΜΑΤΙΣΜΟΣ
-ΚΑΥΣΙΜΑ ΑΕΡΙΑ

Θα ληφθεί υπόψη αν ο υποψήφιος έχει:
-εξειδίκευση στο αντικείμενο που θέλει να διδάξει
-διδακτική εμπειρία σε παρόμοια σεμινάρια.

Για το πλήρες κείμενο της προκήρυξης καθώς και για την 191300/4-7-96 απόφαση του υπουργού Εργασίας και Κοινωνικών Ασφαλίσεων μπορούν να ενημερωθούν οι ενδιαφερόμενοι από τη Γραμματεία ΚΕΤΕΚ ΡΟΔΟΥ, Θ. Σοφούλη 93, ΤΚ 85100 Ρόδος στην οποία μπορούν επίσης να απευθύνονται για περισσότερες πληροφορίες στα τηλέφωνα: 0241-31077, 31510, 22039

Το πρόγραμμα Μαθητείας και ΣΕΚ χρηματοδοτούνται από το Ευρωπαϊκό Κοινωνικό Ταμείο (ΕΚΤ).

Ρόδος 7 Οκτωβρίου 1999
Ο διευθυντής
ΠΩΡΓΟΣ. ΣΤΑΜΑΤΑΚΗΣ

Χ.Λ-8/10

ΕΛΛΗΝΙΚΗ ΔΗΜΟΚΡΑΤΙΑ
ΠΕΡ. ΝΟΤΙΟΥ ΑΙΓΑΙΟΥ
ΝΟΜΟΣ ΔΩΔ/ΣΟΥ
ΔΟΑΝ ΔΗΜΟΥ ΚΑΛΛΙΘΕΑΣ

ΑΝΑΚΟΙΝΩΣΗ

Για την πρόσληψη Προσωπικού με σύμβαση ιδιωτικού δικαίου ορισμένου χρόνου

Ο Αθλητικός οργανισμός του Δήμου Καλλιθέας προκειμένου να λειτουργήσει τα εκπαιδευτικά προγράμματα Μαζικού Αθλητισμού κατά την περίοδο 1999-2000 με τη συνεργασία της Γενικής Γραμματείας Αθλητισμού θα προσλάβει προσωπικό, (3) Καθηγητές Φυσικής αγωγής με σύμβαση έργου και με ωρομίσθα αποζημίωση. Τα προγράμματα είναι τα εξής:

Αθλητισμός και προσχολική ηλικία, Αθλητισμός και γυναίκα, Παιδί και τένις.

Ειδικότητα: Καθηγητές Φυσικής Αγωγής.
Αριθμός: 3
Ειδικά τυπικά προσόντα: Πτυχιούχοι φυσικής αγωγής. Η μοριοποίηση από το Οργανωτικό πλαίσιο της Γενικής Γραμματείας Αθλητισμού.
Χρονική διάρκεια: 29 εβδομάδες.

Οι υποψήφιοι πρέπει να έχουν ηλικία από 23 έως 50 ετών.

Οι υποψήφιοι δεν πρέπει να έχουν κώλυμα κατά το άρθρο 22 του Υπαλληλικού κώδικα (καταδίκη, υποδικία, δικαστική αντίληψη, δικαστική απαγόρευση)

Οι ενδιαφερόμενοι πρέπει να υποβάλουν αίτηση μέχρι και την 20-10-1999 στα γραφεία του Αθλητικού Οργανισμού του Δήμου Καλλιθέας.

Τηλέφωνα: 87760 -4 (εσωτερικό 144)

Δικαιολογητικά:
Α) Αίτηση
Β) Βιογραφικό σημείωμα
Γ) Δήλωση Ν. 1599/86 ότι είναι άνεργος /γη και ότι τα στοιχεία στην αίτηση και το βιογραφικό είναι αληθή.
Δ)Φωτοτυπία πτυχίο
Ε)Φωτοτυπία ταυτότητας.

Ο πρόεδρος του Αθλητικού οργανισμού
ΜΙΧΑΛΗΣ ΠΟΤΗΡΗΣ

Χ.Λ.-8/10

ΔΗΜΟΣ ΠΕΤΑΛΟΥΔΩΝ

ΠΡΟΣΚΛΗΣΗ
ΕΝΔΙΑΦΕΡΟΝΤΟΣ

Ο Δήμος Πεταλούδων προκειμένου να προβεί στην προμήθεια πυροσβεστικών υλικών, καλεί όλους τους ενδιαφερόμενους να υποβάλλουν κλειστή οικονομική προσφορά στο Τμήμα Προμηθειών, έως την Τετάρτη 13 Οκτωβρίου 1999 και ώρα 2 μ.μ.

Συγκεκριμένα ο Δήμος ενδιαφέρεται για την προμήθεια:

Α. Φορητοί πυροσβέστες.
1. P.A (A,B,C) τριών (3) και έξι (6) κιλών, με βάση στήριξης, βαλβίδα ασφαλείας και κλείστρο ευρωπαϊκού τύπου
2. CO2 τριών (3) και έξι (6) μικιλών με βάση στήριξης.
3. Πυροσβεστήρες οροφής P.A (A,B,C) έξι (6) κιλών
4. Αναγόμευση των προαναφερομένων πυροσβεστήρων.

Β. Πυροσβεστικές φωλιές διαστάσεων 50X50 (με λάστιχο μισής έντασης 20 μέτρων βαρέου τύπου, βάνα, αυλό και σφικτήρες)

Γ. Σύστημα συναγερμού-πυρανίχνευσης και ανακοινώσεων (λετουργία και με μπαταρία)

Για περισσότερες πληροφορίες οι ενδιαφερόμενοι μπορούν να επικοινωνούν με τον υπεύθυνο Ηλεκτρολόγο Μηχανικό κ. Ελευθέριο Καραγιάννη στα τηλέφωνα 90930-1.

Ο Δήμαρχος Πεταλούδων
Μιχάλης Κορδίνας

Χ.Λ.-12/10

ΜΕΓΑΛΕΣ ΕΥΚΑΙΡΙΕΣ

ΠΩΛΟΥΝΤΑΙ ΕΛΑΦΡΩΣ
ΜΕΤΑΧΕΙΡΙΣΜΕΝΕΣ
ΜΟΤΟΣΙΚΛΕΤΕΣ ENDURO
YAMAHA DT 125
SUZUKI DR 125
KAWASAKI KLR 250
✓ ΕΥΚΟΛΙΕΣ ΠΛΗΡΩΜΗΣ

ΑΒΕΤΕ Κ. ΚΩΣΤΑΡΙΔΗΣ

X1209-31/10 **ΤΗΛ. 22157, 20874, 22325**

Θα λειτουργήσει στο 3ο ΤΕΕ της Ρόδου

ΣΧΟΛΗ ΧΡΥΣΟΧΟΪΑΣ

ΕΚΘΕΣΗ ΧΡΥΣΟΧΟΪΑΣ ΣΤΗ ΘΕΣΣΑΛΟΝΙΚΗ

Σχολή Χρυσοχοΐας δημιουργήθηκε στο 3ο ΤΕΕ της Ρόδου, στα πλαίσια της εκπαιδευτικής μεταρρύθμισης του υπουργείου Παιδείας. Αυτό υπογραμμίζεται σε εγκύκλιο του Συλλόγου Αργυροχρυσοχόων Ρόδου προς τα μέλη του. Ειδικότερα, στην εγκύκλιο αναφέρονται τα εξής:

«Αγαπητοί συνάδελφοι,

Ο σύλλογός μας με ενέργειες του απεσταλμένου μας Κώστα Ντουβή σε σύσκεψη που έγινε στην Εκθεση της Θεσσαλονίκης, πέτυχε να μας δοθούν 40 δωρεάν αεροπορικά εισιτήρια για την εκεί Εκθεση Χρυσοχοΐας από 22 έως 25/10/1999. Η πιθανή αναχώρηση θα γίνει το Σάββατο πρωΐ 23/10/1999 . Δικαίωμα συμμετοχής έχουν τα ενεργά μέλη του συλλόγου μας, τα οποία είναι ταμειακώς εντάξει. Το ξενοδοχείο-για μια νύχτα- θα πληρωθεί από τους συμμετέχοντες, αλλά εκεί θα προσπαθήσουμε να εξασφαλίσουμε ειδικές τιμές.

Για περισσότερες πληροφορίες, μπορείτε να επικοινωνείτε με τον πρόεδρο Κώστα Λουϊζίδη, τηλ. 27639 και τον Κώστα Ντουβή, τηλ. 23001. Οι ενδιαφερόμενοι πρέπει να δηλώσουν μέχρι τις 11/10/1999.

Στις 16 και 17 Οκτωβρίου θα γίνει στο Βιοτεχνικό Επιμελητήριο Αθηνών η γενική συνέλευση της Π.Ο.Β.Α.Κ.Ω. για αρχαιρεσίες νέου διοικητικού συμβουλίου. Το σύλλογό μας θα εκπροσωπήσουν οι Κ. Ντουβής- Κ. Λουϊζίδης- Ι. Φραντζής.

Το ΕΛΚΑ μας ενημέρωσε ότι, η Τράπεζα EUROBANK προσφέρει τα προϊόντα της καταναλωτικής πίστης σε όλα τα μέλη του συλλόγου μας. Τα προϊόντα αυτά αφορούν χρηματοδότηση των πελατών μας κατά την αγορά κοσμημάτων από τα καταστήματά μας. Περισσότερες πληροφορίες θα μπορείτε σύντομα να λαμβάνετε από το κατάστημα της τράπεζας στη Ρόδο (πρώην Τράπεζα Κρήτης).

Με ενέργειες του συλλόγου μας από τον πρόεδρο Κ. Λουϊζίδη σε συνεργασία με το διευθυντή του ΟΑΕΔ Ελευθ. Γλαρό, δημιουργήθηκε Σχολή Χρυσοχοΐας στο 3ο Τ.Ε.Ε. στη Ρόδο, στα πλαίσια της νέας εκπαιδευτικής μεταρρύθμισης του υπουργείου Παιδείας. Η σχολή άρχισε ήδη να λειτουργεί και φοιτούν 15 μαθητές. Ο σύλλογος μας θα βοηθήσει με όλες του τις δυνατότητες να επιτύχει αυτή η προσπάθεια, σε συνδυασμό με τη δημιουργούμενο Χειροτεχνικό Κέντρο, όπου θα κάνουν και την πρακτική τους. Παρακαλούμε όσοι γνωρίζουν ή έχουν παιδιά που θέλουν να φοιτήσουν να τηλεφωνήσουν στον κ. Ελευθ. Γλαρό, τηλ. 23094 από τις 15.00 έως 19.00 ώρα.

Επειδή πληθαίνουν οι φωνές διαμαρτυρίας από επαγγελματίες, αλλά και πελάτες σχετικά με την άγρα πελατών και το κατευθυνόμενο εμπόριο ο σύλλογός μας έχει ήδη με επιστολή του προς τον ΕΟΤ ζητήσει τη σχετική νομοθεσία και τις διευκρινιστικές διατάξεις που τυχόν υπάρχουν πάνω στα δύο αυτά θέματα, ώστε να κινηθούν με μεθοδικό τρόπο για τον περιορισμό του φαινομένου.

Δεν είναι η πρώτη φορά που ο σύλλογος θα ενεργήσει για το θέμα αυτό, όμως και για το παρόν συμβούλιο αποτελεί προτεραιότητα. Ενα άλλο θέμα που απασχολεί τα μέλη είναι οι επιγραφές όπως factory, factory outlet, workshop, κ.λπ. και η κακή χρήση που πολλές φορές γίνεται, χωρίς να ανταποκρίνεται στην πραγματικότητα. Ελπίζουμε και εδώ μόλις λάβουμε τις σχετικές διατάξεις που υπάρχουν στο θέμα και οι οποίες ζητήθηκαν από το ΕΛΚΑ και την Π.Ο.Β.Α.Κ.Ω., να ενεργήσουμε, ώστε να χρησιμοποιείται μόνο στις περιπτώσεις που αφορά πράγματι εργαστήριο εργοστάσιο χρυσοχοΐας κ.λπ.

Φιλικώτατα,
Ο πρόεδρος
Κώστας Λουϊζίδης
Ο γραμματέας
Μιχ. Δημητριάδης».

ΓΙΝΕΤΑΙ ΑΠΟ ΠΟΛΛΕΣ ΤΡΑΠΕΖΕΣ

ΚΑΤΑΣΤΡΑΤΗΓΗΣΗ ΩΡΑΡΙΟΥ

ΘΑ ΕΠΙΒΛΗΘΟΥΝ ΔΙΟΙΚΗΤΙΚΕΣ ΚΥΡΩΣΕΙΣ

ΑΘΗΝΑ, 7 (ΑΠΕ).-

Αυστηρό μήνυμα προειδοποίησης προς τις τράπεζες να τηρούν το ωράριο λειτουργίας απηύθυνε ο υπουργός Εργασίας και Κοινωνικών Ασφαλίσεων Μιλτιάδης Παπαϊωάννου, μετά τη σημερινή του συνάντηση με το προεδρείο της ΟΤΟΕ.

Οι έλεγχοι θα εντατικοποιηθούν είπε ο κ. Παπαϊωάννου και προειδοποίησε ότι είναι ανοιχτό το ενδεχόμενο ακόμα και για την επιβολή διοικητικών κυρώσεων.

Κατά πληροφορίες από τους μέχρι σήμερα ελέγχους έχουν υποβληθεί δυο μηνυτήριες αναφορές. Συνδικαλιστικοί κύκλοι σημειώνουν ότι το πρόβλημα καταστρατήγησης του ωραρίου παρατηρείται σε πολλές τράπεζες, ενώ ιδιαίτερη αναφορά έκαναν στη Μακεδονίας-Θράκης και την Εγνατία.

ΑΣΦΑΛΙΣΤΙΚΟ

Η σημερινή συνάντηση του κ. Παπαϊωάννου με την ΟΤΟΕ αναμένετο με ενδιαφέρον μετά το θέμα που δημιουργηθηκε από δημοσιεύματα που προέβαλαν ως προοπτική για το ασφαλιστικό την ένταξη των τραπεζοϋπαλλήλων στο ΙΚΑ. Βάση των δημοσιευμάτων αυτών αποτελεί η από εξαμήνου γνωστή έκθεση της εταιρίας Bacom & Woodrow προς την Ενωση Ελληνικών Τραπεζών που προτείνει την ένταξη του ταμείου κύριας ασφάλισης στο ΙΚΑ και την ανάληψη της επικούρησης από τις ίδιες τις τράπεζες, απορρίπτοντας τη λύση του Ενιαίου Φορέα Ασφάλισης τραπεζοϋπαλλήλων που διεκδικεί η ΟΤΟΕ και που κατά καιρούς έχει διαφανεί ότι συμφωνεί και η ΕΕΤ.

Τα σενάρια αυτά, λειτουργούν αντικειμενικά και κινδυνολογικά και ανοίγουν το δρόμο προς αναζήτηση λύσεων διαφορετικών από τις επιδιώξεις των συνδικάτων στις τράπεζες. Το θέμα πάντως εκτονώθηκε σήμερα και είναι χαρακτηριστικό, ότι δεν αποτέλεσε καν αντικείμενο συζήτησης μεταξύ του κ. Παπαϊωάννου και της ΟΤΟΕ.

Καθοριστικοί παράγοντες προς αυτή την κατεύθυνση ήταν η χθεσινή δήλωση Παπαϊωάννου ότι η κυβέρνηση επιθυμεί τη δημιουργία ενιαίου φορέα τραπεζοϋπαλλήλων, αλλά και οι σημερινές διευκρινίσεις της ΕΕΤ που υποβαθμίζουν την έκθεση, χαρακτηρίζοντάς τη μελέτη μιας εταιρίας και καταλήγοντας ότι οι τραπεζίτες περιμένουν τις ολοκληρωμένες απόψεις της ΟΤΟΕ πάνω στις οποίες θα αναπτυχθεί ο διάλογος για το ασφαλιστικό.

Η κατάληξη αυτή πρέπει να θεωρηθεί φυσιολογική, αφού μια πολιτική ένταξης των τραπεζοϋπαλλήλων στο ΙΚΑ θα άνοιγε ένα μεγάλο μέτωπο πολέμου στις τράπεζες, ενώ στην πραγματικότητα δεν συμφέρει και καμιά από τις εμπλεκόμενες πλευρές. Οι τράπεζες δεν έχουν τίποτε να κερδίσουν, αφού οι εισφορές στο ΙΚΑ είναι της ίδιας κλίμακας και η κυβέρνηση το τελευταίο που θα επιθυμούσε θα ήταν να ανοίξει το ασφαλιστικό με μια γενικευμένη εμπλοκή σε ένα χώρο που εξακολουθεί να υπάρχει ισχυρό συνδικάτο.

ΙΑΤΡΟΦΑΡΜΑΚΕΥΤΙΚΗ ΠΕΡΙΘΑΛΨΗ ΑΝΕΡΓΩΝ

Με σημερινή υπουργική απόφαση που υπέγραψε ο Μιλτιάδης Παπαϊωάννου, δίνεται το δικαίωμα ιατροφαρμακευτικής περίθαλψης στους ανέργους από 29 έως 55 χρονών. Οι άνεργοι της ηλικίας αυτής θα καλύπτονται από το ταμείο στο οποίο ήταν ασφαλισμένοι πριν βρεθούν στην ανεργία.

Με το μέτρο αυτό ολοκληρώνεται η ιατροφαρμακευτική κάλυψη των ανέργων όλων των ηλικιών και από 1.1.2000 θα αποτελεί μια πραγματικότητα.

ΣΥΓΧΑΡΗΤΗΡΙΑ

Στην αγαπημένη μας ανιψιά και εξαδέλφη **ΑΝΘΟΥΛΑ ΕΛΙΑΔΑΚΗ** που πήρε το πτυχίο της από το τμήμα Οικονομικής Επιστήμης του Οικονομικού Πανεπιστημίου Αθηνών (Α.Σ.Ο.Ε.Ε.) συγχαίρουμε θερμά και ευχόμαστε καλή πρόοδο στις μεταπτυχιακές της σπουδές.

Οι θείοι της
Γιώργος και Τσαμπίκα Βασιλείου
τα εξαδέλφια της
Νίκος Βασιλείου
Ρούλα -Μιχάλης Παπακαλοδούκας

Χ.Λ.-8/10

ΣΥΓΧΑΡΗΤΗΡΙΑ

Στην αγαπημένη μας ανιψιά και εξαδέλφη **ΑΝΘΟΥΛΑ ΕΛΙΑΔΑΚΗ** που πήρε το πτυχίο της από το τμήμα Οικονομικής Επιστήμης του Οικονομικού Πανεπιστημίου Αθηνών (Α.Σ.Ο.Ε.Ε.) συγχαίρουμε θερμά και ευχόμαστε καλή πρόοδο στις μεταπτυχιακές της σπουδές.

Οι θείοι της
Μιχάλης και SUSANNE ΕΛΙΑΔΑΚΗ
η εξαδέλφη της Μαρία -Λουκία

Χ.Λ.-8/10

ΣΥΝΕΤΑΙΡΙΣΤΙΚΗ ΤΡΑΠΕΖΑ ΔΩΔΕΚΑΝΗΣΟΥ ΣΥΝ.Π.Ε

ΠΡΟΚΗΡΥΞΗ ΠΡΟΣΛΗΨΗΣ ΥΠΑΛΛΗΛΩΝ

Η Συνεταιριστική Τράπεζα Δωδεκανήσου ΣΥΝΠΕ ανακοινώνει ότι προκειμένου να προβεί στην πρόσληψη 6 υπαλλήλων, για τη στελέχωση των υπηρεσιών της στο Κατάστημα Ρόδου, προσκαλεί τους ενδιαφερόμενους που διαθέτουν τα παρακάτω προσόντα να υποβάλλουν τις σχετικές αιτήσεις, αφού προμηθευτούν από το κατάστημα της Τράπεζας την αναλυτική προκήρυξη του διαγωνισμού.

Προσόντα

ΘΕΣΕΙΣ Α & Β & Γ: Πτυχίο ΑΕΙ Οικονομικής Κατεύθυνσης. Πολύ καλή γνώση μιας ξένης γλώσσας - Χρήση Η/Υ - Ηλικία έως 32 ετών - Επιθυμητή προϋπηρεσία σε Τράπεζες ή άλλους Χρηματοπιστωτικούς Οργανισμούς.

ΘΕΣΗ Δ: Πτυχίο ΤΕΙ Οικονομικής κατεύθυνσης. Πολύ καλή γνώση μιας ξένης γλώσσας. Χρήση Η/Υ - Ηλικία έως 32 ετών. Επιθυμητή προϋπηρεσία σε Τράπεζες ή άλλους Χρηματοπιστωτικούς Οργανισμούς.

ΘΕΣΗ Ε: Πτυχίο ΤΕΙ Πληροφορικής / Τηλεπικοινωνιών ή θετικής κατεύθυνσης με ειδίκευση στην Πληροφορική / Τηλεπικοινωνίες - Ηλικία έως 32 ετών. Επιθυμητή προϋπηρεσία σε Τράπεζες ή άλλους Χρηματοπιστωτικούς Οργανισμούς.

ΘΕΣΗ ΣΤ: Τραπεζικό στέλεχος με 10ετή τουλάχιστον τραπεζική προϋπηρεσία και με εμπειρία σε θέματα χρηματοδοτήσεων.

Οι αιτήσεις των υποψηφίων θα υποβάλλονται ή θα αποστέλλονται στο Κατάστημα της Συνεταιριστικής Τράπεζας στη Ρόδο (Πλατεία Ακαδημίας) κατά τις εργάσιμες ημέρες και ώρες. Προθεσμία υποβολής αιτήσεων μέχρι και Τρίτη 26 Οκτωβρίου 1999. Τυχόν αιτήσεις που έχουν υποβληθεί πριν την παρούσα δημοσίευση δε θα ληφθούν υπόψη.

Για συμπληρωματικές πληροφορίες ή διευκρινήσεις οι ενδιαφερόμενοι μπορούν να απευθύνονται στους κ.κ. Καρυδάκη, Γεωργάκη, Παπαποστόλου, τηλ. 0241 - 38600

Ρόδος 4 Οκτωβρίου 1999
ΑΠΟ ΤΟ Δ.Σ.

Χ.Λ-8/10



PET SHOP
Original Dogs
Αξεσουάρ - Τροφές
Information Dogs
Servise Dogs

RAY KENNEL CLUB
ΑΝΑΓΓΕΛΙΑ ΓΕΝΝΑΣ
ΔΙΑΤΙΘΕΝΤΑΙ ΚΑΘΑΡΟΑΙΜΑ ΚΟΥΤΑΒΙΑ

- ΣΧΟΛΗ ΕΚΠΑΙΔΕΥΣΗΣ
- Κινοτροφείο
- Πανσιών

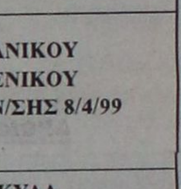



ΓΕΡΜΑΝΙΚΟΥ ΠΟΙΜΕΝΙΚΟΥ
ΗΜΕΡ. ΓΕΝ/ΣΗΣ 8/4/99



ΛΑΓΟΣΚΥΛΑ
➤ Μεγάλο ΜΠΛΕ ΤΗΣ ΓΑΣΚΟΝΗΣ
ΗΜΕΡ. ΓΕΝ/ΣΗΣ 2/6/99
➤ ΠΟΖΑΦΣΚΥ
ΗΜΕΡ. ΓΕΝ/ΣΗΣ 26-6-99

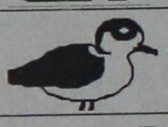

ΠΟΥΛΟΣΚΥΛΑ
ΠΟΪΝΤΕΡ ΓΕΝ/ΤΙΑΣ ΝΤΕΛΒΕΝΤΟ
ΗΜΕΡ. ΓΕΝ/ΣΗΣ 17-6-99

ΠΛΗΡΟΦΟΡΙΕΣ: PET SHOP
ΜΙΧ. ΠΕΤΡΙΔΗ 100 ΤΗΛ. 63892
ΚΥΝΟΤΡΟΦΕΙΟ ΕΛΕΟΥΣΑ ΤΗΛ. 0246/98145

8926-5/10

ΑΠΑΝΤΑΜΕ ΣΤΙΣ ΑΠΑΙΤΗΣΕΙΣ ΣΑΣ ... ... ΜΕ ΤΙΜΕΣ !!!

Hi-TECH

ΤΟ ΠΡΩΤΟ ΧΡΗΜΑΤΙΣΤΗΡΙΑΚΟ PC ΣΤΗΝ ΕΛΛΑΔΑ ΤΩΡΑ ΑΠΟ ΤΗΝ HI-TECH

Ενημερωθείτε για την πορεία των μετοχών σας, απο το χώρο σας.

Εμείς σας προσφέρουμε τον απαραίτητο εξοπλισμό για να παρακολουθείτε σε **Πραγματικό Χρόνο** τις συναλλαγές του **Χρηματιστηρίου** στο την Οθόνη του Υπολογιστή σας.

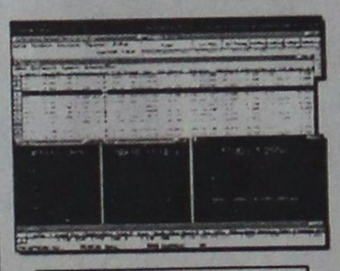

HI-TECH CENTER



ΤΟ ΠΑΚΕΤΟ ΠΕΡΙΛΑΜΒΑΝΕΙ:
1. STOCK MARKET PC
2. ΣΥΝΔΕΣΗ INTERNET
3. ΠΡΟΓΡΑΜΜΑ REAL-TIME ΠΑΡΑΚΟΛΟΥΘΗΣΗΣ ΧΡΗΜΑΤΙΣΤΗΡΙΟΥ.

STOCK MARKET PC
CPU Intel 400 Mhz
Miditower ATX
Hard Disk 6,4 GB
32 MB Ram
VGA 8 MB
SOUND card stereo 32 bit
Modem Int. 56K
Keyboard PS/2
Mouse WinScroll
Monitor Viewpoint 15"

ΤΙΜΗ ΜΕΤΡΗΤΟΙΣ	650.000 Δρχ. + ΦΠΑ !!!
ΔΙΑΚΑΝΟΝΙΣΜΟΣ	36 X 30.000 Δρχ.
	24 X 40.000 Δρχ.
	12 X 70.500 Δρχ.

ΕΛΑΤΕ **ΜΟΝΟ ΜΕ ΤΗΝ ΤΑΥΤΟΤΗΤΑ ΣΑΣ** ΚΑΙ ΦΥΓΕΤΕ
ΜΕ ΤΟ ΠΛΗΡΕΣΤΕΡΟ **ΧΡΗΜΑΤΙΣΤΗΡΙΑΚΟ PC,**
ΧΩΡΙΣ ΠΡΟΚΑΤΑΒΟΛΗ ΚΑΙ ΕΞΟΦΛΗΣΗ
ΑΠΟ 2 ΕΩΣ 36 ΔΟΣΕΙΣ ΜΕ ΠΡΩΤΗ ΔΟΣΗ ΤΟ **ΠΑΣΧΑ ΤΟΥ 2000 !!!**

Hi-TECH
Hi-Tech Ε.Π.Ε.
ΣΥΣΤΗΜΑΤΑ ΠΛΗΡΟΦΟΡΙΚΗΣ & ΕΠΙΚΟΙΝΩΝΙΩΝ
ΡΟΔΟΥ - ΛΙΝΔΟΥ 215 (Δίπλα στην Δ.Ε.Υ.Α.Ρ.)
Τηλ.: 66166, 66161 FAX.: 68518, 65417
FORTH net Authorized Dealer

ΕΠΙΣΤΡΟΦΗ ΣΤΑ ΘΡΑΝΙΑ...



Με το πολυκατάστημα ΠΑΠΠΟΥ να διδάσκει "ΜΑΘΗΜΑΤΑ ..ΤΙΜΩΝ"

Ποικιλία, Ποιότητα, Αποκλειστικότητα και τιμές εκπτώσεων στα μεγαλύτερα ονόματα της σχολικής τσάντας.

DISNEY, PAXOS, BARBIE, SPACE BAG και ASLANIS

Τετράδια μολύβια και αξεσουάρ, όλα σε φανταστικές τιμές!



ΠΑΠΠΟΥ

Τώρα ... για τη νέα σχολική χρονιά, οι Φόρμες SPARK, περιμένουν τους μικρούς μας φίλους σε τιμές αστέρια!

ΜΕΓΑΛΑ ΚΑΤΑΣΤΗΜΑΤΑ **ΠΑΠΠΟΥ**

X1266-31/10

ΩΔΕΙΟ
A. Corelli
Μουσική είναι η γλώσσα της μαγείας και της αγάπης, που μέσα απ' αυτήν προβάλλονται διάφορα συναισθήματα του ανθρώπου.
Ενα νέο Ωδείο έρχεται στο κατώφλι της νέας χιλιετίας.
Υπεύθυνη διδασκαλία και έμπειροι καθηγητές εγγυώνται το καλύτερο στην εκπαίδευση των μαθητών.
Το Ωδείο παρέχει πλήρη κύκλο σπουδών στα παρακάτω τμήματα:
• Τμήμα πιάνου
• Τμήμα Κιθάρας (κλασική - μοντέρνα)
• Τμήμα εγχόρδων (βιολί - βιόλα)
• Τμήμα Φλάουτου
• Τμήμα Ηλ. Οργάνου και Αρμονίου (κλασικού - μοντέρνου)
• Τμήμα Ακορδεόν
• Τμήμα Σύνθεσης
• Τμήμα Ανώτερων Θεωρητικών Ωδικής - Αρμονίας, Αντίστιξης - Φούγκα
Μαθήματα θεωρίας
Ιστορία - Μορφολογία Χωρωδία
• ΤΜΗΜΑ ΜΟΥΣΙΚΗΣ ΠΡΟΠΑΙΔΕΙΑΣ ΑΠΟ 4-6 ΕΤΩΝ ΜΟΥΣΙΚΟΚΙΝΗΤΙΚΗΣ ΑΓΩΓΗΣ ΟΥΓΓΡΙΚΟΥ ΣΥΣΤΗΜΑΤΟΣ KODALLY
Επιμορφωτικά σεμινάρια
Τα μαθήματα στα μουσικά όργανα είναι ατομικά
Φιλικό και καλλιτεχνικό περιβάλλον
Προσιτά δίδακτρα
Εγγραφές από 1-9-99 και έναρξη μαθημάτων στις 13-9-99
Ωρες εγγραφών 10.00-13.00, 17.00-20.00μ.μ.
Τηλ. 39647 FAX 74667
Διεύθυνση: **Επισκόπου Κυρηνείας 31 και Κορδιγκτώνος γωνία**
ΩΔΕΙΟ Α. CORELLI
Αναγνωρισμένο από το Κράτος
Ιδρυτής - διευθυντής: Α. Καρατζιά
Καλλιτεχνικός Διευθυντής: Σ. Γαρδικιώτης
X1293-13/10

CAN CA FERRIES
KYDON TOURS
ΚΕΝΤΡΙΚΟ ΠΡΑΚΤΟΡΕΙΟ PORT AGENT
F/B DALIANA
F/B DIMITROULA
F/B ROMILDA
Από 15/6 έως νεωτέρας
Τα υπερπολυτελή
F/B DALIANA - F/B MARINA - F/B RODANTHI
με καθημερινές και εναλλάξ αναχωρήσεις
ΔΡΟΜΟΛΟΓΙΑ ΑΠΟ ΡΟΔΟ
ΔΕΥΤΕΡΑ: 16.00 για Κω, Κάλυμνο, Πειραιά
ΤΡΙΤΗ:16.00 για Κω, Κάλυμνο, Πειραιά
ΤΕΤΑΡΤΗ: 16.00 για Κω, Κάλυμνο, Πειραιά
ΠΕΜΠΤΗ: 16.00 για Κω, Κάλυμνο, Λέρο, Πάτμο, Πειραιά
ΠΑΡΑΣΚΕΥΗ: 16.00 για Κω, Κάλυμνο, Λέρο, Πάτμο, Πειραιά
ΣΑΒΒΑΤΟ: 16.00 για Κω, Κάλυμνο, Λέρο, Πάτμο, Πειραιά
ΚΥΡΙΑΚΗ: 16.00 για Κω, Κάλυμνο, Λέρο, Πάτμο, Πειραιά
F/B DALIANA
ΚΑΘΕ ΠΕΜΠΤΗ 19.00 ΓΙΑ ΚΩ ΠΕΙΡΑΙΑ
F/B ROMILDA
ΣΑΒΒΑΤΟ:11.00 για Καστελλόριζο, Ρόδο
ΚΥΡΙΑΚΗ: 01.00 για Σύμη, Τήλο, Νίσυρο, Κω, Κάλυμνο, Λέρο, Λειψούς, Πάτμο, Σύρο, Πειραιά
F/B DIMITROULA
ΤΡΙΤΗ: 14.00 για Κω, Σάμο, Θεσσαλονίκη
ΠΕΜΠΤΗ: 15.00 για Σαντορίνη, Νάξο, Πάρο, Πειραιά
ΣΑΒΒΑΤΟ: 14.00 για Σαντορίνη, Νάξο, Πάρο, Πειραιά
ΕΙΣΙΤΗΡΙΑ - ΠΛΗΡΟΦΟΡΙΕΣ στο
ΠΡΑΚΤΟΡΕΙΟ ΚΥΔΩΝ
• Εθελ. Δωδεκανησίων 14
• Ακτή Σαχτούρη 8
Τηλ. 23.000 - 27722 - 24265 - 27900 - 75268
M28-31/10

Οταν είναι μικρά σε μέγεθος

Ευέλικτα Επιμελητήρια!..

ΤΙ ΣΥΖΗΤΗΘΗΚΕ ΣΤΟ ΣΥΝΕΔΡΙΟ ΤΗΣ ΜΑΣΣΑΛΙΑΣ

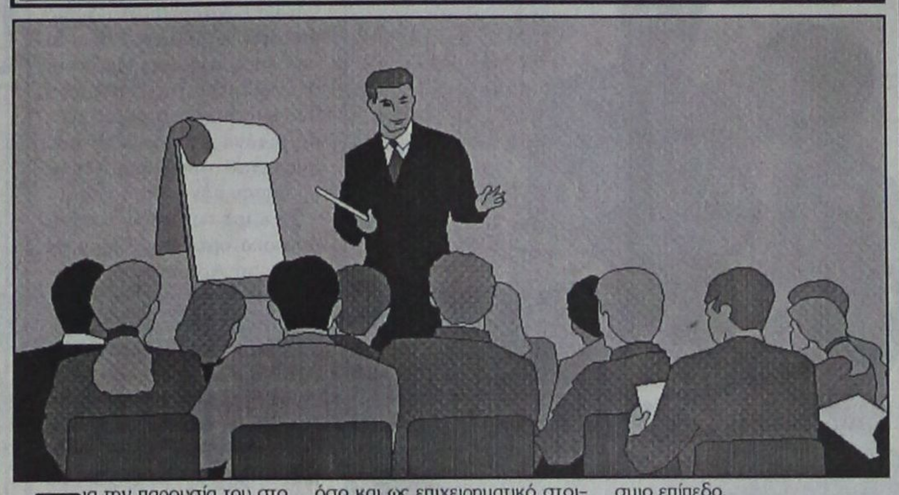

Για την παρουσία του στο 1ο Παγκόσμιο Συνέδριο Επιμελητηρίων που πραγματοποιήθηκε στη Μασσαλία της Γαλλίας (από τις 29 Σεπτεμβρίου έως τις 2 Οκτωβρίου), ενημέρωσε προχθές βράδυ τη διοικητική επιτροπή ο πρόεδρος του Επιμελητηρίου κ. Γ. Καραγιάννης.

Στο πλαίσιο των εργασιών του Συνεδρίου όπου συμμετείχαν κορυφαίοι επιμελητηριακοί παράγοντες, ο κ. Καραγιάννης είχε πολλές και ενδιαφέρουσες συναντήσεις με προέδρους Επιμελητηρίων τόσο από την Ελλάδα, όσο και από το εξωτερικό, προωθώντας ζητήματα του τόπου μας.

Για τις συναντήσεις αυτές ενημερώθηκε η διοικητική επιτροπή, όπως επίσης ενημερώθηκε και για τα κυριότερα συμπεράσματα του Συνεδρίου που ήταν τα εξής:

- Το μικρό μέγεθος του Επιμελητηρίου είναι συνήθως προτέρημα και όχι μειονέκτημα, καθώς είναι πιο ευέλικτο και πιο εύκολο να προσαρμοστεί στα νέα δεδομένα. Εμφαση δόθηκε στον ανθρώπινο παράγοντα (humanist approach), τόσο ως στοιχείο σημαντικό για τη στελέχωση του δυναμικού των Επιμελητηρίων, όσο και ως επιχειρηματικό στοιχείο στο οποίο θα πρέπει να δοθεί προτεραιότητα, μέσα από προγράμματα ειδικής επαγγελματικής κατάρτισης.

- Τα Επιμελητήρια θα πρέπει να δημιουργήσουν υπηρεσίες που ανταποκρίνονται στις ανάγκες των επιχειρήσεων που αντιπροσωπεύουν. Υπάρχει μια τάση διεθνώς για την εμπορική εκμετάλλευση τέτοιων υπηρεσιών. Πάντα όμως με γνώμονα το γενικό ενδιαφέρον: τα κέρδη αυτά αποδίδονται και πάλι στις επιχειρήσεις και δεν τίθεται θέμα ανταγωνισμού με τον ιδιωτικό τομέα.

- Η τεχνολογία πληροφόρησης είναι το εργαλείο που κάθε επιχειρηματίας θα πρέπει να μάθει να χρησιμοποιεί και να εκμεταλλεύεται. Τα Επιμελητήρια μπορούν και πρέπει να παίξουν το ρόλο τόσο του «εκπαιδευτή» του επιχειρηματία, όσο και του φορέα που θα παρέμβει ουσιαστικά στη διαμόρφωση των «νέων κανόνων του παιχνιδιού», αντιπροσωπεύοντας τον επιχειρηματικό κόσμο στην κεντρική εξουσία.

- Η συνεργασία μεταξύ των Επιμελητηρίων είναι αναγκαία, σε τοπικό αλλά και σε παγκόσμιο επίπεδο.

Μόνος του κανείς δεν μπορεί να ανταπεξέλθει στις προκλήσεις που προβάλλει η νέα πραγματικότητα. Δικτύωση και συνέργεια υπήρξαν οι λέξεις - κλειδιά, που αντηχούσαν διαρκώς σε κάθε συνεδρίαση.

Στην ερχόμενη συνεδρίασή της η διοικητική επιτροπή του Επιμελητηρίου θα ασχοληθεί με τα αποτελέσματα της επίσκεψης που πραγματοποίησε στο Επιμελητήριο της Μασσαλίας, αντιπροσωπεία του Επιμελητηρίου Δωδεκανήσου.

Από την επίσκεψη αυτή, προέκυψαν πολλά και σημαντικά συμπεράσματα σε ό,τι αφορά την οργάνωση και τις δραστηριότητες που μπορεί να αναπτύξει ένα Επιμελητήριο.

Τα συμπεράσματα αυτά, θα τεθούν τόσο στη διοικητική επιτροπή, όσο και στο διοικητικό συμβούλιο, με σκοπό να τύχουν εφαρμογής και στο δικό μας Επιμελητήριο.

Η διοικητική επιτροπή ασχολήθηκε επίσης με οργανωτικά θέματα για το ετήσιο συνέδριο των Ευρωπαϊκών Κέντρων Πληροφοριών, το οποίο θα διεξαχθεί στο νησί μας, στις 14,15 και 16 Οκτωβρίου.

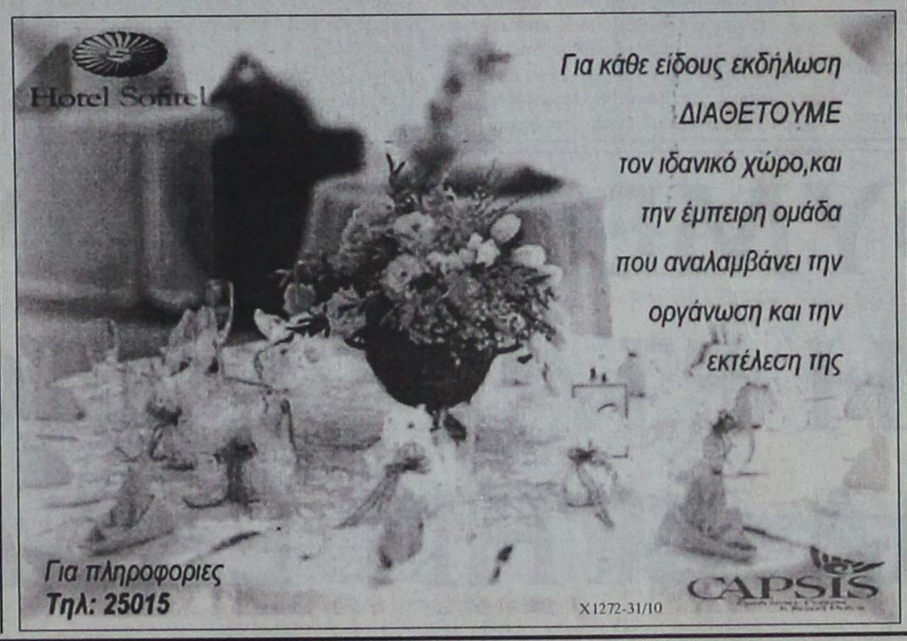

X1272-31/10

20 ΧΡΟΝΙΑ ΜΟΝΩΣΕΙΣ
ΑΡΧΩΝ ΣΑΜΑΡΤΖΗΣ

ΕΝΑ ΑΣΥΓΚΡΙΤΟ ΣΤΕΓΑΝΩΤΙΚΟ ΥΛΙΚΟ


Για ταράτσες - τοίχους
Ειδική προσφορά από 900 δρχ. το κιλό
ΙΣΧΥΕΙ ΜΕΧΡΙ ΤΟ ΜΗΝΑ ΙΟΥΛΙΟ
Η ΜΟΝΗ ΣΩΣΤΗ ΛΥΣΗ ΓΙΑ ΤΗΝ ΣΤΕΓΑΝΩΣΗ ΤΑΡΑΤΣΩΝ, ΕΞΩΤΕΡΙΚΩΝ ΤΟΙΧΩΝ, ΤΟΙΧΙΩΝ ΕΛΕΝΙΤ, ΚΕΡΑΜΟΣΚΕΠΩΝ


ΕΠΙΣΗΣ ΔΙΑΘΕΤΟΥΜΕ ΜΕΤΑΛΛΙΚΕΣ ΚΟΛΩΝΕΣ ΜΙΑΣ ΧΡΗΣΕΩΣ
ΔΙΑΘΕΣΗ:
ΑΡΧΩΝ ΣΑΜΑΡΤΖΗΣ
ΜΟΝΩΤΙΚΑ ΥΛΙΚΑ -ΜΟΝΩΣΕΙΣ
Τηλ. 23030, 3205, 67790
1) Ερυθρού Σταυρού 21
2) Κέντρο Μόνωσης Ρόδου: Μιχαήλ Πετρίδη 69
X1028-30/6

ΙΔΙΩΤΙΚΟ ΤΕΧΝΙΚΟ ΕΠΑΓΓΕΛΜΑΤΙΚΟ ΕΚΠΑΙΔΕΥΤΗΡΙΟ
ΤΕΕ ΔΟΡΚΑΣ
Αναγνωρισμένο από το κράτος
ΙΔΙΩΤΙΚΟ ΤΕΧΝΙΚΟ ΕΠΑΓΓΕΛΜΑΤΙΚΟ ΕΚΠΑΙΔΕΥΤΗΡΙΟ ΔΟΡΚΑΣ
ΤΟΜΕΙΣ & ΕΙΔΙΚΟΤΗΤΕΣ

ΠΛΗΡΟΦΟΡΙΚΗΣ
ΧΕΙΡΙΣΤΩΝ Η/Υ & ΥΠΟΣΤΗΡΙΞΗΣ ΔΙΚΤΥΩΝ
Κρατικό Πτυχίο

ΚΟΜΜΩΤΙΚΗΣ ΤΕΧΝΗΣ & ΑΙΣΘΗΤΙΚΗΣ

Αναβολή στράτευσης
ΕΦΑΡΜΟΣΜΕΝΩΝ ΤΕΧΝΩΝ
ΕΝΔΥΜΑΤΟΛΟΓΩΝ - ΣΧΕΔΙΑΣΤΩΝ ΜΟΔΑΣ
ΔΕΚΤΟΙ ΑΠΟΦ. ΓΥΜΝΑΣΙΟΥ - ΛΥΚΕΙΟΥ
Πληροφορίες - Εγγραφές : Καναδά 32 - Ρόδος - Τηλ. 76536 - 29550
X1222-15/10

GR
Grand Hotel

Προτιμήστε το νέο μας
PIANO BAR
με τον πιανίστα μας
Τάκη Τσώνη
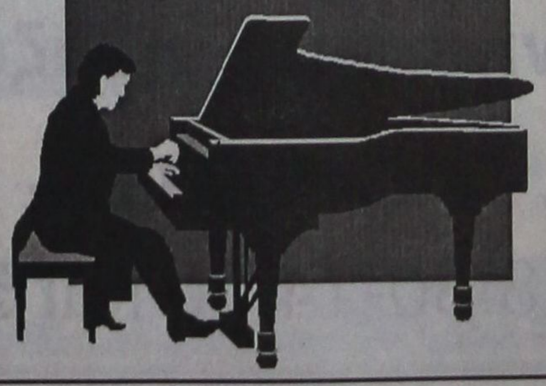
Ο τέλειος συνδυασμός ποιότητας και οικονομίας
YELLOW SPOT


ΔΕΥΑΡ
ΔΗΜΟΤΙΚΗ ΕΠΙΧΕΙΡΗΣΗ ΥΔΡΕΥΣΗΣ ΑΠΟΧΕΤΕΥΣΗΣ ΡΟΔΟΥ

ΑΝΑΚΟΙΝΩΣΗ

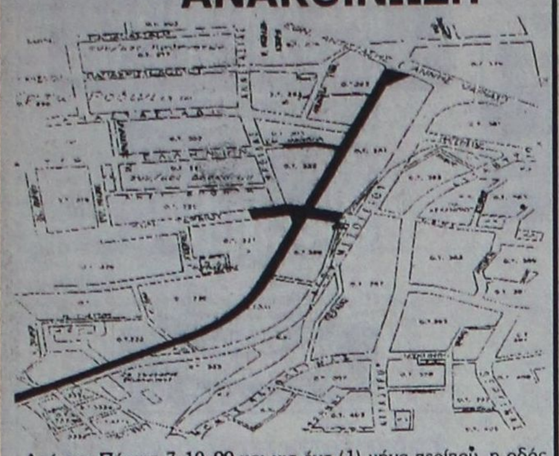

Από την Πέμπτη 7-10-99 και για ένα (1) μήνα περίπου, η οδός Ρόδου - Λίνδου από τη διασταύρωση με Εθνικής Αντίστασης (πρώην Αννης Μαρίας) μέχρι το πάρκο Ροδινιού, θα παραμείνει κλειστή λόγω έργων αποχέτευσης της ΔΕΥΑΡ.

Η είσοδος στην πόλη για τους οδηγούς που χρησιμοποιούν την εθνική οδό Ρόδου - Λίνδου θα πραγματοποιείται από:

1. Διασταύρωση Κοσκινού προς Ρόδου - Καλλιθέας
2. Από οδό Δελμούζου (αμπέλια ΚΑΪΡ) προς Ρόδου - Καλλιθέας και η οποία μονοδρομείται
3. Μέσω Ροδινιού από την οδό Μητροπ. Σπυρίδωνος (γεφυράκι Ροδινιού) ή μέσω Βρυξελλών (δίπλα από ΔΕΥΑΡ)
4. Από οδό Βενέζη προς Ανάληψη (διασταύρωση για πρώην Μπετόν Βερδελή)

Η έξοδος από την πόλη θα πραγματοποιείται από την οδό Ρόδου - Καλλιθέας.

Παρακαλούνται οι φίλοι οδηγοί για την αποφυγή της δικής τους ταλαιπωρίας να ακολουθήσουν τα παραπάνω καθώς και τις υποδείξεις της Τροχαίας και της Δημοτικής Αστυνομίας.

ΕΚ ΤΗΣ ΔΕΥΑΡ

ΧΛ-10/10

Με το σύστημα της τηλεκπαίδευσης

Μάθημα από απόσταση !..

ΕΚΠΟΜΠΗ ΜΕ ΘΕΜΑΤΑ ΤΟΥ ΑΙΓΑΙΟΥ

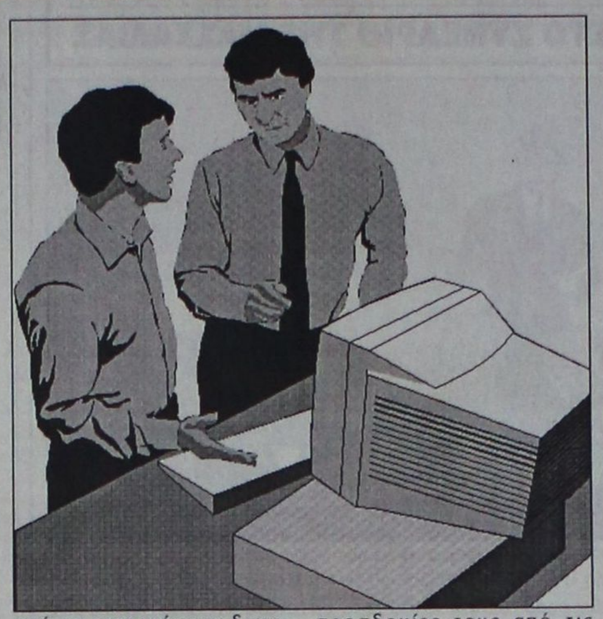

Μάθημα από ...απόσταση και με εικόνα; Απίθανο και όμως αληθινό. Για πρώτη φορά στην Ελλάδα εφαρμόσθηκε το σύστημα της Τηλεκπαίδευσης και η κάμερα του NETNEWS ήταν εκεί και το κατέγραψε. Δύο σχολεία, οι μαθητές της 6ης δημοτικού του δημόσιου σχολείου του Παγώνδα στη Σάμο και της ίδιας τάξης του ιδιωτικού σχολείου «Ζηρίδη» στην Αθήνα, συνδέθηκαν οπτικά και ακουστικά μέσω γραμμών ISDN και αντάλλαξαν τις εμπειρίες τους από παράλληλες επισκέψεις σε αμπελώνες και οινοποιεία. Η εκπομπή Αρχιπέλαγος ακολούθησε τους μαθητές της Σάμου και του Ζηρίδη σε αυτό το μάθημα οινογνωσίας και σας παρουσιάζει, αυτή την εβδομάδα, την πρώτη εφαρμογή της Τηλεκπαίδευσης στην Ελλάδα.

Με το σοβαρό πρόβλημα της έλλειψης νηπιακών σταθμών, αλλά και προγραμμάτων πρόνοιας για ηλικιωμένους και άτομα με ειδικές ανάγκες στα νησιά του Αιγαίου, ασχολείται στη συνέχεια η εκπομπή Αρχιπέλαγος. Μέσα από το ρεπορτάζ της δημοσιογραφικής ομάδας της εκπομπής μας «φωτίζεται» το πρόσωπο της πρόνοιας για τους νησιώτες μας, ενώ απαντήσεις για τα σοβαρά αυτά θέματα ζητά από την γ.γ. Πρόνοιας κ. Ευδοκία Σερέλη.

Μέσα στον πυρετό του Χρηματιστηρίου και η εκπομπή μας αυτήν την εβδομάδα. Ποιοί είναι οι Ελληνες επενδυτές σήμερα και ποιές οι προσδοκίες τους από τις επενδύσεις στο Χρηματιστήριο; Πώς μπορούν να αποφύγουν τους σκοπέλους της παραπληροφόρησης και ποιές προοπτικές διαμορφώνονται στην ελληνική κεφαλαιαγορά; Ο πρόεδρος των Μικρομετόχων κ. Δημήτρης Καραγκούνης, προβλέπει, συνιστά και προειδοποιεί μέσα από την εκπομπή Αρχιπέλαγος.

Ενας έρωτας, το μαγευτικό τοπίο ή κάποιο άλλο μυστικό μπορούν να σταθούν αφορμή για να εγκατασταθεί μόνιμα κάποιος αλλοδαπός σε ένα από τα νησιά μας; Μπροστά στην κάμερα της εκπομπής, δύο γυναίκες από το εξωτερικό μιλάνε για όλα αυτά που αγάπησαν στην Πάτμο και τις κράτησαν μόνιμα στο νησί.

Το κίτρο αποτελεί το παραδοσιακό ποτό της Νάξου. Η εκπομπή Αρχιπέλαγος επισκέπτεται μία από τις παραδοσιακές κιτροποιΐες του νησιού και καταγράφει τα στάδια παρασκευής του ...μεθυστικού ποτού, ενώ κάνοντας μια στάση στη Μυτιλήνη θα ...μεθύσουμε από τη μαγεία των έργων του ζωγράφου Θεόφιλου Χατζημιχαήλ. Η φιλοπατρία σε όλο της το μεγαλείο μέσα από τις παραστάσεις του «θρυλικού» καλλιτέχνη.

Αυτά συντροφιά με πολύ κέφι και αγάπη για το Αιγαίο και τη ζωή των κατοίκων του, θα παρακολουθήσετε από την εκπομπή Αρχιπέλαγος, την Κυριακή 10 Οκτωβρίου, στις 19.00, από τα 14 περιφερειακά κανάλια του Αιγαίου, και στις 14.00 από το δορυφορικό πρόγραμμα της ΕΡΤ.

ΑΝΑΚΟΙΝΩΣΗ

Η ανώνυμη εταιρία κατασκευών αλουμινίου **"ΜΕΚΑΛ ΑΕΒΕ"** που εδρεύει στη Σητεία Κρήτης ανακοινώνει στο κοινό της Ρόδου ότι έχει από καιρό διακόψει τη συνεργασία της με τον κ. **ΕΛΕΥΘΕΡΙΟ ΧΑΛΙΟ** του Βασιλείου και καμία επαγγελματική σχέση δεν έχει πλέον με αυτόν.

Ο κ. Χάλιος δεν δικαιούται πλέον να εμφανίζεται ως αντιπρόσωπος της, ούτε να χρησιμοποιεί το διαφημιστικό υλικό, την επωνυμία και τα σήματά της.

ΜΕΚΑΛ ΑΒΕΕ

Τ.32763-20/10

DANE SEA LINE
Εκδρομή στη Λέρο

Με δύο (2) διανυκτερεύσεις στο καλύτερο ξενοδοχείο LUX κατηγορίας CRITHONI PARADISE του νησιού μόνο με 25.000 δρχ. το άτομο με πρωινό, συμπεριλαμβανομένων και τα εισιτήρια του πλοίου

Αναχώρηση από Ρόδο 08/10 και 14.00 και
άφιξη στη Ρόδο 11/10/99 και ώρα 07.00

DANE SEA LINE
20 ΧΡΟΝΙΑ

4ήμερη κρουαζιέρα

Μυτιλήνη & Χίο

08/10 - 11/10

(Προσκύνημα στον Αγ. Ραφαήλ

Δίκλινη 36.000 δρχ. / άτομο
Τετράκλινη 26.000 δρχ. / άτομο
Γ' θέση 16.000 δρχ. / άτομο

Για κρατήσεις θέσεων
στον ταξιδιωτικό σας πράκτορα ή στη ΔΑΝΕ SEA LINE
(κεντρικό πρακτορείο - τηλ. 77078)

ΠΡΟΓΡΑΜΜΑ:
Αναχώρηση από Ρόδο Παρασκευή 08/10 : 14.00, άφιξη Μυτιλήνη Σάββατο 09/10: 07.30, άφιξη Χίο 10/10: 08.30, επιστροφή στη Ρόδο 11./10: 07.00

ALHABRA TRAVEL
ΕΚΔΡΟΜΗ στην
ΙΣΠΑΝΙΑ



Από 15/11 έως 22/11

Χώρα με παραδόσεις - πολιτισμό - μουσική - χορό - ταυρομαχίες!!! Μόνο εμείς ξέρουμε να δίνουμε ό,τι καλύτερο σ'αυτό τον τόπο! Η πείρα μας εγγύηση!
Με τις ισπανικές αερογραμμές
IBERIA

15 - ΙΒΗΡΙΚΟ ΠΑΝΟΡΑΜΑ

19/11
BARCELLONA - TARRAGONA
(PORTO AVVENTURA - BALOU) MADRID - TOLEDO

19-22/11 Με το τρένο AVE (μοναδικό στην Ευρώπη για την ταχύτητά του) σε 2 ώρες βρισκόμαστε στην CORDOBA - SEVILLA - - GRANADA - TOREMOLINOS - MARBELLA - GIBRALTAR

Ξενοδοχεία ΒΑ με ημιδιατροφή Η/Β
Μεταφορές με πολυτελή πούλμαν
Ξεναγήσεις με ξεναγό
Τρένο MADRID CORDOBA και SEVILLA - MADRID)
Αερ. εισιτ. από Αθήνα με IBERIA
Ασφάλεια
Συνοδός Γραφείου μας

ΔΗΛΩΣΕΙΣ ΜΕΧΡΙ 10 ΟΚΤΩΒΡΙΟΥ

ΑΝΑΛΥΤΙΚΟ ΠΡΟΓΡΑΜΜΑ ΣΤΟ ΓΡΑΦΕΙΟ ΜΑΣ

ALHABRA TRAVEL

Αλεξ. Παπάγου 23 - Τηλ. 37052, 25698

Μ11-31/10

Θα είναι καλύτερη από τα προηγούμενα χρόνια

Η λειτουργία των ΤΕΕ

Ολοκληρώθηκαν τα αναλυτικά προγράμματα

Νωρίτερα από κάθε χρονιά έχουν ολοκληρωθεί τα αναλυτικά προγράμματα και οι ειδικότητες των Τεχνικών Επαγγελματικών Εκπαιδευτηρίων, και -λόγω του όγκου τους- διανέμονται στα σχολεία μέσω ηλεκτρονικών δίσκων ακτίνας (CD-ROM) δήλωσε στη Βουλή ο υφυπουργός Παιδείας Ιωάννης Ανθόπουλος απαντώντας σε σχετική επίκαιρη ερώτηση του βουλευτή Α` Πειραιώς της ΝΔ Γεωργίου Καλού με την οποία έκανε λόγο για έλλειψη αναλυτικών προγραμμάτων, υποδομής και για μη διανομή έντυπων βιβλίων

Ο κ. Ανθόπουλος υπογράμμισε ότι η λειτουργία και συγκρότηση των τμημάτων των ΤΕΕ θα αρχίσει στις 15 Οκτωβρίου, πολύ νωρίτερα δηλαδή από τις 30 Νοεμβρίου που άρχιζαν τη λειτουργία τους τα προϋπάρχοντα Τεχνικά Λύκεια (ΤΕΛ), τα Ενιαία Πολυκλαδικά Λύκεια (ΕΠΛ) και τις Τεχνικές Επαγγελματικές Σχολές (ΤΕΣ).

Μέχρι τότε (15/10) καθηγητές και μαθητές των ΤΕΕ θα έχουν στα χέρια τους τις 3.700 σελίδες των αναλυτικών προγραμμάτων σε 15 τομείς και 62 ειδικότητες που συνέταξαν οι επιστήμονες του Παιδαγωγικού Ινστιτούτου.

Η διανομή των αναλυτικών προγραμμάτων, τόνισε ο κ.Ανθόπουλος επιτυγχάνεται μέσω της ηλεκτρονικής δικτύωσης των 1400 Λυκείων και των ΤΕΕ, ανάλογη της οποίας "δεν υπάρχει σε κανένα άλλο μέρος του κόσμου". Για πρώτη φορά, πρόσθεσε ο υφυπουργός Παιδείας, κάθε ΤΕΕ είναι εξοπλισμένο με ηλεκτρονικούς υπολογιστές, με μόντεμ, με εκτυπωτές και φωτοτυπικά ώστε να εκμεταλλευτεί τη διαδικτύωσή του με τον κεντρικό κομπιούτερ του υπουργείου Παιδείας και τα άλλα ΤΕΕ.

Μέσω των CD-ROM διανέμονται και τα 165 βιβλία των ΤΕΕ, έως ότου φθάσουν -σε έντυπη μορφή- στα χέρια των μαθητών, στα τέλη Δεκεμβρίου. Μέχρι τότε, και για να μη χάνεται χρόνος, οι υπεύθυνοι των σχολικών μονάδων θα εκτυπώνουν και θα φωτοτυπούν τα αναγκαία κεφάλαια, όπως γίνεται και στα πανεπιστήμια.

Τέλος, σχολιάζοντας τις αιτιάσεις του κ. Καλού ότι "έκπληκτη η εκπαιδευτική κοινότητα είδε τον υπουργό Παιδείας να παραδίδει αντί βιβλίων τα πολυδιαφημισμένα CD" ο κ. Ανθόπουλος είπε ότι αντί να μας δώσετε έπαινο, μας απευθύνετε ψόγο διότι η πολιτεία εφαρμόζει τη σύγχρονη τεχνολογία, αναπαράγει προγράμματα και σχολική ύλη σε CD-ROM και λειτουργεί ηλεκτρονικές βιβλιοθήκες.

ΑΝΟΙΓΟΥΜΕ ΣΥΝΤΟΜΑ
ΠΟΛΥΕΘΝΙΚΗ ΕΤΑΙΡΕΙΑ ΡΟΥΧΩΝ
ΣΥΝΤΟΜΑ ΣΤΗΝ ΕΛΛΑΔΑ
ΖΗΤΟΥΝΤΑΙ

Αν θεωρείτε τον εαυτό σας φιλόδοξο, ανοιχτό σε προοπτικές καριέρας σε υψηλού επιπέδου μόδας κατάστημα ρούχων, αν είστε εμφανίσιμη με βασικές γνώσεις της ελληνικής και αγγλικής, επικοινωνήστε με τη Λίζα στη SIMPLE S.A.

Τηλ. 70680 - 2

Ωρες επικοινωνίας: 8.30-14.00 και 5.30 - 8.30

T32928-13/10

Χειρουργική επέμβαση στην καρδιά έγινε με τη βοήθεια ρομπότ

ΛΑΝΤΟΝ, 7 (ΑΠΕ).-
Μια ομάδα χειρουργών από την πόλη Λάντον, στο Οντάριο του Καναδά, ανακοίνωσε την Τετάρτη ότι κατάφερε να κάνει επέμβαση καρδιάς σε έναν ασθενή χωρίς να ανοίξει τη θωρακική κοιλότητα, με τη βοήθεια ενός ρομπότ που εισήχθη στο σώμα μέσω ενός ενδοσκοπίου.

Ο Δρ. Ντάγκλας Μπόιντ εξήγησε οτι η επέμβαση έγινε στις 24 Σεπτεμβρίου και ήταν διάρκειας έξι ωρών. Αντί να σκύβει πάνω από τον άρρωστο, ο χειρούργος ήταν καθισμένος μπροστά σε έναν ηλεκτρονικό υπολογιστή μέσω του οποίου καθοδηγούσε το ρομπότ. Ο ασθενής Τζον Πέπερ, ένας αγρότης ηλικίας 60 ετών, πήρε εξιτήριο από το νοσοκομείο τέσσερις ημέρες αργότερα, δηλώνοντας χαρακτηριστικά ότι "ποτέ δεν είχε αισθανθεί καλύτερα".

Ο διευθυντής του νοσοκομείου Λάντον Χελθ Σάιενσις Σέντερ, Τόνι Νταγκνόν, είπε ότι μια επέμβαση αυτού του τύπου προκαλεί λιγότερο πόνο στον ασθενή και επιπλέον είναι κατά πολύ οικονομικότερη. Ο κίνδυνος επιπλοκών περιορίζεται και ο ασθενής ενδέχεται να μην χρειαστεί να παραμείνει στο νοσοκομείο παρά μόνο για μία ημέρα, πρόσθεσε ο Μπόιντ, υπογραμμίζοντας ότι η τεχνική αυτή θα μπορούσε να προκαλέσει "επανάσταση" στη χειρουργική.

Η τεχνολογία επιτρέπει στον χειρουργό να καθοδηγεί μέσω του υπολογιστή όργανα που χειρίζεται το ρομπότ και τα οποία μοιάζουν με τα συμβατικά χειρουργικά εργαλεία. Μια κάμερα η οποία λειτουργεί με τη φωνή δίνει τις διαταγές για τις "μικρο-κινήσεις" του ρομπότ.

Δημιουργήθηκε στο Συνασπισμό

ΤΜΗΜΑ ΑΥΤΟΔΙΟΙΚΗΣΗΣ

ΣΥΖΗΤΗΣΗ ΓΙΑ ΤΑ ΠΡΟΒΛΗΜΑΤΑ ΤΩΝ ΟΤΑ

Από τη νομαρχιακή επιτροπή του Συνασπισμού εκδόθηκε η παρακάτω ανακοίνωση:

«Τα στελέχη και τα μέλη του ΣΥΝ που έχουν εκλεγεί στους Δήμους της περιοχής καθώς και όσοι εργάζονται στους ΟΤΑ της περιοχής, συνεδρίασαν την Τρίτη 5/10/1999 και αποφάσισαν τη συγκρότηση Τμήματος Αυτοδιοίκησης του ΣΥΝ.

Με αφορμή αυτή τη συνεδρίαση συζητήθηκε η πορεία των Δήμων μετά τις εκλογές του περασμένου Οκτωβρίου και την εφαρμογή του «Καποδίστρια». Εντοπίστηκαν οι αδυναμίες και οι δυσλειτουργίες που



κατά κύριο λόγο οφείλονται στην κυβερνητική πολιτική του ΠΑΣΟΚ που δεν προχώρησε στις αναγκαίες ρυθμίσεις για την ουσιαστική μεταφορά αρμοδιοτήτων και πόρων ώστε τα νέα Δημοτικά Συμβούλια να είναι σε θέση να ανταποκριθούν με επάρκεια στις ανάγκες των Δημοτών τους.

Οι προσδοκίες των νέων ΟΤΑ για αναγκαίες αλλαγές και αναβάθμιση του ρόλου της τοπικής αυτοδιοίκησης με σκοπό την ανάπτυξη της τοπικής κοινωνίας φαίνεται να χάνουν τον προσανατολισμό τους κάθως ταλαιπωρούνται από την αδυναμία ή και την αδιαφορία της κεντρικής διοίκησης και εγλωβίζονται σε μικροκομματικές σκοπιμότητες.

Τα θεσμικά κενά, η έλλειψη συντονισμού, η αδυναμία παραγωγής έργου και εξουσίας στα τοπικά πράγματα και η σύγχυση ρόλων και αρμοδιοτήτων ανάμεσα στους δύο βαθμούς αυτοδιοίκησης (Δημοτικής και Νομαρχιακής) χειροτερεύει την κατάσταση καταρακώνει το κύρος των θεσμών και αναγκάζει το διορισμένο περιφερειάρχη να κάνει τον επιδιαιτητή στις αντιθέσεις που συνεχώς δημιουργούνται. Οι αδυναμίες αυτές φάνηκαν με οδυνηρές συνέπειες, τόσο στον προγραμματισμό και στη διαχείριση του Β' Κοινοτικού Πλαισίου Στήριξης, όσο και στη συζήτηση που γίνεται για τον σχεδιασμό και τις προτάσεις για το Γ' ΚΠΣ.

Είναι αναγκαίο να ολοκληρωθεί η διοικητική μεταρρύθμιση με πραγματική αποκέντρωση πόρων και αρμοδιοτήτων και με ξεκαθάρισμα του ρόλου του κάθε βαθμού αυτοδιοίκησης.

Στην ίδια συνάντηση το τμήμα αυτοδιοίκησης αποφάσισε να γίνει σύσκεψη την Πέμπτη 21/10/1999, με αφορμή το συνέδριο της ΚΕΔΚΕ, ώστε να συζητηθεί αναλυτικά η κατάσταση των ΟΤΑ στην περιοχή και να ληφθούν αποφάσεις για πρωτοβουλίες και παρεμβάσεις εκ μέρους του ΣΥΝ, καθώς και τη διοργάνωση ανοιχτής συζήτησης - εκδήλωσης στις αρχές Νοεμβρίου με περιεχόμενο τον προγραμματισμό έργων και δράσεων στα πλαίσια του Γ' ΚΠΣ.

Συζητά το δημοτικό συμβούλιο

ΤΑ ΘΕΜΑΤΑ ΤΟΥ ΑΦΑΝΤΟΥ

ΣΥΝΕΔΡΙΑΣΗ ΤΗΝ ΠΡΟΣΕΧΗ ΔΕΥΤΕΡΑ

ΤΗΝ ΕΡΧΟΜΕΝΗ ΔΕΥΤΕΡΑ στις 7 το βράδυ πρόκειται να συνεδριάσει το δημοτικό συμβούλιο Αφάντου για να εξετάσει διάφορα θέματα της αρμοδιότητάς του. Τα θέματα που θα συζητηθούν είναι τα εξής:

1. Λήψη απόφασης για τον απολογισμό του οικ. έτους 1998 Δήμου Αφάντου και πρώην Κοινότητας Αρχίπολης.
2. Παραχώρηση ακινήτου του Δημοσίου (μερίδα οικοδομών 630).
3. Τροποποίηση προϋπολογισμού - τεχνικού προγράμματος και ψήφιση πιστώσεων
4. Αγορά μετόχων ΣΥΝΕΤΑΙΡΙΣΤΙΚΗΣ ΤΡΑΠΕΖΑΣ ΔΩΔ/ΣΟΥ.
5. Ανάθεση σύνταξης μελέτης του έργου «Αντικατάσταση εσωτερικού δικτύου ύδρευσης δημ. Διαμ/τος Αρχίπολης» προεκτιμούμενης αμοιβής: 8.000.000 δρχ.χωρίς ΦΠΑ.
6. Ανάθεση σύνταξης μελέτης του έργου «Κατασκευή νέου δικτύου άρδευσης κλειστού τύπου με σωλήνες στην έδρα του Δήμου» προεκειμούμενης αμοιβής: 33.400.000 δρχ. χωρίς ΦΠΑ.
7. Ανάθεση σύνταξης μελέτης του έργου «Αποχέτευση ομβρίων στον οικισμό Κολυμπίων» προεκτείμουμενης αμοιβής: 28.000.000 δρχ. χωρίς ΦΠΑ.
8. Ανάθεση σύνταξης μελέτης του έργου «Κατασκευής ανοικτού αθλητικού κέντρου Δήμου Αφάντου» προεκτιμούμενη αμοιβής:31.500.000 δρχ. χωρίς ΦΠΑ.
9. Έγκριση πρακτικών δημοπρασίας εκτέλεσης του έργου «Ολοκλήρωση οδών α) προς Στρατόπεδο β) Χειμμάρας προϋπολογισμού δαπάνης 6.850.000 δρχ. εκτός ΦΠΑ (Αρ.μελέτης 110/99).
10. Έγκριση μελέτης και εκτέλεσης του έργου «Προμήθεια κάδων απορριμμάτων».
11. Έγκριση μελέτης και εκτέλεσης του έργου «Βελτίωση βατότητας οδού προς σκουπιδότοπο».
12. Έγκριση μελέτης και εκτέλεσης του έργου: «περίφραξη κοιμητηρίου Δημ/τος Αρχίπολης».
13. Έγκριση μελέτης και εκτέλεσης του έργου «Επέκταση δικτύου ύδρευσης έδρας του Δήμου».
14. Έγκριση μελέτης και εκτέλεσης του έργου «Κατασκευή οικίσκων για προστασία - παρακολούθηση δεξαμενών».
15. Έγκριση μελετης και εκτέλεσης του έργου «Ολοκλήρωση περίφραξης στο γήπεδο της έδρας του Δήμου» (Α.Μ. 179/99).
16. Έγκριση μελετης και εκτέλεσης του έργου «Τσιμεντρωστρώσεις δρόμων της έδρας του Δήμου»
17. Μείωση εγγυήσεων στο έργο «Εσωτερικό δίκτυο ύδρευσης Αφάντου».
18. Έγκριση 1ου Α.Π. και Π.Κ.Τ.Μ.Ν.Ε. του έργου «κατασκευή αγωγών ομβρίων Κοιν. Αρχίπολης» (Αριθμ. μελέτης 11/98) Αναδόχου: Κυριάκου Παπαπέτρου ΕΔΞ.
19. Αγορά οικοπέδου για διαμόρφωση χώρου στάθμευσης.
20. Τροποποίηση της με αριθμ. 43/99 απόφασης Δ.Σ. για «Διενέργεια ταμειακού διαχειριστικού ελέγχου χωριστά των οικονομικών χρήσεων των ετών 1996 - 1997 - 1998 της Δημοτικής Επιχείρησης Αστικών συγκοινωνιών Αφάντου (Δ.Ε.Α.Σ.Α) λόγω παράλειψης - Καθορισμός αμοιβής.

ΣΥΛΛΟΓΟΣ ΓΟΝΕΩΝ & ΚΗΔΕΜΟΝΩΝ ΠΑΙΔΙΩΝ ΜΕ ΕΙΔΙΚΕΣ ΑΝΑΓΚΕΣ

ΕΥΧΑΡΙΣΤΗΡΙΟ

Το Διοικητικό Συμβούλιο του Συλλόγου Γονέων και Κηδεμόνων Παιδιών με Ειδικές Ανάγκες ευχαριστούν θερμά το Νομαρχιακό Σύμβουλο Χατζηδιάκο Φώτη, ο οποίος κατέθεσε στο σύλλογό μας τη μέχρι τώρα αποζημίωση του (84.000) ως μέλος της Νομαρχιακής Επιτροπής ενισχύοντας έτσι το πρόγραμμα δημιουργικής απασχόλησης των παιδιών μας στο Κέντρο "Ελπίδα".

Επίσης ευχαριστούμε την Τριαντενού Σεβαστή 25.000 δρχ.

Ενα ακόμη μεγάλο ευχαριστώ στους συμπολίτες μας που κατέθεσαν στο λογαριασμό Τραπέζης το ποσό των 90.000 δρχ.

Για το Δ.Σ.
Η πρόεδρος
Καπούλα Σταυρούλα

9393-8/10

Δημοτική εκδρομή

ΚΑΛΑΒΡΥΤΑ - ΝΑΥΠΑΚΤΟΣ ΙΩΑΝΝΙΝΑ - ΜΕΤΕΩΡΑ ΠΑΝΑΓΙΑ ΣΟΥΜΕΛΑ-ΘΕΣ/ΚΗ

06/11 ημ. Σάβ. ώρα 16.00 Αναχώρηση από ΡΟΔΟ με F/B για Πειραιά
07/11 ημ. Κυρ. Αμεση επιβίβαση στο πούλμαν για Λουτράκι, όσιο Ποτάμιο, Ισθμό Κορίνθου, Καλάβρυτα, Μέγα Σπήλαιο, Αγ. Λαύρα, Ρίο - Αντίριο, Ναύπακτος διαν/ση.
8/11 ημ. Δευτ. 08.00 επίσκεψη στον Αγ. Σεραφείμ, Αγ. Αυγουστίνο, με τα 400 σήμαντρα και τις 62 καμπάνες, Μεσολόγγι - Ιωάννινα - διαν/ση.
9/11 ημ. Τριτ. 08.00 επίσκεψη της λίμνης των Ιωαννίνων και το νησάκι του Αλή Πασά, το μουσείο Βρούλη με τα κέρινα ομοιώματα και επίσκεψη του σπηλαίου των Ιωαννίνων. Διαν/ση.
10/11 ημ. Τετ. πρωί αναχώρηση για Μέτσοβο, Καλαμπάκα, Μετέωρα, Θεσ/κη, διαν/ση.
11/11 ημ. Πεμ. πρωί επίσκεψη Βεργίνα, Παναγία Σουμελά - Βέροια - Νάουσα, Εδεσσα με τους καταρράκτες. Θεσ/κη διαν/ση.
12/11 ημ. Παρ. Αναχώρηση πρωί για Πειραιά, ώρα 16.00 αναχώρηση για Ρόδο, άφιξη 08.30 13/11.

Περιλαμβάνει:
- Ακτοπλοϊκά εισιτήρια Ρόδο - Πειραιά - Ρόδο
- Ξενοδοχεία επιλεγμένα σε δίκλινα - τρίκλινα δωμάτια με πρωινό
- Πούλμαν για όλες τις ανωτέρω εκδρομές και μεταφορές
- Εισιτήρια F/B Ρίου - Αντιρίου. Διόδια.
- Συνοδός ο κ. Σάββας Σαής.

Δηλώσεις συμμετοχής - πρόγραμμα
ΠΡΑΚΤΟΡΕΙΟ ΤΑΞΙΔΙΩΝ

ΦΩΤΙΟΣ ΠΟΛΙΤΗΣ
Επιπλα design

Μέχρι 31-12-99 με 0% προκαταβολή και πολλές μηνιαίες δόσεις, όλα τα νέα μοντέλα σε γνήσιο δέρμα τις Longlife σε τιμές γνωριμίας από 650.000 δρχ. τριθέσιο, διθέσιο καναπέ.
Σκελετός από μασίφ οξιά με ατσάλινα ελατήρια και γνήσια υλικά.
Μεγάλη ποικιλία υφασμάτων και δερμάτων από τους παγκόσμιους γνωστούς οίκους ROLF BENZ, W. SCHILLIG, A. VOLKER, R. SCHMITT, TRIO LINE

W. SCHILLIG

GRUPPENGEFÜHL.

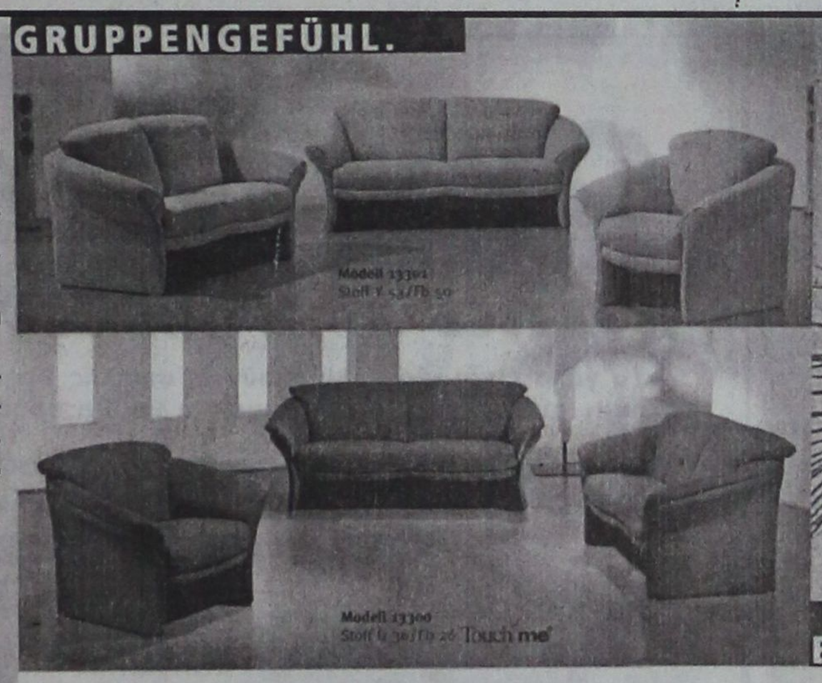



ELEMENTE ZUM WOHNEN.

DIE ELEGANZ DER NEUEN ZEIT.

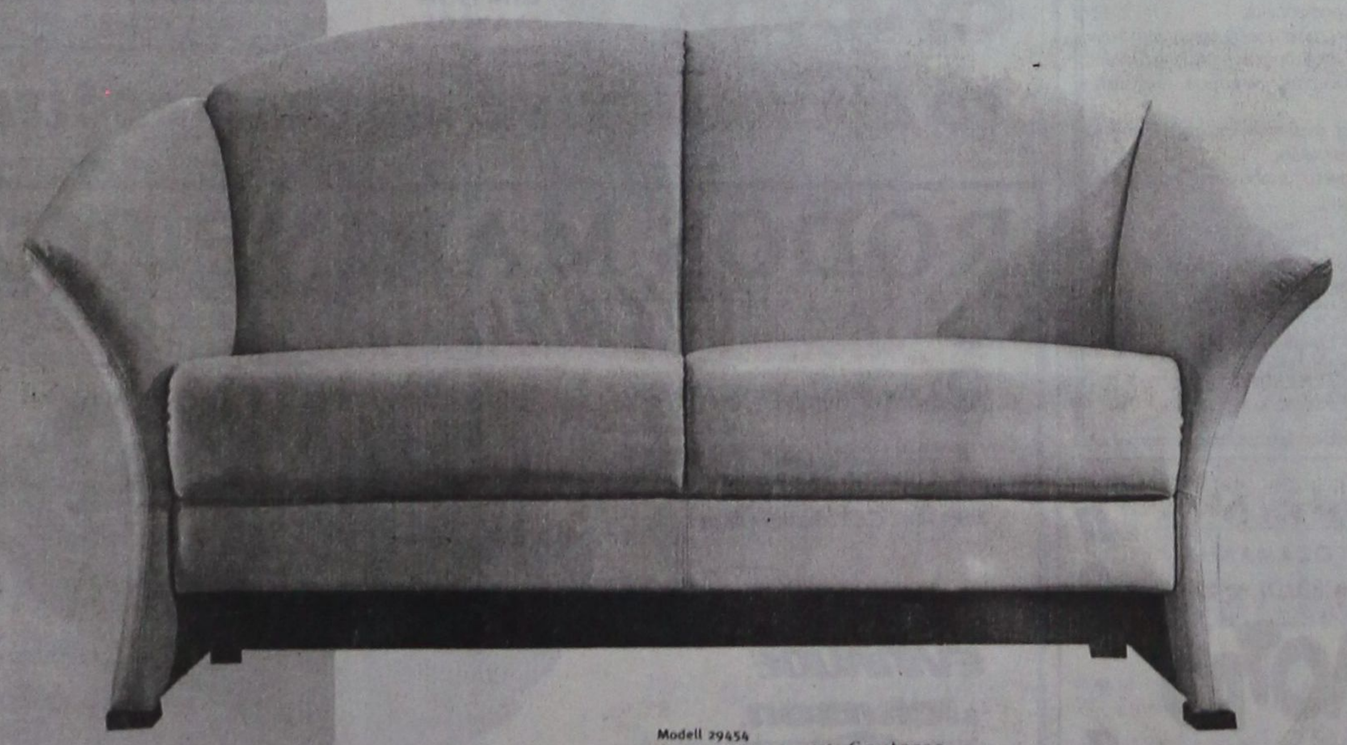

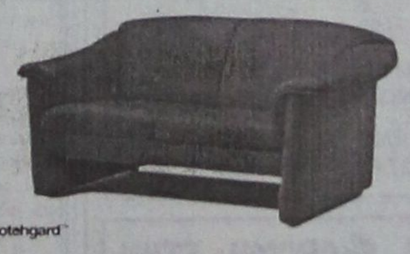







NUBUK-LEDER
NAPPA-Leder
Rein Anilinleder
NUBUK DICKLEDER
charmeuse Venezia
Touch BELLANOVA
Feel Soft

X 1297

ΠΟΛΙΤΗΣ ΦΩΤΗΣ Αννης Μαρίας 78 Τηλ. 26970

ΝΤΕΤΕΚΤΙΒ
30 ΧΡΟΝΙΑ ΜΟΝΙΜΑ ΚΑΙ ΣΤΗ ΡΟΔΟ
35354-28780
Π.Π ΓΕΡΜΑΝΟΥ 6 (ΠΛΑΤ.ΦΩΚΙΑΛΗ)
ΗΛΥΣΗ!! ΣΕ ΚΑΘΕ ΣΑΣ ΠΡΟΒΛΗΜΑ
EXPRESS SECURITY
Χ. 1256-31/10

ΝΑΥΤΙΛΙΑΚΗ ΕΤΑΙΡΙΑ ΛΕΣΒΟΥ Α.Ε.
ΜΥΤΙΛΗΝΗ
ΕΚΤΑΚΤΗ ΑΝΑΚΟΙΝΩΣΗ
Γνωρίζουμε στο επιβατικό κοινό ότι τα δρομολόγια του F/B ΑΛΚΑΙΟΣ από ΡΟΔΟ το διάστημα 1-13/10/99 τροποποιούνται ως εξής:
☞ Αντί της Τετάρτης 6/10 θα αναχωρήσει την **Πέμπτη 7/10** και ώρα **19.00** για Κω - Κάλυμνο - Λέρο - Σάμο - Χίο - Μυτιλήνη - Λήμνο, Αλεξανδρούπολη
☞ Αντί της Τετάρτης 13/10 θα αναχωρήσει τη **Δευτερα 11/10** και ώρα **21.00** για Κω - Σάμο - Χίο - Μυτιλήνη -Λήμνο, Αλεξανδρούπολη
Πληροφορίες - Εισιτήρια
ΕΡΥΘΡΑ ΘΑΛΑΣΣΑ
Δ. ΘΕΟΔΩΡΑΚΗ 13 Τηλ. 27721-22460
Μ 11010/10

κυρία Γωγώ
☛ Χαρτομαντεία
☛ Καφεμαντεία
☛ Λύσεις σε ό,τι προβλήματα σας απασχολούν:
αισθηματικά - οικογενειακά κ.λ.π.
σας απαντά ευθέως με μεγάλη ειλικρίνεια.
Για το δικό σας ραντεβού
☎ 0932 801734
9023-5/10

MARCOS travel
ZACHARIAS MERCOURIS
ΤΙΜΕΣ ΞΕΝΟΔΟΧΕΙΩΝ:

ΑΘΗΝΑ:

	ΜΟΝΟΚΛΙΝΟ	ΔΙΚΛΙΝΟ
PRESIDENT	11.000	14.000
ASTOR	14.000	18.400
ALEXANDROS	13.000	16.000
CHRISTINA	13.500	16.500
RIVA	14.000	18.600
PARTHENON	18.000	22.000
ILISIA	15.300	19.800
GRAND HOTEL	12.500	16.000
ACHILLEAS	11.500	14.800
PYTHAGORION	10.000	14.000
ZINON	8.000	11.000
PLAZA	10.500	15.200

ΠΕΙΡΑΙΑΣ:

LILIA	14.000	18.000
MISTRAL	20.000	24.600

ΓΛΥΦΑΔΑ:

EMMANTINA	16.000	21.000
SEA VIEW	14.000	18.000

ΘΕΣΣΑΛΟΝΙΚΗ:

LE PALACE	13.500	21.000
MANDRINO	13.500	18.000
PHILIPPION	20.500	23.000

Επίσης κρατήσεις ξενοδοχείων για:
ΣΑΝΤΟΡΙΝΙ - ΜΥΚΟΝΟ - ΚΡΗΤΗ - ΚΩ - ΣΑΜΟ
Π. Π. ΓΕΡΜΑΝΟΥ 9 (ΕΜΠΟΡΙΚΟ ΚΕΝΤΡΟ ΦΩΚΙΑΛΗ)
Τηλ. 34017, 27405 - Fax 25275
Χ1270-31/10

ΦΘΙΝΟΠΩΡΙΝΗ ΕΚΔΡΟΜΗ ΣΤΗΝ
ΟΥΓΓΑΡΙΑ (ΒΟΥΔΑΠΕΣΤΗ) και ΑΥΣΤΡΙΑ (ΒΙΕΝΝΗ -ΣΑΛΤΣΜΠΟΥΡΓΚ)
Από 29/10 - 5/11 με ΟΛΥΜΠΙΑΚΗ
29/10-1/11 ΒΟΥΔΑΠΕΣΤΗ (4 βράδια). Μεταφορές, ξενοδοχείο 4 αστέρων με πρωινό - επίσκεψη πόλεως με ξεναγό. Προαιρετικές εκδρομές στα ΚΑΡΠΑΘΙΑ, νυχτερινά κέντρα με τα περίφημα βιολιά και άλλα αξιοθέατα.
2/11-5/11 Με πολυτελή pulman αναχώρηση από ΒΟΥΔΑΠΕΣΤΗ για ΒΙΕΝΝΗ διασχίζοντας το Δούναμη. ΒΙΕΝΝΗ (3 βράδια) 4 αστέρων ξενοδοχείο με πρωινό. Επίσκεψη αξιοθεάτων Βιέννης με ξεναγό. Προαιρετική εκδρομή στο ΣΑΛΤΣΜΠΟΥΡΓΚ.
5/11 Μεταφορά αεροδρόμιο για επιστροφή ΑΘΗΝΑ με Ο.Α. και εν συνεχεία για Ρόδο.
Αναλυτικό πρόγραμμα από το γραφείο μας.
Θέσεις περιορισμένες - Συνοδός γραφείου
ALHABRA TRAVEL
Αλεξάνδρου Παπάγου 23, τηλ. 37052, 25698
Μ11-31/10

Εκατόν είκοσι αθλητές συμμετέχουν στους Αιγαιοπελαγίτικους αγώνες

Θα πάρουν μέρος και άτομα με ειδικές ανάγκες του σωματείου «Δωδεκάνησος»

Εκατόν είκοσι αθλητές από οκτώ σωματεία, θα εκπροσωπήσουν τη Δωδεκάνησο στους 13ους Αγαιοπελαγίτικους αγώνες στίβου, που θα γίνουν αύριο και την Κυριακή στο Εθνικό Στάδιο Χίου.

Οι αθλητές και αθλήτριες, είναι:

Γ.Α.Σ. «Η ΥΓΕΙΑ» ΡΟΔΟΥ
ΓΥΝΑΙΚΕΣ
Ξεπαπαδάκη Κατερίνα (100 Γ - 4Χ100 μ.)
Ουρανίδου Μαρία (400 - 4Χ100 μ.)
Καναβάκη Στέλλα (800)
Σταυρίδου Μαρία (μήκος)
Φουρζακάκη Φιλίς (δισκος - Σφαίρα Κ)
Κατσιδώνη Γεωργία (80 μ. ΠΚΑ')
Παρδαλού Ειρήνη (300 μ. ΠΚΑ')
Παρδαλού Μαρία (1000 μ. ΠΚΑ')
Άμαλλου Διονυσία (Μήκος ΠΚΑ')
Πυτιροπούλου Αναστ. (60 μ. ΠΚΒ')
Νανά Μάρα (600 μ. ΠΚΒ')
ΑΝΔΡΕΣ
Περάκης Μιχαήλ (100 μ. - 4Χ100 μ.)
Κέλης Ηλίας (400μ. - μήκος - 4Χ100 μ.)
Κουρμαδιάς Παν. (1500 μ.)
Καστρουνής Μιχ. (Ύψος - 4Χ100 μ.)
Κονταράτος Δημ. (Σφαίρα - Δίσκος)
Κουρούνης Κων. (400 εμπ. Π)
Κακούσιος Κων. (Μήκος Π - 4Χ100 μ.)
Γαλουζής Κων. (Ακόντιο Π.)
Μαούνης Γιώργ. (80 ΠΠΑ')
Κοντός Γιώργ. (300 μ. ΠΠΑ')
Μαρκόπουλος Μιχ. (1000 μ. ΠΠΑ')
Οικονομίδης Μιχ. (Σφαίρα ΠΠΑ')
Φεσάκης Μιχ. (Δίσκος ΠΠΑ')
Ντίκμεν Ηχσάν (60μ. ΠΠΒ')
Ορφανός Θαν. (600 μ. ΠΠΒ')
Συνοδός: Καστρουνής Ελευθέριος

ΠΑΟ «ΔΙΑΓΟΡΑΣ» ΡΟΔΟΥ
ΓΥΝΑΙΚΕΣ
Κουμνάκη Γεωργία (100 - Σφαίρα - 4Χ100 μ.)
Τσικούρη Γεωργία (400Γ - 4Χ100 μ.)
Κορωνιού Μιχαλ. (800)
Ροδίτη Ελμίνα (Μήκος Γ)
Πλατή Ανθούλα (Δίσκος Γ - Σφαίρα)
Κουρδουμπά Ελισ. (Ακόντιο)
Μοντιάδη Μαρία (100 εμπ. Κ)
Αντώνογλου Αναστ. (80 μ. ΠΚΑ' - Μήκος)
Ζαχαριά Ζωή (300 μ. ΠΚΑ')
Κωτσαδάμ Ειρ. (1000 μ. Π.Κ.Α')
Σαή Ιωάννα (60 μ. ΠΚΒ')
Ριζοπούλου Μαρία (600 μ. ΠΚΒ')
ΑΝΔΡΕΣ
Μπερδεμπές Γιάννης (100 μ. - 4 Χ 100)
Μπαριανός Νίκος (400 μ. - 4 Χ 100)
Παπανικόλας Σταμ. (1500 μ.)
Κορδέλας Μάριος (3000 μ. Βάδην)
Μοντιάδης Μερκ. (Μήκος - 4 Χ 100)
Οικονόμου Αγγ. (Σφαίρα - δίσκος Α)
Θρήσκος Γιωρ. (400 εμπ. Π. - 4 Χ 100).
Μοσχής Μόσχος (Μήκος Π.)
Πεζουβάνης Ιωάννης (Σφαίρα Π)
Σπηλιώτης Αλεξ. (80 μ. ΠΠΑ')
Μπερδεμπές Λουκ. (300 μ. ΠΠΑ' - Σφαίρα)
Παναγιωτόπουλος Ηρ. (Δίσκος ΠΠΑ')
Πιρπίρης Ευάγγ. (600 μ. ΠΠΒ')
Κωτσαδάμ Κων/νος (60 μ. ΠΠΒ')
Συνοδός: Μιχαλάκης Γιώργος

ΑΣ «ΝΙΚΗ» ΡΟΔΟΥ
Κρητικός Γιάννης (Ακόντιο)
Καρτάλης Γιώργος (1000 μ. ΠΠΑ')

Α.Ο «ΑΡΧΑΓΓΕΛΟΥ» ΡΟΔΟΥ
Χαλδαίου Ζωή (80 μ. ΠΚΑ')
Στρατινάκης Γιώργος (Σφαίρα Α')
Σκούμπρος Νικήτας (60 μ. ΠΠΒ')
Νικηταράς Πέτρος (600 μ. ΠΠΒ)
Συνοδός: Καραμαρία Θαρρενή

Α.Ο ΣΥΜΗΣ
Λεριάς Μιχάλης (Μήκος Π - 80 ΠΠΑ')
Ζουρουδης Κων. (600 μ. ΠΠΒ')
Αντώνογλου Μιχ. (1000 μ. ΠΠΑ')
Συνοδός: Κωνσταντινίδης Βασίλης

Γ.Σ. ΝΕΩΝ ΛΕΡΟΥ
ΓΥΝΑΙΚΕΣ
Λίνδου Δέσποινα (800 μ. Γ)
Παπαντωνάκη Καλ. (3000 μ. Βάδην Γ)
Καλανδράνη Καλ. (Σφαίρα Γ - σφαίρα ΠΚΑ')
Κουρεβέλη Σ. (Δίσκος - Ακόντιο)
Καραντάνη Μαρία (100 μ. ΠΚ Α')
ΑΝΔΡΕΣ
Σκόρδος Γιώργος (100 μ. - 400 μ.Α - 4 Χ 100 μ.)
Τσάτσος Διαμ. (1500 μ. - 4 Χ 100 μ.)
Μάτσης Κων. (80 μ. ΠΠΑ' - 4 Χ 100 μ.)
Λουλουργάς Στ. (300 μ. ΠΠΑ' - 4 Χ 100 μ.)
Ζαδρής Επαμ. (Σφαίρα - Δίσκος ΠΠΑ')
Χατζηπλίας Δημ. (60 ΠΠΒ')
Σιφωνιός Παντ. (600 ΠΠΒ')
Συνοδός: Παντελής Σκοπελίτης

ΑΣ «ΙΠΠΟΚΡΑΤΗΣ» ΚΩ
ΓΥΝΑΙΚΕΣ
Μπαντανίκα Βιργινία (Μήκος Γ - 4 Χ 100)
Κωνσταντίνου Χριστίνα (Σφαίρα - Δίσκος Γ)
Λαμπρόγλου Αγγελ. (Ακόντιο)
Σταμάτη Ευαγ. (4 Χ 100 μ.)
Λιόντη Μαρία (100 εμπ. Κ)
Χατζηνικολάου Σμαρ (80 μ. ΠΚΑ')
Καλαϊτζή Ελ. (Σφαίρα ΠΚΑ' - 600 ΠΚΑ')
Φουρτούνη Φρ. (60 μ. ΠΚΒ')
ΑΝΔΡΕΣ
Σπορίδης Φιλιπ. (100 μ. Α - 4 Χ 100 μ.)
Χαϊδαράκης Αγαπ.(1500 μ. Α - 400 εμπ. Π)
Τρακόσσιας Μιχ. (3000 μ .Βάδην Α)
Κληπούλης Αντ. (Μήκος - 4 Χ 100 μ.)
Φαναρτζής Ιμπρ. (Σφαίρα - Ακόντιο)
Τσαβαρής Κων. (4 Χ 100 μ. Α)
Μανωλάς Γιωρ. (Μήκος Π)
Τσολάκης Αντ. (Σφαίρα Π - Ακόντιο Π)
Ευσταθίου Στ. (80 μ. ΠΠΑ')
Μπούκλας Γιαν. (1000 ΠΠΑ')
Ευσταθιάδης Γιωρ. (60 μ. ΠΠΒ')
Πάμπος Μπερν. (600 μ. ΠΠΒ')
Συνοδοί: Β. Κεφάλας - Ι. Τρικοίλης

Α.Σ. ΚΑΖΩΝΗΣ ΚΑΛΥΜΝΟΥ
ΓΥΝΑΙΚΕΣ
Γλυνάτση Ειρήνη (100 μ. Γ)
Καλλικαντζάρου Αγγ. (400 μ. Γ)
Καλογεροπούλου Κων. (800 μ. Γ)
Νταΐκου Μαρία (Σφαίρα ΠΚΑ')
Πιζάνια Μαρία (Μήκος ΠΚΑ')
Αυγουστίνου Αντ. (60 μ. ΠΚΒ')
Ζωΐδη Σταματία (600 μ. ΠΚΒ')
ΑΝΔΡΕΣ
Καμπούρης Θεόφιλος (100 μ. Α)
Κοτσάνης Παντ. (1500 μ. Α)
Βρεττός Μικές (Ακόντιο)
Τσουγκράνης Μιχ. (400 εμπ. Π)
Πιζάνιας Νεοφ. (Σφαίρα Π)
Κάρτης Νίκου (Ακόντιο Π)
Μαστρονικόλας Σακ. (80 μ. ΠΠΑ')
Χατζηλάου Τάσος (300 μ. ΠΠΑ')
Πιζάνιας Σκεύος (1000 μ. ΠΠΑ')
Χαραλάμπους Κων. (Σφαίρα ΠΠΑ')
Λάμα Μάριος (Δίσκος ΠΠΑ')
Μπαλτάς Παναγ. (60 μ. ΠΠΒ΄)
Συνοδός: Κορφιάς Νίκος

Τα άτομα με ειδικές ανάγκες

Το Αθλητικό Σωματείο Ατόμων με Ειδικές Ανάγκες, με διακριτικό τίτλο «ΔΩΔΕΚΑΝΗΣΟΣ» θα λάβει μέρος στους 13ους Αιγαιοπελαγίτικους Αγώνες στίβου με τους παρακάτω αθλητές - μέλη του Σωματείου:

1. Αντωνάκη Αναστασία
2. Αντωνάκη Κυριακούλα
3. Αντωνάκης Κυριάκος
4. Καλαϊτζή Τόμπρις
5. Καπούλα Τσαμπίκα
6. Μαργαρίτης Φώτης
7. Μπαράκας Αθανάσιος
8. Παπαμιχαήλ Γιάννης
9. Χαράλαμπος Χάρης

Η προετοιμασία των αθλητών έγινε με την υποστήριξη του Δημοτικού Οργανισμού Νεολαίας & Άθλησης του Δήμου Ροδίων με την παραχώρηση μιας προπονήτριας.

ΖΗΤΕΙΤΑΙ
για άμεση πρόσληψη
ΑΡΧΙΜΗΧΑΝΙΚΟΣ
Το ξενοδοχείο Rodian Beach Resort
Ζητά όπως προσλάβει Αρχιμηχανικό
Καθήκοντα:
● Διοίκηση Τεχνικού Τμήματος του Ξενοδοχείου
● Επίβλεψη προσωπικού
● Συντήρηση και επιδιόρθωση ηλεκτρομηχανολογικών και κτιριακών εγκαταστάσεων
● Ετοιμασία Τεχνικών μελετών και προϋπολογισμού
Απαραίτητα προσόντα:
● Δίπλωμα Ηλεκτρομηχανολόγου Ελληνικού Πολυτεχνείου Μέλος Τεχνικού Επιμελητηρίου
Νόμιμα εξουσιοδοτημένος να υπογράφει Υ/Τ ηλεκτρικές εγκαταστάσεις από ΔΕΥ
Προϋπηρεσία 3-5 ετών σε παρόμοια θέση θα θεωρηθεί επιπρόσθετο προσόν
Γνώσεις συντήρησης και επιδιόρθωσης Μηχανολογικών εγκαταστάσεων π.χ. κλιματισμού, ψυκτικών συστημάτων, θέρμανσης, βιολογικού σταθμού, ξενοδοχειακός εξοπλισμός αντλιών, λεβητών, ενεργειακής και παθητικής πυρασφάλειας
Γνώσεις συντήρηση επιδιόρθωσης ηλεκτρικών εγκαταστάσεων π.χ. γεννητριών, τηλεφωνικών συστημάτων, καλωδιώσεων, κεντρικού ταμπλό, συστήματος ρύθμισης φωτισμού, πυρασφάλειας, κτλ.
Αποφασιστικότητα στην εργασία, αναλυτική σκέψη, ικανότητα οργάνωσης, συνεργασίας και επικοινωνίας.
Προσφέρεται ανταγωνιστικό πακέτο αποδοχών, δημιουργικό και ενδιαφέρον περιβάλλον εργασίας
Ευχάριστη προσωπικότητα
Οι ενδιαφερόμενοι καλούνται να αποστείλουν το βιογραφικό σημείωμά τους μέχρι τις 21 Οκτωβρίου 1999 και θα είναι άκρως εμπιστευτικό
κ. Γιώργο Δ. Ορφανίδη
Γενικό Διευθυντή Ξενοδοχείων Αμαθούς
RODIAN BEACH RESORT
Τ.Θ. 229 Ρόδος
Χ1286-13/10

ΛΑΧΕΙΑ ΠΡΟ-ΠΟ
ΠΡΑΚΤΟΡΕΙΟΝ
ΓΙΩΡΓΟΣ ΚΟΝΤΟΖΑΜΑΝΗΣ
ΜΕΓ. ΚΩΝΣΤΑΝΤΙΝΟΥ 43 ● ΡΟΔΟΣ ☎ 20800
ΛΟΤΤΟ
ΙΠΠΟΔΡΟΜΟΣ
ΚΑΤΑΘΕΣΗ ΔΕΛΤΙΩΝ ΠΡΟ-ΠΟ ΜΕΧΡΙ ΣΑΒΒΑΤΟ ΛΟΤΤΟ ΜΕΧΡΙ ΤΡΙΤΗ 3 μ.μ.
ΕΧΕΜΥΘΕΙΑ ΦΕΞΑΛΙΚΡΙΝΕΙΑ ● ΤΥΧΗ

αγνογάλ
Γάλα πολύτιμο σαν τη ζωή μας!
Το γάλα είναι μία πολύ πλούσια, υψηλής θρεπτικής αξίας τροφή, που έχουμε ανάγκη για να κτίσουμε και να διατηρήσουμε ένα γερό οργανισμό.
Τώρα, καθημερινά, η ΑΓΝΟΓΑΛ συγκεντρώνει 6,5 τόνους Φρέσκο Αγελαδινό Γάλα από 83 παραγωγούς στους εξής Δήμους και Κοινότητες του νησιού μας:

ΠΕΡΙΟΧΗ	ΠΑΡΑΓΩΓΟΙ	ΠΕΡΙΟΧΗ	ΠΑΡΑΓΩΓΟΙ
ΚΑΤΑΒΙΑ	3	ΠΑΡΑΔΕΙΣΙ	1
ΣΟΡΩΝΗ	6	ΚΑΛΑΒΑΡΔΑ	1
ΑΣΓΟΥΡΟΥ	8	ΡΟΔΟΣ	20
ΚΟΛΥΜΠΙΑ	1	ΦΑΝΕΣ	1
ΔΙΜΥΛΙΑ	6	ΚΟΣΚΙΝΟΥ	9
ΙΑΛΥΣΟΣ	25	ΑΡΧΙΠΟΛΗ	2

αγνογάλ
το αποκλειστικά φρέσκο ροδίτικο
Χ1277-31/10

RODOS MARINE BOAT
ΝΑΥΠΗΓΕΙΟ ΠΛΑΣΤΙΚΩΝ ΣΚΑΦΩΝ
ΕΛΛΗΝΙΚΟΣ ΝΗΟΓΝΩΜΩΝ
ΒΕΒΑΙΩΣΗ ΣΥΜΜΟΡΦΩΣΗΣ ΠΡΟΣ ΤΙΣ ΒΑΣΙΚΕΣ ΑΠΑΙΤΗΣΕΙΣ ΑΝΤΟΧΗΣ ΚΑΙ ΕΥΣΤΑΘΕΙΑΣ ΠΟΥ ΠΡΟΒΛΕΠΟΝΤΑΙ ΣΤΗΝ ΟΔΗΓΙΑ 94/25/ΕΚ
σήμανση "CE" σκαφών αναψυχής
EVINRUDE
Johnson
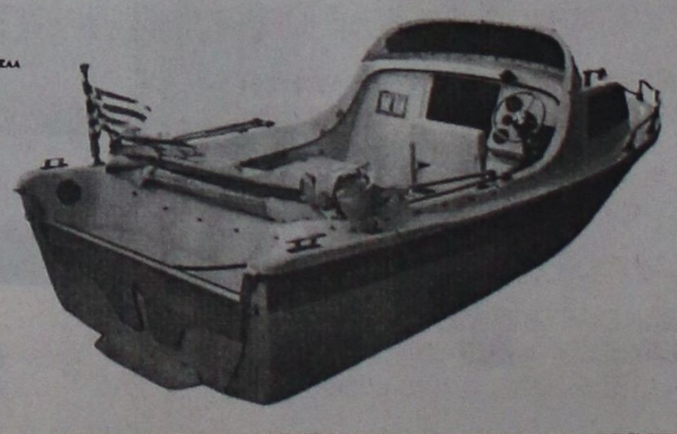
ΧΑΤΖΗΝΙΚΟΛΑΟΥ ΕΜΜ. & ΕΥΔ. Ο.Β.Ε.Ε
Μ. Μαλλιαράκη 6, 851 00 ΡΟΔΟΣ. ΤΗΛ: 0241 - 21950 FAX: 0241 - 77722
Εκθεση: 3ο χλμ. ΡΟΔΟΥ - ΚΑΛΛΙΘΕΑΣ
Χ1281-31/10

ΘΕΩΡΗΤΙΚΟ ΟΙΚΟΔΙΔΑΣΚΑΛΕΙΟ ΠΡΟΤΥΠΩΝ ΜΑΘΗΜΑΤΩΝ
• ΕΚΘΕΣΗΣ ΙΔΕΩΝ
• ΕΚΘΕΣΗΣ - ΕΚΦΡΑΣΗΣ
• ΝΕΩΝ ΕΛΛΗΝΙΚΩΝ
• ΙΣΤΟΡΙΑΣ

Στο μοναδικό για τη Ρόδο θεωρητικό φροντιστήριο διδάσκεται **Η ΤΕΧΝΗ ΤΟΥ ΛΟΓΟΥ (ΜΕΘΟΔΟΛΟΓΙΑ ΕΚΘΕΣΗΣ) ΧΩΡΙΣ ΑΠΟΣΤΗΘΙΣΗ ΚΑΙ ΠΑΠΑΓΑΛΙΑ** (ο μαθητής έτσι αποδίδει σε όλα τα θεωρητικά μαθήματα).

Με χρήση ηλεκτρονικού υπολογιστή και πρόγραμμα στο μάθημα της έκθεσης εκπονημένο από την υπεύθυνη σπουδών φιλόλογο - εκθεσιολόγο Θεοδώρα Κανδύλη - Καραμαρίτη.

Παράλληλα επιτυγχάνεται ευχάριστη προσέγγιση της ιστορίας μέσω ηλεκτρονικού υπολογιστή συνδράμοντας σε αυτό ο ήχος και η εικόνα.

Επιπρόσθετα και φέτος η ανάλυση των θεμάτων της ιστορίας και τη έκθεσης των Πανελλαδικών είχε γίνει επακριβώς όπως και κάθε χρόνο.

Βαθμοί και στοιχεία επιτυχόντων προηγούμενων ετών στη διάθεση κάθε ενδιαφερομένου.

Λειτουργούν τμήματα Α-Β-Γ Λυκείου και για πρώτη φορά φέτος Γυμνασίου

ΘΕΟΔΩΡΑ Β. ΚΑΝΔΥΛΗ - ΚΑΡΑΜΑΡΙΤΗ

Φολόλογος - Εκθεσιολόγος

Τ. συνεργάτης Φροντιστήριο «Μεθοδικό» Πλ. Κάνιγγος - Αθήνα

Κολλέγιο Αηδονόπουλου

Τηλ. 69111 - 29579 - 093 2098065

X1292-10/10

SALAMIS LINES
F/B NISSOS KYPROS

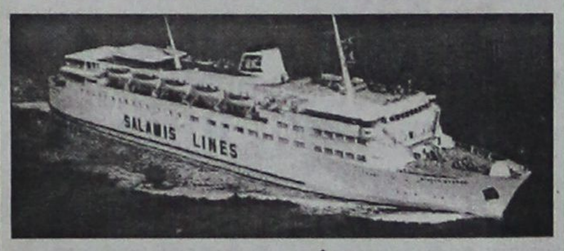

ΚΡΟΥΑΖΙΕΡΑ
ΚΥΠΡΟ-ΧΑΤΦΑ
ΑΓΙΟΥΣ ΤΟΠΟΥΣ
22/10 - 27/10/99

Μια υπέροχη πάμφθηνη εκδρομή κρουαζιέρα με το F/B NISSOS KYPROS με πλούσιο φαγητό πρωί - μεσημέρι - βράδυ, μουσική και γλέντι κάθε βράδυ με την ορχήστρα του πλοίου και το μπαλέτο με τις πανέμορφες Ρωσίδες. Οργανωμένη εκδρομή στην ΚΥΠΡΟ και ΑΓΙΟΥΣ ΤΟΠΟΥΣ.

** ΟΛΑ ΠΛΗΡΩΜΕΝΑ*

Συνοδός η κ. ΕΛΕΝΗ ΨΥΛΛΑΚΗ

Πρόγραμμα

22/10 Παρασκευή. Αναχώρηση 20.000. Δείπνο και γλέντι στο πλοίο.

23/10 Σάββατο. Λεμεσσός. Αφιξη 14.30. Εκδρομή στην Κύπρο. Αναχώρηση 20.00

24/10 Κυριακή. Χάϊφα. Αφιξη 06.00. Εκδρομή Τελ Αβίβ - Ιεροσόλυμα - - Βηθλεέμ - Πανάγιο Τάφο - Γολγοθά - Δρόμο Μαρτυρίου - Τάφο Παναγίας - Ναό και Σπήλαιο Γέννησης. Επιστροφή απόγευμα, δείπνο και ελεύθεροι για τσάρκα στην Χάιφα.

25/10 Δευτέρα. Χάιφα 07.30 αναχώρηση για την εκδρομή μας στην πανέμορφη καταπράσινη Τιβεριάδα να βαπτισθούμε στον ΙΟΡΔΑΝΗ ΠΟΤΑΜΟ και να προσκυνήσουμε στις εκκλησίες της ΚΑΝΑ - ΚΑΠΕΡΝΑΟΥΜ - ΝΑΖΑΡΕΤ.

26/10 Τρίτη. Λεμεσός. Αφιξη 07.00. Ημέρα για ψώνια στα αφορολόγητα ή μια προαιρετική εκδρομή στην Πάφο.

27/10 Τετάρτη. Ρόδος. Αφιξη 09.30. ΤΕΛΟΣ ΕΚΔΡΟΜΗΣ

Προλάβετε, θέσεις περιορισμένες

KYDON TOURS

Εθελ. Δωδ/σίων 14 Ρόδος
Τηλ. 23.000 - 27900 - 75268

M 28-18/10

ΤΟ ΠΡΑΚΤΟΡΕΙΟ ΤΑΞΙΔΙΩΝ

SAVVIOU TRAVEL

ΔΙΟΡΓΑΝΩΝΕΙ

1) 5ήμερη εκδρομή στην

Κρήτη

ΑΓ. ΝΙΚΟΛΑ - ΣΗΤΕΙΑ - ΗΡΑΚΛΕΙΟ - ΕΛΟΥΝΤΑ - ΙΕΡΑΠΕΤΡΑ - ΒΑΙ - ΜΟΝΗ ΤΟΠΛΟΥ - ΤΖΕΡΜΑΔΟ

Αναχώρηση 2 ΟΚΤΩΒΡΙΟΥ

2) 7ήμερη εκδρομή στην

Κεντρική Μακεδονία

ΘΕΣΣΑΛΟΝΙΚΗ - ΛΙΜΝΗ ΚΕΡΚΙΝΗΣ - ΠΑΡΑΛΙΕΣ ΘΕΡΜΑΪΚΟΥ - ΚΙΛΚΙΣ - ΟΧΥΡΟ ΡΟΥΠΕΛ - ΧΑΛΚΙΔΙΚΗ - ΑΘΗΝΑ - ΑΙΓΙΝΑ

Αναχώρηση 5 ΝΟΕΜΒΡΙΟΥ

Αναλυτικά προγράμματα των εκδρομών θα προμηθευτείτε από το πρακτορείο μας ΚΩΝ/ΝΟΥ ΥΔΡΑΙΟΥ 74 ΑΝΑΛΗΨΗ Τηλ. 23726, 32744

8921-3/10

Σύντομο ιστορικό και φωτογραφικό οδοιπορικό στα χωριά της Ρόδου

42 ΔΙΑΜΑΝΤΙΑ ΣΤΟ ΔΙΑΔΗΜΑ ΤΗΣ ΕΛΛΑΔΟΣ ΜΑΣ

Γράφει ο Θεοφάνης Μπογιάννος

Συνεχίζουμε και σήμερα τον ωραίο ιστορικό περίπατό μας στα χωριά της Ρόδου, για να γνωρίσουμε, την ιστορία, τα ονόματα και τον πληθυσμό της.

ΚΑΛΑΘΟΣ: 44 χιλιόμετρα από τη Ρόδο, πήρε το όνομά της από την αρχαία Ελλάδα, όταν η περιοχή ονομάζονταν Δήμος Κλασίων. Εχει 526 άτομα και ένα χωριό όμορφο και όμορο της συναρπαστικής Λίνδου μας.

ΚΑΛΥΘΙΕΣ: Εχει 3.234 άτομα και ονομάστηκε έτσι από το φυτό Κολυτέα, που κάποτε ευδοκιμούσε στην περιοχή. Απέχει 15 χιλιόμετρα και όλη η περιοχή βρίθει από αρχαία ονόματα ελληνικά, βυζαντινά μοναστήρια και μαγευτική φυσική ομορφιά..

ΚΑΤΤΑΒΙΑ: Πήρε το όνομά της από τον μυθικό Γεννάρχη Κάτταβο, απέχει ανατολικά 84 χιλιόμετρα, δυτικά 108 χιλιόμετρα, πληθυσμός 603 ψυχών, με πλήθος αρχαία κλέη και σύγχρονες καλλονές.

ΚΟΣΚΙΝΟΥ: Ελάχιστα χιλιόμετρα από την πόλη, πέντε λεπτά με το αυτοκίνητο, έχει πληθυσμό 1.957 ελληνικών καρδιών. Πήρε το όνομά του από τον μεγάλο κτηματία της περιοχής που ελέγετο Κοσκινάς.

ΚΡΕΜΑΣΤΗ: Το όνομά του το ξακουστό χωριό το πήρε από το κρεμαστό ναό της Παναγίας που ήταν πάνω στο Κάστρο του χωριού. Εχει 3.604 κατοίκους και απέχει 11 χιλιόμετρα.

ΚΡΗΤΗΝΙΑ: Σημαίνει μικρή Κρήτη, απέχει 53 χιλιόμετρα, με πληθυσμό χαμογελαστό και ωραίο, 744 ατόμων. Το κάστρο Κρητηνίας και η Αμαρτος, δύο από τα πολλά αξιοθέατα της περιοχής.

ΛΑΕΡΜΑ: Το πραγματικό όνομα του χωριού είναι Δήμος Λαδαρμίων, έχει σήμερα 646 ψυχές, απέχει 64 χιλιόμετρα και η περιοχή, πέρα από το ιστορικό Θάρρι έχει πλήθος ιστορικών και αρχαιολογικών ενδιαφερόντων.

ΛΑΡΔΟΣ: Ονομα προελληνικό, γεμάτο αρχαιολογικά ευρήματα, αρχαία ονόματα, το Μοναστήρι Υψενή, με πληθυσμό 912 κατοίκων και απέχει 52 χιλιόμετρα.

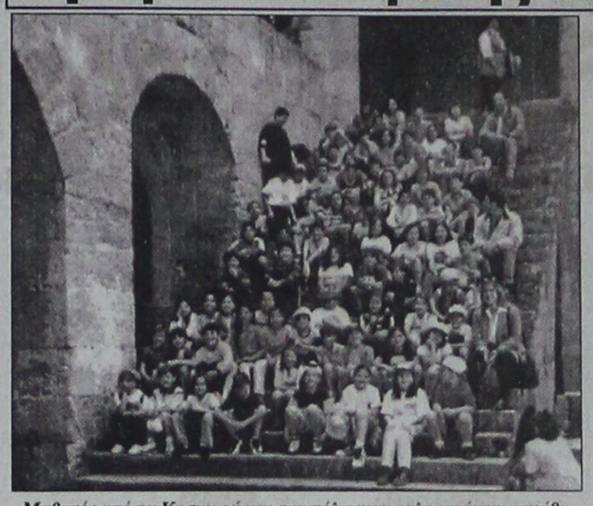

Μαθητές από τα Κοσκινού και την πόλη μας, γαλουχούνται υπεύθυνα και εθνικά, ιστορικά και λαογραφικά, για να γίνουν αύριο υπεύθυνοι πολίτες και ιδανικοί Ελληνες (ΦΩΤΟ: Θεοφάνης Μπογιάννος)

ΛΑΧΑΝΙΑ: Το όνομά του το πήρε από το εύφορο της περιοχής, από τη βλάστηση και τα λάχανα. Εχει πληθυσμό 346 ατόμων, απέχει 73 χιλιόμετρα και στην περιοχή υπάρχει το Μοναστήρι της Ζωοδόχου Πηγής, που πρέπει να δει κάθε Ροδίτης, Δωδεκανήσιος, Ελληνας και προσκυνητής της Ευρώπης.

ΛΙΝΔΟΣ: Μόνο 49 χιλιόμετρα, πληθυσμός 904 ατόμων. Είναι ολόκληρη σαν την αρχαία Ελλάδα! Η Ακρόπολή της είναι παλαιότερη των Αθηνών και έχει μεγάλο αριθμό αρχαίων ευρημάτων και αξιοθεάτων.

ΜΑΛΩΝΑΣ: Το πραγματικό όνομα του χωριού: Ο ΜΑΛΩΝΑΣ. Απέχει 38 χιλιόμετρα και έχει πληθυσμό 1.030 ευλαβέστατων, γλυκύτατων ψυχών ελληνικών.

ΜΑΡΙΤΣΑ: Το χωριό το πασίγνωστο και χωριό ηρώων και αντιστασιακών, πήρε το όνομά του από τον τίτλο: ΜΑΡΣΑΛ, του κτηματία της περιοχής. Απέχει 17 χιλιόμετρα και άξια επισκέψεως είναι τα μοναστήρια: Σωτήρας και Κερωνιάτης. Πληθυσμός 1.660.

ΜΑΣΣΑΡΗ: Σαράντα χιλ. μακρυά, 813 άτομα, με παλιό σχολείο και καταπράσινους πορτοκαλεώνες. Μάσσαρη, σημαίνει χωριό μέσα στο όριο, κέντρο του νησιού.

ΜΕΣΑΝΑΓΡΟΣ: Σημαίνει καλλιεργημένο, περιφραγμένο, βυζαντινό μεγάλο αγρόκτημα, 322 άνθρωποι και 83 χιλ. απόσταση. Θαυμάσια εκκλησία του 13ου αιώνα.

ΜΟΝΟΛΙΘΟΣ: 80 χιλ. και πληθυσμός 515 αντιστασιακών ελληνικών ψυχών. Λέγεται Μονόλιθος από τον μεγάλο βράχο στου οποίου την κορυφή υπάρχει κάστρο.

ΠΑΡΑΔΕΙΣΙ: Σημαίνει τόπος πλούσιος σε πανίδα και χλωρίδα. Απόσταση 15 χιλ. και πληθυσμός 2.531 καρδιές.

ΠΑΣΤΙΔΑ: Το όνομα είναι αρχαίο ελληνικό και σημαίνει επίπεδη επιφάνεια σαν κρεβάτι, όπως η Νυφική Παστάδα. Απόσταση 15 χιλ. και πληθυσμός 1.600.

ΠΛΑΤΑΝΙΑ: Χωριό με πλήθος πλατανιών, απόσταση 38 χιλ. και πληθυσμός 317 ψυχών.

ΠΡΟΦΥΛΙΑ: Το όνομα είναι παραφθορά της λέξης Προπύλαια. Απόσταση 77 χιλ. και πληθυσμός 311 ατόμων.

ΠΥΛΩΝΑ: Είναι η πύλη της Νότιας Ρόδου. Απόσταση από τη Ρόδο 46 χιλ. και πληθυσμός 473 ψυχών.

ΣΑΛΑΚΟΣ: Ονομάστηκε έτσι από το όνομα του κτηματία Σαλάκου. Πληθυσμός 594 και απόσταση 39 χιλιομέτρων.

ΣΙΑΝΝΑ: Το όνομα του χωριού προέρχεται από τον αρχαίο Δήμο Βρασιάνων. Απόσταση 77 χιλιομέτρων και 280 άτομα. Ωραία εκκλησία του Αγίου Παντελεήμονα και πλήθος ιστορικών και λαογραφικών αξιοθεάτων.

ΣΟΡΩΝΗ: Σόρων λέγεται η βελανιδιά και Σορωνή σημαίνει χωριό μέσα σε δάσος δρυών. Απόσταση 24 χιλιομέτρων και 1.232 ελληνικά αναπνοές!

ΙΑΛΥΣΟΣ: 8 χιλ. Πρόκειται για το αρχαίο κράτος της Ρόδου που ελέγετο Κράτος Ιαλυσίας. Εχει πληθυσμό 7.193 άτομα. Οι πληθυσμοί των χωριών μας είναι σύμφωνα με την Απογραφή του Απριλίου 1991. Ονομα αρχαίο, προελληνικό.

ΦΑΝΕΣ: Απόσταση 26 χιλιομέτρων, πληθυσμός 972 ψυχών. Το όνομα πιθανόν να προέρχεται από το επίθετο του Φαναίου Απόλλωνα, είτε ακόμη και η λέξη πυρσός και φανός.

ΨΙΝΘΟΣ: Πρόκειται για τον αρχαίο Δήμο Σιβυνθιών και η λέξη Σίβυνθος έγινε στο στόμα του ωραίου λαού μας: Ψίνθος. Απέχει από την πόλη της Ρόδου 25 χιλ. και έχει 941 ωραίους και μειλίχιους ανθρώπους.

Ολόκληρο το νησί μας έχει γύρω στις 100.000 ανθρώπους, και όλα τα Δωδεκάνησα 163.000 Ελληνες. Το μήκος του νησιού μας είναι 77 χιλ. και το πλάτος του είναι 37 χιλ. Το εμβαδόν του νησιού είναι 1.400 τ.χ. και σύμφωνα με την υπέροχη ελληνική μυθολογία το σμαραγδένιο νησάκι μας, η ΡΟΔΟΣ, γεννήθηκε από τα κύματα του ελληνικότατου Αιγαίου μας!

VANIK TOURS

ΓΙΑΝΝΗΣ και ΣΕΒΑ ΒΑΛΣΑΜΙΔΗ
VANIK σημαίνει ΑΛΗΘΕΙΑ
ΑΚΤΗ ΚΑΝΑΡΗ 17, ΨΑΡΟΠΟΥΛΑ - ΑΝΕΤΟ ΠΑΡΚΙΝΓΚ
Ανοικτά: ΔΕ-ΣΑ 08.30 - 14.00 & 16.00 - 20.30
Τηλ. 37621, κινητό: 095 871266 , FAX 29532

Το γραφείο μας πάντα πρώτο σε κρατήσεις ξενοδοχείων εξασφάλισε και σας προσφέρει καταπληκτικές τιμές για τα παρακάτω ξενοδοχεία σε ΠΑΚΕΤΑ (έκδοση εισιτηρίων R/T) από 1/4/99 έως 31/10/99

1ον HOTEL ELECTRA Ερμού Σύνταγμα	Α΄ SUPERIOR		
	Μονόκλινο	δρχ.	27.100
	Δίκλινο	»	33.400
	Τρίκλινο	»	39.300
2ον HOTEL PARTHENON Σύνταγμα	Α΄ SUPERIOR		
	Μονόκλινο	δρχ.	18.000
	Δίκλινο	»	22.000
	Τρίκλινο	»	26.500
3ον HOTEL PRESIDENT Λεωφόρος Κηφισίας	Α΄ Κατηγορίας		
	Μονόκλινο	δρχ.	11.000
	Δίκλινο για μονόκλινο	»	12..000
	Δίκλινο	»	14.000
	Τρίκλινο	»	17.000
4ον HOTEL ASTOR Σύνταγμα	Β΄ SUPERIOR		
	Μονόκλινο	δρχ.	14.000
	Δίκλινο	»	19.000
	Τρίκλινο	»	23.000
5ον HOTEL ZAFOLIA Λεωφόρος Αλεξάνδρας	Α΄ SUPERIOR		
	Μονόκλινο	δρχ.	17.000
	Δίκλινο	»	21.000
	Τρίκλινο	»	26.000
6ον HOTEL RIVA Περιοχή HILTON	Α΄ SUPERIOR		
	Μονόκλινο	δρχ.	14.000
	Δίκλινο	»	17.500
	Τρίκλινο	»	21.000
7ον HOTEL LYCABETTE Κολωνάκι, Βουκουρεστίου	Β΄ SUPERIOR		
	Μονόκλινο	δρχ.	11.500
	Δίκλινο	»	17.500
	Τρίκλινο	»	20.500
8ον HOTEL LILIA Πασαλιμάνι Πειραιά	Β΄ SUPERIOR		
	Μονόκλινο	δρχ.	11.500
	Δίκλινο	»	14.500
	Τρίκλινο	»	19.000
9ον HOTEL EGNATIA Θεσσαλονίκη, Κέντρο -καινούργιο	Β΄ Κατηγορίας		
	Μονόκλινο	δρχ.	18.000
	Δίκλινο	»	22.000
	Τρίκλινο	»	26.000
9ον HOTEL PHILIPPION Θεσσαλονίκη	Α΄ Κατηγορίας		
	Μονόκλινο	δρχ.	19.500
	Δίκλινο	»	21.500
	Τρίκλινο	»	27.000

* Τα παραπάνω ξενοδοχεία διαθέτουν T.V. σε όλα τα δωμάτια
* Στις παραπάνω τιμές συμπεριλαμβάνεται πρωινό σε μπουφέ
* Ακόμη σε μας θα βρείτε αεροπορικά και ατμοπλοϊκά εισιτήρια όλων των εταιρειών.

X.1259-31/10

ΨΥΧΟΕΡΕΥΝΗΤΡΙΑ

ΚΡΗΤΙΚΟΥ ΒΑΣΙΛΕΙΑ



Προβλέψεις για το μέλλον ικανοποιητικές.

Βοήθεια για κάθε θέμα που σας απασχολεί με κάθε εχεμύθεια

ΕΡΓΙΟΥ 21 Π. ΠΟΛΗ - Τηλ. 74440 - 67602
8-1π.μ. — 4-8μ.μ.

T32692-15/10

ΠΡΑΚΤΟΡΕΙΟ ΤΑΞΙΔΙΩΝ
ΣΑΒΒΑΣ ΣΑΗΣ



Με την ευκαιρία της λειτουργίας του **νέου** μας πρακτορείου στην οδό ΤΑΡΠΟΝ ΣΠΡΙΓΚΣ 42 δίπλα στην Τράπεζα Πίστεως

ΠΡΟΣΦΕΡΟΥΜΕ

τα φθηνότερα αεροπορικά εισιτήρια για όλο τον κόσμο με όλες τις αεροπορικές πτήσεις

ΠΡΟΣΟΧΗ: ΠΛΗΡΟΦΟΡΙΕΣ ΔΕΝ ΔΙΔΟΝΤΑΙ ΑΠΟ ΤΟ ΤΗΛΕΦΩΝΟ ΜΟΝΟ ΠΡΟΣΩΠΙΚΗ ΠΑΡΟΥΣΙΑ ΣΑΣ

Ακόμη: ♦ Σας παίρνουμε BIZA επισκέπτου για ΑΜΕΡΙΚΗ σε μία εβδομάδα
♦ BIZA επισκέπτου για ΑΥΣΤΡΑΛΙΑ σε μία μέρα
♦ Εκδοση διαβατηρίων
♦ Εκδοση αδειών αυτοκινήτων

ΞΕΝΟΔΟΧΕΙΑ ΣΤΗΝ ΑΘΗΝΑ

PRESIDENT Α' Κατηγορίας Λεωφόρος Κηφισίας			
Μονόκλινο	δρχ.	11.000	με πρωινό έως 31/10
Δίκλινο για μονόκλινο	» 12.000	»	» »
Δίκλινο	»	14.000	» » »
Τρίκλινο	»	17.500	» »
ESPERIA HOTEL Α' Κατηγορίας Σταδίου 22			
Μονόκλινο	δρχ.	22.500	έως 31/10
Δίκλινο	»	26.000	» »
Τρίκλινο	»	33.000	» »
ELECTRA HOTEL Α' Κατηγορίας Ερμού 5			
Μονόκλινο	δρχ.	27.500	με πρωινό
Δίκλινο	»	33.400	»
Τρίκλινο	»	39.300	»
TITANIA HOTEL Πανεπιστημίου 52 (Σύνταγμα Ομόνοια)			
Μονόκλινο δρχ. με αμερικάνικο πρωινό		23.000	έως 31/10
Δίκλινο » »	»	29.500	» »
Τρίκλινο » »	»	32.700	» »
DORIA HOTEL Β' Κατηγορίας Πειραιώς 15-17 (κοντά στην Ομόνοια)			
Μονόκλινο	δρχ.	13.000	με πρωινό
Δίκλινο	»	16.000	»
Τρίκλινο	»	22.000	»
RIVA HOTEL Α' Κατηγορίας SUPERIOR Μιχαλακοπούλου (HILTON)			
Μονόκλινο	δρχ.	14.000	με πρωινό έως 31/10
Δίκλινο	»	17.500	» »
Τρίκλινο	»	24.900	» »
ALBATROS HOTEL Β' Κατηγορίας δίπλα στο δυτικό αεροδρόμιο			
Μονόκλινο	δρχ.	11.500	με πρωινό έως 31/10
Δίκλινο	»	16.500	» »
Τρίκλινο	»	21.500	» »
ALEXANDROS Β' Κατηγορίας περιοχή HILTON			
Μονόκλινο	δρχ.	13.500	έως 31/10
Δίκλινο	»	16.500	» »
Τρίκλινο	»	22.500	» »
CHRISTINA Β' Κατηγορίας περιοχή FIX			
Μονόκλινο	δρχ.	13.00	έως 31/10
Δίκλινο	»	16.000	» »
Τρίκλινο	»	24.000	» »
PARTHENON Α' Κατηγορίας περιοχή Μακρυγιάννη			
Μονόκλινο	δρχ.	18.000	με πρωινό έως 31/10
Δίκλινο	»	22.000	» »
Τρίκλινο	»	31.500	» »
ΧΑΝΔΡΗΣ Κατηγορίας LUX Συγγρού 385			
Μονόκλινο	δρχ.	35.000	χωρίς πρωινό έως 31/1
Δίκλινο	»	35.000	» »
LILIA HOTEL Πασαλιμάνι Πειραιάς			
Μονόκλινο	δρχ.	12.000	με πρωινό έως 15/5
Δίκλινο	»	15.500	» » »
Τρίκλινο	»	19.500	» » »
PARK HOTEL LUX Λεωφ. Αλεξάνδρας			
Μονόκλινο	δρχ.	27.000	χωρίς πρωινό έως 31/12
Δίκλινο	»	27.000	» » » »
SEA VIEW στη Γλυφάδα			
Μονόκλινο	δρχ.	14.000	με πρωινό έως 31/5
Δίκλινο	»	17.500	» » »
Τρίκλινο	»	22.000	» » »
SARONIKOS δίπλα στο Στάδιο Ειρήνης και Φιλίας			
Μονόκλινο	δρχ.	10.000	με πρωινό έως 31/5
Δίκλινο	»	12.000	» » »
Τρίκλινο	»	14.500	» » »
ASTOR Σύνταγμα			
Μονόκλινο	δρχ.	14.000	με πρωινό έως 31/10
Δίκλινο	»	19.000	» » »
Τρίκλινο	»	23.000	» » »
GRAND HOTEL Β' Κατηγορίας Πατησίων & Βερανζέρου 10			
Μονόκλινο	δρχ.	13.000	με πρωινό έως 31/1
Δίκλινο	»	16.500	» » »
Τρίκλινο	»	22.000	» » »

Τιμή γεύματος κατ' άτομο 3.500

ΣΑΣ ΣΥΜΦΕΡΕΙ ΠΡΙΝ ΚΑΕΙΣΕΤΕ ΟΠΟΥΔΗΠΟΤΕ ΝΑ ΜΑΣ ΕΠΙΣΚΕΦΘΕΙΤΕ

ΠΡΑΚΤΟΡΕΙΟ ΤΑΞΙΔΙΩΝ
ΣΑΒΒΑΣ ΣΑΗΣ

ΤΑΡΠΟΝ ΣΠΡΙΓΚΣ 42 δίπλα στην Τράπεζα Πίστεως Τηλ. 39781-3

M23-31/10

Έχει τα πάντα στην πιό φτηνή τιμή
ΜΑΡΙΝΟΠΟΥΛΟΣ

Ο Πι-Μι σας προτείνει αυτή την εβδομάδα....



Κάνοντας έξυπνες αγορές σε προϊόντα της Lever κερδίζετε ένα παιδικό σετ πρωινού!



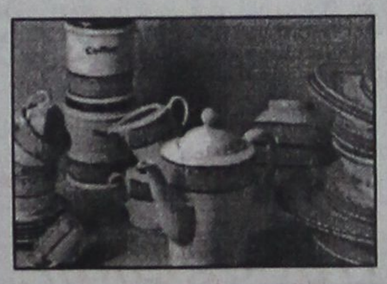

Με κάθε αγορά 1.000 δραχμών παίρνετε 1 κουπόνι και μπορείτε να φτιάξετε σχεδόν δωρεάν το σερβίτσιο των ονείρων σας!!

Ο κήπος σας, τώρα χρειάζεται την βοήθειά σας!

ΦΥΤΑ ΣΕ ΤΙΜΕΣ ΣΟΚ!!



PRAXIS 65455

Και με κάθε αγορά άνω των 10.000 δραχμών... παίρνετε 3 ποτήρια αναψυκτικού ΔΩΡΟ!!!

Το καλύτερο είναι και φθηνότερο!
ΜΑΡΙΝΟΠΟΥΛΟΣ

X.1264-39/10

Επαναφορά της χορήγησης του εφάπαξ με συμπλήρωση 20ετίας από τους ξενοδοχοϋπαλλήλους

Με πλήρη δικαίωση των θέσεων και των προτάσεων της Ομοσπονδίας των Εργαζομένων στα τουριστικά επαγγέλματα και των προεδρείων των Σωματείων Αθηνών, Κέρκυρας, Πελοποννήσου, Θεσσαλονίκης, Ζακύνθου και Κρήτης, έληξε η συνάντηση με τον υπουργό Εργασίας κ. Μιλτιάδη Παπαϊωάννου και τον υφυπουργό Κοινωνικών Ασφαλίσεων κ. Φοίβο Ιωαννίση για τα θέματα των ασφαλισμένων ξενοδοχοϋπαλλήλων στο ΤΑΞΥ.

Ο υπουργός υιοθέτησε τις προτάσεις και αποφάσισε:

1. Την επαναφορά της χορήγησης του εφ' άπαξ των ξενοδοχοϋπαλλήλων με τη συμπλήρωση 20ετίας χωρίς απόλυση από τον εργοδότη και με καταβολή άτοκα των εισφορών από την 20ετία και μετά όταν συνταξιοδοτηθεί.

2. Την επέκταση του ΤΑΞΥ στις περιοχές που ομόφωνα εισηγήθηκε το δ.σ. του ταμείου μετά από πρόταση της Ομοσπονδίας, δηλαδή Πιερία, Λακωνία, Θεσπρωτία, Ζάκυνθο, Λέσβο, Κυκλάδες, Σάμο, Εβρο, Πρέβεζα, Κεφαλονιά, Καστοριά κ.λπ.

3. Την έγκριση του Οργανισμού του ΤΑΞΥ, αφού προσαρμοστεί στις διάταξεις του άρθρου 20 του Ν. 2503/97.

4. Τη σύσταση επιτροπών ελέγχου για τον έλεγχο των δαπανών ιατροφαρμακευτικής περίθαλψης κατασταλτικού χαρακτήρα.

Σεμινάριο ραδιοφωνίας αρχίζει από σήμερα στο Καστελλόριζο

Σεμινάριο ραδιοφωνίας οργανώνεται από σήμερα στο Καστελλόριζο.

Το σεμινάριο θα γίνει από τη ΝΕΛΕ και το Λύκειο Καστελλορίζου. Το πρόγραμμα του σεμιναρίου έχει ως εξής:

Παρασκευή 8-10-1999

«Εσείς και εμείς: Η πρώτη γνωριμία».

- Λέττα Σωτηροπούλου: υπεύθυνη ραδιοφωνίας Γ.Γ.Λ.Ε.

«Διαμόρφωση ραδιοφωνικής παρουσίας».

- Γιώργος Παπαστεφάνου: παραγωγός εκπομπών.

«Ραδιόφωνο: Το παιχνίδι της επικοινωνίας».

- Αλέκος Αρπλιάς: δημοσιογράφος- αναπληρωτής διευθυντής Περιφερειακών Σταθμών Ε.Ρ.Α.

Σάββατο 9-10-1999

«Ζωντανή εκπομπή: προετοιμασία εκπομπής».

- Αλεκος Αρπλιάς.

«Τα χίλια πρόσωπα μιας μουσικής εκπομπής».

- Γιώργος Παπαστεφάνου.

Κυριακή 10-10-1999

«Φωνές και μουσικές από τη Μεγίστη».

Ζωντανές ραδιοφωνικές εκπομπές.

Συντονίζουν οι: Γιώργος Παπαστεφάνου, Αλέκος Αρπλιάς, Βασίλης Σπηλιόπουλος (υπεύθυνος οπτικοακουστικών μέσων Γ.Γ.Λ.Ε.).

Υπεύθυνος ραδιοφωνικού σταθμού: Σπύρος Καβακόπουλος (ηχολήπτης Ε.Ρ.Α.).

Δευτέρα 11-10-1999

«Μικροί και μεγάλοι κάτι είχαν να πουν».

Συντονίζουν: Γιώργος Παπαστεφάνου, Βασίλης Σπηλιόπουλος, Αλέκος Αρπλιάς, Λέττα Σωτηροπούλου.

Στον ήχο είναι: Ο Σπύρος Καβακόπουλος.

Τρίτη 12-10-1999

«Στον αέρα για τελευταία φορά».

Συντονίζουν: Γιώργος Παπαστεφάνου, Αλέκος Αρπλιάς, Λέττα Σωτηροπούλου, Βασίλης Σπηλιόπουλος.

ΔΙΟΡΓΑΝΩΣΗ: Από Ν.Ε.Λ.Ε. Δωδεκανήσου: Κώστας Γιάννουστας

Από Γ.Γ.Λ.Ε.: Λέττα Σωτηροπούλου, Βασίλης Σπηλιόπουλος.

Από Λύκειο Καστελλορίζου: Μιλτ. Μπίκας.

ΚΗΔΕΙΑ

Το λατρευτό μας σύζυγο, πατέρα, πάππου, αδελφό και θείο

ΘΑΡΡΕΝΟ ΘΑΡΡΕΝΟΥ

(Ετών 74)

κηδεύουμε το Σάββατο 9 Οκτωβρίου 1999 και ώρα 11 π..μ. από τον Ιερό Ναό Ταξιαρχών κοινότητας Λάρδου.

Η σύζυγος: Παναγιώτα

Τα παιδιά:Γιώργος-Παρασκευή, Κυριάκος-Σοφία, Σοφία-Λάζαρος Κασέκας, Μαρία-Γιώργος Πέθεκας

Τα εγγόνια, τα αδέλφια, τα ανίψια και οι λοιποί συγγενείς.

ΑΣ-9/10

Λόγια περισυλλογής

Η θρησκεία πρέπει να ενώνει όλες τις καρδιές και να κάνει τους πολέμους και τις διενέξεις να εξαφανιστούν από το πρόσωπο της γης, να γεννήσει πνευματικότητα, και να φέρει τη ζωή και το φως σε κάθε καρδιά. Αν η θρησκεία γίνεται αιτία αντιπάθειας, μίσους και διαίρεσης, τότε είνα καλυτερα χωρίς αυτήν, και το ν' αποσυρθούμε από μια τέτοια θρησκεία θα ήταν μια αληθινά θρησκευτική πράξη.

Οποια θρησκεία δεν αίτια αγάπης και ενότητας, δεν είναι θρησκεία.

(από τις Μπαχάϊ Γραφές)
Μπαχάι Κοινότητα Ιαλυσού
Τ.Θ. 156
85100 Ρόδος
9372-8/10

Rodos Internet Club

Χρήση Internet-chat - P.C. games
Κινητή τηλεφωνία COSMOTE

Εκμάθηση ηλεκτρονικών υπολογιστών

Νέα τμήματα για αρχάριους, για όλες τις ηλικίες

ΕΝΑΡΞΗ:11 Οκτωβρίου 1999
ΔΙΑΡΚΕΙΑ: 4 εβδομάδες (3 φορές την εβδομάδα από 2 ώρες τη φορά, Δευτέρα-Τετάρτη- Παρασκευή).
ΚΟΣΤΟΣ: 49.000 δραχμές.
Αντικείμενο:
α) Γνωριμία και βασικές γνώσεις P.C.
β) Windows '98
γ) Εφαρμογές γραφείου
δ) Internet
● Ολιγομελή τμήματα, κλιματιζόμενοι, άνετοι χώροι.
Δηλώστε συμμετοχή έγκαιρα.

Πληροφορίες -εγγραφές: Ηρώων Πολυτεχνείου 11, τηλ. 76980, 22120

Τ.32927-10/10

Ανακοίνωσε χτες το υπουργείο Οικονομικών

Νέες ελαφρύνσεις στην φορολογία εισοδήματος

ΜΕΙΩΣΕΙΣ ΚΑΙ ΣΤΑ ΤΕΛΗ ΑΥΤΟΚΙΝΗΤΩΝ

ΑΘΗΝΑ, 7 (ΑΠΕ).- Νέες φορολογικές ελαφρύνσεις ανακοίνωσε ο υφυπουργός Οικονομικών Γιώργος Δρυς κατά την έναρξη της συζήτησης του νομοσχεδίου για τις "απλοποιήσεις και ελαφρύνσεις στη φορολογία εισοδήματος".

Για τα άτομα με ειδικές ανάγκες, αυξάνεται το "ειδικό αφορολόγητο" από 500.000 δραχμές στις 650.000 δραχμές. *Για τους κατόχους αυτοκινήτων πάνω από 30 έτη, αυξάνεται η έκπτωση (στο τεκμήριο) από 40% στο 60%. *Για τους κατόχους παραδοσιακών ξύλινων σκαφών (τρεχαντήρι, βαρκαλάς, πέραμα, τσερνίκι και λίπμερτυ), μειώνονται τα ποσά της ετήσιας τεκμαρτής δαπάνης κατά 25%. *Για τους φορολογούμενους σε νησιά κάτω των 3.000 κατοίκων, αυξάνεται το αφορολόγητο από 3.000.000 δραχμές σε 3.300.000 δραχμές και μειώνονται οι συντελεστές φορολόγησης των μικρομεσαίων επιχειρήσεων στα νησιά αυτά κατά 40%, δηλαδή από 30% γίνεται 18% για το 1999 και από 25% γίνεται 15% για το 2000.

Νωρίτερα, ο υπουργός Εθνικής Οικονομίας Γιάννος Παπαντωνίου κατέθεσε δύο τροπολογίες με τις οποίες μειώνονται τα τέλη ταξινόμησης στα φορτηγά και στις μοτοσυκλέτες καθώς και για τον τρόπο φορολόγησης συγκεκριμένων επιχειρήσεων.

Με την πρώτη τροπολογία, μειώνονται τα τέλη ταξινόμησης των φορτηγών (πλην τύπου Τzip) και διαμορφώνονται ως εξής: ΚΥΛΙΝΔΡΙΣΜΟΣ ΚΙΝΗΤΗΡΑ - ΠΟΣΟΣΤΟ ΤΕΛΟΥΣ Μέχρι 900 κ.ε.



6%. Από 901-1400 κ.ε. 14% Από 1.401-1800 κ.ε. 18% Από 1.801-2.000 κ.ε. 21% Από 2.001 κ.ε. και πάνω 26%

Επίσης μειώνονται τα τέλη ταξινόμησης των μοτοσυκλετών άνω των 52 κ.ε. και διαμορφώνονται ως εξής:

ΚΥΛΙΝΔΡΙΣΜΟΣ ΚΙΝΗΤΗΡΑ - ΠΟΣΟΣΤΟ ΤΕΛΟΥΣ

Από 51 - 125 κ.ε. 2%
Από 126 -249 κ.ε. 3%
Από 250 - 900 κ.ε. 9%
Από 901 - 1.400 κ.ε. 15%
Από 1.401 - 1.600 κ.ε. 18%
Από 1.601 - 1.800 κ.ε. 22%
Από 1.801 κ.ε. και πάνω 32%

Με τη δεύτερη τροπολογία, παρέχεται η δυνατότητα στις εταιρείες χρηματοδοτικής μίσθωσης να αποσβαίνουν τα έξοδα που πραγματοποιούν για την αγορά ακινήτων (φόρο μεταβίβασης, συμβολαιογραφικά κλπ) -για τα οποία θα συνάψουν συμβάσεις χρηματοδοτικής σύμβασης- ισόποσα και τμηματικά μέσα στις χρήσεις που διαρκεί η σύμβαση.

Η επιπλέον διαφορά μεταξύ των συνολικών δηλωθέντων ακαθαρίστων εσόδων και του αθροίσματος των προσδιοριστικών παραγόντων επιχειρήσεων εμπορίας και παραγωγής "κατανέμεται ισομερώς σε τρία έτη" με την υποβολή συμπληρωματικών δηλώσεων που υποβάλλονται μέχρι τη λήξη της προθεσμίας υποβολής της οικείας δήλωσης φορολογίας εισοδήματος του τελευταίου έτους της τριετίας, "χωρίς την επιβολή πρόσθετων φόρων και προστίμων".

Τα ακαθάριστα έσοδα των επιχειρήσεων εμπορίας, παραγωγής κλπ που προσδιορίζονται για τη φορολογία εισοδήματος λαμβάνονται υπόψη και για τον υπολογισμό των φόρων, και εφόσον τα αναλογούντα ποσά αποδοθούν εντός των προβλεπόμενων προθεσμιών, δεν επιβάλλονται πρόσθετοι φόροι και πρόστιμα.-

Το ΕΒΕΔ υπέρ της διάθεσης 8% από το σπατόσημο στους Δήμους Πεταλούδων και Ηρακλειδών

Το ΕΒΕΔ έστειλε στον πρόεδρο της Βουλής, την παρακάτω επιστολή:

«Κύριε πρόεδρε,

Στο υπό συζήτηση, αυτές τις μέρες, σχέδιο νόμου: «Απλοποιήσεις και ελαφρύνσεις στη φορολογία εισοδήματος και άλλες διατάξεις», κατατέθηκε η υπ' αριθμό 3209/878/4-10-99 τροπολογία από το βουλευτή Ν.Δ. κ. Αναστάσιο Καραμάριο, με την οποία προτείνεται ότι, για τους λόγους που αναφέρονται στη σχετική εισηγητική έκθεση, θα πρέπει να προστεθεί στην παρ. 8 του άρθρου 40 του Ν. 2065/1992, εδαφ. γ' που θα έχει ως εξής: «γ' Ποσοστού οκτώ τοις εκατό (8%) από τα εισπραττόμενα τέλη των αεροδρομίων «Διαγόρας» της Ρόδου και «Ιπποκράτης» της Κω, διατίθεται υπέρ των Δήμων Πεταλούδων Ρόδου και Ηρακλειδών Κω αντίστοιχα».

Το Επιμελητήριό μας, ορμούμενο από τη σχέση ότι η ρύθμιση αυτή εφ' όσον γενικευθεί για τους ΟΤΑ της περιοχής μας, θα βοηθήσει σημαντικά στην αναπτυξιακή προσπάθεια της ευαίσθητης και προβληματικής Δωδεκανήσου τάσσεται ανεπιφύλακτα υπέρ της απόδοσης ποσοστού 8% από το τέλος αεροδρομίων της περιοχής μας στην Τοπική Αυτοδιοίκηση της Δωδεκανήσου.

Ο πρόεδρος
Γεώργιος Καραγιάννης».

Σεμινάριο επιμόρφωσης εκπαιδευτικών για θέματα αγωγής του καταναλωτή

Το Ινστιτούτο Διαρκούς Εκπαίδευσης και Κατάρτισης Ενηλίκων, το Πανεπιστήμιο Αιγαίου και η Διεύθυνση Δευτεροβάθμιας Εκπαίδευσης Δωδεκανήσου διοργανώνουν σεμινάριο επιμόρφωσης εκπαιδευτικών με θέμα την «Αγωγή του Καταναλωτή στα σχολεία».

Το πρόγραμμα απευθύνεται σε εκπαιδευτικούς της Πρωτοβάθμιας και Δευτεροβάθμιας Εκπαίδευσης, που δραστηριοποιούνται ή επιθυμούν να δραστηριοποιηθούν στην υλοποίηση προγραμμάτων αγωγής του καταναλωτή.

Η διάρκεια του σεμιναρίου θα είναι 40 ώρες και θα υλοποιηθεί εκτός εργασίμων ωρών.

Το σεμινάριο θα έχει 14 ώρες θεωρητικής και 25 ώρες πρακτικής εκπαίδευσης. Είναι επιδοτούμενο με 1.200 δρχ. ανά ώρα (μεικτά) και θα χορηγηθεί βεβαίωση παρακολούθησης από το Πανεπιστήμιο Αιγαίου.

Οι ενδιαφερόμενοι θα πρέπει να αποστείλουν έντυπη αίτηση συμμετοχής στη Διεύθυνση Β/θμιας Εκπαίδευσης νομού Δωδεκανήσου, Τμήμα Αγωγής Υγείας, υπόψη κ. Ε. Σιώκου, τηλ. 55844, μέχρι τις 15 Οκτωβρίου 1999.

Εντυπες αιτήσεις υπάρχουν στα σχολεία Β/θμιας Εκπαίδευσης και στο Τμήμα Αγωγής Υγείας της Διεύθυνσης Β/θμιας Εκπαίδευσης.

Ευχαριστήριο

Ο πρόεδρος και τα μέλη του Δ.Σ. του Χριστιανικού και Φιλανθρωπικού Συλλόγου Θεολόγου-Ρόδου «Ο Αγιος Σπυρίδωνας» ευχαριστεί θερμά τα μέλη του, τους Θολοενούς και φίλους για την προσφορά των 402.000 δρχ. υπέρ των σεισμοπαθών της Αθήνας.

Τους πληροφορούμε, ότι το παραπάνω ποσό κατατέθηκε στις 28 Σεπτεμβρίου σε λογαριασμό εισφορών για την αρωγή σεισμοπλήκτων του υπουργείου Οικονομικών στην Τράπεζα της Ελλάδος με αριθ. απ. 1927/234365/5.

Δεν είναι η πρώτη φορά που οι Θολοενοί και οι φίλοι μας δείχνουν την ευαισθησία και την εμπιστοσύνη τους στο έργο του συλλόγου μας, που σαν στόχο έχει να συντρέχει σε κάθε είδους ανθρωπιστικής βοήθεια.

Τους ευχαριστούμε πολύ όλους.

Για το Δ.Σ.

Ο πρόεδρος — *Η γ. γραμματέας*
Φούκας Γιάννης — *Καταλειφού -Κυπριώτη Σταματία*

9392-8/10

ΝΑΥΤΙΚΟΣ ΟΜΙΛΟΣ ΡΟΔΟΥ

ΠΡΟΣΚΛΗΣΗ

ΓΕΝΙΚΗΣ ΣΥΝΕΛΕΥΣΗΣ

Ο Ναυτικός Ομιλος Ρόδου με την υπ' αριθμό 24/18-9-99 απόφαση του Διοικητικού Συμβουλίου, προσκαλεί τα μέλη του στη Γενική Συνέλευση, την Κυριακή 10 Οκτωβρίου 1999 στις 9.30 π.μ. στις εγκαταστάσεις του Ναυταθλητικού Κέντρου του Ν.Ο.Ρ., πλατεία Κουντουριώτη 9.

Θέματα:

1. Τροποποίηση του καταστατικού, σύμφωνα με το νέο Αθλητικό Νόμο.
2. Διοικητικός και οικονομικός απολογισμός πεπραγμένων διετίας 1998-1999.
3. Εκθεση Εξελεγκτικής Επιτροπής.

Απαλλαγή ευθυνών απερχόμενου Διοικητικού Συμβουλίου.

4. Αρχαιρεσίες για την ανάδειξη νέου Διοικητικού Συμβουλίου και Εξελεγκτικής Επιτροπής.

Σε περίπτωση που δεν υπάρξει απαρτία μελών, η Γενική Συνέλευση θα επαναληφθεί θεωρούμενη σε απαρτία την ίδια ημέρα και στον ίδιο χώρο στις 10.30 π.μ.-13.00 μ.μ.

Ρόδος 29 Σεπτεμβρίου 1999

Ο πρόεδρος — **Ο γ. γραμματέας**
Μ. ΑΝΤΩΝΙΑΔΗΣ — **ΗΛΙΑΣ ΠΑΝΑΓΟΣ**

ΧΛ-10/10

Πρόσκληση

Το Συμβούλιο **Λογοτεχνών και Μεταφραστών «Κύματα των τριών Θαλασσών» (TSWTC)** σε συνεργασία με το **Διεθνές Κέντρο Λογοτεχνών και Μεταφραστών της Ρόδου**, διοργανώνουν Συμπόσιο στην πόλη της Ρόδου (αίθουσα «Ακταίον») με τίτλο

«Συγγραφείς σε εξορία»

(Λογοτεχνικά κείμενα της εξορίας), στις 8 και 9 Οκτωβρίου 1999.

Το Συμπόσιο στο οποίο θα συμμετάσχουν λογοτέχνες από διάφορες χώρες που αναγκάστηκαν να μεταναστεύσουν από την Ευρώπη ή να ζήσουν σε εξορία στην Ευρώπη, θα ασχοληθεί:

- με τη διατήρηση της μητρικής γλώσσας σε μια ξένη χώρα
- με τη συγγραφή λογοτεχνικών κειμένων στη γλώσσα της ξένης χώρας
- με τη συμβολή στον πολιτισμό της πατρίδας και της φιλοξενούμενης χώρας
- με την αντιμετώπιση προκαταλήψεων στην καθημερινή ζωή
- με την αντιμετώπιση των προσωπικών προκαταλήψεων
- με την αποκομιδή θετικών ή αρνητικών στοιχείων από την εξορία
- με το πως να εκδίδει κανείς
- με το πως να μην επηρεαστεί από νοσταλγία ή σχιζοφρένεια
- με το πως να επιβιώνει κανείς

Ωρα έναρξης: 10.00 π.μ.
Παρασκευή 8-10-99
Είσοδος ελεύθερη

ΧΛ-9/10

Κέντρο πληροφοριών θα λειτουργήσει στον Εμπορικό Σύλλογο Ρόδου

Ο Ε.Σ.Ρ. ανακοινώνει στα μέλη του ότι σε συνεργασία με την Εθνική Συνομοσπονδία Ελληνικού Εμπορίου (Ε.Σ.Ε.Ε.) τίθεται σε λειτουργία το Κέντρο Πληροφοριών του συλλόγου.

Μέχρι την οριστική εγκατάσταση του συστήματος στα γραφεία του συλλόγου, το Κέντρο θα λειτουργεί προσωρινά στην έδρα του συμβεβλημένου χειριστή-εκπαιδευτή Χριστόφορου Μπόνη, οδός Καρπάθου 12, Ρόδος, τηλ. 75533.

Οι ενδιαφερόμενοι μπορούν να απευθύνονται στην παραπάνω διεύθυνση ή στα γραφεία του συλλόγου.

Αναβάθμιση υπηρεσιών που προσφέρονται στους ξένους επισκέπτες

Η αναβάθμιση των υπηρεσιών που προσφέρονται προς τους τουρίστες, ήταν ένα από τα θέματα που συζήτησε χθες ο νομάρχης Δωδεκανήσου κ. Σάββας Καραγιάννης, με τους υπευθύνους και τους φοιτητές του Ινστιτούτου Μεταπτυχιακών Σπουδών στον τομέα του τουρισμού που έχει έδρα το Σαλέρνο.

Στη συζήτηση που έγινε, τέθηκε η βάση για την κοινή δράση μεταξύ της Ρόδου, της Νάπολης και μιας πόλης της Ισπανίας στα πλαίσια της λειτουργίας ειδικών τμημάτων και των ανταλλαγών, όπου Ιταλοί καθηγητές θα έχουν τη δυνατότητα να διδάξουν σε φοιτητές της Ρόδου και Ρόδιοι εκπαιδευτικοί θα μεταβούν στην Ιταλία για να συμβάλουν στην ποιοτική αναβάθμιση του τουρισμού.

Από το Ινστιτούτο του Σαλέρνο έγινε προσφορά μεταπτυχιακών σπουδών για τους φοιτητές της Ρόδου πράταση την οποία θα επεξεργαστούν οι αρμόδιοι τοπικοί παράγοντες.

Στα τέλη του Οκτωβρίου θα γίνει η δημοπράτηση του λιμενικού έργου της Κάσου

Στο τέλος του μηνός Οκτωβρίου θα δημοπρατηθεί το έργο του λιμανιού της Κάσου. Συγκεκριμένα, ολοκληρώθηκαν οι διαδικασίες των βυθομετρήσεων που ήταν απαραίτητο να γίνουν μετά τα γνωστά προβλήματα που προέκυψαν με την ανάδοχο εταιρία, Γενική Τεχνική.

Εχουν ήδη συνταχθεί τα τεύχη δημοπράτησης και το έργο θα δημοπρατηθεί με προϋπολογισμό 150 εκατομμύρια δραχμές, όπως δήλωσε ο πρόεδρος του Λιμενικού Ταμείου Δωδεκανήσου κ. Νικ. Ζωΐδης.

Το Λιμενικό Ταμείο Δωδεκανήσου, θα προχωρήσει και στη διάλυση της εργολαβίας του λιμανιού της Σύμης, ώστε το έργο να επαναδημοπρατηθεί, κάτι που προσδιορίζεται να γίνει στο τέλος του μηνός Δεκεμβρίου.

Εντυπωσιάστηκαν από τη Ρόδο οι Γερμανοί μαθητές που φιλοξενήθηκαν από το 3 Λύκειο

Αναχώρησαν για την πατρίδα τους οι Γερμανοί μαθητές και η συνοδός καθηγήτριά τους, με τις καλύτερες εντυπώσεις, τόσο από τη φιλοξενία των μαθητών του 3ου Λυκείου Ρόδου, όσο και από τα αξιοθέατα και τις ομορφιές του νησιού μας. Ολοι επιθυμούν να επισκεφθούν ξανά τη Ρόδο με τις οικογένειές τους, το επόμενο καλοκαίρι.

Το 3ο Λύκειο Ρόδου ευχαριστεί όλους όσους συνέβαλαν στην επιτυχία της εκπαιδευτικής επίσκεψης των Γερμανών μαθητών και ιδιαίτερα τον αντιδήμαρχο κ. Αντώνη Αλαβέρα, για την υποδοχή των φιλοξενούμενων μας στο Δημαρχείο και τη δωρεάν επίσκεψη του Ενυδρείου, τον κ. Κωνσταντίνο Κατσίβα και το πρακτορείο «CACTUS» για τη δωρεά διάθεση λεωφορείου για την εκδρομή της Λίνδου, τον κ. Γρηγόρη Καραγιάννη και το πρακτορείο «GREGORY TRAVEL» για τη δωρεά διάθεση λεωφορείου για την εκδρομή της Φιλερήμου-Πεταλούδων, τους αδελφούς Χαραλάμπη και το ημερόπλοιο «Νικόλαος Χ» για τη δωρεά εκδρομή στη Σύμη, τον κ. Νικόλαο Διακομιχάλη για την προσφορά δείπνου και ελληνικής βραδιάς στο ξενοδοχείο «BLEU SEA», τον κ. Μιχάλη Ροδίτη για την προσφορά αναψυκτικών-γλυκών-φρούτων στο ξενοδοχείο «LINDOS MARE», την κα Νέλλη Δημόγλου για τη δωρεά συμμετοχή σε παράσταση του χορευτικού της συγκροτήματος στο θέατρο της Μεσαιωνικής Πόλης.

Το VIKTOR KARELL SCHULE της Βαυαρίας την 14η Οκτωβρίου 1999, εορτάζει την πεντηκοταετία από την ίδρυσή του και απέστειλε στο 3ο Ενιαίο Λύκειο Ρόδου επίσημη πρόσκληση παρέχοντας φιλοξενία και δωρεάν εισιτήριο, προκειμένου να εκπροσωπηθεί στις εκδηλώσεις που θα πραγματοποιηθούν κατά τις εορτές του Ιωβηλαίου του.

Το 3 Λύκειο Ρόδου αποφάσισε να εκπροσωπηθεί από τον κοινωνιολόγο-καθηγητή του σχολείου και ειδικό σύμβουλο ΣΕΠ κ. Κωνσταντίνο Κούγια, ο οποίος συμμετέσχε ως συνοδός μαθητικών ανταλλαγών με το ανωτέρω σχολείο δύο φορές.

Η HUSQVARNA

γιορτάζοντας τα

40 ΧΡΟΝΙΑ

από τότε που ξεκίνησε την κατασκευή αλυσοπριόνων σας δίνει την ευκαιρία να αποκτήσετε το δικό σας νέο τεχνολογικά προηγμένο αλυσοπρίνονο **Husqvarna** και...



...σας προσφέρει

από 40.000 έως και 50.000 δρχ.

για το παλιό σας αλυσοπρίονο οποιασδήποτε μάρκας και μοντέλου

Πληροφορίες στον αντιπρόσωπο ΡΟΔΟΥ
ΕΝΩΣΗ ΑΓΡΟΤΙΚΩΝ ΣΥΝΕΤΑΙΡΙΣΜΩΝ ΔΩΔΕΚΑΝΗΣΟΥ

ΕΑΣΔ

στα τηλέφωνα:

ΡΟΔΟΣ	0241 / 30233
ΑΠΟΛΑΚΚΙΑ	0244 / 61430
ΣΟΡΩΝΗ	0241 / 42119
ΚΙΟΤΑΡΙ	0244 / 47232
ΜΑΝΔΡΙΚΟ	0246 / 31251

ΧΛ-10/10