ΕΤΟΣ ΙΔΡΥΣΗΣ 1949
ΙΔΡΥΤΗΣ - ΔΙΕΥΘΥΝΤΗΣ
ΓΙΩΡΓΟΣ ΔΙΑΜΑΝΤΙΔΗΣ
Γραφεία - Τυπογραφεία:
Μάρκου Μαλλιαράκη 21 (ΚΟΒΑ)
Λογιστήριο: Νέα Αγορά
Τηλ.: Σύνταξης: 27356 - 34101
Λογιστηρίου: 24539 FAX: 20643

ΠΡΟΟΔΟΣ

Ανεξάρτητη καθημερινή πρωινή εφημερίδα

ΑΡΙΘΜΟΣ ΦΥΛΛΟΥ 15.242 • ΤΙΜΗ 150 δρχ.

ΠΕΜΠΤΗ 14 ΟΚΤΩΒΡΙΟΥ 1999

Το μόνο ροδίτικο γάλα φρέσκο
αγνογάλα

Επιτέλους σταματάει το αίσχος της συγκοινωνίας μας

Ο κ. Σουμάκης αποφάσισε να αναβαθμίσει τις γραμμές Δωδεκανήσου

ΘΑ ΔΡΟΜΟΛΟΓΗΘΟΥΝ ΠΛΟΙΑ ΣΥΓΧΡΟΝΑ ΚΑΙ ΤΑΧΥΤΑΤΑ

ΕΠΙΤΕΛΟΥΣ ο υπουργός Εμπορικής Ναυτιλίας κ. Σουμάκης έκανε εκείνο που έπρεπε να είχε κάνει πριν ένα χρόνο. Προκήρυξε διαγωνισμό για τη χορήγηση αδειών σκοπιμότητας για τις γραμμές Δωδεκανήσου. Η ενέργεια αυτή του κ. Σουμάκη θα έχει σαν αποτέλεσμα να αναβαθμιστούν οι θαλάσσιες συγκοινωνίες των νησιών μας και να σταματήσουν οι απαράδεκτες ταλαιπωρίες των επιβατών και η άγρια εκμετάλλευσή τους από ασυνείδητους πλοιοκτήτες, που μόνη τους φροντίδα είναι πως θα αποκομίσουν μεγαλύτερα κέρδη.

● Η προκήρυξη του υπουργείου Εμπορικής Ναυτιλίας θέτει αυστηρούς όρους για την καταλληλότητα των πλοίων,



ώστε να μην ξαναπαρουσιαστεί το απογοητευτικό φαινόμενο η πρώτη τουριστική και εμπορική γραμμή της Ελλάδας, η γραμμή Δωδεκανήσου, να εξυπηρετείται από τον Μαθουσάλα των πλοίων, από το «Κάντια», η ηλικία του οποίου υπερβαίνει τα 30 χρόνια και η ταχύτητά του συναγωνίζεται με της χελώνας.

ΣΥΜΦΩΝΑ με την προκήρυξη του ΥΕΝ, τα πλοία που θα εκτελούν τη γραμμή Δωδεκανήσου θα είναι ηλικίας κάτω των 10 ετών. Η δε ταχύτητά τους δεν θα είναι μικρότερη από 20 μίλια (οικονομική ταχύτητα). Τέλος θα διαθέτουν ειδικό καταπέλτη για αποκλειστική είσοδο και έξοδο των επιβατών και όχι από το... γκαράζ, όπως γίνεται στο «Κάντια».

● Με τους όρους αυτούς που θέτει το υπουργείο Εμπορικής Ναυτιλίας, οι γραμμές Δωδεκανήσου θα αναβαθμιστούν και οι επιβάτες θα παύσουν να ταλαιπωρούνται και να γίνονται αντικείμενα αισχρής εκμετάλλευσης.

ΣΥΝΕΧΕΙΑ ΣΤΗ ΣΕΛ. 4

Για να μη διαλυθεί όπως το παλαιό

Η οργάνωση του νέου Νοσοκομείου Ρόδου στο συνέδριο της Ν.Δ.

Η ΟΡΓΑΝΩΣΗ του νέου Νοσοκομείου της Ρόδου και η στελέχωσή του με ιατρικό και νοσηλευτικό προσωπικό, θα είναι ένα από το θέμα που θα συζητηθούν στο συνέδριο που θα διοργανώσει στη Ρόδο η Νέα Δημοκρατία.

➡ Το συνέδριο που είναι πρωτοβουλία του προέδρου της Νομαρχιακής Επιτροπής της Νέας Δημοκρατίας κ. Δημ. Καραχάλιου θα διεξαχθεί στη Ρόδο στο διάστημα από 13 έως 15 Νοεμβρίου.

ΤΙΣ ΕΡΓΑΣΙΕΣ του συνεδρίου θα παρακολουθήσουν γιατροί και στελέχη της Νέας Δημοκρατίας που έχουν ασχοληθεί με θέματα υγείας από την Αθήνα αλλά και από τη Ρόδο.

➡ «Θα προσκληθούν επιστήμονες και γιατροί που μπορούν να βοηθήσουν σε θέματα υγείας και ιδιαίτερα στην οργάνωση του νέου Νοσοκομείου της Ρόδου» δήλωσε στην «Πρόοδο» ο πρόεδρος της ΝΟΔΕ κ. Δημ. Καραχάλιος.

ΕΙΝΑΙ πολύ πιθανόν - όπως είπε ο κ. Καραχάλιος - να προσκληθεί στη Ρόδο ο τ. υπουργός Υγείας κ.Δημήτρης Κρεμαστινός, ο οποίος γνωρίζει το θέμα αφού είναι ο άνθρωπος που δημιούργησε το νέο Νοσοκομείο.

➡ Για τις λεπτομέρειες της διοργάνωσης του συνεδρίου, συνάντηση είχαν χθες ο πρόεδρος της ΝΟΔΕ κ. Καραχάλιος με τον αντινομάρχη κ. Χ. Χατζηευθυμίου.

Απειλούν με κατάληψη του Γκολφ

ΑΓΡΙΕΨΑΝ οι Αφαντενοί και απειλούν με κατάληψη των εγκαταστάσεων του Γκολφ, αν ο γενικος γραμματέας του ΕΟΤ κ. Γιαννακόπουλος δεν απαντήσει ξεκάθαρα στα ερωτήματα που τέθηκαν σχετικά με την πορεία των ενεργειών αξιοποίησης του Γκολφ.

Καταληκτική η ημερομηνία η 20η Οκτωβρίου, για να δοθεί η απάντηση στους Αφαντενούς από τον κ. Γιαννακόπουλο. Από την επομένη αρχίζουν οι κινητοποιήσεις.

Αν και η ΔΑΝΕ πήρε τα ασφάλιστρα

Απλήρωτο το πλήρωμα του οχηματαγωγού «Λέρος»

ΚΑΤΑΓΓΕΛΙΑ ΣΤΟΝ ΣΟΥΜΑΚΗ

ΕΝΩ Η ΔΑΝΕ εισέπραξε τα ασφάλιστρα από την εταιρία για τη φωτιά στο οχηματαγωγό «Λέρος», εν τούτοις το πλήρωμα του δεν πήρε ακόμη την αποζημίωσή του!.. Έτσι πέντε μέλη του έκαναν την παρακάτω καταγγελία στον υπουργό Εμπορικής Ναυτιλίας:

«Κύριε Υπουργέ,

Ήμασταν πλήρωμα του Ε/Γ - Ο/Γ ΛΕΡΟΣ που κατεστράφη από πυρκαγιά την 14η Δεκεμβρίου 1998 στο λιμάνι του Πειραιά.

ΣΥΝΕΧΕΙΑ ΣΤΗ ΣΕΛ. 4

Λόγω πολλών ελλείψεων

Σε διάλυση και το Κέντρο Υγείας στον Αρχάγγελο!

ΔΙΟΙΚΕΙΤΑΙ ΑΠΟ ΤΟ ΝΟΣΟΚΟΜΕΙΟ ΡΟΔΟΥ

ΤΟ ΚΕΝΤΡΟ Υγείας Αρχαγγέλου βρίσκεται σε διάλυση. Ακολουθεί και αυτό το ρυθμό διαλύσεως του Νοσοκομείου της Ρόδου, στη Διοίκηση του οποίου υπάγεται.

✓ Οι εργαζόμενοι προσπαθούν να εξυπηρετήσουν τους ασθενείς, αλλά οι ελλείψεις που έχει το Κέντρο είναι πολ-

ΣΥΝΕΧΕΙΑ ΣΤΗ ΣΕΛ. 4

Αν και δήλωσαν στη Ρόδο ότι είναι Καθολικοί

Πολλά ερωτηματικά για το γκρουπ με τους «αιρετικούς»

ΙΣΧΥΡΙΖΟΝΤΑΙ ΟΤΙ ΤΟΥΣ ΚΑΚΟΠΟΙΗΣΑΝ ΣΤΟ ΙΣΡΑΗΛ

ΚΑΝΕΝΑΣ μέχρι τώρα δεν μπόρεσε να εξηγήσει γιατί οι ισραηλινές αρχές δεν επέτρεψαν την έξοδο από το λιμάνι της Χάϊφας της ομάδας των 25 ατόμων που έφτασαν εκεί προερχόμενοι από τον Πειραιά με το υπό κυπριακή σημαία οχηματαγωγό «Νήσος Κύπρος» το πρωί της περασμένης Κυριακής. Αλλά, ούτε και ο Ιρλανδός εκπρόσωπός τους ήταν ιδιαίτερα πειστικός στη γραπτή δήλωση που διάβασε χτες το μεσημέρι έξω από το οχηματαγωγό, λίγες ώρες μετά τον κατάπλου του στο λιμάνι της Ρόδου.

● Ομως ο Ιρλανδός (που ο ίδιος αρνήθηκε ν' αποκαλύψει το όνομά του) ισχυρίστηκε ότι

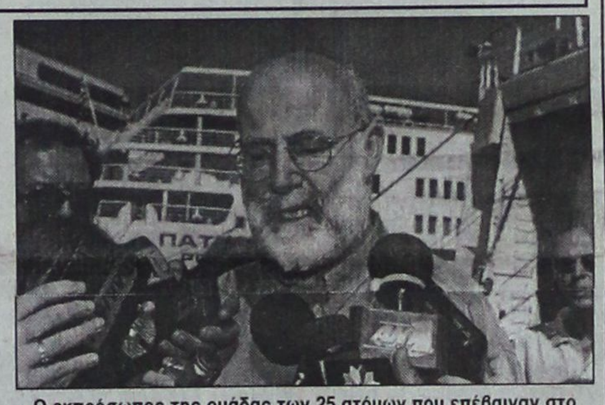

Ο εκπρόσωπος της ομάδας των 25 ατόμων που επέβαιναν στο οχηματαγωγό διαβάζει στους εκπροσώπους του Τύπου τη δήλωσή τους για το ταξίδι στους Αγίους Τόπους (ΦΩΤΟ: Αντ. Πάχος)

κακοποιήθηκαν από την Ισραηλινή Αστυνομία και «μας συμπεριφέρθηκαν σαν τρομοκράτες, σαν φτωχή οργανωμένη ομάδα αυτοκτονίας, χωρίς λεφτά», όπως διάβασε από το χαρτί που κρατούσε.

ΣΥΝΕΧΕΙΑ ΣΤΗ ΣΕΛ. 4

Έκθεση βιβλίου του Β. Παυλίδη στο Λονδίνο

Έκθεση με τις πρωτότυπες εικόνες του Βιβλίου του Βαγγέλη Παυλίδη «Ρόδος 1306 - 1522 : μια Ιστορία», θα ανοίξει τις ημέρες αυτές στο Λονδίνο.

Η έκθεση, που θα διαρκέσει ένα μήνα οργανώνεται στο Μουσείο του Τάγματος των Ιπποτών του Αγ. Ιωάννη, στην έδρα του Τάγματος. Τα εγκαίνια θα γίνουν στις 18 Οκτωβρίου και η έκθεση θα διαρκέσει ένα μήνα.

Μετά το θόρυβο που δημιουργήθηκε

Εισαγγελική παρέμβαση για τις δύο επιταγές

«ΧΑΘΗΚΑΝ» ΣΤΗ ΝΟΤΙΑ ΡΟΔΟ

ΕΙΣΑΓΓΕΛΙΚΗ παρέμβαση στο θέμα των άφαντων επιταγών του Δήμου Νότιας Ρόδου αναμένεται σήμερα, μετά τη διάσταση που πήρε η υπόθεση και τις καταγγελίες στην Περιφέρεια.

✓ Η υπόθεση δείχνει μπερδεμένη και οι εξηγήσεις που δόθηκαν απόντως του δημάρχου κ. Φίλιππα Αντωναρά, κατά τη διάρκεια της τελευταίας συνεδρίασης, από τους εμπλεκομένους, αντί να φωτίσουν μάλλον συσκότιση δημιούργησαν. Ακόμα δεν ξεκαθάρισε ποιοί παρέλαβαν τις μεταχρονισμένες επιταγές και αν έγινε προεξόφλησή τους. Ακόμα και η συμπεριφορά δημοτικών συμβούλων μειοψηφίας και πλειοψηφίας φέρεται να είναι περίεργη.

ΕΝΤΟΣ των ημερών θα γίνει έγγραφη καταγγελία στην Περιφέρεια Νοτίου

ΣΥΝΕΧΕΙΑ ΣΤΗ ΣΕΛ. 4

Για την καλύτερη εξυπηρέτηση

Ετοιμασίες στη Ρόδο για τους 3.000 συνέδρους

ΘΑ ΩΦΕΛΗΘΕΙ ΣΗΜΑΝΤΙΚΑ Η ΠΟΛΗ ΜΑΣ

ΤΗΝ ΚΑΛΥΤΕΡΗ εξυπηρέτηση των 3.500 και πλέον επισκεπτών που θα παρακολουθήσουν τις εργασίες του συνεδρίου της ΚΕΔΚΕ, αλλά και τα σημαντικά ωφέλη που θα αποκομίσει η πόλη μας από αυτή την εμπειρία, καθώς και το ενδεχόμενο μόνιμης επιμήκυνσης της τουριστικής περιόδου συζήτησαν προχθές το απόγευμα ο δήμαρχος Ρόδου κ. Γιώργος Γιαννόπουλος, ο επί των οικονομικών αντιδήμαρχος κ. Μαν. Σαββής και εκπρόσωποι παραγωγικών τάξεων. Συγκεκριμένα, στη συνάντηση, που έγινε στο γραφείο του Δημάρχου, παραβρέθηκαν ο πρόεδρος του Εμπορικού Συλλόγου κ. Παν. Καραγιάννης, ο πρόεδρος των καταστηματαρχών της Νέας Αγοράς κ. Μ. Μαρκακιού, εκ μέρους του Συλλόγου Καταστηματαρχών Παλιάς Πόλης η γραμματέας του κ. Μ. Μπόνη, ο πρόεδρος του Σωματείου Οδηγών Ταξί κ. Θ. Χατζηγεωργίου και ο πρόεδρος του Συλλόγου Εστιατόρων κ. Λ. Χριστοφίδης.

❐ Όλοι οι παριστάμενοι τόνισαν τη σημασία του συνεδρίου της ΚΕΔΚΕ για την πόλη μας και την οικονομική

ΣΥΝΕΧΕΙΑ ΣΤΗ ΣΕΛ. 4

Έλεγχοι στα πρατήρια υγρών καυσίμων

ΙΔΙΑΙΤΕΡΗ έμφαση θα δώσουν φέτος οι ελεγκτές της Διεύθυνσης Εμπορίου, στον τομέα των υγρών καυσίμων και στη Ρόδο.

◆ Συγκεκριμένα, δόθηκε εντολή από το Υπουργείο Αναπτυξης, ν' αρχίσουν έλεγχοι από τις 15 Οκτωβρίου, που θα συνεχιστούν με εντατικούς ρυθμούς, καθ' όλη τη διάρκεια της χειμερινής περιόδου.

ΟΠΩΣ έγινε γνωστό έλεγχοι θα γίνουν για το πετρέλαιο θέρμανσης, που διανέμεται στα σπίτια, στις εταιρίες που δραστηριοποιούνται στο χώρο, αλλά και στα βυτία που το μεταφέρουν.

◆ Για τους παραβάτες προβλέπονται ασυτηρότατες κυρώσεις.

Δεν τους επετράπη η έξοδος

Μπλόκα στο λιμάνι για τους μικροπωλητές

ΣΥΝΕΛΗΦΘΗΣΑΝ 382 ΠΛΑΝΟΔΙΟΙ

ΣΧΕΔΟΝ απροσπέλαστο έχει γίνει το λιμάνι της Ρόδου για τους μικροπωλητές, που δεν έχουν άδεια για να πωλούν τα προϊόντα τους στην περιοχή. Το πρόβλημα των μικροπωλητών, είναι η δραστηριότητα της Επιτροπής,που συστήθηκε με πρωτοβουλία της Νομαρχίας, και προβαίνει σε ελέγχους για

ΣΥΝΕΧΕΙΑ ΣΤΗ ΣΕΛ. 4

Κυρίως Αλβανών

Αθρόες συλλήψεις λαθρομεταναστών

ΘΑ ΑΠΕΛΑΘΟΥΝ ΟΛΟΙ

ΕΠΙΧΕΙΡΗΣΗ «σκούπα» Αλβανών λαθρομεταναστών, πραγματοποιήθηκε προχθές το βράδυ από τις αστυνομικές υπηρεσίες του νησιού μας.

● Με εντολή του αστυνομικού διευθυντή κ. Νίκου Κρινή, πραγματοποιήθηκε «μίνι» επιχείρηση «σκούπα» στη Ρόδο, κατά τη διάρκεια της οποίας συνελήφθησαν 37 Αλβανοί που παρέμεναν παράνομα στη χώρα μας. Οι λαθρομετανάστες κρατούνται στο Αστυνομικό Τμήμα Ρόδου,

ΣΥΝΕΧΕΙΑ ΣΤΗ ΣΕΛ. 4

Για να γίνουν τα λατομεία

«Κρανίου τόπος» έγινε η περιοχή Λουλόβουνο

ΚΟΠΗΚΑΝ ΠΟΛΛΑ ΔΕΝΤΡΑ

ΣΕ ΚΡΑΝΙΟΥ τόπο έχει μετατραπεί η έκταση στην περιοχή «Λουλόβουνο», στις Καλυθιές, στα όρια της οποίας θα λειτουργήσουν λατομικές εγκαταστάσεις. Οπως έχει γίνει γνωστό, η επέμβαση που έχει γίνει στο περιβάλλον, είναι καταστροφική. Κι αυτό για να γίνει η διαμόρφωση του χώρου και να τοποθετηθούν τα μηχανήματα του λατομείου κόπηκαν

ΣΥΝΕΧΕΙΑ ΣΤΗ ΣΕΛ. 4

ΣΥΛΛΟΓΟΣ
ΑΝΑΠΤΥΞΕΩΣ ΡΟΔΟΥ
Νέα Αγορά 15 Α (1ος όροφος)
Ετος ιδρύσεως 1976

Πρόσκληση

Ο **Σύλλογος Αναπτύξεως Ρόδου** με τη στήριξη και τη συνεργασία του **Δικηγορικού Συλλόγου Ρόδου** και του **Δημοτικού Οργανισμού Πρόνοιας**, σας προσκαλούν στην ομιλία που θα πραγματοποιηθεί στο **ΑΚΤΑΙΟΝ** την **Παρασκευή 15 Οκτώβριου 1999** και ώρα **8μ.μ.** με θέμα:

«ΤΑ ΝΑΡΚΩΤΙΚΑ ΣΤΗ ΔΩΔΕΚΑΝΗΣΟ»

Ομιλητές:
α. **Γεώργιος Οικονόμου** - Αντιεισαγγελέας Πλημμ/κών Ρόδου
β. **Ναπολέων Βλάσσης** - Αστυνόμος Α' Διοικητής Τμήματος Δίωξης Ναρκωτικών Αστυν/κής Δ/νσης Δωδ/σου.
γ. **Δημήτριος Τσοποτός** - Νομικός Επιμελητής Ανηλίκων, συντονιστής των προγραμμάτων πρόληψης του Κέντρου Πρόληψης «Δημιουργία» του Δ.Ο.Π.

Για το Σύλλογο Αναπτύξεως Ρόδου
Ο Πρόεδρος
Καζούλης Γ. Καζουλλάκης
Για τον Δικηγορικό Σύλλογο Ρόδου
Ο Πρόεδρος
Κωνσταντίνος Σαρρής
Για τον Δημοτικό Οργανισμό Πρόνοιας
Ο Πρόεδρος
Γρηγόρης Μοράρης

ΧΛ-15/10

AEGEAN FISH
ΦΡΕΣΚΑ ΨΑΡΙΑ ΑΙΓΑΙΟΥ
ΚΛ. ΠΕΠΠΕΡ 1 - Ρόδος
Τηλ. 39097 FAX: 32391
X1295-31/10

Σ' ένα εκπληκτικό χώρο στην Παλιά Πόλη της Ρόδου δημιουργήσαμε ένα μοναδικό κατάστημα
TIMBERLAND KAI NAUTICA SHOP
Διατηρώντας τα στοιχεία της εποχής και το ύφος της Μεσαιωνικής Πόλης της Ρόδου το νέο
TIMBERLAND KAI NAUTICA SHOP
είναι επίτευγμα στην τοπική αγορά.
Βρείτε από τις συλλογές TIMBERLAND KAI NAUTICA αυτό που σας ενδιαφέρει...
TIMBERLAND KAI NAUTICA SHOP
Στην οδό Σωκράτους 77-80...
Διατηρήσαμε το χαρακτήρα του καταστήματος, ανατρέψαμε τα συνηθισμένα, δημιουργήσαμε την πραγματική φυσιογνωμία!
Δημιουργήσαμε στη Ρόδο ένα κατάστημα στολίδι
TIMBERLAND KAI NAUTICA SHOP
Σωκράτους 77-80 στη Μεσαιωνική Πόλη της Ρόδου...

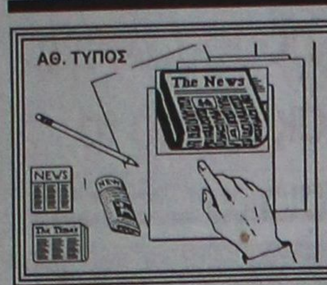

ΤΙ ΕΓΡΑΦΕ Ο ΤΥΠΟΣ ΤΗΣ ΑΘΗΝΑΣ

ΑΝΑΣΚΟΠΗΣΗ ΑΘΗΝΑΪΚΟΥ ΤΥΠΟΥ ΤΗΣ 14/10/1999

Οι ελληνοτουρκικές σχέσεις, το φορολογικό νομοσχέδιο, η πορεία του Χρηματιστηρίου και η διαμάχη Οικουμενικού Πατριαρχείου - Ελληνικής Εκκλησίας είναι τα βασικά θέματα του σημερινού αθηναϊκού τύπου.

ΑΔΕΣΜΕΥΤΟΣ ΤΥΠΟΣ (Μήτσης):Ρήξη Αρχιεπισκοπής-Πατριαρχείου.. Καλλίνικος: "απαράδεκτη" η επιστολή Βαρθολομαίου.

ΑΔΕΣΜΕΥΤΟΣ ΤΥΠΟΣ (Ρίζος):ΝΔ:Βάση και στελέχη απαιτούν ανανέωση τώρα.

ΑΘΗΝΑΪΚΗ:Μαύρο κουτί στις οικοδομές. Φακελώνονται όσοι εγκληματούν σε βάρος των πολιτών.

ΑΚΡΟΠΟΛΙΣ:Κάτσε καλά Γεράσιμε...Πρωθυπουργική δυσφορία για τις προχειρότητες και τις ελλείψεις της "μεταρρύθμισης".

ΑΠΟΓΕΥΜΑΤΙΝΗ:Κυβέρνηση του τζόγου και των κουλοχέρηδων.Κεραυνοί Καραμανλή στη Βουλή.

Η ΑΥΓΗ:Χλευάζει το Πατριαρχείο ο Χριστόδουλος. Ανεύθυνη αντίδραση της Αρχιεπισκοπής.

ΑΥΡΙΑΝΗ:2.000.000 δάρο στους σεισμοπαθείς για να κτίσουν νέες κατοικίες.

ΤΟ ΒΗΜΑ:Και το ΙΚΑ παίζει στο Χρηματιστήριο!Νέα κεφάλαια για επενδύσεις στη Σοφοκλέους - και οι τιμές διαρκώς ανεβαίνουν.

Η ΒΡΑΔΥΝΗ:Μετωπική Καραμανλή με Λαμπράκη, Κόκκαλη και ΣΙΑ. Μπαράζ του προέδρου της ΝΔ εναντίον των διαπλεκομένων.

ΕΘΝΟΣ:Ιερός πόλεμος.Ηγεμονική επιστολή του Πατριάρχη άναψε φωτιά με απρόβλεπτες διαστάσεις.

ΕΛΕΥΘΕΡΗ ΩΡΑ:Η. Τσιάπας:Ο Εγκέλαδος έρχεται αν δεν "ξεθυμάνει" στην Ιταλία.

ΕΛΕΥΘΕΡΟΣ:Μέτωπο των κομμάτων της αριστεράς.Θετική ανταπόκριση βρίσκει η πρόταση του Χαρίλαου Φλωράκη για συνεργασία ΚΚΕ, Συνασπισμού και ΔΗΚΚΙ από τον Τσοβόλα.

ΕΛΕΥΘΕΡΟΣ ΤΥΠΟΣ:Τι αλλάζει για τους σπουδαστές των Τεχνικών Εκπαιδευτηρίων.Προεκλογική κίνηση Σημίτη-Αρσένη για να φρενάρουν την έκρηξη στην Παιδεία.

ΕΛΕΥΘΕΡΟΤΥΠΙΑ:Σεβντάς με σεκλέτι.Ανήσυχος ο Σημίτης για τις αντιδράσεις στο εσωτερικό.

Η ΕΞΟΥΣΙΑ:Επείγον μήνυμα Σημίτη σε 11 υπουργούς.Ντιρεκτίβα για επίλυση προβλημάτων της καθημερινότητας.

ΕΣΤΙΑ:Ανησυχεί τώρα και η Κυβέρνησις. Πορεία πληθωρισμού και κόστος σεισμών.

Η ΚΑΘΗΜΕΡΙΝΗ:Συντάξεις μέσω Σοφοκλέους.Το ΙΚΑ δημιουργεί εταιρία διαχείρισης αμοιβαίων από κοινού με την Εθνική.

Ο ΛΟΓΟΣ:"Ερωτικό " τρίγωνο...Κλίντον - Σημίτη - Ετζεβίτ. Η επίσπευση της επίσκεψης του πλανητάρχη, προαναγγέλλει τον μεσολαβητικό του ρόλο.

ΤΑ ΝΕΑ:Πολλές σκιές στην επίσκεψη Κλίντον στην Αθήνα για ελληνοτουρκικά, Κυπριακό, τρομοκρατία.

ΝΙΚΗ:Διμερή διάλογο ζητά ο Ετζεβίτ. Απορρίπτει επί της ουσίας το μήνυμα Σημίτη.

ΡΙΖΟΣΠΑΣΤΗΣ:"Πράσινη σκούπα" στους καταυλισμούς. Προκλητική επιχείρηση.... εξαφάνισης των σεισμοπαθών.

ΨΥΧΟΕΡΕΥΝΗΤΡΙΑ

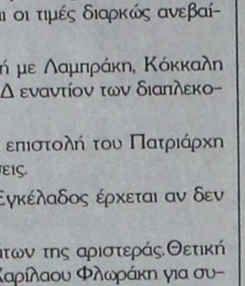

ΚΡΗΤΙΚΟΥ ΒΑΣΙΛΕΙΑ

Προβλέψεις για το μέλλον ικανοποιητικές.

Βοήθεια για κάθε θέμα που σας απασχολεί με κάθε εχεμύθεια

ΕΡΓΙΟΥ 21 Π. ΠΟΛΗ - Τηλ. 74440 - 67602

8-1π.μ. — 4-8μ.μ.

T32692-25/11

ΘΕΡΜΟΠΟΜΠΟΙ

Με συνέπεια και υπευθυνότητα συνεχίζουμε για 19 χρόνια τοποθετώντας θερμοπομπούς σε Σπίτια,Σχολεία,Αίθουσες και σε λοιπούς επαγγελματικούς χώρους.



Η ποιότητα και η πείρα τόσων χρόνων μας κάνουν ασυναγώνιστους.Ελάτε ή πάρτε μας τηλέφωνο, να έρθουμε να κουβεντιάσουμε για τη θέρμανση του χώρου που σας ενδιαφέρει.

ΜΕΛΕΤΗ - ΕΓΚΑΤΑΣΤΑΣΗ ΔΩΡΕΑΝ!!!

Ν.ΚΑΜΠΟΥΡΑΚΗΣ - Μ.ΦΛΑΓΚΟΣ Ο.Ε.

ΤΗΛ. 31320 - 20859

M28-

Δωδεκανησιακά 24ωρα

Στα πεταχτά

Θα τρελαθούμε

Είναι απίστευτα αυτά που συμβαίνουν στον κόσμο!.. Οπως μ' αυτούς που πέρασαν χτες από τη Ρόδο και έψαχναν για μέρος προκειμένου ...ν' αυτοκτονήσουν!..

Και βέβαια, σ' έναν παράδεισο όπως είναι η Ρόδος δεν αποφασίζει κανένας για ν' αυτοκτονήσει!.. Πέρα από το φαιδρόν της υποθέσεως, αποδεικνύεται ότι στον κόσμο αυτό μπορεί να γίνουν τα πιο απίθανα πράγματα.

Και γιατί, λοιπόν, πρέπει να έρθουν εδώ για ν' αυτοκτονήσουν; Δεν μπορούσαν να το κάνουν από τα σπίτια τους;

Αδειασε η Ρόδος

Αδειασε η Ρόδος!.. Οχι φυσικά από τουρίστες, αλλά από νέους και νέες που έφυγαν και για το εξωτερικό προκειμένου να σπουδάσουν!

Δυστυχώς, κάθε χρόνο όλο και περισσότεροι φεύγουν για σπουδές σε άλλες χώρες, επειδή το δικό μας εκπαιδευτικό σύστημα δεν μπορεί να τους απορροφήσει.

Περιττό να πούμε ότι η συναλλαγματική αιμορραγία είναι τεράστια.

Αραγε, θα βρεθεί κάποτε ο τρόπος ώστε να σταματήσει αυτή η εκπαιδευτική μετανάστευση;

Τα μικρά κόμματα

Εκτός απροόπτου στις προσεχείς εκλογές (και στη Δωδεκάνησο) πρόκειται να αντιπροσωπευθούν και τα μικρά κόμματα!

Ηδη, οι Ταύροι του Στέφανου Μάνου άρχισαν να δραστηριοποιούνται και να ετοιμάζουν τον πυρήνα τους στη Ρόδο.

Το ίδιο ετοιμάζουν να κάνει και το κόμμα «Ενωση» (ή κάπως αλλιώς) του Μιχάλη Χαραλαμπίδη, που λέει ότι θα μετάσχει στις επόμενες εκλογές.

Την τύχη, όμως, των μικρών κομμάτων όλοι την ξέρουν...

Ιδιαίτερα αν οι εκλογές εξελιχθούν σε ντέρμπι μεταξύ των δύο μεγάλων κομμάτων!..

Αγρίεψαν οι Αφαντενοί

Τελεσίγραφο στο γενικό γραμματέα του ΕΟΤ κ. Γιανακόπουλο, από τους Αφαντενούς, για το θέμα αξιοποίησης του Γκολφ. Αν μέχρι τις 20 Οκτωβρίου δεν τους απαντήσει ξεκάθαρα τι έγινε με το Γκολφ θα προχωρήσουν σε κινητοποιήσεις.

Δεν είναι πρώτη φορά που οι Αφαντενοί απειλούν με κινητοποιήσεις, μέσα από τα καφενεία. Οταν ερχόταν η ώρα να υλοποιήσουν τις «απειλές» γινόντουσαν άφαντοι.

Ας ελπίσουμε αυτή τη φορά να μην συμβεί το ίδιο και να προχωρήσουν σε κινητοποιήσεις, αν θέλουν να αξιοποιηθεί πράγματι το Γκολφ.

Μισές δουλειές!

Διαμαρτύρονται οι κάτοικοι της περιοχής των Δασκάλων για κάποια σκαψίματα που έγιναν εκεί.

Τα συνεργεία που ολοκλήρωσαν την τοποθέτηση των καλωδίων, ξεκίνησαν και τις ασφαλτοστρώσεις των δρόμων. Αλλά, η ασφαλτόστρωση έγινε μόνο στο τμήμα που έγιναν τα ...σκαψίματα!..

Υπάρχει καμιά αντίρρηση ότι πρόκειται για ...μισές δουλειές;

Αφήστε, πια που από αισθητικής πλευράς, το θέαμα είναι άθλιο!..

Μετά την τρικυμία η γαλήνη

Κάποια αχτίδα αισιοδοξίας άρχισε να διαφαίνεται στο Δήμο Πεταλούδων, μετά τα τελευταία δυσάρεστα γεγονότα, μ' αποτέλεσμα οι κάτοικοι της περιοχής να ελπίζουν σε κάτι καλύτερο.

Ο αντιδήμαρχος Γιάννης Αφεντούλης προχωρεί στις ενέργειες αναβάθμισης των πλατειών των δημοτικών διαμερισμάτων, αρχής γενομένης από το Παραδείσι. Επίσης, ο Δήμος άρχισε να δείχνει έμπρακτο ενδιαφέρον για τα μικρά παιδιά. Το Σάββατο διοργανώνει στο Κλειστό Γυμναστήριο Κρεμαστής, ειδική εκδήλωση για τους μικρούς μαθητές και όχι μόνο. Θα ακολουθήσουν και άλλες εκδηλώσεις. Μετά το άσχημο ξεκίνημα, η δημοτική αρχή, δείχνει να συνέρχεται.

Στον Προφ. Ηλία

Στο δρόμο από το Φουντουκλί προς τα ξενοδοχεία του Προφήτη Ηλία, υπάρχουν σημαντικές φθορές στο οδόστρωμα.

Σε ένα δύο σημεία έχουν μάλιστα σχηματιστεί επικίνδυνες λακκούβες.

Καλά θα ήταν να γίνουν τώρα επισκευές πριν έλθουν οι βροχοπτώσεις, διότι οι φθορές στον παραπάνω δρόμο θα γίνουν πολύ χειρότερες.

Με τέτοιους φίλους...

Οταν ο κ. Λούλης αποφαίνεται ότι «η ΝΔ είναι φθαρμένο κόμμα» τι να σκεφθεί κανείς; Το είπε για καλό ή για κακό;

Διότι πρόκειται για πρόσωπο που βρίσκεται παρά τω κ. Καραμανλή. Δεν είναι τυχαίος άνθρωπος.

Του ήρθε άραγε έτσι ξεκάρφωτα και είπε αυτή την κουβέντα;

Θα φανεί, βέβαια, αν κρύβεται κάποια σκοπιμότητα πίσω απ' αυτή την εξωτερίκευση. 'Η απλώς ισχύει για το κόμμα της αξιωματικής αντιπολίτευσης το γνωστό: «άμα έχεις τέτοιους φίλους...».

Μουσικά σχολεία

Τα μουσικά σχολεία ιδρύθηκαν προφανώς για την καλλιέργεια της μουσικής παιδείας στην Ελλάδα. Και ασφαλώς για να αξιοποιηθούν τα ταλέντα που διαθέτει σ' αυτό τον τομέα η χώρα.

Δαπανήθηκαν πολλά χρήματα για να ανεγερθούν τα απαραίτητα εκπαιδευτήρια, για τον εξοπλισμό και τη στελέχωσή τους.

Φαίνεται, όμως, ότι ο τομέας αυτός εκπαίδευσης δεν τυγχάνει ιδιαίτερης συμπάθειας σε κάποιους που έχουν λόγο στην εκπαιδευτική πολιτική.

Διότι η υπονόμευση των μουσικών σχολείων γίνεται πλέον οφθαλμοφανής.

Τη μία δεν μετρά η βαθμολογία των μουσικών μαθημάτων, την άλλη δεν υπάρχει εκπαιδευτικό προσωπικό, έναν ολόκληρο μήνα μετά την έναρξη του σχολικού έτους, κλπ.

Να σκεφθεί κανείς, ότι μερικοί εντός του υπουργείου Παιδείας ενεργούν ως πράκτορες ιδιωτικών σχολών μουσικής, ότι είναι άσχετοι, ότι είναι πλίθιοι;

Τι άλλο δηλαδή να υποθέσει κάποιος; Ο,τι και νάναι, γονείς και μαθητές των μουσικών σχολείων ξεχειλίζουν από αγανάκτηση γι αυτά που συμβαίνουν σε βάρος των σχολείων αυτών.

Συγχαρητήρια

Οι σχολικοί τροχονόμοι έπιασαν δουλειά. Από χθες το πρωί, δέκα σχολικοί τροχονόμοι, βρέθηκαν έξω από τα σχολεία της πόλης και ανέλαβαν καθήκοντα.

Πρόκειται για δέκα συμπολίτες μας που αφιλοκερδώς προσφέρουν υπηρεσίες, βοηθώντας τους μικρούς μαθητές στην ομαλή είσοδο και έξοδο από το σχολείο.

Συγχαρητήρια αξίζουν σε αυτούς τους ανθρώπους, αλλά και στους αρμόδιους αξιωματικούς της Αστυνομίας. Μακάρι να γίνονται τέτοιες ενέργειες και πρωτοβουλίες.

ΕΙΔΗΣΕΙΣ ΤΟΥ '60

ΠΡΟΟΔΟΣ
16 ΙΟΥΝΙΟΥ 1967

«ΚΟΚΤΑΙΗΛ» ΔΙΚΩΝ

Η υπόθεσις της κλοπής δραχμών εις μάρκες του Καζίνου, η δραστηριότης του θαυμαστού της Ρόδου. Βέλγου απατεώνος και μια ανθρωποκτονία εξ αμελείας, δεσπόζουν μεταξύ των δικών που θα γίνουν, την προσεχή Τρίτη ενώπιον του Τριμελούς Εφετείου Δωδεκανήσου.

Δέκα εν συνόλω υποθέσεις θα εκδικασθούν εις το Εφετείον. Αι περισσότεραι εξ αυτών συγκεντρώνουν το ιδιαίτερο ενδιαφέρον της κοινής γνώμης, λόγω της φύσεως και του περιεχομένου των υποθέσεων.

Ο γνωστός Βέλγος απατεών Γκάι Γκιλπέρ αντιμετωπίζει την κρίσιν του Δικαστηρίου, χρησιμοποιών το μόνο ένδικον μέσον προς μετριασμόν της ποινής του, η οποία τον έστειλε για 15 μήνες διαμονή εις τας φυλακάς Κοσκινού, κηρυχθείς ένοχος απάτης και πλαστογραφίας.

Οι μάρκες του Καζίνου, που εξηφανίσθησαν από τσάντα κυρίας και τις οποίες δραχμοποίησε ύστερα από ένα ολόκληρο χρόνο ο Αθηναίος επιχειρηματίας. Αναστάσιος Οικονομόπουλος, αποτελούν την υπόθεσιν του Καζίνου, δια την οποίαν ο Οικονομόπουλος κατεδικάσθη εις φυλάκισιν 5 μηνών.

Πρωτοδίκως εκδικάζεται ενώπιον του Εφετείου η υπόθεσις του Παναγιώτη Κυρίμη, δικαστού πρωτοβαθμίου φορολογικού Δικαστηρίου, ο οποίος κατηγορείται δι'ανθρωποκτονία εξ αμελείας του Μιχαήλ Λουκά. Το τριμελές Πλημμελειοδικείον ενώπιον του οποίου είχε αρχικώς αχθή η υπόθεσις, εκηρύχθη αναρμόδιον να δικάση την υπόθεσιν

Αι υπόλοιπαι δίκαι είναι αι ακόλουθοι:

1) Υπεξαίρεσις: Κατηγορούμενος ο Φ.Μ. Πρωτοδίκως κατεδικάσθη εις φυλάκισιν 4½ μηνών.

2) Μοιχεία: Κατηγορούμενοι οι Ι.Κ. και Δ.Κ. Πρωτοδίκως είχον καταδικασθή εις φυλάκισιν 4 μηνών.

3) Κλοπή: Κατηγορούμενος ο Δανός Γένσεν Μπουτ. πρωτοδίκως είχε καταδικασθή εις φυλάκισιν 4 μηνών.

4) Υπεξαίρεσις και παράβασις του νόμου 1373/1994. Κατηγορούμενος ο Ι. Σ.. Πρωτοδίκως είχεν καταδικασθή εις φυλάκισιν 4 μηνών και 10 ημερών.

5) Παράβασις του Α.Ν. 1539/38 «περί προστασίας των δημοσίων κτημάτων» Κατηγορούμενος ο Γ. Χ. ο οποίος Πρωτοδίκως είχεν καταδικασθή εις φυλάκισιν 4 μηνών.

6) Σωματική βλάβη εξ αμελείας. Κατηγορούμενος ο Ε.Π. Πρωτοδίκως είχεν καταδικάσθη εις φυλάκισιν 3 μηνών και 20 ημερών.

7) Παράβασις του νόμου περί «επιταγών». Κατηγορούμενος ο Ν.Χ. ο οποίος πρωτοδίκως είχεν καταδικάσθη εις φυλάκισιν 4 μηνών.

ΜΟΥΣΙΚΟΣ ΘΙΑΣΟΣ ΕΡΧΕΤΑΙ ΣΤΗ ΡΟΔΟ

Πληροφορούμεθα ότι εντός των προσεχών ημερών θα αφιχθή εις την πόλιν μας ο Μουσικός Θίασος Τζένης Βάνου - Ζωής Φυτούση, ο οποίος θα δώση σειράν παραστάσεων εις το Εθνικόν Θέατρον.

ΟΙ ΑΓΡΟΤΑΙ ΠΡΕΠΕΙ ΝΑ ΤΡΩΝΕ ΑΦΘΟΝΟ ΜΕΛΙ

Το υπουργείον Γεωργίας ανεκοίνωσεν ότι η ΑΤΕ θα παρέχη εις έκαστον συνεταιρισμένον αγρότην πρόσθετον ενίσχυσιν μέχρι 1.500 δρχ. κατ' ανώτατον όριον δια την προμήθειαν 14 βασικών ειδών οικιακής χρήσεως, μεταξύ των οποίων περιλαμβάνεται και το μέλι.

Εκ της εν λόγω ενισχύσεως ποσόν 100 δρχ. θα διατίθεται απολειστικώς δια την προμήθειαν μέλιτος. Εάν συνεταίρος δεν επιθυμεί να προμηθευθή μέλι, η ενίσχυσις δια την προμήθειαν των υπολοίπων βασικών ειδών οικιακής χρήσεως περιορίζεται εις 1.400 δρχ.

Η γυναίκα και ο κόσμος της

Μετά δύο ή τρεις μήνες από τις διακοπές του καλοκαιριού, όπου πια έχουμε μπει στο γνώριμο καθημερινό ρυθμό μας, παρατηρούμε πάλι αλλαγές στο δέρμα μας. Τραβήγματα, χαλάρωση, σημάδια κούρασης στο πρόσωπο, μαύροι κύκλοι κάτω από τα μάτια, κυτταρίτιδα, σπυράκια κ.α.

Αυτά είναι σημάδια που μας θυμίζουν ότι πρέπει πάλι να αρχίσουμε να φροντίζουμε τον εαυτό μας κ. Καλό είναι να αρχίσουμε καθημερινή φροντίδα ομορφιάς με καθαρισμό, κρέμες καλλυντικές για κάθε περίπτωση και πρόβλημα (κατά της κυτταρίτιδας, χαλάρωσης, ενυδάτωσης, αντιριτιδικές, θρέψης κ.α.)

Οσο τ'αφήνουμε τόσο θα επιδεινώνεται η κατάσταση Γιατί πάλι έχουμε άγχος, κάνουμε άστατη διατροφή, δεν κοιμόμαστε καλά και δεν γυμναζόματσε. Καιρός να ανασυγκροτηθούμε και να πάρουμε ένα ένα τα πράγματα με τη σειρά και να εφοδιαστούμε με υπομονή. Ενα δερματικό πρόβλημα μπορεί να παρουσιαστεί από τη μια μέρα στην άλλη και μπορούμε να το προλάβουμε. Ομως αν το αφήσουμε η θεραπεία του θα εναι μακροχρόνια. Πρέπει να ξέρουμε ότι ορισμένα πράγματα θέλουν πολύ χρόνο και επιμονή για να καλυτερεύσουν . Γιατί ορισμένα όταν εμφανιστούν μόνο καλυτέρευση μπορούμε να επιτύχουμε και όχι εξάλειψη. Ας μην παρασυρόμαστε από διαφημίσεις προϊόντων γιατί θαύματα δεν γίνονται, ειδικά αν πρόκειται για ρυτίδες, κυτταρίτιδα, σημάδια από ακμή, τα οποία όταν εμφανιστούν στο δέρμα πολύ δύσκολα θα το κάνουμε όπως ήταν πριν.

ΜΙΚΑ

ΤΗΛΕΟΡΑΣΗ

ΕΤ-1

08.35 Μια φορά κι έναν καιρό οι ανακαλύψεις	17.15 Μία εβδομάδα, μία μέρα
09.00 Πάμε πιο ψηλά	18.30 Αναζητώντας τη Βερενίκη
09.30 Το δελφίνι και οι φίλοι του	19.00 Ελληνική ταινία «Δύο κοθώνια στο ναυτικό»
10.00 Παγκόσμιο Πρωτ.Ενόργανης Γυμναστικής	20.30 Στα φτερά του έρωτα
14.30 Παγκόσμιο Πρωτ.Ενόργανης Γυμναστικής	21.00 Σαν αδελφές
16.30 Ανακαλύπτω	22.00 Eroica
17.00 Ειδήσεις	**23.00 Ειδήσεις**
	23.30 Ξένη ταινία «Οι άνθρωποι της βροχής»
	01.10 Αυλαία (Ε)

ΝΕΤ

07.00 Τί τρέχει;	16.00 Συν και πλην
10.30 Αναζήτηση: ένας άνθρωπος, ένας τόπος	**18.00 Ειδήσεις**
11.00 Ο Παράδεισος των ζώων	18.30 Cinetrip
11.30 Ο κόσμος της θάλασσας	19.00 Πολιτισμοί σε κίνδυνο (Ε)
12.00 Πολιτισμοί σε κίνδυνο	20.00 20ος αιώνας-τα επίκαιρα του 20ου αιώνα
13.00 Ειδήσεις	**21.00 Ειδήσεις**
13.30 ΧΡΗΜΑΤΙΣΤΗΡΙΟ	22.00 Ρεπορτάζ χωρίς σύνορα (Ε)
13.45 Με φλόγα: άνθρωποι και εικόνες	23.00 Τοκ σόου
14.00 Ταχεία Θεσσαλονίκης	**24.00 Ειδήσεις**
14.30 Κεντρική Μακεδονία	00.30 Στα μονοπάτια της σκέψης
15.00 Ειδήσεις	

ΕΤ-3

14.30 Παιδικό πρόγραμμα	20.30 Έξτρα σπορ
15.00 Ειδήσεις	21.00 Viewmaster
15.30 Με μια τρίτη ματιά	22.00 Ανιχνεύσεις
17.00 Jammin ζωντανά	**23.30 Ειδήσεις**
18.00 Zapping στο Clubbing	24.00 Η Ευρώπη παίζει μπάσκετ
18.30 Αθλητικό ημίωρο	00.30 Ξένη ταινία «Καλοί άντρες, καλύτερες γυναίκες»
19.00 Ειδήσεις	
20.00 Ντοκιμαντέρ	

MEGA

05.55 Δελτίο ειδήσεων στη νοηματική γλώσσα	18.00 Απαγορευμένη αγάπη
06.00 Πρώτη έκδοση	18.30 Για μια θέση στον ήλιο
08.00 8 στον αέρα	19.10 Ποιός θέλει να γίνει εκατομμυριούχος;
10.00 Σαν στο σπίτι σας	**20.00 Ειδήσεις**
13.15 Βρες τη φράση	21.05 Και πάλι φίλοι
14.00 Ειδήσεις	22.00 Βεντέτα
14.45 Χτυποκάρδια στο Μπέβερλι Χιλς (Ε)	23.00 Ξένη ταινία «Κωδικός: Λεοντόκαρδος»
16.00 Ελληνική ταινία «Ενα αγόρι αλιώτικο από τ'άλλα»	**00.15 Ειδήσεις**
17.30 Ειδήσεις	00.30 Συνέχεια της ταινίας
17.40 Συνέχεια της ταινίας	01.15 Οι άσοι του FBI
	02.15 Μάλκομ και Έντι

ANT-1

06.00 Τα νέα του NAT1 Satelite	16.40 Super game
6.20 Οι ειδήσεις του CBS	16.45 Επιτέλους μαζί
06.45 Πριν το σχολείο	**18.00 Ειδήσεις**
06.55 Ειδήσεις στη νοηματική γλώσσα	18.05 Ο καιρός της εβδομάδας
07.00 Καλημέρα Ελλάδα	18.15 Καλημέρα ζωή
10.00 Πρωϊνός καφές	19.15 Η λάμψη
13.25 Super game	**20.00 Ειδήσεις**
13.30 Το μυστικό της σιωπής	21.05 Τανγκό για τρεις
14.00 Ειδήσεις	21.45 Επιθυμίες
14.40 Χρήμα-Χρηματιστήριο	23.00 Κάτσε καλά
14.45 Μπέιγουοτς	**00.15 Ειδήσεις**
15.40 Super game	00.30 Νυχτερινές επαφές
15.45 Ατίθασα νιάτα	01.30 Ξένη ταινία «9 1/2 νίντζα»
	03.15 Τηλεμάρκετινγκ

STAR

06.00 Αστέρια στο Πεντάγραμμο	**17.30 Ειδήσεις**
07.45 Ελληνική ταινία «Και δειλός και τολμηρός»	18.00 Τόλμη και γοητεία
09.30 Σίχουεστ	18.30 Μιλάγκρος, η ατίθαση
11.15 Ελληνική ταινία «Ενας απένταρος λεφτάς»	19.30 Μαλβίνα Ρίχτεν
13.00 Ειδήσεις	**19.45 Ειδήσεις**
14.00 Για την καρδιά της Μαρίας	21.05 Ξένη ταινία «Ο καλός γιος»
15.00 Τα μυστικά της Αγάπης	23.20 Επιθέσεις
16.15 Μαρλένα, η βασίλισσα της αγάπης	01.00 Γουάτς Χοτ
	01.05Ειδήσεις
	00.15 Ξένη ταινία «Ο φοιτητής της συμφοράς.

TV-4

10.00 Πρωινή ζώνη: ON LINE - Σύνδεση για το Χρηματιστήριο με τη Σοφοκλέους - Εξυπνες αγορές - Ντοκιμαντέρ - Μουσική εκπομπή - Ενημερωτική εκπομπή Παιδικό πρόγραμμα	19.01 Χρηματιστήριο
	19.03 Υπέρ Ελλήνων λόγος
	19.04 Ελληνική ταινία
	20.00 Ειδήσεις
	20.01 Night Life
	20.05 Με τη βαλίτσα στο χέρι
14.00 Ντοκιμαντέρ Πουλιά και φύση	20.09 Συνέχεια της ταινίας
15.00 Σε πρώτο πλάνο με τον Τ.Χατζηιωάννου	**21.00 Ειδήσεις**
17.00 Ειδήσεις	21.45 Ματιές στον αιώνα που φεύγει
17.01 Χρηματιστήριο	22.00 Ηταν μια φορά συνέντευξη με τον Γ.Βούρο
17.04 Υπέρ Ελλήνων λόγος	**23.00 Ειδήσεις**
17.05 Κάντιτ κάμερα	**23.01 Night Life**
18.00 Ειδήσεις	23.05 Με τη βαλίτσα στο χέρι
18.01 Χρηματιστήριο	23.09 Ξένη ταινία
18.05 Υπέρ Ελλήνων λόγος	**24.00 Ειδήσεις**
18.06 Ξένη σειρά	00.45 Ματιές στον αιώνα που φεύγει (Ε)
18.30 All 4 Music	00.50 Συνέχεια της ταινίας
19.00 Ειδήσεις	

ΦΑΡΜΑΚΕΙΑ

ΔΙΗΜΕΡΕΥΕΙ:
ΣΤΑΜΑΤΙΟΥ ΑΔΕΛ.
Σεφέρη 80
Τηλ. 64206
ΔΙΑΝΥΚΤΕΡΕΥΕΙ:
ΠΕΣΤΛΙΚΗΣ ΗΛ.
Αλεξ. Διάκου 22-24
Τηλ. 75331

ΠΡΟΟΔΟΣ

Ημερήσια εφημερίδα της Δωδεκανήσου
Ετος ίδρυσης 1949
Εκδοση - Ιδιοκτησία
Ε. ΔΙΑΜΑΝΤΙΔΗ
Τηλέφωνα:
Σύνταξης 27356, 34101
Λογιστηρίου 24539
FAX: 20643
Γραφεία - Τυπογραφεία
Μάρκου Μαλλιαράκη 21 (ΚΟΒΑ)
Λογιστήριο Νέα Αγορά (ΜΑΝΤΡΑΚΙ)

ΚΙΝΗΜΑΤΟΓΡΑΦΟΣ

ΜΕΤΡΟΠΟΛ

ΤΗΛ. 28400

Δύο προβολές:
απογευματινή: 7.30 και βραδυνή: 10

Η UNIVERSAL παρουσιάζει την υπερ παραγωγή του 1999 με καταπληκτικά εφέ και χιλιάδες κομπάρσους. Οι αμμόλοφοι ζωντανεύουν, οι ουρανοί σχίζονται. Η ΔΥΝΑΜΗ ΕΛΕΥΘΕΡΩΝΕΤΑΙ

Η ΜΟΥΜΙΑ

THE MUMMY

Α' προβολής - Κατάλληλον Η ταινία που πρέπει να δει όλη η Ρόδος!!!

Το επόμενό μας φιλμ:
Ο ΜΠΡΑΝΤ ΠΙΤ και ο ΑΝΤΟΝΗ ΧΟΠΚΙΝΣ

ΣΥΝΑΝΤΗΣΕ ΤΟΝ ΤΖΟ ΜΠΛΑΚ

MEET JOE BLACK

ΣΥΝΑΛΛΑΓΜΑ

	Αγορά	Πώληση
ΔΟΛΛΑΡΙΟ Η.Π.Α	303.2150	310.2450
ΜΑΡΚΟ ΓΕΡΜΑΝΙΑΣ	166.7680	170.6350
ΦΡΑΓΚΟ ΓΑΛΛΙΑΣ	049.7240	050.8770
ΛΙΡΑ ΑΓΓΛΙΑΣ/ΣΚΩΤ./Β.ΙΡΛ.	501.2580	512.8790
ΛΙΡΑ ΔΗΜ.ΙΡΛΑΝΔΙΑΣ	414.1500	423.7520
ΦΡΑΓΚΟ ΒΕΛΓΙΟΥ	008.0850	008.2730
ΦΙΟΡΙΝΙ ΟΛΛΑΝΔΙΑΣ	148.0090	151.4410
ΛΙΡΕΤΑ ΙΤΑΛΙΑΣ 100 ΜΟΝ.	016.8450	017.2360
ΣΕΛΛΙΝΙ ΑΥΣΤΡΙΑΣ	023.7040	024.2530
ΚΟΡΩΝΑ ΔΑΝΙΑΣ	043.8920	044.9100
ΚΟΡΩΝΑ ΣΟΥΗΔΙΑΣ	037.4080	038.2760
ΜΑΡΚΟ ΦΙΝΛΑΝΔΙΑΣ	054.8580	056.1290
ΠΕΣΕΤΑ ΙΣΠΑΝΙΑΣ	001.9600	002.0060
ΕΣΚΟΥΔΟ ΠΟΡΤΟΓΑΛΙΑΣ	001.6270	001.6650
ΓΙΕΝ ΙΑΠΩΝΙΑΣ 100 ΜΟΝ.	281.3510	287.8740
ΦΡΑΓΚΟ ΕΛΒΕΤΙΑΣ	204.9470	209.6990
ΚΟΡΩΝΑ ΝΟΡΒΗΓΙΑΣ	039.2610	040.1720
ΛΙΡΑ ΚΥΠΡΟΥ	564.3690	577.4540
ΔΟΛΛΑΡΙΟ ΚΑΝΑΔΑ	205.1060	209.8610
ΔΟΛΛΑΡΙΟ ΑΥΣΤΡΑΛΙΑΣ	198.7920	203.4010

Με μικρή άνοδο έκλεισε η χρηματιστηριακή αγορά κατά τη χτεσινή συνεδρίαση

ΑΘΗΝΑ, 13 (ΑΠΕ).-

Με μικρή άνοδο έκλεισε η χρηματιστηριακή αγορά κατά τη σημερινή συνεδρίαση, η οποία χαρακτηρίσθηκε από σημαντικές διακυμάνσεις και την ξαφνική μετατόπιση του ενδιαφέροντος, προς το μέσον των συναλλαγών, σε μετοχές του τραπεζικού τομέα.

Η μετατόπιση αυτή, σύμφωνα με χρηματιστηριακούς παράγοντες, αποτελεί "υγιή" συμπεριφορά καθώς μέρος των κερδών που απεκόμισαν οι επενδυτές στην "περιφέρεια" τοποθετήθηκε σε τραπεζικές μετοχές, ενόψει της αναμενόμενης μείωσης των επιτοκίων.

Ισχυρές πιέσεις δέχθηκε ο κλάδος των κατασκευαστικών εταιριών, με αρκετές "ισχυρές" μετοχές του κλάδου να σημειώνει "limit down".

Στο πλαφόν ανόδου του 8% έκλεισε η τιμή 33 μετοχών και στο πλαφόν πτώσης 8% έκλεισε η τιμή 21 μετοχών.

Αρχικά ο Γενικός Δείκτης υποχώρησε εως τα επίπεδα των 6.057 μονάδων (-1,14%), για να καταγράψει ανώτερη τιμή στις 6.227 μονάδες (+1,63%), επίπεδα που δεν κατόρθωσε όμως να διατηρήσει έως το τέλος.

Ο Γενικός Δείκτης Τιμών έκλεισε στις 6.155,21 μονάδες, έναντι 6.127,74 μονάδων της προηγουμένης, καταγράφοντας μικρή άνοδο 27,47 μονάδων, ή σε ποσοστό 0,45%.

Ο δείκτης FTSE/ASE -20 έκλεισε στις 3.066,50 μονάδες, σημειώνοντας άνοδο σε ποσοστό 1,59%.

Οι επιμέρους δείκτες έκλεισαν ως εξής:

Τράπεζες 10.209,47 +3,16%
Λήζινγκ 1.828,98 +1,94%
Ασφαλειών 4.563,38 +0,12%
Επενδύσεων 3.339,68 +1,14%
Κατασκευών 4.525,58 -5,58%
Βιομηχανιών 3.954,93 -1,12%
Διαφόρων 7.787,85 -0,63%
Συμμετοχών 9.926,20 -0,64%
Παράλληλη Αγορά 1.923,15 -0,04%

Συνολικά διακινήθηκαν 313 μετοχές, εκ των οποίων 121 έκλεισαν με άνοδο, 189 υποχώρησαν, ενώ η τιμή 3 μετοχών παρέμεινε στα επίπεδα της προηγουμένης. Η αξία των συναλλαγών ανήλθε περίπου στα 488 δισ. δραχμές.

Τη μεγαλύτερη ποσοστιαία άνοδο σημείωσαν οι μετοχές των εταιριών: ΝΤΙΟΝΙΚ και ΑΤΤΙΚΕΣ ΕΚΔΟΣΕΙΣ με άνοδο 99%, ενώ με 8% έκλεισαν μεταξύ άλλων και οι μετοχές: ΕΤΕΒΑ (Κ) και (ΠΡ), ΑΒΑΞ, MARFIN, ΠΟΥΛΙΑΔΗΣ, ΚΕΡΑΜΕΙΑ ΑΛΛΑΤΙΝΗ, ΚΕΡΚΟΨ, ΔΟΛ, ΤΕΓΟΠΟΥΛΟΣ κα.

Τη μεγαλύτερη ποσοστιαία υποχώρηση 8,0% σημείωσαν οι μετοχές των εταιριών: ΓΝΩΜΩΝ, ΑΚΤΩΡ, ΕΛΛΗΝΙΚΗ ΤΕΧΝΟΔΟΜΙΚΗ, ΤΕΧΝΙΚΗ ΕΤΑΙΡΙΑ ΒΟΛΟΥ, ΑΛΚΟ, ΗΛΕΚΤΡΑ, ΓΚΑΛΗΣ, MEVACO κα.

Τη μεγαλύτερη εμπορευσιμότητα παρουσίασαν οι μετοχές των εταιριών: ΟΤΕ με 1.583.450 τεμάχια και ακολούθησε η μετοχή της εταιρίας ΛΑΜΨΑ με 1.544.025 τεμάχια.

Σάλος στη Νέα Δημοκρατία από τις δηλώσεις συμβούλου του αρχηγού του κόμματος

ΑΘΗΝΑ, 13 (ΑΠΕ).-

Στην παραίτηση που υπέβαλε στον πρόεδρο του Ινστιτούτου Δημοκρατίας "Κωνσταντίνος Καραμανλής", Γιάννη Βαρβιτσιώτη και έγινε αποδεκτή ο κ. Γιάννης Λούλης, αναφέρει: "επειδή παρερμηνεύτηκαν προσωπικές μου απόψεις και για να μη δημιουργήσω οποιοδήποτε πρόβλημα στον πρόεδρο της ΝΔ, Κώστα Καραμανλή και με δεδομένο ότι μπαίνουμε στην τελική ευθεία μίας κρίσιμης εκλογικής μάχης, παρακαλώ αποδεκτείτε την παραίτησή μου απο τη θέση του γενικού διευθυντού. Θέλω να σας τονίσω πως η παραίτηση μου αυτή υπήρξε μία δύσκολη απόφαση, διότι η προσωπική μας συνεργασία ήταν, πιστεύω και εποικοδομητική και ανθρώπινη".

Ο κ. Λούλης με την κίνηση αυτή επιχειρεί να αποφορτίσει το βαρύ κλίμα που είχε δημιουργηθεί στους κόλπους της Κοινοβουλευτικής Ομάδας της ΝΔ, μετά τις δηλώσεις του ότι η Νέα Δημοκρατία είναι ένα φθαρμένο προϊόν.

Μια «κάρτα» υποχρεώσεων και δικαιωμάτων

Οι Δέκα Εντολές για την τουριστική βιομηχανία

Η ΠΡΟΣΤΑΣΙΑ ΤΟΥ ΦΥΣΙΚΟΥ ΠΕΡΙΒΑΛΛΟΝΤΟΣ

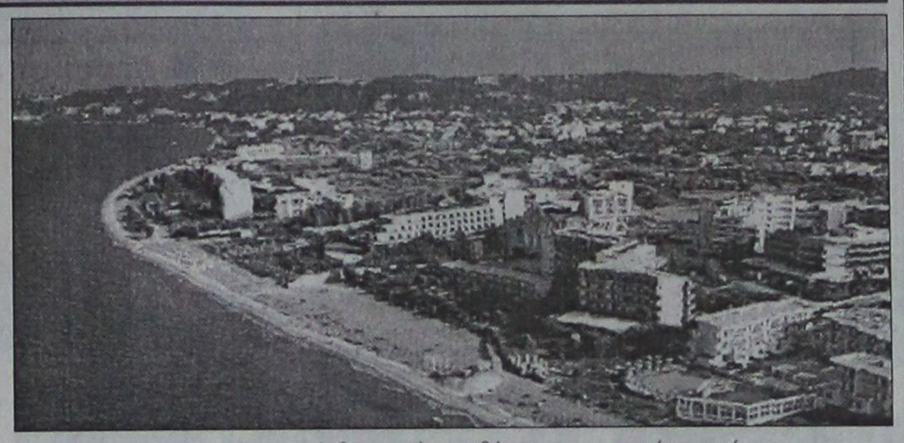

ΕΝΑΝ Κώδικα Δεοντολογίας για τον Τουρισμό, με δέκα άρθρα, ενέκρινε και προωθεί ο Παγκόσμιος Οργανισμός Τουρισμού, με βασικούς στόχους την προστασία του φυσικού περιβάλλοντος και της πολιτιστικής κληρονομιάς των λαών από την αλματώδη ανάπτυξη του κλάδου του τουρισμού και των ταξιδιών.

Ο Κώδικας παρουσιάστηκε επισήμως και εγκρίθηκε οριστικά κατάτη διάρκεια της γενικής συνέλευσης του Οργανισμού στο Σαντιάγο της Χιλής, στις αρχές του μήνα και σύμφωνα με ένα από τα άρθρα του (το 10ο), η εφαρμογή του θα παρακολουθείται και θα διασφαλίζεται από έναν μηχανισμό που θα θεσμοθετηθεί ειδικά για τον σκοπό αυτό, την **«Διεθνή Επιτροπή Τουριστικής Ηθικής»**.

Ουσιαστικά, τα εννέα άρθρα του Κώδικα προσδιορίζουν κανόνες και προϋποθέσεις βάσει των οποίων θα πρέπει να κινείται η τουριστική βιομηχανία σε όλο της το φάσμα, από τις αγορές και τους προορισμούς μέχρι τους απασχολούμενους στον τομέα και τους ίδιους τους τουρίστες και ταξιδιώτες. Και όπως επισημαίνουν πολλοί παράγοντες του τουριστικού κόσμου, πρόκειται στην πραγματικότητα για μία διεθνή **«Χάρτα»** των υποχρεώσεων αλλά και των δικαιωμάτων που αφορά όλους όσοι εμπλέκονται άμεσα ή έμμεσα σε κάποια τουριστική δραστηριότητα.

Το πλήρες κείμενο του Κώδικα και τα βασικά σημεία των άρθρων του:

➤ Στο **πρώτο** άρθρο καλύπτεται το θέμα της συμβολής του τουρισμού στην αμοιβαία κατανόηση και στο σεβασμό μεταξύ λαών και κοινοτήτων. Για τους μεν επισκέπτες σε έναν προορισμό, επισημαίνεται ότι θα πρέπει να ενημερώνονται, πριν ακόμα αναχωρήσουν για το ταξιδι τους, για τα βασικά χαρακτηριστικά του προορισμού τους και των κατοίκων του και αφού βρεθούν εκεί να τηρούν αυστηρά τους ισχύοντες νόμους, να σέβονται τα ήθη και τα έθιμα, τις παραδόσεις και τις ιδιαιτερότητες των κοινωνιών που τους φιλοξενούν. Για τους δε «οικοδεσπότες» (είτε πρόκειται για επιχειρήσεις, τοπικές αρχές, επιχειρηματίες και υπαλλήλους) θα πρέπει να μεριμνούν για την ασφάλεια και την καλή διαμονή των επισκεπτών, την προστασία τους από παντός είδους πιθανούς κινδύνους και να φροντίζουν για τη επαρκή πληροφόρηση και ενημέρωσή τους.

➤ Στο **δεύτερο** άρθρο θίγεται η ιδιαίτερη σημασία του τουρισμού και των ταξιδιών για την αναψυχή και την πνευμαρική και σωματική αναζωογόνηση των ανθρώπων. Επισημαίνεται ότι ο τουρισμός, ως φάσμα δραστηριοτήτων και υπηρεσιών, δεν είναι δυνατόν να ευνοεί διακρίσεις, φυλετικές ή άλλες, όπως επίσης δεν μπορεί να ασκείται ως δραστηριότητα, εις βάρος ή με εκμετάλλευση άλλων ατόμων. Υπογραμμίζεται η ανάγκη ανάπτυξης και ενθάρρυνσης ταξιδιών για λόγους υγείας, επιμόρφωσης ή θρησκείας.

➤ Στο **τρίτο** άρθρο καλύπτεται το θέμα της προστασίας του φυσικού περιβάλλοντος και των φυσικών όρων. Το άρθρο αυτό απευθύνεται κυρίως στους τουριστικούς επιχειρηματίες και σε κυβερνητικούς αξιωματούχους και προσδιορίζει το πλαίσιο εντός του οποίου θα πρέπει να κινούνται οι τουριστικές και οι γενικές υποδομές, οι τουριστικές επενδύσεις και δραστηριότητες, με γνώμονα πάντα τις ήπιες παρεμβάσεις και την ανάπτυξη σε αρμονία με το φυσικό περιβάλλον.

➤ Στο **τέταρτο** άρθρο καλύπτεται το θέμα της προστασίας της πολιτιστικής κληρονομιάς των λαών, της προστασίας και ανάδειξης των πολιτιστικών μνημείων και των χώρων ιστορικού ενδιαφέροντος, καθώς και της διευκόλυνσης της πρόσβασης σε αυτά των επισκεπτών.

➤ Στο **πέμπτο** άρθρο υπογραμμίζεται η ιδιαίτερη σημασία του τουρισμού στη βελτίωση της ποιότητας ζωής των τοπικών κοινωνιών, στην τόνωση και ανάπτυξη των τοπικών οικονομιών. Επισημαίνεται ότι κυβερνήσεις και τοπικές αρχές θα πρέπει να δίνουν ιδιαίτερη προσοχή στα προβλήματα απομακρυσμένων περιοχών, για τις οποίες ο τουρισμός μπορεί να αποτελεί πραγματικά ένα «σωσίβιο». Ορίζεται επίσης ότι επενδυτές που σκοπεύουν να δραστηριοποιηθούν σε τέτοιες περιοχές θα πρέπει απαραιτήτως να εκπονούν μελέτες περιβαλλοντικών επιπτώσεων.

➤ Στο **έκτο** άρθρο καταγράφονται οι υποχρεώσεις των τουριστικών επιχειρηματιών, των κυβερνήσεων και των αρχών προορισμών γενικότερα απέναντι στους τουρίστες (όπως π.χ. η παροχή στοιχειωδών υπηρεσιών ασφαλείας, υγιεινής ή η μέριμνα επαναπατρισμού τουριστών σε περίπτωση χρεοκοπίας τουριστικού οργανισμού κλπ.).

➤ Στα άρθρα **επτά** και **οκτώ** μνημονεύονται τα δικαιώματα στον τουρισμό και τα ταξίδια καθώς και στην ελευθερία κίνησης εντός προορισμών, σε συμφωνία πάντα με τους ισχύοντες διεθνείς και εθνικούς νόμους.

➤ Τέλος, στο άρθρο **εννέα** καταγράφονται τα δικαιώματα των απασχολούμενων σε όλες τις θέσεις και βαθμίδες των τουριστικών επιχειρήσεων, καθώς και των αυτοαπασχολούμενων ή τωνμικρομεσαίων επιχειρηματιών.

Το πολυσέλιδο κείμενο συμπληρώνεται με ένα παράρτημα για τη θεσμοθέτηση του μηχανισμού μέσω του οποίου θα εφαρμόζεται ο Κώδικας και θα ελέγχεται η τήρηση των όσων προβλέπει από τα μέλη του Παγκόσμιου Οργανισμού Τουρισμού (στο π λαίσιο ανάλογων συνθηκών του ΟΗΕ) και όσων τον έχουν αποδεχθεί.

Μαθητικές παραστάσεις με το «Φιάκα» από το Δωδεκανησιακό Θέατρο



Το Δωδεκανησιακό Θέατρο θα δώσει σειρά παραστάσεων στα σχολεία του δωδεκανησιακού συγκροτήματος με την επιτυχημένη παράσταση του «Φιάκα» του Δημοσθένη Μισιζή που συνεχίζεται για τέταρτη χρονιά, με παραστάσεις σε όλη την Ελλάδα και την Αμερική όπου γνώρισε μεγάλη επιτυχία.

Ο «Φιάκας» γραμμένος το 1872 είναι μια κωμωδία ηθών που μας μεταφέρει το κλίμα της εποχής του 1870.

Η μεγαλομανία, η ξενομανία, η ευκολοπιστία και η αχαλίνωτη φαντασία είναι τα διδάγματα που ξεπηδούν από τον «Φιάκα» κατ' ευθείαν από τη δραστηριότητα των φιλολογικών συλλόγων της Πόλης όπου ο συγγραφέας, αφού σπούδασε στη Μεγάλη του Γένους Σχολή δίδαξε 45 περίπου χρόνια σαν δάσκαλος κι ακόμα σαν αναδιοργανωτής στο εκπαιδευτικό σύστημα των δημοτικών σχολείων στη Φιλιππούλη της Βουλγαρίας ότ[illegible] το 1878.

Τους ρόλους ερμηνεύουν γνωστοί ηθοποιοί όπως ο Στα-

μάτης Τζελέπης, Φ. Γκιώνης, Φανή Αδαμίδου, Μίνα Χριστοφορίδου, Ζαχ. Αγγελάκος, κ.α.

Τη μουσική για τα τραγούδια έγραψε ο Γιάννης Ζουγανέλης, τα σκηνικά κουστούμια της εποχής φιλοτέχνησε η Ελένη Λύρα, η σκηνοθεσία είναι του Ζαχ. Αγγελάκου.

Η παράσταση του «Φιάκα» είναι εγκεκριμένη από την αρμόδια επιτροπή του υπουργείου Παιδείας για να την παρακολουθήσουν οι μαθητές Δημοτικής και Μέσης Εκπαίδευσης.

ΠΟΤΕ ΕΛΑΣΤΙΚΟΙ ΜΕ ΤΑ ΕΛΑΣΤΙΚΑ

ΚΑΣΑΠΗΣ
ΖΑΝΤΕΣ — ΕΛΑΣΤΙΚΑ

ΜΕ ΤΙΣ ΚΑΛΥΤΕΡΕΣ ΤΙΜΕΣ

ΜΕ ΕΥΚΟΛΙΕΣ ΠΛΗΡΩΜΗΣ

Για μεγαλύτερη ασφάλεια και απολαυστική οδήγηση:
Ποιότητα - ασφάλεια - αντοχή και μεγάλη γκάμα ελαστικών των καλυτέρων εργοστασίων.
Είναι αυτά που μας χαρακτηρίζουν και μας δίνουν την 1η θέση στην αγορά από το 1982

ΚΑΣΑΠΗΣ
ΑΣΦΑΛΕΙΑ ΣΤΗΝ ΟΔΗΓΗΣΗ

1ο: ΑΥΣΤΡΑΛΙΑΣ 2 - ΤΗΛ. 35367 • 2ο: ΛΙΝΔΟΥ 237 - ΤΗΛ. 64025

GOODYEAR MICHELIN BRIDGESTONE DUNLOP BBS BORBET LEICHTMETALLRÄDER BBM STOCK team Dynamics

X1283 - 31/10

ΜΝΗΜΟΣΥΝΑ

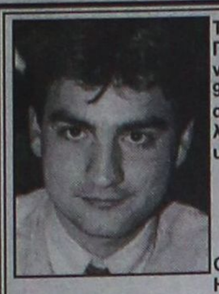

Τελούμε την 15 Οκτωβρίου ημέρα Παρασκευή και ώρα 8π.μ. στον ιερό ναό Ταξιαρχών νεκροταφείου 9ήμερο μνημόσυνο υπέρ αναπαύσεως της ψυχής του λατρευτού μας συζύγου, πατέρα, υιού, γαμπρού, αδελφού και θείου

ΗΛΙΑ ΝΤΟΥΡΟΥΤΛΗ
Ετών 32

Οι γονείς Χαρίλαος - Φιλαρέτη
Η σύζυγος Σταματία
Ο γιός Χάρης
Τα αδέλφια, τα πεθερικά, τα ανίψια και οι λοιποί συγγενείς

9438-14/10



Τελούμε τη 17 Οκτωβρίου ημέρα Κυριακή και ώρα 9 π.μ. στον ιερό ναό Αγίου Δημητρίου Παλαιού Νεκροταφείου 5ετές μνημόσυνο υπέρ αναπαύσεως της ψυχής της λατρευτής μας συζύγου, μητέρας, γιαγιάς και προγιαγιάς

ΕΥΑΓΓΕΛΙΑΣ ΚΑΤΣΟΥΡΑΚΗ

Ο σύζυγος Δημήτρης
Τα παιδιά Κώστας - Χρυσούλα, Αντώνης - Δέσποινα, Μαρία - Ιωάννης, Μιχάλης - Ελένη
Τα εγγόνια και οι λοιποί συγγενείς

9516-17/10



Τελούμε την 16 Οκτωβρίου ημέρα Σάββατο και ώρα 8π.μ. στον ιερό ναό Αγίας Ειρήνης Ορφανοτροφείου Θηλέων ετήσιο μνημόσυνο υπέρ αναπαύσεως της ψυχής της λατρευτής μας θείας

ΠΑΡΑΣΚΕΥΗΣ ΠΑΠΑΖΑΧΑΡΙΟΥ

Τα ανίψια Αντώνης - Σέβα Αγγέλου, Προκόπης - Ελένη Βερδελή, Παναγιώτης - Μαρία Φραντζή

9449-15/10



Τελούμε την 17 Οκτωβρίου ημέρα Κυριακή και ώρα 9π.μ. στον ιερό ναό Μητροπόλεως Ρόδου διετές μνημόσυνο υπέρ αναπαύσεως της ψυχής του λατρευτού μας συζύγου, αδελφού και θείου

ΑΝΤΩΝΙΟΥ Σ.ΑΓΑΠΗΤΙΔΗ
ΦΑΡΜΑΚΟΠΟΙΟΥ

Η σύζυγος Βασιλεία
Τα αδέλφια Αγαπητός - Φωτεινή, Ιωάννης, Δημήτρης - Ειρήνη Λιάτσου
Τα ανίψια και οι λοιποί συγγενείς

9426-16/10



Τελούμε την 15 Οκτωβρίου ημέρα Παρασκευή και ώρα 8π.μ. στον ιερό ναό Ταξιαρχών κοινότητας Λάρδου 9ήμερο μνημόσυνο υπέρ αναπαύσεως της ψυχής του συζύγου, πατέρα, παππού, αδελφού και θείου

ΘΑΡΡΕΝΟΥ Γ. ΘΑΡΡΕΝΟΥ

Η σύζυγος Παναγιώτα
Τα παιδιά Γιώργος-Παρασκευή, Κυριάκος-Σοφία, Σοφία-Λάζαρος Κασέκας, Μαρία-Γιώργος Πέθακας
Τα εγγόνια, τα αδέλφια, τα ανίψια και οι λοιποί συγγενείς.

9518-14/10



Τελούμε την 16 Οκτωβρίου ημέρα Σάββατο και ώρα 8π.μ. στον ιερό ναό Ταξιαρχών Νεοχωρίου (Ακαδημία) Ρόδου 40ήμερο μνημόσυνο υπέρ αναπαύσεως της ψυχής της αγαπημένης μας μητέρας

ΠΑΝΑΓΙΩΤΑΣ ΚΟΥΑΝΗ

Τα παιδιά Μαίρη - Γιώργος Βησσαρίδη

ΑΣ-15/10

ΕΥΧΑΡΙΣΤΗΡΙΟ ΠΕΝΘΟΥΣ

Ευχαριστούμε θερμά όλους όσους μας συμπαραστάθηκαν στο βαρύ μας πένθος για το χαμό της αγαπημένης μας μητέρας

ΠΑΝΑΓΙΩΤΑΣ ΚΟΥΑΝΗ

Τα παιδιά Μαίρη - Γιώργος Βησσαρίδη

ΑΣ-14/10

Τελούμε την 15 Οκτωβρίου ημέρα Παρασκευή και ώρα 8π.μ. στον ιερό ναό Εισοδίων Θεοτόκου ιεράς Μητρόπολης Ρόδου 3μηνο μνημόσυνο υπέρ αναπαύσεως της ψυχής του λατρευτού μας συζύγου, πατέρα, παππού, αδελφού και θείου

ΛΑΖΑΡΟΥ ΙΩΑΝΝΙΔΗ

Η σύζυγος Κατίνα
Τα παιδιά Γιάννης - Μαρία, Νίκος - Ελένη, Δημήτρης, Σούλα
Τα εγγόνια, τα αδέλφια και οι λοιποί συγγενείς

9466-14/10

ΕΥΧΑΡΙΣΤΗΡΙΟ ΠΕΝΘΟΥΣ

Τον χοροστατήσαντα εις την εξόδιον ακολουθίαν του λατρευτού μας

ΙΑΚΩΒΟΥ Δ. ΖΑΡΙΦΗ
τέως Λυκειάρχου

Πανοσ/τον Πρωτ/λον κ. Παΐσιον Αραβαντινόν, τον εκφωνήσαντα τον επικήδειον κ. Γεώργιον Μπάρδον, τους καταθέσαντας στεφάνους και δωρεάς και τους καθ' οιονδήποτε τρόπον συμπαρασταθέντας εις το βαρύ πένθος μας, θερμώς ευχαριστούμεν.

Η οικογένειά του

9458-14/10



Τελούμε την 17 Οκτωβρίου ημέρα Κυριακή και ώρα 9 π.μ. στον ιερό ναό Αγίου Νικολάου Ρόδου ετήσιο μνημόσυνο υπέρ αναπαύσεως της ψυχής της λατρευτής μας κόρης, αδελφής, εγγονής, ανιψιάς και εξαδέλφης

ΘΕΟΔΩΡΑΣ - ΤΣΑΜΠΙΚΑΣ ΜΑΡΟΥΦΙΔΟΥ

Οι γονείς Νικόλαος - Ζωή Γεωργία
Ο αδελφός Χαράλαμπος
Οι παππούδες και γιαγιάδες Χαράλαμπος - Θεοδώρα, Ζαχαρίας - Αννα
Οι θείοι, τα εξαδέλφια και οι λοιποί συγγενείς

9515-16/10



Τελούμε την 17 Οκτωβρίου ημέρα Κυριακή και ώρα 8.30π.μ. στον ιερό ναό Αγίου Γεωργίου Κάτω ετήσιο μνημόσυνο υπέρ αναπαύσεως της ψυχής του λατρευτού μας συζύγου, αδελφού, θείου, εξαδέλφου και φίλου

ΑΝΔΡΕΑ Ν. ΞΑΝΘΟΥ
Επίτιμου Λυκειάρχου

Η σύζυγος Εφη
Τα αδέλφια, οι αδελφές, τα ανίψια, τα εξαδέλφια και οι λοιποί συγγενείς

9468-16/10



Τελούμε την 16 Οκτωβρίου ημέρα Σάββατο και ώρα 8.30π.μ. στον ιερό ναό Αγίας Ειρήνης Ορφανοτροφείου Θηλέων 3μηνο μνημόσυνο υπέρ αναπαύσεως της ψυχής της λατρευτής μας μητέρας και γιαγιάς, προγιαγιάς και θείας

ΧΡΥΣΑΝΘΗΣ ΖΑΡΑΡΗ
Πρεσβυτέρας

Τα παιδιά Δημήτρης - Αθηνά, Σάββας - Μαρία, Μιχάλης - Φιφίκα, Γιώργος - Φανή
Τα εγγόνια, τα δισέγγονα, τα ανίψια και οι λοιποί συγγενείς

9446-15/10

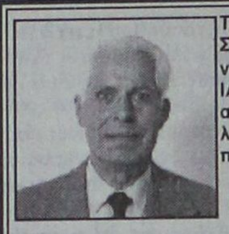

Τελούμε τη 16 Οκτωβρίου ημέρα Σάββατο και ώρα 7.30 π.μ. στον ιερό ναό Ταξιαρχών νεκροταφείου ΙΑΛΥΣΟΥ ετήσιο μνημόσυνο υπέρ αναπαύσεως της ψυχής του λατρευτού μας συζύγου, πατέρα και παππού

ΙΑΚΩΒΟΥ ΚΟΥΛΟΥΜΠΡΗ

Η σύζυγος Αιμιλία
Τα παιδιά, τα εγγόνια και οι λοιποί συγγενείς

9517-15/10

Τελούμε την 15 Οκτωβρίου ημέρα Παρασκευή και ώρα 8π.μ. στον ιερό ναό Ταξιαρχών νεκροταφείου 3μηνο μνημόσυνο υπέρ αναπαύσεως της ψυχής της λατρευτής μας μητέρας, γιαγιάς και θείας

ΑΙΚΑΤΕΡΙΝΗΣ ΠΕΤΑΛΑ

Τα παιδιά Σακελλάρης, Μαρία, Αντώνης - Ειρήνη
Τα εγγόνια, τα ανίψια και οι λοιποί συγγενείς

9513-14/10

Συλλήψεις λαθρομεταναστών

ΣΥΝΕΧΕΙΑ ΑΠΟ ΤΗ ΣΕΛ. 1

προκειμένου να επαναπροωθηθούν στη χώρα τους.

ΣΤΟΧΟΣ της Αστυνομικής Διεύθυνσης είναι να μειωθεί ο αριθμός των Αλβανών λαθρομεταναστών, εν' όψει του χειμώνα, καθώς δεν υπάρχουν δουλειές και επιδίδονται στα ευγενή γι' αυτούς σπορ των κλοπών, ληστειών κ.α.

● Την περίοδο αυτή στο νησί μας βρίσκονται περισσότεροι από 1.500 Αλβανοί λαθρομετανάστες, οι περισσότεροι από τους οποίους είναι εγκατεστημένοι στην ύπαιθρο.

Μπλόκα στο λιμάνι

ΣΥΝΕΧΕΙΑ ΑΠΟ ΤΗ ΣΕΛ. 1

τους πλανόδιους, που επιχειρούν να προωθήσουν τα προϊόντα τους, στην περιοχή.

* Να σημειωθεί ότι από την Τριμελή Επιτροπή που δραστηριοποιείται στο λιμάνι συνελήφθησαν το τελευταίο διάστημα 382 πλανόδιοι έμποροι, οι οποίοι διαπιστώθηκε ότι δεν είχαν άδεια για να προωθήσουν τα προϊόντα τους στη Ρόδο, και αναγκάστηκαν να επιστρέψουν στον Πειραιά με το πλοίο της γραμμής, που χρησιμοποίησαν για να έρθουν. Δεσμεύτηκαν στο λιμάνι της Ρόδου, απ' ό,τι έγινε γνωστό εμπορεύματα, η αξία των οποίων ξεπερνά το ένα δισεκατομμύριο δραχμές.

ΑΠΟ ΤΟΥΣ άνδρες της Τριμελούς Επιτροπής συνελήφθησαν χθες το πρωΐ έξι πλανόδιοι έμποροι, οι οποίοι διαπιστώθηκε ότι δεν είχαν άδεια για να πωλούν τα προϊόντα τους στη Ρόδο. Δικαίωμα που έχουν μόνο όσοι είναι μόνιμοι κάτοικοι της Ρόδου για τουλάχιστον δύο χρόνια.

Η περιοχή Λουλόβουνο

ΣΥΝΕΧΕΙΑ ΑΠΟ ΤΗ ΣΕΛ. 1

πολλά δέντρα και αλλοιώθηκε το τοπίο όπως διαπίστωσε χθες ο αντινομάρχης κ. Νικ. Τατάκης ο οποίος συνοδευόμενος από τον προϊστάμενο του Τμήματος Βιομηχανίας και τον κ. Φ. Κοντίτση από τη Διεύθυνση Δασών Δωδεκανήσου, έκαναν αυτοψία στην έκταση που θα λειτουργήσει το λατομείο.

● Να σημειωθεί ότι στον επιχειρηματία έχει χορηγηθεί από τη Νομαρχία Δωδεκανήσου άδεια για την εγκατάσταση του λατομείου, ενώ για τη λειτουργία του έχει ήδη συναινέσει το υπουργείο Ανάπτυξης.

ΥΠΟΧΡΕΩΣΗ του επιχειρηματία είναι επίσης η δενδροφύτευση της περιοχής, που πρέπει να αρχίσει στις 31-12-2000.

● Για το θέμα των λατομείων στην περιοχή του Δήμου Καλλιθέας, ο αντινομάρχης κ. Τατάκης είχε συνάντηση χθες με το δήμαρχο Καλλιθέας κ. Ιωάν. Ιατρίδη, ενώ σε πρόσφατη συνεδρίαση του δημοτικού συμβουλίου, αποφασίστηκε να έχει στο εξής ο Δήμος το μισθωτικό δικαίωμα για τις βιοτεχνικές και βιομηχανικές μονάδες που λειτουργούν στα διοικητικά του όρια.

Σε διάλυση το Κέντρο Υγείας Αρχαγγέλου

ΣΥΝΕΧΕΙΑ ΑΠΟ ΤΗ ΣΕΛ. 1

λές και παλεύουν με μοναδικά όπλα το ιώδιο και τις ασπιρίνες.

ΤΟ ΚΥΑ έχει πλήρες Μικροβιολογικό Εργαστήριο, το οποίο όμως δεν λειτουργεί γιατί την παρασκευάστρια που διορίστηκε, ο πρόεδρος του Νοσοκομείου, Μιχάλης Μπαλάνος, την απέσπασε στη Ρόδο.

✓ Από το Κέντρο λείπουν βασικά ιατρικά εργαλεία, με αποτέλεσμα οι γιατροί να μην μπορούν να κάνουν διαγνώσεις και το πλέον χαρακτηριστικό της αδιαφορίας που δείχνει η διοίκηση του Νοσοκομείου της Ρόδου είναι η υπόθεση του εφοδιασμού με βενζίνη του αυτοκινήτου (AMBULANCE) που διαθέτει το Κέντρο Υγείας Αρχαγγέλου.

ΛΟΙΠΟΝ η AMBULANCE Αρχαγγέλου για να εφοδιαστεί με βενζίνη πρέπει να έλθει στη Ρόδο και να γεμίσει το ρεζερβουάρ της από το πρατήριο με το οποίο έχει συμβληθεί το Νοσοκομείο.

✓ Αποτέλεσμα: Η μισή βενζίνη ξοδεύεται για να έλθει και να επιστρέψει στη βάση του στον Αρχάγγελο.

ΕΚΤΟΣ ΑΥΤΟΥ το πήγαινε - έλα από τον Αρχάγγελο διαρκεί δύο περίπου ώρες και εάν στο χρονικό αυτό διάστημα συμβεί στην περιοχή Αρχαγγέλου κανένα έκτακτο συμβάν ή ατύχημα δεν θα υπάρχει AMBULANCE και ίσως κινδυνεύσουν ανθρώπινες ζωές.

Απλήρωτο το πλήρωμα

ΣΥΝΕΧΕΙΑ ΑΠΟ ΤΗ ΣΕΛ. 1

Καμμιά πρόθεση δεν είχαμε να εκπέσουμε την πλοιοκτήτρια εταιρία ΔΑΝΕ SEA LINE την οποία και επί σειρά μηνών προσπαθήσαμε να στηρίξουμε με κόπους και στερήσεις ως ευσυνείδητοι και φιλότιμοι επαγγελματίες ναυτικοί.

Η απογοήτευση και η αγανάκτηση όμως που μας δημιούργησε η συμπεριφορά των ιθυνόντων της (ενός εξ' αυτών να τυγχάνει και πρώην διακεκριμένος συνδικαλιστής) δεν μας άφησε άλλη επιλογή.

Θεωρήσαμε πρέπον να φέρουμε τα ακόλουθα υπ' όψιν σας και να τα θέσουμε υπό την κρίση σας.

Αφού μετά παρελεύσεως αρκετών μηνών μας κατεβλήθηκαν δια επιταγών οι δεδουλευμένοι μέχρι 14-12-98 μισθοί και σε δύο από εμάς η προβλεπόμενη από το άρθρο 62 του Κ.Ι.Ν.Δ. αποζημίωση σε κανέναν μέχρι σήμερα δεν έχει καταβληθεί - παρά τις συνεχείς οχλήσεις μας - η αποζημίωση για τα απωλεσθέντα από την πυρκαγιά προσωπικά είδη όπως προβλέπεται από το άρθρο 63 του Κ.Ι.Ν.Δ. Την ίδια στιγμή οι ιθύνοντες της ΔΑΝΕ βεβαιώνουν στα ΜΜΕ ότι υποχρεώσεις προς εργαζομένους δεν υπάρχουν και άπαντες έχουν εξοφληθεί.

Δεδομένου ότι η εν λόγω εταιρία έχει λάβει την αποζημίωση για το «ΛΕΡΟΣ» από τους ασφαλιστές του πλοίου αιτούμεθα τη συνδρομή σας για την απόδοση των αποζημιώσεων στους δικαιούχους τους οι οποίοι δεν είναι βέβαια μόνον οι υπογράφοντες αλλά και οι υπόλοιποι ναυτολογημένοι κατά την ημέρα της πυρκαγιάς στο πλοίο που για ευνόητους λόγους δεν συνυπογράφουν.

Ευχαριστούμε
Μετά τιμής
Χαροκόπος Κωνσταντίνος
Α' Μηχανικός
Μιχαλαριάς Ιωάννης
Υπαρχος
Λυσίκατος Κωνσταντίνος
Ηλεκτρολόγος
Ανεμος Ηρακλής
Γ' Μηχανικός
Σοφός Παναγιώτης»

Ετοιμασίες στη Ρόδο

ΣΥΝΕΧΕΙΑ ΑΠΟ ΤΗ ΣΕΛ. 1

της ζωή και κατέθεσαν τις προτάσεις τους. Τελικά συμφωνήθηκαν, μεταξύ άλλων τα εξής: Τα καταστήματα που θα παραμείνουν ανοιχτά κατά τις ημέρες του συνεδρίου της ΚΕΔΚΕ και που θα έχουν ειδικές προσφορές για τους συνέδρους, να εφοδιαστούν με ειδικό σήμα του Εμπορικού Συλλόγου Ρόδου. Τα ραδιοταξί να έχουν ειδικό τηλέφωνο για την εξυπηρέτηση των συνέδρων, ενώ παράλληλα ο μηχανισμός του Δήμου θα στήσει γραφεία πληροφοριών στα ξενοδοχεία που θα φιλοξενούν συνέδρους.

ΤΕΛΟΣ, αναγνωρίστηκε από όλους η ανάγκη για πιο στενή και μόνιμη συνεργασία όλων των εμπλεκομένων φορέων, προκειμένου να γίνει πράξη η επιμήκυνση της τουριστικής περιόδου, μέσα και από τον συνεδριακό τουρισμό. Και επ' αυτού ο δήμαρχος κ. Γιαννόπουλος πρότεινε από την πλευρά του να συσταθεί, πέρα από τον ήδη υπάρχοντα ΠΡΟΤΟΥΡ, μια εταιρία προώθησης συνεδριακού τουρισμού, στην οποία να συμμετέχουν όλοι οι εμπλεκόμενοι φορείς.

Εισαγγελική παρέμβαση

ΣΥΝΕΧΕΙΑ ΑΠΟ ΤΗ ΣΕΛ. 1

Αιγαίου και στο υπουργείο Εσωτερικών, η οποία θα κοινοποιηθεί στον Εισαγγελέα, αλλά μάλλον θα τους προλάβει, αφού αναμένεται να διατάξει σήμερα τη διενέργεια έρευνας. Ενα άλλο θέμα που θέλει διερεύνηση είναι πόσο μεταχρονολογημένες μπορεί να είναι οι επιταγές που δίδονται στους Δήμους και πόσο... μακρυνές ήταν οι συγκεκριμένες και γιατί τις «έσπασαν».

Πολλά ερωτηματικά για το γκρουπ

ΣΥΝΕΧΕΙΑ ΑΠΟ ΤΗ ΣΕΛ. 1

Ο ΙΔΙΟΣ εκπρόσωπος (που αργότερα ανακοινώθηκε ότι ονομάζεται Ζόζεφ Σμιθ) υπογράμμισε ότι τα 25 μέλη αποτελούν μια «καθολική κοινότητα που ταξίδευε στους Αγιους Τόπους» και δεν έκανε καμιά άλλη αναφορά αν δηλαδή αποτελούν μέλη αιρέσεως, ή είχαν σκοπό ν' αυτοκτονήσουν. Είναι μάλιστα χαρακτηριστικό ότι μόλις ο Ζόζεφ Σμιθ διάβασε τη δήλωσή του, αρνήθηκε να απαντήσει σε ερωτήσεις των δημοσιογράφων, αλλά επέστρεψε αμέσως στο πλοίο, που αναχώρησε στις 2 το μεσημέρι με προορισμό τον Πειραιά, που αναμένεται να φτάσει το πρωί.

● Η σύνθεση των μελών της ομάδας ήταν φαίνεται και ο λόγος που οι ισραηλινές αρχές δεν επέτρεψαν να βγουν από το λιμάνι της Χάϊφας. Αποτελείται συνολικά από 25 άτομα, από τα οποία τα 18 είναι Ιρλανδοί, 6 μικρά παιδιά από τη Ρουμανία που έχουν υιοθετηθεί από ιρλανδέζικες γυναίκες και μια γυναίκα από την Κολομβία, που είναι δασκάλα των παιδιών. Ομως, τα παιδιά αυτά είναι άτομα με ειδικές ανάγκες, όπως επίσης και άτομα με ειδικές ανάγκες είναι και μερικοί από τους Ιρλανδούς. Μαζί τους είχαν και κατοικίδια ζώα.

ΣΤΗ ΧΑΪΦΑ έφτασαν την Κυριακή το πρωί. Και στις ισραηλινές αρχές δήλωσαν ότι ήθελαν να παραμείνουν στα Ιεροσόλυμα για να υποδεχτούν τη νέα χιλιετία. Μάλιστα, ισχυρίστηκαν ότι η μετάβασή τους εκεί έγινε ύστερα από πρόσκληση του Ελληνα Καθολικού Επισκόπου, ο οποίος και τους επισκέφτηκε όταν τους απαγορεύτηκε η έξοδος.

● Οι πληροφορίες αναφέρουν ότι οι ισραηλινές αρχές είναι ιδιαίτερα αυστηρές, γιατί στη χώρα άρχισαν να συρρέουν διάφορα άτομα εν όψει της νέας χιλιετίας και φοβούνται ότι μεταξύ αυτών περιλαμβάνονται και ομάδες από θρησκευτικές αιρέσεις που πιθανόν να θελήσουν να αυτοκτονήσουν. Πάντως, από την ομάδα των 25 ατόμων, βίζα για το Ισραήλ είχαν οι 18 Ιρλανδοί, ενώ τα παιδιά από τη Ρουμανία έχουν μόνο ιρλανδικά ονόματα, αλλά δεν είχαν βίζα. Ο επικεφαλής της ομάδας Ζόζεφ Σμιθ είπε ότι από την πρεσβεία του Ισραήλ στην Ισλανδία τους είπαν ότι δεν ήταν απαραίτητη η βίζα για τα μικρά παιδιά, επειδή θα έμεναν λιγότερο από τρεις μήνες στα Ιεροσόλυμα.

ΝΑ ΣΗΜΕΙΩΘΕΙ ότι η 25μελής ομάδα είχε στην κατοχή της 300.000 δολάρια, που θα χρησιμοποιούσαν για την παραμονή τους στο Ισραήλ μέχρι την έλευση του νέου χρόνου.

● Στους δημοσιογράφους δεν επετράπη ν' ανέβουν στο πλοίο για να μιλήσουν με τα μέλη της ομάδας, αλλά - όπως προαναφέρθηκε - ο επικεφαλής τους διάβασε τη δήλωση και απεχώρησε αμέσως.

ΣΤΟ ΟΧΗΜΑΤΑΓΩΓΟ επέβαιναν και άλλοι 320 επιβάτες, που αμέσως μετά τον κατάπλου τους στη Ρόδο βγήκαν για να δουν τα αξιοθέατα, ενώ ο προϊστάμενος της Υπηρεσίας Ελέγχου Διαβατηρίων κ. Θ. Σαλμάς, δήλωσε ότι «και η ομάδα αυτή είναι ελεύθερη να βγει από το πλοίο, αλλά μας δήλωσαν ότι θέλουν να παραμείνουν μέσα».

● Αυτό επιβεβαίωσε και ο επικεφαλής τους Ζόζεφ Σμιθ, που ισχυρίστηκε ότι «οι άνθρωποι είναι πολύ κουρασμένοι» προσθέτοντας μάλιστα ότι «στο Ισραήλ είχαμε φοβηθεί και τρομοκρατηθεί και τώρα είμαστε σε μια κατάσταση πλήρους εξευτελισμού».

Ο ΚΥΒΕΡΝΗΤΗΣ του «Νήσος Κύπρος» Γιάννης Κάζαρος δήλωσε ότι κατά τη διάρκεια του ταξιδιού «η συμπεριφορά τους ήταν άψογη και δεν δημιούργησαν κανένα απολύτως πρόβλημα». Αντίθετα μια αλλοδαπή επιβάτιδα (που δεν θέλησε να αποκαλύψει τ' όνομά της) δήλωσε ότι «τα άτομα αυτά είχαν μια περίεργη συμπεριφορά και ακολουθούσαν πειθήνια τις εντολές του επικεφαλής τους».

● Πρέπει να τονιστεί ότι στην ομάδα αυτή δεν επετράπη η έξοδος ούτε στην Κύπρο (όπου το πλοίο προσήγγισε την περασμένη Τρίτη) επειδή - όπως αναφέρεται σε επίσημη κυβερνητική ανακοίνωση - «αρνούνται ν' απαντήσουν σε ερωτήσεις μελών της Υπηρεσίας Αλλοδαπών και Μετανάστευσης». Μάλιστα δε στην ίδια ανακοίνωση αναφέρεται ότι τα άτομα αυτά είναι μέλη της αίρεσης CHETA και στο Ισραήλ δεν τους επετράπη ν' αποβιβαστούν επειδή στην πρόθεσή τους ήταν να μεταβούν στον τόπο που γεννήθηκε ο Χριστός και ν' αυτοκτονήσουν ομαδικά, με την ευκαιρία της συμπλήρωσης 2.000 χρόνων από τη γέννησή του.

Ο Σουμάκης για τις γραμμές Δωδ/σου

ΣΥΝΕΧΕΙΑ ΑΠΟ ΤΗ ΣΕΛ. 1

ΜΕΓΑΛΟ ΤΟ ΕΝΔΙΑΦΕΡΟΝ

ΗΔΗ ΕΙΝΑΙ δεδομένο το ενδιαφέρον των μεγάλων και σοβαρών ναυτιλιακών εταιριών.

● Χτες η «Πρόοδος» δημοσίευσε ανακοίνωση των Επιχειρήσεων Αττικής (Παναγόπουλου), με την οποία γνωστοποιεί ότι είναι έτοιμη να δρομολογήσει στη γραμμή Ρόδου - Κω - Πειραιά νεότευκτο πλοίο Superfast, που θα κάνει τη διαδρομή Ρόδου - Πειραιά σε 10 ώρες και το εισιτήριό του θα είναι κατά 19% πιο φτηνό.

ΠΑΡΟΜΟΙΕΣ προτάσεις θεωρείται βέβαιο ότι θα κάνουν και οι Μινωϊκές Γραμμές, που ζωηρώς ενδιαφέρονται για τη χρυσοφόρο γραμμή Δωδεκανήσου.

Η ΠΡΟΚΗΡΥΞΗ

● Το κείμενο της προκήρυξης του υπουργείου Εμπ. Ναυτ. έχει ως εξής:

1. Το υπουργείο Εμπορικής Ναυτιλίας, στα πλαίσια λήψης μέτρων για την ανανέωση του ακτοπλοϊκού στόλου και στην αναβάθμιση των ακτοπλοϊκών συγκοινωνιών που εξυπηρετούν το νησιωτικό σύμπλεγμα της Δωδεκανήσου προτίθεται να χορηγήσει άδειες σκοπιμότητας προς δρομολόγηση επιβατηγών - οχηματαγωγών πλοίων (Ε/Γ - Ο/Γ) στη γραμμή Πειραιά ή Λαύριο - Δωδεκάνησα σύμφωνα με τις διατάξεις του Π.Δ. 684/76 (ΦΕΚ 249Α'/17-9-76).

2. Οι κατ' ελάχιστον δρομολογιακές απαιτήσεις καθ' όλη τη διάρκεια του έτους είναι οι ακόλουθες:

α) ΠΕΙΡΑΙΑ - ΠΑΤΜΟ - ΛΕΡΟ - ΚΑΛΥΜΝΟ - ΚΩ - ΡΟΔΟ

β) ΠΕΙΡΑΙΑ - ΚΩ - ΡΟΔΟ

γ) Προσέγγιση σε ΑΣΤΥΠΑΛΑΙΑ, ΛΕΙΨΟΥΣ, ΝΙΣΥΡΟ, ΤΗΛΟ, ΣΥΜΗ, ΚΑΣΤΕΛΛΟΡΙΖΟ τουλάχιστον μία φορά την εβδομάδα με αυτό ή άλλο πλοίο της εταιρίας.

3. Τα πλοία θα πρέπει να πληρούν κατ' ελάχιστο τα παρακάτω χαρακτηριστικά στοιχεία:

α) Ηλικία μικρότερη ή ίση των δέκα (10) ετών από το έτος καθέλκυσης.

β) Ταχύτητα (οικονομική) τουλάχιστον είκοσι (20) κόμβων.

γ) Μεταφορική ικανότητα σε επιβάτες θέρους τουλάχιστον 1.200.

δ) Μεταφορική ικανότητα σε οχήματα (ΕΙΧ και Φ/Γ) τουλάχιστον ίση με ισοδύναμη επιφάνεια γκαράζ 250 Ε.Ι.Χ.

ε) Το μέγεθος των πλοίων (μήκος, πλάτος, βύθισμα) να είναι κατάλληλο για την ασφαλή προσέγγιση στους λιμένες που θα δρομολογηθούν.

στ) Αυξημένες ελικτικές ικανότητες.

ζ) Καταπέλτης αποκλειστικής εισόδου / εξόδου επιβατών.

4. Για το σκοπό αυτό καλεί τους ενδιαφερόμενους πλοιοκτήτες μέσα σε προθεσμία είκοσι (20) ημερών από την τελευταία δημοσίευση του παρόντος, να εκδηλώσουν ενδιαφέρον με την υποβολή της σχετικής αίτησης στη Διεύθυνση Θαλασσίων Συγκοινωνιών του ΥΕΝ.

5. Στην αίτηση θα πρέπει να αναφέρονται τ' ακόλουθα:

α) Περιγραφή των προς εκτέλεση δρομολογίων κατά περιόδους όσον αφορά τους λιμένες προσέγγισης, τη σειρά προσέγγισης και τη συχνότητα προσέγγισης.

β) Κύρια χαρακτηριστικά στοιχεία του πλοίου:

i) Τύπος πλοίου (υλικό κατασκευής, σύστημα πρόωσης, αριθμός κυρίων μηχανών).

ii) Ετος ναυπήγησης.

iii) Χωρητικότητα (ολική και καθαρά) και βασικές διαστάσεις.

iv) Ταχύτητα (μέγιστη και οικονομική).

v) Μεταφορική ικανότητα σε επιβάτες (χειμώνα, θέρους) και κατανομή επιβατών κατά θέση (σύμφωνα με νέο Κανονισμό ενδιαίτησης Π.Δ. 101/95, ΦΕΚ 61/31-3-95).

vi) Μεταφορική ικανότητα σε οχήματα (εμβαδόν χώρου οχημάτων και κατά προσέγγιση αριθμός φορτηγών).

γ) Προβλεπόμενος χρόνος υλοποίησης και τυχόν δυνατότητα άμεσης εξυπηρέτησης της γραμμής.

δ) Τιμολογιακή πολιτική σε σχέση με το ισχύον ναυλολόγιο επιβατών και οχημάτων (εμπορικές εκπτώσεις κλπ.).

6. Η αίτηση θα πρέπει να συνοδεύεται από:

α) Παράβολο υπέρ Δημοσίου (άρθρο 59 του Ν.1914/90 ΦΕΚ 178 Α' όπως ισχύει σήμερα).

β) Εγγυητική Επιστολή Τραπέζης (άρθρο 59 του Ν. 1914/90 ΦΕΚ 178 Α' όπως ισχύει σήμερα).

γ) Οικονομοτεχνική Μελέτη στην οποία θα αποδεικνύεται η βιωσιμότητα της επένδυσης και θα περιλαμβάνονται πλήρη τεχνικά χαρακτηριστικά πλοίου, μεταφορικό έργο της γραμμής, λειτουργικό κόστος, προβλεπόμενα έσοδα βάσει της τιμολογιακής πολιτικής και λοιπά οικονομικά στοιχεία (χρηματοδοτικό πλάνο, δανειοδοτήσεις, αποσβέσεις). Επίσης πρέπει να αναφέρεται τυχόν εμπειρία από επενδύσεις σε επιβατικές θαλάσσιες μεταφορές και τη ναυτιλία γενικότερα.

δ) Κυρωμένο αντίγραφο Καταστατικού Εταιρίας:

Εφόσον ο αιτών είναι Ναυτική Εταιρία του Ν. 959/79, θα πρέπει να επισυνάπτεται βεβαίωση ΥΜΝΕ από την οποία να προκύπτει το Δ.Σ. αυτής και ο δεσμεύων της εταιρίας διά της υπογραφής του. Εφόσον πρόκειται για οποιαδήποτε άλλη μορφή εταιρίας, θα επισυνάπτεται πρόσφατο πρακτικό του Δ.Σ. στο οποίο θα ορίζεται ο δεσμεύων την εταιρία διά της υπογραφής του.

ε) Υπεύθυνη δήλωση με θεωρημένο το γνήσιο της υπογραφής και το ακόλουθο κείμενο: «Το υπό δρομολόγηση πλοίο δεν θα υπαχθεί στις διατάξεις του άρθρου 13 Ν.Δ. 2687/53. Σε περίπτωση μελλοντικής υπαγωγής του στις εν λόγω Διατάξεις, υποχρεούμαι να ενημερώσω την Υπηρεσία σας πριν ολοκληρωθεί η διαδικασία υπαγωγής».

7. Η αξιολόγηση των αιτήσεων θα γίνει εντός ενός (1) μηνός, σύμφωνα με τα προβλεπόμενα στο άρθρο 2 και 18 του Π.Δ. 684/76.

8. Για έντυπα αιτήσεων και λοιπές πληροφορίες οι ενδιαφερόμενοι μπορούν να απευθύνονται στη Διεύθυνση Θαλασσίων Συγκοινωνιών, Τμήμα 1ο, Γρ. 224, τηλ. 4191112, υπεύθυνος: Υποπ/ρχος ΛΣ ΜΑΜΜΗΣ Βασ.

Εισαγγελική παρέμβαση

ΣΥΝΕΧΕΙΑ ΑΠΟ ΤΗ ΣΕΛ. 1

Αιγαίου και στο υπουργείο Εσωτερικών, η οποία θα κοινοποιηθεί στον Εισαγγελέα, αλλά μάλλον θα τους προλάβει, αφού αναμένεται να διατάξει σήμερα τη διενέργεια έρευνας. Ενα άλλο θέμα που θέλει διερεύνηση είναι πόσο μεταχρονολογημένες μπορεί να είναι οι επιταγές που δίδονται στους Δήμους και πόσο... μακρυνές ήταν οι συγκεκριμένες και γιατί τις «έσπασαν».



ΙΕΡΟΣ ΝΑΟΣ ΑΦΑΝΤΟΥ
«Η ΚΟΙΜΗΣΗ ΤΗΣ ΘΕΟΤΟΚΟΥ»
ΕΚΚΛΗΣΙΑΣΤΙΚΗ ΕΠΙΤΡΟΠΗ

Πανήγυρις

Γνωστοποιούμε στο φιλόθρησκο κοινό ότι την 18-10-1999 ημέρα Δευτέρα εορτάζομε τη μνήμη του **ΑΠΟΣΤΟΛΟΥ ΑΓΙΟΥ και ΕΥΑΓΓΕΛΙΣΤΟΥ ΛΟΥΚΑ** Πολιούχου της πόλης μας στ' Αφάντου.

Την παραμονή 17-10-1999 και ώρα 7.00 θα ψαλεί μέγας αρχιερατικός Εσπερινός μετ' αρτοκλασίας

ΙΔΙΑΙΤΕΡΑ και ΟΛΙΓΟΜΕΛΗ ΜΑΘΗΜΑΤΑ ΑΓΓΛΙΚΩΝ

ΜΑΡΙΑ Ν. ΤΣΙΜΕΤΤΑ

◆ Παραδίδονται μαθήματα για ΠΑΙΔΙΑ, ΕΝΗΛΙΚΕΣ και ΕΠΑΓΓΕΛΜΑΤΙΕΣ

◆ ΣΥΣΤΗΜΑΤΙΚΗ ΠΡΟΕΤΟΙΜΑΣΙΑ ΓΙΑ ΤΙΣ ΕΞΕΤΑΣΕΙΣ: LOWER (FCE), TOEFL, PROFICIENCY (CPE), ΕΠΑΓΓΕΛΜΑΤΙΚΑ ΑΓΓΛΙΚΑ (ESP).

◆ ΤΑΧΥΡΥΘΜΑ ΤΜΗΜΑΤΑ για ΕΝΗΛΙΚΟΥΣ

Προετοιμασία για εισαγωγή σε ΒΡΕΤΑΝΙΚΑ και ΑΜΕΡΙΚΑΝΙΚΑ ΠΑΝΕΠΙΣΤΗΜΑ

◆ ΕΠΙΤΥΧΙΑ ΜΑΣ η ΜΕΘΟΔΟΛΟΓΙΑ του St. MICHAEL'S COLLEGE, VERMONT, U.S.A.

ΠΛΗΡΟΦΟΡΙΕΣ στο τηλέφωνο 20688 & 0944 842875
ΔΕ - ΠΑ από 17.30 - 20.00
ΕΓΓΡΑΦΕΣ ΑΠΟ 25 ΑΥΓΟΥΣΤΟΥ

Επί της ΒΑΣ. ΗΡΑΚΛΕΙΟΥ 68
(έναντι του πρώην Β' Αστυν. Τμήματος)

9434-24/10

ΑΓΓΛΙΚΑ
ΡΑΝΙΑ ΥΨΗΛΑΝΤΗ



ΠΡΟΣΟΧΗ!

✓ ΕΙΣΤΕ ΞΕΝΟΔ/ΛΟΣ - ΕΠΑΓΓΕΛΜΑΤΙΑΣ;

✓ ΕΠΙΘΥΜΕΙΤΕ ΝΑ ΜΙΛΗΣΕΤΕ ΑΓΓΛΙΚΑ ΣΕ ΣΥΝΤΟΜΟ ΧΡΟΝΙΚΟ ΔΙΑΣΤΗΜΑ;

ΑΝ, ΝΑΙ, ΤΟΤΕ ΕΠΙΚΟΙΝΩΝΗΣΤΕ ΜΕ ΤΗΝ ΕΙΔΙΚΑ ΕΚΠΑΙΔΕΥΜΕΝΗ ΚΑΘΗΓΗΤΡΙΑ ΡΑΝΙΑ ΥΨΗΛΑΝΤΗ

X1287-17/10

ΕΝΑΡΞΗ ΜΑΘΗΜΑΤΩΝ 21/10/99
ΕΓΓΡΑΦΕΣ ΕΩΣ 18/10/99

Διδάσκει αποκλειστικά η ειδικά εκπαιδευμένη καθηγήτρια

ΡΑΝΙΑ ΥΨΗΛΑΝΤΗ
(Πτυχιούχος Αμερικανικού Κολεγίου)
Πληροφορίες στο τηλ. 76070
Κέννεντυ 5, Ρόδος

ΓΙΑ ΑΓΓΛΙΚΑ ΑΝΩΤΕΡΟΥ ΕΠΙΠΕΔΟΥ

Εργαστήριο Κλινικής Ψυχολογίας

Χριστίνα ΣΑΒΒΑΚΗ - ΓΚΡΑΝΖΑΝ
Κλινική Ψυχολόγος - Ψυχοπαθολόγος

Πτυχιούχος των Πανεπιστημίων Nancy & Reims (Γαλλία)

Για τον ενήλικο	Για το παιδί
- Ψυχοδιαγνωστική - Ψυχολογική υποστήριξη - Ψυχοθεραπεία αναλυτικής εμπνεύσεως	- Ψυχοδιαγνωστική (με τεστ νοημοσύνης, προβλητικά τεστ ερμηνεία παιδικού σχεδίου) - Ψυχοθεραπεία (με θεραπευτικά τεστ, μαριονέτες, πλαστελίνη) - Οικογενειακή συνέντευξη

Δέχεται με ραντεβού
Παύλου Μελά 40 – Ρόδος
Τηλ. : 77 350

9307-31/10

ΝΑΥΤΙΛΙΑΚΗ ΕΤΑΙΡΙΑ ΛΕΣΒΟΥ Α.Ε.
F/B ΑΛΚΑΙΟΣ



ΑΝΑΚΟΙΝΩΣΗ

Γνωρίζουμε στο επιβατικό κοινό ότι τα δρομολόγια του F/B ΑΛΚΑΙΟΣ από Ρόδο έχουν ως εξής:

Κάθε Τετάρτη ώρα 21.00 για Κω -Σάμο-Χίο-Μυτιλήνη- Λήμνο- Αλεξανδρούπολη

Λόγω της αυξημένης κινήσεως κατά τη θερινή περίοδο παρακαλούνται οι κ.κ. επιβάται όπως εκδίδουν τα εισιτήριά τους από το κεντρικό πρακτορείο της Ν.Ε.Λ. στη Ρόδο. Η έκδοση των εισιτηρίων για καμπίνες θα γίνεται μόνο από το πρακτορείο.

ΕΡΥΘΡΑ ΘΑΛΑΣΣΑ
Δ. ΘΕΟΔΩΡΑΚΗ 13 ΤΗΛ. 27721- 22460

M11-31/10

Για τους συνέδρους της ΚΕΔΚΕ

Καλλιτεχνικό πρόγραμμα

ΠΑΡΟΥΣΙΑΣΗ ΚΑΙ ΤΟΥ ΣΥΜΙΑΚΟΥ ΘΕΑΤΡΟΥ



Θα παρουσιαστεί και το Συμιακό Θέατρο στους συνέδρους της ΚΕΔΚΕ

Πλούσιο πολιτιστικό πρόγραμμα κατάρτισε ο Πολιτιστικός Οργανισμός Δήμου Ροδίων στα πλαίσια του συνεδρίου της ΚΕΔΚΕ που θα πραγματοποιηθεί στην πόλη της Ρόδου από 20 έως και 24 Οκτωβρίου 1999.

Την Πέμπτη 21 Οκτωβρίου και ώρα 7μ.μ. θα γίνει ξενάγηση στη Δημοτική Πινακοθήκη από τον τεχνοκρατικό Χάρη Καμπουρίδη. Στις 8μ.μ. το Λύκειο Ελληνίδων Ρόδου και χορευτικά συγκροτήματα απ' όλο το νησί θα παρουσιάσουν χορευτική παράσταση στο Εθνικό Θέατρο Ρόδου. Στις 9μ.μ. θα προβληθούν ταινίες μικρού μήκους από το Φεστιβάλ του Δήμου Δράμας στο Δημοτικό Θέατρο Ρόδου.

Την Παρασκευή 22 Οκτωβρίου και ώρα 8μ.μ. θα έχουμε την τύχη να απολαύσουμε τις Φιλαρμονικές Δήμου Ροδίων και Δήμου Καλλιθέας στο Ακταίον και αργότερα, στις 9μ.μ. η χορευτική ομάδα του Εργαστηρίου Παραδοσιακών Χορών του ΠΟΔΡ θα παρουσιάσει στο Εθνικό Θέατρο Ρόδου, δημοτικούς χορούς και τραγούδια από την Ελλάδα και τη Μικρά Ασία.

Το Σάββατο 23 Οκτωβρίου και ώρα 9.30μ.μ. το Συμιακό Θέατρο και τα Εργαστήρια του ΠΟΔΡ θα παρουσιάσουν τη θεατρική παράσταση «Σαν παραμύθι» με θεατρικά δρώμενα και τραγούδια που σημάδεψαν τον αιώνα που φεύγει.

Ακόμη, η έκθεση ζωγραφικής του Σωματείου Υπαίθριων Ζωγράφων Ρόδου «Ο Απελλής» λειτουργεί στη Ροδιακή Επαυλη καθημερινά από 10.30 – 1.00 το μεσημέρι και 6-9 το βράδυ, έως και την Κυριακή 24 Οκτωβρίου.

Παιδική παράσταση το Σάββατο στο Κλειστό Γυμναστήριο Κρεμαστής



Κοντά στα μικρά παιδιά ο Δήμος Πεταλούδων.

Προσκαλεί όλους τους μαθητές δημοτικών, νηπιαγωγείων, προνηπίων του Δήμου να παρακολουθήσουν το Σάββατο 16 Οκτωβρίου 1999 και ώρα 10.00π.μ. στο Κλειστό Γυμναστήριο Κρεμαστής, την παιδική παράσταση «Οι περιπέτειες του Πινόκιο».

Η είσοδος είναι ελεύθερη.

Περισσότερες πληροφορίες: κα Δέσποινα Κοκκάρη, δημοτική σύμβουλο.

ΙΝΣΤΙΤΟΥΤΟ ΔΙΟΙΚΗΣΗΣ ΕΠΙΧΕΙΡΗΣΕΩΝ

ΕΡΓΑΣΤΗΡΙΑ ΕΛΕΥΘΕΡΩΝ ΣΠΟΥΔΩΝ
ΤΩΡΑ ΣΤΙΣ ΝΕΕΣ ΕΓΚΑΤΑΣΤΑΣΕΙΣ ΜΑΣ
ΔΗΜ. ΑΝΑΣΤΑΣΙΑΔΗ 47 ΚΑΙ ΣΤΕΛΙΟΥ ΚΩΤΙΑΔΗ ΓΩΝΙΑ
ΡΟΔΟΣ 85100

☑ ΝΕΑ ΕΥΡΩΠΑΙΚΗ ΜΕΘΟΔΟΣ ΕΚΜΑΘΗΣΗΣ ΣΤΟΥΣ ΗΛΕΚΤΡΟΝΙΚΟΥΣ ΥΠΟΛΟΓΙΣΤΕΣ.
ΓΙΝΕΤΕ ΚΑΙ ΕΣΕΙΣ ΔΥΝΑΜΙΚΟΙ **COMPUTER USERS !!**

στα προγράμματα όπως :
WINDOWS 98, ΕΠΕΞΕΡΓΑΣΙΑ ΚΕΙΜΕΝΟΥ **WORD,** ΛΟΓΙΣΤΙΚΟ ΦΥΛΟ **EXCEL,** ΣΧΕΔΙΑΣΤΙΚΟ ΠΑΚΕΤΟ **CORELXARA,** ΕΚΔΟΤΙΚΟ ΠΑΚΕΤΟ **MS-PUBLISHER, MULTIMEDIA - INTERNET**
ΚΑΙ ΑΛΛΕΣ ΕΜΠΟΡΙΚΕΣ ΕΦΑΡΜΟΓΕΣ

ΣΤΟΥΣ ΕΤΗΣΙΟΥΣ ΚΥΚΛΟΥΣ ΣΠΟΥΔΩΝ :

ΓΡΑΜΜΑΤΕΩΝ ΔΙΟΙΚΗΣΗΣ
ΠΛΗΡΟΦΟΡΙΚΗΣ / ΜΗΧΑΝΟΓΡΑΦΗΣΗΣ ΓΡΑΦΕΙΟΥ
ΜΗΧΑΝΟΓΡΑΦΗΜΕΝΗΣ ΛΟΓΙΣΤΙΚΗΣ
ΟΙΚΟΝΟΜΙΚΩΝ ΚΑΙ ΧΡΗΜΑΤΙΣΤΗΡΙΑΚΩΝ ΘΕΜΑΤΩΝ

◆ **ΠΑΡΕΧΟΥΜΕ ΒΕΒΑΙΩΣΗ ΕΠΑΓΓΕΛΜΑΤΙΚΗΣ ΚΑΤΑΡΤΙΣΗΣ**

■ **ΤΜΗΜΑΤΑ ΓΙΑ :** ΑΠΟΦΟΙΤΟΥΣ ΛΥΚΕΙΟΥ , ΓΥΜΝΑΣΙΟΥ.
■ ΕΦΟΔΙΟ ΓΙΑ ΤΟΥΣ ΑΠΟΦΟΙΤΟΥΣ ΠΟΥ ΘΑ ΞΑΝΑΔΩΣΟΥΝ ΕΙΣΑΓΩΓΙΚΕΣ ΕΞΕΤΑΣΕΙΣ ΣΤΑ Α.Ε.Ι.

→ΠΛΗΡΟΦΟΡΙΕΣ ΕΓΓΡΑΦΕΣ ☎ 75850 ΚΑΘΗΜΕΡΙΝΑ←

Ι.Δ.Ε. ΑΠΟ ΤΟ **1993** ΕΠΙΛΟΓΗ ΚΑΤΑΛΥΤΗΣ ΣΤΗΝ ΕΠΑΓΓΕΛΜΑΤΙΚΗ ΣΑΣ ΕΠΙΤΥΧΙΑ !!!

X1226-15/10

ΝΑΥΤΙΚΟ ΠΡΑΚΤΟΡΕΙΟ TSAGARIS TRAVEL

Ε/Γ-Ο/Γ ΔΗΜΗΤΡΟΥΛΑ
ΡΟΔΟΣ - ΠΕΙΡΑΙΑΣ

ΑΠΟ ΡΟΔΟ: Κάθε **ΤΡΙΤΗ** και **ΠΕΜΠΤΗ** στις 15.00
ΣΑΝΤΟΡΙΝΗ-ΝΑΞΟ-ΠΑΡΟ-ΠΕΙΡΑΙΑ
(άφιξη στον Πειραιά 07.20 π.μ.)
Κάθε **ΚΥΡΙΑΚΗ** στις 12.30
ΣΑΝΤΟΡΙΝΗ-ΝΑΞΟ-ΠΑΡΟ-ΠΕΙΡΑΙΑ
(άφιξη στον Πειραιά 05.00 π.μ.)

X1274-31/10

Πληροφορίες - Εισιτήρια:
ΣΑΧΤΟΥΡΗ 5
Τηλ. 30406 - 36170 - 35066 FAX: 28597

Ελληνικό Χρηματιστήριο ON-LINE στο INTERNET

Pentium II/III ATX
CPU 400, 3D, MMX
Monitor 15" Color
AGP/VGA 4MB
64MB RAM
FDD 1.44
Hard Disk 6.4GB
CD Rom x 48
Sound Blaster
Keyboard 105
PS/2 Mouse
Mouse Pad
Antistatic Covers
200 Watt Speakers
Voice Modem 56K
Windows Programs

Τώρα μόνο 526.500 δρχ.+
+ ΦΠΑ 13%
595.000 με φπα

Approved for Windows NT Windows 98 Networking Internet Ready Multimedia Year 2000

180.000 προκαταβολή και 6 δόσεις x 77.500 δρχ.

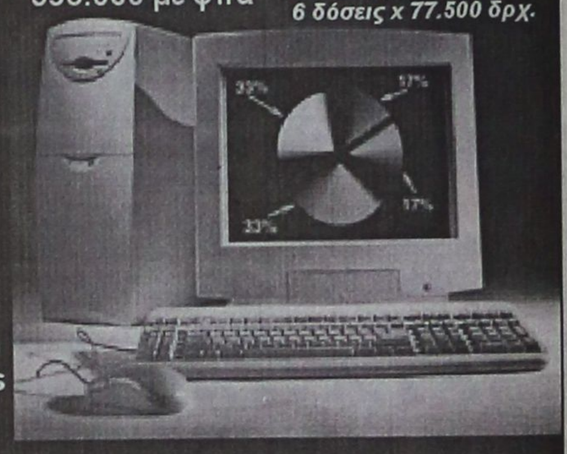

12 Μήνες Internet (Με ειδική μειωμένη χρέωση)
3 Email Accounts (προσωπικό, επαγγελματικό, οικογενειακό)
5 MB Δωρεάν Σελίδες Στο Internet (Παγκόσμια προβολή)
Χρηματιστήριο ON-LINE (Σε πραγματικό χρόνο)

Λίνδου 107, (Εναντι Γυμναστήριο) Ρόδος - Τηλ. (0241) - 35835
Ανοιχτά απο Δευτέρα εως Παρασκευή 9.00 πμ - 5.00 μμ και
24/24ωρο Service μέσου Internet στο email service@astronet.gr

ΔΩΡΕΑΝ ΚΟΥΠΟΝΙ ΓΙΑ
ΣΥΝΔΕΣΗ ΣΤΟ ΕΛΛΗΝΙΚΟ ΧΡΗΜΑΤΙΣΤΗΡΙΟ
ON-LINE ΠΡΟΣΦΟΡΑ ΑΠΟ ΤΗΣ **ASTRONET**
Web Page http://INBROKER.ASTRONET.GR
ΑΠΟΚΛΕΙΣΤΙΚΟΣ ΑΝΤΙΠΡΟΣΩΠΟΣ ΔΩΔΕΚΑΝΗΣΟΥ

ΑΣΤΡΟ *Μόνο για σοβαρούς επαγγελματίες*

X1296-16/10

ARISTON
ΤΑ ΠΑΝΤΑ ΑΡΙΣΤΑ

Ευκολίες πληρωμής
από 18 μέχρι και 24 μήνες
ΧΑΜΗΛΕΣ ΤΙΜΕΣ ΚΑΙ ΔΟΣΕΙΣ
ARISTON ΙΤΑΛΙΑΣ:

ΚΟΥΖΙΝΕΣ ΚΑΙ ΦΟΥΡΝΟΙ ΠΑΝΤΟΣ ΤΥΠΟΥ - ΕΣΤΙΕΣ ΚΕΡΑΜΙΚΕΣ ΚΑΙ ΑΠΛΕΣ - ΨΥΓΕΙΑ - ΚΑΤΑΨΥΚΤΕΣ - ΨΥΓΕΙΟΚΑΤΑΨΥΚΤΕΣ - ΠΛΥΝΤΗΡΙΑ ΡΟΥΧΩΝ ΚΑΙ ΠΙΑΤΩΝ - ΘΕΡΜΟΣΙΦΩΝΕΣ - ΑΠΟΡΡΟΦΗΤΗΡΕΣ ΚΟΥΖΙΝΑΣ ΠΑΝΤΟΣ ΤΥΠΟΥ
απλά και εντοιχιζόμενα σε ποικιλία χρωμάτων
ΚΑΙ ΤΩΡΑ:
ΠΛΥΝΤΗΡΙΑ - ΨΥΓΕΙΑ - ΚΟΥΖΙΝΕΣ ΚΑΙ ΜΙΚΡΟΣΥΣΚΕΥΕΣ BOSCH - SIEMENS (ΜΠΟΣ ΣΙΜΕΝΣ) ΣΤΙΣ ΧΑΜΗΛΟΤΕΡΕΣ ΤΙΜΕΣ ΤΗΣ ΑΓΟΡΑΣ

Επισκεφθείτε μας
για να βεβαιωθείτε για
τις ΧΑΜΗΛΕΣ ΤΙΜΕΣ μας!

Εισάγουμε και γι'αυτό πουλάμε φθηνότερα

ARISTON Η ΠΡΟΗΓΜΕΝΗ ΤΕΧΝΟΛΟΓΙΑ

ΤΗΛΕΟΡΑΣΕΙΣ - ΒΙΝΤΕΟ - ΒΙΝΤΕΟΚΑΜΕΡΕΣ - ΒΙΝΤΕΟΤΗΛΕΟΡΑΣΕΙΣ - ΜΙΚΡΟΣΥΣΚΕΥΕΣ - FAX - ΣΤΕΡΕΟ - ΤΗΛΕΦΩΝΑ - -C.D. - ΣΚΟΥΠΕΣ ΠΑΝΤΟΣ ΤΥΠΟΥ σε μεγάλη ποικιλία

X1267-31/10

Αντιπρόσωποι- Εισαγωγείς ΔΩΔΕΚΑΝΗΣΟΥ **από το 1960:**

ΑΔΕΛΦΟΙ ΣΤΕΦΑΝΟΥ Ο.Ε.

Δενδρινού & Χατζηαγγέλου - τέρμα Κορδιγκτώνος, τηλ. 22568, 22695

ΠΡΟΟΔΟΣ ΜΙΚΡΕΣ ΑΓΓΕΛΙΕΣ ΜΙΚΡΕΣ ΑΓΓΕΛΙΕΣ ΠΡΟΟΔΟΣ

ενοικιάσεις

ΕΝΟΙΚΙΑΖΕΤΑΙ σε ήσυχη ειδυλλιακή περιοχή στην παραλία Ιξιάς, δωμάτιο επιπλωμένο, με ατομική τουαλέτα και ψυγείο. Τηλ. 21430 - 0946051071
Τ32921-14/10

ΕΝΟΙΚΙΑΖΕΤΑΙ διαμέρισμα ισόγειο, 130τ.μ., που αποτελείται από δύο υπνοδωμάτια, αποθήκη, σαλόνι, κουζίνα, WC, στην Ιαλυσό. Διαθέτει επίσης κήπο 100τ.μ.
Για πληροφορίες στα τηλ. 0241/92305 και κιν. 0945953814
9356-14/10

ΕΝΟΙΚΙΑΖΕΤΑΙ μονοκατοικία στην περιοχή του Αεροδρομίου, 90τ.μ., με 2 κρεβατοκάμαρες, κουζίνα - σαλόνι ενιαίο, με βεράντες και κήπο. Τιμή 85.000 δρχ. Πληρ. τηλ. 68951, 17.00-20.30
9368-14/10

ΕΝΟΙΚΙΑΖΕΤΑΙ διαμέρισμα με δύο υπνοδωμάτια, χωλ, κουζίνα μεγάλη, Αλεξανδρουπόλεως 15 - Ανάληψη. Τηλ. 76318 απογευματινές ώρες
9358-14/10

ΕΝΟΙΚΙΑΖΕΤΑΙ διαμέρισμα πρώτου ορόφου σε διώροφο κτίσμα στην πλατεία της Ιαλυσού. Αποτελείται από 3 υπνοδωμάτια, αποθήκη, σαλοτραπεζαρία, κουζίνα και WC. Συνολικών τ.μ. 120. Τηλ. 91505 από 9.00π.μ έως 2.00μ.μ. και 5-9μ.μ.
9356-14/10

ΕΝΟΙΚΙΑΖΕΤΑΙ ο όροφος διπλοκατοικίας σε κήπο, δύο μεγάλων υπνοδωματίων, και ενός μικρού, με σαλόνι, κουζίνα, λουτροκαμπινέ και χωλ, που βρίσκεται επί της οδού Ηρακλείου Κρήτης αρ. 6, περιοχή Επτά Βαγιές. Πληρ. τηλ. 22578 - 37313
9370-15/10

ΕΝΟΙΚΙΑΖΕΤΑΙ μονοκατοικία επιπλωμένη, κατά προτίμηση στρατιωτικοί - εκπαιδευτικοί, στην Ιαλυσό. Τηλ. 73453 - 20089, πρωινές ώρες
9375-15/10

ΕΝΟΙΚΙΑΖΕΤΑΙ στην Ιαλυσό μικρό διαμέρισμα, σαλόνι - κουζίνα ενιαίο, υπνοδωμάτιο και WC. Τηλ. 92828
9381-15/10

ΕΝΟΙΚΙΑΖΕΤΑΙ ισόγειο κατάστημα με πατάρι, κατάλληλο για οποιαδήποτε χρήση, στο Ροδίνι, Στοκχόλμης 22. Τηλ. 22816
Τ32927-15/10

ΕΝΟΙΚΙΑΖΕΤΑΙ διαμέρισμα με 3υπνοδωμάτια και λοιπούς βοηθητικούς χώρους στην Ανάληψη. Τηλ. 63341
9403-17/10

ΕΝΟΙΚΙΑΖΕΤΑΙ μονοκατοικία από 2 υπνοδωμάτια, σαλοτραπεζαρία, χωλ, κουζίνα και μπάνιο, 125τ.μ., με κήπο, επί της παρόδου Μητροπόλεως 83. Πληρ. τηλ. 21140 - 21250 ή 62908
9406-17/10

ΕΝΟΙΚΙΑΖΕΤΑΙ πολυτελές γραφείο, ιατρείο, κλπ, επί της οδού 28ης Οκτωβρίου (πλησίον Ακαδημίας). Πληρ. τηλ. 33908, 9π.μ.-2μ.μ. κ. Γιαννη
9409-17/10

ΕΝΟΙΚΙΑΖΕΤΑΙ γκαρσονιέρα στην περιοχή της Αγίας Τριάδας, οδός Σάββα Διάκου 10. Πληροφορίες τηλ. 22169
9511-19/10

ΕΝΟΙΚΙΑΖΕΤΑΙ διαμέρισμα δύο υπνοδωματίων, σαλοτραπεζαρίας, χωλ, κουζίνας, μπάνιου, στον πρώτο όροφο, κοντά στο κέντρο. Τηλ. 23403
9442-20/10

ΕΝΟΙΚΙΑΖΕΤΑΙ αποθήκη 130τ.μ., Νίκου Καζαντζάκη 5. Πληροφορίες τηλ. 27392, 6μ.μ. και 0945796603
9435-20/10

ΣΤΟ ΚΕΝΤΡΟ της πόλης, ενοικιάζεται διαμέρισμα 65τ.μ., για επαγγελματική ή οποιαδήποτε άλλη χρήση. Τηλ. 39087 - 25565, 10π.μ.-1μ.μ. και 5-9μ.μ.
9444-21/10

ΕΝΟΙΚΙΑΖΕΤΑΙ επιπλωμένη γκαρσονιέρα, οδός Μόσχας 11 - Ροδίνι. Τηλ. 31798
9418-19/10

ΕΝΟΙΚΙΑΖΕΤΑΙ
διαμέρισμα επιπλωμένο, καινούργιο, ισόγειο, με δύο υπνοδωμάτια, κουζίνα, μπάνιο, στο κτίριο του φρ. ΣΙΜΟΥΛΑΤΑΝ, στο Ροδίνι
Τηλ. 0944138510
3462-22/10

ΕΝΟΙΚΙΑΖΕΤΑΙ
ισόγειο διαμέρισμα 90τ.μ., στο κέντρο της πόλης, κατάλληλο και για επαγγελματική στέγη
Τηλ. 24764-36900
X1302-24/10

ΕΝΟΙΚΙΑΖΕΤΑΙ
επιπλωμένο διαμέρισμα 3 δωματίων, κουζίνα και μπάνιο στο Νισχώρι.
Τηλ. 25983-24764
X1302-24/10

ΕΝΟΙΚΙΑΖΟΝΤΑΙ
2 αποθήκες, η μία 200τ.μ. και η άλλη 100τ.μ. στο Τσαΐρι
Πληροφορίες τηλ. 25387-61534
9447-21/10

ΕΝΟΙΚΙΑΖΕΤΑΙ
επιπλωμένο δωμάτιο με WC, επί της οδού Παρθενόπης 7 (Αραπάκι). Μόνο σε φοιτητή - φοιτήτρια.
Τηλ. 26304 μετά τις 3μ.μ.
ΓΔ-18/10

ΕΝΟΙΚΙΑΖΟΝΤΑΙ
ΣΤΟΥΠΙΟΣ
επιπλωμένα, με πολυκουζινάκι και μπάνιο ατομικό.
Τηλ. 61628-66180
και 0937173408
9346-15/10

ΕΝΟΙΚΙΑΖΕΤΑΙ διαμέρισμα στην Ιαλυσό, στο στάδιο, 110τ.μ., με ωραία θέα, ηλιακό θερμοσίφωνο, διαμπερές. Τηλ. 0246/22391
9419-19/10

ΕΝΟΙΚΙΑΖΕΤΑΙ διαμέρισμα με 3 υπνοδωμάτια, εντοιχισμένη κουζίνα και λοιπούς βοηθητικούς χώρους, στην λεωφόρο Ρόδου - Λίνδου στ' Αφάντου, δίπλα στο ξενοδοχείο «ΟΑΣΗ». Τηλ. 33592
9423-19/10

ΕΝΟΙΚΙΑΖΕΤΑΙ διαμέρισμα επιπλωμένο, 2 υπνοδωματίων και μεγάλου χωλ, με πολυκουζίνα και θέρμανση, Τάρπον Σπριγκς 27 (πλατεία Κύπρου). Τηλ. 35174 ώρες 9-1 και 5-10
9416-19/10

ΕΝΟΙΚΙΑΖΕΤΑΙ ισόγειο, υπερυψωμένο διαμέρισμα, 90τ.μ., στην οδό Στέλιου Κωπάδη 8, στην τιμή των 100.000 δρχ. Πληρ. κ. Καμπισέλη στο τηλ. 35888
9510-17/10

ΕΝΟΙΚΙΑΖΕΤΑΙ διαμέρισμα κατάλληλο για επιχείρηση, δικηγορικό γραφείο, προξενείο, κλπ, με ασανσέρ, στον 2ο όροφο, Γεωργίου Παπανικολάου 15, έναντι Καζίνου. Μόνο σοβαρές προτάσεις. Τηλ. 33387
9312-17/10

ΕΝΟΙΚΙΑΖΕΤΑΙ γκαρσονιέρα επιπλωμένη με θέρμανση. Τηλ. 61291 - 30781
9464-22/10

ΕΝΟΙΚΙΑΖΟΝΤΑΙ: 1) κατάστημα 40τ.μ., με πατάρι και 2) διαμέρισμα με τρία υπνοδωμάτια καινούργιο, Αγίου Ιωάννου 48. Τηλ. 27823 - 38552
9436-20/10

ΕΝΟΙΚΙΑΖΕΤΑΙ
ημιυπόγειος χώρος, 160 τ.μ., κατάλληλος για πολλές χρήσεις, με πλακάκια, 2 τουαλέτες, και τριφασικό ρεύμα, σε νεόκτιστη οικοδομή, σε κεντρικό δρόμο, απέναντι από την εκκλησία της Ανάληψης, Αποστόλου Παύλου 34.
Τηλ. 0937/114603 - 69041 - 65430
X1290-31/10

ΕΝΟΙΚΙΑΖΕΤΑΙ
ισόγειο κεντρικό κατάστημα στην οδό Γεωργίου Ενστοθίου 7 (πάροδος Αμερικής), πρώην bar Wall - εμβαδού 50τ.μ., με αυλή, 40τ.μ.
Πληροφορίες τηλ. 21430 - 20610
και 0946051071
T32921-22/10

ΕΝΟΙΚΙΑΖΟΝΤΑΙ
α) Διαμέρισμα τριάρι, επί της Αγίου Γεωργίου και
β) Καταστήματα στο Μαντράκι - Ξενοδοχείο Ρόδων.
Πληροφορίες κ. Ελένη Βρατσάλη
Κτηματομεσίτης
Τηλ. 65300-39668
Κινητό: 0945-105362
9366-22/10

ΕΝΟΙΚΙΑΖΕΤΑΙ
STUDIO ΕΠΙΠΛΩΜΕΝΟ
ΣΤΟ ΡΟΔΙΝΙ
Πληροφορίες
τηλ. 73638-32154
9311-22/10

ΕΝΟΙΚΙΑΖΕΤΑΙ
ΜΕΓΑΛΟ ΔΙΑΜΕΡΙΣΜΑ
ΦΡΕΣΚΟΒΑΜΕΝΟ ΜΕ ΗΛΙΑΚΟ,
ΣΤΗΝ ΙΑΛΥΣΟ (Τρεις)
Πληροφορίες
τηλ. 92402
9371-17/10

ΕΝΟΙΚΙΑΖΕΤΑΙ
ΔΙΑΜΕΡΙΣΜΑ 120 τ.μ.,
ΜΕ 3 ΥΠΝΟΔΩΜΑΤΙΑ
Τηλ. 25807
9299-15/10

ΕΝΟΙΚΙΑΖΕΤΑΙ

διαμέρισμα επιπλωμένο, καινούργιο, ισόγειο, με δύο υπνοδωμάτια, κουζίνα, μπάνιο, στο κτίριο του φρ. ΣΙΜΟΥΛΑΤΑΝ, στο Ροδίνι.
Τηλ. 0944138510
3462-22/10

ΕΝΟΙΚΙΑΖΕΤΑΙ

ισόγειο διαμέρισμα 90τ.μ., στο κέντρο της πόλης, κατάλληλο και για επαγγελματική στέγη
Τηλ. 24764-36900
X1302-24/10

ΕΝΟΙΚΙΑΖΕΤΑΙ

επιπλωμένο διαμέρισμα 3 δωματίων, κουζίνα και μπάνιο στο Νισχώρι.
Τηλ. 25983-24764
X1302-24/10

ΕΝΟΙΚΙΑΖΟΝΤΑΙ

2 αποθήκες, η μία 200τ.μ. και η άλλη 100τ.μ. στο Τσαΐρι
Πληροφορίες τηλ. 25387-61534
9447-21/10

ΕΝΟΙΚΙΑΖΕΤΑΙ

επιπλωμένο δωμάτιο με WC, επί της οδού Παρθενόπης 7 (Αραπάκι). Μόνο σε φοιτητή - φοιτήτρια.
Τηλ. 26304 μετά τις 3μ.μ.
ΓΔ-18/10

ΕΝΟΙΚΙΑΖΟΝΤΑΙ

ΣΤΟΥΠΙΟΣ
επιπλωμένα, με πολυκουζινάκι και μπάνιο ατομικό.
Τηλ. 61628-66180
και 0937173408
9346-15/10

πωλήσεις

ΠΩΛΟΥΝΤΑΙ δύο οικοδομές στην περιοχή Τσαΐρι, προς την καινούργια λεωφόρο Παστίδας - Αεροδρομίου. Η κάθε μία είναι 300 τετραγωνικά καθαρά, χτισμένη, σοβατισμένη, μαρμαρωμένη με δύο τουαλέτες και ένα γραφείο. Υδραυλικά και ηλεκτρικές εγκαταστάσεις πλήρης. Κατάλληλες για εργοστάσια, βιοτεχνίες ή αποθήκες. Ύψος οικοδομής 4,60 και δικαίωμα αδείας για άλλους δύο ορόφους από 300 και 300τ.μ. Πληροφορίες τηλ. 28918 - 39854 - 32076 κ. Λευτέρη
9239-20/10

ΠΩΛΕΙΤΑΙ ταμειακή μηχανή σε άριστη κατάσταση, χρώματος μπλε, τύπου «NATIONAL ORALE» αξίας 280.000 δρχ. σε τιμή ευκαιρίας, μόνο 140.000 δρχ. Πληροφορίες τηλ. 91505 από 9.00π.μ έως 2.00μ.μ και 5.00μ.μ.-9μ.μ.
9356-14/10

ΠΩΛΕΙΤΑΙ αγρός 8700τ.μ. στη θέση Τσαΐρι, σε τιμή ευκαιρίας. Τηλ. 27082 - 26476 και 0944347405
M9-17/10

ΠΩΛΕΙΤΑΙ μονοκατοικία διόροφη, 130τ.μ., με 20τ.μ. σοφίτα, παντοχόθεν ανεξάρτητη, πλησίον Σούπερ Μάρκετ Μαρινόπουλου, στο Δήμο Ιαλυσού.
Τηλ. 27082 - 26476 και 0944347405
M9-17/10

ΠΩΛΕΙΤΑΙ διαμέρισμα 145τ.μ., σε διπλοκατοικία, γύρω - γύρω βεράντες, στην Ιαλυσό. Μόνο σοβαρές προτάσεις. Πληροφορίες τηλ. 91763
9357-22/10

ΠΩΛΕΙΤΑΙ οικόπεδο 1.000τ.μ. με κάλυψη 400μ., περιοχή «Ανοιξη», οδός Αγ. Γεωργίου - Ιαλυσός. Πληροφορίες τηλ. 93620
9395-19/10

ΠΩΛΕΙΤΑΙ μονοκατοικία στη Σορωνή, λόγω ανάγκης. Ο 1ος όροφος ημιτελής υπολείπονται πλακάκια και μπογιές και ο 2ος με άδεια οικοδομής. Πωλείται και χωριστά. Τιμή 15.000.000 δρχ. Τηλ. 90269
9397-17/10

ΠΩΛΕΙΤΑΙ H/Y AMD K6 450 MHZ, 15 COLOR MONITOR, 48 XCD ROM, SOUND BLASTER 64, VGA 4 MB, HD 1GB, 64 MB RAM, πληκτρολόγιο - mause, όλα κομπλέ σε τιμή ευκαιρίας λόγω αναχώρησης. Τηλ. 90747 και 0932055378
9407-17/10

ΠΩΛΟΥΝΤΑΙ δύο καταστήματα των 15τ.μ. το καθένα, στην Αντιβασιλέως Δαμασκηνού 103-105. Πληροφορίες τηλ. 21031
9424-20/10

ΠΩΛΕΙΤΑΙ 50 μέτρα από τη λεωφόρο Φανών - Σορωνής, αγροικία 85τ.μ. σε κτήμα 3.000τ.μ. Πληροφορίες τηλ. 33866 ή 0932468026
9429-20/10

ΠΩΛΟΥΝΤΑΙ: 1) κεραία δορυφορική, αξίας 300.000 δρχ., μόνο 150.000, 2) στερεοφωνικά SONY και Technics, 3) περίπου 400 CD ελληνικά και ξένα, 4) σίδερο ατμού braun Sarhiz 7000, σχεδόν καινούργιο, μόνο 20.000 δρχ. Πωλούνται λόγω έκτακτης ανάγκης υγείας. Πληροφορίες τηλ. 0945600213
9427-20/10

ΠΩΛΕΙΤΑΙ μπιλιάρδο αμερικάνικο. Τιμή 400.000 δρχ. Πληροφορίες τηλ. 36795
9456-22/10

ΠΩΛΕΙΤΑΙ γκαρσονιέρα επιπλωμένη, 52τ.μ. Τηλ. 64128 και 0932992316
X1283-31/10

ΠΩΛΟΥΝΤΑΙ: 1) πάγκος με λάντζα, 2 μέτρα, 2) πάγκος ανοξείδωτος 2 μέτρα, 3) 4 τραπέζια και 16 καρέκλες μπαμπού και 4) 2 τυροπιτέρες καινούργιες. Τηλ. 93945
9463-22/10

ΠΩΛΟΥΝΤΑΙ

ηλεκτρονικά παίγνια εν λειτουργία αντί του ποσού των τριών χιλιάδων δρχ. λόγω αλλαγής της χρήσεως του χώρου, και ένα τηλεφωνικό κέντρο παλαιού τύπου με βίσματα για 50 δωμάτια με τις τηλεφωνικές συσκευές αντί των τριάκοντα χιλιάδων.
Τηλεφωνείτε όλες τις ώρες στο 96447
ΓΔ-25/10

ΠΩΛΕΙΤΑΙ

μεζονέτα 131τ.μ., με υπόγειο 28τ.μ., πολυτελούς κατασκευής. Διαθέτει τζάκι και κεντρική θέρμανση. Τιμή μόνο 48.000.000 δρχ.
Τηλ. 28616-37848
M1-31/10

ΠΩΛΕΙΤΑΙ

διαμέρισμα στην Παλιά Πόλη 130 τ.μ. πλήρως ανακαινισμένο σε τιμή ευκαιρίας. Άμεση παράδοση
Πληρ. Διακογεωργίου Κάλλιστος τηλ. 29318
X1263-31/10

ΠΩΛΕΙΤΑΙ

από ιδιοκτήτη, οικόπεδο στο Γεννάδι, 1420 μ., άρτιο και οικοδομήσιμο, με την άδεια, με νερό και 30 ελαιόδενδρα
Πληροφορίες τηλ. 91435, 0945/402153
9339-28/10

ΠΩΛΕΙΤΑΙ

ΑΓΡΟΣ ΣΤΑ ΚΑΛΑΒΑΡΔΑ
4.200 Τ.Μ.
Πληροφορίες
τηλ. 24494 ή 64355
X1279-31/10

Επί της
Στεφάνου Καζούλη

ΠΩΛΕΙΤΑΙ

ρετιρέ 70τ.μ., τριάρι. Διαθέτει μεγάλες βεράντες και απεριόριστη θέα.
Γίνονται ευκολίες πληρωμής και δάνεια δεκτά.
Πληροφορίες
Διακογεωργίου Κάλλιστος
τηλ. 29318 - 34598
X1263-31/10

ΠΩΛΕΙΤΑΙ

ΤΟΥΡΙΣΤΙΚΟ ΧΡΥΣΟΧΟΕΙΟ
ΚΑΙ
ΡΟΛΟΓΙΑ ΣΤΟ ΜΑΝΤΡΑΚΙ
Πληροφορίες
τηλ. 32477
8486-1610

ΠΩΛΟΥΝΤΑΙ

στην παραλία Ιαλυσού, μονοκατοικίες, απέναντι από την ταβέρνα «Καλύβα» στην οδό Ρίμινι.
ΕΠΙΣΗΣ διαμερίσματα στην Κων/νου Υδραίου - Ρόδου
Τηλ. 94236, 28476, 94960 22986
ΕΛΕΥΘΕΡΙΟΣ ΖΑΜΠΕΛΑΚΗΣ
9195-28/10

ΠΩΛΟΥΝΤΑΙ

ΤΗΛΕΚΑΡΤΕΣ
από 1992-1999
(700 κομμάτια περίπου, 480 διαφορετικές). Συμπεριλαμβάνονται αρκετές κλειστές
Τηλ. 34181, από 8.00π.μ.-13.00μ.μ. κάθε μέρα εκτός Κυριακών
9417-21/10

ΠΩΛΟΥΝΤΑΙ

α) Οικόπεδο 4000τ.μ., επί της λεωφόρου Ρόδου - Κρεμαστής, με ωραιότατη παλαιά κατοικία, καταπληκτική περίπτωση
β) Διαμέρισμα ετοιμοπαράδοτο καινούργιο, με 3 υπνοδωμάτια, 2 τουαλέτες, τεράστια σαλοτραπεζαρία, μεγάλες βεράντες, καταπληκτική θέα
γ) Διαμέρισμα ισόγειο, έναντι Μίρα - Μάρε, 140τ.μ., σε καταπληκτική τιμή
δ) Κτήμα 1000τ.μ., με οικοδομή 120τ.μ., στην περιοχή Ανοιξη. Πολύ καλή περίπτωση
Πληροφορίες τηλ. 29308 - 22768
M12-31/10

ΠΩΛΕΙΤΑΙ

ΑΓΡΟΚΤΗΜΑ 1800τ.μ., μεταξύ Παραδεισίου και Θεολόγου, σε τιμή ευκαιρίας
Πληροφορίες τηλ. 41082
9452-31/10

ΠΩΛΕΙΤΑΙ

κατάστημα νυφικών, με καλές προοπτικές, λόγω φόρτου εργασίας.
Πελατεία εξασφαλισμένη
Πληροφορίες τηλ. 75260, ώρες καταστημάτων
9352-24/10

ΠΩΛΕΙΤΑΙ

ΕΠΙΧΕΙΡΗΣΗ στο κέντρο του Φαληρακιού, λόγω αναχωρήσεως. Μόνο σοβαρές προτάσεις.
Τηλ. 0241-87097
9396-17/10

ΠΩΛΕΙΤΑΙ

ΜΕΖΟΝΕΤΑ στο Μήδεια, 102τ.μ., με ιδιόκτητο πάρκινγκ, με 26τ.μ. υπόγειο
Πληροφορίες
τηλ. 26490-81131
9389-17/10

ΕΥΚΑΙΡΙΑ

Στα Κοσκινού **ΠΩΛΕΙΤΑΙ** ισόγειο με τρία υπνοδωμάτια, εντοιχισμένη κουζίνα 16 τ.μ., εντοιχισμένες ντουλάπες σε όλα τα υπνοδωμάτια, εγκατάσταση για θέρμανση και για ηλιακό θερμοσίφωνα, διπλά τζάμια με ρολά, κουνουπιέρες, ντουλάπια στα μπάνια και άμεση παράδοση. Δάνεια δεκτά
Πληρ. Διακογεωργίου Κάλλιστος τηλ. 29318
X1263-31/10

ΠΩΛΟΥΝΤΑΙ

α) Αγροκτήματα στην περιοχή Ιαλυσού, 5 στρέμματα, 600τ.μ. - 300 τ.μ., άρτια και οικοδομήσιμα
β) Κτίριο στην περιοχή Ιξιάς, σε καταπληκτική τιμή. Κατάλληλο και για εκμετάλλευση και ιδιοκατοίκηση
γ) Καταστήματα στην Παλιά Πόλη, παραδοτέα σε καταπληκτικές τιμές
δ) Διαμερίσματα, μεζονέτες, εντός πόλεως Κοσκινού - Ιαλυσός, ημιτελή ή άμεσα παραδοτέα
Πληροφορίες
κ. ΕΛΕΝΗ ΒΡΑΤΣΑΛΗ
Κτηματομεσίτης
Τηλ. 65300 - 63834 - 39668
Κινητό: 0945105362
9366-22/10

ΠΩΛΟΥΝΤΑΙ

ΟΙΚΟΠΕΔΑ ΟΙΚΟΔΟΜΗΣΙΜΑ
ΣΤ' ΑΦΑΝΤΟΥ
Πληροφορίες
τηλ. 51271 - 51681
9404-12/11

ΠΩΛΕΙΤΑΙ

διαμέρισμα τεσσάρι επί της Παρθενόπης σε στυλ μεζονέτας με εντοιχισμένη κουζίνα, εντοιχισμένες ντουλάπες, ανακλινόμενα αλουμίνια, διπλά τζάμια, ντουλάπες στα μπάνια, θέρμανση, εγκατάσταση με ηλιακό θερμοσίφωνα.
Άμεση παράδοση
Πληρ. Διακογεωργίου Κάλλιστος τηλ. 29318
X1263-31/10

ΠΩΛΟΥΝΤΑΙ

ΣΤΗΝ ΠΑΡΑΛΙΑ ΙΑΛΥΣΟΥ
Μονοκατοικίες απέναντι από την ταβέρνα
«Καλύβα» στην οδό Ρίμινι.
Επίσης, διαμερίσματα στην Κων/νου Υδραίου - Ρόδος
Τηλ. 94236 - 28476 - 94960 - 22986
9195-28/10

ΝΤΕΤΕΚΤΙΒΣ ΑΘΗΝΩΝ



Αναλαμβάνουμε υποθέσεις ανηλίκων, προσωπικές, οικογενειακές εμποροβιομηχανικές
Διαθέτουμε τα καλύτερα ηλεκτρονικά σύχρονα οπτικοακουστικά συστήματα.
Εχεμύθεια 100%
Τα 30 χρόνια πείρα είναι η εγγύηση μας
ΓΔ-31/10
ΤΗΛ. 0977632963 & 0945319796

ΠΩΛΟΥΝΤΑΙ

ελαφρώς μεταχειρισμένα φορτηγά αυτοκίνητα, εισαγωγής μας, επαγγελματικά και γεωργικά
1)MITSUBISHI L 300 κλειστό μακρύ
2) MITSUBISHI L 300 κλειστό κοντό
3) FORD TRANSIT κλούβα
4) FORD TRANSIT ανοικτό
5) MERCEDES MB 100 κλειστό
6) MERCEDES 309 D ανοικτό
7) MERCEDES 813 ανοικτό
8) OPEL COMBO κλειστό
9) GOLF stasion wagon
10) MERCEDES 309 ψυγείο - συντήρηση
11) VOLKSWAGEN υδρόψυκτο ψυγείο - συντήρηση
12) VOLKSWAGEN κλούβα 1600 c.c.
13) ΤΖΙΠ ISUZU TROOPER 4X4
ΠΛΗΡΟΦΟΡΙΕΣ
ΔΗΜΗΤΡΙΟΣ ΒΡΟΥΛΗΣ
Τηλ. 62171-65171, 3ο χλμ Ρόδου Λίνδου
X1258-31/10

ΜΑΘΗΜΑΤΑ

ΠΑΡΑΔΙΔΟΝΤΑΙ ιδιαίτερα μαθήματα αγγλικών, γαλλικών και ισπανικών, και μεταφράζονται κάθε είδους έγγραφα στις ίδιες παραπάνω γλώσσες με επίσημη επικύρωσή τους από πτυχιούχο καθηγήτρια ξένων γλωσσών. Πληροφορίες τηλ. 67485
9455-24/10

ΑΓΓΛΙΚΑ

ιδιαίτερα - grup
ΑΠΟ ΛΙΝΔΟ - ΡΟΔΟ
Αμερικανίδα - καθηγήτρια
(Native Speaker)
με πολύχρονη πείρα, παραδίδει μαθήματα αγγλικών κατ' οίκον σε μαθητές δημοτικού - γυμνασίου - λυκείου (α' έως proficiency)
Προετοιμασία για όλα τα πτυχία (FCE, PROFICIENCY, CAMBRIGE, MICHIGAN, TOEFEL)
Πληροφορίες τηλ. 0244/51513 και 0241/35772
9454-31/10

Μόσχος Φιρογλάνης

ΦΥΣΙΚΗ ΧΗΜΕΙΑ ΜΑΘΗΜΑΤΙΚΑ

Ολιγομελή τμήματα
Εμπορικό Κέντρο Φώκιαλη (β' όροφος)
τηλ. 78578 - 20373
9384-31/10

ΜΑΘΗΜΑΤΙΚΟΣ

ΚΑΘΗΓΗΤΡΙΑ παραδίδει ιδιαίτερα μαθήματα σε μαθητές γυμνασίου - ενιαίου λυκείου - ΤΕΕ. Υπεύθυνη εργασία προσαρμοσμένη στο νέο σύστημα εξετάσεων.
Τηλ. 29315 - 0945973306
9362-14/10

ΚΑΤΟΧΟΣ

PROFICIENCY ΤΟΥ ΠΑΝΕΠΙΣΤΗΜΙΟΥ ΤΟΥ CAMBRIDGE
με φροντιστηριακή πείρα και με φοίτηση σε πανεπιστήμιο της Αγγλίας, παραδίδει μαθήματα αγγλικών και αναλαμβάνει προετοιμασία για τις εξετάσεις Lower και Proficiency
Τλ. 32280
9508-17/10

ΔΑΣΚΑΛΑ

με πείρα, παραδίδει μαθήματα σε παιδιά δημοτικού - γυμνασίου. Επίσης, αναλαμβάνει προετοιμασία μαθητών σε αγγλικά - γαλλικά για το δημοτικό και το γυμνάσιο.
Πληροφορίες τηλ. 75842 και 0945105173
9413-20/10

ΠΤΥΧΙΟΥΧΟΣ

του ΠΑΝΕΠΙΣΤΗΜΙΟΥ ΑΙΓΑΙΟΥ, με φροντιστηριακή πείρα, και με άριστη κατάρτιση, παραδίδει μαθήματα σε παιδιά δημοτικού και γυμνασίου
Πληροφορίες τηλ.30349
9508-17/10

ΔΑΣΚΑΛΟΣ

με πείρα, παραδίδει μαθήματα σε μαθητές δημοτικού - γυμνασίου.
Πληροφορίες τηλ. 75842 και 0945105173
9413-20/10

ΦΡΟΝΤΙΣΤΗΡΙΟ «ΑΝΟΔΟΣ»

ΜΑΘΗΜΑΤΙΚΑ - ΦΥΣΙΚΗ - ΧΗΜΕΙΑ - ΦΙΛΟΛΟΓΙΚΑ
Από καθηγητές πτυχιούχους Πανεπιστημίου Αθηνών, διδάσκονται σε ολιγομελή τμήματα, για όλες τις τάξεις Γυμνασίου - Ενιαίου Λυκείου - ΤΕΕ
Υπεύθυνα, μεθοδικά, σε χαμηλές τιμές
Πληροφορίες τηλ. 28053
T32901-13/10

ΑΝΑΚΟΙΝΩΣΗ

PROGRAM COMPUTER



Τμήματα για:
Παιδιά από 8 ετών
Αρχάριους - Μαθητές
Επαγγελματίες
Ανεύρεση Εργασίας
Διδάσκει πτυχιούχος Πανεπιστημίου Αμερικής
ΜΑΝΩΛΗΣ Ι. ΣΟΦΙΛΛΑΣ
Κοδριγκτώνος 91
Τηλ. (0241) 31761
M12-2-

ΕΚΠΑΙΔΕΥΣΗ ΣΤΟΥΣ Η/Υ

ΓΙΑ ΕΝΗΛΙΚΕΣ

ΕΥΚΟΛΑ .... ΓΡΗΓΟΡΑ ... ... ΑΠΟΤΕΛΕΣΜΑΤΙΚΑ



9289-31/10
Ταχύρυθμα Σεμινάρια 8 εβδομάδων
Τρίωρα προγράμ. Σπουδών - Ιδιαίτερα
WINDOWS-INTERNET-WORD EXCEL-DTP-ACCESS...
Στ. Κωτιάδη 64 Ανάληψη Τηλ. 78924
ΚΩΣΤΑΣ ΧΑΤΖΗΔΑΚΗΣ
Πτυχ. Πληροφορικής Παν. Αθηνών

ΔΑΣΚΑΛΟΣ

παραδίδει ιδιαίτερα μαθήματα σε μαθητές δημοτικού και γυμνασίου (περιοχές πόλεως Ρόδου και Ιαλυσού)
Πληρ. τηλ. 95469 ώρες 15.00μ.μ.- 22.00μ.μ.
9352-3/11

ΦΟΙΤΗΤΡΙΑ

ΠΑΙΔΑΓΩΓΙΚΟΥ ΤΜΗΜΑΤΟΣ
Πανεπιστημίου Αιγαίου, παραδίδει μαθήματα σε παιδιά δημοτικού, σε συμφέρουσες τιμές
Πληροφορίες τηλ. 0946022554
9369-16/10

ΔΑΣΚΑΛΑ

παραδίδει μαθήματα σε παιδιά δημοτικού
Πληροφορίες τηλ. 74993
9243-14/10

ΦΙΛΟΛΟΓΟΣ

ΠΑΡΑΔΙΔΕΙ ιδιαίτερα μαθήματα σε μαθητές Γυμνασίου - Λυκείου
Πληροφορίες τηλ. 0932042435 - 28702 (απόγευμα), περιοχή Ανάληψη
8875-15/10

ΚΑΘΗΓΗΤΡΙΑ

παραδίδει ιδιαίτερα μαθήματα σε παιδιά δημοτικού
Τιμές χαμηλές
Πληροφορίες τηλ. 0945210206
9431-31/10

ΜΑΘΗΜΑΤΙΚΟΣ

ΠΑΡΑΔΙΔΕΙ ΜΑΘΗΜΑΤΑ ΓΥΜΝΑΣΙΟΥ - ΛΥΚΕΙΟΥ
ΧΑΤΖΗΣΑΒΒΑΣ ΣΑΒΒΑΣ
ΤΗΛ. 36643
9330-14/10

ΠΩΛΟΥΝΤΑΙ



ΑΠΟ ΤΟΝ ΑΝΑΣΤΑΣΙΟ ΑΤΣΙΔΗ
- Μεζονέτες διόροφες 132τ.μ. και διόροφες με υπόγειο 190τ.μ., με οροφές κεραμοσκεπείς, με αποκλειστικές χρήσεις αυλών, περιοχή ΚΑΝΑΜΑΤ
ΠΛΗΡΟΦΟΡΙΕΣ: ΑΝΑΣΤΑΣΙΟΣ ΑΤΣΙΔΗΣ
ΣΤΕΦΑΝΟΥ ΚΑΖΟΥΛΗ 74 - ΡΟΔΟΣ - Τηλ. 28616, 37848
M1-31/10

ΚΑΛΛΙΣΤΟΣ ΔΙΑΚΟΓΕΩΡΓΙΟΥ

ΙΔΙΟΚΤΗΤΗΣ - ΚΑΤΑΣΚΕΥΑΣΤΗΣ

ΚΩΝ/ΝΟΥ ΤΣΑΛΔΑΡΗ 28
Τηλ.. 34598 - 29318

1) Πωλούνται διαμερίσματα υπό κατασκευήν 3άρια - 4άρια επί της Λεωφ. Καλλιθέας και Καλλιπάτειρας Καρακόνερο, με απεριόριστη θέα στη θάλασσα.
Τα διαμερίσματα διαθέτουν μεγάλες βεράντες, διπλά τζάμια με ανακλινόμενα αλουμίνια και ρολά, υδραυλικό ασανσέρ, εγκατάσταση κεντρικής θέρμανσης και ηλιακό θερμοσίφωνο. Γενικά η οικοδομή θα είναι πλήρως αποπερατωμένη από την ταράτσα έως την αυλή σε σύγχρονη κατασκευή.
2. Καταστήματα 50, 100, 150, 200 τ.μ. επί του κεντρικού δρόμου στο Καρακόνερο.
3) Αποθήκες 50, 100, 150, 200 τ.μ. Καρακόνερο.
4) 70 τ.μ. 3άρι ρετιρέ επίτης Στεφάνου Καζούλη.
5) Διαμερίσματα τριάρια - τεσσάρια και καταστήματα πλησίον πλατείας Φώκιαλη (έναντι παλιό ΙΚΑ). Υπό αν

ΠΡΟΟΔΟΣ ☎ ΜΙΚΡΕΣ ΑΓΓΕΛΙΕΣ ΜΙΚΡΕΣ ΑΓΓΕΛΙΕΣ ΠΡΟΟΔΟΣ

διάφορα

ΠΑ ΜΙΑ ΔΙΕΞΟΔΟ ΣΤΗ ΜΟΝΑΞΙΑ
ΓΡΑΦΕΙΟ ΣΥΝΟΙΚΕΣΙΩΝ
Πληροφορίες τηλ. 22768
M13-31/10

ΑΠΟΦΡΑΞΕΙΣ ΚΑΘΑΡΙΣΜΟΙ ΑΠΟΧΕΤΕΥΣΕΩΝ -ΞΕΒΟΥΛΩΜΑΤΑ
Υδραυλικός, αναλαμβάνει πάσης φύσεως υδραυλικές εργασίες
Χ. Δημήτρης
Αναλαμβάνουμε τον καθαρισμό αποχετεύσεων πολυκατοικιών και ξενοδοχείων με νέο ηλεκ/το μηχάνημα
ΟΙ ΑΠΟΧΕΤΕΥΣΕΙΣ ΠΝΟΝΤΑΙ ΣΑΝ ΝΑ ΤΙΣ ΠΕΡΑΣΑΤΕ ΣΗΜΕΡΑ
ΕΡΓΑΣΙΑ ΕΓΓΥΗΜΕΝΗ
ΔΩΡΕΑΝ ΜΕΤΑ ΑΠΟ ΚΑΘΕ ΑΠΟΦΡΑΞΗ ΨΕΚΑΣΜΟΣ ΤΩΝ ΦΡΕΑΤΙΩΝ ΓΙΑ ΜΙΚΡΟΒΙΑ ΚΑΙ ΚΑΤΣΑΡΙΔΕΣ
Τηλ. 90230 μαγαζί και 31990, ΓΙΑ ΑΜΕΣΗ
ΕΞΥΠΗΡΕΤΗΣΗ ΣΑΣ ΣΤΟ ΚΙΝΗΤΟ ΜΑΣ ΤΗΛΕΦΩΝΟ 0944344911
9035-1410

alco
Υδραυλικός διπλωματούχος
Μανωλάγκας Φώτιος
Αναλαμβάνουμε:
Πάσης φύσεως υδραυλικά έργα και αποφράξεις, Παντός είδους με νέας τεχνολογίας Μηχανήματα Αμερικής. Εκπαίδευση εις το εξωτερικό - Αμερική
25 χρόνια εργασίας
Πληρ. τηλ. 65294 οικίας - 67430 φαξ
28ης Οκτωβρίου Κοσκινού. Κινητό 0932476202
9430-7/11

ΜΟΝΩΣΕΙΣ 20 ΧΡΟΝΙΑ!
ΑΡΧΩΝ ΣΑΜΑΡΤΖΗΣ
ΤΗΛ. 23030-32054
X1265-31/10

ΣΧΟΛΗ ΟΔΗΓΩΝ
ΚΟΥΣΗ ΠΑΝΤΕΛΗ
ΔΙΠΛΩΜΑΤΑ: ΕΡΑΣΙΤΕΧΝΙΚΑ ΕΠΑΓΓΕΛΜΑΤΙΚΑ - ΜΟΤΟΣΙΚΛΕΤΑΣ
- Επεκτάσεις όλων των κατηγοριών.- Αναθεωρήσεις ληγμένων αδειών- Μετατροπές ξένων αδειών σε ελληνικές.
Οδός Βαλαωρίτου 9- έναντι HOTEL SEMIRAMIS πίσω από το Νοσοκομείο
INTERNET: WWW ADRESS
WWW.ADDRESS: Hp://www.geocities.com/ Bourbonstreet/9302
Δεκτές όλες οι πιστωτικές κάρτες.
ΠΡΟΣΟΧΗ: ΜΑΘΗΜΑΤΑ: α) μοτ/τας ανεξαρτήτου- μεγάλου κυβισμού > 500c.c.
Στην κατηγορία ανεξαρτήτου κυβισμού, η εκπαίδευση γίνεται με μοτοσυκλέτα 500cc
β) μοτ/τας έως 125c.c.
ΔΙΑΘΕΤΟΥΜΕ ΕΠΙΣΗΣ ΚΑΙ ΑΥΤΟΜΑΤΕΣ ΜΟΤΟΣΥΚΛΕΤΕΣ ΕΩΣ 125 c.c.
γ) μοτοποδηλάτου <50c.c.
ΠΑΡΑΛΑΒΗ ΤΩΝ ΜΑΘΗΤΩΝ ΜΑΣ ΚΑΙ ΑΠΟ ΤΙΣ ΟΙΚΙΕΣ ΤΟΥΣ
Τηλ.: 29157-73820-94777 οικία
ΚΑΙ ΑΝΑ ΠΑΣΑ ΣΤΙΓΜΗ ΣΤΑ ΚΙΝΗΤΑ
ΤΗΛ 0944511313 - 0944203343
9343-24/10

ΒΡΕΙΤΕ ΝΕΡΟ
Ραδιοαισθητικός, εντοπίζει τα υπόγεια υδροφόρα ρεύματα, στο χώρο σας έναντι αμοιβής. Διαθέτουμε μηχανήματα για αποπεράτωση εργασιών.
Πληρ. βραδυνές ώρες τηλ. 0945/981382
9260-13/10

ΤΑΠΗΤΟΚΑΘΑΡΙΣΤΗΡΙΟ
WASH AND CARE
ΚΑΘΑΡΙΣΜΟΣ ΚΑΙ ΦΡΟΝΤΙΔΑ
Συνδυάσαμε την πολυετή πείρα μας και τα ολοκαίνουρια μηχανήματά μας και αναλαμβάνουμε:
- Καθαρισμό- φροντίδα - φύλαξη χαλιών - μοκετών
- Παραλαβή από το σπίτι μ' ένα τηλεφώνημα
- Επιτόπιος καθαρισμός, σαλονιών, μοκετών, μαξιλαράκια επιχειρήσεων

ΦΑΡΜΑΚΙΔΗΣ ΕΥΣΤΑΘΙΟΣ
ΤΗΛ. 0241 - 68189
5ο χλμ. Λ. Ρόδου Λίνδου 237
9160-30/10

ΟΙΚΟΔΟΜΙΚΕΣ ΕΡΓΑΣΙΕΣ
ΕΡΓΟΛΑΒΙΕΣ «ΜΠΕΤΟΝ»
ΑΘΑΝΑΣΙΟΣ ΓΚΙΖΛΗΣ
Αναλαμβάνω παντός είδους εργασίες μπετόν, μεγάλες και μικρές. Ανεγέρσεις οικιών, προσθήκες, περιτοιχίσεις, διαμορφώσεις αυλών, εξωτερικές σκάλες, ζαρτινιέρες και στηθαία βεραντών, καλλιτεχνικά εμφανή.
Τηλεφωνήστε μας τώρα χωρίς καμία δέσμευση, για μία επίσκεψη στο πρόβλημά σας στο 27418, απογευματινές ώρες
9295-31/10

ΑΠΟ ΤΗΝ ΕΤΑΙΡΕΙΑ ΕΜΕΡΥ ΟΙΝΟΙ ΠΟΤΑ ΑΒΕ
ΖΗΤΕΙΤΑΙ
ΟΔΗΓΟΣ - ΠΩΛΗΤΗΣ
ΜΕ ΔΙΠΛΩΜΑ Γ' ΚΑΤΗΓΟΡΙΑΣ
Τηλ. 29111-3 από 8π.μ.-16μ.μ.
ΧΛ

ΖΗΤΟΥΝΤΑΙ
ντιλέρ για προώθηση γυναικείων - ανδρικών - παιδικών ενδυμάτων και εσωρούχων. Μεγάλα ποσοστά κέρδους.
Τηλ. 0444-24520
Τηλ. & Fax 0444-24522
Ωρες λειτουργίας 10.00-4.30
ΓΔ-31/10

ΖΗΤΕΙΤΑΙ
από διευθυντή τουριστικού οργανισμού, διαμέρισμα, μονοκατοικία ή μεζονέτα το λιγότερο 120-130τ.μ., στην περιοχή Monte Smith, Καρακόνερο, Μηδεια, κλπ.
Πληροφορίες τηλ. 34030, 77040, 0945/550436
T32947-23/10

ΠΩΛΟΥΝΤΑΙ
πολυτελή διαμερίσματα των 100 και 115τ.μ., αντίστοιχα, με κεντρική θέρμανση, τζάκι, αποθήκη και θέση στάθμευσης, στην πυλωτή της πολυκατοικίας οδό Δενδρινού (περιοχή Ζέφυρος).
Πληροφορίες ΑΝΑΣΤΑΣΙΟΣ ΑΤΣΙΔΗΣ
ΤΗΛ. 28616-37848, Στεφ. Καζούλη 74 - Ρόδος
M1-31/10

ΚΤΗΜΑΤΟΜΕΣΙΤΙΚΟ ΓΡΑΦΕΙΟ
BAZOYKOY AIK.
ΠΩΛΟΥΝΤΑΙ ΤΑ ΚΑΤΩΘΙ ΑΚΙΝΗΤΑ (Δ.Δ.= Δάνεια Δεκτά)
ΔΙΑΜΕΡΙΣΜΑΤΑ: ΕΤΟΙΜΟΠΑΡΑΔΟΤΑ ΚΑΙΝΟΥΡΓΙΑ ΚΑΙ ΜΕΤΑΧΕΙΡΙΣΜΕΝΑ
ΔΥΑΡΙΑ (1 υπν.)
38τ.μ. στη Ψαροπούλα, 11.000.000
43τ.μ. στην Υψηλάντου 12.000.000 (Δ.Δ.)
43τ.μ. καινούργια στην Ιαλυσό, 13.000.000 (Δ.Δ.)
52τ.μ. στην Αθηνών 17.000.000 (Δ.Δ)
34τ.μ. στην Κένεντυ 12.500.000
60τ.μ. ισόγειο στο Καρακόνερο 180τ.μ. αυλή 21.000.000
65τ.μ. στον Ορφέα ημ/γειο 15.000.000
56 τ.μ. (β' ορ.) στο Ροδίνι 10.000.000 (Δ.Δ.)
ΤΡΙΑΡΙΑ
65τ.μ. λουξ κατασκευής (ρετιρέ) στη Σωτήρος 20.000.000 (Δ.Δ.)
74τ.μ. (ισόγειο) στην Κέννεντυ 26.000.000 (Δ.Δ)
75τ.μ. (α' ορ.) σε μπετά στη Σωτήρος 7.000.000 (Δ.Δ)
75τ.μ. ισόγειο στο Ροδίνι με θέα, 22.000.000 (Δ.Δ.)
76 τ.μ. Περαίος α' ορ. 19.000.000 (Δ.Δ.)
80τ.μ. σχεδόν καινούργιο, α' ορ. Καποδιστρίου 27.000.000
80τ.μ. στη Στέλιου Κωτιάδη 23.000.000
82τ.μ. στο Ροδίνι, 19.0.υ.000. με 50τ.μ. μπαλκόνια (Δ.Δ)
83τ.μ. (ρετιρέ) στη Σόββα Διάκου [μπετά - σοβά) 11.000.000
85τ.μ. στην Αττιβάρου (ισόγειο) 13.000.000
85τ.μ. υπό κατασκευή στο Ροδίνι 27.000.000 (Δ.Δ.
85τ.μ (β' όρ.) στον Αγ. Νικόλαο 18.000.000 (Δ.Δ.)
85τ.μ. Λαγκάνι (β' όρ.) 22.000.000 (Δ.Δ.)
90τ.μ. (ημ/γειο) λουξ στη Μιχ. Πετρίδη 20.000.000
95τ.μ. (α' όροφ) στο Ροδίνι, 27.000.000 (Δ.Δ.)
102 τ.μ. ημ/γειο στη Τσαλδάρη σε μπετά 11.000.000
90 τ.μ. διαμ. στο Νιοχώρι 15.000.000
93τ.μ. ορ/σμα καινούργιο στην Ακαδημία 30.000.000 (Δ.Δ.)
105τ.μ έτοιμο καινούργιο στην Κρεμαστή 19.000.000
110τ.μ. (ισόγ. και α' 2 διαμ.) στη Δαμασκηνού 22.000.000 (Δ.Δ.)
106τ.μ. καινούργιο στην Κρεμαστή 24.000.000
112τ.μ. ισόγειο στην Πίνδου 20.000.000
112τ.μ. (3 υπν.)ορ/σμα σε μαρμαροσοβά στους Δασκάλους 27.000.000
130τ.μ. (υπόγ.) σε κολώνες στο Καρακόνερο 14.000.000
ΤΕΣΣΑΡΙΑ
100τ.μ. (α' ορ.) καινούργιο σε πάροδο της Στ. Κωτιάδη 32.000.000 (Δ.Δ)
105τ.μ. (α' ορ.) στη Σωτήρος 23.000.000 (Δ.Δ)
106τ.μ. ορ/σμα στη Μητρόπολη 22.000.000
110τ.μ. στη Γεωργ. Σεφέρη 26.000.000 (Δ.Δ.)
120τ.μ. (β' ορ.) παραδοσιακό Ηρώων Πολυτεχνείου 35.000.000 (Δ.Δ.)
120τ.μ. (γ' όρ.) στη Γεωργ. Λέοντος, 21.000.0000 (Δ.Δ.)
120τ.μ. (υπ) καινούργιο στην Κέννεντυ με αυλή, 28.000.000
129τ.μ. στην Ιαλυσό, β' όρ. 21.000.000 (Δ.Δ.)
130τ.μ. με αυλή - γκαράζ (3 υπν.) 35.000.000 (Δ.Δ.)
130τ.μ. διόροφο διαμέρισμα στην Σωτήρος 30.000.000
134τ.μ. καινούργιο στην Κέννεντυ 52.000.000 (Δ.Δ)
150τ.μ. (β' οροφ.) στην Εργάνης Αθηνάς 45.000.000 (Δ.Δ)
160τ.μ. (α' ορ.) σε σοβά στην Κρεμαστή 20.000.000 (Δ.Δ)
ΠΕΝΤΑΡΙΑ (4 υπν) ΚΑΙ ΑΝΩ
500τ.μ. ορ/σμα καινούργιο λουξ κατασκευής στην Κέννεντυ 200.000.000
ΜΕΖΟΝΕΤΤΕΣ - ΜΟΝΟΚΑΤΟΙΚΙΕΣ - ΠΑΛΙΑ ΣΠΙΤΙΑ
57τ.μ. μονοκατοικία στη Σάλακο, με 4 στρεμ. (με μαγαζί) 25.000.000
60τ.μ. παλιό διόροφο κοντά στη Σωκράτους 18.000.000 (Δ.Δ.)
68τ.μ. παλιό διόροφο σπίτι στον Αγ. Γεώργιο με μεγάλη κάλυψη το οικ/σο 110τ.μ. 14.000.000 (ΔΔ)
75τ.μ 2 σπίτια στην Ανοιξη (Τρεις) σε 300μ οι/δο 24.000.000
80τ.μ. παραδοσιακή μονοκατοικια στ' Αφάντου 18.000.000 (Δ.Δ)
80 τ.μ. στην Ψίνθο 12.000.000
100 τ.μ. λουξ μονοκατ. στην Καλαμώνα σε 2.150τ.μ. οικόπ. 35.000.000
110τ.μ. λιόμενο σε 500τ.μ. οικ/δο 150 μ. από θάλασσα στη Σορωνή 22.000.000
110τ.μ. διόροφη μονοκατοικία στο Γυαλό Σύμης 15.000.000
130τ.μ. μεζονέττα υπό κατασκευή στο Ροδίνι 44.000.000 (Δ.Δ.)
130τ.μ. μονοκατοικία δύόροφη σε 300τ.μ. οικ. στην Ιξιά 35.000.000 (ΔΔ)
130 τ.μ. μονοκατοικία στην Ιαλυσό σε μπετά 28.600.000
137τ.μ. σε μπετά σε 500 οικόπεδο 26.000.000 στα Κοσκινού
140τ.μ. μονοκατοικία στα Κοσκινού με θεα 55.000.000
170 τ.μ. μονοκατοικία στην Ιαλυσό με μπετά 37.400.000
187τ.μ. παλιό σπίτι σε 860τ.μ. οικ/δο στα Κριτικά 20.000.000
200τ.μ. χαλατό μη παρ/κο σε ΣΔ 1,2 στους Αγ. Αναργύρους 18.000.000
210τ.μ μεζ/τα τριόροφη σε μπετά στα Κοσκινού σε 1.000μ οικ/δο 24.000.000 (ΔΔ)
210τ.μ έτοιμη καινούργια μεζ/τα στην Ιαλυσό προς Κρεμαστή 44.000.000 (ΔΔ)
220τ.μ. δυόροφη (κατάλ. και επ.στέγ.) στη Δαμασκηνού 45 εκ. (Δ.Δ.)
260τ.μ. στα Κοσκινού σε μπετά σε 1000 οικόπεδο 35.000.000
270τ.μ. μονοκατοικία σε 3,5 στρ. στ' Αφάντου 39 εκ.(Δ.Δ)
300 τ.μ. μον/κία στη Δαματριά προς Παστίδα, με 24 στρ. οικόπεδο 100.000.000
350τ.μ. βίλλα στα Τριάντα σε 1.5 στρ., 200 εκ.
400τ.μ βίλλα σε σοβά στο Μίρα Μάρε σε 4.000τ.μ. οικόπεδο 100.000.000 (ΔΔ)
Μονοκατοικία σε 6 στρ. οικόπεδο στη Ροδοπούλα (οροπέδιο) 150.000.000
Παλιό σπίτι σε 5.600 τ.μ. στους Τρεις 45.000.000
ΚΑΤΑΣΤΗΜΑΤΑ - ΓΡΑΦΕΙΑ:
22τ.μ. επί της Σωκράτους 120.000.000
30τ.μ. πλησίον Στ. Κωτιάδη 6.500.000
31τ.μ. Καμείρου 14.000.000
40τ.μ. Ηρακλείου Κρήτης 8.000.000
50τ.μ. στο Μανδράκι 100.000.000
64τ.μ. Κορδιγκτώνος 19.000.000
85τ.μ. (με γκαρσονιέρα) 40.000.000 στο Ροδίνι
90τ.μ. ημ/γειο στη Τσαλδάρη 11.000.000
96τ.μ. γραφείο στην Εθ. Μακαρίου 32.000.000
ΟΙΚΟΠΕΔΑ
5.660 τ.μ. πάνω στο κύμα Σορωνής 16.000.0000
750τ.μ. πάνω στον κεντρικό δρόμο (κτίζει 110) 7.000.0000 Σορωνής
2.250 εντός οικισμού Δαματριά 7.500.000
5.600με ελιές στον Αγ. Σουλά 5.000.000
800τ.μ. εντός οικισμού με θέα στο Παραδείσι, 10.000.000
750τ.μ. εντός οικισμού Καττταβιάς 6 εκ.
435τ.μ. (150 μ. από τη θάλασσα) στο Παντέλι Λέρου 8.000.000
4.500τ.μ. στα Κολύμπια, φως, νερά, 15.000.000

➤ **ΔΙΑΘΕΤΟΥΜΕ ΚΑΤΑΣΤΗΜΑΤΑ, ΟΙΚΟΠΕΔΑ, ΑΓΡΟΤΕΜΑΧΙΑ ΚΑΙ ΕΠΙΧΕΙΡΗΣΕΙΣ**
➤ **ΑΝΑΛΑΜΒΑΝΟΥΜΕ ΤΗΝ ΠΩΛΗΣΗ ΤΩΝ ΑΚΙΝΗΤΩΝ ΣΑΣ ΣΕ ΣΥΝΤΟΜΟ ΧΡΟΝΙΚΟ ΔΙΑΣΤΗΜΑ ΜΕ ΥΠΕΥΘΥΝΟΤΗΤΑ ΚΑΙ ΕΧΕΜΥΘΕΙΑ ΣΤΗ ΡΟΔΟ - ΑΘΗΝΑ- ΠΕΙΡΑΙΑ**
Πληροφορίες τηλ. (0241) 22943-28838, FAX: 28838
Διευθ. Γραφείου: Δημ. Θεοδωράκη 3 Τ.Κ. 85100 Ρόδος
M7-31/10

ΑΠΟΦΡΑΚΤΙΚΗ ΔΩΔΕΚΑΝΗΣΟΥ Η ΜΑΡΙΑ
ΑΠΟΦΡΑΞΕΙΣ ΚΑΘΑΡΙΣΜΟΙ ΑΠΟΧΕΤΕΥΣΕΩΝ & ΒΟΘΡΩΝ

ΑΝΑΛΑΜΒΑΝΟΥΜΕ πάσης φύσεως αποφράξεις οποιουδήποτε μήκους και πλάτους.
ΑΝΑΛΑΜΒΑΝΟΥΜΕ καθαρισμούς αποχετευτικών αγωγών ΔΗΜΩΝ, ΞΕΝ/ΧΕΙΩΝ, στρατιωτικών μονάδων καθώς και καθαρισμούς βιολογικών μονάδων με μηχάνημα υψηλής πιέσεως σε όλη τη Δωδ/σο.
ΠΛΗΡ. ΤΗΛ. 94750 - 91881 κιν. 0977434729και 0977717048
T.T.2-96-30/10

ΖΗΤΟΥΝΤΑΙ
ΤΕΧΝΙΤΕΣ ΜΠΟΓΙΑΤΖΗΔΕΣ ΚΑΙ ΤΕΧΝΙΤΕΣ ΓΥΨΟΣΑΝΙΔΑΔΕΣ
Πληροφορίες τηλ..
0944745278 και 0932732310
9460-22/10

ΖΗΤΕΙΤΑΙ
νεαρός πεπειραμένος, βοηθός σερβιτόρου, για να εργαστεί σε νυκτερινό κέντρο.
Τηλ. 24809, πρωινές ώρες και 32090 βραδυνές ώρες
9440-20/10

ΑΠΟ ΕΙΣΑΓΩΓΙΚΗ ΕΜΠΟΡΙΚΗ ΕΠΙΧΕΙΡΗΣΗ
ΖΗΤΕΙΤΑΙ
Νέα προκειμένου να εργαστεί ως υπάλληλος γραφείου
Απαραίτητα προσόντα:
- Γνώσεις H/Y (Word, Excel)
- Απόφοιτη Λυκείου ή ΙΕΚ
- Δίπλωμα μοτοποδηλάτου
Τηλ. 22026 κ. Θεόδωρο
9364-14/10

ΖΗΤΕΙΤΑΙ
ΟΙΚΙΑΚΗ ΒΟΗΘΟΣ
Ελληνίδα, για πρωινή εργασία
Τηλ. 61628 - 66180 και 0937173408
9346-15/10

ΖΗΤΟΥΝΤΑΙ
ντίλερ από όλη τη Ρόδο, για είδη προικός (ρούχα, εσώρουχα, καλτσόν, παπούτσια, κλπ), με μεγάλα ποσοστά. Δωρεάν προσπέκτ. Σας φέρνουμε την παραγγελία στο σπίτι σας αν είστε εκτός πόλεως
Τηλ. 66864 - 63389
9450-18/11

ζητήσεις

ΖΗΤΕΙΤΑΙ οδηγός με επαγγελματική άδεια οδήγησης γ' κατηγορίας για να εργαστεί σε εμπορική επιχείρηση για μόνιμη απασχόληση. Τηλ. 64594 - 64560
9465-22/10

ΖΗΤΕΙΤΑΙ οικιακή βοηθός, εσωτερική για σπίτι. Πληροφορίες τηλ. 0945597369
ΧΛ-22/10

ΖΗΤΕΙΤΑΙ ατό λάτρη της φύσης, στην περιοχή Ιαλυσού, για ενοικίαση, παλαιά οικία, η οποία να χρήζει επισκευή και χωράφι οπωροφόρων δένδρων ή ελαιοδένδρων, τα οποία αμφότερα, θα περιποιούμεθα, με συμψηφισμό μισθωμάτων και έναντι μικρού ενοικίου. Τηλ.. 90661-93063
9411-17/10

ΚΥΡΙΑ αναλαμβάνει τη φύλαξη παιδιών σπίτι της, πρωινές ώρες.
Τηλ. 6[illegible]
ΓΔ-20/10

ΜΗΧΑΝΟΚΙΝΗΤΑ

ΠΩΛΕΙΤΑΙ HARLEY DAVIDSON SPORSTER 803, σε άριστη κατάσταση. Πληροφορίες τηλ. 74925
9361-22/10

ΠΩΛΕΙΤΑΙ μηχανή YAMAHA DRAG STAR, χρώμα μαύρο, σε άριστη κατάσταση. Τιμή λογική. Πληροφορίες τηλ. 0945963584 και 68405 κ. Γιάννη
9360-22/10

ΠΩΛΕΙΤΑΙ μηχανή 250 KLR σε καλή κατάσταση. Τιμή 450.000 δρχ. Πληρ. 37420 - 37189
9365-14/10

ΠΩΛΕΙΤΑΙ FIAT TIPO 1.4 c.c, με 51.000 χλμ, μοντ. '93. Τιμή μετρητοίς 1.800.000 δρχ. Πληρ. 8-3 στο 65498 και 5-11 στο 0944998235
9249-14/10

ΠΩΛΕΙΤΑΙ σε τιμή ευκαιρίας!!! μηχανή KAWASAKI ZZR 400 κυβ., μοντέλο '93, χρώματος μπλε - μαύρο, 16 Valve , με 25.000 χιλ., σε άριστη κατάσταση. Πληρ. κ. Γιάννη, τηλ. 0944-551597
9391-17/10

ΠΩΛΕΙΤΑΙ μοτοποδήλατο τύπου ANDRESS HONDA TAC. Τιμή 80.000 δρχ. Τηλ. 25945 και 0946075603
9402-17/10

ΠΩΛΕΙΤΑΙ μηχανάκι KAWASAKI 400c.c., GBZ, χρώματος μαύρο, με 30.000 χλμ., σε άριστη κατάσταση. Δεκτός κάθε έλεγχος. Σε τιμή ευκαιρίας. Τηλ. 42318, από 9.00π.μ. έως 22.00μ.μ.
9453-21/10

ΠΩΛΕΙΤΑΙ αυτοκίνητο MAZDA 323 σε άριστη κατάσταση, μοντέλο '82. Τιμή 600.000 δρχ. Τηλ. 74442 - 22881
9445-21/10

ΠΩΛΕΙΤΑΙ αυτοκίνητο FIAT PANTA 750c.c., σε άριστη κατάσταση. Τιμή 550.000 δρχ. Τηλ. 0945134755
9451-21/10

ΠΩΛΕΙΤΑΙ αυτοκίνητο μάρκας PEUGEOT τύπου 306 XR, 1.360 κ.κ. σε άριστη κατάσταση, ατρακάριστο, στην τιμή των 2.500.000 δρχ. Τηλ. 0241/78309, ώρες γραφείου
9408-26/10

ΠΩΛΕΙΤΑΙ αυτοκίνητο μάρκας BMW 520i, σε άριστη κατάσταση, χρώματος μαύρο μεταλλικό, γερμανικών προδιαγραφών. Διαθέτει ράδιο, cd, ζάντες αλουμινίου, BMW, ηλιοροφή, υδραυλικό τιμόνι, ABS, ηλεκτρικούς καθρέφτες, σε τιμή ευκαιρίας, 6.800.000 δρχ. Πληροφορίες τηλ. 91505 και κινητό: 0945879651
9356-14/10

ΠΩΛΕΙΤΑΙ αυτοκίνητο IX, μάρκας HONDA CIVIC 1.600 VTI (β' εξάμηνο 95), 160 ίπποι, ηλιοροφή, AC, ABS, αερόσακο οδηγού, σε άριστη κατάσταση, (πρώτο χέρι) με 47.000 χλμ, χρώματος μπλε (paradise). Τιμή 5.150.000 δρχ. Τηλ. 30008 (8.30π.μ.-1.30μ.μ.) 93306 (2.00μ.μ.-8μ.μ.)
9383-15/10

ΠΩΛΕΙΤΑΙ φουσκωτό 3,80 από ιδιώτη, με μηχανή 25 hp Mercury, με τρέιλερ, στην τιμή των 800.000 δρχ. Επίσης πωλείται μηχανή 90hp EVURUDE με κομπλέ όργανα χειρισμού, στην τιμή των 800.000 (συζητήσιμη). Πληροφορίες τηλ. 36795 και 0945058959
9456-22/10

ΠΩΛΕΙΤΑΙ
ΑΥΤΟΚΙΝΗΤΟ NISSAN 4X4 πικ - απ, μοντέλο '93, με πολλά εξτρά, σε άριστη κατάσταση.
Πληροφορίες τηλ. 41080
9452-31/10

ΠΩΛΕΙΤΑΙ
ΑΠΟ ΙΔΙΩΤΗ
AFRICA TWIN, άριστη κατάσταση και Harley Davidson 883
Τηλ. 21174 - 0932091883
9420-19/10

Η ΜΑΜΑΛΙΓΚΑΣ ΑΕΒΕ ΔΙΑΝΟΜΕΑΣ OPEL
ΖΗΤΕΙ
ΗΛΕΚΤΡΟΛΟΓΟ ΜΗΧΑΝΙΚΟ ΓΙΑ ΝΑ ΕΡΓΑΣΘΕΙ ΣΤΟ ΣΥΝΕΡΓΕΙΟ
Πληροφορίες τηλ. 61005
X1294-14/10

Από ξενοδοχειακή μονάδα, λόγω ανακαίνισης, διατίθενται προς πώληση σύνολα εξοπλισμού δωματίου (45 δωματίων) που αποτελούνται από:
1. ΝΤΟΥΛΑΠΑ ΔΙΦΥΛΛΗ, 1,20Χ2,00Χ0,6
2. ΚΟΜΟΔΙΝΑ (2 τεμ.)
3. ΜΑΓΑΖΙΕΡΑ - ΜΠΑΟΥΛΟ
4. ΤΟΥΑΛΕΤΑ
5. ΚΑΡΕΚΛΑ
6. ΚΑΘΡΕΦΤΗ
7. ΚΡΕΒΑΤΙ (μονά - διπλά)

Τα έπιπλα έχουν ύφος Αιγαιοπελαγίτικης αρχιτεκτονικής και είναι σε πολύ καλή κατάσταση
ΤΗΛ. 01/9691500 κος Κώστας Τριανταφυλλίδης
X1300-23/10

ΠΩΛΕΙΤΑΙ
MERCEDES 220

ΣΥΛΛΕΚΤΙΚΟ ΚΑΙ ΓΝΗΣΙΟ ΚΟΜΜΑΤΙ, ΣΕ ΕΞΑΙΡΕΤΙΚΗ ΚΑΤΑΣΤΑΣΗ. ΔΕΚΤΟΣ ΚΑΘΕ ΕΛΕΓΧΟΣ
Πληροφορίες τηλ. 33833
ΓΔ-18/10

ΚΤΗΜΑΤΟΜΕΣΙΤΙΚΟ ΓΡΑΦΕΙΟ
ΒΑΣ. ΝΙΚΟΛΗΣ
ΚΩΝ. ΥΔΡΑΙΟΥ 38- 85100 ΡΟΔΟΣ
Τηλ. 21949 - 30022
ΔΙΑΜΕΡΙΣΜΑΤΑ
Στην οδό Παναγιώτου Ροδίου διαμερίσματα καινούργια των 50-80-110-140τ.μ.
Παλαιά Πόλη, ανακαινισμένη κατοικία, 160τ.μ. Τιμή 24.000.000 δρχ.
ΙΑΛΥΣΟΣ: Διαμέρισμα 129τ.μ. Τιμή 22.000.000 δρχ.
Παλιά Πόλη, μονοκατοικία ισόγειο 90τ.μ.,1ος 90τ.μ., με αυλή 30τ.μ. Τιμή 18.000.000 δρχ.
Στην Αλ. Διάκου διατηρητέο κτίριο εντός οικοπέδου 500τ.μ.
Παλιά Πόλη μονοκατοικία ισόγειο 40τ.μ., 1ος όροφος 40τ.μ. Τιμή 11.000.000 δρχ.
Παλιά Πόλη, οικία κοντά στο Ροδίνι, ισόγειο 75τ.μ., 1ος όροφος 75τ.μ. Τιμή 35.000.000 δρχ.
Αφάντου καινούργιο διαμέρισμα 85τ.μ. πωλείται ή ανταλλάσσεται σε κτίμα ανάλογης αξίας ή οικόπεδο
Ρόδος, οδός Εργάνης Αθηνάς, διαμέρισμα 150τ.μ. Τιμή 45.000.000 δρχ.
Στο Ροδίνι 90τ.μ. τιμή 16.000.000 δρχ.
Μαριτσά μονοκατοικία 90τ.μ. Τιμή 15.000.000 δρχ..
Γεννάδι, διαμέρισμα 70τ.μ., Τιμή 11.000.000 δρχ.
Οδός Αττιαβύρου, διαμέρισμα 117τ.μ. Τιμή 24.000.000 δρχ.
Παλιά Πόλη μονοκατοικία 100 + 100 τ.μ. Τιμή 25.000.000 δρχ.
Ιαλυσός διαμέρισμα 75τ.μ. Τιμή 15.000.000 δρχ.
Πλησίον γυμνασίου Καπνοβιομηχανίας μονοκατοικία 46τ.μ., Τιμή 9.500.000 δρχ.
Στην οδό Ιωνος Δραγούμη 16 διαμέτια πανσιόν. Τιμή 50.000.000
Παλιά Πόλη οδός Πυθαγόρα ανακαινισμένη κατοικία, 165τ.μ., 25.000.000 δρχ.
Θολός παραδοσιακό σπίτι με αυλή 30τ.μ. Τιμή 6.000.000 δρχ.
Πλησίον οδού Αττιαβύρου διαμέρισμα 100τ.μ. καινούργιο. Τιμή 29.000.000 δρχ.
Κρεμαστή διαμερίσματα καινούργια 90 και 110 τ.μ. Τιμή 20.000.000 δρχ.
Μονοκατοικία στην οδό Αθην. Διάκου. Τιμή 15.000.000 δρχ.
Κοσκινού μονοκατοικία. Τιμή 22.000.000 δρχ.
Αφάντου μονοκατοικία 100 + 100τ.μ. εντός οικοπέδου 4.700 στρ. Τιμή 55.000.000
ΜΑΙΖΟΝΕΤΕΣ
Ιαλυσός - μαιζονέτες 210τ.μ. Τιμή 55.000.000 δρχ.
Κοσκινού μαιζονέτα 90+90 εντός οικοπέδου 250τ.μ. σε μπετά. Τιμή 26.000.000 δρχ.
Μαιζονέτες 130τ.μ. πλησίον μπετά Βερβελή. Τιμή 45.000.000 δρχ.
Στην Παναγιώτου Ροδίου καινούργια μαιζονέτα 156τ.μ.
Στην Ιαλυσό, μαιζονέτα 140τ.μ. εντός οικοπέδου 350τ.μ. Τιμή 30.000.000 δρχ. σε μπετά
Κοσκινού Μαιζονέτα 150τ.μ. σε μαρμαροσοβά. Τιμή 29.000.000 δρχ.
Μονοκατοικία στην οδό Υψηλάντη
Στην οδό Καστοριάς, καινούργια διαμερίσματα των 80-100τ.μ. Τιμή 320.000 δρχ. το τ.μ.
Στην οδό Αθηνών, ρετιρέ 150τ.μ. σε κολώνες. 20.500.000 δρχ.
Μαιζονέτα 130τ.μ. σε κολώνες στο Καρακόνερο σε τιμή ευκαιρίας
ΚΑΤΑΣΤΗΜΑΤΑ
Στην οδό Πυθαγόρα 115 + 115. Τιμή 50.000.000 δρχ.
Στην οδό Πελοποννησίου 65τ.μ. Τιμή 40.000.000 δρχ.
Σάλακος, συγκρότημα διαμέρισμα 54τ.μ. + γκαρσονιέρα 25τ.μ. + μαγαζί 74τ.μ. + 1 καντίνα εντός οικοπέδου 3.500τ.μ. Τιμή 35.000.000 δρχ.
Ρόδος, οδός Καρδιγκτώνος μαγαζί 65τ.μ. Τιμή 18.000.000
Πλησίον οδός Σωκράτους κατάστημα 125τ.μ. Τιμή 80.000.000 δρχ.
Παλιά Πόλη μαγαζί 30τ.μ. πλησίον Τζομί. Τιμή 30.000.000 δρχ.
Στην οδό Αννης Μαρίας κατάστημα 110τ.μ. Τιμή 40.000.000 δρχ.
Στο κέντρο Φώκιαλη 1ος όροφος, μαγαζί 44τ.μ. Τιμή 14.000.000 δρχ.
Στην Ελ. Βενιζέλου μαγαζί ισόγειο, 34τ.μ., και υπόγειο 28τ.μ. Τιμή 20.000.000
Στην οδό Κων. Υδραίου μαγαζί 97τ.μ. Τιμή 39.000.000 δρχ.
Κέντρο Φώκιαλη α' όροφος 80τ.μ. Τιμή 21.000.000
Στην οδό Ιωαν. Καζούλη, 33τ.μ. Τιμή 25.000.000 δρχ.
ΕΝΟΙΚΙΑΖΕΤΑΙ αποθήκη ισόγεια, 126τ.μ., στην Ανάληψη. Ενοίκιο 90.000 δρχ.
ΗΜΙΤΕΛΗ ΔΙΑΜΕΡΙΣΜΑΤΑ - ΜΑΙΖΟΝΕΤΕΣ
Στην Ιξιά οικοδομή σε μπετά, αποτελούμενη από υπόγειο 124τ.μ. ισόγειο 114τ.μ., 1ος όροφος 100τ

Pegasus Travel Club

ΤΑΞΙΔΙΑ Σ' ΟΛΟ ΤΟΝ ΚΟΣΜΟ

Για φθηνά αεροπορικά εισιτήρια και κρατήσεις ξενοδοχείων

❖ **PRESIDENT** Α' Κατηγορίας Λεωφόρος Κηφησίας
Μονόκλινο δρχ. 11.000 με πρωινό έως 31/10
Δίκλινο για μονόκλινο » 12.000 » » »
Δίκλινο » 14.000 » » »
Τρίκλινο » 17.500 » » »

❖ **ESPERIA HOTEL** Α' Κατηγορίας Σταδίου 22
Μονόκλινο δρχ. 22.500 έως 31/10
Δίκλινο » 26.000 » »
Τρίκλινο » 33.000 » »

❖ **ELECTRA HOTEL** Α' Κατηγορίας Ερμού 5
Μονόκλινο δρχ. 27.500 με πρωινό
Δίκλινο » 33.400 »
Τρίκλινο » 39.300 »

❖ **TITANIA HOTEL** Πανεπιστημίου 52 (Σύνταγμα Ομόνοια)
Μονόκλινο δρχ. με αμερικάνικο πρωινό 23.000 έως 31/10
Δίκλινο » » » 29.500 » »
Τρίκλινο » » » 32.700 » »

❖ **DORIA HOTEL** Β' Κατηγορίας Πειραιώς 15-17 (κοντά στην Ομόνοια)
Μονόκλινο δρχ. 13.000 με πρωινό
Δίκλινο » 16.000 »
Τρίκλινο » 22.000 »

❖ **RIVA HOTEL** Α' Κατηγορίας SUPERIOR Μιχαλακοπούλου (HILTON)
Μονόκλινο δρχ. 14.000 με πρωινό έως 31/10
Δίκλινο » 17.500 » » »
Τρίκλινο » 24.900 » » »

❖ **ALBATROS HOTEL** Β' Κατηγορίας δίπλα στο δυτικό αεροδρόμιο
Μονόκλινο δρχ. 11.500 με πρωινό έως 31/10
Δίκλινο » 16.500 » » »
Τρίκλινο » 21.500 » » »

❖ **ALEXANDROS** Β' Κατηγορίας περιοχή HILTON
Μονόκλινο δρχ. 13.500 έως 31/10
Δίκλινο » 16.500 » »
Τρίκλινο » 22.500 » »

❖ **CHRISTINA** Β' Κατηγορίας περιοχή FIX
Μονόκλινο δρχ. 13.00 έως 31/10
Δίκλινο » 16.000 » »
Τρίκλινο » 24.000 » »

❖ **PARTHENON** Α' Κατηγορίας περιοχή Μακρυγιάννη
Μονόκλινο δρχ. 18.000 με πρωινό έως 31/10
Δίκλινο » 22.000 » » »
Τρίκλινο » 31.500 » » »

❖ **ΧΑΝΔΡΗΣ** Κατηγορίας LUX Συγγρού 385
Μονόκλινο δρχ. 35.000 χωρίς πρωινό έως 31/1
Δίκλινο » 35.000 » »

❖ **LILIA HOTEL** Πασαλιμάνι Πειραιάς
Μονόκλινο δρχ. 12.000 με πρωινό έως 15/5
Δίκλινο » 15.500 » » »
Τρίκλινο » 19.500 » » »

❖ **SEA VIEW** στη Γλυφάδα
Μονόκλινο δρχ. 14.000 με πρωινό έως 31/5
Δίκλινο » 17.500 » » »
Τρίκλινο » 22.000 » » »

❖ **SARONIKOS** δίπλα στο Στάδιο Ειρήνης και Φιλίας
Μονόκλινο δρχ. 10.000 με πρωινό έως 31/5
Δίκλινο » 12.000 » » »
Τρίκλινο » 14.500 » » »

❖ **ASTOR** Σύνταγμα
Μονόκλινο δρχ. 14.000 με πρωινό έως 31/10
Δίκλινο » 19.000 » » »
Τρίκλινο » 23.000 » » »

❖ **GRAND HOTEL** Β' Κατηγορίας Πατησίων & Βερανζέρου 10
Μονόκλινο δρχ. 13.000 με πρωινό έως 31/1
Δίκλινο » 16.500 » » »
Τρίκλινο » 22.000 » » »

❖ **LE PALACE** Β' Κατηγορίας Θεσσαλονίκη
Μονόκλινο δρχ. 12.500 με πρωινό
Δίκλινο » 19.500 »

❖ **ΜΑΝΔΡΙΝΟ**
Μονόκλινο δρχ. 13.500 με πρωινό
Δίκλινο » 18.000 »

ΣΑΣ ΣΥΜΦΕΡΕΙ ΠΡΙΝ ΚΛΕΙΣΕΤΕ ΟΠΟΥΔΗΠΟΤΕ ΝΑ ΜΑΣ ΕΠΙΣΚΕΦΘΕΙΤΕ

Pegasus Travel Club

ΑΛΕΞΑΝΔΡΟΥ ΔΙΑΚΟΥ 84 - ΨΑΡΟΠΟΥΛΑ
ΤΗΛ. 76161 - 73455 - 75879 FAX 35504
Εκ της Διευθύνσεως
Καρατζιάς Μιχάλης

X1304-31/10

SALAMIS LINES
F/B NISSOS KYPROS



ΚΡΟΥΑΖΙΕΡΑ
ΚΥΠΡΟ-ΧΑΪΦΑ
ΑΓΙΟΥΣ ΤΟΠΟΥΣ

22/10 - 27/10/99

Μια υπέροχη πάμφθηνη εκδρομή κρουαζιέρα με το F/B NISSOS KYPROS με πλούσιο φαγητό πρωί - μεσημέρι - βράδυ, μουσική και γλέντι κάθε βράδυ με την ορχήστρα του πλοίου και το μπαλέτο με τις πανέμορφες Ρωσίδες. Οργανωμένη εκδρομή στην ΚΥΠΡΟ και ΑΓΙΟΥΣ ΤΟΠΟΥΣ.

✻ *ΟΛΑ ΠΛΗΡΩΜΕΝΑ*

Συνοδός η κ. ΕΛΕΝΗ ΨΥΛΛΑΚΗ

Πρόγραμμα

22/10 Παρασκευή. Αναχώρηση 20.000. Δείπνο και γλέντι στο πλοίο.

23/10 Σάββατο. Λεμεσσός. Αφιξη 14.30. Εκδρομή στην Κύπρο. Αναχώρηση 20.00

24/10 Κυριακή. Χάϊφα. Αφιξη 06.00. Εκδρομή Τελ Αβίβ - Ιεροσόλυμα - - Βηθλεέμ - Πανάγιο Τάφο - Γολγοθά - Δρόμο Μαρτυρίου - Τάφο Παναγίας - Ναό και Σπήλαιο Γέννησης. Επιστροφή απόγευμα, δείπνο και ελεύθεροι για τσάρκα στην Χάιφα.

25/10 Δευτέρα. Χάιφα 07.30 αναχώρηση για την εκδρομή μας στην πανέμορφη καταπράσινη Τιβεριάδα να βαπτισθούμε στον ΙΟΡΔΑΝΗ ΠΟΤΑΜΟ και να προσκυνήσουμε στις εκκλησίες της ΚΑΝΑ - ΚΑΠΕΡΝΑΟΥΜ - ΝΑΖΑΡΕΤ.

26/10 Τρίτη. Λεμεσός. Αφιξη 07.00. Ημέρα για ψώνια στα αφορολόγητα ή μια προαιρετική εκδρομή στην Πάφο.

27/10 Τετάρτη. Ρόδος. Αφιξη 09.30. ΤΕΛΟΣ ΕΚΔΡΟΜΗΣ

Προλάβετε, θέσεις περιορισμένες

KYDON TOURS

Εθελ. Δωδ/σίων 14 Ρόδος
Τηλ. 23.000 - 27900 - 75268

M 28-18/10

Να γράφουμε RODOS και όχι RHODES, HELLAS και όχι GREECE

«Αρχή σοφίας η των ονομάτων επίσκεψις...»

Γράφει ο Θεοφάνης Μπογιάννος



ΔΗΜΟΤΙΚΟ ΣΧΟΛΕΙΟ ΚΟΣΚΙΝΟΥ
Οι άξιοι δάσκαλοι της Ελλάδος, διδάσκουν και ομιλούν σωστά ελληνικά γράμματα και γλώσσα, αφού οι θεοί και οι Ελληνες μιλούν ελληνικά!
(ΦΩΤΟ: Νικήτας Αντ. Πάχος)

Ο Διονύσιος Σολωμός, στα χρόνια της Μεγάλης Ελληνικής Επαναστάσεως, έλεγε και έγραφε: «**Δεν έχω άλλο στο νου μου, πάρεξ, ελευθερία και γλώσσα...**»

Κάθε άνθρωπος, λαός και τόπος, έχει γλώσσα, όργανα συνεννόησης μεταξύ ανθρώπων. Δυστυχώς πολλές φορές η γλώσσα μας κατακρεουργείται βάναυσα είτε από αθλητικούς εκφωνητές, είτε από τον ίδιο το λαό, είτε ακόμη και από συγγραφείς.

Εμείς εδώ στη Ρόδο, στο σμαραγδένιο νησάκι του θεού Ηλιου, οφείλουμε να γνωρίζουμε και να γράφουμε σωστά το θεοφίλητο νησί μας. Δεν υπάρχει στην Ελλάδα νησί που γράφεται RHODES. Αυτό είναι γνώρισμα και γραφή φτωχών ανθρώπων. Δυστυχώς πολλοί Ροδίτες, επίσημοι και μη, κατακρεουργούν το όνομα το θεϊκό του όμορφου νησιού μας και το γράφουν RHODOS ή RHODES, ή και διάφορες άλλες μορφές γραφής. Οι αρμόδιοι και αναρμόδιοι οφείλουν να προφέρουν και να γράφουν το νησί μας: **RODOS** και ποτέ άλλη γραφή, αν θέλουμε να είμαστε σοβαροί Ελληνες και να γνωρίζουμε την ξένη γραφή του σμαραγδένιου νησιού μας.

Παρακαλούνται οι αρμόδιες αρχές του νησιού, έμποροι, μαθητές, δάσκαλοι και εκπαιδευτικοί να προφέρουν και να γράφουν σωστά τη ξένη γραφή του θεοβάδιστου τόπου μας και της ευάνδρου νήσου μας: **RODOS**, τίποτε άλλο!

Οσο για τη σωστή γραφή και ξένη αναφορά του ονόματος Ελλάδος, είνια μια και μοναδική: **HELLAS**, όλες οι άλλες γραφές υστερούν σε ποιότητα ιστορίας και παραπλανούν το λαό μας. Ολοι οι αθλητές της Ελλάδος, όταν βρίσκονται στο εξωτερικό, οι πολιτιστικές αποστολές, τα έγγραφα και γενικά η αλληλογραφία και οι πινακίδες μας οφείλουν να έχουν μία και μόνη λέξη: HELLAS, τίποτε άλλο!

Πολλοί εκλεκτοί αναγνώστες της ΠΡΟΟΔΟΥ με ρωτούν συχνά από που προέρχεται η λέξη **ΕΛΛΑΣ**. Υπάρχουν πολλές μυθολογικές εκδοχές, αλλά εμείς θα αναφέρουμε την μία και αληθινή στην οποία έχουν καταλήξει οι σύγχρονοι επιστήμονες:

Η λέξη **Ελλάς** και **Ελλην**, προέρχονται από την αρχαία ελληνική λέξη **Λαϊάς** που σημαίνει περιοχή και λαός, υψηλού πολιτιστικού επιπέδου. Πολλές **Λαϊάδες** μαζί μας κάνουν την **Μεγάλη Λαϊάδα**, που είναι η **σημερινή ΕΛΛΑΔΑ...**

Η λέξη GREECE και GRIECHENLAND, δεν είναι κακές. Σύμφωνα με την υπέροχη ελληνική μυθολογία, οι Γραικοί είναι Ελληνες, απόγονοι του Ημίθεου Γραικού, που ήταν γιος καλοκάμωτος του Δία. Οι απόγονοι του Γραικού είναι οι Γραικοί, μία λέξη που δυστυχώς περιέπεσε σε ανυποληψία στα χρόνια της σκλαβιάς μας.

Ακόμη και στη Ρόδο υπάρχουν λέξεις και ονόματα που τα προφέρουμε λάθος. Είναι σωστό να λέμε **Ο ΑΡΧΑΓΓΕΛΟΣ** και όχι η Αρχάγγελος. Είναι σωστό να λέμε **Ο ΕΜΠΩΝΑΣ** και όχι η Εμπωνα. Είναι σωστό να λέμε **Ο ΜΑΛΩΝΑΣ** και όχι η Μαλώνα.

Μιλώ σωστά σημαίνει έχω πλήρη συναίσθηση των ευθυνών μου ως άνθρωπος και Ελληνας πολίτης. Η γλώσσα μας είμαστε εμείς: πες μου πως μιλάς για να σου πω ποιός είσαι. Ολα ξεκινούν από τη γνώση των λέξεων και τη σοφία μας στη σωστή επίσκεψη των λέξεων: «**Αρχή σοφίας η των ονομάτων επίσκεψις...**».

VANIK TOURS

ΓΙΑΝΝΗΣ και ΣΕΒΑ ΒΑΛΣΑΜΙΔΗ
VANIK σημαίνει ΑΛΗΘΕΙΑ
ΑΚΤΗ ΚΑΝΑΡΗ 17, ΨΑΡΟΠΟΥΛΑ - ΑΝΕΤΟ ΠΑΡΚΙΝΓΚ
Ανοικτά: ΔΕ-ΣΑ 08.30 - 14.00 & 16.00 - 20.30
Τηλ. 37621, κινητό: 095 871266 , FAX 29532

Το γραφείο μας πάντα πρώτο σε κρατήσεις ξενοδοχείων εξασφάλισε και σας προσφέρει καταπληκτικές τιμές για τα παρακάτω ξενοδοχεία σε ΠΑΚΕΤΑ (έκδοση εισιτηρίων R/T) από 1/4/99 έως 31/10/99

1ον HOTEL ELECTRA Α΄ SUPERIOR
Ερμού Σύνταγμα
Μονόκλινο δρχ. 27.100
Δίκλινο » 33.400
Τρίκλινο » 39.300

2ον HOTEL PARTHENON Α΄ SUPERIOR
Σύνταγμα
Μονόκλινο δρχ. 18.000
Δίκλινο » 22.000
Τρίκλινο » 26.500

3ον HOTEL PRESIDENT Α΄ Κατηγορίας
Λεωφόρος Κηφησίας
Μονόκλινο δρχ. 11.000
Δίκλινο για μονόκλινο » 12..000
Δίκλινο » 14.000
Τρίκλινο » 17.000

4ον HOTEL ASTOR Β΄ SUPERIOR
Σύνταγμα
Μονόκλινο δρχ. 14.000
Δίκλινο » 19.000
Τρίκλινο » 23.000

5ον HOTEL ZAFOLIA Α΄ SUPERIOR
Λεωφόρος Αλεξάνδρας
Μονόκλινο δρχ. 17.000
Δίκλινο » 21.000
Τρίκλινο » 26.000

6ον HOTEL RIVA Α΄ SUPERIOR
Περιοχή HILTON
Μονόκλινο δρχ. 14.000
Δίκλινο » 17.500
Τρίκλινο » 21.000

7ον HOTEL LYCABETTE Β΄ SUPERIOR
Κολωνάκι, Βουκουρεστίου
Μονόκλινο δρχ. 11.500
Δίκλινο » 17.500
Τρίκλινο » 20.500

8ον HOTEL LILIA Β΄ SUPERIOR
Πασαλιμάνι Πειραιά
Μονόκλινο δρχ. 11.500
Δίκλινο » 14.500
Τρίκλινο » 19.000

9ον HOTEL EGNATIA Β΄ Κατηγορίας
Θεσσαλονίκη, Κέντρο -καινούργιο
Μονόκλινο δρχ. 18.000
Δίκλινο » 22.000
Τρίκλινο » 26.000

9ον HOTEL PHILIPPION Α΄ Κατηγορίας
Θεσσαλονίκη
Μονόκλινο δρχ. 19.500
Δίκλινο » 21.500
Τρίκλινο » 27.000

* Τα παραπάνω ξενοδοχεία διαθέτουν T.V. σε όλα τα δωμάτια
* Στις παραπάνω τιμές συμπεριλαμβάνεται πρωινό σε μπουφέ
* Ακόμη σε μας θα βρείτε αεροπορικά και ατμοπλοϊκά εισιτήρια όλων των εταιρειών.

X.1259-31/10

Έχει τα πάντα στην πιό φτηνή τιμή
ΜΑΡΙΝΟΠΟΥΛΟΣ

Ο Πι-Μι σας προτείνει αυτή την εβδομάδα....



Κάνοντας έξυπνες αγορές σε προϊόντα της Lever κερδίζετε ένα παιδικό σετ πρωινού!





Με κάθε αγορά 1.000 δραχμών παίρνετε 1 κουπόνι και μπορείτε να φτιάξετε σχεδόν δωρεάν το σερβίτσιο των ονείρων σας!!



Ο κήπος σας, τώρα χρειάζεται την βοήθειά σας!

ΦΥΤΑ ΣΕ ΤΙΜΕΣ ΣΟΚ!!

PRAXIS 65455

Και με κάθε αγορά άνω των 10.000 δραχμών... παίρνετε 3 ποτήρια αναψυκτικού ΔΩΡΟ!!!

Το καλύτερο είναι και φθηνότερο!
ΜΑΡΙΝΟΠΟΥΛΟΣ

X.1264-39/10

ΠΡΑΚΤΟΡΕΙΟ ΤΑΞΙΔΙΩΝ
ΣΑΒΒΑΣ ΣΑΗΣ



Με την ευκαιρία της λειτουργίας του νέου μας πρακτορείου στην οδό ΤΑΡΠΟΝ ΣΠΡΙΓΚΣ 42 δίπλα στην Τράπεζα Πίστεως

ΠΡΟΣΦΕΡΟΥΜΕ

τα φθηνότερα αεροπορικά εισιτήρια για όλο τον κόσμο
με όλες τις αεροπορικές πτήσεις

ΠΡΟΣΟΧΗ: ΠΛΗΡΟΦΟΡΙΕΣ ΔΕΝ ΔΙΔΟΝΤΑΙ ΑΠΟ ΤΟ ΤΗΛΕΦΩΝΟ ΜΟΝΟ ΠΡΟΣΩΠΙΚΗ ΠΑΡΟΥΣΙΑ ΣΑΣ

Ακόμη:
- Σας παίρνουμε ΒΙΖΑ επισκέπτου για ΑΜΕΡΙΚΗ σε μία εβδομάδα
- ΒΙΖΑ επισκέπτου για ΑΥΣΤΡΑΛΙΑ σε μία μέρα
- Εκδοση διαβατηρίων
- Εκδοση αδειών αυτοκινήτων

ΞΕΝΟΔΟΧΕΙΑ ΣΤΗΝ ΑΘΗΝΑ

PRESIDENT Α' Κατηγορίας Λεωφόρος Κηφησίας
Μονόκλινο δρχ. 11.000 με πρωινό έως 31/10
Δίκλινο για μονόκλινο » 12.000 » » »
Δίκλινο » 14.000 » » »
Τρίκλινο » 17.500 » » »

ESPERIA HOTEL Α' Κατηγορίας Σταδίου 22
Μονόκλινο δρχ. 22.500 έως 31/10
Δίκλινο » 26.000 » »
Τρίκλινο » 33.000 » »

ELECTRA HOTEL Α' Κατηγορίας Ερμού 5
Μονόκλινο δρχ. 27.500 με πρωινό
Δίκλινο » 33.400 »
Τρίκλινο » 39.300 »

TITANIA HOTEL Πανεπιστημίου 52 (Σύνταγμα Ομόνοια)
Μονόκλινο δρχ. με αμερικάνικο πρωινό 23.000 έως 31/10
Δίκλινο » » » 29.500 » »
Τρίκλινο » » » 32.700 » »

DORIA HOTEL Β' Κατηγορίας Πειραιώς 15-17 (κοντά στην Ομόνοια)
Μονόκλινο δρχ. 13.000 με πρωινό
Δίκλινο » 16.000 »
Τρίκλινο » 22.000 »

RIVA HOTEL Α' Κατηγορίας SUPERIOR Μιχαλακοπούλου (HILTON)
Μονόκλινο δρχ. 14.000 με πρωινό έως 31/10
Δίκλινο » 17.500 » » »
Τρίκλινο » 24.900 » » »

ALBATROS HOTEL Β' Κατηγορίας δίπλα στο δυτικό αεροδρόμιο
Μονόκλινο δρχ. 11.500 με πρωινό έως 31/10
Δίκλινο » 16.500 » » »
Τρίκλινο » 21.500 » » »

ALEXANDROS Β' Κατηγορίας περιοχή HILTON
Μονόκλινο δρχ. 13.500 έως 31/10
Δίκλινο » 16.500 » »
Τρίκλινο » 22.500 » »

CHRISTINA Β' Κατηγορίας περιοχή FIX
Μονόκλινο δρχ. 13.00 έως 31/10
Δίκλινο » 16.000 » »
Τρίκλινο » 24.000 » »

PARTHENON Α' Κατηγορίας περιοχή Μακρυγιάννη
Μονόκλινο δρχ. 18.000 με πρωινό έως 31/10
Δίκλινο » 22.000 » » »
Τρίκλινο » 31.500 » » »

ΧΑΝΔΡΗΣ Κατηγορίας LUX Συγγρού 385
Μονόκλινο δρχ. 35.000 χωρίς πρωινό έως 31/1
Δίκλινο » 35.000 » »

LILIA HOTEL Πασαλιμάνι Πειραιάς
Μονόκλινο δρχ. 12.000 με πρωινό έως 15/5
Δίκλινο » 15.500 » » »
Τρίκλινο » 19.500 » » »

PARK HOTEL LUX Λεωφ. Αλεξάνδρας
Μονόκλινο δρχ. 27.000 χωρίς πρωινό έως 31/12
Δίκλινο » 27.000 » » »

SEA VIEW στη Γλυφάδα
Μονόκλινο δρχ. 14.000 με πρωινό έως 31/5
Δίκλινο » 17.500 » » »
Τρίκλινο » 22.000 » » »

SARONIKOS δίπλα στο Στάδιο Ειρήνης και Φιλίας
Μονόκλινο δρχ. 10.000 με πρωινό έως 31/5
Δίκλινο » 12.000 » » »
Τρίκλινο » 14.500 » » »

ASTOR Σύνταγμα
Μονόκλινο δρχ. 14.000 με πρωινό έως 31/10
Δίκλινο » 19.000 » » »
Τρίκλινο » 23.000 » » »

GRAND HOTEL Β' Κατηγορίας Πατησίων & Βερανζέρου 10
Μονόκλινο δρχ. 13.000 με πρωινό έως 31/1
Δίκλινο » 16.500 » » »
Τρίκλινο » 22.000 » » »
Τιμή γεύματος κατ' άτομο 3.500

ΣΑΣ ΣΥΜΦΕΡΕΙ ΠΡΙΝ ΚΛΕΙΣΕΤΕ ΟΠΟΥΔΗΠΟΤΕ ΝΑ ΜΑΣ ΕΠΙΣΚΕΦΘΕΙΤΕ

ΠΡΑΚΤΟΡΕΙΟ ΤΑΞΙΔΙΩΝ
ΣΑΒΒΑΣ ΣΑΗΣ

ΤΑΡΠΟΝ ΣΠΡΙΓΚΣ 42 δίπλα στην Τράπεζα Πίστεως Τηλ. 39781-3

M23-31/10

GRECOTEL
RHODOS IMPERIAL
«MARCO POLO»
Courmet Restaurant
Υπό το φως των κεριών
και τις μελωδίες του πιάνου
απολαύστε μοναδικές
γαστρονομικές δημιουργίες
Grecotel... εγγύηση ποιότητας
Κρατήσεις
ξενοδοχείο Rhodos Imperial
Τηλ. 75000
X.1278-31/10

PIERRE BALMAIN
PARIS
Τώρα και στη Ρόδο
Θέλετε λίγο χρώμα στα μαλλιά σας, φοβάστε τη χρήση της βαφής; ΔΟΚΙΜΑΣΤΕ:
ΑΝΤΑΥΓΙΕΣ PIERRE BALMAIN
Τα μαλλιά σας είναι λίγο άτονα, λίγα χωρίς όγκο; ΔΟΚΙΜΑΣΤΕ:
ΠΡΟΣΘΕΤΙΚΗ ΓΙΑ ΟΓΚΟ PIERRE BALMAIN
Βαρεθήκατε να περιμένετε να μακρύνουν και να εξασθενούν; ΔΟΚΙΜΑΣΤΕ:
ΕΠΙΜΗΚΥΝΣΗ ΣΕ 1 ΩΡΑ PIERRE BALMAIN
Αποκλειστική αντιπρόσωπος Ρόδου:
Κ. ΤΣΑΓΚΑΡΗ ΔΕΣΠΟΙΝΑ Τηλ. 28771
X.1291-24/10

Πολιτιστική ΠΡΟΟΔΟΣ

Γράφει ο Αριστείδης Εμμ. Μιαούλης

ΣΥΝΕΧΙΖΟΝΤΑΙ ΣΗΜΕΡΑ ΟΙ ΔΙΔΑΣΚΑΛΙΕΣ ΤΟΥ ΦΩΤΗ ΒΑΡΕΛΗ

Συνεχίζεται σήμερα το πρόγραμμα διδασκαλιών με τον Φώτη Βαρέλη στις 8 το βράδυ, στην αίθουσα διαλέξεων του Δικηγορικού Συλλόγου Ρόδου. Η επόμενη διδασκαλία θα πραγματοποιηθεί την επόμενη Πέμπτη 21 Οκτωβρίου στον ίδιο χώρο και την ίδια ώρα.

Οι διδασκαλίες που διοργανώνει το Διεθνές Κέντρο Λογοτεχνών και Μεταφραστών Ρόδου αποτελούν μια επεξήγηση από τον Φώτη Βαρέλη των μέχρι τώρα έργων του, έτσι ώστε να αποσαφηνίσει ενδεχόμενες παρερμηνείες των φιλοσοφικών του στοχασμών.

ΤΟ ΜΟΥΣΕΙΟ ΤΗΣ ΛΕΡΟΥ

Οργανώθηκε το Μουσείο της Λέρου και αποτελεί πλέον ένα από τα πιο ενδιαφέροντα αξιοθέατα του νησιού. Σύντομα, πρόκειται να εκδοθεί και ένας λεπτομερής οδηγός με τα εκθέματα αλλά και με πολλές παράλληλες πληροφορίες που αφορούν στην ιστορία του νησιού. Το Αρχαιολογικό Μουσείο της Λέρου στεγάζεται σε νεοκλασικό κτίριο του 1882 στο δρόμο από Πλάτανο προς Αγία Μαρίνα.

Εκτίθενται αρχαιολογικά ευρήματα από ανασκαφές και συλλογές. Σε μια βιντεοπροβολή παρουσιάζονται ένα ιστορικό διάγραμμα, στοιχεία για τη θέση του νησιού και αναφορά στη Μυθολογία της Λέρου, έτσι ώστε ο επισκέπτης να καλύψει τις πρώτες απορίες του.

Σε καλοστημένες προθήκες, εκτίθενται ανάμεσα στα άλλα, ευρήματα - κεραμικά, λίθινα εργαλεία, ευρήματα από διάφορες προϊστορικές θέσεις του νησιού, αντιπροσωπευτικά δείγματα κεραμικής από τη γεωμετρική έως και τη ρωμαϊκή περίοδο, καθώς

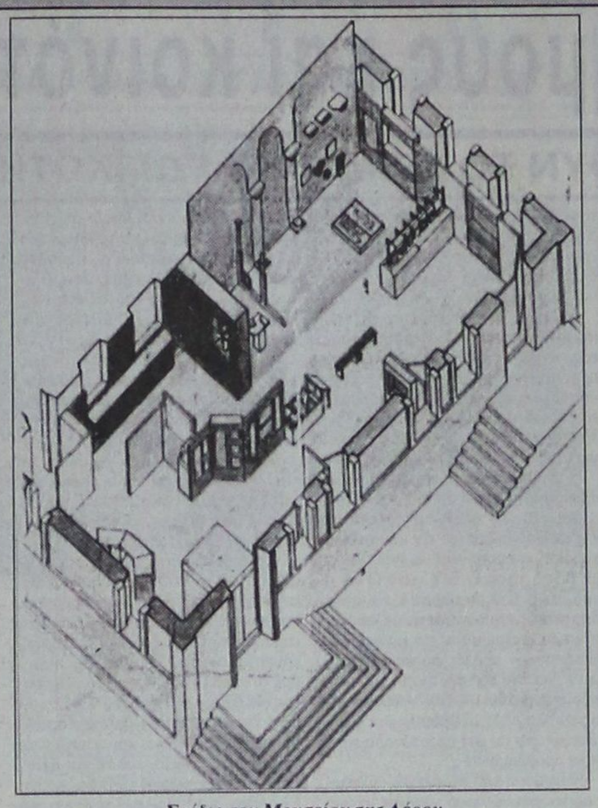

Σχέδιο του Μουσείου της Λέρου

και πήλινα υφαντικά βάρη (αγνύθες) που προέρχονται από έρευνα στο Μπούρτζι. Από την ίδια θέση προέρχονται και τα εξαιρετικής τεχνοτροπίας πήλινα προσωπεία του Διονύσου, η γυναικεία προτομή και το ειδώλιο συμποσιαστή, που χρονολογούνται στον 4ο και τον 3ο αι. π.Χ.

Στο Μουσείο εκτίθενται επίσης ένα εκπληκτικό ρωμαϊκό αγαλμάτιο της Υγείας, ταφικά κτερίσματα, ρωμαϊκά μυροδοχεία, ενεπίγραφες επιτύμβιες στήλες αμφορείς, και τα ευρήματα από την ανασκαφή της παλαιοχριστιανικής βασιλικής στο Παρθένι.

Εντυπωσιάζουν επίσης οι αφιερωτικές ψηφιδωτές επιγραφές από τη Βασιλική στο Παρθένι και τους Αγίους Σαράντα στα Αλινδα. Την οργάνωση του Μουσείου της Λέρου ανέλαβε η 4η Εφορεία Βυζαντινών Αρχαιοτήτων Δωδεκανήσου.

ΝΕΕΣ ΕΚΔΟΣΕΙΣ ΛΙΒΑΝΗ

DORIT RABINYAN «ΟΙ ΝΥΦΕΣ ΤΗΣ ΠΕΡΣΙΑΣ»

Μετάφραση από τα αγγλικά: ΜΑΡΙΑ ΠΑΠΠΑ

«Τα μαύρα μάτια της Φλόρας είχαν τυφλωθεί από το κλάμα. Το έντονο βλέμμα της, που είχε ποθήσει όλα τα γλυκά της αγοράς και ξεσήκωνε τον πόθο όλων των εμπόρων, τώρα είχε χαθεί ανάμεσα στα παχιά, βαριά της βλέφαρα και είχε κατσουφιάσει πίσω από μια κοιλιά που κουβαλούσε ένα μωρό, ο πατέρας του οποίου είχε εξαφανιστεί».

Η υπόθεση:

Η ιστορία της Rabinyan διαδραματίζεται σε ένα χωριό της Περσίας, στις αρχές του αιώνα. Τα σκάνδαλα και τα κουτσομπολιά είναι το μόνιμο θέμα συζήτησης για τους θρησκόληπτους κατοίκους του χωριού.

Δύο έφηβες ξαδέλφες είναι οι ηρωίδες του μυθιστορήματος, η Φλόρα και η Νάζι. Η Νάζι έχει λογοδοθεί με τον αδελφό της Φλόρας και δε βλέπει την ώρα να τον παντρευτεί. Η Φλόρα είναι παντρεμένη και περιμένει παιδί, όμως ο άντρας της, ένα πλανόδιος έμπορος υφασμάτων, έχει εξαφανιστεί αφήνοντας τη δεκαπεντάχρονη γυναίκα του χωρίς κανένα στήριγμα. Η φλόρα παίρνει την απόφαση να ταξιδέψει και να ψάξει για τον άντρα της και έτσι να πάρει τη ζωή στα χέρια της...

Η γραφή της Rabinyan είναι ζωντανή, καθαρή, απλή και οι χαρακτήρες ολοκληρωμένοι. Η γλώσσα είναι πλούσια, αλλά η συγγραφέας, παρά τη νεαρή της ηλικία, έχει αποφύγει με επιτυχία τα λάθη των πρωτοεμφανιζόμενων συγγραφέων, όπως κουραστικές επαναλήψεις και έμφαση στις προσωπικές εμπειρίες.

Η συγγραφέας:

Η **Dorit Rabinyan** γεννήθηκε στην Κέφαρ Σάβα του Ισραήλ και ζει στο Τελ Αβίβ.

Εργάστηκε ως δημοσιογράφος στην εφημερίδα του ισραηλινού στρατού και στην εφημερίδα Ha'ir του Τελ Αβίβ, καθώς και ως κριτικός κινηματογράφου στην ημερήσια Ma'ariv.

Εκτός από τις **«Νύφες της Περσίας»**, το πρώτο της μυθιστόρημα, έχει γράψει ποιήματα και ένα θεατρικό.

Κριτικές:

Η συγγραφέας θεωρείται από τους κριτικούς ως πολλά υποσχόμενη για την εβραϊκή λογοτεχνία - την συγκρίνουν με τον Meir Shalev - και το βιβλίο της απέσπασε θετικές κριτικές τόσο από τον Τύπο της χώρας της όσο και από τον ξένο Τύπο.

«Οι Νύφες της Περσίας» έχουν ήδη μεταφραστεί και κυκλοφορήσει στα γερμανικά από τους Goldmann, στα ολλανδικά από τους Vassallucci, στα αγγλικά από τους Edinburgh στην Αμερική από τον George Braziller, και πρόκειται να κυκλοφορήσουν στα ισπανικά και τα ιταλικά.

ΠΡΟΒΛΗΜΑ ΜΑΛΛΙΩΝ;


ΜΙΚΡΟΜΕΤΑΜΟΣΧΕΥΣΗ
• Εφαρμόζουμε τις πιο σύγχρονες επιστημονικές μεθόδους
• Ανώδυνη τοποθέτηση
• Μαλλιά για όλη σας τη ζωή, που μεγαλώνουν κανονικά
• Και επειδή η Αθήνα είναι μακριά σας...
Τώρα και στη ΡΟΔΟ!
CENTER ΠΑΠ ΚΛΙΝΙΚΗ ΜΑΛΛΙΩΝ
Για πληροφορίες: Τηλ. (0241)93.088, (094)720.720
X.1301-21/10

YAMAHA
YAMAHA MOTOR HELLAS A.E.
ΠΩΛΗΣΕΙΣ - ΑΝΤΑΛΛΑΚΤΙΚΑ
ΑΞΕΣΟΥΑΡ - ΕΠΙΣΚΕΥΕΣ
✓ ΕΞΟΥΣΙΟΔΟΤΗΜΕΝΟ ΣΥΝΕΡΓΕΙΟ
✓ ΠΛΗΡΗ ΓΚΑΜΑ ΑΝΤΑΛΛΑΚΤΙΚΩΝ
✓ ΤΙΜΕΣ ΑΝΤΙΠΡΟΣΩΠΕΙΑΣ
ΕΠΙΣΗΜΟΣ ΣΥΝΕΡΓΑΤΗΣ ΡΟΔΟΥ
Χ. ΚΙΒΙΛΓΚΗΜ
ΚΟΛΟΚΟΤΡΩΝΗ 9 - ΡΟΔΟΣ - ΤΗΛ 20779 -37910
X.1275-31/10

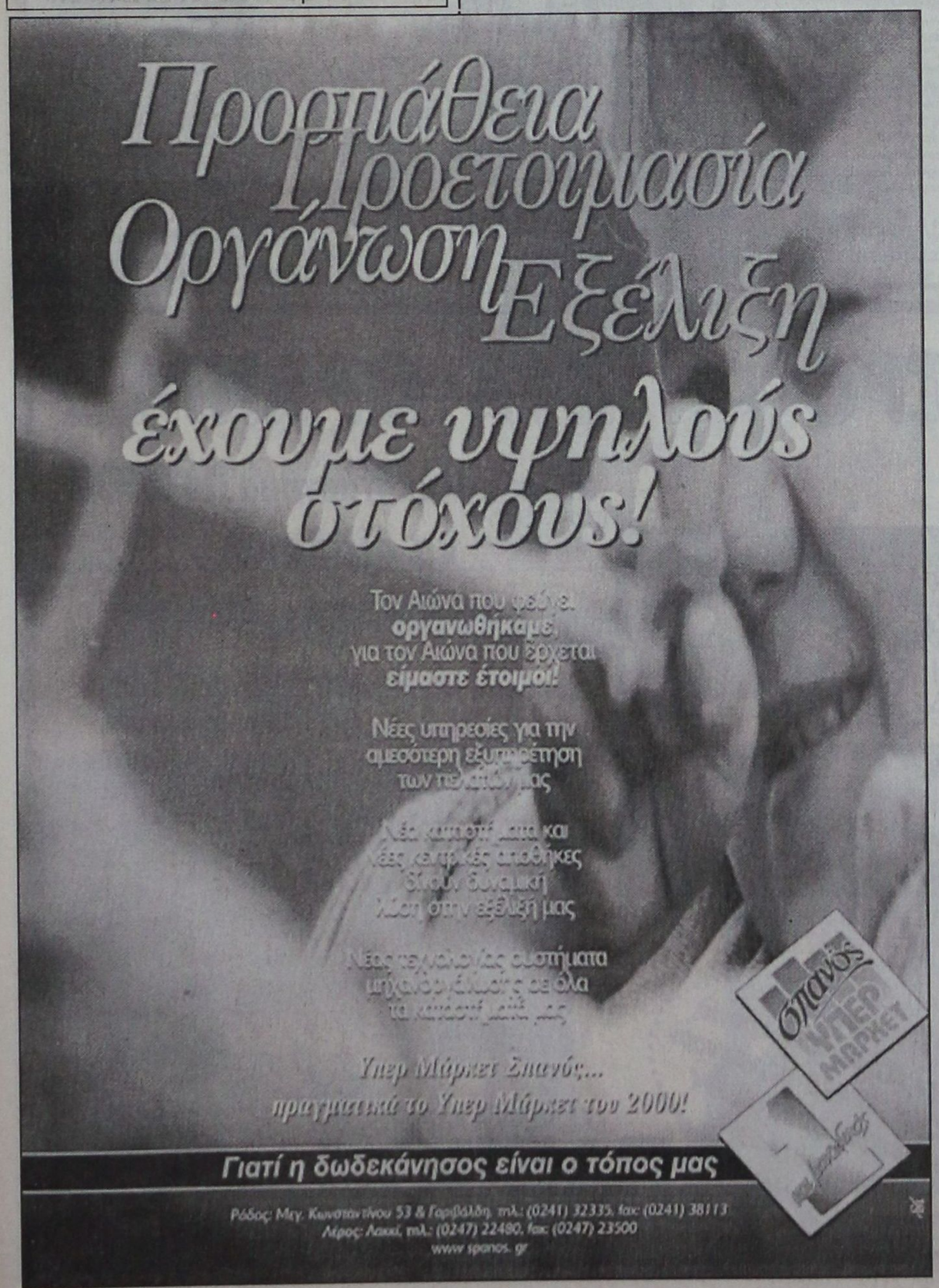

Στο πλαίσιο των απαιτήσεών σας
για ένα καλύτερο σπίτι
είμαστε πρώτοι
εντός
με εσωτερικές πόρτες υψηλής αισθητικής, μεγάλης αντοχής και άψογης λειτουργικότητας. Είναι κατασκευασμένες από πολύτιμα ξύλα με την τεχνική Listellare. Θα τις βρείτε σε 230 διαφορετικά σχέδια και πολλούς χρωματισμούς.

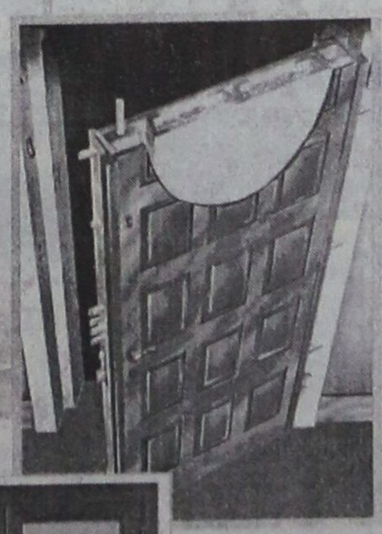
εκτός
με θωρακισμένες πόρτες ασφαλείας ΠΛΑΙΣΙΟ από ενισχυμένο χάλυβα που εγγυώνται την ασφάλεια του σπιτιού σας. Είναι απαραβίαστες, θωρακισμένες, θερμομονωτικές, ηχομονωτικές και άκαυστες. Οι πόρτες εισόδου προσφέρονται σε 6 μοντέλα και 60 διαφορετικούς συνδυασμούς διαστάσεων.
& επιπλέον
με ποιότητα ΠΛΑΙΣΙΟ και στα θερμομονωτικά κουφώματα που εξασφαλίζουν τέλεια ηχομόνωση, στεγανότητα και αντοχή. Είναι κατασκευασμένα από πολύτιμο ξύλο που δεν χρειάζεται συντήρηση και προσφέρουν λύσεις και εφαρμογές που ταιριάζουν στη δική σας αισθητική αντίληψη.

πλαίσιο
UNIQUE PLAN
ΓΕΡΑΣΙΜΟΣ ΠΕΤΡΟΥ Δημοκρατίας 9 - Ρόδος Τηλ. (0241) 21567 - FAX 23432
X.1299-31/10

ΕΛΛΗΝΙΚΗ ΔΗΜΟΚΡΑΤΙΑ
ΝΟΜΟΣ ΔΩΔΕΚΑΝΗΣΟΥ
ΔΗΜΟΣ ΑΤΑΒΥΡΟΥ

ΑΝΑΚΟΙΝΩΣΗ

Ο Δήμος Αταβύρου ενδιαφέρεται να προσλάβει με σύμβαση έργου (Τιμολόγιο Παροχής Υπηρεσιών) ένα (1) άτομο για διάστημα ενός (1) έτους για το Γραφείο Εξυπηρέτησης του Πολίτη.

Οι ενδιαφερόμενοι θα πρέπει να είναι δημότες και μόνιμοι κάτοικοι του Δήμου Αταβύρου και να έχουν πτυχίο Πανεπιστημίου ειδικότητας Πληροφορικής ή ΤΕΙ ειδικότητας πληροφορικής.

Αιτήσεις γίνονται δεκτές μέχρι και την 18η Οκτωβρίου στα Γραφεία του Δήμου.

Για περισσότερες πληροφορίες οι ενδιαφερόμενοι μπορούν να απευθύνονται στην υπάλληλο του Δήμου Αμβροσιάδη Χρυσαυγή κατά τις εργάσιμες ημέρες και ώρες (τηλ. 0248-41268).

Ο Δήμαρχος Αταβύρου
ΠΑΝ. ΚΥΡΙΑΚΟΥΛΗΣ

Χ.Λ.-14/10

ΠΡΟΣΚΛΗΣΗ

Ο Σύλλογος Φίλων Χορού προσκαλεί τα μέλη του στην τακτική Γενική Συνέλευση Αρχαιρεσιών, την Κυριακή 17 Οκτωβρίου στην αίθουσα του ΑΚΤΑΙΟΝ 10.30 το πρωΐ.

Σε περίπτωση μη απαρτίας η συνεδρίαση θα επαναληφθεί την επόμενη Κυριακή 24 Οκτωβρίου στον ίδιο χώρο και ίδια ώρα.

Το Δ.Σ.

9457-17/10

ΣΥΓΧΑΡΗΤΗΡΙΟ

Στον αγαπητό μας **ΚΩΝΣΤΑΝΤΙΝΟ ΧΑΤΖΗΝΙΚΟΛΑ** του Στυλιανού πτυχιούχο Πανεπ. Κρήτης τμήματος Πληροφορικής που επεράτωσε και τις μεταπτυχιακές σπουδές "MASTER OF SCIENCE IN MANAGEMENT " του Παν/μίου Αγγλίας, εύχομαι ολόψυχα θερμά συγχαρητήρια και καλή σταδιοδρομία.

Κων/νος Διμέλης
Λυκειάρχης Λυκείου Αφάντου

9459-14/10

Πρόσκληση

Παρακαλούνται οι γονείς των μαθητών του 2ου Λυκείου Ρόδου, όπως την Παρασκευή 15-10-1999 και ώρα 7.00 μ.μ. να προσέλθουν στην 3η και τελευταία επαναληπτική Γενική Συνέλευση (στο 2 Λύκειο) προς ανάδειξη του νέου Διοικητικού Συμβουλίου και την απαλλαγή του παλαιού. Η παρουσία όλων κρίνεται απαραίτητη για λόγους ψήφισης νέου έγκυρου Διοικητικού Συμβουλίου, το οποίο θα εκπροσωπεί το 2ο Λύκειο όπου είναι αναγκαίο.

Το Διοικητικό Συμβούλιο

9448-15/10

ΕΝΩΣΗ ΚΑΤΑΣΤΗΜΑΤΑΡΧΩΝ
ΔΗΜΟΤΙΚΩΝ ΚΑΤΑΣΤΗΜΑΤΩΝ ΡΟΔΟΥ

ΑΝΑΚΟΙΝΩΣΗ

Η ΕΚΔΚΡ ενόψει του συνεδρίου της ΚΕΔΚΕ που θα γίνει στην πόλη μας από τις 20 έως τις 24 Οκτωβρίου καλεί τα μέλη της να προβαίνουν σε έκπτωση 15% στους συμμετέχοντες στο συνέδριο, μετά την επίδειξή της κάρτας τους.

Καλούνται οι ενδιαφερόμενοι συνάδελφοι να επικοινωνήσουν με τον πρόεδρο κ. Μιχάλη Μαρκακιού ή με τον γραμματέα κ. Νικόλαο Παπασταματίου.

Ο πρόεδρος
Μιχ. Μαρκακιού
Ο γραμματέας
Νικ. Παπασταματίου

9443-14/10

ΜΕΓΑΛΕΣ ΕΥΚΑΙΡΙΕΣ

ΠΩΛΟΥΝΤΑΙ ΕΛΑΦΡΩΣ
ΜΕΤΑΧΕΙΡΙΣΜΕΝΕΣ
ΜΟΤΟΣΙΚΛΕΤΕΣ ENDURO
YAMAHA DT 125
SUZUKI DR 125
KAWASAKI KLR 250
✓ ΕΥΚΟΛΙΕΣ ΠΛΗΡΩΜΗΣ

ΑΒΕΤΕ Κ. ΚΩΣΤΑΡΙΔΗΣ

Χ1209-31/10 **ΤΗΛ. 22157, 20874, 22325**

ΕΛΛΗΝΙΚΗ ΔΗΜΟΚΡΑΤΙΑ
ΔΗΜΟΣ ΡΟΔΟΥ
ΕΠΑΡΧΙΑ ΡΟΔΟΥ
ΝΟΜΟΣ ΔΩΔΕΚΑΝΗΣΟΥ

ΓΝΩΣΤΟΠΟΙΗΣΗ ΓΑΜΟΥ

Γνωστοποιείται σύμφωνα με το άρθρο 1369 του Αστικού Κώδικα, όπως τροποποιήθηκε με το Ν 1250/1982, ότι:

Ο **Γεώργιος Βασιλάκης** του Ιωάννου και της Μαρίας που γεννήθηκε στη Ρόδο του Νομού Δωδ/σου και κατοικεί στη Ρόδο του Νομού Δωδ/σου επαγγέλματος συνταξιούχος και η **Τατιάνα Τριφόνοβα** του Στέφαν Τριφόνοβ και της Ελενα Στογιάνοβα-Ιλιέβα που γεννήθηκε στη Σόφια Βουλγαρίας και κατοικεί στη Σόφια Βουλγαρίας, επαγγέλματος θεατρολόγος πρόκειται να παντρευθούν στο Δημαρχείο Ρόδου.

Ρόδος 13-10-1999
Ο δήμαρχος
Γεώργιος Γιαννόπουλος

9467-14/10

Συνεδρίασε το Γενικό Συμβούλιο ΠΟΕ-ΟΤΑ

Τα θέματα των εργαζομένων σε δήμους και κοινότητες

ΖΗΤΟΥΝ ΤΟ ΠΡΙΜ ΠΑΡΑΓΩΓΙΚΟΤΗΤΟΣ

Από την Πανελλήνια Ομοσπονδία Εργαζομένων στους ΟΤΑ εκδόθηκε η παρακάτω ανακοίνωση:

«Το γενικό συμβούλιο της ΠΟΕ-ΟΤΑ, το οποίο συνεδρίασε την Τρίτη 28/9/99 συζήτησε τα ζητήματα που απασχολούν τον κλάδο και αποφάσισε για τα εξής:

1. Εμμένει στην ανάγκη άμεσης έγκρισης από την κυβέρνηση της ομόφωνης απόφασης δ.σ. του ΤΑΔΚΥ για αύξηση του εφάπαξ από 90 μηνιαία βοηθήματα σε 110 και την αναδρομική από 1-1-99 εφαρμογή της.

Καταδικάζει την επαναφορά του θεσμού του κυβερνητικού επιτρόπου στο ΤΑΔΚΥ και ζητά την άμεση ανάκλησή του από την κυβέρνηση.

2. Ζητά την υλοποίηση της κυβερνητικής δέσμευσης για αύξηση της αποζημίωσης κατά τη συνταξιοδότηση των συναδέλφων, που είναι ασφαλισμένοι στο ΙΚΑ (εφ' άπαξ) και την ταυτόχρονη αναπροσαρμογή του ανωτάτου ορίου (πλαφόν) που ισχύει σήμερα από 1.500.000 στα 3.000.000 δρχ.

3. Απαιτεί το διορισμό ελεγκτών γιατρών του ΤΥΔΚΥ, για το σταμάτημα της ταλαιπωρίας των ασφαλισμένων και την αποφυγή σπατάλης των πόρων του, λόγω έλλειψης ελεγκτικών μηχανισμών.

4. Ζητά την παράταση της προθεσμίας για την υποβολή αιτήσεων για τη συνταξιοδότηση στα 50 χρόνια ηλικίας των μονίμων εργαζομένων (σε σχέση εργασίας δημοσίου δικαίου) στις υπηρεσίες καθαριότητας των νεκροταφείων με τη παράλληλη διευκρίνιση για την ισχύ της 15ετίας, τη μη αναδρομική καταβολή του επασφάλιστρου πέραν της 12ετίας και την επέκταση της διάταξης και σε άλλες ειδικότητες βαρέων ανθυγιεινών επαγγελμάτων.

5. Απαιτεί την ενιαία κεντρική ρύθμιση και καταβολή σ' όλους τους εργαζομένους των αναδρομικών του πριμ παραγωγικότητας χωρίς κυβερνητικές παρεμβάσεις που καταργούν το θεσμικό πλαίσιο λειτουργίας της Τ.Α. που έχει νομοθετικά το δικαίωμα για συμβιβασμό και κατάργηση δίκης.

6. Εμμένει στην αποτροπή των ιδιωτικοποιήσεων με την εκχώρηση αρμοδιοτήτων, έργων απ' ευθείας σε ιδιώτες του δημόσιου και κοινωνικού χαρακτήρα οργανωμένων υπηρεσιών με βάση τους Ο.Ε.Υ. των ΟΤΑ ή εμμέσως την εκχώρησή τους σε δημοτικές επιχειρήσεις, οι οποίες σήμερα φυτρώνουν σα μανιτάρια, λειτουργούν πολλές φορές ανεξέλεγκτα, για την εξυπηρέτηση πελατειακών συμφερόντων, δεν εφαρμόζουν τις συλλογικές συμβάσεις και στην πλειοψηφία αν όχι στο σύνολο τους είναι προβληματικές.

Η ανάγκη της περαιτέρω ενίσχυσης του κοινωνικού χαρακτήρα των ΟΤΑ φάνηκε πιο έντονα τώρα που η χώρα μας δοκιμάζεται από τους σεισμούς.

7. Ζητά την κατάργηση του θεσμού των εκτάκτων, προσλήψεις μόνιμου προσωπικού, αυστηρό προδιορισμό των εποχικών αναγκών με προσλήψεις μέχρι 4 μήνες για την αντιμετώπισή τους (στη βάση πάντα των οργανικών θέσεων είτε μονίμων-είτε εποχικών).

8. Για τις σεισμόπληκτες περιοχές ζητάμε την παράταση των συμβάσεων (εφ' όσον λήγουν) των ήδη υπηρετούντων αντί της απόλυσης και της νέας πρόσληψης 4μηνιτών.

Τέλος, ζητάμε την προώθηση άμεσα ρύθμισης για την πληρωμή της υπερεργασίας του προσωπικού σ' αυτούς τους Δήμους, χωρίς επιβάρυνση των προϋπολογισμών τους.

Για την επίλυση των παραπάνω ζητημάτων το γενικό συμβούλιο θα συναντηθεί με τα αρμόδια υπουργεία και την ΚΕΔΚΕ. Παράλληλα, αποφάσισε την προκήρυξη 3ωρης στάσης εργασίας για την Τετάρτη 20 Οκτωβρίου, ημέρα έναρξης του συνεδρίου της ΚΕΔΚΕ και τις ώρες 11-2 μ.μ. συγκέντρωση στην πλατεία Καραϊσκάκη, στην Αθήνα και πορεία στα αρμόδια υπουργεία, καθώς και ανάλογες συγκεντρώσεις στην υπόλοιπη Ελλάδα, στις πρωτεύουσες των νομών με ευθύνη των συλλόγων.

Τέλος, για την καλύτερη προετοιμασία της κινητοποίησης, αλλά και των διεκδικήσεων της νέας χρονιάς, καλούνται τα δ.σ. των συλλόγων μελών με γενικές συνελεύσεις ή συγκεντρώσεις να συζητήσουν με τους εργαζόμενους (κλιμάκια της ΠΟΕ-ΟΤΑ θα περιοδεύσουν σ' όλη την Ελλάδα).

Είναι φανερό πως η ασκούμενη πολιτική από τη μεριά της κυβέρνησης σε βάρος όλων των εργαζομένων, η υποσχεολογία, τελικά εκ μέρους της, αφού δεν υλοποιούνται οι δεσμεύσεις της απέναντί μας, σχετικά με τα χρονίζοντα και άλυτα προβλήματά μας, καθώς και η ανοχή ή η συμφωνία από τη μεριά των δημοτικών αρχών στην ίδια λογική, μας αναγκάζει να δράσουμε προειδοποιητικά-αγωνιστικά ζητώντας την άμεση λύση τους.

Για την Εκτελεστική Επιτροπή
ΠΟΕ-ΟΤΑ
Ο ΠΡΟΕΔΡΟΣ
Νώντας Λαμπρακάκης
Ο Γ. ΓΡΑΜΜΑΤΕΑΣ
Γιάννης Στρατηγός».

ΕΛΛΗΝΙΚΗ ΔΗΜΟΚΡΑΤΙΑ
ΘΕΡ. ΧΡ. ΠΑΘΗΣΕΩΝ
Ο ΑΓΙΟΣ ΑΝΔΡΕΑΣ
ΒΑΡΗ -ΠΑΡΑΔΕΙΣΙ

ΕΥΧΑΡΙΣΤΗΡΙΟ

Στο Θεραπευτήριό μας κατέθεσαν τα παρακάτω ποσά και είδη οι κάτωθι:

Εις μνήμη Βατενού Βαγιανού:
Τσαμπίκα Βατενού 40.000 δρχ.
Οικ. Αθηναγόρα Μιχάλη 15.000 δρχ.
Οικ. Ιωάννου Σπανού 15.000 δρχ.
Οικ. Αυγουστή Κολώνη 10.000 δρχ.
Εις μνήμη Παπαγρηγορίου Μιχαήλ:
Α.Σ. Κλεάνθης 20.000 δρχ.
Πότσος Εμμαν. 10.000 δρχ.
Λοΐζος Σορωνιάτης του Ανδρέα 10.000 δρχ.

***

ΩΔΕΙΟ

A. Corelli

Μουσική είναι η γλώσσα της μαγείας και της αγάπης, που μέσα απ' αυτήν προβάλλονται διάφορα συναισθήματα του ανθρώπου.

Ενα νέο Ωδείο έρχεται στο κατώφλι της νέας χιλιετίας.

Υπεύθυνη διδασκαλία και έμπειροι καθηγητές εγγυώνται το καλύτερο στην εκπαίδευση των μαθητών.

Το Ωδείο παρέχει πλήρη κύκλο σπουδών στα παρακάτω τμήματα:

- Τμήμα πιάνου
- Τμήμα Κιθάρας (κλασική - μοντέρνα)
- Τμήμα εγχόρδων (βιολί - βιόλα)
- Τμήμα Φλάουτου
- Τμήμα Ηλ. Οργάνου και Αρμονίου (κλασικού - μοντέρνου)
- Τμήμα Ακορδεόν
- Τμήμα Σύνθεσης
- Τμήμα Ανώτερων Θεωρητικών Ωδικής - Αρμονίας, Αντίστιξης - Φούγκα

Μαθήματα θεωρίας

Ιστορία - Μορφολογία Χωρωδία

- ΤΜΗΜΑ ΜΟΥΣΙΚΗΣ ΠΡΟΠΑΙΔΕΙΑΣ ΑΠΟ 4-6 ΕΤΩΝ ΜΟΥΣΙΚΟΚΙΝΗΤΙΚΗΣ ΑΓΩΓΗΣ ΟΥΓΓΡΙΚΟΥ ΣΥΣΤΗΜΑΤΟΣ KODALLY

Επιμορφωτικά σεμινάρια
Τα μαθήματα στα μουσικά όργανα είναι ατομικά
Φιλικό και καλλιτεχνικό περιβάλλον
Προσιτά δίδακτρα

Εγγραφές από 1-9-99 και έναρξη μαθημάτων στις 13-9-99
Ωρες εγγραφών 10.00-13.00, 17.00-20.00μ.μ.
Τηλ. 39647 FAX 74667

Διεύθυνση: **Επισκόπου Κυρηνείας 31**
και Κορδιγκτώνος γωνία
ΩΔΕΙΟ Α. CORELLI
Αναγνωρισμένο από το Κράτος
Ιδρυτής - διευθυντής: Α. Καρατζιά
Καλλιτεχνικός Διευθυντής: Σ. Γαρδικιώτης

X1293-13/10

ΚΕΝΤΡΙΚΟ ΠΡΑΚΤΟΡΕΙΟ PORT AGENT

G.A.N. FERRIES

F/B DALIANA
F/B DIMITROULA
F/B ROMILDA

KYDON TOURS

Από 15/6 έως νεωτέρας

Τα υπερπολυτελή

F/B DALIANA - F/B MARINA - F/B RODANTHI

με καθημερινές και εναλλάξ αναχωρήσεις

ΔΡΟΜΟΛΟΓΙΑ ΑΠΟ ΡΟΔΟ

ΔΕΥΤΕΡΑ: 16.00 για Κω, Κάλυμνο, Πειραιά
ΤΡΙΤΗ: 16.00 για Κω, Κάλυμνο, Πειραιά
ΤΕΤΑΡΤΗ: 16.00 για Κω, Κάλυμνο, Πειραιά
ΠΕΜΠΤΗ: 16.00 για Κω, Κάλυμνο, Λέρο, Πάτμο, Πειραιά
ΠΑΡΑΣΚΕΥΗ: 16.00 για Κω, Κάλυμνο, Λέρο, Πάτμο, Πειραιά
ΣΑΒΒΑΤΟ: 16.00 για Κω, Κάλυμνο, Λέρο, Πάτμο, Πειραιά
ΚΥΡΙΑΚΗ: 16.00 για Κω, Κάλυμνο, Λέρο, Πάτμο, Πειραιά

F/B DALIANA
ΚΑΘΕ ΠΕΜΠΤΗ 19.00 ΓΙΑ ΚΩ ΠΕΙΡΑΙΑ

F/B ROMILDA
ΣΑΒΒΑΤΟ: 11.00 για Καστελλόριζο, Ρόδο
ΚΥΡΙΑΚΗ: 01.00 για Σύμη, Τήλο, Νίσυρο, Κω, Κάλυμνο, Λέρο, Λειψούς, Πάτμο, Σύρο, Πειραιά

F/B DIMITROULA
ΤΡΙΤΗ: 14.00 για Κω, Σάμο, Θεσσαλονίκη
ΠΕΜΠΤΗ: 15.00 για Σαντορίνη, Νάξο, Πάρο, Πειραιά
ΣΑΒΒΑΤΟ: 14.00 για Σαντορίνη, Νάξο, Πάρο, Πειραιά

ΕΙΣΙΤΗΡΙΑ - ΠΛΗΡΟΦΟΡΙΕΣ στο

ΠΡΑΚΤΟΡΕΙΟ ΚΥΔΩΝ
• Εθελ. Δωδεκανησίων 14
• Ακτή Σαχτούρη 8
Τηλ. 23.000 - 27722 - 24265 - 27900 - 75268

M28-31/10

Μεγάλες επιχειρηματικές κινήσεις

Στο επίκεντρο τα ξενοδοχεία

ΕΝΔΙΑΦΕΡΟΝ ΓΙΑ ΑΓΟΡΑ ΜΕΓΑΛΩΝ ΜΟΝΑΔΩΝ

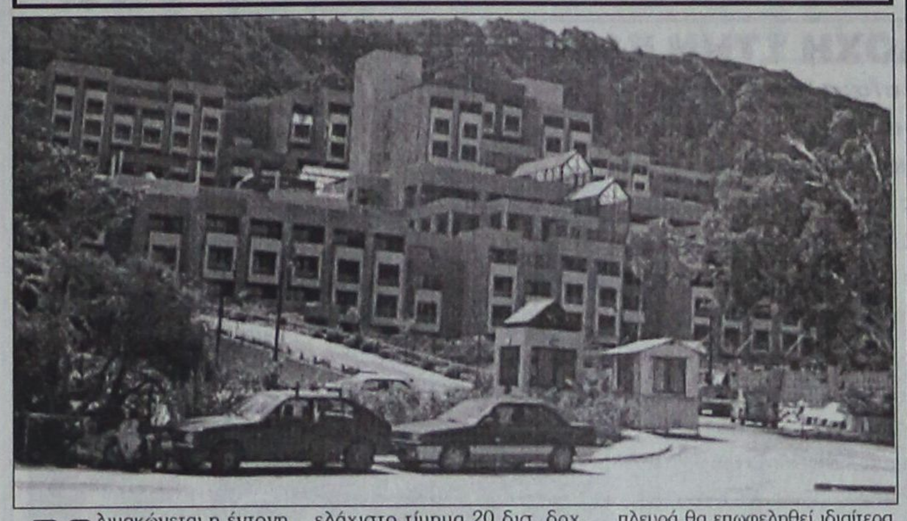

Κλιμακώνεται η έντονη επιχειρηματική κινητικότητα που καταγράφεται τελευταία γύρω από τουριστικά συγκροτήματα και επενδύσεις τουριστικού ενδιαφέροντος. Κινητικότητα που εκ πρώτης όψεως αποδίδεται στις σημαντικές προοπτικές που εμφανίζει για τη χώρα μας ο τομέας του τουρισμού, αλλά και στην εδραίωση της Ελλάδας ως προορισμού στρατηγικής σημασίας, εν όψει των Ολυμπιακών Αγώνων του 2004.

Υπάρχουν, ωστόσο, ειδικότεροι λόγοι που μετατοπίζουν την προσοχή μεγάλων επιχειρηματικών σχημάτων από άλλους τομείς στον τουρισμό. Ενας βασικός λόγος είναι η πρόθεση των τραπεζικών ομίλων να αυξήσουν σημαντικά τα έσοδά τους, είτε αξιοποιώντας ακίνητα του χαρτοφυλακίου τους είτε συμμετέχοντας, οι ίδιοι ή μέσω θυγατρικών τους εταιρειών, σε επιχειρηματικά σχήματα με μεγαλεπήβολα επενδυτικά σχέδια. Πλέον πρόσφατο παράδειγμα είναι η προώθηση από την Εθνική Τράπεζα της πώλησης του συγκροτήματος του Πόρτο Καρράς, με ελάχιστο τίμημα 20 δισ. δρχ., μέσω ενός διαγωνισμού στον οποίο, όπως αναμένει η διοίκηση της Τράπεζας, θα συμμετάσχουν ορισμένα από τα μεγαλύτερα επιχειρηματικά ονόματα.

Ηδη, σύμφωνα με πληροφορίες, για το συγκρότημα, φέρονται να εκδηλώνουν ενδιαφέρον διεθνείς ξενοδοχειακοί κολοσσοί, όπως η HYATT (που προχωρεί σύντομα και στην κατασκευή πολυτελούς ξενοδοχειακής μονάδας σε έκταση στο Μαρούσι) και γηγενή επιχειρηματικά οχήματα, όπως αυτά που λέγεται ότι διαμορφώνουν ο Ομιλος Δασκαλαντωνάκη, ενδεχομένως με τη «Μηχανική», οι εταιρείες «Κεραμεία Αλλατίνη», «Κέκροψ» και η θυγατρική της Τράπεζας Πίστεως «Αστικά Ακίνητα» αλλά και άλλοι επιχειρηματίες.

Η περίπτωση της Εθνικής Τράπεζας είναι πιο ενδεικτική, καθώς προχώρησε πρόσφατα στην πώληση σχεδόν ολόκληρου του μεριδίου της στην εταιρεία «Λάμψα», ιδιοκτήτρια του ξενοδοχείου «Μεγάλη Βρεταvία», εισπράττοντας τουλάχιστον 50 δισ. δρχ., ενώ από την άλλη πλευρά θα επωφεληθεί ιδιαίτερα από την επικείμενη είσοδο στο ΧΑΑ του συγκροτήματος του Αστέρα Βουλιαγμένης της θυγατρικής «ΑΞΕ ΑΣΤΗΡ», εγγράφοντας νέες υπεραξίες.

Σε ανάλογη θέση βρίσκεται και ο όμιλος της Τράπεζας Πίστεως, με την «Ιονική Ξενοδοχειακή» και τις δύο μονάδες της, το Hilton Αθηνών και το Grecotel Imperial στη Ρόδο. Η σύμβαση με τη Hilton λήγει στο τέλος του έτους, με πρόβλεψη για εξάμηνη προθεσμία ειδοποίησης για λύση της, γεγονός που δίνει στον όμιλο τη δυνατότητα να εκπονεί διάφορα σχέδια για την ιστορική μονάδα.

Ενδιαφέρον υπάρχει και γύρω από το κτίριο του παλιού ξενοδοχείου King George, το οποίο είναι ιδιοκτησίας του Ομίλου Λάτση. Ενδιαφέρον... αμφίδρομο, καθώς αφενός ο ίδιος ο όμιλος επιδιώκει την αξιοποίησή του και γίνεται αποδέκτης ορισμένων προτάσεων, όπως μία προσφάτως του Ομίλου Δασκαλαντωνάκη, και αφετέρου κινείται διερευνητικά προς άλλες επιλογές.



X1272-31/10

20 ΧΡΟΝΙΑ ΜΟΝΩΣΕΙΣ
ΑΡΧΩΝ ΣΑΜΑΡΤΖΗΣ



ΕΝΑ ΑΣΥΓΚΡΙΤΟ ΣΤΕΓΑΝΩΤΙΚΟ ΥΛΙΚΟ



Για ταράτσες - τοίχους

Ειδική προσφορά από 900 δρχ. το κιλό
ΙΣΧΥΕΙ ΜΕΧΡΙ ΤΟ ΜΗΝΑ ΙΟΥΛΙΟ

Η ΜΟΝΗ ΣΩΣΤΗ ΛΥΣΗ ΓΙΑ ΤΗΝ ΣΤΕΓΑΝΩΣΗ ΤΑΡΑΤΣΩΝ, ΕΞΩΤΕΡΙΚΩΝ ΤΟΙΧΩΝ, ΤΟΙΧΙΩΝ ΕΛΕΝΙΤ, ΚΕΡΑΜΟΣΚΕΠΩΝ



ΕΠΙΣΗΣ ΔΙΑΘΕΤΟΥΜΕ ΜΕΤΑΛΛΙΚΕΣ ΚΟΛΩΝΕΣ ΜΙΑΣ ΧΡΗΣΕΩΣ

ΔΙΑΘΕΣΗ:

ΑΡΧΩΝ ΣΑΜΑΡΤΖΗΣ
ΜΟΝΩΤΙΚΑ ΥΛΙΚΑ - ΜΟΝΩΣΕΙΣ
Τηλ. 23030, 3205, 67790
1) Ερυθρού Σταυρού 21
2) Κέντρο Μόνωσης Ρόδου: Μιχαήλ Πετρίδη 69

X1028-30/6

ΙΔΙΩΤΙΚΟ ΤΕΧΝΙΚΟ ΕΠΑΓΓΕΛΜΑΤΙΚΟ ΕΚΠΑΙΔΕΥΤΗΡΙΟ

ΤΕΕ ΔΟΡΚΑΣ

Αναγνωρισμένο από το κράτος



ΠΛΗΡΟΦΟΡΙΚΗΣ
ΧΕΙΡΙΣΤΩΝ Η/Υ & ΥΠΟΣΤΗΡΙΞΗΣ ΔΙΚΤΥΩΝ

Κρατικό Πτυχίο

ΚΟΜΜΩΤΙΚΗΣ ΤΕΧΝΗΣ & ΑΙΣΘΗΤΙΚΗΣ



Αναθολή στράτευσης



ΕΦΑΡΜΟΣΜΕΝΩΝ ΤΕΧΝΩΝ
ΕΝΔΥΜΑΤΟΛΟΓΩΝ - ΣΧΕΔΙΑΣΤΩΝ ΜΟΔΑΣ

ΔΕΚΤΟΙ ΑΠΟΦ. ΓΥΜΝΑΣΙΟΥ - ΛΥΚΕΙΟΥ

Πληροφορίες - Εγγραφές : Καναδά 32 - Ρόδος - Τηλ. 76536 - 29550

X1222-15/10

GR

Grand Hotel



Προτιμήστε το νέο μας
PIANO BAR
με τον πιανίστα μας
Τάκη Τσώνη

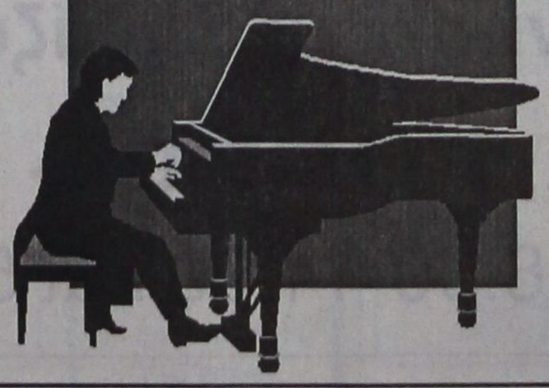

Ο τέλειος συνδυασμός ποιότητας και οικονομίας
YELLOW SPOT



ΑΝΑΚΟΙΝΩΣΗ

Η ανώνυμη εταιρία κατασκευών αλουμινίου **"ΜΕΚΑΛ ΑΕΒΕ"** που εδρεύει στη Σητεία Κρήτης ανακοινώνει στο κοινό της Ρόδου ότι έχει από καιρό διακόψει τη συνεργασία της με τον κ. **ΕΛΕΥΘΕΡΙΟ ΧΑΛΙΟ** του Βασιλείου και καμία επαγγελματική σχέση δεν έχει πλέον με αυτόν.

Ο κ. Χάλιος δεν δικαιούται πλέον να εμφανίζεται ως αντιπρόσωπος της, ούτε να χρησιμοποιεί το διαφημιστικό υλικό, την επωνυμία και τα σήματά της.

ΜΕΚΑΛ ΑΒΕΕ

Τ.32763-20/10

ΠΡΑΚΤΟΡΕΙΟΝ
ΓΙΩΡΓΟΣ ΚΟΝΤΟΖΑΜΑΝΗΣ
ΜΕΓ. ΚΩΝΣΤΑΝΤΙΝΟΥ 43 • ΡΟΔΟΣ ☎ 20800

ΛΑΧΕΙ ΠΡΟ-ΠΟ



ΛΟΤΤΟ
ΙΠΠΟΔΡΟΜΟΣ
ΚΑΤΑΘΕΣΗ ΔΕΛΤΙΩΝ ΠΡΟ-ΠΟ ΜΕΧΡΙ ΣΑΒΒΑΤΟ ΛΟΤΤΟ ΜΕΧΡΙ ΤΡΙΤΗ 3 μ.μ.
ΕΧΕΜΥΘΕΙΑ ΦΕΙΔΙΚΡΙΝΕΙΑ • ΤΥΧΗ

ΦΡΟΝΤΙΣΤΗΡΙΟ ΙΤΑΛΙΚΩΝ
Γ. ΧΑΡΤΕΡΟΣ

Διδάσκει: η Ιταλίδα κ. ROSA DI DONATO ΧΑΡΤΕΡΟΥ
Πτυχιούχος Πανεπιστημίου Ρώμης «LA SAPIENZA»

◆ Αυστηρά ολιγομελή τμήματα για :
- μαθητές δημοτικού - γυμνασίου - λυκείου
◆ ξενοδοχοϋπαλλήλους - επαγγελματίες
Με μαθήματα κατάλληλα για τις ανάγκες τους
◆ ξεναγούς για την απόκτηση του διπλώματος στα ιταλικά
◆ υποψήφιους **ΙΤΑΛΙΚΩΝ ΠΑΝΕΠΙΣΤΗΜΙΩΝ** με μαθήματα ορολογίας
- Επίσης ιδιαίτερα μαθήματα και συμμετοχή των μαθητών στις εξετάσεις **PALSO,** με ποσοστά επιτυχίας 100%
◆ Μαθαίνετε να μιλάτε **ΣΩΣΤΑ** από την πρώτη στιγμή **ΜΕ ΤΗ ΣΩΣΤΗ ΙΤΑΛΙΚΗ ΠΡΟΦΟΡΑ**
◆ Διδασκαλία και με τη χρήση λογοτεχνικών βιβλίων, περιοδικών και εφημερίδων, με οπτικοακουστικών συστημάτων γιατί **ΤΟ ΝΑ ΜΑΘΕΤΕ ΝΑ ΜΙΛΑΤΕ ΑΜΕΣΩΣ ΚΑΙ ΣΩΣΤΑ ΕΙΝΑΙ Ο ΣΤΟΧΟΣ ΜΑΣ.**
◆ Επίσης εξασφαλίζουμε τη διαμονή και τα μαθήματα σε **ΠΑΝΕΠ. ΚΟΛΛΕΓΙΑ ΣΤΗ ΡΩΜΗ, FIRENZE, SIENA** για όσους επιθυμούν να πάνε να σπουδάσουν στην **Ιταλία.**

ΕΝΑΡΞΗ ΤΜΗΜΑΤΩΝ ΓΙΑ
ΞΕΝΟΔΟΧΟΫΠΑΛΛΗΛΟΥΣ ΤΟ ΝΟΕΜΒΡΙΟ
ΜΙΑ ΣΩΣΤΗ ΕΠΙΛΟΓΗ ΕΙΝΑΙ ΕΓΓΥΗΣΗ ΓΙΑ ΤΟ ΜΕΛΛΟΝ
ΥΠΕΥΘΥΝΗ ΔΙΔΑΣΚΑΛΙΑΣ: κ. ROZA DI DONATO -ΧΑΡΤΕΡΟΥ
Διεύθυνση: ΝΙΚΟΥ ΚΑΖΑΝΤΖΑΚΗ 21 ΡΟΔΟΣ
(πίσω από τον «ΜΑΡΙΝΟΠΟΥΛΟ»)
ΤΗΛ. 35275 (ώρες 9-1 και 5-8)
ΟΙ ΕΓΓΡΑΦΕΣ ΑΡΧΙΣΑΝ
Χ1298-24/10

Εγινε την Παρασκευή στο Κουσάντασι

Ελληνοτουρκική συνάντηση μελών των λεσχών Λάιονς

ΘΕΡΜΗ ΥΠΟΔΟΧΗ ΣΤΗΝ ΕΛΛΗΝΙΚΗ ΑΝΤΙΠΡΟΣΩΠΕΙΑ

Μέσα στα πλαίσια των πάγιων αρχών του λαϊονισμού που είναι η προσφορά και η επικράτηση της ειρήνης και της φιλίας σε κάθε γωνιά του πλανήτη μας, η λέσχη Lions Κω, πραγματοποίησε διδυμοποίηση με τη λέσχη Lions Bodrum που εδρεύει στην ομώνυμη πόλη απέναντι της Κω.



Την Παρασκευή 8-10-99 οι λάιονς της Κω, της Ρόδου και της Αθήνας, μετέβησαν με το πλοίο Καλυψώ στον αιγιάλειο χώρο της Τουρκίας όπου πάνω σε πολυτελές καταμαράν οι Τούρκοι Lions τους υποδέχθηκαν.

Η υποδοχή και η φιλοξενία των Τούρκων Lions ήταν εξαιρετικά εγκάρδια και συγκινητική.

Ανταλλάχτηκαν δώρα και προσφωνήσεις που απεδείκνυαν την αποστροφή των δύο λαών προς τις ενέργειες των πολιτικών σκοπιμοτήτων και την ανάγκη που αισθάνονται να ζήσουν μονιασμένοι και αδελφωμένοι όπως προστάζει η λαϊονική φιλοσοφία.

Αξίζει να σημειωθεί ότι η πιο συγκινητική στιγμή της



Καθώς πλησιάζαμε στο καταμαράν όπου μας περίμεναν 200 Lions του Bodrum κρατώντας ελληνικές σημαίες και κτυπώντας παλαμάκια στο ρυθμό της μελωδίας του Ζορμπά.

εκδήλωσης αυτής, ήταν όταν ο δήμαρχος του Bodrum ζήτησε να τηρηθεί σιγή ενός λεπτού για τα θύματα των σεισμών της Τουρκίας και της Ελλάδας.

Επικεφαλής των Ελλήνων Lions ήταν ο κυβερνήτης του θέματος 117 Α Γιάννης Λυριντζής, η αντικυβερνήτης Ντίνα Νικοπούλου, ο πρόεδρος περιοχής Αρης Ράμμος και η πρόεδρος Ζωνης Ελένη Παππά.

Συμμετείχαν επίσης ο έπαρχος Κω Βασίλης Ξυπολυτάς και αντιπροσωπεία του Δήμου Κω.

Της τουρκικής αντιπροσωπείας προϊστατο η κυβερνήτης του θέματος, 118 R Nilüfer Gülcüoglou, ο αντικυβερνήτης, ο πρόεδρος της λέσχης, διακεκριμμένοι αξιωματούχοι των Lions και ο δήμαρχος του Bodrum.

Σε όλους που παρευρέθηκαν στη συνάντηση αυτή, θα μείνει αξέχαστη η ζεστασιά και το κέφι. Μετά από ένα γλέντι δύο ωρών, χορεύοντας και τραγουδώντας με ελληνική μουσική αποχαιρετιστήκαμε με δάκρυα στα μάτια.

Η πρόεδρος Ζώνης L. Ελένη Παππά

ALHABRA TRAVEL
ΕΚΔΡΟΜΗ στην
ΙΣΠΑΝΙΑ
Από 15/11 έως 22/11



Χώρα με παραδόσεις - πολιτισμό - μουσική - χορό - ταυρομαχίες!!!
Μόνο εμείς ξέρουμε να δίνουμε ό,τι καλύτερο σ'αυτό τον τόπο! Η πείρα μας εγγύηση!
Με τις ισπανικές αερογραμμές

ΙΒΗΡΙΚΟ ΠΑΝΟΡΑΜΑ

IBERIA
15-19/11 BARCELLONA - TARRAGONA (PORTO AVVENTURA - BALOU) MADRID - TOLEDO
19-22/11 Με το τρένο AVE (μοναδικό στην Ευρώπη για την ταχύτητά του) σε 2 ώρες βρισκόμαστε στην CORDOBA - SEVILLA - - GRANADA - TOREMOLINOS - MARBELLA - GIBRALTAR

Ξενοδοχεία ΒΑ με ημιδιατροφή Η/Β
Μεταφορές με πολυτελή πούλμαν
Ξεναγήσεις με ξεναγό
Τρένο MADRID CORDOBA και SEVILLA - MADRID)
Αερ. εισιτ. από Αθήνα με IBERIA
Ασφάλεια
Συνοδός Γραφείου μας

ΑΝΑΛΥΤΙΚΟ ΠΡΟΓΡΑΜΜΑ ΣΤΟ ΓΡΑΦΕΙΟ ΜΑΣ
ALHABRA TRAVEL
Αλεξ. Παπάγου 23 - Τηλ. 37052, 25698
Μ11-31/10

ΣΧΟΛΗ ΧΟΡΟΥ
ΣΟΦΙΑ ΜΕΛΙΣΣΟΥΡΓΟΥ
Η ΧΟΡΕΥΤΙΚΗ ΕΚΦΡΑΣΗ ΔΕΝ ΓΝΩΡΙΖΕΙ ΟΡΙΑ ΗΛΙΚΙΑΣ!
Τώρα 2 νέα τμήματα αρχαρίων για ενηλίκους:
✓1. JAZZ -ΧΟΡΕΥΤΙΚΗΣ ΓΥΜΝΑΣΤΙΚΗΣ
✓2. FLAMENCO - ΙΣΠΑΝΙΚΩΝ ΧΟΡΩΝ
(ανδρών-γυναικών, θέσεις περιορισμένες)
Βεργίνας 84α ☎31000 - 4-8μ.μ.
e-mail: sofiamel@otenet.gr
T32951-15/10

ΑΝΟΙΓΟΥΜΕ ΣΥΝΤΟΜΑ
ΠΟΛΥΕΘΝΙΚΗ ΕΤΑΙΡΕΙΑ ΡΟΥΧΩΝ
ΣΥΝΤΟΜΑ ΣΤΗΝ ΕΛΛΑΔΑ
ΖΗΤΟΥΝΤΑΙ

Αν θεωρείτε τον εαυτό σας φιλόδοξο, ανοιχτό σε προοπτικές καριέρας σε υψηλού επιπέδου μόδας κατάστημα ρούχων, αν είστε εμφανίσιμη με βασικές γνώσεις της ελληνικής και αγγλικής, επικοινωνήστε με τη Λίζα στη SIMPLE S.A.

Τηλ. 70680 - 2

Ωρες επικοινωνίας: 8.30-14.00 και 5.30 - 8.30

T32960-17/10

Zorpidis *LANE*

ΤΟΥΡΙΣΤΙΚΟΣ ΟΡΓΑΝΙΣΜΟΣ



ΠΑΡΙΣΙ

DISNEYLAND (ΚΡΟΥΑΖΙΕΡΑ ΣΗΚΟΥΑΝΑ)

4ήμερο πρόγραμμα κάθε ΠΕΜΠΤΗ έως 16/12

6ήμερο πρόγραμμα κάθε ΤΡΙΤΗ & ΠΕΜΠΤΗ έως 16/12

Περιλαμβάνονται:

- Αεροπορικά εισιτήρια μετ' επιστροφής για Παρίσι
- Διανυκτερεύσεις σε ξενοδοχείο 3 * κεντρικό, αυστηρά επιλεγμένο από το γραφείο μας.
- Μπουφέ πρωινό καθημερινά κατά την παραμονή στο ξενοδοχείο
- Μεταφορές από / προς αεροδρόμιο Παρισιού καθώς και όλες τις οδικές μεταφορές που αναφέρονται στο πρόγραμμα
- Ξενάγηση πόλης
- Ολοήμερη στην Disneyland
- Επίσκεψη στα ανάκτορα των Βερσαλιών
- Εμπειρο αρχηγό του γραφείου μας
- Ομαδική ταξιδιωτική ασφάλιση
- Χάρτες, ενημερωτικά έγγραφα

Από 134.000 δρχ.

Σας προσφέρει το καλύτερο στην καλύτερη τιμή

F/B ΙΕΡΑΠΕΤΡΑ

Κάθε Κυριακή 05.00

ΡΟΔΟ - ΧΑΛΚΗ - ΔΙΑΦΑΝΙ - ΠΗΓΑΔΙΑ - ΚΑΣΟ - ΣΗΤΕΙΑ - ΑΓ. ΝΙΚΟΛΑΟ - ΜΗΛΟ - ΠΕΙΡΑΙΑ

Εθνάρχου Μακαρίου 31
τηλ. (0241) 20625, 30054 FAX 26745

χχ

Κατά τη φετινή περίοδο στην Ελλάδα

Ρεκόρ στις αφίξεις Άγγλων τουριστών

ΑΙΣΙΟΔΟΞΙΑ ΚΑΙ ΓΙΑ ΤΗΝ ΕΠΟΜΕΝΗ ΣΕΖΟΝ

Σε θετικές εκτιμήσεις για τις προοπτικές του ελληνικού τουρισμού τη νέα περίοδο κατέληξαν ο γενικός γραμματέας του ΕΟΤ Ευγένιος Γιαννακόπουλος και οι εκπρόσωποι των Βρετανών τουριστικών πρακτόρων «ΑΒΤΑ» μετά από πολύωρη συνάντηση εργασίας που είχαν χθες στα γραφεία της ΑΒΤΑ. Σε δηλώσεις του ο κ. Γιαννακόπουλος τόνισε ότι τα μηνύματα από τη βρετανική αγορά είναι εξαιρετικά αισιόδοξα. Η Αγγλία, συνέχισε ο κ. Γιαννακόπουλος, στέλνει περίπου 2,5 εκατομμύρια τουρίστες το χρόνο στην Ελλάδα, αλλά ή δύναμη της αγοράς της είναι πάρα πολύ μεγάλη.



Πρέπει να εντείνουμε τις σχέσεις μας με τη Βρετανία σε όλα τα επίπεδα και στο κυβερνητικό επίπεδο αλλά και στο επίπεδο των συνεργασιών των φορέων της αγοράς. «Η βρετανική αγορά» κατέληξε ο κ. Γιαννακόπουλος, «είναι μια αγορά με μεγάλες δυνατότητες η οποία έχει το προσόν ότι μπορεί να καταστεί εξαιρετικά σταθερή για την Ελλάδα. Οι Βρετανοί προβλέπουν ότι του χρόνου θα υπάρξει νέο ρεκόρ τουριστών από τη Βρετανία προς την Ελλάδα».

Στο ίδιο πνεύμα μίλησε και ο εκπρόσωπος των Βρετανών τουριστικών πρακτόρων κ. Μπίτον ο οποίος μεταξύ άλλων δήλωσε: «Η Ελλάδα έχει πολύ θετικό μέλλον για τη νέα περίοδο. Βλέπουμε ότι η ζήτηση στις κρατήσεις για διακοπές στην Ελλάδα είναι πολύ μεγαλύτερη απ' αυτήν που περιμέναμε. Η Ελλάδα είχε φέτος μια καλή χρονιά, και θα είναι επίσης καλή η χρονιά και τον επόμενο χρόνο. Διαπιστώνουμε ότι αρκετοί που θα πήγαιναν στην Τουρκία αποφάσισαν να μην πάνε εκεί του χρόνου. Η οργάνωση του συνεδρίου μας στην Κω του χρόνου», συνέχισε ο κ. Μπίτον «προχωρεί πολύ καλά. Πιστεύουμε ότι θα έχει επιτυχία και θα παραστούν πάνω από 2.500 Βρετανοί τουριστικοί πράκτορες».

Χθες βράδυ ο γενικός γραμματέας του ΕΟΤ κ. Γιαννακόπουλος έλαβε μέρος σε ενημερωτική τηλεοπτική εκπομπή του BBC, ευρωπαϊκού ενδιαφέροντος και μίλησε για την κατάσταση του ελληνικού τουρισμού και τις επιπτώσεις του πολέμου της Γιουγκοσλαβίας στον τουρισμό μας, τους Ολυμπιακούς Αγώνες του 2004, την ένταξη της χώρας μας στην ΟΝΕ και την εικόνα του σύγχρονου Έλληνα πολίτη στην Ευρώπη.

Σε ερώτηση για το πόσο επηρεάστηκε ο ελληνικός τουρισμός από τις συγκρούσεις στα Βαλκάνια ο κ. Γιαννακόπουλος είπε ότι, «τελικά δεν επηρεάστηκε. Υπήρξε μια αρνητική συνέπεια που αφορούσε τον αμερικάνικο τουρισμό, αλλά αυτό αφορούσε περισσότερο το σύνολο της Ευρώπης και λιγότερο την Ελλάδα. Οι δυτικοευρωπαϊκές τουριστικές αγορές ήταν πολύ σταθερές. Τελικά ο ξένος τουρισμός στην Ελλάδα θα παρουσιάσει αύξηση της τάξης του 6 με 7% σε σχέση με πέρυσι».

VANIK TOURS

ΓΙΑΝΝΗΣ και ΣΕΒΑ ΒΑΛΣΑΜΙΔΗ
VANIK σημαίνει ΑΛΗΘΕΙΑ
ΑΚΤΗ ΚΑΝΑΡΗ 17, ΨΑΡΟΠΟΥΛΑ
Ανετο πάρκινγκ - Ανοικτά Δευτέρα - Σάββατο
από 8.30-14.00 και 16.00 - 20.30
Τηλ. 35191, 37621, 24534, FAX 29532

4ήμερη εκδρομή στο

ΜΑΡΜΑΡΙΣ

Εξαιρετική τιμή VANIK

Δρχ. 43000

Η τιμή αυτή περιλαμβάνει τα πάντα, δηλαδή:

α) Εισιτήριο R/T με ιπτάμενο δελφίνι

β) 3 διανυκτερεύσεις με πρωινό μπουφέ και 1 γεύμα μπουφέ στο λουξ ξενοδοχείο ELEGANCE 5 αστέρων σε δίκλινα δωμάτια

γ) Μεταφορές με πούλμαν λιμάνι - ξενοδοχείο - λιμάνι

Αναχώρηση:	Πέμπτη	28/10	14.30
Επιστροφή:	ΚΥΡΙΑΚΗ	31/10	16.00

Ελάτε να απολαύσουμε 4 ημέρες με διασκέδαση και ψώνια στο παζάρι της Παρασκευής

Σας περιμένουμε

χλ

1) Παιδιά από 6-12 ετών 50% (στο ίδιο δωμάτιο)

2) Σε τρίκλινο το 3 άτομο μείων 10.000 δρχ.

3) Επιβαρύνση μονόκλινου δρχ. 15.000

Τα παράξενα σε όλο τον κόσμο

Οσα φέρνει ο άνεμος!

ΝΕΑ ΣΥΝΘΕΣΗ ΤΟΥ ... ΜΠΕΤΟΒΕΝ

-ΛΟΝΔΙΝΟ

170 χρόνια μέτα το θάνατό του ο Λούντβιχ βαν Μπετόβεν επιστρέφει με... μια νέα σύνθεση.

Αλλά ας βάλουμε τα πράγματα στη σειρά τους. Σήμερα το απόγευμα πρόκειται να παρουσιασθεί στον οίκο δημοπρασιών Σόθμπις του Λονδίνου για πρώτη φορά στα χρονικά μια σύνθεση του μεγάλου Γερμανού συνθέτη η οποία ανακαλύφθηκε πρόσφατα.

Η σύνθεση η οποία δεν έχει τυπωθεί αλλά αποτελεί χειρόγραφη παρτιτούρα ανακαλύφθηκε σε ένα σπίτι στην Κορνουάλη. Το χειρόγραφο αναμένεται να πουληθεί στην τιμή των 150.000 έως 200.000 λιρών (περίπου 75 έως 100 εκατομμύρια δραχμές) το Δεκέμβριο που θα τεθεί σε δημοπρασία.

Σε έρωτηση περί ποιάς σύνθεσης πρόκειται ο εκπρόσωπος του Σόθμπις δήλωσε " Εχετε υπομονή όλα θα αποκαλυφθούν το απόγευμα".

Τη σύνθεση θα παρουσιάσει το κουαρτέτο εγχόρδων Ερόικα.

ΠΡΙΓΚΙΠΙΚΗ ΣΥΜΜΑΧΙΑ ΚΑΤΑ ΤΗΣ ΠΑΙΔΙΚΗΣ ΚΑΚΟΠΟΙΗΣΗΣ

-ΛΟΝΔΙΝΟ

Ο πρίγκιπας της Βρετανίας Ανδρέας ενώνει τις δυνάμεις του με την Αυστραλέζα ηθοποιό Νικόλ Κίντμαν σε μια κοινή προσπάθεια για την αντιμετώπιση της κακοποίησης των παιδιών.

"Ως πατέρας δύο παιδιών, απλά δεν μπορώ να κάθομαι και να μην κάνω τίποτα", δήλωσε ο δευτερότοκος γιός της βασίλισσας Ελισάβετ, ο οποίος είναι πρόεδρος της "Εθνικής Ενωσης Βρετανίας για την Προστασία των Παιδιών απο Κακομεταχείριση" (NSPCC).

Ενας μεγάλος αριθμός διασημοτήτων έχουν επιστρατευθεί για να υποστηρίξουν την εκστρατεία που προωθούν ο πρίγκιπας Ανδρέας και η Κίντμαν φωτογραφιζόμενοι μαζί στο εξώφυλλο του κοσμικού περιοδικού "Hello!"

"Εμεινα εμβρόντητος όταν πληροφορήθηκα ότι ένα με δύο παιδιά πεθαίνουν κάθε εβδομάδα στη Βρετανία- θύματα κακοποίησης- και τα περισσότερα πριν συμπληρώσουν τον πρώτο χρόνο της ζωής τους", δηλώνει ο πρίγκιπας στο περιοδικό.

Στη Βρετανία 110.000 ενήλικες έχουν καταδικασθεί για σεξουαλική κακοποίηση ανηλίκων.

Ο πρίγκιπας Ανδρέας , ο οποίος έχει την απόλυτη στήριξη της πρώην συζύγου του Σάρα Φέργκιουσον στην εκστρατεία αυτή , πρόσθεσε " Τα παιδιά δεν είναι ιδιαίτερα πρόθυμα να μιλήσουν για τη βία και την κακοποίηση... Υπάρχουν πολλές ενοχές και αυτό που πρέπει εμείς να κάνουμε είναι να τους αποδείξουμε οτι δεν είναι δικό τους λάθος".

Η Νικόλ Κίντμαν,σύζυγος του Αμερικανού ηθοποιού ηθοποιού Τομ Κρούζ ,απο την πλευρά της δηλώνει " Τα παιδιά πρέπει να μεγαλώσουν χωρίς το φόβο της βίας".

ΤΙΝΑ ΤΕΡΝΕΡ, Η ΚΑΛΥΤΕΡΗ ΜΑΥΡΗ ΤΡΑΓΟΥΔΙΣΤΡΙΑ

-ΛΟΝΔΙΝΟ

Η αειθαλής λαοφιλής τραγουδίστρια Τίνα Τερνερ βραβεύθηκε στη Βρετανία για τη συνολική προσφορά της στο χώρο της μουσικής με το βραβείο "Μαύρης Μουσικής 1999".

" Επιτέλους αναγνωρίσθηκε η μαύρη μουσική. Βρίσκομαι στο χώρο από το 1960 και γνωρίζω πολύ καλά ότι η δική μας μουσική δεν είχε τιμηθεί ποτέ με ένα τέτοιο βραβείο ", δήλωσε η αγέραστη Τίνα, ενώ το ακροατήριο την αποθέωνε.

Η Τέρνερ ευχαρίστησε τους Βρετανούς θαυμαστές της οι οποίοι συνέβαλαν πολύ στην επιτυχία της στη δεκαετία του '80 και στην τεράστια επιτυχία του άλμπουμ της "Private Dancer".

" Σας ευχαριστώ όλους πάρα πολύ", δήλωσε συγκινημένη η 60χρονη ντίβα.

Υποδήματα ΚΑΨΗΣ

BOXER - ALMA -

ELLIT - ADAM'S - MIGATO - BOSTON

Πενήντα χρόνια δυναμικής παρουσίας στο χώρο του παπουτσιού

Ευχαριστούμε για την προτίμησή σας

ΕΒΡΑΙΩΝ ΜΑΡΤΥΡΩΝ 36-38 ΠΑΛΙΑ ΠΟΛΗ, (Β' ΣΥΝΤΡΙΒΑΝΙ) Τηλ. 27025

6781-20/10

ΑΝΑΚΟΙΝΩΣΗ

ΜΠΟΡΕΙΤΕ ΝΑ ΦΤΑΣΕΤΕ ΣΤΑ ΜΑΓΑΖΙΑ ΜΑΣ ΑΝΕΤΑ ΑΠΟ ΤΗΝ ΟΔΟ ΚΩΝ. ΥΔΡΑΙΟΥ



ΕΤΑΙΡΙΕΣ	ΤΗΛΕΦΩΝΑ
ARMAOS	23632
ALTALINEA	35586
ASTRO COMPUTERS	35835
ASTRONET	35835
ΓΑΝΩΤΑΚΗΣ	21491
ΞΕΝΑΚΗΣ	26597
ΜΑΡΚΕΤΟΣ	38268
PANAFON UNIFON	35835
ΣΑΒΒΑΙΔΗΣ Π.	35586

X1296-17/10

Διαφάνειες και μεγενθύνσεις για μπαρ, εστιατόρια, fast food

Φ. & Ν. ΠΑΧΟΣ



Γ. Ευσταθίου 11
Τηλ. 26893

Η ΡΟΥΤΙΝΑ ΤΕΛΕΙΩΣΕΙ

ΑΣ ΞΕΦΥΓΟΥΜΕ ΑΠΟ ΤΟ ΑΓΧΟΣ ΚΙ ΑΣ ΤΑΞΙΔΕΨΟΥΜΕ ΓΙΑ ΑΛΛΟΥΣ ΤΟΠΟΥΣ.

ΤΟ

KALIMERA

RODOS TRAVEL

ΦΡΟΝΤΙΣΕ ΚΑΙ ΟΡΓΑΝΩΣΕ ΓΙΑ ΣΑΣ ΤΑ ΠΙΟ ΟΜΟΡΦΑ ΤΑΞΙΔΙΑ

Η ΧΩΡΑ ΜΕ ΤΑ ΧΙΛΙΑ ΜΕΘΥΣΤΙΚΑ ΑΡΩΜΑΤΑ, ΤΑ ΠΟΛΥΧΡΩΜΑ ΠΑΖΑΡΙΑ ΚΑΙ ΤΗΝ ΑΡΑΒΙΚΗ ΚΟΥΛΤΟΥΡΑ

ΑΥΤΟΚΡΑΤΟΡΙΚΟ ΜΑΡΟΚΟ

ΚΑΖΑΜΠΛΑΝΚΑ - ΡΑΜΠΑΤ - ΜΕΚΝΕΣ - ΦΕΖ - ΜΠΕΝΙ ΜΕΛΛΑΛ - ΜΑΡΑΚΕΣ

11/11 έως 18/11

ΡΟΔΟ - ΑΘΗΝΑ - ΚΑΖΑΜΠΛΑΝΚΑ - ΑΘΗΝΑ - ΡΟΔΟ: ΑΕΡΟΠΟΡΙΚΩΣ

Δηλώσεις συμμετοχής μέχρι 5/11/1999

ΠΡΑΓΑ - ΒΟΥΔΑΠΕΣΤΗ

ΟΙ ΠΙΟ ΟΜΟΡΦΕΣ ΠΟΛΕΙΣ ΤΗΣ ΕΥΡΩΠΗΣ ΓΕΜΑΤΕΣ ΑΡΧΟΝΤΙΑ ΚΑΙ ΚΟΥΛΤΟΥΡΑ.

Η ΠΡΑΓΑ ΜΕ ΤΑ ΚΑΣΤΡΑ, ΤΟ ΠΕΡΙΦΗΜΟ ΑΣΤΡΟΝΟΜΙΚΟ ΡΟΛΟΙ ΤΗΣ.

Η ΟΥΓΓΡΙΚΗ ΠΡΩΤΕΥΟΥΣΑ ΠΟΥ ΤΗ ΧΩΡΙΖΕΙ Ο ΔΟΥΝΑΒΗΣ ΣΤΗ ΒΟΥΔΑ ΚΑΙ ΤΗΝ ΠΕΣΤΗ.

21/11 έως 28/11

ΑΕΡΟΠΟΡΙΚΩΣ

Δηλώσεις συμμετοχής μέχρι 12/11/1999

ΕΘΝΙΚΗΣ ΑΝΤΙΣΤΑΣΗΣ 48 (Α. ΜΑΡΙΑΣ) Τηλ. 73186

X1303-31/10

ΝΤΕΤΕΚΤΙΒ
30 ΧΡΟΝΙΑ ΜΟΝΙΜΑ ΚΑΙ ΣΤΗ ΡΟΔΟ
35354-28780
Π.Π ΓΕΡΜΑΝΟΥ 6(ΠΛΑΤΦΩΚΙΑΛΗ)
Η ΛΥΣΗ!! ΣΕ ΚΑΘΕ ΣΑΣ ΠΡΟΒΛΗΜΑ
EXPRESS SECURITY
Χ. 1256-31/10

κυρία Γωγώ
- Χαρτομαντεία
- Καφεμαντεία
- Λύσεις σε ό,τι προβλήματα σας απασχολούν: αισθηματικά - οικογενειακά κ.λ.π. σας απαντά ευθέως με μεγάλη ειλικρίνεια.

Για το δικό σας ραντεβού
☎ 0932 801734
9023-5/10

ΖΗΤΟΥΝΤΑΙ
ΓΙΑ ΠΡΟΣΛΗΨΗ
Το ξενοδοχείο Rodian Beach Resort
Ζητά όπως προσλάβει τα ακόλουθα στελέχη

Στο ξενοδοχείο Rodian Beach Resort τα έργα των ανακαινίσεων συνεχίζονται κανονικά και προσβλέπουμε στα άνοιγμα του ξενοδοχείου που θα γίνει την 1 Απριλίου 2000.

Ζητούνται για πρόσληψη στελέχη που θα μπορούν να μας βοηθήσουν στο άνοιγμα του ξενοδοχείου και να συμβάλουν στην ανοδική του πορεία.

Ενδιαφερόμαστε να προσλάβουμε συνεργάτες με αποφασιστικότητα στην εργασία, οργανωτική ικανότητα με αναλυτική σκέψη και με μεγάλη διάθεση για συνεργασία και επικοινωνία.

Προϋπηρεσία σε ξενοδοχεία 5 αστέρων θα θεωρηθεί ως επιπρόσθετο προσόν.

Η ευχάριστη προσωπικότητα είναι απαραίτητη.

ΟΙ ΘΕΣΕΙΣ ΕΙΝΑΙ:

- Food and Beverage Manager
- Rooms Division Manager
- Chef d' Cuisine
- Maitre d' hotel
- Προϊσταμένη Ορόφων (Housekeeper)
- Ιδιαιτέρα γραμματέας

Οι ενδιαφερόμενοι καλούνται να αποστείλουν το βιογραφικό σημείωμά τους μέχρι τις 21 Οκτωβρίου 1999 και θα είναι άκρως εμπιστευτικό

κ. Γιώργο Δ. Ορφανίδη
Γενικό Διευθυντή Ξενοδοχείων Αμαθούς
RODIAN BEACH RESORT
Τ.Θ. 229 Ρόδος
X1286-16/10

Άμεση εκδρομή
ΚΑΛΑΒΡΥΤΑ - ΝΑΥΠΑΚΤΟ
ΙΩΑΝΝΙΝΑ - ΜΕΤΕΩΡΑ
ΠΑΝΑΓΙΑ ΣΟΥΜΕΛΑ- ΘΕΣ/ΚΗ
06/11 ημ. Σάβ. ώρα 16.00 Αναχώρηση από ΡΟΔΟ με F/B για Πειραιά
07/11 ημ. Κυρ. Άμεση επιβίβαση στο πούλμαν για Λουτράκι, όσιο Ποτάπιο, Ισθμό Κορίνθου, Καλάβρυτα, Μέγα Σπήλαιο, Αγ. Λαύρα, Ρίο - Αντίριο, Ναύπακτος διαν/ση.
8/11 ημ. Δευτ. 08.00 επίσκεψη στον Αγ. Σεραφείμ, Αγ. Αυγουστίνο, με τα 400 σήμαντρα και τις 62 καμπάνες, Μεσολόγγι - Ιωάννινα - διαν/ση.
9/11 ημ. Τριτ. 08.00 επίσκεψη της λίμνης των Ιωαννίνων και το νησάκι του Αλή Πασά, το μουσείο Βρούλη με τα κέρινα ομοιώματα και επίσκεψη του σπηλαίου των Ιωαννίνων. Διαν/ση.
10/11 ημ. Τετ. πρωί αναχώρηση για Μέτσοβο, Καλαμπάκα, Μετέωρα, Θεσ/κη, διαν/ση.
11/11 ημ. Πεμ. πρωί επίσκεψη Βεργίνα, Παναγία Σουμελά - Βέροια - Νάουσα, Εδεσσα με τους καταρράκτες. Θεσ/κη διαν/ση.
12/11 ημ. Παρ. Αναχώρηση πρωί για Πειραιά, ώρα 16.00 αναχώρηση για Ρόδο, άφιξη 08.30 13./11.

Περιλαμβάνει:
- Ακτοπλοϊκά εισιτήρια Ρόδο - Πειραιά - Ρόδο
- Ξενοδοχεία επιλεγμένα σε δίκλινα - τρίκλινα δωμάτια με πρωινό
- Πούλμαν για όλες τις ανωτέρω εκδρομές και μεταφορές
- Εισιτήρια F/B Ρίου - Αντιρίου. Διόδια.
- Συνοδός ο κ. Σάββας Σαής.

Δηλώσεις συμμετοχής - πρόγραμμα
ΠΡΑΚΤΟΡΕΙΟ ΤΑΞΙΔΙΩΝ
ΣΑΒΒΑΣ ΣΑΗΣ
Τάρπον Σπριγκς 42 (Δίπλα στην ΠΙΣΤΕΩΣ) Τηλ. 39781 - 3
M15-5/11

Ένα θέμα που ενδιαφέρει τη Δωδεκάνησο

ΤΟ ΑΚΤΟΠΛΟΪΚΟ ΤΩΝ ΝΗΣΙΩΝ

ΒΕΛΤΙΩΣΗ ΤΩΝ ΛΙΜΕΝΙΚΩΝ ΥΠΟΔΟΜΩΝ

Σε ίδια «ρότα» συμπλέουν για θέματα μεταφορών οι υπουργοί Εμπορικής Ναυτιλίας Σταύρος Σουμάκης και Αιγαίου Στ. Μπένος, που σύμφωνα με πληροφορίες συναντήθηκαν πρόσφατα. Αξίζει να σημειωθεί ότι ο υπουργός Εμπορικής Ναυτιλίας πρόσφατα είχε αποκαλύψει ότι επρόκειτο να συναντηθεί με τον υπουργό Αιγαίου, απαντώντας σε ερώτηση που αφορούσε το θέμα που είχε ανακύψει με την προ μηνών γνωστοποίηση της πρόθεσης του υπουργείου Αιγαίου να προχωρήσει σε συγκρότηση «αντιΓΕΑΣ».

Το θέμα των συγκοινωνιακών συνδέσεων της νησιωτικής Ελλάδας όπως είναι γνωστό απασχολεί έντονα το υπουργείο Εμπορικής Ναυτιλίας, που πρόκειται να προχωρήσει σε αναδιοργάνωσή τους με βάση και τα πορίσματα μελέτης για τη καθιέρωση Συστήματος Εσωτερικών Θαλασσίων Μεταφορών (ΣΕΘΑΜ).

Βεβαια, οι δια θαλάσσης συνδέσεις της νησιωτικής με την ηπειρωτική χώρα δεν εξαντλούνται στο κεφάλαιο ακτοπλοΐα. Σήμερα εξακολουθεί να υφίσταται προβληματισμός για την εξεύρεση «χρυσής τομής» ούτως ώστε ούτε τα παραγόμενα στα νησιά προϊόντα (κυρίως γεωργοκτηνοτροφικά) να καθίστανται μη ανταγωνιστικά λόγω των επιβαρύνσεων για τα μεταφορικά αλλά ούτε και τα προοριζόμενα για τα νησιά καταναλωτικά προϊόντα να υφίστανται τις ίδιες επιβαρύνσεις με αποτέλεσμα να ανεβάζουν το κόστος διαβίωσης.



Από κοινού εξετάζουν τα θέματα των ακτοπλοϊκών συνδέσεων οι υπουργοί Εμπορικής Ναυτιλίας και Αιγαίου.

Στο πρόσφατο παρελθόν έχουν γίνει επισημάνσεις για τη δυνατότητα αξιοποίησης σε μεγαλύτερη κλίμακα της μεσογειακής και ακτοπλοϊκής φορτηγού ναυτιλίας βάσει προγραμματισμού ώστε η διακίνηση αγαθών να γίνεται με σαφώς χαμηλότερο κόστος.

Απ΄την άλλη πλευρά, τα δύο υπουργεία προωθούν με ταχείς ρυθμούς την ανάπτυξη ή και βελτίωση των λιμενικών υποδομών. Κατά γενική ομολογία οι λιμενικές υποδομές της νησιωτικής Ελλάδας δεν είναι στην κατάσταση εκείνη που θα επέτρεπε την εξυπηρέτηση των σύγχρονων μονάδων που εντάσσονται στον ακτοπλοϊκό στόλο ενώ στις περισσότερες των περιπτώσεων δεν διαθέτουν αναδομές για την προσφορά των απαιτούμενων υπηρεσιών σήμερα.

Οι αρμόδιες υπηρεσίες του ΥΕΝ έχουν ήδη προβεί σε καταγραφή των αδυναμιών των νησιωτικών λιμένων και ήδη έχει ολοκληρωθεί η πρώτη φάση των προκαταρκτικών παρεμβάσεων για τη βελτίωση της κατάστασης. Αξίζει α σημειωθεί ότι ο υπουργός Εμπορικής Ναυτιλίας Στ. Σουμάκης σε αποκλειστική συνέντευξη που είχε παραχωρήσει στην «Εξπρές» μεταξύ των άλλων είχε υπογραμμίσει ότι η πολιτική που ακολουθείται τα τελευταία σχεδόν τρία χρόνια είναι μία πολιτική που εφαρμόζεται για πρώτη φορά στην ιστορία για τον τομέα των λιμενικών υποδομών, παραδεχόμενος ότι μέχρι πρότινος δεν υπήρχε ολοκληρωμένος και μακροχρόνιος σχεδιασμός, αφού οι υποδομές αυτές δεν ήταν στο επίκεντρο του άμεσου ενδιαφέροντος.

Ο υπουργός είχε επισημάνει επίσης ότι οι υπηρεσίες του Υπουργείου Εμπορικής Ναυτιλίας είχαν ήδη εντοπίσει τις αδυναμίες σε ζωτικής σημασίας από πλευράς εμπορικής αλλά και τουριστικής πλευράς λιμάνια της χώρας, τονίζοντας ότι έχουν ήδη δρομολογηθεί και υλοποιηθεί σημαντικές παρεμβάσεις λειτουργικού και αισθητικού χαρακτήρα σε περισσότερα από 50 λιμάνια.

Όσον αφορά τη λιμενική πολιτική, είχε αναφέρει ότι το υπουργείο Ναυτιλίας σε στενή συνεργασία με τα συναρμόδια υπουργεία έχουν ρίξει το βάρος τους σε ένα συνολικό σχεδιασμό των αναγκών των λιμενικών υποδομών.

Όπως είχε τότε τονίσει ο κ. Σουμάκης, ο σχεδιασμός αυτός από πλευράς ΥΕΝ είχε έγκαιρα ολοκληρωθεί και αποτελούσε τμήμα της συνολικότερης πρότασης από πλευράς ΥΕΝ για χρηματοδότηση στο Γ΄ ΚΠΣ.

Σε ερώτηση σχετικά με τη μελλοντική μορφή των λιμανιών και την εμπλοκή της ιδιωτικής πρωτοβουλίας ο υπουργός είχε αποκαλύψει την πρόθεση του υπουργείου να προχωρήσει στην μετατροπή σε Ανώνυμες Εταιρίες όλων των λιμανιών που θα χαρακτηριστούν εθνικού και στρατηγικού ενδιαφέροντος.

Τόνισε δε ότι στην κατεύθυνση αυτή θα συμβάλλει σημαντικά η μετατροπή των ΟΛΠ και ΟΛΘ σε Α.Ε., λειτουργώντας ως πιλότοι. Επίσης, υπογράμμισε τότε ότι μετά την ολοκλήρωση της διαδικασίας αυτής θα τεθεί θέμα εμπλοκής της ιδιωτικής πρωτοβουλίας που, όπως βεβαίωσε σε καμιά περίπτωση δεν θα είναι μονοπωλιακού χαρακτήρα.

Όσο για τα υπόλοιπα λιμάνια αυτά είχε πει ότι θα μετατραπούν είτε σε μικρούς Οργανισμούς, είτε σε υπηρεσίες για να δηλώσει ότι η δεύτερη λύση είναι και η προσφορότερη και πιθανώς η αποτελεσματικότερη.

Οι δηλώσεις του υπουργού τότε ουσιαστικά είχαν αποκαλύψει τους βασικούς άξονες μιας ήδη διαμορφωμένης πολιτικής, η υλοποίηση της οποίας θα οδηγήσει τα λιμάνια της χώρας τουλάχιστον στην πρώτη δεκαετία του επόμενου αιώνα.

Ψυχραιμία ζήτησαν όλοι για την επιστολή που έστειλε ο Πατριάρχης

ΑΘΗΝΑ, 13 (ΑΠΕ).-

Τελικά επικράτησε ψυχραιμία. Οι αρχιερείς μετά το θόρυβο και τους προβληματισμούς, δεν συζήτησαν επισήμως το θέμα των επιστολών του Οικουμενικού Πατριάρχη προς την Ιεραρχία, για τις τιμές και τις εξουσίες του Πρώτου.

Το πρωί, αναγνώσθηκε η εισήγηση του Μητροπολίτη Μεσσηνίας Χρυσόστομου, για το "μνημόσυνο" του αρχιεπισκόπου, για τον τρόπο δηλαδή που θα μνημονεύεται το όνομα του αρχιεπισκόπου. Μάλιστα ετάχθη υπέρ της μνημόνευσής του, όπως γίνεται και με τον Πατριάρχη.

Μετά το διάλειμμα όμως το λόγο πήρε ο ίδιος ο αρχιεπίσκοπος, ο οποίος έθεσε θέμα ψυχραιμίας, γαλήνης και ηρεμίας, λέγοντας ότι δεν επιθυμεί να συνεχισθεί η συζήτηση ούτε επί της εισηγήσεως του μητροπολίτη Μεσσηνίας Χρυσόστομου για το "μνημόσυνο" ούτε για την επιστολή Πατριάρχη, για να μην οξυνθεί περαιτέρω η κατάσταση, όπως τόνισε χαρακτηριστικά. Συνέχισε δε λέγοντας ότι του θέματος θα επιληφθεί η μόνιμη συνοδική επιτροπή που έχει επικεφαλής τον μητροπολίτη Πατρών Νικόδημο και μεταξύ των μελών της είναι και ο μητροπολίτης Μεσσηνίας Χρυσόστομος. Τα μέλη της επιτροπής θα μεταβούν στο Φανάρι, άμεσα και θα συζητήσουν απευθείας με τον Πατριάρχη το θέμα της επιστολής αλλά και ολων των προβλημάτων που έχουν ανακύψει μεταξύ των δύο Εκκλησιών. Στη συνέχεια ο μητροπολίτης Αλεξανδρουπόλεως Ανθιμος διάβασε την εισήγησή του για την παρουσία λαικών δικηγόρων στα εκκλησιαστικά δικαστήρια.

Στο τέλος της συνεδρίασης ο μητροπολίτης Πειραιώς Καλλίνικος, δήλωσε στους δημοσιογράφους ότι μπορεί να επικράτησε τελικά η ψυχραιμία ωστόσο επιμένει στις απόψεις του ότι οι επιστολές του Πατριάρχη είναι απαράδεκτες.

Ο μητροπολίτης Περιστερίου αντίθετα, επισήμανε ότι μπορεί να επικράτησε η ψυχραιμία, αλλά όλα αυτά δεν συνέβαιναν επί εποχής του μακαριστού αρχιεπισκόπου Σεραφείμ.

Το κλίμα ωστόσο μέσα στην Ιεραρχία ήταν σήμερα ήρεμο αν εξαιρέσει κανείς την ένταση που προκλήθηκε για λίγα λεπτά μεταξύ των μητροπολιτών Ζακύνθου και Μεσσηνίας, καθώς ο τελευταίος υπήρξε ο ανακριτής στην υπόθεση με τη συνέντευξη του μητροπολίτη Ζακύνθου σε τολμηρό περιοδικό.

Η συνεδρίαση των ιεραρχών συνεχίζεται το απόγευμα με την εισήγηση του μητροπολίτη Καρυστίας Σεραφείμ για τα οικονομικά της εκκλησίας, ενώ αύριο ολοκληρώνονται οι συνεδριάσεις με την εκλογή νέου μητροπολίτη Θεσσαλιώτιδος.

Κατά 2,3% αναμένεται ότι θα αυξηθούν οι μισθοί των δημοσίων υπαλλήλων

ΑΘΗΝΑ, 13 (ΑΠΕ)

Κατά 2,3% αναμένεται ότι θα αυξηθούν κατά μέσο όρο οι μισθοί στο δημόσιο τομέα την επόμενη χρονιά. Αυτό προέκυψε κατά τη σημερινή συνάντηση του υφυπουργού Οικονομικών, Νίκου Χριστοδουλάκη με το προεδρείο της ΑΔΕΔΥ.

Σε αρκετές περιπτώσεις οι μισθοί θα αυξηθούν κατά 3%, για παράδειγμα στους υπαλλήλους του Υπουργείου Εθνικής Αμυνας, αφού σε πολλούς τομείς θα δοθεί ένα πρόσθετο 0,7% σαν διορθωτικό στο εισόδημα των εργαζομένων στους συγκεκριμένους κλάδους.

Ο πρόεδρος της ΑΔΕΔΥ, Γιάννης Κουτσούκος, επισήμανε ως σημαντικό το γεγονός ότι για πρώτη φορά η κυβέρνηση εμφανίζεται να δίδει αυξήσεις στους μισθούς των δημοσίων υπαλλήλων μεγαλύτερες απο τον πληθωρισμό. Υπογράμμισε, όμως, ότι αυτό δεν είναι αρκετό, μετά τις απώλειες που για χρόνια σημείωσαν οι υπάλληλοι στο εισόδημα και δήλωσε ότι η ΑΔΕΔΥ διεκδικεί αυξήσεις 5%.

Οι συνδικαλιστές σημείωσαν ότι ο κ. Χριστοδουλάκης υποσχέθηκε ότι θα δοθούν σταδιακές αυξήσεις και ανθυγιεινά επιδόματα, τα οποία παραμένουν καθηλωμένα για πολλούς κλάδους του δημοσίου τα τελευταία δέκα χρόνια. Με αυτή τη μέθοδο αναμένεται ότι σε κλάδους όπως τα νοσοκομεία, την τοπική αυτοδιοίκηση και άλλοι, θα σημειωθεί υπολογίσιμη αύξηση στο εισόδημα.

Νέα συνάντηση του κ. Χριστοδουλάκη με την ΑΔΕΔΥ αναμένεται την ερχόμενη Τρίτη, οπότε και πιθανώς θα ανοίξει ο δρόμος για συγκεκριμένες αποφάσεις.

ΦΘΙΝΟΠΩΡΙΝΗ ΕΚΔΡΟΜΗ ΣΤΗΝ
ΟΥΓΓΑΡΙΑ (ΒΟΥΔΑΠΕΣΤΗ) και ΑΥΣΤΡΙΑ (ΒΙΕΝΝΗ -ΣΑΛΤΣΜΠΟΥΡΓΚ)

Από 29/10 - 5/11 με ΟΛΥΜΠΙΑΚΗ

29/10-1/11 ΒΟΥΔΑΠΕΣΤΗ (4 βράδια). Μεταφορές, ξενοδοχείο 4 αστέρων με πρωινό - επίσκεψη πόλεως με ξεναγό. Προαιρετικές εκδρομές στα ΚΑΡΠΑΘΙΑ, νυχτερινά κέντρα με τα περίφημα βιολιά και άλλα αξιοθέατα.

2/11/-5/11 Με πολυτελή pulman αναχώρηση από ΒΟΥΔΑΠΕΣΤΗ για ΒΙΕΝΝΗ διασχίζοντας το Δούναμη. ΒΙΕΝΝΗ (3 βράδια) 4 αστέρων ξενοδοχείο με πρωινό. Επίσκεψη αξιοθεάτων Βιέννης με ξεναγό. Προαιρετική εκδρομή στο ΣΑΛΤΣΜΠΟΥΡΓΚ.

5/11 Μεταφορά αεροδρόμιο για επιστροφή ΑΘΗΝΑ με Ο.Α. και εν συνεχεία για Ρόδο.

Αναλυτικό πρόγραμμα από το γραφείο μας.
Θέσεις περιορισμένες - Συνοδός γραφείου

ALHABRA TRAVEL
Αλεξάνδρου Παπάγου 23, τηλ. 37052, 25698
M11-31/10

MARC Travel
ZACHARIAS MERCOURIS
ΤΙΜΕΣ ΞΕΝΟΔΟΧΕΙΩΝ:

ΑΘΗΝΑ:

	ΜΟΝΟΚΛΙΝΟ	ΔΙΚΛΙΝΟ
PRESIDENT	11.000	14.000
ASTOR	14.000	18.400
ALEXANDROS	13.000	16.000
CHRISTINA	13.500	16.500
RIVA	14.000	18.600
PARTHENON	18.000	22.000
ILISIA	15.300	19.800
GRAND HOTEL	12.500	16.000
ACHILLEAS	11.500	14.800
PYTHAGORION	10.000	14.000
ZINON	8.000	11.000
PLAZA	10.500	15.200

ΠΕΙΡΑΙΑΣ:

LILIA	14.000	18.000	
MISTRAL	20.000		24.600

ΓΛΥΦΑΔΑ:

EMMANTINA	16.000	21.000
SEA VIEW	14.000	18.000

ΘΕΣΣΑΛΟΝΙΚΗ:

LE PALACE	13.500	21.000
MANDRINO	13.500	18.000
PHILIPPION	20.500	23.000

Επίσης κρατήσεις ξενοδοχείων για:
ΣΑΝΤΟΡΙΝΗ - ΜΥΚΟΝΟ - ΚΡΗΤΗ - ΚΩ - ΣΑΜΟ
Π. Π. ΓΕΡΜΑΝΟΥ 9 (ΕΜΠΟΡΙΚΟ ΚΕΝΤΡΟ ΦΩΚΙΑΛΗ)
Τηλ. 34017, 27405 - Fax 25275
X1270-31/10

αγνογάλ
Γάλα πολύτιμο σαν τη ζωή μας!
Το γάλα είναι μία πολύ πλούσια, υψηλής θρεπτικής αξίας τροφή, που έχουμε ανάγκη για να κτίσουμε και να διατηρήσουμε ένα γερό οργανισμό.
Τώρα, καθημερινά, η ΑΓΝΟΓΑΛ συγκεντρώνει 6,5 τόνους Φρέσκο Αγελαδινό Γάλα από 83 παραγωγούς στους εξής Δήμους και Κοινότητες του νησιού μας:

ΠΕΡΙΟΧΗ	ΠΑΡΑΓΩΓΟΙ	ΠΕΡΙΟΧΗ	ΠΑΡΑΓΩΓΟΙ
ΚΑΤΑΒΙΑ	3	ΠΑΡΑΔΕΙΣΙ	1
ΣΟΡΩΝΗ	6	ΚΑΛΑΒΑΡΔΑ	1
ΑΣΓΟΥΡΟΥ	8	ΡΟΔΟΣ	20
ΚΟΛΥΜΠΙΑ	1	ΦΑΝΕΣ	1
ΔΙΜΥΛΙΑ	6	ΚΟΣΚΙΝΟΥ	9
ΙΑΛΥΣΟΣ	25	ΑΡΧΙΠΟΛΗ	2

αγνογάλ
το αποκλειστικά φρέσκο ροδίτικο
X1277-31/10

RODOS MARINE BOAT
ΝΑΥΠΗΓΕΙΟ ΠΛΑΣΤΙΚΩΝ ΣΚΑΦΩΝ
ΕΛΛΗΝΙΚΟΣ ΝΗΟΓΝΩΜΩΝ
σήμανση "CE" σκαφών αναψυχής
EVINRUDE
Johnson
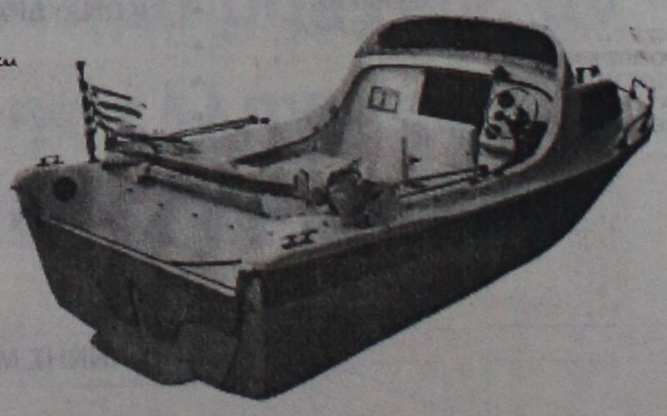
ΧΑΤΖΗΝΙΚΟΛΛΟΥ ΕΜΜ. & ΕΥΔ. Ο.Ε.
Μ. Μαλλιαράκη 6. 851 00 ΡΟΔΟΣ. ΤΗΛ: 0241 – 21950 FAX: 0241 - 77722
Έκθεση: 3ο χλμ. ΡΟΔΟΥ - ΚΑΛΛΙΘΕΑΣ
X1281-31/10

Ματιές στα σπορ

Δεκαεπτά μετάλλια κατέκτησε ο ΓΑΣ Ρόδου «Η Υγεία» στη Χίο

Επτά χρυσά, άλλα τόσα αργυρά και τρία χάλκινα

Δεκαεπτά μετάλλια, επτά χρυσά, ισάριθμα αργυρά και τρία χάλκινα, κατέκτησαν οι αθλητές και αθλήτριες του ΓΑΣ Ρόδου "Η Υγεία" στους 13ους Αιγαιοπελαγίτικους αγώνες στίβου που έγιναν στη Χίο (9-10 Οκτωβρίου).

Οι επιδόσεις όλων αθλητών που έφεραν το σωματείο της πόλης μας στην πρώτη θέση της γενικής βαθμολογίας, είναι:

-Παρδαλού Μαρία, 1η στα 1000 μ. ΠΚΑ΄ με 3΄12"27

-Παρδαλού Ειρήνη, 1η στα 300 μ. ΠΚΑ΄ με 44"59

-Περάκης Μιχαήλ, 1ος στα 100 μ. ανδρών με 11"07

-Μαρκόπουλος Μιχαήλ, 1ος στα 1.000 μ. ΠΠΑ΄ με 2΄50"07

-Κέλλης Ηλίας 1ος στα 400 μ. ανδρών με 50"70

2ος στο μήκος ανδρών με 6,72 μ.

-Κακούσιος Κων/νος, 1ος στο μήκος παίδων με 6,63 μ.

-4 Χ 100 μ. ανδρών: (Κακούσιος, Χαβιαράς, Κέλλης, Περάκης) 1η θέση με 43"59

-Φουρζαδάκη Φιλίς 2η στο δίσκο γυναικών με 31.0.92μ.

-Αμαλου Διονυσία 2ης στο μήκος ΠΚΑ΄ με 4.94 μ.

-Γαλουζής Κών/νος, 2ος στο ακόντιο παίδων με 58.22 μ.

-Οικονομίδης Μιχαήλ, 2ος στη σφαίρα ΠΠΑ΄ με 15.55 μ.

-Φεσάκης Εμμανουήλ, 2ος στο δίσκο ΠΠΑ΄ με 42.57μ.

-Κουρμαδιάς Πανορμίτης, 2ος στα 1.500 μ. ανδρών με 4΄53"06



Ρεκόρ αγαιοπελαγίτικων αγώνων έκανε στη Χίο η Ειρήνη Παρδαλού

-Νάνι Μάρα, 3η στα 600 μ. ΠΚΒ΄ με 1΄53"06

-Παπαφιλίππου Τσαμπίκος, 3ος στα 3.000 μ. βάδην με 17΄25"9

-4 Χ 100 μ. γυναικών, 3η θεση με 54"24 (Κατσιδώνη, Αμαλλου, Σταυρίδου, Ξεπαπαδάκη)

-Ντικμέν Ηχσάν, 4ος στα 60 μ. ΠΠΒ΄ με 7"98

-Κατσιδώνη Γεωργία, 4η στα 80 μ. ΠΚΒ΄ με 11"28

-Ξεπαπαδάκη Αικατερίνη, 5η στα 100 μ. γυναικών με 14"09

-Ορφανός Αθανάσιος, 5ος στα 600 μ. ΠΠΒ΄ με 1΄44"13

-Πυτιροπούλου Αναστασία, 6η στα 60μ. ΠΚΒ΄ με 8"87

-Κονταράτος Δημήτριος, 6ος στο δίσκο ανδρών με 33.20 μ.

-Κοντός Γεώργιος, 11ος στα 300 μ. ΠΠΑ΄ με 42"15

-Μαούνης Γεώργιος, 7ος στα 80μ. ΠΠΑ΄ με 10"23

-Η αθλήτρια Παρδαλού Ειρήνη με την σπουδαία εμφάνιση της στα 300 μ. ΠΚΑ΄ πραγματοποίησε νέο ρεκόρ αιγαιοπελαγίτικων αγώνων, με επίδοση 44"59, καταρρίπτοντας το παλαιό που ήταν 45"22.

Το δ.σ. του ΓΑΣ Ρόδου "Η Υγεία" συγχαίρει θερμά όλους τους αθλητές και αθλήτριες τους που αγωνίστηκαν επάξια και τίμησαν με την απόδοσή τους τη Ρόδο και το σύλλογό τους.

Στον τελευταίο για φέτος αγώνα του Κυπέλλου Ελλάδος

Με 3-0 ηττήθηκε χθες ο Ιάλυσος στο Λεωνίδιο

Με ήττα έκλεισε ο Ιάλυσος τις φετινές του υποχρεώσεις στο Κύπελλο Ελλάδος.

Εχασε στο Λεωνίδιο από την ομώνυμη τοπική ομάδα (Γ΄ Εθνικής) με 3-0 για την 5η αγωνιστική της α΄ φάσης.

Ο τεχνικός του Ιάλυσου Νίκος Μαντικός έκανε πολλές αλλαγές, σε σύγκριση με την 11άδα που τελευταία έχει σημειώσει επιτυχίες στο πρωτάθλημα. Συγκεκριμένα έδωσε την ευκαιρία στους νεαρούς και άπειρους παίκτες, αλλά σε και άλλους με λίγες συμμετοχές, την ευκαιρία να παίξουν και να δείξουν την αγωνιστική τους κατάσταση.

Στο αγωνιστικό μέρος, ο Ιάλυσος ήταν καλός στα πρώτα 60΄. Από εκεί και πέρα δεν παρουσίασε τίποτα ιδιαίτερο, έχοντας μάλιστα και σε βάρος του το 2-0, που διαμορφώθηκε στο 35΄

Το τελικό 3-0 έγινε στο πρώτο λεπτό των καθυστερήσεων.

ΤΑ ΓΚΟΛ

Στο 12΄ ο Δημητρούλιας εκτέλεσε φάουλ και ο Αλεξίου με διπλή προσπάθεια έκανε το 1-0

Το 2-0 έγινε στο 35΄ με κεφαλιά του Καλύβα. Προηγήθηκε σέντρα του Κακαλέτρη.

Στο 91΄ σε αντεπίθεση του γηπεδούχου, ο Παναγιωτακόπουλος διαμόρφωσε το τελικό 3-0.

Μετά το 2-0, ο Ιάλυσος είχε δοκάρι με τον Σεβδαλή.

Οι Παπαγεωργόπουλος, Δημητρούλιας και Παναγιωτακόπουλος άρεσαν από τους νικητές.

Από τον Ιάλυσο ξεχώρισαν οι Εφεντόπουλος, Γεωργαλλής και Δημητρόπουλος.

Καλή ήταν η διαιτησία του Αθηναίου κ. Σκουφίτσα (Χρυσαϊδής, Τσίλης),

ΛΕΩΝΙΔΙΟ: Μπακόπουλος (46΄ Γολεγός Γ.), Αλεξίου, Κομνιανός (18΄ Καλύβας), Γολεγός Δ (65΄ Ντασίλβα) Κούσουλας, Κακαλέτρης, Γολογός, Θ. Παπαγεωργόπουλος, Δημητρούλιας, Λακριντής, Παναγιωτακόπουλος.

ΙΑΛΥΣΟΣ: Δημητρόπουλος, Μοσχής, Μαλλιάκας, Παπαχατζής, Λύκος, Τρούλλης, Σεβδαλής, Πελαγίδης, (76΄ Παπαγεωργίου), Μάνος, Γεωργαλλής (46΄ Σβόριτς), Εφεντόπουλος

Αύριο η συγκρότηση της νέας διοίκησης

Στην αυριανή συνεδρίαση θα συγκροτηθεί σε σώμα η νέα διοίκηση της ΠΑΕ Ιάλυσος. Η απουσία (δικαιολογημένα) ορισμένων συμβούλων, έκανε τον πρόεδρο Παναγιώτη Λατκανίδη να ζητήσει νέα συνεδρίαση , ώστε παρουσία όλων να γίνει η συγκρότηση και να ειπωθούν πολλά και διάφορα. Οπως ο τρόπος λειτουργίας της διοίκησης, η οργάνωση, ο προγραμματισμός της αλλά και οι χορηγοί της ομάδας. Στο όνομα της ΠΑΕ, όπως και στις φανέλες των παικτών.

Ο Κυριακάτικος αγώνας του Ιάλυσου με τη Βέροια θ΄ αρχίσει στις 4 μ.μ. και θα μεταδοθεί από την ΕΡΑ ΣΠΟΡ.

Σε όλα τα παιχνίδια Α΄, Β΄ και Γ΄ Εθνικής του Σαββατοκύριακου και της Δευτέρας θα κρατηθεί ενός λεπτού σιγή στη μνήμη του Γιώργου Δέδε.

Διαιτητής θα είναι την Κυριακή ο κ. Μιχαηλίδης του Συνδέσμου Πέλλας.

Με γκολ από τα...αποδυτήρια προκρίθηκε ο Αγιος Γεώργιος

Απέκλεισε στη Μαλώνα τον Ο.Φ. Ιστρίου

ΜΑΛΩΝΑ.-

Χωρίς να είναι καλύτερος ο Αγιος Γεώργιος Μαλώνας νίκησε με 1-0 τον ΟΦ Ιστρίου και πήρε το εισιτήριο της πρόκρισης στη β΄ φάση του Κυπέλλου Δωδεκανήσου.

Οι γηπεδούχοι πέτυχαν το γκολ τους μόλις στο 3΄ και από εκει και πέρα, έδωσαν χώρο στον αντίπαλο. Ο Ο.Φ. Ιστρίου το εκμεταλλεύτηκε και πήρε την πρωτοβουλία των κινήσεων, δημιουργώντας πολλές ευκαιρίες.

ΤΟ ΓΚΟΛ

Στο 3΄ μετά από αδράνεια της άμυνας και του γκολκήπερ Δέδε ο Πεταυράκης έκανε το 1-0.

Ο Ο.Φ. Ιστρίου ζήτησε πέναλτυ στο 80΄ από τον διαιτητή κ. Τσαγγάρη υποστηρίζοντας ότι η μπάλα κτύπησε στο χέρι του Δημητριάδη μέσα στην περιοχή.

ΑΓ. ΓΕΩΡΓΙΟΣ: Ψαράς, Στρατής, Παρούσης, Μ. Γιαννουκάς (15 λ.τ. Πέρος), Δημητριάδης, Γιορδαμνής, Σκυλλαράκης, Καπέλλας, Πεταυράκης, Β. Γιαννουκάς, Σιδεράτος.

ΟΦΙ: Δέδες, Κωνσταντίνου, Σκαφίδας, Κότσορος, Παπαλεξάνδρου (60΄ Δ. Μακρυδημήτρης), Α. Μακρυδημήτρης, Αυγουστάκης, Σιδεράτος, Παπουτσάκης, Μαυρομούστακος, Δράκωνας.

Διοίκηση και Παπαλεξάνδρου «παραίτησαν» τον κ. Σφυρίου

Ο ποδοσφαιριστής του Ο.Φ. Ιστρίου Μαρίνος Παπαλεξάνδρου ήταν η αιτία να παραιτηθεί από τη θέση του προπονητή ο Μανώλης Σφυρίου!

Ο κ. Σφυρίου υποστήριξε στο περιβάλλον του πως ο συγκεκριμένος παίκτης υπέπεσε σε σοβαρά πειθαρχικά παραπτώματα και εισηγήθηκε την απομάκρυνσή του, καθώς δεν έδειξε να συμμορφώνεται με τις υποδείξεις που του έγιναν.

Ομως η εισήγηση του δεν έγινε δεκτή και ο πρόεδρος Χρήστος Ψέλλας τον περιέβαλε με εμπιστοσύνη και τον κράτησε στην ομάδα.

Εξήγησε πως ήθελε να κωουτσάρει την ομάδα για τελευταία φορά στον αγώνα με τον ΑΣ Ρόδος, όμως δεν μπορούσε να το κάνει, λόγω της παρουσίας του Παπαλεξάνδρου. Ο κ. Σφυρίου, τόνισε πως η διοίκηση του Ο.Φ. Ιστρίου με τη στάση που κράτησε, ήταν σαν να τον έδιωχνε!

Δύσκολες νίκες σημείωσαν Απόλλων και Αγ. Γεώργιος

Εκτός Κυπέλλου ο Καλυμνιακός

Δύσκολες νίκες που τους οδήγησαν στη επόμενη φάση του Κυπέλλου Δωδεκανήσου, σημείωσαν χθες ο Απόλλων Καλυθιών και ο Αγιος Γεώργιος.

Ο πρώτος κέρδισε στα Κοσκινού το Διαγόρα με 1-0 και ο Αγιος Γεώργιος στη Μαλώνα τον Ο.Φ. Ιστρίου με το ίδιο σκορ.

Στον Αρχάγγελο, ο Αθλητικός Ομιλος πήρε την πρόκριση από τον Αστέρα Μασσάρων, τον οποίο νίκησε με 2-1.

Το ίδιο σκορ σημειώθηκε στη συνάντηση Αστέρα Παστίδας - Ευαγόρα με νικητή τον πρώτο.

Στο "Οικονομίδειο" ο ΠΑΣ Ασκληπειού κέρδισε τον Ηλιο με 4-0.

Στον όμιλο νήσων, ο Ανταγόρας νίκησε τον Πολυβώτη Νισύρου με 4-1 και το Ολύμπικ κέρδισε στα πέναλτυ τον Καλυμνιακό 5-4 (2-2 κανονικός αγώνας και 4-4 η παράταση)!

Με γκολ του Καλημέρη προκρίθηκε ο Απόλλων

Κέρδισε 1-0 το Διαγόρα στα Κοσκινού

Παίζοντας καλύτερα στο διάστημα του δευτέρου ημιχρόνου, ο Απόλλων νίκησε με 1-0 τον ΠΑΟ Διαγόρα και προκρίθηκε στη δεύτερη φάση του Κυπέλλου Ερασιτεχνών Δωδεκανήσου

Στο πρώτο ημίχρονο, η ομάδα του Ανδρέα Καΐσερλη ήταν κυρίαρχη στη μεσαία γραμμή και "έκλεψε" τις εντυπώσεις. Στην επανάληψη όμως, οι απολλωνιστές ανέβησαν αισθητά και πήραν την πρωτοβουλία των κινήσεων, επιβάλλοντας το ρυθμό τους στο μεγαλύτερο διάστημα.

ΤΑ ΓΚΟΛ

Το μοναδικό γκολ πέτυχε ο Λάζαρος Καλημέρης στο 56΄ με έξοχο πλασέ, μετά από ωραία σέντρα από τα δεξιά.

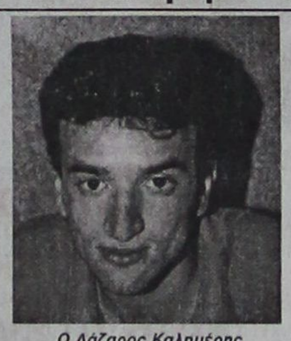

Ο Λάζαρος Καλημέρης

Ο Διαγόρας από το 61΄ έπαιξε με δέκα παίκτες, λόγω αποβολής του Σάρλη (με δεύτερη κίτρινη κάρτα) για αντικανονικό μαρκάρισμα.

Τον αγώνα διαιτήτευσε ο Γιάννης Χάλαντας (Λάμπρου, Ζήσο).

ΑΠΟΛΛΩΝ: Αλεξανδρίδης, Κοσμάς, Κακλαμάνος, Χατζηπέτρος, Σωτηράκης (46΄ Νικολής), Δημητριάδης, Ισκάς, Καλημέρης, Ράϊος, Πολυχρονίου, Καβουσανάκης (67΄ Σαλπιγκτίδης)

ΔΙΑΓΟΡΑΣ: Μποσγανάς, Γ. Μοσκιού, Σάρλης, Σωτηρόπουλος, Λινάρδος, Τσακίρης, (73΄ Νικολέτος), Κυπριώτης, Λαγογένης, Μωραΐτης, Ζαχαρίας, Κουφομανώλης.

Μια θέση στην «8άδα» θέλουν σήμερα Δανιηλίδου και Ρούσση

Στο διεθνές τουρνουά τένις "FUTURE"

Μια θέση στην "8άδα" του διεθνούς τουρνουά τένις γυναικών "FUTURE" 25.000 δολαρίων, που διοργανώνει ο Ροδιακός Ομιλος Αντισφαίρισεως στις εγκαταστάσεις του στο Καρακόνερο, διεκδικούν σήμερα οι Ελληνίδες πρωταθλήτριες Ελένη Δανιηλίδου και Εύη Ρούσση.

Πρώτη θα παίξει η Ρούσση (10 π.μ.) με αντίπαλο τη Γερμανίδα Αντριάνα Μπάρνα, νούμερο "204" στην παγκόσμια κατάταξη και νούμερο "4" του τουρνουά.

Αμέσως μετά, η Δανιηλίδου θα αγωνιστεί κόντρα στην Γιουγκοσλάβα Κατερίνα Μίσιτς νούμερο "262" και "7" αντίστοιχα.

Χθες, στη μοναδική ελληνική παρουσία, η Νατάσα Αλεξάνδρου έχασε από την Ουγγαρέζα Αννα Μαρία Φολιντένι ("144" και "2") με 2-0 σετ (6-0, 6-0).

Η Ολλανδέζα Αμάντα Χόφμανς, νούμερο "1" του τουρνουά και "93" στον κόσμο νίκησε τη Νούνα Γιαγκοστέρα με 2-0 σετ (6-1, 6-4).

Ελληνική παρουσία θα έχουμε σήμερα και στους διπλούς αγώνες, που θα ξεκινήσουν στις 4 μ.μ. Οι Δανιηλίδου (Ελλάς), Χέργκολντ (Σλοβενία) θα παίξουν κόντρα στις Ισπανίδες Γκαρσία και Γιαγκοστέρα.

Οι Ελληνίδες Αλεξάνδρου, Ρούσση θ΄ αντιμετωπίσουν τις Ουγγαρέζες Φολιντένι, Νάγκι.

Τέλος, οι επίσης Ελληνίδες Καπλάνη, Παπαδοπούλου θα παίξουν με τις Γκαρμπίν (Ιταλία) Χόφμανς (Ολλανδία).



Επιστρέφει στο Διγενή ο Χρήστος Καλαϊτζίδης;

Απολύθηκε, αλλά ίσως θα...ξαναπροσληφθεί!

Ο λόγος για τον προπονητή Χρήστο Καλαϊτζίδη, που όπως όλα δείχνουν θα παραμείνει στην τεχνική ηγεσία του Διγενή Κοσκινού!

Ο ίδιος συναντήθηκε χθες με τη διοίκηση του συλλόγου και έδωσε εξηγήσεις, γιατί δεν έδωσε το "παρών" στις δύο τελευταίες προπονήσεις.

Ετσι, μετά από αυτή την εξέλιξη κι αφού η διοίκηση έκρινε ότι δεν υπάρχει σοβαρός λόγος για τη διακοπή συνεργασίας, χθες βράδυ αναμενόταν να συζητηθεί το ενδεχόμενο να μείνει στην ομάδα.

Βέβαια, η διοίκηση ήταν χολωμένη με τη στάση του προπονητή, να μην εμφανιστεί στις προπονήσεις. Ομως φαίνεται πως άλλαξε γνώμη, μετά τις εξηγήσεις που της δόθηκαν...

Η γενική συνέλευση των κριτών στίβου

Αύριο στην αίθουσα του ΔΟΝΑ

Εκτακτη γενική συνέλευση συγκαλεί αύριο στις 6 μ.μ. ο Σύνδεσμος κριτών στίβου Ρόδου Δωδεκανήσου, στην αίθουσα συνεδριάσεων του ΔΟΝΑ Ρόδου.

1. Πρόταση θητείας των δ.σ. για έξι μήνες προκειμένου να εναρμοστεί το καταστατικό του συνδέσμου με τον νέο αθλητικό νόμο.

2. Αφαίρεση του όρου "επισήμων" από το Καταστατικό του Συνδέσμου και η μετονομασία του σε "Σύνδεσμο Κριτών Στίβου Νομού Δωδ/σου"

3. Εγκριση της γ.σ. για την παρουσία του προέδρου του συνδέσμου στην άτυπη γενική συνέλευση των συνδέσμων όλης της χώρας, που συγκαλεί ο σύνδεσμος

4. Διάφορα.

Σε περίπτωση μη απαρτίας , η συνέλευση θα πραγματοποιηθεί τη επομένη, στον ίδιο χώρο και την ίδια ώρα.

ΒΟΛΕΪ

Οι κληρώσεις των πρωταθλημάτων

Τη Δευτέρα στις 8 μ.μ. στα γραφεία της ΤΕ Βόλεϊ Δωδεκανήσου στο Εθνικό Κλειστό γυμναστήριο της Ρόδου, θα γίνει η κλήρωση των πρωταθλημάτων ανδρών, γυναικών, παίδων και κορασίδων, περιόδου 1999-2000.

Η εκπροσώπηση των σωματείων κρίνεται απαραίτητη.

Γήπεδα "5 Χ5" δίπλα στο Πανεπιστήμιο

Γήπεδα "5 Χ 5" και όχι ένα κανονικό ποδοσφαίρου με χλοοτάπητα, θα κατασκευαστούν τελικά στο χώρο που βρίσκεται δίπλα το γήπεδο μπάσκετ του Δωριέα στο Πανεπιστήμιο Αιγαίου.

Αυτό τόνισε ο δήμαρχος Ροδίων Γιώργος Γιαννόπουλος, μιλώντας προς τους δημοσιογράφους.

Ο κ. Γιαννόπουλος, παραδέχτηκε πως υπάρχει μια καθυστέρηση των εργασιών, αλλά αυτό είπε ότι είναι θέμα του εργολάβου.

Ο Ορφέας

Η διοίκηση του Ορφέα ευχαριστεί την ΑΕ Κως και τον πρόεδρό της κ. Κυπριώτη, για τη φιλοξενία που έτυχε η ομάδα στο "νησί του Ιπποκράτη". Υπόσχεται ότι θα την ανταποδώσει στον αγώνα του β΄ γύρου.

Επίσης, συγχαίρει το διοικητικό "τρίο" που αποτελείτο από τους κ. Ζήσο, Κατσιδώνη και Σάββενα

Ο Αιγαιοπελαγίτικος στίβος στηρίζει τον κεντρικό ΣΕΓΑΣ

Στη Χίο συντάχθηκε και υπογράφτηκε σχετική ανακοίνωση

Ανακοίνωση, με την οποία στηρίζουν τη διοίκηση του ΣΕΓΑΣ, σχετικά με τη γνωστή κόντρα της με τους αντιτιθέμενους στα θέματα Βαλκανικής Ενωσης και του χορηγού της (ANT -1), υπέγραψαν στη Χίο, κατά τη διάρκεια των 13ων Αιγαιοπελαγίτικων αγώνων, 42 εκπρόσωποι σωματείων προπονητών και κριτών του Αιγαίου.

Η ανακοίνωση ως εξής:

"Εμείς οι εκπρόσωποι των ΕΑΣ του Αιγαίου πελάγους, οι εκπρόσωποι των σωματείων του Αιγαίου και οι προπονητές των παραπάνω σωματείων, (οι κριτές των αγώνων) συγκεντρωμένοι στην ακριτική Χίο για τους 13ους Αιγαιοπελαγίτικους Αγώνες Στίβου, εμείς οι αφανείς, αλλά ουσιαστικοί εργάτες, οι βάσεις αλλά και οι στυλοβάτες του οικοδομήματος του κλασικού αθλητισμού της πατρίδας μας, δηλώνουμε και διατρανώνουμε σήμερα τα παρακατω:

α)Παρακολουθούμε με έντονη αγωνία και ανησυχία την έκδηλη προσπάθεια κάποιων κύκλων και εκ των άνευ του χώρου του στίβου από τη χρησιμοποίηση ιστορικών σωματείων και να αλλοιώσουν τα βασικά χαρακτηριστικά.

β) Εκφράζουμε την αντίθεσή μας στην άκρατη μετεγγραφολογία που ασκείται από κεντρικό σωματείο και στον μαρασμό των σωματείων της περιφέρειας με την απογύμνωσή τους από κάθε αναδεικνυόμενο αθλητή τους.

γ.Αντιτιθέμεθα στην εμπορευματοποίηση των πάντων και στην απεμπόληση αξιών και ιδανικών με των οποίων πορευόμαστε χρόνια τώρα.

δ.Αντιτιθέμεθα στην υποκατάσταση της ομοσπονδίας μας από κάθε είδους οργανωμένα συμφέροντα στις σχέσεις της με άλλες ομοσπονδίες.

ε.Χειροκροτούμε την πρόσφατη απόφαση της διοίκησης του ΔΕΓΑΣ στην άρνησή της να συμπράξει στην απεμπόληση της ιστορίας των Βαλκανικών Αγώνων.

στ.Στηρίζουμε ανεπιφύλακτα τη διοίκηση του ΣΕΓΑΣ και διατρανώνουμε προς κάθε κατεύθυνση ότι εκφράζει απόλυτα όλους μας. Την καλούμε να αντισταθεί σε κάθε πίεση και να υπερασπιστεί τα ιδανικά του χώρου του αθλητισμού, για τα οποία αγωνιζόμαστε όλοι μας, την καθαρότητα των οραμάτων των χώρων, των διαδικασιών της αθλητικής μας ιστορίας και του αθλητικού μέλλοντος του τόπου μας."

Η ανακοίνωση στάλθηκε σε κάθε αρμόδιο και τον Τύπο.

ΝΙΚΗΤΑΣ ΡΙΖΟΠΟΥΛΟΣ & ΣΙΑ Ο.Ε.
Εξουσιοδοτημένος αντιπρόσωπος
ΛΙΠΑΝΤΙΚΩΝ MOBIL
για Δωδεκάνησο
Πώληση ΧΟΝΔΡΙΚΗ - ΛΙΑΝΙΚΗ
Καναδά και Αυστραλίας 1
Τηλ. 22298 - Fax: 36995 - Κιν.: 094 422122
ΤΙΜΕΣ ΑΣΥΝΑΓΩΝΙΣΤΕΣ για συνεργεία, σκάφη, εργοτάξια, επαγγελματίες
Χ.1268-31/10

ΣΗΜΑΙΟΤΕΧΝΙΚΗ
"MY FRIEND"
ΚΩΣΤΑΣ ΤΡΟΥΛΛΗΣ
Σημαίες όλων των κρατών του κόσμου
Σήματα, λάβαρα, εμβλήματα εταιρειών - ομίλων - σωματείων
Ποδοσφαιρικές σημαίες, λάβαρα, μπρελόκ, καπέλα, κασκώλ, αναπτήρες και ενδυμασίες (μπλούζες, σορτσάκια, κάλτσες) όλων των ομάδων Α' Εθνικής (κατόπιν παραγγελίας και όλων των τοπικών ομάδων)
Αθλητικές φόρμες σε ποικιλία χρωμάτων, ποιοτήτων και μεγεθών
Διαθέτουμε σημαίες του 2004 και των Ολυμπιακών Αγώνων
Ακτή Σαχτούρη (έναντι Τελωνείου Ρόδου)
Τηλ. 33953. Τηλ.βιοτεχνίας 61321
Χ.1262-31/10

Ομιλία με θέμα τα ναρκωτικά στη Δωδεκάνησο θα γίνει αύριο στη Ρόδο

Ομιλία με θέμα «Τα ναρκωτικά στη Δωδεκάνησο» θα πραγματοποιηθεί την Παρασκευή 15 Οκτωβρίου στις 8 μ.μ. στο ΑΚΤΑΙΟΝ.

Την ομιλία διοργανώνει ο Σύλλογος Αναπτύξεως Ρόδου με τη στήριξη και τη συνεργασία του Δικηγορικού Συλλόγου Ρόδου και του ΔΟΠ.

Βασικοί ομιλητές είναι οι κύριοι:

- Γεώργιος Οικονόμου-αντιεισαγγελέας Πρωτοδικών Ρόδου
- Ναπολέων Βλάσσης-αστυνόμος Α', διοικητής Τμήματος Διώξης Ναρκωτικών Αστυνομικής Διεύθυνσης Δωδεκανήσου.
- Δημήτρης Τσοποτός - νομικός επιμελητής ανηλίκων, συντονιστής των προγραμμάτων πρόληψης του Κέντρου



Πρόληψης «Δημιουργία »του ΔΟΠ.

Επίσης χαιρετισμό θα απευθύνουν ο πρόεδρος του Συλλόγου Αναπτύξεως Ρόδου κ. Καζούλης Καζουλλάκης, ο πρόεδρος του Δικηγορικού Συλλόγου Ρόδου κ. Κων/νος Σαρρής, καθώς και ο αντιδήμαρχος και πρόεδρος του ΔΟΠ κ. Γρηγόρης Μοράρης.

Σύντομα οι Κύπριοι πρόκειται να είναι «πολίτες» της Ευρωπαϊκής Ενωσης

«Είναι βέβαιο, ότι σύντομα οι Κύπριοι θα είναι πολίτες της Ευρωπαϊκής Ενωσης, όπως είναι σήμερα οι Ελληνες και οι Γερμανοί».

Τα παραπάνω δήλωσε η Γερμανίδα ευρωβουλευτής του SPD και πρόεδρος της κοινοβουλευτικής αντιπροσωπείας Ευρωπαϊκής Ενωσης-Κύπρου Μέχτιλντ Ρότε, κατά τη διάρκεια της τελετής ανακήρυξής της, ως επίτιμου δημότη του Δήμου Σκιάθου, που πραγματοποιήθηκε το προηγούμενο Σάββατο.

Σχολιάζοντας την παραπάνω δήλωση της Γερμανίδας ευρωβουλευτού, επικεφαλής των ευρωβουλευτών του ΠΑΣΟΚ Γιώργος Κατηφόρης, ο οποίος παρευρέθη στην εκδήλωση, δήλωσε: «Η θέση της κας Ρότε επιβεβαιώνει για μια ακόμη φορά την υιοθέτηση από το Ευρωπαϊκό Κοινοβούλιο της πάγιας ελληνικής θέσης, ότι η ενταξιακή πορεία της Κύπρου θα συνεχιστεί απερίσπαστα και ανεξάρτητα από τις σχέσεις Ευρωπαϊκής Ενωσης-Τουρκίας».

Στην τελετή παρευρέθησαν επίσης ο υπουργός Εθνικής Αμυνας Ακης Τσοχατζόπουλος, ο ευρωβουλευτής του ΠΑΣΟΚ Δημήτρης Τσάτσος, εκπρόσωποι κυπριακών κομμάτων, οι Γερμανοί ευρωβουλευτές Κρίστα Ράντζι-Πλατ, Μάρτιν Σουλτς, Γκέραρντ Σμιτ, Γιάννης Σακελλαρίου και Αντζελα Κρελ, η τέως ευρωβουλευτής Ειρήνη Λαμπράκη, δήμαρχος Σκιάθου κ. Δημήτης Πρεβεζάνος και πλήθος κόσμου.

Εκδήλωση στο «Καστέλλο Ρόσο» με την ευκαιρία της λήξης της δασοεπιτήρησης στη Ρόδο

Ο Δήμος Πεταλούδων παρέθεσε γεύμα στην αίθουσα «Castello di Rosso» προς τιμή όσων συνέβαλαν στην από αέρος επιτήρηση των δασών μας και της αντιπροσωπείας Ενωσης Γυναικών Πιλότων Γερμανίας, που επισκέπτεται αυτές τις μέρες το νησί μας.

Στις 31 Σεπτεμβρίου έληξε η περίοδος δασοεπιτηρήσεων από τον αέρα, που διεξήγαγε με εντολή της Πυροσβεστικής Υπηρεσίας η Αερολέσχη Ρόδου. Κατά την περίοδο αυτή χειριστές της Αερολέσχης μας, εκτελούσαν αφιλοκερδώς δύο εξόδους καθημερνά με το αεροπλάνο SX-AMG τύπου PIPER ARCHER.

Είναι η τρίτη χρονιά που επισκέπτεται το νησί μας αντιπροσωπεία της Ενωσης Γυναικών Πιλότων Γερμανίας, με αρχηγό αποστολής την αντιπρόεδρο της Ενωσης Inge Rerger. Οι επισκέψεις αυτές θα συνεχιστούν επί μακρόν μια και οι σχέσεις της Ενωσης με την Αερολέσχη Ρόδου είναι άριστες και οι Γερμανίδες πιλότοι είναι κατενθυσιασμένες με όλα τα νησιά της Δωδεκανήσου.

Την Παρασκευή πρόκειται να συνεδριάσει το δημοτικό συμβούλιο Πεταλούδων

Αύριο στις 7.30 το βράδυ πρόκειται να συνεδριάσει το δημοτικό συμβούλιο Πεταλούδων για να εξετάσει τα παρακάτω θέματα ημερήσιας διάταξης:

1. Περί τροποποιήσεως του προϋπολογισμού του Δήμου, οικονομικού έτους 1999.
2. Περί προγραμματικής σύμβασης με ΡΟΔΑ.
3. Περί εγκρίσεως υπερωριών εκτάκτου προσωπικού.
4. Περί λήψεως απόφασης για τη διαχείριση των λιμενικών ταμείων από τους Δήμους και διαδημοτικές συνεργασίες.
5. Περί εισπράξεως ή μη τελών παρεπιδημούντων για τα έτη 1995, 1996, 1997 και 1998 για το δημοτικό διαμέρισμα Παραδεισίου.
6. Περί ορισμού επιτροπής για τη σφράγιση των καταστημάτων.
7. Περί κατανομής των εισπράξεων από τέλη χρήσης πεζοδρομίων των δημοτικών διαμερισμάτων Παραδεισίου και Κρεμαστής.
8. Περί εκλογής αναπληρωματικού μέλους στη Δημαρχιακή Επιτροπή.
9. Περί αποδοχής συμπληρωματικής επιχορήγησης από το πρόγραμμα έργων ΕΑΠΤΑ /2 έτους 1999 για το έργο «Αποχέτευση Μαριτσών Δήμου Πεταλούδων».
10. Περί αποδοχής δωρεάν παραχώρησης τμήματος ακινήτου για κοινή χρήση.
11. Περί λήψεως απόφασης για την είσπραξη τελών ύδρευσης εξαμήνων- Β 1996, Α και Β 1997 και Α και Β 1998 του Δ.Δ. Κρεμαστής.

ΕΜΠΟΡΙΚΟΣ ΣΥΛΛΟΓΟΣ ΡΟΔΟΥ

ΑΝΑΚΟΙΝΩΣΗ

Ο Ε.Σ.Ρ. αναγνωρίζοντας της σπουδαιότητα σύγκλησης στον τόπο μας, με πρωτοβουλία της ΤΕΔΚ Δωδεκανήσου και του Δήμου Ρόδου, του συνεδρίου της ΚΕΔΚΕ από 20 έως 24 Οκτωβρίου 1999, αποφάσισε ειδικό πρόγραμμα εκπτώσεων προς τους συνέδρους.

Για το λόγο αυτό καλεί όλους τους ενδιαφερόμενους (καταστήματα, εστιατόρια, μπαρ κ.λη), να επισκεφθούν τα γραφεία του ΕΣΡ που στεγάζονται στο κτίριο του Επιμελητηρίου, Γρ. Λαμπράκη 8, Ρόδος, για να δηλώσουν τη συμμετοχή τους και να προμηθευτούν το ειδικό εκπτωτικό σήμα του ΕΣΡ για τις προθήκες των καταστημάτων τους μέχρι τη Δευτέρα 18-10-1999 και ώρα 13.30.

Κατάσταση των επιχειρήσεων που θα δηλώσουν συμμετοχή θα αναρτηθεί στο συνεδριακό χώρο.

Εκ του Ε.Σ.Ρ.

ΧΛ-17/10

Οπως το επανέλαβε και χθες

Ο Σημίτης δεν επιθυμεί τις πρόωρες εκλογές

ΑΛΛΑ ΕΙΝΑΙ ΕΤΟΙΜΟΣ ΟΠΟΤΕ ΚΑΙ ΝΑ ΓΙΝΟΥΝ

ΑΘΗΝΑ,13 (ΑΠΕ)

Για δεύτερη φορά μέσα σε σύντομο διάστημα, και αφού προηγήθηκε η συνεδρίαση της Κοινοβουλευτικής Ομάδας, ο πρωθυπουργός και πρόεδρος του ΠΑΣΟΚ Κώστας Σημίτης συναντήθηκε σήμερα με το προεδρείο της.

Οπως αναφέρουν έγκυρες πληροφορίες, κατά τη συζήτηση που έγινε, ο πρωθυπουργός διαπίστωσε το καλό κλίμα που έχει διαμορφωθεί για το ΠΑΣΟΚ, αλλά ζήτησε εντατικοποίηση της δουλειάς, χρησιμοποιώντας την κλασσική φράση "σύν Αθηνά και χείρα κίνει".

Ο κ. Σημίτης κατά τις ίδιες πληροφορίες εκτίμησε οτι το καλό κλίμα δεν είναι τυχαίο, και ότι αυτό διαμορφώθηκε χάρη στη συστηματική δουλειά που έχει κάνει όλα αυτά τα χρόνια η κυβέρνηση.

Για μια ακόμη φορά ο κ. Σημίτης ανέφερε ότι δεν επιθυμεί πρόωρες εκλογές, αλλά, όπως τόνισε, το ΠΑΣΟΚ θα είναι πανέτοιμο να τις αντιμετωπίσει όποτε και αν γίνουν.

Σχετικά με τη στάση που τηρούν τα κόμματα της αντιπολίτευσης, ο κ.Σημίτης ανέφερε ότι στο λαό δεν αρέσουν οι κορώνες και ότι το ΠΑΣΟΚ στις επιθέσεις που θα δέχεται από την αντιπολίτευση θα απαντά με ήρεμη αυτοπεποίθηση.

Συζητήθηκαν επίσης θέματα σχετικά με το ασυμβίβαστο της ιδιότητας ορισμένων δημοσίων λειτουργών με αυτή του βουλευτή και στο θέμα αυτό ο κ. Σημίτης ανέφερε ότι θα ισχύσει το Καταστατικό του ΠΑΣΟΚ.

Ο κ. Σημίτης ενημέρωσε επίσης στο προεδρείο της Κοινοβουλευτικής Ομάδας σχετικά με τις πρωτοβουλίες που θα αναλάβει το ΠΑΣΟΚ το επόμενο διάστημα γύρω από συγκεκριμένα θέματα που θα καλυφθούν με περιοδείες στελεχών σε όλη την Ελλάδα.

Τα θέματα αυτά ο κ. Σημίτης τα ιεράρχησε ως εξής: Αγροτικά θέματα, Απασχόληση, Παιδεία, Υγεία, Οικονομία.

Σύμφωνα με τις ίδιες πληροφορίες το προεδρείο της ΚΟ μετέφερε στον κ. Σημίτη το κλίμα ικανοποίησης που διαπιστώνουν οι βουλευτές στις εκλογικές τους περιφέρειες από την πολιτική της κυβέρνησης. Τόνισαν επίσης ότι το κλίμα αυτό δεν θα πρέπει να διαταραχθεί από άστοχες πολιτικές επιλογές εννοώντας περισσότερο την πρόωρη προσφυγή σε εκλογές.

Ψηφίστηκαν από τη Βουλή

Μέτρα για τα άτομα με ειδικές ανάγκες

ΤΡΟΠΟΛΟΓΙΕΣ ΑΠΟ ΤΟΝ Β. ΠΑΠΑΝΙΚΟΛΑ

Στα πλαίσια της συζήτησης στη Βουλή του νομοσχεδίου «απλοποίηση και ελαφρύνσεις στη φορολογία εισοδήματος και άλλες διατάξεις», ο βουλευτής Δωδεκανήσου Βασίλης Παπανικόλας, κατέθεσε με άλλους βουλευτές, τροπολογίες που αφορούν τα άτομα με ειδικές ανάγκες, οι οποίες προβλέπουν:

1. Απαλλαγή από φόρο μεταβίβασης πρωτης κατοικίας όταν αυτή μεταβιβάζεται στο ανάπηρο παιδί μιας οικογένειας.

2. Μείωση του ποσοστού αναπηρίας από 80% σε 67%, για τον προσδιορισμό του καθαρού εισοδήματος ελευθέρων επαγγελματιών, που είναι άτομα με ειδικές ανάγκες.

3. Αύξηση του αφορολόγητου ποσού, που εκπίπτει από το εισόδημα των ατόμων με ειδικές ανάγκες, από τις 500.000 δρχ., σε 1.000.000 δρχ.

4. Επέκταση του δικαιώματος ατελούς εισαγωγής αυτοκινήτου και σε όσους έχουν κάνει μεταμόσχευση νεφρού, καρδιάς, ήπατος, πνευμόνων και παγκρέατος.

5. Η οδήγηση του αναπηρικού αυτοκινήτου να γίνεται χωρίς περιορισμούς από οποιοδήποτε άλλο άτομο, όταν σ' αυτό επιβαίνει ο ανάπηρος , η οδήγηση να γίνεται από συγγενικά πρόσωπα πρώτου και δεύτερου βαθμού.

6. Η έκπτωση δαπανών για ιατροφαρμακευτική περίθαλψη, από το εισόδημα, να επεκταθεί και σε όσους έχουν κάνει μεταμόσχευση, καρδιάς, ήπατος, πνευμόνων, παγκρέατος, είναι αιμορροφιλικοί, πάσχουν από μεσογειακή αναιμία, δρεπανοκυτταρική και μικροδρεπανοκυτταρική αναιμία και δεν κάνουν μεταγγίσεις αίματος.

Οπως διαπίστωσαν οι έλεγχοι

Πολλά λάθη στις φορολογικές δηλώσεις

ΑΠΟΣΤΕΛΛΟΝΤΑΙ ΤΑ ΕΚΚΑΘΑΡΙΣΤΙΚΑ

ΜΕΧΡΙ το τέλος του μηνός Οκτωβρίου θα ολοκληρωθεί η αποστολή των εκκαθαριστικών σημειωμάτων στους φορολογούμενους της Ρόδου.

Συγκεκριμένα όπως έγινε γνωστό, αναμένεται να έχει ολοκληρωθεί μέχρι το τέλος του τρέχοντος μηνός, η διαδικασία της εκκαθάρισης του φόρου για μεγάλο αριθμό φορολογικών δηλώσεων που βρίσκονται στο κέντρο πληροφορικής του Υπουργείου Οικονομικών.

Μεγάλος ήταν όμως και ο αριθμός των δηλώσεων στις οποίες εντοπίστηκαν λάθη για τη διόρθωση των οποίων κλήθηκαν στη ΔΟΥ Ρόδου οι Φορολογούμενοι.

Οι φορολογούμενοι που θα λάβουν τα εκκαθαριστικά τους στο τέλος του μηνός Οκτωβρίου και θα είναι χρεωστικά θα πρέπει να πληρώσουν το φόρο που του αναλογεί σε μία δόση.

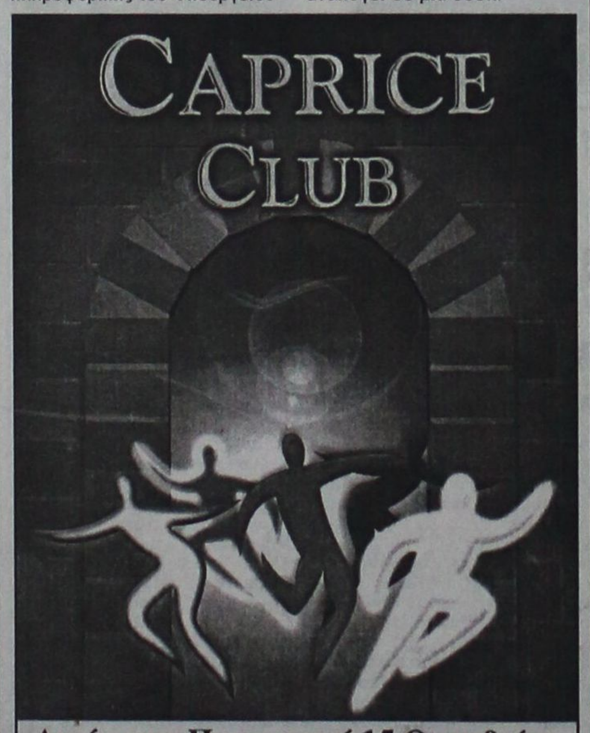

Ανοίγουμε Παρασκευή 15 Οκτωβρίου

1856-15/10

Αλυτα τα προβλήματα με τα χρέη της ΔΑΝΕ

Το ΥΕΝ δεν παρεμβαίνει

Ενιψε τας χείρας του χθες ο υπουργός Εμπορικής Ναυτιλίας κ. Σταύρος Σουμάκης, για το θέμα της ρύθμισης των χρεών της ΔΑΝΕ, προς το Ναυτικό Απομαχικό Ταμείο.

Ειδικότερα, σε συνέντευξη Τύπου που παραχώρησε χθες ο υπουργός Εμπορικής Ναυτιλίας, ξεκαθάρισε ότι δεν πρόκειται να παρέμβει ξανά για τη ρύθμιση των χρεών της ΔΑΝΕ προς τους πιστωτές της και ιδιαίτερα προς το ΝΑΤ.

«Το υπουργείο Εμπορικής Ναυτιλίας δεν θα ασχοληθεί ξανά με τα προβλήματα της ΔΑΝΕ.

Η εταιρία θα πρέπει να τα βρει με το ΝΑΤ, γεγονός που σημαίνει ότι θα πρέπει πλέον να υποβάλλει αξιόπιστες προτάσεις και να σταματήσει την παραφιλολογία» δήλωσε χαρακτηριστικά ο κ. Σουμάκης.

Να σημειωθεί ότι αύριο, έχει προγραμματιστεί να γίνει συνάντηση του διευθύνοντα συμβούλου της ΑΝΕΚ κ. Στέλιου Ζαμπετάκη, του προέδρου του ΝΑΤ κ. Κυζιάκη και του διευθυντή του Ταμείου κ. Ν. Καρκατσίλη κατά την οποία αναμένεται να υποβληθούν προτάσεις για τη ρύθμιση των χρεών της ΔΑΝΕ.

Στο μεταξύ την κάθοδο των πλοίων τους στα Δωδεκάνησα ετοιμάζουν οι επιχειρήσεις Αττικής, αφού όπως δήλωσε στην «Πρόοδο» ο γενικός διευθυντής της εταιρίας κ. Ιωαν. Κρητικός είναι πολύ πιθανόν να δρομολογηθούν στη γραμμή περισσότερα από δύο πλοία, αν αποδεχθεί την πρόταση που ήδη έγινε στο ΥΕΝ ο κ. Σταύρος Σουμάκης.

Νέο κτίριο ζητούν να γίνει στη Ρόδο οι υπάλληλοι του ΙΚΑ

Εξηγήσεις ετοιμάζονται να ζητήσουν από τη διοίκηση του Ιδρύματος Κοινωνικών Ασφαλίσεων, οι υπάλληλοι της τοπικής υπηρεσίας που αντιδρούν επειδή δεν προχώρησε το θέμα της ανέγερσης του νέου κτιρίου παρά την παραχώρηση έκτασης στην περιοχή των Αγίων Αποστόλων.

Ειδικότερα, με έγγραφο που θα σταλεί στην κεντρική υπηρεσία του ΙΚΑ, οι υπάλληλοι της τοπικής υπηρεσίας ζητούν να δοθεί λύση στο πρόβλημα που έχει προκύψει με το κτίριο, στο οποίο λειτουργεί το Ιδρυμα Κοινωνικών Ασφαλίσεων στη Ρόδο και να ανεγερθεί το καινούργιο.

Οι υπάλληλοι διαμαρτύρονται γιατί ο χώρος στο κτίριο που στεγάζεται το ΙΚΑ δεν επαρκεί και η κατάσταση που δημιουργείται καθημερινά είναι απαράδεκτη.

«Δεν δεχόμαστε όμως να μεταφερθούμε στο κτίριο του Νοσοκομείου μετά τη μεταφορά των υπηρεσιών του, στις νέες εγκαταστάσεις, αφού πιστεύουμε ότι δεν είναι ασφαλές», δήλωσε πρόεδρος του Συλλόγου των Διοικητικών Υπαλλήλων κ. Κ. Γεωργιάδης.

Σώμα Ειδικών Μηχανικών θα κάνει ελέγχους στα οικοδομικά υλικά

ΑΘΗΝΑ, 13 (ΑΠΕ).-

Σώμα Ειδικών Μηχανικών που θα κάνει αυστηρούς ελέγχους στα οικοδομικά υλικά, θεσπίζει το ΥΠΕΧΩΔΕ.

Με Προεδρικό Διάταγμα που καταρτίζει ο υφυπουργός ΠΕΧΩΔΕ Χρήστος Βερελής, εκτός από τις κεντρικές υπηρεσίες του υπουργείου, υπάλληλοι των περιφερειακών υπηρεσιών θα έχουν τη δυνατότητα να πραγματοποιούν αυστηρούς και εκτεταμένους ελέγχους στα οικοδομικά υλικά και στον τρόπο κατασκευής τους.

Οι υπάλληλοι αυτοί, που θα λειτουργούν ως επιτροπές για τους ελέγχους, θα έχουν ανακριτικό ρόλο και αν απαιτείται, μπορούν να ζητούν τη συνδρομή των αστυνομικών αρχών ή των αρμόδιων ΔΟΥ.

Οι έλεγχοι και οι σχετικές δειγματοληψίες θα διενεργούνται στους τόπους κατασκευής των έργων, παραγωγής, σύνθεσης, διακίνησης και αποθήκευσης των υλικών, καθώς και κατά τη διαδικασία μεταφοράς.

ΚΗΔΕΙΑ

Το λατρευτό μας σύζυγο, πατέρα, υιό, αδελφό και θείο

ΙΩΑΝΝΗ Η. ΑΝΔΡΑΚΗ

(Ετών 44)

κηδεύουμε την Παρασκευή 15 Οκτωβρίου 1999 και ώρα 3 μ.μ. από τον Ιερό Ναό Ταξιαρχών Νεκροταφείου κοινότητας Ελεούσας.

Η σύζυγος: Παρασκευή
Τα παιδιά: Καθολική, Μαρία
Οι γονείς: Ηλίας-Μαρία
Τα αδέλφια: Κυριάκος-Δήμητρα
Τα ανίψια και οι λοιποί συγγενείς.

ΑΣ-15/10

ΚΗΔΕΙΑ

Τη λατρευτή μας μητέρα, γιαγιά, αδελφή και θεία

ΑΝΑΣΤΑΣΙΑ ΣΙΦΩΝΙΟΥ

(Ετών 80)

κηδεύουμε σήμερα Πέμπτη 14 Οκτωβρίου 1999 και ώρα 4 μ.μ. από τον Ιερό Ναό Εισοδίων της Θεοτόκου Νιοχωρίου Ρόδου.
(Η ταφή θα γίνει στο Νεκροταφείο του Αγ. Δημητρίου)
Τα παιδιά:Τάκης-Ρένα, Γιώργος-Ζωή, Γιώργος-Ευαγγελία
Τα εγγόνια, τα αδέλφια, τα ανίψια και οι λοιποί συγγενείς.

ΑΣ-14/109

Ελεγχος των παραμορφώσεων της σπονδυλικής στήλης θα γίνει στα μικρά παιδιά

Μια σημαντική πρωτοβουλία αναλαμβάνει ο Δημοτικός Οργανισμός Κοινωνικής Μέριμνας του Δήμου Πεταλούδων (ΔΟΚΜΕ).

Σε συνεργασία με την Ορθοπεδική Κλινική του Νομαρχιακού Γενικού Νοσοκομείου Ρόδου, ο ΔΟΚΜΕ, επιθυμώντας να βοηθήσει στην πρόληψη των ορθοπεδικών παθήσεων (κύφωση, σκωλίωση) σε παιδιά 10-18 ετών, έχει οργανώσει επιστημονική ομάδα για τον έλεγχο των παραμορφώσεων της σπονδυλικής στήλης.

Για το σκοπό αυτό, ζητήθηκε και χορηγήθηκε σχετική άδεια από το υπουργείο Εθνικής Παιδείας και Θρησκευμάτων για να εξεταστεί ο μαθητικός πληθυσμός του Δήμου μας, ώστε να διαγνωσθούν τα παθολογικά περιστατικά που παραμένουν αδιάγνωστα.

Η σημασία και η ωφέλεια της προσπάθειας αυτής είναι προφανής. Το ίδιο σημαντική είναι η συμμετοχή όλων των παιδιών στο πρόγραμμα, για την οποία ζητείται η ενυπόγραφη συγκατάθεση των γονέων.

Μάλιστα, η πρόεδρος του ΔΟΚΜΕ κα Μαίρη Χατζηαντωνίου επισκέπτεται από σήμερα όλα τα δημοτικά διαμερίσματα, προκειμένου να ευαισθητοποιηθούν οι γονείς και να δηλώσουν συμμετοχή στο πρόγραμμα.

Συγκεκριμένα, τα σχολεία των δημοτικών διαμερισμάτων θα επισκεφθούν ένας ορθοπεδικός, ένας φυσιοθεραπευτής και μια κοινωνική λειτουργός.

Θα εξεταστούν όλα τα παιδιά, από τις 9 έως τις 11 το πρωί, ενώ ειδική μέριμνα θα ληφθεί μετά το τέλος της εξέτασης, για τα παιδιά που κατοικούν στα δημοτικά διαμερίσματα Πεταλούδων, αλλά φοιτούν σε σχολεία εκτός Δήμου.

Για το λόγο αυτό, παρακαλούνται οι γονείς να δηλώσουν συμμετοχή για το πρόγραμμα, στα γραφεία των δημοτικών διαμερισμάτων.

Για όλες τις λεπτομέρειες του προγράμματος θα δοθεί κοινή συνέντευξη Τύπου του ΔΟΚΜΕ και των γιατρών της Ορθοπεδικής Κλινικής στην αίθουσα της βιβλιοθήκης του Νοσοκομείου, την Παρασκευή 15 Οκτωβρίου και ώρα 2 μ.μ.

Σεμινάριο για καθηγητές γερμανικών από μεθαύριο στο ξενοδοχείο «Πλάζα»

Σεμινάριο για καθηγητές γερμανικών στη Ρόδο στις 16 και 17 Οκτωβρίου 1999 στο ξενοδοχείο ΠΛΑΖΑ.

Το Ινστιτούτο ΓΚΑΙΤΕ Αθηνών διοργανώνει και φέτος ένα σεμινάριο για καθηγητές γερμανικών στα Δωδεκάνησα.

Οπως πάντα, σ' αυτό το σεμινάριο δεν προέχει μόνο η ειδική ενημέρωση, αλλά και η συναδελφική ανταλλαγή πληροφοριών και εμπειριών.

Κατά τη διάρκεια του σεμιναρίου ένα γερμανικό βιβλιοπωλείο από την Αθήνα θα εκθέτει πάλι βιβλία και διδακτικό υλικό.

Εναρξη έκθεσης βιβλίου και σεμιναρίου: Σάββατο 16-10 στις 10.00 π.μ.

Τόπος διεξαγωγής σεμιναρίου: Ξενοδοχείο ΠΛΑΖΑ, Ιερού Λόχου 7, 85 100 Ρόδος, τηλ. 0241/22501.

Συζήτηση στη Ρόδο για τον αγροτουρισμό και την αγροτική πολιτική

Από τη γραμματεία του Συμβουλίου Αγροτικής Πολιτικής (ΣΑΠ) ανακοινώνεται ότι πραγματοποιήθηκε η συνεδρίαση τυ Συμβουλίου Αγροτικής Πολιτικής της 12ης Οκτωβρίου 1999 με θέματα:

- Πολιτικές ανασυγκρότησης της υπαίθρου, στο πλαίσιο της αγροτικής πτυχής της AGENDA 2000.
- Οροι και προϋποθέσεις ανάπτυξης των περιαστικών δασών.
- Αγροτουρισμός και πρώθηση των παραδοσιακών αγροτικών προϊόντων.
- Ρόλος των διεπαγγελματικών οργανώσεων στην προώθηση των προϊόντων της ελληνικής γεωργίας.

Η συνεδρίαση του συμβουλίου θα συνεχισθεί για την ολοκλήρωση των θεμάτων της (ήτοι το 3ο και 4ο) σήμερα και ώρα 10.00 στο Νομαρχιακό Μέγαρο.

Αυξημένη κατά 15% ήταν η τουριστική κίνηση κατά το εννεάμηνο

Αυξημένη κατά 15% ήταν η τουριστική κίνηση στη Ρόδο, όπως προκύπτει από τα στοιχεία της Ενωσης Ξενοδοχείων για το διάστημα από τον Ιανουάριο μέχρι το Σεπτέμβριο του 1999. «Υπολογίζεται δηλαδή, ότι η τουριστική σεζόν θα ολοκληρωθεί με αύξηση της τάξεως του 15%, ενώ οι αφίξεις θα συνεχιστούν μέχρι το τέλος του Δεκεμβρίου», δήλωσε στην «Πρόοδο» ο κ. Γεωργιάδης από την Ενωση Ξενοδοχείων της Ρόδου.

Σύμφωνα, με τα στοιχεία της ΕΞΡ, πρώτοι σε αφίξεις για το διάστημα Ιανουαρίου-Σεπτεμβρίου ήταν οι Αγγλοι τουρίστες και ακολουθούν οι Γερμανοί, οι Ιταλοί και οι Σκανδιναυοί.

Η τουριστική κίνηση υπολογίζεται ότι θα διατηρηθεί κατά τη διάρκεια της χειμερινής περιόδου, αφού πτήσεις για τη Ρόδο έχουν προγραμματίσει η εταιρία Transavia από την Ολλανδία, ενώ θα υπάρχουν και πτήσεις από το Ισραήλ και το Βέλγιο.

ΠΡΟΣΚΛΗΣΗ

Ο Ελληνικός Οργανισμός Μικρών-Μεσαίων Επιχειρήσεων και Χειροτεχνίας, σας προσκαλεί στην εκδήλωση που διοργανώνει την Παρασκευή 15 Οκτωβρίου 1999, ώρα 18.00 στην αίθουσα του Εμπορικού Επιμελητηρίου, με θέμα:

ΤΟ ΠΡΟΒΛΗΜΑ ΤΟΥ ΕΤΟΥΣ 2000

Σκοπός της εκδήλωσης είναι η ενημέρωση των Μ.Μ.Ε. για το πρόβλημα που θα προκύψει στα πληροφοριακά τους συστήματα το έτος 2000, καθώς και για τις δυνατότητες αντιμετώπισής τους.

Στην ίδια εκδήλωση θα γίνει ενημέρωση σχετικά με τις επιπτώσεις και τις μηχανογραφικές παρεμβάσεις που συνεπάγεται η μετάβαση των Μ.Μ.Ε. στο ενιαίο νόμισμα (προσαρμογή στο ΕΥΡΩ).

Μετά τη λήξη της εκδήλωσης θα παρατεθεί κοκτέιλ.

Η παρουσίας σας θα είναι τιμή για μας.

ΕΟΜΜΕΧ-ΠΑΡΑΡΤΗΜΑ ΡΟΔΟΥ
ΙΠΠΟΤΩΝ 33- ΡΟΔΟΣ
ΤΗΛ.: 20050-38437

ΧΛ-15/10