ΕΤΟΣ ΙΔΡΥΣΗΣ 1949
ΙΔΡΥΤΗΣ - ΔΙΕΥΘΥΝΤΗΣ
ΓΙΩΡΓΟΣ ΔΙΑΜΑΝΤΙΔΗΣ
Γραφεία - Τυπογραφεία:
Μάρκου Μαλλιαράκη 21 (ΚΟΒΑ)
Λογιστήριο: Νέα Αγορά
Τηλ.: Σύνταξης: 27356 - 34101
Λογιστηρίου: 24539 FAX: 20643

ΠΡΟΟΔΟΣ

Ανεξάρτητη καθημερινή πρωινή εφημερίδα

ΑΡΙΘΜΟΣ ΦΥΛΛΟΥ 15.254 • ΤΙΜΗ 150 δρχ.

ΠΕΜΠΤΗ 28 ΟΚΤΩΒΡΙΟΥ 1999

Το μόνο φρέσκο ροδίτικο γάλα
αγνογάλ

Μετά παρέμβαση του Εισαγγελέα Εφετών κ. Γ. Σάμιτα

Δόθηκε η έγκριση από το Πατριαρχείο για έλεγχο στην Πάτμο

ΔΙΟΡΙΖΟΝΤΑΙ ΣΥΝΤΟΜΑ ΠΡΑΓΜΑΤΟΓΝΩΜΟΝΕΣ

ΤΟ ΟΙΚΟΥΜΕΝΙΚΟ Πατριαρχείο δεν έχει αντίρρηση να διενεργηθεί οικονομικός και διαχειριστικός έλεγχος στην ιερά μονή του Αγίου Ιωάννου στην Πάτμο. Αυτό διεμήνυσε χτες εκπρόσωπος του Πατριαρχείου στον Εισαγγελέα Εφετών Δωδεκανήσου κ. Γ. Σάμιτας, ο οποίος είχε διατάξει (παράλληλα με την άσκηση των ποινικών διώξεων) να γίνει και ο έλεγχος από τους επιθεωρητές του υπουργείου Οικονομικών, μετά το σκάνδαλο που ξέσπασε με τις αγοραπωλησίες των ακινήτων της Μονής.

◗ Για το σκοπό αυτό πρόκειται εντός των ημερών να διοριστούν από τον τακτικό ανακριτή της Κω πραγματογνώμονες, οι οποίοι αφού θα ορκιστούν θα μεταβούν στην Πάτμο για να διενεργήσουν τον έλεγχο.

ΟΠΩΣ είναι γνωστό μέχρι τώρα το Πατριαρχείο δεν συμφωνούσε με τη διενέργεια του οικονομικού ελέγχου επικαλούμενο το «αυτοδιοικούμενο» της εκκλησίας της Δωδεκανήσου. Ομως, υπήρξαν αντιδράσεις από την πλευρά και των κατοίκων της Πάτμου, οι οποίοι ζητούν να υπάρξει πλήρης διαλεύκανση του σκανδάλου, όπου εμπλέκονται και ιερωμένοι (όπως π.χ. ο πρώην ηγούμενος κ. Ισίδωρος) εναντίον των οποίων έχει ασκηθεί ποινική δίωξη σε βαθμό κακουργήματος.

◗ Οπως διαβεβαίωσε το Οικουμενικό Πατριάρχη τον Εισαγγελέα κ. Σάμιτα, έχει ήδη
ΣΥΝΕΧΕΙΑ ΣΤΗ ΣΕΛ. 4

Η «ΠΡΟΟΔΟΣ» λόγω της σημερινής εθνικής επετείου δεν θα εκδοθεί



αύριο. Θα κυκλοφορήσει κανονικά το πρωί του Σαββάτου, 30 Οκτωβρίου.

Κυρίως μαθητές του Ο.Α.Ε.Δ.

14 ανήλικοι έκαναν χρήση ναρκωτικών!..

ΣΥΝΕΛΗΦΘΗΣΑΝ ΚΑΙ 6 ΕΝΗΛΙΚΟΙ

ΝΕΑ μεγάλη επιτυχία του ανανεωμένου Τμήματος Δίωξης Ναρκωτικών, ίσως η μεγαλύτερη στη μέχρι τώρα λειτουργία του, λόγω της ιδιαιτερότητας της, σημειώθηκε προχθές με την εξιχνίαση υπόθεσης ναρκωτικών, στην οποία εμπλέκονται 14 ανήλικοι στην πλειοψηφία τους μαθητές των σχολών Ο.Α.Ε.Δ, αλλά και έξι ενήλικες.

◗ Μάλιστα τέσσερις ανήλικοι μαθητές που συνελήφθησαν στα πλαίσια του Αυτοφώρου και κρατούνται στο Τμήμα Δίωξης
ΣΥΝΕΧΕΙΑ ΣΤΗ ΣΕΛ. 4

Για όσους εμπλέκονται στο σκάνδαλο

Ανοιγμα τραπεζικών λογαριασμών για την υπόθεση Γκόνου

ΟΛΟΚΛΗΡΩΝΕΤΑΙ ΣΥΝΤΟΜΑ Η ΑΝΑΚΡΙΣΗ

ΤΟ ΑΝΟΙΓΜΑ των τραπεζικών λογαριασμών του πρώην τραπεζικού υπαλλήλου της Πίστεως κ. Γκόνου και όσων εμπλέκονται στην υπόθεση τύπου «Πυραμίδας», που συγκλόνισε πριν από δυό χρόνια την κοινή γνώμη της Ρόδου, θα ζητήσει, σύμφωνα με έγκυρες πληροφορίες, ο ανακριτής που χειρίζεται τη δικογραφία.

● Η προανάκριση προχωρεί με γοργό ρυθμό και σύντομα αναμένεται να ολοκληρωθεί για πάρει το δρόμο για το ακροατήριο. Οπως είναι γνωστό ο Γκόνος που εργαζόταν το υποκατάστημα της Τράπεζας Πίστεως της Ρόδου, είχε μηνυθεί από διαφόρους επιχειρηματίες, γιατί ιδιοποιήθηκε χρηματικά ποσά που του εμπιστεύθηκαν για επενδύσεις και το ύψος των οποίων φέρεται να ξεπερνά το 1 δις δρχ.

ΜΟΛΙΣ ΞΕΣΠΑΣΕ το σκάνδαλο, ο τραπεζικός υπάλληλος έγινε άφαντος, χωρίς μέχρι σήμερα να δώσει σημεία ζωής. Πληροφορίες αναφέρουν ότι βρίσκεται στην Αθήνα και αναμένεται στις αρχές του ερχόμενου μήνα να έρθει στη Ρόδο για να εμφανιστεί ενώπιον του ανακριτή κ. Βασίλη Παπανικόλα που διενεργεί την προανάκριση.

● Ηδη αρκετοί από τους μηνυτές του Γκόνου έχουν κληθεί και έχουν καταθέσει στον ανακριτή για την υπόθεση.

Αρχίζει από αύριο στο νησί μας

Εκκλησιαστικό συνέδριο για το μήνυμα των Ορθοδόξων

ΘΑ ΕΚΠΡΟΣΩΠΗΘΟΥΝ 15 ΠΑΤΡΙΑΡΧΕΙΑ ΚΑΙ ΕΚΚΛΗΣΙΕΣ

ΑΡΧΙΖΟΥΝ ΑΠΟ ΑΥΡΙΟ στη Ρόδο οι εργασίες της Διορθοδόξου Επιτροπής, η οποία θα καταρτίσει το μήνυμα των Ορθοδόξων Προκαθημένων που θα αναγνωρισθεί κατά τη συλλειτουργία τους στη Βηθλεέμ στις 7 Ιανουαρίου (Χριστούγεννα με το παλαιό ημερολόγιο).

◗ Στο Διορθόδοξο Συνέδριο της Ρόδου μετέχουν 28 Μητροπολίτες και Θεολόγοι από 15 Ορθόδοξα Πατριαρχεία και Εκκλησίες από όλο τον κόσμο.

Οι ΕΡΓΑΣΙΕΣ θα ξεκινήσουν στις 9.30 το πρωί της Παρασκευής με χαιρετισμό του μητροπολίτη Περγάμου κ. Ιωάννη, ο οποίος και θα μεταφέρει μήνυμα του Οικουμενικού Πατριάρχη Βαρθολομαίου. Το Συνέδριο θα ολοκληρωθεί με τη Διορθόδοξο



Θεία Λειτουργία που θα γίνει την Κυριακή το πρωί στην εκκλησία του Ευαγγελισμού της Ρόδου.

◗ Από σήμερα το πρωί θ' αρχίσουν οι αφίξεις των μητροπολιτών για να πάρουν μέρος στο Συνέδριο. Αναλυτικά κάθε Πατριαρχείο και Εκκλησία θα εκπροσωπηθεί από τους εξής:

Οικουμενικό Πατριαρχείο
1.- Μητροπολίτης Περγάμου κ. Ιωάννης
2.- Μητροπολίτης Φιλαδελφείας κ. Μελίτων

Πατριαρχείο Αλεξανδρείας
1.- Μητροπολίτης Καρθαγένης κ. Χρυσόστομος
2.- Αρχιμ. κ. Χρυσόστομος Σαββάτος

Πατριαρχείο Αντιοχείας
1.- Μητροπολίτης Φιλαδελφείας κ. Μελίτων

Πατριαρχείο Ιεροσολύμων
1.- Σεβ. Μητροπολίτης Ιεραπόλεως κ. Ειρηναίος
2.- Καθηγητής κ. Γεώργιος Γαλίτης

Πατριαρχείο Μόσχας
1.- Αρχιεπίσκοπος Καλούγας κ. Κλήμης
2.- Ιερομόναχος κ. Ιλαρίων Αλφάγιεφ
3.- Καθηγητής κ. Βόρις Νελιούμπωφ, μεταφραστής

Πατριαρχείο Σερβίας
1.- Μητροπολίτης Μαυρο-
ΣΥΝΕΧΕΙΑ ΣΤΗ ΣΕΛ. 4

Οι τροχοί θερίζουν...

Σκοτώθηκε 15χρονος σε τροχαίο ατύχημα

ΟΔΗΓΟΥΣΕ ΜΟΤΟΣΙΚΛΕΤΑ

ΟΙ ΤΡΟΧΟΙ δυστυχώς ξανάρχισαν να θερίζουν. Στους επαρχιακούς δρόμους αυτή τη φορά, αντί των εθνικών οδών, το αίμα και μάλιστα νεανικό, άρχισε να ρέει άφθονο.

✓ Λίγες ώρες μετά το θανατηφόρο ατύχημα στον επαρχιακό δρόμο Απολλώνων - Λαέρμων, όπου στοτώθηκε ένα 22χρονος επιλοχίας, βρήκε τραγικό θάνατο ένας 15χρονος και τραυματίστηκε σοβαρά ένας άλλος συνομήλικος του, στην επαρχιακή οδό Αρχίπολης - Κολυμπίων, όταν μοτοποδήλατο που επέβαιναν, συγκρούστηκε με Ι.Χ. επιβατικό αυτοκίνητο. Επίσης σε λιγότερο από μία ώρα, σε άλλο επαρχιακό δρόμο Καλυθιών - Φαληρακίου, τραυματίστηκαν σοβαρά τρεις Αγγλοι τουρίστες. Αναλυτικά:

• Στις 9.50 προχθές το βράδυ, στο 1ο χιλιόμετρο της επαρχιακής οδού Αρχίπολης - Κολυμπίων, το Ι.Χ. επιβατικό αυτοκίνητο που οδηγούσε ο Θεοφάνης Βαλσάμης του Εμμανουήλ, 21 χρόνων, από τ' Αφάντου, συγκρούστηκε με δίκυκλη μοτοσικλέτα που οδη-
ΣΥΝΕΧΕΙΑ ΣΤΗ ΣΕΛ. 4

Χτες τα ξημερώματα

Μαχαιρώματα στα «Εκατό Μαγαζιά»

ΤΡΑΥΜΑΤΙΣΤΗΚΑΝ ΔΥΟ ΑΤΟΜΑ

ΑΓΡΙΑ συμπλοκή τεσσάρων ατόμων, χθες τα ξημερώματα, με μαχαιρώματα στην περιοχή «100 Μαγαζιά», είχε σαν αποτέλεσμα τον τραυματισμό δύο και την κατάληξη όλων στην Αστυνομία.

◗ Σύμφωνα με την Αστυνομία συνεπλάκησαν χθες στις 5.55 τα ξημερώματα σε οβελιστήριο της περιοχής «100 Μαγαζιά» οι Ιωάννης Χατζησταματίου του Δημητρίου, 22 χρόνων, επιχειρηματίας, Εμμανουήλ Κλαδάκης του Μιχαήλ, 32 χρόνων, επιχειρηματίας, Μόσχος Αμαλος του Κωνσταντίνου, 23 χρόνων, ιδιωτικός υπάλληλος και Οσμάν Μυπλίλη του Εμίν, 25 χρόνων, ιδιωτικός υπάλληλος. Σε κάποια
ΣΥΝΕΧΕΙΑ ΣΤΗ ΣΕΛ. 4

Ο
ΔΗΜΟΣ ΡΟΔΙΩΝ
σας προσκαλεί, στα πλαίσια του
MONEY SHOW ΡΟΔΟΥ
30-31 Οκτωβρίου 1999
Ξενοδοχείο RODOS PALACE,
στην εκδήλωση που διοργανώνει το Σάββατο, 30 Οκτωβρίου, και ώρα 10-12 π.μ. στο συνεδριακό κέντρο του Rodos Palace, με θέμα
Η Τοπική Αυτοδιοίκηση μοχλός ανάπτυξης στο παγκοσμιοποιημένο περιβάλλον

Εισηγητές:
• **Γιώργος Γιαννόπουλος, Δήμαρχος Ροδίων**
«Η Τοπική Αυτοδιοίκηση στη νέα χιλιετία»
• **Μανώλης Σαββής, Αντιδήμαρχος Ροδίων**
«Η χρηματοδότηση της Τ.Α. - Ελληνική πραγματικότητα - Νέοι τρόποι χρηματοδότησης»
• **Αντώνης Αλαβέρας, αντιδήμαρχος Ροδίων**
«Η νέα δομή και λειτουργία του Δήμου Ροδίων συντελεστής αποτελεσματικότητας στην ανάπτυξη της πόλης»
• **Γρηγόρης Μοράρης, αντιδήμαρχος Ροδίων**
«Η κοινωνική διάσταση της οικονομικής πολιτικής του Δήμου Ροδίων»
• **Γιάννης Αναστασιάδης, ορκωτός ελεγκτής**
«Η λογιστική τυποποίηση και το διπλογραφικό σύστημα στους ΟΤΑ εργαλείο χρηστής διοίκησης, εσωτερικού ελέγχου και χρηματοοικονομικής ανάπτυξης»

Επίσης ο Πολιτιστικός Οργανισμός του Δήμου Ροδίων σας καλεί την **Κυριακή, 31 Οκτωβρίου** και ώρα 08.00 - 10.00μ.μ. στο συνεδριακό κέντρο του Rodos Palace σε εκδήλωση που διοργανώνει πί τη λήξει του Money Show με θέμα: ***Πολιτισμός και παράδοση***
ΧΛ-30/10

Ο διοικητής του Ο.Α.Ε.Δ. στο νησί μας

Στα πλαίσια της διοργάνωσης MONEY SHOW '99, επισκέπτεται τη Ρόδο ο διοικητής του Ο.Α.Ε.Δ. κ. Κων/νος Ευστράτογλου. Θα μιλήσει την Κυριακή, 31 Οκτωβρίου, στο ξενοδοχείο Ρόδος Παλάς με θέματα: 1) STAGE, 2) Εναλλασσόμενη εκπαίδευση.

Από το νομάρχη και το δήμαρχο της Νότιας Ρόδου

Ακατανόητες οι θέσεις για το νέο εργοστάσιο της ΔΕΗ

ΔΥΣΑΡΕΣΚΕΙΑ ΣΤΗ ΔΕΗ ΑΠΟ ΤΙΣ ΕΞΕΛΙΞΕΙΣ

ΩΣ ΑΠΑΡΑΔΕΚΤΕΣ και ακατανόητες, χαρακτήρισε τις θέσεις που διατύπωσαν ο νομάρχης Δωδεκανήσου κ. Σάββας Καραγιάννης και ο δήμαρχος νότιας Ρόδου κ. Φίλιππος Αντωναράς, για την χωροθέτηση του νέου εργοσταίου παραγωγής ηλεκτρικής ενέργειας, σε τμήμα του πεδίου βολής της Κατταβιάς, ο αναπληρωτής Γενικός Διευθυντής της ΔΕΗ κ. Α. Κραβαρίτης.

➡ «Εχω επισκεφθεί τη Νότια Ρόδο και γνωρίζω, ότι σχεδιάζεται να χωροθετηθεί το νέο εργοστάσιο της ΔΕΗ, εκεί ακριβώς που είναι οι στόχοι στο πεδίο βολής, κάτι που είναι ακατανόητο» δήλωσε ο αναπληρωτής γενικός Διευθυντής της ΔΕΗ κ. Α. Κραβαρίτης. «Δεν είναι δυνατόν να συνυπάρξει πεδίο βολής και εργοστάσιο παραγωγής ηλεκτρικής ενέργειας», επεσήμανε ο κ. Κραβαρίτης ο οποίος όταν τον επισκέφθηκαν στο γραφείο του οι εκπρόσωποι της Νομαρχιακής Αυτοδιοίκησης είχε δηλώσει ότι το θέμα θα τεθεί ξανά σε συζήτηση αν ο Στρατός φύγει από το πεδίο βολής, πράγμα αδύνατον.

ΜΕΤΑ τις νέες εξελίξεις όμως δημιουργείται μείζον θέμα αφού όπως φαίνεται θα καθυστερήσει η ανέγερση του νέου εργοστασίου της ΔΕΗ και κάποιοι πρέπει γι' αυτό το λόγο να αναλάβουν τις ευθύνες τους.

«Αν δεν ανεγερθεί η νέα μονάδα η Ρόδος θα αντιμετωπίσει σοβαρό πρόβλημα ως προς την ηλεκτροδότηση τα επόμενα χρόνια. Είναι απαράδεκτο αυτό
ΣΥΝΕΧΕΙΑ ΣΤΗ ΣΕΛ. 4

Με πολλές εκδηλώσεις σήμερα και στη Ρόδο

Γιορτάζεται το ιστορικό ΟΧΙ

ΣΤΙΣ 11 ΤΟ ΜΕΣΗΜΕΡΙ ΠΑΡΕΛΑΣΗ ΣΤΟ ΜΑΝΤΡΑΚΙ

ΑΡΧΙΣΑΝ από χτες οι εκδηλώσεις για τον εορτασμό της εθνικής επετείου της 28ης Οκτωβρίου. Χθες σε όλα τα σχολεία έγιναν εορταστικές εκδηλώσεις και το μεσημέρι κατάθεση στεφανιών στο Βωμό της Πατρίδας και στους ανδριάντες των ηρώων.

● Στις σημερινές εκδηλώσεις την κυβέρνηση θα εκπροσωπήσει ο υπουργός Αιγαίου κ. Στ. Μένος. Το πρόγραμμα των εκδηλώσεων έχει ως εξής:

08.00: Επίσημη έπαρση της Σημαίας στο Βωμό της Πατρίδας με συμμετοχή τιμητικού αποσπάσματος της 95ΑΔ/ΤΕΑ και της Φιλαρμονικής της.

10.30: Επίσημη Δοξολογία στον Ιερό Ναό του Ευαγγελισμού Ρόδου, όπου θα χοροστατήσει ο Σεβασμιότατος Μητροπολίτης Ρόδου κ.κ. Απόστολος. Τιμές κατά τη Δοξολογία θα αποδώσει η Φιλαρμονική του Δήμου Ρόδου.



10.45: Εκφώνηση πανηγυρικού από τον Δάσκαλο κ. Σάββα Αυγουστάκη στον Ιερό Ναό του Ευαγγελισμού.

10.45 Στο Βωμό της Πατρίδας: επιμνημόσυνη δέηση και κατάθεση στεφάνων από επισήμους.
ΣΥΝΕΧΕΙΑ ΣΤΗ ΣΕΛ. 4

Ο Ο.Τ.Ε. θα κόβει τηλέφωνα

Οι διακοπές των τηλεφωνικών συνδέσεων με οφειλόμενο ποσό άνω των 20.000 δρχ. θα γίνουν στις 3-11-1999.

Κατόπιν τούτου παρακαλούνται οι πελάτες όπως μεριμνήσουν για την εξόφληση του λογαριασμού τους το αργότερο μέχρι τις 2-11-1999.

Εξαιρούνται και δεν θα διακοπούν οι τηλεφωνικές συνδέσεις πόλεως Ρόδου με αριθμό από 2000-39999.

ΚΙΝΗΜΑΤΟΘΕΑΤΡΟ ΜΕΤΡΟΠΟΛ
ΤΗΛ. 28400
ΑΠΟ ΑΥΡΙΟ ΠΑΡΑΣΚΕΥΗ 29 ΟΚΤΩΒΡΙΟΥ
Δύο προβολές:
Απογευματινή: 7.30μ.μ. Βραδυνή: 9.30μ.μ.



«Μια εξαιρετικά αστεία αστυνομική κωμωδία» ΑΘΗΝΟΡΑΜΑ
«Η HIP ταινία της εβδομάδας» EXODOS
«Σκηνοθετική φαντασία» DOWNTOWN
«Μια απολαυστικά ευρηματική μαύρη κωμωδία» ΕΘΝΟΣ
Η θρετανική κωμωδία που κατέκτησε όλο τον κόσμο από τον ΓΚΑΪ ΡΙΤΣΙ
33044-28/10

FOTIS GROUP
ΟΙΚΟΣ ΔΕΞΙΩΣΕΩΝ
Τι προσφέρουμε...
Ολοκληρωμένες υπηρεσίες αίτησης σε μπουρμά ή γαύρικα σε οποιοδήποτε κλειστό ή ανοιχτό χώρο του νησιού θα επιλέξετε.
Ο στόχος...
Οι δραστηριότητες της επιχείρησης μας στοχεύουν στην εξυπηρέτηση: Επιχειρήσεων – Οργανισμών για την διοργάνωση εκδηλώσεων – απλών καταναλωτών στην διοργάνωση συναυλιακών και κοινωνικών εκδηλώσεων κατ' οίκον – μικρών επιχειρήσεων του κλάδου της αίτισης.
τηλ.(0241)- 27359
- 65113
33007-27/11

AEGEAN FISH
ΦΡΕΣΚΑ ΨΑΡΙΑ ΑΙΓΑΙΟΥ
ΚΛ. ΠΕΠΠΕΡ 1 - Ρόδος
Τηλ. 39097 FAX: 32391
X1295-31/10

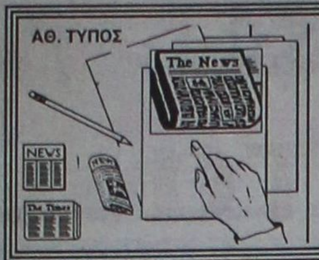

ΤΙ ΕΓΡΑΦΕ Ο ΤΥΠΟΣ ΤΗΣ ΑΘΗΝΑΣ

ΑΝΑΣΚΟΠΗΣΗ ΑΘΗΝΑΪΚΟΥ ΤΥΠΟΥ ΤΗΣ 27/10/1999

Η εισοδηματική πολιτική για το 2000,η πορεία του Χρηματιστηρίου, η αντιπαράθεση κυβέρνησης - αντιπολίτευσης για διαφθορά και οι ελληνοτουρκικές σχέσεις είναι τα βασικά θέματα της ειδησεογραφίας του αθηναϊκού τύπου.

ΑΔΕΣΜΕΥΤΟΣ ΤΥΠΟΣ (Εκδότης:Κ. Μήτσης): Πόσα θα πάρουν υπάλληλοι και συνταξιούχοι του Δημοσίου.

ΑΔΕΣΜΕΥΤΟΣ ΤΥΠΟΣ (Εκδότης:Δ. Ρίζος): Μισθοί - Συντάξεις. Πως διαμορφώνονται απο 1/1/2000.

ΑΘΗΝΑΪΚΗ: Ιδού οι εταιρείες του Χρ. Λαμπράκη. Το γνωρίζατε κ. Σημίτη;

ΑΚΡΟΠΟΛΙΣ: Σίσυφος το Χρηματιστήριο. "Απεργούν" οι μικροί και η επαρχία, πτώση προσδοκούν οι μεγάλοι, μέτρα μελετά η κυβέρνηση.

ΑΠΟΓΕΥΜΑΤΙΝΗ: Αυξήσεις πείνας στο Δημόσιο. Οι νέοι μισθοί για το 2000.

Η ΑΥΓΗ: Βήμα διαλόγου, πρωτοβουλίες συνεργασίας. Η επίσκεψη του προέδρου του ΣΥΝ στην Αγκυρα.

ΑΥΡΙΑΝΗ: Ξύνει τον Κόκκαλη ο Καραμανλής. Καταγγέλλει ως μέγα σκάνδαλο τη σύμβαση για το ΞΥΣΤΟ που είχε υπογράψει η κυβέρνηση Μητσοτάκη.

ΤΟ ΒΗΜΑ: Βόμβες στα σύνορα! Ποιές χώρες απειλούνται με ακρωτηριασμό.

Η ΒΡΑΔΥΝΗ: Η Ρηγίλλης ξύνει τον Κόκκαλη. Σύσσωμη η ΝΔ καταγγέλει λεπλασία του Δημοσίου και του λαού.

ΕΘΝΟΣ: Οι νέοι μισθοί και οι αυξήσεις στα επιδόματα.

ΕΛΕΥΘΕΡΗ ΩΡΑ: Από το ένδοξο ΟΧΙ στα κατάπτυστα ΝΑΙ.

ΕΛΕΥΘΕΡΟΣ: Στιγμιαίο έγκλημα με το ΞΥΣΤΟ. Νέα δυναμική παρέμβαση βουλευτών της ΝΔ στον πρόεδρο της Βουλής.

ΕΛΕΥΘΕΡΟΣ ΤΥΠΟΣ: Δημόσιο. Οι νέοι μισθοί και οι συντάξεις από το 2000. Αυξήσεις απο 4.264 εως 11.840 δρχ για τους υπαλλήλους.

ΕΛΕΥΘΕΡΟΤΥΠΙΑ: 6 "όπλα" κατά των σεισμών. Αλλαγές στο νέο Αντισεισμικό Κανονισμό.

Η ΕΞΟΥΣΙΑ: Οι τράπεζες επιτίθενται με νέα deals και έκρηξη κερδών.

ΕΣΤΙΑ: Ενεργοποιούνται οι πύραυλοι S-300. Στην Κρήτη η πρώτη δοκιμαστική εκτόξευσις.

Η ΚΑΘΗΜΕΡΙΝΗ: Φθηνά στεγαστικά, μετοχές αντί αυξήσεων. Το κυβερνητικό σχέδιο για το 2000.

Ο ΛΟΓΟΣ: Αυξήσεις στους εργαζόμενους σε Δήμους και Νομαρχίες.

ΤΑ ΝΕΑ: Φόροι πίσω σε μισθωτούς και συνταξιούχους επισπεύδει για τον Ιανουάριο η κυβέρνηση.

ΝΙΚΗ: Εκρηξη Κακλαμάνη κατά δύο βουλευτών της ΝΔ.

ΡΙΖΟΣΠΑΣΤΗΣ: "Παιχνίδια" ψηφοθηρίας με τον πόνο χιλιάδων ανέργων.

Σας ενημερώνουμε ότι στο Ξενοδοχείο Sofitel Capsis λειτουργεί κλειστή θερμαινόμενη πισίνα.
Για πληροφορίες όσον αφορά τις ώρες και όρους λειτουργίας, παρακαλώ καλέστε το 25-015
CAPSIS
Conference Centers & Resort Hotels

ΘΕΡΜΟΠΟΜΠΟΙ
Με συνέπεια και υπευθυνότητα συνεχίζουμε για 19 χρόνια τοποθετώντας θερμοπομπούς σε Σπίτια,Σχολεία,Αίθουσες και σε λοιπούς επαγγελματικούς χώρους.


Με την αγορά 4 σωμάτων ΔΩΡΟ ένα αερόθερμο μπάνιου
Η ποιότητα και η πείρα τόσων χρόνων μας κάνουν ασυναγώνιστους.Ελάτε ή πάρτε μας τηλέφωνο, να έρθουμε να κουβεντιάσουμε για τη θέρμανση του χώρου που σας ενδιαφέρει.
ΜΕΛΕΤΗ - ΕΓΚΑΤΑΣΤΑΣΗ ΩΡΕΑΝ!!!
Ν.ΚΑΜΠΟΥΡΑΚΗΣ - Μ.ΦΛΑΓΚΟΣ Ο.Ε.
ΤΗΛ. 31320 - 20859
M28-

Δωδεκανησιακά 24ωρα

Στα πεταχτά

Ολοι για τη ...λούφα

Για τη ...λούφα όλοι συμφωνούν. Και ΠΑΣΟΚοι και νεοδημοκράτες και αριστεροί - γιαλαντζί!..

Δέστε τώρα τι συμβαίνει με τον αρχισυνδικαλιστή των καθηγητών που τον υποχρεώνουν κάποτε να παραμείνει εκεί που διορίστηκε και - κάποτε - να δουλέψει κιόλας!..

Εσπευσαν, λοιπόν, οι ΠΑΣΟΚοι δάσκαλοι (!) να τον στηρίξουν, άσχετα αν ο αρχισυνδικαλιστής καθημερινά εκφράζει τον θαυμασμό του προς την ...κυβέρνηση, σχεδόν καθυβρίζοντάς την!..

Η αλληλεγγύη, λοιπόν, στην ...ξάπλα σε όλο το μεγαλείο της!..

Το τετραήμερο της αργίας

Πολύ θα θέλαμε αύριο Παρασκευή να γίνει ένα τσεκάρισμα στις υπηρεσίες και να δούμε πόσοι δουλεύουν!..

Διότι, δεν θα είναι και λίγοι αυτοί που έφυγαν από χτες και θα επιστρέψουν την ερχόμενη ...Δευτέρα.

Δηλαδή θα κάνουν ένα τετραήμερο διακοπών, παίρνοντας άδεια από τη ...σημαία για την Παρασκευή. Ο έλεγχος να επεκταθεί και στα σχολεία, διότι και από εκεί υπάρχουν ...διαρροές!..

Τέλος εποχής

Σήμερα Πέμπτη, 28 Οκτωβρίου, κατεβαίνουν κυριολεκτικά τα ρολά της φετινής τουριστικής περιόδου. Ασχετα, αν για δύο - τρεις ακόμη εβδομάδες, μερικές εκατοντάδες τουρίστες θα βρίσκονται στο νησί μας.

Οι δρόμοι θα ερημώσουν. Τα βράδια θα είναι πιο σκοτεινά. Η ζωή θα αποσυρθεί στους κλειστούς χώρους γιατί αρκετά την ταλαιπώρησαν οι εξοντωτικοί ρυθμοί του καλοκαιριού.

Ο δωδεκάμηνος τουρισμός θα μπορούσε να αμβλύνει κάπως την ανωμαλία της εποχικότητας. Αλλά ποιός τον θέλει; Ποιός εργάζεται σοβαρά γι αυτόν;

Μόνο με τα λόγια και τις ανέξοδες προσδοκίες δεν αλλάζει τίποτα. Γι αυτό η ζωή θα κλειστεί γι άλλη μια φορά εντός των τοίχων...

Βορά κατσικιών

Οταν μαθητές, πρόσκοποι, μέλη συλλόγων και άλλοι κάνουν εξορμήσεις για δενδροφυτεύσεις, να ξέρουν ότι δεν το κάνουν για τη μερική αναπλήρωση των καμένων δασών του νησιού μας αλλά για την ανάπτυξη της ...κτηνοτροφίας. Αν είχαν μιλιά τα κατσίκια, θα ευγνωμονούσαν φωναχτά τους αναδασωτές. Διότι σε κάθε περιοχή που αναδασώνεται, τα κατσίκια βρίσκουν έτοιμη και βολική τροφή. Οποιος δυσπιστεί ας κάνει μια βόλτα προς τα έξω και θα πειστεί.

Σ' αυτό το ξεφτιλισμένο κράτος που ζούμε, κανένας δεν αισθάνεται υποχρεωμένος να ελέγξει, να επιβάλει κυρώσεις, να ανταποκριθεί απλώς στα καθήκοντά του. Γι αυτό, καλά θα κάνουμε να σταματήσουμε τις αναδασώσεις.

Ακόμα και τα συμπαθή - κατά τα άλλα - τετράποδα, θα μας πάρουν στο ...ψιλό για το μάταιο να προστατέψουμε τα δάση μας.

Μασκαράδες

Πρόκληση - πρόσκληση προς τους ...δυναμικούς της Επιτροπής Αγώνα για την αξιοποίηση του Γκολφ Αφάντου να βγουν και να πουν δημοσίως, τεκμηριωμένα και υπεύθυνα αν διαφωνούν με την πορεία που ακολουθείται ή αν έχουν να διατυπώσουν άλλη πρόταση που νομίζουν ότι είναι καλύτερη, κάνει ο γενικός γραμματέας του ΕΟΤ κ. Ευγένιος Γιαννακόπουλος, με αφορμή τις αποφάσεις τους για κατάληψη του Γκολφ, σήμερα επί τρίωρο.

Εχετε πρόταση κύριοι; Βγείτε και διατυπώστε την. Ετσι θα αποδείξετε ότι πράγματι ενδιαφέρεστε για την περιοχή και δεν το κάνετε μόνο και μόνο για μικροκομματικούς λόγους. Τόσα χρόνια που βρισκόσασταν; Για πρώτη φορά η υπόθεση αξιοποίησης του Γκολφ έχει πάρει το σωστό δρόμο. Μήπως, λοιπόν, έχετε άλλα κατά νουν; Να φρενάρετε την υπόθεση, για να φανεί ότι η Δημοτική Αρχή δεν δραστηριοποιείτα; Είναι η γνωστή τακτική αυτών που κρύβονται πίσω από εσάς, όπως έγινε με την ασφαλτόστρωση των δρόμων στην παραλία.

Κάποτε όμως, θα πέσουν οι μάσκες και θα τρέχουν να κρυφτούν σαν τις καμουζέλες.

Το Γκολφ είτε κάνετε πως θέλετε είτε δεν θέλετε θα αξιοποιηθεί άμεσα.

Μέγα λάθος

Πολύ στενόκαρδη αυτή η κυβέρνηση. Αποφάσισε να δώσει πριμ παραγωγικότητας στους ιερείς, αντί να εντάξει τον κλάδο των κληρικών απ' ευθείας στα βαρέα και ανθυγιεινά επαγγέλματα.

Νομίζει κανείς, ότι είναι τόσο εύκολη η επικοινωνία με τον Ουράνιο Πατέρα, οι δεήσεις, οι παρακλήσεις, οι αρτοκλασίες; Οχι. Το πριμ παραγωγικότητας δεν φθάνει.

Αν θέλουμε να είμαστε δίκαιοι με τους υπηρέτες της σωτηρίας των ψυχών μας, πρέπει να δεχθούμε την αναγκαιότητα το πριμ παραγωγικότητας να συνοδευτεί και με τα ακόλουθα επιδόματα: επίδομα ορθροστασίας, επίδομα γονυκλισίας, διανομής αντιδώρου, νηστείας, κλπ.

Εάν δεν γίνουν τα παραπάνω, τώρα που ο Σύνδεσμος Κληρικών Ελλάδος θα εντα-χθεί στην ΑΔΕΔΥ, υπάρχει κίνδυνος τα μέλη του να προχωρούν σε απροειδοποίητες στάσεις εργασίας, με αποτέλεσμα να ταλαιπωρείται το εκκλησιαζόμενο κοινό. Γιατί δηλαδή, οι υπηρέτες του Υψίστου δεν θα πρέπει να έχουν αυτό το δικαίωμα; Στο κάτω - κάτω επάγγελμα ασκούν, όχι λειτούργημα. Και ποιός ζει μ' ένα ξερό πουρμπουάρ;

Μεγάλο λάθος λοιπόν της κυβέρνησης που έκανε μισή δουλειά πάνω σ' αυτό το θέμα. Πώς, άλλωστε, θα τύχει της πλήρους ευλογίας της Εκκλησίας; Δεν ξέρει, ότι η παροχή υπηρεσιών - και δη πνευματικών - κοστίζει;

Αθλια εμφάνιση

Αν αυτή είναι εμφάνιση στην περιοχή της Κολόνας, δεν ξέρει ποια κανείς τι μπορεί να πει...

Μια ομάδα δήθεν σφουγγαράδων την έχουν μετατρέψει σε γύφτικο παζάρι με τις ευλογίες του Λιμενικού Ταμείου (επειδή λέει είναι λιμενική ζώνη).

Ευτυχώς, τώρα τα Λιμενικά Ταμεία θα περιέλθουν στους δήμους και από του χρόνου όλοι αυτοί οι δήθεν σφουγγαράδες θα βρεθούν στην ...Κούβα και την Ταϊβάν για να κάνουν βουτιές!..

Αδικος κόπος

Κωμικά και ύποπτα μπορούν να χαρακτηριστούν - λέει ο κ. Φώτης Κωστόπουλος - όσα έγιναν μετά τη διαδικασία της ανάθεσης των μελετών για τα οδικά. Ακόμα ο κ. Κωστόπουλος υποστηρίζει ότι οι επικεφαλής των παρατάξεων της μειοψηφίας δεν πήραν απαντήσεις για το πόσο κόστισαν οι μελέτες.

Ούτε πρόκειται να απαντήσει ο κ. Καραγιάννης. Αδικος κόπος κ. Κωστόπουλε!

Ηξεις - Αφήξεις

Η κατασκευή του νέου εργοστασίου της ΔΕΗ στη Νότια Ρόδο, απασχολεί σοβαρά τις αρμόδιες υπηρεσίες. Αυτοί που δεν κατάλαβαν τη σοβαρότητα της κατασκευής του νέου εργοστασίου, είναι οι κύριοι της Νομαρχιακής Αυτοδιοίκησης, με επικεφαλής το νομάρχη κ. Σάββα Καραγιάννη, που ακολουθεί κατά πάγα τακτική το «ήξεις - αφήξεις» κάνοντας παράλληλα και μικροπολιτική. Το περίεργο είναι ότι τώρα τελευταία άρχισε να τον σιγοντάρει και ο δήμαρχος της Νότιας Ρόδου κ. Φίλιππος Αντωναράς, αντί να δει τα προβλήματα που αντιμετωπίζει ο Δήμος του.

Σταματήστε να γλείφετε αυτή την καραμέλα, και πείτε στον κόσμο την αλήθεια, για το εργοστάσιο. Νισάφι!

Διαφάνειες και μεγενθύνσεις για μπαρ, εστιατόρια, fast food
Φ. & Ν. ΠΑΧΟΣ

Γ. Ευσταθίου 11
Τηλ. 26893

ΑΚΙΝΗΜΑΤΟΓΡΑΦΟΣ
ΜΕΤΡΟΠΟΛ
ΤΗΛ. 28400
Δύο προβολές:
Απογευματινή: 6.30
Βραδυνή: 9.30
Η UNIVERSAL παρουσιάζει μια συναρπαστική ερωτική κομεντί σ' ένα ρεσιτάλ ηθοποιίας από τους ΜΠΡΑΝ ΠΙΤ και ΑΝΤΟΝΥ ΧΟΠΚΙΝΣ
ΡΑΝΤΕΒΟΥ ΜΕ ΤΟΝ ΤΖΟ ΜΠΛΑΚ
MEET JOE BLACK
Α' προβολής - Κατάλληλον
Μια ταινία σταθμός στην 7η τέχνη. Απολαύστε την!!!
ΤΗΝ ΠΑΡΑΣΚΕΥΗ 29 ΟΚΤΩΒΡΙΟΥ
Μια ξεκαρδιστική γκανγκστερική κωμωδία
ΔΥΟ ΚΑΠΝΙΣΜΕΝΕΣ ΚΑΝΕΣ

ΣΥΝΑΛΛΑΓΜΑ

	Αγορά	Πώληση
ΔΟΛΛΑΡΙΟ Η.ΠΑ	308.3530	315.5030
ΜΑΡΚΟ ΓΕΡΜΑΝΙΑΣ	167.3870	171.2680
ΦΡΑΓΚΟ ΓΑΛΛΙΑΣ	049.9090	051.0660
ΛΙΡΑ ΑΓΓΛΙΑΣ/ΣΚΩΤ./Β.ΙΡΛ.	510.3840	522.2170
ΛΙΡΑ ΔΗΜ.ΙΡΛΑΝΔΙΑΣ	415.6870	425.3250
ΦΡΑΓΚΟ ΒΕΛΓΙΟΥ	008.1160	008.3040
ΦΙΟΡΙΝΙ ΟΛΛΑΝΔΙΑΣ	148.5590	152.0030
ΛΙΡΕΤΑ ΙΤΑΛΙΑΣ 100 ΜΟΝ.	016.9080	017.3000
ΣΕΛΛΙΝΙ ΑΥΣΤΡΙΑΣ	023.7910	024.3430
ΚΟΡΩΝΑ ΔΑΝΙΑΣ	044.0530	045.0740
ΚΟΡΩΝΑ ΣΟΥΗΔΙΑΣ	037.8530	038.7300
ΜΑΡΚΟ ΦΙΝΛΑΝΔΙΑΣ	055.0610	056.3380
ΠΕΣΕΤΑ ΙΣΠΑΝΙΑΣ	001.9670	002.0130
ΕΣΚΟΥΔΟ ΠΟΡΤΟΓΑΛΛΙΑΣ	001.6330	001.6710
ΓΙΕΝ ΙΑΠΩΝΙΑΣ 100 ΜΟΝ.	295.9430	302.8050
ΦΡΑΓΚΟ ΕΛΒΕΤΙΑΣ	204.6350	209.3790
ΚΟΡΩΝΑ ΝΟΡΒΗΓΙΑΣ	039.6600	040.5800
ΛΙΡΑ ΚΥΠΡΟΥ	567.1260	580.2760
ΔΟΛΛΑΡΙΟ ΚΑΝΑΔΑ	208.9950	213.8400
ΔΟΛΛΑΡΙΟ ΑΥΣΤΡΑΛΙΑΣ	199.5610	204.1880

ΕΙΔΗΣΕΙΣ ΤΟΥ '60

ΠΡΟΟΔΟΣ
25 ΙΟΥΝΙΟΥ 1967

ΤΕΛΟΣ ΣΤΗΝ ΚΟΙΝΩΝΙΚΗ ΑΛΗΤΕΙΑ

Η επιχείρησις «Αρετή»., η οποία πέρυσι είχε μειώσει εις το ελάχιστον τα κρούσματα αλητείας και τεντυμπούσμού, καθ' όλας τας ενδείξεις, θα επαναληφθεί και εφέτος με την πείραν του παρελθόντος, μετά από ωρισμένα κοινωνικά κρούματα, που εσημειώθησαν προσφάτως εις την Ρόδον.

Τα καμικάζι της Ρόδου, οι γνωστοί «τύποι» των πλατζ και των νυκτερινών κέντρων, οι οποίοι στο σύνολό τους αποτελούν τα κοινωνικά παράσιτα της πόλεώς θα «κυνηγηθούν» με όλα τα νόμιμα μέσα προκειμένου να απαλλαγή το νησί μας, το ταχύτερον δυνατόν, από την επιβλαβή δραστηριότητά τους.

Η εκκαθάρισις και εξυγίανσις της πόλεώς μας παρουσιάζει ωρισμένας δυσχερείας, διότι τα «θύματά» των αποφεύγουν να έχουν δοσοληψίες με τις αρμόδιες αρχές, φοβούμενα πιθανόν, τόσον το «μπλέξιμο» όσον και τυχόν αποκαλύψεις εις βάρος των.

Στην πρώτη κατηγορία κατατάσσονται οι ξένες τουρίστριες και ιδιαιτέρως οι προχεχωρημένης ηλικίας, ευθύς ως εκδηλώσουν προθυμίαν να αγοράσουν ωρισμένα αντικείμενα και στην δευτέρα οι ομοφυλόφιλοι οι οποίοι κατακλύζουν την Ρόδον.

Οι δεύτεροι είναι προωταγωνιστές και ήρωες συχνών επεισοδίων με νεαρούς της Ρόδου. Σπανίως όμως καταφεύγουν στην Αστυνομία δι' ευνοήτους λόγους. Οι ξένοι, ομοφυλόφιλοι αποτελούν την δευτέρα κοινωνική μάστιγα της Ρόδου μετά τους «καμικάζι». Και οι δύο όμως είναι αναπόφευκτα «προϊόντα» του τουρισμού μας, τα οποία όμως δεν πρόκειται να ευδοκιμήσουν στο νησί μας.

Ηδη χθες το πρωί συνελήφθη εις την πλατζ του Ενυδρείου ο γνωστός τύπος «Ταλέντο» και ως φαίνεται άρχισε η ξήλωσις του συνδικάτου των «καμικάζι» της Ρόδου, και η οποία θα ολοκληρωθή με τη λειτουργίαν των επιτροπών Ασφαλείας, με αποφάσεις των οποίων θα εκτοπισθούν όλοι εκείνοι οι τύποι οι οποίοι θα χαρακτηρισθούν επικίνδυνοι δια την δημοσίαν ασφάλειαν.

Οι τζέντλεμεν της Ρόδου οι οποίοι συνάπτουν φιλικάς σχέσεις με τις ξανθές καλλονές του Βορρά ουδένα απολύτως κίνδυνον διατρέχουν. Η περίπτωσις αφορά τους αποδεδειγμένως αλήτας, οι οποίοι ασχολούνται αποκλειστικώς και μόνον με την καλλιέργειαν της «προμηθείας» προκειμένου να εξασφαλίσουν τα προς το «ευ ζειν».

ΣΕΞΟΥΑΛΙΚΑ ΟΡΓΙΑ ΕΙΣ ΠΑΡΑΔΕΙΣΙ

Χάνσεν Κριστιάν ονομάζεται ο Δανός ομοφυλόφιλος που έγινε αιτία να συλληφθούν δύο νεαροί Παραδεισιώτες με την κατηγορία της διαπράξεως παρά φύσιν ασελγών πράξεων, σχετικό ρεπορτάζ επί των οποίων ανέγραψε χθες η «Πρόοδος».

Ο Δανός τουρίστας, ο οποίος είναι άγαμος και 43 ετών, κρατείται με την κατηγορία της αποπλανήσεως ανηλίκων παίδων και πολύ σύντομα θα κληθή να αντιμετωπίση την κρίσιν του ορκωτού δικαστηρίου.

Εν τω μεταξύ εγνώσθη ότι τα θύματα και δράσται του Κριστιάν είναι δύο και όχι τρεις Παραδεισιώτες ηλικίας 15 και 17 ετών αντιστοίχως και κρατούνται και αυτοί εις τας φυλακάς Κοσκινού.

Η ΟΜΙΛΙΑ ΤΟΥ ΠΑΡ. ΠΑΡΑΣΟΥ

Σήμερον Κυριακήν 25ην τρέχοντος και ώραν 7ην μ.μ. θα ομιλήση εις το Εθνικόν Θέατρον Ρόδου ο κ. Παρ. Παρασσός με θέμα: «Επίκαιρες διαπιστώσεις».

Εις την ομιλίαν θα παραστούν ο Σεβ. Μητροπολίτης κ. Σπυρίδων, ο Νομάρχης κ. Καμπαδέλλης, ως και άπασαι αι τοπικαί αρχαί.

ΦΑΡΜΑΚΕΙΑ
ΔΙΗΜΕΡΕΥΕΙ:
ΠΟΛΙΤΟΥ-ΣΤΑΥΡΑ ΕΙΡ.
Γράμμου& Βασ. Ηρακλείου
Τηλ. 36291
ΔΙΑΝΥΚΤΕΡΕΥΕΙ:
ΧΑΤΖΗΚΩΣΤΑΣ ΙΩΑΝ.
Γρίβα 24
Τηλ. 33245

Η γυναίκα και ο κόσμος της

Σήμερα, όπως όλοι οι Ελληνες γνωρίζουμε ,είναι μια μεγάλη εθνική γιορτή. Η ημέρα του «ΟΧΙ». Αυτό σημαίνει παρελάσεις, εκδηλώσεις, αργία κ.α. Ετσι φουντώνουν τα αισθήματα πατριωτισμού που έχουμε μέσα μας. Πως τα εκδηλώνουμε; Ο καθένας με τον τρόπο του αλλά μπορούμε να υψώσουμε περήφανοι και ελεύθεροι την ελληνική σημαία στο μπαλκόνι του σπιτιού μας ή στην ταράτσα της πολυκατοικίας μας.

Καλό είναι όσοι έχουν καταστήματα, γραφεία κ.α. να βάλουν κι εκεί τη σημαία μας να κυματίζει. Γιατί το ξεχνάμε και κάθε φορά μας το υπενθυμίζουν άλλοι. Αλλά μια το ένα, μια το άλλο συμβαίνει και και δεν το κάνουμε ποτέ.

Καλό είναι και τα ξενοδοχεία και όλα τα καταλύματα και ειδικά αυτά που έχουν ακόμη τουρίστες, από το πρωί με την ανατολή του ήλιου να φροντίσουν να κυματίζει η ελληνική σημαία κάτω από τον όμορφο ουρανό μας.

Καιρός λοιπόν, να πλύνουμε (αν δεν προλαβαίνουμε ας κάνουμε ένα στεγνό καθάρισμα στη σημαία) ένα σιδέρωμα για να τη βλέπουν όλοι όμορφη και καθαρή, ακέραια να «καθρεφτίζει» αυτά που νιώθουμε για την πατρίδα. Διαφορετικά μπορούμε να αγοράσουμε μια καινούργια ακόμα και συνθετική και να φροντίσουμε για την επόμενη εθνική γιορτή να έχουμε μια μεγάλη υφασμάτινη γαλανόλευκη για τις επετείους που πρέπει.

ΜΙΚΑ

ΤΗΛΕΟΡΑΣΗ

ΕΤ-1

07.00 Μουσική παράδοση	15.15 Το μικρό σπίτι στο λιβάδι
07.30 Φωτεινό πρωινό	16.00 Ο μαύρος κουρσάρος
08.00 Παιδικό πρόγραμμα	**17.00 Ειδήσεις**
09.25 Η δική σου μέρα	17.15 Κασσάνδρα, το μοιραίο πάθος
09.30 Χρυσές συνταγές	18.00 Ελληνική ταινία « Δεκαεπτά σφαίρες για έναν άγγλο»
10.00 Δοξολογία	19.55 Χιουμοριστικά
11.30 Μουσική παράδοση	20.00 Μαντάμ Σουσού (Ε)
11.00 ΠΑΡΕΛΑΣΗ	20.30 Στα φτερά του έρωτα
12.30 ΤΟ ΧΡΟΝΙΚΟ ΤΗΣ ΔΟΞΑΣ	21.00 Ξένη ταινία «Ενας μεγάλος έρωτας»
13.45 Ειδήσεις	**23.00 Ειδήσεις**
14.00 Στα φτερά της αγάπης (Ε)	23.30 Συναυλία «Αξιον Εστί»
14.30 Χριστίνα, δικαίωμα στην αγάπη	

ΝΕΤ

07.00 Τί τρέχει;	18.15 Μια σημαία γιατί;
10.00 Συναυλία	18.30 Cinetrip
11.00 Ο Παράδεισος των ζώων	19.00Μαθήματα επιβίωσης (Ε)
11.45 Ο κόσμος της θάλασσας	20.00 20ος αιώνας-τα επίκαιρα του 20ου αιώνα
12.15 Μαθήματα επιβίωσης	**21.00 Ειδήσεις**
13.15 Ο ΠΟΛΕΜΟΣ ΤΟΥ '40	22.00 Ο πόλεμος του Αλεξάντρο Νάτα
13.45 Ωρα Ελλάδος	23.00 Γυναίκες από το παρελθόν (ντοκιμαντέρ)
15.00 Ειδήσεις	**24.00 Ειδήσεις**
15.15 Οι Ελληνες της Κάτω Ιταλίας στον Πόλεμο του '40	00.30 Στα μονοπάτια της σκέψης
16.00 Συν και πλην	
18.00 Ειδήσεις	

ΕΤ-3

08.31 ΔΟΞΟΛΟΓΙΑ	18.00 Zapping στο Clubbing
09.30 Κινούμενα σχέδια	18.30 Αθλητικό ημίωρο
10.00 Θα τα πούμε στις 10	**19.00 Ειδήσεις**
11.00 ΠΑΡΕΛΑΣΗ	20.00 Ντοκιμαντέρ
11.30 Ειδήσεις	20.30 Έξτρα σπορ
11.45 Ντοκιμαντέρ	21.00 Viewmaster
12.00 Οι μεγάλες παρεξηγήσεις (Ε)	22.00 Ανιχνεύσεις
13.00 Ντοκιμαντέρ	**23.30 Ειδήσεις**
13.30 Μέρα μεσημέρι	24.00 Η Ευρώπη παίζει μπάσκετ
15.00 Ειδήσεις	00.30 Ξένη ταινία «Κάτι Ισμαΐλοβα»
15.30 Με μια τρίτη ματιά	
17.00 Jammin ζωντανά	

MEGA

05.55 Δελτίο ειδήσεων στη νοηματική γλώσσα	17.45 5 Απαγορευμένη αγάπη
06.00 Πρώτη έκδοση	18.30 Για μια θέση στον ήλιο
08.00 8 στον αέρα	19.10 Ποιός θέλει να γίνει εκατομμυριούχος;
10.00 Σαν στο σπίτι σας	**20.00 Ειδήσεις**
13.15 Βρες τη φράση	21.05 Και πάλι φίλοι
14.00 Ειδήσεις	22.00 Βεντέτα
14.45 Χτυποκάρδια στο Μπέβερλι Χιλς (Ε)	23.00 Ξένη ταινία «Σόλο»
16.00 Ελληνική ταινία «28η Οκτωβρίου»	**00.15 Ειδήσεις**
17.30 Ειδήσεις	00.30 Συνέχεια της ταινίας
17.40 Συνέχεια της ταινίας	01.15 Οι άσοι του FBI
	02.15 Μάλκομ και Έντι
	03.00 Τηλεμάρκετινγκ

ANT-1

06.00 Τα νέα του ΝΑΤ1 Satelite	16.45 Επιτέλους μαζί
6.20 Οι ειδήσεις του CBS	**18.00 Ειδήσεις**
06.45 Πριν το σχολείο	18.05 Ο καιρός της εβδομάδας
06.55 Ειδήσεις στη νοηματική γλώσσα	18.15 Καλημέρα ζωή
07.00 Καλημέρα Ελλάδα	19.15 Η λάμψη
10.00 Πρωϊνός καφές	**20.00 Ειδήσεις**
13.25 Super game	21.05 Τανγκό για τρεις
13.30 Το μυστικό της σιωπής	21.45 Επιθυμίες
14.00 Ειδήσεις	23.00 Με τα μάτια της Ελλης
14.40 Χρήμα-Χρηματιστήριο	**00.15 Ειδήσεις**
14.45 Μπέιγουοτς	00.30 Νυχτερινές επαφές
15.40 Super game	01.30 Ξένη ταινία «Το 48ωρο των κατασκόπων»
15.45 Ατίθασα νιάτα	03.15 Τηλεμάρκετινγκ
16.40 Super game	04.45 Ξένη ταινία «Κυνηγώντας το δολοφόνο μου»

STAR

06.00 Αστέρια στο Πεντάγραμμο	**17.30 Ειδήσεις**
07.45 Ελληνική ταινία «Τρελός είμαι ό,τι θέλω κάνω»	18.00 Τόλμη και γοητεία
10.00 STAR Cafe	18.30 Μιλάγκρος, η ατίθαση
13.00 Ειδήσεις	**19.45 Ειδήσεις**
14.00 Για την καρδιά της Μαρίας	21.15 Ξένη ταινία «Επιβάτης 57»
15.00 Μαρλένα, η βασίλισσα της αγάπης	23.25 Επι-θέσεις
16.00 Τα μυστικά της Αγάπης	01.00Γουάτς Χοτ
	00.5 Ειδήσεις
	00.15 Ξένη ταινία «Οι αθάνατοι»

TV-4

10.00 Πρωινή ζώνη: ON LINE -Σύνδεση για το Χρηματιστήριο με τη Σοφοκλέους - Εξωτερες αγορές - Ντοκιμαντέρ - Μουσική εκπομπή - Ενημερωτική εκπομπή Παιδικό πρόγραμμα	19.01 Χρηματιστήριο
	19.03 Υπέρ Ελλήνων λόγος
	19.04 Ελληνική ταινία
	20.00 Ειδήσεις
	20.01 Night Life
	20.05 Με τη βαλίτσα στο χέρι
14.00 Ποιήλιά και φύση	20.09 Συνέχεια της ταινίας
15.00 Σε πρώτο πλάνο με τον Τ.Χατζηιωάννου	**21.00 Ειδήσεις**
17.00 Ειδήσεις	21.45 Ματιές στον αιώνα που φεύγει
17.01 Χρηματιστήριο	22.00 Ήταν μια φορά συνέντευξη με τον Γ.Βούρο
17.04 Υπέρ Ελλήνων λόγος	**23.00 Ειδήσεις**
17.05 Κάντιτ κάμερα	23.01 Night Life
18.00 Ειδήσεις	23.05 Με τη βαλίτσα στο χέρι
18.01 Χρηματιστήριο	23.09 Ξένη ταινία
18.05 Υπέρ Ελλήνων λόγος	00.00 Ειδήσεις
18.06 Ξένη σειρά	00.45 Ματιές στον αιώνα που φεύγει
18.30 All 4 Music	00.50Συνέχεια της ταινίας
19.00 Ειδήσεις	

ΕΠΙΜΕΛΗΤΗΡΙΟ ΔΩΔΕΚΑΝΗΣΟΥ

ΠΡΟΣΚΛΗΣΗ

Το Επιμελητήριο Δωδεκανήσου στα πλαίσια της συνεχούς επιμόρφωσης των μελών του, διοργανώνει δύο ΣΕΜΙΝΑΡΙΑ διάρκειας 4 ωρών το καθένα με θέμα:

ΙΚΑΝΟΠΟΙΗΣΗ ΤΟΥ ΠΕΛΑΤΗ ΜΕΣΩ ΠΩΛΗΣΕΩΝ ΟΛΙΚΗΣ ΠΟΙΟΤΗΤΑΣ

Τα σεμινάρια απευθύνονται σε Υπεύθυνους Λιανικών Πωλήσεων, Πωλητές και σε Στελέχη Επιχειρήσεων

Τα σεμινάρια θα διεξαχθούν την Παρασκευή 5 Νοεμβρίου 1999 στην αίθουσα συνεδριάσεων του Επιμελητηρίου και ώρα **09.00-13.00 & 17.00-21.00**

Στους συμμετέχοντες θα δοθεί πιστοποιητικό παρακολούθησης.

Παρακαλούμε δηλώστε συμμετοχή στη Γραμματεία του Εμπορικού Τμήματος κ. Φωτεινή Καράμπελα Μελετίου μέχρι **2 Νοεμβρίου 1999 τηλ: 22281-24675-22282.**

Χ.Λ-31/10

Η πιο επιτυχημένη χοροεσπερίδα;



Μα φυσικά, αυτή που διοργανώνεται στο Ξενοδοχείο ΔΙΟΝΥΣΟΣ!

Στον άριστα διαμορφωμένο χώρο μας, με φιλικό, ζεστό περιβάλλον, άψογο σέρβις από το έμπειρο προσωπικό μας και εξαιρετική κουζίνα, η χοροεσπερίδα, η συνεστίαση ή η κοπή της πίτας του συλλόγου σας, παίρνουν άλλη διάσταση και αφήνουν τις καλύτερες εντυπώσεις!

ΞΕΝΟΔΟΧΕΙΟ ΔΙΟΝΥΣΟΣ

...για κάθε είδους εκδήλωση
...σε ειδικές τιμές
...με επιλογή στο μενού.

ΦΑΝΕΡΩΜΕΝΗ ΙΕΙΑ ΤΗΛ. (0241) 23021/5 - Τ.Θ. 241

Γιορτάζεται σήμερα στην Ελλάδα

Το έπος του Σαράντα!..

Ο ΗΡΩΙΚΟΣ ΞΕΣΗΚΩΜΟΣ ΕΝΑΝΤΙΟΝ ΤΟΥ ΦΑΣΙΣΜΟΥ

Τιμή σ' εκείνους, όπου στη ζωή των ώρισαν και φυλάγουν Θερμοπύλες.

Από τα βάθη των αιώνων προβάλλει αναλλοίωτο το πρόσωπο του πεπρωμένου των Ελλήνων. Ο αγώνας του αδύναμου ενάντια στον ισχυρό.

Θερμοπύλες, Κούγκι, Ζάλογγο Βόρειος Ηπειρος. Ενας αγώνας που φαντάζει άνισος, καταδικασμένος από τη λογική.

Ο αγώνας της ψυχής απέναντι στην ύλη. Της άλλης πλευράς της ανθρώπινης υπόστασης, του πανίσχυρου, του υπεράνω όλων πνεύματος. Ετσι λοιπόν από τη χαραυγή της ιστορίας, η μοίρα των Ελλήνων μοιάζει προδιαγεγραμμένη. Η δίψα για ανεξαρτησία, για ελευθερία, η ίδια η ιδιαιτερότητα της φυλής οδηγεί τα βήματά τους σε σε μια εκ των προτέρων ορισμένη συνάντηση. Στο πεδίο της άνισης μάχης. Σε τόπους αγιασμένους, κατάφορτους από βιώματα, μυστηριακούς θαρρείς, όπου και η πνοή του ανέμου καθώς σέρνεται ανάμεσα στους θάμνους και τα κλαδιά επαναλαμβάνει επίμονα στο διάβα του χρόνου, τα όσα θαυμαστά, τα απίστευτα έλαβαν χώρα εκεί, με δημιουργό την ελληνική ψυχή. Βόρειος Ηπειρος! Ενας από τους τόπους όπου συνετελέσθη το ελληνικό θαύμα.

Ο καρπός ενός παράτολμου αγώνα, που φαινόταν να οδεύει μοιραία στην ήττα. Ο ιταλικός φασισμός, συμμετέχοντας στην καταστροφική μανία του Ναζισμού σφίγγει σαν αδυσώπητη μέγκενη, μέρα με την ημέρα, ώρα την ώρα τα σκοτεινά του δάκτυλα γύρω από τον τράχηλο της μικρής Ελλάδας.



Παρά την προσπάθεια των Ελλήνων για τήρηση της ουδετερότητος, ακόμη και απέναντι στην υπέρτατη πρόκληση - το λαβωμένο κορμί της Ελλης που καταπίνουν τα γαλανά νερά του Αιγαίου την άγια μέρα της Μεγαλόχαρης - ο εχθρός επιμένει.

Ζητά τον ολοκληρωτικό εξευτελισμό της μικρής χώρας, την αμαχητί παραχώρηση ζωτικών εδαφικών σημείων.

Ο αγώνας πλέον είναι αναπόφευκτος. Η μικρή Ελλάδα ανακαλεί από τον τάφο τον ηγέτη των Θερμοπυλών για να ξαναπεί στη νεοελληνική γλώσσα το «μολών λαβέ»,το ΟΧΙ.

Μια λέξη θρύλος, τόσο σημαντική όσο η ύπαρξη της χώρας μας. Οι εχθροπραξίες αρχίζουν ψηλά στα χιονοσκέπαστα βουνά της Βορείου Ηπείρου, Κορυτσά, Πρεμετή, Αγιοι Σαράντα, Αργυρόκαστρο, Χειμάρα. Πόλεις θριάμβου για τους κατάκοπους και πεινασμένους πολλές φορές ήρωες. Ο ξένος ανταποκριτής ΡΙΤΣΑΡΝΤ ΝΤΙΜΠΛΕΜΠΙ αναφέρει στην εφημερίδα «ΝΙΚΗ» για τους θριαμβευτές του μετώπου. «Συνάντησα ένα στρατιώτη γεμάτο λάσπη να σέρνει ένα μουλάρι προς το μέτωπο. Ηταν κατάκοπος, χωρίς να έχει φάει. Μόλις είδε ότι στο αυτοκίνητό μου δεν είχα κάτι για φαγητό, πήρε με τα λασπωμένα χέρια την κουραμάνα και μου την έδωσε, γεμάτος χαμόγελο. Ηταν ο εκπρόσωπος της ελευθερίας και της δικαιοσύνης εκείνη τη στιγμή για την Ελλάδα». Ο δε Αγγλος πρωθυπουργός Τσώρτσιλ τονίζει «Ποτέ στην πολεμική ιστορία των λαών δεν οφείλοντο τόσα πολλά, από τόσους πολλούς προς τόσους ολίγους».

Παρά τις ένδοξες όμως νίκες τους που άγγιζαν τα όρια της φαντασίας, ίσως και οι ίδιοι οι πρωταγωνιστές αυτού του έτους του αιώνα μας, να συναισθάνονταν, ότι επιχειρούν το αδύνατο, ότι εκφεύγουν από τα ίδια τους τα όρια και υψώνονται σε άλλες σφαίρες.

Ισως ενδόμυχα να μάντευαν ότι το τέλος θα έρχονταν κάποτε, ότι το απίστευτο δεν μπορούσε να μετουσιώνεται σε πραγματικότητα για πολύ.

Και περισσότερη τιμή τους πρέπει
όταν προβλέπουν (και πολλοί προβλέπουν)
πως ο Εφιάλτης θα φανεί στο τέλος
κ' οι Μήδιοι επί τέλους θα διαβούνε.

Κι όμως παρά το πιθανό προαίσθημα του σκοτεινού τέλους συνέχιζαν ν΄ αγωνίζονται, παρέχοντας πρότυπα ζωής στις σύγχρονες και μελλοντικές γενικές. Καθαγιάζοντας έτσι την ηδονή της αντίστασης, της μη υποταγής σ' εκείνο που μοιάζει μοιραίο. Κάνοντας πραγματικότητα, χρόνια πριν τη συγγραφή, τους στίχους του ποιητή:

Θέλω να νικήσω αφού δεν μπορώ να νικηθώ.

Η επιθυμία της νίκης μεταλάσσεται σε μια φρενίτιδα πάθους, σε μια αβάστακτη έξαψη, που καταλαγιάζει μόνο μ΄ ένα καινούργιο θρίαμβο, που τους ωθεί, βαθύτερα στα εδάφη της Βορείου Ηπείρου.

Ο φόβος του θανάτου, φυσικό και προαιώνιο ένστικτο έχει νικηθεί. Στη συγαριά της συνείδησης η ζωή φαντάζει λιποβαρής μπροστά στην αξιοπρέπεια και την ελευθερία.

Οσοι το χάλκεον χέρι
βαρύ του φόβου αισθάνονται
ζυγόν δουλείας ας έκωσι·
Θέλει αρετήν και τόλμην
η ελευθερία.

Κάτω από τις συνθήκες της έντονης συναισθηματικής φόρτισης, όπου παραδοσιακές αξίες της ελληνικής φυλής διακυβεύονταν, η ανθρώπινη φύση, συνυφασμένη με αδυναμίες και φόβους, με προσωπικά σχέδια και όνειρα, με την ίδια την καθημερινότητα, ξεπερνιέται και το συνηθισμένο ανθρώπινο πλάσμα μεταμορφώνεται σε ήρωα.

Γιάννης Φούκας

ΦΩΤΙΟΣ ΠΟΛΙΤΗΣ

Επιπλα design

Μέχρι 31-12-99 με 0% προκαταβολή και πολλές μηνιαίες δόσεις, όλα τα νέα μοντέλα σε γνήσιο δέρμα τις Longlife σε τιμές γνωριμίας από 650.000 δρχ. τριθέσιο, διθέσιο καναπέ.

Σκελετός από μασίφ οξιά με ατσάλινα ελατήρια και γνήσια υλικά.

Μεγάλη ποικιλία υφασμάτων και δερμάτων από τους παγκόσμιους γνωστούς οίκους ROLF BENZ, W. SCHILLIG, A. VOLKER, R. SCHMITT, TRIO LINE

W. SCHILLIG









31/10

ΠΟΛΙΤΗΣ ΦΩΤΗΣ Αννης Μαρίας 78 Τηλ. 26970

ΜΝΗΜΟΣΥΝΑ



Τελούμε την 28 Οκτωβρίου ημέρα Πέμπτη και ώρα 8.30 π.μ. στον ιερό ναό Ταξιαρχών νεκροταφείου 9ήμερο μνημόσυνο υπέρ αναπαύσεως της ψυχής του λατρευτού μας συζύγου, πατέρα, παππού, αδελφού και θείου

ΜΙΧΑΛΗ ΡΙΖΟΥ

Η σύζυγος Ευαγγελία
Τα παιδιά Παναγιώτης - Χρυσάνθη, Ευδοκία, Νικόλαος - Σέβα, Ειρήνη - Νικόλαος, Αρης - Βούλα, Ευγενία - Μιχάλης, Σταυρούλα - Σωτήρης
Τα εγγόνια, τα δισέγγονα, τα ανίψια και οι λοιποί συγγενείς

9539-28/10



Τελούμε την 30 Οκτωβρίου ημέρα Σάββατο και ώρα 7.30π.μ. στον ιερό ναό Ταξιαρχών νεκροταφείου ΙΑΛΥΣΟΥ τριετές μνημόσυνο υπέρ αναπαύσεως της ψυχής της λατρευτής μας συζύγου, μητέρας, γιαγιάς και αδελφής

ΧΡΥΣΗΣ ΠΑΠΑΔΟΠΟΥΛΟΥ

Ο σύζυγος Γεώργιος
Τα παιδιά Ελένη - Βασίλης, Γιάννης
Τα εγγόνια, τα αδέλφια και οι λοιποί συγγενείς

9543-28/10



Τελούμε την 31 Οκτωβρίου ημέρα Κυριακή και ώρα 8.30 π.μ. στον ιερό ναό Ταξιαρχών νεκροταφείου 40ήμερο μνημόσυνο υπέρ αναπαύσεως της ψυχής της λατρευτής μας συζύγου, μητέρας και γιαγιάς

ΧΑΡΙΤΩΜΕΝΗΣ ΚΟΚΚΙΝΙΔΗ

Ο σύζυγος Φώτης
Τα παιδιά Γιώργος - Πουλχερία
Τα εγγόνια Χαριτωμένη, Σταματία και οι λοιποί συγγενείς

9631-30/10



Τελούμε την 29 Οκτωβρίου ημέρα Παρασκευή και ώρα 8.00 π.μ. στο ιερό ναΰδριο Αγίας Αικατερίνης Κομνηνών ετήσιο μνημόσυνο υπέρ αναπαύσεως της ψυχής της λατρευτής μας συζύγου, κόρης, μητέρας, γιαγιάς, αδελφής και θείας

ΕΥΑΓΓΕΛΙΑΣ ΤΣΑΧΙΡΙΔΟΥ
Το γένος ΗΛΙΑ ΖΑΧΑΡΙΑΔΗ
Ετών 48

Ο σύζυγος Αχιλλέας
Τα παιδιά, η μητέρα, το εγγονάκι, τα αδέλφια, τα ανίψια και οι λοιποί συγγενείς

9637-28/10



Τελούμε την 29 Οκτωβρίου ημέρα Παρασκευή και ώρα 8 π.μ. στον ιερό ναό Ταξιαρχών νεκροταφείου 6μηνο μνημόσυνο υπέρ αναπαύσεως της ψυχής της λατρευτής μας μητέρας, γιαγιάς, προγιαγιάς και θείας

ΜΑΡΟΥΛΑΣ ΠΑΤΕΝΙΩΤΗ

Τα παιδιά, τα εγγόνια, τα δισέγγονα και οι λοιποί συγγενείς

9542-28/10



Τελούμε την 30 Οκτωβρίου ημέρα Σάββατο και ώρα 8 π.μ. στον ιερό ναό Αγίας Ειρήνης Ορφανοτροφείου Θηλέων 9ήμερο μνημόσυνο υπέρ αναπαύσεως της ψυχής του λατρευτού μας πατέρα, παππού, προπαππού και αδελφού

ΙΩΑΝΝΟΥ Θ. ΠΑΡΑΗ
Ετών 88

Τα παιδιά Μαρία - Γιάννης, Σταυρούλα - Γιώργος, Αθηνά - Γιάννης, Θεόδωρος - Αλεξία, Κυριάκος
Τα εγγόνια, τα αδέλφια και οι λοιποί συγγενείς

9633-28/10



Τελούμε την 31 Οκτωβρίου ημέρα Κυριακή και ώρα 8.00 π.μ. στο ιερό ναό Αγίων Αναργύρων 40ήμερο μνημόσυνο υπέρ αναπαύσεως της ψυχής της λατρευτής μας αδελφής και θείας

ΚΑΙΤΗΣ ΚΑΝΤΖΙΚΑΚΗ

Οι αδελφές, τα ανίψια και οι λοιποί συγγενείς

9645-30/10



Τελούμε την 31 Οκτωβρίου ημέρα Κυριακή και ώρα 8 π.μ. στον ιερό ναό Ταξιαρχών νεκροταφείου 9μηνο μνημόσυνο υπέρ αναπαύσεως της ψυχής του λατρευτού μας συζύγου, πατέρα και παππού

ΓΕΩΡΓΙΟΥ ΜΑΡΓΙΟΛΑΚΗ
Ετών 79

Η σύζυγος Λαμπρινή
Τα παιδιά Μαρία - Ανδρέας
Τα εγγόνια Γιάννης, Γιώργος κα οι λοιποί συγγενείς

9649-30/10



Τελούμε την 31 Οκτωβρίου ημέρα Κυριακή και ώρα 8π.μ. στον ιερό ναό Ταξιαρχών νεκροταφείου 9μηνο μνημόσυνο υπέρ αναπαύσεως της ψυχής της λατρευτής μας μητέρας, αδελφής και θείας

ΕΛΙΣΑΒΕΤ ΠΑΝΑΡΕΤΟΥ

Τα παιδιά Τάσος, Ηλιάνα
Τα αδέλφια, τα ανίψια και οι λοιποί συγγενείς

9651-30/10

Τελούμε την 30 Οκτωβρίου ημέρα Σάββατο και ώρα 8.30π.μ. στον ιερό ναό Ταξιαρχών νεκροταφείου τριετές μνημόσυνο υπέρ αναπαύσεως της ψυχής της λατρευτής μας μητέρας, γιαγιάς, αδελφής και θείας

ΒΑΣΙΛΕΙΑΣ ΓΕΩΡΓΙΟΥ

Τα παιδιά Νόνη και Γιάννης
Οι εγγονές Βασιλεία, Καθολική
Οι λοιποί συγγενείς

9648-28/10

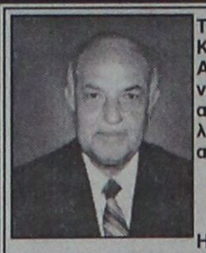

Τελούμε την 31 Οκτωβρίου, ημέρα Κυριακή και ώρα 8π.μ. στον ιερό ναό Αγίου Δημητρίου παλαιού νεκροταφείου ετήσιο μνημόσυνο υπέρ αναπαύσεως της ψυχής του λατρευτού μας συζύγου, πατέρα, αδελφού και θείου

ΣΠΥΡΙΔΩΝΟΣ ΠΑΝΤΕΛΑΡΑ

Η σύζυγος Αργυρώ
Τα παιδιά Αγγελική - Κώστας και Πέτρος
Τα αδέλφια Δημήτρης, Αικατερίνη
Οι λοιποί συγγενείς

9647-30/10

Σκοτώθηκε 15χρονος

ΣΥΝΕΧΕΙΑ ΑΠΟ ΤΗ ΣΕΛ. 1

γούσε ο 15χρονος Νικόλαος Μακρής του Δημητρίου από την Αρχίπολη. Η σύγκρουση υπήρξε σφοδρή, μ' αποτέλεσμα να βρει τραγικό θάνατο ο 15χρονος οδηγός και να τραυματιστεί σοβαρά ο συνομήλικός του Κυριάκος Μιχαλάκης του Φιλήμονα, που επέβαινε στη μοτοσικλέτα.

ΑΝΑΚΡΙΣΕΩΝ επελήφθη ο Αστυνομικός Σταθμός Αφάντου.

• Μισή ώρα αργότερα, στο 2ο χιλιόμετρο της επαρχιακής οδού Καλυθιών - Φαληρακίου, το ΙΧ επιβατικό αυτοκίνητο που οδηγούσε ο 21χρονος στρατιώτης Ιωάννης Χατζηπέτρος του Αντωνίου, εκτράπηκε της πορείας του και παρέσυρε τραυματίζοντας σοβαρά τους τρεις Αγγλους τουρίστες, ROGER CHARMAN, JANET FRACLIN και JEAN CHARMAN, που βάδιζαν κανονικά στο πεζοδρόμιο.

Ο ΝΕΑΡΟΣ στρατιώτης στερείται άδειας ικανότητας οδήγησης.

✓ Ανακρίσεις διενεργεί ο Αστυνομικός Σταθμός Αφάντου, ενώ σχετικά ενημερώθηκε η Στρατονομία.

Εκαναν χρήση ναρκωτικών

ΣΥΝΕΧΕΙΑ ΑΠΟ ΤΗ ΣΕΛ. 1

Ναρκωτικών θα οδηγηθούν στον Εισαγγελέα Ανηλίκων και ίσως παραπεμφθούν στον Ανακριτή. Η υπόθεση έχει ως εξής:

ΣΤΟ ΤΜΗΜΑ Δίωξης Ναρκωτικών διοχετεύθηκαν πληροφορίες πως στις Σχολές του Ο.Α.Ε.Δ, μαθητές όχι μόνο έκαναν χρήση, αλλά και διακινούσαν ναρκωτικά. Αρχισαν διακριτικά οι αστυνομικοί της Δίωξης να ψάχνουν την υπόθεση.

◗ Προχθές το απόγευμα «τσίμπησαν» τον 16χρονο μαθητή Σ.Σ. από τη Λέρο και βρήκαν στην κατοχή του 6 γραμμάρια χασίς. Το κουβάρι άρχισε να ξετυλίγεται.

ΑΝΑΚΡΙΝΟΜΕΝΟΣ ομολόγησε ότι τον περασμένο Αύγουστο αγόρασε στη Λέρο από τον Γεώργιο Σκυλλά, που ήδη βρίσκεται στις φυλακές Τρίπολης, 70 γραμμάρια χασίς. Παλαιότερα αγόρασε από το ίδιο άτομο άλλες τέσσερις φορές χασίς αντί 50.000 δρχ.

◗ Ο 16χρονος Σ.Σ. πώλησε δύο φορές χασίς στον 17χρονο Α.Χ. από την Κάλυμνο αντί 15.000 δρχ. Μάλιστα στις 25 Οκτωβρίου ο 16χρονος Σ.Σ. έκαναν χρήση χασίς από κοινού με τους Π.Κ., 16 χρόνων και Α.Τ., 15 χρόνων και πριν από μια εβδομάδα με τους Θ.Π., 16 χρόνων και την ανήλικη μαθήτρια Σ.Σ.

ΕΠΙΣΗΣ από την προανάκριση προέκυψε ότι ο 16χρονος Θ.Π. αγόρασε τουλάχιστον 20 φορές χασίς αξίας 100.000 δρχ. από τον 26χρονο Ιταλό Ντανιέλ Ντινίτο του Ρονάλντο, το οποίο διέθεσε στους ανήλικους φίλους του Π.Κ. και Ι.Λ. 16 χρόνων. Ακόμα αγόρασε από τον Στέργιο Σέμπρο του Ιωάννη, 18 χρόνων, τον περασμένο Ιούνιο χασίς αξίας 65.000 δρχ., από τον Νίκο Φώτο του Χρυσοστόμου, 22 χρόνων, χασίς αξίας 15.000 δρχ. και από τον Στέφανο Τσαμπικάκη του Δημητρίου, 22 χρόνων, χασίς αξίας 15.000 δρχ.

◗ Ο 16χρονος Θ.Π. ομολόγησε ακόμα ότι έκανε χρήση χασίς μαζί με τους Ντανιέλ Divito, Δανιήλ Σεΐτη του Κωνσταντίνου, 22 χρόνων και Ανδρέα Λαγκάνη του Σάββα, 19 χρόνων και δύο ανήλικους και μία ανήλικη, ενώ αγόρασε χασίς από άλλους τρεις ανήλικους.

ΑΝΑΚΡΙΝΟΜΕΝΟΣ ο 16χρονος μαθητής Π.Κ., ομολόγησε ότι αγόρασε τέσσερις φορές χασίς από τον Θ.Π., αντί 20.000 δρχ., ενώ μεσολάβησε στην αγορά χασίς από τον ίδιο για λογαριασμό του Ανδρέα Λαγκάνη και του ανήλικου Ι.Π.

◗ Τέλος ο Ανδρέας Λαγκάνης ομολόγησε ότι αγόρασε από τον Π.Κ. και Α.Β. χασίς, κάθως και από ένα τσιγγάνο από το Μενίδι 180 γραμμάρια χασίς.

Η ΕΞΙΧΝΙΑΣΗ της υπόθεσης εγγράφεται στο ενεργητικό του διοικητή του Τμήματος Δίωξης Ναρκωτικών κ. Ναπολέοντα Βλάσση, αλλά και των νέων παιδιών της Υπηρεσίας αυτής που τοποθετήθηκαν με την ανανέωση που τόλμησε τόσο ο ίδιος ο διοικητής όσο και ο αστυνομικός διευθυντής κ. Νκος Κρινής. Ηδη άρχισαν να δικαιώνονται όλοι.

Το εργοστάσιο της ΔΕΗ

ΣΥΝΕΧΕΙΑ ΑΠΟ ΤΗ ΣΕΛ. 1

που έγινε, να υπάρχει δηλαδή διατυπωμένη η απόφαση του επιτελείου και κάποιοι που δεν γνωρίζουν τα θέματα αυτά να διατυπώνουν τέτοιου είδους απόψεις» τόνισε ο Α. Κραβαρίτης.

ΕΠΙΣΤΟΛΗ ΠΑΡΑΣΚΕΥΑ

Για το θέμα του εργοστασίου της ΔΕΗ ο κ. Γιάννης Παρασκευάς έστειλε στον υπουργό Ανάπτυξης κ. Ε. Βενιζέλο την παρακάτω επιστολή:

«Κύριε Υπουργέ

Αναγκάζομαι να απευθυνθώ προς εσάς για ένα θέμα το οποίο θα έπρεπε να είχε επιλυθεί προς αρκετού χρόνου από τα αρμόδια περιφερειακά όργανα.

Αν και είμαι αθεράπευτα θιασώτης της αποκέντρωσης, της περαιτέρω ενίσχυσης και καταξίωσης των οργάνων του δημοκρατικού προγραμματισμού, παρ' όλα αυτά η αδυναμία να ληφθούν κάποιες αποφάσεις από τα αρμόδια όργανα και ιδιαίτερα από τη Νομαρχιακή Αυτοδιοίκησης, στο όνομα διατήρησης ισορροπιών ανάμεσα σε αντικρουόμενα συμφέροντα, βρίσκομαι στη δύσκολη θέση της υπέρβασης των θέσεων και των απόψεών μου και αναγκάζομαι να μεταφέρω το πρόβλημα στον καθ' ύλη αρμόδιο Υπουργό ως πολιτικό προϊστάμενο της Δημόσιας Επιχείρησης Ηλεκτρισμού (ΔΕΗ).

Προ τριών και πλέον ετών η ΔΕΗ πήρε την απόφαση κατασκευής νέου εργοστασίου παραγωγής ηλεκτρικής ενέργειας στη Ρόδο, εντάσσοντας το έργο στο λειτουργικό της πρόγραμμα.

Άρχισαν από το 1995 οι προσπάθειες εξεύρεσης κατάλληλου χώρου, ελήφθησαν οι πρώτες αποφάσεις, οι οποίες συνεχώς τροποποιούνται και μεταβάλλονται με την παρέμβαση σχετικών και άσχετων και την επίκληση δήθεν περιβαλλοντικών επιπτώσεων.

Επειδή η όποια περαιτέρω καθυστέρηση στη λήψη οριστικών αποφάσεων θα οδηγήσει στη ματαίωση εκτέλεσης του έργου και επειδή τα αρμόδια όργανα αδυνατούν ή δεν θέλουν να πάρουν αποφάσεις, ίσως με το φόβο μη στεναχωρήσουν κάποιους, παρακαλώ κ. Υπουργέ πιστεύοντας ότι διερμηνεύω και τις απόψεις όλων των υγιώς σκεπτόμενων πολιτών, για τη δικής σας συντονιστική παρέμβαση για το ξεπέρασμα όλων των προβλημάτων που εμφανίζονται.

Η παραγωγή ηλεκτρικής ενέργειας με μεγάλη προσοχή διαχείρισης καλύπτει τις ανάγκες της περιοχής, όπως επίσης κάποτε θα πρέπει να υλοποιηθεί η απόφαση και δέσμευση της κυβέρνησης για την παύση λειτουργίας του παλαιού εργοστασίου της ΑΗΣ ΣΟΡΩΝΗΣ ΡΟΔΟΥ».

Γιορτάζεται το ιστορικό ΟΧΙ

ΣΥΝΕΧΕΙΑ ΑΠΟ ΤΗ ΣΕΛ. 1

Τιμές κατά την κατάθεση θα αποδώσει η Φιλαρμονική της 95 ΑΔ/ΤΕΑ.

11.00: ΠΑΡΕΛΑΣΗ με επικεφαλής τη Φιλαρμονική του Δήμου Ροδίων, των αναπήρων, παλαιών πολεμιστών, του Λυκείου Ελληνίδων «Εργάνη Αθηνά» και των λοιπών τοπικών οργανώσεων, προσκόπων, οδηγών, μαθητών και μαθητριών και κέντρων παιδικής μέριμνας αρρένων και θηλέων Ρόδου, των δημοτικών σχολείων, λυκείων, τεχνικών σχολών, ΑΣΤΕ Ρόδου, ΤΕΣΤΕ Ρόδου. Κλείνει, η Φιλαρμονική της 95 ΑΔ/ΤΕΑ επικεφαλής των μηχανοκινήτων τμημάτων της Ελληνικής Αστυνομίας, της Πυροσβεστικής Υπηρεσίας και των πεζοπόρων τμημάτων της Ελληνικής Αστυνομίας.

Το γενικό πρόσταγμα της παρέλασης για τα τμήματα και των δύο βαθμίδων της Εκπαίδευσης, προσκόπους, οδηγούς και Λύκειο Ελληνίδων θα έχει ο υπεύθυνος καθηγητής Φυσικής Αγωγής του Τμήματος Αθλητικής Διευκόλυνσης.

Μετά το πέρας της παρέλασης ο κ. Νομάρχης θα δεξιωθεί στο Νομαρχιακό Μέγαρο τις αρχές και το κοινό.

12.30 ΕΘΝΙΚΟ ΘΕΑΤΡΟ: Εκδηλώσεις του Πολιτιστικού Οργανισμού Δήμου Ροδίων.

17.00: Επίσημη υποστολή Σημαίας με συμμετοχή τιμητικού αποσπάσματος της 95 ΑΔ/ΤΕΑ και της Φιλαρμονικής.

Εκκλησιαστικό συνέδριο

ΣΥΝΕΧΕΙΑ ΑΠΟ ΤΗ ΣΕΛ. 1

βουνίου κ. Αμφιλόχιος

2.- Ο γραμματεύς του ανωτέρω Μητροπολίτου

Πατριαρχείο Ρουμανίας

1.- Επίσκοπος Κάτω Δουνάβεως κ. Κασσιανός

2.- Πρωτοπρεσβύτερος κ. Κωνσταντίνος Κόμμαν

Πατριαρχείο Βουλγαρίας

1.- Μητροπολίτης Βάρνης κ. Κύριλλος

2.- Καθηγητής κ. Ιβάν Δημητρώφ

Πατριαρχείο Γεωργίας

1.- Επίσκοπος Poti και Temur κ. Γρηγόριος

Εκκλησία Κύπρου

1.- Επίσκοπος Σαλαμίνος κ. Βαρνάβας

2.- Καθηγητής κ. Ανδρέας Μπτσδης

Εκκλησία της Ελλάδος

1.- Μητροπολίτης Αλεξανδρουπόλεως κ. Ανθιμος

2.- Καθηγητής κ. Βλάσιος Φειδάς

Εκκλησία Πολωνίας

1.- Επίσκοπος Μπιαλιστόκ και Γκνάυσν κ. Ιάκωβος

2.- Πρωτοπρεσβύτερος κ. Ανατόλιος Szymaniuk

Εκκλησία Αλβανίας

1.- Μητροπολίτης Κορυτσάς κ. Ιωάννης

2.- Καθηγητής κ. Ιωάννης Λάππας

Εκκλησία Τσεχίας - Σλοβακίας

1.- Επίσκοπος Μοραβίας κ. Χριστόφορος

2.- Πρεσβύτερος κ. Stefan Sak

Εκκλησία Φινλανδίας

1.- Μητροπολίτης Ούλου κ. Αμβρόσιος

ΕΛΛΗΝΙΚΗ ΔΗΜΟΚΡΑΤΙΑ
ΝΟΜΟΣ ΔΩΔΕΚΑΝΗΣΟΥ
ΔΗΜΟΣ ΑΤΑΒΥΡΟΥ

ΔΙΑΚΗΡΥΞΗ

ΔΗΜΟΠΡΑΣΙΑΣ

Ο Δήμαρχος Αταβύρου

Προκηρύσσει ανοικτή δημοπρασία με το σύστημα σφραγισμένης προσφοράς με ενιαίο ποσοστό έκπτωσης σε ακέραιες μονάδες επί τοις εκατό (%) (άρθρο 6 του ΠΔ 609/1985) στις τιμές του τιμολογίου της αριθμ. 208/99 μελέτης της Υπηρεσίας για την ανάδειξη αναδόχου για την κατασκευή του έργου "Τεχνικά έργα υποδομής στο Δημόσιο βοσκότοπο ΔΔ Εμπωνα" δαπάνης δρχ. 26.550.000 μη συμπεριλαμβανομένου του ΦΠΑ

Το έργο χρηματοδοτείται από πόρους του Υπουργείου Γεωργίας.

Η δημοπρασία θα γίνει την 18η του μηνός Νοεμβρίου του έτους 1999, ημέρα Τετάρτη στο Γραφείο του Δήμου Αταβύρου μπροστά στην αρμόδια επιτροπή.

Οι προσφορές θα παραλαμβάνονται από την Επιτροπή από ώρα 19.00 μέχρι και 20.00 όπου είναι η ώρα λήξης παραλαβής των προσφορών.

Η δημοπρασία και η εκτέλεση του έργου θα γίνουν σύμφωνα με τις διατάξεις του ΠΔ 609/85 "Κατασκευή Δημοσίων Εργων" του Ν. 1418/84 δημόσια έργα και ρυθμίσεις συναφών θεμάτων" όπως τροποποιήθηκε και συμπληρώθηκε με τον Ν. 2229/94, του ΠΔ 171/87 "Οργανα που αποφασίζουν και γνωμοδοτούν κλπ. και του Ν. 2578/1998.

Στη δημοπρασία γίνονται δεκτές εργοληπτικές επιχειρήσεις εγγεγραμμένες στο ΜΕΕΠ Β΄ τάξης για έργα ΥΔΡΑΥΛΙΚΑ ή κοινοπραξία Α΄ τάξης για έργα Υδραυλικά και Α' και Η/Μ όπως και επιχειρήσεις γραμμένες στα Νομαρχιακά Μητρώα αντίστοιχης κατηγορίας . Η προθεσμία για την περάτωση του έργου ορίζεται σε έξι (6) ημερολογιακούς μήνες.

Η εγγύηση για τη συμμετοχή στη δημοπρασία, ορίζεται σε 531.000 δρχ. και βεβαιώνεται με την προσκόμιση ισόποσου γραμματίου του Ταμείου Παρακαταθηκών και Δανείων ή Εγγυητικής Επιστολής αναγνωρισμένης Τράπεζας ή του Ταμείου Συντάξεως Μηχανικών και Εργοληπτών Δημοσίων Εργων (ΤΣΜΕΔΕ) συντεταγμένη κατά τον ισχύοντα τύπο για το Δημόσιο. Η εγγύηση θ΄ απευθύνεται στο Δήμο Αταβύρου.

Οι ενδιαφερόμενοι μπορούν να λάβουν γνώση της λεπτομερούς διακήρυξης και της μελέτης του έργου προσερχόμενοι στα γραφεία του Δήμου Αταβύρου και της ΤΥΔΚ κατά τις εργάσιμες ημέρες και ώρες .

Αρχάγγελος 27-10-99
Ο δήμαρχος
ΠΑΝ. ΚΥΡΙΑΚΟΥΛΗΣ

Χ.Λ 28/10

Δόθηκε έγκριση από το Πατριαρχείο

ΣΥΝΕΧΕΙΑ ΑΠΟ ΤΗ ΣΕΛ. 1

στείλει έγγραφο στον ηγούμενο της Μονής κ. Αμφιλόχιο στο οποίο δηλώνει ότι «δεν έχει ουδεμία αντίρρηση προς διενέργεια του διαχειριστικού ελέγχου υπό των ελεγκτών πραμγατογνωμόνων που θα διοριστούν από την Δικαστική Αρχή.»

ΣΤΟ ΜΕΤΑΞΥ εντός των προσεχών ημερών πρόκειται να μεταβούν στην Κω για να καταθέσουν ενώπιον του ανακριτή ο ηγούμενος της Μονής κ. Αμφιλόχιος και ο δήμαρχος της Πάτμου κ. Ματθαίος Μελιανός για το σκάνδαλο των αγοραπωλησιών των ακινήτων.

ΑΝΑΚΟΙΝΩΣΗ ΤΟΥ ΕΙΣΑΓΓΕΛΕΑ

Για το θέμα του ελέγχου στη Μονή, ο Εισαγγελέας Εφετών κ. Σάμιτας έκανε την παρακάτω ανακοίνωση:

«Η Εισαγγελία Εφετών Δωδεκανήσου ανακοινώνει, ότι σε τηλεφωνική επαφή που είχε σήμερα με το Οικουμενικό Πατριαρχείο δηλώθηκε από αυτό, ότι το εν λόγω Πατριαρχείο δεν έχει αντίρρηση όπως διενεργηθεί οικονομικός και διαχειριστικός έλεγχος στην Ιερά Πατριαρχική και Σταυροπηγιακή Μονή Αγίου Ιωάννου του Θεολόγου και Ευαγγελιστού Πάτμου υπό των οικονομικών Επιθεωρητών του υπουργείου Οικονομικών, οι οποίοι θα διορισθούν από τον Τοπικό Ανακριτή Κω ως πραγματογνώμονες και αφού δώσουν ενώπιον αυτού τον όρκο του πραγματογνώμονος θα μεταβούν στην παραπάνω Μονή για να ενεργήσουν τον έλεγχο. Το Οικουμενικό Πατριαρχείο απέστειλε και σχετικό έγγραφο με το οποίο δηλώνει ρητώς, ότι ουδεμία αντίρρηση έχει προς διενέργεια του ως άνω διαχειριστικού ελέγχου υπό των ελεγκτών πραγματογνωμόνων, που θα διοριστούν από τη Δικαστική Αρχή. Επομένως από τα παραπάνω προκύπτει ότι επιθυμία του Οικουμενικού Πατριαρχείου είναι η διαλεύκανση της υποθέσεως και ανακάλυψη της αληθείας.»

Μαχαιρώματα στα «Εκατό Μαγαζιά»

ΣΥΝΕΧΕΙΑ ΑΠΟ ΤΗ ΣΕΛ. 1

στιγμή ο Χατζησταματίου άρπαξε ένα μαχαίρι από το οβελιστήριο και τραυμάτισε τον Κλαδάκη. Οι άλλοι δύο επενέβησαν αμέσως και γρονθοκόπησαν τον Χατζησταματίου, μ' αποτέλεσμα να γίνει χαμός.

ΣΕ ΒΑΡΟΣ και των τεσσάρων σχηματίστηκε δικογραφία, προκειμένου να οδηγηθούν στον Εισαγγελέα.

ΔΙΕΥΘΥΝΣΗ ΔΑΣΩΝ ΔΩΔΕΚΑΝΗΣΟΥ

ΑΝΑΚΟΙΝΩΣΗ

Γνωστοποιείται κατά το άρθρο 14 του Ν. 998/79, η αποστολή για δημοσίευση στο Δήμο Νότιας Ρόδου της αριθμ. 5185/17-9-99 πράξης χαρακτηρισμού έκτασης που εκδόθηκε από το Δ/ντή Δασών Δωδ/σου. Η ΚΜ 994 γαιών Ασκληπειού χαρακτηρίζεται ως γεωργική έκταση.

Ο Δ/ντής Δασών Δωδ/νήσου
Φίλιππος Κοντίτσης
Δασολόγος με Α' βαθμό

9653-28/10



PET SHOP
Original Dogs
Αξεσουάρ - Τροφές
Information Dogs
Servise Dogs

RAY KENNEL CLUB
ΑΝΑΓΓΕΛΙΑ ΓΕΝΝΑΣ
ΔΙΑΤΙΘΕΝΤΑΙ ΚΑΘΑΡΟΑΙΜΑ ΚΟΥΤΑΒΙΑ

• ΣΧΟΛΗ ΕΚΠΑΙΔΕΥΣΗΣ
• Κυνοτροφείο
• Πανσιόν





ΔΑΛΜΑΤΙΑΣ
ΗΜΕΡ. ΓΕΝ. 1-10-99



ΛΑΓΟΣΚΥΛΑ
➤ Μεγάλο ΜΠΛΕ ΤΗΣ ΓΑΣΚΟΝΗΣ
ΗΜΕΡ. ΓΕΝ/ΣΗΣ 2/6/99
➤ BALKANIA H AWT
ΗΜΕΡ. ΓΕΝ/ΣΗΣ 21-10-99

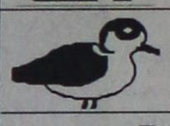

ΠΟΥΛΟΣΚΥΛΑ
ΠΟΪΝΤΕΡ ΓΕΝ/ΤΙΑΣ NTELVENTO
ΗΜΕΡ. ΓΕΝ/ΣΗΣ 17-6-99

ΠΛΗΡΟΦΟΡΙΕΣ: PET SHOP
ΜΙΧ. ΠΕΤΡΙΔΗ 100 ΤΗΛ. 63892
ΚΥΝΟΤΡΟΦΕΙΟ ΕΛΕΟΥΣΑ ΤΗΛ. 0246/98145

9480-12/11

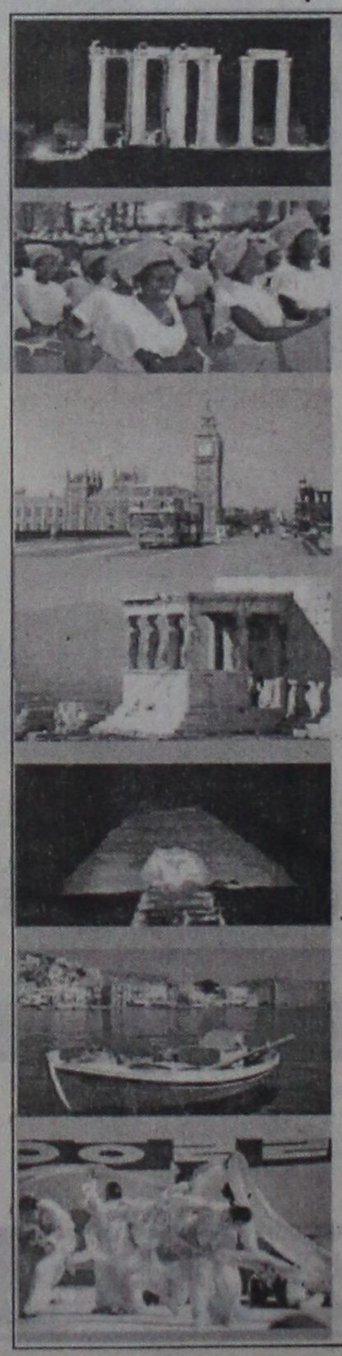

Philoxenia
HELEXPO
15η ΔΙΕΘΝΗΣ ΕΚΘΕΣΗ ΤΟΥΡΙΣΜΟΥ

4 - 7 ΝΟΕΜΒΡΙΟΥ 1999

ΔΙΕΘΝΕΣ ΕΚΘΕΣΙΑΚΟ ΚΕΝΤΡΟ Δ.Ε.Θ.
ΘΕΣΣΑΛΟΝΙΚΗ

ΔΙΕΘΝΗΣ ΕΚΘΕΣΗ ΘΕΣΣΑΛΟΝΙΚΗΣ α.ε.
ΕΠΙΣΗΜΟΣ ΟΡΓΑΝΙΣΜΟΣ ΔΙΕΘΝΩΝ ΕΚΘΕΣΕΩΝ, ΣΥΝΕΔΡΙΩΝ, ΠΟΛΙΤΙΣΤΙΚΩΝ ΕΚΔΗΛΩΣΕΩΝ

ΕΙΣΟΔΟΣ ΓΙΑ ΤΟ ΚΟΙΝΟ:
ΣΑΒΒΑΤΟ 6 & ΚΥΡΙΑΚΗ 7 ΝΟΕΜΒΡΙΟΥ

ΧΛ-28/10

UNIDATA

Ζητείται Τεχνικός Υποστήριξης Η/Υ Hardware / Software με εμπειρία σε Windows NT και Windows 98, κάτοχος αδείας οδηγήσης αυτοκινήτου & μοτοποδηλάτου, για μόνιμη εργασία στο Υποκατάστημα Ρόδου.

Αλεξ. Διάκου 7 - ΡΟΔΟΣ
Τηλ. 32752

X1313-30/11

ΝΑΥΤΙΚΟ ΠΡΑΚΤΟΡΕΙΟ
TSAGARIS TRAVEL

Ε/Γ-Ο/Γ ΔΗΜΗΤΡΟΥΛΑ
ΡΟΔΟΣ - ΠΕΙΡΑΙΑΣ

ΑΠΟ ΡΟΔΟ: Κάθε **ΤΡΙΤΗ** και **ΠΕΜΠΤΗ** στις 15.00
ΣΑΝΤΟΡΙΝΗ-ΝΑΞΟ-ΠΑΡΟ-ΠΕΙΡΑΙΑ
(άφιξη στον Πειραιά 07.20 π.μ.)
Κάθε **ΚΥΡΙΑΚΗ** στις 12.30
ΣΑΝΤΟΡΙΝΗ-ΝΑΞΟ-ΠΑΡΟ-ΠΕΙΡΑΙΑ
(άφιξη στον Πειραιά 05.00 π.μ.)

Πληροφορίες - Εισιτήρια:

ΣΑΧΤΟΥΡΗ 5
Τηλ. 30406 - 36170 - 35066 FAX: 28597

X1274-31/10

Εργαστήριο Κλινικής Ψυχολογίας

Χριστίνα ΣΑΒΒΑΚΗ - ΓΚΡΑΝΖΑΝ
Κλινική Ψυχολόγος - Ψυχοπαθολόγος

Πτυχιούχος των Πανεπιστημίων Nancy & Reims (Γαλλία)

Για τον ενήλικο	Για το παιδί
- Ψυχοδιαγνωστική	- Ψυχοδιαγνωστική (με τεστ νοημοσύνης, προβλητικά τεστ ερμηνεία παιδικού σχεδίου)
- Ψυχολογική υποστήριξη	- Ψυχοθεραπεία (με θεραπευτικά τεστ, μαριονέτες, πλαστελίνη)
- Ψυχοθεραπεία αναλυτικής εμπνεύσεως	- Οικογενειακή συνέντευξη

Δέχεται με ραντεβού
Παύλου Μελά 40 – Ρόδος
Τηλ. : 77 350

9307-31/10

ΝΑΥΤΙΛΙΑΚΗ ΕΤΑΙΡΙΑ ΛΕΣΒΟΥ Α.Ε.
F/B ΑΛΚΑΙΟΣ



ΑΝΑΚΟΙΝΩΣΗ

Γνωρίζουμε στο επιβατικό κοινό ότι τα δρομολόγια του F/B ΑΛΚΑΙΟΣ από Ρόδο έχουν ως εξής:

Κάθε Τετάρτη ώρα 21.00 για Κω -Σάμο-Χίο-Μυτιλήνη- Λήμνο- Αλεξανδρούπολη

Λόγω της αυξημένης κινήσεως κατά τη θερινή περίοδο παρακαλούνται οι κ.κ. επιβάται όπως εκδίδουν τα εισιτήριά τους από το κεντρικό πρακτορείο της Ν.Ε.Λ. στη Ρόδο. Η έκδοση των εισιτηρίων για καμπίνες θα γίνεται μόνο από το πρακτορείο.

ΕΡΥΘΡΑ ΘΑΛΑΣΣΑ

Δ. ΘΕΟΔΩΡΑΚΗ 13 ΤΗΛ. 27721- 22460

M11-31/10

Ενα πολύ μεγάλο ζήτημα για τα νησιά μας

Να κινητοποιηθούν όλοι οι φορείς μας για την ακίνητη περιουσία της Δωδεκανήσου

ΤΟΥ ΚΥΡΙΑΚΟΥ ΦΙΝΑ

Με πολλή προσοχή διάβασα, τόσο την εισήγηση του αντινομάρχη κ. Χατζηευθυμίου που έκανε προ ημερών στο νομαρχιακό συμβούλιο, για τη σύσταση ανώνυμης εταιρείας, και η οποία σκοπό θα έχει τη διαχείριση της ακίνητης περιουσίας του Δημοσίου στα Δωδεκάνησα, όσο και το σχόλιο της «Προόδου» στις 23 τρέχοντος με τον τίτλο: «Η δημόσια περιουσία της Δωδεκανήσου».

Κατ' αρχήν επιθυμώ να κάνω μία διευκρίνηση προς αποφυγή κάθε τυχόν ηθελημένης ή αθέλητης παρανόησης. Επικροτώ απόλυτα την πρωτοβουλία που ανέλαβε η Νομαρχία Δωδεκανήσου, ύστερα από την αδικαιολόγητη πολύχρονη ανάπαυλα, που σχετίζεται με το θέμα αυτό, μεγάλης, πράγματι, σημασίας για την περιοχή μας.



Μια, όμως και ανακινείται τώρα επίσημα από την ηγεσία του δεύτερου βαθμού τοπικής αυτοδιοίκησης - και τούτο κατά τη γνώμη μας, αποκτά ιδιαίτερη βαρύτητα - θα πρέπει να μεθοδευθεί ορθολογικά κάθε μας κίνηση. Επιβάλλεται δε να το ενστερνιστούμε, ότι η επίλυσή του είναι θέμα πολιτικής βούλησης της όποιας κυβέρνησης. Και στην πολιτική, σημασία έχει το αποτέλεσμα και όχι μόνο η πρόθεση.

Ως εκ τούτου, στα πλαίσια των προαναφερθέντων δεδομένων, συμφωνώ πέρα για πέρα με την κεντρική σκέψη του σχολίου σας της 23ης τρέχοντος, ότι δεν πρέπει να στηριχθούμε στην προφορική διαβεβαίωση του υφυπουργού Οικονομικών κ. Δρυ προς τον κ. Νομάρχη, καθόσον, όπως γράφετε «...το πιθανότερο είναι μόλις φύγει από τη Ρόδο, να λησμονήσει τις υποσχέσεις του». Αλλά, επιπλέον, ότι «θα πρέπει και να πρωτοστατήσουν στην υπόθεση οι τέσσερις βουλευτές μας, καθώς και όλοι οι τοπικοί μας παράγοντες».

Κι επειδή έχω ως αρχή να διατυπώνω ευθέως τη γνώμη μου, χωρίς περιστροφές, δοθέντος ότι ξεκινώ πάντοτε μακριά από κάθε είδους προσωπικής ιδιοτελούς σκοπιμότητας, λέγω με παρρησία: Η σύσταση της ανώνυμης εταιρείας με τον τρόπο και τη μορφή που προωθεί η Νομαρχία, δεν λύνει από μόνη της το τεράστιο αυτό θέμα της ακίνητης δωδεκανησιακής περιουσίας. Κατά την άποψή μας, για να ξεκινήσει σωστά η υπόθεση και το κυριότερο για να έχει οφέλιμο αποτέλεσμα για την οικονομική, κοινωνική και εκπολιτιστική ζωή της Δωδεκανήσου, χρειάζεται να στραφεί προς την κατεύθυνση: Να συσταθεί δωδεκανησιακός ειδικός αναπτυξιακός φορέας, ένας τρόπον τινά, βελτιωμένου τύπου ΟΔΑΠΔΔ (Οργανισμός Ακίνητης Περιουσίας του Δημοσίου στα Δωδεκάνησα). Η βλαπτική νοοτροπία που υπήρχε και η οποία διαφαίνεται να κυριαρχεί και στην εισήγηση σύστασης υπό της Νομαρχίας της ανώνυμης εταιρείας, να εκποιείται βαθμηδόν η υπάρχουσα ακίνητη περιουσία και ένα μέρος, 75% ή 50% άσχετα, του προϊόντος, να διατίθεται για ορισμένα έργα, ανάλογα με τις κομματικές επιλογές κάθε νομάρχη, δεν μας βρίσκει καθόλου, μα καθόλου σύμφωνους. Αυτά τα έργα έχει υποχρέωση η Πολιτεία να τα κάνει από τα κονδύλια του κρατικού προϋπολογισμού, ή του προϋπολογισμού των δημόσιων επενδύσεων. Είμαστε, από χρόνια, αντιδιαμετρικά αντίθετοι με αυτή την αναχρονιστική, βραχυπρόθεσμης μορφής και μικρομομματική νοοτροπία. Δυστυχώς, από το 1952, που με το νόμο 2100, ιδρύθηκε ο ΟΔΑΠΔΔ μέχρι σήμερα, επί 47 ολόκληρα χρόνια, αυτή η τακτική ακολουθείται. Κάθε Νομάρχης κάνει τη δική του προσωπική πολιτική από τα χρήματα των εκποιήσεων.

Πάντοτε, κατά τη γνώμη μας, για να έχει μακροπρόθεσμη θετική συμβολή επί του παραγωγικού δωδεκανησιακού ιστού, οι λέξεις «εκποίηση, πώληση» στην περίπτωση της ακίνητης αυτής περιουσίας, πρέπει να εξαλειφθούν και να αντικατασταθούν με «ορθολογική αξιοποίηση».

Η νέα, εκ των πραγμάτων πλέον, αυτή αντίληψη - φιλοσοφία, επιβάλλεται να αποτελέσει τον άξονα και το στόχο κάθε, επί του προκειμένου, ενέργειάς μας. Διαφορετικά, σε λίγα χρόνια, η περιουσία αυτή θα αποτελεί παρελθόν, ενώ οι επόμενες γενιές θα μας οικτίρουν για την αδράνεια και ανεπάρκεια που επιδείξαμε.

Η υπόθεση αυτή της ακίνητης περιουσίας, δεν είναι και δεν πρέπει να περιστραφεί μόνο στα πλαίσια του νομαρχιακού συμβουλίου. Είναι απαραίτητο να αποτελέσει μέλημα όλων ανεξαίρετα των φορέων της Δωδεκανήσου, και σύντομα μάλιστα, με πρωτοβουλία της Δωδεκανήσου. Μια και χάθηκε η ανεπανάληπτη ευκαιρία, λόγω ολιγωρίας μας, να μπει θέμα στο πρόσφατο συνέδριο της ΚΕΔΚΕ, που συνήλθε προ ημερών στη Ρόδο.

Καταλήγοντας, θα επαναλάβω, ότι η κινητικότητα αυτή όλων μας, επιβάλλεται εν όψει και των προσεχών βουλευτικών εκλογών, είτε αυτές πραγματοποιηθούν το Μάρτιο ή Σεπτέμβριο του 2000. Και να επιδιωχθεί η δέσμευση όλων ανεξαίρετα ει δυνατόν, των υποψηφίων βουλευτών της περιφέρειάς μας, αλλά και των κομμάτων επί του δικαιότατου και χρονίζοντος αυτού θέματος του δωδεκανησιακού λαού.

ΚΥΡΙΑΚΟΣ Ι. ΦΙΝΑΣ

ΜΕΓΑΛΕΣ ΕΥΚΑΙΡΙΕΣ

ΠΩΛΟΥΝΤΑΙ ΕΛΑΦΡΩΣ
ΜΕΤΑΧΕΙΡΙΣΜΕΝΕΣ
ΜΟΤΟΣΙΚΛΕΤΕΣ ENDURO
YAMAHA DT 125
SUZUKI DR 125
KAWASAKI KLR 250
✓ ΕΥΚΟΛΙΕΣ ΠΛΗΡΩΜΗΣ

ΑΒΕΤΕ Κ. ΚΩΣΤΑΡΙΔΗΣ

ΤΗΛ. 22157, 20874, 22325

X1209-31/10

20 ΧΡΟΝΙΑ ΜΟΝΩΣΕΙΣ
ΑΡΧΩΝ ΣΑΜΑΡΤΖΗΣ



ΕΝΑ ΑΣΥΓΚΡΙΤΟ ΣΤΕΓΑΝΩΤΙΚΟ ΥΛΙΚΟ



Για ταράτσες - τοίχους

Ειδική προσφορά από 900 δρχ. το κιλό
ΙΣΧΥΕΙ ΜΕΧΡΙ ΤΟ ΜΗΝΑ ΟΚΤΩΒΡΙΟ

Η ΜΟΝΗ ΣΩΣΤΗ ΛΥΣΗ ΓΙΑ ΤΗΝ ΣΤΕΓΑΝΩΣΗ ΤΑΡΑΤΣΩΝ, ΕΞΩΤΕΡΙΚΩΝ ΤΟΙΧΩΝ, ΤΟΙΧΙΩΝ ΕΛΕΝΙΤ, ΚΕΡΑΜΟΣΚΕΠΩΝ

Επίσης προσφέρουμε σκληρές πλάκες εξιλασμένης πολυστερόλης
2cm 1000 δρχ./m2
2,5 cm 1100 δρχ/m2
3 cm 1350 δρχ/m2

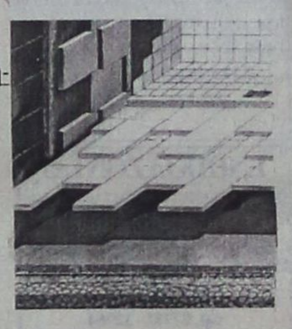



ΕΠΙΣΗΣ ΔΙΑΘΕΤΟΥΜΕ ΜΕΤΑΛΛΙΚΕΣ ΚΟΛΩΝΕΣ ΜΙΑΣ ΧΡΗΣΕΩΣ

ΔΙΑΘΕΣΗ:
ΑΡΧΩΝ ΣΑΜΑΡΤΖΗΣ
ΜΟΝΩΤΙΚΑ ΥΛΙΚΑ -ΜΟΝΩΣΕΙΣ
Τηλ. 23030, 32054, 67790
1) Ερυθρού Σταυρού 21
2) Κέντρο Μόνωσης Ρόδου: Μιχαήλ Πετρίδη 69

X1028-30/6



X1272-31/10

Υποδήματα ΚΑΨΙΣ

BOXER - ALMA - ELLIT - ADAM'S
MIGATO
BOSTON

Πενήντα χρόνια δυναμικής παρουσίας στο χώρο του παπουτσιού

Ευχαριστούμε για την προτίμησή σας

ΕΒΡΑΙΩΝ ΜΑΡΤΥΡΩΝ 36-38 ΠΑΛΙΑ ΠΟΛΗ, (Β' ΣΥΝΤΡΙΒΑΝΙ) Τηλ. 27025

9604-30/4

ARISTON
ΤΑ ΠΑΝΤΑ ΑΡΙΣΤΑ

Ευκολίες πληρωμής
από 18 μέχρι και 24 μήνες

ΧΑΜΗΛΕΣ ΤΙΜΕΣ ΚΑΙ ΔΟΣΕΙΣ
ARISTON ΙΤΑΛΙΑΣ:

ΚΟΥΖΙΝΕΣ ΚΑΙ ΦΟΥΡΝΟΙ ΠΑΝΤΟΣ ΤΥΠΟΥ - ΕΣΤΙΕΣ ΚΕΡΑΜΙΚΕΣ ΚΑΙ ΑΠΛΕΣ - ΨΥΓΕΙΑ - ΚΑΤΑΨΥΚΤΕΣ - ΨΥΓΕΙΟΚΑΤΑΨΥΚΤΕΣ - ΠΛΥΝΤΗΡΙΑ ΡΟΥΧΩΝ ΚΑΙ ΠΙΑΤΩΝ - ΘΕΡΜΟΣΙΦΩΝΕΣ - ΑΠΟΡΡΟΦΗΤΗΡΕΣ ΚΟΥΖΙΝΑΣ ΠΑΝΤΟΣ ΤΥΠΟΥ
απλά και εντοιχιζόμενα σε ποικιλία χρωμάτων
ΚΑΙ ΤΩΡΑ:
ΠΛΥΝΤΗΡΙΑ - ΨΥΓΕΙΑ - ΚΟΥΖΙΝΕΣ ΚΑΙ ΜΙΚΡΟΣΥΣΚΕΥΕΣ BOSCH - SIEMENS (ΜΠΟΣ ΣΙΜΕΝΣ) ΣΤΙΣ ΧΑΜΗΛΟΤΕΡΕΣ ΤΙΜΕΣ ΤΗΣ ΑΓΟΡΑΣ

Επισκεφθείτε μας για να βεβαιωθείτε για τις ΧΑΜΗΛΕΣ ΤΙΜΕΣ μας!

Εισάγουμε και γι'αυτό πουλάμε φθηνότερα

ARISTON Η ΠΡΟΗΓΜΕΝΗ ΤΕΧΝΟΛΟΓΙΑ

ΤΗΛΕΟΡΑΣΕΙΣ - ΒΙΝΤΕΟ - ΒΙΝΤΕΟΚΑΜΕΡΕΣ - ΒΙΝΤΕΟΤΗΛΕΟΡΑΣΕΙΣ - ΜΙΚΡΟΣΥΣΚΕΥΕΣ - FAX - ΣΤΕΡΕΟ - ΤΗΛΕΦΩΝΑ - -C.D. - ΣΚΟΥΠΕΣ ΠΑΝΤΟΣ ΤΥΠΟΥ σε μεγάλη ποικιλία

X1267-31/10

Αντιπρόσωποι- Εισαγωγείς ΔΩΔΕΚΑΝΗΣΟΥ από το 1960:
ΑΔΕΛΦΟΙ ΣΤΕΦΑΝΟΥ Ο.Ε.

Δενδρινού & Χατζηαγγέλου - τέρμα Κορδιγκτώνος, τηλ. 22568, 22695

ΠΡΟΟΔΟΣ ΜΙΚΡΕΣ ΑΓΓΕΛΙΕΣ ΜΙΚΡΕΣ ΑΓΓΕΛΙΕΣ ΠΡΟΟΔΟΣ

ενοικιάσεις

ΕΝΟΙΚΙΑΖΕΤΑΙ γκαρσονιέρα επιπλωμένη, 52τ.μ. Τηλ. 64128 και 0932992316
Χ1283-31/10

ΕΝΟΙΚΙΑΖΕΤΑΙ γκαρσονιέρα (στούντιο) στην Ανάληψη. Τηλ. 65579, 10π.μ.-10μ.μ.
9565-28/10

ΕΝΟΙΚΙΑΖΕΤΑΙ διαμέρισμα 85τ.μ. με δύο κύρια υπνοδωμάτια, μεγάλο σαλόνι, και χωλ και λοιπών βοηθητικών χώρων. Ποσό 100.000 δρχ., Στέλιου Κωτιάδη 15. Τηλ. 34446
9572-31/10

ΕΝΟΙΚΙΑΖΕΤΑΙ κατάστημα με πατάρι, στο Ροδίνι, Στοκχόλμης 22. Τηλ. 29496
Τ33002-31/10

ΕΝΟΙΚΙΑΖΕΤΑΙ ημιυπόγειο διαμέρισμα 50τ.μ., στη μονοκατοικία Κόδριγκτων και Βενετοκλέων 35, για ένα ή δύο άτομα. Πληροφορίες τηλ. 67272 και 33300
9586-31/10

ΕΝΟΙΚΙΑΖΕΤΑΙ διαμέρισμα στον 1ο όροφο πολυκατοικίας, αποτελούμενο από 1 υπνοδωμάτιο, σαλόνι, λουζίνα, λουτροκαμπινέ και με εξώστες, στην οδό Ερνεστ Μπέβιν 15. Τηλ. 22512
9592-31/10

ΕΝΟΙΚΙΑΖΕΤΑΙ διαμέρισμα 3άρι, Δρακίδου 1 Μητρόπολη. Τηλ. 64077
9587-31/10

ΕΝΟΙΚΙΑΖΕΤΑΙ διαμέρισμα δύο υπνοδωματίων και λοιπών χώρων, πλήρως επιπλωμένο, επί της οδού Εν. Δυνάμεων, από τώρα και για έξι μήνες. Πληρ. τηλ. 20949 - 32195 - 37735
9591-31/10

ΕΝΟΙΚΙΑΖΕΤΑΙ σε εξοχική δυόροφη μονοκατοικία, ο επάνω όροφος, 120τ.μ., 4 υπνοδωμάτια, 2 WC, σαλόνι, κουζίνα. Σε αυλή 5 στρεμ. στην περιοχή προς Καβουράκια (Δήμος Καλλιθέας). Τηλ. 62462 - 44229
9601-2/11

ΕΝΟΙΚΙΑΖΕΤΑΙ δυάρι μονοκατοικία, στ' Ασγούρου, επιπλωμένη. Πληροφορίες τηλ. 86520 - 85597
9602-2/11

ΕΝΟΙΚΙΑΖΕΤΑΙ ημιυπόγειος χώρος 94τ.μ. με WC, ευάερος και ευήλιος, κατάλληλος για οποιαδήποτε χρήση (αποθήκη, εργαστήριο, αντιπροσωπείες, βιοτεχνικός χώρος, κλπ). Τηλ. 0945/319761 όλες τις ώρες και 77987 από 15.00μ.μ. έως και 21.00μ.μ.
9535-31/10

ΕΝΟΙΚΙΑΖΕΤΑΙ σε φοιτήτριες, διαμέρισμα πλήρως εξοπλισμένο, περιοχή Ακαδημίας. Πληρ. τηλ. 24001
9624-5/11

ΕΝΟΙΚΙΑΖΕΤΑΙ διαμέρισμα με δύο υπνοδωμάτια, σαλόνι, κουζίνα και μπάνιο, Αγίου Γεωργίου 47. Τηλ. 25092
9614-4/11

ΕΝΟΙΚΙΑΖΕΤΑΙ γραφείο με WC και βοηθητικό χώρο, πάροδος Αμερικής 40. Τηλ. 24322
9623-5/11

ΕΝΟΙΚΙΑΖΟΝΤΑΙ: 1) διαμέρισμα 70τ.μ. και 2) γκαρσονιέρα επιπλωμένη. Τηλ. 65155
9619-5/11

ΕΝΟΙΚΙΑΖΕΤΑΙ κατάστημα επί της οδού Βασιλέως Ηρακλείου. Τηλ. 0244-47348
9544-15/11

ΕΝΟΙΚΙΑΖΕΤΑΙ
γκαρσονιέρα, 1 υπνοδωμάτιο, κουζίνα, χωλ και τουαλέτα, επί της Ν. Μανδηλαρά στο Νιοχώρι
Τηλ. 51806 ώρες γραφείου
9639-5/1

ΕΝΟΙΚΙΑΖΕΤΑΙ
διόροφο κτίριο, το ισόγειο και ο 1ος όροφος κατάστημα και ο 2ος όροφος διαμέρισμα, στο κέντρο της Π. Πόλεως Κω
Τηλ. 35900 - 73131 και 0944396123
9643-7/11

ΕΝΟΙΚΙΑΖΟΝΤΑΙ
1) οροφοδιαμέρισμα 150τ.μ., στην Αλεξ. Διάκου 55, με 4 υπνοδωμάτια, σαλοτραπεζαρία, κουζίνα μεγάλη και 2 λουτροκαμπινέ, στον 3ο όροφο
2) κατάστημα στην Ερυθρού Σταυρού 17 με πατάρι, κατάλληλο για φαρμακείο, κοντά στο Νοσοκομείο
3) δύο καταστήματα στην Κένεντυ, αρ. 24 και 26 με τη δυνατότητα να ενωθούν σε ένα
Τηλ. 22495
9636-7/11

ΕΝΟΙΚΙΑΖΕΤΑΙ
μονοκατοικία 90τ.μ., οδός Αμαράντου 45, στο κέντρο της πόλης.
Τηλ. 0932676963 - 95420
9630-30/11

ΕΝΟΙΚΙΑΖΕΤΑΙ
επιπλωμένο διαμέρισμα 3 δωματίων, κουζίνα και μπάνιο στο Νιοχώρι.
Τηλ. 25983-24764
X1302-7/11

ΠΑΡΑΔΟΣΙΑΚΗ ΜΟΝΟΚΑΤΟΙΚΙΑ
ΕΝΟΙΚΙΑΖΕΤΑΙ ΣΤΑ ΚΟΣΚΙΝΟΥ
ΤΗΛ. 0977999878
9593-31/10

ΕΝΟΙΚΙΑΖΕΤΑΙ στο Τσαΐρι, απέναντι από τη νέα εθνική οδό (οικισμός ξυλουργών) ισόγειος χώρος 180τ.μ., με τριφασική εγκατάσταση, τουαλέτα, πλακάκια, πατάρι 30τ.μ., για χρήση γραφείου, διαμπερής, με μεγάλη είσοδο και άνετο πάρκινγκ. Τηλ. 0932777374, απόγευμα 63960 - 62815
9561-28/10

ΕΝΟΙΚΙΑΖΕΤΑΙ δυάρι στο ισόγειο, με κεντρική θέρμανση, επί της Βασιλέως Ηρακλείου 68, απέναντι από το πρώην β' αστυνομικό τμήμα.
9577-31/10

ΕΝΟΙΚΙΑΖΕΤΑΙ διαμέρισμα 70τ.μ., με πλιακό, κουζίνα, ψυγείο, Αγίου Γεωργίου 68. Τηλ. 76632 απογευματινές ώρες 5μ.μ.
9635-5/11

ΕΝΟΙΚΙΑΖΕΤΑΙ κατάστημα επί της Βενετοκλέων, αρ. 5, κατάλληλο και για γραφείο. Πληρ. τηλ.25796 ΓΔ-7/11

ΕΝΟΙΚΙΑΖΕΤΑΙ
ΜΑΓΑΖΙ γωνιακό, 35τ.μ., με πατάρι, έναντι Αμαραντείου Σχολείου.
Πληροφορίες τηλ. 76520-23380
9568-28/10

ΕΝΟΙΚΙΑΖΟΝΤΑΙ
1) Διαμέρισμα 4άρι, επιπλωμένο, με αιρκοντίσιον, ηλιακό, πλυντήριο, τηλέφωνο, 2 WC στον 1ο όροφο
2) γκαρσονιέρα στο ρετιρέ, επιπλωμένη, (με χάπτο), στ' Ασγούρου
Πληροφορίες τηλ. 29362
9554-31/10

ΕΝΟΙΚΙΑΖΕΤΑΙ
ημιυπόγειος χώρος, 160 τ.μ., κατάλληλος για πολλές χρήσεις, με πλακάκια, 2 τουαλέτες, και τριφασικό ρεύμα, σε νεόκτιστη οικοδομή, σε κεντρικό δρόμο, απέναντι από την εκκλησία της Ανάληψης, Αποστόλου Παύλου 34.
Τηλ. 0937/114603 - 69041 - 65430
X1290-31/10

ΕΝΟΙΚΙΑΖΟΝΤΑΙ
επιπλωμένα δωμάτια, πλήρως εξοπλισμένα, με ηλιακό θερμοσίφωνα, για όλο το χρόνο, σε ήσυχη περιοχή στο Καρακόνερο, σε τιμές πολύ λογικές
Πληροφορίες τηλ. 27025 - 66202
9604-4/11

ΕΝΟΙΚΙΑΖΟΝΤΑΙ
δωμάτια επιπλωμένα με ατομικό μπάνιο, με θέρμανση, στο Νισχώρι, οδός Δημητσάνας 20 - Ρόδος.
Πληροφορίες τηλ. 27781 - 32964
9574-31/12

ΕΝΟΙΚΙΑΖΕΤΑΙ
ΓΡΑΦΕΙΟ 42τ.μ. με WC, στην πλατεία Κύπρου.
Πληροφορίες τηλ. 24854 - 0945585152
9544-31/10

ΕΝΟΙΚΙΑΖΟΝΤΑΙ
επιπλωμένα δωμάτια οδός Λίνδου στις 7 Βαγιές
Πληροφορίες τηλ.21212 και 0972013067
9652-7/11

ΕΝΟΙΚΙΑΖΕΤΑΙ
ισόγειο διαμέρισμα 90τ.μ., στο κέντρο της πόλης, κατάλληλο και για επαγγελματική στέγη
Τηλ. 24764-36900
X1302-7/11

πωλήσεις

ΠΩΛΕΙΤΑΙ 3άρι διαμέρισμα στην περιοχή των Δασκάλων, 94τ.μ. αξίας 18.500.000 δρχ. Πληροφορίες τηλ. 27082 - 26476
M9-31/10

ΠΩΛΕΙΤΑΙ 4.500τ.μ. αγρόκτημα επί της λεωφ. Ρόδου - Λίνδου, κοντά στο Rodos Gold. Τηλ. 27082 - 26476
M9-31/10

ΠΩΛΟΥΝΤΑΙ διαμερίσματα καινούργια, πολυτελούς κατασκευής, στο κέντρο της πόλης (2άρια - 3άρια-4άρια). Τηλ. 27082 - 26476
M9-31/10

ΠΩΛΕΙΤΑΙ 2όροφη μεζονέττα καινούργια, 130τ.μ., μόνο 40.000.000. Δάνεια δεκτά. Τηλ. 27082 - 26476
M9-31/10

ΠΩΛΟΥΝΤΑΙ τρία οικόπεδα στα Μαριτσά με νερό και φως. Τηλ. 47112
9573-31/10

ΠΩΛΕΙΤΑΙ μονοκατοικία στη Σορωνή, λόγω ανάγκης. Ο 1ος όροφος ημιτελής, υπολείπονται πλακάκια και μπογιές και ο 2ος με άδεια οικοδομής. Πωλείται και χωριστά. Τιμή 15.000.000 δρχ. Τηλ. 90269
9588-31/10

ΠΩΛΕΙΤΑΙ δυόροφη μονοκατοικία (200μ. ο κάθε όροφος) στην Ιξιά. Οδός Σωτήρος και Απολλωνίου Ροδίου, απέναντι από το Κονάκι. Οι ενδιαφερόμενοι μπορούν να τηλεφωνούν στο τηλ. 0944 - 313858 ή στο 01-7779487
ΓΔ-4/11

ΠΩΛΕΙΤΑΙ χρυσοχοείο λόγω συνταξιοδότησης, επί της οδού Γρίβα. Νέα επίπλωση. Πληρώνετε μόνο αυτή. Πληροφορίες τηλ. 31883 και 93212
9646-7/11

ΜΠΙΛΙΑΡΔΟ
ΠΩΛΕΙΤΑΙ σε πολύ καλή τιμή και σε άριστη κατάσταση.
Τηλ. 024551272
1859-30/10

ΠΩΛΟΥΝΤΑΙ
ΜΟΝΟΚΑΤΟΙΚΙΕΣ
ΑΝΕΞΑΡΤΗΤΕΣ ΜΕ ΠΑΝΟΡΑΜΙΚΗ ΘΕΑ ΣΤΑ ΚΟΣΚΙΝΟΥ, 100τ.μ.
Τιμή 30.000.000,
Τηλ. 22142, 8-10 και 2-5μ.μ.
κινητό: **0945202883**
X1314-30/11

ΠΩΛΕΙΤΑΙ
στον Θολό, οικόπεδο 1400τ.μ., 300 μέτρα από τη θάλασσα. Χωρίζεται σε 2 ή 3 οικόπεδα, ή όλα μαζί. Τιμή προσιτή
Τηλ. 21050
9473-20/11

ΠΩΛΕΙΤΑΙ
μεζονέτα 131τ.μ., με υπόγειο 28τ.μ., πολυτελούς κατασκευής. Διαθέτει τζάκι και κεντρική θέρμανση. Τιμή μόνο **48.000.000** δρχ.
Τηλ. 28616-37848
M1-31/10

ΠΩΛΕΙΤΑΙ
από ιδιοκτήτη, οικόπεδο στο Γεννάδι, 1420 μ., άρτιο και οικοδομήσιμο, με την άδεια, με νερό και 30 ελαιόδενδρα
Πληροφορίες τηλ. 91435, 0945/402153
9339-28/10

ΠΩΛΕΙΤΑΙ
ΑΓΡΟΣ ΣΤΑ ΚΑΛΑΒΑΡΔΑ
4.200 Τ.Μ.
Πληροφορίες τηλ. 24494 ή 64355
X1279-31/10

Επί της Στεφάνου Καζούλη
ΠΩΛΕΙΤΑΙ
ρετιρέ 70τ.μ., τριάρι. Διαθέτει μεγάλες βεράντες και απεριόριστη θέα.
Γίνονται ευκολίες πληρωμής και δάνεια δεκτά.
Πληροφορίες
Διακογεωργίου Κάλλιστος
τηλ. 29318 - 34598
X1263-31/10

ΠΩΛΕΙΤΑΙ
ΤΟΥΡΙΣΤΙΚΟ ΧΡΥΣΟΧΟΕΙΟ ΚΑΙ ΡΟΛΟΓΙΑ ΣΤΟ ΜΑΝΤΡΑΚΙ
Πληροφορίες τηλ. 32477
9499-7/11

ΠΩΛΟΥΝΤΑΙ
στην παραλία Ιαλυσού, μονοκατοικίες, απέναντι από την ταβέρνα «Καλύβα» στην οδό Ρίμινι.
ΕΠΙΣΗΣ διαμερίσματα στην Κων/νου Υδραίου - Ρόδου
Τηλ. 94236, 28476, 94960 22986
ΕΛΕΥΘΕΡΙΟΣ ΖΑΜΠΕΛΑΚΗΣ
9195-28/10

ΠΡΟΣΟΧΗ!
ΠΕΡΙΟΧΗ ΜΗΔΕΙΑ. Πωλούνται οροφοδιαμερίσματα των 50τ.μ. - 75τ.μ. - 82τ.μ. - 104τ.μ., με μεγάλες βεράντες, πολυτελούς κατασκευής.
Τιμές προσιτές - Δάνεια δεκτά
Πληροφορίες
Τηλ. 30350 & 0945/476243
T32967-20/12

ΠΩΛΟΥΝΤΑΙ
α) Οικόπεδο 4000τ.μ., επί της λεωφόρου Ρόδου - Κρεμαστής, με ωραιότατη παλαιά κατοικία, καταπληκτική περίπτωση
β) Διαμέρισμα ετοιμοπαράδοτο καινούργιο, με 3 υπνοδωμάτια, 2 τουαλέτες, τεράστια σαλοτραπεζαρία, μεγάλες βεράντες, καταπληκτική θέα
γ) Διαμέρισμα ισόγειο, έναντι Μίρα - Μάρε, 140τ.μ., σε καταπληκτική τιμή
δ) Κτήμα 1000τ.μ., με οικοδομή 120τ.μ., στην περιοχή Ανοιξη. Πολύ καλή περίπτωση
Πληροφορίες τηλ. 29308 - 22768
M12-31/10

ΠΩΛΕΙΤΑΙ
διαμέρισμα στην Παλιά Πόλη 130 τ.μ. πλήρως ανακαινισμένο σε τιμή ευκαιρίας. Αμεση παράδοση
Πληρ. Διακογεωργίου Κάλλιστος τηλ. 29318
X1263-31/10

ΠΩΛΕΙΤΑΙ
μεζονέτα 131τ.μ., με υπόγειο 28τ.μ., πολυτελούς κατασκευής. Διαθέτει τζάκι και κεντρική θέρμανση. Τιμή μόνο **48.000.000** δρχ.
Τηλ. 28616-37848
M1-31/10

ΠΩΛΕΙΤΑΙ
κατάστημα νυφικών, με καλές προοπτικές, λόγω φόρτου εργασίας.
Πελατεία εξασφαλισμένη
Πληροφορίες τηλ. 75260, ώρες καταστημάτων
9620-7/11

ΠΩΛΕΙΤΑΙ
ΠΑΛΑΙΑ ΟΙΚΙΑ με αυλή, παραλεύρως Αγίου Ιωάννου του Προδρόμου
Πληροφορίες τηλ. 23649
9576-31/10

ΠΩΛΕΙΤΑΙ
ΑΓΡΟΚΤΗΜΑ 1800τ.μ., μεταξύ Παραδεισίου και Θεολόγου, σε τιμή ευκαιρίας
Πληροφορίες τηλ. 41082
9452-31/10

ΕΥΚΑΙΡΙΑ
Στα Κοσκινού **ΠΩΛΕΙΤΑΙ** ισόγειο με τρία υπνοδωμάτια, εντοιχισμένη κουζίνα 16 τ.μ., εντοιχισμένες ντουλάπες σε όλα τα υπνοδωμάτια, εγκατάσταση για θέρμανση και για ηλιακό θερμοσίφωνα, διπλά τζάμια με ρολά, κουνουπιέρες, ντουλάπια στα μπάνια και άμεση παράδοση. Δάνεια δεκτά
Πληρ. Διακογεωργίου Κάλλιστος τηλ. 29318
X1263-31/10

ΕΥΚΑΙΡΙΑ!
ΠΩΛΟΥΝΤΑΙ
1) Μια μεζονέτα ημιτελής, 140τ.μ., στη λεωφόρο Κοσκινού, με 450μέτρα αυλή (κήπο)
2) Δύο οικόπεδα κοντά στην παραλία Τριαντών, των 350 και 420 τ.μ, έκαστον, κατάλληλα για μονοκατοικίες. Οικοδομούνται αμέσως
3) Οικόπεδο 4.000τ.μ. στο Καντηλί (Τρεις) με ασφαλτοστρωμένο δρόμο, φως, νερό. Γύρω γύρω υπάρχουν βίλλες
Πληροφορίες τηλ. 32287 και 0946049179 κ. Νίκο
9490-3/11

ΠΩΛΟΥΝΤΑΙ
ΟΙΚΟΠΕΔΑ ΟΙΚΟΔΟΜΗΣΙΜΑ ΣΤ' ΑΦΑΝΤΟΥ
Πληροφορίες τηλ. 51271 - 51681
9404-12/11

ΠΩΛΕΙΤΑΙ
διαμέρισμα τεσσάρι επί της Παρθενόπης σε στυλ μεζονέτας με εντοιχισμένη κουζίνα, εντοιχισμένες ντουλάπες, ανακλινόμενα αλουμίνια, διπλά τζάμια, ντουλάπες στα μπάνια, θέρμανση, εγκατάσταση με ηλιακό θερμοσίφωνα.
Αμεση παράδοση
Πληρ. Διακογεωργίου Κάλλιστος τηλ. 29318
X1263-31/10

ΠΩΛΕΙΤΑΙ
οικόπεδο 400τ.μ., οδός Νιρπίδων στην Κρεμαστή, στον δρόμο της βιβλιοθήκης, 500μ. από τη θάλασσα
Πληροφορίες τηλ. 26778
9641-7/11

ΛΟΓΩ ΑΛΛΑΓΗΣ ΕΠΑΓΓΕΛΜΑΤΟΣ
ΠΩΛΕΙΤΑΙ
ο εξοπλισμός (καινούργιος) από σούπερ μάρκετ, ήτοι:
1) 2 ψυγεία βιτρίνες αλλαντικών
2) 1 self servis
3) ράφια
4) γόνδολες
5) ταμειακή μηχανή
6) ζυγαριά
7) ζαμπονομηχανή και άλλα είδη
Ολα στη μισή τιμή της αξίας τους
Πληροφορίες τηλ. 37287
9479-31/10

ΠΩΛΕΙΤΑΙ
ο παρακάτω εξοπλισμός λόγω αναχώρησης στο εξωτερικό:
1) KORG TRINITY KEYBOARD - 600000
2) YAMAHA PROMIX 01 DIGITAL MIXER - 500000
3) YAMAHA SY99 KEYBOARD - 400000
4) APPLE LAPTOP POWERBOOK G3 - 550000
5) YAMAHA CD REWRITABLE 4416SX-175000
6) LACIE EXTERNAL HARD DISC 4 GB SCSI3 - 125000
7) ARGO AIR CONDITIONING (HOT / COLD) 2 YEARS - 300000
Πληρ. Κα Τζίνα Αργυρού
Τηλέφωνο 0241-76520 και 0945929509, ώρες 15.00-20.00
9567-28/10

ΠΩΛΕΙΤΑΙ
ΑΝΑΨΥΚΤΗΡΙΟ
περιοχή Μαντράκι, λόγω φόρτου εργασίας.
Μόνο σοβαρές προτάσεις δεκτές
Τηλ. 22831, ώρα 12-14μ.μ.
και **26294**, ώρα 17.00-21μ.μ.
9640-7/11

ΜΑΘΗΜΑΤΑ

ΟΙΚΟΔΙΔΑΣΚΑΛΕΙΟ
ΓΙΑ ΜΑΘΗΤΕΣ ΔΗΜΟΤΙΚΟΥ.
Αρτια προετοιμασία για το σχολείο.
Τιμές προσιτές
Τηλ. 64972
9607-3/11

ΠΤΥΧΙΟΥΧΟΣ
BA International Relations and Politics, κάτοχος PROFICIENCY, παραδίδει μαθήματα αγγλικής γλώσσας.
Τηλ. 9.30-12.30 και 18.00-21.00
στο τηλ. 22664
9581-31/10

ΔΑΣΚΑΛΟΣ
παραδίδει ιδιαίτερα μαθήματα σε μαθητές δημοτικού και γυμνασίου (περιοχές πόλεως Ρόδου και Ιαλυσού)
Πληρ. τηλ. 95469 ώρες 15.00μ.μ.- 22.00μ.μ.
9352-3/11

ΜΑΘΗΜΑΤΙΚΑ
ΙΔΙΑΙΤΕΡΑ μαθήματα κατ' οίκον παραδίδει έμπειρος καθηγητής, σε μαθητές Γυμνασίου - Ενιαίου Λυκείου - ΤΕΕ
ΣΤΑΘΗΣ ΟΡΦΑΝΟΣ
Πληροφορίες τηλ. 0945 - 953570
9560-7/11

Μόσχος Φιρογλάνης
ΦΥΣΙΚΗ ΧΗΜΕΙΑ ΜΑΘΗΜΑΤΙΚΑ
Ολιγομελή τμήματα
Εμπορικό Κέντρο Φώκιαλη (β' όροφος)
τηλ. 78578 - 20373
9384-31/10

ΑΝΑΚΟΙΝΩΣΗ
DOGRAM COMPUTER
ΕΓΓΡΑΦΕΣ ΤΩΡΑ ΜΑΘΗΜΑΤΑ Computer
Τμήματα για:
Παιδιά από 8 ετών
Αρχάριους - Μαθητές
Επαγγελματίες
Ανατρεση Εργασιας
Διδάσκει πτυχιούχος Πανεπιστημίου Αμερικής
ΜΑΝΩΛΗΣ Ι. ΣΟΦΙΛΛΑΣ
Κοδριγκτώνος 91
Τηλ. (0241) 31761
M122-

ΕΚΠΑΙΔΕΥΣΗ ΣΤΟΥΣ Η/Υ
ΓΙΑ ΕΝΗΛΙΚΕΣ
ΕΥΚΟΛΑ .... ΓΡΗΓΟΡΑ ...
... ΑΠΟΤΕΛΕΣΜΑΤΙΚΑ

9259-31/10
Ταχύρυθμα Σεμινάρια 5 εβδομάδων
Τμήματα πρωϊνής, απογευματινής & βραδινής ζώνης
Ιδιαίτερα μαθήματα
WINDOWS-INTERNET-WORD
EXCEL-DTP-ACCESS...
Στ. Κωτιάδη 64 Ανάληψη
Τηλ. 78924
ΚΩΣΤΑΣ ΧΑΤΖΗΔΑΚΗΣ
Πτυχ. Πληροφορικής Παν. Αθηνών

ΔΑΣΚΑΛΟΣ
ή δασκάλα με πείρα, αναλαμβάνει το διάβασμα μαθητών δημοτικού - γυμνασίου σε όλα τα μαθήματα καθώς και στα αγγλικά
Τηλ. 75842 - 0945105173
9583-31/10

ΚΑΘΗΓΗΤΡΙΑ ΑΓΓΛΙΚΩΝ
με φροντιστηριακή πείρα και με φοίτηση σε πανεπιστήμιο της Αγγλίας, παραδίδει μαθήματα αγγλικών και αναλαμβάνει προετοιμασία για τις εξετάσεις Lower και Proficiency.
Τηλ. 32280
9529-31/10

ΚΑΘΗΓΗΤΡΙΑ
παραδίδει ιδιαίτερα μαθήματα σε παιδιά δημοτικού
Τιμές χαμηλές
Πληροφορίες τηλ. 0945210206
9431-31/10

ΑΓΓΛΙΚΑ
ιδιαίτερα - group
ΑΠΟ ΛΙΝΔΟ - ΡΟΔΟ
Αμερικανίδα - καθηγήτρια (Native Speaker)
με πολύχρονη πείρα, παραδίδει μαθήματα αγγλικών κατ' οίκον σε μαθητές δημοτικού - γυμνασίου - λυκείου (α' έως proficiency)
Προετοιμασία για όλα τα πτυχία (FCE, PROFICIENCY, CAMBRIGE, MICHIGAN, TOEFL)
Πληροφορίες τηλ. 0244/51513 και 0241/35772
9454-31/10

ΠΤΥΧΙΟΥΧΟΣ
ΤΟΥ ΠΑΝΕΠΙΣΤΗΜΙΟΥ ΑΙΓΑΙΟΥ
με φροντιστηριακή πείρα και με άριστη κατάρτιση, παραδίδει μαθήματα σε παιδιά δημοτικού και γυμνασίου
Πληροφορίες τηλ. 30349
9529-31/10

ΠΩΛΟΥΝΤΑΙ

ΜΟΝΟΚΑΤΟΙΚΙΕΣ πολυτελούς κατασκευής, (σε μπετά ή αποπερατωμένες) 192τ.μ., στην παραλία Ιαλυσού (Blu horizon) σε οικόπεδο 470τ.μ.

Πληροφορίες ΡΟΔΙΑΚΗ ΚΤΗΜΑΤΙΚΗ

Ανέστης & Σάββας Σαββαΐδης

τηλ. 26281 & 35476

X1305-20/11

ΠΩΛΟΥΝΤΑΙ

ΣΤΗΝ ΠΑΡΑΛΙΑ ΙΑΛΥΣΟΥ

Μονοκατοικίες απέναντι από την ταβέρνα

«Καλύβα» στην οδό Ρίμινι.

Επίσης, διαμερίσματα στην Κων/νου Υδραίου - Ρόδος

Τηλ.94236 - 28476 - 94960 - 22986 - 92458

9195-28/10

ΠΩΛΟΥΝΤΑΙ

τα κάτωθι αυτοκίνητα σε άριστη κατάσταση και προσιτές τιμές.

SEAT MARBELLA 1996
FIAT CINQUEGENTO 1997-1998
SUBARU VIVIO 1997 - 1998
FIAT PUNTO 1998
PEUGEOT 106, 1998
FIAT BRAVA 1998
TOYOTA STARLET 1998
NISSAN SERENA M/BUS 1997
FIAT SEUDO M/BUS 1997
FEROZA JEEP 1,6 1996
Γίνονται και ευκολίες πληρωμής

ΠΛΗΡΟΦΟΡΙΕΣ ΤΗΛ. 21819 - 25888

T32990-7/11

ΠΩΛΟΥΝΤΑΙ

ΑΠΟ ΤΟΝ ΑΝΑΣΤΑΣΙΟ ΑΤΣΙΔΗ

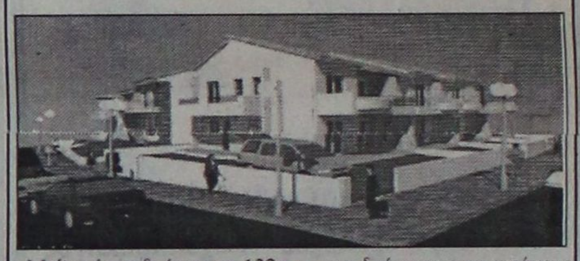

- Μεζονέτες διόροφες 132τ.μ. και διόροφες με υπόγειο 190τ.μ., με οροφές κεραμοσκεπείς, με αποκλειστικές χρήσεις αυλών, περιοχή ΚΑΝΑΜΑΤ

M1-31/10

ΠΛΗΡΟΦΟΡΙΕΣ: ΑΝΑΣΤΑΣΙΟΣ ΑΤΣΙΔΗΣ

ΣΤΕΦΑΝΟΥ ΚΑΖΟΥΛΗ 74 - ΡΟΔΟΣ - Τηλ. 28616, 37848

ΚΑΛΛΙΣΤΟΣ ΔΙΑΚΟΓΕΩΡΓΙΟΥ
ΙΔΙΟΚΤΗΤΗΣ - ΚΑΤΑΣΚΕΥΑΣΤΗΣ
ΚΩΝ/ΝΟΥ ΤΣΑΛΔΑΡΗ 28
Τηλ.. 34598 - 29318

1) Πωλούνται διαμερίσματα υπό κατασκευήν 3άρια - 4άρια επί της Λεωφ. Καλλιθέας και Καλλιπάτειρας Καρακόνερο, με απεριόριστη θέα στη θάλασσα.
Τα διαμερίσματα διαθέτουν μεγάλες βεράντες, διπλά τζάμια με ανακλινόμενα αλουμίνια και ρολά, υδραυλικό ασανσέρ, εγκατάσταση κεντρικής θέρμανσης και ηλιακό θερμοσίφωνο. Γενικά η οικοδομή θα είναι πλήρως αποπερατωμένη από την ταράτσα έως την αυλή σε σύγχρονη κατασκευή.
2. Καταστήματα 50, 100, 150, 200 τ.μ. επί του κεντρικού δρόμου στο Καρακόνερο.
3) Αποθήκες 50, 100, 150, 200 τ.μ. Καρακόνερο.
4) 70 τ.μ. 3άρι ρετιρέ επίτης Στεφάνου Καζούλη.
5) Διαμερίσματα τριάρια - τεσσάρια και καταστήματα πλησίον πλατείας Φώκιαλη (έναντι παλιό ΙΚΑ). Υπό ανέγερση επί της Κ. Παλαιολόγου.

*Δάνεια δεκτά * Ευκολίες πληρωμής*

☞ Δεχόμαστε ανταλλαγές διαμερισμάτων ή άλλων ακινήτων

ΠΛΗΡΟΦΟΡΙΕΣ:

ΔΙΑΚΟΓΕΩΡΓΙΟΥ ΚΑΛΛΙΣΤΟΣ

Τηλ. 34598 - 29318

X1263-31/10

ΟΙΚΟΔΟΜΙΚΕΣ-ΤΕΧΝΙΚΕΣ
ΕΜΠΟΡΙΚΕΣ-ΕΠΙΧΕΙΡΗΣΕΙΣ

X1257-31/10

ΑΦΟΙ ΑΣΒΕΣΤΗ Ο.Ε.

Κ. Τσαλδάρη 26-Ρόδος
☎ 32809-74325-74326

ΠΩΛΟΥΝΤΑΙ

- ΚΑΤΑΣΤΗΜΑ 128τ.μ. και 154τ.μ. αποθήκη, επί της οδού Τσαλδάρη
- ΔΙΑΜΕΡΙΣΜΑΤΑ όλων των διαστάσεων επί της οδού Αγίου Ιωάννου και Θεσσαλονίκης
- ΜΕΖΟΝΕΤΕΣ 130τ.μ. με κήπο στο Κιοτάρι

ΠΡΟΟΔΟΣ ☎ ΜΙΚΡΕΣ ΑΓΓΕΛΙΕΣ ⚙ ΜΙΚΡΕΣ ΑΓΓΕΛΙΕΣ ΠΡΟΟΔΟΣ

διάφορα

ΑΠΟΦΡΑΞΕΙΣ ΚΑΘΑΡΙΣΜΟΙ ΑΠΟΧΕΤΕΥΣΕΩΝ -ΞΕΒΟΥΛΩΜΑΤΑ

Υδραυλικός, αναλαμβάνει πάσης φύσεως υδραυλικές εργασίες

Χ. Δημήτρης

Αναλαμβάνουμε τον καθαρισμό αποχετεύσεων πολυκατοικιών και ξενοδοχείων με νέο ηλεκ/το μηχάνημα

ΟΙ ΑΠΟΧΕΤΕΥΣΕΙΣ ΓΙΝΟΝΤΑΙ ΣΑΝ ΝΑ ΤΙΣ ΠΕΡΑΣΑΤΕ ΣΗΜΕΡΑ

ΕΡΓΑΣΙΑ ΕΓΓΥΗΜΕΝΗ

ΔΩΡΕΑΝ ΜΕΤΑ ΑΠΟ ΚΑΘΕ ΑΠΟΦΡΑΞΗ ΨΕΚΑΣΜΟΣ ΤΩΝ ΦΡΕΑΤΙΩΝ ΓΙΑ ΜΙΚΡΟΒΙΑ ΚΑΙ ΚΑΤΣΑΡΙΔΕΣ

Τηλ. 90230 μαγαζί και 31990, ΓΙΑ ΑΜΕΣΗ

ΕΞΥΠΗΡΕΤΗΣΗ ΣΑΣ ΣΤΟ ΚΙΝΗΤΟ ΜΑΣ ΤΗΛΕΦΩΝΟ 0944344911

9617-5/12

alco

Υδραυλικός διπλωματούχος

Μανωλάγκας Φώτιος

Αναλαμβάνουμε:

Πάσης φύσεως υδραυλικά έργα και αποφράξεις, Παντός είδους με νέας τεχνολογίας Μηχανήματα Αμερικής. Εκπαίδευση εις το εξωτερικό - Αμερική

25 χρόνια εργασίας

Πληρ. τηλ. 65294 οικίας - 67430 φαξ

28ης Οκτωβρίου Κοσκινού. Κινητό 0932476202

9430-7/11

ΜΟΝΩΣΕΙΣ

20 ΧΡΟΝΙΑ!

ΑΡΧΩΝ ΣΑΜΑΡΤΖΗΣ

ΤΗΛ. 23030-32054

X1265-31/10

Σ ΣΧΟΛΗ ΟΔΗΓΩΝ

ΚΟΥΣΗ ΠΑΝΤΕΛΗ

ΔΙΠΛΩΜΑΤΑ: ΕΡΑΣΙΤΕΧΝΙΚΑ ΕΠΑΓΓΕΛΜΑΤΙΚΑ - ΜΟΤΟΣΙΚΛΕΤΑΣ

- Επεκτάσεις όλων των κατηγοριών.- Αναθεωρήσεις ληγμένων αδειών- Μετατροπές ξένων αδειών σε ελληνικές.

Οδός Βαλαωρίτου 9- έναντι HOTEL SEMIRAMIS πίσω από το Νοσοκομείο

INTERNET: WWW ADRESS

WWW.ADDRESS: Hp://www.geocities.com/ Bourbonstreet/9302

Δεκτές όλες οι πιστωτικές κάρτες.

ΠΡΟΣΟΧΗ: ΜΑΘΗΜΑΤΑ: α) μοτ/τας ανεξαρτήτου- μεγάλου κυβισμού > 500c.c.

Στην κατηγορία ανεξαρτήτου κυβισμού, η εκπαίδευση γίνεται με μοτοσυκλέτα 500cc

β) μοτ/τας έως 125c.c.

ΔΙΑΘΕΤΟΥΜΕ ΕΠΙΣΗΣ ΚΑΙ ΑΥΤΟΜΑΤΕΣ ΜΟΤΟΣΥΚΛΕΤΕΣ ΕΩΣ 125 c.c.

γ) μοτοποδηλάτου <50c.c.

ΠΑΡΑΛΑΒΗ ΤΩΝ ΜΑΘΗΤΩΝ ΜΑΣ ΚΑΙ ΑΠΟ ΤΙΣ ΟΙΚΙΕΣ ΤΟΥΣ

Τηλ.: 29157-73820-94777 οικία

ΚΑΙ ΑΝΑ ΠΑΣΑ ΣΤΙΓΜΗ ΣΤΑ ΚΙΝΗΤΑ ΤΗΛ 0944511313 - 0944203343

9343-7/11

Μ. ΧΡΙΣΤΟΔΟΥΛΟΥ

ΕΠΙΣΚΕΥΕΣ ΠΑΝΤΟΣ ΤΥΠΟΥ

ΑΝΤΛΙΕΣ ΝΕΡΟΥ

ΚΑΙ ΦΥΣΗΤΗΡΕΣ ΒΙΟΛΟΓΙΚΟΥ

ΗΡΑΚΛΕΙΟΥ ΚΡΗΤΗΣ 15

ΤΗΛ. 74257 - ΚΙΝ. 0977594553

9563-31/10

ΑΠΟΦΡΑΚΤΙΚΗ ΔΩΔΕΚΑΝΗΣΟΥ Η ΜΑΡΙΑ

ΑΠΟΦΡΑΞΕΙΣ ΚΑΘΑΡΙΣΜΟΙ ΑΠΟΧΕΤΕΥΣΕΩΝ & ΒΟΘΡΩΝ



T32990-30/11

ΑΝΑΛΑΜΒΑΝΟΥΜΕ πάσης φύσεως αποφράξεις οποιουδήποτε μήκους και πλάτους.

ΑΝΑΛΑΜΒΑΝΟΥΜΕ καθαρισμούς αποχετευτικών αγωγών ΔΗΜΩΝ, ΞΕΝ/ΧΕΙΩΝ, στρατιωτικών μονάδων καθώς και καθαρισμούς βιολογικών μονάδων με μηχάνημα υψηλής πιέσεως σε όλη τη Δωδ/σο.

ΠΛΗΡ. ΤΗΛ. 94750 - 91881 κιν. 0977434729και 0977717048

ΤΑΠΗΤΟΚΑΘΑΡΙΣΤΗΡΙΟ

WASH AND CARE

ΚΑΘΑΡΙΣΜΟΣ ΚΑΙ ΦΡΟΝΤΙΔΑ

Συνδυάσαμε την πολυετή πείρα μας και τα ολοκαίνουρια μηχανήματά μας και αναλαμβάνουμε:

■ Καθαρισμό- φροντίδα - φύλαξη χαλιών - μοκετών

■ Παραλαβή από το σπίτι μ' ένα τηλεφώνημα

■ Επιτόπιος καθαρισμός, σαλονιών, μοκετών, μαξιλαράκια επιχειρήσεων

ΦΑΡΜΑΚΙΔΗΣ ΕΥΣΤΑΘΙΟΣ

ΤΗΛ. 0241 - 68189

5ο χλμ. Λ. Ρόδου Λίνδου 237

9160-30/10

ΠΑ ΜΙΑ ΔΙΕΞΟΔΟ ΣΤΗ ΜΟΝΑΞΙΑ

ΓΡΑΦΕΙΟ ΣΥΝΟΙΚΕΣΙΩΝ

Τηλ. 22768

M13-31/10

ΟΙΚΟΔΟΜΙΚΕΣ ΕΡΓΑΣΙΕΣ

ΕΡΓΟΛΑΒΙΕΣ «ΜΠΕΤΟΝ»

ΑΘΑΝΑΣΙΟΣ ΓΚΙΖΛΗΣ

Αναλαμβάνω παντός είδους εργασίες μπετόν, μεγάλες και μικρές. Ανεγέρσεις οικιών, προσθήκες, περιτοιχίσεις, διαμορφώσεις αυλών, εξωτερικές σκάλες, ζαρντινιέρες και στηθαία βεραντών, καλλιτεχνικά εμφαντί.

Τηλεφωνήστε μας τώρα χωρίς καμία δέσμευση, για μία επίσκεψη στο πρόβλημά σας στο 27418, απογευματινές ώρες

9295-31/10

ζητήσεις

ΚΥΡΙΑ αναλαμβάνει τη φύλαξη μικρών παιδιών. Τηλ. 69281

9621-4/11

ΖΗΤΕΙΤΑΙ νεαρό άτομο με δίπλωμα μοτοποδηλάτου και αυτοκινήτου, να γνωρίζει καλά την πόλη της Ρόδου για να εργασθεί σε γραφείο Κούριερ ταχυμεταφορές (διανομές φακέλων - μικροδεμάτων). Πληροφορίες τηλ. 74229 κ. Χρήστο

9610-3/11

ΖΗΤΕΙΤΑΙ χειρίστρια PC με γνώση αγγλικής γλώσσας. Τηλ. 67274, 24134 και 68964

9634-7/11

ΖΗΤΕΙΤΑΙ βοηθός ηλεκτρολόγου για εργασίες στα Δωδ/σα. Πληρ. τηλ. 66542 κ. Χριστόφορο

9541-4/11

ΖΗΤΕΙΤΑΙ

κοπέλα για να εργαστεί σε καφέ μπαρ στον Αρχάγγελο

Τηλ. 0244 - 24469, 6μ.μ.

9562-28/10

ΖΗΤΕΙΤΑΙ

ΝΕΟΣ Ή ΝΕΑ με καλή γνώση Η/Υ και αγγλικής για μόνιμη εργασία

Τηλ. 29496 σε ώρες γραφείου

T33002-31/10

ΖΗΤΕΙΤΑΙ

πτυχιούχος γυμναστής ή γυμνάστρια, για απασχόληση σε γυμναστήριο.

Τηλ. 73712,

από 10.00-14.00 & 20.00-22.00

9594-31/10

ΖΗΤΟΥΝΤΑΙ

ντήλερ για προώθηση γυναικείων - ανδρικών - παιδικών ενδυμάτων και εσωρούχων. Μεγάλα ποσοστά κέρδους.

Τηλ. 0444-24520

Τηλ. & Fax 0444-24522

Ωρες λειτουργίας 10.00-4.30

ΓΔ-31/10

ΖΗΤΕΙΤΑΙ

ΥΠΑΛΛΗΛΟΣ

Το πρακτορείο Ταξιδίων και Τουρισμού ΣΠΑΡΤΑ, προκειμένου να στελεχώσει το τμήμα εκδόσεως εισιτηρίων και οργανώσεως εκδρομών, ζητεί να προσλάβει υπάλληλο, ανεξαρτήτως φύλου, γνώστη Η/Υ. Γνώσεις ξένων γλωσσών και πείρα του αντικειμένου θα ληφθεί σοβαρά υπόψη.

Βιογραφικό σημείωμα να σταλεί στο Πρακτορείο

ΣΠΑΡΤΑ: Τ.Θ. 112 - ΡΟΔΟΣ

T33000-31/10

ΖΗΤΟΥΝΤΑΙ

ΤΕΧΝΙΤΕΣ ΥΔΡΑΥΛΙΚΟΙ ΓΙΑ ΜΟΝΙΜΗ ΕΡΓΑΣΙΑ

ΤΗΛ. 66698,

από 8.30-2.00

X1311-3/11

ΖΗΤΕΙΤΑΙ

προς ενοικίαση αποθήκη 250 - 500τ.μ.

Τηλ. 28625

T32989-31/10

ΖΗΤΟΥΝΤΑΙ

ντίλερ από όλη τη Ρόδο, για είδη προικός (ρούχα, εσώρουχα, καλτσόν, παπούτσια, κλπ), με μεγάλα ποσοστά. Δωρεάν προσπέκτ. Σας φέρνουμε την παραγγελία στο σπίτι σας αν είστε εκτός πόλεως

Τηλ. 66864 - 63389

9450-18/11

ΖΗΤΕΙΤΑΙ

καθηγητής /τρια που να κατέχει τα τυπικά και ουσιαστικά προσόντα για φροντιστήριο αγγλικών.

Τηλ. 0945935037 και 0977078980

9545-12/11

ΑΠΟ ΤΗΝ ΕΤΑΙΡΕΙΑ ΕΜΕΡΥ ΟΙΝΟΙ ΠΟΤΑ ΑΒΕ

ΖΗΤΕΙΤΑΙ

ΟΔΗΓΟΣ - ΠΩΛΗΤΗΣ

ΜΕ ΔΙΠΛΩΜΑ Γ' ΚΑΤΗΓΟΡΙΑΣ

Τηλ. 29111-3 από 8π.μ.-16μ.μ.

X1309-31/10

ΠΩΛΟΥΝΤΑΙ

Α) ΔΙΑΜΕΡΙΣΜΑΤΑ

120τ.μ. 4όρι καινούργιο πλησίον ΠΙΚΠΑ - ΡΟΔΑ

72τ.μ. 3όρι καινούργιο μόνο 22.000.000 δρχ.

50τ.μ. 2όρι με κήπο μόνο 16.000.000 δρχ.

4όρια πολυτελούς κατασκευής πλησίον Αννης Μαρίος

3όρια καινούργια στην Ανάληψη, Ροδίνι, κέντρο πόλεως

Β) ΜΟΝΟΚΑΤΟΙΚΙΕΣ

130τ.μ. κεραμοσκεπής με κήπο κοντά στο φυτώριο του Δήμου Ιαλυσού

140τ.μ. με 400τ.μ. κήπο, στο κέντρο της πόλεως Ρόδου και κατάλληλο για επαγγελματική χρήση

120τ.μ. ερειπωμένη με 500τ.μ. κήπο στο Δήμο Ιαλυσού

40τ.μ. με κήπο 450τ.μ. στην Ιξιά

110τ.μ. με 5.000τ.μ. αγρό στο Κανδυλί

300τ.μ. με πισίνα και 8.000τ.μ. στο Τσαΐρι

Γ) ΑΓΡΟΚΤΗΜΑΤΑ

4.500τ.μ. επί της Λεωφόρου στο Τσαΐρι

2.000τ.μ. επί της Ρόδου - Λίνδου οικισμός Ασγούρου

2.000τ.μ. στο δρόμο Ρόδου - Αεροδρομίου

4.000τ.μ. εις Κανδυλί με αραία θέα

4.000τ.μ. με 22.000.000 δρχ. στο φυτώριο Κοσκινού

5.000τ.μ. πόνω στο κύμα της μεγάλης γης Ασκληπειού

Δ) ΜΕΖΟΝΕΤΑ

130τ.μ. αξίας 42.000.000 δρχ. καινούργια

Ε) ΟΙΚΟΠΕΔΑ

250τ.μ. στους Χολκίτες

700τ.μ. και 1600τ.μ. στην Ανάληψη

ΠΩΛΕΙΤΑΙ αποθήκη 750τ.μ., εντός βιοτεχνικού κτιρίου, με φως, νερό και άλλες παροχές. Δύναται να πωληθεί και σε μικρότερα τμήματα των 100 - 200 - 300 τ.μ. Αξία, μόνο 100.000 το τ.μ.

ΠΛΗΡΟΦΟΡΙΕΣ ΕΜΜΑΝΟΥΗΛ ΚΡΑΝΙΔΗΣ

Αμερικής 50 ΡΟΔΟΣ - Τηλ. 27082 - 26476 - 094/347405 - FAX 27101

Emailmkranidis@hol.gr

M9-31/10



ΚΤΗΜΑΤΟΜΕΣΙΤΙΚΟ ΓΡΑΦΕΙΟ

ΒΑΖΟΥΚΟΥ ΑΙΚ.

ΠΩΛΟΥΝΤΑΙ ΤΑ ΚΑΤΩΘΙ ΑΚΙΝΗΤΑ (Δ.Δ.= Δάνεια Δεκτά)

ΔΙΑΜΕΡΙΣΜΑΤΑ: ΕΤΟΙΜΟΠΑΡΑΔΟΤΑ ΚΑΙΝΟΥΡΓΙΑ ΚΑΙ ΜΕΤΑΧΕΙΡΙΣΜΕΝΑ

ΔΥΑΡΙΑ (1 υπν.)

30τ.μ. Δημ. Αναστασιάδη 7.000.000 δρχ.

38τ.μ. στη Ψαροπούλα, 11.000.000

43τ.μ. στην Υψηλάντου 12.000.000 (Δ.Δ.)

43τ.μ. καινούργιο στην Ιαλυσό, 13.000.000 (Δ.Δ.)

52τ.μ. στην Αθηνών 17.000.000 (Δ.Δ)

34τ.μ. στην Κέννεντυ 12.500.000

60τ.μ. ισόγειο στο Καρακόνερο 180τ.μ. αυλή 21.000.000

65τ.μ. στον Ορφέα π/γειο 15.000.000

56 τ.μ. (β' ορ.) στο Ροδίνι 10.000.000 (Δ.Δ.)

66τ.μ. σε μαρμαροσοβά Ρόδου - Λίνδου α' όροφ.

ΤΡΙΑΡΙΑ

65τ.μ. λουξ κατασκευής (ρετιρέ) στη Σωτήρος 20.000.000 (Δ.Δ.)

74τ.μ. (ισόγειο) στην Κέννεντυ 26.000.000 (Δ.Δ)

75τ.μ. (α' ορ.) σε μπετό στη Σωτήρος 7.000.000 (Δ.Δ)

75τ.μ. ισόγειο στο Ροδίνι με θέα, 22.000.000 (Δ.Δ.)

76 τ.μ. Περαίας α' ορ. 19.000.000 (Δ.Δ.)

80τ.μ. σκελδόν καινούργια, α' ορ. Καποδιστρίου 27.000.000

80τ.μ. στη Στέλιου Κυπιάδη 23.000.000

82τ.μ. στο Ροδίνι, 19.000.000, με 50τ.μ. μπαλκόνια (Δ.Δ)

83τ.μ. (ρετιρέ) στη Σάββα Διάκου (μπετά - σοβά) 11.000.000

85τ.μ. στην Απαβρίου (ισόγειο) 13.000.000

85τ.μ. υπό κατασκευή στο Ροδίνι 27.000.000 (Δ.Δ.

85τ.μ. (β' όρ.) στον Αγ. Νικόλαο 18.000.000 (Δ.Δ.)

85τ.μ. (β' όρ.) Μικ. Πετρίδη, 19.000.000

85τ.μ. Λογκάνη (β' όρ.) 22.000.000 (Δ.Δ.)

90τ.μ. (πμ/γειοι) λουξ στη Μικ. Πετρίδη 20.000.000

94τ.μ. στους Δασκάλους 25.000.000

95τ.μ. (α' όροφ) στο Ροδίνι, 27.000.000 (Δ.Δ.)

102 τ.μ. πμ/γειο στη Τσαλδάρη σε μπετά 11.000.000

90 τ.μ. διαμ. στο Νιοκάρι 15.000.000

90τ.μ. (ισόγειο) Αλκ/σού 26.000.000 (Δ.Δ.)

93τ.μ. ορ/σμα καινούργιο στην Ακαδημία 30.000.000 (Δ.Δ.)

105τ.μ. έτοιμο καινούργιο στην Κρεμαστή 19.000.000

110τ.μ. (ισόγ. και α' 2 διαμ.) στη Δαμασκηνού 22.000.000 (Δ.Δ.)

110τ.μ. (ισόγειο) Αθηνών, 22.000 000

106τ.μ. καινούργιο στην Κρεμαστή 24.000.000

112τ.μ. ισόγειο στην Πίνδου 20.000.000

112τ.μ. (3 υπν.)ορ/σμα σε μαρμαροσοβά στους Δασκάλους 27.000.000

130τ.μ. (υπόγ.) σε κολώνες στο Καρακόνερο 14.000.000

ΤΕΣΣΑΡΙΑ

100τ.μ. (α' ορ.) καινούργιο σε πάροδο της Στ. Κυπιάδη 33.000.000 (Δ.Δ)

105τ.μ. (α' ορ.) στη Σωτήρος 23.000.000 (Δ.Δ)

106τ.μ. ορ/σμα στη Μητρόπολη 22.000.000

110τ.μ. στη Γεωργ. Σεφέρη 26.000.000 (Δ.Δ.)

120τ.μ. (β' ορ.) παραδοσιακό Ηρώων Πολυτεχνείου 35.000.000 (Δ.Δ.)

120τ.μ. (γ' ορ.) στη Γεωργ. Λέοντος, 21.000.0000 (Δ.Δ.)

120τ.μ. (υπ) καινούργιο στην Κέννεντυ με αυλή, 28.000.000

125τ.μ. στην Ιαλυσό, β' όρ. 21.000.000 (Δ.Δ.)

130τ.μ. με αυλή - γκαράζ (3 υπν.), στο Ροδίνι, 35.000.000 (Δ.Δ.)

130τ.μ. διόροφο διαμέρισμα στην Σωτήρος 30.000.000

134τ.μ. καινούργιο στην Κέννεντυ 52.000.000 (Δ.Δ)

150τ.μ. (β' οροφ.) στην Εργάνης Αθηνάς 45.000.000 (Δ.Δ)

160τ.μ. (α' ορ.) σε σοβά στην Κρεμαστή 20.000.000 (Δ.Δ)

ΠΕΝΤΑΡΙΑ (4 υπν) ΚΑΙ ΑΝΩ

500τ.μ. ορ/σμα καινούργιο λουξ κατασκευής στην Κέννεντυ 200.000.000

ΜΕΖΟΝΕΤΤΕΣ - ΜΟΝΟΚΑΤΟΙΚΙΕΣ - ΠΑΛΙΑ ΣΠΙΤΙΑ

57τ.μ. μονοκατοικία στη Σάλακο, με 4 στρεμ. (με μαγαζί) 25.000.000

60τ.μ. παλιό διόροφο κοντά στη Σακράτους 18.000.000 (Δ.Δ.)

75τ.μ. 2 σπίτια στην Ανοιξη (Τρεις) σε 300μ. οι/δο 24.000.000

80τ.μ. παραδοσιακή μονοκατοικία σι' Αφόντου 18.000.000 (Δ.Δ)

80 τ.μ. στην Ψίνθο 12.000.000

95τ.μ. καινούργια στα Κοσκινού σε 180 οικ. 28.500.000

100 τ.μ. λουξ μονοκατ. στην Καλαμώνα σε 2.150τ.μ. οικόπ. 35.000.000

110τ.μ. διόροφη μονοκατοικία στο Γυαλό Σύμης 10.000.000

130τ.μ. μονοκατοικία διόροφη σε 300τ.μ. οικ. στην Ιξιά 35.000.000 (ΔΔ)

130 τ.μ. μονοκατοικία στην Ιαλυσό σε μπετά 28.600.000

137τ.μ. σε μπετά σε 500 οικόπεδο 26.000.000 στα Κοσκινού

140τ.μ. μονοκατοικία στα Κοσκινού με θέα 55.000.000

153τ.μ. παλιό διόροφο στην Παπαλουκά σε 255 οικόπ.

180τ.μ. μεζονέτα σε μπετά στα Κοσκινού 20.000.000

170 τ.μ. μονοκατοικία στην Ιαλυσό με μπετά 37.400.000

210τ.μ. μεζ/τα τριόροφη σε μπετά στα Κοσκινού σε 1.000μ. οικ/δο 24.000.000 (ΔΔ)

210τ.μ. έτοιμη καινούργια μεζ/τα στην Ιαλυσό προς Κρεμαστή 44.000.000 (ΔΔ)

220τ.μ. μονοκατοικία στα Κοσκινού, λουξ κατασκευής, 70.000.000

220τ.μ. διόροφη (κατάλ. και επ.στέγ.) στη Δαμασκηνού 45 εκ. (Δ.Δ.)

240τ.μ. τετραόροφη με ατομικό ανασανσέρ λουξ, κοντά στην Αννης Μαρίος 90 εκ.

260τ.μ. στα Κοσκινού σε μπετά σε 1000 οικόπεδο 35.000.000

270τ.μ. μονοκατοικία σε 3,5 στρ. στ' Αφόντου 39 εκ.(Δ.Δ.)

Παλιό σπίτι σε 5.600 τ.μ. στους Τρεις 45.000.000

ΚΑΤΑΣΤΗΜΑΤΑ - ΓΡΑΦΕΙΑ:

22τ.μ. επί της Σακράτους 120.000.000

30τ.μ. πλησίον Σε. Κυπιάδη 6.500.000

31τ.μ. Καμείρου 14.000.000

40τ.μ. Ηρακλείου Κρήτης 8.000.000

50τ.μ. στο Μανδράκι 100.000.000

64τ.μ. Καρδηκιώνος 19.000.000

85τ.μ. (με νκαροσανίρα) 40.000.000 στα Ροδίνι

90τ.μ. πμ/γειο στη Τσαλδάρη 11.000.000

96τ.μ. γραφείο στην Ε9. Μακρίου 32.000.000

ΟΙΚΟΠΕΔΑ

5.660 τ.μ. πόνω στο κύμα Σορωνής 16.000.0000

750τ.μ. πόνω στον κεντρικό δρόμο (κτίζει 110) 7.000.0000 Σορωνής

2.250 εντός οικισμού Δαμαστρά 7.500.000

5.600μ.μ ελιές στον Αγ. Σουλά 5.000.000

800τ.μ. εντός οικισμού με θέα στα Παραδείσι, 10.000.000

750τ.μ. εντός οικισμού Καταβιός 6 εκ.

435τ.μ. (150 μ. από τη θάλασσα) στο Πανιέλι Λέρου 8.000.000

4.500τ.μ. στα Κολύμπια, φως, νερό, 15.000.000

➤ **ΔΙΑΘΕΤΟΥΜΕ ΚΑΤΑΣΤΗΜΑΤΑ, ΟΙΚΟΠΕΔΑ, ΑΓΡΟΤΕΜΑΧΙΑ ΚΑΙ ΕΠΙΧΕΙΡΗΣΕΙΣ**

➤ **ΑΝΑΛΑΜΒΑΝΟΥΜΕ ΤΗΝ ΠΩΛΗΣΗ ΤΩΝ ΑΚΙΝΗΤΩΝ ΣΑΣ ΣΕ ΣΥΝΤΟΜΟ ΧΡΟΝΙΚΟ ΔΙΑΣΤΗΜΑ ΜΕ ΥΠΕΥΘΥΝΟΤΗΤΑ ΚΑΙ ΕΧΕΜΥΘΕΙΑ ΣΤΗ ΡΟΔΟ - ΑΘΗΝΑ- ΠΕΙΡΑΙΑ**

Πληροφορίες τηλ. (0241) 22943-28838, FAX: 28838

Διευθ. Γραφείου: Δημ. Θεοδωράκη 3 Τ.Κ. 85100 Ρόδος

M7-31/10

ΜΗΧΑΝΟΚΙΝΗΤΑ

ΠΩΛΕΙΤΑΙ MERC 190 D - 1985 WHITE BRITISH REG (LHD) EXCELENT COND 1.300.000 DRACS. TEL.0945-013876

ΜΕΡΣΕΝΤΕΣ 190 D - 1985 άσπρη με βρετανικές πινακίδες σε άριστη κατάσταση. Το τιμόνι από τ' αριστερά, πετρελαίου, μόνο 1.300.000 δρχ. Τηλ. 0945 - 013876-68495

9555-28/10

ΠΩΛΟΥΝΤΑΙ:1) αυτοκίνητο OPEL μάρκας KADETT 5θυρο, μοντέλο του '84, 1.200κ.κ. σε καλή κατάσταση. Τιμή 800.000 δρχ. και 2) NISSAN CHERRY 5θυρο, μοντέλο '88, καίει και αμόλυβδη σε καλή κατάσταση. Τιμή 900.000 δρχ. Τηλ. 64169 - 61825 - 69236, ώρες 8.30-16.30

9566-31/10

ΠΩΛΕΙΤΑΙ αυτοκίνητο SUZUKI SWIFT 1000 σε άριστη κατάσταση. Τιμή 1.200.000. Τηλ. 61344. Επίσης πωλείται CINQUECENTO FIAT, μοντέλο 1995 σε άριστη κατάσταση. Τηλ. 35141 - 37505

ΓΔ-30/10

ΠΩΛΕΙΤΑΙ αυτοκίνητο FIAT PANTA 750c.c., σε άριστη κατάσταση. Τιμή 550.000 δρχ. Τηλ. 0945134755

9451-31/10

ΠΩΛΟΥΝΤΑΙ μεταχειρισμένα αυτοκίνητα τύπου FIAT PANDA μοντέλο '94, Renault Twingo μοντ. '95, Opel Corsa μοντ. '95, SUZUKI VITARA μοντ. '94. Τηλ. 85630-87342

ΧΛ-9/11

ΕΥΚΑΙΡΙΑ

ΠΩΛΕΙΤΑΙ NISSAN ΔΙΠΛΟΚΑΜΠΙΝΟ πετρέλαιο, με ζαντολάστιχα, σε άριστη κατάσταση. Τιμή 2.900.000 και FIAT TIPO 1400c.c. μοντέλο του 1994, με καινούργια λάστιχα και πολλά εξτρά. Τιμή 1.500.000 δρχ.

Τηλ. 67080 και 0944 - 807951

9559-10/11

ΠΩΛΕΙΤΑΙ

BMW 316i (M40 100 HP) καταλυτικό, με πολλά εξτρά, χρώμα μαύρο, μεταλλικό, μοντέλο Αύγουστος 1990 σε καταπληκτική τιμή.

Πληροφορίες κ. Αναστασιάδη τηλ. 30992 και 0944/586644

9627-4/11

ΜΕΓΑΛΗ ΕΥΚΑΙΡΙΑ

Πωλείται ALFA 33 μοντ. '87, με 1500κυβ. και 4 καρμπιρατέρ σε άριστη κατάσταση. Αυτοκίνητο για νέους

Επίσης MAZDA 323 μοντ. '82 με 1300 κυβ. Τιμές πολύ λογικές

Τηλ 27025 - 66202

9604-4/11

ΠΩΛΕΙΤΑΙ

ΑΥΤΟΚΙΝΗΤΟ NISSAN 4X4 πικ - απ, μοντέλο '93, με πολλά εξτρά, σε άριστη κατάσταση.

Τηλ. 41080

9452-31/10

ΠΩΛΕΙΤΑΙ

αυτοκίνητο BMW 518i, έτους 1992, ατρακάριστο, με 85.000 χλμ, αιρ κοντίσιον, ζάντες αλουμινίου, μεταλλικό χρώμα, ραδιοκασετόφωνο με 6 ηχεία και πολλά ακόμα εξτρά, σε προσιτή τιμή

Τηλ. 24230 και 0944420919

X1307-3/11

ΙΑΛΥΣΟΣ

Ευκαιρία

ΠΩΛΟΥΝΤΑΙ ΔΙΑΜΕΡΙΣΜΑΤΑ ΠΟΛΥΤΕΛΟΥΣ ΚΑΤΑΣΚΕΥΗΣ ΗΜΙΤΕΛΗ Ή ΤΕΛΕΙΩΜΕΝΑ

1. ΙΣΟΓΕΙΟ ΔΙΑΜΕΡΙΣΜΑ 100 τμ. ΜΕ ΑΥΛΗ 120 τμ.
2. Α' ΟΡΟΦΟΣ, ΔΙΑΜΕΡΙΣΜΑ 70 τμ. ΜΕ ΒΕΡΑΝΤΕΣ ΜΕ ΘΕΑ ΣΤΟΝ ΦΙΛΕΡΗΜΟ
3. Α' ΟΡΟΦΟΣ ΔΙΑΜΕΡΙΣΜΑ 80 τμ. ΜΕ ΒΕΡΑΝΤΕΣ ΜΕ ΘΕΑ ΣΤΟΝ ΦΙΛΕΡΗΜΟ
4. Α' ΟΡΟΦΟΣ ΔΙΑΜΕΡΙΣΜΑ 100 τμ. ΜΕ ΒΕΡΑΝΤΕΣ ΚΑΙ ΘΕΑ ΘΑΛΑΣΣΑ
5. Α' ΟΡΟΦΟΣ, ΓΚΑΡΣΟΝΙΕΡΑ 45 τμ. ΜΕ ΒΕΡΑΝΤΕΣ ΚΑΙ ΘΕΑ ΘΑΛΑΣΣΑ
6. Β' ΟΡΟΦΟΣ ΔΙΑΜΕΡΙΣΜΑ 140 τμ. ΜΕ ΒΕΡΑΝΤΕΣ ΚΑΙ ΘΕΑ ΘΑΛΑΣΣΑ

ΤΙΜΕΣ ΠΡΟΣΙΤΕΣ - ΔΑΝΕΙΑ ΔΕΚΤΑ

ΠΛΗΡ. ΤΗΛ. 30350 & 0945 476243

T32967-20/12

ΠΩΛΟΥΝΤΑΙ

- ΜΑΓΑΖΙ 69τ.μ. επί της Θεμ. Σοφούλη (το ακάντο). Τιμή 27.000.000
- ΠΑΣΤΙΔΑ 4 στρεμ. κοντά στο χωριό με 3.700 δρχ. το τ.μ.
- Κοσκινού 1000τ.μ. με όδεια οικοδομής πανοραμικό. Τιμή 12 εκατ.
- Διαμερισματα στα Τρόκντα διαφόρων διαστάσεων
- ΚΩΣ Ξενοδοχείο 76. Κλινων, με 140εκ.
- Θεμ. Σοφούλη, διαμέρισμα 185τ.μ., ισόγειο και για επαγγελματική στέγη
- Τσαΐρι μονοκατοικία, 140τ.μ., με αυλή 1.000τ.μ.
- Θολός 5.000τ.μ. αγρος, περιφραγμένος σε καλή τοποθεσία
- Ροδίνι διαμέρισμα 100τ.μ. λουξ κατασκευής με θέα
- Ροδίνι 118τμ
- Ροδίνι 46τμ καινουργιο
- Ροδίνι, 4.300τ.μ. οικόπεδο, κοντά στο ΙΚΑ, 40 εκατ.
- Ανάληψη, οικόπεδο 1000τ.μ. γωνιακό
- Αλεξάνδρου Διάκου, κτίσμα σε 1.300τ.μ. οικόπεδο, σπάνια περίπτωση
- Καστελλοριζιώτικο οικόπεδο με όδεια οικοδομής, 9 εκατομμύρια
- Τρόκντα μαγαζί, αποθήκη, διαμέρισμα, τραπεζι και ένα δωμάτιο (32 εκατομ.)
- Αγγουρου οικόπεδο 4.800τ.μ. με 4.500τ.μ. κατάλληλο για βίλλα
- Κορδυγκτωνος μαγαζί 65τ.μ. ελεύθερο διαμέρισμα 115τ.μ. τετάρτο σε μικρή πολυκατοικία
- Τσαΐρι 8 στρέμ. κοντά στη Λεωφόρο Ρόδου - Λίνδου
- Τρόκντα οικόπεδο 400τ.μ. άρτιο και οικοδομήσιμο, με 11 εκατ.
- Γεννάδι οικόπεδο 600τ.μ. εντός οικισμού με 8 εκατ.
- Παστίδα 800 τ.μ. εντός οικισμού με 8 εκατ.
- Διάφορες επιχειρήσεις σε ολόκληρο το νησί της Ρόδου
- Κοσκινού μεζονέτες των 210τ.μ. χτισμένες με τούβλα - φανταστική θέα
- Νιοχώρι διαμερίσματα των 85τ.μ. και 95τ.μ.
- Ανάληψη - διαμέρισμα στην οδό Αθηνων, τρίαρι
- Κιοτάρι 2 στρέμματα εντός οικισμου, εφαπτόμενο επί της λεωφόρου
- Γεννάδι 2800τ.μ. κοντά στον Αη Γιώργη με 1500 δρχ. το τ.μ.
- Καρακόνερο <300τ.μ. οικόπεδο
- Ροδίνι 400τ.μ. οικόπεδο
- Κοσκινού 5.600τ.μ. σε καλή τοποθεσία, κατάλληλο για βίλα, 30 εκ.
- Κοσκινού - μονοκατοικία 118τ.μ. (προκατ) με 1500τ.μ. αυλή
- Βερόπουλου 150τ.μ., προς ενοικίαση χωρίς αέρα, 250.000 μηναίως
- Ιξιά μονοκατοικία με κήπο 700τ.μ., 35 εκατ.
- Ξενοδοχεία Αφάντου - Καλλιπα - Πεύκους - Λάρδος - Λίνδος - Κιοτάρι - Γεννάδι
- Φιλέρημος κοντά σε πολυτελείς βίλλες 4 στρέμματα 8, 12 και ερειπωμένο σπίτι σε 6.000τ.μ. οικόπεδο
- Αφάντου αγορς 1100τ.μ. σε επαρχιακή οδό με φανταστική θέα κοντά στα όρια του οικισμού
- Καρακόνερο διαμέρισμα τριάρι με αυλή μπρος πίσω λουξ κατασκευής
- Ιξιά 100τ.μ. με 16 εκατ.
- Στο Γεννάδι μονοκατοικία σε μπετά ή τελειωμένα με 37τ.μ. αυλή
- Στην Παστίδα πωλείται βιοτεχνία ενδυμάτων 300τ.μ. κτίσμα
- Στην Παστίδα διαμερίσματα των 120τ.μ., σε 1000τ.μ. οικόπεδο
- Στην Λεωφόρο Ιαλυσού, οικόπεδο 680τ.μ.
- Οικόπεδο κοντά στο Mira Mare 2.400τ.μ. και
- Στον Ασκληπειό, οικόπεδα εντός οικισμου με 6.000 το τ.μ.
- Οικόπεδο 750τ.μ. στην Αρχιπολη, εντός οικισμου
- 8 στρέμ. κοντά στη Γενική Τεχνική Ασγούρου
- Αφ

KYDON TOURS

ΕΚΔΡΟΜΕΣ!!!

ΑΜΕΡΙΚΗ

ΤΩΡΑ

μια υπέροχη φανταστική εκδρομή που όλοι έχουμε στα όνειρά μας

➡ΝΕΑ ΥΟΡΚΗ
➡ORLADO
➡MIAMI
➡DISNEYLAND
➡EPKOT CENTER
➡ΑΚΡΩΤΗΡΙ ΚΑΝΑΒΕΡΑΛ (NASA CENTER)
➡SEA WORLD





Αποδράστε τώρα και ελάτε μαζί μας

Συνοδός η κ. ΕΛΕΝΗ ΨΥΛΛΑΚΗ

22/11 - 4/12/99

ΠΡΑΚΤΟΡΕΙΟ ΚΥΔΩΝ

• Εθελ. Δωδεκανησίων 14 • Ακτή Σαχτούρη 8
Τηλ. 23.000 - 27722 - 24265 - 27900 - 75268

M.28-20/11

Pegasus Travel Club

ΤΑΞΙΔΙΑ Σ' ΟΛΟ ΤΟΝ ΚΟΣΜΟ

Για φθηνά αεροπορικά εισιτήρια και κρατήσεις ξενοδοχείων

❖ **PRESIDENT** Α' Κατηγορίας Λεωφόρος Κηφησίας
Μονόκλινο δρχ. 11.000 με πρωινό έως 31/10
Δίκλινο για μονόκλινο » 12.000 » » »
Δίκλινο » 14.000 » » »
Τρίκλινο » 17.500 » » »

❖ **ESPERIA HOTEL** Α' Κατηγορίας Σταδίου 22
Μονόκλινο δρχ. 22.500 έως 31/10
Δίκλινο » 26.000 » »
Τρίκλινο » 33.000 » »

❖ **ELECTRA HOTEL** Α' Κατηγορίας Ερμού 5
Μονόκλινο δρχ. 27.500 με πρωινό
Δίκλινο » 33.400 »
Τρίκλινο » 39.300 »

❖ **TITANIA HOTEL** Πανεπιστημίου 52 (Σύνταγμα Ομόνοια)
Μονόκλινο δρχ. με αμερικάνικο πρωινό 23.000 έως 31/10
Δίκλινο » » » 29.500 » »
Τρίκλινο » » » 32.700 » »

❖ **DORIA HOTEL** Β' Κατηγορίας Πειραιώς 15-17 (κοντά στην Ομόνοια)
Μονόκλινο δρχ. 13.000 με πρωινό
Δίκλινο » 16.000 »
Τρίκλινο » 22.000 »

❖ **RIVA HOTEL** Α' Κατηγορίας SUPERIOR Μιχαλακοπούλου (HILTON)
Μονόκλινο δρχ. 14.000 με πρωινό έως 31/10
Δίκλινο » 17.500 » » »
Τρίκλινο » 24.900 » » »

❖ **ALBATROS HOTEL** Β' Κατηγορίας δίπλα στο δυτικό αεροδρόμιο
Μονόκλινο δρχ. 11.500 με πρωινό έως 31/10
Δίκλινο » 16.500 » » »
Τρίκλινο » 21.500 » » »

❖ **ALEXANDROS** Β' Κατηγορίας περιοχή HILTON
Μονόκλινο δρχ. 13.500 έως 31/10
Δίκλινο » 16.500 » »
Τρίκλινο » 22.500 » »

❖ **CHRISTINA** Β' Κατηγορίας περιοχή FIX
Μονόκλινο δρχ. 13.00 έως 31/10
Δίκλινο » 16.000 » »
Τρίκλινο » 24.000 » »

❖ **PARTHENON** Α' Κατηγορίας περιοχή Μακρυγιάννη
Μονόκλινο δρχ. 18.000 με πρωινό έως 31/10
Δίκλινο » 22.000 » » »
Τρίκλινο » 31.500 » » »

❖ **ΧΑΝΔΡΗΣ** Κατηγορίας LUX Συγγρού 385
Μονόκλινο δρχ. 35.000 χωρίς πρωινό έως 31/1
Δίκλινο » 35.000 » »

❖ **LILIA HOTEL** Πασαλιμάνι Πειραιάς
Μονόκλινο δρχ. 12.000 με πρωινό έως 15/5
Δίκλινο » 15.500 » » »
Τρίκλινο » 19.500 » » »

❖ **SEA VIEW** στη Γλυφάδα
Μονόκλινο δρχ. 14.000 με πρωινό έως 31/5
Δίκλινο » 17.500 » » »
Τρίκλινο » 22.000 » » »

❖ **SARONIKOS** δίπλα στο Στάδιο Ειρήνης και Φιλίας
Μονόκλινο δρχ. 10.000 με πρωινό έως 31/5
Δίκλινο » 12.000 » » »
Τρίκλινο » 14.500 » » »

❖ **ASTOR** Σύνταγμα
Μονόκλινο δρχ. 14.000 με πρωινό έως 31/10
Δίκλινο » 19.000 » » »
Τρίκλινο » 23.000 » » »

❖ **GRAND HOTEL** Β' Κατηγορίας Πατησίων & Βερανζέρου 10
Μονόκλινο δρχ. 13.000 με πρωινό έως 31/1
Δίκλινο » 16.500 » » »
Τρίκλινο » 22.000 » » »

❖ **LE PALACE** Β' Κατηγορίας Θεσσαλονίκη
Μονόκλινο δρχ. 12.500 με πρωινό
Δίκλινο » 19.500 »

❖ **ΜΑΝΔΡΙΝΟ**
Μονόκλινο δρχ. 13.500 με πρωινό
Δίκλινο » 18.000 »

ΣΑΣ ΣΥΜΦΕΡΕΙ ΠΡΙΝ ΚΛΕΙΣΕΤΕ ΟΠΟΥΔΗΠΟΤΕ ΝΑ ΜΑΣ ΕΠΙΣΚΕΦΘΕΙΤΕ

Pegasus Travel Club

ΑΛΕΞΑΝΔΡΟΥ ΔΙΑΚΟΥ 84 - ΨΑΡΟΠΟΥΛΑ
ΤΗΛ. 76161 - 73455 - 75879 FAX 35504

Εκ της Διευθύνσεως
Καρατζιάς Μιχάλης

X1304-31/10

Ονόματα παλικαριών της Τάφρου που ματώθηκαν για μας - πριν από μας!

«ΙΤΑΛΟΙ ΝΑ ΦΥΓΕΤΕ, ΕΔΩ ΕΙΝΑΙ ΕΛΛΑΔΑ ΜΑΣ!..»

Γράφει ο Θεοφάνης Μπογιάννος

Από τις 28 Οκτωβρίου 1940, μέχρι τον Ιούνιο του 1941, τουλάχιστον 316 Ελληνες της Δωδεκανήσου σύρθηκαν μέσα στην Τάφρο της Παλιάς μας Πόλης. Χειμώνας, κρύο, βροχές, πόλεμος, πείνα, αλλά και γλυκειά προσδοκία για ελευθερία, Ελλάδα και ελληνική ζωή. Οι Ιταλοί συνέλαβαν τους Ελληνες υπηκόους και τους έκλεισαν στην φρικτή Τάφρο, όπου πολλοί πέθαναν, ή έπαθαν κρυοπαγήματα, ασιτία και ασθένειες. Χθες δημοσιεύσαμε ένα μέρος από τον κατάλογο των Ελλήνων αιχμαλώτων της Τάφρου, αλλά δυστυχώς δεν υπάρχουν όλα τα ονόματα. Αυτά που αναφέραμε χθες και σήμερα, είναι ονόματα που μας ενεχείρησε ο άξιος Σύνδεσμος Εφέδρων Αξιωματικών της Δωδεκανήσου.

Συνεχίζουμε την αναφορά των αγίων ονομάτων, ως ένα εθνικό προσκλητήριο - μνημόσυνο για τους νεκρούς και αίνο για τους επιζώντες της φρικτής αυτής φυλακής:

Μονδάνος Ιωάννης, Μούνδρος Νικόλαος, Μουτάφης Δημήτριος, Μουτάφης Ευάγγελος, Μουτάφης Ντίνος, Μπαρδακάς Αντώνιος, Μπαρδακάς Βασίλειος, Μπαρδακάς Κώστας, Μπαρδακάς Μιχαήλ, Μπαρδακάς Νικόλαος, Μπαρδακάς Σταύρος, Μπαριανός Βασίλης, Μπάσης Δημήτριος, Μπόνης Γεώργιος του Ευθυμίου, Μπόνης Γεώργιος του Νικολάου, Μπόνης Δημήτριος του Ευθυμίου, Μπόνης Ευθύμιος του Νικολάου, Μπόνης Ιωάννης του Κώστα,Μπόνης Κώστας του Ευθυμίου, Μπόνης Μιχαήλ του Γεωργίου, Μπόνης Μιχαήλ του Ευθυμίου, Μπόνης Νικόλαος του Κώστα, Μυλιράκης Μιχαήλ, Μυλωνάς Ευάγγελος, Μυλωνάς Μιχαήλ, Νάκης Παντελής, Νταούλας Κεντές, Νταούλας Μιχαήλ, Νταούλας Φώτιος, Οικονομόπουλος Αθανάσιος, Οικονομόπουλος Δημήτριος, Οικονομόπουλος Μιχαήλ, Οικονόμου Αντώνιος, Πανάς Αρτέμιος, Παπαβασιλείου Ιωάννης, Παπαεμμανουήλ Δημήτριος, Παπαδόπουλος Δήμος, Παπαδόπουλος Ιωάννης, Παπαδόπουλος Λουκάς, Παπαδόπουλος Μιχαήλ, Παπαδόπουλος Νικόλαος, Παπαδόπουλος Σταύρος, Παπαντωνίου Γεώργιος, Παραής Βασίλειος, Παζάκος Νικόλαος, Πετρίδης Γρηγόριος, Πίτσας Αγαπητός, Πόλης Πολύκαρπος, Ποντίκης Γεώργιος, Ραφτόπουλος Γεώργιος, Ραφτόπουλος Δημήτριος, Ραφτόπουλος Μιχαήλ, Σαββάκης Παντελής, Σαββάκης Σάββας, Σαββάκης Στέφανος, Σαμαρτζής Ιωάννης, Σαπουνάκης Ιωάννης, Σγουρενός Θεοδόσης, λαμπροί πατριώτες, άξιοι οικογενειάρχες, άνθρωποι και κυρίως ΕΛΛΗΝΕΣ!



ΑΠΡΙΛΙΟΣ 1941 - ΘΕΙΑ ΛΕΙΤΟΥΡΓΙΑ - ΚΑΒΑΛΙΝΙ
Ο Παπαναστάσης και ο αρχιδιάκονος Απόστολος, δίνουν ευλογίες, αντίδωρο και κουράγιο στους αδάμαστους φυλακισμένους Ελληνες πατριώτες

Ιδού και τα υπόλοιπα γνωστά ονόματα των 250 έγκλειστων του CONCENTRAMENTO:

Σγουρενός Χρήστος, Σουγιουτζόγλου Βασίλειος, Σταματίου Εμμανουήλ, Σταματίου Ευάγγελος, Στεφανίδης Γεώργιος, Στεφανίδης Εμμανουήλ, Στεφανίδης Κώστας, Στεφανίδης Μάρκος, Στεφανίδης Μάρκος, Στεφανίδης Πέτρος του Γεωργίου, Στεφανίδης Πέτρος του Στεφάνου, Στεφανίδης Στέφανος, Τατάκης Γεώργιος, Τατάκης Ευάγγελος, Τηλιακός Νικόλαος, Τηλιανάκης Ιωάννης, Τριανταφύλλου Κώστας, Τριανταφύλλου Νικόλαος, Τσαμπάζης Ανδρέας, Τσαμπάζης Γεώργιος, χρυσοί ήρωες σε σκοτεινά, ανήλια μέρη της Μεσαιωνικής Τάφρου.

Αλλά δεν τελείωσαν τα λαμπρά παλικάρια:

Τσίκκος Νικόλαος, Τσιριγωτάκης Μιλτιάδης, Τσιρίλλος Νικόλαος, Τσοκάλογλου Δημήτριος, Τσουβαλάς Νικόλαος του Ματθαίου, Σπυριδάκης Στέλιος, Υψηλάντης Βασίλειος, Υψηλάντης Νικόλαος, Φιλίππου Φίλιππος, Φραράκης Ευάγγελος, Φραράκης Ιωάννης, Φραράκης Λεονάρδος, Φώκιαλης Ευάγγελος, Φώκιαλης Νικόλαος, Φώκιαλης Στέργος, Χατζηαντωνίου Αντώνιος, Χατζηαντωνίου Γεώργιος, Χατζηαντωνίου Ιωάννης, Χατζηαντωνίου Πέτρος, Χατζηαντωνίου Σάββας, Χατζηγιάννης Αθανάσιος, Χατζηκωνσταντίνου Νικόλαος, Χατζηπέτροςελευθέριος, Χατζηπέτρος Νικόλαος, Χατζηπέτρου Γεώργιος, Χηράκης Ιωάννης και Τζοχατζόγλου Δημήτριος.

Δυστυχώς δεν διασώθηκαν όλα τα ονόματα των ωραίων αυτών ανθρώπων της Τάφρου.Τα αναφέραμε, όσα υπάρχουν, με αλφαβητική σειρά, χωρίς αξιολόγηση, αφού την αξία και την αξιολόγηση θα την κάνει η θεά Ελλάδα για την οποία πέθαναν πριν από 59 χρόνια ακριβώς...

Οσοι ζουν έχουν τον αίνο και το χειροφίλημά μας. Οσοι εξεμέτρησαν το ζην, τώρα αναπαύονται εις τα δεξιά του Θεού, όπως είναι όλοι οι τίμιοι, οι πατριώτες και οι έγκλειστοι του CONCENTRAMENTO του 1940.

VANIK TOURS

ΓΙΑΝΝΗΣ και ΣΕΒΑ ΒΑΛΣΑΜΙΔΗ
VANIK σημαίνει ΑΛΗΘΕΙΑ
ΑΚΤΗ ΚΑΝΑΡΗ 17, ΨΑΡΟΠΟΥΛΑ - ΑΝΕΤΟ ΠΑΡΚΙΝΓΚ
Ανοικτά: ΔΕ-ΣΑ 08.30 - 14.00 & 16.00 - 20.30
Τηλ. 37621, κινητό: 095 871266 , FAX 29532

Το γραφείο μας πάντα πρώτο σε κρατήσεις ξενοδοχείων εξασφάλισε και σας προσφέρει καταπληκτικές τιμές για τα παρακάτω ξενοδοχεία σε ΠΑΚΕΤΑ (έκδοση εισιτηρίων R/T) από 1/4/99 έως 31/10/99

1ον HOTEL ELECTRA Α΄ SUPERIOR
Ερμού Σύνταγμα
Μονόκλινο δρχ. 27.100
Δίκλινο » 33.400
Τρίκλινο » 39.300

2ον HOTEL PARTHENON Α΄ SUPERIOR
Σύνταγμα
Μονόκλινο δρχ. 18.000
Δίκλινο » 22.000
Τρίκλινο » 26.500

3ον HOTEL PRESIDENT Α΄ Κατηγορίας
Λεωφόρος Κηφησίας
Μονόκλινο δρχ. 11.000
Δίκλινο για μονόκλινο » 12..000
Δίκλινο » 14.000
Τρίκλινο » 17.000

4ον HOTEL ASTOR Β΄ SUPERIOR
Σύνταγμα
Μονόκλινο δρχ. 14.000
Δίκλινο » 19.000
Τρίκλινο » 23.000

5ον HOTEL ZAFOLIA Α΄ SUPERIOR
Λεωφόρος Αλεξάνδρας
Μονόκλινο δρχ. 17.000
Δίκλινο » 21.000
Τρίκλινο » 26.000

6ον HOTEL RIVA Α΄ SUPERIOR
Περιοχή HILTON
Μονόκλινο δρχ. 14.000
Δίκλινο » 17.500
Τρίκλινο » 21.000

7ον HOTEL LYCABETTE Β΄ SUPERIOR
Κολωνάκι, Βουκουρεστίου
Μονόκλινο δρχ. 11.500
Δίκλινο » 17.500
Τρίκλινο » 20.500

8ον HOTEL LILIA Β΄ SUPERIOR
Πασαλιμάνι Πειραιά
Μονόκλινο δρχ. 11.500
Δίκλινο » 14.500
Τρίκλινο » 19.000

9ον HOTEL EGNATIA Β΄ Κατηγορίας
Θεσσαλονίκη, Κέντρο -καινούργιο
Μονόκλινο δρχ. 18.000
Δίκλινο » 22.000
Τρίκλινο » 26.000

9ον HOTEL PHILIPPION Α΄ Κατηγορίας
Θεσσαλονίκη
Μονόκλινο δρχ. 19.500
Δίκλινο » 21.500
Τρίκλινο » 27.000

* Τα παραπάνω ξενοδοχεία διαθέτουν T.V. σε όλα τα δωμάτια
* Στις παραπάνω τιμές συμπεριλαμβάνεται πρωινό σε μπουφέ
* Ακόμη σε μας θα βρείτε αεροπορικά και ατμοπλοϊκά εισιτήρια όλων των εταιρειών.

X.1259-31/10

Το καλύτερο είναι και φθηνότερο!

ΜΑΡΙΝΟΠΟΥΛΟΣ

Ο Πι-Μι σας προτείνει αυτή την εβδομάδα....



Το καλύτερο είναι και φθηνότερο!

Nesquik ρόφημα 800g	ΜΟΝΟ	1.030	!!! ΔΩΡΟ ΕΝΑ ΠΟΤΗΡΙ
NESCAFE Classic 200g	ΜΟΝΟ	1.605	!!! ΔΩΡΟ ΕΝΑ ΠΟΤΗΡΙ
Maggi κύβοι 12 τεμαχ	ΜΟΝΟ	358	!!! ΔΩΡΟ ΒΑΖΟ ΓΙΑ ΜΠΑΧΑΡΙΚΑ
Del Monde κέτσαπ	ΜΟΝΟ	835	!!! 2 ΤΕΜΑΧ (+1 ΔΩΡΟ)
ΝΟΥΝΟΥ Light 6 τεμαχ	ΜΟΝΟ	1.356	!!! ΔΩΡΟ 6 ΣΟΥΒΕΡ
TRYLET υγρό πιάτων	ΜΟΝΟ	714	!!! 2 ΤΕΜΑΧ (+1 ΔΩΡΟ)
AZAX υγρό καθαρισμού	ΜΟΝΟ	928	!!! 2 ΤΕΜΑΧ (+1 ΔΩΡΟ)
Dixan απορρυπαντικό 9.75 Kg	ΜΟΝΟ	4.820	!!! ΔΩΡΟ ΤΑ 3 ΚΙΛΑ !!!
TRATA τόνος	ΜΟΝΟ	1.080	!!! 2 ΤΕΜΑΧ (+1 ΔΩΡΟ)
HOLCO μανιτάρια	ΜΟΝΟ	1.036	!!! 2 ΤΕΜΑΧ (+1 ΔΩΡΟ)
Del Monde καλαμπόκι	ΜΟΝΟ	1.060	!!! 2 ΤΕΜΑΧ (+1 ΔΩΡΟ)
Del Monde τοματάκια	ΜΟΝΟ	384	!!! 2 ΤΕΜΑΧ (+1 ΔΩΡΟ)
HPA αλάτι	ΜΟΝΟ	280	!!! 2 ΤΕΜΑΧ (+1 ΔΩΡΟ)
Melissa μακαρόνια (Ν.10)	ΜΟΝΟ	531	!!! 3 ΤΕΜΑΧ (+1 ΔΩΡΟ)
TRATA σαρδέλλες	ΜΟΝΟ	752	!!! 4 ΤΕΜΑΧ (+1 ΔΩΡΟ)

Έχει τα πάντα στην πιό φτηνή τιμή

ΜΑΡΙΝΟΠΟΥΛΟΣ

PRAXIS 65455

X.1264-39/10

ΠΡΑΚΤΟΡΕΙΟ ΤΑΞΙΔΙΩΝ

ΣΑΒΒΑΣ ΣΑΗΣ



Φθηνά αεροπορικά εισιτήρια για όλο τον κόσμο

Με την ευκαιρία της λειτουργίας του νέου μας πρακτορείου στην οδό ΤΑΡΠΟΝ ΣΠΡΙΓΚΣ 42 δίπλα στην Τράπεζα Πίστεως

ΠΡΟΣΦΕΡΟΥΜΕ

τα φθηνότερα αεροπορικά εισιτήρια για όλο τον κόσμο με όλες τις αεροπορικές πτήσεις

ΠΡΟΣΟΧΗ: ΠΛΗΡΟΦΟΡΙΕΣ ΔΕΝ ΔΙΔΟΝΤΑΙ ΑΠΟ ΤΟ ΤΗΛΕΦΩΝΟ ΜΟΝΟ ΠΡΟΣΩΠΙΚΗ ΠΑΡΟΥΣΙΑ ΣΑΣ

Ακόμη: ◆ Σας παίρνουμε ΒΙΖΑ επισκέπτου για ΑΜΕΡΙΚΗ σε μία εβδομάδα
◆ ΒΙΖΑ επισκέπτου για ΑΥΣΤΡΑΛΙΑ σε μία μέρα
◆ Εκδοση διαβατηρίων
◆ Εκδοση αδειών αυτοκινήτων

ΞΕΝΟΔΟΧΕΙΑ ΣΤΗΝ ΑΘΗΝΑ

PRESIDENT Α' Κατηγορίας Λεωφόρος Κηφησίας
Μονόκλινο δρχ. 11.000 με πρωινό έως 31/10
Δίκλινο για μονόκλινο » 12.000 » » »
Δίκλινο » 14.000 » » »
Τρίκλινο » 17.500 » » »

ESPERIA HOTEL Α' Κατηγορίας Σταδίου 22
Μονόκλινο δρχ. 22.500 έως 31/10
Δίκλινο » 26.000 » »
Τρίκλινο » 33.000 » »

ELECTRA HOTEL Α' Κατηγορίας Ερμού 5
Μονόκλινο δρχ. 27.500 με πρωινό
Δίκλινο » 33.400 »
Τρίκλινο » 39.300 »

TITANIA HOTEL Πανεπιστημίου 52 (Σύνταγμα Ομόνοια)
Μονόκλινο δρχ. με αμερικάνικο πρωινό 23.000 έως 31/10
Δίκλινο » » » 29.500 » »
Τρίκλινο » » » 32.700 » »

DORIA HOTEL Β' Κατηγορίας Πειραιώς 15-17 (κοντά στην Ομόνοια)
Μονόκλινο δρχ. 13.000 με πρωινό
Δίκλινο » 16.000 »
Τρίκλινο » 22.000 »

RIVA HOTEL Α' Κατηγορίας SUPERIOR Μιχαλακοπούλου (HILTON)
Μονόκλινο δρχ. 14.000 με πρωινό έως 31/10
Δίκλινο » 17.500 » » »
Τρίκλινο » 24.900 » » »

ALBATROS HOTEL Β' Κατηγορίας δίπλα στο δυτικό αεροδρόμιο
Μονόκλινο δρχ. 11.500 με πρωινό έως 31/10
Δίκλινο » 16.500 » » »
Τρίκλινο » 21.500 » » »

ALEXANDROS Β' Κατηγορίας περιοχή HILTON
Μονόκλινο δρχ. 13.500 έως 31/10
Δίκλινο » 16.500 » »
Τρίκλινο » 22.500 » »

CHRISTINA Β' Κατηγορίας περιοχή FIX
Μονόκλινο δρχ. 13.00 έως 31/10
Δίκλινο » 16.000 » »
Τρίκλινο » 24.000 » »

PARTHENON Α' Κατηγορίας περιοχή Μακρυγιάννη
Μονόκλινο δρχ. 18.000 με πρωινό έως 31/10
Δίκλινο » 22.000 » » »
Τρίκλινο » 31.500 » » »

ΧΑΝΔΡΗΣ Κατηγορίας LUX Συγγρού 385
Μονόκλινο δρχ. 35.000 χωρίς πρωινό έως 31/1
Δίκλινο » 35.000 » »

LILIA HOTEL Πασαλιμάνι Πειραιάς
Μονόκλινο δρχ. 12.000 με πρωινό έως 15/5
Δίκλινο » 15.500 » » »
Τρίκλινο » 19.500 » » »

PARK HOTEL LUX Λεωφ. Αλεξάνδρας
Μονόκλινο δρχ. 27.000 χωρίς πρωινό έως 31/12
Δίκλινο » 27.000 » » » »

SEA VIEW στη Γλυφάδα
Μονόκλινο δρχ. 14.000 με πρωινό έως 31/5
Δίκλινο » 17.500 » » »
Τρίκλινο » 22.000 » » »

SARONIKOS δίπλα στο Στάδιο Ειρήνης και Φιλίας
Μονόκλινο δρχ. 10.000 με πρωινό έως 31/5
Δίκλινο » 12.000 » » »
Τρίκλινο » 14.500 » » »

ASTOR Σύνταγμα
Μονόκλινο δρχ. 14.000 με πρωινό έως 31/10
Δίκλινο » 19.000 » » »
Τρίκλινο » 23.000 » » »

GRAND HOTEL Β' Κατηγορίας Πατησίων & Βερανζέρου 10
Μονόκλινο δρχ. 13.000 με πρωινό έως 31/1
Δίκλινο » 16.500 » » »
Τρίκλινο » 22.000 » » »

Τιμή γεύματος κατ' άτομο 3.500

ΣΑΣ ΣΥΜΦΕΡΕΙ ΠΡΙΝ ΚΛΕΙΣΕΤΕ ΟΠΟΥΔΗΠΟΤΕ ΝΑ ΜΑΣ ΕΠΙΣΚΕΦΘΕΙΤΕ

ΠΡΑΚΤΟΡΕΙΟ ΤΑΞΙΔΙΩΝ

ΣΑΒΒΑΣ ΣΑΗΣ

ΤΑΡΠΟΝ ΣΠΡΙΓΚΣ 42 δίπλα στην Τράπεζα Πίστεως Τηλ. 39781-3

M23-31/10

Η ΡΟΥΤΙΝΑ ΤΕΛΕΙΩΣΕ!
ΑΣ ΞΕΦΥΓΟΥΜΕ ΑΠΟ ΤΟ ΑΓΧΟΣ ΚΙ ΑΣ ΤΑΞΙΔΕΨΟΥΜΕ ΓΙΑ ΑΛΛΟΥΣ ΤΟΠΟΥΣ.
ΤΟ
KALIMERA
RODOS TRAVEL
ΦΡΟΝΤΙΣΕ ΚΑΙ ΟΡΓΑΝΩΣΕ ΓΙΑ ΣΑΣ ΤΑ ΠΙΟ ΟΜΟΡΦΑ ΤΑΞΙΔΙΑ
ΑΥΤΟΚΡΑΤΟΡΙΚΟ ΜΑΡΟΚΟ
ΚΑΖΑΜΠΛΑΝΚΑ - ΡΑΜΠΑΤ - ΜΕΚΝΕΣ - ΦΕΖ - ΜΠΕΝΙ ΜΕΛΑΑ - ΜΑΡΑΚΕΣ
Η ΧΩΡΑ ΜΕ ΤΑ ΧΙΛΙΑ ΜΕΘΥΣΤΙΚΑ ΑΡΩΜΑΤΑ, ΤΑ ΠΟΛΥΧΡΩΜΑ ΠΑΖΑΡΙΑ ΚΑΙ ΤΗΝ ΑΡΑΒΙΚΗ ΚΟΥΛΤΟΥΡΑ
11/11 έως 18/11
ΡΟΔΟ - ΑΘΗΝΑ - ΚΑΖΑΜΠΛΑΝΚΑ - ΑΘΗΝΑ - ΡΟΔΟ
ΑΕΡΟΠΟΡΙΚΩΣ
Δηλώσεις συμμετοχής μέχρι 5/11/1999
ΕΘΝΙΚΗΣ ΑΝΤΙΣΤΑΣΗΣ 48 (Α. ΜΑΡΙΑΣ) Τηλ. 73186
X1303-31/10

KALIMERA
RODOS TRAVEL
ΠΡΑΓΑ ΒΟΥΔΑΠΕΣΤΗ
ΟΙ ΠΙΟ ΟΜΟΡΦΕΣ ΠΟΛΕΙΣ ΤΗΣ ΕΥΡΩΠΗΣ ΓΕΜΑΤΕΣ ΑΡΧΟΝΤΙΑ ΚΑΙ ΚΟΥΛΤΟΥΡΑ. Η ΠΡΑΓΑ ΜΕ ΤΑ ΚΑΣΤΡΑ, ΤΟ ΠΕΡΙΦΗΜΟ ΑΣΤΡΟΝΟΜΙΚΟ ΡΟΛΟΙ ΤΗΣ. Η ΟΥΓΓΡΙΚΗ ΠΡΩΤΕΥΟΥΣΑ ΠΟΥ ΤΗ ΧΩΡΙΖΕΙ Ο ΔΟΥΝΑΒΗΣ ΣΤΗ ΒΟΥΔΑ ΚΑΙ ΤΗΝ ΠΕΣΤΗ.
21/11 έως 28/11
ΑΕΡΟΠΟΡΙΚΩΣ
Δηλώσεις συμμετοχής μέχρι 12/11/1999
ΕΘΝΙΚΗΣ ΑΝΤΙΣΤΑΣΗΣ 48 (Α. ΜΑΡΙΑΣ) Τηλ. 73186
X1303-31/10

ΨΥΧΟΕΡΕΥΝΗΤΡΙΑ
ΚΡΗΤΙΚΟΥ ΒΑΣΙΛΕΙΑ
Προβλέψεις για το μέλλον ικανοποιητικές.
Βοήθεια για κάθε θέμα που σας απασχολεί με κάθε εχεμύθεια
ΕΡΓΙΟΥ 21 Π. ΠΟΛΗ - Τηλ. 74440 - 67602 8-1π.μ. — 4-8μ.μ.
T32692-25/11



Πολιτιστική ΠΡΟΟΔΟΣ

Γράφει ο Αριστείδης Εμμ. Μιαούλης

Η ΑΓΝΩΣΤΗ ΛΕΡΟΣ ΤΟΥ ΑΓΩΝΑ

Μια πολύτιμη παρακαταθήκη στη Δωδεκανησιακή βιβλιογραφία μας άφησε λίγο πριν φύγει από τη ζωή ο γνωστός φιλόλογος και λυκειάρχης Ιάκωβος Δ. Ζαρίφης. Πρόκειται για το βιβλίο «ΑΝΑΜΝΗΣΕΙΣ ΑΠΟ ΤΗΝ ΑΝΤΙΣΤΑΣΗ ΜΟΥ ΚΑΤΑ ΤΩΝ ΓΕΡΜΑΝΩΝ 1943 - 1945 (Η φυγάδευση Αγγλων και ο ασύρματος της Κόκκαλης)». 1999, τυπ. ΤΕΧΝΗ, όπου στις 285 σελίδες του ο συγγραφέας θυμάται με αρκετές λεπτομέρειες στιγμές από την προσωπική του συμμετοχή στην Αντίσταση.

Φωτογραφίες και έγγραφα πιστοποιούν τα όσα καταθέτει με γλαφυρότητα ο εκλιπών εκπαιδευτικός, ο οποίος με πικρία εκτιμά ότι αγνοήθηκε από τις ιστορικές πηγές. Αναφέρει χαρακτηριστικά πως στο βιβλίο «Λέρος η Μάλτα του Αιγαίου» ο Μιχάλης Σαμάρκος «ενώ εκθειάζει ανθρώπους άσχετους με τον εθνικό αγώνα μας, αλλά φίλους του» για τον Ιάκωβο Ζαρίφη περιορίζεται να αναφέρει μόνο πως συμμετείχε στο κλιμάκιο του ασυρμάτου «παιδί τότε έξυπνο και άφοβο». Το βιβλίο είναι χωρισμένο σε έξι κεφάλαια που καλύπτουν την πολύ ενδιαφέρουσα ιστορική περίοδο από το 1943 ως το 1945, περίοδο της γερμανικής κατοχής και της Λέρου.

Ο Ιάκωβος Ζαρίφης (τον οποίο ο συντάκτης της στήλης είχε καθηγητή στο Εσπερινό Λύκειο Ρόδου, στο τέλος της 35χρονης εκπαιδευτικής του καριέρας), ακόμη και σ' αυτό το βιβλίο διδάσκει τους νέους. Δίνει την ευκαιρία παράλληλα στους παλιούς να θυμηθούν. Το αναγνωστικό κοινό όμως πρέπει νάναι κατά κανόνα οι νέοι. Η μελέτη της Δωδεκανησιακής ιστορίας είναι καθήκον όλων μας. Σας μεταφέρουμε, ένα μέρος από τη γραφή του Ιάκωβου Ζαρίφη, από το άρτι εκδοθέν αυτό βιβλίο, το οποίο ίσα που πρόλαβε να δει τυπωμένο, με αυτοβιογραφικά στοιχεία.

«... Δεύτερο μέρος του κλιμακίου υπήρξα εγώ, ο υποφαινόμενος Ιάκωβος Ζαρίφης.

Αποστολή και ευθύνη μου υπήρξε "η στέγαση, διατροφή και παροχή πληροφοριών στον ασυρματιστή Κ. Μαυρογιώργη ή Φίλαμη". Τριπλή ευθύνη.

Δεν είναι πάντα εύκολο να ομιλεί ή να γράφει κανείς κάτι για τον εαυτό του απόλυτα αντικειμενικά. Επειδή όμως στη ζωή μου υπήρξα αυστηρός κριτής του



εαυτού μου και των πράξεών μου, επιχειρώ εδώ να αυτοπαραρουσιασθώ, χωρίς καμιά προσπάθεια ωραιοποίησης του χαρακτήρα και των πράξεών μου, όσο γίνεται αμερόληπτα και αντικειμενικά.

Γεννήθηκα, λοιπόν, στη Λέρο το 1919 από γονείς αστούς. Δημοτικό και ημιγυμνάσιο τελείωσαν επί τόπου. Τετάρτη και πέμπτη τάξη τις έβγαλα στο Δ', Β' και Α' Αθηνών, γιατί οι Ιταλοί είχαν αρχίσει να υποβιβάζουν τα δωδεκανησιακά Γυμνάσια, αφήνοντας μόνο το Νικηφόρειο Καλύμνου και το Βενετόκλειο Ρόδου, μέχρι το 1937, οπότε έκλεισαν κι αυτά μαζί με τ' άλλα.

Στο Α' Αθηνών είχα την καλή τύχη να έχω καθηγητή της Ιστορίας το μεγάλο πατριώτη Γεώργιο Οικονόμου, που αν και Συμιακός, αγάπησε τη Λέρο σαν δεύτερη πατρίδα του, γιατί είχε νυμφευτεί τη Λεριά Καλλιόπη Καλογεροπούλου. Τα οστά τους από χρόνια βρίσκονται σε τάφο αριστερά της εισόδου του κοιμητηρίου του Ταξιάρχη Λέρου. Είχα μείνει ορφανός από πατέρα το 1927, αλλά κάτω από την προστασία του θείου μου, Αρχιμανδρίτη Ιάκωβου Δ. Δημητριάδη, συνέχισα όχι μόνο να προσφέρω κάθε δυνατή βοήθεια σ' όλη μου την πολυπληθή οικογένεια, αλλά και να καλλιεργούμαι πνευματικά και ηθικά, δεόντως.

Μαθητής της Ε' Γυμνασίου ξυλοκοπήθηκα αγρίως από τους Ιταλούς λόγω των αντιιταλικών μου φρονημάτων και απειλήθηκα με εξορία, σαν συνέχιζα τις σπουδές μου στην Αθήνα. Ετσι, αναγκάστηκα να ολοκληρώσω την προσπάθειά μου στο Γυμνάσιο Καλύμνου, τότε εξατάξιο, όπου διδάχτηκα από πράγματι σοφούς δασκάλους, όπως ήτανε ο Γιάννης ο Ζερβός, οι αδελφοί Μιχάλης και Γιάννης Σκαρδάσης, ο Δρόσος Κωλέττης και άλλοι, οι οποίοι, εκτός από την ενδελεχή διδασκαλία της γλώσσας και της ιστορίας, φρόντιζαν ανελλιπώς να μας διδάσκουν, λόγω τε και έργω, τον σεβασμό προς τη θρησκεία και την αγάπη προς την πατρίδα και την ελευθερία!

Υπό τις συνθήκες αυτές, καίτοι έφηβος 18 ετών, ένιωσα να ωριμάζουν στην ψυχή μου δύο ιδανικά, η πανεπιστημιακή μου μόρφωση και ο διακαής μου πόθος για την απελευθέρωση της ιδιαίτερης πατρίδας μου, της μαρτυρικής Δωδεκανήσου.

Δυστυχώς, ο πρόωρος θάνατος του πατέρα μου σε ηλικία 35 χρόνων από καρδιοπάθεια και ο θάνατος του έπειτα οικογενειακού μας προστάτη, το Μάρτιο του 1939, Αρχιμ. Ιάκωβου Δημητριάδη, είχαν σαν συνέπεια όχι μόνο να αναλάβω την κηδεμονία και τη φροντίδα της οικογένειας προσωπικά, αλλά και να αναβάλω τις ποθητές σπουδές μου «εν ευθέτω χρόνω», αν βέβαια επιζούσα του Β' Παγκοσμίου Πολέμου, που είχε ξεσπάσει ήδη από την πρώτη του Σεπτέμβρη του 1939, για να μεταβάλει την Ευρώπη και σχεδόν όλο τον κόσμο σε σωρούς ερειπίων, υλικών και ηθικών.

Εκείνο όμως, που είχα διαπιστώσει τότε, ήτανε και η ωρίμανση στην ψυχή μου πολλών καλών ιδιοτήτων. Τότε αντιλήφθηκα τη μεγάλη σημασία για τη διαμόρφωση του χαρακτήρα μου του λεγόμενου, "βιβλίου της ζωής".

Ετσι, είχα πάντοτε το φιλότιμο να φέρνω εις πέρας κάθε αποστολή που αναλάμβανα με προθυμία και υπενθυνότητα. Ποτέ δεν επέτρεπα στον εαυτό μου κάποια επιπολαιότητα. Η εκεμύθεια, η παρατηρητικότητα και η αποφασιστικότητα, σε προσεκτικό συνδυασμό με τη νεανική μου αυθορμησία, ήτανε κι αυτές οι ψυχοπνευματικές και ηθικές δυνάμεις, που συνόδευαν κάθε σκέψη, ενέργεια και πράξη μου.

Δυστυχώς, ο κατά κάποιο τρόπο, μονήρης βίος μου στην εξοχή μου Κόκκαλη και οι αναγκαστικές γεωργικές μου ασχολίες δεν μου είχαν επιτρέψει την ανάπτυξη σημαντικών κοινωνικών σχέσεων, όπως συνέβαινε με τους «χασομέρηδες» θαμώνες της Λεριακής Λέσχης του Πλατάνου.



Εν τούτοις είχα κι εγώ τους δικούς μου, που μου διεβίβαζαν πληροφορίες για τους Γερμανούς και μάλιστα πιο αυθεντικές και πιο χρήσιμες από κείνες των μεγάλων... κατασκόπων της "τράπουλας" και του "ταβλιού".

Νομίζω πως αυτά τα λίγα στοιχεία και για μένα υπήρξαν και είναι ακόμη και τώρα αρκετά, για να σχηματίσει ο καθένας την αμυδρή εικόνα μου, με την οποία έμπαινα κι εγώ στον αντιστασιακό αγώνα κατά των Γερμανών με αποφασιστικότητα, τόλμη και ελπίδα, αψηφώντας κάθε αντίδραση, από οποιονδήποτε προερχομένην.

ΑΠΑΝΤΑΜΕ ΣΤΙΣ ΑΠΑΙΤΗΣΕΙΣ ΣΑΣ ...
... ΜΕ ΤΙΜΕΣ !!!
Hi-TECH
ΤΟ ΠΡΩΤΟ ΧΡΗΜΑΤΙΣΤΗΡΙΑΚΟ PC ΣΤΗΝ ΕΛΛΑΔΑ ΤΩΡΑ ΑΠΟ ΤΗΝ HI-TECH
Ενημερωθείτε για την πορεία των μετοχών σας, απο το χώρο σας.
Επίτέλους προσφέρουμε τον απαραίτητο εξοπλισμό για να παρακολουθήτε σε Πραγματικό Χρόνο τις συναλλαγές του Χρηματιστηρίου απο την Οθόνη του Υπολογιστή σας.
Hi-Tech Center
ΤΟ ΠΑΚΕΤΟ ΠΕΡΙΛΑΜΒΑΝΕΙ
1. STOCK MARKET PC
2. ΣΥΝΔΕΣΗ INTERNET
3. ΠΡΟΓΡΑΜΜΑ REAL-TIME ΠΑΡΑΚΟΛΟΥΘΗΣΗΣ ΧΡΗΜΑΤΙΣΤΗΡΙΟΥ.
STOCK MARKET PC
CPU Intel 400 Mhz
Miditower ATX
Hard Disk 6,4 GB
32 MB Ram
VGA 8 MB
SOUND card stereo 32 bit
Modem Int. 56K
Keyboard PS/2
Mouse WinScroll
Monitor Viewpoint 15"
ΤΙΜΗ ΜΕΤΡΗΤΟΙΣ 650.000 Δρχ. + ΦΠΑ
ΔΙΑΚΑΝΟΝΙΣΜΟΣ 36 X 30.000 Δρχ.
24 X 40.000 Δρχ.
12 X 70.500 Δρχ.
ΕΛΑΤΕ ΜΟΝΟ ΜΕ ΤΗΝ ΤΑΥΤΟΤΗΤΑ ΣΑΣ ΚΑΙ ΦΥΓΕΤΕ ΜΕ ΤΟ ΠΛΗΡΕΣΤΕΡΟ ΧΡΗΜΑΤΙΣΤΗΡΙΑΚΟ PC, ΧΩΡΙΣ ΠΡΟΚΑΤΑΒΟΛΗ ΚΑΙ ΕΞΟΦΛΗΣΗ
ΑΠΟ 2 ΕΩΣ 36 ΔΟΣΕΙΣ ΜΕ ΠΡΩΤΗ ΔΟΣΗ ΤΟ ΠΑΣΧΑ ΤΟΥ 2000 !!!
Hi-TECH COMPUTERS
Hi-Tech Ε.Π.Ε.
ΣΥΣΤΗΜΑΤΑ ΠΛΗΡΟΦΟΡΙΚΗΣ & ΕΠΙΚΟΙΝΩΝΙΩΝ
ΡΟΔΟΥ - ΛΙΝΔΟΥ 215 (Δίπλα στην Δ.Ε.Υ.Α.Ρ.)
Τηλ.: 66166, 66161 FAX.: 68518, 65417
FORTH net Authorized Dealer

ΠΟΤΕ ΕΛΑΣΤΙΚΟΙ ΜΕ ΤΑ ΕΛΑΣΤΙΚΑ
ΚΑΣΑΠΗΣ
ΖΑΝΤΕΣ — ΕΛΑΣΤΙΚΑ
ΜΕ ΤΙΣ ΚΑΛΥΤΕΡΕΣ ΤΙΜΕΣ
ΜΕ ΕΥΚΟΛΙΕΣ ΠΛΗΡΩΜΗΣ
Για μεγαλύτερη ασφάλεια και απολαυστική οδήγηση:
Ποιότητα - ασφάλεια - αντοχή και μεγάλη γκάμα ελαστικών των καλυτέρων εργοστασίων.
Είναι αυτά που μας χαρακτηρίζουν και μας δίνουν την 1η θέση στην αγορά από το 1982
ΚΑΣΑΠΗΣ
ΑΣΦΑΛΕΙΑ ΣΤΗΝ ΟΔΗΓΗΣΗ
1ο: ΑΥΣΤΡΑΛΙΑΣ 2 - ΤΗΛ. 35367 • 2ο: ΛΙΝΔΟΥ 237 - ΤΗΛ. 64025
GOODYEAR MICHELIN BRIDGESTONE DUNLOP BBS BORBET LEICHTMETALLRÄDER RIM STOCK team Dynamics
X1283 - 31/10

ΕΛΛΗΝΙΚΗ ΔΗΜΟΚΡΑΤΙΑ
ΕΛΛΗΝΙΚΗ ΑΣΤΥΝΟΜΙΑ
ΑΣΤΥΝ. Δ/ΝΣΗ ΔΩΔ/ΣΟΥ
ΓΡΑΦ. ΕΣΩΤ. ΛΕΙΤΟΥΡΓΙΩΝ
ΔΙΑΧ/ΣΗ ΥΛΙΚΟΥ-ΧΡΗΜ/ΚΟΥ

ΠΕΡΙΛΗΨΗ

ΔΙΕΞΑΓΩΓΗΣ ΠΡΟΧΕΙΡΟΥ ΕΠΑΝΑΛΗΠΤΙΚΟΥ ΜΕΙΟΔΟΤΙΚΟΥ ΔΙΑΓΩΝΙΣΜΟΥ

Ο Αστυνομικός Διευθυντής Δωδεκανήσου, προκηρύσσει πρόχειρο επαναληπτικό μειοδοτικό διαγωνισμό, με σφραγισμένες προσφορές για την εκτέλεση εργασιών «Αντικατάσταση στέγης, στεγανοποίηση οροφής και αποκατάστασης υγρασιών κτιρίου Αστυνομικού Τμήματος Σύμης-Αστυνομικής Διεύθυνσης Δωδεκανήσου π.δ. (7.900.000) δραχμών με Φ.Π.Α. και κρατήσεις».

Ο διαγωνισμός θα διεξαχθεί την 9η του μηνός Νοεμβρίου του έτους 1999, ημέρα της εβδομάδας Τρίτη και ώρες 11.30 έως 12.00 (λήξη κατάθεσης προσφορών) στο γραφείο του προέδρου της επιτροπής, α' υποδιευθυντού Αστυνομικής Διεύθυνσης κ. Βασιλείου Χοτζημαργαρίτη -πλατεία Ελευθερίας, 1ος όροφος.

Στο συνολικό ποσό της προσφοράς να συμπεριλαμβάνονται Φ.Π.Α. 13% και οι κρατήσεις υπέρ των ασφαλιστικών ταμείων προσωπικού ΕΛ.ΑΣ., συνολικά σε ποσοστό 6,4% και 2,4% επί των κρατήσεων για τέλη χαρτοσήμου και ΟΓΑ.

Επίσης θα παρακρατηθεί φόρος εισοδήματος 3% επί της καθαρής αξίας του τιμολογίου, καθώς και κρατήσεις 6% υπέρ ΤΣΜΕΔΕ, που θα κατατεθεί στον υπ' αριθ. 546107/30 λογαριασμό Εθνικής Τράπεζας.

Για περισσότερες πληροφορίες οι ενδιαφερόμενοι μπορούν να απευθύνονται στο Α.Τ. Σύμης (Ανθ/μο κ. ΤΣΕΡΤΟ Παναγιώτη) τηλ. (0241) 71111 και στο Γραφείο Διαχ/σης Υλικού-χρημ/κού Α.Δ. Δωδεκανήσου (Αστυνόμο Β' κ. Αδάμ ΔΑΛΑΚΑ), τηλ. (0241) 27465.

Ρόδος 27 Οκτωβρίου 1999
Ο διευθυντής
Νικόλαος Κρινής
Αστυνομικός Διευθυντής

ΧΛ-28/10

ΛΥΚΕΙΟ ΕΛΛΗΝΙΔΩΝ ΡΟΔΟΥ
«ΕΡΓΑΝΗ ΑΘΗΝΑ»

Ανακοίνωση

Συνεχίζονται οι εγγραφές παιδιών στο τμήμα διδασκαλίας παραδοσιακών χορών.

Διδάσκουν:

Ειρήνη Φαρμακίδου, καθηγήτρια σωματικής αγωγής με ειδικότητα χορού και η κυρία **Αννα Φιλίππου**, έμπειρη χορεύτρια του Λυκείου Ελληνίδων.

Πληροφορίες:

Τηλ. 28127 Κάθε Σάββατο 5-8 ή στο τηλ. 29435

9536-30/10

Δημέρη εκδρομή

ΚΑΛΑΒΡΥΤΑ - ΝΑΥΠΑΚΤΟ
ΙΩΑΝΝΙΝΑ - ΜΕΤΕΩΡΑ
ΠΑΝΑΓΙΑ ΣΟΥΜΕΛΑ- ΘΕΣ/ΚΗ

06/11 ημ. Σάβ. ώρα 16.00 Αναχώρηση από ΡΟΔΟ με F/B για Πειραιά
07/11 ημ. Κυρ. Άμεση επιβίβαση στο πούλμαν για Λουτράκι, όσιο Ποτάπιο, Ισθμό Κορίνθου, Καλάβρυτα, Μέγα Σπήλαιο, Αγ. Λαύρα, Ρίο - Αντίριο, Ναύπακτος διαν/ση.
8/11 ημ. Δευτ. 08.00 επίσκεψη στον Αγ. Σεραφείμ, Αγ. Αυγουστίνο, με τα 400 σήμαντρα και τις 62 καμπάνες, Μεσολόγγι - Ιωάννινα - διαν/ση.
9/11 ημ. Τριτ. 08.00 επίσκεψη της λίμνης των Ιωαννίνων και το νησάκι του Αλή Πασά, το μουσείο Βρούλη με τα κέρινα ομοιώματα και επίσκεψη του σπηλαίου των Ιωαννίνων. Διαν/ση.
10/11 ημ. Τετ. πρωί αναχώρηση για Μέτσοβο, Καλαμπάκα, Μετέωρα, Θεσ/κη, διαν/ση.
11/11 ημ. Πεμ. πρωί επίσκεψη Βεργίνα, Παναγία Σουμελά - Βέροια - Νάουσα, Εδεσσα με τους καταρράκτες. Θεσ/κη διαν/ση.
12/11 ημ. Παρ. Αναχώρηση πρωί για Πειραιά, ώρα 16.00 αναχώρηση για Ρόδο, άφιξη 08.30 13./11.

Περιλαμβάνει:
- Ακτοπλοϊκά εισιτήρια Ρόδο - Πειραιά - Ρόδο
- Ξενοδοχεία επιλεγμένα σε δίκλινα - τρίκλινα δωμάτια με πρωινό
- Πούλμαν για όλες τις ανωτέρω εκδρομές και μεταφορές
- Εισιτήρια F/B Ρίου - Αντιρίου. Διόδια.
- Συνοδός ο κ. Σάββας Σαής.

Δηλώσεις συμμετοχής - πρόγραμμα
ΠΡΑΚΤΟΡΕΙΟ ΤΑΞΙΔΙΩΝ
ΣΑΒΒΑΣ ΣΑΗΣ

Τάρπον Σπριγκς 42 (Δίπλα στην ΠΙΣΤΕΩΣ) Τηλ. 39781 - 3

M15-5/11

Τα παράξενα σε όλο τον κόσμο

Οσα φέρνει ο άνεμος!

ΘΥΜΑ ΤΡΟΧΑΙΟΥ Ο ΜΙΣΤΕΡ ΜΠΙΝ

-ΛΟΝΔΙΝΟ

Ο κωμικός ηθοποιός Ρόουαν Ατκινσον, που έχει γίνει διάσημος ως "Μίστερ Μπιν", έπεσε χθες θύμα τροχαίου με συνέπεια η πανάκριβη "Μακλάρεν F1" που οδηγούσε να μετατραπεί σε ένα μάτσο παλιοσίδερα.

Ο ηθοποιός οδηγούσε το ταχύτατο αυτοκίνητό του στην εξοχική περιοχή του Λανκασάιρ όταν έπεσε πάνω σε ένα Ρόβερ. Ο Ατκινσον δεν έπαθε το παραμικρό απο τη σύγκρουση, αλλά τραυματίσθηκε ελαφρά η οδηγός της Ρόβερ.

Ο αδελφός του Ατκινσον, Ρόντεϊ, μιλώντας για τις προτιμήσεις του "Μίστερ Μπιν" σχετικά με τα αυτοκίνητα είπε " Λατρεύει τα πολύ γρήγορα αυτοκίνητα. Είναι φανατικός. Οσο πιο γρήγορα είναι τόσο καλύτερα".

ΣΥΝΕΤΡΙΒΗ ΤΟ ΕΛΙΚΟΠΤΕΡΟ ΤΟΥ ΧΑΡΙΣΟΝ ΦΟΡΝΤ

-ΦΙΛΜΟΡ

Το ελικόπτερο του διάσημου Αμερικανού ηθοποιού Χάρισον Φορντ συνετρίβη κατά την προσγείωση μετά από εκπαιδευτική πτήση, αλλά ευτυχώς δεν τραυματίσθηκε κανένας από τους επιβαίνοντες.

Ο ηθοποιός και ο εκπαιδευτής του πετούσαν με ένα ελικόπτερο Bell 206 και προσπαθούσαν να επιτύχουν μια αυτόματη περιστροφή πάνω απο τη λίμνη Πιρού στο βορειοανατολικό Φίλμορ, όταν το ελικόπτερο άρχισε να χάνει ύψος και κατέληξε σε "ανώμαλη προσγείωση", ανακοίνωσε η εκπρόσωπος της αστυνομίας Ντιάνα Τζούμπερτ.

Παρά το γεγονός οτι κανείς δεν τραυματίσθηκε η Ομοσπονδιακή Υπηρεσία για την Ασφάλεια των Μεταφορών διεξάγει έρευνες για τις συνθήκες του ατυχήματος.

Το Φίλμορ βρίσκεται στην κομητεία Βεντούρα 100 χιλιόμετρα βορειοδυτικά του Λος Αντζελες.

ΠΕΙΡΑΜΑΤΑ ΜΕ ΗΡΩΙΝΗ ΣΤΟΝ ΕΑΥΤΟ ΤΟΥ

-ΝΕΑ ΥΟΡΚΗ

Ενας πρώην καθηγητής του Κολλεγίου Ποινικού Δικαίου Τζόν Τζέι κατηγορείται ότι πειραματιζόταν με ηρωίνη την εποχή που διεξήγαγε μια έρευνα για το συγκεκριμένο ναρκωτικό η οποία χρηματοδοτείτο με κρατικά κονδύλια.

Επίσης ο ίδιος ανθρωπος κατηγορείται ότι χρησιμοποίησε χρήματα της χορηγίας για να αγοράσει την πλήρη σειρά των CD΄s του συγκροτήματος των Σπάις Γκέρλς και του Μάικλ Τζάκσον.

Οι κατηγορίες αφορούν στην κατάχρηση χρημάτων από μια χορηγία 2,6 εκατομμυρίων δολαρίων (περίπου 780 εκατομμύρια δραχμές) που είχε δοθεί στο Κολλέγιο το 1996 για διερευνηθεί η ποιότητα της ηρωίνης που κυκλοφορούσε στα "στέκια" της Νέας Υόρκης.

Πρόκειται για το μεγαλύτερο ερευνητικό κονδύλι που έχει χορηγηθεί σε κολλέγιο μέχρι σήμερα. Το συγκεκριμένο κολλέγιο είναι γνωστό για τις έρευνες που διεξαγει ώστε να λειτουργεί ως σύμβουλος ή κέντρο εκπαίδευσης υπηρεσιών που ασχολούνται με την πάταξη του εγκλήματος.

ΣΕ ΠΛΕΙΣΤΗΡΙΑΣΜΟ Η ΜΙΚΡΟΣΚΟΠΙΚΗ ΒΙΒΛΟΣ

-ΛΟΝΔΙΝΟ

Το μοναδικό αντίγραφο της μικρότερης Βίβλου του κόσμου θα διατεθεί προς πώληση την ερχόμενη εβδομάδα , καθώς το μικροσκοπικό βιβλίο ανακάλυψε μέσα σε κουκλόσπιτο μια συλλέκτρια.

Η συλλέκτρια είχε κρατήσει το βιβλίο μέσα στο σπιτάκι μινιατούρα χωρίς να γνωρίζει μέχρι πρόσφατα ούτε τη σπανιότητα του, ούτε την αξία του.

Η δημοπρασία για την μικροσκοπική Βίβλο θα διεξαχθεί την ερχόμενη εβδομάδα σε ειδική συνεδρία του οίκου Ουιλτσάαρ στη νοτιοδυτική Αγγλία. Η τιμή που υπολογίζεται να φθάσει είναι 15.000 με 20.000 λίρες (απο 7,5 έως 10 εκατομμύρια δραχμές).

Η αποκαλούμενη και "Βίβλος Δακτύλου" έχει μήκος 4,5 εκατοστά, πάχος 4 εκατοστά και τυπώθηκε το 1614.

ΕΛΛΗΝΙΚΗ ΔΗΜΟΚΡΑΤΙΑ
ΕΛΛΗΝΙΚΗ ΑΣΤΥΝΟΜΙΑ
ΑΣΤΥΝ. Δ/ΝΣΗ ΔΩΔ/ΣΟΥ
ΓΡΑΦ. ΕΣΩΤ. ΛΕΙΤΟΥΡΓΙΩΝ
ΔΙΑΧ/ΣΗ ΥΛΙΚΟΥ - ΧΡΗΜ/ΚΟΥ

ΠΕΡΙΛΗΨΗ

ΔΙΕΞΑΓΩΓΗΣ ΠΡΟΧΕΙΡΟΥ ΕΠΑΝΑΛΗΠΤΙΚΟΥ ΜΕΙΟΔΟΤΙΚΟΥ ΔΙΑΓΩΝΙΣΜΟΥ

Ο Αστυνομικός Διευθυντής Δωδεκανήσου προκηρύσσει πρόχειρο επαναληπτικό μειοδοτικό διαγωνισμό με σφραγισμένες προσφορές για την εκτέλεση εργασιών: "Αντικατάσταση και επισκευή ξύλινων κουφωμάτων, κατασκευή ξύλινου χωρίσματος με θύρα, αντικατάσταση ξύλινων δαπέδων και ταβανιών, επισκευή ξύλινου κλιμακοστασίου, στο κτίριο που στεγάζεται το ΑΤ Σύμης -Αστυν. Δ/νσης Δωδεκανήσου π.δ. 8.000.000 δρχ. με ΦΠΑ και κρατήσεις".

Ο διαγωνισμός θα διεξαχθεί την 9η του μηνός Νοεμβρίου του έτους 1999, ημέρα της εβδομάδας Τρίτη και ώρες 12.00 έως 12.30 (λήξη κατάθεσης προσφορών) στο Γραφείο του προέδρου της Επιτροπής, Α΄ Υποδιευθυντού Αστυνομικής Δ/νσης Δωδ/σου κ. Βασίλειο ΧΑΤΖΗΜΑΡΓΑΡΙΤΗ - Πλατεία Ελευθερίας 1ος όροφος.

Στο συνολικό ποσό της προσφοράς να συμπεριλαμβάνονται ΦΠΑ 13% και οι κρατήσεις υπέρ των Ασφαλιστικών Ταμείων προσωπικού ΕΛ.ΑΣ συνολικά σε ποσοστό 6,4% και 2,4 επί των κρατήσεων για τέλη χαρτοσήμου και ΟΓΑ.

Επίσης θα παρακρατηθεί φόρος εισοδήματος 3% επί της καθαρής αξίας του Τιμολογίου, καθώς και κρατήσεις 6% υπέρ του ΤΣΜΕΔΕ που θα κατατεθεί στον υπ΄ αριθμ. 546107/30 λογαριασμό Εθνικής Τράπεζας.

Για περισσότερες πληροφορίες οι ενδιαφερόμενοι μπορούν να απευθύνονται στο ΑΤ Σύμης (Ανθ/μο κ. ΤΣΕΡΤΟ Παναγιώτη) τηλ. (0241) 711111 και στο Γραφείο Διαχ/σης Υλικού - Χρημ/κού Α.Δ. Δωδ/σου (Αστυνόμο Β΄ κ. Αδάμ ΔΑΛΑΚΑ) τηλ. (0241) 27465.

Ρόδος 27 Οκτωβρίου 1999
Ο Δ/ντής
ΝΙΚΟΛΑΟΣ ΚΡΙΝΗΣ
Αστυν. Διευθυντής

Χ.Λ.28/10

ΕΛΛΗΝΙΚΗ ΔΗΜΟΚΡΑΤΙΑ
ΥΠΟΥΡΓΕΙΟ ΑΝΑΠΤΥΞΗΣ
ΣΧΟΛΗ ΤΟΥΡΙΣΤΙΚΩΝ ΕΠΑΓΓΕΛΜΑΤΩΝ (ΝΠΔΔ)
ΤΕΧΝΙΚΗ ΕΠΑΓΓΕΛΜΑΤΙΚΗ ΣΧΟΛΗ ΡΟΔΟΥ

ΔΙΑΚΗΡΥΞΗ

Πρόχειρου μειοδοτικού διαγωνισμού για την αντικατάσταση εξωτερικών W.C. και κλιμακοστασίων στην οπίσθια όψη του κτιρίου της ΤΕΣΤΕ Ρόδου.

Η δαπάνη του έργου ανέρχεται στο ποσό των δρχ. 6.000.000 δρχ. συμπεριλαμβανομένου του ΦΠΑ.

Οι προσφορές θα γίνουν δεκτές μέχρι 4/11/99 και ώρα 12.00 (λήξη χρόνου παραλαβής προσφορων) όλες τις εργάσιμες ημέρες και ώρες στα Γραφεία της Σχολής Αλεξ. Διάκου 1 τηλ. 0241/74445 -46.

Η διευθύντρια
Αικ. Χατζηκυριάκου-Διακονικόλα

Χ.Λ.28/10

ΔΕΗ

ΑΝΑΚΟΙΝΩΣΗ

Ειδοποιούνται οι κάτοικοι των παρακάτω περιοχών ότι για να εκτελεστούν απαραίτητες τεχνικές εργασίες της ΔΕΗ θα γίνει διακοπή στις 29-10-1999 ημέρα Παρασκευή ως εξής:

Από ώρας 15.00 μέχρι 16.00 στις περιοχές:

ΚΥΡΑ ΤΗΣ ΡΩ - ΛΟΝΔΙΝΟΥ- ΣΤΟΚΧΟΛΜΗΣ-ΠΑΡΙΣΙΩΝ-ΒΕΡΟΛΙΝΟΥ- ΟΣΛΟ- ΚΩΝ/ΠΟΛΕΩΣ- ΣΜΥΡΝΗΣ-ΛΙΣΑΒΩΝΑΣ-ΕΛΣΙΝΚΙ-ΒΡΥΞΕΛΛΩΝ-ΒΕΡΝΗΣ- ΜΟΝΗΣ ΚΑΛΟΠΕΤΡΑΣ-ΑΤΑΒΥΡΟΥ-ΒΙΕΝΗΣ-ΜΟΣΧΑΣ-ΡΩΜΗΣ-ΒΕΡΓΙΝΑΣ- ΜΑΔΡΙΤΗΣ-ΠΑΛΜΑ ΜΑΓΙΟΡΚΑ-ΑΜΣΤΕΡΝΤΑΜ-ΜΟΝΗΣ ΠΑΝΟΡΜΙΤΗ-ΜΑΡΑΘΩΝΟΣ-ΕΦΕΣΟΥ-ΔΕΛΦΩΝ-ΔΑΜΑΓΗΤΟΥ-ΕΥΚΛΗ-ΕΥΑΓΟΡΑ-ΑΝΤΑΓΟΡΑ-ΕΞΑΠΟΛΕΩΣ-ΚΑΛΛΙΠΑΤΕΙΡΑΣ-ΦΙΛΕΡΗΜΟΥ-ΟΛΥΜΠΙΑΣ -ΑΚΡΑΜΙΤΟΥ-ΤΡΟΙΑΣ -ΑΛΙΚΑΡΝΑΣΣΟΥ- ΚΑΡΑΚΟΝΕΡΟ-ΚΑΝΑΜΑΤ και παρόδους αυτών.

Αν οι εργασίες τελειώσουν νωρίτερα το ρεύμα θα ξαναδοθεί πριν από τον χρόνο λήξης της διακοπής που αναφέρουμε πιο πάνω.

Γι΄ αυτό το λόγο οι ηλεκτρικές εγκαταστάσεις και τα δίκτυα της ΔΕΗ θα πρέπει να θεωρούνται ότι έχουν συνέχεια ρεύμα.

Ετσι για λόγους ασφαλείας απαγορεύεται η προσέγγιση σε αγωγούς ή άλλα στοιχεία του δικτύου και αν βρίσκονται καταγής γιατί υπάρχει σοβαρός κίνδυνος ατυχήματος.

ΑΠΟ ΤΗ ΔΕΗ

Χ.Λ.-28/10

ΕΛΛΗΝΙΚΗ ΔΗΜΟΚΡΑΤΙΑ
ΝΟΜΟΣ ΔΩΔΕΚΑΝΗΣΟΥ
ΔΗΜΟΣ ΑΡΧΑΓΓΕΛΟΥ

ΠΕΡΙΛΗΨΗ

ΔΙΑΚΗΡΥΞΗΣ

Ο Δήμαρχος Αρχαγγέλου

Προκηρύσσει ανοικτή δημοπρασία με σφραγισμένες προσφορές με ενιαίο ποσοστό έκπτωσης σε ακέραιες μονάδες επί τοις εκατό στις τιμές του τιμολογίου της μελέτης της Υπηρεσίας (αρθρο 6 του ΠΔ 609/1985) για την κατασκευή του έργου "ΒΕΛΤΙΩΣΗ ΒΟΣΚΟΤΟΠΩΝ Δ.Δ. ΑΡΧΑΓΓΕΛΟΥ" προϋπ/σμού δρχ. 26.550.000 μη συμπεριλαμβανομένου του ΦΠΑ

Το έργο θα χρηματοδοτηθεί από το Υπουργείο Γεωργίας (ποσοστό 90%)

Η διατιθέμενη πίστωση για το έτος 1999 ανέρχεται στο ποσό των 20.000.000 δρχ.

Η δημοπρασία θα γίνει την 15η του μήνα Νοέμβρη του έτους 1999, ημέρα Δευτέρα στο δημοτικό κατάστημα από την αρμόδια επιτροπή.

Ωρα έναρξης παραλαβής των προσφορών ορίζεται η 12.00 και ώρα λήξης παραλαβής των προσφορών η 13.00.

Στη δημοπρασία γίνονται δεκτές εργολητικές επιχειρήσεις εγγεγραμμένες στο ΜΕΕΠ Β΄ τάξης για έργα ΥΔΡΑΥΛΙΚΑ ή κοινοπραξία Α΄ τάξης για έργα ΥΔΡ και Η/Μ ή κοινοπραξίες των παραπάνω όπως και επιχειρήσεις γραμμένες στα Νομαρχιακά Μητρώα αντίστοιχης κατηγορίας με την ανάλογη διαβάθμιση.

Η εγγύηση για τη συμμετοχή στη δημοπρασία, ορίζεται σε 531.000 δρχ. και βεβαιώνεται με την προσκόμιση ισόποσου γραμματίου του Ταμείου Παρακαταθηκών και Δανείων ή Εγγυητικής Επιστολής αναγνωρισμένης Τράπεζας ή του Ταμείου Συντάξεως Μηχανικών και Εργολητών Δημοσίων Εργων (ΤΣΜΕΔΕ) συντεταγμένη κατά τον ισχύοντα τύπο για το Δημόσιο. Η εγγύηση θ΄ απευθύνεται στο Δήμο Αρχαγγέλου.

Τα έξοδα δημοπρασίας θα βαρύνουν τον ανάδοχο του έργου.

Περισσότερες πληροφορίες μπορούν οι ενδιαφερόμενοι να παίρνουν από το γραφείο του Δήμου Αρχαγγέλου, κατά τις εργάσιμες ημέρες και ώρες και από το τμήμα ΤΥΔΚ της Περιφερειακής Διοίκησης Δωδεκανήσου.

Αρχάγγελος 27-10-99
Ο δήμαρχος
α.α.
Ο αντιδήμαρχος
ΒΑΣΙΛΕΙΑΔΗΣ ΕΛΕΥΘΕΡΙΟΣ

Χ.Λ.28/10

ΕΛΛΗΝΙΚΗ ΔΗΜΟΚΡΑΤΙΑ
ΠΕΡΙΦΕΡΕΙΑ ΝΟΤΙΟΥ ΑΙΓΑΙΟΥ
ΝΟΜΟΣ ΔΩΔΕΚΑΝΗΣΟΥ
ΔΗΜΟΣ ΑΦΑΝΤΟΥ

ΔΙΑΚΗΡΥΞΗ

Ο Δήμαρχος Αφάντου

Διακηρύσσει ότι εκτίθεται σε ανοικτή δημοπρασία με σφραγισμένες προσφορές με ενιαίο ποσοστό στις τιμές του τιμολογίου της μελέτης σε ακέραιες μονάδες επί τοις εκατό (%), σύμφωνα με το άρθρο 6 του ΠΔ 609/1985 η ανάδειξη αναδόχου εκτέλεσης του έργου "Κατασκευή ιρλανδικών διαβάσεων στην έδρα του Δήμου" δαπάνης δρχ. 7.750.000δρχ.χωρίς ΦΠΑ

Η δημοπρασία και η εκτέλεση του έργου θα γίνουν σύμφωνα με τις διατάξεις του ΠΔ 609/1985 "Κατασκευή δημοσίων έργων" του Ν. 1418/1984 "Δημόσια έργα και ρυθμίσεις συναφών θεμάτων" όπως τροποποιήθηκε και συμπληρώθηκε με τον Ν. 2229/1994, του ΠΔ 171/1987 "Οργανα που αποφασίζουν και γνωμοδοτούν κλπ" και του Ν. 2576/1998.

Διατιθέμενη πίστωση για το έτος 1999 ποσό δρχ. 7.750.000 από Ι.Π. για την εκτέλεση του έργου.

Η δημοπρασία θα διενεργηθεί στα Γραφεία του Δήμου Αφάντου στις 15η του μήνα Νοέμβρη του έτους 1999, ημέρα Δευτέρα και ώρα 11.000 π.μ. έως 11.30 π.μ.

Στη δημοπρασία γίνονται δεκτές εργολητικές επιχειρήσεις εγγεγραμμένες στο ΜΕΕΠ Α΄ όπως και κάτοχοι παλαιών εργολητικών πτυχίων ΔΕ που κατατάσσονται αυτοδίκαια στις αντίστοιχες κατηγορίες και τάξεις του ΜΕΕΠ και κοινοπραξίες των παραγράφων 9 του άρθρου 16 του Ν. 1418/84.

Κατηγορία έργου ΟΔΟΠΟΙΪΑΣ τάξης Α΄

Η εγγύηση συμμετοχής ορίζεται σε 2% του προϋπολογισμού της μελέτης, δηλαδή σε 155.000 δρχ.

Προθεσμία περάτωσης του έργου δύο (2) μήνες.

Πλήρη αντίτυπα της διακήρυξης είναι κατατεθειμένα στα Γραφεία του Δήμου Αφάντου και της ΤΥΔΚ της Περιφερειακής Διοίκησης Δωδεκανήσου όπου οι ενδιαφερόμενοι μπορούν να λάβουν γνώση κατά τις εργάσιμες ημέρες και ώρες.

Ο δήμαρχος
ΣΤΑΥΡΟΣ ΣΤΑΥΡΗΣ

Χ.Λ.28/10

ΧΑΡΙΖΕΤΑΙ

άσπρο μικρόσωμο θηλυκό σκυλάκι 4,5 μηνών, έξυπνο και παιχνιδιάρικο. Μόνο σε όποιον μπορεί να το αγαπά και να το φροντίζει.

Τηλ. 24622-34194

9599-2/11

χορηγοί:
ΔΗΜΟΣ ΚΑΛΛΙΘΕΑΣ
Δ.Ο.Ν.Α. ΡΟΔΟΥ
PEUGEOT
PIAGGIO
internet café Rock Style
Chaplin's Beach Bar
RENDEZ VOUS CLUB ΟΡΦΑΝΙΔΟΥ 23
ΠΑΡΑΛΙΑΚΟ ΚΑΦΕΝΕΙΟ Το σοκάκι
ΒΑΠ - Π. ΚΟΥΤΣΟΣ Α.Β.Ε.Ε.
MOTOSEL
DYNO'S RACING SERVICE
Chevron ΑΙΩΝΙΑ ΠΟΙΟΤΗΤΑΣ
AUTOLAND
ΡΟΔΙΤΡΟΝ ΥΠΗΡΕΣΙΕΣ ΠΡΟΩΘΗΣΗΣ & ΕΠΙΚΟΙΝΩΝΙΑΣ ΟΙΚΟΝΟΜΟΥ ΠΑΝΑΓΙΩΤΗΣ - ΜΗΧΑΝΗΜΑΤΑ - ΧΡΩΜΑΤΑ - ΥΔΡΑΥΛΙΚΑ - ΤΖΑΜΙΑ
ISIS TRAVEL

ΑΓΩΝΕΣ
CROSS
Μοτο
ΣΤΟ ΔΗΜΟ ΚΑΛΛΙΘΕΑΣ

31 Κυριακή Οκτωβρίου
7 Κυριακή Νοεμβρίου
12 Κυριακή Δεκεμβρίου



8ο χιλ. ΡΟΔΟΥ - ΛΙΝΔΟΥ

ΜΟΤΟ ΜΑΪΚ

ΔΙΟΡΓΑΝΩΣΗ:
ΑΣΜΑ ΙΚΑΡΟΣ
ΑΘΛΗΤΙΚΟΣ ΣΥΛΛΟΓΟΣ ΜΗΧΑΝΟΚΙΝΗΤΟΥ ΑΘΛΗΤΙΣΜΟΥ
ΤΗΛ: (0241) 87101

X 1271-7/11

Τώρα!
ΣΤΟ ΠΟΛΥΚΑΤΑΣΤΗΜΑ ΠΑΠΠΟΥ
Ντυθείτε με την σφραγίδα των εταιρειών...

HPA
RAMMER
SPARK Venus Victoria
DUR ESCAPE LAND MISS ROSY
Peter's Collection NORTHPOLE
CALLOP Chicco LOREDO KITTEN
Mini Raxevsky LE BARON
BELINDA PUNTO BLANCO
MICKEY KIDS FOR DISNEY
MARASIL Sloggi
Raxevsky Junior
MINERVA

ΠΑΠΠΟΥ

Και για τους μικρούς μας φίλους η BARBIE και ο διαστημικός κόσμος του STAR WARS σας περιμένουν σε τιμές Αστέρια!

X1266-31/10

ΜΕΤΑΧΕΙΡΙΣΜΕΝΑ ΔΙΚΥΚΛΑ
από 100.000
ADDRESS 50 - YAMAHA 50
- SUZUKI DR 125 - 250 - KAWASAKI 250
ΑΒΕΤΕ Κ. ΚΩΣΤΑΡΙΔΗΣ
ΤΗΛ. 22157 - 20874 - 22325
X1273-31/10

ΚΕΝΤΡΙΚΟ ΠΡΑΚΤΟΡΕΙΟ PORT AGENT
F/B DALIANA
F/B DIMITROULA
F/B ROMILDA
KYDON TOURS
Από 1/10 έως νεωτέρας
Τα υπερπολυτελή
F/B DHMITROULA - F/B MARINA - F/B RODANTHI
με καθημερινές και εναλλάξ αναχωρήσεις
ΔΡΟΜΟΛΟΓΙΑ ΑΠΟ ΡΟΔΟ
ΔΕΥΤΕΡΑ: 16.00 για Σύμη, Κω, Κάλυμνο, Λέρο, Πάτμο, Πειραιά
ΤΡΙΤΗ:16.00 για Κω, Κάλυμνο, Πειραιά
ΤΕΤΑΡΤΗ: 16.00 για Κω, Κάλυμνο, Πειραιά
ΠΕΜΠΤΗ: 16.00 για Κω, Κάλυμνο, Λέρο, Πάτμο, Πειραιά
ΠΑΡΑΣΚΕΥΗ: 16.00 για Κω, Κάλυμνο, Λέρο, Πάτμο, Πειραιά
ΣΑΒΒΑΤΟ: 16.00 για Κω, Κάλυμνο, Λέρο, Πάτμο, Πειραιά
ΚΥΡΙΑΚΗ: 16.00 για Κω, Κάλυμνο, Λέρο, Πάτμο, Πειραιά
F/B ROMILDA
ΣΑΒΒΑΤΟ:15.00 για Καστελλόριζο, Ρόδο
ΣΑΒΒΑΤΟ 22.00 για Σύμη, Τήλο, Νίσυρο, Κω, Κάλυμνο, Αστυπάλαια, Αιγιαλή, Μύκονο, Τήνο, Σύρο, Πειραιά
F/B DIMITROULA
ΤΡΙΤΗ: 15.00 για Σαντορίνη, Νάξο, Πάρο, Πειραιά
ΠΕΜΠΤΗ: 15.00 για Σαντορίνη, Νάξο, Πάρο, Πειραιά
ΚΥΡΙΑΚΗ: 12.30 για Σαντορίνη, Νάξο, Πάρο, Πειραιά
ΕΙΣΙΤΗΡΙΑ - ΠΛΗΡΟΦΟΡΙΕΣ στο
ΠΡΑΚΤΟΡΕΙΟ ΚΥΔΩΝ
• Εθελ. Δωδεκανησίων 14 • Ακτή Σαχτούρη 8
Τηλ. 23.000 - 27722 - 24265 - 27900 - 75268
M28-31/10

Με πολλούς αποδέκτες

Ανοιχτή επιστολή

Από τον κ. Γεώργιο Ν. Διακοσάββα

Παρά τους δύο ανασταλτικούς παράγοντες: Πρώτο τα λόγια με τα οποία κλείει ένα κείμενό του για τα δάση της Ρόδου «...άραγε πόσοι θα τα προσέξουν από εκείνους που νομίζουν ότι τα ξέρουν όλα», του σοφού της συγχρόνου Ρόδου που με την αξία του ανέβηκε στο πιο ψηλό σκαλοπάτι του ανωτάτου πνευματικού ιδρύματος της χώρας και εννοώ τη θέση του προέδρου της Ακαδημίας Αθηνών, του Αγαπητού Γεωργίου Τσοπανάκη, τον οποίο ενθυμούμαι στο πρώτο μισό της δεκαετίας του '30 νεαρό ενθουσιώδη, φιλόλογο και ακάματο λαδοκουβαλητή στην εθνικώς φωτίζουσα λυχνία του Βενετοκλείου Γυμνασίου και δεύτερο, την απορία του εκτιμητού μου εκδότη και διευθυντή της εφημερίδας η «Δημοκρατική της Ρόδου» Βασίλη Αθανασίου που κάθε φορά που του λέω στο τηλέφωνο ότι μπήκα στην τελική ευθεία για το μεγάλο ταξίδι χωρίς γυρισμό μου λέει: «Βαρέθηκα να σε ακούω να πεθαίνεις», χωρίς να προσθέτει το δεύτερο συνθετικό της φράσης που στο χωριό μου είναι «και πεθαμμό δεν έχεις», παρά τους δύο αυτούς ανασταλτικούς παράγοντες, εν τούτοις θα προσπαθήσω να διατυπώσω τα ακόλουθα παράπονά μου και τις ακόλουθες απορίες μου:

1) *Στο σεβασμιότατο ποιμενάρχη μας κ.κ. Απόστολο:*

α) Γιατί δεν έκαμε τουλάχιστον ένα μνημόσυνο του πνευματικού του πατέρα και να συμνημονεύσει και τον πνευματικό του αδελφό τον μητροπολίτη Καρπάθου και Κάσου Κυρό Απόστολο Παπαϊωάννου, το δυναμικό συνεργάτη του πνευματικού τους πατέρα στη δεκαετία του '30, του Κυρού Αποστόλου Τρύφωνος;

β) Γιατί δεν έδωσε εντολή στους επιτρόπους της Ιεράς Μονής της Τσαμπίκας να διορθώσουν στο δια 14η φορά εκδιδόμενον έμμετρο πονημάτιο του αειμνήστου πατέρα του, του προσκυνητού Σάββα Διμέλη, δια το ιστορικό της ανεύρεσης της εικόνας της Παναγίας, να διορθώσουν, λέγω, την παραπομπή για επεξήγηση της λέξης «τσάμπα» από το λανθασμένο «αιθάλη - καπνιά» στο ορθό «σπινθήρας»;

2) *Στον Πρωτοσύγκελο και εποπτεύοντα του Ιερού Ναού του Ευαγγελισμού κ.κ. Παΐσιο:*

α) Γιατί αφήνει να ξεθωριάζει ο Ιερός Ναός Ευαγγελισμού, που από θρησκευτικό αξιοθέατο επί των ημερών του ανακαινιστού του μητροπολίτου Ρόδου Κυρού Σπυρίδωνος Συνοδινού μετεβλήθη σε μια εκκλησία μικρού χωριού με μοναχικούς ψάλτες χωρίς ισοκράτες και κανονάρχους, που παρά τις φιλότιμές τους προσπάθειες είναι αδύνατο να επιτύχουν αυτό που επετύγχανε ο αλησμόνητος Μιχάλης Σαρρής με τη χορωδία του προς τέρψιν και αγαλλίασιν των από ραδιοφώνου ακροατών ανθρώπων με ειδικές ανάγκες, υπερηλίκων και κατακοίτων που αδυνατούν να εκκλησιασθούν;

β) Γιατί διατηρεί επί πολλά χρόνια τους ιδίους επιτρόπους, που, χωρίς να το θέλουν, μεταδίδουν τη φυσική τους αρτηριοσκλήρωση στα δρώμενα του Ιερού Ναού;

Εάν τα ανωτέρω αποτελούν ασέβεια με το προσήκοντα σεβασμό εξαιτούμε χριστιανικά να με συγχωρήσουν.

3) *Στο Νομάρχη Σάββα Καραγιάννη:*

α) Προς τι οι παλινωδίες; Καταγγέλλει τον προκάτοχό του και τώρα διατάσσει «παύσατε πυρ».

β) Από την προς τον τέως νομάρχη Γιάννη Παρασκευά ανοικτή μου επιστολή, που του παρέδωσα σε φωτοτυπία, θα τον ερωτούσα, εάν την εδιάβασε, μήπως βρήκε καμιά ιδέα μου που να αξίζει τον κόπο να εφαρμοσθεί, είτε θα την αγνοήσει, όπως και ο προκάτοχός του, πιθανόν γιατί ο γράφων δεν ανήκει σε εκείνους που ξέρουν καλά τους τρόπους να επιπλέουν και να κάμνουν αξιοπρόσεκτες τις απόψεις τους.

4) *Στο δήμαρχο αρχιτέκτονα Γιώργο Γιανόπουλο που εκλήθη να υπηρετήσει τους κατοίκους της πρωτεύουσας της δεύτερης πατρίδας του - η πατρίδα του είναι η παραδεισένια Κάτω Κάρπαθος.*

α) Πόλη είναι μόνο η περιοχή του Μανδρακιού;

β) Αντελήφθη ότι η αποκατάσταση των ζημιών που κάνουν οι διάφοροι οργανισμοί στο οδόστρωμα και πιο πολύ στα πεζοδρόμια, είναι μια απλή επίφαση, αφού τα ασφαλτοστρωμένα τμήματα από την εποχή των Ιταλών που σκάβουν, τα σκεπάζουν με ανώμαλο σκυρόδεμα, στο οποίο οι πεζοί και ιδίως οι υπερήλικες και εκείνοι με ειδικές ανάγκες αδύνατούν να περπατήσουν; Μήπως οι πεζοί είναι πολίτες δεύτερης κατηγορίας; Εάν αμφιβάλλει, ας πάει να δει και να περπατήσει στα πεζοδρόμια των οδών Διαγοριδών και Παύλου Μελά. Αντί των μεγαλόπνοων έργων Κολοσσός και άλλα, μήπως θα ήτο προτιμότερον να πλακοστρωθούν τα πεζοδρόμια, πλακόστρωση που γίνεται σε δήμους της Αθήνας;

γ) Πότε θα μεταφερθεί η προτομή του Εθνάρχη Ελευθερίου Βενιζέλου στην καλώς κατασκευασθείσα νέα στήλη από λευκό μάρμαρο, επί της οποίας μάλιστα αναγράφεται το όνομά του;

δ) Τα καλαίσθητα σιδερένια παγκάκια της Ιταλοκρατίας με τη νέα επίστρωση του χώρου τους κοντεύουν να είναι ισόπεδα με τα πεζοδρόμια, οπότε όσοι υπερήλικες τολμήσουν να καθίσουν σ' αυτά, δεν μπορούν να σηκωθούν από μόνοι τους.

ε) Επιζήμιες οι παρεμβάσεις στις πλατείες και ιδίως στη μικρή πλατεία μπροστά από το ιστορικό Καζούλλειο Παρθεναγωγείο. Προσυπογράφω όσα σχετικά έγραψε ο δικηγόρος Μανώλης Δ. Παπαϊωάννου και προσθέτω ότι οι πλατείες είναι τα ασφαλή καταφύγια των περιοίκων σε περίπτωση σεισμού.

5) *Στην Αρχαιολογική Υπηρεσία.* Πολύτιμες οι υπηρεσίες της, αλλά που θα οδηγήσει η επί μακρό χρόνο ταλαιπωρία των όσων θέλουν να κτίσουν σε οικόπεδα που έχουν αρχαία;

Εάν δεν επιτρέψει την ανέγερση πολυκατοικιών με πυλωτές για να φαίνονται οι αρχαιότητες, ποιά θα είναι η ευθύνη της για τα τυχόν αθώα θύματα από σεισμούς, ύστερα μάλιστα από τις τελευταίες επισημάνσεις επιφανών σεισμολόγων και πολιτικών μηχανικών; Ποιός θα επαναφέρει στη ζωή τα δύο θύματα από την περιπέτειά τους με την Αρχαιολογική Υπηρεσία Ρόδου, τον Πάρη Βαρδέλλη και τον Κλεάνθη Παπασταματίου που απεβίωσαν από ανακοπή καρδιάς; Είναι επείγουσα ανάγκη να βρεθεί τρόπος λύσης του αδιεξόδου. Νομίζω πως οι αρμόδιοι της Αρχαιολογίας και της Πολεοδομίας, εάν θέλουν, μπορούν να βρουν τη χρυσή τομή.

Καταλήγοντας, θα επαναλάβω το ερώτημα του εκλεκτού τέκνου της Ρόδου, του Αγαπητού Γεωργίου Τσοπανάκη, «...άραγε πόσοι θα προσέξουν τα παραπάνω από εκείνους που νομίζουν ότι τα ξέρουν όλα»;

YAMAHA
YAMAHA MOTOR HELLAS A.E.
ΠΩΛΗΣΕΙΣ - ΑΝΤΑΛΛΑΚΤΙΚΑ
ΑΞΕΣΟΥΑΡ - ΕΠΙΣΚΕΥΕΣ
✓ ΕΞΟΥΣΙΟΔΟΤΗΜΕΝΟ ΣΥΝΕΡΓΕΙΟ
✓ ΠΛΗΡΗ ΓΚΑΜΑ ΑΝΤΑΛΛΑΚΤΙΚΩΝ
✓ ΤΙΜΕΣ ΑΝΤΙΠΡΟΣΩΠΕΙΑΣ
ΕΠΙΣΗΜΟΣ ΣΥΝΕΡΓΑΤΗΣ ΡΟΔΟΥ
Χ. ΚΙΒΙΛΓΚΗΜ
ΚΟΛΟΚΟΤΡΩΝΗ 9 - ΡΟΔΟΣ - ΤΗΛ 20779 -37910



GR
Grand Hotel
Προτιμήστε το νέο μας
PIANO BAR
με τον πιανίστα μας
Τάκη Τσώνη
Ο τέλειος συνδυασμός ποιότητας και οικονομίας
YELLOW SPOT

Διδασκαλία στη Μέση Εκπαίδευση

Το λογοτεχνικό έργο

ΔΙΗΜΕΡΟ ΣΕΜΙΝΑΡΙΟ ΣΤΗ ΡΟΔΟ



Το Εθνικό Κέντρο Βιβλίου, ΕΚΕΒΙ στη σχολική χρονιά που πέρασε (1998/1999) ξεκίνησε ένα εκπαιδευτικό πρόγραμμα για τις ανάγκες των φιλολόγων της Δευτεροβάθμιας Εκπαίδευσης. Πιο συγκεκριμένα το πρόγραμμα αυτό έχει τον τίτλο «Η διδασκαλία του λογοτεχνικού έργου στη Μέση Εκπαίδευση», γίνεται με τη μορφή διήμερων σεμιναρίων και απευθύνεται σε καθηγητές και καθηγήτριες που διδάσκουν στο γυμνάσιο και το λύκειο νεοελληνική λογοτεχνία. Υπεύθυνος του προγράμματος είναι ο ποιητής και φιλόλογος της Μέσης Εκπαίδευσης Αντώνης Κάλφας.

Ετσι λοιπόν, το πρόγραμμα «Η διδασκαλία του ολόκληρου λογοτεχνικού έργου στη Μέση Εκπαίδευση» που θα πραγματοποιηθεί στη Ρόδο (αίθουσα Ακταίον) στις 5 και 6 Νοεμβρίου με εισηγητές εξέχουσες προσωπικότητες των ελληνικών γραμμάτων, έχει στόχο να ενθαρρύνει και να βοηθήσει τους εκπαιδευτικούς της Μέσης Εκπαίδευσης στη διδασκαλία ολοκληρωμένων έργων στο πλαίσιο του μαθήματος της Νεοελληνικής Γραμματείας αποσκοπώντας στην ουσιαστικότερη προσέγγιση της λογοτεχνίας από μέρους των μαθητών/μαθητριών και στην καλλιέργεια του γενικότερου αναγνωστικού ενδιαφέροντος τους. Ειδικότερα, με άξονα τη διδασκαλία της λογοτεχνίας στη Μέση Εκπαίδευση το σεμινάριο εξετάσει τόσο γενικότερα ζητήματα και παραμέτρους μιας πολιτικής για τη λογοτεχνία (αναγνωστική ικανότητα, η ταυτότητα του μαθητή αναγνώστη, η ευρωπαϊκή εμπειρία) ενώ προτείνει ορισμένους απλούς και εφικτούς τρόπους για την αλλαγή της στάσης και της μεθόδου των φιλολόγων καθηγητών της Δευτεροβάθμιας Εκπαίδευσης. Ειδικότερα, το σεμινάριο, που αποτελεί πρωτοβουλία του ΕΚΕΒΙ, έχει στόχο να ενθαρρύνει και να βοηθήσει τους εκπαιδευτικούς της Μέσης Εκπαίδευσης στη διδασκαλία ολόκληρων λογοτεχνικών έργων (μυθιστόρημα, εκτενές αφήγημα, συλλογή διηγημάτων, θεατρικό κείμενο ή ποιητική σύνθεση) στο πλαίσιο του μαθήματος της Νεοελληνικής Γραμματείας.

Συνδιοργανωτές του σεμιναρίου, είναι το Εθνικό Κέντρο Βιβλίου, το Διεθνές Κέντρο Λογοτεχνών και Μεταφραστών Ρόδου και ο σχολικός σύμβουλος φιλολόγων Δωδεκανήσου.

Για τα παιδιά από χώρες της Αφρικής

Η αναδοχή των παιδιών

ΕΙΔΙΚΗ ΕΚΔΗΛΩΣΗ ΣΤΑ ΧΑΝΙΑ

Με 2.848 Ελληνες αναδόχους παιδιών στην Αιθιοπία και στη Γκάνα γιορτάζει η ανθρωπιστική οργάνωση Actionaid τον πρώτο της χρόνο στην Ελλάδα.

Η επέτειος θα εορταστεί σε εκδήλωση/συνεστίαση που διοργανώνεται από την «Επιτροπή Στήριξης της ActionAid Ελλάς - Χανίων», την Παρασκευή 29 Οκτωβρίου, στις 9 μ.μ., στο ξενοδοχείο Creta Paradise. Η εκδήλωση θα παρουσιαστεί ζωντανά από τη συχνότητα 1512 στα μεσαία της ΕΡΑ σε όλη την Ελλάδα και τον κόσμο, μέσω της ΕΡΑ Χανίων και των συνεργαζόμενων με αυτή σταθμών σε παγκρήτιο ραδιοφωνικό δίκτυο και μέσω του τηλεοπτικού σταθμού «ΚΥΔΩΝ» στην τηλεόραση της Κρήτης.

Στην εκδήλωση θα παραστεί και θα μιλήσει για τους σκοπούς της οργάνωσης, η πρωτεργάτης της ίδρυσής της κ. Αλεξάνδρα Μητσοτάκη - Gourdain. Τα έσοδα θα διατεθούν στο Πρόγραμμα Προτεραιότητας της ActionAid για τη δημιουργία υγιεινομικών υποδομών στις φτωχότερες χώρες του αναπτυσσόμενου κόσμου.

Στην επιτροπή διοργάνωσης της εκδήλωσης συμμετέχουν η εφημερίδα «Κήρυκας Χανίων», η Νομαρχιακή και Τοπική Αυτοδιοίκηση Χανίων, ο Ιατρικός και Δικηγορικός Σύλλογος Χανίων και το Ινστιτούτο Καταναλωτών Χανίων, που χορηγεί την εκδήλωση σε συνεργασία με το ξενοδοχείο Creta Paradise.



ΕΝΤΥΠΩΣΙΑΚΗ Η ΑΝΤΑΠΟΚΡΙΣΗ ΤΩΝ ΕΛΛΗΝΩΝ ΣΤΗΝ ACTIONAID ΕΛΛΑΣ

Η Action Aid Ελλάς ξεκίνησε τη λειτουργία της στις 22 Οκτωβρίου 1998. Μέσα σε έξι μόλις μήνες πέτυχε τον πρώτο στόχο της, την εύρεση αναδόχων για 2.500 παιδιά στην κοινότητα Νάζαρετ στην Αιθιοπία. Δεύτερος στόχος της είναι η συμπλήρωση του αριθμού των αναδόχων που θα υποστηρίξουν ένα νέο αναπτυξιακό πρόγραμμα στην κοινότητα Σισάλα στην Γκάνα. Ηδη έχουν βρεθεί 348 ανάδοχοι.

Η κα Αλεξάνδρα Μητσοτάκη - Gourdain επισκέφθηκε πρόσφατα με ειδική αποστολή της ActionAid τα έργα τα οποία χρηματοδοτούνται από τους Ελληνες αναδόχους στην Σισάλα. Η αποστολή καλύφθηκε από το τηλεοπτικό κανάλι MEGA και παρουσιάστηκε στο κεντρικό δελτίο ειδήσεων. Η ActionAid Ελλάς θα δραστηριοποιηθεί και στην Ινδία, εκτός από την Αιθιοπία και την Γκάνα.

ΤΙ ΕΙΝΑΙ ΤΟ ΠΡΟΓΡΑΜΜΑ ΑΝΑΔΟΧΗΣ ΠΑΙΔΙΩΝ

Το Πρόγραμμα Αναδοχής Παιδιών, είναι ο βασικός τρόπος που χρησιμοποιεί η ActionAid για να βοηθά οικογένειες και κοινότητες στις φτωχότερες χώρες του κόσμου να εξασφαλίσουν μακροχρόνιες βελτιώσεις στην ποιότητα ζωής τους. Είναι μια μοναδική ευκαιρία να προσφέρει κανείς βοήθεια σε κάποιον και ταυτόχρονα να συνδεθεί άμεσα με ένα παιδί και την κοινότητα στην οποία ζει.

Το παιδί και η οικογένειά του δεν λαμβάνουν προσωπικά χρήματα. Τα χρήματα των αναδόχων χρησιμοποιούνται σε έργα που θα ωφελήσουν εξίσου τα παιδιά της κοινότητας να αποκτήσουν ένα καλύτερο μέλλον, έτσι ώστε τα δικά τους παιδιά να μην χρειαστούν ποτέ ανάλογη βοήθεια.

Οσοι ενδιαφέρονται να μάθουν περισσότερες πληροφορίες για την Αναδοχή Παιδιών, δεν έχουν παρά να στείλουν το όνομα, το τηλέφωνο και τη διεύθυνσή τους στην ActionAid Ελλάς, Αμύντα 1, 116 35 Παγκράτι, Αθήνα (τηλ. 7248789, 7226213) και θα λάβουν πολύ σύντομα με το ταχυδρομείο ενημερωτικό υλικό.

ALHABRA TRAVEL
ΕΚΔΡΟΜΗ στην
ΙΣΠΑΝΙΑ
Από 15/11 έως 22/11
Χώρα με παραδόσεις - πολιτισμό - μουσική - χορό - ταυρομαχίες!!!
Μόνο εμείς ξέρουμε να δίνουμε ό,τι καλύτερο σ'αυτό τον τόπο! Η πείρα μας εγγύηση!
Με τις ισπανικές αερογραμμές



ΙΒΗΡΙΚΟ ΠΑΝΟΡΑΜΑ

IBERIA

15-19/11 BARCELLONA - TARRAGONA (PORTO AVVENTURA - BALOU) MADRID - TOLEDO

19-22/11 Με το τρένο AVE (μοναδικό στην Ευρώπη για την ταχύτητά του) σε 2 ώρες βρισκόμαστε στην CORDOBA - SEVILLA - - GRANADA - TOREMOLINOS - MARBELLA - GIBRALTAR

Ξενοδοχεία ΒΑ με ημιδιατροφή Η/Β
Μεταφορές με πολυτελή πούλμαν
Ξεναγήσεις με ξεναγό
Τρένο MADRID CORDOBA και SEVILLA - MADRID)
Αερ. εισιτ. από Αθήνα με IBERIA
Ασφάλεια
Συνοδός Γραφείου μας
ΑΝΑΛΥΤΙΚΟ ΠΡΟΓΡΑΜΜΑ ΣΤΟ ΓΡΑΦΕΙΟ ΜΑΣ
ALHABRA TRAVEL
Αλεξ. Παπάγου 23 - Τηλ. 37052, 25698
M11-30/10

ΠΡΑΚΤΟΡΕΙΟΝ
ΓΙΩΡΓΟΣ ΚΟΝΤΟΖΑΜΑΝΗΣ
ΜΕΓ. ΚΩΝΣΤΑΝΤΙΝΟΥ 43 • ΡΟΔΟΣ ☎ 20800
ΛΑΧΕΙΑ ΠΡΟ-ΠΟ
ΛΟΤΤΟ
ΙΠΠΟΔΡΟΜΟΣ
ΚΑΤΑΘΕΣΗ ΔΕΛΤΙΩΝ ΠΡΟ-ΠΟ ΜΕΧΡΙ ΣΑΒΒΑΤΟ ΛΟΤΤΟ ΜΕΧΡΙ ΤΡΙΤΗ 3 μ.μ.
ΕΥΕΜΥΘΕΙΑ ΕΥΑΙΣΘΗΣΙΑ • ΤΥΧΗ

ΝΤΕΤΕΚΤΙΒΣ ΑΘΗΝΩΝ
PRIVATE DETECTIVE
Αναλαμβάνουμε υποθέσεις ανηλίκων, προσωπικές, οικογενειακές εμποροβιομηχανικές
Διαθέτουμε τα καλύτερα ηλεκτρονικά σύγχρονα οπτικοακουστικά συστήματα.
Εχεμύθεια 100%
Τα 30 χρόνια πείρα είναι η εγγύηση μας
ΤΗΛ. 0977632963 & 0945319796
ΓΔ-31/10

Στο πλαίσιο των απαιτήσεών σας
για ένα καλύτερο σπίτι
είμαστε πρώτοι
ΔΕΝ ΑΞΙΖΕΙ ΤΟ ΣΠΙΤΙ ΣΑΣ 400 ΔΡΑΧΜΕΣ;
ΑΠΟΚΤΗΣΤΕ ΤΩΡΑ ΜΙΑ ΚΕΝΤΡΙΚΗ ΕΙΣΟΔΟ ΓΙΑ ΤΟ ΣΠΙΤΙ ΣΑΣ ΜΕ ΕΠΙΠΕΔΕΣ ΕΠΕΝΔΥΣΕΙΣ ΣΕ ΟΤΙ ΧΡΩΜΑ ΘΕΛΕΤΕ
ΜΟΝΟ ΜΕ 400 ΔΡΑΧΜΕΣ ΤΗ ΜΕΡΑ!



εντός
με εσωτερικές πόρτες υψηλής αισθητικής, μεγάλης αντοχής και άψογης λειτουργικότητας.
Είναι κατασκευασμένες από πολύτιμα ξύλα με την τεχνική Listellare.
Θα τις βρείτε σε 230 διαφορετικά σχέδια και πολλούς χρωματισμούς.

εκτός
με θωρακισμένες πόρτες ασφαλείας ΠΛΑΙΣΙΟ από ενισχυμένο χάλυβα που εγγυώνται την ασφάλεια του σπιτιού σας.
Είναι απαραβίαστες, θωρακισμένες, θερμομονωτικές, ηχομονωτικές και άκαυστες.
Οι πόρτες εισόδου προσφέρονται σε 6 μοντέλα και 60 διαφορετικούς συνδυασμούς διαστάσεων.

& επιπλέον
με ποιότητα ΠΛΑΙΣΙΟ και στα θερμομονωτικά κουφώματα που εξασφαλίζουν τέλεια ηχομόνωση, στεγανότητα και αντοχή.
Είναι κατασκευασμένα από πολύτιμο ξύλο που δεν χρειάζεται συντήρηση και προσφέρουν λύσεις και εφαρμογές που ταιριάζουν στη δική σας αισθητική αντίληψη.

πλαίσιο
UNIQUE PLAN

ΓΕΡΑΣΙΜΟΣ ΠΕΤΡΟΥ Δημοκρατίας 9 - Ρόδος Τηλ. (0241) 21567 - FAX 23432

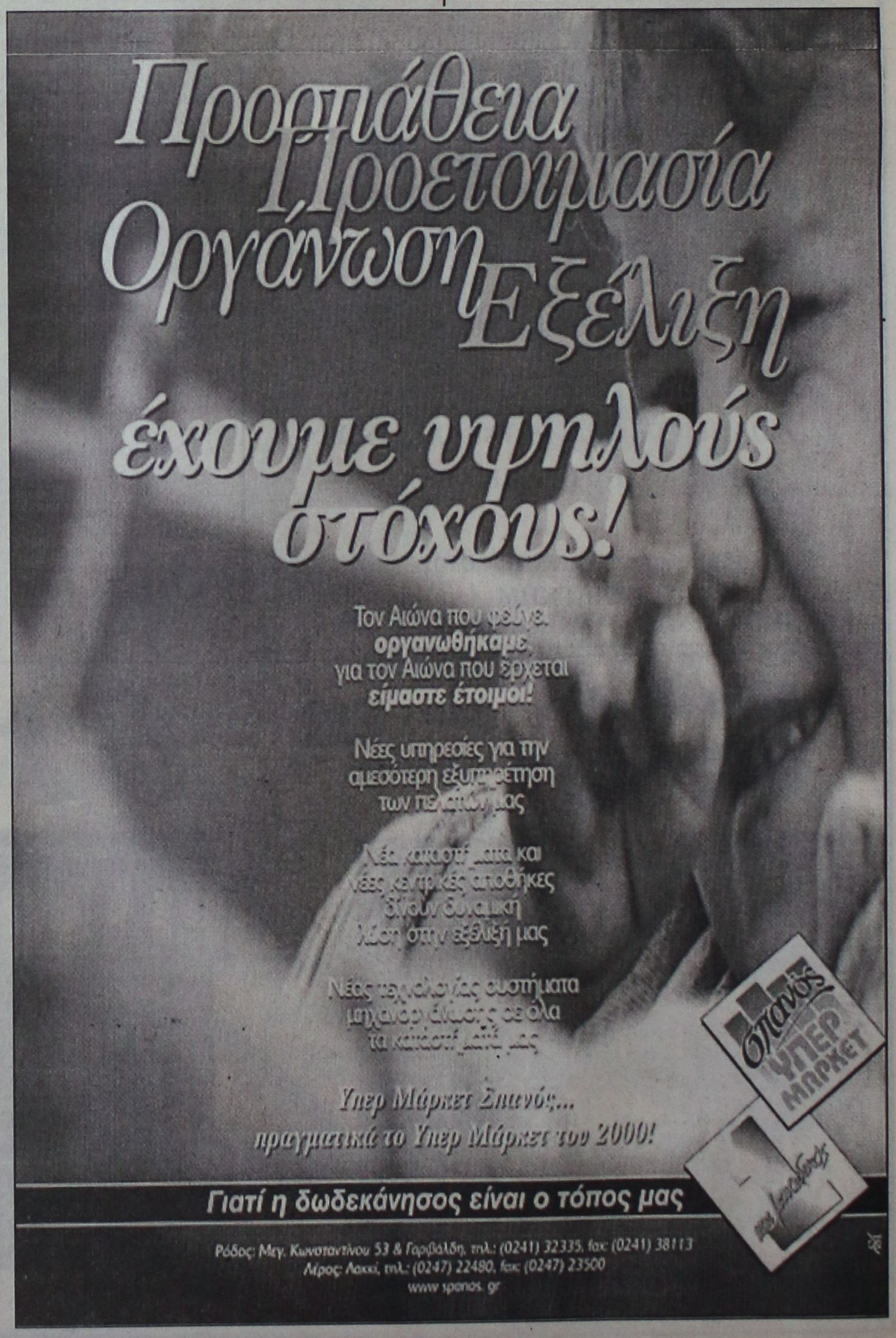

Zorpidis *LANE*

ΤΟΥΡΙΣΤΙΚΟΣ ΟΡΓΑΝΙΣΜΟΣ

ΠΑΡΙΣΙ

DISNEYLAND (ΚΡΟΥΑΖΙΕΡΑ ΣΗΚΟΥΑΝΑ)

4ήμερο πρόγραμμα κάθε ΠΕΜΠΤΗ έως 16/12

6ήμερο πρόγραμμα κάθε ΤΡΙΤΗ & ΠΕΜΠΤΗ έως 16/12

Περιλαμβάνονται:

- Αεροπορικά εισιτήρια μετ' επιστροφής για Παρίσι
- Διανυκτερεύσεις σε ξενοδοχείο 3 * κεντρικό, αυστηρά επιλεγμένο από το γραφείο μας.
- Μπουφέ πρωινό καθημερινά κατά την παραμονή στο ξενοδοχείο
- Μεταφορές από / προς αεροδρόμιο Παρισιού καθώς και όλες τις οδικές μεταφορές που αναφέρονται στο πρόγραμμα
- Ξενάγηση πόλης
- Ολοήμερη στην Disneyland
- Επίσκεψη στα ανάκτορα των Βερσαλιών
- Εμπειρο αρχηγό του γραφείου μας
- Ομαδική ταξιδιωτική ασφάλιση
- Χάρτες, ενημερωτικά έγγραφα

Από 134.000 δρχ. από Ρόδο

F/B ΙΕΡΑΠΕΤΡΑ

Κάθε Κυριακή 05.00

ΡΟΔΟ - ΧΑΛΚΗ - ΔΙΛΙΘΑΝΙ - ΠΗΓΑΔΙΑ - ΚΑΣΟ - ΣΗΤΕΙΑ - ΑΓ. ΝΙΚΟΛΑΟ - ΜΗΛΟ - ΠΕΙΡΑΙΑ

Σας προσφέρει το καλύτερο στην καλύτερη τιμή

Εθνάρχου Μακαρίου 31

τηλ. (0241) 20625, 30054 FAX 26745

X 1261 - 31/10

DANE SEA LINE

5ήμερη κρουαζιέρα στη ΘΕΣΣΑΛΟΝΙΚΗ (Φιλοξένια 1999) από 4 έως 8 Νοεμβρίου



Τιμή κατ' άτομο

2κλινες εξωτερικές καμπίνες	59.000
2κλινες εσωτερικές καμπίνες	54.000
4κλινες εξωτερικές καμπίνες	54.000
4κλινες εσωτερικές καμπίνες	40.000
Dinnitories	35.000
IX	20.000
Moto	7.000

Από 35.000 δρχ.

Πληροφορίες

στο ΚΕΝΤΡΙΚΟ ΠΡΑΚΤΟΡΕΙΟ της ΔΑΝΕ SEA LINE ΑΥΣΤΡΑΛΙΑΣ 92 Τηλ. 77078 και στον ταξιδιωτικό σας πράκτορα

X 1282 - 3/11

ΑΓΟΡΑ ΑΥΤΟΚΙΝΗΤΩΝ

Η πώληση και η ανταλλαγή μεταχειρισμένων αυτοκινήτων, οι διαδικασίες και τα έξοδα μεταβιβάσεως για μας είναι μια απλή διαδικασία.

ΚΑΙ ανταλλάσσουμε ΚΑΙ αγοράζουμε το παλιό σας αυτοκίνητο αμέσως.

Πληροφορίες τηλ. 69135 - 69136

M18-31/10

ΝΤΕΤΕΚΤΙΒ

30 ΧΡΟΝΙΑ ΜΟΝΙΜΑ ΚΑΙ ΣΤΗ ΡΟΔΟ

35354-28780

Π.Π ΓΕΡΜΑΝΟΥ 6 (ΠΛΑΤΦΩΚΙΑΛΗ)

ΗΛΥΣΗ!! ΣΕ ΚΑΘΕ ΣΑΣ ΠΡΟΒΛΗΜΑ

EXPRESS SECURITY

X. 1256-31/10

ΠΡΕΠΕΙ ΟΠΩΣΔΗΠΟΤΕ ΝΑ ΣΩΘΟΥΝ

ΤΑ ΔΙΑΤΗΡΗΤΕΑ ΤΗΣ ΡΟΔΟΥ

ΜΕΓΑΛΕΣ ΟΙ ΕΥΘΥΝΕΣ ΤΗΣ ΝΟΜΑΡΧΙΑΣ ΚΑΙ ΤΟΥ ΔΗΜΟΥ



Στις 27 Φεβρουαρίου 1999 δημοσιεύθηκε στην εφημερίδα «ΠΡΟΟΔΟ» άρθρο μου για τα ερειπωμένα και τα ετοιμόρροπα κτίσματα της περιοχής του «Νεοχωρίου» που είναι εγκαταλειμμένα από τους ιδιοκτήτες τους, επί δεκαετίες, όπως το πρώην Γηροκομείο της οδού Ορφανίδου και πολλά άλλα. Τα περισσότερα από αυτά ανήκουν σε ιδιώτες και ολιγότερα στο Δημόσιο και στο Δήμο Ροδίων. Όλοι τους δεν κάνουν δυστυχώς καμιά προσπάθεια για την τακτοποίηση του σοβαρού αυτού ζητήματος.

Τα ερείπια αυτά αποτελούν χώρους συγκέντρωσης κάθε είδους ακαθαρσιών, αρουραίων, φιδιών και ερπετών με κίνδυνο διάδοσης σοβαρών ασθενειών, αλλά και χώρους προσιτούς για τους ναρκομανείς και το σπουδαιότερο, αλλοιώνουν την αισθητική του κατ' εξοχήν τουριστικού και ιστορικού αυτού οικισμού της πόλης που προ ετών χαρακτηρίστηκε διατηρητέος.

Τα ερείπια είναι δυνατό από στιγμή σε στιγμή να καταρρεύσουν κα να προκαλέσουν ατυχήματα, ακόμα και θανατηφόρα, ιδιαίτερα λόγω της έξαρσης των σεισμών κατά τους τελευταίους μήνες. Το ίδιο ισχύει και για τα ερείπια ολόκληρης της πόλης.

Επειδή από αρκετά χρόνια, παρά τις προσπάθειές μου προς κάθε κατεύθυνση με την ιδιότητά μου, του προέδρου του Φυσιολατρικού Ομίλου Ρόδου, έμειναν δυστυχώς άκαρπες, έκρινα σκόπιμο ν' απευθυνθώ απ' ευθείας στα αρμόδια Υπουργεία. Με υπομνήματά μου



στο υπουργείο Περιβάλλοντος, Χωροταξίας και Δημοσίων Έργων (Υ.ΠΕ.ΧΩ.Δ.Ε) και στο υπουργείο Αιγαίου με την ιδιότητά μου του Προέδρου του Συλλόγου Ιδιοκτητών Συνοικισμού Καστελλοριζιών, έλαβα απάντηση στα ερωτήματά μου. Με την ευκαιρία αυτή ενημερώθηκαν οι αρμόδιες τοπικές αρχές του Δημοσίου και ο Δήμος Ροδίων για την αντιμετώπιση του σοβαρού αυτού ζητήματος, σύμφωνα με την ισχύουσα νομοθεσία που, ευτυχώς είναι θετική και λύει το πρόβλημα των ερειπίων.

Πιό κάτω παραθέτω το κύριο περιεχόμενο των απαντήσεων των δύο υπουργείων.

Ι. Υπουργείο Περιβάλλοντος Χωροταξίας και Δημοσίων Έργων (Υ.ΠΕ.ΧΩ.Δ.Ε.).

«Από πλευράς Διεύθυνσής μας (Διεύθυνσης Πολεοδομικού Σχεδιασμού - Τμήμα Παραδοσιακών Οικισμών) διευκρινίζονται τα εξής:

1. Η ευπρέπεια και η συντήρηση των κτιρίων και του περιβάλλοντος χώρου τους, αποτελεί και υποχρέωση των ιδιοκτητών, είτε αυτοί είναι ιδιώτες, είτε το Δημόσιο, και στην περίπτωση που διαπιστώνονται φαινόμενα, όπως αυτό που αναφέρεται στην επιστολή, με ευθύνη της οικείας Δημοτικής Αρχής, οι χώροι ευπρεπίζονται και καταλογίζονται τα δέοντα στους ιδιοκτήτες.

2. Ειδικότερα στις περιπτώσεις διατηρητέων κτιρίων, όπου η εγκατάλειψη μπορεί να συνεπάγεται, εκτός των άλλων και καταστροφή ή αλλοίωση των κτιρίων αυτών, εξεταστέο είναι το ενδεχόμενο εφαρμογής των διατάξεων του από 15-4-1988 Προεδρικού Διατάγματος (ΦΕΚ 117/Δ/99) «περί διατήρησης - επισκευής ή ανακατασκευής αρχιτεκτονικών, καλλιτεχνικών και στατικών στοιχείων διατηρητέων κτιρίων».

Η τμηματάρχης Γ. ΚΟΣΜΟΓΛΟΥ».

ΙΙ Υπουργείο Αιγαίου - Διεύθυνση Περιφερειακής Ανάπτυξης.

«1. Η συντήρηση των διατηρητέων κτιρίων, αποτελεί υποχρέωση των ιδιοκτητών τους (παρ. 4 άρθρο 32 του Ν. 1337/83) και γίνεται σύμφωνα με τους ειδικούς όρους που αναφέρονται στη σχετική υπουργική απόφαση, με την οποία τα εν λόγω κτίρια χαρακτηρίστηκαν ως διατηρητέα..

Επίσης έχουν εφαρμογή οι διατάξεις του από 15-4-1988 Προεδρικού Διατάγματος, «Περί διατήρησης, επισκευής ή αντικατάστασης αρχιτεκτονικών , καλλιτεχνικών και στατικών στοιχείων διατηρητέων κτιρίων (ΦΕΚ 317/Δ/1988), τα οποία και σας αποστέλλουμε συνημμένα.

Εάν οι πιό πάνω υπόχρεοι αδρανούν, κωλυσιεργούν, καθυστερούν κ.λ.π. να προβούν στις σχετικές εργασίες αυτές μπορεί να τις εκτελέσει ο οικείος Ο.Τ.Α. κ.τ.λ. καταλογίζοντας κατ' αρχήν τις σχετικές δαπάνες σε βάρος των υπόχρεων, σύμφωνα με το άρθρο 4 του παραπάνω Προεδρικού Διαταγματος.

2. Όσον αφορά τις ετοιμόρροπες οικοδομές που αναφέρετε στην επιστολή σας, αρμόδια υπηρεσία για τον έλεγχο τους είναι η Διεύθυνση Πολεοδομίας και Περιβάλλοντος της Νομαρχιακής Αυτοδιοίκησης Δωδεκανήσου, στην οποίαν λειτουργούν οι επιτροπές επικίνδυνων και επικινδύνως ετοιμορρόπων οικοδομών και οι οποίες ελέγχουν από στατική άποψη τα κτίρια μετά από σχετικό αίτημα. Επιπρόσθετα, σας πληροφορούμε ότι σύμφωνα με την αριθμ. 160/96 γνωμάτευση του Νομικού Συμβουλίου του Κράτους, όπως έγινε «αποδεκτή» από τον υπουργό Αιγαίου τα διατηρητέα κτίρια που κρίθηκαν από την αρμόδια επιτροπή της Πολεοδομίας ως επικινδύνως ετοιμόρροπα, ανακατασκευάζονται από τους ιδιοκτήτες τους.

3. Η Κτηματική Υπηρεσία του Δημοσίου, η Νομαρχιακή Αυτοδιοίκηση Δωδεκανήσου, καθώς και ο Δήμος Ροδίων προς τους οποίους κοινοποιείται το παρόν με συνημμένες τις (α) και (γ) σχετικές αναφορές του Συλλόγου ιδιοκτητών Συνοικισμού Καστελλοριζιών, παρακαλούνται να μεριμνήσουν για τη συντήρηση των κτιρίων ιδιοκτησίας τους και ειδικότερα των διατηρητέων κτιρίων που βρίσκονται στο χαρακτηρισμένο ως παραδοσιακό τμήμα της πόλεως της Ρόδου με το από 26-1-87 Π.Δ. «Χαρακτηρισμός ως παραδοσιακού τμήματος της πόλεως Ρόδου (περιοχή Νεοχωρίου) και καθορισμός ειδικών όρων και περιορισμών δόμησης (ΦΕΚ 161/Δ/3-3-87) που θα έχει σαν αποτέλεσμα την προστασία και ανάδειξη του παραδοσιακού τμήματος της πόλεως Ρόδου (περιοχή Νεοχωρίου).

Ο Γενικός Γραμματέας ΓΙΑΝΝΗΣ ΜΑΧΑΙΡΙΔΗΣ».

Ελπίζω, όπως και οι κάτοικοι της πόλεως μας ότι, έπειτα από τις παραπάνω ενέργειες μου, οι τοπικές αρχές θα σχοληθούν επιτέλους με το σοβαρό αυτό πρόβλημα και με την ευκαιρία αυτή να συνεχίσουν οπωσδήποτε με το επίσης επείγον έργο της αναμόρφωσης των στενών δρομίσκων του Νεοχωρίου, που είναι τελείως κατεστραμμένοι και που διεκόπη στα μέσα του 1998, χωρίς κανένα απολύτως λόγο.

Υπευθυμίζω την έκδοση του φυλλαδίου του Δήμου Ροδίων (Δ/νση Πολεοδομίας) με το σλόγκαν «ΟΛΟΙ ΜΑΖΙ να ξανακάνουμε τη ΡΟΔΟ ΟΜΟΡΦΗ και ΖΗΛΕΥΤΗ. ΑΣ ΤΟ ΚΑΝΟΥΜΕ: Η ΡΟΔΟΣ ΤΟ ΑΞΙΖΕΙ, ΤΟ ΠΕΡΙΜΕΝΕΙ».

Όχι μόνο λόγια λοιπόν... Η ΡΟΔΟΣ ΠΕΡΙΜΕΝΕΙ!!!

ΣΤΑΜΑΤΗΣ ΠΑΝΤΕΛΙΔΗΣ

RODOS PALACE

Resort Hotel • Convention Center

Το Πολυτελέστερο Ξενοδοχειακό Συγκρότημα της Ρόδου, ζητεί για άμεση πρόσληψη:

ΙΔΙΑΙΤΕΡΑ ΓΡΑΜΜΑΤΕΑ ΔΙΕΥΘΥΝΣΗΣ

EXECUTIVE SECRETARY

Απαραίτητα προσόντα:

- Άριστη γνώση της Ελληνικής και Αγγλικής γλώσσας.
- Ικανότητα χειρισμού Ηλεκτρονικού Υπολογιστή (Windows).
- Τυφλό σύστημα δακτυλογράφησης (Word).

Η ιδανική υποψήφια πρέπει να είναι έως 30 ετών με ανάλογη προϋπηρεσία. Οποιαδήποτε επιπλέον προσόντα θα συνεκτιμηθούν στην αξιολόγηση. Η απασχόληση είναι 12μηνης βάσης.

Οι Ενδιαφερόμενες μπορούν να αποστείλουν το Βιογραφικό τους σημείωμα μαζί με μία πρόσφατη φωτογραφία τους, στην Διεύθυνση της Εταιρείας, υπ' όψιν Κου Ηρακλή Ζάχου.

Ξενοδοχείο Ρόδος Παλας
Λεωφ. Ιαλυσού, Τ.Θ. 121, Ιξιά, Ρόδος
Τηλ. (0241) 25222, Fax: (0241) 25350
E-mail: info@rodos-palace.gr

M17-30/11

ΦΘΙΝΟΠΩΡΙΝΕΣ - ΧΕΙΜΕΡΙΝΕΣ ΕΚΔΡΟΜΕΣ

ΠΑΡΙΣΙ - DISNEYLAND

ΡΩΜΗ
ΓΥΡΟΣ ΙΤΑΛΙΑΣ
ΙΣΠΑΝΙΑ
ΑΥΣΤΡΙΑ - ΒΙΕΝΝΗ
ΒΙΕΝΝΗ - ΠΡΑΓΑ
ΒΙΕΝΝΗ - ΒΟΥΔΑΠΕΣΤΗ
ΒΟΥΔΑΠΕΣΤΗ
ΕΛΒΕΤΙΚΕΣ ΑΛΠΕΙΣ
ΛΟΝΔΙΝΟ
ΚΑΤΡΟ (κρουαζιέρα ΝΕΙΛΟΥ)
ΜΑΡΟΚΟ
ΤΥΝΗΣΙΑ

Μεγάλα ταξίδια

ΜΠΑΓΚΟΚ - ΣΙΓΚΑΠΟΥΡΗ - ΠΟΥΚΕΤ
ΜΠΑΓΚΟΚ - ΜΠΑΛΙ
ΜΠΑΓΚΟΚ - ΠΟΥΚΕΤ
ΜΠΑΓΚΟΚ -ΣΙΓΚΑΠΟΥΡΗ - ΠΟΥΚΕΤ - ΣΑΜΟΥΙ
ΜΠΑΛΙ
ΠΕΚΙΝΟ - ΣΙΑΝ - ΓΚΟΥΑΛΙΝ - ΚΑΝΤΩΝΑ
ΜΕΞΙΚΟ - ΤΑΣΚΟ - ΑΚΑΠΟΥΛΚΟ
ΚΟΥΒΑ (ΑΒΑΝΑ - ΒΑΡΑΔΕΡΟ)
ΚΕΝΥΑ
ΜΠΟΥΕΝΟΣ ΑΤΡΕΣ - ΡΙΟ - ΙΓΚΟΤΑΣΟΥ

Πληροφορίες - Προγράμματα

ΠΡΑΚΤΟΡΕΙΟ ΤΑΞΙΔΙΩΝ

ΣΑΒΒΑΣ ΣΑΗΣ

ΤΟ ΠΡΑΚΤΟΡΕΙΟ ΠΟΥ ΕΜΠΙΣΤΕΥΕΣΤΕ

ΤΑΡΠΟΝ ΣΠΡΙΓΚΣ 42 (δίπλα στην Πίστεως)

Τηλ. 39781-3

M23-31/10

Miele

Οικιακές ηλεκτρικές συσκευές Εντοιχιζόμενες και ανεξάρτητες

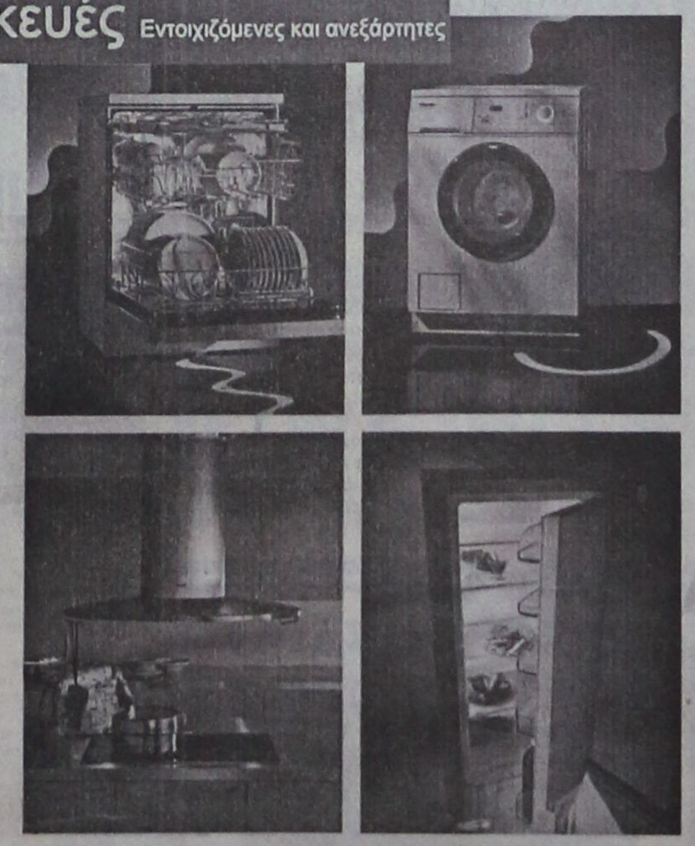

ΑΝΤΙΠΡΟΣΩΠΟΣ ΡΟΔΟΥ

EXPERT ΚΩΣΤΑΡΙΔΗΣ

ΚΑΝΑΔΑ 12 Τηλ. 22325, 20874

1273 - 31/11

Ματιές στα σπορ

Οι εγγυητικές επιταγές δίνονται μεθαύριο στον δήμαρχο της Ιαλυσού!

Τη συνάντηση ζήτησε ο πρόεδρος της ΠΑΕ Ιάλυσος

Συνάντηση με το δήμαρχο Ιαλυσού Στέργο Στάγκα θα έχει το Σάββατο ο πρόεδρος της ΠΑΕ Ιάλυσος Παναγιώτης Λατκανίδης, προκειμένου να του καταβάλει τις εγγυητικές επιταγές που αναφέρονται στο ιδιωτικό συμφωνητικό που έχουν υπογράψει οι δύο πλευρές.

Συγκεκριμένα, ο κ. Λατκανίδης θα δώσει επιταγές 600 εκ. δρχ. ώστε να ξεκινήσει η διαδικασία μείωσης της αξίας των μετοχών της ΠΑΕ και σε τρία χρόνια (τέλος της περιόδου 2001-2002) να γίνει ο μεγαλομέτοχος.

Ο πρόεδρος της ΠΑΕ Ιάλυσος θα έρθει μεθαύριο στη Ρόδο και θα συναντηθεί με τους αρχηγούς, προκειμένου να συζητήσει μαζί τους τα τελευταία γεγονότα που συνέβησαν στ΄ αποδυτήρια.

Μεθαύριο, επίσης αναμένεται να πληρωθούν οι παίκτες.

Εξάλλου, η προετοιμασία της ομάδας συνεχίζεται κανονικά στο "Οικονομίδειο" για το κυριακάτικο παιχνίδι με τον Πανελευσινιακό στη Ρόδο.

Ο Νίκος Μαντικός δεν θα έχει στη διάθεσή του τους Μαλλιάκα (τιμωρημένος), Καντιμοίρη και Μποϊλή.

● Ο αγώνας του Ιάλυσου με τον Πανελευσινιακό θα ξεκινήσει στις 3 μ.μ. με την αλλαγή της ώρας σε "χειμερινή".

● Με διακοπή συμβολαίου κινδυνεύει να τιμωρηθεί ο γκολκήπερ Γιώργος Παπαγιαννόπουλος, που την περασμένη Παρασκευή υπέπεσε σε πειθαρχικό παράπτωμα κατά τη διάρκεια της προπόνησης διοίκηση της ΠΑΕ θα ασχοληθεί με το θέμα του στην επόμενη συνεδρίασή της.

Θα απεργήσουν οι διαιτητές βόλεϊ αν δεν πληρωθούν!

Τελεσίγραφο προς την Τοπική Επιτροπή

Η Τοπική Επιτροπή Βόλεϊ Δωδεκανήσου μπορεί να ανακοίνωσε επίσημα ότι τα πρωταθλήματα της θα ξεκινήσουν στις 6 Νοεμβρίου, όμως οι διαιτητές έχουν αυτή τη στιγμή αντίθετη άποψη.

Με απόφασή του, ο Σύνδεσμος Διαιτητών Πετοσφαίρισης Δωδεκανήσου θα απέχει από τους αγώνες, εάν πρώτα η Τοπική Επιτροπή δεν του εξοφλήσει οφειλόμενα των περιόδων 1996-'97 και 1997-98 (!) και δεν δώσει χρονοδιάγραμμα για το οφειλόμενα της τελευταίας περιόδου!

Πρόκειται για ένα σοβαρό πρόβλημα που θα πρέπει ν΄ απασχολήσει άμεσα την ΤΕ βόλεϊ, προκειμένου να προλάβει να το λύσει πριν την πρεμιέρα, για την οποία ήδη προετοιμάζονται τα σωματεία.

Το αναπτυξιακό πρόγραμμα

Με στόχο να προσελκύσει παιδιά πλικιών που θα ήθελαν να ασχοληθούν με το βόλεϊ η ΕΟΠΕ εφαρμόζει τα τελευταία χρόνια το αναπτυξιακό της πρόγραμμα. Από φέτος εκτός από τα κλιμάκια δημιουργήθηκαν πυρήνες για παιδιά 8 έως 12 ετών σε μια ακόμη προσπάθεια εξάπλωσης του αθλήματος σε θεμελιώδεις πλικίες.

Το αναπτυξιακό πρόγραμμα της ΕΟΠΕ (με υπεύθυνη την Ευγενία Γκροτσιλά) χωρίζεται σε 3 μέρη:

1.Αναπτυξιακό ΕΟΠΕ (κλιμάκια - πυρήνες)

2.Viva volley

3.Αναπτυξιακό και Τοπική Αυτοδιοίκηση.

Οι διοργανώσεις των τουρνουά mini volley ξεπέρασαν κάθε προσδοκία και έστειλαν όλα τα ρεκόρ συμμετοχής την αγωνιστική περίοδο 1998-99. Στα 150 τουρνουά που έγιναν περίπου συμμετείχαν περισσότερα από 8.000 παιδιά.

Η συνεργασία με την τοπική αυτοδιοίκηση ξεκίνησε την προηγούμενη περίοδο και ήδη πάνω από 250 δήμοι της περιφέρειας, έχουν δείξει έντονο ενδιαφέρον για συνεργασία. Οσον αφορά το viva volley είναι ένα νέο χρονικό διάστημα με στόχο τη μαζικοποίηση του volley στις μικρές πλικίες.

...«Ημέρα καταγγελιών» η χθεσινή στην ΕΠΣΔ

...«Ημέρα καταγγελιών» ήταν η χθεσινή στη συνεδρίαση των μελών του διοικητικού συμβουλίου της Ενωσης Ποδοσφαιρικών Σωματείων Δωδεκανήσου.

Πιο συγκεκριμένα, μεταξύ άλλων, παραβρέθηκε και ο πρόεδρος της Αναγέννησης Εμπωνας Πέτρος Μανωλάκης, ο οποίος ζήτησε να μιλήσει για τον αγώνα Κυπέλλου της ομάδας του με τον ΑΣ Ρόδος. Ο κ. Μανωλάκης είπε πως ο διαιτητής Σάββας Παπανικολάου δεν έπρεπε να διαιτητεύσει το συγκεκριμένο παιχνίδι, γιατί τα τελευταία δέκα περίπου χρόνια έχει προηγούμενα με την Αναγέννηση και στο χώρο εργασίας του έχει πει πως όποτε την «βρίσκει» θα παίρνει εκδίκηση! Επίσης, πρόσθεσε, πως ο ίδιος επέμενε να οριστεί στο παιχνίδι αυτό!

Οταν ρωτήθηκε σχετικά, ο κ. Μανωλάκης είπε, πως έχει μάρτυρες για όλα αυτά που λέει και αν χρειαστεί, μπορεί να τους φέρει και ενώπιον των μελών της ΕΠΣΔ.

«Καμπάνα» στον Κωνσταντάκη

Βαρύς ήταν ο πέλεκυς που «έπεσε» στον ποδοσφαιριστή της Αναγέννησης Μιχάλη Κωνσταντάκη, για τα όσα έγιναν στον αγώνα Κυπέλλου με τη Ρόδο. Ο παίκτης που ήταν και αρχηγός, τιμωρήθηκε με 24 αγωνιστικές,επειδή στο φύλλο αγώνα ο διαιτητής ανέφερε ότι τον κτύπησε!

Καταγγελία και για το εφηβικό!

Καταγγελίες όμως έγιναν και για το εφηβικό πρωτάθλημα! Ο ενωσιακός τεχνικός Μιχάλης Παπαντωνίου «καυτηρίασε» την αρνητική συμπεριφορά ορισμένων στους αγώνες Δία-ΠΑΟ Διαγόρα και Ρόδου-Ορφέα. Ο κ. Παπαντωνίου μεταξύ άλλων, τόνισε πως στο πρώτο αγώνα μια γυναίκα κρατώντας ένα μεγάλο κομμάτι ξύλο (!) μπήκε στα αποδυτήρια των διαιτητών.

Οσο για τον προπονητή της Ρόδου Γιάννη Κρασά, είπε ότι η συμπεριφορά του και το λεξιλόγιό του σε αγώνα της ομάδας του, δεν ήταν αυτή που έπρεπε να είναι σε εφηβικό πρωτάθλημα.

Κλήσεις σε απολογία

Για την άλλη Τετάρτη, καλούνται σε έγγραφη απολογία οι ακόλουθοι:

● Ο ΑΣ Ρόδος και ο παράγοντας Μ. Βογιατζάκης.

● Η Αναγέννηση Εμπ. και ο πρόεδρος της Π. Μανωλάκης.

● Ο ΑΕΡΑ Αφάντου και ο ποδοσφαιριστής Γιάννης Σπανός.

● Ο Ατρόμητος Διμ. και ο παράγοντας Κ. Θυριάκης.

Για τον αγώνα της Ασπίδας Απ. με την Ασπίδα Σαλάκου θα ζητηθεί η έκθεση της Αστυνομίας.

Παραπομπή στην ΠΕΔ

Στην πειθαρχική επιτροπή διαιτησίας παραπέμπεται ο Στέλιος Κατταβενός, γιατί αρνήθηκε να υπογράψει το φύλλο αγώνα ΑΕΡΑ-Αναγέννησης Εμπωνας.

Το πρόγραμμα αγώνων στο τοπικό ποδόσφαιρο

Στο Βάτι σήμερα Διαγόρας -Αγ. Γεώργιος - Πρεμιέρα στη Γ' Κατηγορία

Με τον αγώνα Διαγόρα Βατίου-Αγίου Γεωργίου Μαλώνας, που θα γίνει στην έδρα του πρώτου, ανοίγει σήμερα στις 4 μ.μ. η αυλαία της 12ης αγωνιστικής της Α' Κατηγορίας.

Διαιτητής θα είναι οι κ. Τσαγγάρης και «βοηθοί» ο κ. Σταματάκης και Β. Κατσιδώνης.

Το υπόλοιπο πρόγραμμα έχει ως εξής:

Αύριο 29-10-1999

● **Κοσκινού (4.15 μ.μ.):** Διγενής-ΟΦ Ιστρίου (Καλογερής): Τριανταφύλλου, Τσαούσης, Φραγκίνης

Σάββατο 30-10-1999

● **Λέρος (3.30 μ.μ.):** Δόξα Λέρου-ΑΕΡΑ (Καρπαθάκης)

● **Φάνες (3.30 μ.μ.):** Ακουσίλαος-Φοίβος (Χατζηνικόλας Γ.)

● **Αγ. Απόστολοι (3.30 μ.μ.):** Ορφέας-Α.Σ. Ρόδος (Βεργίδης)

Κυριακή 31-10-1999

● **Εμπωνα (11.30 π.μ.):** Αναγέννηση Εμπ.-ΑΕ Κως (Καλλιστής)

● **Εθνικό Ρόδου (12.30 μ.μ.):** Διαγόρας-Αντίμαχος (Κυπραίος)

● **Καρδάμαινα (1 μ.μ.):** Δόξα Καρδ. - Κλεόβουλος (Φουρλής).

● **Παραδείσι (10.30 π.μ.):** Ηρακλής Μαρ. - Καλυμνιακός (Σπάρταλης Ν.)

Β' ΚΑΤΗΓΟΡΙΑ

Α' όμιλος

(4η αγωνιστική)

Σάββατο 30-10-1999

● **Απολακκιά (3.30 μ.μ.):** Ασπίδα Απ.- Απόλλων Απ. (Ντάκας Σ.)

● **Μάσαρι (3.30 μ.μ.):** Αστέρας Μασ. - ΠΑΣ Ασκληπειού (Αργυρός)

● **Σάλακος (3.30 μ.μ.):** Ασπίδα Σαλ. - Πολύστρατος (Καλλιστής)

● **Αρχάγγελος (3.30 μ.μ.):** Αρης -Ερμής Καλ. (Παύλου)

Κυριακή 31-10-99

● **Σύμη (12.30 μ.μ.):** ΑΟ Σύμης -Ευαγόρας

● **Τήλος (12.30 μ.μ.):** ΑΣ Τήλος -Ηλιος (Κυπραίος Α.)

Σήμερα 29-10-1999

● **Παραδείσι (4.15 μ.μ.):** Κλεάνθης -Αλθαιμένης

Ομιλος νήσων

(4η αγωνιστική)

Σάββατο 30-10-99

● **Κως (3.30 μ.μ.):** Ανταγόρας - ΑΟ Πυλίου (Δουλγεράκης)

● **Κάλυμνος (3μ.μ.):** Ποσειδών Καλ. - ΑΟ Βαθύ (Σιδέρης)

Κυριακή 31-10-99

● **Ασφενδιού (3.30 μ.μ.):** Αναγέννηση -Νικαγόρας (Μανιάς)

● **Πάτμος (12.45μ.μ.):** Ξάνθος - ΠΑΟ Κω (Μελιανός)

● **Λέρος (1μ.μ.):** ΑΕ Λέρου - Ολυμπιακός (Ζερβός)

Πρεμιέρα έχουμε το Σαββατοκύριακο στη Γ' Κατηγορία

Σάββατο 30-10-99

● **Θεολόγος (3.30μ.μ.):** Δαμάγητος - Ομόνοια Γ. (Σταματίου)

Κυριακή 3-0-1999

● **Καρακόνερο (3 μ.μ.):** Νήσος Ρόδου - ΑΕ Μεσαναγρού (Κυπραίος)

● **Καλαβάρδα (3μ.μ.):** ΑΟ Καλαβαρδών -Ευκλής (Σταματίου)

● **Δαματριά (3μ.μ.):** Δήμητρα - Ταξιάρχης (Χατζηκυριαζής)

● **Αρχίπολη (3μ.μ.):** Εθνικός - Δωριέας (Τόπιος)

-Ο αγώνας Νηρέα -Αίαντα δεν θα γίνει, λόγω αποβολής του Νηρέα

-Ρεπό έχο ο Διαγόρας

Εφηβικό

Σάββατο 30-10-99

Α' όμιλος

(4η αγωνιστική)

● **Αρχάγγελος (1μ.μ.):** Αρης Αρχ. -Απόλλων Καλ.

● **Κατταβιά (3μ.μ.):** ΑΕ Κατταβιά -Δόξα Ψίνθου

Κυριακή 31-10-99

● **Μαλώνα (12μ.):** Αγ. Γεώργιος -ΑΕΡΑ

● **Αρχάγγελος (11.30 π.μ.):** ΑΟ Αρχάγγελος -Διαγόρας Βατ.

● **Καρακόνερο (10.30 π.μ.):** ΑΣ Ρόδος- Ορφέας

-Ρεπό έχει ο Ευαγόρας

Β' όμιλος

(4η αγωνιστική)

Σάββατο 30-10-99

● **Μαριτσά (1μ.μ.):** Ηρακλής Μαρ. - Ηλιος

● **Παραδείσι (1μ.μ.):** Κλεάνθης - Ν. Ρόδος

● **Αγ. Απόστολοι (1μ.μ.):** Ζευς - Δωριέας

-Ρεπό έχει ο Διαγόρας

Κυριακή 31-10-99

● **Εμπωνας (1.30 μ.μ.):** Αναγέννηση Εμπ. -Φοίβος

● **Ιαλυσός (10.30 π.μ.):** Ιάλυσος '97 - Αστέρας Παστ.

Τετραήμερο διεθνών αγώνων γκολφ γίνεται στα Αφάντου

Ξεκινούν σήμερα το πρωΐ

Γεμάτο από αγώνες γκολφ θα είναι το επόμενο τετραήμερο.

Ο Ομιλος Γκολφ Αφάντου Ρόδου για 23η συνεχή χρονιά διοργανώνει διεθνείς συναντήσεις στις εγκαταστάσεις του.



Πρόκειται για έναν αγώνα ομάδων, αποτελούμενος από έναν επαγγελματία παίκτη και τέσσερις ερασιτέχνες (PRO AM), που θα γίνει στο διήμερο 28 και 29 Οκτωβρίου.

Θα ακολουθήσουν, αγώνας ερασιτεχνών ανδρών - γυναικών (RODOS CUP) και αγώνας επαγγελματων (RODOS OPEN) το διήμερο 30 και 31 Οκτωβρίου.

● Οι αγώνες θα ξεκινούν από τις 9 το πρωΐ.

● Οι απονομές των επάθλων θα γίνουν την Κυριακή στο ξενοδοχείο "Απόλλων".

Στο Εθνικό Στάδιο Ρόδου το τουρνουά των «τζούνιορ»

Παιδικό τουρνουά ποδοσφαίρου για πλικίες 10 και 11 ετών, διοργανώνει σήμερα στις 2 μ.μ. στο Εθνικό Στάδιο Ρόδου η ΕΠΣΔ σε συνεργασία με το ΔΟΝΑ Ρόδου.

Σκοπός του τουρνουά είναι να ξεκωρίσουν ταλέντα, που θα συγκροτήσουν την ομάδα "τζούνιορ" της "Ενωσης".

Στο τουρνουά θα συμμετάσχουν 15 ομάδες και το πρόγραμμα, έχει ως εξής:

Α' φάση

α' ήμισυ γηπέδου

● **2μ.μ.:** Ζευς - ΠΑΟ Διαγόρας (Α1)

● **2.30 μ.μ.:** ΑΣ Ρόδος - ΠΑΣ Ασκληπειού (Α2)

● **3μ.μ.:** ΔΟΑΝ Ιαλυσού - Απόλλων Καλ. (Α3)

● **3.30 μ.μ.:** Διαγόρας Βατ. - Νίκη Ρόδου (Α4)

Β' ήμισυ γηπέδου

● **2μ.μ.:** Ευαγόρας -Δόξα Ψίνθου (Β1)

● **2.30 μ.μ.:** Φοίβος - Νήσος Ρόδος (Β2)

● **3μ.μ.:** Αστέρας Π.- Ηλιος (Β3)

Χωρίς αγώνα περνάει ο Αρης Πετρώνα Αρχαγγέλου

Β' φάση

α' ήμισυ γηπέδου

● **4μ.μ.:** Νικητής αγώνα Α1- Νικητής αγώνα Β1 (Α5)

● **4.30 μ.μ.:** Νικητής Α3- Νικητής Β3 (Α6)

Β' ήμισυ γηπέδου

● **4μ.μ.:** Νικητής Α2- Νικητής Β2 (Β5)

● **4.30 μ.μ.:** Νικητής Α4 - Αρης Πετρώνα Αρχαγγέλου (Β6)

Γ' φάση

α' ήμισυ γηπέδου

● **5μ.μ.:** Νικητής Α5 - Νικητής Β5

β' ήμισυ γηπέδου

● **5μ.μ.:** Νικητής Α6 - Νικητής Β6

Οι νικητές των αγώνων της Γ΄ φάσης θα παίξουν στον τελικό και οι ηττημένοι στον "μικρό". Τα δύο παιχνίδια θα ξεκινήσουν στις 5.30 μ.μ.

Εσωτερικό τουρνουά διοργανώνει ο Κολοσσός

Σήμερα στις 6 το απόγευμα

Εσωτερικό τουρνουά, που περιλαμβάνει επιδείξεις από αρχάριους και αγώνες των τμημάτων μίνι, σούπερ, μίνι, παμπαίδων και παγκορασίδων της Ακαδημίας του, διοργανώνει σήμερα το απόγευμα ο Κολοσσός στο Εθνικό Κλειστό γυμναστήριο της Ρόδου.

Το πρόγραμμα, έχει ως εξής:

● **18.00:** Εναρξη -ασκήσεις επίδειξης του τμήματος αρχαρίων

● **18.30:** Βράβευση με επίδοσης αναμνηστικής πλακέτας της επιτροπής της διοίκησης του Εθνικού Σταδίου Ρόδου.

● **18.45:** Αγωνιστική επίδειξη (φιλικός αγώνας) του τμήματος μίνι

● **19.15:** Αγωνιστική επίδειξη (φιλικός αγώνας) του τμήματος μίνι

● **19.45:** Αγωνιστική επίδειξη (φιλικός αγώνας) του τμήματος παγκορασίδων

● **20.25:** Αγωνιστική επίδειξη (φιλικός αγώνας) του τμήματος παγκορασίδων

● **20.45:** Ανακοινώσεις -λήξη τουρνουά.

ΜΠΑΣΚΕΤ

Δύο αγώνες γίνονται αύριοι

Για τα τοπικά πρωταθλήματα μπάσκετ, θα γίνουν αύριο τα εξής δύο παιχνίδια του ανδρικού πρωταθλήματος:

● **Αφάντου (4μ.μ.):** ΑΕΡΑ - Παντηλιακός

● **Ιαλυσός (6.30 μ.μ.):** Ιάλυσος -Αγ. Νικόλαος

Εν όψει του ντέρμπυ κορυφής

Χωρίς προβλήματα συνεχίζει ο Κολόσσός

Χωρίς προβλήματα συνεχίζεται η προετοιμασία του Κολοσσού ενόψει του ντέρμπυ της Κυριακής (5 μ.μ.) με τη Χαλκίδα, η οποία είναι ισόβαθμη στην πρώτη θέση με την ομάδα του νησιού μας, το Παγκράτι και τον Αστέρα Εξαρχείων. Ο προπονητής Βασίλης Καλαποδάκης έχει στη διάθεσή του όλους τους παίκτες, οι οποίοι φέρονται αποφασισμένοι να διατηρήσουν το αήττητο στην έδρα τους και την ομάδα στην κορυφή της βαθμολογίας.

Οι στόχοι του Κολοσσού παραμένουν οι ίδιοι που είχαν μπει στην αρχή της περιόδου. Κατ΄ αρχάς η διατήρηση της ομάδας στην κατηγορία και μετά ό,τι καλύτερο ήθελε προκύψει.

● Το διοικητικό συμβούλιο του ΑΟ Καλοσσός αισθάνεται την υποχρέωση να ευχαριστήσει και δημόσια τον ορθοπεδικό γιατρό Τάσο Αντωνιάδη, που πάντα βρίσκεται κοντά στην ομάδα και τον οδοντίατρο Μανόλη Γλυνό, που βοήθησε ιατρικά στο πρόβλημα που αντιμετωπίζει ο αθλητής Αντώνης Μαρκάκης.

Αγώνες αναπτυξιακού προγράμματος μπάσκετ στις 27 και 28 Νοεμβρίου

Θα γίνουν στο "κλειστό" Ρόδου με διοργανώτρια την ΤΕ Δωδεκανήσου

Με διαφορετικό τρόπο θα λειτουργήσει φέτος το "Αναπτυξιακό" πρόγραμμα της Ελληνικής Ομοσπονδίας Καλαθόσφαιρας.

Η πρώτη φάση περιλαμβάνει αγώνες Μικτών ομάδων Ενώσεων και Τοπικών Επιτροπών, οι οποίοι θα γίνουν σε τρεις αγωνιστικές και σε διαφορετικές έδρες.

Στη β΄ φάση θα γίνουν τρήμερα προπονήσεων, δύο κλιμακίων (Βορρά - νότου) με τη συμμετοχή 24 μέχρι 32 επιλέκτων αθλητών, σε κάθε κλιμάκιο.

Στη γ΄ φάση, θα γίνουν αγώνες επιλέκτων αθλητών camp προπονήσεων.

Η Δωδεκάνησος βρίσκεται στον Β΄ όμιλο και έχει αντιπάλους τις Μικτές Πειραιώς, Αθηνών και Κρήτης.

Σύστημα διεξαγωγής των αγώνων.

Οι ομάδες που θα πάρουν μέρος στους αγώνες θα συναντηθούν μεταξύ τους με σύστημα "πουλ" (ένας με όλους) σε δύο γύρους, σύμφωνα με το πρόγραμμα που θα καταρτισθεί.

Τα αμυντικά συστήματα που θα εφαρμόσουν οι ομάδες είναι "man to man" και "man to man pressing".

ΑΠΑΓΟΡΕΥΕΤΑΙ η εφαρμογή κάθε μορφής άμυνας "ζώνης" και "zone press"

Οι αγώνες θα είναι διάρκειας 4 Χ 10 λεπτών.

Αθλητές δικαιούμενοι συμμετοχής

-Υποχρεωτική συμμετοχή

Στους αγώνες οι ομάδες υποχρεούνται να πάρουν μέρος με δύο (2) αθλητές που γεννήθηκαν στο 1983, τέσσερις (4) αθλητές που γεννήθηκαν το 1984, τέσσερις (4) αθλητές που γεννήθηκαν το 1985 και δύο (2) αθλητές που γεννήθηκαν το 1986.

Αν η μία ομάδα δεν έχει τέσσερις (4) αθλητές που γεννήθηκαν τα έτη 1984-85 ή δύο (2) αθλητές που γεννήθηκαν το έτος 1986 δεν μπορεί να τους αντικαταστήσει με άλλους που γεννήθηκαν το έτος 1983.

Οι ομάδες είναι υποχρεωμένες να χρησιμοποιήσουν όλους τους παίκτες τους το λιγότερο δέκα (10) λεπτά σε κάθε αγώνα.

Συγκεκριμένα, τον αγώνα θα ξεκινήσουν πέντε παίκτες οι οποίοι θα αντικατασταθούν από τους υπόλοιπους πέντε στην υποχρεωτική διακοπή του αγώνα που θα γίνει μόλις συμπληρωθεί το πρώτο δεκάλεπτο. Οι δύο παίκτες που απομένουν θα συμμετάσχουν στο πρώτο δεκάλεπτο του β΄ ημιχρόνου.

Οι παίκτες που γεννήθηκαν το 1983 θα αγωνίζονται από 10 λεπτά ο κάθε ένας και σε καμμία περίπτωση δεν μπορούν να αγωνίζονται στην ίδια "πεντάδα" (σύνολο χρόνου συμμετοχής για τον κάθε ένα 20 λεπτά).

Κατά τη διάρκεια των δύο δεκαλέπτων του α΄ ημιχρόνου και κατά τη διάρκεια του πρώτου δεκαλέπτου του β΄ ημιχρόνου δεν είναι δυνατή η αντικατάσταση παικτών, παρά μόνο σε περίπτωση τραυματισμού.

Εάν ο τραυματισμένος παίκτης επανέλθει στον αγώνα θα πρέπει υποχρεωτικά να συμπληρώσει δέκα λεπτά συμμετοχής.

Σε κάθε περίπτωση,ο τραυματισμός ή οποιαδήποτε ασθένεια αθλητή και αδυναμία συμμετοχής του θα πρέπει να βεβαιώνεται από το γιατρό του αγώνα.

Η κάθε ομάδα είναι υποχρεωμένη να προσκομίσει στην Τεχνική Επιτροπή φωτοτυπίες δελτίων αθλητικής ταυτότητας της ΕΟΚ θεωρημένες από το πρόεδρο και το γεν. γραμματέα της Ενωσης ή της Τοπικής Επιτροπής της ΕΟΚ.

Μη εφαρμογή ενός ή και περισσότερων από τους παραπάνω όρους συνεπάγεται μηδενισμός της ομάδας.

Τεχνική επιτροπή για τη διεξαγωγή των αγώνων

Για τη διεξαγωγή των αγώνων θα συγκροτηθεί Τεχνική Επιτροπή που θα αποτελείται από τους υπεύθυνους του Αναπτυξιακού προγράμματος της ΕΟΚ και από τον πρόεδρο της διοργανώτριας Ενωσης.

Στην Τεχνική Επιτροπή συμμετέχει και ο υπεύθυνος Ομοσπονδιακός προπονητής της περιφέρειας.

Η τεχνική Επιτροπή θα είναι υπεύθυνη για όλα τα θέματα που αφορούν τους αγώνες. Την ευθύνη της διοργάνωσης σε κάθε φάση των αγώνων θα έχει η Ενωση ή η Τοπική Επιτροπή που θα έχει αναλάβει τη διεξαγωγή τους.

Παραπτώματα -κυρώσεις

Οι προπονητές και αθλητές των ομάδων υπόκεινται στις κυρώσεις που προβλέπονται από τα άρθρα 11, 25, 36 και 58-61 του Ν. 75/75 και από τις διατάξεις που ισχύουν των υπόλοιπων κανονισμών (Πειθαρχικό Δίκαιο κλπ)

Σύνθεση αποστολών - μετακινήσεις -ενδυμασία

Οι αποστολές θα αποτελούνται υποχρεωτικά από 12 αθλητές, έναν προπονητή, έναν εκπρόσωπο -συνοδό της Ενωσης ή ΤΕ της ΕΟΚ έναν διαιτητή Εθνικής Κατηγορίας. Η κάθε ομάδα είναι υποχρεωμένη να διαθέτει δύο στολές διαφορετικών χρωμάτων.

Διαιτητές - κριτές

Οι διαιτητές και οι κριτές των αγώνων θα ορίζονται από την Τεχνική Επιτροπή. Εκπρόσωπος της Τεχνικής Επιτροπής θα είναι αρμόδιος για την επιτήρηση του αγώνος και τον έλεγχο της συμμετοχής όλων των παικτών.

Για κάθε θέμα που δεν προβλέπεται από την παρούσα, καθώς και για κάθε ασάφεια που έχει ανάγκη από διευκρίνιση, αποφασίζει η Επιτροπή Αναπτυξιακού Προγράμματος ΕΟΚ.

Διαμαρτυρίες κατά τη διάρκεια των αγώνων και ενστάσεις κρίνονται ως απαράδεκτες και είναι έξω από το πνεύμα του Αναπτυξιακού προγράμματος.

Στη β΄ και γ΄ φάση του προγράμματος, θα επιλεγούν για να συμμετάσχουν παίκτες γεννηθέντες τα έτη 1984 και 1985.

Η εφαρμογή των όρων της προκήρυξης ειδικά στο χρόνο συμμετοχής των παικτών, των πλικιών και του πνεύματος του Αναπτυξιακού Προγράμματος, είναι προϋπόθεση για τη σωστή λειτουργία του.

ΤΟ ΠΡΟΓΡΑΜΜΑ ΤΩΝ ΑΓΩΝΩΝ

"Κλειστό" Ρόδου

27-28/11/1999

(1η αγωνιστική)

ΕΣΚΑ-ΕΚΑΣΚ

ΕΣΚΑΝΑ - ΤΕΔωδεκανήσου

ΕΣΚΑΝΑ -ΕΣΚΑ

ΕΚΑΣΚ -ΤΕ ΔΩΔΕΚΑΝΗΣΟΥ

Αθήνα

(2η αγωνιστική)

ΤΕ Δωδεκανήσου - ΕΣΚΑ

ΕΚΑΣΚ- ΕΣΚΑΝΑ

ΕΚΑΣΚ -ΕΣΚΑ

ΤΕ Δωδεκανήσου -ΕΣΚΑΝΑ

Πειραιά

(3η αγωνιστική)

ΕΣΚΑ - ΕΣΚΑΝΑ

ΤΕ Δωδεκανήσου - ΕΚΑΣΚ

ΕΣΚΑ -ΤΕ ΔΩΔΕΚΑΝΗΣΟΥ

ΕΣΚΑΝΑ -ΕΚΑΣΚ

Για τον αγώνα με τον Καλυμνιακό

Τρεις οι τιμωρημένοι παίκτες στον Ηρακλή

Ο Δημήτρης Παπουτσίδης, που αποβλήθηκε στον αγώνα με τον ΑΣ Ρόδος, δεν θα παίξει στο επόμενο παιχνίδι του Ηρακλή Μαριτσών με τον Καλυμνιακό στη Ρόδο.

Επίσης, τιμωρημένοι παραμένουν και οι Χατζηκωνσταντής και Αθανασίου Π.

● Οσον αφορά το θέμα των τραυματιών, σε θεραπευτική αγωγή είναι οι Πλύγκος και Αναγνώστου, οι οποίοι δεν θα μπορέσουν να προσφέρουν τις υπηρεσίες τους.

Ελάχιστες πιθανατότητες υπάρχουν για τον Γιακουμάρο.

-Η διοίκηση του συλλόγου ευχαριστεί τον Γιάννη Περάκη της ΤΕΔΚ για τις διευκολύνσεις που παρέχει στον ποδοσφαιριστή του συλλόγου Παπανικολάου, ώστε να συμμετέχει στις προπονήσεις και τους αγώνες του Ηρακλή.

ΝΙΚΗΤΑΣ ΡΙΖΟΠΟΥΛΟΣ & ΣΙΑ Ο.Ε.
Εξουσιοδοτημένος αντιπρόσωπος
ΛΙΠΑΝΤΙΚΩΝ
MOBIL
για Δωδεκάνησο
Πώληση ΧΟΝΔΡΙΚΗ - ΛΙΑΝΙΚΗ
Καναδά και Αυστραλίας 1
Τηλ. 22298 - Fax: 36995 - Κιν.: 094 422122
ΤΙΜΕΣ ΑΣΥΝΑΓΩΝΙΣΤΕΣ για συνεργεία, σκάφη, εργοτάξια, επαγγελματίες
Χ.1268-31/10

ΣΗΜΑΙΟΤΕΧΝΙΚΗ
"MY FRIEND"
ΚΩΣΤΑΣ ΤΡΟΥΛΛΗΣ
● Σημαίες όλων των κρατών του κόσμου
● Σήματα, λάβαρα, εμβλήματα εταιρειών - ομίλων - σωματείων
● Ποδοσφαιρικές σημαίες, λάβαρα, μπρελόκ, καπέλα, κασκώλ, αναπτήρες και ενδυμασίες (μπλούζες, σορτσάκια, κάλτσες) όλων των ομάδων Α' Εθνικής. (κατόπιν παραγγελίας και όλων των τοπικών ομάδων)
● Αθλητικές φόρμες σε ποικιλία χρωμάτων, ποιοτήτων και μεγεθών
Διαθέτουμε σημαίες του 2004 και των Ολυμπιακών Αγώνων
Ακτή Σαχτούρη (έναντι Τελωνείου Ρόδου)
Τηλ. 33953. Τηλ.βιοτεχνίας 61321
Χ.1262-31/10

Συγκλονιστική επιστολή συμπολίτη μας

Είμαστε πάνω απ' όλα ΑΝΘΡΩΠΟΙ!..

Η ΣΥΜΠΕΡΙΦΟΡΑ ΣΤΑ ΑΤΟΜΑ ΜΕ ΕΙΔΙΚΕΣ ΑΝΑΓΚΕΣ

Ανοικτή επιστολή προς τον υπουργό Υγείας κ. Λάμπρο Παπαδήμα και τον υπουργό Τύπου κ. Δημήτρη Ρέππα, απευθύνει ο κ. Κώστας Καλογιαννίδης από το Θεολόγο. Ο κ. Καλογιαννίδης αναφέρεται σε θέματα που έχουν σχέση με τα άτομα ειδικής ανάγκης και η ανοικτή επιστολή του έχει ως εξής:

«Κύριε Υπουργέ,

Σας χαιρετώ από την πανέμορφη Ρόδο. Ονομάζομαι Καλογιαννίδης Κώστας και είμαι ένας εκ των 10.000.000 ανθρώπων που κατοικούν σ' αυτή τη χώρα που λέγεται Ελλάδα, η οποία, εκτός απ'το όμορφο κλίμα και τις φυσικές ομορφιές της, προσφέρει μόνο πικρία, σ' όσους μένουν σ' αυτή, μία πικρία που τη νιώθουν ιδιαίτερα τα άτομα που η μοίρα τους έλαχε, είτε να είναι διανοητικά καθυστερημένα, είτε να είναι καθηλωμένα πάνω σε μία αναπηρική καρέκλα λόγω κάποιων κινητικών προβλημάτων τους.

Σ' αυτή τη δεύτερη κατηγορία ατόμων με ειδικές ανάγκες ανήκω κι εγώ. Είμαι 29 ετών και παρά τις τεράστιες δυσκολίες που αντιμετώπισα, χάρη της συμπαράστασης που είχα από τη μητέρα μου, κατάφερα να τελειώσω το σχολείο, να σπουδάσω και να εργάζομαι αυτή τη στιγμή ελπίζοντας ότι κάποια στιγμή θα βρεθεί το φάρμακο για τη θεραπεια της ασθένειας μου. Με την επιστολή αυτή δεν ζητώ τίποτα συγκεκριμένο για μένα. Τι να ζητήσει, άλλωστε, κανείς από το κράτος πρόνοιας όπως λειτουργεί σήμερα στην Ελλάδα;

Αφορμή για να σας γράψω αυτή την επιστολή στάθηκαν δύο (2) ρεπορτάζ που σχετίζονται με τα άτομα με ειδικές ανάγκες όπου μετά τη δημοσίευση και προβολή τους ένιωσα την ανάγκη να επισημάνω κάποια πράγματα γύρω από το ρόλο των Μέσων Μαζικής Επικοινωνίας (Μ.Μ.Ε.) τόσο ως προς την ενημέρωση του κοινού για τα ιατρικά θέματα όσο και ως προς την προβολή των προβλημάτων που αντιμετωπίζουν τα άτομα με ειδικές ανάγκες.

Θα ξεκινήσω, χρονολογικά, με την αναδημοσίευση στην εφημερίδα «ΤΟ ΒΗΜΑ» της 18ης Οκτωβρίου 1999 και πιο συγκεκριμένα στο ένθετο «Επιστήμη και ζωή» (σελ. Α23), ενός άρθρου της εφημερίδας «SUNDAY TIMES» που αναφέρεται σε μία πειραματική ιατρική μέθοδο που θα εφαρμοσθεί σ' ένα 25χρονο νεαρό που έμεινε παράλυτος από ατύχημα, μέθοδος που δίνει ελπίδα και το τονίζω κάποια ελπίδα σ' όσους είναι παράλυτοι για να σταθούν στα πόδια τους και να περπατήσουν. Θα με ρωτήσετε, βέβαια, που βρίσκεται η δική μου ένσταση. Η ένσταση μου, λοιπόν, έγκειται στον πρωτοσέλιδο τίτλο της εφημερίδας όπου κατά λέξη αναφέρει: «Νέο ιατρικό θαύμα: Θα περπατήσουν οι παράλυτοι:.

Και σας ερωτώ;

Ως υπεύθυνος πολιτικός αυτού του τόπου και ως άνθρωπος πιστεύετε ότι ο πρωτοσέλιδος τίτλος της εφημερίδας για το θέμα αυτό όπου διακρίνει κανείς μια βεβαιότητα για την θεραπεία των παράλυτων αντικατοπτρίζει την πραγματικότητα που αναφέρεται στο περιεχόμενο του δημοσιεύματος ότι, δηλαδή πρόκειται για μια ιατρική μέθοδο που δεν έχει εφαρμοσθεί πρακτικά και που στο τέλος του άρθρου διατυπώνονται έντονες επιφυλάξεις ως προς την αποτελεσματικότητα της;

Είναι ηθικό κια τίμιο απέναντι στα άτομα με ειδικές ανάγκες, να προσπαθούν τα Μ.Μ.Ε. χάρη της προσπάθειας να πουλήσουν περισσότερα φύλλα ή της ακροαματικότητας τους αν πρόκειται για ηλεκτρονικά Μ.Μ.Ε. να «παίζουν» με τα όνειρα και τις ελπίδες μας για μια καλύτερη ζωή. Προσωπικά αισθάνθηκα ότι η εφημερίδα με εξαπάτησε και με κοροϊδεψε προς δικό της όφελος. Αν μη τι άλλο, οι δημοσιογράφοι οι οποίοι κόπτονται για την ευαισθησία τους σε τέτοιου είδους θέματα οφείλουν να είναι πιό προσεκτικοί.



Αυτό, που με συγκλόνισε περισσότερο και στάθηκε η κύρια αφορμή για να σας γράψω, ήταν ένα ρεπορτάζ που προβλήθηκε απ' όλα τα τηλεοπτικά κανάλια της χώρας στις 21-10-1999. Πρόκειται για την περίπτωση του 15χρονου Στέλιου, που στο δικό του πρόσωπο είδα τον εαυτό μου πριν μερικά χρόνια, και ο οποίος αν και καθηλωμένος σε μια αναπηρική καρέκλα δεν παραιτείται των δικαιωμάτων του στη ζωή και ζητάει καθ' όλα δίκαια να κρατήσει τη σημαία στην παρέλαση της 28ης Οκτωβρίου ως ο πιό άριστος μαθητής της τάξης του. Κάποιοι ανεγκέφαλοι επικαλούμενοι τις αναχρονιστικές διατάξεις ενός νόμου του 1974 του αρνούνται αυτό το δικαίωμα. Φαίνεται ότι υπάρχουν ακόμη ορισμένοι που πιστεύουν ότι ικανός και άξιος γι' αυτόν τον κόσμο είναι μόνο ο σωματικά αρτιμελής άνθρωπος. Χωρίς να το εύχομαι, διερωτώμαι αν θα είχαν την ίδια άποψη στην περίπτωση που οι ίδιοι ή κάποιος δικός τους άνθρωπος ήταν στην ίδια θέση με το μικρό Στέλιο. Εν πάσει περιπτώσει, χάρη στη δημοσιότητα που πήρε όλο το θέμα, το ζήτημα λύθηκε και ο μικρός Στέλιος δικαιώθηκε.

Όμως, αλήθεια, κύριε Υπουργέ, πιστεύετε ότι το ουσιαστικό, το πραγματικό πρόβλημα του Στέλιου σ' αυτή τη ζωή είναι αν θα κρατήσει τη σημαία στην παρέλαση; Μήπως είναι καιρός να πάψουμε να βλέπουμε μόνο τα δέντρα αλλά το δάσος; Είδαμε όλοι στο ρεπορτάζ πως οι άξιοι γονείς του προσπαθούν να του προσφέρουν τα πάντα ώστε να μη στερηθεί τίποτε απ' αυτά που απολαμβάνουν τα υπόλοιπα αρτιμελή παιδιά της ηλικίας τους. Ως πότε, όμως, θα μπορούν: Τα χρόνια περνούν, ο Στέλιος θα μεγαλώνει, το ίδιο και οι γονείς του.

Και τότε οι δυνάμεις, ψυχικές και σωματικές, τόσο του ίδιου όσο και των γονιών του δεν θα είναι αρκετές για την αντιμετώπιση της όλης κατάστασης. Αποτέλεσμα: το ανάπηρο παιδί να καταλήγει σε κάποιο ίδρυμα μετά το θάνατο των γονιών του κι όλα τ' άλλα να αποτελούν μια ευχάριστη ανάμνηση από τα χρονιά της νιότης.

Μήπως, λοιπόν, το πραγματικό πρόβλημα του μικρού Στέλιου και του κάθε ανθρώπου που έχει προβλήματα υγείας είναι η αναβάθμιση του «ανάπηρου» κράτους πρόνοιας που υπάρχει στη χώρα μας: Διότι αρνούμαι να πιστεύω ότι κράτος πρόνοιας είναι, απλά και μόνο, η χορήγηση ενός χρηματικού βοηθήματος για την κάλυψη των βιολογικών αναγκών του αρρώστου, όπως συμβαίνει στην Ελλάδα.

Αρνούμαι να πιστέψω ότι στην Ελλάδα δεν υπάρχουν οι φορείς (π.χ. κοινωνικοί λειτουργοί) που να ελέγχουν σε καθημερινή βάση την ποιότητα ζωής των ατόμων με ειδικές ανάγκες και να παρέχουν ανάλογες υπηρεσίες βοήθειας και συμπαράστασης σ' αυτούς που φροντίζουν τα άτομα αυτά.

Αρνούμαι να πιστέψω ότι στην Ελλάδα δεν υπάρχουν οι ειδικοί επιστήμονες που θα μπορούσαν να εκπαιδεύσουν τα άτομα με ειδικές ανάγκες από τα πρώτα χρόνια της ζωής τους, κατά συστηματικό τρόπο, ώστε να μπορούν να εξυπηρετούνται μόνα τους.

Αρνούμαι να πιστέψω ότι ,στην Ελλάδα δεν μπορούμε να έχουμε τις κατάλληλες κτιριακές, οδικές και άλλες υποδομές που να επιτρέπουν στα άτομα με ειδικές ανάγκες να κινούνται με άνεση χωρίς να προβληματίζονται κάθε φορά για το εφικτό της μετακίνησής τους.

Εν κατακλείδι, αρνούμαι να πιστέψω ότι και στην Ελλάδα δεν μπορεί να διευκολυνθεί η ζωή των ατόμων με ειδικές ανάγκες όπως συμβαίνει σ' όλη τήν Ευρώπη και στις Η.Π.Α όπως και ο ίδιος είχα την τύχη να διαπιστώσω.

Ίσως μου πείτε βέβαια ότι κυνηγάω χίμαιρες και ότι όλα αυτά είναι όνειρα απατηλά. Πιθανόν. Στο σημείο αυτό, όμως, πιστεύω ότι ο ρόλος των Μ.Μ.Ε. είναι καταλυτικός, κι επειδή στην Ελλάδα τίποτα δεν γίνεται χωρίς πίεση, τα Μ.Μ.Ε. μπορούν να αποτελέσουν καθημερινά μοχλό πίεσης και ελέγχου για τα όσα γίνονται ή πρέπει να γίνουν για τα άτομα με ειδικές ανάγκες.

Τελειώνοντας θα ήθελα να σας ευχαριστήσω εκ των προτέρων για το χρόνο που διαθέσατε για να διαβάσετε την επιστολή μου κι ελπίζω ότι, κάποτε, όλοι μας σ' αυτή την χώρα (κυβερνώντες και απλοί πολίτες) θα καταλάβουμε ότι υγιή και μη άτομα είμαστε πάνω απ' όλα ΑΝΘΡΩΠΟΙ.

Με εκτίμηση

ΚΑΛΟΓΙΑΝΝΙΔΗΣ ΚΩΝ/ΝΟΣ»

ΧΡΟΝΟΓΡΑΦΗΜΑ

ΧΕΙΡΟΠΟΙΗΤΗ ΓΗ

Ητανε κάποτε στη γειτονιά μάς μια Ελλάδα, Ελλαδίτσα Ψωροκώσταινα - έτσι της είχανε κολλήσει παρατσούκλι δικοί και ξένοι - που δεν την παίζανε τ' άλλα «παιδιά»... Κανείς δεν ήξερε την πικρή της ιστορία. Τα όσα, χρόνια κι αιώνες, δεινοπάθησε στα χέρια λογής ξένων κατακτητών. Φτώχεια, εξευτελισμό, καταπίεση, θάνατο. Και με το αίμα στα μαστάρια της να θρέφει τα παιδιά της. Σκάφη η ζωή κι αυτή το υπομονετικό ζυμάρι που δεν άφησε να πάρει το σχήμα της λευτεριάς και της προκοπής. Κι ήρθε μια μέρα, που να τολμήσω καν να το σκεφθώ, τέτοια που στάθηκε μπροστά μου. Αυτή δεν ήταν πια η Ψωροκώσταινα. Τούτη μωρέ ήταν Αη - Γιώργαινα που με αυτοθυσία σκότωσε κάθε δράκο της μοίρας της και λευτέρωσε το δρόμο για το σχολείο, το δρόμο για το χωριό και το γραφείο. Το δρόμο για ευημερία και ελληνική σπουδή. Γιατί μέσα βαθειά στο ισχνό και ταλαιπωρημένο σώμα της γουργούριζε το αθάνατο πνεύμα σαν όπως μεσ' την παλιά μυλόπετρα τ΄ αέναο λάδι, που της έδινε τη δύναμη και το κουράγιο. Τούτη μωρέ ήταν μια χειροποίητη γη, πλούσια σε κοιτάσματα αλληλεγγύης που στο εξής η γειτονιά της θα την έβλεπε με σεβασμό. Εκείνη η παλιά θλιμμένη μορφή απέκτησε δημόσιον ύφος και το κρυφό σχολειό κύρος φωνής παγκόσμιας. Σήμερα ορθώνει την αρνησικυρία της στο κάθε μη σωστό και δίκαιο. Σήμερα εισακούεται, παρεμβαίνει. Παίζει τον ρόλο ειρηνευτή και ευεργέτη στη Βαλκάνια γειτονιά. Απαιτεί και κερδίζει με το σπαθί τη θέση της στην οικονομική αγορά. Χρηματοδοτεί και δανείζει σεισμόπληκτους γείτονες. Δαμάζει με την τρυφεράδα της αιώνιες έχθρες. Με τα άριστα εκπαιδευμένα σώματα πυροσβεστικής και τα συνεργεία διάσωσης έφθασε να πρωτοστατεί σε επείγουσες ανάγκες άλλων λαών όπως και με τους «χωρίς σύνορα Γιατρούς της». Εχει αναπτύξει αξιόλογη χρηματιστηριακή δράση. Στον τομέα Τέχνης και Λόγου προβάλλεται με θαυμασμό ανά τον κόσμο σε Εκθέσεις. Στον τομέα Αθλησης κερδίζει Ολυμπιάδες και παγκόσμια ρεκόρ. Είναι μια Ελλάδα που δεν στηρίζεται πια μόνο στην αρχαία της δόξα. Είναι μια Ελλάδα και με νέα προσωπικότητα. «Βαράει συναγερμό στις παρακαταθήκες των πεπειραμένων της αιώνων - που λέει κι ο ποιητής = αλλά βαράει συναγερμό και στις αρετές της. Να γεωμετρήσει με νέα τετράδια τη συνέχεια της ράτσας στο χωροχρονικό περίγυρο, να οριοθετήσει νέο αναδασμό αξιών, να ορθοτομήσει νέες ωραιότητες, να τολμήσει και συνέχεια μετά το Ωμέγα».

Ο ΚΑΘΡΕΠΤΗΣ

Ευχαριστήριο

Στον αγαπημένο μας υιό και αδελφό ΦΙΛΙΠΠΟ ΜΙΤΤΟΝ που αρίστευσε στη β' τάξη 1ου ΤΕΕ Ρόδου στο τμήμα Ηλεκτρονικών Συσκευών και Εγκαταστάσεων θερμά συγχαρητήρια και πάντα επιτυχίες

Οι γονείς

Μαρτίν - Νίκη Μίττον

Ο αδελφός Νάθαν



Επιστημονικό επίτευμα του Πανεπιστημίου του Μιλάνου

ΑΠΟΚΛΕΙΣΤΙΚΗ ΔΙΑΘΕΣΗ για τα ΔΩΔ/ΣΑ

Ν. ΜΑΓΓΙΩΡΟΣ ΕΠΕ

ΕΜΠΟΡΟΤΕΧΝΙΚΕΣ ΕΠΙΧΕΙΡΗΣΕΙΣ

ΓΡ. ΛΑΜΠΡΑΚΗ 29, ΡΟΔΟΣ 85100, Τηλ. (0241) 32815 Fax (0241) 73228

X.1312-7/11



Συνεργασία των οικονομικών υπηρεσιών του Δήμου με τους φοροτεχνικούς της Ρόδου

Με εκπροσώπους της διοίκησης του Συλλόγου Ελευθέρων Επαγγελματιών Λογιστών-Φοροτεχνικών της Ρόδου (και συγκεκριμένα με τους κ.κ. Σάββα Χριστοδούλου, Βαλάσιο Κτενά κια Βασίλη Μπαλάκη) είχε χθες συνάντηση γνωριμίας και συνεργασίας η ηγεσία της Δ/νσης Οικονομικών Υπηρεσιών του Δήμου Ροδίων (ο επί των Οικονομικών αντιδήμαρχος κ. Μανώλης Σαββής, ο προϊστάμενος της Δ/νσης κ. Ηλίας Λέργος, ο προϊστάμενος του τμήματος ΔΗΦΟΔΩ κ. Λευτέρης Ξύπας και ο κεντρικός ταμίας του Δήμου κ. Μ. Κουφού), παρουσία και κλιμακίου της ΤΕΔΚ-Δ.

Κατά τη συνάντηση, που διεξήχθη σε θετικό κλίμα, συζητήθηκαν θέματα που απασχολούν τόσο τις οικονομικές υπηρεσίες του Δήμου Ροδίων, αλλά και των άλλων Δήμων του νομού, σχετικά με τη βεβαίωση, είσπραξη και τις τεχνικές λεπτομέρειες τοου ΔΗΦΟΔΩ και του τέλους παραπιδημούντων και ακαθαρίστων εσόδων 2%, όσο και τους ίδιους τους λογιστές - φοροτεχνικούς, ώστε να υπάρχει καλύτερη εξυπηρέτηση των φορολογουμένων και καλύτερες συνθήκες εργασίας για τους υπαλλήλους του Δήμου και για τους λογιστές.

Οι λογιστές από την πλευρά τους εξέφρασαν την ικανοποίηση του κλάδου τους για τις πρωτοβουλίες που έχει πάρει ο Δήμος Ροδίων ως προς την οργάνωση των μηχανισμών και των υπηρεσιών του, που αφορούν το ΔΗΦΟΔΩ και τα τέλη παρεπιδημούντων, καθώς και για τις προσπάθειες που καταβάλλει ο Δήμος να μεταστεγαστεί ο ΔΗΦΟΔΩ στο κτίριο της ΔΟΥ στο Ζέφυρο, για την καλύτερη εξυπηρέτηση πολιτών και φοροτεχνικών -λογιστών.

Αποφασίστηκε ο σύλλογος να προχωρήσει στη σύσταση τριμελούς επιτροπής, που θα βρίσκεται σε συνεχή επαφή με τους Δήμους του νησιού, καθώς και στη σύνταξη υπομνήματος προς το αρμόδιο υπουργείο, για την έκδοση νόμου, που θα δίνει τη δυνατότητα ρυθμίσεων των οφειλών προς τους ΟΤΑ αναλόγων με εκείνες που αφορούν οφειλές προς το Δημόσιο.

Από την πλευρά του Δήμου, υπογραμμίστηκε από τον αντιδήμαρχο κ. Σαββή, η ανάγκη για την όσο το δυνατόν καλύτερη εξυπηρέτηση του φορολογούμενου πολίτη και στα πλαίσια αυτά, υπήρξε η δέσμευση να εισηγηθεί στην ΤΕΔΚ τη δυνατότητα είσπραξης του τέλους παρεπιδημούντων και του τέλους 2%, εκτός από τις κατά τόπους έδρες των Δήμων, και εντός της πόλεως Ρόδου, ώστε να είναι πιο γρήγορη η εξυπηρέτηση του πολίτη και να μειωθεί η χρονοβόρα γραφειοκρατική διαδικασία.

Ρυχισμός και τρόφιμα για τους σεισμοπαθείς από τη Μητρόπολή μας

Ανακοινώνεται ότι με πρωτοβουλία της Ιεράς Μητροπόλεως Ρόδου, παραδόθηκαν στους εκπροσώπους των ΚΑΠΗ Νέων Λιοσίων για τους σεισμοπαθείς της περιοχής τους 191 κιβώτια και σάκοι με κουβέρτες, ρουχισμό, τρόφιμα και γάλατα.

Η Ιερά Μητρόπολις ευχαριστεί τους πιστούς που πρόσφεραν την παραπάνω βοήθεια.

Επίσης ευχαριστεί το Χριστιανικό Φιλανθρωπικό Σύλλογο «Σύνδεσμο Αγάπης», ο οποίος ανέλαβε τη συγκέντρωση, διαλογή και συσκευασία της πιο πάνω βοήθειας και το γραφείο μεταφορών ΑΣΤΕΡΑΣ Δωδεκανήσου του κ. Λάμπρου Χατζηναναστασίου, ο οποίος όπως και τις προηγούμενες αποστολές βοήθειας στους Σέρβους, έτσι και τώρα ανέλαβε τη δωρεά μεταφορά τους στην Αθήνα.

Την Τρίτη οι προτάσεις της ΔΑΝΕ προς το υπουργείο Εμπορικής Ναυτιλίας

Την ερχόμενη Τρίτη κατά πάσα πιθανότητα θα οριστικοποιηθούν οι προτάσεις που θα υποβληθούν στο υπουργείο Εμπορικής Ναυτιλίας από τη ΔΑΝΕ. Από την άλλοτε κραταιή ναυτιλιακή εταιρία, γνωστοποιήθηκε ότι εξετάζονται δύο πλοία στην Ιαπωνία και κρίθηκε ότι μπορούν να εξυπηρετήσουν την περιοχή.

Τα δύο πλοία κοστίζουν συνολικά 15 δισεκατομμύρια δραχμές και είναι ακόμη άγνωστο αν μπορεί να τα αποκτήσει η ΔΑΝΕ.

Σύμφωνα με όσα έγιναν γνωστά, το θέμα της αγοράς νέου πλοίου θα τεθεί προς συζήτηση την προσεχή Τρίτη στη συνεδρίαση του διοικητικού συμβουλίου της ΔΑΝΕ, ενώ οι τελικές προτάσεις θα υποβληθούν στο υπουργείο Εμπορικής Ναυτιλίας στο τέλος της ερχόμενης εβδομάδας.

Να σημειωθεί ότι μέχρι το τέλος Οκτωβρίου θα πρέπει να ανακοινώσει η ΑΝΕΚ το όνομα του πλοίου που θα αντικαταστήσει το «ΚΑΝΤΙΑ», αφού στις 31 Οκτωβρίου λήγει η προθεσμία που είχε δοθεί από το υπουργείο Εμπορικής Ναυτιλίας, για την υποβολή νέας πρότασης.

SIMULTAN LANGUAGES

εύκολα - γρήγορα - ζωντανά
με το σύστημα ΣΙΜΟΥΛΤΑΝ
Μόνο σε 35 μέρες
ΓΕΡΜΑΝΙΚΑ
ΑΠΟ ΤΟΝ ΝΤΟΚΤΩΡ ΤΕΟ
ΓΙΑ ΟΛΟΥΣ
Έναρξη μαθημάτων 1η Νοεμβρίου
ΤΩΡΑ ΚΑΙ
ΗΜΙΕΝΤΑΤΙΚΟ πρόγραμμα
(1 ώρα την ημέρα) κυρίως
για μεγάλους μαθητές
και σπουδαστές
ΕΙΔΙΚΑ ΓΙΑ:
Ξενοδ/λους, σερβιτόρους, πωλητές, πράκτορες
Εγγραφές τώρα! τηλ. 32272, 0944 138510
ΣΙΜΟΥΛΤΑΝ: Καρίας 3, στην εκκλησία του Ροδινιού
X1306-5/11

Οι κάτοικοι του Θεολόγου

Ζητούν στοιχεία από τις μετρήσεις στη ΔΕΗ Σορωνής

ΤΟ ΜΕΓΑΛΟ ΠΡΟΒΛΗΜΑ ΤΗΣ ΡΥΠΑΝΣΗΣ

Το δημοτικό διαμέρισμα Θεολόγου ζητά από τη ΔΕΗ να τους δώσει τα στοιχεία από τις μετρήσεις που έγιναν από τη λειτουργία των μηχανών ντήζελ γαλλικής προελεύσεως. Για το θέμα αυτό ο πρόεδρος του τοπικού συμβουλίου κ. Γεώργιος Κάλλας μας έστειλε την παρακάτω επιστολή:

«Στην περιοχή του δημοτικού διαμερίσματος μας, όπως γνωρίζετε βρίσκεται σταθμός ηλεκτροπαραγωγής, η λειτουργία του οποίου προκαλεί ιδιαίτερα προβλήματα.

Η ΔΕΗ προχώρησε στη διεξαγωγή μετρήσεων για τους ρύπους (βαρέα σωματίδια) και σε μια σειρά άλλων εξιδεικευμένων μετρήσεων για την αποτύπωση της κατάστασης της ρύπανσης.

Οι μετρήσεις αυτές άρχισαν το μήνα Ιούλιο και σταμάτησαν στις 15 Οκτωβρίου, αφού ήδη έχει αρχίσει μια θεραπευτική αγωγή με πρόσθετα χημικά στις ατμοηλεκτρομηχανές και στις μηχανές ντήζελ πολωνικής κατασκευής.

Στις νέες μηχανές ντήζελ γαλλικής προέλευσης, οι οποίες δημιουργούν το μεγάλο πρόβλημα της ρύπανσης δεν έγινε καμία παρέμβαση, αφού ακόμα δεν έγινε η παράδοσή τους από την κατασκευάστρια εταιρία.

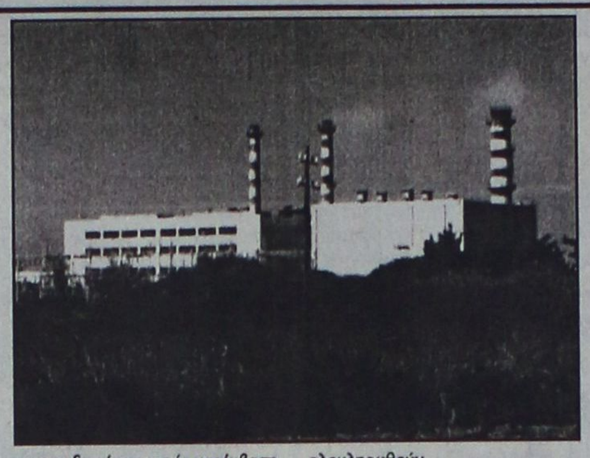

Επειδή οι μετρήσεις αυτές έχουν ιδιαίτερη σημασία για την περιοχή μας, παρακαλούμε όπως έχουμε ένα πλήρες αντίγραφο των αποτελεσμάτων των μετρήσεων μόλις αυτές ολοκληρωθούν.

Επίσης θα θέλαμε να γνωρίζουμε:

-Αν θα συνεχισθεί η θεραπευτική αγωγή με τη σωστή δοσολογία πρόσθετων χημικών τα επόμενα χρόνια.

- Πότε θα μπορεί να είναι εφικτή η θεραπευτική αγωγή και για τις μηχανές ντήζελ γαλλικής προέλευσης.

- Πότε θα λειτουργήσει το σύστημα ON LINE στις καμινάδες και στην ευρύτερη περιοχή για την αυτόματη καταγραφή των ρύπων.

- Πότε θα υλοποιηθεί η υπόσχεσή σας για τη μελέτη που αφορά στην οπτική ρύπανση του εργοστάσιου.

- Αν έχετε διερευνήσει τη δυνατότητα εγκατάστασης φίλτρων στις καμινάδες πριν την έξοδο των ρύπων, αφού οι κυκλώνες όπως υποστηρίζατε δεν μπορούν να παρακρατήσουν τους ρύπους.

- Πεποίθησή μας είναι ότι μπορούν να τοποθετηθούν φίλτρα, αφού η τεχνολογία για την προστασία του ανθρωπογενούς και του φυσικού περιβάλλοντος όσον αφορά τη ρύπανση έχει κάνει τεράστια άλματα προόδου.

Το κόστος αυτών των φίλτρων, όσο κι αν είναι, δεν μπορεί να συγκριθεί σε καμία περίπτωση με την υγεία των κατοίκων και την αειφόρο αναπτυξη της ευρύτερης περιοχής του Δήμου Πεταλούδων.

Ο πρόεδρος του τοπικού
συμβουλίου
ΚΑΛΛΑΣ ΓΕΩΡΓΙΟΣ ».

Φυλάκιση 9,2 χρόνων στον τσιγγάνο για το θάνατο των πέντε Αυστριακών τουριστών

Φυλάκιση εννέα χρόνων και δύο μηνών επέβαλε χθες το απόγευμα το Τριμελές Πλημμελειοδικείο Ρόδου στον 25χρονο τσιγγάνο Βασίλη Νικολάου, κατηγορούμενο για ανθρωποκτονίες από αμέλεια.

Ο νεαρός τσιγγάνος ευρισκόμενος υπό την επήρεια αλκοόλ, προκάλεσε ατύχημα τον Ιούλιο του 1997, στη γέφυρα του ποταμού Μακκάρη στη Μαλώνα, στο οποίο βρήκαν τραγικό θάνατο πέντε Αυστριακοί τουρίστες και τραυματίστηκαν σοβαρά άλλοι τέσσερις.

Ο τσιγγάνος μεταφέρθηκε στα κρατητήρια του Αστυνομικού Τμήματος Ρόδου, προκειμένου να οδηγηθεί στις φυλακές Κω.

Μείωση των επιτοκίων στεγαστικών δανείων για πρώτη κατοικία

Τη μείωση των επιτοκίων των νέων στεγαστικών δανείων, από το Ταμείο Παρακαταθηκών και Δανείων, για την απόκτηση πρώτης κατοικίας ανακοίνωσε σήμερα ο υπουργός Εθνικής Οικονομίας και Οικονομικών Γιάννος Παπαντωνίου με τον πρόεδρο του ΔΣ του Ταμείου Παναγιώτη Αλεξόπουλο.

Από τη μείωση των επιτοκίων το όφελος των οποίων προκύπτει για το δανειολήπτη φθάνει τις 420 χιλιάδες ετησίως για δάνειο 25 εκατ. δραχ.

Ειδικότερα το Ταμείο Παρακαταθηκών και Δανείων αποφάσισε και εισηγήθηκε στον υπουργό Εθνικής Οικονομίας, ο οποίος έκανε αποδεκτή την εισήγηση να μειωθούν τα επιτόκια των νέων στεγαστικών δανείων για την απόκτηση πρώτης κατοικίας κατά, περίπου, δύο (2) ποσοστιαίες μονάδες. Έτσι, τα επιτόκια διαμορφώνονται:

-Για την περιοχή Α και Β του Νόμου 1262/82 σε 7% (απο 9 και 8% που ήταν έως τώρα).

-Περιοχή Γ του Ν. 1262/82 σε 6% (απο 7,5%).

-Περιοχή Δ (παραμεθόριες περιοχές) σε 5% (απο 7%).

-Ειδικών κατηγοριών (πολύτεκνοι, τυφλοί) 4,5% (απο 5%).

Επίσης μειώνονται τα επιτόκια κατά δυο (2) ποσοστιαίες μονάδες των υπολοίπων άληκτων κεφαλαίων των στεγαστικών δανείων που έχουν συνομολογηθεί μέχρι σήμερα και τον εναρμονισμό τους απο 1/1/2000 με τα επιτόκια των χορηγούμενων εφεξής στεγαστικών δανείων.

Η νέα τοκοχρεωλυτική δόση για δάνειο διάρκειας 30 ετών ανά ένα εκατομμύριο διαμορφώνεται ανάλογα την περιοχή και την κατηγορία απο 5.090 δρχ. - 6.682 δρχ.

Τέλος, η διοίκηση του Ταμείου Παρακαταθηκών και Δανείων αποφάσισε και τη μείωση των επιτοκίων των δανείων προς τους οργανισμούς Τοπικής Αυτοδιοίκησης κατά 3-4 ποσοστιαίες μονάδες.

Ειδικότερα θα ισχύουν τα ακόλουθα επιτόκια:

-Δήμοι, κοινότητες και σύνδεσμοι αυτών 9% (απο 12-13%).

-Λοιπές δημοτικές και κοινοτικές επιχειρησεις 10% (από 13-14%).

-Δημόσιες επιχειρήσεις ύδρευσης - αρδευσης 9% (από 12-13%).

Υπενθυμίζεται ότι τα επιτόκια του Ταμείου Παρακαταθηκών και Δανείων δεν θα επιβαρύνονται με χαρτόσημο , προμήθειες και ΕΦΤΕ και λοιπά έξοδα που βαρύνουν τα επιτόκια των εμπορικών τραπεζών.

ΜΠΑ-ΜΠΑ-ΛΟΥΝΣ cafe
ΠΑΙΔΙΚΑ ΠΑΡΤΥ
Παιδικά πάρτυ γενεθλίων, εορτών
ή όποια άλλη εκδήλωση
BABY PARKING
ΚΑΦΕΤΕΡΙΑ
απολαύστε τον καφέ με
τους φίλους σας και τα παιδιά σας
παίζοντας υπό την επίβλεψη
της παιδαγωγού
Ρόδου - Λίνδου και Δημητρίου Αναστασιάδη γωνία
Τηλ. 75360 - 21356 κιν. 0945816205
X1314-2/12

4.000 άτομα διακινήθηκαν χτες στο λιμάνι της Ρόδου

ΕΝΤΥΠΩΣΙΑΚΗ ΠΑΝΤΑ Η ΚΙΝΗΣΗ

Ιδιαίτερα αυξημένη ήταν χθες η κίνηση στο εμπορικό λιμάνι της Ρόδου και διακινήθηκαν 4.000 επιβάτες, με τα πλοία της ακτοπλοΐας καθώς και τα κρουαζιερόπλοια.

Ειδικότερα σύμφωνα με τα στοιχεία του αρμοδίου τμήματος του Λιμεναρχείου της Ρόδου στο λιμάνι κατέπλευσαν χθες τα κρουαζιερόπλοια:

Το Sea Serenate με 214 επιβάτες, το Renaisance με 403, το «Victoria» με 722, το «Mistral» με 1250, το Aegean One με 649, το Arcadia με 142 και το Nissos Kypros με 344.

Κατέπλευσαν στο λιμάνι της Ρόδου τα πλοία «ΡΟΔΟΣ» και «ΜΑΡΙΝΑ» των εταιριών ΔΑΝΕ και GA Ferries με 400 επιβάτες συνολικά.

Οι γονείς των μαθητών στην Κάλαθο δεν επέτρεψαν στα παιδιά να πάνε σχολείο

Την κατάσταση στα χέρια τους πήραν οι γονείς των παιδιών, που φοιτούν στο σχολείο της Καλάθου, το οποίο λειτουργεί με ένα δάσκαλο, ενώ είναι διθέσιο.

Σε ένδειξη διαμαρτυρίας χθες οι γονείς των παιδιών με επικεφαλής τον πρόεδρο του Συλλόγου Γονέων και Κηδεμόνων κ. Ευαγ. Βάση συγκεντρώθηκαν στο Δημοτικό Σχολείο της Καλάθου και δεν άφησαν τα παιδιά να κάνουν μάθημα.

«Ζητάμε να πληρωθεί η μια θέση εκπαιδευτικού που εκκρεμεί, ενώ η σχολική περίοδος έχει αρχίσει εδώ και δύο μήνες. Παρακολουθούμε επίσης αυτά που γίνονται σε άλλα σχολεία και βλέπουμε ότι δίνονται λύσεις στα προβλήματα, που υπάρχουν, ενώ για το δημοτικό της Καλάθου δεν έχει γίνει τίποτε», δήλωσε ο πρόεδρος του Συλλόγου Γονέων και Κηδεμόνων κ. Ε. Βάσης.

Ερωτηθείς ο προϊστάμενος της Διεύθυνσης Πρωτοβάθμιας Εκπαίδευσης κ. Εμ. Θεουλάκης για το πρόβλημα που έχει προκύψει στο Δημοτικό Σχολείο της Καλάθου απάντησε ότι αναμένονται μεν οι πιστώσεις από το υπουργείο Παιδείας, αλλά υπάρχουν άλλα σχολεία τα οποία αντιμετωπίζουν σοβαρότερα προβλήματα.

500 σύνεδροι μετέχουν στο αιματολογικό συνέδριο που γίνεται στη Ρόδο

Τα αιματολογικά νοσήματα και η θεραπεία τους είναι μερικά από τα θέματα που θα εξεταστούν στο 10ο Πανελλήνιο Αιματολογικό Συνέδριο οι εργασίες του οποίου αρχίζουν σήμερα στο ξενοδοχείο Rodos Imperial.

Τις εισηγήσεις τους θα παρουσιάσουν στο συνέδριο. αιματολογίας διακεκριμένοι καθηγητές των Πανεπιστημίων της Αθήνας, της Θεσσαλονίκης και της Κρήτης, ενώ αναμένεται να συμμετάσχουν σ' αυτό περισσότερα από 500 άτομα.

Σήμερα τα θέματα που θα συζητηθούν το πρωΐ είναι η αιμόσταση, η γονιδιακή θεραπεία, η μεταμόσχευση μυελού και η χρήση της ερυθροποιητίνης σε αιματολογικές κακοήθειες.

Η τελετή έναρξης του 10ου Πανελλήνιου Αιματολογικού Συνεδρίου που διοργανώνει η Ελληνική Αιματολογική Εταιρία θα γίνει σήμερα το βράδυ στις 7.

Εχει προγραμματιστεί να γίνει διάλεξη, όπου ο έφορος Προϊστορικών και Κλασικών Αρχαιοτήτων Δωδεκανήσου κ. Ι. Παπαχριστοδούλου, θα μιλήσει για τη Ρόδο.

ΔΗΜΟΣ ΡΟΔΙΩΝ
ΓΡΑΦΕΙΟ ΤΥΠΟΥ

ΑΝΑΚΟΙΝΩΣΗ

1) Από το Τμήμα ΔΗ.ΦΟ.ΔΩ. της Διεύθυνσης Οικονομικών του Δήμου Ροδίων ανακοινώνεται ότι, όπως κάθε τέλος τριμήνου, τα γραφεία της υπηρεσίας θα παραμένουν ανοιχτά τις τρεις τελευταίες ημέρες της προθεσμίας (Τετάρτη 27 Οκτωβρίου, Παρασκευή 29 Οκτωβρίου και Δευτέρα 1 Νοεμβρίου) και τα απογεύματα από 4 μέχρι 8 μ.μ., ώστε να εξυπηρετούν τους πολίτες που πρέπει να υποβάλουν δήλωση.

Υπενθυμίζεται , όμως, ότι καλό θα είναι οι υπόχρεοι υποβολής δήλωσης να τακτοποιήσουν έγκαιρα τις υποχρεώσεις τους, ώστε να αποφεύγεται ο συνωστισμός της τελευταίας στιγμής.

ΧΛ-31/11

Προτεραιότητα στο θέμα του Γκολφ Αφάντου δίνει ο γ. γραμματέας του ΕΟΤ

Προτεραιότητα θα δοθεί στο θέμα του Γκολφ Αφάντου. Αυτό τονίζεται σε επιστολή του γ.γ. του ΕΟΤ κ. Ε. Γιαννακόπουλου προς το δήμαρχο Αφάντου κ. Στ. Σταυρή το κείμενο της οποίας έχει ως εξής:

«Κύριε Δήμαρχε,

Κατά τη διάρκεια της τελευταίας επίσκεψής μου στη Ρόδο, είχα την ευκαιρία να επισκεφθώ μαζί σας τις εγκαταστάσεις του Γκολφ Αφάντου, το οποίο διακειρίζεται ο ΕΟΤ. Οπως θα θυμάστε, μετά την επίσκεψή, είχα με σαφήνεια περιγράψει την πολιτική την οποία πρόκειται να ακολουθήσει το υπουργείο Ανάπτυξης και ο ΕΟΤ, στο θέμα της αξιοποίησης της έκτασης του γκολφ. Τη θέση αυτή εξάλλου έχω την εντύπωση ότι δημοσίως περιέγραψε και ο κ. υπουργός Ανάπτυξης στην επίσκεψη στο νησί που επακολούθησε.

Είχαμε λοιπόν πει τότε ότι πρέπει να βασίδουμε με προσοχή και εκ του ασφαλούς, έτσι ώστε η νέα προσπάθεια αξιοποίησης να καρποφορήσει. Είχαμε πει επίσης ότι θα αναθέσουμε κατά προτεραιότητα το θέμα στον χρηματοοικονομικό σύμβουλο που επρόκειτο να προσλάβει η ΑΕ για την αξιοποίηση της περιουσίας του ΕΟΤ, μέσω διεθνούς διαγωνισμού. Τέλος, είχαμε πει ότι οι διαδικασίες για την πρόσληψη του συμβούλου θα προχωρούσαν μέσα στο καλοκαίρι και ότι προβλέπαμε να έχουν ολοκληρωθεί με την πρόσληψή του ως το τέλος του έτους. Θυμάμαι ότι όλοι οι παρευρισκόμενοι στην επίσκεψή μου στο Γκολφ Αφάντου είχαν συμφωνήσει με την ιδέα αυτή.

Στις 22 Σεπτεμβρίου 1999 εκδόθηκε και δημοσιεύθηκε στον Τύπο, η πρόσκληση εκδήλωσης ενδιαφέροντος για την επιλογή του χρηματοοικονομικού συμβούλου. Η ημερομηνία του διαγωνισμού είναι στις 2 Νοεμβρίου 1999. Σας στέλνω ένα αντίγραφο της προκήρυξης, στη σελίδα 4 της οποίας (σημείο 8), που περιγράφει τις υπηρεσίες του χρηματοοικονομικού συμβούλου, αναφέρεται επί λέξει: «Προτεραιότητα θα δοθεί στις σχολάζουσες εκτάσεις (Αφάντου Ρόδου, Ανάβυσσος κ.λπ.)..

Είναι λοιπόν προφανές ότι οι δεσμεύσεις της πολιτικής ηγεσίας του ΥΠΑΝ στο θέμα, τηρούνται κατά γράμμα. Είναι προφανές ότι αν μπορέσουμε να επιταχύνουμε ακόμη περισσότερο, με την ίδια όμως ασφάλεια, την αξιοποίηση της έκτασης, θα το κάνουμε, αφού πρώτα ενημερώσουμε και τους φορείς της τοπικής κοινωνίας. Επί του παρόντος, το ζήτημα κινείται όπως περιγράφω παραπάνω και δεν συντρέχει λόγος ανησυχίας ή θορύβου από καμία πλευρά.

Αυτά σας τα γράφω για την ενημέρωσή σας και για την ενημέρωση όποιου ενδιαφέρεται, κυρίως διότι από τα δημοσιεύματα του ροδιακού Τύπου παρατηρώ μια ανησυχία για το ζήτημα, η οποία κατά τη γνώμη μου δεν έχει αιτία.

Παρακαλώ να βρούμε την ευκαιρία να συναντηθούμε με εσάς και την επιτροπή που έχετε ορίσει, ώστε να συζητήσουμε το θέμα και δια ζώσης.

Εν τω μεταξύ, για ο,τιδήποτε χρειασθείτε, παρακαλώ επικοινωνήστε μαζί μου.

Με εκτίμηση
Ευγένιος Γιαννακόπουλος».

Ειρηνική συγκέντρωση στην είσοδο του Γκολφ από τους Αφαντενούς

Για το θέμα των κινητοποιήσεων στο Γκολφ Αφάντου, η Επιτροπή Αγώνα εξέδωσε την παρακάτω ανακοίνωση:

«Σε απάντηση της χθεσινής επιστολής του κ. Γ.Γ. του Ε.Ο.Τ. προς την εφημερίδα σας, η επιτροπή αγώνα για την αξιοποίηση του Γκολφ, θα ήθελε να ενημερώσει τον αφαντενό λαλό μα και όλο το ροδιακό λαό, επειδή το θέμα του Γκόλφ είναι θέμα όλης της Ρόδου, τα εξής:

Η επιτροπή αγώνα ξεκίνησε τις προσπάθειές της για την αξιοποίηση του Γκολφ εδώ και πέντε μήνες. Άρα δεν έχει παρελθόν, έχει παρόν και θα έχει μέλλον μέχρι να αξιοποιηθεί το Γκολφ. Ο Γ.Γ. του ΕΟΤ υπαινίσσεται ότι προσπαθούμε αναιτιολόγητα και για δικούς μας λόγους να δημιουργήσουμε ζήτημα εκ του μη όντος. Τον πληροφορούμε ότι το ζήτημα το δημιούργησε ο Ε.Ο.Τ. με την τριαντάχρονη πολιτική του. Εμείς χωρίς πολιτικές και κομματικές σκοπιμότητες άλλωστε προερχόμενοι από όλους τους πολιτικούς χώρους, το μόνο που προσπαθούμε είναι να λυθεί το πρόβλημα που μας καίει τόσα χρόνια. Μας κατηγορεί ότι παρασύρουμε ανυποψίαστους πολίτες και όχι επαρκώς πληροφορημένους. Τον πληροφορούμε ότι το μόνο που προσπαθούμε είναι να ξυπνήσουμε τους Αφαντενούς από τον λήθαργο στον οποίο βρίσκονται, δίνοντας έτσι το δικαίωμα στους καρεκλοκένταυρους των Αθηνών να μην παίξουν στην πλάτη τους το παιχνίδι τους. Μας αναφέρει ότι δεν αντιλαμβάνεται ποιά είναι η θέση της επιτροπής. Τον πληροφορούμε ότι η επιτροπή έχει και θέσεις και στόχους. Και η θέση της είναι να υλοποιηθεί η αρχική σύμβαση με την οποία οι Αφαντενοί έχασαν για ένα κομμάτι ψωμί τις περιουσίες τους. Μας κατηγορεί ότι με τις ενέργειές μας θα βλάψουμε την περιοχή. Ποιός βλάπτει κ. Γενικέ την περιοχή του Αφάντου εμείς ή ο Ε.Ο.Τ. με την πολιτική που ακολουθεί εδώ και τριάντα χρόνια; Τελειώνοντας λοιπόν θα θέλαμε να τον ενημερώσουμε ότι εξ αρχής ο σκοπός μας δεν ήταν να δημιουργήσουμε προβλήματα, αλλά να λύσουμε το μεγαλύτερο πρόβλημα του τόπου μας. Έτσι ενημερώνουμε τον Αφαντενό και όλο τον ροδιακό λαό, ότι σήμερα στις 28 Οκτωβρίου, όλοι οι Αφαντενοί θα πραγματοποιήσουμε ειρηνική συγκέντρωση στην είσοδο του Γκολφ για να δοθεί ψήφισμα διαμαρτυρίας στον Δ/ντή. Μετά από αυτό θα αποχωρήσουμε ειρηνικά επειδή εμείς αγαπάμε τον τόπο μας περισότερο από τον κάθε Γ.Γ. Καλούμε λοιπόν όλους τους Αφαντενούς να δείξουν επιτέλους ότι έχουν φωνή».

Δεν εορτάζει

- Ο κ. **Δημήτριος Αγιακάτσικας** του Αντωνίου, δεν εορτάζει και θα δεχθεί επισκέψεις επί τη ονομαστική του εορτή.

ΠΑΝΕΠΙΣΤΗΜΙΟ ΑΙΓΑΙΟΥ
ΣΧΟΛΗ ΕΛΛΗΝΙΚΩΝ ΚΑΙ ΜΕΣΟΓΕΙΑΚΩΝ ΣΠΟΥΔΩΝ
ΠΑΙΔΑΓΩΓΙΚΟ ΤΜΗΜΑ
ΔΗΜΟΤΙΚΗΣ ΕΚΠΑΙΔΕΥΣΗΣ

ΠΡΟΣΚΛΗΣΗ

Θα ήταν ιδιαίτερη τιμή για μας να παρευρεθείτε στην τελετή καθομολόγησης και απονομής πτυχίων στους αποφοίτους του προγράμματος

«Ακαδημαϊκή και Επαγγελματική Αναβάθμιση Εκπαιδευτικών Πρωτοβάθμιας Εκπαίδευσης»

του Π.Γ.Δ.Ε. του Πανεπιστημίου Αιγαίου.

Η τελετή θα πραγματοποιηθεί στο Εθνικό Θέατρο το Σάββατο 30 Οκτωβρίου 1999, στις 4 μ.μ.

Θα ακολουθήσει δεξίωση στις 20.30 στο ξενοδοχείο Rodos Park.

Κων/νος Μηνάς	**Κων/νος Βρατσάλης**
Καθηγητής	**Επίκουρος καθηγητής**
Κοσμήτορας της Σχολής Ελληνικών και Μεσογειακών Σπουδών	**Επιστημονικός υπεύθυνος προγράμματος**
Πρόεδρος Π.Γ.Δ.Ε.	

ΧΛ 28/10