ΕΤΟΣ ΙΔΡΥΣΗΣ 1949
ΙΔΡΥΤΗΣ - ΔΙΕΥΘΥΝΤΗΣ
ΓΙΩΡΓΟΣ ΔΙΑΜΑΝΤΙΔΗΣ
Γραφεία - Τυπογραφεία:
Μάρκου Μαλλιαράκη 21 (ΚΟΒΑ)
Λογιστήριο: Νέα Αγορά
Τηλ.: Σύνταξης: 27356 - 34101
Λογιστηρίου: 24539 FAX: 20643

ΠΡΟΟΔΟΣ

Ανεξάρτητη καθημερινή πρωινή εφημερίδα

Το μόνο φρέσκο ροδίτικο γάλα
αγνογάλα

ΑΡΙΘΜΟΣ ΦΥΛΛΟΥ 15.255 • ΤΙΜΗ 150 δρχ.
ΣΑΒΒΑΤΟ 30 ΟΚΤΩΒΡΙΟΥ 1999

Θα παραμείνουν στο Πατριαρχείο

Δεν υπάρχει θέμα για τις μητροπόλεις της Δωδεκανήσου

ΤΙ ΔΗΛΩΣΑΝ ΟΙ ΜΗΤΡΟΠΟΛΙΤΕΣ ΑΝΘΙΜΟΣ ΚΑΙ ΜΕΛΙΤΩΝ

ΔΕΝ ΤΙΘΕΤΑΙ θέμα υπαγωγής των τεσσάρων μητροπόλεως της Δωδεκανήσου στην Εκκλησία της Ελλάδος, ενώ οι σχέσεις των δύο Εκκλησιών θα εξεταστούν από επιτροπές που συστάθηκαν. «Το θέμα της υπαγωγής των μητροπόλεως της Δωδεκανήσου στην Εκκλησία της Ελλάδος δεν ξεκίνησε από τον αρχιεπίσκοπο Χριστόδουλο, και δεν υπάρχει τέτοιο πρόβλημα. Επιδίωξη όλων μας και στόχος των δύο επιτροπών, που θα εξετάσουν τα θέματα που προκάλεσαν τριβές στις δύο Εκκλησίες, δηλαδή της Ελλάδος και του Πατριαρχείου, είναι να εξασφαλιστεί η συνεργασία και η αποδοχή των θέσεών τους. Έτσι θα μείνουν στο καθεστώς που υπάρχει σήμερα και δεν μας εμποδίζει να ασκούμε την

ΣΥΝΕΧΕΙΑ ΣΤΗ ΣΕΛ. 4

Με τις μαζικές αναχωρήσεις

Ολοκληρώνεται αύριο η φετινή τουριστική κίνηση στο νησί μας

ΗΡΘΑΝ 1.500 ΤΟΥΡΚΟΙ ΕΠΙΣΚΕΠΤΕΣ

ΟΛΟΚΛΗΡΩΝΟΝΤΑΙ αύριο οι μαζικές αφίξεις ξένων τουριστών στο νησί μας. Βέβαια, ξένους τουρίστες θα συνεχίζει να φιλοξενεί η Ρόδος και τις επόμενες εβδομάδες, αλλά ο αριθμός τους δεν πρόκειται να είναι πολύ μεγάλος.

Ουσιαστικά τα περισσότερα ξένα τουριστικά πρακτορεία τελειώνουν τα φετινά προγράμματά τους.

ΣΥΝΕΧΕΙΑ ΣΤΗ ΣΕΛ. 4

Στη σχολή του Ο.Α.Ε.Δ. και όχι μόνο

Διευρύνεται συνεχώς το κύκλωμα των νέων που κάνουν χρήση χασίς

ΚΑΙ ΝΕΕΣ ΣΥΛΛΗΨΕΙΣ ΣΤΡΑΤΙΩΤΩΝ ΜΕ ΝΑΡΚΩΤΙΚΑ

ΑΥΞΑΝΟΝΤΑΙ μέρα με τη μέρα οι εμπλεκόμενοι στην υπόθεση των ναρκωτικών στις σχολές του Ο.Α.Ε.Δ. Χθες οι κατηγορούμενοι ανήλθαν σε 22 και έχει ο Θεός. Αν όλοι μιλήσουν, τότε ο αριθμός σίγουρα θα αυξηθεί κατά πολύ.

● Η εξιχνίαση της υπόθεσης προκάλεσε αίσθηση στην κοινή γνώμη του νησιού μας, καθώς οι φόβοι που υπήρχαν για διακίνηση ναρκωτικών στα σχολεία μας επαληθεύτηκαν. Μετά την εξιχνίαση και της υπόθεσης διακίνησης ναρκωτικών στα δύο στρατόπεδα του νησιού μας, οι αρμόδιες υπηρεσίες άρχισαν να αντιλαμβάνονται καθώς διαπιστώνει ο καθένας μας ότι η κατάσταση έχει γίνει ανεξέλεγκτη.

ΟΤΑΝ ΜΕΣΑ σε σχολεία και σε στρατόπεδα γίνεται

ΣΥΝΕΧΕΙΑ ΣΤΗ ΣΕΛ. 4

Οπως λέει ο Μητροπολίτης Φιλαδελφείας

«Παρανόηση» στο θέμα του ελέγχου στη Μονή

ΕΡΕΥΝΑΤΑΙ Η ΥΠΟΘΕΣΗ

ΘΕΜΑ ΠΑΡΑΝΟΗΣΗΣ ήταν αυτό που πρόσφατα προέκυψε με την Ιερά Μονή του Αγίου Ιωάννου της Πάτμου και της απαγόρευσης εισόδου των ελεγκτών του υπουργείου Οικονομικών για ελέγχους.

Η διαπίστωση αυτή έγινε από το Μητροπολίτη Φιλαδελφείας Μελίτων, ο οποίος τόνισε ότι στο πρώτο έγγραφο που εστάλη στον ηγούμενο της Μονής της Πάτμου από το Οικουμενικό Πατριαρχείο, αναφέρονταν ότι για οποιαδήποτε ενέργεια που έχει σχέση με τους ελεγκτές και το υπουργείο Οικονομικών, πρέπει να προηγηθεί ενημέρωση του Οικ. Πατριάρχη και της Συνόδου.

ΣΥΝΕΧΕΙΑ ΣΤΗ ΣΕΛ. 4

Θα κηρυχθούν από το Δήμο

Εκπτωτοι εργολάβοι για πέντε έργα στην πόλη

ΔΕΝ ΗΣΑΝ ΣΥΝΕΠΕΙΣ ΣΤΙΣ ΥΠΟΧΡΕΩΣΕΙΣ ΤΟΥΣ

ΠΕΝΤΕ εργολαβίες κινδυνεύουν να κηρυχθούν έκπτωτες από το Δήμο Ρόδου, γιατί δεν ήσαν συνεπείς προς τις υποχρεώσεις τους! Το θέμα αυτό θα συζητηθεί κατά τη συνεδρίαση της δημαρχιακής επιτροπής που θα γίνει την ερχόμενη Τετάρτη στις 11 το πρωί.

✓ Για τα θέματα αυτά έχει γίνει εισήγηση από τις Τεχνικές Υπηρεσίες του Δήμου Ρόδου, με την οποία ζητείται να κηρυχθούν έκπτωτοι οι εργολάβοι για πέντε έργα στην πόλη μας.

ΕΙΔΙΚΟΤΕΡΑ, η εισήγηση αφορά τις εξής περιπτώσεις:

• Εκπτωση της Κοινοπραξίας Παπακώστα Δ. - Ράμμου Ε., ανάδοχου του έργου «Ανάπλαση πλατείας Βρούχου».

• Εκπτωση του εργολάβου Γιωτόπουλου Ιωάννη, ανάδοχου του έργου «Αρση επικινδυνότητας κατολισθήσεων στην πλαγιά της περιοχής Κάτω Πέτρες».

ΣΥΝΕΧΕΙΑ ΣΤΗ ΣΕΛ. 4

Από την ερχόμενη Δευτέρα

Χειμερινό ωράριο στα καταστήματα

ΤΡΕΙΣ ΗΜΙΑΡΓΙΕΣ ΤΗΝ ΕΒΔΟΜΑΔΑ

ΑΠΟ ΤΗΝ ΕΡΧΟΜΕΝΗ Δευτέρα θα εφαρμόζεται το χειμερινό ωράριο λειτουργίας των εμπορικών καταστημάτων της Ρόδου. Συγκεκριμένα θα ισχύσουν και πάλι τρεις ημιαργίες, ενώ τα καταστήματα θα παραμένουν κλειστά τις Κυριακές και αργίες.

➥ Για το θέμα του ωραρίου ο Εμπορικός Σύλλογος Ρόδου εξέδωσε την παρακάτω

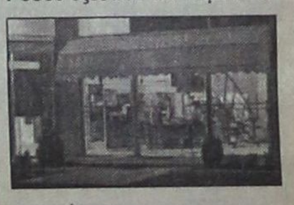

ανακοίνωση:

«Από τον Εμπορικό Σύλλογο Ρόδου ανακοινώνεται στον εμπορικό κόσμο της πόλης μας, το ακόλουθο χειμερινό ωράριο λειτουργίας των καταστημάτων:

ΔΕΥΤΕΡΑ - ΤΕΤΑΡΤΗ - ΣΑΒΒΑΤΟ: 8:30 π.μ. - 2:00 μ.μ.

ΤΡΙΤΗ - ΠΕΜΠΤΗ -

ΣΥΝΕΧΕΙΑ ΣΤΗ ΣΕΛ. 4

Για πενθήμερη παραμονή

Αμερικανικό πολεμικό την Παρασκευή στη Ρόδο

ΕΧΕΙ ΠΛΗΡΩΜΑ 1.500 ΑΤΟΜΑ

ΠΛΟΙΟ ΓΙΑ ΑΜΦΙΒΙΕΣ επιχειρήσεις του αμερικανικού στόλου θα καταπλεύσει στο λιμάνι της Ρόδου στις 5 Νοεμβρίου. Πρόκειται για το «Shreverport» του αμερικανικού στόλου, το οποίο χρησιμοποιείται σε ειδικές αποστολές. Το «Shreverport» θα μείνει στη Ρόδο, σύμφωνα με όσα έχουν γίνει γνωστά μέχρι τις 10 Νοεμβρίου.

Το πλοίο έχει μήκος 178 μέτρα, πλάτος 30 και βύθισμα 7 και φέρει την τελευταία λέξη της τεχνολογίας σε εξοπλισμό. Το πλοίο του αμερικανικού στόλου διαθέτει ελικόπτερα και άρματα μάχης.

ΣΤΟ «SHREVERPORT» επιβαίνουν 1.500 άτομα πλήρωμα, από τα οποία τα 900 είναι αξιωματικοί.

Από 20 κατοίκους

Συμβολική κατάληψη στο Γκολφ Αφάντου

ΓΙΑ ΜΕΡΙΚΑ ΜΟΝΟ ΛΕΠΤΑ

ΧΩΡΙΣ το παραμικρό επεισόδιο πραγματοποίησαν προχθές το πρωί στο Γκολφ Αφάντου, τα μέλη της Επιτροπής Αγώνα αξιοποίησης της περιοχής, την ειρηνική τους συγκέντρωση.

Για ένα δεκάλεπτο περίπου, 20 Αφαντενοί, μπήκαν στο γήπεδο του Γκολφ και διέκοψαν τον αγώνα του

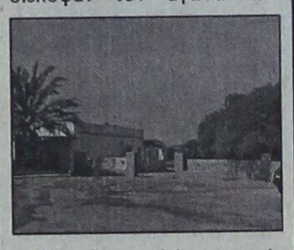

Rodos Cup πολύ ευγενικά. Μάλιστα φωτογραφήθηκαν με τους παίκτες και τους διάβασαν το ψήφισμα, ενώ φάνηκε να το διασκεδάζουν και οι ίδιοι και υποσχέθηκαν να συμπαρασταθούν με δικές τους παραστάσεις στην πολιτική ηγεσία του υπουργείου Ανάπτυξης.

ΤΟ ΨΗΦΙΣΜΑ της Επιτροπής Αγώνα έχει ως εξής:

«Στ' Αφάντου σήμερα, 28η Οκτωβρίου 1999, ημέρα της εθνικής επετείου του "ΟΧΙ' και του έπους του Αλβανικού μετώπου, Αφαντενοί και Αφαντενές κάναμε καθιστική διαμαρτυρία για να υπενθυμίσουμε προς όλους την υποχρέωση που έχουν έναντι του Δήμου και τους κατοίκους του, για την αναβάθμιση και αξιοποίηση των εγκαταστάσεων του γκολφ Αφάντου.

Ο αγώνας μας ήταν, είναι

ΣΥΝΕΧΕΙΑ ΣΤΗ ΣΕΛ. 4

Μεταφορά της εικόνας

Η Παναγιά της Φιλερήμου τα Χριστούγεννα στη Ρόδο

ΒΡΙΣΚΕΤΑΙ ΤΩΡΑ ΣΤΟ ΜΑΥΡΟΒΟΥΝΙΟ



ΤΗΝ ΑΥΘΕΝΤΙΚΗ εικόνα της Παναγιάς της Φιλερήμου, θα έχουν την ευκαιρία να προσκυνήσουν οι πιστοί τις μέρες των εορτών των Χριστουγέννων και της Πρωτοχρονιάς. Η εικόνα θα μεταφερθεί στη Ρόδο και θα εκτεθεί σε προσκύνημα.

Συγκεκριμένα ο Μητροπολίτης του Μαυροβουνίου κ. Αμφιλόχιος που βρίσκεται στο νησί μας μετέχοντας στο Διορθόδοξο Συνέδριο, συναντήθηκε με το μητροπολίτη Ρόδου κ. Απόστολο και τον Πρωτοσύγκελο κ. Παΐσιο και υποσχέθηκε να μεταφερθεί η

ΣΥΝΕΧΕΙΑ ΣΤΗ ΣΕΛ. 4

Σε συνάντηση με το προσωπικό

Ενημέρωση Παπανικόλα για τα θέματα του ΙΚΑ

ΔΥΣΛΕΙΤΟΥΡΓΙΑ ΣΤΙΣ ΥΠΗΡΕΣΙΕΣ

ΣΤΑ ΠΛΑΙΣΙΑ των επισκέψεών του στις διάφορες υπηρεσίες του νομού, ο βουλευτής Βασίλης Παπανικόλας, επισκέφθηκε χθες το κατάστημα του ΙΚΑ, στη Ρόδο.

Κατά τη διάρκεια τη επίσκεψής του, ο βουλευτής ξεναγήθηκε στα τμήματα, ενημερώθηκε τόσο από τους δ/ντές της διοικητικής και υγειονομικής υπηρεσίας, όσο και από τους προϊσταμένους τμημάτων και από τους ίδιους τους εργαζόμενους, για τα υπηρεσιακά θέματα, για τα θέματα εξυπηρέτησης των ασφαλισμένων, καθώς και για την προοπτική μεταφοράς του

ΣΥΝΕΧΕΙΑ ΣΤΗ ΣΕΛ. 4

Συλλήψεις λαθρομεταναστών

ΑΡΧΙΣΑΝ από την Αστυνομία οι συλλήψεις λαθρομεταναστών που βρίσκονται στο νησί μας. Το τελευταίο διήμερο συνελήφθησαν κατά τη διάρκεια ελέγχων, 30 λαθρομετανάστες, από τους οποίους 16 Αλβανοί, 6 Ρουμάνοι, 7 Ουκρανοί και ένας Βούλγαρος, που κρατούνται στο Αστυνομικό Τμήμα Ρόδου, προκειμένου να απελαθούν.

Μέχρι 15 Νοεμβρίου θα είναι κλειστή η Παλιά Πόλη

Μέχρι και τις 15 Νοεμβρίου θα παραμείνουν σε ισχύ τα μέτρα απαγόρευσης κυκλοφορίας τροχοφόρων στη Μεσαιωνική Πόλη. Η μικρή αυτή παράταση δόθηκε, προκειμένου να διευκολυνθούν οι αρκετοί σε αριθμό τουρίστες που παραμένουν ακόμα στη Ρόδο, παρά το προχωρημένο του φθινοπώρου.

Η άρση των μέτρων θα ισχύσει οριστικά από την 16η Νοεμβρίου.

Εντυπωσιακή η παρέλαση

ΙΔΙΑΙΤΕΡΑ εντυπωσιακή ήταν η προχτεσινή παρέλαση στη Ρόδο για την επέτειο του ιστορικού ΟΧΙ. Το πρωί στην εκκλησία του Ευαγγελισμού έγινε επίσημη δοξολογία χοροστατούντος του Μητροπολίτου κ. Αποστόλου στην οποία παρέστησαν ο υπουργός Αιγαίου κ. Στ. Μπένος ως εκπρόσωπος της κυβέρνησης, οι βουλευτές κ. Βασ. Παπανικόλας και Αν. Καραμάριος, ο νομάρχης κ. Σ. Καραγιάννης, ο δήμαρχος κ. Γ. Γιαννόπουλος και άλλοι

Μετά τη Δοξολογία έγινε κατάθεση στεφάνων στο Βωμό της Πατρίδας και ακολούθησε μεγάλη μαθητική παρέλαση ενώπιον χιλιάδων κατοίκων και των αρχών της Ρόδου.

Η ΠΑΡΕΛΑΣΗ έκλεισε με τα στρατιωτικά τμήματα που καταχειροκροτήθηκαν για την εμφάνισή τους.

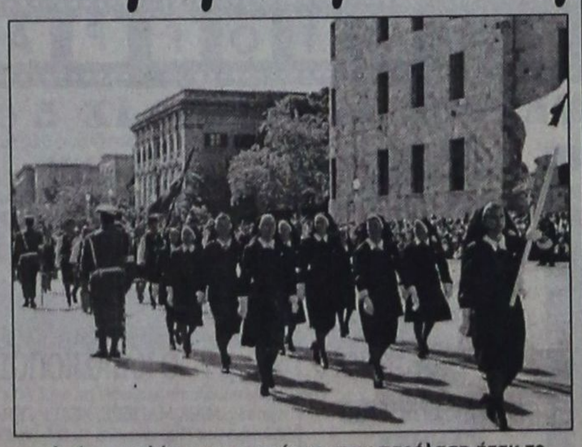

Από τις καλύτερες εμφανίσεις στην παρέλαση ήταν το Τμήμα Ρόδου του Ελληνικού Ερυθρού Σταυρού

(Στην τρίτη σελίδα δημοσιεύονται φωτογραφίες του ΑΝΤΩΝΗ ΠΑΧΟΥ από τη μεγάλη παρέλαση στο Μαντράκι).

Καταδίκη για πλαστογραφία

Φυλάκιση 11 μηνών, εξαγοράσιμη προς 1.500 δρχ. την ημέρα, επέβαλε το Τριμελές Πλημμελειοδικείο Ρόδου, στον Κυριάκο Κλαδογένη, κατηγορούμενο για πλαστογραφία.

Μήνυση σε βάρος του κατηγορουμένου είχαν υποβάλει οι κ. Γ.Κ. και Σ. Κωστάκης, μέτοχοι και συνέταιροι του ξενοδοχείου «ΑΚΑΝΤΙΑ», κατηγορώντας τον για πλαστογράφηση των πρακτικών της Γενικής Συνέλευσης. Οι άλλοι δύο συγκατηγορούμενοι του Κλαδογένη, Αλβέρτος Βαλστάιν και Δημήτριος Κλαδογένης, καταδικάστηκαν σε φυλάκιση ενός μηνός εξαγοράσιμη προς 1.500 δρχ. την ημέρα, για απειλή και εξύβριση.

Ο
ΔΗΜΟΣ ΡΟΔΙΩΝ
σας προσκαλεί, στα πλαίσια του
MONEY SHOW ΡΟΔΟΥ
30-31 Οκτωβρίου 1999
Ξενοδοχείο RODOS PALACE,
στην εκδήλωση που διοργανώνει το Σάββατο, 30 Οκτωβρίου, και ώρα 10-12 π.μ. στο συνεδριακό κέντρο του Rodos Palace, με θέμα
Η Τοπική Αυτοδιοίκηση μοχλός ανάπτυξης στο παγκοσμιοποιημένο περιβάλλον
Εισηγητές:
• Γιώργος Γιαννόπουλος, Δήμαρχος Ροδίων
«Η Τοπική Αυτοδιοίκηση στη νέα χιλιετία»
• Μανώλης Σαββής, Αντιδήμαρχος Ροδίων
«Η χρηματοδότηση της Τ.Α. - Ελληνική πραγματικότητα - Νέοι τρόποι χρηματοδότησης»
• Αντώνης Αλαβέρας, αντιδήμαρχος Ροδίων
«Η νέα δομή και λειτουργία του Δήμου Ροδίων συντελεστής αποτελεσματικότητας στην ανάπτυξη της πόλης»
• Γρηγόρης Μοράρης, αντιδήμαρχος Ροδίων
«Η κοινωνική διάσταση της οικονομικής πολιτικής του Δήμου Ροδίων»
• Γιάννης Αναστασιάδης, ορκωτός ελεγκτής
«Η λογιστική τυποποίηση και το διπλογραφικό σύστημα στους ΟΤΑ εργαλείο χρηστής διοίκησης, εσωτερικού ελέγχου και χρηματοοικονομικής ανάπτυξης»
Επίσης ο Πολιτιστικός Οργανισμός του Δήμου Ροδίων σας καλεί την Κυριακή, 31 Οκτωβρίου και ώρα 08.00 - 10.00μ.μ. στο συνεδριακό κέντρο του Rodos Palace σε εκδήλωση που διοργανώνει πί τη λήξει του Money Show με θέμα: Πολιτισμός και παράδοση
ΧΛ-30/10

FOTIS GROUP
Τι προσφέρουμε...
Ολοκληρωμένες υπηρεσίες σίτισης σε μπουφέ ή γεύματα σε οποιοδήποτε κλειστό ή ανοιχτό χώρο που εσείς θα επιλέξετε.
Ο στόχος...
Οι δραστηριότητες της επιχείρησης μας στοχεύουν στην εξυπηρέτηση: Επιχειρήσεων – Οργανισμών για την διοργάνωση εκδηλώσεων – απλών καταναλωτών στην διοργάνωση οικογενειακών και κοινωνικών εκδηλώσεων κατ' οίκον – μικρών επιχειρήσεων του κλάδου της σίτισης.
τηλ.(0241)- 27359
- 65113
33007-27/11

AEGEAN FISH
ΦΡΕΣΚΑ
ΨΑΡΙΑ
ΑΙΓΑΙΟΥ
ΚΛ. ΠΕΠΠΕΡ 1 - Ρόδος
Τηλ. 39097 FAX: 32391
X1295-31/10



ΤΙ ΕΓΡΑΨΕ Ο ΤΥΠΟΣ ΤΗΣ ΑΘΗΝΑΣ

ΑΝΑΣΚΟΠΗΣΗ ΑΘΗΝΑΪΚΟΥ ΤΥΠΟΥ ΤΗΣ 29/10/1999

Η πορεία της ελληνικής οικονομίας, οι ελληνοτουρκικές σχέσεις, η επίσκεψη Κλίντον και η εισοδηματική πολιτική είναι τα βασικά θέματα της ειδησεογραφίας του σημερινού αθηναϊκού τύπου.

ΑΔΕΣΜΕΥΤΟΣ ΤΥΠΟΣ (Μήτσης):Οργιο φημών.Δραματική απόφαση, ίσως και απόψε, για δραχμή και ΟΝΕ.

ΑΔΕΣΜΕΥΤΟΣ ΤΥΠΟΣ (Ρίζος):Φθηνά δάνεια.Τι όφελος θα έχουν οι δημόσιοι υπάλληλοι.

ΑΘΗΝΑΪΚΗ: :Η ατζέντα Κλίντον για την Κύπρο. Νομιμοποιεί την κατοχή με τις ευλογίες Σημίτη.

ΑΠΟΓΕΥΜΑΤΙΝΗ:Βόμβα στην οικονομία.Με το όργιο της προεκλογικής παροχολογίας. Τινάζουν στον αέρα την πορεία προς την ΟΝΕ.

ΑΥΡΙΑΝΗ:Στα ύψη το κόστος επισκευής των σπιτιών που έπαθαν ζημιές από το σεισμό.

Η ΒΡΑΔΥΝΗ:Τι συμβαίνει με τον Σημίτη; "Αγνοούμενος" και στον εορτασμό της 28ης Οκτωβρίου.

ΕΘΝΟΣ:Εμπλοκή με την επίσκεψη Κλίντον.Ο Λευκός Οίκος διαμηνύει:Το ταξίδι του Προέδρου θα αναβληθεί αν μετατεθεί η γιορτή του Πολυτεχνείου.

ΕΛΕΥΘΕΡΗ ΩΡΑ:Από τα κόκκαλα βγαλμένοι του Σωκράτη τα Ιερά.

ΕΛΕΥΘΕΡΟΣ:Στρατιωτικός άξονας Γερμανίας - Τουρκίας.Απίστευτες αποκαλύψεις την ημέρα της εθνικής μας επετείου.

ΕΛΕΥΘΕΡΟΣ ΤΥΠΟΣ:Η επιστροφή φόρου που δικαιούνται μισθωτοί και συνταξιούχοι.Η κυβέρνηση εμφανίζει ως "δώρο" την απόδοση των επιπλέον κρατήσεων.

ΕΛΕΥΘΕΡΟΤΥΠΙΑ: "Δεν χτίζουμε δεν χτίζουμε".Τελεσίγραφο μηχανικών για το χρόνο παραγραφής.

ΕΣΤΙΑ:Ανεξέλεγκτος ο πληθωρισμός.Σοβαρές ανησυχίες της Κυβερνήσεως.

ΤΑ ΝΕΑ:Στο πόδι 10.000 αστυνομικοί για τον Κλίντον.5 Νοεμβρίου έρχονται και Αμερικανοί πράκτορες.

ΦΑΡΜΑΚΕΙΑ

ΔΙΗΜΕΡΕΥΕΙ:
ΗΡΑΚΛΕΙΔΗΣ ΑΡΙΣΤ.
Εμπ. Κέντρο Αγιοι Απόστολοι
Τηλ. 64037

ΔΙΑΝΥΚΤΕΡΕΥΕΙ:
ΜΑΥΡΙΚΙΟΥ ΜΑΡΙΑ
Ηρ. Πολυτεχνείου 1Γ
Πλησίον ξεν. «Ρόδων»
Τηλ. 28858

ΣΥΝΑΛΛΑΓΜΑ

	Αγορά	Πώληση
ΔΟΛΛΑΡΙΟ Η.Π.Α	308.3530	315.5030
ΜΑΡΚΟ ΓΕΡΜΑΝΙΑΣ	167.3870	171.2680
ΦΡΑΓΚΟ ΓΑΛΛΙΑΣ	049.9090	051.0660
ΛΙΡΑ ΑΓΓΛΙΑΣ ΣΚΩΤ./ΒΡΑ	510.3840	522.2170
ΛΙΡΑ ΔΗΜ.ΙΡΛΑΝΔΙΑΣ	415.6870	425.3250
ΦΡΑΓΚΟ ΒΕΛΓΙΟΥ	008.1160	008.3040
ΦΙΟΡΙΝΙ ΟΛΛΑΝΔΙΑΣ	148.5590	152.0030
ΛΙΡΕΤΑ ΙΤΑΛΙΑΣ 100 ΜΟΝ.	016.9080	017.3000
ΣΕΛΙΝΙ ΑΥΣΤΡΙΑΣ	023.7910	024.3430
ΚΟΡΩΝΑ ΔΑΝΙΑΣ	044.0530	045.0740
ΚΟΡΩΝΑ ΣΟΥΗΔΙΑΣ	037.8530	038.7300
ΜΑΡΚΟ ΦΙΝΛΑΝΔΙΑΣ	055.0610	056.3380
ΠΕΣΕΤΑ ΙΣΠΑΝΙΑΣ	001.9670	002.0130
ΕΣΚΟΥΔΟ ΠΟΡΤΟΓΑΛΙΑΣ	001.6330	001.6710
ΠΕΝ ΙΑΠΩΝΙΑΣ 100 ΜΟΝ.	295.9430	302.8050
ΦΡΑΓΚΟ ΕΛΒΕΤΙΑΣ	204.6350	209.3790
ΚΟΡΩΝΑ ΝΟΡΒΗΓΙΑΣ	039.6600	040.5800
ΛΙΡΑ ΚΥΠΡΟΥ	567.1260	580.2760
ΔΟΛΛΑΡΙΟ ΚΑΝΑΔΑ	208.9950	213.8400
ΔΟΛΛΑΡΙΟ ΑΥΣΤΡΑΛΙΑΣ	199.5610	204.1880

Σας ενημερώνουμε ότι στο Ξενοδοχείο Sofitel Capsis λειτουργεί κλειστή θερμαινόμενη πισίνα .
Για πληροφορίες όσον αφορά τις ώρες και όρους λειτουργίας, παρακαλώ καλέστε το 25-015
CAPSIS Conference Centre & Resort Hotels
X1334-30/11

ΘΕΡΜΟΠΟΜΠΟΙ

Με συνέπεια και υπευθυνότητα συνεχίζουμε για 19 χρόνια τοποθετώντας θερμοπομπούς σε Σπίτια,Σχολεία,Αίθουσες και σε λοιπούς επαγγελματικούς χώρους.



Η ποιότητα και η πείρα τόσων χρόνων μας κάνουν ασυναγώνιστους.Ελάτε ή πάρτε μας τηλέφωνο, να έρθουμε να κουβεντιάσουμε για τη θέρμανση του χώρου που σας ενδιαφέρει.

ΜΕΛΕΤΗ - ΕΓΚΑΤΑΣΤΑΣΗ ΔΩΡΕΑΝ!!!
Ν.ΚΑΜΠΟΥΡΑΚΗΣ - Μ.ΦΛΑΓΚΟΣ Ο.Ε.
ΤΗΛ. 31320 - 20859
M28-30/11-

Δωδεκανησιακά 24ωρα

Στα πεταχτά

Απορία

Σε κάθε εθνική μας εορτή ένα σμήνος πολεμικών αερσκαφών μας κάνει και μια βόλτα πάνω από τη Ρόδο την ώρα της παρέλασης. Προχτές, γιατί δεν έγινε αυτό; Οικονομία στα καύσιμα κάνουν;

Το πρωτόκολλο

Αχ, αυτό το πρωτόκολλο. Ιδιαίτερα όταν πρόκειται να εφαρμοστεί σε γιορτές, οπότε κάποιοι θέλουν να ανέβουν πάνω στην εξέδρα των επισήμων όπως ονομάζεται.

Και εκεί να δείτε τι γίνεται. Καυγάς για το ποιός θ' ανέβει πρώτος για να πάρει καμιά καρέκλα μπροστά - μπροστά για να τον πάρει και η κάμερα.

Τέτοια (γελοία) περιστατικά τα βλέπουμε συχνά και στη Ρόδο. Καιρός είναι να καταργηθεί η εξέδρα και να γίνει ένα μικρό βάθρο όπου θ' ανεβαίνουν δύο τρία άτομα. Ετσι γινόταν και παλαιότερα και δεν είχαμε καμιά παρεξήγηση.

Ο μαϊντανός της εβδομάδας

Ο τίτλος απονέμεται (άνευ αντιπάλου) στον κ. Κάλλιστο Διακογεωργίου λόγω των αλμάτων που έκανε από το ένα κανάλι στο άλλο δίνοντας συνεχώς συνεντεύξεις για το ίδιο και το αυτό θέμα.

(Περιττό να πούμε ότι έλεγε και τα ίδια πράγματα όπου πήγαινε).

Υπάρχει πρόβλημα

Μάταια κάποιοι προσπαθούν να μας πείσουν ότι δεν υπάρχει πρόβλημα ναρκωτικών στο νησί μας, ωραιοποιώντας την κατάσταση και υποβαθμίζοντας το θέμα.

Δυστυχώς, οι δύο τελευταίες υποθέσεις για διακίνηση ναρκωτικών στα στρατόπεδα και στις σχολές του ΟΑΕΔ, επιβεβαιώνουν πανηγυρικά την ύπαρξη του προβλήματος και μάλιστα σε ανησυχητικό βαθμό.

Η παραδοχή δεν είναι κακό, απεναντίας, βοηθά στη λήψη μέτρων για περιορισμό της έκτασης του προβλήματος.

Πρόβλημα υπάρχει και μάλιστα τεράστιο. Θα πρέπει λοιπόν, να αναζητηθούν λύσεις άμεσα, προτού η κατάσταση είναι ανεξέλεγκτη.

του προβλήματος. Δεκάδες είναι τα υπομνήματα και τα ψηφίσματα που έχουν αποσταλεί.

Ακόμα έχουν ενημερωθεί όλοι οι βουλευτές του νομού και η ομοσπονδία μας.

Τις τελευταίες ημέρες μέσω του ΟΑΕΔ προσλήφθηκαν πέντε εργαζόμενοι και από την προσεχή Δευτέρα δύο ακόμα άτομα θα απασχοληθούν για την προώθηση των εκκρεμοτήτων που υπάρχουν.

Τα σωματεία μας λοιπόν καταβάλλουν κάθε δυνατή προσπάθεια για την επίλυση αυτού του προβλήματος.

Για τις διοικήσεις των σωματείων:

Ξενοδοχοϋπαλλήλων και Ψυχαγωγικών Κέντρων Ρόδου
Βρατσάλης Αντώνιος
Σερβιτόρων - Μαιτρ - Μπάρμαν και Βοηθών Ρόδου
Ορφανός Γεώργιος
Μαγείρων και Βοηθών Ρόδου
Αγγελίδης Νικόλαος».

Σ.Σ. Το σχόλιο αναφερόταν επωνύμως στον πρόεδρο του Εργατικού Κέντρου Ρόδου κ. Γιάννη Σαρικά, ο οποίως «φορτωμένος» με τα κομματικά του ΚΚΕ δεν έχει χρόνο για τα προβλήματα των εργαζομένων.

Απάντηση περιμέναμε από τον ίδιο.

Οι καρέκλες...

Αλλο πάλι τούτο με τις καρέκλες στην παρέλαση. Ποιανού φαεινή ιδέα ήταν να τοποθετηθούν τρεις μεγάλες πολυθρόνες (σαν ...αλατιέρα) για να χρησιμοποιήσουν κάποιοι (δεν έχει σημασία ποιοί) για να ξεχωρίζουν από τους άλλους;

Μόνο την καρέκλα του ...Ντεβέκκι δεν κατέβασαν αυτή τη φορά από τη Νομαρχία για να γελάει όλος ο κόσμος όπως έγινε με τον Σαρτζετάκη όταν ήρθε μια φορά κι έναν καιρό στη Ρόδο.

Οι αρμόδιοι της Νομαρχίας να τα προσέχουν αυτά για να μην σχολιάζουν όσοι τα βλέπουν.

Εδώ η Αγγλία πάει να καταργήσει τους λόρδους και εμείς εδώ θα έχουμε ακόμη διακρίσεις;

Εργατοπατέρες

Σε απάντηση του σχολίου μας με τίτλο «εργατοπατέρες» πήραμε από τις διοικήσεις των επισιτιστικών σωματείων την παρακάτω επιστολή:

«Κύριε διευθυντή

Αναφορικά με το σχόλιό σας στη στήλη «Στα Πεταχτά», θέλουμε να σας πληροφορήσουμε, ότι τα σωματεία μας έκαναν και κάνουν μέχρι σήμερα κάθε δυνατή προσπάθεια, προκειμένου να προχωρήσει και να ολοκληρωθεί η διαδικασία επιστροφής των εισφορών στους δικαιούχους ξενοδοχοϋπάλληλους της περιοχής μας.

Ειδικότερα, τα δύο τελευταία χρόνια, έχουν πραγματοποιηθεί πάνω από δέκα επισκέψεις στον πρόεδρο και τη διοίκηση του ΤΑΞΥ, με σκοπό την προώθηση και επίλυση

Αφογη παρέλαση

Ηταν πράγματι άφογη η προχτεσινή παρέλαση στο Μαντράκι για την εθνική μας επέτειο.

Ιδιαίτερα οι μαθητές (μικροί και μεγάλοι) άφησαν εξαιρετικές εντυπώσεις, τόσο με την εμφάνισή τους όσο και με το παρουσιαστικό τους.

Πολλοί είπαν ότι ήταν από τις καλύτερες παρελάσεις. Βοήθησε σ' αυτό και ο καιρός που ήταν καλοκαιρινός. Αλλωστε ο κόσμος ήταν πολύς και είχε την ευκαιρία (για μια ακόμη φορά) να θαυμάσει και να καμαρώσει τη νεολαία μας.

Μετριόφρονες αγωνιστές

Η στήλη καυτηρίασε την ενέργεια της Επιτροπής Αγώνα για την αξιοποίηση του Γκολφ, να κάνουν κατάληψη και να εμποδίσουν τους αγώνες που είχαν προγραμματιστεί. Ευτυχώς έστω και στο παραπέντε, συνειδητοποίησαν ότι ήταν λάθος ...κίνηση και ...ματαίωσαν την κατάληψη, πραγματοποιώντας ειρηνική συγκέντρωση στην είσοδο του Γκολφ και αυτή την ενέργεια την επαινούμε.

Ομολογουμένως ήταν μια ενέργεια που φανερώνει ότι θέλουν το καλό της περιοχής. Αν καταφέρουν να απομονώσουν και κάποιους που επιχειρούν να κομματικοποιήσουν τις προσπάθειές τους, σίγουρα θα πετύχουν αυτό που θέλουν, την αξιοποίηση του Γκολφ.

Διαφωνούμε όμως ως προς το περιεχόμενο της επιστολής τους που λέει: «Το μόνο που προσπαθούμε είναι να ξυπνήσουμε τους Αφαντενούς από τον λήθαργο στον οποίο βρίσκονται....».

Δηλαδή ευτυχώς και υπάρχετε εσείς οι λίγοι ξύπνιοι της Επιτροπής Αγώνα. Μπράβο μετριοφροσύνη!

ΕΙΔΗΣΕΙΣ ΤΟΥ '60

ΠΡΟΟΔΟΣ
25 ΙΟΥΝΙΟΥ 1967
Η ΡΟΔΟΣ ΚΑΤΕΚΤΗΣΕ ΤΟΥΣ VIP'S

V.I.P'S, διασημότητες του κινηματογραφικού στερεώματος, έκπτωτοι μονάρχαι και αρχετά μέλη της λεγομένης «καφέ - κοινωνίας» κυκλοφορούν καθημερινώς ανάμεσά μας ντυμένοι απλά και τηρούντες αυστηρό incognito. Μακριά από τα εκτυφλωτικά φλας των Ιταλών «παπαράτσι» και από το θόριβο των μεγαλουπόλεων, το κύμα των προσωπικοτήτων, που μεταφέρεται στη Ρόδο με πολυτελείς θαλαμηγούς, απολαμβάνει και χαίρεται εντελώς ελεύθερα την μαγευτική φυσική ομορφιά του νησιού μας. Ολοι εκφράζονται με τα πλέον κολακευτικά λόγια για το νησί μας και ενώ έρχονται για μία ή δύο μέρες παρατείνουν την παραμονή τους και ολόκληρες εβδομάδες.

Χαρακτηριστική επί του προκειμένου είναι η περίπτωσις του Γάλλου εκατομμυριούχου και μεγαλοεπιχειρηματίου κ. Παρισόν, ο οποίος επιβαίνει της πολυτελεστάτης ιδιοκτήτου θαλαμηγού του «Ραρά - Αβίς».

Ηλθε στη Ρόδο με σκοπό να παραμείνη το πολύ τρεις ημέρες. Το ηλιόλουστο όμως νησί μας τον κατέκτησε. Εχει ήδη στη Ρόδο 10 ημέρες και ως μας επληροφορήθησαν, ο κ. Παρισόν δεν σκοπεύει να εγκαταλείψη σύντομα τη Ρόδο.

Η Ρόδος δεν κατέκτησε μόνον τον ξιμπλοιπο Γάλλο. Καταστά κάθε επισκέπτη της, ο οποίος και γίνεται ο «ζωντανός», διαφημιστής της. Κανένας δεν απεγοητεύθη. Ολοι είναι κατενθουσιασμένοι και ξετρελλαμένοι με την Ρόδο. Και όλοι υπόσχονται: «Σύντομα θα ξανάρθωμε με τους φίλους μας».

Στον σταθμόν θαλαμηγών του Μανδρακίου ευρίσκοντο χθες «αραγμένα» δέκα τέσσερα μικρά γιωτ και θαλαμηγοί και επιβαίνουν αρκετοί κροίσοι της Ευρώπης. Στην «Αλτζίπια» επιβαίνουν οι γνωστοί εργοστασιάρχαι Ζαν Στεφανίνι, Ραύμόν Λέσλβι, η Τζωρτζίνα Ρόσσε και Αννα Τρέχερνερ. Στην «Γιούτα» επιβαίνει ο κύριος και η κυρία Χάρμιστοφ, ο ιδιοκτήτης ενός από τα μεγαλύτερα ναυπηγεία στο Αμβούργο. Τα υπόλοιπα γιωτ και θαλαμηγοί είναι: «Κασοπρέια» με σουηδική σημαία, «Τορέα» με Ανδούρας, «Ατλαντίς» με ολλανδική, «Μόβιλ» με γερμανική, «Τζίντα«» με αγγλική, «Κλανσίλα» με αμερικανική «Σαρί-Μαρές» με ΗΠΑ «Φορτούνα» με ΗΠΑ «Θάλασσα» με αγγλική «Ρεπραντίνι» με γαλλική και «Φαλάντο» με γερμανική.

ΑΝΩΡΙΜΑ ΤΑ ΠΡΩΙΜΑ

Η πρόσφατος τηλεγραφική διαταγή του υπουργείου Εμπορίου δια της οποίας καθίσταται γνωστόν εις τους παραγωγούς δια των Συνεταιριστικών Οργανώσεών των, ότι του λοιπού δεν θα γίνονται δεκταί εις την αγορά των Αθηνών ποσότηται ανωρίμων κηπευτικών και ιδιαιτέρως τομάτας, θέτει «επί τάπητος» το θέμα της εκτός Ρόδου μεταφοράς, των αγροτικών προϊόντων.

Ο παραγωγικός κόσμος της νήσου μας «νοσεί» εις το ζωτικό αυτό θέμα, η μη επίλυσις του οποίου αποτελεί ανασταλτικό παράγοντα εις την προσπάθεια αυξήσεως της γεωργικής παραγωγής. Διότι ναι μεν ηυξήθη αναμφισβητήτως η παραγωγή προϊόντων αλλά κινδυνεύει να «σαπίση» στα χέρια των παραγωγών.

Η Ρόδος είναι νησί και απέχει από την Αθήνα 24 ώρες με πλοίο ως μεταφορικό μέσο. Οι παραγωγοί μας έχοντας υπ' όψιν το σοβαρό αυτό μειονέκτημα εφρόντισαν να συλλέγουν τα πρώιμα των εις ανώριμον κατάστασιν υπολογίζοντες ότι μέχρι της εις Αθήνας μεταφοράς των θα καθίσταντο ώριμα. Το υπουργείον όμως διεπίστωσε ότι τα προϊόντα της Ρόδου διατίθετο υπό των Αθηναίων εμπόρων και εις ανώριμον κατάστασιν με αποτέλεσμα χάριν της προστασίας της υγείας των κατοίκων της πρωτεύουσης να εκδώση την προαναφερομένην διαταγήν.

Κάποια στιγμή θα χρειαστεί να πάρουμε ένα φάρμακο για να γίνουμε καλά. Καλύτερα να τσαγοράζουμε μόνοι μας. Κι αν αγοράσουμε από φαρμακείο μόνοι μας ένα φάρμακο πρέπει πρώτα να διαβάζουμε προσεκτικά τις οδηγίες και να τις τηρούμε αυστηρά.

Για το καλό της υγείας μας πρέπει να τηρούμε τη δοσολογία και το χρονικό διάστημα χρήσης του κάθε φαρμάκου γιατί υπάρχουν ορισμένα που πρέπει να παίρνονται μόνο ορισμένες μέρες και όχι παραπάνω ακόμα και αν δεν έχουμε νοιώσει καλύτερα. Τότε καλύτερα να στραφούμε στο γιατρό γιατί διαφορετικά θα έχουμε επιπτώσεις στην υγεία μας. Μπορεί με διπλή δόση να μας περάσει μια συγκεκριμένη αδιαθεσία ή αρρώστια αλλά μπορεί να έχουμε δυσάρεστες παρενέργειες που ίσως φανούν αργότερα.

Φυσικά τα φάρμακα στο σπίτι πρέπει να φυλάσσονται όπως γράφουν οι υποδείξεις που εσωκλείονται σ'αυτά και πάντοτε να φροντίσουμε να είναι μακριά από παιδιά και σε μέρος που δεν τα φτάνουν.

Κατά διαστήματα θα πρέπει να κοιτάμε το φαρμακείο του σπιτιού και όσα έχουν λήξει να τα πετάμε χωρίς δεύτερη σκέψη στα σκουπίδια, γιατί υπάρχει κίνδυνος να ξεχαστούμε και να πάρουμε κάποιο ληγμένο σε περίπτωση που θα έχουμε πρόβλημα.

Είναι πράγματα απλά που πολλές φορές μας προειδοποιούν οι άνθρωποι που ασχολούνται με την υγείας, για τη δική μας προστασία. Αλλά καμιά φορά τα παίρνουμε αψήφιστα χωρίς ιδιαίτερο λόγο.

◆ *ΜΙΚΑ*

Η γυναίκα και ο κόσμος της

ΤΗΛΕΟΡΑΣΗ

ΕΤ-1

07.00 Φόρμουλα 1	15.30 Εν Λευκώ
08.20 Καλλιτεχνικό Πατινάζ	**17.00 Ειδήσεις**
09.10 Γλυκό πικρό	17.15 Φόρμουλα 1 (Ε)
10.00 Συνεικόνες	18.15 Τα θαύματα του κόσμου
10.30 Φιντανάκια, πιρουέτες και βεντέτες	19.00 Οι αριστοκράτες
11.00 Γαλάζιο δέντρο: το μεγάλο μυστικό	20.10 Οι Ναζί-μία προειδοποίηση από την ιστορία
11.45 Ο Επ και η παρέα του	21.15 Παιχνίδια χωρίς σύνορα
12.15 Ταινία για μικρούς μεγάλους	**23.00 Ειδήσεις**
13.40 Η δική σου μέρα	23.30 Ξένη ταινία «Η μαμά ξεσπαθώνει»
13.50 Ειδήσεις	01.10 Ξένη ταινία «Μεγαλώνοντας στο Χάρλεμ»
14.00 Ελληνική ταινία «Μάνα, κάντε κουράγιο»	02.50 Αυλαία
	04.20 Μουσικό πρόγραμμα

NET

08.00 Εκπαιδευτική τηλεόραση	18.15 Η μαγεία των χρωμάτων
11.00 Ντοκιμαντέρ	18.30 ΑΡΤ NET
13.30 Με αρετή και τόλμη	19.00 Πολίτης 2000
14.00 Κοινοβούλιο αιχμής	20.00 Ο αιώνας που φεύγει
15.00 Ειδήσεις	**21.00 Ειδήσεις**
15.15 Ξένη Ταινία «Το δέντρο με τ'αχλάδια»	22.00 Ξένη ταινία «Επιτέλους λίγη σοβαρότητα κύρε Χολμς»
17.30 Σπορ στον κόσμο	**24.00 Ειδήσεις**
17.30 Η ιστορία της κατασκοπείας	00.15 Ξένη Ταινία «Αμερικανική ρουλέτα
18.00 Ειδήσεις	

ΕΤ-3

08.31 Ντοκιμαντέρ	18.00 Design X-treme
09.30 Κινούμενα σχέδια	18.30 Πλανήτης Εύα
10.30 Στη γη της ευφορίας	**19.00 Ειδήσεις**
11.30 Ντοκιμαντέρ	19.30 Εκ των προτέρων ή εκ των υστέρων
12.30 Τηλεοπτικό ονειροδρόμιο	20.00 Συναυλία
13.30 Χρονικά	21.00 Σινεμανία
14.30 Περπατώντας στα τέσσερα	21.30 Αθλητικό Σαββατόβραδο
15.00 Ειδήσεις	22.30 Στη χώρα των θαυμάτων
15.30 P.C.TV: Δείτε το μέλλον	**23.30 Ειδήσεις**
16.00 Νόστος	24.00 Ξένη ταινία «Αγιος πλανήτης»
17.30 Α-ταξίες	

MEGA

07.00 Παιδικό πρόγραμμα	τσα»
11.00 Ξένη ταινία «Η μεγάλη των ατζαμήδων σχολή»	**20.00 Ειδήσεις**
13.00 MEGA STAR	21.05 Ελληνική ταινία «Υπολοχαγός Νατάσα»
14.00 Ειδήσεις	23.15 Ξένη ταινία «Το παιδί μιας άλλης»
14.30 Ο τυχοδιώκτης των 5 ηπείρων (Ε)	**00.15 Ειδήσεις**
15.30 Ξένη ταινία «Το κορίτσι μου 2»»	00.30 Συνέχεια Ταινίας
17.30 Ειδήσεις	02.00 Ξένη ταινία «Τυφλή πτήση
17.45 Ελληνική ταινία Η μουσι-	03.30 Ξένη ταινία «Ο θησαυρός»
	05.00 Περιζήτητος γαμτρός

ANT-1

06.20 Ειδήσεις του CBS	16.00 Ελληνική Ταινία «Πολυτεχνίτης και ερημοσπίτης»
06.45 Τηλεμάρκετινγκ	**18.00 Ειδήσεις**
07.00 Παιδικό πρόγραμμα	18.15 Για πάντα μαζί
08.00 Στούντιο με θέα	**19.50 Ειδήσεις**
10.30 Μοντάνα	21.05 Η ζωή είναι ωραία
11.00 Ταχυδακτυλουργός	23.00 Ελληνική ταινία
11.30 Ζίο Πάουερ Ρέιντζερς	**00.15 Ειδήσεις**
12.00 Μίνγκο	00.30 Ξένη ταινία «Η μάχη της Αγγλίας»
12.30 Παρέα με τον κύριο Κούπερ	03.00 Δέκα με τόνο (Ε)
13.00 Σούπερ Σάββατο	03.30 Τηλεμάρκετινγκ
14.00 Ειδήσεις	04.00 Ξένη ταινία «Νέρων και Πομπαία»
14.15 Πρώτη προβολή	
15.00 Το νησί της φαντασίας	

STAR

06.00 Αστέρια στο Πεντάγραμμο	Θάλασσας
07.00 Κινούμενα σχέδια	16.30 Πενσακόλα
11.15 Μάπετ Σόου	**17.30 Ειδήσεις**
11.30 Ηρακλής	18.00 Αντρτιάνα και Ρέντζο, η πριγκίπισσα και ο τσιγγάνος
12.30 Ροιμτέν των δασών	**19.45 Ειδήσεις**
13.00 Ειδήσεις	21.05 Διαπλεκόμενοι Ο.Ε.
14.00 Ροιμτέν των δασών (συνέχεια)	22.05 Ξένη ταινία «Η μεγάλη των μπάτσων σχολή Νο2»
13.30 Περιπέτειες στην απαγορευμένη χώρα	23.45 Ξένη ταινία: «Τζέιμς Μποντ: Επιχείρηση Οκτάπους»
14.00 Οι περιπέτειες του Γουίλιαμ Τελ	**24.00 Ειδήσεις**
15.00 Tele cine	00.10 Συνέχεια της ταινίας
15.30 Οι περιπέτειες στις Νότιες	02.30 Τα κόκκινα παπούτσια

TV-4

10.00 Παιδική ζώνη	18.01 Υπέρ Ελλήνων λόγος
12.00 Εξυπνες αγορές	19.02 Ελληνική ταινία
13.00 Σειρά της εβδομάδας (Ε)	**21.00 Ειδήσεις**
16.00 Ειδήσεις	21.45 Ματιές στον αιώνα που φεύγει
16.01 Υπέρ Ελλήνων λόγος	22.00 Ξένη ταινία
16.02 Ξένη ταινία	**23.00 Ειδήσεις**
17.00 Ειδήσεις	23.01 Night Life
17.01 Υπέρ Ελλήνων λόγος	23.05 Με τη βαλίτσα στο χέρι
17.02 Συνέχεια της ταινίας	23.09 Συνέχεια της ταινίας
18.00 Ειδήσεις	**24.00 Ειδήσεις**
18.01 Υπέρ Ελλήνων λόγος	00.35 Ματιές στον αιώνα που φεύγει (Ε)
18.02 Θρησκευτική εκπομπή με τον Ν. Μελεούνη	00.40 Ξένη ταινία
19.00 Ειδήσεις	

ΚΙΝΗΜΑΤΟΓΡΑΦΟΙ

ΚΙΝΗΜΑΤΟΘΕΑΤΡΟ ΜΕΤΡΟΠΟΛ

ΤΗΛ. 28400

Δύο προβολές:
Απογευματινή: 7.30μ.μ.
Βραδυνή: 9.30μ.μ.
Ανώτερη και από το «PULP FUCTION» Η πιο αστεία γκαγκστερική κωμωδία σε στυλ Ταραντίνο.



ΔΥΟ ΚΑΠΝΙΣΜΕΝΕΣ ΚΑΝΝΕΣ
Α' προβολής

ΤΗΝ ΠΑΡΑΣΚΕΥΗ 5 ΝΟΕΜΒΡΙΟΥ

Α) Μια ταινία για τους μικρούς μας φίλους στα ελληνικά της WALT DISNEY. Η 1η ταινία του ΝΤΑΙΚΑ

Β) **Ο ΠΑΓΚΟΣΜΙΟΣ ΣΤΡΑΤΙΩΤΗΣ** με τον ΖΑΝ ΚΛΩΝΤ ΒΑΝ-ΝΤΑΜ

X1350-30/11

ΠΑΛΛΑΣ 5 CINEMAS CENTER

Για κρατήσεις θέσεων τηλ. 24475 - 70670

Αίθουσα 1: **MATRIX**
Ταινία αχαλίνωτης επιστημονικής φαντασίας που έσπασε τα ταμεία: Πρωταγωνιστούν: ΚΙΑΝΟΥ ΡΗΒΣ, ΛΩΡΕΝΣ ΦΙΣΜΠΕΡΝ.
Δευτέρα έως Παρασκευή 6.15 & 9.15, Σάββατο & Κυριακή 4.45, 7.45, 10.45

Αίθουσα 2: **ΑΝΑΛΥΣΕ ΤΟ (Analize This)**
Απολαυστική κωμωδία. Πρωταγωνιστούν: ΡΟΜΠΕΡΤ ΝΤΕ ΝΙΡΟ, ΜΠΙΛΥ ΚΡΥΣΤΑΛ
Δευτέρα έως Παρασκευή 6.30 & 9.00, Σάββατο & Κυριακή 5.30, 8.00, 10.25

Αίθουσα 3: **Ο ΚΑΤΑΣΚΟΠΟΣ ΠΟΥ ΜΕ ΚΟΥΤΟΥΠΩΣΕ**
Η ανεπανάληπτη κωμωδία σε στυλ 60's που περιμένουν όλοι οι νέοι. Πρωταγωνιστούν: ΜΑΙΚ ΜΑΓΙΕΡΣ, ΧΕΔΕΡ ΓΚΡΑΧΑΜ
Δευτέρα έως Παρασκευή 6.15 & 9.00, Σάββατο & Κυριακή 5.30, 7.45, 10.05

Αίθουσα 4: **ΕΝΣΤΙΚΤΟ**
Τίποτα δεν είναι πιο άγριο από τον πολιτισμό. Πρωταγωνιστούν: ΑΝΤΟΝΙ ΧΟΠΚΙΝΣ (Σιωπή των Αμνών), ΚΟΥΜΠΑ ΓΚΟΥΝΤΙΓΚ, JR
Δευτέρα έως Παρασκευή 6.30 & 9.15, Σάββατο & Κυριακή 5.10, 8.00, 10.45

Αίθουσα 5: **ΔΙΠΛΗ ΠΑΓΔΑ**
Η παγίδα είναι στημένη «η ταινία που θα δουν όλοι». Πρωταγωνιστούν: ΣΩΝ ΚΟΝΕΡΙ, ΚΑΘΡΙΝ ΖΕΤΑ-ΤΖΟΟΥΝΣ
Δευτέρα έως Παρασκευή 7.00 & 9.30, Σάββατο & Κυριακή 4.45, 7.30, 10.05

Λαμπρός ο εορτασμός της εθνικής επετείου στη Ρόδο



Ο υπουργός Αιγαίου κ. Σταύρος Μπένος και ολόκληρη η τοπική ηγεσία κατά τη Δοξολογία στον Ευαγγελισμό



Οι νέοι και οι νέες της Ρόδου απέσπασαν και πάλι τα θερμά χειροκροτήματα του κόσμου που κατέκλυσε το Μαντράκι



Εντυπωσιακή ήταν η εμφάνιση των μικρών προσκόπων της Ρόδου κατά τη παρέλαση στο Μαντράκι



Ολόκληρη η στρατιωτική ηγεσία του τόπου μας παρακολουθεί την επίσημη δοξολογία στην εκκλησία του Ευαγγελισμού



Και τα παροικιακά σωματεία της Ρόδου παρήλασαν στο Μαντράκι με τις παραδοσιακές φορεσιές τους

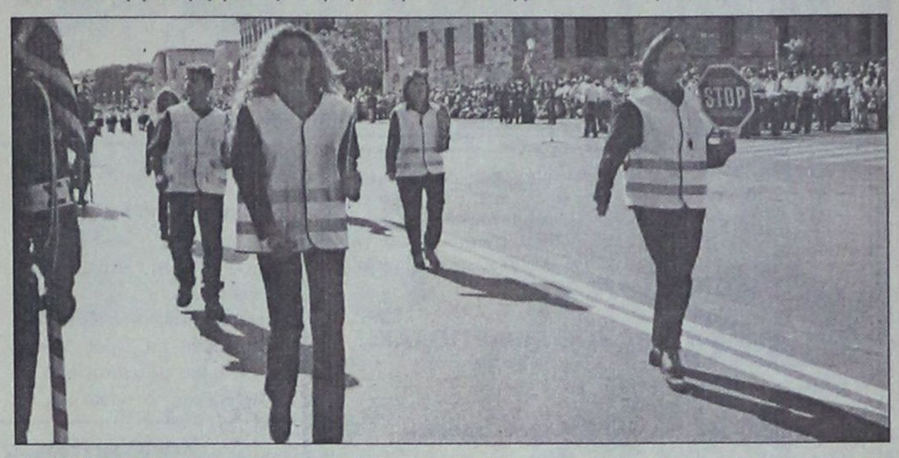

Οι σχολικοί τροχονόμοι ήταν η έκπληξη της παρέλασης και απέσπασαν τα χειροκροτήματα του κοινού



Τα κορίτσια των λυκείων και γυμνασίων της Ρόδου απέσπασαν τον θαυμασμό για την εμφάνισή τους και για το παράστημά τους



Ο εισαγγελέας Εφετών κ. Γ. Σάμιτας χαιρετά τους παλαιούς πολεμιστές μετά την παρέλαση για την εθνική επέτειο

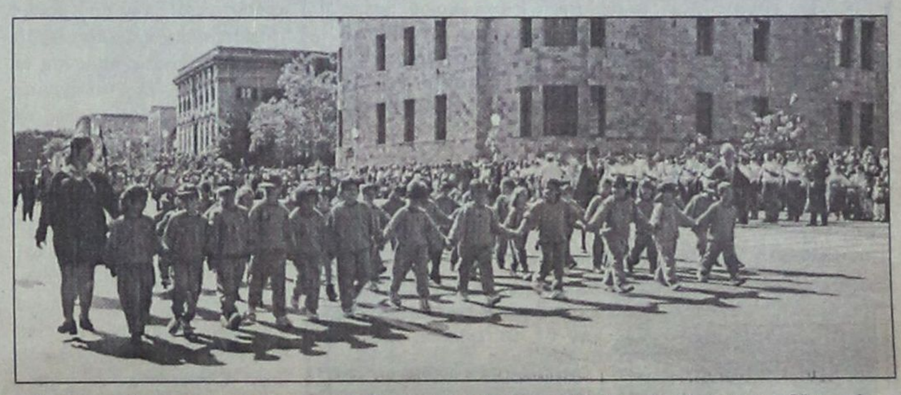

Το περισσότερο χειροκρότημα εισέπραξαν τα μικρά παιδιά που παρέλασαν στο Μαντράκι

ΦΩΤΙΟΣ ΠΟΛΙΤΗΣ

Επιπλα design

Μέχρι 31-12-99 με 0% προκαταβολή και πολλές μηνιαίες δόσεις, όλα τα νέα μοντέλα σε γνήσιο δέρμα τις Longlife σε τιμές γνωριμίας από 650.000 δρχ. τριθέσιο, διθέσιο καναπέ.
Σκελετός από μασίφ οξιά με ατσάλινα ελατήρια και γνήσια υλικά.
Μεγάλη ποικιλία υφασμάτων και δερμάτων από τους παγκόσμιους γνωστούς οίκους ROLF BENZ, W. SCHILLIG, A. VOLKER, R. SCHMITT, TRIO LINE

W.SCHILLIG

GRUPPENGEFÜHL.





ELEMENTE ZUM WOHNEN.

DIE ELEGANZ DER NEUEN ZEIT.

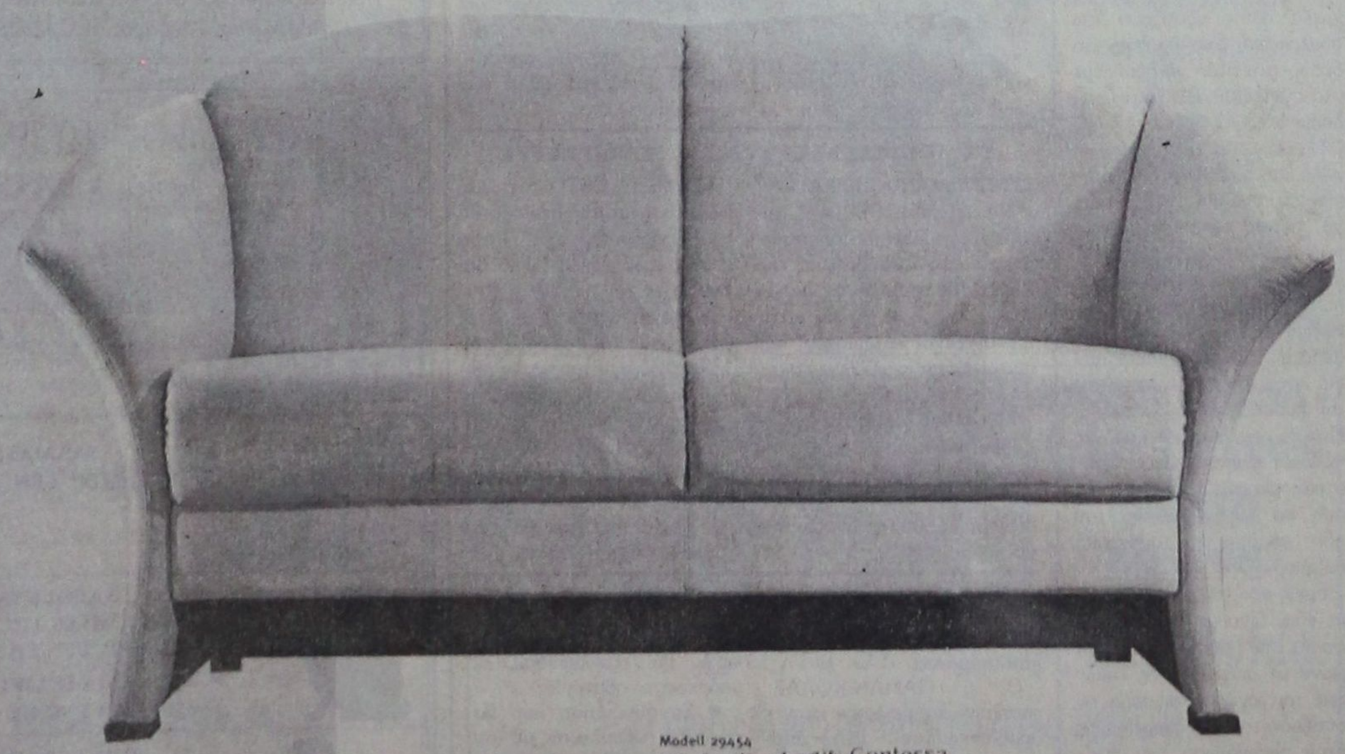

Modell 29454
Leder Z 73/Fb 71 LongLife Contessa



Modell 12204
Leder Z 74/Fb 12 NUBUK Scotchgard



NUBUK-LEDER
NAPPA-Leder
Rein Anilinleder
NUBUK DICKLEDER



Modell 13300
Stoff D 36/Fb 26 Touch me



Modell 15300
Leder Z 74/Fb 51 NUBUK Scotchgard

Venezia
Touch
BellaNova
Soft

31/10

ΠΟΛΙΤΗΣ ΦΩΤΗΣ Αννης Μαρίας 78 Τηλ. 26970

ΜΝΗΜΟΣΥΝΑ



Τελούμε την 31 Οκτωβρίου ημέρα Κυριακή και ώρα 8.30 π.μ. στον ιερό ναό Ταξιαρχών νεκροταφείου 40ήμερο μνημόσυνο υπέρ αναπαύσεως της ψυχής της λατρευτής μας συζύγου, μητέρας και γιαγιάς

ΧΑΡΙΤΩΜΕΝΗΣ ΚΟΚΚΙΝΙΔΗ

Ο σύζυγος Φώτης
Τα παιδιά Γιώργος - Πουλχερία
Τα εγγόνια Χαριτωμένη, Σταματία και οι λοιποί συγγενείς

9631-30/10



Τελούμε την 31 Οκτωβρίου ημέρα Κυριακή και ώρα 8.00 π.μ. στο ιερό ναό Αγίων Αναργύρων 40ήμερο μνημόσυνο υπέρ αναπαύσεως της ψυχής της λατρευτής μας αδελφής και θείας

ΚΑΙΤΗΣ ΚΑΝΤΖΙΚΑΚΗ

Οι αδελφές, τα ανίψια και οι λοιποί συγγενείς

9645-30/10



Τελούμε την 31 Οκτωβρίου ημέρα Κυριακή και ώρα 8 π.μ. στον ιερό ναό Ταξιαρχών νεκροταφείου 9μηνο μνημόσυνο υπέρ αναπαύσεως της ψυχής του λατρευτού μας συζύγου, πατέρα και παππού

ΓΕΩΡΓΙΟΥ ΜΑΡΓΙΟΛΑΚΗ
Ετών 79

Η σύζυγος Λαμπρινή
Τα παιδιά Μαρία - Ανδρέας
Τα εγγόνια Γιάννης, Γιώργος κα οι λοιποί συγγενείς

9649-30/10



Τελούμε την 31 Οκτωβρίου ημέρα Κυριακή και ώρα 8π.μ. στον ιερό ναό Ταξιαρχών νεκροταφείου 9μηνο μνημόσυνο υπέρ αναπαύσεως της ψυχής της λατρευτής μας μητέρας, αδελφής και θείας

ΕΛΙΣΑΒΕΤ ΠΑΝΑΡΕΤΟΥ

Τα παιδιά Τάσος, Ηλιάνα
Τα αδέλφια, τα ανίψια και οι λοιποί συγγενείς

9651-30/10

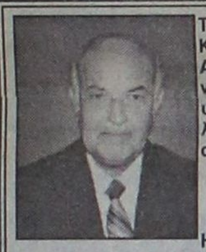

Τελούμε την 31 Οκτωβρίου, ημέρα Κυριακή και ώρα 8π.μ. στον ιερό ναό Αγίου Δημητρίου παλαιού νεκροταφείου ετήσιο μνημόσυνο υπέρ αναπαύσεως της ψυχής του λατρευτού μας συζύγου, πατέρα, αδελφού και θείου

ΣΠΥΡΙΔΩΝΟΣ ΠΑΝΤΕΛΑΡΑ

Η σύζυγος Αργυρώ
Τα παιδιά Αγγελική - Κώστας και Πέτρος
Τα αδέλφια Δημήτρης, Αικατερίνη
Οι λοιποί συγγενείς

9647-30/10



Τελούμε την 31 Οκτωβρίου ημέρα Κυριακή και ώρα 8.30π.μ. στον ιερό ναό Ταξιαρχών νεκροταφείου 4ετές μνημόσυνο υπέρ αναπαύσεως της ψυχής του λατρευτού μας συζύγου, πατέρα, παππού, αδελφού και θείου

ΗΛΙΑ ΡΩΜΑΙΟΥ

Η σύζυγος Δήμητρα
Τα παιδιά Στέλιος, Τσαμπίκα - Βαγγέλης
Τα αδέλφια και οι λοιποί συγγενείς

9666-30/10

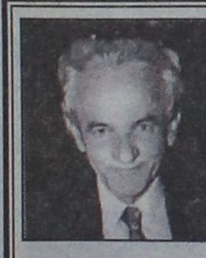

Τελούμε την 2 Νοεμβρίου ημέρα Τρίτη και ώρα 8π.μ. στον ιερό ναό Αγίου Δημητρίου παλαιού νεκροταφείου 40ήμερο μνημόσυνο υπέρ αναπαύσεως της ψυχής του λατρευτού μας συζύγου, πατέρα, παππού, αδελφού και θείου

ΙΩΑΝΝΟΥ ΒΟΓΙΑΤΖΗ
Ετών 72

Η σύζυγος Σταματία, το γένος Ασκητή
Τα παιδιά Αμέρισσα-Παντελής Δημητρούλης, Χαρίλαος
Τα εγγόνια, τα αδέλφια, τα ανίψια και οι λοιποί συγγενείς

9644-31/10



Τελούμε την 31 Οκτωβρίου ημέρα Κυριακή και ώρα 8.30π.μ. στον ιερό ναό Αγίου Γεωργίου Λαέρμων 40ήμερο μνημόσυνο υπέρ αναπαύσεως της ψυχής της λατρευτής μας συζύγου, μητέρας και γιαγιάς

ΔΕΣΠΟΙΝΑΣ ΓΙΑΚΟΥΜΑΚΗ

Ο σύζυγος Σταμάτιος
Τα παιδιά, τα εγγόνια και οι λοιποί συγγενείς

9654-30/10



Τελούμε την 1 Νοεμβρίου ημέρα Δευτέρα και ώρα 8π.μ. στον ιερό ναό Ταξιαρχών νεκροταφείου 40ήμερο μνημόσυνο υπέρ αναπαύσεως της ψυχής της λατρευτής μας μητέρας, γιαγιάς και προγιαγιάς

ΜΑΡΙΑΣ ΓΛΥΝΑΤΣΗ

Τα παιδιά Αγγελική, Γιάννης - Λίτσα, Μιχάλης - Ματίνα, Νικόλαος - Ιωάννα, Ελευθέριος - Σύλβια, Ελένη - Ιωάννης
Τα εγγόνια , τα δισέγγονα και οι λοιποί συγγενείς

9663-31/10



Τελούμε την 2 Νοεμβρίου ημέρα Τρίτη και ώρα 8π.μ. στον ιερό ναό Ταξιαρχών νεκροταφείου 9ήμερο μνημόσυνο υπέρ αναπαύσεως της ψυχής του λατρευτού μας πατέρα, παππού και θείου

ΒΑΣΙΛΕΙΟΥ ΜΙΧΑΛΑΚΗ

Τα παιδιά Κυριάκος - Κατίνα, Γιάννης - Μαίρη, Αλέξανδρος - Αννα, Μιχάλης - Πόπη
Τα εγγόνια και τα ανίψια

9548-31/10

Η Παναγιά της Φιλερήμου

ΣΥΝΕΧΕΙΑ ΑΠΟ ΤΗ ΣΕΛ. 1

αυθεντική εικόνα της Παναγιάς της Φιλερήμου που βρίσκεται σε Μονή της μητρόπολής του στην πόλης μας, τις γιορτές των Χριστουγέννων και της Πρωτοχρονιάς.

ΟΙ ΛΕΠΤΟΜΕΡΕΙΣ· θα συζητηθούν σήμερα και η ακριβής ημερομηνία άφιξής της ιερής εικόνας στην Ρόδο, θα γινει γνωστή σύντομα.

Χειμερινό ωράριο

ΣΥΝΕΧΕΙΑ ΑΠΟ ΤΗ ΣΕΛ. 1

ΠΑΡΑΣΚΕΥΗ: 8:30 π.μ. - 1:00 μ.μ. και 4:30 μ.μ. - 8:30 μ.μ.

ΚΥΡΙΑΚΕΣ και ΑΡΓΙΕΣ ΚΛΕΙΣΤΑ.

Το προτεινόμενο χειμερινό ωράριο θα ισχύσει από 1-11-1999 έως 31-3-2000.

Ο Σύλλογος καλεί τον εμπορικό κόσμο της Ρόδου όπως σεβασθεί το προτεινόμενο ωράριο, προκειμένου να αποφευχθεί ο αθέμιτος ανταγωνισμός».

Ο έλεγχος στη Μονή

ΣΥΝΕΧΕΙΑ ΑΠΟ ΤΗ ΣΕΛ. 1

«Συνεπώς δεν τίθεται θέμα εμπόδισης του ανακριτικού ελέγχου», είπε ο Μητροπολίτης Φιλαδελφείας. Η υπόθεση της Ιεράς Μονής της Πάτμου μελετάται από το Πατριαρχείο, το οποίο και θα αποφασίσει σε συνάρτηση με την Ιερά Σύνολο, κατά τον καλύτερο τρόπο στην περίπτωση που θα αποδειχθεί ότι πράγματι γίνονταν αγοραπωλησίες ακινήτων της Μονής», επεσήμανε ο Μητροπολίτης Φιλαδελφείας.

Το κύκλωμα με το χασίς

ΣΥΝΕΧΕΙΑ ΑΠΟ ΤΗ ΣΕΛ. 1

χρήση ναρκωτικών από μαθητές και στρατιώτες, χωρίς φόβο και χωρίς οι καθηγητές και οι αξιωματικοί να πάρουν... χαμπάρι, είναι βέβαιο πως το χασίς κυκλοφορεί με τη σέσουλα...

● Από το Τμήμα Δίωξης Ναρκωτικών που εξιχνίασε τη υπόθεση, σχηματίστηκε δικογραφία σε βάρος 22 ατόμων. Από αυτά τα τέσσερα άτομα που συνελήφθησαν στα όρια του Αυτοφώρου οδηγήθηκαν στον Εισαγγελέα, ο οποίος τους παρέπεμψε στον ανακριτή κ. Βασίλη Παπανικόλα. Μάλιστα ο 16χρονος Σ.Σ. κατηγορείται σε βαθμό κακουργήματος, και του επιβλήθηκε ο περιοριστικός όρος της χρηματικής εγγύησης 500.000 δρχ., απαγόρευσης εξόδου από τη χώρα και εμφάνισης κάθε 1 και 16 στην Αστυνομία. Τις αμέσως επόμενες μέρες θα κληθούν από τον Ανακριτή οι υπόλοιποι 18 για να απολογηθούν.

ΚΑΙ ΑΛΛΕΣ ΣΥΛΛΗΨΕΙΣ ΣΤΡΑΤΙΩΤΩΝ

ΑΠΤΟΗΤΟΙ οι στρατιώτες, παρά τις συλλήψεις σε αεροδρόμιο και λιμάνι και τις συνέπειες που έπονται, συνεχίζουν να κουβαλούν τα ναρκωτικά, κατά την επιστροφή τους στο νησί μας από κανονική άδεια. Προχθές το μεσημέρι συνελήφθη στο αεροδρόμιό μας ένας ακόμα στρατιώτης και στο λιμάνι χθες το πρωί ένας άλλος που είχαν στην κατοχή τους ναρκωτικά.

Αναλυτικά:

● Προχθές στις 12 το μεσημέρι, συνελήφθη στο αεροδρόμιο Παραδεισίου, ο στρατιώτης Δημήτριος Χόιδας του Ελευθερίου, 21 χρόνων, από την Αθήνα, να έχει στην κατοχή του 4 γραμμάρια χασίς. Σε βάρος του στρατιώτη σχηματίστηκε δικογραφία και ενημερώθηκε σχετικά η Στρατονομία.

● Χθες στις 8.40 το πρωί συνελήφθη στο λιμάνι μας, από άνδρες του Κεντρικού Λιμεναρχείου Ρόδου, ο 20χρονος στρατιώτης Κωνσταντίνος Λέτσιος του Νικολάου από τα Τρίκαλα, γιατί είχε στις αποσκευές του 12 γραμμάρια χασίς. Παραδόθηκε στη Στρατονομία για τα περαιτέρω.

Συμβολική κατάληψη

ΣΥΝΕΧΕΙΑ ΑΠΟ ΤΗ ΣΕΛ. 1

και θα παραμείνει αγνός για την αξιοποίηση της περιουσίας του Αφαντενού και κατ' επέκταση του Ροδιακού λαού. Χωρίς κομματικές αντιπαραθέσεις και αντιδικίες, χωρίς κομματικές ταυτότητες διεξάγουμε ένα τίμιο αγώνα για να συγκινήσουμε τις πολιτικές ηγεσίες του υπουργείου Ανάπτυξης και του Ε.Ο.Τ., ώστε αυτή η τεράστια περιουσία, τόσο σε έκταση και αξία, όσο και σε φυσικό κάλλος να περάσει στα χέρια ιδιωτών επενδυτών, που με πρόγραμμα, οράματα και φαντασία θα το αξιοποιήσουν και θα το παραδώσουν σε χρήση στο ροδιακό τουρισμό.

Ο Ε.Ο.Τ. ο σημερινός ιδιοκτήτης του γκολφ Αφάντου, πρέπει επιτέλους να καταλάβει πως δεν μπορεί με τεχνάσματα να αποτρέπει την ανάπτυξη της περιοχής μας, υποκύπτοντας σε πολιτικούς εκβιασμούς και συμφέροντα οργανωμένων συντεχνιών, που δεν θέλουν με κανέναν τρόπο τ' Αφάντου να ανοίξει νέους ορίζοντες στο τουριστικό γίγνεσθαι του νησιού μας.

Κάναμε 30 χρόνια υπομονή, περιμένοντας καρτερικά από τους 4 ντουζίνες Γενικούς Γραμματείς του ελληνικού τουρισμού να επέμβουν σωτήρια και το γήπεδο του γκολφ με τις υπόλοιπες τουριστικές του εγκαταστάσεις ολοκληρωθούν, βάση του πρωταρχικού σχεδίου, να συντηρηθούν, να βελτιωθούν και να παράγουν καρπούς. Τέτοιους που θα έδιναν στον τόπο μας οικονομική ευμάρεια, εργασία, προκοπή και βελτίωση των συνθηκών ζωής μας.

Εντούτοις η απάντηση των πολιτικών μας ήταν να περάσουν τα χρόνια άπρακτα, χωρίς ίχνος εξελίξεων και σήμερα να βρισκόμαστε στη δυσάρεστη θέση να θρηνούμε στα συντρίμμια και να αναπολούμε χαμένες δόξες.

Η σημερινή μας ειρηνική αλλά και συμβολική διαμαρτυρία, έχει ένα και μόνο σκοπό, να ευαισθητοποιήσει πρώτα τους κακόπιστους για τις αγαθές προθέσεις μας και δεύτερον τα πολιτικά στελέχη του Νομού μας για να ορθώσουν ανάστημα και να διεκδικήσουν για λογαριασμό του λαού μας την πρόοδο και την ευημερία. Που θα προέλθει μέσα από τις νέες και πρωτοποριακές τουριστικές μορφές εκμετάλλευσης που θα ενδυναμώσουν την ήδη γηρασμένη τουριστική οικονομία.

Εμείς που σήμερα βρεθήκαμε εδώ, δίνουμε γι 'άλλη μια φορά την υπόσχεση ότι θα μείνουμε ακέραιοι στις επάλξεις του αγώνα και παρά τις αντιξοότητες θα επιμείνουμε στην πραγμάτωση των ονείρων και των φιλοδοξιών του λαού μας. Να καταλάβουν επιτέλους οι κατοικούντες στην Αθήνα, μια για πάντα, πως εδώ είναι η Ρόδος και όχι μπανανία».

Οι τουριστικές εκθέσεις που θα πραγματοποιηθούν σε ευρωπαϊκές χώρες

Το Ευρωπαϊκό Κέντρο Πληροφοριών GR-164 πληροφορεί τον επιχειρηματικό κόσμο της Δωδεκανήσου ότι θα πραγματοποιηθούν οι ακόλουθες τουριστικές εκθέσεις μέχρι και τις 31/3/2000.

- Cothenburg, Σουηδία 23-26/3/2000 «TUR, Διεθνής Εκθεση Τουρισμού».
- Κολονία, 26-28/11/1999 «REISEMARKT, Διεθνής Εκθεση Ταξιδίων».
- Πράγα, 9-11/11/99 «Διεθνής Εκθεση Ταξιδίων».
- Οσλο, Νορβηγία 6-9/1/2000 «Διεθνής Εκθεση Ταξιδίων».
- Stuttgart, Γερμανία 20-23/1/2000 «Διεθνής Εκθεση Τουρισμού για γκολφ».
- Ζυρίχη, 27-30/1/2000 «Εκθεση Τουρισμού, διακοπές, σπορτς, ξεκούραση».
- Hamburg, Γερμανία 12-20/2/2000 «Διεθνής Εκθεση Τουρισμού».
- Dusseldorf, Γερμανία 15-16/2/2000 «Εκθεση επαγγελματικού τουρισμού και συνεδρίων».
- Βερολίνο, 11-15/3/2000 «Διεθνής Εκθεση Τουρισμού».
- Essen, Γερμανία 22-26/3/2000 «Διεθνής Εκθεση ταξιδίων -τουρισμού, κάμπινγκ».
- Θεσσαλονίκη, 4-7/11/99 «ΦΙΛΟΞΕΝΙΑ, «Διεθνής Εκθεση Τουρισμού».
- Bielefeld, Γερμανία 12-14/11/99 «Τουριστική Εκθεση».
- Βρυξέλλες, 23-25/11/99 «Διεθνής Εκθεση Τουρισμού».
- Valladolid, Ισπανία 25-28/11/99 «INTUR, Τουριστική Εκθεση».
- Stuttgart, 9-10/12/99 «Τουριστική Εκθεση».
- Utrecht, Ολλανδία 11-16/1/2000 «Διεθνής Εκθεση Τουρισμού».
- Brno, Τσεχία 13-16/1/2000 «Διεθνής Εκθεση Τουρισμού».
- Rotterdam, Ολλανδία 18-20/1/2000 «Εκθεση για πισίνες, γυμναστήρια, εγκαταστάσεις για εσωτερικά και εξωτερικά αθλήματα».
- Belfast, Αγγλία 20-23/1/2000 «Εκθεση ταξιδίων και τουρισμού».
- Bratislava, Σλοβακία 20-23/1/2000 «Διεθνής Εκθεση Τουρισμού».
- Ελσίνκι, Φινλανδία 21-23/1/2000 «Διεθνής Εκθεση Τουρισμού».
- Φρανκφούρτη, 21-23/1/2000 «Τουριστική Εκθεση».
- Hanover, Γερμανία 22-30/1/2000 «ABF-Εκθεση για αυτοκίνητα, μοτοποδήλατα, θαλάσσια αθλήματα, τουρισμό, κάμπινγκ».
- Μαδρίτη, 26-30/1/2000 «FITUR- Διενθής Εκθεση Τουρισμού».
- Δουβλίνο, Ιρλανδία 27-30/1/2000 «Εκθεση Τουρισμού-Ταξιδίων».
- Κοπενγχάγη, Δανία, 28-30/1/2000 «Διεθνής Εκθεση Τουρισμού και Ταξιδίων».
- Nantes, Γαλλία, 11-13/2/2000 «Εκθεση Τουρισμού».
- Saltzburg, Αυστρία, 11-13/2/2000 «Διεθνής Εκθεση Τουρισμού».
- Μιλάνο, 23-27/2/2000, «Διεθνής Εκθεση Τουρισμού-Νέες τάσεις».
- Innsbruck Αυστρία, 25-27/2/2000 «Διεθνής Εκθεση Τουρισμού».
- Κάϊρο, 1-3/3/2000, «Εκθεση Μεσογειακού Τουρισμού».
- Bremen, Γερμανία, 2-5/3/2000 «Εκθεση τουρισμού, θαλλασίων αθλημάτων, κάμπινγκ».
- Klagenfurt, Αυστρία, 12-15/3/2000 «Διεθνής Εκθεση τουρισμού και γαστρονομίας».
- Brbeaux, Γαλλία, 17-19/3/2000 «Τουριστική Εκθεση».
- Βουδαπέστη, 22-26/3/2000 «Διεθνής Εκθεση Τουρισμού».

Για περισσότερες πληροφορίες και για άλλες εκθέσεις μπορείτε ν' απευθυνθείτε στο Ευρωπαϊκό Κέντρο Πληροφοριών GR-164, (Επιμελητήριο Δωδεκανήσου, Γρ. Λαμπράκη 8, τηλ. 34840-22281, φαξ: 34755 - E-mail:ccirho@otenet.gr.

Οι μητροπόλεις Δωδεκανήσου

ΣΥΝΕΧΕΙΑ ΑΠΟ ΤΗ ΣΕΛ. 1

αποστολή μας», δήλωσε χθες ο Μητροπολίτης Αλεξανδρουπόλεως κ. Ανθιμος, ο οποίος βρίσκεται στη Ρόδο ως εκπρόσωπος της Εκκλησίας της Ελλάδος, στα πλαίσια της συνάντησης των αντιπροσωπειών των ορθοδόξων εκκλησιών που διεξάγεται στο ξενοδοχείο Rodos Palace.

● Το πρόβλημα ήταν καθαρά δημοσιογραφικό, τόνισε ο Μητροπολίτης Αλεξανδρουπόλεως. «Δεν έχουμε καιρό να διαφωνούμε και να ερίζουμε, η επιταγή των καιρών είναι όλοι να ομονοούμε και να πράττουμε το καλύτερο για την ορθοδοξία», επεσήμανε ο κ. Ανθιμος.

«Δεν έχει τεθεί θέμα υπαγωγής των μητροπόλεων της Δωδεκανήσου στην Εκκλησία της Ελλάδος», δήλωσε χθες ο Μητροπολίτης Φιλαδέλφειας Μελίτων, ο οποίος επεσήμανε επίσης ότι με τα θέματα αυτά ασχολείται ο Οικουμενικός Πατριάρχης κ. Βαρθολομαίος και η Ιερά Σύνοδος. Ο Μητροπολίτης Φιλαδελφείας απέφυγε να απαντήσει και για το αν θα προκύψουν αλλαγές προσώπων στις Μητροπόλεις της Δωδεκανήσου.

Η τουριστική κίνηση

ΣΥΝΕΧΕΙΑ ΑΠΟ ΤΗ ΣΕΛ. 1

ΝΑ ΣΗΜΕΙΩΘΕΙ ότι την περασμένη Πέμπτη προσγειώθηκαν στο αεροδρόμιο της Ρόδου 100 τσάρτερς αεροπλάνα, με τα οποία ήρθαν μόνο 2.200 ξένοι τουρίστες και αναχώρησαν 16.000 επισκέπτες.

◗ Εξάλλου για το ερχόμενο Σαββατοκύριακο προβλέπεται να έρθουν 50 τσάρτερς αεροσκάφη που θα μεταφέρουν περίπου 1.500 τουρίστες και θα πάρουν 8.000.

ΕΙΝΑΙ ΓΝΩΣΤΟ ότι και κατά τη χειμερινή περίοδο θα φιλοξενούνται στη Ρόδο κυρίως Ισραηλινοί, Ολλανδοί και Γερμανοί.

◗ Στο μεταξύ από προχτές βρίσκονται στη Ρόδο περίπου 1.500 Τούρκοι τουρίστες που θα παραμείνουν μέχρι την ερχόεμνη Κυριακή.

ΣΗΜΕΙΩΝΕΤΑΙ ότι σε περίπτωση που δεν υπήρχε το θέμα της βίζας, τότε ο αριθμός των επισκεπτών θα ήταν τουλάχιστον διπλάσιος.

Ενημέρωση Παπανικόλα

ΣΥΝΕΧΕΙΑ ΑΠΟ ΤΗ ΣΕΛ. 1

καταστήματος.

Ο κ. ΠΑΠΑΝΙΚΟΛΑΣ επσήμανε και μετέφερε στους αρμόδιους του ΙΚΑ, όσα κατά καιρούς ασφαλισμένοι του έχουν αναφέρει σχετικά με τη δυσλειτουργία υπηρεσιών (συντάξεις, οικοδομές κ.α.), και άκουσε τις προτάσεις των εργαζομένων σχετικά με τα μέτρα που πρέπει να ληφθούν ώστε να εξαλειφθούν οι υπάρχουσες αδυναμίες.

✷ Σε συνάντηση που θα επιδιώξει ο βουλευτής με τον Διοικητή του ΙΚΑ κ. Νεκτάριο και τον αρμόδιο Υφυπουργό Κοιν. Ασφαλίσεων, θα μεταφέρει τα προβλήματα και τις προτεινόμενες λύσεις, που αφορούν τη συγκεκριμένη υπηρεσία.

Εκπτωτοι εργολάβοι

ΣΥΝΕΧΕΙΑ ΑΠΟ ΤΗ ΣΕΛ. 1

• Εκπτωση του εργολάβου Γιωτόπουλου Ιωάννη, ανάδοχου του έργου «Κατασκευή κερκίδας και αποδυτηρίων Αθλητικού Κέντρου Καρακόνερο».

• Εκπτωση Κοινοπραξίας Στεφάνου Α. - Στρατάκη Κ., ανάδοχου του έργου «Δημιουργία σύγχρονων εγκαταστάσεων Λαϊκής Αγοράς στην περιοχή Κοιμητηρίων Αγ. Δημητρίου στη Ρόδο.

• Εκπτωση της Κοινοπραξίας Στεφάνου Α. - Στεφάνου Ε. - Στρατάκη Κ., ανάδοχου του έργου «Δημιουργία Αθλητικού Κέντρου στον Περιβάλλοντα χώρο του Πανεπιστημίου».

ΠΡΑΚΤΟΡΕΙΟ ALHAMBRA

Ιερός Ναός Αγίου Γεωργίου Ανω

Με τις ευχές και ευλογίες της Α.Θ. Παναγιότητος του Οικουμενικού Πατριάρχου κ.κ. Βαρθολομαίου και Σ. Μητροπολίτου Ρόδου κ.κ. Αποστόλου

ΟΡΓΑΝΩΝΟΥΜΕ

4ήμερη και **13ήμερη** εορταστική εκδρομή **στην γενέτειρα του Αγίου Νικολάου (Μύρα)** καθώς επίσης **Προσκύνημα στα Μικρασιατικά Παράλια και στην Βασιλεύουσα**

Από 04/12 έως 08/12

Ρόδος - Μαρμαρίς - Αττάλεια - Μάκρη - Μαρμαρίς - Ρόδος

• **04/12:** ρόδος – Μαρμαρίς: Μετακίνηση με λεωφορεία για Αττάλεια. Αφιξη στο ξενοδοχείο νωρίς το απόγευμα. Δείπνο και διανυκτέρευση.
• **05/12:** Μετά το πρωινό επίσκεψη σε αξιοθέατα της περιοχής. Γεύμα εξ ιδίων καθοδόν και επιστροφή στο ξενοδοχείο. Εσπερινός της παραμονής σε χώρο του ξενοδοχείου. Δείπνο ομαδικό (νηστίσιμο) και προετοιμασία για την Θεία Λειτουργία του Αγίου Νικολάου. Διανυκτέρευση.
• **06/12:** Αναχώρηση για Μύρα ώρα 06.00. Αφιξη στα Μύρα γύρω στις 08.00. Θεία Λειτουργία στη βασιλική του Αγίου Νικολάου και μετά το πέρας αυτής περιήγηση στα αξιοθέατα. Ομαδικό γεύμα εξ ιδίων και επιστροφή στην Αντίφυλο (Κως). Αφιξη στο ξενοδοχείο. Δείπνο – διανυκτέρευση.
• **07/12:** Μετά το πρωινό αναχώρηση για Μάκρη. Αφιξη το απόγευμα και τακτοποίηση στο ξενοδοχείο. Δείπνο – διανυκτέρευση.
• **08/12:** Πρωινό και επίσκεψη στο Λιβίσσι με σύντομη Θεία Λειτουργία στο Ναό των Εισοδίων της Θεοτόκου (Κάτω εκκλησία). Επίσκεψη στο μουσείο της Μάκρης και αναχώρηση για Μαρμαρίς νωρίς το απόγευμα ώρα 15.30. Αφιξη στη Ρόδο στις 16.30.

Από 04/12 έως 16/12

Ρόδος - Μαρμαρίς - Αττάλεια - Μάκρη - Κουσάντασι - Τσανάκαλε - Κωνσταντινούπολη - Προύσσα - Σμύρνη

ΣΥΝΕΧΕΙΑ ΕΚΔΡΟΜΗΣ

• **08/12:** Αναχώρηση από Μάκρη για Κουσάντασι μέσω Μαρμαρίς. Αφιξη απόγευμα, τακτοποίηση στο ξενοδοχείο. Δείπνο- διανυκτέρευση.
• **09/12:** Μετάτο πρωινό αναχώρηση για Εφεσσο και Σμύρνη. Περιήγηση της πόλης και της αγοράς και στη συνέχεια για Τσανάκαλε (Δαρδανέλια) μέσω Αϊβαλί - Αδραμίτη - Φώκαιας - Μενεμένης. Αφιξη στο Τσανάκαλε. Δείπνο - διανυκτέρευση.
• **10/12:** Αναχώρηση για Κωνσταντινούπολη μέσω Καλλίπολης - Κεσόνης - Ρεδαίστου - Σιλιβρίας και άφιξη στο ξενοδοχείο το απόγευμα. Δείπνο και διανυκτέρευση.
• **11/12:** Μετά το πρωινό επίσκεψη στον Πατριαρχικό Ναό του Αγίου Γεωργίου (Φανάρι). Συνάντηση με τον Πατριάρχη και εκκλησιασμός. Στη συνέχεια επίσκεψη στο Ναό της Παναγίας Βλαχερνών (Ακάθιστος Υμνος) και στο ναό της Παναγίας Μπαλουκλί (Ο ναός με τα ψάρια), στο ναό του Αγίου Δημητρίου (Ξυλόπορτα) και το απόγευμα ελεύθερο για ψώνια στην αγορά του Καγιαλί Τσαρσί, το βράδυ προαιρετική διασκέδαση στα (Χανουμάδικα). Δείπνο - διανυκτέρευση.
• **12/12:** Μετά το πρωινό ξενάγηση στην Αγία Σοφιά τον Βυζαντινό Ιππόδρομο ,το Ναό της Αγίας ειρήνης, το Τοπ Καπί και στη συνέχεια επίσκεψη στη Χαλκηδόνα περνώντας την κρεμαστή γέφυρα του Βοσπόρου. Γεύμα εξ ιδίων και ελεύθεροι για την αγορά. Επιστροφή στο ξενοδοχείο. Δείπνο – διανυκτέρευση.
• **13/12:** Μετά το πρωινό αναχώρηση για Πριγκηπόνησσα (Χάλκη) Ιερατική Σχολή στο Ναό της Αγίας Τριάδος. Περιήγηση από τον δέσποτα και επιστροφή στο ξενοδοχείο νωρίς το απόγευμα. Χρόνος ελεύθερος για ψώνια. Δείπνο – διανυκτέρευση.
• **14/12:** Αναχώρηση για Προύσσα και στη συνέχεια ψώνια (μεταξωτά). Το βράδυ άφιξη στη Σμύρνη. Διανυκτέρευση.
• **15/12:** Το πρωί περιήγηση της πόλης, εκκλησιασμός στο Ναό της Αγίας Φωτεινής και στη συνέχεια αγορά (Καπαλί Τσαρσί) το απόγευμα αναχώρηση για Μαρμαρίς. Αφιξη στο ξενοδοχείο. Δείπνο – Διανυκτέρευση.
• **16/12:** Ημέρα ελεύθερη. Το απόγευμα επιστροφή στη Ρόδο.

Περιλαμβάνει
• Εισιτήρια με δελφίνι Ρόδο - Μαρμαρίς - Ρόδο
• Πολυτελές πούλμαν
• Ξενοδοχεία με ημιδιατροφή: Αντάλλια/4 αστέρων, Μάκρη/3 αστέρων, Σμύρνη/3 αστέρων, Κουσάντασι/4 αστέρων, Τσανάκαλε/3 αστέρων, Κωνσταντινούπολη/3 αστέρων.
• Φόροι Ελλάδος και Τουρκίας
• Ξενάγηση με ελληνόφωνο ξεναγό από γραφείο Κωνσταντινούπολη
• Είσοδος στον Αγιο Νικόλαο
• Ασφάλεια σε όλα τα μέλη του γκρουπ
• Συνοδός γραφείου

Πληροφορίες
Πρακτορείο ΑΛΑΜΠΡΑ
Αλεξάνδρου Παπάγου 23 • Τηλ. 37052, 25698
Ιερός Ναός Αγίου Γεωργίου Ανω
Πρωτοπρεσβύτερος Οικουμενικού Πατριαρχείου
Πατέρας ***Βασ. Τσαβαρής, τηλ. 33675-33842***

M11-30/11



PET SHOP
Original Dogs
Αξεσουάρ - Τροφές
Information Dogs
Servise Dogs

RAY KENNEL CLUB
ΑΝΑΓΓΕΛΙΑ ΓΕΝΝΑΣ
ΔΙΑΤΙΘΕΝΤΑΙ ΚΑΘΑΡΟΑΙΜΑ ΚΟΥΤΑΒΙΑ

• ΣΧΟΛΗ ΕΚΠΑΙΔΕΥΣΗΣ
• Κυνοτροφείο
• Πανσιόν



ΔΑΛΜΑΤΙΑΣ
ΗΜΕΡ. ΓΕΝ. 1-10-99



ΛΑΓΟΣΚΥΛΑ
➤ Μεγάλο ΜΠΛΕ ΤΗΣ ΓΑΣΚΟΝΗΣ
ΗΜΕΡ. ΓΕΝ/ΣΗΣ 2/6/99
➤ BALKANIA H AWT
ΗΜΕΡ. ΓΕΝ/ΣΗΣ 21-10-99

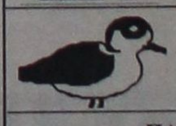

ΠΟΥΛΟΣΚΥΛΑ
ΠΟΪΝΤΕΡ ΓΕΝ/ΤΙΑΣ ΝΤΕΛΒΕΝΤΟ
ΗΜΕΡ. ΓΕΝ/ΣΗΣ 17-6-99

ΠΛΗΡΟΦΟΡΙΕΣ: PET SHOP
ΜΙΧ. ΠΕΤΡΙΔΗ 100 ΤΗΛ. 63892
ΚΥΝΟΤΡΟΦΕΙΟ ΕΛΕΟΥΣΑ ΤΗΛ. 0246/98145

9480-12/11

UNIDATA

Ζητείται Τεχνικός Υποστήριξης Η/Υ Hardware / Software με εμπειρία σε Windows NT και Windows 98, κάτοχος αδείας οδηγήσης αυτοκινήτου & μοτοποδηλάτου, για μόνιμη εργασία στο Υποκατάστημα Ρόδου.

Αλεξ. Διάκου 7 - ΡΟΔΟΣ
Τηλ. 32752

X1313-30/11

ΝΑΥΤΙΚΟ ΠΡΑΚΤΟΡΕΙΟ
TSAGARIS TRAVEL

Ε/Γ-Ο/Γ ΔΗΜΗΤΡΟΥΛΑ
ΡΟΔΟΣ - ΠΕΙΡΑΙΑΣ

ΑΠΟ ΡΟΔΟ: Κάθε **ΤΡΙΤΗ** και **ΠΕΜΠΤΗ** στις 15.00
ΣΑΝΤΟΡΙΝΗ-ΝΑΞΟ-ΠΑΡΟ-ΠΕΙΡΑΙΑ
(άφιξη στον Πειραιά 07.20 π.μ.)
Κάθε **ΚΥΡΙΑΚΗ** στις 12.30
ΣΑΝΤΟΡΙΝΗ-ΝΑΞΟ-ΠΑΡΟ-ΠΕΙΡΑΙΑ
(άφιξη στον Πειραιά 05.00 π.μ.)

Πληροφορίες - Εισιτήρια:

ΣΑΧΤΟΥΡΗ 5
Τηλ. 30406 - 36170 - 35066 FAX: 28597

X1332-30/11

Εργαστήριο Κλινικής Ψυχολογίας

Χριστίνα ΣΑΒΒΑΚΗ - ΓΚΡΑΝΖΑΝ
Κλινική Ψυχολόγος - Ψυχοπαθολόγος

Πτυχιούχος των Πανεπιστημίων Nancy & Reims (Γαλλία)

Για τον ενήλικο	Για το παιδί
- Ψυχοδιαγνωστική - Ψυχολογική υποστήριξη - Ψυχοθεραπεία αναλυτικής εμπνεύσεως	- Ψυχοδιαγνωστική (με τεστ νοημοσύνης, προβλητικά τεστ ερμηνεία παιδικού σχεδίου) - Ψυχοθεραπεία (με θεραπευτικά τεστ, μαριονέτες, πλαστελίνη) - Οικογενειακή συνέντευξη

Δέχεται με ραντεβού
Παύλου Μελά 40 – Ρόδος
Τηλ. : 77 350

9307-31/10

ΝΑΥΤΙΛΙΑΚΗ ΕΤΑΙΡΙΑ ΛΕΣΒΟΥ Α.Ε.
F/B ΑΛΚΑΙΟΣ



ΑΝΑΚΟΙΝΩΣΗ

Γνωρίζουμε στο επιβατικό κοινό ότι τα δρομολόγια του F/B ΑΛΚΑΙΟΣ από Ρόδο έχουν ως εξής:

Κάθε Τετάρτη ώρα 21.00 για Κω -Σάμο-Χίο-Μυτιλήνη- Λήμνο- Αλεξανδρούπολη

Λόγω της αυξημένης κινήσεως κατά τη θερινή περίοδο παρακαλούνται οι κ.κ. επιβάται όπως εκδίδουν τα εισιτήριά τους από το κεντρικό πρακτορείο της Ν.Ε.Λ. στη Ρόδο. Η έκδοση των εισιτηρίων για καμπίνες θα γίνεται μόνο από το πρακτορείο.

ΕΡΥΘΡΑ ΘΑΛΑΣΣΑ

Δ. ΘΕΟΔΩΡΑΚΗ 13 ΤΗΛ. 27721- 22460

M11-30/11

Οι ελεγκτές των καζίνο απαιτούν να αλλάξει το θεσμικό πλαίσιο λειτουργίας τους

Επαιξαν 1,5 τρισ. σε 4 1/2 χρόνια!

Και οι... επιδόσεις στο πρώτο εννεάμηνο του 1999

	Αστυράκι	Θεσ/νίκη	Ρία Πατρών	Ρόδος	Ξάνθη	Σύρος	Πάρνηθα	Π. Καρράς	Κέρκυρα	Σύνολο
Τζίρος (δρχ.)	134.648.479.350	104.143.131.125	22.285.621.126	19.220.853.650	7.802.304.650	5.424.206.800	38.541.026.600	2.109.253.850	4.524.936.100	338.699.813.050
Κέρδη (δρχ.)	33.917.849.600	30.390.081.505	5.963.067.075	4.468.561.797	1.932.955.105	1.446.888.300	8.811.526.384	671.895.491	749.292.800	88.351.897.867
Εισιτήρια	639.005	836.164	107.595	124.879	50.235	53.585	220.341	18.888	43.973	2.094.965
Τζίρος ανά παίκτη (δρχ.)	210.716	124.549	207.125	153.916	155.316	100.663	174.915	111.672	102.903	Μέσος όρος 161.673 δρχ.
Κέρδη κοζίνο ανά παίκτη (δρχ.)	53.079	36.345	55.421	35.783	38.478	26.851	39.990	35.573	17.040	Μέσος όρος 42.173 δρχ.

Ξεπέρασε το 1,5 τρισ. δραχμές ο τζίρος των ιδιωτικών καζίνο της χώρας στα τελευταία τεσσεράμισι χρόνια που ξεκίνησε η λειτουργία τους!

Στο ίδιο διάστημα τα καθαρά κέρδη των επιχειρήσεων καζίνο έφτασαν συνολικά στα 210 δισ. δρχ., ενώ άλλα 167 δισ. δρχ. μπήκαν απευθείας στα ταμεία του Δημοσίου.

Οι ελεγκτές ζητούν να καθιερωθεί ωράριο λειτουργίας για τα καζίνο και να τηρούνται αυστηρά οι διατάξεις των νόμων που απαγορεύουν την είσοδο σε αυτά ορισμένων κατηγοριών παιχτών (υπαλλήλων του Δημοσίου, στρατιωτικών, κλπ).

Οπως χαρακτηριστικά ανέφεραν οι εκπρόσωποί τους, «στα τεσσεράμισι χρόνια που λειτουργούν τα ιδιωτικά καζίνο, έχει αποδειχτεί στην πράξη ότι οι συγκεκριμένες επιχειρήσεις δεν αποτελούν πόλο έλξης για τους τουρίστες - όπως υποστήριζαν ορισμένοι - καθώς το 97% των πελατών τους είναι Ελληνες».

Τα τελευταία τρία χρόνια, ανέφεραν οι ελεγκτές των καζίνο, «ακούσαμε από τρεις διαφορετικούς υπουργούς ότι θα ληφθούν μέτρα για την προστασία του κοινωνικού συνόλου από τα καζίνο, αλλά μέχρι σήμερα κανένα μέτρο δεν έχει προχωρήσει». Από τα στοιχεία των ελεγκτών προκύπτει ότι στα εννέα καζίνο που λειτουργούν σήμερα σε όλη τη χώρα (εφτά ιδιωτικά και δύο κρατικά) παίζονται καθημερινά 1,3 δισ. δρχ. από περίπου 8.360 παίχτες που κατά μέσο όρο τα επισκέπτονται ημερησίως. Από τις αρχές του χρόου έως τις 30 Σεπτεμβρίου τα καζίνο τα επισκέφθηκαν συνολικά 2.094.965 παίχτες, παίζοντας περίπου 339 δισ. δρχ.

Ελεγχοι από ...εποχικούς

Ο έλεγχος των καζίνο γίνεται σε καθημερινή βάση από περίπου 170 ελεγκτές, ενώ σύμφωνα με τους εκπροσώπους του Συλλόγου τους για το έργο αυτό απαιτούνται τουλάχιστον 250. Οι ίδιοι αποκάλυψαν ότι οι 80 από τους σημερινούς ελεγκτές είναι εποχικοί υπάλληλοι και τόνισαν πως είναι απαράδεκτη η τακτική της ανάθεσης του ελεγκτικού έργου σε εποχικό προσωπικό».

Ο Σύλλογος των ελεγκτών καζίνο ζητεί «να στελεχωθεί με το απαιτούμενο προσωπικό η Διεύθυνση Καζίνο του υπουργείου Ανάπτυξης η οποία σήμερα υπολειτουργεί».

Απόσυρση βιντεολόττο

Σημειώνεται πως οι εκπρόσωποι των ελεκτών καζίνο τάχθηκαν κατά της απόσυρσης της τροπολογίας για το βιντεολόττο, υποστηρίζοντας ότι «στην προκειμένη περίπτωση κερδισμένοι βγήκαν οι ιδιοκτήτες των καζίνο και των παράνομων κουλοχέρηδων που είναι διάσπαρτοι σε όλη την Ελλάδα».

Οι καθημερινές... επιδόσεις των καζίνο (μέσος όρος)

Καζίνο	Εισιτήρια	Τζίρος (εκατ. δρχ.)	Κέρδη (εκατ. δρχ.)
Λουτράκι	2.358	496,8	125,2
Θεσσαλονίκη	3.086	384,2	112,1
Πάρνηθα	911	159,2	36,4
Ρόδος	690	106,1	24,6
Ρίο Πατρών	396	81,9	21,9
Π. Καρράς	378	42,1	13,4
Ξάνθη	185	28,6	7,1
Σύρος	199	20,0	5,3
Κέρκυρα	163	16,7	2,7



Πηγή: Πανελλήνιος Σύλλογος Εργαζομένων στον Έλεγχο των Καζίνο

Τα στοιχεία αυτά παρουσιάστηκαν από τους εκπροσώπους του Πανελλήνιου Συλλόγου Εργαζομένων στον Ελεγχο των Καζίνο που τόνισαν ότι «είναι πλέον επιτακτική ανάγκη να αλλάξει το θεσμικό πλαίσιο λειτουργίας των καζίνο».

Χωρίς σχεδιασμό

Οπως χαρακτηριστικά ανέφερε ο πρόεδρος του Συλλόγου των ελεγκτών καζίνο κ. Κωνστ. Παπακοσμάς, «η διασπορά των ιδιωτικών καζίνο ανά τη χώρα έγινε χωρίς σχεδιασμό και η πολιτεία - έστω και τώρα -οφείλει να λάβει τα ελάχιστα μέτρα περιορισμού των αρνητικών επιπτώσεων από τη λειτουργία τους».

ΜΕΓΑΛΕΣ ΕΥΚΑΙΡΙΕΣ

ΠΩΛΟΥΝΤΑΙ ΕΛΑΦΡΩΣ
ΜΕΤΑΧΕΙΡΙΣΜΕΝΕΣ
ΜΟΤΟΣΙΚΛΕΤΕΣ ENDURO
YAMAHA DT 125
SUZUKI DR 125
KAWASAKI KLR 250

✓ ΕΥΚΟΛΙΕΣ ΠΛΗΡΩΜΗΣ

ΑΒΕΤΕ Κ. ΚΩΣΤΑΡΙΔΗΣ

ΤΗΛ. 22157, 20874, 22325

X1333-30/11

20 ΧΡΟΝΙΑ ΜΟΝΩΣΕΙΣ
ΑΡΧΩΝ ΣΑΜΑΡΤΖΗΣ



ΕΝΑ ΑΣΥΓΚΡΙΤΟ ΣΤΕΓΑΝΩΤΙΚΟ ΥΛΙΚΟ



Για ταράτσες - τοίχους

Ειδική προσφορά από 900 δρχ. το κιλό
ΙΣΧΥΕΙ ΜΕΧΡΙ ΤΟ ΜΗΝΑ ΟΚΤΩΒΡΙΟ

Η ΜΟΝΗ ΣΩΣΤΗ ΛΥΣΗ ΓΙΑ ΤΗΝ ΣΤΕΓΑΝΩΣΗ ΤΑΡΑΤΣΩΝ, ΕΞΩΤΕΡΙΚΩΝ ΤΟΙΧΩΝ, ΤΟΙΧΙΩΝ ΕΛΕΝΙΤ, ΚΕΡΑΜΟΣΚΕΠΩΝ

Επίσης προσφέρουμε σκληρές πλάκες εξιλασμένης πολυστηρόλης
2cm 1000 δρχ./m2
2,5 cm 1100 δρχ/m2
3 cm 1350 δρχ/m2

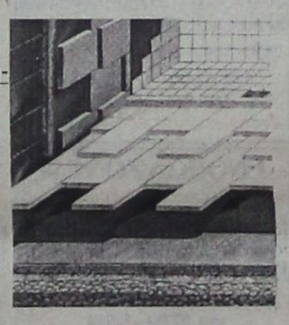



ΕΠΙΣΗΣ ΔΙΑΘΕΤΟΥΜΕ ΜΕΤΑΛΛΙΚΕΣ ΚΟΛΩΝΕΣ ΜΙΑΣ ΧΡΗΣΕΩΣ

ΔΙΑΘΕΣΗ:
ΑΡΧΩΝ ΣΑΜΑΡΤΖΗΣ
ΜΟΝΩΤΙΚΑ ΥΛΙΚΑ -ΜΟΝΩΣΕΙΣ
Τηλ. 23030, 32054, 67790
1) Ερυθρού Σταυρού 21
2) Κέντρο Μόνωσης Ρόδου: Μιχαήλ Πετρίδη 69

X1326-30/11



Για κάθε είδους εκδήλωση ΔΙΑΘΕΤΟΥΜΕ τον ιδανικό χώρο, και την έμπειρη ομάδα που αναλαμβάνει την οργάνωση και την εκτέλεση της

Για πληροφορίες
Τηλ: 25015

CAPSIS

X1334-30/11

Υποδήματα ΚΑΨΗΣ

BOXER - ALMA - ELLIT - ADAM'S MIGATO BOSTON

Πενήντα χρόνια δυναμικής παρουσίας στο χώρο του παπουτσιού

Ευχαριστούμε για την προτίμησή σας

ΕΒΡΑΙΩΝ ΜΑΡΤΥΡΩΝ 36-38 ΠΑΛΙΑ ΠΟΛΗ, (Β' ΣΥΝΤΡΙΒΑΝΙ) Τηλ. 27025

9604-30/4

ARISTON
ΤΑ ΠΑΝΤΑ ΑΡΙΣΤΑ

Ευκολίες πληρωμής
από 18 μέχρι και 24 μήνες

ΧΑΜΗΛΕΣ ΤΙΜΕΣ ΚΑΙ ΔΟΣΕΙΣ
ARISTON ΙΤΑΛΙΑΣ:

ΚΟΥΖΙΝΕΣ ΚΑΙ ΦΟΥΡΝΟΙ ΠΑΝΤΟΣ ΤΥΠΟΥ - ΕΣΤΙΕΣ ΚΕΡΑΜΙΚΕΣ ΚΑΙ ΑΠΛΕΣ - ΨΥΓΕΙΑ - ΚΑΤΑΨΥΚΤΕΣ - ΨΥΓΕΙΟΚΑΤΑΨΥΚΤΕΣ - ΠΛΥΝΤΗΡΙΑ ΡΟΥΧΩΝ ΚΑΙ ΠΙΑΤΩΝ - ΘΕΡΜΟΣΙΦΩΝΕΣ - ΑΠΟΡΡΟΦΗΤΗΡΕΣ ΚΟΥΖΙΝΑΣ ΠΑΝΤΟΣ ΤΥΠΟΥ
απλά και εντοιχιζόμενα σε ποικιλία χρωμάτων
ΚΑΙ ΤΩΡΑ:
ΠΛΥΝΤΗΡΙΑ - ΨΥΓΕΙΑ - ΚΟΥΖΙΝΕΣ ΚΑΙ ΜΙΚΡΟΣΥΣΚΕΥΕΣ BOSCH - SIEMENS (ΜΠΟΣ ΣΙΜΕΝΣ) ΣΤΙΣ ΧΑΜΗΛΟΤΕΡΕΣ ΤΙΜΕΣ ΤΗΣ ΑΓΟΡΑΣ

Επισκεφθείτε μας για να βεβαιωθείτε για τις ΧΑΜΗΛΕΣ ΤΙΜΕΣ μας!

Εισάγουμε και γι'αυτό πουλάμε φθηνότερα

ARISTON Η ΠΡΟΗΓΜΕΝΗ ΤΕΧΝΟΛΟΓΙΑ

ΤΗΛΕΟΡΑΣΕΙΣ - ΒΙΝΤΕΟ - ΒΙΝΤΕΟΚΑΜΕΡΕΣ - ΒΙΝΤΕΟΤΗΛΕΟΡΑΣΕΙΣ - ΜΙΚΡΟΣΥΣΚΕΥΕΣ - FAX - ΣΤΕΡΕΟ - ΤΗΛΕΦΩΝΑ - -C.D. - ΣΚΟΥΠΕΣ ΠΑΝΤΟΣ ΤΥΠΟΥ σε μεγάλη ποικιλία

X1328-30/11

Αντιπρόσωποι- Εισαγωγείς ΔΩΔΕΚΑΝΗΣΟΥ από το 1960:

ΑΔΕΛΦΟΙ ΣΤΕΦΑΝΟΥ Ο.Ε.

Δενδρινού & Χατζηαγγέλου - τέρμα Κορδιγκτώνος, τηλ. 22568, 22695

ΠΡΟΟΔΟΣ ☎ ΜΙΚΡΕΣ ΑΓΓΕΛΙΕΣ — ΜΙΚΡΕΣ ΑΓΓΕΛΙΕΣ ΠΡΟΟΔΟΣ

ενοικιάσεις

ΕΝΟΙΚΙΑΖΕΤΑΙ γκαρσονιέρα επιπλωμένη, 52τ.μ. Τηλ. 64128 και 0932992316
Χ1283-31/10

ΕΝΟΙΚΙΑΖΕΤΑΙ διαμέρισμα 85τ.μ. με δύο κύρια υπνοδωμάτια, μεγάλο σαλόνι, και χωλ και λοιπών βοηθητικών χώρων. Ποσό 100.000 δρχ., Στέλιου Κωτιάδη 15. Τηλ. 34446
9572-31/10

ΕΝΟΙΚΙΑΖΕΤΑΙ κατάστημα με πατάρι, στο Ροδίνι, Στοκχόλμης 22. Τηλ. 29496
Τ33002-31/10

ΕΝΟΙΚΙΑΖΕΤΑΙ ημιυπόγειο διαμέρισμα 50τ.μ., στη μονοκατοικία Κόδρινγκτων και Βενετοκλέων 35, για ένα ή δύο άτομα. Πληροφορίες τηλ. 67272 και 33300
9586-31/10

ΕΝΟΙΚΙΑΖΕΤΑΙ διαμέρισμα 3άρι, Δρακίδου 1 Μητρόπολη. Τηλ. 64077
9587-31/10

ΕΝΟΙΚΙΑΖΕΤΑΙ διαμέρισμα δύο υπνοδωματίων και λοιπών χώρων, πλήρως επιπλωμένο, επί της οδού Εν. Δυνάμεων, από τώρα και για έξι μήνες. Πληρ. τηλ. 20949 - 32195 - 37735
9591-31/10

ΕΝΟΙΚΙΑΖΕΤΑΙ σε εξοχική δυόροφη μονοκατοικία, ο επάνω όροφος, 120τ.μ., 4 υπνοδωμάτια, 2 WC, σαλόνι, κουζίνα. Σε αυλή 5 στρεμ. στην περιοχή προς Καβουράκια (Δήμος Καλλιθέας). Τηλ. 62462 - 44229
9601-2/11

ΕΝΟΙΚΙΑΖΕΤΑΙ δυάρι μονοκατοικία, στ' Ασγούρου, επιπλωμένη. Πληροφορίες τηλ. 86520 - 85597
9602-2/11

ΕΝΟΙΚΙΑΖΕΤΑΙ ημιυπόγειος χώρος 94τ.μ. με WC, ευάερος και ευήλιος, κατάλληλος για οποιαδήποτε χρήση (αποθήκη, εργαστήριο, αντιπροσωπείες, βιοτεχνικός χώρος, κλπ). Τηλ. 0945/319761 όλες τις ώρες και 77987 από 15.00μ.μ. έως και 21.00μ.μ.
9535-31/10

ΕΝΟΙΚΙΑΖΕΤΑΙ σε φοιτήτριες, διαμέρισμα πλήρως εξοπλισμένο, περιοχή Ακαδημίας. Πληρ. τηλ. 24001
9624-5/11

ΕΝΟΙΚΙΑΖΕΤΑΙ διαμέρισμα με δύο υπνοδωμάτια, σαλόνι, κουζίνα και μπάνιο, Αγίου Γεωργίου 47. Τηλ. 25092
9614-4/11

ΕΝΟΙΚΙΑΖΕΤΑΙ γραφείο με WC και βοηθητικό χώρο, πάροδος Αμερικής 40. Τηλ. 24322
9623-5/11

ΕΝΟΙΚΙΑΖΟΝΤΑΙ: 1) διαμέρισμα 70τ.μ. και 2) γκαρσονιέρα επιπλωμένη. Τηλ. 65155
9619-5/11

ΕΝΟΙΚΙΑΖΕΤΑΙ κατάστημα επί της οδού Βασιλέως Ηρακλείου. Τηλ. 0244-47348
9544-15/11

ΕΝΟΙΚΙΑΖΕΤΑΙ γκαρσονιέρα στο Νιοχώρι, Γρίβα 94. Τηλ. 75587 - 65300
9667-10/11

ΕΝΟΙΚΙΑΖΕΤΑΙ διαμέρισμα δυάρι με τηλέφωνο, επιπλωμένο. Προτιμούνται εργένηδες ή φοιτητές. Μητροπόλεως 112. Τηλ. 22271
9655-7/11

ΕΝΟΙΚΙΑΖΕΤΑΙ επιχείρηση νυχτερινού κέντρου στο Φαληράκι. Δεκτές προτάσεις για οποιαδήποτε μορφή συνεργασίας. Τηλ. 27082 - 26476 και 0944/347405
Μ9-10/11

ΕΝΟΙΚΙΑΖΕΤΑΙ

γκαρσονιέρα, 1 υπνοδωμάτιο, κουζίνα, χωλ και τουαλέτα, επί της Ν. Μανδηλαρά στο Νιοχώρι
Τηλ. 51806 ώρες γραφείου
9639-5/1

ΕΝΟΙΚΙΑΖΕΤΑΙ

διόροφο κτίριο, το ισόγειο και ο 1ος όροφος κατάστημα και ο 2ος όροφος διαμέρισμα, στο κέντρο της Π. Πόλεως Κω
Τηλ. 35900 - 73131 και 0944396123
9643-7/11

ΕΝΟΙΚΙΑΖΟΝΤΑΙ

1) οροφοδιαμέρισμα 150τ.μ., στην Αλεξ. Διάκου 55, με 4 υπνοδωμάτια, σαλοτραπεζαρία, κουζίνα μεγάλη και 2 λουτροκαμπινέ, στον 3ο όροφο
2) κατάστημα στην Ερυθρού Σταυρού 17 με πατάρι, κατάλληλο για φαρμακείο, κοντά στο Νοσοκομείο
3) δύο καταστήματα στην Κένεντυ, αρ. 24 και 26 με τη δυνατότητα να ενωθούν σε ένα
Τηλ. 22495
9636-7/11

ΕΝΟΙΚΙΑΖΕΤΑΙ

μονοκατοικία 90τ.μ., οδός Αμαράντου 45, στο κέντρο της πόλης.
Τηλ. 0932676963 - 95420
9630-30/11

ΕΝΟΙΚΙΑΖΕΤΑΙ

επιπλωμένο διαμέρισμα 3 δωματίων, κουζίνα και μπάνιο στο Νιοχώρι.
Τηλ. 25983-24764
Χ1302-7/11

ΠΑΡΑΔΟΣΙΑΚΗ ΜΟΝΟΚΑΤΟΙΚΙΑ

ΕΝΟΙΚΙΑΖΕΤΑΙ ΣΤΑ ΚΟΣΚΙΝΟΥ
ΤΗΛ. 0977999878
9593-31/10

ΕΝΟΙΚΙΑΖΕΤΑΙ δυάρι στο ισόγειο, με κεντρική θέρμανση, επί της Βασιλέως Ηρακλείου 68, απέναντι από το πρώην β' αστυνομικό τμήμα.
9577-31/10

ΕΝΟΙΚΙΑΖΕΤΑΙ διαμέρισμα 70τ.μ., με ηλιακό, κουζίνα, ψυγείο, Αγίου Γεωργίου 68. Τηλ. 76632 απογευματινές ώρες 5μ.μ.
9635-5/11

ΕΝΟΙΚΙΑΖΕΤΑΙ κατάστημα επί της Βενετοκλέων, αρ. 5, κατάλληλο και για γραφείο. Πληρ. τηλ.25796 ΓΔ-7/11

ΕΝΟΙΚΙΑΖΟΝΤΑΙ

1) Γκαρσονιέρες πλήρως επιπλωμένες, με ατομικό λουτροκαμπινέ
2) Στούντιος επιπλωμένα, με πολυκουζινάκι και ατομικό wc.
Πληροφορίες τηλ.
61628 - 66180
0937173408
9668-10/11

ΕΝΟΙΚΙΑΖΟΝΤΑΙ

1) Διαμέρισμα 4άρι, επιπλωμένο, με αυρκοντίσιον, ηλιακό, πλυντήριο, τηλέφωνο, 2 WC στον 1ο όροφο
2) γκαρσονιέρα στο ρετιρέ, επιπλωμένη, (με κήπο), στ' Ασγούρου
Πληροφορίες
τηλ. 29362
9554-31/10

ΕΝΟΙΚΙΑΖΕΤΑΙ

ημιυπόγειος χώρος, 160 τ.μ., κατάλληλος για πολλές χρήσεις, με πλακάκια, 2 τουαλέτες, και τριφασικό ρεύμα, σε νεόκτιστη οικοδομή, σε κεντρικό δρόμο, απέναντι από την εκκλησία της Ανάληψης, Αποστόλου Παύλου 34.
Πληροφορίες τηλ.
0937/114603
- 69041 - 65430
Χ1290-31/10

ΕΝΟΙΚΙΑΖΟΝΤΑΙ

επιπλωμένα δωμάτια, πλήρως εξοπλισμένα, με ηλιακό θερμοσίφωνα, για όλο το χρόνο, σε ήσυχη περιοχή στο Καρακόνερο, σε τιμές πολύ λογικές
Πληροφορίες τηλ.
27025 - 66202
9604-4/11

ΕΝΟΙΚΙΑΖΟΝΤΑΙ

δωμάτια επιπλωμένα με ατομικό μπάνιο, με θέρμανση, στο Νιοχώρι, οδός Δημητρακοπούλου 20 - Ρόδος.
Πληροφορίες
τηλ. 27781 - 32964
9574-31/12

ΕΝΟΙΚΙΑΖΕΤΑΙ

ΓΡΑΦΕΙΟ 42τ.μ. με WC, στην πλατεία Κύπρου.
Πληροφορίες
τηλ. 24854 - 0945585152
9544-31/10

ΕΝΟΙΚΙΑΖΟΝΤΑΙ

επιπλωμένα δωμάτια οδός Λίνδου στις 7 Βαγιές
Πληροφορίες τηλ.21212
και 0972013067
9682-7/11

ΕΝΟΙΚΙΑΖΕΤΑΙ

ισόγειο διαμέρισμα 90τ.μ., στο κέντρο της πόλης, κατάλληλο και για επαγγελματική στέγη
Πληροφορίες
τηλ. 24764- 36900
Χ1302-7/11

ΕΝΟΙΚΙΑΖΕΤΑΙ

επί της οδού Φιλελλήνων αρ. 30, συνοικισμός Αγ. Φραγκίσκου οικία εκ τριών υπνοδωματίων, σαλοτραπεζαρίας, χωλ, κουζίνας, μπάνιου, μεγάλες βεράντες, αποθήκης και τηλεφώνου
Τηλ. 24754
9671-7/11

πωλήσεις

ΠΩΛΕΙΤΑΙ 3άρι διαμέρισμα στην περιοχή των Δασκάλων, 94τ.μ. αξίας 18.500.000 δρχ. Πληροφορίες τηλ. 27082 - 26476
Μ9-31/10

ΠΩΛΕΙΤΑΙ 4.500τ.μ. αγρόκτημα επί της λεωφ. Ρόδου - Λίνδου, κοντά στο Rodos Gold. Τηλ. 27082 - 26476
Μ9-31/10

ΠΩΛΟΥΝΤΑΙ διαμερίσματα καινούργια, πολυτελούς κατασκευής, στο κέντρο της πόλης (2άρια - 3άρια- 4άρια). Τηλ. 27082 - 26476
Μ9-31/10

ΠΩΛΕΙΤΑΙ 2όροφη μεζονέττα καινούργια, 130τ.μ., μόνο 40.000.000. Δάνεια δεκτά. Τηλ. 27082 - 26476
Μ9-31/10

ΠΩΛΕΙΤΑΙ δυόροφη μονοκατοικία (200μ. ο κάθε όροφος) στην Ιξιά. Οδός Σωτήρος και Απολλωνίου Ροδίου, απέναντι από το Κονάκι. Οι ενδιαφερόμενοι μπορούν να τηλεφωνούν στο τηλ. 0944 - 313858 ή στο 01-7779487
ΓΔ-4/11

ΠΩΛΕΙΤΑΙ χρυσοχοείο λόγω συνταξιοδότησης, επί της οδού Γρίβα. Νέα επίπλωση. Πληρώνετε μόνο αυτή. Πληροφορίες τηλ. 31883 και 93212
9646-7/11

ΠΩΛΕΙΤΑΙ οικόπεδο σε κεντρικό δρόμο και εντός οικισμού, στα Λειβάδια Τήλου. Τηλ. 30914
9657-7/11

ΠΩΛΕΙΤΑΙ επαγγελματικός ενισχυτής μάρκας PEAVEY 2X550 W σε τιμή ευκαιρίας, τηλ. 76089 - 34457 κ. Αποστόλη
9660-10/11

ΠΩΛΕΙΤΑΙ αγρόκτημα 2 στρεμμάτων δενδροφυτευμένο, μέσα στο χωριό Καλαβάρδων με 150 δενδρα παραγωγικά, ελιές, πορτοκαλιές, λεμονιές, μανταρινιές, κλπ. Τηλ. 22512
9670-10/11

ΠΩΛΟΥΝΤΑΙ καταστήματα σε τιμές πραγματικής ευκαιρίας στο Φαληράκι. Δεκτές και ανταλλαγές οικόπεδα - διαμερίσματα. Τηλ. 27082 - 26476
Μ9-10/11

ΠΩΛΕΙΤΑΙ οροφοδιαμέρισμα 220τ.μ., πλησίον super market Μαρινόπουλου, Κων. Τσαλδάρη. Δάνεια δεκτά. Τηλ.27082 - 26476 και 09444347405
Μ9-10/11

ΠΩΛΕΙΤΑΙ 4000τ.μ. αγρό με σπίτι, 120τ.μ. επί της Ανοιξης στην Ιξιά. Τηλ.27082 - 26476 και 09444347405
Μ9-10/11

ΠΩΛΕΙΤΑΙ ή ενοικιάζεται το καλύτερο νυχτερινό club στο Φαληράκι. Πληροφορίες μόνο προσωπικά. Τηλ.27082 - 26476 και 09444347405
Μ9-10/11

ΠΩΛΕΙΤΑΙ 900τ.μ. αγρός στο Γεννάδι, πλησίον στον Αη Γιώργη. Τηλ.27082 - 26476 και 09444347405
Μ9-10/11

ΠΩΛΟΥΝΤΑΙ μικρά ξενοδοχεία των 65-110 κλινών. Τηλ.27082 - 26476
Μ9-10/11

ΠΩΛΟΥΝΤΑΙ

ΜΟΝΟΚΑΤΟΙΚΙΕΣ πολυτελούς κατασκευής, (σε μπετά ή αποπερατωμένες) 192τ.μ., στην παραλία Ιαλυσού (Blu horizon) σε οικόπεδο 470τ.μ.
Πληροφορίες ΡΟΔΙΑΚΗ ΚΤΗΜΑΤΙΚΗ
Ανέστης & Σάββας Σαββαΐδης
τηλ. 26281 & 35476
Χ1348-20/11

ΠΩΛΟΥΝΤΑΙ

τα κάτωθι αυτοκίνητα σε άριστη κατάσταση και προσιτές τιμές.

SEAT MARBELLA 1996
FIAT CINQUEGENTO 1997-1998
SUBARU VIVIO 1997 - 1998
FIAT PUNTO 1998
PEUGEOT 106, 1998
FIAT BRAVA 1998
TOYOTA STARLET 1998
NISSAN SERENA M/BUS 1997
FIAT SEUDO M/BUS 1997
FEROZA JEEP 1,6 1996

Γίνονται και ευκολίες πληρωμής
ΠΛΗΡΟΦΟΡΙΕΣ ΤΗΛ. 21819 - 25888
Τ32990-7/11

ΠΩΛΟΥΝΤΑΙ τρία οικόπεδα στα Μαριτσά με νερό και φως. Τηλ. 47112
9573-31/10

ΠΩΛΕΙΤΑΙ μονοκατοικία στη Σορωνή, λόγω ανάγκης. Ο 1ος όροφος ημιτελής, υπολείπονται πλακάκια και μπογιές και ο 2ος με άδεια οικοδομής. Πωλείται και χωριστά. Τιμή 15.000.000 δρχ. Τηλ. 90269
9588-31/10

ΠΩΛΕΙΤΑΙ

στον Θολό, οικόπεδο 1400τ.μ., 300 μέτρα από τη θάλασσα. Χωρίζεται σε 2 ή 3 οικόπεδα, ή όλα μαζί. Τιμή προσιτή
Τηλ. 21050
9473-20/11

ΠΩΛΟΥΝΤΑΙ

ΜΟΝΟΚΑΤΟΙΚΙΕΣ
ΑΝΕΞΑΡΤΗΤΕΣ ΜΕ ΠΑΝΟΡΑΜΙΚΗ ΘΕΑ ΣΤΑ ΚΟΣΚΙΝΟΥ, 100τ.μ.
Τιμή 30.000.000,
Τηλ. 22142, 8-10 και 2-5μ.μ.
κινητό: **0945202883**
Χ1314-30/11

ΠΩΛΕΙΤΑΙ

ΑΓΡΟΣ ΣΤΑ ΚΑΛΑΒΑΡΔΑ
4.200 Τ.Μ.
Πληροφορίες
τηλ. 24494 ή 64355
Χ1342-30/11

ΠΩΛΕΙΤΑΙ

από ιδιοκτήτη, οικόπεδο στο Γενάδι, 1420μ., άρτιο και οικοδομήσιμο, με την άδεια, με νερό και 30 ελαιόδενδρα
Πληροφορίες
τηλ. 91435 -
0945/402153
9659-19/11

ΠΩΛΕΙΤΑΙ

ΤΟΥΡΙΣΤΙΚΟ ΧΡΥΣΟΧΟΕΙΟ ΚΑΙ ΡΟΛΟΓΙΑ ΣΤΟ ΜΑΝΤΡΑΚΙ
Πληροφορίες
τηλ. 32477
9499-7/11

ΠΩΛΟΥΝΤΑΙ

στην παραλία Ιαλυσού, μονοκατοικίες, απέναντι από την ταβέρνα «Καλύβα» στην οδό Ρίμινι.
ΕΠΙΣΗΣ διαμερίσματα στην Κων/νου Υδραίου - Ρόδου
Τηλ. 94236, 28476,
94960 22986
ΕΛΕΥΘΕΡΙΟΣ ΖΑΜΠΕΛΑΚΗΣ
9195-28/10

ΠΡΟΣΟΧΗ!

ΠΕΡΙΟΧΗ ΜΗΔΕΙΑ. Πωλούνται οροφοδιαμερίσματα των 50τ.μ. - 75τ.μ. - 82τ.μ. - 104τ.μ., με μεγάλες βεράντες, πολυτελούς κατασκευής.
Τιμές προσιτές - Δάνεια δεκτά
Πληροφορίες
Τηλ. 30350 & 0945/476243
Τ32967-20/12

ΠΩΛΟΥΝΤΑΙ

α) Οικόπεδο 4000τ.μ., επί της λεωφόρου Ρόδου - Κρεμαστής, με ωραιότατη παλαιά κατοικία, καταπληκτική περίπτωση
β) Διαμέρισμα ετοιμοπαράδοτο καινούργιο, με 3 υπνοδωμάτια, 2 τουαλέτες, τεράστια σαλοτραπεζαρία, μεγάλες βεράντες, καταπληκτική θέα
γ) Διαμέρισμα ισόγειο, έναντι Μίρα - Μάρε, 140τ.μ., σε καταπληκτική τιμή
δ) Κτήμα 1000τ.μ., με οικοδομή 120τ.μ., στην περιοχή Ανοιξη. Πολύ καλή περίπτωση
Πληροφορίες τηλ.
29308 - 22768
Μ12-31/10

ΠΩΛΕΙΤΑΙ

διαμέρισμα στην Παλιά Πόλη 130 τ.μ. πλήρως ανακαινισμένο σε τιμή ευκαιρίας. Αμεση παράδοση
Πληρ. Διακογεωργίου
Κάλλιστος τηλ. 29318
Χ1342-30/11

ΠΩΛΕΙΤΑΙ

κατάστημα νυφικών, με καλές προοπτικές, λόγω φόρτου εργασίας.
Πελατεία εξασφαλισμένη
Πληροφορίες τηλ. 75260,
ώρες καταστημάτων
9620-7/11

ΠΩΛΕΙΤΑΙ

ΠΑΛΑΙΑ ΟΙΚΙΑ με αυλή, παραπλεύρως Αγίου Ιωάννου του Προδρόμου
Πληροφορίες τηλ. 23649
9576-31/10

ΠΩΛΕΙΤΑΙ

ΑΓΡΟΚΤΗΜΑ 1800τ.μ., μεταξύ Παραδεισίου και Θεολόγου, σε τιμή ευκαιρίας
Πληροφορίες τηλ. 41082
9452-31/10

ΕΥΚΑΙΡΙΑ

Στα Κοσκινού **ΠΩΛΕΙΤΑΙ** ισόγειο με τρία υπνοδωμάτια, εντοιχισμένη κουζίνα 16 τ.μ., εντοιχισμένες ντουλάπες σε όλα τα υπνοδωμάτια, εγκατάσταση για θέρμανση και για ηλιακό θερμοσίφωνα, διπλά τζάμια με ρολά, κουνουπιέρες, ντουλάπια στα μπάνια και άμεση παράδοση. Δάνεια δεκτά
Πληρ. Διακογεωργίου
Κάλλιστος τηλ. 29318
Χ1342-30/11

ΕΥΚΑΙΡΙΑ! ΠΩΛΟΥΝΤΑΙ

1) Μια μεζονέτα ημιτελής, 140τ.μ., στη λεωφόρο Κοσκινού, με 450μέτρα αυλή (κήπο)
2) Δύο οικόπεδα κοντά στην παραλία Τριαντών, των 350 και 420 τ.μ, έκαστον, κατάλληλα για μονοκατοικίες. Οικοδομούνται αμέσως
3) Οικόπεδο 4.000τ.μ. στο Καντηλί (Τρεις) με ασφαλτοστρωμένο δρόμο, φως, νερό. Γύρω γύρω υπάρχουν βίλλες
Πληροφορίες τηλ. 32287
και 0946049179 κ. Νίκο
9490-3/11

ΠΩΛΟΥΝΤΑΙ

ΟΙΚΟΠΕΔΑ ΟΙΚΟΔΟΜΗΣΙΜΑ ΣΤ' ΑΦΑΝΤΟΥ
Πληροφορίες
τηλ. 51271 - 51681
9404-12/11

ΠΩΛΕΙΤΑΙ

διαμέρισμα τεσσάρι επί της Παρθενόπης σε στυλ μεζονέτας με εντοιχισμένη κουζίνα, εντοιχισμένες ντουλάπες, ανακλινόμενα αλουμίνια, διπλά τζάμια, ντουλάπες στα μπάνια, θέρμανση, εγκατάσταση με ηλιακό θερμοσίφωνα.
Αμεση παράδοση
Πληρ. Διακογεωργίου
Κάλλιστος τηλ. 29318
Χ1342-30/11

ΠΩΛΕΙΤΑΙ

οικόπεδο 400τ.μ., οδός Νιρηδων στην Κρεμαστή, στον δρόμο της βιβλιοθήκης, 500μ. από τη θάλασσα
Πληροφορίες τηλ. 26778
9641-7/11

ΛΟΓΩ ΑΛΛΑΓΗΣ ΕΠΑΓΓΕΛΜΑΤΟΣ

ΠΩΛΕΙΤΑΙ

ο εξοπλισμός (καινούργιος) από σούπερ μάρκετ, ήτοι:
1) 2 ψυγεία βιτρίνες αλλαντικών
2) 1 self servis
3) ράφια
4) γόνδολες
5) ταμειακή μηχανή
6) ζυγαριά
7) ζαμπονομηχανή και άλλα είδη
Ολα στη μισή τιμή της αξίας τους
Πληροφορίες τηλ. 37287
9479-31/10

Επί της Στεφάνου Καζούλη

ΠΩΛΕΙΤΑΙ

ρετιρέ 70τ.μ., τριάρι. Διαθέτει μεγάλες βεράντες και απεριόριστη θέα.
Γίνονται ευκολίες πληρωμής και δάνεια δεκτά.
Πληροφορίες
Διακογεωργίου Κάλλιστος
τηλ 29318 - 34598
Χ1342-30/11

ΜΠΙΛΙΑΡΔΟ

ΠΩΛΕΙΤΑΙ σε πολύ καλή τιμή και σε άριστη κατάσταση.
Τηλ. 024551272
1859-30/10

ΠΩΛΕΙΤΑΙ

ΑΝΑΨΥΚΤΗΡΙΟ
περιοχή Μαντράκι, λόγω φόρτου εργασίας.
Μόνο σοβαρές προτάσεις δεκτές
Τηλ. 22831, ώρα 12-14μ.μ.
και **26294**, ώρα 17.00-21μ.μ.
9640-7/11

ΜΑΘΗΜΑΤΑ

ΟΙΚΟΔΙΔΑΣΚΑΛΕΙΟ

ΓΙΑ ΜΑΘΗΤΕΣ ΔΗΜΟΤΙΚΟΥ.
Αρτια προετοιμασία για το σχολείο.
Τιμές προσιτές
Τηλ. 64972
9607-3/11

ΠΤΥΧΙΟΥΧΟΣ

BA International Relations and Politics, κάτοχος PROFICIENCY, παραδίδει μαθήματα αγγλικής γλώσσας.
Τηλ. 9.30-12.30 και 18.00-21.00
στο τηλ. 22664
9581-31/10

ΔΑΣΚΑΛΟΣ

παραδίδει ιδιαίτερα μαθήματα σε μαθητές δημοτικού και γυμνασίου (περιοχές πόλεως Ρόδου και Ιαλυσού)
Πληρ. τηλ. 95469 ώρες
15.00μ.μ.- 22.00μ.μ.
9352-3/11

ΜΑΘΗΜΑΤΙΚΑ

ΙΔΙΑΙΤΕΡΑ μαθήματα κατ' οίκον παραδίδει έμπειρος καθηγητής, σε μαθητές Γυμνασίου - Ενιαίου Λυκείου - ΤΕΕ
ΣΤΑΘΗΣ ΟΡΦΑΝΟΣ
Πληροφορίες τηλ.
0945 - 953570
9560-7/11

Μόσχος Φιρογλάνης

ΦΥΣΙΚΗ ΧΗΜΕΙΑ ΜΑΘΗΜΑΤΙΚΑ

Ολιγομελή τμήματα
Εμπορικό Κέντρο Φώκιαλη (β' όροφος)
τηλ. 78578 - 20373
9384-31/10

ΑΝΑΚΟΙΝΩΣΗ

PROGRAM COMPUTER PM

ΕΓΓΡΑΦΕΣ ΤΩΡΑ ΜΑΘΗΜΑΤΑ Computer

Τμήματα για:
Παιδιά από 8 ετών
Αρχάριους - Μαθητές
Επαγγελματίες
Ανεύρεση Εργασίας
Διδάσκει πτυχιούχος Πανεπιστημίου Αμερικής
ΜΑΝΩΛΗΣ Ι. ΣΟΦΙΛΛΑΣ
Κοδριγκτώνος 91
Τηλ. (0241) 31761
Μ22-30/11

ΕΚΠΑΙΔΕΥΣΗ ΣΤΟΥΣ Η/Υ

ΓΙΑ ΕΝΗΛΙΚΕΣ

ΕΥΚΟΛΑ .... ΓΡΗΓΟΡΑ ... ... ΑΠΟΤΕΛΕΣΜΑΤΙΚΑ



9259-31/10

Ταχύρυθμα Σεμινάρια 5 εβδομάδων
Τρίμηνα προγράμ. Σπουδών - Ιδιαίτερα
WINDOWS-INTERNET-WORD
EXCEL-DTP-ACCESS...
Στ. Κωτιάδη 64 Ανάληψη
Τηλ. 78924
ΚΩΣΤΑΣ ΧΑΤΖΗΔΑΚΗΣ
Πτυχ. Πληροφορικής Παν. Αθηνών

ΔΑΣΚΑΛΟΣ

ή δασκάλα με πείρα, αναλαμβάνει το διάβασμα μαθητών δημοτικού - γυμνασίου σε όλα τα μαθήματα καθώς και στα αγγλικά
Τηλ. 75842 - 0945105173
9583-31/10

ΚΑΘΗΓΗΤΡΙΑ ΑΓΓΛΙΚΩΝ

με φροντιστηριακή πείρα και με φοίτηση σε πανεπιστήμιο της Αγγλίας, παραδίδει μαθήματα αγγλικών και αναλαμβάνει προετοιμασία για τις εξετάσεις Lower και Proficiency.
Τηλ. 32280
9529-31/10

ΚΑΘΗΓΗΤΡΙΑ

παραδίδει ιδιαίτερα μαθήματα σε παιδιά δημοτικού
Τιμές χαμηλές
Πληροφορίες τηλ.
0945210206
9431-31/10

ΑΓΓΛΙΚΑ

ιδιαίτερα - group
ΑΠΟ ΛΙΝΔΟ - ΡΟΔΟ
Αμερικανίδα - καθηγήτρια (Native Speaker)
με πολύχρονη πείρα, παραδίδει μαθήματα αγγλικών κατ' οίκον σε μαθητές δημοτικού - γυμνασίου - λυκείου (α' έως proficiency)
Προετοιμασία για όλα τα πτυχία (FCE, PROFICIENCY, CAMBRIGE, MICHIGAN, TOEFL)
Πληροφορίες τηλ.
0244/51513 και
0241/35772
9454-31/10

ΠΤΥΧΙΟΥΧΟΣ

ΤΟΥ ΠΑΝΕΠΙΣΤΗΜΙΟΥ ΑΙΓΑΙΟΥ
με φροντιστηριακή πείρα και με άριστη κατάρτιση, παραδίδει μαθήματα σε παιδιά δημοτικού και γυμνασίου
Πληροφορίες
τηλ. 30349
9529-31/10

ΠΩΛΟΥΝΤΑΙ

πολυτελή διαμερίσματα των 100 και 115τ.μ., αντίστοιχα, με κεντρική θέρμανση, τζάκι, αποθήκη και θέση στάθμευσης, στην πυλωτή της πολυκατοικίας οδό Δενδρινού (περιοχή Ζέφυρος).
Πληροφορίες **ΑΝΑΣΤΑΣΙΟΣ ΑΤΣΙΔΗΣ**
ΤΗΛ. 28616-37848, Στεφ. Καζούλη 74 - Ρόδος
Μ1-30/11

ΠΩΛΟΥΝΤΑΙ

ΑΠΟ ΤΟΝ ΑΝΑΣΤΑΣΙΟ ΑΤΣΙΔΗ

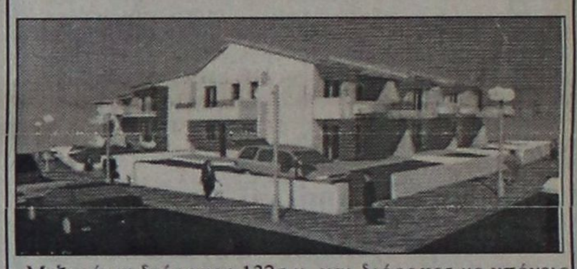

- Μεζονέτες διόροφες 132τ.μ. και διόροφες με υπόγειο 190τ.μ., με οροφές κεραμοσκεπείς, με αποκλειστικές χρήσεις αυλών, περιοχή ΚΑΝΑΜΑΤ
ΠΛΗΡΟΦΟΡΙΕΣ: ΑΝΑΣΤΑΣΙΟΣ ΑΤΣΙΔΗΣ
ΣΤΕΦΑΝΟΥ ΚΑΖΟΥΛΗ 74 - ΡΟΔΟΣ - Τηλ. 28616, 37848
Μ1-30/11

ΚΑΛΛΙΣΤΟΣ ΔΙΑΚΟΓΕΩΡΓΙΟΥ

ΙΔΙΟΚΤΗΤΗΣ - ΚΑΤΑΣΚΕΥΑΣΤΗΣ
ΚΩΝ/ΝΟΥ ΤΣΑΛΔΑΡΗ 28
Τηλ.. 34598 - 29318

1) Πωλούνται διαμερίσματα υπό κατασκευήν 3άρια - 4άρια επί της Λεωφ. Καλλιθέας και Καλλιπάτειρας Καρακόνερο, με απεριόριστη θέα στη θάλασσα.
Τα διαμερίσματα διαθέτουν μεγάλες βεράντες, διπλά τζάμια με ανακλινόμενα αλουμίνια και ρολά, υδραυλικό ασανσέρ, εγκατάσταση κεντρικής θέρμανσης και ηλιακό θερμοσίφωνο. Γενικά η οικοδομή θα είναι πλήρως αποπερατωμένη από την ταράτσα έως την αυλή σε σύγχρονη κατασκευή.
2. Καταστήματα 50, 100, 150, 200 τ.μ. επί του κεντρικου δρόμου στο Καρακόνερο.
3) Αποθήκες 50, 100, 150, 200 τ.μ. Καρακόνερο.
4) 70 τ.μ. 3άρι ρετιρέ επίπεδο Στεφάνου Καζούλη.
5) Διαμερίσματα τριάρια - τεσσάρια και καταστήματα πλησίον πλατείας Φώκιαλη (έναντι παλιό ΙΚΑ). Υπό ανέγερση επί της Κ. Παλαιολόγου.
*Δάνεια δεκτά * Ευκολίες πληρωμής*
☞ Δεχόμαστε ανταλλαγές διαμερισμάτων ή άλλων ακινήτων
ΠΛΗΡΟΦΟΡΙΕΣ:
ΔΙΑΚΟΓΕΩΡΓΙΟΥ ΚΑΛΛΙΣΤΟΣ
Τηλ. 34598 - 29318
Χ1342-30/11

ΟΙΚΟΔΟΜΙΚΕΣ-ΤΕΧΝΙΚΕΣ
ΕΜΠΟΡΙΚΕΣ-ΕΠΙΧΕΙΡΗΣΕΙΣ

ΑΦΟΙ ΑΣΒΕΣΤΗ Ο.Ε.

Κ. Τσαλδάρη 26-Ρόδος
☎ 32809-74325-74326

Χ1317-30/11

ΠΩΛΟΥΝΤΑΙ

- ΚΑΤΑΣΤΗΜΑ 128τ.μ. και 154τ.μ. αποθήκη, επί της οδού Τσαλδάρη
- ΔΙΑΜΕΡΙΣΜΑΤΑ όλων των διαστάσεων επί της οδού Αγίου Ιωάννου και Θεσσαλονίκης
- ΜΕΖΟΝΕΤΕΣ 130τ.μ. με κήπο στο Κιοτάρι

ΠΡΟΟΔΟΣ ☎ ΜΙΚΡΕΣ ΑΓΓΕΛΙΕΣ ΜΙΚΡΕΣ ΑΓΓΕΛΙΕΣ ΠΡΟΟΔΟΣ

διάφορα

ΑΠΟΦΡΑΞΕΙΣ ΚΑΘΑΡΙΣΜΟΙ ΑΠΟΧΕΤΕΥΣΕΩΝ -ΞΕΒΟΥΛΩΜΑΤΑ

Υδραυλικός, αναλαμβάνει πάσης φύσεως υδραυλικές εργασίες

Χ. Δημήτρης

Αναλαμβάνουμε τον καθαρισμό αποχετεύσεων πολυκατοικιών και ξενοδοχείων με νέο ηλεκ/το μηχάνημα

ΟΙ ΑΠΟΧΕΤΕΥΣΕΙΣ ΠΙΝΟΝΤΑΙ ΣΑΝ ΝΑ ΤΙΣ ΠΕΡΑΣΑΤΕ ΣΗΜΕΡΑ

ΕΡΓΑΣΙΑ ΕΓΓΥΗΜΕΝΗ

ΔΩΡΕΑΝ ΜΕΤΑ ΑΠΟ ΚΑΘΕ ΑΠΟΦΡΑΞΗ ΨΕΚΑΣΜΟΣ ΤΩΝ ΦΡΕΑΤΙΩΝ ΓΙΑ ΜΙΚΡΟΒΙΑ ΚΑΙ ΚΑΤΣΑΡΙΔΕΣ

Τηλ. 90230 μαγαζί και 31990, ΓΙΑ ΑΜΕΣΗ ΕΞΥΠΗΡΕΤΗΣΗ ΣΑΣ ΣΤΟ ΚΙΝΗΤΟ ΜΑΣ ΤΗΛΕΦΩΝΟ 0944344911

9617-5/12

alco

Υδραυλικός διπλωματούχος

Μανωλάγκας Φώτιος

Αναλαμβάνουμε:

Πάσης φύσεως υδραυλικά έργα και αποφράξεις, Παντός είδους με νέας τεχνολογίας Μηχανήματα Αμερικής. Εκπαίδευση εις το εξωτερικό - Αμερική

25 χρόνια εργασίας

Πληρ. τηλ. 65294 οικίας - 67430 φαξ

28ης Οκτωβρίου Κοσκινού. Κινητό 0932476202

9430-7/11

ΜΟΝΩΣΕΙΣ

20 ΧΡΟΝΙΑ!

ΑΡΧΩΝ ΣΑΜΑΡΤΖΗΣ

ΤΗΛ. 23030-32054

X1326-30/11

ΣΧΟΛΗ ΟΔΗΓΩΝ

ΚΟΥΣΗ ΠΑΝΤΕΛΗ

ΔΙΠΛΩΜΑΤΑ: ΕΡΑΣΙΤΕΧΝΙΚΑ ΕΠΑΓΓΕΛΜΑΤΙΚΑ - ΜΟΤΟΣΙΚΛΕΤΑΣ

- Επεκτάσεις όλων των κατηγοριών.- Αναθεωρήσεις ληγμένων αδειών- Μετατροπές ξένων αδειών σε ελληνικές.

Οδός Βαλαωρίτου 9- έναντι HOTEL SEMIRAMIS πίσω από το Νοσοκομείο

INTERNET: WWW ADRESS

WWW.ADDRESS: Hp:/www.geocities.com/ Bourbonstreet/9302

Δεκτές όλες οι πιστωτικές κάρτες.

ΠΡΟΣΟΧΗ: ΜΑΘΗΜΑΤΑ: α) μοτ/τας ανεξαρτήτου- μεγάλου κυβισμού > 500c.c.

Στην κατηγορία ανεξαρτήτου κυβισμού, η εκπαίδευση γίνεται με μοτοσυκλέτα 500cc

β) μοτ/τας έως 125c.c.

ΔΙΑΘΕΤΟΥΜΕ ΕΠΙΣΗΣ ΚΑΙ ΑΥΤΟΜΑΤΕΣ ΜΟΤΟΣΥΚΛΕΤΕΣ ΕΩΣ 125 c.c.

γ) μοτοποδηλάτου <50c.c.

ΠΑΡΑΛΑΒΗ ΤΩΝ ΜΑΘΗΤΩΝ ΜΑΣ ΚΑΙ ΑΠΟ ΤΙΣ ΟΙΚΙΕΣ ΤΟΥΣ

Τηλ.: 29157-73820-94777 οικία

ΚΑΙ ΑΝΑ ΠΑΣΑ ΣΤΙΓΜΗ ΣΤΑ ΚΙΝΗΤΑ ΤΗΛ **0944511313 - 0944203343**

9343-7/11

ΤΑΠΗΤΟΚΑΘΑΡΙΣΤΗΡΙΟ

WASH AND CARE

ΚΑΘΑΡΙΣΜΟΣ ΚΑΙ ΦΡΟΝΤΙΔΑ

Συνδυάσαμε την πολυετή πείρα μας και τα ολοκαίνουρια μηχανήματά μας και αναλαμβάνουμε:

- Καθαρισμό- φροντίδα - φύλαξη χαλιών - μοκετών
- Παραλαβή από το σπίτι μ' ένα τηλεφώνημα
- Επιτόπιος καθαρισμός, σαλονιών, μοκετών, μαξιλαράκια επιχειρήσεων

ΦΑΡΜΑΚΙΔΗΣ ΕΥΣΤΑΘΙΟΣ

ΤΗΛ. 0241 - 68189

5ο χλμ. Λ. Ρόδου Λίνδου 237

9160-30/10

ΠΑ ΜΙΑ ΔΙΕΞΟΔΟ ΣΤΗ ΜΟΝΑΞΙΑ

ΓΡΑΦΕΙΟ ΣΥΝΟΙΚΕΣΙΩΝ

Τηλ. 22768

M13-30/11

ΟΙΚΟΔΟΜΙΚΕΣ ΕΡΓΑΣΙΕΣ

ΕΡΓΟΛΑΒΙΕΣ «ΜΠΕΤΟΝ»

ΑΘΑΝΑΣΙΟΣ ΓΚΙΖΛΗΣ

Αναλαμβάνω παντός είδους εργασίες μπετόν, μεγάλες και μικρές. Ανεγέρσεις οικιών, προσθήκες, περιτοιχίσεις, διαμορφώσεις αυλών, εξωτερικές σκάλες, ζαρντινιέρες και στηθαία βεραντών, καλλιτεχνικά εμφραντί.

Τηλεφωνήστε μας τώρα χωρίς καμία δέσμευση, για μία επίσκεψη στο πρόβλημά σας στο 27418, απογευματινές ώρες

9295-31/10

ΖΗΤΟΥΝΤΑΙ

ντήλερ για προώθηση γυναικείων - ανδρικών - παιδικών ενδυμάτων και εσωρούχων. Μεγάλα ποσοστά κέρδους.

Τηλ. 0444-24520

Τηλ. & Fax 0444-24522

Ωρες λειτουργίας 10.00-4.30

ΓΔ-31/10

ΖΗΤΕΙΤΑΙ ΥΠΑΛΛΗΛΟΣ

Το πρακτορείο Ταξιδίων και Τουρισμού ΣΠΑΡΤΑ, προκειμένου να στελεχώσει το τμήμα εκδόσεως εισιτηρίων και οργανώσεως εκδρομών, ζητεί να προσλάβει υπάλληλο, ανεξαρτήτως φύλου, γνώστη Η/Υ. Γνώσεις ξένων γλωσσών και πείρα του αντικειμένου θα ληφθεί σοβαρά υπόψη.

Βιογραφικό σημείωμα να σταλεί στο Πρακτορείο

ΣΠΑΡΤΑ: Τ.Θ. 112 - ΡΟΔΟΣ

T33000-31/10

ΖΗΤΟΥΝΤΑΙ

ΤΕΧΝΙΤΕΣ ΥΔΡΑΥΛΙΚΟΙ ΓΙΑ ΜΟΝΙΜΗ ΕΡΓΑΣΙΑ

ΤΗΛ. 66698,

από 8.30-2.00

X1311-3/11

ΖΗΤΕΙΤΑΙ

προς ενοικίαση αποθήκη 250 - 500τ.μ.

Τηλ. 28625

T32989-31/10

ΖΗΤΟΥΝΤΑΙ

ντίλερ από όλη τη Ρόδο, για είδη προικός (ρούχα, εσώρουχα, καλτσόν, παπούτσια, κλπ), με μεγάλα ποσοστά. Δωρεάν προσπέκτ. Σας φέρνουμε την παραγγελία στο σπίτι σας αν είστε εκτός πόλεως

Τηλ. 66864 - 63389

9450-18/11

ΖΗΤΕΙΤΑΙ

καθηγητής /τρια που να κατέχει τα τυπικά και ουσιαστικά προσόντα για φροντιστήριο αγγλικών.

Τηλ. 0945935037 και 0977078980

9545-12/11

ΑΠΟ ΤΗΝ ΕΤΑΙΡΕΙΑ ΕΜΕΡΥ ΟΙΝΟΙ ΠΟΤΑ ΑΒΕ

ΖΗΤΕΙΤΑΙ

ΟΔΗΓΟΣ - ΠΩΛΗΤΗΣ

ΜΕ ΔΙΠΛΩΜΑ Γ' ΚΑΤΗΓΟΡΙΑΣ

Τηλ. 29111-3 από 8π.μ.-16μ.μ.

X1309-31/10

ΜΗΧΑΝΟΚΙΝΗΤΑ

ΠΩΛΟΥΝΤΑΙ: 1) αυτοκίνητο OPEL μάρκας KADETT 5θυρο, μοντέλο του '84, 1.200κ.κ. σε καλή κατάσταση. Τιμή 800.000 δρχ. και 2) NISSAN CHERRY 5θυρο, μοντέλο '88, καίει και αμόλυβδη σε καλή κατάσταση. Τιμή 900.000 δρχ. Τηλ. 64169 - 61825 - 69236, ώρες 8.30-16.30

9566-31/10

ΠΩΛΕΙΤΑΙ αυτοκίνητο SUZUKI SWIFT 1000 σε άριστη κατάσταση. Τιμή 1.200.000. Τηλ. 61344. Επίσης πωλείται CINQUECENTO FIAT, μοντέλο 1995 σε άριστη κατάσταση. Τηλ. 35141 - 37505

ΓΔ-30/10

ΠΩΛΕΙΤΑΙ αυτοκίνητο FIAT PANTA 750c.c., σε άριστη κατάσταση. Τιμή 550.000 δρχ. Τηλ. 0945134755

9451-31/10

ΠΩΛΟΥΝΤΑΙ μεταχειρισμένα αυτοκίνητα τύπου FIAT PANDA μοντέλο '94, Renault Twingo μοντ. '95, Opel Corsa μοντ. '95, SUZUKI VITARA μοντ. '94. Τηλ. 85630-87342

ΧΛ-9/11

ΠΩΛΕΙΤΑΙ

1/2 ταξί Mercedes αυτόματο, με αιρκοντίσιον.

Τηλ. 0246/98084

0945587713

9662-7/1

ΕΥΚΑΙΡΙΑ

ΠΩΛΕΙΤΑΙ NISSAN ΔΙΠΛΟΚΑΜΠΙΝΟ πετρέλαιο, με ζαντολάστιχα, σε άριστη κατάσταση. Τιμή 2.900.000 και FIAT TIPO 1400c.c. μοντέλο του 1994, με καινούργια λάστιχα και πολλά εξτρά. Τιμή 1.500.000 δρχ.

Τηλ. 67080 και 0944 - 807951

9559-10/11

ΠΩΛΕΙΤΑΙ

BMW 316i (M40 100 HP) καταλυτικό, με πολλά εξτρά, χρώμα μαύρο, μεταλλικό, μοντέλο Αύγουστος 1990 σε καταπληκτική τιμή.

Πληροφορίες κ. Αναστασιάδη τηλ. 30992 και 0944/586644

9627-4/11

ΜΕΓΑΛΗ ΕΥΚΑΙΡΙΑ

Πωλείται ALFA 33 μοντ. '87, με 1500κυβ. και 4 καρμπιρατέρ σε άριστη κατάσταση. Αυτοκίνητο για νέους

Επίσης MAZDA 323 μοντ. '82 με 1300 κυβ. Τιμές πολύ λογικές

Τηλ 27025 - 66202

9604-4/11

ΠΩΛΕΙΤΑΙ

ΑΥΤΟΚΙΝΗΤΟ NISSAN 4Χ4 πικ - απ, μοντέλο '93, με πολλά εξτρά, σε άριστη κατάσταση.

Τηλ. 41080

9452-31/10

ΠΩΛΕΙΤΑΙ

αυτοκίνητο BMW 518i, έτους 1992, ατρακάριστο, με 85.000 χλμ, αιρ κοντίσιον, ζάντες αλουμινίου, μεταλλικό χρώμα, ραδιοκασετόφωνο με 6 ηχεία και πολλά ακόμα εξτρά, σε προσιτή τιμή

Τηλ. 24230 και 0944420919

X1307-3/11

ΟΜΙΛΟΣ ΕΤΑΙΡΕΙΩΝ SIMI FISH

Είμαστε δυναμικά επεκτεινόμενος όμιλος ανωνύμων εταιρειών που κατατάσσεται βάσει κύκλου εργασιών στις 10 μεγαλύτερες επιχειρήσεις της Δωδεκανήσου. Εχουμε αντικείμενο εργασιών την ιχθυοκαλλιέργεια και εξάγουμε σε χώρες της Ευρωπαϊκής Ενωσης. Ζητάμε να προσλάβουμε για μόνιμη απασχόληση όλο το έτος στην πόλη της Ρόδου.

ΒΟΗΘΟ ΛΟΓΙΣΤΗ

Υπεύθυνος για την τήρηση των απαιτούμενων βιβλίων και στοιχείων.

- Απόφοιτος ανώτατης σχολής στη Λογιστική ή στα Χρηματοοικονομικά.

ΧΡΗΜΑΤΟΟΙΚΟΝΟΜΙΚΟ ΑΝΑΛΥΤΗ

- Υπεύθυνος για την προετοιμασία και σύνταξη οικονομικών αναφορών.
- Απόφοιτος ανώτερης ή ανώτατης σχολής στα Χρηματοοικονομικά, στη Λογιστική ή στη Διοίκηση Επιχειρήσεων
- Με ένα έτος προϋπηρεσία τουλάχιστον σε θέματα μελετών, προϋπολογισμού, απολογισμού ή κοστολόγησης

ΥΠΕΥΘΥΝΟ ΠΡΟΜΗΘΕΙΩΝ

- Υπεύθυνος για την υλοποίηση του προγράμματος αγορών του ομίλου
- Απόφοιτος ανώτερης ή ανώτατης τεχνικής σχολής
- Με ένα έτος προϋπηρεσία τουλάχιστον σε θέματα έρευνας αγοράς, προγραμματισμού και παρακολούθησης παραγγελιών
- Με ιδιαίτερες διαπραγματευτικές ικανότητες
- Επιπλέον προϋποθέσεις για όλες τις θέσεις είναι:
- Ηλικία έως 30 ετών και καλή γνώση της αγγλικής
- Εμπειρία στο χειρισμό εργαλείων Word, Excel και Windows.
- Οργανωτική ικανότητα και διάθεση για μάθηση και ομαδική εργασία.

ΠΡΟΣΦΕΡΟΝΤΑΙ άριστες συνθήκες εργασίας, μηχανογραφημένο περιβάλλον, ικανοποιητικός μισθός ανάλογα με την προϋπηρεσία, ιατροφαρμακευτική περίθαλψη και προοπτικές επαγγελματικής εξέλιξης.

Βιογραφικά σημειώματα στην SIMI FISH, Διαγοριδών 34, 85100 Ρόδος ή στο Fax 0241-30751 ή τηλεφωνείστε στο 0241-73323 μεταξύ 9.00 - 12.00 π.μ. αναφέροντας την αιτούμενη θέση.

T32966-7/11

ΑΠΟ ΤΗΝ 3Τ ΑΕΒΕ (ΤΟΥΟΤΑ Ρόδου)

ζητούνται:

α) μηχανικός αυτοκινήτων πεπειραμένος, για τις εγκαταστάσεις της εταιρείας στ' Ασγούρου,

β) μηχανικός αυτοκινήτων πεπειραμένος, για τις εγκαταστάσεις της εταιρείας στο Παραδείσι (αεροδρόμιο).

Πληρ. κ. Καπετάν Γεωργίου Παναγιώτη, τηλ.. 68000, καθημερινά 08.00-16.30

M18-31/10

ΠΩΛΟΥΝΤΑΙ

Α) ΔΙΑΜΕΡΙΣΜΑΤΑ

120τ.μ. 4όροι καινούργιο πλησίον ΠΙΚΠΑ - ΡΟΔΑ

72τ.μ. 3όροι καινούργιο μόνο 22.000.000 δρχ.

50τ.μ. 2όροι με κήπο μόνο 16.000.000 δρχ.

4όροια πολυτελούς κατασκευής πλησίον Άννης Μαρίας

3όροια καινούργια στην Ανάληψη, Ροδίνι, κέντρο πόλεως

Β) ΜΟΝΟΚΑΤΟΙΚΙΕΣ

130τ.μ. κεραμοσκεπής με κήπο κοντά στο φυτώριο του Δήμου Ιαλυσού

140τ.μ. με 400τ.μ. κήπο, στο κέντρο της πόλεως Ρόδου και κατάλληλο για επαγγελματική χρήση

120τ.μ. ερειπωμένη με 500τ.μ. κήπο στο Δήμο Ιαλυσού

40τ.μ. με κήπο 450τ.μ. στην Ιξιά

110τ.μ. με 5.000τ.μ. αγρό στο Κανδυλί

300τ.μ. με πισίνα και 8.000τ.μ. στο Τσαΐρι

Γ) ΑΓΡΟΚΤΗΜΑΤΑ

4.500τ.μ. επί της λεωφόρου στο Τσαΐρι

2.000τ.μ. επί της Ρόδου - Λίνδου οικισμός Ασγούρου

2.000τ.μ. στο δρόμο Ρόδου - Αεροδρομίου

4.000τ.μ. εις Κανδυλί με αραίο θέα

4.000τ.μ. με 22.000.000 δρχ. στο φυτώριο Κοσκινού

5.000τ.μ. πάνω στο κύμα της μεγάλης γης Ασκληπειού

Δ) ΜΕΖΟΝΕΤΑ

130τ.μ. οξίας 42.000.000 δρχ. καινούργια

Ε) ΟΙΚΟΠΕΔΑ

250τ.μ. στους Χαλκίτες

700τ.μ. και 1600τ.μ. στην Ανάληψη

ΠΩΛΕΙΤΑΙ αποθήκη 750τ.μ., εντός βιοτεχνικού κτιρίου, με φως, νερό και άλλες παροχές. Δύναται να πωληθεί και σε μικρότερα τμήματα των 100 - 200 - 300 τ.μ. Αξία, μόνο 100.000 το τ.μ.

ΠΛΗΡΟΦΟΡΙΕΣ ΕΜΜΑΝΟΥΗΛ ΚΡΑΝΙΔΗΣ

Αμερικής 50 ΡΟΔΟΣ - Τηλ. 27082 - 26476 - 094/347405 - FAX 27101

Emailmkranidis@hol.gr

M9-30/11

ΙΑΛΥΣΟΣ

Ευκαιρία

ΠΩΛΟΥΝΤΑΙ ΔΙΑΜΕΡΙΣΜΑΤΑ ΠΟΛΥΤΕΛΟΥΣ ΚΑΤΑΣΚΕΥΗΣ ΗΜΙΤΕΛΗ Ή ΤΕΛΕΙΩΜΕΝΑ

1. ΙΣΟΓΕΙΟ ΔΙΑΜΕΡΙΣΜΑ 100 τμ. ΜΕ ΑΥΛΗ 120 τμ.
2. Α' ΟΡΟΦΟΣ, ΔΙΑΜΕΡΙΣΜΑ 70 τμ. ΜΕ ΒΕΡΑΝΤΕΣ ΜΕ ΘΕΑ ΣΤΟΝ ΦΙΛΕΡΗΜΟ
3. Α' ΟΡΟΦΟΣ ΔΙΑΜΕΡΙΣΜΑ 80 τμ. ΜΕ ΒΕΡΑΝΤΕΣ ΜΕ ΘΕΑ ΣΤΟΝ ΦΙΛΕΡΗΜΟ
4. Α' ΟΡΟΦΟΣ ΔΙΑΜΕΡΙΣΜΑ 100 τμ. ΜΕ ΒΕΡΑΝΤΕΣ ΚΑΙ ΘΕΑ ΘΑΛΑΣΣΑ
5. Α' ΟΡΟΦΟΣ, ΓΚΑΡΣΟΝΙΕΡΑ 45 τμ. ΜΕ ΒΕΡΑΝΤΕΣ ΚΑΙ ΘΕΑ ΘΑΛΑΣΣΑ
6. Β' ΟΡΟΦΟΣ ΔΙΑΜΕΡΙΣΜΑ 140 τμ. ΜΕ ΒΕΡΑΝΤΕΣ ΚΑΙ ΘΕΑ ΘΑΛΑΣΣΑ

T32967-20/12

ΤΙΜΕΣ ΠΡΟΣΙΤΕΣ - ΔΑΝΕΙΑ ΔΕΚΤΑ

ΠΛΗΡ. ΤΗΛ. 30350 & 0945 476243

PIZZA HUT

PIZZA HUT, τα πιο διάσημα εστιατόρια του κόσμου ζητούν για το νέο υποκατάστημά τους στη Ρόδο

ΒΟΗΘΟΥΣ ΔΙΕΥΘΥΝΤΕΣ ΕΣΤΙΑΤΟΡΙΩΝ

Τα PIZZA HUT είναι εστιατόρια πολυτελείας, με άριστη ποιότητα προϊόντων, μοντέρνα, πολύ ευχάριστα και cozy, με ωραία μουσική και ατμόσφαιρα που εμπνέει.

Τα στελέχη μας σ' αυτή τη θέση είναι ευχάριστοι, δυναμικοί και οργανωτικοί, νέοι άνθρωποι που επιμελούνται τη λειτουργία των εστιατορίων κατά τέτοιο τρόπο έτσι ώστε να ζήσει ο πελάτης μας μια ξεχωριστή εμπειρία.

Ο λεπτομερής προγραμματισμός των εργασιών, ικανόητες ηγεσίας και συντονισμού ομάδας είναι απαραίτητα προσόντα, καθώς επίσης και πτυχίο πανεπιστημίου ή ΤΕΙ.

Η γνώση της αγγλικής είναι επιθυμητή.

Προσφέρουμε υψηλές αποδοχές και πρόσθετη ομαδική ασφάλιση.

Οι ενδιαφερόμενοι μπορούν να αποστείλουν βιογραφικό σημείωμα και μία φωτογραφία στην ακόλουθη διεύθυνση ή με fax στο 68 57 737 με κωδ. ΡΗΑ Ρόδος.

FOOD PLUS AEBE

Λ. ΚΗΦΙΣΙΑΣ 282

152 32 ΧΑΛΑΝΔΡΙ

T33023-7/11

ΖΗΤΕΙΤΑΙ

κομμώτρια επαγγελματίας

Τηλ. 32161

και 0977472091

9669-7/11

ΖΗΤΕΙΤΑΙ

ΝΕΟΣ Ή ΝΕΑ με καλή γνώση Η/Υ και αγγλικής για μόνιμη εργασία

Τηλ. 29496

σε ώρες γραφείου

T33002-31/10

ΖΗΤΕΙΤΑΙ

πτυχιούχος γυμναστής ή γυμνάστρια, για απασχόληση σε γυμναστήριο.

Τηλ. 73712,

από 10.00-14.00 & 20.00-22.00

9594-31/10

ζητήσεις

ΚΥΡΙΑ αναλαμβάνει τη φύλαξη μικρών παιδιών. Τηλ. 69281

9621-4/11

ΖΗΤΕΙΤΑΙ νεαρό άτομο με δίπλωμα μοτοποδηλάτου και αυτοκινήτου, να γνωρίζει καλά την πόλη της Ρόδου για να εργασθεί σε γραφείο Κούριερ ταχυμεταφορές (διανομές φακέλων - μικροδεμάτων). Πληροφορίες τηλ.. 74229 κ. Χρήστο

9610-3/11

ΖΗΤΕΙΤΑΙ χειρίστρια PC με γνώση αγγλικής γλώσσας. Τηλ. 67274, 24134 και 68964

9634-7/11

ΖΗΤΕΙΤΑΙ βοηθός ηλεκτρολόγου για εργασίες στα Δωδ/σα. Πληρ. τηλ. 66542 κ. Χριστόφορο

9541-4/11

ΖΗΤΕΙΤΑΙ λαντζιέρα ή λαντζιέρης. Τηλ.. 31110- 66090

9664-7/11

ΚΤΗΜΑΤΟΜΕΣΙΤΙΚΟ ΓΡΑΦΕΙΟ

ΒΑΖΟΥΚΟΥ ΑΙΚ.

ΠΩΛΟΥΝΤΑΙ ΤΑ ΚΑΤΩΘΙ ΑΚΙΝΗΤΑ (Δ.Δ.= Δάνεια Δεκτά)

ΔΙΑΜΕΡΙΣΜΑΤΑ: ΕΤΟΙΜΟΠΑΡΑΔΟΤΑ ΚΑΙΝΟΥΡΓΙΑ ΚΑΙ ΜΕΤΑΧΕΙΡΙΣΜΕΝΑ

ΔΥΑΡΙΑ (1 υπν.)

30τ.μ. Δημ. Αναστασιάδη 7.600.000 δρχ.

38τ.μ. στη Ψαρουόλλα, 11.000.000

43τ.μ. στην Υψηλάντου 12.000.000 (Δ.Δ.)

43τ.μ. καινούργια στην Ιαλυσό, 13.000.000 (Δ.Δ.)

52τ.μ. στην Αθηνών 17.000.000 (Δ.Δ.)

34τ.μ. στην Κένεντυ 12.500.000

60τ.μ. ισόγειο στο Καρακόνερο 180τ.μ. αυλή 21.000.000

65τ.μ. στον Ορφέα ημ/γειο 15.000.000

56 τ.μ. (β' ορ.) στο Ροδίνι 10.000.000 (Δ.Δ.)

66τ.μ. σε μαρμαροσοβά Ρόδου - Λίνδου α' όροφ.

ΤΡΙΑΡΙΑ

65τ.μ. λουξ κατασκευής (ρετιρέ) στη Σωτήρος 20.000.000 (Δ.Δ.)

74τ.μ. (ισόγειο) στην Κέννεντυ 26.000.000 (Δ.Δ)

75τ.μ. (α' ορ.). σε μπετό στη Σωτήρος 7.000.000 (Δ.Δ)

75τ.μ. ισόγειο στο Ροδίνι με θέα, 22.000.000 (Δ.Δ.)

76 τ.μ. Περαίας α' ορ. 19.000.000 (Δ.Δ.)

80τ.μ. σκελδόν καινούργιο, α' ορ. Καποδιστρίου 27.000.000

80τ.μ. στη Στέλιου Κωτιάδη 23.000.000

82τ.μ. στο Ροδίνι, 19.000.000, με 50τ.μ. μπαλκόνια (Δ.Δ)

83τ.μ. (ρετιρέ) στη Σάββα Διάκου (μπετά - σοβά) 11.000.000

85τ.μ. στην Αταρβύρου (ισόγειο) 13.000.000

85τ.μ. υπό κατασκευή στο Ροδίνι 27.000.000 (Δ.Δ.

85τ.μ. (β' όρ.) στον Αγ. Νικόλαο 18.000.000 (Δ.Δ.)

85τ.μ. (β' όρ.) Μικ. Πετρίδη, 19.000.000

85τ.μ. Λαγκόνη (β' όρ.) 22.000.000 (Δ.Δ.)

90τ.μ. (ημ/γειο) λουξ στη Μικ. Πετρίδη 20.000.000

94τ.μ. στους Δασκάλους 25.000.000

95τ.μ. (α' όροφ) στο Ροδίνι, 27.000.000 (Δ.Δ.)

102 τ.μ. ημ/γειο στη Τσαλδάρη σε μπετά 11.000.000

90 τ.μ. διαμ. στο Νιοκάρι 15.000.000

90τ.μ. (ισόγειο) Αλικ/σού 26.000.000 (Δ.Δ.)

93τ.μ. ορ/σμα καινούργιο στην Ακαδημία 30.000.000 (Δ.Δ.)

105τ.μ. έτοιμο καινούργιο στην Κρεμαστή 19.000.000

110τ.μ. (ισόγ. και α' 2 διαμ.) στη Δαμασκηνού 22.000.000 (Δ.Δ.)

110τ.μ. (ισόγειο) Αθηνών, 22.000.000

106τ.μ. καινούργιο στην Κρεμαστή 24.000.000

112τ.μ. ισόγειο στην Πλυδου 20.000.000

112τ.μ. (3 υπν./ορ/σμα σε μαρμαροσοβά στους Δασκάλους 27.000.000

130τ.μ. (υπόγ.) σε κολώνες στο Καρακόνερο 14.000.000

ΤΕΣΣΑΡΙΑ

100τ.μ. (α' ορ.) καινούργιο σε πάροδο της Στ. Κωτιάδη 33.000.000 (Δ.Δ)

105τ.μ. (α' ορ.) στη Σωτήρος 23.000.000 (Δ.Δ)

106τ.μ. ορ/σμα στη Μητρόπολη 22.000.000

110τ.μ. στη Γεωργ. Σεφέρη 26.000.000 (Δ.Δ.)

120τ.μ. (β' ορ.) παραδοσιακό Ηρώων Πολυτεχνείου 35.000.000 (Δ.Δ.)

120τ.μ. (γ' όρ.) στη Γεωργ. Λέοντος, 21.000.000 (Δ.Δ.)

120τ.μ. (υπ) καινούργιο στην Κέννεντυ με αυλή, 28.000.000

129τ.μ. στην Ιαλυσό, β' όρ. 21.000.000 (Δ.Δ.)

130τ.μ. με αυλή - γκαράζ (3 υπν.), στο Ροδίνι, 35.000.000 (Δ.Δ.)

130τ.μ. διόροφο διαμέρισμα στην Σωτήρος 30.000.000

134τ.μ. καινούργιο στην Κέννεντυ 52.000.000 (Δ.Δ)

150τ.μ. (β' οροφ.) στην Ερράνης Αθηνάς 45.000.000 (Δ.Δ)

160τ.μ. (α' ορ.) σε σοβά στην Κρεμαστή 20.000.000 (Δ.Δ)

ΠΕΝΤΑΡΙΑ (4 υπν) ΚΑΙ ΑΝΩ

500τ.μ. ορ/σμα καινούργιο λουξ κατασκευής στην Κέννεντυ 200.000.000

ΜΕΖΟΝΕΤΤΕΣ - ΜΟΝΟΚΑΤΟΙΚΙΕΣ - ΠΑΛΙΑ ΣΠΙΤΙΑ

57τ.μ. μονοκατοικία στη Σάλακο, με 4 στρεμ. (με μαγαζί) 25.000.000

60τ.μ. παλιό δύόροφο κοντά στη Σακράτους 18.000.000 (Δ.Δ.)

75τ.μ. 2 σπίτια στην Ανοιξη (Τρεις) σε 300μ οι δο 24.000.000

80τ.μ. παραδοσιακή μονοκατοικία στ' Αφάντου 18.000.000 (Δ.Δ)

80 τ.μ. στην Ψίνθο 12.000.000

95τ.μ. καινούργια στα Κοσκινού σε 180 οικ. 28.500.000

100 τ.μ. λουξ μονοκατ. στην Καλομάνα σε 2.150τ.μ. οικόπ. 35.000.000

110τ.μ. διόροφη μονοκατοικία στο Γυαλό Σύμης 10.000.000

130τ.μ. μονοκατοικία δούροφη σε 300τ.μ. οικ. στην Ιξιά 35.000.000 (ΔΔ)

130 τ.μ. μονοκατοικία στην Ιαλυσό σε μπετά 28.600.000

137τ.μ. σε μπετά σε 500 οικόπεδο 26.000.000 στα Κοσκινού

140τ.μ. μονοκατοικία στα Κοσκινού με θεα 55.000.000

153τ.μ. παλιό δύόροφο στην Παπαλουκά σε 255 οικόπ.

180τ.μ. μεζονέτα σε μπετά στα Κοσκινού 20.000.000

170 τ.μ. μονοκατοικία στην Ιαλυσό με μπετά 37.400.000

210τ.μ. μεζ/τα τριόροφη σε μπετά στα Κοσκινού σε 1.000μ. οικ/δο 24.000.000 (ΔΔ)

210τ.μ. έτοιμη καινούργια μεζ/τα στην Ιαλυσό προς Κρεμαστή 44.000.000 (ΔΔ)

220τ.μ. μονοκατοικία στα Κοσκινού, λουξ κατασκευής, 70.000.000

220τ.μ. δούροφη (κατάλ. και επ.στέγ.) στη Δαμασκηνού 45 εκ. (Δ.Δ.)

240τ.μ. τετράοροφη με ατομικό ανσανιτέρ λουξ, κοντά στην Άννης Μαρίας 90 εκ.

260τ.μ. στα Κοσκινού σε μπετά σε 1000 οικόπεδο 35.000.000

270τ.μ. μονοκατοικία σε 3,5 στρ. στ' Αφάντου 39 εκ.(Δ.Δ.)

Παλιό σπίτι σε 5.600 τ.μ. στους Τρεις 45.000.000

ΚΑΤΑΣΤΗΜΑΤΑ - ΓΡΑΦΕΙΑ:

22τ.μ. επί της Σακράτους 120.000.000

30τ.μ. πλησίον Στ. Κωτιάδη 6.500.000

31τ.μ. Καμείρου 14.000.000

40τ.μ. Ηρακλείου Κρήτης 8.000.000

50τ.μ. στα Μανδράκι 100.000.000

64τ.μ. Καρδαμύτσης 19.000.000

85τ.μ. (με γκαρσονιέρα) 40.000.000 στα Ροδίνι

90τ.μ. ημ/γειο στη Τσαλδάρη 11.000.000

96τ.μ. γραφείο απέν Εθ. Μακρρίου 32.000.000

ΟΙΚΟΠΕΔΑ

5.660 τ.μ. πόνω στο κύμα Σορωνής 16.000.0000

750τ.μ. πόνω στον κεντρικό δρόμο (κτίζει 110) 7.000.0000 Σορωνής

2.250 εντός οικισμού Δαμαριού 7.500.000

5.600μ.ε ελιές στον Αγ. Σουλά 5.000.000

800τ.μ. εντός οικισμού με θέα στο Παραδείσι, 10.000.000

750τ.μ. εντός οικισμού Καταβιάς 6 εκ.

435τ.μ. (150 μ. από τη θάλασσα) στο Παντέλι Λέρου 8.000.000

4.500τ.μ. στα Καλόμηλια, φως, νερό, 15.000.000

➤ **ΔΙΑΘΕΤΟΥΜΕ ΚΑΤΑΣΤΗΜΑΤΑ, ΟΙΚΟΠΕΔΑ, ΑΓΡΟΤΕΜΑΧΙΑ ΚΑΙ ΕΠΙΧΕΙΡΗΣΕΙΣ**

➤ **ΑΝΑΛΑΜΒΑΝΟΥΜΕ ΤΗΝ ΠΩΛΗΣΗ ΤΩΝ ΑΚΙΝΗΤΩΝ ΣΑΣ ΣΕ ΣΥΝΤΟΜΟ ΧΡΟΝΙΚΟ ΔΙΑΣΤΗΜΑ ΜΕ ΥΠΕΥΘΥΝΟΤΗΤΑ ΚΑΙ ΕΧΕΜΥΘΕΙΑ ΣΤΗ ΡΟΔΟ - ΑΘΗΝΑ- ΠΕΙΡΑΙΑ**

Πληροφορίες τηλ. (0241) 22943-28838, FAX: 28838

Διευθ. Γραφείου: Δημ. Θεοδωράκη 3 Τ.Κ. 85100 Ρόδος

M7-30/11

ΚΤΗΜ/ΚΟ ΓΡΑΦΕΙΟ

ΒΑΣΙΛΕΙΟΥ ΕΓΓΛΕΖΟΥ

Νικ. Πλαστήρα 9, τηλ. 29308 - 22768, FAX 29308

και 095517415 έναντι ξενοδοχείου Σπάρταλη

M13-30/11

ΚΤΗΜΑΤΟΜΕΣΙΤΙΚΟ ΓΡΑΦΕΙΟ

ΒΑΣ. ΝΙΚΟΛΗΣ

ΚΩΝ. ΥΔΡΑΙΟΥ 38- 85100 ΡΟΔΟΣ

Τηλ. 21949 - 30022

ΔΙΑΜΕΡΙΣΜΑΤΑ

Στην οδό Παναγιώτου Ροδίου διαμερίσματα καινούργια των 50-80-110-140τ.μ.

Παλιά Πόλη, ανακαινισμένη κατοικία, 160τ.μ. Τιμή 24.000.000 δρχ.

ΙΑΛΥΣΟΣ. Διαμέρισμα 129τ.μ. Τιμή 22.000.000 δρχ.

Παλιά Πόλη, μονοκατοικία ισόγειο 90τ.μ., 1ος 90τ.μ., με αυλή 30τ.μ. Τιμή 18.000.000 δρχ.

Στην Αλ. Διάκου διατηρητέο κτίριο εντός οικοπέδου 500τ.μ.

Παλιά Πόλη μονοκατοικία ισόγειο 40τ.μ., 1ος όροφος 40τ.μ. Τιμή 11.000.000 δρχ.

Παλιά Πόλη, οικία κοντά στο Ρολόι, ισόγειο 75τ

KYDON TOURS

ΕΚΔΡΟΜΕΣ!!!

ΑΜΕΡΙΚΗ

ΤΩΡΑ

μια υπέροχη φανταστική εκδρομή που όλοι έχουμε στα όνειρά μας

➨ΝΕΑ ΥΟΡΚΗ
➨ORLADO
➨MIAMI
➨DISNEYLAND
➨EPKOT CENTER
➨ΑΚΡΩΤΗΡΙ ΚΑΝΑΒΕΡΑΛ (NASA CENTER)
➨SEA WORLD

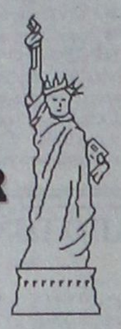



Αποδράστε τώρα και ελάτε μαζί μας

Συνοδός η κ. ΕΛΕΝΗ ΨΥΛΛΑΚΗ

22/11 - 4/12/99

ΠΡΑΚΤΟΡΕΙΟ ΚΥΔΩΝ

• Εθελ. Δωδεκανησίων 14 • Ακτή Σαχτούρη 8
Τηλ. 23.000 - 27722 - 24265 - 27900 - 75268

M.28-20/11

Pegasus Travel Club

ΤΑΞΙΔΙΑ Σ' ΟΛΟ ΤΟΝ ΚΟΣΜΟ

Για φθηνά αεροπορικά εισιτήρια και κρατήσεις ξενοδοχείων

❖ **PRESIDENT** Α' Κατηγορίας Λεωφόρος Κηφησίας
Μονόκλινο δρχ. 11.000 με πρωινό έως 31/10
Δίκλινο για μονόκλινο » 12.000 » » »
Δίκλινο » 14.000 » » »
Τρίκλινο » 17.500 » » »
❖ **ESPERIA HOTEL** Α' Κατηγορίας Σταδίου 22
Μονόκλινο δρχ. 22.500 έως 31/10
Δίκλινο » 26.000 » »
Τρίκλινο » 33.000 » »
❖ **ELECTRA HOTEL** Α' Κατηγορίας Ερμού 5
Μονόκλινο δρχ. 27.500 με πρωινό
Δίκλινο » 33.400 »
Τρίκλινο » 39.300 »
❖ **TITANIA HOTEL** Πανεπιστημίου 52 (Σύνταγμα Ομόνοια)
Μονόκλινο δρχ. με αμερικάνικο πρωινό 23.000 έως 31/10
Δίκλινο » » » 29.500 » »
Τρίκλινο » » » 32.700 » »
❖ **DORIA HOTEL** Β' Κατηγορίας Πειραιώς 15-17 (κοντά στην Ομόνοια)
Μονόκλινο δρχ. 13.000 με πρωινό
Δίκλινο » 16.000 »
Τρίκλινο » 22.000 »
❖ **RIVA HOTEL** Α' Κατηγορίας SUPERIOR Μιχαλακοπούλου (HILTON)
Μονόκλινο δρχ. 14.000 με πρωινό έως 31/10
Δίκλινο » 17.500 » » »
Τρίκλινο » 24.900 » » »
❖ **ALBATROS HOTEL** Β' Κατηγορίας δίπλα στο δυτικό αεροδρόμιο
Μονόκλινο δρχ. 11.500 με πρωινό έως 31/10
Δίκλινο » 16.500 » » »
Τρίκλινο » 21.500 » » »
❖ **ALEXANDROS** Β' Κατηγορίας περιοχή HILTON
Μονόκλινο δρχ. 13.500 έως 31/10
Δίκλινο » 16.500 » »
Τρίκλινο » 22.500 » »
❖ **CHRISTINA** Β' Κατηγορίας περιοχή FIX
Μονόκλινο δρχ. 13.00 έως 31/10
Δίκλινο » 16.000 » »
Τρίκλινο » 24.000 » »
❖ **PARTHENON** Α' Κατηγορίας περιοχή Μακρυγιάννη
Μονόκλινο δρχ. 18.000 με πρωινό έως 31/10
Δίκλινο » 22.000 » » »
Τρίκλινο » 31.500 » » »
❖ **ΧΑΝΔΡΗΣ** Κατηγορίας LUX Συγγρού 385
Μονόκλινο δρχ. 35.000 χωρίς πρωινό έως 31/1
Δίκλινο » 35.000 » »
❖ **LILIA HOTEL** Πασαλιμάνι Πειραιάς
Μονόκλινο δρχ. 12.000 με πρωινό έως 15/5
Δίκλινο » 15.500 » » »
Τρίκλινο » 19.500 » » »
❖ **SEA VIEW** στη Γλυφάδα
Μονόκλινο δρχ. 14.000 με πρωινό έως 31/5
Δίκλινο » 17.500 » » »
Τρίκλινο » 22.000 » » »
❖ **SARONIKOS** δίπλα στο Στάδιο Ειρήνης και Φιλίας
Μονόκλινο δρχ. 10.000 με πρωινό έως 31/5
Δίκλινο » 12.000 » » »
Τρίκλινο » 14.500 » » »
❖ **ASTOR** Σύνταγμα
Μονόκλινο δρχ. 14.000 με πρωινό έως 31/10
Δίκλινο » 19.000 » » »
Τρίκλινο » 23.000 » » »
❖ **GRAND HOTEL** Β' Κατηγορίας Πατησίων & Βεραντζέρου 10
Μονόκλινο δρχ. 13.000 με πρωινό έως 31/1
Δίκλινο » 16.500 » » »
Τρίκλινο » 22.000 » » »
❖ **LE PALACE** Β' Κατηγορίας Θεσσαλονίκη
Μονόκλινο δρχ. 12.500 με πρωινό
Δίκλινο » 19.500 »
❖ **ΜΑΝΔΡΙΝΟ**
Μονόκλινο δρχ. 13.500 με πρωινό
Δίκλινο » 18.000 »

ΣΑΣ ΣΥΜΦΕΡΕΙ ΠΡΙΝ ΚΑΕΙΣΕΤΕ ΟΠΟΥΔΗΠΟΤΕ ΝΑ ΜΑΣ ΕΠΙΣΚΕΦΘΕΙΤΕ

Pegasus Travel Club

ΑΛΕΞΑΝΔΡΟΥ ΔΙΑΚΟΥ 84 - ΨΑΡΟΠΟΥΛΑ
ΤΗΛ. 76161 - 73455 - 75879 FAX 35504

Εκ της Διευθύνσεως
Καρατζιάς Μιχάλης

X.1320-30/11

Ενα άγνωστο επίγραμμα της Φιλερήμου στο Βρετανικό Μουσείο

ΑΧΑΪΑ-ΟΧΥΡΩΜΑ-ΦΙΛΕΡΗΜΟΣ: Ο ΙΔΙΟΣ ΛΟΦΟΣ, ΙΔΙΑ ΕΛΛΑΔΑ ΜΑΣ!

Γράφει ο Θεοφάνης Μπογιάννος

Ο ιστορικός Διόδωρος ο Σικελιώτης μας διδάσκει πως: **«Οι Ηλειάδαι Ρόδιοι, ωκοδόμησαν πόλιν, Αχαΐαν, εν τη Ιαλυσία...»**

Ο ιστορικός της Ρόδου, Εργείας, αναφέρει τη Φιλέρημο, ως Αχαΐα:

«Οι περί Φάλανθον εν τη Ιαλύσω πόλιν, έχοντες πόλιν οχυρωτάτην, Αχαΐαν καλουμένην...».

Ολοι οι ιστορικοί του νησιού μας, Ελληνες και ξένοι, μένουν ενεοί από τα πολλά ευρήματα και την αλκή αυτού του κράτους γνωστού ως Κράτος και Πολιτεία Ιαλυσίων. Στα χρόνια των Γεωμετρικών η Ιάλυσος ήταν κράτος δυνατό. Τα τρία κράτη της Ρόδου, Λίνδος, Ιάλυσος και Κάμειρος, γεννήθηκαν τουλάχιστον τον 10ο αιώνα π.Χ.

Η Ακρόπολη και το κέντρο του κράτους της Ιαλυσού ήταν η σημερινή Φιλέρημος που τότε, 2.000 χρόνια π.Χ., ελέγετο Αχαΐα, γιατί την κατοικούσαν οι Ελληνες Αχαιοί. Στα Κλασικά Χρόνια, 5ος και 4ος αιώνας π.Χ., ο Λόφος της Φιλερήμου ονομάστηκε Οχύρωμα, όπως και πράγματι ήταν. Μόνο στα χρόνια του Μεσαίωνα ο λόφος αυτός ο μαγευτικός και ιστορικός, ονομάστηκε Φιλέρημος, είτε από το όνομα του ιδιοκτήτη της περιοχής, είτε από τα πολλά μοναστήρια και τους φιλερημίτες καλόγερους.

Στα 1867, ο ιστορικός και αρχαιολόγος Αλφρέδος Μπιλιότι, βρήκε στην ανατολική πλευρά του λόφου ένα επίγραμμα άκρως δηλωτικό της θέσεως της Ακροπόλεως και της μεγάλης δυνάμεως των Ιαλυσίων. Δυστυχώς αυτό το σπάνιο και άγνωστο Επίγραμμα το άρπαξαν οι Δυτικοί περιηγητές και σήμερα βρίσκεται στο Βρεττανικό Μουσείο. Ιδού τι αναφέρει το συγκλονιστικό αυτό εύρημα:

«ΕΔΟΞΕ τοις Μαστροίς και Ιαλυσίοις, Στρατής Αλκιμέδοντος είπε πως το Ιερόν και το Τέμενος της Αλεκτριώνας, ΑΘΗΝΑΣ, ευαγήται κατά τα πάτρια. Επιμελήθειμεν τους Ιεροταμίας όπως στάλαι εργασθέωντι τρεις λίθους Λάρτου και αναγραφή ες τα στάλας τότε Ψήφισμα: θέτειαν δε τας στάλας, μίαν μεν επί της Εισόδου τας εκ πόλεως πορευομένοις, μιαν υπέρ το εσπατόριον, άλλην δε επί της καταβάσεως της εξ Αχαΐας πόλεως...».

Με απλά λόγια το Ψήφισμα καθιερώνει, με εντολή των Κυβερνητών, το Ιερό της Αλεκτρώνας Αθηνάς, πάνω στην Ακρόπολη της Ιαλύσου...



Η ΔΩΡΙΚΗ ΚΡΗΝΗ ΤΗΣ ΦΙΛΕΡΗΜΟΥ

Εδινε φυσικά νάματα για πολλά χρόνια. Δίνει εθνικά νάματα για πάντα, στους πάντες...

Αυτή η στήλη που τοποθετήθηκε στην αρχή της πλευράς προς την πόλη, βρέθηκε στα 1867 και σήμερα βρίσκεται στο Μουσείο της Αγγλίας.

Ενα άλλο αξιοθέατο της Ακροπόλεως Ιαλυσού, είναι σήμερα η Δωρική Κρήνη του 3ου αιώνα π.Χ. Πρόκειται για μια μεγάλη, εντυπωσιακή κατασκευή κρήνης που σε ώρα ειρήνης και πολέμου, έδινε νεράκι στους Ιαλυσίους Ελληνες. Η Κρήνη αυτή κάποτε ήταν στην κορυφή του λόφου, ενώ σήμερα βρίσκεται στην πλαγιά ρος το χωριό Παστίδα.

Σε έναν κίονα αυτής της Κρήνης, υπάρχει μια άγνωστη και ωραία Επιγραφή που αναφέρει:

«Οποιος επιφέρει ζημίες στην Κρήνη τιμωρείται. Αν είναι ελεύθερος ο προξενήσας την ζημίαν, πληρώνει εκατό δραχμές. Αν ο πρόξενος βλάβης είναι δούλος τότε τιμωρείται με εκατό μαστιγώσεις στα πισινά. Τις μαστιγώσεις επιβάλλει ο Ιερέας του Ιερού της Αλεκτρώνας Αθηνάς...».

Φίλοι αναγνώστες της ΠΡΟΟΔΟΥ, ελάτε στην αρχαία Ιάλυσο, ή Αχαΐα, ή Φιλέρημο, για να χαρείτε φως ελληνικό που εδώ και 4.000 χρόνια, φωτίζει το Αιγαίο και τη Μικρά Ασία. Ολα είναι παλιά και ελληνικά: ναοί, κάστρα, κρήνες, Επιγράμματα, εκκλησίες, μοναστήρια, σταυροί, μνημεία και μνήμες...

Αχαΐα - Οχύρωμα - Φιλέρημος: ο ίδιος λόφος, ο ίδιος λαός, ο ίδιος πολιτισμός των Ιαλυσίων, η ίδια Μεγάλη Ελλάδα μας.

ΝΤΕΤΕΚΤΙΒΣ ΑΘΗΝΩΝ

PRIVATE DETECTIVE

Αναλαμβάνουμε υποθέσεις ανηλίκων, προσωπικές, οικογενειακές εμποροβιομηχανικές
Διαθέτουμε τα καλύτερα ηλεκτρονικά σύχρονα οπτικοακουστικά συστήματα.
Εχεμύθεια 100%
Τα 30 χρόνια πείρα είναι η εγγύηση μας

ΤΗΛ. 0977632963 & 0945319796

ΓΔ-31/10

Το καλύτερο είναι και φθηνότερο!

ΜΑΡΙΝΟΠΟΥΛΟΣ

Ο Πι-Μι σας προτείνει αυτή την εβδομάδα....



Το καλύτερο είναι και φθηνότερο!

Nesquik ρόφημα 800g	MONO	1.030	!!! ΔΩΡΟ ΕΝΑ ΠΟΤΗΡΙ
NESCAFE Classic 200g	MONO	1.605	!!! ΔΩΡΟ ΕΝΑ ΠΟΤΗΡΙ
Maggi κύβοι 12 τεμαχ	MONO	358	!!! ΔΩΡΟ ΒΑΖΟ ΓΙΑ ΜΠΑΧΑΡΙΚΑ
Del Monde κέτσαπ	MONO	835	!!! 2 ΤΕΜΑΧ (+1 ΔΩΡΟ)
NOYNOY Light 6 τεμαχ	MONO	1.356	!!! ΔΩΡΟ 6 ΣΟΥΒΕΡ
TRYLET υγρό πιάτων	MONO	714	!!! 2 ΤΕΜΑΧ (+1 ΔΩΡΟ)
AZAX υγρό καθαρισμού	MONO	928	!!! 2 ΤΕΜΑΧ (+1 ΔΩΡΟ)
Dixan απορρυπαντικό 9.75 Kg	MONO	4.820	!!! ΔΩΡΟ ΤΑ 3 ΚΙΛΑ !!!
TRATA τόνος	MONO	1.080	!!! 2 ΤΕΜΑΧ (+1 ΔΩΡΟ)
HOLCO μανιτάρια	MONO	1.036	!!! 2 ΤΕΜΑΧ (+1 ΔΩΡΟ)
Del Monde καλαμπόκι	MONO	1.060	!!! 2 ΤΕΜΑΧ (+1 ΔΩΡΟ)
Del Monde τοματάκια	MONO	384	!!! 2 ΤΕΜΑΧ (+1 ΔΩΡΟ)
HPA αλάτι	MONO	280	!!! 2 ΤΕΜΑΧ (+1 ΔΩΡΟ)
Melissa μακαρόνια (Ν.10)	MONO	531	!!! 3 ΤΕΜΑΧ (+1 ΔΩΡΟ)
TRATA σαρδέλλες	MONO	752	!!! 4 ΤΕΜΑΧ (+1 ΔΩΡΟ)

Εχει τα πάντα στην πιό φτηνή τιμή

ΜΑΡΙΝΟΠΟΥΛΟΣ

PRAXIS 65455

X.1325-30/11

VANIK TOURS

ΓΙΑΝΝΗΣ και ΣΕΒΑ ΒΑΛΣΑΜΙΔΗ
VANIK σημαίνει ΑΛΗΘΕΙΑ
ΑΚΤΗ ΚΑΝΑΡΗ 17, ΨΑΡΟΠΟΥΛΑ - ΑΝΕΤΟ ΠΑΡΚΙΝΓΚ
•Ανοικτά: ΔΕ-ΣΑ 08.30 - 14.00 & 16.00 - 20.30
Τηλ. 37621, κινητό: 095 871266 , FAX 29532

Το γραφείο μας πάντα πρώτο σε κρατήσεις ξενοδοχείων εξασφάλισε και σας προσφέρει καταπληκτικές τιμές για τα παρακάτω ξενοδοχεία σε ΠΑΚΕΤΑ (έκδοση εισιτηρίων R/T) από 1/4/99 έως 31/10/99

1ον HOTEL ELECTRA Α΄ SUPERIOR
Ερμού Σύνταγμα
Μονόκλινο δρχ. 27.100
Δίκλινο » 33.400
Τρίκλινο » 39.300
2ον HOTEL PARTHENON Α΄ SUPERIOR
Σύνταγμα
Μονόκλινο δρχ. 18.000
Δίκλινο » 22.000
Τρίκλινο » 26.500
3ον HOTEL PRESIDENT Α΄ Κατηγορίας
Λεωφόρος Κηφισίας
Μονόκλινο δρχ. 11.000
Δίκλινο για μονόκλινο » 12.000
Δίκλινο » 14.000
Τρίκλινο » 17.000
4ον HOTEL ASTOR Β΄ SUPERIOR
Σύνταγμα
Μονόκλινο δρχ. 14.000
Δίκλινο » 19.000
Τρίκλινο » 23.000
5ον HOTEL ZAFOLIA Α΄ SUPERIOR
Λεωφόρος Αλεξάνδρας
Μονόκλινο δρχ. 17.000
Δίκλινο » 21.000
Τρίκλινο » 26.000
6ον HOTEL RIVA Α΄ SUPERIOR
Περιοχή HILTON
Μονόκλινο δρχ. 14.000
Δίκλινο » 17.500
Τρίκλινο » 21.000
7ον HOTEL LYCABETTE Β΄ SUPERIOR
Κολωνάκι, Βουκουρεστίου
Μονόκλινο δρχ. 11.500
Δίκλινο » 17.500
Τρίκλινο » 20.500
8ον HOTEL LILIA Β΄ SUPERIOR
Πασαλιμάνι Πειραιά
Μονόκλινο δρχ. 11.500
Δίκλινο » 14.500
Τρίκλινο » 19.000
9ον HOTEL EGNATIA Β΄ Κατηγορίας
Θεσσαλονίκη, Κέντρο -καινούργιο
Μονόκλινο δρχ. 18.000
Δίκλινο » 22.000
Τρίκλινο » 26.000
9ον HOTEL PHILIPPION Α΄ Κατηγορίας
Θεσσαλονίκη
Μονόκλινο δρχ. 19.500
Δίκλινο » 21.500
Τρίκλινο » 27.000

* Τα παραπάνω ξενοδοχεία διαθέτουν T.V. σε όλα τα δωμάτια
* Στις παραπάνω τιμές συμπεριλαμβάνεται πρωινό σε μπουφέ
* Ακόμη σε μας θα βρείτε αεροπορικά και ατμοπλοϊκά εισιτήρια όλων των εταιρειών.

X.1319-30/11

ΠΡΑΚΤΟΡΕΙΟ ΤΑΞΙΔΙΩΝ
ΣΑΒΒΑΣ ΣΑΗΣ

φθηνά αεροπορικά εισιτήρια για όλο τον κόσμο

Με την ευκαιρία της λειτουργίας του **νέου** μας πρακτορείου στην οδό ΤΑΡΠΟΝ ΣΠΡΙΓΚΣ 42 δίπλα στην Τράπεζα Πίστεως

ΠΡΟΣΦΕΡΟΥΜΕ

τα φθηνότερα αεροπορικά εισιτήρια για όλο τον κόσμο
με όλες τις αεροπορικές πτήσεις

ΠΡΟΣΟΧΗ: ΠΛΗΡΟΦΟΡΙΕΣ ΔΕΝ ΔΙΔΟΝΤΑΙ ΑΠΟ ΤΟ ΤΗΛΕΦΩΝΟ ΜΟΝΟ ΠΡΟΣΩΠΙΚΗ ΠΑΡΟΥΣΙΑ ΣΑΣ

Ακόμη: ♦ Σας παίρνουμε ΒΙΖΑ επισκέπτου για ΑΜΕΡΙΚΗ σε μία εβδομάδα
♦ ΒΙΖΑ επισκέπτου για ΑΥΣΤΡΑΛΙΑ σε μία μέρα
♦ Εκδοση διαβατηρίων
♦ Εκδοση αδειών αυτοκινήτων

ΞΕΝΟΔΟΧΕΙΑ ΣΤΗΝ ΑΘΗΝΑ

PRESIDENT Α' Κατηγορίας Λεωφόρος Κηφησίας
Μονόκλινο δρχ. 11.000 με πρωινό έως 31/10
Δίκλινο για μονόκλινο » 12.000 » » »
Δίκλινο » 14.000 » » »
Τρίκλινο » 17.500 » » »
ESPERIA HOTEL Α' Κατηγορίας Σταδίου 22
Μονόκλινο δρχ. 22.500 έως 31/10
Δίκλινο » 26.000 » »
Τρίκλινο » 33.000 » »
ELECTRA HOTEL Α' Κατηγορίας Ερμού 5
Μονόκλινο δρχ. 27.500 με πρωινό
Δίκλινο » 33.400 »
Τρίκλινο » 39.300 »
TITANIA HOTEL Πανεπιστημίου 52 (Σύνταγμα Ομόνοια)
Μονόκλινο δρχ. με αμερικάνικο πρωινό 23.000 έως 31/10
Δίκλινο » » » 29.500 » »
Τρίκλινο » » » 32.700 » »
DORIA HOTEL Β' Κατηγορίας Πειραιώς 15-17 (κοντά στην Ομόνοια)
Μονόκλινο δρχ. 13.000 με πρωινό
Δίκλινο » 16.000 »
Τρίκλινο » 22.000 »
RIVA HOTEL Α' Κατηγορίας SUPERIOR Μιχαλακοπούλου (HILTON)
Μονόκλινο δρχ. 14.000 με πρωινό έως 31/10
Δίκλινο » 17.500 » » »
Τρίκλινο » 24.900 » » »
ALBATROS HOTEL Β' Κατηγορίας δίπλα στο δυτικό αεροδρόμιο
Μονόκλινο δρχ. 11.500 με πρωινό έως 31/10
Δίκλινο » 16.500 » » »
Τρίκλινο » 21.500 » » »
ALEXANDROS Β' Κατηγορίας περιοχή HILTON
Μονόκλινο δρχ. 13.500 έως 31/10
Δίκλινο » 16.500 » »
Τρίκλινο » 22.500 » »
CHRISTINA Β' Κατηγορίας περιοχή FIX
Μονόκλινο δρχ. 13.00 έως 31/10
Δίκλινο » 16.000 » »
Τρίκλινο » 24.000 » »
PARTHENON Α' Κατηγορίας περιοχή Μακρυγιάννη
Μονόκλινο δρχ. 18.000 με πρωινό έως 31/10
Δίκλινο » 22.000 » » »
Τρίκλινο » 31.500 » » »
ΧΑΝΔΡΗΣ Κατηγορίας LUX Συγγρού 385
Μονόκλινο δρχ. 35.000 χωρίς πρωινό έως 31/1
Δίκλινο » 35.000 » »
LILIA HOTEL Πασαλιμάνι Πειραιάς
Μονόκλινο δρχ. 12.000 με πρωινό έως 15/5
Δίκλινο » 15.500 » » »
Τρίκλινο » 19.500 » » »
PARK HOTEL LUX Λεωφ. Αλεξάνδρας
Μονόκλινο δρχ. 27.000 χωρίς πρωινό έως 31/12
Δίκλινο » 27.000 » » » »
SEA VIEW στη Γλυφάδα
Μονόκλινο δρχ. 14.000 με πρωινό έως 31/5
Δίκλινο » 17.500 » » »
Τρίκλινο » 22.000 » » »
SARONIKOS δίπλα στο Στάδιο Ειρήνης και Φιλίας
Μονόκλινο δρχ. 10.000 με πρωινό έως 31/5
Δίκλινο » 12.000 » » »
Τρίκλινο » 14.500 » » »
ASTOR Σύνταγμα
Μονόκλινο δρχ. 14.000 με πρωινό έως 31/10
Δίκλινο » 19.000 » » »
Τρίκλινο » 23.000 » » »
GRAND HOTEL Β' Κατηγορίας Πατησίων & Βεραντέρου 10
Μονόκλινο δρχ. 13.000 με πρωινό έως 31/1
Δίκλινο » 16.500 » » »
Τρίκλινο » 22.000 » » »
Τιμή γεύματος κατ' άτομο 3.500

ΣΑΣ ΣΥΜΦΕΡΕΙ ΠΡΙΝ ΚΑΕΙΣΕΤΕ ΟΠΟΥΔΗΠΟΤΕ ΝΑ ΜΑΣ ΕΠΙΣΚΕΦΘΕΙΤΕ

ΠΡΑΚΤΟΡΕΙΟ ΤΑΞΙΔΙΩΝ
ΣΑΒΒΑΣ ΣΑΗΣ

ΤΑΡΠΟΝ ΣΠΡΙΓΚΣ 42 δίπλα στην Τράπεζα Πίστεως Τηλ. 39781-3

M23-30/11

Η ΡΟΥΤΙΝΑ ΤΕΛΕΙΩΣΕΙ!
ΑΣ ΞΕΦΥΓΟΥΜΕ ΑΠΟ ΤΟ ΑΓΧΟΣ ΚΙ ΑΣ ΤΑΞΙΔΕΨΟΥΜΕ ΓΙΑ ΑΛΛΟΥΣ ΤΟΠΟΥΣ.
ΤΟ
KALIMERA
RODOS TRAVEL
ΦΡΟΝΤΙΣΕ ΚΑΙ ΟΡΓΑΝΩΣΕ ΓΙΑ ΣΑΣ ΤΑ ΠΙΟ ΟΜΟΡΦΑ ΤΑΞΙΔΙΑ
ΑΥΤΟΚΡΑΤΟΡΙΚΟ ΜΑΡΟΚΟ
ΚΑΖΑΜΠΛΑΝΚΑ - ΡΑΜΠΑΤ - ΜΕΚΝΕΣ - ΦΕΖ - ΜΠΕΝΙ ΜΕΛΑΛ - ΜΑΡΑΚΕΣ
Η ΧΩΡΑ ΜΕ ΤΑ ΧΙΛΙΑ ΜΕΘΥΣΤΙΚΑ ΑΡΩΜΑΤΑ, ΤΑ ΠΟΛΥΧΡΩΜΑ ΠΑΖΑΡΙΑ ΚΑΙ ΤΗΝ ΑΡΑΒΙΚΗ ΚΟΥΛΤΟΥΡΑ
11/11 έως 18/11
ΡΟΔΟ - ΑΘΗΝΑ - ΚΑΖΑΜΠΛΑΝΚΑ - ΑΘΗΝΑ - ΡΟΔΟ
ΑΕΡΟΠΟΡΙΚΩΣ
Δηλώσεις συμμετοχής μέχρι 5/11/1999
ΕΘΝΙΚΗΣ ΑΝΤΙΣΤΑΣΗΣ 48 (Α. ΜΑΡΙΑΣ) Τηλ. 73186
X.1347-10/11

KALIMERA
RODOS TRAVEL
ΠΡΑΓΑ ΒΟΥΔΑΠΕΣΤΗ
ΟΙ ΠΙΟ ΟΜΟΡΦΕΣ ΠΟΛΕΙΣ ΤΗΣ ΕΥΡΩΠΗΣ ΓΕΜΑΤΕΣ ΑΡΧΟΝΤΙΑ ΚΑΙ ΚΟΥΛΤΟΥΡΑ. Η ΠΡΑΓΑ ΜΕ ΤΑ ΚΑΣΤΡΑ, ΤΟ ΠΕΡΙΦΗΜΟ ΑΣΤΡΟΝΟΜΙΚΟ ΡΟΛΟΙ ΤΗΣ. Η ΟΥΓΓΡΙΚΗ ΠΡΩΤΕΥΟΥΣΑ ΠΟΥ ΤΗ ΧΩΡΙΖΕΙ Ο ΔΟΥΝΑΒΗΣ ΣΤΗ ΒΟΥΔΑ ΚΑΙ ΤΗΝ ΠΕΣΤΗ.
21/11 έως 28/11
ΑΕΡΟΠΟΡΙΚΩΣ
Δηλώσεις συμμετοχής μέχρι 12/11/1999
ΕΘΝΙΚΗΣ ΑΝΤΙΣΤΑΣΗΣ 48 (Α. ΜΑΡΙΑΣ) Τηλ. 73186
X.1347-20/11

ΨΥΧΟΕΡΕΥΝΗΤΡΙΑ
ΚΡΗΤΙΚΟΥ ΒΑΣΙΛΕΙΑ
Προβλέψεις για το μέλλον ικανοποιητικές.
Βοήθεια για κάθε θέμα που σας απασχολεί με κάθε εχεμύθεια
ΕΡΓΙΟΥ 21 Π. ΠΟΛΗ - Τηλ. 74440 - 67602 8-1π.μ. — 4-8μ.μ.
T32692-25/11

Πολιτιστική ΠΡΟΟΔΟΣ

Γράφει ο Αριστείδης Εμμ. Μιαούλης

Η ΕΚΔΗΛΩΣΗ ΤΗΣ 95 ΑΔΤΕ ΠΑ ΤΗΝ 28η ΟΚΤΩΒΡΙΟΥ

«Η Ελλάδα γεννούσε, γέννησε και θα γεννά ήρωες» επισήμανε στην ομιλία του ο υποστράτηγος Δημήτριος Σιρμπόπουλος, διοικητής της 95 ΑΔΤΕ το βράδυ της Πέμπτης 28 Οκτωβρίου στο κατάμεστο Εθνικό Θέατρο Ρόδου, στα πλαίσια εκδήλωσης με θέμα «59 χρόνια μετά το "ΟΧΙ"». Την εκδήλωση παρακολούθησαν μεταξύ άλλων, πολλοί ιεράρχες που βρίσκονται στη Ρόδο στα πλαίσια Διορθόδοξου Συνεδρίου, ο βουλευτής Δωδεκανήσου κ. Αναστάσιος Καραμάριος, ο γ.γ. του υπ. Αιγαίου κ. Γιάννης Μαχαιρίδης, οι αντιδημάρχοι Ρόδου κ.κ. Γρηγόρης Μοράρης και Μανώλης Σαββής, αξιωματικοί και υποξιωματικοί της 95 ΑΔΤΕ και άλλοι.

Το πρόγραμμα επιμελήθηκε η 95 ΣΥΝΥΠΕΘ. Ιδιαίτερα θερμά ήταν τα χειροκροτήματα που απέσπασε η στρατιωτική μουσική και η χορωδία της 95 ΑΔΤΕ που υπό τη διεύθυνση του λοχαγού (ΜΣ) Ζάγαρη Κωνσταντίνου απέδωσε τραγούδια της εποχής του '40. Επίσης τραγούδησαν η Αγγελική Ροδίτη και οι στρατιώτες Μπουρλετίδης Κων/νος και Λυμάκης Κων/νος.

Εθνικός παλμός και συγκίνηση ήταν διάχυτα τόσο στην εισαγωγή του δ/τή της 95 ΣΥΝΥΠΕΘ ΣΣΧ (ΠΖ) Ευάγγελου Κουμπή, όσο και στο κείμενο που απέδωσαν έξοχα ο Τ/χης (ΠΖ) Νικόλαος Καλαματιανός και η δημοσιογράφος Χριστίνα Μέγα, που ντύθηκαν με προβολές μέσω Η/Υ.

Σημειώσαμε ένα μέρος από το κείμενο που ανέγνωσε η κ. Χριστίνα Μέγα και σας το μεταφέρουμε:

«Δεν ήταν μόνο ο Ελληνας φαντάρος που πολεμούσε σκληρά, αλλά επιτυχημένα πάνω στα βουνά. Κάθε Ελληνίδα θα δείξει με τον τρόπο της τις αρετές που έκρυβε μέσα της. Ετσι οι ηρωίδες της Πίνδου θα βοηθήσουν στη μεταφορά πυρομαχικών και με φτυάρια και τους κασμάδες στα χέρια θα ανοίξουν τα χιονισμένα μονοπάτια για να περάσει ο νικη-



φόρος στρατός μας. Στις πόλεις και στα χωριά καμία Ελληνίδα δεν θα αφήσει ανεκμετάλλευτο το χρόνο της. Εκτός από την περίθαλψη των τραυματιών, η Ελληνίδα μητέρα, σύζυγος, κόρη και αδελφή θα θερμάνει, με τα μάλλινα που θα πλέξει, τον φαντάρο που πολεμάει στα χόνια.

Κι ο φαντάρος με το μάλινχερ στη χούφτα, όπλο και ραβδί, προχωρά από τα κάτασπρα ψηλά στον Αγριο Γράμμο και ακόμα πιο μέσα στην Αλβανία, με σηκωμένο το γιακά της χλαίνης, που την έφαγαν οι βροχές, χώνει το κράνος πάνω από τη μάλλινη κουκούλα, που έπλεξε κάποια Ελληνίδα.

Και τότε είναι που τις νύχτες βλέπει σαν όραμα μια γυναικεία μορφή να προβαδίζει, ψηλόλιγνη, αλαφροπέρπατη, με την καλύπτρα της αναριγμένη από το κεφάλι στους ώμους. Την αναγνωρίζει. Την ήξερε από πάντα. Του την είχαν τραγουδήσει σαν ήταν μικρός και ονειρευόταν στην κούνια. Είναι η μάνα η μεγαλόψυχη στον πόνο και στη δόξα, η λαβωμένη της Τήνου, η υπέρμαχη Στρατηγός! Σε αυτήν τώρα ο καθένας στρέφει την ελπίδα του καθώς η σκέψη και η φροντίδα του βρίσκεται εκεί όπου δίνει τη μάχη του ολόκληρος ο ελληνισμός.

"... Την είδαν να αποχαιρετά τον στρατιώτη της και δεν την αναγνώρισαν. Τί έγινε η τρομαγμένη γυναικούλα που δεν είχε άλλη έγνοια παρά το χάδι και τη λατρεία του παιδιού της;

Αποφασιστική, ατάραχη, περήφανη του έδωσε με γενναιότητα το χέρι, τον φίλησε στο μέτωπο, και ενώ οι γείτονες, συγκινημένοι εθαύμαζαν τον φαντάρο, αυτή δεν βρήκε τίποτε άλλο να του πει παρά δύο ξερές λέξεις:

Καλή νίκη.

Αυτές τις λέξεις είπε με φωνή τραχιά, σαν να ήταν θυμωμένη. Ευχή μαζί και προσταγή. Ετσι αδάκρυτη, στάθηκε στο κατώφλι της ώσπου ο φαντάρος της χάθηκε στη γωνιά του δρόμου.

Ξαναζεί η Σπάρτη. Δεν πέφτουν σήμερα οι μητέρες στο λαιμό των παιδιών τους για να τους εμποδίσουν την αναχώρηση. Οι ίδιες τους δείχνουν το δρόμο του καθήκοντος"».

ΣΥΝΑΝΤΗΣΗ ΕΡΓΑΣΙΑΣ ΓΙΑ ΤΟΥΣ ΑΙΓΑΙΟΓΛΑΡΟΥΣ

Με τη συμμετοχή ειδικών επιστημόνων από πολλές ευρωπαϊκές χώρες, όπως τη Γαλλία, την Ισπανία, την Ιταλία και φυσικά τη χώρα μας, πραγματοποιείται από χθες το μεσημέρι στη Λέρο συνάντηση εργασίας με θέμα «Η προστασία του Αιγαιόγλαρου στην Ευρωπαϊκή Ενωση».

Τη διοργάνωση της επιστημονικής αυτής ημερίδας έχει η Ελληνική Ορνιθολογική Εταιρία και όπως μας είπε το μέλος της διοίκησής της κ.Κ. Παπακων/νου, «ο Αιγαιόγλαρος κυρίως στο βόρειο Αιγαίο δεν είναι είδος προς εξαφάνιση αλλά εξαρτώμενο από προστασία ιδίως από την περίοδο της Ανοιξης ως το Φθινόπωρο». Ηδη η Ευρωπαϊκή Ενωση με ποσοστό 75% έχει χρηματοδοτήσει το πρόγραμμα της προστασίας του Αιγαιόγλαρου στη βόρεια Δωδεκάνησο με τη συνεργασία και του ΥΠΕΧΩΔΕ, το οποίο καλύπτει το υπόλοιπο 25%, ύστερα από μελέτες που κατέθεσε η Ελληνική Ορνιθολογική Εταιρία.

Η Λέρος και τα γύρω νησιά αποτελούν αποικίες των Αιγαιόγλαρων, οι οποίες και παρακολουθούνται. Κατά τον κ. Παπακων/νου «η προσπάθεια ευαισθητοποίησης των κατοίκων των μικρών νησιών για την προστασία της εναέριας φύσης της περιοχής, φαίνεται ότι κατά ένα μεγάλο μερος έχει επιτευχθεί. Ομως θα καταβληθούν ακόμη περισσότερες προσπάθειες ούτως ώστε να ενημερωθούν και να αναγνωρίσουν την αξία τους».

ΟΙ «ΚΡΥΦΕΣ ΕΠΙΘΥΜΙΕΣ» ΤΟΥ ΚΑΘΗΓΗΤΗ

Στη Ρόδο, στο βιβλιοπωλείο «ΤΟ ΔΕΝΤΡΟ» πρόκειται να παρουσιαστεί την Παρασκευή 19 Νοεμβρίου στις 8 μ.μ. το βιβλίο του καθηγητή της Αρχαίας Ελληνικής Φιλολογίας στο Πανεπιστήμιο Κρήτης, Οδυσσέα Τσαγκαράκη «ΚΡΥΦΕΣ ΕΠΙΘΥΜΙΕΣ», που κυκλοφόρησε πριν ένα περίπου χρόνο από τις εκδόσεις ΛΙΒΑΝΗ.

Το βιβλίο θα παρουσιάσουν η κ. Αλεξάνδρα Ζερβού, αναπληρώτρια καθηγήτρια Πανεπιστημίου Αιγαίου και η κ. Αναγνωστοπούλου Διαμαντή, επίκ. καθηγήτρια Νεοελληνικής Λογοτεχνίας.

Στο βιβλίο γίνεται λόγος για μια ερωτική σχέση που συνήψε ένας καθηγητής με μία μαθήτριά του και στα διλήμματα που αντιμετωπίζει στη σχέση αυτή.

ΑΝΑΖΗΤΩΝΤΑΣ ΤΙΣ ΣΠΗΛΙΕΣ ΤΗΣ ΔΩΔΕΚΑΝΗΣΟΥ

Πάνω από 200 σπήλαια εντόπισαν και κατέγραψαν στην περιοχή της Δωδεκανήσου, τα περισσότερα στη Ρόδο, τα μέλη του τοπικού τμήματος της Ελληνικής Σπηλαιολογικής Εταιρίας, που φιλοδοξούν να τα εξερευνήσουν όλα.

Αυτή την περίοδο με ιδιαίτερο ενδιαφέρον διεξάγεται στη Ρόδο, στο Δήμο Αφάντου και το σεμινάριο σπηλαιολογίας που οργανώνει το Τοπικό Τμήμα Δωδεκανήσου της Ελληνικής Σπηλαιολογικής Εταιρίας.

Το σεμινάριο, παρακολουθούν πάνω από 20 φιλόδοξοι σπηλαιοδύτες και ενημερώνονται από τον πρόεδρο του τμήματος κ. Νίκο Παπανικολάου πάνω σε θέματα που αφορούν κυρίως την προστασία τους κατά την εξερεύνηση.

ΔΩΔΕΚΑΝΗΣΙΑΚΟΣ ΣΥΛΛΟΓΟΣ ΑΤΟΜΩΝ ΜΕ ΕΙΔΙΚΕΣ ΑΝΑΓΚΕΣ

Ο Δωδεκανησιακός Σύλλογος Ατόμων με Ειδικές Αναγκες ενημερώνει τα άτομα με ειδικές ανάγκες ηλικίας 21 έως 45 ετών που επιθυμούν να υπαχθούν ή έχουν ήδη υπαχθεί στην προστασία του Ν. 2643/1998 για τοποθέτηση σε θέσεις εργασίας και συμμετοχή στο διαγωνισμό του προσεχούς Μαρτίου, να περάσουν από την Πρωτοβάθμια Υγειονομική Επιτροπή του ΙΚΑ προκειμένου να πιστοποιηθεί η πάθηση και το ποσοστό αναπηρίας τους.

Για περισσότερες πληροφορίες επικοινωνήστε με τα γραφεία του Συλλόγου στα τηλέφωνα 0241-73109/38401 από 9 π.μ. έως 3 μ.μ.

Για το Διοικητικό Συμβούλιο
Ο πρόεδρος Ζηδιανάκης Εμμ.
Ο γεν. γραμματέας Μπαράκας Αθανάσιος

Χ.Λ.-2/11

ΑΠΑΝΤΑΜΕ ΣΤΙΣ ΑΠΑΙΤΗΣΕΙΣ ΣΑΣ ... ... ΜΕ ΤΙΜΕΣ !!!
Hi-TECH
ΤΟ ΠΡΩΤΟ ΧΡΗΜΑΤΙΣΤΗΡΙΑΚΟ PC ΣΤΗΝ ΕΛΛΑΔΑ ΤΩΡΑ ΑΠΟ ΤΗΝ HI-TECH
Ενημερωθείτε για την πορεία των μετοχών σας, απο το χώρο σας.
Εμείς σας προσφέρουμε τον εξοπλισμό για να παρακολουθείτε σε Πραγματικό Χρόνο τις συναλλαγές του Χρηματιστηρίου στην Οθόνη του Υπολογιστή σας.
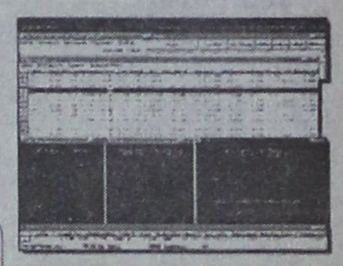
Hi-Tech Center
ΤΟ ΠΑΚΕΤΟ ΠΕΡΙΛΑΜΒΑΝΕΙ
1. STOCK MARKET PC
2. ΣΥΝΔΕΣΗ INTERNET
3. ΠΡΟΓΡΑΜΜΑ REAL-TIME ΠΑΡΑΚΟΛΟΥΘΗΣΗΣ ΧΡΗΜΑΤΙΣΤΗΡΙΟΥ.
STOCK MARKET PC
CPU Intel 400 Mhz
Miditower ATX
Hard Disk 6,4 GB
32 MB Ram
VGA 8 MB
SOUND card stereo 32 bit
Modem Int. 56K
Keyboard PS/2
Mouse WinScroll
Monitor Viewpoint 15"
ΤΙΜΗ ΜΕΤΡΗΤΟΙΣ 650.000 Δρχ. + ΦΠΑ
ΔΙΑΚΑΝΟΝΙΣΜΟΣ 36 Χ 30.000 Δρχ.
24 Χ 40.000 Δρχ.
12 Χ 70.500 Δρχ.
ΕΛΑΤΕ ΜΟΝΟ ΜΕ ΤΗΝ ΤΑΥΤΟΤΗΤΑ ΣΑΣ ΚΑΙ ΦΥΓΕΤΕ ΜΕ ΤΟ ΠΛΗΡΕΣΤΕΡΟ ΧΡΗΜΑΤΙΣΤΗΡΙΑΚΟ PC, ΧΩΡΙΣ ΠΡΟΚΑΤΑΒΟΛΗ ΚΑΙ ΕΞΟΦΛΗΣΗ
ΑΠΟ 2 ΕΩΣ 36 ΔΟΣΕΙΣ ΜΕ ΠΡΩΤΗ ΔΟΣΗ ΤΟ ΠΑΣΧΑ ΤΟΥ 2000 !!!
Hi-TECH
Hi-Tech Ε.Π.Ε.
ΣΥΣΤΗΜΑΤΑ ΠΛΗΡΟΦΟΡΙΚΗΣ & ΕΠΙΚΟΙΝΩΝΙΩΝ
ΡΟΔΟΥ - ΛΙΝΔΟΥ 215 (Δίπλα στην Δ.Ε.Υ.Α.Ρ.)
Τηλ.: 66166, 66161 FAX.: 68518, 65417
X.1336-30/11

ΠΟΤΕ ΕΛΑΣΤΙΚΟΙ ΜΕ ΤΑ ΕΛΑΣΤΙΚΑ
ΚΑΣΑΠΗΣ
ΖΑΝΤΕΣ — ΕΛΑΣΤΙΚΑ
ΜΕ ΤΙΣ ΚΑΛΥΤΕΡΕΣ ΤΙΜΕΣ
ΜΕ ΕΥΚΟΛΙΕΣ ΠΛΗΡΩΜΗΣ
Για μεγαλύτερη ασφάλεια και απολαυστική οδήγηση:
Ποιότητα - ασφάλεια - αντοχή και μεγάλη γκάμα ελαστικών των καλυτέρων εργοστασίων.
Είναι αυτά που μας χαρακτηρίζουν και μας δίνουν την 1η θέση στην αγορά από το 1982
ΚΑΣΑΠΗΣ
ΑΣΦΑΛΕΙΑ ΣΤΗΝ ΟΔΗΓΗΣΗ
1ο: ΑΥΣΤΡΑΛΙΑΣ 2 - ΤΗΛ. 35367 • 2ο: ΛΙΝΔΟΥ 237 - ΤΗΛ. 64025
GOODYEAR MICHELIN BRIDGESTONE DUNLOP BBS BORBET LEICHTMETALLRÄDER BBS STOCK team Dynamics
X.1340-30/11

ΕΛΛΗΝΙΚΗ ΔΗΜΟΚΡΑΤΙΑ
ΠΕΡΙΦΕΡΕΙΑ ΝΟΤΙΟΥ ΑΙΓΑΙΟΥ
ΔΗΜΟΣ ΙΑΛΥΣΟΥ

ΑΝΑΚΟΙΝΩΣΗ

Ο Δήμαρχος του Δήμου Ιαλυσού Ρόδου έχοντας υπ' όψη:

- Την υπ' αριθμόν 212/1999 απόφαση της Επιτροπής του άρθρου 2 της .ΠΥΣ 55/98 σύμφωνα με την οποία εγκρίθηκε η ανάθεση μίσθωσης έργου ενός (1) ατόμου και για χρονικό διάστημα ενός (1) έτους στο Γραφείο του Πολίτη του Δήμου Ιαλυσού.

- Τις διατάξεις του άρθρου 6 του νόμου 2527/1997 με τις οποίες η αρμοδιότητα καθορισμού του αριθμού των προσώπων,τα οποία μπορούν να απασχολούνται στους ΟΤΑ Α' και Β' βαθμού και τα νομικά πρόσωπα με σύμβαση μίσθωσης έργου ασκείται από τον Γενικό Γραμματέα της Περιφέρειας.

- Τις ανάγκες του Δήμου Ιαλυσού για την εφαρμογή του Προγράμματος Εξυπηρέτησης Πολιτών του Αιγαίου «ΑΣΤΕΡΙΑΣ»

ΚΑΛΕΙ

Οποιονδήποτε ενδιαφέρεται να απασχοληθεί στο Γραφείο Εξυπηρέτησης του Πολίτη για το Δήμο Ιαλυσού, με μίσθωση έργου και για διάστημα ενός έτους, να καταθέσει αίτηση μαζί με τα σχετικά δικαιολογητικά στο Γραφείο Μισθοδοσίας και Προσωπικού του Δήμου Ιαλυσού (αρμόδια υπάλληλος Τσίμπλη Π. Σέβα), κατά τις εργάσιμες ημέρες και ώρες και για διάστημα μέχρι (10) δέκα ημέρες από την τελευταία ημέρα δημοσίευσης της παρούσης.

Οι ενδιαφερόμενοι θα πρέπει:

- Να είναι πτυχιούχοι:

1. Πανεπιστημίου (ΠΕ-Πληροφορικής) ή
2. ΤΕΙ (ΤΕ ΠΛηροφορικής) ή
3. Δευτεροβάθμιας Εκπαίδευσης (ΔΕ Προσωπικού Η/Υ ή ΔΕ Διοικητικού - Λογιστικού) και

- Να υποβάλουν τα κάτωθι δικαιολογητικά:

1. Βιογραφικό σημείωμα
2. Πιστοποιητικό ποινικού μητρώου τύπου Α'
3. Πιστοποιητικό στρατολογίας
4. Πιστοποιητικό υγείας
5. Επικυρωμένο αντίγραφο τίτλου σπουδών
6. Πιστοποιητικό οικογενειακής κατάστασης
7. Επικυρωμένο αντίγραφο αστυνομικής ταυτότητας

Ο ανωτέρω θα εκτελέσει συγκεκριμένο έργο, το οποίο δεν ανάγεται στον κύκλο των καθηκόντων των υπαλλήλων που υπηρετούν σήμερα στο Δήμ Ιαλυσού και δεν μπορεί να εκτελεστεί από τους υπάρχοντες υπαλλήλους λόγω του εξειδικευμένου αντικειμένου.

Ο Δήμαρχος Ιαλυσού
Στάγκας Σ. Στέργος
ΧΛ-30/10

ΕΛΛΗΝΙΚΗ ΔΗΜΟΚΡΑΤΙΑ
ΕΛΛΗΝΙΚΗ ΑΣΤΥΝΟΜΙΑ
ΑΣΤΥΝ. Δ/ΝΣΗ ΔΩΔ/ΣΟΥ
ΓΡΑΦ. ΕΣΩΤ. ΛΕΙΤΟΥΡΓΙΩΝ
ΔΙΑΧ/ΣΗ ΥΛΙΚΟΥ-ΧΡΗΜ/ΚΟΥ

ΠΕΡΙΛΗΨΗ

ΔΙΕΞΑΓΩΓΗΣ ΠΡΟΧΕΙΡΟΥ ΕΠΑΝΑΛΗΠΤΙΚΟΥ ΜΕΙΟΔΟΤΙΚΟΥ ΔΙΑΓΩΝΙΣΜΟΥ

Ο Αστυνομικός Διευθυντής Δωδεκανήσου, προκηρύσσει πρόχειρο επαναληπτικό μειοδοτικό διαγωνισμό, με σφραγισμένες προσφορές για την εκτέλεση εργασιών «Αντικατάσταση στέγης, στεγανοποίηση οροφής και αποκατάστασης υγρασιών κτιρίου Αστυνομικού Τμήματος Σύμης-Αστυνομικής Διεύθυνσης Δωδεκανήσου π.δ. (7.900.000) δραχμών με Φ.Π.Α. και κρατήσεις».

Ο διαγωνισμός θα διεξαχθεί την 9η του μηνός Νοεμβρίου του έτους 1999, ημέρα της εβδομάδας Τρίτη και ώρες 11.30 έως 12.00 (λήξη κατάθεσης προσφορών) στο γραφείο του προέδρου της επιτροπής, α' υποδιευθυντού Αστυνομικής Διεύθυνσης κ. Βασιλείου Χατζηαργυρίτη -πλατεία Ελευθερίας, 1ος όροφος.

Στο συνολικό ποσό της προσφοράς να συμπεριλαμβάνονται Φ.Π..Α. 13% και οι κρατήσεις υπέρ των ασφαλιστικών ταμείων προσωπικού ΕΛ.ΑΣ., συνολικά σε ποσοστό 6,4% και 2,4% επί των κρατήσεων για τέλη χαρτοσήμου και ΟΓΑ.

Επίσης θα παρακρατηθεί φόρος εισοδήματος 3% επί της καθαρής αξίας του τιμολογίου, καθώς και κρατήσεις 6% υπέρ ΤΣΜΕΔΕ, που θα κατατεθεί στον υπ' αριθ. 546107/30 λογαριασμό Εθνικής Τράπεζας.

Για περισσότερες πληροφορίες οι ενδιαφερόμενοι μπορούν να απευθύνονται στο Α.Τ. Σύμης (Ανθ/μο κ. ΤΣΕΡΤΟ Παναγιώτη) τηλ. (0241) 71111 και στο Γραφείο Διαχ/σης Υλικού-χρημ/κού Α.Δ. Δωδεκανήσου (Αστυνόμο Β' κ. Αδάμ ΔΑΛΑΚΑ), τηλ. (0241) 27465.

Ρόδος 27 Οκτωβρίου 1999
Ο διευθυντής
Νικόλαος Κρινής
Αστυνομικός Διευθυντής
ΧΛ-3010

ΧΑΡΙΖΕΤΑΙ

άσπρο μικρόσωμο θηλυκό σκυλάκι 4,5 μηνών, έξυπνο και παιχνιδιάρικο. Μόνο σε όποιον μπορεί να το αγαπά και να το φροντίζει.

Τηλ. 24622-34194

9599-2/11

ΛΥΚΕΙΟ ΕΛΛΗΝΙΔΩΝ
ΡΟΔΟΥ
«ΕΡΓΑΝΗ ΑΘΗΝΑ»

Ανακοίνωση

Συνεχίζονται οι εγγραφές παιδιών στο τμήμα διδασκαλίας παραδοσιακών χορών.

Διδάσκουν:

Ειρήνη Φαρμακίδου, καθηγήτρια σωματικής αγωγής με ειδικότητα χορού και η κυρία **Αννα Φιλίππου**, έμπειρη χορεύτρια του Λυκείου Ελληνίδων.

Πληροφορίες:

Τηλ. 28127 Κάθε Σάββατο 5-8 ή στο τηλ. 29435

9536-30/10

Σήμερα εκδρομή

ΚΑΛΑΒΡΥΤΑ - ΝΑΥΠΑΚΤΟ
ΙΩΑΝΝΙΝΑ - ΜΕΤΕΩΡΑ
ΠΑΝΑΓΙΑ ΣΟΥΜΕΛΑ- ΘΕΣ/ΚΗ

06/11 ημ. Σάβ. ώρα 16.00 Αναχώρηση από ΡΟΔΟ με F/B για Πειραιά

07/11 ημ. Κυρ. Αμεση επιβίβαση στο πούλμαν για Λουτράκι, όσιο Ποτάπιο, Ισθμό Κορίνθου, Καλάβρυτα, Μέγα Σπήλαιο, Αγ. Λαύρα, Ρίο - Αντίριο, Ναύπακτος διαν/ση.

8/11 ημ. Δευτ. 08.00 επίσκεψη στον Αγ. Σεραφείμ, Αγ. Αυγουστίνο, με τα 400 σήμαντρα και τις 62 καμπάνες, Μεσολόγγι - Ιωάννινα - διαν/ση.

9/11 ημ. Τριτ. 08.00 επίσκεψη της λίμνης των Ιωαννίνων και το νησάκι του Αλή Πασά, το μουσείο Βρούλη με τα κέρινα ομοιώματα και επίσκεψη του σπηλαίου των Ιωαννίνων. Διαν/ση.

10/11 ημ. Τετ. πρωί αναχώρηση για Μέτσοβο, Καλαμπάκα, Μετέωρα, Θεσ/κη, διαν/ση.

11/11 ημ. Πεμ. πρωί επίσκεψη Βεργίνα, Παναγία Σουμελά - Βέροια - Νάουσα, Εδεσσα με τους καταρράκτες. Θεσ/κη διαν/ση.

12/11 ημ. Παρ. Αναχώρηση πρωί για Πειραιά, ώρα 16.00 αναχώρηση για Ρόδο, άφιξη 08.30 13./11.

Περιλαμβάνει:

- Ακτοπλοϊκά εισιτήρια Ρόδο - Πειραιά - Ρόδο
- Ξενοδοχεία επιλεγμένα σε δίκλινα - τρίκλινα δωμάτια με πρωινό
- Πούλμαν για όλες τις ανωτέρω εκδρομές και μεταφορές
- Εισιτήρια F/B Ρίου - Αντιρίου. Διόδια.
- Συνοδός ο κ. Σάββας Σαής.

Δηλώσεις συμμετοχής - πρόγραμμα

ΠΡΑΚΤΟΡΕΙΟ ΤΑΞΙΔΙΩΝ

ΣΑΒΒΑΣ ΣΑΗΣ

Τάρπον Σπριγκς 42 (Δίπλα στην ΠΙΣΤΕΩΣ) Τηλ. 39781 - 3

M15-5/11

ΑΡΙΘΜ. 1.407/1999
ΑΠΟΣΠΑΣΜΑ ΠΕΡΙΛΗΨΕΩΣ ΕΚΘΕΣΕΩΣ ΑΝΑΓΚΑΣΤΙΚΗΣ ΚΑΤΑΣΧΕΣΕΩΣ

Δικαστικός Επιμελητής: Ο Δικαστικός Επιμελητής του Πρωτοδικείου Ρόδου Χρυσόστομος Στ. Κόκκαλης. **Επισπεύδουσα:** Η ανώνυμη Τραπεζική Εταιρία με την επωνυμία "ΕΜΠΟΡΙΚΗ ΤΡΑΠΕΖΑ ΤΗΣ ΕΛΛΑΔΟΣ Α.Ε." με έδρα την Αθήνα (Σοφοκλέους αρ.11) όπως εκπροσωπείται νόμιμα. **Οφειλέτες:** Η Αννα Κυριακάκη του Μιχαήλ και ο Γεώργιος Μίγκλης του Ηλία κάτοικοι Σύμης Δωδεκανήσου. **Οφειλή:** 25.536.738 δρχ. πλέον τόκων και εξόδων καθώς και εξόδων εκτελέσεως και πλειστηριασμού μέχρι πέρατος αυτού. **Χρόνος και τόπος πλειστηριασμού:** Η 17η Νοεμβρίου 1999 ημέρα Τετάρτη και από ώρα 12 το μεσημέρι μέχρι τις 2 μετά το μεσημέρι της ίδιας ημέρας στον τόπο των δημοσίων αναγκαστικών πλειστηριασμών του Δήμου Σύμης στο Δημοτικό κατάστημα **Μεσεγγυούχοι:** Οι ίδιοι οι οφειλέτες. **Υπάλληλος επί του πλειστηριασμού:** Η συμβολαιογράφος Σύμης κ. Ευτυχία Μαυρουδή ή ο νόμιμος αναπληρωτής της σε περίπτωση κωλύματός της. **Περιγραφή:**

1) Αγροτεμάχιο εκτάσεως 2.076,60 τ.μ. περισσότερο ή λιγότερο που ευρίσκεται στην περιοχή "ΠΑΡΑΣΚΕΥΑ" στο Πέδι Σύμης και συνορεύει Βόρεια με αγροτεμάχιο Χατζηφώτη, Νότια με αγροτεμάχιο Μιχαήλ Χαλκίτη, Ανατολικά με Ξηρόκαμπο και Δυτικά με αγροτεμάχιο Βασίλη Κώττη. Εκτιμήθηκε 6.000.000 δρχ. Εχει δύο (2) βάρη.

2) Αγροτεμάχιο εκτάσεως 1.053,30 τ.μ. περισσότερο ή λιγότερο που ευρίσκεται στην περιοχή "ΑΝΩ ΑΝΗΒΑΣΙΕΣ" Σύμης και συνορεύει Βόρεια με αγροτεμάχιο Βασιλείου Ζουρούδη και Θεόδωρου Λεριά, Νότια με Ξηρόκαμπο, Ανατολικά με Αγροτικό δρόμο και απέναντι με αγροτεμάχιο Γεωργίου Κατσαρά και Δυτικά με αγροτεμάχιο Βασιλείου Μαρκοπούλου. Εκτιμήθηκε 3.000.000 δρχ. Εχει ένα (1) βάρος.

3) Αγροτεμάχιο εκτάσεως 645,84 τ.μ. περισσότερο ή λιγότερο που ευρίσκεται στην περιοχή "ΠΟΤΑΜΟΣ ΕΛΕΟΥΣΑΣ" Σύμης και συνορεύει Βόρεια με αγροτεμάχιο Μιχαήλ Τσόλου, Νότια με αγροτικό δρόμο, Ανατολικά με Αγροτεμάχιο Ηλία Τσαβαρή και Δυτικά με την "ΧΟΧΛΑΚΙΑ ΤΟΥ ΤΑΚΟΥ. Εκτιμήθηκε 2.000.000 δρχ. Εχει ένα (1) βάρος.

4) Οικόπεδο συνολικής επιφάνειας 132,82 τ.μ. περισσότερο ή λιγότερο. Εντός του οικοπέδου υπάρχουν ίχνη από θεμέλια οικοδομής. Ευρίσκεται στην περιοχή "ΙΩΑΝΝΙΔΙΟ" Ανω Σύμης και συνορεύει Βόρεια με Δημοτικό δρόμο και απέναντι με οικία Κοκκιμίδη Πατατούκου, Νότια με περιβόλια Γαβριήλ Παπαοικονόμου και Ευτυχίας Καντούνια, Ανατολικά με Δημοτικό Δρόμο και απέναντι με ερειπωμένη οικοδομή Λοϊζου Νικολίτση και Δυτικά με ερειπωμένη οικοδομή Αναστασίου Γεωργά. Εκτιμήθηκε 2.500.000 δρχ. Εχει δύο (2) βάρη.

Πρώτη προσφορά θα είναι το 1/2 της εκτιμήσεως που έγινε κατά την κατάσχεση δηλαδή 3.000.000 δρχ. για το πρώτο ακίνητο, 1.500.000 δρχ. για το δεύτερο ακίνητο, 1.000.000 δρχ. για το τρίτο ακίνητο και 1.250.000 δρχ. για το τέταρτο ακίνητο.

Ο πλειοδότης πρέπει να εφοδιαστεί με την απόφαση την αίρουσα τους περιορισμούς του Νόμου 1892/1990 διότι η Δωδεκάνησος είναι παραμεθόριος περιοχή. Εγραψα το παρόν σήμερα στις 30-9-1999, το υπογράφω δε και το σφραγίζω νόμιμα.

Ο ΔΗΛΟΠΟΙΩΝ
ΔΙΚΑΣΤΙΚΟΣ ΕΠΙΜΕΛΗΤΗΣ
ΧΡΥΣΟΣΤΟΜΟΣ ΣΤ. ΚΟΚΚΑΛΗΣ
Χ.Λ-30/10

ΕΛΛΗΝΙΚΗ ΔΗΜΟΚΡΑΤΙΑ
ΕΛΛΗΝΙΚΗ ΑΣΤΥΝΟΜΙΑ
ΑΣΤΥΝ. Δ/ΝΣΗ ΔΩΔ/ΣΟΥ
ΓΡΑΦ. ΕΣΩΤ. ΛΕΙΤΟΥΡΓΙΩΝ
ΔΙΑΧ/ΣΗ ΥΛΙΚΟΥ - ΧΡΗΜ/ΚΟΥ

ΠΕΡΙΛΗΨΗ

ΔΙΕΞΑΓΩΓΗΣ ΠΡΟΧΕΙΡΟΥ ΕΠΑΝΑΛΗΠΤΙΚΟΥ ΜΕΙΟΔΟΤΙΚΟΥ ΔΙΑΓΩΝΙΣΜΟΥ

Ο Αστυνομικός Διευθυντής Δωδεκανήσου προκηρύσσει πρόχειρο επαναληπτικό μειοδοτικό διαγωνισμό με σφραγισμένες προσφορές για την εκτέλεση εργασιών: "Αντικατάσταση και επισκευή ξύλινων κουφωμάτων, κατασκευή ξύλινου χωρίσματος με θύρα, αντικατάσταση ξύλινων δαπέδων και ταβανιών, επισκευή ξύλινου κλιμακοστασίου, στο κτίριο που στεγάζεται το ΑΤ Σύμης -Αστυν. Δ/νσης Δωδεκανήσου πδ. 8.000.000 δρχ. με ΦΠΑ και κρατήσεις".

Ο διαγωνισμός θα διεξαχθεί την 9η του μηνός Νοεμβρίου του έτους 1999, ημέρα της εβδομάδας Τρίτη και ώρες 12.00 έως 12.30 (λήξη κατάθεσης προσφορών) στο Γραφείο του προέδρου της Επιτροπής, Α΄ Υποδιευθυντού Αστυνομικής Δ/νσης Δωδ/σου κ. Βασίλειο ΧΑΤΖΗΜΑΡΓΑΡΙΤΗ - Πλατεία Ελευθερίας 1ος όροφος.

Στο συνολικό ποσό της προσφοράς να συμπεριλαμβάνονται ΦΠΑ 13% και οι κρατήσεις υπέρ των Ασφαλιστικών Ταμείων προσωπικού ΕΛ.ΑΣ συνολικά σε ποσοστό 6,4% και 2,4 επί των κρατήσεων για τέλη χαρτοσήμου και ΟΓΑ.

Επίσης θα παρακρατηθεί φόρος εισοδήματος 3% επί της καθαρής αξίας του Τιμολογίου, καθώς και κρατήσεις 6% υπέρ του ΤΣΜΕΔΕ που θα κατατεθεί στον υπ΄ αριθμ. 546107/30 λογαριασμό Εθνικής Τράπεζας.

Για περισσότερες πληροφορίες οι ενδιαφερόμενοι μπορούν να απευθύνονται στο ΑΤ Σύμης (Ανθ/μο κ. ΤΣΕΡΤΟ Παναγιώτη) τηλ (0241) 711111 και στο Γραφείο Διαχ/σης Υλικού -Χρημ/κού Α.Δ. Δωδ/σου (Αστυνόμο Β΄ κ. Αδάμ ΔΑΛΑΚΑ) τηλ. (0241) 27465.

Ρόδος 27 Οκτωβρίου 1999
Ο Δ/ντής
ΝΙΚΟΛΑΟΣ ΚΡΙΝΗΣ
Αστυν. Διευθυντής
Χ.Λ.30/10

Εκδήλωση των αποστράτων αξιωματικών στη Ρόδο για την εθνική επέτειο

Στα πλαίσια του εορτασμού της 59ης εθνικής επετείου, του ιστορικού «ΟΧΙ» η Ενωση Αποστράτων Αξιωματικών Στρατού-Δωδεκανήσου και η Ροδιακή Λέσχη, διοργάνωσαν την περασμένη Δευτέρα, εκδήλωση στο Δημοτικό Θέατρο Ρόδου, με ομιλητή τον αντιστράτηγο ε.α. Γ. Κόκκινο, με θέμα: »Οι ελληνο-τουρκικές σχέσεις στο πλαίσιο που δημιουργήθηκε από τη νέα τάξη πραγμάτων».

Παρέστησαν οι τοπικές αρχές, εκπρόσωποι κοινωνικών-επιστημονικών και πολιτιστικών φορέων, καθώς και πολύς κόσμος.

Μετά το πέρας της ομιλίας έγινε η παρουσίαση του βιβλίου του κ. Γ. Κόκκινου «Μετά τον Γ' Παγκόσμιο Πόλεμο», από τον πρόεδρο της Ε.Α.Α.Σ. Δωδεκανήσου κ. Π. Διακοσταματίου, ταξίαρχο ε.α.

Για το ίδιο βιβλίο επίσης, μίλησαν και οι κ. Αριστ. Παυλίδης, τ. υπουργός, Φ. Κωστόπουλος, νομ. σύμβουλος και Σ. Φωκάς, οικονομολόγος.

Η εκδήλωση έκλεισε με την απονομή, από τον πρόεδρο της Ε.Α.Α.Σ. Δωδεκανήσου, τιμητικής πλακέτας στον αντιστρ. ε.α. κ. Γ. Κόκκινο, σε αναγνώριση της κοινωνικής δράσης και του συγγραφικού του έργου.

Το όλο πρόγραμμα παρουσίασε η κ. Ρούλα Ράπτη-Σάλιαρη.

Αριθμ. 6989/99

Επισπεύδουσα: Η ALPHA ΤΡΑΠΕΖΑ ΠΙΣΤΕΩΣ Α.Ε.

Οφειλέτης: ΙΩΑΝΝΗΣ ΚΑΤΣΑΡΙΔΗΣ- Ι. ΚΟΡΝΑΡΟΠΟΥΛΟΣ -Ν. ΜΑΛΤΕΖΟΣ

Τίτλος που εκτελέστηκε: Η υπ΄ αριθμ. 143/1999 διατ. πληρωμής του Μον. Πρωτ. Ρόδου

Ποσό οφειλής: 619.750.940 δρχ.

Ημεροχρονολογία πλειστηριασμού: 17-11-1999

Υπάλληλος του πλειστηριασμού: Η κ. Μαίρη Παπαδάκη, κάτοικος Ρόδου

Τόπος πλειστηριασμού: το δημοτικό κατάστημα Λίνδου Δήμου Λινδίων

Εχει κατασχεθεί με την υπ΄ αριθμ. 6573/1999 κατασχετήρια έκθεση μου.

Περιγραφή ακινήτου:

ΑΚΙΝΗΤΟ -ΑΓΡΟΣ κατά το Κτηματολόγιο συνολικής έκτασης 8300 τμ. που βρίσκεται στη θέση της κτηματικής περιφέρειας Λίνδου Ρόδου γραμμένου στο Κτηματολόγιο Ρόδου με κτηματολογικά στοιχεία: Τόμος 10, γαιών Λίνδου, Φύλλο 3, Μερίδα 732 και Φάκελλος 889 νομικής φύσης Μουλκ.

Ιδιοκτησία: α. Ιωάννης Σπυρίδωνος Κατσαρίδης, β. Ιωάννη Κορναρόπουλος του Ευγενίου και γ. Νικόλαος Ευαγ. Μαλτέζος με ποσοστό 1/3 εξ΄ αδιαιρέτου ο καθένας.

Εκτίμηση: 99.600.000 δρχ.

Πρώτη προσφορά το μισό της εκτίμησης.

Εγραψα την περίληψη ακινήτου σήμερα στις 21-09-1999

Ο Δηλοποιών Δικαστικός Επιμελητής
ΜΙΧΑΛΗΣ ΣΤΕΦ. ΜΕΛΛΙΝΗΣ
Χ.Λ-30/10

ΕΠΙΜΕΛΗΤΗΡΙΟ ΔΩΔΕΚΑΝΗΣΟΥ

ΠΡΟΣΚΛΗΣΗ

Το Επιμελητήριο Δωδεκανήσου στα πλαίσια της συνεχούς επιμόρφωσης των μελών του, διοργανώνει δύο ΣΕΜΙΝΑΡΙΑ διάρκειας 4 ωρών το καθένα με θέμα:

ΙΚΑΝΟΠΟΙΗΣΗ ΤΟΥ ΠΕΛΑΤΗ ΜΕΣΩ ΠΩΛΗΣΕΩΝ ΟΛΙΚΗΣ ΠΟΙΟΤΗΤΑΣ

Τα σεμινάρια απευθύνονται σε Υπεύθυνους Λιανικών Πωλήσεων, Πωλητές και σε Στελέχη Επιχειρήσεων

Τα σεμινάρια θα διεξαχθούν την Παρασκευή 5 Νοεμβρίου 1999 στην αίθουσα συνεδριάσεων του Επιμελητηρίου και ώρα **09.00-13.00 & 17.00-21.00**

Στους συμμετέχοντες θα δοθεί πιστοποιητικό παρακολούθησης.

Παρακαλούμε δηλώστε συμμετοχή στη Γραμματεία του Εμπορικού Τμήματος κ. Φωτεινή Καράμπελα Μελετίου μέχρι **2 Νοεμβρίου 1999 τηλ: 22281-24675-22282.**

Χ.Λ-31/10

ΕΛΛΗΝΙΚΗ ΔΗΜΟΚΡΑΤΙΑ
ΠΕΡΙΦΕΡΕΙΑ ΝΟΤΙΟΥ ΑΙΓΑΙΟΥ
ΓΕΝΙΚΗ ΔΙΕΥΘΥΝΣΗ ΠΕΡΙΦΕΡΕΙΑΣ
ΔΙΕΥΘΥΝΣΗ ΔΑΣΩΝ ΔΩΔ/ΣΟΥ

ΑΝΑΚΟΙΝΩΣΗ

Γνωστοποιείται κατά το άρθρο 14 του Ν. 998/79, η αποστολή για δημοσίευση στο Δήμο Ηρακλειδών της αριθμ. 5875/20-10-1999 Πράξης χαρακτηρισμού έκτασης που εκδόθηκε από τον Δ/ντή Δασών Δωδ/σου. Η ΚΜ 1000° γαιών Καρδάμαινας χαρακτηρίζεται ως γεωργική έκταση.

Ο Δ/ντής Δασών
Δωδ/σου
Φίλιππος Κοντίτσης
Δασολόγος με α΄ βαθμό
9661-30/10



ΠΑΝΗΓΥΡΙΣ

Φέρομεν εις γνώσι τους ευσεβούς κοινού ότι την 3η του μηνός Νοεμβρίου 1999, ημέρα Τετάρτη εορτάζει ο ιερός Ναός Αγίου Γεωργίου Πλατανίων.

Αφ' εσπέρας θα ψαλεί Μέγας Πανηγυρικός Εσπερινός μετά αρτοκλασίας, χοροστατούντος του σεβασμιώτατου Μητροπολίτου κ.κ. Αποστόλου, τη δε πρωΐα η Θεία Λειτουργία μετά περιφοράς της αγίας αυτού εικόνος.

Εκ της Εκκλησιαστικής Επιτροπής

9658-31/10

Η πιο επιτυχημένη χοροεσπερίδα;



Μα φυσικά, αυτή που διοργανώνεται στο Ξενοδοχείο ΔΙΟΝΥΣΟΣ!

Στον άριστα διαμορφωμένο χώρο μας, με φιλικό, ζεστό περιβάλλον, άψογο σέρβις από το έμπειρο προσωπικό μας και εξαιρετική κουζίνα, η χοροεσπερίδα, η συνεστίαση ή η κοπή της πίτας του συλλόγου σας, παίρνουν άλλη διάσταση και αφήνουν τις καλύτερες εντυπώσεις!

ΞΕΝΟΔΟΧΕΙΟ ΔΙΟΝΥΣΟΣ

...για κάθε είδους εκδήλωση
...σε ειδικές τιμές
...με επιλογή στο μενού.

ΦΑΝΕΡΩΜΕΝΗ ΙΞΙΑ ΤΗΛ. (0241) 23021/5 - Τ.Θ. 241

X.1341-4/11

Τώρα!

ΣΤΟ ΠΟΛΥΚΑΤΑΣΤΗΜΑ ΠΑΠΠΟΥ

Ντυθείτε με την σφραγίδα των εταιρειών...



Και για τους μικρούς μας φίλους η BARBIE και ο διαστημικός κόσμος του STAR WARS σας περιμένουν σε τιμές Αστέρια!

ΠΑΠΠΟΥ

X1327-30/11

ΜΕΤΑΧΕΙΡΙΣΜΕΝΑ ΔΙΚΥΚΛΑ
από 100.000
ADDRESS 50 - YAMAHA 50
- SUZUKI DR 125 - 250 - KAWASAKI 250
ΑΒΕΤΕ Κ. ΚΩΣΤΑΡΙΔΗΣ
ΤΗΛ. 22157 - 20874 - 22325
X1333-30/11

ΚΕΝΤΡΙΚΟ ΠΡΑΚΤΟΡΕΙΟ PORT AGENT
F/B DALIANA
F/B DIMITROULA
F/B ROMILDA
FERRIES
KYDON TOURS
Από 1/10 έως νεωτέρας
Τα υπερπολυτελή
F/B DHMITROULA - F/B MARINA - F/B RODANTHI
με καθημερινές και εναλλάξ αναχωρήσεις
ΔΡΟΜΟΛΟΓΙΑ ΑΠΟ ΡΟΔΟ
ΔΕΥΤΕΡΑ: 16.00 για Σύμη, Κω, Κάλυμνο, Λέρο, Πάτμο, Πειραιά
ΤΡΙΤΗ:16.00 για Κω, Κάλυμνο, Πειραιά
ΤΕΤΑΡΤΗ: 16.00 για Κω, Κάλυμνο, Πειραιά
ΠΕΜΠΤΗ: 16.00 για Κω, Κάλυμνο, Λέρο, Πάτμο, Πειραιά
ΠΑΡΑΣΚΕΥΗ: 16.00 για Κω, Κάλυμνο, Λέρο, Πάτμο, Πειραιά
ΣΑΒΒΑΤΟ: 16.00 για Κω, Κάλυμνο, Λέρο, Πάτμο, Πειραιά
ΚΥΡΙΑΚΗ: 16.00 για Κω, Κάλυμνο, Λέρο, Πάτμο, Πειραιά
F/B ROMILDA
ΣΑΒΒΑΤΟ:15.00 για Καστελλόριζο, Ρόδο
ΣΑΒΒΑΤΟ 22.00 για Σύμη, Τήλο, Νίσυρο, Κω, Κάλυμνο, Αστυπάλαια, Αιγιαλή, Μύκονο, Τήνο, Σύρο, Πειραιά
F/B DIMITROULA
ΤΡΙΤΗ: 15.00 για Σαντορίνη, Νάξο, Πάρο, Πειραιά
ΠΕΜΠΤΗ: 15.00 για Σαντορίνη, Νάξο, Πάρο, Πειραιά
ΚΥΡΙΑΚΗ: 12.30 για Σαντορίνη, Νάξο, Πάρο, Πειραιά
ΕΙΣΙΤΗΡΙΑ - ΠΛΗΡΟΦΟΡΙΕΣ στο
ΠΡΑΚΤΟΡΕΙΟ ΚΥΔΩΝ
• Εθελ. Δωδεκανησίων 14 • Ακτή Σαχτούρη 8
Τηλ. 23.000 - 27722 - 24265 - 27900 - 75268
M28-30/11

Με την κάμερα του «Αρχιπελάγους»

Βόλτα στα σοκάκια της Π. Πόλης

ΚΑΙ ΣΤΑ ...ΧΡΗΜΑΤΙΣΤΗΡΙΑΚΑ ΓΡΑΦΕΙΑ ΤΗΣ ΡΟΔΟΥ



Η εξωτερική πολιτική της Ελλάδας ως προς τα ελληνοτουρκικά και οι αντιπαραθέσεις που προκαλούν κινήσεις και δηλώσεις μελών της κυβέρνησης για το θέμα αυτό, ακόμα και στους κόλπους της, καθώς και ο ρόλος της χώρας μας στην ευρύτερη περιοχή των Βαλκανίων, της Μεσογείου και της Μέσης Ανατολής, αποτελούν τα κύρια σημεία της συνέντευξης του υπουργού Εθνικής Αμυνας κ. Ακη Τσοχατζόπουλου, που φιλοξενείται την εβδομάδα αυτή στην εκπομπή Αρχιπέλαγος και το NETNEWS.

Στα πλαίσια των εορταστικών εκδηλώσεων για το έπος του '40, η εκπομπή φιλοξενεί ένα μοναδικό και σπάνιο ντοκουμέντο. Επιλεγμένα αποσπάσματα από το ντοκιμαντέρ του Βασίλη Μάρου «Η τραγωδία του Αιγαίου», με το μεγαλειώδες «ΟΧΙ» του ελληνικού λαού απέναντι στον κατακτητή. Σκηνές εθνικής υπερηφάνειας που δεν πρέπει να λησμονούμε.

Μια βόλτα στα σοκάκια της Παλιάς Πόλης της Ρόδου και στα μεσαιωνικά παλάτια της σίγουρα επιφυλάσσει αρκετές εκπλήξεις. Σε ένα απ' αυτά τα σοκάκια η κάμερα του Αρχιπελάγους συναντά και ακολουθεί στο διάβα του έναν ...ιππότη. Εναν υπάλληλο της έφιππης Δημοτικής Αστυνομίας της Ρόδου.

Στην ακριτική Λήμνο, η εκπομπή επισκέπτεται στη συνέχεια τη Χορταρόλιμνη, έναν πραγματικό επίγειο παράδεισο, άγνωστο στους πολλούς. Εκεί συναντάμε 40 σπάνια προστατευόμενα είδη ορνιθοπανίδας. Πρόκειται για έναν από τους σημαντικότερους υδροβιότοπους της Ευρώπης, όπου η εικόνα και μόνο της αρμονικότητας της αλυσίδας της φύσης μαγεύει και συναρπάζει.

Και ενώ η Ελλάδα συνεχίζει να κινείται στους ρυθμούς του Χρηματιστηρίου, ακόμα και οι πιο απομακρυσμένες περιοχές της, το Αρχιπέλαγος, παρουσιάζει αυτή την εβδομάδα τα χρηματιστηριακά γραφεία στα Δωδεκάνησα και πως συμμετέχουν οι νησιώτες στο «δούναι καὶ λαβείν» των μετοχών.

Ολα αυτά, και πολλά ακόμα, ενδιαφέροντα θέματα, που ετοίμασε η δημοσιογραφική ομάδα του NETNEWS θα παρακολουθήσετε από την εκπομπή Αρχιπέλαγος, την Κυριακή 31 Οκτωβρίου στις 19.00, από τα 14 περιφερειακά κανάλια του Αιγαίου και στις 14.00, από το δορυφορικό πρόγραμμα της ΕΡΤ.

ΒΙΟΣ ΑΝΘΟΣΠΑΡΤΟΣ..!



Η στιγμή για την γαμήλια τελετή έφθασε. Η εκκλησία ντύθηκε για το χαρμόσυνο γεγονός....
κι εσείς στην πιο όμορφη στιγμή της ζωής σας θέλετε κάτι αξέχαστο.
Εμπιστευθείτε λοιπόν το Ξενοδοχείο ΔΙΟΝΥΣΟΣ!
Σε άψογα διαμορφωμένο χώρο με διακόσμηση μοναδική, σε ξεστό φιλικό περιβάλλον, με προσεγμένη κουζίνα, έμπειρο προσωπικό, και την καλύτερη δυνατή εξυπηρέτηση, η ημέρα του γάμου σας θα τελειώσει με τον πιο υπέροχο τρόπο!

Και... να ζήσετε!

ΞΕΝΟΔΟΧΕΙΟ ΔΙΟΝΥΣΟΣ
...για κάθε είδους εκδήλωση
...σε ειδικές τιμές
...με επιλογή στο μενού.

ΦΑΝΕΡΩΜΕΝΗ ΙΞΙΑ ΤΗΛ. (0241) 23021/5 - Τ.Θ. 241

X1334-30/11



YAMAHA
YAMAHA MOTOR HELLAS A.E.
ΠΩΛΗΣΕΙΣ - ΑΝΤΑΛΛΑΚΤΙΚΑ
ΑΞΕΣΟΥΑΡ - ΕΠΙΣΚΕΥΕΣ
✓ ΕΞΟΥΣΙΟΔΟΤΗΜΕΝΟ ΣΥΝΕΡΓΕΙΟ
✓ ΠΛΗΡΗ ΓΚΑΜΑ ΑΝΤΑΛΛΑΚΤΙΚΩΝ
✓ ΤΙΜΕΣ ΑΝΤΙΠΡΟΣΩΠΕΙΑΣ
ΕΠΙΣΗΜΟΣ ΣΥΝΕΡΓΑΤΗΣ ΡΟΔΟΥ
Χ. ΚΙΒΙΛΓΚΗΜ
ΚΟΛΟΚΟΤΡΩΝΗ 9 - ΡΟΔΟΣ - ΤΗΛ 20779 -37910
X1335-30/1

GR
Grand Hotel



Προτιμήστε το νέο μας
PIANO BAR
με τον πιανίστα μας
Τάκη Τσώνη



Ο τέλειος συνδυασμός ποιότητας και οικονομίας
YELLOW SPOT



X1315-30/11

Ο Γιάννης Παραής που αγωνίστηκε για την Ελλάδα

ΕΦΥΓΕ ΕΝΑΣ ΑΓΩΝΙΣΤΗΣ

Στις 23 Οκτωβρίου ημέρα Σάββατο κηδεύτηκε στην πόλη της Ρόδου ένας ακόμη αγωνιστής της εθνικής αντίστασης, ο Γιάννης Παραής. Από το 1933 συνεργάστηκε με το δικηγόρο Γιάννη Τσαβαρή και το Γιώργο Αγγελίδη και ίδρυσαν την πρώτη κατασκοπευτική ομάδα της δωδεκανησιακής αντίστασης εναντίον των κατακτητών που κράτησε μέχρι το τέλος του πολέμου. Στην αρχή συνεργάσθηκαν με τον Ελληνα πρόξενο στη Ρόδο Δημήτριο Παπά, αλλά έπειτα συνεδέθησαν με τον αρχηγό της κατασκοπείας της περιοχής Αιγαίου Αγγλο ταγματάρχη SAIMS, σύμφωνα με υπόδειξη των Αθηνών. Το κέντρο της οργάνωσης ευρίσκετο στην απέναντι ακτή της Μικράς Ασίας στη θέση Αλωπός ή Απλοθήκα την οποία είχε μισθώσει η αγγλική κατασκοπεία από την Τουρκία. Η σύνδεση με τη Ρόδο εγίνετο με το ψαροκάικο του Γιάννη Κοκκινή, ο οποίος ανέλαβε να μεταφέρνει τις εντολές από τη βάση στη Ρόδο και τα σχεδιαγράμματα των βάσεων των κατοχικών στρατευμάτων και τις άλλες πληροφορίες που ζητούσε η οργάνωση και την παρέδιδε στον ασυρματιστή Μανόλη Λεοντή, που ευρίσκετο μόνιμα στη βάση. Το Σεπτέμβριο του 1943 η αγγλική κατασκοπεία έστειλε στη Ρόδο τον ασυρματιστή Ανδρέα Βέμπο, αδελφό της τραγουδίστριας του πολέμου Σοφίας, ο οποίος φιλοξενήθηκε στο σπίτι του Γιώργου Αγγελίδη μέχρι το τέλος του πολέμου.

Τα μέλη της οργάνωσης αυτής που συμμετείχαν στο μυστικό αυτό πόλεμο που κράτησε 12 ολόκληρα χρόνια, προσέφεραν πολύτιμες υπηρεσίες στην Πατρίδα και κινδύνεψαν πολλές φορές. Ο αγώνας αυτός γίνεται αναγκαστικά μέσα στα στρατόπεδα του εχθρού και όσοι συλληφθούν πληρώνουν με το αίμα τους όπως πλήρωσαν και ορισμένοι στρατιώτες μας με τη ζωή τους. Ας είναι αιωνία η μνήμη τους. Ο Γιάννης Παραής κινδύνεψε πολλές φορές, συνελήφθη από τη γκεστάπο, βασανίστηκε, αλλά δεν εκτελέστηκε και απόλαυσε τη λευτεριά για την οποία αγωνίστηκε.

Περισσότερες πληροφορίες και λεπτομέρειες για την πολύχρονη δράση της κατασκοπευτικής αυτής οργάνωσης περιγράφονται στο βιβλίο που κυκλοφόρησε το 1995 με τον τίτλο «Κατάσκοποι στη Ρόδο». Η πατρίδα αναγνώρισε την προσφορά των αγωνιστών αυτών και τους αντάμειψε με την απονομή μεταλλείων και τιμητικών διακρίσεων. Η πολιτεία όμως αγνόησε και αγνοεί τους λίγους εναπομείναντες αγωνιστές της εθνικής αντίστασης.

Ο αγωνιστικής Γιάννης Παραής, δούλεψε μέχρι και τα 85του χρόνια σε ένα μικρό καφενεδάκι στη νέα αγορά και έψηνε καφέδες με ακρωτηριασμένα τα δάκτυλα του δεξιού του χεριού για να μπορέσει να ζήσει. Παρ' όλα αυτά τον έβρισκες πάντοτε με ένα χαμόγελο στα χείλη να μιλά με τη συμιακή του προσφορά για τη θρησκεία και την πατρίδα. Εφυγε ξαφνικά και αθόρυβα όπως ήταν η ζωή του και αφανής όπως η δράση του. Χωρίς στεφάνια, μουσικές και επικήδειους, όπως θα άρμοζε σε έναν αγωνιστή και χωρίς αγγελίες για την κηδεία του, αφού και οι σύντροφοί του πληροφορήθηκαν το θάνατό του έπειτα από 5 μέρες.

Ας είναι αιωνία σου η μνήμη σύντροφε Γιάννη.

Σαν μια μικρή προσφορά στη μνήμη του προσφέρω δωρεάν από ένα βιβλίο «Κατάσκοποι στη Ρόδο» στους πρώτους 25 που θα μου γράψουν.

Σάββας Φύλλης
Μαριτσά Ρόδου

Εκθεση αργυροχρυσοχοΐας και κεραμοπλαστικής

Η ΠΑΡΑΔΟΣΗ ΣΤΗΝ ΕΛΛΑΔΑ

ΔΥΟ ΣΗΜΑΝΤΙΚΕΣ ΕΚΔΗΛΩΣΕΙΣ ΣΤΗ ΡΟΔΟ



Δύο ενδιαφέρουσες εκθέσεις θα έχουμε την τύχη να απολαύσουμε στο Ακταίον, από Παρασκευή 5 έως και Τετάρτη 24 Νοεμβρίου 1999, μετά τη συνεργασία του Πολιτιστικού Οργανισμού Δήμου Ροδίων με το Σύλλογο «Οι φίλοι του Ιδρύματος Μελίνα Μερκούρη».

Η πρώτη είναι έκθεση αργυροχρυσοχοΐας και κεραμοπλαστικής με έργα μαθητών από το ΚΕΤΕΚ - ΟΑΕΔ Ωραιοκάστρου. Στο ΚΑΤΕΚ - ΟΑΕΔ Ωραιοκάστρου οι μαθητευόμενοι φοιτούν παραδοσιακά επαγγέλματα της χώρας μας και μεσα από τη συνεργασία με το Σύλλογο «Οι φίλοι του Ιδρύματος Μελίνα Μερκούρη» τα δοκίμιά τους ταξιδεύουν σε όλη την επικράτεια, ξαναζωνταΝεύοντας επαγγέλματα που παράγουν αισθητική.

Οπως αναφέρει η κ. Ασλανίδου Στέλλα, ιστορικός τέχνης και συντονίστρια της έκθεσης «... Απ' το λιμάνι της Θεσσαλονίκης μέχρι το λιμάνι της Ρόδου, απ' τα ελληνορωμαϊκά ερείπια και τα βυζαντινά τείχη, απ' τον Λευκό Πύργο μέχρι τα κάστρα των σταυροφόρων Ιπποτών, απ' τους τούρκικους μιναρέδες και τα ανατολίτικα γλυκίσματα μέχρι τους Βούλγαρους ή τους Ιταλούς κατακτητές, οι τόποι μας έχουν κοινή μοίρα: είναι διαχρονικά θαλασσινά σταυροδρόμια πολιτισμών, πλούσια και πανίδα, χλωρίδα, πνεύμα και ψυχή... Αυτά προσπάθησαν να ανιχνεύσουν οι μαθητές αργυροχρυσοχόοι και κεραμιστές, προτείνοντας τις δικές του δημιουργίες και μεταμορφώνοντας τη θαλασσινή παράδοση της χώρας μας σύμφωνα με τα σύγχρονα υλικά, τις σύγχρονες χρήσεις και ανάγκες, τη σύγχρονη αισθητική και καλλιτεχνική δημιουργία».

Η δεύτερη έκθεση περιλαμβάνει ζωγραφικές παιδιών ηλικίας από 4-12 χρόνων, από 59 νηπιαγωγεία και δημοτικά σχολεία από 24 νησιά τού Αιγαίου και του Ιονίου Πελάγους και της Κύπρου. Οι μαθητές των παραπάνω σχολείων συμμετείχαν με 1331 ζωγραφικές στο διαγωνισμό παιδικού σχεδίου και ζωγραφικής που είχαν προκηρύξει «Οι φίλοι του Ιδρύματος Μελίνα Μερκούρη» και η HELEXPO - Διεθνής Εκθεση Θεσσαλονίκης, με θέμα «Ζωγραφίζω το νησί μου», απ' τις οποίες διακρίθηκαν από την κριτική επιτροπή οι 377 οι οποίες και εκτίθενται.

Βασικό σκεπτικό της επιτροπής ήταν ότι όλα τα σχολεία που έλαβαν μέρος στο διαγωνισμό θα έπρεπε να εκπροσωπηθούν από τουλάχιστον ένα έργο μαθητή τους. Τα έργα που τελικά έχουν επιλεγεί χαρακτηρίζονται από αυθεντικότητα, αυθορμητισμό, ελευθερία και φαντασία στην έκφραση.

Επιλέγησαν ζωγραφιές που ήταν λιγότερο επηρεασμένες από δασκάλους ή γονείς.

Μέσα από τις εκθέσεις αυτές, που αποτελούν το πρόγραμμα του συλλόγου με τίτλο «Μέρες έκφρασης και δημιουργίας, γίνεται εφικτό το όραμα της Μελίνας για τον πολιτισμό. Ο πολιτισμός συνεχίζει να πλάθεται σε κάθε γωνιά της Ελλάδας μας.

Οι εκθέσεις θα είναι επισκέψιμες καθημερινά 10.00-14.00 και Δευτέρα - Παρασκευή 17.00-21.00. Τα εγκαίνια θα πραγματοποιηθούν την Παρασκευή 5 Νοεμβρίου και ώρα 8μ.μ.

ΛΑΧΕΙΑ ΠΡΟ-ΠΟ

ΠΡΑΚΤΟΡΕΙΟΝ
ΓΙΩΡΓΟΣ ΚΟΝΤΟΖΑΜΑΝΗΣ
ΜΕΓ. ΚΩΝΣΤΑΝΤΙΝΟΥ 43 • ΡΟΔΟΣ ☎ 20800



ΛΟΤΤΟ
ΙΠΠΟΔΡΟΜΟΣ
ΚΑΤΑΘΕΣΗ ΔΕΛΤΙΩΝ ΠΡΟ-ΠΟ ΜΕΧΡΙ ΣΑΒΒΑΤΟ ΛΟΤΤΟ ΜΕΧΡΙ ΤΡΙΤΗ 3 μ.μ.
ΕΥΚΑΙΡΙΕΣ • ΕΥΚΑΙΡΙΝΕΙΑ • ΤΥΧΗ



όταν τα παιδιά ...κάνουν πάρτυ!

Ξεχάστε την ταλαιπωρία και διασκεδάστε κι εσείς μαζί τους!
Θυμηθείτε μόνο το Ξενοδοχείο ΔΙΟΝΥΣΟΣ.
Για την άψογη οργάνωση κάθε παιδικού πάρτυ, σε άριστα διαμορφωμένο χώρο, ζεστό και φιλικό περιβάλλον, με έμπειρο προσωπικό, πρόθυμο να προσφέρει την καλύτερη δυνατή εξυπηρέτηση, εμπιστευθείτε το Ξενοδοχείο ΔΙΟΝΥΣΟΣ.
Και... κάντε πάρτυ μαζί με τα παιδιά σας!!

ΞΕΝΟΔΟΧΕΙΟ ΔΙΟΝΥΣΟΣ
...για κάθε είδους εκδήλωση
...σε ειδικές τιμές
...με επιλογή στο μενού.

ΦΑΝΕΡΩΜΕΝΗ ΙΞΙΑ ΤΗΛ. (0241) 23021/5 - Τ.Θ. 241

Στο **πλαίσιο** των απαιτήσεών σας
για ένα καλύτερο σπίτι
είμαστε πρώτοι

ΔΕΝ ΑΞΙΖΕΙ ΤΟ ΣΠΙΤΙ ΣΑΣ 400 ΔΡΑΧΜΕΣ;
ΑΠΟΚΤΗΣΤΕ ΤΩΡΑ ΜΙΑ ΚΕΝΤΡΙΚΗ ΕΙΣΟΔΟ ΓΙΑ ΤΟ ΣΠΙΤΙ ΣΑΣ
ΜΕ ΕΠΙΠΕΔΕΣ ΕΠΕΝΔΥΣΕΙΣ ΣΕ ΟΤΙ ΧΡΩΜΑ ΘΕΛΕΤΕ
ΜΟΝΟ ΜΕ 400 ΔΡΑΧΜΕΣ ΤΗ ΜΕΡΑ!

εντός
με *εσωτερικές πόρτες υψηλής αισθητικής, μεγάλης αντοχής και άψογης λειτουργικότητας.*
Είναι κατασκευασμένες από πολύτιμα ξύλα με την τεχνική **Listellare**.
Θα τις βρείτε σε 230 διαφορετικά σχέδια και πολλούς χρωματισμούς.



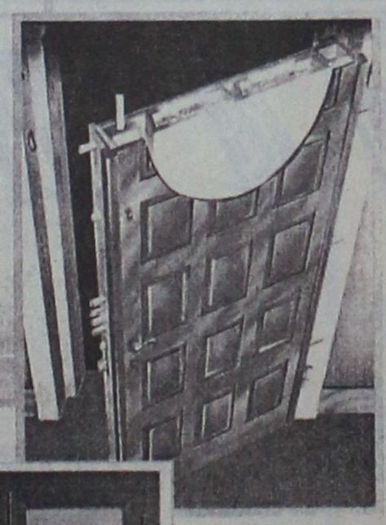

εκτός
με *θωρακισμένες πόρτες ασφαλείας* **ΠΛΑΙΣΙΟ** από ενισχυμένο χάλυβα που εγγυώνται την ασφάλεια του σπιτιού σας.
Είναι απαραβίαστες, θωρακισμένες, θερμομονωτικές, ηχομονωτικές και άκαυστες.
Οι *πόρτες εισόδου* προσφέρονται σε 6 μοντέλα και 60 διαφορετικούς συνδυασμούς διαστάσεων.

& επιπλέον
με *ποιότητα ΠΛΑΙΣΙΟ* και στα *θερμομονωτικά κουφώματα* που εξασφαλίζουν τέλεια ηχομόνωση, στεγανότητα και αντοχή.
Είναι κατασκευασμένα από πολύτιμο ξύλο που δεν χρειάζεται συντήρηση και προσφέρουν λύσεις και εφαρμογές που ταιριάζουν στη δική σας αισθητική αντίληψη.



πλαίσιο

UNIQUE PLAN

X1346-30/11

ΓΕΡΑΣΙΜΟΣ ΠΕΤΡΟΥ Δημοκρατίας 9 - Ρόδος Τηλ. (0241) 21567 - FAX 23432

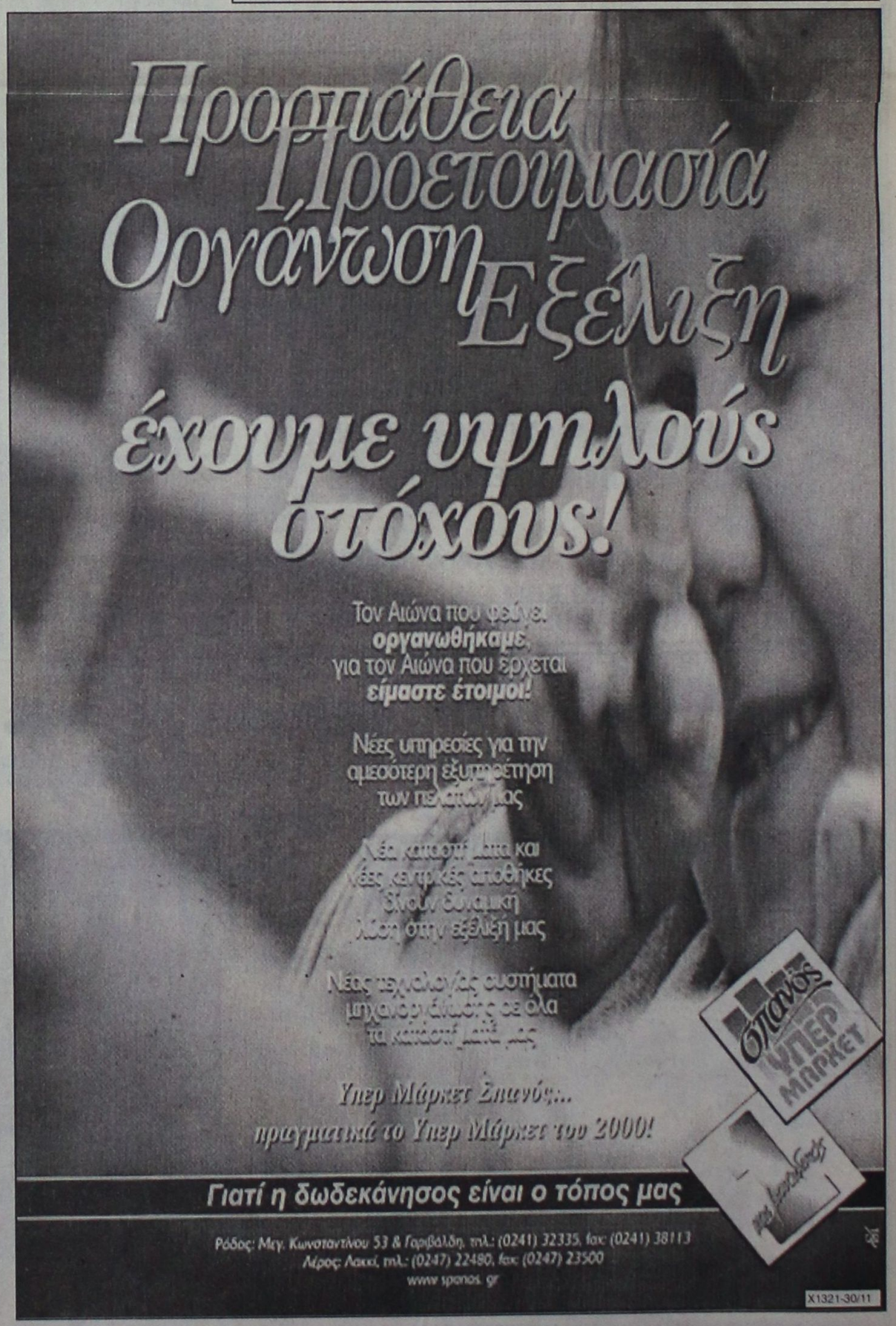

Zorpidis *LANE*

ΤΟΥΡΙΣΤΙΚΟΣ ΟΡΓΑΝΙΣΜΟΣ

ΠΑΡΙΣΙ

DISNEYLAND (ΚΡΟΥΑΖΙΕΡΑ ΣΗΚΟΥΑΝΑ)

4ήμερο πρόγραμμα κάθε ΠΕΜΠΤΗ έως 16/12

6ήμερο πρόγραμμα κάθε ΤΡΙΤΗ & ΠΕΜΠΤΗ έως 16/12

Περιλαμβάνονται:

- Αεροπορικά εισιτήρια μετ' επιστροφής για Παρίσι
- Διανυκτερεύσεις σε ξενοδοχείο 3 * κεντρικό, αυστηρά επιλεγμένο από το γραφείο μας.
- Μπουφέ πρωινό καθημερινά κατά την παραμονή στο ξενοδοχείο
- Μεταφορές από / προς αεροδρόμιο Παρισιού καθώς και όλες τις οδικές μεταφορές που αναφέρονται στο πρόγραμμα
- Ξενάγηση πόλης
- Ολοήμερη στην Disneyland
- Επίσκεψη στα ανάκτορα των Βερσαλιών
- Εμπειρο αρχηγό του γραφείου μας
- Ομαδική ταξιδιωτική ασφάλιση
- Χάρτες, ενημερωτικά έγγραφα

Από 134.000 δρχ. από Ρόδο

F/B ΙΕΡΑΠΕΤΡΑ

Κάθε Κυριακή 05.00

ΡΟΔΟ - ΧΑΛΚΗ - ΔΙΑΘΑΝΙ - ΠΗΓΑΔΙΑ - ΚΑΣΟ - ΣΗΤΕΙΑ - ΑΓ. ΝΙΚΟΛΑΟ - ΜΗΛΟ - ΠΕΙΡΑΙΑ

Σας προσφέρει το καλύτερο στην καλύτερη τιμή

Εθνάρχου Μακαρίου 31

τηλ. (0241) 20625, 30054 FAX 26745

X 1322 - 30/11

DANE SEA LINE

5ήμερη κρουαζιέρα στη ΘΕΣΣΑΛΟΝΙΚΗ (Φιλοξένια 1999) από 4 έως 8 Νοεμβρίου



Τιμή κατ' άτομο

Από 35.000 δρχ.

2κλινες εξωτερικές καμπίνες	59.000
2κλινες εσωτερικές καμπίνες	54.000
4κλινες εξωτερικές καμπίνες	54.000
4κλινες εσωτερικές καμπίνες	40.000
Dinnitories	35.000
IX	20.000
Moto	7.000

Πληροφορίες

στο ΚΕΝΤΡΙΚΟ ΠΡΑΚΤΟΡΕΙΟ της ΔΑΝΕ SEA LINE ΑΥΣΤΡΑΛΙΑΣ 92 Τηλ. 77078 και στον ταξιδιωτικό σας πράκτορα

X 1282 - 3/11

ΑΓΟΡΑ ΑΥΤΟΚΙΝΗΤΩΝ

Η πώληση και η ανταλλαγή μεταχειρισμένων αυτοκινήτων, οι διαδικασίες και τα έξοδα μεταβιβάσεως για μας είναι μια απλή διαδικασία.

ΚΑΙ ανταλλάσσουμε ΚΑΙ αγοράζουμε το παλιό σας αυτοκίνητο αμέσως.



Πληροφορίες τηλ. 69135 - 69136

M18-31/10

ΝΤΕΤΕΚΤΙΒ

30 ΧΡΟΝΙΑ ΜΟΝΙΜΑ ΚΑΙ ΣΤΗ ΡΟΔΟ

35354-28780

Π.Π ΓΕΡΜΑΝΟΥ 6 (ΠΛΑΤ.ΦΩΚΙΑΛΗ)

ΗΛΥΣΗ!! ΣΕ ΚΑΘΕ ΣΑΣ ΠΡΟΒΛΗΜΑ

EXPRESS SECURITY

X. 1316 - 30/11

Για το νέο ιχθυοτροφείο στο νησί

ΑΓΝΟΗΘΗΚΕ Ο ΔΗΜΟΣ ΣΥΜΗΣ!..

ΕΝΤΟΝΗ ΔΥΣΑΡΕΣΚΕΙΑ ΠΡΟΣ ΤΗ ΝΟΜΑΡΧΙΑ ΔΩΔΕΚΑΝΗΣΟΥ

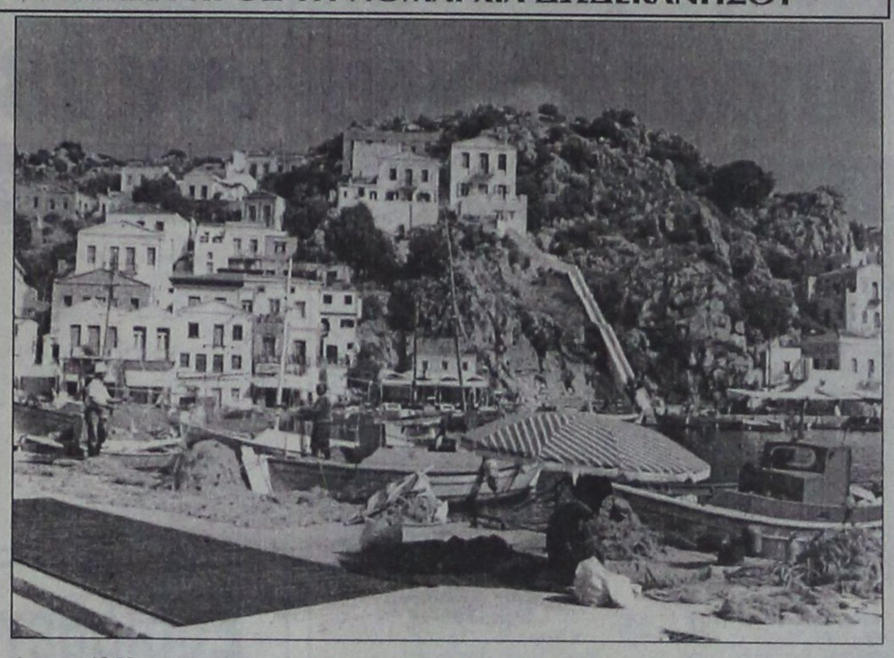

ΑΓΝΟΗΘΗΚΕ ο Δήμος της Σύμης στο θέμα της εγκατάστασης νέου ιχθυοτροφείου στο νησί. Και για το θέμα αυτό ο πρόεδρος του δημοτικού συμβουλίου κ. Μιχ. Μαραβέλιας έστειλε στο νομάρχη κ. Σ. Καραγιάννη την παρακάτω επιστολή:

«Το Δημοτικό Συμβούλιο του Δήμου μας στη συνεδρίαση της 25ης Οκτωβρίου, και στη συζήτηση του θέματος που τέθηκε εκτός των θεμάτων ημερήσιας διάταξης για την υπό εγκατάσταση μονάδα Ιχθυοκαλλιέργειας στον όρμο του Αγίου Βασιλείου στο όνομα της κ. Δέσποινας Αναστάση, εκφράζει την έντονη δυσαρέσκειά του διότι:

Παρακάμφθηκε και αγνοήθηκε από την Υπηρεσίας σας η Απόφαση του Δημοτικού Συμβουλίου Σύμης, που σας κοινοποιήθηκε με το υπ' αριθμ. 3236/12-1-99 έγγραφό μας, και η οποία δηλώνει ότι δεν επιθυμείται η εγκατάσταση άλλων μονάδων Ιχθυοκαλλιεργειών στο νησί μας, μεταφράζοντας έτσι την αγωνία του Συμαϊκού λαού για τις απρόσμενες επιπτώσεις που έχουν οι Ιχθυοκαλλιέργειες στο θαλάσσιο και όχι μόνο περιβάλλον του Νησιού μας».

ΤΟ ΠΡΑΚΤΙΚΟ

Στη Σύμη και στο Δημοτικό Κατάστημα σήμερα την 7η του μήνα Οκτωβρίου του έτους 1999 ημέρα της εβδομάδος Πέμπτη και ώρα 13.00 ήλθε σε ΚΑΤΕΠΕΙΓΟΥΣΑ συνεδρίαση το Δημοτικό Συμβούλιο του Δήμου Σύμης μετά από την υπ' αριθμ. 2871/7-10-99 έγγραφη πρόσκληση του Προέδρου που επιδόθηκε σε καθένα από τους Συμβούλους σύμφωνα με το άρθρο 94 και 108 του Δημοτικού και Κοινοτικού Κώδικα (Π.Δ. 410/95).

Αφού διαπιστώθηκε ότι υπάρχει νόμιμη απαρτία δεδομένου ότι σε σύνολο 11 μελών βρέθηκαν παρόντα 8 ήτοι:

ΠΑΡΟΝΤΕΣ:

Μαραβέλιας Μιχαήλ, Πρόεδρος
Καλοδούκας Γεώργιος, Αντ/δρος
Χάσκας Ηλίας, Γραμματέας
Λογοθέτης Γεώργιος, Αντιδήμαρχος
Διασινός Γεώργιος, Μέλος
Αντωνιάδης Αγαπητός, Μέλος
Τσαβαρής Μιχαήλ, Μέλος
Αλεξόπουλος Σάββας, Μέλος

ΑΠΟΥΣΙΑΖΟΝΤΕΣ:

Κουσδουμπάς Μιχαήλ, Μέλος
Ζαμπίκος Μάριος, Μέλος
Ζουρούδης Κωνσταντίνος, Μέλος, οι οποίοι δεν προσήλθαν αν και νόμιμα κλήθηκαν.

Ο πρόεδρος κήρυξε την έναρξη της ΚΑΤΕΠΕΙΓΟΥΣΑΣ συνεδρίασης παρουσία και του Δημάρχου Μιλτιάδη Σαρρή και αφού εισηγήθηκε το μοναδικό θέμα της συνεδρίασης που κρίνεται κατεπείγον επειδή επίκειται εγκατάσταση και λειτουργία νέας μονάδας Ιχθυοκαλλιέργειας στο όνομα της κ. Δέσποινας Αναστάση στο νησί της Σύμης και συγκεκριμένα στην περιοχή του όρμου του Αγίου Βασιλείου. Κατόπιν τούτου, ο Πρόεδρος έθεσε υπόψη του Σώματος, το έγγραφο του Νομικού Συμβούλου κ. Γρηγόρη Μοράρη, ο οποίος έλαβε εντολή από το Δήμο να καταθέσει ασφαλιστικά μέτρα εναντίον της κ. Δέσποινας Αναστάση σύμφωνα με το οποίο για να μπορέσει ο Δήμος να προβεί σε οποιαδήποτε ενέργεια και ιδιαίτερα δικαστική, το Δ.Σ. πρέπει να λάβει νέα Απόφαση που να αποσαφηνίζει τις θέσεις του σχετικά με την εγκατάσταση και λειτουργία Ιχθυοκαλλιέργειας στη Σύμη., ανακαλώντας συγχρόνως όλες τις προηγούμενες Αποφάσεις του αναφορικά με το θέμα. Στη συνέχεια ο πρόεδρος κάλεσε το Συμβούλιο να αποφασίσει σχετικά.

Ο δημοτικό σύμβουλος Διασινός Γεώργιος εμμένει στην προηγούμενη θέση του για εγκατάσταση της Ιχθυοκαλλιέργειας στην περιοχή του Αγίου Βασιλείου, γιατί κατά την άποψή του υπάρχουν θαλάσσια ρεύματα στην περιοχή τα οποία δεν θα δημιουργήσουν οικολογικό πρόβλημα και θα αποτελέσει καλό προηγούμενο για τη μετακίνηση των ήδη λειτουργούντων Ιχθυοκαλλιεργειών από τον κόλπο του Νημποριού στο συγκεκριμένο σημείο της υπό εγκατάσταση Ιχθυοκαλλιέργειας της κ. Δέσποινας Αναστάση.

Ο δημοτικό Σύμβουλος Σάββας Αλεξόπουλος επιμένει στη θέση του για μετεγκατάσταση των υπαρχόντων Ιχθυοκαλλιεργητικών μονάδων από τον κόλπο του Νημποριού σε άλλες απομακρυσμένες περιοχές της Σύμης, αλλά για το λόγο ότι στην περιοχή του Αγίου Βασιλείου βρέθηκαν αρχαιολογικά ευρήματα αρνείται την εγκατάστασή της στο συγκεκριμένο σημείο, συμφωνώντας με τη θέση του Δημοτικού Συμβουλίου.

Το Συμβούλιο μετά από διαλογική συζήτηση, αφού έλαβε υπόψη και τις διατάξεις των 95 και 96 άρθρων του Π. Δ/τος 410/95 (Δ.Κ.Κ.).

Αποφασίζει κατά πλειοψηφία

1. Τη μη εγκατάσταση και λειτουργία άλλων Ιχθυοκαλλιεργητικών μονάδων πέρα των ήδη λειτουργούντων στο νησί της Σύμης.

2. Τη μετεγκατάσταση των υπαρχόντων στον κόλπο του Νημποριού μονάδων Ιχθυοκαλλιέργειας σε άλλες πιο απομακρυσμένες περιοχές, όπως Πελεκουσά, Κουτρουλιά, Ταβίρι, διερμηνεύοντας έτσι και τη θέση της πλειοψηφίας του Συμαϊκού Λαού.

3. Ανακαλεί όλες τις προηγούμενες Αποφάσεις του Δημοτικού Συμβουλίου που αναφέρονται στο θέμα, θεωρώντας ότι η παρούσα Απόφαση αποτυπώνει πλήρως και ευκρινώς τη θέση του Δ.Σ.

4. Απην απόφαση 474/97 και όπως αυτή διαμορφώθηκε με τη 412/98 δεν μνημονεύτηκε η απαγόρευση εγκατάστασης και λειτουργίας μονάδας Ιχθυοκαλλιέργειας στο όνομα της κ. Δέσποινας Αναστάση, επειδή παρήλθε χρονικό διάστημα πέντε (5) χρόνων από τη λήψη Απόφασης του Δημοτικού Συμβουλίου που χορηγούσε την άδεια, χωρίς να γίνει χρήση της, οπότε θεωρήθηκε ότι η κ. Αναστάση παραιτήθηκε του δικαιώματός της.

Αυτή η απόφαση έλαβε αυξάνοντα αριθμό 328/1999.

Αφού εξαντλήθηκαν τα θέματα της ημερήσιας διάταξης λύνεται η συνεδρίαση.

Γι' αυτό συντάχθηκε το παρόν πρακτικό και υπογράφεται ως ακολούθως:

Ο πρόεδρος
υπ. Μιχαήλ Μαραβέλιας
Τα Μέλη
υπ. Γ. Καλοδούκας
υπ. Η. Χάσκας
υπ. Γ. Λογοθέτης
υπ. Γ. Διασινός
υπ.Α. Αντωνιάδης
υπ. Μ. Τσαβαρής
υπ. Σ. Αλεξόπουλος
Ο Γραμματέας

Ευχαριστήριο

Στον αγαπημένο μας υιό και αδελφό ΦΙΛΙΠΠΟ ΜΙΤΤΟΝ που αρίστευσε στη β' τάξη 1ου ΤΕΕ Ρόδου στο τμήμα Ηλεκτρονικών Συσκευών και Εγκαταστάσεων θερμά συγχαρητήρια και πάντα επιτυχίες

Οι γονείς
Μαρτίν - Νίκη Μίττον
Ο αδελφός Νάθαν

ΑΝΑΚΟΙΝΩΣΗ

Ειδοποιούνται οι κάτοικοι των παρακάτω περιοχών ότι για να εκτελεστούν απαραίτητες τεχνικές εργασίες της ΔΕΗ, θα γίνει διακοπή στις 31/10/1999, ημέρα Κυριακή ως εξής:

1) Από ώρας 07.30 μέχρι 09..30 στις περιοχές:
Θεοτοκοπούλου-Μελωδού-Κομνηνών και Αγ. Αναργύρων.

2) Από ώρας 09.30 μέχρι 11.30 στις περιοχές:
Κοδριγκτώνος-Πατρ. Αθηναγόρα-Νικηταρά-Βενετοκλέων-Αγ. Γεωργίου και Ξάνθου.

3) Από ώρας 11.30 μέχρι 13.30 στις περιοχές:
Καναδά-Φ. Φωταρά-Μητ. Αποστόλου και Αγ. Νικολάου.

Αν οι εργασίες τελειώσουν νωρίτερα, το ρεύμα θα ξαναδοθεί πριν από το χρόνο λήξης της διακοπής που αναφέρουμε πιό πάνω.

Γι΄αυτό το λόγο, οι ηλεκτρικές εγκαταστάσεις και τα δίκτυα της ΔΕΗ θα πρέπει να θεωρούνται ότι έχουν συνέχεια ρεύμα.

Ετσι, για λόγους ασφαλείας απαγορεύεται η προσέγγιση σε αγωγούς ή άλλα στοιχεία του δικτύου και αν βρίσκονται καταγής γιατί υπάρχει σοβαρός κίνδυνος ατυχήματος.

ΑΠΟ ΤΗ ΔΕΗ

ΧΛ 30/10



7ήμερη εκδρομή (ατμοπλοϊκώς)

ΓΥΡΟΣ ΠΕΛΟΠΟΝΝΗΣΟΥ

Από 17/11 - 23/11 ΑΤΜΟΠΛΟΪΚΟΣ

Και 18/11 - 22/11 ΑΕΡΟΠΟΡΙΚΩΣ

Μια μοναδική ευκαιρία να επισκεφθείτε την **Επίδαυρο**, το **Ναύπλιο**, το **Κάστρο του Παλαμιδιού**, το **Τολό**, την **Παναγιά Μαλεβή**, **Τρίπολη, Σπάρτη, Γύθειο, Σπήλαια Δυρού, Καλαμάτα, Πύλο, Γαργαλιάνους, Φιλιατρά, Αρχαία Ολυμπία, Πάτρα, Καλάβρυτα, Μέγα Σπήλαιο, Αγ. Λαύρα, Ισθμό Κορίνθου.**

Πληροφορίες - Πρόγραμμα

ΠΡΑΚΤΟΡΕΙΟ ΤΑΞΙΔΙΩΝ

ΣΑΒΒΑΣ ΣΑΗΣ

Τάρπον Σπριγκς 42 (δίπλα στην ΠΙΣΤΕΩΣ) Τηλ. 39781 - 3

ΧΛ

RODOS PALACE

Resort Hotel • Convention Center

Το Πολυτελέστερο Ξενοδοχειακό Συγκρότημα της Ρόδου, ζητεί για άμεση πρόσληψη:

ΙΔΙΑΙΤΕΡΑ ΓΡΑΜΜΑΤΕΑ ΔΙΕΥΘΥΝΣΗΣ
EXECUTIVE SECRETARY

Απαραίτητα προσόντα:

- Άριστη γνώση της Ελληνικής και Αγγλικής γλώσσας.
- Ικανότητα χειρισμού Ηλεκτρονικού Υπολογιστή (Windows).
- Τυφλό σύστημα δακτυλογράφησης (Word).

Η ιδανική υποψήφια πρέπει να είναι έως 30 ετών με ανάλογη προϋπηρεσία. Οποιαδήποτε επιπλέον προσόντα θα συνεκτιμηθούν στην αξιολόγηση. Η απασχόληση είναι 12μηνης βάσης.

Οι Ενδιαφερόμενες μπορούν να αποστείλουν το Βιογραφικό τους σημείωμα μαζί με μία πρόσφατη φωτογραφία τους, στην Διεύθυνση της Εταιρείας, υπ' όψιν Κου Ηρακλή Ζάχου.

Ξενοδοχείο Ρόδος Παλάς
Λεωφ. Ιαλυσού, Τ.Θ. 121, Ιξιά, Ρόδος
Τηλ. (0241) 25222, Fax: (0241) 25350
E-mail: info@rodos-palace.gr

M17-30/11

ΦΘΙΝΟΠΩΡΙΝΕΣ - ΧΕΙΜΕΡΙΝΕΣ ΕΚΔΡΟΜΕΣ

ΠΑΡΙΣΙ – DISNEYLAND

ΡΩΜΗ
ΓΥΡΟΣ ΙΤΑΛΙΑΣ
ΙΣΠΑΝΙΑ
ΑΥΣΤΡΙΑ – ΒΙΕΝΝΗ
ΒΙΕΝΝΗ – ΠΡΑΓΑ
ΒΙΕΝΝΗ – ΒΟΥΔΑΠΕΣΤΗ
ΒΟΥΔΑΠΕΣΤΗ
ΕΛΒΕΤΙΚΕΣ ΑΛΠΕΙΣ
ΛΟΝΔΙΝΟ
ΚΑΤΡΟ (κρουαζιέρα ΝΕΙΛΟΥ)
ΜΑΡΟΚΟ
ΤΥΝΗΣΙΑ

Μεγάλα ταξίδια

ΜΠΑΓΚΟΚ – ΣΙΓΚΑΠΟΥΡΗ – ΠΟΥΚΕΤ
ΜΠΑΓΚΟΚ – ΜΠΑΛΙ
ΜΠΑΓΚΟΚ – ΠΟΥΚΕΤ
ΜΠΑΓΚΟΚ –ΣΙΓΚΑΠΟΥΡΗ – ΠΟΥΚΕΤ – ΣΑΜΟΥΙ
ΜΠΑΛΙ
ΠΕΚΙΝΟ – ΣΙΑΝ – ΓΚΟΥΑΛΙΝ – ΚΑΝΤΩΝΑ
ΜΕΞΙΚΟ – ΤΑΣΚΟ – ΑΚΑΠΟΥΛΚΟ
ΚΟΥΒΑ (ΑΒΑΝΑ – ΒΑΡΑΔΕΡΟ)
ΚΕΝΥΑ
ΜΠΟΥΕΝΟΣ ΑΤΡΕΣ – ΡΙΟ – ΙΓΚΟΤΑΣΟΥ

Πληροφορίες - Προγράμματα

ΠΡΑΚΤΟΡΕΙΟ ΤΑΞΙΔΙΩΝ

ΣΑΒΒΑΣ ΣΑΗΣ

ΤΟ ΠΡΑΚΤΟΡΕΙΟ ΠΟΥ ΕΜΠΙΣΤΕΥΕΣΤΕ

ΤΑΡΠΟΝ ΣΠΡΙΓΚΣ 42 (δίπλα στην Πίστεως)

Τηλ. 39781-3

M23 - 30/11

Miele

Οικιακές ηλεκτρικές συσκευές Εντοιχιζόμενες και ανεξάρτητες

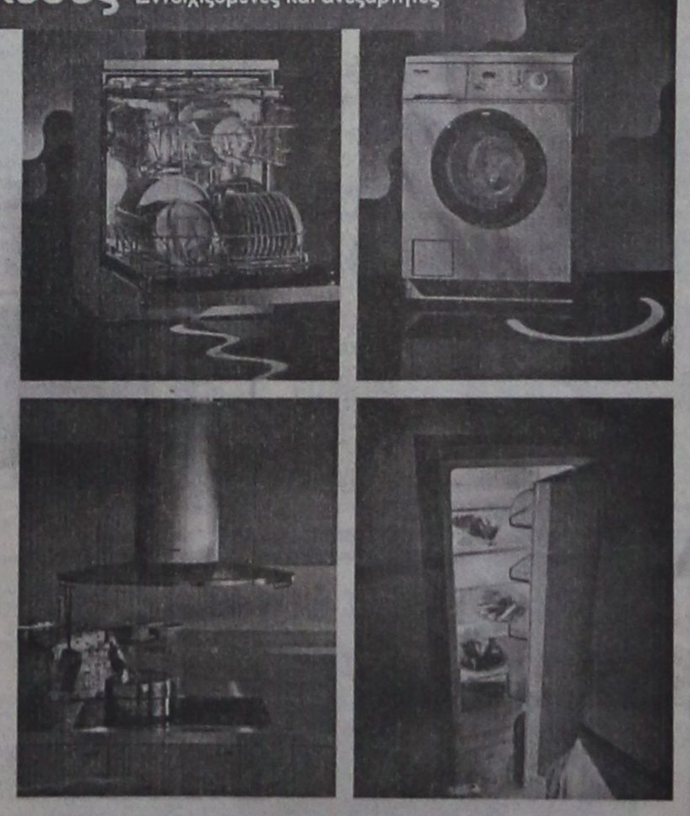

ΑΝΤΙΠΡΟΣΩΠΟΣ ΡΟΔΟΥ

EXPERT ΚΩΣΤΑΡΙΔΗΣ

ΚΑΝΑΔΑ 12 Τηλ. 22325, 20874

X 1333 - 30/11

Ματιές στα σπορ

"Ντέρμπυ πόλεως" γίνεται στους Αγίους Αποστόλους

Οι διαιτητές των αγώνων της ΕΠΣΔ το Σαββατοκύριακο

Το ντέρμπυ Ορφέα -ΑΣ Ρόδου στο γήπεδο των Αγίων Αποστόλων ξεχωρίζει από τις σημερινές συναντήσεις της ΕΠΣΔ

Το πρόγραμμα του Σαββατοκύριακου, μαζί με τους διαιτητές των αγώνων, είναι το ακόλουθο:

Α' ΚΑΤΗΓΟΡΙΑ
Σήμερα 30-10-1999

Λέρος (3.30 μ.μ.): Δόξα Λέρου-ΑΕΡΑ (Καρπαθάκης) Κατσιδώνης, Κατέρης, Καστής

Φάνες (3.30 μ.μ.): Ακουσίλαος-Φοίβος (Χατζηνικόλας Γ.)Ζανεττίδης, Ταράλης, Ζήσο (Στέργου)

Αγ. Απόστολοι (3.30 μ.μ.): Ορφέας-Α.Σ. Ρόδος (Βεργίδης) Χατζηνικόλας, Πηδιάκης, Σταυριανός (Καλαθενός)

Αύριο 31-10-1999

Εμπωνα (11.30 π.μ.): Αναγέννηση Εμπ.-ΑΕ* Κως (Καλλιστής) Τσαγκάρης, Τριανταφύλλου, Φραγκίνης (Χατζημανώλης)

Εθνικό Ρόδου (12.30 μ.μ.): Διαγόρας-Αντίμαχος (Κυπραίος) Κάπρος, Ζανεττίδης, Ζήσο (Κυπραίος Ν.)

Καρδάμαινα (1 μ.μ.): Δόξα Καρδ. - Κλεόβουλος (Φουρλής) Χάλαντας, Κατέρης, Μαργιέλος (Κόντζος)

Παραδείσι (10.30 π.μ.): Ηρακλής Μαρ. - Καλυμνιακός (Σπάρταλης Ν.) Σταυριανός, Χατζηνικόλας, Ζανετής (Αργυρίου)

Β' ΚΑΤΗΓΟΡΙΑ
Α' όμιλος
(4η αγωνιστική)
Σήμερα 30-10-1999

Απολακκιά (3.30 μ.μ.): Ασπίδα Απ.- Απόλλων Απ. (Ντάκας Σ.) Αντωνόπουλος, Ορφανός, Παπανικολάου Σ.

Μάσαρι (3.30 μ.μ.): Αστέρας Μασ. - ΠΑΣ Ασκληπειού (Αργυρός) Τσαγγάρης, Καψάσκης, Γιασπράνης

Σάλακος (3.30 μ.μ.): Ασπίδα Σαλ. - Πολύστρατος (Καλλιστής) Δημητράς, Λάμπρου, Γιαλλούσης

Αρχάγγελος (3.30 μ.μ.): Αρης -Ερμής Καλ. (Παύλου) Φραγκίνης, Μαυρουδάκης, Γενής

Αύριο 31-10-99

Σύμη (12.30 μ.μ.): ΑΟ Σύμης -Ευαγόρας , Λάμπρου, Αντωνόπουλος, Χατζηπέτρος

Τήλος (12.30 μ.μ.): ΑΣ Τήλος -Ηλιος (Κυπραίος Α) Τσαούσης, Ταράλης, Κατσιδώνης

Ομιλος νήσων
(4η αγωνιστική)
Σήμερα 30-10-99

Κως (3.30 μ.μ.): Ανταγόρας - ΑΟ Πυλίου (Δουλγεράκης) Μαραβέλιας, Μηνάς, Μαργιέλος

Κάλυμνος (3μ.μ.): Ποσειδών Καλ. - ΑΟ Βαθύ (Σιδέρης) Πλάτσης, Πανάτος, Γιαλλουρής

Αύριο 31-10-99

Ασφενδιού (3.30 μ.μ.): Αναγέννηση -Νικαγόρας (Μανιάς) Μηνάς, Μαργιέλλος, Κατέρης

Πάτμος (12.45μ.μ.): Ξάνθος - ΠΑΟ Κω (Μελιανός) Μαχαίρας, Καστής, Μαυρουδής

Λέρος (1μ.μ.): ΑΕ Λέρου - Ολυμπιακός (Ζερβός) Κατσιδώνης Ε.,Μαραβέλιας, Γιαλλουρής

Γ' ΚΑΤΗΓΟΡΙΑ
Σήμερα 30-10-99

Θεολόγος (3.30μ.μ.): Δαμάγητος - Ομόνοια Γ. (Σταματίου) Βασιλαράκης, Σταματάκης, Μίχος

Αύριο 31-10-1999

Καρακόνερο (3 μ.μ.): Νήσος Ρόδου - ΑΕ Μεσαναγρού (Κυπραίος) Γιασπράνης, Σταυριανός, Γενής

Καλαβάρδα (3μ.μ.): ΑΟ Καλαβαρδών -Ευκλής (Σταματίου) Πηδιάκης, Ζανετής, Μαυρουδάκης

Δαματριά (3μ.μ.): Δήμητρα - Ταξιάρχης (Χατζηκυριαζής) Ορφανός, Σταματάκης, Γιαννούλης

Αρχίπολη (3μ.μ.): Εθνικός - Δωριές (Τόπος) Λέρας, Καψάσκης, Μίχας

-Ο αγώνας Νηρέα -Δία δεν θα γίνει, λόγω αποβολής του Νηρέα -Ρεπό έχο ο Διαγόρας

Εφηβικό
Σήμερα 30-10-99
Α' όμιλος
(4η αγωνιστική)

Αρχάγγελος (1μ.μ.): Αρης Αρχ. -Απόλλων Καλ., Γκιούντπτσε

Κατταβιά (3μ.μ.): ΑΕ Κατταβιάς -Δόξα Ψίνθου, Γκιούντπτσε

Αύριο 31-10-99

Μαλώνα (12μ.): Αγ. Γεώργιος -ΑΕΡΑ, Γκιούντπτσε

Αρχάγγελος (11.30 π.μ.): ΑΟ Αρχάγγελος -Διαγόρας Βατ. Παπανικολάου Μ.

Καρακόνερο (10.30 π.μ.): ΑΣ Ρόδος- Ορφέας, Ερωτόκριτος -Ρεπό έχει ο Ευαγόρας

Β' όμιλος
(4η αγωνιστική)
Σήμερα 30-10-99

Μαριτσά (1μ.μ.): Ηρακλής Μαρ. - Ηλιος, Σταματάκης

Παραδείσι (1μ.μ.): Κλεάνθης - Ν. Ρόδος, Ζανετής

Αγ. Απόστολοι (1μ.μ.): Ζευς - Δωριές, Σταυριανός -Ρεπό έχει ο Διαγόρας

Αύριο 31-10-99

Εμπωνας (1.30 μ.μ.): Αναγέννηση Εμπ. -Φοίβος, Σεβδαλάκης

Ιαλυσός (10.30 π.μ.): Ιάλυσος '97 - Αστέρας Παστ., Στέργου

"ΝΑΙ" στις τιμωρίες, είπε την 28η Οκτωβρίου ο ΣΔΠΔ

Πήρε θέση στα τελευταία γεγονότα -Επιστολή του Μιχάλη Ερωτόκριτου

Θέση στα όσα "λογικά... παράλογα" ακούγονται, γράφονται και λέγονται στο χώρο της δωδεκανησιακής διαιτησίας, πήρε ο Σύνδεσμος Διαιτητών Ποδοσφαίρου Δωδεκανήσου!

Σε έκτακτη συνεδρίαση την 28η Οκτωβρίου, ημέρα του ιστορικού "ΟΧΙ" η διοίκηση του Συνδέσμου είπε "ΝΑΙ" στην κάθαρση και στην ετοιμότητα ξεσκεπάσματος όλων των "γνωστών... αγνώστων" πρωταγωνιστών, της ...αρνητικής πλευράς του ποδοσφαίρου μας!

Σχετική, είναι η ανακοίνωση που εξέδωσε:

"Το δ.σ. του Συνδέσμου Διαιτητών Ποδοσφαίρου Δωδ/σου στη συνεδρίαση της 28ης Οκτωβρίου 1999, αποφάσισε τα παρακάτω:

1ον. Στηρίζει όλους τους εν ενεργεία και μη διαιτητές με απεριόριστη εμπιστοσύνη και δεν επιτρέπει σε κανέναν να τους χρησιμοποιεί ως εξιλαστήρια θύματα. Καλούμε δε οποιονδήποτε έχει στοιχεία ή κάτι επιλήψιμο για κάποια διαιτησία να τα καταθέσει επίσημα στο δ.σ. του Συνδέσμου ή στον εισαγγελέα ή στην ΕΔ της ΕΠΣΔ.

2ον. Αποφάσισε κατά πλειοψηφία την ανάκληση των δηλώσεων προσφοράς υπηρεσιών των παρακάτω μελών του για πειθαρχικά παραπτώματα που υπέπεσαν.

α)Κουγιού Βασιλείου, για έξι (6) μήνες

β) Καταβενού Στυλιανού, για έξι (6) μήνες

γ) Ανάστασου Εμμανουήλ, για έξι (6) μήνες.

3ον. Επέβαλε τιμωρία ενός (1) μηνός στον Σιδηρόπουλο Σάββα, για ανάρμοστη συμπεριφορά.

4ον. Την "εγγραφη επίπληξη" στον Καλαθενό Μιχαήλ για ανάρμοστη συμπεριφορά.

Για τα όσα συμβαίνουν στον διαιτητικό χώρο τελευταία, ο καθηγητής διαιτησίας ποδοσφαίρου, έστειλε στον ΣΣΠΔ την παρακάτω επιστολή:

"Κύριε πρόεδρε.

Με την επιστολή μου αυτή θα ήθελα να εκφράσω σ' εσάς προσωπικά και στο διοικητικό συμβούλιο του Συνδέσμου μας την ανησυχία μου σχετικά με τα τελευταία τεκταινόμενα στο χώρο της τοπικής διαιτησίας.

Η δημοσιοποίηση των γεγονότων αυτών βλάπτει ξέχωρα από τους ίδιους τους πρωταγωνιστές και το χώρο μας ενιαία, πλήττοντας παράλληλα το γόητρο της δωδεκανησιακής διαιτησίας.

Οι επεμβάσεις της Δικαιοσύνης όπως αυτές αναφέρονται στα δημοσιεύματα πρέπει για οποιουδήποτε λόγο να είναι έξω και πέρα από το χώρο της διαιτησίας.

Χρειάζεται μια συστράτευση όλων των διαιτητών εν ενεργεία και μη για να βγει από το σημερινό τέλμα η δωδεκανησιακή διαιτησία.

Πρέπει οι όποιες αποφάσεις από το δ.σ. να είναι προς τη σωστή κατεύθυνση και να έχουν για γνώμονα αποκλειστικά και μόνο τη διατήρηση της τάξης και την αποκατάσταση του χαμένου γοήτρου της τοπικής διαιτησίας."

Ευδιάθετοι θα παίξουν αύριο οι ποδοσφαιριστές του Ιάλυσου

Εβαλαν ορισμένα λεφτά στις τσέπες τους

Ευδιάθετοι και χωρίς μουρμούρες θ' αγωνιστούν οι παίκτες του Ιάλυσου κατά του Πανελευσινιακού, αύριο στις 3 μ.μ. στο "Οικονομίδειο"

Ο πρόεδρος Πάνος Λατκανίδης φρόντισε να σταματήσουν οι όποιες "μουρμούρες" υπήρχαν στα αποδυτήρια, προκειμένου να υπάρξει πρεμία και αυτοσυγκέντρωση πριν το κρίσιμο παιχνίδι.

Η εξόφληση του μισθού του Σεπτεμβρίου, οι δόσεις συμβολαίων που πληρώθηκαν αλλά και το γεγονός ότι πολύ σύντομα θα ξαναπεράσουν από το λογιστήριο της ΠΑΕ, κάνει τους ποδοσφαιριστές, πρώτα να αισθάνονται πιο ευδιάθετοι. Οι ίδιοι γνωρίζουν καλύτερα απ' όλους ότι ο αγώνας κόντρα στην ομάδα της Ελευσίνας, θα πρέπει να παρθεί με οποιονδήποτε τρόπο.

Η προετοιμασία του Ιάλυσου θα ολοκληρωθεί σήμερα το πρωί με χαλαρή προπόνηση.

Εκτός σχεδίων του προπονητή Νίκου Μαντικού είναι οι τιμωρημένοι Μαλλιάκας και Λύκος, οι ανέτοιμοι Μποϊλής και Καντιμοίρης και ο υπό τιμωρία Παπαγιαννόπουλος.

- Ο πρόεδρος της ΠΑΕ Ιάλυσος αναμένεται σήμερα το πρωί στη Ρόδο. Στη διάρκεια της ημέρας θα έχει συνάντηση με το δήμαρχο Ιαλυσού Στέργο Στάγκα, προκειμένου να του παραδώσει τις εγγυητικές επιταγές ύψους 600 εκατ. δραχμών όπως αναφέρει το ιδιωτικό συμφωνητικό ανάμεσα στο μεγαλομέτοχο στην εταιρία Δήμο Ιαλυσού και τον Αθηναίο νομικό.

15 εκατομμύρια τα έσοδα του τηλεμαραθώνιου

Δεκαπέντε περίπου εκατομμύρια δραχμές ήταν τα έσοδα του ραδιοτηλεοπτικού μαραθωνίου, που διοργάνωσε την Τετάρτη και την Πέμπτη ο ΔΟΝΑ Ρόδου, με πρωτοβουλία του προέδρου του Καλλίστου Διακογεωργίου.

Τα χρήματα θα διαχειριστεί ειδική επιτροπή, η οποία και θ' αποφασίσει πως θα διατεθούν στους σεισμοπαθείς της Αθήνας.

Ο Ο.Φ. Ιστρίου έκανε χθες την έκπληξη στα Κοσκινού

Νίκησε τον Διγενή! Εύκολη νίκη του Διαγόρα Βατίου επί του Αγίου Γεωργίου

Σπουδαία, από βαθμολογικής πλευράς, νίκη σημείωσε χθες ο ΟΦ Ιστρίου. Παίζοντας στα Κοσκινού σαν "φιλοξενούμενος" κέρδισε το Διγενή με 2-0. Σε αγώνα της Πέμπτης, ο Διαγόρας Βατίου συνέτριψε τον Αγιο Γεώργιο με 4-0!

ΚΟΣΚΙΝΟΥ.

Εντυπωσιακή νίκη πέτυχε χθες ο ΟΦ Ιστρίου!

Μέσα στα Κοσκινού κέρδισε τον Διγενή με 2-0, στα πλαίσια της 12ης αγωνιστικής και πήρε μια πολύ μεγάλη βαθμολογική ανάσα.

Ο ΟΦ Ιστρίου, που στο δεύτερο ημίχρονο έπαιξε καθαρά με αντεπιθέσεις, ήταν καλύτερο από τον νωθρό και ασύνδετο τις περισσότερες φορές Διγενή.

ΤΑ ΓΚΟΛ

Και τα δύο γκολ πέτυχε ο Μαυρομούστακος με ωραίο τρόπο στο 24΄ και το 83΄

Καλή ήταν η διαιτησία του Τριανταφύλλου (Τσαούσης, Φραγκίνης)

ΔΙΓΕΝΗΣ: Σαρδέλης, Οικονόμου, Διακάκης (80΄ Κ. Αττιτής), Ψύλλου, Χιάμπολης, Α. Αττιτής (46΄ Κουλούρας), Μανιάς, Τριανταφύλλου, Δημητράς, Κωνστάντουρας, Σβύνος.

ΟΦ ΙΣΤΡΙΟΥ: Δέδες, Μακρυδημήτρης, Σκαφίδας, Κόττορος, Παπουτσάκης Β. Παπαϊωάννου, Παπαλεξάνδρου (55΄ Κοντίτσης), Σιδεράτος (65΄ Χατζηγιάννης), Κωστίδης, Μαυρομούστακος (89΄ Μάγγος) Δράκωνας.

ΒΑΤΙ.-

Καλύτερος ο Διαγόρας Βατίου, νίκησε με 4-0 τον Αγιο Γεώργιο Μαλώνας και πρόσθεσε ακόμα τρεις βαθμούς στο ενεργητικό του.

Οι γηπεδούχοι έπαιξαν από το ξεκίνημα πολύ δυνατά και μπόρεσαν έτσι να επιβάλλουν τον ρυθμό τους, φθάνοντας σε μια εύκολη επικράτηση. Τρία γκολ σημείωσε ο Γιάννης Καμπούρης!

ΤΑ ΓΚΟΛ

Στο 12΄ ο Κρητικός με εύστοχο κτύπημα πέναλτυ έκανε το 1-0

Στο 60΄ και στο 69΄ ο Ι. Μ. Καμπούρης ανέβασε τον δείκτη του σκορ στο 3-0 και στο 77΄ ο Φ. Μπούρδας διαμόρφωσε το τελικό 4-0.

Ο Διαγόρας Βατίου είχε δύο δοκάρια σε προσπάθειες του Ι.Μ. Καμπούρη και του Παπαγρηγορίου και ο Αγιος Γεώργιος ένα με τον Σιδεράτο (στο 1-0).

Καλή ήταν η διαιτησία του κ. Τσαγγάρη (Κατσιδώνη, Σταματίου). Ο Αγιος Γεώργιος διαμαρτύρεται για το πέναλτυ.

Στο 51΄ αποβλήθηκε με δεύτερη κίτρινη ο Τανίδης, για αντικανονικό μαρκάρισμα.

ΔΙΑΓΟΡΑΣ: Νικήτας, Αχιολάς (58΄ Παπαδόπουλος), Κοντός, Σάββενας, Τσιβρινής, Κουλουμπράκης, Κρητικός, Φ. Μπούρδας, Παπαγρηγορίου (65΄ Μάκρας), Ι.Μ. Καμπούρης, Σ. Καμπούρης (16΄ Γιαλλούσης)

ΑΓ. ΓΕΩΡΓΙΟΣ: Ψαράς, Στρατής, Παρούσης, Μ. Γιαννουκάς (60΄ Χαλάτσης), Δημητριάδης (19΄ Τανίδης), Γιορδαμνής, Σκυλλαράκης, (5΄ λ.τ. Κακούλης) Καπέλλας, Πεταυράκης, Β. Γιαννουκάς, Σιδεράτος.

Η βαθμολογία διαμορφώνεται ως εξής:

1. ΑΕ Κως	25-12	26
2.ΑΣ Ρόδος	23-8	23
Ηρακλής Μαρ.	21-10	23
4.ΠΑΟ Διαγόρας	36-12	22
5.Αναγέννηση Εμπ.	20-8	21
6.Διαγόρας Βατίου	33-22	19
Κλωβούλος	18-8	19
8.Καλυμνιακός	27-22	17
9.Διγενής	21-20	16
10.Φοίβος	20-19	15
ΟΦ Ιστρίου	17-24	15
12.Αντίμαχος	12-17	14
Αγ. Γεώργιος	25-26	14
14.Ορφέας	16-19	13
15.ΑΕΡΑ	16-36	11
16.Δόξα Καρδ.	17-34	10
17.Δόξα Λέρου	9-32	6
18.Ακουσίλαος	7-32	2

ΣΗΜ. Διγενής, ΟΦ Ιστρίου, Διαγόρας Βατίου και Αγιος Γεώργιος έχουν από έναν αγώνα περισσότερο.

Με τον Ευαγόρα αύριο στη Σύμη

Η διοίκηση του Ευαγόρα διοργανώνει αύριο εκδρομή στη Σύμη, για τον αγώνα με την τοπική ομάδα, στα πλαίσια της Β' Κατηγορίας.

Πληροφορίες δίνονται στο τηλέφωνο 68719 (κ. Τρύφωνας Τσόπελας)

Ο Πολυχρονίου αποκλείστηκε της αποστολής του Απόλλωνα

Στις 11.30 π.μ. ο αγώνας στο Γύθειο

Σε ξηρό γήπεδο έγινε όλη την εβδομάδα η προετοιμασία των ποδοσφαιριστών του Απόλλωνα Καλυθιών, ενόψει του αυριανού εκτός έδρας αγώνα με τον Αστέρα Βλαχιώτη, που θα ξεκινήσει στις 11.30 π.μ.

Το ότι ο αντίπαλος αγωνίζεται σε γήπεδο χωρίς χορτάρι, ανάγκασε τον προπονητή Κώστα Παπαοικονόμου, να προετοιμάσει όσο το δυνατόν καλύτερα τους ποδοσφαιριστές τους σε ανάλογο έδαφος.

Χθες, οι Απολλωνιστές γυμνάστηκαν για τελευταία φορά στο γήπεδο της Κρεμαστής.

Ο κ. Παπαοικονόμου, προβληματίζεται από τον τραυματισμό του Πολυχρονίου, ο οποίος δεν του επιτρέπει να συμμετάσχει στην αποστολή.

Αντίθετα, το ευχάριστο είναι ότι επανέρχεται ο Νικολής, ο οποίος εξέτισε την ποινή του.

Το αυριανό παιχνίδι θα διευθύνει ο Αθηναίος κ. Αρκουμάνης και θα έχει βοηθούς του, τους κ. Παλαιολόγου και Παπάζογλου τον ίδιου συνδέσμου.

Καλαποδάκης: Με νίκη μένουμε σε τροχιά ανόδου

Κρίσιμο για τη μετέπειτα πορεία του Κολοσσού θεωρείται το αυριανό εντός έδρας παιχνίδι με την ΑΓΕ Χαλκίδας, που θα ξεκινήσει στις 5 μ.μ.

Το λόγο, τον εξηγεί ο ίδιος ο κώουτς των "θαλασσί" Βασίλης Καλαποδάκης:

"Είναι σίγουρα το πιο κρίσιμο παιχνίδι για τη συνέχεια. Εάν κερδίσουμε, θα έχουμε στόχους πρωταθλητισμού. Αν χάσουμε θα μείνουμε πίσω και θα αποκτήσουν άλλες ομάδες το προβάδισμα, αν και πιστεύω ότι φέτος το πρωτάθλημα θα κριθεί στις τέσσερις -πέντε ήττες"

Ο Καλαποδάκης δεν αντιμετωπίζει κανένα αγωνιστικό πρόβλημα και έχει όλους τους παίκτες στη διάθεση του. Ητοι: Κουγιός, Παπακώστας, Γεωργαλλής, Μπελάγιας, Αβεκλούριος, Καούστος, Μαρκάκης, Βλαχοδήμος, Μπίλιας, Κοκορόγιαννης, Σάββας, Τσακίρης και Κουτσούκος.

Από αυτούς θα αποκλειστούν δύο λίγο πριν το "τζάμπολ".

Ο Ιάλυσος '97 κατέθεσε τα δελτία του στην ΕΠΣΔ!

Τα δελτία των ποδοσφαιριστών στα γραφεία της ΕΠΣΔ κατέθεσε χθες η διοίκηση του "Ιάλυσος '97"

Αιτία ο ορισμός του εξ΄ αναβολής αγώνα της Β΄ Κατηγορίας με τον Ποσειδώνα στην Κάρπαθο, για την προσεχή Τετάρτη.

Σύμφωνα με τα όσα είπε χθες στον TOP FM ο πρόεδρος του συλλόγου Στέργος Χατζηαντωνίου, η ομάδα δεν έχει την οικονομική δυνατότητα να ναυλώσει "τσάρτερ" για το παιχνίδι αυτό.

Είπε χαρακτηριστικά, ότι η ΕΠΣΔ δεν μπορεί να μας υποχρεώσει να γοικιάσουμε αεροπλάνο. Και πρόσθεσε πως η ομάδα του βρήκε εισιτήρια για να ταξιδέψει αεροπορικώς (όχι με "τσάρτερ") στις 12 Νοεμβρίου.

Αργότερα, μίλησε και ο πρόεδρος της ΕΠΣΔ Κλεόβουλος Χατζηγεωργίου, ο οποίος χαρακτήρισε "βιαστική" και "άστοχη" την κίνηση στης διοίκησης του "Ιάλυσος '97"

Είπε πως η "Ενωση" ήταν υποχρεωμένη να ορίσει το παιχνίδι σε ημερομηνία, όμως που δεν θα σταματούσε το πρωτάθλημα για αρκετό διάστημα, καθώς έτσι θα δημιουργηθεί πρόβλημα.

Παραδέχθηκε πως υπάρχει έντονο πρόβλημα λόγω της ιδιομορφίας της γεωγραφικής κατανομής της Δωδεκανήσου και ζήτησε την κατανόηση του σωματείου, για την ομαλή διεξαγωγή του πρωταθλήματος.

Ιβίσκος

Στο Γαλάτσι χωρίς τον Καραγιάννη

Χωρίς τον Καραγιάννη Γ.Ν. θα αγωνιστεί ο Ιβίσκος, στο αυριανό (5 μ.μ.) εκτός έδρας παιχνίδι με το Γαλάτσι

Ο παίκτης έχει τενοντίτιδα και έτσι, αναγκαστικά αποκλείστηκε της αποστολής. Ο κώουτς Βασίλης Φουντουκαδάκης υπολογίζει τους ακόλουθους παίκτες: Αρφαρά, Κατσαρά, Πολυζωΐδη, Συντάγγελο, Καρπαθάκη, Δανελλάκη, Κρασουδάκη, Περπέρογλου και Αργυρίου.

Ενός λεπτού σιγή στους τοπικούς αγώνες

Ο πρόεδρος Κλεόβουλος Χατζηγεωργίου και τα μέλη του δ.σ. της ΕΠΣΔ συλλυπούνται τους οικείους και τη διοίκηση του Εθνικού Αρχίπολης για το θάνατο του νεαρού ποδοσφαιριστή Μακρή Νικολάου.

Η διοίκηση της ΕΠΣΔ αποφάσισε να καταθέσει στο Ιδρυμα Κολυμπίων 20.000 δρχ. αντί στεφάνου και να κρατηθεί ενός λεπτού σιγή σε όλους τους αγώνες του Σαββατοκύριακου στη μνήμη του.

Ο πρόεδρος της ΕΠΣΔ κ. Χατζηγεωργίου και ο γενικός γραμματέας Γιώργος Κακούλης θα εκπροσωπήσουν την "Ενωση" στην έκτακτη γενική συνέλευση της ΕΠΟ, που θα γίνει σήμερα στο ξενοδοχείο "CARAVEL" της Αθήνας.

Την Τετάρτη 3 Νοεμβρίου και στις 2.45 μ.μ. πριν την έναρξη της συνεδρίασης του δ.σ. θα πραγματοποιηθεί η κλήρωση της Β΄ φάσης του Κυπέλλου Δωδεκανήσου.

ΕΥΧΑΡΙΣΤΗΡΙΟ

Θεωρούμε μεγάλη μας υποχρέωση να εκφράσουμε δημοσίως τις θερμές μας ευχαριστίες για μια ακόμη φορά στον σύλλογο "**ΝΙΚΗ ΡΟΔΟΥ**" και ιδιαιτέρως στον κ. **ΜΙΧΑΛΗ ΒΙΝΤΖΗΛΑΙΟ** για την κατανόηση και ικανοποίηση του αιτήματος μας και του ευχόμαστε κάθε δυνατή επιτυχία στο σύλλογο και στην προσωπική του ζωή.

Για μας παραμένει πάντα ο καλός φίλος, δάσκαλος και προπονητής.

ΔΗΜΗΤΡΗΣ -ΧΡΥΣΑ
ΔΡΙΧΟΥΤΗ

9856-30/10

ΝΙΚΗΤΑΣ ΡΙΖΟΠΟΥΛΟΣ & ΣΙΑ Ο.Ε.

Εξουσιοδοτημένος αντιπρόσωπος

ΛΙΠΑΝΤΙΚΩΝ MOBIL

για Δωδεκάνησο

Πώληση ΧΟΝΔΡΙΚΗ - ΛΙΑΝΙΚΗ

Καναδά και Αυστραλίας 1

Τηλ. 22298 - Fax: 36995 - Κιν.: 094 422122

ΤΙΜΕΣ ΑΣΥΝΑΓΩΝΙΣΤΕΣ για συνεργεία, σκάφη, εργοτάξια, επαγγελματίες

Χ.1268-31/10

ΕΠΣΔ

Ποινές επί απολογιών

Από τη διοίκηση της ΕΠΣΔ επιβλήθηκαν οι παρακάτω ποινές επί απολογιών:

1.**Δόξα Καρδάμαινας - Αντίμαχος** : Στη Δόξα Καρδάμαινας "έγγραφη επίπληξη" και 20.000 δρχ. πρόστιμο

2.**Καλυμνιακός -ΟΦ Ιστρίου** : Στον Καλυμνιακό "έγγραφη επίπληξη" και 30.000 δρχ. πρόστιμο

3.**ΠΑΟ Διαγόρας -Διγενής** : Στον ΠΑΟ Διαγόρα "έγγραφη επίπληξη" και 60.000 δρχ. πρόστιμο

4.**Αστέρας Παστίδα -Θύελλα Πυλ.** : Στον Αστέρα Παστίδας "έγγραφη επίπληξη" και 20.000 δρχ. πρόστιμο

5. **ΑΕ Κατταβιάς -Ηρακλής Λάρδου:** α)Στην ΑΕ Κατταβιάς "έγγραφη επίπληξη"

β)Στον παράγοντα της Φάντη Σταμ. απαγόρευση εισόδου στους αγωνιστικούς χώρους μέχρι τις 31-12-999 συνοδευόμενη από 10.000 δρχ. πρόστιμο

6.**Ορφέας -Φοίβος:** Στον Ορφέα "έγγραφη επίπληξη" και 20.000 δρχ. πρόστιμο

Β)ΚΛΗΣΕΙΣ ΣΕ ΑΠΟΛΟΓΙΑ

Βάσει των πειθαρχικών άρθρων 1, 5, 29 και 30 του ΚΑΠ και σύμφωνα με τα οικεία Φ.Α. και τις εκθέσεις των παρατηρητών καλούνται σε έγγραφη απολογία για την Τετάρτη 3 Νοεμβρίου και ώρα 15.00 στα γραφεία της ΕΠΣΔ, τα κάτωθι σωματεία και παράγοντες:

1. ΑΣ Ρόδος -Ηρακλής Μαρ: α) Το σωματείο ΑΣ Ρόδος και β) Ο παράγοντας του Βιογιατζάκης Μιχ.

2.ΑΣ Ρόδος -Αναγέννηση Εμπωνας (κύπελλο): α) Το σωματείο Αναγέννηση Εμπωνας και β) Ο πρόεδρος του Μανωλάκης Πέτρος

3.ΑΕΡΑ -Αναγέννηση Εμπωνας: Το σωματείο ΑΕΡΑ

4.Ατρόμητος - ΑΕ Κατταβιάς: α) Το σωματείο Ατρόμητος και β) Ο παράγοντας του Θυριάκης Κυρ.

Επίσης, μετά από σχετικές επισημάνσεις του ενωσιακού προπονητού κ. Παπαντωνίου Μιχαήλ που ευρίσκετο στους αγώνες του εφηβικού πρωταθλήματος καλούνται σε αυτοπρόσωπη απολογία για την ανωτέρω ημέρα και ώρα τα εξής σωματεία και παράγοντες:

α)ΠΑΟ Διαγόρας -Ζευς: Το σωματείο Ζευς και ο παράγοντας του Μαΐλης Εμμαν.

β)Ευαγόρας -Ρόδος: Το σωματείο Ρόδος και ο προπονητής του Κρασάς Ιωάννης

Επίσης, σύμφωνα με το άρθρο 30 παρ. 3β καλούνται σε αυτοπρόσωπη απολογία για την ανωτέρω ημέρα και ώρα το σωματείο Αγιος Γεώργιος και ο προπονητής του Ξυπολιτάς Σκ., σχετικά με τα δημοσιεύματα της 26/10-99 στον τοπικό Τύπο.

Παράλληλα κατ' εφαρμογή του άρθρου 28 του ΚΑΠ καλείται σε αυτοπρόσωπη απολογία την ανωτέρω ημέρα και ώρα, ο ποδοσφαιριστής του Αρχαγγέλου ΑΟ Κοντόγιαννος Γ., διότι καίτοι προσκληθείς στην προπόνηση των Μικτών δεν προσήλθε, καθώς επίσης και το σωματείο του.

Τέλος, καλείται να παρουσιασθεί ενώπιον του Δ.Σ. της ΕΠΣΔ την Τετάρτη 10 Νοεμβρίου, ο ποδοσφαιριστής του ΑΕΡΑ Σπανός Ιωάννης.

ΑΣ Ρόδος -Διαγόρας Βατίου την Παρασκευή στο Στάδιο

Συνάντηση ΕΠΣΔ-ΣΔΠΔ τη Δευτέρα

Δύο αγώνες προγραμμάτισε η ΕΠΣΔ για την προσεχή Παρασκευή 5 Νοεμβρίου.

Ο ένας είναι της Α΄ Κατηγορίας, ανάμεσα στον ΑΣ Ρόδος και το Διαγόρα Βατίου (Εθνικό Στάδιο) για τη 13η αγωνιστική και ο άλλος είναι της Β΄ Κατηγορίας, μεταξύ Ευαγόρα και Αστέρα Μασάρων (Αγ. Απόστολοι) για την 5η αγωνιστική του Α΄ ομίλου.

Την προσεχή Δευτέρα 1 Νοεμβρίου η διοίκηση της ΕΠΣΔ θα επισκεφθεί το Σύνδεσμο Διαιτητών για να έχει μια ευρεία σύσκεψη με τη διοίκηση του, την Επιτροπή Διαιτησίας, την ΕΟΔ και την ΠΕΔ.

Η διοίκηση της ΕΠΣΔ στη συνεδρίαση της 27ης Οκτωβρίου αποφάσισε όπως για λόγους αρχής, δεοντολογίας και σεβασμού προς τη διοίκηση του Συνδέσμου Διαιτητών να αναμένει την επίσημη αντίδραση και ενέργειες του Συνδέσμου, σχετικά με τα αναγραφόμενα τις τελευταίες ημέρες σε τοπική εφημερίδα, πριν προβεί στις προβλεπόμενες από την Αθλητική Νομοθεσία Κανονισμού Αγώνων Ποδοσφαίρου και Διοικητικής Οργάνωσης Διαιτησίας, κατά λόγους αρμοδιότητος δικές της ενέργειες.

Τέλος, η διοίκηση της ΕΠΣΔ αποφάσισε να ζητήσει τις εκθέσεις της Αστυνομίας, όσον αφορά τους αγώνες: ΑΕΡΑ -Αναγέννησης Εμπώνας και Ασπίδας Απολακκιάς - Ασπίδας Σαλάκου

ΣΗΜΑΙΟΤΕΧΝΙΚΗ

"MY FRIEND"

ΚΩΣΤΑΣ ΤΡΟΥΛΛΗΣ

Σημαίες όλων των κρατών του κόσμου

Σήματα, λάβαρα, εμβλήματα εταιρειών - ομίλων - σωματείων

Ποδοσφαιρικές σημαίες, λάβαρα, μπρελόκ, καπέλα, κασκώλ, αναπτήρες και ενδυμασίες (μπλούζες, σορτσάκια, κάλτσες) όλων των ομάδων Α' Εθνικής (κατόπιν παραγγελίας και όλων των τοπικών ομάδων)

Αθλητικές φόρμες σε ποικιλία χρωμάτων, ποιοτήτων και μεγεθών

Διαθέτουμε σημαίες του 2004 και των Ολυμπιακών Αγώνων

Ακτή Σαχτούρη (έναντι Τελωνείου Ρόδου)

Τηλ. 33953. Τηλ.βιοτεχνίας 61321

Χ.1262-31/10

Η ΝΙΚΗ ΞΑΝΘΟΥ ΥΠΕΓΡΑΨΕ ΣΤΟΝ ΟΛΥΜΠΙΑΚΟ ΠΕΙΡΑΙΩΣ

Στον Ολυμπιακό υπέγραψε η Νίκη Ξανθού και το μόνο που απομένει για να ολοκληρωθεί η μεταγραφή είναι η έγκριση του ΑΣΕΑΔ. Αν και βρίσκεται στη Βουλγαρία για προετοιμασία, έκανε όλες τις διαδικασίες που απαιτούνται για τη μεταγραφή.

Οι «ερυθρόλευκοι» θα κυνηγήσουν δικαστικά να εξασφαλίσουν τη Νίκη Ξανθού από τη Ρόδο, αφού υπάρχουν τα νομικά παραθυράκια που τους επιτρέπουν να ελπίζουν.

Σύμφωνα με δημοσίευμα αθηναϊκής εφημερίδας, η Ξανθού θα υποστηρίξει ότι είναι παντρεμένη και μένει στην πρωτεύουσα.

Η εφημερίδα έγραψε ότι ο ΓΑΣ Ρόδου «Η ΥΓΕΙΑ» ζήτησε έξι εκατομμύρια δραχμές για να δώσει «ελευθέρας» στην πρωταθλήτρια του!



Απειλούν με αποχή οι ομάδες Δ' Εθνικής

Ανοιχτή επιστολή των σωματείων προς Φούρα και ΕΠΟ

Με βάση το δυσβάσταχτο οικονομικό των εξόδων μετακίνησης των σωματείων της Δ΄ Εθνικής, η προσωρινή συντονιστική επιτροπή, η οποία αποτελείται από το Χαϊδάρι, τον ΟΦΗ '94, τον Αχαρναϊκό και τον Αιγέα Πλωμαρίου, εξέδωσε ανοιχτή επιστολή προς τον υφυπουργό Αθλητισμού Ανδρέα Φούρα, την Ελληνική Ποδοσφαιρική Ομοσπονδία και τον πρόεδρό της Σωτήρη Αλημίση. Στη συγκεκριμένη επιστολή, η επιτροπή της Δ' Εθνικής κάνει λόγο για το ότι μέχρι στιγμής δεν έχει ληφθεί καμία απόφαση για την καταβολή των εξόδων μετακίνησης, αν και το πρωτάθλημα έχει φτάσει στην πέμπτη του αγωνιστική. Επίσης διατυπώνεται ότι αν η Ε.Π.Ο. δεν λάβει 400 εκ. από τη Γενική Γραμματεία Αθλητισμού από περυσινά

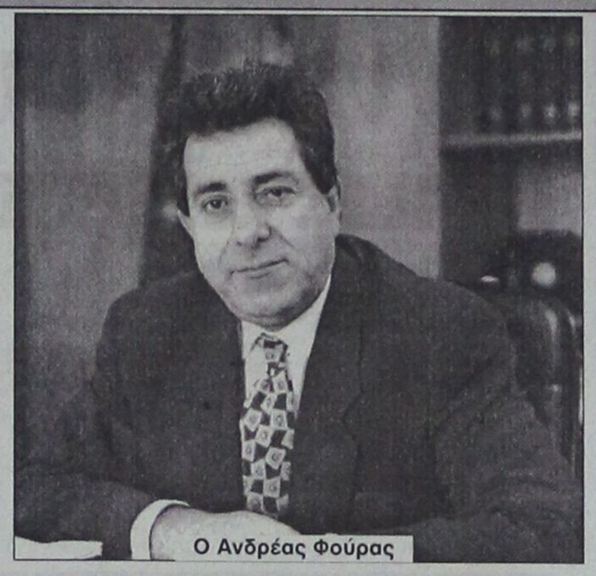
Ο Ανδρέας Φούρας

έξοδα δεν μπορεί,να δεσμευτεί για την κάλυψη των φετινών εξόδων. Κατόπιν στην επιστολή τονίζεται το γεγονός ότι αν δεν βρεθεί αμέσως λύση το πρωτάθλημα της Δ' Εθνικής δεν θα φτάσει στο τέλος του, αφού τα μοναδικά «θύματα» είναι οι σύλλογοι και οι ερασιτέχνες παράγοντες κινδυνεύουν να υποστούν οικονομική καταστροφή που αυτόματα θα σημαίνει και το τέλος του ερασιτεχνικού ποδοσφαίρου. Εν τω μεταξύ συν τοις άλλοις, η συντονιστική επιτροπή καλεί όλα τα σωματεία της Δ'Εθνικής να παραδώσουν τα δελτία τους στις αντίστοιχες ενώσεις και να σταματήσουν να αγωνίζονται προκειμένου να σταματήσει αυτός ο εμπαιγμός όπως χαρακτηριστικά τονίζουν, καθώς θα αναγκασθούν να το κάνουν αργότερα όταν τα έξοδα θα είναι πολύ μεγαλύτερα και η αντιμετώπισή τους θα είναι αδύνατη. Η επιστολή αυτή κλείνει με την πρόσκληση όλων των σωματείων στο συμβούλιο της Ε.Π.Ο., με σκοπό να απαιτήσουν μια ξεκάθαρη απάντηση, ενώ καλούν και τον υπουργό Αθλητισμού κ. Φούρα να πάρει μια δημόσια θέση και να ξεκαθαρίσει το θολό τοπίο που επικρατεί.

ΕΠΣΔ ΑΝΑΧΩΡΟΥΝ ΟΙ ΜΙΚΤΕΣ ΣΤΗΝ ΤΡΙΠΟΛΗ

Την Τετάρτη 3 Νοεμβρίου οι Μικτές ομάδες Παίδων και Νέων της ΕΠΣΔ αγωνίζονται στην Τρίπολη, με τα αντίστοιχα συγκροτήματα της Ε.Π.Σ. Αρκαδίας στην πρεμιέρα του οικείου πρωταθλήματος.

Η αποστολή θα αναχωρήσει την τρίτη το μεσημέρι για την Αθήνα, με πτήση της AEGEAN και θα επιστρέψει το βράδυ της Τετάρτης.

Τους ποδοσφαιριστές (τα ονόματά τους θα δοθούν στον τοπικό τύπο της Τρίτης 2 Νοεμβρίου), θα συνοδεύουν οι δύο εναγωνιακοί προπονητές, ο γιατρός, ο φροντιστής και ο κ. Διακοφώτης Παναγ., Κάτρης Ιωάν., Τζιραντώνης Σπυρ. και Κυπραίος Θεοδ.

Εξάλλου καλούνται οι κάτωθι ποδ/στές της Μικτής Παίδων να βρίσκονται στο Εθνικό Στάδιο Ρόδου, ημέρα Δευτέρα 1/11/1999 και ώρα 2.30 μ.μ. για προπόνηση. Να φέρουν μαζί τους το δελτίο της ομάδος τους και μία φωτογραφία.

Έτος γέννησης 1984: Ι. Λιάνης (Ν. Ρόδου), Μπαρμπαντώνης (Αρχαγγέλου ΑΟ), Παπαδημήτρης (Ηρακλ Μαρ.), Μαυρής (Ιάλυσσου '97), Αμπελός (Ορφέα), Διακαναστάσης (Διαγόρας Βατίου), Διακαναστάσης, Μαννάκης (Ν. Ρόδου), Φράγκος (ΠΑΟ Διαγόρας), Πλήγκος (Δόξας Ψίνθου), Κότσικος (Α.Ο.Α.), Ανθούλης (Ολυμπιακού), Τσαγκάρης (Δόξας Καρδ.).

Έτος γέννησης 1985: Μακρηδημήτρης (Ο.Φ.Ι.), Νικολός (Απόλλωνα Καλ.), Φραντζής (Εναγόρα), Χαρίτης (Διαγόρα Βατίου), Φιλίππου (Ν. Ρόδου) και Βούζης (Καλυμνιακού).

Καλούνται οι κάτωθι ποδ/στές της Μικτής ομάδας Νέων να βρίσκονται στο Εθνικό Στάδιο Ρόδου για προπόνηση την ίδια ημέρα και ώρα οι:

Έτος γέννησης 1982: Κρομύδας Γ. (Κλεάνθη), Ορφανίδης Νίκος, Χριστοδούλου (Φοίβου), Αττιτής Αντ. (Διγενής), Φωτεινής Παν. (Διαγόρας Βατ.), Μενίκος (Διαγόρα), Σπανός Ιωάν. (Α.Ε.Ρ.Α), Σεντεμέντες Γ. (Ερμή), Καντιμοίρης Στ. (Απόλλωνα Καλ.), Πέρος (Αγ. Γεωργίου), Θεοδοσίου (Ορφέα), Μακρής (Διαγόρα Βατ.), Ταμπουράς (Ν. Ρόδου), Λεβέντης (Ορφέα), Κουρμαδιάς (Ευαγόρα).

Έτος γέννησης 1983: Πανάρετος Ηλ., Γκιόκας (Διαγόρα Βατ.), Κοσκινάτης Ιωάν., Σπάρταλης Παν. (Κλεάνθη), Μοσχούς Νικ. (Α.Ε.Ρ.Α), Κόγγος Ανδρέας (Ιάλυσσος '97), Μοσχούς (Α.Ε.Ρ.Α).

Πετυχημένη η μουσική βραδιά του Ηρακλή Μαρ.

Μεγάλη επιτυχία σημείωσε η μουσική βραδιά που διοργάνωσε την Τετάρτη ο Ηρακλής Μαριτσών και που έγινε στο νυκτερινό κέντρο «EXODOS».

Ήταν η πιο επιτυχής τα τελευταία χρόνια και από πλευράς οργάνωσης, αλλά και από προσέλευση φίλων του συλλόγου, τόσον των Μαριτσενών, όσον και των μη, με αποτέλεσμα και η λαχειαγορά να πετύχει απόλυτα!

• Επί τη ευκαιρία, ο σύλλογος ευχαριστεί όλους τους φίλους του για την προσέλευσή τους δείχνοντας για μια ακόμη φορά την αγάπη τους προς τον Ηρακλή.

Την εκδήλωση τίμησαν με την παρουσία τους, ο πρόεδρος του Δ.Δ. Μαριτσών Β. Μαλώτρας, οι δημοτικοί σύμβουλοι Γρηγ. Πίσκακας, Μιχάλης Πάττας και οι τοπικοί σύμβουλοι Εμμ. Κανδίνος, Κυρ. Βαλσαμίδης καιο πρόεδρος του Π.Σ. «ΚΕΡΩΝΙΑΤΗΣ» Μιχ. Μπακαρής.

Τέλος, ευχαριστεί και τους υπεύθυνους διαχειριστές του κέντρου Στ. Γιακουμάρο - Δ. Σιδηρόπουλο (ποδ/στές) και Σαβ. Λουκάκη (μπασκεμπωλίστα), τόσον για την εξυπηρέτηση των θαμώνων, όσον και για την οικονομική συνεργασία τους με τον Ηρακλή.

Ο Φοίβος κέρδισε το τουρνουά «τζούνιορ»

Ο Φοίβος Κρεμαστής κατέκτησε το τουρνουά «τζούνιορ», που διοργάνωσε η ΕΠΣΔ την Πέμπτη στο Εθνικό Στάδιο της πόλης μας, για τη συγκρότηση της αντίστοιχης Μικτής ομάδας.

Στον τελικό κέρδισε την ΑΕ Πετρώνα Αρχαγγέλου με 3-0.

Την τρίτη θέση κατέλαβε ο Διαγόρας, που στο «μικρό τελικό» κέρδισε τον Ήλιο Ιαλυσού με 1-0 στα πέναλτυ, αφού ο κανονικός αγώνας είχε λήξει 2-2.

Παιδικό Τουρνουά (ανάλογο της Ρόδου) θα πραγματοποιηθεί την Κυριακή 7 Νοεμβρίου στην Κω, για επιλογή παιδιών για την ομάδα τζούνιορ (έτη γέννησης 1988 και 1989). παρουσία των ενωσιακών προπονητών.

• Η διοίκηση της ΕΠΣΔ συγχαίρει την ομάδα του παιδικού τουρνουά της 28ης Οκτωβρίου Φοίβο Κρεμαστής, καθώς επίσης και όλες τις ομάδες που έλαβαν μέρος σε αυτό.

Παράλληλα, ευχαριστεί τον ΔΟΝΑ για τη συνδιοργάνωση και την Εφορία του Εθνικού Σταδίου για την παραχώρηση του γηπέδου.

Επιστημονικό επίτευμα του Πανεπιστημίου του Μιλάνου
ΑΠΟΚΛΕΙΣΤΙΚΗ ΔΙΑΘΕΣΗ για τα ΔΩΔ/ΣΑ
Ν. ΜΑΓΓΙΩΡΟΣ ΕΠΕ
ΕΜΠΟΡΟΤΕΧΝΙΚΕΣ ΕΠΙΧΕΙΡΗΣΕΙΣ
ΓΡ. ΛΑΜΠΡΑΚΗ 29, ΡΟΔΟΣ 85100, Τηλ.. (0241) 32815 Fax (0241) 73228
X.1312-7/11

Τα θέματα που θα εξετάσει η δημαρχιακή επιτροπή στη συνεδρίαση της Τετάρτης

Την ερχόμενη Τετάρτη στις 11 το πρωΐ πρόκειται να συνεδριάσει η δημαρχιακή επιτροπή για να εξετάσει τα παρακάτω θέματα ημερήσιας διάταξης

1) Χορήγηση αδειών ίδρυσης και λειτουργίας καταστημάτων υγειονομικού ενδιαφέροντος.

2) Χορήγηση αδειών μουσικής.

3) Εγκριση του υπ' αριθμ. 3/22-10-99 πρακτικού της επιτροπής εκποίησης και εκμίσθωσης κινητών και ακινήτων πραγμάτων, που αφορά την εξαγορά ρυμοτομούμενων ακινήτων στην πλατεία Νικασύλου, ιδιοκτησίας Μωρίς και Βικτωρίας Σοριάνο.

4) Εγκριση του υπ' αριθ. 3/22-10-99 πρακτικού της επιτροπής εκποίησης και εκμίσθωσης κινητών και ακινήτων πραγμάτων, που αφορά στην εξαγορά ρυμοτομούμενου ακινήτου στην πλατεία Ακουσιλάου, ιδιοκτησίας Μιχαήλ Παστρικού και Νικήτα και Στέλλας -Μαρίας Βλαχάκη.

5) Συμβιβαστική καταβολή αποζημίωσης λόγω ρυμοτομίας.

6) Οροι δημοπράτησης του υπ' αριθ. 16 καταστήματος στην περιοχή Αγ. Αποστόλων Ανω.

7) Οροι δημοπράτησης του υπ' αριθ. 17 καταστήματος στην περιοχή Αγ. Αποστόλων Ανω.

8) Αλλαγή χρήσης του υπ' αριθ. 141-165 καταστήματος Νέας Αγοράς από οβελιστήριο σε σνακ-μπαρ-ζαχαροπλαστείο.

9) Ορισμός επιτροπής διαγωνισμών για τα έργα της Δνσης Μεσαιωνικής Πόλης, έτους 1999.

10) Ορισμός επιτροπής εισήγησης για ανάθεση για τα συνήθη έργα της Δνσης Μεσαιωνικής Πόλης, έτους 1999.

11) Εξέταση θεμάτων της Δνσης Τεχνικών Υπηρεσιών.

α) Καταρτισμός των όρων διακήρυξης του έργου: «Διάνοιξη και ασφαλτόστρωση οδών».

β) Εκπτωση της κοινοπραξίας Παπακώστα Δ.-Ράμμου Ε., ανάδοχου του έργου «Ανάπλαση πλατείας Βρούχου».

γ) Εκπτωση του εργολάβου Γιωτόπουλου Ιωάννη, ανάδοχο του έργου «Αρση επικινδυνότητας κατολισθήσεων στην πλαγιά της περιοχής Κάτω Πέτρες».

δ) Εκπτωση του εργολάβου Γιωτόπουλου Ιωάννη, ανάδοχου του έργου «Κατασκευή κερκίδας και αποδυτηρίων Αθλητικού Κέντρου Καρακόνερο».

ε) Εκπτωση κοινοπραξίας Στεφάνου Α.-Στρατάκη Κ. ανάδοχοι του έργου «Δημιουργία σύγχρονων εγκαταστάσεων λαϊκής αγοράς στην περιοχή των Κοιμητηρίων Αγ. Δημητρίου στη Ρόδο.

στ) Εκπτωση κοινοπραξίας Στεφάνου Α.-Στρατάκη Κ. ανάδοχοι του έργου «Δημιουργία Αθλητικού Κέντρου στον περιβάλλοντα χώρο του Πανεπιστημίου».

Πρόταση του ΤΕΕ προς την Περιφέρεια

Κέντρο νησιώτικης τεχνικής συνεργασίας

ΘΑ ΕΝΤΑΧΘΕΙ ΣΤΟ ΠΕΠ ΝΟΤΙΟΥ ΑΙΓΑΙΟΥ

Την ίδρυση «Κέντρου νησιώτικης τεχνικής συνεργασίας» στην περιοχή μας αποφάσισε η διοικούσα επιτροπή του ΤΕΕ Δωδεκανήσου με στόχο την ανάπτυξη και προώθηση της συνεργασίας (επιστημονικής, τεχνικής κ.λπ), των νησιών της Ευρώπης και της Μεσογείου, ιδιαίτερα στους τομείς της διαχείρισης των υδάτινων πόρων, των μεταφορών, της ενέργειας και της προστασίας του περιβάλλοντος.

Ηδη, το ΤΕΕ κατέθεσε πρόταση για τη χρηματοδότηση του έργου στον γενικό γραμματέα της Περιφέρειας Νοτίου Αιγαίου κ. Σαλτούρο, ενόψει του Γ' Κοινοτικού Πλαισίου Στήριξης.

Η πρόταση αυτή, κοινοποιήθηκε παράλληλα στο νομάρχη Δωδεκανήσου κ. Σ. Καραγιάννη και στον πρόεδρο της ΤΕΔΚ κ. Γ. Γιαννόπουλο.

Ειδικότερα, αναφέρονται σ' αυτήν τα εξής:

«Με την παρούσα το Τεχνικό Επιμελητήριο τμήμα Δωδεκανήσου υποβάλει πρόταση ένταξης έργου με τίτλο «Κέντρο νησιώτικης τεχνικής συνεργασίας» στο Περιφερειακό Επιχειρησιακό Πρόγραμμα Νοτίου Αιγαίου.

Α. Η σκοπιμότητα του έργου και οι στόχοι του

Ο νησιώτικος χώρος αποτελεί μια ιδιαίτερη πραγματικότητα της Ευρωπαϊκής Ενωσης και της Μεσογείου. Με τη συνθήκη του Αμστερνταμ αναγνωρίζονται τα ιδιαίτερα χαρακτηριστικά των νησιών και προωθείται η άσκηση ειδικής πολιτικής για την ενδυνάμωση και ανάπτυξή τους.

Η ίδρυση και λειτουργία του «Κέντρου νησιώτικης τεχνικής συνεργασίας» στοχεύει:

- Στην ανάπτυξη και προώθηση πολύπλευρης επιστημονικής, τεχνικής συνεργασίας των νησιών της Ευρώπης και της Μεσογείου.

- Στην ανάπτυξη και προώθηση συνεργασίας φορέων των νησιών για την ανταλλαγή τεχνογνωσίας και τεχνολογικής εμπειρίας. Ιδιαίτερα στους τομείς της διαχείρισης των υδάτινων πόρων, των μεταφορών, της ενέργειας και της προστασίας του περιβάλλοντος.

- Στην ανταλλαγή πληροφοριών και εμπειρίας, την ανάπτυξη επιστημονικών δεσμών και τη δημιουργία δικτύου αξιοποίησης ευρωπαϊκών προγραμμάτων.

Β. Περιγραφή και ωριμότητα του έργου

Το έργο περιλαμβάνει κτιριακές εγκαταστάσεις, όπου θα εγκατασταθεί το « Κέντρο νησιώτικης τεχνικής συνεργασίας».

Το ΤΕΕ διαθέτει ιδιόκτητο ακίνητο στη Ρόδο επί της οδού Μητροπόλεως 4, όπου μπορεί να κατασκευασθεί το Κέντρο.

- Την ίδρυση και λειτουργία φορέα, ο οποίος θα έχει την ευθύνη λειτουργίας του κέντρου.

- Ο προϋπολογισμός του έργου κατ' εκτίμηση ανέρχεται σε 250,0 εκατομμύρια δρχ.

Θεωρούμε ότι η πρότασή μας βρίσκεται σε απόλυτη αρμονία με τον άξονα 5 έρευνα τεχνολογία του σχεδίου περιφερειακής ανάπτυξης 2000-2006 της Περιφέρειας Νοτίου Αιγαίου. Είναι μια ειδική δράση, η οποία πιστεύουμε ότι θα έχει πολλαπλασιαστικά θετικά αποτελέσματα.

Επίσης σας διαβιβάζουμε ενδεικτικό τεχνικό δελτίο του έργου.

Είμαστε στη διάθεσή σας για κάθε διευκρίνιση.

Με εκτίμηση
Για το ΤΕΕ Τμ. Δωδεκανήσου
Ο πρόεδρος
Στάθης Κουσουρνάς».

Επιστολή συμπαράστασης στους Γιατρούς χωρίς σύνορα από τη Ρόδο

Επιστολή συμπαράστασης προς τους Γιατρούς χωρίς σύνορα, απέστειλαν χθες ο αντεισαγγελέας Εφετών Δωδεκανήσου κ. Ρούσσος- Εμμανουήλ Παπαδάκης και ο αντιδήμαρχος Δήμου Ροδίων κ. Γρηγόρης Μοράρης.

Συγκεκριμένα, η επιστολή αναφέρει:

«Αξιότιμοι κύριοι,

Με την παρούσα θα θέλαμε να σας εκφράσουμε τη συμπαράστασή μας απέναντι στην κατ' επιεική χαρακτηρισμό, άστοχη ενέργεια για αποκλεισμό από την κεντρική οργάνωση.

Μείνατε πιστοί στις δίκαιες αρχές και σταθήκατε αρωγοί στον ανθρώπινο πόνο χωρίς διάκριση. Αυτό σας τιμά. Εχετε καταξιωθεί στη συνείδηση του ελληνικού λαού για το σπουδαίο ανθρωπιστικό έργο που επιλετείτε.

Είμαστε μέλη των Γιατρών του Κόσμου, ωστόσο θα σας στηρίξουμε υλικά και ηθικά.

Με εκτίμηση
Ρούσσος -Εμμανουήλ Παπαδάκης
Αντισαγγελεύς Εφετών Δωδεκανήσου
Γρηγόρης Μοράρης
Αντιδήμαρχος Δήμου Ροδίων

Υ.Γ. Αν κάποιοι ξένοι πολιτικοί θέλησαν να μιμηθούν τον Ηρόστρατο (που για να περάσει στην ιστορία επυρπόλησε το Ναό του Αρτεμισίου), η ιστορία θα τους αποδώσει τα προσήκοντα, κι εμείς έχουμε χρέος να αγωνιζόμεθα για την αλήθεια, τασσόμενοι, ο καθένας από τη θέση του, αλληλέγγυοι στον πάσχοντα συνάνθρωπο και κάθε έμβια υπάρξη, πέρα από κάθε είδους σύνορα».

Το δημοτικό συμβούλιο Αταβύρου συζητά μεθαύριο για το τεχνικό πρόγραμμα του ερχόμενου χρόνου

Την Δευτέρα 1 Νοεμβρίου και στις 6.30 το απόγευμα θα συνεδριάσει το δημοτικό συμβούλιο Αταβύρου, με διάφορα θέματα στην ημερήσια διάταξη.

Το κυρίαρχο θέμα όμως είναι η συζήτηση και η ψήφιση του τεχνικού προγράμματος του Δήμου για το 2000.

Το πρόγραμμα καταρτίστηκε με βάσει τις ανάγκες όλων των χωριών του Δήμου κι είναι αρκετά φιλόδοξο και εάν εκτελεσθεί όπως προγραμματίστηκε θα λύσει πολλά προβλήματα της περιοχής και των κατοίκων.

Αυτό όμως θα εξαρτηθεί και από τα έργα που θα ενταχθούν τόσο στο Γ' Κ.Π.Σ., όσο και στο Ε.Π.Τ.Α. (Ειδικό Πρόγραμμα Τοπικής Αυτοδιοίκησης), καθώς και Τομεακά Προγράμματα των υπουργείων και στο Ειδικό Πρόγραμμα Ανάπτυξης των νησιών του Αιγαίου.

Από πλευράς του Δήμου έχουν γίνει οι απαραίτητες προκαταρκτικές ενέργειες για την ένταξη όσο το δυνατό περισσότερων έργων, προκειμένου να αναβαθμιστεί η περιοχή του Δήμου.

Καταρτίστηκε σε σώμα το διοικητικό συμβούλιο της Αδελφότητας Τηλίων

Γενομένων αρχαιρεσιών στην Αδελφότητα Τηλίων λόγω συμπληρώσεως διετίας την 17/10/1999 ανεδείχθη νέο διοικητικό συμβούλιο που συγκροτήθηκε σε σώμα ως ακολούθως

Μιχ. Η. Σκανναβής, πρόεδρος
Ιω. Π. Περγαντής, αντιπρόεδρος
Αχιλλέας Γ. Χατζηκιάλης, γραμματέας
Αντ. Ιω. Σακελλαράκης, ταμίας
Μιχ. Ιω. Νισυρίου, έφορος
Αστραδενή Ν. Βεργή, μέλος
Αννα Κ. Διακομιχάλη, μέλος
Μιχαλία Β. Κάτρη, μέλος
Καλλιόπη Α. Καρπαθάκη-Φεσσάκη, μέλος
Εξελεγκτική Επιτροπή
Παντελής Α. Λογοθέτης
Νικήτας Γ. Μαγγαφάς
Νικόλαος Γ. Χατζημάρκος

Η Τράπεζα Δωδεκανήσου θα τιμήσει σήμερα την Αστυνομία της Κω

Σήμερα Σάββατο, η Συνεταιριστική Τράπεζα Δωδεκανήσου, θα τιμήσει σε ειδική εκδήλωση στην Κω, την Ελληνική Αστυνομία και ιδιαίτερα την Αστυνομική Διεύθυνση Κω. Η εκδήλωση γίνεται με αφορμή την εξιχνίαση της ληστείας της χρηματαποστολής της Τράπεζας στην Κω, τον περασμένο Ιούλιο, έπειτα από συντονισμένες, δραστικές και άμεσες ενέργειες της ΕΛΑΣ.

Για την τελετή έχει μεταβεί ήδη στην Κω κλιμάκιο της τράπεζας, αποτελούμενο από τον πρόεδρο του δ.σ. κ. Βασ. Μηναΐδη, τον α' αντιπρόεδρο του δ.σ. κ. Στ. Παρασκευά, τον γραμματέα του δ.σ. κ. Βασ. Υψηλάντη, τον γενικό διευθυντή κ. Εμμ. Καρυδάκη και στελέχη της τράπεζας. Στην προγραμματισμένη εκδήλωση εκτός των τιμητικών επαίνων η Τράπεζα Δωδεκανήσου θα παραδώσει στην Αστυνομική Διεύθυνση Κω μια μοτοσικλέτα SUSUKI Bandit 600, για τις ανάγκες του σώματος. Με την εκδήλωση αυτή η τράπεζα έχει σκοπό να εκφράσει την ευγνωμοσύνη της στις υπηρεσίες της Ελληνικής Αστυνομίας και ειδικότερα στον Ελληνα αστυνομικό των νησιών μας.

Εν τω μεταξύ, ολοκληρώθηκε ο διαγωνισμός που προκήρυξε η τράπεζα για την πρόσληψη έξι στελεχών και υπαλλήλων, οι οποίοι θα πλαισιώσουν τα καταστήματά της στη Ρόδο. Στο διαγωνισμό συμμετείχαν 60 άτομα, τα οποία σύμφωνα με την προκήρυξη και εφ' όσον προκρίθηκαν από την αντικειμενική μοριοδότησή τους, υποβλήθησαν σε γραπτό διαγωνισμό και θα περάσουν από προσωπικές συνεντεύξεις, από εξειδικευμένη εταιρία αξιολόγησης προσωπικού, η οποία θα έχει και την τελική ευθύνη της επιλογής.

Συντάσσεται από χθες στο νησί μας

Το μήνυμα των Ορθοδόξων για τη νέα χιλιετία!..

ΣΥΝΑΝΤΗΣΗ ΜΗΤΡΟΠΟΛΙΤΩΝ ΣΤΟ «ΡΟΔΟΣ ΠΑΛΑΣ»

Το κείμενο που θα αναγνωσθεί την ημέρα των Χριστουγέννων, που σύμφωνα με το παλαιό ημερολόγιο είναι η 7η Ιανουαρίου του 2000 είναι το θέμα που απασχολεί τους εκπροσώπους των Ορθοδόξων Εκκλησιών, που βρίσκονται στη Ρόδο, στα πλαίσια της Διορθοδόξου Συναντήσεως, που διεξάγεται στο ξενοδοχείο Rodos Palace.

Σύμφωνα με τη διαδικασία, οι εκπρόσωποι του Οικουμενικού Πατριαρχείου, της Εκκλησίας της Ελλάδος και της Κύπρου και των εκπροσώπων των Πατριαρχείων Αλεξανδρείας, Αντιοχείας, Ιεροσολύμων, Μόσχας, Σερβίας, Ρουμανίας, Βουλγαρίας και Γεωργίας θα επεξεργαστούν το προσχέδιο του κειμένου, στο οποίο θα προστεθούν αυτά που θα προταθούν στη Διορθόδοξη Συνάντηση. Στη συνέχεια, η επιτροπή που απαρτίζεται από ακαδημαϊκούς και καθηγητές πανεπιστημίων, θα συντάξει το τελικό κείμενο, το οποίο θα εγκρίνουν οι εκπρόσωποι των Ορθοδόξων Εκκλησιών με ψηφοφορία.

«Ολος ο κόσμος οργανώνει εκδηλώσεις εορτασμού για την υποδοχή της νέας χιλιετίας και η Ορθόδοξη Εκκλησία δεν θα μπορούσε να αγνοήσει το γεγονός.

Μια από αυτές τις εκδηλώσεις είναι στη συλλειτουργία των προκαθημένων των Ορθοδόξων Εκκλησιών, με επικεφαλής τον Οικουμενικό Πατριάρχη Βαρθολομαίο, στο Ιερό Ναό της Βηθλέεμ, που βρίσκεται στο σημείο εκείνο που γεννήθηκε ο Χριστός.

Η λειτουργία θα γίνει την ημέρα των Χριστουγέννων, που σύμφωνα με το παλαιό ημερολόγιο είναι η 7η Ιανουαρίου».

«Ο σκοπός της συνάντησης των προκαθημένων των Ορθοδόξων Εκκλησιών στη Ρόδο, που γίνεται με πρωτοβουλία του Οικουμενικού Πατριάρχη Βαρθολομαίου και τη σύμφωνη γνώμη των προκαθημένων των Ορθοδόξων Εκκλησιών είναι να συνέλθουμε και να συντάξουμε το σχέδιο του μηνύματος που θα εκφωνηθεί την ημέρα εκείνη και που είναι ο απολογισμός της 2ης χιλιετίας και της προσφοράς της Ορθοδοξίας στο σύγχρονο κόσμο», δήλωσε ο Μητροπολίτης Φιλαδελφείας Μελίτων.

«Η συνάντηση των εκπροσώπων των Ορθοδόξων Εκκλησιών στη Ρόδο είναι ιστορική, αφού μέσα από το κείμενο που θα δημιουργηθεί θα πρέπει να φαίνεται το ενωτικό πνεύμα που διαπνέει τις Εκκλησίες, αλλά και η ελπίδα και η συννενόηση των λαών για προβλήματα που αντιμετωπίζουν οι άνθρωποι, όπως η ανεργία και η μετανάστευση», δήλωσε ο εκπρόσωπος της Εκκλησίας της Ελλάδος Μητροπολίτης Αλεξανδρουπόλεως Ανθιμος.

Οι εργασίες της συνόδου των εκπροσώπων των Ορθοδόξων Εκκλησιών θα ολοκληρωθούν την Κυριακή 31 Οκτωβρίου.

Χορευτική εκδήλωση αύριο στο «Ρόδος Παλάς» από τον Πολιτιστικό Οργανισμό

Χορευτική εκδήλωση με χορούς απ' όλη την ελληνική επικράτεια θα πραγματοποιήσει ο Πολιτιστικός Οργανισμός Δήμου Ροδίων, στα πλαίσια των συνεδριακών εκδηλώσεων που οργανώνει το Money Show.

Η εκδήλωση έχει τίτλο «Πολιτισμός και Παράδοση» και θα χορέψει η χορευτική ομάδα των Εργαστηρίων Παραδοσιακών Χορών του Πολιτιστικού Οργανισμού Δήμου Ροδίων, τα μέλη της οποίας θα είναι ενδεδυμένα με παραδοσιακές φορεσιές απ' όλα τα νησιά της Δωδεκανήσου.

Τους χορούς διδάσκουν ο Βαγγέλης Τζέλλος και η Κική Καστρουνή. Θα συνοδέψει ζωντανά, μουσική από τους: Γιωργαρά Ανδρέα (σαντούρι), Χατζηπέτρο Γιώργο (βιολί), Οσμάν Οσματζίκ (τουμπελέκι).

Η εκδήλωση θα γίνει στο ξενοδοχείο Rodos Palace, την Κυριακή 31 Οκτωβρίου και ώρα 8 μ.μ.

Μια πλωτή πολιτεία κατέπλευσε στο λιμάνι της Ρόδου

Πλοίο που θυμίζει πλωτή πολιτεία είναι το κρουαζιερόπλοιο «Legentof the Seas», που προσέγγισε χθες για πρώτη φορά στο λιμάνι της Ρόδου και θα αναχωρήσει σήμερα.

Το «Legentof the Seas» ήρθε στη Ρόδο μέσω Πειραιά με 1.778 επιβάτες στην πλειοψηφία τους Αμερικανοί.

Σύμφωνα με το πρόγραμμα, το πλοίο μετά την προσέγγιση του στο λιμάνι της Σαντορίνης, αναμένονταν στη Ρόδο σήμερα το πρωΐ.

Τελικά το πολυτελέστατο κρουαζιερόπλοιο δεν προσέγγισε στη Σαντορίνη και έφθασε μια μέρα νωρίτερα και διανυκτέρευσε στη Ρόδο.

Το «Legentof the Seas» ανήκει σε μια από τις μεγαλύτερες εταιρίες του είδους, την «ROYAL CARIBEAN».

Το κρουαζιερόπλοιο που ήρθε στη Ρόδο για μια και μοναδική φορά, έχει μήκος 265 μέτρα, πλάτος 32, βύθισμα 7,5 και έχει δυνατότητα μεταφοράς 1.800 ατόμων, ενώ το πλήρωμα του φθάνει τα 770 άτομα και φέρει σημαία Λιβερίας.

Δύο σεμινάρια οργανώνει το Επιμελητήριο με θέμα πωλήσεων ολικής ποιότητας

Δύο σεμινάρια με θέμα την ικανοποίηση του πελάτη μέσω πωλήσεων ολικής ποιότητας, πρόκειται να οργανώσει το Επιμελητήριο Δωδεκανήσου, στα πλαίσια της γενικότερης προσπάθειας που καταβάλλει για την επιμόρφωση των μελών του.

Τα σεμινάρια απευθύνονται σε υπεύθυνους λιανικών πωλήσεων και σε πωλητές και σε στελέχη επιχειρήσεων της περιοχής μας, ενώ σ' αυτούς που θα συμμετάσχουν πρόκειται να δοθεί πιστοποιητικό παρακολούθησης.

Οι ενδιαφερόμενοι για να παρακολουθήσουν τα σεμινάρια θα πρέπει να δηλώσουν συμμετοχή στη Γραμματέα του Εμπορικού Τμήματος του Επιμελητηρίου κ. Φωτεινή Καράμπελα-Μελετίου (στα τηλέφωνα 22281-24675-22282).

Η Νομαρχία ισχυρίζεται ότι δεν έγινε δέκτης καμιάς νέας πρότασης από τη ΔΕΗ

Η Νομαρχία ισχυρίζεται ότι δεν έχει γίνει δέκτης καμιάς νέας πρότασης για το νέο εργοστάσιο της ΔΕΗ στη Ρόδο. Σε σχετική ανακοίνωση της Νομαρχίας αναφέρονται τα εξής:

«Σε χθεσινή εφημερίδα φιλοξενήθηκαν δηλώσεις του αν. γεν. διευθυντή της ΔΕΗ κ. Κραβαρίτη, σύμφωνα με τις οποίες ο κ. Κραβαρίτης ανάμεσα στα άλλα «ανέφερε ότι εδώ και τρεις μήνες κατατέθηκε πρόταση στους αρμόδιους (Νομαρχιακή Αυτοδιοίκηση και Δήμο Νότιας Ρόδου) να χωροτετηθεί το εργοστάσιο ακριβώς έξω από την περιοχή του πεδίου βολής, ουδείς όμως έθιξε το θέμα αυτό από τότε».

Επειδή από αφορμή αυτές τις δηλώσεις δημιουργούνται ερωτηματικά και λανθασμένες εντυπώσεις, η Νομαρχιακή Αυτοδιοίκηση Δωδεκανήσου ανακοινώνει ότι εδώ και 10 μήνες δεν έχει γίνει δέκτης καμίας νέας πρότασης από την πλευρά της ΔΕΗ για τη χωροθέτηση του νέου εργοστασίου.

Είναι προφανές από τα παραπάνω ότι είτε οι δηλώσεις του κ. Κραβαρίτη δεν αποδόθηκαν σωστά, είτε ότι ο ίδιος έχει ενημερωθεί λανθασμένα από τις υπηρεσίες του».

Τι λέει η Ν. Δημοκρατία για την έξωση από τα γραφεία της πλ. Κύπρου

Σχετικά με το θέμα της έξωσης από τα γραφεία της, από τη Νέα Δημοκρατία πήραμε και δημοσιεύουμε την παρακάτω επιστολή:

«Κύριε διευθυντά,

Στο φύλλο της 27/10/99 της έγκριτης εφημερίδας σας, φιλοξενείτε άρθρο με τίτλο «Εξωση στη Ν. Δημοκρατία από τα γραφεία της στην πλατεία Κύπρου. Επειδή, δεν πλήρωνε τα ενοίκια».

Για την αποκατάσταση της αλήθειας σας γνωρίζουμε ότι η έξωση από τα γραφεία γίνεται με το πρόσχημα της αλλαγής χρήσης του μισθίου, δηλαδή του ακινήτου.

Σ' ό,τι αφορά την πληρωμή των ενοικίων, γνωστοποιούμε σε εσάς και το αναγνωστικό κοινό σας, ότι τα ενοίκια έχουν καταβληθεί στο ακέραιο, μέχρι και του Σεπτεμβρίου 1999.

Για το μήνα Οκτώβριο, τα χρήματα υπάρχουν. Δεν έχουν όμως καταβληθεί όμως επειδή θεωρούμε σκόπιμο, να γνωρίζουμε πριν την καταβολή, την έκβαση της υπόθεσης της έξωσης από το Δικαστήριο.

Με τιμή
Ε. Κουνάκης
Γραμ. Νομαρχιακής Οικονομικής Επιτροπής Ν.Δ. Δωδεκανήσου».

ΣΗΜ. ΣΥΝΤ.: Η αγωγή εξώσεως που κατέθεσαν οι ιδιοκτήτες των γραφείων ήταν και για δυστροπία καταβολής των μισθωμάτων, άσχετα αν στο τέλος καταβλήθηκαν τα ενοίκια διότι δεν μπορούσε να γίνει και διαφορετικά.

Λόγια περισυλλογής

Προσπάθησε με τη μεγαλύτερη δύναμή σου να ιδρύσεις το λόγο της αλήθειας με ευγλωττία και σοφία και να εξαφανίσεις το ψεύδος από το πρόσωπο της γης.

Δεν πρέπει να είναι η υπερηφάνεια γι' αυτόν που αγαπά την πατρίδα του, αλλά μάλλον γι' αυτόν που αγαπά ολόκληρο τον κόσμο.

Η γη δεν είναι παρά μια πατρίδα και η ανθρωπότητα οι κάτοικοί της.

(από τις Γραφές του Μπαχάολλά)
Μπαχάι Κοινότητα Ιαλυσού
Τ.Θ. 156
85100 Ρόδος
9638-30/10

ΙΑΤΡΙΚΟΣ ΣΥΛΛΟΓΟΣ ΡΟΔΟΥ

Πρόσκληση

Την 1η Νοεμβρίου 1999, εορτή των Αγίων Αναργύρων ΚΟΣΜΑ-ΔΑΜΙΑΝΟΥ προστατών του ιατρικού σώματος, παρακαλούνται οι ιατροί-μέλη μας, όπως προσέλθουν και παρακολουθήσουν την Θεία Λειτουργία.

Για το Δ.Σ.

Ο πρόεδρος — **Ο γ. γραμματέας**
Τάσος Αντωνιάδης — **Χρ. Μαντάς**

ΧΛ-31/10

SIMULTAN LANGUAGES
εύκολα - γρήγορα - ζωντανά
με το σύστημα ΣΙΜΟΥΛΤΑΝ
Μόνο σε 35 μέρες
ΓΕΡΜΑΝΙΚΑ
ΑΠΟ ΤΟΝ ΝΤΟΚΤΩΡ ΤΕΟ
ΓΙΑ ΟΛΟΥΣ
Εναρξη μαθημάτων 1η Νοεμβρίου
ΤΩΡΑ ΚΑΙ ΗΜΙΕΝΤΑΤΙΚΟ πρόγραμμα (1 ώρα την ημέρα) κυρίως για μεγάλους μαθητές και σπουδαστές
ΕΙΔΙΚΑ ΓΙΑ:
Ξενοδ/λους, σερβιτόρους, πωλητές, πράκτορες
Εγγραφές τώρα! τηλ. 32272, 0944 138510
ΣΙΜΟΥΛΤΑΝ: Καρίας 3, στην εκκλησία του Ροδινιού
X1308-5/11

ΜΠΑ-ΜΠΑ-ΛΟΥΝΙ cafe
ΠΑΙΔΙΚΑ ΠΑΡΤΥ
Παιδικά πάρτυ γενεθλίων, εορτών ή όποια άλλη εκδήλωση
BABY PARKING
ΚΑΦΕΤΕΡΙΑ
απολαύστε τον καφέ με τους φίλους σας και τα παιδιά σας παίζοντας υπό την επίβλεψη της παιδαγωγού
Ρόδου - Λίνδου και Δημητρίου Αναστασιάδη γωνία
Τηλ. 75360 - 21356 κιν. 0945816205
X1314-2/12

ΠΕΝΘΗ

Τον αγαπημένο μας σύζυγο, πατέρα, αδελφό και πάππου
ΚΩΣΤΗ Γ. ΣΟΥΛΟΥΝΙΑ
(Ετών 79)
κηδεύσαμε την Πέμπτη 28-10- 1999
Η σύζυγος:Φαίδρα Σουλούνια.
Τα παιδιά:Μαίρη-Ντίνος Τολίκας, Γιώργος-Σέθη Σουλούνια, Αννα-Νίκος Παπανικολάου.
Τα αδέλφια: Αργυρώ Σουλούνια, Νίκος-Δώρα Σουλούνια, Αλέκος-Σούλα Σουλούνια, Ελλη Σερμπέτη.
Τα εγγόνια. Οι λοιποί συγγενείς.
9546-30/10

ΔΗΜΟΣ ΡΟΔΙΩΝ
ΓΡΑΦΕΙΟ ΤΥΠΟΥ

ΑΝΑΚΟΙΝΩΣΗ

1) Από το Τμήμα ΔΗ.ΦΟ.ΔΩ. της Διεύθυνσης Οικονομικών του Δήμου Ροδίων ανακοινώνεται ότι, όπως κάθε τέλος τριμήνου, τα γραφεία της υπηρεσίας θα παραμένουν ανοιχτά τις τρεις τελευταίες ημέρες της προθεσμίας (Τετάρτη 27 Οκτωβρίου, Παρασκευή 29 Οκτωβρίου και Δευτέρα 1 Νοεμβρίου) και τα απογεύματα από 4 μέχρι 8 μ.μ., ώστε να εξυπηρετούν τους πολίτες που πρέπει να υποβάλουν δήλωση.

Υπενθυμίζεται , όμως, ότι καλό θα είναι οι υπόχρεοι υποβολής δήλωσης να τακτοποιήσουν έγκαιρα τις υποχρεώσεις τους, ώστε να αποφεύγεται ο συνωστισμός της τελευταίας στιγμής.

ΧΛ-31/11