ΕΤΟΣ ΙΔΡΥΣΗΣ 1949
ΙΔΡΥΤΗΣ - ΔΙΕΥΘΥΝΤΗΣ
ΓΙΩΡΓΟΣ ΔΙΑΜΑΝΤΙΔΗΣ
Γραφεία - Τυπογραφεία:
Μάρκου Μαλλιαράκη 21 (ΚΟΒΑ)
Λογιστήριο: Νέα Αγορά
Τηλ.: Σύνταξης: 27356 - 34101
Λογιστηρίου: 24539 FAX: 20643

ΠΡΟΟΔΟΣ

Ανεξάρτητη καθημερινή πρωινή εφημερίδα

Το μόνο φρέσκο ροδίτικο γάλα
αγνογάλα

ΑΡΙΘΜΟΣ ΦΥΛΛΟΥ 15.257 • ΤΙΜΗ 150 δρχ.
ΤΡΙΤΗ 2 ΝΟΕΜΒΡΙΟΥ 1999

Από στρατιωτική μονάδα του νησιού

Θρίλερ με την εξαφάνιση πέντε αντιαρματικών πυραύλων από την Κω!..

ΔΕΝ ΥΠΑΡΧΕΙ ΘΕΜΑ, ΛΕΕΙ ΤΟ ΕΠΙΤΕΛΕΙΟ ΤΟΥ ΣΤΡΑΤΟΥ

ΘΡΙΛΕΡ με την εξαφάνιση πέντε αντιαρματικών πυραύλων από στρατιωτική μονάδα της Κω!.. Και η κλοπή αυτή συνδυάστηκε με το ενδεχόμενο τρομοκρατικής ενέργειας, εν όψει της επικείμενης επίσκεψης στην Ελλάδα του προέδρου των Ηνωμένων Πολιτειών κ. Μπιλ Κλίντον.

● Ομως το Γενικό Επιτελείο Στρατού έσπευσε αμέσως να διαψεύσει τις σχετικές πληροφορίες, τονίζοντας ότι οι φερόμενοι ως κλαπέντες πύραυλοι έχουν χρησιμοποιηθεί σε εκπαιδευτική βολή και δεν έχουν διαγραφεί λογιστικά, ενώ οι φορείς των βλημάτων φυλάσσονται σε αποθήκη της μονάδας της Κω.

ΟΠΩΣ ήταν φυσικό η υπόθεση αυτή μόλις έγινε γνωστή σήμανε συναγερμό στις στρατιωτικές αρχές, προκειμένου να λυθεί το μυστήριο, δεδομένου ότι οι μέρες θεωρούνται πονηρές...

ΣΥΝΕΧΕΙΑ ΣΤΗ ΣΕΛ. 4

Από δύο άτομα

Ασφαλιστικά μέτρα κατά της Σκόπλάϊφ για 130 εκατ. δρχ.!..

ΕΚΔΙΚΑΖΟΝΤΑΙ ΤΗ ΔΕΥΤΕΡΑ

ΑΙΤΗΣΕΙΣ ασφαλιστικών μέτρων κατά της SCOPLIFE, του διευθυντή του υποκαταστήματος στη Ρόδο κ. Πάρη Χατζηπέτρου και του ασφαλιστή κ. Γιώργου Σβύνου, κατέθεσαν δύο από τα θύματα της παρατράπεζας.

Την ερχόμενη Δευτέρα 8 Νοεμβρίου θα εκδικαστούν οι δύο πρώτες αιτήσεις των αδελφών Μαγκαφά για 50 εκατομμύρια δρχ. και του κ. Στέργου για 80 εκατομμύρια δρχ.

ΜΑΛΙΣΤΑ πληροφορίες αναφέρουν ότι την ερχόμενη Δευτέρα θα έρθει στη Ρόδο για να παραστεί στην εκδίκαση των αιτήσεων, ο γνωστός ποι-

ΣΥΝΕΧΕΙΑ ΣΤΗ ΣΕΛ. 4

Ανακοίνωση του Κυριάκου Τσέλιου

Η έξωση της Ν. Δ. από τα γραφεία στην πλατεία Κύπρου

Από το γραφείο του κ. Κυριάκου Τσέλιου μας εστάλη ανακοίνωση η οποία αναφέρεται στη γνωστή υπόθεση της έξωσης της Νέας Δημοκρατίας από τα γραφεία της στην πλατεία Κύπρου.

Ο κ. Τσέλιος προσφέρει πολύ κακές υπηρεσίες με την προσπάθειά του να συνεχίσει και να διαιωνίσει το θέμα της έξωσης της Νέας Δημοκρατίας.

Ισως η προσπάθειά του να

ΣΥΝΕΧΕΙΑ ΣΤΗ ΣΕΛ. 4

Από τους φοιτητές στη Ρόδο

Κατάληψη χτες στο Πανεπιστήμιο Αιγαίου

ΥΠΟΒΑΘΜΙΖΕΤΑΙ ΤΟ ΙΔΡΥΜΑ

ΣΤΗΝ ΚΑΤΑΛΗΨΗ του Πανεπιστημίου Αιγαίου προχώρησαν οι φοιτητές του Παιδαγωγικού Τμήματος Δημοτικής Εκπαίδευσης χθες σε ένδειξη διαμαρτυρίας για την αδιαφορία των υπευθύνων, οι οποίοι τον τελευταίο καιρό περιορίζονται μόνο σε υποσχέσεις. Αποφάσισαν ομόφωνα να διακόψουν τις

ΣΥΝΕΧΕΙΑ ΣΤΗ ΣΕΛ. 4

Η συγκοινωνία μας εξακολουθεί να είναι προβληματική

Το «Κάντια» σταμάτησε και το «Σοφ. Βενιζέλος» δεν ...χωράει στα Δημάνια

ΠΡΟΒΛΗΜΑΤΑ δημιουργήθηκαν και πάλι στην περιοχή της Δωδεκανήσου, και ειδικότερα στα ακτοπλοϊκά δρομολόγια, της ΔΑΝΕ.

✓ Η αιτία του προβλήματος ήταν η αδιαφορία και η ανευθυνότητα της διοίκησης της ΔΑΝΕ, αλλά και της ΑΝΕΚ, στο θέμα της αντικατάστασης του πλοίου «ΚΑΝΤΙΑ» η ελευθεροπλοΐα του οποίου έληξε στις 31 Οκτωβρίου.

ΜΕ ΕΓΓΡΑΦΟ που εστάλη πριν δύο ημέρες, στη ΔΑΝΕ από το Υπουργείο Εμπορικής Ναυτιλίας, ανακοινώθηκε ότι απαγορεύθηκε ο απόπλους του «ΚΑΝΤΙΑ» , αφού έπρεπε να είχε αντικατασταθεί το αργότερο μέχρι το τέλος του μηνός Οκτωβρίου.

✓ Να σημειωθεί ότι ζητήθηκε παράταση δρομολογίων του «ΚΑΝΤΙΑ» από την ΑΝΕΚ, αίτημα που απερρίφθη, από το Υπουργείο Εμπορικής Ναυτιλίας.

ΤΟ «ΣΟΦ. ΒΕΝΙΖΕΛΟΣ»

ΠΑΡΑΤΑΣΗ των δρομολογίων του «Κάντια» δεν εδόθη γιατί ο υπουργός Εμπορικής Ναυτιλίας επιμένει στην απόφασή του να αναβαθμίσει τη συγκοινωνία της Δωδεκανήσου, η οποία τα δύο τελευταία χρόνια έχει άθλια χάλια με αποτέλεσμα το επιβατηγό κοινό να διαμαρτύρεται συνεχώς στο υπουργείο Εμπορικής Ναυτιλίας.

ΣΥΝΕΧΕΙΑ ΣΤΗ ΣΕΛ. 4



Συνέντευξη του Κ. Καΐσερλη

Τα κόμματα ν' ανοίξουν τις πόρτες στους πολίτες

Η ΑΝΑΣΥΝΤΑΞΗ ΣΤΟ ΠΑ.ΣΟ.Κ.

ΑΝΟΙΧΤΗ πρόσκληση συμμετοχής στις οργανώσεις του ΠΑ.ΣΟ.Κ. στην προσπάθεια ανασύνταξης των δυνάμεών του

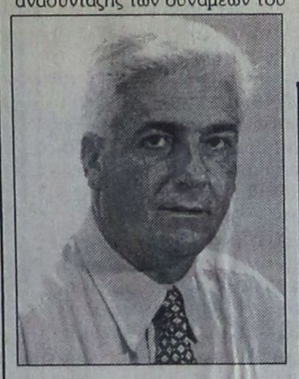

απηύθυνε προς τους φίλους και ψηφοφόρους του κόμματος, ο δήμαρχος Κω και μέλος της Επιτροπής Ανασύνταξης, Κώστας Καΐσερλης, σε χτεσινή συνέντευξη Τύπου, τονίζοντας ότι κάθε κόμμα πρέπει να ανοίξει τις πόρτες του στους πολίτες οι οποίοι πρέπει να έχουν

ΣΥΝΕΧΕΙΑ ΣΤΗ ΣΕΛ. 4

Εστιάτορας στον Αρχάγγελο

Πυροβόλησε στα πόδια τον δράστη της διάρρηξης

ΣΥΝΕΛΗΦΘΗ Ο ΑΛΛΟΣ ΔΡΑΣΤΗΣ

ΕΣΤΙΑΤΟΡΑΣ από τον Αρχάγγελο δίκην αστυνομικού, πυροβόλησε και τραυμάτισε με κυνηγετικό όπλο, διαρρήκτη, που τράπηκε σε φυγή για να μην συλληφθεί, όταν έγινε αντιληπτός από αστυνομικούς την ώρα που επιχειρούσε παρέα με το φίλο

ΣΥΝΕΧΕΙΑ ΣΤΗ ΣΕΛ. 4

Οδηγούσε μεθυσμένος

ΝΕΑΡΟΣ οδηγός ΙΧ επιβατικού αυτοκινήτου που συνελήφθη σε κατάσταση μέθης, τράπηκε σε φυγή, αλλά ύστερα από άγρια καταδίωξη κατάφεραν οι αστυνομικοί να τον «τσιμπήσουν».

Πρόκειται για τον 22χρονο Αναστάσιο Κάππο του Σταύρου, που βρέθηκε υπό την επίδραση οινοπνεύματος σε βαθμό 1,98 mg/100 ml.

Σε βάρος του σχηματίστηκε δικογραφία.

Σε μπαρ των 100 Μαγαζιών

Στρατιώτες παρίσταναν τους... αστυνομικούς!..

ΚΑΙ ΕΚΑΝΑΝ ...ΕΛΕΓΧΟΥΣ

ΑΣΤΥΝΟΜΙΚΟΙ «μαϊμούδες» εμφανίστηκαν στο νησί μας, αλλά στην παρθενική τους εμφάνιση, έγιναν τσακωτοί και τώρα αντιμετωπίζουν τις συνέπειες.

Πρόκειται για τους στρατιώτες Νικόλαο Σηφάκη του Ιωάννη 19 χρονών και Αλέξανδρο Πιτσούλη του Γεωργίου, 20 χρονών, από το Ηράκλειο Κρήτης, που κρατούνται στο αστυνομικό τμήμα Ρόδου, προκειμένου να οδηγηθούν στον Εισαγγελέα για τα περαιτέρω.

ΣΥΜΦΩΝΑ με την Αστυνομία χθες στις 2.45 τα ξημερώματα οι δύο στρατιώτες, παριστάνοντας τους αστυνομικούς πήγαν στα μπαρ «Καρολάϊν» και «Αστέρια» της οδού Σοφοκλή

ΣΥΝΕΧΕΙΑ ΣΤΗ ΣΕΛ. 4

Απαγορεύτηκε η είσοδος σε Τούρκο

Απαγορεύτηκε από τα Γραφεία Ελέγχου Διαβατηρίων Λιμένος Ρόδου και Σύμης, η είσοδος στη χώρα του Τούρκου OZDEN OZLER, 51 χρόνων, γιατί διαπιστώθηκε ότι το διαβατήριο του έφερε σφραγίδες εισόδου - εξόδου του ψευδοκράτους του Ντενκτάς.

Ο 51χρονος Τούρκος αφίχθη σε Ρόδο και Σύμη με θαλαμηγό.

Στην υπόθεση του ταξιτζή Τσαγκάρη

Νομίμως ασκεί η μητέρα την επιμέλεια των παιδιών

ΤΙ ΛΕΕΙ Η ΔΙΚΗΓΟΡΟΣ κ. ΡΕΑ ΠΑΠΑΧΡΗΣΤΟΥ - ΤΣΕΛΙΟΥ

ΑΠΟ ΤΗ ΔΙΚΗΓΟΡΟ κ. Ρέα Παπαχρήστου - Τσέλιου πήραμε και δημοσιεύουμε την παρακάτω επιστολή:

«Κύριε Διευθυντή

στο φύλλο αριθμ. 15253 /27.10.199 της έγκριτης εφημερίδας σας και στην πρώτη σελίδα δημοσιεύτηκε άρθρο με τίτλο «Πατέρας

ΣΥΝΕΧΕΙΑ ΣΤΗ ΣΕΛ. 4

Το συμβούλιο των εργαζομένων στη ΡΟΔΑ

Συγκροτήθηκε σε σώμα το διοικητικό συμβούλιο του σωματείου εργατοτεχνιτών και υπαλλήλων του ΡΟΔΑ με τις εκλογές που έγιναν πρόσφατα.

Μετά από μυστική ψηφοφορία που έγινε το Σάββατο ανακοινώθηκε η σύνθεση του διοικητικού συμβουλίου του σωματείου που διαμορφώθηκε ως εξής:

Πρόεδρος: Ιωάννης Παναγέας
Αντιπρόεδρος: Μαν. Γεωργαρέλης
Γενικός γραμματέας: Νικ. Κοντός
Αναπ. γεν. γραμματέας: Δημ. Κούτρης
Ταμίας: Βαγ. Καραχανής
Μέλη: Εμ. Νάκκας, Κώστας Στραβογιάννης

Scotiabank
THE BANK OF NOVA SCOTIA

Η Τράπεζα BANK OF NOVA SCOTIA βρίσκεται στην ευχάριστη θέση να σας ανακοινώσει ότι ο κύριος Κώστας Αποστολάκης έχει αναλάβει την θέση του διευθυντή του υποκαταστήματος Ρόδου.

Ο κ. Αποστολάκης έχει πολυετή πείρα στο διεθνή και ελληνικό τραπεζικό χώρο. Επίσης έχει προσφέρει τις υπηρεσίες του στα κεντρικά γραφεία της SCOTIABANK στην Αθήνα και στο υποκατάστημα της Τράπεζας στην Κρήτη.

Η SCOTIABANK δεσμεύεται να παρέχει στην αξιότιμη πελατία της Ρόδου υψηλής ποιότητας υπηρεσίες και να στηρίξει τους τομείς του τουρισμού και του εμπορίου μέσω του έμπειρου και εξειδικευμένου προσωπικού της.

Η Διεύθυνση του καταστήματός μας θα είναι στη διάθεσή σας να συζητήσει οποιοδήποτε οικονομικό θέμα σας απασχολεί.

The Bank of Nova Scotia
Γενικός Διευθυντής Ελλάδος
N.E. MATTHEW

33063-2/11

Τρίτη 2 Νοεμβρίου, ώρα 21:00
η ΜΕΓΑΛΗ ΚΛΗΡΩΣΗ!



Mike's
Γεωργίου Σεφέρη 108
(Εμπορικό Κέντρο Πανάγου)
τηλ. 66510, 60039

FOTIS GROUP

❖ Τι προσφέρουμε...
Ολοκληρωμένες υπηρεσίες σίτισης σε μπουφέ ή γεύματα σε οποιοδήποτε κλειστό ή ανοιχτό χώρο που εσείς θα επιλέξετε.

❖ Ο στόχος...
Οι δραστηριότητες της επιχείρησης μας στοχεύουν στην εξυπηρέτηση: Επιχειρήσεων – Οργανισμών για την διοργάνωση εκδηλώσεων – απλών καταναλωτών στην διοργάνωση οικογενειακών και κοινωνικών εκδηλώσεων κατ' οίκον – μικρών επιχειρήσεων του κλάδου της αίτισης.

τηλ.(0241)- 27359
- 65113

33007-27/11

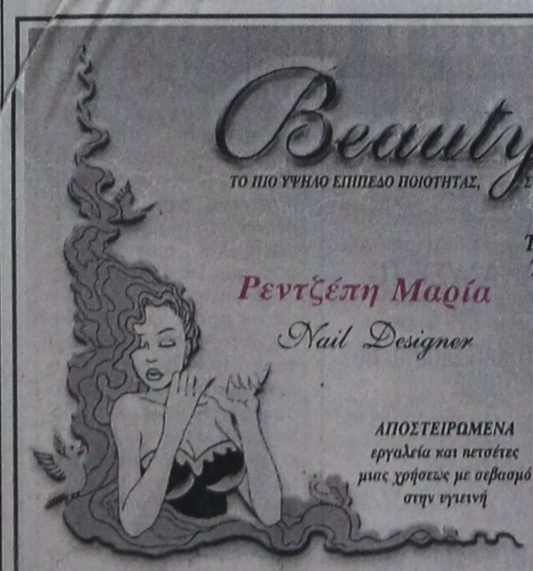

AEGEAN FISH



ΦΡΕΣΚΑ ΨΑΡΙΑ ΑΙΓΑΙΟΥ

ΚΛ. ΠΕΠΠΕΡ 1 - Ρόδος
Τηλ. 39097 FAX: 32391

X1295-31/10

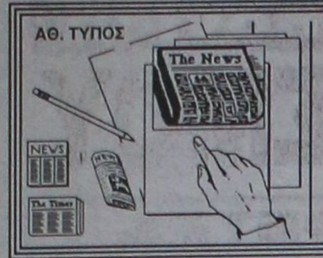

ΤΙ ΕΓΡΑΨΕ Ο ΤΥΠΟΣ ΤΗΣ ΑΘΗΝΑΣ

ΑΝΑΣΚΟΠΗΣΗ ΑΘΗΝΑΪΚΟΥ ΤΥΠΟΥ ΤΗΣ 1/11/1999

Η οικονομική πολιτική, η πορεία του χρηματιστηρίου, η επίσκεψη Κλίντον στην Αθήνα και τα σενάρια για πρόωρες εκλογές είναι τα βασικά θέματα της ειδησεογραφίας του σημερινού αθηναϊκού τύπου.

ΑΔΕΣΜΕΥΤΟΣ ΤΥΠΟΣ (Μήτσης):Μήλον της έριδος ο Σουφλιάς.

ΑΔΕΣΜΕΥΤΟΣ ΤΥΠΟΣ (Ρίζος):Αλλάξτε τον εκλογικό νόμο. Εντολή στον Σημίτη από τη...Χρήστου Λαδά για απλή αναλογική.

ΑΘΗΝΑΪΚΗ:Οι νέες συμμαχίες Λαμπράκη-Κόκκαλη-Βαρδινογιάννη. Παρασκηνιακή μάχη για τη διαπλοκή.

ΑΠΟΓΕΥΜΑΤΙΝΗ:20% η μίζα στο ΥΠΕΧΩΔΕ από εργολάβους.Φοβερές καταγγελίες στην "Α" του προέδρου της ΟΚΕ Οικονομικών της ΝΔ κ. Δημ. Κωστόπουλου.

ΑΥΡΙΑΝΗ:Παγώνουν δημόσια έργα και προμήθειες. Εκλογές τώρα, η μόνη λύση.

ΤΟ ΒΗΜΑ:Εβδομάδα προσδοκιών για το Χρηματιστήριο.Εντυπωσιακή η κερδοφορία εισηγμένων εταιριών.

Η ΒΡΑΔΥΝΗ:Ρουκέτες λάσπης από το Μαξίμου.Επιχείρηση συσκότισης και αποπροσανατολισμού της κοινής γνώμης.

ΕΘΝΟΣ:33 φορο-παγίδες στήνουν οι Εφορίες. Σαφάρι φοροφυγάδων με όπλο το "TAXIS".

ΕΛΕΥΘΕΡΗ ΩΡΑ:Καλό το κλίμα Γιωργάκη αλλά...θα το φάει ο γάϊδαρος. Νέα επίθεση Πάγκαλου κατά ΥΠΕΞ για τα ελληνοτουρκικά.

ΕΛΕΥΘΕΡΟΣ:Εσταζε δηλητήριο.Καραμανλής:καταφεύγει σε αστείες συκοφαντίες και ασύστολα ψεύδη.

ΕΛΕΥΘΕΡΟΣ ΤΥΠΟΣ:Αύξηση 30% στο κόστος της παραπαιδείας.Μετατίθενται για το 2000 τα τεστ δεξιοτήτων.

ΕΛΕΥΘΕΡΟΤΥΠΙΑ:Ξενύχτια για τον Κλίντον.Η κυβέρνηση αγωνιά για την "υποδοχή".

Η ΕΞΟΥΣΙΑ:Κρίσιμες αποφάσεις για δραχμή - επιτόκια.Σημαντική συνάντηση σήμερα Σημίτη - Παπαντωνίου για πληθωρισμό.

ΕΣΤΙΑ:Σοβαρά λάθη του κ. Καραμανλή.Προεδρική εκλογή και εκλογικός νόμος.

ΤΑ ΝΕΑ:Οι 14 αλλαγές στη φορολογία εισοδήματος.Πίνακες για μισθωτούς, επαγγελματίες, συνταξιούχους.

ΦΑΡΜΑΚΕΙΑ

ΔΙΗΜΕΡΕΥΕΙ:
ΧΑΤΖΑΡΑ ΕΛΕΝΗ
Κ. Υδραίου 45
Ρόδος
Τηλ. 39936

ΔΙΑΝΥΚΤΕΡΕΥΕΙ:
ΧΑΤΖΗΝΙΚΟΛΑΑΝΘ.
Παπαλουκά 17
Εισοδ. Νοσοκομείου
Τηλ. 36683

ΣΥΝΑΛΛΑΓΜΑ

	Αγορά	Πώληση
ΔΟΛΛΑΡΙΟ Η.Π.Α	309.0970	316.2640
ΜΑΡΚΟ ΓΕΡΜΑΝΙΑΣ	167.1840	171.0600
ΦΡΑΓΚΟ ΓΑΛΛΙΑΣ	049.8480	051.0040
ΛΙΡΑ ΑΓΓΛΙΑΣ ΣΚΩΤ./Β.ΙΡΛ.	509.5310	521.3450
ΛΙΡΑ ΔΗΜ.ΙΡΛΑΝΔΙΑΣ	415.1830	424.8090
ΦΡΑΓΚΟ ΒΕΛΓΙΟΥ	008.1060	008.2940
ΦΙΟΡΙΝΙ ΟΛΛΑΝΔΙΑΣ	148.3780	151.8190
ΛΙΡΕΤΑ ΙΤΑΛΙΑΣ 100 ΜΟΝ.	016.8870	017.2780
ΣΕΛΛΙΝΙ ΑΥΣΤΡΙΑΣ	023.7620	024.3130
ΚΟΡΩΝΑ ΔΑΝΙΑΣ	043.9890	045.0090
ΚΟΡΩΝΑ ΣΟΥΗΔΙΑΣ	037.6380	038.5110
ΜΑΡΚΟ ΦΙΝΛΑΝΔΙΑΣ	054.9940	056.2700
ΠΕΣΕΤΑ ΙΣΠΑΝΙΑΣ	001.9650	002.0110
ΕΣΚΟΥΔΟ ΠΟΡΤΟΓΑΛΙΑΣ	001.6310	001.6690
ΓΙΕΝ ΙΑΠΩΝΙΑΣ 100 ΜΟΝ.	296.0430	302.9060
ΦΡΑΓΚΟ ΕΛΒΕΤΙΑΣ	203.7960	208.5220
ΚΟΡΩΝΑ ΝΟΡΒΗΓΙΑΣ	039.5610	040.4780
ΛΙΡΑ ΚΥΠΡΟΥ	566.4320	579.5650
ΔΟΛΛΑΡΙΟ ΚΑΝΑΔΑ	210.1850	215.0580
ΔΟΛΛΑΡΙΟ ΑΥΣΤΡΑΛΙΑΣ	197.2890	201.8630

Σας ενημερώνουμε ότι στο Ξενοδοχείο Sofitel Capsis λειτουργεί κλειστή θερμαινόμενη πισίνα .
Για πληροφορίες όσον αφορά τις ώρες και όρους λειτουργίας, παρακαλώ καλέστε το 25-015

CAPSIS
Conference Centers & Resort Hotels
X1334-30/11

ΘΕΡΜΟΠΟΜΠΟΙ

Με συνέπεια και υπευθυνότητα συνεχίζουμε για 19 χρόνια τοποθετώντας θερμοπομπούς σε Σπίτια,Σχολεία,Αίθουσες και σε λοιπούς επαγγελματικούς χώρους.



Η ποιότητα και η πείρα τόσων χρόνων μας κάνουν ασυναγώνιστους.Ελάτε ή πάρτε μας τηλέφωνο, να έρθουμε να κουβεντιάσουμε για τη θέρμανση του χώρου που σας ενδιαφέρει.

ΜΕΛΕΤΗ - ΕΓΚΑΤΑΣΤΑΣΗ ΔΩΡΕΑΝ!!!

Ν.ΚΑΜΠΟΥΡΑΚΗΣ - Μ.ΦΛΑΓΚΟΣ Ο.Ε.
ΤΗΛ. 31320 - 20859 M28-30/11-

Δωδεκανησιακά 24ωρα

Στα πεταχτά

Ας σοβαρευτούμε...

Κάποτε θα πρέπει να σοβαρευτούμε στον τόπο αυτόν!.. Δεν μπορεί να έρχεται ένας αρχηγός μιάς ξένης χώρας (και μάλιστα των Ηνωμένων Πολιτειών) και κάποιοι αριστεροί της ...τσέπης (!) να έχουν ξεσηκωθεί και να καλούν τον ελληνικό λαό για να αντιδράσει..

Αυτά είναι αδιανόητα για μια ελεύθερη και δημοκρατική χώρα, όπως θέλει να λέγεται η Ελλάδα.

Κανένας δεν είναι υποχρεωμένος να πάει και να υποδεχτεί τον Κλίντον. Αλλά, και κανένας δεν μπορεί να εμποδίσει την επίσκεψη του προέδρου των Ηνωμένων Πολιτειών.

Ολα τ' άλλα είναι φασιστικά και αντιδημοκρατικά..

Σωστή ενέργεια

Σωστή ήταν η ενέργεια του Οικουμενικού Πατριαρχείου να επιτρέψει τον οικονομικό και διαχειριστικό έλεγχο στη Μονή της Πάτμου.

Επρεπε να το είχε πράξει εδώ και πολύ καιρό, μόλις είχε υποβληθεί το σχετικό αίτημα.

Διότι τα σχόλια που διατυπώθηκαν για την υπόθεση αυτή δεν ήταν και τόσο κολακευτικά.

Θα μπορούσαν να είχαν αποφευχθεί αφού έτσι κι αλλιώς και ο οικονομικός έλεγχος είναι αναπόφευκτος.

Συνεργασία στον τουρισμό

Φαίνεται ότι γίνονται σημαντικά βήματα στον τουρισμό μεταξύ Ελλάδος και Τουρκίας.

Το επεσήμανε άλλωστε και ο Τούρκος υπουργός Εξωτερικών κ. Τζεμ στην πρόσφατη επίσκεψή του στη Θεσσαλονίκη όπου αναφέρθηκε στο μεγάλο αριθμό των συμπατριωτών του που επισκέπτονται τη Ρόδο.

Δυστυχώς, ο αριθμός αυτός θα μπορούσε να ήταν μεγαλύτερος εάν δεν υπήρχε αυτή η έρημη ...βίζα.

Ολοι συμφωνούν με το διαβατήριο που πρέπει να έχει κάθε επισκέπτης.

Γιατί όμως να μην βρεθεί ακόμη λύση με τη βίζα;

Το κόμμα της κυρίας Ράπτη

Η Νέα Δημοκρατία έχει καταντήσει πλέον το κόμμα της κυρίας ...Ράπτη.

Ο,τι κάνει και όπου πάει η εν λόγω ξανθομαλλούσα καλλίγραμος δεσποινίς τρέχουν από πίσω της οι κάμερες. Προφανώς οι υπεύθυνοι προπαγάνδας της Νέας Δημοκρατίας επειδή αντελήφθησαν ότι δεν τραβάει ο αρχηγός τους Κωστάκης Καραμανλής επέλεξαν τώρα να προβάλλουν τα κάλλη της Θεσσαλονικιάς...σεξοβόμβας.

Η ώρα της κρίσεως

Πληροφορίες από την Αθήνα αναφέρουν ότι ο Αρειος Πάγος απέρριψε την αναίρεση που άσκησε ο Νώντας Σολούνιας κατά του παραπεμπτικού βουλεύματος του Συμβουλίου Εφετών Δωδεκανήσου και η σχετική απόφαση βρίσκεται στο γραφείο του προέδρου του Ανώτατου Δικαστηρίου της χώρας.

Η Εισαγγελία Εφετών Δωδεκανήσου για καλό και για κακό περιέλαβε στο πινάκιο - έστω και τελευταία - την υπόθεση του σκανδάλου της ΔΑΝΕ για τη δικάσιμο της ερχόμενης Πέμπτης, στην 19η θέση. Αν έστω και με φαξ γίνει γνωστό από τον Αρειο Πάγο ότι η προσφυγή απορρίφθηκε, η δίκη θα γίνει. Πάντως, δεν αποκλείεται η Εισαγγελία Εφετών Δωδεκανήσου να ζητήσει σήμερα από τον Αρειο Πάγο, να κοινοποιηθεί η απόφασή του έστω και με φαξ, για να γίνει η δίκη.

Η ευαισθησία τού Εισαγγελέα Εφετών κ. Σάμπα να λάμπει η αλήθεια και να έρχονται στο ακροατήριο το συντομότερο οι σοβαρές υποθέσεις, είναι γνωστή. Αναμενόμενη, λοιπόν, θεωρείται και η ενέργειά του να ζητήσει από τον Αρειο Πάγο να κοινοποιηθεί στην Εισαγγελία Εφετών η απορριπτική απόφαση για να γίνει η δίκη της κομπίνας του αιώνα. Η ώρα της κρίσεως έφθασε.

Πρωταθλητές στις ...συνεντεύξεις!

Κάποιοι στο τοπικό ΠΑΣΟΚ θα πρέπει ν' αφήσουν τα πολλά λόγια και τις σαχλές συνεντεύξεις.

Διότι με ...συνεντεύξεις δεν βάφονται αυγά και ούτε γίνεται συσπείρωση των οπαδών εν όψει των εκλογών. Θα ήταν καλύτερα οι ΠΑΣΟΚοι να αρχίσουν να δουλεύουν και να ασχολούνται με τις διαλυμένες οργανώσεις. Είναι αδιανόητο τα δήθεν στελέχη να θέλουν να επιβεβαιώσουν την παρουσία τους με την καθημερινή πασαρέλα από τα πάσης φύσεως ...ματσούκια!..

Κάποτε πρέπει να το καταλάβουν...

Κερδοφόρος χρονιά

Πρέπει όλοι να κάνουν φέτος το σταυρό τους στη Ρόδο. Ουσιαστικά η τουριστική σεζόν έληξε το περασμένο Σαββατοκύριακο παρά το γεγονός ότι γεύση από ξένους τουρίστες θα παίρνουμε και το χειμώνα. Ας κάνουμε λοιπόν όλοι το σταυρό μας και να πούμε δόξα σοι ο Θεός.

Διότι, η σεζόν πήγε καλά. Καλύτερα από κάθε άλλη. Και εάν δεν έχουμε τίποτα απρόοπτα γεγονότα και η επόμενη θα είναι εξ ίσου καλή.

Κατά συνέπεια οι μονίμως γκρινιάζοντες φέτος ας πουν κι αυτοί ένα ευχαριστώ.

Οι αρπαχτές

Δυστυχώς στην εποχή μας εκείνο που έχει μεγάλη πέραση είναι οι ...αρπαχτές!..

Κάτι τέτοιο πρέπει να έχει συμβεί και με τα διάφορα ...σόου που κατά καιρούς οργανώνονται ή και κάποια επιμορφωτικά σεμινάρια, που οργανώνουν πολλοί και διάφοροι, κυρίως προερχόμενοι από την Αθήνα. Είδαμε πρόσφατα και στη Ρόδο να έχουμε τέτοιες ιστορίες...

Εκείνο που μπορούμε να τις χαρακτηρίσουμε (και μάλιστα επιεικώς) είναι ότι δεν είχαν οργάνωση.

Π.χ. είναι δυνατόν να μιλά ο ένας αντινομάρχης και ο μοναδικός ακροατής του να είναι ο άλλος ...αντινομάρχης;

Εκλογές εδώ και τώρα

Ο βουλευτής του ΠΑΣΟΚ στο νομό μας κ. Βασίλης Παπανικόλας είναι γνωστός, για τη μετριοφροσύνη του, την απλότητά του και τους χαμηλούς τόνους. Ομως, κάποιες φορές αναγκάζεται και τα λέει έξω από τα δόντια αλλά και πάλι στα πλαίσια της ευπρέπειας. Προχθές ο συμπαθής βουλευτής με δηλώσεις του ζήτησε: «Εκλογές εδώ και τώρα», για να σταματήσει η Νέα Δημοκρατία να επιτίθεται εναντίον της κυβέρνησης και να υπονομεύει τη χώρα.

Εχει δίκιο ο κ. Παπανικόλας. Μόνο έτσι η ΝΔ θα πάψει να πιπιλίζει την καραμέλα για δήθεν διαφθορά κ.α.

Μας ξέχασε και ο Θεός

Σοβαρά προβλήματα στη γεωργική παραγωγή και όχι μόνο, έχει προκαλέσει η παρατεταμένη ανομβρία που επικρατεί στην περιοχή μας. Τα ελαιόδενδρα, τα εσπεριδοειδή, αλλά και όλες σχεδόν οι καλλιέργειες έχουν πληγεί από την ανομβρία.

Ιδιαίτερα ανησυχητικό εμφανίζεται το πρόβλημα στα υδάτινα αποθέματα, καθώς τα υδροφόρα στρώματα, λόγω της αυξημένης κατανάλωσης, έχουν σημειώσει μεγάλη πτώση και οι αρμόδιοι φοβούνται υφαλμύρωση του νερού.

Σε πολλούς Δήμους έγιναν λιτανείες για να βρέξει, αλλά ούτε ο Θεός συγκινείται. Τι να μας κάνει και ο καλός Θεούλης με τόσα που ζητάμε;

Εφτασε η ώρα του ΣΔΟΕ

Την Πέμπτη βράδυ, θα πραγματοποιηθεί στο Εργατικό Κέντρο Ρόδου, η γενική συνέλευση των καθηγητών, η οποία αναμένεται να είναι καθοριστική, καθώς θα συζητηθεί το πρόγραμμα δράσης για τις επικείμενες κινητοποιήσεις.

Ο πρόεδρος της Α' ΕΛΜΕ Δωδεκανήσου Θεόδωρος Μαλαγάρης, άρχισε ήδη να ...σεργιανίζει και να κάνει δηλώσεις, για αγωνιστικές κινητοποιήσεις, ετοιμότητες και τα γνωστά συνδικαλιστικά συνθήματα. Μαθητές και γονείς έχουν κουραστεί από συνδικαλιστικούς λεονταρισμούς των κάθε λογής Μαλαγάρηδων και απαιτούν να φροντίσουν πρώτα για την αναβάθμιση της εκπαίδευσης, γιατί δεν αντέχουν άλλο να πληρώνουν για ιδιαίτερα. Βέβαια φταίνε και οι ίδιοι, που δεν καταγγέλλουν τα ιδιαίτερα για να πάει κάθε κατεργάρης στον πάγκο του.

Οι Ράμπο του ΣΔΟΕ αν ψάξουν λίγο, θα βρουν αρκετή δουλειά. Αρκετοί γονείς ζητούν να μάθουν που μπορούν να κάνουν καταγγελίες, γιατί έχουν αγανακτήσει οι άνθρωποι. Εφθασε ο κόμπος στο χτένι.

ΕΙΔΗΣΕΙΣ ΤΟΥ '60

ΠΡΟΟΔΟΣ
27 ΙΟΥΝΙΟΥ 1967
ΕΠΙΧΕΙΡΗΣΕΙΣ
«ΑΡΕΤΗ»

Σεξουαλικώς ανώμαλοι τύποι, νεαροί ερωτιδείς, αλήτες και άσεμνες γυναίκες συνελήφθησαν τις πρωινές ώρες της χθες από όργανα του Τμήματος Ασφαλείας εις τα πλαίσια της επιχειρήσεως «Αρετή».

Η επιχείρησις ενεργήθη αιφνιδίως εις τα διάφορα νυκτερινά κέντρα, τα πάρκα και τις παραλίες της Ρόδου υπό την προσωπικήν παρακολούθησιν του υποδιοικητού του Τμήματος Ασφαλείας κ. Ανδριτσόπουλου. Ο Μπόγιας της Ασφαλείας μάζεψε δέκα άτομα των προαναφερομένων κατηγοριών ενώ άλλα πέντε συνελήφθησαν ως ύποπτα και τελικά αφέθησαν ελεύθερα, μετά την εξακρίβωσιν των στοιχείων της ταυτότητός των και σχετική κατήχησιν.

Τέσσερες ώρες διήρκησε η επιχείρησις «Αρετή». Ωργωσαν όλα τα ύποπτα μέρη τα όργανα του Τμήματος Ασφαλείας, τα οποία κατώρθωσαν με τη μέθοδο των «νεδρών» να συλλάβουν την «αφρόκρεμα» της Ρόδου επ' αυτοφώρω.

Οι περισσότεροι από τους συλληφθέντας είναι γνωστοί τύποι νεαράς ηλικίας. Σήμερον το πρωί θα παρελάσουν όλοι από την Αυτόφωρον Διαδικασίαν προκειμένου να αποσείρουν τις κατηγορίες της προκλήσεως σκανδάλων δι' ασέμνων πράξεων και της αλητείας.

Οι έφοδοι της Αστυνομίας θα γίνονται ως εγνώσθη πολύ συχνά και εις ανύποπτο χρόνο, με σκοπό να απαλλαγή η Ρόδος από τα κοινωνικά κατακάθια τα οποία μολύνουν την τουριστική ατμόσφαιρα του νησιού μας.

ΟΙ ΣΥΛΛΗΦΘΕΝΤΕΣ

Από χθες το βράδυ «παραθερίζουν» εις τα κρατητήρια του Τμήματος Ασφαλείας Ρόδου οι εξής:

1) Α. Γ. 24 ετών. Συνελήφθη επ' αυτοφώρω εις το έναντι του ξενοδοχείου «Θέρμαι» πάρκον να προβαίνη εις ασελγείς πράξεις εις βάρος του αυστριακής υπηκοότητος ομοφυλοφίλου Ε. Φ. 33 ετών. Ωρα συλλήψεως 23.45.

2) Ι.Σ. και Κ.Α. 26 και 24 ετών αντιστοίχως. Συνελήφθησαν επ'αυτοφώρω εις το Ενυδρείο να εναγκαλίζωνται και ασπάζωνται νεαράς τουριστρίας προσβάλλοντες ούτω βαναύσως την αιδώ των περιπατητών προκαλούντες ταυτοχρόνως σκάνδαλον. Ωρα συλλήψεως 02.30.

3) Ι. Τ. 20 ετών. Συνελήφθη εντός του χορευτικού κέντρου «Ζέφυρος» να ασπάζεται και να θωπεύη προκλητικώς και παρουσία των θαμώνων του κέντρου νεαράς τουρίστριας προσβάλλων ούτω την αιδώ των θαμώνων του κέντρου. Ωρα συλλήψεως 02.00.

4) Ν. Π. Συνελήφθη έμπροσθεν του Δικαστικού Μεγάρου να εγκαλίζεται και να ασπάζεται προκλητικώς αλλοδαπή τουρίστρια, προκαλέσας σκάνδαλον και βάναυσον προσβολήν της δημοσίας αιδούς των διερχομένων.
Ωρα συλλήψεως 01.45.

5) Σ. Π. και Γ. Κ. 19 και 24 ετών αντιστοίχως. Κατελήφθησαν έξωθι του κέντρου «Νεώριον» ρέποντες εις άτακτον βίον, στερούμενοι παντελώς χρημάτων και μέσων συντηρήσεως περιφερόμενοι συνεχώς και ασκόπως εις διάφορα πάρκα και κέντρα διασκεδάσεως της πόλεώς μας, διασκεδάζοντες μετά αλλοδαπών τουριστών ανωμάλων τύπων. Δια την αυτήν αιτίαν συνελήφθη και ο εκ, Καβάλας «καλλιτέχνης» Ν. Α. 21 ετών. Ωρα συλλήψεως 00.55.

6) την 0-2.15 συνελήφθη εις τας «επτά χουρμαδιές» η ιερόδουλος Α. Μ. 21 ετών διότι ευρίσκετο εκεί προς άγραν πελατών προς εταιρισμόν.

Η γυναίκα και ο κόσμος της

Αυτή την περίοδο δεν ξέρουμε τι να φορέσουμε. Βάζουμε κάτι παραπάνω ζεσταινόμαστε, φοράμε καλοκαιρινά και νιώθουμε κρύο. Μπορούμε να φορέσουμε κάτι ελαφρύ, ένα μακρυμάνικο λεπτό σακάκι ή μια ζακέτα για να μπορούμε να το βγάζουμε όποτε ζεσταινόμαστε.

Πολύ καλά είναι τα σετ που αποτελούνται από λεπτή ζακέτα με μπλουζάκι το ίδιο από μέσα, το οποίο είναι αμάνικο ζιβάγκο ή με κόψιμο χαμόγελου, ενώ τις περισσότερες φορές είναι με ραντάκια και γι'αυτό πιο ευκολοφόρετο.

Φοριούνται μαζί και ταιριάζουν πολύ στην εποχή. Και μια γυναίκα δείχνει ντυμένη και κομψή, γιατί είναι του ίδιου χρώματος ή με τα ίδια σχέδια και ό,τι και να βάλουμε από κάτω με το ανάλογο παπούτσι δένει πιο εύκολα και πιο καλά απ' ό,τι να προσπαθούμε να συνδυάσουμε τρία διαφορετικά κομμάτια μεταξύ τους, ειδικά αν δεν τα καταφέρουμε και πολύ καλά.

Αυτά τα σετ όμως μπορούμε να τα φορέσουμε και ξεχωριστά. Το εσωτερικό μόνο του τις πιο ζεστές εποχές ή αν είμαστε σε κλειστό χώρο που κάνει ζέστη και το εξωτερικό κουμπωμένο πάνω από φούστες, παντελόνια κάθε ποιότητας ακόμα και τζιν, το οποίο είναι δυνατό να στολίζουμε με καρφίτσες, κολιέ ή ζώνη στη μέση για κάθε ώρα που τα θέλουμε. Συνήθως έχει κουμπιά και κλείνει στρογγυλά ή σε V στο λαιμό και το μάκρος φτάνει το ύψος των γοφών, ή λίγο κάτω από τη μέση.

Τα σετ αυτά θα τα βρούμε σε διάφορες ποιότητες από πλεκτά μέχρι μάλλινα υφάσματα απαλά, ακόμα και διαφάνειες εμπριμέ μονόχρωμα σε μεγάλη ποικιλία χρωμάτων, τα οποία πολλά απ'αυτά, σύμφωνα με την τελευταία μόδα έχουν γούνα στα τελειώματα, κεντημένα λουλούδια, κρόσια κ.α.

ΜΙΚΑ

ΤΗΛΕΟΡΑΣΗ

ΕΤ-1

08.00 Παιδικό πρόγραμμα	**17.00 Ειδήσεις**
09.25 Η δική σου μέρα	17.15 Κασσάνδρα, το μοιραίο πάθος
09.30 Χρυσές συνταγές	18.00 Διλήμματα
10.30 Γλυκιά ζωή	19.00 ΚΛΗΡΩΣΗ Λαϊκού Λαχείου
11.30 Μαζί... και σήμερα	20.00 Μαντάμ Σουσού (Ε)
12.00 Όπως μας αρέσει	20.30 Στα φτερά του έρωτα
13.45 Ειδήσεις	21.00 Οι αναιδέστατοι
14.00 Στα φτερά του έρωτα (Ε)	22.00 Ανίσχυρα ψεύδη
14.30 Χριστίνα, δικαίωμα στην αγάπη	**23.00 Ειδήσεις**
15.15 Το μικρό σπίτι στο λιβάδι	23.30 Τρόμος στις λίμνες
16.00 Ο μαύρος κουρσάρος	

NET

07.00 Τι τρέχει	**18.00 Ειδήσεις**
10.00 Αθήνα χειροποίητη πόλη	18.30 Οινοποιήματα (Ε)
10.30 Μόδα και πολιτισμός στον 20ο αιώνα	19.00 Νώε (Ε)
11.00 Η γη αποκαλύπτει τα μυστικά της	20.00 20ος αιώνας: Το πανόραμα του αιώνα
11.30 Άγριοι ορίζοντες	20.40 20ός αιώνας-Επιλογές
12.00 Νώε	**21.00 Ειδήσεις**
13.00 Ειδήσεις	22.00 Διά ταύτα
13.30 ΧΡΗΜΑΤΙΣΤΗΡΙΟ	23.00 Παρασκήνιο
13.45 Ωρα Ελλάδος	**24.00 Ειδήσεις**
15.00 Ειδήσεις	00.30 Ξένη ταινία «Το βιβλίο της ζωής»
16.00 Συν και πλην	

ΕΤ-3

08.30 Πρωϊνό τετ-α-τετ	18.00 Ντοκιμαντέρ
09.30 Ο Τσόπι και η πριγκίπισσα	18.30 Αθλητικό ημίωρο
10.00 Θα τα πούμε στις 10	**19.00 Ειδήσεις**
11.30 Ειδήσεις	20.00 Μούμιες και θαύματα της αρχαίας Αιγύπτου
11.45 Η αστρονομία του Ασίμοφ	20.30 Έξτρα σπορ
12.00 Στη χώρα των θαυμάτων (Ε)	21.00 Viewmaster
13.00 Το σώμα μας	22.00 Check up
13.30 Μέρα μεσημέρι	23.00 Στυλ καφέ
15.00 Ειδήσεις	**23.30 Ειδήσεις**
15.30 Με μια τρίτη ματιά	24.00 Ξένη ταινία «Το στοιχείο του εγκλήματος»
17.00 Jammin ζωντανά	

MEGA

06.00 Πρώτη έκδοση	18.30 Για μια θέση στον ήλιο
08.00 8 στον αέρα	19.10 Ποιός θέλει να γίνει εκατομμυριούχος;
10.00 Σαν στο σπίτι σας	**20.00 Ειδήσεις**
13.15 Βρες τη φράση	21.45 Ευρωπαϊκό πρωτάθλημα ποδοσφαίρου
14.00 Ειδήσεις	**24.00 Ειδήσεις**
14.45 Σούπερ μπάλα	00.15 Σούπερ μπάλα
16.00 Ελληνική ταινία «Μονά, ζυγά δικά μου»	01.30 Οι άσοι του FBI
17.30 Ειδήσεις	02.30 Τηλεμάρκετινγκ
17.45 Απαγορευμένη αγάπη	

ANT-1

07.00 Καλημέρα Ελλάδα	18.05 Ο καιρός της εβδομάδας
10.00 Πρωϊνός καφές	18.15 Καλημέρα ζωή
11.00 Ειδήσεις	19.00 Η λάμψη
13.25 Super game	**19.50 Ειδήσεις**
13.30 Το μυστικό της σιωπής	21.05 Εγκλήματα
14.00 Ειδήσεις	22.05 A.M.A.N.
14.40 Χρήμα-Χρηματιστήριο	23.20 Σε επτά ημέρες
14.45 Μπέιγουοτς	**00.15 Ειδήσεις**
15.40 Super game	00.30 Νόμος και τάξη
15.45 Ατίθασα νιάτα	01.25 Γάτες (Ε)
16.40 Super game	01.30 Ξένη ταινία «Σύγκρουση για το μέλλον»
16.45 Επιτέλους μαζί	03.15 Τηλεμάρκετινγκ
18.00 Ειδήσεις	

STAR

06.00 Αστέρια στο Πεντάγραμμο	**17.30 Ειδήσεις**
08.00 Ελληνική ταινία «Γιέ μου, γιέ μου»	18.00 Τόλμη και γοητεία
10.00 STAR Cafe	18.30 Μιλάγκρος, η ατίθαση
13.00 Ειδήσεις	**19.45 Ειδήσεις**
14.00 Για την καρδιά της Μαρίας	21.05 Ελληνική ταινία «Ο Ηλίας του 16ου»
15.00 Μαρλένα, η βασίλισσα της αγάπης	23.00 Ξένη ταινία «Υπόθεση πολύ προσωπική»
16.30 Τα μυστικά της Αγάπης	**24.00 Ειδήσεις**
	00.10 Συνέχεια της ταινίας

TV-4

10.00 Πρωινή ζώνη: ON LINE - Σύνδεση για το Χρηματιστήριο με τη Σοφοκλέους - Εξυπνες αγορές - Ντεϊμαντέρ - Μουσική εκπομπή - Ενημερωτική - εκπομπή - Παιδικά προγράμματα	18.01 Χρηματιστήριο 19.03 Υπέρ Ελλήνων λόγος 19.04 Ελληνική ταινία
14.00 Ντοκιμαντέρ	**20.00 Ειδήσεις**
15.00 Σε πρώτο πλάνο με τον Τ. Χατζηιωάννου	20.01 Night Life
17.00 Ειδήσεις	20.05 Με τη βαλίτσα στο χέρι
17.01 Χρηματιστήριο	20.09 Συνέχεια της ταινίας
17.04 Υπέρ Ελλήνων λόγος	**21.00 Ειδήσεις**
17.05 Ήταν μια φορά (;) συνέντευξη με τον Γ. Βούρο	21.45 Ματιές στον αιώνα που φεύγει
18.00 Ειδήσεις	22.00 Ανθρώπων έργα με την Ε. Γλεντή
18.01 Χρηματιστήριο	**23.00 Ειδήσεις**
18.05 Υπέρ Ελλήνων λόγος	23.01 Night Life
18.06 Ξένη σειρά	23.05 Με τη βαλίτσα στο χέρι
18.30 All 4 Music	23.09 Ξένη ταινία
19.00 Ειδήσεις	**24.00 Ειδήσεις**
	00.45 Ματιές στον αιώνα που φεύγει (Ε)
	00.50 Συνέχεια της ταινίας

ΚΙΝΗΜΑΤΟΓΡΑΦΟΙ

ΚΙΝΗΜΑΤΟΘΕΑΤΡΟ ΜΕΤΡΟΠΟΛ

ΤΗΛ. 28400

Δύο προβολές:
Απογευματινή: 7.30μ.μ.
Βραδυνή: 9.30μ.μ.
Ανώτερη και από το «PULP FUCTION» Η πιο αστεία γκαγκστερική κωμωδία σε στυλ Ταραντίνο.



ΔΥΟ ΚΑΠΝΙΣΜΕΝΕΣ ΚΑΝΝΕΣ
Α' προβολής

ΤΗΝ ΠΑΡΑΣΚΕΥΗ 5 ΝΟΕΜΒΡΙΟΥ

Α) Μια ταινία για τους μικρούς μας φίλους στα ελληνικά της WALT DISNEY. Η 1η ταινία του ΝΤΑΙΚΛ

Β) **Ο ΠΑΓΚΟΣΜΙΟΣ ΣΤΡΑΤΙΩΤΗΣ** με τον ΖΑΝ ΚΛΩΝΤ ΒΑΝ-ΝΤΑΜ

X1350-30/11

5 ΠΑΛΛΑΣ CINEMAS CENTER

Για κρατήσεις θέσεων τηλ. 24475 - 70670

Αίθουσα 1: **MATRIX**
Ταινία ακαλύπτητης επιστημονικής φαντασίας που έσπασε τα ταμεία. Πρωταγωνιστούν: ΚΙΑΝΟΥ ΡΗΒΣ, ΛΟΡΕΝΣ ΦΙΣΜΠΕΡΝ.
Δευτέρα έως Παρασκευή 6.15 & 9.15, Σάββατο & Κυριακή 4.45, 7.45, 10.45

Αίθουσα 2: **ΑΝΑΛΥΣΕ ΤΟ**
Απολαυστική κωμωδία. Πρωταγωνιστούν: ΡΟΜΠΕΡΤ ΝΤΕ ΝΙΡΟ, ΜΠΙΛΥ ΚΡΥΣΤΑΛ
Δευτέρα έως Παρασκευή 6.30 & 9.00, Σάββατο & Κυριακή 5.30, 8.00, 10.25

Αίθουσα 3: **Ο ΚΑΤΑΣΚΟΠΟΣ ΠΟΥ ΜΕ ΚΟΥΤΟΥΠΩΣΕ**
Η ανεπανάληπτη κωμωδία σε στυλ 60's που περιμένουν όλοι οι νέοι. Πρωταγωνιστούν: ΜΑΙΚ ΜΑΓΙΕΡΣ, ΧΕΛΕΡ ΠΡΑΧΑΜ
Δευτέρα έως Παρασκευή 6.15 & 9.00, Σάββατο & Κυριακή 5.30, 7.45, 10.05

Αίθουσα 4: **ΕΝΣΤΙΚΤΟ**
Τίποτα δεν είναι πιο άγριο από τον πολιτισμό. Πρωταγωνιστούν: ΑΝΤΟΝΙ ΧΟΠΚΙΝΣ (Σιωπή των Αμνών), ΚΟΥΜΠΑ ΓΚΟΥΝΤΙΓΚ JR.
Δευτέρα έως Παρασκευή 6.30 & 9.15,

Για τους ηλεκτροδοτούμενους χώρους

Αυξάνονται τα τέλη

ΣΥΖΗΤΗΣΗ ΤΗΝ ΠΑΡΑΣΚΕΥΗ ΣΤΟ ΔΗΜΟΤΙΚΟ ΣΥΜΒΟΥΛΙΟ

ΑΝΑΠΡΟΣΑΡΜΟΖΟΝΤΑΙ οι συντελεστές του ενιαίου τέλους καθαριότητος και φωτισμού και φόρου ηλεκτροδοτούμενων χώρων για το έτος 2.000. Το θέμα αυτό θα συζητηθεί την ερχόμενη Παρασκευή από το δημοτικό συμβούλιο.

Στη σχετική εισήγηση της ΔΕΥΑΡ για το θέμα αυτό αναφέρονται τα εξής:

α. Το ενιαίο ανταποδοτικό τέλος για στεγασμένους ηλεκτροδοτούμενους χώρους χρησιμοποιούμενους για κατοικία ή εγκατάσταση φιλανθρωπικών ή νοσηλευτικών ιδρυμάτων δημοσίου ή ιδιωτικού δικαίου πλην ιδιωτικών κλινικών καθορίζεται σε 385 δρχ./τ.μ. ετησίας.

β. Το ενιαίο ανταποδοτικό τέλος για ηλεκτροδοτούμενα στεγασμένα μηχανουργεία - σιδηρουργεία, κλειστές αποθήκες και κινηματογράφους καθορίζεται σε 770 δρχ./τ.μ. ετησίως.

γ. Το ενιαίο ανταποδοτικό τέλος για ηλεκτροδοτούμενους στεγασμένους χώρους λοιπών χρήσεως και μέχρι εμβαδού 6.000 τ.μ., καθορίζεται σε 1.155 δρχ./τ.μ. ετησίως. Για το πέραν των 6.000 τ.μ. εμβαδόν ο συντελεστής αυτός καθορίζεται σε 25 δρχ./τ.μ. ετησίως.

δ. Το ενιαίο ανταποδοτικό τέλος για ηλεκτροδοτούμενους μη στεγασμένους χώρους οιασδήποτε χρήσεως και μέχρι εμβαδού 6.000 τ.μ., καθορίζεται σε 85 δρχ./τ.μ. ετησίως. Για το πέραν των 6.000 τ.μ. εμβαδόν ο συντελεστής αυτός καθορίζεται σε 25 δρχ./τ.μ. ετησίως.

Καθορίζεται τέλος χρήσης της χωματερής βεβαιούμενο επί τόπου, για την εναπόθεση και ενταφιασμό σ' αυτήν απορριμμάτων που χαρακτηρίζονται «δημοτικά απόβλητα» κατά την έννοια της Κ.Υ.Α. 69728/824 (ΦΕΚ Β' 358/18-5-96), που προέρχονται από οποιοδήποτε φυσικό ή νομικό πρόσωπο στις 250 δρχ./τη ωφέλιμου φορτίου του οχήματος μεταφοράς. Εξαιρούνται οι Ο.Τ.Α., που μετέχουν στην κατανομή των δαπανών χρήσης της χωματερής.

Επίσης καθορίζεται ο φόρος ηλεκτροδοτούμενων χώρων, ανεξαρτήτως χρήσεως ως ακολούθως:

ι. για στεγασμένους ηλεκτροδοτούμενους χώρους σε 53 δρχ./τ.μ. ετησίως. Για μη στεγασμένους ηλεκτροδοτούμενους χώρους ο συντελεστής αυτός καθορίζεται στο ήμισυ, δηλαδή στις 26,5 δρχ./τ.μ. ετησίως.

Ακολουθεί διαλογική συζήτηση στην οποία εξετάζονται οι αναλύσεις της υπηρεσίας και με ομόφωνη γνώμη των παρόντων μελών, λαμβάνεται η παρακάτω απόφαση:

ΑΠΟΦΑΣΗ 23/1999

Το Δ.Σ. της ΔΕΚΡ, εγκρίνει και εισηγείται στο Δημοτικό Συμβούλιο Ρόδου, την αναπροσαρμογή των συντελεστών του ενιαίου τέλους καθαριότητας και φωτισμού και του φόρου ηλεκτροδοτούμενων χώρων για το έτος 2000, ως ακολούθως:

α. Το ενιαίο ανταποδοτικό τέλος για στεγασμένους ηλεκτροδοτούμενους χώρους χρησιμοποιούμενους για κατοικία ή εγκατάσταση φιλανθρωπικών ή νοσηλευτικών ιδρυμάτων δημοσίου ή ιδιωτικού δικαίου πλην ιδιωτικών κλινικών καθορίζεται σε 385 δρχ./τ.μ. ετησίως.

β. Το ενιαίο ανταποδοτικό τέλος για ηλεκτροδοτούμενα στεγασμένα μηχανουργεία - σιδηρουργεία, κλειστές αποθήκες και κινηματογράφους καθορίζεται σε 770 δρχ./τ.μ. ετησίως.

γ. Το ενιαίο ανταποδοτικό τέλος για ηλεκτροδοτούμενους στεγασμένους χώρους λοιπών χρήσεων και μέχρι εμβαδού 6.000 τ.μ., καθορίζεται σε 1155 δρχ./τ.μ. ετησίως.

Για το πέραν των 6.000 τ.μ. εμβαδόν ο συντελεστής αυτός καθορίζεται σε 644 δρχ./τ.μ. ετησίως.

δ. Το ενιαίο ανταποδοτικό τέλος για ηλεκτροδοτούμενους μη στεγασμένους χώρους οιασδήποτε χρήσεως και μέχρι εμβαδού 6.000 τ.μ., καθορίζεται σε 85

Ανοίγει την Πέμπτη στη Θεσσαλονίκη

ΔΙΕΘΝΗΣ ΕΚΘΕΣΗ ΤΟΥΡΙΣΜΟΥ

ΘΑ ΠΑΡΟΥΝ ΜΕΡΟΣ 449 ΕΚΘΕΤΕΣ

Ο μεγαλύτερος στην ιστορία του θεσμού, αριθμός εκθετών παίρνει μέρος στη φετινή 15η Διεθνή Εκθεση Τουρισμού "ΦΙΛΟΞΕΝΙΑ", που θα πραγματοποιηθεί από 4 έως 7 Νοεμβρίου στις εγκαταστάσεις της Διεθνούς Εκθέσεως Θεσσαλονίκης (ΔΕΘ).

Σύμφωνα με στοιχεία που ανακοίνωσε στη διάρκεια συνέντευξης Τύπου, ο Διευθύνων Σύμβουλος της ΔΕΘ Α.Ε., Χαράλαμπος Τσαρούχας, στη φετινή "ΦΙΛΟΞΕΝΙΑ" παίρνουν μέρος 449 εκθέτες, έναντι 346 της περυσινής διοργάνωσης, εκ των οποίων οι 385 είναι Ελληνες προερχόμενοι από όλες τις περιοχές της χώρας. Οι επίσημες συμμετοχές χωρών φθάνουν τις δέκα, ενώ το σύνολο των χωρών από όλες τις ηπείρους που άμεσα ή έμμεσα θα αντιπροσωπεύονται στην Εκθεση, ανέρχεται σε 45.

Ιδιαίτερο ενδιαφέρον παρουσιάζει το "Αεροπορικό Σαλόνι", στο οποίο, φέτος για πρώτη φορά συμμετέχουν όλες οι ελληνικές αεροπορικές εταιρίες αλλά και αρκετές ξένες.

Ενα από τα ιδιαίτερα χαρακτηριστικά της φετινής διοργάνωσης είναι ότι η Εκθεση, κατά τις δύο πρώτες ημέρες της λειτουργίας της θα είναι κλειστή για το ευρύ κοινό κι αυτό για να δοθεί η δυνατότητα στους εμπορικούς επισκέπτες και στους επαγγελματίες του κλάδου να κινηθούν με μεγαλύτερη ευκολία στην κατεύθυνση της ενημέρωσής τους και στην προώθηση του τουριστικού τους προϊόντος. Το ευρύ κοινό μπορεί να επισκεφθεί τη "ΦΙΛΟΞΕΝΙΑ" το Σαββατοκύριακο 6 και 7 Νοεμβρίου.

Στη διάρκεια της Εκθεσης, προγραμματίζεται και ένα forum στο οποίο έχουν προσκληθεί να συμμετάσχουν υπουργοί Τουρισμού και αξιωματούχοι από τις χώρες των Βαλκανίων, με στόχο την ανάπτυξη και τη συνεργασία των χωρών τους μέσω του τουρισμού.

Στο πρόγραμμα των παράλληλων εκδηλώσεων, περιλαμβάνονται πλήθος επαγγελματικών συνεδριακών εκδηλώσεων οργανωμένων είτε από τη ΔΕΘ Α.Ε. σε συνεργασία με άλλους φορείς είτε από άλλους φορείς του τουρισμού και τους ίδιους τους εκθέτες. Μεταξύ αυτών ξεχωρίζει το συνέδριο για τη χρήση του ΕΥΡΩ στις τουριστικές επιχειρήσεις.

Ο πρόεδρος της ΔΕΘ Α.Ε., Γιώργος Σορτίκος, αναφερόμενος στο μέλλον του ελληνικού τουρισμού αλλά και στο ρόλο και τον προορισμό της "ΦΙΛΟΞΕΝΙΑ", είπε μεταξύ άλλων ότι: "Η ανάπτυξη του ελληνικού τουρισμού, με τις εναλλακτικές μορφές του, την επιλογή της ποιότητας, τη βελτίωση των υποδομών και την αναβάθμιση των υπηρεσιών αποτελεί τον πιο δυναμικό και ελπιδοφόρο κλάδο για την οικονομία της χώρας μας".

Σύμφωνα με τον κ.Σορτίκο, "στο ευρύτερο πλαίσιο της παγκοσμιοποίησης και στο εγγύτερο των εξελίξεων στη Νοτιοανατολική Ευρώπη, ο ελληνικός τουρισμός έχει ευκαιρίες και δυνατότητες που μπορούν να αξιοποιηθούν με εύστοχους επιχειρηματικούς προσανατολισμούς. Η "ΦΙΛΟΞΕΝΙΑ", με την εμπειρία, την επίκαιρη γεωγραφική της θέση, τις διαθέσιμες εγκαταστάσεις και το ανεπτυγμένο δίκτυο των διεθνών επαφών της, καθώς και την προσπάθεια καθιέρωσης του ρόλου της Θεσσαλονίκης ως κέντρου της ευρύτερης περιοχής της Ν.Α.Ευρώπης, του Ευξείνου Πόντου και της Ανατολικής Ασίας, μπορεί αναμφισβήτητα να γίνει σημείο παγκόσμιας τουριστικής αναφοράς".

Την ικανοποίησή τους για γενικότερα θετική πορεία που σημείωσε φέτος η τουριστική κίνηση στη χώρα μας, κι αυτό παρά την κρίση στο Κοσυφοπέδιο και τις αρχικά απαισιόδοξες προβλέψεις, εξέφρασαν από τη μεριά τους οι παριστάμενοι εκπρόσωποι του ελληνικού τουριστικού προϊόντος, στην περιοχή της Β.Ελλάδας, οι κ.κ. Θ.Γκουτάντζης, Διευθυντής τουρισμού του ΕΟΤ για την Κεντρική και Δυτική Μακεδονία, Π.Μπαμίδης, Πρόεδρος της Ενωσης Τουριστικών Γραφείων Μακεδονίας- Θράκης, και Ν.Παπαγιάννης, εκπρόσωπος της Ενωσης Ξενοδόχων Χαλκιδικής.

Αναφερόμενος σε επιμέρους θέματα που αφορούν στη διοργάνωση της "ΦΙΛΟΞΕΝΙΑ" ο κ.Μπαμίδης από τη μεριά του σχολίασε την "απουσία" του Δήμου Θεσσαλονίκης από τη διοργάνωση, ενώ ο κ. Παπαγιάννης επανέλαβε το αίτημα των ξενοδόχων που αφορά στο χρόνο διοργάνωσης της Εκθεσης "ΦΙΛΟΞΕΝΙΑ".

Ο κλάδος των ξενοδόχων προτείνει η "ΦΙΛΟΞΕΝΙΑ" να πραγματοποιείται το Μάϊο και όχι το Νοέμβριο, όπως γίνεται τώρα, κι αυτό γιατί όπως είπε, τότε (το Μάιο) έρχονται στη χώρα μας οι περισσότεροι ξένοι τουριστικοί πράκτορες για να συνάψουν συμβόλαια για την επόμενη τουριστική περίοδο, κι αυτό θα διευκόλυνε την παρουσία τους και στην Εκθεση "ΦΙΛΟΞΕΝΙΑ"..

Νέα Τιμολόγια από τον ΟΤΕ

Στόχος των νέων τιμολογίων είναι η μεγαλύτερη δυνατή ελάφρυνση του καταναλωτή και η ενίσχυση της ανταγωνιστικότητας του ΟΤΕ προκειμένου να διατηρήσει την δεσπόζουσα θέση του στην τηλεπικοινωνιακή αγορά.

Αστική χρέωση για όλες τις κλήσεις εντός του Νομού Δωδεκανήσου.

Μείωση του Τηλεφωνικού Λογαριασμού ενός τυπικού νοικοκυριού κατά 6% !!

ΕΠΙΣΗΣ...

- **Μείωση από 15.000 σε 10.000 δρχ. του Τέλους Σύνδεσης νέας Τηλεφ. Σύνδεσης.**
- **Δωρεάν παροχή επιπλέον Τηλεφ. Συνδέσεων στον ίδιο χώρο.**
- **Μείωση κατά 22% των Τελών Υπεραστικών Τηλεφωνημάτων (μεσοσταθμική).**
- **Μείωση κατά 8% των Τελών Διεθνών Τηλεφωνημάτων (μεσοσταθμική)**
- **Αστική Μονάδα από 6 δρχ. σε 7 δρχ.**
- **Μειώσεις από 35% έως 50% στο ημερήσιο τιμολόγιο για κλήσεις προς παροχή υπηρεσιών Internet με χρήση ΕΠΑΚ ή ΠΕΑΚ.**

ΟΤΕ

Εντός του επόμενου δεκαημέρου θα δοθεί συνέντευξη Τύπου
Οργανισμός Τηλεπικοινωνιών Ελλάδος Α.Ε.

Χ.Λ.-31/10

ΣΗΜΕΙΩΣΗ ΕΚΔΡΟΜΗ

ΚΑΛΑΒΡΥΤΑ - ΝΑΥΠΑΚΤΟ
ΙΩΑΝΝΙΝΑ - ΜΕΤΕΩΡΑ
ΠΑΝΑΓΙΑ ΣΟΥΜΕΛΑ- ΘΕΣ/ΚΗ

06/11 ημ. Σάβ. ώρα 16.00 Αναχώρηση από ΡΟΔΟ με F/B για Πειραιά
07/11 ημ. Κυρ. Αμεση επιβίβαση στο πούλμαν για Λουτράκι, όσιο Ποτάπιο, Ισθμό Κορίνθου, Καλάβρυτα, Μέγα Σπήλαιο, Αγ. Λαύρα, Ρίο - Αντίριο, Ναύπακτος διαν/ση.
8/11 ημ. Δευτ. 08.00 επίσκεψη στον Αγ. Σεραφείμ, Αγ. Αυγουστίνο, με τα 400 σήμαντρα και τις 62 καμπάνες, Μεσολόγγι - Ιωάννινα - διαν/ση.
9/11 ημ. Τριτ. 08.00 επίσκεψη της λίμνης των Ιωαννίνων και το νησάκι του Αλή Πασά, το μουσείο Βρούλη με τα κέρινα ομοιώματα και επίσκεψη του σπηλαίου των Ιωαννίνων. Διαν/ση.
10/11 ημ. Τετ. πρωί αναχώρηση για Μέτσοβο, Καλαμπάκα, Μετέωρα, Θεσ/κη, διαν/ση.
11/11 ημ. Πεμ. πρωί επίσκεψη Βεργίνα, Παναγία Σουμελά - Βέροια - Νάουσα, Εδεσσα με τους καταρράκτες. Θεσ/κη διαν/ση.
12/11 ημ. Παρ. Αναχώρηση πρωί για Πειραιά, ώρα 16.00 αναχώρηση για Ρόδο, άφιξη 08.30 13./11.

Περιλαμβάνει:
- Ακτοπλοϊκά εισιτήρια Ρόδο - Πειραιά - Ρόδο
- Ξενοδοχεία επιλεγμένα σε δίκλινα - τρίκλινα δωμάτια με πρωινό
- Πούλμαν για όλες τις ανωτέρω εκδρομές και μεταφορές
- Εισιτήρια F/B Ρίου - Αντιρίου. Διόδια.
- Συνοδός ο κ. Σάββας Σαής.

Δηλώσεις συμμετοχής - πρόγραμμα
ΠΡΑΚΤΟΡΕΙΟ ΤΑΞΙΔΙΩΝ
ΣΑΒΒΑΣ ΣΑΗΣ
Τάρπον Σπρινγκς 42 (Δίπλα στην ΠΙΣΤΕΩΣ) Τηλ. 39781 - 3

M15-5/11

DANE SEA LINE

5ήμερη κρουαζιέρα
στη ΘΕΣΣΑΛΟΝΙΚΗ (Φιλοξένια 1999)
από 4 έως 8 Νοεμβρίου

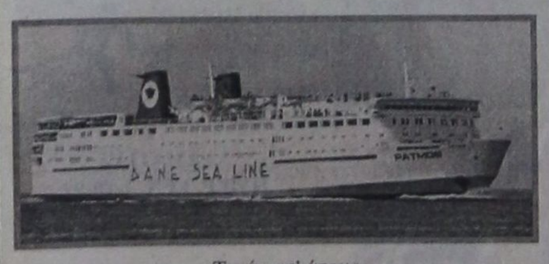

Από 35.000 δρχ.

Τιμή κατ' άτομο

2κλινες εξωτερικές καμπίνες	59.000
2κλινες εσωτερικές καμπίνες	54.000
4κλινες εξωτερικές καμπίνες	54.000
4κλινες εσωτερικές καμπίνες	40.000
Dinnitories	35.000
IX	20.000
Moto	7.000

Πληροφορίες
στο ΚΕΝΤΡΙΚΟ ΠΡΑΚΤΟΡΕΙΟ της ΔΑΝΕ SEA LINE
ΑΥΣΤΡΑΛΙΑΣ 92 Τηλ. 77078 και
στον ταξιδιωτικό σας πράκτορα

Χ 1282 - 3/11

ΜΝΗΜΟΣΥΝΑ

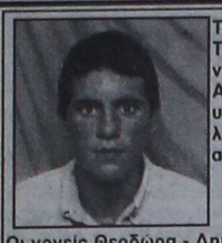

Τελούμε την 3 Νοεμβρίου ημέρα Τετάρτη και ώρα 8.30π.μ. στον ιερό ναό Μιχαήλ Αρχαγγέλου Αρχιπόλεως 9ήμερο μνημόσυνο υπέρ αναπαύσεως της ψυχής του λατρευτού μας υιού, αδελφού, ανιψιού και εγγονού

ΝΙΚΟΛΑΟΥ ΜΑΚΡΗ
Ετών 14

Οι γονείς Θεοδώρα - Δημήτρης
Τα αδέλφια Ιφιγένεια και Χρυσούλα
Οι λοιποί συγγενείς

9691-2/11



Τελούμε την 4 Νοεμβρίου ημέρα Πέμπτη και ώρα 7.30π.μ. στον ιερό ναό Αγίου Φανουρίου Παλιάς Πόλης 6μηνο μνημόσυνο υπέρ αναπαύσεως της ψυχής του λατρευτού μας συζύγου, πατέρα και παππού

ΞΑΝΘΟΥ ΑΚΙΛΑ
(Ετών 61)

Η σύζυγος Φωτεινή
Τα παιδιά Κώστας - Ουρανία, Μιχάλης - Χαμιότισα, Γιώργος - Ευαγγελία
Τα εγγόνια και οι λοιποί συγγενείς

9673-3/11



Τελούμε την 2 Νοεμβρίου ημέρα Τρίτη και ώρα 7.30π.μ. στον ιερό ναό Ταξιαρχών νεκροταφείου Ιαλυσού 40ήμερο μνημόσυνο υπέρ αναπαύσεως της ψυχής του λατρευτού μας πατέρα, παππού, προπαππού και θείου

ΔΗΜΗΤΡΙΟΥ Σ. ΤΣΙΚΚΗ

Τα παιδιά Νικόλαος-Ελένη, Σπύρος, Αναστάσιος
Τα εγγόνια, τα ανίψια και οι λοιποί συγγενείς

9674-2/11

Πυροβόλησε στα πόδια

ΣΥΝΕΧΕΙΑ ΑΠΟ ΤΗ ΣΕΛ. 1

του να κλέψουν είδη ρουχισμού.

☆ Σύμφωνα με όσα έγιναν γνωστά από την Αστυνομία, χθες στις 2 τα ξημερώματα, αστυνομικοί του Τμήματος Αρχαγγέλου, εντόπισαν τους Νικόλαο Βασίλα του Λουκά 40 χρονών και Ευάγγελο Μαρκόπουλο του Ελευθερίου 23 χρονών, να επιχειρούν να κλέψουν είδη ρουχισμού από το κατάστημα της Αικατερίνης Πευκιανάκη, στην περιοχή «Τσαμπίκα». Ο Μαρκόπουλος συνελήφθη, ενώ ο Βασίλας τράπηκε σε φυγή μέσα στο σκοτάδι.

Ο ΕΣΤΙΑΤΟΡΑΣ Στέφανος Ταράλης του Παναγιώτη, 52 χρονών, που διατηρεί εστιατόριο στην περιοχή προφανώς παρακολουθούσε την επιχείρηση άρπαξε το κυνηγετικό όπλο του και πυροβόλησε προς εκφοβισμό εναντίον του Βασίλα. Τα σκάγια τον βρήκαν στα πόδια μ' αποτέλεσμα να τραυματιστεί ελαφρά. Ο τραυματίας μεταφέρθηκε στο Νοσοκομείο, όπου και νοσηλευόταν φρουρούμενος.

☆ Αργότερα μεταφέρθηκε σε νοσοκομείο τη Αθήνας, ενώ ο εστιάτορας συνελήφθη για να οδηγηθεί στον Εισαγγελέα.

Σε έρευνα που έγινε στο αυτοκίνητο του Μαρκόπουλου, βρέθηκαν 452 πακέτα τσιγάρα, 75 μπαταρίες, 15 σοκολάτες, 7 φίλμ, δύο στιλέτα και και 120.000 δρχ. τα οποία είχαν κλέψει λίγη ώρα πριν από το περίπτερο του Ευάγγελου Γκιουζέλη.

ΑΠΟ ΤΗΝ Αστυνομία εξετάζεται το ενδεχόμενο να είναι οι δύο συλληφθέντες οι δράστες των διαρρήξεων τουριστικών σούπερ μάρκετ του νησιού μας.

☆ Ανακρίσεις διενεργεί το Αστυνομικό Τμήμα Αρχαγγέλου σε συνεργασία με την Υποδιεύθυνση Ασφαλείας Ρόδου.

Η συνέντευξη Καϊσερλη

ΣΥΝΕΧΕΙΑ ΑΠΟ ΤΗ ΣΕΛ. 1

λόγο και ρόλο ως οργανωμένο σύνολο και μοναδικοί υπεύθυνοι για τις τύχες του τόπου.

«Η διαδρομή ανάπτυξης των νησιών είναι δύσκολη και επιφέρει αντιδράσεις αλλά εάν έχει τη στήριξη της κοινωνίας θα επιτύχει», συμπλήρωσε ο κ. Καϊσερλης αναφερόμενος στα θετικά αποτελέσματα του συνεδρίου της ΚΕΔΚΕ για την Τοπική Αυτοδιοίκηση της χώρας και ειδικά για τη Δωδεκάνησο με την αποδοχή των προτάσεων, από την πολιτική ηγεσία, για διαχείριση των λιμανιών από την Τοπική Αυτοδιοίκηση και στήριξη της διανησιωτικής συνεργασίας.

ΟΣΟΝ αφορά στη βουλευτική υποψηφιότητά του δήλωσε ότι οι υποψήφιοι βουλευτές πρέπει να αξιολογούνται μόνο από τις κομματικές διαδικασίες, παραμένοντας στη θέση που είχε εκφράσει προ καιρού, ενώ απαντώντας σε σχετική ερώτηση σχολίασε την τοποθέτηση - προ καιρού - του κ. Αριστοτέλη Παυλίδη ότι θα είναι σκληρή η αντιπαράθεση στις εκλογές, λέγοντας ότι οι κοινωνίες σήμερα απέχουν πολύ και όσα ανέφερε ο κ. Παυλίδης για τον οποίο άφησε να εννοηθεί ότι βρίσκεται εκτός τόπου και χρόνου και λειτουργεί με παλαιοκομματικό τρόπο.

Νομίμως ασκεί η μητέρα

ΣΥΝΕΧΕΙΑ ΑΠΟ ΤΗ ΣΕΛ. 1

καταγγέλλει ότι η μητέρα απήγαγε τα παιδιά τους». Ως πληρεξούσια δικηγόρος της κ. Ναόμι - Γουινιό Λιμ, μητέρας των παιδιών στα οποία αναφέρεται το άρθρο σας και εν διαστάσει συζύγου του κ. Τσαγκάρη, που είναι ο πατέρας, σας γνωρίζω ότι η εντολέας μου νομίμως έχει στην επιμέλειά της στην Ολλανδία τα δύο παιδιά,αφού η προσωρινή επιμέλειά τους ανατέθηκε σ' αυτήν με την υπ' αριθμ. 302/1999 απόφαση τπου Μονομελούς του Πρωτοδικείου Ρόδου. Μάλιστα ο κ. Τσαγκάρης ζήτησε με αίτηση του την ανάκληση της απόφασης αυτής, πλην όμως η αίτησή του αυτή απορρίφθηκε με την υπ' αριθμ./ 1203/1999 απόφαση του παραπάνω Δικαστηρίου. Έτσι η κ. Ναόμι Λιμ ασκεί την επιμέλεια των τέκνων της βάσει των δύο πιό πάνω αποφάσεων του Δικαστηρίου. Την ασκεί δε κατά τρόπον άψογο, τα παιδιά πηγαίνουν σχολείο και η απόδοσή τους είναι καθόλα ικανοποιητική.

Με το άρθρο της εφημερίδας σας, δημιουργούνται αδίκως δυσμενείς εντυπώσεις σε βάρος της πελάτισσάς μου και θα έπρεπε να αποφευχθεί η δημοσίευσή του, εφόσον η υπόθεση είναι στα Δικαστήρια, πολλώ μάλλον παραμονές της τακτικής δίκης για την επιμέλεια, που έχει προσδιοριστεί για αύριο 2 Νοεμβρίου 1999.

Παρακαλώ για τη δημοσίευση της επιστολής μου στην ίδια θέση με το άρθρο».

Κλίμακα φορολογίας για τους πλανόδιους λιανοπωλητές στις λαϊκές αγορές

ΑΘΗΝΑ, 1 (ΑΠΕ).-

Κλίμακα με ποσά εισοδήματος που αντιστοιχούν στο ποσό του φόρου που καλούνται να καταβάλουν για το 1999 οι αποκλειστικά πλανόδιοι λιανοπωλητές και λιανοπωλητές λαϊκών αγορών, έδωσε σήμερα στη δημοσιότητα το υπουργείο Οικονομικών.

Η αναγωγή του φόρου στο ετήσιο εισόδημα με βάση την κλίμακα φορολογίας που προβλέπεται στο νέο φορολογικό νομοσχέδιο, έγινε προκειμένου ο φορολογούμενος να μπορεί να επικαλείται κάποιο συγκεκριμένο ποσό ετήσιου εισοδήματος για να μειώνει την ετήσια δαπάνη διαβίωσης του ή να το επικαλεσθεί στο μέλλον για τη μείωση του τεκμηρίου.

Στην απόφαση του υφυπουργού Οικονομικών Γιώργου Δρυ που συνοδεύει τις κλίμακες με τα ποσά εισοδήματος, προβλέπεται ότι σε περίπτωση που ο φορολογούμενος έχει παιδιά που συνοικούν μαζί του και τον βαρύνουν, το ποσό ετήσιου εισοδήματος θα προσαυξάνεται κατά 250.000 δρχ.

Ειδικότερα για τα ποσά φόρου που θα κληθούν να καταβάλουν οι πλανόδιοι λιανοπωλητές και οι λιανοπωλητές λαϊκών αγορών, ορίζονται τα ακόλουθα ποσά εισοδήματος:

Φόρος λιανοπωλητών	Αντίστοιχο εισόδημα
35.000	2.300.000
70.000	2.800.000
90.000	2.950.000
110.000	3.100.000
140.000	3.300.000
180.000	3.550.000

Παρίσταναν τους ...αστυνομικούς!..

ΣΥΝΕΧΕΙΑ ΑΠΟ ΤΗ ΣΕΛ. 1

Βενιζέλου και ζητούσαν από τους ιδιοκτήτες τις άδειες λειτουργίας τους, για να κάνουν έλεγχο. Οι ιδιοκτήτες τους πήραν «χαμπάρι» και ενημέρωσαν την Αστυνομία, μ' αποτέλεσμα να συλληφθούν.

Σχετικά ενημερώθηκε η Στρατονομία.

Προβληματική η συγκοινωνία μας

ΣΥΝΕΧΕΙΑ ΑΠΟ ΤΗ ΣΕΛ. 1

✓ Στο μεταξύ χτες η ΑΝΕΚ υπέβαλε αίτηση για την αντικατάσταση του «Κάντια» με το «Σοφοκλή Βενιζέλος».

ΣΤΗΝ ΑΙΤΗΣΗ της η ΑΝΕΚ γράφει ότι το «Σοφοκλής Βενιζέλος» θα πηγαίνει σε όσα λιμάνια μπορεί. Το πλοίο είναι μεγάλο και δεν μπορεί να μπει στα λιμάνια της Καλύμνου, της Πάτμου και άλλων νησιών.

✓ Για το λόγο αυτό το υπουργείο Ναυτιλίας προβληματίζεται δεδομένου ότι η Κάλυμνος και η Πάτμος δεν θα έχουν συγκοινωνία αν το «Σοφ. Βενιζέλος» αντικαταστήσει το «Κάντια».

ΠΛΗΡΟΦΟΡΙΕΣ εξ άλλου αναφέρουν ότι η ΑΝΕΚ έχει τελευταία πολλά προβλήματα εξ αιτίας των οποίων δεν έχει δυνατότητα να τηρήσει όσα έχει συμφωνήσει με τη ΔΑΝΕ, το συμβούλιο της οποίας συνεχώς διαμαρτύρεται.

✓ Στο μεταξύ η παρέα του Τζακ Γερονικόλα άρχισε και πάλι το τροπάριο της ... αγοράς δύο ή και τριών σύγχρονων και γρήγορων πλοίων. Τέτοιες αγορές ο Τζακ, ο Λούης και οι άλλοι της παρέας, έχουν κάνει πάρα πολλές, αλλά όλες ...με λόγια.

ΠΑΝΤΩΣ το θέμα της αντικατάστασης του «ΚΑΝΤΙΑ», αλλά και τα άλλα προβλήματα που έχουν προκύψει στη ΔΑΝΕ θα τεθούν στη συνεδρίαση του διοικητικού συμβουλίου που θα γίνει μέσα στην εβδομάδα σε θερμό κλίμα,αφού αρκετά μέλη του δ.σ. είναι δυσαρεστημένα με όσα γίνονται στο παρασκήνιο από την ΑΝΕΚ, η οποία είναι μεν ο στρατηγικός επενδυτής, αλλά μόνο στα χαρτιά.

Εξαφάνιση πυραύλων

ΣΥΝΕΧΕΙΑ ΑΠΟ ΤΗ ΣΕΛ. 1

● Πάντως ο εκπρόσωπος Τύπου του Γενικού Επιτελείου Στρατού, αντισυνταγματάρχης Στ. Φραγκούλης, εξήγησε χτες το απόγευμα στους δημοσιογράφους ότι οι εν λόγω αντιαρματικοί πύραυλοι «Λόου» είναι ελαφρά αντιαρματικά ατομικά και ανήκουν στο φορητό οπλισμό του στρατιώτη.

ΑΚΟΜΗ υπογράμμισε ότι οι εν λόγω πύραυλοι είναι μιας χρήσεως και δεν μπορεί να χρησιμοποιηθεί ο σωλήνας, ούτε μπορεί να αποχωριστεί το βλήμα από το σωλήνα.

● Για το θέμα αυτό δημοσιογραφικές πληροφορίες ανέφεραν ότι το περιστατικό έχει θορυβήσει και τις μυστικές υπηρεσίες των Αμερικανών, που ασχολούνται με την ασφάλεια του προέδρου των ΗΠΑ. Οι ίδιες πληροφορίες ανέφεραν ότι οι ελληνικές αρχές έχουν διαβεβαιώσει ότι δεν υπάρχει θέμα.

Η ΑΝΑΚΟΙΝΩΣΗ

Η ανακοίνωση του Γενικού Επιτελείου Στρατού έχει ως εξής:

«Με αφορμή δημοσίευμα απογευματινής εφημερίδας της 1ης Νοεμβρίου 1999, περί κλοπής 5 αντιαρματικών πυραύλων LOW από στρατόπεδο της Κω, το Γενικό Επιτελείο Στρατού ανακοινώνει ότι τα αναγραφόμενα στο υπόψη δημοσίευμα δεν ανταποκρίνονται στην πραγματικότητα, καθόσον οι φερόμενοι ως κλαπέντες πύραυλοι, έχουν βληθεί σε εκπαιδευτική βολή και δεν έχουν διαγραφεί λογιστικά, ενώ οι φορείς των βλημάτων φυλάσσονται σε αποθήκη της Μονάδος που φέρεται ότι εκλάπησαν οι πύραυλοι».

Κατάληψη στο Πανεπιστήμιο

ΣΥΝΕΧΕΙΑ ΑΠΟ ΤΗ ΣΕΛ. 1

παραδόσεις των μαθημάτων της Σχολής Ελληνικών και Μεσογειακών Σπουδών και να κάνουν κατάληψη στο κτίριο.

➥ Αυτό που ενόχλησε τους φοιτητές του Πανεπιστημίου Αιγαίου και τους έσπρωξε στα άκρα, ήταν η ανεύθυνη συμπεριφορά ορισμένων - όπως υποστηρίζουν - διδασκόντων οι οποίοι έχουν αναλάβει ιδιαίτερα σημαντικές υποχρεώσεις και δεν τις τηρούν.

«Οι λόγοι που μας οδήγησαν στην κατάληψη είναι ακαδημαϊκοί, και αποσκοπούμε στον να ξυπνήσουν οι συνειδήσεις. Δεν μπορούμε να ανεχθούμε την νωχελικότητα, που συντελεί στην άρρυθμη λειτουργία και συμβάλλει στη σταδιακή αποτελμάτωση του Παιδαγωγικού Τμήματος Δημοτικής Εκπαίδευσης, με άμεσους αποδέκτες όλους εμάς τους φοιτητές. Η διαμαρτυρία που ξεκινήσαμε, αφορά τον οδηγό σπουδών του τμήματος, η έκδοση του οποίου είχε αποφασιστεί προ ετών και σύμφωνα με τη διαβεβαίωση που είχε δώσει ο υπεύθυνος έκδοσης θα έπρεπε να μοιράζεται στους πρωτοετείς φοιτητές του ακαδημαϊκού έτους 1998 - 1999 κάτι που δεν έγινε» δήλωσε ο πρόεδρος του συλλόγου του Τμήματος Δημοτικής Εκπαίδευσης Διονύσης Σπανόπουλος.

ΟΙ ΦΟΙΤΗΤΕΣ ζητούν την αναβάθμιση της ποιότητας των σπουδών και τη σύνταξη συγκροτημένης πρότασης για την ίδρυση Μεταπτυχιακού Προγράμματος Σπουδών.

➥Αναμένεται με ιδιαίτερο ενδιαφέρον η συνεδρίαση της συγκλήτου που θα γίνει σήμερα, ενώ στη γενική συνέλευση που θα γίνει την Τετάρτη οι φοιτητές του Πανεπιστημίου Αιγαίου, θα αποφασίσουν για τη συνέχιση των κινητοποιήσεων τους.

Στην απόφαση του συλλόγου φοιτητών του τμήματος Δημοτικής Εκπαίδευσης συνηγόρησε και ο σύλλογος των νηπιαγωγών που απείχε από τις παραδόσεις των μαθημάτων χθες.

Συνεργασία Νομαρχίας και των Δήμων για τις άδειες λειτουργίας καταστημάτων

Τη συνεργασία μεταξύ Δήμων και Νομαρχίας στο θέμα του ελέγχου των καταστημάτων υγειονομικού ενδιαφέροντος, ζητά ο νομάρχης κ. Σ. Καραγιάννης από όλους τους Δημάρχους της Δωδεκανήσου. Το κείμενο του σχετικού εγγράφου έχει ως εξής:

«Αγαπητοί κ. Δήμαρχοι,

Στην ανάγκη του καλύτερου τρόπου εξυπηρέτησης των πολιτών μας, διαπιστώνουμε καθημερινά τις σημαντικές δυσκολίες που αντιμετωπίζουμε ο καθένας μας για διαφορετικούς λόγους.

Σαν Ν.Α. μετά από σημαντική πια εμπειρία του α' δεκαμήνου διαπιστώνω ότι ένας από τους τομείς στους οποίους θα μπορούσε να υπάρξει βελτίωση των παρεχομένων υπηρεσιών, είναι αυτός του ελέγχου καταστημάτων υγειονομικού ενδιαφέροντος.

Η αρμοδιότητα αυτή όπως είναι γνωστό ανήκει στη Ν.Α., το υφιστάμενο όμως θεσμικό πλαίσιο δίνει τη δυνατότητα να την ασκήσει και η Α/βάθμια Αυτοδιοίκηση, εφόσον το επιθυμεί, τη ζητήσει και κατάλληλα προβλέψει την αντίστοιχη στελέχωσή της.

Ο νησιωτικός μας χώρος προσφέρεται νομίζω για μια σειρά παρόμοιων τάσεων αποκέντρωσης αρμοδιοτήτων, ακόμη και ανάμεσα στους δύο βαθμούς της Αυτοδιοίκησης.

Γι' αυτό και σας κάνω γνωστό ότι σε περίπτωση που από μέρους σας, έστω και μεμονωμένα, ζητηθεί να ασκηθεί ο έλεγχος καταστημάτων υγειονομικού ενδιαφέροντος, ευχαρίστως θα προχωρούσαμε σε μια τέτοια απόφαση.

Σας χαιρετώ φιλικά
και συναδελφικά
Ο Νομάρχης
Δρ. Σάββας Καραγιάννης».

«Πορείες ειρήνης» με τις μοτοσικλέτες Ελλήνων και Τούρκων προς Κωνσταντινούπολη

ΚΩΝΣΤΑΝΤΙΝΟΥΠΟΛΗ 1 (ΑΠΕ).-

Έλληνες και Τούρκοι μέλη των Harley Davidson club και στις δύο χώρες πραγματοποίησαν "πορεία ειρήνης" με τις μοτοσικλέτες τους, στην Κωνσταντινούπολη. Ο πρόεδρος του ελληνικού club κ. Παύλος Εμμανουήλ τόνισε ότι, "μας ένωσε μια άσχημη στιγμή, αλλά επιθυμούμε να μοιρασθούμε ευτυχισμένες στιγμές, χωρίς να ξαναζήσουμε εκείνες τις δυσάρεστες στιγμές". "Η φιλία αυτή θα συνεχιστεί με αμοιβαίες επισκέψεις σε διαφορετικά σημεία στις δύο χώρες. Το Μάϊο σχεδιάζουμε να έρθουμε στη Σμύρνη και να πραγματοποιήσουμε περιοδεία στην Εφεσο, την Αλικαρνασσό και στα παράλια μαζί με την τουρκική ομάδα". Ο πρόεδρος του τουρκικού Harley Davidson club σε δηλώσεις του αναφέρθηκε σε προηγούμενη πορεία που η λέσχη πραγματοποίησε στην Ελλάδα και τόνισε ότι έγιναν δεκτοί με μεγάλο ενδιαφέρον. "Στο δρόμο μας πρόσφεραν λουλούδια και μας φιλούσαν. Σκεφτόμαστε να πραγματοποιούμε αυτές τις περιοδείες κάθε εξάμηνο" είπε.

Ασφαλιστικά μέτρα

ΣΥΝΕΧΕΙΑ ΑΠΟ ΤΗ ΣΕΛ. 1

νικολόγος Αλέξανδρος Λυκουρέζος, σαν συνήγορος του κ. Στέργου. Κάποιες προσπάθειες που έγιναν να αποζημιωθούν τα θύματα από την SCOPLIFE δεν είχαν θετικό αποτέλεσμα.

➧ Από πλευράς ανακρίσεων η υπόθεση ακόμα δεν άρχισε καθώς ο ανακριτής κ. Βασίλης Παπανικόλας που την έχει χρεωθεί, είναι επιφορτισμένος με τις υποθέσεις των ναρκωτικών στις σχολές Ο.Α.Ε.Δ. και στα στρατόπεδα και με την πρώτη δικογραφία που αφορά τις κομπίνες στη ΔΑΝΕ. Μάλιστα για την υπόθεση αυτή έχουν ήδη κληθεί όλα τα Νωντάκια, για να καταθέσουν ή να απολογηθούν.

Η έξωση της Νέας Δημοκρατίας

ΣΥΝΕΧΕΙΑ ΑΠΟ ΤΗ ΣΕΛ. 1

αποβλέπει στη διάψευση των φημών ότι ο ίδιος (ο Τσέλιος) είναι εκείνος που παρανόμως έσπασε τις κλειδαριές.

Πάντως, η υπόθεση είναι ξεκαθαρισμένη. Εγινε έξωση της Ν.Δ. γιατί δεν πλήρωνε τα ενοίκια. Μετά την υποβολή της αγωγής εξώσεως τα νοίκια πληρώθηκαν, αλλά τελικά το Δικαστήριο έκανε δεκτή την αγωγή έξωσης και ήδη η Νέα Δημοκρατία Ρόδου ψάχνει ...για στέγη.

Η προσπάθεια του κ. Τσέλιου να συνεχίσει τη συζήτηση για την έξωση πλήττει το κόμμα της Νέας Δημοκρατίας.

Η ΔΗΛΩΣΗ

Η δήλωση που μας έστειλε ο κ. Κυριάκος Τσέλιος ισχυρίζεται τα ακόλουθα:

Η Νομαρχιακή Επιτροπή της ΝΔ δηλώνει σχετικά με την υπόθεση εξώσεως από τα γραφεία της Πλατείας Κύπρου τα εξής:

Η απόδοση του μισθίου, ύστερα από αγωγή των ιδιοκτητών Νικ. Πασσάλη, Παν. Πασσάλη και Ελπινίκης Πασσάλη, δεν διατάχθηκε για καθυστέρηση μισθωμάτων τα οποία καταβάλλονται κανονικά, αλλά λόγω λήξεως του χρόνου της μισθώσεως, δεδομένου ότι, όπως δέχθηκε το Πρωτοβάθμιο Δικαστήριο, η μίσθωση, μετά από επανειλημμένες ανανεώσεις είχε λήξει την 28-2-1979 και έκτοτε κατέστη αορίστου χρόνου.

Με βάση την αγωγή και την πρωτόδικο απόφαση, διάδικοι ως εναγόμενοι, ήταν αφενός η Νομαρχιακή Επιτροπή, αφετέρου το κόμμα της Νέας Δημοκρατίας. Η εξωστική απόφαση κοινοποιήθηκε μόνο στα κεντρικά γραφεία του κόμματος στην Αθήνα, οδός Ρηγίλλης 18, με αποτέλεσμα να μην λάβει εγκαίρως γνώση η ΝΟΔΕ. Το κόμμα της ΝΔ, εναντίον του οποίου έγινε δεκτή η αγωγή, άσκησε εμπρόθεσμα έφεση στο Εφετείο Δωδεκανήσου, η οποία προσδιορίσθηκε σε πολύ σύντομη δικάσιμο και συγκεκριμένα στη δικάσιμο της 5-11-1999, για να επιτύχει την αναστολή εκτελέσεως της πρωτόδικης αποφάσεως, μέχρι να εκδοθεί απόφαση από το Εφετείο.

Ο πρόεδρος Πρωτοδικών, που δίκασε την αίτηση αναστολής στις 15-10-1999, χορήγησε με προσωρινή διάταξη, ύστερα από σχετικό αίτημα του αιτούντος, που ήταν το κόμμα της ΝΔ, αναστολή εκτελέσεως της απόφασης μέχρι να εκδοθεί απόφαση απί της αιτήσεως αναστολής.

Πλην όμως, οι ιδιοκτήτες, ισχυριζόμενοι ότι η απόφαση έχει εκτελεσθεί με μόνη τη σύνταξη εκθέσεως από τον δικαστικό επιμελητή, περί αποβολής και εγκαταστάσεως και αλλαγής των κλειδαριών, χωρίς να απομακρυνθούν τα πράγματα που βρίσκονται στα γραφεία, δεν συμφώνησαν στην αναστολή, παρόλο ότι, η πλευρά η δική μας υποστήριξε, επικαλούμενη σχετική νομολογία, ότι δεν είχε συντελεσθεί η εκτέλεση, χωρίς την αποβολή των κινητών πραγμάτων από το μίσθιο και διορισμό μεσεγγυούχου. Παρά την προσωρινή διάταξη αναστολής, οι ιδιοκτήτες αρνήθηκαν να ανοίξουν τα γραφεία, οπότε αυτά ανοίχθηκαν νόμιμα, με βάση την προσωρινή διάταξη, με την οποία είχε χορηγηθεί η αναστολή.

Ετσι έχει η αλήθεια, και είναι λυπηρό διότι, μια απλή υπόθεση αγωγής αποδόσεως μισθίου, ορισμένοι επιδίωξαν να την αναγάγουν σε «μείζον θέμα» για να πλήξουν πολιτικά το κόμμα της Νέας Δημοκρατίας.

Αναβάθμιση του παραρτήματος του ΤΑΞΥ της Ρόδου, ζητά το Εργατικό μας Κέντρο

Την αναβάθμιση του παραρτήματος του ΤΑΞΥ της Ρόδου ζητά το Εργατικό Κέντρο με έγγραφό του προς το διοικητή του Ταμείου. Το κείμενο του εγγράφου έχει ως εξής:

«Η διοίκηση του ΕΚΡ επανέρχεται στο παραπάνω θέμα, λόγω των διαρκώς αυξανόμενων αναγκών που προκύπτουν σε σχέση με την εξυπηρέτηση των ασφαλισμένων του Ταμείου.

Προκύπτει επιτακτική ανάγκη το παράρτημα του ΤΑΞΥ στη Ρόδο να αναβαθμιστεί και αν είναι δυνατό λειτουργικά να προσδιορισθεί περιφερειακό κατάστημα ή σε Περιφερειακή Διεύθυνση Δωδεκανήσου.

Να ιδρυθούν παραρτήματα του Ταμείου ένα στο Δήμο Αρχαγγέλου για να καλύψει τις ανάγκες των ασφαλισμένων που διαμένουν στο Δήμο Λινδίων και Νοτίας Ρόδου, αίτημα που υποσχεθήκατε να ικανοποιήσετε και ακόμα ένα στο Δήμο Πεταλούδων στην άλλη πλευρά του νησιού.

Τα ασφαλιστικά και άλλα μεγέθη συνηγορούν στην ικανοποίησή του αιτήματός μας. Ειδικότερα, δε στην περιοχή μας που κάθε χρόνο οι ασφαλισμένοι στο Ταμείο αυξάνονται με αλματώδη ρυθμό.

Αναμένοντας την άμεση ικανοποίηση του αιτήματος, παρακαλούμε για τις δικές σας ενέργειες.

Για τη διοίκηση
Ο πρόεδρος
Γιάν. Σαρικάς
Ο γεν. γραμματέας
Σαβ.. Χατζησάββας».

Η κυβέρνηση δεν συζητεί οποιαδήποτε άλλη πρόταση για τον Πρόεδρο Δημοκρατίας

ΑΘΗΝΑ, 1 (ΑΠΕ).-

Η κυβέρνηση απέρριψε και δημοσίως,δια του κυβερνητικού εκπροσώπου Δημήτρη Ρέππα,οποιαδήποτε πρόταση διατυπώνεται πέραν της αρχικής πρότασης που έχει ήδη διατυπώσει και σύμφωνα με την οποία το ΠΑΣΟΚ θα στηρίξει για την προεδρία της Δημοκρατίας τον Κωνσταντίνο Στεφανόπουλο.

Η απόρριψη αφορούσε και την αποδοχή εκ μέρους του Υπουργού Εθνικής Αμυνας (με συνέντευξή του στο ΕΘΝΟΣ)της προτάσεως του Μιλτ. Εβερτ,σύμφωνα με την οποία θα μπορούσε να επέλθει συμφωνία των κομμάτων στο πρόσωπο του Κ. Στεφανόπουλου και εκλογές τον Ιούνιο.

Εξάλλου,υπενθυμίζεται οτι χθες βράδυ ο υπουργός Ανάπτυξης Ευάγγελος Βενιζέλος είχε απορρίψει επίσης κατηγορηματικά την πρόταση του Α. Τσοχατζόπουλου τονίζοντας ότι συμφωνημένες εκλογές τον Ιουνιο είναι προσχηματικές και είναι αντίθετες στη λογική των κοινοβουλευτικών θεσμών. Ο κ. Βενιζέλος είχε προσθέσει ότι "το ΠΑΣΟΚ δεν διαπραγματεύεται την εκλογή του Προέδρου της Δημοκρατίας γιατί δεν διαπραγματεύεται τους θεσμούς.Σημασία δεν εχει αν συμφωνεί ο κ. Τσοχατζοπουλος με τον κ. Εβερτ,αλλά αν ο κ. Εβερτ έστω και κατά το πρώτο μέρος της πρότασής του συμφωνεί με το ΠΑΣΟΚ".

Ο κ.Ρέππας ανέφερε επίσης ότι η κυβέρνηση επιθυμεί να αναδειχθεί από τη Βουλή αυτή Πρόεδρος της Δημοκρατίας και πιστεύει ότι αυτό είναι δυνατόν. Ο ίδιος ο πρωθυπουργός,πρόσθεσε ο κ. Ρέππας, το εχει πεί κατ' επανάληψη. Η θητεία της κυβέρνησης θα ολοκληρωθεί το Σεπτέμβριο του 2000,είπε.

Ο κυβερνητικος εκπρόσωπος διέψευσε κατηγορηματικά ότι εχει τεθεί θέμα πρόωρων εκλογών, ενώ διέψευσε επίσης ότι υπάρχει θέμα αλλαγής του εκλογικού νόμου.

Τέλος,σε ο,τι αφορά συναντήσεις του πρωθυπουργού με τους πολιτικούς αρχηγούς για το θέμα της προεδρικής εκλογής,ανακοίνωσε ότι δεν εχουν ακόμη προγραμματιστεί οι συναντήσεις αυτές.

ΑΝΩΝΥΜΟΣ ΝΑΥΤΙΛΙΑΚΗ ΕΤΑΙΡΕΙΑ ΣΥΜΗΣ

Α.Ν.Ε.Σ.

Δρομολόγια ΑΝΕΣ για την εορτή του Παναγίτη

	ΡΟΔΟ-ΠΑΝΟΡΜΙΤΗ	ΠΑΝΟΡΜΙΤΗ-ΡΟΔΟ
5/11/99 Παρασκευή:	09.00 ΣΥΜΗ Ι	15.00 ΣΥΜΗ 1
6/11/99 Σάββατο:	09.00 ΣΥΜΗ Ι	15.00 ΣΥΜΗ 1
	14.30 Υ/Γ ΑΙΓΛΗ	
7/11/99 Κυριακή:	09.00 Υ/Γ ΑΙΓΛΗ	11.00 Υ/Γ ΑΙΓΛΗ
		15.00 Υ/Γ ΑΙΓΛΗ
	09.00 ΣΥΜΗ Ι	15.00 ΣΥΜΗ 1
	12.30 Υ/Γ ΑΙΓΛΗ	
8/11/99 Δευτέρα:	08.45 Υ/Γ ΑΙΓΛΗ	ΣΥΝΕΧΕΙΣ
	09.00 ΣΥΜΗ Ι	ΕΠΙΣΤΡΟΦΕΣ

Πληροφορίες στα τηλέφωνα:
37769, 34493, 71444

ΧΑ-7/11



PET SHOP
Original Dogs
Αξεσουάρ - Τροφές
Information Dogs
Servise Dogs

RAY KENNEL CLUB
ΑΝΑΓΓΕΛΙΑ ΓΕΝΝΑΣ
ΔΙΑΤΙΘΕΝΤΑΙ ΚΑΘΑΡΟΔΙΜΑ ΚΟΥΤΑΒΙΑ

• ΣΧΟΛΗ ΕΚΠΑΙΔΕΥΣΗΣ
• Κινοτροφείο
• Πανσιόν

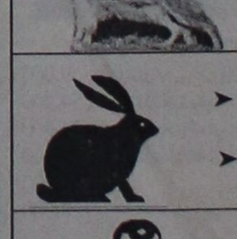

ΔΑΛΜΑΤΙΑΣ
ΗΜΕΡ. ΓΕΝ. 1-10-99



ΛΑΓΟΣΚΥΛΑ
➤ Μεγάλο ΜΠΑΕ ΤΗΣ ΓΑΣΚΟΝΗΣ
ΗΜΕΡ. ΓΕΝ/ΣΗΣ 2/6/99
➤ BALKANIA H AWT
ΗΜΕΡ. ΓΕΝ/ΣΗΣ 21-10-99

ΠΟΥΛΟΣΚΥΛΑ
ΠΟΪΝΤΕΡ ΓΕΝ/ΤΙΑΣ ΝΤΕΛΒΕΝΤΟ
ΗΜΕΡ. ΓΕΝ/ΣΗΣ 17-6-99

ΠΛΗΡΟΦΟΡΙΕΣ: PET SHOP
ΜΙΧ. ΠΕΤΡΙΔΗ 100 ΤΗΛ. 63892
ΚΥΝΟΤΡΟΦΕΙΟ ΕΛΕΟΥΣΑ ΤΗΛ. 0246/98145

9480-12/11

UNIDATA

Ζητείται Τεχνικός Υποστήριξης Η/Υ Hardware / Software με εμπειρία σε Windows NT και Windows 98, κάτοχος αδείας οδηγήσης αυτοκινήτου & μοτοποδηλάτου, για μόνιμη εργασία στο Υποκατάστημα Ρόδου.

Αλεξ. Διάκου 7 - ΡΟΔΟΣ
Τηλ. 32752

X1313-30/11

ΝΑΥΤΙΚΟ ΠΡΑΚΤΟΡΕΙΟ
TSAGARIS TRAVEL

Ε/Γ-Ο/Γ ΔΗΜΗΤΡΟΥΛΑ
ΡΟΔΟΣ - ΠΕΙΡΑΙΑΣ

ΑΠΟ ΡΟΔΟ: Κάθε ΤΡΙΤΗ και ΠΕΜΠΤΗ στις 15.00
ΣΑΝΤΟΡΙΝΗ-ΝΑΞΟ-ΠΑΡΟ-ΠΕΙΡΑΙΑ
(άφιξη στον Πειραιά 07.20 π.μ.)
Κάθε ΚΥΡΙΑΚΗ στις 12.30
ΣΑΝΤΟΡΙΝΗ-ΝΑΞΟ-ΠΑΡΟ-ΠΕΙΡΑΙΑ
(άφιξη στον Πειραιά 05.00 π.μ.)

Πληροφορίες - Εισιτήρια:

ΣΑΧΤΟΥΡΗ 5
Τηλ. 30406 - 36170 - 35066 FAX: 28597

X1332-30/11

Εργαστήριο Κλινικής Ψυχολογίας

Χριστίνα ΣΑΒΒΑΚΗ - ΓΚΡΑΝΖΑΝ
Κλινική Ψυχολόγος - Ψυχοπαθολόγος

Πτυχιούχος των Πανεπιστημίων Nancy & Reims (Γαλλία)

Για τον ενήλικο	Για το παιδί
- Ψυχοδιαγνωστική - Ψυχολογική υποστήριξη - Ψυχοθεραπεία αναλυτικής εμπνεύσεως	- Ψυχοδιαγνωστική (με τεστ νοημοσύνης, προβλητικά τεστ ερμηνεία παιδικού σχεδίου) - Ψυχοθεραπεία (με θεραπευτικά τεστ, μαριονέτες, πλαστελίνη) - Οικογενειακή συνέντευξη

Δέχεται με ραντεβού
Παύλου Μελά 40 – Ρόδος
Τηλ. : 77 350

9682-5/12

ΝΑΥΤΙΛΙΑΚΗ ΕΤΑΙΡΙΑ ΛΕΣΒΟΥ Α.Ε.
Φ/Β ΑΛΚΑΙΟΣ



ΑΝΑΚΟΙΝΩΣΗ

Γνωρίζουμε στο επιβατικό κοινό ότι τα δρομολόγια του F/B ΑΛΚΑΙΟΣ από Ρόδο έχουν ως εξής:

Κάθε Τετάρτη ώρα 21.00 για Κω -Σάμο-Χίο-Μυτιλήνη- Λήμνο- Αλεξανδρούπολη

Λόγω της αυξημένης κινήσεως κατά τη θερινή περίοδο παρακαλούνται οι κ.κ. επιβάται όπως εκδίδουν τα εισιτήριά τους από το κεντρικό πρακτορείο της Ν.Ε.Λ. στη Ρόδο. Η έκδοση των εισιτηρίων για καμπίνες θα γίνεται μόνο από το πρακτορείο.

ΕΡΥΘΡΑ ΘΑΛΑΣΣΑ

Δ. ΘΕΟΔΩΡΑΚΗ 13 ΤΗΛ. 27721- 22460

M11-30/11

Για τον καταυλισμό των τσιγγάνων

Φωνάζουν στο Ροδίνι!..

Ο ΔΗΜΟΣ ΔΕΝ ΚΑΘΑΡΙΖΕΙ ΤΗΝ ΠΕΡΙΟΧΗ



ΕΝΤΟΝΑ προβλήματα αντιμετωπίζουν οι κάτοικοι της περιοχής του Ροδινιού εξ αιτίας της λειτουργίας εκεί του καταυλισμού των τσιγγάνων. Οι κάτοικοι υποστηρίζουν ότι δεν βρίσκουν ανταπόκριση στα αιτήματά τους από το Δήμο της Ρόδου, ο οποίος δεν προβαίνει στην καθαριότητα του καταυλισμού.

Ετσι, έχουν προγραμματίσει για αύριο συνάντηση με τον αντινομάρχη κ. Νίκο Τατάκη και σε περίπτωση που δεν βρουν ανταπόκριση θα καταφύγουν σε μηνύσεις.

ΝΑ ΣΗΜΕΙΩΘΕΙ ότι για το θέμα αυτό, η Δημοτική Επιχείρηση Καθαριότητας έστειλε στους κατοίκους του Ροδινιού την παρακάτω επιστολή:

«Ο καταυλισμός των τσιγγάνων στην περιοχή Ροδίνι, είναι πράγματι εστία υποβάθμισης της ποιότητας ζωής για όλη τη γύρω περιοχή. Κι αυτό δεν οφείλεται μόνο στον τρόπο ζωής και στους όρους διαβίωσης της συγκεκριμένης κοινωνικής ομάδας, αλλά και στη φύση των επαγγελματικών της δραστηριοτήτων, που έχουν να κάνουν κυρίως με την εμπορία παλαιών σιδηρικών. Δραστηριότητα που ασκείται παρανόμως στο συγκεκριμένο χώρο, στον οποίο συγκεντρώνονται μεγάλες ποσότητες απορριμμάτων σε καθημερινή βάση από διάφορα σημεία της πόλης αλλά και από τη χωματερή. Ο,τιδήποτε θεωρηθεί ως άχρηστο, με την έννοια ότι δεν μπορεί να πωληθεί, παραμένει εκεί ως απόρριμμα. Το τελευταίο διάστημα η κατάσταση επιδεινώνεται με παράνομη απόρριψη μπαζών αλλά και άλλων αντικειμένων δίπλα στους σωρούς των τσιγγάνων, όχι πια απ' αυτούς τους ίδιους, αλλά από ασυνείδητους συμπολίτες μας και παράνομους μεταφορείς.

Η εικόνα του προβλήματος που παραπάνω αναλύθηκε και την οποία εσείς ως περίοικοι γνωρίζετε εξ' ίσου καλά, δεν μπορεί να αντιμετωπισθεί με τα συμβατικά μέσα καθαριότητας που διαθέτει η ΔΕΚΡ. Ούτε βεβαίως έχει η επιχείρησή μας την αρμοδιότητα και τη δυνατότητα αστυνόμευσης της επαγγελματικής δραστηριότητας των τσιγγάνων. Εξ άλλου η ρύπανση αφορά κυρίως δημόσιες ή ιδιωτικές ακάλυπτες εκτάσεις και όχι κοινόχρηστους χώρους.

Ο μόνος τρόπος αποτελεσματικού καθαρισμού του χώρου, βασίζεται στη χρήση βαρέων χωματουργικών μηχανημάτων, φορτηγών και εργατοτεχνικού προσωπικού. Παρ' όλο που η ΔΕΚΡ δεν διαθέτει τον αναγκαίο εξοπλισμό, εν τούτοις σε συνεργασία με άλλες υπηρεσίες προβαίνει κατά διαστήματα σε παρόμοιες επεμβάσεις. Τελευταία παρέμβαση έγινε το διάστημα από 26-30 Ιουλίου και από 2-6 Αυγούστου στο συγκεκριμένο καταυλισμό και από 9-13 Αυγούστου στον καταυλισμό Καρακόνερο. Το κόστος της τελευταίας αυτής παρέμβασης ξεπέρασε τα 5.000.000 δρχ. χωρίς η επιχείρηση να έχει αναποδοτικό έσοδο από αυτή της την ενέργεια. Είναι όμως γνωστό, και από προηγούμενες παρόμοιες παρεμβάσεις μας, αλλά και από την τελευταία, ότι ο χώρος επανέρχεται στην ίδια απαράδεκτη κατάσταση, λίγες μόνο μέρες μετά.

Δεν είναι λοιπόν εφικτό να υπάρχει καθημερινή και μόνιμη παρέμβαση συνεργείων μας στο χώρο του καταυλισμού. Κι αυτό δεν είναι θέμα ούτε αμέλειας ούτε αδιαφορίας. Απλά δεν υπάρχει δυνατότητα και δεν θεωρούμε λογικό να ξοδεύουμε πόρους που προέρχονται από τους συμπολίτες μας. Η ΔΕΚΡ είναι ο μόνος σε τελευταία ανάλυση φορέας που απέδειξε έμπρακτα το ενδιαφέρον του για την κατάσταση στην περιοχή.

Η αντιμετώπιση του προβλήματος πρέπει να γίνει πρωτίστως με την αστυνόμευση των όρων υγιεινής και την απαγόρευση της παράνομης επαγγελματικής δραστηριότητας από τις αρμόδιες αρχές (Τμήμα Υγιεινής, Διεύθυνση Εμπορίου, Αστυνομία,κλπ), προς τις οποίες πρέπει να απευθυνθείτε και προς τις οποίες απευθυνόμαστε και εμείς. Για όσο διάστημα τουλάχιστον θα λειτουργεί ο εν λόγω καταυλισμός. Γιατί επίλυση του προβλήματος είναι η οριστική κατάργηση του καταυλισμού, κάτι που βεβαίως δεν εμπίπτει στις αρμοδιότητες της ΔΕΚΡ.

Ο διευθυντής της ΔΕΚΡ
Γιώργος Υψηλάντης
Ναυπηγός Μηχ/γος Μηχ/κός»

ΜΕΓΑΛΕΣ ΕΥΚΑΙΡΙΕΣ

ΠΩΛΟΥΝΤΑΙ ΕΛΑΦΡΩΣ
ΜΕΤΑΧΕΙΡΙΣΜΕΝΕΣ
ΜΟΤΟΣΙΚΛΕΤΕΣ ENDURO
YAMAHA DT 125
SUZUKI DR 125
KAWASAKI KLR 250
✓ ΕΥΚΟΛΙΕΣ ΠΛΗΡΩΜΗΣ
ΑΒΕΤΕ Κ. ΚΩΣΤΑΡΙΔΗΣ
ΤΗΛ. 22157, 20874, 22325

X1333-30/11

20 ΧΡΟΝΙΑ ΜΟΝΩΣΕΙΣ
ΑΡΧΩΝ ΣΑΜΑΡΤΖΗΣ



ΕΝΑ ΑΣΥΓΚΡΙΤΟ ΣΤΕΓΑΝΩΤΙΚΟ ΥΛΙΚΟ



Για ταράτσες - τοίχους

Ειδική προσφορά από 900 δρχ. το κιλό
ΙΣΧΥΕΙ ΜΕΧΡΙ ΤΟ ΜΗΝΑ ΟΚΤΩΒΡΙΟ

Η ΜΟΝΗ ΣΩΣΤΗ ΛΥΣΗ ΓΙΑ ΤΗΝ ΣΤΕΓΑΝΩΣΗ ΤΑΡΑΤΣΩΝ, ΕΞΩΤΕΡΙΚΩΝ ΤΟΙΧΩΝ, ΤΟΙΧΙΩΝ ΕΛΕΝΙΤ, ΚΕΡΑΜΟΣΚΕΠΩΝ

Επίσης προσφέρουμε σκληρές πλάκες εξιλασμένης πολυστυρόλης
2cm 1000 δρχ./m2
2,5 cm 1100 δρχ/m2
3 cm 1350 δρχ/m2

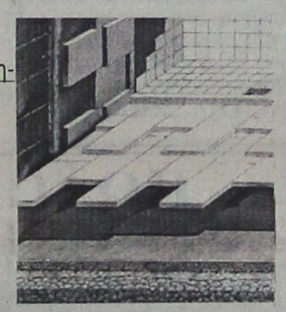

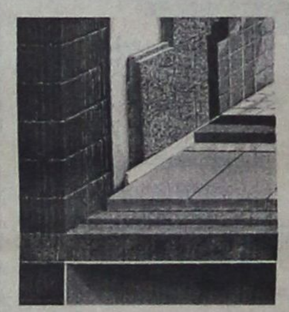

ΕΠΙΣΗΣ ΔΙΑΘΕΤΟΥΜΕ ΜΕΤΑΛΛΙΚΕΣ ΚΟΛΩΝΕΣ ΜΙΑΣ ΧΡΗΣΕΩΣ

ΔΙΑΘΕΣΗ:
ΑΡΧΩΝ ΣΑΜΑΡΤΖΗΣ
ΜΟΝΩΤΙΚΑ ΥΛΙΚΑ -ΜΟΝΩΣΕΙΣ
Τηλ. 23030, 32054, 67790
1) Ερυθρού Σταυρού 21
2) Κέντρο Μόνωσης Ρόδου: Μιχαήλ Πετρίδη 69

X1326-30/11



Για κάθε είδους εκδήλωση ΔΙΑΘΕΤΟΥΜΕ τον ιδανικό χώρο,και την έμπειρη ομάδα που αναλαμβάνει την οργάνωση και την εκτέλεση της

Για πληροφορίες
Τηλ: 25015

X1334-30/11

Υποδήματα ΚΑΨΗΣ

BOXER - ALMA - ELLIT - ADAM'S
MIGATO
BOSTON

Πενήντα χρόνια δυναμικής παρουσίας στο χώρο του παπουτσιού

Ευχαριστούμε για την προτίμησή σας

ΕΒΡΑΙΩΝ ΜΑΡΤΥΡΩΝ 36-38 ΠΑΛΙΑ ΠΟΛΗ, (Β' ΣΥΝΤΡΙΒΑΝΙ) Τηλ. 27025

9604-30/4

ARISTON
ΤΑ ΠΑΝΤΑ ΑΡΙΣΤΑ

Ευκολίες πληρωμής
από 18 μέχρι και 24 μήνες
ΧΑΜΗΛΕΣ ΤΙΜΕΣ ΚΑΙ ΔΟΣΕΙΣ
ARISTON ΙΤΑΛΙΑΣ:

ΚΟΥΖΙΝΕΣ ΚΑΙ ΦΟΥΡΝΟΙ ΠΑΝΤΟΣ ΤΥΠΟΥ - ΕΣΤΙΕΣ ΚΕΡΑΜΙΚΕΣ ΚΑΙ ΑΠΛΕΣ - ΨΥΓΕΙΑ - ΚΑΤΑΨΥΚΤΕΣ - ΨΥΓΕΙΟΚΑΤΑΨΥΚΤΕΣ - ΠΛΥΝΤΗΡΙΑ ΡΟΥΧΩΝ ΚΑΙ ΠΙΑΤΩΝ - ΘΕΡΜΟΣΙΦΩΝΕΣ - ΑΠΟΡΡΟΦΗΤΗΡΕΣ ΚΟΥΖΙΝΑΣ ΠΑΝΤΟΣ ΤΥΠΟΥ
απλά και εντοιχιζόμενα σε ποικιλία χρωμάτων
ΚΑΙ ΤΩΡΑ:
ΠΛΥΝΤΗΡΙΑ - ΨΥΓΕΙΑ - ΚΟΥΖΙΝΕΣ ΚΑΙ ΜΙΚΡΟΣΥΣΚΕΥΕΣ BOSCH - SIEMENS (ΜΠΟΣ ΣΙΜΕΝΣ) ΣΤΙΣ ΧΑΜΗΛΟΤΕΡΕΣ ΤΙΜΕΣ ΤΗΣ ΑΓΟΡΑΣ

Επισκεφθείτε μας για να βεβαιωθείτε για τις ΧΑΜΗΛΕΣ ΤΙΜΕΣ μας!

Εισάγουμε και γι'αυτό πουλάμε φθηνότερα

ARISTON Η ΠΡΟΗΓΜΕΝΗ ΤΕΧΝΟΛΟΓΙΑ

ΤΗΛΕΟΡΑΣΕΙΣ - ΒΙΝΤΕΟ - ΒΙΝΤΕΟΚΑΜΕΡΕΣ - ΒΙΝΤΕΟΤΗΛΕΟΡΑΣΕΙΣ - ΜΙΚΡΟΣΥΣΚΕΥΕΣ - FAX - ΣΤΕΡΕΟ - ΤΗΛΕΦΩΝΑ - -C.D. - ΣΚΟΥΠΕΣ ΠΑΝΤΟΣ ΤΥΠΟΥ σε μεγάλη ποικιλία

X1328-30/11

Αντιπρόσωποι- Εισαγωγείς ΔΩΔΕΚΑΝΗΣΟΥ από το 1960:
ΑΔΕΛΦΟΙ ΣΤΕΦΑΝΟΥ Ο.Ε.
Δενδρινού & Χατζηαγγέλου - τέρμα Κορδιγκτώνος, τηλ. 22568, 22695

ΠΡΟΟΔΟΣ ΜΙΚΡΕΣ ΑΓΓΕΛΙΕΣ ΜΙΚΡΕΣ ΑΓΓΕΛΙΕΣ ΠΡΟΟΔΟΣ

ενοικιάσεις

ΕΝΟΙΚΙΑΖΕΤΑΙ γκαρσονιέρα επιπλωμένη, 52τ.μ. Τηλ. 64128 και 0932992316
X1283-31/10

ΕΝΟΙΚΙΑΖΕΤΑΙ σε εξοχική δυόροφη μονοκατοικία, ο επάνω όροφος, 120τ.μ., 4 υπνοδωμάτια, 2 WC, σαλόνι, κουζίνα. Σε αυλή 5 στρεμ. στην περιοχή προς Καβουράκια (Δήμος Καλλιθέας). Τηλ. 62462 - 44229
9601-2/11

ΕΝΟΙΚΙΑΖΕΤΑΙ δυάρι μονοκατοικία, στ' Ασγούρου, επιπλωμένη. Πληροφορίες τηλ. 86520 - 85597
9602-2/11

ΕΝΟΙΚΙΑΖΕΤΑΙ σε φοιτήτριες, διαμέρισμα πλήρως εξοπλισμένο, περιοχή Ακαδημίας. Πληρ. τηλ. 24001
9624-5/11

ΕΝΟΙΚΙΑΖΕΤΑΙ διαμέρισμα με δύο υπνοδωμάτια, σαλόνι, κουζίνα και μπάνιο, Αγίου Γεωργίου 47. Τηλ. 25092
9614-4/11

ΕΝΟΙΚΙΑΖΕΤΑΙ γραφείο με WC και βοηθητικό χώρο, πάροδος Αμερικής 40. Τηλ. 24322
9623-5/11

ΕΝΟΙΚΙΑΖΟΝΤΑΙ: 1) διαμέρισμα 70τ.μ. και 2) γκαρσονιέρα επιπλωμένη. Τηλ. 65155
9619-5/11

ΕΝΟΙΚΙΑΖΕΤΑΙ κατάστημα επί της οδού Βασιλέως Ηρακλείου. Τηλ. 0244-47348
9544-15/11

ΕΝΟΙΚΙΑΖΕΤΑΙ γκαρσονιέρα στο Νιοχώρι, Γρίβα 94. Τηλ. 75587 - 65300
9667-10/11

ΕΝΟΙΚΙΑΖΕΤΑΙ επιχείρηση νυχτερινού κέντρου στο Φαληράκι. Δεκτές προτάσεις για οποιαδήποτε μορφή συνεργασίας. Τηλ. 27082 - 26476 και 0944/347405
M9-10/11

ΕΝΟΙΚΙΑΖΕΤΑΙ διαμέρισμα δυάρι με θέρμανση στο Αραπάκι. Τηλ. 21231
9679-10/11

ΕΝΟΙΚΙΑΖΕΤΑΙ στούντιο για ένα άτομο, στην οδό Τρίπολης και Πειραιώς 55. Πληροφορίες τηλ. 94123 ή 0932408869
9694-10/11

ΕΝΟΙΚΙΑΖΟΝΤΑΙ
επιπλωμένα δωμάτια οδός Λίνδου στις 7 Βαγιές
Πληροφορίες τηλ.21212 και 0972013067
9652-7/11

ΕΝΟΙΚΙΑΖΕΤΑΙ
ισόγειο διαμέρισμα 90τ.μ., στο κέντρο της πόλης, κατάλληλο και για επαγγελματική στέγη
Πληροφορίες τηλ. 24764- 36900
X1302-7/11

ΕΝΟΙΚΙΑΖΕΤΑΙ
διαμέρισμα ισόγειο, δύο υπνοδωμάτια, μπάνιο, κουζίνα, επιπλωμένο, στην περιοχή Αη Δημήτρη Ροδινιού.
Τηλ. 0944138510, ώρες 9-11 πρωινές
9693-12/11

ΕΝΟΙΚΙΑΖΕΤΑΙ
μικρό επιπλωμένο διαμέρισμα εντός πόλεως.
Τηλ. 25807
9685-10/11

ΕΝΟΙΚΙΑΖΕΤΑΙ
κατάστημα 90τ.μ., με πατάρι, με πάρκινγκ, λεωφ. Ιαλυσού 41, πλησίον Β.Β.
Τηλ. 0932676963-95420
9630-30/11

ΕΝΟΙΚΙΑΖΕΤΑΙ
γκαρσονιέρα, 1 υπνοδωμάτιο, κουζίνα, χωλ και τουαλέτα, επί της Ν. Μανδηλαρά στο Νιοχώρι
Τηλ. 51806 ώρες γραφείου
9639-5/1

ΕΝΟΙΚΙΑΖΕΤΑΙ
διώροφο κτίριο, το ισόγειο και ο 1ος όροφος κατάστημα και ο 2ος όροφος διαμέρισμα, στο κέντρο της Π. Πόλεως Κω
Τηλ. 35900 - 73131 και 0944396123
9643-7/11

ΕΝΟΙΚΙΑΖΟΝΤΑΙ
1) οροφοδιαμέρισμα 150τ.μ., στην Αλεξ. Διάκου 55, με 4 υπνοδωμάτια, σαλοτραπεζαρία, κουζίνα μεγάλη και 2 λουτροκαμπινέ, στον 3ο όροφο
2) κατάστημα στην Εριθρού Σταυρού 17 με πατάρι, κατάλληλο για φαρμακείο, κοντά στο Νοσοκομείο
3) δύο καταστήματα στην Κένναντυ, αρ. 24 και 26 με τη δυνατότητα να ενωθούν σε ένα
Τηλ. 22495
9636-7/11

ΕΝΟΙΚΙΑΖΕΤΑΙ
επιπλωμένο διαμέρισμα 3 δωματίων, κουζίνα και μπάνιο στο Νιοχώρι.
Τηλ. 25983-24764
X1302-7/11

ΕΝΟΙΚΙΑΖΕΤΑΙ διαμέρισμα 70τ.μ., με ηλιακό, κουζίνα, ψυγείο, Αγίου Γεωργίου 68. Τηλ. 76632 απογευματινές ώρες 5μ.μ.
9635-5/11

ΕΝΟΙΚΙΑΖΕΤΑΙ κατάστημα επί της Βενετοκλέων, αρ. 5, κατάλληλο και για γραφείο. Πληρ. τηλ.25796 ΓΔ-7/11

ΕΝΟΙΚΙΑΖΟΝΤΑΙ
1) Γκαρσονιέρες πλήρως επιπλωμένες, με ατομικό λουτροκαμπινέ
2) Στούντιος επιπλωμένα, με πολυκουζινάκι και ατομικό wc.
Πληροφορίες τηλ. 61628 - 66180 0937173408
9668-10/11

ΕΝΟΙΚΙΑΖΟΝΤΑΙ
1) Διαμέρισμα 4άρι, επιπλωμένο, με αιρκοντίσιον, ηλιακό, πλυντήριο, τηλέφωνο, 2 WC στον 1ο όροφο
2) γκαρσονιέρα στο ρετιρέ, επιπλωμένη, (με κήπο), στ' Ασγούρου
Πληροφορίες τηλ. 29362
9554-7/11

ΕΝΟΙΚΙΑΖΟΝΤΑΙ
επιπλωμένα δωμάτια, πλήρως εξοπλισμένα, με ηλιακό θερμοσίφωνα, για όλο το χρόνο, σε ήσυχη περιοχή στο Καρακόνερο, σε τιμές πολύ λογικές
Πληροφορίες τηλ. 27025 - 66202
9604-4/11

ΕΝΟΙΚΙΑΖΟΝΤΑΙ
δωμάτια επιπλωμένα με ατομικό μπάνιο, με θέρμανση, στο Νιοχώρι, οδός Δημητρόκη 20 - Ρόδος.
Πληροφορίες τηλ. 27781 - 32964
9574-31/12

ΕΝΟΙΚΙΑΖΕΤΑΙ
επί της οδού Φιλελλήνων αρ. 30, συνοικισμός Αγ. Φραγκίσκου οικία εκ τριών υπνοδωματίων, σαλοτραπεζαρίας, χωλ, κουζίνας, μπάνιου, μεγάλες βεράντες, αποθήκης και τηλεφώνου
Τηλ. 24754
9671-7/11

πωλήσεις

ΠΩΛΕΙΤΑΙ δυόροφη μονοκατοικία (200μ. ο κάθε όροφος) στην Ιξιά. Οδός Σωτήρος και Απολλωνίου Ροδίου, απέναντι από το Κονάκι. Οι ενδιαφερόμενοι μπορούν να τηλεφωνούν στο τηλ. 0944 - 313858 ή στο 01-7779487
ΓΔ-4/11

ΠΩΛΕΙΤΑΙ χρυσοχοείο λόγω συνταξιοδότησης, επί της οδού Γρίβα. Νέα επίπλωση. Πληρώνετε μόνο αυτή. Πληροφορίες τηλ. 31883 και 93212
9646-7/11

ΠΩΛΕΙΤΑΙ οικόπεδο σε κεντρικό δρόμο και εντός οικισμού, στα Λειβάδια Τήλου. Τηλ. 30914
9657-7/11

ΠΩΛΕΙΤΑΙ επαγγελματικός ενισχυτής μάρκας PEAVEY 2X550 W σε τιμή ευκαιρίας, τηλ. 76089 - 34457 κ. Αποστόλη
9660-10/11

ΠΩΛΕΙΤΑΙ αγρόκτημα 2 στρεμμάτων δενδροφυτευμένο, μέσα στο χωριό Καλαβάρδων με 150 δενδρα παραγωγικά, ελιές, πορτοκαλιές, λεμονιές, μανταρινιές, κλπ. Τηλ. 22512
9670-10/11

ΠΩΛΟΥΝΤΑΙ καταστήματα σε τιμές πραγματικής ευκαιρίας στο Φαληράκι. Δεκτές και ανταλλαγές οικόπεδα - διαμερίσματα. Τηλ. 27082 - 26476
M9-10/11

ΠΩΛΕΙΤΑΙ οροφοδιαμέρισμα 220τ.μ., πλησίον super market Μαρινόπουλου, Κων. Τσαλδάρη. Δάνεια δεκτά. Τηλ.27082 - 26476 και 09444347405
M9-10/11

ΠΩΛΕΙΤΑΙ 4000τ.μ. αγρό με σπίτι, 120τ.μ. επί της Άνοιξης στην Ιξιά. Τηλ.27082 - 26476 και 09444347405
M9-10/11

ΠΩΛΕΙΤΑΙ ή ενοικιάζεται το καλύτερο νυχτερινό στο Φαληράκι. Πληροφορίες μόνο προσωπικά. Τηλ.27082 - 26476 και 09444347405
M9-10/11

ΠΩΛΕΙΤΑΙ 900τ.μ. αγρός στο Γεννάδι, πλησίον στον Αη Γιώργη. Τηλ.27082 - 26476 και 09444347405
M9-10/11

50 ΜΕΤΡΑ από τη λεωφόρο Φανών - Σορωνής, πωλείται αγροικία 80τ.μ., σε κτήμα 3.000τ.μ. Πληρ. τηλ. 33866 και 0932468026
9676-10/11

ΠΩΛΟΥΝΤΑΙ μικρά ξενοδοχεία των 65-110 κλινών. Τηλ.27082 - 26476
M9-10/11

ΠΩΛΕΙΤΑΙ
ΠΑΛΑΙΑ ΟΙΚΙΑ με αυλή, παραπλεύρως Αγίου Ιωάννου του Προδρόμου
Πληροφορίες τηλ. 23649
9576-2/11

ΠΩΛΕΙΤΑΙ
στον Θολό, οικόπεδο 1400τ.μ., 300 μέτρα από τη θάλασσα. Χωρίζεται σε 2 ή 3 οικόπεδα, ή όλα μαζί. Τιμή προσιτή
Τηλ. 21050
9473-20/11

ΠΩΛΟΥΝΤΑΙ
ΜΟΝΟΚΑΤΟΙΚΙΕΣ
ΑΝΕΞΑΡΤΗΤΕΣ ΜΕ ΠΑΝΟΡΑΜΙΚΗ ΘΕΑ ΣΤΑ ΚΟΣΚΙΝΟΥ, 100τ.μ.
Τιμή 30.000.000,
Τηλ. 22142, 8-10 και 2-5μ.μ.
κινητό: **0945202883**
X1314-30/11

ΠΩΛΕΙΤΑΙ
ΑΓΡΟΣ ΣΤΑ ΚΑΛΑΒΑΡΔΑ
4.200 Τ.Μ.
Πληροφορίες τηλ. 24494 ή 64355
X1342-30/11

ΠΩΛΕΙΤΑΙ
από ιδιοκτήτη, οικόπεδο στο Γεννάδι, 1420μ., άρτιο και οικοδομήσιμο, με την άδεια, με νερό και 30 ελαιόδενδρα
Πληροφορίες τηλ. 91435 - 0945/402153
9659-19/11

ΠΩΛΕΙΤΑΙ
ΤΟΥΡΙΣΤΙΚΟ ΧΡΥΣΟΧΟΕΙΟ ΚΑΙ ΡΟΛΟΓΙΑ ΣΤΟ ΜΑΝΤΡΑΚΙ
Πληροφορίες τηλ. 32477
9499-7/11

ΠΩΛΟΥΝΤΑΙ
στην παραλία Ιαλυσού, μονοκατοικίες, απέναντι από την ταβέρνα «Καλύβα» στην οδό Ρίμινι.
ΕΠΙΣΗΣ διαμερίσματα στην Κων/νου Υδραίου - Ρόδου
Τηλ. 94236, 28476, 94960 22986
ΕΛΕΥΘΕΡΙΟΣ ΖΑΜΠΕΛΑΚΗΣ
9195-7/11

ΠΡΟΣΟΧΗ!
ΠΕΡΙΟΧΗ ΜΗΔΕΙΑ. Πωλούνται οροφοδιαμερίσματα των 50τ.μ. - 75τ.μ. - 82τ.μ. - 104τ.μ., με μεγάλες βεράντες, πολυτελούς κατασκευής.
Τιμές προσιτές - Δάνεια δεκτά
Πληροφορίες
Τηλ. 30350 & 0945/476243
T32967-20/12

ΠΩΛΟΥΝΤΑΙ
α) Μονοκατοικία ημιτελής στη Λάρδο, σε οικόπεδο 370τ.μ., Τιμή 12.000.000
β) Μονοκατοικία στα Αφάντου, 120τ.μ., σε μπετά, 300τ.μ. αυλή
γ) Διαμέρισμα 100τ.μ. ισόγειο, στην Ανάληψη.
Πληροφορίες τηλ. 29308 - 22768
M12-30/11

ΠΩΛΕΙΤΑΙ
διαμέρισμα στην Παλιά Πόλη 130 τ.μ. πλήρως ανακαινισμένο σε τιμή ευκαιρίας. Άμεση παράδοση
Πληρ. Διακογεωργίου Κάλλιστος τηλ. 29318
X1342-30/11

ΠΩΛΕΙΤΑΙ
κατάστημα νυφικών, με καλές προοπτικές, λόγω φόρτου εργασίας.
Πελατεία εξασφαλισμένη
Πληροφορίες τηλ. 75260, ώρες καταστημάτων
9620-2/11

ΠΩΛΟΥΝΤΑΙ
από ιδιοκτήτη - κατασκευαστή, διαμερίσματα σε πολυκατοικία 8 διαμερισμάτων, πολυτελούς κατασκευής, με πυλωτή, θέση στάθμευσης ατομική για κάθε διαμέρισμα, καλοριφέρ και απεριόριστη θέα. Παράδοση εντός 2 μηνών. Επιφάνεια διαμερισμάτων 90, 110 και 70τ.μ.
ΕΥΚΑΙΡΙΑ: Διαμέρισμα 94τ.., στην Δ. Αναστασιάδη
Τηλ. 68416 - 64685, 26792 κ.τ. 0944552295
9696-18/11

ΕΥΚΑΙΡΙΑ
Στα Κοσκινού **ΠΩΛΕΙΤΑΙ** ισόγειο με τρία υπνοδωμάτια, εντοιχισμένη κουζίνα 16 τ.μ., εντοιχισμένες ντουλάπες σε όλα τα υπνοδωμάτια, εγκατάσταση για θέρμανση και για ηλιακό θερμοσίφωνα, διπλά τζάμια με ρολά, κουνουπιέρες, ντουλάπια στα μπάνια και άμεση παράδοση. Δάνεια δεκτά
Πληρ. Διακογεωργίου Κάλλιστος τηλ. 29318
X1342-30/11

ΕΥΚΑΙΡΙΑ!
ΠΩΛΟΥΝΤΑΙ
1) Μια μεζονέτα ημιτελής, 140τ.μ., στη λεωφόρο Κοσκινού, με 450μέτρα αυλή (κήπο)
2) Δύο οικόπεδα κοντά στην παραλία Τριαντών, των 350 και 420 τ.μ, έκαστον, κατάλληλα για μονοκατοικίες. Οικοδομούνται αμέσως
3) Οικόπεδο 4.000τ.μ. στο Καν-δηλί (Τρεις) με ασφαλτοστρωμένο δρόμο, φως, νερό. Γύρω γύρω υπάρχουν βίλλες
Πληροφορίες τηλ. 32287 και 0946049179 κ. Νίκο
9490-3/11

ΠΩΛΟΥΝΤΑΙ
ΟΙΚΟΠΕΔΑ ΟΙΚΟΔΟΜΗΣΙΜΑ ΣΤ' ΑΦΑΝΤΟΥ
Πληροφορίες τηλ. 51271 - 51681
9404-12/11

ΠΩΛΕΙΤΑΙ
διαμέρισμα τεσσάρι επί της Παρθενόπης σε στυλ μεζονέτας με εντοιχισμένη κουζίνα, εντοιχισμένες ντουλάπες, ανακλινόμενα αλουμίνια, διπλά τζάμια, ντουλάπες στα μπάνια, θέρμανση, εγκατάσταση με ηλιακό θερμοσίφωνα.
Άμεση παράδοση
Πληρ. Διακογεωργίου Κάλλιστος τηλ. 29318
X1342-30/11

ΠΩΛΕΙΤΑΙ
οικόπεδο 400τ.μ., οδός Νιρηίδων στην Κρεμαστή, στον δρόμο της βιβλιοθήκης, 500μ. από τη θάλασσα
Πληροφορίες τηλ. 26778
9641-7/11

ΛΟΓΩ ΑΛΛΑΓΗΣ ΕΠΑΓΓΕΛΜΑΤΟΣ
ΠΩΛΕΙΤΑΙ
ο εξοπλισμός (καινούργιος) από σούπερ μάρκετ, ήτοι:
1) 2 ψυγεία βιτρίνες αλλαντικών
2) 1 self servis
3) ράφια
4) γόνδολες
5) ταμειακή μηχανή
6) ζυγαριά
7) ζαμπονομηχανή και άλλα είδη
Όλα στη μισή τιμή της αξίας τους
Πληροφορίες τηλ. 37287
9479-7/11

Επί της Στεφάνου Καζούλη
ΠΩΛΕΙΤΑΙ
ρετιρέ 70τ.μ., τριάρι. Διαθέτει μεγάλες βεράντες και απεριόριστη θέα.
Γίνονται ευκολίες πληρωμής και δάνεια δεκτά.
Πληροφορίες Διακογεωργίου Κάλλιστος τηλ. 29318 - 34598
X1342-30/11

ΜΠΙΛΙΑΡΔΟ
ΠΩΛΕΙΤΑΙ σε πολύ καλή τιμή και σε άριστη κατάσταση.
Τηλ. 024551272
1859-2/11

ΠΩΛΕΙΤΑΙ
ΑΝΑΨΥΚΤΗΡΙΟ
περιοχή Μαντράκι, λόγω φόρτου εργασίας.
Μόνο σοβαρές προτάσεις δεκτές
Τηλ. 22831, ώρα 12-14μ.μ.
και **26294**, ώρα 17.00-21μ.μ.
9640-7/11

ΜΑΘΗΜΑΤΑ

ΟΙΚΟΔΙΔΑΣΚΑΛΕΙΟ
ΓΙΑ ΜΑΘΗΤΕΣ ΔΗΜΟΤΙΚΟΥ.
Άρτια προετοιμασία για το σχολείο.
Τιμές προσιτές
Τηλ. 64972
9607-3/11

ΠΑΡΑΔΙΔΟΝΤΑΙ
μαθήματα μαθηματικών - φυσικής - χημείας, σε μαθητές γυμνασίου - λυκείου, από έμπειρο φροντιστή.
Εργασία υπεύθυνη και εγγυημένη
Πληροφ. τηλ. 38349
9681-18/11

ΔΑΣΚΑΛΟΣ
παραδίδει ιδιαίτερα μαθήματα σε μαθητές δημοτικού και γυμνασίου (περιοχές πόλεως Ρόδου και Ιαλυσού)
Πληρ. τηλ. 95469 ώρες 15.00μ.μ.- 22.00μ.μ.
9352-3/11

ΜΑΘΗΜΑΤΙΚΑ
ΙΔΙΑΙΤΕΡΑ μαθήματα κατ' οίκον παραδίδει έμπειρος καθηγητής, σε μαθητές Γυμνασίου - Ενιαίου Λυκείου - ΤΕΕ
ΣΤΑΘΗΣ ΟΡΦΑΝΟΣ
Πληροφορίες τηλ. 0945 - 953570
9560-7/11

Μόσχος Φιρογλάνης
ΦΥΣΙΚΗ ΧΗΜΕΙΑ ΜΑΘΗΜΑΤΙΚΑ
Ολιγομελή τμήματα
Εμπορικό Κέντρο Φάκιαλη (β' όροφος)
τηλ. 78578 - 20373
9384-31/10

ΑΝΑΚΟΙΝΩΣΗ
PROGRAM COMPUTER
ΕΓΓΡΑΦΕΣ ΤΩΡΑ ΜΑΘΗΜΑΤΑ Computer
M22-30/11
Τμήματα για:
Παιδιά από 8 ετών
Αρχάριους - Μαθητές
Επαγγελματίες
Ανετρεση Εργασίας
Διδάσκει πτυχιούχος Πανεπιστημίου Αμερικής
ΜΑΝΩΛΗΣ Ι. ΣΟΦΙΛΛΑΣ
Κοδριγκτώνος 91
Τηλ. (0241) 31761

R
RODIAN
BEACH RESORT
RODOS - GREECE
Managed by Amathus
Τ.Θ. 229, Λεωφόρος Ιαλυσσού, 85101 Ιξιά, Ρόδος

*Το **Rodian Beach Resort**, μέρος της πολυτελούς ξενοδοχειακής εταιρείας Amathus, θα ανοίξει τις πύλες του ανακαινισμένο τον Απρίλιο του 2000. Για την καινούργια σαιζόν, ζητά συνεργάτες για να επανδρώσει ορισμένες θέσεις εργασίας στα κάτωθι τμήματα:*

ΥΠΟΔΟΧΗ
Rooms Division Manager
Shift Leaders
Υπάλληλο Κρατήσεων
Υπαλλήλους Υποδοχής
Νυχτερινό Υπάλληλο Υποδοχής
Γκρούμ

ΟΡΟΦΟΙ
Βοηθό Προισταμένης
Καμαριέρες

ΕΛΕΓΧΟΣ
Incoming Auditor
Ταμπλίστες
Αποθηκάριο
Οδηγό

ΣΥΝΤΗΡΗΣΗ
Υλεκτρολόγο

ΔΙΟΙΚΗΣΗ
Προσωπάρχη
Γραμματέα

ΕΣΤΙΑΤΟΡΙΟ - ΜΠΑΡ
Maitre d'hôtel - Captains
Σερβιτόρους Α
Σερβιτόρους Β
Μπάρμεν

ΚΟΥΖΙΝΑ
Chef
Sous-Chef
Μαγείρους Α
Μάγειρους Β
Μάγειρους Γ
Μάγειρα κρύας κουζίνας Α
Μάγειρα κρύας κουζίνας Β
Ζαχαροπλάστη Α
Ζαχαροπλάστη Β
Λαντζιέρη

Παρακαλούνται οι ενδιαφερόμενοι όπως στείλουν τα βιογραφικά σημειώματα τους στην παραπάνω διεύθυνση υπ'όψιν κ. Γ. Ορφανίδη, Γεν. Διευθυντή ξενοδοχείων Amathus, ή προσέλθουν στο ξενοδοχείο (πρώην Rodos Bay, 4ος όροφος),
Δευτέρα - Παρασκευή από 10.00 - 16.00, για να συμπληρώσουν αιτήσεις έχοντας μαζί και μία φωτογραφία τους.
T33079-23/11

ΠΩΛΟΥΝΤΑΙ
πολυτελή διαμερίσματα των 100 και 115τ.μ., αντίστοιχα, με κεντρική θέρμανση, τζάκι, αποθήκη και θέση στάθμευσης, στην πυλωτή της πολυκατοικίας οδό Δενδρινού (περιοχή Ζέφυρος).
Πληροφορίες
ΑΝΑΣΤΑΣΙΟΣ ΑΤΣΙΔΗΣ
ΤΗΛ. 28616-37848, Στεφ. Καζούλη 74 - Ρόδος
M1-30/11

ΚΑΛΛΙΣΤΟΣ ΔΙΑΚΟΓΕΩΡΓΙΟΥ
ΙΔΙΟΚΤΗΤΗΣ - ΚΑΤΑΣΚΕΥΑΣΤΗΣ
ΚΩΝ/ΝΟΥ ΤΣΑΛΔΑΡΗ 28
Τηλ. 34598 - 29318

1) Πωλούνται διαμερίσματα υπό κατασκευήν 3άρια - 4άρια επί της Λεωφ. Καλλιθέας και Καλλιπάτειρας Καρακόνερο, με απεριόριστη θέα στη θάλασσα.
Τα διαμερίσματα διαθέτουν μεγάλες βεράντες, διπλά τζάμια με ανακλινόμενα αλουμίνια και ρολά, υδραυλικό ασανσέρ, εγκατάσταση κεντρικής θέρμανσης και ηλιακό θερμοσίφωνο. Γενικά η οικοδομή θα είναι πλήρως αποπερατωμένη από την ταράτσα έως την αυλή σε σύγχρονη κατασκευή.
2. Καταστήματα 50, 100, 150, 200 τ.μ. επί του κεντρικού δρόμου στο Καρακόνερο.
3) Αποθήκες 50, 100, 150, 200 τ.μ. Καρακόνερο.
4) 70 τ.μ. 3άρι ρετιρέ επίτης Στεφάνου Καζούλη.
5) Διαμερίσματα τριάρια - τεσσάρια και καταστήματα πλησίον πλατείας Φώκιαλη (έναντι παλιό ΙΚΑ). Υπό ανέγερση επί της Κ. Παλαιολόγου.

*Δάνεια δεκτά * Ευκολίες πληρωμής*
☞ Δεχόμαστε ανταλλαγές διαμερισμάτων ή άλλων ακινήτων
ΠΛΗΡΟΦΟΡΙΕΣ:
ΔΙΑΚΟΓΕΩΡΓΙΟΥ ΚΑΛΛΙΣΤΟΣ
Τηλ. 34598 - 29318
X1342-30/11

ΟΙΚΟΔΟΜΙΚΕΣ-ΤΕΧΝΙΚΕΣ ΕΜΠΟΡΙΚΕΣ-ΕΠΙΧΕΙΡΗΣΕΙΣ
X1317-30/11
ΑΦΟΙ ΑΣΒΕΣΤΗ Ο.Ε.
Κ. Τσαλδάρη 26-Ρόδος
☎ 32809-74325-74326
ΠΩΛΟΥΝΤΑΙ
● ΚΑΤΑΣΤΗΜΑ 128τ.μ. και 154τ.μ. αποθήκη, επί της οδού Τσαλδάρη
● ΔΙΑΜΕΡΙΣΜΑΤΑ όλων των διαστάσεων επί της οδού Αγίου Ιωάννου και Θεσσαλονίκης
●ΜΕΖΟΝΕΤΕΣ 130τ.μ. με κήπο στο Κιοτάρι

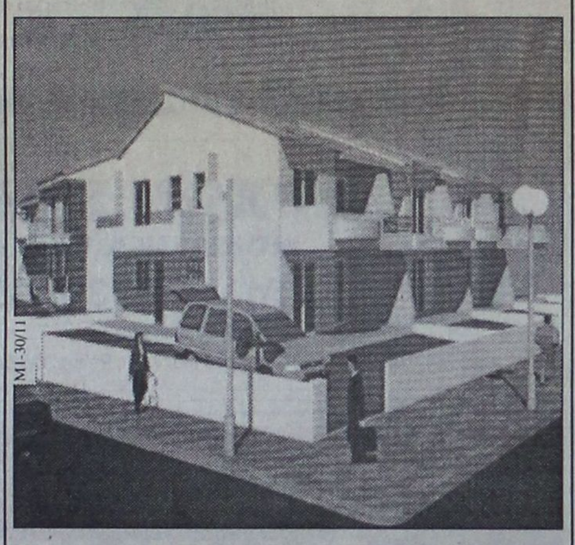
M1-30/11

- Μεζονέτες διόροφες 132τ.μ. και διόροφες με υπόγειο 190τ.μ., με οροφές κεραμοσκεπείς, με αποκλειστικές χρήσεις αυλών, περιοχή ΚΑΝΑΜΑΤ
ΠΛΗΡΟΦΟΡΙΕΣ: ΑΝΑΣΤΑΣΙΟΣ ΑΤΣΙΔΗΣ
ΣΤΕΦΑΝΟΥ ΚΑΖΟΥΛΗ 74 - ΡΟΔΟΣ - Τηλ. 28616, 37848

ΠΩΛΟΥΝΤΑΙ
ΜΟΝΟΚΑΤΟΙΚΙΕΣ πολυτελούς κατασκευής, (σε μπετά ή αποπερατωμένες) 192τ.μ., στην παραλία Ιαλυσού (Blu horizon) σε οικόπεδο 470τ.μ.
Πληροφορίες ΡΟΔΙΑΚΗ ΚΤΗΜΑΤΙΚΗ
Ανέστης & Σάββας Σαββαΐδης
τηλ. 26281 & 35476
X1348-20/11

ΠΩΛΟΥΝΤΑΙ
τα κάτωθι αυτοκίνητα σε άριστη κατάσταση και προσιτές τιμές.
SEAT MARBELLA 1996
FIAT CINQUEGENTO 1997-1998
SUBARU VIVIO 1997 - 1998
FIAT PUNTO 1998
PEUGEOT 106, 1998
FIAT BRAVA 1998
TOYOTA STARLET 1998
NISSAN SERENA M/BUS 1997
FIAT SEUDO M/BUS 1997
FEROZA JEEP 1,6 1996
Γίνονται και ευκολίες πληρωμής
ΠΛΗΡΟΦΟΡΙΕΣ ΤΗΛ. 21819 - 25888
T32990-7/11

ΠΩΛΟΥΝΤΑΙ
ελαφρώς μεταχειρισμένα φορτηγά αυτοκίνητα, εισαγωγής μας, επαγγελματικά και γεωργικά
1)MITSUBISHI L 300 κλειστό μακρύ
2) MITSUBISHI L 300 κλειστό κοντό
3) FORD TRANSIT κλούβα
4) FORD TRANSIT ανοικτό
5) MERCEDES MB 100 κλειστό
6) MERCEDES 309 D ανοικτό
7) MERCEDES 813 ανοικτό
8) OPEL COMBO κλειστό
9) GOLF stasion wagon
10) MERCEDES 309 ψυγείο - συντήρηση
11) VOLKSWAGEN υδρόψυκτο ψυγείο - συντήρηση
12) VOLKSWAGEN κλούβα 1600 c.c.
13) ΤΖΙΠ ISUZU TROOPER 4X4
ΠΛΗΡΟΦΟΡΙΕΣ
ΔΗΜΗΤΡΙΟΣ ΒΡΟΥΛΗΣ
Τηλ. 62171-65171, 3ο χλμ Ρόδου Λίνδου
X1318-30/11

ΠΡΟΟΔΟΣ ☎ ΜΙΚΡΕΣ ΑΓΓΕΛΙΕΣ ΜΙΚΡΕΣ ΑΓΓΕΛΙΕΣ ΠΡΟΟΔΟΣ

διάφορα

ΑΠΟΦΡΑΞΕΙΣ ΚΑΘΑΡΙΣΜΟΙ ΑΠΟΧΕΤΕΥΣΕΩΝ -ΞΕΒΟΥΛΩΜΑΤΑ

Υδραυλικός, αναλαμβάνει πάσης φύσεως υδραυλικές εργασίες

Χ. Δημήτρης

Αναλαμβάνουμε τον καθαρισμό αποχετεύσεων πολυκατοικιών και ξενοδοχείων με νέο ηλεκ/το μηχάνημα

ΟΙ ΑΠΟΧΕΤΕΥΣΕΙΣ ΠΙΝΟΝΤΑΙ ΣΑΝ ΝΑ ΤΙΣ ΠΕΡΑΣΑΤΕ ΣΗΜΕΡΑ

ΕΡΓΑΣΙΑ ΕΓΓΥΗΜΕΝΗ

ΔΩΡΕΑΝ ΜΕΤΑ ΑΠΟ ΚΑΘΕ ΑΠΟΦΡΑΞΗ ΨΕΚΑΣΜΟΣ ΤΩΝ ΦΡΕΑΤΙΩΝ ΓΙΑ ΜΙΚΡΟΒΙΑ ΚΑΙ ΚΑΤΣΑΡΙΔΕΣ

Τηλ. 90230 μαγαζί και 31990, ΓΙΑ ΑΜΕΣΗ

ΕΞΥΠΗΡΕΤΗΣΗ ΣΑΣ ΣΤΟ ΚΙΝΗΤΟ ΜΑΣ ΤΗΛΕΦΩΝΟ 0944344911

9617-5/12

---

alco

Υδραυλικός διπλωματούχος

Μανωλάγκας Φώτιος

Αναλαμβάνουμε:

Πάσης φύσεως υδραυλικά έργα και αποφράξεις, Παντός είδους με νέας τεχνολογίας Μηχανήματα Αμερικής. Εκπαίδευση εις το εξωτερικό - Αμερική

25 χρόνια εργασίας

Πληρ. τηλ. 65294 οικίας - 67430 φαξ

28ης Οκτωβρίου Κοσκινού. Κινητό 0932476202

9430-7/11

ΜΟΝΩΣΕΙΣ

20 ΧΡΟΝΙΑ!

ΑΡΧΩΝ ΣΑΜΑΡΤΖΗΣ

ΤΗΛ. 23030-32054

X1326-30/11

ΣΧΟΛΗ ΟΔΗΓΩΝ

ΚΟΥΣΗ ΠΑΝΤΕΛΗ

ΔΙΠΛΩΜΑΤΑ: ΕΡΑΣΙΤΕΧΝΙΚΑ ΕΠΑΓΓΕΛΜΑΤΙΚΑ - ΜΟΤΟΣΙΚΛΕΤΑΣ

- Επεκτάσεις όλων των κατηγοριών.- Αναθεωρήσεις ληγμένων αδειών- Μετατροπές ξένων αδειών σε ελληνικές.

Οδός Βαλαωρίτου 9- έναντι HOTEL SEMIRAMIS πίσω από το Νοσοκομείο

INTERNET: WWW ADRESS

WWW.ADDRESS: Hp://www.geocities.com/ Bourbonstreet/9302.

Δεκτές όλες οι πιστωτικές κάρτες.

ΠΡΟΣΟΧΗ: ΜΑΘΗΜΑΤΑ: α) μοτ/τας ανεξαρτήτου- μεγάλου κυβισμού > 500c.c.

Στην κατηγορία ανεξαρτήτου κυβισμού, η εκπαίδευση γίνεται με μοτοσυκλέτα 500cc

β) μοτ/τας έως 125c.c.

ΔΙΑΘΕΤΟΥΜΕ ΕΠΙΣΗΣ ΚΑΙ ΑΥΤΟΜΑΤΕΣ ΜΟΤΟΣΥΚΛΕΤΕΣ ΕΩΣ 125 c.c.

γ) μοτοποδηλάτου <50c.c.

ΠΑΡΑΛΑΒΗ ΤΩΝ ΜΑΘΗΤΩΝ ΜΑΣ ΚΑΙ ΑΠΟ ΤΙΣ ΟΙΚΙΕΣ ΤΟΥΣ

Τηλ.: 29157-73820-94777 οικία

ΚΑΙ ΑΝΑ ΠΑΣΑ ΣΤΙΓΜΗ ΣΤΑ ΚΙΝΗΤΑ ΤΗΛ **0944511313 - 0944203343**

9343-7/11

Μ. ΧΡΙΣΤΟΔΟΥΛΟΥ

ΕΠΙΣΚΕΥΕΣ ΠΑΝΤΟΣ ΤΥΠΟΥ

ΑΝΤΛΙΕΣ ΝΕΡΟΥ

ΚΑΙ ΦΥΣΗΤΗΡΕΣ ΒΙΟΛΟΓΙΚΟΥ

ΗΡΑΚΛΕΙΟΥ ΚΡΗΤΗΣ 15

ΤΗΛ. 74257 - ΚΙΝ. 0977594553

9563-2/11

ΑΠΟΦΡΑΚΤΙΚΗ ΔΩΔΕΚΑΝΗΣΟΥ Η ΜΑΡΙΑ

ΑΠΟΦΡΑΞΕΙΣ ΚΑΘΑΡΙΣΜΟΙ ΑΠΟΧΕΤΕΥΣΕΩΝ & ΒΟΘΡΩΝ



T32999-30/11

ΑΝΑΛΑΜΒΑΝΟΥΜΕ πάσης φύσεως αποφράξεις οποιουδήποτε μήκους και πλάτους.

ΑΝΑΛΑΜΒΑΝΟΥΜΕ καθαρισμούς αποχετευτικών αγωγών ΔΗΜΩΝ, ΞΕΝ/ΧΕΙΩΝ, στρατιωτικών μονάδων καθώς και καθαρισμούς βιολογικών μονάδων με μηχάνημα υψηλής πιέσεως σε όλη τη Δωδ/σο.

ΠΛΗΡ. ΤΗΛ. 94750 - 91881 κιν. 0977434729και 0977717048

ΤΑΠΗΤΟΚΑΘΑΡΙΣΤΗΡΙΟ

WASH AND CARE

ΚΑΘΑΡΙΣΜΟΣ ΚΑΙ ΦΡΟΝΤΙΔΑ

Συνδυάσαμε την πολυετή πείρα μας και τα ολοκαίνουρια μηχανήματά μας και αναλαμβάνουμε:

- Καθαρισμό- φροντίδα - φύλαξη χαλιών - μοκετών
- Παραλαβή από το σπίτι μ' ένα τηλεφώνημα
- Επιτόπιος καθαρισμός, σαλονιών, μοκετών, μαξιλαράκια επιχειρήσεων

ΦΑΡΜΑΚΙΔΗΣ ΕΥΣΤΑΘΙΟΣ

ΤΗΛ. 0241 - 68189

5ο χλμ. Λ. Ρόδου Λίνδου 237

9692-31/12

ΠΑ ΜΙΑ ΔΙΕΞΟΔΟ ΣΤΗ ΜΟΝΑΞΙΑ

ΓΡΑΦΕΙΟ ΣΥΝΟΙΚΕΣΙΩΝ

Τηλ. 22768

M13-30/11

ΟΙΚΟΔΟΜΙΚΕΣ ΕΡΓΑΣΙΕΣ

ΕΡΓΟΛΑΒΙΕΣ «ΜΠΕΤΟΝ»

ΑΘΑΝΑΣΙΟΣ ΓΚΙΖΛΗΣ

Αναλαμβάνω παντός είδους εργασίες μπετόν, μεγάλες και μικρές. Ανεγέρσεις οικιών, προσθήκες, περιτοιχίσεις, διαμορφώσεις αυλών, εξωτερικές σκάλες, ζαρντινιέρες και στηθαία βεραντών, καλλιτεχνικά εμφανή.

Τηλεφωνήστε μας τώρα χωρίς καμία δέσμευση, για μία επίσκεψη στο πρόβλημά σας στο 27418, απογευματινές ώρες

9295-3/11

ζητήσεις

ΚΥΡΙΑ αναλαμβάνει τη φύλαξη μικρών παιδιών. Τηλ. 69281

9621-4/11

ΖΗΤΕΙΤΑΙ νεαρό άτομο με δίτλωμα μοτοποδηλάτου και αυτοκινήτου, να γνωρίζει καλά την πόλη της Ρόδου για να εργασθεί σε γραφείο Κούριερ ταχυμεταφορές (διανομές φακέλων - μικροδεμάτων). Πληροφορίες τηλ. 74229 κ. Χρήστο

9610-3/11

ΖΗΤΕΙΤΑΙ χειρίστρια PC με γνώση αγγλικής γλώσσας. Τηλ. 67274, 24134 και 68964

9634-7/11

ΖΗΤΕΙΤΑΙ βοηθός ηλεκτρολόγου για εργασίες στα Δωδ/σα. Πληρ. τηλ. 66542 κ. Χριστόφορο

9541-4/11

ΖΗΤΕΙΤΑΙ λαντζιέρα ή λαντζιέρης. Τηλ. 31110- 66090

9664-7/11

ΤΟ «ΙΤΑΛΙΚΟ ΕΣΤΙΑΤΟΡΙΟ» capricci ζητά σερβιτόρο ή σερβιτόρα με προϋπηρεσία. Ωρες εργασίας καθημερινές εκτός Τετάρτης από 17.00 - 00.30. Πληροφορίες τηλ. 27716 - 23085

9549-7/11

ΖΗΤΕΙΤΑΙ κοπέλα για να εργαστεί σε κουζίνα σε εστιατόριο, στην Π. Πόλη. Τηλ. 73707

9686-10/11

ΚΥΡΙΟΣ 30ετών ζητάει εργασία ως μαραγκός - επιπλοποιός. Τηλ.. 0932882750

9682-10/11

ΖΗΤΕΙΤΑΙ

κομμώτρια επαγγελματίας

Τηλ. 32161

και 0977472091

9669-7/11

ΖΗΤΟΥΝΤΑΙ

ΤΕΧΝΙΤΕΣ ΥΔΡΑΥΛΙΚΟΙ ΓΙΑ ΜΟΝΙΜΗ ΕΡΓΑΣΙΑ

ΤΗΛ. 66698, από 8.30-2.00

X1311-3/11

ΑΠΟ ΤΗΝ ΕΤΑΙΡΕΙΑ ΕΜΕΡΥ ΟΙΝΟΙ ΠΟΤΑ ΑΒΕ

ΖΗΤΕΙΤΑΙ

ΟΔΗΓΟΣ - ΠΩΛΗΤΗΣ ΜΕ ΔΙΠΛΩΜΑ Γ' ΚΑΤΗΓΟΡΙΑΣ

Τηλ. 29111-3 από 8π.μ.-16μ.μ.

X1309-7/11

ΖΗΤΟΥΝΤΑΙ

ντίλερ από όλη τη Ρόδο, για είδη προικός (ρούχα, εσώρουχα, καλτσόν, παπούτσια, κλπ), με μεγάλα νοσοστά. Δωρεάν προσπέκτ. Σας φέρνουμε την παραγγελία στο σπίτι σας αν είστε εκτός πόλεως

Τηλ. 66864 - 63389

9450-18/11

ΖΗΤΕΙΤΑΙ

καθηγητής /τρια που να κατέχει τα τυπικά και ουσιαστικά προσόντα για φροντιστήριο αγγλικών.

Τηλ. 0945935037 και 0977078980

9545-12/11

ΠΩΛΟΥΝΤΑΙ

Α) ΔΙΑΜΕΡΙΣΜΑΤΑ

120τ.μ. 4άρι κοινούργιο πλησίον ΠΙΚΠΑ - ΡΟΔΑ

72τ.μ. 3άρι καινούργιο μόνο 22.000.000 δρχ.

50τ.μ. 2άρι με κήπο μόνο 16.000.000 δρχ.

4άρια πολυτελούς κατασκευής πλησίον Αννης Μαρίας

3άρια καινούργια στην Ανάληψη, Ροδίνι, κέντρο πόλεως

Β) ΜΟΝΟΚΑΤΟΙΚΙΕΣ

130τ.μ. κερομοσκεπής με κήπο κοντά στο φυτώριο του Δήμου Ιαλυσού

140τ.μ. με 400τ.μ. κήπο, στο κέντρο της πόλεως Ρόδου και κατάλληλο για επαγγελματική χρήση

120τ.μ. ερειπωμένη με 500τ.μ. κήπο στο Δήμο Ιαλυσού

40τ.μ. με κήπο 450τ.μ. στην Ιξιά

110τ.μ. με 5.000τ.μ. αγρό στο Κανδυλί

300τ.μ. με πισίνα και 8.000τ.μ. στο Τσαΐρι

Γ) ΑΓΡΟΚΤΗΜΑΤΑ

4.500τ.μ. επί της λεωφόρου στο Τσαΐρι

2.000τ.μ. επί της Ρόδου - Λίνδου οικισμός Ασγούρου

2.000τ.μ. στο δρόμο Ρόδου - Αεροδρομίου

4.000τ.μ. εις Κανδυλί με ωραία θέα

4.000τ.μ. με 22.000.000 δρχ. στο φυτώριο Κοσκινού

5.000τ.μ. πάνω στο κύμα της μεγάλης γης Ασκληπειού

Δ) ΜΕΖΟΝΕΤΑ

130τ.μ. οξίος 42.000.000 δρχ. καινούργια

Ε) ΟΙΚΟΠΕΔΑ

250τ.μ. στους Χαλκίτες

700τ.μ. και 1600τ.μ. στην Ανάληψη

ΠΩΛΕΙΤΑΙ αποθήκη 750τ.μ., εντός βιοτεχνικού κτιρίου, με φως, νερό και άλλες παροχές. Δύναται να πωληθεί και σε μικρότερα τμήματα των 100 - 200 - 300 τ.μ. Αξία, μόνο 100.000 το τ.μ.

ΠΛΗΡΟΦΟΡΙΕΣ ΕΜΜΑΝΟΥΗΛ ΚΡΑΝΙΔΗΣ

Αμερικής 50 ΡΟΔΟΣ - Τηλ. 27082 - 26476 - 094/347405 - FAX 27101

Emailmkranidis@hol.gr

M9-30/11

ΚΤΗΜΑΤΟΜΕΣΙΤΙΚΟ ΓΡΑΦΕΙΟ

ΒΑΖΟΥΚΟΥ ΑΙΚ.

ΠΩΛΟΥΝΤΑΙ ΤΑ ΚΑΤΩΘΙ ΑΚΙΝΗΤΑ (Δ.Δ.= Δάνεια Δεκτά)

ΔΙΑΜΕΡΙΣΜΑΤΑ: ΕΤΟΙΜΟΠΑΡΑΔΟΤΑ ΚΑΙΝΟΥΡΓΙΑ ΚΑΙ ΜΕΤΑΧΕΙΡΙΣΜΕΝΑ

ΔΥΑΡΙΑ (1 ενν.)

30τ.μ. Δημ. Αναστασιάδη 7.000.000 δρχ.

38τ.μ. στη Ψαροπούλα, 11.000.000

43τ.μ. στην Υψηλάντου 12.000.000 (Δ.Δ.)

43τ.μ. καινούργια στην Ιαλυσό, 13.000.000 (Δ.Δ.)

52τ.μ. στην Αθηνών 17.000.000 (Δ.Δ)

34τ.μ. στην Κένεντυ 12.500.000

60τ.μ. ισόγειο στο Καρακόνερο 180τ.μ. αυλή 21.000.000

65τ.μ. στον Ορφέα ημ/γειο 15.000.000

56 τ.μ. (β' ορ.) στο Ροδίνι 10.000.000 (Δ.Δ.)

66τ.μ. σε μαρμαροσοβά Ρόδου - Λίνδου α' όροφ.

ΤΡΙΑΡΙΑ

65τ.μ. λουξ κατασκευής (ρετιρέ) στη Σωτήρος 20.000.000 (Δ.Δ.)

74τ.μ. (ισόγειο) στην Κέννεντυ 26.000.000 (Δ.Δ)

75τ.μ. (α' ορ.) σε μπετά στη Σωτήρος 7.000.000 (Δ.Δ)

75τ.μ. ισόνειο στο Ροδίνι με θέα, 22.000.000 (Δ.Δ.)

76 τ.μ. Περαίος α' ορ. 19.000.000 (Δ.Δ.)

80τ.μ. σκελδόν καινούργιο, α' ορ. Καποδιστρίου 27.000.000

80τ.μ. στη Στέλιου Κωτιάδη 23.000.000

82τ.μ. στο Ροδίνι, 19.000.000, με 50τ.μ. μπαλκόνια (Δ.Δ)

83τ.μ. (ρετιρέ) στη Σόββα Διάκου (μπετά - σοβά) 11.000.000

85τ.μ. στην Αττιαβύρου (ισόγειο) 13.000.000

85τ.μ. υπό κατασκευή στο Ροδίνι 27.000.000 (Δ.Δ.

85τ.μ. (β' ορ.) στον Αγ. Νικόλαο 18.000.000 (Δ.Δ.)

85τ.μ. (β' ορ.) Μιχ. Πετρίδη, 19.000.000

85τ.μ. Λαγκάνη (β' ορ.) 22.000.000 (Δ.Δ.)

90τ.μ. (ημ/γειο) λουξ στη Μιχ. Πετρίδη 20.000.000

94τ.μ. στους Δασκάλους 25.000.000

95τ.μ. (α' όροφ) στο Ροδίνι, 27.000.000 (Δ.Δ.)

102 τ.μ. ημ/γειο στη Τσαλδάρη σε μπετά 11.000.000

90 τ.μ. διαμ. στο Νιοχώρι 15.000.000

90τ.μ. (ισόγειο) Αλικ/σού 26.000.000 (Δ.Δ.)

93τ.μ. ορ/σμα καινούργιο στην Ακαδημία 30.000.000 (Δ.Δ.)

105τ.μ. έτοιμο καινούργιο στην Κρεμαστή 19.000.000

110τ.μ. (ισόγ. και α' 2 διαμ.) στη Δαμασκηνού 22.000.000 (Δ.Δ.)

110τ.μ. (ισόγειο) Αθηνών, 22.000.000

106τ.μ. καινούργιο στην Κρεμαστή 24.000.000

112τ.μ. ισόγειο στην Πίνδου 20.000.000

112τ.μ. (3 υπν.)ορ/σμα σε μαρμαροσοβά στους Δασκάλους 27.000.000

130τ.μ. (υπόγ.) σε κολώνες στο Καρακόνερο 14.000.000

ΤΕΣΣΑΡΙΑ

100τ.μ. (α' ορ.) καινούργιο σε πάροδο της Στ. Κωτιάδη 33.000.000 (Δ.Δ)

105τ.μ. (α' ορ.) στη Σωτήρος 23.000.000 (Δ.Δ)

106τ.μ. ορ/σμα στη Μητρόπολη 22.000.000

110τ.μ. στη Γεωργ. Σεφέρη 26.000.000 (Δ.Δ.)

120τ.μ. (β' ορ.) παραδοσιακό Ηρώων Πολυτεχνείου 35.000.000 (Δ.Δ.)

120τ.μ. (γ' ορ.) στη Γεωργ. Λέοντος, 21.000.000 (Δ.Δ.)

120τ.μ. (υπ) καινούργιο στην Κέννεντυ με αυλή, 28.000.000

129τ.μ. στην Ιαλυσό, β' ορ. 21.000.000 (Δ.Δ.)

130τ.μ. με αυλή - γκαράζ (3 υπν.), στο Ροδίνι, 35.000.000 (Δ.Δ.)

130τ.μ. διόροφο διαμέρισμα στην Σωτήρος 30.000.000

134τ.μ. καινούργιο στην Κέννεντυ 52.000.000 (Δ.Δ)

150τ.μ. (β' οροφ.) στην Εργάνης Αθηνός 45.000.000 (Δ.Δ)

160τ.μ. (α' ορ.) σε σοβά στην Κρεμαστή 20.000.000 (Δ.Δ)

ΠΕΝΤΑΡΙΑ (4 υπν) ΚΑΙ ΑΝΩ

500τ.μ. ορ/σμα καινούργιο λουξ κατασκευής στην Κέννεντυ 200.000.000

ΜΕΖΟΝΕΤΤΕΣ - ΜΟΝΟΚΑΤΟΙΚΙΕΣ - ΠΑΛΙΑ ΣΠΙΤΙΑ

57τ.μ. μονοκατοικία στη Σάλακο, με 4 στρεμ. (με μαγαζί) 25.000.000

60τ.μ. παλιό διόροφο κοντά στη Σωκράτους 18.000.000 (Δ.Δ.)

75τ.μ. 2 σπίτια στην Ανοιξη (Τρεις) σε 300μ. σ'όλο 24.000.000

80τ.μ. παραδοσιακή μονοκατοικια στ' Αφάντου 18.000.000 (Δ.Δ)

80 τ.μ. στην Ψευδη 12.000.000

95τ.μ. καινούργια στα Κοσκινού σε 180 οικ. 28.500.000

100 τ.μ. λουξ μονοκατ. στην Καλαμώνα σε 2.150τ.μ. οικόπ. 35.000.000

110τ.μ. διόροφη μονοκατοικία στο Γυαλό Σύρης 10.000.000

130τ.μ. μονοκατοικία διόροφη σε 300τ.μ. οικ στην Ιξιά 35.000.000 (ΔΔ)

130 τ.μ. μονοκατοικία στην Ιαλυσό σε μπετά 28.600.000

137τ.μ. σε μπετά σε 500 οικόπεδο 26.000.000 στα Κοσκινού

140τ.μ. μονοκατοικία στα Κοσκινού με θεα 55.000.000

153τ.μ. παλιό διόροφο στην Παπαλουκά σε 255 οικόπ.

180τ.μ. μεζονέτα σε μπετά στα Κοσκινού 20.000.000

170 τ.μ. μονοκατοικία στην Ιαλυσό με μπετά 37.400.000

210τ.μ. μεζ/τα τριόροφη σε μπετά στα Κοσκινού σε 1.000μ. οικ/δο 24.000.000 (ΔΔ)

210τ.μ. έτοιμη καινούργια μεζ/τα στην Ιαλυσό προς Κρεμαστή 44.000.000 (ΔΔ)

220τ.μ. μονοκατοικία στα Κοσκινού, λουξ κατασκευής, 70.000.000

220τ.μ. διόροφη (κατάλ. και επ.στέγ.) στη Δαμασκηνού 45 εκ. (Δ.Δ.)

240τ.μ. τετραόροφη με ατομικό ανασανσέρ λουξ, κοντά στην Αννης Μαρίας 90 εκ.

260τ.μ. στα Κοσκινού σε μπετά σε 1000 οικόπεδο 35.000.000

270τ.μ. μονοκατοικία σε 3,5 στρ. στ' Αφάντου 39 εκ.(Δ.Δ.)

Παλιό σπίτι σε 5.600 τ.μ. στους Τρεις 45.000.000

ΚΑΤΑΣΤΗΜΑΤΑ - ΓΡΑΦΕΙΑ:

22τ.μ. επί της Σωκράτους 120.000.000

30τ.μ. πλησίον Στ. Κωτιάδη 6.500.000

31τ.μ. Καμείρου 14.000.000

40τ.μ. Ηρακλείου Κρήτης 8.000.000

50τ.μ. στο Μανδράκι 100.000.000

64τ.μ. Κορδιγκιώνος 19.000.000

85τ.μ. (με γκαρσονιέρα) 40.000.000 στο Ροδίνι

90τ.μ. ημ/γειο στη Τσαλδάρη 11.000.000

96τ.μ. γραφείο στην Εθ. Μακαρίου 32.000.000

ΟΙΚΟΠΕΔΑ

5.660 τ.μ. πάνω στο κύμα Σορωνής 16.000.0000

750τ.μ. πάνω στον κεντρικό δρόμο (κτίζει 110) 7.000.0000 Σορωνής

2.250 εντός οικισμού Δαμαιρά 7.500.000

5.600μ.εκλίες στον Αγ. Σουλά 5.000.000

800τ.μ. εντός οικισμού με θέα στο Παραδείσι, 10.000.000

750τ.μ. εντός οικισμού Καττιβιάς 6 εκ.

435τ.μ. (150 μ. από τη θάλασσα) στο Πανιέλι Λέρου 8.000.000

4.500τ.μ. στα Κολύμπια, φως, νερό, 15.000.000

➤ **ΔΙΑΘΕΤΟΥΜΕ ΚΑΤΑΣΤΗΜΑΤΑ, ΟΙΚΟΠΕΔΑ, ΑΓΡΟΤΕΜΑΧΙΑ ΚΑΙ ΕΠΙΧΕΙΡΗΣΕΙΣ**

➤ **ΑΝΑΛΑΜΒΑΝΟΥΜΕ ΤΗΝ ΠΩΛΗΣΗ ΤΩΝ ΑΚΙΝΗΤΩΝ ΣΑΣ ΣΕ ΣΥΝΤΟΜΟ ΧΡΟΝΙΚΟ ΔΙΑΣΤΗΜΑ ΜΕ ΥΠΕΥΘΥΝΟΤΗΤΑ ΚΑΙ ΕΧΕΜΥΘΕΙΑ ΣΤΗ ΡΟΔΟ - ΑΘΗΝΑ- ΠΕΙΡΑΙΑ**

Πληροφορίες τηλ.: (0241) 22943-28838, FAX: 28838

Διευθ. Γραφείου: Δημ. Θεοδωράχη 3 Τ.Κ. 85100 Ρόδος

M7-30/11

ΜΗΧΑΝΟΚΙΝΗΤΑ

ΠΩΛΕΙΤΑΙ φουσκωτό OSTRIA 4.60μ. με τρέιλερ, 2 μηχ. MERCURY 60 HP+5HP, VHF, βυθόμετρο, τέντα πλεύσης, σωσίβια, 4 τεπόζιτα βενζίνης, σε άριστη κατάσταση, 2.000.000 δρχ. Τηλ. 0945323030

9675-10/11

ΠΩΛΕΙΤΑΙ

αυτοκίνητο BMW 518i, έτους 1992, ατρακάριστο, με 85.000 χλμ, αιρ κοντίσιον, ζάντες αλουμινίου, μεταλλικό χρώμα, ραδιοκασετόφωνο με 6 ηχεία και πολλά ακόμα εξτρά, σε προσιτή τιμή

Τηλ. 24230 και 0944420919

X1307-3/11

ΕΥΚΑΙΡΙΑ

ΠΩΛΕΙΤΑΙ NISSAN ΔΙΠΛΟΚΑΜΠΙΝΟ πετρέλαιο, με ζαντολάστιχα, σε άριστη κατάσταση. Τιμή 2.900.000 και FIAT TIPO 1400c.c. μοντέλο του 1994, με καινούργια λάστιχα και πολλά εξτρά. Τιμή 1.500.000 δρχ.

Τηλ. 67080 και 0944 - 807951

9559-10/11

ΠΩΛΕΙΤΑΙ

BMW 316i (M40 100 HP) καταλυτικό, με πολλά εξτρά, χρώμα μαύρο, μεταλλικό, μοντέλο Αύγουστος 1990 σε καταπληκτική τιμή.

Πληροφορίες κ. Αναστασιάδη τηλ. 30992 και 0944/586644

9627-4/11

ΜΕΓΑΛΗ ΕΥΚΑΙΡΙΑ

Πωλείται ALFA 33 μοντ. '87, με 1500κυβ. και 4 καρμπιρατέρ σε άριστη κατάσταση. Αυτοκίνητο για νέους

Επίσης MAZDA 323 μοντ. '82 με 1300 κυβ. Τιμές πολύ λογικές

Τηλ 27025 - 66202

9604-4/11

ΠΩΛΕΙΤΑΙ

1/2 ταξί Mercedes αυτόματο, με αιρκοντίσιον.

Τηλ. 0246/98084

0945587713

9662-7/1

ΙΑΛΥΣΟΣ

Ευκαιρία

ΠΩΛΟΥΝΤΑΙ ΔΙΑΜΕΡΙΣΜΑΤΑ ΠΟΛΥΤΕΛΟΥΣ ΚΑΤΑΣΚΕΥΗΣ ΗΜΙΤΕΛΗ Ή ΤΕΛΕΙΩΜΕΝΑ

1. ΙΣΟΓΕΙΟ ΔΙΑΜΕΡΙΣΜΑ 100 τμ. ΜΕ ΑΥΛΗ 120 τμ.
2. Α' ΟΡΟΦΟΣ, ΔΙΑΜΕΡΙΣΜΑ 70 τμ. ΜΕ ΒΕΡΑΝΤΕΣ ΜΕ ΘΕΑ ΣΤΟΝ ΦΙΛΕΡΗΜΟ
3. Α' ΟΡΟΦΟΣ ΔΙΑΜΕΡΙΣΜΑ 80 τμ. ΜΕ ΒΕΡΑΝΤΕΣ ΜΕ ΘΕΑ ΣΤΟΝ ΦΙΛΕΡΗΜΟ
4. Α' ΟΡΟΦΟΣ ΔΙΑΜΕΡΙΣΜΑ 100 τμ. ΜΕ ΒΕΡΑΝΤΕΣ ΚΑΙ ΘΕΑ ΘΑΛΑΣΣΑ
5. Α' ΟΡΟΦΟΣ, ΓΚΑΡΣΟΝΙΕΡΑ 45 τμ. ΜΕ ΒΕΡΑΝΤΕΣ ΚΑΙ ΘΕΑ ΘΑΛΑΣΣΑ
6. Β' ΟΡΟΦΟΣ ΔΙΑΜΕΡΙΣΜΑ 140 τμ. ΜΕ ΒΕΡΑΝΤΕΣ ΚΑΙ ΘΕΑ ΘΑΛΑΣΣΑ

ΤΙΜΕΣ ΠΡΟΣΙΤΕΣ - ΔΑΝΕΙΑ ΔΕΚΤΑ

ΠΛΗΡ. ΤΗΛ. 30350 & 0945 476243

T32967-20/12

ΠΩΛΟΥΝΤΑΙ

- ΜΑΓΑΖΙ 69τ.μ. επί της Θεμ. Σοφούλη (το ακίνητο). Τιμή 27.000.000
- ΠΑΣΤΙΔΑ 4 στρέμ. κοντά στο χωριό με 3.700 δρχ. το τ.μ.
- Κοσκινού 1000τ.μ. με άδεια οικοδομής πανοραμικό. Τιμή 12 εκατ.
- Διαμερίσματα στα Τρίαντα διαφόρων διαστάσεων
- ΚΩΣ Ξενοδοχείο 76. κλινών, με 140εκ.
- Θεμ. Σοφούλη, διαμέρισμα 185τ.μ., ισόγειο και για επαγγελματική στέγη
- Τσαΐρι μονοκατοικία, 140τ.μ., με αυλή 1.000τ.μ.
- Θολός, 5.000τ.μ. αγρός, περιφραγμένος σε καλή τοποθεσία
- Ροδίνι διαμέρισμα 100τμ. λουξ κατασκευής με θέα
- Ροδίνι 118τμ
- Ροδίνι 46τμ καινούργιο
- Ροδίνι, 4.300τ.μ. οικόπεδο, κοντά στο ΙΚΑ, 40 εκατ.
- Ανάληψη, οικόπεδο 1000τ.μ. γωνιακό
- Αλεξάνδρου Διάκου, κτίσμα σε 1.300τ.μ. οικόπεδο, σπάνια περίπτωση
- Καστελλοριζίους οικόπεδο με άδεια οικοδομής, 9 εκατομμύρια
- Τρίαντα μαγαζί, αποθήκη, διαμέρισμα, τρίαρι και ένα δυάρι (32 εκατομ.)
- Ασγουρου οικόπεδο 4.800τ.μ. με 4.500τ.μ. κατάλληλο για βίλλα
- Κορδιγκιώνος μαγαζί 65τ.μ. ελεύθερο διαμέρισμα 115τ.μ. τεσσάρι σε μικρή πολυκατοικία
- Τσαϊρι 8 στρέμ. κοντά στη λεωφόρο Ρόδου - Λίνδου
- Τριαντα οικόπεδο 400τ.μ. άρτιο και οικοδομήσιμο, με 11 εκατ.
- Γεννάδι οικόπεδο 600τ.μ., εντός οικισμού με 8 εκατ.
- Παστίδα 800 τ.μ. εντός οικισμού με 8 εκατ.
- Διάφορες επιχειρήσεις σε ολόκληρο το νησί της Ρόδου
- Κοσκινού μεζονέτες των 210τ.μ. χτισμένες με τούβλα - φανταστική θέα
- Νιοχώρι διαμερίσματα των 85τ.μ. και 96τ.μ.
- Ανάληψη - διαμέρισμα στην οδό Αθηνών, τριάρι
- Κιοτάρι 2 στρέμματα εντός οικισμού, εκπληκτικό επί της λεωφόρου
- Γεννάδι 2800τ.μ. κοντά στον Αη Γιώργη με 1500 δρχ. το τ.μ.
- Καρακόνερο -300τ.μ. οικόπεδο
- Ροδίνι 400τ.μ. οικόπεδο
- Κοσκινού 5.600τ.μ. σε καλή τοποθεσία, κατάλληλο για βίλα, 30 εκ.
- Κοσκινού - μονοκατοικία 118τ.μ. (προκάτ) με 1500τ.μ. αυλή
- Βερόπουλου 150τ.μ., προς ενοικίαση χωρίς αέρα, 250.000 μηνιαίως
- Ιξιά μονοκατοικία με κήπο 700τ.μ., 35 εκατ.
- Ξενοδοχεία Αφάντου - Καλύμπια - Πεύκους - Λάρδος - Λίνδος - Κιοτάρι - Γεννάδι
- Φιλέρημος κοντά σε πολυτελείς βίλλες 4 στρέμματα 8, 12 και ερειπωμένο σπίτι σε 6.000τ.μ. οικόπεδο
- Αφάντου αγρός 1100τ.μ. σε επαρχιακή οδό με φανταστική θέα κοντά στα όρια του οικισμού
- Καρακόνερο διαμέρισμα τριάρι με αυλή μπρος πίσω λουξ κατασκευής
- Ιξιά 100τ.μ., με 16 εκατ.
- Στο Γεννάδι μονοκατοικία σε μπετά ή τελειωμένα με 37τ.μ. αυλή
- Στην Παστίδα πωλείται βιοτεχνία ενδιμάτων 300τ.μ. κτίσμα
- Στην Παστίδα διαμερίσματα των 120τ.μ., σε 1000τ.μ. οικόπεδο
- Στην λεωφόρο Ιαλυσού, οικόπεδο 680τ.μ.
- Οικόπεδο κοντά στο Mira Mare 2.400τ.μ. και
- Στον Ασκληπειό, οικόπεδα εντός οικισμού με 6.000 το τ.μ.
- Οικόπεδο 750τ.μ. στην Αρχίπολη, εντός οικισμού
- 8 στρέμ. κοντά στη Γενική Τεχνική Ασγούρου
- Αφαντου μονοκατοικία 300τ.μ. σε 3.500τ.μ. οικόπεδο
- Νιοχώρι, γραφεία των 90τ.μ. καινούργια
- Κοσκινού, πανιαίν των 10 στούντιος μέσα στο χωριό
- Ροδίνι - Ανάληψη, διαμερίσματα διαφόρων διαστάσεων καινούργια
- Θολός 1150τ.μ., κοντά στη θάλασσα
- Κιοτάρι 1500τ.μ. με κτίσμα στη λεωφόρο
- Στην Καρπαθο 300 στρέμ. από τα οποία τα 250 μ. είναι παραλιακά, σε τιμή έκπληξη
- Ροδίνι, οικόπεδο 485τ.μ., με φανταστική θέα
- ΜΗΔΕΙΑ οικόπεδο 1000τ.μ. επί του δρόμου
- Ιξιά διαμέρισμα δυάρι 40τ.μ.
- Κοσκινού, οικόπεδο 1600τ.μ. πανοραμικό
- Ροδίνι διαμέρισμα 80τ.μ.
- Αποθήκη για επαγγελματική χρήση
- Μονοκατοικία στο Νιοχώρι, τιμή 12.000.000
- Μονοκατοικία στα ράντα, 40τ.μ., τιμή 6.000.000
- Τσαΐρι επί της λεωφόρου κτίσμα 1.000 τ.μ. σε 2.000 τ.μ. οικόπεδο
- Ροδίνι μεζονέτες 130 τ.μ. σε μπετά ή τελειωμένες
- Κρεμαστή μονοκατοικία παλιά. Τιμή 12.000.000
- Ηλιούπολη, μονοκατοικία 180 τ.μ. + 60 τ.μ. σε 1.300 τ.μ. οικόπεδο

ΣΤΑ ΚΟΣΚΙΝΟΥ:

Βίλλα με θέα τη θάλασσα 320τ.μ. και 1.000μ. οικόπεδο

ΣΤΟ ΚΑΙΝΟΥΡΓΙΟ ΙΚΑ:

1) Γκαροσνιέρα 33τ.μ.

Αλεξ. Διάκου : υπόγειο 203τ.μ. 20.000.000 δρχ.

Τριάντα: οικόπεδο 500τ.μ. κατάλληλο για βίλλα.

2) Κιοτάρι, 1500τ.μ. πάνω στο κύμα οικοδομήσιμο

3) Μονοκατοικία στην Παλιά Πόλη, τιμή 12.000.000

4) Παστίδα οικόπεδα, εντός οικισμου των 350τ.μ., σε καλες τιμές

5) Στα Κοσκινού μονοκατοικίες με αυλή σε μπετά 150-160τ.μ.

KYDON TOURS

ΕΚΔΡΟΜΕΣ!!!

ΑΜΕΡΙΚΗ

ΤΩΡΑ

μια υπέροχη φανταστική εκδρομή που όλοι έχουμε στα όνειρά μας

- ΝΕΑ ΥΟΡΚΗ
- ORLADO
- MIAMI
- DISNEYLAND
- EPKOT CENTER
- ΑΚΡΩΤΗΡΙ ΚΑΝΑΒΕΡΑΛ (NASA CENTER)
- SEA WORLD





Αποδράστε τώρα και ελάτε μαζί μας

Συνοδός η κ. ΕΛΕΝΗ ΨΥΛΛΑΚΗ

22/11 - 4/12/99

ΠΡΑΚΤΟΡΕΙΟ ΚΥΔΩΝ

• Εθελ. Δωδεκανησίων 14 • Ακτή Σαχτούρη 8

Τηλ. 23.000 - 27722 - 24265 - 27900 - 75268

M.28-20/11

Pegasus Travel Club

ΤΑΞΙΔΙΑ Σ' ΟΛΟ ΤΟΝ ΚΟΣΜΟ

Για φθηνά αεροπορικά εισιτήρια και κρατήσεις ξενοδοχείων

- ❖ **PRESIDENT** Α' Κατηγορίας Λεωφόρος Κηφησίας
Μονόκλινο δρχ. 11.000 με πρωινό έως 31/10
Δίκλινο για μονόκλινο » 12.000 » » »
Δίκλινο » 14.000 » » »
Τρίκλινο » 17.500 » » »
- ❖ **ESPERIA HOTEL** Α' Κατηγορίας Σταδίου 22
Μονόκλινο δρχ. 22.500 έως 31/10
Δίκλινο » 26.000 » »
Τρίκλινο » 33.000 » »
- ❖ **ELECTRA HOTEL** Α' Κατηγορίας Ερμού 5
Μονόκλινο δρχ. 27.500 με πρωινό
Δίκλινο » 33.400 »
Τρίκλινο » 39.300 »
- ❖ **TITANIA HOTEL** Πανεπιστημίου 52 (Σύνταγμα Ομόνοια)
Μονόκλινο δρχ. με αμερικάνικο πρωινό 23.000 έως 31/10
Δίκλινο » » » 29.500 » »
Τρίκλινο » » » 32.700 » »
- ❖ **DORIA HOTEL** Β' Κατηγορίας Πειραιώς 15-17 (κοντά στην Ομόνοια)
Μονόκλινο δρχ. 13.000 με πρωινό
Δίκλινο » 16.000 »
Τρίκλινο » 22.000 »
- ❖ **RIVA HOTEL** Α' Κατηγορίας SUPERIOR Μιχαλακοπούλου (HILTON)
Μονόκλινο δρχ. 14.000 με πρωινό έως 31/10
Δίκλινο » 17.500 » » »
Τρίκλινο » 24.900 » » »
- ❖ **ALBATROS HOTEL** Β' Κατηγορίας δίπλα στο δυτικό αεροδρόμιο
Μονόκλινο δρχ. 11.500 με πρωινό έως 31/10
Δίκλινο » 16.500 » » »
Τρίκλινο » 21.500 » » »
- ❖ **ALEXANDROS** Β' Κατηγορίας περιοχή HILTON
Μονόκλινο δρχ. 13.500 έως 31/10
Δίκλινο » 16.500 » »
Τρίκλινο » 22.500 » »
- ❖ **CHRISTINA** Β' Κατηγορίας περιοχή FIX
Μονόκλινο δρχ. 13.00 έως 31/10
Δίκλινο » 16.000 » »
Τρίκλινο » 24.000 » »
- ❖ **PARTHENON** Α' Κατηγορίας περιοχή Μακρυγιάννη
Μονόκλινο δρχ. 18.000 με πρωινό έως 31/10
Δίκλινο » 22.000 » » »
Τρίκλινο » 31.500 » » »
- ❖ **ΧΑΝΑΡΗΣ** Κατηγορίας LUX Συγγρού 385
Μονόκλινο δρχ. 35.000 χωρίς πρωινό έως 31/1
Δίκλινο » 35.000 » »
- ❖ **LILIA HOTEL** Πασαλιμάνι Πειραιάς
Μονόκλινο δρχ. 12.000 με πρωινό έως 15/5
Δίκλινο » 15.500 » » »
Τρίκλινο » 19.500 » » »
- ❖ **SEA VIEW** στη Γλυφάδα
Μονόκλινο δρχ. 14.000 με πρωινό έως 31/5
Δίκλινο » 17.500 » » »
Τρίκλινο » 22.000 » » »
- ❖ **SARONIKOS** δίπλα στο Στάδιο Ειρήνης και Φιλίας
Μονόκλινο δρχ. 10.000 με πρωινό έως 31/5
Δίκλινο » 12.000 » » »
Τρίκλινο » 14.500 » » »
- ❖ **ASTOR** Σύνταγμα
Μονόκλινο δρχ. 14.000 με πρωινό έως 31/10
Δίκλινο » 19.000 » » »
Τρίκλινο » 23.000 » » »
- ❖ **GRAND HOTEL** Β' Κατηγορίας Πατησίων & Βερανζέρου 10
Μονόκλινο δρχ. 13.000 με πρωινό έως 31/1
Δίκλινο » 16.500 » » »
Τρίκλινο » 22.000 » » »
- ❖ **LE PALACE** Β' Κατηγορίας Θεσσαλονίκη
Μονόκλινο δρχ. 12.500 με πρωινό
Δίκλινο » 19.500 »
- ❖ **ΜΑΝΔΡΙΝΟ**
Μονόκλινο δρχ. 13.500 με πρωινό
Δίκλινο » 18.000 »

ΣΑΣ ΣΥΜΦΕΡΕΙ ΠΡΙΝ ΚΛΕΙΣΕΤΕ ΟΠΟΥΔΗΠΟΤΕ ΝΑ ΜΑΣ ΕΠΙΣΚΕΦΘΕΙΤΕ

Pegasus Travel Club

ΑΛΕΞΑΝΔΡΟΥ ΔΙΑΚΟΥ 84 - ΨΑΡΟΠΟΥΛΑ

ΤΗΛ. 76161 - 73455 - 75879 FAX 35504

Εκ της Διευθύνσεως Καρατζιάς Μιχάλης

X.1320-30/11

Εχουν περάσει 1.690 χρόνια από την άφιξη των Ιπποτών στη Ρόδο

ΚΑΤΑΚΤΗΤΕΣ ΤΟ 1309-ΠΡΟΣΚΥΝΗΤΕΣ ΤΟ 1999!

Γράφει ο Θεοφάνης Μπογιάννος

Εφέτος συμπληρώνονται 1.690 χρόνια από την πρώτη άφιξη των Ιπποτών στη Ρόδο και στα υπόλοιπα Δωδεκάνησα. Οι Ιππότες, ή Σταυροφόροι, έχουν δέσει τη ζωή και τη δράση τους με τη χριστιανοσύνη και τις κατακτήσεις. Οι Σταυροφόροι, ή Ιππότες, ήταν όλοι τους δυτικοί, καθολικοί καλόγηροι, που ντύθηκαν στο ράσο για να λησταίψουν την Ανατολή και να δώσουν δύναμη και εγκόσμια εξουσία στον εκάστοτε Πάπα της Ρώμης.

Η πρώτη σταυροφορία, άρχισε το 1095, όταν ο πάπας Ουρβανός είπε εκείνο το πολυθρύλητο: Ο ΘΕΟΣ ΤΟ ΘΕΛΕΙ! Σύμφωνα με τη γνώμη του Πάπα, ο Θεός ήθελε την απελευθέρωση της Ιερουσαλήμ και όλων των Αγίων Τόπων, που τους κατείχαν οι Ανατολίτες εχθροί και αλλόφυλοι, όσο και αλλόθρησκοι.

Αρχικά οι Ιππότες, που ήταν ένα συνοθύλευμα από βασιλιάδες, πρίγκιπες, τιμαριούχους, ληστές, κλέφτες και απλό κόσμο, κατάκτησαν την Παλαιστίνη και ελευθέρωσαν τα Ιεροσόλυμα και την περιοχή. Ιδρυσαν νοσοκομεία και εκκλησίες, πάντοτε με την ευλογία και την υποκίνηση του Πάπα.

Στη συνέχεια διώχτηκαν από την περιοχή των Αγίων Τόπων και αναζήτησαν άλλους τόπους και χώρους, όπου μπορούσαν να ριζώσουν και να συνεχίσουν το ιερό έργο τους, όπως έλεγαν. Θεωρητικά οι Ιππότες είχαν στόχο και επίδιξη την απελευθέρωση των χριστιανικών τόπων, από αλλόθρησκους, τη βοήθεια των φτωχών, ορφανών, την ίδρυση νοσοκομείων και πτωχοκομείων και γενικά το ευαγές κοινωνικό έργο. Στην ουσία ο εκάστοτε Πάπας ήθελε απόκτηση πλούτου και κοσμικής εξουσίας, χρησιμοποιώντας τον κοσμάκη για τις όχι και τόσο χριστιανικές επιδιώξεις του.



ΟΙ ΙΠΠΟΤΕΣ ΤΗΣ ΡΟΔΟΥ ΣΤΗ ΡΟΔΟ!
Ανώτατοι Οφικιάλιοι των Ιπποτών, μαζί με τον Μεγάλο Μάγιστρο στο κέντρο, φωτογραφίζονται στον Ιερό Βράχο του Φιλερήμου.
(ΦΩΤΟ: Νικήτας Αντ. Πάχος)

Ας θυμηθούμε μόνον την Τετάρτη Σταυροφορία, του 1204, όταν οι Σταυροφόροι, όχι μόνο αρνήθηκαν να ελευθερώσουν στους χριστιανικούς τόπους, αλλά αντίθετα υποδούλωσαν, λήστεψαν και κατακερμάτισαν χριστιανικούς χώρους και πόλεις, ακόμη και την ίδια τη χριστιανική, θεοφύλακτη, βασιλεύουσα Πόλη: την Κωνσταντινούπολη!

Στα 1309, δηλαδή ακριβώς 1690 χρόνια πριν, κατακτούν τη Ρόδο που ήταν τόπος και λαός χριστιανικός, ορθόδοξος και ελληνικός, καθώς και τα Δωδεκάνησα...

Οι Ιππότες έμειναν στα Δωδεκάνησα 213 χρόνια. Από το 1309 μέχρι το 1522, όταν έφυγαν για τη Μάλτα, κυνηγημένοι από τους Οθωμανούς. Και κάτι εντελώς άγνωστο: Οι Ιππότες στα χρόνια της μεγάλης ελληνικής επαναστάσεως του 1821, πρόσφεραν χρήματα, πλοία και παντοειδή βοήθεια στους Ελληνες, υπό τον όρο να τους δοθεί και πάλι η Ρόδος ως βάση και έδρα των Ιπποτών.

Εχουν περάσει μέχρι τώρα 1690 χρόνια από την πρώτη άφιξη των Ιπποτών στη Ρόδο. Στις μέρες μας οι Ιππότες έχουν έδρα του Τάγματος τη Ρώμη, αλλά οι στόχοι του Τάγματος έχουν αλλάξει. Δεν κάνουν πλέον εκστρατείες απελευθερωτικές, αλλά ασκούν έργο κοινωνικό, και είναι όλοι τους πλούσιοι και διάσημοι, επιχειρηματίες και κάτοχοι ανωτάτων θώκων.

Αυτή τη φορά ήρθαν στη Ρόδο ως προσκυνητές. Πήγαν στον Φιλέρημο, όπου ετέλεσαν Θεία Λειτουργία και θυμήθηκαν τη ζωή τους πάνω στο νησί μας...

Φωτογραφήθηκαν και φωτογράφησαν τον Ιερό Βράχο της Φιλερήμου, όπου ζει ακόμη η Παναγία της Φιλερήμου, η Μητέρα και Οδηγήτρια όλων των Χαρίτων, όπως έλεγαν.

ΔΩΔΕΚΑΝΗΣΙΑΚΟΣ ΣΥΛΛΟΓΟΣ ΑΤΟΜΩΝ ΜΕ ΕΙΔΙΚΕΣ ΑΝΑΓΚΕΣ

Ο Δωδεκανησιακός Σύλλογος Ατόμων με Ειδικές Αναγκες ενημερώνει τα άτομα με ειδικές ανάγκες ηλικίας 21 έως 45 ετών που επιθυμούν να υπαχθούν ή έχουν ήδη υπαχθεί στην προστασία του Ν. 2643/1998 για τοποθέτηση σε θέσεις εργασίας και συμμετοχή στο διαγωνισμό του προσεχούς Μαρτίου, να περάσουν από την Πρωτοβάθμια Υγειονομική Επιτροπή του ΙΚΑ προκειμένου να πιστοποιηθεί η πάθηση και το ποσοστό αναπηρίας τους.

Για περισσότερες πληροφορίες επικοινωνήστε με τα γραφεία του Συλλόγου στα τηλέφωνα 0241-73109/38401 από 9 π.μ. έως 3 μ.μ.

Για το Διοικητικό Συμβούλιο

Ο πρόεδρος Ζηδιανάκης Εμμ. — Ο γεν. γραμματέας Μπαράκας Αθανάσιος

Χ.Λ-2/11

ΝΤΕΤΕΚΤΙΒΣ ΑΘΗΝΩΝ



Αναλαμβάνουμε υποθέσεις ανηλίκων, προσωπικές, οικογενειακές εμποροβιομηχανικές

Διαθέτουμε τα καλύτερα ηλεκτρονικά σύχρονα οπτικοακουστικά συστήματα.

Εχεμύθεια 100%

Τα 30 χρόνια πείρα είναι η εγγύηση μας

ΤΗΛ. 0977632963 & 0945319796

ΓΔ-7/11

VANIK TOURS

ΓΙΑΝΝΗΣ και ΣΕΒΑ ΒΑΛΣΑΜΙΔΗ

VANIK σημαίνει ΑΛΗΘΕΙΑ

ΑΚΤΗ ΚΑΝΑΡΗ 17, ΨΑΡΟΠΟΥΛΑ - ΑΝΕΤΟ ΠΑΡΚΙΝΓΚ

Ανοικτά: ΔΕ-ΣΑ 08.30 - 14.00 & 16.00 - 20.30

Τηλ. 37621, κινητό: 095 871266 , FAX 29532

Το γραφείο μας πάντα πρώτο σε κρατήσεις ξενοδοχείων εξασφάλισε και σας προσφέρει καταπληκτικές τιμές για τα παρακάτω ξενοδοχεία σε ΠΑΚΕΤΑ (έκδοση εισιτηρίων R/T) από 1/4/99 έως 31/10/99

1ον HOTEL ELECTRA Α΄ SUPERIOR
Ερμού Σύνταγμα
Μονόκλινο δρχ. 27.100
Δίκλινο » 33.400
Τρίκλινο » 39.300

2ον HOTEL PARTHENON Α΄ SUPERIOR
Σύνταγμα
Μονόκλινο δρχ. 18.000
Δίκλινο » 22.000
Τρίκλινο » 26.500

3ον HOTEL PRESIDENT Α΄ Κατηγορίας
Λεωφόρος Κηφησίας
Μονόκλινο δρχ. 11.000
Δίκλινο για μονόκλινο » 12..000
Δίκλινο » 14.000
Τρίκλινο » 17.000

4ον HOTEL ASTOR Β΄ SUPERIOR
Σύνταγμα
Μονόκλινο δρχ. 14.000
Δίκλινο » 19.000
Τρίκλινο » 23.000

5ον HOTEL ZAFOLIA Α΄ SUPERIOR
Λεωφόρος Αλεξάνδρας
Μονόκλινο δρχ. 17.000
Δίκλινο » 21.000
Τρίκλινο » 26.000

6ον HOTEL RIVA Α΄ SUPERIOR
Περιοχή HILTON
Μονόκλινο δρχ. 14.000
Δίκλινο » 17.500
Τρίκλινο » 21.000

7ον HOTEL LYCABETTE Β΄ SUPERIOR
Κολωνάκι, Βουκουρεστίου
Μονόκλινο δρχ. 11.500
Δίκλινο » 17.500
Τρίκλινο » 20.500

8ον HOTEL LILIA Β΄ SUPERIOR
Πασαλιμάνι Πειραιά
Μονόκλινο δρχ. 11.500
Δίκλινο » 14.500
Τρίκλινο » 19.000

9ον HOTEL EGNATIA Β΄ Κατηγορίας
Θεσσαλονίκη, Κέντρο -καινούργιο
Μονόκλινο δρχ. 18.000
Δίκλινο » 22.000
Τρίκλινο » 26.000

9ον HOTEL PHILIPPION Α΄ Κατηγορίας
Θεσσαλονίκη
Μονόκλινο δρχ. 19.500
Δίκλινο » 21.500
Τρίκλινο » 27.000

* Τα παραπάνω ξενοδοχεία διαθέτουν T.V. σε όλα τα δωμάτια
* Στις παραπάνω τιμές συμπεριλαμβάνεται πρωινό σε μπουφέ
* Ακόμη σε μας θα βρείτε αεροπορικά και ατμοπλοϊκά εισιτήρια όλων των εταιρειών.

Χ.1319-30/11

Ένας Ηλεκτρόκοσμος στο Μαρινόπουλο.

Αποκλειστικά αυτή την εβδομάδα σε τιμές

ΣΟΚ!



TV KNEISSEL 14"
ΜΟΝΟ 37.900 ΔΡΧ

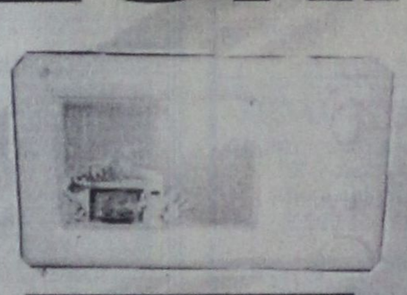

ΦΟΥΡΝΟΣ ΜΙΚΡΟΚΥΜΑΤΩΝ DAEWOO
ΜΟΝΟ 34.900 ΔΡΧ



TV HITACHI 14"
ΜΟΝΟ 59.000 ΔΡΧ



CD ΜΟΥΣΙΚΗΣ
ΑΠΟ 700 ΕΩΣ 2.000 ΔΡΧ

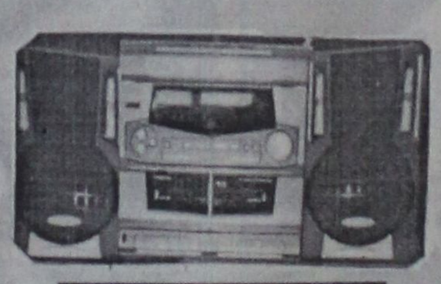

MINI HI-FI SYSTEM KNEISSEL
ΜΟΝΟ 39.900 ΔΡΧ

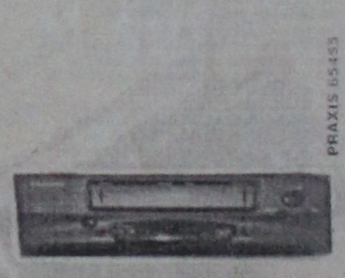

VIDEO DAEWOO
ΜΟΝΟ 58.000 ΔΡΧ

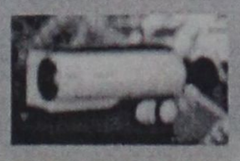

VIDEOCAMERA SAMSUNG
ΜΟΝΟ 109.000 ΔΡΧ



TV DAEWOO 14"
ΜΟΝΟ 54.000 ΔΡΧ



MINI HI-FI SYSTEM KNEISSEL
ΜΟΝΟ 16.900 ΔΡΧ

Και με κάθε αγορά, ΔΩΡΟ ένα πυρίμαχο για σουφλέ

Το καλύτερο είναι και φθηνότερο!

ΜΑΡΙΝΟΠΟΥΛΟΣ

X.1325-30/11

ΠΡΑΚΤΟΡΕΙΟ ΤΑΞΙΔΙΩΝ ΣΑΒΒΑΣ ΣΑΗΣ



Με την ευκαιρία της λειτουργίας του **νέου** μας πρακτορείου στην οδό ΤΑΡΠΟΝ ΣΠΡΙΓΚΣ 42 δίπλα στην Τράπεζα Πίστεως

ΠΡΟΣΦΕΡΟΥΜΕ

τα φθηνότερα αεροπορικά εισιτήρια για όλο τον κόσμο με όλες τις αεροπορικές πτήσεις

ΠΡΟΣΟΧΗ: ΠΛΗΡΟΦΟΡΙΕΣ ΔΕΝ ΔΙΔΟΝΤΑΙ ΑΠΟ ΤΟ ΤΗΛΕΦΩΝΟ ΜΟΝΟ ΠΡΟΣΩΠΙΚΗ ΠΑΡΟΥΣΙΑ ΣΑΣ

Ακόμη: ♦ Σας παίρνουμε BIZA επισκέπτου για ΑΜΕΡΙΚΗ σε μία εβδομάδα
♦ BIZA επισκέπτου για ΑΥΣΤΡΑΛΙΑ σε μία μέρα
♦ Εκδοση διαβατηρίων
♦ Εκδοση αδειών αυτοκινήτων

ΞΕΝΟΔΟΧΕΙΑ ΣΤΗΝ ΑΘΗΝΑ

PRESIDENT Α' Κατηγορίας Λεωφόρος Κηφησίας
Μονόκλινο δρχ. 11.000 με πρωινό έως 31/10
Δίκλινο για μονόκλινο » 12.000 » » »
Δίκλινο » 14.000 » » »
Τρίκλινο » 17.500 » » »
ESPERIA HOTEL Α' Κατηγορίας Σταδίου 22
Μονόκλινο δρχ. 22.500 έως 31/10
Δίκλινο » 26.000 » »
Τρίκλινο » 33.000 » »
ELECTRA HOTEL Α' Κατηγορίας Ερμού 5
Μονόκλινο δρχ. 27.500 με πρωινό
Δίκλινο » 33.400 »
Τρίκλινο » 39.300 »
TITANIA HOTEL Πανεπιστημίου 52 (Σύνταγμα Ομόνοια)
Μονόκλινο δρχ. με αμερικάνικο πρωινό 23.000 έως 31/10
Δίκλινο » » » 29.500 » »
Τρίκλινο » » » 32.700 » »
DORIA HOTEL Β' Κατηγορίας Πειραιώς 15-17 (κοντά στην Ομόνοια)
Μονόκλινο δρχ. 13.000 με πρωινό
Δίκλινο » 16.000 »
Τρίκλινο » 22.000 »
RIVA HOTEL Α' Κατηγορίας SUPERIOR Μιχαλακοπούλου (HILTON)
Μονόκλινο δρχ. 14.000 με πρωινό έως 31/10
Δίκλινο » 17.500 » » »
Τρίκλινο » 24.900 » » »
ALBATROS HOTEL Β' Κατηγορίας δίπλα στο δυτικό αεροδρόμιο
Μονόκλινο δρχ. 11.500 με πρωινό έως 31/10
Δίκλινο » 16.500 » » »
Τρίκλινο » 21.500 » » »
ALEXANDROS Β' Κατηγορίας περιοχή HILTON
Μονόκλινο δρχ. 13.500 έως 31/10
Δίκλινο » 16.500 » »
Τρίκλινο » 22.500 » »
CHRISTINA Β' Κατηγορίας περιοχή FIX
Μονόκλινο δρχ. 13.00 έως 31/10
Δίκλινο » 16.000 » »
Τρίκλινο » 24.000 » »
PARTHENON Α' Κατηγορίας περιοχή Μακρυγιάννη
Μονόκλινο δρχ. 18.000 με πρωινό έως 31/10
Δίκλινο » 22.000 » » »
Τρίκλινο » 31.500 » » »
ΧΑΝΑΡΗΣ Κατηγορίας LUX Συγγρού 385
Μονόκλινο δρχ. 35.000 χωρίς πρωινό έως 31/1
Δίκλινο » 35.000 » »
LILIA HOTEL Πασαλιμάνι Πειραιάς
Μονόκλινο δρχ. 12.000 με πρωινό έως 15/5
Δίκλινο » 15.500 » » »
Τρίκλινο » 19.500 » » »
PARK HOTEL LUX Λεωφ. Αλεξάνδρας
Μονόκλινο δρχ. 27.000 χωρίς πρωινό έως 31/12
Δίκλινο » 27.000 » » »
SEA VIEW στη Γλυφάδα
Μονόκλινο δρχ. 14.000 με πρωινό έως 31/5
Δίκλινο » 17.500 » » »
Τρίκλινο » 22.000 » » »
SARONIKOS δίπλα στο Στάδιο Ειρήνης και Φιλίας
Μονόκλινο δρχ. 10.000 με πρωινό έως 31/5
Δίκλινο » 12.000 » » »
Τρίκλινο » 14.500 » » »
ASTOR Σύνταγμα
Μονόκλινο δρχ. 14.000 με πρωινό έως 31/10
Δίκλινο » 19.000 » » »
Τρίκλινο » 23.000 » » »
GRAND HOTEL Β' Κατηγορίας Πατησίων & Βερανζέρου 10
Μονόκλινο δρχ. 13.000 με πρωινό έως 31/1
Δίκλινο » 16.500 » » »
Τρίκλινο » 22.000 » » »
Τιμή γεύματος κατ' άτομο 3.500

ΣΑΣ ΣΥΜΦΕΡΕΙ ΠΡΙΝ ΚΛΕΙΣΕΤΕ ΟΠΟΥΔΗΠΟΤΕ ΝΑ ΜΑΣ ΕΠΙΣΚΕΦΘΕΙΤΕ

ΠΡΑΚΤΟΡΕΙΟ ΤΑΞΙΔΙΩΝ

ΣΑΒΒΑΣ ΣΑΗΣ

ΤΑΡΠΟΝ ΣΠΡΙΓΚΣ 42 δίπλα στην Τράπεζα Πίστεως Τηλ. 39781-3

M23-30/11

Η ΡΟΥΤΙΝΑ ΤΕΛΕΙΩΣΕ!
ΑΣ ΞΕΦΥΓΟΥΜΕ ΑΠΟ ΤΟ ΑΓΧΟΣ ΚΙ ΑΣ ΤΑΞΙΔΕΨΟΥΜΕ ΓΙΑ ΑΛΛΟΥΣ ΤΟΠΟΥΣ.
ΤΟ
KALIMERA
RODOS TRAVEL
ΦΡΟΝΤΙΣΕ ΚΑΙ ΟΡΓΑΝΩΣΕ ΓΙΑ ΣΑΣ ΤΑ ΠΙΟ ΟΜΟΡΦΑ ΤΑΞΙΔΙΑ
ΑΥΤΟΚΡΑΤΟΡΙΚΟ ΜΑΡΟΚΟ
ΚΑΖΑΜΠΛΑΝΚΑ - ΡΑΜΠΑΤ - ΜΕΚΝΕΣ - ΦΕΖ - ΜΠΕΝΙ ΜΕΛΑΛ - ΜΑΡΑΚΕΣ
Η ΧΩΡΑ ΜΕ ΤΑ ΧΙΛΙΑ ΜΕΘΥΣΤΙΚΑ ΑΡΩΜΑΤΑ, ΤΑ ΠΟΛΥΧΡΩΜΑ ΠΑΖΑΡΙΑ ΚΑΙ ΤΗΝ ΑΡΑΒΙΚΗ ΚΟΥΛΤΟΥΡΑ
11/11 έως 18/11
ΡΟΔΟ - ΑΘΗΝΑ - ΚΑΖΑΜΠΛΑΝΚΑ - ΑΘΗΝΑ - ΡΟΔΟ
ΑΕΡΟΠΟΡΙΚΩΣ
Δηλώσεις συμμετοχής μέχρι 5/11/1999
ΕΘΝΙΚΗΣ ΑΝΤΙΣΤΑΣΗΣ 48 (Α. ΜΑΡΙΑΣ) Τηλ. 73186
X.1347-10/11

KALIMERA
RODOS TRAVEL
ΠΡΑΓΑ ΒΟΥΔΑΠΕΣΤΗ
ΟΙ ΠΙΟ ΟΜΟΡΦΕΣ ΠΟΛΕΙΣ ΤΗΣ ΕΥΡΩΠΗΣ ΓΕΜΑΤΕΣ ΑΡΧΟΝΤΙΑ ΚΑΙ ΚΟΥΛΤΟΥΡΑ. Η ΠΡΑΓΑ ΜΕ ΤΑ ΚΑΣΤΡΑ, ΤΟ ΠΕΡΙΦΗΜΟ ΑΣΤΡΟΝΟΜΙΚΟ ΡΟΛΟΙ ΤΗΣ. Η ΟΥΓΓΡΙΚΗ ΠΡΩΤΕΥΟΥΣΑ ΠΟΥ ΤΗ ΧΩΡΙΖΕΙ Ο ΔΟΥΝΑΒΗΣ ΣΤΗ ΒΟΥΔΑ ΚΑΙ ΤΗΝ ΠΕΣΤΗ.
21/11 έως 28/11
ΑΕΡΟΠΟΡΙΚΩΣ
Δηλώσεις συμμετοχής μέχρι 12/11/1999
ΕΘΝΙΚΗΣ ΑΝΤΙΣΤΑΣΗΣ 48 (Α. ΜΑΡΙΑΣ) Τηλ. 73186
X.1347-20/11

ΨΥΧΟΕΡΕΥΝΗΤΡΙΑ
ΚΡΗΤΙΚΟΥ ΒΑΣΙΛΕΙΑ

Προβλέψεις για το μέλλον ικανοποιητικές.
Βοήθεια για κάθε θέμα που σας απασχολεί με κάθε εχεμύθεια
ΕΡΓΙΟΥ 21 Π. ΠΟΛΗ - Τηλ. 74440 - 67602 8-1π.μ. — 4-8μ.μ.
T32692-25/11

Πολιτιστική ΠΡΟΟΔΟΣ

Γράφει ο Αριστείδης Εμμ. Μιαούλης

ΜΗΤΡΟΠΟΛΙΤΗΣ ΠΕΡΓΑΜΟΥ: Η ΟΡΘΟΔΟΞΙΑ ΕΙΝΑΙ ΕΝΩΜΕΝΗ

Ολοκληρώθηκαν προχτές το μεσημέρι στο Ρόδος Πάλλας οι διήμερες εργασίες της Συνόδου των Μητροπολιτών, οι οποίοι διαμόρφωσαν το κείμενο - μήνυμα που θα αναγνωστεί στις 7 Ιανουαρίου, Χριστούγεννα με το Παλαιό Ημερολόγιο στη Βηθλεέμ από όλους τους Προκαθημένους της Ορθοδοξίας. Τη Βηθλεέμ απ' όπου εστάλη το μήνυμα «Επί γης Ειρήνη...» και σηματοδότησε τη βάση του νοήματος της ανθρώπινης ύπαρξης.

Ετσι λοιπόν η περιοχή της Παύλειας Εκκλησίας, της Ρόδου, επελέγη για να συγκεντρωθούν οι Σεπτοί Ιεράρχες και να συντάξουν αυτό το ιστορικό μήνυμα.

Ανάμεσά τους ο σοφός ιεράρχης Μητροπολίτης Περγάμου κ. Ιωάννης, ο οποίος εντυπωσίασε με τις θέσεις και τις απόψεις του, ως προς τον τρόπο με τον οποίο θα μπορούσε η Εκκλησία να προσεγγίσει τα μηνύματα των καιρών.

Οπως μας είπε ο σοφός ιεράρχης, «είμεθα πολύ ικανοποιημένοι, διότι η συνεργασία μας υπήρξε πολύ αρμονική, δεν υπήρχε καμία αντίθεση και αντιπαράθεση μεταξύ των αντιπροσώπων και των Εκκλησιών τους και όλοι συνέβαλαν με το δικό τους τρόπο ώστε το κείμενο αυτό να είναι ολοκληρωμένο. Βάσις του κειμένου ήταν ένα σχέδιο που το Οικουμενικό Πατριαρχείο είχε ετοιμάσει και αυτό εμπλουτίστηκε και με απόψεις και άλλων και επομένως τώρα έχουμε ένα Πανορθόδοξο κείμενο.

ΣΥΜΜΕΤΟΧΗ ΣΤΗΝ ΑΓΩΝΙΑ ΤΩΝ ΝΕΩΝ

Το μήνυμά είναι πρώτον: Η Ορθοδοξία είναι ενωμένη, έχει μια ενιαία φωνή.

Δεύτερον ότι η φωνή αυτή είναι σχετική με τα προβλήματα του κόσμου σήμερα, ότι η Ορθοδοξία δεν είναι απαρχαιωμένο αγαθό, ότι παρακολουθεί τις εξελίξεις, τα προβλήματα ιδίως τώρα που μπαίνουμε στην τρίτη χιλιετία και το μήνυμα αυτό έχει πολλές αναφορές σ' αυτά τα προβλήματα.

Γίνεται ειδική αναφορά στους νέους. Το μήνυμα δεν μπορεί να είναι πολύ μεγάλο και επομένως οι αναφορές αυτές είναι περιορισμένης εκτάσεως, είναι μέσα από τα βασικά που μας απασχολούν.

Περισσότερο τονίζεται η συμμετοχή της Εκκλησίας στην αγωνία των νέων, πλέον, λόγω της ανέργίας και των άλλων προβλημάτων και λόγω επιδράσεων που δέχονται και δημιουργούν σύγχυση ως προς τον προσανατολισμό και τη ζωή τους. Είναι μια συμμετοχή σε αυτές τις αγωνίες και τους προβληματισμούς των νέων σήμερα και μια διάθεση της Εκκλησίας να ανοίξει τις πόρτες της χωρίς κανένα περιορισμό στους νέους να βρίσκονται κοντά της».

ΟΙ ΕΛΛΗΝΟΦΩΝΟΙ ΕΥΧΑΡΙΣΤΟΥΝ

Ανζέλ Μεργιανού - φιλόλογος

Οταν για δεύτερη φορά τον Αύγουστο ήλθαν οι Ελληνόφωνοι της Κ. Ιταλίας στη Ρόδο, φιλοξενούμενοι από το Δήμο, στη 2η συνάντηση των Κ.Α.Π.Η., έφυγαν ενθουσιασμένοι γιατί έζησαν από κοντά τη χιλιοτραγουδημένη φιλοξενία και τα διάφορα έθιμα του τόπου μας, που σφράγισαν τη συγγένειά μας με πεποίθηση για τις κοινές ρίζες μας, τη μία και μοναδική μάνα γλώσσα των πατέρων μας και προ πάντων βεβαιώθηκαν πως κι αν ακόμα δεν μιλούσαμε, θα νιώθαμε ο ένας τον άλλο, γιατί έχουμε το ίδιο αίμα.

Ομως τώρα, που εμείς πήγαμε κοντά τους, ολοπρόθυμο το Κ.Α.Π.Η. της Ρόδου με μια βαρειά αποσκευή ελληνισμού αιώνων, νέοι, γυναίκες και γέροι, που αψήφησαν την κόπωση και τις αποστάσεις, έζησαν συναισθήματα άγνωστα πριν γι' αυτούς, μέτρησαν την αξία τους σα λαός, αναλογίστηκαν τα ιδανικά τους, διαπίστωσαν την ταυτότητά τους και χάραξαν το πεπρωμένο τους με αισιοδοξία, αποβάλλοντας φόβους και ντροπή και τα αισθήματα κατωτερότητας που τους πίεζαν πριν με τη δύναμη που άλλοι λαοί τους φύτεψαν στο πέρασμά τους.

Τώρα ένιωσαν πιο τρανή την περηφάνεια τους για τη φυλή τους και τον πολιτισμό τους, πιο μεγάλη και στέρεα την απόφασή τους να μη γυρίσουν ποτέ πίσω, αλά να πάνε πάντα μπροστά, γιατί με τη δική τους πρόοδο κάνουν περήφανη όχι μόνο την Ελλάδα αλλά δίνουν τιμή και δόξα και στη χώρα που ζουν, την Ιταλία.

Και χαιρετούν το επίζηλο νησί μας, όπως το λένε στέλνοντάς μας την αγάπη τους και την επιθυμία τους να ξαναβρεθούμε μαζί.

Ενα τραγκούντι ήθελα να γράσπω
για σένα πίτζηλο Ρόντι γκαπημένη
να γκυρέσπω τα λόγκια πλεγκλυτσία
τι η γκλώσσα μου κρατεί
τα πουντία να το τραγκουντούσι
ο βορέα να το σύρει μακρύα
στε μερίε του Egheo
Εσέρετε τι λέγκει ε καρτία
να ντελέσουμε μεταπάλε ισμία
άντροι, γκυναίκε, παλαίοι τσε παιντία
να πλατέσπωμε μεταπάλε ισμία
η γκλώσσα τι είναι η μαρτυρία
ασσε ετσείνο τι ητο
οι Elleni στην Καλαβρία
Φκαριστούμε όλον τι ήρτετε ώντε
ε ρίτζε μα ένας ότου πλέντεμένε
τσε όντα κουτοφέρουμε στη Ρόντι
θέλω να τραγκουντήω μεταπάλε
Είμαι Γκρέκο της Καλαβρία
Μη μας αντιμονήετε
Μη μας ασιαφήκετε
γιατί έχομε το ίντιο αίμα
τσε όλοι ισμία έχομε να είπωμε
Αγκάπη - τζωή - νιάτα όλοι αμπρό
Ρόντι σ' έχω στην γκερντία
είσαι η μάννα αν τη γκενία.

Ενα τραγούδι ήθελα να γράψω για σένα επίζηλο (ζηλευτή) Ρόδο
αγαπημένη
να ζητήσω τα πιο γλυκά λόγια
που έχει η γλώσσα μου.
Τα πουλιά να το τραγουδούν
ο βοριάς να το πάει μακρυά
στα μέρη του Αιγαίου
ξέρετε τι λέει η καρδιά
ότι θα ξαναβρεθούμε πάλι μαζί
άντρες, γυναίκες, γέροι και παιδιά
να ξαναμιλήσουμε μαζί
τη γλώσσα που μαρτυρεί
εκείνο που ήταν
οι Ελληνες στην Καλαβρία
Σας ευχαριστούμε που ήρθατε εδώ
οι ρίζες μας έτσι είναι πιο δεμένες
και όταν ξανάρθουμε στη Ρόδο
θέλω πάλι να τραγουδήσω
Είμαι Ελληνας της Καλαβρίας
Μη μας λησμονείτε
Μη μας αφήσετε
γιατί έχομε το ίδιο αίμα
και όλοι μαζί θα πούμε
Αγάπη - Ζωή - πάντα όλοι εμπρός
Ρόδο σ' έχω στην καρδιά μου
είσαι η μάνα της γενιάς μου.

Ανζέλ Μεργιανού - φιλόλογος

Η συμπολίτης μας κυρία Μεργιανού μας πληροφορεί ότι συνεχείς ομαδικές και μεμονωμένες επισκέψεις στα Ελληνόφωνα χωριά της Ιταλίας έγιναν και γίνονται τελευταία. Αυτές ειδικότερα τις μέρες ασφαλώς πραγματοποιείται εκ μέρους των Ελληνίδων Οδηγών όλης της Ελλάδας μεγίστη εκδρομή από 400 άτομα. Ανάμεσά τους θα χαρούν αυτή την αδελφική συνάντηση και 18 κυρίες από την πόλη μας.

Η ΣΥΝΑΝΤΗΣΗ

Η καθιερωμένη συνάντηση του κεντρικού παραρτήματος Δωδεκανήσου της Εταιρίας Λόγου και Τέχνης της Ρόδου, στις 31 Οκτωβρίου, στο ξενοδοχείο ΠΛΑΖΑ, ήταν αφιερωμένη στην 28η Οκτωβρίου 1940. Στην ιστορική επέτειο αναφέρθηκαν η κ. Γεωργία Καρδούλια - Τσουρουνάκη και η κ. Καίτη Σπύρου, καθώς επίσης και η κ. Ανζέλ Μεριανού, η οποία αναφέρθηκε στους ελληνόφωνες της Κάτω Ιταλίας και στο ρόλο που έπαιξαν με τη συμπεριφορά τους την εποχή του πολέμου.

Η βραδιά επισφραγίστηκε με ποιήματα για την επέτειο από τον κ. Αυγουστάκη και τις κυρίες Κατίκκη και Μαζαράκα.

Η Εταιρία Λόγου και Τέχνης της Ρόδου προγραμματίζει στο διάστημα μεταξύ Δεκεμβρίου και Ιανουαρίου έκθεση εικαστικής τέχνης και βιβλίου με θέμα το ΑΙΓΑΙΟ.

ΜΑΙΡΗ ΚΑΤΙΚΚΗ

ΕΛΛΗΝΙΚΗ ΔΗΜΟΚΡΑΤΙΑ
ΠΕΡΙΦΕΡΕΙΑ Ν. ΑΙΓΑΙΟΥ
ΓΕΝΙΚΗ ΔΙΕΥΘΥΝΣΗ ΠΕΡΙΦΕΡΕΙΑΣ
ΔΙΕΥΘΥΝΣΗ ΔΑΣΩΝ ΔΩΔ/ΣΟΥ

ΑΝΑΚΟΙΝΩΣΗ

Γνωστοποιείται κατά το άρθρο 14 του Ν. 998/79, η αποστολή για δημοσίευση στο Δήμο Καρπάθου της αριθμ.4383/24-8-99 Πράξης χαρακτηρισμού έκτασης που εκδόθηκε από τον Δ/ντή Δασών Δωδ/σου. Η έκταση εμβαδού 1711 τμ. στη θέση Ημερη -Λευκού Μεσοχωρίου -Καρπάθου χαρακτηρίζεται ως γεωργική έκταση.

Ο Δ/ντής Δασών Δωδ/σου
Φίλιππος Κοντίτσης
Δασολόγος με Α΄ βαθμό
9683-2/11

ΑΠΑΝΤΑΜΕ ΣΤΙΣ ΑΠΑΙΤΗΣΕΙΣ ΣΑΣ ...
... ΜΕ ΤΙΜΕΣ !!!
Hi-TECH
ΤΟ ΠΡΩΤΟ ΧΡΗΜΑΤΙΣΤΗΡΙΑΚΟ PC ΣΤΗΝ ΕΛΛΑΔΑ ΤΩΡΑ ΑΠΟ ΤΗΝ HI-TECH
Ενημερωθείτε για την πορεία των μετοχών σας, απτο το χώρο σας.
Εμείς σας προσφέρουμε τον ιστορικό εξοπλισμό για να παρακολουθείτε σε Πραγματικό Χρόνο τις συναλλαγές του Χρηματιστηρίου απο την Οθόνη του Υπολογιστή σας.
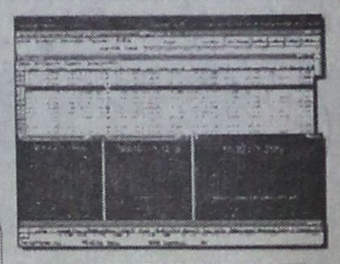
Hi-Tech Center
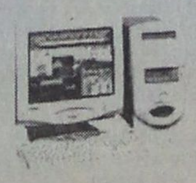
ΤΟ ΠΑΚΕΤΟ ΠΕΡΙΛΑΜΒΑΝΕΙ
1. STOCK MARKET PC
2. ΣΥΝΔΕΣΗ INTERNET
3. ΠΡΟΓΡΑΜΜΑ REAL-TIME ΠΑΡΑΚΟΛΟΥΘΗΣΗΣ ΧΡΗΜΑΤΙΣΤΗΡΙΟΥ.
ΤΙΜΗ ΜΕΤΡΗΤΟΙΣ 650.000 Δρχ. + ΦΠΑ
ΔΙΑΚΑΝΟΝΙΣΜΟΣ 36 X 30.000 Δρχ.
24 X 40.000 Δρχ.
12 X 70.500 Δρχ.
STOCK MARKET PC
CPU Intel 400 Mhz
Miditower ATX
Hard Disk 6,4 GB
32 MB Ram
VGA 8 MB
SOUND card stereo 32 bit
Modem Int. 56K
Keyboard PS/2
Mouse WinScroll
Monitor Viewpoint 15"
ΕΛΑΤΕ ΜΟΝΟ ΜΕ ΤΗΝ ΤΑΥΤΟΤΗΤΑ ΣΑΣ ΚΑΙ ΦΥΓΕΤΕ ΜΕ ΤΟ ΠΛΗΡΕΣΤΕΡΟ ΧΡΗΜΑΤΙΣΤΗΡΙΑΚΟ PC, ΧΩΡΙΣ ΠΡΟΚΑΤΑΒΟΛΗ ΚΑΙ ΕΞΟΦΛΗΣΗ
ΑΠΟ 2 ΕΩΣ 36 ΔΟΣΕΙΣ ΜΕ ΠΡΩΤΗ ΔΟΣΗ ΤΟ ΠΑΣΧΑ ΤΟΥ 2000 !!!
X.1336-30/11
Hi-TECH
Hi-Tech Ε.Π.Ε.
ΣΥΣΤΗΜΑΤΑ ΠΛΗΡΟΦΟΡΙΚΗΣ & ΕΠΙΚΟΙΝΩΝΙΩΝ
ΡΟΔΟΥ - ΛΙΝΔΟΥ 215 (Δίπλα στην Δ.Ε.Υ.Α.Ρ.)
Τηλ.: 66166, 66161 FAX.: 68518, 65417
FORTH net Authorized Dealer

ΠΟΤΕ ΕΛΑΣΤΙΚΟΙ ΜΕ ΤΑ ΕΛΑΣΤΙΚΑ
ΚΑΣΑΠΗΣ
ΖΑΝΤΕΣ — ΕΛΑΣΤΙΚΑ
ΜΕ ΤΙΣ ΚΑΛΥΤΕΡΕΣ ΤΙΜΕΣ
ΜΕ ΕΥΚΟΛΙΕΣ ΠΛΗΡΩΜΗΣ
Για μεγαλύτερη ασφάλεια και απολαυστική οδήγηση:
Ποιότητα - ασφάλεια - αντοχή και μεγάλη γκάμα ελαστικών των καλυτέρων εργοστασίων.
Είναι αυτά που μας χαρακτηρίζουν και μας δίνουν την 1η θέση στην αγορά από το 1982
ΚΑΣΑΠΗΣ
ΑΣΦΑΛΕΙΑ ΣΤΗΝ ΟΔΗΓΗΣΗ
1ο: ΑΥΣΤΡΑΛΙΑΣ 2 - ΤΗΛ. 35367 • 2ο: ΛΙΝΔΟΥ 237 - ΤΗΛ. 64025
GOODYEAR MICHELIN BRIDGESTONE DUNLOP BBS BORBET LEICHTMETALLRÄDER BBS STOCK team Dynamics
X.1340-30/11

ΠΡΑΚΤΟΡΕΙΟ ALHAMBRA

Ιερός Ναός Αγίου Γεωργίου Ανω

Με τις ευχές και ευλογίες της Α.Θ. Παναγιότητος του Οικουμενικού Πατριάρχου κ.κ. Βαρθολομαίου και Σ. Μητροπολίτου Ρόδου κ.κ. Αποστόλου

ΟΡΓΑΝΩΝΟΥΜΕ

4ήμερη και **13ήμερη** εορταστική εκδρομή **στην γενέτειρα του Αγίου Νικολάου (Μύρα)** καθώς επίσης **Προσκύνημα στα Μικρασιατικά Παράλια και στην Βασιλεύουσα**

Από 04/12 έως 08/12

Ρόδος - Μαρμαρίς - Αττάλεια - Μάκρη - Μαρμαρίς - Ρόδος

- **04/12:** ρόδος – Μαρμαρίς: Μετακίνηση με λεωφορεία για Αττάλεια. Αφιξη στο ξενοδοχείο νωρίς το απόγευμα. Δείπνο και διανυκτέρευση.
- **05/12:** Μετά το πρωινό επίσκεψη σε αξιοθέατα της περιοχής. Γεύμα εξ ιδίων καθοδόν και επιστροφή στο ξενοδοχείο. Εσπερινός της παραμονής σε χώρο του ξενοδοχείου. Δείπνο ομαδικό (υποτσίμο) και προετοιμασία για την Θεία Λειτουργία του Αγίου Νικολάου. Διανυκτέρευση.
- **06/12:** Αναχώρηση για Μύρα ώρα 06.00. Αφιξη στα Μύρα γύρω στις 08.00. Θεία Λειτουργία στη βασιλική του Αγίου Νικολάου και μετά το πέρας αυτής περιήγηση στα αξιοθέατα. Ομαδικό γεύμα εξ ιδίων και επιστροφή στην Αντίφυλο (Κως). Αφιξη στο ξενοδοχείο. Δείπνο – διανυκτέρευση.
- **07/12:** Μετά το πρωινό αναχώρηση για Μάκρη. Αφιξη το απόγευμα και τακτοποίηση στο ξενοδοχείο. Δείπνο – διανυκτέρευση.
- **08/12:** Πρωινό και επίσκεψη στο Λιβίσσι με σύντομη Θεία Λειτουργία στο Ναό των Εισοδίων της Θεοτόκου (Κάτω εκκλησία). Επίσκεψη στο μουσείο της Μάκρης και αναχώρηση για Μαρμαρίς νωρίς το απόγευμα ώρα 15.30. Αφιξη στη Ρόδο στις 16.30.

Από 04/12 έως 16/12

Ρόδος - Μαρμαρίς - Αττάλεια - Μάκρη - Κουσάντασι - Τσανάκαλε - Κωνσταντινούπολη - Προύσσα - Σμύρνη

ΣΥΝΕΧΕΙΑ ΕΚΔΡΟΜΗΣ

- **08/12:** Αναχώρηση από Μάκρη για Κουσάντασι μέσω Μαρμαρίς. Αφιξη απόγευμα, τακτοποίηση στο ξενοδοχείο. Δείπνο- διανυκτέρευση.
- **09/12:** Μετάτο πρωινό αναχώρηση για Εφεσσο και Σμύρνη. Περιήγηση της πόλης και της αγοράς και στη συνέχεια για Τσανάκαλε (Δαρδανέλια) μέσω Αϊβαλί – Αδραμίτη – Φώκαιας – Μενεμένης. Αφιξη στο Τσανάκαλε. Δείπνο – διανυκτέρευση.
- **10/12:** Αναχώρηση για Κωνσταντινούπολη μέσω Καλλίπολης – Κεσάνης – Ρεδαίστου – Σιλιβρίας και άφιξη στο ξενοδοχείο το απόγευμα. Δείπνο και διανυκτέρευση.
- **11/12:** Μετά το πρωινό επίσκεψη στον Πατριαρχικό Ναό του Αγίου Γεωργίου (Φανάρι). Συνάντηση με τον Πατριάρχη και εκκλησιασμός. Στη συνέχεια επίσκεψη στο Ναό της Παναγίας Βλαχερνών (Ακάθιστος Υμνος) και στο ναό της Παναγίας Μπαλουκλί (Ο ναός με τα ψάρια), στο ναό του Αγίου Δημητρίου (Ξυλόπορτα) και το απόγευμα ελεύθερο για ψώνια στην αγορά του Καγιαλί Τσαρσί, το βράδυ προαιρετική διασκέδαση στα (Χανουμάδικα). Δείπνο – διανυκτέρευση.
- **12/12:** Μετά το πρωινό ξενάγηση στην Αγία Σοφιά τον Βυζαντινό Ιππόδρομο ,το Ναό της Αγίας ειρήνης, το Τοπ Καπί και στη συνέχεια επίσκεψη στη Χαλκιδώνα περνώντας την κρεμαστή γέφυρα του Βοσπόρου. Γεύμα εξ ιδίων και ελεύθεροι για την αγορά. Επιστροφή στο ξενοδοχείο. Δείπνο – διανυκτέρευση.
- **13/12:** Μετά το πρωινό αναχώρηση για Πριγκηπόνησα (Χάλκη) Ιερατική Σχολή στο Ναό της Αγίας Τριάδος. Περιήγηση από τον δέσποτα και επιστροφή στο ξενοδοχείο νωρίς το απόγευμα. Χρόνος ελεύθερος για ψώνια. Δείπνο – διανυκτέρευση.
- **14/12:** Αναχώρηση για Προύσσα και στη συνέχεια ψώνια (μεταξωτά). Το βράδυ άφιξη στη Σμύρνη. Διανυκτέρευση.
- **15/12:** Το πρωί περιήγηση της πόλης, εκκλησιασμός στο Ναό της Αγίας Φωτεινής και στη συνέχεια αγορά (Καπαλί Τσαρσί) το απόγευμα αναχώρηση για Μαρμαρίς. Αφιξη στο ξενοδοχείο. Δείπνο – Διανυκτέρευση.
- **16/12:** Ημέρα ελεύθερη. Το απόγευμα επιστροφή στη Ρόδο.

Περιλαμβάνει:
- Εισιτήρια με δελφίνι Ρόδο – Μαρμαρίς – Ρόδο
- Πολυτελές πούλμαν
- Ξενοδοχεία με ημιδιατροφή: Αντάλλια/4 αστέρων, Μάκρη/3 αστέρων, Σμύρνη/3 αστέρων, Κουσάντασι/4 αστέρων, Τσανάκαλε/3 αστέρων, Κωνσταντινούπολη/3 αστέρων.
- Φόροι Ελλάδος και Τουρκίας
- Ξενάγηση με ελληνόφωνο ξεναγό από γραφείο Κωνσταντινούπολη
- Είσοδος στον Αγιο Νικόλαο
- Ασφάλεια σε όλα τα μέλη του γκρουπ
- Συνοδός γραφείου

Πληροφορίες

Πρακτορείο ΑΛΑΜΠΡΑ

Αλεξάνδρου Παπάγου 23 • Τηλ. 37052, 25698

Ιερός Ναός Αγίου Γεωργίου Ανω

Πρωτοπρεσβύτερος Οικουμενικού Πατριαρχείου

Πατέρας ***Βασ. Τσαβαρής, τηλ. 33675-33842***

M11-30/11

Τα παράξενα σε όλο τον κόσμο

Οσα φέρνει ο άνεμος!

ΕΙΣΒΟΛΗ ΤΗΣ ΑΜΕΡΙΚΑΝΙΚΗΣ ΚΟΥΛΤΟΥΡΑΣ ΣΤΗ ΓΑΛΛΙΑ

-ΠΑΡΙΣΙ

Μάγισσες, φαντασματάκια, και ένας ολόκληρος στρατός απο πορτοκαλί κολοκύθες κατέλαβαν χθες τη Γαλλία, σπάζοντας και τα τελευταία όρια αντίστασης των Γάλλων στο Χαλιγουήν (η ημέρα των Πνευμάτων),η οποία ανάκεθεν θεωρείτο ως μια "αμερικανική εμπορική συνωμοσία".

Τα παιδιά δεν είχαν κάν την υπομονή να περιμένουν τη δύση του ήλιου για να ορμήσουν στους δρόμους μεταμφιεσμένα και να γιορτάσουν ένα αρχαίο κέλτικο έθιμο που οι Ιρλανδοί μετανάστες το εξήγαγαν στην Αμερική.

Πολλοί καταστηματάρχες στο Παρίσι παρασύρθηκαν από το γενικό κλίμα και διακόσμησαν τα μαγαζιά τους με κορδέλες, σερμπαντίνες και μάσκες ενώ πούλησαν περισσότερα γλυκά, καραμέλες και παιχνίδια από κάθε άλλη μέρα για τους μικρούς θιασώτες της ημέρας.

Τα εστιατόρια της εταιρίας ΜακΝτόναλντς δεν ήταν πια τα μόνα στο Παρίσι που σέρβιραν χθες ειδικό μενού. Η κολοκύθα και τα διάφορα παρασκευάσματα με βάση αυτή περιλαμβάνονταν στα μενού των περισσότερων γαλλικών εστιατορίων.

Οι ξενύχτηδες εκτός από τις διάφορες ποικιλίες καφέ μπορούσαν να πιούν και χυμό από πορτοκάλια σανγκουίνια, ενώ ο συγκεκριμένος χυμός αποτελούσε τη βάση για τα περισσότερα αλκοολούχα και μη κοκτέιλ.

ΔΗΜΟΠΡΑΣΙΑ ΑΠΟΛΙΘΩΜΑΤΩΝ

-ΛΟΣ ΑΝΤΖΕΛΕΣ

Οι λάτρεις των δεινοσαύρων πλήρωσαν σχεδόν ένα εκατομμύριο δολάρια για εκατοντάδες προϊστορικά απολιθώματα, ενώ διατέθησαν 46.000 δολάρια (περίπου 13,8 εκατομμύρια δραχμές) για τα οστά ενός μικρού Ιχθυόσαυρου, ενός θαλασσίου ερπετού το οποίο ζούσε πριν από 190 εκατομμύρια χρόνια.

Μεταξύ των άλλων που εκτέθηκαν σε δημοπρασία χθες από τον οίκο δημοπρασιών "Μπάτερφιλντς και Μπάτερφιλντς" του Λος Αντζελες ηταν κομμάτια μετεωριτών, οστά δεινοσαύρων, αυγά δεινοσαύρων, απολιθώματα ποδιών και δέρματος δεινοσαύρων, ένας χαυλιόδοντας μαμούθ μήκους 1 μέτρου και ένα απολιθωμένο φίδι μήκους 80 εκατοστών.

"Η δημοπρασία για τα περισσότερα από αυτά τα είδη ήταν γρήγορη και με συνοπτικές διαδικασίες καθώς δημοπρατήθηκαν τουλάχιστον 400 διαφορετικά είδη", δήλωσε ο Λεβί Μόργκαν, εκπρόσωπος του τμήματος φυσικής ιστορίας του Οίκου.

Τα περισσότερα χρήματα διατέθησαν για τον μικρό Ιχθυόσαυρο, για τον οποίο οι διοργανωτές της δημοπρασίας υπολόγιζαν ότι η τιμή του δεν θα ξεπερνούσε τις 25 έως 35.000 δολάρια.

Πολλοί ήταν αυτοί που επέκριναν την ιδέα της πώλησης τόσο σπάνιων και αρχαίων ευρημάτων ωστόσο ο Ντένβιντ Χέρσκοβιτς, διευθυντής του οίκου δήλωσε οτι δεν πουλήθηκε τίποτε αναντικατάστατο.

"Δεν πουλήσαμε κάτι που να το ήθελε ένα μουσείο και τίποτα που να αποτελεί νέο εύρημα για την επιστήμη", πρόσθεσε ο Χέρσκοβιτς.

ΤΟ ΚΥΝΗΓΙ ΤΗΣ ΑΛΕΠΟΥΣ ΚΑΙ Ο ΠΡΙΓΚΙΠΑΣ ΟΥΙΛΙΑΜ

-ΛΟΝΔΙΝΟ

Η πριγκιπική εκδρομή του Σαββατοκύριακου έχει προκαλέσει την οργή των βρετανικών οργανώσεων για τα δικαιώματα των ζώων.

Η Σύνδεσμος εναντίον των Βάρβαρων Αθλημάτων κατηγορεί τον πρίγκιπα Κάρολο ότι χρησιμοποιεί τον νεαρό γιό του και διάδοχο του θρόνου πρίγκιπα Ουίλιαμ για να προχωρήσει "σε πολιτική δήλωση" εναντίον μιας πιθανής απαγόρευσης για το κυνήγι της αλεπούς από την κυβέρνηση του Τόνι Μπλέρ.

Ο 17χρονος Ουίλιαμ, μαζί με άλλους 200 ιππείς μετείχαν το Σάββατο στην εξόρμηση του κυνηγιού της Αλεπούς του Δούκα του Μπόφορ, σε μια έκταση που βρίσκεται κοντά στην κατοικία του Καρόλου στο Λονδίνο. Ο 15χρονος πρίγκιπας Χάρι ακολουθούσε τον πατέρα του και τον αδελφό του επιβαίνοντας, ως συνοδηγός, σε μια μοτοσυκλέτα.

"Ο Κάρολος προσπαθεί να επηρεάσει τα μέλη του κοινοβουλίου και να ψηφίσουν αρνητικά στην πρόταση απαγόρευσης, καθώς ο ίδιος είναι λάτρης του κυνηγιού της αλεπούς", δήλωσε ο πρόεδρος του Συνδέσμου Τζον Χούπερ.

Χθες, περίπου 20.000 άτομα διαδήλωσαν στην πόλη Εξτερ, της νότιας Αγγλίας, κατά της πιθανής απαγόρευσης και τόνισαν ότι η κατάργηση του κυνηγιού της αλεπούς θα δημιουργήσει οικονομικά προβλήματα στις αγροτικές περιοχές.

ΕΛΛΗΝΙΚΗ ΔΗΜΟΚΡΑΤΙΑ
ΥΠΟΥΡΓΕΙΟ ΑΝΑΠΤΥΞΗΣ
ΓΕΝΙΚΗ ΓΡΑΜΜΑΤΕΙΑ ΕΡΕΥΝΑΣ & ΤΕΧΝΟΛΟΓΙΑΣ
ΤΕΧΝΙΚΗ ΥΠΗΡΕΣΙΑ

ΠΕΡΙΛΗΨΗ

ΔΙΑΚΗΡΥΞΗΣ ΕΠΑΝΑΛΗΠΤΙΚΗΣ ΔΗΜΟΠΡΑΣΙΑΣ

Ο Προϊστάμενος της Τεχνικής Υπηρεσίας της Γενικής Γραμματείας Ερευνας και Τεχνολογίας του Υπ. Ανάπτυξης διακηρύττει ότι εκτίθεται σε Δημόσιο Επαναληπτικό Μειοδοτικό Διαγωνισμό με σφραγισμένες προσφορές και με το σύστημα προσφοράς που περιλαμβάνει "ΜΕΛΕΤΗ ΚΑΙ ΚΑΤΑΣΚΕΥΗ" με κατ΄ αποκοπή τίμημα" σύμφωνα με το άρθρο 4 παρ. 4ε του Ν. 1418/84 (ΦΕΚ Α΄23) και του άρθρου 10 του ΠΔ 609/85 (ΦΕΚ Α΄223) και κατ΄ εφαρμογή των διατάξεων του Ν. 1418/84 (ΦΕΚ Α΄ 23) του Ν. 2229/94 (ΦΕΚ Α΄138) Ν. 2372/96 (ΦΕΚ Α΄29) του Ν. 2576/98 (ΦΕΚ Α΄25) του ΠΔ 609/85 (ΦΕΚ Α΄223) όπως ισχύουν σε συνδυασμό με τις ισχύουσες διατάξεις περί εργολαπτών και εκτελέσεως Δημοσίων Εργων και τους όρους της διακήρυξης, η ανάδειξη αναδόχου για την εκτέλεση του έργου: "ΚΑΤΑΣΚΕΥΗ ΝΕΟΥ ΑΝΤΛΙΟΣΤΑΣΙΟΥ ΚΑΙ ΝΕΟΥ ΔΙΚΤΥΟΥ ΘΑΛΑΣΣΙΝΟΥ ΝΕΡΟΥ ΣΤΟΝ ΥΔΡΟΒΙΟΛΟΓΙΚΟ ΣΤΑΘΜΟ ΡΟΔΟΥ" προϋπολογισμού μελέτης 146.017.699 δρχ.

Κύριος του έργου είναι το ΕΘΝΙΚΟ ΚΕΝΤΡΟ ΘΑΛΑΣΣΙΩΝ ΕΡΕΥΝΩΝ (ΕΚΘΕ)

Στο διαγωνισμό γίνονται δεκτές:

α)Εργοληπτικές επιχειρήσεις - Εταιρείες εγγεγραμμένες στα ΜΕΕΠ

Για την κατηγορία Λιμενικά Γ΄ τάξεως και άνω υπό τους περιορισμούς του Νόμου, όπως και Κοινοπραξίες που πληρούν τις προϋποθέσεις του άρθρου 3 της Απόφασης ΕΔ2α/01/27/ΦΝ 294/18-3-85 (ΦΕΚ 170 β΄)

-Για την κατηγορία Η/Μ Β΄ τάξεως και άνω υπό τους περιορισμούς του Νόμου, όπως και Κοινοπραξίες που πληρούν τις προϋποθέσεις του άρθρου 3 της Απόφασης ΕΔ2α/01/ΦΝ 294/18-3-85 (ΦΕΚ 170 Β΄).

β) Κοινοπραξίες μεμονωμένων εργολαπτών ή εργολαπτικών επιχειρήσεων -Εταιρειών ΔΕ για τις κατηγορίες και τάξεις πτυχίων που αναφέρονται στην παρ. (α)

γ)Ατομικές εργολαπτικές επιχειρήσεις ΔΕ για τις κατηγορίες και τάξεις πτυχίων που αναφέρονται στην παραγρ. (α)

Οσοι έχουν ήδη προμηθευτεί τα τεύχη από την προηγούμενη διακήρυξη δημοπρασίας δεν θα χρειαστεί να καταβάλουν πάλι το κατωτέρω ποσό, αλλά οφείλουν να προμηθευτούν χωρίς καταβολή χρημάτων τη συμπλήρωση διακήρυξης της δημοπρασίας.

Ο διαγωνισμός θα διεξαχθεί στις 25 Νοεμβρίου 1999 ημέρα Πέμπτη και ώρα 10.00 π.μ. (έναρξη επίδοσης προσφορών) μέχρι ώρας 11.00 π.μ. (λήξη επίδοσης προσφορών) στα γραφεία της Τεχνικής Υπηρεσίας της Γενικής Γραμματείας Ερευνας και Τεχνολογίας (ΓΓΕΤ) (γραφείο 201) από αρμόδια επιτροπή, που βρίσκονται στην Αθήνα οδός Μεσογείων 14-18, Αθήνα 115 10 τηλ. 7711-545 και 7703-564.

Για να γίνει δεκτή η προσφορά κάθε διαγωνιζόμενου πρέπει να υποβληθεί επί ποινή αποκλεισμού, σύμφωνα με τη διακήρυξη.

Η εγγύηση συμμετοχής στο διαγωνισμό ορίζεται σε 3.000.000 δρχ.

Πρόσθετες πληροφορίες και τα σχετικά τεύχη και σχέδια δίδονται στους ενδιαφερόμενους από την Τεχνική Υπηρεσία της Γενικής Γραμματείας Ερευνας & Τεχνολογίας οδός Μεσογείων 14-18 Αθήνα 115 10 τηλ. 7711-545 και 7703-564 καθ΄ όλες τις εργάσιμες ημέρες και κατά τις ώρες 10.00 π.μ. έως 13.00μ.μ. μέχρι την 15 Νοεμβρίου 1999 ημέρα Δευτέρα, με καταβολή ποσού 25.000 δρχ. υπέρ του Εθνικού Κέντρου Θαλασσίων Ερευνών (ΕΚΘΕ) που κατατίθενται στην Εθνική Τράπεζα (αριθμός λογ/σμού 121/54002872).

Διευκρίνεται ότι η υποβολή των προσφορών θα πραγματοποιηθεί επί ποινή αποκλεισμού μόνο με τα πρωτότυπα έντυπα προσφορών, τα οποία παρέλαβε ο ενδιαφερόμενος από την Τεχνική Υπηρεσία της ΓΓΕΤ

Αθήνα 29-10-99
Ο Προϊστάμενος της Τενχικής Υπηρεσίας
ΣΑΒΒΑΣ ΤΣΙΛΕΝΗΣ
Αρχιτέκτων -Μηχανικός

Χ.Λ-2/10

ΕΛΛΗΝΙΚΗ ΔΗΜΟΚΡΑΤΙΑ
ΝΟΜΟΣ ΔΩΔ/ΣΟΥ
ΔΗΜΟΣ ΛΙΝΔΙΩΝ

ΑΝΑΚΟΙΝΩΣΗ

Ο ΔΗΜΑΡΧΟΣ ΛΙΝΔΙΩΝ

Εχοντας υπόψη του:

Την υπ΄ αριθμ. 212/22-9-1999 απόφαση του Γενικού Γραμματέα του Υπουργικού Συμβουλίου και το πρόγραμμα "Αστερίας" σύμφωνα με τα οποία εγκρίθηκε η ανάθεση με μίσθωση έργου ενός (1) ατόμου και για χρονικό διάστημα ενός (1) έτους στο Γραφείο του Πολίτη του Δήμου Λινδίων.

καλεί

οποιονδήποτε ενδιαφέρεται να απασχοληθεί στο Γραφείο Εξυπηρέτησης του Πολίτη του Δήμου Λινδίων, με μίσθωση έργου και για διάστημα ενός (1) έτους να καταθέσει αίτηση μαζί με τα σχετικά δικαιολογητικά στη Γραμματεία του Δήμου κατά τις εργάσιμες ημέρες και ώρες και διάστημα πέντε (5) ημερών μετά τη δημοσίευση του παρόντος.

Οι ενδιαφερόμενοι θα πρέπει να είναι πτυχιούχοι:

1.Πανεπιστημίου (ΠΕ πληροφορικής) ή

2. ΤΕΙ (ΤΕ πληροφορικής) ή

3.Δευτεροβάθμιας (ΔΕ προσωπικού Η/Υ ή ΔΕ Διοικητικού -Λογιστικού)

Ο Δήμαρχος
ΓΕΩΡΓΙΟΣ ΘΑΡΡΕΝΟΣ

Χ.Λ-1/11

ΕΛΛΗΝΙΚΗ ΔΗΜΟΚΡΑΤΙΑ
ΠΕΡΙΦΕΡΕΙΑ Ν. ΑΙΓΑΙΟΥ
ΝΟΜΟΣ ΔΩΔ/ΣΟΥ
ΔΗΜΟΣ ΑΦΑΝΤΟΥ

ΑΝΑΚΟΙΝΩΣΗ

Ο Δήμαρχος Αφάντου έχοντας υπόψη:

Την υπ΄ αριθμ. 212/1999 απόφαση της Επιτροπής του άρθρου 2 της ΠΥΣ 55/98 σύμφωνα με την οποία εγκρίθηκε η ανάθεση με μίσθωση έργου ενός (1) ατόμου και για χρονικό διάστημα ενός (1) έτους στο Γραφείο του Πολίτη του Δήμου Αφάντου.

καλεί

τους ενδιαφερόμενους που επιθυμούν να απασχοληθούν στο Γραφείο Εξυπηρέτησης του Πολίτη του Δήμου Αφάντου, με μίσθωση έργου και για διάστημα ενός (1) έτους να καταθέσουν αίτηση μαζί με τα σχετικά δικαιολογητικά στη Γραμματεία του Δήμου κατά τις εργάσιμες ημέρες και ώρες μέχρι τη Δευτέρα 8-11-1999

Οι ενδιαφερόμενοι θα πρέπει να είναι:

1.Πτυχιούχοι · ΑΕΙ (ΠΕ πληροφορικής) ή

2. Πτυχιούχοι ΤΕΙ (ΤΕ πληροφορικής) ή

3.Απόφοιτοι δευτεροβάθμιας (ΔΕ προσωπικού Η/Υ ή ΔΕ Διοικητικού -Λογιστικού)

Αφάντου 1-11-99
Ο Δήμαρχος
Σταύρος Σταυρής

Χ.Λ-2/11

ΕΥΧΑΡΙΣΤΗΡΙΟ

Οι οδηγοί και το υπόλοιπο προσωπικό του πρακτορείου "PEGASOS" ευχαριστούν θερμά τον κ. Μιχάλη και την κ. Κατερίνα Καρατζιά για την καλή συνεργασία που είχαν σε όλη τη σεζόν και για την υπέροχη βραδιά που της προσέφεραν το Σάββατο 30 Οκτωβρίου 1999 στο εστιατόριο ΤΖΙΒΑΕΡΙ.

9689-2/11

Χ.Ε.Ν. ΡΟΔΟΥ

ΠΡΟΣΚΛΗΣΗ

Η ΧΕΝ Ρόδου σας προσκαλεί στην ομιλία του γνωστού γιατρού της πόλης μας κ. **ΜΑΝΔΡΑΓΟΥ ΕΥΑΓΓΕΛΟΥ** με θέμα:

"Η ΟΣΤΕΟΠΟΡΩΣΗ"

που θα γίνει την Τρίτη 2 Νοεμβρίου στις 6.30 μ.μ. στην αίθουσα της ΧΕΝ στην οδό Ιπποτών.

Το Δ.Σ.

9678-2/11

ΛΑΧΕΙΟΦΟΡΟΣ ΑΓΟΡΑ

Κατά την κλήρωση στις 31/10/99 τη μηχανή GILERA 50 cc κέρδισε τον No 960 και την πήρε ο Ιωάννης Β. Χαλκιάς (ζωγράφος) την οποία και παρέλαβε.

9695-2/11

ΧΑΡΙΖΕΤΑΙ

άσπρο μικρόσωμο θηλυκό σκυλάκι 4,5 μηνών, έξυπνο και παιχνιδιάρικο. Μόνο σε όποιον μπορεί να το αγαπά και να το φροντίζει.

Τηλ. 24622-34194

9599-2/11

χορηγοί: ΔΗΜΟΣ ΚΑΛΛΙΘΕΑΣ · Δ.Ο.Ν.Α. ΡΟΔΟΥ · LOCALE · PEUGEOT · PIAGGIO ΑΒΕΤΕ Κ. ΚΩΣΤΑΡΙΔΗΣ · internet café Rock Style · Chaplin's Beach Bar · RENDEZ VOUS CLUB ΟΡΦΑΝΙΔΟΥ 23 · ΠΑΡΑΛΙΑΚΟ ΚΑΦΕΝΕΙΟ Το σοκάκι · ΒΑΠ - Π. ΚΟΥΤΣΟΣ Α.Β.Ε.Ε. · MOTOSEL · DYNO'S RACING SERVICE · Chevron ΑΙΩΝΙΑ ΠΟΙΟΤΗΤΑ · AUTOLAND · ΡΟΗΤΡΟΝ ΥΠΗΡΕΣΙΕΣ ΠΡΟΩΘΗΣΗΣ & ΕΠΙΚΟΙΝΩΝΙΑΣ ΟΙΚΟΝΟΜΟΥ ΠΑΝΑΓΙΩΤΗΣ - ΜΗΧΑΝΗΜΑΤΑ - ΧΡΩΜΑΤΑ - ΥΔΡΑΥΛΙΚΑ - ΤΖΑΜΙΑ · ISIS TRAVEL

ΑΓΩΝΕΣ CROSS

Μοτο

ΣΤΟ ΔΗΜΟ ΚΑΛΛΙΘΕΑΣ

31 Κυριακή Οκτωβρίου

7 Κυριακή Νοεμβρίου

12 Κυριακή Δεκεμβρίου



8ο χιλ. ΡΟΔΟΥ - ΛΙΝΔΟΥ

ΜΟΤΟ ΜΑΪΚ

ΔΙΟΡΓΑΝΩΣΗ:

ΑΣΜΑ ΙΚΑΡΟΣ

ΑΘΛΗΤΙΚΟΣ ΣΥΛΛΟΓΟΣ ΜΗΧΑΝΟΚΙΝΗΤΟΥ ΑΘΛΗΤΙΣΜΟΥ

ΤΗΛ: (0241) 87101

X 1271-7/11

Τώρα!

ΣΤΟ ΠΟΛΥΚΑΤΑΣΤΗΜΑ ΠΑΠΠΟΥ

Ντυθείτε με την σφραγίδα των εταιρειών...



ΠΑΠΠΟΥ

Και για τους μικρούς μας φίλους η BARBIE και ο διαστημικός κόσμος του STAR WARS σας περιμένουν σε τιμές Αστέρια!

X1327-30/11

ΜΕΤΑΧΕΙΡΙΣΜΕΝΑ ΔΙΚΥΚΛΑ
από 100.000
ADDRESS 50 - YAMAHA 50
- SUZUKI DR 125 - 250 - KAWASAKI 250
ΑΒΕΤΕ Κ. ΚΩΣΤΑΡΙΔΗΣ
ΤΗΛ. 22157 - 20874 - 22325
X1333-30/11

ΚΕΝΤΡΙΚΟ ΠΡΑΚΤΟΡΕΙΟ PORT AGENT
F/B DALIANA
F/B DIMITROULA
F/B ROMILDA
FERRIES
KYDON TOURS
Από 1/10 έως νεωτέρας
Τα υπερπολυτελή
F/B DHMITROULA - F/B MARINA - F/B RODANTHI
με καθημερινές και εναλλάξ αναχωρήσεις
ΔΡΟΜΟΛΟΓΙΑ ΑΠΟ ΡΟΔΟ
ΔΕΥΤΕΡΑ: 16.00 για Σύμη, Κω, Κάλυμνο, Λέρο, Πάτμο, Πειραιά
ΤΡΙΤΗ: 16.00 για Κω, Κάλυμνο, Πειραιά
ΤΕΤΑΡΤΗ: 16.00 για Κω, Κάλυμνο, Πειραιά
ΠΕΜΠΤΗ: 16.00 για Κω, Κάλυμνο, Λέρο, Πάτμο, Πειραιά
ΠΑΡΑΣΚΕΥΗ: 16.00 για Κω, Κάλυμνο, Λέρο, Πάτμο, Πειραιά
ΣΑΒΒΑΤΟ: 16.00 για Κω, Κάλυμνο, Λέρο, Πάτμο, Πειραιά
ΚΥΡΙΑΚΗ: 16.00 για Κω, Κάλυμνο, Λέρο, Πάτμο, Πειραιά
F/B ROMILDA
ΣΑΒΒΑΤΟ: 15.00 για Καστελλόριζο, Ρόδο
ΣΑΒΒΑΤΟ 22.00 για Σύμη, Τήλο, Νίσυρο, Κω, Κάλυμνο, Αστυπάλαια, Αιγιαλή, Μύκονο, Τήνο, Σύρο, Πειραιά
F/B DIMITROULA
ΤΡΙΤΗ: 15.00 για Σαντορίνη, Νάξο, Πάρο, Πειραιά
ΠΕΜΠΤΗ: 15.00 για Σαντορίνη, Νάξο, Πάρο, Πειραιά
ΚΥΡΙΑΚΗ: 12.30 για Σαντορίνη, Νάξο, Πάρο, Πειραιά
ΕΙΣΙΤΗΡΙΑ - ΠΛΗΡΟΦΟΡΙΕΣ στο
ΠΡΑΚΤΟΡΕΙΟ ΚΥΔΩΝ
• Εθελ. Δωδεκανησίων 14 • Ακτή Σαχτούρη 8
Τηλ. 23.000 - 27722 - 24265 - 27900 - 75268
M28-30/11

YAMAHA
YAMAHA MOTOR HELLAS A.E.
ΠΩΛΗΣΕΙΣ - ΑΝΤΑΛΛΑΚΤΙΚΑ
ΑΞΕΣΟΥΑΡ - ΕΠΙΣΚΕΥΕΣ
✓ ΕΞΟΥΣΙΟΔΟΤΗΜΕΝΟ ΣΥΝΕΡΓΕΙΟ
✓ ΠΛΗΡΗ ΓΚΑΜΑ ΑΝΤΑΛΛΑΚΤΙΚΩΝ
✓ ΤΙΜΕΣ ΑΝΤΙΠΡΟΣΩΠΕΙΑΣ
ΕΠΙΣΗΜΟΣ ΣΥΝΕΡΓΑΤΗΣ ΡΟΔΟΥ
Χ. ΚΙΒΙΛΓΚΗΜ
ΚΟΛΟΚΟΤΡΩΝΗ 9 - ΡΟΔΟΣ - ΤΗΛ 20779 -37910
X1335-30/1

Από τη Νομαρχιακή Αυτοδιοίκηση

Μέτρα για τους ψυχασθενείς

ΕΠΙΤΥΧΗΜΕΝΗ ΗΜΕΡΙΔΑ ΣΤΗ ΡΟΔΟ

Πραγματοποιήθηκε σημειώνοντας μεγάλη επιτυχία η Ημερίδα για την «Ψυχική Υγεία στα Δωδεκάνησα - Προοπτικές για το 2000».

Στην επιτυχία της ημερίδας συνέβαλε ουσιαστικά τόσο η μαζική συμμετοχή φορέων και εκπροσώπων τους όσο κυρίως οι υψηλού επιπέδου εισηγήσεις των εισηγητών που ανέλαβαν την ευθύνη να αναλύσουν ένα τόσο σοβαρό θέμα στο σύνολό του αλλά και στο Νομό της Δωδ/σου ειδικότερα.

Από την ημερίδα αυτή διεξήχθησαν αβίαστα τα παρακάτω συμπεράσματα:

α) Ο σχεδιασμός και ο προγραμματισμός για τα θέματα υγείας των πολιτών, πρέπει να αφορά με την ίδια έμφαση τόσο τον ιατρικό όσο τον ψυχικό τομέα.

β) Τα προβλήματα που σχετίζονται με τη ψυχική υγεία του σύγχρονου ατόμου είναι ήδη σημαντικά έντονα σήμερα, προβλέπεται όμως δυστυχώς να ενταχθουν στο προσεχές μέλλον

γ) Η συμμετοχή της ίδιας της κοινωνίας και των φορέων της στις πρωτοβουλίες και τα προγράμματα του υπουργείου Υγείας και Πρόνοιας μπορεί να αποτελέσει τον καθοριστικό παράγοντα υλοποίησης αποτελεσματικών δομών κι εφαρμογών για την αντιμετώπιση του σύνθετου προβλήματος της ψυχικής υγείας

δ) Το υφιστάμενο θεσμικό πλαίσιο τόσο της χώρας μας αλλά και της Ευρωπαϊκής Ενωσης είναι ήδη σημαντικό, απαιτείται όμως η συμπλήρωση του με τις δομές που το ίδιο προβλέπει και που είναι λογικό να διαφέρουν από περιοχή σε περιοχή και για κάθε ξέχωρο τομέα της ψυχικής υγείας.

Στα πλαίσια αυτή η Αυτοδιοίκηση πρέπει να έχει ουσιαστικό λόγο.

ε) Η Νομαρχιακή Αυτοδιοίκηση Δωδεκανήσου από καιρό ήδη έχει αποφασίσει την ίδρυση της αστικής μη κερδοσκοπικής εταιρείας για την προαγωγή της Υγείας, Μέριμνας και Αλληλεγγύης στο νομό με τη συμμετοχή της ΤΕΔΚ Δωδεκανήσου και του Πανεπιστημίου Αιγαίου.

Είναι ιδιαίτερα σημαντικό το γεγονός ότι η ιδρυτική πράξη της εταιρείας αυτής προβλέπει τη δημιουργία κινητών μονάδων στελεχωμένων με όλες τις απαραίτητες ειδικότητες για να καλύψουν το ευρύ φάσμα παροχής υπηρεσιών Υγείας, Μέριμνας και Αλληλεγγύης σε όλο το νομό.

Πρόταση η οποία κατατίθεται και από το Κρατικό Θεραπευτήριο Λέρου σαν απαραίτητη προϋπόθεση για την κάλυψη των ψυχιατρικών αναγκών των κατοίκων των νησιών μας.

στ) Για το σκοπό αυτό προτείνουμε στο υπουργείο Υγείας και Πρόνοιας την υπογραφή Ειδικής Προγραμματικής Σύμβασης με την αστική μη κερδοσκοπική εταιρεία μας, προκειμένου να ενοποιηθούν θεσμικά οι δράσεις όλων για τον κοινό στόχο.

ζ) Προτείνεται επίσης η συγκρότηση Διεπιστημονικής Ομάδας που θα αξιολογήσει και θα ιεραρχήσει τις προτάσεις και τις δράσεις που έχουν κατατεθεί στην ημερίδα με δυνατότητα κοστολόγησής τους με απώτερο σκοπό να αποτελέσουν συνολική πρόταση για το Γ' ΚΠΣ της Περιφέρειας Νοτίου Αιγαίου για την προαγωγή της Υγείας συνολικά και της Ψυχιατρικής Περίθαλψης ειδικότερα στα Δωδεκάνησα.

Η οργανωτική επιτροπή δεσμεύεται να εκδώσει τα πρακτικά της συνάντησης αυτής.

Γιορτή για τους τροφίμους του Ιδρύματος Κολυμπίων

Με πρωτοβουλία του παπά-Κυριάκου Μανέττα, της πρεσβυτέρας του Μαργαρίτας Παναγή - Μανέττα, καθηγήτριας φιλολόγου και κυριών των κύκλων του ιερού ναϋδρίου της Αγίας Ειρήνης - Τριών Ιεραρχών, που βρίσκεται στην αυλή του Πανεπιστημίου Αιγαίου, μια πρωτότυπη εκδήλωση έγινε στο Ιδρυμα Κολυμπίων για την 28η Οκτωβρίου 1940.

Το μεσημέρι, ο πρωτοπρεσβύτερος παπά - Κυριάκος Μανέττας, θεολόγος - δάσκαλος, πήρε μαζί με την οικογένειά του και άλλα αυτοκίνητα, κυρίες με φαγητά, γλυκά, αναψυκτικά και διάφορα κεράσματα, το δρόμο για τα ιδρύματα των Κολυμπίων. Καλύτερη μέρα για να γιορτάσουμε μαζί με τα παιδιά και τους γέρους δεν υπάρχει, τόνισε στις κυρίες του κύκλου.

Ακολούθησε μουσική από την ορχήστρα του κ. Χρήστου Παπανδρέου, η οποία δωρεάν και με μεγάλη χαρά και ευαισθησία διασκέδασε τους τροφίμους και το πρσωπικό του ιδρύματος.

Θα πρέπει να σας θυμίσουμε ότι ο παπά - Κυριάκος Μανέττας πολύ τακτικά επισκέπτεται τα ιδρύματα, όχι μόνο στη Ρόδο αλλά και στα άλλα νησιά μας, όπως στην Κω και Λέρο.

Διοργανώνει γιορτές, εκδρομές και άλλες εκδηλώσεις μαζί με φιλότιμες κυρίες από Αρχάγγελο και Ρόδο που του προσφέρουν τις υπηρεσίες τους.

ΒΙΟΣ ΑΝΘΟΣΠΑΡΤΟΣ..!



Η στιγμή για την γαμήλια τελετή έφθασε. Η εκκλησία ντύθηκε για το χαρμόσυνο γεγονός....
κι εσείς στην πιο όμορφη στιγμή της ζωής σας θέλετε κάτι αξέχαστο.
Εμπιστευθείτε λοιπόν το Ξενοδοχείο ΔΙΟΝΥΣΟΣ!
Σε άψογα διαμορφωμένο χώρο με διακόσμηση μοναδική, σε ζεστό φιλικό περιβάλλον, με προσεγμένη κουζίνα, έμπειρο προσωπικό, και την καλύτερη δυνατή εξυπηρέτηση, η ημέρα του γάμου σας θα τελειώσει με τον πιο υπέροχο τρόπο!

Και... να ζήσετε!

ΞΕΝΟΔΟΧΕΙΟ ΔΙΟΝΥΣΟΣ
...για κάθε είδους εκδήλωση
...σε ειδικές τιμές
...με επιλογή στο μενού.

ΦΑΝΕΡΩΜΕΝΗ ΙΞΙΑ ΤΗΛ. (0241) 23021/5 - Τ.Θ. 241
X1341-5/11

X1334-30/11
Αυτοί ήρθαν... Ερχονται και άλλοι.
ΜΟΥΣΕΣ
Restaurant-NightClub
Ανοίξαμε και σας περιμένουμε με καινούριο ανανεωμένο χειμερινό πρόγραμμα
Για κρατήσεις
Τηλ.: 094 6024626

GR
Grand Hotel
Προτιμήστε το νέο μας
PIANO BAR
με τον πιανίστα μας
Τάκη Τσώνη
Ο τέλειος συνδυασμός ποιότητας και οικονομίας
YELLOW SPOT
X1315-30/11

ΕΥΧΑΡΙΣΤΗΡΙΟ



ΕΛΛΗΝΙΚΟΣ ΕΡΥΘΡΟΣ ΣΤΑΥΡΟΣ
ΠΕΡΙΦΕΡΕΙΑΚΟ ΤΜΗΜΑ ΡΟΔΟΥ
ΛΕΩΦ. ΡΟΔΟΥ -ΛΙΝΔΟΥ 251 - 85100 ΡΟΔΟΣ
Τηλ. 68366 - Φαξ - 91108

Η πρόεδρος και το διοικητικό συμβούλιο του Περιφερειακού Τμήματος του Ελληνικού Ερυθρού Σταυρού στη Ρόδο, επιθυμούν να ευχαριστήσουν δημόσια, τον Παιδικό Σταθμό «Δημιουργία», τον Δήμο Αφάντου, το Σύλλογο Αποφοίτων Βενετοκλείου Γυμνασίου, τη Ροδιακή Μεταφορική, το ΜΕΤΡΟ, το ΠΛΑΚΑΓΕ και πολλούς εμπόρους και φίλους ιδιώτες για την προσφορά τους σε τρόφιμα, τα οποία συσκευάσθηκαν και εστάλησαν με αποστολή στους σεισμόπληκτους συνανθρώπους μας στην Αττική.

Με τον τρόπο αυτό, έδειξαν την ευαισθησία τους στα κοινά και τη συμπαράσταση και εμπιστοσύνη τους στο έργο του Ελληνικού Ερυθρού Σταυρού, μέρος του οποίου είναι η αλληλεγγύη και η συναδέλφωση σε κάθε περίπτωση ανάγκης.

Η πρόεδρος Δ. Δελαπόρτα **Το διοικητικό συμβούλιο**

ΓΔ-2/11



7ήμερη εκδρομή (ατμοπλοϊκώς)

ΓΥΡΟΣ ΠΕΛΟΠΟΝΝΗΣΟΥ

Από 17/11 - 23/11 ΑΤΜΟΠΛΟΪΚΟΣ
Και 18/11 - 22/11 ΑΕΡΟΠΟΡΙΚΩΣ

Μια μοναδική ευκαιρία να επισκεφθείτε την **Επίδαυρο**, το **Ναύπλιο**, το **Κάστρο του Παλαμιδιού**, το **Τολό**, την **Παναγιά Μαλεβή**, **Τρίπολη, Σπάρτη, Γύθειο, Σπήλαια Δυρού, Καλαμάτα, Πύλο, Γαργαλιάνους, Φιλιατρά, Αρχαία Ολυμπία, Πάτρα, Καλάβρυτα, Μέγα Σπήλαιο, Αγ. Λαύρα, Ισθμό Κορίνθου.**

Πληροφορίες - Πρόγραμμα
ΠΡΑΚΤΟΡΕΙΟ ΤΑΞΙΔΙΩΝ
ΣΑΒΒΑΣ ΣΑΗΣ
Τάρπον Σπριγκς 42 (δίπλα στην ΠΙΣΤΕΩΣ) Τηλ. 39781 - 3

M23-14/11

Από την τουρκική πόλη στη Σύμη

Οι κάτοικοι της Ντάτσα ανταπέδωσαν την επίσκεψη

ΘΕΡΜΗ ΥΠΟΔΟΧΗ ΑΠΟ ΤΟΥΣ ΣΥΜΙΑΚΟΥΣ

Για την επίσκεψη των κατοίκων της Ντάτσα στη Σύμη, ο δήμαρχος του νησιού κ. Μιλτιάδης Σαρρής εξέδωσε την παρακάτω ανακοίνωση:

«Σίγουρα κάτι αλλάζει στις σχέσεις των δύο λαών. Η «μετασεισμική» εποχή. Χθες το ζήσαμε στη Σύμη. Υποδεχθήκαμε δεκάδες ζεστούς ανθρώπους και ανάμεσά τους το νομάρχη, το δήμαρχο, τους μουσικούς και τα χορευτικά τους, που μας ήλθαν από την απέναντι πόλη της Ντάτσα (Σταδιά) με τέσσερα καΐκια, κρατώντας μικροί και μεγάλοι ελληνικές και τουρκικές σημαίες με τους ήχους των μουσικών τους και χορούς των χορευτικών τους.

Βγήκαν στο Ρολόι όπου εξελίχτηκαν συγκινητικές στιγμές. Μας γνώριζαν ήδη και τους γνωρίζαμε και μετά στην παραλία και μπροστά στο Δημαρχείο και μπακλαβάδες για να γίνουν γλυκές - όπως είπε ο συνάδελφος δήμαρχος - οι σχέσεις μας.

Κι έπειτα, λόγια πολλά αναθρώπινα, από μικρούς και μεγάλους. «Πολύ όμορφη η Σύμη, 50-60 χρόνια κάναμε όνειρα να δούμε αυτό το νησί που είναι απέναντί μας και που τώρα να, το βλέπουμε. Αργήσαμε πολύ. Θέλουμε να μπορούμε, όπως εσείς να ερχόμαστε τακτικά». Τους «ταξιδέψαμε» μέχρι τον Πανορμίτη, όπου ο ηγούμενος Γαβριήλ και το προσωπικό επεφύλαξαν άψογη φιλοξενία και σχεδόν γνώριζαν τη θαυματουργή του ιστορία. Και όταν έπεσε το φως της ημέρας, στο Πέδι βρεθήκαμε όλοι μαζί, Συμιακοί και κάτοικοι της Ντάτσα, ένα γίναμε τρώγοντας) χορεύοντας παιδιά και μεγάλοι.

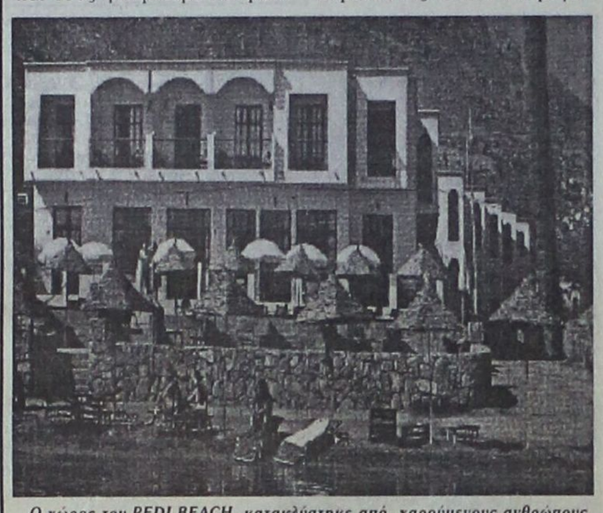

Ο χώρος του PEDI BEACH κατακλύστηκε από χαρούμενους ανθρώπους

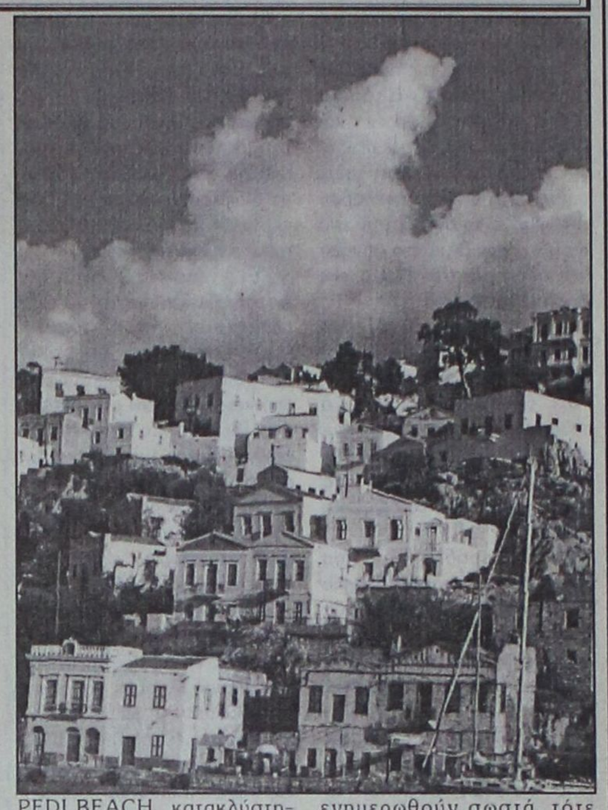

τα πρώτα καλωσορίσματα τα δώρα τα συμβολικά. Πέντε ρίζες ελιές που τις φυτέψαμε στο PEDI BEACH κατακλύστηκε από χαρούμενους ανθρώπους.

Καμαρώσαμε τα παιδιά που χόρευαν αυτά της Ντάτσα και τα δικά μας της Ενωσης Γυναικών Σύμης. Και όλοι μαζί, είπαμε να συνεχίσουμε να βρισκόμαστε και να τα συζητάμε από αύριο και με άλλους σε πιο μεγάλες καρέκλες.

Συμφωνήσαμε και είναι σίγουρο. Οταν οι δύο λαοί ενημερωθούν σωστά, τότε όλα είναι δυνατά, ακόμη και αυτά που πριν λίγους μήνες απίθανα φάνταζαν.

Αλλωστε είμαστε το ίδιο. Αυτοί το ίδιο αυθόρμητοι, το ίδιο ανθρώπινοι. Γελάμε και χορεύουμε όταν πρέπει και κλαίμε και στεναχωριόμαστε όταν πρέπει.

Το αποδείξαμε εμείς, οι απλοί. Μακάρι να το αποδεχθούν και οι της νέας τάξης πραγμάτων».

ΛΑΧΕΙΑ

ΠΡΑΚΤΟΡΕΙΟΝ
ΓΙΩΡΓΟΣ ΚΟΝΤΟΖΑΜΑΝΗΣ
ΜΕΓ. ΚΩΝΣΤΑΝΤΙΝΟΥ 43 • ΡΟΔΟΣ ☎ 20800



ΛΟΤΤΟ
ΙΠΠΟΔΡΟΜΟΣ
ΚΑΤΑΘΕΣΗ ΔΕΛΤΙΩΝ ΠΡΟ-ΠΟ ΜΕΧΡΙ ΣΑΒΒΑΤΟ ΛΟΤΤΟ ΜΕΧΡΙ ΤΡΙΤΗ 3 μ.μ.
ΕΧΕΜΥΘΕΙΑ • ΕΙΛΙΚΡΙΝΕΙΑ • ΤΥΧΗ

ΠΡΟ-ΠΟ



ΦΘΙΝΟΠΩΡΙΝΕΣ - ΧΕΙΜΕΡΙΝΕΣ ΕΚΔΡΟΜΕΣ

ΠΑΡΙΣΙ – DISNEYLAND
ΡΩΜΗ
ΓΥΡΟΣ ΙΤΑΛΙΑΣ
ΙΣΠΑΝΙΑ
ΑΥΣΤΡΙΑ – ΒΙΕΝΝΗ
ΒΙΕΝΝΗ – ΠΡΑΓΑ
ΒΙΕΝΝΗ – ΒΟΥΔΑΠΕΣΤΗ
ΒΟΥΔΑΠΕΣΤΗ
ΕΛΒΕΤΙΚΕΣ ΑΛΠΕΙΣ
ΛΟΝΔΙΝΟ
ΚΑΤΡΟ (κρουαζιέρα ΝΕΙΛΟΥ)
ΜΑΡΟΚΟ
ΤΥΝΗΣΙΑ

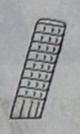



Μεγάλα ταξίδια
ΜΠΑΓΚΟΚ – ΣΙΓΚΑΠΟΥΡΗ – ΠΟΥΚΕΤ
ΜΠΑΓΚΟΚ – ΜΠΑΛΙ
ΜΠΑΓΚΟΚ – ΠΟΥΚΕΤ
ΜΠΑΓΚΟΚ –ΣΙΓΚΑΠΟΥΡΗ – ΠΟΥΚΕΤ – ΣΑΜΟΥΙ
ΜΠΑΛΙ
ΠΕΚΙΝΟ – ΣΙΑΝ – ΓΚΟΥΤΛΙΝ – ΚΑΝΤΩΝΑ
ΜΕΞΙΚΟ – ΤΑΞΚΟ – ΑΚΑΠΟΥΛΚΟ
ΚΟΥΒΑ (ΑΒΑΝΑ – ΒΑΡΑΔΕΡΟ)
ΚΕΝΥΑ
ΜΠΟΥΕΝΟΣ ΑΤΡΕΣ – ΡΙΟ – ΙΓΚΟΤΑΣΟΥ

Πληροφορίες - Προγράμματα
ΠΡΑΚΤΟΡΕΙΟ ΤΑΞΙΔΙΩΝ
ΣΑΒΒΑΣ ΣΑΗΣ
ΤΟ ΠΡΑΚΤΟΡΕΙΟ ΠΟΥ ΕΜΠΙΣΤΕΥΕΣΤΕ
ΤΑΡΠΟΝ ΣΠΡΙΓΚΣ 42 (δίπλα στην Πίστεως)
Τηλ. 39781-3

M23 - 30/11

Στο πλαίσιο των απαιτήσεών σας για ένα καλύτερο σπίτι

είμαστε πρώτοι

ΔΕΝ ΑΞΙΖΕΙ ΤΟ ΣΠΙΤΙ ΣΑΣ 400 ΔΡΑΧΜΕΣ;
ΑΠΟΚΤΗΣΤΕ ΤΩΡΑ ΜΙΑ ΚΕΝΤΡΙΚΗ ΕΙΣΟΔΟ ΓΙΑ ΤΟ ΣΠΙΤΙ ΣΑΣ ΜΕ ΕΠΙΠΕΔΕΣ ΕΠΕΝΔΥΣΕΙΣ ΣΕ ΟΤΙ ΧΡΩΜΑ ΘΕΛΕΤΕ
ΜΟΝΟ ΜΕ 400 ΔΡΑΧΜΕΣ ΤΗ ΜΕΡΑ!

εντός

με *εσωτερικές πόρτες υψηλής αισθητικής, μεγάλης αντοχής και άψογης λειτουργικότητας*. Είναι κατασκευασμένες από πολύτιμα ξύλα με την τεχνική **Listellare**. Θα τις βρείτε σε 230 διαφορετικά σχέδια και πολλούς χρωματισμούς.



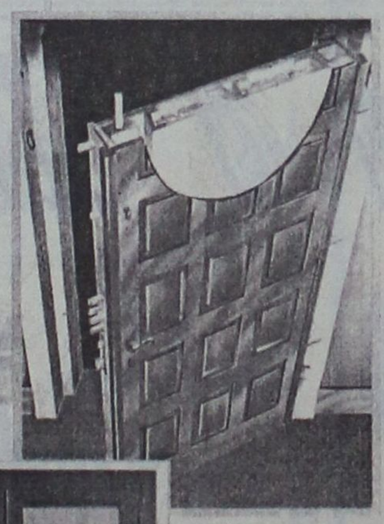

εκτός

με *θωρακισμένες πόρτες ασφαλείας* **ΠΛΑΙΣΙΟ** από ενισχυμένο χάλυβα που εγγυώνται την ασφάλεια του σπιτιού σας. Είναι απαραβίαστες, θωρακισμένες, θερμομονωτικές, ηχομονωτικές και άκαυστες. Οι *πόρτες εισόδου* προσφέρονται σε 6 μοντέλα και 60 διαφορετικούς συνδυασμούς διαστάσεων.

& επιπλέον

με *ποιότητα ΠΛΑΙΣΙΟ* και στα *θερμομονωτικά κουφώματα* που εξασφαλίζουν τέλεια ηχομόνωση, στεγανότητα και αντοχή. Είναι κατασκευασμένα από πολύτιμο ξύλο που δεν χρειάζεται συντήρηση και προσφέρουν λύσεις και εφαρμογές που ταιριάζουν στη δική σας αισθητική αντίληψη.





UNIQUE PLAN

X1346-30/11

ΓΕΡΑΣΙΜΟΣ ΠΕΤΡΟΥ Δημοκρατίας 9 - Ρόδος Τηλ. (0241) 21567 - FAX 23432

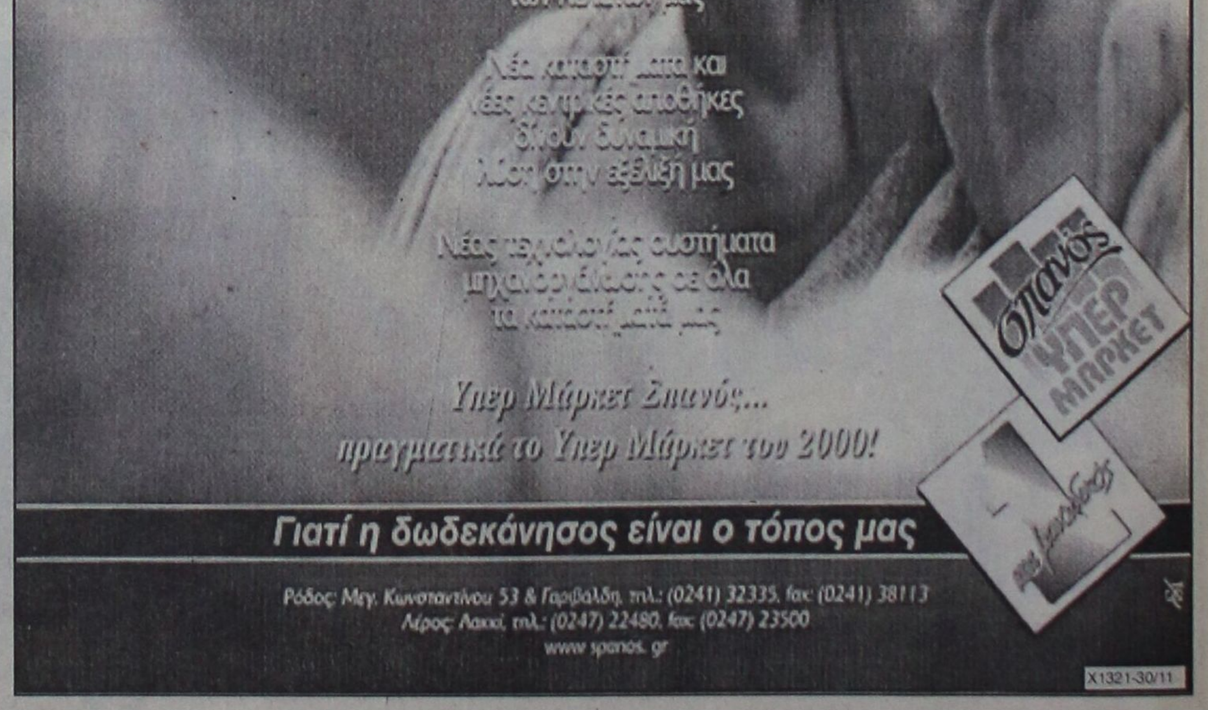

X1321-30/11

ΝΤΕΤΕΚΤΙΒ
30 ΧΡΟΝΙΑ ΜΟΝΙΜΑ ΚΑΙ ΣΤΗ ΡΟΔΟ
35354-28780
Π.Π ΓΕΡΜΑΝΟΥ 6(ΠΛΑΤ.ΦΩΚΙΑΛΗ)
Η ΛΥΣΗ!! ΣΕ ΚΑΘΕ ΣΑΣ ΠΡΟΒΛΗΜΑ
EXPRESS SECURITY
Χ. 1316 - 30/11

Μεταξύ εταιριών και πρακτόρων

ΠΟΛΕΜΟΣ ΣΤΟΝ ΑΕΡΑ

ΚΑΥΓΑΣ ΓΙΑ ΤΟ ΘΕΜΑ ΤΗΣ ΠΡΟΜΗΘΕΙΑΣ

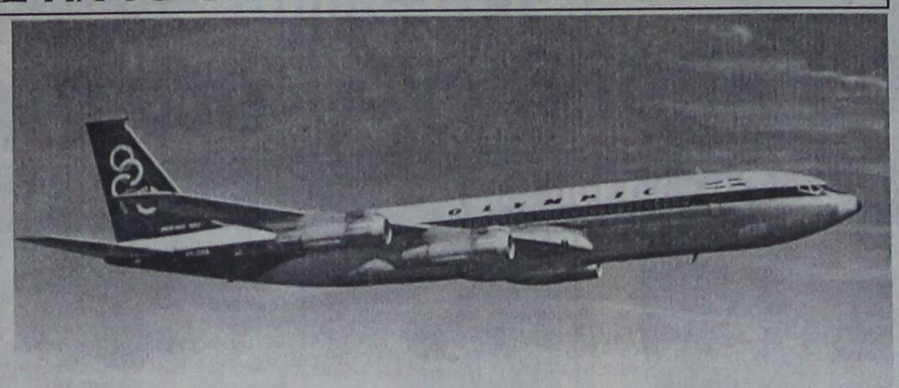

Νέα περίοδο έντασης και... «εχθροπραξιών» διέρχονται οι επειδοσιακές, τελευταία, σχέσεις των τουριστικών πρακτόρων και των ταξιδιωτικών γραφείων με τις αεροπορικές εταιρίες, γύρω από το θέμα του ύψους της προμήθειας που εισπράττουν οι τελευταίοι από τις πρώτες επί της πώλησης αεροπορικών εισιτηρίων.

Η απόφαση της United Airlines, στις αρχές του μήνα, να μειώσει την προμήθεια αυτή από 8% σε 5%, πυροδότησε έντονες αντιδράσεις από την πλευρά των πρακτόρων στις ΗΠΑ και κυρίως του Συνδέσμου Τουριστικών Πρακτόρων Αμερικής, του γνωστού μας ASTA, που εκπροσωπεί περί τις 15.000 επιχειρήσεις. Αντιδράσεις που κλιμακώθηκαν ιδιαίτερα τις τελευταίες μέρες, καθώς περίπου 16 άλλες μεγάλες αεροπορικές εταιρίες, μεταξύ των οποίων οι Air France, American, Continental, Delta, Nothwest, Us Airways και άλλες, ακολούθησαν και αυτές την κίνηση της United.

Η αντίδραση του ASTA ήταν άμεση και εντονότερη από κάθε άλλη φορά, όπως εκείνη μετά την πλέον πρόσφατη μείωση του ποσοστού προμήθειας στην οποία προχώρησαν οι αεροπορικές εταιρίες στις ΗΠΑ τον Οκτώβριο του 1997 (με μείωση από 10% σε 8%). Το δ.σ. του Συνδέσμου αρχικά τάχθηκε υπέρ του αποκλεισμού της United από τις τάξεις του και της κίνησης διαδικασιών για τη λήψη μέτρων νομικού χαρακτήρα πλέον εναντίον των αεροπορικών εταιριών που αποφασίζουν μονομερώς μείωση των προμηθειών.

Μια δεύτερη σκέψη, που μεταβιβάστηκε στο Σύνδεσμο από μέλη του, ήταν να οργανωθεί σε αμερικανικό επίπεδο ένα είδος μποϊκοτάζ από τους τουριστικούς πράκτορες εναντίον της εταιρίας, σκέψη όμως που δεν φαίνεται να έχει ιδιαίτερο μέλλον, καθώς αφενός υπάρχουν νομικά προβλήματα (η ομοσπονδιακή νομοθεσία απαγορεύει τέτοιου είδους κινήσεις) και αφετέρου, ο ίδιος ο ASTA προτιμά να προχωρήσει στην αντιμετώπιση αυτού του φλέγοντος ζητήματος με πιό προσεκτικές, νομικά τεκμηριωμένες και καλύτερα οργανωμένες κινήσεις. Για αυτό τον λόγο, αποφασίστηκε κατ' αρχάς η δημιουργία μίας ομάδας εργασίας από ειδικούς και επιχειρηματίες του κλάδου, η οποία θα εξετάσει όλες τις πτυχές κάι τα σχετικά ζητήματα. Παράλληλα, σε μία προσπάθεια να γενικεύσει, το ζήτημα, σχεδιάζει να σχηματίσει ένα συνασπισμό με εκπροσώπους και άλλων κλάδων του τομέα τουρισμού και ταξιδιών, που αντιμετωπίζουν ίδια ή ανάλογα προβλήματα, αντιμέτωποι με πανίσχυρα επιχειρηματικά ή οικονομικά σχήματα, αδύναμοι να αντιδράσουν συλλογικά και οργανωμένα, λόγω της ισχύουσας νομοθεσίας.

Σύμφωνα με τις εκτιμήσεις και τα πρώτα στοιχεία του ASTA, η νέα μείωση του ποσοστού των προμηθειών θα σημαίνει απώλειες της τάξης των 20.000 δολαρίων της προμήθειας επί πωλήσεων αεροπορικών εισιτηρίων υψους 1 εκατ. δολαρίων, για κάθε τουριστικό πρακτορείο.

Σύμφωνα με τα ίδια στοιχεία, σήμερα, παρά την αλματώδη αύξηση των πωλήσεων εισιτηρίων απευθείας από τις αεροπορικές εταιρίες μέσω του Internet, περίπου 80% των αεροπορικών εισιτηρίων των ΗΠΑ εξακολουθούν να πωλούνται μέσω των τουριστικών πρακτορείων, τα οποία εισπράττουν κατά μέσο όρο προμήθεια ύψους 6,5%.

Ήδη, για να αντισταθμίσουν τις ζημιές που ισχυρίζονται ότι έχουν πλέον από την πώληση αεροπορικών εισιτηρίων, πολλοί τουριστικοί πράκτορες άρχισαν να επιβάλλουν πρόσθετες χρεώσεις, μία επιβάρυνση στην έκδοση και πώληση εισιτηρίων, που κυμαίνονται από 10 έως 25 δολάρια. Εκτιμάται ότι αυτή τη στιγμή περίπου το 70% των τουριστικών πρακτορείων στις ΗΠΑ κάνει τέτοιου είδους χρεώσεις.

Επιπλέον, πολλά τουριστικά γραφεία δίνουν μεγαλύτερη προσοχή και βαρύτητα σε άλλες υπηρεσίες και προϊόντα, όπως τα οργανωμένα ταξίδια, τα πακέτα διακοπών και οι κρουαζιέρες, από τις πωλήσεις των οποίων έχουν αυξημένα ποσοστά προμηθειών (της τάξης του 10% και άνω).

Από την άλλη πλευρά, οι αεροπορικές εταιρίες αναφέρουν ότι αναγκάζονται να προχωρούν με μειώσεις των προμηθειών προκειμένου να περιορίσουν το κόστος διανομών και πωλήσεων και να ανταπεξέλθουν στον οξύτατο ανταγωνισμό.

Ειδικά όσον αφορά την United, η οποία, σε αυτή τη φάση, βρίσκεται στο στόχαστρο των τουριστικών πρακτόρων περισσότερο από κάθε άλλη αεροπορική εταιρία, εκπρόσωπός της ανακοίνωσε ότι από τη μείωση της προμήθειας θα εξοικονομεί 150 εκατ. δολάρια ετησίως.

RODOS PALACE
Resort Hotel • Convention Center
Το Πολυτελέστερο Ξενοδοχειακό Συγκρότημα της Ρόδου, ζητεί για άμεση πρόσληψη:

ΙΔΙΑΙΤΕΡΑ ΓΡΑΜΜΑΤΕΑ ΔΙΕΥΘΥΝΣΗΣ
EXECUTIVE SECRETARY

Απαραίτητα προσόντα:
- Άριστη γνώση της Ελληνικής και Αγγλικής γλώσσας.
- Ικανότητα χειρισμού Ηλεκτρονικού Υπολογιστή (Windows).
- Τυφλό σύστημα δακτυλογράφησης (Word).

Η ιδανική υποψήφια πρέπει να είναι έως 30 ετών με ανάλογη προϋπηρεσία. Οποιαδήποτε επιπλέον προσόντα θα συνεκτιμηθούν στην αξιολόγηση. Η απασχόληση είναι 12μηνης βάσης.

Οι Ενδιαφερόμενες μπορούν να αποστείλουν το Βιογραφικό τους σημείωμα μαζί με μία πρόσφατη φωτογραφία τους, στην Διεύθυνση της Εταιρείας, υπ' όψιν Κου Ηρακλή Ζάχου.

Ξενοδοχείο Ρόδος Παλάς
Λεωφ. Ιαλυσού, Τ.Θ. 121, Ιξιά, Ρόδος
Τηλ. (0241) 25222, Fax: (0241) 25350
E-mail: info@rodos-palace.gr M17-30/11

Miele
Οικιακές ηλεκτρικές συσκευές Εντοιχιζόμενες και ανεξάρτητες

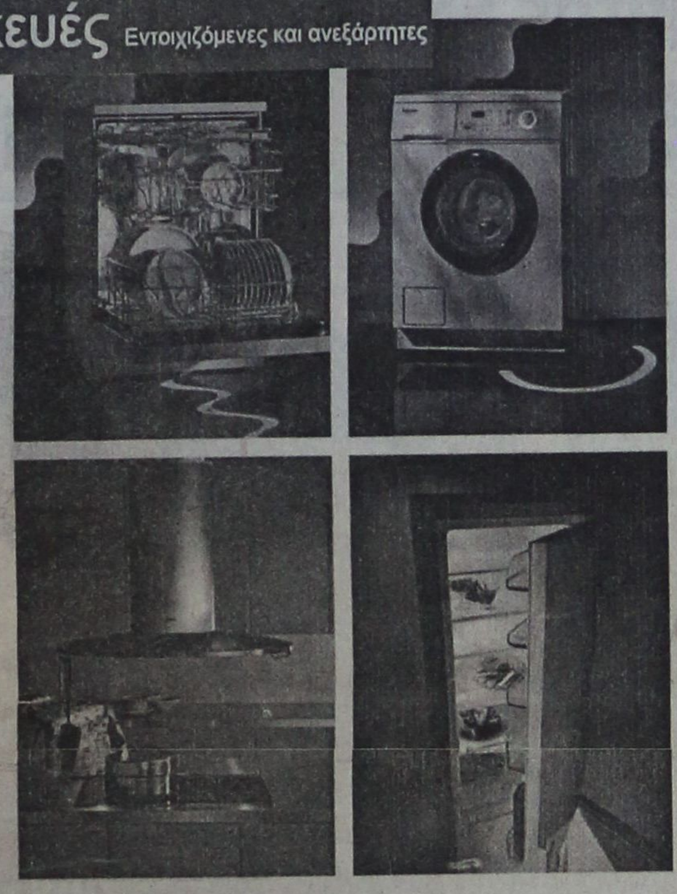

ΑΝΤΙΠΡΟΣΩΠΟΣ ΡΟΔΟΥ
EXPERT ΚΩΣΤΑΡΙΔΗΣ
ΚΑΝΑΔΑ 12 Τηλ. 22325, 20874
Χ 1333 - 30/11



όταν τα παιδιά ...κάνουν πάρτυ!

Ξεχάστε την ταλαιπωρία και διασκεδάστε κι εσείς μαζί τους!
Θυμηθείτε μόνο το Ξενοδοχείο ΔΙΟΝΥΣΟΣ.
Για την άψογη οργάνωση κάθε παιδικού πάρτυ, σε άριστα διαμορφωμένο χώρο, ζεστό και φιλικό περιβάλλον, με έμπειρο προσωπικό. πρόθυμο να προσφέρει την καλύτερη δυνατή εξυπηρέτηση, εμπιστευθείτε το Ξενοδοχείο ΔΙΟΝΥΣΟΣ.
Και... κάντε πάρτυ μαζί με τα παιδιά σας!!

ΞΕΝΟΔΟΧΕΙΟ ΔΙΟΝΥΣΟΣ
...για κάθε είδους εκδήλωση
...σε ειδικές τιμές
...με επιλογή στο μενού.

ΦΑΝΕΡΩΜΕΝΗ ΙΞΙΑ ΤΗΛ. (0241) 23021/5 - Τ.Θ. 241 Χ1341-5/11

ΑΝΟΙΓΟΥΜΕ ΣΥΝΤΟΜΑ
ΠΟΛΥΕΘΝΙΚΗ ΕΤΑΙΡΕΙΑ ΡΟΥΧΩΝ
ΣΥΝΤΟΜΑ ΣΤΗΝ ΕΛΛΑΔΑ
ΖΗΤΟΥΝΤΑΙ

Αν Θεωρείτε τον εαυτό σας φιλόδοξο, ανοιχτό σε προοπτικές καριέρας σε υψηλού επιπέδου μόδας κατάστημα ρούχων, αν είστε εμφανίσιμη με βασικές γνώσεις της ελληνικής και αγγλικής, επικοινωνήστε με τη Λίζα στη SIMPLE S.A.

Τηλ.: 70680 - 2
Ώρες επικοινωνίας: 8.30 - 14.00 και 5.30 - 8.30

T. 33078 - 6/11

Ματιές στα σπορ

Διαιτησία και...Αστυνομία «αντίπαλοι» του Απόλλωνα

«Τρελά πράγματα» σημειώθηκαν στον αγώνα του Βλαχιώτη

Αγανακτισμένος από τα όσα αντιμετώπισε ο ίδιος και η ομάδα του στον Βλαχιώτη, στον αγώνα με τον τοπικό Αστέρα, είναι ο προπονητής του Απόλλωνα Καλυθιών Κώστας Παπαοικονόμου.

Αυτό φάνηκε ξεκάθαρα από τις χθεσινές του δηλώσεις, με τις οποίες καυτηρίασε την απαράδεκτη διαιτησία του κ. Αρκουδέλη από την Αθήνα, αλλά και τη στάση της Αστυνομίας απέναντί του.

Συγκεκριμένα, ο κ. Παπαοικονόμου είπε για το διαιτητή:

"Νόμιζα ότι φέτος θα έφτιαχνε η κατάσταση στη Δ΄ Εθνική αλλά έκανα λάθος. Το γήπεδο που παίζαμε ήταν ένα ξέφραγο αμπέλι και δεν παρέχει καμμία απολύτως προστασία. Πριν την έναρξη, ο διαιτητής ρωτούσε πόσοι αστυνομικοί υπήρχαν στο γήπεδο για να παρέχουν προστασία. Αναρωτιέμαι, τι ήθελε να κάνει και ενδιαφερόταν τόσο πολύ για τον αριθμό των αστυνομικών; Στο φύλλο αγώνα εμένα με έγραψε σαν παράγοντα αν και έχω δίπλωμα προπονητή. Ο διαιτητής έκανε το αδύνατο δυνατό για να μην κάνουμε επίθεση. Είτε ήταν εσκεμμένο, είτε όχι, ήταν έγκλημα με αποκορύφωμα το δεύτερο γκολ. Ο παίκτης των γηπεδούχων πήρε ξεκάθαρα τη μπάλα με το χέρι.

Τα όσα έγραψε στο φύλλο αγώνα ότι του είπα δεν ισχύουν. Πράγματι, κάποιος ποδοσφαιριστής μου του τα είπε, αλλά αυτός έγραψε ότι τα είπα εγώ".

Για την Αστυνομία, ο προπονητής του Απόλλωνα, είπε:

"Στο τέλος του αγώνα πήγα να διαμαρτυρηθώ κόσμια στον διαιτητή και ο διοικητής της Αστυνομίας με έσπρωξε. Ενιωσα δύο χέρια να με πιάνουν από πίσω και να μου κάνουν κεφαλοκλείδωμα για να με βγάλουν σέρνοντας από τον αγωνιστικό χώρο. Απαράδεκτα πράγματα. Τους είπα ότι δεν έχουν κανένα δικαίωμα να ακουμπούν χέρι πάνω μου. Πόσο μάλλον σε μένα που δεν έκανα απολύτως τίποτα. Πρέπει, πάντως, να πω ότι λίγα λεπτά αργότερα, άλλαξαν στάση απέναντί μου και με έλεγαν και κύριο. Προφανώς, επειδή, ήρθε στο γήπεδο ο αδελφός του Ταξίαρχου κ. Τζανετάκου..."

Επέστρεψαν τα χαμόγελα στο στρατόπεδο του Ιάλυσου

Τρεις κίτρινες κάρτες συμπλήρωσαν οι Ράϊος και Καράμπης

Επέστρεψαν τα χαμόγελα στον Ιάλυσο!

Η νίκη επί του Πανελευσινιακού (2-0) στο "Οικονομίδειο" και η επιστροφή στις επιτυχίες μετά από δύο συνεχόμενες ήττες, δίνουν ένα διαφορετικό τόνο στην πορεία του Ιάλυσου.

Μέσα από τα όποια εσωτερικά προβλήματα αντιμετωπίζει, με την αλλαγή του ιδιοκτησιακού καθεστώτος, η ομάδα απέδειξε ότι έχει τη θέληση και τη δυνατότητα να παραμείνει στη Β΄ Εθνική.

Αρκεί να ενισχυθεί και να μην παραμεληθεί απ΄ όλους εκείνους που πραγματικά την αγαπούν.

Ο Νίκος Μαντικός και οι παίκτες του θα πρέπει να προσεχθούν σαν "κόρη οφθαλμού". Τα αποδυτήρια πρέπει να είναι πάντα σε πρεμία, ώστε να υπάρξει στη δουλειά και αυτοσυγκέντρωση όταν χρειάζεται.

Η διοίκηση θα πρέπει να βρει τρόπο οι παίκτες και όλο το προσωπικό ν΄ ασχολείται μόνο με το προπονητικό πρόγραμμα και τους αγώνες, και όχι με πότε, με ποιο τρόπο και από ποιά λεφτά θα πληρωθούν. Αλλωστε, έτσι "έφαγε το κεφάλι του" ο Νίκος Αργυρούλης...

- Συγχαρητήρια στους παίκτες του έδωσε και χθες ο Νίκος Μαντικός.
- Τρεις κίτρινες κάρτες συμπλήρωσαν οι Γιώργος Καράμπης και Γιώργος Ράϊος. Ετσι, δεν θα παίξουν την Κυριακή στο Βόλο, κόντρα στον τοπικό Ολυμπιακό. Αντίθετα, εξέτισε την ποινή του ο Νικήτας Μαλλιάκας.
- Χθες, όσοι έπαιξαν σαν αλλαγή κατά του Πανελευσινιακού ή δεν χρησιμοποιήθηκαν καθόλου έπαιξαν "φιλικό" με τον Ιάλυσο -'97" και ητήθηκαν με 4-2!
- Νωρίς το βράδυ επρόκειτο να συναντηθεί ο δήμαρχος Ιαλυσού Στέργος Στάγκας με τον πρόεδρο της ΠΑΕ Πάνο Λατκανίδη, σχετικά με τις εγγυητικές επιταγές ύψους 600 εκ. δρχ. που θα πρέπει να δώσει ο δεύτερος, σύμφωνα με το ιδιωτικό συμφωνητικό που έχουν υπογράψει οι δύο πλευρές για τη μεταβίβαση.

Σημαντική η προσφορά του ασθενοφόρου του ΔΟΝΑ

Πολλά μπορεί να έχουν ειπωθεί και γραφτεί για το ασθενοφόρο του ΔΟΝΑ Ρόδου, όμως όσοι βρέθηκαν το Σάββατο στο γήπεδο την Αγίων Αποστόλων και παρακολούθησαν τον αγώνα της Α΄ Κατηγορίας Ορφέα - ΑΣ Ρόδου (2-2), κατάλαβαν πόσο σημαντική είναι η προσφορά του.



Στην αρχή του παιχνιδιού, ο επιθετικός της φιλοξενούμενης ομάδας Ψαράς έπαθε συντριπτικό κάταγμα του βραχίονα και έπρεπε να μεταφερθεί επειγόντως στο Νοσοκομείο.

Αμέσως κινητοποιήθηκαν οι υπεύθυνοι του ασθενοφόρου που μετέφεραν τον άτυχο Ψαρά στα εξωτερικά ιατρεία του Νοσοκομείου.

Οσον αφορά τον Ψαρά, εγχειρίστηκε χθες και είναι καλά στην υγεία του.

Πρωταθλητής Ελλάδας και πάλι ανακηρύχθηκε ο Στ. Χατζημιχάλης

Μεγάλη επιτυχία για το ροδιακό τένις.

Ο αθλητής του Ροδιακού Ομίλου Αντισφαίρισης Σταύρος Χατζημιχάλης, ανακηρύχθηκε για τρίτη συνεχή χρονιά στην κατηγορία 12 έως 14 ετών.

Ο ταλαντούχος νεαρός κατέκτησε το τελευταίο τουρνουά του πρωταθλήματος που έγινε στο Ολυμπιακό Στάδιο και πήρε 20 βαθμούς που του επέτρεψαν να τερματίσει στην πρώτη θέση της γενικής κατάταξης με 95 βαθμούς αφήνοντας δεύτερο τον Βασίλη Καραμπέτσο του ΟΑ Γλυφάδας με 83 βαθμούς.

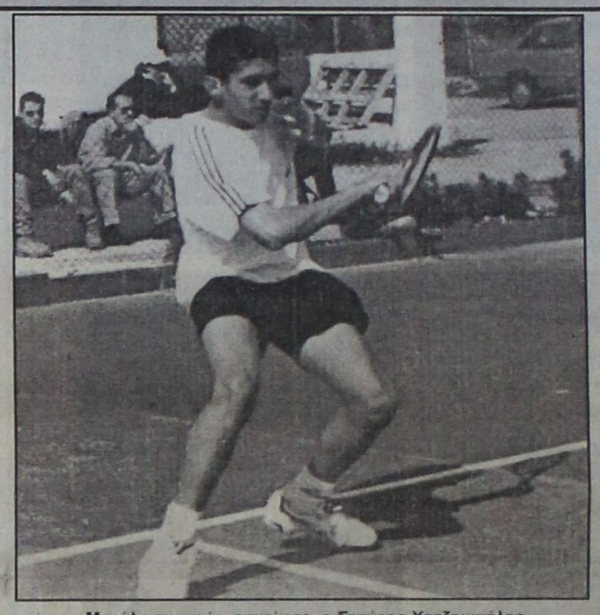

Μεγάλη επιτυχία σημείωσε ο Σταύρος Χατζημιχάλης

Πρέπει να σημειωθεί ότι ο Χατζημιχάλης έδωσε τρεις αγώνες προκριματικούς για να προκριθεί στο κυρίως ταμπλό του τουρνουά λόγω μη έγκαιρης δήλωσης του.

Αναλυτικά τα αποτελέσματα των αγώνων που έδωσε είναι τα ακόλουθα:

-με Χατζηδάκη (ΟΑ Μαραθώνα) 2-0 σετ (6-2, 6-1)

-με Τσίρκα (ΟΑ Αρτας) 2-0 σετ (6-3, 6-1)

-με Κολόνια (ΟΑ Ιωνικού Βόλου) 2-0 σετ (6-3, 7-6)

-με Μαρκογιάννη (ΟΑ Ιωνικού) 2-0 σετ (7-6, 7-6) και

-με Κόρακα (ΟΑ Μαραθώνα) 2-0 σετ (6-2, 6-4)

-Η οικογένεια Χατζημιχάλη θέλει να ευχαριστήσει θερμά τους καθηγητές του Σταύρου για τη μεγάλη κατανόηση που έδειξαν στις ώρες μαθημάτων που έχασε.

Οι νικητές του τρίτου τοπικού αγώνα μότο κρος

Την Κυριακή θα γίνει ο επόμενος

Ο Σταμάτης Λυρίου στα δύο σκέλη της κατηγορίας 125 κ.εκ. και οι Αναστάσιος Γαλατάς και Κώστας Χατζηγεωργίου στα δύο σκέλη των 250 κ. εκ., κέρδισαν τον αγώνα μότο κρος που διοργάνωσε την Κυριακή Ο "ΙΚΑΡΟΣ" στην πίστα της διασταύρωσης Καλυθιών (8 χλμ Ρόδου - Λίνδου)



Ο αγώνας ήταν ο τρίτος του τοπικού πρωταθλήματος και σε αυτόν πήραν μέρος δώδεκα συνολικά οδηγοί.

Οι τρεις πρώτοι νικητές στις δύο κατηγορίες, είναι οι

Κατηγορία 125 κ.εκ.
Α΄ ΣΚΕΛΟΣ
1ος. Σταμάτης Λυρίου
2ος. Θεολόγος Ζούνης
3ος. Μάκης Παπαντωνίου
Β΄ ΣΚΕΛΟΣ
1ος. Σταμάτης Λυρίου
2ος. Θεολόγος Ζούνης
3ος. Μάκης Παπαντωνίου
Κατηγορία 250 κ. εκ.
Α΄ ΣΚΕΛΟΣ
1ος. Αναστάσιος Γαλατάς
2ος. Κώστας Χατζηγεωργίου
3ος. Μιχάλης Παπασταμάτης
Β΄ ΣΚΕΛΟΣ
1ος. Κώστας Χατζηγεωργίου
2ος. Αναστάσιος Γαλατάς
3ος. Μιχάλης Παπασταμάτης

Στις βαθμολογίες, έχουμε:

Κατηγορία 125 κ.εκ.
1ος. Λυρίου 120 βαθμοί
2ος. Ζούνης 62 βαθμοί
3ος. Στάππας 62 βαθμοί
Κατηγορία 250 κ.εκ.
1ος. Γαλατάς 89 βαθμοί
2ος. Χατζηγεωργίου 51 βαθμοί
3ος. Τσαλίκης 47 βαθμοί

- Την Κυριακή θα γίνει στην ίδια πίστα ο τέταρτος αγώνας του πρωταθλήματος.

Οι Κατοίκας και Καστελλοριζός Β. κέρδισαν το «διπλό» στο «Πεζώνης»

Ο Μανόλης Γλυνός πήρε το τουρνουά του «RODOS MARIS»

Το "ζευγάρι" Δημήρη Κατοίκα -Βασίλη Καστελλορizού κατέκτησε το "διπλό" τουρνουά τένις "Κύπελλο Πεζώνης" που διοργάνωσε ο Ροδιακός Ομιλος Αντισφαίρισεως στις εγκαταστάσεις του.

Στον τελικό κέρδισαν τους Γιώρτσο Δ.- Νικηταρά Α. με 2-0 σετ (6-2, 6-3).

Οι Κατοίκας -Καστελλορizός απέκλεισαν τους Πεταλά - Φεσάκη, Ρενιέρη,- Κοκκινίδη και Μπότση Σ.- Πολίτη στον ημιτελικό (6-3, 7-6)

Οι Γιώρτσος -Νικηταράς απέκλεισαν τους Θωμάτο - Παρίση, Μπότση Μ.- Μαρανάκη Ι. και Περπίρογλου -Καβαλάκη στον ημιτελικό (2-0 σετ α.αγ.)

Θυμίζουμε ότι στο μονό, νικητής αναδείχθηκε ο Αντώνης Κουντούρης, κερδίζοντας στον τελικό τον Ιάσονα Μαρινάκη με 2-1 σετ.

Εξάλλου με επιτυχία πραγματοποιήθηκε το τουρνουά που διοργάνωσε ο ΡΟΑ το Σαββατοκύριακο, στο ξενοδοχείο "RODOS MARIS" στο Κιοτάρι.

Στο "μονό" συναντήθηκαν οι Γλυνός Μανόλης και Σεβαστιανός Πολίτης. Ο Γλυνός έφτασε στον τελικό αποκλείοντας διαδοχικά τους Γαβριηλίδη Σ., Παπαγεωργίου Β. και Γιασιράνη Π., ενώ ο Πολίτης αποκλείοντας τους Παυλή Μ., Φλεβάρη Ν. , Σεΐτη Ι. Στο μεταξύ τους αγώνα νικητής αναδείχθηκε ο Γλυνός (6-4 γκέϊμς).

Στο "διπλό" στον τελικό συναντήθηκαν οι Γλυνός -Πολίτης και Κατοίκας, Σπανακαράς.

Οι Γλυνός -Πολίτης νίκησαν διαδοχικά τους Παυλή Β., Vander Heiden, Παυλή Σ. Πεταυράκη, ενώ οι Κατοίκας, Σπανακαράς τους Γαβριηλίδη, Φλεβάρη και Παπαγεωργίου Β., Παπαγεωργίου Δ. Στο μεταξύ τους αγώνα, κέρδισε το "ζευγάρι" Γλυνού, Πολίτη.

Ο Ορφέας

Το δ.σ. του Ορφέα συγχαίρει το διαιτητικό τρίο του αγώνα με τον ΑΣ Ρόδο (Χατζηνικόλας, Πηδιάκης, Σταυριανός) για την άψογη διαιτησία.

Εύχεται καλή πορεία στη Ρόδο, γρήγορη ανάρρωση στους τραυματίες παίκτες και δηλώνει πως συμμερίζεται τον πόνο τους.

Κύπελλο στην Αρχίπολη

Στις 2.45 μ.μ. θα ξεκινήσει αύριο το παιχνίδι Εθνικού Αρχιπόλεως -Ασπίδας Απολακκιάς στην έδρα του πρώτου, για την α΄ φάση του Κυπέλλου Δωδεκανήσου.

Παρατηρητής θα είναι ο Τσαμπίκος Τόππος.

Το παιχνίδι είχε αναβληθεί την περασμένη Τετάρτη μετά το τραγικό θάνατο που είχε σε τροχαίο ο 15χρονος παίκτης των γηπεδούχων Νίκος Μακρής.

Β' ΚΑΤΗΓΟΡΙΑ Ορίστηκαν οι αγώνες του Β' ομίλου

Θα γίνουν αύριο το απόγευμα

Ορίστηκαν αύριο τα παιχνίδια της 4ης "ημέρας" στο δεύτερο όμιλο της Β΄ Κατηγορίας της ΕΠΣΔ.

Το πρόγραμμα:

- **Λάρδος (3.15):** Ηρακλής Λάρδου -Ατρόμητος Διμυλιάς (Αργυρός Νικ.)
- **Μαριτσά (3.15):** Δόξα Ψ. - Αρχάγγελος ΑΟ (Παπαδημήτρης Γ.)
- **Κατταβιά (3.15):** ΑΕ Κατταβιάς -Αστέρας Παστίδας (Χατζημανώλης)

-Ο αγώνας Ιάλυσου '97-Ροδιακού θα γίνει την Τετάρτη 10 Νοεμβρίου

-Το παιχνίδι Ποσειδώνα Καρπάθου - Θύελλας Πυλώνας αναβάλλεται και θα οριστεί σε νέα ημερομηνία.

Μετά την εξεύρεση εισιτηρίων ο αγώνας Ποσειδώνα Καρπάθου - Ιάλυσου '97 θα γίνει την Πέμπτη 4 Νοεμβρίου, με ώρα έναρξης στις 15.00 και παρατηρητή τον κ. Διακόπουλο.

- Η 5η αγωνιστική θα γίνει το Σαββατοκύριακο.

Οι αποστολές των Μικτών για τα αυριανά παιχνίδια

Αναχωρούν για την Τρίπολη

Από την Ενωση Ποδοσφαιρικών Σωματείων Δωδεκανήσου, ανακοινώθηκαν τα ονόματα των ποδοσφαιριστών που θα απαρτίζουν τις αποστολές των Μικτών ομάδων στα αυριανά εκτός έδρας παιχνίδια με τα αντίστοιχα συγκροτήματα της Αρκαδίας για το πρωτάθλημα των Ενώσεων της χώρας.

Συγκεκριμένα:

ΠΑΙΔΕΣ

Μαννάκης, Φράγκος, Σ. Διακανσταστάσης, Μαυρής, Πλύγκος, Κοτσίκος, Διακοαναστασίου, Χωρίτης, Μακρυδημήτρης, Παπαδημήτρης, Λιάνης, Αμπελάς, Φιλίππου, Φραντζής, Μπαρμπαντώνης, Τσαγκάρης, Ανθούλης, Γιαννακόπουλος.

ΝΕΟΙ

Μενίκος, Καντιμοίρης, Σπάρταλης, Τριανταφύλλου, Χριστοδούλου, Κόγκος, Κρομμύδας, Κοσκινιάτης, Αττιτής, Ορφανίδης, Σπανός, Μακρής, Πανάρετος, Σεντεμέντες, Ταμπουράς, Καντιμοίρης, Θεοδοσίου, Σισαλούης.

ΜΠΑΣΚΕΤ

Τι έγινε το Σαββατοκύριακο

Για τα τοπικά πρωταθλήματα μπάσκετ, σημειώθηκαν το Σαββατοκύριακο τα αποτελέσματα:

Κορασίδες
Νίκη - Ζέφυρος 25-28
Νεανίδων
Δωριέας-Κολοσσός 45-15
Γυναικών
Κολοσσός - Ιάλυσος 39-59
Παίδων
Ροδιακός - Διγενής 28-78
Ανδρών
ΑΟ Σύμης - Σταυρός 58-39

Πρωϊνός ο αγώνας του Σταυρού

Πρωΐ θα παίξει την προσεχή Κυριακή, η γυναικεία ποδοσφαιρική ομάδα του Σταυρού Καλυθιών, με αντίπαλο την Ηλιούπολη Θεσσαλονίκης για την πρεμιέρα του πρωταθλήματος της Α΄ Εθνικής.

Το παιχνίδι θα ξεκινήσει στις 11 π.μ. και θα γίνει στο γήπεδο Κοσκινού, το οποίο η ομάδα του νησιού μας θα χρησιμοποιεί ως έδρα της στο πρωτάθλημα και στο κύπελλο.

Η προετοιμασία των κοριτσιών συνεχίζεται κανονικά υπό τις οδηγίες του Χρήστου Λαζαρίδη, ο οποίος προσπαθεί να προετοιμάσει όσο το δυνατόν καλύτερα την ομάδα.

Ο Γιώργος Διάκου κέρδισε τον αγώνα «RODOS OPEN»

Μεγάλη η επιτυχία του Ροδίτη επαγγελματία γκολφέρ

Ο Γιώργος Διάκου κέρδισε τον επαγγελματικό αγώνα γκολφ "RODOS OPEN" που διοργάνωσε το Σαββατοκύριακο στα Αφάντου, ο τοπικό Ομιλος Γκολφ.

Ο Ροδίτης αθλητής που εργάζεται ως προπονητής στο γήπεδο της Χαλκιδικής, έπαιξε καταπληκτικά και δίκαια πήρε το κύπελλο.

Το "RHODES CUP",τόσο από πλευράς διοργάνωσης, όσον και συμμετοχών απέδειξε ότι είναι μια σπουδαία διοργάνωση. Σύσσωμη ήταν και η συμμετοχή των Ελλήνων παικτών από όλους του Ομίλους της χώρας μας.

Τα μηνύματα που έλαβε η Ρόδος από τους ξένους και τους Ελληνες παίκτες και παράγοντες αφορούσαν την καταξίωση διεθνώς του Ροδιακού Γκολφ και την απαρχή ενός νέου τουριστικού ρεύματος παικτών στο νησί μας σε όλες τις μεγάλες αθλητικές εκδηλώσεις, που ετοιμάζει ο Ομιλος Γκολφ Αφάντου Ρόδου.

Τα αποτελέσματα του "RODOS CUP 1999" αναλυτικά είχαν ως εξής:

PRO AM

- **1η ομάδα:** Γκίνης Γ., Σκούρας Γ., Λόλας Χ., Γκίνης Τ., Καρατζιάς Δ. (Ελλάς)
- **2η ομάδα:** Darnell P., Horting H., Agerfalle K., Anjou P., Olsan T. (Σουηδία)
- **3η ομάδα:** Janda J., Elladis C., Muleht T., Esterman K. (Τσεχία)
- **1η ομάδα, 2ης ημέρας:** Σπανός Κ., Διάκου Κ., Παπαγιάννης Α., Βολονάκης Π., Ανθούλας Γ. (Ελλάς)
- **2η ομάδα, 2ης ημέρας:** Σοφρώνης Α., Πόθος Γ., Ευθυμιάδης, Α. Σιδέρης Μ., Arnold (Ελλάς)

RHODES CUP

- 1η CROSS: Σιδέρη Ε.
- 2η NET: Esterman M.
- 3η NET: Ludorf C.

RODOS CUP MEN

- 1ος CROSS: Διάκου Χ.,
- 1ος NET: Παπαγιάννης Τ.
- 2ος NET: Νικόπουλος Χ.
- 3ος NET: Τσιμέτας Στέφανος

RHODES OPEN

- 1ος (WINNER) : Διάκου Γιώργος
- BEST AMATEUR : Οικονόμου Βασ.
- 2ος AMATEUR : Βλάχος Δ.
- 3ος AMATEUR : Καρατζιάς Δ.

YOUTH CUP (8-13 ετών)

- 1ος NET: Δοντάς Β.
- 2ος NET: Πέρρος Ε.
- 3ος NET: Παναγιάς Ν.

Γενικά ήταν μία πολύ επιτυχημένη διοργάνωση, αντάξια του υψηλού επιπέδου της Ρόδου.

Στο επίσημο δείπνο και την απονομή επάθλων που έγινε στο ξενοδοχείο "APOLLO BEACH" παρέστησαν, ο δήμαρχος Αφάντου κ. Σταυρής, ο δήμαρχος Καλλιθέας κ. Ιατρίδης, ο πρόεδρος της Ελληνικής Ομοσπονδίας Γκολφ Πέτρος Δούκας και πολλοί φίλοι του γκολφ.

ΝΙΚΗΤΑΣ ΡΙΖΟΠΟΥΛΟΣ & ΣΙΑ Ο.Ε.
Εξουσιοδοτημένος αντιπρόσωπος
ΛΙΠΑΝΤΙΚΩΝ MOBIL
για Δωδεκάνησο
Πώληση ΧΟΝΔΡΙΚΗ - ΛΙΑΝΙΚΗ
Καναδά και Αυστραλίας 1
Τηλ. 22298 - Fax: 36995 - Κιν.: 094 422122
ΤΙΜΕΣ ΑΣΥΝΑΓΩΝΙΣΤΕΣ για συνεργεία, σκάφη, εργοτάξια, επαγγελματίες
Χ.1268-31/10

ΣΗΜΑΙΟΤΕΧΝΙΚΗ
"MY FRIEND"
ΚΩΣΤΑΣ ΤΡΟΥΛΛΗΣ
- Σημαίες όλων των κρατών του κόσμου
- Σήματα, λάβαρα, εμβλήματα εταιρειών - ομίλων - σωματείων
- Ποδοσφαιρικές σημαίες, λάβαρα, μπρελόκ, καπέλα, κασκώλ, αναπτήρες και ενδυμασίες (μπλουζες, σορτσάκια, κάλτσες) όλων των ομάδων Α' Εθνικής (κατόπιν παραγγελίας και όλων των τοπικών ομάδων)
- Αθλητικές φόρμες σε ποικιλία χρωμάτων, ποιοτήτων και μεγεθών

Διαθέτουμε σημαίες του 2004 και των Ολυμπιακών Αγώνων
Ακτή Σαχτούρη (έναντι Τελωνείου Ρόδου)
Τηλ. 33953. Τηλ.βιοτεχνίας 61321
Χ.1262-31/10

Zorpidis LANE

ΤΟΥΡΙΣΤΙΚΟΣ ΟΡΓΑΝΙΣΜΟΣ

ΠΑΡΙΣΙ

DISNEYLAND (ΚΡΟΥΑΖΙΕΡΑ ΣΗΚΟΥΑΝΑ)

4ήμερο πρόγραμμα κάθε ΠΕΜΠΤΗ έως 16/12

6ήμερο πρόγραμμα κάθε ΤΡΙΤΗ & ΠΕΜΠΤΗ έως 16/12

Περιλαμβάνονται:

- Αεροπορικά εισιτήρια μετ' επιστροφής για Παρίσι
- Διανυκτερεύσεις σε ξενοδοχείο 3 * κεντρικό, αυστηρά επιλεγμένο από το γραφείο μας.
- Μπουφέ πρωινό καθημερινά κατά την παραμονή στο ξενοδοχείο
- Μεταφορές από / προς αεροδρόμιο Παρισιού καθώς και όλες τις οδικές μεταφορές που αναφέρονται στο πρόγραμμα
- Ξενάγηση πόλης
- Ολοήμερη στην Disneyland
- Επίσκεψη στα ανάκτορα των Βερσαλιών
- Εμπειρο αρχηγό του γραφείου μας
- Ομαδική ταξιδιωτική ασφάλιση
- Χάρτες, ενημερωτικά έγγραφα

Από 134.000 δρχ. από Ρόδο

F/B ΙΕΡΑΠΕΤΡΑ

Κάθε Κυριακή 05.00

ΡΟΔΟ - ΧΑΛΚΗ - ΔΙΑΘΑΝΙ - ΠΗΓΑΔΙΑ - ΚΑΣΟ - ΣΗΤΕΙΑ - ΑΓ. ΝΙΚΟΛΑΟ - ΜΗΛΟ - ΠΕΙΡΑΙΑ

Σας προσφέρει το καλύτερο στην καλύτερη τιμή

Εθνάρχου Μακαρίου 31

τηλ. (0241) 20625, 30054 FAX 26745

X 1322 - 30/11

Για να εξετάσει 19 θέματα ημερήσιας διάταξης

Συνεδριάζει την Παρασκευή το δημοτικό μας συμβούλιο

Θ' ΑΣΧΟΛΗΘΕΙ ΚΥΡΙΩΣ ΜΕ ΤΕΧΝΙΚΑ ΘΕΜΑΤΑ



ΤΗΝ ΕΡΧΟΜΕΝΗ Παρασκευή στις 8.30 το βράδυ πρόκειται να συνεδριάσει το δημοτικό συμβούλιο Ρόδου για να εξετάσει τα παρακάτω θέματα ημερήσιας διάταξεις:

ΕΝΗΜΕΡΩΣΗ ΔΗΜΑΡΧΟΥ & ΔΗΜΟΤΙΚΩΝ ΣΥΜΒΟΥΛΩΝ

1. Έγκριση 3ης Τροποποίησης Προγραμματικής Σύμβασης Υπογείων Δικτύων Μεσαιωνικής Πόλης Ρόδου.

2. Έγκριση Πρακτικού Επιτροπής Τιμητικών Διακρίσεων Δ.Ρ. που αφορά «Απονομή τιμητικής διάκρισης στον Υπουργό Εθνικής Άμυνας κ. Α. Τσοχατζόπουλο».

3. Έγκριση 1ης Αναμόρφωσης Προϋπολογισμού, οικονομικού έτους 1999.

4. Έγκριση της υπ' αριθ. 2/1999 απόφασης του Διοικητικού Συμβουλίου της Δ.Ε.Σ. «ΡΟΔΑ» που αφορά «Τροποποίηση Προϋπολογισμού Χρήσης, 1999»

5. Έγκριση της υπ' αριθ. 24/1999 απόφασης του Διοικητικού Συμβουλίου του Γ' ΔΗΜΟΤΙΚΟΥ ΠΑΙΔΙΚΟΥ ΣΤΑΘΜΟΥ που αφορά «Απολογισμό οικονομικού έτους 1998».

6. Έγκριση της υπ' αριθ. 23/99 απόφασης Διοικητικού Συμβουλίου της Δ.Ε.Κ.Ρ. περί καθορισμού συντελεστών ενιαίου ανταποδοτικού τέλους και φόρου πλετροδοτούμενων χώρων 2000.

7. Λήψη απόφασης για αύξηση μετοχικού κεφαλαίου της ΑΔΕΚΤ Α.Ε.

8. Σύναψη Προγραμματικής Σύμβασης για επισκευή και συντήρηση του Νομαρχιακού Μεγάρου - Ψήφιση πίστωσης.

9. Έγκριση μελετών, ψήφιση πιστώσεων, τροποποίηση προϋπολογισμών των παρακάτω έργων Μ.Π.

- Διαμόρφωση ισογείου κριτίου VILLARAGUT.
- Συμπληρωματικές εργασίες συντήρησης επισκευής κτιρίου Τράπεζας Ελλάδος στη Ρόδο Α' φάση.

10. Εξέταση ενστάσεων κατά της απόφασης 886/98 του Δ.Σ. για την πράξη εφαρμογής στην περιοχή Ροδοπούλας Άνω Ροδίνι.

11. Έγκριση των παραπάνω αποφάσεων της Δημαρχιακής Επιτροπής:

- 238/99 που αφορά διεξαγωγή φανερού πλειοδοτικού διαγωνισμού για την εκμίσθωση του καταστήματος αρ. 6 IV a Καρακόνερο.
- 254/99 που αφορά τη λύση της μισθωτικής σχέσης των καταστημάτων 16-17 Αγίων Αποστόλων Άνω.
- 255/99 που αφορά την εγκαταλειψη του υπ' αριθ. 1 μισθίου στην περιοχή Αγ. Αποστόλων Κάτω.
- 257/99 που αφορά έγκριση του πρακτικού αρ. 3/99 της Επιτροπής Προέγκρισης Αδειών Ψυχαγωγικών Τεχνικών Παιγνίων.
- 263/99 που αφορά μη ύπαρξη δυνατότητας κατάρτισης συμβολαιογραφικής πράξης μεταβίβασης προσκυρούμενου τμήματος που έχει αποζημιωθεί.
- 260/99, 261/99, 262/99.

12. Έγκριση πρακτικού αριθ. 2/99 της Επιτροπής Εκποίησης και Εκμίσθωσης Κινητών & Ακινήτων Πραγμάτων, που αφορά «Εξαγορά ρυμοτομούμενων ακινήτου στην οδό Ποσειδώνος ιδιοκτησίας Παπακαλοδούκα Στέλλας, Μιχαλούτσου Νικ., Τσαβαρή Στέλλας, Μπίλλη Ελευθ.».

13. Τροποποίηση καταστατικής σύμβασης της Αστικής, Εταιρίας «ΗΦΑΙΣΤΟΣ».

14. Συγκρότηση 16ης Σχολικής Επιτροπής του 20ου Νηπιαγωγείου.

15. Εξέταση αιτήματος του Οικοδομικού Συνεταιρισμού με την επωνυμία «ΑΣΤΙΚΟΣ ΟΙΚΟΔΟΜΙΚΟΣ ΣΥΝΕΤΑΙΡΙΣΜΟΣ ΔΙΔΑΣΚΑΛΩΝ ΡΟΔΟΥ ο ΑΠΟΛΛΩΝ».

16. Έγκριση της υπ' αριθ. 20/99 απόφασης του Διοικητικού Συμβουλίου του Δ.Κ.Λ.Μ.Ρ. που αφορά έκδοση βιβλίου ιστορικού περιεχομένου του κ. Κώστα Τσαλαχούρη.

17. Έγκριση μετάβασης στη Γαλλία της προϊσταμένης Δ/νσης Μεσ. Πόλης κ. Άννας Παρασκευοπούλου.

18. Έγκριση μετάβασης του κ. Πέτρου Λαρδόπουλου στην Κρήτη.

19. Έγκριση διαφόρων δαπανών.

Η πιο επιτυχημένη χοροεσπερίδα;



Μα φυσικά, αυτή που διοργανώνεται στο Ξενοδοχείο ΔΙΟΝΥΣΟΣ!

Στον άριστα διαμορφωμένο χώρο μας, με φιλικό, ξεστό περιβάλλον, άψογο σέρβις από το έμπειρο προσωπικό μας και εξαιρετική κουζίνα, η χοροεσπερίδα, η συνεστίαση ή η κοπή της πίτας του συλλόγου σας, παίρνουν άλλη διάσταση και αφήνουν τις καλύτερες εντυπώσεις!

ΞΕΝΟΔΟΧΕΙΟ ΔΙΟΝΥΣΟΣ

...για κάθε είδους εκδήλωση
...σε ειδικές τιμές
...με επιλογή στο μενού.

ΦΑΝΕΡΩΜΕΝΗ ΙΞΙΑ ΤΗΛ. (0241) 23021/5 - Τ.Θ. 241

X.1341-4/11

ΑΓΓΛΙΚΑ ΓΙΑ ΕΝΗΛΙΚΟΥΣ

ΠΟΥ ΑΣΧΟΛΟΥΝΤΑΙ ΜΕ ΤΟΥΡΙΣΤΙΚΑ ΕΠΑΓΓΕΛΜΑΤΑ

ΜΗΠΩΣ η γλώσσα αποτελεί εμπόδιο για την εργασία σας;
ΜΗΠΩΣ μέχρι τώρα χάνονταν ευκαιρίες επειδή τα Αγγλικά σας δεν ήταν επαρκή;
Σε τρείς μήνες η επικοινωνία στον επαγγελματικό σας χώρο δεν θα αποτελεί πια πρόβλημα.

Φέτος το χειμώνα πραγματοποιήστε το στόχο σας!

Για γρήγορη, εύκολη, αποτελεσματική

εκμάθηση Αγγλικών σε φιλικό περιβάλλον και ολιγομελή τμήματα, απευθυνθείτε στο κατάλληλο φροντιστήριο



-Miss Litsa-

Κυρά της Ρώ 36, Ροδίνι-Τηλέφωνο 68262
Έναρξη μαθημάτων 10 Νοεμβρίου
ΓΡΑΦΤΕΙΤΕ ΕΓΚΑΙΡΩΣ!!!

X 9680 - 9/11

Η ΥΓΕΙΑ ΣΟΥ ΕΙΝΑΙ ΠΟΛΥΤΙΜΗ ΠΛΗΡΩΣΕ ΤΗΝ ΜΕ ΤΟ ΣΩΣΤΟ ΝΟΜΙΣΜΑ.

EAT 2. Το νόμισμα της υγείας.

Η ΗΛΕΚΤΡΟΝΙΚΗ ΧΡΗΣΙΜΗ ΑΛΛΑ ΕΠΙΚΙΝΔΥΝΗ. ΤΟ ΝΟΜΙΣΜΑ ΤΗΣ ΥΓΕΙΑΣ ΣΕ ΠΡΟΣΤΑΤΕΥΕΙ!



ΝΑ ΤΟ ΕΧΕΙΣ ΠΑΝΤΑ ΜΑΖΙ ΣΟΥ.
ΠΡΟΣΤΑΤΕΥΕΙ ΑΠΟΡΡΟΦΩΝΤΑΣ
ΟΛΑ ΤΑ ΡΑΔΙΕΝΕΡΓΑ ΚΥΜΜΑΤΑ.
ΑΠΕΡΙΟΡΙΣΤΗ ΔΙΑΡΚΕΙΑ ΖΩΗΣ.

Επιστημονικό επίτευμα του Πανεπιστημίου του Μιλάνου

ΑΠΟΚΛΕΙΣΤΙΚΗ ΔΙΑΘΕΣΗ για τα ΔΩΔ/ΣΑ

Ν. ΜΑΓΓΙΩΡΟΣ ΕΠΕ

ΕΜΠΟΡΟΤΕΧΝΙΚΕΣ ΕΠΙΧΕΙΡΗΣΕΙΣ

ΓΡ. ΛΑΜΠΡΑΚΗ 29, ΡΟΔΟΣ 85100, Τηλ. (0241) 32815 Fax (0241) 73228

X.1312-7/11

αγνογάλ



Γάλα πολύτιμο σαν τη ζωή μας!

Το γάλα είναι μία πολύ πλούσια, υψηλής θρεπτικής αξίας τροφή, που έχουμε ανάγκη για να κτίσουμε και να διατηρήσουμε ένα γερό οργανισμό.

Τώρα, καθημερινά, η ΑΓΝΟΓΑΛ συγκεντρώνει 6,5 τόνους Φρέσκο Αγελαδινό Γάλα από 83 παραγωγούς στους εξής Δήμους και Κοινότητες του νησιού μας:

ΠΕΡΙΟΧΗ	ΠΑΡΑΓΩΓΟΙ	ΠΕΡΙΟΧΗ	ΠΑΡΑΓΩΓΟΙ
ΚΑΤΑΒΙΑ	3	ΠΑΡΑΔΕΙΣΙ	1
ΣΟΡΩΝΗ	6	ΚΑΛΑΒΑΡΔΑ	1
ΑΣΓΟΥΡΟΥ	8	ΡΟΔΟΣ	20
ΚΟΛΥΜΠΙΑ	1	ΦΑΝΕΣ	1
ΔΙΜΥΛΙΑ	6	ΚΟΣΚΙΝΟΥ	9
ΙΑΛΥΣΟΣ	25	ΑΡΧΙΠΟΛΗ	2

αγνογάλ

το αποκλειστικά φρέσκο ροδίτικο

X 1337 - 30/11

Καταρτίστηκε σε σώμα το νέο διοικητικό συμβούλιο των νομαρχιακών υπαλλήλων

Ο Σύλλογος των Υπαλλήλων της Νομαρχιακής Αυτοδιοίκησης Δωδεκανήσου, ενημερώνει τα μέλη του ότι κατά τις αρχαιρεσίες της 25-10-1999 για εκλογή νέου δ.σ. και Ελεγκτικής Επιτροπής. Εξελέγησαν κατά σειρά πλειοψηφίας οι κάτωθι:

ΓΙΑ ΤΟ Δ.Σ.
Κινδυλίδης Μιχάλης 153
Κορωναίος Ιωάννης 102
Ταταράκης Νικόλαος 98
Στεργιάδης Χαράλαμπος 84
Θεοδόση Παρασκευή 81
Ζιώγας Κων/νος 53
Λυραράκη Δήμητρα 49

ΓΙΑ ΤΗΝ ΕΛΕΓΚΤΙΚΗ ΕΠΙΤΡΟΠΗ
Αλεξανδρή Ελένη 135
Διακαντώνη Καλλιόπη 89
Αξιώτης Νικόλαος 78

Μετά τα αποτελέσματα αυτά ο πλειοψηφών σύμβουλος Μιχάλης Κινδυλίδης κάλεσε στις 29-10-1999 στις 7.00 μ.μ. στο Νομαρχιακό Μέγαρο σε συνεδρίαση τους εκλεγέντες συμβούλους για συγκρότηση σε σώμα.

Μετά τη διαδικασία που προβλέπει το άρθρο 25 του καταστατικού η σύνθεση του νέου διοικητικού συμβουλίου μετά από μυστική ψηφοφορία έχει ως εξής:

Πρόεδρος: Κινδυλίδης Μιχαήλ
Αντιπρόεδρος: Θεοδόση Παρασκευή
Γεν. γραμματέας: Ταταράκης Νικόλαος
Ταμίας: Κορωναίος Ιωάννης
Μέλη: Στεργιάδης Χαράλαμπος, Ζιώγας Κων/νος, Λυραράκη Δήμητρα.

Πρόγραμμα μετεκπαίδευσης των ξεναγών της Ρόδου για επέκταση της άδειάς τους

Στα πλαίσια της εξίσωσης των διπλωμάτων των ανά την Ελλάδα παλαιών και νεωτέρων ξεναγών, που ήταν πάγιο αίτημα προς τον ΕΟΤ από τα περιφερειακά σωματεία, ο ΕΟΤ σε συνεργασία με το Σωματείο Ξεναγών πραγματοποιεί πρόγραμμα μετεκπαίδευσης των ξεναγών Δωδεκανήσου, που έχουν άδεια ξεναγού τοπικής ισχύος, για επέκταση της σε πανελλήνια.

Τα μαθήματα την 1η Νοεμβρίου 1999 και θα τελειώσουν την 22η Δεκεμβρίου. Θα πραγματοποιηθούν στο ξενοδοχείο ΠΑΡΘΕΝΩΝ σε αίθουσα που έχει διαμορφωθεί για το σκοπό αυτό.

Η διάρκειά τους είναι τετρακόσιες (400) ώρες και θα γίνονται από διακεκριμένους επιστήμονες, ιστορικούς, αρχαιολόγους, κ.λπ. Η παρακολούθηση είναι υποχρεωτική για τους συμμετέχοντες με δικαίωμα απουσιών 20% ανά μάθημα.

Μετά το πέρας των μαθημάτων θα πραγματοποιηθούν εκδρομές, με επισκέψεις σε ιστορικούς, αρχαιολογικούς χώρους, μουσεία, βυζαντινές εκκλησίες και αξιοθέατα ανά την Ελλάδα.

Το πρόγραμμα μετεκπαίδευσης τελειώνει με εξετάσεις και απονομή διπλωμάτων στους επιτυχόντες.

Επίσκεψη στη Ρόδο από ομάδα εφέδρων καταδρομέων της Κύπρου

Ο Δήμος Ροδίων καθώς και το Εκστρατευτικό Σώμα Εθελοντών Πολεμιστών Μέσης Ανατολής και Εθνικής Αντίστασης, τιμήθηκαν από τους εφέδρους καταδρομείς της Κύπρου με τιμητική πλακέτα το περασμένο Σάββατο, για τη συμβολή τους στον έρανο που διενήργησαν για άτομα με ειδικές ανάγκες.

Οι έφεδροι καταδρομείς έφτασαν από τη μεγαλόνησο μέσω Καστελλορίζου στο Μαντράκι της Ρόδου. Εκεί τους υποδέχθηκαν ο πρόεδρος του δημοτικού συμβουλίου κ. Μανώλης Γλυνός και ο πρόεδρος των εθελοντών Δωδεκανησίων κ. Βασίλης Καραγιάννης, καθώς και ο γεν. γραμματέας του Συλλόγου Κυπρίων Ρόδου.

Η ροδιακή αντιπροσωπεία φιλοξένησε τους Κυπρίους, για τους οποίους και έγινε μια ζεστή εκδήλωση στον κήπο του ΑΚΤΑΙΟΝ, όπου έλαβε μέρος το μπαλέτο του Δήμου Ρόδου. Ο κ. Βασίλης Καραγιάννης απέμεινε τιμητικά διπλώματα στους Κυπρίους για τον αγώνα τους.

Θέματα που αφορούν το Φυτώριο θα συζητηθούν σήμερα στη Ρόδο με τον πρόεδρο του ΕΘΙΑΓΕ

Στη Ρόδο θα βρίσκεται σήμερα μετά από πρόσκληση της Νομαρχιακής Αυτοδιοίκησης Δωδεκανήσου , ο πρόεδρος του δ.σ. και ο διευθυντής του ΕΘΙΑΓΕ κ.κ. Μαραβέλιας και Βυζαντινόπουλος, μαζί με στελέχη του Ιδρύματος.

Κατά την επίσκεψή τους θα εξεταστούν οι προτάσεις που έχουν κατατεθεί και αφορούν, μεταξύ άλλων, τη συνεργασία της Α.Ε. «Φυτώριο», που έχει συστήσει η Νομαρχιακή Αυτοδιοίκηση, με το ΕΘΙΑΓΕ για κοινές δράσεις σε παραγωγικό και επιστημονικό-ερευνητικό επίπεδο στον πρωτογενή και δευτερογενή τομέα.

Κατά τις συζητήσεις που θα γίνουν, αναμένεται να εξεταστεί και η σύναψη προγραμματικής σύμβασης ανάμεσα στο ΕΘΙΑΓΕ, τη Νομαρχιακή Αυτοδιοίκηση Δωδεκανήσου και τη «Φυτώριο Α.Ε.» για την προώθηση της συνεργασίας.



Με ειδικά προγράμματα και στη Ρόδο

Εκπαίδευση σε τουριστικά επαγγέλματα από τον ΟΑΕΔ

ΣΥΝΕΝΤΕΥΞΗ ΤΟΥ ΔΙΟΙΚΗΤΗ ΤΟΥ ΟΡΓΑΝΙΣΜΟΥ

Ωθηση στα τουριστικά επαγγέλματα και στην εκπαίδευση των νέων που ασχολούνται με αυτά θα δώσει ο Οργανισμός Απασχόλησης Εργατικού Δυναμικού, μέσα από τα προγράμματα που προωθούνται από τον ΟΑΕΔ και στοχεύουν στη μείωση του ποσοστού της ανεργίας στη Ρόδο και την υπόλοιπη Ελλάδα.

«Σε σύντομο χρονικό διάστημα η κατάρτιση των νέων θα έχει ουσιαστικό στόχο που θα επιτύχουμε μέσα από τα προγράμματα που προωθούμε», δήλωσε χθες στους δημοσιογράφους ο διοικητής του Οργανισμού Εργατικού Δυναμικού κ. Ευστρατόγλου «Για τη Ρόδο εκτός από το πρόγραμμα Stage θα προωθήσουμε ειδικότητες που έχουν σχέση με τα τουριστικά επαγγέλματα, γεγονός που θα βοηθήσει ίσως και στην επιμήκυνση της τουριστικής περιόδου, αφού η απόκτηση επαγγελματικής εμπειρίας που μπορούν να πετύχουν οι νέοι επιτυγχάνεται με απασχόληση που υποχρεωτικά θα φθάνει τους 11 μήνες.

Οπως τόνισε ο διοικητής του ΟΑΕΔ αλλαγές θα προκύψουν και στις Σχολές Μαθητείας του Οργανισμού, που θα έχουν ως αποτέλεσμα να προχωρήσουν στον ίδιο δρόμο και τα ιδιωτικά εκπαιδευτήρια.

Ο κ. Ευστρατόγλου μίλησε και για το Κέντρο Προώθησης που θα λειτουργήσει στη Ρόδο, αλλά και για την ενίσχυση της υπηρεσίας του ΟΑΕΔ με προσωπικό.

Σύμφωνα με όσα ανακοίνωσε ο διοικητής του ΟΑΕΔ την επόμενη χειμερινή περίοδο οι ξενοδοχοϋπάλληλοι θα λαμβάνουν το επίδομα ανεργίας μέσω της Εθνικής Τράπεζας με τη χρήση πιστωτικής κάρτας.

Ο κ. Ευστρατόγλου μίλησε και για την προσπάθεια που ξεκίνησε από τον ΟΑΕΔ για τη δικαιότερη κατανομή των πόρων που αφορά τόσο τα επιδόματα ανεργίας, όσο και τα οικογενειακά. Ο διοικητής του ΟΑΕΔ ήρθε στη Ρόδο και ανέπτυξε το πρόγραμμα Stage, που είναι η απόκτηση επαγγελματικής εμπειρίας, που θα παρέχεται τόσο για τους απόφοιτους της Τριτοβάθμιας, όσο και της Δευτεροβάθμιας Εκπαίδευσης που θα μειώσει το ποσοστό της ανεργίας σε όλη τη χώρα, αφού υποχρεωτικά οι επιχειρήσεις θα απασχολούν τους απόφοιτους για 11 μήνες.

Σε επαφές που είχε ο κ. Ευστρατόγλου με στελέχη της τοπικής υπηρεσίας του ΟΑΕΔ εξέφρασε τη δυσαρέσκειά του για το ότι δεν ενημερώθηκε εγκαίρως για το πρόβλημα με μαθητές της Σχολής του Οργανισμού, που αποκαλύφθηκε ότι έκαναν χρήση ναρκωτικών.

Αρχισε η κατάθεση δικαιολογητικών από τους ξενοδοχοϋπαλλήλους

Αρχισε στο Εργατικό Κέντρο η κατάθεση των δικαιολογητικών από τους ξενοδοχοϋπαλλήλους για τη χορήγηση του επιδόματος ανεργίας. Μέχρι χθες, κατέθεσαν τα δικαιολογητικά περισσότεροι από 1.000 ξενοδοχοϋπάλληλοι.

«Αποφασίσαμε να εξυπηρετηθεί ο κύριος όγκος των δικαιούχων του επιδόματος από το Εργατικό Κέντρο Ρόδου, αφού με τις αλλαγές που έχουν γίνει στην υπηρεσία μας δεν υπάρχει πλέον χώρος για να εξυπηρετηθούν 11.000 ξενοδοχοϋπάλληλοι», δήλωσε η προϊσταμένη του ΟΑΕΔ κ. Αιμ. Παπαδοπούλου.

Στο χώρο του Οργανισμού Απασχόλησης Εργατικού Δυναμικού θα λειτουργήσει το Κέντρο Προώθησης Απασχόλησης, τα εγκαίνια του οποίου θα γίνουν σύντομα. Οι ξενοδοχοϋπάλληλοι που απολύθηκαν από τις επιχειρήσεις, στις οποίες απασχολούνταν τη θερινή περίοδο, θα πρέπει να προσέλθουν στο Εργατικό Κέντρο και να προσκομίσουν:

- Την απόλυση του εργοδότη τους
- Το βιβλιάριο ενσήμων για τη θερινή περίοδο 98 και 99
- Γραπτή βεβαίωση για τα ένσημα των μηνών Σεπτεμβρίου και Οκτωβρίου
- Δήλωση του νόμου 105
- Αίτηση από τον ΟΑΕΔ

Η Νομαρχία αρνήθηκε να συναινέσει για τις απολύσεις στο Καζίνο

Στο υπουργείο Εργασίας θα πρέπει να προσφύγει τώρα η εταιρία που διαχειρίζεται το Καζίνο της Ρόδου, προκειμένου να πετύχει την απόλυση των 200 υπαλλήλων που προωθεί εδώ και λίγες ημέρες, μετά την άρνηση της Νομαρχίας να συναινέσει.

Για να επιτευχθεί ο στόχος της απόλυσης των 200 υπαλλήλων από το Καζίνο, ήρθαν στη Ρόδο δύο δικηγόροι από την Αθήνα, οι οποίοι είχαν επαφές με το Γραφείο Επιθεώρησης Εργασίας από το οποίο τους ανακοινώθηκε ότι για την περίπτωση της ομαδικής απόλυσης που προωθεί η διοίκηση απαιτείται η απόφαση της Νομαρχιακής Αυτοδιοίκησης.

Μετά τη συνάντηση που είχαν, οι δύο νομικοί με το νομάρχη Δωδεκανήσου κ. Σάββα Καραγιάννη, τους γνωστοποίησε ότι η Νομαρχιακή Αυτοδιοίκηση δεν συναινεί στην απόλυση των 200 εργαζομένων από το Καζίνο της Ρόδου, αφού αν γίνει κάτι τέτοιο θα δημιουργηθεί μεγάλο κοινωνικό πρόβλημα.

Ετσι, η εταιρία του Καζίνο από την οποία ανακοινώθηκε ότι οι απολύσεις θα γίνουν επειδή η κίνηση μειώθηκε αισθητά και κατά συνέπεια υπάρχουν οικονομικά προβλήματα, θα πρέπει να προσφύγει στο υπουργείο Εργασίας, όπως ορίζει ο νόμος για την περίπτωση της ομαδικής απόλυσης.

Κινδυνεύει να εξαφανιστεί το σπάνιο ψάρι «γκιζάνι» λόγω της ξηρασίας στη Ρόδο

Η προστασία των ενδημικών ψαριών, που ζουν σε γλυκά νερά είναι το βασικό θέμα του συμποσίου που άρχισε χθες τις εργασίες του στο «ΑΚΤΑΙΟΝ».

Το συμπόσιο διοργανώθηκε από το Εθνικό Κέντρο Θαλασσίων Ερευνών και την Αναπτυξιακή Δωδεκανήσου, στα πλαίσια του προγράμματος LIFE-Φύση που υλοποιείται στη Ρόδο για την προστασία και διαχείριση του σπάνιου ψαριού, που φέρει την ονομασία «γκιζάνι».

Τις εργασίες του συμποσίου παρακολουθούν 30 ιχθυολόγοι από χώρες της Ευρώπης, ειδικοί σε θέματα που αφορούν τη διάσωση και την προστασία των ψαριών του γλυκού νερού.

«Το γκιζάνι» κινδυνεύει στη Ρόδο από τη ξηρασία, ενώ ερωτηματικά μας έχει προκαλέσει το φράγμα της Απολακκιάς, το οποίο πιστεύαμε ότι θα ήταν ιδανικός τόπος διαβίωσης του σπάνιου είδους ψαριού. Παρατηρήσαμε όμως ότι στη λίμνη της Απολακκιάς το «γκιζάνι» δεν επιβιώνει και αναζητούμε την αιτία» δήλωσε η ερευνήτρια του Εθνικού Κέντρου Θαλασσίων Ερευνών κ. Μ. Σταμπούδη.

Σύμφωνα με τους επιστήμονες που παρακολουθούν το συμπόσιο, η Ρόδος είναι από τις περιοχές εκείνες που δεν έχει εντοπιστεί ρύπανση, γεγονός που θα αποτελούσε κίνδυνο για τη χλωρίδα και την πανίδα της.



Για τις υπηρεσίες της Ρόδου

Επειγόντως προσωπικό στα ασφαλιστικά ταμεία

ΕΠΑΦΕΣ ΣΥΝΔΙΚΑΛΙΣΤΩΝ ΣΤΗΝ ΑΘΗΝΑ

Η λειτουργία των υπηρεσιών του ΤΑΞΥ, του ΙΚΑ αλλά κα του Οργανισμού Εργατικής Κατοικίας θα είναι τα θέματα που θα προωθήσουν στην Αθήνα οι πρόεδροι των σωματείων των ξενοδοχοϋπαλλήλων. Το κλιμάκιο των συνδικαλιστών θα βρίσκεται την Τετάρτη στην Αθήνα όπου και θα μείνει μέχρι και την Παρασκευή 5 Νοεμβρίου.

Επαφές θα γίνουν, με τον διοικητή του ΤΑΞΥ κ. Α. Μπουγιούκα, από τον οποίο θα ζητηθεί η ενίσχυση της τοπικής υπηρεσίας με προσωπικό, ώστε να προχωρήσει με πιο γρήγορους ρυθμούς η διαδικασία της επιστροφής των εισφορών στους ξενοδοχοϋπαλλήλους.

Το κλιμάκιο των προέδρων των σωματείων των ξενοδοχοϋπαλλήλων, θα έχει συνάντηση με τον διοικητή του ΙΚΑ, κ. Νεκτάριο, από τον οποίο θα ζητηθεί να προχωρήσει η διαδικασία της μεταφοράς των υπηρεσιών των ασφαλιστικών ταμείων στο κτίριο του παλαιού Νοσοκομείου.

«Είμαστε αντίθετοι με την πρόταση που κατατέθηκε για την ανέγερση του νέου κτιρίου» δήλωσε ο πρόεδρος του Σωματείου ξενοδοχοϋπαλλήλων κ. Αντ. Βρατσάλης. Επαφές θα γίνουν και με τη Διοίκηση του Οργανισμού Εργατικής Κατοικίας.

Σεμινάριο στη Ρόδο για τη βελτίωση των υπηρεσιών στα Ταχυδρομεία Δωδεκανήσου

Η βελτίωση των υπηρεσιών που παρέχονται από τα ΕΛΤΑ στη Ρόδο και τα υπόλοιπα νησιά της Δωδεκανήσου, είναι το βασικό θέμα του σεμιναρίου που θα γίνει σήμερα. Το σεμινάριο αφορά τους υπαλλήλους των Ταχυδρομικών Γραφείων της Ρόδου και διοργανώνεται από τα ΕΛΤΑ.

Οι εργασίες του σεμιναρίου θα αρχίσουν στις 9 το πρωί στο ξενοδοχείο Grant Hotel και θα ολοκληρωθούν στις 3 το μεσημέρι.

Στη Ρόδο θα έρθει για το σεμινάριο ο περιφερειακός διευθυντής των ΕΛΤΑ κ. Επ. Μικρός, ο οποίος και θα προβεί σε ανακοινώσεις για τις υπηρεσίες που θα προσφέρονται από τα Ελληνικά Ταχυδρομεία.

Ανακοινώσεις θα γίνουν και για τα ταχυδρομικά πρακτορεία, τα οποία θα λειτουργήσουν παράλληλα με τα υπάρχοντα ταχυδρομικά γραφεία.

Σε ελέγχους της Αστυνομίας

Κατασχέθηκαν ποσότητες ακατάλληλων τροφίμων!..

ΚΑΤΑΣΤΡΑΦΗΚΑΝ ΑΜΕΣΩΣ

Μπισκότα, σοκολάτες, αλλαντικά, γιαούρτια, γάλα, κονσέρβες και είδη τροφίμων, τα οποία βρέθηκαν ακατάλληλα, κατά τη διάρκεια των αστυκτηνιατρικών ελέγχων που έγιναν τον περασμένο μήνα, σε καταστήματα του νησιού μας, κατασχέθηκαν και καταστράφηκαν.

Σύμφωνα με ανακοίνωση της Αστυνομικής Διεύθυνσης Δωδεκανήσου το μήνα Οκτώβριο, ο αστυκτηνίατρος - αστυνομικός διευθυντής κ. Μιχαήλ Ζεμπιλλάς, σε συνεργασία με άνδρες του τμήματος Αγορανομίας Ρόδου, διενήργησε 47 αστυκτηνιατρικές επιθεωρήσεις σε καταστήματα του νησιού μας, όπου εντόπισε και κατάσχεσε 25.502 κιλά διαφόρων ακατάλληλων τροφίμων.

Συγκεκριμένα κατασχέθηκαν και καταστράφηκαν οι παρακάτω ποσότητες ακατάλληλων τροφίμων:

Μπισκότα	2.088 κιλά
Σοκολάτες	2.839 κιλά
Γιαούρτια	3.787 κιλά
Κοτόπουλα	1.168 κιλά
Αλλαντικά	780κιλά
Γάλατα	3.000 κιλά
Κρέμα Γάλακτος	2.000 κιλά
Κονσέρβες διάφορες	1.100 κιλά
Τυριά διάφορα	7.663 κιλά
Μαγιονέζες	800 κιλά
Συκώτι μόσχου	161 κιλά
Βούτυρο	116 κιλά

ΣΥΓΧΑΡΗΤΗΡΙΟ

Την αγαπημένη μας ανιψιά-ξαδέλφη ΕΛΕΥΘΕΡΙΑ ΝΙΚΟΛΑΟΥ ΜΟΣΧΟΥ, που πήρε το πτυχίο της ΙΑΤΡΙΚΗΣ με άριστα από το Πανεπιστήμιο της Αγκόνα Ιταλίας, θερμά συγχαίρουμε και ευχόμαστε καλή σταδιοδρομία.

Οι θείοι
Κώστας-Τσαμπίκα Καλογήρου
Τα εξαδέλφια
Χρίστος-Λευτέρης
ΓΔ-2/11

ΣΥΓΧΑΡΗΤΗΡΙΟ

Στην αγαπημένη μου ΕΛΕΥΘΕΡΙΑ ΝΙΚΟΛΑΟΥ ΜΟΣΧΟΥ, που πήρε το πτυχίο της ΙΑΤΡΙΚΗΣ με άριστα, θερμά συγχαρητήρια και καλή σταδιοδρομία.

ΕΥΑΝΘΙΑ ΚΑΡΑΜΠΕΛΑ
ΓΔ-2/11

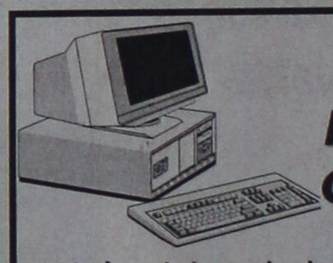

Rodos Internet Club

Χρήση Internet-chat - P.C. games
Κινητή τηλεφωνία COSMOTE

Εκμάθηση ηλεκτρονικών υπολογιστών

Νέα τμήματα για αρχάριους, για όλες τις ηλικίες, πρωινά ή απογευματινά

ΕΝΑΡΞΗ ΠΡΩΙΝΑ ΤΜΗΜΑΤΑ: 7/11/99
ΕΝΑΡΞΗ ΑΠΟΓΕΥΜΑΤΙΝΑ ΤΜΗΜΑΤΑ: 8/11/99
ΔΙΑΡΚΕΙΑ: 4 εβδομάδες (3 φορές την εβδομάδα από 2 ώρες τη φορά, Δευτέρα-Τετάρτη- Παρασκευή).
ΚΟΣΤΟΣ: 49.000 δραχμές.
Αντικείμενο:
α) Γνωριμία και βασικές γνώσεις P.C.
β) Windows '98
γ) Εφαρμογές γραφείου
δ) Internet
● Ολιγομελή τμήματα, κλιματιζόμενοι, άνετοι χώροι.

Δηλώστε συμμετοχή έγκαιρα.

Πληροφορίες -εγγραφές: Ηρώων Πολυτεχνείου 11, τηλ. 76980, 22120
T.33077-3/11

ΚΗΔΕΙΑ

Τον πολυαγαπημένο μας
ΟΝΟΥΦΡΙΟ ΒΑΣ. ΦΑΡΜΑΚΙΔΗ
καθηγητή Εμπορικού Δικαίου, αντιπρύτανη Παντείου Πανεπιστημίου Κοινωνικών και Πολιτικών Επιστημών,
ετών 50

κηδεύουμε σήμερα Τρίτη 2 Νοεμβρίου 1999 και ώρα 3 μ.μ. από τον Ιερό Ναό Αγίου Λαζάρου του Α' Κοιμητηρίου Αθηνών.
Τα παιδιά: Μαρία, Βασίλης
Η σύντροφός του: Μαίρη Ευσταθίου
Η μητέρα: Μαρία Φαρμακίδου
Τα αδέλφια: Νικόλαος και Λάουρα Φαρμακίδου, Γεώργιος και Φώφη Φαρμακίδου.
Τα ανίψια και οι λοιποί συγγενείς.
9690-2/11

ΔΙΚΗΓΟΡΙΚΟΣ ΣΥΛΛΟΓΟΣ ΡΟΔΟΥ

ΨΗΦΙΣΜΑ

Το Διοικητικό Συμβούλιο του Δικηγορικού Συλλόγου Ρόδου, με το άγγελμα του θανάτου του
ΟΝΟΥΦΡΙΟΥ ΒΑΣ. ΦΑΡΜΑΚΙΔΗ

1) Συνήλθε έκτακτα και αποφάσισε τα εξής:
Εκφράζει θερμά συλλυπητήρια στους οικείους αυτού και στη πανεπιστημιακή κοινότητα της Παντείου Σχολής.

2) Αναγνωρίζει ότι αποτέλεσε τιμή για την κοινωνία και την επιστημονική οικογένεια της Ρόδου, το γεγονός ότι ο εκλιπών γεννήθηκε, μεγάλωσε και ξεκίνησε τη δικηγορική σταδιοδρομία του στη Ρόδο, στη συνέχεια δε με αίσθημα ευθύνης και υψηλό επιστημονικό ήθος διέπρεψε όχι μόνο στη μαχόμενη δικηγορία, αλλά και στο λειτούργημα του πανεπιστημιακού δασκάλου, αναδειχθείς καθηγητής του Εμπορικού Δικαίου και μέλος της Πρυτανείας της Παντείου Σχολής.

3) Εγκρίνει τη χορηγία στη μνήμη του εκλιπόντος ποσού 100.000 δρχ. υπέρ του Ιδρύματος Υποτροφιών Δωδεκανήσου, εκπρόσωπος δε του Δ.Σ.Ρ. να παραστεί στη νεκρώσιμη ακολουθία και να δημοσιευθεί το παρόν στον Τύπο.

Ο πρόεδρος
Κων/νος Σαρρής

Ο γραμματέας
Γρηγόρης Μοράρης
ΧΛ-2/11

ΔΗΜΟΣ ΡΟΔΙΩΝ
ΓΡΑΦΕΙΟ ΕΛΕΓΧΟΜΕΝΗΣ ΣΤΑΘΜΕΥΣΗΣ

ΑΝΑΚΟΙΝΩΣΗ

Το Γραφείο Ελεγχόμενης Στάθμευσης του Δήμου Ροδίων ανακοινώνει ότι από τη ΔΕΥΤΕΡΑ 1/11/1999 έως και 31/3/2000 που διαρκεί η χειμερινή περίοδος του συστήματος ισχύουν οι παρακάτω αλλαγές:

Α) Μεσαιωνική πόλη

1) Συνεχίζει και ισχύει το μέτρο πέριξ των τειχών της Μ. Πόλης εκτός από **τμήμα της ΑΚΤΗ ΣΑΚΤΟΥΡΗ (Από την Πύλη Αγ. Παύλου έως την Πύλη ΒΕΛΟΗΣ 85 θέσεις).**

Β) Κέντρο

Το ωράριο λειτουργίας του συστήματος είναι:

ΗΜΕΡΕΣ		ΩΡΕΣ ΛΕΙΤΟΥΡΓΙΑΣ
ΔΕ-ΤΕ-ΣΑ	πρωί	9.00 - 14.00
	απόγ.	ΕΛΕΥΘΕΡΑ ΤΑ ΑΠΟΓΕΥΜΑΤΑ
ΤΡ-ΠΕ-ΠΑ	πρωί	9.00-13.30
	απόγ.	17.00-20.30

2) Η τιμή της μηναίας κάρτας εργαζόμενων γίνεται 6.000 δρχ.

3) Δεν ισχύει το μέτρο στις ΜΠΛΕ διαγραμμίσεις των πιο κάτω δρόμων: **ΜΑΝΔΗΛΑΡΑ - 28ης ΟΚΤΩΒΡΙΟΥ - ΠΑΠΑΝΙΚΟΛΑΟΥ από το ύψος της ΗΡΩΩΝ ΠΟΛΥΤΕΧΝΕΙΟΥ**

Ο Προϊστάμενος
Ηλίας Κούντρας

Ο Αντιδήμαρχος
Αλαβέρας Αντώνιος

ΥΧ