ΕΤΟΣ ΙΔΡΥΣΗΣ 1949
ΙΔΡΥΤΗΣ - ΔΙΕΥΘΥΝΤΗΣ
ΓΙΩΡΓΟΣ ΔΙΑΜΑΝΤΙΔΗΣ
Γραφεία - Τυπογραφεία:
Μάρκου Μαλλιαράκη 21 (ΚΟΒΑ)
Λογιστήριο: Νέα Αγορά
Τηλ.: Σύνταξης: 27356 - 34101
Λογιστηρίου: 24539 FAX: 20643

ΠΡΟΟΔΟΣ

Ανεξάρτητη καθημερινή πρωινή εφημερίδα

ΕΛΛΑΣ
Το μόνο φρέσκο ροδίτικο γάλα
αγνογάλ

ΣΑΒΒΑΤΟ 13 ΝΟΕΜΒΡΙΟΥ 1999
ΑΡΙΘΜΟΣ ΦΥΛΛΟΥ 15.267 • ΤΙΜΗ 150 δρχ.

Εγκαταλείφθηκε μετά την ολοκλήρωση της α' φάσης

Κίνδυνος καταστροφής των έργων που έγιναν στη μαρίνα της Ρόδου



ΣΤΑΜΑΤΗΣΑΝ τα έργα στην υπό κατασκευή Μαρίνα της Ρόδου και παραμένει άγνωστο εάν και πότε θα επαναρχίσουν!.. Οπως έγινε γνωστό ο ΕΟΤ (που ήταν ο φορέας του έργου) θεωρεί ότι ολοκληρώθηκε η α' φάση του έργου και κατά συνέπεια έπαψε πλέον να ασχολείται με το θέμα...

● Να σημειωθεί ότι η α' φάση του έργου ήταν 7 δισ. δραχμές, ενώ με τις εκπτώσεις έφτασε το 2,8 δισ. δρχ., αλλά κανένας δεν μπορεί να ξέρει ποιά θα είναι η συνέχεια.

ΑΠΟ ΠΛΕΥΡΑΣ τοπικών παραγόντων (και ειδικά της Νομαρχίας Δωδεκανήσου), υπάρχει πλήρης αδιαφορία. Στη Νομαρχία εξακολουθούν να τσακώνονται, ενώ όλα δείχνουν ότι η κατασκευή της Μαρίνας θα έχει την τύχη του γεφυριού της Αρτας!..

ΣΥΝΕΧΕΙΑ ΣΤΗ ΣΕΛ. 4

Κάνουν θραύση τα ναρκωτικά

Αθρόες συλλήψεις για διακίνηση ηρωίνης στη Ρόδο!..

ΚΑΙ ΜΑΘΗΤΗΣ ΣΤΟ ΚΟΛΠΟ

ΑΝΗΣΥΧΙΑ προκαλούν στην κοινή γνώμη του νησιού μας τα απανωτά κρούσματα ναρκωτικών και μάλιστα σκληρών. Προχθές το απόγευμα συνελήφθησαν πέντε νεαροί, μεταξύ των οποίων και ένας μαθητής, για κατοχή και χρήση ηρωίνης, επιβεβαιώνο-

ΣΥΝΕΧΕΙΑ ΣΤΗ ΣΕΛ. 4

Μετά τη γενική κατακραυγή

Ανοιχτά τα μαγαζιά μέχρι 31 Ιανουαρίου

ΣΤΟ ΙΣΟΓΕΙΟ ΤΟΥ ΚΤΙΡΙΟΥ ΕΒΕΔ

ΜΠΡΟΣΤΑ στη γενική κατακραυγή, το ΕΒΕΔ αποφάσισε όπως η έξωση των καταστηματαρχών του ισογείου να μη γίνει τώρα, αλλά στις 31 Ιανουαρίου 2000.

● Οπως είναι γνωστό, η διοίκηση του ΕΒΕΔ με εξώδικό της κάλεσε τους καταστηματάρχες, όπως σε μια μέρα αδειάσουν τα καταστήματα ώστε να γίνουν οι

ΣΥΝΕΧΕΙΑ ΣΤΗ ΣΕΛ. 4

Ξαναχτύπησε με μανία ο Εγκέλαδος

Νέος καταστροφικός σεισμός 7,2 Ρίχτερ έπληξε την Τουρκία!..

ΠΟΛΛΑ ΘΥΜΑΤΑ ΚΑΙ ΣΟΒΑΡΕΣ ΖΗΜΙΕΣ

ΝΕΟΣ καταστροφικός σεισμός έπληξε χτες την Τουρκία! Ο σεισμός σημειώθηκε στις 6.58 το βράδυ και ήταν έντασης 7,2 Ρίχτερ, σύμφωνα με τις αρμόδιες υπηρεσίες της Τουρκίας.

✍ Ομως το Γεωδυναμικό Ινστιτούτο της Θεσσαλονίκης σε ανακοίνωσή του αναφέρει ότι ο σεισμός είναι εντάσεως 7,5 βαθμών της κλίμακας Ρίχτερ.

ΤΟ ΕΠΙΚΕΝΤΡΟ του σεισμού εντοπίστηκε σε απόσταση 170 χλμ. ανατολικά της Κωνσταντινουπόλεως και βορειοδυτικά του Ντούστζε στην ασιατική ακτή.

✍ Ο αριθμός των θυμάτων είναι μεγάλος, όπως επίσης και οι ζημιές είναι τεράστιες.

ΙΣΧΥΡΟΣ σεισμός μεγέθους 7,2 βαθμών της κλίμακας Ρίχτερ έπληξε χτες γύρω στις 19.00 τοπική ώρα την Κωνσταντινούπολη, λιγότερο από επτά ημέρες πριν φιλοξενηθεί εκεί η σύνοδος κορυφής του Οργανισμού για την Ασφάλεια και την Συνεργασία στην Ευρώπη (ΟΑΣΕ) -με συμμετοχή περισσότερων από 50 ξένων αντιπροσωπειών.

✍ Επακολούθησαν τέσσερεις μετασεισμοί, μεγέθους περίπου 5 Ρίχτερ ο καθένας.

Η ΝΕΑ σεισμική δόνηση, γίνεται εικοσιτέσσερεις ώρες μετά την ισχυρή σεισμική δόνηση των 5,7 Ρίχτερ με επίκεντρο στην ασιατική ακτή της Τουρκίας απέναντι από την

ΣΥΝΕΧΕΙΑ ΣΤΗ ΣΕΛ. 4

RODON TRAVEL
Πρακτορείο Γενικού Τουρισμού
Σας ευχόμαστε καλό χειμώνα και για τις διακοπές σας προτείνουμε:
ΕΙΔΙΚΑ ΠΑΚΕΤΑ ΓΙΑ ΜΕΜΟΝΩΜΕΝΟΥΣ:
Διακοπές για:
ΥΓΕΙΑ - ΘΕΡΑΠΕΙΑ - ΟΜΟΡΦΙΑ
Στο πρώτο οργανωμένο κέντρο Πηλοθεραπείας & Υδροθεραπείας στα Βαλκάνια. Στην ΠΙΚΡΟΛΙΜΝΗ
ΛΟΝΔΙΝΟ
Προγράμματα από 3 ημέρες για μεμονωμένους, ξενοδοχεία Φθινά αεροπορικά εισιτήρια και Charter
ΟΙΚΟΤΟΥΡΙΣΜΟΣ & ΕΝΑΛΛΑΚΤΙΚΕΣ ΜΟΡΦΕΣ ΤΟΥΡΙΣΜΟΥ
Rafting - Hiking - Diving - Ορειβασία
Προγράμματα ειδικών μορφών τουρισμού στην άγρια φύση της Ελλάδος.
Επίσης το ΡΟΔΟΝ ΤΡΑΒΕΛ σας παρέχει:
• ΑΕΡΟΠΟΡΙΚΑ ΑΚΤΟΠΛΟΪΚΑ ΕΙΣΙΤΗΡΙΑ (εσωτερικού & εξωτερικού) με όλες τις εταιρίες
• ΚΡΑΤΗΣΕΙΣ ΞΕΝΟΔΟΧΕΙΩΝ
• Ενοικιάσεις Αυτοκινήτων
• Ειδικευόμαστε στις κρατήσεις ξενοδοχείων για εργασία ή τουρισμό στο ΛΟΝΔΙΝΟ
• ΘΕΡΑΠΕΥΤΙΚΟΣ ΤΟΥΡΙΣΜΟΣ (Ιαματικά Λουτρά κ.λ.π.)
RODON TRAVEL
Παπανικολάου 9 Ρόδος
(απέναντι από την είσοδο του PLAYBOY CASINO)
Thl. 70235 - 70236 - 70237 - FAX 73133
13145-16/11

AEGEAN FISH
ΦΡΕΣΚΑ ΨΑΡΙΑ ΑΙΓΑΙΟΥ
ΚΛ. ΠΕΠΠΕΡ 1 - Ρόδος
Τηλ. 39097 FAX: 32391
X1344-3-/11

FOTIS GROUP
ΟΙΚΟΣ ΔΕΞΙΩΣΕΩΝ
❖ Τι προσφέρουμε...
Ολοκληρωμένες υπηρεσίες οίησης σε μπουφέ ή γεύματα σε οποιοδήποτε κλειστό ή ανοιχτό χώρο που εσείς θα επιλέξετε.
❖ Ο σπόχος...
Οι δραστηριότητες της επιχείρησης μας στοχεύουν στην εξυπηρέτηση: Επιχειρήσεων - Οργανισμών για την διοργάνωση εκδηλώσεων - απλών καταναλωτών στην διοργάνωση οικογενειακών και κοινωνικών εκδηλώσεων κατ' οίκον - μικρών επιχειρήσεων του κλάδου της οίτισης.
τηλ.(0241)- 27359
- 65113
33007-27/11

Πόλεμος νεοφασιστών και αναρχικών

Γέμισαν συνθήματα οι τοίχοι της πόλης!..

ΑΣΥΛΛΗΠΤΟΙ ΠΑΡΑΜΕΝΟΥΝ ΟΙ ΔΡΑΣΤΕΣ

ΝΕΟΦΑΣΙΣΤΕΣ και αναρχικοί έχουν γεμίσει με συνθήματα τους τοίχους της πόλης μας!..

● Η κατάσταση είναι πραγματικά τραγική, διότι το τελευταίο διήμερο τόσο οι οπαδοί της Χρυσής Αυγής, όσο και κάποια άλλα άτομα που εμφανίζονται ως αναρχικοί, έχουν ρυπάνει την πόλη με διάφορα συνθήματα για την επίσκεψη Κλίντον στην Ελλάδα, αλλά και με αισχρά συνθήματα!..

ΠΑΡΑΛΛΗΛΑ σε όλους τους κόκκινους μικρούς κάδους έχουν γραφεί διάφορα συνθήματα, με αποτέλεσμα να έχει βρωμίσει η πόλη. Επίσης ένας επιχειρηματίας έχει γράψει συν-

ΣΥΝΕΧΕΙΑ ΣΤΗ ΣΕΛ. 4

Μεταξύ των 40 προσφορών

Αθηναϊκή εταιρία πήρε το αποχετευτικό Ιαλυσού

ΠΡΟΣΦΕΡΕ ΕΚΠΤΩΣΗ 47%

ΜΕΓΑΛΗ εργοληπτική εταιρία, που έχει έδρα την Αθήνα, είναι ο ανάδοχος του έργου του αποχετευτικού Αγωγού του Δήμου Ιαλυσού. Η αξιολόγηση των προσφορών, των 40 εταιριών που μετείχαν στην τελική φάση του διαγωνισμού, ολοκληρώθηκε χθες όπως δήλωσε ο δήμαρχος Ιαλυσού κ. Σ. Στάγκας.

➤ Η ανάδοχος εταιρία είχε προσφέρει ποσοστό έκπτωσης, της τάξεως του 47% που θεω-

ΣΥΝΕΧΕΙΑ ΣΤΗ ΣΕΛ. 4

Από μεθαύριο για τα οχήματα

Ελεύθερη κυκλοφορία στη Μεσαιωνική Πόλη

Θ' ΑΛΛΑΞΟΥΝ ΤΑ ΠΕΡΙΟΡΙΣΤΙΚΑ ΜΕΤΡΑ

ΛΗΓΟΥΝ τη Δευτέρα, 15 Νοεμβρίου, τα μέτρα απαγόρευσης της κυκλοφορίας των οχημάτων στη Μεσαιωνική Πόλη, αλλά και στον πεζόδρομο της οδού Αμαράντου. Ετσι από την προσεχή εβδομάδα θα κυκλοφορούν ελεύθερα στη Μεσαιωνική Πόλη αυτοκίνητα και δίκυκλα.

● Τα μέτρα που επεβλήθη-

ΣΥΝΕΧΕΙΑ ΣΤΗ ΣΕΛ. 4

Από αύριο στην «Πρόοδο»

Σειρά άρθρων του Κ.Ι. ΦΙΝΑ «Τα Δωδεκάνησα τον 20ό αιώνα»

Μια εβδομάδα κλειστή η οδός Ρόδου - Λίνδου

Μετά από παρέμβαση του δημάρχου Ροδίων κ. Γιώργου Γιαννόπουλου, η οδός Ρόδου Λίνδου θα παραμείνει κλειστή για την κυκλοφορία για μία περίπου εβδομάδα ακόμη, προκειμένου να απoπερατωθούν και τα έργα διαμόρφωσης της νέας εισόδου της πόλης στο ύψος του Ροδινιού, τα οποία εκτελούνται από τις Τεχνικές Υπηρεσίες του Δήμου.

Η παραπάνω καθυστέρηση κρίθηκε απαραίτητη, προκειμένου να παραδοθεί το έργο ολοκληρωμένο και να μη χρειαστεί να επαναλαηφθεί η ταλαιπωρία των πολιτών για την εκτέλεση των έργων διαμόρφωσης.

Οπως απέδειξαν οι αναλύσεις που έγιναν

Πρόβλημα στην ποιότητα του νερού έχουν πολλές περιοχές της Ρόδου

ΚΑΤΑΛΛΗΛΟ ΚΑΙ ΚΑΘΑΡΟ ΤΟ ΝΕΡΟ ΤΗΣ ΠΟΛΗΣ

ΝΕΡΟ με υπολείμματα από λιπάσματα και αλάτι έδειξαν οι αναλύσεις της Χημικής Υπηρεσίας στην Κατταβιά, στην Κάμειρο και στο Παραδείσι. Τα στοιχεία αυτά ανακοινώθηκαν χθες στην ημερίδα για την ποιότητα του νερού που διοργάνωσε η Νομαρχιακή Αυτοδιοίκηση Δωδεκανήσου σε συνεργασία με τη Χημική Υπηρεσία.

«Προβλήματα εντοπίστηκαν στις πηγές των δήμων Ιαλυσού Αρχαγγέλου και Λίνδου, τα οποία όμως με παρεμβάσεις μπορούν αν αντιμετωπιστούν. Οφείλονται όμως όπως πιστεύουμε στον ανθρώπινο παράγοντα και στην άγνοια, πράγμα που σημαίνει ότι δεν υπάρχουν σκοπιμότητες. Το πρόγραμμα αυτό εφαρμόσθηκε πιλοτικά στη Ρόδο για πρώτη φορά και στη συνέχεια θα δοκιμασθεί και σε άλλες περιοχές της χώρας» δήλωσε στους δημοσιογράφους ο προϊστάμενος Α' τμήματος του Χημείου κ. Ευαγόρας Νικολάου.

ΣΥΓΚΕΚΡΙΜΕΝΑ στην περίοδο Μαρτίου - Οκτωβρίου του 1999 ελήφθησαν από τη χημική υπηρεσία 1040 δείγματα και στο καθένα έγιναν 20 αναλύσεις. Αυτο σημαίνει ότι εξετάστηκαν τα στοιχεία που προέκυψαν από 20.000 συνολικά αναλύσεις.

✍ Για το Δήμο Ροδίων όπως

ΣΥΝΕΧΕΙΑ ΣΤΗ ΣΕΛ. 4

Beauty Nails
ΤΟ ΠΙΟ ΥΨΗΛΟ ΕΠΙΠΕΔΟ ΠΟΙΟΤΗΤΑΣ, ΣΤΟ ΠΙΟ ΣΥΓΧΡΟΝΟ STUDIO ΑΙΣΘΗΤΙΚΗΣ ΝΥΧΙΩΝ
Ρεντζέπη Μαρία
Nail Designer
Γαλλικό - Αιγυπτιακό Μανικιούρ
Τεχνητά Νύχια από φυσικό μετάξι
Τεχνητά νύχια με μόνιμο γαλλικό
Ενίσχυση φυσικών νυχιών
Λεύκανση φυσικών νυχιών
Εξιδεικευμένο πεπικιούρ
Πεπικιούρ Nail Compound
Αποτρίχωση
Τοποθέτηση βλεφαρίδων
Προέκταση φυσικής βλεφαρίδας
Βαφή φρυδιών
Θεραπεία δέρματος για πανάδες - καφέ κηλίδες
ΑΠΟΣΤΕΙΡΩΜΕΝΑ εργαλεία και πετσέτες μιας χρήσεως με σεβασμό στην υγιεινή
Εμπορικό Κέντρο Φώκιαλη - Αγ. Αναστασίας α' όροφος (parking εντός εμπορικού) - Τηλ. (0241) 70660 - Κιν. 0944 520887
X1354-30/11

ΓΕΡΜΑΝΙΚΑ
Τμήματα για επαγγελματίες & ξενοδ/λήπους διάρκειας 10 εβδομάδων
Εναρξη μαθημάτων 23 Νοεμβρίου
Διδάσκουν αποκλειστικά μόνο απόφοιτοι Γερμανικής Φιλολογίας Γερμανικών Πανεπιστημίων
ΥΠΕΥΘΥΝΟΙ ΚΑΘΗΓΗΤΕΣ:
Barbara Schultze - Grzimek (Μ.Α. Βερολίνου
Ν. Μεσαναγρενός (Μ.Α. Αμβούργου)
ΘΕΛΕΤΕ ΝΑ ΜΙΛΗΣΕΤΕ ΓΕΡΜΑΝΙΚΑ; ΜΙΛΗΣΤΕ ΠΡΩΤΑ ΜΑΖΙ ΜΑΣ
ΜΕΣΑΝΑΓΡΕΝΟΣ
Ειδικότητα μας η διδασκαλία της Γερμανικής γλώσσας με εντατικό ρυθμό και επιτυχία
ΦΡΟΝΤΙΣΤΗΡΙΟ ΓΕΡΜΑΝΙΚΗΣ ΓΛΩΣΣΑΣ
Μεσαναγρενός Νίκος & ΣΙΑ Ο.Ε.
ΠΛΗΡΟΦΟΡΙΕΣ - ΕΓΓΡΑΦΕΣ Τηλ. 36744
X1358-23/11

ΙΤΑΛΙΚΟ ΕΣΤΙΑΤΟΡΙΟ
Capricci
Ανοίγουμε στις 15.11.99
για να σας κάνουμε όπως κάθε χειμώνα, συντροφιά
με τις γνήσιες ιταλικές γεύσεις μας
στο ανανεωμένο περιβάλλον μας
Καθημερινά από 19.00 - 00.30
ΚΑΘΕ ΤΕΤΑΡΤΗ ΚΛΕΙΣΤΑ
Κρατήσεις τηλ. 33395
X1361-18/11

McDonald's
Αρχίζουμε!
Από την Παρασκευή 5 Νοεμβρίου
τα πιο Happy Birthday Parties
μόνο στα McDonald's
Πληροφορίες & κρατήσεις εντός του καταστήματος, ή επικοινωνήστε με την υπεύθυνη δημοσίων σχέσεων κ. Βεργάδου στο τηλέφωνο 70777

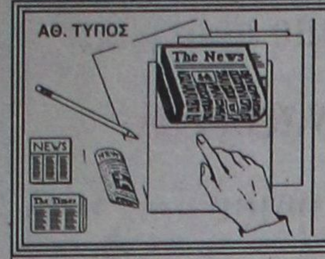

ΤΙ ΕΓΡΑΦΕ Ο ΤΥΠΟΣ ΤΗΣ ΑΘΗΝΑΣ

ΑΝΑΣΚΟΠΗΣΗ ΑΘΗΝΑΪΚΟΥ ΤΥΠΟΥ ΤΗΣ 12/11/1999

Η επίσκεψη Κλίντον στην Αθήνα, η πορεία του χρηματιστηρίου και το Κυπριακό είναι τα βασικά θέματα της ειδησεογραφίας του σημερινού αθηναϊκού τύπου.

ΑΔΕΣΜΕΥΤΟΣ ΤΥΠΟΣ (Μήτσης):Τρίτο ΗΠΑ-ξείπα για την πορεία. Τώρα σκέπτονται να απαγορεύσουν προσέγγιση στην πρεσβεία.

ΑΔΕΣΜΕΥΤΟΣ ΤΥΠΟΣ (Ρίζος):Βγήκαν τα μαχαίρια σε ΠΑΣΟΚ-κυβέρνηση. Σε σύγχυση ο Σημίτης.

ΑΘΗΝΑΪΚΗ:Κλιντονισμοί.Παρασκηνιακές συγκρούσεις στην κυβέρνηση μετά την αναβολή του ταξιδιού.

ΑΚΡΟΠΟΛΙΣ:Ο Σημίτης απλώς προεδρεύει.Με Γ. Παπανδρέου και Τσοχατζόπουλο μιλούν οι ΗΠΑ, δυσφορία στο Μέγαρο Μαξίμου.

ΑΠΟΓΕΥΜΑΤΙΝΗ:Μαζικές μετατάξεις στο Δημόσιο. Προεκλογικό κύμα μετακινήσεων χιλιάδων υπαλλήλων.

Η ΑΥΓΗ:Ετοιμάζουν περίπατο για τον Κλίντον στην Αθήνα.Η Ουάσιγκτον θέτει όρους για το ίματζ του προέδρου.

ΑΥΡΙΑΝΗ:Ρύθμιση τώρα για πανωτόκια.Μέσα στο Νοέμβριο κατατίθεται στη Βουλή ολοκληρωμένο σχέδιο νόμου.

ΤΟ ΒΗΜΑ:Τα είπαν πρέμως κεκλεισμένων των θυρών και εν συνεχεία άστραψαν και βρόντησαν.

Η ΒΡΑΔΥΝΗ:Η Αθήνα στο ύψος.Οι Αμερικανοί απαιτούν από τον Σημίτη να μην κουνιέται φύλλο.

ΕΘΝΟΣ:Παζάρι και μετά τον Τρούμαν. "Παίζεται" πάλι η επίσκεψη Κλίντον.

ΕΛΕΥΘΕΡΗ ΩΡΑ:Πάλι καλά που έκλεισαν στον πρόεδρο...δωμάτιο με τηλεόραση.

ΕΛΕΥΘΕΡΟΣ:Τρει όροι για Τουρκία - Αμερική.Στον Σημίτη από τον Κώστα Καραμανλή.

ΕΛΕΥΘΕΡΟΣ ΤΥΠΟΣ:Υποταγή ή ματαίωση της επίσκεψης.Στο ράφι το Κυπριακό. Καραμανλής:χωρίς σχέδιο η εξωτερική πολιτική.

ΕΛΕΥΘΕΡΟΤΥΠΙΑ:Επίθεση μασκοφόρων στο ΚΚΕ.Αναρχικούς βλέπει η ΕΛ.ΑΣ. αλλά ψάχνει κι αλλού.

Η ΕΞΟΥΣΙΑ:Τα 68 κρυφά BLUE CHIPS της Σοφοκλέους.

ΕΣΤΙΑ:Εκλογές εδώ και τώρα. Ο πρωθυπουργός οφείλει να τολμήσει

Η ΚΑΘΗΜΕΡΙΝΗ:Υπό περιορισμό οι διαδηλώσεις κατά Κλίντον.

Ο ΛΟΓΟΣ:"Διχόνοια" λόγω...Κλίντον. "Ψυχροπολεμικό" κλίμα μεταξύ Μαξίμου και υπουργείου Εξωτερικών.

ΤΑ ΝΕΑ:Αποκλείουν ..τις πορείες από τον Κλίντον. Εγγυήσεις ζητούν οι Αμερικανοί.

ΝΙΚΗ:Μη - εμπλοκή της πορείας στη διαδρομή Κλίντον.Τι αποφασίζει σήμερα η Κυβερνητική Επιτροπή.

ΡΙΖΟΣΠΑΣΤΗΣ:Εγγυητής ο λαός για τα συμφέροντα της χώρας

ΦΑΡΜΑΚΕΙΑ

ΔΙΗΜΕΡΕΥΕΙ:
ΚΩΝΣΤΑΝΤΙΝΙΔΗΣ ΙΩΑΝ.
Νέα Αγορά 59
Τηλ. 23396

ΔΙΑΝΥΚΤΕΡΕΥΕΙ:
ΓΑΝΩΤΑΚΗΣ ΧΑΡ.
Γ. Ευσταθίου 7
Τηλ. 30772

ΘΕΡΜΟΠΟΜΠΟΙ

Με συνέπεια και υπευθυνότητα συνεχίζουμε για 19 χρόνια τοποθετώντας θερμοπομπούς σε Σπίτια,Σχολεία,Αίθουσες και σε λοιπούς επαγγελματικούς χώρους.



Η ποιότητα και η πείρα τόσων χρόνων μας κάνουν ασυναγώνιστους.Ελάτε ή πάρτε μας τηλέφωνο, να έρθουμε να κουβεντιάσουμε για τη θέρμανση του χώρου που σας ενδιαφέρει.

ΜΕΛΕΤΗ - ΕΓΚΑΤΑΣΤΑΣΗ ΔΩΡΕΑΝ!!!

Ν.ΚΑΜΠΟΥΡΑΚΗΣ - Μ.ΦΛΑΓΚΟΣ Ο.Ε.
ΤΗΛ. 31320 - 20859 M28-30/11-

Δωδεκανησιακά 24ωρα

Στα πεταχτά

Απομυθοποίηση

Μετά τα κρούσματα άγριου ξυλοδαρμού πολιτών από αστυνομικούς που υπηρετούσαν στο Τμήμα Δίωξης Ναρκωτικών, αποφασίστηκε από την ηγεσία της ΕΛ.ΑΣ, η αναδιάρθρωση της υπηρεσίας.

Κάποιοι πίστευαν και άλλοι παρακαλούσαν ότι το Τμήμα Δίωξης Ναρκωτικών θα υποβαθμιζόταν. Κάποιους που υπηρετούσαν και ...βαρούσαν τους είχαν πρωποιήσει και ήθελαν να πιστεύουν πως μετά από αυτούς θα ερχόταν το ...χάος.

Τα νέα παιδιά που τοποθετήθηκαν στη Δίωξη Ναρκωτικών, κατάφεραν μέσα σε πολύ σύντομο χρονικό διάστημα, να εξιχνιάσουν υποθέσεις που τόσα χρόνια άλλοι δεν τα κατάφεραν. Οι υποθέσεις στα δύο στρατόπεδα, στις σχολές του ΟΑΕΔ, αλλά και η χθεσινή, αποδεικνύουν περίτρανα ότι η υπηρεσία δουλεύει και τα νέα παιδιά απομυθοποίησαν κάποιους συναδέλφους τους.

Συγχαρητήρια σ' όλους όσους υπηρετούν στη Δίωξη Ναρκωτικών, βαθμοφόρους και μη.

Ισόβιοι σε επιτροπές

Κάποιος συνδικαλιστής από την εποχή που ξεκίνησε τα πρώτα βήματα της συνδικαλιστικής του καριέρας μέχρι και τώρα που ...ανέβηκε στο ρετιρέ της εργατικής τάξης, μετέχει σε επιτροπές του ΙΚΑ.

Βέβαια, η συμμετοχή του στις επιτροπές αυτές, τον βοηθούν στο να ...εξυπηρετεί ασφαλισμένους, οι οποίοι σε ένδειξη ευχαριστίας, του δίνουν κάποιους «σταυρούς», αφού πολλές φορές είναι και υποψήφιος βουλευτής.

Μέχρι τώρα γνωρίζαμε ότι ισόβιοι θεωρούνται οι δεσποτάδες. Για ισόβιους συνδικαλιστές σε επιτροπες δεν το γνωρίζαμε.

Χολώθηκε ο πρόεδρος

Η συμμετοχή των καθηγητών της περιοχής μας, στην προχτεσινή απεργία που είχε κηρύξει η Ομοσπονδία Λειτουργών Μέσης Εκπαίδευσης ήταν ισχνή. Σύμφωνα με όσα ανακοινώθηκαν, στον απεργία μετείχε μόνο το 44% των καθηγητών που υπηρετούν στα γυμνάσια και λύκεια του νομού μας.

Η μικρή συμμετοχή των συναδέλφων του χόλωσε τον πρόεδρό τους, τον κ. Θεόδωρο Μαλαγάρη, ο οποίος δεν βγήκε ούτε στα κανάλια ούτε στα ραδιόφωνα. Μάλλον πρέδρε, σε πήραν χαμπάρι.

Ισονομία;

Εκατοντάδες δισεκατομμύρια δραχμές μαζεύει το Ταχυδρομικό Ταμιευτήριο από τους πολίτες που καταθέτουν σ' αυτό τις οικονομίες τους, κάθε χρόνο.

Από τη μεριά του όμως δεν κάνει καμιά παροχή ή διευκόλυνση προς τους πελάτες του.

Τα μόνα δάνεια, στεγαστικά ή άλλα που δίνει είναι μόνο για τους δημοσίους υπαλλήλους!

Για το Ταχυδρομικό Ταμιευτήριο οι άλλοι εργαζόμενοι υπάρχουν μόνο γα να το ενισχύουν με τα χρήματά τους.

Μήπως πρέπει να του χρωστούν και χάρη γι αυτό;

Πρωταθλητές στα ...λόγια!

Δυστυχώς έχουμε καταντήσει πρωταθλητές στα ...λόγια!.. Απόδειξη αυτό που συμβαίνει στη Νομαρχία Δωδεκανήσου. Εχουμε χορτάσει από εξαγγελίες!

Στην πραγματικότητα δεν έχει μπει ούτε ένα πετραδάκι, από τότε που ανέλαβε ο Σ. Καραγιάννης!..

Και ύστερα παραπονιέται ότι τον ...υπονομεύουν, ότι τον κυνηγούν, ότι δεν τον στηρίζουν, κλπ.

Πρόκειται για ένα άλλοθι, όπως πολύ σωστά επεσήμανε ο κ. Φώτης Κωστόπουλος!

Η ανικανότητα σήμερα βρίσκει τρόπους για να ...δικαιολογείται!.. Ομως, ο κόσμος δεν τρώει κουτόχορτο...

Πότε θα εκσυγχρονιστούν;

Ζητούμε επιτακτικά - και πολύ σωστά - την αναβάθμιση της ακτοπλοϊκής γραμμής Πειραιά - Δωδεκανήσου με πλοία σύγχρονα, άνετα και γρήγορα.

Κάτι ανάλογο πρέπει όμως να γίνει και με τα λεγόμενα ημερόπλοια, όλα εκείνα τα εκδρομικά σκάφη που μεταφέρουν χιλιάδες τουρίστες το καλοκαίρι προς τη Σύμη, την Κω και τ' άλλα νησιά.

Ηδη, πατούμε το 2000 και ο ανταγωνισμός δεν θ' αργήσει να εμφανιστεί στην περιοχή μας. Κι ας μην αρχίσουν μετά οι πλοιοκτήτες μας να κλαίνε τη μοίρα τους. Διότι, οι υπηρεσίες που προσφέρουν σήμερα στους ταξιδιώτες σε ταχύτητα, άνεση και εξυπηρέτηση δεν είναι καθόλου κολακευτικές.

Αν δεν επενδύσουν τώρα σε σύγχρονα σκάφη, τα επόμενα λίγα χρόνια θα τους φάει το μαύρο σκοτάδι της απελευθέρωσης των θαλάσσιων συγκοινωνιών!

Οι ...πολεμοχαρείς!..

Οσοι δεν είναι αντίθετοι με την επίσκεψη του Κλίντον είναι ...πολεμοχαρείς. Και όσοι είναι εναντίον θεωρούνται ως φιλειρηνικοί!..

Αυτή είναι μια νέα θεωρία που προσπαθούν να προωθήσουν διάφορες δήθεν ...επιτροπές ειρήνης, για να οργανώσουν διάφορα συλλαλητήρια...

Σε λάθος δρόμο ο Γιάννης Παρασκευάς

Ο τέως νομάρχης Γιάννης Παρασκευάς, σε συνέντευξή του τονίζει: «Θεωρώ τον εαυτό μου μάχιμο πολιτικό και όχι συνταξιούχο». Ηταν τελείως περιττό να πει αυτή την κουβέντα ο τέως νομάρχης, αφού όλοι οι Δωδεκανήσιοι τον βλέπουν καθημερινά να αγωνίζεται με πρωτοφανή λύσσα για να περιληφθεί στο ψηφοδέλτιο των υποψηφίων βουλευτών του ΠΑΣΟΚ. Ολοι καταλαβαίνουμε την εγωιστική σκέψη του Γιάννη Παρασκευά: «Αφού έχασα τη Νομαρχία και έπαψα να είμαι νομάρχης, πρέπει τώρα να γίνω βουλευτής».

Δυστυχώς, όμως, γι αυτόν, βουλευτής δεν είναι δυνατόν να γίνει. Πρώτο, γιατί δεν πρόκειται να συμπεριληφθεί στο ψηφοδέλτιο του ΠΑΣΟΚ και δεύτερο γιατί και αν ήταν στο ψηφοδέλτιο δε θα τον ψήφισαν οι Δωδεκανήσιοι για βουλευτή, αφού τον καταμαύρισαν για νομάρχη. Η πρόσφατη εξευτελιστική του ήττα στις νομαρχιακές εκλογές είναι νωπή. Το 53% του εκλογικού του θριάμβου το 1994, με την ανάρμοστη συμπεριφορά του, κατάφερε να το μειώσει σε 32%. Και αντί να βάλει μυαλό από το πάθημά του, συνεχίζει την κακή και εγωκεντρική συμπεριφορά του, σε βάρος τώρα του κόμματος που τον ανέδειξε και τον έκανε βουλευτή και νομάρχη. Γιατί ο «μάχιμος πολιτικός» Παρασκευάς δίνει σήμερα μάχη εναντίον του ΠΑΣΟΚ και το βλάπτει. Αν, όμως, ο πληθωρικός εγωισμός του δεν του θόλωνε το μυαλό, θα αντιλαμβανόταν ότι θα ήτανε πολύ καλύτερα για τον ίδιο να δουλέψει παραγωγικά και όχι διαλυτικά για το κόμμα του και να βελτιώσει τη συμπεριφορά του και την εικόνα του ως «μάχιμου πολιτικού», οπότε είναι βέβαιο, ότι με την πάροδο του χρόνου θα παρουσιαστούν ευκαιρίες για την ανάδειξή του σε αξιώματα που επιθυμεί.

Δεκανίκι της Αλέκας ο Κωστάκης

Εντελώς απογοητευτικός υπήρξε ο μικρός Καραμανλής και στο ζήτημα της επίσκεψης στην Αθήνα του προέδρου των Ηνωμένων Πολιτειών Κλίντον. Με τη στάση του, τις δηλώσεις του και τα διάφορα υπονοούμενά του, κατόρθωσε να ευθυγραμμιστεί με την Αλέκα του ΚΚΕ και να κάνουν τη ζημιά, όχι στο ΠΑΣΟΚ και στην κυβέρνηση, αλλά στη δύσμοιρη Ελλάδα.

Η αναβολή της άφιξης του Κλίντον έβλαψε διεθνώς τη χώρα μας. Αλλά τον Κωστάκη, πολύ λίγο τον ενδιαφέρουν τα εθνικά μας συμφέροντα. Εκείνο που τον ενδιαφέρει είναι να κάνει κακό στην κυβέρνηση Σημίτη, αδιαφορώντας αν πολύ μεγαλύτερη ζημιά παθαίνει η Ελλάδα.

Η στάση του στο θέμα της επίσκεψης Κλίντον απογοήτευσε και αυτούς τους οπαδούς της Νέας Δημοκρατίας, οι οποίοι έχουν ήδη αντιληφθεί ότι με αρχηγό τον νεαρό, άπειρο και άμυαλο Κωστάκη Καραμανλή δεν πρόκειται να νικήσουν σε βουλευτικές εκλογές και να απολαύσουν την τόσο ποθητή εξουσία.

Καλύτερα να μη μιλάνε!..

Οι εκπρόσωποι των κομμάτων είναι καλύτερα να μην μιλάνε!..

Γιατί τους ακούει ο κόσμος και παίρνει δρόμο από τα κόμματα.

Μας είπαν ότι τις τελευταίες μέρες βγήκαν και μίλησαν για την επίσκεψη Κλίντον!.. Και παραλίγο να ...γκρεμιστούν οι τοίχοι!..

Οι άνθρωποι δεν έχουν πάρει χαμπάρι τι συμβαίνει στην Ελλάδα. Ιδιαίτερα ο εδώ εκπρόσωπος του ΚΚΕ νομίζει ότι βρισκόμαστε ακόμη στην παλαιολιθική εποχή και στη ζωή βρίσκεται ακόμη ο ...Μπρέσνιεφ και ο Γκρομύκο!..

ΕΙΔΗΣΕΙΣ ΤΟΥ '60

ΠΡΟΟΔΟΣ
30 ΙΟΥΝΙΟΥ 1967
ΤΟ ΙΣΤΙΟΠΛΟΪΚΟ ΡΑΛΛΥ

Διακεκριμένοι ξένοι δημοσιογράφοι θα παρακολουθήσουν το 4ον Διεθνές ιστιοπλοϊκόν Ράλλυ Αιγαίου το οποίον θα διεξαχθή επί της διαδρομής Φαλήρου - Ιου - Ρόδου από της προσεχούς Τετάρτης 5ης Ιουλίου έως της Κυριακής 9ης του ιδίου μηνός.

Χαρακτηριστικώς αναφέρομεν τα εξής ονόματα ξένων αθλητικογράφων που θα επισκεφθούν το νησί μας.

1) Χίμπυ Ντόρσυ, κοσμικογράφος του περιοδικού «Νιου Γιορκ» Χέραλντ Τρίμπιουν.

2) Λου Νταλμουζέ, από την Αυστραλία, δημοσιογράφος και αθλητικογράφος, ο οποίος θα παρακολουθήση τους δύο μεγαλυτέρους ιστιοπλοϊκούς αγώνες του κόσμου. Το Αμέρικαν Κάπ και το Φάνσες Ρέσλ είναι από τους σπουδαιότερους αγώνες δοκιμασίας σκαφών και ένα από τα σπουδαιότερα διεθνή ιστιοπλοϊκά γεγονότα. Μπορεί λοιπόν να κρίνη κανείς την μεγάλη σημασία που δίνουν οι ξένοι στο Διεθνές Ράλλυ Αιγαίου.

3) Ολιβιέ Τυμπώ, του γαλλικού περιοδικού «Νοτίσμπ»

4) Λεξ Πράντζερ, εκδότης του ολλανδικού περιοδικού «Γούτζερ Σπορ.

5) Ενζιο Μαρία Μπατσέτι, εκδότρια του ιταλικού περιοδικού Μπέλλα Εμφτόρε.

6) Κόρη του εκδότου του περιοδικού «Γιώτιν Μάγκαζιν», του μεγαλυτέρου ιστιοπλοϊκού περιοδικού (4.500.000 φύλλα κυκλοφορία) της Αμερικής, Μάρθα Ρόμπισον. Πέρυσι το ράλλυ παρηκολούθησε ο πατέρας της, ο οποίος και έλαβε μέρος σ' αυτό με το σκάφος «Τοξότης ΙΙΙ».

7) Μαρία Νόρμαν, η οποία γράφει για το γερμανικό περιοδικό «Γιαχτ».

Επίσης τους αγώνες θα παρακολουθήσουν συνεργεία τηλεοράσεων από όλο τον κόσμο

ΠΟΙΑ ΣΚΑΦΗ ΣΥΜΜΕΤΕΧΟΥΝ'

Δεκαέξι εν συνόλω σκάφη,. εκ των οποίων πέντε ξένων κρατών και ένδεκα ελληνικά με'έχουν του εφετεινού διεθνούς ιστιοπλοϊκού ράλλυ Αιγαίου, την έναρξιν του οποίου θα σημάνη στις 09.00 η ώρα της προσεχούς Τετάρτης μια κανονιά.

Τα μετέχοντα του αγώνος σκάφη είναι τα ακόλουθα, με τους εξής κυβερνήτες:

Α. Ξένα σκάφη:

1) «Γκαλδέην» κ. Τζων Τάσος (Αμερική)

2) «Εραντε» κ. Τζων Βάκης (Αμερική)

3) «Στάικα Ι V» κ. Στόνρε Ρουτέν (Σουηδία)

4) «Σουκούν ΙΙΙ» κ. Τζέιμς Κόλντεν (Καναδάς)

5) «Μπεάτα» κ. Πιέρο Αλβίζ (Καναδάς)

Β' Ελληνικά σκάφη:

1) «Αλεξάνδρα - Λίζα» κ. Ο. Βογιατζίδης

2) «Αριελ» κλ. Ιωάν. Θεοδωρακόπουλος

30 «Ιβανόης» κ. Μάρκος Κιοσέογλου

4) «Αριαλούς» κ. Μ. Μαρρής

5) «Αφρόεσσα» κ. Α. Κιτσίκης

6) «Θέτις» κ. Δώρος Οικονόμου

7) «Γκατόπαρδο» κ. Αθ. Γκρέτσος

8) «Τοξότης ΙΙΙ» κ. Ιωάν. Σκιαρίδης

9) «Λύδια» κ. Νικ. Κονδύλης

10) «Χαρά» κ. Β. Χατζηπάνος

11) «Χριστίνα» κ. Γεώργ. Τζούνης

ΣΥΝΑΛΛΑΓΜΑ

	Αγορά	Πώληση
ΔΟΛΛΑΡΙΟ Η.ΠΑ	314.2660	321.5520
ΜΑΡΚΟ ΓΕΡΜΑΝΙΑΣ	166.5240	170.3850
ΦΡΑΓΚΟ ΓΑΛΛΙΑΣ	049.6520	050.8030
ΛΙΡΑ ΑΓΓΛΙΑΣ/ΣΚΩΤ./Β.ΙΡΛ.	508.4790	520.2690
ΛΙΡΑ ΔΗΜ.ΙΡΛΑΝΔΙΑΣ	413.5450	423.1330
ΦΡΑΓΚΟ ΒΕΛΓΙΟΥ	008.0740	008.2610
ΦΙΟΡΙΝΙ ΟΛΛΑΝΔΙΑΣ	147.7930	151.2200
ΛΙΡΕΤΑ ΙΤΑΛΙΑΣ 100 ΜΟΝ.	016.8200	017.2100
ΣΕΛΛΙΝΙ ΑΥΣΤΡΙΑΣ	023.6690	024.2180
ΚΟΡΩΝΑ ΔΑΝΙΑΣ	043.8420	044.8590
ΚΟΡΩΝΑ ΣΟΥΗΔΙΑΣ	037.7590	038.6350
ΜΑΡΚΟ ΦΙΝΛΑΝΔΙΑΣ	054.7770	056.0470
ΠΕΣΕΤΑ ΙΣΠΑΝΙΑΣ	001.9570	002.0030
ΕΣΚΟΥΔΟ ΠΟΡΤΟΓΑΛΙΑΣ	001.6250	001.6630
ΓΙΕΝ ΙΑΠΩΝΙΑΣ 100 ΜΟΝ.	300.2590	307.2200
ΦΡΑΓΚΟ ΕΛΒΕΤΙΑΣ	202.5270	207.2220
ΚΟΡΩΝΑ ΝΟΡΒΗΓΙΑΣ	039.7000	040.6200
ΛΙΡΑ ΚΥΠΡΟΥ	563.0390	576.0940
ΔΟΛΛΑΡΙΟ ΚΑΝΑΔΑ	214.2720	219.2400
ΔΟΛΛΑΡΙΟ ΑΥΣΤΡΑΛΙΑΣ	202.0510	206.7350

Λίγες εβδομάδες πριν τις γιορτές των Χριστουγέννων και ενώ ολοένα και ψυχραίνει περισσότερο ο καιρός θεωρούμε πιο κατάλληλη εποχή για να κα... λαγές. Αυτό σημαίνει αλλαγές στη γκαρνταρόμ διαλέγοντας ποιά ρούχα θα πετάξουμε και ποι... ναφορέσουμε), ανανέωση στα μαλλιά μας (χρωμα κόμμωση, κούρεμα) κ.α.

Ομως η εποχή σημαίνει και αλλαγές στο σπίτι. Κάτι θέλουμε να αγοράσουμε και να προσθέσουμε στη διακόσμηση, να το κάνουμε πιο ξεστό, να αλλάξουμε γιατί μας χάλασε ή πάλιωσε. Ωστόσο όλα αυτά προϋποθέτουν πρώτα γενική καθαριότητα και ξεσκαρτάρισμα.

Ετσι λοιπόν καθώς αρχίζουμε ένα ένα δωμάτιο να το καθαρίζουμε ας αφιερώσουμε κάποιες μέρες για τα ντουλάπια του σπιτιού. Αρχίζοντας να αδειάζουμε ντουλάπες και ντουλάπια από κάθε δωμάτιο, πραγματικά θα δούμε ότι θα χρειαστεί να αφιερώσουμε πολλές ώρες. Ετσι όμως θα αρχίσουμε να πετάμε κάποια πράγματα που έχουμε εδώ και καιρό και δεν τα χρησιμοποιούμε και όλο και τα σπρώχνουμε πιο βαθιά και με το καιρό δεν τα βλέπουμε και τα ξεχνάμε. Μερικά από αυτά ίσως είναι χρόνια φυλαγμένα στα βαθύτερα σημεία των ντουλαπιών μας και τελικά το μόνο που κάνουν είναι να πιάνουν χώρο. Γι'αυτό χρειάζεται κάποια φορά να ασχοληθούμε με το τι κρύβουν τα ντουλάπια του σπιτιού μας και ειδικά της κουζίνας, στα οποία μπορεί να έχουμε και τρόφιμα, τα οποία, λήγουν και θα το πάρουμε είδηση έγκαιρα.

ΜΙΚΑ

Η γυναίκα και ο κόσμος της

ΤΗΛΕΟΡΑΣΗ

ΕΤ-1

08.10 Καλλιτεχνικό Πατινάζ	15.30 Εν Λευκώ
09.10 Γλυκό πικρό	**17.00 Ειδήσεις**
10.00 Συνεικόνες	17.15 Eroica
10.30 Φιντανάκια, πιρουέτες και βεντέτες	19.00 Οι αριστοκράτες
11.00 Γαλάζιο δέντρο: το μεγάλο μυστικό	20.00 Οι Ναζί-μία προειδοποίηση από την ιστορία
11.25 Ο Επ και η παρέα του	21.00 Ελληνική ταινία «Μάθε παιδί μου γράμματα»
11.50 Με δικά σου γράμματα	22.40 Ξένη ταινία «Πολυέστερ»
12.15 Ντρίνστοπ	**23.00 Ειδήσεις**
13.40 Η δική σου μέρα	23.15 Συνέχεια της ταινίας
13.50 Ειδήσεις	00.40 Ξένη ταινία «Ο αντάρτης του βάλτου»
14.00 Ελληνική ταινία «Γιατί με πρόδωσες;»	02.15 Μουσικό πρόγραμμα

ΝΕΤ

08.00 Εκπαιδευτική τηλεόραση	18.15 Κόσμος
13.30 Με αρετή και τόλμη	19.00 Αναζητήσεις
14.00 Κοινοβούλιο αιχμής	20.00 Η έκτη μέρα της οικονομίας
15.00 Ειδήσεις	**21.00 Ειδήσεις**
15.15 Ξένη Ταινία «Να γδυθώ ή θα με γδύσεις»	22.00 Ξένη ταινία «Επικίνδυνη Δευτέρα»
17.00 Σπορ στον κόσμο	**24.00 Ειδήσεις**
17.30 Η ιστορία της κατασκοπείας	00.15 Ξένη Ταινία «Αμερικανική ρουλέτα»
18.00 Ειδήσεις	

ΕΤ-3

08.31 Πέρα από τα σύννεφα	18.30 Πλανήτης Εύα
09.30 Ο Τσόπι και η πριγκίπισσα	**19.00 Ειδήσεις**
10.30 Στη γη της ευφορίας	19.30 Εκ των προτέρων ή εκ των υστέρων
11.30 Διχασμένη αγάπη	20.00 Η ρεμπέτικη ιστορία
12.30 Τηλεοπτικό ονειροδρόμιο	21.00 Σινεμανία
13.30 Χρονικά	21.30 Αθλητικό Σαββατόβραδο
14.00 Χρονικά	22.30 Οι λαοί των Βαλκανίων
14.30 Περπατώντας στα τέσσερα	23.00 Τα μεγάλα θαύματα του κόσμου
15.00 Ειδήσεις	**23.30 Ειδήσεις**
15.30 P.C.TV: Δείτε το μέλλον	24.00 Ξένη ταινία «Επικίνδυνο παιχνίδι»
16.00 Νόστος	
17.30 Α-ταξίες	
18.00 Design X-treme	

MEGA

07.00 Παιδικό πρόγραμμα	**20.00 Ειδήσεις**
11.00 Ξένη ταινία «Ένας άλλος σαν κι εσένα»	21.05 Ελληνική ταινία «Γαμπρός από το Λονδίνο»
13.00 MEGA STAR	23.00 Ξένη ταινία «Παράδεισος»
14.00 Ειδήσεις	**00.15 Ειδήσεις**
14.30 Μάμα μία	00.30 Συνέχεια Ταινίας
15.30 Ξένη ταινία «Το καμάρι των Σέλτικς»	01.15 Ξένη ταινία «Σχολείο ζωής»
17.30 Ειδήσεις	03.15 Οι περιπέτειες ενός χρυσοθήρα
17.45 Ελληνική ταινία «Πατέρα, κάτσε φρόνιμα»	

ANT-1

06.20 Ειδήσεις του CBS	η ευκαιρία»
06.45 Τηλεμάρκετινγκ	**18.00 Ειδήσεις**
07.00 Παιδικό πρόγραμμα	18.15 Για πάντα μαζί
08.00 Στούντιο με θεα	**19.50 Ειδήσεις**
11.00 Μοντάνα	21.05 Η ζωή είναι ωραία
11.30 Ταχυδακτυλουργός	23.00 Ελληνική ταινία «Της ζήλιας τα καμώματα»
12.00 Ζίο Πάουερ Ρέιντζερς	**00.15 Ειδήσεις**
12.30 Μίγκο	01.00 Ξένη ταινία «Η ερωμένη του Γάλλου λοχαγού»
13.00 Σούπερ Σάββατο	03.30 Τηλεμάρκετινγκ
14.00 Ειδήσεις	04.00 Ξένη ταινία «Αριστοκράτες του εγκλήματος»
14.15 Το μυστικό της Βερόνικα	
15.00 Το νησί της φαντασίας	
16.00 Ελληνική Ταινία «Ρένα να	

STAR

06.00 Αστέρια στο Πεντάγραμμο	16.30 Πενσακόλα
07.00 Κινούμενα σχέδια	**17.30 Ειδήσεις**
11.15 Μάπετ Σόου	18.00Ξένη ταινία «Χελωνονιντζάκια 2: Το μυστικό του ούζου»»
11.30 Ηρακλής	**19.45 Ειδήσεις**
12.30 Tele Cine	21.05 Διαπλεκόμενοι Ο.Ε.
13.00 Ειδήσεις	22.00 Ξένη ταινία «Τζέιμς Μποντ: Επιχείρηση Οκτάπουσι»
13.05 Ρομπέν των δασών14.00 Περιπέτειες στην απαγορευμένη χώρα	**24.00 Ειδήσεις**
14.30 Οι περιπέτειες του Γουίλιαμ Τελ	00.10 Συνέχεια της ταινίας
15.30 Οι περιπέτειες στις Νότιες Θάλασσας	000.45 Ξένη ταινία «Ο άγγελος του θανάτου»

TV-4

10.00 Παιδική ζώνη	18.01 Υπέρ Ελλήνων λόγος
12.00 Εξυπνες αγορές	19.02 Ελληνική ταινία
13.00 Σειρά της εβδομάδας (Ε)	**21.00 Ειδήσεις**
16.00 Ειδήσεις	21.45 Ματιές στον αιώνα που φεύγει
16.01 Υπέρ Ελλήνων λόγος	22.00 Ξένη ταινία
16.02 Ξένη ταινία	**23.00 Ειδήσεις**
17.00 Ειδήσεις	23.01 Night Life
17.01 Υπέρ Ελλήνων λόγος	23.05 Με τη βαλίτσα στο χέρι
17.02 Συνέχεια της ταινίας	23.09 Συνέχεια της ταινίας
18.00 Ειδήσεις	**24.00 Ειδήσεις**
18.01 Υπέρ Ελλήνων λόγος	00.35 Ματιές στον αιώνα που φεύγει (Ε)
18.02 Θρησκευτική εκπομπή με τον Ν. Μελεούνη	00.40 Ξένη ταινία
19.00 Ειδήσεις	

ΚΙΝΗΜΑΤΟΓΡΑΦΟΙ

ΚΙΝΗΜΑΤΟΘΕΑΤΡΟ ΜΕΤΡΟΠΟΛ

ΤΗΛ. 28400

Απογευματινές προβολές στα ελληνικά: Ωρες έναρξης 3.30 και 5.30
Βραδινές προβολές στα αγγλικά με υπότιτλους: Ωρες έναρξης 7.30 και 9.30
και ΚΥΡΙΑΚΗ πρωί ώρα 11π.μ. στα ελληνικά



Η υπέρ παραγωγή της WALT DISNEY

ΑΣΤΥΝΟΜΟΣ ΣΑΪΝΗΣ

που ξεσηκώνει μικρούς και μεγάλους

Η επόμενη ταινία μας το φιλμ που τρέλλανε την Ελλάδα

SAFE SEX

ΠΡΟΓΡΑΜΜΑ ΕΒΔΟΜΑΔΑΣ
12/11/99 - 18/11/99

ΠΑΛΛΑΣ 5 CINEMAS CENTER

Παρακαλουμε τηλεφωνειτε για κρατήσεις θεσεων στο 24475 και 70670 (15:00 - 20:00)

ΑΙΘΟΥΣΑ 1 EYES WIDE SHUT
ΜΑΤΙΑ ΕΡΜΗΤΙΚΑ ΚΛΕΙΣΤΑ
Μια αριστουργηματική ταινία. Το κυκνειο ασμα του μεγαλου Στανλεϊ Κιουμπρικ. Μην το χασετε!
ΠΡΩΤΑΓΩΝΙΣΤΟΥΝ: ΤΟΜ ΚΡΟΥΖ, ΝΙΚΟΛ ΚΙΝΤΜΑΝ
Παρασκευη εως Πεμπτη: 18:20, 21:40

ΑΙΘΟΥΣΑ 2 NOTTING HILL
ΜΙΑ ΒΡΑΔΙΑ ΣΤΟ ΝΟΤΙΝΓΚ ΧΙΛ
Μπορει η πιο διασημη στορ του κοσμου να ερωτευτει ενα κοινό θνητό; (Απο τους δημιουργούς του "4 γαμοι και 1 κηδεία")
ΠΡΩΤΑΓΩΝΙΣΤΟΥΝ: ΤΖΟΥΛΙΑ ΡΟΜΠΕΡΤΣ, ΧΙΟΥ ΓΚΡΑΝΤ
Παρασκευή εως Πεμ

Θα την πληρώσουμε και πάλι όπως πέρυσι

Ζημιά στον τουρισμό μας λόγω του αντιαμερικανικού κλίματος

ΑΝΗΣΥΧΟΥΝ ΟΙ ΤΟΥΡΙΣΤΙΚΟΙ ΠΑΡΑΓΟΝΤΕΣ

«Η διοίκηση του Ελληνικού Οργανισμού Τουρισμού έλαβε την απόφαση να επενδυθούν φέτος κεφάλαια ύψους 1,5 δισεκατομμυρίων δραχμών για την τουριστική προβολή της Ελλάδας στην αγορά των ΗΠΑ. Το ποσό αυτό είναι τριπλάσιο σε σχέση με την παρελθούσα τουριστική σεζόν. Κατανοείτε λοιπόν ότι η περιρρέουσα αυτή ατμόσφαιρα σχετικά με την επίσκεψη Κλίντον απαξιώνει στην πράξη μέρος των κονδυλίων αυτών και των προσπαθειών μας στην αμερικανική αγορά». Τη δήλωση αυτή έκανε ο γενικός γραμματέας του ΕΟΤ κ. Ευ. Γιαννακόπουλος, ο οποίος κλήθηκε να απαντήσει στο ερώτημα για το ποιές μπορεί να είναι οι συνέπειες από την αναβολή της επίσκεψης του προέδρου των ΗΠΑ Μπιλ Κλίντον στην Ελλάδα. Ο κ. Γιαννακόπουλος δεν έκρυψε την ανησυχία του ότι οι εξελίξεις αυτές μπορούν να ακυρώσουν τις μεγάλες προσπάθειες που καταβάλλουν τα στελέχη του οργανισμού και ο επιχειρηματικός κόσμος για άνοιγμα της αμερικανικής αγοράς. «Οι Αμερικανοί», είπε χαρακτηριστικά ο κ. Γιαννακόπουλος, «δείχνουν μια προσήλωση στις οδηγίες της Κυβέρνησής τους σε αντίθεση ίσως με ό,τι συμβαίνει στην Ευρώπη. Κατανοείτε λοιπόν τις συνέπειες μιας πιθανής νέας ταξιδιωτικής οδηγίας. Προς το παρόν βεβαίως δεν υπάρχει καμία τέτοια ένδειξη η οποία θα επηρεάσει τον ελληνικό τουρισμό».



Σε αντίθεση με την «ευγενή εκδοχή» του κ. Γιαννακόπουλου, οι εκπρόσωποι του ξενοδοχειακού κόσμου εκφράζονται με πολύ πιο έντονες εκφράσεις για τις επιπτώσεις στον ελληνικό τουρισμό από την πρόσφατη αναβολή. Αποκαλύπτικά είναι τα λόγια του κ. Βασ. Πλεύρη, προέδρου της Ομοσπονδίας Ξενοδόχων, ο οποίος ανέφερε: «Η εμμονή των διαδηλωτών οδήγησε σε ένα απλό αποτέλεσμα: η ελληνική Κυβέρνηση είχε το πλεονέκτημα να ζητήσει από τον πρόεδρο Κλίντον να υλοποιήσει όλα όσα υποσχέθηκε στην ελληνική πλευρά και στο ελληνικό λόμπι που τον βοήθησε στην εκλογή του. Τώρα με την εξέλιξη αυτή είμαστε σε θέση απολογητή».

Ο πρόεδρος της Ομοσπονδίας Ξενοδόχων παρουσιάζεται λάβρος εναντίον των διαδηλωτών: «Στη διάρκεια των γεγονότων του Κοσσυφοπεδίου κάναμε μια τιτάνια προσπάθεια, κατορθώνοντας όχι μόνο να αντιστρέψουμε το αρνητικό κλίμα εις βάρος της χώρας μας, αλλά και να φέρουμε στην Ελλάδα 13 εκατομμύρια ξένους τουρίστες, αυξάνοντας με αυτόν τον τρόπο κατά 30% την απασχόληση στον ευρύτερο τουριστικό τομέα. Εχουν αναλογιστεί αυτοί οι διανοούμενοι ότι με τις εκδηλώσεις τους πρώτα απ' όλα χτυπιούνται οι χιλιάδες εργαζόμενοι στον τουρισμό;».

Το ίδιο «κάθετος» δείχνει και ο κ. Αρ. Διβάνης, επανεκλεγείς πρόεδρος του Ξενοδοχειακού Επιμελητηρίου Ελλάδος: «Εχουμε μια καταπληκτική ικανότητα εμείς οι Ελληνες να αυτοπυροβολούμεθα. Η εμμονή ορισμένων να επιμένουν στις διαδηλώσεις ως τα άκρα απλώς στρέφεται εναντίον των χιλιάδων απασχολουμένων στον τουρισμό, αφού μια περαιτέρω επιδείνωση στις σχέσεις μας με τις ΗΠΑ θα σημάνει σημαντικές απώλειες στον ελληνικό τουρισμό».

Αξίζει να σημειωθεί ότι ο αριθμός των Αμερικανών τουριστών εμφανίζει διαρκή μείωση από χρόνο σε χρόνο. Είναι αποκαλυπτικό ότι από περίπου 470.000 Αμερικανούς τουρίστες που είχαν επισκεφθεί τη χώρα μας το 1984, το 1998 είχαν έλθει κάτι λιγότερο από 220 χιλιάδες! Και η απώλεια αυτή είναι πολύ μεγαλύτερη αν λάβει κανείς υπόψη του ότι το κατά κεφαλήν τουριστικό συνάλλαγμα των Αμερικανών τουριστών είναι ένα από τα υψηλότερα διεθνώς. Το να αντιστρέψει λοιπόν κανείς το ήδη αρνητικό κλίμα και μάλιστα υπό τις παρούσες συνθήκες δείχνει σχεδόν αδύνατο. «Ο κ. Κλίντον αποχωρεί από την προεδρία», λέει ο κ. Πλεύρης και εξηγεί: «Αυτοί όμως που θα συνεχίσουν να διαμορφώνουν την τουριστική πολιτική των ΗΠΑ είναι τα μεσαία στελέχη. Και πρέπει να ξέρετε ότι αυτά πνέουν μένεα εναντίον της χώρας μας. Πώς λοιπόν θα το αντιστρέψουμε αυτό;».

Στην κατεύθυνση αυτή πάντως οι εκπρόσωποι των ξενοδόχων έχουν ήδη προγραμματίσει κάποιες κινήσεις με στόχο να αντιστραφεί το αρνητικό κλίμα που έχει δημιουργηθεί εναντίον της χώρας μας. Μεταξύ αυτών είναι: πρώτον, προσκλήσεις προς επιφανείς τουριστικούς παράγοντες των ΗΠΑ να επισκεφθούν τη χώρα μας, δεύτερον, πρόσκληση του επισκόπου των βαπτιστών και άλλων εκκλησιαστικών παραγόντων, τρίτον, πρόσκληση τηλεοπτικών καναλιών, όπως το CBS, που επίσης είχε αξιοποιηθεί το 1996 και η βοήθεια του οποίου είχε αποδειχθεί εξαιρετικά αποτελεσματική.

Τα θέματα που θα συζητηθούν στη γενική συνέλευση της ΤΕΔΚ Δωδεκανήσου

«Πρωτοβάθμια Αυτοδιοίκηση, ισχυρό κύτταρο ανάπτυξης», είναι ο τίτλος του συνεδρίου της Τοπικής Ενωσης Δήμων και Κοινοτήτων, που θα γίνει στην Κάρπαθο στο διάστημα από 1 έως 4 Δεκεμβρίου.

Το θέμα της διεξαγωγής του συνεδρίου, απησχόλησε χθες τη συνεδρίαση της διοικούσας επιτροπής της Τοπικης Ενωσης Δήμων και Κοινοτήτων.

Αποφασίστηκε να αναλυθεί σε δύο ενότητες το θέμα του συνεδρίου που αφορά την Πρωτοβάθμια Αυτοδιοίκηση.

Στην πρώτη ενότητα θα εξεταστεί η θεσμική κατοχύρωση των Δήμων, αλλά και σειρά άλλων θεμάτων όπως οι διαδημοτικές συνεργασίες, η υγεία, οι συγκοινωνίες και τα λιμάνια.

Η δεύτερη ενότητα θα αφορά την αναπτυξιακή πολιτική, και θα εξεταστούν τα θέματα της ανακατανομής των ΚΑΠ, τα ειδικά μέτρα των νησιών και η αποκέντρωση αρμοδιοτήτων.

Στο ετήσιο συνέδριο της ΤΕΔΚ θα τεθεί και το θέμα της παραχώρησης αρμοδιοτήτων από τη Νομαρχιακή Αυτοδιοίκηση στους Δήμους; που αναφέρθηκε σε έγγραφο που εστάλη στους Δήμους από το νομάρχη Δωδεκανήσου κ. Σάββα Καραγιάννη.

«Θεωρούμε ότι το συνέδριο θα συνενώσει τις δυνάμεις μας και θ' απαλείψει τα προβλήματα των Δήμων», δήλωσε χθες μετά το πέρας της συνεδρίασης της διοικούσας της ΤΕΔΚ ο κ. Στ. Ρηνιού.

Στην Κάρπαθο θα απονεμηθούν τιμητικές διακρίσεις σε αιρετούς που υπηρέτησαν την Τοπική Αυτοδιοίκηση για τρεις ή και τέσσερις τετραετίες.

Ορεινό Σύνδεσμο πρόκειται να ιδρύσουν τέσσερις δήμοι του νησιού μας

Ορεινό Σύνδεσμο προσπαθούν να δημιουργήσουν στη Ρόδο οι Δήμοι Πεταλούδων, Καλλιθέας, Καμείρου και Αταβύρου. Τέτοιου είδους σύνδεσμοι υπάρχουν στην Ιταλία, αλλά και σε άλλες ευρωπαϊκές χώρες.

Το θέμα του ορεινού συνδέσμου απησχόλησε τη συνεδρίαση της διοικούσας επιτροπής της ΤΕΔΚ κατά τη διάρκεια της οποίας ο κ. Θεοφύλακτος Θεοφίλου ενημέρωσε τους Δημάρχους για τις δραστηριότητες που μπορούν να αναπτυχθούν μέσα από τέτοιου είδους σχήματα.

Ο ορεινός σύνδεσμος, όπως είπε ο κ. Θεοφίλου, θα μπορέσει να αποτελέσει το κατάλληλο υπόβαθρο για την ενεργοποίηση της ενδοχώρας με την τόνωση των τοπικών δραστηριοτήτων με έμφαση στον αγροτουρισμό, η προστασία του περιβάλλοντος και άλλα.

Η ημερίδα για τη δημιουργία του ορεινού συνδέσμου που τελεί υπό την αιγίδα της ΤΕΔΚ Δωδεκανήσου θα γίνει στο Καστελλόριζο την προσεχή Τρίτη 16 Νοεμβρίου με τη συμμετοχή εμπειρογνωμόνων από την Ελλάδα και την Ιταλία.

Αγνοια δηλώνει ο Νομάρχης για τις αναθέσεις μελετών του Επαρχείου Καλύμνου

Αγνοια, δήλωσε χθες ο νομάρχης Δωδεκανήσου κ. Σάββα Καραγιάννης για το θέμα της ανάθεσης μελετών για έργα της επαρχίας Καλύμνου, στο Πανεπιστήμιο Αθηνών, καθώς και της Θεσσαλονίκης.

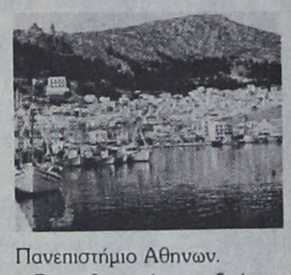

Να σημειωθεί ότι σε προηγούμενη συνεδρίαση της η νομαρχιακή επιτροπή είχε εγκρίνει την ανάθεση μελετών προϋπολογισμού 120 εκατομμυρίων δραχμών στο Πανεπιστήμιο Θεσσαλονίκης , κάτι που πυροδότησε την ένταση μεταξύ του Δήμου Καλύμνου και του Επαρχείου, αφού είχαν ανατεθεί παλαιότερα άλλες μελέτες στο Πανεπιστήμιο Αθηνών.

Στη χθεσινή συνεδρίαση της νομαρχιακής επιτροπής ο νομάρχης κ. Σάββας Καραγιάννης τόνισε ότι θα ζητήσει ενημέρωση από το δήμαρχο Καλυμνίων κ. Διακομιχάλη, αλλά και τον έπαρχο κ. Σ. Ζερβό για τις αναθέσεις μελετών που είχαν γίνει παλαιότερα στο Πανεπιστήμιο Αθηνών.

ΦΩΤΙΟΣ ΠΟΛΙΤΗΣ
Επιπλα design
Μέχρι 31-12-99 με 0% προκαταβολή και πολλές μηνιαίες δόσεις, όλα τα νέα μοντέλα σε γνήσιο δέρμα τις Longlife σε τιμές γνωριμίας από 650.000 δρχ. τριθέσιο, διθέσιο καναπέ.
Σκελετός από μασίφ οξιά με ατσάλινα ελατήρια και γνήσια υλικά.
Μεγάλη ποικιλία υφασμάτων και δερμάτων από τους παγκόσμιους γνωστούς οίκους ROLF BENZ, W. SCHILLIG, A. VOLKER, R. SCHMITT, TRIO LINE
W. SCHILLIG





DIE ELEGANZ DER NEUEN ZEIT.

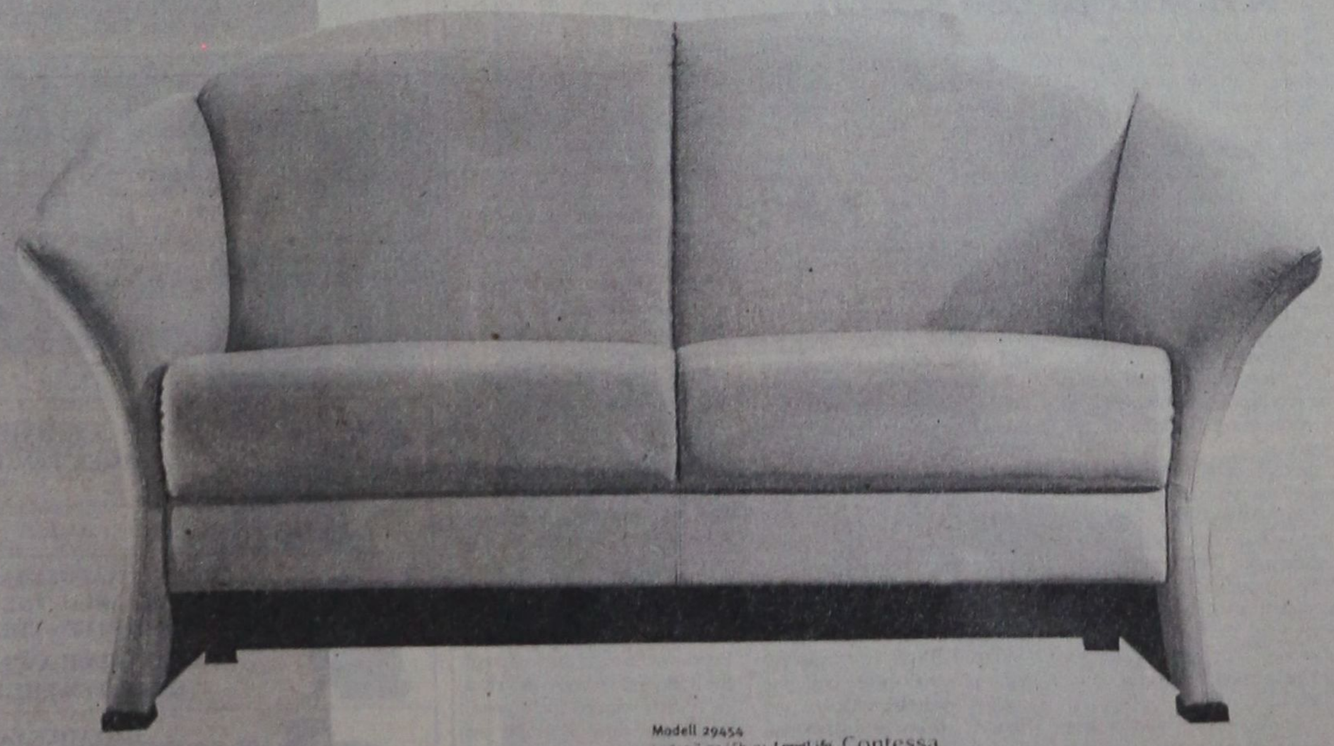
Modell 29454
Leder Z 73/Fb 73 LongLife Contessa


Modell 12204
Leder Z 74/Fb 12 NUBUK Scotchgard


Modell 13300
Staff D 36/Fb 26 Touch me


Modell 15300
Leder Z 74/Fb 51 NUBUK Scotchgard



NUBUK-LEDER
NAPPA-Leder
Rein Anilinleder
NUBUK DICKLEDER
chamelle Venezia
Touch BellaNova
Feel Soft

31/10

ΠΟΛΙΤΗΣ ΦΩΤΗΣ Αννης Μαρίας 78 Τηλ. 26970

ΜΝΗΜΟΣΥΝΑ



Τελούμε την 14 Νοεμβρίου ημέρα Κυριακή και ώρα 8π.μ. στον ιερό ναό Ταξιαρχών νεκροταφείου 40ήμερο μνημόσυνο υπέρ αναπαύσεως της ψυχής του λατρευτού μας συζύγου, πατέρα, υιού, γαμπρού, αδελφού και θείου

ΗΛΙΑ ΝΤΟΥΡΟΥΤΛΗ
Ετών 32

Οι γονείς Χαρίλαος - Φιλαρέτη
Η σύζυγος Σταματία
Ο γιός Χάρης
Τα αδέλφια, τα πεθερικά, τα ανίψια και οι λοιποί συγγενείς

9763-13/11



Τελούμε την 13 Νοεμβρίου ημέρα Σάββατο και ώρα 8 π.μ. στον ιερό ναό Αγίας Ειρήνης Ορφανοτροφείου Θηλέων 9μηνο μνημόσυνο υπέρ αναπαύσεως της ψυχής της λατρευτής μας μητέρας, γιαγιάς, αδελφής και θείας

ΘΑΡΡΕΝΗΣ ΖΑΝΝΕΤΑΚΗ

Τα παιδιά Νίκος - Αικατερίνη, Αναστασία - Μανόλης Παπαδημητρίου
Τα εγγόνια, τα αδέλφια, τα ανίψια και οι λοιποί συγγενείς

9866-13/11



Τελούμε την 14 Νοεμβρίου ημέρα Κυριακή και ώρα 8 π.μ. στον ιερό ναό Ταξιαρχών νεκροταφείου 6μηνο μνημόσυνο υπέρ αναπαύσεως της ψυχής του λατρευτού μας πατέρα, παππού και προπαππού

ΝΙΚΟΛΑΟΥ ΤΣΙΓΚΡΑ

Τα παιδιά Καλλιόπη, Αγγελική - Νεόφυτος
Τα εγγόνια, τα δισέγγονα και οι λοιποί συγγενείς

9825-13/11



Τελούμε την 15 Νοεμβρίου ημέρα Δευτέρα και ώρα 8 π.μ. στον ιερό ναό Ταξιαρχών νεκροταφείου 6μηνο μνημόσυνο υπέρ αναπαύσεως της ψυχής του λατρευτού μας συζύγου, πατέρα, παππού, αδελφού και θείου

ΧΡΙΣΤΟΦΟΡΟΥ ΤΙΓΚΥΡΗ
Ετών 69

Η σύζυγος Καλλιόπη
Τα παιδιά Θαρρενός - Χρυσούλα, Κατερίνα - Μιχάλης, Μιχαήλος - Ειρήνη
Τα εγγόνια, τα αδέλφια, τα ανίψια και οι λοιποί συγγενείς

9825-14/11



Τελούμε την 14 Νοεμβρίου ημέρα Κυριακή και ώρα 8.30 π.μ. στον ιερό ναό Αγίων Αποστόλων ετήσιο μνημόσυνο υπέρ αναπαύσεως της ψυχής του λατρευτού μας συζύγου, πατέρα, παππού και θείου

ΙΩΑΝΝΗ ΚΕΤΣΕ

Η σύζυγος Ευαγγελία
Τα παιδιά Μαρία - Δημήτρης, Μαργαρίτα - Νικόλαος, Πανορμίτης - Ειρήνη, Κωνσταντίνα - Αλέξανδρος
Τα εγγόνια, τα ανίψια κα οι λοιποί συγγενείς

9774-13/11

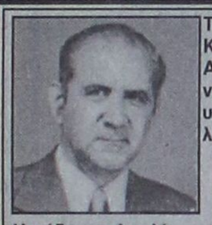

Τελούμε την 14 Νοεμβρίου ημέρα Κυριακή και ώρα 8.30 π.μ. στον ιερό ναό Αγίου Δημητρίου παλαιού νεκροταφείου 40ήμερο μνημόσυνο υπέρ αναπαύσεως της ψυχής του λατρευτού μας συζύγου και πατέρα

ΑΝΤΩΝΙΟΥ ΑΝΤΩΝΙΑΔΗ

Η σύζυγος Αμαλία
Τα παιδιά Διώνη - Τάσος, Λουκία - Jim και Λάμπρος

9822-13/11



Τελούμε την 14 Νοεμβρίου ημέρα Κυριακή και ώρα 9 π.μ. στον ιερό ναό Ταξιαρχών νεκροταφείου διετές μνημόσυνο υπέρ αναπαύσεως της ψυχής της λατρευτής μας συζύγου, αδελφής και θείας

ΕΙΡΗΝΗΣ ΔΡΑΜΟΥΝΤΑΝΗ

Ο σύζυγος Ηλίας
Τα αδέλφια Νίκος Μαυρουδής, Μ. Γεωργαλή, Αννα Μαρίνου και Χαρίκλεια Φραντζή, τα ανίψια και οι λοιποί συγγενείς

9827-13/11



Τελούμε την 15 Νοεμβρίου ημέρα Δευτέρα και ώρα 8.30 π.μ. στον ιερό ναό Αγίου Δημητρίου παλαιού νεκροταφείου 9ήμερο μνημόσυνο υπέρ αναπαύσεως της ψυχής του λατρευτού μας συζύγου, πατέρα και παππού

ΝΙΚΩΝΑ ΚΟΨΙΑ

Η σύζυγος Σεβαστή
Τα παιδιά Ιωάννης - Κυριακή, Αθανάσιος - Βασιλική
Τα εγγόνια και οι λοιποί συγγενείς

9833-14/11

ΕΥΧΑΡΙΣΤΗΡΙΟ ΠΕΝΘΟΥΣ

Ευχαριστούμε θερμά όλους όσους καθ' οιανδήποτε τρόπο μας συμπαραστάθηκαν στο βαρύ μας πένθος για το θάνατο του λατρευτού μας συζύγου, πατέρα και παππού

ΝΙΚΩΝΑ ΚΟΨΙΑ

Η οικογένειά του

9835-13/11

Με τη συμπλήρωση 40 ημερών αφότου έφυγε από κοντά μας η αγαπημένη μας αδελφή και θεία

ΠΑΝΑΓΙΩΤΑ ΣΤΑΜ. ΓΑΝΩΤΑΚΗ

τελούμε μνημόσυνο την Κυριακή 14 Νοεμβρίου 1999 και ώρα 8.30 στον ιερό ναό Ταξιαρχών νεκροταφείου Ρόδου.

Η οικογένειά της

9808-13/11

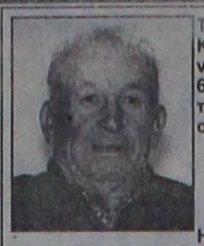

Τελούμε την 14 Νοεμβρίου ημέρα Κυριακή και ώρα 8.30π.μ. στον ιερό ναό Αγίου Νεκταρίου Φαληρακίου 6μηνο μνημόσυνο υπέρ αναπαύσεως της ψυχής του λατρευτού μας συζύγου, πατέρα , παππού και θείου

ΣΤΕΡΓΟΥ ΚΩΝ. ΧΑΤΖΗΝΙΚΟΛΑ

Η σύζυγος Σταματία
Τα παιδιά Μιχάλης - Τσαμπίκα, Μαριάνθη - Σταμάτης, Γεώργιος - Παρασκευή
Τα εγγόνια, τα ανίψια και οι λοιποί συγγενείς

9836-13/11



Τελούμε την 16 Νοεμβρίου ημέρα Τρίτη και ώρα 8.30 π.μ. στον ιερό ναό Αγίου Γεωργίου Αρνίθας 9μηνο μνημόσυνο υπέρ αναπαύσεως της ψυχής του λατρευτού μας συζύγου, πατέρα και παππού

ΑΝΤΩΝΙΟΥ ΕΜΜ. ΜΑΝΟΥΣΑΚΗ

Η σύζυγος Τσαμπίκα
Τα παιδιά Μαριάνθη - Γιώργος, Παντελής - Πόπη
Τα εγγόνια και οι λοιποί συγγενείς

9830-14/11

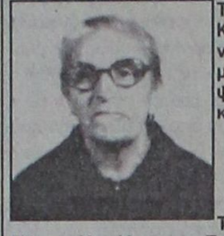

Τελούμε την 14 Νοεμβρίου ημέρα Κυριακή και ώρα 8π.μ. στον ιερό ναό Ταξιαρχών νεκροταφείου 3μηνο μνημόσυνο υπέρ αναπαύσεως της ψυχής της λατρευτής μας μητέρας και γιαγιάς

ΕΙΡΗΝΗΣ ΚΑΡΑΚΩΝΣΤΑΝΤΙΝΟΥ

Τα παιδιά Κωνσταντίνος - Μαρία, Πόπη - Χαράλαμπος, Ευτυχία - Αντώνης, Μαρία - Γιώργος
Τα εγγόνια και οι λοιποί συγγενείς

ΧΛ-13/11



Τελούμε την 15 Νοεμβρίου ημέρα Δευτέρα και ώρα 8 π.μ. στον ιερό ναό Αγίου Δημητρίου παλαιού νεκροταφείου 9ήμερο μνημόσυνο υπέρ αναπαύσεως της ψυχής του λατρευτού μας συζύγου, πατέρα και θείου

ΣΤΑΥΡΟΥ ΓΑΡΙΔΑΚΗ

Η σύζυγος Γεωργία
Τα παιδιά Ιωάννης - Αννα, Ευδοκία - Νίκος, Τσαμπίκα - Νίκος, Βασιλεία - Λεωνίδας, Αγγέλα - Ιωάννης
Τα ανίψια και οι λοιποί συγγενείς

9871-14/11

Συνθήματα στους τοίχους

ΣΥΝΕΧΕΙΑ ΑΠΟ ΤΗ ΣΕΛ. 1

θήματα στους τοίχους, διαφημίζοντας τα προϊόντα του.

◗ Χτες από το πρωί, συνεργεία του Δήμου άρχισαν να σβήνουν τα συνθήματα από τους τοίχους, αλλά αυτό είναι πολύ δύσκολο να γίνει επειδή ασύδοτοι οι νεοφασίστες και οι αναρχικοί συνεχίζουν ανενόχλητοι τη δουλειά τους.

Κίνδυνος καταστροφής

ΣΥΝΕΧΕΙΑ ΑΠΟ ΤΗ ΣΕΛ. 1

● Μέχρι τώρα παραμένει άγνωστο για το ποιός θα είναι ο φορέας υλοποίησης της β' φάσης της Μαρίνας!.. Αλλά, το σημαντικότερο είναι ότι δεν έχει ακόμη εξασφαλιστεί η ένταξή του σε κάποιο πρόγραμμα ώστε να γίνει η χρηματοδότηση.

ΧΤΕΣΙΝΕΣ πληροφορίες ανέφεραν ότι τα έργα της β' φάσης διεκδικούν η Περιφέρεια Νοτίου Αιγαίου και η Νομαρχία Δωδεκανήσου, αλλά δεν αποκλείεται και πάλι να ενδιαφερθεί και ο ΕΟΤ.

● Ακόμη και ο Δήμος Ρόδου θα διεκδικήσει ν' αναλάβει ως φορέας υλοποίησης της β' φάσης.

ΤΟ ΣΙΓΟΥΡΟ είναι ότι δεν έχει υπάρξει ακόμη καμιά πίεση προς τα αρμόδια υπουργεία για να ξεκαθαρίσει το θέμα, αλλά και να εξασφαλιστούν οι απαραίτητες πιστώσεις για να συνεχιστούν τα έργα της β' φάσης της Μαρίνας της Ρόδου.

● Περιττό να τονιστεί ότι αν συνεχιστεί η καθυστέρηση, τότε υπάρχει κίνδυνος οι καιρικές συνθήκες του χειμώνα να καταστρέψουν παντελώς τις εργασίες που έχουν εκτελεστεί μέχρι τώρα.

Ανοιχτά τα μαγαζιά

ΣΥΝΕΧΕΙΑ ΑΠΟ ΤΗ ΣΕΛ. 1

διαρρυθμίσεις στο κτίριο.

Η ΑΠΟΦΑΣΗ αυτή προκάλεσε έντονες αντιδράσεις, διότι αφ' ενός ήταν αδύνατο να γίνει η μετακόμιση σε μια μέρα, αφ' ετέρου ήταν μια απάνθρωπη συμπεριφορά προς τους καταστηματάρχες.

◗ Με το θέμα αυτό είχε ασχοληθεί χτες η «Πρόοδος», η οποία καυτηρίασε τη συμπεριφορά της διοίκησης του ΕΒΕΔ και ιδιαίτερα του προέδρου της Γ. Καραγιάννη, επειδή δεν άφησε τα καταστήματα να λειτουργήσουν τουλάχιστον μέχρι τις γιορτές των Χριστουγέννων και της Πρωτοχρονιάς.

ΤΕΛΙΚΑ και ύστερα από διάφορες πιέσεις, τα καταστήματα θα λειτουργήσουν μέχρι το τέλος Ιανουαρίου.

Το αποχετευτικό Ιαλυσού

ΣΥΝΕΧΕΙΑ ΑΠΟ ΤΗ ΣΕΛ. 1

ρήθηκε λογικό.

ΤΑ ΠΟΣΟΣΤΑ έκπτωσης που προσφέρθηκαν από τις τεχνικές εταιρίες κυμάνθηκαν μεταξύ 30 και 60%. Το έργο έχει προϋπολογισμό 5 δις ενώ η α' φάση που προκηρύχθηκε είχε 2 δις 400 εκατομμύρια με πίστωση της τάξεως του1 1/2 δις.

➤ Δόθηκε όμως και η διαβεβαίωση από τον Υφυπουργό Εθνικής Οικονομίας κ. Χρ. Πάχτα και το γενικό γραμματέα της Περιφέρειας Νοτίου Αιγαίου, κ. Παναγιώτη Σαλτούρο, ότι το έργο του αποχετευτικού αγωγού του Δήμου Ιαλυσού θα ενταχθεί στα υπόλοιπα του Δεύτερου Κοινοτικού Πλαισίου Στήριξης.

ΣΥΜΦΩΝΑ με το χρονοδιάγραμμα, ο εργολάβος πρέπει να εγκατασταθεί σε 30 ημέρες. Σε 100 ημέρες πρέπει να ολοκληρωθεί το τμήμα από το Νοσοκομείο της Ρόδου μέχρι τη Φανερωμένη και σε 180 το τμήμα μέχρι το ξενοδοχείο Avra Beach, ώστε να μην υπάρχουν επιπτώσεις τη θερινή περίοδο.

«Πιστεύουμε ότι στις 23 Νοεμβρίου θα έχει υπογραφεί και η σύμβαση του έργου» τόνισε ο Δήμαρχος Ιαλυσού.

➤ Αναδείχθηκε χθες όμως και ο ανάδοχος για το έργο του δικτύου ύδρευσης. Πρόκειται για αθηναϊκή εταιρία, ενώ το ποσοστό έκπτωσης έφθασε το 47%.

ΤΟ ΕΡΓΟ του αγωγού αποχέτευσης και του δικτύου ύδρευσης θα τεθούν στη συνεδρίαση του δημοτικού συμβουλίου Ιαλυσού που θα γίνει την ερχόμενη εβδομάδα.

Διακίνηση ηρωίνης

ΣΥΝΕΧΕΙΑ ΑΠΟ ΤΗ ΣΕΛ. 1

ντας την έξαρση της μάστιγας των ναρκωτικών που προσβάλλει τη νεολαία.

◗ Δυστυχώς η κατάσταση είναι χειρότερη απ' ό,τι δείχνει και θα πρέπει οι αρμόδιοι φορείς, αλλά και οι γονείς, οι καθηγητές, οι στρατιωτικοί, να ενεργοποιηθούν και να αποδεχθούν την πραγματικότητα, όσο σκληρή και αν είναι.

Η ΣΥΛΛΗΨΗ ενός νεαρού άνεργου με μία δόση ηρωίνης, οδήγησε τους αστυνομικούς στην εξιχνίαση υπόθεσης χρήσης, κατοχής και διάθεσης ναρκωτικών, στην οποία εμπλέκονται συνολικά οκτώ άτομα, από τα οποία τα πέντε διέπραξαν το αδίκημα στα πλαίσια της αυτόφωρης διαδικασίας, γι' αυτό και συνελήφθησαν.

◗ Συγκεκριμένα, άνδρες της Δίωξης Ναρκωτικών Ρόδου, που ομολογουμένως έχουν αναπτύξει έντονη δραστηριότητα, μετά την «εκκαθάριση» που έγινε, «τσίμπησαν» τον 20χρονο Αντώνιο Κάππο του Κωνσταντίνου, να έχει στην κατοχή του μία δόση ηρωίνης. Από την προανάκριση προέκυψε ότι την ηρωίνη είχε αγοράσει το προηγούμενο βράδυ από τον Ιωάννη Χατζησταματίου του Δημητρίου, 22 χρόνων, ιδιωτικό υπάλληλο, αντί 20.000 δρχ. Επίσης το τελευταίο δίμηνο ο Κάππος αγόρασε 20 φορές ηρωίνη, πληρώνοντας 420.000 δρχ., από τον Μιχαήλ Τσουρούτη του Ιωάννη, 28 χρόνων, ελαιοχρωματιστή, με τη μεσολάβηση του Χατζησταματίου και του Σ.Ο. του Σταύρου, 17 χρόνων, μαθητή.

ΣΤΙΣ 7 Νοεμβρίου φέρεται να αγόρασε ο Κάππος χασίς αξίας 10.000 δρχ. από τον στρατιώτη Σταύρο Μαγιάφη του Μιχαήλ, 19 χρόνων, και λίγες μέρες πριν από τον Γεώργιο Παπαϊωάννου του Σάββα, 24 χρόνων.

◗ Ακόμα προέκυψε από την προανάκριση ότι ο Σ.Ο. αγόρασε στις 10 Νοεμβρίου από τον Τσουρούτη, ηρωίνη αξίας 10.000 δρχ., ενώ το τελευταίο τρίμηνο αγόρασε από τον ίδιο ηρωίνη αξίας 200.000 δρχ. και παράλληλα μεσολάβησε στην πώληση ηρωίνης, αξίας 30.000 δρχ., στον Δημήτριο Μαγγιώρο του Νικολάου, 24 χρόνων, από τον Τσουρούτη.

ΤΕΛΟΣ προέκυψε ότι ο Σάββας Δασποράκης του Βασιλείου, 33 χρόνων, έκανε χρήση ηρωίνης τρεις φορές στο σπίτι του, παρέα με τους Τσουρούτη, Κάππο και Χατζησταματίου. Προμηθευτής ήταν ο Τσουρούτης.

◗ Στην κατοχή του Παπαϊωάννου βρέθηκε ένα γραμμάριο χασίς, ενώ στο σπίτι του Τσουρούτη βρέθηκαν τρεις χρησιμοποιημένες σύριγγες με υπολείμματα ηρωίνης.

ΟΙ ΚΑΠΠΟΣ, Τσουρούτης, Σ.Ο., Χατζησταματίου και Παπαϊωάννου, που συνελήφθησαν στα πλαίσια της Αυτόφωρης διαδικασίας, οδηγήθηκαν στον Εισαγγελέα, ο οποίος τους παρέπεμψε στο Αυτόφωρο, αλλά ζήτησαν 24ωρη προθεσμία και η δίκη θα γίνει την Δευτέρα.

◗ Οι Δασποράκης, Μαγιάφης και Μαγγιώρος, λόγω παρέλευσης των ορίων αυτοφώρου δεν συνελήφθησαν, αλλά σχηματίστηκε σε βάρος τους δικογραφία.

ΚΑΛΥΜΝΟΣ

ΣΥΝΕΛΗΦΘΗΣΑΝ προχθές το απόγευμα από άνδρες του Αστυνομικού Τμήματος του νησιού, ο Ιωάννης Ρεΐσης του Σκεύου, 17 χρόνων, ψαράς και ο Θέμελης Πιζάνιας του Γεωργίου, 17 χρόνων, σπουδαστής, για κατοχή ναρκωτικών.

◗ Ο πρώτος είχε στην κατοχή του 2,8 γραμμάρια χασίς, την οποία όπως ισχυρίστηκε αγόρασε από το δεύτερο αντί 2.000 δρχ.

ΣΕ ΒΑΡΟΣ των δύο συλληφθέντων σχηματίστηκε δικογραφία, προκειμένου να οδηγηθούν στον Εισαγγελέα Κω.

Η ποιότητα του νερού

ΣΥΝΕΧΕΙΑ ΑΠΟ ΤΗ ΣΕΛ. 1

τόνισε ο κ. Νικολάου ελήφθησαν 26 δείγματα από τα οποία προέκυψε ότι το νερό που καταναλώνεται είναι καλής ποιότητας, αφού προέρχεται από τις πηγές της Σαλάκου και της Ψίνθου. Όπως τονίστηκε η καλή ποιότητα του νερού οφείλεται και στην ΔΕΥΑΡ και τους ελέγχους που γίνονται σε τακτά χρονικά διαστήματα στις γεωτρήσεις.

Η ΚΑΤΑΣΤΑΣΗ όμως δεν είναι καλή ως προς την ποιότητα του νερού στο Δήμο Ιαλυσού, όπως προέκυψε από τα 56 δείγματα που ελήφθησαν από τις 26 πηγές που υπάρχουν στην περιοχή, πέντε από τις οποίες δεν θα πρέπει να χρησιμοποιούνται.

✍ Το νερό σε αρκετές πηγές του Δήμου Ιαλυσού παρουσιάζει μεγάλη σκληρότητα και πολλά νιτρώδη γεγονός που σε ορισμένες περιπτώσεις εγκυμονεί κινδύνους για την υγεία των κατοίκων. Αξιοσημείωτο είναι ότι η ποιότητα του νερού, στο Δήμο Ιαλυσού διαφέρει από γειτονιά σε γειτονιά.

ΣΕ ΚΑΛΥΤΕΡΗ κατάσταση βρέθηκε από τη Χημική Υπηρεσία ότι είναι το νερό στο Δήμο Καλλιθέας, απ' όπου ελήφθησαν 73 δείγματα. Σε ορισμένες πηγές της Ψίνθου όπως επεσήμανε ο προϊστάμενος της Χημικής Υπηρεσίας, εντοπίστηκαν μικρόβια από κοπριές, κυρίως τη χειμερινή περίοδο που ενδεχομένως να μεταφέρονται με το νερός της βροχής, από τις κτηνοτροφικές εγκαταστάσεις και τις καλλιέργειες.

✍ Ανάγκη παρέμβασης έχει όμως ο Δήμος Πεταλούδων στο νερό του οποίου εντοπίστηκε ότι υπάρχει πρόσμιξη με το θαλασσινό νερό και σε αρκετά από τα 125 δείγματα που ελήφθησαν εντοπίσθηκε μεγάλη ποσότητα ασβεστίου και νιτρικών. Εντοπίστηκαν όμως και μικρόβια και όπως επεσήμανε ο κ. Νικολάου, είναι κάτι περισσότερο από αναγκαίο να γίνεται σωστή χλωρίωση στο νερό.

ΚΑΛΗ είναι η ποιότητα του νερού σε γενικές γραμμές στο Δήμο Αφάντου, όπως προέκυψε από τις αναλύσεις που έγιναν σε 72 δείγματα. Μικρή επιβάρυνση και ποσότητα μικροβίων εντοπίστηκαν στην Αρχίπολη και στην πηγή του Αγίου Νεκταρίου στο Κρυονέρι, από κοπριές και βόθρους που υπάρχουν στην περιοχή.

✍ Σοβαρά προβλήματα εντοπίστηκαν όμως από τη Χημική Υπηρεσία στο Δήμο Καμείρου όπως προέκυψε από τα 215 δείγματα που ελήφθησαν από 57 σημεία.

ΣΤΗΝ Κάμειρο Σκάλα σε περιοχή κοντά σε εστιατόριο που λειτουργεί εκεί και υπάρχουν γεωτρήσεις εντοπίστηκε οξύτατο πρόβλημα στο νερό. Παρουσιάστηκε επίσης πρόβλημα υφαλμύρωσης, πρόσμιξης δηλαδή του θαλάσσιου και του ποσίμου ύδατος. Στο νερό της Καμείρου Σκάλας βρέθηκε υπερβολική ποσότητα αλάτων και ασβεστίου κάτι που εντοπίστηκε και στον Άγιο Σουλά και στο Φουντουκλί. Όχι καλής ποιότητας έδειξαν οι αναλύσεις ότι είναι το νερό στην περιοχή των Φανών όπου και εκεί γίνεται υφαλμύρωση.

✍ Από ανθρώπινη παρέμβαση μολύνεται όμως το νερό στο Δήμο Αρχαγγέλου όπως φάνηκε από τα 85 δείγματα που ελήφθησαν. Από τις πηγές στις οποίες έγινε έλεγχος μόνο δύο βρέθηκαν ότι ήταν κατάλληλες. Σε αρκετές περιπτώσεις το νερό παρουσιάζει το φαινόμενο της υφαλμύρωσης, καθώς και μεγάλη σκληρότητα. Καλής ποιότητας είναι το νερό στις Επτά πηγές.

ΥΠΑΡΧΟΥΝ και περιοχές όπως η Κρητηνία το νερό της οποίας είναι κατάλληλο για λίπασμα, όπως χαρακτηριστικά ανέφερε ο κ. Νικολάου.

✍ Η ίδια κατάσταση εντοπίστηκε και στην περιοχή των «Σιανών».

ΣΕ ΓΕΝΙΚΕΣ γραμμές όμως το νερό στο Δήμο Αταβύρου είναι καλής ποιότητας όπως φάνηκε από τα 110 δείγματα που ελήφθησαν από 37 σημεία. Προληπτικά μέτρα πρέπει να ληφθούν για τις πηγές Αγ. Ισιδώρου, όπου το νερό είναι σε γενικές γραμμές καλό.

✍ Μεγάλα προβλήματα εντοπίστηκαν στο Δήμο Λίνδου από τις πηγές του οποίου ελήφθησαν 144 δείγματα.

ΣΤΙΣ γεωτρήσεις της Καλάθου εντοπίστηκαν προβλήματα υφαλμύρωσης αλλά και νιτρώδη.

✍ Στην περιοχή των Λαέρμων το νερό εμφανίζει μεγάλη σκληρότητα και μεγάλη ποσότητα μικροβίων.

ΣΤΗ Λάρδο τα προβλήματα που εντοπίστηκαν μπορούν να αντιμετωπιστούν μέσω δεξαμενών.

✍ Μόλυνση παρουσιάζει τη θερινή περίοδο το νερό πηγής που είναι στην κεντρική πλατεία της Λίνδου, που επηρεάζεται από τη λειτουργία των τουριστικών καταλυμάτων.

ΤΗ ΧΕΙΡΟΤΕΡΗ κατάσταση παρουσιάζει το νερό στη Νότια Ρόδο και ιδιαίτερα στην περιοχή της Κατταβιάς, το οποίο δεν είναι σε αρκετές περιπτώσεις πόσιμο. Ειδικότερα στην Κατταβιά το νερό παρουσιάζει πρόβλημα υφαλμύρωσης, μικρόβια και νιτρικά όπως στην κοινότητα Ασκληπειού.

Μεγάλη ποσότητα από νιτρώδη στοιχεία και υπολείμματα από φυτοφάρμακα εντοπίστηκαν και στην Κοινότητα Βατίου.

Σεισμός στην Τουρκία

ΣΥΝΕΧΕΙΑ ΑΠΟ ΤΗ ΣΕΛ. 1

Κωνσταντινούπολη.

✍ Στην Κωνσταντινούπολη, κατέρρευσαν κτίρια και έχουν προκληθεί σοβαρές βλάβες στο οδικό δίκτυο γύρω από την πόλη, ενώ σύμφωνα με τις πρώτες δημοσιογραφικές πληροφορίες υπάρχουν "εκατοντάδες τραυματίες".

ΣΤΟ ΝΤΟΥΣΤΖΕ, επίκεντρο του σεισμού, κατέρρευσαν πολλά κτίρια και οι τραυματίες νοσηλεύονται κατ'ανάγκην πρόχειρα στους ανοικτούς χώρους του νοσοκομείου της πόλης.

✍ Ο σημερινός σεισμός έγινε έντονα αισθητός στο "τρίγωνο" Κωνσταντινούπολη-Αγκυρα-Σμύρνη.

ΤΟ ΕΠΙΚΕΝΤΡΟ του σεισμού εντοπίστηκε σε απόσταση 170 χλμ ανατολικά της Κωνσταντινούπολης και βορειοδυτικά του Ντούστζε στην ασιατική ακτή της Τουρκίας.

ΣΤΗΝ ΕΛΛΑΔΑ

Σεισμική δόνηση έγινε στις 18.57 το απόγευμα αισθητή στη Θράκη. Η δόνηση ήταν ασθενής, αλλά έγινε ιδιαίτερα αισθητή στους νομούς Εβρου και Ροδόπης, χωρίς όμως να προκληθεί ανησυχία στους κατοίκους της περιοχής.

✍ Σύμφωνα με τον καθηγητή σεισμολογίας του Γεωδυναμικού Ινστιτούτου Θεσσαλονίκης Μανόλη Σκορδίλη, η δόνηση ήταν ισχυρή μεγέθους περίπου 7 βαθμών της κλίμακας Ρίχτερ και το επίκεντρο του σεισμού εντοπίζεται στην Τουρκία, βορειοδυτικά της Αγκυρας, στην πόλη Μπολού.

Ελεύθερη κυκλοφορία

ΣΥΝΕΧΕΙΑ ΑΠΟ ΤΗ ΣΕΛ. 1

σαν φέτος από την ελεγχόμενη στάθμευση θα είναι το αντικείμενο σύσκεψης που θα γίνει στο Δήμο Ρόδου στο δεύτερο 15νθήμερο του Νοεμβρίου, για να εκτιμηθούν τα αποτελέσματα από τη φύλαξη της Μεσαιωνικής Πόλης. Θα υποβληθούν στη σύσκεψη οι προτάσεις της υπηρεσίας της ελεγχόμενης στάθμευσης, ώστε να λειτουργήσει καλύτερα το μέτρο την ερχόμενη τοριστική περίοδο.

ΜΕΤΡΑ ΕΤΟΙΜΑΖΟΝΤΑΙ για τα δίκυκλα από την κυκλοφορία των οποίων δημιουργήθηκαν προβλήματα στη Μεσαιωνική Πόλη, αλλά και για τα αυτοκίνητα που δεν θα πρέπει να διέρχονται από τους πεζοδρόμους.

ΕΝΗΜΕΡΩΣΗ ΓΙΑ ΤΗΝ ΤΗΡΗΣΗ ΑΡΧΕΙΟΥ (ΑΡΘΡΟ 11 ΠΑΡ. 1 Ν.2472/1997)

Ανακοίνωση επεξεργασίας δεδομένων προσωπικού χαρακτήρα κατά το Νόμο 2472/1997 από την εταιρία ΕΠΕΝΔΥΤΙΚΗ ΑΝΩΝΥΜΗ ΕΤΑΙΡΙΑ ΛΗΨΗΣ ΚΑΙ ΔΙΑΒΙΒΑΣΗΣ ΕΝΤΟΛΩΝ.

Η εταιρία με την επωνυμία ΕΠΕΝΔΥΤΙΚΗ ΑΝΩΝΥΜΗ ΕΤΑΙΡΙΑ ΛΗΨΗΣ ΚΑΙ ΔΙΑΒΙΒΑΣΗΣ ΕΝΤΟΛΩΝ και το διακριτικό τίτλο ΕΠΕΝΔΥΤΙΚΗ ΑΕΛΔΕ, που εδρεύει στη Ρόδο, οδός Εθελοντών Δωδεκανησίων αρ. 4, πλατεία Κύπρου και έχει υποκαταστήματα στην Αθήνα στην οδό Αντήνορος και Ιοφώντος αριθμός 16, στο Αργος στην οδό Ελευθερίου Βενιζέλου αριθμός 2, στην Κάλυμνο και στην Πάτρα στην οδό Δημ. Γούναρη 26β σε εφαρμογή της διατάξεως του άρθρου 24 παρ. 3 του ν.2472/1997, καθώς και της με αριθμό 408/30-11/98 απόφασης του προέδρου της Αρχής Προστασίας Δεδομένων Προσωπικού Χαρακτήρα, ενημερώνει τους υπαλλήλους / συνεργάτες της, τους πελάτες της, τους προμηθευτές της καθώς και κάθε συναλλασσόμενο με αυτή, ότι τηρεί αρχείο προσωπικών δεδομένων με στοιχεία που τους αφορούν. Ειδικότερα:

ΤΗΡΗΣΗ ΑΡΧΕΙΟΥ - ΥΠΕΥΘΥΝΟΣ ΕΠΕΞΕΡΓΑΣΙΑΣ ΣΤΟΙΧΕΙΩΝ

Η εταιρία ΕΠΕΝΔΥΤΙΚΗ ΑΕΛΔΕ τηρεί αρχεία δεδομένων προσωπικού χαρακτήρα που αφορούν το προωπικό της, τους πελάτες και τους προμηθευτές της. Κοινά πεδία στοιχείων και για τα τρία προαναφερθέντα είδη αρχείων αποτελούν το ονοματεπώνυμο, η διεύθυνση, το τηλέφωνο, ο αριθμός δελτίου αστυνομικής ταυτότητας, ο αριθμός φορολογικού μητρώου και η ΔΟΥ υπαγωγής. Επιπλέον για το προσωπικό τηρούνται στοιχεία που αφορούν στην ημερομηνία γέννησης, την ηλικία, το φύλο, το επίπεδο γνώσεων, καθώς και διάφορα άλλα διοικητικά και οικονομικά στοιχεία, αναγκαία για την εξυπηρέτηση της μισθοδοσίας τους. Για τους προμηθευτές τηρούνται επίσης στοιχεία σχετικά με το καθεστώς ΦΠΑ ΚΕΠΥΟ. Τέλος για τους πελάτες τηρούνται επίσης στοιχεία επαγγέλματος, συνεργαζόμενης τράπεζας και αριθμός λογαριασμού, χρηματιστηριακές πράξεις, κατάσταση προσωπικού χαρτοφυλακείου, χρηματικά υπόλοιπα στο χρηματιστηριακό κωδικό, δείγμα υπογραφής, χρηματιστηριακός κωδικός με συνεργαζόμενη ΑΧΕ, μερίδα και λογαριασμος αξιών στο σύστημα άυλων τίτλων. Υπεύθυνη για την επεξεργασία των ανωτέρω στοιχείων είναι η εταιρία ΕΠΕΝΔΥΤΙΚΗ - ΑΝΩΝΥΜΗ ΕΤΑΙΡΙΑ ΛΗΨΗΣ ΚΑΙ ΔΙΑΒΙΒΑΣΗΣ ΕΝΤΟΛΩΝ, που εδρεύει στη Ρόδο, οδός Εθελοντών Δωδεκανησίων αρ. 4.

ΣΚΟΠΟΣ ΤΗΡΗΣΗΣ ΚΑΙ ΕΠΕΞΕΡΓΑΣΙΑΣ ΔΕΔΟΜΕΝΩΝ

Η εταιρία τηρεί τα συγκεκριμένα αρχεία δεδομένων με σκοπό τη βελτίωση του τρόπου συναλλαγών με τους πελάτες και τους προμηθευτές της, καθώς και για την καλύτερη συνεργασία της με το προσωπικό της, ιδιαίτερα σε ζητήματα που αφορούν τη μισθοδοσία τους και την ασφαλιστική τους κάλυψη. Επίσης τηρεί όσα στοιχεία κρίνονται αναγκαία από τη νομοθεσία, η οποία διέπει τις χρηματιστηριακές πράξεις. Η εταιρία προτίθεται να διατηρεί και να επεξεργάζεται τα συγκεκριμένα στοιχεία για όσο χρόνο διαρκεί η σχέση με τον υπάλληλο, πελάτη ή προμηθευτή ή / και για όσο χρονικό διάστημα κρίνεται απαραίτητο με βάση τις σχετικές διατάξεις νόμων αλλά και προς υποστήριξη ενδεχομένων νομικών ζητημάτων είτε για την προστασία των δικαιωμάτων της εταιρίας, είτε για την εξυπηρέτηση του ενδιαφερομένου προσωπικού.

ΑΠΟΔΕΚΤΕΣ ΔΕΔΟΜΕΝΩΝ

Η εταιρία ανακοινώνει τα τηρούμενα στα αρχεία στοιχεία στους εξής:
- Διοίκηση της εταιρίας
- Ορκωτούς Λογιστές
- Νομαρχία
- Συνεργαζόμενες Τράπεζες
- ΙΚΑ
- Συνεργαζόμενη ΑΧΕ

ΔΙΚΑΙΩΜΑ ΠΡΟΣΒΑΣΗΣ - ΠΛΗΡΟΦΟΡΗΣΗΣ

Κάθε πρόσωπο, φυσικό ή νομικό, έχει το δικαίωμα πρόβασης ή / και πληροφόρησης των στοιχείων του που τηρούνται στην εταιρία, εφόσον ζητήσει κάτι τέτοιο με έγγραφη αίτησή του.

ΥΠΗΡΕΣΙΑ ΕΠΙΚΟΙΝΩΝΙΑΣ

Κάθε αίτημα σχετικό με την επεξεργασία δεδομένων, θα απευθύνεται εγγράφως στη γραμματεία της εταιρίας, στην ως άνω διεύθυνση. Τηλέφωνο επικοινωνίας: 0241 39730

Ρόδος 24 Σεπτεμβρίου 1999

Ο Πρόεδρος του Διοικητικού Συμβουλίου
& Διευθύνων Σύμβουλος

ΧΛ



PET SHOP
Original Dogs
Αξεσουάρ - Τροφές
Information Dogs
Servise Dogs

RAY KENNEL CLUB
ΑΝΑΓΓΕ

UNIDATA

Ζητείται Τεχνικός Υποστήριξης Η/Υ Hardware / Software με εμπειρία σε Windows NT και Windows 98, κάτοχος αδείας οδηγήσης αυτοκινήτου & μοτοποδηλάτου, για μόνιμη εργασία στο Υποκατάστημα Ρόδου.

Αλεξ. Διάκου 7 - ΡΟΔΟΣ
Τηλ. 32752

X1313-30/11

ΝΑΥΤΙΚΟ ΠΡΑΚΤΟΡΕΙΟ
TSAGARIS TRAVEL

Ε/Γ-Ο/Γ ΔΗΜΗΤΡΟΥΛΑ
ΡΟΔΟΣ - ΠΕΙΡΑΙΑΣ

ΑΠΟ ΡΟΔΟ: Κάθε **ΤΡΙΤΗ** και **ΠΕΜΠΤΗ** στις 15.00
ΣΑΝΤΟΡΙΝΗ-ΝΑΞΟ-ΠΑΡΟ-ΠΕΙΡΑΙΑ
(άφιξη στον Πειραιά 07.20 π.μ.)
Κάθε **ΚΥΡΙΑΚΗ** στις 12.30
ΣΑΝΤΟΡΙΝΗ-ΝΑΞΟ-ΠΑΡΟ-ΠΕΙΡΑΙΑ
(άφιξη στον Πειραιά 05.00 π.μ.)

Πληροφορίες - Εισιτήρια:

ΣΑΧΤΟΥΡΗ 5
Τηλ. 30406 - 36170 - 35066 FAX: 28597

X1332-30/11

Εργαστήριο Κλινικής Ψυχολογίας

Χριστίνα ΣΑΒΒΑΚΗ - ΓΚΡΑΝΖΑΝ
Κλινική Ψυχολόγος - Ψυχοπαθολόγος

Πτυχιούχος των Πανεπιστημίων Nancy & Reims (Γαλλία)

Για τον ενήλικο	Για το παιδί
- Ψυχοδιαγνωστική - Ψυχολογική υποστήριξη - Ψυχοθεραπεία αναλυτικής εμπνεύσεως	- Ψυχοδιαγνωστική (με τεστ νοημοσύνης, προβλητικά τεστ ερμηνεία παιδικού σχεδίου) - Ψυχοθεραπεία (με θεραπευτικά τεστ, μαριονέτες, πλαστελίνη) - Οικογενειακή συνέντευξη

Δέχεται με ραντεβού
Παύλου Μελά 40 – Ρόδος
Τηλ. : 77 350

9682-5/12

ΝΑΥΤΙΛΙΑΚΗ ΕΤΑΙΡΙΑ ΛΕΣΒΟΥ Α.Ε.
F/B ΑΛΚΑΙΟΣ



ΑΝΑΚΟΙΝΩΣΗ

Γνωρίζουμε στο επιβατικό κοινό ότι τα δρομολόγια του F/B ΑΛΚΑΙΟΣ από Ρόδο έχουν ως εξής:

Κάθε Τετάρτη ώρα 21.00 για Κω -Σάμο-Χίο-Μυτιλήνη- Λήμνο- Αλεξανδρούπολη

Λόγω της αυξημένης κινήσεως κατά τη θερινή περίοδο παρακαλούνται οι κ.κ. επιβάται όπως εκδίδουν τα εισιτήριά τους από το κεντρικό πρακτορείο της Ν.Ε.Λ. στη Ρόδο. Η έκδοση των εισιτηρίων για καμπίνες θα γίνεται μόνο από το πρακτορείο.

ΕΡΥΘΡΑ ΘΑΛΑΣΣΑ

Δ. ΘΕΟΔΩΡΑΚΗ 13 ΤΗΛ. 27721- 22460

M11-30/11

Επειδή απαγορεύτηκε η αλιεία του τόνου

Σε απόγνωση βρίσκονται οι ψαράδες της Καλύμνου

ΑΛΩΝΙΖΟΥΝ ΤΟ ΑΙΓΑΙΟ ΟΙ ΤΟΥΡΚΟΙ ΣΥΝΑΔΕΛΦΟΙ ΤΟΥΣ



Σε απόγνωση οι ψαράδες της Καλύμνου εξαιτίας της απαγορεύσεως της αλιείας του τόνου. Αυτό έχει σαν αποτέλεσμα να κινδυνεύουν να βρεθούν χωρίς δουλειά πολλοί ψαράδες του νησιού. Σχετικά με το θέμα αυτό η εταιρεία Αλιευτική Α.Ε. του κ. Εμμανουήλ Τρικοίλη και Σία έστειλε στον υφυπουργό Γεωργίας κ. Κ. Βρετό το παρακάτω έγγραφο:

«Κύριε υφυπουργέ

Με την από 28/3/97 απόφαση του υπουργού Γεωργίας με αριθμ. πρωτ. 218613 προβήκαμε στην ανέγερση μιας μονάδας εμπορίας και τυποποίησης κυρίως τόνου και ξιφία.

Η επένδυση αυτή, η οποία είναι δυναμικότητας 295 τόνων ετησίως ανήλθε στο ποσό των 244 εκατ. δρχ.

Η μονάδα ολοκληρώθηκε τον Αύγουστο του 1999 και είναι η μοναδική στην περιοχή μας.

Κύρια πηγή προμήθειάς μας τόνου και ξιφία είναι οι αλιείς της Καλύμνου.

Ξεκινώντας αυτή την επένδυση, στηριχθήκαμε στο γεγονός ότι θα υπήρχε μια συνεχής τροφοδότησή μας εκ μέρους των Καλυμνίων ψαράδων σε τόνο και ξιφία.

Ομως, με την πρόσφατη απόφαση του υπουργού Γεωργίας, η οποία απαγορεύει την αλιεία τόνου από τις 15 Νοεμβρίου λόγω κάλυψης της ποσόστωσης που έχει ορισθεί από την Ευρωπαϊκή Ενωση για την Ελλάδα, οδηγούμεθα τόσο εμείς όσο και οι αλιείς της Καλύμνου σε αφανισμό.

Πρέπει δε να γνωρίζετε ότι ο πληθυσμός της Καλύμνου φθίνει συνεχώς, λόγω της υπάρχουσας ανεργίας, η οποία εξαναγκάζει πολλούς Καλυμνίους να μεταναστεύσουν.

Τα ακριτικά νησιά κ. υφυπουργέ, χρειάζονται τόνωση με οποιοδήποτε τρόπο, ώστε οι κάτοικοί τους να παραμένουν σ' αυτά και όχι μέτρα που να οδηγούν σε αδιέξοδο.

Επίσης, πρέπει να λάβετε υπόψη σας ότι οι αλιείς της γειτονικής Τουρκίας αυτή την περίοδο αλωνίζουν την περιοχή αλιεύοντας τόνο.

Παρακαλούμε, λοιπόν, κ. υφυπουργέ, όπως ασκήσετε όλη την επιρροή σας, ώστε να αρθεί αυτό το αδιέξοδο, το οποίο δεν γνωρίζουμε σε τις απεγνωσμένες ενέργειες μπορεί να οδηγήσει τους Καλύμνιους ψαράδες.

Με εκτίμηση
Εμμ. Τρικοίλης».



X1334-30/11

20 ΧΡΟΝΙΑ ΜΟΝΩΣΕΙΣ
ΑΡΧΩΝ ΣΑΜΑΡΤΖΗΣ



ΕΝΑ ΑΣΥΓΚΡΙΤΟ ΣΤΕΓΑΝΩΤΙΚΟ ΥΛΙΚΟ



Για ταράτσες - τοίχους

Ειδική προσφορά από 900 δρχ. το κιλό
ΙΣΧΥΕΙ ΜΕΧΡΙ ΤΟ ΜΗΝΑ ΟΚΤΩΒΡΙΟ

Η ΜΟΝΗ ΣΩΣΤΗ ΛΥΣΗ ΓΙΑ ΤΗΝ ΣΤΕΓΑΝΩΣΗ ΤΑΡΑΤΣΩΝ, ΕΞΩΤΕΡΙΚΩΝ ΤΟΙΧΩΝ, ΤΟΙΧΙΩΝ ΕΛΕΝΙΤ, ΚΕΡΑΜΟΣΚΕΠΩΝ

Επίσης προσφέρουμε σκληρές πλάκες εξιλασμένης πολυστηρόλης
2cm 1000 δρχ./m2
2,5 cm 1100 δρχ/m2
3 cm 1350 δρχ/m2

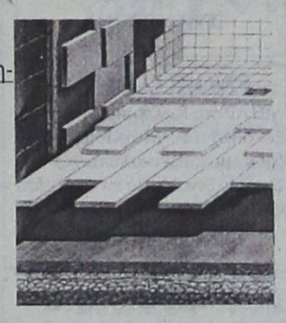

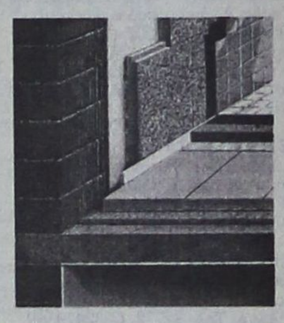

ΕΠΙΣΗΣ ΔΙΑΘΕΤΟΥΜΕ ΜΕΤΑΛΛΙΚΕΣ ΚΟΛΩΝΕΣ ΜΙΑΣ ΧΡΗΣΕΩΣ

ΔΙΑΘΕΣΗ:
ΑΡΧΩΝ ΣΑΜΑΡΤΖΗΣ
ΜΟΝΩΤΙΚΑ ΥΛΙΚΑ -ΜΟΝΩΣΕΙΣ
Τηλ. 23030, 32054, 67790
1) Ερυθρού Σταυρού 21
2) Κέντρο Μόνωσης Ρόδου: Μιχαήλ Πετρίδη 69

X1326-30/11

Υποδήματα ΚΑΨΗΣ

BOXER - ALMA - ELLIT - ADAM'S MIGATO BOSTON

Πενήντα χρόνια δυναμικής παρουσίας στο χώρο του παπουτσιού

Ευχαριστούμε για την προτίμησή σας
ΕΒΡΑΙΩΝ ΜΑΡΤΥΡΩΝ 36-38 ΠΑΛΙΑ ΠΟΛΗ, (Β' ΣΥΝΤΡΙΒΑΝΙ) Τηλ. 27025

9604-30/4

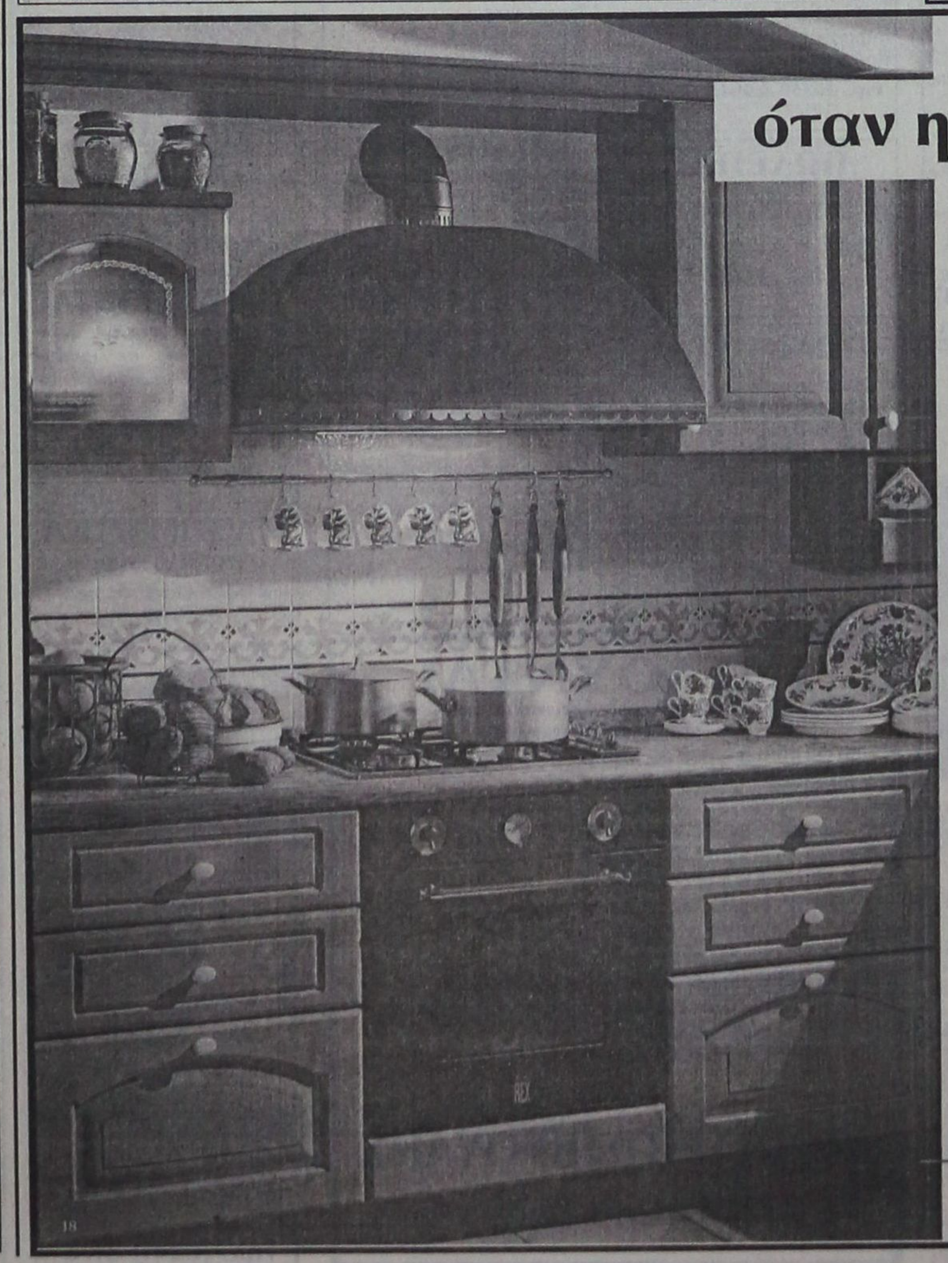

όταν η casaviva προτείνει....

το αποτέλεσμα σίγουρα είναι διαχρονικό

Αψεγάδιαστο στυλ και εφυής δημιουργικότητα, είναι τα δύο συστατικά που συνθέτουν την Castiglia. Χρώματα που θυμίζουν Μεσόγειο σε μια κουζίνα από ξύλο εξαιρετικής ποιότητας, σε συνδυασμό με λειτουργικότητα, εργονομία, και συσκευές υψηλής τεχνολογίας.

Η casaviva ΑΝΑΚΑΙΝΙΣΘΗΚΕ ΠΛΗΡΩΣ
ΜΕ ΝΕΑ ΜΟΝΤΕΛΑ
ΠΟΥ ΟΠΩΣΔΗΠΟΤΕ ΑΞΙΖΕΙ ΝΑ ΔΕΙΤΕ!

casaviva

Λεωφ.Ελευθερίας 2Α, 85104 Κρεμαστή Ρόδος Τηλ. 95076, Fax.93775

x1341-17/11

ΠΡΟΟΔΟΣ ΜΙΚΡΕΣ ΑΓΓΕΛΙΕΣ ΜΙΚΡΕΣ ΑΓΓΕΛΙΕΣ ΠΡΟΟΔΟΣ

ενοικιάσεις

ΕΝΟΙΚΙΑΖΕΤΑΙ κατάστημα επί της οδού Βασιλέως Ηρακλείου. Τηλ. 0244-47348
9544-15/11

ΕΝΟΙΚΙΑΖΕΤΑΙ διαμέρισμα επιφάνειας 80,5 τ.μ., που αποτελείται από 3 κύρια δωμάτια, χωλ, κουζίνα, και WC, στην οδό Επισκόπου Κυρηνείας Κυπριανού 31 με γωνία Κοδριγκτώνος 99 (πρώην Ωδείο, απέναντι από τα φωτιστικά Μαννάκη). Ώρες επισκέψεως: 3μ.μ.-8μ.μ., τηλ. 27779 κος Θεοδόσης
9724-14/11

ΕΝΟΙΚΙΑΖΕΤΑΙ ισόγειο διαμέρισμα 140τ.μ., με κεντρική θέρμανση, με δύο υπνοδωμάτια και 2 WC. Τηλ. 23364
9726-14/11

ΕΝΟΙΚΙΑΖΕΤΑΙ μονοκατοικία 100τ.μ., Τριαντών 33, δίπλα από το 2ο δημοτικό σχολείο. Τηλ. 96304 - 95913
9750-14/11

ΕΝΟΙΚΙΑΖΕΤΑΙ εξοχική κατοικία, λουξ κατασκευής, αποτελούμενη από 3 υπνοδωμάτια, σαλοτραπεζαρία, κλπ., με ηλιακό θερμοσίφωνα και αυλή, επί της λεωφ. Ρόδου - Λίνδου, πλησίον Γκολφ Αφάντου, παραπλεύρως του ξενοδοχείου «ΟΑΣΙΣ». Πληρ. τηλ. πρωινές ώρες 34123 και απογευματινές ώρες και ολόκληρα τα Σαββατοκύριακα τηλ. 33774
9761-14/11

ΕΝΟΙΚΙΑΖΕΤΑΙ ισόγειος χώρος 120τ.μ. για χρήση αποθήκης στην περιοχή S.M. Μαρινόπουλου (Ρόδος). Τηλ. 33938 και 20530
9760-14/11

ΕΝΟΙΚΙΑΖΟΝΤΑΙ καινούργια διαμερίσματα 45τ.μ., πολυτελούς κατασκευής, εξοπλισμένα, στην Ιαλυσό. Τηλ. 92772, 0932479569 και 0977995872
9745-14/11

ΕΝΟΙΚΙΑΖΕΤΑΙ στην Κρεμαστή, δωμάτιο επιπλωμένο, με πολυκουζινάκι, ντους, μεγάλο μπαλκόνι, 40.000 δρχ. Τηλ. 90269
9755-14/11

ΕΝΟΙΚΙΑΖΕΤΑΙ κατάστημα με τον εξοπλισμό του ή πωλείται με το εμπόρευμά του, λόγω αναχωρήσεως στο εξωτερικό, Αλεξ. Παπάγου 24. Τηλ. 22901 ώρες καταστημάτων
9753-14/11

ΕΝΟΙΚΙΑΖΕΤΑΙ διαμέρισμα (επιπλωμένο ή μη) στην οδό Εθνικής Αντιστάσεως αρ. 84 (πρώην οδός Αννης Μαρίας), που αποτελείται από δύο υπνοδωμάτια, σαλοτραπεζαρία, χωλ, κουζίνα, αποθήκη, και λουτροκαμπινέ. Πληρ. οδός Αννης Μαρίας αρ. 84, τηλ. 23427 ή 22156
9762-14/11

ΕΝΟΙΚΙΑΖΕΤΑΙ γκαρσονιέρα επί της οδού Αυστραλίας - Στρ. Ζήση 95. Πληρ. τηλ. 37233 - 78226 - 76332
9798-18/11

ΕΝΟΙΚΙΑΖΕΤΑΙ διαμέρισμα στην περιοχή Αννης Μαρίας, πάροδος Παναγιώτου Ροδίου. Τηλ. επικ. 0241-51308 ή 0932-639698
9788-18/11

ΕΝΟΙΚΙΑΖΟΝΤΑΙ διαμέρισμα 65τ.μ., δύο υπνοδωμάτια, σαλόνι, κουζίνα, χωρίς έπιπλα και 2) διαμέρισμα 60τ.μ., δύο υπνοδωμάτια, κουζίνα, επιπλωμένο επί της Λεωφ. Ελευθερίας στην Κρεμαστή. Τηλ. 94689
9797-18/11

ΕΝΟΙΚΙΑΖΕΤΑΙ διαμέρισμα 3άρι, δευτέρου ορόφου, πλήρες ανακαινισμένο, στην οδό Σωτήρος 59α (απέναντι από το ξενοδοχείο AURA BEACH στην Ιξιά). Πληρ. τηλ. 92781 και 96339
9858-28/11

ΕΝΟΙΚΙΑΖΕΤΑΙ διαμέρισμα 130τ.μ. με ηλιακό θερμοσίφωνο, στο συνοικισμό Ανάληψη (Γεωργίου Παπανδρέου 42). Πληροφορίες τηλ. 63511 από τις 18.30-20.30
9802-21/11

ΕΝΟΙΚΙΑΖΕΤΑΙ μικρό διαμέρισμα καινούργιο, 45τ.μ. περίπου., επιπλωμένο, σε ωραία τοποθεσία Αγίας Μαρίνας Κοσκινού, κάτω από το εστιατόριο LE SEF. ΤΗΛ. 63226
9816-19/11

ΕΝΟΙΚΙΑΖΕΤΑΙ διαμέρισμα για δύο φοιτητές ή φοιτήτριες, πλησίον της εκκλησίας Αγ. Γεωργίου άνω. Πληροφορίες τηλ. 76636
9862-20/11

ΕΝΟΙΚΙΑΖΕΤΑΙ διαμέρισμα 5άρι στην Ανάληψη. Τηλ. 63170, 8-10π.μ. και 1-3μ.μ.
9826-20/11

ΕΝΟΙΚΙΑΖΕΤΑΙ διαμέρισμα 2άρι, στον 1ο όροφο στην Ανάληψη. Τηλ. 63915
9834-21/11

ΕΝΟΙΚΙΑΖΕΤΑΙ
κατάστημα γωνία, Παπανικολάου και Αμερικής
Τηλ. 0977964234
9818-19/11

ΕΝΟΙΚΙΑΖΕΤΑΙ
κατάστημα 90τ.μ., με πατάρι, με πάρκινγκ, λεωφ. Ιαλυσού 41, πλησίον Β.Β.
Τηλ. 0932676963-95420
9630-30/11

ΕΝΟΙΚΙΑΖΕΤΑΙ γκαρσονιέρα επιπλωμένη στο Καρακόνερο. Τηλ. 65155
9741-16/11

ΕΝΟΙΚΙΑΖΕΤΑΙ γκαρσονιέρα επιπλωμένη, ανεξάρτητη στη συνοικία Ροδίνι. Τηλ. 22292 - 24749
9764-16/11

ΕΝΟΙΚΙΑΖΕΤΑΙ
στούντιος με κεντρική θέρμανση.
Τηλ. 30115
9796-26/11

ΕΝΟΙΚΙΑΖΟΝΤΑΙ
1) Γκαρσονιέρες πλήρως επιπλωμένες, με ατομικό λουτροκαμπινέ
2) Στούντιος επιπλωμένα, με πολυκουζινάκι και ατομικό wc.
Τηλ. 61628 - 66180
0937173408
9668-14/11

ΕΝΟΙΚΙΑΖΟΝΤΑΙ
ΕΠΙΠΛΩΜΕΝΑ ΔΙΑΜΕΡΙΣΜΑΤΑ ΣΤΟ ΚΕΝΤΡΟ ΤΗΣ ΡΟΔΟΥ, ΚΑΤΑΛΛΗΛΑ ΓΙΑ ΦΟΙΤΗΤΕΣ
Τηλ. 22781
X1364-21/11

ΕΝΟΙΚΙΑΖΕΤΑΙ
ΜΠΑΡ στα Κολύμπια, εντός του ξενοδοχείου Μαραθών (στο δρόμο με τους ευκαλύπτους). Στο ίδιο ξενοδοχείο ενοικιάζεται σούπερ μάρκετ
Τηλ. 0944360926
9729-7/12

ΕΝΟΙΚΙΑΖΟΝΤΑΙ
δωμάτια επιπλωμένα με ατομικό μπάνιο, με θέρμανση, στο Νιοχώρι, οδός Δημητράκη 20 - Ρόδος.
Πληροφορίες
τηλ. 27781 - 32964
9574-31/12

ΕΝΟΙΚΙΑΖΕΤΑΙ
πρώτος και δεύτερος όροφος στο κέντρο του Φαληρακίου, κατάλληλος για γραφεία και τουριστικά πρακτορεία. Είσοδος ανεξάρτητη.
Πληροφορίες
τηλ. 23153
9785-17/11

ΕΝΟΙΚΙΑΖΟΝΤΑΙ
επιπλωμένες γκαρσονιέρα με το μήνα στην Ιξιά
Τηλ. 24752
9759-14/11

ΕΝΟΙΚΙΑΖΕΤΑΙ
ισόγειο διαμέρισμα 90τ.μ., στο κέντρο της πόλης, κατάλληλο και για επαγγελματική στέγη
Τηλ. 24764- 36900
9711-14/11

ΕΝΟΙΚΙΑΖΕΤΑΙ
διαμέρισμα ισόγειο, δύο υπνοδωμάτια, μπάνιο, κουζίνα, επιπλωμένο, στην περιοχή Αη Δημήτρη Ροδινιού.
Τηλ. 0944138510,
ώρες 9-11 πρωινές
9693-13/11

ΕΝΟΙΚΙΑΖΕΤΑΙ
επιπλωμένο διαμέρισμα 3 δωματίων, κουζίνα και μπάνιο στο Νιοχώρι.
Τηλ. 36900- 24764
9711-14/11

ΕΝΟΙΚΙΑΖΕΤΑΙ
αποθήκη 150τ.μ., Ερνεστ Μπέβιν.
Πληροφορίες τηλ. 63402 και 0977944976
9794-15/12

ΕΝΟΙΚΙΑΖΕΤΑΙ
διαμέρισμα 3ου ορόφου, τριών υπνοδωματίων, δύο WC, κεντρική θέρμανση και ασανσέρ, επί της οδού Αννης Μαρίας
Πληροφορίες
τηλ. 33551
9859-17/11

πωλήσεις

ΠΩΛΕΙΤΑΙ εξοπλισμός τουριστικού καταστήματος. Τηλ. 95882
9728-14/11

ΠΩΛΟΥΝΤΑΙ οικοσυσκευές λόγω αναχωρήσεως σε τιμή ευκαιρίας. Πληροφορίες τηλ. 0241-81817
9867-23/11

ΠΩΛΟΥΝΤΑΙ: Ενας γωνιακός καναπές (με εσωτερικό μηχανισμό κρεβατιού), τραπεζάκια σαλονιού (ορθογώνια και τετράγωνα) μασίφ ξύλο και κρύσταλλο μπιζουτέ, μία λάμπα και φωτιστικά μουράνο και μία σκούπα κόμπρα. Ολα σε άριστη κατάσταση. Πληρ. τηλ. 76563 και 21444
9870-22/11

ΠΩΛΟΥΝΤΑΙ
1) Τηλεόραση S 282 THOMSON καινούργια, στερεοφωνική 200.000 δρχ.
2) Ψυγείο BOSCH με συρτάρια καταψύκτες, σε πολύ καλή κατάσταση, 150.000
3) Πλυντήριο KANTY σε καλή κατάσταση 80.000
4) Τηλεόραση PHILIPS (21'') 50.000
5) Σόμπα υγραερίου, σε καλή κατάσταση, DELONGHI τούρμπο, 70.000
6) Βιντεοκάμερα PANASONIC A3, 150.000 δρχ., σε άριστη κατάσταση, μαζί με τσάντα μεμονωμένα
Πωλούνται όλα μαζί ή μεμονωμένα
Πληροφορίες τηλ. 0937031520 και 0945746716 κ. Μιχάλη
9815-21/11

ΠΩΛΟΥΝΤΑΙ
1) Επί της Εθνάρχου Μακαρίου, γραφεία των 60-90τ.μ.
2) Σορωνή: οικόπεδο εντός οικισμού, 660τ.μ., σε τιμή ευκαιρίας, 4.500.000 δρχ.
Οικοδομούνται δύο κατοικίες. Δρόμος είναι μπροστά και στα πλάγια 200μ. από τη θάλασσα
Πληροφορίες τηλ. 29308 - 22768
M12-30/11

ΛΟΓΩ ΑΛΛΑΓΗΣ ΕΠΑΓΓΕΛΜΑΤΟΣ
ΠΩΛΕΙΤΑΙ
ο εξοπλισμός (καινούργιος) από σούπερ μάρκετ, ήτοι:
1) 2 ψυγεία βιτρίνες αλλαντικών
2) 1 self servis
3) ράφια
4) γόνδολες
5) ταμειακή μηχανή
6) ζαμπονομηχανή και άλλα είδη
Ολα στη μισή τιμή της αξίας τους
Πληροφορίες τηλ. 37287
9809-30/11

ΠΩΛΟΥΝΤΑΙ μονοκατοικία 128 τ.μ., επιπλωμένη, οδός Γρηγορίου 5ου αρ. 9 - Ιαλυσός. Πληροφορίες 072126936 Καλαμάτα και 30285 Ρόδος
9705-14/11

ΠΩΛΟΥΝΤΑΙ: 1) Οικόπεδα 2000τ.μ., 4.000τ.μ., στον κεντρικό δρόμο Φαληράκι - Παστίδας, απέναντι από το δεύτερο στρατόπεδο, 200 μ. μέσα από τον κεντρικό, δίπλα από δύο μεγάλες βίλες, με νερό και φως και 2) οικόπεδο 650τ.μ., στα Κοσκινού, με άδεια οικοδομής 200μ. , 500 μέτρα από το Μουσικό Γυμνάσιο, πάνω στον κεντρικό δρόμο. Επίσης οικόπεδα με απέραντη θέα από τον Προφήτη Ηλία και παλιά λατομεία.. Τηλ. 67581
9777-23/11

ΠΩΛΕΙΤΑΙ οικόπεδο σε κεντρικό δρόμο και εντός οικισμού, στα Λειβάδια Τήλου. Τηλ. 30914
9773-17/11

ΠΩΛΕΙΤΑΙ 180τ.μ., οροφοδιαμέρισμα επί της οδού Αθηνών - Ανάληψη. Είναι καλής κατασκευής και έχει ωραία θέα. Προσφέρεται σε καλή τιμή. Τηλ. 27082 - 26476 και 0944347405
M9-21/11

ΠΩΛΕΙΤΑΙ οικόπεδο 1000τ.μ., με ΣΔ 0,4 και ωραία θέα, στο άνω Ροδίνι. Προσφέρεται σε καταπληκτική τιμή. Τηλ. 27082 - 26476 και 0944347405
M9-21/11

ΠΩΛΕΙΤΑΙ επιχείρηση και κτίριο 140τ.μ. ισόγειο, 140τ.μ. υπόγειο, που λειτουργεί ως fast food στο κέντρο του Φαληρακίου. Μόνο σοβαρές προτάσεις. Τηλ. 27082 - 26476 και 0944347405
M9-21/11

ΠΩΛΕΙΤΑΙ κατάστημα 250τ.μ., επί της λεωφ. Ρόδου - Αεροδρομίου, αξίας 110.000.000, με εισόδημα 800.000 δρχ. το μήνα. Τηλ. 27082 - 26476 και 0944347405
M9-21/11

ΠΩΛΟΥΝΤΑΙ 3 καταστήματα (όλο το κτίριο) στην Παλιά Πόλη, αξίας 65.000.000 με εισόδημα 450.000 το μήνα. Τηλ. 27082 - 26476 και 0944347405
M9-21/11

ΠΩΛΕΙΤΑΙ αγρόκτημα 4.500τ.μ., επί της εθνικής οδού Ρόδου - Λίνδου, στη θέση Τσαΐρι. Τηλ. 27082 - 26476
M9-21/11

ΠΩΛΕΙΤΑΙ αγρός 2000 τ.μ. επί της Ρόδου - Λίνδου. Τηλ. 27082 - 26476
M9-21/11

ΠΩΛΟΥΝΤΑΙ 4άρια πολυτελούς κατασκευής, πλησίον Στ. Κωτιάδη και ΠΙΚΠΑ. Τηλ. 27082 - 26476
M9-21/11

ΠΩΛΕΙΤΑΙ χρυσοχοείο λόγω συνταξιοδότησης, με νέα επίπλωση. Πληρώνεται μόνο αυτή. Πληροφορίες Γρίβα 33, τηλ. 93212
9791-18/11

ΠΡΟΣΟΧΗ!
ΠΕΡΙΟΧΗ ΜΗΔΕΙΑ. Πωλούνται οροφοδιαμερίσματα των 50τ.μ. - 75τ.μ. - 82τ.μ. - 104τ.μ., με μεγάλες βεράντες, πολυτελούς κατασκευής.
Τιμές προσιτές - Δάνεια δεκτά
Τηλ. 30350 & 0945/476243
T32967-20/12

ΠΩΛΕΙΤΑΙ
οικόπεδο 1000τ.μ. με κάλυψη 400τ.μ., στην Ανοιξη, Αγίου Γεωργίου, Ιαλυσός
Τηλ. 93620
9744-23/11

ΠΩΛΟΥΝΤΑΙ
α) Μονοκατοικία ημιτελής στη Λάρδο, σε οικόπεδο 370τ.μ., Τιμή 12.000.000
β) Μονοκατοικία στα Αφάντου, 120τ.μ., σε μπετά, 300τ.μ. αυλή
γ) Διαμέρισμα 100τ.μ. ισόγειο, στην Ανάληψη.
Τηλ. 29308 - 22768
M12-30/11

ΠΩΛΕΙΤΑΙ
διαμέρισμα στην Παλιά Πόλη 130 τ.μ. πλήρως ανακαινισμένο σε τιμή ευκαιρίας. Αμεση παράδοση
Πληρ. Διακογεωργίου Κάλλιστος τηλ. 29318
X1342-30/11

ΠΩΛΕΙΤΑΙ
στη Σορωνή, μονοκατοικία 80τ.μ., με εσωτερική σκάλα για προοπτική δευτέρου ορόφου (μεζονέτα). Τιμή 19.000.000 δρχ.
Τηλ. 0932107059
όλες τις ώρες
9720-14/11

ΠΩΛΟΥΝΤΑΙ
από ιδιοκτήτη - κατασκευαστή, διαμερίσματα σε πολυκατοικία 8 διαμερισμάτων, πολυτελούς κατασκευής, με πυλωτή, θέση στάθμευσης ατομική για κάθε διαμέρισμα, καλοριφέρ και απεριόριστη θέα. Παράδοση εντός 2 μηνών. Επιφάνεια διαμερισμάτων 90, 110 και 70τ.μ.
ΕΥΚΑΙΡΙΑ: Διαμέρισμα 94τ.., στην Δ. Αναστασιάδη
Τηλ. 68416 - 64685, 26792 κ.τ. 0944552295
9696-18/11

ΕΥΚΑΙΡΙΑ
Στα Κοσκινού **ΠΩΛΕΙΤΑΙ** ισόγειο με τρία υπνοδωμάτια, εντοιχισμένη κουζίνα 16 τ.μ., εντοιχισμένες ντουλάπες σε όλα τα υπνοδωμάτια, εγκατάσταση για θέρμανση και για ηλιακό θερμοσίφωνα, διπλά τζάμια με ρολά, κουνουπιέρες, ντουλάπια στα μπάνια και άμεση παράδοση. Δάνεια δεκτά
Πληρ. Διακογεωργίου Κάλλιστος τηλ. 29318
X1342-30/11

ΠΩΛΕΙΤΑΙ
από ιδιοκτήτη ή ενοικιάζεται το ξενοδοχείο «Φοίβος» στον Αρχάγγελο 16 δωματίων, με μπαρ - κουζίνα - σαλόνι, πάρκινγκ με κήπο (2.800τ.μ.). Μετατρέπεται εύκολα σε 4 μεγάλα διαμερίσματα με τα υπόγειά τους, ελεύθερο βαρών.
Τηλ. 0241/27578 και 0244/22600, 8-10μ.μ.
9748-14/11

ΕΥΚΑΙΡΙΑ
Πωλείται κτήμα (οικόπεδο) 16.100τ.μ. με φανταστική θέα στ' Ασγούρου, κατάλληλο για βίλες αντιπροσωπεία, αποθήκες, κλπ.
Πληροφορίες τηλ. 24115 κ. Μιχάλη
κινητό: 0944961799
ΓΔ-20/11

ΠΩΛΕΙΤΑΙ
διαμέρισμα τεσσάρι επί της Παρθενόπης σε στυλ μεζονέτας με εντοιχισμένη κουζίνα, εντοιχισμένες ντουλάπες, ανακλινόμενα αλουμίνια, διπλά τζάμια, ντουλάπες στα μπάνια, θέρμανση, εγκατάσταση με ηλιακό θερμοσίφωνα.
Αμεση παράδοση
Πληρ. Διακογεωργίου Κάλλιστος τηλ. 29318
X1342-30/11

ΠΩΛΟΥΝΤΑΙ
από ξενοδοχείο α' κατηγορίας λόγω ανακαίνισης σε τιμή ευκαιρίας:
1) Επιπλα δωματίων - φωτιστικά (κρεβάτια, καρέκλες, πολυθρόνες, καθρέφτες, κλπ)
2) Μπαμπού καρέκλες και τραπεζαρία
3) Πολυθρόνες σαλονιού
4) Κύλινδρος (σιδερωτήριο) επαγγελματικός μεγάλης διάστασης τύπου ΜΙΕΛΕ, μοντέλο 1986, σβούρα και άλλα
5) Επαγγελματική ραπτομηχανή
6) Ηλεκτρική συσκευή τεσσάρων εστιών μετά φούρνου
7) Ηλεκτρική πλάκα ψησίματος (grill)
8) Ντουλάπα ψυγείου
Τηλ. 34592 - 30650
33125-25/11

ΠΩΛΕΙΤΑΙ
ΑΓΡΟΣ ΣΤΑ ΚΑΛΑΒΑΡΔΑ 4.200 Τ.Μ.
Πληροφορίες τηλ. 24494 ή 64355
X1342-30/11

Επί της Στεφάνου Καζούλη
ΠΩΛΕΙΤΑΙ
ρετιρέ 70τ.μ., τριάρι. Διαθέτει μεγάλες βεράντες και απεριόριστη θέα.
Γίνονται ευκολίες πληρωμής και δάνεια δεκτά.
Πληροφορίες
Διακογεωργίου Κάλλιστος
τηλ 29318 - 34598
X1342-30/11

ΑΠΟ ΙΔΙΩΤΗ
ΠΩΛΕΙΤΑΙ
βιοτεχνικός χώρος, έναντι Μουσικού Γυμνασίου στα Κοσκινού, για βιοτέχνες και επαγγελματίες, 2 οικόπεδα των 500τ.μ. έκαστο, με άδεια οικοδομής για 150τ.μ. το καθένα ανά όροφο. Τα οικόπεδα συνορεύουν και ενώνονται. Τιμή εκάστου 6.000.000
Τηλ. 0945/433-883
ώρες 08.00-15.00
9736-30/11

ΠΩΛΕΙΤΑΙ
στον Θολό, οικόπεδο 1400τ.μ., 300 μέτρα από τη θάλασσα. Χωρίζεται σε 2 ή 3 οικόπεδα, ή όλα μαζί. Τιμή προσιτή
Πληροφορίες τηλ. 21050
9473-20/11

ΠΩΛΟΥΝΤΑΙ
ΜΟΝΟΚΑΤΟΙΚΙΕΣ
ΑΝΕΞΑΡΤΗΤΕΣ ΜΕ ΠΑΝΟΡΑΜΙΚΗ ΘΕΑ ΣΤΑ ΚΟΣΚΙΝΟΥ, 100τ.μ.
Τιμή 30.000.000,
Τηλ. 22142, 8-10 και 2-5μ.μ.
κινητό: **0945202883**
X1314-30/11

ΠΩΛΕΙΤΑΙ
στα Κολύμπια οικόπεδο 2 στρεμμάτων, 500 μέτρα από τη θάλασσα, γωνιακό **Τηλ. 22522**
9747-17/11

ΠΩΛΕΙΤΑΙ
από ιδιοκτήτη, οικόπεδο στο Γενάδι, 1420μ., άρτιο και οικοδομήσιμο, με την άδεια, με νερό και 30 ελαιόδενδρα
Τηλ. 91435 0945/402153
9659-19/11

μαθήματα

ΚΑΝΩ ΜΑΘΗΜΑΤΑ
ΣΕ ΜΙΚΡΑ ΠΑΙΔΙΑ ΤΟΥ ΔΗΜΟΤΙΚΟΥ
Πληροφ. τηλ. 20675
9823-21/11

ΠΑΡΑΔΙΔΩ ΑΓΓΛΙΚΑ
ΣΕ ΜΙΚΡΑ ΠΑΙΔΙΑ
Πληροφ. τηλ. 20675
9823-21/11

ΠΑΡΑΔΙΔΟΝΤΑΙ
μαθήματα μαθηματικών - φυσικής - χημείας, σε μαθητές γυμνασίου - λυκείου, από έμπειρο φροντιστή.
Εργασία υπεύθυνη και εγγυημένη
Πληροφ. τηλ. 38349
9681-18/11

ΜΑΘΗΜΑΤΙΚΑ
ΚΑΘΗΓΗΤΡΙΑ, παραδίδει ιδιαίτερα μαθήματα σε μαθητές γυμνασίου - λυκείου - ΤΕΕ. Υπεύθυνη εργασία, προσαρμοσμένη στο νέο σύστημα εξετάσεων. Τιμές λογικές
Τηλ.29315 & 0945973306
9722-21/11

ΑΝΑΚΟΙΝΩΣΗ
PROGRAM COMPUTER PM
ΕΓΓΡΑΦΕΣ ΤΩΡΑ ΜΑΘΗΜΑΤΑ Computer
M12-30/11
Τμήματα για:
Παιδιά από 8 ετών
Αρχάριους - Μαθητές
Επαγγελματίες
Ανετρεση Εργασιας
Διδάσκει πτυχιούχος Πανεπιστημίου Αμερικής
ΜΑΝΩΛΗΣ Ι. ΣΟΦΙΛΛΑΣ
Κοδριγκτώνος 91
Τηλ. (0241) 31761

R
RODIAN
BEACH RESORT
RODOS - GREECE
Managed by Amathus
Τ.Θ. 229, Λεωφόρος Ιαλυσσού, 85101 Ιξιά, Ρόδος

*Το **Rodian Beach Resort**, μέρος της πολυτελούς ξενοδοχειακής εταιρείας Amathus, θα ανοίξει της πύλες του ανακαινισμένο τον Απρίλιο του 2000. Για την καινούργια σαιζόν, ζητά συνεργάτες για να επανδρώσει ορισμένες θέσεις εργασίας στα κάτωθι τμήματα:*

ΥΠΟΔΟΧΗ
Rooms Division Manager
Shift Leaders
Υπάλληλο Κρατήσεων
Υπαλλήλους Υποδοχής
Νυχτερινό Υπάλληλο Υποδοχής
Γκρούμ

ΟΡΟΦΟΙ
Βοηθό Προισταμένης
Καμαριέρες

ΕΛΕΓΧΟΣ
Incoming Auditor
Ταμπλίστες
Αποθηκάριο
Οδηγό

ΣΥΝΤΗΡΗΣΗ
Υλεκτρολόγο

ΔΙΟΙΚΗΣΗ
Προσωπάρχη
Γραμματέα

ΕΣΤΙΑΤΟΡΙΟ - ΜΠΑΡ
Maitre d'hôtel
Captains
Σερβιτόρους Α
Σερβιτόρους Β
Μπάρμεν

ΚΟΥΖΙΝΑ
Chef
Sous-Chef
Μαγείρους Α
Μάγειρους Β
Μάγειρους Γ
Μάγειρα κρύας κουζίνας Α
Μάγειρα κρύας κουζίνας Β
Ζαχαροπλάστη Α
Ζαχαροπλάστη Β
Λαντζιέρη

Παρακαλούνται οι ενδιαφερόμενοι όπως στείλουν τα βιογραφικά σημειώματα τους στην παραπάνω διεύθυνση υπ'όψιν κ. Γ. Ορφανίδη, Γεν. Διευθυντή ξενοδοχείων Amathus, ή προσέλθουν στο ξενοδοχείο (πρώην Rodos Bay, 4ος όροφος),
Δευτέρα - Παρασκευή από 10.00 - 16.00, για να συμπληρώσουν αιτήσεις έχοντας μαζί και μία φωτογραφία τους.
T33079-23/11

ΠΩΛΟΥΝΤΑΙ
πολυτελή διαμερίσματα των 100 και 115τ.μ., αντίστοιχα, με κεντρική θέρμανση, τζάκι, αποθήκη και θέση στάθμευσης, στην πυλωτή της πολυκατοικίας οδό Δενδρινού (περιοχή Ζέφυρος).
Πληροφορίες
ΑΝΑΣΤΑΣΙΟΣ ΑΤΣΙΔΗΣ
ΤΗΛ. 28616-37848, Στεφ. Καζούλη 74 - Ρόδος
M1-30/11

ΚΑΛΛΙΣΤΟΣ ΔΙΑΚΟΓΕΩΡΓΙΟΥ
ΙΔΙΟΚΤΗΤΗΣ - ΚΑΤΑΣΚΕΥΑΣΤΗΣ
ΚΩΝ/ΝΟΥ ΤΣΑΛΔΑΡΗ 28
Τηλ. 34598 - 29318

1) Πωλούνται διαμερίσματα υπό κατασκευήν 3άρια - 4άρια επί της Λεωφ. Καλλιθέας και Καλλιπάτειρας Καρακόνερο, με απεριόριστη θέα στη θάλασσα.

Τα διαμερίσματα διαθέτουν μεγάλες βεράντες, διπλά τζάμια με ανακλινόμενα αλουμίνια και ρολά, υδραυλικό ασανσέρ, εγκατάσταση κεντρικής θέρμανσης και ηλιακό θερμοσίφωνο. Γενικά η οικοδομή θα είναι πλήρως αποπερατωμένη από την ταράτσα έως την αυλή σε σύγχρονη κατασκευή.

2. Καταστήματα 50, 100, 150, 200 τ.μ. επί του κεντρικού δρόμου στο Καρακόνερο.

3) Αποθήκες 50, 100, 150, 200 τ.μ. Καρακόνερο.

4) 70 τ.μ. 3άρι ρετιρέ επίτης Στεφάνου Καζούλη.

5) Διαμερίσματα τριάρια - τεσσάρια και καταστήματα πλησίον πλατείας Φώκιαλη (έναντι παλιό ΙΚΑ). Υπό ανέγερση επί της Κ. Παλαιολόγου.

Δάνεια δεκτά * Ευκολίες πληρωμής
☎ Δεχόμαστε ανταλλαγές διαμερισμάτων ή άλλων ακινήτων
ΠΛΗΡΟΦΟΡΙΕΣ:
ΔΙΑΚΟΓΕΩΡΓΙΟΥ ΚΑΛΛΙΣΤΟΣ
Τηλ. 34598 - 29318
X1342-30/11

ΟΙΚΟΔΟΜΙΚΕΣ-ΤΕΧΝΙΚΕΣ
ΕΜΠΟΡΙΚΕΣ-ΕΠΙΧΕΙΡΗΣΕΙΣ
X1317-30/11
ΑΦΟΙ ΑΣΒΕΣΤΗ Ο.Ε.
Κ. Τσαλδάρη 26-Ρόδος
☎ 32809-74325-74326
ΠΩΛΟΥΝΤΑΙ
● ΚΑΤΑΣΤΗΜΑ 128τ.μ. και 154τ.μ. αποθήκη, επί της οδού Τσαλδάρη
● ΔΙΑΜΕΡΙΣΜΑΤΑ όλων των διαστάσεων επί της οδού Αγίου Ιωάννου και Θεσσαλονίκης
●ΜΕΖΟΝΕΤΕΣ 130τ.μ. με κήπο στο Κιοτάρι

ΠΩΛΟΥΝΤΑΙ
ΑΠΟ ΤΟΝ ΑΝΑΣΤΑΣΙΟ ΑΤΣΙΔΗ

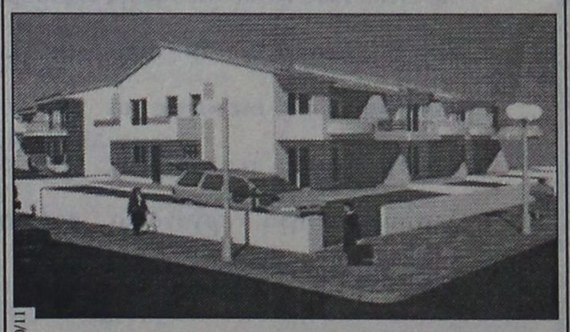

M1-30/11
- Μεζονέτες διόροφες 132τ.μ. και διόροφες με υπόγειο 190τ.μ., με οροφές κεραμοσκεπείς, με αποκλειστικές χρήσεις αυλών, περιοχή ΚΑΝΑΜΑΤ
ΠΛΗΡΟΦΟΡΙΕΣ: ΑΝΑΣΤΑΣΙΟΣ ΑΤΣΙΔΗΣ
ΣΤΕΦΑΝΟΥ ΚΑΖΟΥΛΗ 74 - ΡΟΔΟΣ - Τηλ. 28616, 37848

ΠΩΛΟΥΝΤΑΙ
ΜΟΝΟΚΑΤΟΙΚΙΕΣ πολυτελούς κατασκευής, (σε μπετά ή αποπερατωμένες) 192τ.μ., στην παραλία Ιαλυσού (Blu horizon) σε οικόπεδο 470τ.μ.
Πληροφορίες ΡΟΔΙΑΚΗ ΚΤΗΜΑΤΙΚΗ
Ανέστης & Σάββας Σαββαΐδης
τηλ. 26281 & 35476
X1348-20/11

ΠΩΛΟΥΝΤΑΙ
ελαφρώς μεταχειρισμένα φορτηγά αυτοκίνητα, εισαγωγής μας, επαγγελματικά και γεωργικά
1)MITSUBISHI L 300 κλειστό μακρύ
2) MITSUBISHI L 300 κλειστό κοντό
3) FORD TRANSIT κλούβα
4) FORD TRANSIT ανοικτό
5) MERCEDES MB 100 κλειστό
6) MERCEDES 309 D ανοικτό
7) MERCEDES 813 ανοικτό
8) OPEL COMBO κλειστό
9) GOLF stasion wagon
10) MERCEDES 309 ψυγείο - συντήρηση
11) VOLKSWAGEN υδρόψυκτο ψυγείο - συντήρηση
12) VOLKSWAGEN κλούβα 1600 c.c.
13) ΤΖΙΠ ISUZU TROOPER 4X4
ΠΛΗΡΟΦΟΡΙΕΣ
ΔΗΜΗΤΡΙΟΣ ΒΡΟΥΛΗΣ
Τηλ. 62171-65171, 3ο χλμ Ρόδου Λίνδου
X1318-30/11

ΠΡΟΟΔΟΣ ☎ ΜΙΚΡΕΣ ΑΓΓΕΛΙΕΣ ΜΙΚΡΕΣ ΑΓΓΕΛΙΕΣ ΠΡΟΟΔΟΣ

διάφορα

ΑΠΟΦΡΑΞΕΙΣ ΚΑΘΑΡΙΣΜΟΙ ΑΠΟΧΕΤΕΥΣΕΩΝ -ΞΕΒΟΥΛΩΜΑΤΑ

Υδραυλικός, αναλαμβάνει πάσης φύσεως υδραυλικές εργασίες

Χ. Δημήτρης

Αναλαμβάνουμε τον καθαρισμό αποχετεύσεων πολυκατοικιών και ξενοδοχείων με νέο ηλεκ/το μηχάνημα

ΟΙ ΑΠΟΧΕΤΕΥΣΕΙΣ ΠΝΟΝΤΑΙ ΣΑΝ ΝΑ ΤΙΣ ΠΕΡΑΣΑΤΕ ΣΗΜΕΡΑ

ΕΡΓΑΣΙΑ ΕΓΓΥΗΜΕΝΗ

ΔΩΡΕΑΝ ΜΕΤΑ ΑΠΟ ΚΑΘΕ ΑΠΟΦΡΑΞΗ ΨΕΚΑΣΜΟΣ ΤΩΝ ΦΡΕΑΤΙΩΝ ΓΙΑ ΜΙΚΡΟΒΙΑ ΚΑΙ ΚΑΤΣΑΡΙΔΕΣ

Τηλ. 90230 μαγαζί και 31990, ΓΙΑ ΑΜΕΣΗ ΕΞΥΠΗΡΕΤΗΣΗ ΣΑΣ ΣΤΟ ΚΙΝΗΤΟ ΜΑΣ ΤΗΛΕΦΩΝΟ 0944344911

9617-5/12

alco

Υδραυλικός διπλωματούχος

Μανωλάγκας Φώτιος

Αναλαμβάνουμε:

Πάσης φύσεως υδραυλικά έργα και αποφράξεις, Παντός είδους με νέας τεχνολογίας Μηχανήματα Αμερικής. Εκπαίδευση εις το εξωτερικό - Αμερική

25 χρόνια εργασίας

Πληρ. τηλ. 65294 οικίας - 67430 φαξ

28ης Οκτωβρίου Κοσκινού. Κινητό 0932476202

9740-8/12

ΜΟΝΩΣΕΙΣ

20 ΧΡΟΝΙΑ!

ΑΡΧΩΝ ΣΑΜΑΡΤΖΗΣ

ΤΗΛ. 23030-32054

X1326-30/11

L ΣΧΟΛΗ ΟΔΗΓΩΝ ΚΟΥΣΗ ΠΑΝΤΕΛΗ

ΔΙΠΛΩΜΑΤΑ: ΕΡΑΣΙΤΕΧΝΙΚΑ ΕΠΑΓΓΕΛΜΑΤΙΚΑ - ΜΟΤΟΣΙΚΛΕΤΑΣ

- Επεκτάσεις όλων των κατηγοριών.- Αναθεωρήσεις ληγμένων αδειών- Μετατροπές ξένων αδειών σε ελληνικές.

Οδός Βαλαωρίτου 9- έναντι HOTEL SEMIRAMIS πίσω από το Νοσοκομείο

INTERNET: WWW ADRESS

WWW.ADDRESS: Hp://www.geocities.com/ Bourbonstreet/9302

Δεκτές όλες οι πιστωτικές κάρτες.

ΠΡΟΣΟΧΗ: ΜΑΘΗΜΑΤΑ: α) μοτ/τας ανεξαρτήτου- μεγάλου κυβισμού > 500c.c.

Στην κατηγορία ανεξαρτήτου κυβισμού, η εκπαίδευση γίνεται με μοτοσυκλέτα 500cc

β) μοτ/τας έως 125c.c.

ΔΙΑΘΕΤΟΥΜΕ ΕΠΙΣΗΣ ΚΑΙ ΑΥΤΟΜΑΤΕΣ ΜΟΤΟΣΥΚΛΕΤΕΣ ΕΩΣ 125 c.c.

γ) ποτοποδηλάτου <50c.c.

ΠΑΡΑΛΑΒΗ ΤΩΝ ΜΑΘΗΤΩΝ ΜΑΣ ΚΑΙ ΑΠΟ ΤΙΣ ΟΙΚΙΕΣ ΤΟΥΣ

Τηλ.: 29157-73820-94777 οικία

ΚΑΙ ΑΝΑ ΠΑΣΑ ΣΤΙΓΜΗ ΣΤΑ ΚΙΝΗΤΑ ΤΗΛ **0944511313 - 0944203343**

9789-30/11

ΣΧΟΛΗ ΟΔΗΓΩΝ ΠΟΡΤΣΕΛΛΗΣ ΣΤΕΦΑΝΟΣ

Διπλωμ. εκπαιδευτής υποψηφίων οδηγών

- Διπλώματα αυτοκινήτου, μοτοσικλέτας, επαγγελματικά και επεκτάσεις όλων των κατηγοριών

- Αναθεωρήσεις ληγμένων αδειών

Θεωρητικά μαθήματα ΚΟΚ και Μηχανολογίας

ΕΡΝΕΣΤ ΜΠΕΒΙΝ 6- ΡΟΔΟΣ ΤΗΛ. 34497 & 0945463635

T33143-15/2/2000

ΤΑΠΗΤΟΚΑΘΑΡΙΣΤΗΡΙΟ WASH AND CARE

ΚΑΘΑΡΙΣΜΟΣ ΚΑΙ ΦΡΟΝΤΙΔΑ

Συνδυάσαμε την πολυετή πείρα μας και τα ολοκαίνουρια μηχανήματά μας και αναλαμβάνουμε:

- Καθαρισμό- φροντίδα - φύλαξη χαλιών - μοκετών
- Παραλαβή από το σπίτι μ' ένα τηλεφώνημα
- Επιτόπιος καθαρισμός, σαλονιών, μοκετών, μαξιλαράκια επιχειρήσεων

ΦΑΡΜΑΚΙΔΗΣ ΕΥΣΤΑΘΙΟΣ

ΤΗΛ. 0241 - 68189

5ο χλμ. Λ. Ρόδου Λίνδου 237

9692-31/12

ΠΑ ΜΙΑ ΔΙΕΞΟΔΟ ΣΤΗ ΜΟΝΑΞΙΑ

ΓΡΑΦΕΙΟ ΣΥΝΟΙΚΕΣΙΩΝ

Τηλ. 22768

M13-30/11

ΟΙΚΟΔΟΜΙΚΕΣ ΕΡΓΑΣΙΕΣ

ΕΡΓΟΛΑΒΙΕΣ «ΜΠΕΤΟΝ»

ΑΘΑΝΑΣΙΟΣ ΓΚΙΖΛΗΣ

Αναλαμβάνω παντός είδους εργασίες μπετόν, μεγάλες και μικρές. Ανεγέρσεις οικιών, προσθήκες, περιτοιχίσεις, διαμορφώσεις αυλών, εξωτερικές σκάλες, ζαρντινιέρες και στηθαία βεραντών, καλλιτεχνικά εμφανή.

Τηλεφωνήστε μας τώρα χωρίς καμία δέσμευση, για μία επίσκεψη στο πρόβλημά σας στο 27418, απογευματινές ώρες

9712-30/11

ΤΟΠΟΘΕΤΗΣΕΙΣ ΠΛΑΚΙΔΙΩΝ -ΜΑΡΜΑΡΩΝ ΓΙΑΛΙΣΜΑΤΑ «ΝΙΚΟΣ»

Τηλ. 90426

9735-14/11

ΒΡΕΙΤΕ ΝΕΡΟ

Ραδιοαισθητικός, εντοπίζει τα υπόγεια υδροφόρα ρεύματα, στο χώρο σας, έναντι αμοιβής.

Διαθέτουμε μηχανήματα για την εκτέλεση γεωτρήσεων και καλλιέργεια πηγών.

Πληροφορίες βραδυνές/ώρες τηλ. 0945/981382

9746-23/11

ζητήσεις

ΖΗΤΕΙΤΑΙ δεσποινίς ηλικίας 20-35 ετών για χαρτοπαιχτική λέσχη, στην Παλιά Πόλη. Πληρ. τηλ. 33903

9737-14/11

ΖΗΤΕΙΤΑΙ υπάλληλος για συμβολαιογραφείο, που να γνωρίζει τέλεια κομπιούτερ και να έχει εργασθεί σε άλλο γραφείο. Τηλ. 21355-32333

9733-14/11

ΖΗΤΕΙΤΑΙ εσωτερική οικιακή βοηθός, να μιλάει λίγα ελληνικά. Πληρ. τηλ. 20426 και 23394, ώρες καταστημάτων

9756-14/11

ΖΗΤΕΙΤΑΙ κυρία για να εργαστεί ως οικιακή βοηθός. Τηλ.. 38011

9743-14/11

ΚΥΡΙΑ ζητάει εργασία λόγω ανάγκης, ως οικιακή βοηθός ή καθαρίστρια. Πληρ. τηλ. 0945526084, κ. Ειρήνη

9772-18/11

ΖΗΤΕΙΤΑΙ από νεαρό ζευγάρι, διαμέρισμα με 2 δωμάτια, σε καλή κατάσταση, με σκοπό το γάμο. Τηλ. 0945739791-0946102020 και 35659

9782-17/11

ΖΗΤΕΙΤΑΙ πωλήτρια για ημιαπασχόληση από κατάστημα ενδυμάτων. Μόνιμη εργασία. Τηλ.. 68789, 11-1π.μ. και 5-8μ.μ.

9770-16/11

ΖΗΤΕΙΤΑΙ εμφανίσιμη κοπέλα για καφετέρια, για βραδυνή απασχόληση. Τηλ. 20282

ΓΔ-18/11

Η ΒΙΟΜΗΧΑΝΙΑ χρωμάτων - βερνικιών costopaintst ζητά περιοδεύοντα αντιπρόσωπο για τα Δωδεκάνησα, κατά προτίμηση κάτοικο Ρόδου. Τηλ.. 0944203373 ή 01/2810058, fax κ. Κωστόπουλο

ΓΔ-22/11

ΖΗΤΩ άρτιο και οικοδομήσιμο οικόπεδο για βιοτεχνική χρήση. Τηλ. 0944502033

ΓΔ-22/11

ΚΥΡΙΑ νοσοκόμα αλλοδαπή (πρώτων βοηθειών), ζητάει εργασία. Μπορεί ως και οικιακή βοηθός. Έχει ανάγκη να εργασθεί. Πληρ. 0977960794

ΓΔ-21/11

ΖΗΤΟΥΝΤΑΙ

ΚΑΛΟΥΠΑΤΖΗΔΕΣ

ΤΗΛ. 0944391476

9813-30/11

ΑΠΟΦΡΑΚΤΙΚΗ ΔΩΔΕΚΑΝΗΣΟΥ Η ΜΑΡΙΑ

ΑΠΟΦΡΑΞΕΙΣ ΚΑΘΑΡΙΣΜΟΙ ΑΠΟΧΕΤΕΥΣΕΩΝ & ΒΟΘΡΩΝ

ΑΝΑΛΑΜΒΑΝΟΥΜΕ πάσης φύσεως αποφράξεις οποιουδήποτε μήκους και πλάτους.



ΑΝΑΛΑΜΒΑΝΟΥΜΕ καθαρισμούς αποχετευτικών αγωγών ΔΗΜΩΝ, ΞΕΝ/ΧΕΙΩΝ, στρατιωτικών μονάδων καθώς και καθαρισμούς βιολογικών μονάδων με μηχάνημα υψηλής πιέσεως σε όλη τη Δωδ/σο.

ΠΛΗΡ. ΤΗΛ. 94750 - 91881 κιν. 0977434729και 0977717048

T33099-30/11

ΚΥΡΙΑ ζητάει να εργαστεί ως οικιακή βοηθός, τις εργάσιμες ώρες της εβδομάδας. Τηλ.. 67720

9795-18/11

ΖΗΤΕΙΤΑΙ έμπειρος εργάτης για φούρνο. Πληρ. τηλ. 20231

9860-17/11

ΖΗΤΕΙΤΑΙ μάγειρας για εστιατόριο A LA KART για μόνιμη και συνεχή εργασία, χειμώνα, καλοκαίρι. Πληροφορίες τηλ.. 32232 - 34088- 38708

9783-17/11

H RODOS COLD VOGIATZIS A.E.

ΖΗΤΑ

ΚΟΠΕΛΛΕΣ ΠΟΛΥΓΛΩΣΣΕΣ

(με προτίμηση τα αγγλικά - γερμανικά) και με εμπειρία στις πωλήσεις. Ηλικία 25-35 ετών. Επίσης κοπέλα που να γνωρίζει άριστα αγγλικά, γερμανικά (ομιλία - γραφή) και με γνώση ηλεκτρονικών υπολογιστών, για να εργασθεί στην γραμματεία της επιχείρησης

Τηλ. 86670 -3

Πληροφορίες στο λογιστήριο

M22-14/11

ΖΗΤΕΙΤΑΙ

από διευθυντή τράπεζας προς ενοικίαση μονοκατοικία ή μεζονέτα με κήπο, 120- 130τ.μ.

Τηλ. 28603 (κ.Χαλκιάδη)

X1360-30/11

ΑΠΟ ΤΗΝ ΕΤΑΙΡΕΙΑ ΕΜΕΡΥ ΟΙΝΟΙ ΠΟΤΑ ΑΒΕ

ΖΗΤΕΙΤΑΙ

ΟΔΗΓΟΣ - ΠΩΛΗΤΗΣ

ΜΕ ΔΙΠΛΩΜΑ Γ' ΚΑΤΗΓΟΡΙΑΣ

Τηλ. 29111-3 από 8π.μ.-16μ.μ.

X1356-30/11

ΑΠΟ ΤΗΝ ΕΤΑΙΡΕΙΑ ΕΜΕΡΥ ΟΙΝΟΙ ΠΟΤΑ ΑΒΕ

ΖΗΤΕΙΤΑΙ

ΕΠΙΘΕΩΡΗΤΗΣ ΠΩΛΗΣΕΩΝ

άνδρας ή γυναίκα, από ηλικία 24 έως 40. Η γνώση ξένων γλωσσών και η χρήση ηλεκ. υπολογιστών θα ληφθεί υπόψη

Τηλ. 29111-3 από 8π.μ.-16μ.μ.

X1356-30/11

ΖΗΤΕΙΤΑΙ

γυμναστής ή γυμνάστρια πτυχιούχοι για απασχόληση σε γυμναστήριο

Τηλ. 73712

9751-16/11

ΖΗΤΟΥΝΤΑΙ

ντίλερ από όλη τη Ρόδο, για είδη προικός (ρούχα, εσώρουχα, καλτσόν, παπούτσια, κλπ), με μεγάλα ποσοστά. Δωρεάν προσπέκτ. Σας φέρνουμε την παραγγελία στο σπίτι σας αν είστε εκτός πόλεως

Τηλ. 66864 - 63389

9450-18/11

Η 3Τ ΑΕΒΕ

ΖΗΤΕΙ

Α) Υπάλληλο που να γνωρίζει σχεδιασμό και εκτέλεση σελίδων στο Internet για μερική απασχόληση και

Β) Πωλήτρια με γνώση λογιστικής για πρατήριο βενζίνης και μίνι μάρκετ

Περισσότερες πληροφορίες στο τηλ. 0241-68000 κ. Τζιώρα

M18-30/11

PIZZA HUT

τα πιο διάσημα εστιατόρια του κόσμου ζητούν για το νέο υποκατάστημά τους στη Ρόδο:

ΜΑΓΕΙΡΕΣ

νέους και νέες για εργασία στην κουζίνα. Η εκπαίδευσή τους θα γίνει από ην εταιρεία. Προϋπηρεσία δεν είναι απαραίτητη.

Οι ενδιαφερόμενοι παρακαλούνται όπως τηλεφωνήσουν για μια συνέντευξη στο τηλέφωνο 0944/380784

ΧΛ-25/11

ΜΗΧΑΝΟΚΙΝΗΤΑ

ΠΩΛΕΙΤΑΙ αυτοκίνητο FIAT TIPO, μοντέλο '91. Τιμή 1.000.000 δρχ. μετρητοίς. Τηλ. 0937012402 και 31436

9757-14/11

ΠΩΛΕΙΤΑΙ μηχανή τύπου HONDA SHADOW 600c.c., με 11.000 χλμ., μοντέλο 1994. Τιμή 1.500.000 δρχ. Τηλ. 75973 και κιν. 0932440315

9817-19/11

ΕΥΚΑΙΡΙΑ

ΠΩΛΕΙΤΑΙ λόγω ανακωρήσεως FIAT PUNTO SPORTING, σχεδόν καινούργιο, 6400 χιλιόμετρα, με πολλά εξτρά.

Τηλ. 20436 - 33798

9811-19/11

ΠΩΛΟΥΝΤΑΙ: 1) HONDA SHADOW 1400c.c., 11.000 χλμ, με ζάντες δερμάτινες και προβολείς και 2) τραπεζαρία με 6 καρέκλες αντίκα. Τηλ. 68297 - 36903

9703-11/11

ΠΩΛΕΙΤΑΙ αυτοκίνητο OPEL VECTRA 1800c.c., μοντέλο '92. Τιμή 2.500.000 δρχ. Τηλ. 23730

9810-19/11

ΠΩΛΕΙΤΑΙ FIAT TIPO μοντ. '91 αμόλυβδη, 1400c.c., με ηλεκτρονικό ταμπλώ, ηλεκτρικά παράθυρα, ηλεκτρομαγνητικές κλειδαριές. Τιμή 900.000 δρχ. Τηλ. 78807 - 0932371571

9803-19/11

ΠΩΛΕΙΤΑΙ αυτοκίνητο AUDI 80, μοντέλο 81. Τιμή 350.000 δρχ. Τηλ. 81339 και κιν. 0945/659987

9829-20/11

ΠΩΛΕΙΤΑΙ αυτοκίνητο NISSAN 1400c.c., καταλυτικό, μοντέλο 1994, β' εξάμηνο, σε τιμή ευκαιρίας. Πληροφορίες τηλ. 93945, 7-10μ.μ.

9828-20/11

ΠΩΛΕΙΤΑΙ αυτοκίνητο OPEL VECTRA 1800c.c., μοντέλο '92. Τιμή 2.500.000 δρχ. Τηλ. 23730

9810-19/11

ΠΩΛΕΙΤΑΙ μίνι μπας (πουλμανάκι) οικογενειακό, οκτώ θέσεων, αμερικανικών προδιαγραφών, μοντέλο 91-92 σε άριστη κατάσταση. Τηλ. 32287 και 0946049179 κ. Νίκος

9807-30/11

ΠΩΛΕΙΤΑΙ αυτοκίνητο ΠΕΖΩ 405, μοντέλο '90, σε άριστη κατάσταση, με 55.000 χλμ., 1600 κυβ. Τηλ. 66081 - 31607

9806-21/11

ΠΩΛΕΙΤΑΙ

αυτοκίνητο BMW 518i, έτους 1992, ατρακάριστο, με 85.000 χλμ, αιρ κοντίσιον, ζάντες αλουμινίου, μεταλλικό χρώμα, ραδιοκασετόφωνο με 6 ηχεία και πολλά ακόμα εξτρά, σε προσιτή τιμή

Τηλ. 24230 και 0944420919

33098-14/11

ΠΩΛΕΙΤΑΙ

1/2 ΤΑΞΙ MERCEDES 124 ΣΕ ΚΑΛΗ ΤΙΜΗ

Πληροφορίες τηλ. 47884

9701-5/12

ΕΥΚΑΙΡΙΑ

ΠΩΛΟΥΝΤΑΙ: 1) HARLEY 883 κίτρινη φτιαγμένη 2) HARLEY 1200 Sposter φτιαγμένη. Και οι δύο σε άριστη κατάσταση και σε τιμές ευκαιρίας

Τηλ. 27716 - 23085

X1361-26/11

ΠΩΛΕΙΤΑΙ

μηχανάκι HONDA CUB 90, σε άριστη κατάσταση

Τηλ. 28034 και 0944194739

9861-18/11

ΙΩΑΝΝΗΣ Ε. ΣΚΟΥΦΡΗΣ

ΠΛΑΚΑΣ - ΜΑΡΜΑΡΑΣ

Τοποθετήσεις μαρμάρων και πλακιδίων

Οικία: Οδός Καρπάθου 85106 Παραδείσι - Ρόδος

Τηλ: 0241/82191, κινητό: 0932/464134

9814-21/11

ΞΕΝΟΔΟΧΕΙΟ «BELVEDERE»

ΛΟΓΩ ΑΝΑΚΑΙΝΙΣΗΣ ΠΩΛΟΥΝΤΑΙ ΔΙΑΦΟΡΑ ΕΙΔΗ ΕΞΟΠΛΙΣΜΟΥ ΔΩΜΑΤΙΩΝ

ΠΛΗΡΟΦΟΡΙΕΣ ΤΗΛ. 24471

X1362-30/11

ΖΗΤΕΙΤΑΙ

από διευθυντή τουριστικού οργανισμού προς ενοικίαση διαμέρισμα, μονοκατοικία ή μεζονέτα το λιγότερο 120-130τ.μ.

Πληροφορίες τηλ. 34030 - 77040 και 0945/550436

T33109-16/11

ΖΗΤΕΙΤΑΙ

ΝΕΑ, με γνώση τουλάχιστον μιας ξένης γλώσσας, να εργασθεί σε μίνι μάρκετ 5* ξενοδοχείου

Πληροφορίες τηλ. 25015

X1334-14/11

ΚΤΗΜΑΤΟΜΕΣΙΤΙΚΟ ΓΡΑΦΕΙΟ ΒΑΣ. ΝΙΚΟΛΗΣ

ΚΩΝ. ΥΔΡΑΙΟΥ 38- 85100 ΡΟΔΟΣ

Τηλ. 21949 - 30022

ΔΙΑΜΕΡΙΣΜΑΤΑ

Στην οδό Παναγιώτου Ροδίου διαμερίσματα καινούργια των 50-80-110-140τ.μ.

Παλαιά Πόλη, ανακαινισμένη κατοικία, 160τ.μ. Τιμή 24.000.000 δρχ.

ΙΑΛΥΣΟΣ: Διαμέρισμα 129τ.μ. Τιμή 22.000.000 δρχ.

Παλιά Πόλη, μονοκατοικία ισόγειο 90τ.μ., 1ος 90τ.μ., με αυλή 30τ.μ. Τιμή 18.000.000 δρχ.

Στην Αλ. Διάκου διατηρητέο κτίριο εντός οικοπέδου 500τ.μ.

Παλιά Πόλη μονοκατοικία ισόγειο 40τ.μ., 1ος όροφος 40τ.μ. Τιμή 11.000.000 δρχ.

Παλιά Πόλη, οικία κοντά στο Ρολόι, ισόγειο 75τ.μ., 1ος όροφος 75τ.μ. Τιμή 35.000.000 δρχ.

Αφάντου καινούργιο διαμέρισμα 85τ.μ. πωλείται ή ανταλλάσσεται σε κτίμα ανάλογης αξίας ή οικόπεδο

Ρόδος, οδός Εργάνης Αθηνάς, διαμέρισμα 150τ.μ. Τιμή 45.000.000 δρχ.

Στο Ροδίνι 90τ.μ. τιμή 16.000.000 δρχ.

Μαριτσά μονοκατοικία 90τ.μ. Τιμή 15.000.000 δρχ..

Γεννάδι, διαμέρισμα 70τ.μ., Τιμή 11.000.000 δρχ.

Οδός Αιαβρύου, διαμέρισμα 117τ.μ. Τιμή 24.000.000 δρχ.

Παλιά Πόλη μονοκατοικία 100 + 100 τ.μ. Τιμή 25.000.000 δρχ.

Ιαλυσός διαμέρισμα 75τ.μ. Τιμή 15.000.000 δρχ.

Πλησίον γυμνασίου Καινοβιομηχανίας μονοκατοικία 46τ.μ., Τιμή 9.500.000 δρχ.

Στην οδό Ιωνος Δραγούμη 16 διαμέτια πανσιόν. Τιμή 50.000.000

Παλιά Πόλη οδός Πυθαγόρα ανακαινισμένη κατοικία, 165τ.μ., 25.000.000 δρχ.

Θολός παραδοσιακό σπίτι με αυλή 30τ.μ. Τιμή 6.000.000 δρχ.

Πλησίον οδού Αιτεβρύου διαμέρισμα 100τ.μ. καινούργιο. Τιμή 29.000.000 δρχ.

Κρεμαστή διαμερίσματα καινούργια 90 και 110 τ.μ. Τιμή 20.000.000 δρχ.

Μονοκατοικία στην οδό Αθαν. Διάκου. Τιμή 15.000.000 δρχ.

Κοσκινού μονοκατοικία. Τιμή 22.000.000 δρχ.

Αφάντου μονοκατοικία 100 + 100τ.μ. εντός οικοπέδου 4.700 στρ. Τιμή 55.000.000

ΜΑΙΖΟΝΕΤΕΣ

Ιαλυσός - μαιζονέτες 210τ.μ. Τιμή 55.000.000 δρχ.

Κοσκινού μαιζονέτα 90+90 εντός οικοπέδου 250τ.μ. σε μπετά. Τιμή 26.000.000 δρχ.

Μαιζονέτες 130τ.μ. πλησίον μπετά Βερδελή. Τιμή 45.000.000 δρχ.

Στην Παναγιώτου Ροδίου καινούργια μαιζονέτα 156τ.μ.

Στην Ιαλυσό, μαιζονέτα 140τ.μ. εντός οικοπέδου 350τ.μ. Τιμή 30.000.000 δρχ. σε μπετά

Κοσκινού Μαιζονέτα 150τ.μ. σε μαρμαροσοβά. Τιμή 29.000.000 δρχ.

Μονοκατοικία στην οδό Υψηλάντη

Στην οδό Καστοριάς, καινούργια διαμερίσματα των 80-100τ.μ. Τιμή 320.000 δρχ. το τ.μ.

Στην οδό Αθηνών, ρετιρέ 150τ.μ. σε κολώνες. 20.500.000 δρχ.

Μαιζονέτα 130τ.μ. σε κολώνες στο Καρακόντερο σε τιμή ευκαιρίας

ΚΑΤΑΣΤΗΜΑΤΑ

Στην οδό Πυθαγόρα 115 + 115. Τιμή 50.000.000 δρχ.

Στην οδό Πελοποννήσου 65τ.μ. Τιμή 40.000.000 δρχ.

Σάλακος, συγκρότημα διαμέρισμα 54τ.μ. + γκαρσονιέρα 25τ.μ. + μαγαζί 74τ.μ. + 1 καντίνα εντός οικοπέδου 3.500τ.μ. Τιμή 35.000.000 δρχ.

Ρόδος, οδός Κορδιγκτώνος, μαγαζί 65τ.μ. Τιμή 18.000.000

Πλησίον οδός Σωκράτους κατάστημα 125τ.μ. Τιμή 80.000.000 δρχ.

Παλιά Πόλη μαγαζί 30τ.μ. πλησίον Τσομί. Τιμή 30.000.000 δρχ.

Στην οδό Αννης Μαρίας κατάστημα 110τ.μ. Τιμή 40.000.000 δρχ.

Στο κέντρο Φώκιαλη 1ος όροφος, μαγαζί 44τ.μ. Τιμή 14.000.000 δρχ.

Στην Ελ. Βενιζέλου μαγαζί ισόγειο, 34τ.μ., και υπόγεια 28τ.μ. Τιμή 20.000.000

Στην οδό Κων. Υδραίου μαγαζί 97τ.μ. Τιμή 39.000.000 δρχ.

Κέντρο Φώκιαλη α' όροφος 80τ.μ. Τιμή 21.000.000

Στην οδό Ιωαν. Καζούλη, 33τ.μ. Τιμή 25.000.000 δρχ.

ΕΝΟΙΚΙΑΖΕΤΑΙ αποθήκη ισόγεια, 126τ.μ., στην Ανάληψη. Ενοίκιο 90.000 δρχ.

ΗΜΙΤΕΛΗ ΔΙΑΜΕΡΙΣΜΑΤΑ - ΜΑΙΖΟΝΕΤΕΣ

Στην Ιξιά οικοδομή σε μπετά, αποτελούμενη από υπόγειο 124τ.μ. ισόγειο 114τ.μ., 1ος όροφος 100τ.μ. Τιμή 32.000.000 δρχ.

Κοσκινού μαιζονέτες 240τ.μ. εντός οικοπέδου, 650τ.μ. Τιμή 27.000.000 σε μπετά

Κοσκινού μαιζονέτα 140τ.μ. εντός οικοπέδου, 500τ.μ. σε σοβάδες. Τιμή 32.000.000 δρχ.

Στο Ροδίνι μαιζονέτα 217τ.μ. σε σοβάδες και καλοριφέρ Τιμή 35.000.000 δρχ.

ΚΤΗΜΑΤΑ

Αγρόκτημα στ' Αφάντου 16.000τ.μ. Τιμή 5.000.000 δρχ.

Αφάντου τραπεζία, αγρός 5.000 τ.μ. Τιμή 11.000.000 δρχ.

Αφάντου πωλούνται οικόπεδα εντός σχεδίου και αγροτεμάχια από 4.000 - 11.000τ.μ. Τιμή από 1.500-2.500 δρχ. τ.μ.

Ελεούσα 4000 τ.μ. εντός σχεδίου. Τιμή 5.000.000

Ψίνθος 20.000τ.μ. Τιμή 7.000.000

ΟΙΚΟΠΕΔΑ

Οικόπεδο πλησίον Αραπάκι 1100τ.μ. Τιμή 60.000.000 δρχ.

Μαριτσά 950τ.μ. Τιμή 10.000.000 δρχ.

Κοσκινού 5600τ.μ. Τιμή 35.000.000

Φαληράκι 1400τ.μ. Τιμή 8.400.000 δρχ.

Ηλιούπολη από 1000-4000 τ.μ. Τιμή 7.000 το τ.μ.

Παστίδα 500τ.μ. εντός σχεδίου. Τιμή 5.000.000 δρχ.

Παστίδα 1000τ.μ. εντός σχεδίου. Τιμή 12.000.000 δρχ.

Φαληράκι οικόπεδο 4000τ.μ. με άδεια οικοδομής. Τιμή 20.000.000 δρχ.

Μάσσαρι οικόπεδο 410τ.μ. Τιμή 6.000.000 δρχ.

Οικόπεδο στ' Αφάντου 208τ.μ. Τιμή 4.000.000 δρχ.

Παστίδα οικόπεδο 500τ.μ. εντός σχεδίου. Τιμή 6.000.000 δρχ.

Φαληράκι οικόπεδο 3.500τ.μ. Τιμή 60.000.000 δρχ.

Γεννάδι 3050τ.μ., κτίζεις 840τ.μ. Τιμή 15.000.000 δρχ.

Λέρος - παραλιακό οικόπεδο στο Παρθένι 5203τ.μ., 2.000 δρχ. τ.μ.

Λαγούρου οικόπεδο 2000τ.μ. οικοδομήσιμο. Τιμή 20.000.000 δρχ.

Αφάντου οικόπεδο 500τ.μ. Τιμή 7.000.000 δρχ.

Αφάντου, πλησίον παραλίας, οικόπεδο 4.500τ.μ. Τιμή 32.000.000

Στην Ηλιούπολη 600τ.μ. Τιμή 4.000.000

Στην οδό Δενδρινού, οικόπεδο 1200τ.μ. Τιμή 120.000.000 δρχ.

Πλησίον οδού Αθηνών, οικόπεδο 500τ.μ. Τιμή 30.000.000 δρχ.

Δαματριά αγρός 7200τ.μ. Τιμή 10.000.000 δρχ.

Αφάντου οικόπεδο εντός σχεδίου 400τ.μ. Τιμή 6.500.000 δρχ.

ΚΑΤΑΣΤΗΜΑΤΑ

Στην Ανάληψη μαγαζί 40τ.μ. Τιμή 12.000.000

ΔΙΑΘΕΤΟΥΜΕ ΚΑΙΝΟΥΡΓΙΑ ΔΙΑΜΕΡΙΣΜΑΤΑ ΚΑΙ ΚΑΤΑΣΤΗΜΑΤΑ Σ' ΟΛΗ ΤΗ ΡΟΔΟ, ΣΕ ΠΟΛΥ ΚΑΛΕΣ ΤΙΜΕΣ.

ΔΑΝΕΙΑ ΔΕΚΤΑ ΚΑΙ ΔΙΑΚΑΝΟΝΙΣΜΟΙ

X1343-30/11

ΠΩΛΟΥΝΤΑΙ

Α) ΔΙΑΜΕΡΙΣΜΑΤΑ

120τ.μ. 4όροι καινούργιο πλησίον ΠΙΚΠΑ - ΡΟΔΑ

72τ.μ. 3όροι καινούργιο μόνο 22.000.000 δρχ.

50τ.μ. 2όροι με κήπο μόνο 16.000.000 δρχ.

4όροια πολυτελούς κατασκευής πλησίον Αννης Μαρίας

3όροια καινούργια στην Ανάληψη, Ροδίνι, κέντρο πόλεως

Β) ΜΟΝΟΚΑΤΟΙΚΙΕΣ

130τ.μ. κεραμοσκεπής με κήπο κοντά στο φυτώριο του Δήμου Ιαλυσού

140τ.μ. με 400τ.μ. κήπο, στο κέντρο της πόλεως Ρόδου και καταλληλο για επαγγελματική χρήση

120τ.μ. ερειπωμένη με 500τ.μ. κήπο στο Δήμο Ιαλυσού

40τ.μ. με κήπο 450τ.μ. στην Ιξιά

110τ.μ. με 5.000τ.μ. αγρό στο Κανδυλί

300τ.μ. με πισίνα και 8.000τ.μ. στο Τσαΐρι

ΠΩΛΟΥΝΤΑΙ μονοκατοικίες 2όροφες, ανεξάρτητες, με κήπο και κεραμοσκεπή, των 130τ.μ. και 168τ.μ., πλέον 20τ.μ. σοφίτα. Είναι πολυτελούς κατασκευής, με ιταλικές κουζίνες, κεντρική θέρμανση, εμαγιέ πλακάκια, τζάκι, 2 WC και τουαλέτα, στον Δήμο Ιαλυσού, κοντά στο φυτώριο. Δεκτά δάνεια και ανταλλαγές με οικόπεδα ή διαμερίσματα.

Γ) ΑΓΡΟΚΤΗΜΑΤΑ

4.500τ.μ. επί της λεωφόρου στο Τσαΐρι

2.000τ.μ. επί της Ρόδου - Λίνδου οικισμός Λαγούρου

2.000τ.μ. στο δρόμο Ρόδου - Αεροδρομίου

4.000τ.μ. εις Κανδυλί με ωραία θέα

4.000τ.μ. με 22.000.000 δρχ. στο φυτώριο Κοσκινού

5.000τ.μ. πάνω στο κύμα της μεγάλης γης Ασκληπειού

Δ) ΜΕΖΟΝΕΤΑ

130τ.μ. αξίας 42.000.000 δρχ. καινούργια

Ε) ΟΙΚΟΠΕΔΑ

250τ.μ. στους Χαλκίτες

700τ.μ. και 1600τ.μ. στην Ανάληψη

ΠΩΛΕΙΤΑΙ αποθήκη 750τ.μ., εντός βιοτεχνικού κτιρίου, με φως, νερό και άλλες παροχές. Δύναται να πωληθεί και σε μικρότερα τμήματα των 100 - 200 - 300 τ.μ. Αξία, μόνο 100.000 το τ.μ.

ΠΛΗΡΟΦΟΡΙΕΣ ΕΜΜΑΝΟΥΗΛ ΚΡΑΝΙΔΗΣ

Αμερικής 50 ΡΟΔΟΣ - Τηλ. 27082 - 26476 - 094/347405 - FAX 27101

Emailmkranidis@hol.gr

M9-30/11



ΚΤΗΜΑΤΟΜΕΣΙΤΙΚΟ ΓΡΑΦΕΙΟ

BAZOYKOY AIK.

ΠΩΛΟΥΝΤΑΙ ΤΑ ΚΑΤΩΘΙ ΑΚΙΝΗΤΑ (Δ.Δ.= Δάνεια Δεκτά)

ΔΙΑΜΕΡΙΣΜΑΤΑ: ΕΤΟΙΜΟΠΑΡΑΔΟΤΑ ΚΑΙΝΟΥΡΓΙΑ ΚΑΙ ΜΕΤΑΧΕΙΡΙΣΜΕΝΑ

ΔΥΑΡΙΑ (1 υπν.)

30τ.μ. Δημ. Αναστασιάδη 7.000.000 δρχ.

38τ.μ. στη Ψαροπούλα, 11.000.000

43τ.μ. στην Υψηλάντου 12.000.000 (Δ.Δ.)

43τ.μ. καινούργια στην Ιαλυσό, 13.000.000 (Δ.Δ.)

52τ.μ. στην Αθηνών 17.000.000 (Δ.Δ)

34τ.μ. στην Κέννεντυ 12.500.000

60τ.μ. ισόγειο στο Καρακόντερο 180τ.μ. αυλή 21.000.000

65τ.μ. στον Ορφέα πμ/γειο 15.000.000

56 τ.μ. (β' οροφ.) στο Ροδίνι 10.000.000 (Δ.Δ.)

66τ.μ. σε μαρμαροσοβά Ρόδου - Λίνδου α' όροφ.

ΤΡΙΑΡΙΑ

65τ.μ. λουξ κατασκευής

KYDON TOURS

ΕΚΔΡΟΜΕΣ!!!

ΑΜΕΡΙΚΗ

ΤΩΡΑ μια υπέροχη φανταστική εκδρομή που όλοι έχουμε στα όνειρά μας

- ΚΡΟΥΑΖΙΕΡΑ ΚΑΡΑΪΒΙΚΗ
- ΦΛΩΡΙΔΑ - ΤΖΑΜΑΪΚΑ
- ΓΚΡΑΝΤ ΚΑΥΜΑΝ
- ΚΟΥΖΟΥΜΕΝ ΜΕΞΙΚΟ
- ΚΗ, ΓΟΥΕΣΤ, ΦΟΡΤ ΠΟΝΤΕΡΝΤΕΙΝ
- ORLADO
- MIAMI
- DISNEYLAND
- ΕΡΚΟΤ CENTER
- ΑΚΡΩΤΗΡΙ ΚΑΝΑΒΕΡΑΛ (NASA CENTER)
- SEA WORLD



Αποδράστε τώρα και ελάτε μαζί μας

Συνοδός η κ. ΕΛΕΝΗ ΨΥΛΛΑΚΗ

25/11 - 9/12/99

ΠΡΑΚΤΟΡΕΙΟ ΚΥΔΩΝ

• Εθελ. Δωδεκανησίων 14 • Ακτή Σαχτούρη 8

Τηλ. 23.000 - 27722 - 24265 - 27900 - 75268

M.28-20/11

Pegasus Travel Club

ΤΑΞΙΔΙΑ Σ' ΟΛΟ ΤΟΝ ΚΟΣΜΟ

Για φθηνά αεροπορικά εισιτήρια και κρατήσεις ξενοδοχείων

❖ **PRESIDENT** Α' Κατηγορίας Λεωφόρος Κηφησίας

Μονόκλινο	δρχ.	9.000	με πρωινό έως 31/3		
Δίκλινο για μονόκλινο	»	11.000	»	»	»
Δίκλινο	»	12.000	»	»	»
Τρίκλινο	»	14.000	»	»	»

❖ **ESPERIA HOTEL** Α' Κατηγορίας Σταδίου 22

Μονόκλινο	δρχ.	17.000	με πρωινό
Δίκλινο	»	19.500	»
Τρίκλινο	»	24.500	»

❖ **ELECTRA HOTEL** Α' Κατηγορίας Ερμού 5

Μονόκλινο	δρχ.	21.900	με πρωινό
Δίκλινο	»	25.800	»
Τρίκλινο	»	30.800	»

❖ **TITANIA HOTEL** Πανεπιστημίου 52 (Σύνταγμα Ομόνοια)

Μονόκλινο	δρχ.	με αμερικάνικο πρωινό		22.000
Δίκλινο	»	»	»	27.000
Τρίκλινο	»	»	»	30.500

❖ **DORIA HOTEL** Β' Κατηγορίας Πειραιώς 15-17 (κοντά στην Ομόνοια)

Μονόκλινο	δρχ.	11.500	με πρωινό
Δίκλινο	»	12.500	»
Τρίκλινο	»	16.000	»

❖ **RIVA HOTEL** Α' Κατηγορίας SUPERIOR Μιχαλακοπούλου (HILTON)

Μονόκλινο	δρχ.	12.500	με πρωινό
Δίκλινο	»	15.000	»
Τρίκλινο	»	25.000	»

❖ **ALBATROS HOTEL** Β' Κατηγορίας δίπλα στο δυτικό αεροδρόμιο

Μονόκλινο	δρχ.	9.000	με πρωινό
Δίκλινο	»	14.000	»
Τρίκλινο	»	17.000	»

❖ **ALEXANDROS** Β' Κατηγορίας περιοχή HILTON

Μονόκλινο	δρχ.	14.200	με πρωινό
Δίκλινο	»	17.900	»
Τρίκλινο	»	26.000	»

❖ **CHRISTINA** Β' Κατηγορίας περιοχή FIX

Μονόκλινο	δρχ.	12.000	με πρωινό
Δίκλινο	»	16.500	»
Τρίκλινο	»	21.000	»

❖ **PARTHENON** Α' Κατηγορίας περιοχή Μακρυγιάννη

Μονόκλινο	δρχ.	14.500	με πρωινό
Δίκλινο	»	17.500	»
Τρίκλινο	»	25.500	»

❖ **ΧΑΝΔΡΗΣ** Κατηγορίας LUX Συγγρού 385

Μονόκλινο	δρχ.	35.000	χωρίς πρωινό έως 31/1		
Δίκλινο	»	35.000	»	»	»

❖ **LILIA HOTEL** Πασαλιμάνι Πειραιάς

Μονόκλινο	δρχ.	11.500	με πρωινό
Δίκλινο	»	14.500	»
Τρίκλινο	»	19.000	»

❖ **PARK HOTEL LUX** Λεωφ. Αλεξάνδρας

Μονόκλινο	δρχ.	27.000	χωρίς πρωινό έως 31/12		
Δίκλινο	»	17.500	»	»	»
Τρίκλινο	»	22.000	»	»	»

❖ **SARONIKOS** δίπλα στο Στάδιο Ειρήνης και Φιλίας

Μονόκλινο	δρχ.	10.000	με πρωινό έως 31/5		
Δίκλινο	»	12.000	»	»	»
Τρίκλινο	»	14.500	»	»	»

❖ **ASTOR** Σύνταγμα

Μονόκλινο	δρχ.	10.500	με πρωινό
Δίκλινο	»	11.800	»
Τρίκλινο	»	17.000	»

❖ **GRAND HOTEL** Β' Κατηγορίας Πατησίων & Βεραντζέρου 10

Μονόκλινο	δρχ.	11.500	με πρωινό
Δίκλινο	»	12.500	»
Τρίκλινο	»	16.500	»

❖ **HOTEL ELLINIS** Β' Κατηγορίας Ωνάσειο Λεω. Συγγρού

Μονόκλινο	δρχ.	10.000	με πρωινό
Δίκλινο	»	13.000	»
Τρίκλινο	»	19.000	»

❖ **ACHILLION** Β' Κατηγορίας Αγ. Κωνσταντίνου

Μονόκλινο	δρχ.	10.000	με πρωινό
Δίκλινο	»	14.000	»
Τρίκλινο	»	16.000	»

❖ **LE PALACE** Β' Κατηγορίας Θεσσαλονίκη

Μονόκλινο	δρχ.	12.500	με πρωινό
Δίκλινο	»	19.500	»

❖ **ΜΑΝΔΡΙΝΟ**

Μονόκλινο	δρχ.	13.500	με πρωινό
Δίκλινο	»	18.000	»

ΣΑΣ ΣΥΜΦΕΡΕΙ ΠΡΙΝ ΚΛΕΙΣΕΤΕ ΟΠΟΥΔΗΠΟΤΕ ΝΑ ΜΑΣ ΕΠΙΣΚΕΦΘΕΙΤΕ

Pegasus Travel Club

ΑΛΕΞΑΝΔΡΟΥ ΔΙΑΚΟΥ 84 - ΨΑΡΟΠΟΥΛΑ

ΤΗΛ. 76161 - 73455 - 75879 FAX 35504

Εκ της Διευθύνσεως Καρατζιάς Μιχάλης

X.1320-30/11

Ο εξωραϊσμός του Μανδρακιού επί Μάριο Λάγκο 1924-1936

ΤΟ ΚΤΙΡΙΟ ΤΗΣ ΝΟΜΑΡΧΙΑΣ

Γράφει ο Θεοφάνης Μπογιάννος

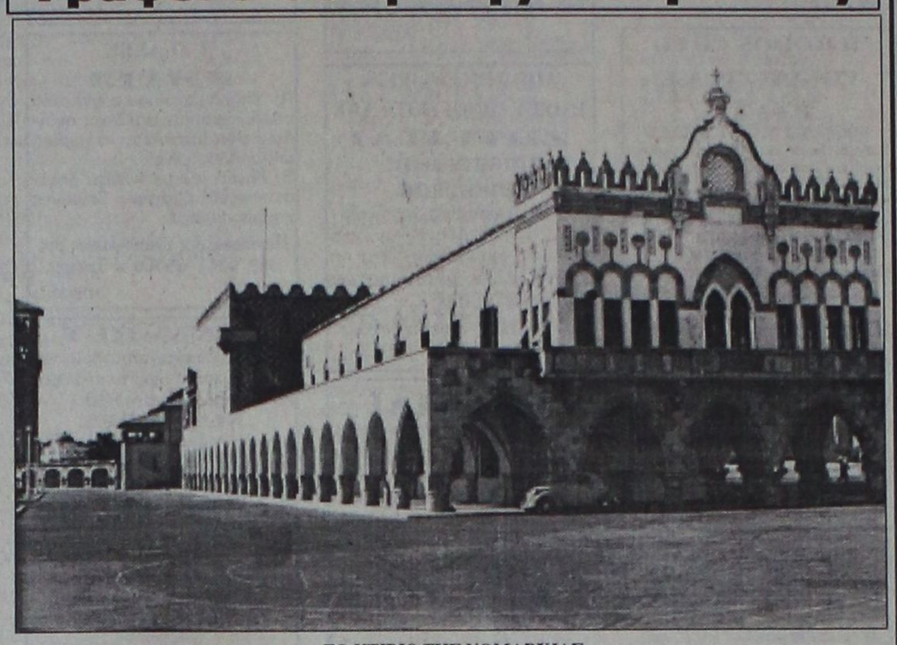

ΤΟ ΚΤΙΡΙΟ ΤΗΣ ΝΟΜΑΡΧΙΑΣ
Τα σχέδια ήταν ιταλικά, το αίμα και η εργασία, ελληνικά
(ΑΡΧΕΙΟ ΑΝΤ. Φ. ΠΑΧΟΥ)

Η Ρόδος ολόκληρη και ιδίως το Μανδράκι, μέχρι τις αρχές του αιώνα μας, δεν είχε ούτε δρόμους, ούτε ρυμοτομία, ούτε μια εμφάνιση σωστή και ανθρώπινη. Ηταν ένα άθροισμα σοκκακιών και μικρών σπιτιών, χωρίς τίποτε εντυπωσιακό και μεγαλοπρεπές, αν αφαιρέσουμε το σημερινό Ταχυδρομείο και το Ακταίον.

Θυμίζουμε στους φίλους αναγνώστες πως το Ακταίον και το Ταχυδρομείο, υπήρχαν στην ίδια θέση και επί Οθωμανοκρατίας, αλλά εξωραΐστηκαν από ελληνικά χέρια και ιταλικά σχέδια.

Ο Μάριο Λάγκο, Ιταλός Διοικητής Δωδεκανήσου 1924-1936, πολιτισμένος άνθρωπος και κρυφός φιλέλληνας, έκανε μια πλειάδα έργων στο Μανδράκι και σε ολόκληρη τη Ρόδο. Από τα έργα κοινής ωφελείας του Μάριο Λάγκο, αναφέρουμε πολλά, όπως: Ανοιξε δρόμους με εργασία των στρατιωτών και Ροδίων. Ιδρυσε την Αρχαιολογική Υπηρεσία και την επάνδρωσε με άξιους αρχαιολόγους που έκαναν πολλή και σωστή εργασία στον τόπο μας.

Ας θυμηθούμε μόνο τον καθηγητή Γκερόλα, που πρόσφερε σημαντικές υπηρεσίες στην ιστορία και αρχαιολογία της Ρόδου μας.

Ο Μάριο Λάγκο καθάρισε το Κάστρο, κατεδαφίζοντας τις παράγκες και τα σπιτάκια που ήταν κοντά στη Σκάλα, στη Θαλασσινή Πύλη και αναστήλωσε μέρη του τείχους.

Αξιοποιήθηκε πλήρως η Πλατεία Μανδρακίου με διάφορα κτίρια, όπως τη Νέα Αγορά, την Τράπεζα Ιταλίας, τη Λέσχη Ιταλών αξιωματικών, δηλαδή το σημερινό Ακταίον, τα δικαστήρια. Ανοίχτηκαν ακόμη πολλές νέες πύλες στην Παλιά Πόλη για να διευκολύνουν την κυκλοφορία και να δώσουν μια κάποια καλή εμφάνιση του χώρου.

Εγιναν ακόμα έργα σε πλατείες καθώς και ασφαλτοστρώσεις. Ανοιξαν και νέους δρόμους, με αποτέλεσμα το Μανδράκι να πάρει ευρωπαϊκή μορφή και χρώμα.

Ενα από τα πολλά και καλά έργα του Μάριο Λάγκο είναι και το κτίριο της Νομαρχίας μας. Πρόκειται για ένα έργο μεγάλης πνοής, για εκείνη την εποχή και εκφράζει το πνεύμα και την απόφαση, τη νοοτροπία και τη θέληση των Ιταλών να πείσουν το λαό μας και πάντα εισερχόμενο στο λιμάνι, πως οι Ιταλοί στη Ρόδο και στα Δωδεκάνησα έχουν παράδοση καλλιτεχνική και αρχιτεκτονική...

Είναι ένα κτίριο εντυπωσιακό και ενδιαφέρον από πάσης απόψεως. Το Παλάτι αυτό χτίστηκε από Ιταλούς αρχιτέκτονες και ιδίως από το Φάουστο και το Σχολή του.

Το κτίριο της σημερινής Νομαρχίας είναι ένα αμάλγαμα, ένα συνοθύλευμα πολλών αρχιτεκτονικών τύπων και επιδράσεις. Ο σοβαρός μελετητής και παρατηρητής μπορεί να εντοπίσει στοιχεία αραβικά, γενικώς της Ανατολής, στοιχεία βενετσιάνικα, με γοτθικές επιδράσεις. Ποιός εισερχόμενος στο λιμάνι και βλέποντας το Παλάτι αυτό από το μέρος της θάλασσας δεν βρίσκει ομοιότητες με τα παλάτια των Δόγηδων της Βενετίας. **Το χρώμα, τα οξύκορφα τόξα, οι κάμαρες, οι καμπύλες και τα γοτθικά τόξα και η όλη δομή, θυμίζει ανατολή και δύση σε ένα αδιάλυτο συνοθύλευμα.**

Ένας Ηλεκτρόκοσμος στο Μαρινόπουλο.

Αποκλειστικά αυτή την εβδομάδα σε τιμές

ΣΟΚ!



TV KNEISSEL 14"
ΜΟΝΟ **37.900** ΔΡΧ

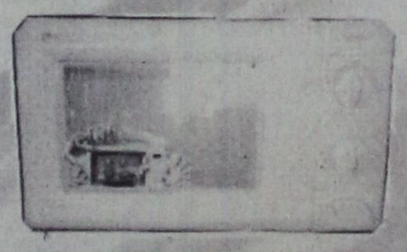

ΦΟΥΡΝΟΣ ΜΙΚΡΟΚΥΜΑΤΩΝ DAEWOO
ΜΟΝΟ **34.900** ΔΡΧ



TV HITACHI 14"
ΜΟΝΟ **59.000** ΔΡΧ



CD ΜΟΥΣΙΚΗΣ
ΑΠΟ **700** ΕΩΣ **2.000** ΔΡΧ

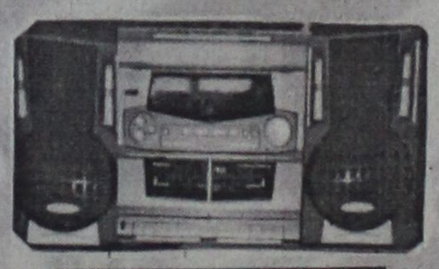

MINI HI-FI SYSTEM KNEISSEL
ΜΟΝΟ **39.900** ΔΡΧ

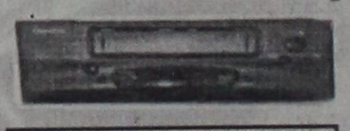

VIDEO DAEWOO
ΜΟΝΟ **58.000** ΔΡΧ



VIDEOCAMERA SAMSUNG
ΜΟΝΟ **109.000** ΔΡΧ



TV DAEWOO 14"
ΜΟΝΟ **54.000** ΔΡΧ



MINI HI-FI SYSTEM KNEISSEL
ΜΟΝΟ **16.900** ΔΡΧ

Και με κάθε αγορά, ΔΩΡΟ ένα πυρίμαχο για σουφλέ

Το καλύτερο είναι και φθηνότερο!

ΜΑΡΙΝΟΠΟΥΛΟΣ

X.1325-30/11

VANIK TOURS

ΓΙΑΝΝΗΣ και ΣΕΒΑ ΒΑΛΣΑΜΙΔΗ

VANIK σημαίνει ΑΛΗΘΕΙΑ

ΑΚΤΗ ΚΑΝΑΡΗ 17, ΨΑΡΟΠΟΥΛΑ - ΑΝΕΤΟ ΠΑΡΚΙΝΓΚ

Ανοικτά: ΔΕ-ΣΑ 08.30 - 14.00 & 16.00 - 20.30

Τηλ. 37621, 24534 κινητό: 0945 798148 , FAX 29532

Το γραφείο μας πάντα πρώτο σε κρατήσεις ξενοδοχείων εξασφάλισε και σας προσφέρει καταπληκτικές τιμές για τα παρακάτω ξενοδοχεία σε ΠΑΚΕΤΑ (έκδοση εισιτηρίων R/T) από 1/11/99 έως 31/3/00

1ον HOTEL ELECTRA Α΄ SUPERIOR
Ερμού Σύνταγμα

Μονόκλινο	δρχ.	21.900	
Δίκλινο	»	25.800	
Τρίκλινο	»	30.600	

2ον HOTEL PARTHENON Α΄ SUPERIOR
Σύνταγμα

Μονόκλινο	δρχ.	14.500	
Δίκλινο	»	17.500	
Τρίκλινο	»	24500	

3ον HOTEL PRESIDENT Α΄ Κατηγορίας
Λεωφόρος Κηφησίας

Μονόκλινο	δρχ.	9.000	
Δίκλινο για μονόκλινο	»	10..000	
Δίκλινο	»	12.000	
Τρίκλινο	»	14.000	

4ον HOTEL ASTOR Β΄ SUPERIOR
Σύνταγμα

Μονόκλινο	δρχ.	10.500	
Δίκλινο	»	14.000	
Τρίκλινο	»	17.000	

5ον HOTEL RIVA Α΄ SUPERIOR
Περιοχή HILTON

Μονόκλινο	δρχ.	12.500	
Δίκλινο	»	15.500	
Τρίκλινο	»	21.500	

6ον HOTEL LYCABETTE Β΄ SUPERIOR
Κολωνάκι, Βουκουρεστίου

Μονόκλινο	δρχ.	9.500	
Δίκλινο	»	13.000	
Τρίκλινο	»	16.500	

7ον HOTEL ELLINIS Β΄ SUPERIOR
Ωνάσειο, λεωφ. Συγγρού

Μονόκλινο	δρχ.	10.000	
Δίκλινο	»	13.000	
Τρίκλινο	»	15.000	

8ον HOTEL LILIA Β΄ SUPERIOR
Πασαλιμάνι Πειραιά

Μονόκλινο	δρχ.	11.500	
Δίκλινο	»	14.500	
Τρίκλινο	»	19.000	

9ον HOTEL LONDON Β΄ Κατηγορίας
Γλυφάδα, Ανατολ. - Δυτ. Αεροδρόμιο

Μονόκλινο	δρχ.	12000	
Δίκλινο	»	15.000	
Τρίκλινο	»	18.000	

10ον HOTEL EGNATIA Β΄ Κατηγορίας
Θεσσαλονίκη Κέντρο - καινούριο

Μονόκλινο	δρχ.	18.000	
Δίκλινο	»	22.000	
Τρίκλινο	»	26.000	

* Τα παραπάνω ξενοδοχεία διαθέτουν T.V. σε όλα τα δωμάτια
* Στις παραπάνω τιμές συμπεριλαμβάνεται πρωινό σε μπουφέ
* Ακόμη σε μας θα βρείτε αεροπορικά και ατμοπλοϊκά εισιτήρια όλων των εταιρειών.

X.1319-30/11

ΠΡΑΚΤΟΡΕΙΟ ΤΑΞΙΔΙΩΝ

ΣΑΒΒΑΣ ΣΑΗΣ



Με την ευκαιρία της λειτουργίας του **νέου** μας πρακτορείου στην οδό ΤΑΡΠΟΝ ΣΠΙΡΙΓΚΣ 42 δίπλα στην Τράπεζα Πίστεως

ΠΡΟΣΦΕΡΟΥΜΕ

τα φθηνότερα αεροπορικά εισιτήρια για όλο τον κόσμο με όλες τις αεροπορικές πτήσεις

ΠΡΟΣΟΧΗ: ΠΛΗΡΟΦΟΡΙΕΣ ΔΕΝ ΔΙΔΟΝΤΑΙ ΑΠΟ ΤΟ ΤΗΛΕΦΩΝΟ ΜΟΝΟ ΠΡΟΣΩΠΙΚΗ ΠΑΡΟΥΣΙΑ ΣΑΣ

Ακόμη:
- Σας παίρνουμε BIZA επισκέπτου για ΑΜΕΡΙΚΗ σε μία εβδομάδα
- BIZA επισκέπτου για ΑΥΣΤΡΑΛΙΑ σε μία μέρα
- Εκδοση διαβατηρίων
- Εκδοση αδειών αυτοκινήτων

ΞΕΝΟΔΟΧΕΙΑ ΣΤΗΝ ΑΘΗΝΑ

PRESIDENT Α' Κατηγορίας Λεωφόρος Κηφησίας

Μονόκλινο	δρχ.	9.000	με πρωινό έως 31/3		
Δίκλινο για μονόκλινο	»	11.000	»	»	»
Δίκλινο	»	12.000	»	»	»
Τρίκλινο	»	14.000	»	»	»

ESPERIA HOTEL Α' Κατηγορίας Σταδίου 22

Μονόκλινο	δρχ.	17.000	
Δίκλινο	»	19.500	
Τρίκλινο	»	24.500	

ELECTRA HOTEL Α' Κατηγορίας Ερμού 5

Μονόκλινο	δρχ.	21.900	με πρωινό
Δίκλινο	»	25.800	»
Τρίκλινο	»	30.800	»

TITANIA HOTEL Πανεπιστημίου 52 (Σύνταγμα Ομόνοια)

Μονόκλινο	δρχ.	με αμερικάνικο πρωινό		22.000
Δίκλινο	»	»	»	27.000
Τρίκλινο	»	»	»	30.500

DORIA HOTEL Β' Κατηγορίας Πειραιώς 15-17 (κοντά στην Ομόνοια)

Μονόκλινο	δρχ.	11.500	με πρωινό
Δίκλινο	»	12.500	»
Τρίκλινο	»	16.000	»

RIVA HOTEL Α' Κατηγορίας SUPERIOR Μιχαλακοπούλου (HILTON)

Μονόκλινο	δρχ.	12.500	με πρωινό
Δίκλινο	»	15.000	»
Τρίκλινο	»	25.000	»

ALBATROS HOTEL Β' Κατηγορίας δίπλα στο δυτικό αεροδρόμιο

Μονόκλινο	δρχ.	9.000	με πρωινό
Δίκλινο	»	14.000	»
Τρίκλινο	»	17.000	»

ALEXANDROS Α' Κατηγορίας περιοχή HILTON

Μονόκλινο	δρχ.	14.200	
Δίκλινο	»	17.900	
Τρίκλινο	»	26.000	

CHRISTINA Β' Κατηγορίας περιοχή FIX

Μονόκλινο	δρχ.	12.000	
Δίκλινο	»	16.500	
Τρίκλινο	»	21.000	

PARTHENON Α' Κατηγορίας περιοχή Μακρυγιάννη

Μονόκλινο	δρχ.	14.500	με πρωινό
Δίκλινο	»	17.500	»
Τρίκλινο	»	25.500	»

ΧΑΝΔΡΗΣ Κατηγορίας LUX Συγγρού 385

Μονόκλινο	δρχ.	35.000	χωρίς πρωινό έως 31/1	
Δίκλινο	»	35.000	»	»

LILIA HOTEL Πασαλιμάνι Πειραιάς

Μονόκλινο	δρχ.	11.500	με πρωινό
Δίκλινο	»	14.500	»
Τρίκλινο	»	19.000	»

PARK HOTEL LUX Λεωφ. Αλεξάνδρας

Μονόκλινο	δρχ.	27.000	χωρίς πρωινό έως 31/12		
Δίκλινο	»	27.000	»	»	»

SEA VIEW στη Γλυφάδα

Μονόκλινο	δρχ.	12.000	με πρωινό
Δίκλινο	»	15.500	»
Τρίκλινο	»	19.500	»

SARONIKOS δίπλα στο Στάδιο Ειρήνης και Φιλίας

Μονόκλινο	δρχ.	10.000	με πρωινό έως 31/5		
Δίκλινο	»	12.000	»	»	»
Τρίκλινο	»	14.500	»	»	»

ASTOR Σύνταγμα

Μονόκλινο	δρχ.	10.500	με πρωινό
Δίκλινο	»	11.800	»
Τρίκλινο	»	17.000	»

GRAND HOTEL Β' Κατηγορίας Πατησίων & Βεραντέρου 10

Μονόκλινο	δρχ.	11.500	με πρωινό
Δίκλινο	»	12.500	»
Τρίκλινο	»	16.500	»

Τιμή γεύματος κατ' άτομο 3.500

ΣΑΣ ΣΥΜΦΕΡΕΙ ΠΡΙΝ ΚΛΕΙΣΕΤΕ ΟΠΟΥΔΗΠΟΤΕ ΝΑ ΜΑΣ ΕΠΙΣΚΕΦΘΕΙΤΕ

ΠΡΑΚΤΟΡΕΙΟ ΤΑΞΙΔΙΩΝ

ΣΑΒΒΑΣ ΣΑΗΣ

ΤΑΡΠΟΝ ΣΠΡΙΓΚΣ 42 δίπλα στην Τράπεζα Πίστεως Τηλ. 39781-3

M23-30/11

ΝΤΕΤΕΚΤΙΒΣ ΑΘΗΝΩΝ

Αναλαμβάνουμε υποθέσεις ανηλίκων, προσωπικές, οικογενειακές εμποροβιομηχανικές
Διαθέτουμε τα καλύτερα ηλεκτρονικά σύχρονα οπτικοακουστικά συστήματα.
Εχεμύθεια 100%
Τα 30 χρόνια πείρα είναι η εγγύηση μας

ΤΗΛ. 0977632963 & 0945319796

9758-5/12

KALIMERA
RODOS TRAVEL

ΠΡΑΓΑ
ΒΟΥΔΑΠΕΣΤΗ

ΟΙ ΠΙΟ ΟΜΟΡΦΕΣ ΠΟΛΕΙΣ ΤΗΣ ΕΥΡΩΠΗΣ ΓΕΜΑΤΕΣ ΑΡΧΟΝΤΙΑ ΚΑΙ ΚΟΥΛΤΟΥΡΑ. Η ΠΡΑΓΑ ΜΕ ΤΑ ΚΑΣΤΡΑ, ΤΟ ΠΕΡΙΦΗΜΟ ΑΣΤΡΟΝΟΜΙΚΟ ΡΟΛΟΙ ΤΗΣ. Η ΟΥΓΓΡΕΖΙΚΗ ΠΡΩΤΕΥΟΥΣΑ ΠΟΥ ΤΗ ΧΩΡΙΖΕΙ Ο ΔΟΥΝΑΒΗΣ ΣΤΗ ΒΟΥΔΑ ΚΑΙ ΤΗΝ ΠΕΣΤΗ.

25/11 έως 2/12

ΑΕΡΟΠΟΡΙΚΩΣ

ΕΘΝΙΚΗΣ ΑΝΤΙΣΤΑΣΗΣ 48 (Α. ΜΑΡΙΑΣ) Τηλ. 73186

X.1347-20/11

ΨΥΧΟΕΡΕΥΝΗΤΡΙΑ
ΚΡΗΤΙΚΟΥ ΒΑΣΙΛΕΙΑ



Προβλέψεις για το μέλλον ικανοποιητικές.
Βοήθεια για κάθε θέμα που σας απασχολεί με κάθε εχεμύθεια
ΕΡΓΙΟΥ 21 Π. ΠΟΛΗ - Τηλ. 74440 - 67602 8-1π.μ. — 4-8μ.μ.

T32692-25/11

Πολιτιστική ΠΡΟΟΔΟΣ

Γράφει ο Αριστείδης Εμμ. Μιαούλης

ΕΝΔΙΑΦΕΡΟΝ ΑΡΘΡΟ ΤΟΥ ΚΑΘΗΓΗΤΗ Δ. ΚΡΕΜΑΣΤΙΝΟΥ ΣΤΑ «ΡΕΥΜΑΤΑ»

Κυκλοφορεί αυτές τις μέρες το 4ο τεύχος του περιοδικού «ΡΕΥΜΑΤΑ» που εκδίδει ο Ηλίας Α. Λιβάνης του γνωστού εκδοτικού οίκου ΛΙΒΑΝΗ. Στην πολυτελή αυτή έκδοση φιλοξενούνται άρθρα και μελέτες με ιδιαίτερη επιστημονική αξία.

Στο τελευταίο αυτό τεύχος δημοσιεύονται έρευνες με θέματα όπως «Ο βυθός και το βάθος του χρόνου», του Αρ. Παναγιωτίδη, «Βιοτεχνολογία και φυτικός κόσμος», του Α. Τσαυτάρη, «Λαθρομετανάστευση και παραοικονομία» του Στέλιου Παπαθεμελή, «ΗΠΑ - ΕΥΡΩΠΗ, σύγκρουση ή υποταγή;» του Κ. Βεργόπουλου και άλλα.

Στις σελίδες 23 με 42 φιλοξενείται ένα άκρως ενδιαφέρον άρθρο του συμπατριώτη μας καθηγητή Καρδιολογίας στο Πανεπιστήμιο Αθηνών κ Δημήτρη Β. Κρεμαστινού, με τίτλο «Ο θάνατος του ανθρώπου και η τεχνολογική εξέλιξη». Το άρθρο συνοδεύεται με ενδιαφέρουσα σχέδια και φωτογραφίες σχετικά με τη στεφανιαία νόσο και τις μεθόδους αντιμετώπισής της.

Ο εκλεκτός καθηγητής επισημαίνει στο άρθρο του πως «η εξέλιξη της γενετικής και μοριακής βιολογίας μαζί με τις αποκτηθείσες γνώσεις από τη μάχη εναντίον του ιού του AIDS που εμφανίζεται πολύμορφος με πολλά προσωπεία δεν αποκλείεται, κατά τις γνώμες εγκύρων ερευνητών, να οδηγήσουν σε απαντήσεις που αφορούν τα αιώνια ερωτήματα της γηράνσεως του κυττάρου, του θανάτου και της αθανασίας. Ο αγώνας κατά του θανάτου και υπέρ της αθανασίας είναι κατ' ανάγκη μονόδρομος. Είναι άγνωστο όμως εάν ο δρόμος της ευτυχίας του ανθρώπου συναντά αυτόν τον μονόδρομο σε κάποιο σημείο».

ΟΙ ΚΑΡΠΑΘΙΟΙ ΤΗΣ ΡΟΔΟΥ ΕΝΩΝΟΥΝ ΤΙΣ ΠΟΛΙΤΙΣΤΙΚΕΣ ΔΥΝΑΜΕΙΣ ΤΟΥΣ

Στην ίδρυση Πολιτιστικής Εταιρίας προσανατολίζονται οι Καρπάθιοι της Ρόδου που αυτή τη στιγμή είτε μετέχουν ενεργά είτε είναι απλά μέλη στους παροικιακούς συλλόγους που δραστηριοποιούνται στο νησί της Ρόδο.

Πληροφορίες μας αναφέρουν πως ήδη το καταστατικό είναι έτοιμο και πρόκειται να συσταθεί και το πρώτο προσωρινό Διοικητικό Συμβούλιο. Φιλοδοξία αυτού του νέου φορέα είναι αποκλειστικά και μόνο να αναδειχθεί ο πολιτιστικός θησαυρός της Καρπάθου και να προβληθούν όλες οι πνευματικές αξίες του τόπου.

Αυτό σημαίνει ότι θα έχουμε την ευκαιρία να θαυμάζουμε πιο τακτικά την απαράμιλλη πολιτιστική και λαογραφική κληρονομιά της Καρπάθου, είτε μέσα από συγκεκριμένες εκδηλώσεις, είτε μέσα από εκδόσεις ή και συμπόσια. Τα πρόσωπα που απαρτίζουν τον πυρήνα αυτής της πρωτοβουλίας μας έχουν δώσει αρκετά δείγματα γραφής και ήδη απέσπασαν τα συγχαρητήρια όλων μας για τη δραστηριότητά τους στο δύσκολο αυτό τομέα. Περισσότερα θα σας μεταφέρουμε σε επόμενη αναφορά μας.

ΟΜΙΛΙΑ ΓΙΑ ΤΗΝ ΝΕΑ ΧΙΛΙΕΤΙΑ

Μια ενδιαφέρουσα εκδήλωση διοργανώνει αύριο Κυριακή 14 Νοεμβρίου στις 6.30 το απόγευμα στο Δημοτικό Θέατρο Ρόδου ο Χριστιανικός φιλανθρωπικός Σύλλογος Ρόδου «ΣΥΝΔΕΣΜΟΣ ΑΓΑΠΗΣ».

Ο καθηγητής Θεολογίας στο Πανεπιστήμιο Αθηνών κ. Γεώργιος Γαλίτης πρόκειται να αναπτύξει το θέμα «Στο κατώφλι της 3ης χιλιετίας».

Η Χορωδία Ενηλίκων του Ωδείου Ρόδου Καίτη Καστρουνή θα πλαισιώσει την εκδήλωση, η οποία τελεί υπό την ευλογία του Σεβ. Μητροπολίτου Ρόδου κ.κ. Αποστόλου.

Η είσοδος είναι ελεύθερη.

Παράλληλα αυτές τις μέρες κυκλοφορεί και το νέο ημερολόγιο για το 2000 του Συνδέσμου Αγάπης. Μια καλαίσθητη έκδοση που αποκτά και συλλεκτική αξία με τη λήξη του έτους. Όπως επισημαίνει η διοίκηση του Συνδέσμου με την ευκαιρία της συμπλήρωσης 35 χρόνων από την ίδρυσή του «έκτακτα περιστατικά της ζωής (ασθένειες, ατυχήματα, θάνατοι, διαζύγια, θεομηνίες) φέρνουν πολλές φορές σε δύσκολη θέση συνανθρώπους μας, που η έμπρακτη εκδήλωση της αγάπης, είναι πολύτιμη και σωτήρια γι' αυτούς. Προσπαθώντας να μιμηθούμε το Θεό της Αγάπης τον Ιησού Χριστό, ο «ΣΥΝΔΕΣΜΟΣ ΑΓΑΠΗΣ», με τη χάρη Του κάνει το κατά δύναμη». Με το ημερολόγιο αυτό ενισχύεται η προσπάθειά μας να δίνουμε ανακούφιση στους συνανθρώπους μας, που την έχουν απόλυτη ανάγκη».

ΝΕΕΣ ΕΚΔΟΣΕΙΣ ΛΙΒΑΝΗ

ΓΙΑΝΝΗΣ ΒΑΤΖΙΑΣ «ΠΡΟΛΗΠΤΙΚΟΣ ΠΥΡΗΝΙΚΟΣ ΠΟΛΕΜΟΣ. Το όραμα του αιδεσιμότατου»

Τι σύννεφο
Τι νέφος είν' αυτό
Για τον πανάγαθο Θεό...

Η υπόθεση

Τα βράδια στον ύπνο του έβλεπε πάντα το ίδιο όνειρο, ενώ ήχοι και λέξεις παράξενες εκπέμπονταν από έναν ακαθόριστο ραδιοφωνικό σταθμό: «Πόλεμος, Προληπτικός Πόλεμος, Προληπτικός Πυρηνικός Πόλεμος...». Το όνειρο του αιδεσιμότατου ήταν μια εντολή να συγκεντρώσει ορισμένα είδη ζώων και πτηνών σε μια νέα κιβωτό δίνοντας προτεραιότητα στους κόρακες, λόγω της μακροζωίας τους και στους κυνοπιθήκους που συμβολίζουν το θεό της γνώσης στην αρχαία Αίγυπτο...

Τριάντα έξι χιλιάδες χρόνια στο μέλλον, Δυτική Μεσόγειος. Μια νέα κοινωνία λογικών όντων: Baboons ή κυνοπίθηκοι.

Μετά την αποκάλυψη των απολιθωμάτων μιας άλλης φυλής, των γιγάντων, που μυστηριωδώς εξαφανίστηκαν, οι κυνοπίθηκοι αποφασίζουν να κάνουν ανασκαφές. Βρίσκουν εργαλεία, απολιθώματα άγνωστων σ' αυτούς ζώων, γραπτά κείμενα σχετικώς καλά διατηρημένα. Οι ειδικοί καταφέρνουν να βρουν τον τρόπο, έναν κωδικό, για να μεταφράζουν στη γλώσσα τους τα γραπτά κείμενα και διαβάζουν σε συγκεντρώσεις της κοινότητας την ιστορία των γιγάντων της Ανατολικής Μεσογείου: πως ζούσαν, πως δημιουργούσαν, τι τέλος πάντων ήταν αυτοί, τι ήταν τα μυστηριώδη σύννεφα, τι ήταν ο Προληπτικός Πυρηνικός Πόλεμος που προκάλεσε τον αφανισμό των ίδιων και του πολιτισμού τους, ενός σημαντικού, κυρίως τεχνολογικά, πολιτισμού.

Οι ανακοινώσεις προκαλούν μεγάλο ενδιαφέρον, και μια ομάδα αποφασίζει να πάνε μ' ένα δίκυκλο που το βρήκαν και το αποκατέστησαν οι τεχνίτες μιας άλλης κοινότητας, των κυνοκεφάλων, να δουν τι έχει παραμείνει στην Ανατολική Μεσόγειο και ειδικά στο Μεταξοχώρι και τη θάλασσα εκεί κοντά, που τόσο συχνά αναφέρονται στα κείμενα των γιγάντων.

Ο Συγγραφέας

Ο Γιάννης Ε. Βατζιάς γεννήθηκε στο Μεταξοχώρι Αγίας Λαρίσης. Σπούδασε Πολιτικές Επιστήμες στην Πάντειο και μεταπτυχιακά Δημόσια Διοίκηση στο International Institute of Social Studies της Χάγης. Ταξίδεψε στη Μέση Ανατολή, Βόρειο και Ανατολική Αφρική, Ευρώπη, Δυτική και Ανατολική και εξακολουθεί να ταξιδεύει. Κείμενα και διηγήματα σε εφημερίδες, περιοδικά και ανθολογίες διηγημάτων.

Εργα του ίδιου:

«Η Φάλαινα», «Ταξίδια και Περιπέτειες του Αϊ-Ντι», «Η Πολιτεία των 4 Ανέμων», «Κίτρινος Χαρτοφάκελος - Ακρως Απόρρητο Νο 1», «Περιπλανώμενοι», «Η Αβυσσος», «Φανταστικά Διηγήματα», «Λεατρίς - Φύση στο Μέλλον», «Δίοπτρα», «Ο Ακαριαίος Ερωτας της Εν-Εμ». Σε πολλά από τα έργα του γίνεται ιδιαίτερη αναφορά στην Αστυπάλαια, την οποία επισκέπτεται 2 φορές το χρόνο.

Αθήνα 1999

Σειρά: ΕΛΛΗΝΙΚΗ ΛΟΓΟΤΕΧΝΙΑ

Σελίδες 235.

Σας προσφέρουμε την ... απόλυτη επαφή με το γνήσιο δέρμα!

NICOLETTI



Ιταλικό design με υπογραφή!

Μοντέλο POLO
Τριθέσιος: 206 cm μήκος & 90 cm πλάτος. Τιμή: 275.000δρχ.
Διθέσιος: μικρό 182 cm μήκος & 90 cm πλάτος. Τιμή: 240.000δρχ.
Διθέσιος: 152 cm μήκος & 90 cm πλάτος. Τιμή: 220.000δρχ.
Πολυθρόνα: 104 cm μήκος & 90cm πλάτος. Τιμή: 178.000δρχ.
Σκαμπό: 68cm μήκος & 68cm πλάτος. Τιμή: 82.000δρχ.
Διατίθεται και σε γωνία.

Έως 15/12/99
Αποκτήστε δύο δερμάτινους καναπέδες POLO ένα διθέσιο και ένα τριθέσιο στη μοναδική τιμή των
495.000 δρχ.

Το μοντέλο POLO (φωτο) διατίθεται σε όλους τους χρωματισμούς.

Το φωτιστικό δαπέδου και το τραπέζι σαλονιού είναι του ιταλικού οίκου PACINI & CAPPELLINI
Φωτιστικό: κωδ. 6153. Υψος 1.85m Τιμή 55.0000 δρχ.
Τραπέζι: κωδ. 5563 Plaza. Μήκος 1.20m. Πλάτος 1.20m. Υψος 0.30m. Τιμή: 213.000 δρχ.

Στη τιμή συμπεριλαμβάνεται Φ.Π.Α.
Θα τους βρείτε στο κατάστημα της
ΦΩΤΕΙΝΗΣ ΑΝΤΩΝΟΓΛΟΥ
Λίνδου 107 - Τηλ. 74645 (ΔΙΠΛΑ ΣΤΗΝ ALTA LINEA)

ΧΛ-15/12

ΠΟΤΕ ΕΛΑΣΤΙΚΟΙ ΜΕ ΤΑ ΕΛΑΣΤΙΚΑ

ΚΑΣΑΠΗΣ
ΖΑΝΤΕΣ — ΕΛΑΣΤΙΚΑ

ΜΕ ΤΙΣ ΚΑΛΥΤΕΡΕΣ ΤΙΜΕΣ

ΜΕ ΕΥΚΟΛΙΕΣ ΠΛΗΡΩΜΗΣ

Για μεγαλύτερη ασφάλεια και απολαυστική οδήγηση:
Ποιότητα - ασφάλεια - αντοχή και μεγάλη γκάμα ελαστικών των καλυτέρων εργοστασίων.
Είναι αυτά που μας χαρακτηρίζουν και μας δίνουν την 1η θέση στην αγορά από το 1982

ΚΑΣΑΠΗΣ
ΑΣΦΑΛΕΙΑ ΣΤΗΝ ΟΔΗΓΗΣΗ

1ο: ΑΥΣΤΡΑΛΙΑΣ 2 - ΤΗΛ. 35367 • 2ο: ΛΙΝΔΟΥ 237 - ΤΗΛ. 64025

GOODYEAR MICHELIN BRIDGESTONE DUNLOP BBS BORBET LEICHTMETALLRÄDER RIM STOCK team Dynamics

X.1340-30/11

ΧΡΙΣΤΙΑΝΙΚΟΣ ΦΙΛΑΝΘΡΩΠΙΚΟΣ ΣΥΛΛΟΓΟΣ
«ΣΥΝΔΕΣΜΟΣ ΑΓΑΠΗΣ» - ΡΟΔΟΣ

ΠΡΟΣΚΛΗΣΗ

Ο ΣΥΝΔΕΣΜΟΣ ΑΓΑΠΗΣ σας προσκαλεί
να παρακολουθήσετε τη διάλεξη του διακεκριμένου
καθηγητού του Πανεπιστημίου Αθηνών
κ. ΓΕΩΡΓΙΟΥ ΓΑΛΙΤΗ
με θέμα: **ΣΤΟ ΚΑΤΩΦΛΙ ΤΗΣ 3ης ΧΙΛΙΕΤΙΑΣ**
την Κυριακή 14-11-99 στο Δημοτικό Θέατρο και ώρα 6.30μ.μ.
Η Χορωδία Ενηλίκων του «ΩΔΕΙΟΥ ΡΟΔΟΥ
ΚΑΙΤΗ ΚΑΣΤΡΟΥΝΗ» θα πλαισιώσει την εκδήλωση,
η οποία τελεί υπό την ευλογία του Σεβ. Μητροπολίτου μας κ.κ. Αποστόλου

Ακούμε για: Νέα Εποχή, Νέα Τάξη Πραγμάτων, Ανακατατάξεις, Αμφισβήτηση Αξιών, Παγκοσμιοποίηση κ.λ.π. Τί είναι όλα αυτά; Κι εμείς τί κάνουμε;

ΕΙΣΟΔΟΣ ΕΛΕΥΘΕΡΗ
Το Διοικητικό Συμβούλιο

9863-14/11

ΙΑΤΡΙΚΗ ΑΝΑΚΟΙΝΩΣΗ

Ο ιατρός

ΣΑΒΒΑΚΗΣ ΜΙΧΑΛΗΣ

ΧΕΙΡΟΥΡΓΟΣ ΟΡΘΟΠΑΙΔΙΚΟΣ

Δέχεται στο ιατρείο του:
καθημερινά από Δευτέρα - Παρασκευή
8.30 π.μ. - 13.30 μ.μ. και 17.30-21.00
Σάββατο μόνο με ραντεβού

Ιατρείο: Αλεξάνδρου Διάκου 46, 2ος όροφος.
Τηλ.:74007 Κιν.: 0932 723233

9801-31/12

ΠΡΑΚΤΟΡΕΙΟ ALHAMBRA

Ιερός Ναός Αγίου Γεωργίου Ανω
Με τις ευχές και ευλογίες της Α.Θ. Παναγιότητος του Οικουμενικού Πατριάρχου κ.κ. Βαρθολομαίου και Σ. Μητροπολίτου Ρόδου κ.κ. Αποστόλου

ΟΡΓΑΝΩΝΟΥΜΕ

4ήμερη και **13ήμερη** εορταστική εκδρομή **στην γενέτειρα του Αγίου Νικολάου (Μύρα)** καθώς επίσης **Προσκύνημα στα Μικρασιατικά Παράλια και στην Βασιλεύουσα**

Από 04/12 έως 08/12

Ρόδος - Μαρμαρίς - Αττάλεια - Μάκρη - Μαρμαρίς - Ρόδος

- **04/12:** ρόδος – Μαρμαρίς: Μετακίνηση με λεωφορεία για Αττάλεια. Αφιξη στο ξενοδοχείο νωρίς το απόγευμα. Δείπνο και διανυκτέρευση.
- **05/12:** Μετά το πρωινό επίσκεψη σε αξιοθέατα της περιοχής. Γεύμα εξ ιδίων καθοδόν και επιστροφή στο ξενοδοχείο. Εσπερινός της παραμονής σε χώρο του ξενοδοχείου. Δείπνο ομαδικό (νηστίσιμο) και προετοιμασία για την Θεία Λειτουργία του Αγίου Νικολάου. Διανυκτέρευση.
- **06/12:** Αναχώρηση για Μύρα ώρα 06.00. Αφιξη στα Μύρα γύρω στις 08.00. Θεία Λειτουργία στη βασιλική του Αγίου Νικολάου κ.α. Μετά το πέρας αυτής περιήγηση στα αξιοθέατα. Ομαδικό γεύμα εξ ιδίων και επιστροφή στην Αντίφυλο (Κως). Αφιξη στο ξενοδοχείο. Δείπνο - διανυκτέρευση.
- **07/12:** Μετά το πρωινό αναχώρηση για Μάκρη. Αφιξη το απόγευμα και τακτοποίηση στο ξενοδοχείο. Δείπνο - διανυκτέρευση.
- **08/12:** Πρωινό και επίσκεψη στο Λιβίσσι με σύντομη Θεία Λειτουργία στο Ναό των Εισοδίων της Θεοτόκου (Κάτω εκκλησία). Επίσκεψη στο μουσείο της Μάκρης και αναχώρηση για Μαρμαρίς νωρίς το απόγευμα ώρα 15.30. Αφιξη στη Ρόδο στις 16.30.

Από 04/12 έως 16/12

Ρόδος - Μαρμαρίς - Αττάλεια - Μάκρη - Κουσάντασι - Τσανάκαλε - Κωνσταντινούπολη - Προύσσα - Σμύρνη

ΣΥΝΕΧΕΙΑ ΕΚΔΡΟΜΗΣ

- **08/12:** Αναχώρηση από Μάκρη για Κουσάντασι μέσω Μαρμαρίς. Αφιξη απόγευμα, τακτοποίηση στο ξενοδοχείο. Δείπνο- διανυκτέρευση.
- **09/12:** Μετάτο πρωινό αναχώρηση για Εφεσσο και Σμύρνη. Περιήγηση της πόλης και της αγοράς και στη συνέχεια για Τσανάκαλε (Δαρδανέλια) μέσω Αϊβαλί - Αδραμίτη - Φώκαιας - Μενεμένης. Αφιξη στο Τσανάκαλε. Δείπνο - διανυκτέρευση.
- **10/12:** Αναχώρηση για Κωνσταντινούπολη μέσω Καλλίπολης - Κεσάνης - Ρεδαίστου - Σιλιβρίας και άφιξη στο ξενοδοχείο το απόγευμα. Δείπνο και διανυκτέρευση.
- **11/12:** Μετά το πρωινό επίσκεψη στον Πατριαρχικό Ναό του Αγίου Γεωργίου (Φανάρι). Συνάντηση με τον Πατριάρχη και εκκλησιασμός. Στη συνέχεια επίσκεψη στο Ναό της Παναγίας Βλαχερνών (Ακάθιστος Υμνος) και στο ναό της Παναγίας Μπαλουκλί (Ο ναός με τα ψάρια), στο ναό του Αγίου Δημητρίου (Ξυλόπορτα) και το απόγευμα ελεύθερο για ψώνια στην αγορά του Καγιαλί Τσαρσί, το βράδυ προαιρετική διασκέδαση στα (Χανουμάδικα). Δείπνο - διανυκτέρευση.
- **12/12:** Μετά το πρωινό ξενάγηση στην Αγία Σοφιά τον Βυζαντινό Ιππόδρομο ,το Ναό της Αγίας ειρήνης, το Τοπ Καπί και στη συνέχεια επίσκεψη στη Χαλκιδώνα περνώντας την κρεμαστή γέφυρα του Βοσπόρου. Γεύμα εξ ιδίων και ελεύθεροι για την αγορά. Επιστροφή στο ξενοδοχείο. Δείπνο - διανυκτέρευση.
- **13/12:** Μετά το πρωινό αναχώρηση για Πριγκηπόνησσα (Χάλκη) Ιερατική Σχολή στο Ναό της Αγίας Τριάδος. Περιήγηση από τον δέσποτα και επιστροφή στο ξενοδοχείο νωρίς το απόγευμα. Χρόνος ελεύθερος για ψώνια. Δείπνο - διανυκτέρευση.
- **14/12:** Αναχώρηση για Προύσσα και στη συνέχεια ψώνια (μεταξωτά). Το βράδυ άφιξη στη Σμύρνη. Διανυκτέρευση.
- **15/12:** Το πρωί περιήγηση της πόλης, εκκλησιασμός στο Ναό της Αγίας Φωτεινής και στη συνέχεια αγορά (Καπαλί Τσαρσί) το απόγευμα αναχώρηση για Μαρμαρίς. Αφιξη στο ξενοδοχείο. Δείπνο - Διανυκτέρευση.
- **16/12:** Ημέρα ελεύθερη. Το απόγευμα επιστροφή στη Ρόδο.

Περιλαμβάνει:
- Εισιτήρια με δελφίνι Ρόδο - Μαρμαρίς - Ρόδο
- Πολυτελές πούλμαν
- Ξενοδοχεία με ημιδιατροφή: Αντάλλια/4 αστέρων, Μάκρη/3 αστέρων, Σμύρνη/3 αστέρων, Κουσάντασι/4 αστέρων, Τσανάκαλε/3 αστέρων, Κωνσταντινούπολη/3 αστέρων.
- Φόροι Ελλάδος και Τουρκίας
- Ξενάγηση με ελληνόφωνο ξεναγό από γραφείο Κωνσταντινούπολη
- Είσοδος στον Αγιο Νικόλαο
- Ασφάλεια σε όλα τα μέλη του γκρουπ
- Συνοδός γραφείου

Πληροφορίες
Πρακτορείο ΑΛΑΜΠΡΑ
Αλεξάνδρου Παπάγου 23 • Τηλ. 37052, 25698
Ιερός Ναός Αγίου Γεωργίου Ανω
Πρωτοπρεσβύτερος Οικουμενικού Πατριαρχείου
Πατέρας ***Βασ. Τσαβαρής, τηλ. 33675-33842***

M11-30/11

Διαπίστωσαν οι λιμενικές αρχές

Παραβάσεις στη ...στεριά!

ΑΦΟΡΟΥΣΑΝ ΠΑΡΑΝΟΜΟ ΠΑΡΚΑΡΙΣΜΑ ΣΤΟ ΛΙΜΑΝΙ



ΣΤΗ ΣΤΕΡΙΑ το 80% των παραβάσεων που βεβαίωσαν οι λιμενικοί το εξάμηνο Μάιος - Οκτώβριος 1999. Από τις 811 συνολικά παραβάσεις που βεβαιώθηκαν από το Λιμεναρχείο Ρόδου, οι 645 αφορούσαν παράνομη στάθμευση στο εμπορικό μας λιμάνι.

Οι παραβάσεις που ξεχωρίζουν είναι μετρημένες στα δάχτυλα και αφορούν αλιεία με χρήση εκρηκτικών υλών, οδήγηση υπό την επήρεια αλκοόλ στο εμπορικό λιμάνι, μία και πρόκληση θαλάσσιας ρύπανσης έξι.

Συγκεκριμένα, βεβαιώθηκαν οι παρακάτω 811 παραβάσεις από άνδρες του Κεντρικού Λιμεναρχείου και επιβλήθηκαν συνολικά ανά κατηγορία παραβάσεων τα εξής χρηματικά πρόστιμα:

- Μη ύπαρξη αδειών σε ερασιτεχνικά αλιευτικά σκάφη, παραβάσεις 8, χρηματικό πρόστιμο 320.000 δρχ.
- Παραβάσεις επαγγελματικών Α/Κ σκαφών, (μηχανότρατα - βιτζότρατα), παραβάσεις 7, χρηματικό πρόστιμο 2.050.000 δρχ.
- Αλιεία με χρήση εκρηκτικών υλών, παραβάσεις 1, χρηματικό πρόστιμο 2.000.000 δρχ.
- Υποβρύχια ερασιτεχνική αλιεία, (αυτόνομη καταδυτική συσκευή/ χρήση φωτός), παραβάσεις 13, χρηματικό πρόστιμο 1.500.000 δρχ.
- Παραβάσεις εκμισθωτών θαλασσίων μέσων αναψυχής, παραβάσεις 36, χρηματικό πρόστιμο 5.800.000 δρχ.
- Παραβάσεις χειριστών ταχυπλόων σκαφών (ελλείψεις σωστικών - πυροσβεστικών/ αδειών Χ.Τ.Σ., παραβάσεις 26, χρηματικό πρόστιμο 3.000.000 δρχ.
- Αγρα πελατών στον εμπορικό λιμένα, παραβάσεις 17, χρηματικό πρόστιμο 2.100.000 δρχ.
- Πρόκληση θαλάσσιας ρύπανσης, παραβάσεις6, χρηματικό πρόστιμο 9.100 δρχ.
- Αντικανονική έκδοση εισιτηρίων στα Ε/Γ - Τ/Ρ και Ε/Γ-Ο/Γ πλοία, παραβάσεις 20, χρηματικό πρόστιμο 2.000.000 δρχ.
- Παράνομη στάθμευση εντός του εμπορικού λιμένος, παραβάσεις 645, χρηματικό πρόστιμο 6.450.000 δρχ.
- Παράβαση ασφάλειας ναυσιπλοΐας (φανοί ναυσιπλοΐας), παραβάσεις 13, χρηματικό πρόστιμο 1.100.000 δρχ.
- Υπεράριθμοι επιβάτες σε Ε/Γ πλοία, παραβάσεις 3, χρηματικό πρόστιμο 500.000 δρχ.
- Παραβάσεις ενοικιαστών ομπρελών, παραβάσεις 12, χρηματικό πρόστιμο 1.200.000 δρχ.
- Οδήγηση υπό την επήρρεια αλκοόλ στον εμπορικό λιμένα, παραβάσεις 1, χρηματικό πρόστιμο 50.000 δρχ.
- Μη τακτοποίηση συναλλαγματικών υποχρεώσεων, παραβάσεις 3, χρηματικό πρόστιμο 150.000 δρχ.

ΕΠΙΣΗΣ συνελήφθησαν και σχηματίστηκε δικογραφία σε βάρος 40 ατόμων για κατοχή ποσότητας 2.250 γραμ. ακατέργαστης ινδικής κάνναβης, ενώ σε επτά περιπτώσεις παρανόμων απουσιών μελών πληρώματος πλοίων σχηματίστηκαν ισάριθμες κατά υπαιτίων δικογραφίες.

Ενημερωτικές συγκεντρώσεις αγροτών στη Ρόδο για τις καλλιέργειες και τα λιπάσματα

Από το Τμήμα Γεωργίας Δωδεκανήσου ανακοινώνεται ότι διοργανώνονται οι ακόλουθες ενημερωτικές συγκεντρώσεις αγροτών:

α) Στις 17 Νοεμβρίου, ημέρα Τετάρτη και ώρα 5.30 το απόγευμα στο δημοτικό διαμέρισμα Γενναδίου.

Ομιλητής θα είναι ο κ. Παρούσης Ηλίας, γεωπόνος-ερευνητής του Κέντρου Βορείου Ελλάδος.

Θέμα της ομιλίας: Βελτίωση εδαφών-λιπάσματα -λίπανση καλλιεργειών.

β) Στις 18 Νοεμβρίου, ημέρα Πέμπτη και ώρα 5.30 το απόγευμα στο δημοτικό διαμέρισμα Παραδεισίου στην αίθουσα του Πνευματικού Κέντρου.

Ομιλήτρια θα είναι η κ. Παρασκευοπούλου Γεωργία, γεωπόνος-ερευνήτρια του Κέντρου Γεωργικών Ερευνών Βορείου Ελλάδος.

Θέμα της ομιλίας: Καλλιέργεια φράουλας-σπαραγγιού

Λόγω του ιδιαίτερου ενδιαφέροντος των θεμάτων παρακαλούμε να παρακολουθήσουν τις παραπάνω ενημερωτικές συγκεντρώσεις οι ενδιαφερόμενοι αγρότες.

ΔΗΜΟΣ ΡΟΔΟΥ
ΔΙΕΥΘΥΝΣΗ ΜΕΣΑΙΩΝΙΚΗΣ ΠΟΛΗΣ
ΓΡΑΦΕΙΟ ΠΡΟΓΡΑΜΜΑΤΙΚΗΣ ΣΥΜΒΑΣΗΣ
ΥΠΠΟ ΤΑΠΑ ΔΗΜΟΥ ΡΟΔΟΥ

ΕΡΓΟ: «Αποκατάσταση κτιρίου Διεθνούς Κέντρου Λογοτεχνών και Μεταφραστών»

ΠΕΡΙΛΗΨΗ ΔΙΑΚΗΡΥΞΗΣ ΔΗΜΟΠΡΑΣΙΑΣ

Ο Δήμαρχος Ροδίων Γιώργος Γιαννόπουλος, προκηρύσσει ανοιχτή δημοπρασία με το σύστημα προσφοράς με επιμέρους ποσοστό έκπτωσης (άρθρο 7 του Π.Δ. 609/85) για την ανάδειξη αναδόχου εκτέλεσης του έργου: «Αποκατάσταση κτιρίου Διεθνούς Κέντρου Λογοτεχνών και Μεταφραστών» με προϋπολογισμό δαπάνης τετρακόσια τέσσερα εκατομμύρια δρχ. 404.000.000, (συμπεριλαμβανομένου του ΦΠΑ) εκ των οποίων τα τριακόσια τριάντα τρία εκατομμύρια πεντακόσιες πενήντα εννιά χιλιάδες οκτακόσιες σαράντα επτά δρχ. (333.559.847) αντιστοιχούν σε οικοδομικές εργασίες και τα είκοσι τρία εκατομμύρια εννιακόσιες εξήντα δύο χιλιάδες διακόσιες εβδομήντα επτά δρχ. (23.962.277) σε ηλεκτρομηχανολογικές εργασίες. Το ποσό των 44.164.895 δρχ. αντιστοιχεί στη δαπάνη του ΦΠΑ.

Η προθεσμία περάτωσης του έργου ορίζεται σε τριακόσιες (300) ημερολογιακές ημέρες και ο συντελεστής ρ είναι αυτός της κατηγορίας έργων οικοδομικών.

Η εγγύηση για τη συμμετοχή στη δημοπρασία ορίζεται σε οκτώ εκατομμύρια ογδόντα χιλιάδες δρχ. (8.080.000), δηλαδή ποσοστό 2% επί του προϋπολογισμού (συμπεριλαμβανομένου του ΦΠΑ) και βεβαιώνεται με την προσκόμιση ισόποσου γραμματίου του Ταμείου Παρακαταθηκών και Δανείων ή εγγυητικής επιστολής ανεγνωρισμένης τράπεζας ή του Ταμείου Συντάξεως Μηχανικών και Εργοληπτών Δημοσίων Εργών συντεταγμένη κατά τον ισχύοντα τρόπο για το Δημόσιο.

Η δημοπρασία θα διενεργηθεί στις 6 του μήνα Δεκεμβρίου του έτους 1999, ημέρα Δευτέρα στο Δημαρχείο (αίθουσα δημοτικού συμβουλίου) με ώρα έναρξης 10η πρωϊνή και ώρα λήξης 11η πρωϊνή.

Στο διαγωνισμό γίνονται δεκτοί οι παρακάτω:

α) Εργοληπτικές επιχειρήσεις γραμμένες στα ΜΕΕΠ του ΥΠΕΧΩΔΕ για κατηγορία έργων Οικοδομικά με τάξη πτυχίου Δ, Δ1 και Ε.

Β) Οι κάτοχοι παλαιών εργοληπτικών πτυχίων που κατατάσσονται αυτοδίκαια στην αντίστοιχη κατηγορία του ΜΕΕΠ κατά την ειδική διάταξη της παρ. 9 του άρθρου 16 του Ν. 1418/84.

Γ) Κοινοπραξίες των ανωτέρω επιχειρήσεων που καλύπτουν συνολικά την ανωτέρω κατηγορία με την αντίστοιχη τάξη πτυχίου.

Δ) Ανάλογες με τον προϋπολογισμό επιχειρήσεις με έδρα το νομό ή γειτονικό νομό.

Η διενέργεια της δημοπρασίας και η εκτέλεση του έργου διέπονται από το Ν. 1418/84 όπως τροποποιήθηκε και συμπληρώθηκε από το Ν. 2229/94 και τα Π.Δ. 609/85 και 171/87 και σύμφωνα με το νόμο 2576/98 ΦΕΚ 25 Α'/9-2-98 «Περί βελτιώσεως των διαδικασιών για την ανάθεση της κατασκευής των δημοσίων έργων και άλλες διατάξεις, καθώς και την απόφαση Δ17 α/08/16/ΦΝ 402/10-2-98 «Διαδικασία για την ανάδειξη αναδόχων κατασκευής δημοσίων έργων» (ΦΕΚ 116Β/12-2-98).

Τα έξοδα της δημοσιεύσεως της περιλήψεως βαρύνουν τον τελευταίο μειοδότη.

Πληροφορίες, τις εργάσιμες ημέρες και ώρες στα γραφεία της Διεύθυνσης Μεσαιωνικής Πόλης, Ιπποτών 4 και στα τηλέφωνα 0241-36570 ή 0241-74314.

Ο Δήμαρχος
Γιώργος Γιαννόπουλος

ΧΛ-13/11

ΕΛΛΗΝΙΚΗ ΔΗΜΟΚΡΑΤΙΑ
ΠΕΡΙΦΕΡΕΙΑ Ν. ΑΙΓΑΙΟΥ
ΓΕΝΙΚΗ ΔΙΕΥΘΥΝΣΗ ΠΕΡΙΦΕΡΕΙΑΣ
ΔΙΕΥΘΥΝΣΗ ΔΑΣΩΝ
ΔΩΔ/ΣΟΥ

ΑΝΑΚΟΙΝΩΣΗ

Γνωστοποιείται κατά το άρθρο 14 του Ν. 998/79, η αποστολή για δημοσιεύσης στο Δήμο Καλλιθέας της αριθμ. 6259/4-11-99 Πράξης χαρακτηρισμού έκτασης που εκδόθηκε από τον Δ/ντή Δασών Δωδ/σου. Η ΚΜ 300 γαιών Κοσκινού χαρακτηρίζεται ως γεωργική και χορτολιβαδική έκταση.

Ο Δ/ντής Δασών
Δωδ/σου
Φίλιππος Κοντίτσης
Δασολόγος με Α΄ βαθμό

9831-13/11

ΑΠΩΛΕΙΑ

Απωλέσθη βέρα την 3/11/99 στην οδό Αγίας Λαύρας.

Ο ευρών θα αμοιφθεί με 40.000 δρχ.

Τηλ. 30264

9837-24/11

ΔΩΔΕΚΑΝΗΣΙΑΚΟΣ ΣΥΛΛΟΓΟΣ ΑΤΟΜΩΝ ΜΕ ΕΙΔΙΚΕΣ ΑΝΑΓΚΕΣ

ΠΡΟΣΚΛΗΣΗ

ΣΤΗΝ ΕΚΛΟΓΟΓΑΠΟΛΟΓΙΣΤΙΚΗ ΓΕΝΙΚΗ ΣΥΝΕΛΕΥΣΗ

Αγαπητά μέλη.

Σας καλούμε να παρευρεθείτε στην Εκλογοαπολογιστική Γενική Συνέλευση του Δωδεκανησιακού Συλλόγου Ατόμων με Ειδικές Ανάγκες που θα πραγματοποιηθεί στις 13 Νοεμβρίου 1999, ημέρα Σάββατο και ώρα 4 μ.μ. στα γραφεία του ΔΟΝΑ στη οδό Διαγοριδών 1.

Τα θέματα της συνέλευσης είναι τα παρακάτω.

1.Εκλογή της Εφορευτικής Επιτροπής για τις αρχαιρεσίες για την ανάδειξη του νέου Διοικητικού Συμβουλίου της Εξελεγκτικής Επιτροπής και Αντιπροσώπων στην Εθνική Συνομοσπονδία Ατόμων και Ειδικές Ανάγκες του Δωδεκανησιακού Συλλόγου Ατόμων και Ειδικές Ανάγκες.

2.Διοικητικός Απολογισμός

3. Οικονομικός Απολογισμός

4.Εκθεση Εξελεγκτικής Επιτροπής

5.Προγραμματισμός των επόμενων ετών 2000 -2003.

Για οποιοδήποτε πρόβλημα με τη μετακίνηση σας παρακαλούμε επικοινωνείστε με τα γραφεία του Συλλόγου στα τηλέφωνα 73109/38401 από 9 π.μ. έως 3 μ.μ.

Ελπίζουμε ότι θα ανταποκριθείτε στην πρόσκληση μας , είναι πολύ σημαντικό να μη λείπει κανείς.

Για το Διοικητικό Συμβούλιο
Ο πρόεδρος
Ζηδιανάκης Εμμανουήλ
Ο γεν. γραμματέας
Μπαράκας Αθανάσιος

Χ.Λ.-13/11

ΕΛΛΗΝΙΚΗ ΔΗΜΟΚΡΑΤΙΑ
ΝΟΜΑΡΧΙΑ ΔΩΔΕΚΑΝΗΣΟΥ
ΔΗΜΟΣ ΡΟΔΙΩΝ

ΑΝΑΚΟΙΝΩΣΗ

Στη συνέχεια των ανακοινώσεων της ΔΕΥΑΡ σχετικά με την επαναλειτουργία της οδού Λίνδου, ο Δήμος Ροδίων ανακοινώνει ότι:

Στα πλαίσια της εκτέλεσης του έργου "Κατασκευή οδικού άξονα σύνδεσης της Εθνικής οδού Ρόδου -Λίνδου από τη διασταύρωση της προς την Ακρόπολη με την επαρχιακή οδό Ρόδου - Καλιθέας - Φαληρακίου "προϋπολογισμού 546.000.000 δρχ. θα συνεχιστούν να εκτελούνται ακόμη οι εργασίες στο ως άνω τμήμα της οδού Ρόδου - Λίνδου καθώς και στις οδούς Μητροπολίτη Ρόδου Σπυρίδωνος και Κωνσταντινουπόλεως.

Μετά τ΄ ανωτέρω καλούνται οι οδηγοί και οι πεζοί και κινούνται με τη δέουσα προσοχή.

Ο Προϊστάμενος Δ/νσης Τεχν. Υπηρεσιών
Ελευθ. Κωνστάντζος

Χ.Λ.-13/11

ΣΥΛΛΟΓΟΣ ΓΟΝΕΩΝ ΤΟΥ 2ου ΠΕΙΡΑΜΑΤΙΚΟΥ Δ.Σ. ΠΤΔΕ ΠΑΝΕΠΙΣΤΗΜΙΟΥ ΑΙΓΑΙΟΥ

ΠΡΟΣΚΛΗΣΗ

ΤΑΚΤΙΚΗΣ ΓΕΝΙΚΗΣ ΣΥΝΕΛΕΥΣΗΣ

Καλούνται οι γονείς και οι κηδεμόντες των μαθητών του 2ου Πειραματικού Δημοτικού Σχολείου ΠΤΔΕ Πανεπιστημίου Αιγαίου, στην ετήσια τακτική Γενική Συνέλευση με θέματα:

- Ενημέρωση των μελών για τρέχοντα θέματα
- Διοικητικός και οικονομικός απολογισμός
- Προγραμματικός Δράσης
- Εγκριση προϋπολογισμού εσόσων - εξόδων

Την ΤΕΤΑΡΤΗ 24 ΝΟΕΜΒΡΙΟΥ 1999, ώρα 5.000 μ.μ., στο θέατρο της Ακαδημίας.

Σε περίπτωση μη απαρτίας η Γενική Συνέλευση θα επαναληφθεί την επομένη Τετάρτη 1 Δεκεμβρίου 1999, την ίδια ώρα και στον ίδιο χώρο.

Η πρόεδρος **Η γραμματέας**
Σμαράγδη Στάγκα **Γεωργία Λόγγου**

Χ.Λ.-13/11



ΚΕΝΤΡΙΚΟ ΠΡΑΚΤΟΡΕΙΟ PORT AGENT

F/B DALIANA

F/B DIMITROULA

F/B ROMILDA

KYDON TOURS

Από 1/10 έως νεωτέρας

Τα υπερπολυτελή

F/B DHMITROULA - F/B MARINA - F/B RODANTHI

με καθημερινές και εναλλάξ αναχωρήσεις

ΔΡΟΜΟΛΟΓΙΑ ΑΠΟ ΡΟΔΟ

ΔΕΥΤΕΡΑ: 16.00 για Σύμη, Κω, Κάλυμνο, Λέρο, Πάτμο, Πειραιά
ΤΡΙΤΗ: 16.00 για Κω, Κάλυμνο, Πειραιά
ΤΕΤΑΡΤΗ: 16.00 για Κω, Κάλυμνο, Πειραιά
ΠΕΜΠΤΗ: 16.00 για Κω, Κάλυμνο, Λέρο, Πάτμο, Πειραιά
ΠΑΡΑΣΚΕΥΗ: 16.00 για Κω, Κάλυμνο, Λέρο, Πάτμο, Πειραιά
ΣΑΒΒΑΤΟ: 16.00 για Κω, Κάλυμνο, Λέρο, Πάτμο, Πειραιά
ΚΥΡΙΑΚΗ: 16.00 για Κω, Κάλυμνο, Λέρο, Πάτμο, Πειραιά

F/B ROMILDA

ΣΑΒΒΑΤΟ: 15.00 για Καστελλόριζο, Ρόδο
ΣΑΒΒΑΤΟ 22.00 για Σύμη, Τήλο, Νίσυρο, Κω, Κάλυμνο, Αστυπάλαια, Αιγιαλή, Μύκονο, Τήνο, Σύρο, Πειραιά

F/B DIMITROULA

ΤΡΙΤΗ: 15.00 για Σαντορίνη, Νάξο, Πάρο, Πειραιά
ΠΕΜΠΤΗ: 15.00 για Σαντορίνη, Νάξο, Πάρο, Πειραιά
ΚΥΡΙΑΚΗ: 12.30 για Σαντορίνη, Νάξο, Πάρο, Πειραιά

ΕΙΣΙΤΗΡΙΑ - ΠΛΗΡΟΦΟΡΙΕΣ στο

ΠΡΑΚΤΟΡΕΙΟ ΚΥΔΩΝ

• Εθελ. Δωδεκανησίων 14 • Ακτή Σαχτούρη 8
Τηλ. 23.000 - 27722 - 24265 - 27900 - 75268

M28-30/11

Ζουν σε ολόκληρο τον κόσμο

Εκατό εκατ. υπέρβαροι!..

Σε 700.000 ΑΝΕΡΧΟΝΤΑΙ ΟΙ ΠΑΧΥΣΑΡΚΟΙ ΣΤΗΝ ΕΛΛΑΔΑ

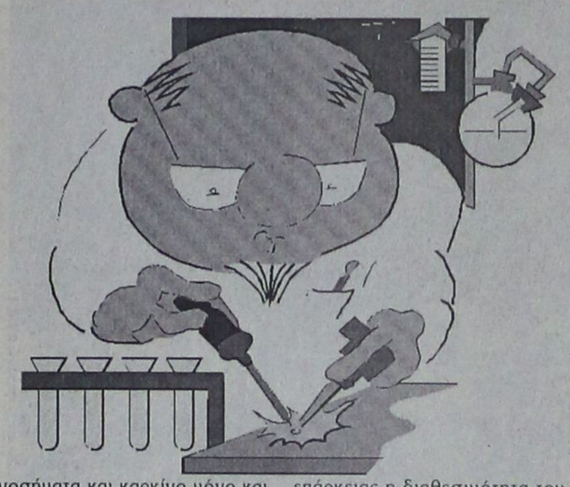

Εκατό εκατομμύρια υπέρβαροι ζουν σ' όλο τον κόσμο, ενώ στην Ελλάδα, σύμφωνα με μελέτη που δημοσιεύθηκε πρόσφατα στο British Medecal Bulletin σχετικά με την επιδημιολογία της παχυσαρκίας στις μεσογειακές χώρες, υπολογίζεται ότι ζουν 700.000 παχύσαρκοι (7% του πληθυσμού) ενώ πάνω από 2.500.000 άτομα ζυγίζουν περισσότερο από το φυσικολογικό. Η παχυσαρκία αποτελεί μάστιγα που απειλεί τη δημόσια υγεία σε όλη την Ευρώπη, ενώ το πρόβλημα είναι πιο έντονο στη νότια και ανατολική Ευρώπη. Στις ΗΠΑ το 55% των ενηλίκων Αμερικανών είναι υπέρβαροι, πράγμα που οδήγησε τον ΠΟΥ να χαρακτρίσει επίσημα την ασθένεια της παχυσαρκίας, επιδημία.

Η μεγάλης διάρκειας μελέτη Framingham έδειξε ότι κάθε παραπάνω κιλό σωματικού βάρους σε άνδρες και ηλικίας από 50-62 ετών αυξάνει κατα 2% την πιθανότητα πρόωρου θανάτου, ενώ αντίστοιχη αύξηση της πιθανότητας πρόωρου θανάτου παρουσιάζεται σε άνδρες ηλικίας από 30 έως 39 ετών. Σχετική έρευνα του American Cancer Society που διεξάχθηκε από το 1982 έως το 1996, η μεγαλύτερη που έχει πραγματοποιηθεί ποτέ (δημοσίευση στο New Englanda Journal of Medicine στις 7-10-99) με τη συμμετοχή 1 εκατ. παχύσαρκων μέσου όρου ηλικίας 52 ετών, έδειξε ότι τα υπέρβαρα άτομα διατρέχουν τον κίνδυνο πρόωρου θανάτου από καρδιαγγειακά νοσήματα και καρκίνο μόνο και μόνο γιατί είναι υπέρβαρα ακόμα κι αν δεν καπνίζουν και είναι καθ' όλα υγιή. Ο Dr Joann Manson, ενδοκρινολόγος του Πανεπιστημίου του Harvand, τονίζει «δε χωρά πλέον αμφιβολία ότι η παχυσαρκία είναι η δεύτερη αιτία θανάτου που μπορεί να αποφευχθεί μετά το κάπνισμα, πράγμα που δείχνει ότι η παχυσαρκία αποτελεί πρόβλημα με πολύ δυσάρεστες επιπλοκές για την υγεία».

Η αλλαγή του διαιτολογίου εφ' όρου ζωής και η στροφή προς μία υγιεινότερη διατροφή, φτωχή σε λίπος σε συνδυαμό με έστω και ήπια σωματική άσκηση αποτελούν τον ενδεδειγμένο τρόπο για τη μείωση του σωματικού βάρους και τη διατήρησή του. Στη φαρμακευτική αντιμετώπιση θα πρέπει να καταφεύγουν άτομα που θεωρούνται ιατρικώς υπέρβαρα ή παχύσαρκα. Πιο συγκεκριμένα, η μείωση της πρόσληψης διατροφικού λίπους είναι απαραίτητη για τη μείωση του σωματικού βάρους γιατί είναι το λίπος της τροφής που επιβαρύνει τον οργανισμό μας περισσότερ από κάθε άλλο θρεπτικό συστατικό (π.χ. υδατάνθρακες, πρωτεΐνες, φυτικές ίνες) γιατί το περιεχόμενο του λίπους σε θερμίδες είναι το υψηλότερο μεταξύ των συστατικών της τροφής (1γραμ. λίπους = 9 θερμίδες), αποθηκεύεται στον οργανισμό μας πιο εύκολα από τους υδατάνθρακες, απαιτεί λιγότερο χρόνο μάσησης και δεν προκαλεί εύκολα κορεσμό.

Η φαρμακολογική έρευνα στράφηκε προς αυτή την κατεύθυνση με τη δημιουργία της ορλιστάτης (XENICAL) που πρόκειται για μια νέα φαρμακευτική ουσία που δρα τοπικά στο γαστρεντερικό και δεν επιτρέπει σε μεγάλο μέρος του λίπους της τροφής να απορροφηθεί. Μεγάλο πλεονέκτημα της ουσίας είναι ότι, σε αντίθεση με παλαιότερες ουσίες που «έκοβαν την όρεξη» και συνοδεύονταν από πολλές παρενέργειες, δεν απορροφάται στον ανθρώπινο οργανισμό και συνεπώς είναι ασφαλής. Η χρήση του φαρμάκου όμως θα πρέπει να συνοδεύεται από φτωχή σε λίπος δίαιτα έτσι ώστε αφενός μεν να αποβεί πιο αποτελεσματικό, αφετέρου δε να μην προκαλείται μεγάλη αποβολή λίπους από τα κόπρανα. Το φάρμακο έχει μελετηθεί σε πάνω από 7.000 υπέρβαρους και παχύσαρκους ασθενείς και έχει αποδειχτεί ότι οδηγεί σε σχεδόν διπλάσια απώλεια βάρους από ό,τι η δίαιτα μόνη της. Η ορλιστάτη κυκλοφορεί σε όλες τις χώρες της Ευρωπαϊκής Ενωσης στην Αμερική, καθώς και στις περισσότερες άλλες χώρες του κόσμου. Στην Ελλάδα κυκλοφόρησε τον Απρίλιο 1999, και παρά τα αρχικά προβλήματα επάρκειας η διαθεσιμότητα του φαρμάκου έχει πλέον ομαλοποιηθεί.

YAMAHA

YAMAHA MOTOR HELLAS A.E.

ΠΩΛΗΣΕΙΣ - ΑΝΤΑΛΛΑΚΤΙΚΑ
ΑΞΕΣΟΥΑΡ - ΕΠΙΣΚΕΥΕΣ

✓ ΕΞΟΥΣΙΟΔΟΤΗΜΕΝΟ ΣΥΝΕΡΓΕΙΟ
✓ ΠΛΗΡΗ ΓΚΑΜΑ ΑΝΤΑΛΛΑΚΤΙΚΩΝ
✓ ΤΙΜΕΣ ΑΝΤΙΠΡΟΣΩΠΕΙΑΣ

X1335-30/1

ΕΠΙΣΗΜΟΣ ΣΥΝΕΡΓΑΤΗΣ ΡΟΔΟΥ
Χ. ΚΙΒΙΛΓΚΗΜ
ΚΟΛΟΚΟΤΡΩΝΗ 9 - ΡΟΔΟΣ - ΤΗΛ 20779 -37910

ARISTON

ΤΑ ΠΑΝΤΑ ΑΡΙΣΤΑ

Ευκολίες πληρωμής
από 18 μέχρι και 24 μήνες

ΧΑΜΗΛΕΣ ΤΙΜΕΣ ΚΑΙ ΔΟΣΕΙΣ
ARISTON ΙΤΑΛΙΑΣ:

ΚΟΥΖΙΝΕΣ ΚΑΙ ΦΟΥΡΝΟΙ ΠΑΝΤΟΣ ΤΥΠΟΥ - ΕΣΤΙΕΣ ΚΕΡΑΜΙΚΕΣ ΚΑΙ ΑΠΛΕΣ - ΨΥΓΕΙΑ - ΚΑΤΑΨΥΚΤΕΣ - ΨΥΓΕΙΟΚΑΤΑΨΥΚΤΕΣ - ΠΛΥΝΤΗΡΙΑ ΡΟΥΧΩΝ ΚΑΙ ΠΙΑΤΩΝ - ΘΕΡΜΟΣΙΦΩΝΕΣ - ΑΠΟΡΡΟΦΗΤΗΡΕΣ ΚΟΥΖΙΝΑΣ ΠΑΝΤΟΣ ΤΥΠΟΥ
απλά και εντοιχιζόμενα σε ποικιλία χρωμάτων
ΚΑΙ ΤΩΡΑ:
ΠΛΥΝΤΗΡΙΑ - ΨΥΓΕΙΑ - ΚΟΥΖΙΝΕΣ ΚΑΙ ΜΙΚΡΟΣΥΣΚΕΥΕΣ BOSCH - SIEMENS (ΜΠΟΣ ΣΙΜΕΝΣ) ΣΤΙΣ ΧΑΜΗΛΟΤΕΡΕΣ ΤΙΜΕΣ ΤΗΣ ΑΓΟΡΑΣ

Επισκεφθείτε μας
για να βεβαιωθείτε για
τις ΧΑΜΗΛΕΣ ΤΙΜΕΣ μας!

Εισάγουμε και γι'αυτό πουλάμε φθηνότερα

ARISTON Η ΠΡΟΗΓΜΕΝΗ ΤΕΧΝΟΛΟΓΙΑ

ΤΗΛΕΟΡΑΣΕΙΣ - ΒΙΝΤΕΟ - ΒΙΝΤΕΟΚΑΜΕΡΕΣ - ΒΙΝΤΕΟΤΗΛΕΟΡΑΣΕΙΣ - ΜΙΚΡΟΣΥΣΚΕΥΕΣ - FAX - ΣΤΕΡΕΟ - ΤΗΛΕΦΩΝΑ - -C.D. - ΣΚΟΥΠΕΣ ΠΑΝΤΟΣ ΤΥΠΟΥ σε μεγάλη ποικιλία

X1328-30/11

Αντιπρόσωποι- Εισαγωγείς ΔΩΔΕΚΑΝΗΣΟΥ από το 1960:

ΑΔΕΛΦΟΙ ΣΤΕΦΑΝΟΥ Ο.Ε.

Δενδρινού & Χατζηαγγέλου - τέρμα Κορδιγκτώνος, τηλ. 22568, 22695



X1334-30/11

GR

Grand Hotel



Προτιμήστε το νέο μας
PIANO BAR
με τον πιανίστα μας
Τάκη Τσώνη



Ο τέλειος συνδυασμός ποιότητας και οικονομίας
YELLOW SPOT



X1315-30/11

ΜΟΥΣΙΚΟΠΑΙΔΑΓΩΓΙΚΟΣ
ΠΝΕΥΜΑΤΙΚΟΣ ΣΥΛΛΟΓΟΣ
ΡΟΔΟΥ «Ο ΑΠΟΛΛΩΝ»

Ανακοίνωση

ΤΟ ΕΛΛΗΝΙΚΟ ΩΔΕΙΟ ΠΑΡ/ΜΑ ΡΟΔΟΥ

ΑΝΑΚΟΙΝΩΝΕΙ

ότι θα λειτουργήσει τμήμα βιολοντσέλου στο οποίο θα διδάξει ο συνθέτης βιολοντσελίστας και διευθυντής ορχήστρας Marcel Spinei (ο οποίος μιλά άπταιστα ελληνικά).

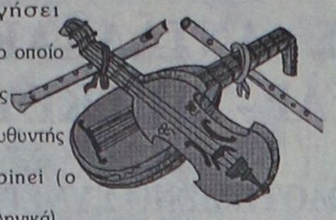

Για περισσότερες πληροφορίες στη γραμματεία του Ωδείου
3-7μ.μ., οδός Γράμμου 34γ, τηλέφωνο - FAX 29635

33126-14/11

Μετέχει ως ιδρυτικό μέλος και η Ρόδος

Δίκτυο τουριστικών πόλεων

ΤΙ ΑΠΟΦΑΣΙΣΤΗΚΕ ΣΤΟ ΣΥΝΕΔΡΙΟ ΤΗΣ ΡΟΔΟΥ

Από το Δίκτυο Τουριστικών Πόλεων, στο οποίο μετέχει ως ιδρυτικό μέλος και ο Δήμος Ροδίων, ανακοινώθηκαν τα πορίσματα της συνάντησης των μελών του, που πραγματοποιήθηκε στο περιθώριο του πρόσφατου συνεδρίου της ΚΕΔΚΕ που πραγματοποιήθηκε στη Ρόδο.

Βάσει αυτών, επαναβεβαιώθηκε η πρόθεση των ιδρυτικών μελών για την υλοποίηση των στόχων και των προοπτικών του Δικτύου, οι οποίοι είναι συγκεκριμένα:

- Κοινή δράση - συνεργασία με άλλους ΟΤΑ των χωρών της Μεσογείου και της Ευρώπης
- Κοινή δράση και συνεργασία με επιστημονικά κέντρα και ιδρύματα των χωρών της Μεσογείου και της Ευρώπης, καθώς και με θεσμοθετημένα όργανα της Ε.Ε. και με διεθνείς οργανισμούς
- Ερευνα και αναζήτηση για αξιοποίηση νέων μοφών τουρισμού, απόλυτα συμβατών με το φυσικό και πολιτιστικό περιβάλλον των χωρών από τις οποίες προέρχονται οι συμμετέχοντες ΟΤΑ
- Ανταλλαγή πληροφοριών και εμπειριών μεταξύ των μελών του δικτύου, αλλά και με άλλους αρμόδιους φορείς
- Οργάνωση κοινών προγραμμάτων (προβολής, διαφήμισης, περιβάλλοντος, πολιτισμού, κλπ) και χρηματοδότησής τους
- Πρόσβαση στην πληροφόρηση, με την αξιοποίηση τραπεζών δεδομένων και νέων τεχνολογιών.

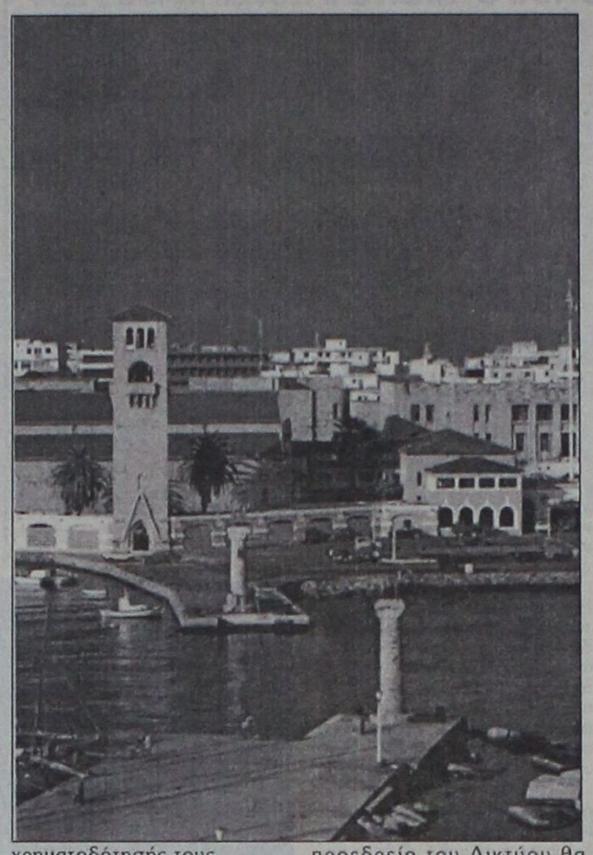

Κατά τη συνάντηση της Ρόδου, εξάλλου, αποφασίστηκε να ενταθούν οι προσπάθειες καθιέρωσης του Δικτύου ως θεσμικού συμβούλου και συνομιλητή των κρατικών φορέων σε θέματα που απασχολούν τους τουριστικούς δήμους. Προς το σκοπό αυτό, το προεδρείο του Δικτύου θα επιδώξει συνάντηση με τον γ.γ. του ΕΟΤ κ. Γιαννακόπουλο, για να ζητήσει τη θετική του εισήγηση κυρίως προς το ΥΠΕΣΔΔΑ για τα εξής θέματα:

➥ Στα κριτήρια κατανομής του ΕΠΤΑ για τους τουριστικούς δήμους να ληφθεί υπόψη όχι μόνον ο μόνιμος πληθυσμός των δήμων, όπως έχει καταγραφεί από την απογραφή πληθυσμού του 1991, αλλά και ο ισοδύναμος πληθυσμός που θα προκύπτει από τον συνυπολογισμό και των διαθέσιμων τουριστικών κλινών (με κάποιο συντελεστή)

➥ Χρηματοδότηση του Δικτύου

➥ Παραχώρηση δωρεάν χώρου στις διεθνείς εκθέσεις για την προβολή του Δικτύου

➥ Αλλαγή του τρόπου είσπραξης του τέλους παρεπιδημούντων (2%, βάσει του άρθρου 20 του Ν. 2539/97), με καθορισμό ανώτατου πλαφόν και εξειδίκευση του ποσοστού από τα κατά τόπους δημοτικά συμβούλια

➥ Απόδοση του τέλους 2% επί του κόστους διαφήμισης στους Δήμους όπου οι διαφημιζόμενες επιχειρήσεις ασκούν τη δραστηριότητά τους και όχι στον Δήμο, όπου βρίσκεται η έδρα τους

Επίσης, κατά τη συνάντηση της Ρόδου αποφασίστηκε η συμμετοχή του Δικτύου στην ημερίδα των Βρυξελλών με θέμα τις νέες τεχνολογίες στην υπηρεσία του τουρισμού. Το Δίκτυο θα εκπροσωπήσει ο τεχνικός του σύμβουλος, αντιπρόεδρος του ΤΕΙ Κρήτης καθηγητής κ. Δημήτρης Τερζάκης.

Τέλος, ανακοινώθηκε ότι στην επόμενη συνάντηση των μελών του Δικτύου θα καθοριστεί αναλυτικά ο τρόπος διερεύνησής του και το ύψος της οικονομικής συμμετοχής των μελών του.

ΛΑΧΕΙΑ ΠΡΟ-ΠΟ

ΠΡΑΚΤΟΡΕΙΟΝ
ΓΙΩΡΓΟΣ ΚΟΝΤΟΖΑΜΑΝΗΣ
ΜΕΓ. ΚΩΝΣΤΑΝΤΙΝΟΥ 43 • ΡΟΔΟΣ ☎ 20800



ΛΟΤΤΟ
ΙΠΠΟΔΡΟΜΟΣ
ΚΑΤΑΘΕΣΗ ΔΕΛΤΙΩΝ ΠΡΟ-ΠΟ ΜΕΧΡΙ ΣΑΒΒΑΤΟ ΛΟΤΤΟ ΜΕΧΡΙ ΤΡΙΤΗ 3 μ.μ.
ΕΥΕΜΥΘΕΙΑ • ΕΥΑΙΣΘΗΣΙΑ • ΤΥΧΗ



ΦΘΙΝΟΠΩΡΙΝΕΣ - ΧΕΙΜΕΡΙΝΕΣ ΕΚΔΡΟΜΕΣ

ΠΑΡΙΣΙ – DISNEYLAND
ΡΩΜΗ
ΓΥΡΟΣ ΙΤΑΛΙΑΣ
ΙΣΠΑΝΙΑ
ΑΥΣΤΡΙΑ – ΒΙΕΝΝΗ
ΒΙΕΝΝΗ – ΠΡΑΓΑ
ΒΙΕΝΝΗ – ΒΟΥΔΑΠΕΣΤΗ
ΒΟΥΔΑΠΕΣΤΗ
ΕΛΒΕΤΙΚΕΣ ΑΛΠΕΙΣ
ΛΟΝΔΙΝΟ
ΚΑΤΡΟ (κρουαζιέρα ΝΕΙΛΟΥ)
ΜΑΡΟΚΟ
ΤΥΝΗΣΙΑ

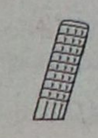

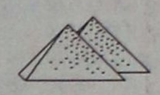

Μεγάλα ταξίδια
ΜΠΑΓΚΟΚ – ΣΙΓΚΑΠΟΥΡΗ – ΠΟΥΚΕΤ
ΜΠΑΓΚΟΚ – ΜΠΑΛΙ
ΜΠΑΓΚΟΚ – ΠΟΥΚΕΤ
ΜΠΑΓΚΟΚ –ΣΙΓΚΑΠΟΥΡΗ – ΠΟΥΚΕΤ – ΣΑΜΟΥΙ
ΜΠΑΛΙ
ΠΕΚΙΝΟ – ΣΙΑΝ – ΓΚΟΥΤΛΙΝ – ΚΑΝΤΩΝΑ
ΜΕΞΙΚΟ – ΤΑΣΚΟ – ΑΚΑΠΟΥΛΚΟ
ΚΟΥΒΑ (ΑΒΑΝΑ – ΒΑΡΑΔΕΡΟ)
ΚΕΝΥΑ
ΜΠΟΥΕΝΟΣ ΑΤΡΕΣ – ΡΙΟ – ΙΓΚΟΤΑΣΟΥ

Πληροφορίες - Προγράμματα

ΠΡΑΚΤΟΡΕΙΟ ΤΑΞΙΔΙΩΝ
ΣΑΒΒΑΣ ΣΑΗΣ
ΤΟ ΠΡΑΚΤΟΡΕΙΟ ΠΟΥ ΕΜΠΙΣΤΕΥΕΣΤΕ
ΤΑΡΠΟΝ ΣΠΡΙΓΚΣ 42 (δίπλα στην Πίστεως)
Τηλ. 39781-3

M23 - 30/11



7ήμερη εκδρομή (ατμοπλοϊκώς)
ΓΥΡΟΣ ΠΕΛΟΠΟΝΝΗΣΟΥ

Από 17/11 - 23/11 ΑΤΜΟΠΛΟΪΚΟΣ
Και 18/11 - 22/11 ΑΕΡΟΠΟΡΙΚΩΣ

Μια μοναδική ευκαιρία να επισκεφθείτε την **Επίδαυρο**, το **Ναύπλιο**, το **Κάστρο του Παλαμιδιού**, το **Τολό**, την **Παναγιά Μαλεβή**, **Τρίπολη, Σπάρτη, Γύθειο, Σπήλαια Δυρού, Καλαμάτα, Πύλο, Γαργαλιάνους, Φιλιατρά, Αρχαία Ολυμπία, Πάτρα, Καλάβρυτα, Μέγα Σπήλαιο, Αγ. Λαύρα, Ισθμό Κορίνθου.**

Πληροφορίες - Πρόγραμμα

M23-14/11

ΠΡΑΚΤΟΡΕΙΟ ΤΑΞΙΔΙΩΝ
ΣΑΒΒΑΣ ΣΑΗΣ
Τάρπον Σπριγκς 42 (δίπλα στην ΠΙΣΤΕΩΣ) Τηλ. 39781 - 3

η ΣΠΑΝΟΣ CARD σας προσφέρει κάτι μοναδικό!

ΔΩΡΟΕΠΙΤΑΓΕΣ και ΑΥΤΟΚΙΝΗΤΑ

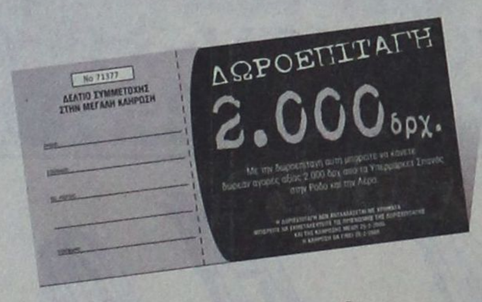

μεγάλη κλήρωση
για δυο DAEWOO Matiz

Θα κληρωθεί ένα αυτοκίνητο στο κατάστημα της Ρόδου & ένα αυτοκίνητο στο κατάστημα της Λέρου.

Συμπληρώνοντας 150 πόντους στην Σπανός Card κερδίζετε

- μια δωροεπιταγή για τις επόμενες αγορές σας από τα Υπερμάρκετ Σπανός.
- συμμετοχή στην κλήρωση για το μεγάλο δώρο.

Ένα πραγματικά Μεγάλο Δώρο

για τους δύο υπερτυχερούς της μεγάλης κλήρωσης. Γιατί μαζί με την δωροεπιταγή, αποκτάτε δικαίωμα συμμετοχής στην κλήρωση για δύο πανέμορφα αυτοκίνητα DAEWOO MATIZ που σας προσφέρουν τα Υπερμάρκετ Σπανός.





Αποκτήστε την τώρα!

ΓΙΑΤΙ Η ΔΩΔΕΚΑΝΗΣΟΣ ΕΙΝΑΙ Ο ΤΟΠΟΣ ΜΑΣ!

MARCOS travel

ZACHARIAS MERCOURIS

ΤΙΜΕΣ ΞΕΝΟΔΟΧΕΙΩΝ:

ΑΘΗΝΑ:

	ΜΟΝΟΚΛΙΝΟ	ΔΙΚΛΙΝΟ
PRESIDENT	9.000	12.000
ASTOR	11.000	14.500
ILISIA	13.600	17.400
ALEXANDROS	14.500	18.000
CHRISTINA	11.500	15.000
RIVA	12.500	15.500
PARTHENON	14.000	18.000
ACHILLEAS	8.500	11.000
PLAZA	8.000	12.000
PLAKA	10.500	13.000
ZINON	8.000	11.000
PYTHAGORION	10.000	14.000
STANLEY	10.500	15.200
CHANDRIS		33.000
AMALIA	21.700	30.000
ACHILLION	11.000	14.600
HELLINIS	8.000	11.000
ILISSOS	10.500	14.000
TITANIA	19.700	21.600

ΚΗΦΙΣΙΑ

CATERINA	22.000	26.000

ΠΕΙΡΑΙΑΣ:

LILIA	12.500	14.500
MISTRAL	17.000	22.000
SAVOY	23.000	29.500
ANEMONI	12.500	17.000

ΓΛΥΦΑΔΑ:

SEA VIEW	12.500	14.500
EMMANTINA	14.600	17.800

ΘΕΣΣΑΛΟΝΙΚΗ:

LE PALACE	15.800	23.000
MANDRINO	13.500	18.000
PHILIPPION	19.500	21.500

Π. Π. ΓΕΡΜΑΝΟΥ 9
(ΕΜΠΟΡΙΚΟ ΚΕΝΤΡΟ ΦΩΚΙΑΛΗ)
Τηλ. 34017, 39666, 25275

Σας ενημερώνουμε ότι στο Ξενοδοχείο Sofitel Capsis λειτουργεί κλειστή θερμαινόμενη πισίνα.
Για πληροφορίες όσον αφορά τις ώρες και όρους λειτουργίας, παρακαλώ καλέστε το 25-015

CAPSIS
Conference Centre & Resort Hotels

X1334-30/11

Herzliche Einladung!

ΕΛΑΤΕ ΣΤΟ «BAZAR» ΜΑΣ
Σαββατο 13-11-99 ώρα 16-20.00
στο «Οικουμενικό Κέντρο»
στην Παπαλουκά 27
Καφές και γλυκά σε χαμηλές τιμές!
Σας περιμένουμε

BESUCHEN SIE UNSEREN «BAZAR» AM
Samstag 13-11-99 16-20 Uhr
im «Ökumenischen Begegnungs - zentrum»
in der Papalouka 27
Mit preiswerter Kaffee - und Kuchentheke!
Wir freuen uns auf Sie!

BAZAR

T3139-13/11

ΜΗΝ ΑΝΗΣΥΧΕΙΤΕ για την ΑΚΟΗ ΣΑΣ

Τα παραδοσιακά ακουστικά βαρηκοΐας δεν είναι πάντα ωφέλιμα

Εάν δεν ακούτε όπως ακούγατε - ειδικά όταν υπάρχει θόρυβος - μην ανησυχείτε άδικα.

Τώρα υπάρχει λύση

Κυριολεκτικά χιλιάδες άνθρωποι, έλυσαν το πρόβλημα αυτό χρησιμοποιώντας ένα μικροσκοπικό, με διαυγή ήχο και χωρίς καλώδια ακουστικό.

Πρόκειται για ένα αξιοθαύμαστο επίτευγμα της σύγχρονης τεχνολογίας με ειδική σχεδίαση που βοηθάει στο να λύσετε το πρόβλημα της ξεκάθαρης ακοής. Το ακουστικό αυτό, διατίθεται από την AKOUSTICA MEDICA, την εταιρία που ειδικεύεται παγκοσμίως στα μικροσκοπικά, υψηλής τεχνολίας ΑΚΟΥΣΤΙΚΑ ΒΑΡΗΚΟΪΑΣ.

Εάν λοιπόν - όπως τόσοι άλλοι άνθρωποι - δυσκολεύεστε με την ακοή σας, ειδικά όταν βρίσκεστε σε θορυβώδες περιβάλλον ή όταν βλέπετε τηλεόραση ή όταν συνομιλείτε με άλλα άτομα, μην περιμένετε άλλο.

Συμπληρώστε και ταχυδρομείστε μας ΤΩΡΑ το ειδικό κουπόνι.

Εμείς θα σας στείλουμε ένα ολοκληρωμένο ενημερωτικό πακέτο, που περιλαμβάνει αναλυτικές πληροφορίες για το ΝΕΟ μας μικροσκοπικό ακουστικό βαρηκοΐας αλλά και τον χρήσιμο οδηγό «Απλός Τρόπος Για Τέλεια Ακοή».

Δωρεάν και χωρίς υποχρέωση

Το ενημερωτικό μας πακέτο, θα σας αποσταλεί χωρίς κανένα δικό σας κόστος και χωρίς καμία υποχρέωση.

Αισθανθείτε ευτυχισμένοι και νέοι ξανά, ακούγοντας καθαρότερα.

ΑΚΟΥΣΤΙΚΗ, Πλ. Ομονοίας 12, Αθήνα, 10431, Τηλ.: (01) 3234463
ΠΑΡΑΒΑΝΤΗ, Πραξιτέλους 2 & Κολοκοτρώνη, Αθήνα 10561, Τηλ. (01) 3236341

Για πληροφορίες τηλεφωνήστε στο (01) 3214463

ΔΩΡΕΑΝ ΧΩΡΙΣ ΚΑΜΙΑ ΥΠΟΧΡΕΩΣΗ

Παρακαλώ ταχυδρομήστε μου - χωρίς καμία επιβάρυνση ή υποχρέωση αγοράς - τη δωρεάν προσφορά σας. ☐ Σημειώστε Χ αν είστε συνταξιούχος
Κύριος / Κυρία. . . . . .
Διεύθυνση: . . . . . .
. . . . . .
Τ.Κ. . . . . ΤΗΛ. . . . . .
Ταχυδρομήστε το κουπόνι στη διεύθυνση: AKOUSTICA MEDICA, Πλ. Ομονοίας 12, 2ος όροφος, Αθήνα, 10431

Προωθεί η κυβέρνηση με σχέδιο νόμου

Ιδιωτικοποίηση των λιμανιών

ΘΑ ΕΞΥΠΗΡΕΤΕΙΤΑΙ ΚΑΛΥΤΕΡΑ Η ΝΑΥΤΙΛΙΑ



Την ιδιωτικοποίηση του συνόλου των ελληνικών λιμένων προωθεί η κυβέρνηση με σχέδιο νόμου που κατέθεσαν χθες από κοινού οι υπουργοί Εθνικής Οικονομίας κ. Γιάννος Παπαντωνίου και Εμπορικής Ναυτιλίας κ. Σταύρος Σουμάκης. Το σχέδιο νόμου προβλέπει την ένταξη των λιμένων εκείνων που οι διοικήσεις τους το επιθυμούν στο ν. 2414/96 βάσει του οποίου μετατράπηκαν οι Οργανισμοί Λιμένος Πειραιά και Θεσσαλονίκης σε ανώνυμες εταιρίες.

Η κυβέρνηση εκτιμά ότι η θεσμική αυτή αναμόρφωση των δύο μεγαλύτερων λιμένων της χώρας πρέπει να επεκταθεί και στα υπόλοιπα λιμάνια, κυρίως σε αυτά που είναι στρατηγικής σημασίας για την οικονομία και την ανάπτυξη της Ελλάδας εν όψει και των νέων συνθηκών που δημιουργούν οι μεγάλοι οδικοί άξονες ΠΑΘΕ και Εγνατία και ο δύο δυναμικοί ορίζοντες Αδριατικής - Δυτικής Ευρώπης και Βαλκανικής - κεντρικής - Ανατολικής Ευρώπης - Μαύρης Θάλασσας. Χρονικά, εκτιμούν τα αρμόδια κυβερνητικά στελέχη είναι πλέον η κατάλληλη στιγμή να προωθηθούν οι αλλαγές αυτές που ως έναν σημαντικό βαθμό εξαρτώνται άμεσα από τα Λιμενικά Ταμεία τα οποία διαχειρίζονται σήμερα τα ελληνικά λιμάνια που δεν είναι οργανισμοί.

Οι νέες ανώνυμες εταιρίες θα μπορούν:

➤ Να συνιστούν, με απόφαση του διοικητικού συμβουλίου τους,θυγατρικές εταιρίες και να συμμετάσχουν σε άλλες εταιρίες ή επιχειρήσεις που έχουν σκοπό την εκμετάλλευση των χωρών και την ανάπτυξη δραστηριοτήτων και σε άλλους λιμένες εντός ή εκτός της χώρας ή έχουν παρεμφερή με το δικό τους σκοπό και γενικά έχουν σκοπούς συναφείς ή υποβοηθητικούς της δραστηριότητάς τους καθώς και να συνεργάζονται με αυτές.

➤ Να παρέχουν συμβουλευτικές υπηρεσίες προς φυσικά ή νομικά πρόσωπα, κράτη ή διεθνείς οργανισμούς, ιδίως στον τομέα των μεταφορών.

➤ Να φροντίζουν για την επαγγελματική εκπαίδευση των εργαζομένων σε αυτήν.

➤ Να δημιουργούν κατάλληλη ερευνητική υποδομή και να εκπονούν πάσης φύσεως έρευνες και μελέτες για θέματα που άπτονται των σκοπών τους.

➤ Να συμμετέχουν σε δραστηριότητες που έχουν στόχο την προώθηση των θεμάτων που άπτονται του σκοπού τους, είτε στο επίπεδο της Ευρωπαϊκής Ένωσης, είτε σε εθνικό ή παγκόσμιο επίπεδο.

➤ Να ιδρύουν ή να συμμετάσχουν σε εταιρίες επιχειρηματικού κεφαλαίου.

Οι νέες ανώνυμες εταιρίες θα είναι κοινής ωφελείας με σκοπό την εξυπηρέτηση του δημοσίου συμφέροντος, θα λειτουργούν με τους κανόνες της ιδιωτικής οικονομίας, θα απολαμβάνουν διοικητικής και οικονομικής αυτοτέλειας και θα τελούν υπό την εποπτεία του υπουργείου Εμπορικής Ναυτιλίας.

Η κινητή και ακίνητη περιουσία που έχουν υπό την παρούσα μορφή θα μεταβιβαστεί στις ανώνυμες εταιρίες. Στις περιπτώσεις όμως κατά τις οποίες υπάρχει κινητή ή ακίνητη περιουσία που ανήκει στα Λιμενικά Ταμεία θα μεταβιβαστούν και αυτά στις νέες εταιρίες και κατά τη διαδικασία μεταβολής θα είναι πλήρως ασαλλαγμένα από κάθε φόρο, τέλος, τέλος χαρτοσήμου εισφοράς, καθώς και δικαιώματα υπέρ τρίτων.

Οι νέες εταιρίες θα υπόκεινται μόνο σε φόρο εισοδήματος και θα απολαμβάνουν όλα τα προνόμια που απολαμβάνει και το Δημόσιο στις δημόσιες και ιδιωτικές σχέσεις και συναλλαγές του. Όσον αφορά τη μελέτη και την εκτέλεση έργων στην περιοχή της αρμοδιότητάς τους το σχέδιο νόμου προβλέπει ότι τις αποφάσεις αυτές θα μπορούν να τις λαμβάνουν τα διοικητικά συμβούλιά τους. Όταν πρόκειται όμως για έργα εθνικού επιπέδου θα απαιτείται η έγκριση της σχετικής απόφασης του διοικητικού συμβουλίου πριν από την εκτέλεσή της, από τον υπουργό Περιβάλλοντος Χωροταξίας και Δημοσίων Έργων.

Επίσης όταν πρόκειται για λιμενικά έργα που θα αφορούν σε προσχώσεις της θάλασσας προς εξυπηρέτηση της επιβατικής και εμπορικής κίνησης των λιμενικών αρμοδιοτήτων των ανωνύμων εταιριών θα εκτελούνται έπειτα από την έκδοση κοινής απόφασης των υπουργών Οικονομικών, Περιβάλλοντος Χωροταξίας και Δημοσίων Έργων και Εμπορικής Ναυτιλίας, με τη σύμφωνη γνώμη και του Γενικού Επιτελείου Ναυτικού.

Ένα ακόμη σημαντικό στοιχείο που προβλέπει το σχέδιο νόμου αφορά στην παρούσα μορφή των λιμένων γύρω από πιθανές συνεργασίες που βρίσκονται σε εξέλιξη.

Σύμφωνα με το σχέδιο νόμου στις κάθε είδους, τύπου, φύσης και περιεχομένου δικαιοπραξίες που έχουν συναφθεί και βρίσκονται σε ισχύ μέχρι την έναρξη ισχύος του προεδρικού διατάγματος υπαγωγής, στις οποίες το μοναδικό ή ένα από τα συμβαλλόμενα μέρη είναι το μετατρεπόμενο Λιμενικό Ταμείο ως νομικό πρόσωπο δημοσίου δικαίου, υπεισέρχεται ως καθολικός διάδοχος το νομικό πρόσωπο της ανωνύμου εταιρίας χωρίς κανένα από τα συμβαλλόμενα μέρη να δικαιούται να ζητήσει για τον λόγο αυτό τη λύση της σύμβασης.

11ήμερη εκδρομή στους ΑΓΙΟΥΣ ΤΟΠΟΥΣ με το F/B «SEA SYMPHONY»
Αναχώρηση 30/11
Επιστροφή 11/12

ΚΥΠΡΟΣ – ΜΟΝΗ ΠΑΝΑΓΙΑΣ ΚΥΚΟΥ – ΤΑΦΟΣ ΜΑΚΑΡΙΟΥ – ΧΑΪΦΑ – ΙΕΡΟΥΣΑΛΗΜ – ΝΑΟΣ ΑΝΑΣΤΑΣΕΩΣ – ΤΑΦΟΣ ΤΟΥ ΧΡΙΣΤΟΥ – ΓΟΛΓΟΘΑΣ – ΑΓΙΑ ΣΙΩΝ – ΜΟΝΗ ΤΙΜΙΟΥ ΣΤΑΥΡΟΥ – ΒΗΘΛΕΕΜ – ΣΠΗΛΑΙΟ ΓΕΝΝΗΣΗΣ ΤΟΥ ΧΡΙΣΤΟΥ – ΜΟΝΗ ΑΓ. ΘΕΟΔΟΣΙΟΥ – ΣΙΝΑ – ΜΟΝΗ ΑΓΙΑΣ ΑΙΚΑΤΕΡΙΝΗΣ – ΝΕΚΡΑ ΘΑΛΑΣΣΑ – ΤΑΦΟΣ ΤΟΥ ΛΑΖΑΡΟΥ – ΓΕΣΘΗΜΑΝΗ – ΤΑΦΟΣ ΤΗΣ ΠΑΝΑΓΙΑΣ – ΟΡΟΣ ΘΑΒΩΡ – ΝΑΖΑΡΕΤ – ΚΑΝΑ – ΚΑΠΕΡΝΑΟΥΜ – ΤΙΒΕΡΙΑΔΑ – ΙΟΡΔΑΝΗΣ ΠΟΤΑΜΟΣ κ.ά.π.

Στην παραπάνω εκδρομή περιλαμβάνονται:
Πλοίο - καμπίνες - ξενοδοχείο Α' κατηγορίας με πρωινό και δείπνο - μεταφορές - εκδρομές - συνοδός γκρουπ και φόροι.

Τιμή πακέτου δρχ. 205.000 το άτομο

Πληροφορίες
SEVEN STARS HOLIDAYS LTD
από τις 09.00 - 13.00 στα τηλέφωνα 75840 - 41
Αρχάγγελος τηλ. 0244 - 22426

T3154-30/11

ΘΕΡΜΟΠΟΜΠΟΙ

τι θερμοπομποί;

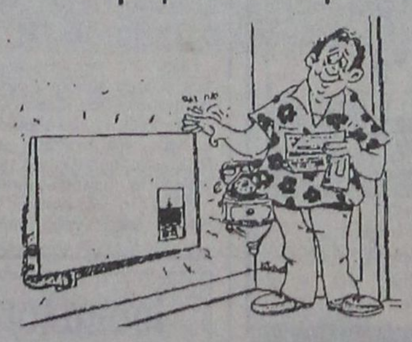

- Οι θερμοπομποί που πρόκειται να εγκαταστήσετε **ίσως είναι θερμοπομποί, ίσως δεν είναι,** γιατί άλλη είναι η **θέρμανση με μεταφορά** και άλλη η **θέρμανση με ακτινοβολία.**
- Και αν είναι θερμοπομποί, **ίσως μελετήθηκαν και εγκαταστάθηκαν σωστά ίσως όχι.**
- Ανάλογα με το **αν είναι θερμοπομποί ή όχι** και με το **πως** μελετήθηκαν και εγκαταστάθηκαν, **καταναλώνουν πολύ ή λίγο ρεύμα.**
- Για να γίνει μια **καλή, ασφαλής και οικονομική θέρμανση,** δεν είναι αρκετό να **θέλει** αυτός που την κάνει, πρέπει και να **γνωρίζει** και να **μπορεί.**
- Εμείς **γνωρίζουμε και μπορούμε.** Ζητήσετε πληροφορίες από εμάς ή τους εκατοντάδες πελάτες μας. Έτσι διασφαλίζεται το συμφέρον σας.

ΘΕΡΜΟΠΟΜΠΟΙ ΝΟΡΒΗΓΙΑΣ ELNOR
ΑΠΟΚΛΕΙΣΤΙΚΟΣ ΑΝΤΙΠΡΟΣΩΠΟΣ
ΒΟΥΤΥΡΑΚΗΣ Ι.Χ. Ε.Π.Ε

X1365-30/11

ΔΩΔ/ΚΗΣ ΝΕΟΛΑΙΑΣ 16 ΡΟΔΟΣ -ΤΗΛ. ΚΕΝΤΡΟ: (0241) 76100

NTETEKTIB
30 ΧΡΟΝΙΑ ΜΟΝΙΜΑ ΚΑΙ ΣΤΗ ΡΟΔΟ
35354-28780
Π.Π ΓΕΡΜΑΝΟΥ 6 (ΠΛΑΤ.ΦΩΚΙΑΛΗ)
Η ΛΥΣΗ!! ΣΕ ΚΑΘΕ ΣΑΣ ΠΡΟΒΛΗΜΑ
EXPRESS SECURITY

X. 1316 - 30/11

RODOS PALACE
Resort Hotel • Convention Center

Το Πολυτελέστερο Ξενοδοχειακό Συγκρότημα της Ρόδου, ζητεί για άμεση πρόσληψη:

ΙΔΙΑΙΤΕΡΑ ΓΡΑΜΜΑΤΕΑ ΔΙΕΥΘΥΝΣΗΣ
EXECUTIVE SECRETARY

Απαραίτητα προσόντα:

- Άριστη γνώση της Ελληνικής και Αγγλικής γλώσσας.
- Ικανότητα χειρισμού Ηλεκτρονικού Υπολογιστή (Windows).
- Τυφλό σύστημα δακτυλογράφησης (Word).

Η ιδανική υποψήφια πρέπει να είναι έως 30 ετών με ανάλογη προϋπηρεσία. Οποιαδήποτε επιπλέον προσόντα θα συνεκτιμηθούν στην αξιολόγηση. Η απασχόληση είναι 12μηνης βάσης.

Οι Ενδιαφερόμενες μπορούν να αποστείλουν το Βιογραφικό τους σημείωμα μαζί με μία πρόσφατη φωτογραφία τους, στην Διεύθυνση της Εταιρείας, υπ' όψιν Κου Ηρακλή Ζάχου.

Ξενοδοχείο Ρόδος Παλάς
Λεωφ. Ιαλυσού, Τ.Θ. 121, Ιξιά, Ρόδος
Τηλ. (0241) 25222, Fax: (0241) 25350
E-mail: info@rodos-palace.gr

M17-30/11

Διαφάνειες και μεγενθύνσεις για μπαρ, εστιατόρια, fast food

Φ. & Ν. ΠΑΧΟΣ

Γ. Ευσταθίου 11
Τηλ. 26893

K.A.I.P

Σαν το παλιό καλό κρασί...

Μεγαλώσαμε και ωριμάσαμε. Η ροδίτικη γη, μας εμπιστεύθηκε τα μυστικά της. Η παράδοση μας πρόσφερε την τέχνη. Η πείρα, μας έδωσε τη γνώση. Το μεράκι και ο ενθουσιασμός, οδήγησαν στην τελειότητα... Και η τεχνολογία; Σφραγίζει τη σιγουριά και την απαράμιλλη ποιότητα!

Η οικογένεια των κρασιών C.A.I.R, «ΡΟΔΟΣ 2400», «ΑΡΧΟΝΤΙΚΟ», «ΜΟΥΛΕΝ», «ΗΛΙΟΣ», «ΣΕΒΑΛΙΕΡ», «ΠΛΑΤΟΝΙ», «ΡΕΤΣΙΝΑ», φυσικοί αφρώδεις οίνοι, «BRUT» και «DEMI - SEC», «ΑΜΑΝΤΙΑ», «ΜΟΣΧΑΤΟ» και «ΝΗΣΙΩΤΙΚΟ», είναι η έκφραση μιας σπάνιας κληρονομιάς

Γευθείτε την.

Ματιές στα σπορ

ΔΟΝΑ - ΤΕ ΕΟΚ Δωδεκανήσου

Αγώνες μπάσκετ "3 με 3" πίσω από τη Νομαρχία

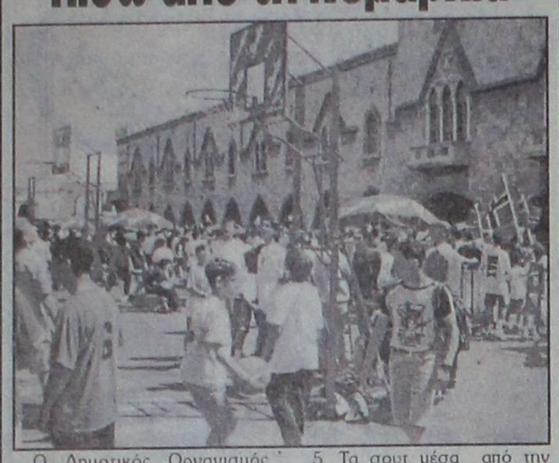

Ο Δημοτικός Οργανισμός Νεολαίας και Αθλησης Ρόδου και η Τοπική Επιτροπή ΕΟΚ Δωδεκανήσου, συνδιοργανώνουν σήμερα και αύριο στην πλατεία πίσω από τη Νομαρχία τουρνουά μπάσκετ "3 με 3" για αγόρια και κορίτσια 10 έως 12 ετών.

Οι κανονισμοί του αγώνα, είναι οι εξής:

1.Η επαναφορά της μπάλας γίνεται από τις πλάγιες γραμμές του γηπέδου.

2.Μετά από καλάθι ή μετά από πετυχημένη ελεύθερη βολή, αλλάζει η κατοχή της μπάλας.

3.Μετά τη συμπλήρωση 7 φάουλ από την ομάδα, δίνεται μία ελεύθερη βολή για να εκτελεστεί από την ομάδα που κερδίζει το φάουλ.

4.Το παιχνίδι τελειώνει στα 20 λεπτά ή στους 16 πόντους.

5. Τα σουτ μέσα από την καμπύλη γραμμή και η ελεύθερη βολή, μετρούν για ένα πόντο, ενώ τα σουτ έξω από την καμπύλη γραμμή μετρούν για 2 πόντους.

6.Απαγορεύεται η άμυνα ζώνης

7.Η εσκεμμένη καθυστέρηση του παιχνιδιού, τιμωρείται με μία ελεύθερη βολή

8.Οι ομάδες έχουν δικαίωμα συμμετοχής ενός αναπληρωματικού παίκτη, ο οποίος δηλώνεται εξαρχής στο δελτίο συμμετοχής της ομάδας.

9. Κάθε ομάδα έχει δικαίωμα για ένα TIME OUT 45".

10.Σε περίπτωση ισοπαλίας των δύο ομάδων, θα εκτελεστούν 3 ελεύθερες βολές για κάθε ομάδα (συνέχεια).

- Οι αγώνες θ' αρχίσουν στις 9 το πρωΐ.

"Τρίβει τα χέρια του" ο Βασίλης Καλαποδάκης

"Εκτός" ο Πολυζωΐδης στον Ιβίσκο

Κανένα πρόβλημα δεν αντιμετωπίζει ο Κολοσσός, που αύριο στις 5 μ.μ. θα φιλοξενήσει στο κλειστό γυμναστήριο της πόλης μας τον Δούκα, για το πρωτάθλημα της Γ΄ Εθνικής.

Ολοι οι παίκτες είναι στη διάθεση του προπονητή Βασίλη Καλαποδάκη, ο οποίος "τρίβει τα χέρια" από ικανοποίηση, αφού θεωρεί τον αγώνα πάρα πολύ δύσκολο.

Σε δηλώσεις που έκανε στην εφημερίδα μας, τόνισε:

"Είναι ακόμα ένα πολύ δύσκολο παιχνίδι, γιατί παίζουμε με μια ομάδα που θέλει να πρωταγωνιστήσει. Είναι δυνατή κυρίως στην περιφέρεια, όπου αγωνίζεται και ο Κουτουζής, τον οποίο γνωρίζουμε από τη θητεία του στον Ιάλυσο. Υπάρχουν έμπειροι και καλοί παίκτες. Σίγουρα πρόκειται για μια σοβαρή αθηναϊκή ομάδα".

Ετοιμοι να αγωνιστούν, είναι οι: Κουγιός, Παπακώστας, Γεωργαλλής, Μπελάγιας, Αβεκλούριος, Καούστος, Μαρκάκης, Βλαχοδήμος, Μπίλιας, Κοκορόγιαννης, Σάββας, Τσακίρης και Κουτσούκος.

Ο ΙΒΙΣΚΟΣ

Μόνο ο Πολυζωΐδης θα απουσιάσει από το αυριανό εκτός έδρας παιχνίδι του Ιβίσκο με τον Αγιο Θωμά (5μ.μ.).

Ο παίκτης τραυματίστηκε την προηγούμενη εβδομάδα στους Αγίους Αναργύρους (έχει μάλλον χιαστούς) και φυσικά, δεν μπορεί να προσφέρει τις υπηρεσίες του.

Ο Βασίλης Φουντουραδάκης υπολογίζει στους: Δανελλάκη, Αρφαρά, Καρπαθάκη, Πολυχρονίου, Συντάγγελο, Αργυρίου, Κρασουδάκη, ΓΝ Καραγιάννη, Καραγιάννη, Βασούκο, Μπέρδη, Δημουλά, Περπέρογλου, Πατνιώτη, Μωραΐτη και Κατσαρά.

Αποφασισμένοι να κερδίσουν είναι οι παίκτες του Ιάλυσου

Σε τηλεοπτική εκπομπή απόψε ο Πάνος Λατκανίδης

Αποφασισμένοι να κερδίσουν τον Απόλλωνα Καλαμαριάς, αύριο στις 3 μ.μ. στο "Οικονομίδειο" είναι οι παίκτες του Ιάλυσου!

Γνωρίζοντας τις δυσκολίες του αγώνα, κόντρα σε έναν αντίπαλο αήττητο εκτός έδρας έως τώρα και προερχόμενο από τρία συνεχόμενα νικηφόρα παιχνίδια, οι "ερυθροκίτρινοι" δηλώνουν έτοιμοι να κατακτήσουν τους τρεις βαθμούς!

Η επιτυχία θα υψώσει το ηθικό όλων, ενώ βαθμολογικά, η "ανάσα" θα είναι πολύ βαθιά.

Η προετοιμασία του Ιάλυσου θα ολοκληρωθεί σήμερα το πρωΐ, με χαλαρή προπόνηση στο "Οικονομίδειο"

Το απόγευμα οι παίκτες θ' αποσυρθούν στο ξενοδοχείο "Μεντιτερρανέ", όπου και θα διανυκτερεύσουν.



Αριστερά, ο επιθετικός Πολυδεύκης Γεωργαλλής και δεξιά, ο τερματοφύλακας Νίκος Μπιλιάς.

"Δουλέψαμε σκληρά και θα κερδίσουμε την Κυριακή", μας δήλωσε χθες ο προπονητής Νίκος Μαντικός, που επεσήμανε πόσο σημαντική είναι η παρουσία και υποστήριξη των φιλάθλων.

Στη Ρόδο ο Λατκανίδης

Στη Ρόδο έρχεται σήμερα ο προέδρος της ΠΑΕ Ιάλυσος Πάνος Λατκανίδης. Σύμφωνα με πληροφορίες, ο ίδιος θα ζητήσει να συναντηθεί τη Δευτέρα το πρωΐ με το δήμαρχο Ιαλυσού. Στέργο Στάγκα, σχετικά με το ιδιωτικό συμφωνητικό που έχουν υπογράψει οι δύο πλευρές.

Ο κ. Λατκανίδης πάντως, αναμένεται να δώσει πολλές απαντήσεις σε σημερινή έκτακτη αθλητική εκπομπή της τηλεόρασης "ΙΡΙΔΑ" που θα ξεκινήσει στις 10 το βράδυ και στην οποία θα μπορούν να συμμετάσχουν και τηλεθεατές, μέσω τηλεφωνικής επικοινωνίας.

Η Μικτή Τεχνικού -Υλικών κέρδισε τον τελικό μπάσκετ



Η μικτή ομάδα της 95 ΤΤΧΕΘ- 95 ΤΥΛΠΕΘ ήταν η νικήτρια του τελικού αγώνα μπάσκετ των μονάδων της 95 ΑΔΤΕ, που έγινε χθες στο Εθνικό Κλειστό γυμναστήριο της Ρόδου παρουσία χιλίων περίπου στρατευμένων. Κέρδισε την ομάδα της 95 ΕΑΡΜΕΘ με 64-52.

Στην έδρα της πρωτοπόρου ΑΕ Κως αγωνίζεται ο Φοίβος

ΠΑΟ Διαγόρας -Κλεόβουλος παίζουν στο Εθνικό Στάδιο

Στην έδρα της με τον Φοίβο Κρεμαστής, αγωνίζεται σήμερα η πρωτοπόρος της Α΄ Κατηγορίας Δωδεκανήσου Αθλητική Ενωση Κω.

Οι παίκτες του Νίκου Σεβαστόπουλου, έχουν σαν μοναδικό στόχο την κατάκτηση ακόμα μιας νίκης, για να παραμείουν σίγουρα στην πρώτη θέση της βαθμολογίας.

Στο Εθνικό Στάδιο Ρόδου αναμένεται να γίνει ένα ενδιαφέρον παιχνίδι, ανάμεσα στον εκ των πρωτοπόρων ΠΑΟ Διαγόρα και τον αξιόμαχο Κλεόβουλο Λίνδου.

Ο ΑΕΡΑ Αφάντου έχει δύσκολη αποστολή στην Αντιμάχεια κόντρα στον Αντίμαχο, όπως φυσικά και ο Αγιος Γεώργιος, που θα αντιμετωπίσει στον Εμπωνα την Αναγέννηση.

Αντίθετα, πιο εύκολο έργο αναμένεται να έχει ο Ορφέας κόντρα στη Δόξα Καρδάμαινας στους Αγίους Αποστόλους και ο ΑΣ Ρόδος με τον Ακουσίλαο στις Φάνες.

Ο ΟΦ Ιστρίου θα πάει στη Λέρο για να πετύχει την έκπληξη κόντρα στην τοπική Δόξα.

Ολο το σημερινό πρόγραμμα των αγώνων της ΕΠΣΔ, είναι το ακόλουθο:

Α΄ Κατηγορία
(14η αγωνιστική)

- **Αντιμάχεια (2.45 μ.μ.):** Αντίμαχος -ΑΕΡΑ (Φούρλης), Ταράλης, Πανάτος, Βασιλείου.
- **Λέρος (2.45μ.μ.):** Δόξα Λέρου - ΟΦ Ιστρίου (Καρπαθάκης), Ζανεττίδης, Μαραβέλιας, Κατέρης (Φραγκίνης).
- **Εμπωνα (2.45μ.μ.):** Αναγέννηση Εμπ.- Αγ. Γεώργιος (Καλλιστής) Ε. Κατσιδώνης, Τσαούσης, Γιαννούλης (Κόντζος)
- **Εθνικό Στάδιο (2.45μ.μ.):** ΠΑΟ Διαγόρας -Κλεόβουλος (Καλογερής), Μιχαλάκης, Τριανταφύλλου, Σ. Παπανικολάου (Κλεάνθης)
- **Φάνες (2.45μ.μ.):** Ακουσίλαος -ΑΣ Ρόδος (Νικολάου) Ζήσο, Ζανετής, Γενής (Στέργου)
- **Αγ. Απόστολοι (2.45μ.μ.):** Ορφέας -Δόξα Καρδ. (Βεργίδης) Λέφας, Στ. Δημητράς, Σάββενας (Κυπραίος)
- **Κως (3μ.μ.):** ΑΕ Κως -Φοίβος (Μανιάς), Φραγκίνης, Καστής, Μαργέλος.

Β΄ Κατηγορία
1ος όμιλος
(6η αγωνιστική)

- **Μάσαρι (2.45μ.μ.):** Αστέρας Μασ. - ΑΟ Τήλου (Παυλούς) Κόκκινος, Καράμπης, Λ. Παπανικολάου

2ος όμιλος
(6η αγωνιστική)

- **Παστίδα (2.45 μ.μ.):** Αστέρας Π.- Ηρακλής Λ. (Πάλλης), Χάλαντος, Καψάσκης, Λάμπρου.
- **Πυλώνα (2.45μ.μ.):** Θύελλα Πυλ- Δόξα Ψίνθου (Ν. Ντάκας), Χατζηνικόλας, Ορφανός, Συμιακός
- **Κρητηνία (2.45μ.μ.):** Αλθαιμένης -Ποσειδών Καρ. (Παΐσογλου) Μηνάς, Σταματάκης, Αντωνόπουλος.

Ομιλος νήσων
(6η αγωνιστική)

- **Κως (1μ.μ.):** ΠΑΟ Κω - ΑΟ Πυλίου (Δουληγεράκης) Καστής, Μαργιέλος, Ρούσος.

Εφηβικό πρωτάθλημα
1ος όμιλος
(6η αγωνιστική)

- **Ψίνθος (2.45μ.μ.):** Δόξα Ψίνθου -Διαγόρας (Γκιούντιτσε)
- **Αρχάγγελος (3μ.μ.):** Αρης Αρχ. - Ευαγόρας (Κάζος)

2ος όμιλος
(6η αγωνιστική)

- **Παστίδα (12μ):** Αστέρας Π.- Ν. Ρόδος (Ερωτόκριτος)
- **Ιάλυσος (12μ.):** Ιάλυσος '97 -Ζευς (Καρέμπης)
- **Μαριτσά (12μ.):** Ηρακλής - Δωριείς (Ζανετής)

Το 4ο πρωτάθλημα στίβου βετεράνων αθλητών του νομού

Σήμερα (3μ.μ.) στο Στάδιο

Στο Στάδιο στίβου της Ρόδου θα διεξαχθεί σήμερα στις 3 μ.μ., το 4ο Πανδωδεκανησιακό πρωτάθλημα στίβου βετεράνων αθλητών -αθλητριών.

Το συνδιοργανώνουν ο Σύνδεσμος Ελλήνων βετεράνων Αθλητών Στίβου Ρόδου - Δωδεκανήσου και ο ΔΟΝΑ Ρόδου, υπό την αιγίδα της ΟΕΒΑΣ και της ΕΑΣ ΣΕΓΑΣ Δωδεκανήσου.

Το πρόγραμμα:

- **15.00:** Εναρξη των αγώνων -Επαρση Σημαίας
- **15.10:** 110 μ. εμπόδια ανδρών -Σφαιροβολία ανδρών έως 59 ετών, Ακοντισμός ανδρών -μήκος γυναικών και ΑΜΕΑ, ύψος Α΄ και Γ΄
- **15.15:** 100 μ. εμπόδια γυναικών
- **15.30:** 100 μ. γυναικών
- **15.45:** 100 μ. ανδρών
- **16.00:** 400 μ. ανδρών - επί κοντώ ανδρών-σφαιροβολία γυναικών και ανδρών 60 και άνω -ακόντιο Γ + Α και ΑΜΕΑ - μήκος ανδρών.
- **16.15:** 400 μ. γυναικών
- **16.30:** 1.300 μ. ανδρών και ΑΜΕΑ
- **16.45:** 200 μ. ανδρών
- **17.00:** 200 μ. γυναικών - δισκοβολία ανδρών - γυναικών
- **17.15:** 800 μ. ανδρών
- **17.30:** Σκυταλοδρομίες 4 Χ 100 μ. Α+Γ και 4 Χ 400 μ. Α+Γ.

Εκδρομή στη Λέρο ο Ηρακλής

Από τη διοίκηση του Ηρακλή Μαριτσών, ανακοινώνεται, ότι θα διοργανωθεί εκδρομή στη Λέρο για τον αγώνα της επόμενης εβδομάδας με την τοπική Δόξα. Επειδή υπάρχει πρόβλημα παραμονής στο ξενοδοχείο, λόγω της χειμερινής περιόδου, όσοι φίλοι του συλλόγου επιθυμούν να συμμετάσχουν, να το δηλώσουν έγκαιρα στον πρόεδρο Γιώργο Παπαδημήτρη.

- Η 20η Νοεμβρίου είναι η τελευταία ημέρα υποβολής του ενδιαφέροντος διαφήμισης στα ημερολόγια του Ηρακλή, στα οποία είναι περιορισμένος.

Απολογισμό της χρονιάς κάνει σήμερα η ΕΑΣ ΣΕΓΑΣ

Στις 10 το πρωΐ στην αίθουσα του ΔΟΝΑ

Σήμερα στις 10.00 π.μ. στην αίθουσα του ΔΟΝΑ θα δοθεί η συνέντευξη Τύπου προς τα τοπικά ΜΜΕ από τον πρόεδρο Σπύρο Καραγιάννη και τα μέλη της ΕΑΣ ΣΕΓΑΣ Δωδ/σου.

Στη συνέντευξη, ο πρόεδρος θ΄ αναφερθεί στα πεπραγμένα της ΕΑΣ την περιόδο που διανύσαμε, σε διοικητικό (απολογισμός δράσης στο επίπεδο παρεμβάσεων προς τους τοπικούς φορείς, την ενεργοποίηση των Καποδιστριακών Δήμων προς την κατεύθυνση της υποστήριξης και του κλασικού αθλητισμού μέσω των ΔΟΑ, την υποστήριξη μέσω της Νομαρχιακής Αυτοδιοίκησης κλπ) και αγωνιστικό επίπεδο (διακρίσεις διεθνείς και πανελλήνιες Δωδ/σίων αθλητών - τριών -αθλητές στην ομάδα 2004 -Χάρβαντ - Διακρίσεις σωματείων - κατάταξη -διεθνείς αγώνες νήσων), καθώς και στον προγραμματισμό για το 2000.



Πρώτη νίκη θέλει σήμερα στα Κοσκινού ο Σταυρός

Υποδέχεται την Καβάλα '86 στις 2.45 μ.μ.

Το εμπόδιο της Καβάλας '86 καλείται να ξεπεράσει σήμερα στο γήπεδο Κοσκινού στις 2.45 μ.μ., η γυναικεία ποδοσφαιρική ομάδα του Σταυρού Καλυθιών.

Τα κορίτσια του Χρήστου Λαζαρίδη δίνουν το δεύτερο συνεχόμενο εντός έδρας παιχνίδι τους για το πρωτάθλημα της Α΄ Εθνικής κατηγορίας (2η αγωνιστική) με στόχο να πάρουν το πρώτο τους θετικό αποτέλεσμα στην κατηγορία, στην οποία συμμετέχουν για πρώτη φορά.

Μετά τον αγώνα της προηγούμενης εβδομάδας κόντρα στην Ηλιούπολη Θεσσαλονίκης, η ομάδα του νησιού μας, έχει πάρει μια πρώτη γεύση από την "άγνωστη κατηγορία" και σήμερα αναμένεται να παρουσιαστεί διαφορετική.

Παρά την ήττα της πρεμιέρας, δεν υπάρχει καθόλου άγχος στο στρατόπεδο του Σταυρού, αλλά ούτε και η ψυχολογία είναι πεσμένη. Το αντίθετο, μάλιστα. Υπάρχει αισιοδοξία για τη θετική έκβαση του αποτελέσματος.

Η Καβάλα '86, είναι μια έμπειρη ομάδα στο χώρο, αλλά δεν ξεκίνησε καλά το πρωτάθλημα καθώς γνώρισε την ήττα μέσα στο γήπεδο της από τον Ηφαιστο Περιστερίου. Σήμερα θα έρθει στο νησί μας, με μοναδικό στόχο να πάρει τη νίκη και να συνεχίσει με "άλλον αέρα" στο πρωτάθλημα.

- Το παιχνίδι θα διευθύνει ο Νίκος Σακελλαρίδης.

"Βοηθοί" του θα είναι οι κ. Γιασιράνης και Μίχας.

Ο τεχνικός Χρήστος Λαζαρίδης, υπολογίζει τις ακόλουθες παίκτριες:

Παπακώστα, Κόκκινου, Αρχοντούλη, Ζωΐδου, Υψηλάντη, Κατταβενού, Καρίκη, Γαρμπίδη, Βαγιανού, Μόσχου, Γαϊτάνου, Γιωργά, Ιακωβίδου, Σιέκ, Μπεκίρογλου, Κοτσάνη, Μελάκη, Ανεζιά, Κιούρτ, Καραγεωργίου, Παπαδημητρίου, Γκόγκου, Μπτρετούδη, Κτενά και Καζούλη.

- Πριν την έναρξη του αγώνα, θα γίνει η απονομή του κυπέλλου του περσινού πρωταθλήματος που κατέκτησε ο Σταυρός (περιφερειακό). Σύμφωνα με τα όσα έγιναν γνωστά, παρόντες θα είναι ο αναπληρωτής ταμίας της ΕΠΟ Γιάννης Οικονομίδης και ο πρόεδρος της ΕΠΣΔ Κλεόβουλος Χατζηγεωργίου.

Ισόπαλοι στο Καρακόνερο Νήσος Ρόδος και ΓΣ Διαγόρας

Σε αγώνα της 3ης "ημέρας" του πρωταθλήματος της Γ΄ Ερασιτεχνικής Κατηγορίας που έγινε χθες στο Καρακόνερο, η Νήσος Ρόδος και ο ΓΑΣ Διαγόρας αναδείχθηκαν ισόπαλοι με σκορ 3-3.

Ο ΓΑΣ Διαγόρας προηγήθηκε με 3-0 και ισοφαρίστηκε στο 90!

Η ΒΑΘΜΟΛΟΓΙΑ

1.Δαμάγητος	(2)	6-4	6
ΑΟ Καλαβαρδών	(2)	4-2	6
3.Εθνικός Αρχ.	(2)	4-1	4
Νήσος Ρόδος	(2)	6-5	4
Ταξιάρχης	(2)	2-1	4
6.ΑΕ Μεσαναγρού	(2)	6-4	3
Ομόνοια Γεν.	(2)	4-3	3
Ζεύς	(2)	3-2	3
9.Δωριέας	(2)	2-2	2
10.Διαγόρας	(2)	5-6	1
Δήμητρα	2)	1-5	0
Ευκλής	(2)	1-5	0

Εννέα παιχνίδια γίνονται σήμερα στο τοπικό μπάσκετ

Για τα τοπικά πρωταθλήματα μπάσκετ, θα γίνουν συνολικά εννέα παιχνίδια. Το πρόγραμμα:

- **"Κλειστό" Κρεμαστής (10.30 π.μ.):** Ηλιος -Σύμη (ανδρικό)
- **"Κλειστό" Κρεμαστής (12 μ.):** Ροδιακός -Σύμη (παιδικό)
- **Νίσυρος (12μ.):** Πολυβώτης -Ηρακλής 2000 (ανδρικό)
- **"Κλειστό" Ρόδου (1.30 μ.μ.):** Ιβίσκος -Δωριέας (Νέων)
- **"Κλειστό" Ρόδου (3.30 μ.μ.):** Ιβίσκος -Δωριέας (Εφηβικό)
- **"Κλειστό" Ρόδου (5μ.μ.):** Κολοσσός -Εύελπις (εφηβικό)
- **Πυλί (5μ.μ.):** Χάρμυλος - Ιπποκράτης (ανδρικό)
- **"Κλειστό" Ρόδου (7μ.μ.):** Ζέφυρος -Ηρακλής Μαρ. (παιδικό)
- **Ιαλυσός (7μ.μ.):** Ιάλυσος - Διγενής (εφηβικό).

ΝΙΚΗΤΑΣ ΡΙΖΟΠΟΥΛΟΣ & ΣΙΑ Ο.Ε.
Εξουσιοδοτημένος αντιπρόσωπος
ΛΙΠΑΝΤΙΚΩΝ MOBIL
για Δωδεκάνησο
Πώληση ΧΟΝΔΡΙΚΗ - ΛΙΑΝΙΚΗ
Καναδά και Αυστραλίας 1
Τηλ. 22298 - Fax: 36995 - Κιν.: 094 422122
ΤΙΜΕΣ ΑΣΥΝΑΓΩΝΙΣΤΕΣ για συνεργεία, σκάφη, εργοτάξια, επαγγελματίες
Χ.1268-31/10

ΟΠΤΙΚΑ - ΦΑΚΟΙ ΕΠΑΦΗΣ
ΑΛΕΞ. ΔΙΑΚΟΥ 7
85100 ΡΟΔΟΣ ΤΗΛ. 0241 - 30220
ΜΠΡΟΚΟΥ Α. ΜΑΡΙΑ
ΠΤΥΧΙΟΥΧΟΣ ΟΠΤΙΚΟΥ ΤΜΗΜΑΤΟΣ ΑΘΗΝΩΝ
9792-30/11

ΣΗΜΑΙΟΤΕΧΝΙΚΗ
"MY FRIEND"
ΚΩΣΤΑΣ ΤΡΟΥΛΛΗΣ
- Σημαίες όλων των κρατών του κόσμου
- Σήματα, λάβαρα, εμβλήματα εταιρειών - ομίλων - σωματείων
- Ποδοσφαιρικές σημαίες, λάβαρα, μπρελόκ, καπέλα, κασκώλ, αναπτήρες και ενδυμασίες (μπλούζες, σορτσάκια, κάλτσες) όλων των ομάδων Α' Εθνικής (κατόπιν παραγγελίας και όλων των τοπικών ομάδων)
- Αθλητικές φόρμες σε ποικιλία χρωμάτων, ποιοτήτων και μεγεθών
Διαθέτουμε σημαίες του 2004 και των Ολυμπιακών Αγώνων
Ακτή Σαχτούρη (έναντι Τελωνείου Ρόδου)
Τηλ. 33953. Τηλ.διοτεχνίας 61321
Χ.1262-31/10

Ματιές στα σπορ

Χωρίς προβλήματα πάει ο Απόλλων στην Πάτρα

Στην αποστολή και οι Πολυχρονίου - Σαλπιγκτίδης

Χωρίς τελικά κανένα αγωνιστικό πρόβλημα ο Απόλλων Καλυθιών θα αντιμετωπίσει αύριο στην Πάτρα τον Πατραϊκό, που είναι στην κορυφή του βαθμολογικού πίνακα του 2ου ομίλου της Δ' Εθνικής. Ακόμα και οι Πολυχρονίου, Νικολής και Σαλπιγκτίδης που ήσαν ελαφρά τραυματίες συμμετείχαν στην χθεσινή τελευταία προπόνηση και τέθηκαν στη διάθεση του προπονητή τους Κώστα Παπαοικονόμου. Οι δεκαοκτώ που θα ταξιδέψουν στην Πάτρα, είναι οι ακόλουθοι:

Αλεξανδρίδης, Χατζηνικόλας, Νικολής, Χατζηπέτρος, Πάλλας, Τζόνι, Σαλπιγκτίδης, Ράιος, Πολυχρονίου, Καλημέρης, Κοσμάς, κακλαμάνος, Καντιμοίρης, Καβουσανάκης, Ορφανός, Καραμανιδης, Δημητριάδης και Ισκάς.

Ο υφυπουργός Αθλητισμού υπέγραψε το διαγωνισμό του κολυμβητηρίου

Το κόστος του ανέρχεται σε 572.000.000 δρχ.

Ο υφυπουργός Αθλητισμού Ανδρέας Φούρας υπέγραψε την απόφαση επικύρωσης του διαγωνισμού για την κατασκευή του Εθνικού Κολυμβητηρίου Ρόδου!

Είναι η υπ' αριθμ. ΤΥ - Υγ 130 -11 απόφαση, με την οποία κατακυρώθηκε και ο διαγωνισμός!

Το κόστος κατασκευής του Εθνικού Κολυμβητηρίου ανέρχεται στα 572 εκ. δρχ., αφού η εκτύπωση με την

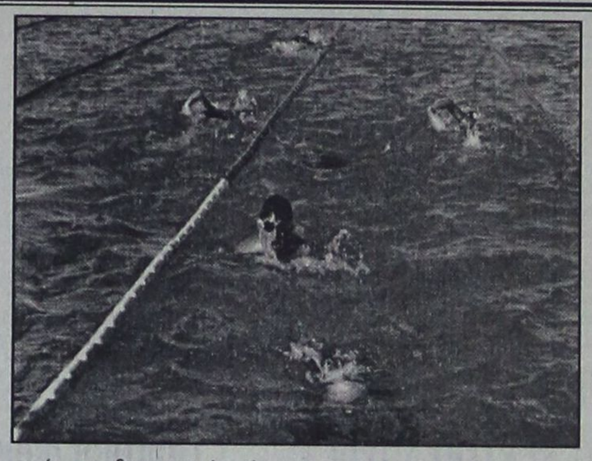

οποία καταδιαγωνισμός είναι 18%.

Το παραπάνω ποσό και ποσοστό, αναφέρονται σε πρακτικό της επιτροπής που διεξήγαγε το διαγωνισμό.

Η κατασκευή του έργου ολοκληρώθηκε στη θεωρία. Απομένει να εγκατασταθεί ο εργολάβος και ν' αρχίσει τις εργασίες στο χώρο του «Φυτωρίου».

Ο Ανδρέας Φούρας υποσχέθηκε τηχρηματοδότηση με 50 εκ. δρχ. του εξοπλισμού και του περιβάλλοντος χώρου του κλειστού γυμναστηρίου Ιαλυσού, που κατασκευάστηκε με πόρους του Δήμου Ιαλυσού. Ακόμη υποσχέθηκε να εξετάσει την αναβάθμιση των εγκαταστάσεων στο Καρακόνερο και την έγκριση χρηματοδοτήσεων συλλόγων της Δωδεκανήσου.

Η Ρόδος θα φιλοξενήσει αθλητές του Αθήνα 2004

Κάποιοι θα έρθουν νωρίτερα στο νησί για προετοιμασία

Δύο ήταν τα βασικά θέματα που απασχόλησαν την Αθλητική Επιτροπή Δωδεκανήσου, στην τελευταία της συνεδρίαση.

Το ένα είχε να κάνει με ένα έγγραφο του υφυπουργού Αθλητισμού Ανδρέα Φούρα, σχετικά με την φιλοξενία αθλητών για προετοιμασία τα έτη 2000 με 2004, ενόψει των Ολυμπιακών Αγώνων της Αθήνας. Το άλλο, αναφερόταν στον εσωτερικό κανονισμό του υπό σύσταση Νομαρχιακού Οργανισμού Αθλητισμού.

Σχετική είναι η ανακοίνωση που εξέδωσε χθες η Επιτροπή:

«Στην αρχή της συνεδρίασης ο πρόεδρος κ. Μπαριανάκης, έκανε μια σύντομη ενημέρωση. Διάβασε στα μέλη έγγραφο του υφυπουργείου Πολιτισμού, το οποίο απηυθύνετο στον κ. Νομάρχη με την παράκληση να δοθούν στοιχεία στον κ. Υφυπουργό εν όψει των Ολυμπιακών Αγώνων του 2004, σχετικά με τη δυνατότητα, φιλοξενίας αθλητών και ομάδων σε ξενοδοχεία της πόλης μας, καθώς



και τις υπάρχουσες αθλητικές εγκαταστάσεις και το βαθμό ετοιμότητάς τους.

Όλα αυτά τα ενημερωτικά στοιχεία, το υφυπουργείο θα γνωστοποιήσει σε διεθνείς Ομοσπονδίες και Ολυμπιακές Επιτροπές των ενδιαφερομένων χωρών.

Η Επιτροπή στο θέμα αυτό πήρε θέση και εξέφρασε τη γνώμη ότι, ναι μεν έχουμε άριστες ξενοδοχειακές εγκαταστάσεις, υπολείπουμε όμως σε αθλητικές.

Οι υπάρχοντες γηπεδικοί χώροι (ποδοσφαίρου, μπάσκετ, βόλεϊ, τένις κ.λ.π.) δεν επαρκούν ούτε για τους αγώνες και τις προπονήσεις των τοπικών ομάδων.

Είναι ανάγκη, λοιπόν, η Τοπική Αυτοδιοίκηση Α' και Β' βαθμού, να ενώσουν τις προσπάθειές τους, να γίνει τουλάχιστον στη Ρόδο ένα 400άρι στίβου, καθώς και άλλοι γηπεδικοί χώροι για την άθληση των νέων μας.

Στη συνέχεια, η επιτροπή συζήτησε τον εσωτερικό κανονισμό του νέου Νομαρχιακού Οργανισμού Αθλητισμού.

Αποφασίστηκε να προταθεί στο Νομαρχιακό Συμβούλιο να γίνει Δ/νση με γραφεία διοίκησης, τεχνικών έργων, Οργάνωσης κ.λ.π. Ήδη, έχει ανατεθεί σε νομικό σύμβουλο της Νομαρχίας η όλη επεξεργασία και η νομική του κατοχύρωση».

ΑΓΓΛΙΚΑ ΓΙΑ ΕΝΗΛΙΚΟΥΣ

ΠΟΥ ΑΣΧΟΛΟΥΝΤΑΙ ΜΕ ΤΟΥΡΙΣΤΙΚΑ ΕΠΑΓΓΕΛΜΑΤΑ

ΜΗΠΩΣ η γλώσσα αποτελεί εμπόδιο για την εργασία σας;
ΜΗΠΩΣ μέχρι τώρα χάνονταν ευκαιρίες επειδή τα Αγγλικά σας δεν ήταν επαρκή;
Σε τρείς μήνες η επικοινωνία στον επαγγελματικό σας χώρο δεν θα αποτελεί πια πρόβλημα.

Φέτος το χειμώνα πραγματοποιήστε το στόχο σας!

Για γρήγορη, εύκολη, αποτελεσματική εκμάθηση Αγγλικών σε φιλικό περιβάλλον και ολιγομελή τμήματα, απευθυνθείτε στο κατάλληλο φροντιστήριο



-Miss Litsa-

Κυρά της Ρώ 36, Ροδίνι-Τηλέφωνο 68262
Έναρξη μαθημάτων 10 Νοεμβρίου
ΓΡΑΦΤΕΙΤΕ ΕΓΚΑΙΡΩΣ!!!

X 9680 - 14/11

Miele

Οικιακές ηλεκτρικές συσκευές Εντοιχιζόμενες και ανεξάρτητες

ΑΝΤΙΠΡΟΣΩΠΟΣ ΡΟΔΟΥ

EXPERT ΚΩΣΤΑΡΙΔΗΣ

ΚΑΝΑΔΑ 12 Τηλ. 22325, 20874

X 1333 - 30/11

Zorpidis LANE

ΤΟΥΡΙΣΤΙΚΟΣ ΟΡΓΑΝΙΣΜΟΣ

ΠΑΡΙΣΙ

DISNEYLAND (ΚΡΟΥΑΖΙΕΡΑ ΣΗΚΟΥΑΝΑ)

4ήμερο πρόγραμμα κάθε ΠΕΜΠΤΗ έως 16/12
6ήμερο πρόγραμμα κάθε ΤΡΙΤΗ & ΠΕΜΠΤΗ έως 16/12

Περιλαμβάνονται:
• Αεροπορικά εισιτήρια μετ' επιστροφής για Παρίσι
• Διανυκτερεύσεις σε ξενοδοχείο 3 * κεντρικό, αυστηρά επιλεγμένο από το γραφείο μας.
• Μπουφέ πρωινό καθημερινά κατά την παραμονή στο ξενοδοχείο
• Μεταφορές από / προς αεροδρόμιο Παρισιού καθώς και όλες τις οδικές μεταφορές που αναφέρονται στο πρόγραμμα
• Ξενάγηση πόλης
• Ολοήμερη στην Disneyland
• Επίσκεψη στα ανάκτορα των Βερσαλιών
• Εμπειρο αρχηγό του γραφείου μας
• Ομαδική ταξιδιωτική ασφάλιση
• Χάρτες, ενημερωτικά έγγραφα

Από 134.000 δρχ. από Ρόδο

F/B ΙΕΡΑΠΕΤΡΑ

Κάθε Κυριακή 05.00

ΡΟΔΟ - ΧΑΛΚΗ - ΔΙΑΦΑΝΙ - ΠΗΓΑΔΙΑ - ΚΑΣΟ - ΣΗΤΕΙΑ - ΑΓ. ΝΙΚΟΛΑΟ - ΜΗΛΟ - ΠΕΙΡΑΙΑ

Σας προσφέρει το καλύτερο στην καλύτερη τιμή

Εθνάρχου Μακαρίου 31
τηλ. (0241) 20625, 30054 FAX 26745

X 1322 - 30/11

ΚΥDON TOURS

ΕΚΔΡΟΜΕΣ Κρουαζιέρα

F/B NISSOS KYPROS

ΚΥΠΡΟ-ΧΑΪΦΑ ΑΓΙΟΥΣ ΤΟΠΟΥΣ

ΙΕΡΟΣΟΛΥΜΑ - ΒΗΘΛΕΕΜ - ΚΑΝΑ - ΝΑΖΑΡΕΤ - ΤΙΒΕΡΙΑΔΑ - ΙΟΡΔΑΝΗ ΠΟΤΑΜΟ

ΟΛΑ ΠΛΗΡΩΜΕΝΑ
Μόνο 110.000

Αναχώρηση 5/11 έως 10/11/99
και 12.11 έως 17/11/99

Κύπρος 12/11 - 17/11

Πακέτο εκδρομή ξενοδοχείο Α' κατηγορία, πρωινό γεύμα - 3 διανυκτερεύσεις - Πλοίο καμπίνα τετράκλινη εξωτερική - Εκδρομή Τράνσφερς. Μόνο 110.000

Απω Ανατολή

ΠΟΥΚΕΤ - ΣΙΓΚΑΠΟΥΡΗ - ΜΠΑΓΚΟΚ
15 μέρες μόνο 347.000
Αναχώρηση 16/11 και 23/11

Μπαλί-Σιγκαπούρη-Μπαγκόκ
Μόνο 448.000
Αναχώρηση 16/11 και 23/11

Μπαλί-Μπαγκόκ
12 μέρες μόνο 317.000
Αναχώρηση 19/11 και 26/11

M28-11/11

Προλάβετε

ΠΡΑΚΤΟΡΕΙΟ ΚΥΔΩΝ

Τηλ. 23.000 - 27900

ΑΠΑΝΤΑΜΕ ΣΤΙΣ ΑΠΑΙΤΗΣΕΙΣ ΣΑΣ ... ... ΜΕ ΤΙΜΕΣ !!!

Hi-TECH COMPUTERS

ΤΟ ΠΡΩΤΟ ΧΡΗΜΑΤΙΣΤΗΡΙΑΚΟ PC ΣΤΗΝ ΕΛΛΑΔΑ ΤΩΡΑ ΑΠΟ ΤΗΝ HI-TECH

Ενημερωθείτε για την πορεία των μετοχών σας, απο το χώρο σας.

Ξαφνικές αλλαγές στην αγορά; Μην χάσετε χρόνο. Πηγαίνετε στο Χρηματιστήριο και δείτε τις τιμές στην Οθόνη του Υπολογιστή σας.

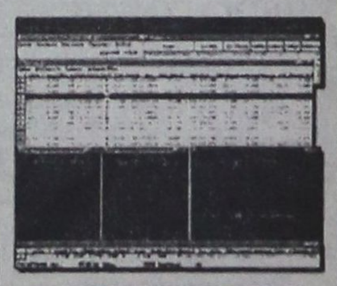

Hi-Tech Center



ΤΟ ΠΑΚΕΤΟ ΠΕΡΙΛΑΜΒΑΝΕΙ:
1. STOCK MARKET PC
2. ΣΥΝΔΕΣΗ INTERNET
3. ΠΡΟΓΡΑΜΜΑ REAL-TIME ΠΑΡΑΚΟΛΟΥΘΗΣΗΣ ΧΡΗΜΑΤΙΣΤΗΡΙΟΥ.

ΤΙΜΗ ΜΕΤΡΗΤΟΙΣ	650.000 Δρχ. + Φ.Π.Α !!!
ΔΙΑΚΑΝΟΝΙΣΜΟΣ	36 Χ 30.000 Δρχ.
	24 Χ 40.000 Δρχ.
	12 Χ 70.500 Δρχ.

STOCK MARKET PC
CPU Intel 400 Mhz
Miditower ATX
Hard Disk 6,4 GB
32 MB Ram
VGA 8 MB
SOUND card stereo 32 bit
Modem Int. 56K
Keyboard PS/2
Mouse WinScroll
Monitor Viewpoint 15"

ΕΛΑΤΕ ΜΟΝΟ ΜΕ ΤΗΝ ΤΑΥΤΟΤΗΤΑ ΣΑΣ ΚΑΙ ΦΥΓΕΤΕ ΜΕ ΤΟ ΠΛΗΡΕΣΤΕΡΟ ΧΡΗΜΑΤΙΣΤΗΡΙΑΚΟ PC, ΧΩΡΙΣ ΠΡΟΚΑΤΑΒΟΛΗ ΚΑΙ ΕΞΟΦΛΗΣΗ

ΑΠΟ 2 ΕΩΣ 36 ΔΟΣΕΙΣ ΜΕ ΠΡΩΤΗ ΔΟΣΗ ΤΟ ΠΑΣΧΑ ΤΟΥ 2000 !!!

X.1336-30/11

Hi-TECH COMPUTERS

Hi-Tech E.Π.Ε.
ΣΥΣΤΗΜΑΤΑ ΠΛΗΡΟΦΟΡΙΚΗΣ & ΕΠΙΚΟΙΝΩΝΙΩΝ
ΡΟΔΟΥ - ΛΙΝΔΟΥ 215 (Δίπλα στην Δ.Ε.Υ.Α.Ρ.)
Τηλ.: 66166, 66161 FAX.: 68518, 65417

FORTH Authorized Dealer

Η Νομαρχία συνιστά στη μειοψηφία να μη βιάζεται και να κάνει αυτοκριτική

Από το Γραφείο Τύπου της Νομαρχίας Δωδεκανήσου εκδόθηκε η παρακάτω ανακοίνωση

«Για δεύτερη φορά μέσα σε λιγότερο από 15 μέρες εμφανίζονται εκπρόσωποι της μειοψηφίας του νομαρχιακού συμβουλίου να κατηγορούν αναίτια και αδικαιολόγητα τη νομαρχιακή αρχή ως αναζητούσα άλλοθι και -τι τραγική ειρωνεία- να διαφεύδονται εκ των πραγμάτων την ίδια μέρα.

Ετσι έγινε και με τη βιαστική στάση τους στην περίπτωση του εργοστασίου της ΔΕΗ, έτσι έγινε και χθες. Θα συστήναμε στους εκπροσώπους της μειοψηφίας να παρακολουθούν από πιο κοντά τη δραστηριότητα της Νομαρχιακής Αυτοδιοίκησης και να μην βιάζονται να πάρουν θέσεις που τελικά τους εκθέτουν.

Οσο για την κατηγορία που διατυπώνουν προς τη νομαρχιακή αρχή πως πρέπει να κάνει την αυτοκριτική της, γνωρίζουν όλοι ότι η νομαρχιακή αρχή και την αυτοκριτική της κάνει δημόσια και έχει πλήρη επίγνωση των ευθυνών της, αλλά και των ευθυνών όλων των παραγόντων που εμπλέκονται στη λειτουργία της Νομαρχιακής Αυτοδιοίκησης.

Μια τέτοια στάση περιμένουμε και εμείς και από τους ίδιους».

Δεν θα σκιάσει τίποτα την επίσκεψη

Οι διαδηλωτές δεν πρόκειται να πλησιάσουν τον Κλίντον!..

ΠΡΟΕΧΟΥΝ ΤΑ ΣΥΜΦΕΡΟΝΤΑ ΤΗΣ ΧΩΡΑΣ

ΑΘΗΝΑ, 12 (ΑΠΕ)

Η κυβέρνηση αποφάσισε να λάβει όλα τα απαραίτητα μέτρα για να μη σκιάσει τίποτε την επίσκεψη του προέδρου Κλίντον στην Αθήνα. Αυτό ανακοίνωσε ο κυβερνητικός εκπρόσωπος Δημήτρης Ρέππας μετά το τέλος της τετράωρης συνεδρίασης της Κυβερνητικής Επιτροπής που συνήλθε υπό την προεδρία του πρωθυπουργού Κώστα Σημίτη.

Ο κ. Ρέππας ανέφερε ότι είναι αυτονόητο ότι θα ληφθούν όλα τα απαραίτητα μέτρα που απαιτούνται και πρόσθεσε ότι η ελευθερία της έκφρασης είναι κατοχυρωμένη στην Ελλάδα, δεν μπορεί, όμως να έρχεται σε αντίθεση με τα συμφέροντα και το κύρος της χώρας.

Ο κυβερνητικός εκπρόσωπος χαρακτήρισε σημαντική ευκαιρία για την Ελλάδα την επίσκεψη του Κλίντον αναφέροντας ότι θα δοθεί η ευκαιρία να του παρουσιάσουμε τις ελληνικές θέσεις για το Κυπριακό , τα Βαλκάνια και τις ελληνοτουρκικές σχέσεις.

Ο κυβερνητικός εκπρόσωπος δήλωσε ότι προσυπογράφει απολύτως τις δηλώσεις του προέδρου της Δημοκρατίας Κ. Στεφανόπουλου αναφορικά με τη μη ενημέρωσή του εγκαίρως για την αναβολή της επίσκεψης Κλίντον.

Ο κυβερνητικός εκπρόσωπος ανέφερε πάντως ότι η επικοινωνία του προέδρου της Δημοκρατίας με τον πρωθυπουργό Κώστα Σημίτη είναι συνεχής, τα όποια προβλήματα παρουσιάζονται ξεπερνιώνται.

Ο κυβερνητικός εκπρόσωπος ανέφερε ότι το πρόγραμμα της επίσκεψης Κλίντον εξακολουθεί να συζητείται ότι υπάρχουν λόγοι ουσίας αλλά και πρακτικοί που αφορούν στη διαμόρφωσή του και πρόσθεσε ότι αυτό θα ανακοινωθεί τον κατάλληλο χρόνο. Υπάρχουν, είπε, επαφές μεταξύ ελληνικής και αμερικανικής πλευράς επ΄αυτού.

Ο κυβερνητικός εκπρόσωπος είπε ότι υπάρχει η σταθερή βούληση των δυο κυβερνήσεων για την πραγματοποίηση της επίσκεψης.

Σε ερώτηση για το αν υπάρχει θέμα ματαίωσης της επίσκεψης, απάντησε ότι καλό είναι να λάβουν σοβαρά υπόψη τους όλοι τις δηλώσεις του Αμερικανού προέδρου.

Ερωτηθείς και πάλι για τα μέτρα που πρόκειται να λάβει η κυβέρνηση, ανέφερε ότι εμείς έχουμε υποχρέωση να παρέχουμε όλες τις εγγυήσεις για την ασφαλή πραγματοποίηση της επίσκεψης, αλλά το τι θα κάνουμε αποτελεί εσωτερική υπόθεση της χώρας μας.

Σύσκεψη για την οργάνωση και βελτίωση λειτουργίας της Πολεοδομικής Υπηρεσίας

Σύσκεψη για την οργάνωση και βελτίωση της λειτουργίας της Πολεοδομικής Υπηρεσίας της Νομαρχιακής Αυτοδιοίκησης Δωδεκανήσου έγινε προχθές το απόγευμα υπό την προεδρία του νομάρχη κ. Σάββα Καραγιάννη Στη σύσκεψη παραβρέθηκαν οι κ.κ. Χρ. Στεφανόπουλος και Παν. Βενέρης από το Τμήμα Πολεοδομίας, ο κ. Ν. Φαρμακίδης, προϊστάμενος του Περιφερειακού Γραφείου Περιβάλλοντος και Χωροταξίας, ο κ. Γ. Παπαχριστοδούλου από τη Διεύθυνση Πολεοδομίας του Δήμου Ροδίων και οι κ. Π. Σακελλαρίου και Α. Ξάνθης από το ΤΕΕ.Τμ Δωδεκανήσου.

Κατά τη σύσκεψη έγινε ενημέρωση για τη δραστηριότητα της Πολεοδομικής Υπηρεσίας, ανταλλάχθηκαν απόψεις και εμπειρίες από τη λειτουργία των πολεοδομικών γραφείων και συζητήθηκαν τα προβλήματα που πρέπει να λυθούν για την εύρυθμη λειτουργία της υπηρεσίας, κτιριακό και εξοπλισμός υπηρεσίας, στελέχωση, μηχανοργάνωση, οργάνωση αρχείου, επιμόρφωση προσωπικού.

Οι πρώτες αποφάσεις, που θα λύνουν σταδιακά τα παραπάνω προβλήματα σύμφωνα και με τις προτεραιότητες που συμφωνήθηκαν, αναμένονται τις προσεχείς ημέρες.

Απαγορεύεται από τη Δευτέρα η αλιεία του τόνου από τα ελληνικά αλιευτικά σκάφη

Από το Τμήμα Αλιείας της Διεύθυνσης Παραγωγικών Δραστηριοτήτων της Νομαρχιακής Αυτοδιοίκησης Δωδεκανήσου, ανακοινώνεται ότι στα πλαίσια εφαρμογής του πρόσφατου αριθ. 296973/3-11-99 εγγράφου του υπουργείου Γεωργίας, σύμφωνα με το οποίο η αλιευθείσα ποσότητα ερυθρούν τόνου (Thunnus-Thunnus) βρίσκεται στα όρια της εξάντλησης της ποσόστωσης των 235 τόνων για τη χώρα μας, αναστέλλεται η αλιεία από 15-11-99 και μέχρι νεωτέρας του αναφερόμενου είδους.

Υπενθυμίζεται ότι από 1ης Οκτωβρίου, απαγορεύεται η αλιεία διακίνηση και πώληση του είδους ξιφία (Xiphiaw Gladius), σύμφωνα με το Π.Δ. 87/87.

Διευκρινίζεται ότι επιτρέπεται η αλιεία μόνο για το μακρόπτερο τόνο (Thunnus Alalunga) μέχρι τέλους του τρέχοντος έτους και με τη βασική προϋπόθεση μετά το τέλος κάθε αλιευτικού ταξιδιού, να συμπληρώνονται τα στοιχεία του υποδείγματος 2, από τους πλοιοκτήτες ή κυβερνήτες των αλιευτικών σκαφών.

Για οποιαδήποτε διευκρίνιση, να απευθύνεστε στις Υπηρεσίες Αλιείας στη Ρόδο, τηλ. 0241-29946 και στην Κάλυμνο: 0243-22782.

Τιμητικές πλακέτες από τους βετεράνους Εθελοντές Πολεμιστές Δωδεκανήσου

Οι βετεράνοι του Εκτρατευτικού Σώματος Εθελοντών Πολεμιστών Δωδεκανησίων, θα απομείνουν 10 τιμητικές πλακέτες για τις υπηρεσίες που προσφέρουν ο καθένας από τη σκοπιά τους, στους:

- Νομάρχη Δωδεκανήσου Σάββα Καραγιάννη
- Δήμαρχο Ροδίων Γεώργιο Γιαννόπουλο
- Υποστράτηγο 95 ΑΔΤΕ Δημήτριο Σιρμπόπουλο
- Αστυνομικό Δ/ντή Δωδεκανήσου Νικόλαο Κρινή
- Διοικητή ΥΠΑΑ Α. Παπαπασχάλη
- Διοικ. Ναυτικού Σταθμού Ιων. Πάτα
- Κεντρικό Λιμενάρχη Ρόδου Γεωργ. Σκαναβό
- Δ/ντή Π.Υ. Ρόδου Ιάκωβο Καλάργυρο
- Πρωταθλήτρια Ελλάδας Νίκη Ξανθού
- Τραγουδίστρια Αγγελική Ροδίτου.

Θα δοθούν τιμητικά διπλώματα και μετάλλια στους πολεμιστές, εγγεγραμμένους στο Σύνδεσμο, καθώς και σε λοιπούς αντιστασιακούς, οι οποίοι θα πρέπει να προσκομίσουν δύο φωτογραφίες στο προεδρείο (Βασ. Καραγιάννης, τηλ. 20446).

Απαγορεύεται η κυκλοφορία αυτοκινήτων στο κέντρο λόγω της εορτής του πολιούχου

Η Δημοτική Αστυνομία Ρόδου ανακοινώνει ότι, την Κυριακή 14 Νοεμβρίου, ημέρα εορτασμού του πολιούχου της Ρόδου Κωνσταντίνου του Υδραίου, αμέσως μετά τη Θεία Λειτουργία (περίπου στις 11.00 π.μ.) θα γίνει περιφορά της εικόνας του Αγίου, που θα ακολουθήσει το εξής δρομολόγιο:

Εισόδια της Θεοτόκου-Μανδηλαρά-Ι. Δραγούμη- 28ης Οκτωβρίου-Πλατεία Ακαδημίας - Γρ. Λαμπράκη- Γαλλίας- 7ης Μαρτίου (Μανδράκι)- Πλατεία Ελευθερίας (Δημαρχείου).

Για το λόγο αυτό, οι συγκεκριμένες οδοί θα παραμείνουν κατά την ώρα της περιφοράς κλειστοί για την κυκλοφορία και στάθμευση όλων των οχημάτων. Επίσης θα απαγορεύεται από το πρωΐ της Κυριακής και μέχρι το πέρας της τελετής η στάση και στάθμευση όλων των οχημάτων στην Πλατεία Δημαρχείου.

Παρακαλούνται οι οδηγοί να λάβουν υπόψη τους τις παραπάνω ρυθμίσεις, για διευκόλυνση τόσο των ιδίων, όσο και της λιτανείας.

Στις φυλακές της Κω οδηγήθηκε χθες το απόγευμα ο Τούρκος δουλέμπορος

Στις φυλακές Κω οδηγήθηκε χθες το απόγευμα ο Τούρκος δουλέμπορος που είχε αποβιβάσει σε παραλία του νησιού προχθές τα ξημερώματα Ιρακινούς λαθρομετανάστες.

Χθες το απόγευμα, το Αυτόφωρο Δικαστήριο Κω επέβαλε στον 31χρονο Νιχάτ Ούλκερ, φυλάκιση δύο χρόνων και τεσσάρων μηνών εξαγοράσιμη προς 1.500 δρχ. την ημέρα και χρηματική ποινή 900.000 δρχ., κατηγορούμενο για μεταφορά λαθρομεταναστών. Ο Ούλκερ είχε πιαστεί στα «δίχτυα» των λιμενικών της Κω, την ώρα που αποβίβαζε στην περιοχή «Αγιος Φωκάς» 10 άνδρες, 2 γυναίκες και 4 παιδιά.

Ο Τούρκος δουλέμπορος δεν διέθετε χρήματα για να εξαγοράσει την ποινή του και οδηγήθηκε στις φυλακές του νησιού.

Τιμητική διάκριση από το Οικονομικό Επιμελητήριο στους εκδότες των εφημερίδων

Η διοίκηση του 12ου Περιφερειακού Τμήματος (Δωδεκανήσου) του Οικονομικού Επιμελητηρίου Ελλάδας, με ομόφωνη απόφασή της, αποφάσισε να τιμήσει τους εκδότες των δωδεκανησιακών εφημερίδων:

1. Αθανασίου Βασίλειο (Εφημερίδα ΔΗΜΟΚΡΑΤΙΚΗ)
2. Διαμαντίδη Γεώργιο (Εφημερίδα ΠΡΟΟΔΟΣ)
3. Ιωαννίδη Ιωάννη (ΒΗΜΑ ΤΗΣ ΚΩ)
4. Μαριά Παύλο (Εφημερίδα ΔΡΑΣΙΣ)
5. Τσοπανάκη Σάββα (Εφημερίδα ΡΟΔΙΑΚΗ και ΓΝΩΜΗ)

για τη μεγάλη - μακρόχρονη -ουσιαστική και πολύπλευρη προσφορά τους στο κοινωνικό σύνολο της Δωδεκανήσου.

Η τιμητική διάκριση θα γίνει στα πλαίσια «συνεστίασης - μουσικής βραδιάς των οικονομολόγων», που διοργανώνει το 12ο Περιφερειακό Τμήμα του Οικονομικού Επιμελητηρίου Ελλάδας, στις 17 Δεκέμβρη 1999, στην αίθουσα του CASTELLO ROSSO , με την ορχήστρα και το μουσικό πρόγραμμα του CAFE CHANTANT και τον Αγαπητό.

Θα συνεχιστούν τα έργα για τη σύνδεση της εθνικής οδού με τη Ρόδου-Καλλιθέας

Στη συνέχεια των ανακοινώσεων της ΔΕΥΑΡ σχετικά με την επαναλειτουργία της οδού Λίνδου, ο Δήμος Ροδίων ανακοινώνει ότι:

Στα πλαίσια της εκτέλεσης του έργου «Κατασκευή οδικού άξονα σύνδεσης της Εθνικής οδού Ρόδου-Λίνδου από τη διασταύρωση της προς την Ακρόπολη με την επαρχιακή οδό Ρόδου-Καλλιθέας-Φαληρακίου», προϋπολογισμού 546.000.000 δρχ., θα συνεχιστούν να εκτελούνται ακόμη εργασίες στο ως άνω τμήμα της οδού Ρόδου-Λίνδου, καθώς και στις οδούς Μητροπολίτη Ρόδου Σπυρίδωνος και Κωνσταντινουπόλεως.

Μετά τ' ανωτέρω, καλούνται οι οδηγοί και οι πεζοί να κινούνται με τη δέουσα προσοχή.

Συγκροτήθηκε σε σώμα το νέο διοικητικό συμβούλιο των οδηγών πούλμαν Ρόδου

Συγκροτήθηκε σε σώμα το διοικητικό συμβούλιο του Σωματείου Τουριστικών Λεωφορείων «Ο ΚΟΛΟΣΣΟΣ», ως εξής:

1) Πρόεδρος: Δρακιού Σωτήριος
2) Αντιπρόεδρος: Ζαχαριάς Γεώργιος
3) Γενικός γραμματέας: Φέγγος Αντώνιος
4) Ταμία: Κουφός Νικόλαος
5) Αναπληρωτής γραμματέας: Παπαδημήτρης Σάββας
6) Αναπληρωτής ταμίας: Πακίδης Ιωάννης

Τ' αποτελέσματα των αρχαιρεσιών έχουν ως εξής:

Ψηφίσαντες:110
Εγκυρα: 109
Ακυρα: 1
Ελαβαν για το δ.σ.
1) Δρακιού Σωτήριος: 91
2) Ζαχαριάς Γεώργιος: 54
3) Πακίδης Ιωάννης: 49
4) Κουφός Νικόλαος: 44
5) Παπαδημήτρης Σάββας: 40
6) Καψής Νικόλαος: 38
7) Φέγγος Αντώνιος: 37

Ευχαριστήρια επιστολή προς το Δήμο Ρόδου από την Εφορεία Προσκόπων

Από την Περιφερειακή Εφορεία Προσκόπων Δωδεκανήσου απεστάλη προς το δήμαρχο Ροδίων κ. Γιώργο Γιαννόπουλο η παρακάτω ευχαριστήρια επιστολή:

«Θεωρούμε καθήκον μας να σας ευχαριστήσουμε θερμά για την απεριόριστη συμπαράστασή σας και τη συμβολή σας στην ανακαίνιση του προσκοπικού κτιρίου Ρόδου, με ελαιοχρωματισμό εξωτερικά και εσωτερικά.

Δείχνετε με αυτό τον τρόπο την έμπρακτη αγάπη σας στον Προσκοπισμό της Ρόδου, που έχει προσφέρει και θα προσφέρει τις καλύτερες υπηρεσίες του στη δωδεκανησιακή νεολαία και στη ροδίτικη κοινωνία.

Αλλά και ο Ναυτικός Αθλητικός Ομιλος Αγ. Μαρίνας Κορωπίου-Ομάδα Αιγαίου ευχαριστεί με την παρακάτω επιστολή του το Δήμαρχο Ροδίων, ανακοινώνοντας παράλληλα και μια ευχάριστη είδηση:

Επιθυμούμε να ευχαριστήσουμε τόσο εσάς, όσο και το δημοτικό σας συμβούλιο, για τη θερμή υποδοχή και τη θαυμάσια φιλοξενία που μας προσφέρατε κατά τον 5ο Διάπλου του Αιγαίου, που πραγματοποιήσαμε τν περασμένο Μάρτιο.

Σας ευχαριστούμε ακόμη για την ενεργό συμμετοχή σας στην πρωτοβουλία και προστάθεια της Ομάδας Αιγαίου να εξευρεθούν και να συγκεντρωθούν χρήματα για την αγορά ταχύπλοου υγειονομικού σκάφους μεταφοράς ασθενών.

Σήμερα είμαστε στην ευχάριστη θέση να σας ανακοινώσουμε ότι το σκάφος είναι πλέον έτοιμο.

Στις 19-11-99, ημέρα Παρασκευή, στις 11.00 θα γίνει αγιασμός και απόπλους του σκάφους από τη μαρίνα Π. Φαλήρου (δίπλα στο θωρηκτό ΑΒΕΡΩΦ) και την Κυριακή 21-11-99 στις 11.30 περίπου θα καταπλεύσει στο λιμάνι της Καλύμνου, όπου και θα παραδοθεί.

Πεποίθησή μας είναι ότι το σκάφος αυτό, που τόσα πολλά μπορεί να προσφέρει στα νησιά του βορείου συγκροτήματος των Δωδεκανήσων, θα το αγκαλιάσετε και θα το φροντίσετε με το μοναδικό τρόπο που εσείς οι Αιγαιοπελαγίτες ακρίτες μας γνωρίζετε.

Για μας θα είναι ιδιαίτερη τιμή και ευχαρίστηση να σας ξαναδούμε στην Κάλυμνο, κατά τον κατάπλου και την παράδοσή του».

ΚΗΔΕΙΑ

Τη λατρευτή μας σύζυγο, μητέρα, γιαγιά, αδελφή και θεία

ΘΕΟΔΟΣΙΑ ΖΟΥΜΠΟΥΡΛΗ

(Ετών 72)

κηδεύουμε σήμερα Σάββατο 13 Νοεμβρίου 1999 και ώρα 3 μ.μ. από τον Ιερό Ναό Κοιμήσεως Θεοτόκου Ιαλυσού.

Ο σύζυγος: Αγγελής

Τα παιδιά: Γιάννης, Μανόλης

Τα εγγόνια, τα αδέλφια, τα ανίψια και οι λοιποί συγγενείς.

ΑΣ-13/11

ΟΜΙΛΟΣ ΑΓΩΝΙΣΤΙΚΟΥ ΜΠΡΙΤΖ ΡΟΔΟΥ

Ωρα για ...μάθημα

Την επόμενη εβδομάδα, την Τετάρτη 17 Νοεμβρίου '99 θα αρχίσει ο νέος κύκλος μαθημάτων μπριτζ γι' αυτούς που επιθυμούν να μπουν στον κόσμο του όμορφου πνευματικού αθλήματος.

Τα μαθήματα θα γίνονται κάθε Τετάρτη και ώρα 20.30 στο ΑΚΤΑΙΟΝ.

Οι ενδιαφερόμενοι μπορούν να επικοινωνήσουν με το τηλ. 23012 κ. Θάνο Σιμάτη (ώρες καταστημάτων).

Το Δ.Σ.

X1363-17/11

ΣΑΡΑΙ

ΕΝΤΕΧΝΟ • ΛΑΪΚΟ • ΡΕΜΠΕΤΙΚΟ

Ελάτε να περάσουμε μαζί αξέχαστες βραδιές με έντεχνο λαϊκό και ρεμπέτικο τραγούδι.

Απολαύστε και σεις ***το χορό της «κοιλιάς»*** *από τους* ***Ογκιούν*** *και* ***Φατούλ.***

Στο τραγούδι:

ΚΑΣΙΩΤΗΣ ΓΙΩΡΓΟΣ
ΚΑΡΑΓΙΑΝΝΗ ΑΦΡΟΤΙΔΗ
ΡΟΔΙΤΗ ΕΛΕΥΘΕΡΙΑ
ΠΙΠΗΣ ΓΙΑΝΝΗΣ

ΚΑΘΕ ΠΑΡΑΣΚΕΥΗ ΚΑΙ ΣΑΒΒΑΤΟ

Εκατό Χουρμαδιές
Τηλ.: 25385, 23129

33148-13/11

ΖΩΟΤΡΟΦΕΣ
ΤΣΙΓΑΡΙΔΗΣ Α.Ε.

Διαθέτουμε σε εξαιρετικά χαμηλές τιμές προϊόντα νέας σοδειάς σε άριστη ποιότητα.

Καλαμπόκι 52
Βαμβακόπιτα 52
Ζαχαρόπιτα 50
και όλα τα φυράματα.

ΚΕΝΤΡΙΚΟ ΑΣΓΟΥΡΟΥ
Αγ. Βαρβάρα
Τηλ. 62752- 62850-64904

Υποκατάστημα 1) Αρχάγγελος
2) Βληχά Λίνδος

T.33137-15/12

Στο άλλο άκρο του νησιού
Στην παραδοσιακή
ΚΑΤΤΑΒΙΑ
Στην πλατεία του χωριού



ΕΣΤΙΑΤΟΡΙΟ ΤΑΒΕΡΝΑ

«ΠΗΝΕΛΟΠΗ»



Παραδοσιακά χωριάτικα φαγητά-μεζεδάκια του χωριού
Φρέσκα ψάρια και γνήσια ντόπια κρέατα στα κάρβουνα.
Με την εγγύηση των ΑΦΩΝ ΖΑΓΟΡΙΑΝΟΥ
Τηλ. 0244-91310

9784-14/11

ΜΠΑ-ΜΠΑ-ΛΟΥΝΣ cafe

ΠΑΙΔΙΚΑ ΠΑΡΤΥ

Παιδικά πάρτυ γενεθλίων, εορτών ή όποια άλλη εκδήλωση

BABY PARKING
ΚΑΦΕΤΕΡΙΑ

απολαύστε τον καφέ με τους φίλους σας και τα παιδιά σας παίζοντας υπό την επίβλεψη της παιδαγωγού

Ρόδου - Λίνδου και Δημητρίου Αναστασιάδη γωνία
Τηλ. 75360 - 21356 κιν. 0945816205

X1314-2/12

ΤΑΒΕΡΝΑ

ΤΟ ΚΑΠΗΛΕΙΟ

ΣΑΣ ΕΥΧΕΤΑΙ ΚΑΛΟ ΧΕΙΜΩΝΑ

Κοντά σας από ΣΑΒΒΑΤΟ 13 ΝΟΕΜΒΡΙΟΥ και για κάθε Παρασκευή - Σάββατο και Κυριακή

Κάθε σαββατόβραδο ζωντανή μουσική

με τον ***ΣΤΕΡΓΟ ΔΟΥΚΑ*** *και την ορχήστρα μας σε λαϊκό, ρεμπέτικο και νησιώτικο πρόγραμμα*

Ποικιλία μεζέδων, ντόπιων κρεάτων και ντόπιων κρασιών

9778-13/11

Σωτήρος 47 Ιξιά - Ιαλυσός, Τηλ. κρατήσεων 91835, 91826

ΕΥΚΑΛΥΠΤΟΣ

ΤΑΒΕΡΝΑ - ΚΑΦΕΤΕΡΙΑ

Απολαύστε νέες γεύσεις από την εντελώς ανανεωμένη κουζίνα μας. με φρέσκα ντόπια ψάρια και κρέατα και καινούργιους πρωτότυπους θαλασσινούς και άλλους μαζέδες. σε μια φανταστική θαλασσινή θέα δίπλα στο τζάκι



ΑΝΟΙΚΤΑ ΣΑΒΒΑΤΟ - ΚΥΡΙΑΚΗ και ΕΟΡΤΕΣ ΟΛΟ ΤΟ ΧΕΙΜΩΝΑ

10ο χλμ. Λ. Ρόδου Καλλιθέας - Τηλ. 85029
ΥΠΕΥΘΥΝΟΣ: ΣΤΑΥΛΑΣ ΘΕΟΔΩΡΟΣ

9707-13/11